ΕΤΟΣ ΙΔΡΥΣΗΣ 1949
ΙΔΙΟΚΤΗΤΗΣ - ΔΙΕΥΘΥΝΤΗΣ
ΓΙΩΡΓΟΣ ΔΙΑΜΑΝΤΙΔΗΣ
Γραφεία - Τυπογραφεία:
Μάρκου Μαλλιαράκη 3 (ΚΟΒΑ)
Λογιστήριο: Νέα Αγορά
Τηλ.: Σύνταξης: 27356 - 34101 FAX: 20643
Λογιστηρίου: 24539 FAX: 24539
e-mail: info@proodos.net

ΠΡΟΟΔΟΣ

Ανεξάρτητη καθημερινή πρωινή εφημερίδα

ΑΡΙΘΜΟΣ ΦΥΛΛΟΥ 16.276 • ΤΙΜΗ 0,70 ευρώ

ΤΡΙΤΗ 25 ΜΑΡΤΙΟΥ 2003

ΕΛΤΑ
SATO
OFFICE SYSTEMS
ΜΠΟΝΗΣ Ε.Π.Ε. ΤΗΛ. 02410 75533

ΜΑΚΕΛΕΙΟ ΣΤΟ ΙΡΑΚ

Ο πόλεμος θα κρατήσει πολύ

Οι Αμερικανοάγγλοι αντιμετωπίζουν λυσσώδη αντίσταση σε όλα τα μέτωπα

ΔΙΑΓΓΕΛΜΑ ΤΟΥ ΣΑΝΤΑΜ ΧΟΥΣΕΪΝ

Ενώ οι μάχες μαίνονται σ' ολόκληρο το ιρακινό έδαφος ο Σαντάμ Χουσεΐν, εμφανίστηκε χθες το μεσημέρι στην τηλεόραση και απηύθυνε διάγγελμα προς όλους τους Μουσουλμάνους. Ο δικτάτορας του Ιράκ, παρουσιάσθηκε ψύχραιμος, σοβαρός και με όσα είπε προσπάθησε να εκμεταλλευθεί το θρησκευτικό αίσθημα των Μουσουλμάνων και να τονώσει το ηθικό του ιρακινού λαού. Συνεχώς ανέφερε το όνομα του Αλάχ ο οποίος θα τιμωρήσει τους Αμερικάνους επιδρομείς.



Ο Σαντάμ Χουσεΐν κήρυξε «ιερό πόλεμο» κατά των εισβολέων και τόνισε: «Η νίκη θα είναι δική μας».

Η εμφάνιση του Σαντάμ Χουσεΐν θορύβησε την αμερικανική ηγεσία, η οποία διέδωσε πληροφορίες ότι ο Ιρακινός ηγέτης είναι νεκρός ή τραυματισμένος. Οι Αμερικανοί ισχυρίζονται ότι αυτός που εμφανίστηκε στην τηλεόραση είναι σωσίας και όχι ο ίδιος ο Χουσεΐν.

ΟΙ ΠΟΛΕΜΙΚΕΣ ΕΠΙΧΕΙΡΗΣΕΙΣ

Γενικό συμπέρασμα από τις μέχρι σήμερα επιχειρήσεις είναι ότι ο πόλεμος θα κρατήσει πολύ. Οι Αμερικανοί δεν περίμεναν ότι θα αντιμετώπιζαν σοβαρή

ΣΥΝΕΧΕΙΑ ΣΤΗ ΣΕΛ. 4

Οπως και ολόκληρος ο ελληνισμός

Με λαμπρότητα η Ρόδος γιορτάζει την 25η Μαρτίου

ΣΤΙΣ 11.15 Π.Μ. Η ΠΑΡΕΛΑΣΗ ΣΤΟ ΜΑΝΤΡΑΚΙ



ΜΕ ΙΔΙΑΙΤΕΡΗ λαμπρότητα γιορτάζεται σήμερα στη Ρόδο και στα άλλα νησιά της Δωδεκανήσου η εθνική επέτειος της 25ης Μαρτίου. Χτες το μεσημέρι μαθητές, πρόσκοποι, ανάπηροι και θύματα πολέμου, εφεδροπολεμιστικές οργανώσεις, εκπρόσωποι οργανώσεων και σωματείων κατέθεσαν στεφάνια στο Βωμό της Πατρίδας και τον ανδριάντα του Αλεξάνδρου Διάκου.

* Στις εκδηλώσεις της Ρόδου την κυβέρνηση θα εκπροσωπήσει ο υπουργός Τύπου κ. Χρήστος Πρωτόπαπας, που βρίσκεται στο νησί μας από το βράδυ της περασμένης Κυριακής.

ΤΟ ΠΡΟΓΡΑΜΜΑ των εκδηλώσεων για την επέτειο της 25ης Μαρτίου έχει ως εξής:

* Ωρα 08.00: Επίσημη έπαρση της Σημαίας στο Βωμό της Πατρίδας, με τη συμμετοχή τιμητικού αποσπάσματος και της Φιλαρμονικής της 95 ΑΔΤΕ.

* Ωρα 10.30: Επίσημη Δοξολογία στον ιερό ναό του Ευαγγελισμού Ρόδου.

- Πέρας προσέλευσης επισήμων για τη Δοξολογία, ώρα 10.25.

- Αμέσως μετά τη Δοξολογία, εκφώνηση πανηγυρικού από τη μαθήτρια της Γ' τάξης του 1ου Λυκείου

ΣΥΝΕΧΕΙΑ ΣΤΗ ΣΕΛ. 4

Ξαναγύρισε η κακοκαιρία

Δριμύτατο ψύχος και θυελλώδεις άνεμοι από χτες στη Ρόδο

ΧΙΟΝΙΣΕ ΣΤΗΝ ΚΑΡΠΑΘΟ

ΟΙ ΘΥΕΛΛΩΔΕΙΣ άνεμοι, για μια ακόμα φορά φέτος, προκαλούν αναστάτωση στα ακτοπλοϊκά δρομολόγια, κρατώντας «δεμένα» τα πλοία στα λιμάνια και αποκλεισμένα τα νησιά μας.

* Ο Μάρτιος αγρίεψε λίγο πριν φύγει και εκτός από τους θυελλώδεις ανέμους που πνέουν στο Αιγαίο «έριξε» και τη θερμοκρασία σε πολύ χαμηλά για την εποχή επίπεδα.

ΣΥΓΚΕΚΡΙΜΕΝΑ, χθες έπνεαν στο Αιγαίο βορειοανατολικοί άνεμοι, θυελλώδεις έως πολύ θυελλώδεις, έντασης 9 και τοπικά

ΣΥΝΕΧΕΙΑ ΣΤΗ ΣΕΛ. 4

Αθωώθηκε χτες ο πρώην νομάρχης Γ. Παρασκευάς

Αθωώθηκε χθες από το Τριμελές Εφετείο Δωδεκανήσου ο πρώην νομάρχης Δωδεκανήσου κ. Γιάννης Παρασκευάς κατηγορούμενος για ψευδή βεβαίωση με σκοπό το όφελος σε βάρος του Δημοσίου. Η υπόθεση αφορούσε αποζημιώσεις πλημμυροπαθών της Κάσου, για ζημιές που προκλήθηκαν από τις πλημμύρες του 1995.

Ενώπιον του ανακριτή Ρόδου

Ολοι αρνούνται τις κατηγορίες για την κοκαΐνη

ΑΠΟΛΟΓΟΥΝΤΑΙ ΟΙ ΚΑΤΗΓΟΡΟΥΜΕΝΟΙ

ΑΡΧΙΣΕ χθες το πρωί και συνεχιζόταν μέχρι αργά το απόγευμα η απολογία των εμπλεκομένων στην υπόθεση της μεταφοράς των 179



κιλών κοκαΐνης με το ιστιοφόρο σκάφος «Faraway» που «εξώκειλε» στην Κάσο λόγω της θαλασσοταραχής.

• Ο χορός των απολογιών άρχισε από νωρίς το πρωί με τον Γεώργιο Βιτσάκη του Κωνσταντίνου και συνεχίστηκε με τους Κυριάκο Παπαδάκη του Ιωάννη, Γεώργιο Σαμιώτη του Βασιλείου και Βασίλειο Κοζωνάκη του Γεωργίου, που κατηγορούνται για κατοχή και μεταφορά ναρκωτικών ουσιών. Οι παραπάνω κατηγορούμενοι είχαν επιβιβαστεί στο ιστιοφόρο σκάφος για «μίνι» κρουζιέρα από το Ρέθυμνο και τα Χανιά για το

ΣΥΝΕΧΕΙΑ ΣΤΗ ΣΕΛ. 4

Για τους λαθρομετανάστες

Εντάθηκαν τα μέτρα για τη φρούρηση των θαλάσσιων συνόρων

ΗΡΘΕ ΜΙΑ «ΦΟΥΡΝΙΑ» ΤΗΝ ΚΥΡΙΑΚΗ

ΕΝΤΑΘΗΚΑΝ από χτες τα μέτρα φρούρησης των θαλασσίων συνόρων μας, μετά τις πληροφορίες που υπάρχουν, και σύμφωνα με τις οποίες ένας μεγάλος αριθμός λαθρομεταναστών βρίσκονται στις απέναντι τουρκικές ακτές και είναι έτοιμοι να αποβιβαστούν στα ελληνικά νησιά.

* Σημειώνεται ότι τους λαθρομετανάστες για να φτάσουν στα ελληνικά νησιά βοηθούν και οι Τούρκοι δουλέμποροι.

ΕΤΣΙ στις 2 μετά τα μεσάνυχτα, στην περιοχή Ιξιά της Ρόδου (πέντε χιλιόμετρα από το κέντρο της πόλης), αποβιβάστηκαν 15 λαθρομετανάστες. Πρόκειται για 12 Αφγανούς και 3 Τουρκοαρμένιους, που έφτασαν με μια μικρή βάρκα από τις απέναντι τουρκικές ακτές.

ΣΥΝΕΧΕΙΑ ΣΤΗ ΣΕΛ. 4

Δεν πληρώνουν τους λογαριασμούς

Ενα δισ. δραχμές οι οφειλές στη ΔΕΗ από επιχειρήσεις

ΑΡΧΙΣΑΝ ΟΙ ΔΙΑΚΟΠΕΣ ΤΟΥ ΡΕΥΜΑΤΟΣ

ΣΤΟ ΠΟΣΟ του ενός δισεκατομμυρίου δραχμών ανέρχονται οι οφειλές των επιχειρήσεων και των ιδιωτών της Ρόδου στη ΔΕΗ, που άρχισε ήδη τις διακοπές ηλεκτροδότησης των οφειλετών της. Τα περισσότερα χρήματα οφεί-

ΣΥΝΕΧΕΙΑ ΣΤΗ ΣΕΛ. 4

Επανεξελέγη πρόεδρος στην ΠΟΞ ο Βασ. Μηναΐδης

Ο Βασίλης Μηναΐδης εξελέγη νέος πρόεδρος της Πανελλήνιας Ομοσπονδίας Ξενοδόχων (ΠΟΞ). Το νέο Διοικητικό Συμβούλιο της ΠΟΞ, που προήλθε από τις αρχαιρεσίες της 17ης Μαρτίου, συνήλθε χτες σε ολομέλεια για να συγκροτηθεί σε Σώμα.

Αντιπρόεδροι εξελέγησαν οι Σπύρος Διβάνης (Α΄), Δημήτρης Καραλής (Β΄) και Μανώλης Τρυπάκης (Γ΄), ταμίας ο ο Νίκος Πουλιού, ενώ γενικός γραμματέας ο Γεράσιμος Καλλίγερος. Μέλη εξελέγησαν οι Ανδρέας Ανδρεάδης, Σπύρος Γαλιατσάτος, Αριστοτέλης Θωμόπουλος, Κώστας Καλουτσάκης, Κώστας Λεβέντης και Βασίλης Πλεύρης.

Από την ΟΚΕ της Νομαρχίας

Δεν πάρθηκε απόφαση για το νέο κατάστημα Σπανού

ΣΥΓΚΡΟΤΗΘΗΚΕ ΣΕ ΣΩΜΑ Η ΕΠΙΤΡΟΠΗ

Ο ΔΗΜΑΡΧΟΣ Δικαίου της Κω Βασίλης Χατζηγιακουμής, ορίστηκε πρόεδρος της Οικονομικής και Κοινωνικής Επιτροπής στη Ν.Α. Δωδεκανήσου. Αντιπρόεδρος της ΟΚΕ ορίστηκε ο κ. Ηλίας Κωτιάδης, πρόεδρος του ΕΒΕΔ και γραμματέας ο κ. Μιχάλης Κινδυλίδης, πρόεδρος του

ΣΥΝΕΧΕΙΑ ΣΤΗ ΣΕΛ. 4

Αν συνεχιστεί ο πόλεμος

Σοβαρό πλήγμα στο θαλάσσιο τουρισμό μας!...

ΑΚΥΡΩΣΕΙΣ ΠΡΟΣΕΓΓΙΣΕΩΝ

ΒΑΡΥΤΑΤΟ θα είναι το πλήγμα που θα δεχθεί ο θαλάσσιος τουρισμός της Ρόδου από τον πόλεμο στο Ιράκ, που αν συνεχιστεί θα προκαλέσει την ακύρωση όλων των κρατήσεων που έχουν γίνει, στα ελληνικά και ξένα κρουαζιερόπλοια.

* Ηδη, τις ακυρώσεις των προσεγγίσεων των κρουα-

ΣΥΝΕΧΕΙΑ ΣΤΗ ΣΕΛ. 4

Οι τροχονόμοι «καραδοκούν» σε σηματοδότες

ΣΤΟΥΣ σηματοδότες καραδοκούν οι τροχονόμοι, για τη βεβαίωση παραβάσεων την εβδομάδα που διανύουμε, καθώς η παραβίαση ερυθρού σηματοδότη, αποτελεί την παράβαση της εβδομάδας.

Την περασμένη εβδομάδα και συγκεκριμένα το χρονικό διάστημα από 17 μέχρι 23 Μαρτίου, βεβαιώθηκαν 154 παραβάσεις για υπερβολική ταχύτητα και 155 για προστατευτικό κράνος.

Επίσης υποβλήθηκαν σε αλκοτέστ 282 οδηγοί και βεβαιώθηκαν 13 παραβάσεις μέθης.

Η «ΠΡΟΟΔΟΣ» λόγω της σημερινής αργίας δεν θα εκδοθεί αύριο Τετάρτη. Η «Π» θα κυκλοφορήσει κανονικά την Πέμπτη 27 Μαρτίου 2003.

Πίνει... και ...Λύνει
ΕΣΤΙΑΤΟΡΙΟ - ΤΑΒΕΡΝΑ
Ενημερώνουμε την πελατεία μας ότι από σήμερα 25 Μαρτίου και ώρα 12.00 θα είμαστε πάλι κοντά σας, μετά την ανακαίνισή μας, με πολλούς καινούργιους και πλούσιους μεζέδες θαλασσινών και κρεατικών.
Σας προσκαλούμε και σας προκαλούμε
Πληρ. τηλ. 22410 75882
Οδός Χαρ. Μούσκου 100
722-25/3

TIME OUT Digital Print & Video Ψηφιακές Εκτυπώσεις
1.000 ΚΑΡΤΕΣ ΤΕΤΡΑΧΡΩΜΙΑΣ
60 € + Φ.Π.Α
ΠΑΡΑΔΟΣΗ ΣΕ 1 ΩΡΑ
Τηλ: 22410 90244 Fax: 22410 90490
e-mail: rodos-timeout@rho.forthnet.gr
X3962-25/3

ΚΑΖΙΝΟ ΡΟΔΟΥ



ΔΑΜΩΝ ΠΑΠΑΚΥΡΙΑΚΟΥ τραγούδι - κιθάρα
ΜΑΙΡΗ ΜΠΡΟΖΗ τραγούδι - βιολί
ΝΙΚΟΣ ΚΑΤΣΑΝΟΣ κιθάρα - μπουζούκι
ΔΗΜΗΤΡΗΣ ΙΩΣΗΦ πιάνο
Η κομπανία αυτή, δεμένη μουσικά, με αξέχαστες παλιές και νέες επιτυχίες, με τις μελωδικές και θερμές φωνές τους προσφέρουν κάθε βράδυ στους θαμώνες του εστιατορίου το κέφι και τη χαρά τραγουδώντας ως και Γούναρη.
ΧΛ-30/3

ΠΡΟΟΔΟΣ
Ημερήσια Εφημερίδα της Ρόδου
Ετος ιδρύσεως 1949
ΓΡΑΦΕΙΑ ΣΥΝΤΑΞΗΣ
Μ. Μαλλιαράκη 3, 85100 Ρόδος
Τηλ. 0241 / 27356 - 34101 FAX 0241 / 20643
ΛΟΓΙΣΤΗΡΙΟ-ΔΙΑΦΗΜΙΣΕΙΣ
Νέα Αγορά 32 85100 Ρόδος
Τηλ. 0241 / 24539 FAX 0241 / 24539
e-mail: info@proodos.net
www.proodos.net - www.proodosnews.gr



ΤΙ ΕΓΡΑΨΕ Ο ΤΥΠΟΣ ΤΗΣ ΑΘΗΝΑΣ

ΕΠΙΣΚΟΠΗΣΗ ΑΘΗΝΑΪΚΟΥ ΤΥΠΟΥ ΤΗΣ 24/3/2003

Ο πόλεμος στο Ιράκ, οι αντιδράσεις για ενδεχόμενη εισβολή της Τουρκίας στο βόρειο Ιράκ και η δίκη της 17Ν, είναι απο τα βασικά θέματα της ειδησεογραφίας του χθεσινού αθηναϊκού Τύπου.

ΑΔΕΣΜΕΥΤΟΣ ΤΥΠΟΣ (Μήτσης): Ο ΄΄περίπατος΄΄ γίνεται εφιάλτης. Το Ιράκ στις φλόγες.

ΑΔΕΣΜΕΥΤΟΣ ΤΥΠΟΣ (Ρίζος): Θρίλερ με τους αιχμαλώτους. Καταρρίφθηκαν και αεροπλάνα.

ΑΠΟΓΕΥΜΑΤΙΝΗ: ΣΟΚ για ΗΠΑ. Οι εικόνες των πέντε αιχμαλώτων και των νεκρών. Ανοιξαν δύο νέα μέτωπα στις πρώτες 100 ώρες του πολέμου.

ΑΥΡΙΑΝΗ: Εκλεψαν άλλα 4.000.000.000 από το ALTER. Τα 2 λαμόγια της ALTEC έχουν πλαστογραφήσει και παραχαράξει και άλλο ΡΕΠΟΣ.

Η ΒΡΑΔΥΝΗ: Επίδομα πολέμου σε ανέργους και συνταξιούχους. Εκτακτο σχέδιο προκειμένου να αντιμετωπιστεί η διεθνής οικονομική κρίση.

ΕΘΝΟΣ: Σπρώχνουν την Τουρκία στον πόλεμο. Οι στρατηγοί πιέζουν τον Ερντογάν για άμεση εισβολή στο Ιρακινό Κουρδιστάν.

ΕΛΕΥΘΕΡΗ ΩΡΑ: Σε πλήρη αντίθεση με το δικό μας σύνθημα της 25ης Μαρτίου 1821 ΄΄Ελευθερία ή θάνατος΄΄, οι Αμερικανοί φωνάζουν στους λαούς: ΄΄Ελευθερία΄΄ και θάνατος!

ΕΛΕΥΘΕΡΟΣ: Κίνδυνοι για την Ελλάδα. Με τις εξελίξεις σχετικά με τους Κούρδους και την εμπλοκή τουρκικών δυνάμεων στο Ιράκ.

ΕΛΕΥΘΕΡΟΣ ΤΥΠΟΣ: Αιχμάλωτοι της προπαγάνδας. Ιράκ: Οι Αμερικανοί χάνουν τη μάχη της επικοινωνίας.

ΕΛΕΥΘΕΡΟΤΥΠΙΑ: Αιχμάλωτος ο... περίπατος του Μπους. Μπαστούνια τα βρήκε η συμμορία στο Ιράκ και αλλάζει σχέδια.

ΕΣΤΙΑ: Το συμφέρον της Ελλάδος. Απαιτείται υπεύθυνη στάσις.

Espresso: Χθες κήρυξαν ιερό πόλεμο. Θα χτυπήσουν αμερικανικές και ευρωπαϊκές πόλεις. Σε μυστική συνάντηση οι ηγέτες των φανατικών Ισλαμιστών.

ΤΑ ΝΕΑ: Εφιάλτης γίνεται ο... περίπατος. Σκληρή αντίσταση των Ιρακινών. Η αληθινή εικόνα του πολέμου.

POST: Καίει τα παιδιά της Βαγδάτης. Ο πλανητάρχης σε ρόλο σύγχρονου Νέρωνα παρακολουθεί από την TV τις φλόγες του Ιράκ.

Traffic News: ΄΄Μαμά μην πεθάνεις στον πόλεμο΄΄. Η συγκλονιστική παράκληση της 10χρονης κόρης της έκανε τη γνωστή δημοσιογράφο Ειρ. Αναστασοπούλου να φύγει απο τις φλόγες του Ιράκ.

Η ΧΩΡΑ: Η Τουρκία περιμένει σινιάλο για εισβολή στο Ιράκ. Ο ΄΄περίπατος΄΄ του Μπους εξελίσσεται σε νέο Βιετνάμ.

Δρομολόγια πλοίων

ΑΠΑΓΟΡΕΥΣΗ ΑΠΟΠΛΟΥ ΛΟΓΟΥ ΔΥΣΜΕΝΩΝ ΚΑΙΡΙΚΩΝ ΣΥΝΘΗΚΩΝ

Αεροπορικά δρομολόγια

ΟΛΥΜΠΙΑΚΗ ΑΕΡΟΠΟΡΙΑ
Από Ρόδο-**Αθήνα**: Καθημερινά 07.10, 13.40
Πέμπτη 20.10, 22.45
Καθημερινά πλην Πέμπτης 19.40, 22.25
Καθημερινά πλην Κυριακής 10.40
Από Ρόδο-**Θεσσαλονίκη**: Δευτέρα - Τετάρτη 09.45
Πέμπτη 10.45 Σάββατο 15.15
Από Ρόδο-**Ηράκλειο**: Δευτέρα - Παρασκευή 14.30,
Τετάρτη - Κυριακή 16.30
Από Ρόδο-**Κάρπαθο**: Δευτ.-Πεμ.-Παρ.-Σάβ. 07.00, 10.40
Τετάρτη - Κυριακή 10.40, 14.20
Από Ρόδ -**Κάσο**: Δευτ.-Πεμ.-Παρ.-Σάβ. 07.00
Τετάρτη - Κυριακή 10.40
Από Ρόδο-**Καστελλόριζο**: Δευτ.-Τετ.-Παρ.-Σάβ. -Κυρ. 07.10
Από Ρόδο-**Χίο**: Τρίτη 10.40 Πέμπτη 10.45
Από Ρόδο-**Μυτιλήνη**: Δευτέρα-Τετάρτη 09.45 Τρίτη 10.40,
Πέμπτη 10.45 Σάββατο 15.15
Από Ρόδο-**Σάμος**: Τρίτη 10.40 Σάββατο 15.15
Από Ρόδο-**Λήμνος**: Δευτέρα-Τετάρτη 09.45 Τρίτη 10.40,
Πέμπτη 10.45 Σάββατο 15.15

AEGEAN AIRLINES & CRONUS
Από Ρόδο-**Αθήνα**: Καθημερινά 08.30 πλην Κυριακής
Καθημερινά 13.50.
Δευτ.-Τετ.-Παρ. -Κυρ. 17.50
Τρίτη-Πεμ.-Σαβ. 19.35
Καθημερινά 20.20 πλην Τρίτης και Πέμπτης
Από Ρόδο-**Ηράκλειο**: Τρ.-Πεμ.-Παρ.-Κυρ. 19.00
Από Ρόδο-**Θεσσαλονίκη**: Τετ. - Παρ.-Κυρ. 12.00

Δωδεκανησιακά 24ωρα

Στα πεταχτά

Ρεζιλίκι

Τελικά το τηλεπαιχνίδι THE WALL εξελίσσεται σε ρεζιλίκι... Διότι ο εκ των πρωταγωνιστών του τηλεπαιχνιδιού με τα καθημερινά καμώματα του, κάνει ρεζίλι και τη Ρόδο, διότι όσο νάναι παίρνουν και μας οι ... κοτσάνες (και όχι μόνο) που εκτοξεύει πότε από τη σπηλιά και πότε από τη βίλα.

Το αποκορύφωμα ήταν η προχτεσινή εμφάνιση στο παιχνίδι της συζύγου του Ροδίτη και ο ομηρικός καυγάς που ακολούθησε...

Βέβαια η ιστορία δεν είναι για γέλια. Είναι και για κλάματα, γιατί δείχνει ότι κάποια τηλεπαιχνίδια μπορεί να μας κάνουν και ρόμπες...

Χωρίς σεβασμό

Θα πρέπει να τιμούμε και να σεβόμαστε τις εθνικές μας επετείους

Διότι, εδώ συμβαίνει ακριβώς το αντίθετο. Είδατε τι έγινε χτες στο Μαντράκι κατά τις καταθέσεις στεφανιών στο Βωμό της Πατρίδας και στον ανδριάντα του Αλέξανδρου Διάκου;

Την ώρα που γίνονταν οι καταθέσεις στεφανιών περνούσαν αυτοκίνητα και μοτοσικλέτες...

Αυτό θα πει οφειλόμενη τιμή στους ήρωες μας...

Οι ανεύθυνοι

Ολος ο κόσμος τάσσεται κατά του πολέμου στο Ιράκ και το δείχνει με όποιο τρόπο μπορεί.

Κυρίως συμμετέχει σε ογκώδεις διαδηλώσεις στην Ελλάδα και σε άλλες χώρες.

Αυτό το μαζικό αντιπολεμικό φρόνημα των πολιτών, ορισμένοι ανεύθυνοι στη χώρα μας, επιχειρούν να το εκτρέψουν προς άλλες κατευθύνσεις.

Αναλαμβάνουν επιπόλαιες και επικίνδυνες πρωτοβουλίες και καλούν τον κόσμο να τους ακολουθήσει. Οι ανεύθυνες «παλικαριές» τους σίγουρα ζημιώνουν τα συμφέροντα της χώρας.

Ποιός άραγε θα τους προσγειώσει;

Αξίζει το «μπράβο»

Οι πάπες της Ρώμης έχουν μια μακραίωνη αμαρτωλή ιστορία πίσω τους.

Αλλά αυτός ο τελευταίος αξίζει ένα «μπράβο» για τη ξεκάθαρη και αμετακίνητη θέση που πήρε κατά του πολέμου στο Ιράκ.

Μακάρι και άλλοι εκκλησιαστικοί ηγέτες να είχαν πράξει το ίδιο.

Ενίσχυσαν τον Μπιν Λάντεν

Ηανοησία του Μπους και της παρέας του κατόρθωσε να φέρει σε αντίθεση τις Ηνωμένες Πολιτείες με όλους τους λαούς του πλανήτη μας.

Θέλει προσοχή

Πολύ καλά κάνουν όλοι και διαμαρτύρονται για τον πόλεμο στο Ιράκ. Κανένας δεν συμφωνεί με τον πόλεμο αυτό και κανένας δεν μπορεί να καπελώσει τις εκδηλώσεις που γίνονται και στη Ρόδο. Οποιοι το προσπαθούν είναι ανόητοι...

Ομως, οι εκδηλώσεις πρέπει να γίνονται με ιδιαίτερη προσοχή, ώστε να μη θίγονται τα εθνικά μας συμφέροντα. Διότι η κατάληψη του αεροδρομίου της Ρόδου - έστω και συμβολική - δεν είναι ό,τι το καλύτερο για τον τόπο μας.

Δεν ξέρουμε πως μπορούν να το ερμηνεύσουν στο εξωτερικό. Ισως, μπορεί να μη θεωρηθεί ως μια αντιπολεμική ενέργεια, αλλά μια απόδειξη ότι στο αεροδρόμιο μας δεν υπάρχει καμία ασφάλεια και ο καθένας μπορεί να μπαινοβγαίνει και να κάνει ό,τι θέλει.

Να τα προσέχουμε αυτά τα πράγματα...

Οι εγκληματικοί βομβαρδισμοί που προκάλεσαν το θάνατο εκατοντάδων αθώων αμάχων έχουν δημιουργήσει διεθνώς ένα πολύ βαρύ κλίμα σε βάρος των Αμερικανών.

Ο πρόεδρος Μπους και τα γεράκια της παρέας του ισχυρίζονται, ότι πολεμούν τους τρομοκράτες. Στην πραγματικότητα όμως βοηθούν τον Μπιν Λάντεν και τους ομοίους του. Κατόρθωσαν να ξεχάσει ο κόσμος τα εγκλήματα των τρομοκρατών και όλοι τώρα να ασχολούμεθα με τον εγκληματικό πόλεμο που κήρυξαν εναντίον του Ιράκ.

Καίνε τα οπωροκηπευτικά

Παράλληλα με τον πόλεμο στο Ιράκ, μαίνεται και ο πόλεμος των τιμών στα οπωροκηπευτικά. Καθημερινά οι τιμές των οπωροκηπευτικών ανεβαίνουν, μ' αποτέλεσμα να έχουν καταντήσει είδη πολυτελείας. Ενα μαρούλι έφθασε να πωλείται 280 δρχ. και το κιλό το σπανάκι 8000 δρχ., με αποτέλεσμα να αδυνατεί ο καταναλωτής να φάει ακόμα και χορτόπιτες.

Οι παραγωγοί υποστηρίζουν ότι για όλα φταίνε οι άσχημες καιρικές συνθήκες. Κάποιο δίκαιο έχουν αλλά όμως το ύψος των τιμών είναι αδικαιολόγητο.

Αυτός χτενίζεται

Την ώρα που εκατομμύρια άνθρωποι σ' ολόκληρο τον κόσμο αγωνιούσαν για τις αεροπορικές επιδρομές εναντίον της Βαγδάτης και την τύχη των κατοίκων του Ιράκ, αφού είναι βέβαιο, ότι μεγάλος αριθμός παιδιών και γυναικών θα πεθάνουν, θα ακρωτηριαστούν, θα γίνουν πρόσφυγες, θα χάσουν γονείς, αδέλφια, ο πλανητάρχης ήταν ευδιάθετος, εμφανίστηκε στην τηλεόραση, ενώ δεχόταν τις φροντίδες της κομμώτριάς του, λίγο πριν εκφωνήσει το πολεμικό διάγγελμά του.

Αμέριμνος, ο ξένοιαστος καβαλάρης του τρόμου και του θανάτου, χτενιζόταν μπροστά στον τηλεοπτικό φακό. Ο σοφός ελληνικός λαός σ' αυτή την περίπτωση λέει το μοναδικό: «Ο κόσμος χάνεται και αυτός ...χτενίζεται».

Ψηλά ο πήχυς

Επί ποδός βρίσκονται οι αστυνομικές υπηρεσίες της περιοχής μας.

Ο κ. Ηλίας Χαλυβόπουλος, μετά την ανανέωση της θητείας του, για μια ακόμα χρονιά στο τιμόνι της Αστυνομικής Διεύθυνσης Δωδεκανήσου, επιθυμεί να συνεχίσει την καλή πορεία των προκατόχων του, όπως των κ. Γιάννη Γεωργακόπουλου, Παύλου Ρούμπη, Σταύρου Παναγιωτακόπουλου, Νίκου Κρινή, Χρήστου Χρήστου, κ.α.

Ο αστυνομικός διευθυντής έχει θέσει πολύ ψηλά τον πήχυ και ήδη τα αποτελέσματα είναι ορατά.

Η ζημιά έγινε

Δυστυχώς οι φόβοι των τουριστικών και ξενοδοχειακών παραγόντων, για μια άσχημη τουριστική χρονιά, λόγω του πολέμου στο Ιράκ, ακόμα και για το μαθητικό τουρισμό, επαληθεύτηκαν.

Αρκετά λύκεια της Βόρειας Ελλάδας ακύρωσαν τις εκδρομές τους, προς τη Ρόδο. Ασχημα πάνε και οι κρατήσεις από την Ευρώπη, γεγονός που οδηγεί σε πολύ άσχημη χρονιά. Ακόμα και σήμερα, να τελειώσει ο πόλεμος η ζημιά στον τουρισμό μας έγινε.

Δικό τουςμαγαζί

Διπλά ταλαιπωρήθηκαν δεκάδες πελάτες της ΔΕΗ που πήγαν στα γραφεία της εταιρείας για να πληρώσουν του λογαριασμούς τους.

Πήγαν την Παρασκευή να πληρώσουν, αλλά από τις 10.30 η ώρα οι υπάλληλοι είχαν κλείσει τα γραφεία, για να πάνε - υποτίθεται - στο αντιπολεμικό συλλαλητήριο.

Πήγαν χθες, Δευτέρα, αλλά και πάλι από τις 10.30 βρήκαν τα γραφεία κλειστά λόγω ...ημιαργίας.

Δικό τους είναι το μαγαζί της ΔΕΗ, όποτε θέλουν το κλείνουν οι υπάλληλοί της.

Αν υπήρχε λίγη τσίπα, θα είχαν ένα στοιχειώδη σεβασμό απέναντι στους καταναλωτές. Τίποτε άλλο.

ΕΙΔΗΣΕΙΣ ΑΠΟ ΤΑ ΠΑΛΙΑ

ΠΡΟΟΔΟΣ 4 ΑΠΡΙΛΙΟΥ 1970

ΤΟ ΝΕΟΝ ΑΕΡΟΔΡΟΜΙΟ

Η ΔΙΑΔΙΚΑΣΙΑ δια την κατασκευή νέου αερολιμένος εις την περιοχή μεταξύ Κρεμαστής και Παραδεισίου προχωρεί ταχέως. Ως ανακοίνωσε χθες ο νομάρχης Δωδεκανήσου κ. Π. Δεσποτόπουλος, εις την Νομαρχίαν εγνωστοποίηθη τηλεγραφικώς ότι εις το υπ' αριθμ. 50 70 τεύχος Δ' της Εφημερίδος της Κυβερνήσεως, εδημοσιεύθη η απόφασις περί αναγκαστικής απαλλοτριώσεως της περιοχής δια την κατασκευήν του αεροδρομίου.

• Ηδη, ο κ.. νομάρχης συνέστησεν εκτιμητικήν επιστροπήν η οποία θα προβή εις την εκτίμησιν της αξίας του οικοπέδου εκάστου των ιδιοκτητών.

ΤΟ ΥΠΟΥΡΓΕΙΟΝ Συντονισμού έχει προβλέψει ποσόν 85.000.000 δρχ. περίπου δια την αποζημίωσιν των ιδιοκτητών της υπό απαλλοτρίωσιν περιοχής.

• Αρμόδιοι υπηρεσιακοί παράγοντες πιστεύουν ότι το έργον κατασκευής του νέου αερδρομίου Παραδεισίου είναι βέβαιον ότι θ' αρχίσει εκτελούμενον εντός του έτους 1970. Προς τον σκοπόν αυτόν επισπεύδεται η διαδικασία απαλλοτριώσεως κλπ.

ΕΝΕΣΚΗΨΕ ΚΑΚΟΚΑΙΡΙΑ

ΑΠΡΟΟΠΤΗ κακοκαιρία ενέσκηψε χθες εις την Ρόδον. Ισχυροί νότιοι άνεμοι, σφοδρά θαλασσαταραχή και βροχοπτώσεις επεκράτησαν καθ' όλη την ημέρα. Η ταχύτης των ανέμων ήτο χθες το βράδυ 7 μποφόρ.

• Κατόπιν τούτου το Κεντρικόν Λιμεναρχείον Ρόδου απηγόρευσε τον απόπλου των πλοίων λόγω των δυσμενών καιρικών. Το επιβατηγόν ατμόπλοιον «Φίλιππος» προερχόμενον εκ Πειραιώς προς Ρόδον, παρέμεινε εις την νήσον Κω μέχρις βελτιώσεως ως καιρικών συνθηκών. Επίσης το ατμόπλοιον «Πανορμίτης» λόγω των δυσμενών καιρικών συνθηκών νναγκάσθη να παραμείνη εις την νήσον Χάλκην.

KAΘΗΜΕΡΙΝΑ ΤΑ ΝΕΑ ΤΗΣ ΔΩΔΕΚΑΝΗΣΟΥ ΣΤΟ INTERNET
www.proodos.net
www.proodosnews.gr

Η γυναίκα και ο κόσμος της

Εθνική επέτειος σήμερα. Γιορτάζουμε την επανάσταση του 21. Αλλά και θρησκευτική, αφού γιορτάζει η Εκκλησία τον Ευαγγελισμό της Θεοτόκου. Σύμφωνα με την παράδοση σήμερα το τραπέζι περιλαμβάνει ψάρι. Ωραίο το ψάρι και ευχάριστη αλλαγή για όσους τηρούν τη νηστεία της Σαρακοστής που διανύουμε. Ψάρι λοιπόν σήμερα και ό,τι ψάρι νάναι. Μικρό, μεγάλο, κομμένο σε φέτες, φρέσκο ή κατεψυγμένο, ακόμα και κονσέρβας έχει την τιμητική του στο γιορτινό τραπέζι. Βέβαια σε κάποιους ανθρώπους μικρούς ή μεγάλους δεν αρέσει το ψάρι. Ομως μια τονοσαλάτα σπιτική μπορεί να την απολαύσει πάνω στο κρακεράκι ή το χωριάτικο ψωμί που γίνεται ακόμα πιο νόστιμο ζεσταμένο στο γκριλ του φούρνου.



Ομως στο τηγάνι, στο φούρνο με ξεροψημένες λεμονάτες πατάτες ή κοκκινιστές, στη σχάρα και περισσότερο σε υπαίθρια ψησταριά με κάρβουνα το ψάρι έχει άλλη νοστιμιά και ευωδιά για τους δύσκολους. Με λαδολέμονο και αρωματική ρίγανη είναι μια εξαίρετη επιλογή για να νοστιμίσει ακόμη περισσότερο ένα ψητό ψάρι. Υπάρχει μεγάλη ποικιλία ψαριών που κάποια έχουν πολύ μαλακή σάρκα, χωρίς πολλά αγκάθια για να μην εκνευρίζονται μερικοί. Για κάποιους που δεν αντέχουν τη ψαρίλα οι κροκέτες ψαριού τη σπάνε και μαζί με πατάτες, λαχανικά και σαλατικά είναι νοστιμότατο πιάτο.

Δεν ξεχνάμε ότι υπάρχουν και ψάρια που κάνουν νοστιμότατη και θρεπτικότατη σούπα για πρώτο πιάτο. Οι ιδέες είναι πολλές και μια νοικοκυρά μπορεί να φτιάξει είτε από νωρίς το φαγητό για την οικογένειά της είτε και τελευταία σχεδόν στιγμή βάζοντας το ψάρι στο φούρνο, κάνοντας μία - δύο χαρακιές ή κόβοντάς το σε φέτες αν είναι μεγάλο για να ψηθεί πιο γρήγορα. Οι σαλάτες ετοιμάζονται εύκολα και έτσι σε λίγη ώρα έχει έτοιμο το τραπέζι, αν τελικά αποφασιστεί το γιορτινό τραπέζι της ημέρας να γίνει στο σπίτι και όχι έξω.

ΜΙΚΑ

ΦΑΡΜΑΚΕΙΑ

ΔΙΗΜΕΡΕΥΕΙ:	ΔΙΑΝΥΚΤΕΡΕΥΕΙ:
ΠΑΝΑΣ ΑΡΤΕΜ.	**ΜΑΥΡΙΚΙΟΥ ΜΑΡΙΑ**
Αννης Μαρίας 82	**Ηρώων Πολυτεχνείου 1Γ**
Τηλ. 22410 30585	**Τηλ. 22410 28858**

ΥΓΡΑ ΚΑΥΣΙΜΑ

ΔΙΑΝΥΚΤΕΡΕΥΟΥΝ

• ΓΚΙΝΑΚΗΣ ΑΠ.	**• ΣΑΜΟΥΡΑΚΗΣ Α.**
Πρατ. Shel, Αυστραλίας	**Πρατ. JET OIL, Καλλιθέας**

ΤΑΧΙ

ΡΑΔΙΟ ΤΑΧΙ 22410 64712, 64790

ΚΤΕΟ

Από 1/3/2003 έως 30/4/2003 παντός είδους οχήματα με συνδυασμό γραμμάτων **ΡΟΒ 2001** έως και **2500**

Επίσης παντός είδους οχήματα με συνδυασμό **γραμμάτων ερυθρού χρώματος** εφόσον έχει παρέλθει τετραετία από την ημερομηνία πρώτης αδείας κυκλοφορίας τους.

Και παντός είδους οχήματα με συνδυασμό γραμμάτων **ΠΑ** (πολιτικών αναπήρων (**κυανού χρώματος**).

ΣΥΝΑΛΛΑΓΜΑ



	Αγορά	Πώληση
ΔΟΛΛΑΡΙΟ Η.Π.Α	1,0657	1,0413
ΛΙΡΑ ΑΓΓΛΙΑΣ	0,68111	0,66556
ΚΟΡΩΝΑ ΔΑΝΙΑΣ	7,4875	7,3167
ΚΟΡΩΝΑ ΣΟΥΗΔΙΑΣ	9,2373	9,0265
ΓΙΕΝ ΙΑΠΩΝΙΑΣ	128,84	125,9
ΦΡΑΓΚΟ ΕΛΒΕΤΙΑΣ	1,4874	1,4535
ΚΟΡΩΝΑ ΝΟΡΒΗΓΙΑΣ	7,9244	7,7436
ΛΙΡΑ ΚΥΠΡΟΥ	0,58844	0,57501
ΔΟΛ. ΚΑΝΑΔΑ	1,5779	1,5419
ΔΟΛ. ΑΥΣΤΡΑΛΙΑΣ	1,7974	1,7564

ΚΙ ΝΗ ΜΑ ΤΟ ΓΡΑ ΦΟΙ

ΠΑΛΛΑΣ 5 CINEMAS CENTER
ΠΡΟΓΡΑΜΜΑ ΕΒΔΟΜΑΔΑΣ
21/03/2003 - 27/03/2003
Για κρατήσεις / For Reservations:
22410 24475 και 70670

ΑΙΘΟΥΣΑ 5
ADAPTATION
Κωμωδία / Comedy Υποψήφια για 4 ΟΣΚΑΡ
ΠΡΩΤΑΓΩΝΙΣΤΟΥΝ: NIKOLAS CAGE, MERYL STREEP
Ωρες Έναρξης: *15:30, 17:50, 20:15, 22:40
*Ειδική επιπλέον παράσταση, μόνο Σάββατο & Κυριακή.

ΑΙΘΟΥΣΑ 2
ΣΧΕΤΙΚΑ ΜΕ ΤΟΝ ΣΜΙΤ/ABOUT SCHMIDT
Μαύρη κωμωδία / Black comedy Υποψήφια για 2 ΟΣΚΑΡ
ΠΡΩΤΑΓΩΝΙΣΤΟΥΝ: JACK NICHOLSON, KATHY BATES
Ωρες Έναρξης: 17:30, 20:00, 22:30

ΑΙΘΟΥΣΑ 1
ΟΙ ΚΟΡΕΣ ΤΗΣ ΝΤΡΟΠΗΣ
THE MAGDALENE SISTERS
Κοινωνικό Δράμα / Social Drama
ΠΡΩΤΑΓΩΝΙΣΤΟΥΝ: GERALDINE McEWAN κ.α.
Ωρες Έναρξης: 17:35, 20:00, 22:25

ΑΙΘΟΥΣΑ 3
ΠΙΑΣΕ ΜΕ ΑΝ ΜΠΟΡΕΙΣ
CATCH ME IF YOU CAN
Κωμωδία / Comedy Υποψήφια για 2 ΟΣΚΑΡ
ΠΡΩΤΑΓΩΝΙΣΤΟΥΝ: TOM HANKS, LEONARDO DICAPRIO
Ωρες Έναρξης: 17:00, 19:50, 22:30

ΑΙΘΟΥΣΑ 4
ΑΝΤΙΜΕΤΩΠΟΙ ΜΕ ΤΟ ΘΑΝΑΤΟ
BALLISTIC: ECKS Vs SEVER
Περιπέτεια / Action movie
ΠΡΩΤΑΓΩΝΙΣΤΟΥΝ: ANTONIO BANDERAS, LUCY LIU
Ωρες Έναρξης: *15:40, 22:30
*Ειδική επιπλέον παράσταση, μόνο Σάββατο & Κυριακή

ΑΙΘΟΥΣΑ 4
PINOCCHIO / ΠΙΝΟΚΙΟ
Κωμωδία / Comedy **Πρώτη Προβολή**
ΠΡΩΤΑΓΩΝΙΣΤΟΥΝ: ROBERTO BENIGNI κ.α.
Ωρες Έναρξης: *15:30, 17:50, 20:10
*Ειδική επιπλέον παράσταση, μόνο Σάββατο & Κυριακή

METROPOL MULTI-CINEMA
ALPHA ΟΡΙΩΝ
www.RodosVitrina.gr/MetropoLhtm
Πληροφορίες, Κρατήσεις από 15:00
Information, Reservations after 15:00
ΤΗΛ. 22410.28400
WEEKLY PROGRAMME - ΕΒΔΟΜΑΔΙΑΙΟ ΠΡΟΓΡΑΜΜΑ
21/03/2003 - 27/03/2003

IN ENGLISH
ΣΕ ΠΡΩΤΗ ΠΑΝΕΛΛΗΝΙΑ ΠΡΟΒΟΛΗ
Η ΥΠΕΡΠΕΡΙΠΕΤΕΙΑ ΔΡΑΣΗΣ
ΜΕ ΤΟΝ ΠΙΟ ΔΗΜΟΦΙΛΗ ΣΟΥΠΕΡ-ΗΡΩΑ ΟΛΩΝ ΤΩΝ ΕΠΟΧΩΝ
ΜΕ ΕΚΑΤΟΜΜΥΡΙΑ ΦΑΝΑΤΙΚΟΥΣ ΘΑΥΜΑΣΤΕΣ
DAREDEVIL
Η ΔΙΚΑΙΟΣΥΝΗ ΕΙΝΑΙ ΤΥΦΛΗ...
ΓΙΑ ΤΟΥΣ ΕΝΟΧΟΥΣ ΘΑ ΕΙΝΑΙ ΑΜΕΙΛΙΚΤΗ!!!
ΠΡΩΤΑΓΩΝΙΣΤΟΥΝ
ΜΠΕΝ ΑΦΛΕΚ - ΚΟΛΙΝ ΦΑΡΕΛ
ΚΑΝΤΕ ΕΓΚΑΙΡΑ ΤΙΣ ΚΡΑΤΗΣΕΙΣ ΣΑΣ
ΑΙΘΟΥΣΑ 1
ΩΡΕΣ ΕΝΑΡΞΗΣ - SHOWTIMES
17:30, 20:00, 22:30

IN ENGLISH
ΕΝΑ ΠΡΑΓΜΑΤΙΚΟ ΑΡΙΣΤΟΥΡΓΗΜΑ
ΣΤΗ ΖΩΗ ΚΑΙ ΣΤΟΝ ΕΡΩΤΑ
ΝΑ ΠΕΡΙΜΕΝΕΙΣ ΤΟ ΑΝΑΠΑΝΤΕΧΟ
ΠΙΚΡΑ ΦΕΓΓΑΡΙΑ
MOONLIGHT MILE
ΠΡΩΤΑΓΩΝΙΣΤΟΥΝ
ΝΤΑΣΤΙΝ ΧΟΦΜΑΝ
ΣΟΥΖΑΝ ΣΑΡΑΝΤΟΝ
ΑΙΘΟΥΣΑ 3
ΩΡΕΣ ΕΝΑΡΞΗΣ - SHOWTIMES
17:30, 19:45, 22:15

IN ENGLISH
ΞΑΝΑ ΚΟΝΤΑ ΣΑΣ
ΝΙΑ ΒΑΡΝΤΑΛΟΣ (ΝΥΦΗ) ΤΖΟΝ ΚΟΡΜΠΕΤ (ΓΑΜΠΡΟΣ)
ΣΤΟΝ ΚΑΛΥΤΕΡΟ ΓΑΜΟ ΠΟΥ ΕΙΔΑΤΕ ΠΟΤΕ
ΓΑΜΟΣ ΑΛΑ... ΕΛΛΗΝΙΚΑ
MY BIG FAT GREEK WEDDING
ΣΥΝΕΧΙΖΟΥΜΕ...ΝΑ ΠΑΝΤΡΕΥΟΜΑΣΤΕ ΚΑΙ ΘΑ ΧΑΡΟΥΜΕ ΝΑ ΣΑΣ ΕΧΟΥΜΕ ΚΟΝΤΑ ΜΑΣ!!
ΑΙΘΟΥΣΑ 2
ΩΡΕΣ ΕΝΑΡΞΗΣ - SHOWTIMES
20:30, 22:30

ΣΤΑ ΕΛΛΗΝΙΚΑ
Η WALT DISNEY PICTURES
ΠΑΡΟΥΣΙΑΖΕΙ ΤΗΝ ΝΕΑ ΥΠΕΡΠΑΡΑΓΩΓΗ
ΤΟ ΒΙΒΛΙΟ ΤΗΣ ΖΟΥΓΚΛΑΣ 2
THE JUNGLE BOOK 2
Ο ΜΟΓΛΗΣ ΚΑΙ Ο ΜΠΑΛΟΥ
ΚΑΙ ΟΛΗ Η ΓΝΩΣΤΗ ΠΑΛΙΟΠΑΡΕΑ
ΣΕ ΝΕΕΣ ΠΕΡΙΠΕΤΕΙΕΣ
ΑΙΘΟΥΣΑ 2
ΩΡΕΣ ΕΝΑΡΞΗΣ - SHOWTIMES
16:00, 17:30, 19:00

ΞΥΛΟΥΡΓΙΚΕΣ ΕΡΓΑΣΙΕΣ

ΛΕΝΤΑΚΗΣ ΜΑΝΩΛΗΣ

Αναλαμβάνουμε πάσης φύσεως ξυλουργικές εργασίες:



- κουζίνες γερμανικές, με γερμανικές προδιαγραφές
- ντουλάπες
- πόρτες
- παράθυρα κ.λ.π.

– Αμεση εξυπηρέτηση

ΠΛΗΡΟΦΟΡΙΕΣ
Τηλ. 60601 και 6973933733

2420-20/4

ΠΡΑΚΤΟΡΕΙΟ ΤΑΞΙΔΙΩΝ

ΣΑΒΒΑΣ ΣΑΗΣ

Με την ευκαιρία της λειτουργίας του **νέου** μας πρακτορείου στην οδό ΤΑΡΠΟΝ ΣΠΡΙΓΚΣ 42 δίπλα στην Τράπεζα Πίστεως

ΠΡΟΣΦΕΡΟΥΜΕ

τα φθηνότερα αεροπορικά εισιτήρια για όλο τον κόσμο με όλες τις αεροπορικές πτήσεις

ΠΡΟΣΟΧΗ:
ΠΛΗΡΟΦΟΡΙΕΣ ΔΕΝ ΔΙΔΟΝΤΑΙ ΑΠΟ ΤΟ ΤΗΛΕΦΩΝΟ ΜΟΝΟ ΠΡΟΣΩΠΙΚΗ ΠΑΡΟΥΣΙΑ ΣΑΣ

Ακόμη:
- Σας παίρνουμε BIZA επισκέπτου για ΑΜΕΡΙΚΗ σε μία εβδομάδα
- BIZA επισκέπτου για ΑΥΣΤΡΑΛΙΑ σε μία μέρα
- Εκδοση διαβατηρίων
- Εκδοση αδειών αυτοκινήτων

ΞΕΝΟΔΟΧΕΙΑ ΣΤΗΝ ΑΘΗΝΑ

PRESIDENT Α' Κατηγορίας Λεωφόρος Κηφισίας

Μονόκλινο	€40 με πρωινό
Δίκλινο για μονόκλινο	€45 »
Δίκλινο	€50 »
Τρίκλινο	€60 »

ESPERIA HOTEL Α' Κατηγορίας Σταδίου 22

Μονόκλινο	€ 78 με πρωινό
Δίκλινο	€ 88 »
Τρίκλινο	€ 100 »

ELECTRA HOTEL Α' Κατηγορίας Ερμού 5

Μονόκλινο	€ 87 με πρωινό
Δίκλινο	€ 100 »
Τρίκλινο	€ 120 »

TITANIA HOTEL Πανεπιστημίου 52 (Σύνταγμα Ομόνοια)

Μονόκλινο	€ 89 με αμερικάνικο πρωινό
Δίκλινο	€ 97 » » »
Τρίκλινο	€ 114 » » »

DORIA HOTEL Β' Κατηγορίας Πειραιώς 15-17 (κοντά στην Ομόνοια)

Μονόκλινο	€46 με πρωινό
Δίκλινο	€54 »
Τρίκλινο	€73 »

ZAFOLIA HOTEL Α' Κατηγορίας Λεωφ. Αλεξάνδρας 87

Μονόκλινο	€88 με πρωινό
Δίκλινο	€98 »
Τρίκλινο	€118 »

BEST WESTERN Α' Κατηγορίας, ILISIA Μιχαλακοπούλου

Μονόκλινο	€59 με πρωινό
Δίκλινο	€72 »
Τρίκλινο	€87 »

PARTHENON Α' Κατηγορίας περιοχή Μακρυγιάννη

Μονόκλινο	€ 52 με πρωινό
Δίκλινο	€ 63 »
Τρίκλινο	€ 85 »

ARETOUSA Β' Κατηγορίας Μητροπόλεως Σύνταγμα

Μονόκλινο	€47 με πρωινό
Δίκλινο	€62 »
Τρίκλινο	€80 »

ROYAL OLUMPIC LUX

Μονόκλινο	€76 με πρωινό
Δίκλινο	€92 »
Τρίκλινο	€113 »

ASTOR Σύνταγμα

Μονόκλινο	€45 με πρωινό
Δίκλινο για μονόκλινο	€50 »
Δίκλινο	€60 »
Τρίκλινο	€75 »

GRAND HOTEL Β' Κατηγορίας Πατησίων & Βεραντέρου 10

Μονόκλινο	€38 με πρωινό
Δίκλινο	€50 »
Τρίκλινο	€58 »

ΒΕΡΓΙΝΑ Β' Κατηγορίας ΘΕΣ/ΚΗ (κεντρικό)

Μονόκλινο	€59 με πρωινό
Δίκλινο	€72 »
Τρίκλινο	€87 »

ΣΑΣ ΣΥΜΦΕΡΕΙ ΠΡΙΝ ΚΛΕΙΣΕΤΕ ΟΠΟΥΔΗΠΟΤΕ ΝΑ ΜΑΣ ΕΠΙΣΚΕΦΘΕΙΤΕ

ΠΡΑΚΤΟΡΕΙΟ ΤΑΞΙΔΙΩΝ

ΣΑΒΒΑΣ ΣΑΗΣ

ΤΑΡΠΟΝ ΣΠΡΙΓΚΣ 42 δίπλα στην Τράπεζα Πίστεως

• Τηλ. 22410 39781-3

Χ. 3827-30/3

Ξεσηκώθηκαν όλοι οι λαοί

Παγκόσμιος αναβρασμός για τον πόλεμο στο Ιράκ

Η ΝΕΟΛΑΙΑ ΤΗΣ ΕΛΛΑΔΟΣ ΠΡΩΤΟΣΤΑΤΕΙ ΥΠΕΡ ΤΗΣ ΕΙΡΗΝΗΣ

Και αντιπολεμικών συλλαλητηρίων συνέχεια σε όλο τον κόσμο. Σε εξέλιξη είναι νέα διαδήλωση έξω από το Κοινοβούλιο της Αυστραλίας όπου εκατοντάδες διαδηλωτές κατάφεραν να διεισδύσουν στο κτίριο φωνάζοντας συνθήματα για την άμεση αποχώρηση των δυνάμεων της χώρας τους από το Ιράκ. Οι διαδηλωτές ζήτησαν από τον πρωθυπουργό Τζον Χάουαρντ να βγεί από το Κοινοβούλιο και να τους μιλήσει.

Στο εσωτερικό του κτηρίου ο Χάουαρντ κατέβαλε κάθε δυνατή προσπάθεια για να αγνοήσει μία γυναίκα που φώναζε συνθήματα κατά του πολέμου από το θεωρείο του κοινού. Εκατοντάδες άτομα διαδήλωσαν κατά του πολέμου και στην Ινδονησία, τη μεγαλύτερη μουσουλμανική χώρα του κόσμου. Περίπου χίλιοι διαδηλωτές, στην πλειοψηφία τους γυναίκες διαδήλωσαν στην κεντρική Ιάβα με σύνθημα «Να καταστρέψουμε την Αμερική». Στην Τζακάρτα περίπου 200 φοιτητές διαδήλωσαν μπροστά στην αμερικανική πρεσβεία.

Στη σκιά του πολέμου η 25η Μαρτίου

Στη σκιά των δραματικών εξελίξεων στο μέτωπο του Ιράκ και στο αντιπολεμικό κλίμα των ημερών έγινε στην Αθήνα, η φετινή επέτειος της 25ης Μαρτίου. Ο εορτασμός ξεκίνησε με την μαθητική παρέλαση, που έγινε στην Αθήνα, υπό τους ήχους συνθημάτων κατά του πολέμου, με αντιπολεμικά πανώ να κυματίζουν και ορισμένους από τους μαθητές να παρελαύνουν και με αντιπολεμικές κονκάρδες.

Ενταση στην παρέλαση

Τα πρώτα αντιπολεμικά συνθήματα ακούστηκαν από τους νεαρούς που συγκεντρώθηκαν απο νωρίς γύρω απο την Πλατεία Συντάγματος, όπου γινόταν η κατάθεση στεφανιών στο μνημείο του Άγνωστου Στρατιώτη. Αλλά και αργότερα στη διάρκεια της παρέλασης, ομάδες νεαρών διαδηλωτών φώναζαν συνθήματα κατά του πολέμου και των Αμερικανών. Μάλιστα, λίγο πριν ολοκληρωθεί η τελετή, ομάδα νεαρών με πλακάτ και συνθήματα επιχείρησε να διασπάσει τον κλοιό των αστυνομικών και να κάνει πορεία μέσω της Πλατείας Συντάγματος προς τα Προπύλαια. Για λίγα λεπτά επικράτησε ένταση, καθώς οι αστυνομικοί εμπόδιζαν τους διαδηλωτές να περάσουν. Η παρέλαση ολοκληρώθηκε κανονικά και οι διαδηλωτές πέρασαν κατευθυνόμενοι προς τα Προπύλαια.

Η παρέλαση έγινε υπό δυσμενείς καιρικές συνθήκες καθώς το κρύο ήταν δριμύ. Ο κακός καιρός, που δεν περιορίζεται στην Αθήνα, δεν επέτρεψε στους μαθητές του Λυκείου Καλαβρύτων να έρθουν στην πρωτεύουσα και να ανοίξουν την παρέλαση, όπως κάνουν κάθε χρόνο. Αυτή τη φορά το Λύκειο Παραλιμνίου Κύπρου, στο οποίο φοίτησαν οι Τάσος Ισαάκ και Σολομώς Σολωμού, άνοιξαν την τελετή που παρακολούθησαν ο υπουργός Παιδείας Πέτρος Ευθυμίου, η δήμαρχος Αθηναίων Ντόρα Μπακογιάννη, εκπρόσωπος της Βουλής, εκπρόσωποι των κομμάτων, της τοπικής αυτοδιοίκησης και της Εκκλησίας, ενω πλήθος ήταν οι Αθηναίοι που παρακολούθησαν την παρέλαση.

Υπουργός Παιδείας

Ο υπουργός Παιδείας Πέτρος Ευθυμίου στο τέλος της παρέλασης δήλωσε: «Η επέτειος της 25ης Μαρτίου νομίζω οτι είναι ενα δίδαγμα ενότητας του ελληνικού έθνους, την ώρα που ζούμε τη φρίκη ενός πολέμου. Αυτό που όλοι συνειδητοποιούμε, πρόσθεσε, είναι οτι χρειάζεται ενότητα αποφασιστικότητα και σταθερότητα στην προάσπιση των εθνικών συμφερόντων και την προώθηση των πολιτικών ειρήνης σ΄ολόκληρο τον κόσμο, γιατί δεν είναι δυνατόν να φανταστούμε αυτές τις νέες γενιές να ζούν σε παρόμοια φρίκη σαν προοπτική ζωής. Η ελληνική νεολαία σήμερα, έδειξε οτι έχει φρόνημα, έχει ήθος σε όλα τα επίπεδα. Τα παιδιά μας παρήλασαν με σταθερότητα αλλά και με ένα σταθερό μήνυμα κατά του πολέμου».

Δήμαρχος Αθηναίων

Η Ντόρα Μπακογιάννη, που παρακολούθησε για πρώτη φορά την παρέλαση ως δήμαρχος Αθηναίων, τόνισε: «Πρέπει να πώ οτι χάρηκα ιδιαίτερα τα παιδιά της Ελλάδος, τα οποία παρήλασαν σήμερα με αυτοπεποίθηση, με σιγουριά, με βεβαιότητα για το αύριο, ενωμένα, αλλά και με ενα καθολικό μήνυμα κατά του πολέμου. Ενα μήνυμα το οποίο βρήκαν τον τρόπο να το μεταδώσουν ευγενικά, αξιοπρεπώς, αλλά και εξαιρετικά αποφασιστικά. Νομίζω οτι είμαστε όλοι υπερήφανοι γι αυτά τα παιδιά, τα οποία σήμερα υπογράφουν το αύριο της Ελλάδος.

Θεσσαλονίκη

Στη Θεσσαλονίκη στις 11 το πρωί, έγινε κατάθεση στεφάνων στο Ηρώο του Γ Σώματος Στρατού, από αντιπροσωπείες μαθητών, παρουσία του νομάρχη, του δημάρχου και εκπροσώπων των Αρχών του νομού και των προϊσταμένων των Διευθύνσεων της πρωτοβάθμιας και δευτεροβάθμιας εκπαίδευσης. Ακολούθησε εορταστική εκδήλωση στην αίθουσα συνεδριάσεων του νομαρχιακού συμβουλίου για τις υπηρεσίες της Νομαρχιακής Αυτοδιοίκησης, παρουσία του νομάρχη Παναγιώτη Ψωμιάδη και του νομαρχιακού συμβουλίου.

Από το πρωί πραγματοποιούνται εκδηλώσεις εορτασμού της εθνικής επετείου σε σχολεία, δημόσιες υπηρεσίες, στο δήμο Θεσσαλονίκης, στα ΝΠΔΔ, στους οργανισμούς, τράπεζες και επιχειρήσεις δημοσίου. Την Τρίτη, στις 10 το πρωί, θα τελεστεί επίσημη δοξολογία στον Ιερό Ναό Της Του Θεού Σοφίας, στην οποία θα χοροστατήσει ο Μητροπολίτης Θεσσαλονίκης Παντελεήμων και θα παραστούν οι Αρχές, οι φορείς και ο λαός της πόλης. Στις 10:45 π.μ.θα γίνει κατάθεση στεφάνων στο Ηρώο του Γ Σώματος Στρατού από τον εκπρόσωπο της κυβέρνησης, τον στρατηγό διοικητή του Γ Σώματος Στρατού, το νομάρχη Θεσσαλονίκης, το δήμαρχο της πόλης, τον γενικό αστυνομικό διευθυντή Θεσσαλονίκης και εκπροσώπων συλλόγων και σωματείων.

Στις 11:15 θα πραγματοποιηθεί παρέλαση αντιπροσωπευτικών τμημάτων με εθνικές ενδυμασίες, σπουδαστών, μαθητών, προσκόπων, οδηγών, αναπήρων και Ερυθροσταυριτισσών, Μακεδονομάχων, τμημάτων των Ενόπλων Δυνάμεων και Σωμάτων Ασφαλείας. Στη 1 μετά το μεσημέρι θα δοθεί δεξίωση από το Νομάρχη Θεσσαλονίκης στη ΛΑΦΘ και στις 6 το απόγευμα θα γίνει ο πανηγυρικός εορτασμός στην αίθουσα τελετών του Αριστοτελείου Πανεπιστημίου Θεσσαλονίκης.

Βραβεία Οσκαρ στη σκιά του πολέμου

Κάτω από τη σκιά του πολέμου στο Ιράκ έγινε η τελετή απονομής των βραβείων Οσκαρ φέτος στο Χόλλυγουντ. Ως καλύτερη ταινία βραβεύτηκε ένα από τα μεγάλα φαβορί, το μιούζικαλ «Σικάγο» - το πρώτο μιούζικαλ που κερδίζει το αγαλματάκι από το 1968, όταν είχε ονομαστεί καλύτερη ταινία το «Oliver!». Τα βραβεία των καλύτερων πρωταγωνιστών απονεμήθηκαν στον Adrian Brody για τον «Πιανίστα» και στη Nicole Kidman για το «Hours». Ο «Πιανίστας» του Ρομάν Πολάνσκι κέρδισε και το βραβείο καλύτερης σκηνοθεσίας.

Η Ακαδημία των Τεχνών και Επιστημών του Κινηματογράφου αποφάσισε να γίνει η τελετή παρά τους αρχικούς ενδοιασμούς λόγω του πολέμου. Εγινε όμως μία συντονισμένη προσπάθεια να χαμηλώσουν οι τόνοι και αυτό σήμαινε κυρίως ότι στην είσοδο της πολυτελέστατης αίθουσας δεν στρώθηκε το σήμα κατατεθέν κόκκινο χαλί για την είσοδο των αστραφτερών καλεσμένων και έτσι δεν μαζεύτηκε και το σύνηθες πλήθος των φανατικών θαυμαστών τους, ενώ πολύ αυστηρά ήταν και τα μέτρα ασφαλείας. Παράλληλα, οι παρουσιαστές και οι νικητές πείστηκαν να περιορίσουν στο ελάχιστο τα σχόλια τους για τον πόλεμο. Ετσι, ως και η Σούζαν Σαράντον, που έχει πάρει σαφή θέση για τα γεγονότα και πρωταγωνιστεί και στο τηλεοπτικό σποτ κατά του πολέμου, αρκέστηκε να φορέσει μία κονκάρδα με το σήμα της ειρήνης, τακτική που ακολούθησαν και άλλοι. Από τους νικητές χειροκροτήθηκαν πολύ κυρίως όσοι έκαναν ευχές για την ειρήνη, όπως ο Αντριαν Μπρόντυ που κέρδισε το βραβείο για τον πρώτο ανδρικό ρόλο. «Είτε πιστεύεις στον Θεό είτε στον Αλλάχ,» είπε, «είθε να σε προσέχει και προσευχήσου για μιά ειρηνική γρήγορη λύση σε αυτόν τον πόλεμο.» Η Νικόλ Κίντμαν, παραλαμβάνοντας το βραβείο για τον πρώτο γυναικείο ρόλο δικαιολόγησε κατά κάποιον τρόπο την ίδια την τελετή: «Γιατί έρχεστε στην τελετή των Οσκαρ όταν ο κόσμος είναι σε τέτοιο αναβρασμό; Γιατί η τέχνη είναι σημαντική.» Ο μόνος που -όπως άλλωστε όλοι περίμεναν- επέλεξε να πει περισσότερα ήταν ο Μάικλ Μουρ, που βραβεύτηκε για το καλύτερο ντοκυμανταίρ, τον «Ακήρυχτο Πόλεμο». Ο Μουρ, που κάλεσε και τους συνυποψήφιούς του να τον πλαισιώσουν στην σκηνή, πήρε θέση εναντίον του προέδρου Μπους και του πολέμου, αλλά η αντίδραση του ακροατηρίου ήταν ανάμικτη - άλλοι τον χειροκρότησαν και άλλοι τον αποδοκίμασαν.

Εκτίμηση του Παγκόσμιου Οργανισμού Τουρισμού

Ο πόλεμος ίσως αναβάλλει την τουριστική ανάπτυξη

ΑΛΛΑ ΔΕΝ ΘΑ ΠΡΟΚΑΛΕΣΕΙ ΚΑΤΑΡΡΕΥΣΗ

Ο ΠΟΛΕΜΟΣ στο Ιράκ ίσως αναβάλλει την τουριστική ανάπτυξη, αλλά δεν θα προκαλέσει κατάρρευση του τουρισμού, δήλωσε την Παρασκευή ο Παγκόσμιος Οργανισμός Τουρισμού που εδρεύει στη Μαδρίτη.

Συγκεκριμένα, η δήλωση του οργανισμού αναφέρει ότι Ο διεθνής τουρισμός είναι αρκετά ανθεκτικός για να επανακάμψει, ιδίως, αν ο πόλεμος στο Ιράκ κρατήσει μικρό χρονικό διάστημα. «Αν ο πόλεμος είναι σύντομος, η ανάκαμψη θα έρθει το δεύτερο εξάμηνο του έτους», δήλωσε ο γενικός γραμματέας του ΠΟΤ Francesco Frangialli.

Η αβεβαιότητα στο χώρο του τουρισμού δημιουργήθηκε από την αυξημένη προβολή του πολέμου που είχε αρνητική επίδραση, αφού τροφοδότησε με φόβο, αποθάρρυνε τις κρατήσεις, και καθυστέρησε τα επενδυτικά σχέδια.

«Θα προτιμούσαμε κάτι διαφορετικό από τη χειρότερη λύση, τον πόλεμο. Αλλά υπάρχουν δύο πολύ καλοί λόγοι για να παραμείνουμε λογικά αισιόδοξοι για την ανάκαμψη του τουρισμού. Πρώτον, ο τουρισμός ποτέ δεν παρουσίασε βαθιές και μεγάλες υφέσεις, και έχει τη δυνατότητα να ανακάμπτει και μάλιστα πολύ γρήγορα. Δεύτερον, ο τουρισμός μετά τις δύσκολες περιόδους βγαίνει πιο κερδισμένος και πιο δυνατός. Η οικονομική κρίση της Ασίας το 1997-1998 είναι ένα παράδειγμα. Οι προορισμοί αυτοί μετά την κρίση βγήκαν πιο δυνατοί και σταθερά προσανατολισμένοι προς την αειφόρο ανάπτυξη», είπε χαρακτηριστικά ο κ. Frangialli.

«Η ανάγκη για ταξίδια είτε είναι αυτά επαγγελματικά είτε για διασκέδαση είναι βαθιά ριζωμένη στη κοινωνία μας. Τα ίδια συμπτώματα είχαμε και με τον πόλεμο στα Βαλκάνια και με αυτόν στον Κόλπο το 1991. Παρόλα αυτά η τουριστική βιομηχανία το 1991 είχε παρουσιάσει ανάπτυξη ίση με 1,2%, ενώ το 1992 είχε 8,3%. Οι έρευνες του ΠΟΤ δείχνουν ότι οι χρονικές περίοδοι γύρω από τέτοιες κρίσεις αυξάνουν τις αλλαγές στις συνήθειες των τουριστών και συμβάλουν στην δημιουργία νέων τουριστικών υπηρεσιώνόπως αυτή των αεροπορικών εταιριών χαμηλού κόστους. Οι κρίσεις έχουν οδηγήσει στην ανάδόμηση, στην χρήση των νέων τεχνολογιών, στον εκσυγχρονισμό των τεχνικών μάρκετινγκ, στην ενδυνάμωση των συνεργασιών ανάμεσα στον ιδιωτικό και δημόσιο τομέα, με αποτέλεσμα να υπάρχει μεγάλο όφελος για όλους. Μετά την 11η Σεπτεμβρίου είχαμε την μεγαλύτερη κρίση στον τουρισμό. Παρά, όμως, τις επιθέσεις σε τουρίστες στην Ντζέρμπα, στο Μπαλί, και στην Μομπάσα ο τουρισμός δεν κατέρρευσε, όπως πολλοί έσπευσαν να προβλέψουν. Το 2001, ο αριθμός των διεθνών αφίξεων έπεσε μόνο κατά 0,5%, ενώ το 2002 αυξήθηκε κατά 3%, φθάνοντας στα 715 εκατ. τουρίστες, παρά την γνωστή κακή οικονομική κρίση. Ο τουρισμός την περασμένη χρονιά ήταν πολύ καλύτερος από ότι όλοι περίμεναν, αποδεικνύοντας την μεγάλη αντοχή της τουριστικής βιομηχανίας».

Μια άλλη θετική οπτική γωνία είναι ότι «Τα μάτια πολλών έχουν ανοίξει και έχουν καταλάβει την οικονομική σημασία του τουρισμού, βοηθώντας ώστε να απολαμβάνει παγκόσμια αναγνώριση. Ο διεθνής τουρισμός είναι μια από τις μεγαλύτερες εξαγωγικές δραστηριότητες σε παγκόσμιο επίπεδο, αφού το 2001 δημιούργησε έσοδα της τάξεως των 464 εκατ. δολαρίων».

Σε μια προσπάθεια να βοηθήσει τα κράτη μέλη του, ο ΠΟΤ τις ερχόμενες εβδομάδες θα παρακολουθεί τις χώρες εκείνες που επηρεάζονται περισσότερο και τις περιοχές που είναι πιο ευάλωτες στις επιπτώσεις από τον πόλεμο όπως η Μέση Ανατολή, η Βόρειος Αφρική, και η Νότια Ασία. Κατά την διάρκεια αυτής της περιόδου, που είναι ιδιαίτερα δύσκολη για τους Αραβες και τους Μουσουλμάνους, είναι σημαντικό να μπορέσουμε να χρησιμοποιήσουμε τον τουρισμό, όπως πολλές από τις κυβερνήσεις θέλουν να κάνουν, ως εργαλείο προσέγγισης και επικοινωνίας με την υπόλοιπη κοινωνία, δήλωσε χαρακτηριστικά κλείνοντας την ανακοίνωση του ο κ. Frangialli.



ΤΑΒΕΡΝΑ
ΤΟ ΔΕΛΦΙΝΙ
στην παραλία Φανών

Γνωστοποιούμε στην αξιότιμη πελατεία μας ότι θα είμαστε και **πάλι ανοικτά** από τις **22 Μαρτίου** από το πρωί ως αργά το βράδυ για όλη τη σεζόν.

Σερβίρουμε στον κήπο δίπλα στο κύμα.

701-28/3

Πληρ. τηλ. 22410 41369



Rodos Gold VOGIATZIS

Αφού επιμένετε να παντρευτείτε, φροντίστε τουλάχιστον οι βέρες να είναι από την Rodos Gold VOGIATZIS. Επιλέξτε από την μεγάλη ποικιλία που υπάρχουν ετοιμοπαράδοτες ή ζητείστε, να σας τις φτιάξουμε όπως εσείς επιθυμείτε σε ελάχιστο χρόνο. Γεφυρώστε το όνειρο με την πραγματικότητα, εκεί που εσείς θα είστε οι εκλεκτοί μεταξύ των καλεσμένωνμε βέρες κοσμήματα από την Rodos Gold VOGIATZIS. Χρυσά κοσμήματα, επώνυμα ωροδείκτες σε προσιτές τιμές, αλλά και με άτοκες δόσεις στην πιστωτική σας κάρτα, σε μια από τις μεγαλύτερες εκθέσεις χρυσού στον κόσμο.

Rodos Gold VOGIATZIS
10ο Χιλ. Λεωφ. Ρόδου – Λίνδου
τηλ. 0241086670-3

τιμ.iii 6-30/3

VANIK TOURS

ΓΙΑΝΝΗΣ και ΣΕΒΑ ΒΑΛΣΑΜΙΔΗ
VANIK σημαίνει ΑΛΗΘΕΙΑ
ΑΚΤΗ ΚΑΝΑΡΗ 17, ΨΑΡΟΠΟΥΛΑ - ΑΝΕΤΟ ΠΑΡΚΙΝΓΚ
Ανοικτά: ΔΕ-ΣΑ 08.30 - 14.00 & 16.30 - 20.30
Τηλ. 35191, 37621 κινητό: 0945798148 , FAX 29532

Το γραφείο μας πάντα πρώτο σε κρατήσεις ξενοδοχείων εξασφάλισε και σας προσφέρει καταπληκτικές τιμές για τα παρακάτω ξενοδοχεία σε ΠΑΚΕΤΑ (έκδοση εισιτηρίων R/T) από 1/2-31/3/2003

Απευθυνόμαστε σε σας που θέλετε και η κράτησή σας να είναι σωστή και το δωμάτιό σας να σας περιμένει

1ον HOTEL PRESIDENT Α΄ Κατηγορίας
Λεωφόρος Κηφισίας (ΟΛΑ ΑΝΑΚΑΙΝΙΣΜΕΝΑ)

Μονόκλινο	€ 40
Δίκλινο για μονόκλινο	€ 45
Δίκλινο	€ 50
Τρίκλινο	€ 60

2ον HOTEL ALEXANDROS Α΄ SUPERIOR
Πλατεία Μαβίλλη

3ον HOTEL ZAFOLIA Α΄ Κατηγορίας
Λεωφόρος Αλεξάνδρας

Μονόκλινο	€ 88
Δίκλινο	€ 98
Τρίκλινο	€ 108

4ον HOTEL ATHENS CYPRIA Α΄ Κατ. SUPERIOR
Σύνταγμα

Μονόκλινο	€ 55
Δίκλινο	€ 70
Τρίκλινο	€ 90

5ον HOTEL ASTOR Α΄ Κατηγορίας
Σύνταγμα

Μονόκλινο	€ 45
Δίκλινο για μονόκλινο	€ 50
Δίκλινο	€ 60
Τρίκλινο	€ 75

6ον HOTEL ARETHOUSA Β΄ SUPERIOR
Σύνταγμα

7ον HOTEL ELLINIS Β΄ Κατηγορίας
Ωνάσειο, λεωφ. Συγγρού

Μονόκλινο	€ 42
Δίκλινο	€ 55
Τρίκλινο	€ 68

8ον HOTEL TPITON Β΄ Κατηγορίας
Κέντρο Πειραιά

Μονόκλινο	€ 50
Δίκλινο	€ 68
Τρίκλινο	€ 90

9ον HOTEL EGNATIA Β΄ Κατηγορίας
Θεσσαλονίκη Κέντρο – καινούριο

Μονόκλινο	€ 60
Δίκλινο	€ 72
Τρίκλινο	€ 84

* Τα παραπάνω ξενοδοχεία διαθέτουν T.V. σε όλα τα δωμάτια
* Στις παραπάνω τιμές συμπεριλαμβάνεται πρωινό σε μποφέ
* Ακόμη σε μας θα βρείτε αεροπορικά και ατμοπλοϊκά εισιτήρια όλων των εταιρειών.

Χ. 3823-30/3

ΜΝΗΜΟΣΥΝΑ



Τελούμε στις 26 Μαρτίου ημέρα Τετάρτη και ώρα 8.30 π.μ. στον ιερό ναό Αγίου Γεωργίου ΑΝΩ 40ήμερο μνημόσυνο υπέρ αναπαύσεως της ψυχής της πολυαγαπημένης μας και αξέχαστης συζύγου, μητέρας και γιαγιάς

ΣΕΒΑΣΤΗΣ ΠΕΤΡΑ

Ο σύζυγος Χαράλαμπος
Τα παιδιά Γιάννης - Ελένη Ποντίκα, Μιχάλης - Δήμητρα Περγαντή, Γιώργος Πετράς
Τα εγγόνια και οι λοιποί συγγενείς

719-25/3



Τελούμε στις 26 Μαρτίου ημέρα Τετάρτη και ώρα 8 π.μ. στον ιερό ναό Ταξιαρχών νεκροταφείου ετήσιο μνημόσυνο υπέρ αναπαύσεως της ψυχής της λατρευτής μας συζύγου, μητέρας και κόρης

ΦΩΤΕΙΝΗΣ ΝΟΥΑΡΑΚΗ - ΒΑΓΙΑ

Ο σύζυγος Δημήτρης
Η κόρη Κωνσταντίνα
Η μητέρα Κωνσταντίνα
Οι λοιποί συγγενείς

2514-25/3



Τελούμε στις 29 Μαρτίου ημέρα Σάββατο και ώρα 8π.μ. στον ιερό ναό Ταξιαρχών Νεοχωρίου Ρόδου 40ήμερο μνημόσυνο υπέρ αναπαύσεως της ψυχής της λατρευτής μας μητέρας, γιαγιάς και προγιαγιάς

ΙΡΜΑΣ ΠΑΠΑΤΣΗ

Τα παιδιά Ασπασία - Οδυσέας, Μιχαήλ - Λορέτα
Τα εγγόνια, τα δισέγγονα και οι λοιποί συγγενείς

2529-28/3

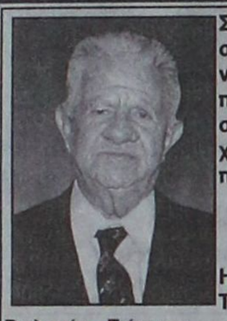

Στις 28 Μαρτίου ημέρα Παρασκευή και ώρα 8 π.μ. στον ιερό ναό Εισοδίων Θεοτόκου Μητροπόλεως τελούμε 40ήμερο μνημόσυνο υπέρ αναπαύσεως της ψυχής του λατρευτού μας συζύγου, πατέρα, παππού και προπαππού

ΠΑΝΤΕΛΗ ΚΟΥΓΙΟΥ

Η σύζυγος Κυριακή
Τα παιδιά Βασίλης - Ελευθερία, Βαλασία - Γιάννης
Τα εγγόνια, τα δισέγγονα και οι λοιποί συγγενείς

2519-27/3

Τα θαλάσσια σύνορα

ΣΥΝΕΧΕΙΑ ΑΠΟ ΤΗ ΣΕΛ. 1

* Η βάρκα στην οποία επέβαιναν οι λαθρομεταναστες, είχε ρυμουλκηθεί μέχρι τα παράλια της Ρόδου από τούρκικο ταχύπλοο σκάφος, το οποίο στη συνέχεια επέστρεψε στις ακτές της Τουρκίας.

ΣΗΜΕΙΩΝΕΤΑΙ ότι στα θαλάσσια σύνορα Ρόδου - Τουρκίας περιπολεί τώρα ένα σκάφος του Λιμενικού Σώματος, διότι το άλλο που είχε στη διάθεσή του το Λιμεναρχείο Ρόδου έχει υποστεί μηχανική βλάβη. Εγινε γνωστό ότι ζητήθηκε να ενισχυθεί, με περιπολικά σκάφη και λιμενοφύλακες, το Λιμεναρχείο Ρόδου.

* Πάντως, ιδιαίτερα αυξημένα είναι τα μέτρα στη θαλάσσια περιοχή της Κω, λόγω της μικρής απόστασης από τις τουρκικές ακτές. Η περιοχή της Κω θεωρείται μια από τις «επικίνδυνες ζώνες» εισόδου λαθρομεταναστών στην Ελλάδα.

Ολοι αρνούνται τις κατηγορίες

ΣΥΝΕΧΕΙΑ ΑΠΟ ΤΗ ΣΕΛ. 1

Ηράκλειο.

ΣΤΗ ΣΥΝΕΧΕΙΑ απολογήθηκαν οι Αντώνιος Βλαχόπουλος του Νικολάου και Μάρκος Σπυρόπουλος του Γεωργίου. Ο πρώτος κατηγορείται για κατοχή, εισαγωγή στην επικράτεια και μεταφορά ναρκωτικών ουσιών και ο δεύτερος για κατοχή και μεταφορά ναρκωτικών ουσιών.

• Οι δύο κατηγορούμενοι είχαν εμφανιστεί στο λιμενικό σταθμό Κάσου όταν το σκάφος έμπαζε νερά και έκαναν γνωστό στους λιμενικούς την ύπαρξη του παράνομου φορτίου. Ο Βλαχόπουλος ήταν κυβερνήτης του σκάφους και επέβανε σ'αυτό, από την ώρα που απέπλευσε από το λιμάνι της Βαρκελώνης, μέχρι και της Κάσου. Ο Σπυρόπουλος είχε επιβιβαστεί από το Ηράκλειο αντικαθιστώντας τον Ηλία Κοβατζή του Θωμά που είχε την ευθύνη της μεταφοράς του ιστιοφόρου από την Ισπανία στο Λίβανο.

ΑΡΓΑ το απόγευμα αναμενόταν να απολογηθεί η Μαρία Μανιδάκη του Εμμανουήλ αρραβωνιαστικιά του Κοβατζή, κατηγορούμενη για κατοχή και μεταφορά ναρκωτικών ουσιών σε βάρος της οποίας έχει εκδοθεί ένταλμα σύλληψης από τον ανακριτή Ρόδου.

• Για σήμερα το πρωί είναι προγραμματισμένες οι απολογίες του Μάρκου Κλέμη του Εμμανουήλ για κατοχή και μεταφορά ναρκωτικών ουσιών και του Ηλία Κοβατζή του Θωμά για αγορά, εισαγωγή στην Επικράτεια, κατοχή και μεταφορά ναρκωτικών ουσιών κατ'επάγγελμα και κατά συνήθεια, κατ' εξακολούθηση. Ο ιδιοκτήτης του ιστιοφόρου Cesar Abi Aci από το Λίβανο, παραμένει ασύλληπτος.

ΘΑ ΠΡΕΠΕΙ να σημειωθεί ότι οι Κοβατζής, Cesar, Κέμης, Βλαχόπουλος και Σπυρόπουλος κατηγορούνται και για συμμετοχή σε δομημένη και με διαρκή δράση ομάδα που διακινεί μεγάλες ποσότητες ναρκωτικών από και προς το εξωτερικό.

Ολοι οι κατηγορούμενοι αρνούνται τις κατηγορίες και δηλώνουν άγνοια και έκπληξη. Στις 7.30 το απόγευμα αναμενόταν η απόφαση του τακτικού ανακριτή κ. Αλεξάνδρου Οικονόμου και του εισαγγελέα Πρωτοδικών Ρόδου κ. Γιώργου Οικονόμου, για την προφυλάκιση ή μη των επτά κατηγορούμενων που είχαν απολογηθεί.

ΣΥΝΕΧΕΙΑ ΑΠΟ ΤΗ ΣΕΛ. 1

αντίσταση από τους Ιρακινούς. Αντίθετα, πίστευαν, ότι ο λαός που ταλαιπωρείτο από το δικτατορικό καθεστώς, θα τους υποδέχετο σαν απελευθερωτές. Συνέβη όμως εντελώς το αντίθετο.

Στρατός και λαός του Ιράκ τους θεωρεί εισβολείς και τους πολεμά με λύσσα. Ακόμα και οι αραβικές φυλές που είχαν θρησκευτικές διαφορές με τον Σαντάμ Χουσεΐν και ήταν εχθροί του, μόλις άρχισαν οι βομβαρδισμοί τάχθηκαν στο πλευρό του και πολεμούν σθεναρά τον εισβολέα.

Οι Ιρακινοί είναι ευχαριστημένοι από τις πολεμικές επιχειρήσεις. Οι απώλειές τους είναι σημαντικές. Μέχρι χθες υπήρχαν 80 νεκροί στη Βαγδάτη και 70 στη Βασόρα. Αλλά και οι Αμερικανοάγγλοι έχουν πολλές απώλειες. Οι νεκροί τους έφτασαν τους είκοσι και οι αιχμάλωτοι τους δέκα τέσσερις. Υπάρχουν και αρκετοί αγνοούμενοι.

ΝΕΟ ΜΕΤΩΠΟ

Η επαμφοτερίζουσα στάση της Τουρκίας ανάγκασε τους Αμερικανούς να μεταφέρουν αεροπορικώς στρατιωτικές δυνάμεις στο Βόρειο Ιράκ για να επιτεθούν και να καταλάβουν την Μοσούλη που έχει πλούσιες τρελαιοπηγές. Ηδη, διεξάγονται σφοδρές μάχες.

ΨΥΧΡΟΤΗΤΑ ΜΕ ΤΗ ΡΩΣΙΑ

Η έναρξη του πολέμου στο Ιράκ, έγινε αφορμή να συννεφιάσουν οι σχέσεις του Ρώσου προέδρου Πούτιν με τις Ηνωμένες Πολιτείες, οι οποίες κατηγορούν τη Μόσχα ότι ενισχύει το Ιράκ.

Προχθές, ο Ρώσος πρεσβευτής στην Ουάσιγκτον εκλήθη στο Στέιτ Ντιπάρτμεντ και του έγινε σύσταση να παύσει η Ρωσία να στέλνει στο Ιράκ στρατιωτικό υλικό.

ΤΟ ΔΙΑΓΓΕΛΜΑ ΤΟΥ ΧΟΥΣΕΪΝ

«Θα νικήσουμε στη μητέρα όλων των μαχών» τόνισε ο Ιρακινός πρόεδρος Σαντάμ Χουσεΐν, στο τηλεοπτικό του διάγγελμα. Δεν έχει διευκρινιστεί εάν ήταν «ζωντανό» ή μαγνητοσκοπημένο, ωστόσο το περιεχόμενό του δείχνει ότι ακόμα και εάν είναι μαγνητοσκοπημένο, είναι πρόσφατο καθώς ο Σαντάμ Χουσεΐν αναφέρεται στις «απώλειες του εχθρού».

«Ο εχθρός υποτίμησε τον ιρακινό λαό και την αντίσταση του. Οι εισβολείς συναντούν ηρωϊκή αντίσταση» τόνισε ο Σαντάμ Χουσεΐν και πρόσθεσε: «Χτυπήστε τους μέχρι να καταλάβουν ότι δεν είναι σε θέση να συνεχίσουν το έγκλημά τους. Ο εχθρός δεν θα μπορέσει να προκαλέσει και πάλι τον ιρακινό λαό ή την ανθρωπότητα. Χτυπήστε το κακό ώστε τα κακό να πτηθεί. Οι μάρτυρες θα εξασφαλίσουν τον Παράδεισο. Ο Θεός υποστηρίζει τους στρατιώτες μας.

Θα συνεχίσουμε τον αγώνα μας και θα θυσιάσουμε ό,τι έχουμε για να νικήσουμε και να στρέψουμε το κακό εναντίον τους. Προετοιμαζόμαστε για να επιτύχουμε την νικη. Οι Ιρακινοί μουντζαχεντίν κάνουν τον εχθρό να υποφέρει. Ο εχθρός έχει καθημερινά μεγάλες απώλειες και θα πτηθεί μπροστά στην πίστη που μας δίνει ο Θεός. Το καθήκον μου είναι να χαιρετίσω τον ιρακινό λαό,τους στρατιώτες και όλες τις ομάδες αντίστασης. Οι Αμερικανικές έχουν παγιδευτεί καθώς οι Ιρακινοί ανθίστανται ηρωϊκά και έχουν προκαλέσει σοβαρές απώλειες στις εχθρικές δυνάμεις».

ΜΑΧΕΣ ΚΑΙ ΑΠΩΛΕΙΕΣ

Με βομβαριδμούς της Βαγδάτης,της Βασόρας και

Μακελειό στο Ιράκ

της Μοσούλης αλλά και σφοδρές μάχες στη Νισαρίγια, τη Νατζάφ και το Ουμ Κασρ συνεχίζονται οι επιχειρήσεις των αμερικανοβρετανικών δυνάμεων στο Ιράκ που βρίσκονται αντιμέτωπες με τη σθεναρή αντίσταση των ιρακινών έχοντας υποστεί μεγάλες απώλειες. Συνολικά περισσότεροι από 33 στρατιώτες, Αμερικανοί και Βρετανοί



σκοτώθηκαν, τουλάχιστον 16 φέρονται ως αγνοούμενοι.

Η Βαγδάτη δέχτηκε χθες πολλά κύματα επιθέσεων, το ένα αμέσως μετά τις 10 το πρωί, μετά το τέλος της μετάδοσης του διαγγέλματος του Σαντάμ Χουσείν. Τρείς αεροπορικούς βομβαρδισμούς δέχτηκε η Μοσούλη ενώ νέο πλήγμα δέχτηκε η Βασόρα. Το Ιράκ ανακοίνωσε ότι από τις αμερικανικές και βρετανικές επιθέσεις σε διάφορες πόλεις το τελευταίο 24ωρο έχουν σκοτωθεί 62 Ιρακινοί και 400 έχουν τραυματισθεί.

• Εκπρόσωπος του βρετανικού υπουργείου Αμυνας ανακοίνωσε ότι δύο Βρετανοί στρατιώτες φέρονται αγνοούμενοι, μετά την επίθεση που δέχτηκαν τα οχήματά τους στο Ιράκ, ενώ τον θάνατο άλλων δύο Αμερικανών πεζοναυτών επιβεβαίωσε το αμερικανικό Πεντάγωνο. Στις χερσαίες επιχειρήσεις, οι Ιρακινοί προβάλλουν σθεναρή αντίσταση, γεγονός που παραδέχθηκαν Αμερικανοί αξιωματούχοι, οι οποίοι προέβλεψαν ότι θα πάρει πολύ χρόνο έως ότου πόλεις όπως η Βασόρα και η Νασιρίγια περάσουν υπό τον έλεγχό τους. Στο ίδιο μήκος κύματος ο Αμερικανός πρόεδρος, Τζορτζ Μπους, προειδοποίησε ότι πρόκειται μόλις για την αρχή μιας σκληρής μάχης.

Στη Νασιρίγια ο, ο ιρακινός στρατός έκανε λόγο για 25 νεκρούς, η αμερικανική πλευρά ανέφερε ότι 12 στρατιώτες της αγνοούνται εκεί και άλλοι δέκα έχασαν τη ζωή τους, ενώ ισραηλινά μέσα ενημέρωσης μετέδωσαν ότι σκοτώθηκαν έξι Αμερικανοί στρατιώτες και άλλοι 50 τραυματίστηκαν στην περιοχή, όπου - σύμφωνα με αμερικανούς αξιωματούχους - διεξάγεται η πιο σκληρή μάχη μέχρι στιγμής. Νωρίτερα, το Ρόυτερς μετέδωσε ότι τα συμμαχικά στρατεύματα προσεγγίζουν την ευρύτερη περιοχή της Βασόρας και ότι επικράτησαν των ιρακινών δυνάμεων στην πόλη Νατζάφ. Το Γαλλικό πρακτορείο ανέφερε ότι βρίσκονται περίπου 100 χιλιόμετρα έξω από τη Βαγδάτη. Επιβεβαιώθηκε επίσης ότι είναι νεκρός ο Τέρι Λόιντ, δημοσιογράφος του βρετανικού ITN και αγνοούνται δύο συνάδελφοί του. Παρά τη νέα απώλεια, ο πρωθυπουργός της Βρετανίας, Τόνι Μπλερ, δήλωσε ότι η εκστρατεία εναντίον του Ιράκ θα συνεχιστεί όπως έχει προγραμματιστεί. Στο στρατηγικής σημασίας λιμάνι του Ουμ Κασρ συνεχίζονται οι μάχες και οι βρετανικές δυνάμεις απομάκρυναν 80 δημοσιογράφους από την πόλη Σαφουάν, στο νότιο Ιράκ, φοβούμενοι επίθεση των Ιρακινών. Πέντε Σύροι σκοτώθηκαν όταν το λεωφορείο στο οποίο επέβαιναν και κατευθυνόταν προς τα σύνορα με τη Συρία δέχτηκε επίθεση από πύραυλο.

«Ο Σαντάμ Χουσεΐν είναι ζωντανός και καλά στην υγεία του» διαβεβαίωσε ο Ιρακινός υπουργός Εξωτερικών, Ναζί Σάμπρι, από το Κάιρο, όπου βρίσκεται για τη σημερινή διάσκεψη του Αραβικού Συνδέσμου σε επίπεδο υπουργών Εξωτερικών.

ΚΑΤΑΡΡΙΨΗ ΑΠΑΤΣΙ

Ο Ιρακινός υπουργός πληροφόρησης δήλωσε ότι οι ιρακινές δυνάμεις έχουν καταρρίψει δύο ελικόπτερα Απάτσι, όμως αξιωματούχος του αμερικανικού υπουργείου Αμυνας επιβεβαίωσε την κατάρριψη μόνο του ενός ελικοπτέρου ενώ δεν έδωσε καμία πληροφορία για την τύχη των δύο πιλότων. Νωρίτερα η ιρακινή τηλεόραση μετέδωσε εικόνες του ενός ελικοπτέρου, που κατερρίφθη στην περιοχή Καρμπάλα.

Η κρατική τηλεόραση του Ιράκ έδειξε εικόνες ενός αμερικανικού ελικοπτέρου Απάτσι, το οποίο έχει καταρριφθεί, στην Καρμπάλα, περίπου 80 χιλιόμετρα νότια της Βαγδάτης. Το ελικόπτερο φαίνεται να έχει υποστεί λίγες ζημιές, αλλά προφανώς έχει χτυπηθεί και γι`αυτό καθηλώθηκε στο έδαφος. Το Απάτσι φυλάσσεται από ένοπλους Ιρακινούς που πανηγυρίζουν και είναι οπλισμένο με τηλεκατευθυνόμενους πυραύλους. Συνήθως στα Απάτσι επιβαίνουν δύο μέλη του πληρώματος. Είναι αδιευκρίνιστη η τύχη των πιλότων του ελικοπτέρου που καταρρίφθηκε στην Καρμπάλα

Ο ΤΥΠΟΣ ΤΩΝ ΗΠΑ

Οι ανακοινώσεις για τα πρώτα θύματα στο Ιράκ προκαλούν αμφιβολίες σχετικά με την πολεμική στρατηγική ταχείας προέλασης που έχει υιοθετηθεί από τις αμερικανικές δυνάμεις, εκτιμά ο αμερικανικός Τύπος.

΄΄Οι υπεύθυνοι του Πενταγώνου περίμεναν τα αμερικανικά στρατεύματα να γίνουν σχεδόν παντού δεκτά σαν απελευθερωτές, τουλάχιστον στο σιιτικό νότο΄΄, γράφει σε κύριο άρθρο της η ΄΄Ουάσινγκτον Ποστ΄΄.

΄΄Αυτή η οπτική επηρέασε την πολεμική στρατηγική, η οποία βασίσθηκε εν μέρει στο στόχο να επιτευχθεί η νίκη με το να πεισθεί ο πληθυσμός και ο στρατός του Ιράκ πως η κυβέρνηση του Χουσεΐν είναι καταδικασμένη΄΄, συνεχίζει το άρθρο.

Διαπιστώνοντας ότι οι ιρακινές δυνάμεις κατάφεραν να εκμεταλλευθουν τη στρατηγική του Πενταγώνου για ταχεία προέλαση των δυνάμεων, προκαλώντας βαριές απώλειες, η εφημερίδα εκφράζει αμφιβολίες αν οι Αμερικανοί έχουν καταφέρει ΄΄να πείσουν το στρατό και τους Ιρακινούς αμάχους πως η αποχώρηση του Σαντάμ Χουσείν είναι αναπόφευκτη΄΄.

Οι ΄΄Νιού Γιόρκ Τάιμς΄΄ αναφέρουν επίσης πως ΄΄η σύλληψη Αμερικανών κάνει φανερά τα μειονεκτήματα της ταχείας προέλασης΄΄ των στρατευμάτων που δημιουργεί ΄΄έλλειψη ασφάλειας στα μετόπισθεν΄΄.

Η εφημερίδα εκτιμά πως ΄΄οι ερχόμενες ημέρες θα δείξουν αν η αμερικανική απόφαση προέλασης με μια σχετικά μικρή δύναμη που υποστηρίζεται από ισχυρή αεροπορική δύναμη κρούσης και πυραύλους ήταν η καλύτερη΄΄.

΄΄Οι πρώτες ημέρες του πολέμου στο Ιράκ ήταν εύκολες και πρέπει κανείς να συγχωρήσει στους Αμερικανούς ότι φαντάστηκαν πως η σύγκρουση θα ήταν καθαρή και θα είχε σχετικά λίγα θύματα. Και μετά, στη διάρκεια του Σαββατοκύριακου, ήρθαν αντιμέτωποι με τους νεκρούς στο πεδίο της μάχης, τα ανθρώπινα σφάλματα και άλλες τραγωδίες΄΄, γράφει η εφημερίδα, η οποία εκτιμά ΄΄πως κατά μία έννοια ο πραγματικός πόλεμος μόλις αρχίζει΄΄.

Για την ΄΄Ουόλ Στριτ Τζέρναλ΄΄, η τηλεοπτική κάλυψη του πολέμου μετέτρεψε την εκστρατεία ΄΄σοκ και δέους΄΄ σε εκστρατεία ΄΄αίματος και αγωνίας΄΄.

΄΄Η ελπίδα για μια ταχεία κατάρρευση του καθεστώτος χάθηκε μετά την αντίσταση των ιρακινών δυνάμεων. Το καθεστώς ανέκαμψε γρήγορα από την αρχική του σύγχυση για να επαναλάβει την τακτική της προπαγάνδας του πολέμου του Κόλπου΄΄ (το 1991), εκτιμά η οικονομική εφημερίδα.

Στα κύρια άρθρα των αμερικανικών εφημερίδων δεν αναφέρονται τα εκατοντάδες θύματα (νεκροί και τραυματίες) μεταξύ αμάχων και στρατιωτικών, για τα οποία κάνει λόγο η Βαγδάτη.

Κακοκαιρία στη Ρόδο

ΣΥΝΕΧΕΙΑ ΑΠΟ ΤΗ ΣΕΛ. 1

10 μποφόρ, με τη θερμοκρασία να φθάνει τους 7 βαθμούς Κελσίου.

* Από τα Λιμεναρχεία απαγορεύτηκε ο απόπλους όλων των σκαφών προς τα νησιά μας.

ΤΟ «ΡΟΔΑΝΘΗ» παρέμενε δεμένο στο λιμάνι της Ρόδου, το «Δημητρούλα» στο λιμάνι της Μυτιλήνης και τα πλοία «Διαγόρας», «Πάτμος» και «BLUE STAR» στο λιμάνι του Πειραιά.

* Η Εθνική Μετεωρολογική Υπηρεσία εξέδωσε δελτίο πρόγνωσης επικίνδυνων καιρικών φαινομένων και το Λιμεναρχείο Ρόδου, με ανακοίνωσή του, κάλεσε τους ιδιοκτήτες των σκαφών που βρίσκονται ελλιμενισμένα σε όρμους και αλιευτικά καταφύγια, να μεριμνήσουν για την ασφάλειά τους.

ΤΟ ΚΡΥΟ χθες στην περιοχή μας ήταν ιδιαίτερα τσουχτερό, γεγονός που ανάγκασε το κοινό να περιορίσει τις μετακινήσεις του στην αγορά και παράλληλα να θέσει σε λειτουργία συσκευές θέρμανσης και να ξαναβγούν από τις ντουλάπες κασκόλ και γάντια.

* Τέλος, θα πρέπει να σημειωθεί ότι χιόνισε στην Κάρπαθο. Μάλιστα σε αρκετές περιοχές το... έστρωσε, χωρίς βέβαια ιδιαίτερα προβλήματα.

Ο εορτασμός της 25ης Μαρτίου

ΣΥΝΕΧΕΙΑ ΑΠΟ ΤΗ ΣΕΛ. 1

Ρόδου, κ. Στέλλα Χατζημανώλη.

* Ακολουθεί επιμνημόσυνη δέηση και κατάθεση στεφάνου στο Βωμό της Πατρίδας.

* 11.15: Παρέλαση, με επικεφαλής τη Φιλαρμονική του Δήμου Ροδίων, των αναπήρων, παλαιών πολεμιστών, του ΕΕΣ (παραρτήματος Ρόδου), του Λυκείου Ελληνίδων, «Εργάνη Αθηνά» και των λοιπών σωματείων, προσκόπων, οδηγών, μαθητών και μαθητριών, Κέντρου Παιδικής Μέριμνας Θηλέων Ρόδου, του Διεθνούς Σχολείου Ρόδου, των δημοτικών σχολείων, λυκείων, τεχνικών σχολών, ΑΣΤΕ Ρόδου, ΤΕΣΤΕ Ρόδου. Κλείνει, η Φιλαρμονική της 95 ΑΔΤΕ, επικεφαλής των μηχανοκίνητων τμημάτων της Ελληνικής Αστυνομίας, της Πυροσβεστικής Υπηρεσίας, της Δημοτικής Αστυνομίας, των πεζοπόρων τμημάτων της Ελληνικής Αστυνομίας και του έφιππου τμήματος της Δημοτικής Αστυνομίας Ρόδου.

Κατά τη δοξολογία της επετείου και την κατάθεση στεφάνων θα αποδώσει τιμές η Φιλαρμονική της 95 ΑΔΤΕ.

* Μετά το τέλος της παρέλασης, ο κ. Νομάρχης θα δεχθεί στο Νομαρχιακό Μέγαρο τις αρχές και το λαό της Δωδεκανήσου.

* Ωρα 12.30: Παράσταση με παραδοσιακά τραγούδια και χορούς, με τις χορευτικές ομάδες του Εργαστηρίου Παραδοσιακών Χορών του Πολιτιστικού Οργανισμού Δήμου Ροδίων, στο Εθνικό Θέατρο Ρόδου.

* Ωρα 18.00: Επίσημη υποστολή σημαίας στο Βωμό της Πατρίδας, με συμμετοχή τιμητικού αποσπάσματος και της Φιλαρμονικής της 95 ΑΔΤΕ.

Ο θαλάσσιος τουρισμός

ΣΥΝΕΧΕΙΑ ΑΠΟ ΤΗ ΣΕΛ. 1.

ζιεροπλοίων ξένης εταιρίας ακολούθησε η ματαίωση της προσέγγισης του πλοίου «OLYMPIA VOYAGER» της Royal Olympic Cruises, στις 15 Μαΐου στη Ρόδο.

Η ΕΞΕΛΙΞΗ αυτή σημαίνει ότι αν ο πόλεμος στο Ιράκ διαρκέσει περισσότερο από όσο υπολογίζεται, οι ακυρώσεις θα πάρουν τη μορφή χιονοστιβάδας.

* Στην πρώτη συνεδρίαση στο υπουργείο Εμπορικής Ναυτιλίας της επιτροπής διαχείρισης κρίσεων στη ναυτιλία, ο πρόεδρος της Ενωσης Εφοπλιστών Επιβατηγών Πλοίων κ. Παναγόπουλος, σημείωσε ότι αν δεν τερματιστεί το συντομότερο ο πόλεμος, τότε κανένα ελληνικό κρουαζιερόπλοιο δεν θα ξεκινήσει τα ταξίδια του στις αρχές Απριλίου.

ΣΤΑ ΠΕΡΙΠΟΥ οκτώ κρουαζιερόπλοια που φέρουν την ελληνική σημαία, σύμφωνα με τα στοιχεία της Πανελλήνιας Ναυτικής Ομοσπονδίας, εργάζονται 1.500 ναυτικοί, που θα αντιμετωπίσουν σοβαρά προβλήματα αν σταματήσουν οι κρουαζιέρες, αφού η εργασία τους δεν διασφαλίζεται, όπως στην ακτοπλοΐα.

Η ΟΚΕ της Νομαρχίας

ΣΥΝΕΧΕΙΑ ΑΠΟ ΤΗ ΣΕΛ. 1

Συλλόγου Εργαζομένων Νομαρχιακής Αυτοδιοίκησης Δωδεκανήσου.

* Κατά τη χθεσινή πρώτη συνεδρίαση της ΟΚΕ συμμετείχαν ο δήμαρχος Ιαλυσού Στέργος Στάγκας,ο πρόεδρος της ΕΑΣΔ Σάββας Γιαννίκης, οι εκπρόσωποι του ΤΕΕ Θεοδόσης Κολιάδης, του Οικονομικού Επιμελητηρίου Βασίλης Τσαμπανάκης, του ΕΒΕΔ Σίμος Παρασκευάς, του ΙΣΡ Χρήστος Μαντάς και των εργαζομένων της Ν.Α.Δ. Νικόλαος Γκορίτσας.

ΜΕΤΑ τη συγκρότησή της σε σώμα, η Οικονομική και Κοινωνική Επιτροπή έλαβε ομόφωνα την απόφαση να αναβληθεί για τη μεθεπόμενη συνεδρίαση του Ν.Σ., η γνωμοδότηση για τη χορήγηση άδειας στον όμιλο επιχειρήσεων Σπανού να ιδρύσει μικτό κατάστημα. Η αναβολή αποφασίστηκε για να δοθεί χρόνος στους φορείς να καταθέσουν τις απόψεις τους.

* Οπως δήλωσε στην «ΠΡΟΟΔΟ» ο δήμαρχος Δικαίου, η ΟΚΕ θα συνέρχεται ανά δίμηνο, για να γνωμοδοτεί επί αναπτυξιακών θεμάτων.

Ο κ. Χατζηγιακουμής, κατά τη χθεσινή παρουσία του στη Ρόδο, απαντώντας σε ερωτήσεις της εφημερίδας, αναφέρθηκε σε ορισμένα επίκαιρα ζητήματα που απασχολούν το Δήμο του.

* Οπως μας είπε, σύντομα θα δημοπρατηθεί ο Παιδικός Σταθμός Πυλίου. Παράλληλα προωθείται, μέσω της Περιφέρειας, η ένταξη του έργου για το αρδευτικό δίκτυο της λίμνης του Λινοπότη. Πρόκειται για σύστημα υπόγειων αγωγών, το οποίο θα τροφοδοτεί με νερό τον κάμπο του Πυλίου και τ' Ασφενδιού.

ΕΙΝΑΙ αξιοσημείωτο, ότι η λίμνη του Λινοπότη είναι μία διαρκής αναβλύζουσα πηγή, που αγάλογα με την εποχή μπορεί να δώσει 120 - 200 κυβικά νερού την ώρα.

* Ενα άλλο έργο που προωθεί η δημοτική αρχή Δικαίου είναι το αποχετευτικό και οι εγκαταστάσεις βιολογικού καθαρισμού, για το οποίο εγκρίθηκε πρόσφατα η προκαταρκτική μελέτη. Ιδιαίτερης σημασίας για το Δήμο Δικαίου είναι και η αξιοποίηση της Αλυκής, ένας σημαντικός υδροβιότοπος της Κω.

ΓΙΑ ΤΟ θέμα αυτό, ο κ. Χατζηγιακουμής λέει, ότι ο Δήμος Δικαίου έχει προχωρήσει σε συνεργασία με το Πανεπιστήμιο της Πάτρας στη σύνταξη ειδικής περιβαλλοντικής μελέτης που θα περιορίζει δραστικά τη ζώνη προστασίας. Η προσπάθεια της δημοτικής αρχής είναι να αναθεωρηθεί το Προεδρικό Διάταγμα που δεσμεύει μια τεράστια έκταση γύρω από την Αλυκή και έχει ως συνέπεια να παραλύσει κάθε δραστηριότητα, ακόμη και γεωργική, στην παραπάνω περιοχή. Μετά τις απαραίτητες ρυθμίσεις, προγραμματίζεται η κατασκευή Μουσείου Φυσικής Ιστορίας, περιμετρικού δρόμου και υποδομές ψυχαγωγικού χαρακτήρα. Θα κατασκευαστεί επίσης σύστημα διοχέτευσης γλυκού νερού στην Αλυκή για να δημιουργηθούν οι συνθήκες ανάπτυξης μικροοργανισμών που θα επιτρέψουν τον εμπλουτισμό και τη διατήρηση του παραπάνω υδροβιοτόπου.

Οι οφειλές στη ΔΕΗ

ΣΥΝΕΧΕΙΑ ΑΠΟ ΤΗ ΣΕΛ. 1

λονται στη ΔΕΗ από μικρές επιχειρήσεις που λειτουργούν λίγους μήνες κάθε χρόνο και δεν είναι συνεπείς στις υποχρεώσεις τους.

* Αρκετές από αυτές τις επιχειρήσεις αντιμετωπίζουν οικονομικά προβλήματα, καθώς η τουριστική σεζό του 2002 δεν ήταν αποδοτική, από πλευράς εισπράξεων για αυτές.

ΚΙΝΔΥΝΟ αποτελούν για τη ΔΕΗ και οι συχνές αλλαγές που κάνουν στην επωνυμία τους αρκετές επιχειρήσεις και κυρίως νυκτερινά κέντρα διασκέδασης και μπαρ, που με τον τρόπο αυτό δεν εξοφλούν τους λογαριασμούς τους.

* Για να αποφευχθούν τα χειρότερα, τα συνεργεία της ΔΕΗ ξεκίνησαν ήδη τις διακοπές της ηλεκτροδότησης για τους μεγάλους και τους μικρούς οφειλέτες της Δημόσιας Επιχείρησης Ηλεκτρισμού.

Δ·Α·Ν·Ε· SEA LINE
ΔΩΔΕΚΑΝΗΣΙΑΚΗ ΑΝΩΝΥΜΗ ΝΑΥΤΙΛΙΑΚΗ ΕΤΑΙΡΙΑ

ΔΡΟΜΟΛΟΓΙΑ

Αναχωρήσεις από ΡΟΔΟ

10/3 Δευτέρα
11/3 Τρίτη
ΔΙΑΓΟΡΑΣ 15.00 Κω - Κάλυμνο - Λέρο - Πάτμο - Πειραιά
12/3 Τετάρτη
ΠΑΤΜΟΣ 15.00 Σύμη - Τήλο - Κάλυμνο - Αστυπάλαια - Πειραιά
13/2 Πέμπτη
ΔΙΑΓΟΡΑΣ 15.00 Νίσυρο - Κω - Κάλυμνο - Λέρο - Πάτμο - Πειραιά
14/3 Παρασκευή
ΠΑΤΜΟΣ 15.00 Κω - Κάλυμνο - Λέρο - Πάτμο - Πειραιά
15/3 Σάββατο
ΔΙΑΓΟΡΑΣ 15.00 Κω - Κάλυμνο - Λέρο - Πάτμο - Πειραιά
16/3 Κυριακή
ΠΑΤΜΟΣ 15.00 Κω - Κάλυμνο - Λέρο - Πάτμο - Πειραιά
17/3 Δευτέρα
18/3 Τρίτη
ΔΙΑΓΟΡΑΣ 15.00 Κω - Κάλυμνο - Λέρο - Πάτμο - Πειραιά
19/3 Τετάρτη
ΠΑΤΜΟΣ 15.00 Σύμη - Τήλο - Κάλυμνο - Αστυπάλαια - Πειραιά
20/3 Πέμπτη
ΔΙΑΓΟΡΑΣ 15.00 Νίσυρο - Κω - Κάλυμνο - Λέρο - Πάτμο - Πειραιά
21/3 Παρασκευή
ΠΑΤΜΟΣ 15.00 Κω - Κάλυμνο - Λέρο - Πάτμο - Πειραιά
22/3 Σάββατο
ΔΙΑΓΟΡΑΣ 15.00 Κω - Κάλυμνο - Λέρο - Πάτμο - Πειραιά
23/3 Κυριακή
ΠΑΤΜΟΣ 15.00 Κω - Κάλυμνο - Λέρο - Πάτμο - Πειραιά
24/3 Δευτέρα
25/3 Τρίτη
ΔΙΑΓΟΡΑΣ 15.00 Κω - Κάλυμνο - Λέρο - Πάτμο - Πειραιά
26/3 Τετάρτη
ΠΑΤΜΟΣ 15.00 Σύμη - Τήλο - Κάλυμνο - Αστυπάλαια - Πειραιά
27/3 Πέμπτη
ΔΙΑΓΟΡΑΣ 15.00 Νίσυρο - Κω - Κάλυμνο - Λέρο - Πάτμο - Πειραιά
28/3 Παρασκευή
ΠΑΤΜΟΣ 15.00 Κω - Κάλυμνο - Λέρο - Πάτμο - Πειραιά
29/3 Σάββατο
ΔΙΑΓΟΡΑΣ 15.00 Κω - Κάλυμνο - Λέρο - Πάτμο - Πειραιά
30/3 Κυριακή
ΠΑΤΜΟΣ 15.00 Κω - Κάλυμνο - Λέρο - Πάτμο - Πειραιά

Αναχωρήσεις από ΠΕΙΡΑΙΑ

10/3 Δευτέρα
ΔΙΑΓΟΡΑΣ 15.00 Πάτμο - Λέρο - Κάλυμνο - Κω - Ρόδο
11/3 Τρίτη
ΠΑΤΜΟΣ 15.00 Αστυπάλαια - Κάλυμνο - Τήλο - Σύμη - Ρόδο
12/3 Τετάρτη
ΔΙΑΓΟΡΑΣ 15.00 Πάτμο - Λέρο - Κάλυμνο - Κω - Νίσυρο - Ρόδο
13/3 Πέμπτη
ΠΑΤΜΟΣ 15.00 Πάτμο - Λέρο - Κάλυμνο - Κω - Ρόδο
14/3 Παρασκευή
ΔΙΑΓΟΡΑΣ 15.00 Πάτμο - Λέρο - Κάλυμνο - Κω - Ρόδο
15/3 Σάββατο
ΠΑΤΜΟΣ 15.00 Πάτμο - Λέρο - Κάλυμνο - Κω - Ρόδο
16/3 Κυριακή
17/3 Δευτέρα
ΔΙΑΓΟΡΑΣ 15.00 Πάτμο - Λέρο - Κάλυμνο - Κω - Ρόδο
18/3 Τρίτη
ΠΑΤΜΟΣ 15.00 Αστυπάλαια - Κάλυμνο - Τήλο - Σύμη - Ρόδο
19/3 Τετάρτη
ΔΙΑΓΟΡΑΣ 15.00 Πάτμο - Λέρο - Κάλυμνο - Κω - Νίσυρο - Ρόδο
20/3 Πέμπτη
ΠΑΤΜΟΣ 15.00 Πάτμο - Λέρο - Κάλυμνο - Κω - Ρόδο
21/3 Παρασκευή
ΔΙΑΓΟΡΑΣ 15.00 Πάτμο - Λέρο - Κάλυμνο - Κω - Ρόδο
22/3 Σάββατο
ΠΑΤΜΟΣ 15.00 Πάτμο - Λέρο - Κάλυμνο - Κω - Ρόδο
23/3 Κυριακή
24/3 Δευτέρα
ΔΙΑΓΟΡΑΣ 15.00 Πάτμο - Λέρο - Κάλυμνο - Κω - Ρόδο
25/3 Τρίτη
ΠΑΤΜΟΣ 15.00 Αστυπάλαια - Κάλυμνο - Τήλο - Σύμη - Ρόδο
26/3 Τετάρτη
ΔΙΑΓΟΡΑΣ 15.00 Πάτμο - Λέρο - Κάλυμνο - Κω - Νίσυρο - Ρόδο
27/3 Πέμπτη
ΠΑΤΜΟΣ 15.00 Πάτμο - Λέρο - Κάλυμνο - Κω - Ρόδο
28/3 Παρασκευή
ΔΙΑΓΟΡΑΣ 15.00 Πάτμο - Λέρο - Κάλυμνο - Κω - Ρόδο
29/3 Σάββατο
ΠΑΤΜΟΣ 15.00 Πάτμο - Λέρο - Κάλυμνο - Κω - Ρόδο
30/3 Κυριακή

X3826-30/3

Πως θα λυθεί το πρόβλημα της λειψυδρίας

Με λιμνοδεξαμενές και φράγματα θα έχουμε επάρκεια νερού

Πρέπει να αξιοποιηθούν οι υδάτινοι πόροι

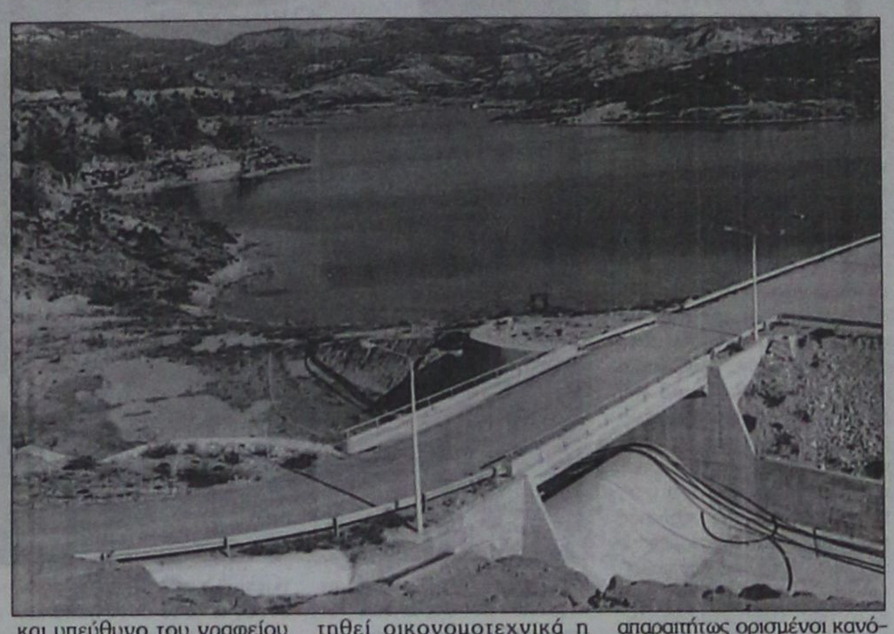

ΣΕ διάφορα νησιά της Δωδεκανήσου έχουν κατασκευαστεί μέχρι σήμερα ή κατασκευάζονται 12 φράγματα και λιμνοδεξαμενές που μπορούν να δεχθούν συνολικά πάνω από 43.000.000 κ.μ. νερού.

Σύμφωνα με διάφορες μελέτες που έχουν γίνει, η παραπάνω ποσότητα νερού μπορεί να καλύψει πλήρως τις ανάγκες για ύδρευση και άρδευση των περισσότερων νησιών του νομού μας.

Η δυνατότητα συλλογής ακόμη μεγαλύτερων ποσοτήτων επιφανειακών υδάτων, θα αυξηθεί τα επόμενα χρόνια με την κατασκευή κι' άλλων φραγμάτων ή λιμνοδεξαμενών που βρίσκονται σήμερα στο στάδιο της μελέτης.

Η πρόταση της Υπηρεσίας Εγγείων Βελτιώσεων Δωδεκανήσου για την αξιοποίηση των παραπάνω διαθέσιμων ποσοτήτων νερού, απασχολεί τη Νομαρχιακή Αυτοδιοίκηση της περιοχής μας. Για να υλοποιηθεί όμως αυτή απαιτείται μια δαπάνη που κυμαίνεται μεταξύ 18 και 19 εκατομμυ-

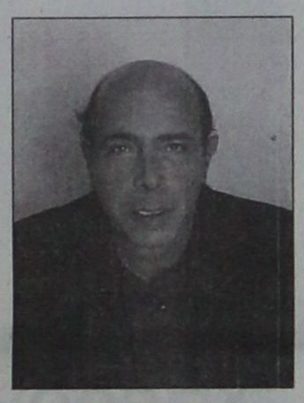

ρίων ευρώ. Εφόσον εξευρεθούν αυτά τα χρήματα και αξιοποιηθούν τα φράγματα και οι λιμνοδεξαμενές, το πρόβλημα της ύδρευσης και άρδευσης για πολλά από τα νησιά μας θα αντιμετωπιστεί μακροπρόθεσμα, ενώ θα εξοικονομηθούν και σημαντικοί πόροι, οι οποίοι διατίθενται σήμερα για τη μεταφορά του νερού.

Σύμφωνα με τον γεωπόνο και υπεύθυνο του γραφείου Υδροοικονομίας της ΥΕΒ, κ. Θεοδόση Φαντίδη, η αξιοποίηση των παραπάνω υδάτινων πόρων είναι εφικτή. Στην ερώτηση της «Προόδου» από που συνάγεται αυτό, ο κ. Φαντίδης απαντά:

ΑΠ.: Η εμπειρία μας από τα φράγματα της Απολακκιάς και της Αστυπάλαιας μας οδηγούν σ' αυτό το συμπέρασμα.

Τη διοίκηση και διαχείριση του φράγματος της Απολακκιάς, όπως ξέρετε, την έχει ο Τοπικός Οργανισμός Εγγείων Βελτιώσεων (ΤΟΕΒ), ενώ την ευθύνη για τη λειτουργία του Φράγματος της Αστυπάλαιας έχει ο τοπικός Δήμιος.

Με βάση τα νησιώτικα δεδομένα θεωρώ, ότι τη λειτουργία αυτών των έργων είναι προτιμότερο να την έχουν οι Δήμοι για να μπορούν να τα αξιοποιούν πλήρως.

ΕΡ.: Νομίζετε, ότι τα έργα αυτά μπορούν να δώσουν μακροπρόθεσμα επάρκεια νερού;

ΑΠ.: Στα περισσότερα και μεγαλύτερα νησιά, ναι. Υπάρχουν βέβαια και κάποια νησιά όπως η Χάλκη, το Αγαθονήσι, η Κάσος κ.α. όπου η υδρογεωμορφολογία τους δεν επιτρέπει την ύπαρξη ικανοποιητικών ποσοτήτων υπόγειων και επιφανειακών νερών Γι' αυτά πρέπει να μελετηθεί οικονομοτεχνικά η προσφοριότερη λύση. Αν πρέπει δηλαδή να εγκατασταθούν συστήματα αφαλάτωσης ή να συνεχιστεί η μεταφορά νερού.

ΕΡ.: Η ποιότητα του νερού από τα φράγματα και τις λιμνοδεξαμενές ποιά είναι;

ΑΠ.: Είναι κατάλληλη για όλες τις χρήσεις.

Ερ.: Εσείς κ. Φαντίδη από χρόνια μιλάτε για ορθολογική διαχείριση του νερού. Πως την εννοείτε συγκεκριμένα;

ΑΠ.: Εννοώ να τηρούνται απαραιτήτως ορισμένοι κανόνες προς διαφύλαξη του πολυτιμότερου αγαθού που είναι το νερό.

Να υπάρχει, ας πούμε, συστηματικός έλεγχος της κατανάλωσης, να περιοριστούν οι απώλειες νερού από διαρροές των δικτύων, να γίνεται συνεχής έλεγχος της ποσότητας και της ποιότητας του νερού, να γίνεται σε τακτά διαστήματα εκτίμηση των μελλοντικών αναγκών και άλλα.

Ολα αυτά εξυπακούεται, ότι ισχύουν και για τα υπόγεια και για τα επιφανειακά ύδατα.

ΙΑΤΡΙΚΗ ΑΝΑΚΟΙΝΩΣΗ
Ο ΙΑΤΡΟΣ
ΓΕΩΡΓΑΚΗΣ Ε. ΛΑΖΑΡΟΣ
ΔΕΡΜΑΤΟΛΟΓΟΣ - ΑΦΡΟΔΙΣΙΟΛΟΓΟΣ
ΑΜΕΡΙΚΗΣ 7 (1ος όροφος)
ΔΕΧΕΤΑΙ: Δευτέρα - Παρασκευή
08.30 - 13.00 & 17.00-20.30
απόγευμα Δευτέρας
και Παρασκευής με ραντεβού
Τηλ. 22410/73008 και κινητό 097708320
T1005-20/4

ANA FERRIES
ΠΑΣΧΑΛΙΝΗ ΕΚΔΡΟΜΗ
Η εταιρία μας για
τις άγιες ημέρες του Πάσχα διοργανώνει
3ήμερη εκδρομή με το
F/B ΡΟΔΑΝΘΗ
• Αναχώρηση από Ρόδο: Μ. Σάββατο 26/4 12.00 Καστελλόριζο, άφιξη 15.30
• Παραμονή στο Καστελλόριζο: Μ. Σάββατο και Κυριακή του Πάσχα
• Αναχώρηση από Καστελλόριζο: Δευτέρα του Πάσχα 28/4 08.00 Ρόδο.
• Αφιξη στη Ρόδο: Δευτέρα του Πάσχα 28/4, 11.30
Ειδικές τιμές για Δωδεκανήσιους
Τιμές γιατ' άτομο: 2κλινη 50 ευρώ
4κλινη 40 ευρώ
IX 20 ευρώ
ΜΟΤΟ ΔΩΡΕΑΝ

ΠΑΣΧΑΛΙΝΗ ΕΚΔΡΟΜΗ
Η εταιρία μας για
τις άγιες ημέρες του Πάσχα διοργανώνει
4ήμερη εκδρομή με το
F/B MARINA
• Αναχώρηση από Ρόδο: Μ. Παρασκευή 25/4, 23.00 Σαντορίνη, άφιξη 07.00
• Αναχώρηση από Σαντορίνη: Κυριακή του Πάσχα 27/4, 04.00 Τήνο, άφιξη 08.00
• Αναχώρηση από Τήνο: Κυριακή του Πάσχα 27/4 15.00 Μύκονο, άφιξη 16.00
• Αναχώρηση από Μύκονο: Δευτέρα του Πάσχα 28/4,.10.00 Πειραιά, άφιξη 15.00
• Αναχώρηση από Πειραιά: Δευτέρα του Πάσχα 28/4. 19.00 Μύκονο άφιξη 24.00
• Αναχώρηση από Μύκονο: Τρίτη του Πάσχα 29/4 01.00 Ρόδο άφιξη 12.00
Ειδικές τιμές για Δωδεκανήσιους
Τιμές γιατ' άτομο: 2κλινη 125 ευρώ
4κλινη 98 ευρώ
IX 80 ευρώ
ΜΟΤΟ ΔΩΡΕΑΝ
Πληροφορίες στον κεντρικό μας πράκτορα:
TSAGARIS TRAVEL
Ακτή Σαχτούρη 5
Τηλ.: 22410 36170, - 30406, 35066, 28597
FAX: 22410 39839
X3821-30/4

ΟΙΚΟΔΟΜΙΚΕΣ-ΤΕΧΝΙΚΕΣ
ΕΜΠΟΡΙΚΕΣ-ΕΠΙΧΕΙΡΗΣΕΙΣ
ΑΦΟΙ ΑΣΒΕΣΤΗ Ο.Ε.
Αθηνών - Καβάλας 3
Ανάληψη Ρόδου
Τηλ.. 22410/60678 - 60679
και fax: 22410/66028
ΠΩΛΟΥΝΤΑΙ
● ΔΙΑΜΕΡΙΣΜΑΤΑ
υπερλούξ διαφόρων διαστάσεων
ΕΓΓΥΗΣΗ Η ΠΟΛΥΕΤΗΣ ΠΕΙΡΑ ΜΑΣ
X3813-30/3

PEGASOS TRAVEL CLUB OF RHODES
Μιχάλης και Κατερίνα Καρατζιά
Αλεξάνδρου Διάκου 84 και Ερυθρού Σταυρού γωνία
τηλ. 22410 73455, 76161, 75876 FAX: 22410 35504

ΤΑΞΙΔΕΥΣΤΕ ΕΠΩΝΥΜΑ
ΓΙΑ ΕΝΑ ΑΝΕΤΟ ΤΑΞΙΔΙ ΚΑΙ ΕΥΧΑΡΙΣΤΗ ΔΙΑΜΟΝΗ

ΞΕΝΟΔΟΧΕΙΑ ΑΘΗΝΩΝ

	ΜΟΝΟΚΛΙΝΟ	ΔΙΚΛΙΝΟ	ΤΡΙΚΛΙΝΟ
PRESIDENT CAT A με πρωινό	40€	50€	60€
ASTOR CAT A με πρωινό	45€	60€	75€
ILYSSIA CAT A με πρωινό	52€	64€	75€
ESPERIA CAT A με πρωινό	77€	87€	98€
ELECTRA CAT A με πρωινό	87€	100€	120€
TITANIA με πρωινό	89€	97€	114€
PARHTENON CAT A με πρωινό	52€	63€	85€
EREHTOUSA CAT B με πρωινό	47€	62€	80€
AGHILLION CAT B με πρωινό	38€	50€	58€
ELLINIS CAT B με πρωινό	42€	55€	68€
ΑΧΙΛΛΕΑΣ με πρωινό	49€	59€	68€
PLAKA CAT B με πρωινό	49€	59€	68€

ΞΕΝΟΔΟΧΕΙΑ ΠΕΙΡΑΙΑ

	ΜΟΝΟΚΛΙΝΟ	ΔΙΚΛΙΝΟ	ΤΡΙΚΛΙΝΟ
LILIA CAT B με πρωινό	50€	59€	73€
ANEMONI CAT B με πρωινό	45€	59€	69€

ΞΕΝΟΔΟΧΕΙΑ ΘΕΣΣΑΛΟΝΙΚΗΣ

	ΜΟΝΟΚΛΙΝΟ	ΔΙΚΛΙΝΟ	ΤΡΙΚΛΙΝΟ
EGNATIA CAT B με πρωινό	59€	70€	84€
MANDRINO CAT B με πρωινό	45€	59€	80€
TELIONI με πρωινό	45€	57€	75€
VERGINA CAT B	59€	72€	87€
LE PALLAI	70€	84€	105€
AMALIA	58€	75€	90€

ΤΑΞΙΔΙΑ – ΔΙΑΚΟΠΕΣ
Απολαύστε τις διακοπές σας στα πιο φημισμένα θέρετρα όλου του κόσμου
Νιώστε την μαγεία της Ευρώπης
και χαλαρώστε στα πανέμορφα τοπία της Ελλάδα μας.
ΠΑΚΕΤΑ
✈ ΠΑΡΙΣΙ ΚΑΘΕ ΕΒΔΟΜΑΔΑ
✈ ΡΩΜΗ ΚΑΘΕ ΕΒΔΟΜΑΔΑ
✈ ΒΙΕΝΝΗ ΚΑΘΕ ΕΒΔΟΜΑΔΑ
✈ ΠΡΑΓΑ ΚΑΘΕ ΕΒΔΟΜΑΔΑ
✈ ΛΟΝΔΙΝΟ ΚΑΘΕ ΕΒΔΟΜΑΔΑ
Ειδικές προσφορές του γραφείου μας σε αεροπορικά εισιτήρια σ'όλλο τον κόσμο
✈ Ατομικά ταξίδια σ'όλλο τον κόσμο
✈ Ειδικά ταξίδια νεόνυμφων
✈ Εμπορικά ταξίδια
✈ Ταξίδια για συλλόγους και εταιρείες
ΠΑΝΤΑ ΣΤΗ ΔΙΑΘΕΣΗ ΣΑΣ ΜΕ ΣΥΝΕΠΕΙΑ ΚΑΙ ΜΕΡΑΚΙ
X8833-30/3

ΕΥΡΩΠΑΪΚΗ ΕΠΕΝΔΥΤΙΚΗ
ΕΘΝΙΚΗΣ ΑΝΤΙΣΤΑΣΕΩΣ 48 ΤΗΛ. 0241 39300
ΕΥΡΩΠΑΪΚΗ ΕΠΕΝΔΥΤΙΚΗ
ΚΤΗΜΑΤΟΜΕΣΙΤΙΚΟ ΓΡΑΦΕΙΟ
ΑΝΤΩΝΗΣ ΝΙΚΟΛΗΣ - ΘΕΟΦΙΛΟΣ ΚΑΩΝΑΡΗΣ
ΕΘΝΙΚΗΣ ΑΝΤΙΣΤΑΣΕΩΣ 48 (ΠΡΩΗΝ ΑΝΝΗΣ ΜΑΡΙΑΣ) ΤΗΛ. 2241 39300

ΔΙΑΜΕΡΙΣΜΑΤΑ

150 τ.μ.	Αποθήκη εντός πόλεως ΕΥΚΑΙΡΙΑ	€ 22.000
65 τ.μ.	Γεννάδι καινούργιο με θέα	€ 52.850
45 τ.μ.	Στην Πειραιώς υπό κατασκευή	€ 62.000
80 τ.μ.	Στην Κοδριγκτώνος με 2 υπνοδωμάτια	€ 76.500
60 τ.μ.	Καινούργιο στο Καρακόνερο	€ 85.106
75 τ.μ.	Καινούργιο στην Σωτήρος	€ 93.900
65 τ.μ.	Καινούργιο ισόγειο με αυλή	€ 94.000
85 τ.μ.	Καινούργιο στην Σωτήρος	€ 102.700
100 τ.μ.	Περιοχή Αγίου Ιωάννη με 3 υπνοδωμάτια	€ 102.714
72 τ.μ.	Ανάληψη με 2 υπνοδωμάτια καινούργιο	€ 105.700
87 τ.μ.	Κ.Υδραίου 5 ετών Α όρόφου	€ 105.700
80 τ.μ.	Στην Πειραιώς υπό κατασκευή	€ 110.000
85 τ.μ.	Καινούργιο στην Ιαλυσό	€ 111.500
80 τ.μ.	Καινούργιο στο Καρακόνερο	€ 117.400
87 τ.μ.	Α ορόφου ετοιμοπαράδοτο στο Ροδίνι	€ 126.000
90 τ.μ.	Στην ανάληψη 1 έτους	€ 126.000
90 τ.μ.	Ανάληψη με 2 υπνοδωμάτια καινούργιο	€ 132.100
100 τ.μ.	Οροφοδιαμέρισμα lux στην Ανάληψη	€ 140.800
115 τ.μ.	Άνω Ροδίνι ετοιμοπαράδοτο β ορόφου	€ 146.700
90 τ.μ.	Οικία παριοχή Σταδίου με 130 αυλή	€ 146.700
105 τ.μ.	Ανάληψη 3 υπν/τια,πάρκιν,μεγάλη βερά	€ 161.400
120 τ.μ.	Στο Καρακόνερο υπό κατασκευή	€ 164.500
145 τ.μ.	Καινούργιο υπο κατασκευή με 4 υπν.	€ 220.000
63 τ.μ.	Β ορόφου,ανακαινισμένο με θέρμανση	

ΟΙΚΟΠΕΔΑ

650 τ.μ.	ΣΤΟΝ ΑΡΧΑΓΓΕΛΟ ΕΝΤΟΣ ΟΙΚΙΣΜΟΥ ΜΕ Σ.Δ. 0,8 ΣΕ ΗΣΥΧΗ ΠΕΡΙΟΧΗ ΚΑΤΑΛΗΛΟ ΓΙΑ ΟΙΚΙΑ	
600 Τ.Μ.	ΠΑΤΜΟΣ ΚΟΝΤΑ ΣΤΟ ΚΥΜΑ ΚΤΙΖΕΙ 220	€ 18.000
1570 τ.μ.	Γεννάδι στον κεντρικό δρόμο	€ 50.000
2000 τ.μ.	Στο Γεννάδι με άδεια οικοδομής,νερό,ρεύμα	€ 58.700
2500 τ.μ.	Αφάντου Πανοραμικό οικοδομήσιμο	€ 59.000
4000 τ.μ.	Στο Φαληράκι σε ύψωμα με θέα	€ 59.000
4000 τ.μ.	Μετά το Λαδικό 70m από τον κεντρικό	€ 70.450
2300 τ.μ.	Αφάντου στο κύμα	€ 73.400
7400 τ.μ.	Αφάντου για Βιοτεχνική χρήση	€ 73.400
4000 τ.μ.	Περιοχή Σγουρού	€ 88.040
2500 τ.μ.	Στο κιοτάρι κοντά στο κύμα με άδεια οικ.	€ 88.040
5000 τ.μ.	Στο Γεννάδι με πρόσοψη στην εθν.οδό	€ 102.700
4800 τ.μ.	Περιοχή Κανδυλί στην Ιαλυσό	€ 140.865
4000 τ.μ.	Στην παραλία Αφάντου	€ 146.735
14500 τ.μ	Περιοχή Σγουρού	€ 150.000
7500 τ.μ.	Στα Κολύμπια διπλα σε ξενοδοχείο	€ 220.000
10000 τ.μ	Στο φυτώριο με ωραία θέα	€ 300.000
15000 τ.μ	Κοσκινού σε ύψωμα	€ 440.205
4000 τ.μ.	Στην Λαχανιά επί της Εθνικής οδού	€ 117.400
4000 τ.μ.	Στην Λαχανιά με πρόσβαση	€ 52.824
1500 τ.μ.	Στην Λαχανιά εντός οικισμού	€ 61.628
9000 τ.μ.	Στην Λαχανιά 800 m από το κύμα	€ 82.170
6500 τ.μ.	Στην Λαχανιά 300 m από το κύμα	€ 104.000

ΜΟΝΟΚΑΤΟΙΚΙΕΣ - ΜΕΖΟΝΕΤΕΣ

180 τ.μ.	Ησυχη Περιοχή εντός Ρόδου με 3 υπν.	€ 167.300
126 τ.μ.	Τρείς σε μπετά με 1000 οικόπεδο	€ 100.000
120 τ.μ.	Κοσκινού καταπληκτική θέα σε μπετά	€ 82.200
180 τ.μ.	Στο Κανδυλί σε μπετά	€ 111.500
110 τ.μ.	Εντός πόλεως με 3 υπνοδωμάτια	€ 146.735
210 τ.μ.	Ιαλυσός σε σοβά	€ 161.500
180 τ.μ.	Κοσκινού 1500 m οικόπεδο σε μπετά	€ 190.755
200 τ.μ.	Αφάντου σε 4000 m οικόπεδο	€ 190.755
410 τ.μ.	Παστίδα σε κολώνες με 4500 τ.μ. οικόπεδ	€ 205.500

ΚΑΤΑΣΤΗΜΑΤΑ - ΕΠΙΧΕΙΡΗΣΕΙΣ

ΞΕΝΟΔΟΧΕΙΟ 70 ΚΛΙΝΩΝ ΣΕ ΤΙΜΗ ΕΥΚΑΙΡΙΑΣ
ΕΠΕΝΔΥΣΗ 9 ΓΚΑΡΣΟΝΙΕΡΕΣ
ΚΟΝΤΑ ΣΤΟ ΠΑΝΕΠΙΣΤΗΜΙΟ
Ενοικιάζεται κατάστημα 250 τ.μ. εντός πόλεως
Κατάστημα στην Καποδιστρίου 60 τ.μ.+30 τ.μ.
Αναψυκτήριο έτοιμο προς λειτουργία ΕΥΚΑΙΡΙΑ
Ζαχαροπλαστείο πλήρως εξοπλισμένο κοντά σε σχολείο με εξασφαλισμένη πελατεία
Fast Food σε τουριστικό δρόμο της πόλης έτοιμο προς λειτ.

ΑΚΙΝΗΤΑ ΣΕ ΑΠΟΚΛΕΙΣΤΙΚΟΤΗΤΑ ΣΕ ΠΑΛΙΑ ΠΟΛΗ - ΑΦΑΝΤΟΥ - ΛΑΧΑΝΙΑ
ΑΓΟΡΕΣ - ΠΩΛΗΣΕΙΣ - ΜΙΣΘΩΣΕΙΣ ΑΚΙΝΗΤΩΝ
ΞΕΝΟΔΟΧΕΙΑΚΕΣ ΜΟΝΑΔΕΣ ΣΕ ΑΠΟΚΛΕΙΣΤΙΚΟΤΗΤΑ ΣΕ ΟΛΟ ΤΟ ΝΗΣΙ
ΣΥΜΒΟΥΛΕΥΤΙΚΕΣ ΚΑΙ ΕΠΕΝΔΥΤΙΚΕΣ ΠΡΟΤΑΣΕΙΣ
ΔΑΝΕΙΑ ΔΕΚΤΑ
2154-23/3

D·A·N·E· SEA LINE
ΔΩΔΕΚΑΝΗΣΙΑΚΗ ΑΝΩΝΥΜΗ ΝΑΥΤΙΛΙΑΚΗ ΕΤΑΙΡΙΑ

ΠΑΣΧΑΛΙΝΗ ΚΡΟΥΑΖΙΕΡΑ



Από 25 έως 29 Απριλίου με το υπερπολυτελές πλοίο

Ε/Γ - Ο/Γ ΔΙΑΓΟΡΑΣ

ΑΣΤΥΠΑΛΑΙΑ

ΣΙΦΝΟ - ΑΜΟΡΓΟ

ΣΑΝΤΟΡΙΝΗ

Η ΑΚΟΛΟΥΘΙΑ ΤΟΥ ΕΠΙΤΑΦΙΟΥ ΣΤΗ ΜΑΓΕΥΤΙΚΗ ΑΣΤΥΠΑΛΑΙΑ

Προγραμμα εκδρομής
- Αναχώρηση από Ρόδο Μεγ. Παρασκευή 25/4 και ώρα 14.00 για Αστυπάλαια
- Αφιξη στην Αστυπάλαια Μεγ. Παρασκευή 25/4 και ώρα 18.00
- Αναχώρηση από Αστυπάλαια Μεγ. Παρασκευή και ώρα 22.00
- Αφιξη στη Σίφνο Μεγ. Σάββατο 26/4 και ώρα 07.30
- Αναχώρηση από Σίφνο Κυριακή του Πάσχα 28/4 και ώρα 03.00 για Κατάπολα
- Αφιξη στα Κατάπολα Κυριακή του Πάσχα 28/4 και ώρα 07.00
- Αναχώρηση από Κατάπολα Δευτέρα του Πάσχα 28/4 και ώρα 04.00
- Αφιξη στη Σαντορίνη Δευτέρα του Πάσχα 28/4 και ώρα 06.20
- Αναχώρηση από Σαντορίνη Δευτέρα του Πάσχα 28/4 και ώρα 23.00
- Αφιξη στη Ρόδο Τρίτη του Πάσχα 29/4 και ώρα 07.30

Τιμοκατάλογος κρουαζιέρας

Κατηγορία Καμπίνας	Τιμή ανά άτομο
Lux	180 ευρώ
Δίκλινη εξωτερική	150 ευρώ
Τετράκλινη εξωτερική	130 ευρώ
Δίκλινη Εσωτερική	130 ευρώ
Τρίκλινη εσωτερική	130 ευρώ
Τετράκλινη εσωτερική	110 ευρώ
Ι.Χ.	30 ευρώ
ΜΟΤΟ	ΔΩΡΕΑΝ

ΕΚΠΤΩΣΕΙΣ: Παιδιά έως 12 ετών έκπτωση 50% ως τρίτο ή τέταρτο άτομο
ΠΡΟΣΦΟΡΑ: Το αναστάσιμο Δείπνο.

Πληροφορίες, κρατήσεις
από το Κεντρικό Πρακτορείο Ρόδου
Αυστραλίας 92 τηλ. 22410 43150
καθώς και στο ταξιδιωτικό σας πράκτορα

X3826

Για τις αντιπολεμικές εκδηλώσεις στη Ρόδο

Επίθεση του ΚΚΕ κατά των «τοπικών αρχόντων»

ΚΑΙ ΚΑΤΑ ΣΤΕΛΕΧΩΝ ΤΟΥ ΠΑΣΟΚ



Επίθεση κατά στελεχών του κυβερνώντος κόμματος, τοπικών αιρετών αρχόντων, αλλά και ... κονδυλοφόρων (!) εξαπέλυσε το ΚΚΕ Δωδεκανήσου με αφορμή τις αντιπολεμικές εκδηλώσεις στη Ρόδο. Σε σχετική ανακοίνωσή του Νομαρχιακού Συμβουλίου Δωδεκανήσου της ΚΝΕ, αναφέρονται, τα εξής:

«Η Νομαρχιακή Οργάνωση Δωδεκανήσου της Κ.Ν.Ε. πραγματοποίησε την Κυριακή στις 23-3-2003 την ετήσια συνδιάσκεψή της, στην οποία έκανε τον απολογισμό της δράσης της το προηγούμενο έτος και κατάρτισε το πρόγραμμα δράσης για το επόμενο. Η συνδιάσκεψη συζήτησε τα προβλήματα της νεολαίας του Νομού: των εργαζομένων, των νέων ανέργων, των μαθητών, των σπουδαστών, των φοιτητών, των μεταναστών. Συζητήθηκαν επίσης οι διεθνείς και οι εξαιρετικά αρνητικές συνέπειες της ιμπεριαλιστικής επιθετικής πολιτικής των Η.Π.Α., για όλους τους λαούς της περιοχής.

Διαπιστώθηκε η ανάγκη της αγωνιστικής απάντησης της νεολαίας στα αντιλαϊκά μέτρα της κυβέρνησης και της Ευρωπαϊκής Ενωσης που χτυπάνε τα δικαιώματά της στη μόρφωση, τη δουλειά, τον ελεύθερο χρόνο και τη δημιουργική πολιτιστική δραστηριότητα. Η νεολαία μόνο με την αγωνιστική κινητοποίησή της στο πλευρό του λαού και της εργατικής τάξης μπορεί να κερδίσει το μέλλον που της ανήκει, κόντρα στα συμφέροντα της οικονομικής ολιγαρχίας και των πολιτικών που την εξυπηρετούν. Επίσης εκλέχθηκαν τα νέα καθοδηγητικά όργανα της οργάνωσης, το Νομαρχιακό Συμβούλιο και το Νομαρχιακό Γραφείο.

Η Συνδιάσκεψη επιθυμεί επίσης να απαντήσει στις πρόσφατες κατηγορίες που ακούστηκαν από κάποια μέσα ενημέρωσης ότι η Κ.Ν.Ε. προσπάθησε να «καπελώσει» τις τελευταίες μεγαλειώδεις αντιπολεμικές διαδηλώσεις. Καταρχάς πρέπει να διευκρινιστεί ότι τα μέλη της, δίπλα στα μέλη του Κ.Κ.Ε., ήταν πρωτοπόρα στην οργάνωση των κινητοποιήσεων αυτών μέσα σε όλους τους χώρους και τους φορείς στους οποίους συμμετέχουν, μπροστά στην κραυγαλέα απουσία των άλλων πολιτικών νεολαιών. Η οργάνωση μας κατηγορείται λόγω των συνθημάτων εναντίον της συμμετοχής της Ελλάδας στον πόλεμο και της ολόπλευρης βοήθειας που προσφέρει η ελληνική κυβέρνηση στους μακελάρηδες των λαών, τα οποία κυριάρχησαν στις διαδηλώσεις αυτές. Τέτοιες κατηγορίες υποτιμούν τη νοημοσύνη του ροδιακού λαού και της νεολαίας, που συνειδητά κατέβηκε στο δρόμο και καταφέρθηκε εναντίον της κυβέρνησης, η οποία εμπαίζει τον ελληνικό λαό λέγοντας ότι είναι εναντίον του πολέμου, ενώ έχει στείλει πλοία, αεροπόρους κι έχει παραχωρήσει το έδαφος της χώρας για ορμητήριο των δολοφονικών επιθέσεων. Μέλη της Κ.Ν.Ε. μαζί με άλλους νεολαίους και με βάση τις αποφάσεις των φορέων τους (φοιτητικών συλλόγων, σωματείων κ.λ.π.) πρωτοφώναξαν όντως αυτά τα συνθήματα και οι υπόλοιποι διαδηλωτές τα υιοθέτησαν ως απολύτως λογικά και δίκαια.

Το καπέλωμα των εκδηλώσεων αυτών - όταν είναι επιτυχημένες - επιχειρείται από άλλους, που ενώ δεν συμμετείχαν καθόλου (ή σχεδόν καθόλου) στη διοργάνωσή τους, εμφανίζονται στο τέλος τους για το θεαθήναι, να μιλήσουν στους συγκεντρωμένους. Ομιλούμε για τα τοπικά στελέχη του κυβερνώντος κόμματος και τους τοπικούς αιρετούς άρχοντες, οι οποίοι προσυπογράφουν ψηφίσματα, βροντοφωνάζουν «θα γίνει χαμός» και άλλα χαριτωμένα και από την άλλη υποδέχονται με κόκκινα χαλιά τα αμερικανικά αεροπλανοφόρα και τους πρέσβεις, συζητάνε το ενδεχόμενο δημιουργίας ΝΑΤΟϊκού ναύσταθμου στο νησί και δεν κάνουν τίποτα για να σταματήσει η χρήση του πολιτικού αεροδρομίου, για τον ανεφοδιασμό των αρμάδων του θανάτου. Τολμάνε μάλιστα να αρνούνται το τελευταίο γεγονός, αν και πολύς κόσμος έχει με τα μάτια του δει τα ΝΑΤΟϊκά ελικόπτερα. Τέλος, θα θέλαμε να δηλώσουμε σε όλους τους «προοδευτικούς» κονδυλοφόρους, να μην χαλάνε το εκσυγχρονιστικό μελάνι τους άδικα, διότι η οργάνωσή μας έχει αποδείξει ότι ήταν και είναι πάντα προσγειωμένη και συνεπής στην αντιμετώπιση των προβλημάτων της νεολαίας και του λαού.

Εμείς θα συνεχίσουμε να καλούμε τη νεολαία να συνεχίσει με πολύμορφες κινητοποιήσεις τον αγώνα της τόσο ενάντια στην πολεμική βαρβαρότητα, όσο και ενάντια στην καθημερινή μιζέρια και εκμετάλλευση την οποία υπομένει στους χώρους που ζει και εργάζεται».

ΕΛΛΗΝΙΚΗ ΔΗΜΟΚΡΑΤΙΑ
ΔΗΜΟΣ ΡΟΔΟΥ
ΕΠΑΡΧΙΑ ΡΟΔΟΥ
ΝΟΜΟΣ ΔΩΔΕΚΑΝΗΣΟΥ

ΓΝΩΣΤΟΠΟΙΗΣΗ ΓΑΜΟΥ

Γνωστοποιείται, σύμφωνα με το άρθρο 1369 του Αστικού Κώδικα, όπως τροποποιήθηκε με το Ν. 1250/1982, ότι:

Ο **Μιχαήλ Ρούσσος** του Νικολάου και της Μαρίας που γεννήθηκε στη Ρόδο του νομού Δωδ/σου και κατοικεί στη Ρόδο του νομού Δωδεκανήσου, επαγγέλματος ελεύθερος επαγγελματίας και η **Καλλιόπη Παπαγιαννάκη** του Μιχαήλ και της Σεβαστής που γεννήθηκε στη Ρόδο του νομού Δωδεκανήσου και κατοικεί στη Ρόδο επαγγέλματος εκπαιδευτικός πρόκειται να παντρευθούν στο Δημαρχείο του Δήμου Σύρου - Κυκλάδων.

Ρόδος 21-3-2003
Ο δήμαρχος
Γεώργιος Γιαννόπουλος

2547-25/3

ΑΝΑΚΟΙΝΩΣΗ



Η Διαδημοτική Επιχείρηση Κατασκηνώσεων Προφήτη Ηλία

σας καλεί

να επισκεφθείτε το ομορφότερο σημείο του νησιού, τις παιδικές κατασκηνώσεις στον Προφήτη Ηλία.

Γιατί να το κάνετε αυτό;

Μετρήστε λόγους:

- Χαλαρώστε μέσα σε μοναδικό φυσικό περιβάλλον στην καρδιά του πανέμορφου δάσους του Πρ. Ηλία.
- Αθληθείτε και ταυτόχρονα διασκεδάστε με πάμπολλες αθλητικές δραστηριότητες. Στη διάθεσή σας είναι: γήπεδο ποδοσφαίρου με χορτάρι, γήπεδα μπάσκετ και τένις.
- Απολαύστε τη βόλτα σας στο δάσος με τα πόδια ή με τα ποδήλατά μας και όταν θα σας έχει ανοίξει η όρεξη το εστιατόριό μας με παραδοσιακά φαγητά και ντότια κρέατα στα κάρβουνα, σας περιμένει.

Τηλέφωνο: 2246-0-22189
κιν.: 6944143512
Ανοικτά
από Τρίτη έως Παρασκευή
από 10.00 έως 18.00 και
τα Σαββατοκύριακα από τις 11.00 αργά

T1282-31/3



Κουφώματα **KUNSTSTOFF**. Αξεπέραστη θερμομόνωση, υψηλή ηχομόνωση, απεριόριστη αντοχή στο χρόνο, πάνω από **60** πιστοποιητικά ποιότητας, μέχρι και **48** δόσεις. Υπεροχή **KUNSTSTOFF** θα πει υπέροχη ζωή!

KUNSTSTOFF®
www.kunststoff.gr

casaviva

Λεωφ.Ελευθερίας 2Α, 85104 Κρεμαστή Ρόδος Τηλ. 22410 95076, Fax.93775

X.3835-31/3

GR Grand Hotel

★★★★★



Ο τέλειος συνδυασμός ποιότητας και οικονομίας που τιμά και ανεβάζει τη Ρόδο

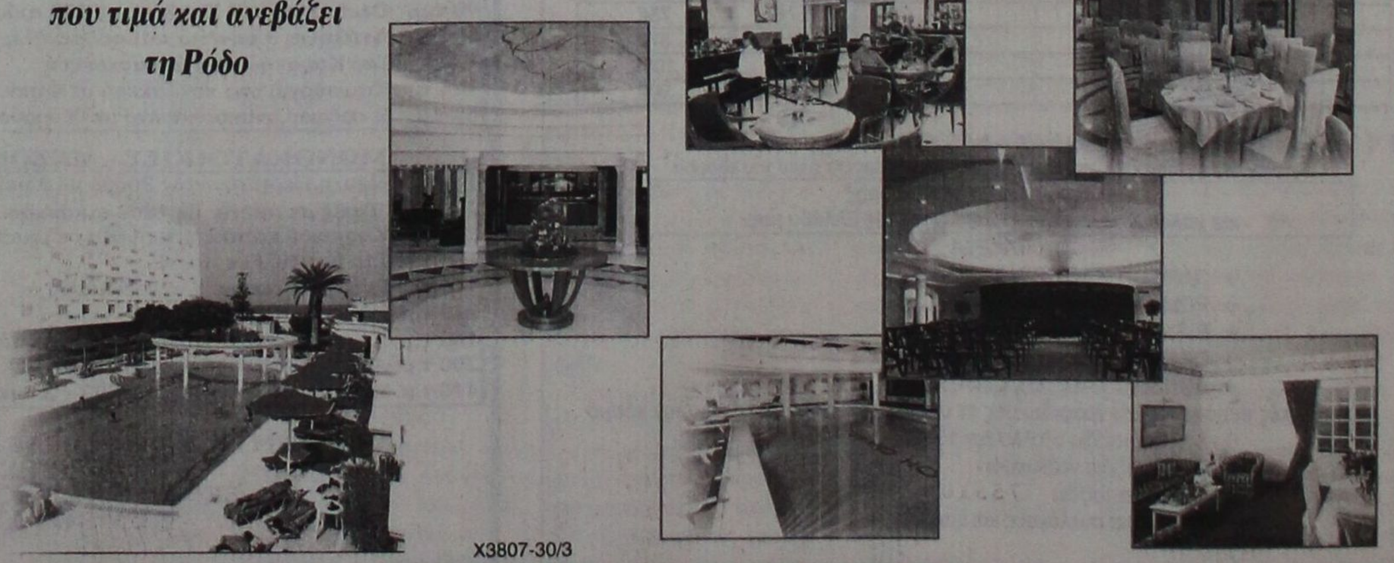

X3807-30/3

Γυναίκες Χωρίς Σύνορα Women Without Frontiers

ΓΥΝΑΙΚΕΣ ΧΩΡΙΣ ΣΥΝΟΡΑ

ΕΙΡΗΝΙΚΗ ΠΟΡΕΙΑ ΣΤΗ ΜΕΣΟΓΕΙΟ

23-30/5/2003

Ακολουθώντας τους στόχους και τους σκοπούς της οργάνωσής μας πρωταρχική θέση έχει η **ΕΙΡΗΝΗ**.

Για το λόγο αυτό ξεκινάμε από τη ΡΟΔΟ μια παγκόσμια σταυροφορία μεταφέροντας από λιμάνι σε λιμάνι μηνύματα αγάπης και αλληλεγγύης μεταξύ των λαών.

Με το καράβι της ειρήνης , το υπερπολυτελές και ταχύπλοο OLYMPIA VOYAGER θα δώσουμε ειρηνικό παρόν στη Μεσόγειο, ταυτόχρονα με την τουριστική προβολή των νησιών μας. Θα πλαισιωθούμε από αντιπροσωπείες των παραρτημάτων μας από τα διάφορα κράτη.

ΘΕΣΕΙΣ ΠΕΡΙΟΡΙΣΜΕΝΕΣ
ΣΥΜΜΕΤΟΧΗ ΜΕΧΡΙ 18 ΦΕΒΡΟΥΑΡΙΟΥ

ΠΡΟΓΡΑΜΜΑ

Πειραιάς - Γένοβα - Νίκαια - Ρώμη - Μεσσίνα - Κουσάντασι - Πυθαγόρειο (Σάμος) - Ρόδος - Κως - Πειραιάς

Εν πλω θα λάβουν χώρα διάφορες εκδηλώσεις όπως εκθέσεις ζωγραφικής και κεραμικών, παραδοσιακοί χοροί, ομιλίες, διαλέξεις κ.α. Επίσης σε κάθε λιμάνι που θα επισκεφθούμε θα γίνουν επαφές με τα τοπικά ΜΜΕ.

Στην κρουαζιέρα εκτός από τα μέλη μπορούν να συμμετάσχουν και φίλοι της οργάνωσης

Πληροφορίες - Εγγραφές
ΠΡΑΚΤΟΡΕΙΟ ALHAMBRA
Δ. Θεοδωράκη 13
Τηλ. 22410 37052 - 25698

Ταμίας του Συλλόγου μας
κα ΧΡΥΣΟΥΛΑ ΜΑΡΚΟΠΟΥΛΟΥ
Τηλ. 22410 20329

ΓΔ-22/5

Η καθοριστική συμβολή του Μητροπολίτη Αποστόλου Τρύφωνος

Η πορεία της ελληνικής παιδείας στην Επαρχία Ρόδου στα δύσκολα χρόνια της σκλαβιάς της Δωδ/σου

ΜΕΛΕΤΗ ΤΟΥ κ. ΚΥΡΙΑΚΟΥ Ι. ΦΙΝΑ

Κυκλοφόρησε σε σύντομη περιοχομένου, μελέτη του κ. Κυριάκου Ι. Φίνα, η οποία αναφέρεται στην πορεία της ελληνικής παιδείας στην Επαρχία Ρόδου στα δύσκολα χρόνια της σκλαβιάς της Δωδεκανήσου. Η ανάπτυξη της μελέτης του κ. Φίνα περιορίζεται στα χρόνια της τουρκοκρατίας, καθώς και σε εκείνα της 33χρονης ιταλικής και εν συνεχεία γερμανικής κατοχής (1912-1945).

Οσον αφορά την περίοδο της τουρκοκρατίας, ο συγγραφέας αναφέρει, ότι οι μορφωμένοι σπάνιζαν. Ετσι μέχρι και τον 17ο αιώνα κατά κανόνα, μόνο οι ιερωμένοι και ορισμένοι άρρενες μάθαιναν λίγα γράμματα, τα «καλλυβογράμματα», όπως τα έλεγαν, για να είναι σε θέση να διαβάζουν και να ψάλλουν στην εκκλησία. Μορφωμένος υπολογιζόταν αυτός που αποφοιτούσε από το μεγάλο τμήμα, στο οποίο τα παιδιά διδάσκονταν λίγα αρχαία, το Γεροστάθη και τη Χρηστομάθεια. Σαν διδακτήρια, όπως και στον λοιπό υπόδουλο ελληνισμό, χρησιμοποιούνταν τα σπίτια και οι νάρθηκες των εκκλησιών, ή άλλος εκκλησιαστικός χώρος, που αποτελούσαν τους τόπους συγκέντρωσης των ελληνοπαίδων.

Ωστόσο, από τις αρχές του 20ού αιώνα, η εκπαίδευση στη Ρόδο άρχισε βραδέως, αλλά σταθερά, να συστηματοποιείται και από το 1914, προχωρούσε με γοργότερους ρυθμούς, ώστε το 1920, κατά κοινή ομολογία και αναγνώριση, η εκπαίδευση στη Ρόδο προηγούταν κατά 20 χρόνια εκείνης της ελεύθερης Ελλάδας.

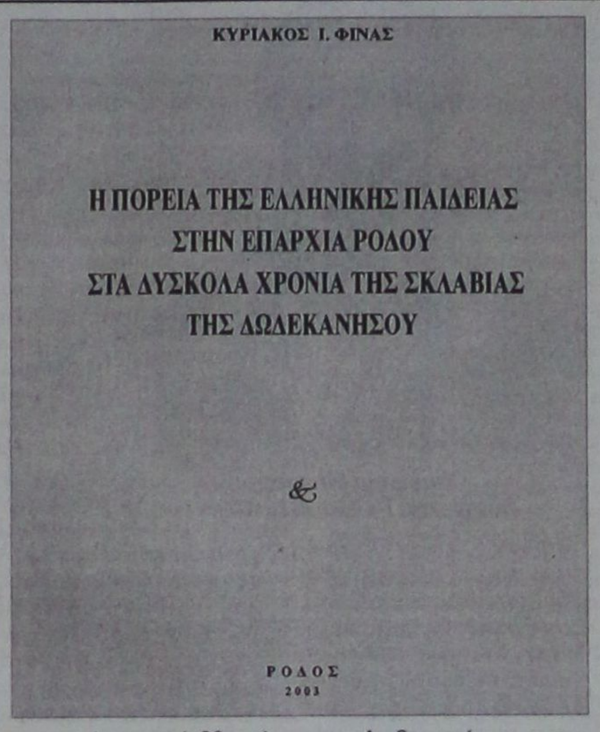

Παρά ταύτα, τα δύσκολα χρόνια για την Παιδεία της Ρόδου, άρχισαν από το 1926, από την πλήρη σταθεροποίηση του φασισμού στην Ιταλία, όπου η ιταλική διοίκηση Δωδεκανήσου επέβαλε τρίωρη κάθε εβδομάδα διδασκαλία της ιταλικής γλώσσας. Το δε 1930, χώρισε την εκκλησία από την εκπαίδευση. Και από το 1937, επί διοικητή των Δωδεκανήσων του Ντε Βέκκι, κατά τρόπον απροσχημάτιστο, καταργήθηκε με φασιστικό κυβερνητικό διάταγμα, το από αιώνων κρατούν εκπαιδευτικό καθεστώς και όλα τα ελληνικά σχολεία της Δωδεκανήσου μετατράπηκαν σε ιταλικά. Επιπλέον, αντί των Δωδεκανησίων που παύθηκαν, ήρθαν φανατικοί Ιταλοί φασίστες εκπαιδευτικοί, επιλεγμένοι από το φασιστικό καθεστώς.

Την επιβληθείσα δια της βίας από τον Ιταλό κατακτητή προαναφερθείσα δυσμενή εκπαιδευτική κατάσταση, ήλθε να θεραπεύσει ανάλογα η έμπνευση του τότε Μητροπολίτη Ρόδου Αποστόλου Τρύφωνος: Ο αοίδημος Ιεράρχης, ζήτησε διπλωματικά από το φασίστα διοικητή και πέτυχε τη λειτουργία των κατηχητικών κάθε Κυριακή και γιορτή στις εκκλησίες, με κατηχητές τους ιερωμένους κάθε χωριού και συνοικίας για την πόλη της Ρόδου.

Η χρονική περίοδος 1937-1943, που λειτούργησαν τα κατηχητικά στην Επαρχία Ρόδου, ο κάθε ιερωμένος, ανεξάρτητα από τον βαθμό μόρφωσής του, πρόσφερε στους συγχωριανούς ή συμπολίτες του ανάλογα, αλλά και στη διατήρηση των ιερών και οσίων υπηρεσίες ισάξιες των ιερωμένων του Γένους. Στη συνέχεια, τα σχολικά έτη 1943-1944 και 1944-1945, επί γερμανικής στρατιωτικής κατοχής, τα δημοτικά σχολεία λειτουργούσαν κανονικά ως κατηχητικά ημερήσια και το Βενετόκλειον Γυμνάσιο, ως ανώτερο κατηχητικό.

Τη λειτουργία των κατηχητικών στην επαρχία Ρόδου επικρότησαν τόσο το Οικουμενικό Πατριαρχείο, όσο και η ελληνική κυβέρνηση, τα οποία και μέχρι το 1940 ενίσχυε κανονικά.

Επίσημο έγγραφο υπό ημερομηνία 25-1-1947, που συντάχθηκε από απεσταλμένο της ελληνικής κυβέρνησης στα Δωδεκάνησα για να μελετήσει τα της Παιδείας στην περιοχή και διαβιβάστηκε αρμοδίως, αναφέρει, μεταξύ των άλλων: «...Τα κατηχητικά απετέλεσαν από του 1937 μέχρι του 1943, την μόνην ελληνικήν παιδείαν εν Δωδεκάνησω και εξυπηρέτησαν μεγάλως την μαθητιώσαν νεολαίαν, καθόσον άνευ τούτων θα είχε παραμείνει αυτή τελείως εστερημένη ελληνικής μορφώσεως».

Ανέλαβε ο νέος στρατιωτικός διοικητής Ρόδου

Στις 21 Μαρτίου, στο Στρατόπεδο «Ανθλγού Παπαποστόλου, στ' Αφάντου, πραγματοποιήθηκε η τελετή παράδοσης - παραλαβής Διοικήσεως της Μεραρχίας.

Στις 20.00, της ίδιας ημέρας πραγματοποιήθηκε δεξίωση στο ξενοδοχείο Rodos Palace, παρουσία του Αντιστράτηγου Στέφανου Ανδριάνη, Διοικητή ΑΣΔΕΝ, αντιπροσωπείας αξιωματικών και οπλιτών της Μεραρχίας καθώς και τοπικών αρχών.

Ο υποστράτηγος Αριστείδης Τσουμάνης, νεοτοποθετηθείς διοικητής της 95 ΑΔΤΕ, είχε την ευκαιρία να γνωρίσει από κοντά το στρατιωτικό και πολιτικό προσωπικό της ΑΔΤΕ καθώς και τις τοπικές αρχές της νήσου. Παράλληλα αποχαιρέτησαν τον απερχόμενο διοικητή, υποστράτηγο Ευθύμιο Γρετσίστα.

Στην ομιλία που εκφώνησε στη δεξίωση παράδοσης - παραλαβής στο ξενοχείο Rodos Palace, ο υποστράτηγος Αριστείδης Τσουμάνης, σημείωσε ότι:

Ευχαριστεί τη στρατιωτική ηγεσία, για τη μεγάλη τιμή που του έκανε, να τον προάγει στο βαθμό του υποστρατήγου και να του αναθέσει τη διοίκηση ενός από τους πλέον αξιόμαχους σχηματισμούς του στρατού. Εχει πλήρει επίγνωση της ύψιστης ευθύνης που του γίνεται και των υποχρεώσεών του, οι οποίες απορρέουν από αυτή.

Προσέθεσε επίσης ότι, με τη βοήθεια του Θεού, κάτω από τις διαταγές των προϊσταμένων του, με τη συνδρομή και τη συνεργασία όλου του προσωπικού της ΑΔΤΕ, αλλά και του λαού της Ρόδου, θα διαθέσει όλες του τις δυνάμεις, για να ανταποκριθεί και να φέρει εις πέρας, το έργο που αναλαμβάνει και να φανεί αντάξιος της εμπιστοσύνης της πατρίδας και των προκατόχων του.

Τέλος, διαβεβαίωσε τις τοπικές αρχές ότι η 95 ΑΔΤΕ θα συνεχίσει να είναι συμπαραστάτης στο πλευρό τους μέσα πάντα στα πλαίσια των δυνατοτήτων της.

Καλλιτέχνης της παντομίμας θα συμπράξει και φέτος με τη Θεατρική Ομάδα Λέρου

Ογνωστός καλλιτέχνης της παντομίμας και του θεατρικού καμπαρέ Γιώργος Μεντζελόπουλος θα συμπράξει με τη Θεατρική Ομάδα Λέρου η οποία θα ανεβάσει στις 26 Μαρτίου μία σειρά θεατρικά μονόπρακτα επιφανών Ελλήνων και ξένων συγγραφέων. Ο Γιώργος Μεντζελόπουλος εκπροσωπεί τη νεώτερη παντομιμική τέχνη, και το θεατρικό καμπαρέ στην Ελλάδα. Κρατάει με ρομαντισμό και μεράκι ζωντανό τον ηθοποιό της κομμέντια ντελλ' άρτε, βασίζοντας τις ερμηνείες του στη μιμική, το θεατρικό λόγο και τον αυτοσχεδιασμό.

Είναι ένθερμος λάτρης της Λέρου, και αποφάσισε να συνεργαστεί με τη Θεατρική Ομάδα Λέρου η οποία έχει έντονη θεατρική παρουσία και στον ευρύτερο Αιγαιοπελαγίτικο χώρο. Από το 1982 δίνει συνεχώς παραστάσεις με μια ανταπόκριση του κοινού μοναδική. Συμβάλλει αποτελεσματικά στην πολιτιστική ανάπτυξη των νησιών μας, διαμορφώντας ένα θεατρικό κοινό με σημαντικές παραστάσεις, θεατρικά σενάρια, και ανταλλαγές θεατρικών εκδηλώσεων.

Αύριο στις 6 το απόγευμα

Συνεδριάζει το δημοτικό συμβούλιο Καλλιθέας

ΤΑ ΘΕΜΑΤΑ ΠΟΥ ΘΑ ΣΥΖΗΤΗΘΟΥΝ

Συνεδριάζει την Τετάρτη 26 Μαρτίου 2003 και ώρα 18.00, το δημοτικό συμβούλιο Καλλιθέας, με τα εξής θέματα στην ημερήσια διάταξης:

Θέμα 1ο: Συγκρότηση Δημοτικής Επιτροπής Τουρισμού (άρθρο 110 του ΔΚΚ 410/95) (Εισηγητής: Δήμαρχος)

Θέμα 2ο: Εγκριση Πρακτικού Επιτροπής Επίλυσης Φορολογικών Διαφορών (Εισήγηση: Ευθυμίου Σάββας)

Θέμα 3ο: Αιτήματα ξενοδοχείων για παραχώρηση κοινόχρηστης ζώνης αιγιαλού και παραλίας (Εισηγητής: Δημαρχος)

Θέμα 4ο: Εγκριση απολογισμού ΔΟΠ οικ. έτους 2002 (Εισηγητής: Ορφανός Θαρρενός)

Θέμα 5ο: Εγκριση απολογισμών Σχολικών Επιτροπών (Εισηγητής: Ηλιάδης Ηλίας)

Θέμα 6ο: Ψήφιση πιστώσεων για εξόφληση τιμολογίων από εκδηλώσεις-δεξιώσεις-εορτές κλπ. (Εισηγητής: Δήμαρχος)

Θέμα 7ο: Συμμετοχή Δήμου στο Δίκτυο Προέδρων Δημοτικών Συμβουλίων Ελλάδας (Εισηγητής: Ηλιάδης Ηλίας)

Θέμα 8ο: Προκήρυξη για την πλήρωση θέσεων με σχέση εργασίας Ι.Δ.Ο.Χ., τριετούς διάρκειας για το πρόγραμμα «Αστερίας» (Εισηγητής: Φλεβάρης Γ.)

Θέμα 9ο: Εγκριση εξόδων μετακίνησης αιρετών και υπαλλήλων (Εισηγητής: Δήμαρχος)

Θέμα 10ο: Ορισμός ορκωτού ελεγκτή, για τον έλεγχο οικονομικών καταστάσεων ισολογισμού δήμου οικονομικού έτους 2001 (Εισηγητής: Δήμαρχος)

Θέμα 11ο: Αποδοχή ΣΑΤΑ (Εισηγητής: ο Δήμαρχος)

Θέμα 12ο: Υποβολή επιχειρησιακών σχεδίων ολοκληρωμένων παρεμβάσεων Αστικής Ανάπτυξης στο ΠΕΠ Νοτίου Αιγαίου 2000-2006 (Εισηγητής: Δήμαρχος)

Θέμα 13ο: Θέματα Τεχνικής Υπηρεσίας (Εισηγητής: Ρηνιού Στέλιος)

Θέμα 14ο: Υπογραφή προγραμματικής σύμβασης με Αστική Εταιρία και Εκκλησιαστική Επιτροπή Φαληρακίου σχετικά με τον παιδικό σταθμό (Εισηγητής: Ρηνιού Στέλιος)

Θέμα 15ο: Συνεργασία με ιδιωτική εταιρία για μερική αποκομιδή απορριμμάτων (Εισηγητής: Ρηνιού Στέλιος)

Θέμα 16ο: Οικονομικοτεχνική προσφορά γραφείου συμβουλευτικών υπηρεσιών «Market Plan», για τη λήψη απόφασης για διενέργεια έρευνα αγοράς ανά Δημοτικό Διαμέρισμα (Εισηγητής: Ρηνιού Στέλιος)

Θέμα 17ο: Εγγραφο ΕΟΤ, σχετικά με εταιρίες δημοσίων σχέσεων για εκπροσώπηση σε θέματα τουρισμού (Εισηγητής: ο Δήμαρχος)

Θέμα 18ο: Αποζημίωση Προέδρου, Αντιπροέδρου και Μελών Δ.Δ. Επιχειρήσεων (Εισηγητής: ο Δήμαρχος)

Θέμα 19ο: Ορισμός αναπληρωματικών μελών στον Σύνδεσμο Ιαματικών Πηγών (Εισηγητής: ο Δήμαρχος)

Θέμα 20ο: Ανάθεση συντήρησης κυκλοφοριακών κόμβων φωτεινής σηματοδότησης «Φαληράκι» και «Καλλιθέα» (Εισηγητής: ο Δήμαρχος)

Θέμα 21ο: Πρακτικό Συμβιβασμού Κωστόπουλου-Τσίπα (Εισηγητής: Νομική υπηρεσία)

Θέμα 22ο: Αιτήματα

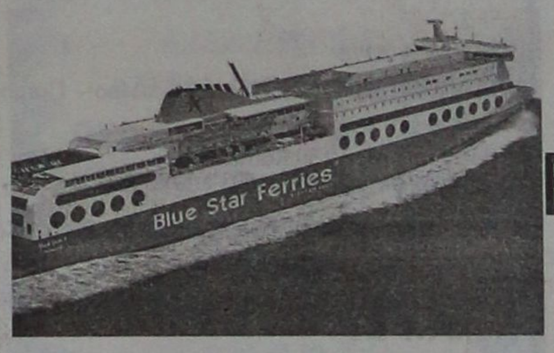

BLUE STAR FERRIES

ΔΡΟΜΟΛΟΓΙΑ
ΑΠΟ ΡΟΔΟ 18/11/02-20/4/03

ΑΝΑΧΩΡΗΣΗ ΑΠΟ ΡΟΔΟ	ΑΝΑΧΩΡΗΣΗ ΑΠΟ: ΚΩ	ΛΕΡΟ	ΠΑΤΜΟ	ΜΥΚΟΝΟ	ΣΥΡΟ	ΚΑΤΑΠΟΛΑ (ΑΜΟΡΓΟ)	Αφιξη σε ΠΕΙΡΑΙΑ
ΤΡΙΤΗ 20.00	ΤΡΙΤΗ 22.55	—	—	ΤΕΤΑΡΤΗ 03.30	—	—	ΤΕΤΑΡΤΗ 07.20
ΠΕΜΠΤΗ 20.00	ΠΕΜΠΤΗ 22.55	—	—	—	ΠΑΡΑΣΚΕΥΗ 03.50	—	ΠΑΡΑΣΚΕΥΗ 07.10
ΣΑΒΒΑΤΟ 10.00	ΣΑΒΒΑΤΟ 12.50	—	—	—	—	ΣΑΒΒΑΤΟ 16.20	ΣΑΒΒΑΤΟ 21.30
ΚΥΡΙΑΚΗ 18.30	ΚΥΡΙΑΚΗ 21.35	ΚΥΡΙΑΚΗ 23.05	ΔΕΥΤΕΡΑ 00.15	—	ΔΕΥΤΕΡΑ 03.50	—	ΔΕΥΤΕΡΑ 07.10

ΑΠΟ ΠΕΙΡΑΙΑ 18/11/02-20/4/03

ΑΝΑΧΩΡΗΣΗ ΑΠΟ ΠΕΙΡΑΙΑ	ΑΦΙΞΗ ΣΕ: ΣΥΡΟ	ΜΥΚΟΝΟ	ΚΑΤΑΠΟΛΑ (ΑΜΟΡΓΟ)	ΠΑΤΜΟ	ΛΕΡΟ	ΚΩ	ΡΟΔΟ
ΔΕΥΤΕΡΑ 20.00	Δευτέρα 23.20	—	—	—	—	Τρίτη 04.10	Τρίτη 07.10
ΤΕΤΑΡΤΗ 20.00	Τετάρτη 23.10	—	—	—	—	Πέμπτη 04.10	Πέμπτη 07.10
ΠΑΡΑΣΚΕΥΗ 20.00	—	Παρασκευή 23.50	—	—	—	Σάββατο 04.20	Σάββατο 07.15
ΣΑΒΒΑΤΟ 23.30	—	—	Κυριακή 04.45	Κυριακή 07.00	Κυριακή 08.10	Κυριακή 09.50	Κυριακή 12.45

SKEVO'S TRAVEL AGENCY
ΚΕΝΤΡΙΚΟ ΠΡΑΚΤΟΡΕΙΟ ΡΟΔΟΥ των ΓΡΑΜΜΩΝ
BLUE STAR FERRIES - F/B BLUE STAR 1
Αμερικής 111
Τηλ. κρατήσεων επιβατών & ΙΧΕ 22410 -22461, 75655, 75310
Τηλ. κρατήσεων φορτηγών 22410 - 76600
Κρατήσεις και σε όλα τα συνεργαζόμενα πρακτορεία Ρόδου

X3830-30/3

ΑΡΧΩΝ ΣΑΜΑΡΤΖΗΣ ΑΕΤΕΒΕ

Από το 1980



22 ΧΡΟΝΙΑ ΜΟΝΩΣΕΙΣ

Ricofon®

ΓΙΑ ΤΕΛΕΙΑ ΑΚΟΥΣΤΙΚΗ ΣΤΟΥΣ ΧΩΡΟΥΣ ΕΡΓΑΣΙΑΣ ΚΑΙ ΔΙΑΣΚΕΔΑΣΗΣ



Τοποθετώντας το κατάλληλο προϊόν RICOFON έχετε μια αίθουσα με άριστη ακουστική και συγχρόνως ένα τέλειο διακοσμητικό αποτέλεσμα.

X3808-30/3

ΜΟΝΩΣΕΙΣ ΤΑΡΑΤΣΩΝ

ΔΙΑΘΕΣΗ: ΑΡΧΩΝ ΣΑΜΑΡΤΖΗΣ ΑΕΤΕΒΕ
ΜΟΝΩΣΕΙΣ - ΣΤΕΓΑΝΩΣΕΙΣ
ΚΑΤΑΣΤΗΜΑΤΑ
1) Ερυθρού Σταυρού 21 - Τηλ.: 02410 23030/32054 Ρόδος 85100
2) Ικαρου & Λαοδικείας - Τηλ.: 02410 20021 Ρόδος 85100
ΚΙΝΗΤΟ: 0944 502033

Α' ΕΛΜΕ Δωδ/σου
Αγίου Ιωάννου 54 (ΡΟΔΑ) 85100 Ρόδος
τηλ. 22410 32251 φαξ. 22410 34026

Ψ Η Φ Ι Σ Μ Α

Μετά τη θλιβερή αγγελία του θανάτου της αξιαγάπητης συναδέλφου **Φωτάρα Θεοδώρας**, καθηγήτριας φιλολόγου του 3ου Ενιαίου Λυκείου Ρόδου, η **Α' ΕΛΜΕ Δωδ/σου** συνήλθε εκτάκτως και αποφάσισε ομόφωνα:

1. Να εκφράσει στην οικογένειά της θερμά συλλυπητήρια.
2. Να προσφέρει στη μνήμη της, αντί στεφάνου, το ποσό των 50 _ στο ίδρυμα υποτροφιών Ρόδου.
3. Το παρόν να δημοσιευθεί στον τύπο.
4. Να παραστεί αντιπροσωπεία του συλλόγου στη νεκρώσιμη ακολουθία.

Από το ΔΣ

Ο πρόεδρος Γιάννης Παπαδομαρκάκης

Η γεν. γραμματέας Δέσποινα Χατζηδιάκου

ΧΛ-25/3

SAIS TRAVEL

Πασχαλινή εκδρομή στη

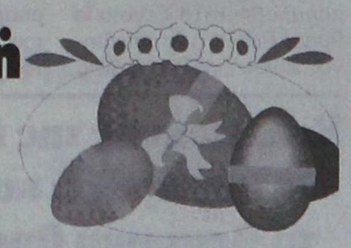

ΜΥΤΙΛΗΝΗ

από **25/4** έως **29/4**

με την

GA FERRIES

Αναχώρηση 25/4 Μ. Παρασκευή ώρα 23.45

Αφιξη 14.00 26/4 Μ. Σάββατο

Επιστροφή 28/4 Δευτέρα ώρα 17.00

Αφιξη 07.00 29/4 Τρίτη

Τιμή κατ' άτομο

ΕΞωτερική 2κλινη:	Ευρώ 170
Εσωτερική 2κλινη:	Ευρώ 160
Εσωτερική 4κλινη:	Ευρώ 150
IX	Ευρώ 120

Περιλαμβάνει:
*Ακτοπλοϊκά εισιτήρια με καμπίνα επιλογής σας
*Ξενοδοχεία 2 νύχτες με πρωινά (στη Μυτιλήνη)
*Πούλμαν για 2 εκδρομές (Αγ. Ραφαήλ - Ταξιάρχη - Μανταμάδους - Πέτρα - Μόλυβο - Μονή Λιμώνος - Αγ. Ισίδωρος - Πλωμάρι - Παναγία Αγιάσο κ.λ.π.
*Μεταφορά λιμάνι - ξενοδοχείο - λιμάνι
*ΦΠΑ συνοδός γραφείου

Πάσχα στην

ΠΑΤΜΟ





• Αναχώρηση Μ. ΠΕΜΠΤΗ 24/4 Γ/Β ΠΑΤΜΟΣ
• Επιστροφή ΔΕΥΤ. 28/4 ΚΑΤΑΜΑΡΑΝ
• Αναχώρηση Μ. ΠΑΡΑΣΚΕΥΗ 25/4 ΚΑΤΑΜΑΡΑΝ
• Επιστροφή ΔΕΥΤ. 28/4 ΚΑΤΑΜΑΡΑΝ

Ευρώ 189 το άτομο

Περιλαμβάνει:
*Ακτοπλοϊκά εισιτήρια Ρόδο - Πάτμο - Ρόδο
* Ξενοδοχείο με πρωινό
*Πούλμαν για εκδρομή στην Αποκάλυψη, Μοναστήρι Αγίου Ιωάννου Θεολόγου, Γυναικείο Μοναστήρι Ευαγγελισμού, τα χωριά Γρίκο - Κάμπο.
*ΦΠΑ
* Συνοδός του γραφείου μας

ΠΛΗΡΟΦΟΡΙΕΣ - ΠΡΟΓΡΑΜΜΑΤΑ

ΠΡΑΚΤΟΡΕΙΟ ΤΑΞΙΔΙΩΝ

ΣΑΒΒΑΣ ΣΑΗΣ

ΤΑΡΠΟΝ ΣΠΡΙΓΚΣ 42 (δίπλα στην Πίστεως)

Τηλ. 39781-3 - 37711

X3827-30/3

Η Ρόδος στον αγώνα της εθνικής παλιγγενεσίας του 1821

Επαναστατικά γεγονότα στο νησί της Ρόδου

Γράφει ο Θεοφάνης Μπογιάννος

Η μεγάλη Γαλλική Επανάσταση, έφερε ρίγος και απόφαση πολλών σκλάβων να επαναστατήσουν εναντίον των τυράννων τους. Αλλά και οι μεγάλοι Ελληνες λόγιοι που ζούσαν στην Ευρώπη, ευαισθητοποιούσαν τις ήδη ευαίσθητες εθνικές χορδές των Ελλήνων της σκλαβιάς.

Τα μηνύματα έφταναν από παντού στη Ρόδο και στα Δωδεκάνησα. Πολλοί Ελληνες, κυρίως καλόγεροι, έμποροι και δημογέραντες, αλλά και λόγιοι της εποχής, μυημένοι και ορκισμένοι στον ιερό υπέρ πάντων αγώνα μας.

Η Ρόδος ως νησί και πόλη, ήταν ανέκαθεν τόπος στρατηγικός. Για το λόγο αυτό στα 1798, οι Αγγλοι έρχονται στη Ρόδο για να κατασκοπεύουν από το λόφο του Αγίου Στεφάνου τις κινήσεις των Γάλλων που ήθελαν με τα πολλά καράβια τους να φτάσουν στην Αίγυπτο.

Ο Αγγλος ναύαρχος στρατοπεδεύει στην Ακρόπολη των Ροδίων και δίνει το όνομα του που μέχρι σήμερα -ατυχώς- αναφέρεται από πολλούς συμπολίτες μας, ενώ πρέπει το λόφο να τον λέμε: Ακρόπολη της Ρόδου και τίποτε άλλο...

Η Ρόδος ήταν οθωμανοκρατούμενη από το 1522 και τώρα στα 1821, ένας εξωμότης Ελληνας, ο Σουκιούρ Μπέης, διαφεντεύει τον τρόπο και το λαό, με πολλά μαρτύρια και φρικτές ταπεινώσεις των Ροδίων Ελλήνων.

Ολα είναι έρημα και φτωχά, γέμάτα μιζέρια και απόγνωση στο άλλοτε, πότε μεγάλο και δυνατό νησί των Ροδίων. Εμπόριο, κοινωνική ζωή, ναυτιλία, διοίκηση και γεωργία, ναυπηγεία και αλιεία, έχουν περιπέσει σε πλήρη αδράνεια.

Ολα τα αξιώματα του τόπου από τον πιο μικρό υπάλληλο μέχρι τον



Σουκιούρ Μπέης: Πασάς της Ρόδου 1822-1835

διοικητή, είναι Οθωμανοί και οι πραγματικοί δικαιούχοι του νησιού, οι Ελληνες χριστιανοί, έχουν υποχρεωθεί να εγκαταλείψουν την παλιά πόλη και να ζουν στα περίχωρα της πόλης, στα γνωστά μας Μαράσια...

Οπως είναι γνωστό, η Ρόδος και η Κως ουδέποτε είχαν προνόμια, σε σύγκριση με τα άλλα νησιά μας, που είχαν μια τυπική μορφή αυτονομίας και αυτοδιοίκησης. Μέσα στην παλιά μας πόλη μένουν μόνον Οθωμανοί και Εβραίοι, ενώ κατά τη διάρκεια της ημέρας επιτρέπεται στους Ελληνες χριστιανούς να επισκέπτονται την παλιά πόλη και να έχουν καταστήματα.

Οι πύλες της παλιάς μας πόλης κάθε βράδυ στις έξη η ώρα κλείνουν και κανείς δεν μπορεί να βγει από το κάστρο, όπως το λένε. Οι ξένοι κάτακτητές, τού νησιού μας, γνωρίζουν πως είναι ξένοι και προσωρινοί στο νησί, για αυτό φοβούνται πολύ τις επαναστάσεις και τους Ευρωπαίους.

Κάθε Παρασκευή χιλιάδες Οθωμανοί από τα γύρω-γύρω χωριά, μπαίνουν στην πόλη για να προσευχηθούν, ενώ οι χριστιανοί τη μέρα αυτή είναι υποχρεωμένοι να εγκαταλείψουν παντελώς την παλιά μας πόλη.

Στο νησί ολόκληρο υπάρχει διάχυτος φόβος πειρατών, που πολύ συχνά έρχονται στον τόπο μας και ληστεύουν τα χωριά, χωρίς να μπορεί η τοπική εξουσία να προστατεύσει το νησί και τους χριστιανούς από τις συμμορίες της θάλασσας. Πολλά χωριά μας κτίζονται τώρα στα ψηλά, για να μην γίνονται λεία και βορά στους πειρατές της Ανατολής και της Δύσης.

Δρόμοι δεν υπάρχουν για τα χωριά, ούτε φως, ούτε ταχυδρομείο, ούτε καμιά μορφή πρόνοιας και ιατροφαρμακευτικής περίθαλψης. Οι Ελληνες ζουν κάτω από τον τρόμο του φονικού και της αρπαγής των περιουσιών, των οικογενειών και της ζωής τους.

Τον Απρίλιο του 1820, ένας καλόγερος, μέλος της Φιλικής Εταιρίας, μυεί στην Φιλική Εταιρία τον μητροπολίτη Ρόδου, αείμνηστο Αγάπιο. Πολλοί δημογέροντες είναι κρυφά μέλη της Φιλικής Εταιρίας και έγκαιρα και έγκυρα, ενημερώνουν εμπόρους, γεωργούς, ψαράδες και σφουγγαράδες για το μεγάλο ξεσηκωμό.

Πάτμος: Ξεσηκώθηκαν και οι καλόγεροι του μοναστηριού με αρχηγό τον Πατριάρχη Παγκώστα και όλοι οι Πάτμιοι.

Λέρος: Το κίνημα οργανώθηκε από τους αδελφούς Χατζημανώλη και οι Λεριοί οργάνωσαν την πολιτεία τους!

Κάσος: Ξεσηκώθηκε από τα πρώτα νησιά. Με τους 6.600 κατοίκους της και τα 100 καράβια τους οι Κασιώτες έδωσαν μάχες και αγώνες για την Ελλάδα και την ελευθερία μέχρι το ολοκαύτωμα της Κάσου το καλοκαίρι του 1824.

Νίσυρος: Οι Νισύριοι όχι μόνον ξεσηκώθηκαν, αλλά έδιωξαν και τις εχθρικές φρουρές και ζήτησαν από τους Ελληνες της Πελοποννήσου πενήντα στρατιώτες για την άμυνα του νησιού!

Κως: Το καλοκαίρι του 1821, περίπου 6.000 Κώοι εναντίον 12.000 εχθρών. Αλλά ολοκαυτώματα και θυσίες για την μητέρα Ελλάδα μας.

Αστυπάλαια: Στις 4 Μαΐου του 1823, κατάργησαν την εχθρική φρουρά και την αντικατέστησαν με την ελληνική!

Κάλυμνος: Πήραν μέρος στη μεγάλη ναυμαχία του Γέροντα.

Κάρπαθος: Το ίδιο και οι Καρπάθιοι έδιωξαν τον εκπρόσωπο του εχθρού και διόρισαν δικούς τους, δημογέροντες, αιρετούς για να προστατέψουν το λαό και το ωραίο νησί τους.

Μεγίστη: Το θρυλικό πια Καστελλόριζο, η αρχαία Μεγίστη με τα πολλά και δυνατά καράβια της δίνει το παρόν στη μεγάλη Ελληνική Επανάσταση και νικάει τους εχθρούς στον κόλπο της Αττάλειας.

Σύμη: Στις 4 Μαΐου 1823, ανακήρυξαν το νησί τους ελεύθερο τμήμα της ελεύθερης Ελλάδας.

Χάλκη: Εδωσαν όπλα, τρόφιμα, νερό και χρειώδη στους αγωνιστές του 1821.

Στη Νίσυρο πήγε ο πολέμαρχος Ανδρέας Μιαούλης για να βρει νερό και ξεκούραση.

Ανθρωπε, θυμίσου: Νικητής δεν είσαι όταν υποδουλώνεις ανθρώπους, αλλ' όταν δαμάζεις τον εαυτό σου..!



Μοναδικό και γνήσιο

JEEP CHEROKEE

Εκπολιτισμένο, διαθέτει σκληροτράχηλο χαρακτήρα, με άριστη συμπεριφορά και καλές επιδόσεις

Ελάτε να το δοκιμάσετε στην έκθεσή μας:

Λεωφόρος Ρόδου - Λίνδου 255

Εταιρία ASTRA

Γεώργιος και Φίλιππος Φώκιαλη

Τηλ. 22410 69800

X3855-25/3

Ναυτικά Πρακτορεία

TSAGARIS



GA FERRIES

Ε/Γ-Ο/Γ ΡΟΔΑΝΘΗ
Ε/Γ-Ο/Γ ΔΗΜΗΤΡΟΥΛΑ
Ε/Γ-Ο/Γ ΜΑΡΙΝΑ

ΡΟΔΟΣ - ΠΕΙΡΑΙΑΣ

22/3/03 - 6/4/2003

ΣΑΒΒΑΤΟ 22/3
ΔΗΜΗΤΡΟΥΛΑ 17.00 Κω - Βαθύ - Χίο - Λέσβο - Λήμνο - Αλεξανδρούπολη (17.00)
ΡΟΔΑΝΘΗ 17.00 Κω - Κάλυμνο - Πειραιά
ΚΥΡΙΑΚΗ 23/3
—
ΔΕΥΤΕΡΑ 24/3
ΡΟΔΑΝΘΗ 16.00 Κω - Κάλυμνο - Λέρο - Πάτμο - Πειραιά
ΔΗΜΗΤΡΟΥΛΑ 19.30 Καστελλόριζο
ΤΡΙΤΗ 25/3
ΔΗΜΗΤΡΟΥΛΑ 14.00 Σύμη - Τήλο - Νίσυρο - Κάλυμνο - Αστυπάλαια - Κατάπολα - Νάξο - Πάρο - Σύρο - Πειραιά
ΤΕΤΑΡΤΗ 26/3
ΡΟΔΑΝΘΗ 09.15 Καστελλόριζο
ΡΟΔΑΝΘΗ 18.00 Κω - Κάλυμνο - Λέρο - Πάτμο - Πειραιά
ΠΕΜΠΤΗ 27/3
ΔΗΜΗΤΡΟΥΛΑ 17.00 Κω - Αστυπάλαια - Αιγιάλι - Κατάπολα - Δονούσα - Νάξο - Πάρο - Πειραιά
ΠΑΡΑΣΚΕΥΗ 28/3
ΡΟΔΑΝΘΗ 08.00 Καστελλόριζο
ΡΟΔΑΝΘΗ 18.00 Κω - Κάλυμνο - Πειραιά
ΣΑΒΒΑΤΟ 29/3
ΔΗΜΗΤΡΟΥΛΑ 17.00 Κω - Βαθύ - Χίο - Λέσβο - Λήμνο - Αλεξανδρούπολη (17.00)
ΚΥΡΙΑΚΗ 30/3
—
ΔΕΥΤΕΡΑ 31/3
ΡΟΔΑΝΘΗ 16.00 Κω - Κάλυμνο - Λέρο - Πάτμο - Πειραιά
ΔΗΜΗΤΡΟΥΛΑ 19.30 Καστελλόριζο
ΤΡΙΤΗ 1/4
ΔΗΜΗΤΡΟΥΛΑ 14.00 Σύμη - Τήλο - Νίσυρο - Κάλυμνο - Αστυπάλαια - Κατάπολα - Νάξο - Πάρο - Σύρο - Πειραιά
ΤΕΤΑΡΤΗ 2/4
—
ΠΕΜΠΤΗ 3/4
ΔΗΜΗΤΡΟΥΛΑ 14.00 Κω - Αστυπάλαια - Αιγιάλι - Κατάπολα - Δονούσα - Νάξο - Πάρο - Πειραιά
ΠΑΡΑΣΚΕΥΗ 4/4
—
ΣΑΒΒΑΤΟ 5/4
ΔΗΜΗΤΡΟΥΛΑ 13.00 Κω - Βαθύ - Χίο - Λέσβο - Λήμνο - Αλεξανδρούπολη (17.00)
ΚΥΡΙΑΚΗ 6/4
ΡΟΔΑΝΘΗ 16.00 Κω - Κάλυμνο - Λέρο - Πάτμο - Πειραιά

Η εταιρία μας βρίσκεται στην ευχάριστη θέση να σας ενημερώσει ότι:

1. Από 15/3 θα ισχύουν **εκπτώσεις** από 25% μέχρι και 40% για όλες τις θέσεις. Συμπεριλαμβάνεται και η τρίτη θέση.

2. Θα προσφέρονται **ειδικές τιμές** σε όλες τις θέσεις για οικογενειακά πακέτα και ξενοδοχεία 5 ή 4 αστέρων σε καταπληκτικές τιμές.

3. Από 15/6 θα εκτελούνται δρομολόγια καθημερινώς: ΠΕΙΡΑΙΑ - ΚΩ - ΡΟΔΟ & ΡΟΔΟ - ΚΩ - ΠΕΙΡΑΙΑ.

4. Εισιτήρια ΜΕΤ'ΕΠΙΣΤΡΟΦΗΣ, ειδικές τιμές.

5. **ΙΧ έκπτωση** 25% για μετάβαση, μετ' επιστροφής 40%.

6. Πολλαπλά εισιτήρια minimum 5, **50% έκπτωση.**

Πληροφορίες στον κεντρικό πράκτορα

TSAGARIS TRAVEL
Σαχτούρη 5 (έναντι Τελωνείου)
Τηλ.: 22410 36170, - 30406, 35066, 28597

X3821-30/3

ΣΥΛΛΟΓΟΣ ΠΟΛΥΠΟΛΙΤΙΣΜΙΚΩΝ ΟΙΚΟΓΕΝΕΙΩΝ ΡΟΔΟΥ
Παρουσιάζει την ερασιτεχνική θεατρική ομάδα του Ο.Σ.Ρ.

Ελάτε όλοι να απολαύσουμε αυτήν την παράσταση

ΣΤΟ ΔΗΜΟΤΙΚΟ ΘΕΑΤΡΟ ΡΟΔΟΥ

Τρίτη 25 Μαρτίου 2003 , ώρα 19.00
και.....

«Πάμε να δούμε.....τι θα δούμε »



ΕΚΤΡΑ ΠΑΡΑΣΤΑΣΗ

"de Sudderlappen"

Σε ανεπαλάληπτη μουσικοχορευτική-κωμική παράσταση

Διεθνές πρόγραμμα

τραγούδια, χορός και σκετς χωρίς λόγια

ΣΑΣ ΠΕΡΙΜΕΝΟΥΜΕ ΟΛΟΥΣ

Συνεργασία Π.Ο.Δ.Ρ.
Ο.Σ.Ρ. και Σ.Π.Ο.Ρ.

Τα έσοδα θα διατεθούν για την ενίσχυση του ταμείου του Σ.Π.Ο.Ρ.

2497-25/3

ΨΥΧΟΕΡΕΥΝΗΤΡΙΑ

ΚΡΗΤΙΚΟΥ ΒΑΣΙΛΕΙΑ



Προβλέψεις για το μέλλον

ικανοποιητικές.

Βοήθεια για κάθε θέμα
που σας απασχολεί με κάθε εχεμύθεια

ΟΜΗΡΟΥ 65 Π. ΠΟΛΗ Τηλ. 74440 - 67602,
0972157586, 8-1π.μ. — 4-8μ.μ.

T1352-15/4

ΑΠΟΘΗΚΗ ΧΟΝΔΡΙΚΗΣ

ΕΙΣΑΓΩΓΕΣ-
ΑΝΤΙΠΡΟΣΩΠΕΙΕΣ
DVD - ΒΙΝΤΕΟ - ΚΑΣΕΤΕΣ
έξυπνα τρικ - περιοδικά -
εσώρουχα πολυτελείας -
LATEX.

Πώληση χονδρική

ΡΟΔΟΣ

694 519 4741 κ. Κώστας

2191-30

ΝΤΕΤΕΚΤΙΒΣ

30 ΧΡΟΝΙΑ ΜΟΝΙΜΑ
ΚΑΙ ΣΤΗ ΡΟΔΟ

35354

ΠΛΑΤΕΙΑ ΑΓΙΟΥ ΙΩΑΝΝΟΥ

Η ΛΥΣΗ!!!
ΣΕ ΚΑΘΕ ΣΑΣ ΠΡΟΒΛΗΜΑ

EXPRESS SECURITY

X3811-30/3

Διαφάνειες και μεγενθύνσεις για μπαρ, εστιατόρια, fast food

Φ. & Ν. ΠΑΧΟΣ

Γ. Ευσταθίου 11
Τηλ. 26893

Πολιτιστική ΠΡΟΟΔΟΣ

Γράφει ο Αριστείδης Εμμ. Μιαούλης

ΣΥΓΚΙΝΗΣΕ Η ΒΡΑΔΙΑ ΠΑΡΟΥΣΙΑΣΗΣ ΤΟΥ ΒΙΒΛΙΟΥ «ΣΕΛΙΔΕΣ ΙΣΤΟΡΙΑΣ» ΤΟΥ Κ.ΤΣΑΛΑΧΟΥΡΗ

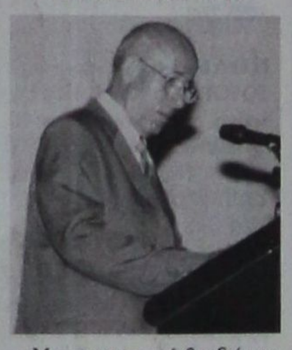

Μια συγκινητική βραδιά μας χάρισαν το βράδυ του Σαββάτου στο κέντρο ΑΚΤΑΙΟΝ οι διοργανωτές της εκδήλωσης κατά την διάρκεια της οποίας παρουσιάστηκε το νέο βιβλίο του συμπατριώτη μας δημοσιογράφου και ιστορικού ερευνητή Κώστα Τσαλαχούρη «Σελίδες Ιστορίας, Ροδιακά και άλλα», των εκδόσεων «Θυμέλη». Την εκδήλωση διοργάνωσε το Διεθνές Κέντρο Λογοτεχνών και Μεταφραστών Ρόδου το οποίο συνέβαλε στην έκδοση αυτή. Παρέστησαν ο Πρωτοσύγκελος της Ι. Μητροπόλεως Ρόδου κ. Παΐσιος, ο βουλευτής Δωδεκανήσου κ. Κοσμάς Σφυρίου, ο νομάρχης Δωδεκανήσου κ. Γιάννης Μαχαιρίδης, ο αντινομάρχης κ. Νίκος Ζωΐδης, ο πρόεδρος του Νομαρχιακού Συμβουλίου Δωδεκανήσου κ. Φώτης Χατζηδιάκος, πρόεδροι τοπικών φορέων όπως του Ιατρικού Συλλόγου Ρόδου κ. Ν. Φρόνας, του Λυκείου των Ελληνίδων Ρόδου κ. Σ. Αγγέλου και πλήθος κόσμου. Ο Νομάρχης Δωδεκανήσου υποσχέθηκε πως με τη συνεργασία του Δ.Κ.Λ.Μ. Ρόδου θα αξιοποιηθεί και θα προβληθεί έτι περισσότερο το πλούσιο αρχείο του κ.Τσαλαχούρη ώστε να γίνει κτήμα όλων.

Κ.ΣΚΑΝΔΑΛΙΔΗΣ: ΓΝΩΡΙΖΟΥΜΕ ΚΑΙ ΜΕΙΣ ΤΟΥΣ ΠΕΠΟΛΙΤΙΣΜΕΝΟΥΣ ΤΗΣ ΔΥΣΗΣ

Την εκδήλωση χαιρέτισε ο πρόεδρος του Δ.Κ.Λ.Μ. Ρόδου κ. Κώστας Σκανδαλίδης, ο οποίος μεταξύ άλλων επισήμανε: «. Είναι αλήθεια, πως ο γεωγραφικός μας χώρος, έχει συνεισφέρει στην τράπεζα αίματος των ισχυρών του πλανήτη, ποταμούς και λίμνες ανθρώπινου αίματος. Την αγριότητα που σήμερα επικαλείται ο κ. Ντόναλντ Ράμσφελντ στο παραλήρημά του, διακηρύσσοντας μάλιστα πως δεν την έχουμε ξαναδεί, εμείς εδώ την έχουμε γευθεί. Κι ήρθαν στιγμές για τον Έλληνα, αλλά και για τους άλλους Βαλκάνιους, που σφίγγοντας τα δόντια, φωνάξαμε με αγανάκτηση πως είμαστε Ανατολίτες και πως δεν ανήκουμε στη Δύση. Κι αυτό, γιατί κάθε φορά που οι πεπολιτισμένοι και ομόθρησκοι της Δύσης ερχόντουσαν να διώξουν από τα μέρη μας τους βάρβαρους της Ανατολής, κάθιζαν οι ίδιοι στο σβέρκο μας δεκαετίες και αιώνες, αποδεικνύοντας πως στη ζωή σου αν δεν δεις τον χειρότερο, δεν καταλαβαίνεις τον καλύτερο! Αλλά ας είναι. Κάπως έτσι γράφεται η ιστορία. Πολλές φορές, η γραφίδα της ιστορίας μπέρδεψε το μελάνι με το ανθρώπινο αίμα. Όπως σήμερα στο ισοπεδωμένο και μαρτυρικό Ιράκ, όπως και πάντα εδώ και εκατομμύρια χρόνια σ΄ όλη τη γη, είχαμε από τη μια ήρωες κι από την άλλη στυγερούς δολοφόνους. Στη δική μας την Ελλάδα, τη μικρή και παράξενη πατρίδα, πληρώσαμε την ελευθερία μας, χρησιμοποιώντας και την τελευταία ρανίδα του αίματός μας. Αλλά, ξέρετε, το αθώο αίμα, δεν έχει ούτε πατρίδα, ούτε χρώμα, ούτε θρήσκευμα, ούτε ιδεολογία. Όλους τους νεκρούς, μανάδες τους κλαίνε! Τα ανάκατα συναισθήματα που μου δημιουργεί πάντα το γλυκόπικρο μπέρδεμα της ιστορίας, αλλά και το σημερινό αθώο αίμα των παιδιών του Ιράκ, μου τα ξεμπέρδεψε ο καλός φίλος Κώστας Τσαλαχούρης. Αυτός ο ιστορικός-μυρμήγκι, που χρόνια τώρα μαζεύει υλικό και καταγράφει την ιστορία του τόπου του, του τόπου μας, της πανέμορφης Ρόδου και της Αιγαιοπελαγίτισσας Δωδεκανήσου. Στις "Σελίδες ιστορίας" ο Κώστας Τσαλαχούρης, περιγράφει σ΄ ένα από τα κεφάλαια του βιβλίου του τον άφατο ανθρώπινο πόνο, που ένας πόλεμος αφήνει στο πέρασμά του».

Ν. ΝΙΚΟΛΑΟΥ: ΚΑΤΑΡΡΙΠΤΟΝΤΑΙ ΟΙ ΑΝΙΣΤΟΡΗΤΕΣ ΚΑΙ ΜΟΝΟΠΛΕΥΡΕΣ ΑΠΟΨΕΙΣ

Το βιβλίο παρουσίασε ο κ. Νίκος Νικολάου πρόεδρος τη Στέγης Γραμμάτων και Τεχνών Δωδεκανήσου που με γλαφυρότητα και επιστημοσύνη έδωσε το ακριβές στίγμα της προσφοράς του Κώστα Τσαλαχούρη θυμίζοντάς μας πως «πέρα από δημοσιογράφος, είναι ένας ανήσυχος, όσο και χαλκέντερος, ιστορικός ερευνητής, που μεθοδικά και ακατάπαυστα, ερευνά και μελετά αυθεντικές πρωτογενείς πηγές και αρχεία, φέρνει στο φως πρόσωπα και γεγονότα, και συνθέτει, με μοναδική πληρότητα και τεκμηρίωση, με γλώσσα ζωντανή και συναρπαστική, την πορεία της σύγχρονης ιστορίας της Ρόδου και της Δωδεκανήσου.... Τα βιβλία του, αποτελούν έγκυρες βιβλιογραφικές πηγές και πολύτιμα εργαλεία για πολλούς μελετητές, παλιούς και νέους, που αντλούν πολύτιμες πληροφορίες για τα δικά τους έργα. Βέβαια υπήρξαν και εξαιρέσεις. Κάποιοι χρησιμοποίησαν τα στοιχεία του και δεν ονομάτισαν τις πηγές τους κι άλλοι, την ίδια ώρα που τα χρησιμοποιούσαν ...τα επέκριναν, παραβαίνοντας κάθε έννοια δεοντολογίας. Αλλά ο Κώστας Τσαλαχούρης δεν επαναπαύεται σ' αυτά που έχει γράψει. Μόλις ανακαλύψει νέες και έγκυρες πρωτογενείς πηγές, επανέρχεται σε θέματα και γεγονότα με τα οποία στο παρελθόν είχε ασχοληθεί και καταγράψει. Ανατρέπει παλιές αντιλήψεις, καταρρίπτει ανιστόρητες, μονόπλευρες, αλλά και ιδιοτελείς απόψεις, που, ελλείψει άλλων μαρτυριών, γράφτηκαν, είτε από άγνοια είτε με εμπάθεια, στα χρόνια των οξύνσεων και των παθών, και κατάφεραν να γίνουν κυρίαρχες. Σήμερα, που πολλά αρχεία έχουν ανοίξει και έχουν αποδελτιωθεί, χάρη στις προσπάθειες των ερευνητών, φωτίζονται οι σκιές στα γεγονότα, αποκαθίσταται η ιστορική αλήθεια και γεμίζουν οι άγραφες σελίδες της ιστορίας. Γιατί τέλος στην ιστορία και στην έρευνα δεν υπάρχει. Η ιστορία πάντα συμπληρώνεται και πολλές φορές και ξαναγράφεται. Πιο τεκμηριωμένα, πιο αξιόπιστα, και έγκυρα, πιο αντικειμενικά....Το βιβλίο που παρουσιάζουμε απόψε είναι ένα βιβλίο που έρχεται πενήντα πέντε χρόνια, μετά την Ενσωμάτωση της Δωδεκανήσου να ξαναζωντανέψει εποχές οδύνης και έξαρσης, ν' αφηγηθεί κάποιες αφάνταστα δύσκολες καταστάσεις, κάποιους τρικυμισμένους καιρούς...Τα στοιχεία του αντλήθηκαν από αυθεντικές πηγές, που είναι η μόνη και ασφαλής μέθοδος στη δύσκολη ιχνηλασία του παρελθόντος. Δεν πραγματεύεται ένα συγκεκριμένο θέμα, όπως τα προηγούμενα βιβλία του, είναι ένα μωσαϊκό από ψηφίδες ιστορίας, που σχηματίζουν την τοιχογραφία της δωδεκανησιακής ιστορίας. Μέσα στις σελίδες του, ασφυκτιούν 28 διαφορετικά θέματα, δεμένα μεταξύ τους με το νήμα της ιστορίας. Και αρκετά από αυτά θα μπορούσαν να αποτελέσουν περιεχόμενο μιας αυτοτελούς έκδοσης. Ο συγγραφέας, καταγράφει, σχολιάζει και παρουσιάζει τα γεγονότα που πραγματεύεται, με συνέπεια και εγκυρότητα, τα προσεγγίζει με ιστορική συνείδηση και γνώση και προσδίδει σ' αυτά νέες διαστάσεις και προεκτάσεις. Πολλά από τα θέματά του, έχουν δημοσιευθεί από τον ίδιο, σε άρθρα και μελέτες του, τα τελευταία χρόνια. Αρκετά απ' αυτά περιέχονται και σε έργα άλλων ερευνητών. Στο νέο του βιβλίο όμως, είναι εμπλουτισμένα με νέες πληροφορίες. Έχει κανείς την αίσθηση ότι ξαναγράφεται η ιστορία του τόπου μας. Τα περισσότερα από τα θέματα αυτά εντάσσονται, χρονολογικά, στην περίοδο από την κατάληψη της Ρόδου και της Δωδεκανήσου, το 1912, μέχρι την ενσωμάτωση της Δωδεκανήσου, στις 7 Μαρτίου 1948. Ένα μόνο θέμα αναφέρεται στα τέλη του 19ου αιώνα, ενώ μερικά άλλα, αφορούν στην περίοδο του ελεύθερου μας βίου». Μετά την εκτενή παρουσίαση του βιβλίου ο κ. Νικολάου ζήτησε με την ευκαιρία της 182ης επετείου της εθνικής μας παλιγγενεσίας, «απαρχή της δημιουργίας του ελεύθερου και ανεξάρτητου ελληνικού κράτους» και της 55ης επετείου της Ενσωμάτωσης της Ρόδου και της Δωδεκανήσου, «ως τελευταίου κρίκου στην αλυσίδα της εθνικής ολοκλήρωσης» η εκδήλωση αυτή να είναι , ελάχιστος φόρος τιμής σε όσους με τους αγώνες και τις θυσίες τους, μας χάρισαν την ελευθερία και την εθνική μας αξιοπρέπεια. Αλλά παράλληλα διαρκούντος και της « φονικής επίθεσης, με χιλιάδες ανθρώπινα θύματα και προπάντων αθώα παιδιά, που, πριν καλά-καλά γνωρίσουν τον κόσμο τους, γνωρίζουν τη φρίκη του πολέμου από πολιτισμένες υποτίθεται, δυνάμεις, που με το πρόσχημα της αποκατάστασης της έννομης δικής τους τάξης θυσιάζουν ανθρώπινες ζωές, στο βωμό μεγάλων οικονομικών συμφερόντων, εκφραστής των οποίων είναι η μοναδική σήμερα υπερδύναμη του πλανήτη και μερικοί άλλοι υπηρέτες των ίδιων συμφερόντων» η εκδήλωση να είναι αφιερωμένη και στα αθώα θύματα αυτού του παράλογου και παράνομου πολέμου, με την ευχή πολύ γρήγορα η διεθνής κοινότητα να αφυπνισθεί και να μην επιτρέψει ποτέ και σε κανέναν πια, όσο ισχυρός κι αν είναι, να καθορίζει τη μοίρα αλλά και την ίδια τη ζωή των συνανθρώπων μας». Ο Κώστας Τσαλαχούρης κλείνοντας την εκδήλωση είπε πως « υπάρχει περίπτωση να ειπωθεί και να γραφτεί ότι και αυτό το βιβλίο που παρουσιάζεται σήμερα αποτελεί πρόσθεση ή είναι συμπλήρωμα κάποιου άλλου, ξένου προς το συγγραφέα. Προς Θεού όχι ότι είναι κλειψίτυπο. Απλώς έτσι το θέλουν. Μόνο αυτοί και λένε, πρώτα το δικό μας και να τώρα τα συμπληρώματα. Δυστυχώς τέτοια μυθεύματα βλέπουν κατά καιρούς το φως και αποτελούν κυριολεκτικά ανέκδοτα. Είναι γνωστό ότι αυτός που σας μιλά, δεν γράφει από ξαναγραμμένα που πάντα επαναλαμβάνουν τα ίδια. Δεν γράφει επειδή πρέπει να γράψει... Για την ιστορία μέσα σ' αυτές τις σελίδες περιλήφθηκαν 28 θέματα από τη ροδιακή και δωδεκανησιακή ιστορία, έτσι παρμένα στην τύχη αφού στον εκδοτικό οίκο κατατέθηκαν πολύ περισσότερα χειρόγραφα που περιλάμβαναν 45 πτυχές της ιστορίας μας. Πολλά απ' αυτά είδαν το φως, δομένα με δημοσιογραφική γραφή από τις εφημερίδες «Τα Νέα της Δωδεκανήσου», τη «Ροδιακή» και την «Πρόοδο». Σήμερα, νομίζω αποτελούν μια νέα πηγή. Να αντλήσεις ναι και όχι αφού πάρεις και πλατειάσεις, να σημειώσεις, «έγραψε και ο τάδε, αλλά...απαιτείται ιστορική τεκμηρίωση». Ή να γραφτούν τα αμίμητα «θέλει μελέτη ή είναι αδόκιμο...ή παρουσιάζει σοβαρές αδυναμίες...».Η εκδήλωση έκλεισε με την προβολή ενός ιστορικού φίλμ που γυρίστηκε στις 12 Ιουνίου 1939. Κτίρια, ροδίτες με τοπικές ενδυμασίες, ένα ανεμόμυλο, κ ά. γύρω από τη ζωή του τόπου. Στα δύο λεπτά υπάρχει γύρισμα από το ζωολογικό Κήπο της Στοκκόλμης και το μνημείο του Αγνώστου Στρατιώτη στο Βελιγράδι, «άγνωστο πώς...παρεισέφρυσαν» μας είπε ο κ. Τσαλαχούρης. Ακόμη είδαμε τους Δωδεκανήσιους να γιορτάζουν της ανεξαρτησία τους στη λεωφόρο Ρούζβελτ τη σημερινή Ακαδημίας στην Αθήνα. Περιελάμβανε νέες της Δωδεκανήσου με τοπικές ενδυμασίες, τον αγωνιστή Σκεύο Ζερβό να καταθέτει στεφάνι στο Μνημείο του Αγνώστου Στρατιώτου, άποψη της περιοχής με τους επισήμους και το Ζερβό να απευθύνεται στο πλήθος. Επίσης προβλήθηκε ένα τουριστικό φιλμάκι με ημερομηνία Δεκέμβριος 1963 και τίτλο «Το νησί του Ήλιου»

Μετα τις ευχαριστίες του κ. Κώστα Τσαλαχούρη τέλος προβλήθηκε μια ταινία με θέμα «Η Ρόδος το 1940».

ΝΤΕΤΕΚΤΙΒΣ ΑΘΗΝΩΝ

2324-6/4

Αναλαμβάνουμε υποθέσεις
ανηλίκων, προσωπικές,
οικογενειακές, εμποροβιομηχανικές
Διαθέτουμε τα καλύτερα ηλεκτρονικά
σύγχρονα οπτικοακουστικά συστήματα

Εχεμύθεια 100%
Τα 30 χρόνια πείρα είναι η εγγύησή μας

Τηλ. 0977632963 & 0945319796

ΓΚΑΛΕΡΙ ΠΙΤΙΝΗ

ΠΡΟΣΟΧΗ

Μεγάλη προσφορά
για ξενοδοχεία πολυτελείας,
βίλλες ή σπίτια μεγάλα λουξ.

Θα δοθούν **2 φωτιστικά** ύψους 2.20 εκατοστά με 13 κεριά - λάμπες έκαστο, από αλάβαστρο (οι κίονες κορινθιακού ρυθμού), το φωτιστικό αμφορέας και ένας καθρέπτης σκαλιστός ύψους 2,25 χ 1.30 επίχρυσος σε τιμές δώρου.
Τα κομμάτια αυτά αξίζει να τα δείτε.

Γκαλερί Εβελιν και Γιώργου Πιτίνη
Με τις καλύτερες προφορές
σε έπιπλα μοναδικά αριστουργήματα μπερζέρες, φωτιστικά, πίνακες, σερβίτσια και άλλα αντικείμενα που θα δώσουν στο χώρο σας μια ιδιαίτερη πινελιά.
Ολα σε τιμες ΔΩΡΟΥ!!
Δείτε τις προτάσεις μας και επιλέξτε ό,τι ταιριάζει στο γούστο και τη φινέτσα σας.

Γκαλερί Εβελιν και Γιώργου Πιτίνη
μεταξύ Μίρα Μάρε και Λύρα Μπιτς

Ανοικτά 10.30 με 2.00 και 5.30 με 8.00
όλες τις ημέρες
Τηλ. 90883-78389

2438-3/4

ΜΕΝΤΙΟΥΜ-ΑΣΤΡΟΛΟΓΟΣ

ΝΙΚΟΣ

320-20/4

Ακριβείς προβλέψεις στον επαγγελματικό, αισθηματικό και οικονομικό τομέα.

Επαναφορά ατόμων
Ισχυρή υποβολή

Δέχεται μόνο με ραντεβού
στα τηλέφωνα: 31405 και 39201

Νέο KIA Rio

Η καλύτερη πρόταση στην κατηγορία του

με Standard

Υδραυλικό τιμόνι
Air-conditlon
Αερόσακο
Ράδιο/cd
Ηλεκτρικά παράθυρα και καθρέπτες
Κεντρικό κλείδωμα
Προβολείς ομίχλης

μόνο με € 8.990



και € 1.150 Κέρδος

Ποτέ δεν πήρατε τόσα πολλά με τόσα λίγα...

• Χωρίς προκαταβολή
• € 159 δόση το μήνα

ΚΙΑ

Σας δίνει πάντα κάτι περισσότερο

ΑΔΕΙΟ ΝΤΗΛ Π.ΔΡ. ΔΑΒΑΡΗ 25ο χλμ. Ν.Ε.Ο. Αθηνών-Κορίνθου, Τ.Κ. 196 00 Μάνδρα Αττικής, Τηλ.: 210 550 7000, Fax: 210 556 1298

ΑΠΟΚΛΕΙΣΤΙΚΟΙ ΑΝΤΙΠΡΟΣΩΠΟΙ ΑΦΟΙ ΧΑΤΖΗΜΙΧΑΛΗ
6ο χλμ. Ρόδου - Λίνδου τηλ. 22410 61824

X.3863-6/4

ΠΡΟΟΔΟΣ ΜΙΚΡΕΣ ΑΓΓΕΛΙΕΣ

ενοικιάσεις

ΕΝΟΙΚΙΑΖΟΝΤΑΙ: 1) Διαμέρισμα 3άρι επιπλωμένο, 100τ.μ., οδός Σωτήρος Ιξιά και 2) κατάστημα 35.10 τ.μ., με πατάρι και αυλή 40τ.μ. στην Ανάληψη, οδός Γ. Παπανδρέου 76. Πληρ. 22410/66312 και 22410/76850
2321-27/3

ΕΝΟΙΚΙΑΖΕΤΑΙ γραφείο (ρετιρέ) στη Ρόδο και επί της οδού Γ. Γρίβα, εμβαδού 80 τ.μ., κατάλληλο και για ιατρείο. Πληρ. τηλ. 22410/74579 και κινητό: 6937071451
2412-6/4

ΕΝΟΙΚΙΑΖΟΝΤΑΙ: Α) Διαμέρισμα, Β) Γκαρσονιέρα στην Ανάληψη, οδός Πτολεμαίων 65. Πληρ. τηλ. 63847
2463-28/3

ΕΝΟΙΚΙΑΖΕΤΑΙ επιπλωμένο στούντιος στη Ψαροπούλα, ενοίκιο 205 ευρώ. Πληρ. τηλ. 2241060423, 6938493968 και 6972326057
2465-30/3

ΕΝΟΙΚΙΑΖΕΤΑΙ επιπλωμένο στούντιος στην Ιαλυσό, ενοίκιο 210 ευρώ. Στην τιμή συμπεριλαμβάνονται φως και νερό. Πληρ. τηλ. 2241060423, 6938493968 και 6972326057
2465-30/3

ΕΝΟΙΚΙΑΖΕΤΑΙ οροφοδιαμέρισμα στην Σοφούλη, 80τ.μ. διαμπερές. Ενοίκιο 265 ευρώ. Πληρ. τηλ. 2241060423, 6938493968 και 6972326057
2465-30/3

ΕΝΟΙΚΙΑΖΕΤΑΙ κατάστημα επί της Αλ. Διάκου, 63τ.μ. και με πατάρι. Ενοίκιο 1000 ευρώ. Πληρ. τηλ. 2241060423, 6938493968 και 6972326057
2465-30/3

ΕΝΟΙΚΙΑΖΕΤΑΙ δ/μα 65τ.μ. στον Αγιο Νικόλαο ενοίκιο 382 ευρώ. Πληρ. τηλ. 2241060423, 6938493968 και 6972326057
2465-30/3

ΕΝΟΙΚΙΑΖΕΤΑΙ μαιζονέτα ανακαινισμένη στην Παλιά Πόλη 100τ.μ. Ενοίκιο 352 ευρώ. Πληρ. τηλ. 2241060423, 6938493968 και 6972326057
2465-30/3

ΕΝΟΙΚΙΑΖΕΤΑΙ επιπλ. δ/μα ορόφου στην Ψαροπούλα, 2υπν., 2 μπ. και κουζίνα. Ενοίκιο 420 ευρώ. Πληρ. τηλ. 2241060423, 6938493968 και 6972326057
2465-30/3

ΕΝΟΙΚΙΑΖΕΤΑΙ επαγγελματικός χώρος 130τ.μ., με ιδιαίτερο χώρο γραφείου και WC, για κάθε είδους επαγγελματική χρήση, επί της Αθηνών 122. Πληρ. τηλ. 22410/37468
ΓΔ-30/3

ΕΝΟΙΚΙΑΖΕΤΑΙ διαμέρισμα 1ου ορόφου, με ασανσέρ, 90τ.μ., 2 υπνοδωμάτια, κουζίνα, σαλοτραπεζαρία, μπάνιο, αποθήκη, ευήλιο, ευάερο, διαμπερές, χαμηλά κοινόχρηστα, καθόλου υγρασία, επί της οδού Αλεξ. Παναγούλη 99, πλησίον super market Σπανός. Οχι αλλοδαποί. Πληρ. τηλ. 6945431819
707-29/3

ΕΝΟΙΚΙΑΖΕΤΑΙ διαμέρισμα 3άρι, ισόγειο, λεωφόρο Ιαλυσού. Τηλ. 22410/92362, 1-6μ.μ.
2496-30/3

ΕΝΟΙΚΙΑΖΕΤΑΙ διαμέρισμα δυάρι ισόγειο, με αυλή, επιπλωμένο, κοντά στην πλατεία του Παραδεισίου. Τηλ. 22410/81884
2502-30/3

ΕΝΟΙΚΙΑΖΕΤΑΙ γκαρσονιέρα επιπλωμένη. Τηλ. 22410/66443
2499-30/3

ΕΝΟΙΚΙΑΖΕΤΑΙ ισόγειο διαμέρισμα, ανεξάρτητο (χωρίς κοινόχρηστα), 80τ.μ., δύο κυρίων υπνοδωματίων, σαλοτραπεζαρία, κουζίνα, μπάνιο και λοιποί βοηθητικοί χώροι, με χρήση αυλής, περιοχή Αγίου Ιωάννη, οδός Αγ. Σοφίας αρ. 26 (πρώην Γράμμου). Τηλ. 22410/43077, ώρες γραφείου
2500-30/3

ΕΝΟΙΚΙΑΖΕΤΑΙ διαμέρισμα 3άρι, 95τ.μ., τρίτος όροφος, με ιδιωτικό πάρκινγκ, επί της Γαριβάλδη. Πληρ. τηλ. 2241034914, απογευματινές ώρες 5-8
2526-3/4

ΕΝΟΙΚΙΑΖΕΤΑΙ δυάρι διαμέρισμα, δίπλα στην πλατεία Αγίου Ιωάννου. Πληρ. τηλ. 22410/22440 και 51006 κ. Χαρίκλεια
723-2/4

ΕΝΟΙΚΙΑΖΟΝΤΑΙ στο Παραδείσι επί της κεντρικής λεωφόρου (Λ. Δημοκρατίας 136), ωραιότατα μικρά επιπλωμένα διαμερίσματα (40τ.μ. έκαστο) για 1 ή 2 άτομα, διαμπερή, διπλές βεράντες, κήπο 4 στρέμματα, κιόσκι με κούνια - πάρκινγκ άνετο, ηλιακούς, με ωραιότατη θέα. Προτιμούνται εκπαιδευτικοί, υπάλληλοι ΔΕΗ - Αεροδρομίου, στρατιωτικοί. Πληρ. τηλ. (22410)81175 και κινητό 6934016503
2333-6/4

ΕΝΟΙΚΙΑΖΕΤΑΙ δίχωρο στούντιος στην Ιαλυσό, επιπλωμένα σε μοντέρνο design με θέρμανση και ηλιακό ενοίκια. Ενοίκιο 265 ευρώ. Πληρ. τηλ. 2241060423, 6938493968 και 6972326057
2465-30/3

ΕΝΟΙΚΙΑΖΕΤΑΙ κατάστημα στα Κοσκινού 100τ.μ., με 100τ.μ. αυλή και όλο τον εξοπλισμό καφετέριας. Ενοίκιο 600 ευρώ. Πληρ. τηλ. 2241060423, 6938493968 και 6972326057
2465-30/3

ΕΝΟΙΚΙΑΖΕΤΑΙ μονοκατοικία 85τ.μ. στ' Ασγούρου, με γκαράζ και κήπο. Πληρ. τηλ. 22410/62212
2466-30/3

ΕΝΟΙΚΙΑΖΕΤΑΙ κατάστημα 30τ.μ. γωνιακό, Δαμασκηνού 93 και Νικηταρά 1 (πλησίον πλ. Αγίου Νικολάου). Πληρ. τηλ. 90117 και 24868
2471-30/3

ΕΝΟΙΚΙΑΖΕΤΑΙ μονοκατοικία (δυάρι) με κήπο, επιπλωμένη, κατάλληλη για φοιτητές - στρατιωτικούς. Πληρ. 22410/27603, 6932583419 κ. Ζωή
2477-30/3

ΕΝΟΙΚΙΑΖΕΤΑΙ γκαρσονιέρα επιπλωμένη, Ιωαννίνων 13 - Ανάληψη. Πληρ. τηλ. 22410/63495
2478-30/3

ΕΝΟΙΚΙΑΖΕΤΑΙ γραφείο 100τ.μ., 1ου ορόφου, επί της Μ. Αθανασιάδη 9 (πρώην ακτή Κανάρη), κατάλληλο για κάθε επαγγελματική χρήση. Τηλ. 22410/30509
2479-30/3

ΕΝΟΙΚΙΑΖΕΤΑΙ δωμάτιο στην Π. Πόλη. Τηλ 22410/38557
2487-30/3

ΕΝΟΙΚΙΑΖΕΤΑΙ διαμέρισμα 70τ.μ., υπερυψωμένο, ισόγειο, με βεράντες και κήπο επιπλωμένο και εξοπλισμένο (θερμοσυσσωρευτές, τηλεόραση, τηλέφωνο, κλπ) χωρίς κοινόχρηστα (δύο υπνοδωμάτια, σαλόνι, κουζίνα, κλπ).-σε πάροδο Κ. Τσαλδάρη 2 Β. Ενοίκιο 450 ευρώ. Πληρ. το απόγευμα 3-5 στο τηλ. (22410)76525
2488-30/3

ΕΝΟΙΚΙΑΖΕΤΑΙ δ/μα 186τ.μ. επί της Αννης Μαρίας, 3 υπν., σαλόνι, κουζίνα, μπάνιο, με θέρμανση, 550 ευρώ. Πληρ. τηλ. 2241060423, 6938493968 και 6972326057
2465-30/3

ΕΝΟΙΚΙΑΖΕΤΑΙ διώροφο κατάστημα 104τ.μ., με βεράντα 31τ.μ. στην οδό Γεωργίου Λέοντος (Νιοχώρι). Τηλ. (22410) 35450 - 20277
2106-30/3

ΕΝΟΙΚΙΑΖΕΤΑΙ κατάστημα 100τ.μ., στην οδό Ορφανίδου (Νιοχώρι). Πληρ. τηλ. 22410/35450 και 20277
2106-30/3

ΕΝΟΙΚΙΑΖΕΤΑΙ γκαρσονιέρα ανεξάρτητη, με ένα υπνοδωμάτιο, κουζίνα, WC, κατάλληλη για φοιτητή, φοιτήτρια, εργένη, πλησίον Πανεπιστημίου Αιγαίου. Πληρ.. οδός Αγ. Ιωάννου 105 - Ρόδος Τηλ. 22410/21015. Τιμή ενοικίου 240 ευρώ
2513-2/4

ΕΝΟΙΚΙΑΖΕΤΑΙ επιπλωμένο δωμάτιο, με πολυκουζινάκι και ατομική τουαλέτα, επί της οδού Θεμιστοκλέους Σοφούλη, πάροδος Τερψιχόρης 3. Πληρ. τηλ. 22410/61221
717-3/4

ΕΝΟΙΚΙΑΖΕΤΑΙ διαμέρισμα ισόγειο, με αυλή και κήπο, στα Μαριτσά, κοντά στην καφετέρια Αλέξανδρος. Πληροφορίες τηλ. 22410/47913
2523-3/4

ΕΝΟΙΚΙΑΖΕΤΑΙ κατάστημα ισόγειο στην πόλη της Ρόδου και στην οδό Αλεξάνδρου Διάκου αρ. 78, κατάλληλο για οποιαδήποτε επαγγελματική χρήση, εμβαδού 65τ.μ. Πληρ. τηλ. 22460/71203, 22460/71434 και 22410/23621
2364-10/4

ΕΝΟΙΚΙΑΖΟΝΤΑΙ: 1) Καταστήματα επί της 28ης Οκτωβρίου 30τ.μ., με 12τ.μ., πατάρι. Επίσης και 60τ.μ. με 20τ.μ. πατάρι, 450 ευρώ και 900 ευρώ αντίστοιχα, 2) Ενοικιάζεται κατάστημα επί της Τσαλδάρη, 220 τ.μ., 950ευρώ, 3) κατάστημα επί της Καναδά 300τ.μ., 3000 ευρώ, 4) βιοτεχνικός χώρος και κατάστημα 60τ.μ., 176 ευρώ, επί της Καποδιστρίου. Πληρ. 22410/60423, 6972326057 και 6938493968
2447-30/3

ΕΝΟΙΚΙΑΖΕΤΑΙ διαμέρισμα δύο (2) κυρίων δωματίων, με σαλόνι, εμβαδού 75τ.μ., που βρίσκεται στην πόλη της Ρόδου και στην οδό Μανώλη Παπαναστάση αρ. 12. Πληρ. τηλ. 22410/23842 και 22410/23621
2442-23/3

ΕΝΟΙΚΙΑΖΕΤΑΙ σε ήσυχη περιοχή στο κέντρο της πόλης, κοντά στο Πανεπιστήμιο, διαμέρισμα με δύο δωμάτια, καθιστικό, κουζίνα, μπάνιο. Πληροφορίες τηλ. 6944199527
2458-30/3

ΕΝΟΙΚΙΑΖΕΤΑΙ διαμέρισμα 70τ.μ., στην Ιαλυσό κοντά στο Βερόπουλο, επιπλωμένο, με δύο υπνοδωμάτια, σαλόνι και κουζίνα. Πληρ. τηλ. 22410/93204
2457-6/4

ΕΝΟΙΚΙΑΖΕΤΑΙ διαμέρισμα τριάρι, Μόντε Σιμθ, Διουσκορίδων. Πληρ. τηλ. 22410/91773
2464-28/3

ΕΝΟΙΚΙΑΖΕΤΑΙ στην πιο εμφανή περιοχή του συνοικισμού των Δασκάλων, οδός ηρωίδος Αναστασίας 29, ισόγειο διαμέρισμα ενός υπνοδωματίου, με ντουλάπα, σαλόνι-κουζίνα ενιαίο, WC, και αυλή μπροστά. Πληρ. εντός και στο τηλ. 22410/33724 και 22410/75440
2460-30/3

ΕΝΟΙΚΙΑΖΕΤΑΙ αποθήκη 150τ.μ., με δύο ψυγεία, στα Κοσκινού. Πληρ. τηλ. 22410/69330
2508-6/4

ΕΝΟΙΚΙΑΖΕΤΑΙ διαμέρισμα 3άρι στον 1ο όροφο, ευρύχωρο, ευήλιο, πλήρως ανακαινισμένο, οδός Υψηλάντου 40, στον Αγιο Νικόλαο. Τιμή 290 ευρώ. Τηλ. 22410/92653 και 22410/95157
2510-1/4

ΕΝΟΙΚΙΑΖΕΤΑΙ δωμάτιο επιπλωμένο, επί της οδού Καναδά 114. Πληρ. τηλ. 23411 κ. Ειρήνη
2504-1/4

ΕΝΟΙΚΙΑΖΕΤΑΙ διαμέρισμα 3άρι, με δύο υπνοδωμάτια, στην Ιαλυσό, κοντά στου Βερόπουλου. Πληρ. τηλ. 6973812839 και 22410/95544
2521-1/4

ΕΝΟΙΚΙΑΖΟΝΤΑΙ: 1) οροφοδιαμέρισμα 4ου ορόφου (ρετιρέ), 120τ.μ., με αυτόνομη θέρμανση (καλοριφέρ), κλιματισμό, ηλιακό θερμοσίφωνο, συνδεδεμένο με το αποχετευτικό, με βεράντα 150τ.μ., και απεριόριστη θέα, στην οδό Δημ. Αναστασιάδη 47. 2) Ισόγεια γκαρσονιέρα 35τ.μ., πλήρως επιπλωμένη και εξοπλισμένη, για φοιτητή-α, στην οδό Αντ. Βολονάκη 4. Πληρ. τηλ. 6944363701
2505-1/4

ΚΟΣΚΙΝΟΥ
Ενοικιάζεται διαμέρισμα 3άρι, α' ορόφου, κοντά στην πλατεία
Πληροφορίες τηλ. 22410/62469
ΓΔ-10/4

ΕΝΟΙΚΙΑΖΕΤΑΙ
ισόγειο κατάστημα 110τ.μ., με αυλή, τριφασικό ρεύμα, κατάλληλο για οποιαδήποτε επαγγελματική χρήση στο Καρακόνερο.
Τηλ. 22410/65253 και 6978194019
2413-15/4

ΕΝΟΙΚΙΑΖΕΤΑΙ
στούντιο πλήρως εξοπλισμένο, με ατομικό μπάνιο.
Πληρ. τηλ. 22410/61628, 22410/61937 και 6944287773
X3832-6/4

ΕΝΟΙΚΙΑΖΕΤΑΙ
το εστιατόριο ΠΗΝΕΛΟΠΗ στην πλατεία Κατταβιάς
Πληροφορίες εντός ή στο κιν. 6976334684
2328-30/3

ΕΝΟΙΚΙΑΖΟΝΤΑΙ
2 ΓΚΑΡΣΟΝΙΕΡΕΣ ΕΠΙΠΛΩΜΕΝΕΣ, ΣΕ ΚΑΙΝΟΥΡΙΑ ΟΙΚΟΔΟΜΗ, ΜΕΣΑ ΣΤΗΝ ΠΑΣΤΙΔΑ
Πληροφορίες τηλ. 22410/38272 και 6947264813
704-29/3

πωλήσεις

ΕΥΚΑΙΡΙΑ!!! Πωλείται η μισή ή ολόκληρη επιχείρηση - καφετέρια, στο κέντρο της τουριστικής περιοχής της πόλης, λόγω της τοποθεσίας της (γωνιακή) και του μεγέθους της (βοηθητικοί χώροι) έχει πολλά περιθώρια περαιτέρω ανάπτυξης. Τηλ. 22410/61585 ή 6944717174
679-30/3

ΠΩΛΕΙΤΑΙ επιχείρηση οβελιστήριο - εστιατόριο στο κέντρο της πόλης στα 100 Μαγαζιά σε τιμή ευκαιρίας, πλήρως εξοπλισμένο. Τηλ. 6947523894 και 22410/29131, 9π.μ.-4μ.μ. και 6-10μ.μ.
2468-28/3

ΠΩΛΟΥΝΤΑΙ τραπέζια, καρέκλες και ένα ψυγείο βιτρίνας. Πληρ. τηλ. 22410/36028 και 6946168973
2474-28/3

ΠΩΛΕΙΤΑΙ επιχείρηση γνωστής κεντρικής καφετέριας. Δεκτές σοβαρές προτάσεις. Κτηματομεσιτικό γραφείο Εμμ. Μ. Κρανίδης, Αμερικής 50 - Ρόδος 85100, ώρες γραφείου 9-13και 5-9 Τηλ. 22410/27082-26476 και κιν. 6944347405. Φαξ.: 22410/27101
X3820-30/3

ΠΩΛΕΙΤΑΙ αγρός 9000τ.μ., κοντά στα γραφεία της Mercedes στην Αγία Βαρβάρα - Κοσκινού. Κτηματομεσιτικό γραφείο Εμμ. Μ. Κρανίδης, Αμερικής 50 - Ρόδος 85100, ώρες γραφείου 9-13και 5-9 Τηλ. 22410/27082-26476 και κιν. 6944347405. Φαξ.: 22410/27101
X3820-30/3

ΠΩΛΕΙΤΑΙ 3άρι καινούργιο, 1ου ορόφου, πολυτελούς κατασκευής στην οδό Σωτήρος στην Ιξιά. Δεκτά δάνεια. Κτηματομεσιτικό γραφείο Εμμ. Μ. Κρανίδης, Αμερικής 50 - Ρόδος 85100, ώρες γραφείου 9-13και 5-9 Τηλ. 22410/27082-26476 και κιν. 6944347405. Φαξ.: 22410/27101
X3820-30/3

ΠΩΛΕΙΤΑΙ αγρός 200τ.μ. στ' Ασγούρου, με ωραία θέα, άρτιο και οικοδομήσιμο. Κτηματομεσιτικό γραφείο Εμμ. Μ. Κρανίδης, Αμερικής 50 - Ρόδος 85100, ώρες γραφείου 9-13και 5-9 Τηλ. 22410/27082-26476 και κιν. 6944347405. Φαξ.: 22410/27101
X3820-30/3

ΠΩΛΟΥΝΤΑΙ λόγω μετακόμισης τα κάτωθι είδη: 1) Τρία γραφεία 60 ευρώ έκαστο, 2) Ενα πλυντήριο πιάτων 200 ευρώ, 3) Ενα έπιπλο - μπαρ 440 ευρώ. Ολα είναι σε άριστη κατάσταση και πωλούνται σε τιμή έκπληξη. Πληροφορίες τηλ. 22410/22853
721-4/3

ΠΩΛΟΥΝΤΑΙ
από το ξενοδοχείο «ΜΟΣΧΟΣ» εντός πόλης, έπιπλα (υπνοδωματίων) σε πολύ καλή κατάσταση. Πληρ. πρωινές ώρες, τηλ. επικοινωνίας 2241036900 και 6944199527
1403-28/3

ΠΩΛΟΥΝΤΑΙ
από βιοτεχνία σφολιατοειδών και πίτσας τα παρακάτω: Φούρνος Clivanex διπλός περιστροφικός πετρελαίου με δύο καρότσια, ταχυζυμωτήριο, ζυμωτήριο απλό, σφολιατομηχανή, μηχανή παραγωγής διαφόρων σφολιατοειδών rucart, φούρνος tornati Ιταλίας περιστροφικός και λαμαρινών με στόφα για σφολιατοειδή και κρουασάν, πρέσα για βούτηρο σφολιάτας, τυλιχτική μηχανή κρουασάν, ψυγείο βιτρίνα παγωτού, μηχανή γρανίτας, μηχανή παγωτού SOFT (1 γεύση), ψυκτικό μηχάνημα για κατάψυξη 3,5 τ., λειωμένη κατάψυξη 60 κυβικών.
Πληρ. (10-2) 22410/73990
X3838

ΕΥΚΑΙΡΙΑ ΠΩΛΟΥΝΤΑΙ
πολυθρόνες μπαμπού με μαξιλάρι σε καλή κατάσταση.
Τηλ. 22410/76009 και 22410/22331
T1339-30/3

μαθήματα

ΜΑΘΗΜΑΤΙΚΑ ΦΥΣΙΚΗ - ΧΗΜΕΙΑ
ΙΩΑΝΝΗΣ ΡΟΥΣΟΣ
Μαθηματικός Παν. Αθηνών, Μιχ. Ρούσος, Φυσικός Παν. Αθηνών
Τμήματα 2-3 ατόμων
Τηλ. 6972576361
2448-30/3

X3818-30/3
Νιοχώρι Ελαιώνας
Επιστροφές Τώρα
Νέα Εκπαίδευση
PROGRAM PLUS COMPUTER
Μανώλης Σ. Σοφίλλας
Ανέμπαση Εργασίας
ΤΜΗΜΑΤΑ ΓΙΑ: Μαθητές, Σπουδαστές, Γυμνασίου-Λυκείου, Ενήλικες - Επαγγελματίες
Windows-Σχεδίαση-Corel Draw
Photoshop-Προγραμματισμός
Σχεδίαση Ιστοσελίδων-Internet
Word-Excel-Access-Power Point-Email
Διδάσκει πτυχιούχος του University of Baltimore U.S.A
ΠΙΣΤΟΠΟΙΗΜΕΝΟ ΕΞΕΤΑΣΤΙΚΟ ΚΕΝΤΡΟ
ΚΟΔΡΙΓΚΤΩΝΟΣ 91 Τηλ. 02410-31761

μηχανοκίνητα

ΠΩΛΕΙΤΑΙ αυτοκίνητο TOYOTA Diesel σε άριστη κατάσταση (προσεγμένο), τετράπορτο, για ιδιώτες, οι οποίοι επιθυμούν οικονομία και σιγουριά. Πληρ. τηλ. 22410/24682
ΓΔ-3/4

ΠΩΛΕΙΤΑΙ
ΣΕ ΤΙΜΗ ΕΥΚΑΙΡΙΑΣ
SUPER MARKET στην πλατεία της Ανάληψης, λόγω οικογενειακών αναγκών, σε καλή κατάσταση.
Πληρ. τηλ. 22410-68580
2367-30/3

ΠΩΛΕΙΤΑΙ NISSAN PRIMERA 1,6 Δεκέμβριος 2000 (με 40.000 χλμ.), ηλεκτρικές κλειδαριές, ηλεκτρικά παράθυρα, κλιματισμός, ηλεκτρικοί καθρέφτες, ρυθμιζόμενα φώτα, ζαντολάστιχα, δερμάτινα καθίσματα, σε άριστη κατάσταση. Τιμή 12.000 ευρώ. Πληροφορείς τηλ. 6945875769
2452-27/3

ΠΩΛΕΙΤΑΙ αυτοκίνητο TOYOTA COROLLA 1300 c.c., χρώμα, λευκό, μοντέλο του'90, σε καλή κατάσταση. Τιμή 1800 ευρώ. Πληροφορίες τηλ. 22410/34902 και 6942580848
2454-28/3

ΠΩΛΟΥΝΤΑΙ: 1) αυτοκίνητο μάρκας AUDI 100, 1.900 κ.ε., σε εξαιρετική κατάσταση, με δερμάτινο σαλόνι, κοτσαδόρο και Full extra σε εξαιρετική τιμή και β) αυτοκίνητο μάρκας MINI 1000 c.c., συλλεκτικό κομμάτι, με ξύλινη επένδυση, ζάντες, όλα τα σέρβις, σε εξουσιοδοτημένο συνεργείο και σε άψογη κατάσταση. Πληρ. τηλ.6942210685 όλες τις ώρες και 22410/77987 μόνο απόγευμα
2480-30/3

AUTOHELLAS ATEE Hertz
Πωλούνται τα ακόλουθα αυτοκίνητα σε άριστη κατάσταση - προσιτές τιμές και με διακονισμό:
- FIAT SEICENTO, μοντ. 2000, 3.962 €
- CITROEN SAXO 1,1, μοντ. 2000, 5.136 €
- FIAT PUNTO 1,1 μοντ. 1998, 4.696 €
- SEAT CORDOBA 1,4 A/C, 6.163 €
- TOYOTA COROLLA 1,3 A/C μοντ. 1999, 7.924 €
- FORD FOCUS 1,4 A/C,μοντ. 2001, 10.565 €
- OPEL CORSA 1,9 A/C, μοντ. 2000, 5.869 €
- RENAULT TWINGO OPEN, μοντ. 2000, 5.869 €
- SEAT IBIZA 1,0 A/C, μοντ. 2001, 8.070 €
- FIAT PUNTO 1,2 A/C μοντ. 2001, 6.897 €
- SUZUKI JEEP SAMURAI 1,3 μοντ. 2000, 7.924 €

Για πληροφορίες τηλ. 22410/98200 - -22410/25888
2368-30/3

ΠΩΛΕΙΤΑΙ Ή ΕΝΟΙΚΙΑΖΕΤΑΙ
ΜΑΓΑΖΙ 320τ.μ., στη βιομηχανική ζώνη στ' Ασγούρου
Πληρ. τηλ. 22410/30913,6932075197, 693814354 και 6944380562
2503-10/4

ΕΝΟΙΚΙΑΖΟΝΤΑΙ ΚΑΤΑΣΤΗΜΑΤΑ
ΕΠΙΦΑΝΕΙΑΣ 35τ.μ., 21τ.μ. & 10τ.μ.
Εντός του πολυτελέστατου Ξενοδοχειακού & Συνεδριακού Συγκροτήματος **RODOS PALACE.**
Για περισσότερες πληροφορίες παρακαλούμε επικοινωνείστε άμεσα με την Κα Κ. Μανουσάκη
Τηλ.: 22410 25222, 22410 97218 RODOS PALACE
Resort Hotel • Convention Center
X3831-23/3

ΠΩΛΕΙΤΑΙ
ΒΙΛΛΑ στα Κοσκινού έναντι εστιατορίου ΕΔΕΜ μαζί με οικόπεδο. Δεκτές μόνο σοβαρές προτάσεις
Τηλέφωνα επικοινωνίας κυρία Βασιλική 6946516114 - 0032476630190
2430-30/3

RODOS PALACE
Resort Hotel • Convention Center

Το μεγαλύτερο ξενοδοχειακό συγκρότημα της Ρόδου ζητεί το ακόλουθο προσωπικό:

- **Food & Beverage Manager**
  Με ανάλογη προϋπηρεσία σε ξενοδοχεία πολυτελείας
- **Υπαλλήλους Υποδοχής**
  Γνώστες Αγγλικών, Γερμανικών, με ανάλογη προϋπηρεσία
- **Προϊσταμένη Ορόφων & Βοηθούς αυτής**
- **Υπάλληλο κρατήσεων**
  Γνώση αγγλικής υποχρεωτική, με ανάλογη προϋπηρεσία

Οι ενδιαφερόμενοι για τις ανωτέρω θέσεις μπορούν να στείλουν ένα βιογραφικό τους σημείωμα με μία πρόσφατη φωτογραφία στην Διεύθυνση της εταιρείας υπ' όψιν Κου Π. Ρούμπη.

Επίσης ζητούνται:
- Ηλεκτρολόγοι
- Υδραυλικοί
- Chef / Sous Chef
- Μάγειρας Α', Β' & βοηθοί
- Ζαχαροπλάστες Α' & Β'
- Μπουφετζής Α' & Β'
- Σερβιτόροι & βοηθοί
- Μπάρμεν Α' & Β'
- Hostess
- Λαντζέρηδες
- Νυχτερινός Receptionist
- Γκρουμ (κάτοχοι αδείας οδήγησης αυτοκινήτου)
- Κλητήρας (κάτοχος αδείας οδήγησης μοτοποδηλάτου)
- Καμαριέρες
- Καθαρίστριες
- Εργάτες

X3831-30/3

Για τις ανωτέρω ειδικότητες μπορείτε να απευθυνθείτε προσωπικά, μετά την 10η Ιανουαρίου 2003, καθημερινά και κατά τις ώρες 10.00 - 15.00 στην Διεύθυνση Προσωπικού του ξενοδοχείου, στον Κο Π. Ρούμπη.

Ξενοδοχείο Ρόδος Παλάς
Λεωφ. Ιαλυσού, Τ.Θ. 121, Ιξιά, Ρόδος
Τηλ. 02410 25222, 02410 97235, Fax: 02410 25350

ΠΛΥΝΤΗΡΙΟ ΧΑΛΙΩΝ
Cleaning Pro
πλένουμε & φυλάμε:
• ΧΑΛΙΑ - ΜΟΚΕΤΕΣ - ΦΛΟΚΑΤΕΣ
• ΠΑΠΛΩΜΑΤΑ - ΚΟΥΒΕΡΤΕΣ
☎ 22410.60585
email: abonis@otenet.gr
ΙΔΙΟΚΤΗΤΕΣ ΕΙΔΙΚΕΣ ΕΓΚΑΤΑΣΤΑΣΕΙΣ: ΝΙΚΗΦ. ΒΡΕΤΤΑΚΟΥ - ΑΣΓΟΥΡΟΥ
T1411-20/3/2004

ΠΩΛΟΥΝΤΑΙ
ΜΟΝΟ ΑΠΟ ΤΟ ΓΡΑΦΕΙΟ ΜΑΣ
1) Ο πρώτος όροφος 2όροφης κατοικίας, 145τ.μ., σε πολύ καλή τοποθεσία και πολύ καλή τιμή
2) Ισόγειο ανακαινισμένο γωνιακό, σε 2όροφη κατοικία με κήπο πλησίον σταδίου «Διαγόρας»
3) Διαμέρισμα 90τ.μ. στο Νιοχώρι 27εκ. μόνο
4) Ισόγειος κατοικία 125τ.μ, επί της Ηρώων Πολυτεχνείου, κατάλληλο για μαγαζί, γραφεία, ιατρείο,κλπ.
5) Σε κεντρικότατο γωνιακό τουριστικό σημείο πωλούνται τρεις ορόφοι 100τ.μ., περίπου έκαστος σε καρά γιαπί, κατάλληλοι για οικία, γραφεία, κλπ.
6) Διαμερίσματα 2άρια, 3, 4 υπό κατασκευήν σε πολύ καλές περιοχές της πόλεως
7) Διαμερίσματα 3άρια, σε 2όροφη πολυκατοικία, έτοιμα, με κήπο, στην Ιαλυσό
8) Διαμέρισμα 4άρι λουξ κατακευής, απέναντι από τη θάλασσα, με τεράστιες βεράντες, εντός πόλεως
9) Μεζονέτες στα Κοσκινού, Ιξιά, παραλία Ιαλυσού
10) Ενοικιάζεται αποθήκη 700τ.μ., επί του κεντρικού δρόμου Ρόδου - Καλλιθέας και μαγαζιά 140τ.μ. έκαστο
Ο,τιδήποτε θέλετε να πουλήσετε ή να εκτιμήσετε, ελάτε σε μας.
Η μεγάλη μας πείρα, το παλαιότερο γραφείο στη διάθεσή σας
Γ. ΝΕΟΦΥΤΟΥ
ΔΗΜ. ΘΕΟΔΩΡΑΚΗ 40
- ΤΗΛ. 20989 - 21434
X3814-30/3

ΑΙΓΑΙΟΚΤΗΜΑΤΙΚΗ
ΠΩΛΟΥΝΤΑΙ ΤΑ ΚΑΤΩΘΙ ΑΚΙΝΗΤΑ
(Δ.Δ.= Δάνεια Δεκτά)
ΔΙΑΜΕΡΙΣΜΑΤΑ: ΕΤΟΙΜΟΠΑΡΑΔΟΤΑ ΚΑΙΝΟΥΡΓΙΑ ΚΑΙ ΜΕΤΑΧΕΙΡΙΣΜΕΝΑ
ΔΥΑΡΙΑ (1 υπν.)
35τ.μ. Ιαλυσό (studio) 30.000 € (Δ.Δ.)
54τ.μ. (ισ. υπ/νο) Ροδίνι (6 ετών) 22 εκ. 64.563 €
60 τ.μ. α' ορ. καινούργιο στο Καρακόνερο, 82.171 €, (28 εκ.) (ΔΔ)
ΤΡΙΑΡΙΑ (2 υπν.)
75 τ.μ. (2 υπν.) ορ/σμα καινούργιο Καρακόνερο (37,5 εκ.) -110.051 € (Δ.Δ.)
80τ.μ. (πμ/γειο) στους Δασκάλους (23 εκ)., 67.498 €
85τ.μ. στην Ιαλυσό, 111.518 €, (38 εκ.)(ΔΔ)
87 τ.μ.καινούργιο στο Ροδίνι (40 εκ.)
91τ.μ. 3studios ρετιρέ Ιαλυσό 30 εκ. - 88.041 € (Δ.Δ.)
94τ.μ. (ισόγειο) μαρμ/βά 15 εκ. - 44.020 €
102τμ.(2 υπν.) καινούργιο, Καρακόνερο, 44 εκ. (129.126 €) (Δ.Δ.).
ΤΕΣΣΑΡΙΑ (3 υπν.) και άνω
93τ.μ. καινούργιο, Ροδίνι (46 εκ.) 135.000 € (Δ.Δ.)
94τ.μ. (3 υπν.) 1ος όροφ. Αγ. Αναργύρους 88.041 € (30 εκ.) Δ.Δ
106 τ.μ. (3 υπν.)ορ/σμα Θεμ. Σοφούλη 108.584 € (37 εκ.) Δ.Δ
112τ.μ. (3 υπν.) Στοκχόλμης 50 εκ. - 146.735 € (Δ.Δ.)
116τ.μ. ισ. υπ/νο (3 υπν.) Πτολεμαίων (55 εκ.) - 161.408 € (Δ.Δ.)
118τ.μ. σε σοβά στους Δασκάλους, 93.910 , (32 εκ.) (Δ.Δ.)
120τ.μ. ισόγειο. (3 υπν.) στην Πειραιώς, ετοιμοπαράδοτο,161.408 €, (54 εκ.) (Δ.Δ.)
120τ.μ. καινούργιο στο Καρακόνερο (56 εκ.) (164.343 €) (Δ.Δ.)
160τ.μ. α' ορ. κολώνες, Δασκάλους (32 εκ.) 93.910 €
ΜΕΖΟΝΕΤΤΕΣ - ΜΟΝΟΚΑΤΟΙΚΙΕΣ - ΠΑΛΙΑ ΣΠΙΤΙΑ
60τ.μ. παραδοσιακό, με καμάρα Κοσκινού, 53.000 € (Δ.Δ.)
70τ.μ. με αυλή Π. Πόλη κοντά στο Ρολόι (28 εκ.) 82.170 €
80τ.μ. διόροφο με αυλή, Ρολόι (45εκ.) 132.061 € (Δ.Δ.)
80τ.μ. καινούργια μεζονέτα στην Ιαλυσό (38 εκ). (111.518 €) (Δ.Δ.)
80τ.μ. καινούργια, λουξ μον/κία στη Θολό, σε 5 στρ. (48 εκ.) 140.000 € (Δ.Δ.)
80 τ.μ. μον/κία στα Κρητικά, 100.000 €
90 τ.μ. δυόροφη Μητρόπολη με αυλή 55.759 € (19 εκ.)
90 τ.μ. δυόροφη μον/κία στο Παραδείσι με τζάκι 64.563 €, (22 εκ.) (Δ.Δ.)
120τ.μ. καινούργια μεζ/τα στο Ροδίνι 80 εκ., 234.776 € (Δ.Δ.)
130τ.μ. μονοκατοικία, σε μπετά, σε 1 στρ. Τρεις - Παστίδα 33 εκ. (96.845 €)
140τ.μ. μεζ/τα (μπετά) στα Κοσκινού 30 εκ., 117.388 € (Δ.Δ.)
140 τ.μ.μονοκατοικία σε μπετά σε 1.300 τ.μ. Κοσκινού 40 εκ. (117.388 €)
140τ.μ. (με 70 υπ.) (σε μαρμαροσοβά) στην Ιαλυσό 146.735 €, (50 εκ.) (ΔΔ

ΠΡΟΟΔΟΣ ΜΙΚΡΕΣ ΑΓΓΕΛΙΕΣ ΜΙΚΡΕΣ ΑΓΓΕΛΙΕΣ ΠΡΟΟΔΟΣ

διάφορα

ΜΟΝΩΣΕΙΣ
21 ΧΡΟΝΙΑ!
ΑΡΧΩΝ ΣΑΜΑΡΤΖΗΣ
Πληροφορίες τηλ. 23030-32054-20021
X3808-30/3

✓ΚΤΙΣΜΑΤΑ
✓ΠΛΑΚΑΚΙΑ ✓ΣΟΒΑΔΕΣ
✓ΚΕΡΑΜΟΣΚΕΠΕΣ
ΕΡΓΑΣΙΑ ΕΓΓΥΗΜΕΝΗ
Πληρ. τηλ. 6945757775 κ. Βασίλη
2288-25/3

ΥΔΡΑΥΛΙΚΟΣ
ΑΝΑΛΑΜΒΑΝΟΥΜΕ πάσης φύσεως υδραυλικές εργασίες μικρές και μεγάλες **κ. ΔΗΜΗΤΡΗΣ**
● ΕΓΚΑΤΑΣΤΑΣΕΙΣ ΥΔΡΕΥΣΗΣ - ΘΕΡΜΑΝΣΗΣ
● ΚΑΛΟΡΙΦΕΡ - ΗΛΙΑΚΑ
● Σύνδεση με το αποχετευτικό της ΔΕΥΑΡ.
● ΑΠΟΦΡΑΞΕΙΣ με ηλεκτροκίνητο μηχάνημα.
Συντηρήσεις
ΣΑΟΥΝΑ ΦΙΝΛΑΝΔΙΑΣ
ΑΠΟ ΞΥΛΟ
Χειροποίητες υγιεινές
σε όλες τις διαστάσεις με τις σωστές προδιαγραφές από έμπειρο προσωπικό για βίλες - διαμερίσματα - ξενοδοχεία - γυμναστήρια
Τηλ. 2241090230 και κινητό 6944344911
2138-30/3

ΥΔΡΑΥΛΙΚΑ ΚΑΛΟΡΙΦΕΡ
ΠΑΝΝΗΣ ο ΑΤΛΑΣΗΣ
• ΕΓΚΑΤΑΣΤΑΣΕΙΣ
• ΑΝΑΚΑΙΝΙΣΕΙΣ
• ΣΥΝΤΗΡΗΣΕΙΣ
Τηλ. 22410/29898 και 6973610779
2482-20/4

ζητήσεις

ΖΗΤΕΙΤΑΙ δεσποινίς ή κυρία, που να γνωρίζουν ελληνικά και αγγλικά, να εργαστεί σε τουριστικό μαγαζί. Συνεχές απογευματινό ωράριο, περιοχή Πεύκοι - Λίνδος. Πληρ. τηλ. 6944-395913 και 22410/35861
683-30/3

ΖΗΤΕΙΤΑΙ από οικογένεια κυρία από Ρωσία - Ουκρανία - Μολδαβία για να προσέχει παιδί με ειδικές ανάγκες. Μισθός 500 ευρώ + ΙΚΑ. Ωρες εργασίας 8.30-18.00 όχι Κυριακή. Πληρ. τηλ. 33646-73166-34556
2462-28/3

ΖΗΤΕΙΤΑΙ εσωτερική οικιακή βοηθός. Πληρ. τηλ. 6977300739
X3853-30/1

ΖΗΤΕΙΤΑΙ γυμνάστρια AEROBIC σε γυμναστήριο, για πρωινές ώρες. Πληροφορίες τηλ. 22410/98037 και 96862
2509-1/4

ΖΗΤΕΙΤΑΙ ψησταριάς ή ψησταριά, να εργαστεί σε εστιατόριο της Παλιάς Πόλης. Τηλ. 25549 - 75926, 10π.μ.-4μ.μ.
2527-3/4

ΖΗΤΕΙΤΑΙ υπάλληλος, νέα, ευπαρουσίαστη, για κατάστημα αξεσουάρ στην Παλιά Πόλη, με γνώσεις αγγλικής, γερμανικής ή ιταλικής. Πληροφορίες τηλ. 6944866191
ΓΔ-1/4

ΖΗΤΕΙΤΑΙ
πωλήτρια για το χρυσοχοείο του Βασίλη Νικολιδάκη που να μιλάει αγγλικά - γερμανικά.
Ωράριο: 9.00-18.00
Πληροφορίες τηλ. 22410/26565 και 6945061926
2525-6/4

Η ΕΤΑΙΡΕΙΑ ΕΝΟΙΚΙΑΣΕΩΣ ΑΥΤΟΚΙΝΗΤΩΝ THRIFTY CAR RENTAL
ΖΗΤΕΙ
για τη νέα καλοκαιρινή περίοδο, προσωπικό με απαραίτητα προσόντα την κατοχή άδειας οδηγήσεως αυτοκινήτου και τη γνώση της αγγλικής ή και γερμανικής γλώσσας
Τηλ. 22410/96542-3 ή κινητό 6942461057
T1338-30/13

ΑΠΟ ΕΜΠΟΡΙΚΗ ΕΠΙΧΕΙΡΗΣΗ
ΖΗΤΕΙΤΑΙ
δεσποινίς ή κυρία μέχρι 30 ετών, για τη θέση της γραμματέως πωλήσεων και έκδοση τιμολογίων
Απαραίτητα προσόντα:
• Καλή γνώση προγράμματος EUROFASMA (εμπορική διαχείριση)
• Χρήση προγραμμάτων WORD - EXCEL
• Γνώση αγγλικής γλώσσας
Τηλ. επικοινωνίας 22410/69870, 4μ.μ. κ. Θωμά
X3859-6/4

Από την εταιρεία «ΤΡΟΦΟΚΑΖΑ» (εμπορίας & διακίνησης τροφίμων)
ΖΗΤΟΥΝΤΑΙ:
1) ΟΔΗΓΟΣ ηλικίας έως 35 ετών, κάτοχος Γ' επαγγελματικού διπλώματος
2) Γραμματέας με άριστη γνώση Η/Υ (κατά προτίμηση προγράμματος DEFACTO)
3) Εμπειρος πωλητής
Τυχόν προϋπηρεσία θα ληφθεί σοβαρά υπόψη.
Πληροφορίες τηλ. 22410/61207/67534, fax: 22410/61276
X3842-30/3

ΖΗΤΟΥΝΤΑΙ: Διανομείς - πωλητές από 18 ετών ανεξαρτήτου φύλου, για την προώθηση των προϊόντων υγείας, περιποίηση σώματος - δέρματος κυτταρική διατροφή. Προσφέρονται: Ειδική εκπαίδευση, γρήγορη επαγγελματική εξέλιξη, ποσοστά - μπόνους. Ελεύθερο ωράριο. Για ραντεβού τηλεφωνήστε τώρα κιν.: 6977946940 από 7 το πρωί έως 8 το βράδυ. Σταθερό: 22410/90317 από 5 το απόγευμα έως 8 το βράδυ
693-30/3

ΖΗΤΕΙΤΑΙ πωλήτρια για τουριστικό κατάστημα στην Παλιά Πόλη, με πείρα στα τουριστικά ρούχα, να γνωρίζει τουλάχιστον την αγγλική για απογευματινό ωράριο. Πληρ. τηλ. 22410/34605 και 22410/31476
2453-27/3

ΖΗΤΟΥΝΤΑΙ: α) Υπάλληλος με δίπλωμα αυτοκινήτου και β) τεχνίτης ή βοηθός για γυψοσανίδες ή μοινιώσεις ή ξυλουργικά. Πληρ. τηλ. 22410/67300 και 22410/67301
T1402-27/3

ΚΥΡΙΑ ΡΩΣΙΔΑ 22 ετών, με γνώσεις ρωσικά, αγγλικά και λίγα ελληνικά, ζητάει να προσέχει ηλικιωμένους ή μικρά παιδιά. Πληρ. τηλ. 6972522708
2495-30/3

ΖΗΤΟΥΝΤΑΙ
μάγειρες (έως 40 ετών) με προϋπηρεσία στην ιταλική κουζίνα.
Πληρ. 11π.μ.-2μ.μ., τηλ. 2241073990
X3838-6/4

ΑΠΟ ΤΟ ΕΣΠΑΤΟΡΙΟ ΜΕΓΑΡΟ Π. ΠΟΛΗ
ΖΗΤΟΥΝΤΑΙ
1) Μαιτρ για εξωτερικούς χώρους
2) Σερβιτόροι, άνδρες και γυναίκες
3) Βοηθοί σερβιτόρων άνδρες και γυναίκες
4) Πορτιέρης
5) Μία λαντζιέρα για ολιγόωρη πρωινή απασχόληση.
Θα προτιμηθούν οι έχοντες προϋπηρεσία. Αλλοδαποί αποκλείονται. Αμεση πρόσληψη
Τηλ.22410/27321, 10π.μ.-3μ.μ. και 7-9 μ.μ.
2484-30/3

ΕΠΑΓΓΕΛΜΑΤΙΑΣ ΕΠΙΠΛΟΠΟΙΟΣ
23 ετών, Ελληνας, ζητάει εργασία, κατά προτίμηση από Ρόδο - Παστίδα
Τηλ. 22410/92543
5-25/3

ΚΥΡΙΑ διπλωματούχος μασέρ, κάνει θεραπευτικό, κλασικό, αθλητικό, αισθητικό μασάζ, με αρωματοθεραπεία, reilky ke shiatsu.
Πληροφορίες τηλ. 22410/20833 και 6932501924
2459-30/3

ΑΠΟ ΤΗ ΝΕΣΤΛΕ Ρόδου
ΖΗΤΕΙΤΑΙ
οδηγός με δίπλωμα γ' κατηγορίας για τη διανομή εμφιαλωμένων νερών (ΚΟΡΠΗ-PERRIER - VITTEL - CONTREX). Παρέχεται μισθός και ποσοστά. Οι ενδιαφερόμενοι μπορούν να αποστείλουν βιογραφικό στην Ταχ. Θυρ. 332 - Ρόδος.
ΧΛ-27/3

Το ξενοδοχείο CACTUS HOTEL
(απέναντι από το Ενυδρείο)
ΖΗΤΕΙ
ΝΥΧΤΕΡΙΝΟ RECEPTIONIST με προϋπηρεσία έως 35 ετών, χειρισμό compiuter - αγγλικά. Υποβολή βιογραφικών και αιτήσεων εντός του ξενοδοχείου
Τηλ. 22410/26100 κ. Χρυσάνθου
X3856-30/3

Από αποθήκη τουριστικών ειδών χονδρικής πώλησης
ΖΗΤΕΙΤΑΙ
κοπέλα από 25-35 ετών, για μόνιμη απασχόληση.
Πληρ. τηλ. 6945194741 κ. Κώστα
2451-6/4

ΕΧΕΤΕ
ΕΛΕΥΘΕΡΟ ΧΡΟΝΟ 3-4 ώρες την ημέρα και θέλετε να συμπληρώσετε το εισόδημά σας κατά 800 ευρώ;
Τηλεφωνείστε στο 2310721861
ΓΔ-13/4

ΖΗΤΟΥΝΤΑΙ
ΚΟΠΕΛΕΣ
ΓΙΑ ΠΙΤΣΑΡΙΑ
ΜΕ ΓΝΩΣΗ ΑΓΓΛΙΚΗΣ ΓΛΩΣΣΑΣ (ΓΙΑ ΒΡΑΔΙΝΟ ΩΡΑΡΙΟ) ΚΑΙ ΒΟΗΘΟΙ ΠΙΤΣΑΔΟΡΩΝ ΜΕ ΠΡΟΫΠΗΡΕΣΙΑ
Πληροφορίες τηλ. 02410/73990, 10π.μ.-2μ.μ.
X3838-30/3

ΚΟΣΜΟΣ
ΕΝΟΙΚΙΑΣΕΙΣ ΑΥΤΟΚΙΝΗΤΩΝ
ΖΗΤΑ υπαλλήλους νέους για τη σεζόν 2003. Για τα γραφεία της στη Ρόδο και τη Λάρδο.
Απαραίτητα προσόντα: Αδεια οδηγήσεως και γνώσεις μιας ξένης γλώσσας
Πληροφορίες τηλ. 22410/74374
ώρες γραφείου 9.30-12.30 και 17.00-19.00
T1374-25/3

Από γραφείο αντιπροσωπειών των εταιρειών: BIC - ADAMS - CADBURY'S - EYPHKA - ΚΑΛΑΣ
ΖΗΤΟΥΝΤΑΙ:
1) ΠΩΛΗΤΗΣ ή ΠΩΛΗΤΡΙΑ έως 30 ετών, απόφοιτοι Λυκείου με δίπλωμα αυτοκινήτου
2) ΟΔΗΓΟΣ με δίπλωμα Γ' κατηγορίας έως 30 ετών.
ΠΑΡΕΧΟΝΤΑΙ:
Εργασία όλο το χρόνο, πλήρη ασφαλιστική κάλυψη και αυτοκίνητο της εταιρίας
Πληροφορίες
Ν. ΤΕΡΖΗΣ - Μ. ΚΑΡΑΓΙΑΝΝΗΣ & ΣΙΑ ΟΕ
ΑΓΓΕΛΟΥ ΣΙΚΕΛΙΑΝΟΥ - ΑΣΓΟΥΡΟΥ
Τηλ. 22410/69450, 22410/69451 και κιν. 6945754255
T1406-28/3

DRIVE RENT A CAR
ΖΗΤΕΙΤΑΙ
ΔΙΕΥΘΥΝΤΗΣ
Απαραίτητα προσόντα:
• Πτυχίο ΑΕΙ - ΤΕΙ ή ισότιμου Ιδιωτικού Κολλεγίου με κατεύθυνση το Marketing - Διοίκηση Επιχειρήσεων
• Προϋπηρεσία 2-3 ετών στο χώρο του Marketing
• Γνώση αγγλικής γλώσσας
• Αριστη γνώση MS Office
• Ικανότητες επικοινωνίας και διαπραγμάτευσης
• Δραστηριότητα και ευχάριστη προσωπικότητα
ΠΡΟΣΦΕΡΟΝΤΑΙ:
• Ανταγωνιστικό πακέτο αποδοχών
• Αριστες συνθήκες εργασίας
Οι ενδιαφερόμενοι που συγκεντρώνουν τα ανωτέρω προσόντα, μπορούν να στείλουν το αναλυτικό βιογραφικό τους σημείωμα στη Διεύθυνση:
Αυστραλίας 2, υπ' όψιν κ. Β. Κασάπη
Τηλ. 6944355370
X3851-30/3

ΑΠΟΦΡΑΞΕΙΣ-ΚΑΘΑΡΙΣΜΟΙ
(Η ΜΑΡΙΑ) ΜΕΤΡΟΠΟΝΤΙΚΑΣ
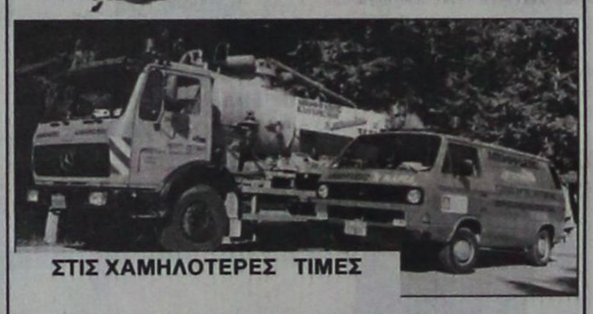
ΣΤΙΣ ΧΑΜΗΛΟΤΕΡΕΣ ΤΙΜΕΣ
ΟΛΟ ΤΟ 24ωρο
Αναλαμβάνουμε ξενοδοχεία, δήμους, πολυκατοικίες, σπίτια, εστιατόρια, κλπ, καθώς άντληση πετρελαιοειδών από πλοία, και λιποσυλλεκτών και βιολογικών, εκκενώσεις βόθρων στην Παλιά Πόλη (και στα πιο στενά δρομάκια). Ακόμα αναλαμβάνουμε καθαρισμούς (αναπαλαιώσεις) κτιρίων με υδροβολή και κάθε είδους επιφάνειες με πείρα και υπευθυνότητα. ΜΕ ΜΟΝΑΔΙΚΑ ΣΕ ΥΨΟΣ ΠΙΕΣΗΣ ΚΑΙ ΑΝΑΡΡΟΦΗΣΗΣ ΥΠΕΡΣΥΓΧΡΟΝΑ ΜΗΧΑΝΗΜΑΤΑ ΥΔΡΟΒΟΛΗ ΣΕ ΟΛΗ ΤΗ ΔΩΔΕΚΑΝΗΣΟ.
ΒΑΡΔΕΛΛΗ Μ - ΚΡΑΣΟΠΟΥΛΟΣ Δ. Ο.Ε.
Τηλ. 35555-94750, - Κιν. 6944395999 - FAX 96516
e-mail:metropontikas@excite.com. - ΛΙΝΔΟΥ 1 ΡΟΔΟΣ
T1260-31/5

ΔΩΔΕΚΑΝΗΣΙΑΚΕΣ ΑΠΟΦΡΑΞΕΙΣ
«ΚΟΛΟΣΣΟΣ»
ΑΠΟΦΡΑΞΕΙΣ- ΚΑΘΑΡΙΣΜΟΙ ΑΠΟΧΕΤΕΥΣΕΩΝ & ΒΟΘΡΩΝ


Αναλαμβάνουμε πάσης φύσεως αποφράξεις οποιουδήποτε μήκους και πλάτους Αναλαμβάνουμε καθαρισμούς αποχετευτικών αγωγών, δήμων, ξενοδοχείων, στρατιωτικών μονάδων, σπιτιών, πολυκατοικιών, καθώς και καθαρισμούς βιολογικών μονάδων με μηχάνημα υψηλής πιέσεως σε όλη τη Δωδεκάνησο.
Κ. ΠΗΔΙΑΚΗΣ - Π. ΚΑΣΕΡΗΣ
Πληρ. τηλ. 47915 - 91881
κινητό: 6944/325234 και 6977/717048
T1404-22/4

VRACHOS RESTAURANT-CAFE
ΖΗΤΑ
1. ΣΕΡΒΙΤΟΡΟΥΣ/ΣΕΡΒΙΤΟΡΕΣ
Με προϋπηρεσία και γνώσεις αγγλικής γλώσσας
2. ΜΑΓΕΙΡΙΣΣΑ
Με προϋπηρεσία και γνώσεις SNACK BAR
3. ΛΑΝΤΖΕΡΑ
Πληροφορίες εντός καταστήματος, 6-10μ.μ. κ. Μάρκο και κιν. τηλ. 6944320730 10π.μ.-2μ.μ. κ. Κώστα
2446-6/4

ΠΩΛΟΥΝΤΑΙ ΑΠΟ ΤΟΝ ΑΝΑΣΤΑΣΙΟ ΑΤΣΙΔΗ
1) Μονοκατοικίες στην οδό Μυκηνών, Ιαλυσός: Διόροφες με σοφίτα, τεσσάρων υπνοδωματίων, 3 μπάνιων και WC, αυτόνομη θέρμανση, σε οικόπεδο από 260 έως 415 τ.μ. , πλήρως αποπερατωμένες
2) Ισόγεια διαμερίσματα 118τ.μ., στην οδό Παρθενότης, Αραπάκι, με αποκλειστική χρήση αυλής
3) Διαμερίσματα στην οδό Κωνσταντινίδη, στο Ζέφυρος, 82, 94, 98, 132 και 148 τ.μ., με αποκλειστική θέση πάρκινγκ, αποθήκη και αυτόνομη θέρμανση
ΠΛΗΡΟΦΟΡΙΕΣ
ΑΝΑΣΤΑΣΙΟΣ ΑΤΣΙΔΗΣ
ΣΤΕΦΑΝΟΥ ΚΑΖΟΥΛΗ 74
- Τηλ. 02410 28616-37848
X38150-30/3

ΔΙΑΜΕΡΙΣΜΑ «ΠΡΟΒΟΛΗΣ»
ΠΩΛΕΙΤΑΙ
ΔΙΑΜΕΡΙΣΜΑ
Ε=126 τ.μ., β' όροφος
επί της οδού Αμμοχώστου, κατάλληλο
για κάθε χρήση.
Πληροφορίες : (μόνο σε επώνυμους) «TOP PROPERTIES» κ. ΓΕΩΡΓΙΟ ΠΙΠΙΝΟ - ΤΗΛ. 23895 & 6944676003
2163-30/3

ΖΗΤΕΙΤΑΙ
ΟΙΚΟΠΕΔΟ
ΖΗΤΕΙΤΑΙ οικόπεδο στον Αρχάγγελο Ρόδου, εντός οικισμού για αγορά. Επαφές διαπραγματεύσεων μόνο με τους ιδιοκτήτες
Πληροφορίες τηλ. 22440/24095 κινητό: 6976708889 κ. Ηλία
2515-16/4

ΟΙΚΟΔΟΜΙΚΕΣ ΕΠΙΧΕΙΡΗΣΕΙΣ
ΔΙΑΚΟΓΕΩΡΓΙΟΥ ΚΑΛΛΙΣΤΟΣ
ΕΘΝ.ΑΝΤΙΣΤΑΣΕΩΣ 11 (πρώην Αννης Μαρίας)
ΠΩΛΗΣΕΙΣ ΔΙΑΜΕΡΙΣΜΑΤΩΝ - ΚΑΤΑΣΤΗΜΑΤΑ - ΑΠΟΘΗΚΕΣ - ΑΝΤΑΛΛΑΓΕΣ ΑΚΙΝΗΤΩΝ - ΑΓΟΡΕΣ ΟΙΚΟΠΕΔΩΝ ΑΝΑΛΑΜΒΑΝΟΥΜΕ ΑΝΤΙΠΑΡΟΧΕΣ
ΠΩΛΟΥΝΤΑΙ διαμερίσματα λουξ κατασκευής, με απεριόριστη θέα. Τα διαμερίσματα διαθέτουν θωρακισμένες πόρτες - εντοιχισμένες κουζίνες - ντουλάπες - εντοιχισμένο νιπτήρα με ντουλάπι - κεντρική θέρμανση αυτόνομη - ανοιγόμενα ανακλινόμενα κουφώματα με διπλά τζάμια, σίτες, ρολά - υδραυλικό ασανσέρ - τριφασικό ρεύμα.
Ολοι οι χώροι σπατουλαριστοί - εσωτερικές πόρτες MDF με σχέδιο
ΔΙΑΜΕΡΙΣΜΑΤΑ ΕΠΙ ΤΗΣ:
Χρ. Φέσσα (κάθετος Αποστ. Παύλου), 90τ.μ. τριάρια
Επίσης οροφοδιαμερίσματα των 90 τ.μ. (οικοδομή μόνο τριών διαμερισμάτων)
ΟΙΚΟΔΟΜΗ Πτολεμαίων και Χρ. Φέσσα των 117-125τ.μ.
ΟΙΚΟΔΟΜΗ υπό ανέγερση επί της οδού Ρήγα Φερραίου στο πάρκο
Διαμερίσματα τριάρια - τεσσάρια
ΟΙΚΟΔΟΜΗ υπό ανέγερση επί της οδού Κ. Παλαιολόγου και Θεοτοκοπούλου. Διαμερίσματα δυάρια - τριάρια - τεσσάρια- καταστήματα
Επί της οδού Β. Ηρακλείου οικοδομή τεσσάρων διαμερισμάτων οροφοδιαμερισμάτα των 133τ.μ. Η οικοδομή έχει πυλωτή για πάρκινγκ
ΓΡΑΦΕΙΑ - ΙΑΤΡΕΙΑ:
- Επί της οδού Μ. Κωνσταντίνου και Κων/νου Παλαιολόγου των 80τ.μ.
- Επί της οδού Κων/νου Παλαιολόγου και Θεοτοκόπουλου 60-80 τ.μ.
- Επί της οδού Ρήγα Φερραίου στο πάρκο, 60-80-100τ.μ.
ΚΑΤΑΣΤΗΜΑΤΑ
- Επί της οδού Κ. Παλαιολόγου και Θεοτοκοπούλου των 60-80-100τ.μ.
- Επί της οδού λεωφόρου Καλλιθέας (Καρακόνερο) 90τ.μ.
ΑΠΟΘΗΚΕΣ
- Πλησίον Στέλιου Κυπριάδη των 130τ.μ.
- Στη λεωφόρο Καλλιθέας (Καρακόνερο) των 80-300τ.μ.
Οι πωλήσεις μπορούν να γίνουν και με όλα τα δάνεια τραπεζών και οργανισμών/.
Αναλαμβάνουμε ΑΝΤΙΠΑΡΟΧΕΣ και ΑΓΟΡΕΣ ΟΙΚΟΠΕΔΩΝ
Δεχόμαστε ανταλλαγές ακινήτων
ΠΛΗΡΟΦΟΡΙΕΣ:
ΔΙΑΚΟΓΕΩΡΓΙΟΥ ΚΑΛΛΙΣΤΟΣ
Τηλ. 29318 - 34598- Τηλ.. 78501 - 78502
X3809-30/3

RODIAN AMATHUS BEACH HOTEL ★★★★★
Το ξενοδοχείο Rodian Amathus Beach Hotel ζητά για πρόσληψη βοηθό αισθητικού στο AMATHUSIA CENTER
AMATHUSIA CENTRE INDOOR POOL SPA • HEALTH & FITNESS CLUB
Απαραίτητα προσόντα
• Αριστη γνώση Αγγλικών
• Αποφασιστικότητα στην εργασία, ικανότητα οργάνωσης, συνεργασίας και επικοινωνίας
• Ευχάριστη προσωπικότητα
Οι ενδιαφερόμενοι παρακαλούνται όπως απευθυνθούν στο ακόλουθο τηλέφωνο: 22410 89900
X3843-30/3

ΖΗΤΕΙΤΑΙ
καθαρίστρια για πρωινή εργασία έως τριάντα πέντε ετών.
Πληροφορίες τηλ. 2241086155 /2241087813
X3861-6/4

ΠΩΛΟΥΝΤΑΙ ΤΑ ΠΑΡΑΚΑΤΩ ΔΙΑΜΕΡΙΣΜΑΤΑ

	ΕΥΡΩ
1) 2αρια (1 υπνοδωματίου)	
- 43 τμ Κυρά της Ρω , Ροδινι αξίας 16 εκ	47,000
- 42 τμ Ροδινι , κατνούργιο αξίας 23 εκ	67,500
- 55 τμ Ροδινι , 8 ετων αξιας 22 εκ	65,000
- 51 τμ Νισχώρι , οδός Παπανικολάου αξίας 27 εκ	79,500
- 45 τμ Ιερού Λόχου , Δήμος ΙΑΛΥΣΟΥ αξίας 19 εκ	56,000
- 40 τμ Ιερού Λόχου , Δήμος ΙΑΛΥΣΟΥ αξίας 12 εκ	35,500
- 43 τμ Χρυσή Ακτή ,Δήμος ΙΑΛΥΣΟΥ αξίας 25 εκ	73,500
- 35 τμ Αθηνών , επιπλωμένο Β ορόφου αξίας 20 εκ	59,000
2) 3αρια (2 υπνοδωματίου)	
- 72 τμ Αννης Μαρίας , Αραπάκι αξίας 30 εκ	88,000
- 85 τμ Ανω Ροδίνι , κατνούργιο αξίας 38 εκ	111,000
- 82 τμ Φανερωμένη , Απραβόρου αξίας 40 εκ	117,500
- 75 τμ Σωτήρος , ΞΙΑ αξίας 32 εκ	94,000
- 85 τμ Σωτήρος , ΞΙΑ αξίας 36 εκ	106,000
- 100 τμ Κέντρο , Δήμος ΙΑΛΥΣΟΥ αξίας 34 εκ	100,000
- 82 τμ 7 Βαγιές αξίας 28 εκ	82,500
- 100 τμ Βορείου Ηπείρου αξίας 45 εκ	132,000
- 100 τμ Ιερού Λόχου , ΙΑΛΥΣΟΣ αξίας 32 εκ	94,000
- 82 τμ Ζέφυρος , αξίας 42 εκ	123,500
- 93 τμ Ζέφυρος , αξίας 47 εκ	138,000
- 90 τμ Κάτω Ροδίνι , αξίας 47 εκ	138,000
3) 4αρια (3 υπνοδωματίου)	
- 114 τμ Αραπάκι , Αννης Μαρίας αξίας 59 εκ	173,500
- 116 τμ Απ . Παύλου , Ανάληψη αξίας 60 εκ	176,000
- 114 τμ Ανω Ροδίνι , αξίας 49 εκ	144,000
- 110 τμ Ανω Ροδίνι , αξίας 50 εκ	147,000
- 115 τμ Ανω Ροδίνι , αξίας 52 εκ	153,000
- 160 τμ Αγιος Νικόλαος αξίας 62 εκ	182,000
- 145 τμ Κορδικτάνος αξίας 47 εκ	138,000
- 103 τμ Αθηνών , Ανάληψη αξίας 51 εκ	150,000
- 120 τμ Πειραιώς , ισόγειο αξίας 57 εκ	167,500
- 210 τμ Κ . Τσαλδάρη αξίας 75 εκ	220,500

Μονοκατοικίες	
- 160 τμ ΞΙΑ , Στάση Παρασκευά αξίας 80 εκ	235,000
- 165 τμ ΙΑΛΥΣΟΣ , Χρυσή Ακτή αξίας 88 εκ	258,000
- 130 τμ ΙΑΛΥΣΟΣ , Νέο Κολυμβητήριο αξίας 70 εκ	205,500
- 168 τμ ΙΑΛΥΣΟΣ , Νέο Κολυμβητήριο αξίας 85 εκ	249,500
- 160 τμ ΙΑΛΥΣΟΣ , Κανδυλί σε ύψωμα αξίας 75 εκ	220,500
- 127 τμ Ρόδος , Ροδίνι αξίας 75 εκ	220,500
- 250 τμ Ασγουρου , ωραία θέα αξίας 150 εκ	440.500
- 80 τμ Τσαίρι αξίας 30 εκ	88,000
- 130 τμ Γεννάδι , κατνούργιο αξίας 50 εκ	147,000
-100 τμ με κήπο 4,5000 τμ αξίας 75 εκ	220,000
- 140 τμ ΛΙΝΔΟΣ , ωραία θέα αξίας 60 εκ	176,500
Μονοκατοικία εντός Π . Πόλης	
- 130 τμ με κήπο 200 τμ , ερειπωμένη αξίας 32 εκ	94,000
- 150 τμ με κήπο 12 τμ αξίας 30 εκ	88,000
- 80 τμ κοντά στο Δημοτικό Ιατρείο αξίας 25 εκ	73,500
- 250 τμ με κήπο 250 τμ αξίας 75 εκ.	220,000
- 160 τμ με κήπο 12 τμ αξίας 80 εκ	235,000
Καταστήματα	
- 140 τμ Στρ. Ζήση , Αγιο Νικόλα αξίας 50 εκ	147,000
- 200 τμ Στρ. Ζήση αξίας 100 εκ	293,500
-80 τμ με πατάρι , Ζέφυρος αξίας 45 εκ	132,000
-	
- 250 τμ Ζέφυρος αξίας 120 εκ	352,500
- 50 τμ Καποδιστρίου αξίας 30 εκ.	88,000
- 150 τμ Καποδιστρίου αξίας 80 εκ	235,000
-120 τμ οδός Αθηνών αξίας 120 εκ	352,500
- 240 τμ οδός Αθηνών αξίας 240 εκ	705,000
- 30 τμ Αννης Μαρίας αξίας 25 εκ	73,500
- 60 τμ Αννης Μαρίας αξίας 50 εκ	147,000
-120 τμ Σταγχώμης Ροδίνι αξίας 70 εκ	205,500
- 450 τμ οδός Λίνδου αξίας 65 εκ	191,000
- 200 τμ οδός Λίνδου αξίας 300 εκ	881,000

ΚΡΑΝΙΔΗΣ ΕΜΜΑΝΟΥΗΛ
ΚΤΗΜΑΤΟΜΕΣΙΤΗΣ ΟΙΚΟΝΟΜΟΛΟΓΟΣ
ΤΗΛ. (22410) 27082 - 26476 FAX (22410) 27101
Κιν. 0944347405 - www.Kranidis.gr
E-mail: Kranidiemm@rho.forhnet.gr
X3820-30/3

ΕΛΛΗΝΙΚΗ ΔΗΜΟΚΡΑΤΙΑ
ΥΠΟΥΡΓΕΙΟ ΕΘΝΙΚΗΣ ΠΑΙΔΕΙΑΣ & ΘΡΗΣΚΕΥΜΑΤΩΝ
ΠΕΡΙΦΕΡΕΙΑΚΗ Δ/ΝΣΗ Π/ΒΑΘΜΙΑΣ & Δ/ΒΑΘΜΙΑΣ ΕΚΠ/ΣΗΣ Ν. ΑΙΓΑΙΟΥ
Δ/ΝΣΗ Δ/ΘΜΙΑΣ ΕΚΠ/ΣΗΣ ΔΩΔ/ΣΝΟΥ
3ο ΕΝΙΑΙΟ ΛΥΚΕΙΟ ΡΟΔΟΥ
Κομνηνών 1 τηλ. 22410 32442 - FAX 77029

Ψ Η Φ Ι Σ Μ Α

Ο Σύλλογος των Καθηγητών του 3ου Ενιαίου Λυκείου Ρόδου με την αναγγελία του θανάτου του εκλεκτού μέλους του Θεοδώρας Φωτάρα - Βασιλειάδη, φιλολόγου καθηγήτριας, συνήλθε σήμερα 24 Μαρτίου 2003 σε έκτακτη συνεδρίαση και

ΑΠΟΦΑΣΙΖΕΙ

1. Να εκφράσει τα θερμά συλλυπητήριά του στην οικογένειά της
2. Να παραστεί σύσσωμος ο σύλλογος των καθηγητών στην κηδεία της
3. Να καταθέσει στεφάνι στη μνήμη της
4. Να διαθέσει το συμβολικό ποσό των 200 ευρώ στο Ιδρυμα Δωδεκανησιακών Υποτροφιών και
5. να δημοσιευθεί το παρον ψήφισμα στον τοπικό τύπο.

Ο διευθυντής
Παναγιώτης Γ. Ψαρός
Φιλόλογος

ΧΛ-25/3

ΕΛΛΗΝΙΚΗ ΔΗΜΟΚΡΑΤΙΑ
ΠΕΡΙΦΕΡΕΙΑ ΝΟΤΙΟΥ ΑΙΓΑΙΟΥ
ΓΕΝΙΚΗ ΔΙΕΥΘΥΝΣΗ ΠΕΡΙΦΕΡΕΙΑΣ
ΔΙΕΥΘΥΝΣΗ ΣΧΕΔΙΑΣΜΟΥ ΚΑΙ ΑΝΑΠΤΥΞΗΣ

ΕΥΡΩΠΑΪΚΗ ΕΝΩΣΗ
ΕΥΡΩΠΑΪΚΗ ΕΠΙΤΡΟΠΗ
ΕΥΡΩΠΑΪΚΟ ΚΟΙΝΩΝΙΚΟ ΤΑΜΕΙΟ

ΑΝΑΚΟΙΝΩΣΗ

Θέμα: Παράταση της προθεσμίας υποβολής των προσφορών για την επιλογή αναδόχων του έργου: **«Κατάρτιση Ανέργων, Εργαζόμενων και Αυτοαπασχολούμενων σε Πιστοποιημένα Κ.Ε.Κ.»** στο πλαίσιο του ΠΕΡΙΦΕΡΕΙΑΚΟΥ ΕΠΙΧΕΙΡΗΣΙΑΚΟΥ ΠΡΟΓΡΑΜΜΑΤΟΣ ΝΟΤΙΟΥ ΑΙΓΑΙΟΥ 2000-2006 (Τεύχος διακήρυξης με αριθμ. 01/2003).

• Η Περιφέρεια Νοτίου Αιγαίου λαμβάνοντας υπόψη την με ΑΠ 110986/19-3-2003 Υ.Α. του υπουργού Εργασίας & Κοινωνικών Ασφαλίσεων, ανακοινώνει την παράταση της προθεσμίας υποβολής προσφορών για την επιλογή αναδόχων του έργου **«Κατάρτιση Ανέργων, Εργαζόμενων και Αυτοαπασχολούμενων σε Πιστοποιημένα Κ.Ε.Κ.»** στο πλαίσιο του ΠΕΡΙΦΕΡΕΙΑΚΟΥ ΕΠΙΧΕΙΡΗΣΙΑΚΟΥ ΠΡΟΓΡΑΜΜΑΤΟΣ ΝΟΤΙΟΥ ΑΙΓΑΙΟΥ 2000-2006 κατά 21 (είκοσι μία) ημέρες από την αρχική.

• Νέα καταληκτική ημερομηνία υποβολής των προσφορών σε αντικατάσταση της 28ης Μαρτίου 2003, ορίζεται η 18η Απριλίου 2003 ημέρα Παρασκευή και ώρα 02.30 μ.μ.

• Τόπος κατάθεσης: Οι προσφορές θα κατατίθενται στην Περιφέρεια Νοτίου Αιγαίου (Δ/νση Σχεδιασμού & Ανάπτυξης), Επτανήσου 35, Τ.Κ. 84100 Ερμούπολη.

• Νέα ημερομηνία διενέργειας του διαγωνισμού και αποσφράγισης των προσφορών σε αντικατάσταση της 31ης Μαρτίου 2003, ορίζεται η 21η Απριλίου 2003, ημέρα Δευτέρα & ώρα 10.00 π.μ.

Η γενικός γραμματέας
Περιφέρειας Νοτίου Αιγαίου
Μάρθα Σημαντώνη

ΧΛ-25/3

ΔΕΠΟΣ Α.Ε.

ΔΗΜΟΣΙΑ ΕΠΙΧΕΙΡΗΣΗ
ΠΟΛΕΟΔΟΜΙΑΣ & ΣΤΕΓΑΣΗΣ
Δ.Ε.ΠΟ.Σ. Α.Ε.

ΠΡΟΚΗΡΥΞΗ

Η Δημόσια Επιχείρηση Πολεοδομίας και Στέγασης (Δ.Ε.ΠΟ.Σ.) προκηρύσσει πρόχειρο διαγωνισμό με θέμα: «Ανάδειξη προμηθευτού υλικών δικτύου ύδρευσης, για τις ανάγκες του έργου ΚΑΤΑΣΚΕΥΗ ΥΠΟΓΕΙΩΝ ΔΙΚΤΥΩΝ ΜΕΣΑΙΩΝΙΚΗΣ ΠΟΛΗΣ ΡΟΔΟΥ Β' φάση - Α' στάδιο, για το έτος 2003».

Για το σκοπό αυτό προσκαλεί όσους προμηθευτές διαθέτουν τα παρακάτω είδη, να περάσουν από τα γραφεία της ΔΕΠΟΣ Α.Ε. οδός Γαλαβά 4 (Μεσαιωνική Πόλη) τηλ. 22410 33838 τις εργάσιμες ημέρες και ώρες. Για περισσότερες πληροφορίες - διευκρινήσεις προκειμένου να υποβάλλουν τις προσφορές τους, στον υπεύθυνο κ. Γ. Πραξιάδη.

Ο διαγωνισμός θα γίνει στα γραφεία της Δ.Ε.ΠΟ.Σ. Α.Ε., Γαβαλά 4 με την κατάθεση γραπτών και σφραγισμένων προσφορών και με κριτήριο κατακύρωσης τη χαμηλότερη τιμή και συνεκτιμούμενων συγκεκριμένων οικονομοτεχνικών κριτηρίων. (Ποιότητα υλικών, χρόνος παράδοσης, παρακαταθήκη υλικών, τρόπος πληρωμής κ.λ.π.).

Οι ενδιαφερόμενοι πρέπει να καταθέσουν τις προσφορές τους έως την Πέμπτη 27 Μαρτίου 2003 και ώρα 14.00.

ΥΛΙΚΑ ΔΙΚΤΥΟΥ ΥΔΡΕΥΣΗΣ

- Βάνες φλαντζωτές χυτοσιδηρές
- Υλικά για συνδέσεις ύδρευσης (σωλήνες πολυαιθυλενίου - σωλήνες σπιράλ - βάνες σφαιρικές - Ρακόρ - γωνιές - υδροληψίες)
- Ταφ χυτοσιδηρά τριών φλαντζών.
- Φλάντζα με μούφα χυτοσιδηρά
- Μαστοί γαλβανιζέ
- Υδροστόμια πυρκαγιάς.

Ενδεικτικός προϋπολογισμός προμήθειας υλικών 10.000,00 ευρώ συμπεριλαμβανομένου και του ΦΠΑ.

Ρόδος 20-3-2003

Ο εργοταξιάρχης
Β. Διακομιχάλης

ΧΛ-27/3

ΕΛΛΗΝΙΚΗ ΔΗΜΟΚΡΑΤΙΑ
ΤΟ ΠΑΝΕΠΙΣΤΗΜΙΟ ΠΑΤΡΩΝ

ΠΡΟΚΗΡΥΣΣΕΙ

την πλήρωση θέσεων Διδακτικού και Ερευνητικού Προσωπικού (Δ.Ε.Π.) των παρακάτω Τμημάτων του Πανεπιστημίου Πατρών:

ΠΟΛΥΤΕΧΝΙΚΗ ΣΧΟΛΗ
ΤΜΗΜΑ ΜΗΧΑΝΙΚΩΝ Η/Υ & ΠΛΗΡΟΦΟΡΙΚΗΣ

Τομέας λογικού των υπολογιστών

-Μία (1) θέση Δ.Ε.Π. στη βαθμίδα του επίκουρου καθηγητή, με γνωστικό αντικείμενο «Τεχνικές Δόμησης Δεδομένων με εφαρμογές τους στη Διαχείριση Πληροφορίας».

Τομέας Υλικού και Αρχιτεκτονικής των Υπολογιστών

• Μία (1) θέση Δ.Ε.Π. στη βαθμίδα του επίκουρου καθηγητή, με γνωστικό αντικείμενο «Τεχνολογία και Αρχιτεκτονική Δικτύων».

ΦΕΚ Δημοσίευσης: 45/27-2-2003

ΤΜΗΜΑ ΜΗΧΑΝΟΛΟΓΩΝ & ΑΕΡΟΝΑΥΠΗΓΩΝ ΜΗΧΑΝΙΚΩΝ

Τομέας Εφαρμοσμένης Μηχανικής, Τεχνολογίας Υλικών και Εμβιομηχανικής

-Μία (1) θέση Δ.Ε.Π. στη βαθμίδα του καθηγητή, με γνωστικό αντικείμενο «Μηχανική του συνεχούς μέσου με έμφαση στη μελέτη της Θερμομηχανικής συμπεριφοράς σύνθετων υλικών με χρήση αναλυτικών, αριθμητικών και πειραματικών Τεχνικών».

ΦΕΚ Δημοσίευσης: 44/27-2-2003

ΤΜΗΜΑ ΠΟΛΙΤΙΚΩΝ ΜΗΧΑΝΙΚΩΝ

Τομέας Κατασκευών

-Μία (1) θέση Δ.Ε.Π. στη βαθμίδα του Λέκτορα, στο γνωστικό αντικείμενο «Πειραματική Μηχανική Δομικών Υλικών».

ΦΕΚ Δημοσίευσης: 41/27-2-2003

ΤΜΗΜΑ ΓΕΝΙΚΟ

Τομέας Εφαρμοσμένων Μαθηματικών & Μηχανικής

-Μία (1) θέση Δ.Ε.Π. στη βαθμίδα του καθηγητή, με γνωστικό αντικείμενο «Εφαρμογές Διαφορικών Εξισώσεων με έμφαση σε Δυναμικά Συστήματα Κλασσικής Μηχανικής και Θεωρίας Ευσταθείας».

ΦΕΚ Δημοσίευσης: 47/27-2-2003

ΣΧΟΛΗ ΕΠΙΣΤΗΜΩΝ ΥΓΕΙΑΣ
ΤΜΗΜΑ ΙΑΤΡΙΚΗΣ

Τομέας Βασικών Κλινικών Επιστημών Ι

-Μία (1) θέση Δ.Ε.Π. στη βαθμίδα του καθηγητή, με γνωστικό αντικείμενο «Γενική Βιολογία - Ιατρική Μοριακή Γενετική»

ΦΕΚ Δημοσίευσης: 39/27-2-2003.

Τομέας Χειρουργικής

-Μία (1) θέση Δ.Ε.Π. στη βαθμίδα του αναπληρωτή καθηγητή, με γνωστικό αντικείμενο «Εντατική Παρακολούθηση»

ΦΕΚ Δημοσίευσης: 43/27-2-2003

Τομέας Βασικών Ιατρικών Επιστημών

-Μία (1) θέση Δ.Ε.Π. στη βαθμίδα του Επίκουρου καθηγητή, με γνωστικό αντικείμενο «Γενική Φαρμακολογία με εξειδίκευση στην Κλινική Φαρμακολογία»

ΦΕΚ Δημοσίευσης: 44/27-2-2003

Λήξη προθεσμίας υποβολής υποψηφιοτήτων 13/5/2003.

Για περισσότερες πληροφορίες οι ενδιαφερόμενοι μπορούν να απευθύνονται στις Γραμματείες των Τμημάτων:

Μηχανικών Η/Υ & Πληροφορικής τηλ. 2610 /993-469
Μηχανολόγων και
Αεροναυπηγών Μηχανικής τηλ .2610 /997-214
Πολιτικών μηχανικών τηλ. 2610 /997-643
Γενικό τηλ. 2610/997-544
Ιατρικής τηλ. 2610/997-550

Με εντολή Πρύτανη
Ο προϊστάμενος Γραμματείας
ΣΠΗΛΙΟΣ ΠΑΠΑΘΑΝΑΣΟΠΟΥΛΟΣ

ΧΛ-25/1

Λύσεις στα προβλήματα των εστιατόρων Ρόδου

ΑΝΑΚΟΙΝΩΣΗ ΤΟΥ ΣΥΛΛΟΓΟΥ

Από το Σωματείο Εστιατόρων Ρόδου «η Πρωτοπορεία» εκδόθηκε η παρακάτω ανακοίνωση:

«Την Παρασκευή 21-03-03 επανήλθαν από την Αθήνα οι εκλεγμένοι αντιπρόσωποι του Σωματείου μας οι οποίοι συμμετείχαν στο συνέδριο της ΠΟΕΣΕ (Πανελλήνιας Ομοσπονδίας Εστιατόρων Ελλάδος).

Οι εργασίες του συνεδρίου κρίθηκαν ιδιαίτερα επιτυχείς μια και ανακοινώθηκε από τους παρισταμένους υπουργούς κ.κ. Παπανδρέου, Βενιζέλο και Τσοχατζόπουλο η επικείμενη κατάργηση του φόρου 2% έως τον Ιούλιο. Σ' αυτό είχαμε την αμέριστη βοήθεια και συμπαράσταση του ΙΝΚΑ Ρόδου δια του προέδρου του κ. Ιωάννη Καζουλλάκη καθώς και του προέδρου των επαγγελματιών Ρόδου.

Οι θετικές και άκρως ουσιώδεις και επίκαιρες τοποθετήσεις των αντιπροσώπων του Σωματείου μας έδωσαν λύσεις αλλά και προβλημάτισαν πανελλήνια τον κλάδο. Χαρακτηριστικό είναι το γεγονός ότι προτάθηκε μέλος μας που συμμετείχε στις εργασίες προς υποστήριξη για την εκλογή του ως μέλους του Δ.Σ. της ΓΣΕΒΕ».

Πως θα χορηγούνται οι άδειες λειτουργίας σε νυχτερινά κέντρα

Με Προεδρικό Διάταγμα καθορίζεται πλέον η λειτουργία των νυκτερινών κέντρων διασκέδασης την ευθύνη των οποίων δεν μπορούν πλέον να έχουν όσοι έχουν καταδικασθεί για παράβαση του νόμου περί ναρκωτικών και άλλα σοβαρά αδικήματα.

Ειδικότερα το άρθρο 4 του ΠΔ 180/1979 που έρχεται να συμπληρώσει την απόφαση που έχει πάρει το δημοτικό συμβούλιο Ρόδου για την μη χορήγηση αδειών για τη λειτουργία καταστημάτων υγειονομικού ενδιαφέροντος σε όσους έχουν καταδικασθεί για ναρκωτικά αλλά ακόμη και στους στενούς συγγενείς τους.

Το συγκεκριμένο άρθρο αναφέρει μεταξύ άλλων ότι απαγορεύεται η χορήγηση άδειας για τη λειτουργία κέντρων διασκεδάσεως και καταστημάτων πωλήσεως οινοπνευματωδών ποτών σε όσους δεν έχουν συμπληρώσει το 18ο έτος της ηλικίας τους, καθώς και στους καταδικασθέντες για εγκλήματα κατά της ζωής ή της σωματικής ακεραιότητας από πρόθεση, για αδικήματα που αφορούν τα ήθη γενικά, για παράνομη οπλοφορία, οπλοχρησία, κατοχή όπλου και του νόμου περί ναρκωτικών. Με το σχέδιο προεδρικού διατάγματος όμως προστίθεται νέα παράγραφος που αναφέρει ότι οι απαγορεύσεις δεν ισχύουν αν παρήλθε πενταετία από την έκτιση ή την παραγραφή της ποινής ή τη μερική χάρη άφεση αυτής εκτός αν η χάρη απονεμήθηκε με άρση των συνεπειών.

Το σχέδιο Προεδρικού Διατάγματος κατατέθηκε στο Ε' τμήμα του Συμβουλίου της Επικρατείας για επεξεργασία.



ΤΗΛΕΟΡΑΣΗ

ΕΤ-1

07.00 Παιδικό πρόγραμμα
10.00 Δοξολογία
10.30 Μουσική παράδοση
10.45 Κατάθεση στεφάνου
11.00 Παρέλαση
12.15 Ελληνική ταινία «Σαράντα παλικάρια» (ορεινή περιπέτεια)
14.00 Ειδήσεις-Καιρός
14.30 Ουράνιο τόξο
14.45 Τσικιτίτας
15.35 Ουράνιο τόξο
15.45 Ποπ και πάμε
16.15 Ουράνιο τόξο
16.30 Ατίθασα νιάτα
17.30 View Master
18.30 Παγκόσμιο πρωτάθλημα καλλιτεχνικού πατινάζ (μαγνητ.)
21.00 Ελληνική ταινία «Μια Ιταλίδα στην Ελλάδα»
23.00 Ειδήσεις - αθλητικά - χρηματιστήριο - καιρός
24.00 Γιάννη μου, το μαντίλι σου
01.00 Μάνιξ
01.50 Παγκόσμιο πρωτάθλημα καλλιτεχνικού πατινάζ (απευθείας)

NET

06.00 Πρώτη ματιά
10.00 Διονύσιος Σολωμός (1798 - 1857)
11.00 Θέατρο Δόρας Στράτου - παραδοσιακοί χοροί
13.00 Αλλη διάσταση
15.00 Ειδήσεις-αθλητικά-οικονομία-καιρός
16.00 Συν και πλην
18.00 Ειδήσεις- οικονομία- δελτίο στη νοηματική
18.30 Εννέα συν μία: «Το πρόσωπο της Αθήνας με το βλέμμα του Νίκου Βατόπουλου»
19.00 Εκτός γραμμής
20.15 Ποιός θέλει να γίνει εκατομμυριούχος
21.00 Ειδήσεις - αθλητικά -Χρηματιστήριο - καιρός
22.00 Πρωταγωνιστές
23.00 Το κουτί της Πανδώρας
24.00 Παρασκήνιο
01.00 Ειδήσεις σε 5 λεπτά
• Συνέχεια με επαναλήψεις

ΕΤ-3

08.01 Ο πλανήτης μας
08.30 Θεία Λειτουργία
10.00 Ιστορική διαδρομή στη Μακεδονία
11.00 Παρέλαση
12.20 Τέσσερις αιώνες σκλαβιάς
13.00 Μια και καλή
14.30 Μακρινές φιλίες (Ε)
15.00 Ειδήσεις
15.30 Ξένη ταινία «Ο πεθερός της νύφης»
17.00 Τεχνόπολις
18.00 Jazz essentials
18.30 Αθλητικό ημίωρο
19.00 Περίμετρο
19.30 Υδρόγειος
19.55 Ο κόσμος των σπορ
20.20 Μακρινές φιλίες
20.30 Ειδήσεις
21.45 Στόχος το 2004
22.00 Χρυσή οθόνη «Η όγδοη μέρα»
24.00 Ειδήσεις
00.20 Δύο στην 3
01.30Σαν Τροπέ (σειρά)
• Συνέχεια με επαναλήψεις εκπομπών και σειρών

MEGA

06.30 Πρώτη έκδοση
07.00 Σήμερα με την Αννα
10.00 Σαν στο σπίτι σας
13.10 Εμείς κι εμείς (Ε)
14.00 Ειδήσεις
15.00 Ντόλτσε Βίτα (Ε)
15.50 Στην κουζίνα ολοταχώς
16.30 Ακουσέ με (κοινωνική εκπομπή)
17.30 Ειδήσεις
17.45 Δύο ξένοι (Ε)
18.20 Απαγορευμένη αγάπη
18.50 Φιλοδοξίες
19.30 Σ'αγαπώ - μ'αγαπάς (Ε)
20.00 Ειδήσεις
21.00 Ξένη ταινία «Ματίλντα» (κωμωδία αμερικανική)
23.15 Οι φέκαλοι
23.45 Ειδήσεις
00.30 Οι φακελοί (συν)
01.30 Ξένη ταινία «Υπόκοσμος και διαφθρά» (Α' τηλεοπτ. προβολή)
03.30 Τηλεμάρκετινγκ
04.00 Η δίψα (Ε)
04.30 Ακουσέ με (Ε)

ANT-1

06.00 Mobile Fun
06.20 Στον ψυχίατρο (Ε)
07.00 Καλημέρα Ελλάδα
09.55 Ο καιρός της εβδομάδας
10.00 Πρωινός καφές
13.10 Super game
13.15 Καραμπόλα (Ε)
14.00 Ειδήσεις
15.05 Της Ελλάδος τα παιδιά (Ε)
15.25 Super game
15.30 Βότκα πορτοκάλι (Ε)
16.30 Ακρως οικογενειακόν (Ε)
17.30 Ειδήσεις-ειδήσεις στη νοηματική
17.40 Ο καιρός της εβδομάδας
17.45 Super game
17.50 Καλημέρα ζωή
18.40 Θησαυροφυλάκιο
19.20 Η λάμψη
20.00 Ειδήσεις
21.00 The Wall
22.00 Ελληνική ταινία «Ο Παπαφλέσσας» (ιστορική ταινία)
24.00 Ειδήσεις
01.00 Ξένη ταινία «Ο νόμος του «κακού»» (δραματική ταινία)
03.00 Εκπτωτος άγγελος (Ε)
04.00 Ανατομία ενός εγκλήματος (Ε)
05.00 Ζωή πατίνι (Ε)

STAR

06.30 Παιδικό πρόγραμμα
09.00 Ειδήσεις
10.00 Λόγια STARάτα
12.00 Αρωμα γυναίκας (Ε)
13.00 Ειδήσεις
14.00 Super star
16.00 Ειδήσεις
16.28 Ειδήσεις στη νοηματική
16.30 Μελίτα, το φλογερό κορίτσι
17.30 Παλόμα και Λορέντζο
18.30 Μονομάχος (παιχνίδι γνώσεων)
19.15 Ειδήσεις
20.40 Αθλητικές ειδήσεις
20.50 Το χρήμα - Καιρός
21.00 Ξένη ταινία «Χαμένοι στο διάστημα» (επιστημονική φαντασία)
23.45 Οι περιπέτειες της Σίντνεϊ Φοξ
00.45 Ειδήσεις
01.00 Θέατρο «Εγώ η Λασκαρίνα» (ιστορικό - αισθηματικό)
03.15 Αστέρια στο πεντάγραμμο

ALPHA

06.00 Καινούργια ημέρα
06.50 Πρώτη σελίδα
10.00 Καλώς τους!
13.00 Λόγω... ζωής (εκπομπή για την υγεία)
13.45 Ειδήσεις
15.00 Ελληνική ταινία «Μαντώ Μαυρογέννους» (ιστορική περιπέτεια)
17.00 Ειδήσεις
17.40 Μπορώ (ενημερωτική εκπομπή)
20.00 Ειδήσεις
21.00 Κάτω από την Ακρόπολη
21.40 Ελληνική ταινία «Η δίκη των δικαστών» (ιστορικό δράμα)
23.40 Η δίκη στον Alpha
01.00 Ειδήσεις
01.15 Η δίκη (συνέχεια)
02.00 Ξένη ταινία «Στρατιωτικός νόμος» (περιπέτεια πολεμικών τεχνών)
04.00 Τηλεαγορές
04.15 Μπορώ (Ε)

ΙΡΙΔΑ

15.00 New Wave βραζιλιάνικη σειρά)
16.00 Ντοκιμαντέρ
16.30 Αθλητική βραδιά (Ε) με τον Γιώργο Αθανασίου
18.00 Τηλεπωλήσεις
19.30 Pit Pony (νεανική σειρά)
20.00 Τοπικά γεγονότα με την Ελένη Γλεντή
22.00 Ξένη ταινία
24.00 Τοπικά γεγονότα

ΠΡΟΟΔΟΣΠΟΡ

«Εμφάνιση για όσκαρ» η Παπουρδάνου!

«Εμφάνιση για όσκαρ» πραγματοποίησε η Μαρία Παπουρδάνου στα προκριματικά του Πανελληνίου πρωταθλήματος ιππασίας υπερπήδησης εμποδίων, που πραγματοποιήθηκαν την Κυριακή στον Ιππικό Ομιλο Αθηνών.

Η αμαζόνα του Ιππικού Ομίλου Ρόδου «Ο Κάδμος», χωρίς τη βοήθεια κάποιου φορέα του νησιού, και με στήριγμα τον εκπαιδευτή της Λάκη Χατζηβασιλείου, αλλά και του πατέρα της, πήρε άνετα την πρόκριση, τόσο στην κατηγορία εφήβων Α' (ύψος 1.25 μ.), όσο και στην αμαζόνων (ύψος 1.30 μ.).



Η Παπουρδάνου, μαθήτρια της Γ' τάξεως Λυκείου, ήταν δεύτερη (αργυρό μετάλλιο) στην κατηγορία εφήβων Α', με μια άπαιστη διαδρομή.

Εδώ έγιναν μόνο «άπαιστες», ανάμεσα σε 35 συμμετοχές.

Στην κατηγορία αμαζόνων, η Ροδίτισσα αθλήτρια ήταν 4η, πάλι με άπαιστη διαδρομή και με αντίπαλες πάνω από 30 αμαζόνες!

Η Μαρία Παπουρδάνου θα πάρει μέρος στα τελικά του πανελληνίου πρωταθλήματος στις 18 Μαΐου.

Η εντυπωσιακή της παρουσία, ανάγκασε τους ομοσπονδιακούς προπονητές να την καλέσουν στην προεπιλογή της εθνικής αμαζόνων, που θα συμμετάσχει στους Βαλκανικούς αγώνες.

Η προεπιλογή θα γίνει τον Αύγουστο στη Θεσσαλονίκη.

Θέλει την προεδρία ο Μάκης Ντουρουτλής!

Στις εκλογές της Ρόδου που θα γίνουν την προσεχή Παρασκευή

Ο Μάκης Ντουρουτλής θα είναι υποψήφιος πρόεδρος στην επικείμενη γενική συνέλευση των μελών της Ρόδου που κύριο στόχο της θα έχει τη διενέργεια εκλογών για την ανάδειξη νέου διοικητικού συμβουλίου!

Σύμφωνα με τα όσα μας είπε ο ίδιος, η βασική του επιδίωξη είναι όταν με το καλό η ομάδα ανέβει στην Γ' Εθνική Κατηγορία να πάρει την πλειοψηφία του πακέτου των μετοχών του συλλόγου και να είναι ουσιαστικά ο «ισχυρός άνδρας» των «πρασίνων».

Αυτό πάντως που θέτει σαν πολύ μεγάλη προϋπόθεση για να πάρουν σάρκα και οστά όλα τα παραπάνω, είναι να εξευρεθούν και οι υπόλοιποι παράγοντες που θα πάρουν τις υπόλοιπες μετοχές ούτως ώστε όλοι μαζί να αποτελέσουν τη νέα ισχυρή διοίκηση της Ρόδου που θα προσπαθήσουν να την οδηγήσουν στα μεγάλα σαλόνια του ελληνικού ποδοσφαίρου. Σε ερώτηση που του έγινε αν πιστεύει ότι θα εξευρεθούν οι υπόλοιποι παράγοντες, ο αντιπρόεδρος της Ρόδου δήλωσε αισιόδοξος λέγοντας μάλιστα χαρακτηριστικά πως «θα υπάρξουν». Σύμφωνα με τις εκτιμήσεις που υπάρχουν, ο κ.Ντουρουτλής συγκεντρώνει αρκετές πιθανότητες αυτή τη στιγμή τουλάχιστον να είναι ο νέος πρόεδρος της Ρόδου παρά το ότι αναμένεται να έχει ως συνδιεκδικητή της θέσης αυτής τον νυν πρόεδρο Γιώργο Παπαιωάννου.



Το παιχνίδι στη Λήμνο

Αλώβητη κατάφερε να περάσει και από τη Λήμνο η ομάδα της Ρόδου η οποία κόντρα στον Κάσπακα πρόσθεσε χωρίς να ιδρώσει ιδιαίτερα ακόμα τρεις βαθμούς στο ενεργητικό της και φυσικά διατήρησε τη βαθμολογική διαφορά ασφαλείας από τους διώκτες της. Το πιο βασικό απ' όλα όμως για τους «πράσινους» είναι ότι για μια ακόμα φορά οι παίκτες της Ρόδου δεν αντιμετώπισαν υπεροπτικά τον αντίπαλο τους και επέδειξαν την ανάλογη σοβαρότητα εντός αγωνιστικού χώρου.

Σε δηλώσεις που έκανε προς την εφημερίδα μας ο προπονητής της ομάδας Δημήτρης Σκούνας επεσήμανε τα ακόλουθα:

«Το παιχνίδι στη Λήμνο πιστεύω ότι δεν είναι για να λέμε και πολλά. Γεγονός πάντως είναι ότι οι γηπεδούχοι προσπάθησαν να δώσουν τον καλύτερο τους εαυτό καθώς όπως έχουμε ξαναπεί όλες οι ομάδες θέλουν να παίζουν καλά κόντρα στη Ρόδο. Ορισμένες στιγμές πάντως έπαιζαν και αντιαθλητικά. Θέλω να δώσω συγχαρητήρια στους παίκτες μου που έδωσαν σοβαρότητα και αγωνιστική πειθαρχία. Ο πρωτοπόρος πρέπει να δείχνει πάντα ότι δίκαια βρίσκεται στην κορυφή της βαθμολογίας. Ειδικά κόντρα σε αυτές τις ομάδες που βρίσκονται στις τελευταίες θέσεις πιστεύω ότι δεν πρέπει να αφήνεις κανένα περιθώριο».

Τιμωρημένος ο Ναλμπάντης

Το μόνο αγωνιστικό πρόβλημα που προέκυψε ακούει στο όνομα του Σάκη Ναλμπάντη ο οποίος συμπλήρωσε έξι κίτρινες κάρτες και θα απουσιάσει από τα επόμενα δυο παιχνίδια της ομάδας του.

Διπλή πρωτιά για Λυρίου στην πρεμιέρα της Πάτρας



Δύο πρώτες θέσεις κατέλαβε ο Σταμάτης Λυρίου στην πρεμιέρα του Πανελληνίου πρωταθλήματος μότο κρος, που έγινε την Κυριακή στην Πάτρα!

Ο Ροδίτης τρεις φορές πρωταθλητής Ελλάδος, στην κατηγορία των 250 κ.εκ., τρέχοντας με YAMAHA, τα πήγε πολύ καλά και δίκαια κατετάγη καλύτερος Ελληνας οδηγός.

Στον αγώνα συμμετείχε και ένας Βούλγαρος, που προετοιμάζεται για τους αγώνες του παγκόσμιου πρωταθλήματος. Ηταν πρώτος και στα δύο σκέλη του αγώνα.

Ο 17χρονος Φανούρης Σταύρας ήταν 7ος στο α' σκέλος και 10ος στο β' σκέλος.

Ο επόμενος αγώνας έχει προγραμματιστεί για τις 6 Απριλίου στη Θεσσαλονίκη, όμως κανείς δεν γνωρίζει αν θα πραγματοποιηθεί, καθώς η πίστα έχει πλημμυρίσει από την υπερχείλιση του Γαλλικού ποταμού.

Β' ΚΑΤΗΓΟΡΙΑ

Ετεροχρονισμένο πέσιμο της αυλαίας της 24ης αγωνιστικής

Πέφτει σήμερα, ετεροχρονισμένα, η αυλαία της 24ης αγωνιστικής του πρωταθλήματος της β' κατηγορίας με ένα παιχνίδι. Στο γήπεδο της Μαλώνας, ο Αγιος Γεώργιος υποδέχεται την Αθλητική Ενωση Κατταβιάς με το βαθμολογικό ενδιαφέρον να εστιάζεται πλέον στην παραμονή στην κατηγορία, αφού και οι δύο ομάδες βρίσκονται στην κόψη του ξυραφιού.

Ακόμη σήμερα θα γίνει και ένας αγώνας για την 17η αγωνιστική του 2ου ομίλου του παιδικού πρωταθλήματος και δύο εξ' αναβολής για το Εφηβικό. Αναλυτικότερα:

Β' ΚΑΤΗΓΟΡΙΑ (24η αγωνιστική) ***Σήμερα***

- **Μαλώνα (16.00):** Αγιος Γεώργιος - ΑΕ Κατταβιάς (Σ. Ντάκας): Τσαγκάρης (Α. Σιδηρόπουλος, Γρεβένης)

Γ' ΚΑΤΗΓΟΡΙΑ (18η αγωνιστική, 2ος όμιλος) ***Τετάρτη 26-3-03***

- **Καρακόνερο (12.30):** Γ.Σ. Διαγόρας - ΑΣ Τήλου (Βεργίδης): Ε. Κατσιδώνης, Σ. Σιδηρόπουλος, Γενής

ΕΦΗΒΙΚΟ (Εξ' αναβολής) ***Σήμερα***

- **Καλυθιές (16.00):** Ερμής - ΑΣ Ζεύς (ιατρός Χριστοφόρου)
- **Καρακόνερο (16.00):** ΑΣ Ρόδος - Αρης Αρχαγγέλου (ιατρός Δουκουμόπουλος)

ΠΑΙΔΙΚΟ

- **Αρχάγγελος (16.00):** Πετρώνας - Διαγόρας Βατίου (ιατρός Σοφία Ντούλα)
- **Καρακόνερο (14.45):** Νίκη Ρόδου - Νήσος Ρόδος (ιατρός Δουκουμόπουλος)

Αύριο η καταστατική Γ.Σ. της ΕΠΣΔ

Εξάλλου αύριο Τετάρτη 26 Μαρτίου, στις 20.30, στα γραφεία της Ενωσης Ποδοσφαιρικών Σωματείων Δωδεκανήσου θα γίνει η επαναληπτική καταστατική γενική συνέλευση της, προκειμένου να εγκριθεί το Νέο Κωδικοποιημένο Καταστατικό, ασύμφωνα με το εναρμονισμένο σχέδιο της ΕΠΟ. Για τον λόγο αυτό καλούνται τα σωματεία να είναι παρόντα, δια των νομίμων εκπροσώπων τους αφού για να πραγματοποιηθεί η συνέλευση απαιτείται απαρτία.

Σταύρου: «Περνάμε μια δοκιμασία»

Εξακολουθεί να είναι προβληματισμένος ο τεχνικός του «γηραιού»



Τον προβληματισμό σκόρπισε σε ένα ακόμα παιχνίδι ο ΠΑΟ Διαγόρας. Παρά τις παρατηρήσεις του προπονητή Ανδρέα Σταύρου στους παίκτες του για την εμφάνιση που έκαναν στην αναμέτρηση με το Καρλόβασι και στο προχθεσινό εντός έδρας παιχνίδι με τον Ασπρόπυργο, αυτοί που χρησιμοποιήθηκαν, συνολικά παρουσίασαν ένα μέτριο πρόσωπο που σίγουρα δεν άρεσε καθόλου στον Κύπριο τεχνικό αλλά ούτε βέβαια και στο λιγοστό κόσμο που βρέθηκε στο Δημοτικό Στάδιο για να παρακολουθήσει την αναμέτρηση αυτή.

Για μια ακόμα φορά φάνηκε ξεκάθαρα ότι ο «γηραιός» δέχεται πολύ εύκολα το γκολ και πολύ δύσκολα μπορεί να το πετύχει.

Σε δηλώσεις που έκανε ο κ.Σταύρου επεσήμανε τα ακόλουθα:

«Είναι αλήθεια ότι περνάμε μια δοκιμασία και πιστεύω ότι όλα είναι εναντίον μας. Εύκολα δεχόμαστε το γκολ και δύσκολα μπορούμε να σκοράρουμε. Δεν έχουμε υπομονή στο παιχνίδι μας. Ομως οφείλουμε να συνεχίσουμε την προσπάθεια που κάνουμε μέχρι τέλος. Στα εναπομείναντα παιχνίδια του πρωταθλήματος θα δοκιμάσουμε διάφορα σχήματα και όλους τους ποδοσφαιριστές που έχουμε. Μετά θα κάνουμε τον απολογισμό μας»

Ο Σκυλάς

Εξω φρενών με τον τερματοφύλακα Λευτέρη Σκυλά ήταν στα μέσα του δευτέρου ημιχρόνου ο Ανδρέας Σταύρου. Ο γκολκίπερ των «κυανέρυθρων» τα έβαλε με τους αναπληρωματικούς παίκτες που έκαναν ζέσταμα πίσω από το τέρμα αφήνοντας μάλιστα σε κάποιο σημείο την εστία του. Για τον λόγο αυτό ο κ.Σταύρου τον αντικατέστησε με τον Φωτεινή ενώ πρόκειται να συναντηθεί αύριο με τον Σκυλά.

Τιμωρημένος ο Ρουτζιέρης

Θα απουσιάσει από τα επόμενα δυο παιχνίδια της ομάδας του ο Πέτρος Ρουτζιέρης. Ο έμπειρος αμυντικός στον αγώνα με τον Ασπρόπυργο συμπλήρωσε έξι κίτρινες κάρτες και έτσι τελεί υπό τιμωρία δύο αγωνιστικών. Κατά τα άλλα σήμερα θα ξεκινήσει η προετοιμασία του Διαγόρα για το επόμενο παιχνίδι πρωταθλήματος που είναι εκτός έδρας με τον Αιολικό Μυτιλήνης.

Εν μέρει ικανοποιημένος ο Οικονόμου

Ο Απόλλων Καλυθιών παρουσίασε δύο πρόσωπα στον εκτός έδρας αγώνα με τον Αίαντα Σαλαμίνας



Εν μέρει ικανοποιημένος έμεινε ο προπονητής του Απόλλωνα Καλυθιών Αντώνης Οικονόμου από την εμφάνιση της ομάδας του στο εκτός έδρας παιχνίδι με τον Αίαντα Σαλαμίνας όπου ως γνωστόν συνοδεύτηκε από ήττα.

Ο κ. Οικονόμου είδε τους παίκτες του να παίζουν καλά και να προσπαθούν μόνο στο δεύτερο ημίχρονο, σε αντίθεση με το πρώτο όπου ήταν μακριά από τον καλό τους εαυτό και αυτό σίγουρα ήταν κάτι που δεν του άρεσε καθόλου.

Με δηλώσεις που έκανε προς την εφημερίδα μας, ο κ. Οικονόμου μεταξύ άλλων επεσήμανε τα ακόλουθα:

«Πιστεύω ότι χάσαμε ένα παιχνίδι το οποίο είδα ότι ήταν στα μέτρα μας. Ξεκινήσαμε όμως άσχημα και στο πρώτο ημίχρονο δεν πήγαμε καθόλου καλά. Αντίθετα στην επανάληψη ανεβάσαμε την απόδοσή μας και παρουσιάσαμε ένα εντελώς διαφορετικό πρόσωπο. Ανεβήκαμε κατακόρυφα, είχαμε ευκαιρίες με αποκορύφωμα ένα δοκάρι, αλλά στην αντεπίθεση δεχθήκαμε το γκολ που έκρινε και τον αγώνα. Αυτά έχει το ποδόσφαιρο. Τι να κάνουμε...».

Ο τεχνικός του Απόλλωνα συνέχισε λέγοντας, «μετά το 1-0 προσπαθήσαμε αλλά είχαμε πρόβλημα στις τελικές πάσες με αποτέλεσμα να μην μπορούμε να σκοράρουμε», ενώ δεν παρέλειψε να τονίσει ότι, «θα πρέπει να μάθουμε να παίζουμε καλά και στα δύο ημίχρονα. Είμαι ικανοποιημένος μόνο από την προσπάθεια που κάναμε στο δεύτερο ημίχρονο».

- Σήμερα οι απολλωνιστές λόγω της γιορτής θα πάρουν ρεπό και θα επανέλθουν από αύριο στις προπονήσεις. Την προετοιμασία τους πάντως για το επόμενο παιχνίδι πρωταθλήματος την ξεκίνησαν χθες το απόγευμα με προπόνηση που έγινε στο γήπεδο των Καλυθιών.

Πετυχημένος ο Διαγόρειος αγώνας δρόμου 10.000 μ.

Από το Γραφείο Φυσικής Αγωγής Δωδεκανήσου πήραμε χθες την παρακάτω ανακοίνωση:

«Το Σάββατο πραγματοποιήθηκαν στη Ρόδο δύο από τις πιο σημαντικές διοργανώσεις, ο Διαγόρειος αγώνας δρόμου 10.000 μέτρων και ο αγώνας δρόμου 1.000 μέτρων των Διαγοριδών.

Στον πρώτο συμμετείχαν 232 αθλητές από την Ελλάδα και άλλες χώρες, και στο δεύτερο 600 παιδιά από το νησί της Ρόδου, που έδωσαν και την πιο ευχάριστη νότα της ημέρας. Ηταν ένα σωστό αθλητικό πανηγύρι και σκόρπισε μεγάλο ενθουσιασμό στους διοργανωτές.

Θέλουμε να συγχαρούμε τον αθλητικό σύλλογο ΠΑΟ «Διαγόρας» και ιδιαίτερα τον έφορο στίβου κ. Νίνη Παντελή που επωμίσθηκε όλο το βάρος και την ευθύνη της διοργάνωσης.

Επίσης, τους καθηγητής Φ.Α. της Ολυμπιακής Παιδείας που ανέλαβαν την υποχρέωση να ενημερώσουν και να κινητοποιήσουν τους μικρούς μαθητές που μας εξέπληξαν με την παρουσία τους.

Να συγχαρούμε τους γονείς των παιδιών που άρχισαν να κατανοούν ότι ο μόνος ασφαλής δρόμος για τη θωράκιση της ψυχικής και σωματικής υγείας των παιδιών είναι ο αθλητισμός.

Επιπλέον, τους φορείς ΝΑΟΔ, ΔΟΝΑ Ρόδου και τους χορηγούς που συνετέλεσαν τα μέγιστα στην πραγματοποίηση μιας φιλόδοξης ιδέας που μπορεί να γίνει θεσμός και να αναδειχθεί σε αθλητικό γεγονός πανευρωπαϊκής και, γιατί όχι, παγκόσμιας εμβέλειας.

Να συγχαρούμε τέλος και τα ΜΜΕ για την προβολή που έδωσαν στο γεγονός, και για το ότι επιτελούν το σκοπό τους στο ακέραιο με πολύ μεγάλη διάθεση για συνεργασία και συμπαράσταση.

Το Γραφείο Φυσικής Αγωγής με την τεράστια οργανωτική του εμπειρία και το μεγάλο αριθμό στελεχών που διαθέτει στηρίζει κάθε σοβαρή προσπάθεια, υπηρετώντας τον αθλητισμό και τη νεολαία σε όλα τα επίπεδα».

Στη δεύτερη θέση οι κορασίδες...

Κέρδισαν χθες με 59-45 τη Μικτή Λέσβου και τερμάτισαν πίσω από την ισχυρή Κρήτη



Τη δεύτερη θέση κατέκτησαν στη Μυτιλήνη οι κορασίδες της Δωδεκανήσου

Δύο νίκες και μία ήττα, ήταν ο απολογισμός της μικτής ομάδας των κορασίδων στη Μυτιλήνη, όπου διεξήχθησαν οι πανελλήνιοι αγώνες ενώσεων και τοπικών επιτροπών. Τα αποτελέσματα αυτά, είχαν ως συνέπεια, τα κορίτσια του Βαγγέλη Αθανασιάδη να τερματίσουν στη δεύτερη θέση, πίσω από την πανίσχυρη Κρήτη από την οποία και έχασαν με το ευρύ 83-32.

Το πρωί της Κυριακής η μικτή μας επικράτησε με 56-45 της αντίστοιχης ομάδας της Χίου, ενώ χθες κέρδισε τη Μικτή Λέσβου με 59-45. Με βάση το πρόγραμμα η Κρήτη προκρίθηκε στην τελική φάση που θα πραγματοποιηθεί το διάστημα 2-4 Μαΐου.

ΔΙΑΦΗΜΙΖΕΤΑΙ ΣΤΟ ΙΝΤΕΡΝΕΤ
www.rodosport.gr

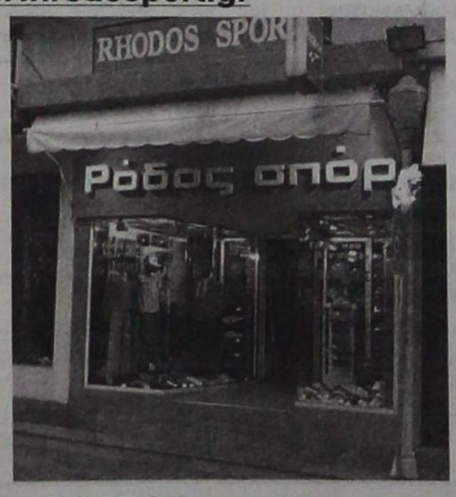

ΡΟΔΟΣ ΣΠΟΡ
...πρώτο όνομα στα σπορ
Τιμές που ...δεν παίζονται
ΕΘΕΛ. ΔΩΔΕΚΑΝΗΣΙΩΝ 15
Τηλέφ. 22410 21442 * E-mail: rospo@otenet.gr
ΓΔ-30/3

ΠΡΟΟΔΟΣΠΟΡ

Η απόκτηση νέων εμπειριών στόχος του βόλεϊ στους αγώνες του Γκέρνσεϊ

Κάτι λιγότερες από 100 ημέρες έμειναν από την έναρξη των Διεθνών Αγώνων Νήσων του Γκέρνσει και η «ΠΡΟΟΔΟΣΠΟΡ» ξεκινάει από σήμερα μία σειρά συνεντεύξεων με τους επικεφαλής των αθλημάτων στα οποία θα πάρει μέρος η Ρόδος. Μέσα από σύντομες και περιεκτικές σε περιεχόμενο, ερωτοαπαντήσεις ο αναγνώστης θα έχει τη δυνατότητα να ενημερωθεί για την παρουσία του αντίστοιχου αθλήματος στις προηγούμενες διοργανώσεις, για τις προοπτικές στο Γκέρνσει, τα προβλήματα που υπάρχουν και πολλά άλλα ενδιαφέροντα πράγματα, τα οποία δεν είναι γνωστά στο ευρύ κοινό.

Πρώτος καλεσμένος μας ο αντιπρόεδρος της Τοπικής Επιτροπής Βόλει Δωδεκανήσου κ. Ευθύμιος Μπόνης, ένας από τους λίγους ρομαντικούς και παθιασμένος με το άθλημα, το μοναδικό ίσως από τα συλλογικά αθλήματα που βρίσκεται σε μόνιμη νηπιακή ηλικία στα Δωδεκάνησα, με τόσες λίγες διακρίσεις, αλλά με τόσο μεγάλες προοπτικές, ιδίως το μπιτς βόλεϊ. Ο κ. Μπόνης, ευθύς όπως είναι και με τον δικό του γλαφυρό τρόπο μίλησε για όλους και για όλα, χωρίς φόβο αλλά με πολύ πάθος. Απολαύστε τον:

ΕΡ.: Πόσες φορές έχετε συμμετάσχει κύριε Μπόνη σε Αγώνες Νήσων και τι εμπειρίες και εντυπώσεις κομίζετε;

ΑΠ.: Εχουμε συμμετάσχει δύο φορές και οι εμπειρίες που αποκομίσαμε ήταν πρωτόγνωρες και ιδιαίτερα χρήσιμες. Στους αγώνες αυτούς υπάρχει μία άλλη φιλοσοφία και ένας διαφορετικός συναγωνισμός. Κάθε αθλητής θα ήθελε να πάρει μέρος σε μια τέτοια διοργάνωση.

Χρέος μας είναι να τους βοηθήσουμε ως προς τη συμμετοχή και την απόκτηση εμπειρίας. Είναι καλό για έναν αθλητή του



βόλεϊ να παίρνει μέρος σε τέτοιας εμβέλειας αγώνες. Μόνο έτσι θα μπορέσουμε να ωθήσουμε τους νέους στο βόλεϊ, ένα άθλημα απόλυτα υγιές και καθαρό.

ΕΡ.: Τι το καινούργιο προσδοκάμε φέτος, στο Γκέρνσεϊ, σε σχέση με τις προηγούμενες δύο συμμετοχές;

ΑΠ.: Είναι γνωστό ότι το βόλεϊ περνάει κρίση στα Δωδεκάνησα. Αλλωστε και ποιό ομαδικό άθλημα δεν περνάει κρίση σήμερα; Ωστόσο για το βόλεϊ λείπουν οι διακρίσεις και αυτός ένας σημαντικός λόγος της παρακμής του. Παρ' όλο που η άνθηση του αθλήματος θα έπρεπε να ξεκινάει απ' τα σχολεία, το εκπαιδευτικό μας σύστημα δεν αφήνει πολλά περιθώρια ελεύθερου χρόνου στους μαθητές, αφού αυτός συνήθως εξαντλείται στα διάφορα φροντιστήρια με αποτέλεσμα οι όποιες αθλητικές διακρίσεις να είναι μάλλον ατομικές παρά συλλογικές. Το ατομικό ταλέντο υπερτερεί αυτού του ομαδικού και το βόλεϊ δεν θα μπορούσε να αποτελεί εξαίρεση. Η ομάδα που θα ταξιδέψει το καλοκαίρι στο Γκέρνσεϊ, θα είναι 100% νεανική και αυτοί που θα την συγκροτήσουν θα επωμισθούν και όλο το ειδικό βάρος της συμμετοχής.

ΕΡ.: Μιλήστε μας για τα προβλήματα που αντιμετωπίζετε ως Τ.Ε. τα οποία θα πρέπει να είναι μεγάλα, όπως αντιλαμβανόμαστε.

ΑΠ.: Το σημαντικό πρόβλημα είναι η έλλειψη παραγόντων που να αγαπούν το άθλημα και να έχουν διάθεση προσφοράς. Επειτα η έλλειψη διακρίσεων προκαταβάλει αρνητικά όποιν έχει διάθεση να πλησιάσει το χώρο. Επειτα και η έλλειψη υγιούς συναγωνισμού συμβάλλει αρνητικά στο να συγκροτηθούν δυνατές και αξιόμαχες ομάδες.

ΕΡ.: Πως τα πήγατε στις προηγούμενες συμμετοχές σας. Είχατε διακρίσεις;

ΑΠ.: Στο Μαν τερματίσαμε 6οι και νωρίτερα στο Γκότλαντ 5οι, συναγωνιζόμενοι με ομάδες νησιών που είχαν δυνατά πρωταθλήματα και είχαν αναπτύξει το άθλημα σε βάθος. Δυνάμεις παραδοσιακές, με μακροχρόνια ενασχόληση και σημαντικές διακρίσεις σε διεθνείς διοργανώσεις. Αυτό σημαίνει ότι το βόλεϊ ταιριάζει με την ιδιοσυγκρασία των νησιωτών, οι οποίοι δεν είναι πολύ ψηλή και μπορούν να σταδιοδρομήσουν με άνεση. Επιβάλλεται να στρέψουμε και μάλιστα άμεσα τα παιδιά μας στο άθλημα.

ΕΡ.: Εχετε πληροφορίες γύρω απ' τη δυναμικότητα των ομάδων που θα συμμετάσχουν στους αγώνες του Γκέρνσεϊ; Πόσο ψηλά πιστεύετε ότι θα φτάσετε;

ΑΠ.: Η έλλειψη εμπειρίας δεν μας αφήνει και πολλά περιθώρια αισιοδοξίας. Πάμε στο Γκέρνσει με συγκρατημένη αισιοδοξία και ό,τι ήθελε προκύψει.

ΕΡ.: Αλήθεια οι υποδομές που υπάρχουν στο νομό πιστεύετε ότι είναι επαρκείς ώστε να γίνουν και δυνατά πρωταθλήματα;

ΑΠ.: Ολα τα νησιά, ιδιαίτερα τα μεγάλα έχουν κλειστά γήπεδα, η δε Ρόδος έχει τρία. Νομίζω ότι μπορούν όλα αυτά να «σηκώσουν» το βάρος ενός δυνατού πρωταθλήματος.

Εξάλλου, εκτός από την υλικοτεχνική υποδομή και τα σωματομετρικά χαρακτηριστικά των αθλητών βοηθάνε στην ανάπτυξη υγιών βάσεων.

Χαρακτηριστικά αναφέρω ότι ένας αθλητής ύψους 1.95 μ. για το μπάσκετ μπορεί να είναι «κοντός» όμως για το βόλεϊ είναι «ψηλός»!

ΕΡ.: Οι φορείς σας συμπαραστέκονται, ως Τοπική Επιτροπή;

ΑΠ.: Ούτε ζέστη, ούτε κρύο. Δεν θα έλεγα πάντως ότι υπάρχει αδιαφορία αφού όποτε απευθύνθηκαμε σ' αυτούς, τόσο σε τοπικό όσο και σε εθνικό επίπεδο έδειξαν διάθεση συνεργασίας, παρά το γεγονός ότι σαν άθλημα είναι αρκετά υποβαθμισμένο, στον τόπο μας.

Μάλιστα το ότι έχουμε διαργανώσει μερικούς αγώνες μεγάλου βεληνεκούς, με παγκόσμια απήχηση, όπως πέρυσι με το τουρνουά γυναικών και φέτος με τα τουρνουά ανδρών - γυναικών του μπιτς βόλεϊ, μας κάνει να αισιοδοξούμε ότι αν έρθουν και οι κατάλληλοι άνθρωποι κοντά μας, το άθλημα θα αρχίσει να παίρνει τα πάνω του και στον τόπο μας. Το θέμα επαφίεται καθαρά στη διάθεση κάποιων ρομαντικών παραγόντων οι οποίοι πιστεύω ότι με ένα χρονοδιάγραμμα πενταετίας θα τα καταφέρουν.

ΕΡ.: Η ομάδα για το Γκέρνσεϊ πότε θα αρχίσει να συγκροτείται και ποιος θα έχει τον πρώτο λόγο σ' αυτήν;

ΑΠ.: Υπεύθυνος θα είναι ο κ. Παναγιώτης Βακόνδιος και η συγκρότησή της θ' αρχίσει τις επόμενες ημέρες. Θα στείλουμε μόνο ομάδα ανδρική, αφού η διάθεση σε γυναίκες δεν κρίνεται ικανοποιητική για την ώρα.

ΕΡ.: Θα θέλατε να προσθέσετε κάτι άλλο πριν κλείσουμε την ενδιαφέρουσα κουβέντα μας;

ΑΠ.: Θα ήθελα να εκφράσω δημόσια το παράπονό μου για την αδιαφορία των γυμναστών στα σχολεία, όλων των βαθμίδων, για το άθλημα. Να σας αναφέρω χαρακτηριστικά ότι το 3ο Λύκειο Ρόδου (Καπνοβιομηχανία) αναδείχθηκε πρωταθλητής Δωδεκανήσου και μέχρι την τελευταία στιγμή ουδείς γνώριζε αν θα συμμετάσχει στο Πανελλήνιο πρωτάθλημα, αφού ούτε γυμναστής - συνοδός βρισκόταν, ούτε καν στολές! Τελικά προθυμοποιήθηκαν έξι αθλητές οι οποίοι παρ' όλα αυτά τα πήγαν περίφημα, αφού εκτός απ' την πρωτιά σε επίπεδο νομού, αναδείχτηκαν και πρώτοι στο Νότιο Αιγαίο και υπό άλλες προϋποθέσεις η συνέχεια θα ήταν ανάλογη και στο Πανελλήνιο πρωτάθλημα!

Εννέα μετάλλια ο Υγρός Στίβος Ρόδου!

Με τα νέα πρόσωπα να κάνουν εκπληκτική παρουσία, η ενδεκαμελής ομάδα των αθλητών 10-11 και 12 ετών του Υγρού Στίβου Ρόδου, άφησε το σημάδι της στο χειμερινό πρωτάθλημα κολύμβησης (έγινε στο παγωμένο ανοιχτό κολυμβητήριο του Ηρακλείου).

Εννέα μετάλλια, τρία αργυρά και έξι χάλκινα, οκτώ τέταρτες θέσεις και πλασσαρίσματα την οκτάδα, στα είκοσι επτά αγωνίσματα στα οποία τα «δελφινάκια» του Υγρού Στίβου Ρόδου έλαβαν μέρος!

– Τα πέντε παιδιά που πήραν μέρος σε αγώνες για πρώτη φορά έδωσαν ένα αργυρό, ένα χάλκινο μετάλλιο και πέντε τέταρτες θέσεις.

• Κορίτσια 10 ετών: Χριστίνα Παπαντωνίου: 4η στα 100 μ. ύπτιο και 4η στα 200 μ. μικτή ατομική.

• Αγόρια 10 ετών: Βασίλης Παπαχριστοδούλου: 4ος στα 100 μ. πρόσθιο και 5ος στα 50 μ. πρόσθιο. Παναγιώτης Τσιαβός: 3ος στα 200 μ. μικτή ατομική και 4ος στα 100 μ. ύπτιο. Μιχάλης Διακοστεργάκης: 2ος στα 100 μ. ελεύθερο και 5ος στα 200 μ. ελεύθερο.

• Κορίτσια 11 ετών: Σιμώνη Δουλγάρογλου: 5η στα 200 μ. ελεύθερο και 6η στα 400 μ. ελεύθερο.Ευδοξία Μηναΐδη: 4η στα 50 πρόσθιο και 3η στα 200 μ. πρόσθιο.

Κορίτσια 12 ετών: Μάρω Πετράκη: 5η στα 200 μ. πρόσθιο, 6η στα 50 μ. πρόσθιο και 6η στα 100 μ. πρόσθιο. Νεφέλη Καμπέρη: 3η στα 200 μ. μικτή ατομική, 2η στα 100 μ. πεταλούδα και 3η στα 50 μ. πεταλούδα. Μαρία Ρωμαίου: 4η στα 200 μ. ελεύθερο, 5η στα 50 μ. ελεύθερο και 2η στα 400 μ. ελεύθερο.

• Αγόρια 12 ετών: Παντελής Βλάχος: 7ος στα 50 μ. ελεύθερο, 6ος στα 400 μ. ελεύθερο και 5ος στα 200 μ. ελεύθερο. Αρις Νάκος: 4ος στα 50 μ. ελεύθερο, 3ος στα 400 μ. ελεύθερο και 3ος στα 200 μ. ελεύθερο.

Επόμενη παρουσία των παιδιών αυτής τη φουρνιάς αναμένεται στο Κύπελλο Πάσχα και στο Κύπελλο Αθηνών, αν βρεθούν οι πόροι για να χρηματοδοτηθούν αυτά τα ταξίδια του σωματείου που δύσκολα ανταπεξέρχεται της απαιτητικότατης προολυμπιακής χρονιάς.

Ο ΓΑΣ «Η Υγεία» συγχαίρει τους αθλητές - μαθητές

Η διοίκηση του ΓΑΣ Ρόδου «Η Υγεία» συγχαίρει όλους τους αθλητές-τριες που έλαβαν μέρος στους σχολικούς αγώνες στις 14 και 15 Μαρτίου 2003, που με τις επιδόσεις και τις θέσεις που έλαβαν θέτουν σοβαρή υποψηφιότητα για ακόμη καλύτερες διακρίσεις στους πανελλήνιους αγώνες που θα γίνουν στον Πύργο στις 10-12 Απριλίου 2003.Ενδεικτικά αναφέρουμε τις σημαντικότερες επιδόσεις:

Αθλητές Λυκείων: 1ος στα 100 μέτρα Ντικμέν Ισκάν. 1ος στα 200 μέτρα Κοντός Γεώργιος. 1ος στο ακόντιο Τσάτσος Πέτρος. 1ος στο τριπλούν Παπαφιλίππου Νικόλαος.2ος στα 110 μέτρα εμπόδια Σεΐτης Μιχάλης.2ος στα 400 μέτρα εμπόδια Βογιατζής Θανάσης.2ος στα 100 μέτρα Φιλίππου Ιωάννης.

Αθλήτριες Λυκείων: 1η στα 100 μέτρα Κοζά Μαρία. 2η στο τριπλούν Πανόγλου Ελευθερία.

Αθλητές Γυμνασίων: 1ος στα 100 μ. Φαρμακίδης Γιώργος.

Αθλήτριες Γυμνασίων: 1η στα 80 μέτρα εμπόδια Σφυρίου Ειρήνη.

Οι ανωτέρω επιδόσεις θέτουν υποθήκη εν όψει της δοκιμασίας των διασυλλογικών αγώνων. Επιπλέον αναδεικνύουν το σοβαρό έργο που επιτελείται από πλευράς προπονητών & αθλητών σε συνεργασία με την καινούργια διοίκηση. Ο ΓΑΣ Ρόδου «Η Υγεία» οδεύει προς πλήρη ανάκαμψη και αναβάθμιση. Αξίζουν θερμά συγχαρητήρια σε όλους.

Σήμερα στο «κλειστό» της Κρεμαστής

Παιδικό τουρνουά ποδοσφαίρου σάλας

Ο Δ.Ο.Ν.Α Πεταλούδων διοργανώνει σήμερα στις 4.30 μ.μ. τουρνουά ποδοσφαίρου σάλας, στο κλειστό γυμναστήριο Κρεμαστής για παιδιά γεννηθέντας από το 1990 και πάνω.

Στο τουρνουά θα συμμετέχουν τα αθλητικά σωματεία του Δήμου Πεταλούδων (Ηρακλής Μαριστών, Αστέρας Παστίδας, Φοίβος Κρεμαστής, Δήμητρα Δαματριάς, Κλεάνθης Παραδεισίου) και οι ακαδημίες του Δ.Ο.Ν.Α. Πεταλούδων. Θα διεξαχθεί σ' ένα όμιλο, οι ομάδες θα αγωνιστούν μεταξύ τους σε «ζευγάρια» και ανάλογα των αποτελεσμάτων που θα φέρουν θα καταρτιστεί η βαθμολογία.

Με τον καταρτισμό της βαθμολογίας, οι δύο τελευταίοι θα αγωνιστούν μεταξύ τους για τις δύο τελευταίες θέσεις, ενώ οι τέσσερις πρώτες ομάδες θα αγωνιστούν σε «ζευγάρια», ο 1ος με τον 4ο και ο 3ος με τον 2ο.

Οι νικητές των «ζευγαριών» αυτών θα αγωνιστούν στο μεγάλο τελικό και οι ηττημένοι στο μικρό τελικό. Ο κάθε αγώνας θα έχει διάρκεια 25 λεπτά. Η κλήρωση των «ζευγαριών» θα γίνει πριν τους αγώνες. Στους τρεις πρώτους θα απονεμηθούν κύπελλα κια σ' όλους τους συμμετέχοντες έπαινοι.

Χορηγός της εκδήλωσης είναι η COCA - COLA 3Ε ΕΡΓΟΣΤΑΣΙΟ ΡΟΔΟΥ.

Τουρνουά τένις «ζευγαριών» την Κυριακή στον Αγιο Σουλά

Ο Δημοτικός Οργανισμός Πολιτισμού και Αθλητισμού του Δήμου Καμείρου και ο Ομιλος Αντισφαίρισης του Αγίου Σουλά Σορωνής ανακοινώνουν τη διεξαγωγή ανοικτού τουρνουά τένις μικτών – διπλών, που θα διεξαχθεί την Κυριακή 30 Μαρτίου 2003 στα γήπεδα του Αγίου Σουλά για τις πιο κάτω κατηγορίες:

1η κατηγορία: Αγόρια και κορίτσια γεννηθέντα από το 1991 έως το 1994 (Οι αθλητές συμμετέχουν σε «ζευγάρια» αγοριών ή κοριτσιών ή μικτών). Οι αθλητές της κατηγορίας αυτής θα πρέπει να προσέλθουν στα γήπεδα στις 8.30 και έως το αργότερο τις 9.00 π.μ.

2η κατηγορία: Ανδρες - γυναίκες γεννηθέντες από 1990 και πριν (ανεξαρτήτου ηλικίας) (Οι αθλητές συμμετέχουν σε «ζευγάρια» ανδρών ή γυναικών ή μικτών). Οι αθλητές της κατηγορίας αυτής θα πρέπει να προσέλθουν στα γήπεδα στις 10.00 και έως το αργότερο τις 10.30 π.μ.

Δηλώσεις συμμετοχής «ζευγαριών» γίνονται δεκτές έως την Πέμπτη 27 Μαρτίου 2003 και ώρα 14.00 στο τηλ. 2241098113 και στο φαξ 2241098115.

Ο Δημοτικός Οργανισμός και ο Ο.Α.Α.Σ. παροτρύνουν όλους τους τωρινούς και παλιούς αθλητές τένις, αλλά και όσους αγαπούν το άθλημα και θέλουν να λάβουν μέρος, να δηλώσουν συμμετοχή, γιατί σίγουρα οι αγώνες επιφυλάσσουν μεγάλο ενδιαφέρον και πλούσιο θέαμα.

Το τρίτο τουρνουά του τοπικού πρωταθλήματος

Την προσεχή Πέμπτη 27 Μαρτίου στις 6 το απόγευμα θα ξεκινήσει το τρίτο τουρνουά του τοπικού πρωταθλήματος SUBBUTEO. Οι αγώνες που διοργανώνονται από τον Δημοτικό Οργανισμό Νεολαίας και Αθλησης Ρόδου θα διεξαχθούν για μια ακόμα φορά στην κεντρική αίθουσα του Οργανισμού (Διαγοριδών 1).

Μετά από κλήρωση που έγινε, οι όμιλοι στις κατηγορίες Ανδρών και Τζούνιορ είναι οι ακόλουθοι:

ΚΑΤΗΓΟΡΙΑ ΑΝΔΡΩΝ

Α΄ ΟΜΙΛΟΣ

Γ.Παπαγεωργίου, Δ.Δραγάτης, Β.Ζλάτος

Β΄ ΟΜΙΛΟΣ

Δ.Διακοδημητρίου, Μ.Κεπέρης, Π.Δικαστόπουλος

Γ΄ ΟΜΙΛΟΣ

Δ.Διαμαντής ,Π.Κοντοζαμάνης, Β.Καταβενάκης, Β.Γαρμπίδη

Δ΄ ΟΜΙΛΟΣ

Ν.Φρυδάς,Κ.Μπακάλης, Αλ.Δραγάτης, Δ.Βάγιας

ΚΑΤΗΓΟΡΙΑ ΤΖΟΥΝΙΟΡ

Α΄ ΟΜΙΛΟΣ

Αλ. Κεπέρης, Α.Διακομανώλης, Στ.Γιακουμάκης

Β΄ ΟΜΙΛΟΣ

Στ.Βλασσόπουλος, Γ.Μαλινδάκης., Αλ.Δραγάτης, Ι.Μαγκαφάς

Γ΄ ΟΜΙΛΟΣ

Π.Κεπέρης, Θ.Ροδίτης, Π.Καλλιγάς

AMCOR

ΚΑΤΑΣΚΕΥΑΖΟΝΤΑΙ & ΕΙΣΑΓΟΝΤΑΙ ΣΥΝΑΡΜΟΛΟΓΗΜΕΝΑ ΑΠΟ ΤΟ ΙΣΡΑΗΛ

No 1



ΠΡΟΔΙΑΓΡΑΦΕΣ ΕΟΚ CE MARK

Η AMCOR-ΙΣΡΑΗΛ Η ΜΕΓΑΛΥΤΕΡΗ ΒΙΟΜΗΧΑΝΙΑ ΗΛΙΑΚΩΝ ΣΥΣΤΗΜΑΤΩΝ ΣΤΟΝ ΚΟΣΜΟ,ΣΑΣ ΠΡΟΣΦΕΡΕΙ ΤΟΝ ΚΑΛΥΤΕΡΟ ΗΛΙΑΚΟ ΘΕΡΜΟΣΙΦΩΝΑ ΤΟΥ ΚΟΣΜΟΥ ΜΕ ΜΟΝΑΔΙΚΑ ΣΗΜΕΙΑ ΥΠΕΡΟΧΗΣ ΠΟΥ ΚΑΝΕΝΑΣ ΑΛΛΟΣ ΔΕΝ ΕΧΕΙ.ΠΡΩΤΗ Η AMCOR,ΠΡΙΝ 40 ΧΡΟΝΙΑ ΠΑΡΟΥΣΙΑΣΕ ΤΗΝ ΕΠΑΝΑΣΤΑΤΙΚΗ ΤΗΣ ΤΕΧΝΟΛΟΓΙΑ ΣΤΟΥΣ ΗΛΙΑΚΟΥΣ ΘΕΡΜ/ΝΕΣ. ΠΟΛΛΟΙ ΑΠΟ ΤΟΤΕ ΠΡΟΣΠΑΘΗΣΑΝ ΝΑ ΤΗΝ ΜΙΜΗΘΟΥΝ .ΤΑ ΑΠΟΤΕΛΕΣΜΑΤΑ ΤΟΥΣ ΕΙΝΑΙ ΓΝΩΣΤΑ.ΚΑΝΕΝΑΣ ΔΕΝ ΜΠΟΡΕΣΕ ΝΑ ΤΗ ΦΘΑΣΕΙ.ΣΗΜΕΡΑ Η AMCOR ΣΥΝΕΧΙΖΟΝΤΑΣ ΤΗΝ ΕΡΕΥΝΑ ΣΤΟΝ ΤΟΜΕΑ ΤΗΣ ΗΛΙΑΚΗΣ ΕΝΕΡΓΕΙΑΣ ΒΡΙΣΚΕΤΑΙ ΚΑΙ ΘΑ ΒΡΙΣΚΕΤΑΙ ΜΠΡΟΣΤΑ.ΓΙΑΤΙ ΕΙΝΑΙ Η No 1 ΣΤΟΝ ΚΟΣΜΟ.

ΕΙΝΑΙ Η AMCOR

X3810-30/3

Επιβεβαίωσε τα προγνωστικά...

Ο Παντηλιακός επιστρέφει στην πρώτη κατηγορία...Τσακίρης:« Συγχαρητήρια στα παιδιά για την προσπάθεια... Το πρωτάθλημα ήταν πολύ υποβαθμισμένο! Πρέπει να μπουν οι βάσεις για τη νέα χρονιά»

Τα πανηγύρια ακόμα δεν έχουν κοπάσει στο στρατόπεδο του Παντηλιακού μετά τη νίκη ανόδου που πέτυχε το βράδυ του Σαββάτου κόντρα στον Εύελπι Ψίνθου. Η ομάδα του Γιάννη Τσακίρη θριάμβευσε και βαδίζοντας στα περσινά χνάρια του Αγίου Νικολάου Παστίδας όχι μόνο τελείωσε αήττητη το πρωτάθλημα, αλλά και επιβεβαίωσε τα προγνωστικά που την ήθελαν να επιστρέφει στην πρώτη κατηγορία...

Παρά το γεγονός, ότι σε κάποιο σημείο, οι «κυανόλευκοι» τα βρήκαν σκούρα, τελικά κατάφεραν να ροκανίσουν τη διαφορά και να πάρουν το ροζ φύλλο αγώνα απέναντι σε μία ομάδα που απέδειξε ότι ήταν η μοναδική που θα μπορούσε να κοντράρει τους πρωτοπόρους...Πλέον στις τάξεις του Παντηλιακού σιγά-σιγά θα ξεκινήσουν τον σχεδιασμό της νέας χρόνιας. Άλλωστε χαρακτηριστικά είναι τα λόγια του Γιάννη Τσακίρη που οδήγησε τους Τηλιακούς στα μεγάλα σαλόνια του τοπικού μας μπάσκετ. «Αξίζουν συγχαρητήρια σε όλα τα παιδιά για την προσπάθεια που κατέβαλλαν. Παρά τα προβλήματα που συναντήσαμε σε όλη τη διάρκεια της χρονιάς, καταφέραμε να τερματίσουμε στην πρώτη θέση...Είναι γνωστό ότι υπήρχαν μεγάλα κενά από παιχνίδι σε παιχνίδι, καθώς το πρωτάθλημα ήταν υποβαθμισμένο. Θεωρώ ότι είχαμε την καλύτερη ομάδα και δίκαια θα προβιβαστούμε στην πρώτη κατηγορία».

Όσον αφορά την επόμενη μέρα θεωρείται σχεδόν βέβαιο, ότι ο νεαρός τεχνικός θα παραμείνει στην τεχνική ηγεσία της ομάδας και τη νέα αγωνιστική περίοδο. Ο ίδιος προτίμησε να κρατήσει χαμηλούς τόνους και τις επόμενες μέρες θα συναντηθεί εκ νέου με τους διοικούντες. «Πρέπει στην ομάδα να μπουν γερές βάσεις για να μην είναι το ασανσέρ μεταξύ πρώτης και δεύτερης κατηγορίας. Χρειάζεται οργάνωση σε όλους τους τομείς, για να μπορούμε να εκπληρώσουμε τους στόχους μας», υποστήριξε ο Γιάννης Τσακίρης.

Εξάλλου μπορεί το πρωτάθλημα να αποτελεί παρελθόν για τον Παντηλιακό, ωστόσο οι προπονήσεις θα συνεχιστούν με αρκετά πάντως προβλήματα λόγω τραυματισμών και στρατιωτικής θητείας...Το σοβαρότερο απ' όλα αντιμετωπίζει ο Γιάννης Καλλιγάς που τις επόμενες μέρες θα υποβληθεί σε εγχείρηση χιαστών και μηνίσκου και θα μείνει εκτός παρκέ για έξι περίπου μήνες...

ΔΙΑΔΙΚΑΣΤΙΚΟ ΧΑΡΑΚΤΗΡΑ

Τέσσερα παιχνίδια απομένουν για τη λήξη και τυπικά του φετινού πρωταθλήματος...Από αυτά είναι πολύ πιθανό να μη διεξαχθεί κανένα...Κι αυτό γιατί όλες οι αναμετρήσεις είναι ανάμεσα σε μετακινούμενα σωματεία και με δεδομένο ότι δεν υπάρχει βαθμολογικό κίνητρο, ίσως το πρωτάθλημα να λάβει πρόωρο τέλος...Δυστυχώς οι μηδενισμοί για ακόμα μία χρονιά είχαν την τιμητική τους ενώ δύο ομάδες(Κλεόβουλος Λίνδου και Α.Ο. Αρχαγγέλου) αποχαιρέτησαν νωρίτερα την κατηγορία, καθώς δεν κατέβασαν παιδικό τμήμα ή παμπαίδες...



Η στιγμή της σύρραξης... Οι παράγοντες του Παντηλιακού ήρθαν στα χέρια με οπαδούς του Εύελπι Ψίνθου

Γιώργος Χριστοφίδης	3	3	1
Κώστας Πότσου	0	2	0
Νίκος Μαμάκας	89	9	9.88
Απόστολος Αφεντούλης	8	6	1.33
Γιάννης Καλλιγάς	74	9	8.22
Αντώνης Τσιάλτας	53	7	7.57
Νίκος Ηλιού	129	9	14.33
Σταμάτης Τριανταφυλλίδης	18	1	18
Σταμάτης Ρουσακάκης	31	8	3.87
Κώστας Κωστάκης	1	2	0.5
Κώστας Πάχος	74	7	10.57
Χρήστος Καρανικόλας	113	6	18.83
Δημήτρης Νίκανδρος	1	1	1
Πέτρος Μόγλαλης	10	2	.5
Κυριάκος Πάχος	1	1	1

ΠΡΟΠΟΝΗΤΗΣ: Γιάννης Τσακίρης.

Β΄ ΚΑΤΗΓΟΡΙΑ

1. Α.Ο. Παντηλιακός	24	12-0	767-474(+293)
2. Εύελπις Ψίνθου	20	9-2	688-572(+116)
3. Ηρακλής 2000	14	6-3	355-269(+86)
4. Α.Ο. Σύμης	14	4-6	518-548(-30)
5. Ηλιος Ιαλυσού	13	3-7	520-664(-144)
6. Κλεόβουλος Λίνδου	8	2-9	266-424(-158)
7. Α.Ο. Αρχαγγέλου	6	1-10	230-393(-163)

TOP 5

			M.O.
1.Μυλωνάκης	(Α.Ο. Σύμης)	166(8)	20.75
2.Τσαλίκης	(Εύελπις Ψίνθου)	164(9)	18.22
3.Λιόντας	(Εύελπις Ψίνθου)	158(9)	17.55
4.Ηλιού	(Α.Ο. Παντηλιακός)	129(9)	14.33
5.Νούσης	(Εύελπις Ψίνθου)	127(6)	21.16

Α.Ο. ΠΑΝΤΗΛΙΑΚΟΣ

ΟΝΟΜΑ	ΠΟΝΤΟΙ	ΣΥΜΜ.	M.O.
Ηλίας Μάγγος	93	8	11.62
Σταύρος Σταυρής	9	2	4.5

• Ο Κλεόβουλος Λίνδου και ο Α.Ο. Αρχαγγέλου έχουν αποβληθεί απ' το πρωτάθλημα.

• Ο Ηρακλής 2000 έχει ένα μηδενισμό και δεν έχει εκτίσει το ρεπό του.

Εκκρεμούν τα παιχνίδια:

Ηρακλής 2000 - Ευελπις Ψίνθου
Α.Ο. Σύμης - Ηλιος Ιαλυσού
Ηρακλής 2000 - Α.Ο. Σύμης
Ηρακλής 2000 - Ηλιος Ιαλυσού

	Α.Ο. ΠΑΝΤΗΛΙΑΚΟΣ	ΕΥΕΛΠΙΣ ΨΙΝΘΟΥ	ΗΡΑΚΛΗΣ 2000	Α.Ο. ΣΥΜΗΣ	ΚΛΕΟΒΟΥΛΟΣ ΛΙΝΔΟΥ	Α.Ο. ΑΡΧΑΓΓΕΛΟΥ	ΗΛΙΟΣ ΙΑΛΥΣΟΥ
Α.Ο. ΠΑΝΤΗΛΙΑΚΟΣ	X	81-69	20-0 (α.α.)	83-50	20-0 (α.α.)	20-0 (α.α.)	84-51
ΕΥΕΛΠΙΣ ΨΙΝΘΟΥ	64-66	X	71-57	92-58	20-0 (α.α.)	20-0 (α.α.)	90-70
ΗΡΑΚΛΗΣ 2000	41-63		X		71-37	20-0 (α.α.)	
Α.Ο. ΣΥΜΗΣ	60-80	64-65	48-50	X	61-42	50-47	
ΚΛΕΟΒΟΥΛΟΣ ΛΙΝΔΟΥ	39-66	47-49	0-20 (α.α.)	0-20 (α.α.)	X	38-35	0-20 (α.α.)
Α.Ο. ΑΡΧΑΓΓΕΛΟΥ	38-69	50-59	0-20 (α.α.)	0-20 (α.α.)	-	X	60-57
ΗΛΙΟΣ ΙΑΛΥΣΟΥ	62-115	79-89	30-76	89-87	42-63	20-0 (α.α.)	X

ΠΡΟΟΔΟΣ ΠΟΡ

48 μέρες μετά...

Ο Κολοσσός μετά από ενάμισι περίπου μήνα θα επιστρέψει στο «Βενετόκλειο» για να υποδεχθεί τον Α.Σ. Ξάνθης! Παρελθόν αποτελεί η ήττα από τον Σπόρτιγκ...«Θα παίξουμε για μας» λένε οι «θαλασσί»!



Στο «Βενετόκλειο» θα επιστρέψει μετά από αρκετό καιρό ο Κολοσσός

Η δίψα του Σπόρτιγκ για τη νίκη, σε αντίθεση με το αδιάφορο βαθμολογικά Κολοσσό ήταν το βασικό στοιχείο που έγειρε την πλάστιγγα προς το μέρος της ομάδας των Πατησίων. Οι Ροδίτες δεν τα κατάφεραν και γνώρισαν δίκαια την ήττα με 80-68, αφού οι γηπεδούχοι έπαιξαν καλύτερα και απέδειξαν ότι ήθελαν για περισσότερους λόγους τη νίκη στην προσπάθεια τους να παραμείνουν στην κατηγορία...

Πλέον το παιχνίδι της Κυριακής αποτελεί παρελθόν για τους «θαλασσί» που από σήμερα θα στρέψουν αποκλειστικά το ενδιαφέρον τους' σε ένα παιχνίδι που υπό διαφορετικές προϋποθέσεις θα μπορούσε να χαρακτηριστεί ως και το μάτς της χρονιάς. Φυσικά η ομάδα του Βασίλη Φραγκιά μετά την ήττα που γνώρισε στη Σιάτιστα και χθες στα Πατήσια έχασε ακόμα και την παραμικρή ελπίδα για να διεκδικήσει την άνοδο στην Α2!

Μετά την εξορία των δύο αγωνιστικών που επιβλήθηκε στον Κολοσσό για τα επεισόδια με τον Α.Σ.Ε. Δούκα και τη...μεταφορά της ομάδας στην Κω, οι Ροδίτες μετά από 48 μέρες (τόσες θα έχουν κλείσει την ερχόμενη Κυριακή...) θα επιστρέψουν και πάλι στη βάση τους. Το τελευταίο παιχνίδι που έδωσαν οι νησιώτες στην έδρα τους ήταν με τους Αθηναίους στις 9 Φεβρουαρίου και από τότε έχουν πάρει... τα βουνά και τα λαγκάδια! Ηράκλειο, Κως, Σιάτιστα, Αθήνα...Σε όλα τα μήκη και τα πλάτη της Ελλάδας αγωνίστηκαν οι παίκτες του Κολοσσού που τον τελευταίο ενάμισι μήνα βρίσκονταν με μία βαλίτσα ανά χείρας...

Η περιπέτεια αυτή τελείωσε όμως και έτσι η αναμέτρηση με τον πρωτοπόρο Α.Σ. Ξάνθης αποτελεί μία πολύ καλή ευκαιρία για τους «θαλασσί» να θυμηθούν και πάλι τι εστί...«Βενετόκλειο»! Και να ήταν μόνο αυτό...

Τα βλέμματα όλων όσων ασχολούνται με το πρωτάθλημα της Β' Εθνικής, θα είναι πάνω από τη Ρόδο, καθώς το αποτέλεσμα του αγώνα ενδιαφέρει άμεσα ομάδες, όπως ο Α.Σ.Ε. Δούκα, ο Δ.Α.Σ. Άνω Λιοσίων και ο Πανελευσινιακός. Όπως έχει...«μπερδευτεί» η κατάσταση στην κορυφή, μία ενδεχόμενη ήττα της Θρακιώτικης ομάδας στη Ρόδο, αναμένεται να δώσει νέο ενδιαφέρον στο πρωτάθλημα...Οπότε είναι απολύτως λογικό...η κορυφή να ψηφίζει δαγκωτό στον Κολοσσό!!!

Η προετοιμασία της ομάδας ενόψει Ξάνθης θα ξεκινήσει σήμερα με τον Βασίλη Φραγκιά να μην αντιμετωπίζει ιδιαίτερα προβλήματα εκτός φυσικά απ' αυτό με τον Παντελή Κουγιό. Όλοι επέστρεψαν υγιείς από τα Πατήσια και στο μυαλό των αθλητών είναι ο τρόπος με τον οποίο ο Κολοσσός θα επιστρέψει και πάλι στα νικηφόρα αποτελέσματα...!

«Θα αγωνιστούμε για τους εαυτούς μας...Είναι δύσκολο παιχνίδι, όμως υπάρχει και ο εγωισμός», υποστήριξε ο 42χρονος τεχνικός για την αναμέτρηση της 30ης Μαρτίου με τους Θρακιώτες.

Παλεύει για την ιστορία του...

Ο Π.Α.Ο. Διαγόρας «χτύπησε» στα ίσα το ματς με τον Ερμή Σχηματαρίου, όμως έπαθε «μπλακ-άουτ» στη ζώνη...

Τον κοίταξε στα μάτια, όμως στο τέλος «κόλλησε» στη ζώνη με αποτέλεσμα να γνωρίσει την ήττα. Ο Π.Α.Ο. Διαγόρας αν και για 28 λεπτά συμβάδιζε με τον Ερμή Σχηματαρίου,τελικά έπεσε μαχόμενος χάνοντας με 63-75 από μία ομάδα που είχε ανάγκη τη νίκη στην προσπάθεια που κάνει να εξασφαλίσει την παραμονή της στην Γ' Εθνική.

Οι «κυανέρυθροι» παίζοντας καλό μπάσκετ με εξαίρεση το πρώτο και το τέταρτο δεκάλεπτο, απείλησαν άμεσα τους αντιπάλους τους, και αν δεν ήταν η ζώνη 2-3 που χρησιμοποίησε το δίδυμο Σταθούλη-Δαμιανίδη, τότε ήταν πολύ πιθανό να πετύχαινε τη νίκη στην «τέντα». Επειδή όμως τα αν από την πραγματικότητα απέχουν αρκετά, η ομάδα του Σάκη Καλαμπόκα σε ορισμένα σημεία φανέρωσε τις χτυπητές αδυναμίες που είχε από την αρχή της χρονιάς και που έγιναν μεγαλύτερες μετά τα πεθαρχικά παραπτώματα και τη λύση της συνεργασίας με αρκετούς αθλητές...

Είναι ήδη γνωστό, ότι μέχρι το τέλος του πρωταθλήματος, ο Σάκης Καλαμπόκας θα δώσει μπόλικο χρόνο συμμετοχής σε νεαρούς παίκτες που αγωνίζονται και στο εφηβικό τμήμα όπως είναι ο Αποκούραστος και ο Γεωργοπάλης. Ο τελευταίος ωστόσο, άργησε να πάει στο γήπεδο την προκαθορισμενη ώρα της Κυριακής με αποτέλεσμα να μην παίξει όσο αρχικά σκόπευε να τον χρησιμοποιήσει ο προπονητής του.

Εξάλλου τις επόμενες μέρες, ενδέχεται ο «γηραιός» να χάσει και δύο πολύτιμες μονάδες. Ο λόγος για τον Χρήστο Χεργκελετζή και τον Φάνη Ματιάτο των οποίων οι μεταθέσεις αναφέρουν Τύρναβο και Καστελλόριζο. Εδώ και αρκετές μέρες έχει ξεκινήσει μία προσπάθεια από πλευράς διοικούντων ώστε να βρεθεί η χρυσή φόρμουλα και αμφότεροι να παραμείνουν στη Ρόδο...

Στο μεταξύ χθες οι παίκτες του Π.Α.Ο. Διαγόρα απόλαυσαν το ρεπό που τους έδωσε ο Σάκης Καλαμπόκας και από σήμερα θα ξεκινήσει η προετοιμασία των «νεοφώτιστων» για το παιχνίδι της 21ης αγωνιστικής κόντρα στον Αρίονα. Σε παιχνίδια όπως αυτό της ερχόμενης Κυριακής όπου αντίπαλος είναι μία ομάδα που παλεύει για την παραμονή της, στόχος είναι μία αξιοπρεπής εμφάνιση, αφού εκ των προτέρων η νίκη φαντάζει απίθανη. Το θετικό πάντως στοιχείο της όλης υπόθεσης είναι ότι το συγκρότημα του Σάκη Καλαμπόκα παλεύει κάθε αγώνα(όπως έκανε στον Κορυδαλλό και στο Γουδί) και οι νεαροί παίκτες μόνο οφέλη μπορούν να αποκομίσουν ενόψει της νέας χρονιάς.



Φάση από το προχθεσινό παιχνίδι του Π.Α.Ο. Διαγόρα με τον Ερμή Σχηματαρίου

ΜΠΑΣΚΕΤ/ΙΑΛΥΣΟΣ

Έντονη ανησυχία...

Τα αποτελέσματα της 20ης αγωνιστικής προβληματίσαν τον Γ.Α.Σ. Ιάλυσος που θα δώσει μάχη για να παραμείνει στην κατηγορία...Πρώτος τελικός με το Παγκράτι! Περιμένουν πληρωμές μέσα στην εβδομάδα...

Προβληματισμό αλλά όχι φυσικά απογοήτευση σκόρπισαν στις τάξεις του Γ.Α.Σ. Ιάλυσος, τα αποτελέσματα της 20ης αγωνιστικής, καθώς όλες σχεδόν οι ομάδες που βρίσκονται ελάχιστα κάτω απ' τους «ερυθροκίτρινους» πήραν το ροζ φύλλο αγώνα. Η Αγία Παρασκευή κέρδισε τον Αμύντα, ο Ερμής Σχηματαρίου τον Π.Α.Ο. Διαγόρα, ο Αρίονας τον Κένταυρο Δάφνης και οι Ροδίτες βέβαια ντήθηκαν στην Χαλκίδα.

Με βάση λοιπόν την εικόνα που έχει διαμορφωθεί στο βαθμολογικό πίνακα, οι δύο νίκες που χρειάζεται η ομάδα του Γιώργου Χατζηκαλημέρη ίσως αποδεχθούν λίγες, κάτι που σημαίνει ότι ο Γ.Α.Σ. πρέπει να κερδίσει τα ματς στην έδρα του (Παγκράτι, Ε.Α. Νικαίας και Ερμή Σχηματαρίου), ενώ σε περίπτωση που χάσει κάποιο μπορεί να το καλύψει στη Νέα Αλικαρνασσό κόντρα στον κατδικασμένο Εργοτέλη.

Αυτό όμως που φαίνεται να προβληματίζει τους Ροδίτες-εκτός φυσικά από τα οικονομικά προβλήματα-είναι οι αναμετρήσεις της Ιαλυσού, καθώς κανένας από τους τρεις αντιπάλους τουλάχιστον μέχρι τη συγκεκριμένη χρονικά στιγμή δεν είναι αδιάφορος.

Με βάση το πρόγραμμα ο Γ.Α.Σ. Ιάλυσος μαζί με την Ε.Α. Νικαίας έχουν να περάσουν το δικό τους «Γολγοθά», όπερ μεθερμηνεύομενον, ότι κάθε παιχνίδι πρέπει να αποκτήσει χαρακτήρα τελικού για το συγκρότημα του Γιώργου Χατζηκαλημέρη. Μετά το χειρουργείο της Χαλκίδας, οι «ερυθροκίτρινοι», από σήμερα θα ετοιμαστούν για τη συνάντηση με το Παγκράτι που θα ξεκινήσει την ερχόμενη Κυριακή στις 17:00.

Στη συγκεκριμένη αναμέτρηση θα επανέλθει και ο Παναγιώτης Παπακώστας που δεν ταξίδεψε στην πρωτεύουσα της Εύβοιας αφού τις επόμενες μέρες θα έρθει στον κόσμο ο διάδοχος του, δεν θα αγωνιστεί όμως και ο Σωτήρης Δημητρόπουλος που αποτελεί παρελθόν από τον Γ.Α.Σ.

Εξάλλου μέσα στην εβδομάδα υπάρχει η πιθανότητα να πληρωθούν οι παίκτες της ομάδας, καθώς έχουν να δουν το χρώμα του χρήματος περίπου τέσσερις μήνες, κάτι που όπως είναι λογικό έχει προκαλέσει διαταραχές στο εσωτερικό της ομάδας.

ΣΧΟΛΙΚΟ ΠΡΩΤΑΘΛΗΜΑ

Την Πέμπτη οι τελικοί...

Στο «Βενετόκλειο» για τα γυμνάσια...Κρεμαστή-4ο στα αγόρια και Κρεμαστή- 5ο στα κορίτσια!

Την ερχόμενη Πέμπτη στο «Βενετόκλειο» θα πραγματοποιηθούν οι τελικοί της Ρόδου για τα γυμνάσια... Στα αγόρια θα αγωνιστούν στις 11:30 το γυμνάσιο Κρεμαστής με το 4ο Ρόδου και στα κορίτσια στις 12:30 το γυμνάσιο Κρεμαστής με το 5ο...Στη συνέχεια οι νικήτριες ομάδες θα παίξουν με τον πρωταθλητή των υπολοίπων νησιών για την εκπροσώπηση στο πανελλήνιο σχολικό...

ΟΙ ΤΕΛΙΚΟΙ ΤΟΥ ΒΟΛΕΪ

Την Παρασκευή 28 Μαρτίου θα διεξαχθούν στο «Βενετόκλειο» οι τελικοί της πετοσφαίρισης...Στις 11:00 το 1ο θα παίξει με το γυμνάσιο Μασάρων για τα αγόρια ενώ για τα κορίτσια στις 12:00 επίσης το 1ο με το γυμνάσιο Κρεμαστής.

*Την ίδια μέρα στο δημοτικό στάδιο το ΤΑΔ Ρόδου θα αντιμετωπίσει στις 09:00 το Γυμνάσιο Ιαλυσού

Η στιγμή που περνάει και χάνεται...

Ιπποκράτης Κω- Ηρακλής Λάρδου και Α.Σ.Κ. Ιβίσκος- Άγιος Νικόλαος Παστίδας είναι τα ζευγάρια που προέκυψαν με βάση τη βαθμολογία...Απογοήτευση για την πτώση του ιστορικού Δ.Α.Ν.Σ. Δωριεύς...Τη βοήθεια του πρωταθλητή περιμένει η Ε.Α. Καλύμνου!

Πέρασε στην ιστορία...Η κανονική διάρκεια του φετινού πρωταθλήματος αποτελεί πλέον παρελθόν με τις καλές και τις κακές του στιγμές...Σαν μία στιγμή που περνάει και χάνεται...!Αμέτρητες χαρές και απογοητεύσεις, συνέθεσαν την εικόνα της φετινής περιόδου που για τις μισές ομάδες έχει περάσει στο χρονοντούλαπο της ιστορίας. Φυσικά οι άλλες μισές θα συνεχίσουν το μαραθώνιο και όπου βγάλει...

Άλλωστε τώρα αρχίζουν τα δύσκολα καθώς κατά γενική ομολογία συνεχίζουν οι καλύτεροι που θα παλέψουν για την κατάκτηση του πρωταθλήματος 2002-03 και την άνοδο στη Γ' Εθνική.

Η τελευταία ουσιαστικά αγωνιστική ήταν όλα τα λεφτά σχεδόν για όλους...Οι μόνοι που έμειναν αμέτοχοι ήταν οι τρεις πρωτοπόροι και ο Διγενής Κοσκινού που εξασφάλισε νωρίς την παραμονή του...

Στη χειρότερη θέση βρέθηκε ο ιστορικός Δ.Α.Ν.Σ. Δωριεύς που μετά την άνοδο του στη Γ' Εθνική, στις αρχές της δεκαετίας του 1990, θα αναγκαστεί από τη νέα χρονιά να βρεθεί στα αλώνια της δεύτερης κατηγορίας...Η νίκη που πέτυχε η Ε.Α. Καλύμνου επί του αδιάφορου Αγίου Νικολάου Παστίδας έγινε αφορμή για έξαλλα πανηγύρια από τους «σφουγγαράδες» που αντικειμενικά άξιζαν να μην πιάσουν πάτο!

Από κει και πέρα ο Ηρακλής Λάρδου με κεκτημένη ταχύτητα συνέτριψε τον Διγενή Κοσκινού και τερμάτισε στην τέταρτη θέση, αφήνοντας εκτός νυμφώνος την Α.Ε. Δικαίου που χρησιμοποίησε αρκετούς νεαρούς στο παιχνίδι με τον Ιπποκράτη Κω...

ΠΩΣ ΔΙΑΜΟΡΦΩΝΕΤΑΙ Η ΚΑΤΑΣΤΑΣΗ;

Μετά το τέλος της κανονικής διάρκειας της περιόδου, ο Α.Ο. Παντηλιακός θα πάρει τη θέση του Δ.Α.Ν.Σ. Δωριεύς, ενώ η Ε.Α. Καλύμνου για να παραμείνει στα μεγάλα σαλόνια του τοπικού μπάσκετ, θα πρέπει να περιμένει την άνοδο του πρωταθλητή μας στην Γ' Εθνική αλλά και τη σωτηρία του Γ.Α.Σ. Ιάλυσος...Σε διαφορετική περίπτωση θα ακολουθήσει στα δύσβατα μονοπάτια τον Δωριέα...Σίγουρα το ραντεβού τους με την κατηγορία ανανέωσαν η Α.Ε. Δικαίου, ο Διγενής Κοσκινού ενώ σε αυτούς θα πρέπει να προστεθούν από τώρα ο Π.Α.Ο. Διαγόρας και ο Α.Ο. Παντηλιακός...

Όσον αφορά την κορυφή, πιθανότατα την ερχόμενη εβδομάδα θα ξεκινήσει η ημιτελική φάση...Σε αυτή ο πρωτοπόρος και αήττητος Ιπποκράτης Κω θα αντιμετωπίσει σε διπλούς αγώνες τον Ηρακλή Λάρδου(πρώτο παιχνίδι στην Ιαλυσό) και ο Α.Σ.Κ. Ιβίσκος τον Άγιο Νικόλαο Παστίδας(πρώτο ματς στην Κρεμαστή). Όποια ομάδα έχει καλύτερη διαφορά ή κερδίσει και στις δύο αναμετρήσεις θα πάρει το εισιτήριο για τον τελικό...

ΑΓΩΝΙΣΤΗΚΑΝ 139 ΑΘΛΗΤΕΣ...

Βλέποντας με μία ματιά τα στατιστικά των ομάδων, ο αριθμός των αθλητών που είχαν έστω και μία συμμετοχή έφτασε τους 139...Απ' αυτούς τους περισσότερους χρησιμοποίησε η Ε.Α. Καλύμνου(21) και τους λιγότερους ο Δ.Α.Ν.Σ. Δωριεύς(16)...Από τους 139 που έπαιξαν μόλις οι 17 έδωσαν το «παρών» σε όλες τις αναμετρήσεις...Αυτοί είναι οι εξής: Αμανατίδης, Στεργάκης και Χλαπάνης(από Ιπποκράτη Κω), Γρηγοράς και Εκίζογλου(από Άγιο Νικόλαο Παστίδας), Δούβαλης, Αθανασιάδης, Κυρτσούδης και Μορφωπός(από Ηράκλή Λάρδου), Χατζηφούντας, Αντωνόπουλος και Σανδαλής(από Α.Ε. Δικαίου), Σταυριανάκης(από Διγενή Κοσκινού), Κάννης και Ατσάς(από Ε.Α. Καλύμνου), Αναπλιώτης και Τριανταφυλλίδης(από Δ.Α.Ν.Σ. Δωριεύς).

Εδώ θα πρέπει να σημειωθεί ότι η μοναδική ομάδα της οποίας παίκτης δεν αγωνίστηκε σε όλα τα παιχνίδια ήταν ο Α.Σ.Κ. Ιβίσκος.



Τις διαφορές τους στην ημιτελική φάση θα λύσουν ο Α.Σ.Κ. Ιβίσκος με τον Άγιο Νικόλαο Παστίδας. Στη φωτό φάση από το μεταξύ τους παιχνίδι

TOP 10

			M.O.
1.Δούβαλης	(Ηρακλής Λάρδου)	370(14)	26.42
2.Στεργάκης	(Ιπποκράτης Κω)	255(14)	18.21
3.Καντής	(Διγενής Κοσκινού)	250(12)	20.83
4.Χλαπάνης	(Ιπποκράτης Κω)	231(14)	16.5
5.Τσέρκης	(Άγιος Νικόλαος Π.)	228(10)	22.8
6.Γρηγοράς	(Άγιος Νικόλαος Π.)	224(14)	16
7.Μολυβιάτης	(Α.Ε. Δικαίου)	206(13)	15.84
8.Εκίζογλου	(Άγιος Νικόλαος Π.)	206(14)	14.71
9.Τριανταφυλλίδης(Δ.Α.Ν.Σ. Δωριεύς)		203(13)	15.61
10.Αθανασιάδης	(Ηρακλής Λάρδου)	203(14)	14.5

Α' ΚΑΤΗΓΟΡΙΑ
Τελική βαθμολογία

1. Ιπποκράτης Κω	28	14-0	1.199-854 (+345)
2. ΑΣΚ Ιβίσκος	25	11-3	1.110-935 (+175)
3. Αγ. Νικόλαος Παστ.(+12)	22	8-6	978-878 (+100)
4. Ηρακλής Λάρδου (-12)	22	8-6	1.076-948 (+128)
5. ΑΕ Δικαίου	21	7-7	984-1.010 (-26)
6. Διγενής Κοσκινού	18	4-10	850-998 (-148)
7. ΕΑ Καλύμνου	16	3-11	802-1.069 (-267)
8. ΔΑΝΣ Δωριεύς	15	1-13	784-1.091 (-307)

• Η ΕΑ Καλύμνου έχει ένα μπδενισμό

	ΙΠΠΟΚΡΑΤΗΣ ΚΩ	ΗΡΑΚΛΗΣ ΛΑΡΔΟΥ	Ε.Α. ΚΑΛΥΜΝΟΥ	Α.Σ.Κ. ΙΒΙΣΚΟΣ	Α.Ε. ΔΙΚΑΙΟΥ	ΔΙΓΕΝΗΣ ΚΟΣΚΙΝΟΥ	ΑΓΙΟΣ ΝΙΚΟΛΑΟΣ ΠΑΣΤΙΔΑΣ	Δ.Α.Ν.Σ. ΔΩΡΙΕΥΣ
ΙΠΠΟΚΡΑΤΗΣ ΚΩ	X	72-57	90-79	76-55	78-52	72-53	105-54	105-54
ΗΡΑΚΛΗΣ ΛΑΡΔΟΥ	82-89	X	105-51	63-68	79-72	88-67	82-76	95-68
Ε.Α. ΚΑΛΥΜΝΟΥ	64-97	53-73	X	78-100	80-82	61-48	95-90	67-55
Α.Σ.Κ. ΙΒΙΣΚΟΣ	63-76	79-69	87-59	X	85-65	90-64	73-68	77-48
Α.Ε. ΔΙΚΑΙΟΥ	58-93	74-71	73-54	59-52	X	78-67	61-71	101-68
ΔΙΓΕΝΗΣ ΚΟΣΚΙΝΟΥ	71-77	59-89	71-53	60-86	71-68	X	54-63	55-50
ΑΓΙΟΣ ΝΙΚ. ΠΑΣΤΙΔΑΣ	64-66	65-47	65-46	64-67	70-56	70-46	X	85-63
Δ.Α.Ν.Σ. ΔΩΡΙΕΥΣ	61-105	55-76	20-0 (α.α.)	72-104	73-82	47-65	50-74	X

Ποιοί πήραν μέρος στις εξετάσεις του ΓΑΟ ΤΑΕ KWON DO Κολοσσός

Εκατόν περίπου αθλητές - μαθητές συμμετείχαν στις εξετάσεις ζωνών, που διοργάνωσε ο ΓΑΟ ΤΑΕ KWON DO Κολοσσός, την Κυριακή το μεσημέρι, σε ένα γεμάτο από κόσμο δημοτικό κλειστό γυμναστήριο του Βενετοκλείου.

Οι μαθητές του εκπαιδευτή Μιχάλη Καραβασίλη, που εξετάστηκαν από τον προσκεκλημένο Κορεάτη μάστερ Κόι Ντουκ Κιού, είναι οι εξής:

Χαριτωμένη Καλλιγά, Παλαιός Αντώνης, Ματθαίος Νικόλαος, Τοπάλ Σουλεϊμάν, Χανιωτάκης Αλέξανδρος, Καστρουνής Μιχαήλ, Δεληγιάννης - Βίρβος Κωνσταντίνος, Καραχάλιος Βασίλειος, Γκίνος Μιχάλης, Χατζηαντωνίου Μαριέττα, Τσίγκρας Κωνσταντίνος, Παπαϊωάννου Θωμάς - Μιχάλης, Νομικός Αργύρης, Χατζησταμάτης Κωνσταντίνος, Αναστασάκη Γεωργία - Αθηνά, Σταματιάδης Κωνσταντίνος, Λευτέρης Κουλούμπρης, Δαλάκας Θανάσης, Βαζάκας Μιχαήλ, Χειμωνέττος Τσαμπίκος- Νίκος, Στεφανάκης Σταμάτης, Τυράκ Εμινέ, Γκρίζης Βασίλης, Γκρίζης Τάσος, Βασίλης Γκρίζης, Πιλάτης Ειρηναίος, Γιασιράνης Γιώργος, Μαργαρίτης Παναγιώτης, Μπακατσής Παρασκευάς, Καζούλλη Σταυρούλα, Πρωτόπαπας Κοσμάς, Λουλουδάκη Μαρίνα, Μπρούσαλης Ντανιέλ, Τριγένη Κυριακή, Αλμπέρτος Ρούσσος, Χατζηγεωργίου Θανάσης, Καραβασίλης Γιώργος, Ιωάννα Διάκου, Βασίλης Αδαμίδης, Μαυρίκος Κων/νος, Κορνήλιος Σαββούλης, Ζήση Ελένη, Ζήση Αλεξάνδρα, Πλασάτη Αννα - Μαρία, Καλλιγά Αναστασία, Βασίλης Σιάφακας, Μάρα Νάντη, Σορωνιάτης Νίκος, Γκορίτσας Παναγιώτης, Βομβύλας Αναστάσιος, Καραβασίλη Δέσποινα, Κατερίνα Αλεξιάδου, Σταύρος Κεφαλιανός, Αντωναράκης Μιχαήλ, Καραβασίλης Νίκος, Καραβασίλης Πέτρος, Καραβασίλης Ηλίας, Μαραγκάκης Ιωάννης, Μερτζιμέκ Φατούς, Δημήτριος Ζαχαριάς, Στάγκας Παναγιώτης, Αρβανιτάκης Σταύρος, Δημητριάδης Δημήτρης, Σαββίνα Κουρλαύτη, Ζήση Χρήστος, Μπιπερόγλου Κιοκκάν, Κιατδί Goxhai, Πεμπέ - Χους Νουρή, Κατραμάδος Βαγγέλης, Χασάν Ντουράλη, Gesi (Σταύρος) Ymeri, Απόστολος Χατζημάρκος, Χαράλαμπος Παπαγιάννης, Παπαγιαννόπουλου Φανή, Μυτιληάκη Μαριάνα, Καρανίκης Γεώργιος, Πλήτας Δημήτριος, Μιχαηλίδου Ζωή - Ελισάβετ, Νικόλαος Χατζηαντωνίου, Ανδρέας Κρητικός, Σωτήρης Καραχάλιος, Ευάγγελος Φώκιαλης, Διονύσης Κεφαλιανός, Παπαϊωάννου Αποστόλης, Τουμαράς Γεώργιος, Ευφραιμίδης Ιωάννης, Ντάσκας Κων/νος, Παναγιώτης Πενλόγλου, Θεόδωρος Κουνέλλης, Ειρήνη Χατζηαντωνίου, Μαρία Βομβύλα, Στάγκα Παρασκευή, Μανώλης Μανιάς, Σπύρος Βασιλάκης.



Εντυπωσιακό ξεκίνημα και φινάλε στα Μέγαρα

Εντυπωσιακό ξεκίνημα και φινάλε είχε η πρεμιέρα του Πανελληνίου πρωταθλήματος αυτοκινήτων ταχύτητας στην κατηγορία SUPER TOURING, που έγινε την Κυριακη στα Μέγαρα. Οι Ροδίτες αδελφοί Χαλκιόπουλου ήσαν πρωταγωνιστές και κατέλαβαν ο Κώστας τη δεύτερη θέση και ο Ανδρέας την τρίτη. Στην εκκίνηση ο Κώστας Χαλκιόπουλος είχε «τετ - α - τετ» μετά από επαφή που είχε με τον Δεβερίνο, κάτι που είχε σαν αποτέλεσμα να ξεκινήσει τελευταίος, έχοντας μείνει μισό περίπου γύρο από τους υπόλοιπους. Στον τελευταίο γύρο, ο Ανδρέας Χαλκιόπουλος πριν αντικρίσει πρώτος την «καρώ σημαία», αντιμετώπισε πρόβλημα με το ημιαξόνιο για να τερματίσει τρίτος, αφού τον πέρασε ο Σάμυ Φάις (νικητής) και ο δεύτερος αδελφός του Κώστας.

• Ο δεύτερος αγώνας του πρωταθλήματος θα πραγματοποιηθεί το Μάιο, πάλι στα Μέγαρα.

Μέτρα για να προχωρήσει το πολεοδομικό σχέδιο στην περιοχή Φαληράκι



ΣΥΓΚΕΚΡΙΜΕΝΑ μέτρα θα πάρθούν, προκειμένου να προχωρήσει το πολεοδομικό σχέδιο του Φαληρακίου. Αυτό αποφασίστηκε στη σύσκεψη που έγινε χθες στο Δήμο Καλλιθέας, με πρωτοβουλία του δημάρχου κ. Γιάννη Ιατρίδη, στην οποία παρέστησαν η προϊσταμένη της Πολεοδομίας κ. Βάσω Σταυρούλη και υπηρεσιακοί παράγοντες.

Αντικείμενο της σύσκεψης η πολεοδόμηση του Φαληρακίου, η πράξη εφαρμογής και η επέκταση του σχεδίου πόλεως της Καλλιθέας. Εγινε συζήτηση για την πορεία του σχεδίου πόλεως και πάρθηκαν συγκεκριμένα μέτρα, μετά από οδηγίες που έδωσε η προϊσταμένη της Πολεοδομίας.

Καταβάλλονται προσπάθειες ώστε να έχει εγκριθεί το πολεοδομικό σχέδιο από την Περιφέρεια Νοτίου Αιγαίου, έως τις 10 Μαΐου και να προχωρήσει άμεσα η εφαρμογή του σχεδίου πόλεως.

Εντονα προβλήματα αντιμετωπίζουν και οι ενοικιαστές αυτοκινήτων



ΣΟΒΑΡΟ κίνδυνο να κλείσουν αντιμετωπίζουν φέτος οι μικρές επιχειρήσεις ενοικιάσεως αυτοκινήτων στη Ρόδο. Λόγω της κρίσης που ξέσπασε στον τουρισμό τα μικρά γραφεία που λειτουργούν στην περιοχή έχουν περιέλθει σε ιδιαίτερα δυσχερή θέση και θα αντιμετωπίσουν σοβαρές δυσκολίες.

«Ηδη τα μηνύματα από τις δύο μεγάλες αγορές του εξωτερικού - τη γερμανική και την αγγλική - είναι αρνητικά, ενώ ουδείς γνωρίζει την ακριβή ημερομηνία έναρξης της σεζόν και τη διάρκεια της» δήλωσε στην «Πρόοδο» ο πρόεδρος της Ενωσης Ιδιοκτητών Γραφείων Ενοικιάσεως Αυτοκινήτων κ. Γιώργος Κατσικανταής.

Ομως, φέτος οι επιχειρήσεις του κλάδου έχουν να αντιμετωπίσουν και άλλο ένα σημαντικό πρόβλημα. Πρόκειται για το βιβλίο κίνησης που υποχρεούνται πλέον να τηρούν τα γραφεία. Σε αυτό το βιβλίο θα πρέπει να αναγράφονται με ακρίβεια όλες οι κινήσεις των αυτοκινήτων γεγονός που θα προσθέσει και άλλα προβλήματα στις επιχειρήσεις ενοικίασης αυτοκινήτων, όπως επισήμανε ο κ. Κατσικανταής. Η συμπλήρωση του βιβλίου είναι υποχρεωτική και δεν απέδωσαν καρπούς οι παρεμβάσεις που ήδη έγιναν στον υφυπουργό Οικονομικών κ. Απόστολο Φωτιάδη.

ΚΗΔΕΙΑ

Το λατρευτό μας σύζυγο, πατέρα, πάππου, αδελφό και θείο

ΠΑΝΑΓΙΩΤΗ ΣΠΟΡΓΙΤΑ

(Ετών 68)

θανόντα κηδεύουμε την Τετάρτη 26 Μαρτίου και ώρα 3 μ.μ. από τον ιερό ναό Μητροπόλεως Ρόδου.
Η σύζυγος Μαρία.
Τα παιδιά Παρασκευή και Μιχάλης Καλαφατάς, Μένη και Αναστάσιος Αλαφάκη, Νίκος.
Τα εγγόνια, τα αδέλφια, τα ανίψια και οι λοιποί συγγενείς.

Α.Σ. 25/3

Αστρα

Ανοικτά από Πέμπτη, Παρασκευή, Σάββατο Κυριακή

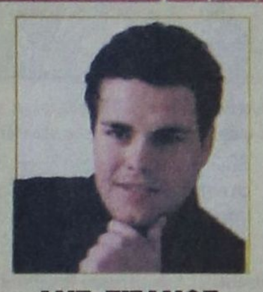

ΑΝΤ. ΣΙΓΑΝΟΣ



ΜΑΡΙΑ ΑΘΑΝΑΣΙΑΔΟΥ



ΣΕΒΑΣΤΟΥ ΕΙΡ.



Γ. ΚΑΡΑΚΑΤΣΑΝΗΣ

ΛΙΛΗ ΡΕΝΤΑ



ΔΕΥΤΕΡΑ 24 και ΤΡΙΤΗ 25 ΜΑΡΤΙΟΥ
θα είμαστε ανοιχτά
Τηλ. 22410 32090

711-253

Χτες από τη δημαρχιακή επιτροπή

Καθορίστηκαν οι θέσεις για τους μικροπωλητές στην πόλη

ΖΗΤΗΘΗΚΕ Η ΑΠΟΜΑΚΡΥΝΣΗ ΤΩΝ ΣΦΟΥΓΓΑΡΑΔΩΝ

ΣΥΝΕΔΡΙΑΣΕ χτες η δημαρχιακή επιτροπή και πήρε αποφάσεις για διάφορα θέματα της αρμοδιότητάς της. Μεταξύ άλλων, η δημαρχιακή αποφάσισε τα παρακάτω:

1) Χορήγησε νέες άδειες ίδρυσης και λειτουργίας καταστημάτων υγειονομικού ενδιαφέροντος, καθώς και άδειες μουσικής.

2) Κατάρτισε τους όρους δημοπρασίας για την εκμίσθωση αιγιαλού και παραλίας προς εκμετάλλευση θαλασσίων μέσων αναψυχής.

3) Καθόρισε τις θέσεις μικροπωλητών, ως εξής:

α. Πλατανάκια, 17 θέσεις, για είδη λαϊκής τέχνης,όπως αυτά καθορίζονται σε έγγραφο του Εμπορικού Συλλόγου.

β. Σταθμός ταξί, 12 θέσεις, για σφουγγαράδες και μία θέση για πέτρες θαλάσσης.

γ. Για πώληση ξηρών καρπών, 4 θέσεις, στο Μαντράκι και μία στην Πλατεία Σύμης.

δ. Για πώληση παγωτών και τυποποιημένων (και μόνο) αναψυκτικών, δύο θέσεις, στο Μανδράκι.

ε. Για υπαίθριους ζωγράφους, 28 θέσεις.

Δεν πάρθηκε απόφαση για τις άδειες σφουγγαράδων στην Κολώνα, για τους οποίους η υπηρεσία εισηγείται την απομάκρυνσή τους. Απόφαση θα ληφθεί μετά από συνεννόηση και με το προεδρείο του Λιμενικού Ταμείου.

4) Ενέκρινε τον κανονισμό κοινοχρήστων χώρων της Μεσαιωνικής Πόλης. Στον κανονισμό υπήρξαν ορισμένες τροποποιήσεις, οι σημαντικότερες από τις οποίες είναι η απαγόρευση ανάρτησης εμπορευμάτων στους τοίχους, με αντίστοιχη παραχώρηση κοινοχρήστου χώρου 70 εκ. για την έκθεση εμπορευμάτων, και ο καθορισμός του ύψους των ενιαίων σταντ που θα τοποθετηθούν στο 1,5 μ. Η συζήτηση της πρότασης για αύξηση των τελών κοινοχρήστων χώρων ανεβλήθη.

Οι άδειες που εγκρίθηκαν χτες από τη δημαρχιακή επιτροπή είναι οι εξής:



Αδειες ίδρυσης και λειτουργίας καταστημάτων (προϋπάρχοντα καταστήματα)

Τσακαλούδης Χρήστος & ΣΙΑ Ο.Ε. (κρεοπωλείο) Θεμ. Σοφούλη 17

Φαμήλιας Κυριάκος & ΣΙΑ Ο.Ε. (αποθήκη τροφίμων χονδρικού εμπορίου) Πολυγύρου 18

Καρίκας Χρυσόστομος (καφετέρια - μπαρ) Αθηνών 9

Αδειες μουσικής καταστημάτων

Λυκοπάντης Αθανάσιος (ραδιοφώνου, κασετοφώνου, πικ απ, cd, χαμηλής ισχύος) Υψηλάντου 27

Διακογεωργίου Αναστάσιος (ραδιοφώνου, κασετοφώνου, cd, χαμηλής ισχύος ή μέχρι δύο έγχορδα μουσικά όργανα χωρίς ενισχυτή) π. Αριώνος 4

Chrysopoylo Andrea-Bruno (ραδιοφώνου, κασετοφώνου, cd, χαμηλής ισχύος ή μέχρι δύο έγχορδα μουσικά όργανα χωρίς ενισχυτή) Πλάτωνος 4-8

Κουνιάταλης Κων/νος (ραδιοφώνου, κασετοφώνου, cd, χαμηλής ισχύος ή μέχρι δύο έγχορδα μουσικά όργανα χωρίς ενισχυτή) Ευρυπίδου 13-15

Ρούσσος Μιχ.-Χατζηδημητρίου Δημ. Ο.Ε. (κασετοφώνου, cd, μικρής ισχύος) Μανδηλαρά 44

Ρούσσος Μιχ. Χατζηδημητρίου Δημ. Ο.Ε. (κασετοφώνου, cd, μικρής ισχύος) Μανδηλαρά 63

Κοτσαμπάσογλου Αλέξανδρος (κασετοφώνου, cd, μικρής ισχύος) Μανδηλαρά 53

Ελευθερίου Ειρήνη (κασετοφώνου, cd, μικρής ισχύος) Αλ. Διάκου 44

Πιθανόν να μειωθούν οι πτήσεις προς Ρόδο

ΚΡΙΣΗ ΣΤΟΝ ΤΟΥΡΙΣΜΟ

ΚΑΤΑ μια ημερησίως είναι πιθανό να μειωθούν οι πτήσεις της Ολυμπιακής Αεροπορίας στη Ρόδο λόγω της κρίσης στον τουρισμό.

Αυτό είναι ένα από τα μέτρα που αποφασίστηκαν να εφαρμοσθούν από τη διοίκηση του εθνικού αερομεταφορέα σε περίπτωση που τραβήξουν σε μάκρος οι πολεμικές επιχειρήσεις.

«Πράγματι είναι πολύ πιθανό να μειωθούν οι εσωτερικές πτήσεις κατα μία ανά προορισμό λόγω του πολέμου» δήλωσε στην «Πρόοδο» ο διευθυντής της Ολυμπιακής Αεροπορίας κ. Ηλίας Χαλκιάς.

Οπως είναι ήδη γνωστό η Ολυμπιακή Αεροπορία έχει διακόψει τα δρομολόγια της προς τη Μέση Ανατολή. Λιγότερες θα είναι όμως οι πτήσεις που θα γίνονται από την Ολυμπιακή προς το Κάιρο και τη Λάρνακα.

Σε ανάλογα μέτρα είναι πολύ πιθανό να προχωρήσει και η Αεροπορία Αιγαίου που δραστηριοποιείται στα Δωδεκάνησα, λόγω του πολέμου.

Ενίσχυση νεανικής επιχειρηματικότητας

ΑΝΑΚΟΙΝΩΣΗ ΤΟΥ ΕΒΕΔ

ΤΟ Ευρωπαϊκό Κέντρο Πληροφοριών του Επιμελητηρίου Δωδεκανήσου, γνωστοποιεί στους ενδιαφερόμενους που επιθυμούν να συμμετάσχουν στα προγράμματα «Ενίσχυση Νεανικής Επιχειρηματικότητας» και «Ενίσχυση Γυναικείας Επιχειρηματικότητας», ότι η προθεσμία υποβολής των φακέλων υποψηφιότητας παρατείνεται κατά 15 ημέρες, δηλαδή μέχρι την Τρίτη 15 Απριλίου 2003.

Κατά τα λοιπά ισχύουν τα αναφερόμενα στις αρχικές προσκλήσεις εκδήλωσης ενδιαφέροντος.

Περισσότερες πληροφορίες και φάκελο υποψηφιότητας (σε ηλεκτρονική μορφή) οι ενδιαφερόμενοι μπορούν να παραλάβουν από το Ευρωπαϊκό Κέντρο Πληροφοριών του Επιμελητηρίου Δωδ/σου, που είναι το επίσημο σημείο διανομής και πληροφόρησης για το Πρόγραμμα. (τηλ. 22410-34840, Φαξ: 22410-34755, e-mail: eic164@ebed.gr).

Βιολογικός καθαρισμός λυμάτων στο Θεολόγο

ΕΠΙΧΟΡΗΓΗΣΗ ΓΙΑ ΤΗ ΜΕΛΕΤΗ

ΕΓΚΡΙΘΗΚΕ η επιχορήγηση για τη μελέτη και την κατασκευή του βιολογικού καθαρισμού λυμάτων στο Θεολόγο. Σχετική ανακοίνωση του Δήμου Πεταλούδων αναφέρει τα εξής:

«Την επιχορήγηση του έργου μελέτη - κατασκευή του Βιολογικού καθαρισμού λυμάτων Θεολόγου, με το ποσό των 294.000 ευρώ (περίπου 100 εκατομ. δρχ.), ενέκρινε το διοικητικό συμβούλιο της ΔΕΗ, μετά από σχετικό αίτημα της δημοτικής αρχής. Η καταβολή του ποσού θα γίνεται από τη ΔΕΗ σταδιακά έναντι πιστοποιήσεων προόδου εργασιών, που θα έχουν ελεγχθεί και εγκριθεί από την ΤΥΔΚ Ρόδου.

Το γεγονός αυτό αποτελεί ευνοϊκή εξέλιξη για το Δήμο Πεταλούδων, αφού, σύμφωνα με πρόσφατη απόφαση του Δημοτικού Συμβουλίου, είχε προχωρήσει στη σύναψη δανείου από το Ταμείο Παρακαταθηκών και Δανείων για την κατασκευή του Βιολογικού Θεολόγου.

Τώρα, με την καταβολή αυτή του ποσού των 294.00 ευρώ από τη ΔΕΗ, μπορεί ο Δήμος να χρησιμοποιήσει το ποσό του δανείου για την κατασκευή ενός άλλου έργου, αυτού του Βιολογικού καθαρισμού λυμάτων της Δαματριάς, αφού φυσικά ολοκληρωθούν οι διαδικασίες ωρίμανσης του συγκεκριμένου έργου.

Αξίζει να σημειωθεί ότι η επιχορήγηση της ΔΕΗ προς το Δήμο Πεταλούδων, για την κατασκευή του Βιολογικού Θεολόγου, εντάσσεται στο πλαίσιο της καλής συνεργασίας των δύο πλευρών αφενός και της τέως Κοινότητας Θεολόγου, ως αντιστάθμισμα έναντι των οχλήσεων που προκαλεί η λειτουργία του ΑΗΣ Σορωνής Ρόδου στο δημοτικό διαμέρισμα».

Η διοίκηση των ερασιτεχνών αλιέων

Συγκροτήθηκε σε σώμα το Δ.Σ. του Σωματείου Ερασιτεχνών Αλιέων, το οποίο προέκυψε κατά τις εκλογές της 25ης Μαρτίου.

Η σύνθεσή του έχει ως εξής:

Πρόεδρος: Αγαπητός Κωνσταντινίδης

Αντιπρόεδρος: Μηνάς Μαυρής

Γραμματέας: Θεόδωρος Σαπουντζής

Ταμίας: Σωτήρης Ζαχαρίας

Τακτικά μέλη: Γεώργιος Κυριαζής, Σάββας Πιλατέρης και Μιχάλης Καραβόλιας.

Αναπληρωματικά μέλη οι Αλέξανδρος Καΐκης και Μιχάλης Μαυρής.

Απεργιακές κινητοποιήσεις από τους δικηγόρους Ρόδου για το Δικαστικό Κτίριο

ΕΤΟΙΜΟΙ να κατέλθουν σε απεργιακές κινητοποιήσεις είναι οι δικηγόροι της Ρόδου, στην περίπτωση που δεν προχωρήσουν, το συντομότερο, οι διαδικασίες για την επέκταση του Δικαστικού Κτιρίου.

Η απόφαση για την πραγματοποίηση των κινητοποιήσεων θα παρθεί στη γενική συνέλευση του Δικηγορικού Συλλόγου, που θα γίνει αύριο Τετάρτη, στις 7 το απόγευμα.

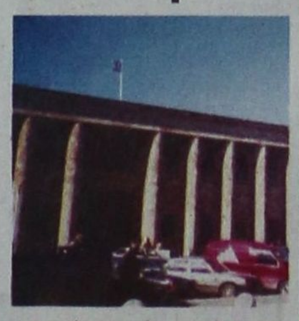

Την καθυστέρηση της επέκτασης του Δικαστικού Κτιρίου έχει προκαλέσει η στάση των υπουργείων Δημόσιας Τάξεως και Δικαιοσύνης, που θεωρητικά έχουν εγκρίνει τις σχετικές διαδικασίες, αλλά στην ουσία μπλοκάρουν την εφαρμογή των αποφάσεων που έχουν παρθεί από το Δήμο Ρόδου και την υλοποίηση της μελέτης που εκπονήθηκε.

Την τακτική αυτή των υπουργείων έχει επικρίνει πολλές φορές ο δήμαρχος Ροδίων κ. Γιώργος Γιαννόπουλος.

Το κυνήγι των φοροφυγάδων

Το κυνήγι των φυγόποινων συνεχίζει η Υποδιεύθυνση Ασφαλείας Ρόδου.

Το χρονικό διάστημα από 15 μέχρι 21 Μαρτίου εκτελέστηκαν 32 εντάλματα καταδικαστικών αποφάσεων, συνολικής ποινής 2 χρόνων, 9 μηνών, 20 ημερών και 1.203 ευρώ χρηματικών ποινών. Ωστόσο στα συρτάρια των αξιωματικών της Υποδιεύθυνσης Ασφαλείας βρίσκονται ακόμα εκατοντάδες εντάλματα καταδικαστικών αποφάσεων.

Περικοπή μισθών σε τρεις υπαλλήλους στο Δήμο Καλύμνου

ΝΕΑ αναταραχή προκάλεσε στην Κάλυμνο η απόφαση του δημάρχου κ. Γιώργου Ρούσσου, να επιβάλει την ποινή της 15νθήμερης περικοπής μισθών σε τρεις υπαλλήλους.

Η ποινή επεβλήθη στον πρώην διευθυντή των Οικονομικών Υπηρεσιών κ. Γ. Κουντούρη, το διευθυντή Διοικητικών Υπηρεσιών Γ. Παπαμιχαήλ και την προϊσταμένη του Τμήματος Προσωπικού κ. Ειρήνη Παζάκου, για απείθεια προς τη δημοτική αρχή.

Του θέματος επελήφθη το υπηρεσιακό συμβούλιο, ενώ η απόφαση για την επιβολή της ποινής πάρθηκε από τον ίδιο τον κ. Ρούσσο.

Στο πλευρό των εργαζομένων τάχθηκε ο πρώην δήμαρχος της Καλύμνου Δημήτρης Διακομιχάλης, που με δηλώσεις του έκανε λόγο για πολιτικές διώξεις, που σκοπό είχαν να πλήξουν ανθρώπους που στήριξαν την προηγούμενη δημοτική αρχή.

Οι τρεις υπάλληλοι θα προσπαθήσουν να ανατρέψουν την απόφαση του δημάρχου, με προσφυγή που θα καταθέσουν στην Περιφέρεια Νοτίου Αιγαίου.

Εργα για την επέκταση του ηλεκτροφωτισμού στην παραλία Παραδεισίου

ΕΡΓΑ επέκτασης του ηλεκτροφωτισμού γίνεται στην παραλία Παραδεισίου. Ανακοίνωση του Δήμου Πεταλούδων αναφέρει τα εξής:

«Ξεκίνησαν ήδη από τη ΔΕΗ τα έργα επέκτασης του ηλεκτροφωτισμού στην παραλία Παραδεισίου. Η ΔΕΗ προτού προχωρήσει στις εργασίες επέκτασης, ζήτησε και πήρε από τους κατοίκους της περιοχής τις αιτήσεις για ηλεκτροδότηση, ώστε να μπορέσει να προχωρήσει στη σχετική μελέτη.

Το συγκεκριμένο θέμα αποτελούσε πάγιο αίτημα των κατοίκων του Παραδεισίου, για περισσότερο από μια 20ετία και γινόταν "σημαία" κάθε υποψηφίου κοινοτάρχη, μηδέ εξαιρουμένων των κ. Αντώνη Αρφαρά και Βασίλη Σταυριανού.

Η επίλυση του προβλήματος αυτού δεν θα μπορούσε να επιτευχθεί χωρίς τη συμβολή της Νομαρχιακής Αυτοδιοίκησης Δωδεκανήσου, η οποία και κατέβαλε αρχικά το ποσό των 40 εκατομ. δρχ,. από το Σεπτέμβρη του 2002. Το υπόλοιπο ποσό των 80 εκατομ. δρχ. θα καταβληθεί από το Δήμο Πεταλούδων».

Δεν εορτάζουν

✔ Η κ. **Δουλγάρογλου Ευαγγελία**, δεν εορτάζει.

✔ Η κ. **Ευαγγελία Χριστοφάκη - Τρίπη** (Λιλή), δεν εορτάζει.

✔ Ο κ. **Ευάγγελος Χαραλάμπους**, δεν εορτάζει και δε θα δεχθεί επισκέψεις, λόγω απουσίας.

RESTAURANT ΙΠΠΟΤΙΚΟΝ

Ενας χώρος ειδικά διαμορφωμένος για σας.

Χειμώνα - καλοκαίρι μαζί σας

Με πλούσια ποικιλία παραδοσιακών μεζέδων

Με φρέσκα κρεατικά και ψαρικά

Με άψογο σέρβις

Με πλήρη καθαριότητα

Με ζεστή και φιλική ατμόσφαιρα

Ενα δικό σας στέκι για την καθημερινή σας έξοδο

Στο τραγούδι η μελωδικήφωνή της ΕΛΕΥΘΕΡΙΑΣ ΡΟΔΙΤΗ
Στο πιάνο ο ΗΛΙΑΣ ΠΕΖΟΥΒΑΝΗΣ

Η αίθουσα ενιαία 80 ατόμων διατίθεται για κάθε εκδήλωση

ΙΠΠΟΤΙΚΟΝ
στην Παλιά Πόλη
Μικρό συντριβάνι-Πλατεία Εβραίων Μαρτύρων
Τηλ. ρεζερβέ: 22410 25293

2544-10/4