ΕΤΟΣ ΙΔΡΥΣΗΣ 1949
ΙΔΙΟΚΤΗΤΗΣ - ΔΙΕΥΘΥΝΤΗΣ
ΓΙΩΡΓΟΣ ΔΙΑΜΑΝΤΙΔΗΣ
Γραφεία - Τυπογραφεία:
Μάρκου Μαλλιαράκη 3 (ΚΟΒΑ)
Λογιστήριο: Νέα Αγορά
Τηλ.: Σύνταξης: 27356 - 34101 FAX: 20643
Λογιστηρίου: 24539 FAX: 24539
e-mail: info@proodos.net

ΠΡΟΟΔΟΣ

Ανεξάρτητη καθημερινή πρωινή εφημερίδα

ΑΡΙΘΜΟΣ ΦΥΛΛΟΥ 16.277 • ΤΙΜΗ 0,70 ευρώ

ΠΕΜΠΤΗ 27 ΜΑΡΤΙΟΥ 2003

ΠΛΗΡΩΜΕΝΟ ΤΕΛΟΣ Ταχ. Γραφείο Κ. Ρόδου Αριθμός αδείας 2
ΕΛΤΑ Hellenic Post
SATO OFFICE SYSTEMS
ΜΠΟΝΗΣ Ε.Π.Ε. ΤΗΛ. 02410 75533

Εγκληματική ενέργεια των Αμερικανών

Απάνθρωπη σφαγή αμάχων στην Αγορά της Βαγδάτης

Σκληρές μάχες σε όλα τα μέτωπα



Την προέλαση των Αμερικανών προς τη Βαγδάτη ανακόπτουν οι ισχυρές αμμοθύελλες

Οι αμερικανικές στρατιωτικές δυνάμεις, που έχουν εισβάλει στο Ιράκ, προέβησαν χθες σε μια απάνθρωπη ενέργεια την οποίαν καταδίκασε όλος ο πολιτισμένος κόσμος. Βομβάρδισαν με φονικούς πυραύλους μία πυκνοκατοικημένη λαϊκή περιοχή της Βαγδάτης, όπου υπάρχει Αγορά, στις 12 το μεσημέρι όταν η κίνηση ήταν πολύ μεγάλη και οι δρόμοι και τα καταστήματα ήταν γεμάτα από ανθρώπους του λαού, ιδίως γυναίκες και παιδιά, που ψώνιζαν τρόφιμα και διάφορα άλλα είδη.

Τραγικές σκηνές πανικού δημιούργησαν οι εκρήξεις των πυραύλων. Οι άνθρωποι ούρλιαζαν και έτρεχαν σαν τρελοί. Μανάδες με μωρά στην αγκαλιά τους ή τραβώντας τα παιδιά τους

ΣΥΝΕΧΕΙΑ ΣΤΗ ΣΕΛ. 4

Οπως εκτιμά η Ενωση Ξενοδόχων

Η χειρότερη χρονιά για τον τουρισμό της Ρόδου το 2003 !..

ΜΕΤΡΑ ΓΙΑ ΑΝΤΙΜΕΤΩΠΙΣΗ ΤΗΣ ΚΡΙΣΗΣ



Η ΧΕΙΡΟΤΕΡΗ τουριστική σεζόν μετά το 1974 - όπου είχαν κλείσει όλες οι ξενοδοχειακές μονάδες - θα είναι η φετινή που θα ξεκινήσει στο τέλος Μαΐου. Σε αυτή την εκτίμηση κατέληξε το διοικητικό συμβούλιο της Ενωσης Ξενοδοχων Ρόδου στη διάρκεια της συνεδρίασης που έγινε χθες το πρωί, προκειμένου να εκτιμηθούν οι επιπτώσεις που θα προκαλέσει στον τουρισμο ο πόλεμος που μαίνεται στο Ιράκ.

• Παρόλα αυτά για το ερχόμενο Σάββατο έχει προγραμματιστεί η προσγείωση του πρώτου τσάρτερ αεροσκάφους στη Ρόδο. Πρόκειται για αεροσκάφος της εταιρίας «Belair» που θα μεταφέρει Γερμανούς τουρίστες στο νησί. Επίσης για την 1η Απριλίου έχει προγραμματιστεί η άφιξη στη Ρόδο του πρώτου γκρουπ με συνταξιούχους - μέλη του Σοσιαλιστικού Κόμματος της Αυστρίας.

ΤΗΝ ΕΚΒΑΣΗ της τουριστικής περιόδου που ξεκινά με μείωση της τάξεως του 30% στις αφίξεις θα καθορίσει η διάρκεια των πολεμικών επιχειρήσεων στο Ιράκ. Λόγω της κατάστασης είναι πολύ πιθανό τα περισσότερα ξενοδοχεία της Ρόδου να ανοίξουν στο

ΣΥΝΕΧΕΙΑ ΣΤΗ ΣΕΛ. 4

Οι ιδιώτες ενοικιαστές

Χαμηλά μισθώματα πληρώνουν για τα ακίνητα του Δημοσίου

ΜΙΑ ΑΠΟΚΑΛΥΠΤΙΚΗ ΛΙΣΤΑ

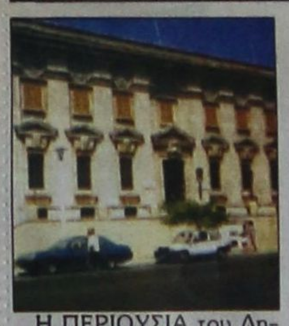

Η ΠΕΡΙΟΥΣΙΑ του Δημοσίου και στη Ρόδο δεν αποφέρει σημαντικά εισοδήματα! Αυτό αποδεικνύεται από λίστα με τα χαμηλότερα και τα υψηλότερα μισθώματα εμπορικών ακινήτων που καταβάλουν ιδιώτες στην Κτηματική Εταιρία του Δημοσίου.

• Στη λίστα αυτή περιλαμβάνονται και πολλά κτίσματα στη Ρόδο που έχουν ενοικιαστεί σε ιδιώτες. Είναι μάλιστα χαρακτηριστικό ότι το υψηλότερο μίσθωμα στην Ελλάδα καταβάλλεται από το Αιολικό Πάρκο που βρίσκεται στο Δήμο Καττα-βίας και αφορά έκταση 2.102.000 τ.μ. με μηνιαίο μίσθωμα 32.098 ευρώ.

ΑΛΛΑ μισθώματα που καταβάλλονται από ιδιώτες στη Ρόδο και περιλαμβάνονται μεταξύ των 50 υψηλότερων είναι τα εξής:

- Κτίσμα στη Ρόδο 1.007 τ.μ. με μηνιαίο μίσθωμα 5.396 ευρώ και στεγάζει το Ταχυδρομείο.

ΣΥΝΕΧΕΙΑ ΣΤΗ ΣΕΛ. 4

Λόγω του πολέμου στο Ιράκ

Λιγότερες τον Απρίλιο οι προσεγγίσεις στη Ρόδο κρουαζιερόπλοιων

ΥΠΑΡΧΟΥΝ ΚΑΙ ΑΚΥΡΩΣΕΙΣ



ΛΙΓΟΤΕΡΕΣ σε σύγκριση με πέρσι είναι οι προσεγγίσεις κρουαζιεροπλοίων στο λιμάνι της Ρόδου τον Απρίλιο μήνα λόγω της κρίσης που ξέσπασε στον τουρισμό. Χαρακτηριστικό είναι ακόμη ότι από τις 40 προσεγγίσεις που είχαν προγραμματιστεί ματαιώθηκαν οι οκτώ ενώ θεωρείται σίγουρο ότι θα υπάρξουν και άλλες ακυρώσεις αν διαρκέσει περισσότερο ο πόλεμος.

ΕΙΔΙΚΟΤΕΡΑ σύμφωνα με τα στοιχεία του Λιμεναρχείου Ρόδου τον Απρίλιο οι προσεγγίσεις που ακυρώθηκαν έχουν ως εξής:

4 Απριλίου Emerald
10 Απριλίου Azour
11 Απριλίου Emerald
13 Απριλίου Black Prince
18 Απριλίου Emerald
20 Απριλίου Azour
30 Απριλίου Azour

• Στο λιμάνι της Ρόδου

ΣΥΝΕΧΕΙΑ ΣΤΗ ΣΕΛ. 4

Με απόφαση εισαγγελέα - ανακριτή

Δύο στις φυλακές και επτά ελεύθεροι για την κοκαΐνη

ΟΛΟΚΛΗΡΩΘΗΚΑΝ ΟΙ ΑΠΟΛΟΓΙΕΣ



ΔΥΟ ΣΤΙΣ ΦΥΛΑΚΕΣ και επτά ελεύθεροι από τους οποίους οι τρεις με περιοριστικούς όρους, για την υπόθεση της μεταφοράς των 179 κιλών κοκαΐνης με το ιστιοφόρο σκάφος «Faraway», που πιάστηκε στα δίχτυα των λιμενικών της Κάσου, το βράδυ της 17ης Μαρτίου. Αυτό αποφάσισαν ομόφωνα ο Εισαγγελέας Πρωτοδικών Ρόδου κ. Γιώργος Οικονόμου και ο τακτικός ανακριτής κ. Αλέξανδρος Οικονομου, το δήμερο Δευτέρας - Τρίτης, 24 και 25 Μαρτίου αντίστοιχα που απολογήθηκαν και οι εννέα κατηγορούμενοι.

Συγκεκριμένα, προσωρινά κρατούμενοι κρίθηκαν οι Ηλίας Κοβατζής του Θωμά, κατηγορούμενος για αγορά εισαγωγή στην επικράτεια, κατοχή, μεταφορά ναρκωτικών ουσιών κατ'επάγγελμα και κατά συνήθεια κατ' εξακολούθηση και ο Αντώνιος

ΣΥΝΕΧΕΙΑ ΣΤΗ ΣΕΛ. 4

Καιά τον Ιατρικό Σύλλογο

Αδικαιολόγητη είναι η απόφαση για τον γιατρό Γιάννη Κλιάφα

ΕΧΕΙ ΤΕΘΕΙ ΣΕ ΑΡΓΙΑ

Ο ΙΑΤΡΙΚΟΣ Σύλλογος Ρόδου διαφωνεί με την απόφαση του υπηρεσιακού συμβουλίου του υπουργείου Υγείας με την οποία τέθηκε σε αργία ο διευθυντής της Νευρολογικής Κλινικής του Νοσοκομείου κ. Γιάννης Κλιάφας. Σε σχετική ανακοίνωση του Ιατρικού Συλλόγου υπογραμμίζεται ότι η απόφαση είναι αδικαιολόγητη δεδομένου ότι η παρουσία του γιατρού στην Κλινική δεν δημιουργεί κανένα πρόβλημα.

Το κείμενο της ανακοίνωσης έχει ως εξής:

«Με αφορμή την πρόσφατη απόφαση του Υπηρεσιακού Συμβουλίου του Υπουργείου Υγείας, το οποίο με ψήφους 3 υπέρ και 2 κατά, έθεσε σε αργία το μέλος του Ιατρικού Συλλόγου και επί 17 συνεχόμενα έτη Διευθυντή της Νευρολογικής Κλινικής του Γ.Π.Ν. Ρόδου, ο Ιατρικός Σύλλογος Ρόδου είναι υποχρεωμένος να προβεί στις παρακάτω παρατηρήσεις - επισημάνσεις:

Α) Το μέτρο της αργίας ενός δημοσίου λειτουργού και υπαλλήλου από την

ΣΥΝΕΧΕΙΑ ΣΤΗ ΣΕΛ. 4

Ανατέθηκε χθες σε εταιρία

Σε τρεις μήνες ξεκινούν τα έργα στο λιμάνι της Ακαντιάς

ΟΛΟΚΛΗΡΩΣΗ ΣΕ ΔΥΟ ΧΡΟΝΙΑ

ΣΤΗΝ ΕΤΑΙΡΙΑ «ΜΕΤΡΟ» (με την οποία θα συνεργαστεί η Γενική Τεχνική) κατακυρώθηκε το έργο της αποπεράτωσης του λιμανιού της Ακαντιάς. Η σχετική απόφαση πάρθηκε χθες από το υπουργείο ΠΕΧΩΔΕ όπου υποβλήθηκαν οι σχετικές προσφορές κατά το διαγωνισμό που έγινε στις 26 Φεβρουαρίου.

• Στον εν λόγω διαγωνισμό πήραν μέρος 40 εταιρίες, η δε μειοδότρια εταιρία ΜΕΤΡΟ ΑΤΕ προσέφερε έκπτωση 27,88%.

ΤΟ ΛΙΜΕΝΙΚΟ έργο είναι προϋπολογισμού 9.400.000 ευρώ και σύμφωνα με τους όρους του διαγωνισμού, το λιμάνι της Ακαντιάς θα πρέπει να παραδοθεί σε διάστημα δύο χρόνων.

• Υπολογίζεται ότι το έργο πρόκειται ν' αρχίσει σε διάστημα τριών μηνών όπου αναμένεται να ολοκληρωθούν μέχρι τότε οι διαδικασίες (ενστάσεις κλπ).

ΣΗΜΕΙΩΝΕΤΑΙ ότι η ολοκλήρωση του έργου αυτού έχει καθυστερήσει σημαντικά εδώ και πολλά χρόνια, με αποτέλεσμα να έχει υποστεί σημαντικές ζημιές ο τουρισμός, αλλά και οι θαλάσσιες συγκοινωνίες μας.

Melody Palace
Και πάλι στον αφρό...
ΚΑΘΕ ΒΡΑΔΥ ΣΤΟΝ ΑΝΑΚΑΙΝΙΣΜΕΝΟ ΜΑΣ ΧΩΡΟ

ΕΛΕΥΘΕΡΙΟΣ ΠΑΝΑΓΙΩΤΑΚΗΣ

ΚΑΤΕΡΙΝΑ ΒΕΡΟΥ
ΓΕΩΡΓΙΑ ΒΑΚΑΛΗ
ΠΕΝΗ ΚΩΝΣΤΑ
ΝΙΚΗ ΜΙΣΣΙΚΟΥ
ΔΗΜΗΤΡΗΣ ΑΤΒΑΛΙΩΤΗΣ
Καλλιτεχνική διεύθυνση - μπουζούκι:
ΝΙΚΟΣ ΚΑΡΑΝΙΚΟΛΑΣ
Τηλ. 22410 94920, 95240
729-28/3

ΡΟΔΟΝ Live
BALTHAZAR
2546-28/3
ΠΑΡΑΣΚΕΥΗ 28 ΜΑΡΤΙΟΥ
Ζωντανή Ελληνική Μουσική
Ρήγα Φερραίου 12 Ρόδος Τηλ. κρατήσεων: 22410 77203 Κιν. 6946 928626

ΚΑΖΙΝΟ ΡΟΔΟΥ

ΔΑΜΩΝ ΠΑΠΑΚΥΡΙΑΚΟΥ τραγούδι - κιθάρα
ΜΑΙΡΗ ΜΠΡΟΖΗ τραγούδι - βιολί
ΝΙΚΟΣ ΚΑΤΣΑΝΟΣ κιθάρα - μπουζούκι
ΔΗΜΗΤΡΗΣ ΙΩΣΗΦ πιάνο
Η κομπανία αυτή, δεμένη μουσικά, με αξέχαστες παλιές και νέες επιτυχίες, με τις μελωδικές και θερμές φωνές τους προσφέρουν κάθε βράδυ στους θαμώνες του εστιατορίου το κέφι και τη χαρά τραγουδώντας ως και Γούναρη.
ΧΛ-30/3

ΚΑΘΗΜΕΡΙΝΑ ΤΑ ΝΕΑ ΤΗΣ ΔΩΔΕΚΑΝΗΣΟΥ ΣΤΟ INTERNET
www.proodos.net
www.proodosnews.gr

ΠΡΟΟΔΟΣ
Ημερήσια Εφημερίδα της Ρόδου
Ετος ιδρύσεως 1949
ΓΡΑΦΕΙΑ ΣΥΝΤΑΞΗΣ
Μ. Μαλλιαράκη 3, 85100 Ρόδος
Τηλ. 0241 / 27356 - 34101 FAX 0241 / 20643
ΛΟΓΙΣΤΗΡΙΟ-ΔΙΑΦΗΜΙΣΕΙΣ
Νέα Αγορά 32 85100 Ρόδος
Τηλ. 0241 / 24539 FAX 0241 / 24539
e-mail: info@proodos.net
www.proodos.net - www.proodosnews.gr



ΤΙ ΕΓΡΑΨΕ Ο ΤΥΠΟΣ ΤΗΣ ΑΘΗΝΑΣ

ΕΠΙΣΚΟΠΗΣΗ ΑΘΗΝΑΪΚΟΥ ΤΥΠΟΥ ΤΗΣ 26/3/2003

Ο πόλεμος στο Ιράκ, οι αντιδράσεις για τις διαφαινόμενες προθέσεις της Τουρκίας να εισβάλει στο βόρειο Ιράκ, το Κυπριακό και η δίκη της 17Ν, είναι από τα βασικά θέματα της ειδησεογραφίας του χθεσινού αθηναϊκού Τύπου.

ΑΔΕΣΜΕΥΤΟΣ ΤΥΠΟΣ (Μήτσης): Το Ιράκ στις φλόγες. Σχεδιάζουν ολοκαύτωμα στη Βαγδάτη Αμερικανοί και Βρετανοί κομάντος.

ΑΔΕΣΜΕΥΤΟΣ ΤΥΠΟΣ (Ρίζος): 100.000 παιδιά κάτω των 5 ετών θα πεθάνουν από επιδημίες. Αγωνιώδεις εκκλησιες της UNICEF.

ΑΠΟΓΕΥΜΑΤΙΝΗ: Ευρω-ΝΑΤΟ προτείνει ο Καραμανλής. Σαφές μήνυμα από τον πρόεδρο της ΝΔ για την επομένη του πολέμου.

Η ΑΠΟΦΑΣΗ: Ρεύμα στα αυθαίρετα. Τις ΄΄εξαιρέσεις΄΄ θα προωθούν οι νομάρχες.

ΑΥΡΙΑΝΗ: Νεκροταφείο για 3.000 Αμερικανούς η Βαγδάτη. Σύμφωνα με υπολογισμούς του Αμερικανού Στρατηγού Μπάρι Μακάφρι.

Η ΒΡΑΔΥΝΗ: Τι αλλάζει ο πόλεμος στην αγορά γης και ακινήτων. Τάσεις και προοπτικές.

ΕΘΝΟΣ: 1.120 νέες προσλήψεις σε υπουργεία, ΙΚΑ, οργανισμούς. Οι προκηρύξεις και οι εγκρίσεις για τους διαγωνισμούς.

ΕΛΕΥΘΕΡΗ ΩΡΑ: Ο φόβος φυλάει... τα έρημα! Φοβισμένοι οι Αγγλοαμερικανοί παρακάμπτουν τις πόλεις που προβάλλουν ισχυρή αντίσταση και καταφθάνουν στην Βαγδάτη από την Ερημα.

ΕΛΕΥΘΕΡΟΣ: Συναγερμός στην Αθήνα. Φόβοι για χτύπημα με βιολογικές, χημικές και τοξικές ουσίες.

ΕΛΕΥΘΕΡΟΣ ΤΥΠΟΣ: Ωρες Βιετνάμ. Ιράκ: Σε θολό τοπίο η προέλαση των Αμερικανών.

ΕΛΕΥΘΕΡΟΤΥΠΙΑ: Ανθρωποθυσία. Πολύνεκρες συγκρούσεις και ανθρωπιστική καταστροφή στο Ιράκ. Μαρτύριο δίψας στη Βασόρα.

ΕΣΤΙΑ: Πως η Ελλάς δεν έγινε Ιράκ. Η ιδεολογική συγγένεια του ΠΑΣΟΚ με αραβικά καθεστώτα.

Espresso: Ψάχνουν και στην Ελλάδα τον θησαυρό του Σαντάμ. Πως ο Χουσείν απέκτησε 1,4 δισεκατομμύρια δολάρια. Οι Αμερικανοί ζήτησαν τη συνεργασία μας.

ΤΑ ΝΕΑ: Αίμα και άμμος στον δρόμο της Βαγδάτης. Ο Μπους στέλνει ενισχύσεις για τη μεγάλη μάχη.

POST: Σφαγείο η Βαγδάτη. Why? Ποταμοί αίματος και μίσους φτιάχνουν το νέο Βιετνάμ.

Η ΧΩΡΑ: Χίλιες και μία νύχτες θανάτου στη Βαγδάτη. Εκατομμύρια Ιρακινοί περιμένουν με μίσος τους εισβολείς στην καμένη πόλη.



Δρομολόγια πλοίων

04.30 ΒΙΤΣΕΤΖΟΣ ΚΟΡΝΑΡΟΣ
15.00 ΔΙΑΓΟΡΑΣ
17.00 ΡΟΔΑΝΘΗ
20.00 BLUE STAR 1

Αεροπορικά δρομολόγια



ΟΛΥΜΠΙΑΚΗ ΑΕΡΟΠΟΡΙΑ

Από Ρόδο-**Αθήνα**: Καθημερινά 07.10, 13.40
Πέμπτη 20.10, 22.45
Καθημερινά πλην Πέμπτης 19.40, 22.25
Καθημερινά πλην Κυριακής 10.40
Από Ρόδο-**Θεσσαλονίκη**: Δευτέρα - Τετάρτη 09.45
Πέμπτη 10.45 Σάββατο 15.15
Από Ρόδο-**Ηράκλειο**: Δευτέρα - Παρασκευή 14.30,
Τετάρτη - Κυριακή 16.30
Από Ρόδο-**Κάρπαθο**: Δευτ.-Πεμ.-Παρ.-Σάβ. 07.00, 10.40
Τετάρτη - Κυριακή 10.40, 14.20
Από Ρόδ -**Κάσο**: Δευτ.-Πεμ.-Παρ.-Σάβ. 07.00
Τετάρτη - Κυριακή 10.40
Από Ρόδο-**Καστελλόριζο**: Δευτ.-Τετ.-Παρ.-Σάβ. -Κυρ. 07.10
Από Ρόδο-**Χίο**: Τρίτη 10.40 Πέμπτη 10.45
Από Ρόδο-**Μυτιλήνη**: Δευτέρα-Τετάρτη 09.45 Τρίτη 10.40,
Πέμπτη 10.45 Σάββατο 15.15
Από Ρόδο-**Σάμος**: Τρίτη 10.40 Σάββατο 15.15
Από Ρόδο-**Λήμνος**: Δευτέρα-Τετάρτη 09.45 Τρίτη 10.40,
Πέμπτη 10.45 Σάββατο 15.15

AEGEAN AIRLINES & CRONUS

Από Ρόδο-**Αθήνα**: Καθημερινά 08.30 πλην Κυριακής
Καθημερινά 13.50.
Δευτ.-Τετ.-Παρ. -Κυρ. 17.50
Τρίτη-Πεμ.-Σαβ. 19.35
Καθημερινά 20.20 πλην Τρίτης και Πέμπτης
Από Ρόδο-**Ηράκλειο**: Τρ.-Πεμ.-Παρ.-Κυρ. 19.00
Από Ρόδο-**Θεσσαλονίκη**: Τετ. - Παρ.-Κυρ. 12.00

Δωδεκανησιακά 24ωρα

Στα πεταχτά

Οι γραφικοί

Αμετανόητοι εμφανίζονται κάποιοι δήθεν τοπικοί παράγοντες, καθώς η μωροφιλοδοξία τους, ξεπερνά κάθε όριο. Προσπαθούν να ξεπεράσουν το «κόμπλεξ κατωτερότητας» που τους βασανίζει με το να μοστράρονται , στις πρώτες θέσεις, κατά τη διάρκεια των εκδηλώσεων των τοπικών και εθνικών εορτών. Φθάνουν σε σημείο, οι γραφικοί αυτοί, να προηγούνται ακόμα και των βουλευτών, του νομάρχη και των άλλων αρχών. Αν κάποτε αποκτήσουν κάποιο αξίωμα, τότε είναι που θα... σαλτάρουν τελείως.

Οι μόνοι ειρηνιστές

Τα δύο κόμματα της Αριστεράς το ΚΚΕ και ο «ΣΥΝΑΣΠΙΣΜΟΣ» προσπαθούν να πείσουν ότι μόνο αυτά υποστηρίζουν την Ειρήνη. Μόνο οι ψηφοφόροι τους δεν θέλουν το πόλεμο.

Κάθε φορά που τους δίνεται η ευκαιρία, αναρτούν πανώ με συνθήματα και προχωρούν σε πορείες. Βέβαια μέχρι κάποιο σημείο καλά κάνουν. Ομως πολλές φορές το παρακάνουν, όταν θέλουν να πείσουν, ότι μόνο αυτοί δεν θέλουν τον πόλεμο. Ισως είναι μια ενέργεια για να βγουν από την αφάνεια, αλλά ας μην το παρακάνουν.

Αλήθεια γιατί ο «ΣΥΝ» δεν κατέθεσε στεφάνι στο Βωμό της Πατρίδας;

Κλέβουν τα λουλούδια

Είναι δυνατόν να κλέβουν τα λουλούδια από τις νησίδες στο Μαντράκι;

Ε, λοιπόν, γίνεται και αυτό... Καθημερινά η Υπηρεσία Πρασίνου του Δήμου φυτεύει λουλούδια στην πλατεία Κύπρου και την άλλη μέρα, έχουν κάνει... φτερά...

Αλλά, να ήταν μόνο αυτό; Στην ίδια πλατεία κάποιοι ρίχνουν τα κολονάκια, για να μπορέσουν να παρκάρουν τα αυτοκίνητα τους... Δυστυχώς, τα φαινόμενα αυτά (που είναι καθημερινά) δεν τιμούν κανένα και ιδιαίτερα τους αγνώστους που τα διαπράττουν...

Δήμαρχε τα μάτια σου δεκατέσσερα

Δυστυχώς κάποιοι στ' Αφάντου συνεχίζουν να βλέπουν το Δήμο, σαν το μέσο προώθησης προσωπικών φιλοδοξιών και εξυπηρέτησης ιδίων συμφερόντων. Από πολύ νωρίς άρχισαν να κάνουν τα δικά τους παρακάμπτοντας ακόμα και το δημοτικό συμβούλιο.

Σύμφωνα με πληροφορίες, κάποιοι από το περιβάλλον του πρώην δημάρχου, επιχειρούν μόνοι τους, χωρίς έγκριση του δημάρχου και απόφαση του δημοτικού συμβουλίου, την εξόφληση προεκλογικών «γραμματίων» με ασφαλτοστρώσεις και ηλεκτροφωτίσεις δρόμων.

Ομως ο δήμαρχος τους πήρε χαμπάρι και σταμάτησε την εκτέλεση των έργων αυτών σύμφωνα πάντα με τις ίδιες πληροφορίες, που το θέλουν ακόμα και απογοητευμένο από τις ενέργειες αυτές, των ημετέρων του πρώην δημάρχου.

Σταμάτη τα μάτια σου δεκατέσσερα, γιατί όπως βλέπεις κάποιοι συνεχίζουν το βιολί τους. Αν χρειαστεί να βγεις και να τους καταγγείλεις. Να σαι σίγουρος ότι οι Αφαντενοί θα σε στηρίζουν. Δεν θέλουν να γυρίσουν στην εποχή του πρώην. Υπογραμμίζουμε πρώην και όχι τέως. Υπάρχει διαφορά!

Οχι μόνο στα φανάρια

Καλά κάνουν και καραδοκούν οι τροχονόμοι, όπως αναφέρει το σχετικό ρεπορτάζ στους σηματοδότες για να πιάνουν τους παραβάτες του κόκκινου. Και θα έπρεπε προ πολλού να το κάνουν αυτό.

Αλλά θα πρέπει να πηγαίνουν και στις διασταυρώσεις για εκείνους που παραβιάζουν τα ΣΤΟΠ και στους μονόδρομους όπου πολλοί οδηγούν ανάποδα.

Γιατί οι παραβάτες δεν είναι μόνο επικίνδυνοι, αλλά και θρασείς. Οχι μόνο παραβιάζουν τον Κ.Ο.Κ., αλλά αρκετοί απ' αυτούς υβρίζουν χυδαία εκείνους που οδηγούν κανονικά!

Ωραία λογική

Πρώτα τους ισοπεδώνουμε τη χώρα, τους σακατεύουμε, τους κάνουμε κομμάτια και θρύψαλα τα σπίτια, τους διαλύουμε τις υποδομές κι ύστερα του στέλλουμε ... ανθρωπιστική βοήθεια.

Και μετά μοιράζουμε εργολαβίες γαι την ανοικοδόμηση της κατεστραμμένης χώρας. Ωραία λογική!

Η λογική της ...πολιτισμένης Δύσης και κυρίως της ατλαντικής τοιαύτης.

Χάος στο Μαντράκι

Επιτέλους πότε θα συγκινηθούν οι αρμόδιοι; Είναι δυνατόν καθημερινά (ιδιαίτερα τις πρωινές ώρες) να επικρατεί κυκλοφοριακό χάος στο Μαντράκι και να μη συγκινείται κανένας; Ούτε η Τροχαία, ούτε η Δημοτική Αστυνομία...

Που βρίσκονται αυτές οι υπηρεσίες;

Αύριο (που θα έρθουν και τα πούλμαν με τους μαθητές) τα πράγματα θα είναι ακόμη χειρότερα, οπότε το χάος θα είναι απόλυτο...

Δηλαδή, τι άλλο θα πρέπει να συμβεί ώστε να κατέβουν στους δρόμους η Δημοτική Αστυνομία και η Τροχαία;

Οσον αφορά δε, την Υπηρεσία της Ελεγχόμενης Στάθμευσης αυτή είναι μόνο για να κόβει πρόστιμα και να εισπράττει... Καμιά άλλη ουσιαστική βοήθεια δεν προσφέρει...

Τους έφυγε ... η μαγκιά

Κανείς ακόμη δεν μπορεί να προβλέψει ποιά θα είναι η κατάληξη της εισβολής των Αμερικανών και Αγγλων στο Ιράκ.

Τα αποτελέσματα όμως των πρώτων ημερών δείχνουν, ότι οι εισβολείς δεν κάνουν περίπατο, όπως είχαν κάνει τον κόσμο να πιστέψει.

Καλύτερα απ' όλα φαίνεται αυτό στα πρόσωπα των πρωταγωνιστών του πολέμου.

Οι Μπους, Ράμσφελντ, Τσέϊνι και οι στρατηγοί τους, δεν είναι πλέον τόσο εύχαρεις, υπερόπτες, είρωνες και χόρικοι όπως πριν από την έναρξη των πολεμικών επιχειρήσεων.

Αντίθετα, τώρα έχουν γίνει χαμηλόφωνοι, δείχνουν περίφροντεις και αρκετά συγκρατημένοι.

Κατά τη λαϊκή διατύπωση «τους έφυγε η μαγκιά». Και μακάρι να τους φύγει δια παντός.

Δεν παρίσταται

Εχει παρατηρηθεί, ότι στις εορταστικές εκδηλώσεις επετείων, όπως η 7η Μαρτίου και η 25 Μαρτίου, δεν παρίσταται ο πρώην νομάρχης και νυν επικεφαλής της νομαρχιακής μειοψηφίας κ. Σάββας Καραγιάννης.

Εμπειροι πολιτικοί αναλυτές αποδίδουν το γεγονός στην απόφαση του κ. Καραγιάννη να μην νομιμοποιεί δια της παρουσίας του τον κ. Μαχαιρίδη.

Ετσι λένε.

Που είναι οι εργαζόμενοι



Το Εργατικό Κέντρο Ρόδου εμφανίζεται να πρωτοστατεί στις αντιπολεμικές (και κυρίως αντιαμερικανικές) εκδηλώσεις. Ομως, εμείς στις εκδηλώσεις αυτές δεν βλέπουμε εργαζόμενους να παίρνουν μέρος. Ακόμη και το πανώ (όπως δείχνει η φωτογραφία) στο Μαντράκι κατά τη συναυλία της περασμένης Τρίτης, το κρατούσαν φοιτητές...

ΕΙΔΗΣΕΙΣ ΑΠΟ ΤΑ ΠΑΛΙΑ

΄ΠΡΟΟΔΟΣ 5 ΑΠΡΙΛΙΟΥ 1970 *ΠΛΗΜΜΥΡΙΣΕ Η ΡΟΔΟΣ ΑΠΟ ΤΟΥΡΙΣΤΑΣ*

Γέμισε χθες η Ρόδος από τουρίστες. Γάλλοι, Βέλγοι, Γερμανοί κι Αμερικανοί κυρίως. Ασυνήθιστη χθες, από ενωρίς το πρωί μέχρι αργά το βράδυ, η κίνησις εις την πόλιν μας. Κόσμος πολύς, πηγαινοερχόταν εις τα καταστήματα κι αγόραζε διάφορα αναμνηστικά, καρτ-ποστάλ κλπ. Την κίνησι αυτή εδημιούργησαν οι επιβάτες του γαλλικού υπερωκεανείου «Φράνς» που ήταν 1721 τον αριθμό, ως και πολλά μέλη του πληρώματος (το «Φράνς» έχει πλήρωμα 1119 άτομα).

Ενωρίς το πρωΐ (γύρω στις 6.30) ήρθε το υπερωκεάνειο. Και αγκυροβόλησε εις την περιοχήν της Ψαροπούλας, δεδομένου ότι οι καιρικές συνθήκες δεν ήσαν κατάλληλες, ώστε να καταστή δυνατόν ν' αποβιβασθούν άνετα οι επιβάτες του. Με αποβατικά και με άλλα σκάφη οι επιβάτες του «Φράνς» απεβιβάσθησαν εις την προβλήτα της Ψαροπούλας. Περί την μεσημβρίαν, όταν οι καιρικές συνθήκες εβελτιώθησαν, το γαλλικόν υπερωκεάνειον ηγκυροβόλησε εις την είσοδον του λιμένος Μαντρακίου.

• Πούλμαν, λεωφορεία και ταξί μετέφεραν τους τουρίστες εις τα διάφορα αξιοθέατα της πόλεως και της υπαίθρου. Οι επιβάτες του «Φρανς» εξεφράσθησαν με τα κολακευτικώτερα λόγια δια την παραμονή τους εις την Ρόδον, μάλιστα δε εχαρακτήρισαν το νησί μας, ως το ωραιότερο τόπο που επεσκέφθησαν κατά την κρουαζιέρα τους.

Εξ' άλλου εις το «Ηχος και Φως» εδόθησαν χθες δύο έκτακτοι παραστάσεις δια τους επιβάτας του «Φράνς» τας οποίας παρηκολούθησαν συνολικώς 800 άτομα.

• Το γαλλικόν υπερωκεάνειον ανεμένετο να αποπλεύση εκ Ρόδου περί ώραν 2αν πρωϊνήν σήμερον με προορισμόν τις Κάννες.

Εν τω μεταξύ η κίνησις ξένων τουριστών που έρχονται εις την Ρόδον δια πολυήμερον παραμονήν, συνεχώς αυξάνει. Καθημερινώς περισσότεροι ξένοι έρχονται εις το νησί μας με τα διάφορα τσάρτερ αεροσκάφη.

Οι φούστες και ο κόσμος της γυναίκα

Οι φούστες είναι ρούχα που κολακεύουν τη γυναίκα. Είναι ιδιαίτερα θηλυκό ρούχο και υπάρχει σε διάφορα υφάσματα και χρώματα για όλες τις ώρες. Υπάρχουν γυναίκες που προτιμούν τα παντελόνια, αλλά δύο - τρεις φούστες τις θεωρούν απαραίτητες στη γκαρνταρόμπα τους. Κάποιες άλλες με πιο κλασικό στυλ πάλι προτιμούν και φορούν φούστες σε όλες σχεδόν τις φάσεις της ζωής τους εκτός από ελάχιστες περιπτώσεις που βάζουν παντελόνι και αυτό για πρακτικούς λόγους.

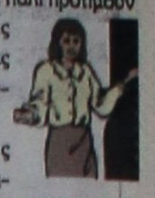

Υπάρχουν μοντέρνες και κλασικές φούστες για όλες τις ηλικίες και τα σώματα. Μια ίσια φούστα σε απλή γραμμή και μάλιστα σε σκούρο χρώμα ταιριάζει στις παχουλές. Τις κάνει να φαίνονται πιο συμμαζεμένες. Και όταν η φούστα αποτελεί το ένα από τα δύο κομμάτια ενός ταγιέρ είναι ένα πολύ κομψό ντύσιμο. Ταγιέρ θα βρούμε κλασικά και νεανικά που φοριούνται από νέες και μοντέρνες γυναίκες για κάποιες περιπτώσεις αλλά και για κάθε μέρα στο γραφείο. Και φέτος για την άνοιξη είναι της μόδας τα σακάκια που συνδυάζονται είτε με φούστα είτε με παντελόνι.

Φούστες κοντές για νεαρές, μακριές για όσες τους αρέσουν τα μακριά και για ορισμένες περιπτώσεις και πολλές με μήκος μέχρι το γόντατο που είναι ένα σικάτο και κλασικό μήκος για νέες και ώριμες, για παχουλές και λεπτές, για κοντές και ψηλές.

Οτι, μήκος και να έχει μια φούστα κάθε γυναίκα διαλέγει αυτή που ταιριάζει στο σώμα της. Και μια απλή φούστα μπορεί να τη συνδυάσει με εντυπωσιακότερη μπλούζα ή πουκάμισο και γα κάνει κάθε φορά διαφορετικό στυλ στο ντύσιμο. Μια εντυπωσιακή φούστα με μοντέρνα σχέδια με ανοίγματα, με κορδόνια, με στολίδια, με διαφορετικό ύφασμα σε λεπτομέρειες, με λοξά κοψίματα ή αέρινο τελείωμα μπορεί να βρει αντίστοιχη μπλούζα να συνδυαστεί για να κάνει ένα μοντέρνο σύνολο αλλά και με μια απλή και σκούρα μπλούζα κάνει ωραίο σύνολο ειδικά για τις γυναίκες που έχουν παχάκια και μεγάλες καμπύλες στο πάνω μέρος του σώματός τους.

ΜΙΚΑ

ΦΑΡΜΑΚΕΙΑ

ΔΙΗΜΕΡΕΥΕΙ:	ΔΙΑΝΥΚΤΕΡΕΥΕΙ:
ΑΡΦΑΡΑΣ ΙΩΑΝΝΗΣ	ΜΙΧΑΗΛΙΔΗΣ ΘΕΟΔ.
Στέλιου Κωτιάδη 50	28ης Οκτωβρίου 44
Τηλ. 22410 30008	Τηλ. 22410 34859

ΥΓΡΑ ΚΑΥΣΙΜΑ

ΔΙΑΝΥΚΤΕΡΕΥΟΥΝ

• ΜΙΧΑΗΛΟΥ ΠΑΝ.	• ΝΤΑΝΟΒΑΣΙΛΗΣ-ΑΥΓΕΝΙΚΟΣ
Πρατ. ΕΚΟ - Χρ. Τσιγάντε	Πρατ. ΕΚΟ - Γ. Σεφέρη

ΤΑΧΙ

ΡΑΔΙΟ ΤΑΧΙ 22410 64712, 64790

ΚΤΕΟ

Από 1/3/2003 έως 30/4/2003 παντός είδους οχήματα με συνδυασμό γραμμάτων **ΡΟΒ 2001** έως και **2500**

Επίσης παντός είδους οχήματα με συνδυασμό **γραμμάτων ερυθρού χρώματος** εφόσον έχει παρέλθει τετραετία από την ημερομηνία πρώτης αδείας κυκλοφορίας τους.

Και παντός είδους οχήματα με συνδυασμό γραμμάτων **ΠΑ** (πολιτικών αναπήρων **(κυανού χρώματος)**.

ΣΥΝΑΛΛΑΓΜΑ

	Αγορά	Πώληση
ΔΟΛΛΑΡΙΟ Η.Π.Α	1,0752	1,0507
ΛΙΡΑ ΑΓΓΛΙΑΣ	0,68332	0,66773
ΚΟΡΩΝΑ ΔΑΝΙΑΣ	7,4857	7,3149
ΚΟΡΩΝΑ ΣΟΥΗΔΙΑΣ	9,2907	9,0787
ΓΙΕΝ ΙΑΠΩΝΙΑΣ	129,22	126,27
ΦΡΑΓΚΟ ΕΛΒΕΤΙΑΣ	1,4857	1,4518
ΚΟΡΩΝΑ ΝΟΡΒΗΓΙΑΣ	7,876	7,6963
ΛΙΡΑ ΚΥΠΡΟΥ	0,58861	0,57518
ΔΟΛ. ΚΑΝΑΔΑ	1,5794	1,5434
ΔΟΛ. ΑΥΣΤΡΑΛΙΑΣ	1,7973	1,7563

ΚΙΝΗΜΑΤΟΓΡΑΦΟΙ

ΠΑΛΛΑΣ 5 CINEMAS CENTER
ΠΡΟΓΡΑΜΜΑ ΕΒΔΟΜΑΔΑΣ
21/03/2003 - 27/03/2003
Για κρατήσεις / For Reservations:
22410 24475 και 70670

ΑΙΘΟΥΣΑ 5
ADAPTATION
Κωμωδία / Comedy Υποψήφια για 4 ΟΣΚΑΡ
ΠΡΩΤΑΓΩΝΙΣΤΟΥΝ: NIKOLAS CAGE, MERYL STREEP
Ώρες Έναρξης: *15:30, 17:50, 20:15, 22:40
*Ειδική επιπλέον παράσταση, μόνο Σάββατο & Κυριακή.

ΑΙΘΟΥΣΑ 2
ΣΧΕΤΙΚΑ ΜΕ ΤΟΝ ΣΜΙΤ/ABOUT SCHMIDT
Μαύρη κωμωδία / Black comedy Υποψήφια για 2 ΟΣΚΑΡ
ΠΡΩΤΑΓΩΝΙΣΤΟΥΝ: JACK NICHOLSON, KATHY BATES
Ώρες Έναρξης: 17:30, 20:00, 22:30

ΑΙΘΟΥΣΑ 1
ΟΙ ΚΟΡΕΣ ΤΗΣ ΝΤΡΟΠΗΣ
THE MAGDALENE SISTERS
Κοινωνικό Δράμα / Social Drama
ΠΡΩΤΑΓΩΝΙΣΤΟΥΝ: GERALDINE McEWAN κ.α.
Ώρες Έναρξης: 17:35, 20:00, 22:25

ΑΙΘΟΥΣΑ 3
ΠΙΑΣΕ ΜΕ ΑΝ ΜΠΟΡΕΙΣ
CATCH ME IF YOU CAN
Κωμωδία / Comedy Υποψήφια για 2 ΟΣΚΑΡ
ΠΡΩΤΑΓΩΝΙΣΤΟΥΝ: TOM HANKS, LEONARDO DICAPRIO
Ώρες Έναρξης: 17:00, 19:50, 22:30

ΑΙΘΟΥΣΑ 4
ΑΝΤΙΜΕΤΩΠΟΙ ΜΕ ΤΟ ΘΑΝΑΤΟ
BALLISTIC: ECKS Vs SEVER
Περιπέτεια / Action movie
ΠΡΩΤΑΓΩΝΙΣΤΟΥΝ: ANTONIO BANDERAS, LUCY LIU
Ώρες Έναρξης: *15:40, 22:30
*Ειδική επιπλέον παράσταση, μόνο Σάββατο & Κυριακή.

ΑΙΘΟΥΣΑ 4
PINOCCHIO / ΠΙΝΟΚΙΟ
Κωμωδία / Comedy Πρώτη Προβολή
ΠΡΩΤΑΓΩΝΙΣΤΟΥΝ: ROBERTO BENIGNI κ.α.
Ώρες Έναρξης: *15:30, 17:50, 20:10
*Ειδική επιπλέον παράσταση, μόνο Σάββατο & Κυριακή.

www.RodosVitrina.gr/Metropol.htm
METROPOL MULTI CINEMA
ALPHA ORION
Πληροφορίες, Κρατήσεις από 15:00
Information, Reservations after 15:00
ΤΗΛ. 22410.28400
WEEKLY PROGRAMME - ΕΒΔΟΜΑΔΙΑΙΟ ΠΡΟΓΡΑΜΜΑ
21/03/2003 - 27/03/2003

IN ENGLISH
ΣΕ ΠΡΩΤΗ ΠΑΝΕΛΛΗΝΙΑ ΠΡΟΒΟΛΗ
Η ΥΠΕΡΠΕΡΙΠΕΤΕΙΑ ΔΡΑΣΗΣ
ΜΕ ΤΟΝ ΠΙΟ ΔΗΜΟΦΙΛΗ ΣΟΥΠΕΡ-ΗΡΩΑ ΟΛΩΝ ΤΩΝ ΕΠΟΧΩΝ
ΜΕ ΕΚΑΤΟΜΜΥΡΙΑ ΦΑΝΑΤΙΚΟΥΣ ΘΑΥΜΑΣΤΕΣ
DAREDEVIL
Η ΔΙΚΑΙΟΣΥΝΗ ΕΙΝΑΙ ΤΥΦΛΗ...
ΓΙΑ ΤΟΥΣ ΕΝΟΧΟΥΣ ΘΑ ΕΙΝΑΙ ΑΜΕΙΛΙΚΤΗ!!!
ΠΡΩΤΑΓΩΝΙΣΤΟΥΝ
ΜΠΕΝ ΑΦΛΕΚ - ΚΟΛΙΝ ΦΑΡΕΛ
ΚΑΝΤΕ ΕΓΚΑΙΡΑ ΤΙΣ ΚΡΑΤΗΣΕΙΣ ΣΑΣ
ΑΙΘΟΥΣΑ 1
ΩΡΕΣ ΕΝΑΡΞΗΣ - SHOWTIMES
17:30, 20:00, 22:30

IN ENGLISH
ΕΝΑ ΠΡΑΓΜΑΤΙΚΟ ΑΡΙΣΤΟΥΡΓΗΜΑ
ΣΤΗ ΖΩΗ ΚΑΙ ΣΤΟΝ ΕΡΩΤΑ
ΝΑ ΠΕΡΙΜΕΝΕΙΣ ΤΟ ΑΝΑΠΑΝΤΕΧΟ
ΠΙΚΡΑ ΦΕΓΓΑΡΙΑ
MOONLIGHT MILE
ΠΡΩΤΑΓΩΝΙΣΤΟΥΝ
ΝΤΑΣΤΙΝ ΧΟΦΜΑΝ
ΣΟΥΖΑΝ ΣΑΡΑΝΤΟΝ
ΑΙΘΟΥΣΑ 3
ΩΡΕΣ ΕΝΑΡΞΗΣ - SHOWTIMES
17:30, 19:45, 22:15

IN ENGLISH
ΞΑΝΑ ΚΟΝΤΑ ΣΑΣ
ΝΙΑ ΒΑΡΝΤΑΛΟΣ (ΝΥΦΗ) ΤΖΟΝ ΚΟΡΜΠΕΤ (ΓΑΜΠΡΟΣ)
ΣΤΟΝ ΚΑΛΥΤΕΡΟ ΓΑΜΟ ΠΟΥ ΕΙΔΑΤΕ ΠΟΤΕ
ΓΑΜΟΣ ΑΛΑ... ΕΛΛΗΝΙΚΑ
MY BIG FAT GREEK WEDDING
ΣΥΝΕΧΙΖΟΥΜΕ...ΝΑ ΠΑΝΤΡΕΥΟΜΑΣΤΕ ΚΑΙ ΘΑ ΧΑΡΟΥΜΕ ΝΑ ΣΑΣ ΕΧΟΥΜΕ ΚΟΝΤΑ ΜΑΣ!!
ΑΙΘΟΥΣΑ 2
ΩΡΕΣ ΕΝΑΡΞΗΣ - SHOWTIMES
20:30, 22:30

ΣΤΑ ΕΛΛΗΝΙΚΑ
Η WALT DISNEY PICTURES
ΠΑΡΟΥΣΙΑΖΕΙ ΤΗΝ ΝΕΑ ΥΠΕΡΠΑΡΑΓΩΓΗ
ΤΟ ΒΙΒΛΙΟ ΤΗΣ ΖΟΥΓΚΛΑΣ 2
THE JUNGLE BOOK 2
Ο ΜΟΓΛΗ ΚΑΙ Ο ΜΠΑΛΟΥ
ΚΑΙ ΟΛΗ Η ΓΝΩΣΤΗ ΠΑΛΙΟΠΑΡΕΑ
ΣΕ ΝΕΕΣ ΠΕΡΙΠΕΤΕΙΕΣ
ΑΙΘΟΥΣΑ 2
ΩΡΕΣ ΕΝΑΡΞΗΣ - SHOWTIMES
16:00, 17:30, 19:00

ΜΕΝΤΙΟΥΜ-ΑΣΤΡΟΛΟΓΟΣ
ΝΙΚΟΣ
2156-13/3
Ακριβείς προβλέψεις στον επαγγελματικό, αισθηματικό και οικονομικό τομέα.
Επαναφορά ατόμων
Ισχυρή υποβολή
Δέχεται μόνο με ραντεβού στα τηλέφωνα: 31405 και 39201

ΨΥΧΟΕΡΕΥΝΗΤΡΙΑ
ΚΡΗΤΙΚΟΥ
ΒΑΣΙΛΕΙΑ

Προβλέψεις για το μέλλον ικανοποιητικές.
Βοήθεια για κάθε θέμα που σας απασχολεί με κάθε εχεμύθεια
ΟΜΗΡΟΥ 65 Π. ΠΟΛΗ Τηλ. 74440 - 67602, 0972157586, 8-1π.μ. — 4-8μ.μ.
T1352-15/4

...ΠΡΑΚΤΟΡΕΙΟ ΤΑΞΙΔΙΩΝ
ΣΑΒΒΑΣ ΣΑΗΣ
Με την ευκαιρία της λειτουργίας του **νέου** μας πρακτορείου στην οδό ΤΑΡΠΟΝ ΣΠΡΙΓΚΣ 42 δίπλα στην Τράπεζα Πίστεως
ΠΡΟΣΦΕΡΟΥΜΕ
τα φθηνότερα αεροπορικά εισιτήρια για όλο τον κόσμο με όλες τις αεροπορικές πτήσεις
ΠΡΟΣΟΧΗ:
ΠΛΗΡΟΦΟΡΙΕΣ ΔΕΝ ΔΙΔΟΝΤΑΙ ΑΠΟ ΤΟ ΤΗΛΕΦΩΝΟ ΜΟΝΟ ΠΡΟΣΩΠΙΚΗ ΠΑΡΟΥΣΙΑ ΣΑΣ
Ακόμη:
- Σας παίρνουμε ΒΙΖΑ επισκέπτου για ΑΜΕΡΙΚΗ σε μία εβδομάδα
- ΒΙΖΑ επισκέπτου για ΑΥΣΤΡΑΛΙΑ σε μία μέρα
- Εκδοση διαβατηρίων
- Εκδοση αδειών αυτοκινήτων

ΞΕΝΟΔΟΧΕΙΑ ΣΤΗΝ ΑΘΗΝΑ

PRESIDENT Α' Κατηγορίας Λεωφόρος Κηφησίας	
Μονόκλινο	€39 με πρωινό
Δίκλινο για μονόκλινο	€45 »
Δίκλινο	€47 »
Τρίκλινο	€56 »
ESPERIA HOTEL Α' Κατηγορίας Σταδίου 22	
Μονόκλινο	€ 78 με πρωινό
Δίκλινο	€ 88 »
Τρίκλινο	€ 100 »
ELECTRA HOTEL Α' Κατηγορίας Ερμού 5	
Μονόκλινο	€ 87 με πρωινό
Δίκλινο	€100 »
Τρίκλινο	€120 »
TITANIA HOTEL Πανεπιστημίου 52 (Σύνταγμα Ομόνοια)	
Μονόκλινο	€ 89 με αμερικάνικο πρωινό
Δίκλινο	€ 97 » » »
Τρίκλινο	€ 114 » » »
DORIA HOTEL Β' Κατηγορίας Πειραιώς 15-17 (κοντά στην Ομόνοια)	
Μονόκλινο	€46 με πρωινό
Δίκλινο	€54 »
Τρίκλινο	€73 »
ZAFOLIA HOTEL Α' Κατηγορίας Λεωφ. Αλεξάνδρας 87	
Μονόκλινο	€88 με πρωινό
Δίκλινο	€98 »
Τρίκλινο	€118 »
BEST WESTERN Α' Κατηγορίας, ILISIA Μιχαλακοπούλου	
Μονόκλινο	€55 με πρωινό
Δίκλινο	€65 »
Τρίκλινο	€78 »
PARTHENON Α' Κατηγορίας περιοχή Μακρυγιάννη	
Μονόκλινο	€ 52 με πρωινό
Δίκλινο	€ 63 »
Τρίκλινο	€ 85 »
ARETOUSA Β' Κατηγορίας Μητροπόλεως Σύνταγμα	
Μονόκλινο	€47 με πρωινό
Δίκλινο	€62 »
Τρίκλινο	€80 »
ST. GEORGE LYKABETTUS LUX	
Μονόκλινο	€110 χωρίς πρωινό
Δίκλινο	€110 » »
ASTOR Σύνταγμα	
Μονόκλινο	€42 με πρωινό
Δίκλινο για μονόκλινο	€50 »
Δίκλινο	€56 »
Τρίκλινο	€71 »
GRAND HOTEL Β' Κατηγορίας Πατησίων & Βερανζέρου 10	
Μονόκλινο	€38 με πρωινό
Δίκλινο	€50 »
Τρίκλινο	€58 »
ΒΕΡΓΙΝΑ Β' Κατηγορίας ΘΕΣ/ΚΗ (κεντρικό)	
Μονόκλινο	€59 με πρωινό
Δίκλινο	€72 »
Τρίκλινο	€87 »

ΣΑΣ ΣΥΜΦΕΡΕΙ ΠΡΙΝ ΚΛΕΙΣΕΤΕ ΟΠΟΥΔΗΠΟΤΕ ΝΑ ΜΑΣ ΕΠΙΣΚΕΦΘΕΙΤΕ
ΠΡΑΚΤΟΡΕΙΟ ΤΑΞΙΔΙΩΝ
ΣΑΒΒΑΣ ΣΑΗΣ
ΤΑΡΠΟΝ ΣΠΡΙΓΚΣ 42 δίπλα στην Τράπεζα Πίστεως
• Τηλ. 22410 39781-3
Χ. 3827-30/3

Με πολλές εκδηλώσεις στη Ρόδο

Λαμπρός ο εορτασμός της εθνικής επετείου


Ο υπουργός Τύπου και Πληροφοριών Χρ. Πρωτόπαπας και όλες οι τοπικές αρχές κατά την κατάθεση στεφάνων

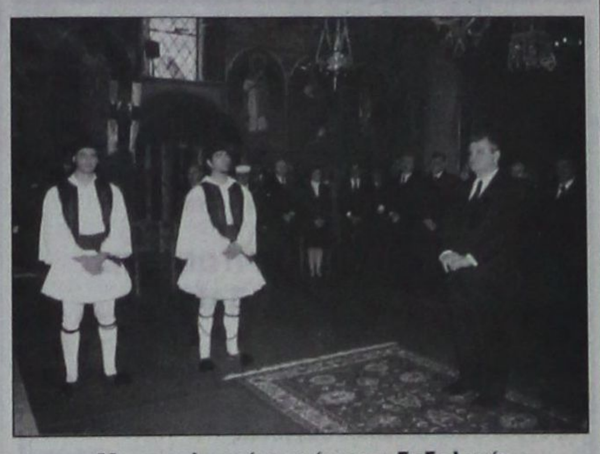
Με μεγαλοπρέπεια έγινε η δοξολογία στην εκκλησία του Ευαγγελισμού παρουσία όλων των τοπικών αρχών


Ρίγη συγκίνησης προκάλεσαν τα τμήματα Στρατού κατά την παρέλαση στο Μανδράκι


Οι ερυθροσταυρίτισσες παρήλασαν και πάλι με εντυπωσιακό τρόπο

ΦΩΤΟΡΕΠΟΡΤΑΖ: ΑΝΤ. Φ. ΠΑΧΟΣ


Οι εθελοντές του Ερυθρού Σταυρού απέσπασαν τα χειροκροτήματα των συγκεντρωμένων στο Μανδράκι


Η νεολαία της Ρόδου εντυπωσίασε για μια ακόμα φορά


Νέοι και νέες με τοπικές ενδυμασίες έδωσαν και πάλι ξεχωριστό τόνο στην παρέλαση


Ωραία η εμφάνιση των σχολείων μας στην παρέλαση για την 25η Μαρτίου


Τα μικρά παιδιά χειροκροτήθηκαν θερμά στην προχθεσινή παρέλαση


Κρατώντας ελληνική σημαία και με τοπικές ενδυμασίες παρέλασαν οι νέοι μας στο Μανδράκι


Ακόμη μια εντυπωσιακή εικόνα από την προχθεσινή παρέλαση


Μέλη του Συλλόγου Καλυμνίων Ρόδου με παραδοσιακές στολές παρήλασαν και χειροκροτήθηκαν

ΝΤΕΤΕΚΤΙΒΣ ΑΘΗΝΩΝ
2324-6/4
Αναλαμβάνουμε υποθέσεις
ανηλίκων, προσωπικές, οικογενειακές, εμποροβιομηχανικές
Διαθέτουμε τα καλύτερα ηλεκτρονικά σύγχρονα οπτικοακουστικά συστήματα
Εχεμύθεια 100%
Τα 30 χρόνια πείρα είναι η εγγύησή μας
Τηλ. 0977632963 & 0945319796

Rodos Gold VOGIATZIS
Αφού επιμένετε να παντρευτείτε, φροντίστε τουλάχιστον οι βέρες να είναι από την Rodos Gold VOGIATZIS
Επιλέξτε από την μεγάλη ποικιλία που υπάρχουν ετοιμοπαράδοτες ή ζητείστε, να σας τις φτιάξουμε όπως εσείς επιθυμείτε σε ελάχιστο χρόνο.
Γεφυρώστε το όνειρο με την πραγματικότητα, εκεί που εσείς θα είστε οι εκλεκτ[ές] των καλεσμένωνμε βέρες κοσμ[ήματα] από την Rodos Gold VOGIATZIS
Χρυσά κοσμήματα, επώνυμα ωρ[ολόγια] σε προσιτές τιμές, αλλά και με άτοκες δόσεις στην πιστωτική σας κάρτα, σε μια από τις μεγαλύτερες εκθέσεις χρυσού στον κόσμο.
Rodos Gold VOGIATZIS
10ο Χιλ. Λεωφ. Ρόδου – Λίνδου
τηλ. 0241086670-3
τμ.ιι 6-30/3

VANIK TOURS
ΓΙΑΝΝΗΣ και ΣΕΒΑ ΒΑΛΣΑΜΙΔΗ
VANIK σημαίνει ΑΛΗΘΕΙΑ
ΑΚΤΗ ΚΑΝΑΡΗ 17, ΨΑΡΟΠΟΥΛΑ - ΑΝΕΤΟ ΠΑΡΚΙΝΓΚ
Ανοικτά: ΔΕ-ΣΑ 08.30 - 14.00 & 16.30 - 20.30
Τηλ. 35191, 37621 κινητό: 0945798148 , FAX 29532

Το γραφείο μας πάντα πρώτο σε κρατήσεις ξενοδοχείων εξασφάλισε και σας προσφέρει καταπληκτικές τιμές για τα παρακάτω ξενοδοχεία σε ΠΑΚΕΤΑ (έκδοση εισιτηρίων R/T) από 1/2-31/3/2003

Απευθυνόμαστε σε σας που θέλετε και η κράτησή σας να είναι σωστή και το δωμάτιό σας να σας περιμένει

1ον HOTEL PRESIDENT Α΄ Κατηγορίας Λεωφόρος Κηφησίας (ΟΛΑ ΑΝΑΚΑΙΝΙΣΜΕΝΑ)	
Μονόκλινο	€ 39
Δίκλινο για μονόκλινο	€ 45
Δίκλινο	€ 48
Τρίκλινο	€ 57
2ον HOTEL ALEXANDROS Α΄ SUPERIOR Πλατεία Μαβίλλη	
3ον HOTEL ZAFOLIA Α΄ Κατηγορίας Λεωφόρος Αλεξάνδρας	
Μονόκλινο	€ 88
Δίκλινο	€ 98
Τρίκλινο	€ 108
4ον HOTEL ATHENS CYPRIA Α΄ Κατ. SUPERIOR Σύνταγμα	
Μονόκλινο	€ 55
Δίκλινο	€ 70
Τρίκλινο	€ 90
5ον HOTEL ASTOR Α΄ Κατηγορίας Σύνταγμα	
Μονόκλινο	€ 42
Δίκλινο για μονόκλινο	€ 50
Δίκλινο	€ 57
Τρίκλινο	€ 72
6ον HOTEL ARETHOUSA Β΄ SUPERIOR Σύνταγμα	
7ον HOTEL ELLINIS Β΄ Κατηγορίας Ωνάσειο, λεωφ. Συγγρού	
Μονόκλινο	€ 42
Δίκλινο	€ 55
Τρίκλινο	€ 68
8ον HOTEL TPITON Β΄ Κατηγορίας Κέντρο Πειραιά	
Μονόκλινο	€ 50
Δίκλινο	€ 68
Τρίκλινο	€ 90
9ον HOTEL EGNATIA Β΄ Κατηγορίας Θεσσαλονίκη Κέντρο – καινούριο	
Μονόκλινο	€ 60
Δίκλινο	€ 72
Τρίκλινο	€ 84

* Τα παραπάνω ξενοδοχεία διαθέτουν T.V. σε όλα τα δωμάτια
* Στις παραπάνω τιμές συμπεριλαμβάνεται πρωινό σε μπουφέ
* Ακόμη σε μας θα βρείτε αεροπορικά και ατμοπλοϊκά εισιτήρια όλων των εταιρειών.

Χ. 3823-30/3

ΜΝΗΜΟΣΥΝΑ

Τελούμε στις 29 Μαρτίου ημέρα Σάββατο και ώρα 8π.μ. στον ιερό ναό Ταξιαρχών νεκροταφείου 9μηνο μνημόσυνο υπέρ αναπαύσεως της ψυχής της λατρευτής μας θείας

ΕΥΓΕΝΙΑΣ ΜΗΝΑΤΣΗ

Τα ανίψια Μανώλης - Μαρία

2534-28/3



Τελούμε στις 28 Μαρτίου ημέρα Παρασκευή και ώρα 7π.μ. στον ιερό ναό Ταξιαρχών διετές μνημόσυνο υπέρ αναπαύσεως της ψυχής της λατρευτής μας συζύγου, μητέρας, γιαγιάς και αδελφής

ΜΑΡΙΑΣ ΤΣΙΡΙΓΩΤΗ
43 ετών

Ο σύζυγος Μιχαήλ
Τα παιδιά , τα εγγόνια, τα αδέλφια και οι λοιποί συγγενείς

2522-27/3



Τελούμε στις 30 Μαρτίου ημέρα Κυριακή και ώρα 8π.μ. στον ιερό ναό Αγίου Δημητρίου παλαιού νεκροταφείου 9ήμερο μνημόσυνο υπέρ αναπαύσεως της ψυχής της λατρευτής μας συζύγου και μητέρας

ΘΕΟΔΩΡΑΣ ΦΩΤΑΡΑ - ΒΑΣΙΛΕΙΑΔΟΥ
52 ετών

Ο σύζυγος Βασίλειος
Η κόρη Ηλιάνα
Οι λοιποί συγγενείς

2543-29/3

Τελούμε στις 29 Μαρτίου ημέρα Σάββατο και ώρα 8π.μ. στον ιερό ναό Αγίου Δημητρίου παλαιού νεκροταφείου 40ήμερο μνημόσυνο υπέρ αναπαύσεως της ψυχής του πολυαγαπημένου μας και αλησμόνητου συζύγου, πατέρα, παππού, αδελφού και θείου

ΒΑΣΙΛΕΙΟΥ ΦΡΑΡΑΚΗ

Η σύζυγος Φλώρα
Τα παιδιά Αργυρώ - Βάσος, Ευανθία - Κώστας
Τα εγγόνια, τα αδέλφια και οι λοιποί συγγενείς

2536-28/3



Στις 28 Μαρτίου ημέρα Παρασκευή και ώρα 8 π.μ. στον ιερό ναό Ψίνθο τελούμε 3μηνο μνημόσυνο υπέρ αναπαύσεως της ψυχής του λατρευτού μας πατέρα, παππού, αδελφού και θείου

ΝΙΚΟΛΑΟΥ ΚΑΤΤΑΒΕΝΟΥ

Τα παιδιά Θεόδωρος - Ευφημία, Τσαμπίκα - Κώστας Μπακαρή, Στέλιος - Ελένη, Φώτης
Η αδελφή Καλλιόπη Καντιδενού
Τα εγγόνια, τα ανίψια και οι λοιποί συγγενείς

2546-28/3



Τελούμε στις 28 Μαρτίου ημέρα Παρασκευή και ώρα 4 μ.μ. στον ιερό ναό Αγίου Ιωάννου Προδρόμου Φανών 40ήμερο μνημόσυνο υπέρ αναπαύσεως της ψυχής του λατρευτού μας συζύγου, πατέρα, παππού και θείου

ΕΜΜΑΝΟΥΗΛ ΠΑΠΟΥΡΔΑΝΟΥ

Η σύζυγος Μαρία
Τα παιδιά Παρασκευή - Αιμίλιος, Βαλασία - Βαγγέλης, Αγαπητός - Ελένη, Χρήστος - Μαρία
Τα εγγόνια, τα ανίψια και οι λοιποί συγγενείς

727-28/3



Τελούμε στις 29 Μαρτίου ημέρα Σάββατο και ώρα 8π.μ. στον ιερό ναό Ταξιαρχών Νεοχωρίου Ρόδου 40ήμερο μνημόσυνο υπέρ αναπαύσεως της ψυχής της λατρευτής μας μητέρας, γιαγιάς και προγιαγιάς

ΙΡΜΑΣ ΠΑΠΑΤΣΗ

Τα παιδιά Ασπασία - Οδυσέας, Μιχαήλ - Λορέτα
Τα εγγόνια, τα δισέγγονα και οι λοιποί συγγενείς

2529-28/3



Στις 28 Μαρτίου ημέρα Παρασκευή και ώρα 8 π.μ. στον ιερό ναό Εισοδίων Θεοτόκου Μητροπόλεως τελούμε 40ήμερο μνημόσυνο υπέρ αναπαύσεως της ψυχής του λατρευτού μας συζύγου, πατέρα, παππού και προπαππού

ΠΑΝΤΕΛΗ ΚΟΥΓΙΟΥ

Η σύζυγος Κυριακή
Τα παιδιά Βασίλης - Ελευθερία, Βαλασία - Γιάννης
Τα εγγόνια, τα δισέγγονα και οι λοιποί συγγενείς

2519-27/3



Τελούμε στις 29 Μαρτίου ημέρα Σάββατο και ώρα 8 π.μ. στον ιερό ναό Ταξιαρχών νεκροταφείου 40μερο μνημόσυνο υπέρ αναπαύσεως της ψυχής του λατρευτού μας αδελφού και θείου

ΣΤΕΡΓΟΥ ΧΑΤΖΗΜΑΝΩΛΗ

Η αδελφή Ελπίδα Χατζημανώλη
Τα ανίψια και οι λοιποί συγγενείς

2542-28/3



Τελούμε στις 29 Μαρτίου ημέρα Σάββατο και ώρα 8.30 π.μ. στον ιερό ναό Ταξιαρχών νεκροταφείου Ρόδου 9ήμερο νημόσυνο υπέρ αναπαύσεως της ψυχής της λατρευτής μας συζύγου, μητέρας και γιαγιάς

ΧΑΡΙΤΩΜΕΝΗΣ ΞΑΝΘΗ

Ο σύζυγος Ιωάννης
Τα παιδιά Ελένη - Κυριάκος Χονδρός, Αγαπητός - Μαρί Ξάνθη
Τα εγγόνια και οι λοιποί συγγενείς

2535-29/3

Η απόφαση για τον Κλιάφα

ΣΥΝΕΧΕΙΑ ΑΠΟ ΤΗ ΣΕΛ. 1
υπηρεσία του, ενόψει πειθαρχικής ή ποινικής δίωξής του, λαμβάνεται στις περιπτώσεις που η παρουσία του υπαλλήλου στην υπηρεσία, δημιουργεί προβλήματα στην εύρυθμη λειτουργία αυτής και δεν συνιστά πειθαρχική ή ποινική, αφού μέχρι πέρατος της όποιας διώξεως (πειθαρχικής ή ποινικής) συντρέχει υπέρ του παραπεμπομένου το τεκμήριο αθωότητας.

Αρμοδιότεροι δε για να εκφράσουν άποψη για το κατά πόσον διαταράσσεται η εύρυθμη λειτουργία της υπηρεσίας με την παρουσία σ' αυτήν, του πειθαρχικώς διωκομένου υπαλλήλου, είναι οι Διοικητικοί και Επιστημονικοί προϊστάμενοι του, αφού αυτοί έχουν άμεση γνώση και της καθημερινής λειτουργίας του και της συμπεριφοράς του.

Διερωτώμεθα ως εκ τούτου πως δικαιολογείται το γεγονός, λίγες ημέρες πριν την συνεδρίαση του Υπηρεσιακού Συμβουλίου, τόσον αρχικά η Επιστημονική Επιτροπή του Γ.Ν. Ρόδου, ομόφωνα, όσο και η Διοικούσα Επιτροπή του Νοσοκομείου στην οποία, Πρόεδρος είναι ο Διοικητής του Νοσοκομείου και αυτή ομόφωνα, με αποφάσεις τους ανακάλεσαν την άδεια του συναδέλφου Ιωάννη Κλιάφα, διότι η παρουσία του στην υπηρεσία κρίθηκε απαραίτητη για την εύρυθμη λειτουργία αυτής, αποφάσεις οι οποίες ετέθησαν υπ' όψη του Υπηρεσιακού Συμβουλίου, το οποίο παραταύτα, έθεσε τον συνάδελφο, με την παραπάνω οριακή απόφασή του, σε αργία.

Ποιών τη γνώμη και ποια στοιχεία που εμείς δεν γνωρίζουμε και από πού αλλού έλαβε πληροφορίες το Υπηρεσιακό Συμβούλιο για να σχηματίσει άποψη και να λάβει την απόφαση αυτή, περί αργίας του συναδέλφου, όταν οι Διοικητικοί και Επιστημονικοί υπεύθυνοι του Νοσοκομείου της Ρόδου (Διοικητής, Διοικούσα Επιτροπή και Επιστημονικό Συμβούλιο) αποφαίνονται χωρίς καμιά επιφύλαξη για την χρησιμότητα της παρουσίας του συναδέλφου στην κλινική, πέραν και έξω από τυχόν πειθαρχικά παραπτώματα, τη συνδρομή μη των οποίων θα διερευνήσει το Πειθαρχικό Συμβούλιο, αφού είναι γνωστό ότι το Υπηρεσιακό Συμβούλιο δεν είναι Πειθαρχικό Συμβούλιο, ενώ μέχρι τότε και μέχρι να αποφανθεί η Δικαιοσύνη συντρέχει υπέρ του συναδέλφου το τεκμήριο αθωότητας.

Είναι ερωτήματα τα οποία απαιτούν δημόσια απάντηση και γι' αυτό και τίθενται από εμάς και στην κρίση της κοινής γνώμης, η οποία έχοντας απόλυτη γνώση στον μικρό τόπο όπου ζούμε για πρόσωπα, πράγματα και καταστάσεις, παρακολουθεί τις εξελίξεις, κρίνοντας βεβαίως και τους κρίνοντες.

Β) Δηλώνουμε τέλος για μια ακόμη φορά, προς πάσα κατεύθυνση ότι ο Ιατρικός Σύλλογος Ρόδου βρίσκεται και θα βρίσκεται πάντα στο πλευρό των συναδέλφων ιατρών, έτοιμος να δώσει ακόμη και αγώνες μαζί με αυτούς, αν χρειαστεί, προς υπεράσπιση του κύρους και της αξιοπιστίας του ΙΣΡ και όχι βεβαίως για να καλύψει τυχόν πράξεις ή παραλείψεις μελών του, αρχές και ενέργειες που βρίσκονται έξω από το νόμο και την ιατρική δεοντολογία, αλλά και για να μην αφήσει τις πράξεις και τις παραλείψεις άλλων να τις επωμισθούν οι συνάδελφοι μας, οι οποίοι τελευταία μάλιστα, θεωρούνται από πολλούς ως εύκολοι και πρόσφοροι στόχοι.

Για το Δ.Σ
Ο πρόεδρος
Δρ. Νίκος Τσ Φρόνας
Ο γεν. γραμματέας
Χρήστος Απ. Μαντάς»

Οι προσεγγίσεις κρουαζιερόπλοιων

ΣΥΝΕΧΕΙΑ ΑΠΟ ΤΗ ΣΕΛ. 1
τον ερχόμενο μήνα εκτός απροόπτου θα προσεγγίσουν τα πλοία:

2 Απριλίου Τρίτων
5 Απριλίου Τρίτων
9 Απριλίου Azour -Seven Seas Voyaber -Triton
12 Απριλίου Silver Shadow - Triton
14 Απριλίου The Jasmine
16 Απριλίου Τρίτων - Renaisance - Azur
17 Απριλίου Iris
18 Απριλίου Costa Clasica
19 Απριλίου Silver Shadow - Τρίτων
20 Απριλίου Renaisance
21 Απριλίου Jasmine - Iris - Callisto
22 Απριλίου Rapsody
23 Απριλίου Spirit - Τρίτων
24 Απριλίου Minepva
25 Απριλίου Emerald - Costa Classica
26 Απριλίου Cosrta Alegra - Τρίτων
28 Απριλίου Jasmine - Iris
29 Απριλίου Azour
30 Απριλίου Τρίτων - Renaisance

ΣΥΝΕΧΕΙΑ ΑΠΟ ΤΗ ΣΕΛ. 1
δεύτερο δεκαπενθήμερο του Μαΐου, ενώ είναι ελάχιστες οι μονάδες που θα λειτουργήσουν τον Απρίλιο.

• Την άποψη αυτή εξέφρασε με δηλώσεις του στην «Πρόοδο» ο αντιπρόεδρος της Ενωσης Ξενοδόχων Ρόδου κ. Στάθης Βασιλάκης μετά τη συνεδρίαση του Δ.Σ. της ΕΞΡ. «Με το δεδομένο του πολέμου που μαίνεται, είναι ορατός ο κινδυνος να χαθούν και οι αφίξεις του Μαΐου» δήλωσε χαρακτηριστικά ο κ. Βασιλάκης που τόνισε πως για να αντιμετωπιστεί η κρίση χρειάζεται ψυχραιμία και βελτίωση του τουριστικού προϊόντος.

Απάνθρωπη σφαγή στη Βαγδάτη

ΣΥΝΕΧΕΙΑ ΑΠΟ ΤΗ ΣΕΛ. 1
από το χέρι έτρεχαν κατατρομαγμένες να απομακρυνθούν από την περιοχή, που οι πύραυλοι είχαν μεταβάλει σε κόλαση.

Οι τοίχοι και οι οροφές των σπιτιών και των μαγαζιών έπεφταν και τα κτίρια κατέρρεαν. Εφιαλτικές σκηνές που είναι αδύνατον να περιγραφούν.

Οι αμερικανικοί πύραυλοι έσπειραν παντού τον όλεθρο. Οι πρώτες πληροφορίες αναφέρουν ότι ο αριθμός των νεκρών υπερβαίνει τους σαράντα. Οι τραυματίες είναι πολλαπλάσιοι και οι υλικές ζημιές ανυπολόγιστες. Το τραγικό είναι ότι όλοι οι νεκροί και τραυματίες προέρχονται από τον άμαχο πληθυσμό. Είναι γυναίκες, παιδιά και γέροντες. Το έγκλημα που διέπραξαν οι Αμερικανοί είναι αποτρόπαιο και ασυγχώρητο γιατί στην περιοχή της Αγοράς που βομβάρδισαν δεν υπάρχει στρατηγικός στόχος. Είναι λαϊκή συνοικία, φτωχογειτονιά.

Πάντως οι στρατιωτικοί εκπρόσωποι των Αμερικανών και των Αγγλων όταν έγινε γνωστός ο κτηνώδης βομβαρδισμός έσπευσαν να δικαιολογηθούν ότι πρόκειται για ... λάθος και εξέφρασαν τη ... λύπη τους για ό,τι συνέβη.

ΣΦΙΓΓΕΙ Ο ΚΛΟΙΟΣ

Στο μεταξύ ο κλοιός γύρω από τη Βαγδάτη σφίγγει συνεχώς. Οι Αγγλοαμερικανοί βιάζονται να καταλάβουν την πρωτεύουσα του Ιράκ και να συλλάβουν ή να σκοτώσουν τον Σαντάμ Χουσεΐν. Εχουν αντιληφθεί ότι ο χρόνος κυλάει σε βάρος τους. Γνωρίζουν, ότι εάν ο πόλεμος κρατήσει περισσότερο από ένα μήνα η θέση τους θα καταστεί πολύ δύσκολη. Οι καιρικές συνθήκες στην περιοχή αυτή μετά τον Απρίλιο είναι αφόρητες. Την ημέρα φοβερή ζέστη που φθάνει τους 50 βαθμούς Κελσίου και τη νύχτα παγωνιά. Οι αμμοθύελλες είναι συνεχείς και καθιστούν πολύ δύσκολη την επιβίωση των ανθρώπων στην ύπαιθρο.

Ολα αυτά τα γνωρίζουν οι Αγγλοαμερικανοί και αυτός είναι ο λόγος που βιάζονται. Ο χθεσινός εγκληματικός βομβαρδισμός φαίνεται να είναι η έναρξη της τελικης επίθεσης για την εκπόρθηση της Βαγδάτης, που θα σημάνει, όπως πιστεύουν, το τέλος του πολέμου.

Και για να μπορέσουν να μπουν μέσα στη Βαγδάτη θα χρησιμοποιήσουν κάθε μέσο, νόμιμο ή παράνομο.

ΠΡΟΒΟΚΑΤΣΙΑ ΜΕ ΑΕΡΙΑ

Ηδη υπάρχουν πληροφορίες ότι η CIA προετοιμάζεται να κάνει προβοκάτσια ρίχνοντας σε κάποιο μέτωπο δηλητηριώδη αέρια και στη συνέχεια να ισχυρισθεί ότι ο Σαντάμ Χουσεΐν χρησιμοποιεί τα όπλα μαζικής καταστροφής που κατέχει.

Με αυτή την προβοκάτσια οι Αμερικανοί θα μπορέσουν να δικαιολογήσουν τη ρίψη πυρηνικών βομβών στο Ιράκ.

ΤΟ ΜΑΚΕΛΕΙΟ

Τουλάχιστον 15 νεκρούς και πολλούς τραυματίες μεταξύ του άμαχου πληθυσμού άφησαν πίσω τους οι σφοδροί αεροπορικοί βομβαρδισμοί που εξαπέλυσαν οι αμερικανοβρετανικές δυνάμεις την Τετάρτη στη Βαγδάτη πλήττοντας μια από τις κεντρικές αγορές αλλά και διαμερίσματα σε μια από τις φτωχότερες γειτονιές της πόλης. Διαμελισμένα πτώματα στους δρόμους και καμμένα αυτοκίνητα ήταν η πρώτη εικόνα αμέσως μετά το χτύπημα εξαγριώνοντας τους εκατοντάδες που διασώθηκαν που άρχισαν να φωνάζουν συνθήματα όπως «Θα θυσιάσουμε το αίμα και την ψυχή μας για εσένα, Σαντάμ». Αμέσως μετά το χτύπημα έσπευσαν στην περιοχή του μακελειού πυροσβεστικές δυνάμεις και ασθενοφόρα. Την ώρα που έπεσαν οι πύραυλοι ο κόσμος ψώνιζε από τα καταστήματα της αγοράς αγαθά πρώτης ανάγκης. Μακελειό και στη Νασιρίγια όπου όπως ανακοίνωσε ο Ιρακινός υπουργός Πληροφόρησης τουλάχιστον 500 είναι οι τραυματίες μεταξύ του άμαχου πληθυσμού ενώ 200 σπίτια ισοπεδώθηκαν.

ΔΙΨΑ ΚΑΙ ΠΕΙΝΑ

Στο χείλος της ανθρωπιστικής καταστροφής είναι η Βασόρα και το Ουμ Κασρ. Οι κάτοικοι μετά από επτά μέρες πολέμου βρίσκονται αντιμέτωποι με το φάσμα της πείνας, της δίψας και των επιδημιών. Οι διεθνείς οργανώσεις κρούουν τον κώδωνα του κινδύνου ειδικά για τα παιδιά και τους τραυματίες ενώ ακόμη δεν είναι σαφές πως και πότε θα δοθεί ανθρωπιστική βοήθεια. Όπως ανακοίνωσε η UNICEF οι ζωές 100 χιλιάδων παιδιών στη Βασόρα διατρέχουν κίνδυνο ενώ σύμφωνα με το κλιμάκιο του Ερυθρού Σταυρού τα δύο τρίτα του πληθυσμού δεν έχουν νερό.



Ο γγ του ΟΗΕ Κόφι Ανάν ζήτησε την άμεση λήψη μέτρων προκειμένου να αποκατασταθεί η παροχή νερού και ηλεκτρικού ρεύματος και πρόσθεσε ότι επιθυμεί την επανάληψη της ανθρωπιστικής βοήθειας το δυνατόν συντομότερα. Σύμφωνα με εκπροσώπους του Παγκόσμιου Επισιτιστικού Προγράμματος τα τρόφιμα που έχουν απομείνει στους Ιρακινούς επαρκούν για την κάλυψη των αναγκών για πέντε εβδομάδες. Οι εκπρόσωποι του Προγράμματος ανακοίνωσαν ότι θα ζητήσουν έκτακτη επιχορήγηση ύψους ενός δισεκατομμυρίου δολαρίων προκειμένου να καλυφθούν οι ανάγκες για τους επόμενους έξι μήνες.

Η ΤΟΥΡΚΙΑ

Ο αρχηγός των τουρκικών ενόπλων δυνάμεων Χιλμί Οζκόκ άφησε ανοικτό το ενδεχόμενο να εγκαταλείψει η Τουρκία τα σχέδια ανάπτυξης δυνάμεων στο Βόρειο Ιράκ.

«Η Τουρκία σχεδιάζει να στείλει στρατεύματα στο Ιράκ μόνο στην περίπτωση που παραστεί ανάγκη και προκειμένου να περιοριστεί το κύμα προσφύγων» δήλωσε ο Τούρκος υπουργός Εξωτερικών, Αμπντουλάχ Γκιούλ, στο πρακτορείο Ασσοσιέτεντ Πρες. Σε αυτή την περίπτωση οι τουρκικές δυνάμεις θα προχωρήσουν 20 χιλιόμετρα μέσα στο βόρειο Ιράκ, πρόσθεσε ο Τούρκος υπουργός, αποφεύγοντας ωστόσο να μιλήσει για συγκεκριμένο αριθμό στρατιωτών.

Η υπόθεση της κοκαΐνης

ΣΥΝΕΧΕΙΑ ΑΠΟ ΤΗ ΣΕΛ. 1
Βλαχόπουλος του Νικολάου κατηγορούμενος για κατοχή και εισαγωγή στην επικράτεια και μεταφορά ναρκωτικών ουσιών.

Ελεύθεροι με περιοριστικούς όρους της καταβολής χρηματικής εγγύησης, της απαγόρευσης εξόδου από τη χώρα και της εμφάνισης κάθε 1η εκάστου μηνός στο αστυνομικό τμήμα της περιοχής τους κρίθηκαν οι Μάρκος Σπυρόπουλος του Γεωργίου, 14.000 ευρώ, Μάρκος Κλέμης του Εμμανουήλ, 12.000 ευρώ και η Μαρία Μανιδάκη του Εμμανουήλ 12.000 ευρώ, κατηγορούμενοι για κατοχή και μεταφορά ναρκωτκών ουσιών.

Χωρίς κανένα περιοριστικό όρο κρίθηκαν ελεύθεροι οι Γεώργιος Βιτσάκης του Νικολάου, Κυριάκος Παπαδάκης του Ιωάννη, Γεώργιος Σαμιώτης του Βασιλείου και Βασίλειος Κοζωνάκης του Γεωργίου, κατηγορούμενοι για κατοχή και μεταφορά ναρκωτικών ουσιών. Και οι τέσσερις είχαν επιβιβαστεί στο σκάφος για μια βόλτα, από τα Χανιά στο Ρέθυμνο χωρίς να γνωρίζουν για την ύπαρξη της κοκαΐνης.

Η Μαρία Μανιδάκη είναι μνηστή του Θωμά Κοβατζή, ο οποίος θεωρείται από τους πρωταγωνιστές της υπόθεσης, μαζί με τον Βλαχόπουλο και τον Λιβανέζο ιδιοκτήτη του ιστιοφόρου που αναζητείται.

Οπως είναι γνωστό το «Faraway» είχε αποπλεύσει από τη Βαρκελώνη της Ισπανίας με πλήρωμα τον Κοβατζή και τον 18χρονο Ροδίτη σπουδαστή της Σχολής Εμπορικού Ναυτικού Κρήτης. Στη Μάλτα αποβιβάστηκε ο νεαρός και τη θέση του πήρε ο Βλαχόπουλος, ο οποίος μαζί με τον Κοβατζή οδήγησαν το ιστιοφόρο στο Ηράκλειο με ενδιάμεσους σταθμούς χανιά και Ρέθυμνο. Στο Ηράκλειο αποβιβάστηκε ο Κοβατζής και τη θέση του πήρε ο Σπυρόπουλος για να οδηγήσουν το σκάφος μαζί με τον Βλαχόπουλος στο Λίβανο, αλλά η κακοκαιρία το «εξώκειλε» στην Κάσο, όπου και εξιχνιάστηκε η υπόθεση.

Στην υπόθεση εμπλέκεται και ο φερόμενος ιδιοκτήτης του ιστιοφόρου Cesar Abi Ali, από το Λίβανο, σε βάρος του οποίου έχει εκδοθεί ένταλμα σύλληψης από τον Εισαγγελέα κ. Οικονόμου, ο οποίος και αναζητείται.

Χαμηλά μισθώματα

ΣΥΝΕΧΕΙΑ ΑΠΟ ΤΗ ΣΕΛ. 1
- Γη στο Χάρακα Αγίου Ισιδώρου εκτάσεως 747 τ.μ. με μίσθωμα 1.669 ευρώ που χρησιμοποιείται ως αιολικό πάρκο.
- Γη στα Ασγούρου εκτάσεως 11.380 τ.μ. με μίσθωμα 1.505 ευρώ που χρησιμοποιείται από τεχνική εταρία.

ΑΝΤΙΘΕΤΑ στη Ρόδο περιλαμβάνονται τα χαμηλότερα μισθώματα εμπορικών ακινήτων σε ολόκληρη τη χώρα. Τα ακίνητα αυτά είναι τα εξής:

- Κτίσμα στην πλατεία Εβραίων Μαρτύρων εκτάσεως 40 τ.μ. με μίσθωμα 599 ευρώ χρησιμοποιείται ως κατάστημα.
- Κτίσμα στο Καναμάτ εκτάσεως 4.000 τ.μ. με μίσθωμα 524 ευρώ χρησιμοποιείται ως πρατήριο καυσίμων του συνεταιρισμού ταξί.
- Κτίσμα στην πλατεία Εβραίων Μαρτύρων εκτάσεως 34 τ.μ. με μίσθωμα 501 ευρώ χρησιμοποιείται ως καφέ μπαρ.
- Κτίσμα στην πλατεία Εβραίων Μαρτύρων εκτάσεως 26 τ.μ. με μίσθωμα 460 ευρώ χρησιμοποιείται ως οβελιστήριο.
- Κτίσμα στην πλατεία Εβραίων Μαρτύρων εκτάσεως 37 τ.μ. με μίσθωμα 330 ευρώ χρησιμοποιείται ως κατάστημα τουριστικών ειδών.
- Κτίσμα στην οδό Αριστοτέλους εκτάσεως 32 τ.μ. με μίσθωμα 271 ευρώ χρησιμοποιείται ως εστιατόριο.
- Κτίσμα στην οδό Θεοδωράκη 14 εκτάσεως 19 τ.μ. με μίσθωμα 228 ευρώ χρησιμοποιείται ως καφέ μπαρ.

Η χειρότερη χρονιά

ΣΥΝΕΧΕΙΑ ΑΠΟ ΤΗ ΣΕΛ. 1
ΣΧΟΛΙΑΖΟΝΤΑΣ τις εξελίξεις ο εκπρόσωπος τύπου της Ενωσης Ξενοδόχων Ρόδου κ. Γιώργος Γεωργιάδης τόνισε πως αν ο πόλεμος διαρκέσει 15 ημέρες τότε οι απώλειες θα καλυφθούν και η τουριστική σεζόν θα ξεκινήσει κανονικά το Μάιο. Αν όμως ο πόλεμος διαρκέσει περισσότερο, τότε οι συνέπειες θα είναι απρόβλεπτες» υπογράμμισε ο κ. Γεωργιάδης.

ΓΙΑ ΝΑ ΑΝΑΤΡΑΠΕΙ το αρνητικό κλίμα η Ενωση Ξενοδόχων αλλά και ο Οργανισμός Προώθησης Ροδιακού Τουρισμού θα ξεκινήσουν επιθετική καμπάνια για την προβολή της Ρόδου στην Ελλάδα που θα διεξαχθεί σε δύο φάσεις. Η πρώτη φάση θα ξεκινήσει το Μάιο με το σλόγκαν «ένα ταξίδι στο Φως» και την προβολή ραδιοτηλεοπτικών σποτ σε ραδοφωνικούς και τηλεοπτικούς σταθμούς.

«Ηδη το πρώτο τηλεοπτικό σποτ στο οποίο θα πρωταγωνιστούν γνωστοί ηθοποιεί θα είναι έτοιμο σύντομα» δήλωσε στην ΠΡΟΟΔΟ ο γενικός διευθυντής του Οργανισμού Προώθησης Ροδιακου Τουρισμού κ. Μπάμπης Παλογιαννίδης. Η δεύτερη φάση του προγράμματος τουριστικής προβολής θα διεξαχθεί μετά τις Πανελλήνιες εξετάσεις.

• Ακόμη το διοικητικό συμβούλιο της Ενωσης Ξενοδόχων ενέκρινε τη συνεργασία με την GA FERRIES του κ. Γεράσιμου Αγούδημου που θα χορηγεί έκπτωση της τάξεως του 50% στα εσιτήρια μετάβασης και επιστροφής τόσο στους επιβάτες όσο και στα οχήματα με προορισμό τη Ρόδο.

ΠΡΟΣΠΑΘΕΙΕΣ καταβάλλονται ακόμη για την ανάπτυξη του συνεδριακού τουρισμού, αφού η Ρόδος διαθέτει τις κατάλληλες υποδομές. Τον ερχόμενο μήνα μάλιστα θα λειτουργήσει και το γραφείο συνεδριακού τουρισμού.

Δ.Α.Ν.Ε. SEA LINE
ΔΩΔΕΚΑΝΗΣΙΑΚΗ ΑΝΩΝΥΜΗ ΝΑΥΤΙΛΙΑΚΗ ΕΤΑΙΡΙΑ

Δ Ρ Ο Μ Ο Λ Ο Γ Ι Α

Αναχωρήσεις από ΡΟΔΟ

10/3 Δευτέρα

11/3 Τρίτη
ΔΙΑΓΟΡΑΣ 15.00 Κω - Κάλυμνο - Λέρο - Πάτμο - Πειραιά
12/3 Τετάρτη
ΠΑΤΜΟΣ 15.00 Σύμη - Τήλο - Κάλυμνο - Αστυπάλαια - Πειραιά
13/2 Πέμπτη
ΔΙΑΓΟΡΑΣ 15.00 Νίσυρο - Κω - Κάλυμνο - Λέρο - Πάτμο - Πειραιά
14/3 Παρασκευή
ΠΑΤΜΟΣ 15.00 Κω - Κάλυμνο - Λέρο - Πάτμο - Πειραιά
15/3 Σάββατο
ΔΙΑΓΟΡΑΣ 15.00 Κω - Κάλυμνο - Λέρο - Πάτμο - Πειραιά
16/3 Κυριακή
ΠΑΤΜΟΣ 15.00 Κω - Κάλυμνο - Λέρο - Πάτμο - Πειραιά
17/3 Δευτέρα

18/3 Τρίτη
ΔΙΑΓΟΡΑΣ 15.00 Κω - Κάλυμνο - Λέρο - Πάτμο - Πειραιά
19/3 Τετάρτη
ΠΑΤΜΟΣ 15.00 Σύμη - Τήλο - Κάλυμνο - Αστυπάλαια - Πειραιά
20/3 Πέμπτη
ΔΙΑΓΟΡΑΣ 15.00 Νίσυρο -Κω -Κάλυμνο - Λέρο -Πάτμο -Πειραιά
21/3 Παρασκευή
ΠΑΤΜΟΣ 15.00 Κω - Κάλυμνο - Λέρο - Πάτμο - Πειραιά
22/3 Σάββατο
ΔΙΑΓΟΡΑΣ 15.00 Κω - Κάλυμνο - Λέρο - Πάτμο - Πειραιά
23/3 Κυριακή
ΠΑΤΜΟΣ 15.00 Κω - Κάλυμνο - Λέρο - Πάτμο - Πειραιά
24/3 Δευτέρα

25/3 Τρίτη
ΔΙΑΓΟΡΑΣ 15.00 Κω - Κάλυμνο - Λέρο - Πάτμο - Πειραιά
26/3 Τετάρτη
ΠΑΤΜΟΣ 15.00 Σύμη - Τήλο - Κάλυμνο - Αστυπάλαια - Πειραιά
27/3 Πέμπτη
ΔΙΑΓΟΡΑΣ 15.00 Νίσυρο -Κω -Κάλυμνο - Λέρο -Πάτμο -Πειραιά
28/3 Παρασκευή
ΠΑΤΜΟΣ 15.00 Κω - Κάλυμνο - Λέρο - Πάτμο - Πειραιά
29/3 Σάββατο
ΔΙΑΓΟΡΑΣ 15.00 Κω - Κάλυμνο - Λέρο - Πάτμο - Πειραιά
30/3 Κυριακή
ΠΑΤΜΟΣ 15.00 Κω - Κάλυμνο - Λέρο - Πάτμο - Πειραιά

Αναχωρήσεις από ΠΕΙΡΑΙΑ

10/3 Δευτέρα
ΔΙΑΓΟΡΑΣ 15.00 Πάτμο - Λέρο - Κάλυμνο - Κω - Ρόδο
11/3 Τρίτη
ΠΑΤΜΟΣ 15.00 Αστυπάλαια - Κάλυμνο -Τήλο -Σύμη-Ρόδο
12/3 Τετάρτη
ΔΙΑΓΟΡΑΣ 15.00 Πάτμο - Λέρο - Κάλυμνο -Κω - Νίσυρο- Ρόδο
13/3 Πέμπτη
ΠΑΤΜΟΣ 15.00 Πάτμο - Λέρο - Κάλυμνο - Κω - Ρόδο
14/3 Παρασκευή
ΔΙΑΓΟΡΑΣ 15.00 Πάτμο - Λέρο - Κάλυμνο - Κω - Ρόδο
15/3 Σάββατο
ΠΑΤΜΟΣ 15.00 Πάτμο - Λέρο - Κάλυμνο - Κω - Ρόδο
16/3 Κυριακή

17/3 Δευτέρα
ΔΙΑΓΟΡΑΣ 15.00 Πάτμο - Λέρο - Κάλυμνο - Κω - Ρόδο
18/3 Τρίτη
ΠΑΤΜΟΣ 15.00 Αστυπάλαια - Κάλυμνο -Τήλο -Σύμη-Ρόδο
19/3 Τετάρτη
ΔΙΑΓΟΡΑΣ 15.00 Πάτμο - Λέρο - Κάλυμνο -Κω-Νίσυρο- Ρόδο
20/3 Πέμπτη
ΠΑΤΜΟΣ 15.00 Πάτμο - Λέρο - Κάλυμνο - Κω - Ρόδο
21/3 Παρασκευή
ΔΙΑΓΟΡΑΣ 15.00 Πάτμο - Λέρο - Κάλυμνο - Κω - Ρόδο
22/3 Σάββατο
ΠΑΤΜΟΣ 15.00 Πάτμο - Λέρο - Κάλυμνο - Κω - Ρόδο
23/3 Κυριακή

24/3 Δευτέρα
ΔΙΑΓΟΡΑΣ 15.00 Πάτμο - Λέρο - Κάλυμνο - Κω - Ρόδο
25/3 Τρίτη
ΠΑΤΜΟΣ 15.00 Αστυπάλαια - Κάλυμνο -Τήλο -Σύμη-Ρόδο
26/3 Τετάρτη
ΔΙΑΓΟΡΑΣ 15.00 Πάτμο - Λέρο - Κάλυμνο -Κω-Νίσυρο- Ρόδο
27/3 Πέμπτη
ΠΑΤΜΟΣ 15.00 Πάτμο - Λέρο - Κάλυμνο - Κω - Ρόδο
28/3 Παρασκευή
ΔΙΑΓΟΡΑΣ 15.00 Πάτμο - Λέρο - Κάλυμνο - Κω - Ρόδο
29/3 Σάββατο
ΠΑΤΜΟΣ 15.00 Πάτμο - Λέρο - Κάλυμνο - Κω - Ρόδο
30/3 Κυριακή

X3826-30/3

Οπως υπογραμμίζουν οι Ελληνες βιομήχανοι

Σοβαρές επιπτώσεις από τον πόλεμο στο Ιρακ



Μέχρι στιγμής ο ΣΕΒ δεν έχει διαπιστώσει μετρήσιμες και άμεσες επιπτώσεις στο σύνολο των ελληνικών επιχειρήσεων από τον πόλεμο στο Ιράκ, με εξαίρεση τον τομέα των πλαστικών λόγω της εξάρτησης του κλάδου από το πετρέλαιο καθώς και στον τομέα του τουρισμού λόγω των αρνητικών μηνυμάτων από το εξωτερικό.

Ωστόσο το προεδρείο του Συνδέσμου δεν έκρυψε την έντονη ανησυχία του για το μέγεθος των επιπτώσεων σε περίπτωση που διαρκέσει ο πόλεμος στέλνοντας για μία ακόμα φορά το μήνυμα προς την κυβέρνηση ότι πολύ περισσότερο υπό την τρέχουσα συγκυρία, πρέπει να προχωρήσουν άμεσα οι προγραμματισμένες μεταρρυθμίσεις και διαρθρωτικές αλλαγές ώστε να μην επιδεινωθούν τα υπάρχοντα προβλήματα της ελληνικής οικονομίας και να μην τεθεί σε κίνδυνο η επίτευξη των στόχων της Λισαβώνας.

Χαρακτηριστικά ο πρόεδρος του ΣΕΒ Οδυσσέας Κυριακόπουλος ανέφερε ότι «με τη ρητορική όλοι στηρίζουμε τις διαρθρωτικές αλλαγές αλλά πρέπει να γίνουν και στην πράξη κάποια βήματα», προσθέτοντας ότι πρέπει να προχωρήσει ταχύτατα η ολοκλήρωση της φορολογικής μεταρρύθμισης και η εξυγίανση των δημοσίων οικονομικών.

Χαρακτηριστική ήταν και η αντίδραση του Γ.Γ. του ΣΕΒ κ. Θοδωρή Φέσσα, ο οποίος άσκησε κριτική στην κυβέρνηση για αδράνεια απέναντι στην υφεσιακή κατάσταση που προϋπήρχε της υπόθεσης Ιράκ, σε πολλούς κλάδους της ελληνικής οικονομίας, στις ιδιωτικές επιχειρήσεις και στο χρηματιστήριο ενώ τόνισε ότι κατανάλωση και επενδύσεις κινούνται σε χαμηλά επίπεδα.

Σε πρώτη φάση όσον αφορά τα μέτρα για την τόνωση των επιχειρήσεων υπό τη σκιά του πολέμου ο πρόεδρος του ΣΕΒ εκτιμά ότι υπάρχουν σημαντικά περιθώρια για τη μείωση του ειδικού φόρου κατανάλωσης στο ντίζελ και τις μεταφορές καθώς και για δυναμικότερη προβολή του ελληνικού τουρισμού παγκοσμίως ώστε να εξισορροπηθούν οι όποιες επιπτώσεις στις αφίξεις ξένων τουριστών.

Σε ό,τι αφορά το γενικότερο πλαίσιο των μέτρων για την τόνωση της ελληνικής οικονομίας, οι προτεραιότητες για το 2003, που σύμφωνα με το ΣΕΒ πρέπει να υλοποιηθούν παρά τις όποιες συγκυρίες, είναι:

* η μείωση των παγίων τελών για κάθε δίκτυο τηλεφωνίας
* η επίσπευση της απελευθέρωσης των αγορών ηλεκτρισμού και φυσικού αερίου
* εισαγωγή του νομικού πλαισίου για τα επαγγελματικά ταμεία
* διασφάλιση βιωσιμότητας δημόσιων οικονομικών
* βελτίωση νομοθεσίας για την προστασία πνευματικής ιδιοκτησίας και απομάκρυνσης εμποδίων για την κινητικότητα των ερευνητών
* αναδιοργάνωση για σχεδιασμό προγραμμάτων εκπαίδευσης και κατάρτισης για ανέργους
* η ολοκλήρωση της μεταρρύθμισης στον τομέα της κοινωνικής ασφάλισης
* νέος προσανατολισμός του εκπαιδευτικού συστήματος για ευέλικτη προσαρμογή στις ανάγκες της αγοράς και της κοινωνίας της γνώσης
* επιτάχυνση μεταρρύθμισης των κανονιστικών διατάξεων, κυρίως, σε ό,τι αφορά τη διαδικασία ίδρυσης και λειτουργίας των επιχειρήσεων
* συνεργασία με τους ενδιαφερόμενους φορείς για την προώθηση αειφόρων στρατηγικών για το περιβάλλον.

Αξίζει επίσης, να σημειωθεί ότι ερωτηθείς σχετικά ο κ. Κυριακόπουλος χαρακτήρισε θετική τη μείωση των επιτοκίων χορηγήσεων από τις τράπεζες υπό την τρέχουσα συγκυρία, προκειμένου να τονωθεί η κατανάλωση.

Πρώτο θύμα είναι ο τουρισμός

Συγκέντρωση χρημάτων από τους φοιτητές για τους Γιατρούς χωρίς σύνορα

Οι σύλλογοι φοιτητών του Πανεπιστημίου Αγαίου στη Ρόδο αναλαμβάνουν την πρωτοβουλία για κινήσεις ευαισθητοποίησης και κινητοποίησης της τοπικής κοινωνίας σε σχέση με το θέμα του πολέμου στο Ιράκ.

Την Πέμπτη 27/3/2003 ομάδες φοιτητών θα κάνουν «εξόρμηση» στην αγορά για την προώθηση κουπονιών με σκοπό τη συγκέντρωση χρημάτων, τα οποία θα διατεθούν στους «Γιατρούς χωρίς Σύνορα» για την εξασφάλιση φαρμακευτικής βοήθειας. Τα φάρμακα θα χρησιμοποιηθούν στους προσφυγικούς καταυλισμούς που έχουν στήσει οι Ελληνες «Γιατροί χωρίς Σύνορα», στα σύνορα Ιορδανίας - Ιρακ, καθώς και μέσα στο ίδιο το Ιράκ μόλις αυτό καταστεί δυνατό.

Παράλληλα οργανώνονται και περαιτέρω αντιπολεμικές κινητοποιήσεις οι οποίες θα γνωστοποιηθούν εγκαίρως μέσω του Τύπου.

ΙΑΤΡΙΚΗ ΑΝΑΚΟΙΝΩΣΗ
Ο ΙΑΤΡΟΣ
ΓΕΩΡΓΑΚΗΣ Ε. ΛΑΖΑΡΟΣ
ΔΕΡΜΑΤΟΛΟΓΟΣ - ΑΦΡΟΔΙΣΙΟΛΟΓΟΣ
ΑΜΕΡΙΚΗΣ 7 (1ος όροφος)
ΔΕΧΕΤΑΙ: Δευτέρα - Παρασκευή
08.30 - 13.00 & 17.00-20.30
απόγευμα Δευτέρας
και Παρασκευής με ραντεβού
Τηλ. 22410/73008 και κινητό 097708320
T1005-20/4

ΑΝΑ FERRIES
ΠΑΣΧΑΛΙΝΗ ΕΚΔΡΟΜΗ
Η εταιρία μας για
τις άγιες ημέρες του Πάσχα διοργανώνει
3ήμερη εκδρομή με το
F/B ΡΟΔΑΝΘΗ
• Αναχώρηση από Ρόδο: Μ. Σάββατο 26/4 12.00 Καστελλόριζο, άφιξη 15.30
• Παραμονή στο Καστελλόριζο: Μ. Σάββατο και Κυριακή του Πάσχα
• Αναχώρηση από Καστελλόριζο: Δευτέρα του Πάσχα 28/4 08.00 Ρόδο.
• Αφιξη στη Ρόδο: Δευτέρα του Πάσχα 28/4, 11.30
Ειδικές τιμές για Δωδεκανήσιους
Τιμές γιατ' άτομο: 2κλινη 50 ευρώ
4κλινη 40 ευρώ
IX 20 ευρώ
ΜΟΤΟ ΔΩΡΕΑΝ

ΠΑΣΧΑΛΙΝΗ ΕΚΔΡΟΜΗ
Η εταιρία μας για
τις άγιες ημέρες του Πάσχα διοργανώνει
4ήμερη εκδρομή με το
F/B MARINA
• Αναχώρηση από Ρόδο: Μ. Παρασκευή 25/4, 23.00 Σαντορίνη, άφιξη 07.00
• Αναχώρηση από Σαντορίνη: Κυριακή του Πάσχα 27/4, 04.00 Τήνο, άφιξη 08.00
• Αναχώρηση από Τήνο: Κυριακή του Πάσχα 27/4 15.00 Μύκονο, άφιξη 16.00
• Αναχώρηση από Μύκονο: Δευτέρα του Πάσχα 28/4, 10.00 Πειραιά, άφιξη 15.00
• Αναχώρηση από Πειραιά: Δευτέρα του Πάσχα 28/4. 19.00 Μύκονο άφιξη 24.00
• Αναχώρηση από Μύκονο: Τρίτη του Πάσχα 29/4 01.00 Ρόδο άφιξη 12.00
Ειδικές τιμές για Δωδεκανήσιους
Τιμές γιατ' άτομο: 2κλινη 125 ευρώ
4κλινη 98 ευρώ
IX 80 ευρώ
ΜΟΤΟ ΔΩΡΕΑΝ
Πληροφορίες στον κεντρικό μας πράκτορα:
TSAGARIS TRAVEL
Ακτή Σαχτούρη 5
Τηλ.: 22410 36170, - 30406, 35066, 28597
FAX: 22410 39839
X3821-30/4

ΟΙΚΟΔΟΜΙΚΕΣ-ΤΕΧΝΙΚΕΣ
ΕΜΠΟΡΙΚΕΣ-ΕΠΙΧΕΙΡΗΣΕΙΣ
ΑΦΟΙ ΑΣΒΕΣΤΗ Ο.Ε.
Αθηνών - Καβάλας 3
Ανάληψη Ρόδου
Τηλ. 22410/60678 - 60679
και fax: 22410/66028
ΠΩΛΟΥΝΤΑΙ
● ΔΙΑΜΕΡΙΣΜΑΤΑ
υπερλούξ διαφόρων διαστάσεων
ΕΓΓΥΗΣΗ Η ΠΟΛΥΕΤΗΣ ΠΕΙΡΑ ΜΑΣ
X3813-30/3

PEGASOS TRAVEL CLUB OF RHODES
Μιχάλης και Κατερίνα Καρατζιά
Αλεξάνδρου Διάκου 84 και Ερυθρού Σταυρού γωνία
τηλ. 22410 73455, 76161, 75876 FAX: 22410 35504
ΤΑΞΙΔΕΥΣΤΕ ΕΠΩΝΥΜΑ
ΓΙΑ ΕΝΑ ΑΝΕΤΟ ΤΑΞΙΔΙ ΚΑΙ ΕΥΧΑΡΙΣΤΗ ΔΙΑΜΟΝΗ
ΞΕΝΟΔΟΧΕΙΑ ΑΘΗΝΩΝ

	ΜΟΝΟΚΛΙΝΟ	ΔΙΚΛΙΝΟ	ΤΡΙΚΛΙΝΟ
PRESIDENT CAT A με πρωινό	40€	50€	60€
ASTOR CAT A με πρωινό	45€	60€	75€
ILYSSIA CAT A με πρωινό	52€	64€	75€
ESPERIA CAT A με πρωινό	77€	87€	98€
ELECTRA CAT A με πρωινό	87€	100€	120€
TITANIA με πρωινό	89€	97€	114€
PARHTENON CAT A με πρωινό	52€	63€	85€
EREHTOUSA CAT B με πρωινό	47€	62€	80€
AGHILLION CAT B με πρωινό	38€	50€	58€
ELLINIS CAT B με πρωινό	42€	55€	68€
ΑΧΙΛΛΕΑΣ με πρωινό	49€	59€	68€
PLAKA CAT B με πρωινό	49€	59€	68€

ΞΕΝΟΔΟΧΕΙΑ ΠΕΙΡΑΙΑ

	ΜΟΝΟΚΛΙΝΟ	ΔΙΚΛΙΝΟ	ΤΡΙΚΛΙΝΟ
LILIA CAT B με πρωινό	50€	59€	73€
ANEMONI CAT B με πρωινό	45€	59€	69€

ΞΕΝΟΔΟΧΕΙΑ ΘΕΣΣΑΛΟΝΙΚΗΣ

	ΜΟΝΟΚΛΙΝΟ	ΔΙΚΛΙΝΟ	ΤΡΙΚΛΙΝΟ
EGNATIA CAT B με πρωινό	59€	70€	84€
MANDRINO CAT B με πρωινό	45€	59€	80€
TELIONI με πρωινό	45€	57€	75€
VERGINA CAT B	59€	72€	87€
LE PALLAI	70€	84€	105€
AMALIA	58€	75€	90€

ΤΑΞΙΔΙΑ – ΔΙΑΚΟΠΕΣ
Απολαύστε τις διακοπές σας στα πιο φημισμένα θέρετρα όλου του κόσμου
Νιώστε την μαγεία της Ευρώπης
και χαλαρώστε στα πανέμορφα τοπία της Ελλάδα μας.
ΠΑΚΕΤΑ
→ ΠΑΡΙΣΙ ΚΑΘΕ ΕΒΔΟΜΑΔΑ
→ ΡΩΜΗ ΚΑΘΕ ΕΒΔΟΜΑΔΑ
→ ΒΙΕΝΝΗ ΚΑΘΕ ΕΒΔΟΜΑΔΑ
→ ΠΡΑΓΑ ΚΑΘΕ ΕΒΔΟΜΑΔΑ
→ ΛΟΝΔΙΝΟ ΚΑΘΕ ΕΒΔΟΜΑΔΑ
Ειδικές προσφορές του γραφείου μας σε αεροπορικά εισιτήρια σ'όλλο τον κόσμο
→ Ατομικά ταξίδια σ'όλλο τον κόσμο
→ Ειδικά ταξίδια νεόνυμφων
→ Εμπορικά ταξίδια
→ Ταξίδια για συλλόγους και εταιρείες
ΠΑΝΤΑ ΣΤΗ ΔΙΑΘΕΣΗ ΣΑΣ ΜΕ ΣΥΝΕΠΕΙΑ ΚΑΙ ΜΕΡΑΚΙ
X8833-30/3

ΕΥΡΩΠΑΙΚΗ ΕΠΕΝΔΥΤΙΚΗ
ΕΘΝΙΚΗΣ ΑΝΤΙΣΤΑΣΕΩΣ 48 ΤΗΛ. 0241 39300
ΕΥΡΩΠΑΙΚΗ ΕΠΕΝΔΥΤΙΚΗ
ΚΤΗΜΑΤΟΜΕΣΙΤΙΚΟ ΓΡΑΦΕΙΟ
ΑΝΤΩΝΗΣ ΝΙΚΟΛΗΣ - ΘΕΟΦΙΛΟΣ ΚΛΩΝΑΡΗΣ
ΕΘΝΙΚΗΣ ΑΝΤΙΣΤΑΣΕΩΣ 48 (ΠΡΩΗΝ ΑΝΝΗΣ ΜΑΡΙΑΣ) ΤΗΛ. 2241 39300

ΔΙΑΜΕΡΙΣΜΑΤΑ

150 τ.μ.	Αποθήκη εντός πόλεως ΕΥΚΑΙΡΙΑ	€ 22.000
65 τ.μ.	Γεννάδι καινούργιο με θέα	€ 52.850
45 τ.μ.	Στην Πειραιώς υπό κατασκευή	€ 62.000
80 τ.μ.	Στην Κοδριγκτώνος με 2 υπνοδωμάτια	€ 76.500
60 τ.μ.	Καινούργιο στο Καρακόνερο	€ 85.106
75 τ.μ.	Καινούργιο στην Σωτήρος	€ 93.900
65 τ.μ.	Καινούργιο ισόγειο με αυλή	€ 94.000
85 τ.μ.	Καινούργιο στην Σωτήρος	€ 102.700
100 τ.μ.	Περιοχή Αγίου Ιωάννη με 3 υπνοδωμάτια	€ 102.714
72 τ.μ.	Ανάληψη με 2 υπνοδωμάτια καινούργιο	€ 105.700
87 τ.μ.	Κ.Υδραίου 5 ετών Α ορόφου	€ 105.700
80 τ.μ.	Στην Πειραιώς υπό κατασκευή	€ 110.000
85 τ.μ.	Καινούργιο στην Ιαλυσό	€ 111.500
80 τ.μ.	Καινούργιο στο Καρακόνερο	€ 117.400
87 τ.μ.	**Α ορόφου ετοιμοπαράδοτο στο Ροδίνι**	€ 126.000
90 τ.μ.	Στην ανάληψη 1 έτους	€ 126.000
90 τ.μ.	Ανάληψη με 2 υπνοδωμάτια καινούργιο	€ 132.100
100 τ.μ.	Οροφοδιαμέρισμα lux στην Ανάληψη	€ 140.800
115 τ.μ.	Άνω Ροδίνι ετοιμοπαράδοτο β ορόφου	€ 146.700
90 τ.μ.	**Οικία παριοχή Σταδίου με 130 αυλή**	€ 146.700
105 τ.μ.	**Ανάληψη 3 υπν/τια,πάρκιν,μεγάλη βερά**	€ 161.400
120 τ.μ.	Στο Καρακόνερο υπό κατασκευή	€ 164.500
145 τ.μ.	Καινούργιο υπο κατασκευή με 4 υπν.	€ 220.000
63 τ.μ.	Β ορόφου,ανακαινισμένο με θέρμανση	

ΜΟΝΟΚΑΤΟΙΚΙΕΣ - ΜΕΖΟΝΕΤΕΣ

180 τ.μ.	Ησυχη Περιοχή εντός Ρόδου με 3 υπν.	€ 167.300
126 τ.μ.	**Τρείς σε μπετά με 1000 οικόπεδο**	€ 100.000
120 τ.μ.	Κοσκινού καταπληκτική θέα σε μπετά	€ 82.200
180 τ.μ.	Στο Κανδυλί σε μπετά	€ 111.500
110 τ.μ.	Εντός πόλεως με 3 υπνοδωμάτια	€ 146.735
210 τ.μ.	Ιαλυσός σε σοβά	€ 161.500
180 τ.μ.	Κοσκινού 1500 m οικόπεδο σε μπετά	€ 190.755
200 τ.μ.	Αφάντου σε 4000 m οικόπεδο	€ 190.755
410 τ.μ.	Παστίδα σε κολώνες με 4500 τ.μ. οικόπεδ	€ 205.500

ΟΙΚΟΠΕΔΑ

650 τ.μ.	**ΣΤΟΝ ΑΡΧΑΓΓΕΛΟ ΕΝΤΟΣ ΟΙΚΙΣΜΟΥ ΜΕ**	
Σ.Δ. 0,8 ΣΕ ΗΣΥΧΗ ΠΕΡΙΟΧΗ ΚΑΤΑΛΛΗΛΟ ΓΙΑ ΟΙΚΙΑ		
600 Τ.Μ.	**ΠΑΤΜΟΣ ΚΟΝΤΑ ΣΤΟ ΚΥΜΑ ΚΤΙΖΕΙ 220**	€ 18.000
1570 τ.μ.	Γεννάδι στον κεντρικό δρόμο	€ 50.000
2000 τ.μ.	Στο Γεννάδι με άδεια οικοδομής,νερό,ρεύμα	€ 58.700
2500 τ.μ.	Αφάντου Πανοραμικό οικοδομήσιμο	€ 59.000
4000 τ.μ.	Στο Φαληράκι σε ύψωμα με θέα	€ 59.000
4000 τ.μ.	**Μετά το Λαδικό 70m από τον κεντρικό**	€ 70.450
2300 τ.μ.	Αφάντου στο κύμα	€ 73.400
7400 τ.μ.	Αφάντου για Βιοτεχνική χρήση	€ 73.400
4000 τ.μ.	Περιοχή Σγουρού	€ 88.040
2500 τ.μ.	Στο κιοτάρι κοντά στο κύμα με άδεια οικ.	€ 88.040
5000 τ.μ.	Στο Γεννάδι με πρόσοψη στην εθν.οδό	€ 102.700
4800 τ.μ.	Περιοχή Κανδυλί στην Ιαλυσό	€ 140.865
4000 τ.μ.	Στην παραλία Αφάντου	€ 146.735
14500 τ.μ	Περιοχή Σγουρού	€ 150.000
7500 τ.μ.	Στα Κολύμπια διπλα σε ξενοδοχείο	€ 220.000
10000 τ.μ	Στο φυτώριο με ωραία θέα	€ 300.000
15000 τ.μ	Κοσκινού σε ύψωμα	€ 440.205
4000 τ.μ.	Στην Λαχανιά επί της Εθνικής οδού	€ 117.400
4000 τ.μ.	**Στην Λαχανιά με πρόσβαση**	€ 52.824
1500 τ.μ.	Στην Λαχανιά εντός οικισμού	€ 61.628
9000 τ.μ.	Στην Λαχανιά 800 m από το κύμα	€ 82.170
6500 τ.μ.	Στην Λαχανιά 300 m από το κύμα	€ 104.000

ΚΑΤΑΣΤΗΜΑΤΑ - ΕΠΙΧΕΙΡΗΣΕΙΣ

ΞΕΝΟΔΟΧΕΙΟ 70 ΚΛΙΝΩΝ ΣΕ ΤΙΜΗ ΕΥΚΑΙΡΙΑΣ
ΕΠΕΝΔΥΣΗ 9 ΓΚΑΡΣΟΝΙΕΡΕΣ
ΚΟΝΤΑ ΣΤΟ ΠΑΝΕΠΙΣΤΗΜΙΟ
Ενοικιάζεται κατάστημα 250 τ.μ. εντός πόλεως
Κατάστημα στην Καποδιστρίου 60 τ.μ.+30 τ.μ.
Αναψυκτήριο έτοιμο προς λειτουργία **ΕΥΚΑΙΡΙΑ**
Ζαχαροπλαστείο πλήρως εξοπλισμένο κοντά σε σχολείο
με εξασφαλισμένη πελατεία
Fast Food σε τουριστικό δρόμο της πόλης έτοιμο προς λειτ.

ΑΚΙΝΗΤΑ ΣΕ ΑΠΟΚΛΕΙΣΤΙΚΟΤΗΤΑ ΣΕ ΠΑΛΙΑ ΠΟΛΗ - ΑΦΑΝΤΟΥ - ΛΑΧΑΝΙΑ
ΑΓΟΡΕΣ - ΠΩΛΗΣΕΙΣ - ΜΙΣΘΩΣΕΙΣ ΑΚΙΝΗΤΩΝ
ΞΕΝΟΔΟΧΕΙΑΚΕΣ ΜΟΝΑΔΕΣ ΣΕ ΑΠΟΚΛΕΙΣΤΙΚΟΤΗΤΑ ΣΕ ΟΛΟ ΤΟ ΝΗΣΙ
ΣΥΜΒΟΥΛΕΥΤΙΚΕΣ ΚΑΙ ΕΠΕΝΔΥΤΙΚΕΣ ΠΡΟΤΑΣΕΙΣ
ΔΑΝΕΙΑ ΔΕΚΤΑ
2154-23/3

D·A·N·E· SEA LINE
ΔΩΔΕΚΑΝΗΣΙΑΚΗ ΑΝΩΝΥΜΗ ΝΑΥΤΙΛΙΑΚΗ ΕΤΑΙΡΙΑ

ΠΑΣΧΑΛΙΝΗ ΚΡΟΥΑΖΙΕΡΑ



Από 25 έως 29 Απριλίου με το υπερπολυτελές πλοίο

Ε/Γ - Ο/Γ ΔΙΑΓΟΡΑΣ

ΑΣΤΥΠΑΛΑΙΑ

ΣΙΦΝΟ - ΑΜΟΡΓΟ

ΣΑΝΤΟΡΙΝΗ

Η ΑΚΟΛΟΥΘΙΑ ΤΟΥ ΕΠΙΤΑΦΙΟΥ ΣΤΗ ΜΑΓΕΥΤΙΚΗ ΑΣΤΥΠΑΛΑΙΑ

Προγραμμα εκδρομής
- Αναχώρηση από Ρόδο Μεγ. Παρασκευή 25/4 και ώρα 14.00 για Αστυπάλαια
- Αφιξη στην Αστυπάλαια Μεγ. Παρασκευή 25/4 και ώρα 18.00
- Αναχώρηση από Αστυπάλαια Μεγ. Παρασκευή και ώρα 22.00
- Αφιξη στη Σίφνο Μεγ. Σάββατο 26/4 και ώρα 07.30
- Αναχώρηση από Σίφνο Κυριακή του Πάσχα 28/4 και ώρα 03.00 για Κατάπολα
- Αφιξη στα Κατάπολα Κυριακή του Πάσχα 28/4 και ώρα 07.00
- Αναχώρηση από Κατάπολα Δευτέρα του Πάσχα 28/4 και ώρα 04.00
- Αφιξη στη Σαντορίνη Δευτέρα του Πάσχα 28/4 και ώρα 06.20
- Αναχώρηση από Σαντορίνη Δευτέρα του Πάσχα 28/4 και ώρα 23.00
- Αφιξη στη Ρόδο Τρίτη του Πάσχα 29/4 και ώρα 07.30

Τιμοκατάλογος κρουαζιέρας

Κατηγορία Καμπίνας	Τιμή ανά άτομο
Lux	180 ευρώ
Δίκλινη εξωτερική	150 ευρώ
Τετράκλινη εξωτερική	130 ευρώ
Δίκλινη Εσωτερική	130 ευρώ
Τρίκλινη εσωτερική	130 ευρώ
Τετράκλινη εσωτερική	110 ευρώ
Ι.Χ.	30 ευρώ
ΜΟΤΟ	ΔΩΡΕΑΝ

ΕΚΠΤΩΣΕΙΣ: Παιδιά έως 12 ετών έκπτωση 50% ως τρίτο ή τέταρτο άτομο
ΠΡΟΣΦΟΡΑ: Το αναστάσιμο Δείπνο.

Πληροφορίες, κρατήσεις
από το Κεντρικό Πρακτορείο Ρόδου
Αυστραλίας 92 τηλ. 22410 43150
καθώς και στο ταξιδιωτικό σας πράκτορα

X3826

Από τον παρατεινόμενο πόλεμο

Χτύπημα στον τουρισμό

ΑΚΥΡΩΣΕΙΣ ΣΤΑ ΝΗΣΙΑ ΤΟΥ ΑΙΓΑΙΟΥ

Ο τουρισμός, οι εξαγωγές και η ανάπτυξη είναι τα πρώτα «θύματα» του πολέμου στην Ελλάδα.

Μετά την τροπή που παίρνει ο πόλεμος στο Ιράκ, το οικονομικό επιτελείο ανασύρει τα δυσμενή σενάρια για τις επιπτώσεις στην οικονομία. Ο ρυθμός ανάπτυξης ήδη επιβραδύνεται αφού καταγράφονται δραματικές απώλειες στον τουρισμό και έχουν ακυρωθεί σχεδόν όλες οι κρατήσεις και για το Πάσχα στα νησιά του Αιγαίου και την Κρήτη.



Εξαιτίας της κάμψης του τουρισμού και της μείωσης των εξαγωγών προβλέπεται ότι θα διερευνηθεί το έλλειμμα στο ισοζύγιο τρεχουσών συναλλαγών που ήδη βρίσκεται στο «κόκκινο», ενώ προσγειώνονται και οι εκτιμήσεις για το ρυθμό ανάπτυξης της οικονομίας. Υπό τα νέα δεδομένα προβλέπεται ότι το ΑΕΠ θα κινηθεί εφέτος κάτω από 3,5% (έναντι στόχου αύξησης 3,8%), αν και αυτό θα εξαρτηθεί από τη διάρκεια των εχθροπραξιών.

Η αλλαγή του σκηνικού στα μέτωπα του Ιράκ όπου τα πράγματα έγιναν δύσκολα για τη Δυτική Συμμαχία προκάλεσε μεγάλη αβεβαιότητα στους επενδυτές και από χθες βύθισε και πάλι τα χρηματιστήρια, συμπεριλαμβανομένης και της Σοφοκλέους. Οι αγορές είναι πλέον «αιχμάλωτες» της διάρκειας της κρίσης και αυτό είναι το γεγονός που προκάλεσε άνοδο των τιμών του πετρελαίου κατά 5,5% περίπου και την ενίσχυση του ενιαίου ευρωπαϊκού νομίσματος έναντι του δολαρίου.

Ο συνδυασμός αυτός όμως φέρνει και πάλι το φόβο της αναζωπύρωσης του πληθωρισμού και της μείωσης των εξαγωγών σε όλη την Ευρώπη. Οι εξελίξεις και η αδυναμία της Ευρωπαϊκής Ενωσης να παρέμβει στην κρίση προκαλούν κατήφεια στο οικονομικό επιτελείο. Οπως έλεγαν χθες κορυφαίοι παράγοντες του υπουργείου Οικονομίας, «οι σημαντικές αποφάσεις του Συμβουλίου Κορυφής των Βρυξελλών για την ενίσχυση της ανταγωνιστικότητας και της απασχόλησης της ευρωπαϊκής οικονομίας που ελήφθησαν με πρωτοβουλία της ελληνικής προεδρίας χάθηκαν στη σκόνη του πολέμου.

Υποχρεωτικά προγειωνόμαστε στη δύσκολη πραγματικότητα, που είναι η αντιμετώπιση των συνεπειών του πολέμου στην οικονομία».

Κατά τις πληροφορίες, εντός της εβδομάδος αναμένεται να γίνει συνάντηση του υπουργού Οικονομίας κ. Ν. Χριστοδουλάκη με τον διοικητή της Τραπέζης της Ελλάδος κ. Ν. Γκαργκάνα, οι οποίοι θα συζητήσουν την κατάσταση που διαμορφώνεται, αν και αύριο στη γενική συνέλευση της Ενωσης Ελληνικών Τραπεζών θα γίνουν και από τον υπουργό και από τον διοικητή της κεντρικής τράπεζας εκτενείς δηλώσεις για την πορεία της οικονομίας εν μέσω του πολέμου.

Ειδικά για τον πληθωρισμό, ως την περασμένη Παρασκευή υπήρχε συγκρατημένη αισιοδοξία ότι, στον βαθμό που πέφτουν κάθετα οι τιμές του πετρελαίου τον Μάρτιο, θα παραμείνει στα ίδια επίπεδα και τους επόμενους μήνες θα υποχωρήσει γρήγορα. Από χθες, όμως, άλλαξαν και πάλι τα πράγματα, καθώς υπάρχουν φόβοι ότι ο πληθωρισμός τροφοδοτείται εκ νέου από την κερδοσκοπία και την κακοκαιρία. Ετσι οι παράγοντες του υπουργείου προβλέπουν - χωρίς να είναι βέβαιοι - ότι ο δείκτης τιμών καταναλωτή θα σημειώσει νέα άνοδο και θα ανέλθει πιθανότατα στο 4,5%, από το 4,3% που ανέβηκε το Φεβρουάριο και που ήταν το υψηλότερο σημείο των τελευταίων δεκαπέντε μηνών.

ΑΝΑΚΟΙΝΩΣΗ



Η Διαδημοτική Επιχείρηση Κατασκηνώσεων Προφήτη Ηλία

σας καλεί

να επισκεφθείτε το ομορφότερο σημείο του νησιού, τις παιδικές κατασκηνώσεις στον Προφήτη Ηλία.

Γιατί να το κάνετε αυτό;

Μετρήστε λόγους:

- Χαλαρώστε μέσα σε μοναδικό φυσικό περιβάλλον στην καρδιά του πανέμορφου δάσους του Πρ. Ηλία.
- Αθληθείτε και ταυτόχρονα διασκεδάστε με πάμπολλες αθλητικές δραστηριότητες. Στη διάθεσή σας είναι: γήπεδο ποδοσφαίρου με χορτάρι, γήπεδα μπάσκετ και τένις.
- Απολαύστε τη βόλτα σας στο δάσος με τα πόδια ή με τα ποδήλατά μας και όταν θα σας έχει ανοίξει η όρεξη το εστιατόριό μας με παραδοσιακά φαγητά και ντότια κρέατα στα κάρβουνα, σας περιμένει.

Τηλέφωνο: 2246-0-22189
κιν.: 6944143512
Ανοικτά
από Τρίτη έως Παρασκευή
από 10.00 έως 18.00 και
τα Σαββατοκύριακα από τις 11.00 αργά

T1282-31/3

Δεν πάρθηκε τελική απόφαση

Η Ιατρική Σχολή της Κω

ΤΙ ΛΕΕΙ ΤΟ ΥΠΟΥΡΓΕΙΟ ΠΑΙΔΕΙΑΣ

Δεν πάρθηκε ακόμη απόφαση για την ίδρυση Σχολής Επιστημών Υγείας στην Κω. Αυτό αναφέρεται σε απάντηση του υπουργείου Παιδείας σε αναφορά που κατέθεσε ο βουλευτής Αρ. Παυλίδης. Η απάντηση έχει ως εξής:

«Απαντώντας στο ανωτέρω σχετικό έγγραφό σας και στην αναφορά την οποία κατέθεσε ο βουλευτής κ. Αρ. Παυλίδης, σχετικά με την ίδρυση Σχολής Επιστημών Υγείας στο Πανεπιστήμιο Αιγαίου, με έδρα την Κω, σας γνωρίζουμε τα ακόλουθα:

Το υπουργείο Εθνικής Παιδείας και Θρησκευμάτων λαμβάνοντας υπ' όψη και τα πρώτα πορίσματα της Ομάδας Στρατηγικού και Χωροταξικού Σχεδιασμού ανακοίνωσε τον Ιούνιο του 2002 το Εθνικό Χωροταξικό Σχέδιο ανάπτυξης της ελληνικής Ανώτατης Εκπαίδευσης. Στο εν λόγω σχέδιο γίνεται αναφορά στις προτάσεις του Πανεπιστημίου Αιγαίου για επέκτασή του στη Λήμνο και στην Κω. Σημειώνεται δε ότι το ΥΠΕΠΘ θα αναμένει την οριστικοποίηση των αναπτυξιακών σχεδίων του ιδρύματος, προκειμένου να λάβει σχετικές αποφάσεις.

Στο μεταξύ, τον Ιούλιο 2002 ολοκληρώθηκε και η διαδικασία εκπόνησης και υποβολής των επιμέρους στρατηγικών και επιχειρησιακών σχεδίων ανάπτυξης όλων των Ιδρυμάτων Ανώτατης Εκπαίδευσης της χώρας, μεταξύ των οποίων και του Πανεπιστημίου Αιγαίου.

Ηδη η Ομάδα Στρατηγικού και Χωροταξικού Σχεδιασμού έχει αρχίσει την επεξεργασία των επιμέρους σχεδίων των Ιδρυμάτων, προκειμένου να προχωρήσει στη συνέχεια στην ολοκλήρωση του έργου της, με την ετοιμασία και υποβολή της ολοκληρωμένης εισήγησής της για το Εθνικό Στρατηγικό και Χωροταξικό Σχέδιο ανάπτυξης της Ανώτατης Εκπαίδευσης με χρονικό ορίζοντα τα 2010. Η εν λόγω εισήγηση αναμένεται να υποβληθεί στο ΥΠΕΠΘ σε σύντομο χρονικό διάστημα. Το ΥΠΕΠΘ θα μελετήσει την εν λόγω εισήγηση, όπως επίσης και τα επιμέρους σχέδια των Ιδρυμάτων, προκειμένου να καταλήξει στις τελικές του αποφάσεις».



Κουφώματα **KUNSTSTOFF**. Αξεπέραστη θερμομόνωση, υψηλή ηχομόνωση, απεριόριστη αντοχή στο χρόνο, πάνω από **60** πιστοποιητικά ποιότητας, μέχρι και **48** δόσεις. Υπεροχή **KUNSTSTOFF** θα πει υπέροχη ζωή!

KUNSTSTOFF®
www.kunststoff.gr

casaviva

Λεωφ.Ελευθερίας 2Α, 85104 Κρεμαστή Ρόδος Τηλ. 22410 95076, Fax.93775

X 3835-31/3

GR Grand Hotel

★★★★★



Ο τέλειος συνδυασμός ποιότητας και οικονομίας που τιμά και ανεβάζει τη Ρόδο

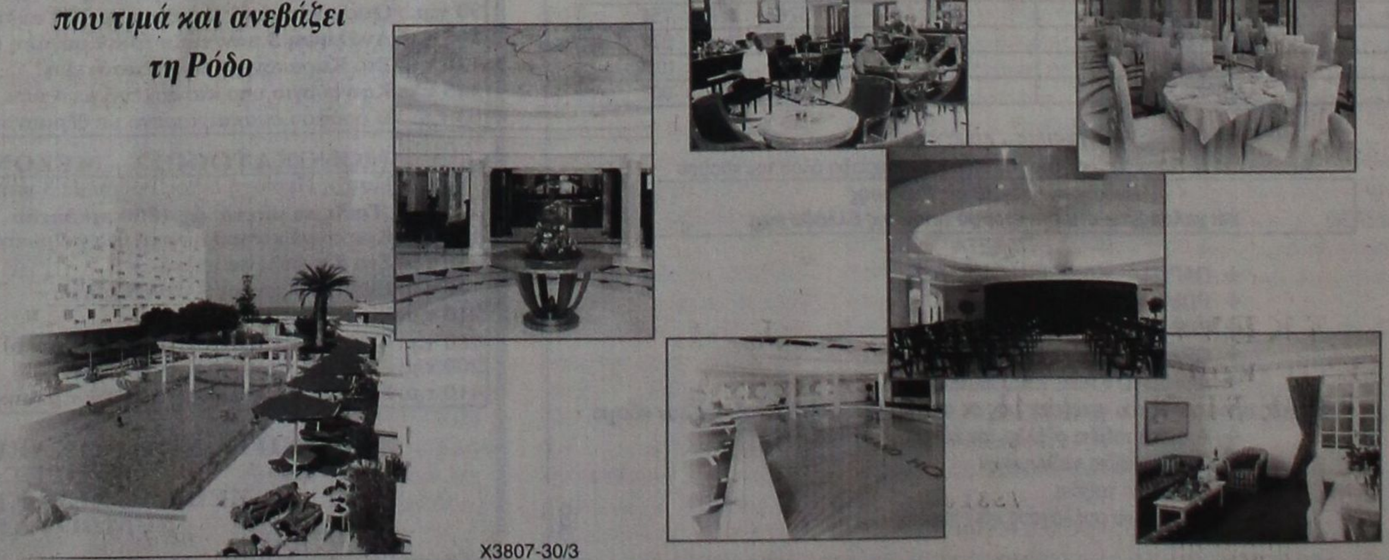

X3807-30/3

Γυναίκες Χωρίς Σύνορα Women Without Frontiers

ΓΥΝΑΙΚΕΣ ΧΩΡΙΣ ΣΥΝΟΡΑ

ΕΙΡΗΝΙΚΗ ΠΟΡΕΙΑ ΣΤΗ ΜΕΣΟΓΕΙΟ

23-30/5/2003

Ακολουθώντας τους στόχους και τους σκοπούς της οργάνωσής μας πρωταρχική θέση έχει η **ΕΙΡΗΝΗ**.

Για το λόγο αυτό ξεκινάμε από τη ΡΟΔΟ μια παγκόσμια σταυροφορία μεταφέροντας από λιμάνι σε λιμάνι μηνύματα αγάπης και αλληλεγγύης μεταξύ των λαών.

Με το καράβι της ειρήνης , το υπερπολυτελές και ταχύπλοο OLYMPIA VOYAGER θα δώσουμε ειρηνικό παρόν στη Μεσόγειο, ταυτόχρονα με την τουριστική προβολή των νησιών μας. Θα πλαισιωθούμε από αντιπροσωπείες των παραρτημάτων μας από τα διάφορα κράτη.

ΘΕΣΕΙΣ ΠΕΡΙΟΡΙΣΜΕΝΕΣ
ΣΥΜΜΕΤΟΧΗ ΜΕΧΡΙ 18 ΦΕΒΡΟΥΑΡΙΟΥ

ΠΡΟΓΡΑΜΜΑ

Πειραιάς - Γένοβα - Νίκαια - Ρώμη - Μεσσίνα - Κουσάντασι - Πυθαγόρειο (Σάμος) - Ρόδος - Κως - Πειραιάς

Εν πλω θα λάβουν χώρα διάφορες εκδηλώσεις όπως εκθέσεις ζωγραφικής και κεραμικών, παραδοσιακοί χοροί, ομιλίες, διαλέξεις κ.α. Επίσης σε κάθε λιμάνι που θα επισκεφθούμε θα γίνουν επαφές με τα τοπικά ΜΜΕ.

Στην κρουαζιέρα εκτός από τα μέλη μπορούν να συμμετάσχουν και φίλοι της οργάνωσης

Πληροφορίες - Εγγραφές
ΠΡΑΚΤΟΡΕΙΟ ALHAMBRA
Δ. Θεοδωράκη 13
Τηλ. 22410 37052 - 25698

Ταμίας του Συλλόγου μας
κα ΧΡΥΣΟΥΛΑ ΜΑΡΚΟΠΟΥΛΟΥ
Τηλ. 22410 20329

ΓΔ-22/5

Για προστασία των προϊόντων

Ειδικό σήμα και για τους χειροτέχνες Ρόδου

ΔΗΜΙΟΥΡΓΙΑ ΕΚΘΕΣΙΑΚΟΥ ΚΕΝΤΡΟΥ

Συνάντηση με τον δήμαρχο Ρόδου και πρόεδρο του Χειροτεχνικού Κέντρου, Γιώργο Γιαννόπουλο, είχε χθες το μεσημέρι αντιπροσωπεία του Συλλόγου Κεραμουργών «Ο Αμφορέας» Αντικείμενο αυτής της συνάντησης ήταν η πρόταση των κεραμιστών για την καθιέρωση ειδικού σήματος και η δημιουργία Εκθεσιακού Κέντρου για την προβολή των προϊόντων τους.



Πρόκειται για μια προσπάθεια που αποβλέπει στο να αποκτήσουν τα ροδίτικα κεραμικά είδη δική τους ταυτότητα και να ξεχωρίζουν από προϊόντα που εισάγονται από τρίτες χώρες.

Μεταξύ των δύο πλευρών συζητήθηκε και η δυνατότητα δημιουργίας, σε μιαν επόμενη φάση, εγκαταστάσεων με τη μορφή «χωριού» μέσα στο οποίο θα αναπτύσσονται παραδοσιακές χειροτεχνικές δραστηριότητες. Σ' ένα τέτοιο συγκρότημα θα λειτουργούν εργαστήρια κεραμικής, ξυλογλυπτικής, χρυσοχοΐας και άλλων παραδοσιακών τεχνών, θα λειτουργεί φούρνος για την παρασκευή παραδοσιακού ψωμιού, παραδοσιακό καφενείο και εν γένει θα συνθέτουν όλα αυτά ένα πόλο έλξης για ντόπιους και ξένους επισκέπτες.

Εξυπακούεται, ότι όλα τα παραγόμενα προϊόντα θα εκτίθενται και θα πωλούνται επιτόπου.

Αυτό, πιστεύεται, θα συμβάλει στη στήριξη και την επιβίωση ορισμένων παραδοσιακών χειροτεχνικών δραστηριοτήτων με πολύπλευρο όφελος για τον τόπο.

Οι συζητήσεις για την προώθηση των παραπάνω προτάσεων θα συνεχιστούν μεταξύ των κεραμιστών και της δημοτικής συμβούλου κ. Μ. Μπόνη, η οποία είναι αρμόδια για τη λειτουργία του Χειροτεχνικού Κέντρου Ρόδου.

Στη χθεσινή συνάντηση με τον κ. Γιαννόπουλο συμμετείχαν από τον Σύλλογο Κεραμιστών ο πρόεδρος Μ. Ντάκας, ο αντιπρόεδρος Λ. Μουρούζης και ο κ. Νάσος Μυλωνάς ως μέλος του Δ.Σ.

Την ερχόμενη Δευτέρα

Συνεδριάζει το δημοτικό συμβούλιο Ιαλυσού

ΤΑ ΘΕΜΑΤΑ ΠΟΥ ΘΑ ΕΞΕΤΑΣΕΙ

Την ερχόμενη Δευτέρα 31 Μαρτίου πρόκειται να συνεδριάσει το δημοτικό συμβούλιο Ιαλυσού για να εξετάσει τα παρακάτω θέματα ημερήσιας διάταξης:

1. Επικαιροποίηση της υπ' αρ. 242/02 απόφασης με θέμα: «Εκδοση οικοδομικής αδείας για το έργο: «Μελέτη -Κατασκευή-Επέκταση Δημοτικού Γυμναστηρίου» (Ψήφιση πίστωσης για εξόφληση της εργασίας).
2. Ψήφιση πίστωσης για την εξόφληση των δημ. συμβούλων, για την παρουσία τους στις συνεδριάσεις του έτους 2002.
3. Σύμφωνη γνώμη του δ.σ. να εγγυηθεί ο Δήμος τη σύναψη δανείου της ΔΕΠ
4. Αποδοχή πιστώσεων για κατανομές ποσών στα σχολεία της Ιαλυσού.
5. Εξέταση αίτησης κ. Παπαευγενίου Ηλία.
6. Εξέταση αίτησης κ. Τσουκάτου Αναστασίου για μετατόπιση αγωγού.
7. Εξέταση αίτησης κ. Καρτάλη για επισκευή του δρόμου που περνά από το ποτάμι Μαγκανά.
8. Εγκριση μελέτης με θέμα: «Αντικατάσταση συσκευών ζεύξης φωτεινής σηματοδότησης».
9. Εξέταση αίτησης κ. Σταυράκη Αννας για παραχώρηση χώρου αιγιαλού και παραλίας.
10. Εξέταση θεμάτων σχετικά με την αστυνόμευση και καθαριότητα της πόλης.
11. Ανάθεση σύνταξης μελέτης για τη διαμόρφωση του κτιρίου που θα στεγασθεί το ΚΕΠ Ιαλυσού.
12. Ψήφιση πίστωσης για εξόφληση προς το δημόσιο τέλους κοινόχρηστης ζώνης αιγιαλού και παραλίας.
13. Εγκριση προώθησης της διαδικασίας προκήρυξης μιας θέσης με σχέση εργασίας ΙΔΟΧ τριετούς διάρκειας με το πρόγραμμα Αστερίας.
14. Συγκρότηση τριμελούς επιτροπής για την τήρηση της όλης διαδικασίας και κατάρτισης των πινάκων προτεραιότητας και επιτυχίας (πρόγραμμα Αστερίας).
15. Συγκρότηση τριμελούς επιτροπής για την τήρηση της όλης διαδικασίας για την πρόσληψη μόνιμου προσωπικού. (Ν. 3051/2002).
16. Προγραμματισμός προσλήψεων έτους 2003.

Παράταση προθεσμίας για τα προγράμματα κατάρτισης ανέργων

Με απόφαση της Γενικού Γραμματέα της Περιφέρειας Νοτίου Αιγαίου κας Μάρθας Σημαντώνη δόθηκε παράταση της προθεσμίας υποβολής των προσφορών για την προκήρυξη των προγραμμάτων Κατάρτισης ανέργων, εργαζομένων και αυτοαπασχολούμενων, τις οποίες θα υλοποιήσουν πιστοποιημένα Κέντρα Επαγγελματικής Κατάρτισης (Κ.Ε.Κ.) στο πλαίσιο πράξης ενταγμένης στο Π.Ε.Π. Νοτίου Αιγαίου 2000 - 2006 με προϋπολογισμό 11 εκ. euro.

Τα πιστοποιημένα Κ.Ε.Κ. θα πρέπει να υποβάλουν τις προτάσεις τους στα γραφεία της Δ/νσης Σχεδιασμού & Ανάπτυξης της Περιφέρειας Νοτίου Αιγαίου μέχρι την Παρασκευή 18 Απριλίου 2003 και ώρα 02.30 μ.μ.

Τα ενδιαφερόμενα Κέντρα Επαγγελματικής Κατάρτισης μπορούν να παραλαμβάνουν το αναλυτικό τεύχος της προκήρυξης από τη Δ/νση Σχεδιασμού και Ανάπτυξης της Περιφέρειας Νοτίου Αιγαίου. Επτανήσου 35 Ερμούπολη Σύρος ή να απευθύνονται στα τηλέφωνα 22810 - 96258 και 96229, (Αρμόδιοι κ. Κων. Ντουφεξής και κ. Χαρ. Ζεπάτος αντιστοίχως).

Ενημερωτικές ομιλίες για τα ναρκωτικά σε στρατιωτικές μονάδες

Ενημερωτικές ομιλίες για τα ναρκωτικά, στις στρατιωτικές μονάδες της περιοχής μας, διοργανώνει η Αστυνομική Διεύθυνση Δωδεκανήσου. Πρόκειται για συνέχεια της προσπάθειας που είχε ξεκινήσει πριν από μερικούς μήνες, με στόχο την ευαισθητοποίηση της νεολαίας και είχε διακοπεί για άγνωστους λόγους.

Σήμερα το πρωΐ, ο αστυνομικός διευθυντής Δωδεκανήσου κ. Ηλίας Χαλυβόπουλος καϊ ο διοικητής του τμήματος Δίωξης Ναρκωτικών Ρόδου κ. Δημήτρης Δημητρακόπουλος, θα επισκεφθούν στρατιωτική μονάδα στ' Αφάντου προκειμένου να ενημερώσουν τους στρατευμένους για τους κινδύνους της μάστιγας, που παίρνει ανεξέλεγκτες διαστάσεις. Στο νησί μας, το πρόβλημα είναι ιδιαίτερα σοβαρό, καθώς στα στρατόπεδα γίνεται χρήση ναρκωτικών.

Ανησυχητικό είναι το γεγονός της ύφεσης που παρουσιάζουν οι συλλήψεις στρατιωτών με ναρκωτικά τόσο στο αεροδρόμιο, όσο και στο λιμάνι και προφανώς οφείλονται, στη μείωση των ελέγχων, γιατί οι ενδείξεις δείχνουν ότι το πρόβλημα παρουσιάζει έξαρση στις τάξεις των στρατευσίμων.

Μετά την ολοκλήρωση των ενημερωτικών ομιλιών στις στρατιωτικές μονάδες, θα ακολουθήσουν ομιλίες σε σχολεία του νησιού μας.

ΣΩΜΑΤΕΙΟ ΔΙΠΛΩΜΑΤΟΥΧΩΝ ΞΕΝΑΓΩΝ ΔΩΔΕΚΑΝΗΣΟΥ

Οδός Καρπάθου 1 - Ρόδος 85100 Ρόδος - Τ.Θ. 235 - Τηλ. 27525, 39251 - xenosrho@otenet.gr

Πρόσκληση

Καλούνται τα μέλη του Σωματείου Διπλωματούχων Ξεναγών Δωδεκανήσου στην ετήσια γενική συνέλευση που θα πραγματοποιηθεί την 28η Μαρτίου 2003, ημέρα Παρασκευή και ώρα 17.00 στην αίθουσα διαλέξεων του Εργατοϋπαλληλικού Κέντρου Ρόδου, οδός Στεφάνου Καζούλη αρ. 30 θέματα ημερήσιας διάταξης:

1. Διοικητικός απολογισμός 2002
2. Οικονομικός απολογισμος 2002.
3. Οικονομικός προϋπολογισμός 2003
4. Προγραμμα δράσης 2003
5. Ανακοινώσεις

687-27/3

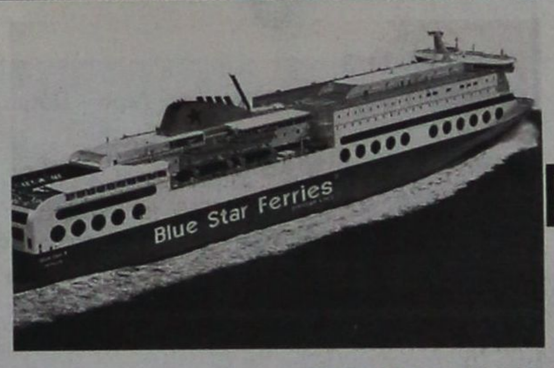

BLUE STAR FERRIES

ΔΡΟΜΟΛΟΓΙΑ ΑΠΟ ΡΟΔΟ 18/11/02-20/4/03

ΑΝΑΧΩΡΗΣΗ ΑΠΟ ΡΟΔΟ	ΑΝΑΧΩΡΗΣΗ ΑΠΟ: ΚΩ	ΛΕΡΟ	ΠΑΤΜΟ	ΜΥΚΟΝΟ	ΣΥΡΟ	ΚΑΤΑΠΟΛΑ (ΑΜΟΡΓΟ)	Αφιξη σε ΠΕΙΡΑΙΑ
ΤΡΙΤΗ 20.00	ΤΡΙΤΗ 22.55	—	—	ΤΕΤΑΡΤΗ 03.30	—	—	ΤΕΤΑΡΤΗ 07.20
ΠΕΜΠΤΗ 20.00	ΠΕΜΠΤΗ 22.55	—	—	—	ΠΑΡΑΣΚΕΥΗ 03.50	—	ΠΑΡΑΣΚΕΥΗ 07.10
ΣΑΒΒΑΤΟ 10.00	ΣΑΒΒΑΤΟ 12.50	—	—	—	—	ΣΑΒΒΑΤΟ 16.20	ΣΑΒΒΑΤΟ 21.30
ΚΥΡΙΑΚΗ 18.30	ΚΥΡΙΑΚΗ 21.35	ΚΥΡΙΑΚΗ 23.05	ΔΕΥΤΕΡΑ 00.15	—	ΔΕΥΤΕΡΑ 03.50	—	ΔΕΥΤΕΡΑ 07.10

ΑΠΟ ΠΕΙΡΑΙΑ 18/11/02-20/4/03

ΑΝΑΧΩΡΗΣΗ ΑΠΟ ΠΕΙΡΑΙΑ	ΑΦΙΞΗ ΣΕ: ΣΥΡΟ	ΜΥΚΟΝΟ	ΚΑΤΑΠΟΛΑ (ΑΜΟΡΓΟ)	ΠΑΤΜΟ	ΛΕΡΟ	ΚΩ	ΡΟΔΟ
ΔΕΥΤΕΡΑ 20.00	Δευτέρα 23.20	—	—	—	—	Τρίτη 04.10	Τρίτη 07.10
ΤΕΤΑΡΤΗ 20.00	Τετάρτη 23.10	—	—	—	—	Πέμπτη 04.10	Πέμπτη 07.10
ΠΑΡΑΣΚΕΥΗ 20.00	—	Παρασκευή 23.50	—	—	—	Σάββατο 04.20	Σάββατο 07.15
ΣΑΒΒΑΤΟ 23.30	—	—	Κυριακή 04.45	Κυριακή 07.00	Κυριακή 08.10	Κυριακή 09.50	Κυριακή 12.45

SKEVO'S TRAVEL AGENCY
ΚΕΝΤΡΙΚΟ ΠΡΑΚΤΟΡΕΙΟ ΡΟΔΟΥ των ΓΡΑΜΜΩΝ
BLUE STAR FERRIES - F/B BLUE STAR 1
Αμερικής 111
Τηλ. κρατήσεων επιβατών & ΙΧΕ 22410 -22461, 75655, 75310
Τηλ. κρατήσεων φορτηγών 22410 - 76600
Κρατήσεις και σε όλα τα συνεργαζόμενα πρακτορεία Ρόδου

X3830-30/3

ΑΠΟΘΗΚΗ ΧΟΝΔΡΙΚΗΣ

ΕΙΣΑΓΩΓΕΣ-ΑΝΤΙΠΡΟΣΩΠΕΙΕΣ
DVD - ΒΙΝΤΕΟ - ΚΑΣΕΤΕΣ
έξυπνα τρικ - περιοδικά - εσώρουχα πολυτελείας - LATEX.
Πώληση χονδρική
ΡΟΔΟΣ
694 519 4741 κ. Κώστας

2191-30

ΑΡΧΩΝ ΣΑΜΑΡΤΖΗΣ ΑΕΤΕΒΕ

Από το 1980

22 ΧΡΟΝΙΑ ΜΟΝΩΣΕΙΣ



RicofOn®

ΓΙΑ ΤΕΛΕΙΑ ΑΚΟΥΣΤΙΚΗ ΣΤΟΥΣ ΧΩΡΟΥΣ ΕΡΓΑΣΙΑΣ ΚΑΙ ΔΙΑΣΚΕΔΑΣΗΣ



Τοποθετώντας το κατάλληλο προϊόν RICOFON έχετε μια αίθουσα με άριστη ακουστική και συγχρόνως ένα τέλειο διακοσμητικό αποτέλεσμα.

X3808-30/3

ΜΟΝΩΣΕΙΣ ΤΑΡΑΤΣΩΝ

ΔΙΑΘΕΣΗ: **ΑΡΧΩΝ ΣΑΜΑΡΤΖΗΣ ΑΕΤΕΒΕ**
ΜΟΝΩΣΕΙΣ - ΣΤΕΓΑΝΩΣΕΙΣ
ΚΑΤΑΣΤΗΜΑΤΑ
1) Ερυθρού Σταυρού 21 - Τηλ.: 02410 23030/32054 Ρόδος 85100
2) Ικαρου & Λαοδικείας - Τηλ.: 02410 20021 Ρόδος 85100
ΚΙΝΗΤΟ: 0944 502033

SAIS TRAVEL

Πασχαλινή εκδρομή στη

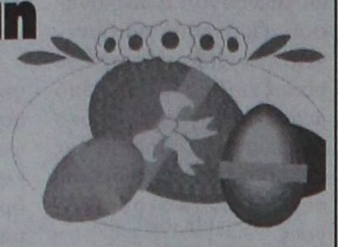

ΜΥΤΙΛΗΝΗ

από **25/4** έως **29/4**

με την

GA FERRIES

Αναχώρηση 25/4 Μ. Παρασκευή
ώρα 23.45
Αφιξη 14.00 26/4 Μ. Σάββατο
Επιστροφή 28/4 Δευτέρα ώρα 17.00
Αφιξη 07.00 29/4 Τρίτη

Τιμή κατ' άτομο

ΕΞωτερική 2κλινη:	Ευρώ 170
Εσωτερική 2κλινη:	Ευρώ 160
Εσωτερική 4κλινη:	Ευρώ 150
IX	Ευρώ 120

Περιλαμβάνει:
*Ακτοπλοϊκά εισιτήρια με καμπίνα επιλογής σας
*Ξενοδοχεία 2 νύχτες με πρωινά (στη Μυτιλήνη)
*Πούλμαν για 2 εκδρομές (Αγ. Ραφαήλ - Ταξιάρχη - Μανταμάδους - Πέτρα - Μόλυβο - Μονή Λιμώνος - Αγ. Ισίδωρος - Πλωμάρι - Παναγία Αγιάσο κ.λ.π.
*Μεταφορά λιμάνι - ξενοδοχείο - λιμάνι
*ΦΠΑ συνοδός γραφείου

Πάσχα στην

ΠΑΤΜΟ

• Αναχώρηση Μ. ΠΕΜΠΤΗ 24/4 F/B ΠΑΤΜΟΣ



• Επιστροφή ΔΕΥΤ. 28/4 ΚΑΤΑΜΑΡΑΝ



• Αναχώρηση Μ. ΠΑΡΑΣΚΕΥΗ 25/4 ΚΑΤΑΜΑΡΑΝ
• Επιστροφή ΔΕΥΤ. 28/4 ΚΑΤΑΜΑΡΑΝ

Ευρώ 189 το άτομο

Περιλαμβάνει:
*Ακτοπλοϊκά εισιτήρια Ρόδο - Πάτμο - Ρόδο
* Ξενοδοχείο με πρωινό
*Πούλμαν για εκδρομή στην Αποκάλυψη, Μοναστήρι Αγίου Ιωάννου Θεολόγου, Γυναικείο Μοναστήρι Ευαγγελισμού, τα χωριά Γρίκο - Κάμπο.
*ΦΠΑ
* Συνοδός του γραφείου μας

ΠΛΗΡΟΦΟΡΙΕΣ - ΠΡΟΓΡΑΜΜΑΤΑ

ΠΡΑΚΤΟΡΕΙΟ ΤΑΞΙΔΙΩΝ

ΣΑΒΒΑΣ ΣΑΗΣ

ΤΑΡΠΟΝ ΣΠΡΙΓΚΣ 42 (δίπλα στην Πίστεως)
Τηλ. 39781-3 - 37711

X3827-30/3

Ενα επίκαιρο έγγραφο της 26ης Φεβρουαρίου του 1944. Πόλεμος και πείνα

20.000 Δωδεκανήσιοι ξενιτεύονται...

Γράφει ο Θεοφάνης Μπογιάννος



ΗΡΩΟ ΚΑΙ ΜΝΗΜΕΙΟ ΔΩΔΕΚΑΝΗΣΙΩΝ: ΑΜΥΝΕΣΘΑΙ ΠΕΡΙ ΠΑΤΡΗΣ...

Ηταν 26 Φεβρουαρίου, μόνο που η χρονιά ήταν το 1944. Εχουν περάσει 59 χρόνια, αλλά οι παλιοί αναγνώστες της Προόδου, θα θυμούνται τον πόλεμο και την πείνα, τους θανάτους και την εξαθλίωση, την φυγή των Ροδίων και των άλλων Δωδεκανησίων προς την Ανατολή, για να σωθούν από το φάσμα του θανάτου...

Για να θυμηθούν οι παλιοί και να μάθουν οι νεότεροι Δωδεκανήσιοι, θα αναφέρουμε ένα έγγραφο του 1944. Το στέλνει ο πλωτάρχης Αν. Λόντος, διοικητής Στολίσκου Ημιολιών, προς τον τότε αρχηγό του στόλου μας, για να καταδειχθεί το μέγεθος της συμφοράς των Δωδεκανησίων.

Γράφει αυτό το σπάνιο και ιστορικό, όσο και αληθινό έγγραφο για εκείνα τα μαύρα χρόνια του πολέμου, της πείνας και της φυγής:

«Πληροφορίαι περί εκκενώσεως της Δωδεκανήσου.

Εν συνεχεία της αναφοράς μου, κατόπιν επιστροφής εκ του Αιγαίου, έχω την τιμήν να σας αναφέρω, ότι: από της καταλήψεως της Δωδεκανήσου υπό των Γερμανών, γίνεται συστηματική εκκένωσις των νησιών υπό του ελληνικού πληθυσμού, λόγω της μαστιγούσης πείνας.

- Ο αριθμός των Ελλήνων Δωδεκανησίων αδελφών μας, κατά τους δύο τελευταίους μήνας, των διαφυγόντων προς ανατολάς υπερβαίνει τας είκοσι χιλιάδας-τας 20.000-αριθμητικώς! Η τάσις των Ελλήνων προς εγκατάλειψιν των νήσων αυξάνεται και λίαν συντόμως θα ίδωμεν τας ελληνικώτατας αυτάς νήσους, ερημωμένας.

- Οι Γερμανοί όχι μόνον δεν περεμποδίζωσι την ως άνω κίνησιν, αλλά και την υποβοηθώσι, δια να αρπάσουσι αυτοί τας τροφάς των Ελλήνων της Δωδεκανήσου.

- Οι Γερμανοί δεν δύναται να θρέψωσι τον πληθυσμόν και φοβούνται μήπως η πείνα και αι ασθένεια, καταστρέψουσι τας φρουράς των.

- Οι Γερμανοί θέλουσι να ερημωθώσι τα ελληνικά νησιά, δια να μην γίνεται πλέον διαρροή πληροφοριών προς τους συμμάχους Αγγλους!

- Μόλις μια ελληνική οικία, εν Ρόδω, ή εν Δωδεκανήσω, ερημωθή, αμέσως οι Γερμανοί την λεπλατώσι τελείως.

- Οι ξένοι βλέπωσι μετά χαράς την εκκένωσιν του ελληνικού πληθυσμού των ελληνικών αυτών νησιών.

- Γίνεται προσπάθεια αποβάσεως τροφίμων, αλλά τούτο έστω κι αν επιτευχθή, δεν είναι δυνατόν να σώση τους Ελληνας από την πείναν και από την φυγήν προς το εξωτερικόν, ιδίως προς γειτονικάς, ομόρους χώρους της Ανατολής.

Ουδείς δυνάται να συστήσει εις τον πληθυσμόν όπως παύση να καταφεύγει εις το εξωτερικόν διότι αν παραμείνωση εις τα χωριά και τα νησιά των, θα αποθάνουσι αίφνης υπό της πείνης, ήτις μαστίζει τα ελληνικώτατα Δωδεκάνησά μας.

- Καθιστώ εις υμάς γνωστά τα ανωτέρω κ. Αρχηγέ του στόλου των Ελλήνων και προτείνω όπως η ελληνική κυβέρνηση κάνει γνωστά τα ανωτέρω εις τους συμμάχους ημών.

Σας στέλλω το παρόν με τον κ. Ν. Ρήγα, όστις εργάζεται εις Αλικαρνασσόν, εις την αγγλικήν υπηρεσίαν της Αντικατασκοπείας. Είναι καλός πατριώτης, εκ Καλύμνου και σοβαρός άνθρωπος. Εκ της επιστολής ταύτης δύναται τις να βγάλη τα συμπεράσματά τους.

Αν. Λοντός. Πλωτάρχης. Διοικητής 2ου στολίσκου ημιολιών, προς αρχηγόν του στόλου. Εγγραφον 26 Φεβρουαρίου 1944...»

Η φυγή και η πείνα του πολέμου στα 1944-45, είναι ακόμη νωπή στα μάτια και στη μνήμη των Ελλήνων Δωδεκανησίων. Οι Αγγλοι, οι ιερολοχίτες και οι Δωδεκανήσιοι κομμάντος βοήθησαν τα μέγιστα. Στις 18 Φεβρουαρίου 1945 έφτασε ο Διεθνής Ερυθρός Σταυρός και έσωσε κόσμο και κοσμάκη, όπως ενθυμούμεθα εμείς οι παλιοί Ρόδιοι. Ποτέ κανείς δεν έμαθε με ακρίβεια πόσοι Ελληνες έφυγαν στο εξωτερικό στα 1944-45. Οι νεκροί όμως μέσα στο νησί της Ρόδου στα χρόνια του πολέμου, ξεπέρασαν τις 10.000, από την πείνα, ασθένειες και φρίκη του ανηλεούς Δευτέρου Παγκοσμίου Πολέμου.

«Θέε μου σε ξαναρωτώ και θέλω ν' απαντήσεις: το Καλασνίκωφ σε χέρια ανθρώπινα γιατί να το αφήσεις...»



Μοναδικό και γνήσιο

JEEP CHEROKEE

Εκπολιτισμένο, διαθέτει σκληροτράχηλο χαρακτήρα, με άριστη συμπεριφορά και καλές επιδόσεις

Ελάτε να το δοκιμάσετε στην έκθεσή μας:
Λεωφόρος Ρόδου - Λίνδου 255
Εταιρία ASTRA
Γεώργιος και Φίλιππος Φώκιαλη
Τηλ. 22410 69800

X3855-1/4

Ναυτικό Πρακτορείο TSAGARIS



GA FERRIES

Ε/Γ-Ο/Γ ΡΟΔΑΝΘΗ
Ε/Γ-Ο/Γ ΔΗΜΗΤΡΟΥΛΑ
Ε/Γ-Ο/Γ ΜΑΡΙΝΑ

ΡΟΔΟΣ - ΠΕΙΡΑΙΑΣ

22/3/03 - 6/4/2003

ΣΑΒΒΑΤΟ 22/3
ΔΗΜΗΤΡΟΥΛΑ 17.00 Κω - Βαθύ - Χίο - Λέσβο - Λήμνο - Αλεξανδρούπολη (17.00)
ΡΟΔΑΝΘΗ 17.00 Κω - Κάλυμνο - Πειραιά
ΚΥΡΙΑΚΗ 23/3
—
ΔΕΥΤΕΡΑ 24/3
ΡΟΔΑΝΘΗ 16.00 Κω - Κάλυμνο - Λέρο - Πάτμο - Πειραιά
ΔΗΜΗΤΡΟΥΛΑ 19.30 Καστελλόριζο
ΤΡΙΤΗ 25/3
ΔΗΜΗΤΡΟΥΛΑ 14.00 Σύμη - Τήλο - Νίσυρο - Κάλυμνο - Αστυπάλαια - Κατάπολα - Νάξο - Πάρο - Σύρο - Πειραιά
ΤΕΤΑΡΤΗ 26/3
ΡΟΔΑΝΘΗ 09.15 Καστελλόριζο
ΡΟΔΑΝΘΗ 18.00 Κω - Κάλυμνο - Λέρο - Πάτμο - Πειραιά
ΠΕΜΠΤΗ 27/3
ΔΗΜΗΤΡΟΥΛΑ 17.00 Κω - Αστυπάλαια - Αιγιάλι - Κατάπολα - Δονούσα - Νάξο - Πάρο - Πειραιά
ΠΑΡΑΣΚΕΥΗ 28/3
ΡΟΔΑΝΘΗ 08.00 Καστελλόριζο
ΡΟΔΑΝΘΗ 18.00 Κω - Κάλυμνο - Πειραιά
ΣΑΒΒΑΤΟ 29/3
ΔΗΜΗΤΡΟΥΛΑ 17.00 Κω - Βαθύ - Χίο - Λέσβο - Λήμνο - Αλεξανδρούπολη (17.00)
ΚΥΡΙΑΚΗ 30/3
—
ΔΕΥΤΕΡΑ 31/3
ΡΟΔΑΝΘΗ 16.00 Κω - Κάλυμνο - Λέρο - Πάτμο - Πειραιά
ΔΗΜΗΤΡΟΥΛΑ 19.30 Καστελλόριζο
ΤΡΙΤΗ 1/4
ΔΗΜΗΤΡΟΥΛΑ 14.00 Σύμη - Τήλο - Νίσυρο - Κάλυμνο - Αστυπάλαια - Κατάπολα - Νάξο - Πάρο - Σύρο - Πειραιά
ΤΕΤΑΡΤΗ 2/4
—
ΠΕΜΠΤΗ 3/4
ΔΗΜΗΤΡΟΥΛΑ 14.00 Κω - Αστυπάλαια - Αιγιάλι - Κατάπολα - Δονούσα - Νάξο - Πάρο - Πειραιά
ΠΑΡΑΣΚΕΥΗ 4/4
—
ΣΑΒΒΑΤΟ 5/4
ΔΗΜΗΤΡΟΥΛΑ 13.00 Κω - Βαθύ - Χίο - Λέσβο - Λήμνο - Αλεξανδρούπολη (17.00)
ΚΥΡΙΑΚΗ 6/4
ΡΟΔΑΝΘΗ 16.00 Κω - Κάλυμνο - Λέρο - Πάτμο - Πειραιά

Η εταιρία μας βρίσκεται στην ευχάριστη θέση να σας ενημερώσει ότι:

1. Από 15/3 θα ισχύουν **εκπτώσεις** από 25% μέχρι και 40% για όλες τις θέσεις. Συμπεριλαμβάνεται και η τρίτη θέση.

2. Θα προσφέρονται **ειδικές τιμές** σε όλες τις θέσεις για οικογενειακά πακέτα και ξενοδοχεία 5 ή 4 αστέρων σε καταπληκτικές τιμές.

3. Από 15/6 θα εκτελούνται δρομολόγια καθημερινώς: ΠΕΙΡΑΙΑ - ΚΩ - ΡΟΔΟ & ΡΟΔΟ - ΚΩ - ΠΕΙΡΑΙΑ.

4. Εισιτήρια ΜΕΤ'ΕΠΙΣΤΡΟΦΗΣ, ειδικές τιμές.

5. **IX έκπτωση** 25% για μετάβαση, μετ' επιστροφής 40%.

6. Πολλαπλά εισιτήρια minimum 5, **50% έκπτωση.**

Πληροφορίες στον κεντρικό πράκτορα

TSAGARIS TRAVEL
Σαχτούρη 5 (έναντι Τελωνείου)
Τηλ.: 22410 36170, - 30406, 35066, 28597

X3821-30/3

ΝΤΕΤΕΚΤΙΒΣ ΑΘΗΝΩΝ

Αναλαμβάνουμε υποθέσεις
ανηλίκων, προσωπικές, οικογενειακές, εμποροβιομηχανικές
Διαθέτουμε τα καλύτερα ηλεκτρονικά σύγχρονα οπτικοακουστικά συστήματα

Εχεμύθεια 100%

Τα 30 χρόνια πείρα είναι η εγγύησή μας

Τηλ. 0977632963 & 0945319796

2324-6/4

ΝΤΕΤΕΚΤΙΒΣ
30 ΧΡΟΝΙΑ ΜΟΝΙΜΑ ΚΑΙ ΣΤΗ ΡΟΔΟ
35354
ΠΛΑΤΕΙΑ ΑΓΙΟΥ ΙΩΑΝΝΟΥ
Η ΛΥΣΗ!!! ΣΕ ΚΑΘΕ ΣΑΣ ΠΡΟΒΛΗΜΑ
EXPRESS SECURITY

X3811-30/3

Πολιτιστική ΠΡΟΟΔΟΣ

Γράφει ο Αριστείδης Εμμ. Μιαούλης

ΝΕΟ Δ.Σ. ΣΤΗΝ ΑΔΕΛΦΟΤΗΤΑ ΟΛΥΜΠΙΤΩΝ ΡΟΔΟΥ «Η ΒΡΥΚΟΥΣ»

Νέο Δ.Σ. στην Αδελφότητα Ολυμπιτών Ρόδου « Η ΒΡΥΚΟΥΣ» προέκυψε μετά την πρόσφατη γενική συνέλευση των μελών της. Ετσι αναδείχτηκαν: Πρόεδρος, Διακομανώλης Εμμανουήλ του Νικολάου. Α΄Αντιπρόεδρος, Κωστάκης Αντώνιος του Μιχαήλ. Β΄Αντιπρόεδρος Παπαπλίας Ηλίας του Βασιλείου. Γενικός γραμματέας, Καρανικόλα Άννα του Νικολάου.Ειδικός Γραμματέας, Πρωτόπαπας Αντώνιος του Εμμανουήλ. Ταμίας, Μαρούκλας Ιωάννης του Εμμανουήλ. Υπεύθυνος εκδηλώσεων, Μπαλασκάς Ιωάννης του Μιχαήλ. Κοσμήτορας, Κίτσα Κωνσταντάρου του Ιωάννου. Υπεύθυνος εφημερίδας, Διακοκομνηνός Μηνάς του Βασιλείου.

ΕΝΑΣ ΡΟΔΙΤΗΣ ΣΚΙΑΓΡΑΦΕΙ ΤΟΝ ΜΕΓΑ ΑΛΕΞΑΝΔΡΟ

Ένα εξαίρετο πόνημα για τον Μέγα Αλέξανδρο κυκλοφορεί αυτές τις μέρες από τις εκδόσεις ΗΡΟΔΟΤΟΣ στη σειρά Ιστορία με τίτλο «ΤΟ ΔΕΡΜΑ ΤΟΥ ΤΡΑΓΟΥ-ΤΟ ΑΛΛΟ ΠΡΟΣΩΠΟ ΤΗΣ ΕΞΟΥΣΙΑΣ ΤΟΥ ΜΕΓΑΛΟΥ ΑΛΕΞΑΝΔΡΟΥ» με συγγραφέα τον εκπαιδευτικό Σπύρο Δανιήλ Συρόπουλο. Στις 250 σελίδες του βιβλίο ο κ. Συρόπουλος σκιαγραφεί τον μεγάλο στρατηλάτη με τρόπο αρκετά εύληπτο και λόγο ρέοντα. « Ο πυρήνας αυτού του βιβλίου υπήρξε μια πτυχιακή εργασία που ανέλαβα υπό την επίβλεψη του καθηγητή μου της Ιστορίας στο Πανεπιστήμιο του Bristol, E.I.McQueen, (ο οποίος κάνει και την εισαγωγή στο βιβλίο) το 1993» μας λέει ο συγγραφέας.» Από τότε γεννήθηκε η ιδέα μιας εκτενέστερης έρευνας που θα είχε ως θέμα τις σχέσεις του Αλεξάνδρου με τους συνεργάτες του, ιδιαίτερα σε κάποιες στιγμές που η ιστορία έχει χαρακτηρίσει αρνητικά. Τα τελευταία χρόνια η έρευνά μου πήρε τη μορφή αυτής της μονογραφίας...». Οσο για τον τίτλο του βιβλίου μαθαίνουμε πως προέκυψε από το εξής περιστατικό: «Έχοντας κατακτήσει το θρόνο της Περσίας, ο Αλέξανδρος ζήτησε από ένα σοφό να τον συμβουλεύσει πώς να κυβερνήσει την αυτοκρατορία του. Ο γέροντας χρησιμοποίησε το αποξηραμένο δέρμα ενός τράγου για να συμβολίσει το νέο κράτος. Όταν ο Αλέξανδρος πατούσε το δέρμα στη μια πλευρά, η άλλη ανασηκωνόταν. Αυτό σήμαινε ότι η διατήρηση της ειρήνης στο νέο κράτος ήταν πιο δύσκολη από την κατάκτησή του. Η τακτική με την οποία ο Αλέξανδρος θα εξασφάλιζε την αρμονική συνύπαρξη των κατακτητών και κατακτημένων, τον έφερε συχνά αντιμέτωπο με τους συνεργάτες του. Αποτέλεσμα αυτής της σύγκρουσης απόψεων φαίνεται ότι ήταν μια σειρά εκτελέσεων ανωτέρων στελεχών του μακεδονικού στρατεύματος. Οι εκτελέσεις του Φιλώτα, του Παρμενίωνα , του Κλείτου και άλλων, αμαυρώνουν την ιστορία της εκστρατείας και την εικόνα του ίδιου του Αλέξανδρου. Ωστόσο η διαλεύκανση των παρασκηνίων αυτών των εκτελέσεων φανερώνει ότι δεν ήταν πάντα ο Αλέξανδρος αυτός που επιθυμούσε τόσο δραστικές λύσεις για τη διατήρηση της σύμπνοιας στο μακεδονικό στρατόπεδο». Ο συγγραφέας γεννήθηκε το 1970 στη Ρόδο από γονείς εκπαιδευτικούς. Σπούδασε ελληνικήλατινική φιλολογία και ιστορία στο βρετανικό Πανεπιστήμιο του Bristol.Στο ίδιο Πανεπιστήμιο ολοκλήρωσε τις σπουδές του για το μεταπτυχιακό τίτλο Master of Arts στην Κλασική Λογοτεχνία και τον πολιτισμό και για το διδακτορικό δίπλωμα με θέμα την αντιμετάθεση των φυλετικών ρόλων στην αθηναϊκή Τραγωδία. Εργάστηκε για τρία χρόνια ως βοηθός- διδάσκων στο Τμήμα Κλασικών Σπουδών και Αρχαίας Ιστορίας του Πανεπιστημίου του Bristol.Δίδαξε για δύο χρόνια με ανάθεση στο Τμήμα Φιλολογίας του Πανεπιστημίου Πατρών (1999-2001) και σε επιμορφωτικά προγράμματα του Πανεπιστημίου Αιγαίου και του Υπουργείου Παιδείας. Από τον Οκτώβριο του 2001 είναι διδάσκων στο Τμήμα Μεσογειακών Σπουδών του Πανεπιστημίου Αιγαίου, με αντικείμενα διδασκαλίας τα: Αρχαία Ελληνική Ιστορία, Ιστορία της Ελληνιστικής Περιόδου, Αρχαία Ελληνική Γραμματεία, Λατινική Γραμματεία, Αρχαίες Ελληνικές Διάλεκτοι και Θέματα Φιλοσοφίας της Γλώσσας, Έχει συμμετάσχει σε διεθνή συνέδρια και έχει δημοσιεύσει άρθρα σε ελληνικά και ξενόγλωσσα επιστημονικά περιοδικά.

Σπύρος Δ. Συρόπουλος

ΤΟ ΔΕΡΜΑ ΤΟΥ ΤΡΑΓΟΥ

ΤΟ ΑΛΛΟ ΠΡΟΣΩΠΟ ΤΗΣ ΕΞΟΥΣΙΑΣ ΤΟΥ ΜΕΓΑΛΟΥ ΑΛΕΞΑΝΔΡΟΥ



ΙΣΤΟΡΙΑ

ΗΡΟΔΟΤΟΣ



Το εξώφυλλο του βιβλίου και ο Σπύρος Δ. Συρόπουλος

ΓΚΑΛΕΡΙ ΠΙΤΙΝΗ

ΠΡΟΣΟΧΗ

Μεγάλη προσφορά για ξενοδοχεία πολυτελείας, βίλλες ή σπίτια μεγάλα λουξ.

Θα δοθούν **2 φωτιστικά** ύψους 2.20 εκατοστά με 13 κεριά - λάμπες έκαστο, από αλάβαστρο (οι κίονες κορινθιακού ρύθμού), το φωτιστικό αμφορέας και ένας καθρέπτης σκαλιστός ύψους 2,25 χ 1.30 επίχρυσος σε τιμές δώρου.
Τα κομμάτια αυτά αξίζει να τα δείτε.

Γκαλερί Εβελιν και Γιώργου Πιτίνη
Με τις καλύτερες προφορές σε έπιπλα μοναδικά αριστουργήματα μπεζιέρες, φωτιστικά, πίνακες, σερβίτσια και άλλα αντικείμενα που θα δώσουν στο χώρο σας μια ιδιαίτερη πινελιά.
Ολα σε τιμες ΔΩΡΟΥ!!
Δείτε τις προτάσεις μας και επιλέξτε ό,τι ταιριάζει στο γούστο και τη φινέτσα σας.

Γκαλερί Εβελιν και Γιώργου Πιτίνη
μεταξύ Μίρα Μάρε και Αύρα Μπητς

Ανοικτά 10.30 με 2.00 και 5.30 με 8.00
όλες τις ημέρες
Τηλ. 90883-78389

2438-3/4

ΜΕΝΤΙΟΥΜ-ΑΣΤΡΟΛΟΓΟΣ

ΝΙΚΟΣ

Ακριβείς προβλέψεις στον επαγγελματικό, αισθηματικό και οικονομικό τομέα.

Επαναφορά ατόμων
Ισχυρή υποβολή

Δέχεται μόνο με ραντεβού στα τηλέφωνα: 31405 και 39201

520-20/4





ΑΠΟΚΛΕΙΣΤΙΚΟΙ ΑΝΤΙΠΡΟΣΩΠΟΙ ΑΦΟΙ ΧΑΤΖΗΜΙΧΑΛΗ
6ο χλμ. Ρόδου - Λίνδου τηλ. 22410 61824

X.3863-6/4

ΠΡΟΟΔΟΣ ΜΙΚΡΕΣ ΑΓΓΕΛΙΕΣ ΜΙΚΡΕΣ ΑΓΓΕΛΙΕΣ ΠΡΟΟΔΟΣ

ενοικιάσεις

ΕΝΟΙΚΙΑΖΕΤΑΙ στο κέντρο της πόλης επί της Ηρώων Πολυτεχνείου 20, επαγγελματικός χώρος 90 τ.μ., κατάλληλος για ιατρείο. Πληρ. τηλ. 2241025565, 2241039087 ώρες καταστήματος 9-1 π.μ., 5-9 μ.μ.
2533-4/4

ΕΝΟΙΚΙΑΖΕΤΑΙ γραφείο (ρετιρέ) στη Ρόδο και επί της οδού Γ. Γρίβα, εμβαδού 80 τ.μ., κατάλληλο και για ιατρείο. Πληρ. τηλ. 22410/74579 και κινητό: 6937071451
2412-6/4

ΕΝΟΙΚΙΑΖΟΝΤΑΙ: Α) Διαμέρισμα, Β) Γκαρσονιέρα στην Ανάληψη, οδός Πτολεμαίων 65. Πληρ. τηλ. 63847
2463-28/3

ΕΝΟΙΚΙΑΖΕΤΑΙ επιπλωμένο στούντιος στη Ψαροπούλα, ενοίκιο 205 ευρώ. Πληρ. τηλ. 2241060423, 6938493968 και 6972326057
2465-30/3

ΕΝΟΙΚΙΑΖΕΤΑΙ επιπλωμένο στούντιος στην Ιαλυσό, ενοίκιο 210 ευρώ. Στην τιμή συμπεριλαμβάνονται φως και νερό. Πληρ. τηλ. 2241060423, 6938493968 και 6972326057
2465-30/3

ΕΝΟΙΚΙΑΖΕΤΑΙ οροφοδιαμέρισμα στην Σοφούλη, 80τ.μ. διαμπερές. Ενοίκιο 265 ευρώ. Πληρ. τηλ. 2241060423, 6938493968 και 6972326057
2465-30/3

ΕΝΟΙΚΙΑΖΕΤΑΙ κατάστημα επί της Αλ. Διάκου, 63τ.μ. και με πατάρι. Ενοίκιο 1000 ευρώ. Πληρ. τηλ. 2241060423, 6938493968 και 6972326057
2465-30/3

ΕΝΟΙΚΙΑΖΕΤΑΙ δ/μα 65τ.μ. στον Αγιο Νικόλαο ενοίκιο 382 ευρώ. Πληρ. τηλ. 2241060423, 6938493968 και 6972326057
2465-30/3

ΕΝΟΙΚΙΑΖΕΤΑΙ μαιζονέτα ανακαινισμένη στην Παλιά Πόλη 100τ.μ. Ενοίκιο 352 ευρώ. Πληρ. τηλ. 2241060423, 6938493968 και 6972326057
2465-30/3

ΕΝΟΙΚΙΑΖΕΤΑΙ επιπλ. δ/μα ορόφου στην Ψαροπούλα, 2υπν., 2 μπ. και κουζίνα. Ενοίκιο 420 ευρώ. Πληρ. τηλ. 2241060423, 6938493968 και 6972326057
2465-30/3

ΕΝΟΙΚΙΑΖΕΤΑΙ επαγγελματικός χώρος 130τ.μ., με ιδιαίτερο χώρο γραφείου και WC, για κάθε είδους επαγγελματική χρήση, επί της Αθηνών 122. Πληρ. τηλ. 22410/37468
ΓΔ-30/3

ΕΝΟΙΚΙΑΖΕΤΑΙ διαμέρισμα 1ου ορόφου, με ασανσέρ, 90τ.μ., 2 υπνοδωμάτια, κουζίνα, σαλοτραπεζαρία, μπάνιο, αποθήκη, ευήλιο, ευάερο, διαμπερές, χαμηλά κοινόχρηστα, καθόλου υγρασία, επί της οδού Αλεξ. Παναγούλη 99, πλησίον super market Σπανός. Οχι αλλοδαποί. Πληρ. τηλ. 6945431819
707-29/3

ΕΝΟΙΚΙΑΖΕΤΑΙ διαμέρισμα 3άρι, ισόγειο, λευκόφορο Ιαλυσού. Τηλ. 22410/92362, 1-6μ.μ.
2496-30/3

ΕΝΟΙΚΙΑΖΕΤΑΙ διαμέρισμα δυάρι ισόγειο, με αυλή, επιπλωμένο, κοντά στην πλατεία του Παραδεισίου. Τηλ. 22410/81884
2502-30/3

ΕΝΟΙΚΙΑΖΕΤΑΙ γκαρσονιέρα επιπλωμένη. Τηλ. 22410/66443
2499-30/3

ΕΝΟΙΚΙΑΖΕΤΑΙ ισόγειο διαμέρισμα, ανεξάρτητο (χωρίς κοινόχρηστα), 80τ.μ., δύο κυρίων υπνοδωματίων, σαλοτραπεζαρία, κουζίνα, μπάνιο και λοιποί βοηθητικοί χώροι, με χρήση αυλής, περιοχή Αγίου Ιωάννη, οδός Αγ. Σοφίας αρ. 26 (πρώην Γράμμου). Τηλ. 22410/43077, ώρες γραφείου
2500-30/3

ΕΝΟΙΚΙΑΖΕΤΑΙ διαμέρισμα 3άρι, 95τ.μ., τρίτος όροφος, με ιδιωτικό πάρκινγκ, επί της Γαριβάλδη. Πληρ. τηλ. 2241034914, απογευματινές ώρες 5-8
2526-3/4

ΕΝΟΙΚΙΑΖΕΤΑΙ γκαρσονιέρα ανεξάρτητη, με ένα υπνοδωμάτιο, κουζίνα, WC, κατάλληλη για φοιτητή, φοιτήτρια, εργένη, πλησίον Πανεπιστημίου Αιγαίου. Πληρ.. οδός Αγ. Ιωάννου 105 - Ρόδος. Τηλ. 22410/21015. Τιμή ενοικίου 240 ευρώ
2513-2/4

ΕΝΟΙΚΙΑΖΕΤΑΙ δυάρι, καινούργιο, ισόγειο διαμέρισμα 43 τ.μ. στο Ροδίνι και στην οδό Αμστερνταμ 15, με ηλεκτρική κουζίνα και ψυγείο, με εντοιχισμένη ντουλάπα από τοίχο σε τοίχο, με διπλά τζάμια και άνετο πάρκινγκ. Πληρ. τηλ. 2241030883
724-3/4

ΕΝΟΙΚΙΑΖΕΤΑΙ γκαρσονιέρα 40 τ.μ. επιπλωμένη, Κων/νου Υδραίου 47. Τηλ. 2241030694, 6944614566
2532-4/4

ΕΝΟΙΚΙΑΖΟΝΤΑΙ στο Παραδείσι επί της κεντρικής λεωφόρου (Λ. Δημοκρατίας 136), ωραιότατα μικρά επιπλωμένα διαμερίσματα (40τ.μ. έκαστο) για 1 ή 2 άτομα, διαμπερή, διπλές βεράντες, κήπο 4 στρέμματα, κιόσκι με κούνια - πάρκινγκ άνετο, ηλιακούς, με ωραιότατη θέα. Προτιμούνται εκπαιδευτικοί, υπάλληλοι ΔΕΗ - Αεροδρομίου, στρατιωτικοί. Πληρ. τηλ. (22410)81175 και κινητό 6934016503
2333-6/4

ΕΝΟΙΚΙΑΖΕΤΑΙ δίχωρο στούντιος στην Ιαλυσό, επιπλωμένα σε μοντέρνο design με θέρμανση και ηλιακό ενοίκιο.. Ενοίκιο 265 ευρώ. Πληρ. τηλ. 2241060423, 6938493968 και 6972326057
2465-30/3

ΕΝΟΙΚΙΑΖΟΝΤΑΙ: 1) Διαμέρισμα 3άρι επιπλωμένο, 100τ.μ., οδός Σωτήρος Ιξιά και 2) κατάστημα 35.10 τ.μ., με πατάρι και αυλή 40τ.μ. στην Ανάληψη, οδός Γ. Παπανδρέου 76. Πληρ. 22410/66312 και 22410/76850
2321-27/3

ΕΝΟΙΚΙΑΖΕΤΑΙ κατάστημα στα Κοσκινού 100τ.μ., με 100τ.μ. αυλή και όλο τον εξοπλισμό καφετέριας. Ενοίκιο 600 ευρώ. Πληρ. τηλ. 2241060423, 6938493968 και 6972326057
2465-30/3

ΕΝΟΙΚΙΑΖΕΤΑΙ μονοκατοικία 85τ.μ. στ' Ασγούρου, με γκαράζ και κήπο. Πληρ. τηλ. 22410/62212
2466-30/3

ΕΝΟΙΚΙΑΖΕΤΑΙ κατάστημα 30τ.μ. γωνιακό, Δαμασκηνού 93 και Νικηταρά 1 (πλησίον πλ. Αγίου Νικολάου). Πληρ. τηλ. 90117 και 24868
2471-30/3

ΕΝΟΙΚΙΑΖΕΤΑΙ μονοκατοικία (δυάρι) με κήπο, επιπλωμένη, κατάλληλη για φοιτητές - στρατιωτικούς. Πληρ. 22410/27603, 6932583419 κ. Ζωή
2477-30/3

ΕΝΟΙΚΙΑΖΕΤΑΙ γκαρσονιέρα επιπλωμένη, Ιωαννίνων 13 - Ανάληψη. Πληρ. τηλ. 22410/63495
2478-30/3

ΕΝΟΙΚΙΑΖΕΤΑΙ διαμέρισμα 70τ.μ., υπερυψωμένο, ισόγειο, με βεράντες και κήπο επιπλωμένο και εξοπλισμένο (θερμοσυσσωρευτές, τηλεόραση, τηλέφωνο, κλπ) χωρίς κοινόχρηστα (δύο υπνοδωμάτια, σαλόνι, κουζίνα, κλπ) σε πάροδο Κ. Τσαλδάρη 2 Β. Ενοίκιο 450 ευρώ. Πληρ. το απόγευμα 3-5 στο τηλ. (22410)76525
2488-30/3

ΕΝΟΙΚΙΑΖΕΤΑΙ δ/μα 186τ.μ. επί της Αννης Μαρίας, 3 υπν., σαλόνι, κουζίνα, μπάνιο, με θέρμανση, 550 ευρώ. Πληρ. τηλ. 2241060423, 6938493968 και 6972326057
2465-30/3

ΕΝΟΙΚΙΑΖΕΤΑΙ διώροφο κατάστημα 104τ.μ., με βεράντα 31τ.μ. στην οδό Γεωργίου Λέοντος (Νιοχώρι). Τηλ. (22410) 35450 - 20277
2106-30/3

ΕΝΟΙΚΙΑΖΕΤΑΙ κατάστημα 100τ.μ., στην οδό Ορφανίδου (Νιοχώρι). Πληρ. τηλ. 22410/35450 και 20277
2106-30/3

ΕΝΟΙΚΙΑΖΕΤΑΙ επιπλωμένο δωμάτιο, με πολυκουζινάκι και ατομική τουαλέτα, επί της οδού Θεμιστοκλέους Σοφούλη, πάροδος Τερψιχόρης 3. Πληρ. τηλ. 22410/61221
717-3/4

ΕΝΟΙΚΙΑΖΕΤΑΙ διαμέρισμα ισόγειο, με αυλή και κήπο, στα Μαριτσά, κοντά στην καφετέρια Αλέξανδρος. Πληροφορίες τηλ. 22410/47913
2523-3/4

ΕΝΟΙΚΙΑΖΕΤΑΙ διαμέρισμα 3άρι, σαλόνι, δύο υπνοδωμάτια, κουζίνα, αποθήκη και WC. Μητροπόλεως 103. Τηλ. 2241063528, 6-7 μ.μ.
2530-4/4

ΕΝΟΙΚΙΑΖΟΝΤΑΙ ισόγειες αποθήκες και ισόγειοι βιοτεχνικοί χώροι 200 τ.μ., κατάλληλα για συνεργεία και αποθηκευτικούς χώρους. Εχουν ύψος 4,70 μ. στην περιοχή Ασγούρου. Τιμή 150.000 δρχ. Πληρ. τηλ. 6945 551804, 6945 888501
2541-4/4

ΕΝΟΙΚΙΑΖΕΤΑΙ κατάστημα ισόγειο στην πόλη της Ρόδου και στην οδό Αλεξάνδρου Διάκου αρ. 78, κατάλληλο για οποιαδήποτε επαγγελματική χρήση, εμβαδού 65τ.μ. Πληρ. τηλ. 22460/71203, 22460/71434 και 22410/23621
2364-10/4

ΕΝΟΙΚΙΑΖΟΝΤΑΙ: 1) Καταστήματα επί της 28ης Οκτωβρίου 30τ.μ., με 12τ.μ., πατάρι. Επίσης και 60τ.μ. με 20τ.μ. πατάρι, 450 ευρώ και 900 ευρώ αντίστοιχα, 2) Ενοικιάζεται κατάστημα επί της Τσαλδάρη, 220 τ.μ., 950ευρώ, 3) κατάστημα επί της Καναδά 300τ.μ., 3000 ευρώ, 4) βιοτεχνικός χώρος και κατάστημα 60τ.μ., 176 ευρώ, επί της Καποδιστρίου. Πληρ. 22410/60423, 6972326057 και 6938493968
2447-30/3

ΕΝΟΙΚΙΑΖΕΤΑΙ σε ήσυχη περιοχή στο κέντρο της πόλης, κοντά στο Πανεπιστήμιο, διαμέρισμα με δύο δωμάτια, καθιστικό, κουζίνα, μπάνιο. Πληροφορίες τηλ. 6944199527
2458-30/3

ΕΝΟΙΚΙΑΖΕΤΑΙ διαμέρισμα 70τ.μ., στην Ιαλυσό κοντά στο Βερόπουλο, επιπλωμένο, με δύο υπνοδωμάτια, σαλόνι και κουζίνα. Πληρ. τηλ. 22410/93204
2457-6/4

ΕΝΟΙΚΙΑΖΕΤΑΙ διαμέρισμα τριάρι, Μόντε Σμιθ, Διουσκορίδων. Πληρ. τηλ. 22410/91773
2464-28/3

ΕΝΟΙΚΙΑΖΕΤΑΙ στην πιο εμφανή περιοχή του συνοικισμού των Δασκάλων, οδός ηρωίδος Αναστασίας 29, ισόγειο διαμέρισμα ενός υπνοδωματίου, με ντουλάπα, σαλόνι-κουζίνα ενιαίο, WC, και αυλή μπροστά. Πληρ. εντός και στο τηλ. 22410/33724 και 22410/75440
2460-30/3

ΕΝΟΙΚΙΑΖΕΤΑΙ αποθήκη 150τ.μ., με δύο ψυγεία, στα Κοσκινού. Πληρ. τηλ. 22410/69330
2508-6/4

ΕΝΟΙΚΙΑΖΕΤΑΙ διαμέρισμα 3άρι στον 1ο όροφο, ευρύχωρο, ευήλιο, πλήρως ανακαινισμένο, οδός Υψηλάντου 40, στον Αγιο Νικόλαο. Τιμή 290 ευρώ. Τηλ. 22410/92653 και 22410/95157
2510-1/4

ΕΝΟΙΚΙΑΖΕΤΑΙ δωμάτιο επιπλωμένο, επί της οδού Καναδά 114. Πληρ. τηλ. 23411 κ. Ειρήνη
2504-1/4

ΕΝΟΙΚΙΑΖΕΤΑΙ διαμέρισμα 3άρι, με δύο υπνοδωμάτια, στην Ιαλυσό, κοντά στου Βερόπουλου. Πληρ. τηλ. 6973812839 και 22410/95544
2521-1/4

ΕΝΟΙΚΙΑΖΟΝΤΑΙ: 1) οροφοδιαμέρισμα 4ου ορόφου (ρετιρέ), 120τ.μ., με αυτόνομη θέρμανση (καλοριφέρ), κλιματισμό, ηλιακό θερμοσίφωνο, συνδεδεμένο με το αποχετευτικό, με βεράντα 150τ.μ., και απεριόριστη θέα, στην οδό Δημ. Αναστασιάδη 47. 2) Ισόγεια γκαρσονιέρα 35τ.μ., πλήρως επιπλωμένη και εξοπλισμένη, για φοιτητή-α, στην οδό Αντ. Βολονάκη 4. Πληρ. τηλ. 6944363701
2505-1/4

ΕΝΟΙΚΙΑΖΕΤΑΙ δωμάτιο στην Π. Πόλη. Τηλ. 22410/38557
2487-30/3

ΕΝΟΙΚΙΑΖΕΤΑΙ δυάρι διαμέρισμα, δίπλα στην πλατεία Αγίου Ιωάννου. Πληρ. τηλ. 22410/22440 και 51006 κ. Χαρίκλεια
723-2/4

ΕΝΟΙΚΙΑΖΕΤΑΙ
γραφείο 100 τ.μ, 1ου ορόφου με θέα θάλασσα, στην οδό Αθανασιάδη 9 (πρώην ακτή Κανάρη), κατάλληλο για κάθε επαγγελματική χρήση.
Τηλ. 22410 30509
2544-10/4

ΚΟΣΚΙΝΟΥ
Ενοικιάζεται διαμέρισμα 3άρι, α' ορόφου, κοντά στην πλατεία
Πληροφορίες τηλ. 22410/62469
ΓΔ-10/4

ΕΝΟΙΚΙΑΖΕΤΑΙ
ισόγειο κατάστημα 110τ.μ., με αυλή, τριφασικό ρεύμα, κατάλληλο για οποιαδήποτε επαγγελματική χρήση στο Καρακόνερο.
Τηλ. 22410/65253 και 6978194019
2413-15/4

ΕΝΟΙΚΙΑΖΕΤΑΙ
το εστιατόριο ΠΗΝΕΛΟΠΗ στην πλατεία Κατταβιάς
Πληροφορίες εντός ή στο κιν. 6976334684
2328-30/3

ΕΝΟΙΚΙΑΖΟΝΤΑΙ
2 ΓΚΑΡΣΟΝΙΕΡΕΣ ΕΠΙΠΛΩΜΕΝΕΣ, ΣΕ ΚΑΙΝΟΥΡΙΑ ΟΙΚΟΔΟΜΗ, ΜΕΣΑ ΣΤΗΝ ΠΑΣΤΙΔΑ
Πληροφορίες τηλ. 22410/38272 και 6947264813
704-29/3

πωλήσεις

ΕΥΚΑΙΡΙΑ!!! Πωλείται η μισή ολόκληρη επιχείρηση - καφετέρια, στο κέντρο της τουριστικής περιοχής της πόλης, λόγω της τοποθεσίας της (γωνιακή) και του μεγέθους της (βοηθητικοί χώροι) έχει πολλά περιθώρια περαιτέρω ανάπτυξης. Τηλ. 22410/61585 ή 6944717174
679-30/3

ΠΩΛΕΙΤΑΙ επιχείρηση οβελιστήριο - εστιατόριο στο κέντρο της πόλης στα 100 Μαγαζιά σε τιμή ευκαιρίας, πλήρως εξοπλισμένο. Τηλ. 6947523894 και 22410/29131, 9π.μ.-4μ.μ. και 6-10μ.μ.
2468-28/3

ΠΩΛΟΥΝΤΑΙ τραπέζια, καρέκλες και ένα ψυγείο βιτρίνας. Πληρ. τηλ. 22410/36028 και 6946168973
2474-28/3

ΠΩΛΕΙΤΑΙ επιχείρηση γνωστής κεντρικής καφετέριας. Δεκτές σοβαρές προτάσεις. Κτηματομεσιτικό γραφείο Εμμ. Μ. Κρανίδης, Αμερικής 50 - Ρόδος 85100, ώρες γραφείου 9-13και 5-9 Τηλ. 22410/27082-26476 και κιν. 6944347405. Φαξ.: 22410/27101
Χ3820-30/3

ΠΩΛΕΙΤΑΙ αγρός 9000τ.μ., κοντά στα γραφεία της Mercedes στην Αγία Βαρβάρα - Κοσκινού. Κτηματομεσιτικό γραφείο Εμμ. Μ. Κρανίδης, Αμερικής 50 - Ρόδος 85100, ώρες γραφείου 9-13και 5-9 Τηλ. 22410/27082-26476 και κιν. 6944347405. Φαξ.: 22410/27101
Χ3820-30/3

ΠΩΛΕΙΤΑΙ 3άρι καινούργιο, 1ου ορόφου, πολυτελούς κατασκευής στην οδό Σωτήρος στην Ιξιά. Δεκτά δάνεια. Κτηματομεσιτικό γραφείο Εμμ. Μ. Κρανίδης, Αμερικής 50 - Ρόδος 85100, ώρες γραφείου 9-13και 5-9 Τηλ. 22410/27082-26476 και κιν. 6944347405. Φαξ.: 22410/27101
Χ3820-30/3

ΠΩΛΕΙΤΑΙ αγρός 200τ.μ. στ' Ασγούρου, με ωραία θέα, άρτιο και οικοδομήσιμο. Κτηματομεσιτικό γραφείο Εμμ. Μ. Κρανίδης, Αμερικής 50 - Ρόδος 85100, ώρες γραφείου 9-13και 5-9 Τηλ. 22410/27082-26476 και κιν. 6944347405. Φαξ.: 22410/27101
Χ3820-30/3

ΠΩΛΟΥΝΤΑΙ λόγω μετακόμισης τα κάτωθι είδη: 1) Τρία γραφεία 60 ευρώ έκαστο, 2) Ενα πλυντήριο πιάτων 200 ευρώ, 3) Ενα έπιπλο - μπαρ 440 ευρώ. Ολα είναι σε άριστη κατάσταση και πωλούνται σε τιμή έκπληξη. Πληροφορίες τηλ. 22410/22853
721-4/3

ΠΩΛΕΙΤΑΙ
καφέ μπαρ έτοιμο προς λειτουργία, πλήρως εξοπλισμένο. Κορδιγκτώνος 50.
Πληρ. τηλ. 6945 110542
2539-16/4

ΠΩΛΟΥΝΤΑΙ
από το ξενοδοχείο «ΜΟΣΧΟΣ» εντός πόλης, έπιπλα (υπνοδωματίων) σε πολύ καλή κατάσταση. Πληρ. πρωινές ώρες, τηλ. επικοινωνίας 2241036900 και 6944199527
1403-28/3

ΠΩΛΟΥΝΤΑΙ
από βιοτεχνία σφολιατοειδών και πίτσας τα παρακάτω: Φούρνος Clivanex διπλός περιστροφικός πετρελαίου με δύο καρότσια, ταχυζυμωτήριο, ζυμωτήριο απλό, σφολιατομηχανή, μηχανή παραγωγής διαφόρων σφολιατοειδών rucart, φούρνος tornati Ιταλίας περιστροφικός και λαμαρινών με στόφα για σφολιατοειδή και κρουασάν, πρέσα για βούτηρο σφολιάτας, τυλιχτική μηχανή κρουασάν, ψυγείο βιτρίνα παγωτού, μηχανή γρανίτας, μηχανή παγωτού SOFT (1 γεύση), ψυκτικό μηχάνημα για κατάψυξη 3,5 ι., λειωμένη κατάψυξη 60 κυβικών.
Πληρ. (10-2) 22410/73990
Χ3838

ΕΥΚΑΙΡΙΑ ΠΩΛΟΥΝΤΑΙ
πολυθρόνες μπαμπού με μαξιλάρι σε καλή κατάσταση.
Τηλ. 22410/76009 και 22410/22331
Τ1339-30/3

ΠΩΛΕΙΤΑΙ
ΣΕ ΤΙΜΗ ΕΥΚΑΙΡΙΑΣ
SUPER MARKET στην πλατεία της Ανάληψης, λόγω οικογενειακών αναγκών, σε καλή κατάσταση.
Πληρ. τηλ. 22410-68580
2367-30/3

μαθήματα

ΜΑΘΗΜΑΤΙΚΑ ΦΥΣΙΚΗ - ΧΗΜΕΙΑ
ΙΩΑΝΝΗΣ ΡΟΥΣΟΣ
Μαθηματικός Παν. Αθηνών, Μιχ. Ρούσος, Φυσικός Παν. Αθηνών
Τμήματα 2-3 ατόμων
Τηλ. 6972576361
2448-30/3

X3818-30/3
Επιχειρήσεις Τώρα
Πιστοποιημένη Εκπαίδευση
PROGRAM PM COMPUTER
Μανώλης Σ. Σοφίλλας
Ανεύρεση Εργασίας
ΤΜΗΜΑΤΑ ΓΙΑ: Μαθές Δημοτικού, Γυμνασίου-Λυκείου, Ενήλικες - Επαγγελματίες
Windows-Σχεδίαση-Corel Draw
Photoshop-Προγραμματισμός
Σχεδίαση Ιστοσελίδων-Internet
Word-Excel-Access-Power Point-Email
Διάδοχοι πτυχιούχος του University of Baltimore U.S.A
ΠΙΣΤΟΠΟΙΗΜΕΝΟ ΕΞΕΤΑΣΤΙΚΟ ΚΕΝΤΡΟ
ΚΟΔΡΙΓΚΤΩΝΟΣ 91 Τηλ. 02410-31761

μηχανοκίνητα

ΠΩΛΕΙΤΑΙ αυτοκίνητο TOYOTA Diesel σε άριστη κατάσταση (προσεγμένο), τετράπορτο, για ιδιώτες, οι οποίοι επιθυμούν οικονομία και σιγουριά. Πληρ. τηλ. 22410/24682
ΓΔ-3/4

ΠΩΛΕΙΤΑΙ NISSAN PRIMERA 1,6 Δεκέμβριος 2000 (με 40.000 χλμ.), ηλεκτρικές κλειδαριές, ηλεκτρικά παράθυρα, κλιματισμός, ηλεκτρικοί καθρέφτες, ρυθμιζόμενα φώτα, ζαντολάστιχα, δερμάτινα καθίσματα, σε άριστη κατάσταση. Τιμή 12.000 ευρώ. Πληροφορείς τηλ. 6945875769
2452-27/3

ΠΩΛΕΙΤΑΙ αυτοκίνητο TOYOTA COROLLA 1300 c.c, χρώμα, λευκό, μοντέλο του'90, σε καλή κατάσταση. Τιμή 1800 ευρώ. Πληροφορίες τηλ. 22410/34902 και 6942580848
2454-28/3

ΠΩΛΟΥΝΤΑΙ: 1) αυτοκίνητο μάρκας AUDI 100, 1.900 κ.ε., σε εξαιρετική κατάσταση, με δερμάτινο σαλόνι, κοτσαδόρο και Full extra σε εξαιρετική τιμή και β) αυτοκίνητο μάρκας MINI 1000 c.c., συλλεκτικό κομμάτι, με ξύλινη επένδυση, ζάντες, όλα τα σέρβις, σε εξουσιοδοτημένο συνεργείο και σε άψογη κατάσταση. Πληρ. τηλ.6942210685 όλες τις ώρες και 22410/77987 μόνο απόγευμα
2480-30/3

AUTOHELLAS ATEE Hertz
Πωλούνται τα ακόλουθα αυτοκίνητα σε άριστη κατάσταση - προσιτές τιμές και με διακανονισμό:
- FIAT SEICENTO, μοντ. 2000, 3.962 €
- CITROEN SAXO 1,1, μοντ. 2000, 5.136 €
- FIAT PUNTO 1,1 μοντ. 1998, 4.696 €
- SEAT CORDOBA 1,4 A/C, 6.163 €
- TOYOTA COROLLA 1,3 A/C μοντ. 1999, 7.924 €
- FORD FOCUS 1,4 A/C,μοντ. 2001, 10.565 €
- OPEL CORSA 1,9 A/C, μοντ. 2000, 5.869 €
- RENAULT TWINGO OPEN, μοντ. 2000, 5.869 €
- SEAT IBIZA 1,0 A/C, μοντ. 2001, 8.070 €
- FIAT PUNTO 1,2 A/C μοντ. 2001, 6.897 €
- SUZUKI JEEP SAMURAI 1,3 μοντ. 2000, 7.924 €
Για πληροφορίες τηλ. 22410/98200 - -22410/25888
2368-30/3

ΠΩΛΕΙΤΑΙ Ή ΕΝΟΙΚΙΑΖΕΤΑΙ
ΜΑΓΑΖΙ 320τ.μ., στη βιομηχανική ζώνη στ' Ασγούρου
Πληρ. τηλ. 22410/30913, 6932075197, 693814354 και 6944380562
2503-10/4

ΕΝΟΙΚΙΑΖΟΝΤΑΙ ΚΑΤΑΣΤΗΜΑΤΑ
ΕΠΙΦΑΝΕΙΑΣ 35τ.μ., 21τ.μ. & 10τ.μ.
Εντός του πολυτελέστατου Ξενοδοχειακού & Συνεδριακού Συγκροτήματος **RODOS PALACE.**
Για περισσότερες πληροφορίες παρακαλούμε επικοινωνείστε άμεσα με την Κα Κ. Μανουσάκη
Τηλ.: 22410 25222, 22410 97218 RODOS PALACE
Resort Hotel - Convention Center
X3831-23/3

ΠΩΛΕΙΤΑΙ
ΒΙΛΛΑ στα Κοσκινού έναντι εστιατορίου ΕΔΕΜ μαζί με οικόπεδο. Δεκτές μόνο σοβαρές προτάσεις
Τηλέφωνα επικοινωνίας κυρία Βασιλική 6946516114 - 0032476630190
2430-30/3

ΕΝΟΙΚΙΑΖΕΤΑΙ
ισόγειο κατάστημα με άδεια οικοδομής για προσθήκη α' ορόφου για χρήση γραφείου, στο Νιοχώρι, έμπροσθεν της εκκλησίας, στον κεντρικό δρόμο.
Τηλέφωνα επικοινωνίας 6944 545407 - 22410 33222
2538-20/4

ΟΙΝΟΘΗΚΗ ΕΜΕΡΥ
Η ΕΜΕΡΥ Α.Β.Ε.
Ενδιαφέρεται να προσλάβει
Υπεύθυνη Επισκεπτηρίων.
Απαιτούμενα προσόντα:
- Απόφοιτη ΙΕΚ ή ΤΕΙ
- Εμπειρία στον κλάδο των πωλήσεων, επιθυμητή
- Γνώσεις αγγλικών και γερμανικών.
Μπορείτε να αποστείλετε βιογραφικό με φωτογραφία στη διεύθυνση
Κολοκοτρώνη 8 - Ρόδος - 85100
Υπ' όψιν: Διεύθυνσης Ανθρωπίνου Δυναμικού
Τηλέφωνα για πληροφορίες 22410 29111-2-3
Χ.Λ.-6/4

ΑΠΟ ΓΡΑΦΕΙΟ ΓΕΝΙΚΟΥ ΤΟΥΡΙΣΜΟΥ
ΖΗΤΟΥΝΤΑΙ
για άμεση πρόσληψη
Α) Βοηθός Λογιστηρίου με τα ακόλουθα προσόντα
1. Απόφοιτος ΑΕΙ - ΤΕΙ στη λογιστική ή άλλης λογιστικής σχολής
2. Προϋπηρεσία 2 ή 3 ετών σε λογιστήριο επιθυμητή
3. Πολύ καλή γνώση της πληροφορικής και του χειρισμού Η/Υ
4. Καλή γνώση της αγγλικής γλώσσας
5. Ηλικία από 26-40 ετών
6. Εκπληρωμένες οι στρατιωτικές υποχρεώσεις (για νέους)
Β) Δεσποινίδα ή κυρία για το τμήμα κρατήσεων με τα ακόλουθα προσόντα:
1. Κάτοχος απολυτηρίου λυκείου (τουλάχιστον)
2. Προϋπηρεσία σε άλλο τουριστικό γραφείο επιθυμητή
3. Πολύ καλή γνώση της αγγλικής γλώσσας
4. Πολύ καλή γνώση της πληροφορικής και το χειρισμό Η/Υ
5. Ηλικία από 24-35 ετών
Οι ενδιαφερόμενοι μπορούν να αποστείλουν το βιογραφικό τους σημείωμα με αντίγραφα των τίτλων σπουδών τους, πρόσφατη φωτογραφία καθώς τηλέφωνο και διεύθυνση διαμονής
στον κ. Καραγιάννη Παναγιώτη, Εργάνης Αθηνάς 41 - Ρόδος
FAX: 22410/33168
Χ3860-1/4

ΠΛΥΝΤΗΡΙΟ ΧΑΛΙΩΝ
Cleaning Pro

πλένουμε & φυλάμε:
• ΧΑΛΙΑ - ΜΟΚΕΤΕΣ - ΦΛΟΚΑΤΕΣ
• ΠΑΠΛΩΜΑΤΑ - ΚΟΥΒΕΡΤΕΣ
☎ 22410.60585
email: abonis@otenet.gr
ΙΔΙΟΚΤΗΤΕΣ ΕΙΔΙΚΕΣ ΕΓΚΑΤΑΣΤΑΣΕΙΣ: ΝΙΚΗΦ. ΒΡΕΤΤΑΚΟΥ - ΑΣΓΟΥΡΟΥ
T1411-20/3/2004

ΠΩΛΟΥΝΤΑΙ
ΜΟΝΟ ΑΠΟ ΤΟ ΓΡΑΦΕΙΟ ΜΑΣ
1) Ο πρώτος όροφος 2όροφης κατοικίας, 145τ.μ., σε πολύ καλή τοποθεσία και πολύ καλή τιμή
2) Ισόγειο ανακαινισμένο γωνιακό, σε 2όροφη κατοικία με κήπο πλησίον σταδίου «Διαγόρας»
3) Διαμέρισμα 90τ.μ. στο Νιοχώρι 27εκ. μόνο
4) Ισόγειος κατοικία 125τ.μ. επί της Ηρώων Πολυτεχνείου, κατάλληλο για μαγαζί, γραφεία, ιατρείο,κλπ.
5) Σε κεντρικότατο γωνιακό τουριστικό σημείο πωλούνται τρεις ορόφοι 100τ.μ., περίπου έκαστος σε καρά γιαπί, κατάλληλοι για οικία, γραφεία, κλπ.
6) Διαμερίσματα 2άρια, 3, 4 υπό κατασκευήν σε πολύ καλές περιοχές της πόλεως
7) Διαμερίσματα 3άρια, σε 2όροφη πολυκατοικία, έτοιμα, με κήπο, στην Ιαλυσό
8) Διαμέρισμα 4άρι λουξ κατακευής, απέναντι από τη θάλασσα, με τεράστιες βεράντες, εντός πόλεως
9) Μεζονέτες στα Κοσκινού, Ιξιά, παραλία Ιαλυσού
10) Ενοικιάζεται αποθήκη 700τ.μ., επί του κεντρικού δρόμου Ρόδου - Καλλιθέας και μαγαζιά 140τ.μ. έκαστο
Ο,τιδήποτε θέλετε να πουλήσετε ή να εκτιμήσετε, ελάτε σε μας.
Η μεγάλη μας πείρα, το παλαιότερο γραφείο στη διάθεσή σας
Γ. ΝΕΟΦΥΤΟΥ
ΔΗΜ. ΘΕΟΔΩΡΑΚΗ 40 - ΤΗΛ. 20989 - 21434
Χ3814-30/3


ΑΙΓΑΙΟΚΤΗΜΑΤΙΚΗ
ΠΩΛΟΥΝΤΑΙ ΤΑ ΚΑΤΩΘΙ ΑΚΙΝΗΤΑ
(Δ.Δ.= Δάνεια Δεκτά)
ΔΙΑΜΕΡΙΣΜΑΤΑ: ΕΤΟΙΜΟΠΑΡΑΔΟΤΑ ΚΑΙΝΟΥΡΓΙΑ ΚΑΙ ΜΕΤΑΧΕΙΡΙΣΜΕΝΑ
ΔΥΑΡΙΑ (1 υπν.)
35τ.μ. Ιαλυσό (studio) 30.000 € (Δ.Δ.)
54τ.μ. (ισ. υπ/νο) Ροδίνι (6 ετών) 22 εκ. 64.563 €
60 τ.μ. α' ορ. καινούργιο στο Καρακόνερο, 82.171 €, (28 εκ.) (ΔΔ)
ΤΡΙΑΡΙΑ (2 υπν.)
75 τ.μ. (2 υπν.) ορ/σμα καινούργιο Καρακόνερο (37,5 εκ.) -110.051 € (Δ.Δ)
80τ.μ. (ημ/γειο) στους Δασκάλους (23 εκ)., 67.498 €
85τ.μ. στην Ιαλυσό, 111.518 €, (38 εκ.)(ΔΔ)
87 τ.μ.καινούργιο στο Ροδίνι (40 εκ.)
91τ.μ. 3studios ρετιρέ Ιαλυσό 30 εκ. - 88.041 € (Δ.Δ.)
94τ.μ. (ισόγειο) μαρμ/βά 15 εκ. - 44.020 €
102τμ.(2 υπν.) καινούργιο, Καρακόνερο, 44 εκ. (129.126 € (Δ.Δ).
ΤΕΣΣΑΡΙΑ (3 υπν.) και άνω
93τ.μ. καινούργιο, Ροδίνι (46 εκ.) 135.000 € (Δ.Δ.)
94τ.μ. (3 υπν.) 1ος όροφ. Αγ. Αναργύρους 88.041 € (30 εκ.) Δ.Δ
106 τ.μ. (3 υπν.)ορ/σμα Θεμ. Σοφούλη 108.584 € (37 εκ.) Δ.Δ
112τ.μ. (3 υπν

ΠΡΟΟΔΟΣ ΜΙΚΡΕΣ ΑΓΓΕΛΙΕΣ ΜΙΚΡΕΣ ΑΓΓΕΛΙΕΣ ΠΡΟΟΔΟΣ

διάφορα

ΜΟΝΩΣΕΙΣ
21 ΧΡΟΝΙΑ!
ΑΡΧΩΝ ΣΑΜΑΡΤΖΗΣ
Πληροφορίες τηλ. 23030-32054-20021
X3808-30/3

ΥΔΡΑΥΛΙΚΟΣ
ΑΝΑΛΑΜΒΑΝΟΥΜΕ πάσης φύσεως υδραυλικές εργασίες μικρές και μεγάλες κ. **ΔΗΜΗΤΡΗΣ**
- ΕΓΚΑΤΑΣΤΑΣΕΙΣ ΥΔΡΕΥΣΗΣ ΘΕΡΜΑΝΣΗΣ
- ΚΑΛΟΡΙΦΕΡ - ΗΛΙΑΚΑ
- Σύνδεση με το αποχετευτικό της ΔΕΥΑΡ.
- ΑΠΟΦΡΑΞΕΙΣ με ηλεκτροκίνητο μηχάνημα.

Συντηρήσεις
ΣΑΟΥΝΑ ΦΙΝΛΑΝΔΙΑΣ
ΑΠΟ ΞΥΛΟ
Χειροποίητες υγιεινές
σε όλες τις διαστάσεις με τις σωστές προδιαγραφές από έμπειρο προσωπικό για βίλες - διαμερίσματα - ξενοδοχεία - γυμναστήρια
Τηλ. 2241090230 και κινητό 6944344911
2138-30/3

ΥΔΡΑΥΛΙΚΑ ΚΑΛΟΡΙΦΕΡ ΓΙΑΝΝΗΣ ο ΑΤΛΑΣΗΣ
- ΕΓΚΑΤΑΣΤΑΣΕΙΣ
- ΑΝΑΚΑΙΝΙΣΕΙΣ
- ΣΥΝΤΗΡΗΣΕΙΣ

Τηλ. 22410/29898 και 6973610779
2482-20/4

ζητήσεις

ΖΗΤΕΙΤΑΙ δεσποινίς ή κυρία, που να γνωρίζουν ελληνικά και αγγλικά, να εργαστεί σε τουριστικό μαγαζί. Συνεχές απογευματινό ωράριο, περιοχή Πεύκοι - Λίνδος. Πληρ. τηλ. 6944-395913 και 22410/35861
683-30/3

ΖΗΤΕΙΤΑΙ από οικογένεια κυρία από Ρωσία - Ουκρανία - Μολδαβία για να προσέχει παιδί με ειδικές ανάγκες. Μισθός 500 ευρώ + ΙΚΑ. Ωρες εργασίας 8.30-18.00 όχι Κυριακή. Πληρ. τηλ. 33646-73166-34556
2462-28/3

RODIAN AMATHUS BEACH · HOTEL RHODES - GREECE ★★★★★

Το ξενοδοχείο Rodian Amathus Beach Hotel ζητά για πρόσληψη βοηθό αισθητικού στο AMATHUSIA CENTER

AMATHUSIA CENTRE INDOOR POOL SPA · HEALTH & FITNESS CLUB

X3843-30/3

Απαραίτητα προσόντα
- Αριστη γνώση Αγγλικών
- Αποφασιστικότητα στην εργασία, ικανότητα οργάνωσης, συνεργασίας και επικοινωνίας
- Ευχάριστη προσωπικότητα

Οι ενδιαφερόμενοι παρακαλούνται όπως απευθυνθούν στο ανωτέρω τηλέφωνο: 22410 89900

ΖΗΤΕΙΤΑΙ
καθαρίστρια για πρωινή εργασία έως τριάντα πέντε ετών.
Πληροφορίες τηλ. 2241086155 /2241087813
X3861-6/4

ΖΗΤΕΙΤΑΙ εσωτερική οικιακή βοηθός. Πληρ. τηλ. 6977300739
X3853-30/1

ΖΗΤΕΙΤΑΙ γυμνάστρια AEROBIC σε γυμναστήριο, για πρωινές ώρες. Πληροφορίες τηλ. 22410/98037 και 96862
2509-1/4

ΖΗΤΕΙΤΑΙ ψησταριάς ή ψησταριά, να εργαστεί σε εστιατόριο της Παλιάς Πόλης. Τηλ. 25549 - 75926, 10π.μ.-4μ.μ.
2527-3/4

ΖΗΤΕΙΤΑΙ υπάλληλος, νέα, ευπαρουσίαστη, για κατάστημα αξεσουάρ στην Παλιά Πόλη, με γνώσεις αγγλικής, γερμανικής ή ιταλικής. Πληροφορίες τηλ. 6944866191
ΓΔ-1/4

ΖΗΤΕΙΤΑΙ
πωλήτρια για το χρυσοχοείο του Β. Νικολιδάκη που να μιλάει αγγλικά - γερμανικά
Ωράριο: 9.00 - 15.00
Πληροφορίες τηλ. 22410/26565 και 6946061926
2525-6/4

Η ΕΤΑΙΡΕΙΑ ΕΝΟΙΚΙΑΣΕΩΣ ΑΥΤΟΚΙΝΗΤΩΝ THRIFTY CAR RENTAL
ΖΗΤΕΙ
για τη νέα καλοκαιρινή περίοδο, προσωπικό με απαραίτητα προσόντα την κατοχή άδειας οδηγήσεως αυτοκινήτου και τη γνώση της αγγλικής ή και γερμανικής γλώσσας
Τηλ. 22410/96542-3 ή κινητό 6942461057
T1338-30/13

ΑΠΟ ΕΜΠΟΡΙΚΗ ΕΠΙΧΕΙΡΗΣΗ
ΖΗΤΕΙΤΑΙ
δεσποινίς ή κυρία μέχρι 30 ετών, για τη θέση της γραμματέως πωλήσεων και έκδοση τιμολογίων
Απαραίτητα προσόντα:
- Καλή γνώση προγράμματος EUROFASMA (εμπορική διαχείριση)
- Χρήση προγραμμάτων WORD - EXCEL
- Γνώση αγγλικής γλώσσας

Τηλ. επικοινωνίας 22410/69870, 4μ.μ. κ. Θωμά
X3859-6/4

ΖΗΤΟΥΝΤΑΙ: Διανομείς - πωλητές από 18 ετών ανεξαρτήτου φύλου, για την προώθηση των προϊόντων υγείας, περιποίηση σώματος - δέρματος κυτταρική διατροφή. Προσφέρονται: Ειδική εκπαίδευση, γρήγορη επαγγελματική εξέλιξη, ποσοστά - μπόνους. Ελεύθερο ωράριο. Για ραντεβού τηλεφωνήστε τώρα κιν.: 6977946940 από 7 το πρωί έως 8 το βράδυ. Σταθερό: 22410/90317 από 5 το απόγευμα έως 8 το βράδυ
693-30/3

ΖΗΤΕΙΤΑΙ πωλήτρια για τουριστικό κατάστημα στην Παλιά Πόλη, με πείρα στα τουριστικά ρούχα, να γνωρίζει τουλάχιστον την αγγλική για απογευματινό ωράριο. Πληρ. τηλ. 22410/34605 και 22410/31476
2453-27/3

ΖΗΤΟΥΝΤΑΙ: α) Υπάλληλος με δίπλωμα αυτοκινήτου και β) τεχνίτης ή βοηθός για γυψοσανίδες ή μοινώσεις ή ξυλουργικά. Πληρ. τηλ. 22410/67300 και 22410/67301
T1402-27/3

ΚΥΡΙΑ ΡΩΣΙΔΑ 22 ετών, με γνώσεις ρωσικά, αγγλικά και λίγα ελληνικά, ζητάει να προσέχει ηλικιωμένους ή μικρά παιδιά. Πληρ. τηλ. 6972522708
2495-30/3

ΖΗΤΟΥΝΤΑΙ
μάγειρες (έως 40 ετών) με προϋπηεσία στην ιταλική κουζίνα.
Πληρ. 11π.μ.-2μ.μ., τηλ. 2241073990
X3838-6/4

ΑΠΟ ΤΟ ΕΣΠΑΤΟΡΙΟ ΜΕΓΑΡΟ Π. ΠΟΛΗ
ΖΗΤΟΥΝΤΑΙ
1) Μαιτρ για εξωτερικούς χώρους
2) Σερβιτόροι, άνδρες και γυναίκες
3) Βοηθοί σερβιτόρων άνδρες και γυναίκες
4) Πορτιέρης
5) Μία λαντζιέρα για ολιγόωρη πρωινή απασχόληση.
Θα προτιμηθούν οι έχοντες προϋπηρεσία. Αλλοδαποί αποκλείονται. Αμεση πρόσληψη
Τηλ.22410/27321, 10π.μ.-3μ.μ. και 7-9 μ.μ.
2484-30/3

ΕΠΑΓΓΕΛΜΑΤΙΑΣ ΕΠΙΠΛΟΠΟΙΟΣ
23 ετών, Ελληνας, ζητάει εργασία, κατά προτίμηση από Ρόδο - Παστίδα
Τηλ. 22410/92543
5-30/3

Από την εταιρεία «ΤΡΟΦΟΚΑΖΑ» (εμπορίας & διακίνησης τροφίμων)
ΖΗΤΟΥΝΤΑΙ:
1) ΟΔΗΓΟΣ ηλικίας έως 35 ετών, κάτοχος Γ' επαγγελματικού διπλώματος
2) Γραμματέας με άριστη γνώση Η/Υ (κατά προτίμηση προγράμματος DEFACTO)
3) Εμπειρος πωλητής
Τυχόν προϋπηρεσία θα ληφθεί σοβαρά υπόψη.
Πληροφορίες τηλ. 22410/61207/67534, fax: 22410/61276
X3842-30/3

ΑΠΟ ΤΗ ΝΕΣΤΛΕ Ρόδου
ΖΗΤΕΙΤΑΙ
οδηγός με δίπλωμα γ' κατηγορίας για τη διανομή εμφιαλωμένων νερών (ΚΟΡΠΗ-PERRIER - VITTEL - CONTREX). Παρέχεται μισθός και ποσοστά. Οι ενδιαφερόμενοι μπορούν να αποστείλουν βιογραφικό στην Ταχ. Θυρ. 332 - Ρόδος.
ΧΛ-27/3

Το ξενοδοχείο CACTUS HOTEL
(απέναντι από το Ενυδρείο)
ΖΗΤΕΙ
ΝΥΧΤΕΡΙΝΟ RECEPTIONIST με προϋπηρεσία έως 35 ετών, χειρισμό compiuter - αγγλικά. Υποβολή βιογραφικών και αιτήσεων εντός του ξενοδοχείου
Τηλ. 22410/26100 κ. Χρυσάνθου
X3856-30/3

Από αποθήκη τουριστικών ειδών χονδρικής πώλησης
ΖΗΤΕΙΤΑΙ
κοπέλα από 25-35 ετών, για μόνιμη απασχόληση.
Πληρ. τηλ. 6945194741 κ. Κώστα
2451-6/4

ΕΧΕΤΕ
ΕΛΕΥΘΕΡΟ ΧΡΟΝΟ 3-4 ώρες την ημέρα και θέλετε να συμπληρώσετε το εισόδημά σας κατά 800 ευρώ;
Τηλεφωνείστε στο 2310721861
ΓΔ-13/4

ΖΗΤΟΥΝΤΑΙ
ΚΟΠΕΛΕΣ
ΓΙΑ ΠΙΤΣΑΡΙΑ
ΜΕ ΓΝΩΣΗ ΑΓΓΛΙΚΗΣ ΓΛΩΣΣΑΣ (ΓΙΑ ΒΡΑΔΙΝΟ ΩΡΑΡΙΟ) ΚΑΙ ΒΟΗΘΟΙ ΠΙΤΣΑΔΟΡΩΝ ΜΕ ΠΡΟΫΠΗΡΕΣΙΑ
Πληροφορίες τηλ. 02410/73990, 10π.μ.-2μ.μ.
X3838-30/3

Φ. & Ν. ΠΑΧΟΣ
Γ. Ευσταθίου 11
Τηλ. 26893

ΠΩΛΟΥΝΤΑΙ ΤΑ ΠΑΡΑΚΑΤΩ ΔΙΑΜΕΡΙΣΜΑΤΑ

	ΕΥΡΩ
1) 2αρια (1 υπνοδωματίου)	
- 43 τμ Κυρά της Ρω, Ροδίνι αξίας 16 εκ	47,000
- 42 τμ Ροδίνι, κατνούργιο αξίας 23 εκ	67,500
- 55 τμ Ροδίνι, 8 ετων αξιας 22 εκ	65,000
- 51 τμ Νισχώρι, οδός Παπανικολάου αξίας 27 εκ	79,500
- 45 τμ Ιερού Λόχου, Δήμος ΙΑΛΥΣΟΥ αξίας 19 εκ	56,000
- 40 τμ Ιερού Λόχου, Δήμος ΙΑΛΥΣΟΥ αξίας 12 εκ	35,500
- 43 τμ Χρυσή Ακτή, Δήμος ΙΑΛΥΣΟΥ αξίας 25 εκ	73,500
- 35 τμ Αθηνών, επαπλωμένο Β ορόφου αξίας 20 εκ	59,000
2) 3αρια (2 υπνοδωματίου)	
- 72 τμ Αννης Μαρίας, Αραπάκι αξίας 30 εκ	88,000
- 85 τμ Ανω Ροδίνι, κατνούργιο αξίας 38 εκ	111,000
- 82 τμ Φανερωμένη, Αταμήρου αξίας 40 εκ	117,500
- 75 τμ Σαιτάρος, ΙΞΙΑ αξίας 32 εκ	94,000
- 85 τμ Σαιτάρος, ΙΞΙΑ αξίας 36 εκ	106,000
- 100 τμ Κέντρο, Δήμος ΙΑΛΥΣΟΥ αξίας 34 εκ	100,000
- 82 τμ 7 Βαγιές αξίας 28 εκ	82,500
- 100 τμ Βορείου Ηπείρου αξίας 45 εκ	132,000
- 100 τμ Ιερού Λόχου, ΙΑΛΥΣΟΣ αξίας 32 εκ	94,000
- 82 τμ Ζέφυρος, αξίας 42 εκ	123,500
- 93 τμ Ζέφυρος, αξίας 47 εκ	138,000
- 90 τμ Κάτω Ροδίνι, αξίας 47 εκ	138,000
3) 4αρια (3 υπνοδωματίου)	
- 114 τμ Αραπάκι, Αννης Μαρίας αξίας 59 εκ	173,500
- 116 τμ Απ. Παύλου, Ανάληψη αξίας 60 εκ	176,000
- 114 τμ Ανω Ροδίνι, αξίας 49 εκ	144,000
- 110 τμ Ανω Ροδίνι, αξίας 50 εκ	147,000
- 115 τμ Ανω Ροδίνι, αξίας 52 εκ	153,000
- 160 τμ Αγιος Νικόλαος αξίας 62 εκ	182,000
- 145 τμ Κορδυκάνος αξίας 47 εκ	138,000
- 103 τμ Αθηνών, Ανάληψη αξίας 51 εκ	150,000
- 120 τμ Πειραιώς, ισόγειο αξίας 57 εκ	167,500
- 210 τμ Κ. Τσαλδάρη αξίας 75 εκ	220,500
Μονοκατοικίες	
- 160 τμ ΙΞΙΑ, Στάση Παρασκευά αξίας 80 εκ	235,000
- 165 τμ ΙΑΛΥΣΟΣ, Χρυσή Ακτή αξίας 88 εκ	258,000
- 130 τμ ΙΑΛΥΣΟΣ, Νέο Κολυμβητήριο αξίας 70 εκ	205,500
- 168 τμ ΙΑΛΥΣΟΣ, Νέο Κολυμβητήριο αξίας 85 εκ	249,500
- 160 τμ ΙΑΛΥΣΟΣ, Κανδυλί σε ύψωμα αξίας 75 εκ	220,500
- 127 τμ Ρόδος, Ροδίνι αξίας 75 εκ	220,500
- 250 τμ Ασγουρου, ωραία θέα αξίας 150 εκ	440.500
- 80 τμ Τσαίρι αξίας 30 εκ	88,000
- 130 τμ Γεννάδι, κατνούργιο αξίας 50 εκ	147,000
- 100 τμ με κήπο 4,5000 τμ αξίας 75 εκ	220,000
- 140 τμ ΛΙΝΔΟΣ, ωραία θέα αξίας 60 εκ	176,500
Μονοκατοικία εναν Π. Πόλης	
- 130 τμ με κήπο 200 τμ, ερειπωμένη αξίας 32 εκ	94,000
- 150 τμ με κήπο 12 τμ αξίας 30 εκ	88,000
- 80 τμ κοντά στο Δημοτικό Ιατρείο αξίας 25 εκ	73,500
- 250 τμ με κήπο 250 τμ αξίας 75 εκ.	220,000
- 160 τμ με κήπο 12 τμ αξίας 80 εκ	235,000
Καταστήματα	
- 140 τμ Στρ. Ζήση, Αγιο Νικόλα αξίας 50 εκ	147,000
- 200 τμ Στρ. Ζήση αξίας 100 εκ	293,500
- 80 τμ με πατάρι, Ζέφυρος αξίας 45 εκ	132,000
- 250 τμ Ζέφυρος αξίας 120 εκ	352,500
- 50 τμ Καποδιστρίου αξίας 30 εκ.	88,000
- 150 τμ Καποδιστρίου αξίας 80 εκ	235,000
- 120 τμ οδός Αθηνών αξίας 120 εκ	352,500
- 240 τμ οδός Αθηνών αξίας 240 εκ	705,000
- 30 τμ Αννης Μαρίας αξίας 25 εκ	73,500
- 60 τμ Αννης Μαρίας αξίας 50 εκ	147,000
- 120 τμ Σταυρώμης Ροδίνι αξίας 70 εκ	205,500
- 450 τμ οδός Λίνδου αξίας 65 εκ	191,000
- 200 τμ οδός Λίνδου αξίας 300 εκ	881,000

ΚΡΑΝΙΔΗΣ ΕΜΜΑΝΟΥΗΛ
ΚΤΗΜΑΤΟΜΕΣΙΤΗΣ ΟΙΚΟΝΟΜΟΛΟΓΟΣ
ΤΗΛ. (22410) 27082 - 26476 FAX (22410) 27101
Κιν. 0944347405 - www.Kranidis.gr
E-mail: Kranidiemm@rho.forhnet.gr
X3820-30/3

Από γραφείο αντιπροσωπειών των εταιρειών: BIC - ADAMS - CADBURY'S - ΕΥΡΗΚΑ - ΚΑΛΑΣ
ΖΗΤΟΥΝΤΑΙ:
1) ΠΩΛΗΤΗΣ ή ΠΩΛΗΤΡΙΑ έως 30 ετών, απόφοιτοι Λυκείου με δίπλωμα αυτοκινήτου
2) ΟΔΗΓΟΣ με δίπλωμα Γ' κατηγορίας έως 30 ετών.

ΠΑΡΕΧΟΝΤΑΙ:
Εργασία όλο το χρόνο, πλήρη ασφαλιστική κάλυψη και αυτοκίνητο της εταιρίας

Πληροφορίες
Ν. ΤΕΡΖΗΣ - Μ. ΚΑΡΑΓΙΑΝΝΗΣ & ΣΙΑ ΟΕ
ΑΓΓΕΛΟΥ ΣΙΚΕΛΙΑΝΟΥ - ΑΣΓΟΥΡΟΥ
Τηλ. 22410/69450, 22410/69451 και κιν. 6945754255
T1406-28/3

DRIVE RENT A CAR
ΖΗΤΕΙΤΑΙ
ΔΙΕΥΘΥΝΤΗΣ
Απαραίτητα προσόντα:
- Πτυχίο ΑΕΙ - ΤΕΙ ή ισότιμου Ιδιωτικού Κολλεγίου με κατεύθυνση το Marketing - Διοίκηση Επιχειρήσεων
- Προϋπηρεσία 2-3 ετών στο χώρο του Marketing
- Γνώση αγγλικής γλώσσας
- Αριστη γνώση MS Office
- Ικανότητες επικοινωνίας και διαπραγμάτευσης
- Δραστηριότητα και ευχάριστη προσωπικότητα

ΠΡΟΣΦΕΡΟΝΤΑΙ:
- Ανταγωνιστικό πακέτο αποδοχών
- Αριστες συνθήκες εργασίας

Οι ενδιαφερόμενοι που συγκεντρώνουν τα ανωτέρω προσόντα, μπορούν να στείλουν το αναλυτικό βιογραφικό τους σημείωμα στη Διεύθυνση:
Αυστραλίας 2, υπ' όψιν κ. Β. Κασάπη
Τηλ. 6944355370
X3851-30/3

ΑΠΟΦΡΑΞΕΙΣ-ΚΑΘΑΡΙΣΜΟΙ
(Η ΜΑΡΙΑ) ΜΕΤΡΟΠΟΝΤΙΚΑΣ



ΣΤΙΣ ΧΑΜΗΛΟΤΕΡΕΣ ΤΙΜΕΣ

ΟΛΟ ΤΟ 24ωρο
Αναλαμβάνουμε ξενοδοχεία, δήμους, πολυκατοικίες, σπίτια, εστιατόρια, κλπ, καθώς άντληση πετρελαιοειδών από πλοία, και λιποσυλλεκτών και βιολογικών, εκκενώσεις βόθρων στην Παλιά Πόλη (και στα πιο στενά δρομάκια). Ακόμα αναλαμβάνουμε καθαρισμούς (αναπαλαιώσεις) κτιρίων με υδροβολή και κάθε είδους επιφάνειες με πείρα και υπευθυνότητα. ΜΕ ΜΟΝΑΔΙΚΑ ΣΕ ΥΨΟΣ ΠΙΕΣΗΣ ΚΑΙ ΑΝΑΡΡΟΦΗΣΗΣ ΥΠΕΡΣΥΓΧΡΟΝΑ ΜΗΧΑΝΗΜΑΤΑ ΥΔΡΟΒΟΛΗ ΣΕ ΟΛΗ ΤΗ ΔΩΔΕΚΑΝΗΣΟ.
ΒΑΡΔΕΛΛΗ Μ - ΚΡΑΣΟΠΟΥΛΟΣ Δ. Ο.Ε.
Τηλ. 35555-94750, - Κιν. 6944395999 - FAX 96516
e-mail:metropontikas@excite.com. - ΛΙΝΔΟΥ 1 ΡΟΔΟΣ
T1260-31/5

ΔΩΔΕΚΑΝΗΣΙΑΚΕΣ ΑΠΟΦΡΑΞΕΙΣ
«ΚΟΛΟΣΣΟΣ»
ΑΠΟΦΡΑΞΕΙΣ- ΚΑΘΑΡΙΣΜΟΙ ΑΠΟΧΕΤΕΥΣΕΩΝ & ΒΟΘΡΩΝ



Αναλαμβάνουμε πάσης φύσεως αποφράξεις οποιουδήποτε μήκους και πλάτους. Αναλαμβάνουμε καθαρισμούς αποχετευτικών αγωγών, δήμων, ξενοδοχείων, στρατιωτικών μονάδων, σπιτιών, πολυκατοικιών, καθώς και καθαρισμούς βιολογικών μονάδων με μηχάνημα υψηλής πιέσεως σε όλη τη Δωδεκάνησο.

Κ. ΠΗΔΙΑΚΗΣ - Π. ΚΑΣΕΡΗΣ
Πληρ. τηλ. 47915 - 91881
κινητό: 6944/325234 και 6977/717048
T1404-22/4

VRACHOS RESTAURANT-CAFE
ΖΗΤΑ
1. ΣΕΡΒΙΤΟΡΟΥΣ/ΣΕΡΒΙΤΟΡΕΣ
Με προϋπηρεσία και γνώσεις αγγλικής γλώσσας
2. ΜΑΓΕΙΡΙΣΣΑ
Με προϋπηρεσία και γνώσεις SNACK BAR
3. ΛΑΝΤΖΕΡΑ
Πληροφορίες εντός καταστήματος, 6-10μ.μ. κ. Μάρκο και καν. τηλ. 6944320730 10π.μ.-2μ.μ. κ. Κώστα
2446-6/4

ΠΩΛΟΥΝΤΑΙ ΑΠΟ ΤΟΝ ΑΝΑΣΤΑΣΙΟ ΑΤΣΙΔΗ
1) Μονοκατοικίες στην οδό Μυκηνών, Ιαλυσός: Διόροφες με σοφίτα, τεσσάρων υπνοδωματίων, 3 μπάνιων και WC, αυτόνομη θέρμανση, σε οικόπεδο από 260 έως 415 τ.μ., πλήρως αποπερατωμένες
2) Ισόγεια διαμερίσματα 118τ.μ., στην οδό Παρθενόπης, Αραπάκι, με αποκλειστική χρήση αυλής
3) Διαμερίσματα στην οδό Κωνσταντινίδη, στο Ζέφυρος, 82, 94, 98, 132 και 148 τ.μ., με αποκλειστική θέση πάρκινγκ, αποθήκη και αυτόνομη θέρμανση
ΠΛΗΡΟΦΟΡΙΕΣ
ΑΝΑΣΤΑΣΙΟΣ ΑΤΣΙΔΗΣ
ΣΤΕΦΑΝΟΥ ΚΑΖΟΥΛΗ 74
- Τηλ. 02410 28616-37848
X38150-30/3

ΔΙΑΜΕΡΙΣΜΑ «ΠΡΟΒΟΛΗΣ»
ΠΩΛΕΙΤΑΙ
ΔΙΑΜΕΡΙΣΜΑ
Ε=126 τ.μ., β' όροφος
επί της οδού Αμμοχώστου, κατάλληλο για κάθε χρήση.
Πληροφορίες: (μόνο σε επώνυμους) «TOP PROPERTIES» κ. ΓΕΩΡΓΙΟ ΠΙΠΙΝΟ - ΤΗΛ. 23895 & 6944676003
2163-30/3

ΖΗΤΕΙΤΑΙ ΟΙΚΟΠΕΔΟ
ΖΗΤΕΙΤΑΙ οικόπεδο στον Αρχάγγελο Ρόδου, εντός οικισμού για αγορά. Επαφές διαπραγματεύσεων μόνο με τους ιδιοκτήτες
Πληροφορίες τηλ. 22440/24095 καντό: 6976708889 κ. Ηλία
2515-16/4

ΟΙΚΟΔΟΜΙΚΕΣ ΕΠΙΧΕΙΡΗΣΕΙΣ
ΔΙΑΚΟΓΕΩΡΓΙΟΥ ΚΑΛΛΙΣΤΟΣ
ΕΘΝ.ΑΝΤΙΣΤΑΣΕΩΣ 11 (πρώην Αννης Μαρίας)

ΠΩΛΗΣΕΙΣ ΔΙΑΜΕΡΙΣΜΑΤΩΝ - ΚΑΤΑΣΤΗΜΑΤΑ - ΑΠΟΘΗΚΕΣ - ΑΝΤΑΛΛΑΓΕΣ ΑΚΙΝΗΤΩΝ - ΑΓΟΡΕΣ ΟΙΚΟΠΕΔΩΝ ΑΝΑΛΑΜΒΑΝΟΥΜΕ ΑΝΤΙΠΑΡΟΧΕΣ

ΠΩΛΟΥΝΤΑΙ διαμερίσματα λουξ κατασκευής, με απεριόριστη θέα. Τα διαμερίσματα διαθέτουν θωρακισμένες πόρτες - εντοιχισμένες κουζίνες - ντουλάπιες - εντοιχισμένο νιπτήρα με ντουλάπι - κεντρική θέρμανση αυτόνομη - ανοιγόμενα ανακλινόμενα κουφώματα με διπλά τζάμια, στίες, ρολά - υδραυλικό ασανσέρ - τριφασικό ρεύμα.
Ολοι οι χώροι σπατουλαριστοί - εσωτερικές πόρτες MDF με σχέδιο
ΔΙΑΜΕΡΙΣΜΑΤΑ ΕΠΙ ΤΗΣ:
Χρ. Φέσσα (κάθετος Αποστ. Παύλου), 90τ.μ. τριάρια
Επίσης οροφοδιαμερίσματα των 90 τ.μ. (οικοδομή μόνο τριών διαμερισμάτων)
ΟΙΚΟΔΟΜΗ Παλαιμαίων και Χρ. Φέσσα των 117-125τ.μ.
ΟΙΚΟΔΟΜΗ υπό ανέγερση επί της οδού Ρήγα Φερραίου στο πάρκο
Διαμερίσματα τριάρια - τεσσάρια
ΟΙΚΟΔΟΜΗ υπό ανέγερση επί της οδού Κ. Παλαιολόγου και Θεοτοκοπούλου. Διαμερίσματα δυάρια - τριάρια - τεσσάρια- καταστήματα
Επί της οδού Β. Ηρακλείου οικοδομή τεσσάρων διαμερισμάτων οροφοδιαμερισμάτα των 133τ.μ. Η οικοδομή έχει πυλωτή για πάρκινγκ
ΓΡΑΦΕΙΑ - ΙΑΤΡΕΙΑ:
- Επί της οδού Μ. Κωνσταντίνου και Κων/νου Παλαιολόγου των 80τ.μ.
- Επί της οδού Κων/νου Παλαιολόγου και Θεοτοκόπουλου 60-80 τ.μ.
- Επί της οδού Ρήγα Φερραίου στο πάρκο, 60-80-100τ.μ.

ΚΑΤΑΣΤΗΜΑΤΑ
- Επί της οδού Κ. Παλαιολόγου και Θεοτοκοπούλου των 60-80-100τ.μ.
- Επί της οδού λευκόρουν Καλλιθέας (Καρακόνερο) 90τ.μ.

ΑΠΟΘΗΚΕΣ
- Πλησίον Στέλιου Κωτιάδη των 130τ.μ.
- Στη λευκόρο Καλλιθέας (Καρακόνερο) των 80-300τ.μ.

Οι πωλήσεις μπορούν να γίνουν και με όλα τα δάνεια τραπεζών και οργανισμών/.
Αναλαμβάνουμε ΑΝΤΙΠΑΡΟΧΕΣ και ΑΓΟΡΕΣ ΟΙΚΟΠΕΔΩΝ
Δεχόμαστε ανταλλαγές ακινήτων

ΠΛΗΡΟΦΟΡΙΕΣ:
ΔΙΑΚΟΓΕΩΡΓΙΟΥ ΚΑΛΛΙΣΤΟΣ
Τηλ. 29318 - 34598- Τηλ. 78501 - 78502
X3809-30/3

ΕΛΛΗΝΙΚΗ ΔΗΜΟΚΡΑΤΙΑ
ΠΕΡΙΦΕΡΕΙΑ ΝΟΤΙΟΥ ΑΙΓΑΙΟΥ
ΝΟΜΟΣ ΔΩΔΕΚΑΝΗΣΟΥ
ΔΗΜΟΣ ΧΑΛΚΗΣ

ΠΡΟΣΚΛΗΣΗ ΕΚΔΗΛΩΣΗΣ ΕΝΔΙΑΦΕΡΟΝΤΟΣ

Ο Δήμαρχος του Δήμου Χάλκης Δωδεκανήσου έχοντας υπόψη τις διατάξεις του άρθρου 9 του Νόμου 3074/2000

προσκαλεί

Τους εργολάβους Δημοσίων Εργων - Ε.Δ.Ε. όπως εκδηλώσουν το ενδιαφέρον τους προς το Δήμο Χάλκης και υποβάλλουν εγγράφως τις προσφορές των, εντός πέντε (5) ημερών, για την εκτέλεση των παρακάτω τριών (3) αναφερόμενων έργων.

1. «Καθαριότητα - επισκευή - συντήρηση των Δημοτικών Αφοδευτηρίων» προϋπολογισμού δαπάνης 5.889,41 ευρώ.

2. «Συντήρηση - καθαρισμός δημοτικών οδών μέσα τον οικισμό» προϋπολογισμού δαπάνης 5.889,41 ευρώ.

3. «Συντήρηση - καθαρισμός κοινοχρήστων χώρων μέσα στον οικισμό» προϋπολογισμού δαπάνης 5.889,41 ευρώ.

Για περισσότερες πληροφορίες οι ενδιαφερόμενοι να απευθύνονται καθημερινά, τις ώρες γραφείου στη Δήμαρχο Χάλκης κα Ελένη Παναγή του Ποταμιανού στο τηλέφωνο 22460 45330 ή 45207 και στον γραμματέα του Δήμου κ. Χούβερ Ηρακλείδη του Αστρινού στο τηλέφωνο 22460 45207.

Η δήμαρχος Χάλκης
Ελένη Παναγή

ΧΛ-27/3

ΔΙΕΥΘΥΝΣΗ ΔΑΣΩΝ
ΔΩΔ/ΝΗΣΟΥ

ΑΝΑΚΟΙΝΩΣΗ

Γνωστοποιείται κατά το άρθρο 14 του Ν.998/79, η αποστολή για δημοσίευση στο Δήμο Ρόδου της υπ'αριθμ. 1510/20-3-2003 πράξης χαρακτηρισμού έκτασης που εκδόθηκε από τον Δ/ντή Δασών Δωδ/σου. Η ΚΜ 307 Α γαιών Ασγύρου εμβαδού 4.680 τ.μ. είναι γεωργική έκταση.

Ο Δ/ντής Δασών Δωδ/σου
Κοντίτσης Φίλιππος
Δασολόγος με βαθμό Δ/ντή

725-27/3

ΕΥΧΑΡΙΣΤΗΡΙΟΝ

Προς Χαραλάμπειο Οίκο Ευγηρίας

Αισθανόμαστε την υποχρέωση να ευχαριστήσουμε τον πρόεδρο, το διοικητικό συμβούλιο, τον διευθυντή, την κοινωνική λειτουργό, το νοσηλευτικό προσωπικό και ιδιαιτέρως την κ. Μαίρη, την κ. Μίκα, όπως επίσης και όλο το υπόλοιπο προσωπικό του Ιδρύματος για την καλή θέληση, την αγάπη, τη φροντίδα και τη περιποίηση που πρόσφεραν στη μητέρα μου Ελένη Ζαννάκη

Με εκτίμηση
Οικογένεια Παπαθεοδώρου

2537-28/3

ΣΩΜΑΤΕΙΟ ΚΑΤΑΣΤΗΜΑΤΑΡΧΩΝ
ΠΑΛΙΑΣ ΠΟΛΗΣ

ΕΠΑΝΑΛΗΠΤΙΚΗ ΠΡΟΣΚΛΗΣΗ ΣΕ ΓΕΝΙΚΗ ΣΥΝΕΛΕΥΣΗ

Το Σωματείο Καταστηματαρχών Παλιάς Πόλης, σύμφωνα με το Νόμο, το καταστατικό του και την απόφαση του Διοικητικού Συμβουλίου, καλεί τα μέλη του σε Γενική Συνέλευση την 28η Μαρτίου 2003, ημέρα Παρασκευή και ώρα 19.00 στην αίθουσα συνεδριάσεων του ΑΚΤΑΙΟΝ με θέματα ημερήσιας διάταξης τα ακόλουθα:

1. Ενημέρωση της Γενικής Συνέλευσης των ενεργειών του Σωματείου έτους 2002.
2. Καταστήματα Αφορολογήτων Ειδών (Κ.Α.Ε.)
3. Κατευθυνόμενο εμπόριο
4. Κοινόχρηστοι χώροι καταστημάτων
5. Διαφήμιση
6. Εκκαθάριση βιβλίου μελών
7. Στάσιμο εμπόριο
8. Διάφορα θέματα

Ρόδος 24 Μαρτίου 2003
Εκ του Δ.Σ. του Συλλόγου

ΧΛ-27/3

ΔΗΜΟΣΙΑ ΕΠΙΧΕΙΡΗΣΗ
ΠΟΛΕΟΔΟΜΙΑΣ & ΣΤΕΓΑΣΗΣ
Δ.Ε.ΠΟ.Σ. Α.Ε.

ΔΕΠΟΣ Α.Ε.

ΠΡΟΚΗΡΥΞΗ

Η Δημόσια Επιχείρηση Πολεοδομίας και Στέγασης (Δ.Ε.ΠΟ.Σ.) προκηρύσσει πρόχειρο διαγωνισμό με θέμα: «Ανάδειξη προμηθευτού υλικών δικτύου ύδρευσης, για τις ανάγκες του έργου ΚΑΤΑΣΚΕΥΗ ΥΠΟΓΕΙΩΝ ΔΙΚΤΥΩΝ ΜΕΣΑΙΩΝΙΚΗΣ ΠΟΛΗΣ ΡΟΔΟΥ Β' φάση - Α' στάδιο, για το έτος 2003».

Για το σκοπό αυτό προσκαλεί όσους προμηθευτές διαθέτουν τα παρακάτω είδη, να περάσουν από τα γραφεία της ΔΕΠΟΣ Α.Ε. οδός Γαλαβά 4 (Μεσαιωνική Πόλη) τηλ. 22410 33838 τις εργάσιμες ημέρες και ώρες. Για περισσότερες πληροφορίες - διευκρινήσεις προκειμένου να υποβάλλουν τις προσφορές τους, στον υπεύθυνο κ. Γ. Πραξιάδη.

Ο διαγωνισμός θα γίνει στα γραφεία της Δ.Ε.ΠΟ.Σ. Α.Ε., Γαβαλά 4 με την κατάθεση γραπτών και σφραγισμένων προσφορών και με κριτήριο κατακύρωσης τη χαμηλότερη τιμή και συνεκτιμούμενων συγκεκριμένων οικονομοτεχνικών κριτηρίων. (Ποιότητα υλικών, χρόνος παράδοσης, παρακαταθήκη υλικών, τρόπος πληρωμής κ.λ.π.).

Οι ενδιαφερόμενοι πρέπει να καταθέσουν τις προσφορές τους έως την Πέμπτη 27 Μαρτίου 2003 και ώρα 14.00.

ΥΛΙΚΑ ΔΙΚΤΥΟΥ ΥΔΡΕΥΣΗΣ

- Βάνες φλαντζωτές χυτοσιδηρές
- Υλικά για συνδέσεις ύδρευσης (σωλήνες πολυαιθυλενίου - σωλήνες σπιράλ - βάνες σφαιρικές - Ρακόρ - γωνιές - υδροληψίες)
- Ταφ χυτοσιδηρά τριών φλαντζών.
- Φλάντζα με μούφα χυτοσιδηρά
- Μαστοί γαλβανιζέ
- Υδροστόμια πυρκαγιάς.

Ενδεικτικός προϋπολογισμός προμήθειας υλικών 10.000,00 ευρώ συμπεριλαμβανομένου και του ΦΠΑ.

Ρόδος 20-3-2003

Ο εργοταξιάρχης
Β. Διακομιχάλης

ΧΛ-27/3

Στο εργοστάσιο της Σορωνής

Μέτρα για την κάλυψη της ηλεκτρικής ενέργειας

ΕΡΧΕΤΑΙ ΣΤΗ ΡΟΔΟ Ο ΔΙΕΥΘΥΝΤΗΣ ΠΕΡΙΦΕΡΕΙΑΣ

ΛΥΣΗ στο πρόβλημα που έχει προκύψει με την κάλυψη της ζήτησης σε ηλεκτρική ενέργεια, θα επιχειρήσει να δώσει ο διευθυντής Περιφέρειας και Νήσων της ΔΕΗ κ. Μαρίνος Σιδέρης, που θα έρθει στη Ρόδο το προσεχές Σαββατοκύριακο.

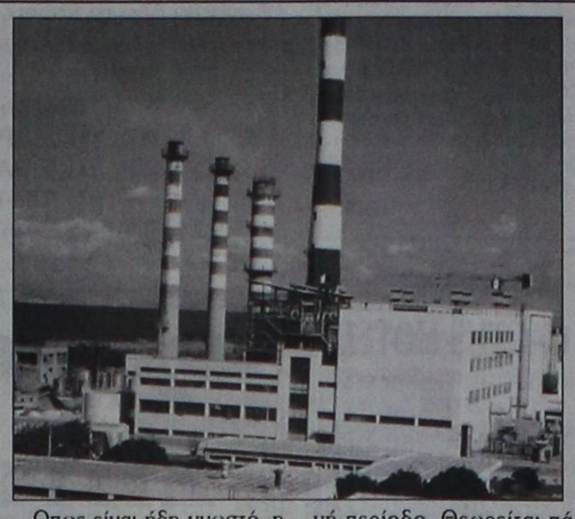

Οπως είναι ήδη γνωστό, η ηλεκτρική ενέργεια που παράγεται από το εργοστάσιο της ΔΕΗ στη Σορωνή δεν επαρκεί για να καλύψει τις ανάγκες του νησιού τη θερινή περίοδο. Θεωρείται πάντως δεδομένο ότι θα υπάρξουν στην αιχμή της τουριστικής σεζόν διακοπές στην ηλεκτροδότηση.

Για να αποφευχθούν τα χειρότερα μάλιστα εκτιμάται ότι θα πρέπει να επιταχυνθούν οι διαδικασίες και να κατασκευαστεί η νέα μονάδα παραγωγής ηλεκτρικού ρεύματος στη Νότια Ρόδο και ο υποσταθμός στη Γεννάδι.

Αναγκαία είναι, όπως υποστηρίζεται, και η τοποθέτηση μιας ακόμη μηχανής στο εργοστάσιο της ΔΕΗ στη Σορωνή.

Ο περιφερειακός διευθυντής της ΔΕΗ, κατά την επίσκεψή του στη Ρόδο, θα ασχοληθεί ακόμη και με το θέμα των οφειλών προς τη Δημόσια Επιχείρηση Ηλεκτρισμού, που ανέρχονται στο ποσό του ενός δισεκατομμυρίου δραχμών.

ΕΛΛΗΝΙΚΗ ΔΗΜΟΚΡΑΤΙΑ
ΝΟΜΟΣ ΔΩΔΕΚΑΝΗΣΟΥ
ΕΝΙΑΙΑ ΣΧΟΛΙΚΗ ΕΠΙΤΡΟΠΗ ΓΥΜΝΑΣΙΟΥ και ΛΥΚΕΙΟΥ
ΔΗΜΟΥ ΑΦΑΝΤΟΥ

ΔΙΑΚΗΡΥΞΗ

Θέμα: Εκμίσθωση του κυλικείου.

Η Ενιαία Σχολική Επιτροπή Γυμνασίου και Λυκείου Δήμου Αφάντου προκηρύσσει πλειοδοτικό διαγωνισμό ενσφραγισμένων προσφορών για την εκμίσθωση του κυλικείου της.

Ο διαγωνισμός θα γίνει στα γραφεία του Δήμου Αφάντου στις 19-4-2003 και ώρα 10.30 π.μ.

Για περισσότερες πληροφορίες οι ενδιαφερόμενοι να απευθύνονται στο σχολείο από 10 π.μ. έως 11 π.μ. (τηλ. 51988) απ' όπου μπορούν να παραλάβουν και τη διακήρυξη.

Ο πρόεδρος
της Σχολικής Επιτροπής
Σάββας Δημητρόπουλος

ΧΛ-29/3

Από νεαρή κομμώτρια

Μεταφορά ναρκωτικών με ειδική αποστολή!..

ΕΓΙΝΑΝ ΔΥΟ ΣΥΛΛΗΨΕΙΣ

ΤΑΞΙΔΙ αστραπή, πραγματοποίησε στη Λέρο, νεαρή κομμώτρια από την Ψίνθο, εκτελώντας ειδική αποστολή, για διαβίβαση παραγγελίας αποστολής ναρκωτικών, σε γνωστό άτομο της στη Ρόδο. Προφανώς στη Λέρο υπάρχει κύκλωμα διακίνησης ναρκωτικών προς τα άλλα νησιά.

• Σύμφωνα με όσα έγιναν γνωστά από την Αστυνομική Διεύθυνση Δωδεκανήσου, στις 23 Μαρτίου, η 21χρονη κομμώτρια από τη Ψίνθο Α.-Μ. Κ. του Μ. μετέβη στη Λέρο, κατ' εντολή του Μ.Ο. του Τ. 26χρόνων και παρέδωσε στον 63χρονο αρτοποιό Σ.Κ. του Ε. χρηματικό ποσό 800 ευρώ, προκειμένου να αποστείλει στον εντολέα της, ποσότητα 200 γραμμαρίων χασίς και 40 δισκίων Ecstasy. Στη Λέρο συνελήφθη ο αρτοποιός και στη Ρόδο, η νεαρή κομμώτρια, όπου σχηματίστηκε σε βάρος τους δικογραφία, προκειμένου να οδηγηθούν στον Εισαγγελέα για τα περαιτέρω.

ΑΠΟ ΤΟ ΤΜΗΜΑ Δίωξης Ναρκωτικών που διενεργεί τις ανακρίσεις-έρευνες, αναζητείται ο 26χρονος εντολέας για την παραλαβή των ναρκωτικών, από τη Λέρο, μέσω του αρτοποιού.

Θέμα: Πρόσληψη μόνιμου προσωπικού ΠΕ3 Πολιτικών Μηχανικών 1 άτομο

Ο Δήμος Αστυπάλαιας σύμφωνα με το τεύχος προκηρύξεων ΑΣΕΠ αρ. φύλου 20/14-3-2003, ανακοινώνει ότι θα προσλάβει μόνιμο προσωπικό σε κενή οργανική θέση συνολικού αριθμού ενός ατόμου (1) για την κάλυψη κενής θέσης των Τεχνικών Υπηρεσιών του Δήμου μας, με τον όρο ο επιλεχθείς υπάλληλος να δεσμευθεί να παραμείνει για μια δεκαετία στον Δήμο μας.

ΕΙΔΙΚΟΤΗΤΑ: ΠΕ3 Πολιτικών Μηχανικών

ΑΡΙΘΜΟΣ: 1

ΤΥΠΙΚΑ ΠΡΟΣΟΝΤΑ: Ομώνυμο ή ταυτόσημο κατά περιεχόμενο ειδικότητας, πτυχίο ΑΕΙ της ημεδαπής ή αντίστοιχης ειδικότητας σχολών της αλλοδαπής και άδεια άσκησης επαγγέλματος.

Ημερομηνία λήξεως υποβολής αιτήσεων: 20 ημέρες μετά τη δημοσίευση..

Πληροφορίες στη γραμματεία του Δήμου και στο τηλέφωνο 22430 61206.

Με εκτίμηση
Ο δήμαρχος
Πανορμίτης Κονταράτος

ΧΛ-27/3

ΕΛΛΗΝΙΚΗ ΔΗΜΟΚΡΑΤΙΑ
ΠΕΡΙΦΕΡΕΙΑ ΝΟΤΙΟΥ ΑΙΓΑΙΟΥ
ΝΟΜΟΣ ΔΩΔΕΚΑΝΗΣΟΥ
ΕΠΑΡΧΙΑ ΚΑΛΥΜΝΟΥ
ΔΗΜΟΣ ΑΣΤΥΠΑΛΑΙΑΣ

Θέμα: Πρόσληψη μόνιμου προσωπικού ΠΕ3 Πολιτικών Μηχανικών 1 άτομο

Ο Δήμος Αστυπάλαιας σύμφωνα με το τεύχος προκηρύξεων ΑΣΕΠ αρ. φύλου 20/14-3-2003, ανακοινώνει ότι θα προσλάβει μόνιμο προσωπικό σε κενή οργανική θέση συνολικού αριθμού ενός ατόμου (1) για την κάλυψη κενής θέσης των Τεχνικών Υπηρεσιών του Δήμου μας, με τον όρο ο επιλεχθείς υπάλληλος να δεσμευθεί να παραμείνει για μια δεκαετία στον Δήμο μας.

ΕΙΔΙΚΟΤΗΤΑ: ΠΕ3 Πολιτικών Μηχανικών

ΑΡΙΘΜΟΣ: 1

ΤΥΠΙΚΑ ΠΡΟΣΟΝΤΑ: Ομώνυμο ή ταυτόσημο κατά περιεχόμενο ειδικότητας, πτυχίο ΑΕΙ της ημεδαπής ή αντίστοιχης ειδικότητας σχολών της αλλοδαπής και άδεια άσκησης επαγγέλματος.

Ημερομηνία λήξεως υποβολής αιτήσεων: 20 ημέρες μετά τη δημοσίευση..

Πληροφορίες στη γραμματεία του Δήμου και στο τηλέφωνο 22430 61206.

Με εκτίμηση
Ο δήμαρχος
Πανορμίτης Κονταράτος

ΧΛ-27/3

Γ' ΚΟΙΝΟΤΙΚΟ ΠΛΑΙΣΙΟ ΣΤΗΡΙΞΗΣ

ΥΠΟΥΡΓΕΙΟ ΓΕΩΡΓΙΑΣ

ΥΠΗΡΕΣΙΑ ΔΙΑΧΕΙΡΙΣΗΣ
ΕΠ ΑΓΡΟΤΙΚΗ ΑΝΑΠΤΥΞΗ – ΑΝΑΣΥΓΚΡΟΤΗΣ
ΥΠΑΙΘΡΟΥ 2000-2006

ΑΝΔΕΟΣ

ΔΟΜΗ ΣΤΗΡΙΞΗΣ ΝΟΤΙΟΥ ΑΙΓΑΙΟΥ

ΑΞΟΝΑΣ 7:
ΟΛΟΚΛΗΡΩΜΕΝΑ ΠΡΟΓΡΑΜΜΑΤΑ ΑΝΑΠΤΥΞΗΣ ΑΓΡΟΤΙΚΟΥ ΧΩΡΟΥ (Ο.Π.Α.Α.Χ)

Καλούνται οι ενδιαφερόμενοι για ιδιωτικές επενδύσεις στα νησιά: **ΑΣΤΥΠΑΛΑΙΑ, ΜΕΓΙΣΤΗ, ΝΙΣΥΡΟ, ΣΥΜΗ και ΤΗΛΟ** να υποβάλλουν προτάσεις **μέχρι 12 Μαΐου** για τα μέτρα:

Μέτρο 7.2 – Δημιουργία Υπηρεσιών Διαχείρισης Εκμεταλλεύσεων.

Μέτρο 7.3 – Εμπορία Γεωργικών Προϊόντων Ποιότητας.

Μέτρο 7.4 – Βασικές Υπηρεσίες για την Αγροτική Οικονομία και τον Αγροτικό Πληθυσμό.

Μέτρο 7.5 – Ανακαίνιση και Ανάπτυξη Χωριών-Προστασία και Διατήρηση της Αγροτικής Κληρονομιάς.

Μέτρο 7.6 – Διαφοροποίηση των Γεωργικών Δραστηριοτήτων και των Δραστηριοτήτων που σχετίζονται με τη γεωργία, για να παρασχεθεί η Δυνατότητα Δημιουργίας Πολλαπλών Δραστηριοτήτων ή Απόκτησης Εναλλακτικών Εισοδημάτων.

Μέτρο 7.9 – Ενθάρρυνση των Τουριστικών και Βιοτεχνικών Δραστηριοτήτων.

Μέτρο 7.12 – Επενδύσεις για τη Βελτίωση της Ανταγωνιστικότητας των Επιχειρήσεων Πρώτης Μεταποίησης και Εμπορίας Γεωργικών Προϊόντων.

Μέτρο 7.13 – Επενδύσεις για τη Βελτίωση και τον Εξορθολογισμό της Υλοτόμησης, Μεταποίησης και Εμπορίας των δασοκομικών Προϊόντων.

ΠΛΗΡΟΦΟΡΙΕΣ:

β ΑΝ.ΔΩ. Α.Ε. – 28ης Οκτωβρίου 72, 2241043313, 75323

β Στους Δήμους των παραπάνω νησιών

β Στο www.ando.gr

ΧΛ-29/3

ΕΛΛΗΝΙΚΗ ΔΗΜΟΚΡΑΤΙΑ
ΠΕΡΙΦΕΡΕΙΑ ΝΟΤΙΟΥ ΑΙΓΑΙΟΥ
ΝΟΜΟΣ ΔΩΔΕΚΑΝΗΣΟΥ
ΔΗΜΟΣ ΡΟΔΙΩΝ
ΔΙΕΥΘΥΝΣΗ ΟΙΚΟΝΟΜΙΚΩΝ - ΤΜΗΜΑ ΠΡΟΣΟΔΩΝ
ΠΛΗΡ.: ΧΑΤΖΗΓΙΑΝΝΗ ΜΑΡΙΑ. ΤΗΛ.: 46247

Ρόδος 26 Μαρτίου 2003
Αριθμ. Πρωτ.: 5005

ΑΝΑΚΟΙΝΩΣΗ

Ο Δήμος Ροδίων εφαρμόζοντας την αριθμ. 755/95 απόφασή του περί κοινοχρήστων χώρων η οποία εγκρίθηκε από την Περ. Δ/νση με την όμοια 18629/95, και τις αριθμ. 93/2003 και 199/2003 αποφάσεις της Δημαρχιακής Επιτροπής, σχετικές με τις θέσεις καθώς και με τον καθορισμό δικαιολογητικών για χορήγηση άδειας στάσιμων μικροπωλητών (ειδών χειροτεχνίας και λαϊκής τέχνης, σπόγγων θαλάσσης, ξηρών καρπών κ.λ.π.) και υπαίθριων ζωγράφων, καλεί τους ενδιαφερόμενους, να υποβάλλουν στην Υπηρεσίας μας (Τμήμα Προσόδων) στο Δημαρχιακό Μέγαρο, τα παρακάτω δικαιολογητικά για τη νέα τουριστική περίοδο από 27/3/2003 έως 27/04/2003.

ΓΙΑ ΣΤΑΣΙΜΟΥΣ ΜΙΚΡΟΠΩΛΗΤΕΣ

1. Αίτηση του ενδιαφερομένου με τέσσερις (4) φωτογραφίες
2. Πιστοποιητικό Οικογενειακής Κατάστασης
3. Βιβλιάριο Υγείας πρόσφατα θεωρημένο από το Υγειονομείο
4. Πιστοποιητικό αναπηρίας ή θύματος πολέμου του άρθρου 1 του Ν.Δ. 1044/71 και του Ν. 1043/1980, αναπήρων ή θυμάτων πολιτικής περιόδου, αναπήρους και θύματα πολέμου αμάχου πληθυσμού των Ν. 812/43 και 1512/1950 (νόμος 2323/95).
5. Βεβαίωση μονίμου κατοικίας των δύο (2) τελευταίων ετών.
6. Απόσπασμα Ποινικού Μητρώου.
7. Βεβαίωση της οικείας Οικονομικής Εφορίας περί ενάρξεως ασκήσεως επιτηδεύματος.
8. Επικυρωμένα αντίγραφο εκκαθαριστικού σημειώματος ή φορολογικής δήλωσης έτους 2002.
9. Επικυρωμένο αντίγραφο αναλυτικής κατάστασης ακινήτων (Ε9).
10. Υπεύθυνη δήλωση του Ν. 1599/86 ότι δεν διατηρεί ο ίδιος ή μέλος της οικογενείας του ομοειδή επιχείρηση με επαρχή εισοδήματα.
11. Ειδικότερα για πωλήσεις θαλασσίων σπόγγων, βεβαίωση της αρμόδιας αρχής, περί σχετικής άδειας εξασκήσεως επαγγέλματος.
12. Υπεύθυνη δήλωση του Ν. 1599/86 γαι εξάσκηση του επαγγέλματος αυτοπροσώπως.
13. Πιστοποιητικό μη οφειλής Δήμου Ροδίων.

ΓΙΑ ΥΠΑΙΘΡΙΟΥΣ ΖΩΓΡΑΦΟΥΣ

1. Πιστοποιητικό Σχολής Καλών Τεχνών και άλλης αναγνωρισμένης Σχολής αντίστοιχης ειδικότητας.
2. Απόσπασμα Ποινικού Μητρώου.
3. Πιστοποιητικό Δημοτολογίου.
4. Τέσσερις φωτογραφίες.
5. Πιστοποιητικό αναπηρίας ή θυμάτων πολέμου.
6. Επικυρωμένο αντίγραφο φορολογικής δήλωσης ή εκκαθαριστικού σημειώματος.
7. Πιστοποιητικό μη οφειλής από το Δήμο Ροδίων.

Ο ΔΙΕΥΘΥΝΤΗΣ ΟΙΚΟΝΟΜΙΚΩΝ
α.α.
ΣΑΡΛΗ ΘΕΜΙΣ

ΧΛ-27/3

ΤΗΛΕΟΡΑΣΗ

ΕΤ-1

07.00 Παιδικό πρόγραμμα και παιδικές σειρές
10.00 10 με 2
14.00 Ειδήσεις-Καιρός
14.30 Ουράνιο τόξο
14.45 Τσικιτίτας
15.35 Ουράνιο τόξο
15.45 Ποπ και πάμε (παιδικο πρόγραμμα)
16.15 Ουράνιο τόξο
16.30 Ατίθασα νιάτα
17.30 Ειδήσεις-Χρηματιστήριο-καιρός
18.00 View master
19.00 Ελληνική ταινία «Τύφλα να'χει ο Μάρλον Μπράντο»
20.00 Κλήρωση ΠΡΟΤΟ-ΤΖΟΚΕΡ
20.15 Ελληνική ταινία συν.
20.30 Στα φτερά του έρωτα
21.00 Παγκόσμιο πρωτάθλημα Καλλιτεχνικού Πατινάζ
23.00 Ειδήσεις - αθλητικά - χρηματιστήριο - καιρός
24.00 Γιάννη μου, το μαντίλι σου
01.00 Επιστροφή στο Μπράιντσχεντ(Ε)
01.55 Παγκόσμ. πρωτ. καλλιτεχν. πατινάζ

NET

06.00 Πρώτη ματιά
10.00 Γευσιγνωσία (σειρά ντοκιμαντέρ)
10.30 Ανθρωποι και άλογα
11.01 Ο γύρος του κόσμου με τρένο
12.00 Ειδήσεις-Χρηματιστήριο-καιρός
13.00 Αλλη διάσταση
15.00 Ειδήσεις-αθλητικά-οικονομία-καιρός
16.00 Συν και πλην
18.00 Ειδήσεις- οικονομία- δελτίο στη νοηματική
19.00 Εκτός γραμμής
20.15 Ποιός θέλει να γίνει εκατομμυριούχος
21.00 Ειδήσεις-αθλητικά-χρηματιστήριο-καιρός
22.00 Πρωταγωνιστές
23.00 Ρεπορτάζ χωρίς σύνορα
24.00 Στους πλόες του νου και της ψυχής
01.00 Ειδήσεις σε 5'
• Συνέχεια με εκπομπές σε επανάληψη

ΕΤ-3

08.01 Υπεραστικές διαδρομές (Ε)
09.00 Η άλλη μέρα
10.30 Αλλιώς (Ε)
11.00 Η φύση στο φως (ντοκιμαντέρ)
12.00 Αληθινά σενάρια
13.00 Μία και καλή
14.30 Μικρές μηχανές (σειρά ντοκιμαντέρ)
14.45 Μακρινές φιλίες(Ε)
15.00 Ειδήσεις
15.30 Με μια τρίτη ματιά
17.00 Δέλτα Εβρου
17.30 Χρυσές μελωδίες
18.00 Μοιραίες γυναίκες του Χόλιγουντ
18.30 Αθλητικό ημίωρο
19.00 Περίμετρος
19.30 Υδρόγειος
19.55 Ο κόσμος των σπορ
20.20 Μακρινές φιλίες
20.30 Ειδήσεις
21.30 Σινεμανία
22.30 Επί τροχών (Ε)
23.00 Κακές λέξεις από «Μ» οπως Media
24.00 Ειδήσεις
00.20 Δεξίωση (Ε)
01.30 Στον αφρό του υποκόσμου
02.15 Κατάσκοποι - ήρωες ή προδότες
• Συνέχεια με επαναλήψεις

MEGA

06.30 Πρώτη έκδοση
07.00 Σήμερα με την Αννα
10.00 Σαν στο σπίτι σας
13.10 Εμείς κι εμείς (Ε)
14.00 Ειδήσεις
15.00 Ντόλτσε Βίτα (Ε)
15.50 Στην κουζίνα ολοταχώς
16.30 Ακουσέ με (κοινωνική εκπομπή)
17.30 Ειδήσεις
17.45 Δύο ξένοι (Ε)
18.20 Απαγορευμένη αγάπη
18.50 Φιλοδοξίες
19.30 Σ'αγαπώ - μ'αγαπάς (Ε)
20.00 Ειδήσεις
21.00 Δέκα λεπτά κήρυγμα
21.50 Κλείσε τα μάτια
22.50 Είσαι το ταίρι μου (Ε)
23.50 Ανατροπή
00.15 Ειδήσεις
00.30 Ανατροπή (συν.)
01.30 Ξένη ταινία «Επικίνδυνες επαφές»
04.00 Τηλεμάρκετινγκ
04.30 Ακουσέ με (Ε)

ANT-1

06.00 Mobile Fun
06.20 Σαμπουάν (Ε)
07.00 Καλημέρα Ελλάδα
10.00 Πρωινός καφές
13.10 Super game
13.15 Καραμπόλα (Ε)
14.00 Ειδήσεις
14.55 Χρήμα-Χρηματιστήριο
15.05 Της Ελλάδος τα παιδιά (Ε)
15.25 Super game
15.30 Βότκα πορτοκάλι (Ε)
16.30 Ακρως οικογενειακόν (Ε)
17.30 Ειδήσεις-ειδήσεις στη νοηματική
17.40 Ο καιρός της εβδομάδας
17.45 Super game
17.50 Καλημέρα ζωή
18.40 Θησαυροφυλάκιο
19.20 Η λάμψη
20.00 Ειδήσεις
21.00 Το πιο γλυκό μου ψέμα
21.40 Ζευγάρια
22.50 The Wall
23.45 Ντοκουμέντο
00.45 Ειδήσεις
01.05 Προσωπικά ταξίδια
01.10 The X-Files
02.10 Εκπτωτος άγγελος (Ε)
03.10 Mobile fun
03.30 Τηλεαγορές

STAR

06.30 Παιδικές σειρές και κινούμενα σχέδια
08.00 Πλήρες πρωϊνό
10.00 Λόγια STARάτα
12.15 Αρωμα γυναίκας (Ε)
13.00 Ειδήσεις
14.00 Super star
16.00 Ειδήσεις
16.28 Ειδήσεις στη νοηματική γλώσσα
16.30 Μελίτα, το φλογερό κορίτσι
17.30 Παλόμα και Λορέντζο
18.30 Μονομάχος
19.15 Ειδήσεις
20.40Αθλητικές ειδήσεις - Καιρός
21.00 Ξένη ταινία «Φονικό όπλο Νο3» (περιπέτεια)
23.30 Ξένη ταινία «Στον πυρετό του μεσονυχτίου»
01.30 Ειδήσεις
01.45 Ξένη ταινία «Φονική τροχιά» (περιπέτεια)
03.45 0 Αστέρια στο πεντάγραμμο (βίντεοκλιπ)

ALPHA

06.00 Καινούργια ημέρα
07.45 Πρώτη σελίδα
10.00 Καλώς τους!
13.00 Λόγω... ζωής
14.00 Ειδήσεις
15.00 Mis Νταιζη (Ε)
16.00 Γραμμή Alpha
16.50 Ειδήσεις
17.40 Μπορώ
20.00 Ειδήσεις
21.00 Κάτω από την Ακρόπολη
22.15 Κόκκινος κύκλος (Ε)
23.15 Ζούγκλα
01.00 Ειδήσεις
01.15 Ζούγκλα (συν.)
02.00 Ξένη ταινία «Η συμμορία των πόλεων»
04.00 Τηλεαγορές
04.15 Μπορώ (Ε)

ΙΡΙΔΑ

Ελλ. Μούσα Λαϊκή σειρά)
15.00 New Wave
16.00 Ντοκιμαντέρ
17.00 Κινουμενα σχέδια
18.00 Τηλεπωλήσεις
19.30 Edgemont (νεανική
20.00 Τοπικά γεγονότα με την Ελένη Γλεντή
21.45 Πετροβολήματα με τον Πέτρο Καλιβούρη
24.00 Τοπικά γεγονότα



Η επιτυχία του 1ου διεθνούς Διαγόρειου δρόμου...

Πρώτο βήμα για παγκόσμια διοργάνωση

Το πρώτο βήμα για μία παγκόσμια διοργάνωση, χαρακτήρισε ο ΠΑΟ Διαγόρας την επιτυχία του 1ου διεθνούς Διαγόρειου δρόμου 10.000 μ. «Ειρήνης και Φιλίας», που πραγματοποιήθηκε το Σάββατο στη Ρόδο.

Σχετική είναι και η ανακοίνωση του «κυανέρυθρου» συλλόγου:

«Με μεγάλη-πρωτόγνωρη για τα αιγαιοπελαγίτικα δεδομένα-επιτυχία πραγματοποιήθηκε ο 1ος διεθνής Διαγόρειος δρόμος που συνδιοργάνωσαν, ο ΝΑΟΔ, ο Δήμος Ροδίων - ΔΟΝΑ, το Γραφείο Φυσικής Αγωγής Δωδεκανήσου και ο ιστορικός Διαγόρας με τη συμπαράσταση της κεντρικής διοίκησης του ΣΕΓΑΣ, μία εκδήλωση που αποτέλεσε πρότυπο διοργάνωσης και φιλοξενίας διαφημίζοντας με τον καλύτερο τρόπο το νησί μας και έθεσε γερά τα θεμέλια για μια μεγάλη και διεθνούς εμβέλειας αθλητική διοργάνωση στη Ρόδο.

Η διοργάνωση του Διαγόρειου δρόμου απέδειξε έμπρακτα πλέον ότι άνοιξε ο δρόμος για για έναν αθλητικό ποιοτικό τουρισμό στη Ρόδο (θα πραγματοποιείται κάθε χρόνο το μήνα Μάρτιο), πριν την έναρξη της τουριστικής περιόδου με τη συμμετοχή πολλαπλάσιου αριθμού αθλητών και αθλητριών από όλες τις χώρες της Ε.Ε. και όχι μόνο, σε μάι μεγάλη γιορτή του αθλητισμού και του πολιτισμού.

Με 232 αθλητές και αθλήτριες από 8 χώρες στον ιερό χώρο του Αρχαίου σταδίου Ρόδου δόθηκε από τον πρόεδρο του ΣΕΓΑΣ κ. Β. Σεβαστή η εκκίνηση του αγώνα, ενώ προηγούμενως σε ένα λιτό και απέριττο τελετουργικό (όπως αρμόζει σε αυτόν τον ιερό χώρο), έγινε από τον Μεσογειονίκη και πρωταθλητή Χρήστο Σωτηρόπουλο η απαγγελία του όρκου του αθλητού.

Τιμώντας τους Ρόδιους ολυμπιονίκες της αρχαιότητας, οι 232 αθλητές και αθλήτριες από όλα τα διαμερίσματα της χώρας έδωσαν το δικό τους δυναμικό «ψήφισμα» για την ειρήνη και τη φιλία των λαών αξίες που σήμερα καταρρακώνονται και θέτουν σε δοκιμασία χώρες σε μια ευαίσθητη και εύφλεκτη περιοχή του πλανήτη.

Ο εκπληκτικός συντονισμός και το άψογο σχέδιο που εκτέλεσαν η Τροχαία Ρόδου, η Δημοτική Αστυνομία, οι ιατροί, το πλήρωμα του ασθενοφόρου του ΕΚΑΒ, οι εθελοντές Σαμαρείτες του ΕΕΣ και οι κριτές συνετέλεσαν στην πλήρη και ασφαλή διεξαγωγή του αγώνα, σε έναν τέλειο σχεδιασμό ασφάλειας αθλητών διεθνών προδιαγραφών. Τους αξίζουν θερμά συγχαρητήρια. Εύγε.

Το δικό τους όμως δυναμικό παρών έδωσαν 600 καΐ πλέον μικρά παιδιά ηλικίας 11-12 χρόνων στον 1ο δρόμο 1.000 μ. Διαγοριδών (η μαζικότερη αθλητική διοργάνωση που έγινε ποτέ), που με τη φροντίδα και την αγάπη του Γραφείου Φυσικής Αγωγής Δωδεκανήσου καθώς και των καθηγητών φυσικής αγωγής της Ολυμπιακής παιδείας, άνοιξαν με το εντυπωσιακότερο τρόπο την αυλία του 1ου Διαγόρειου δρόμου, σε μια λαθοάλασσα ειρηνης, άμιλλας, συμμετοχής και εθελοντισμού διατρανώνοντας την επιθυμία για συνεχείς αθλητικές εκδηλώσεις.

• Ο ΠΑΟ Διαγόρας ευχαριστεί τον ΝΑΟΔ, το Δήμο Ροδίων, το Γραφείο Φυσικής Αγωγής, τον ΣΕΓΑΣ, τους χορηγούς του, καθώς και όλους όσους αγκάλιασαν, πίστεψαν και στηριξαν τη διοργάνωση του Διαγόρειου δρόμου και συγχαίρει όλους τους συντελεστές της λαμπρής αυτης εκδήλωσης».

Διαιτητές από άλλους Συνδέσμους στον Αστέρα!

• Αυτή την απόφαση ενεργοποιεί και πάλι ο ΣΔΠΔ για την ομάδα της Παστίδας • Βαριές καμπάνες στους ποδοσφαιριστές



Τέρμα τα αστεία για τον Σύνδεσμο Διαιτητών Ποδοσφαίρου Δωδεκανήσου!

Μετά τα κρούσματα βίας στον αγώνα της Γ' Κατηγορίας ανάμεσα στον ΟΦ Ιστρίου και τον Αστέρα Παστίδας, η υπομονή των διαιτητών εξαντλήθηκε και η διοίκηση αποφάσισε την επιβολή και πάλι βαρύτατων κυρώσεων. Ο Αστέρας Παστίδας είναι η πρώτη ομάδα μετά την προειδοποίηση που εγγράφως είχε δημοσιοποιήσει ο Σύνδεσμος μετά τα γεγονότα στο παιχνίδι κυπέλλου ανάμεσα στον Φοίβο και τον Απόλλωνα Καλυθιών στο γήπεδο της Κρεμαστής, που τιμωρείται από τον Σύνδεσμο με το να μην τον διαιτητεύουν Δωδεκανήσιοι διαιτητές στα εντός έδρας παιχνίδια του. Αυτό σημαίνει, ότι η διοίκηση του Αστέρα θα πρέπει να καλύψει τα έξοδα διαιτητών άλλου νομού σε όλα τα εντός έδρας παιχνίδια μέχρι το φινάλε του τοπικού πρωταθλήματος. Για τα παραπάνω ενημέρωσε σχετικά ο αρχιδιαιτητής Παντελής Αργυρίου τη διοίκηση της ΕΠΣΔ δίνοντας το παρών στην χθεσινή απογευματινή συνεδρίαση των μελών του διοικητικού συμβουλίου της. Πάντως θα πρέπει να σημειωθεί πως μετά από εισήγηση του προέδρου Κλεόβουλου Χατζηγεωργίου, το παιχνίδι του Αστέρα με τον Δαμάγητο που είχε οριστεί για την Κυριακή στις 11.30 π.μ. αναβάλλεται μέχρι να εκδοθεί απόφαση. Έτσι και αλλιώς δεν υπήρχαν και τα χρονικά περιθώρια για τον ορισμό διαιτητικού τρίο εκτός νομού. Εξυπακούεται πως χθες η ΕΠΣΔ έκρινε τον Αστέρα ως υπαίτιο για τη διακοπή του αγώνα με τον ΟΦΙ και ως εκ τούτου το παιχνίδι κατακυρώνεται με σκορ 2 - 0 υπέρ της αντίπαλης ομάδας ενώ από τη δική του βαθμολογία αφαιρούνται και τρεις βαθμοί.

Γλιτώνει την αποβολή

Στο μεταξύ, εκτός συγκλονιστικού απροόπτου ο Αστέρας Παστίδας γλιτώνει την αποβολή από το πρωτάθλημα και αυτό διότι δεν προκύπτει από πουθενά ότι υπήρξε τραυματισμός διαιτητή στη συγκεκριμένη αναμέτρηση. Έτσι λοιπόν το πιο πιθανό είναι να οδηγηθεί η ΕΠΣΔ στην επιβολή κυρώσεων της έδρας και μάλλον θα είναι ο αποκλεισμός για πέντε αγωνιστικές που βεβαίως θα γίνουν έξι λόγω του ότι η ομάδα της Παστίδας είναι υπότροπη. Όλα αυτά πάντως θα αποφασιστούν στη συνεδρίαση της επόμενης Τετάρτης η οποία και αναμένεται με πολύ μεγάλο ενδιαφέρον.

«Καμπάνες» στους παίκτες

Βαριά καμπάνα «έπεσε» στους δυο παίκτες του Αστέρα που εμπλέκονται στα επεισόδια εις βάρος του διαιτητή στο παιχνίδι με τον ΟΦ Ιστρίου. Έτσι λοιπόν ο Π.Λυδάκης τιμωρήθηκε με 18 αγωνιστικές και ο Δ.Αθανασίου με 7.

Τιμωρήθηκε ο Ηρακλής Μαριτσών

Με δυο αγωνιστικές στέρηση του δικαιώματος να αγωνίζεται στο γήπεδο του τιμωρήθηκε χθες από την ΕΠΣΔ ο Ηρακλής Μαριτσών για τα όσα έγιναν στο παιχνίδι με τον Φοίβο στην Κρεμαστή. Στην ομάδα των Μαριτσών μάλιστα επιβλήθηκε και χρηματικό πρόστιμο 30 Ευρώ.

• Εξάλλου με ποινή αποκλεισμού 30 ημερολογιακών ημερών τιμωρήθηκαν οι ποδοσφαιριστές της ΑΕΛ Στέλιος Λουλουδιάς και Νίκος Ιγνατίδης (έχουν τιμωρηθεί και βάση του φύλλου αγώνα με 3 και 5 αγωνιστικές αντίστοιχα) ενώ 1 μήνα απαγόρευση εισόδου στους αγωνιστικούς χώρους και πρόστιμο 60 Ευρώ τιμωρήθηκε ο προπονητής της ίδιας ομάδας Γιώργος Τζιβόγλου. Στο σωματείο επιβλήθηκε η έγγραφη επίπληξη.

• Με 1 αγωνιστική τιμωρήθηκε και η έδρα της Δόξας Ψίνθου ενώ ο πρώην προπονητής της Ηλίας Βασιλαράκης απαλλάχθηκε

• Οι ποδοσφαιριστές της Μικτής ομάδας Δ.Μακρυδημήτρης και Π.Μαθιός που αρνήθηκαν να συμμετάσχουν στη δεκαοκτάδα τιμωρήθηκαν με 3 αγωνιστικές όπως και οι Σ.Τσακίρης και Αν Τηλιακός που δεν έδωσαν το παρών σε προπονήσεις της ομάδας παρά το ότι κλήθηκαν. Ο δεύτερος μάλιστα κλήθηκε εκ νέου σε απολογία λόγω του ότι δεν έδωσε το παρών στην χθεσινή συνεδρίαση των μελών της ΕΠΣΔ.

Κλήσεις σε απολογία

Σε απολογία για την επόμενη συνεδρίαση των μελών της ΕΠΣΔ καλούνται οι ακόλουθοι:

• Ο Αστέρας Παστίδας και ο πρόεδρος του Σταύρος Μαρχής

• Ο Πολυβώτης Νισύρου και ο προπονητής του Γιώργος Αχιολάς

• Η Θύελλα Πυλώνας και ο πρώην πρόεδρος της Νίκος Σταυριανός

• Η Ασπίδα Σαλάκου και ο αναγραφόμενος ως μασέρ Γιώργος Αγρέλης

• Ο Ευκλής Σορωνής και

• Ο Αστέρας Μασσάρων

B' ΚΑΤΗΓΟΡΙΑ

Ισόπαλο 1-1 έληξε το ντέρμπι της Μαλώνας

Μαλώνα
Ιδιαίτερη ανταπόκριση

Σε αγώνα για την 24η αγωνιστική, που έγινε ανήμερα της εθνικής επετείου, στο γήπεδο της Μαλώνας, ο Αγιος Γεώργιος και η Αθλητική Ενωση Κατταβιάς, αναδείχθηκαν ισόπαλοι 1-1. Ετσι η αγωνία και των δύο, όσον αφορά την παραμονή τους στην κατηγορία πήρε παράταση, αφού τα βαθμολογικά τους ωφέλη ήταν ελάχιστα.

Στο πρώτο ημίχρονο, ο θυελλώδης άνεμος στάθηκε αιτία να παιχτεί κακό ποδόσφαιρο και άτεχνο αφού σπάνια ολοκληρωνόταν κάποια προσπάθεια. Στην επανάληψη ο άνεμος έκοψε λίγο μ' αποτέλεσμα να βελτιωθεί το θέαμα, να σημειωθούν δύο τέρματα και να δημιουργηθούν κάποιες κλασικές ευκαιρίες.

Οι γηπεδούχοι είχαν τον έλεγχο, ωστόσο το επιθετικό τους πρόβλημα ήταν κάτι παραπάνω από εμφανές με αποτέλεσμα να δώσουν τη δυνατοτητα στους παίκτες της ΑΕ Κατταβιάς να περνάνε με αντεπιθέσεις, συχνά-πυκνά τη μεσαία γραμμή απειλώντας άμεσα την εστία του Καραγιάννη.

Φάσεις και γκολ

25' Πλασέ του Γιώργου Καβουκλή, από κοντά, σταμάτησε στο δεξί δοκάρι της εστίας του «Αγίου».

45' Από κόρνερ του Σακελλάρη, η μπάλα βρήκε στον Γκίνο, τυχαία και στη συνέχεια αφού κατέληξε στο αριστερό δοκάρι του Χατζηδημητρίου απομακρύνθηκε από αμυντικούς των φιλοξενουμένων.

61' Σε ανατροπή του Καβουκλή από τον Καραγιάννη, οι φιλοξενούμενοι κέρδισαν πέναλτι με το οποίο ο Αλεβιζόπουλος έγραψε το 0-1.

66' Ο Καβουκλής, από κοντά, έστειλε τη μπάλα ξυστά άουτ πάνω από το οριζόντιο δοκάρι του Καραγιάννη.

75' Ο Αλεβιζόπουλος, μόνος με τον γκολκήπερ του «Αγίου» πλάσαρε ελάχιστα άουτ.

85' Από λάθος της άμυνας των φιλοξενουμένων, ο Γκιζλής με πλασέ, ισοφάρισε σε 1-1.

90' Ο Κυπριώτης με δυνατό σουτ ανάγκασε τον Καραγιάννη σε εντυπωσιακή απόκρουση σε κόρνερ.

Κορυφαίοι των γηπεδούχων οι Θ. Παπαδόπουλος, Γκιζλής και Σακελλάρης και των φιλοξενουμένων οι Καβουκλής, Κρητικός Εμ. και Καρασάββας. Καλή η διαιτησία του Τσαγγάρη (Α. Σιδηρόπουλος, Γρεβένης).

ΑΓΙΟΣ ΓΕΩΡΓΙΟΣ: Καραγιάννης, Στρατής, Παπαδόπουλος Θ. (65' Παρούσης), Παπαδόπουλος Ι., Χατζημανώλης, Γκίνος, Σκυλλαράκης Αρ., Ξετρίχης (46' Σκυλλαράκης Χ.), Μουστακέλλης, Γκιζλής, Σακελλάρης.

ΑΕ ΚΑΤΤΑΒΙΑΣ: Χατζηδημητρίου, Κυπριώτης, Καρασάββας, Ζανεττής, Κωνσταντόπουλος, Κρητικός Εμ., Κατσαμπάς, Καζώνης (46' Κρητικός Η.), Καζώνης Ι. (10' Αλεβιζόπουλος), Καβουκλής, Πέτρου.

Μετά και το παιχνίδι αυτό, με το οποίο ολοκληρώθηκε η 24η αγωνιστική, η βαθμολογία της Β' κατηγορίας διαμορφώθηκε ως εξής:

Η ΒΑΘΜΟΛΟΓΙΑ

1. Ανταγόρας	61-25	52
2. Ασπίδας Απολακκιάς	51-31	47
3. Αστέρας Μασάρων	28-19	43
4. Ευαγόρας	33-23	41
5. Ασκληπιός Κω	38-27	39
6. ΑΟ Πυλίου	34-29	36
7. Ερμής Καλυθιών	32-30	34
- Αντίμαχος	27-26	34
- Δόξα Ψίνθου	35-34	34
10. Ευκλής Σορωνής	49-39	33
11. Αγιος Γεώργιος	36-26	32
- ΑΕ Κατταβιάς	28-32	32
13. ΑΣ Ζευς	31-36	29
14. Νικαγόρας Κεφάλου	36-45	25
15. Πολυβώτης Νισύρου	21-65	12
16. Εθνικός Αρχίπολης	17-82	8

Ράμμος: «Πάση θυσία νίκη με Μανδραϊκό»

Με διπλές προπονήσεις συνεχίστηκε χθες η προετοιμασία της ΑΕ Κως, εν' όψει του καθοριστικού αγώνα της ερχόμενης Κυριακής με τον Μανδραϊκό, στην Κω.

Ενα πολύ δύσκολο παιχνίδι, αφού ο Μανδραϊκός βρίσκεται στην τέταρτη θέση του ομίλου και μόνο εύκολος αντίπαλος δεν είναι, το οποίο θα πρέπει να κερδηθεί οπωσδήποτε.

«Μόνο με νίκη μπορούμε να ελπίζουμε σε παραμονή. Με νίκη κατά ποσοστό 80%-90% έχουμε σωθεί. Στην αντίθετη περίπτωση η κατάσταση γίνεται φοβερά δύσκολη για μας και πλέον μόνο με θαύμα, μπορούμε να ελπίζουμε σε παραμονή μας» δήλωσε με έμφαση χθες στην «Πρόοδο» ο τεχνικός της ομάδας Ηλίας Ράμμος.

Μοναδικοί απόντες από το κυριακάτικο παιχνίδι οι τιμωρημένοι Καραγιάννης και Χατζηπέτρος καθώς και ο τραυματίας Γούλας. Ολοι οι υπόλοιποι ποδοσφαιριστές βρίσκονται στη διάθεση του Αθηναίου τεχνικού, το κλίμα είναι πολύ καλό και βέβαια το μυαλό όλων βρίσκεται στο στόχο της παραμονής, στόχος απόλυτα εφικτός και κοντινός.

ΔΙΑΦΗΜΙΖΕΤΑΙ ΣΤΟ ΙΝΤΕΡΝΕΤ
www.rodosport.gr

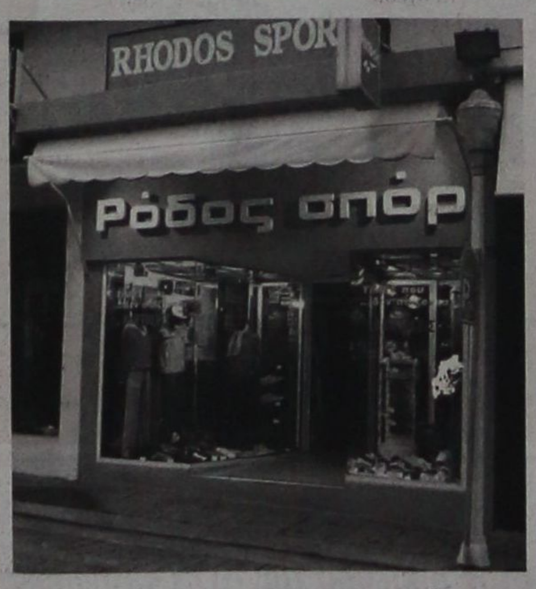

ΡΟΔΟΣ ΣΠΟΡ
...πρώτο όνομα στα σπορ
Τιμές που ...δεν παίζονται
ΕΘΕΛ. ΔΩΔΕΚΑΝΗΣΙΩΝ 15
Τηλέφ. 22410 21442 * E-mail: rospo@otenet.gr
ΓΔ-30/3

ΠΑΟ ΔΙΑΓΟΡΑΣ

Άφαντος ο Λευτέρης Σκυλλάς!

Αδικαιολογήτως απών από δυο προπονήσεις του «γηραιού»



Με έναν τερματοφύλακα είναι πολύ πιθανό να «κατέβει» στο εκτός έδρας παιχνίδι με τον Αιολικό Μυτιλήνης ο ΠΑΟ Διαγόρας!

Ο Λευτέρης Σκυλλάς δεν έχει δώσει το παρών σε καμία από τις προπονήσεις αυτής της εβδομάδας (οι οποίες έχουν ξεκινήσει την Τρίτη) χωρίς μάλιστα να έχει ενημερώσει τη διοίκηση για τη στάση του αυτή. Πιθανότατα, ο Σκυλλάς να είναι χολωμένος από την αντικατάσταση του στο 75' του αγώνα της προηγούμενης Κυριακής με τον Ασπρόπυργο γι' αυτό και αποφάσισε να απέχει από τις εκδηλώσεις της ομάδας.

Υπενθυμίζεται ότι ο Ανδρέας Σταύρου είχε αντικαταστήσει τον Σκυλλά λόγω του ότι κατά τη διάρκεια του παιχνιδιού της προηγούμενης Κυριακής είχε φραστικό επεισόδιο με αναπληρωματικούς παίκτες της αντίπαλης ομάδας, εγκαταλείποντας μάλιστα την εστία του όπως είχε δηλώσει ο προπονητής του. Θεωρείται δεδομένο ότι ο τερματοφύλακας του «γηραιού» θα κληθεί σε απολογία στην επόμενη συνεδρίαση των μελών του διοικητικού συμβουλίου και όπως είναι ευνόητο αντιμετωπίζει το φάσμα της τιμωρίας.

Κατά τα άλλα, όλοι οι υπόλοιποι ποδοσφαιριστές συμμετείχαν κανονικά στην χθεσινή προπόνηση της ομάδας. Ο μόνος που έτρεξε μόνος του ήταν ο Πέτρος Ρουτζιέρης ο οποίος αντιμετωπίζει ένα πρόβλημα τραυματισμού. Ο έμπειρος αμυντικός πάντως έτσι και αλλιώς δεν έχει δικαίωμα συμμετοχής στο δύσκολο παιχνίδι της Κυριακής καθώς όπως έχουμε ξαναγράψει έχει συμπληρώσει έξι κίτρινες κάρτες και όπως συμβαίνει σε αυτές τις περιπτώσεις είναι τιμωρημένος με δυο αγωνιστικές.

• Τις τσέπες τους θα γεμίσουν σήμερα οι «κυανέρυθροι» καθώς η διοίκηση θα τους μοιράσει τον μισθό του Φεβρουαρίου.

Προπόνηση στο γήπεδο Αρχαγγέλου;

Εκεί αναμένεται να προπονηθούν σήμερα οι παίκτες του ΑΣ Ρόδος

Κανονικά συνεχίζεται η προετοιμασία των παικτών του ΑΣ Ρόδος εν' όψει του εντός έδρας αγώνα της Κυριακής με τον Ατρόμητο Πειραιώς που θα φιλοξενηθεί στο Δημοτικό Στάδιο της πόλης μας. Χθες οι «πράσινοι» προπονήθηκαν στον χώρο πίσω από τις εστίες στο Δημοτικό Στάδιο «Ο Διαγόρας» και συμμετείχαν όλοι οι ποδοσφαιριστές κανονικά χωρίς να υπάρχει κανένα απολύτως αγωνιστικό πρόβλημα.

Ακόμα και ο Εμίλ Μπιγκό που έχει ταλαιπωρηθεί αρκετά από ένα τραυματισμό, το τελευταίο διάστημα γυμνάζεται κανονικά και είναι πιθανό να επανέλθει στον αγώνα πρωταθλήματος την Κυριακή αφού και ο ίδιος νιώθει πολύ καλύτερα. Αξίζει μάλιστα να σημειωθεί ότι ο Καμερουνέζος παίκτης της Ρόδου έδειχνε σημάδια βελτίωσης από την προηγούμενη εβδομάδα, αλλά ο τεχνικός Δημήτρης Σκούνας δεν ήθελε να ρισκάρει τη συμμετοχή του και έτσι προτίμησε να τον προφυλάξει μέχρι να είναι 100% έτοιμος.

Προπόνηση στον Αρχάγγελο;

Στο γήπεδο Αρχαγγέλου είναι πολύ πιθανό να πραγματοποιηθεί η σημερινή προπόνηση της ομάδας καθώς σύμφωνα με τα όσα έγιναν γνωστά το Δημοτικό Στάδιο θα «κλείσει» για να ψεκαστεί ο χλοοτάπητας στα πλαίσια συντήρησης του.

Οι παίκτες της Ρόδου δεν μπορούν να χρησιμοποιήσουν πλέον τις εγκαταστάσεις στο Γκολφ Αφάντου λόγω του ότι αναμένεται το άνοιγμα της τουριστικής περιόδου και έτσι πρέπει να αναζητήσουν άλλες λύσεις. Η διοίκηση της Ρόδου από χθες έχει έρθει σε επαφή με αυτή της επιτροπής διοίκησης του γηπέδου Αρχαγγέλου η οποία και θα της απαντήσει σήμερα το πρωί.



Επανέρχεται στις αγωνιστικές υποχρεώσεις ο Εμίλ Μπιγκό

Αναβολή αγώνα Γ' Κατηγορίας

Το προγραμματισμένο για χθες παιχνίδι της 18ης αγωνιστικής του 2ου ομίλου της Γ' κατηγορίας ανάμεσα στον ΓΣ Διαγόρα και τον ΑΣ Τήλου αναβλήθηκε, αφού λόγω της σφοδρής θαλασσοταραχής δεν μπόρεσε να ταξιδέψει στη Ρόδο η ομάδα της Τήλου.

Σήμερα οι τελικοί γυμνασίων...

Στις 11:30 στο «Βενετόκλειο» θα παίξουν τα αγόρια και αμέσως μετά τα κορίτσια...

Σήμερα στο «Βενετόκλειο» θα διεξαχθούν οι τελικοί των γυμνασίων στα αγόρια και τα κορίτσια...Στις 11:30 θα «κοντραριστούν» το γυμνάσιο της Κρεμαστής με το 4ο Ρόδου(αγόρια) ενώ στις 12:30 για τα κορίτσια το γυμνάσιο της Κρεμαστής με το 5ο Ρόδου. Στη συνέχεια οι νικήτριες θα παίξουν με τον πρωταθλητή των υπολοιπων νησιών για την εκπροσώπηση στο πανελλήνιο σχολικό...

ΠΡΟΟΔΟΣΠΟΡ

Το Σάββατο η γενική συνέλευση σωματείων του κεντρικού ΣΕΓΑΣ

Με βασικό θέμα τον προϋπολογισμό του 2003 και τον οικονομικό απολογισμός της περυσινής χρονιάς, θα πραγματοποιηθεί το Σάββατο, 29 Μαρτίου, η τακτική γενική συνέλευση των αντιπροσώπων των σωματείων - μελών του ΣΕΓΑΣ. Η συνέλευση θα γίνει στο δημαρχείο της Δραπετσώνας στις 10.00 π.μ. και σε περίπτωση που δεν θα υπάρξει απαρτία, η συνέλευση θα γίνει την ίδια ημέρα και στον ίδιο χώρο στις 12.00. Αναλυτικά τα θέματα που θα συζητηθούν:

1. Εκλογή προεδρείου γενικής συνέλευσης
2. Τακτικός προϋπολογισμός 2003. Εγκριση.
3. α) Εκθεση πεπραγμένων διοικητικού συμβουλίου από 1/1/02 - 31/12/02. Εγκριση και απαλλαγή της διοικήσεως, β) Οικονομικός και ταμιακός απολογισμός εσόδων - εξόδων από 1/1/02 - 31/12/02. Εγκριση και απαλλαγή διοικήσεως, γ) Εκθεση εξελεγκτικής επιτροπής χρήσης από 1/1/02 - 31/12/02. Εγκριση και απαλλαγή της διοικήσεως, δ) Ισολογισμός - αποτέλεσμα χρήσης από 1/1/02 - 31/12/02. Εγκριση και απαλλαγή διοικήσεως.
4. Κανονισμός κριτών - έκριση..
5. Τροποποίηση διατάξεων καταστατικού.

Τώρα αρχίζουν τα δύσκολα...

Την Κυριακή ξεκινούν τα πλέϊ-οφ στην πρώτη κατηγορία...Ηρακλής Λάρδου- Ιπποκράτης Κω και Άγιος Νικόλαος Παστίδας - Α.Σ.Κ. Ιβίσκος τα δύο ζευγάρια....Το τελευταίο εισιτήριο για το φάϊναλ-φορ του εφηβικού διεκδικούν Π.Α.Ο. Διαγόρας και Ηρακλής 2000...Συναντήσεις σε Β' ανδρών, παιδικό, νεάνιδες και κορασίδες περιλαμβάνει το πρόγραμμα της Τ.Ε. Ε.Ο.Κ.!

Και τώρα μεταξύ τους...Την ερχόμενη Κυριακή ξεκινούν τα πλέϊ-οφ για την ανάδειξη του πρωταθλητή της πρώτης κατηγορίας και όπως είναι λογικό, τα δύο παιχνίδια κλέβουν την παράσταση στο πρόγραμμα της Τ.Ε. Ε.Ο.Κ. που περιλαμβάνει συνολικά 15 αναμετρήσεις για όλες τις κατηγορίες εκτός του γυναικείου μπάσκετ...

Με μεγάλο ενδιαφέρον αναμένονται οι αγώνες μπαράζ μεταξύ του Π.Α.Ο. Διαγόρα και του Ηρακλή 2000 που θα κρίνουν και το τέταρτο εισιτήριο για το φάϊναλ-φορ της Κω, ενώ σπουδαία ματς πρόκειται να γίνουν στη Λάρδο για το παιδικό πρωτάθλημα(Ηρακλής-Ζέφυρος), στις νεάνιδες(Α.Σ.Κ. Ιβίσκος-Π.Α.Ο. Διαγόρας) και στις κορασίδες(Γ.Α.Σ. Ιάλυσος- Α.Σ.Κ. Ιβίσκος και Π.Α.Ο. Διαγόρας- Α.Σ.Κ. Ιβίσκος).

ΟΛΟΙ ΣΤΗΝ ΑΦΕΤΗΡΙΑ...

Μετά το τέλος της κανονικής διάρκειας του πρωταθλήματος ήρθε η ώρα για τα μπαράζ...Το μεσημέρι της Κυριακής στην Ιαλυσό, ο Ηρακλής Λάρδου θα υποδεχθεί τον Ιπποκράτη και το απόγευμα στην Κρεμαστή ο Άγιος Νικόλαος Παστίδας τον Α.Σ.Κ. Ιβίσκος. Και στα δύο παιχνίδια, τα οποία αναμένεται να παρακολουθήσει αρκετός κόσμος, θα παίξουν ρόλο οι διαφορές...

ΚΥΡΙΑΚΗ (30/03):

- Κ.Γ. Ιαλυσού (14:00): Ηρακλής Λάρδου- Ιπποκράτης Κω
- Κ.Γ. Κρεμαστής (19:00): Άγιος Νικόλαος Παστίδας- Α.Σ.Κ. Ιβίσκος

ΑΔΙΑΦΟΡΟ ΕΞ' ΑΝΑΒΟΛΗΣ

Για την δεύτερη κατηγορία μετά την ανάδειξη του Α.Ο. Παντηλιακός ως πρωταθλητής, τα υπόλοιπα παιχνίδια θα γίνουν απλά και μόνο για την ιστορία. Σε ένα από αυτά, ο Ηρακλής 2000 θα φιλοξενήσει τον Α.Ο. Σύμης στο πλαίσιο της 11ης αγωνιστικής...

ΕΞ' ΑΝΑΒΟΛΗΣ ΠΑΙΧΝΙΔΙ

- Καρδάμαινα (15:00): Ηρακλής 2000- Α.Ο. Σύμης

ΤΟ ΤΕΤΑΡΤΟ ΕΙΣΙΤΗΡΙΟ...

Π.Α.Ο. Διαγόρας ή Ηρακλής 2000; Ποια ομάδα από τις δύο θα πλαισιώσει τον Α.Σ.Κ. Ιβίσκος, τον Κολοσσό Ρόδου και την Α.Ε. Δικαίου στο φάϊναλ-φορ της Κω; Είναι ένα ερώτημα που θα έχει απάντηση το μεσημέρι της Κυριακής μετά τους διπλούς αγώνες που θα δώσουν μεταξύ τους...Η αρχή θα γίνει αύριο στην Καρδάμαινα και η συνέχεια την Κυριακή στην «τέντα»...

ΑΥΡΙΟ (28/03):

- Καρδάμαινα (20:30): Ηρακλής 2000- Π.Α.Ο. Διαγόρας

ΚΥΡΙΑΚΗ (30/03):

- Κ.Γ. Διαγόρα (12:00): Π.Α.Ο. Διαγόρας- Ηρακλής 2000

ΣΤΗ ΛΑΡΔΟ ΤΟ ΕΝΔΙΑΦΕΡΟΝ...

Στη Λάρδο πρόκειται να διεξαχθεί το σημαντικότερο παιχνίδι του παιδικού πρωταθλήματος. Ο Ηρακλής θα αντιμετωπίσει τον Ζέφυρο και με νίκη ή ήττα με διαφορά ενός πόντου θα τερματίσει στη δεύτερη θέση και θα αντιμετωπίσει στη φάση των «8» τον Ιπποκράτη Κω. Σε διαφορετική περίπτωση θα παίξει με τον Ηρακλή 2000. Τα υπόλοιπα παιχνίδια δεν έχουν κανένα βαθμολογικό ενδιαφέρον...

ΑΥΡΙΟ (28/03):

- Κέφαλος(17:00): Αίολος Κεφάλου- Ε.Α. Καλύμνου

ΣΑΒΒΑΤΟ (29/03):

- Σύμη (12:00): Α.Ο. Σύμης- Α.Σ.Κ. Ιβίσκος
- Κ.Γ. Καλύμνου (12:00): Ε.Α. Καλύμνου- Ιπποκράτης Κω
- Λάρδος (12:00): Ηρακλής Λάρδου- Ζέφυρος
- Δ.Κ.Γ. Ρόδου (19:00): Α.Ο. Παντηλιακός- Δ.Α.Ν.Σ. Δωριείς

ΜΕ ΝΙΚΗ ΠΑΙΡΝΕΙ ΤΙΤΛΟ...

Την κατάκτηση του πρωταθλήματος των νεανίδων θα πανηγυρίσει με νίκη κόντρα στον Π.Α.Ο. Διαγόρα, ο Α.Σ.Κ. Ιβίσκος.



Τον πρωτοπόρο και αήττητο Ιπποκράτη θα υποδεχθεί την Κυριακή ο Ηρακλής Λάρδου

Στο άλλο παιχνίδι της πέμπτης αγωνιστικής ο Γ.Α.Σ. Ιάλυσος δεν θα έχει πρόβλημα με αντίπαλο τον Ήλιο.

ΤΟ ΠΡΟΓΡΑΜΜΑ ΤΗΣ 5ης ΑΓΩΝΙΣΤΙΚΗΣ

ΣΑΒΒΑΤΟ (29/03):

- Δ.Κ.Γ. Ρόδου (15:00): Α.Σ.Κ. Ιβίσκος- Π.Α.Ο. Διαγόρας

ΚΥΡΙΑΚΗ (30/03):

- Κ.Γ. Ιαλυσού (19:00): Ήλιος Ιαλυσού- Γ.Α.Σ. Ιάλυσος

ΕΝΔΙΑΦΕΡΟΝ ΚΑΙ ΣΤΙΣ ΚΟΡΑΣΙΔΕΣ...

Με τρία παιχνίδια θα συνεχιστεί το πρωτάθλημα των κορασίδων...Στο σημαντικότερο αύριο ο Γ.Α.Σ. Ιάλυσος θα υποδεχθεί τον Α.Σ.Κ. Ιβίσκος ενώ η ομάδα της Ανάληψης την ερχόμενη Τετάρτη θα κοντραριστεί με τον Π.Α.Ο. Διαγόρα. Τέλος ο Ιπποκράτης θα ταξιδέψει στη Ρόδο για να αντιμετωπίσει τον Α.Σ.Κ. Ιβίσκος...Με λίγα λόγια η ομάδα του Χρήστου Μπίλια θα παίξει τρεις αγώνες σε διάστημα έξι ημερών.

ΑΥΡΙΟ (28/03):

- Κ.Γ. Ιαλυσού (20:00): Γ.Α.Σ. Ιάλυσος - Α.Σ.Κ. Ιβίσκος

ΚΥΡΙΑΚΗ (30/03):

- Δ.Κ.Γ. Ρόδου (14:00): Α.Σ.Κ. Ιβίσκος - Ιπποκράτης Κω

ΤΕΤΑΡΤΗ (02/04):

- Κ.Γ. Διαγόρα (20:00): Π.Α.Ο. Διαγόρας - Α.Σ.Κ. Ιβίσκος

ΟΙ ΠΑΜΠΑΙΔΕΣ...

Τρεις αναμετρήσεις θα διεξαχθούν για τους παμπαίδες!

ΣΑΒΒΑΤΟ (29/03):

- Κ.Γ. Κρεμαστής (12:00): Μικτή Δωδεκανήσου - Άγιος Νικόλαος Παστίδας

ΚΥΡΙΑΚΗ (30/03):

- Κ.Γ. Κρεμαστής (12:00): Ζέφυρος - Κολοσσός Ρόδου

ΔΕΥΤΕΡΑ (31/03):

- Κ.Γ. Κρεμαστής (16:00): Π.Α.Ο. Διαγόρας - Α.Σ.Κ. Ιβίσκος

ISLAND GAMES

Πλήρης και ρεαλιστικός ο φάκελος της υποψηφιότητας

Ιδιαίτερα ενθαρρυντικά είναι τα μηνύματα που έρχονται από τα νησιά - μέλη της Διεθνούς Ενωσης Νήσων τα οποία ολοκλήρωσαν τη μελέτη του φακέλου της υποψηφιότητας της Ρόδου για την ανάληψη των αγώνων του 2007.

Τα e-mail που καταφθάνουν καθημερινά στα γραφεία του Τοπικού Οργανισμού Αγώνων Νήσων κάνουν λόγο για πληρέστατο φάκελο που ικανοποιεί τις απαιτήσεις των διοργανωτών.



Βέβαια, επειδή ουδείς τέλειος στον κόσμο αυτό, υπάρχουν κάποιες μικροπαρατηρήσεις, οι οποίες αφορούν κύρια τις αθλητικές υποδομές, ωστόσο καμία ανησυχία δεν υπάρχει αφού η ολοκλήρωσή τους βρίσκεται σε πολύ καλό δρόμο και πολύ νωρίτερα απ' τους αγώνες του 2007, θα είναι έτοιμες να φιλοξενήσουν αγώνες επιπέδου και υψηλών απαιτήσεων.

Πάντως, έχει σημασία να το αναφέρουμε, η Εκτελεστική Επιτροπή της Διεθνούς Ενωσης Νήσων, στην τελευταία συνεδρίαση, ασχολήθηκε με το μέγεθος αυτής της διοργάνωσης και τις δυνατότητες που συγκεντρώνει, με βάση τις εγκαταστάσεις που διαθέτει κάθε νησί - μέλος.

Υπάρχει π.χ. η πιθανότητα, ένα νησί να πάρει τους αγώνες, έστω κι αν διοργανώσει λιγότερα από 15 αθλήματα.

Σημαντικό ρόλο στο θέμα αυτό παίζει και η συμμετοχή των γυναικείων ομάδων.

Η Θύελλα ευχαριστεί

Η διοίκηση της Θύελλας Πυλώνας ευχαριστεί τον Δήμο Λινδίων για την οικονομική του ενίσχυση προς τον σύλλογο.

Παραιτήθηκε ο Βασιλαράκης!

Από την τεχνική ηγεσία της Δόξας Ψίνθου

Παρελθόν από την τεχνική ηγεσία της Δόξας Ψίνθου αποτελεί ο Ηλίας Βασιλαράκης! Χθες είχε συνάντηση με εκπρόσωπο της διοίκησης του συλλόγου τον οποίο και ενημέρωσε ότι παραιτείται από τη θέση του ενώ εξυπακούεται ότι δεν θα συνεχίσει να προσφέρει τις υπηρεσίες του ούτε σαν ποδοσφαιριστής όπως έχει κάνει βέβαια αρκετές φορές. Αν και ακόμα δεν έχουν γίνει γνωστοί οι λόγοι που τον οδήγησαν να πάρει αυτή την απόφαση, οι πληροφορίες αναφέρουν πως έχουν να κάνουν καθαρά με τη λειτουργία της ομάδας και της διοίκησης στο φετινό πρωτάθλημα της Β' Κατηγορίας Δωδεκανήσου.

Η Δόξα πάντως δεν περίμενε και πολύ για να βρει τον αντικαταστάτη του καθώς ήδη τις τύχες της ομάδας έχει αναλάβει ο Γιώργος Πλύγκος που στο παρελθόν υπήρξε και ποδοσφαιριστής της Δόξας.

Ο Φοίβος κέρδισε το τουρνουά σάλας

Ο Δ.Ο.Ν.Α. Πεταλούδων διοργάνωσε την Τρίτη 25 Μαρτίου τουρνουά ποδοσφαίρου σάλας, στο κλειστό γυμναστήριο Κρεμαστής με παιδιά γεννηθέντες από το 1990 και άνω.

Συμμετείχαν τα αθλητικά σωματεία του Δήμου Πεταλούδων (Ηρακλής Μαριτσών, Αστέρας Παστίδας, Φοίβος Κρεμαστής, Δήμητρα Δαματριάς, Κλεάνθης Παραδεισίου) και οι ακαδημίες του Δ.Ο.Ν.Α. Πεταλούδων. Το τουρνουά έγινε σ' έναν όμιλο, οι ομάδες αγωνίσθηκαν μεταξύ τους σε «ζευγάρια», μετά από κλήρωση που έγινε πριν τους αγώνες. Την πρώτη θέση κατέκτησε ο Φοίβος Κρεμαστής, τη δεύτερη ο Αστέρας Παστίδας και την τρίτη ο Κλεάνθης Παραδεισίου.

- Ο Οργανισμός ευχαριστεί τα σωματεία του Δήμου για τη συμμετοχή τους και την COCA - COLA 3E - Εργοστάσιο Ρόδου, που πάντα στέκεται αρωγός σ' όλες τις προσπάθειες της.

Εκατό τενίστες πήραν μέρος στο παρροδιακό τουρνουά Ιαλυσού



Ο Μιχάλης Χατζηκαλημέρης

Εκατόν περίπου αθλητές ηλικίας 6 με 18 ετών, συμμετείχαν στο παρροδιακό τουρνουά τένις που διοργάνωσε στις εγκαταστάσεις του το Σαββατοκύριακο ο ΟΑ Ιαλυσού, με τη συνεργασία του Νομαρχιακού Αθλητικού Οργανισμού Δωδεκανήσου.

Τα αποτελέσματα:

Αγόρια 8 ετών

1. Σταύρας Φίλιππος	(Ο.Α.Ι.)
2. Γεωργίου Μιχάλης	(Ο.Α.Ι.)
3. Κρητικός Κωνσταντίνος	(Ο.Α.Α.Σ.)
4. Μπονιάτης Νίκος	(Ο.Α.Α.Σ.)

Αγόρια 10 ετών

1. Κοντονικόλας Ηλίας	(Ρ.Ο.Α.)
2. Διακονικόλας Παντελής	(Ο.Α.Α.Σ.)
3. Καλούδης Στέφανος	(Ο.Α.Α.Σ.)
4. Δημητράς Λάμπρος	(Ο.Α.Α.Σ.)

Αγόρια 12 ετών

1. Χατζησάββας Σταύρος	(Ο.Α.Α.Σ.)
2. Πεταυράκη Αποστόλης	(Ρ.Ο.Α.)
3. Ευθυμίου Αλέξανδρος	(Ρ.Ο.Α.)
4. Πολεμικός Μάριος	(Ο.Α.Α.Σ.)

Αγόρια 14 ετών

1. Κωνσταντάρας Θεοδόσης	(Ρ.Ο.Α.)
2. Καστρήτσιος Μάριος	(Ρ.Ο.Α.)
3. Πολεμικός Παναγιώτης	(Ο.Α.Α.Σ.)
4. Αγγελος Αναστάσιος	(Ο.Α.Α.Σ.)

Αγόρια 16 - 18 ετών

1. Χατζηκαλημέρης Μιχάλης	(Ο.Α.Ι.)
2. Κοντάκης Νίκος	(Ο.Α.Ι.)
3. Κλούβας Θεόδωρος	(Ρ.Ο.Α.)
4. Σπάρταλης Λευτέρης	(Ο.Α.Ι.)

Κορίτσια 8 ετών

1. Κοντάκη Ειρήνη	(Ο.Α.Ι.)
2. Σταμούλη Χριστίνα	(Ο.Α.Ι.)
3. Γκιούντιτσε Γεωργία	(Ο.Α.Α.Σ.)
4. Τομάζου Χριστίνα	(Ο.Α.Α.Σ.)

Κορίτσια 10 ετών

1. Καραβόλια Βασιλική	(Ρ.Ο.Α.)
2. Γκιούντιτσε Αστέρω	(Ο.Α.Α.Σ.)
3. Παπαδοπούλου Αναστασία	(Ο.Α.Ι.)
4. Παπαοικονόμου Κωνσταντίνα	(Ο.Α.Ι.)

Κορίτσια 12 ετών

1. Πετραλιά Γιάννα	(Ο.Α.Ι.)
2. Μαυρικάκη Βασούλα	(Ο.Α.Ι.)
3. Τριανταφύλλου Νατάσσα	(Ο.Α.Ι.)
4. Χριστοδουλίδη Δέσποινα	(Ο.Α.Ι.)

Κορίτσια 14 ετών

1. Γιώρτσου Ναταλία	(Ρ.Ο.Α.)
2. Παπαδοπούλου Δανάη	(Ο.Α.Ι.)
3. Παπαδοπούλου Ιωάννα	(Ο.Α.Ι.)
4. Καραγιουσούφ Φίγκεν	(Ρ.Ο.Α.)

Κορίτσια 16 - 18 ετών

1. Χατζημιχάλη Εύη	(Ρ.Ο.Α.)
2. Μαστρογιάννη Μαίρη	(Ο.Α.Ι.)
3. Κοντονικόλα Τζούλια	(Ρ.Ο.Α.)
4. Πεταυράκη Μαρία	(Ρ.Ο.Α.)

Ο Ο.Α.Ι. ευχαριστεί θερμά τον Ν.Α.Ο.Δ. για την οικονομική κάλυψη του τουρνουά, την Ροδιακή Ποτοποιΐα για τη γενναιόδωρη χορηγία της, το Δ.Ο.Ν.Α. Ιαλυσού για την τεχνική κάλυψη των αγώνων, τους τηλεοπτικού σταθμούς «Ωμέγα» και «Ιριδα», για την επικοινωνιακή τους στήριξη, τους προπονητές Τρυφιάτη Γεωργία, Γεννηματάκη Σταυρούλα, Ζέρβα Σοφία και Παρίση Γιώργο και τις εφημερίδες της Ρόδου για την προβολή της εκδήλωσης.

SUBBUTEO
Αρχίζει το τρίτο τουρνουά

Αρχίζει σήμερα στις 6μ.μ στην κεντρική αίθουσα του Δημοτικού Οργανισμού Νεολαίας και Άθλησης της πόλης μας (Διαγοριδών 1) ο τρίτος αγώνας του τοπικού πρωταθλήματος επιτραπέζιου ποδοσφαίρου (SUBBUTEO) που διοργανώνει για μια ακόμα φορά ο Οργανισμός της πόλης μας. Στους αγώνες θα συμμετάσχουν 23 συνολικά παίκτες στην κατηγορία των Ανδρών και των Τζούνιορ. Τα ονόματα τους είναι τα ακόλουθα:

Κατηγορία Ανδρών

Γιώργος Παπαγεωργίου, Δημήτρης Δραγάτης, Βασίλης Ζλάτος (Α' ΟΜΙΛΟΣ), Δημήτρης Διακοδημητρίου, Μανώλης Κεπέρης, Παναγιώτης Δικαστόπουλος (Β' ΟΜΙΛΟΣ), Διαμαντής Διαμαντής, Παναγιώτης Κοντοζαμάνης, Βασίλης Καταβενάκης, Βάγια Γαρμπίδη (Γ' ΟΜΙΛΟΣ), Νίκος Φρυδάς, Κώστας Μπακάλης, Αλέξανδρος Δραγάτης και Διαμαντής Βάγιας.

Κατηγορία Τζούνιορ

Αλέξανδρος Κεπέρης, Αντώνης Διακομανώλης, Σταμάτης Γιακουμάκης (Α' ΟΜΙΛΟΣ), Στέλιος Βλασσόπουλος, Γιώργος Μαλινδάκης, Αλέξανδρος Δραγάτης, Γιάννης Μαγκαφάς (Β' ΟΜΙΛΟΣ), Παναγιώτης Κεπέρης, Θεοδόσης Ροδίτης, Παντελέων Καλλιγάς (Γ' ΟΜΙΛΟΣ)

Από κάθε όμιλο και στις δυο κατηγορίες θα περάσουν οι δυο πρώτοι ενώ οι υπόλοιποι θα δώσουν αγώνες κατάταξης. Οι βαθμοί που θα πάρουν οι συμμετέχοντες ανάλογα με την τελική θέση στην οποία θα τερματίσουν είναι οι ακόλουθοι:

1η ΘΕΣΗ:	100 ΒΑΘΜΟΥΣ
2η ΘΕΣΗ:	85 ΒΑΘΜΟΥΣ
3η ΘΕΣΗ:	65 ΒΑΘΜΟΥΣ
4η ΘΕΣΗ:	55 ΒΑΘΜΟΥΣ
5η - 6η ΘΕΣΗ:	40 ΒΑΘΜΟΥΣ
7η - 8η ΘΕΣΗ:	35 ΒΑΘΜΟΥΣ
9η - 12η ΘΕΣΗ:	25 ΒΑΘΜΟΥΣ
13η - 14η ΘΕΣΗ:	15 ΒΑΘΜΟΥΣ

Συγχαρητήρια επιστολή στον πρόεδρο του ΔΟΝΑ Λινδίων

Συγχαρητήρια επιστολή για την ανάληψη των καθηκόντων του, έστειλε ο Κλεόβουλος Λίνδου στο νέο πρόεδρο του ΔΟΝΑ Λινδίων κ. Μιχάλη Καλαθενό:

«Το διοικητικό συμβούλιο του συλλόγου μας και εγώ προσωπικά, σας συγχαίρουμε για την ανάληψη της προεδρίας στον ΔΟΝΑ Λινδίων.

Επίσης σας ευχαριστούμε θερμά για το προσωπικό ενδιαφέρον που επιδείξατε για την οικονομική ενίσχυση του συλλόγου μας από τον Δήμο Λινδίων και για τη δωρεάν προμήθεια αθλητικού υλικού.

Είμαστε στη διάθεση σας για οτιδήποτε μας χρειαστείτε.

Ο πρόεδρος
Μιχ. Διακογεωργίου»

AMCOR

No 1

ΚΑΤΑΣΚΕΥΑΖΟΝΤΑΙ & ΕΙΣΑΓΟΝΤΑΙ ΣΥΝΑΡΜΟΛΟΓΗΜΕΝΑ ΑΠΟ ΤΟ ΙΣΡΑΗΛ



ΠΡΟΔΙΑΓΡΑΦΕΣ ΕΟΚ CE MARK

Η AMCOR-ΙΣΡΑΗΛ Η ΜΕΓΑΛΥΤΕΡΗ ΒΙΟΜΗΧΑΝΙΑ ΗΛΙΑΚΩΝ ΣΥΣΤΗΜΑΤΩΝ ΣΤΟΝ ΚΟΣΜΟ,ΣΑΣ ΠΡΟΣΦΕΡΕΙ ΤΟΝ ΚΑΛΥΤΕΡΟ ΗΛΙΑΚΟ ΘΕΡΜΟΣΙΦΩΝΑ ΤΟΥ ΚΟΣΜΟΥ ΜΕ ΜΟΝΑΔΙΚΑ ΣΗΜΕΙΑ ΥΠΕΡΟΧΗΣ ΠΟΥ ΚΑΝΕΝΑΣ ΑΛΛΟΣ ΔΕΝ ΕΧΕΙ.ΠΡΩΤΗ Η AMCOR,ΠΡΙΝ 40 ΧΡΟΝΙΑ ΠΑΡΟΥΣΙΑΣΕ ΤΗΝ ΕΠΑΝΑΣΤΑΤΙΚΗ ΤΗΣ ΤΕΧΝΟΛΟΓΙΑ ΣΤΟΥΣ ΗΛΙΑΚΟΥΣ ΘΕΡΜ/ΝΕΣ. ΠΟΛΛΟΙ ΑΠΟ ΤΟΤΕ ΠΡΟΣΠΑΘΗΣΑΝ ΝΑ ΤΗΝ ΜΙΜΗΘΟΥΝ .ΤΑ ΑΠΟΤΕΛΕΣΜΑΤΑ ΤΟΥΣ ΕΙΝΑΙ ΓΝΩΣΤΑ.ΚΑΝΕΝΑΣ ΔΕΝ ΜΠΟΡΕΣΕ ΝΑ ΤΗ ΦΘΑΣΕΙ.ΣΗΜΕΡΑ Η AMCOR ΣΥΝΕΧΙΖΟΝΤΑΣ ΤΗΝ ΕΡΕΥΝΑ ΣΤΟΝ ΤΟΜΕΑ ΤΗΣ ΗΛΙΑΚΗΣ ΕΝΕΡΓΕΙΑΣ ΒΡΙΣΚΕΤΑΙ ΚΑΙ ΘΑ ΒΡΙΣΚΕΤΑΙ ΜΠΡΟΣΤΑ ΓΙΑΤΙ ΕΙΝΑΙ Η NO 1 ΣΤΟΝ ΚΟΣΜΟ.

ΕΙΝΑΙ Η AMCOR

X3810-30/3

ΠΡΟΟΔΟΣΠΟΡ

«Εμφύλιος» στον Π.Α.Ο. ΔΙΑΓΟΡΑ

Με μαύρο δάκρυ...έκλαιγαν τις βραδινές ώρες της Δευτέρας έξω από την «κυανέρυθρη» λέσχη τα κορίτσια της ομάδας για την απόλυση του Γιάννη Αρφαρά και τη συμπεριφορά του Παναγιώτη Μαρκουλή. Παραιτήθηκε ο Γιάννης Κογιάς...Δεν ξανακατεβαίνει σε παιχνίδι το γυναικείο τμήμα! Μπάχαλο στο «γηραιό» που ανακοίνωσε δια μέσω Βασίλη Μητσοστέργιου την πρόσληψη του Γιάννη Τσακίρη που είναι αμφίβολο αν θα καθίσει στον πάγκο της ομάδας

Εικόνες που γυρίζουν το μπάσκετ πολλά χρόνια πίσω...δημιουργήθηκαν το βράδυ της Δευτέρας στη λέσχη του Π.Α.Ο. Διαγόρα...Άλλωστε όταν βλέπει κανείς, όλα τα κορίτσια των γυναικείων τμημάτων του συλλόγου να κλαίνε...με μαύρο δάκρυ, έξω από τα γραφεία του συλλόγου, μπορεί να καταλάβει τι ακολούθησε νωρίτερα....Ας πάρουμε όμως τα πράγματα από την αρχή!

Όλα ουσιαστικά ξεκίνησαν την προηγούμενη Παρασκευή με αφορμή τη συνάντηση μεταξύ του Π.Α.Ο. Διαγόρα και του Γ.Α.Σ. Ιάλυσος(που δεν έγινε ποτέ...). Μία παρεξήγηση μεταξύ του Σάκη Καλαμπόκα και του Παναγιώτη Μαρκουλή με τους Γιάννη Κοψιά και Γιάννη Αρφαρά σχετικά με τις ώρες προπονήσεων, ήρθε ως κερασάκι στην τούρτα για να πυροδοτήσει το κλίμα στις τάξεις της ομάδας...Την Κυριακή 23 Μαρτίου, η διοίκηση του συλλόγου δια στόματος Παναγιώτη Μαρκουλή ενημέρωσε τα μέσα μαζικής ενημέρωσης ότι απολύθηκε ο Γιάννης Αρφαράς και τη θέση του πήρε ο περσινός τεχνικός Γιάννης Τσακίρης!

Και φτάνουμε στο ζουμί της υπόθεσης...Το απόγευμα της προηγούμενης Δευτέρας είχε προγραμματιστεί η πρώτη προπόνηση με το νέο τεχνικό της ομάδας Γιάννη Τσακίρη, κάτι το οποίο δεν γνώριζε σύμφωνα με τα λεγόμενα του ο υπεύθυνος των γυναικείων τμημάτων Γιάννης Κοψιάς...Τα κορίτσια της ομάδας αντί να φορέσουν τις φόρμες τους και να προπονηθούν, προτίμησαν να βάλουν πολιτικά και να εκφράσουν τις διαμαρτυρίες τους στο διοικητικό συμβούλιο, για την αλλαγή προπονητή μόλις λίγες μέρες πριν από τα μπαράζ ανόδου, καθώς ο Π.Α.Ο. Διαγόρας έχει κατακτήσει και μαθηματικά τον τίτλο στις γυναίκες...



Δεν θέλουν να παίξουν ξανά τα κορίτσια του Π.Α.Ο. Διαγόρα

Στη συνάντηση τους με τη διοίκηση, ο Παναγιώτης Μαρκουλής τους ανέφερε την αλλαγή προπονητή κάτι το οποίο σύμφωνα με τα λεγόμενα των κοριτσιών πάρθηκε μόνο από τον ίδιο και όχι από το διοικητικό συμβούλιο, ενώ δεν το γνώριζε ο καθ' ύλην αρμόδιος Γιάννης Κοψιάς που υπέβαλε την παραίτηση του από το σωματείο. Στη συνέχεια όπως δηλώνουν πάντα οι κοπέλες του Π.Α.Ο. Διαγόρα και αφού ο Παναγιώτης Μαρκουλής προέβη στην αλλαγή προπονητή με τη μέθοδο... «αποφασίζομεν και διατάσσομεν», τις έβγαλαν έξω από τη λέσχη και ενώ το κρύο ήταν τσουχτερό... Τα κορίτσια του Π.Α.Ο. Διαγόρα ξέσπασαν σε κλάματα και δήλωσαν ότι είναι αποφασισμένες να μην συμμετέχουν στα μπαράζ ανόδου αλλά και να μην παίξουν την τελευταία αγωνιστική με τον Α.Σ.Κ. Ιβίσκος ως ένδειξη διαμαρτυρίας όχι για την πρόσληψη του Γιάννη Τσακίρη(δεν έχουν πρόβλημα μαζί του...), αλλά για την αλλαγή προπονητή λίγες μέρες πριν από τα κρίσιμα παιχνίδια...

Η ΑΝΤΙΠΕΡΑ ΟΧΘΗ

Εντελώς αντίθετη διάσταση με τα λεγόμενα των κοριτσιών δίνει ο υπεύθυνος τμήματος μπάσκετ Παναγιώτης Μαρκουλής, που υποστήριξε ότι η απόφαση για την αλλαγή προπονητή και την πρόσληψη του Γιάννη Τσακίρη, δεν ήταν δική του αλλά σύσσωμου του διοικητικού συμβουλίου...ενώ όσον αφορά το γεγονός ότι άφησαν τα κορίτσια έξω από τη λέσχη, τόνισε ότι είχαν παρθεί οι αποφάσεις και η συζήτηση είχε λήξει...Μάλιστα οι «κυανέρυθροι» δια μέσω του προέδρου τους Βασίλη Μητσοστέργιου ανακοίνωσαν επίσημα τα εξής: Το διοικητικό συμβούλιο του Π.Α.Ο. Διαγόρα μετά από πρόταση του προέδρου του, αποφάσισε τη λύση της συνεργασίας με τον προπονητή του γυναικείου τμήματος μπάσκετ λόγω πολλών παραπτωμάτων και προσέλαβε νέο προπονητή τον κ. Γιάννη Τσακίρη.

Εξάλλου σχετικά με το ενδεχόμενο η ομάδα να μην κατέβει στα μπαράζ, ο Παναγιώτης Μαρκουλής ανέφερε ότι αν γίνει κάτι τέτοιο, θα πάρουν μέρος οι κορασίδες του συλλόγου.

Η ΓΝΩΜΗ ΜΑΣ...

Δυστυχώς τέτοιες καταστάσεις μας γυρίζουν αρκετά χρόνια πίσω, καθώς είναι απαράδεκτο ένα σωματείο να χωρίζεται στα δύο λόγω εσωτερικών προβλημάτων. Αν ήθελε η διοίκηση του Π.Α.Ο. Διαγόρα να προβεί σε αλλαγή προπονητή, θα μπορούσε να το πράξει πολύ νωρίτερα και όχι λίγες μέρες πριν από τα μπαράζ για τα οποία τα κορίτσια έχουν ετοιμαστεί όλο αυτό το διάστημα...Πάντως ένα στοιχείο που μας έκανε ιδιαίτερη εντύπωση ήταν το δέσιμο όλων των αθλητριών τόσο με τον προπονητή της ομάδας Γιάννη Αρφαρά όσο και με τον έφορο Γιάννη Κοψιά για τους οποίους συνεχίζουν να μιλάνε με τα καλύτερα λόγια...

Και φυσικά για να αποφευχθούν οι παρεξηγήσεις οι κοπέλες της ομάδας δεν έχουν κανένα πρόβλημα με τον Γιάννη Τσακίρη, κάτι το οποίο του εξέφρασαν και οι ίδιες...Δεν εξετάζουμε αν έχουν δίκιο ή άδικο τα κορίτσια, όμως πρέπει να συνεχίσουν την αξιέπαινη προσπάθειά τους για να οδηγήσουν την ομάδα σε εθνικές κατηγορίες...

Τέλος θα πρέπει να σημειωθεί ότι είναι αμφίβολο αν ο Γιάννης Τσακίρης καθίσει στον πάγκο του Π.Α.Ο. Διαγόρα κάτι το οποίο θα ξεκαθαρίσει τις επόμενες ημέρες.

Στις 17.00 με τον Α.Σ. Ξάνθης...

Μετά από αίτημα και των δύο ομάδων που έκανε δεκτό η ομοσπονδία...Χωρίς τον Βλαχοδήμο η χθεσινή προπόνηση!



Στις 17:00 θα ξεκινήσει τελικά η αναμέτρηση με τον Α.Σ. Ξάνθης

Στις 17:00 και όχι στις 12:00 όπως γίνεται πάντα όταν αγωνίζεται ο Κολοσσός με ομάδες εκτός Αθηνών, θα παίξουν τελικά οι «θαλασσί» μετά από αίτημα που κατέθεσαν στην ομοσπονδία οι αντίπαλοι της Κυριακής. Θέλοντας αμφότεροι να διαφυλάξουν την αξιοπιστία του πρωταθλήματος, ζήτησαν η αναμέτρηση του «Βενετοκλείου» να πραγματοποιηθεί το απόγευμα ώστε να συμπέσει χρονικά και με τα υπόλοιπα ματς της 21ης αγωνιστικής. Άλλωστε είναι γνωστό ότι το αποτέλεσμα του συγκεκριμένου αγώνα θα παίξει καθοριστικό ρόλο για την μετέπειτα εξέλιξη του πρωταθλήματος, καθώς οι Θρακιώτες βρίσκονται στην πρώτη θέση και διεκδικούν την άνοδο τους στην Α2!

Από την πλευρά τους οι παίκτες του Κολοσσού θέλουν να αποδείξουν, ότι άδικα δεν θα βρίσκονται στην προνομιούχο δυάδα και σίγουρα θα θελήσουν να συνδυάσουν την επιστροφή τους στην έδρα τους μετά από 48 μέρες, με την κατάκτηση του ροζ φύλλου. Η τελευταία φορά που έπαιξε ο Κολοσσός στο «Βενετόκλειο» ήταν στις 9 Φεβρουαρίου με τον Α.Σ.Ε. Δούκα και φυσικά ακολούθησε η εξορία στην Κω, όπου ευτυχώς για τους Ροδίτες πέρασε χωρίς συνέπειες καθώς κέρδισαν τόσο τον Πανελευσινιακό όσο και το Αιγάλεω...

Η ομάδα του Βασίλη Φραγκιά συνέχισε τόσο το απόγευμα της Τρίτης όσο και χθες την προετοιμασία της ενόψει του ματς με τον Α.Σ. Ξάνθης. Ο 42χρονος τεχνικός πάντως δεν είχε στη διάθεση του χθες, τον Στάθη Βλαχοδήμο που έπεσε θύμα της ίωσης των ημέρων, ωστόσο η κατάσταση του δεν εμπνέει ιδιαίτερες ανησυχίες και από σήμερα θα μπει και πάλι στον ρυθμό των προπονήσεων. Οι υπόλοιποι με εξαίρεση φυσικά τον Παντελή Κουγιό προπονήθηκαν κανονικά και θεωρούνται πανέτοιμοι για το ντέρμπι με τη Ξάνθη...

Βλέπει Νούση... Ζήτησε Ηλιού!

Ο Π.Α.Ο. Διαγόρας κινείται ήδη για την ενίσχυσή του ενόψει της νέας χρονιάς στην πρώτη κατηγορία!



Ο Π.Α.Ο. Διαγόρας κινείται ήδη για την ενίσχυσή του ενόψει της νέας χρονιάς στην πρώτη κατηγορία!

Για την απόκτηση του Νίκου Νούση θα κινηθεί ο Π.Α.Ο. Διαγόρας...Ο 21χρονος αθλητής που αγωνίζεται στον Εύελπι Ψίνθου, τον τελευταίο καιρό προπονείται με τους «κυανέρυθρους» και μάλιστα έχει αφήσει πολύ καλές εντυπώσεις στον τεχνικό της ομάδας, Σάκη Καλαμπόκα που μαζί με αρκετά μέλη του διοικητικού συμβουλίου βρέθηκαν την προηγούμενη εβδομάδα στην Κρεμαστή για να τον παρακολουθήσουν αγωνιζόμενο στο ντέρμπι της δεύτερης κατηγορίας με τον Α.Ο. Παντηλιακό.

Ο Νίκος Νούσης έχει ύψος 1.95, αγωνίζεται στη θέση του «πάουερ-φόργουορντ» και διακρίνεται κυρίως για το δυναμισμό του μέσα στις δύο ρακέτες...Μέχρι στιγμής έχει πετύχει 127 πόντους σε έξι ματς(μ.ο. 21.16) ενώ δεν έπαιξε στις πρώτες αγωνιστικές λόγω τιμωρίας του από την περσινή περίοδο. Εξάλλου σφίνα για την απόκτηση του, έχει μπει και ο Α.Ο. Παντηλιακός, που ενδιαφέρεται να τον εντάξει στο ρόστερ του. Έχουν γίνει κάποιες επαφές σε φιλολογικό επίπεδο και μόλις τελειώσει οριστικά το πρωτάθλημα αναμένονται εξελίξεις...

Στο μεταξύ ο Π.Α.Ο. Διαγόρας έχει κινηθεί ήδη για την απόκτηση και του νεαρού αθλητή του Α.Ο. Παντηλιακός Νίκου Ηλιού, που πέρσι βρέθηκε στο μεταγραφικό στόχαστρο του Κολοσσού. Ο 18χρονος παίκτης έχει ύψος 1.90 και αγωνίζεται στις θέσεις «3» και «4». Οι πολύ καλές εμφανίσεις του με τη φανέλα των Τηλιακών(129 πόντοι σε 9 ματς) έχουν κεντρίσει το ενδιαφέρον του «γηραιού» που θα κινηθεί για την απόκτησή του.

Κορασίδες στη Σύμη...

Ο Α.Ο.Σ. από τη νέα χρονιά θα κατεβάσει για πρώτη φορά στην ιστορία του μικρό γυναικείο τμήμα... 20 κορίτσια προπονούνται υπό τις οδηγίες του Μερκούρη Μοσχόβη!

Είναι μία ιδέα που πλέον παίρνει σάρκα και οστά...Ο λόγος για τη δημιουργία τμήματος κορασίδων στον Α.Ο. Σύμης. Ο τεχνικός του συλλόγου Μερκούρης Μοσχόβης έχει ξεκινήσει μία δυναμική προσπάθεια προκειμένου να βρει κορίτσια για την στελέχωση του τμήματος και ήδη 20 νεαρές κοπέλες έχουν ανταποκριθεί στο κάλεσμα, κάτι που μεγαλώνει την αισιοδοξία όλων για τη δημιουργία γυναικείου τμήματος για πρώτη φορά στην ιστορία του συλλόγου.

Μάλιστα εδώ και αρκετές μέρες τα κορίτσια έχουν ξεκινήσει προπονήσεις(δύο φορές την εβδομάδα) υπό τις οδηγίες του Μερκούρη Μοσχόβη που έχει κάνει πολύ καλή δουλειά από τη στιγμή που ανέλαβε την ευθύνη των μπασκετικών τμημάτων...

Σενάρια με Δανιήλ και Μελή

Ήρθαν για διακοπές στη Ρόδο και φέρονται να μίλησαν με ανθρώπους του Κολοσσού...για τη νέα χρονιά!

Ήρθαν για διακοπές στη Ρόδο και φέρονται να μίλησαν με ανθρώπους του Κολοσσού...για τη νέα χρονιά!

Τις διακοπές τους στη Ρόδο απόλαυσαν τις προηγούμενες μέρες εκμεταλλευόμενοι το ρεπό των ομάδων τους δύο γνώριμοι του Κολοσσού. Ο λόγος για τον Σταύρο Δανιήλ που το καλοκαίρι απασχόλησε έντονα τους «θαλασσί» και που φέτος αγωνίζεται στο Μαρούσι, και τον Μιχάλη Μελή που πριν από τρία χρόνια φόρεσε τη φανέλα της ομάδας στο πρωτάθλημα της Γ' Εθνικής. Ο 27χρονος Δανιήλ σύμφωνα με πληροφορίες είχε κάποιες επαφές με ανθρώπους του Κολοσσού ενώ εκμυστηρεύτηκε στο στενό του περιβάλλον ότι αν η πρόταση της ομάδας είναι καλύτερη σε σχέση με την περσινή, τότε δεν αποκλείεται να κατηφορίσει από τη νέα χρονιά στη Ρόδο.

Όσον αφορά τον 30χρονο Μιχάλη Μελή βρέθηκε κι αυτός στο νησί για μίνι διακοπές προκειμένου να συναντήσει γνωστούς από τη θητεία του στους «θαλασσί» ενώ συναντήθηκε και με παίκτες με τους οποίους διατηρεί στενούς δεσμούς φιλίας, από τη συμμετοχή του στην ομάδα την περίοδο 2000-01!

«Ροπαλοφόρος»...

Ο Ηρακλής 2000 κέρδισε «χαλαρά» με 63-24 τον Αίολο Κεφάλου και σήμερα θέλει νίκη με +9 επί της Α.Ε. Δικαίου για να τερματίσει στην πρώτη θέση...

Σε «σάκο του μποξ» έχει μετατραπεί στον τρίτο όμιλο ο Αίολος Κεφάλου...Αυτή τη φορά ο Ηρακλής 2000 τον κέρδισε με χαρακτηριστική άνεση(63-24) και κράτησε την ελάχιστη διαφορά από την Α.Ε. Δικαίου την οποία αντιμετωπίζει σήμερα στο Πυλί. Η ομάδα του Τάσου Μπατμά έκανε μία καλή πρόβα ενόψει της προημιτελικής φάσης του παιδικού, καθώς πήρε απ' την αρχή το προβάδισμα το οποίο δεν δυσκολεύτηκε να διευρύνει μέχρι το τέλος...

Θα πρέπει να σημειωθεί ότι η αναμέτρηση διεξήχθη με ένα διαιτητή καθώς ο Λάμπρος Κρανιάς που εργάζεται στην Υ.Π.Α., λόγω των έκτακτων μέτρων δεν μπόρεσε να δώσει το «παρών».

Εξάλλου ,μπορεί να έχει ξεκαθαρίσει το τοπίο σχετικά με τις τρεις ομάδες που θα περάσουν στη φάση των «8», όμως σήμερα το απόγευμα θα γνωρίζουν ποια θα κόψει πρώτη το νήμα στον τρίτο όμιλο και ως εκ τούτου θα αντιμετωπίσει στην επόμενη φάση τον Α.Σ.Κ. Ιβίσκος. Στο πλαίσιο της 10ης αγωνιστικής(δεν έχει ολοκληρωθεί ακόμα η 9η) η Α.Ε. Δικαίου θα φιλοξενήσει τον Ηρακλή 2000. Στο παιχνίδι του πρώτου γύρου στην Καρδάμαινα οι φιλοξενούμενοι είχαν κερδίσει με 65-57!

Πυλί (17:00): Α.Ε. Δικαίου- Ηρακλής 2000(Ζαμάγιας-Μαρμαρινός)

Τα δεκάλεπτα ήταν: 16-7, 28-12(ημ.), 44-18, 63-24

Διαιτητής: Ζαμάγιας

ΗΡΑΚΛΗΣ 2000(Μπατμάς): Τάλαρος Α. 2, Μαυροειδάκος 3(1), Σταύρος 15, Δανάς 18, Χατζηγιακουμής 4, Παπαηλίας 4, Χατζηπαναγιώτης Δ. 6, Σαρρής 7, Πασσαρής 4,

ΑΙΟΛΟΣ ΚΕΦΑΛΟΥ(-): Στελλέτος 4, Καλεπιρζής 2, Κορκής, Χριστοδούλου 7, Πέρος 10, Παπασταματίου , Δημητρακιός 1

9η ΑΓΩΝΙΣΤΙΚΗ

Ηρακλής 2000- Αίολος Κεφάλου.....63-24

Ε.Α. Καλύμνου- Ιπποκράτης Κω.....(Σάββατο 12:00)

Ρεπό έχει η Α.Ε. Δικαίου

Η ΒΑΘΜΟΛΟΓΙΑ

1.Α.Ε. Δικαίου	14	7-0	540-371(+169)
2.Ηρακλής 2000	13	6-1	449-344(+105)
3.Ιπποκράτης Κω	10	3-4	446-368(+78)
4.Ε.Α. Καλύμνου	6	1-5	253-355(-102)
5.Αίολος Κεφάλου	6	0-7	233-483(-250)

*Ο Αίολος Κεφάλου και η Ε.Α. Καλύμνου έχουν από ένα μπόνους

*Η Α.Ε. Δικαίου και ο Ιπποκράτης Κω δεν έχουν εκτίσει το ρεπό τους

*Η Ε.Α. Καλύμνου και ο Ιπποκράτης θα παίξουν το Σάββατο

Κέρδισε τα μποφόρ... πάει μπαράζ!

Νίκη με δύο δόσεις...πέτυχε ο Ηρακλής 2000 κόντρα στην Α.Ε. Δικαίου(44-37) και πανηγύρισε την κατάκτηση της δεύτερης θέσης που τον στέλνει στα δίχτυα του Π.Α.Ο. Διαγόρα για το τελευταίο εισιτήριο του φάϊναλ-φορ...Μπλακ-άουτ στην Καρδάμαινα

Ο τελευταίος γελάει καλύτερα...Αυτό μάλλον το ξέρουν στις τάξεις του Ηρακλή 2000, αφού μετά την ήττα-σοκ της προηγούμενης εβδομάδας από τον Ιπποκράτη Κω(και μάλιστα με διαφορά 19 πόντων...) ήρθε την Δευτέρα μία μεγαλειώδη νίκη απέναντι στην μέχρι πρότινος αήττητη Α.Ε. Δικαίου. Οι παίκτες του Τάσου Μπατμά επικράτησαν της Α.Ε.Δ. με 44-37 και πανηγύρισαν κατά το ήμισυ την πρόκριση τους στο φάϊναλ-φορ. Κι αυτό γιατί, για να βρεθούν στην τελική φάση που θα γίνει στο κλειστό γυμναστήριο της Κω, θα πρέπει να ξεπεράσουν σε διπλούς αγώνες την αντίσταση του Π.Α.Ο. Διαγόρα.

Ουσιαστικά το παιχνίδι διεξήχθη σε δύο δόσεις...Ενώ ξεκίνησε κανονικά το απόγευμα στο ανοιχτό γήπεδο της Καρδάμαινας, με εννέα μποφόρ και θερμοκρασία κοντά στο μηδέν, στη συνέχεια...μεταφέρθηκε στο κλειστό , αφού η ευρύτερη περιοχή υπέστη μπλακ-άουτ με συνέπεια σχεδόν ολόκληρο το τέταρτο δεκάλεπτο(παίχτηκαν μόλις 27 δευτερόλεπτα) να γίνει σε ουδέτερο γήπεδο.

Μέχρι τότε οι γηπεδούχοι είχαν πάρει μία διαφορά 12 πόντων(34-22), χάρη κυρίως στην πολύ καλή τους άμυνα, αλλά και το πάθος των «κυανόλευκων» για την κατάκτηση των δύο βαθμών, ώστε να διεκδικήσουν την πρόκριση τους...Με κινητήριους μοχλούς τους Σταύρο, Αγρέλη και Χατζηπαναγιώτη Π., οι Καρδαμιώτες κατάφεραν στην Κω να διατηρήσουν το προβάδισμα και να φτάσουν πανηγυρικά στη νίκη. Απ' τους ηττημένους κορυφαίος ήταν ο Κρωτήρης.

*Αύριο ο Ηρακλής 2000 θα φιλοξενήσει τον Π.Α.Ο. Διαγόρα και την Κυριακή θα έρθει στη Ρόδο για τη ρεβάνς.

*Την πρόκριση τους στο φάϊναλ-φορ της Κω, έχουν πάρει ήδη ο Α.Σ.Κ. Ιβίσκος, η Α.Ε. Δικαίου και ο Κολοσσός Ρόδου.

Τα δεκάλεπτα ήταν: 6-6, 21-15(ημ.), 32-22,44-37

Διαιτητές: Κρανιάς- Ζαμάγιας

ΗΡΑΚΛΗΣ 2000(Μπατμάς): Δανάς 2, Σταύρος 12, Μαυροειδάκος 2, Αγρέλης 10, Ζερβός 2, Παπαηλίας 2, Μιαούδης 2, Χατζηπαναγιώτης Π. 10, Κεφαλιανός , Χατζηνικολάου 2,

Α.Ε. ΔΙΚΑΙΟΥ(Τζομάκας): Κρωτήρης 18, Τρύπας 3(1), Μοσχοβάκος 5, Μαύρος 2, Πίτσης 4, Χατζηγιακουμής 5, Καραθωμάς, Ρούφας,

Η ΤΕΛΙΚΗ ΒΑΘΜΟΛΟΓΙΑ

1.Α.Ε. Δικαίου	11	5-1	419-331(+88)
2.Ηρακλής 2000	10	4-2	367-345 (+22)
3.Ιπποκράτης Κω	9	3-3	396-351 (+45)
4.Αίολος Κεφάλου	6	0-6	281-436 (-155)

«Δεν έχουμε τύχη...»

Αν δεν μαζευτούμε στις προπονήσεις τόνισε ο Γιώργος Χατζηκαλημέρης ενόψει Παγκρατίου...Με 8 παίκτες συνεχίστηκε η προετοιμασία των «ερυθροκίτρινων»...



«Πονοκέφαλος» έχει πιάσει τις τελευταίες μέρες τον Γιώργο Χατζηκαλημέρη σχετικά με τις απουσίες των παικτών του από τις προπονήσεις ενόψει του κρίσιμου αγώνα-για το μέλλον της ομάδας-κόντρα στο ισχυρό και φιλόδοξο Παγκράτι...Χθες μόλις οκτώ αθλητές έδωσαν το «παρών» στην Ιαλυσό, προβληματίζοντας έντονα τον έμπειρο τεχνικό τρεις μέρες πριν από ματς με τους Αθηναίους, στο οποίο ο Γ.Α.Σ. αναζητά πάση θυσία τους δύο βαθμούς της νίκης στην προσπάθεια που κάνει να παραμείνει στη Γ' Εθνική.

Στο απουσιολόγιο του «ερυθροκίτρινου» προπονητή ήταν γραμμένα χθες τα ονόματα αρκετών παικτών. Ο Ηλίας Τσίντζος λόγω επαγγελματικών υποχρεώσεων δεν μπόρεσε να προπονηθεί όπως επίσης και ο Παναγιώτης Παπακώστας του οποίου η σύζυγος είναι ετοιμόγεννη. Σε αυτούς προστέθηκε και ο Λευτέρης Μουτσάτσος ο οποίος υπέπεσε σε πειθαρχικό παράπτωμα στη μονάδα του, ενώ είναι γνωστό ότι ο Σωτήρης Δημητρόπουλος αποτελεί παρελθόν απ' τον Ιάλυσο. Έτσι μόλις οκτώ αθλητές προσπάθησαν να προπονηθούν(Τσαουσίδης, Αβεκλούριος, Μοσχής, Χατζηνικολάου, Παπαδόπουλος, Αττίκος και Καστέλλας και Στεργάκης).

Τα λόγια του Γιώργου Χατζηκαλημέρη είναι χαρακτηριστικά της κατάστασης που επικρατεί. «Αν συνεχιστεί και αύριο(σ.σ. σήμερα) το ίδιο δεν πιστεύω ότι θα έχουμε τύχη με το Παγκράτι. Δεν μπορούμε να μιλάμε για νίκη άμα δεν μαζευτούμε στις προπονήσεις...Για μας είναι το δυσκολότερο παιχνίδι του πρωταθλήματος που θα κρίνει πολλά για τη μετέπειτα πορεία μας».

Ελάχιστες επιλογές...

Ο Σάκης Καλαμπόκας προβληματίζεται για τον αριθμό των αθλητών που θα ταξιδέψουν στην Αθήνα για το παιχνίδι με τον Αρίονα!



Ο Νιούτον Γεωργοπάλης δεν θα ταξιδέψει στην Αθήνα για το παιχνίδι με τον Αρίονα

Νέα προβλήματα παρουσιάζονται συνεχώς κατά τη διάρκεια της προετοιμασίας του Π.Α.Ο. Διαγόρα ενόψει του αγώνα με τον Αρίονα. Την Τρίτη ο Σάκης Καλαμπόκας δεν...«χορήγησε» ρεπό στους παίκτες, όμως αρκετοί απ' αυτούς για διαφορετικούς λόγους δεν μπόρεσαν να δώσουν το «παρών» στην προπόνηση. Λόγω της εθνικής επετείου, ο Χρήστος Χεργκελετζής και ο Φάνης Ματιάτος δεν εξασφάλισαν άδεια από τη μονάδα που υπηρετούν ενώ ο Γιώργος Σταθούλης αισθάνθηκε αδυναμία από έλλειψη σιδήρου με αποτέλεσμα και οι τρεις να μείνουν εκτός. Σε αυτούς προστέθηκε και ο Σπύρος Λιβιεράτος που δεν αγωνίστηκε με τον Ερμή Σχηματαρίου καθώς υπέστη διάστρεμμα και είναι αμφίβολο αν θα προλάβει την αναμέτρηση με την ομάδα της Γούβας.

Με εξαίρεση πάντως τον τελευταίο οι υπόλοιποι χθες αναμενόταν να πάρουν μέρος στην προπόνηση του Π.Α.Ο. Διαγόρα. Εξάλλου ένα νέο πρόβλημα προέκυψε στις τάξεις της ομάδας και αφορά το παιχνίδι με τον Αρίονα. Ο Σάκης Καλαμπόκας δεν θα μπορέσει να έχει στη διάθεση του, τους δύο έφηβους(Γεωργοπάλης και Αποκούραστος) που έχουν υποχρεώσεις με την ομάδα τους στα μπαράζ κόντρα στον Ηρακλή 2000. Οπότε γίνεται απολύτως κατανοητό ότι οι λύσεις στα κέρια του έμπειρου τεχνικού είναι ελάχιστες και το πιθανότερο είναι ότι στο Μετς ο «γηραιός» θα παρουσιαστεί με 7-8 (Παρδακάς, Γκόνος, Φωτεινός, Σταθούλης, Σκορβάλης, Χεργκελετζής, Ματιάτος και ίσως ο Λιβιεράτος) αθλητές...

Τέλος η προετοιμασία της ομάδας θα συνεχιστεί σήμερα με τη διεξαγωγή του καθιερωμένου φιλικού αγώνα κόντρα στον Α.Σ.Κ. Ιβίσκος.

Η Νομαρχία μετέχει στο «Τουριστικό Πανόραμα»

Προσπάθειες Μαχαιρίδη για τόνωση του τουρισμού

ΠΑΡΑΘΕΤΕΙ ΑΥΡΙΟ ΣΤΗΝ ΑΘΗΝΑ ΔΕΙΠΝΟ ΣΕ ΔΗΜΟΣΙΟΓΡΑΦΟΥΣ

Με τη συμμετοχή της στο «Τουριστικό Πανόραμα», η Νομαρχιακή Αυτοδιοίκηση Δωδεκανήσου θέλει να υποδηλώσει το ενδιαφέρον της για τον τουρισμό και να στηρίξει με κάθε τρόπο την παρουσία της Ρόδου και των άλλων νησιών στην παραπάνω διοργάνωση.

Ο νομάρχης Δωδεκανήσου θα μεταβεί γι' αυτό τον σκοπό απόψε στην Αθήνα.

Με αφορμή την παρουσία του στο «Τουριστικό Πανόραμα», ο κ. Μαχαιρίδης θα παραθέσει αύριο βράδυ δείπνο προς τιμήν των συντακτών του οικονομικού και τουριστικού ρεπορτάζ των αθηναϊκών ΜΜΕ. Σ' αυτή τη συνάντηση ο νομάρχης Δωδεκανήσου θα ενημερώσει τους καλεσμένους του για την εκστρατεία της Ν.Α. και των άλλων αρμόδιων φορέων για την τουριστική προβολή της περιοχής μας αυτή τη δύσκολη περίοδο.

Με δήλωση του, ο κ. Μαχαιρίδης επισημαίνει:

«Η Νομαρχιακή Αυτοδιοίκηση Δωδεκανήσου στέκεται στο πλευρό όλων των φορέων και στο «Τουριστικό Πανόραμα». Η Ρόδος και όλα μας τα νησιά αποτελούν έναν ασφαλή προορισμό, κάτι που οφείλουμε να το πούμε σε όλους τους τόνους. Το μήνυμα αυτό βρίσκει ήδη όλο και μεγαλύτερη απήχηση σ' εκείνους που έχουν την ευθύνη για τη διοχέτευση του τουριστικού ρεύματος κατά την επικείμενη σεζόν»

Οδηγούσε μεθυσμένος

Ενας ακόμα οδηγός συνελήφθη προχθές το βράδυ, από άνδρες της Ομάδας Πρόληψης και Καταστολής Εγκληματικότητας, να βρίσκεται υπό την επίδραση οινοπνεύματος.

Πρόκειται για τον 31χρονο Ι.Π. του Γ., που οδηγούσε το Ι.Χ. επιβατικό αυτοκίνητό του υπό την επίδραση οινοπνεύματος σε ποσοστό 0,93 mg/ml, σύμφωνα με το αλκοτέστ που του έγινε.

Σε βάρος του σχηματίστηκε δικογραφία, προκειμένου να οδηγηθεί στον Εισαγγελέα.

Και ενώπιον του δικαστηρίου

Ο Τσελέντης περιέγραψε τη δολοφονία Αγγελόπουλου

ΤΟΝ ΠΥΡΟΒΟΛΗΣΕ Ο ΧΡΙΣΤΟΔΟΥΛΟΣ ΞΗΡΟΣ

Με την επαναφορά του αιτήματος για εξέταση του κατηγορουμένου Πάτροκλου Τσελέντη για τη δολοφονία του Δημήτρη Αγγελόπουλου, συνεχίστηκε την Τετάρτη η εκδίκαση της υπόθεσης της 17 Νοέμβρη. Το ζήτημα έθεσε ο πληρεξούσιος δικηγόρος της οικογένειας Αγγελοπούλου, Αλέξανδρος Λυκουρέζος, ο οποίος επικαλέστηκε τις προανακριτικές καταθέσεις του Τσελέντη, ο οποίος έχει δώσει λεπτομέρειες για την υπόθεση αυτή, χωρίς να τις έχει ανακαλέσει.

Δολοφονία Δημήτρη Αγγελόπουλου

Ο Πάτροκλος Τσελέντης ερωτηθείς από τον πρόεδρο του δικαστηρίου επανέλαβε ότι ισχύουν όσα έχει περιγράψει στην προανακριτική του απολογία:

Εγώ μαζί με τον Χριστόδουλο Ξηρό πήγαμε με μια μηχανή και περιμέναμε στην οδό Κανάρη το Δημήτρη Αγγελόπουλο. Οταν αυτός εμφανίστηκε, τον πυροβόλησε ο Χριστόδουλος Ξηρός και φύγαμε.

Ο Χριστόδουλος Ξηρός, αρνήθηκε ότι είχε οποιαδήποτε συμμετοχή στη δολοφονία του επιχειρηματία Δημήτρη Αγγελόπουλου και χαρακτήρισε κατασκευασμένη την προανακριτική του ομολογία στην Ασφάλεια λέγοντας:

«Δεν γνωρίζω τον Πάτροκλο Τσελέντη. Εχει πολύ ισχυρό κίνητρο για να τα πει αυτά προκειμένου να τύχει των ευεργετικών διατάξεων του νόμου».

Εκρηξη σε λεωφορείο με Αμερικανούς στον Ρέντη

Πάντως και αργότερα κατά την εξέταση της υπόθεσης της έκρηξης σε λεωφορείο με Αμερικανούς, στην περιοχή του Ρέντη, στις 24 Απριλίου 1987, ο Χριστόδουλος Ξηρός αρνήθηκε και πάλι τη συμμετοχή του την οποία καταμαρτυρά ο Π. Τσελέντης και χαρακτήρισε τον τελευταίο αναξιόπιστο. Για την υπόθεση αυτή κατέθεσε ο μοναδικός παρών στο δικαστήριο μάρτυρας Κωνσταντίνος Πλατάρας. Ο μάρτυς, που είχε τραυματιστεί από την έκρηξη στον Ρέντη, δεν αναγνώρισε κάποιον από τους δράστες της βομβιστικής επίθεσης. Στο δικαστήριο δεν εμφανίστηκε κανένας από τους Αμερικανούς μάρτυρες. Αρκετοί απ' αυτούς ωστόσο έχουν δηλώσει παράσταση Πολιτικής Αγωγής.

Κατά την εξέταση του κ. Πλατάρα, πήρε το λόγο ο Σάββας Ξηρός, ο οποίος είπε ότι το χτύπημα κατά των Αμερικανών είχε γίνει στο πλαίσιο του γενικότερου αντιαμερικανικού κλίματος που επικρατούσε τότε. Οπως είπε ο κατηγορούμενος στο λεωφορείο που χτυπήθηκε στου Ρέντη, επέβαιναν Αμερικανοί, που υπηρετούσαν στην Αεροπορία, οι οποίοι, σύμφωνα με τον Σάββα Ξηρό, είχαν λάβει μέρος σε βομβαρδισμούς στη Λιβύη, αργότερα έλαβαν μέρος σε επιχειρήσεις κατά του Ιράκ και τώρα συμμετέχουν στους βομβαρδισμούς που γίνονται και πάλι στο Ιράκ. Οπως είπε ο Σάββας Ξηρός, αγανακτεί με την σφαγή που γίνεται στο Ιράκ, ενώ τόνισε ότι δεν θα μιλήσει για λεπτομέρειες των χτυπημάτων.

Από την έκρηξη του λεωφορείου στου Ρέντη είχαν τραυματιστεί συνολικά 13 άνθρωποι, μεταξύ των οποίων 11 Αμερικανοί, ενώ σε αυτή στο λεωφορείο στο Καβούρι 11 άνθρωποι από τους οποίους 9 Αμερικανοί.

Απόπειρα δολοφονίας Τζόρτζ Κάρος

Το δικαστήριο εξέτασε και την υπόθεση της απόπειρας δολοφονίας του Τζόρτζ Κάρος με μοναδικό παρόντα μάρτυρα τον Δημήτρη Χασαπλαδάκη.

Δολοφονία Αλέξανδρου Αθανασιάδη - Μποδοσάκη

Προειδοποίηση για τη ζωή του είχε δεχθεί ένα μήνα πριν δολοφονηθεί από τη 17Ν, την 1η Μαρτίου του 1988, ο βιομήχανος Αλέξανδρος Αθανασιάδης - Μποδοσάκης, όπως κατέθεσε στο δικαστήριο η χήρα του, Ελένη - Ιωσηφίνα Αθανασιάδη. Σύμφωνα με τη μάρτυρα ένας πρώην συνεργάτης του συζύγου της με το όνομα ``Μανιάκης`` τον είχε πάει σε κάποιον ήρωα της Εθνικής Αντίστασης, ο οποίος την περίοδο της Κατοχής συνεργαζόταν με την Αγγλική «Ιντελιτζεν Σερβις». Ο άνθρωπος αυτός, σύμφωνα με την κ. Αθανασιάδη του είπε ότι βρίσκεται σε μεγάλο κίνδυνο. Από τότε, όπως είπε, η μάρτυρας, ο βιομήχανος άρχισε να λαμβάνει μέτρα προστασίας και απέφευγε να έχει μαζί του στο αυτοκίνητο την οικογένειά του. Η μάρτυρας υποστήριξε επίσης ότι ένα χρόνο πριν τη δολοφονία, κάθε πρωί, μόλις έφευγε ο σύζυγός της γίνονταν στο σπίτι τους βουβά τηλεφωνήματα τα οποία πιθανολόγησε ότι σχετίζονταν με το περιστατικό. Την τιμωρία των ενόχων ζήτησε στην κατάθεσή της η κόρη του βιομηχάνου, Αλεξάνδρα Αθανασιάδη.

Διακοπή λόγω απουσίας μαρτύρων

Το δικαστήριο διέκοψε νωρίτερα τη συνεδρίασή του καθώς απούσιαζαν πολλοί από τους κληθέντες μάρτυρες κατηγορητηρίου. Από τους συνολικά 34 μάρτυρες στις υποθέσεις των εκρήξεων σε λεωφορεία με Αμερικανούς στου Ρέντη και το Καβούρι, της απόπειρας δολοφονίας του Τζόρτζ Κάρος και της δολοφονίας του Αλέξανδρου Αθανασιάδη - Μποδοσάκη παρόντες στο δικαστήριο ήταν μόνο πέντε.

Μετά τον πόλεμο στο Ιράκ

Μεγάλη καμπάνια για προβολή των νησιών

ΔΗΛΩΣΕΙΣ ΠΡΩΤΟΠΑΠΑ ΣΤΗ ΡΟΔΟ



Ο υπουργός Τύπου Χρ. Πρωτόπαπας ανάμεσα στους Μαχαιρίδη και Σφυρίου κατά τη συνέντευξη τύπου

ΜΕΓΑΛΗ διαφημιστική καμπάνια για την προβολή της χώρας, αλλά και της Δωδεκανήσου στο εξωτερικό, θα γίνει αμέσως μετά τη λήξη του πολέμου στο Ιράκ, για να τονιστεί προς πάσα κατεύθυνση πως η Ελλάδα είναι ασφαλής προορισμός.

Αυτό ανακοίνωσε, μεταξύ άλλων, ο υπουργός Τύπου και Μέσων Μαζικής Ενημέρωσης κ. Χρήστος Πρωτόπαπας, στη συνέντευξη που παραχώρησε κατά τη διάρκεια της επίσκεψης που πραγματοποίησε στη Ρόδο.

Ο κ. Πρωτόπαπας ακόμη διέψευσε και τις φήμες που ήθελαν τον υπουργό Ανάπτυξης κ. Ακη Τσοχατζόπουλο να έχει ειδοποιήσει το δήμαρχο Καλλιθέας κ. Γιάννη Ιατρίδη για τη φιλοξενία των Αμερικανών στρατιωτών στην περιοχή του Φαληρακίου, μετά τον πόλεμο.

«Πρέπει να ξεκαθαριστεί ότι εμείς δεν θεωρούμε κανένα αντίπαλο και δεν καταλαβαίνω το πρόβλημα που θα προκύψει αν κάποιος επιλέξει την Ελλάδα ή τη Ρόδο για τις διακοπές του», τόνισε χαρακτηριστικά ο υπουργός Τύπου.

Αρχίζοντας την ενημέρωσή του προς τους δημοσιογράφους ο κ. Πρωτόπαπας, υπογράμμισε, για μια φορά ακόμη, πως η Ελλάδα είναι αντίθετη στον πόλεμο που διεξάγεται στο Ιράκ και καυτηρίασε την πολιτική που επέλεξε να ακολουθήσει στη συγκεκριμένη περίπτωση η Τουρκία, η εμπλοκή της οποίας θα προκαλέσει προβλήματα. Ο κ. Πρωτόπαπας μίλησε και για τις περιπολίες που έχουν ενταθεί για να αποτραπεί η αποβίβαση προσφύγων στην περιοχή μας.

Στη διάρκεια της σύσκεψης, που έγινε στη Νομαρχία, ετέθησαν στον υπουργό Τύπου θέματα που αφορούν την πορεία των έργων της περιοχής, την έλλειψη ηλεκτρικής ενέργειας και την κάλυψη των κενών θέσεων σε ιατρικό και νοσηλευτικό προσωπικό στο Νοσοκομείο της Ρόδου.

Ο κ. Πρωτόπαπας ανακοίνωσε ακόμη ότι θα επαναπροκηρυχθούν οι άδειες των ραδιοτηλεοπτικών μέσων ενημέρωσης και το σχετικό Προεδρικό Διάταγμα θα είναι έτοιμο τον ερχόμενο μήνα.

Μαχαιρώματα Αλβανών

ΑΛΒΑΝΟΣ επιτέθηκε σε συμπατριώτη του και τον τραυμάτισε με μαχαίρι στον αριστερό μηρό για προσωπικές διαφορές, προχθές το πρωί στο Μαστιχάρι της Κω.

Το θύμα μεταφέρθηκε και νοσηλεύεται στο Νοσοκομείο του νησιού, ενώ ο δράστης αναζητείται από άνδρες του αστυνομικού τμήματος Αντιμαχείας Κω.

Συνελήφθησαν δύο άτομα που έκαναν χρήση χασίς μέσα σε αυτοκίνητο

ΔΥΟ άνεργοι από την Κρεμαστή και ένας από την Ιαλυσό, πιάστηκαν χθες τα ξημερώματα να κάνουν χρήση αυτοσχέδιου τσιγαριλικίου που περιείχε κάνναβη μέσα Ι.Χ. επιβατικό αυτοκίνητο, που οδηγούσε χωρίς δίπλωμα ο ένας από τους τρεις. Οταν αντιλήφθηκαν τους αστυνομικούς, της Ομάδας Πρόληψης και Καταστολής Εγκληματικότητας επιχείρησαν να το βάλουν στα πόδια και κατά την καταδίωξη που ακολούθησε, πέταξαν στο οδόστρωμα μία πλαστική συσκευασία που περιείχε μισό γραμμάριο χασίς. Οι συλληφθέντες κρατούνται προκειμένου να οδηγηθούν στον εισαγγελέα.

Εκδήλωση την Κυριακή για τη Δωδεκάνησο στο Τουριστικό Πανόραμα

Στα πλαίσια της Τουριστικής Εκθεσης «Τουριστικό πανόραμα» που πραγματοποιείται για όγδοη συνεχή χρονιά στον εκθεσιακό χώρο του Οργανισμού Λιμένος Πειραιώς από 28-31 Μαρτίου, η Περιφέρεια Νοτίου Αιγαίου οργανώνει την Κυριακή το απόγευμα (5-7.30 μ.μ.) 30 Μαρτίου παράλληλη εκδήλωση στο χώρο της Εκθεσης με θέμα: «Ο Πολιτισμός στις Κυκλάδες και στη Δωδεκάνησο».

Η εκδήλωση περιλαμβάνει χορευτικά σύνολα με σπισιώτικους χορούς και τραγούδια από συλλόγους διαφόρων νησιών, καθώς και την παρουσίαση από επιμέρους εφορείες του Υπουργείου Πολιτισμού σημαντικών παρεμβάσεων που χρηματοδοτεί η Περιφέρεια, για διάσωση, συντήρηση ανάδειξη διαφόρων μνημείων που εκτός των άλλων εμπλουτίζουν το «τουριστικό προϊόν» από πλευράς πολιτισμικής που προσφέρουν τα νησιά των Κυκλάδων και Δωδεκανήσου, ως τουριστικοί προορισμοί.

Καταρτίστηκε σε σώμα το διοικητικό συμβούλιο του σωματείου εστιατόρων

Καταρτίστηκε σε σώμα το διοικητικό συμβούλιο του Σωματείου Εστιατόρων Ρόδου. Η σύνθεση του συμβουλίου έχει ως εξής:

Πρόεδρος: Σαρρής Κωνσταντίνος
Αντιπρόεδρος: Βολονάκης Μιχαήλ
Β' Αντιπρόεδρος: Χατζηκέλλης Ιωάννης
Εφορος & Ειδικός Σύμβουλος: Μητσινιώτης Χρυσόστομος
Υπεύθυνος Δ. Σχέσεων & Τύπου: Ντινόρης Ευστράτιος
Ταμίας: Δανελλάκης Ευάγγελος
Γενικός Γραμματέας: Ζουρούδης Σταύρος
Β' Γενικός Γραμματέας: Πιννίκας Μιχαήλ
Υπεύθυνος Αξιολόγησης Επαγγελματικών προσόντων: Καλογερής Κωνσταντίνος.

ΑΔΕΛΦΟΤΗΤΑ ΗΠΕΙΡΩΤΩΝ ΡΟΔΟΥ «ΤΟ ΣΟΥΛΙ»

Πρόσκληση

Επειδή στη γενική συνέλευση το **Σάββατο 22/3/03** δεν υπήρχε απαρτία, γι'αυτό συγκαλούμε **επαναληπτική γενική συνέλευση** όλων των μελών της Αδελφότητας Ηπειρωτών Ρόδου «Το Σούλι» για εκλογή νέου διοικητικού συμβουλίου, η οποία θα γίνει το **Σάββατο 29/3/03 και ώρα 5 το απόγευμα στα γραφεία της Αδελφότητας** στην οδό Καζαντζάκη 29 στη Ρόδο.

Η ημερήσια διάταξη περιλαμβάνει:

1. Εκλογή εφορευτικής επιτροπής
2. Εκλογή νέου Δ.Σ. και εξελεγκτικής επιτροπής
3. Εγγραφή νέων μελών
4. Απολογισμό απερχομένου Δ.Σ.
5. Ανάγνωση έκθεσης εξελεγκτικής επιτροπής και απαλλαγή από κάθε ευθύνη του απερχομένου Δ.Σ.

Σε περίπτωση μη απαρτίας την 22/3/2003 η γενική συνέλευση θα γίνει οπωσδήποτε το επόμενο Σάββατο 29 Μαρτίου, την ίδια ώρα και στον ίδιο τόπο, με όσους προσέλθουν, όπως το καταστατικό του Συλλόγου μας ορίζει.

Ο πρόεδρος — Γιάννης Φούκας
Η γενική γραμματέας — Εφη Κατσούδα Μοσχή

Τηλ. επικοινωνίας: 22410 92020 και 22867
Κινητό: 6945 970181

ΧΛ-29/3

ΔΕΣΥΠ ΑΡΧΙΜΑΓΕΙΡΩΝ ΔΩΔΕΚΑΝΗΣΟΥ & ΚΥΚΛΑΔΩΝ
CHEFS CLUB DODEKANESOS & KYKLADES
2000

ΑΝΑΚΟΙΝΩΣΗ

Η Λέσχη Αρχιμαγείρων Δωδεκανήσου και Κυκλάδων διοργανώνει το **Σάββατο 29 Μαρτίου και ώρα 10 π.μ.** στο χώρο της, Συρακουσών 4 ημερίδα με θέμα:

Προβλήματα υγείας των ποδιών των εργαζομένων
Αιτία - Πρόληψη - Αντιμετώπιση

με ομιλητή τον
Δρ. ΑΝΔΡΕΑ ΚΑΡΑΓΙΑΝΝΗ
Χειρουργό - Ορθοπεδικό - Τραυματολόγο



Ο πρόεδρος
Λέσχης Αρχιμαγείρων Δωδεκανήσου και Κυκλάδων
κ. Χριστοφόρου Νικόλαος

ΧΛ-28/3

Λατρα

Ανοικτά από Πέμπτη, Παρασκευή, Σάββατο Κυριακή



Κ. ΑΓΓΕΛΙΔΟΥ

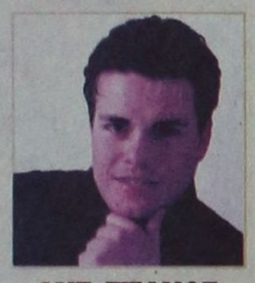

ΑΝΤ. ΣΠΑΝΟΣ



ΜΑΡΙΑ ΑΘΑΝΑΣΙΑΔΟΥ



Γ. ΚΑΡΑΚΑΤΣΑΝΗΣ

ΛΙΛΗ ΡΕΝΤΑ

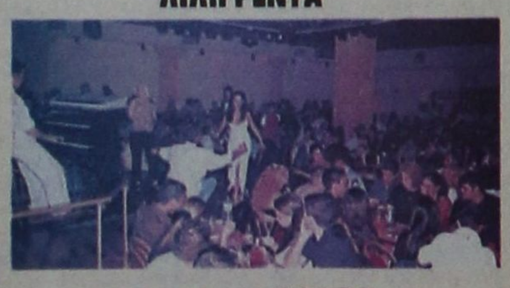

726-3-/3

Τηλ. 22410 32090

ΔΗΜΟΣ ΡΟΔΙΩΝ

ΠΡΟΣΚΛΗΣΗ

Ο Δήμος Ροδίων και το Περιφερειακό Τμήμα Νοτίου Αιγαίου της Ενωσης Ελλήνων Χημικών, σε συνεργασία με το Εθνικό Αστεροσκοπείο Αθηνών, σας προσκαλούν στην ομιλία του ερευνητή Ηλιακής Φυσικής της Ευρωπαϊκής Διαστημικής Υπηρεσίας και της NASA δόκτορος Paul Brekke και του Διευθυντή Ερευνών Διαστημικής και Εθνικού Αστεροσκοπείο Αθηνών δόκτορος Ιωάννη Α. Δαγκλή, με θέμα:

«Ο ήλιος και τα νάζια του - πως μας επηρεάζει το εγγύτατο στη Γη αστέρι»

την Παρασκευή, 28 Μαρτίου 2003, και ώρα 19.00, στην αίθουσα του Δικηγορικού Συλλόγου Ρόδου

Ο δήμαρχος
Γ. Γιαννόπουλος

Χ.Λ.-28/3

ΚΗΔΕΙΑ

Τη λατρευτή μας σύζυγο, μητέρα, γιαγιά, αδελφή και θεία

ΜΑΡΙΑ ΧΑΤΖΗΒΑΣΙΛΗ
(Ετών 81)

θανούσα κηδεύουμε σήμερα Πέμπτη 27 Μαρτίου 2003 και ώρα 4 μ.μ. από τον ιερό ναό Ταξιαρχών Νεκροταφείου Ρόδου.
Ο σύζυγος Βασίλης.
Τα παιδιά Νίκος-Μαρία, Αρχοντούλα-Ηλίας, Αντώνης-Τσαμπίκα, Μανώλης, Γιάννης.
Τα εγγόνια, τα αδέλφια, τα ανίψια και οι λοιποί συγγενείς.

ΑΣ-27/3

TIME OUT Digital Print & Video Ψηφιακές Εκτυπώσεις

1.000 ΚΑΡΤΕΣ ΤΕΤΡΑΧΡΩΜΙΑΣ
60 € + Φ.Π.Α
ΠΑΡΑΔΟΣΗ ΣΕ 1 ΩΡΑ
Τηλ: 22410 90244 Fax: 22410 90490
e-mail: rodos-timeout@rho.forthnet.gr

T1420-30/3

RESTAURANT
ΙΠΠΟΤΙΚΟΝ

Ενας χώρος ειδικά διαμορφωμένος για σας.
Χειμώνα - καλοκαίρι μαζί σας
Με πλούσια ποικιλία παραδοσιακών μεζέδων
Με φρέσκα κρεατικά και ψαρικά
Με άψογο σέρβις
Με πλήρη καθαριότητα
Με ζεστή και φιλική ατμόσφαιρα
Ενα δικό σας στέκι για την καθημερινή σας έξοδο

Στο τραγούδι η μελωδικήφωνή της **ΕΛΕΥΘΕΡΙΑΣ ΡΟΔΙΤΗ**
Στο πιάνο **ο ΗΛΙΑΣ ΠΕΖΟΥΒΑΝΗΣ**

Η αίθουσα ενιαία 80 ατόμων διατίθεται για κάθε εκδήλωση

ΙΠΠΟΤΙΚΟΝ
στην Παλιά Πόλη
Μικρό συντριβάνι-Πλατεία Εβραίων Μαρτύρων
Τηλ. ρεζερβέ: 22410 25293

2544-10/4