ΕΤΟΣ ΙΔΡΥΣΗΣ 1949
ΙΔΙΟΚΤΗΤΗΣ - ΔΙΕΥΘΥΝΤΗΣ
ΓΙΩΡΓΟΣ ΔΙΑΜΑΝΤΙΔΗΣ
Γραφεία - Τυπογραφεία:
Μάρκου Μαλλιαράκη 3 (ΚΟΒΑ)
Λογιστήριο: Νέα Αγορά
Τηλ.: Σύνταξης: 27356 - 34101 FAX: 20643
Λογιστηρίου: 24539 FAX: 24539
e-mail: info@proodos.net

ΠΡΟΟΔΟΣ

Ανεξάρτητη καθημερινή πρωινή εφημερίδα

ΑΡΙΘΜΟΣ ΦΥΛΛΟΥ 16.282 • ΤΙΜΗ 0,70 ευρώ

ΤΕΤΑΡΤΗ 2 ΑΠΡΙΛΙΟΥ 2003

ΠΛΗΡΩΜΕΝΟ ΤΕΛΟΣ
Τηλ. Γραφείο Κ. ΡΟΔΟΥ
Αριθμός άδειας 2

ΕΛΤΑ Hellenic Post

SATO
OFFICE SYSTEMS
ΜΠΟΝΗΣ Ε.Π.Ε. ΤΗΛ. 02410 75533

Μετά την παταγώδη αποτυχία του «πολέμου - αστραπή»

Τα «γεράκια» αλληλοτρώγονται

Ο ένας κατηγορεί τον άλλον



Φρικτή εικόνα βομβαρδισμένων αμάχων

Ενώ οι μάχες μαίνονται σ' όλα τα μέτωπα του Ιράκ στις Ηνωμένες Πολιτείες ξέσπασε μεγάλη φαγωμάρα μεταξύ των «γερακιών» που δημιούργησαν τον παράνομο και άδικο αυτό πόλεμο, πραγματικός στόχος του οποίου είναι το «πλιάτσικο» των πλουτοπαραγωγικών πηγών του ιρακινού εδάφους.

Τα «γεράκια» πίστευαν ότι σε μια ή το πολύ σε δύο εβδομάδες ο αμερικανικός στρατός θα κατελάμβανε εύκολα και χωρίς απώλειες το Ιράκ. Τώρα όμως που συνάντησαν τη σθεναρή και ηρωική αντίσταση του ιρακινού λαού και βλέπουν και οι νεκροί τους να είναι πολλοί και η διάρκεια του πολέμου να είναι μεγάλη, άρχισαν να ρίχνουν τις ευθύνες για την κακή έκβαση των πολεμικών επιχειρήσεων ο ένας στον άλλον. Ο καυγάς διεξάγεται κυρίως μεταξύ των πολιτικών και των στρατιωτικών. Οι στρατηγοί κατηγορούν την πολιτική ηγεσία του υπουργείου Αμυνας, ότι δεν τους άφησε να καταρτίσουν και να εφαρμόσουν τα σχέδια του πολέμου.

Οι στρατηγοί κατηγορούν τον υπουργό Αμυνας το «αρχιγεράκι» Ράμσφελτν, ότι τους κατάργησε, ανακηρύχθηκε Αρχιστράτηγος και ο ίδιος κατάρτισε σχέδια για

ΣΥΝΕΧΕΙΑ ΣΤΗ ΣΕΛ. 4

Θα γίνει στο Βελιγράδι

Συνάντηση Κ. Σημίτη και Ρετζέπ Ερντογάν για το Κυπριακό

ΑΝΑΖΗΤΕΙΤΑΙ ΛΥΣΗ ΣΤΟ ΠΡΟΒΛΗΜΑ



Ο Τούρκος πρωθυπουργός Ρετζέπ Ταγίπ Ερντογάν θα συναντηθεί με τον πρωθυπουργό Κ. Σημίτη και τον υπουργό Εξωτερικών Γ. Παπανδρέου στο Βελιγράδι στο περιθώριο της συνάντησης κορυφής των Βαλκανικών χωρών και θα συζητήσει το Κυπριακό. Αυτό δήλωσε ο ίδιος ο Ερντογάν ο οποίος τόνισε ότι την προσεχή Πέμπτη, ο υπουργός Εξωτερικών της Τουρκίας Αμπντουλάχ Γκιουλ θα επισκεφθεί τα κατεχόμενα της Κύπρου «όπου θα προετοιμάσει τα θετικά βήματα».

Μιλώντας στην κοινοβουλευτική ομάδα του

ΣΥΝΕΧΕΙΑ ΣΤΗ ΣΕΛ. 4

Λόγω των συμβάσεων Καραγιάννη

Με τιμή... πετρελαίου το κόστος του νερού στα άνυδρα νησιά μας

ΕΝΤΑΣΗ ΣΤΗ ΣΥΣΚΕΨΗ ΤΩΝ ΔΗΜΑΡΧΩΝ

«ΨΥΧΡΟΛΟΥΣΙΑ» ήταν για τους δημάρχους των άνυδρων νησιών της Δωδεκανήσου η σύσκεψη που έγινε χθες το μεσημέρι στη Νομαρχία, αφού αποκαλύφθηκε πως μετά την ολοκλήρωση της κατασκευής των μονάδων αφαλάτωσης το νερό θα φθάσει να κοστίζει όσο και... το πετρέλαιο!

«Οι αποκαλύψεις αυτές έφεραν μεγάλες εντάσεις στην χθεσινή σύσκεψη, αφού οι δήμαρχοι Πάτμου, Λέρου, Χάλκης, Σύμης, Λειψών και Νισύρου πίστευαν ότι το νερό από τις μονάδες αφαλάτωσης θα κόστιζε 360 δραχμές το κυβικό για 20 χρόνια, όπως άλλωστε αναφερόταν και στην προγραμματική σύμβαση που είχαν υπογράψει

ΣΥΝΕΧΕΙΑ ΣΤΗ ΣΕΛ. 4

«Αρωμα τουρισμού» στη Ρόδο

Ερχονται οι Αυστριακοί, αρχίζουν από την Πέμπτη Βρετανοί και Ιταλοί!..

ΜΑΖΙΚΟΠΟΙΟΥΝΤΑΙ ΟΙ ΑΦΙΞΕΙΣ ΤΩΝ ΜΑΘΗΤΩΝ

«ΑΡΩΜΑ ΤΟΥΡΙΣΜΟΥ» άρχισε να αποκτά σιγά - σιγά η Ρόδος με τις αφίξεις των πρώτων ξένων επισκεπτών στο νησί. Το περασμένο Σάββατο ήρθε το πρώτο τσάρτερ αεροπλάνο με 149 Γερμανούς τουρίστες, ενώ από χτες άρχισαν οι μαζικές αφίξεις Αυστριακών τουριστών.



Πρόκειται για συνταξιούχους που είναι μέλη του Σοσιαλιστικού Κόμματος Αυστρίας και που πραγματοποιούν διακοπές στη Ρόδο. Χτες προσγειώθηκαν στο αεροδρόμιο «Διαγόρας» τέσσερα τσάρτερς, ενώ σήμερα αναμένονται οκτώ τσάρτερς. Συνολικά μέχρι τις άρχες Μαΐου πρόκειται να έρθουν 10.000 Αυστριακοί συνταξιούχοι.

ΣΤΟ ΜΕΤΑΞΥ την Πέμπτη έρχονται στη Ρόδο τα πρώτα τσάρτερς αεροπλάνα από την Αγγλία και την Ιταλία, ενώ μέχρι το τέλος της εβδομάδας αρχίζει το πρόγραμμα από τις σκανδιναβικές χώρες.

◆ Ο αερολιμενάρχης Ρόδου Δημ. Σταυριανός δήλωσε χτες ότι «οι αφίξεις

ΣΥΝΕΧΕΙΑ ΣΤΗ ΣΕΛ. 4

Συνάντηση διευθυντών εξοπλισμών στη Ρόδο

Εγινε γνωστό ότι στη Ρόδο πρόκειται να γίνει η συνάντηση των Γενικών Διευθυντών Εξοπλισμών των χωρών της Ευρωπαϊκής Ενωσης.

Η συνάντηση θα γίνει στις 11 μέχρι 13 Μαΐου και οργανώνεται από το ελληνικό υπουργείο Εθνικής Αμυνας.

Με εντολή του Εισαγγελέα

Αυστηρές ποινές για τις σαρδελοποιήσεις στα νυχτερινά κέντρα

ΜΕΤΡΑ ΠΡΟΣΤΑΣΙΑΣ ΤΩΝ ΜΑΘΗΤΩΝ

ΕΓΚΥΚΛΙΟ με οδηγίες, για την προστασία των μαθητών, κατά τη διάρκεια της παραμονής τους στο νησί μας λόγω των σχολικών εκδρομών, απέστειλε χθες ο Εισαγγελέας Πρωτοδικών Ρόδου κ. Γιώργος Οικονόμου προς τον Αστυνομικό Διευθυντή Δωδεκανήσου, τον Διευθυντή του τμήματος Υγείας και τον Κεντρικό Λιμενάρχη.



Αυστηρές εντολές για την προστασία των μαθητών έδωσε ο εισαγγελέας Γ. Οικονόμου

Ο κ. Εισαγγελέας διατάσσει την πραγματοποίηση καθημερινών ελέγχων στα νυχτερινά κέντρα και την παραπομπή των παραβατών με αυτόφωρη διαδικασία και σφράγιση των καταστημάτων σε περίπτωση υποτροπής. Επισημαίνει το φαινόμενο της «σαρδελοποίησης» και τον κίνδυνο για τη σωματική ακεραιότητα ακόμα για την ζωή των εισερχόμενων στα

ΣΥΝΕΧΕΙΑ ΣΤΗ ΣΕΛ. 4

Συντονισμός όλων των φορέων

Η Νομαρχία οργανώνει τη βοήθεια στο Ιράκ

Η ΣΥΓΚΕΝΤΡΩΣΗ ΤΩΝ ΤΡΟΦΙΜΩΝ

ΜΑΖΙΚΗ ήταν η ανταπόκριση των Δήμων, φορέων, επιχειρηματιών και συλλόγων της περιοχής μας στο κάλεσμα της Νομαρχιακής Αυτοδιοίκησης Δωδεκανήσου, η οποία αναλαμβάνει την οργάνωση και το συντονισμό των ενεργειών για τη συγκέντρωση ανθρωπιστικής βοήθειας προς το δοκιμαζόμενο λαό του Ιράκ.

Στην ευρεία σύσκεψη που πραγματοποιήθηκε χθες στην αίθουσα του Νομαρχιακού Συμβουλίου, υπογραμμίστηκε διά στόματος του υπευθύνου σε θέματα εθελοντισμού της ΝΑΔ κ. Μιχάλη Φωτάρα η ανάγκη για να συμβάλλουν όλοι στην ανακούφιση του άμαχου πληθυσμού, που αποτελεί το μεγάλο θύμα ενός άδικου και καταστροφικού πολέμου. Και πρόσθεσε:

Η Νομαρχία, με εντολή του κ. Γιάννη Μαχαιρίδη, αναλαμβάνει την οργάνωση και προώθηση της ανθρωπιστικής βοήθειας, αποτέλεσμα της ευαισθησίας και της ανθρωπιάς των συμπολιτών μας, εγγυόμενη την ασφαλή μεταφορά και διάθεση των αγαθών, σε συνεργασία με το υπουργείο Εξωτερικών».

Παράλληλα με την καταδίκη του πολέμου, όπως αυτή εκφράστηκε από τον Πρωτοσύγκελο της ΙΜΡ κ. Παΐσιο, τον πρόεδρο του Νομαρχιακού Συμβουλίου κ. Φώτη Χατζιδιάκο και απ' όλους τους εκπροσώπους των φορέων που συμμετείχαν στη σύσκεψη, αποφασίστηκε:

1. Η συγκέντρωση της βοήθειας θα γίνει στους χώρους του Συνδέσμου Αγάπης (στο παλιό Ορφανοτροφείο

ΣΥΝΕΧΕΙΑ ΣΤΗ ΣΕΛ. 4

Και του χρόνου

Ακολουθώντας το έθιμος η «Πρόοδος» έγραψε χτες το πρωταπριλιάτικο ψέμα της που ήταν η είδηση ότι ο Κ. Σκανδαλίδης θα είναι υποψήφιος και πάλι στα Δωδεκάνησα.

Και του χρόνου!..

Αποφασίστηκαν χτες

Κυκλοφοριακά μέτρα για τα πούλμαν με μαθητές

ΣΥΣΚΕΨΗ ΣΤΟ ΔΗΜΑΡΧΕΙΟ



ΣΤΗ ΛΗΨΗ μέτρων για την κυκλοφορία και τη στάθμευση των πούλμαν που μεταφέρουν τους μαθητές στη Ρόδο, προχωρά ο Δήμος Ροδίων. Τα μέτρα που θα εφαρμοσθούν άμεσα καθορίστηκαν στη σύσκεψη που έγινε χθες υπό

ΣΥΝΕΧΕΙΑ ΣΤΗ ΣΕΛ. 4

Για τους λόγους που δεν παρήλασε

Δικηγόρος διαφωνεί με τις απόψεις της Βρετανίδας!..

ΤΙΣ ΘΕΩΡΕΙ ΠΡΟΣΒΛΗΤΙΚΕΣ

ΔΙΑΦΩΝΕΙ με το περιεχόμενο της επιστολής της Βρετανίδας σχετικά με τη συμμετοχή της στην παρέλαση ο δικηγόρος κ. Σοφοκλής Παπακωνσταντίνου, ο οποίος υπογραμμίζει ότι είναι μεγάλο λάθος ότι θα την αποδοκίμαζε η νεολαία.

Η επιστολή του κ. Παπακωνσταντίνου έχει ως εξής:

«Με έκπληξη κύριε διευθυντά διάβασα στην έγκριτη εφημερίδα σας της 1/4/2003 μια επιστολή της κ. Zoe Woolrych York, κόρης του Βρετανού Πλωτάρχη Noel Reess, ο οποίος σύμφωνα με την επιστολή «αφιέρωσε τη ζωή του στην αγαπημένη του Ελλάδα και στην ελπίδα για την ενσωμάτωση σ' αυτή της Δωδ/σου».

Δεν θέλω να αναφερθώ στο υπόλοιπο κείμενο της επιστολής, η οποία είναι προσβλητική για το λαό και τα νιάτα της ιδιαίτερης πατρίδας μας. Σταχυολογώ μόνο ωρισμένα σημεία αυτής... «Αποφάσισα να μη συμμετάσχω στην παρέλαση (για την επέτειο της 25ης Μαρτίου 2003, εννοεί προφανώς) από φόβο μήπως η παρουσία μου προκαλέσει το ελάχιστο έστω επεισόδιο»... και παρακάτω... «Με βαθιά θλίψη παρακολούθησα τα νιάτα της Ρόδου να πορεύονται προς ένα άγνωστο μέλλον και ένα κόσμο κυριαρχημένο από τη βία...». Εχω μια αμυδρή ελπίδα να πρόκειται για πρωταπριλιάτικη φάρσα της κ. Zoe ή απίθανον βέβαια, της εφημερίδας σας. Για την περίπτωση που δεν είναι φάρσα, αγαπητή κυρία Zoe, κάνατε μεγάλο λάθος να πιστέψετε ότι η εορτάζουσα Νεολαία της Ρόδου, θα αποδοκίμαζε όχι εσάς, αλλά ένα οποιον-

ΣΥΝΕΧΕΙΑ ΣΤΗ ΣΕΛ. 4

Σε όλους τους δήμους

Προγράμματα πρόληψης στο πρόβλημα των ναρκωτικών

ΕΚΚΛΗΣΗ ΑΠΟ ΤΟ ΣΥΛΛΟΓΟ ΓΟΝΕΩΝ ΚΑΙ ΦΙΛΩΝ ΕΞΑΡΤΗΜΕΝΩΝ ΑΤΟΜΩΝ

Εκκληση προς όλους τους δημάρχους του νομού Δωδεκανήσου για την προώθηση προγραμμάτων πρόληψης στο πρόβλημα των ναρκωτικών, απευθύνει με επιστολή του ο Δωδεκανησιακός Σύλλογος Γονέων, Συγγενών και Φίλων εξαρτημένων ατόμων.

Στην επιστολή αυτή αναφέρονται ετα εξής:

«Κύριε Δήμαρχε

Μετά από συζητήσεις με γονείς-μέλη του Συλλόγου, μας εκφράζουν την έντονη ανησυχία τους, το πώς θα προστατέψουν τα παιδιά τους από το κοινωνικό πρόβλημα των ναρκωτικών.

Σας παρακαλούμε όπως εντείνετε τα προγράμματα πρόληψης στο Δήμο σας. Η παρέμβασή μας αυτή καταδεικνύει τον έντονο προ-

ΣΥΝΕΧΕΙΑ ΣΤΗ ΣΕΛ. 4

Melody Palace
Και πάλι στον αφρό...
ΚΑΘΕ ΒΡΑΔΥ ΣΤΟΝ ΑΝΑΚΑΙΝΙΣΜΕΝΟ ΜΑΣ ΧΩΡΟ


ΕΛΕΥΘΕΡΙΟΣ ΠΑΝΑΓΙΩΤΑΚΗΣ


ΚΑΤΕΡΙΝΑ ΒΕΡΟΥ

ΓΕΩΡΓΙΑ ΒΑΚΑΛΗ
ΠΕΝΗ ΚΩΝΣΤΑ
ΝΙΚΗ ΜΙΣΣΙΚΟΥ
ΔΗΜΗΤΡΗΣ ΑΤΒΑΛΙΩΤΗΣ
Καλλιτεχνική διεύθυνση - μπουζούκι:
ΝΙΚΟΣ ΚΑΡΑΝΙΚΟΛΑΣ
Τηλ.. 22410 94920, 95240

ΠΡΟΟΔΟΣ
Ημερήσια Εφημερίδα της Ρόδου
Ετος ιδρύσεως 1949
ΓΡΑΦΕΙΑ ΣΥΝΤΑΞΗΣ
Μ. Μαλλιαράκη 3, 85100 Ρόδος
Τηλ. 0241 / 27356 - 34101 FAX 0241 / 20643
ΛΟΓΙΣΤΗΡΙΟ-ΔΙΑΦΗΜΙΣΕΙΣ
Νέα Αγορά 32 85100 Ρόδος
Τηλ. 0241 / 24539 FAX 0241 / 24539
e-mail: info@proodos.net
www.proodos.net - www.proodosnews.gr



ΕΠΙΣΚΟΠΗΣΗ ΑΘΗΝΑΪΚΟΥ ΤΥΠΟΥ ΤΗΣ 1/4/2003

Η χθεσινή ομιλία του πρωθυπουργού και οι αναφορές του στον πόλεμο του Ιράκ,οι επιπτώσεις του στην οικονομία, οι εξελίξεις στο πολεμικό μέτωπο, η δίκη της 17Ν και οι εκλογές στα θεσμικά όργανα της Αυτοδιοίκησης είναι από τα βασικά θέματα της ειδησεογραφίας του χθεσινού αθηναϊκού Τύπου.

ΑΔΕΣΜΕΥΤΟΣ ΤΥΠΟΣ (Μήτσης): Ολες οι αλλαγές στις Πανελλαδικές εξετάσεις. Χρηστικός οδηγός προς τους φετινούς υποψηφίους.

ΑΔΕΣΜΕΥΤΟΣ ΤΥΠΟΣ (Ρίζος): Σύνταξη με 37 χρόνια ασφάλισης. Για ελεύθερους επαγγελματίες ΤΕΒΕ-ΤΣΑ-ΤΑΕ. Τι προβλέπει νομοθετική ρύθμιση για έξοδο χωρίς όριο πλικίας.

ΑΠΟΓΕΥΜΑΤΙΝΗ: Σύνταξη με 37 χρόνια. Επαγγελματίες: Με νομοσχέδιο που προωθείται.

Η ΑΠΟΦΑΣΗ: Κοινωνικό κράχ. Καλπάζει ο πληθωρισμός και εκμηδενίζει τους ήδη απαξιωμένους μισθούς.

Η ΑΥΓΗ: Νέες απειλές και πιέσεις της Ουάσιγκτον. Ενώ εντείνεται η απομόνωση της υπερδύναμης.

ΑΥΡΙΑΝΗ: Ισοπέδωσε όλα τα χρηματιστήρια. Η τρέλα του Μπους με τον πόλεμο στο Ιράκ.

ΤΟ ΒΗΜΑ: Τι θέλει ο Πάουελ στο παζάρι. Κολλημένοι στην άμμο οι Αμερικανοί σκάβουν χαρακώματα γύρω απο τη Βαγδάτη. Πιέζει το ΝΑΤΟ, νουθετεί την Τουρκία, απειλεί Ιράν και Συρία.

Η ΒΡΑΔΥΝΗ: Συνεταιρισμοί: Λύση τώρα ή προσφυγή στο Ευρωπαϊκό Δικαστήριο. Διεκδικούν αποζημιώσεις εκατοντάδων δισεκατομμυρίων.

ΕΘΝΟΣ: Με 1.837 προσλήψεις ξεκινά ο Απρίλιος. Σε υπουργεία, ΔΕΚΟ, ΕΣΥ και Ενοπλες Δυνάμεις.

ΕΛΕΥΘΕΡΗ ΩΡΑ: Συρία-ΝΟ Λουκούμι με... πικραμύγδαλο. Δαμασκός: Ο ιρακινός λαός υφίσταται όλες τις μορφές εγκλημάτων κατά της ανθρωπότητος και οι ΗΠΑ εξυπηρετούν τα συμφέροντα των Εβραίων.

ΕΛΕΥΘΕΡΟΣ: Τρεις βόμβες Πέτσου στη δίκη των κατηγορουμένων της ΄΄17 Νοέμβρη΄΄. Ελεύθεροι κυκλοφορούν οι εγκέφαλοι και ο συγγραφέας των προκηρύξεων.

ΕΛΕΥΘΕΡΟΣ ΤΥΠΟΣ: Προκηρύξεις για 14.345 θέσεις μέσα στον Απρίλιο.

ΕΛΕΥΘΕΡΟΤΥΠΙΑ: ΄΄Χτυπούν την ΕΕ΄΄. Σημίτης:Οργισμένη δήλωση για ΄΄αυτούς που αποφάσισαν τον πόλεμο΄΄.

ΕΣΤΙΑ: Το ΠΑΣΟΚ θα πτηθή με μεγάλη διαφορά. Αυτό δείχνουν οι εννέα δημοσκοπήσεις της MRB.

Espresso: Δύο άνδρες άνοιξαν οίκο ανοχής για γυναίκες. Πως έπεσαν στα χέρια της αστυνομίας.

Η ΚΑΘΗΜΕΡΙΝΗ: Αιχμάλωτη πολέμου η οικονομία. Πέφτουν διεθνώς οι αγορές. Επανακάμπτουν οι απολύσεις. Ανησυχία για τα έσοδα στην Αθήνα.

Ο ΛΟΓΟΣ: Στόχος το ηθικό των ιρακινών. Δίχως διακοπή το σφυροκόπημα της Βαγδάτης.

ΤΑ ΝΕΑ: Αδίστακτοι και στην προπαγάνδα. Απέλυσαν ως φιλοϊρακινό τον Αρνέτ. Ψαλίδι και σε βιντεοκλίπ της Μαντόνα. Βόμβες στην ιρακινή τηλεόραση. Και βόμβες παραπληροφόρησης.

ΝΙΚΗ: Τα ΄΄γεράκια΄΄ απειλούν με εισβολή και σε Συρία-Ιράν. Παρά την καθήλωσή τους στην έρημο του Ιράκ.

POST: Θα βομβαρδίσουμε και την Τεχεράνη. Ασυγκράτητα τα γεράκια σε πολεμικό συμβούλιο με τον Μπους. Αυτόνομο κράτος Κούρδων ιδρύουν οι ΗΠΑ στο Β. Ιράκ.

ΡΙΖΟΣΠΑΣΤΗΣ: Ηνωμένες Πολιτείες: Ανάβουν φλόγες πολέμου σε όλη τη Μέση Ανατολή.

Traffic News: Η άγνωστη ζωή της Δεβόρας του The Wall. Η Σίσσυ έφαγε 16 μήνες για ακάλυπτες επιταγές.

Η ΧΩΡΑ: Χωρίς φάρμακα δημ. υπάλληλοι και συνταξιούχοι. Χρωστάνε 50 εκατ. ευρώ στους φαρμακοποιούς. Θα πληρώνουν τοις μετρητοίς στα φαρμακεία και μετά... βλέπουμε στα Ταμεία.

Δρομολόγια πλοίων



04.00 ΒΙΤΣΕΤΖΟΣ ΚΟΡΝΑΡΟΣ για Σητεία
09.30 ΡΟΔΑΝΘΗ για Μεγίστη
Προς Πειραιά: 15.00 ΠΑΤΜΟΣ
18.00 ΡΟΔΑΝΘΗ

Αεροπορικά δρομολόγια



ΟΛΥΜΠΙΑΚΗ ΑΕΡΟΠΟΡΙΑ

Από Ρόδο-**Αθήνα**: Καθημερινά 07.10, 13.40
Πέμπτη 20.10, 22.45
Καθημερινά πλην Πέμπτης 19.40, 22.25
Καθημερινά πλην Κυριακής 10.40
Από Ρόδο-**Θεσσαλονίκη**: Δευτέρα - Τετάρτη 09.45
Πέμπτη 10.45 Σάββατο 15.15
Από Ρόδο-**Ηράκλειο**: Δευτέρα - Παρασκευή 14.30,
Τετάρτη - Κυριακή 16.30
Από Ρόδο-**Κάρπαθο**: Δευτ.-Πεμ.-Παρ.-Σάβ. 07.00, 10.40
Τετάρτη - Κυριακή 10.40, 14.20
Από Ρόδ -**Κάσο**: Δευτ.-Πεμ.-Παρ.-Σάβ. 07.00
Τετάρτη - Κυριακή 10.40
Από Ρόδο-**Καστελλόριζο**: Δευτ.-Τετ.-Παρ.-Σάβ. -Κυρ. 07.10
Από Ρόδο-**Χίο**: Τρίτη 10.40 Πέμπτη 10.45
Από Ρόδο-**Μυτιλήνη**: Δευτέρα-Τετάρτη 09.45 Τρίτη 10.40,
Πέμπτη 10.45 Σάββατο 15.15
Από Ρόδο-**Σάμος**: Τρίτη 10.40 Σάββατο 15.15
Από Ρόδο-**Λήμνος**: Δευτέρα-Τετάρτη 09.45 Τρίτη 10.40,
Πέμπτη 10.45 Σάββατο 15.15

AEGEAN AIRLINES & CRONUS

Από Ρόδο-**Αθήνα**: Καθημερινά 08.30 πλην Κυριακής
Καθημερινά 13.50.
Δευτ.-Τετ.-Παρ. -Κυρ. 17.50
Τρίτη-Πεμ.-Σαβ. 19.35
Καθημερινά 20.20 πλην Τρίτης και Πέμπτης
Από Ρόδο-**Ηράκλειο**: Τρ.-Πεμ.-Παρ.-Κυρ. 19.00
Από Ρόδο-**Θεσσαλονίκη**: Τετ. - Παρ.-Κυρ. 12.00

Δωδεκανησιακά 24ωρα

Στα πεταχτά

Πόλεμος για το νερό

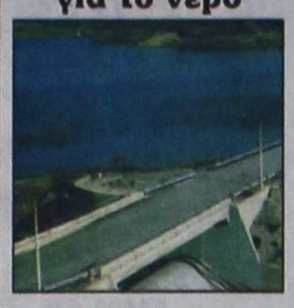

Πόλεμος για το νερό του φράγματος της Απολακκιάς, ξέσπασε, προχθές το βράδυ κατά τη διάρκεια συνεδρίασης του δημοτικού συμβουλίου μεταξύ αγροτών της περιοχής. Απολακκιάτες, εναντίον Μεσαναγρενών και Μεσαναγρενοί εναντίον Απολακκιατών για το νερό του φράγματος.

Το οξύμωρο είναι ότι, στην ίδια συνεδρίαση, το δημοτικό συμβούλιο, με ψήφισμα καταδικάζει τον πόλεμο στο Ιράκ, ενώ οι κάτοικοι της περιοχής ξεκίνησαν τον δικό τους πόλεμο. Ευτυχώς και φέτος έβρεξε και το φράγμα φούλαρε, διαφορετικά θα... έβγαιναν τα όπλα

Το γήπεδο τένις

Δεν μπορεί το γήπεδο τένις δίπλα από το ξενοδοχείο «Ρόδων» να παρουσιάζει αυτό το χάλι. Εχει εγκαταλειφθεί πλήρως, όπως επίσης και ο παρακείμενος χώρος που λειτουργεί δήθεν σαν νυχτερινό κέντρο...

Σε μία περιοχή που συνεχώς αναβαθμίζεται εξ αιτίας της λειτουργίας του ξενοδοχείου «Ρόδων» είναι αδιανόητο να υπάρχουν τα γήπεδα του τένις που μοιάζουν σαν εγκαταλειμένα χωράφια..

Εκ του ασφαλούς

Ορισμένοι παριστάνουν τους «τσάμπα μάγκες» εκ του ασφαλούς.

Βρίσκονται στρογγυλικαθισμένοι στις καρέκλες χωρίς να κάνουν απολύτως τίποτα, και πωλούν... μαγκιές.

Λένε καθημερινά διάφορες ανοησίες και παριστάνουν τους ήρωες, τους πολεμιστές κλπ σε μία εποχή που τα πράγματα είναι πολύ δύσκολα και τα εθνικά μας συμφέροντα πρέπει να προστατευθούν...

Πήτερ Αρνέτ

Ο Πήτερ Αρνέτ... παραστράτησε. Και τον απόλυσαν για να μάθει.

Γιατί δεν είναι ώρες να ασκεί κάποιος κριτική στο Πεντάγωνο που, ναι μεν τα έκανε μούσκεμα, αλλά αφού κατέχει τα όπλα κατέχει και την απόλυτη αλήθεια!

Ο Αμερικανός δημοσιογράφος είναι πάντως πολύ πιο γνωστός από τους λογοκριτές του και αυτοί που παρακολουθούν τα γεγονότα γνωρίζουν, ότι ο Πήτερ Αρνέτ κουβαλά μια τίμια ιστορία στην πλάτη του.

Αφαντενά λόγια



Αναγνωρίζουμε τις καλές προθέσεις κάποιων Αφαντενών να δημιουργήσουν σύλλογο για την αξιοποίηση του Γκολφ. Βέβαια θα μπορούσε η συμμετοχή να είναι πιο μαζική σ' αυτόν το σύλλογο και ακόμα να μετέχουν και κοινωνικά καταξιωμένα άτομα από τους εκατοντάδες Αφαντενούς επιστήμονες που διαθέτει η περιοχή και δυστυχώς απέχουν από τα κοινά. Ομως κάποιοι πρέπει να έχουν και το «γνώθει σ'αυτόν». Δεν μπορεί να προκαλούν το δήμαρχο λέγοντας αν δεν μπορείτε εσείς αφήστε εμάς. Καλά ποιοί είστε κύριοι;

Τέτοιες ενέργειες κάνουν κάποιοι μεμονωμένοι Αφαντενοί και παίρνει η μπάλα όλους. Γι' αυτό και θεωρούνται παρεξηγημένοι. Λόγια του αέρα που τα παίρνει... ο άνεμος και η περιοχή έχει τα χάλια της.

Την τελευταία στιγμή

Ενω η τουριστική περίοδος ξεκίνησε, έστω και με τα γνωστά προβλήματα, πολλές τουριστικές περιοχές του νησιού μας, εμφανίζονται ανέτοιμες.

Η «ΠΡΟΟΔΟΣ» δέχθηκε τηλεφωνήματα διαμαρτυρίας επιχειρηματιών, του Φαληρακίου και της Ιαλυσού γιατί συνεχίζονται τα σκαψίματα, χαρακτηρίζοντας μάλιστα την κατάσταση ... ράβε ξήλωνε.

Δυστυχώς στην πατρίδα μας όλα γίνονται την τελευταία στιγμή.

Φιλανθρωπία προς επίδειξη

Μερικοί βλέπουν στη φιλανθρωπία μια καλή ευκαιρία αυτοπροβολής και σπεύδουν να εκμεταλλευτούν κάθε αφορμή που τους δίδεται, όπως τώρα με το Ιράκ.

Αν παρεμβάλλεται και κανένα κανάλι, τότε το πράγμα αποκτά διαστάσεις γραφικότητας με την προσθήκη και των αυτόκλητων... ποιητών.

Οι απλοί άνθρωποι έχουν φιλάνθρωπα αισθήματα και θέλουν να βοηθήσουν από το υστέρημά τους συνανθρώπους που βρίσκονται σε ανάγκη.

Αλλο αυτό και άλλο οι ξεκάρφωτες πρωτοβουλίες μερικών που χρησιμοποιούν τη φιλανθρωπία για το «θεαθήναι τοις ανθρώποις».

Το εγκαταλειμμένο «Ελλη»

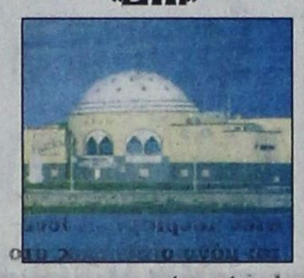

Δεν τιμά κανένα η κατάσταση που επικρατεί στο «Ελλη». Βρίσκεται στην πιο κεντρική περιοχή της πόλης μας και η εικόνα που παρουσιάζει είναι αξιοθρήνητη...

Το «Ελλη» ανήκει στο Δήμο Ρόδου και έχει παραχωρηθεί στον Πολιτιστικό Οργανισμό. Βέβαια, υπήρξε μια πολυετής δικαστική διαμάχη με τον πρώην ενοικιαστή, αλλά αυτό δεν δικαιολογεί τη σημερινή απαράδεκτη κατάσταση...

Κεφάλι καζάνι

Καζάνι έγινε το κεφάλι των ενοίκων της Νομαρχίας από το τετράωρο «ντάμπα - ντούμπου» της εκδήλωσης που κάποια εταιρεία έστησε χθες πίσω από το Νομαρχιακό Μέγαρο.

Ακόμη και η σύσκεψη, για την υδροδότηση των νησιών, υποχρεώθηκε να μετακομίσει σε αίθουσα του Δήμου προκειμένου να μπορέσουν να συνεννοηθούν μεταξύ τους οι συμμετασχόντες.

Δεν μπορούν άραγε τέτοιες εκδηλώσεις να πραγματοποιούνται σαββατοκύριακα, ώστε να μην ενοχλούν τόσο κόσμο;

Γιατί τόσο συχνά;

Εδώ και μια βδομάδα έχουν τεθεί εκτός λειτουργίας οι φωτεινοί σηματοδότες, που βρίσκονται στο σταυροδρόμι Αεροδρομίου - Τσαΐρι - Κρεμαστή, στην περιοχή της Βάρης. Ανάλογο χρονικό διάστημα μένουν σε απραξία και οι σηματοδότες, που βρίσκονται απέναντι από τα γραφεία του ΕΟΤ (κοντά στον κήπο του «Θέρμαι»).

Και το ερώτημα που τίθεται είναι: Γιατί, κάθε λίγο και λιγάκι, δεν λειτουργούν οι σηματοδότες αυτοί;

Να περιμένουμε απάντηση;

Από ποιόν όμως;

Ας σπεύσουν τουλάχιστον οι υπεύθυνοι για τη λειτουργία τους να αποκαταστήσουν τη βλάβη, καθώς μέρα με τη μέρα η κίνηση στους δρόμους αυξάνεται...

ΕΙΔΗΣΕΙΣ ΑΠΟ ΤΑ ΠΑΛΙΑ

ΠΡΟΟΔΟΣ
11 ΑΠΡΙΛΙΟΥ 1970
ΑΠΩΛΕΣΘΕΝΤΑ ΜΙΚΡΟΑΝΤΙΚΕΙΜΕΝΑ

Εις το Τμήμα Ασφαλείας Ρόδου έχουν συσσωρευθή τελευταίως πολλά απολεσθέντα αντικείμενα, τα οποία ανεύρον και παρέδωσαν διάφορα άτομα. Τα αντικείμενα αυτά παραμένουν αζήτητα μέχρι στιγμής, διότι ουδείς εκ των κατόχων των ενδιαφέρθη δια να τα παραλάβη! Τις τελευταίες μόνον ημέρες έχουν παραδοθή τα εξής αντικείμενα:

- Υπό του Γρηγορίου Κορνάρου ανευρέθη ένα μπλοκ τσεκ των 50 δολλαρίων.
- Υπό της μαθήτριας Μοσχούς Ειρήνης του 7ου Δημοτικού Σχολείου, ανευρέθη ένα μαύρο πορτοφόλι γυναικείον περιέχον 45 δρχ. ένα κλειδί, κι ένα γυναικείο σταυρόν.
- Υπό του Μήτσου Χρ. κατοίκου Σαλάκου ανευρέθη ζεύγος ομματογιάλια μυωπίας.
- Υπό του Γαβριήλ Χαρίτου, ανευρέθη πορτοφόλι μαύρο περιέχον ένα ωρολόγιον, ένα μαχαιρίδιον, και 34,50 δρχ.
- Εις το Τμήμα Εισπράξεων του ΟΤΕ Ρόδου ανευρέθη ζεύγος ομματοϋαλίων ηλίου.
- Υπό του Μπρόνου Δημ. οδηγού ταξί ανευρέθη εντός του οχήματος του, γυναικεία τσάντα χρώματος καφέ περιέχουσα 104,60 δρχ. και πορτοφόλιον με ένα καθρεπτάκι και μία κτένα.
- Υπό υπαλλήλων της Αρχαιολογικής Υπηρεσίας ανευρέθη μία φωτογραφική μηχανή.
- Υπό του Ιω. Κορδώνη ανευρέθη ανδρικόν ωρολόγιον μάρκας «Βελόϊς».
- Υπό του Ιω. Ζαγοριανού, ανευρέθη εντός καταστήματος, γυναικείον ωρολόγιον.
- Υπό του Παν. Καρπαθάκη ανευρέθη ένας αναπτήρας υγραερίου.
- Υπό του Νικ. Χατζηαντωνιάδη, ανευρέθη μία χρυσή βέρα.

Θα πρέπει να σημειωθή ότι όσοι απώλεσαν διάφορα αντικείμενα πρέπει να τα δηλώνουν εγκαίρως εις το Τμήμα Ασφαλείας, ώστε να καθίσταται πιο εύκολη η ανευρεσίς των.

ΚΑΘΗΜΕΡΙΝΑ ΤΑ ΝΕΑ ΤΗΣ ΔΩΔΕΚΑΝΗΣΟΥ ΣΤΟ INTERNET
www.proodos.net
www.proodosnews.gr

Η γυναίκα και ο κόσμος της

Οι βιτρίνες άλλαξαν. Τοποθετήθηκαν τα ανοιξιάτικα και τα καλοκαιρινά, τα οποία σε λίγο καιρό θα τα φορέσουμε Καθώς πλησιάζει το Πάσχα κάποια καινούργια ρούχα θα αγοράσουμε. Εστω ένα συνολάκι για τηνλαμπρή αυτή γιορτή. Βέβαια όποια θέλει μπορεί να βρει και διάφορα ρούχα και παπούτσια σε μισή τιμή, τα οποία τοποθετούνται σε κάποιο σημείο του καταστήματος με την ένδειξη «τέλος εποχής». Κποια ρούχα όπως και παπούτσια μπορεί να είναι χειμερινά αλλά μπορούν να φορεθούν και τώρα που ο καιρός έχει ζεστάνει.



Ευκαιρίες στις τιμές δεν γίνονται μόνο στα ρούχα και τα παπούτσια αλλά και σε ορισμένα είδη του σπιτιού, όπως τα λευκά είδη. Κάποια σχέδια της χειμερινής περιόδου τα έχουν πιο φθηνά. Και όποια ενδιαφέρεται να κάνει κάποιες αλλαγές στο σπίτι, μια που άνοιξε ο καιρός και εν όψει του Πάσχα μπορεί να αλλάξει κουρτίνες, κουβερτόρια, ριχτάρια, μαξιλάρια σε πιο ζωντανά και φωτεινά χρώματα ή με διαφορετικά σχέδια απ' ό,τι είχε πριν και να φανεί αμέσως η αλλαγή. Επίσης αλλαγή στα λουλούδια, σε ορισμένα διακοσμητικά που διαφοροποιούν ένα τραπεζάκι σαλονιού, μια τραπεζαρία, ένα μπουφέ ή μια γωνιά του σπιτιού και την κάνουν πιο ανοιξιάτικη, πιο ζωντανή και φωτεινή τοποθετώντας πράγματα χρωματιστά ή βάζοντας πιο πολλά βάζα με περισσότερα λουλούδια. Υπάρχει τόση μεγάλη ποικιλία στην αγορά που ίσως δυσκολευτεί κάποια να διαλέξει. Ομως ας μελετήσει πρώτα το χώρο για να μην πάρει παράταιρα πράγματα και το αποτέλεσμα δεν είναι αρμονικό αλλά μοιάζει καρναβαλίστικο.

ΜΙΚΑ

ΦΑΡΜΑΚΕΙΑ

ΔΙΗΜΕΡΕΥΕΙ:
ΧΙΩΤΗ ΕΛΕΝΗ
25ης Μαρτίου 24
Τηλ. 22410 31612

ΔΙΑΝΥΚΤΕΡΕΥΕΙ:
ΦΟΥΤΟΥΛΗΣ ΝΙΚΟΛΑΟΣ
Αθηνών 11 - Ανάληψη
Τηλ. 22410 67567

ΥΓΡΑ ΚΑΥΣΙΜΑ

ΔΙΑΝΥΚΤΕΡΕΥΟΥΝ

- **ΓΚΙΝΑΚΗΣ ΑΠ.** Πρατ. Shel, Αυστραλίας
- **ΣΑΜΟΥΡΑΚΗΣ Α.** Πρατ. JET OIL, Καλλιθέας

TAXI

ΡΑΔΙΟ ΤΑΞΙ 22410 64712, 64790

ΚΤΕΟ

Από 1/3/2003 έως 30/4/2003 παντός είδους οχήματα με συνδυασμό γραμμάτων **ΡΟΒ 2001** έως και **2500**

Επίσης παντός είδους οχήματα με συνδυασμό **γραμμάτων ερυθρού χρώματος** εφόσον έχει παρέλθει τετραετία από την ημερομηνία πρώτης αδείας κυκλοφορίας τους.

Και παντός είδους οχήματα με συνδυασμό γραμμάτων **ΠΑ** (πολιτικών αναπήρων **(κυανού χρώματος)**.

ΣΥΝΑΛΛΑΓΜΑ

	Αγορά	Πώληση
ΔΟΛΛΑΡΙΟ Η.Π.Α	1,0978	1,0728
ΛΙΡΑ ΑΓΓΛΙΑΣ	0,69633	0,68044
ΚΟΡΩΝΑ ΔΑΝΙΑΣ	7,4859	7,3151
ΚΟΡΩΝΑ ΣΟΥΗΔΙΑΣ	9,3022	9,09
ΓΙΕΝ ΙΑΠΩΝΙΑΣ	129,83	126,87
ΦΡΑΓΚΟ ΕΛΒΕΤΙΑΣ	1,4886	1,4546
ΚΟΡΩΝΑ ΝΟΡΒΗΓΙΑΣ	7,9884	7,8061
ΛΙΡΑ ΚΥΠΡΟΥ	0,58862	0,57519
ΔΟΛ. ΚΑΝΑΔΑ	1,6123	1,5755
ΔΟΛ. ΑΥΣΤΡΑΛΙΑΣ	1,8192	1,7777

ΚΙ ΝΗ ΜΑ ΤΟ ΓΡΑ ΦΟΙ

ΠΑΛΛΑΣ 5 CINEMAS CENTER
ΠΡΟΓΡΑΜΜΑ ΕΒΔΟΜΑΔΑΣ
28/03/2003 - 04/04/2003
Για κρατήσεις / For Reservations:
22410 24475 και 70670



ΑΙΘΟΥΣΑ 5
Ο ΓΚΟΥΡΟΥ / GURU Κωμωδία / Comedy
ΠΡΩΤΑΓΩΝΙΣΤΟΥΝ: HEATHER GRAHAM, JIMI MISTRY
Ώρες Έναρξης: ***15:40**, 17:50, 20:00, 22:10
*Ειδική επιπλέον παράσταση, μόνο Σάββατο & Κυριακή.



ΑΙΘΟΥΣΑ 2
PLUTO NASH Κωμωδία Δράσης / Action Comedy
ΠΡΩΤΑΓΩΝΙΣΤΟΥΝ: EDDIE MURPHY
Ώρες Έναρξης: ***15:50**, 18:00, 20:10, 22:20
*Ειδική επιπλέον παράσταση, μόνο Σάββατο & Κυριακή.



ΑΙΘΟΥΣΑ 1
ADAPTATION Κωμωδία / Comedy
ΠΡΩΤΑΓΩΝΙΣΤΟΥΝ: NIKOLAS CAGE, MERYL STREEP
Ώρες Έναρξης: 20:15, 22:40



ΑΙΘΟΥΣΑ 3
ΣΧΕΤΙΚΑ ΜΕ ΤΟΝ ΣΜΙΤ / ABOUT SCHMIDT
Μαύρη κωμωδία / Black comedy
ΠΡΩΤΑΓΩΝΙΣΤΟΥΝ: JACK NICHOLSON, KATHY BATES
Ώρες Έναρξης: 17:30, 20:00, 22:30



ΑΙΘΟΥΣΑ 4
ΟΙ ΚΟΡΕΣ ΤΗΣ ΝΤΡΟΠΗΣ
THE MAGDALENE SISTERS
Κοινωνικό Δράμα / Social Drama
ΠΡΩΤΑΓΩΝΙΣΤΟΥΝ: GERALDINE McEWAN κ.α.
Ώρες Έναρξης: 22:25



ΑΙΘΟΥΣΑ 4
ΠΙΑΣΕ ΜΕ ΑΝ ΜΠΟΡΕΙΣ
CATCH ME IF YOU CAN Κωμωδία / Comedy
ΠΡΩΤΑΓΩΝΙΣΤΟΥΝ: TOM HANKS, LEONARDO DICAPRIO
Ώρες Έναρξης: 17:00, 19:50



ΑΙΘΟΥΣΑ 1
PINOCCHIO / ΠΙΝΟΚΙΟ
Κωμωδία / Comedy **Πρώτη Προβολή**
ΠΡΩΤΑΓΩΝΙΣΤΟΥΝ: ROBERTO BENIGNI κ.α.
Ώρες Έναρξης: ***15:30**, 17:50
*Ειδική επιπλέον παράσταση, μόνο Σάββατο & Κυριακή.

www.RodosVilla.gr/Metropol.htm
METROPOL MULTI-CINEMA
WEEKLY PROGRAMME - ΕΒΔΟΜΑΔΙΑΙΟ ΠΡΟΓΡΑΜΜΑ
Πληροφορίες, Κρατήσεις από 15:00
Information, Reservations after 15:00
ΤΗΛ. 22410.28400
28/03/2003 - 03/04/2003

ΚΑΤΑΛΛΗΛΟ
IN ENGLISH



ΑΙΘΟΥΣΑ 1
ΣΕ ΠΡΩΤΗ ΠΑΝΕΛΛΗΝΙΑ ΠΡΟΒΟΛΗ
ΤΖΕΝΙΦΕΡ ΛΟΠΕΣ - ΡΕΪΦ ΦΑΪΝΣ
ΣΤΗΝ ΑΙΣΘΗΜΑΤΙΚΗ ΠΕΡΙΠΕΤΕΙΑ
Η ΚΑΜΑΡΙΕΡΑ
MAID IN MANHATTAN
ΜΙΑ ΣΥΝΑΝΤΗΣΗ... ΜΙΑ ΠΑΡΕΞΗΓΗΣΗ
ΕΝΑΣ ΜΕΓΑΛΟΣ ΕΡΩΤΑΣ!
ΩΡΕΣ ΕΝΑΡΞΗΣ - SHOWTIMES
17:45, 19:45, 22:00

ΑΚΑΤΑΛΛΗΛΟ
IN ENGLISH



ΑΙΘΟΥΣΑ 3
ΑΛ ΠΑΤΣΙΝΟ - ΚΟΛΙΝ ΦΑΡΕΛ
ΣΤΗΝ ΝΕΑ ΠΕΡΙΠΕΤΕΙΑ ΠΟΥ ΘΑ ΣΑΣ ΚΑΘΗΛΩΣΕΙ
Η ΔΟΚΙΜΑΣΙΑ
THE RECRUIT
ΣΤΗΝ ΚΑΤΑΣΚΟΠΕΙΑ.
ΤΙΠΟΤΑ ΔΕΝ ΕΙΝΑΙ ΑΥΤΟ ΠΟΥ ΦΑΙΝΕΤΑΙ.
ΩΡΕΣ ΕΝΑΡΞΗΣ - SHOWTIMES
18:00, 20:15, 22:30

ΚΑΤΑΛΛΗΛΟ
IN ENGLISH



ΑΙΘΟΥΣΑ 2
ΣΕ ΠΡΩΤΗ ΠΑΝΕΛΛΗΝΙΑ ΠΡΟΒΟΛΗ
Η ΥΠΕΡΠΕΡΙΠΕΤΕΙΑ ΔΡΑΣΗΣ
ΜΕ ΤΟΝ ΠΙΟ ΔΗΜΟΦΙΛΗ ΣΟΥΠΕΡ-ΗΡΩΑ ΟΛΩΝ ΤΩΝ ΕΠΟΧΩΝ
ΜΕ ΕΚΑΤΟΜΜΥΡΙΑ ΦΑΝΑΤΙΚΟΥΣ ΘΑΥΜΑΣΤΕΣ
DAREDEVIL
Η ΔΙΚΑΙΟΣΥΝΗ ΕΙΝΑΙ ΤΥΦΛΗ...
ΓΙΑ ΤΟΥΣ ΕΝΟΧΟΥΣ ΘΑ ΕΙΝΑΙ ΑΜΕΙΛΙΚΤΗΤΗ!!!
ΠΡΩΤΑΓΩΝΙΣΤΟΥΝ
ΜΠΕΝ ΑΦΛΕΚ - ΚΟΛΙΝ ΦΑΡΕΛ
ΚΑΝΤΕ ΕΓΚΑΙΡΑ ΤΙΣ ΚΡΑΤΗΣΕΙΣ ΣΑΣ
ΩΡΕΣ ΕΝΑΡΞΗΣ - SHOWTIMES
20:00, 22:15

ΚΑΤΑΛΛΗΛΟ
ΣΤΑ ΕΛΛΗΝΙΚΑ



Η WALT DISNEY PICTURES
ΠΑΡΟΥΣΙΑΖΕΙ ΤΗΝ ΝΕΑ ΥΠΕΡΠΑΡΑΓΩΓΗ
ΤΟ ΒΙΒΛΙΟ ΤΗΣ ΖΟΥΓΚΛΑΣ 2
THE JUNGLE BOOK 2
Ο ΜΟΓΛΗΣ ΚΑΙ Ο ΜΠΑΛΟΥ
ΚΑΙ ΟΛΗ Η ΓΝΩΣΤΗ ΠΑΛΙΟΠΑΡΕΑ
ΣΕ ΝΕΕΣ ΠΕΡΙΠΕΤΕΙΕΣ
ΩΡΑ ΕΝΑΡΞΗΣ - SHOWTIME
16:30

ΚΑΤΑΛΛΗΛΟ
IN ENGLISH



ΑΙΘΟΥΣΑ 2
ΣΑΝΑ ΚΟΝΤΑ ΣΑΣ
ΝΙΑ ΒΑΡΝΤΑΛΟΣ (ΝΥΦΗ) ΤΖΟΝ ΚΟΡΜΠΕΤ (ΓΑΜΠΡΟΣ)
ΣΤΟΝ ΚΑΛΥΤΕΡΟ ΓΑΜΟ ΠΟΥ ΕΙΔΑΤΕ ΠΟΤΕ
ΓΑΜΟΣ ΑΛΑ... ΕΛΛΗΝΙΚΑ
MY BIG FAT GREEK WEDDING
ΣΥΝΕΧΙΖΟΥΜΕ...ΝΑ ΠΑΝΤΡΕΥΟΜΑΣΤΕ ΚΑΙ ΘΑ ΧΑΡΟΥΜΕ
ΝΑ ΣΑΣ ΕΧΟΥΜΕ ΚΟΝΤΑ ΜΑΣ!!
ΩΡΑ ΕΝΑΡΞΗΣ - SHOWTIME
18:00

ΞΥΛΟΥΡΓΙΚΕΣ ΕΡΓΑΣΙΕΣ

ΛΕΝΤΑΚΗΣ ΜΑΝΩΛΗΣ

Αναλαμβάνουμε
πάσης φύσεως ξυλουργικές εργασίες:



- κουζίνες γερμανικές, με γερμανικές προδιαγραφές
- ντουλάπες
- πόρτες
- παράθυρα κ.λ.π.

- Αμεση εξυπηρέτηση

ΠΛΗΡΟΦΟΡΙΕΣ
Τηλ. 60601 και 6973933733

2420-20/4

ΠΡΑΚΤΟΡΕΙΟ ΤΑΞΙΔΙΩΝ
ΣΑΒΒΑΣ ΣΑΗΣ

Με την ευκαιρία της λειτουργίας του **νέου** μας πρακτορείου στην οδό ΤΑΡΠΟΝ ΣΠΡΙΓΚΣ 42 δίπλα στην Τράπεζα Πίστεως

ΠΡΟΣΦΕΡΟΥΜΕ
τα φθηνότερα αεροπορικά εισιτήρια για όλο τον κόσμο με όλες τις αεροπορικές πτήσεις

ΠΡΟΣΟΧΗ:
ΠΛΗΡΟΦΟΡΙΕΣ ΔΕΝ ΔΙΔΟΝΤΑΙ ΑΠΟ ΤΟ ΤΗΛΕΦΩΝΟ ΜΟΝΟ ΠΡΟΣΩΠΙΚΗ ΠΑΡΟΥΣΙΑ ΣΑΣ

Ακόμη:
- Σας παίρνουμε ΒΙΖΑ επισκέπτου για ΑΜΕΡΙΚΗ σε μία εβδομάδα
- ΒΙΖΑ επισκέπτου για ΑΥΣΤΡΑΛΙΑ σε μία μέρα
- Εκδοση διαβατηρίων
- Εκδοση αδειών αυτοκινήτων

ΞΕΝΟΔΟΧΕΙΑ ΣΤΗΝ ΑΘΗΝΑ

PRESIDENT Α' Κατηγορίας Λεωφόρος Κηφησίας

Μονόκλινο	€58	με πρωινό	έως 31/10
Δίκλινο για μονόκλινο	€62	»	»
Δίκλινο	€68	»	»
Τρίκλινο	€80	»	»

ELECTRA HOTEL Α' Κατηγορίας Ερμού 5

Μονόκλινο	€ 123	με πρωινό	έως 31/10
Δίκλινο	€146	»	»
Τρίκλινο	€175	»	»

DORIA HOTEL Β' Κατηγορίας Πειραιώς 15-17 (κοντά στην Ομόνοια)

Μονόκλινο	€38	με πρωινό
Δίκλινο	€69	»
Τρίκλινο	€89	»

IRINI HOTEL Ηράκλειο Κρήτης

Μονόκλινο	€44	με πρωινό
Δίκλινο	€55	»
Τρίκλινο	€75	»

BEST WESTERN Α' Κατηγορίας, ILISIA Μιχαλακοπούλου

Μονόκλινο	€67	με πρωινό	έως 31/10
Δίκλινο	€74	»	»
Τρίκλινο	€96	»	»

PARTHENON Α' Κατηγορίας περιοχή Μακρυγιάννη

Μονόκλινο	€ 84	με πρωινό	έως 31/10
Δίκλινο	€ 93	»	»
Τρίκλινο	€ 128	»	»

ARETOUSA Β' Κατηγορίας Μητροπόλεως Σύνταγμα

Μονόκλινο	€57	με πρωινό
Δίκλινο	€85	»
Τρίκλινο	€95	»

ROYAL OLUMPIC LUX

Μονόκλινο	€ 104	με πρωινό	έως 30/6
Δίκλινο	€138	»	»
Τρίκλινο	€169	»	»

ASTOR Σύνταγμα

Μονόκλινο	€68	με πρωινό	
Δίκλινο για μονόκλινο	€ 78	»	έως 31/10
Δίκλινο	€ 88	»	»
Τρίκλινο	€110	»	»

GRAND HOTEL Β' Κατηγορίας Πατησίων & Βερανζέρου 10

Μονόκλινο	€48	με πρωινό	έως 31/10
Δίκλινο	€54	»	»
Τρίκλινο	€74	»	»

ΣΑΣ ΣΥΜΦΕΡΕΙ ΠΡΙΝ ΚΛΕΙΣΕΤΕ ΟΠΟΥΔΗΠΟΤΕ ΝΑ ΜΑΣ ΕΠΙΣΚΕΦΘΕΙΤΕ

ΠΡΑΚΤΟΡΕΙΟ ΤΑΞΙΔΙΩΝ
ΣΑΒΒΑΣ ΣΑΗΣ
ΤΑΡΠΟΝ ΣΠΡΙΓΚΣ 42 δίπλα στην Τράπεζα Πίστεως
• Τηλ. 22410 39781-3

X3882-30/4

Λόγω του πολέμου στο Ιράκ

Χάθηκαν οι δύο πρώτοι μήνες στον τουρισμό μας

ΣΥΝΕΝΤΕΥΞΗ ΤΟΥ ΠΡΟΕΔΡΟΥ ΤΩΝ ΞΕΝΟΔΟΧΩΝ ΒΑΣ. ΜΗΝΑΪΔΗ

ΤΟ ΜΕΓΑΛΟ θύμα από τον πόλεμο στο Ιράκ θα είναι ο τουρισμός. Την κρίση θα πληρώσουν η ελληνική οικονομία και οι επιχειρηματίες και οι εργαζόμενοι στον τουρισμό. Ο νέος πρόεδρος της Πανελλήνιας Ομοσπονδίας Ξενοδόχων (και επί σειρά ετών πρόεδρος της Ένωσης Ξενοδόχων Ρόδου) κ. Βασίλης Μηναΐδης περιγράφει τις συνέπειες του πολέμου στον τουρισμό και προτείνει μέτρα αντιμετώπισης της κρίσης. Γνώστης των θεμάτων του τουρισμού, ο κ. Μηναΐδης υποστηρίζει ότι χάθηκαν ήδη οι δύο πρώτοι μήνες (Απρίλιος και Μάιος) και ότι όλα τα υπόλοιπα θα εξαρτηθούν από την εξέλιξη του πολέμου.



Ο πρόεδρος της ΠΟΞ κ. Βασίλης Μηναΐδης

ΕΡ.: Χάθηκε η φετινή τουριστική σεζόν;

ΑΠ.: Οι δύο πρώτοι μήνες φαίνεται να έχουν χαθεί. Είναι σίγουρο ότι θα παρουσιαστεί μια πολύ μεγάλη μείωση. Η υπόλοιπη τουριστική περίοδος θα εξαρτηθεί από τη διάρκεια του πολέμου και τις συνέπειές του.

ΕΡ.: Η διάρκεια του πολέμου θα επηρεάσει τελικά την τουριστική κίνηση;

ΑΠ.: Ασφαλώς. Σοβαρές συνέπειες, όμως, θα έχουν και όσα θα επακολουθήσουν κατά τη διάρκεια της μεταπολεμικής περιόδου στην ευρύτερη περιοχή.

ΕΡ.: Τι πρέπει να γίνει αυτή τη στιγμή για να αντιμετωπιστεί η κρίση;

ΑΠ.: Μια επιθετική διαφημιστική εξόρμηση σε συνεργασία με τους οργανωτές ταξιδιών, όπως και άμεση μείωση των τελών στα αεροδρόμια και στα λιμάνια που δέχονται κρουαζιερόπλοια.

ΕΡ.: Εκτός από το κράτος, το χέρι πρέπει να βάλουν στην τσέπη και οι επιχειρηματίες;

ΑΠ.: Οι επιχειρηματίες ξενοδόχοι κάθε φορά που υπάρχει κρίση κάνουν ειδικές προσφορές.

ΕΡ.: Την κρίση στον τουρισμό θα την πληρώσουν μόνο οι επιχειρηματίες;

ΑΠ.: Είναι γνωστές οι πολλαπλασιαστικές επιδράσεις του τουρισμού σε όλους τους κλάδους της οικονομίας οι οποίοι συμμετέχουν στο κύκλωμα. Η κρίση θα πλήξει και τους εργαζομένους στις τουριστικές επιχειρήσεις και στις παράλληλες δραστηριότητες.

ΕΡ.: Για την κρίση στον τουρισμό ευθύνεται μόνο ο πόλεμος στο Ιράκ;

ΑΠ.: Ότι μόνο ο πόλεμος, αλλά και η τρομοκρατία. Επίσης, μια σειρά από διαρθρωτικές αδυναμίες που επηρεάζουν την ανταγωνιστικότητα του ελληνικού τουρισμού.

ΕΡ.: Υπάρχει περίπτωση τελικά από τον πόλεμο να υπάρξουν και οφέλη για τον τουρισμό;

ΑΠ.: Θα εξαρτηθεί από τις συνθήκες που θα επικρατήσουν στην ευρύτερη περιοχή.

ΕΡ.: Υπάρχουν ασφαλείς προορισμοί στην Ελλάδα;

ΑΠ.: Η Ελλάδα είναι αυτή τη στιγμή ο πιο ασφαλής προορισμός στην ανατολική λεκάνη της Μεσογείου. Το επιβεβαίωσαν πρόσφατα οι τουρ οπερέιτορς της Αγγλίας, με σχετική οδηγία που εξέδωσαν.

ΕΡ.: Η Ρόδος θα χάσει φέτος και τον μαθητικό τουρισμό;

ΑΠ.: Ο υπουργός Παιδείας έχει δηλώσει ότι όλοι οι προορισμοί της Ελλάδας είναι ασφαλείς για τις μαθητικές εκδρομές. Η Ρόδος προσδοκά ότι θα διατηρήσει τη σημαντική θέση που κατέχει στον τομέα του μαθητικού τουρισμού.

ΕΡ.: Οι Τούρκοι θα ζημιωθούν από τον πόλεμο;

ΑΠ.: Ασφαλώς περισσότερο, ιδίως αν λάβουμε υπόψη τη γεωγραφική τους θέση και την άμεση εμπλοκή τους στον πόλεμο.

ΕΡ.: Μπορεί τα μεγάλα τουριστικά κέντρα να χρησιμοποιηθούν ως δορυφόροι της Αθήνας στην Ολυμπιάδα του 2004 και να φιλοξενήσουν σημαντικό αριθμό τουριστών;

ΑΠ.: Τα ηπειρωτικά κέντρα που βρίσκονται στην ευρύτερη περιφέρεια της πρωτεύουσας ασφαλώς θα χρησιμοποιηθούν ως δορυφόροι της Αθήνας. Δεν θα συμβεί όμως το ίδιο για τους νησιωτικούς και μακρινούς προορισμούς, όπου υπάρχουν αντικειμενικές αδυναμίες. Καταβάλλεται προσπάθεια να εξασφαλισθούν οι συγκοινωνιακές προϋποθέσεις για όσους επισκέπτες επιθυμούν να παρακολουθήσουν ορισμένα αγωνίσματα και να επιστρέψουν, χωρίς να χρειαστεί να διανυκτερεύσουν στην Αθήνα. Το εγχείρημα είναι δύσκολο, επειδή ο Αύγουστος είναι ο μήνας της αιχμής.

ΕΡ.: Ο ελληνικός τουρισμός πλεονεκτεί μόνο στον ήλιο και τη θάλασσα;

Ο ελληνικός τουρισμός έχει πολύ σημαντικά πλεονεκτήματα: ο πολυνησιακός χαρακτήρας, ο πολιτισμός ή το φυσικό περιβάλλον είναι στοιχεία τα οποία προσπαθούμε να αξιοποιήσουμε για να αναπτύξουμε νέες μορφές τουρισμού, που θα εμπλουτίσουν το σημερινό μας προϊόν.

ΕΡ.: Έχουν βελτιωθεί οι υποδομές;

ΑΠ.: Έχει σημειωθεί σημαντική πρόοδος, αλλά υπάρχουν ακόμα ελλείψεις στα αεροδρόμια, στα λιμάνια, στις εγκαταστάσεις εξυπηρέτησης του θαλάσσιου τουρισμού και στα συστήματα αποχέτευσης.

ΕΡ.: Πού υστερούμε;

ΑΠ.: Πέρα από τις υποδομές υστερούμε σε οργανωτικές λεπτομέρειες που μπορεί να κάνουν την παραμονή των επισκεπτών μας εύκολη και ευχάριστη.

ΕΡ.: Ποια είναι τα συνήθη παράπονα των ξένων τουριστών;

ΑΠ.: Τον τελευταίο καιρό αυξάνονται τα παράπονα ότι η χώρα μας είναι ακριβή κι αυτό γιατί το κόστος των εξωξενοδοχειακών υπηρεσιών είναι ανεξέλεγκτο. Πρόκειται για ένα σοβαρό θέμα που πρέπει να αντιμετωπιστεί αν θέλουμε να διατηρήσει ο τουρισμός μας την ανταγωνιστικότητά του.

ΕΡ.: Οι Έλληνες τουρίστες θα έχουν φέτος καλύτερες τιμές;

ΑΠ.: Παρά την αύξηση του ξενοδοχειακού μας κόστους σε ποσοστό πάνω από 7%, οι τιμές για τους Έλληνες τουρίστες φέτος θα παραμείνουν οι ίδιες με εκείνες του 2002.

(Η συνέντευξη του Βασ. Μηναΐδη δημοσιεύτηκε στα χτεσινά «ΝΕΑ»)

Λόγω του πολέμου στο Ιράκ

Ελαχιστοποίηση απωλειών στον ελληνικό τουρισμό

ΠΡΟΓΡΑΜΜΑ ΠΡΟΣΚΛΗΣΗΣ ΔΗΜΟΣΙΟΓΡΑΦΩΝ

ΣΕ ενεργοποίηση βρίσκεται ο μηχανισμός του Ελληνικού Οργανισμού Τουρισμού εντός κι εκτός Ελλάδας προκειμένου να ελαχιστοποιήσει τις απώλειες για τον ελληνικό τουρισμό λόγω του συνεχιζόμενου πολέμου στο Ιράκ. Ο ΕΟΤ αποφάσισε να ενημερώνει κάθε δύο μέρες τον τουριστικό κόσμο της χώρας για τις ενέργειες του, καθώς και για τις πληροφορίες που συλλέγει από τα γραφεία του στο εξωτερικό.

Ηδη καταρτίζεται πρόγραμμα επίσκεψης στην Ελλάδα, κατά το δίμηνο Απριλίου-Μαΐου, περίπου 100 ξένων δημοσιογράφων με βάση καταλόγους που υπέβαλαν τα γραφεία ΕΟΤ σε Βρετανία, Γερμανία, Γαλλία, Αυστρία, Ελβετία, Βέλγιο, Ιταλία, Ρωσία, Σκανδιναβία και ΗΠΑ.

Η προσθήκη δημοσιογράφων από την Αμερική αποφασίσθηκε μετά τη σύσκεψη των επιτροπών που πρόσφατα συνέστησε ο ΕΟΤ για τη βελτίωση της δημοσιότητας του ελληνικού τουριστικού προϊόντος, μετά από σχετική πρόταση του Μ.Τριβυζά, προέδρου της Πανελλήνιας Ομοσπονδίας Επιχειρήσεων Τουρισμού (ΠΟΕΤ), η οποία ανέλαβε και να καλύψει μέρος των εξόδων της πρόσκλησης.

Οι οριστικές αποφάσεις για τις προσκλήσεις του ξένου Τύπου, καθώς και άλλες ενέργειες δημοσίων σχέσεων, προσκλήσεις ξένων tour operators κ.α., θα ληφθούν κατά την προσεχή συνεδρίαση των επιτροπών. Για καλύτερο συντονισμό τους, αποφασίσθηκε οι τέσσερις υπάρχουσες επιτροπές να λειτουργούν υπό την προεδρία του προέδρου του ΕΟΤ Γιάννη Πατέλλη και να συνεδριάζουν ανά διήμερο, με δεδομένο ότι και η κατάσταση στο Ιράκ είναι ρευστή.

Ανησυχεί για τον τουρισμό η κοινοβουλευτική συνέλευση του Συμβουλίου της Ευρώπης

Ο βουλευτής Α. Παυλίδης στα πλαίσια των εργασιών της Κοινοβουλευτικής Συνέλευσης του Συμβουλίου της Ευρώπης συνεκάλεσε εκτάκτως την Επιτροπή Τουρισμού του Οργανισμού αυτού, της οποίας είναι πρόεδρος, προκειμένου να ανταλλαγούν απόψεις για την «κρίση» στον Τουρισμό εξ' αιτίας της καταστάσεως στο Ιράκ.

Τα μέλη της επιτροπής εξέφρασαν τις ανησυχίες τους για την όλη κατάσταση και κυρίως για την αβεβαιότητα που επικρατεί, πρωτίστως στους τουριστικούς προορισμούς στη Μεσόγειο. Η πρόταση περί εκδόσεως σχετικού ψηφίσματος, απευθυνομένου όχι μόνον στις κυβερνήσεις των χωρών μελών του Συμβουλίου της Ευρώπης, αλλά και εις άλλες εκτός αυτού, αποφασίσθη να συζητηθεί σήμερα προκειμένου να επιτευχθεί ομοφωνία. Το θέμα πάντως εθεωρήθη επείγον και γι'αυτό αναμένεται κατά τη σημερινή συνεδρίαση να ολοκληρωθεί πολιτική πρόταση προς το Συμβούλιο Υπουργών του Οργανισμού.

Παράλληλα η επιτροπή Οικονομικών Υποθέσεων του Συμβουλίου της Ευρώπης ανανέωσε την «εντολή» προς τον κ. Παυλίδη για την ολοκλήρωση της εκθέσεως «Σχεδιασμός Ολοκληρωμένης Νησιώτικης πολιτικής» για τις χώρες μέλη του Συμβουλίου Ευρώπης. Η ανανέωση έγινε αφ' ενός μεν λόγω του σύνθετου χαρακτήρα του θέματος, αφ' ετέρου δε λόγω της διευρύνσεως της Ευρωπαϊκής Ενωσης και των εξ' αιτίας αυτού του γεγονότος συνεπειών.

Προσοχή

Ο Πολιτιστικός Σύλλογος Γυναικών Ρόδου καλεί τα μέλη του και τις φίλες και φίλους του συλλόγου **για εκκλησίασμα (Χαιρετισμούς) την Παρασκευή στις 4 Απριλίου στην εκκλησία της Ψίνθου.**

Η εκκίνηση θα γίνει στις 3.45 από την Πλατεία Ακαδημίας και στις 4.00 από το San Francisco. Η μεταφορά είναι δωρεάν.

Τηλέφωνα συμμετοχής
39449, 27191 από 09.00 - 13.00

ΧΟΡΗΓΟΣ:
IALYSOS TRAVEL Νίκος Σεβαστάκης
Εκ του Διοικητικού Συμβουλίου του Π.Σ.Γ.Ρ.
Η πρόεδρος Η γραμματέας
Ε. Καραγιάννη Ρ. Γημούκη

ΧΛ-2/4

VANIK TOURS

ΓΙΑΝΝΗΣ και ΣΕΒΑ ΒΑΛΣΑΜΙΔΗ
VANIK σημαίνει ΑΛΗΘΕΙΑ
ΑΚΤΗ ΚΑΝΑΡΗ 17, ΨΑΡΟΠΟΥΛΑ - ΑΝΕΤΟ ΠΑΡΚΙΝΓΚ
Ανοικτά: ΔΕ-ΣΑ 08.30 - 14.00 & 16.30 - 20.30
Τηλ. 22410 35191, 37621
κινητό: 6945798148 , FAX 22410 29532

Το γραφείο μας πάντα πρώτο σε κρατήσεις ξενοδοχείων εξασφάλισε και σας προσφέρει καταπληκτικές τιμές για τα παρακάτω ξενοδοχεία σε ΠΑΚΕΤΑ (έκδοση εισιτηρίων R/T) από 1/4-31/10/2003

Απευθυνόμαστε σε σας που θέλετε και η κράτησή σας να είναι σωστή και το δωμάτιό σας να σας περιμένει

1ον HOTEL PRESIDENT
Α΄ Κατηγορίας
Λεωφόρος Κηφησίας (ΟΛΑ ΑΝΑΚΑΙΝΙΣΜΕΝΑ)

Μονόκλινο	€ 58
Δίκλινο για μονόκλινο	€ 63
Δίκλινο	€ 68
Τρίκλινο	€ 83

2ον HOTEL ASTOR
Α΄ Κατηγορίας
Σύνταγμα

Μονόκλινο	€ 68
Δίκλινο για μονόκλινο	€ 78
Δίκλινο	€ 88
Τρίκλινο	€ 108

3ον HOTEL ZAFOLIA
Α΄ Κατηγορίας
Λεωφόρος Αλεξάνδρας

Μονόκλινο	€ 99
Δίκλινο	€ 112
Τρίκλινο	€ 133

4ον HOTEL ARETHOUSA
Β΄ SUPERIOR
Σύνταγμα

5ον HOTEL ELLINIS
Β΄ Κατηγορίας
Ωνάσειο, λεωφ. Συγγρού

Μονόκλινο	€ 60
Δίκλινο	€ 70
Τρίκλινο	€ 80

6ον HOTEL TPITON
Β΄ Κατηγορίας
Κέντρο Πειραιά

Μονόκλινο	€ 55
Δίκλινο	€ 72
Τρίκλινο	€ 93

7ον HOTEL LILIA
Β΄ Κατηγορίας
Πασαλιμάνι Πειραιάς

Μονόκλινο	€ 55
Δίκλινο	€ 70
Τρίκλινο	€ 88

8ον HOTEL EGNATIA
Β΄ Κατηγορίας
Θεσσαλονίκη Κέντρο - ανακαινισμένο

Μονόκλινο	€ 68
Δίκλινο	€ 78
Τρίκλινο	€ 88

9ον HOTEL EGNATIA PALACE
Α΄ Κατηγορίας
Θεσσαλονίκη Κέντρο - ολοκαίνουργιο

Μονόκλινο	€ 90
Δίκλινο	€ 100
Τρίκλινο	€ 125

* Τα παραπάνω ξενοδοχεία διαθέτουν T.V. σε όλα τα δωμάτια
* Στις παραπάνω τιμές συμπεριλαμβάνεται πρωινό σε μπουφέ
* Ακόμη σε μας θα βρείτε αεροπορικά και ατμοπλοϊκά εισιτήρια όλων των εταιρειών.

X 3880-30/4

ΜΝΗΜΟΣΥΝΑ

Τελούμε στις 5 Απριλίου ημέρα Σάββατο και ώρα 8.30π.μ. στον ιερό ναό Ταξιαρχών Νεοχωρίου πόλεως Ρόδου μνημόσυνο με τη συμπλήρωση 3 χρόνων από το θάντου του αγαπημένου μας αδελφού και ιδρυτή του Ιδρύματος Υποτροφιών Ρόδου «Εμμανουήλ Χριστ. Σταματίου και Μαίρης Χριστ. Σταματίου - Παπαδάκη»

ΕΜΜΑΝΟΥΗΛ ΧΡ. ΣΤΑΜΑΤΙΟΥ

Η αδελφή Μαίρη Χριστ. Σταματίου - Παπαδάκη
Οι λοιποί συγγενείς
Το Διοικητικό Συμβούλιο
του Ιδρύματος Υποτροφιών Ρόδου
«Εμμανουήλ Χριστ. Σταματίου και
Μαίρης Χριστ. Σταματίου - Παπαδάκη»

ΧΛ-3/4



Στις 5 Απριλίου ημέρα Σάββατο και ώρα 8 π.μ. στον ιερό ναό Αγίου Δημητρίου παλαιού νεροταφείου τελούμε 40ήμερο μνημόσυνο υπέρ αναπαύσεως της ψυχής της λατρευτής μας συζύγου και μητέρας

ΜΑΡΙΑΣ ΠΑΠΑΛΕΞΙΟΥ

Ο σύζυγος Αγγελος
Τα παιδιά Αννα και Αθανάσιος

ΧΛ-4/4



Τελούμε στις 4 Απριλίου ημέρα Παρασκευή και ώρα 8.30 π.μ. στον ιερό ναό Υψώσεως Τιμίου Σταυρού Καλυθιών 40ήμερο μνημόσυνο υπέρ αναπαύσεως της ψυχής της λατρευτής μας μητέρας, γιαγιάς, αδελφής και θείας

ΤΣΑΜΠΙΚΑΣ ΦΙΛΙΠΠΑΚΗ

Τα παιδιά, τα εγγόνια, τα αδέλφια, τα ανίψια και οι λοιποί συγγενείς

2599-3/4



Τελούμε στις 3 Απριλίου ημέρα Πέμπτη και ώρα 8. π.μ. στον ιερό ναό Ταξιαρχών νεκροταφείου 40ήμερο μνημόσυνο υπέρ αναπαύσεως της ψυχής της λατρευτής μας συζυγου, αδελφής και θείας

ΕΛΕΥΘΕΡΙΑΣ ΒΑΣΙΛΑΡΑΚΗ
Ετών 71

Ο σύζυγος Ιωάννης
Τα αδέλφια Ιωάννης, Ειρήνη, Δημήτρης - Σεβαστή
Τα ανίψια και οι λοιποί συγγενείς

735-2/4



Τελούμε στις 5 Απριλίου ημέρα Σάββατο και ώρα 8.30 π.μ. στον ιερό ναό Αγίας Αναστασίας Ρόδου 6μηνο μνημόσυνο υπέρ αναπαύσεως της ψυχής του λατρευτού μας υιού, αδελφού, εγγονού και ανιψιού

ΣΤΑΜΑΤΗ ΟΡΦΑΝΟΥ

Οι γονείς Σταύρος - Παρασκευή
Τα αδέλφια Αναστασία - Νεκτάριος, Καθολική - Ιωάννης
Ο παππούς, οι γιαγιάδες, οι θείοι και οι λοιποί συγγενείς

738-4/5

Διαφωνεί με τη Βρετανίδα

ΣΥΝΕΧΕΙΑ ΑΠΟ ΤΗ ΣΕΛ. 1

δήποτε οποιασδήποτε χώρας, πολίτη και μάλιστα απόγονο συμπολεμιστή των βετεράνων αγωνιστών της ελευθερίας, τον οποίον οι βετεράνοι εκάλεσαν να γιορτάσει μαζί τους, μια εθνική τους επέτειο, για οποιονδήποτε λόγο. Οι Ελληνες εκτός από την φιλοξενία την οποίαν εθεοποίησαν και ελάτρευσαν ως προστάτη αυτής τον πατέρα «θεών τε και ανθρώπων», τον Δία, διακρίθηκαν και για την ευγνωμοσύνη που σ' όλη τη διαδρομή της μεγάλης ιστορικής τους πορείας έτρεφαν για όσους τους ευεργέτησαν και τους εβοήθησαν. Θυμίζω στην κ. Zoe την «ΩΔΗ» στον Μπάϋρον του Εθνικού μας ποιητή, ένα από τα ωραιότερα ποιήματα του Διονυσίου Σολωμού, που αφιέρωσε στον Λόρδο Μπάϋρον, τον μεγάλο φιλέλληνα αγωνιστή, που πέθανε στο Μεσολόγγι, αγωνιζόμενος με τους «ελεύθερους πολιορκημένους» πολεμώντας για τη λευτεριά τη βγαλμένη απ' τα κόκκαλα των Ελλήνων τα ιερά. Μέσα στον ορυμαγδό του πολέμου, ο εθνικός μας ποιητής βρήκε το χρόνο να τραγουδήση τον Μπάϋρον, καλώντας την λευτεριά «που με βιά μετρούσε την ελληνική γη, για να προλάβη να λευτερώση όσο πιο μεγάλο κομμάτι της μπορούσε, να σταματήση, να πάψη να πολεμά, να κτυπά με το σπαθί... να σιμώση δε και να κλάψη εις του Μπάϋρον το κορμί». Με τέτοια αισθήματα γαλουχημένα όλα τα ελληνικά νιάτα, έχουν αποθέματα ψυχικού μεγαλείου, τα οποία τους επιτρέπουν κάτω από οποιεσδήποτε συνθήκες να τιμούν τους ξένους γενικά, για το λόγο δε αυτό η Ελλάδα βρίσκεται στην κορυφή των προτιμήσεων μεγάλου ποσοστού Ευρωπαίων, που βρίσκουν την Ελλάδα τόπον για ανάταση πνευματική και ξεκούραση ψυχική.

Κυρία Zoe νιώθω βαθύτατα προσβεβλημένος από την επιστολή σας και παρακαλώ να ζητήσετε συγγνώμη από τους Ροδίτες κι όλους τους Ελληνες, για όλα όσα τους καταμαρτυρείτε έστω και υποθετικά, γιατί, μπορεί να βρεθήκαμε εξ' αιτίας του Κυπριακού και των «Ελγινείων» Βρετανοί και Ελληνες να αγωνιζόμαστε σε διαφορετικά μετερίζια, για τη λευτεριά των Κυπρίων στην πρώτη περίπτωση και για την πολιτιστική μας κληρονομιά στη δεύτερη, όμως σεβόμαστε τους καλεσμένους μας και τους τιμούμε, αξιώνοντας τα ανάλογα κι από αυτούς.

Ρόδος 1/4/2003
Ευχαριστώ για
τη φιλοξενία
Με τιμή
Σοφοκλής Παπακων/νου
Δικηγόρος»

Συνάντηση Σημίτη-Ερντογάν

ΣΥΝΕΧΕΙΑ ΑΠΟ ΤΗ ΣΕΛ. 1

Κόμματος Δικαιοσύνης και Ανάπτυξης, ο Ερντογάν αναφέρθηκε και στο σχέδιο Ανάν, λέγοντας ότι «είναι γνωστό ότι υπήρξε αδιέξοδο ως προς το σχέδιο, αλλά αυτά δεν σημαίνει ότι θα εγκαταλείψουμε την αναζήτηση λύσης». Ο Τούρκος πρωθυπουργός είπε ότι «ορισμένα μέσα ενημέρωσης ανέφεραν ότι η τουρκική πλευρά έχει απορρίψει το σχέδιο Ανάν. Ωστόσο στην πραγματικότητα και η ελληνοκυπριακή πλευρά είχε απορρίψει το σχέδιο στη Χάγη».

Τα «γεράκια» αλληλοτρώγονται

ΣΥΝΕΧΕΙΑ ΑΠΟ ΤΗ ΣΕΛ. 1

πόλεμο - αστραπή.

Μετά την παταγώδη αποτυχία του σχεδίου Ράμσφελντ και την καθήλωση των αμερικανικών δυνάμεων το Πεντάγωνο άλλαξε τα σχέδια και ήδη εφαρμόζει μια νέα στρατηγική βραδείας και μεθοδικής προέλασης.

• Στο μεταξύ το ηθικό των Αμερικανών στρατιωτών είναι πολύ πεσμένο. Αντιμετωπίζουν ένα λαό που αγωνίζεται για την πατρίδα του και είναι πρόθυμος να πεθάνει, ενώ αυτοί είναι κυρίως μισθοφόροι που φοβούνται το θάνατο και ακόμα δεν έχουν καταλάβει πως βρέθηκαν στο Ιράκ και για ποιό λόγο πολεμούν τους Ιρακινούς. Απόδειξη του φόβου που κατέχει τους Αμερικανούς είναι η τραγωδία που δημιούργησαν όταν άνοιξαν πυρ εναντίον δύο λεοφωρείων που μετέφεραν γυναικόπαιδα, επειδή φοβήθηκαν ότι στα λεωφορεία υπήρχαν νέοι που θα τους έκαναν επίθεση αυτοκτονίας.

Αλλά και το ηθικό του αμερικανικού λαού είναι πεσμένο. Ο ενθουσιασμός των πρώτων ημερών εξανεμίζεται με τη συνεχή άφιξη στις ΗΠΑ των φερέτρων με τους νεκρούς στρατιώτες και με τις δηλώσεις του προέδρου Μπους ότι ,για να νικήσουμε θα χρειαχθεί πολύς χρόνος».

• Η κυβέρνηση των ΗΠΑ προσπαθεί με πλάγιους τρόπους να επιβάλει λογοκρισία στα Μέσα Μαζικής Ενημέρωσης, τα οποία δεν δίνουν την πραγματική κατάσταση που έχει δημιουργηθεί στο Ιράκ. Διαστρεβλώνουν τα γεγονότα και αποσιωπούν τις αποτυχίες και τα εγκλήματα που διαπράττουν στο Ιράκ οι στρατιωτικοί τους. Χαρακτηριστικό παράδειγμα της λογοκρισίας που επιβάλει η αμερικανική κυβέρνηση είναι η απόλυση από το κανάλι NBC του ανταποκριτή του στη Βαγδάτη Πήτερ Αρνέτ γιατί έλεγε... την αλήθεια. Τα πυρά του Λευκού Οίκου εστράφησαν και εναντίον της διάσημης σταρ Μαντόνας επειδή κυκλοφόρησε βιντεοκλίπ με αντιπολεμικό περιεχόμενο.

ΕΡΧΕΤΑΙ ΚΑΚΟΚΑΙΡΙΑ

Τα στρατηγεία των Αμερικανών και των Βρετανών έχουν πανικοβληθεί μετά την ανακοίνωση της Μετεωρολογικής Υπηρεσίας, ότι το Σαββατοκύριακο θα σημειωθεί δραματική αλλαγή του καιρού. Η θερμοκρασία τα ξεπεράσει τους 40 βαθμούς, οι αμμοθύελλες θα είναι τρομακτικές και η υγρασία θα είναι ανυπόφορη.

Οι Αμερικανοβρετανοί επισπεύδουν και αυξάνουν τους φονικούς βομβαρδισμούς για να επιτύχουν την πτώση της Βασόρας και των άλλων πόλεων που πολιορκούν, πριν ξεσπάσει η κακοκαιρία.

• Οι Αμερικανοί βομβαρδίζουν συνεχώς και με τρόπο κτηνώδη άμαχους για να κάμψουν το ηθικό του ιρακινού λαού.

ΦΡΙΚΗ

Ο εκπρόσωπος της Διεθνούς Επιτροπής του Ερυθρού Σταυρού (CICR) στην Βαγδάτη, Ρολάν Ιγκέν Μπενζαμέν χαρακτήρισε «φρίκη» τους φονικούς βομβαρδισμούς που έγιναν χθες το πρωί στην πόλη αλ Χίλα, νότια της Βαγδάτης.

«Η αποτελούμενη απο τέσσερα άτομα ομάδα μας μετέβη στο νοσοκομείο της αλ Χίλα, νότια της Βαγδάτης. Αυτό που είδα εκεί είναι μια φρίκη. Υπάρχουν δεκάδες διαμελισμένα πτώματα», δήλωσε το Γαλλικό Πρακτορείο ο Ιγκέν Μπενζαμέν.

ΣΚΟΤΩΣΑΝ 15 ΜΕΛΗ ΤΗΣ ΙΔΙΑΣ ΟΙΚΟΓΕΝΕΙΑΣ

Δεκαπέντε μέλη της ίδιας οικογένειας σκοτώθηκαν από ένα πύραυλο που εκτόξευσε ένα ελικόπτερο Απάτσι κοντά στην περιοχή Αλ-Χίλα, νότια της Βαγδάτης, ανέφερε προς το Γαλλικό Πρακτορείο ο μοναδικός επιζών.

Ο Ραζέκ Αλ Κάζεμ Αλ Χάφατζ εξήγησε σε φωτογράφο του Γαλλικού Πρακτορείου ότι έχασε τη γυναίκα του,τα έξι παιδιά του,τον πατέρα και την μητέρα του,τους τρεις αδελφούς του και τις γυναίκες τους.

ΕΠΙΔΡΟΜΕΣ ΚΑΙ ΜΑΧΕΣ

Δέκα τρεις ημέρες βομβαρδισμών μετρά η Βαγδάτη, όπου τις τελευταίες ώρες 24 άμαχοι σκοτώθηκαν και ακόμη 100 τραυματίστηκαν. Στόχος επιδρομών την Τρίτη και περιοχές κοντά στο Κιρκούκ, ενόσω οι μάχες στα περίχωρα Νασιρίγιας, Ναντζάφ και Βασόρας καλά κρατούν.

Στο πεδίο των μαχών, οι Ιρακινοί υποστηρίζουν ότι οι αμερικανοβρετανικές δυνάμεις έχουν υποστεί μεγάλες απώλειες κατά τη διάρκεια των σφοδρών συγκρούσεων που μαίνονται στην πολιορκούμενη Βασόρα, τη δεύτερη μεγαλύτερη πόλη του Ιράκ. Το ιρακινό καθεστώς κάνει, επίσης, λόγο για την καταστροφή επτά αρμάτων μάχης κοντά στη Νατζάφ.

ΚΥΜΑ ΕΠΙΚΡΙΣΕΩΝ

Την κριτική που δέχεται ο υπουργός Αμυνας των ΗΠΑ Ντόναλντ Ράμσφελντ από μέρος της στρατιωτικής ηγεσίας της χώρας, για τις στρατηγικές επιλογές του στον πόλεμο του Ιράκ, φέρνουν για μία ακόμη ημέρα, την Τρίτη, στο προσκήνιο σημαντικές αμερικανικές εφημερίδες.

Οι Times της Νέας Υόρκης τροφοδοτούν την πολεμική γύρω από την παρέμβαση του υπουργού για τον περιορισμό του αριθμού των στρατευμάτων που εστάλησαν στο Ιράκ επιλογή για την οποία, όπως υποστηρίζει η εφημερίδα, δέχεται κριτική από υψηλόβαθμους στρατιωτικούς αξιωματούχους που βρίσκονται στο μέτωπο.

ΒΑΡΥ ΚΛΙΜΑ ΚΑΙ ΣΤΗΝ ΕΥΡΩΠΗ

Πάντως, οι αμφιβολίες για το στρατηγικό σχεδιασμό και τις επιλογές Ράμσφελντ δεν περιορίζονται στις Ηνωμένες Πολιτείες, αλλά επεκτείνονται και πέραν του Ατλαντικού, στα μέλη της Ευρωπαϊκής Ένωσης που αποτελούν τους στενότερους συμμάχους των ΗΠΑ στην εκστρατεία εναντίον του Ιράκ: Στη Βρετανία και στην Ισπανία.

Η πρόληψη ναρκωτικών

ΣΥΝΕΧΕΙΑ ΑΠΟ ΤΗ ΣΕΛ. 1

βληματισμό μας και στόχο έχει να εντατικοποιηθούν τα προγράμματα πρόληψης χρήσης των εξαρτησιογόνων ουσιών.

Σκοπός αυτής της επιστολής είναι να αντιτάξει απέναντι στην εξάρτηση και στα ναρκωτικά, εναλλακτικούς τρόπους σκέψης και ζωής και να παίξει ένα ρόλο κινητοποίησης του ατόμου επιδρώντας στη δημιουργία θετικών συνθηκών για αλλαγή στο άτομο και στην κοινωνία.

Απέναντι σε μια κοινωνία που στέλνει αντιφατικά μηνύματα, αποξενώνει τα άτομα και γεννά πολύπλοκα και δυσεπίλυτα προβλήματα.

Εμείς οφείλουμε στην ενίσχυση των προσώπων και στη διαμόρφωση προσωπικοτήτων που θα έχουν επίγνωση των δυνατοτήτων τους και των αδυναμιών τους.

Η πρόληψη υποδηλώνει τη δημιουργία εκείνων των συνθηκών που από τη μια πλευρά επιτρέπουν την ανάπτυξη ουσιαστικής επικοινωνίας και από την άλλη στοχεύουν στην αποφυγή πεποιθήσεων και συμπεριφορών που δρουν αρνητικά στο άτομο.

Είναι μια διαδικασία που σχετίζεται με τη ψυχοκοινωνική εξέλιξη των νέων στην οικογένεια, το σχολείο και στην κοινωνία.

Η πρωτογενής πρόληψη στην Α/θμια όσο και στην Β/θμια εκπαίδευση αποτελεί το καλύτερο έδαφος για την ανάπτυξη ανάλογων προγραμμάτων.

Η δε οικογένεια διαδραματίζει ένα σημαντικό ρόλο στη διαμόρφωση της προσωπικότητας των παιδιών, επομένως θα πρέπει να ευαισθητοποιηθούν οι Σύλλογοι Γονέων κάι όχι μόνο, να ενημερωθούν και ακόμη το πως θα βελτιώσουν τη λειτουργία της οικογένειας.

Η συμμετοχή των γονιών στα προγράμματα πρόληψης ενισχύει την εμπειρία που αποκομίζουν τα παιδιά τους από συμμετοχή τους σε αντίστοιχα προγράμματα πρόληψης της χρήσης ουσιών.

Δημιουργεί επίσης τις προϋποθέσεις για διάλογο μέσα στην οικογένεια γύρω από το θέμα των εξαρτησιογόνων ουσιών και βοηθάει στη δημιουργία σταθερών και ξεκάθαρων οικογενειακών κανόνων για τη χρήση νόμιμων και παράνομων ουσιών.

Οτι αφορά τη δευτερογενή πρόληψη θα πρέπει να ευαισθητοποιηθούν οι πολίτες του Δήμου μας και να πειστούν ότι οι τοξικομανείς μπορούν να θεραπευτούν αρκεί να βρουν το πρόγραμμα που θα καλύπτει τις ανάγκες τους και να μη υπάρχει κοινωνική προκατάληψη απέναντι στους πρώην χρήστες και στην επανένταξή τους.

Θα πρέπει να πιστέψουμε όλοι μας πως κάθε άτομο μπορεί να ζήσει ευτυχισμένα αν βρει τρόπους να εκφράζει αυτό που νιώθει και να γεμίζει τα κενά που τον έσπρωξαν στη χρήση.

Ας μη ξεχνάμε ότι η πολιτεία δεν είναι αυτή που μπορεί να κάνει τα πάντα. Η κοινωνία των πολιτών μπορεί να δώσει το «παρών», με έντονη παρουσία διεκδικώντας ότι της αντίκει, προσφέροντας εκεί όπου η πολιτεία είναι απούσα.

Εμείς οφείλουμε να σας ενημερώσουμε, να σας καταδείξουμε το κοινωνικό πρόβλημα και εσείς με τη δύναμη της παρουσίας σας να ενθαρρύνετε τους πολίτες να συνεργαστούν με τον καλύτερο τρόπο.

Υπάρχει ελπίδα για κάτι καλύτερο.

Είμεθα στη διάθεσή σας για όποια συνεργασία εσείς κρίνετε.

Για το ΔΣ
Η πρόεδρος
Ελένη Καρύδη»

Το κόστος του νερού

ΣΥΝΕΧΕΙΑ ΑΠΟ ΤΗ ΣΕΛ. 1

με την προηγούμενη νομαρχιακή αρχή και την εταιρεία ΑΚΤΩΡ. Η πραγματικότητα, όμως είναι εντελώς διαφορετική, αφού όπως αποκαλύφθηκε χθες το νερό θα φθάσει να κοστίζει 2,50 ευρώ το κυβικό. Σε μια προσπάθεια να δικαιολογήσουν τα αδικαιολόγητα οι εκπρόσωποι της εταιρείας ΑΚΤΩΡ που ήταν παρόντες στη σύσκεψη επεσήμαναν ότι η τιμή του νερού θα αυξηθεί κατακόρυφα επειδή η παραγωγή θα φθάσει μόνο το 1 εκατομμύριο κυβικά και όχι τα 3.000.000 όπως είχε υπολογιστεί την εποχή που υπογράφονταν οι συμβάσεις...

Η αιτιολόγηση αυτή όμως εξόργισε τους δημάρχους των νησιών που μίλησαν με σκληρές εκφράσεις καθώς θεώρησαν ότι εξαπατήθηκαν από την ΑΚΤΩΡ και την προηγούμενη νομαρχιακή αρχή.

Ακόμη οι εκπρόσωποι της ΑΚΤΩΡ ενημέρωσαν τους παρισταμένους ότι εκκρεμεί η αίτηση χρηματοδότησης των μονάδων πόσιμου νερού στο Ταμείο Συνοχής και κατατέθηκαν προτάσεις για τρόπους κατασκευής τους στην περίπτωση που υπάρξει θετική εξέλιξη.

Από την πλευρά του ο νομάρχης κ. Γιάννης Μαχαιρίδης επανέλαβε την πάγια θέση της νομαρχιακής αρχής, ότι θα υποστηριχθεί κάθε πρωτοβουλία που αποβλέπει στην καλύτερη εξυπηρέτηση των συμφερόντων των κατοίκων στα νησιά μας, κάλεσε όμως τους εκπροσώπους της εταιρείας ΑΚΤΩΡ να διατυπώσουν και γραπτώς τις **νέες βελτιωμένες τους προτάσεις σε σχέση με αυτές που προβλέπονται στην προγραμματική σύμβαση, σε ό,τι αφορά στο κόστος του νερού που θα φτάνει τελικά στην κατανάλωση, και όπως κατατέθηκαν στην πρωινή σύσκεψη.**

Η κατάσταση που έχει διαμορφωθεί προβληματίζει ιδιαίτερα τη νομαρχιακή αρχή που αναζητά εναγωνίως τρόπους για να μειώσει το κόστος του νερού που θα παράγεται από τις αφαλατώσεις που για αρκετά νησιά είναι μονόδρομος, όπως δήλωσε, μετά το πέρας της σύσκεψης ο αντινομάρχης κ. Νίκος Ζωΐδης. Εξετάζεται ακόμη και το ενδεχόμενο να διεκδικήσει μόνη της η Νομαρχία την χρηματοδότηση των έργων στην περίπτωση που δεν επιλυθούν τα νομικά προβλήματα που παρουσιάζουν οι προτάσεις και η μικτή εταιρεία που είχαν συστήσει η ΑΚΤΩΡ και η νομαρχία επί εποχής του κ. Σάββα Καραγιάννη. Αναζητούνται ακόμη τρόποι ώστε να συμβάλει και το κράτος στη μείωση του κόστους του νερού; ενώ εξετάζεται και η λύση της δανειοδότησης.

Στη σύσκεψη παρέστησαν ακόμη ο δήμαρχος Ροδίων κ. Γιώργος Γιαννόπουλος, ο προϊστάμενος της Δημοτικής Επιχείρησης Υδρευσης και Αποχέτευσης Ρόδου ο κ. Διακομανώλης και ο εκπρόσωπος της εταιρείας ΥΔΡΟΥΣΑ κ. Ηλιακίδης

Κυκλοφοριακά μέτρα

ΣΥΝΕΧΕΙΑ ΑΠΟ ΤΗ ΣΕΛ. 1

την προεδρία του αντιδημάρχου κ. Αντώνη Αλαβέρα. Στη σύσκεψη μετείχαν εκπρόσωποι των πρακτορείων, των ιδιοκτητών και οδηγών πούλμαν, του Λιμεναρχείου, της Αστυνομίας, της Τροχαίας, της Διεύθυνσης Εμπορίου, του Συνδέσμου Ιδιοκτητών Ταξί, της Δημοτικής Αστυνομίας, της Ελεγχόμενης Στάθμευσης, της Διεύθυνσης Υγιεινής και της Διεύθυνσης Τεχνικών Υπηρεσιών.

ΚΥΚΛΟΦΟΡΙΑ

ΑΝΑΛΥΤΙΚΑ για την κυκλοφορία αποφασίστηκε ότι τα πούλμαν που αποβιβάζονται από τα πλοία της γραμμής θα φθάνουν στο κέντρο της πόλεως μέσω των οδών Κοδριγκτώνος και Βύρωνος.

✲ Η ακτή Σαχτούρη θα χρησιμοποιείται μόνο από τα πούλμαν που θα κατευθύνονται από το κέντρο της πόλεως προς το λιμάνι. Παράλληλα για τη διευκόλυνση των οδηγών των τουριστικών λεωφορείων θα διανεμηθούν χάρτες με τις οδούς της πόλεως. Θα γίνει όμως και προσπάθεια να αποσυμφορηθούν οι δρόμοι στους οποίους υπάρχει πρόβλημα με τα διπλοπαρκαρίσματα των οχημάτων. Το φαινόμενο είναι σε έξαρση στις οδούς Παπαλουκά, Παπάγου, και Διαγοριδών.

ΣΤΑΘΜΕΥΣΗ

ΣΟΒΑΡΟ πρόβλημα θα προκύψει φέτος με τη στάθμευση των πούλμαν που δεν θα είναι εφικτό να παρκάρουν στο χώρο της Κολώνας και στην Προβλήτα των Αγγέλων στον εμπορικό λιμένα. Οπως ανακοινώθηκε τα πούλμαν θα ασταθμεύουν στην πλατεία Κουντουριώτη, στην Ακαντιά, στο χώρο που βρίσκεται δίπλα από τα σφαγεία.

ΑΣΤΥΝΟΜΕΥΣΗ

ΓΙΑ ΤΗΝ ΤΗΡΗΣΗ της τάξης αποφασίστηκε να διεξάγονται σε καθημερινή βάση εξονυχιστικοί έλεγχοι στα νυχτερινά κέντρα προκειμένου να μην πάρει διαστάσεις το φαινόμενο της σαρδελοποίησης των μαθητών. Ακόμη θα γίνουν και δειγματοληψίες στα οινοπνευματώδη ποτά που θα διατίθενται από το μπαρ και τα κέντρα διασκέδασης.

Ερχονται οι Αυστριακοί

ΣΥΝΕΧΕΙΑ ΑΠΟ ΤΗ ΣΕΛ. 1

γίνονται κανονικά και ο πόλεμος δεν έχει αλλάξει μέχρι στιγμής τις προγραμματισμένες πτήσεις από το εξωτερικό».

ΠΑΝΤΩΣ οι τουριστικοί παράγοντες στη Ρόδο είναι άκρως επιφυλακτικοί για την εξέλιξη της φετινής τουριστικής κίνησης, δεδομένου ότι τα πάντα θα εξαρτηθούν από τη διάρκεια τού πολέμου στο Ιράκ και όσα θα ακολουθήσουν μετά τον τερματισμό του.

◆ Παράλληλα από χτες άρχισαν να μαζικοποιούνται οι αφίξεις μαθητών και μαθητριών από πολλά λύκεια της χώρας για τις πενταήμερες εκδρομές τους στη Ρόδο. Εκτιμάται ότι μέχρι 20 Απριλίου θα έρθουν στο νησί 23.000 μαθητές και μαθήτριες.

Η βοήθεια στο Ιράκ

ΣΥΝΕΧΕΙΑ ΑΠΟ ΤΗ ΣΕΛ. 1

Αρρένων) με την κ . Ζηνοβία Χατζηδάκη να έχει και αυτή την ευθύνη του όλου συντονισμού... Επίσης, σε περίπτωση που απαιτηθεί από τις ανάγκες, η πρόεδρος του Πε.ΣΥ. Ιωάννα Αρσενοπούλου διαβεβαίωσε τον κ. Φωτάρα ότι θα παραχωρηθεί χώρος και στο παλιό Νοσοκομείο Ρόδου.

2. Συγκροτήθηκε τριμελής επιτροπή για την καλύτερη οργάνωση της πρωτοβουλίας, αποτελούμενη από τον πρωτοσύγκελο κ. Παΐσιο (Εκκλησία), τον κ. Φωτάρα (Νομαρχία) και την κ. Πάτρα (Δήμος Ροδίων).

3. Για την κατάθεση χρημάτων έχει ήδη ανοίξει λογαριασμός στην Αγροτική Τράπεζα: 38803002034-45.

Ποινές για τις σαρδελοποιήσεις

ΣΥΝΕΧΕΙΑ ΑΠΟ ΤΗ ΣΕΛ. 1

νυχτερινά κέντρα, ενώ τονίζει ότι θα εποπτεύσει προσωπικά αυτά που αναφέρονται στην Εγκύκλιο.

Το πλήρες κείμενο της εισαγγελικής εγκυκλίου έχει ως εξής:

«Με αφορμή την επίσκεψη και παραμονή στη Ρόδο χιλιάδων μαθητών από όλη την Ελλάδα κατά τη διάρκεια σχολικών εκδρομών σας γνωρίζουμε τα παρακάτω:

1. Εχει παρατηρηθεί το φαινόμενο να εισέρχεται στα νυχτερινά κέντρα διασκέδασης ανεξέλεγκτος αριθμός μαθητών κατά παράβαση της κείμενης νομοθεσίας με αποτέλεσμα να υφίσταται υπαρκτός κίνδυνος για τη σωματική ακεραιότητα ακόμη και για την ζωή των εισερχομένων στους χώρους αυτούς.

2. Επίσης έχει παρατηρηθεί το φαινόμενο να παραμένουν στους χώρους αυτούς μαθητές χωρίς την παρουσία συνοδών καθηγητών οι οποίοι στη συγκεκριμένη περίπτωση αντικαθιστούν τους γονείς και τους κηδεμόνες σύμφωνα με την παράγραφο 4β ΠΔ 36 της 24/28-2-1994 (ΦΕΚ 26 Τ Α)

3. Τέλος έχει παρατηρηθεί επίσης το φαινόμενο να υπάρχουν μαζικές μετακινήσεις μαθητών στους δρόμους της πόλης αλλά και εντός των ξενοδοχείων οι οποίοι εκτρέπονται σε θορυβώδεις εκδηλώσεις και φωνασκίες κατά τις ώρες της κοινής ησυχίας διαταράσσοντας έτσι την ομαλή λειτουργία της κοινωνικής ζωής των κατοίκων αλλά και την ηρεμία τους.

Κατόπιν των παραπάνω το Αστυνομικό Τμήμα αλλά και το Τμήμα Ασφαλείας Ρόδου εντέλλονται να πραγματοποιούν καθημερινούς ελέγχους στα νυχτερινά κέντρα της Ρόδου ιδίως προληπτικούς κατά την είσοδο των μαθητών αλλά και κατά τη διάρκεια της παραμονής τους όπου θα ελέγχεται με σχολαστικότητα η τήρηση των νόμων.

Οι παραβάτες υπεύθυνοι των νυχτερινών κέντρων θα συλλαμβάνονται και θα εφαρμόζεται γι αυτούς υποχρεωτικά η αυτόφωρη διαδικασία, θα επιβάλλονται άμεσα τα προβλεπόμενα από τον νόμο διοικητικά πρόστιμα, σε περίπτωση δε υποτροπής θα προβαίνετε υποχρεωτικά στη σφράγιση των καταστημάτων.

Οι πεζές περιπολίες του Αστυνομικού Τμήματος οι οποίες επιβάλλεται να ενισχυθούν θα πρέπει να μεριμνήσουν για την ομαλή λειτουργία της κοινωνικοοικονομικής ζωής της πόλης αλλά και της προστασίας της κοινής ησυχίας των κατοίκων αλλά και λοιπών ενοίκων των ξενοδοχείων από τις μαζικές θορυβώδεις εκδηλώσεις των μαθητών.

Τέλος το Κεντρικό Λιμεναρχείο Ρόδου είναι υποχρεωμένο να λάβει όλα τα κατάλληλα μέτρα για την ομαλή επιβίβαση και αποβίβαση των αφικνούμενων και αναχωρούντων μαθητών αλλά και την παραμονή τους με ασφάλεια στον λιμένα της Ρόδου προς αποφυγή οιουδήποτε ατυχήματος.

Της εγκυκλίου μας αυτής θα εποπτεύσω προσωπικώς, οι δε αρμόδιες αρχές θα ευρίσκονται σε επικοινωνία με τον αντεισαγγελέα υπηρεσίας από τον οποίο και θα λαμβάνουν τις σχετικές οδηγίες και εντολές».

ΛΑΪΚΟ ΛΑΧΕΙΟ

(Την κλήρωση προσφέρει το πρακτορείο ΚΩΣΤΑ ΚΑΣΤΡΟΥΝΗ - ΘΕΜ. ΣΟΦΟΥΛΗ 155)

ΚΛΗΡΩΣΗ 12η της 1 Απρ. 2003

ΚΕΡΔΗ ΤΡΙΣΥΝΟΥ ΛΑΧΝΟΥ : Ο Κυκλοφόρησαν σειρές: 10

	Σειρά	Στοιχείο	Αριθμός	Δραχμές
Μεγάλος Λαχνός	9η	Α	11951	Jackpot
Υπόλοιπα στοιχεία	9η	Β+Γ+Δ	11951	Jackpot
Β Λαχνός τριψήφιου	10η	Α - Δ	11951	Jackpot
Γ Λαχνός τριψήφιου	8η	Α - Δ	11951	Jackpot
Σε όλες τις άλλες σειρές			11951	15,000,000

ΚΑΤΑΛΟΓΟΣ ΚΕΡΔΩΝ ΣΕ ΟΛΕΣ ΤΙΣ ΣΕΙΡΕΣ

Αριθμός	Ποσό	Αριθμός	Ποσό	Αριθμός	Ποσό
299	70,000	20924	200,000	38925	200,000	60627	70,000
1050	70,000	21346	70,000	39846	70,000	61258	70,000
1781	100,000	21938	70,000	41087	70,000	61869	100,000
1958	100,000	21962	70,000	42074	300,000	62946	70,000
2719	70,000	22643	200,000	42845	70,000	63757	200,000
3430	70,000	23434	70,000	43626	70,000	64618	70,000
3891	300,000	23915	100,000	44337	100,000	64949	70,000
4612	70,000	24526	70,000	44998	70,000	65770	70,000
5093	70,000	25217	70,000	45829	70,000	66581	100,000
5764	70,000	25928	100,000	46630	70,000	67332	70,000
6675	200,000	26609	70,000	47381	200,000	67764	1,000,000
7326	70,000	27140	70,000	48092	70,000	67895	70,000
7797	70,000	27821	300,000	48845	70,000	68145	70,000
8408	100,000	28592	70,000	49574	70,000	68616	70,000
8959	70,000	29403	70,000	50255	100,000	69337	70,000
9727	100,000	29984	100,000	50306	70,000	69998	100,000
10590	70,000	30875	70,000	51817	70,000	70749	70,000
11941	70,000	31656	100,000	51848	2,000,000	71630	100,000
11951	Πρώτος	32443	70,000	51995	70,000	72177	70,000
12701	70,000	32874	70,000	52736	70,000	73938	70,000
13452	70,000	33585	100,000	53307	100,000	74509	200,000
14203	100,000	33796	70,000	53918	70,000	75090	70,000
14954	70,000	34467	70,000	54749	200,000	75841	70,000
15725	70,000	34708	300,000	55290	70,000	76622	100,000
16546	200,000	35629	70,000	56021	70,000	77143	70,000
17357

ΑΝΑΚΟΙΝΩΣΗ

Ο Πολιτιστικός Σύλλογος Γυναικών Ρόδου παρακαλεί τους συμπολίτες μας να ανταποκριθούν στην πρόσκληση μας να βοηθήσουμε τα παιδιά του ΙΡΑΚ που έχουν ανάγκη από τρόφιμα και φάρμακα (γάλα - παιδικές κρέμες - μπισκότα κ.λ.π.).

Η συγκέντρωση των τροφίμων θα γίνεται στο Παραδοσιακό Ροδίτικο Σπίτι του συλλόγου μας (Πίνδου και Βορείου Ηπείρου 9 - γωνία) και ώρες 9 π.μ. - 1μ. και 5μ.μ.-7μ.μ. καθημερινά.

Ευχαριστούμε εκ των προτέρων

Για το Δ.Σ.

Η πρόεδρος *Η γραμματέας*
Εύη Καραγιάννη *Ρίτσα Γιμούκη*

ΧΛ-3/4

ΙΑΤΡΙΚΗ ΑΝΑΚΟΙΝΩΣΗ

Ο ΙΑΤΡΟΣ

ΓΕΩΡΓΑΚΗΣ Ε. ΛΑΖΑΡΟΣ

ΔΕΡΜΑΤΟΛΟΓΟΣ - ΑΦΡΟΔΙΣΙΟΛΟΓΟΣ

ΑΜΕΡΙΚΗΣ 7 (1ος όροφος)

ΔΕΧΕΤΑΙ: Δευτέρα - Παρασκευή

08.30 - 13.00 & 17.00-20.30

απόγευμα Δευτέρας

και Παρασκευής με ραντεβού

Τηλ. 22410/73008 και κινητό 097708320

T1005-20/4

aegean imaging

απεικόνιση αιγαίου

ΙΑΤΡΙΚΗ ΑΝΑΚΟΙΝΩΣΗ

ΧΡΙΣΤΟΔΟΥΛΟΥ ΜΑΡΙΑ

ΙΑΤΡΟΣ ΑΚΤΙΝΟΔΙΑΓΝΩΣΤΗΣ (ΑΚΤΙΝΟΛΟΓΟΣ)

Δέχεται καθημερινά στο
Διαγνωστικό Εργαστήριο:

ΑΠΕΙΚΟΝΙΣΗ ΑΙΓΑΙΟΥ

Πάροδος Παπαλουκά 18Β (παραπλεύρως του parking του παλιού νοσοκομείου).

Ωρες λειτουργίας του εργαστηρίου 9π.μ.-8μ.μ.

Τηλ. 2241043000-3 Fax: 22410 43004

1449-30/4

Οι «παράπλευρες απώλειες»

Οι πολιτιστικοί θησαυροί στο μένος του πολέμου

Να ευαισθητοποιηθεί η διεθνής κοινότητα



Γράφει ο αρχιτέκτονας ΑΓΑΠΗΤΟΣ ΞΑΝΘΗΣ

Ο πόλεμος ξεκίνησε. Τα πρώτα βομβαρδιστικά πετούν πάνω από τον ουρανό της Βαγδάτης.

Χιλιάδες άμαχου πληθυσμού θα πεθάνουν, θα τραυματισθούν , θα ακρωτηριασθούν. Εκατοντάδες κτίρια θα πληγούν από τις βόμβες του εχθρού και τα περισσότερα θα καταστραφούν σαν χάρτινα κουτάκια. Μέσα σε αυτήν την ανήσυχη περιοχή με τη μεγάλη ιστορία ο πόλεμος είναι επιζήμιος και για τα πολιτιστικά μνημεία της με την ιστορική παράδοση χιλιετηρίδων.

Οι καταστροφικοί βομβαρδισμοί με το ανεξέλεγκτο διαμέτρημα , ως επίσης και οι λεπλασίες μετά τη λήξη του πολέμου είναι περισσότερο απεχθείς για τα μνημεία από τα κοινωνικά αποτελέσματα του πολέμου. Οι επιστήμονες φοβούνται ότι μετά από τις καταστροφές θα επακολουθήσουν βαρβαρότητες ή και λεπλασίες με κύριο στόχο το εμπόριο των αρχαιοτήτων στον δυτικό κόσμο. Όπως και στην «πρώτη καταιγίδα της ερήμου » το '91 χιλιάδες ανεκτίμητα αρχαιολογικά ευρήματα βρέθηκαν να πουλιούνται στις δυτικές αγορές.

Έτσι εμφανίζεται μία άλλη μορφή δολιοφθοράς με σοβαρότητα εξαφάνισης πολιτισμών και ιστορικών στοιχείων. Βεβαίως ο πρόεδρος Μπους στο διάγγελμα του με περίσσια υποκρισία διαβεβαίωσε ότι στον ιρακινό λαό οι Αμερικάνοι έρχονται με σεβασμό στον πολιτισμό και στην θρησκεία του, χωρίς όμως να ονομάσει τη δύναμη της καταστροφής των δικών του πύραυλων.

Η χάρτα της Διάσκεψης της Χάγης το 1954 για την Προστασία της Πολιτιστικής Κληρονομιάς σε περίπτωση Ένοπλης Σύρραξης υποχρεώνει τους εμπόλεμους να μην στοχεύουν αρχαιολογικούς χώρους και μνημεία. Το ακραίο είναι εδώ ότι οι Η.Π.Α έχουν υπογράψει μεν την συνθήκη ,χωρίς όμως να την επικυρώσουν. Το ίδιο έχουν πράξει για τα θέματα προστασίας του περιβάλλοντος, όπου στο παγκόσμιο συνέδριο για την αειφόρο ανάπτυξη στο Γιοχάνεσμπουργκ της Νότιας Αφρικής οι ΗΠΑ απουσίαζαν επιδεικτικά αν και παράγουν τα περισσότερα χημικά απόβλητα. Οι επιπτώσεις μετά από τον πόλεμο σε επίπεδο μόλυνσης περιβάλλοντος θα είναι τεράστιες και ο αργός θάνατος που θα προκληθεί θα είναι βασανιστικός και επώδυνος για την ευρύτερη περιοχή για πολλά χρόνια. Κατά τα αλλά οι Αμερικάνοι θεωρούν τη χώρα τους προστάτη της ρύπανσης του περιβάλλοντος και διαλαλούν το σεβασμό στο πολιτιστικό τομέα.



Αποδεικνύεται περίτρανα η ψεύτικη εικόνα του θεματοφύλακα, του κυρίαρχου, του πανίσχυρου.

Τα αντικείμενα που βρέθηκαν στις διεθνείς δημοπρασίες από τον πολιτισμό της Μεσοποταμίας προέρχονταν από χέρια Αμερικάνων αρχαιοκαπήλων που στη σύγχυση του πολέμου βρήκαν ευκαιρίες με ντόπιους να προωθήσουν για ίδιον όφελος στο εμπόριο κειμήλια της παράδοσης της περιοχής . Ο ίδιος φόβος ξεπροβάλλει και τώρα και η αρχαιολογική σκαπάνη τρέμει στην ιδέα της εμπορικής συνδιαλλαγής χωρίς φραγμούς και κυρίως χωρίς το σεβασμό στο εκδιδόμενο "προϊόν".

Αυτά είναι οι παράπλευρες συνέπειες ενός αδικαιολόγητου πολέμου με αβέβαιο τέλος.

Ο άνθρωπος πρέπει να μάθει να μην ανήκει σε ένα πολιτισμό (σε αυτόν που τον βολεύει), αλλά να αισθάνεται όλη την Γη πατρίδα του. Η διαφύλαξη των πολιτιστικών μας διαφορών συνδέεται με τις ρίζες μας στο βάθος του παρελθόντος και στην προοπτική του μέλλοντος. Ο κόσμος που αγαπάμε είναι συστατικό πολλών κόσμων που έχουν ένα παρανομαστή τη διαφύλαξη των ανθρωπιστικών αξιών.

Η πρόοδος των τεχνολογικών επιστημών με τις εφαρμογές τους (και σε περίπτωση ένοπλης διαμάχης) δεν βελτιώνει το ήθος και την πολιτιστική συμπεριφορά ενός έθνος. Η βέβαιη εξολόθρευση της αρχιτεκτονικής κληρονομιάς και της πολιτιστικής κουλτούρας μίας άλλης χώρας είναι η κονιορτοποίηση των πολιτιστικών καταβολών που προσδιορίζουν την χώρα αυτή. Ο επιτιθέμενος κερδίζει στιγμιαία αλλά χάνει στην καταγραφή της αρχιτεκτονικής ιστορίας σαν ο μαστροχαλαστής της παγκόσμιας πολιτιστικής διαδρομής.

Καταλήγοντας με όλους αυτούς τους φόβους, το μόνο που θα απομένει στην ευαίσθητη παγκόσμια κοινότητα μετά την λήξη του πολέμου, θα είναι η γενναία βοήθεια και αρωγή της προστασίας της πολιτιστικής κληρονομιάς (όση απέμεινε) της πληγείσας περιοχής ξαναχτίζοντας τα μουσεία, αναστηλώνοντας τα μνημεία , ανοικοδομώντας την οικιστική σύνθεση και αντιμετωπίζοντας την επερχόμενη αρχαιοκαπηλία των ιρακινών ιστορικών δημιουργημάτων.

PEGASOS TRAVEL CLUB OF RHODES

Μιχάλης και Κατερίνα Καρατζιά

Αλεξάνδρου Διάκου 84 και Ερυθρού Σταυρού γωνία

τηλ. 22410 73455, 76161, 75876 FAX: 22410 35504

ΤΑΞΙΔΕΥΣΤΕ ΕΠΩΝΥΜΑ
ΓΙΑ ΕΝΑ ΑΝΕΤΟ ΤΑΞΙΔΙ ΚΑΙ ΕΥΧΑΡΙΣΤΗ ΔΙΑΜΟΝΗ

ΞΕΝΟΔΟΧΕΙΑ ΑΘΗΝΩΝ

	ΜΟΝΟΚΛΙΝΟ	ΔΙΚΛΙΝΟ	ΤΡΙΚΛΙΝΟ
PRESIDENT CAT A με πρωινό	40€	50€	60€
ASTOR CAT A με πρωινό	45€	60€	75€
ILYSSIA CAT A με πρωινό	52€	64€	75€
ESPERIA CAT A με πρωινό	77€	87€	98€
ELECTRA CAT A με πρωινό	87€	100€	120€
TITANIA με πρωινό	89€	97€	114€
PARHTENON CAT A με πρωινό	52€	63€	85€
EREHTOUSA CAT B με πρωινό	47€	62€	80€
AGHILLION CAT B με πρωινό	38€	50€	58€
ELLINIS CAT B με πρωινό	42€	55€	68€
ΑΧΙΛΛΕΑΣ με πρωινό	49€	59€	68€
PLAKA CAT B με πρωινό	49€	59€	68€

ΞΕΝΟΔΟΧΕΙΑ ΠΕΙΡΑΙΑ

	ΜΟΝΟΚΛΙΝΟ	ΔΙΚΛΙΝΟ	ΤΡΙΚΛΙΝΟ
LILIA CAT B με πρωινό	50€	59€	73€
ANEMONI CAT B με πρωινό	45€	59€	69€

ΞΕΝΟΔΟΧΕΙΑ ΘΕΣΣΑΛΟΝΙΚΗΣ

	ΜΟΝΟΚΛΙΝΟ	ΔΙΚΛΙΝΟ	ΤΡΙΚΛΙΝΟ
EGNATIA CAT B με πρωινό	59€	70€	84€
MANDRINO CAT B με πρωινό	45€	59€	80€
TELIONI με πρωινό	45€	57€	75€
VERGINA CAT B	59€	72€	87€
LE PALLAI	70€	84€	105€
AMALIA	58€	75€	90€

ΤΑΞΙΔΙΑ – ΔΙΑΚΟΠΕΣ

Απολαύστε τις διακοπές σας στα πιο φημισμένα θέρετρα όλου του κόσμου

Νιώστε την μαγεία της Ευρώπης
και χαλαρώστε στα πανέμορφα τοπία της Ελλάδα μας.

ΠΑΚΕΤΑ

- ΠΑΡΙΣΙ ΚΑΘΕ ΕΒΔΟΜΑΔΑ
- ΡΩΜΗ ΚΑΘΕ ΕΒΔΟΜΑΔΑ
- ΒΙΕΝΝΗ ΚΑΘΕ ΕΒΔΟΜΑΔΑ
- ΠΡΑΓΑ ΚΑΘΕ ΕΒΔΟΜΑΔΑ
- ΛΟΝΔΙΝΟ ΚΑΘΕ ΕΒΔΟΜΑΔΑ

Ειδικές προσφορές του γραφείου μας σε αεροπορικά εισιτήρια σ΄όλο τον κόσμο

- Ατομικά ταξίδια σ΄όλο τον κόσμο
- Ειδικά ταξίδια νεόνυμφων
- Εμπορικά ταξίδια
- Ταξίδια για συλλόγους και εταιρείες

ΠΑΝΤΑ ΣΤΗ ΔΙΑΘΕΣΗ ΣΑΣ ΜΕ ΣΥΝΕΠΕΙΑ ΚΑΙ ΜΕΡΑΚΙ

X5886-30/4

A.N.A FERRIES

ΠΑΣΧΑΛΙΝΗ ΕΚΔΡΟΜΗ

Η εταιρία μας για
τις άγιες ημέρες του Πάσχα διοργανώνει

4ήμερη εκδρομή με το

F/B ΜΑΡΙΝΑ

- Αναχώρηση από Ρόδο:
  Μ. Παρασκευή 25/4
  23.00 Σαντορίνη, άφιξη 07.00
- Αναχώρηση από Σαντορίνη:
  Κυριακή του Πάσχα 27/4
  4.00 Τήνο, άφιξη 08.00
- Αναχώρηση από Τήνο:
  Κυριακή του Πάσχα 27/4
  15.00 Μύκονο, άφιξη 16.00
- Αναχώρηση από Μύκονο:
  Δευτέρα του Πάσχα 28/4
  10.00 Πειραιά, άφιξη 15.00
- Αναχώρηση από Πειραιά:
  Δευτέρα του Πάσχα 28/4
  19.00 Μύκονο άφιξη 24.00
- Αναχώρηση από Μύκονο:
  Τρίτη του Πάσχα 29/4
  01.00 Ρόδο άφιξη 12.00

Ειδικές τιμές για Δωδεκανήσιους

Τιμές γιατ' άτομο:		
	2κλινη	125 ευρώ
	4κλινη	98 ευρώ
	IX	30 ευρώ
	ΜΟΤΟ	ΔΩΡΕΑΝ

ΠΑΣΧΑΛΙΝΗ ΕΚΔΡΟΜΗ

Η εταιρία μας για
τις άγιες ημέρες του Πάσχα διοργανώνει

3ήμερη εκδρομή με το

F/B ΡΟΔΑΝΘΗ

- Αναχώρηση από Ρόδο:
  Μ. Σάββατο 26/4
  12.00 Καστελλόριζο, άφιξη 18.30
- Παραμονή στο Καστελλόριζο:
  Μ. Σάββατο και Κυριακή του Πάσχα
- Αναχώρηση από Καστελλόριζο:
  Δευτέρα του Πάσχα 28/4
  08.00 Ρόδο.
- Αφιξη στη Ρόδο:
  Δευτέρα του Πάσχα 28/4, 11.30

Ειδικές τιμές για Δωδεκανήσιους

Τιμές γιατ' άτομο:		
	2κλινη	50 ευρώ
	4κλινη	40 ευρώ
	IX	10 ευρώ
	ΜΟΤΟ	ΔΩΡΕΑΝ

Πληροφορίες στον κεντρικό μας πράκτορα:

TSAGARIS TRAVEL

Ακτή Σαχτούρη 5

Τηλ.: 22410 36170, - 30406, 35066, 28597

FAX: 22410 39839

X3878-25/4

ΕΥΡΩΠΑΪΚΗ ΕΠΕΝΔΥΤΙΚΗ

ΕΘΝΙΚΗΣ ΑΝΤΙΣΤΑΣΕΩΣ 48 ΤΗΛ. 0241 39300

ΕΥΡΩΠΑΪΚΗ ΕΠΕΝΔΥΤΙΚΗ

ΚΤΗΜΑΤΟΜΕΣΙΤΙΚΟ ΓΡΑΦΕΙΟ

ΑΝΤΩΝΗΣ ΝΙΚΟΛΗΣ - ΘΕΟΦΙΛΟΣ ΚΛΩΝΑΡΗΣ

ΕΘΝΙΚΗΣ ΑΝΤΙΣΤΑΣΕΩΣ 48 (ΠΡΩΗΝ ΑΝΝΗΣ ΜΑΡΙΑΣ) ΤΗΛ. 2241 39300

ΔΙΑΜΕΡΙΣΜΑΤΑ

150 τ.μ.	Αποθήκη εντός πόλεως ΕΥΚΑΙΡΙΑ	€ 22.000
65 τ.μ.	Γεννάδι καινούργιο με θέα	€ 52.850
45 τ.μ.	Στην Πειραιώς υπό κατασκευή	€ 62.000
80 τ.μ.	Στην Κοδριγκτώνος με 2 υπνοδωμάτια	€ 76.500
60 τ.μ.	Καινούργιο στο Καρακόνερο	€ 85.106
75 τ.μ.	Καινούργιο στην Σωτήρος	€ 93.900
65 τ.μ.	Καινούργιο ισόγειο με αυλή	€ 94.000
85 τ.μ.	Καινούργιο στην Σωτήρος	€ 102.700
100 τ.μ.	Περιοχή Αγίου Ιωάννη με 3 υπνοδωμάτια	€ 102.714
72 τ.μ.	Ανάληψη με 2 υπνοδωμάτια καινούργιο	€ 105.700
87 τ.μ.	Κ.Υδραίου 5 ετών Α όρόφου	€ 105.700
80 τ.μ.	Στην Πειραιώς υπό κατασκευή	€ 110.000
85 τ.μ.	Καινούργιο στην Ιαλυσό	€ 111.500
80 τ.μ.	Καινούργιο στο Καρακόνερο	€ 117.400
87 τ.μ.	**Α ορόφου ετοιμοπαράδοτο στο Ροδίνι**	€ 126.000
90 τ.μ.	Στην ανάληψη 1 έτους	€ 126.000
90 τ.μ.	Ανάληψη με 2 υπνοδωμάτια καινούργιο	€ 132.100
100 τ.μ.	Οροφοδιαμέρισμα lux στην Ανάληψη	€ 140.800
115 τ.μ.	Άνω Ροδίνι ετοιμοπαράδοτο β ορόφου	€ 146.700
90 τ.μ.	**Οικία παριοχή Σταδίου με 130 αυλή**	€ 146.700
105 τ.μ.	**Ανάληψη 3 υπν/τια,πάρκιν,μεγάλη βερά**	€ 161.400
120 τ.μ.	Στο Καρακόνερο υπό κατασκευή	€ 164.500
145 τ.μ.	Καινούργιο υπο κατασκευή με 4 υπν.	€ 220.000
63 τ.μ.	Β ορόφου,ανακαινισμένο με θέρμανση	

ΟΙΚΟΠΕΔΑ

650 τ.μ.	**ΣΤΟΝ ΑΡΧΑΓΓΕΛΟ ΕΝΤΟΣ ΟΙΚΙΣΜΟΥ ΜΕ Σ.Δ. 0,8 ΣΕ ΗΣΥΧΗ ΠΕΡΙΟΧΗ ΚΑΤΑΛΗΛΟ ΓΙΑ ΟΙΚΙΑ**	
600 Τ.Μ.	**ΠΑΤΜΟΣ ΚΟΝΤΑ ΣΤΟ ΚΥΜΑ ΚΤΙΖΕΙ 220**	€ 18.000
1570 τ.μ.	Γεννάδι στον κεντρικό δρόμο	€ 50.000
2000 τ.μ.	Στο Γεννάδι με άδεια οικοδομής,νερό,ρεύμα	€ 58.700
2500 τ.μ.	Αφάντου Πανοραμικό οικοδομήσιμο	€ 59.000
4000 τ.μ.	Στο Φαληράκι σε ύψωμα με θέα	€ 59.000
4000 τ.μ.	**Μετά το Λαδικό 70m από τον κεντρικό**	€ 70.450
2300 τ.μ.	Αφάντου στο κύμα	€ 73.400
7400 τ.μ.	Αφάντου για Βιοτεχνική χρήση	€ 73.400
4000 τ.μ.	Περιοχή Σγουρού	€ 88.040
2500 τ.μ.	Στο κιοτάρι κοντά στο κύμα με άδεια οικ.	€ 88.040
5000 τ.μ.	Στο Γεννάδι με πρόσοψη στην εθν.οδό	€ 102.700
4800 τ.μ.	Περιοχή Κανδυλί στην Ιαλυσό	€ 140.865
4000 τ.μ.	Στην παραλία Αφάντου	€ 146.735
14500 τ.μ	Περιοχή Σγουρού	€ 150.000
7500 τ.μ.	Στα Κολύμπια διπλα σε ξενοδοχείο	€ 220.000
10000 τ.μ	Στο φυτώριο με ωραία θέα	€ 300.000
15000 τ.μ	Κοσκινού σε ύψωμα	€ 440.205
4000 τ.μ.	Στην Λαχανιά επί της Εθνικής οδού	€ 117.400
4000 τ.μ.	**Στην Λαχανιά με πρόσβαση**	€ 52.824
1500 τ.μ.	Στην Λαχανιά εντός οικισμού	€ 61.628
9000 τ.μ.	Στην Λαχανιά 800 m από το κύμα	€ 82.170
6500 τ.μ.	Στην Λαχανιά 300 m από το κύμα	€ 104.000

ΜΟΝΟΚΑΤΟΙΚΙΕΣ - ΜΕΖΟΝΕΤΕΣ

180 τ.μ.	Ησυχη Περιοχή εντός Ρόδου με 3 υπν.	€ 167.300
126 τ.μ.	**Τρείς σε μπετά με 1000 οικόπεδο**	€ 100.000
120 τ.μ.	Κοσκινού καταπληκτική θέα σε μπετά	€ 82.200
180 τ.μ.	Στο Κανδυλί σε μπετά	€ 111.500
110 τ.μ.	Εντός πόλεως με 3 υπνοδωμάτια	€ 146.735
210 τ.μ.	Ιαλυσός σε σοβά	€ 161.500
180 τ.μ.	Κοσκινού 1500 m οικόπεδο σε μπετά	€ 190.755
200 τ.μ.	Αφάντου σε 4000 m οικόπεδο	€ 190.755
410 τ.μ.	Παστίδα σε κολώνες με 4500 τ.μ. οικόπεδ	€ 205.500

ΚΑΤΑΣΤΗΜΑΤΑ - ΕΠΙΧΕΙΡΗΣΕΙΣ

ΞΕΝΟΔΟΧΕΙΟ 70 ΚΑΙΝΩΝ ΣΕ ΤΙΜΗ ΕΥΚΑΙΡΙΑΣ
ΕΠΕΝΔΥΣΗ 9 ΓΚΑΡΣΟΝΙΕΡΕΣ
ΚΟΝΤΑ ΣΤΟ ΠΑΝΕΠΙΣΤΗΜΙΟ
Ενοικιάζεται κατάστημα 250 τ.μ. εντός πόλεως
Κατάστημα στην Καποδιστρίου 60 τ.μ.+30 τ.μ.
Αναψυκτήριο έτοιμο προς λειτουργία **ΕΥΚΑΙΡΙΑ**
Ζαχαροπλαστείο πλήρως εξοπλισμένο κοντά σε σχολείο με εξασφαλισμένη πελατεία
Fast Food σε τουριστικό δρόμο της πόλης έτοιμο προς λειτ.

ΑΚΙΝΗΤΑ ΣΕ ΑΠΟΚΛΕΙΣΤΙΚΟΤΗΤΑ ΣΕ ΠΑΛΙΑ ΠΟΛΗ - ΑΦΑΝΤΟΥ - ΛΑΧΑΝΙΑ
ΑΓΟΡΕΣ - ΠΩΛΗΣΕΙΣ - ΜΙΣΘΩΣΕΙΣ ΑΚΙΝΗΤΩΝ
ΞΕΝΟΔΟΧΕΙΑΚΕΣ ΜΟΝΑΔΕΣ ΣΕ ΑΠΟΚΛΕΙΣΤΙΚΟΤΗΤΑ ΣΕ ΟΛΟ ΤΟ ΝΗΣΙ
ΣΥΜΒΟΥΛΕΥΤΙΚΕΣ ΚΑΙ ΕΠΕΝΔΥΤΙΚΕΣ ΠΡΟΤΑΣΕΙΣ

ΔΑΝΕΙΑ ΔΕΚΤΑ

2154-6/4

D·A·N·E· SEA LINE
ΔΩΔΕΚΑΝΗΣΙΑΚΗ ΑΝΩΝΥΜΗ ΝΑΥΤΙΛΙΑΚΗ ΕΤΑΙΡΙΑ

ΠΑΣΧΑΛΙΝΗ ΚΡΟΥΑΖΙΕΡΑ



Από **25** έως **29 Απριλίου** με το υπερπολυτελές πλοίο

Ε/Γ - Ο/Γ ΔΙΑΓΟΡΑΣ

ΑΣΤΥΠΑΛΑΙΑ

ΣΙΦΝΟ - ΑΜΟΡΓΟ

ΣΑΝΤΟΡΙΝΗ

Η ΑΚΟΛΟΥΘΙΑ ΤΟΥ ΕΠΙΤΑΦΙΟΥ ΣΤΗ ΜΑΓΕΥΤΙΚΗ ΑΣΤΥΠΑΛΑΙΑ

Προγραμμα εκδρομής
- Αναχώρηση από Ρόδο Μεγ. Παρασκευή 25/4 και ώρα 14.00 για Αστυπάλαια
- Αφιξη στην Αστυπάλαια Μεγ. Παρασκευή 25/4 και ώρα 18.00
- Αναχώρηση από Αστυπάλαια Μεγ. Παρασκευή και ώρα 22.00
- Αφιξη στη Σίφνο Μεγ. Σάββατο 26/4 και ώρα 07.30
- Αναχώρηση από Σίφνο Κυριακή του Πάσχα 28/4 και ώρα 03.00 για Κατάπολα
- Αφιξη στα Κατάπολα Κυριακή του Πάσχα 28/4 και ώρα 07.00
- Αναχώρηση από Κατάπολα Δευτέρα του Πάσχα 28/4 και ώρα 04.00
- Αφιξη στη Σαντορίνη Δευτέρα του Πάσχα 28/4 και ώρα 06.20
- Αναχώρηση από Σαντορίνη Δευτέρα του Πάσχα 28/4 και ώρα 23.00
- Αφιξη στη Ρόδο Τρίτη του Πάσχα 29/4 και ώρα 07.30

Τιμοκατάλογος κρουαζιέρας

Κατηγορία Καμπίνας	Τιμή ανά άτομο
Lux	180 ευρώ
Δίκλινη εξωτερική	150 ευρώ
Τετράκλινη εξωτερική	130 ευρώ
Δίκλινη Εσωτερική	130 ευρώ
Τρίκλινη εσωτερική	130 ευρώ
Τετράκλινη εσωτερική	110 ευρώ
Ι.Χ.	30 ευρώ
ΜΟΤΟ	ΔΩΡΕΑΝ

ΕΚΠΤΩΣΕΙΣ: Παιδιά έως 12 ετών έκπτωση 50% ως τρίτο ή τέταρτο άτομο
ΠΡΟΣΦΟΡΑ: Το αναστάσιμο Δείπνο.

Πληροφορίες, κρατήσεις
από το Κεντρικό Πρακτορείο Ρόδου
Αυστραλίας 92 τηλ. 22410 43150
καθώς και στο ταξιδιωτικό σας πράκτορα

X3874-19/4

Σύμφωνα με το Σύλλογο Αρχιτεκτόνων

Απαράδεκτη η διαδικασία για το χωροταξικό σχέδιο

ΕΧΟΥΝ ΠΑΡΑΜΕΡΙΣΕΙ ΤΟΥΣ ΕΠΙΣΤΗΜΟΝΕΣ

Ο Σύλλογος Αρχιτεκτόνων Ρόδου διαφωνεί με το χωροταξικό σχέδιο της νήσου μας. Σε σχετική ανακοίνωση του Συλλόγου αναφέρονται τα εξής:

«Ο Σύλλογος Αρχιτεκτόνων Δωδεκανήσου με την ευκαιρία της γνωμοδότησης του Συμβουλίου Επικρατείας όσο αφορά το χωροταξικό σχέδιο της νήσου Ρόδου έχει να παρατηρήσει τα παρακάτω:

«Θεωρούμε κατ' αρχήν απαράδεκτη τη διαδικασία, μέσα από τη θεσμοθέτηση της ζώνης οικιστικού ελέγχου της νότιας Ρόδου, να θεσμοθετούνται γενικές διατάξεις για ολόκληρο το νησί. Η εφαρμογή διατάξεων προστασίας του περιβάλλοντος θα έπρεπε να περνά μέσα από θεσμοθέτηση ειδικών ζωνών οικιστικού ελέγχου για κάθε περιοχή ειδικότερα, στην οποία θα λαμβάνετο υπ' όψιν οι ιδιαιτερότητες της κάθε περιοχής.

Είναι δε για άλλη μια φορά απογοητευτικό στη διαδικασία χωροταξικής μελέτης από ειδικούς επιστήμονες χωροτάκτες, να ανατρέπεται το αποτέλεσμά της από νομικούς έστω και υψηλής βαθμίδας όπως είναι τα μέλη του Συμβουλίου Επικρατείας.

Ο αρχιτέκτων επιστήμονας χωροταξίας αναλύει τα δεδομένα του τόπου που θα γίνει η επέμβαση, θέτει την προοπτική ανάπτυξης, μπαίνει στη διαδικασία του δημοκρατικού προγραμματισμού, δηλαδή ακούει τις απόψεις των τοπικών φορέων, και έχοντας την επιστημονική κατάρτιση και την πείρα, καθώς και τη συνεχή ενημέρωση σε ό,τι αφορά τη σύγχρονη διεθνή πρακτική στην επιστήμη του, συνθέτει τη λύση και προτείνει.

Σ' αυτή την πολύχρονη ζωντανή διαδικασία δεν είναι λογικό να ανατρέπεται τα αποτέλεσμα με τεκμηρίωση μόνο την αίσθηση αν αυτό είναι προς την κατεύθυνση που επιβάλλει ένας θεμελιακός γενικός νόμος.

Είναι δε και επικίνδυνο διότι αναπτύσσεται η αίσθηση στο κοινό ότι ο προστάτης του περιβάλλοντος είναι ο νομικός και όχι ο αρχιτέκτονας που το μελετά.

Για το Δ.Σ.
Ο πρόεδρος
Ν. Κουμνάκης
Ο γραμματέας
Γ. Σάββενας»

Σύμφωνα με έρευνα που έγινε

Οικονομικές διακοπές για τα 60% των Ελλήνων

ΧΕΙΡΟΤΕΡΟΣ Ο ΟΙΚΟΓΕΝΕΙΑΚΟΣ ΠΡΟΫΠΟΛΟΓΙΣΜΟΣ



Το 60% των Ελλήνων θα κάνουν λιγότερες ή πιο οικονομικές διακοπές φέτος ενώ το 33,3% δεν επηρεάζονται από την κρίση και τον πολέμο. Παράλληλα, περίπου στο 50% των Ελλήνων ο οικογενειακός τους προϋπολογισμός είναι χειρότερος από πέρυσι. Αυτό επισημαίνεται σε έρευνα της Kapa Research (21-24/03/03, δείγμα 807 νοικοκυριά) για λογαριασμό της έκθεσης στο «Τουριστικό Πανόραμα» που εγκαινιάστησθηκε χθες. Ειδικότερα τα βασικά σημεία της έρευνας είναι:

• Το 30,8% των Ελλήνων πραγματοποίησε 3-4 ταξίδια, τουλάχιστον μίας διανυκτέρευσης στην Ελλάδα πέρυσι και το 30,2%, ένα ταξίδι. Κανένα ταξίδι δεν πραγματοποίησε το 13,4%. Σε σχέση με τις προηγούμενες δύο έρευνες, η τάση που καταγράφεται είναι αύξηση στα 3-4 ταξίδια και στην κατηγορία του ενός ταξιδιού και σταθερότητα στο ποσοστό που δεν ταξίδεψαν.

• Το 67,1% δεν ταξίδεψε στο εξωτερικό, ενώ ποσοστό 21,7% ταξίδεψε μία φορά. Η τάση της τριετίας είναι αυξητική για μη πραγματοποίηση ταξιδιών στο εξωτερικό ενώ υποχώρησε το ποσοστό όσων πραγματοποίησαν ένα ταξίδι.

• Το 41% των Ελλήνων προτιμά να ταξιδεύει για διακοπές το Πάσχα, πέραν της καλοκαιρινής περιόδου και το 36,4% τα Χριστούγεννα. Το ποσοστό εκείνων που προτιμούν τα Χριστούγεννα αυξήθηκε, όπως και το ποσοστό όσων ταξιδεύουν μόνο το καλοκαίρι.

• Οι περισσότεροι Ελληνες δαπανούν από 301 έως 600 ευρώ και 601 έως 900 ευρώ για τις διακοπές τους, σε ποσοστό 22,3% και 22,1% αντίστοιχα. Ποσοστό 16,2% δηλώνει ότι δαπανά περισσότερα από 1.500 ευρώ. Παρατηρείται υποχώρηση σε όλες τις κατηγορίες δαπάνης, σε σχέση με το 2002, όταν κατεγράφη σημαντική αύξηση., κυρίως στις υψηλότερες δαπάνες (άνω των 1.500 ευρώ).

• Ο Αύγουστος παραμένει ο μήνας που προτιμάται περισσότερο για καλοκαιρινές διακοπές, σε ποσοστό 57,6%, έναντι του Ιουλίου με ποσοστό 26,5%.

Αύξηση καταγράφεται στο ποσοστό εκείνων που προτιμούν τον Ιούνιο (5,8%).

• Οι δύο εβδομάδες είναι η διάρκεια διακοπών που λαμβάνει το μεγαλύτερο ποσοστό, 30,7%, το οποίο εμφανίζει και αυξητική τάση. Διακοπές τριών εβδομάδων κάνει το 16,3% και ενός μηνός το 16,2%. Παρατηρείται αύξηση του ποσοστού εκείνων που πραγματοποιούν διακοπές διάρκειας ενός μηνός.

ΑΝΑΚΟΙΝΩΣΗ



Η Διαδημοτική Επιχείρηση Κατασκηνώσεων Προφήτη Ηλία

σας καλεί

να επισκεφθείτε το ομορφότερο σημείο του νησιού, τις παιδικές κατασκηνώσεις στον Προφήτη Ηλία.

Γιατί να το κάνετε αυτό;
Μετρήστε λόγους:

• Χαλαρώστε μέσα σε μοναδικό φυσικό περιβάλλον στην καρδιά του πανέμορφου δάσους του Πρ. Ηλία.

• Αθληθείτε και ταυτόχρονα διασκεδάστε με πάμπολλες αθλητικές δραστηριότητες. Στη διάθεσή σας είναι: γήπεδο ποδοσφαίρου με χορτάρι, γήπεδα μπάσκετ και τένις.

• Απολαύστε τη βόλτα σας στο δάσος με τα πόδια ή με τα ποδήλατά μας και όταν θα σας έχει ανοίξει η όρεξη το εστιατόριό μας με παραδοσιακά φαγητά και ντότια κρέατα στα κάρβουνα, σας περιμένει.

Τηλέφωνο: 2246-0-22189
κιν.: 6944143512
Ανοικτά
από Τρίτη έως Παρασκευή
από 10.00 έως 18.00 και
τα Σαββατοκύριακα από τις 11.00 αργά

Τ. 1442-30/4



Κουφώματα **KUNSTSTOFF**. Αξεπέραστη θερμομόνωση, υψηλή ηχομόνωση, απεριόριστη αντοχή στο χρόνο, πάνω από **60** πιστοποιητικά ποιότητας, μέχρι και **48** δόσεις. Υπεροχή **KUNSTSTOFF** θα πει υπέροχη ζωή!

KUNSTSTOFF®
www.kunststoff.gr
casaviva

Λεωφ.Ελευθερίας 2Α, 85104 Κρεμαστή Ρόδος Τηλ. 22410 95076, Fax.93775

X 3892-30/4

GR Grand Hotel

★★★★★



Ο τέλειος συνδυασμός ποιότητας και οικονομίας που τιμά και ανεβάζει τη Ρόδο



X3865-30/4

Γυναίκες Χωρίς Σύνορα Women Without Frontiers
ΡΟΔΟΣ - ΚΩ-ΣΑΜΟΣ

ΓΥΝΑΙΚΕΣ ΧΩΡΙΣ ΣΥΝΟΡΑ

ΕΙΡΗΝΙΚΗ ΠΟΡΕΙΑ ΣΤΗ ΜΕΣΟΓΕΙΟ
23-30/5/2003

Ακολουθώντας τους στόχους και τους σκοπούς της οργάνωσής μας πρωταρχική θέση έχει η **ΕΙΡΗΝΗ**.
Για το λόγο αυτό ξεκινάμε από τη ΡΟΔΟ μια παγκόσμια σταυροφορία μεταφέροντας από λιμάνι σε λιμάνι μηνύματα αγάπης και αλληλεγγύης μεταξύ των λαών.
Με το καράβι της ειρήνης , το υπερπολυτελές και ταχύπλοο OLYMPIA VOYAGER θα δώσουμε ειρηνικό παρόν στη Μεσόγειο, ταυτόχρονα με την τουριστική προβολή των νησιών μας. Θα πλαισιωθούμε από αντιπροσωπείες των παραρτημάτων μας από τα διάφορα κράτη.

ΘΕΣΕΙΣ ΠΕΡΙΟΡΙΣΜΕΝΕΣ
ΣΥΜΜΕΤΟΧΗ ΜΕΧΡΙ 18 ΦΕΒΡΟΥΑΡΙΟΥ

ΠΡΟΓΡΑΜΜΑ

Πειραιάς - Γένοβα - Νίκαια - Ρώμη - Μεσσίνα - Κουσάντασι - Πυθαγόρειο (Σάμος) - Ρόδος - Κως - Πειραιάς

Εν πλω θα λάβουν χώρα διάφορες εκδηλώσεις όπως εκθέσεις ζωγραφικής και κεραμικών, παραδοσιακοί χοροί, ομιλίες, διαλέξεις κ.α. Επίσης σε κάθε λιμάνι που θα επισκεφθούμε θα γίνουν επαφές με τα τοπικά ΜΜΕ.

Στην κρουαζιέρα εκτός από τα μέλη μπορούν να συμμετάσχουν και φίλοι της οργάνωσης

Πληροφορίες - Εγγραφές
ΠΡΑΚΤΟΡΕΙΟ ALHAMBRA
Δ. Θεοδωράκη 13
Τηλ. 22410 37052 - 25698
Ταμίας του Συλλόγου μας
κα ΧΡΥΣΟΥΛΑ ΜΑΡΚΟΠΟΥΛΟΥ
Τηλ. 22410 20329
ΓΔ-22/5

Εγκρίθηκαν από την Περιφέρεια Νοτίου Αιγαίου

Επενδυτικά προγράμματα στο νομό Δωδεκανήσου

ΕΙΝΑΙ ΠΡΟΫΠΟΛΟΓΙΣΜΟΥ 3.840.000 ΕΥΡΩ

Συνεδρίασε χθες υπό την προεδρία της γενικής γραμματέως της Περιφέρειας Νοτίου Αιγαίου, κ.κ. Μάρθας Σημαντώνη, η Γνωμοδοτική Επιτροπή του αναπτυξιακού νόμου προκειμένου να εξεταστούν τα υποβληθέντα προς έγκριση επενδυτικά προγράμματα στο νομό Δωδεκανήσου. Κατά την ως άνω συνεδρίαση εξετάστηκαν οκτώ αιτήματα από τα οποία τα 3 αφορούσαν την υπαγωγή νέων επενδύσεων και τα υπόλοιπα πέντε την έκδοση απόφασης ολοκλήρωσης επενδύσεων ή την τροποποίηση των αποφάσεων με τις οποίες είχαν υπαχθεί παλαιότερα στον αναπτυξιακό νόμο.

Ειδικότερα εξετάστηκαν και εγκρίθηκαν τα παρακάτω επενδυτικά προγράμματα συνολικού προϋπολογισμού 3.840.000 ευρώ, τα οποία θα επιχορηγηθούν συνολικά με το ποσό του 1.215.000 ευρώ.

Νέες επενδύσεις

1. Υπαγωγή επένδυσης της εταιρίας «Φλώρα Ανώνυμος Τουριστική και Ξενοδοχειακή Εταιρεία Α.Ε.» με αντικείμενο τον εκσυγχρονισμό ολοκληρωμένης μορφής με παράλληλη αναβάθμιση του ξενοδοχείου Φλώρα, από ξενοδοχείο Γ', δυναμικότητας 195 κλινών σε ξενοδοχειακή μονάδα τύπου επιπλωμένων διαμερισμάτων Β' τάξης, δυναμικότητας 96 κλινών στο Δήμο Ρόδου συνολικής δαπάνης 1.340.000 ευρώ.

2. Υπαγωγή επένδυσης της εταιρίας «Ξενοδοχειακές-Τουριστικές Επιχειρήσεις Ε. Πετρωνιάτης Α.Ε.» με αντικείμενο τον εκσυγχρονισμό ξενοδοχειακής μονάδας (Ακτή Μύρινα) Γ' τάξης, δυναμικότητας 116 κλινών, στην περιοχή Κολύμπια της νήσου Ρόδου, συνολικής δαπάνης 800.000 ευρώ.

3. Υπαγωγή επένδυσης της εταιρίας «Ροδιακή Εταιρία Κατεψυγμένων Προϊόντων Α.Ε.» με αντικείμενο την ίδρυση μονάδας επεξεργασίας και τυποποίησης κρέατος στο δημοτικό διαμέρισμα Παστίδας του Δήμου Πεταλούδων της νήσου Ρόδου, συνολικής δαπάνης 1.700.000 ευρώ.

Με την ολοκλήρωση και τη λειτουργία των παραπάνω τριών επενδύσεων θα δημιουργηθούν 16 νέες θέσεις εργασίας.

Τροποποιήσεις αποφάσεων υπαγωγής

1. Επένδυση της εταιρίας «Ξενοδοχειακές και Τουριστικές Επιχειρήσεις Α.Ε.» με αντικείμενο τον εκσυγχρονισμό του ξενοδοχείου «Αλίκη», Α' τάξης, δυναμικότητας 28 κλινών, στη θέση Γυαλός, στο Δήμο Σύμης, η τροποποίηση αφορά την παράταση της προθεσμίας ολοκλήρωσης της επένδυσης κατά 12 μήνες.

2. Επένδυση της εταιρίας «Τεχνομπετόν ΕΠΕ» με αντικείμενο την ίδρυση μονάδας παραγωγής ετοίμου σκυροδέματος, στη θέση Γιαννοχώραφα, του Δήμου Καλύμνου, η τροποποίηση αφορά την μεταβίβαση μέρος των μετοχών της εταιρίας.

3. Επένδυση της εταιρίας «Ξενοδοχειακαί και τουριστικαί επιχειρήσεις Παπανικόλας-Χατζηλάου Α.Ε.» με αντικείμενο την επέκταση ξενοδοχείου Γ' τάξης κατά 23 κλίνες συνολικής δυναμικότητας 41 κλινών, στην Κάλυμνο. Η τροποποίηση αφορά τη μεταβίβαση μέρους των μετοχών της εταιρίας.

4. Επένδυση της εταιρίας «Διαμάντι της Ρόδου ΑΕ» με αντικείμενο την ίδρυση μονάδας επιπλωμένων τουριστικών διαμερισμάτων Α' τάξης, 24 διαμερισμάτων, 36 δωματίων, 72 κλινών, στο Δήμο Ιαλυσού. Η τροποποίηση αφορά την μεταβίβαση του συνόλου των μετοχών της εταιρίας.

5. Επένδυση της εταιρίας «Τουριστικαί και Ξενοδοχειακαί Επιχειρήσεις Ε. Βαλη νάκης Α.Ε.» με αντικείμενο την ίδρυση ξενοδοχειακής μονάδας επιπλωμένων διαμερισμάτων, Γ' τάξης, δυναμικότητας 46 κλινών στο Δημοτικό Διαμέρισμα Καρδάμαινας του Δήμου Ηρακλειδών της Κω. Η τροποποίηση αφορά την ολοκλήρωση της επένδυσης και την οριστικοποίησή του κόστους αυτής.

Από το ΚΑΠΗ Ρόδου

Ξεναγήσεις και καλλιτεχνικές εκδηλώσεις

ΚΑΠΗ σημαίνει: Κέντρο Ανοικτής Προστασίας Ηλικιωμένων. Στο ΚΑΠΗ Ρόδου όπου είναι γραμμένα πάνω από 2.000 μέλη, υπάρχει μία έντονη προσφορά προστασίας προς τα μέλη του, αλλά και μία έντονη δράση των μελών του έναντι της κοινωνίας.

Μία τακτική και άκρως χαρούμενη και δημιουργική εκδήλωση των μελών του ΚΑΠΗ Ρόδου, είναι οι ξεναγήσεις. Εκτός του ότι κάνουν εκδρομές εκτός Ρόδου, στα νησιά της Δωδεκανήσου και σε όλη την Ελλάδα, κάνουν και ξεναγήσεις μέσα στη πόλη της Ρόδου για γνωριμία του άγιου τόπου μας.

Με πρωτοβουλία της προϊσταμένης αρχής του ΚΑΠΗ, τα μέλη ξεναγούνται στην παλιά μας πόλη και στα χωριά, καθώς και σε όλους τους αρχαιολογικούς χώρους του νησιού μας.

Πριν από λίγες ημέρες, μέλη του ΚΑΠΗ Ρόδου, χάρηκαν μία ωραία επίσκεψη στο παλάτι των Ιπποτών, με ξεναγό τον Θεοφάνη Μπογιάννο.



ΤΟ ΚΑΠΗ ΡΟΔΟΥ ΣΤΟ ΠΑΛΑΤΙ ΤΗΣ ΡΟΔΟΥ
«Οσες ραφές και βελονιές, έχει της νύφης το μαντήλι, τόσες χαρές και ομορφιές, η τύχη να σας στείλει...»

Ανδρες και γυναίκες, με ιδιαίτερη χαρά είδαν την αυλή του παλατιού, τις αίθουσες, τα κιονόκρανα, τα ψηφιδωτά, τους τάπητες, τα βάζα, τα κρύσταλλα και γενικά, είδαν και άκουσαν πρωτόφαντα πράγματα, από υπεύθυνα χείλη.

Ηταν τόση η χαρά και η γνωριμία με όσα είδαν και άκουσαν, ώστε ετοιμάζονται τρεις ακόμη εκδρομές. Μία στα κτίρια του Μανδρακιού, μια στην Ακρόπολη Ρόδου και μία στον Ατάβυρο Ρόδου!

Χάρη στο πρόγραμμα που εξεπόνησε ο Δήμος Ροδίων, και στην ενεργό συμμετοχή των μελών του, το ΚΑΠΗ Ρόδου, προγραμματίζει εκδρομή και εκτός Ελλάδος.

ΔΩΔΕΚΑΝΗΣΙΑΚΗ ΑΝΩΝΥΜΗ ΝΑΥΤΙΛΙΑΚΗ ΕΤΑΙΡΙΑ
D·A·N·E· SEA LINE

Δ Ρ Ο Μ Ο Λ Ο Γ Ι Α
ΑΠΡΙΛΙΟΣ 2003

Αναχωρήσεις από ΡΟΔΟ

1/4 Τρίτη
ΔΙΑΓΟΡΑΣ 15.00 Κω - Κάλυμνο - Λέρο - Πάτμο - Πειραιά
1/4 Τετάρτη
ΠΑΤΜΟΣ 15.00 Σύμη - Τήλο - Κάλυμνο - Αστυπάλαια - Πειραιά
3/4 Πέμπτη
ΔΙΑΓΟΡΑΣ 15.00 Νίσυρο - Κω - Κάλυμνο - Λέρο - Πάτμο - Πειραιά
4/4 Παρασκευή
ΠΑΤΜΟΣ 15.00 Κω - Κάλυμνο - Λέρο - Πάτμο - Πειραιά
5/4 Σάββατο
ΔΙΑΓΟΡΑΣ 15.00 Κω - Κάλυμνο - Λέρο - Πάτμο - Πειραιά
6/4 Κυριακή
7/4 Δευτέρα
ΠΑΤΜΟΣ 15.00 Κω - Κάλυμνο - Λέρο - Πάτμο - Πειραιά
8/4 Τρίτη
ΔΙΑΓΟΡΑΣ 15.00 Κω - Κάλυμνο - Λέρο - Πάτμο - Πειραιά
9/4 Τετάρτη
ΡΟΔΟΣ 15.00 Σύμη - Τήλο - Κάλυμνο - Αστυπάλαια - Πειραιά
ΠΑΤΜΟΣ 18.00 Κω - Πειραιά
10/4 Πέμπτη
ΔΙΑΓΟΡΑΣ 15.00 Νίσυρο -Κω -Κάλυμνο - Λέρο -Πάτμο -Πειραιά
11/4 Παρασκευή
ΡΟΔΟΣ-ΠΑΤΜΟΣ 15.00 / μαθητικές εκδρομές
12/4 Σάββατο
ΔΙΑΓΟΡΑΣ 15.00 Κω - Κάλυμνο - Λέρο - Πάτμο - Πειραιά
13/4 Κυριακή
ΡΟΔΟΣ 15.00 Κω - Κάλυμνο - Λέρο - Πάτμο - Πειραιά
ΠΑΤΜΟΣ 18.00 Κω - Πειραιά
14/4 Δευτέρα
15/4 Τρίτη
ΔΙΑΓΟΡΑΣ 18.00 Κω - Αστυπάλαια - Πειραιά
ΡΟΔΟΣ-ΠΑΤΜΟΣ 15.00 / μαθητικές εκδρομές
16/4 Τετάρτη
17/4 Πέμπτη
ΡΟΔΟΣ 15.00 Σύμη - Τήλο - Νισυρο - Κω - Πειραιά
18/4 Παρασκευή
ΔΙΑΓΟΡΑΣ 15.00 Κω - Κάλυμνο - Λέρο - Πάτμο - Πειραιά
19/4 Σάββατο
ΡΟΔΟΣ-ΠΑΤΜΟΣ 15.00 / μαθητικές εκδρομές
20/4 Κυριακή
ΔΙΑΓΟΡΑΣ 15.00 Κω - Κάλυμνο - Λέρο - Πάτμο - Πειραιά
21/4 Δευτέρα
ΠΑΤΜΟΣ 15.00 Κω - Κάλυμνο - Λέρο - Πάτμο - Πειραιά
22/4 Τρίτη
ΡΟΔΟΣ 15.00 Κω - Κάλυμνο - Λέρο - Πάτμο - Πειραιά
23/4 Τετάρτη
ΠΑΤΜΟΣ 15.00 Σύμη - Τήλο - Κάλυμνο - Αστυπάλαια - Πειραιά
ΔΙΑΓΟΡΑΣ 18.00 Νίσυρο - Κω - Πειραιά
24/4 Πέμπτη
ΡΟΔΟΣ 15.00 Νίσυρο -Κω -Κάλυμνο - Λέρο -Πάτμο -Πειραιά
25/4 Παρασκευή
ΠΑΤΜΟΣ 09.00 Κω -Σάμο - Θεσσαλονίκη
26/4 Σάββατο
27/4 Κυριακή
*** Π Α Σ Χ Α ***
28/4 Δευτέρα
ΡΟΔΟΣ 15.00 Κω - Κάλυμνο - Λέρο - Πάτμο - Πειραιά
29/4 Τρίτη
ΔΙΑΓΟΡΑΣ 15.00 Κω - Κάλυμνο - Λέρο - Πάτμο - Πειραιά
30/4 Τετάρτη
ΡΟΔΟΣ 15.00 Σύμη - Τήλο - Κάλυμνο - Αστυπάλαια - Πειραιά
ΠΑΤΜΟΣ 18.00 Νίσυρο - Κω - Πειραιά
1/5 Πέμπτη
ΔΙΑΓΟΡΑΣ 15.00 Κω -Κάλυμνο - Λέρο -Πάτμο -Πειραιά
2/5 Παρασκευή
ΡΟΔΟΣ 15.00 Κω - Κάλυμνο - Λέρο - Πάτμο - Πειραιά
ΠΑΤΜΟΣ 18.00 Κω -Πειραιά
3/5 Σάββατο
ΔΙΑΓΟΡΑΣ 15.00 Κω - Κάλυμνο - Λέρο - Πάτμο - Πειραιά
4/5 Κυριακή
ΡΟΔΟΣ 15.00 Κω - Κάλυμνο - Λέρο - Πάτμο - Πειραιά
ΠΑΤΜΟΣ 18.00 Κω - Πειραιά
Από **Θεσσαλονικη ΤΡΙΤΗ 29/4**
και ώρα 13.00 για Σάμο - Κω - Ρόδο

Αναχωρήσεις από ΠΕΙΡΑΙΑ

1/4 Τρίτη
ΠΑΤΜΟΣ 15.00 Αστυπάλαια - Κάλυμνο -Τήλο -Σύμη-Ρόδο
2/4 Τετάρτη
ΔΙΑΓΟΡΑΣ 15.00 Πάτμο - Λέρο - Κάλυμνο -Κω - Νίσυρο- Ρόδο
3/4 Πέμπτη
ΠΑΤΜΟΣ 15.00 Πάτμο - Λέρο - Κάλυμνο - Κω - Ρόδο
4/4 Παρασκευή
ΔΙΑΓΟΡΑΣ 15.00 Πάτμο - Λέρο - Κάλυμνο - Κω - Ρόδο
5/4 Σάββατο
6/4 Κυριακή
7/4 Δευτέρα
ΡΟΔΟΣ-ΠΑΤΜΟΣ 00.05 / μαθητικές εκδρομές
ΔΙΑΓΟΡΑΣ 15.00 Πάτμο - Λέρο - Κάλυμνο - Κω - Ρόδο
8/4 Τρίτη
ΠΑΤΜΟΣ 15.00 Αστυπάλαια - Κάλυμνο -Τήλο -Σύμη-Ρόδο
9/4 Τετάρτη
ΔΙΑΓΟΡΑΣ 15.00 Πάτμο - Λέρο - Κάλυμνο -Κω-Νίσυρο- Ρόδο
10/4 Πέμπτη
11/4 Παρασκευή
ΡΟΔΟΣ-ΠΑΤΜΟΣ 00.05 / μαθητικές εκδρομές
ΔΙΑΓΟΡΑΣ 15.00 Πάτμο - Λέρο - Κάλυμνο - Κω - Ρόδο
12/4 Σάββατο
ΡΟΔΟΣ 15.00 Πάτμο - Λέρο - Κάλυμνο - Κω - Ρόδο
ΠΑΤΜΟΣ 18.00 Κω - Ρόδο
13/4 Κυριακή
14/4 Δευτέρα
ΔΙΑΓΟΡΑΣ 15.00 Πάτμο - Λέρο - Κάλυμνο - Κω - Ρόδο
15/4 Τρίτη
ΡΟΔΟΣ-ΠΑΤΜΟΣ 00.05 / μαθητικές εκδρομές
16/4 Τετάρτη
ΡΟΔΟΣ 15.00 Αστυπάλαια - Κάλυμνο - Τήλο - Σύμη - Ρόδο
ΔΙΑΓΟΡΑΣ 18.00 Κω - Νίσυρο - Ρόδο
17/4 Πέμπτη
ΠΑΤΜΟΣ 15.00 Αστυπάλαια - Κω - Ρόδο
18/4 Παρασκευή
ΡΟΔΟΣ 15.00 Πάτμο - Λέρο - Κάλυμνο - Κω - Ρόδο
19/4 Σάββατο
ΔΙΑΓΟΡΑΣ 15.00 Πάτμο - Λέρο - Κάλυμνο - Κω - Ρόδο
20/4 Κυριακή
ΠΑΤΜΟΣ 15.00 Πάτμο - Λέρο - Κάλυμνο - Κω - Ρόδο
21/4 Δευτέρα
ΡΟΔΟΣ 15.00 Πάτμο - Λέρο - Κάλυμνο - Κω - Ρόδο
22/4 Τρίτη
ΠΑΤΜΟΣ 15.00 Αστυπάλαια - Κάλυμνο - Τήλο - Σύμη - Ρόδο
ΔΙΑΓΟΡΑΣ 18.00 Κω - Νίσυρο - Ρόδο
23/4 Τετάρτη
ΡΟΔΟΣ 15.00 Πάτμο - Λέρο - Κάλυμνο - Κω - Ρόδο
24/4 Πέμπτη
ΠΑΤΜΟΣ 15.00 Πάτμο - Λέρο - Κάλυμνο - Κω - Ρόδο
ΔΙΑΓΟΡΑΣ 18.00 Κω - Ρόδο
25/4 Παρασκευή
ΡΟΔΟΣ 15.00 Πάτμο - Λέρο - Κάλυμνο - Κω - Ρόδο
26/4 Σάββατο
27/4 Κυριακή
*** Π Α Σ Χ Α ***
28/4 Δευτέρα
29/4 Τρίτη
ΡΟΔΟΣ 15.00 Αστυπάλαια - Κάλυμνο - Τήλο - Σύμη - Ρόδο
30/4 Τετάρτη
ΔΙΑΓΟΡΑΣ 15.00 Πάτμο - Λέρο - Κάλυμνο - Κω - Ρόδο
1/5 Πέμπτη
ΡΟΔΟΣ 15.00 Πάτμο - Λέρο - Κάλυμνο - Κω - Ρόδο
ΠΑΤΜΟΣ 18.00 Κω - Νίσυρο - Ρόδο
2/5 Παρασκευή
ΔΙΑΓΟΡΑΣ 15.00 Πάτμο - Λέρο - Κάλυμνο - Κω - Ρόδο
3/5 Σάββατο
ΡΟΔΟΣ 15.00 Πάτμο - Λέρο - Κάλυμνο - Κω - Ρόδο
ΠΑΤΜΟΣ 18.00 Κω - Ρόδο
X3874-30/4



BLUE STAR FERRIES

ΔΡΟΜΟΛΟΓΙΑ
ΑΠΟ ΡΟΔΟ 18/11/02-20/4/03

ΑΝΑΧΩΡΗΣΗ ΑΠΟ ΡΟΔΟ	ΑΝΑΧΩΡΗΣΗ ΑΠΟ: ΚΩ	ΛΕΡΟ	ΠΑΤΜΟ	ΜΥΚΟΝΟ	ΣΥΡΟ	ΚΑΤΑΠΟΛΑ (ΑΜΟΡΓΟ)	Αφιξη σε ΠΕΙΡΑΙΑ
ΤΡΙΤΗ 20.00	ΤΡΙΤΗ 22.55	—	—	ΤΕΤΑΡΤΗ 03.30	—	—	ΤΕΤΑΡΤΗ 07.20
ΠΕΜΠΤΗ 20.00	ΠΕΜΠΤΗ 22.55	—	—	—	ΠΑΡΑΣΚΕΥΗ 03.50	—	ΠΑΡΑΣΚΕΥΗ 07.10
ΣΑΒΒΑΤΟ 10.00	ΣΑΒΒΑΤΟ 12.50	—	—	—	—	ΣΑΒΒΑΤΟ 16.20	ΣΑΒΒΑΤΟ 21.30
ΚΥΡΙΑΚΗ 18.30	ΚΥΡΙΑΚΗ 21.35	ΚΥΡΙΑΚΗ 23.05	ΔΕΥΤΕΡΑ 00.15	—	ΔΕΥΤΕΡΑ 03.50	—	ΔΕΥΤΕΡΑ 07.10

ΑΠΟ ΠΕΙΡΑΙΑ 18/11/02-20/4/03

ΑΝΑΧΩΡΗΣΗ ΑΠΟ ΠΕΙΡΑΙΑ	ΑΦΙΞΗ ΣΕ: ΣΥΡΟ	ΜΥΚΟΝΟ	ΚΑΤΑΠΟΛΑ (ΑΜΟΡΓΟ)	ΠΑΤΜΟ	ΛΕΡΟ	ΚΩ	ΡΟΔΟ
ΔΕΥΤΕΡΑ 20.00	Δευτέρα 23.20	—	—	—	—	Τρίτη 04.10	Τρίτη 07.10
ΤΕΤΑΡΤΗ 20.00	Τετάρτη 23.10	—	—	—	—	Πέμπτη 04.10	Πέμπτη 07.10
ΠΑΡΑΣΚΕΥΗ 20.00	—	Παρασκευή 23.50	—	—	—	Σάββατο 04.20	Σάββατο 07.15
ΣΑΒΒΑΤΟ 23.30	—	—	Κυριακή 04.45	Κυριακή 07.00	Κυριακή 08.10	Κυριακή 09.50	Κυριακή 12.45

SKEVO'S TRAVEL AGENCY
ΚΕΝΤΡΙΚΟ ΠΡΑΚΤΟΡΕΙΟ ΡΟΔΟΥ των ΓΡΑΜΜΩΝ
BLUE STAR FERRIES - F/B BLUE STAR 1
Αμερικής 111
Τηλ. κρατήσεων επιβατών & ΙΧΕ 22410 -22461, 75655, 75310
Τηλ. κρατήσεων φορτηγών 22410 - 76600
Κρατήσεις και σε όλα τα συνεργαζόμενα πρακτορεία Ρόδου
X3884-30/4

ΑΡΧΩΝ ΣΑΜΑΡΤΖΗΣ ΑΕΤΕΒΕ

Από το 1980



22 ΧΡΟΝΙΑ ΜΟΝΩΣΕΙΣ

Ricofon®

ΓΙΑ ΤΕΛΕΙΑ ΑΚΟΥΣΤΙΚΗ ΣΤΟΥΣ ΧΩΡΟΥΣ ΕΡΓΑΣΙΑΣ ΚΑΙ ΔΙΑΣΚΕΔΑΣΗΣ



Τοποθετώντας το κατάλληλο προϊόν RICOFON έχετε μια αίθουσα με άριστη ακουστική και συγχρόνως ένα τέλειο διακοσμητικό αποτέλεσμα.

X3866-30/4

ΜΟΝΩΣΕΙΣ ΤΑΡΑΤΣΩΝ

ΔΙΑΘΕΣΗ: **ΑΡΧΩΝ ΣΑΜΑΡΤΖΗΣ ΑΕΤΕΒΕ**
ΜΟΝΩΣΕΙΣ - ΣΤΕΓΑΝΩΣΕΙΣ
ΚΑΤΑΣΤΗΜΑΤΑ
1) Ερυθρού Σταυρού 21 - Τηλ.: 02410 23030/32054 Ρόδος 85100
2) Ικαρου & Λαοδικείας - Τηλ.: 02410 20021 Ρόδος 85100
ΚΙΝΗΤΟ: 0944 502033

SAIS TRAVEL

Πασχαλινή εκδρομή στη

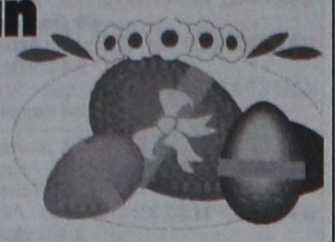

ΜΥΤΙΛΗΝΗ

από **25/4** έως **29/4**

με την

GA FERRIES

Αναχώρηση 25/4 Μ. Παρασκευή
ώρα 23.45
Αφιξη 14.00 26/4 Μ. Σάββατο
Επιστροφή 28/4 Δευτέρα ώρα 17.00
Αφιξη 07.00 29/4 Τρίτη

Τιμή κατ' άτομο

ΕΞωτερική 2κλινη:	Ευρώ 170
Εσωτερική 2κλινη:	Ευρώ 160
Εσωτερική 4κλινη:	Ευρώ 150
IX	Ευρώ 120

Περιλαμβάνει:

*Ακτοπλοϊκά εισιτήρια με καμπίνα επιλογής σας
*Ξενοδοχεία 2 νύχτες με πρωινά (στη Μυτιλήνη)
*Πούλμαν για 2 εκδρομές (Αγ. Ραφαήλ - Ταξιάρχη - Μανταμάδους - Πέτρα - Μόλυβο - Μονή Λιμώνος - Αγ. Ισίδωρος - Πλωμάρι - Παναγία Αγιάσο κ.λ.π.
*Μεταφορά λιμάνι - ξενοδοχείο - λιμάνι
*ΦΠΑ συνοδός γραφείου

Πάσχα στην

ΠΑΤΜΟ

• Αναχώρηση Μ. ΠΕΜΠΤΗ 24/4 F/B ΠΑΤΜΟΣ



• Επιστροφή ΔΕΥΤ. 28/4 ΚΑΤΑΜΑΡΑΝ



• Αναχώρηση Μ. ΠΑΡΑΣΚΕΥΗ 25/4 ΚΑΤΑΜΑΡΑΝ
• Επιστροφή ΔΕΥΤ. 28/4 ΚΑΤΑΜΑΡΑΝ

Ευρώ 189 το άτομο

Περιλαμβάνει:

*Ακτοπλοϊκά εισιτήρια Ρόδο - Πάτμο - Ρόδο
* Ξενοδοχείο με πρωινό
*Πούλμαν για εκδρομή στην Αποκάλυψη, Μοναστήρι Αγίου Ιωάννου Θεολόγου, Γυναικείο Μοναστήρι Ευαγγελισμού, τα χωριά Γρίκο - Κάμπο.
*ΦΠΑ
* Συνοδός του γραφείου μας

ΠΛΗΡΟΦΟΡΙΕΣ - ΠΡΟΓΡΑΜΜΑΤΑ

ΠΡΑΚΤΟΡΕΙΟ ΤΑΞΙΔΙΩΝ

ΣΑΒΒΑΣ ΣΑΗΣ

ΤΑΡΠΟΝ ΣΠΡΙΓΚΣ 42 (δίπλα στην Πίστεως)
Τηλ. 39781-3 - 37711

X3882-30/4

Το κόστος υπολογίστηκε σε 4.500.000 λιρ. - ξεπέρασε τις 11.000.000

Το ξενοδοχείο των Ρόδων

Γράφει ο Θεοφάνης Μπογιάννος

Ηταν ένα από τα πρώτα μεγάλα έργα για τον τουρισμό της τότε μικρής και διάσημης Ρόδου. Ηταν 30 Μαρτίου 1925, όταν οι εφημερίδες της Ρόδου ανέφεραν τα λόγια του τότε Ιταλού διοικητού Μάριο Λάγκο: «Το θαυμάσιον τούτο έργον, προώρισται να δώση νέαν ζωήν εις την ωραίαν και ηλιόλουστον νήσον μας» (30 Μαρτίου 1925 εφημερίδες της Ρόδου).

Η τοποθέτηση του θεμέλιου λίθου είχε γίνει στις 27 Μαρτίου 1925 χωρίς πολλές επισημότητες και πολλούς προσκεκλημένους. Οι περισσότεροι Ρόδιοι της πόλης και του νησιού, πληροφορήθηκαν τη θεμελίωση του ωραίου ξενοδοχείου, από τις εφημερίδες στις 30 Μαρτίου, σαν σήμερα πριν από 78 χρόνια...

Και κάτι άλλο σημαντικό και άγνωστο. Τα αρχικά σχέδια των μηχανικών και αρχιτεκτόνων, ήταν πολύ διαφορετικά, από τη σημερινή όψη και δομή του εντυπωσιακού αυτού κτιρίου. Λέγεται πως οι μηχανικοί και οι αρχιτέκτονες, τέσσερεις φορές, άλλαξαν τα αρχικά σχέδια, ώστε να αρέσουν τελικά στον ευπατρίδη διοικητή της Ρόδου, Μάρτιο Λάγκο και στη γυναίκα του Ντόνα Ονορίνα.

Η σύνταξη της μελέτης του ξενοδοχείου των Ρόδων και των Ροδίων, ανετέθη στην οικοδομική εταιρία: Societaalbeghiere ενώ ως ιδιοκτήτρια του ξενοδοχείου εφέρετο η εταιρία: Societa Anonima Grande Albergo Di Rodi...

Αρχικός υπολογισμός του έργου: δύο χρόνια εργασίας και 4.500.000 ιταλικές λιρέττες. Ο χρόνος επιτεύχθηκε. Μέσα σε δύο χρόνια το έργο τελείωσε: «Επί της μαγευτικής ακτής του Κούμπορνου» όπως έγραψαν τότε οι ροδιακές και ιταλικές εφημερίδες.

Αξίζει ακόμη να αναφερθεί πως ο χώρος στην περιοχή του ξενοδοχείου ήταν τότε γεμάτος μνήματα, αλλά οι μηχανικοί εξωράϊσαν την περιοχή, ώστε το ξενοδοχείο να έχει μεγάλο όνομα, θαυμάσια θέα προς τη θάλασσα, μεγάλα δωμάτια, γεμάτα από πολύτιμους τάπητες, έργα τέχνης, προσωπικό πολύ και άρτια εκπαιδευμένο για την εξυπηρέτηση των τουριστών, ιδίως των πλουσίων από την Ιταλία και Μέση Ανατολή. Επίσης, στα 1928 έγινε και ο δρόμος προς την τότε Καλλιθέα, ενώ πριν από το 1928 οι κοριέρες δεν έφταναν στα ιαματικά νερά Καλλιθέας, παρά μόνο καράβια από τη θάλασσα και γαϊδουράκια, από όλα τα χωριά της Ρόδου. Οι Ρόδιοι πήγαιναν στην Καλλιθέα, που την έλεγαν Τσιλόνερο και Βόδι, όλο το χρόνο για να πιουν νερό ιαματικό που:



Διαφημιστικό έντυπο για το μεγάλο ξενοδοχείο των Ροδίων και των Ρόδων που αναφέρει διευκολύνσεις και τα θέλγητρα της πολυϋμνήτου Ρόδου μας στα χρόνια της Ιταλίας 1927-1943

«Γιατρεύει όλα τα κακά και όλους τους κακούς» όπως το διαφήμιζαν στα Μαράσια της τότε ρομαντικής, πανεύφημης και ιστορικής γενέτειράς μας Ρόδου.

Μηχανικός ήταν ο γνωστός τότε στη Ρόδο και Ιταλία, Μ. Πλατάνια, αλλά είχε λόγο και ο Ντι Φάουστο, που έκανε και το Εθνικό Θέατρο της πόλης μας...

Ο μηχανικός Πλατάνια, κέρδισε 350.000 λιρέττες, για τον σχεδιασμό, επίβλεψη και αποπεράτωση του έργου.

Η επιχείρηση G. Spaini και ο επιχειρηματίας M. Urban, ανέλαβαν τις εργασίες του ξενοδοχείου των Ρόδων και των Ροδίων, όπως το αποκαλούσαν οι Ελληνες του νησιού μας.

Πολλοί επίσημοι από την Ιταλία, Ρόδο και Αίγυπτο, παραβρέθηκαν στη θεμελίωση του μεγάλου ξενοδοχείου των Ρόδων και των Ροδίων. Τα εγκαίνια έγιναν εντυπωσιακά στις 24 Μαΐου του 1927, παρουσία πολλών επισήμων και μεγάλων, όσο και διθυραμβικών λόγων, από επισήμους και συντελεστές του μεγάλου αυτού έργου, που ήταν στην εποχή του, ίσως το μεγαλύτερο και ωραιότερο, όσο και πιο διάσημο ξενοδοχείο του Αιγαίου μας του ελληνικού. Στα 1930, ο μηχανικός Πετράκκο, μεγάλωσε το ξενοδοχείο με την προσθήκη του μικρού ξενοδοχείου, γνωστού στη Ρόδου, ως Πίκολλο. Μηχανικός ήταν ο Riccardo Vellini και αρχιτέκτονας ο Πετράκο. Εκτός από το μικρό ξενοδοχείο των Ροδίων, στη δεκαετία του 1930 αλλά και πάλι η μορφή του ξενοδοχείου με την προσθήκη ενός εξώστου προς τη θάλασσα και τη διαρρύθμιση του χώρου για αθλητικούς σκοπούς.

Το ξενοδοχείο αυτό έγινε διάσημο. Οι Ιταλοί υπεύθυνοι το διαφήμιζαν συχνά και πολύ σε όλο τον κόσμο και προσελκούσαν τους περιηγητές, Ιταλούς, Ελληνες και Ανατολίτες, να έρχονται στη Ρόδο το χειμώνα, για τα Χριστούγεννα, όταν ο καιρός αλλού είναι κακός, στη Ρόδο είναι ιδανικός.

Ο Ντε Βέκκι 1930-1940, έκανε τροποποιήσεις στο εσωτερικό και κυρίως στο εξωτερικό του κτιρίου για να του δώσει όψη και αρχιτεκτονική των Ιπποτών και έτσι χάθηκε η αρχική μορφή και αρχιτεκτονική του μεγάλου και θαυμάσιου αυτού ξενοδοχείου των Ρόδων και των Ροδίων.

Ηταν 30 Μαρτίου του 1925, όταν οι Ρόδιοι Ελληνες άκουσαν τη θεμελίωση του μεγάλου ξενοδοχείου των Ρόδων και των Ροδίων...

ΟΣΑ ΦΕΡΝΕΙ Ο ΑΝΕΜΟΣ

*** Σε καιρό πολέμου οι Αμερικανοί προτιμούν τις κωμωδίες**

– Λος Αντζελες (Γαλλ. Πρακτ.)

Το δεύτερο Σαββατοκύριακο μετά την έναρξη του πολέμου στο Ιράκ, οι Αμερικανοί προτίμησαν να δουν στον κινηματογράφο την κωμωδία ΄΄Head of State΄΄ (Αρχηγός κράτους) παρά την πολεμική ταινία ΄΄Basic΄΄ του Τζον Τραβόλτα, σύμφωνα με τα αποτελέσματα που έδωσε στη δημοσιότητα η εξειδικευμένη εταιρία ΄΄Exhibitor Relations΄΄.

Το σενάριο της ταινίας έγραψε ο μαύρος Αμερικανός κωμικός Κρις Ροκ που ανέλαβε και τη διεύθυνση της παραγωγής της και ερμήνευσε τον πρωταγωνιστικό ρόλο. ΄΄Ο Αρχηγός Κράτους΄΄ είναι μια παρωδία για το Λευκό Οίκο, όπου ένας μαύρος δημοτικός σύμβουλος ανέρχεται στη θέση του δημοκρατικού υποψήφιου για την προεδρία των ΗΠΑ. Η ταινία ήταν στην κορυφή του αμερικανικού box-office με πωλήσεις εισιτηρίων αξίας 13,5 εκατομμυρίων δολαρίων. ΄΄Νομίζω ότι είναι ένα ευχάριστο θέμα αυτή τη στιγμή και ο κόσμος θέλησε να ξεκουραστεί από όλους τους σοβαρούς σχολιασμούς΄΄ όσον αφορά τον πόλεμο, δήλωσε ο Πολ Ντεργκαραμπεντιάν, διευθυντής της Exhibitor Relations.

Το στρατιωτικό θρίλερ ΄΄Basic΄΄, τελευταίο φιλμ του Τζον Τραβόλτα δεν έτυχε της αναμενόμενης επιτυχίας, καθώς σημείωσε πωλήσεις 11,5 εκατομμυρίων δολαρίων. ΄΄Περιμέναμε περισσότερα από την ταινία αυτή αλλά ίσως το θέμα του μοιάζει υπερβολικά με αυτό που συμβαίνει σήμερα΄΄, πρόσθεσε.

΄΄Σε γενικές γραμμές οι κωμωδίες πηγαίνουν καλά΄΄ όπως η ΄΄Bringing down the house΄΄ με τους Στιβ Μάρτιν και Κουίν Λατίφα με πωλήσεις εισιτηρίων 12,5 εκατομμυρίων δολαρίων, διευκρίνισε. Η ταινία αυτή ήταν στην κορυφή του box-office το περασμένο Σαββατοκύριακο, λίγο μετά την έναρξη των αμερικανο-βρετανικών επιθέσεων κατά του Ιράκ.



Ελάτε να το θαυμάσετε στην έκθεσή μας:

Λεωφόρος Ρόδου - Λίνδου 255

Εταιρία ASTRA

Γεώργιος και Φίλιππος Φώκιαλη

Τηλ. 22410 69800

X3888-30/4

Ναυτικό Πρακτορείο TSAGARIS



GA FERRIES

Ε/Γ-Ο/Γ ΡΟΔΑΝΘΗ
Ε/Γ-Ο/Γ ΔΗΜΗΤΡΟΥΛΑ
Ε/Γ-Ο/Γ ΜΑΡΙΝΑ

ΡΟΔΟΣ - ΠΕΙΡΑΙΑΣ

22/3/03 - 6/4/2003

ΣΑΒΒΑΤΟ 22/3
ΔΗΜΗΤΡΟΥΛΑ 17.00 Κω - Βαθύ - Χίο - Λέσβο - Λήμνο - Αλεξανδρούπολη (17.00)
ΡΟΔΑΝΘΗ 17.00 Κω - Κάλυμνο - Πειραιά
ΚΥΡΙΑΚΗ 23/3
—
ΔΕΥΤΕΡΑ 24/3
ΡΟΔΑΝΘΗ 16.00 Κω - Κάλυμνο - Λέρο - Πάτμο - Πειραιά
ΔΗΜΗΤΡΟΥΛΑ 19.30 Καστελλόριζο
ΤΡΙΤΗ 25/3
ΔΗΜΗΤΡΟΥΛΑ 14.00 Σύμη - Τήλο - Νίσυρο - Κάλυμνο - Αστυπάλαια - Κατάπολα - Νάξο - Πάρο - Σύρο - Πειραιά
ΤΕΤΑΡΤΗ 26/3
ΡΟΔΑΝΘΗ 09.15 Καστελλόριζο
ΡΟΔΑΝΘΗ 18.00 Κω - Κάλυμνο - Λέρο - Πάτμο - Πειραιά
ΠΕΜΠΤΗ 27/3
ΔΗΜΗΤΡΟΥΛΑ 17.00 Κω - Αστυπάλαια - Αιγιάλι - Κατάπολα - Δονούσα - Νάξο - Πάρο - Πειραιά
ΠΑΡΑΣΚΕΥΗ 28/3
ΡΟΔΑΝΘΗ 08.00 Καστελλόριζο
ΡΟΔΑΝΘΗ 18.00 Κω - Κάλυμνο - Πειραιά
ΣΑΒΒΑΤΟ 29/3
ΔΗΜΗΤΡΟΥΛΑ 17.00 Κω - Βαθύ - Χίο - Λέσβο - Λήμνο - Αλεξανδρούπολη (17.00)
ΚΥΡΙΑΚΗ 30/3
—
ΔΕΥΤΕΡΑ 31/3
ΡΟΔΑΝΘΗ 16.00 Κω - Κάλυμνο - Λέρο - Πάτμο - Πειραιά
ΔΗΜΗΤΡΟΥΛΑ 19.30 Καστελλόριζο
ΤΡΙΤΗ 1/4
ΔΗΜΗΤΡΟΥΛΑ 14.00 Σύμη - Τήλο - Νίσυρο - Κάλυμνο - Αστυπάλαια - Κατάπολα - Νάξο - Πάρο - Σύρο - Πειραιά
ΤΕΤΑΡΤΗ 2/4
—
ΠΕΜΠΤΗ 3/4
ΔΗΜΗΤΡΟΥΛΑ 14.00 Κω - Αστυπάλαια - Αιγιάλι - Κατάπολα - Δονούσα - Νάξο - Πάρο - Πειραιά
ΠΑΡΑΣΚΕΥΗ 4/4
—
ΣΑΒΒΑΤΟ 5/4
ΔΗΜΗΤΡΟΥΛΑ 13.00 Κω - Βαθύ - Χίο - Λέσβο - Λήμνο - Αλεξανδρούπολη (17.00)
ΚΥΡΙΑΚΗ 6/4
ΡΟΔΑΝΘΗ 16.00 Κω - Κάλυμνο - Λέρο - Πάτμο - Πειραιά

Η εταιρία μας βρίσκεται στην ευχάριστη θέση να σας ενημερώσει ότι:

1. Από 15/3 θα ισχύουν **εκπτώσεις** από 25% μέχρι και 40% για όλες τις θέσεις. Συμπεριλαμβάνεται και η τρίτη θέση.

2. Θα προσφέρονται **ειδικές τιμές** σε όλες τις θέσεις για οικογενειακά πακέτα και ξενοδοχεία 5 ή 4 αστέρων σε καταπληκτικές τιμές.

3. Από 15/6 θα εκτελούνται δρομολόγια καθημερινώς: ΠΕΙΡΑΙΑ - ΚΩ - ΡΟΔΟ & ΡΟΔΟ - ΚΩ - ΠΕΙΡΑΙΑ.

4. Εισιτήρια ΜΕΤ'ΕΠΙΣΤΡΟΦΗΣ, ειδικές τιμές.

5. **IX έκπτωση** 25% για μετάβαση, μετ' επιστροφής 40%.

6. Πολλαπλά εισιτήρια minimum 5, **50% έκπτωση.**

Πληροφορίες στον κεντρικό πράκτορα

TSAGARIS TRAVEL
Σαχτούρη 5 (έναντι Τελωνείου)
Τηλ.: 22410 36170, - 30406, 35066, 28597

X3878-30/4

ΝΤΕΤΕΚΤΙΒΣ ΑΘΗΝΩΝ

2324-6/4

Αναλαμβάνουμε υποθέσεις
ανηλίκων, προσωπικές,
οικογενειακές,
εμποροβιομηχανικές
Διαθέτουμε τα καλύτερα ηλεκτρονικά σύγχρονα οπτικοακουστικά συστήματα

Εχεμύθεια 100%

Τα 30 χρόνια πείρα είναι η εγγύηση μας

Τηλ. 0977632963 & 0945319796

ΝΤΕΤΕΚΤΙΒΣ
30 ΧΡΟΝΙΑ ΜΟΝΙΜΑ ΚΑΙ ΣΤΗ ΡΟΔΟ
35354
ΠΛΑΤΕΙΑ ΑΓΙΟΥ ΙΩΑΝΝΟΥ
Η ΛΥΣΗ!!! ΣΕ ΚΑΘΕ ΣΑΣ ΠΡΟΒΛΗΜΑ
EXPRESS SECURITY

Χ. 3869-30/4

ΓΚΑΛΕΡΙ ΠΙΤΙΝΗ

ΠΡΟΣΟΧΗ

Μεγάλη προσφορά για ξενοδοχεία πολυτελείας, βίλλες ή σπίτια μεγάλα λουξ.

Θα δοθούν **2 φωτιστικά** ύψους 2.20 εκατοστά με 13 κεριά - λάμπες έκαστο, από αλάβαστρο (οι κίονες κορινθιακού ρυθμού), το φωτιστικό αμφορέας και ένας καθρέπτης σκαλιστός ύψους 2,25 χ 1.30 επίχρυσος
σε τιμές δώρου.
Τα κομμάτια αυτά αξίζει να τα δείτε.

Γκαλερί Εβελιν και Γιώργου Πιτίνη
Με τις καλύτερες προφορές
σε έπιπλα μοναδικά αριστουργήματα μπερζέρες, φωτιστικά, πίνακες, σερβίτσια και άλλα αντικείμενα που θα δώσουν στο χώρο σας μια ιδιαίτερη πινελιά.
Ολα σε τιμες ΔΩΡΟΥ!!
Δείτε τις προτάσεις μας και επιλέξτε ό,τι ταιριάζει στο γούστο και τη φινέτσα σας.

Γκαλερί Εβελιν και Γιώργου Πιτίνη
μεταξύ Μίρα Μάρε και Αύρα Μπητς
Ανοικτά 10.30 με 2.00 και 5.30 με 8.00
όλες τις ημέρες
Τηλ. 90883-78389

2438-3/4

Το θεατρικό έργο του Μποστ

Ανεβαίνει απόψε η «Φαύστα»

ΜΙΑ ΑΠΟ ΤΙΣ ΚΑΛΥΤΕΡΕΣ ΠΑΡΑΣΤΑΣΕΙΣ



Μια από τις καλύτερες παραστάσεις του ανεβάζει σήμερα στις 9 το βράδυ στο Εθνικό Θέατρο το Δημοτικό Περιφερειακό Θέατρο. Πρόκειται για το θεατρικό έργο η «Φαύστα» του Μποστ που θα κάνει σήμερα πρεμιέρα.

Η «Φαύστα», όπως δήλωσε χθες ο πρόεδρος του Πολιτιστικού Οργανισμού του Δήμου Ροδίων κ. Μανώλης Αντώνογλου είναι από τις καλύτερες δουλειές που έχει ανεβάσει το ΔΗΠΕΘΕ. Πρόκειται για ένα έργο με ισχυρά διδάγματα και μηνύματα που ταιριάζουν απόλυτα στην εποχή και τις διεθνείς εξελίξεις, όπως δήλωσε χθες ο νέος καλλιτεχνικός διευθυντής του ΔΗΠΕΘΕ κ. Ηλίας Φραγκάκης.

Ακόμη η «Φαύστα» αποτελεί μια σάτιρα της κοινωνικής ζωής και παράλληλα είναι μια αλληγορία και ένα σουρεαλιστικό σκηνικό παιχνίδι.

Οπως και ο ίδιος ο Μποστ αυτοσαρκαστικά αναφέρει η Φαύστα, είναι ένα έργο αυξομειούμενο που μπορεί να πάρει διάφορες μορφές. Το Δημοτικό Περιφερειακό Θέατρο της Ρόδου επέλεξε τη μορφή του μιούζικαλ, αξιοποιώντας τη δυνατότητα χρησιμοποίησης των 17 τραγουδιών του έργου.

Η παράσταση της Φαύστας αξιοποιεί όλα τα στοιχεία χαράς και θεάματος που υπάρχουν στο έργο, αλλά και τα στοιχεία εκείνα που το καθιστούν δραματικά επίκαιρο και με αντιπολεμικές αιχμές.

Η σκηνοθεσία του έργου είναι του Νίκου Χατζηπαπά. Τα σκηνικά κοστούμια του Γιώργου Ασημακόπουλου, η μουσική του Γιώργου Μπουντουβή, οι χορογραφίες της Ελλης Παρασκευά, η μουσική διδασκαλία του Μιχάλη Καλαεντζή. Βοηθός σκηνοθέτη η Μαρία Πολυχρόνη.

Στο ρόλο της Φαύστας η Βάνα Παρθενιάδου. Παίρνουν μέρος οι ηθοποιοί: Ολγα Αθανίτου, Βαγγέλης Ανυφαντής, Σέβη Αργυρού, Νίκος Μεϊτανής, Πέτρος Πετράκης, Μαρία Πολυχρόνη, Παναγιώτης Σταθόπουλος, Σοφία Στέργου, Μαρούσα Στρογγυλόγλου, Φωτεινή Τερρανόπβα, Ρέα Χαλκιαδάκη, Στράτος Χρήστου.

Λόγω του πολέμου στο Ιράκ

Σημαντικά μειωμένη η επιβατική κίνηση

ΚΡΙΣΗ ΣΤΙΣ ΑΕΡΟΜΕΤΑΦΟΡΕΣ

ΜΕΙΩΣΗ 12,3% κατά μέσο όρο εμφανίζει η επιβατική κίνηση στις πτήσεις των ευρωπαϊκών αεροπορικών εταιρειών την πρώτη εβδομάδα του πολέμου στο Ιράκ, σύμφωνα με τα στοιχεία που παρουσίασε την Τρίτη η Ένωση Ευρωπαϊκών Αεροπορικών Εταιρειών.

Ειδικότερα, σύμφωνα με την ΕΕΑΕ, την εβδομάδα 17-23 Μαρτίου, σε σχέση με την αντίστοιχη περίοδο του 2002, η επιβατική κίνηση μειώθηκε κατά 42,2% για πτήσεις προς τη Μέση Ανατολή, 14,6% στις ενδοκοινοτικές πτήσεις, 10,2% στις διατλαντικές πτήσεις και 12,4% για πτήσεις προς την Απω Ανατολή.

Σε γραπτή δήλωσή του ο γγ της ΕΕΑΕ Ούλριχ Σούλτε Στράτχαους υποστηρίζει ότι πρόκειται «για τη μεγαλύτερη κρίση στην ιστορία των ευρωπαϊκών αερομεταφορών», τονίζοντας ότι το επιπρόσθετο κόστος που θα προκύψει από την αύξηση στις ασφάλειες λόγω του πολέμου, θα πρέπει να αναληφθεί από τις εθνικές κυβερνήσεις.

Επίσης, υποστηρίζει ότι θα πρέπει κατ΄ εξαίρεση να γίνει δεκτό το αίτημα των ευρωπαϊκών εταιρειών για μείωση των πτήσεων, χωρίς να απωλέσουν τα δικαιώματά τους στις «χρονοθυρίδες», το διαθέσιμο χρόνο χρήσης στα αεροδρόμια.

Παράλληλα, η Ένωση εκφράζει την ανησυχία της για το εύρος των δημοσιων ενισχύσεων που πρόκειται να λάβουν οι αεροπορικές εταιρείες των ΗΠΑ για την αντιμετώπιση της κρίσης. Η ΕΕΑΕ υπογραμμίζει ότι θα πρέπει να δοθούν εγγυήσεις ότι οι ενισχύσεις αυτές θα προορίζονται μόνο για την αντιστάθμιση του κόστους από τον πόλεμο και ότι δεν θα οδηγήσουν σε στρέβλωση του ανταγωνισμού στις διατλαντικές πτήσεις.

Διανομή τροφίμων σε πολύτεκνες οικογένειες στην Κάρπαθο και Κάσο

Η Νομαρχιακή Αυτοδιοίκηση Δωδεκανήσου μέσω του Επαρχείου Καρπάθου - Κάσου, θα διανείμει στις πολύτεκνες οικογένειες της επαρχίας τρόφιμα προερχόμενα από την Ευρωπαϊκή Ενωση.

Ετσι η διανομή λαδιού και ρυζιού θα αρχίσει την Πέμπτη 3 Απριλίου από τις 10.00 -13.00 και την Παρασκευή 4 Απριλίου κατά τις ίδιες ώρες από το Επαρχείο Καρπάθου - Κάσου.

Οι δικαιούχοι παρακολούνται να έχουν μαζί τους την κάρτα πολυτέκνων και την αστυνομική τους ταυτότητα για πιστοποίηση της ιδιότητάς τους.

Βολές με πυροβόλα στο πεδίο Κατταβιάς από 10-11 Απριλίου

ΑΝΑΚΟΙΝΩΝΕΤΑΙ ότι, από 10 έως 11 Απριλίου 2003 (ώρες 08.00 - 24.00), θα εκτελούνται βολές πυροβόλων - πολυβόλων αρμάτων, με πραγματικά πυρά, στο πεδίο ασκήσεων - βολών ΚΑΤΤΑΒΙΑΣ.

Επικίνδυνη περιοχή, η περικλειόμενη μεταξύ των οδών ΚΑΤΤΑΒΙΑΣ - ΠΛΗΜΜΥΡΙΟΥ και ΚΑΤΤΑΒΙΑΣ - Πρασονησίου, καθώς και η θαλάσσια περιοχή, που εκτείνεται σε βάθος 15-20 χιλιομέτρων, από την ακτή του πεδίου βολής και ύψος 8.000 πόδια.

Κατά τις παραπάνω ημερομηνίες και ώρες ΑΠΑΓΟΡΕΥΕΤΑΙ κάθε κίνηση πεζών, τροχοφόρων, αλιέων λεμβούχων, πλοίων και αεροσκαφών στην παραπάνω περιοχή, προς αποφυγή ατυχημάτων.

Διευκρινίζεται ότι είναι πιθανόν να εκτελεστούν και νυκτερινές βολές.

TIME OUT Digital Print & Video
Ψηφιακές Εκτυπώσεις
1.000 ΚΑΡΤΕΣ ΤΕΤΡΑΧΡΩΜΙΑΣ
60 € + Φ.Π.Α
ΠΑΡΑΔΟΣΗ ΣΕ 1 ΩΡΑ
Τηλ: 22410 90244 Fax: 22410 90490
e-mail: rodos-timeout@rho.forthnet.gr
T1420-30/4

ΣΕ ΜΙΑ ΩΡΑ ΕΜΦΑΝΙΣΗ ΦΙΛΜ
Ειδικές προσφορές σε ψηφιακές φωτογραφικές μηχανές και κάμερες
1 hour photo
Lappas FOTO Express
ΓΔ



Ηρώων Πολυτεχνείου 3
Τηλ. 22410 30243

ΜΕΝΤΙΟΥΜ-ΑΣΤΡΟΛΟΓΟΣ
ΝΙΚΟΣ
2520-20/4
Ακριβείς προβλέψεις στον επαγγελματικό, αισθηματικό και οικονομικό τομέα.
Επαναφορά ατόμων
Ισχυρή υποβολή
Δέχεται μόνο με ραντεβού στα τηλέφωνα: 31405 και 39201

Διαφάνειες και μεγενθύσεις για μπαρ, εστιατόρια, fast food
Φ. & Ν. ΠΑΧΟΣ
Γ. Ευσταθίου 11
Τηλ. 26893

Νέο KIA Rio
Η καλύτερη πρόταση στην κατηγορία του
με Standard
Υδραυλικό τιμόνι
Air-condition
Αερόσακο
Ράδιο/cd
Ηλεκτρικά παράθυρα και καθρέπτες
Κεντρικό κλείδωμα
Προβολείς ομίχλης
μόνο με € 8.990
και € 1.150 Κέρδος
Πότε δεν πήρατε τόσα πολλά με τόσα λίγα...
• Χωρίς προκαταβολή
• € 159 δόση το μήνα
KIA
Σας δίνει πάντα κάτι περισσότερο
ΑΔΕΙΟΥΧΟΣ ΝΤΙΛΕΡ Π.&Ρ. ΔΑΒΑΡΗ 25ο χλμ. Ν.Ε.Ο. Αθηνών-Κορίνθου, Τ.Κ. 196 00 Μαντρα Αττικής, Τηλ.: 210 550 7000, Fax: 210 556 1298
ΑΠΟΚΛΕΙΣΤΙΚΟΙ ΑΝΤΙΠΡΟΣΩΠΟΙ ΑΦΟΙ ΧΑΤΖΗΜΙΧΑΛΗ
6ο χλμ. Ρόδου - Λίνδου τηλ. 22410 61824
Χ.3863-6/4

ΠΡΟΟΔΟΣ ΜΙΚΡΕΣ ΑΓΓΕΛΙΕΣ ΜΙΚΡΕΣ ΑΓΓΕΛΙΕΣ ΠΡΟΟΔΟΣ

ενοικιάσεις

ΕΝΟΙΚΙΑΖΟΝΤΑΙ: α) διαμέρισμα 60 τ.μ. πλήρως εξοπλισμένο και με κεντρική θέρμανση στην περιοχή Eden Rock, β) μικρή βίλα 60 τ.μ. πλήρως εξοπλισμένη στην ίδια περιοχή (Eden Rock. Πληρ. τηλ. 22410 87630 πρωινές ώρες
734-8/4

ΕΝΟΙΚΙΑΖΕΤΑΙ επαγγελματικός χώρος 130 τ.μ. με WC και ξεχωριστή θέση γραφείου, στην οδό Αθηνών 122, για καθε είδους επαγγελματική χρήση. Πληρ. τηλ 22410 37468
Γ.Δ.-10/4

ΕΝΟΙΚΙΑΖΟΝΤΑΙ τρία καταστήματα, το ένα είναι ημιυπόγειο. Ιωνος Δραγούμη 27, Νιοχώρι. Πληρ. τηλ. 2241061958, 2241020979
2575-6/4

ΕΝΟΙΚΙΑΖΕΤΑΙ στο κέντρο της πόλης επί της Ηρώων Πολυτεχνείου 20, επαγγελματικός χώρος 90 τ.μ., κατάλληλος για ιατρείο. Πληρ. τηλ. 2241025565, 2241039087 ώρες καταστήματος 9-1 π.μ., ,5-9 μ.μ.
2533-4/4

ΕΝΟΙΚΙΑΖΕΤΑΙ πλήρως επιπλωμένο διαμέρισμα (1 υπνοδωμάτιο, μπάνιο, καθιστικό με πολυκουζινάκι, μπαλκόνι), σε καινούργια πολυκατοικία επί της οδού Φιλερήμου 15 στο Καρακόνερο. Πληρ. τηλ. 78640 μετά τις 10 π ώρα
2561-6/4

ΕΝΟΙΚΙΑΖΕΤΑΙ διαμέρισμα καινούργιο, δύο υπνοδωματίων, σαλόνι, κουζίνα, στην περιοχή Ιξιάς. Διαθέτει θέρμανση και είναι χωρίς κοινόχρηστα. Πληρ. τηλ. 22410 96283
728-6/4

ΕΝΟΙΚΙΑΖΟΝΤΑΙ διαμερίσματα και γκαρσονιέρες επιπλωμένα, με πολυκουζινάκι, στον κεντρικό δρόμο Ρόδου-Λίνδου στ' Αφάντου. Πληρ. τηλ. 22410 29911, 22410 51911
2555-6/4

ΕΝΟΙΚΙΑΖΕΤΑΙ καινούργιο διαμέρισμα 100 τ.μ., με 3 υπνοδωμάτια και μεγάλη σαλοτραπεζαρία, επί της οδού Αγίου Γεωργίου 47 Ρόδος. Πληρ. εντός. Τηλ. 25096
2554-6/4

ΕΝΟΙΚΙΑΖΕΤΑΙ γραφείο (ρετιρέ) στη Ρόδο και επί της οδού Γ. Γρίβα, εμβαδού 80 τ.μ., κατάλληλο και για ιατρείο. Πληρ. τηλ. 22410/74579 και κινητό: 6937071451
2412-6/4

ΕΝΟΙΚΙΑΖΕΤΑΙ διαμέρισμα 1ου ορόφου, 2άρι, οδός Σωτήρος 61Δ Ιξιά. Τηλ. 6942019575
2852-6/4

ΕΝΟΙΚΙΑΖΕΤΑΙ κατάστημα 40 τ.μ. στην κεντρική οδό Μόσχας 1 & Λονδίνου γωνία στο Ροδίνι, κατάλληλο για οποιαδήποτε χρήση, γραφείο, πρακτορείο, κλπ. Πληρ. τηλ. 22410 61493 ώρες καταστήματος
2589-20/4

ΕΝΟΙΚΙΑΖΕΤΑΙ ισόγειο διαμέρισμα, ανεξάρτητο (χωρίς κοινόχρηστα), 80 τ.μ., δύο κυρίων υπνοδωματίων, σαλοτραπεζαρία, κουζίνα, μπάνιο και λοιποί βοηθητικοί χώροι, με χρήση αυλής, περιοχή Αγίου Ιωάννη, οδός Αγίας Σοφίας, αριθμ. 26 (πρώην Γράμμου). Πληρ. τηλ. 22410 22191
2588-10/4

ΕΝΟΙΚΙΑΖΕΤΑΙ διαμέρισμα με 4 υπνοδωμάτια, 2 WC, 2 βοηθητικούς χώρους και ενιαίος χώρος κουζίνα, σαλοτραπεζαρία, διαμπερές, με θερμαντικά σώματα. Λεωφ. Λίνδου 221, πλησίον ΔΕΥΑΡ. Πληρ. τηλ. 22410 25488, 6973682108
2578-6/4

ΕΝΟΙΚΙΑΖΕΤΑΙ δωμάτιο επιπλωμένο με πολυκουζινάκι και μπάνιο, στην Ανάληψη (Λειβαδιάς 14). Πληρ. τηλ. 22410 63633
730-8/4

ΕΝΟΙΚΙΑΖΕΤΑΙ διαμέρισμα 135 τ.μ. επί της οδού Μ. Βολονάκη 65, κατάλληλο και για επαγγελματική στέγη, αποτελούμενο από τρία υπνοδωμάτια, σαλοτραπεζαρία, κουζίνα, κλπ. Πληρ. τηλ. 22410 22198 και 22410 25782
Γ.Δ.-10/4

ΕΝΟΙΚΙΑΖΕΤΑΙ διαμέρισμα ισόγειο, με αυλή και κήπο, στα Μαριτσά, κοντά στην καφετέρια Αλέξανδρος. Πληρ. τηλ. 22410/47913
2523-3/4

ΕΝΟΙΚΙΑΖΕΤΑΙ δυάρι, καινούργιο, ισόγειο διαμέρισμα 43 τ.μ. στο Ροδίνι και στην οδό Αμστερνταμ 15, με ηλεκτρική κουζίνα και ψυγείο, με εντοιχισμένη ντουλάπα από τοίχο σε τοίχο, με διπλά τζάμια και άνετο πάρκινγκ. Πληρ. τηλ. 2241030883
724-3/4

ΕΝΟΙΚΙΑΖΕΤΑΙ γκαρσονιέρα 40 τ.μ. επιπλωμένη, Κων/νου Υδραίου 47. Τηλ. 2241030694, 6944614566
2532-4/4

ΕΝΟΙΚΙΑΖΟΝΤΑΙ στο Παραδείσι επί της κεντρικής λεωφόρου (Λ. Δημοκρατίας 136), ωραιότατα μικρά επιπλωμένα διαμερίσματα (40τ.μ. έκαστο) για 1 ή 2 άτομα, διαμπερή, διπλές βεράντες, κήπο 4 στρέμματα, κιόσκι με κούνια - πάρκινγκ άνετο, ηλιακούς, με ωραιότατη θέα. Προτιμούνται εκπαιδευτικοί, υπάλληλοι ΔΕΗ - Αεροδρομίου, στρατιωτικοί. Πληρ. τηλ. (22410)81175 και κινητό 6934016503
2333-6/4

ΕΝΟΙΚΙΑΖΕΤΑΙ εξοπλισμένη ψησταριά 100 τ.μ., με αυλή μπρος και πίσω, που μπορεί να χρησιμοποιηθεί και ως ταβέρνα ή εστιατόριο, επί της οδού Αγίου Νικολάου 53. Πληρ. τηλ. 22410 35119 ή 65103
736-9/4

ΕΝΟΙΚΙΑΖΕΤΑΙ ανεξάρτητο επιπλωμένο δωμάτιο, κατάλληλο για εργένη επί της Δαμασκηνού 100. Αποκλείεται αλλοδαπός. Πληρ. τηλ. 22410 27809
736-10/4

ΕΝΟΙΚΙΑΖΟΝΤΑΙ δύο αποθήκες ισόγειες με γραφείο των 150 τ.μ. και 120 τ.μ. επί της οδού Ναυπλίου - Τζένιο κοντά στο 7ο Γυμνάσιο. Πληρ. τηλ. 22410 27082, 6944 347405
Χ. 3877-13/4

ΕΝΟΙΚΙΑΖΕΤΑΙ επιπλωμένη γκαρσονιέρα, οδός Θ. Σοφούλη 15, κοντά στον ΟΑΕΔ και στο Πανεπιστήμιο. Πληρ. τηλ. 22410 23402
2569-6/4

ΕΝΟΙΚΙΑΖΕΤΑΙ διαμέρισμα 3άρι, σαλόνι, δύο υπνοδωμάτια, κουζίνα, αποθήκη και WC. Μητροπόλεως 103. Τηλ. 2241063528, 6-7 μ.μ.
2530-4/4

ΕΝΟΙΚΙΑΖΟΝΤΑΙ ισόγειες αποθήκες και ισόγειοι βιοτεχνικοί χώροι 200 τ.μ., κατάλληλα για συνεργεία και αποθηκευτικούς χώρους. Εχουν ύψος 4,70 μ. στην περιοχή Ασγούρου. Τιμή 150.000 δρχ. Πληρ. τηλ. 6945 551804, 6945 888501
2541-4/4

ΕΝΟΙΚΙΑΖΕΤΑΙ κατάστημα ισόγειο στην πόλη της Ρόδου και στην οδό Αλεξάνδρου Διάκου αρ. 78, κατάλληλο για οποιαδήποτε επαγγελματική χρήση, εμβαδού 65τ.μ. Πληρ. τηλ. 22460/71203, 22460/71434 και 22410/23621
2364-10/4

ΕΝΟΙΚΙΑΖΕΤΑΙ δυάρι διαμέρισμα, δίπλα στην πλατεία Αγίου Ιωάννου. Πληρ. τηλ. 22410/22440 και 51006 κ. Χαρίκλεια
723-2/4

ΕΝΟΙΚΙΑΖΟΝΤΑ: 1) διαμέρισμα 3άρι επιπλωμένο, 100 τ.μ., οδός Σωτήρος Ιξιά και 2) κατάστημα 35.10 τ.μ., με πατάρι και αυλή 40 τ.μ. στην Ανάληψη, οδός Γ. Παπανδρέου 76. Πληρ. τηλ. 22410 66312 και 22410 76850
2550-17/4

ΕΝΟΙΚΙΑΖΕΤΑΙ επιπλωμένο δωμάτιο, με πολυκουζινάκι και ατομική τουαλέτα, επί της οδού Θεμιστοκλέους Σοφούλη, πάροδος Τερψιχόρης 3. Πληρ. τηλ. 22410/61221
717-3/4

ΕΝΟΙΚΙΑΖΕΤΑΙ μονοκατοικία δυάρι με δύο δωμάτια, κουζίνα και WC, στο Νιοχώρι. Τιμή 300 ευρώ. Πληρ. 6942959762
2605-10/4

ΕΝΟΙΚΙΑΖΕΤΑΙ διαμέρισμα πλησίον Αννης Μαρίας, με σαλοτραπεζαρία, δύο υπνοδωμάτια, κουζίνα και μπάνιο. Πληρ. τηλ. 22410 61291 και 22410 30781
2585-9/4

ΕΝΟΙΚΙΑΖΕΤΑΙ γκαρσονιέρα ανεξάρτητη, με ένα υπνοδωμάτιο, κουζίνα, WC, κατάλληλη για φοιτητή, φοιτήτρια, εργένη, πλησίον Πανεπιστημίου Αιγαίου. Πληρ.. οδός Αγ. Ιωάννου 105 - Ρόδος. Τηλ. 22410/21015. Τιμή ενοικίου 240 ευρώ
2513-2/4

ΕΝΟΙΚΙΑΖΟΝΤΑΙ επιπλωμένες γκαρσονιέρες στην κεντρική πλατεία Ιαλυσού. Πληρ. τηλ 22410 91840
2582-10/4

ΕΝΟΙΚΙΑΖΕΤΑΙ διαμέρισμα 70τ.μ., στην Ιαλυσό κοντά στο Βερόπουλο, επιπλωμένο, με δύο υπνοδωμάτια, σαλόνι και κουζίνα. Πληρ. τηλ. 22410/93204
2457-6/4

ΕΝΟΙΚΙΑΖΕΤΑΙ αποθήκη 150τ.μ., με δύο ψυγεία, στα Κοσκινού. Πληρ. τηλ. 22410/69330
2508-6/4

ΕΝΟΙΚΙΑΖΕΤΑΙ διαμέρισμα 3άρι, 95τ.μ., τρίτος όροφος, με ιδιωτικό πάρκινγκ, επί της Γαριβάλδη. Πληρ. τηλ. 2241034914, απογευματινές ώρες 5-8
2526-3/4

ΕΝΟΙΚΙΑΖΕΤΑΙ

στα Μάσαρι οικοδομή 420 τ.μ. υπόγειο και 420 τ.μ. ισόγειο με οικόπεδο 2.400 τ.μ. περιφραγμένο με τοιχείο σύρμα και συρόμενη πόρτα (4) τεσσάρων μέτρων. Με πρόσοψη 86 μέτρα στο δρόμο, 100 μ. από την εθν. οδό Ρόδου-Λίνδου.
Πληρ. τηλ. 22440 51365, 6932294566
2581-18/4

ΕΝΟΙΚΙΑΖΕΤΑΙ

ένα διαμέρισμα πλήρως επιπλωμένο 50 τ.μ.,' σε άριστη κατάσταση (ισόγειο), με aircondition και τηλεόραση, 150 μ. από την ακτή, κοντά στο Πανεπιστήμιο και κέντρο της πόλης. Οδός Παπαλουκά 49β Ρόδος.
Πληρ. τηλ. 22410 24688 και 6942790896 από 9.30 π.μ. μέχρι 3.00 μ.μ.
2553-6/4

ΕΝΟΙΚΙΑΖΕΤΑΙ

διαμέρισμα 3άρι, Μάρκου Μαλιαράκη, έναντι εφημερίδα «ΠΡΟΟΔΟΣ».
Πληρ. τηλ. 22410 20625, 96887
Χ.3828-6/4

ΕΝΟΙΚΙΑΖΟΝΤΑΙ

λουξ διαμερίσματα για τη σεζόν, στην περιοχή Μητροπόλες, έως 30/10/2003, με όλα τα οικιακά σκεύη. Δυάρια και γκαρσονιέρες.
Πληρ. τηλ. 29452
2562-17/4

ΚΟΣΚΙΝΟΥ

Ενοικιάζεται διαμέρισμα 3άρι, α' ορόφου, κοντά στην πλατεία
Πληροφορίες τηλ. 22410/62469
ΓΔ-10/4

ΕΝΟΙΚΙΑΖΟΝΤΑΙ

1) studios, τιμή 230 ευρώ και 2) γκαρσονιέρες λουξ καινούργιες, όλα πληρωμένα (ρεύμα, νερό, κοινόχρηστα και επιπλωμένα), τιμή 400 ευρώ.
Πληρ. τηλ. 22410 66941 - 63632
2598-12/4

ΕΝΟΙΚΙΑΖΕΤΑΙ ή ΠΩΛΕΙΤΑΙ

γραφικό καφέ-μπαρ, 28 τ.μ., με αυλή και κήπο, πανέμορφο,με εξοπλισμό 40 καθισμάτων, στην παραλιακή λεωφόρο Ιαλυσού, λόγω αναχωρήσεως στο εξωτερικό.
Πληρ. τηλ. 2241048048 και 0974388913
2559-23/4

ΕΝΟΙΚΙΑΖΕΤΑΙ

ισόγειο κατάστημα 110τ.μ., με αυλή, τριφασικό ρεύμα, κατάλληλο για οποιαδήποτε επαγγελματική χρήση στο Καρακόνερο.
Τηλ. 22410/65253 και 6978194019
2413-15/4

ΕΝΟΙΚΙΑΖΕΤΑΙ

γραφείο 100 τ.μ, 1ου ορόφου με θέα θάλασσα, στην οδό Αθανασιάδη 9 (πρώην ακτή Κανάρη), κατάλληλο για κάθε επαγγελματική χρήση.
Τηλ. 22410 30509
2544-10/4

πωλήσεις

ΠΩΛΕΙΤΑΙ 3όροφη μεζονέτα με 4 υπνοδωμάτια, 2 καθιστικά, σαλόνι-κουζίνα και ωραίο κήπο στην Ανάληψη. Πληρ. τηλ. 22410 27082-26476, 6944 347405
Χ. 3877-13/4

ΠΩΛΕΙΤΑΙ 3όροφη μεζονέτα με πρόχειρο καθιστικό και κουζίνα, σαλόνι, τρεις τουαλέτες, τρία μεγάλα υπνοδωμάτια, κεντρική θέρμανση, σε ωραίο δρόμο του Ανω Ροδινιού. Πληρ. τηλ. 22410 27082-26476, 6944 347405 κ. Κρανίδη
Χ. 3877-13/4

ΠΩΛΟΥΝΤΑΙ δύο γκαρσονιέρες πάνω - κάτω, με χωριστές εισόδους ή και οι δύο μαζί, καινούργιες. Τιμή 35.000.000 δρχ. Ταυρίσκου 27 Π. Πόλη. Πληρ. τηλ, 22410 33545
2600-10/4

ΠΩΛΟΥΝΤΑΙ τραπέζια με καρέκλες και ένα ψυγείο βιτρίνα. Πληρ. τηλ. 22410 36028, 6946168973
2606-10/4

ΠΩΛΟΥΝΤΑΙ: α) διαμέρισμα τριάρι ισόγειο στην οδό Σωτήρος στην Ιξιά. Μόνο 26.000.00 δρχ. ή 76.000 ευρώ, β) διαμέρισμα τεσσάρι β' όροφος, περιοχή Αγιος Ιωάννης, 32.000.000 δρχ. ή 94.000 ευρώ και τα δύο είναι κενά (ελεύθερα). Πληρ. κ. Καργάκο Νίκο, Θεμ. Σοφούλη 59, τηλ. 22410 30397, κιν. 6946049179
2583-18/4

ΠΩΛΕΙΤΑΙ

οικόπεδο εντός σχεδίου πόλεως Ρόδου, οδός Δημ. Αναστασιάδη 46, οικοδομικό τετράγωνο 274, άρτιο και οικοδομήσιμο, εμβαδού 401,06 τ.μ., με συντελεστή δόμησης 1, τιμή 180.000 ευρώ.
Πληρ. τηλ. 6945 994321, 210 6742648
Γ.Δ.-3/5

ΠΩΛΕΙΤΑΙ οικόπεδο 600 τ.μ. επί της οδού Ρόδου-Λίνδου, εντός σχεδίου πόλεως Ρόδου, με Σ.Δ. 0,8, άρτιο και οικοδομήσιμο. Κτηματομεσιτικό γραφείο Εμμ. Μ. Κρανίδης. Τηλ. 22410/27082-26476, κιν. 6944347405, Φαξ.: 22410/ 27101
Χ.3820-10/4

ΠΩΛΟΥΝΤΑΙ λόγω μετακόμισης τα κάτωθι είδη: 1) Τρία γραφεία 60 ευρώ έκαστο, 2) Ενα πλυντήριο πιάτων 200 ευρώ, 3) Ενα έπιπλο - μπαρ 440 ευρώ. Ολα είναι σε άριστη κατάσταση και πωλούνται σε τιμή έκπληξη. Πληροφορίες τηλ. 22410/22853
721-4/3

ΠΩΛΕΙΤΑΙ παλαιά μονοκατοικία με οικόπεδο 170 τ.μ. κοντά στον Αγιο Ιωάννη πόλης Ρόδου. Κτηματομεσιτικό γραφείο Εμμ. Μ. Κρανίδης. Τηλ. 22410/27082-26476, κιν. 6944347405, Φαξ.: 22410/ 27101
Χ.3820-10/4

ΠΩΛΕΙΤΑΙ

καφέ μπαρ έτοιμο προς λειτουργία, πλήρως εξοπλισμένο. Κορδιγκτώνος 50.
Πληρ. τηλ. 6945 110542
2539-16/4

ΠΩΛΟΥΝΤΑΙ

από βιοτεχνία σφολιατοειδών και πίτσας τα παρακάτω: Φούρνος Clivanex διπλός περιστροφικός πετρελαίου με δύο καρότσια, ταχυζυμωτήριο, ζυμωτήριο απλό, σφολιατομηχανή, μηχανή παραγωγής διαφόρων σφολιατοειδών rucart, φούρνος tornati Ιταλίας περιστροφικός και λαμαρινών με στόφα για σφολιατοειδή και κρουασάν, πρέσα για βούτυρο σφολιάτας, τυλιχτική μηχανή κρουασάν, ψυγείο βιτρίνα παγωτού, μηχανή γρανίτας, μηχανή παγωτού SOFT (1 γεύση), ψυκτικό μηχάνημα για κατάψυξη 3,5 τ., λειωμένη κατάψυξη 60 κυβικών.
Πληρ. (10-2) 22410/73990
Χ. 3893-30/4

μαθήματα

Χ. 3870-30/4
Υπεύθυνη Εκπαίδευση
Εγκρίσεις Τώρα
PROGRAM PLUS COMPUTER
Μανώλης Ι. Σοφίλλας
Ανεύρεση Εργασίας
ΤΜΗΜΑΤΑ ΓΙΑ:
Μαθητές Δημοτικού
Γυμνάσιο-Λύκειο
Ενήλικες - Επαγγελματίες
Windows-Σχεδίαση-Corel Draw
Photoshop-Προγραμματισμός
Σχεδίαση Ιστοσελίδων-Internet
Word-Excel-Access-Power Point-Email
Διδάσκει επιχορήγησης του University of Baltimore U.S.A
ΠΙΣΤΟΠΟΙΗΜΕΝΟ ΕΞΕΤΑΣΤΙΚΟ ΚΕΝΤΡΟ
ΚΟΔΡΙΓΚΤΩΝΟΣ 91 Τηλ. 02410-31761

μηχανοκίνητα

ΠΩΛΕΙΤΑΙ αυτοκίνητο NISSAN MICRA 1.300 cc sport, σε πολύ καλή κατάσταση. Πληρ. τηλ. 6945382048
2567-6/4

ΠΩΛΕΙΤΑΙ Honda CBR-600, χρώμα ασημί, μοντέλο 2001, με 12.000 χλμ. Τιμή 7.650 ευρώ. Πληρ. τηλ. 6936848514
2563-6/4

ΠΩΛΕΙΤΑΙ αυτοκίνητο TOYOTA Diesel σε άριστη κατάσταση (προσεγμένο), τετράπορτο, για ιδιώτες, οι οποίοι επιθυμούν οικονομία και σιγουριά. Πληρ. τηλ. 22410/24682
ΓΔ-3/4

ΠΩΛΕΙΤΑΙ
Η ΕΝΟΙΚΙΑΖΕΤΑΙ
ΜΑΓΑΖΙ 320τ.μ.,
στη βιομηχανική ζώνη στ' Ασγούρου
Πληρ. τηλ. 22410/30913,6932075197, 693814354 και 6944380562
2503-10/4

ΕΝΟΙΚΙΑΖΟΝΤΑΙ ΚΑΤΑΣΤΗΜΑΤΑ
ΕΠΙΦΑΝΕΙΑΣ 35τ.μ., 21τ.μ. & 10τ.μ.
Εντός του πολυτελέστατου Ξενοδοχειακού & Συνεδριακού Συγκροτήματος **RODOS PALACE.**
Για περισσότερες πληροφορίες παρακαλούμε επικοινωνείστε άμεσα με την Κα Κ. Μανουσάκη
Τηλ.: 22410 25222, 22410 97218 RODOS PALACE Resort Hotel • Convention Center
Χ. 3885-30/4

ΕΝΟΙΚΙΑΖΕΤΑΙ
ισόγειο κατάστημα με άδεια οικοδομής για προσθήκη α' ορόφου για χρήση γραφείου, στο Νιοχώρι, έμπροσθεν της εκκλησίας, στον κεντρικό δρόμο.
Τηλέφωνα επικοινωνίας
6944 545407 - 22410 33222
2538-20/4

ΑΙΓΑΙΟΚΤΗΜΑΤΙΚΗ
ΠΩΛΟΥΝΤΑΙ ΤΑ ΚΑΤΩΘΙ ΑΚΙΝΗΤΑ
(Δ.Δ.= Δάνεια Δεκτά)
ΔΙΑΜΕΡΙΣΜΑΤΑ: ΕΤΟΙΜΟΠΑΡΑΔΟΤΑ ΚΑΙΝΟΥΡΓΙΑ ΚΑΙ ΜΕΤΑΧΕΙΡΙΣΜΕΝΑ
ΔΥΑΡΙΑ (1 υπν.)
35τ.μ. Ιαλυσό (studio) 30.000 € (Δ.Δ.)
54τ.μ. (ισ. υπ/νο) Ροδίνι (6 ετών) 22 εκ. 64.563 €
60 τ.μ. α' ορ. καινούργιο στο Καρακόνερο, 82.171 €, (28 εκ.) (ΔΔ)
ΤΡΙΑΡΙΑ (2 υπν.)
75 τ.μ. (2 υπν.) ορ/σμα καινούργιο Καρακόνερο (37,5 εκ.) -110.051 € (Δ.Δ)
80τ.μ. (ημ/γειο) στους Δασκάλους (23 εκ)., 67.498 €
85τ.μ. στην Ιαλυσό, 111,518 €, (38 εκ.)(ΔΔ)
87 τ.μ.καινούργιο στο Ροδίνι (40 εκ.)
91τ.μ.3studios ρετιρέ Ιαλυσό 30 εκ. - 88.041 € (Δ.Δ)
94τ.μ. (ισόγειο) μαρμ/βά 15 εκ. - 44.020 €
102τμ.(2 υπν.) καινούργιο, Καρακόνερο, 44 εκ (129.126 €) (ΔΔ).
ΤΕΣΣΑΡΙΑ (3 υπν.) και άνω
93τ.μ. καινούργιο, Ροδίνι (46 εκ.) 135.000 € (Δ.Δ.)
94τ.μ. (3 υπν.) 1ος όροφ. Αγ. Αναργύρους 88.041 € (30 εκ.) ΔΔ
106 τ.μ. (3 υπν.)ορ/σμα Θεμ. Σοφούλη 108.584 € (37 εκ.) ΔΔ
112τ.μ. (3 υπν.) Στοικκόλιμης 50 εκ. - 146.735 € (Δ.Δ)
116τ.μ. ισ. υπ/νο (3 υπν.) Πτολεμαίων (55 εκ.) - 161.408 € (Δ.Δ.)
118τ.μ. σε σοβά στους Δασκάλους, 93.910 , (32 εκ.) (Δ.Δ.)
120τ.μ. ισόγειο, (3 υπν.) στην Πειραιώς, ετοιμοπαράδοτο,161.408 €, (54 εκ.) (Δ.Δ.)
120τ.μ. καινούργιο στο Καρακόνερο (56 εκ.) (164.343 €) (Δ.Δ.)
160τ.μ. α' ορ. κολώνες, Δασκάλους (32 εκ.) 93.910 €
ΜΕΖΟΝΕΤΤΕΣ - ΜΟΝΟΚΑΤΟΙΚΙΕΣ - ΠΑΛΙΑ ΣΠΙΤΙΑ
60τ.μ. παραδοσιακό, με καμάρα Κοσκινού, 53.000 € (Δ.Δ.)
70τ.μ. με αυλή Π. Πόλη κοντά στο Ρολόι (28 εκ.) 82.170 €
80τ.μ. διόροφο με αυλή, Ρολόι (45εκ.) 132.061 € (Δ.Δ.)
80τ.μ. καινούργια μεζονέτα στην Ιαλυσό (38 εκ). (111.518 €) (Δ.Δ.)
80τ.μ. καινούργια, λουξ μον/κία στη Θολό, σε 5 στρ. (48 εκ.) 140.000 € (Δ.Δ.)
80 τ.μ. μον/κία στα Κρητικά, 100.000 €
90 τ.μ. διόροφη Μητρόπολη με αυλή 55.759 € (19 εκ.)
90 τ.μ. διόροφη μον/κία στο Παραδείσι με τζάκι 64.563 €, (22 εκ.) (Δ.Δ.)
120τ.μ. καινούργια μεζ/τα στο Ροδίνι 80 εκ., 234.776 € (Δ.Δ.)
130τ.μ. μονοκατοικία, σε μπετά, σε 1 στρ. Τρεις - Παστίδα 33 εκ. (96.845 €)
140τ.μ. μεζ/τα (μπετά) στα Κοσκινού 30 εκ., 117.388 € (Δ.Δ.)
140. τ.μ.μονοκατοικία σε μπετά σε 1.300 τ.μ. Κοσκινού 40 εκ. (117.388 €)
140τ.μ. (με 70 υπ.) (σε μαρμαροσοβά) στην Ιαλυσό 146.735 €, (50 εκ.) (ΔΔ)
183τ.μ. μεζονέτα Καρακόνερο 57 εκ. - 167.300 € (Δ.Δ.)
210 τ.μ. μετ/νη μονοκατοικία στα Κοσκινού 220.102 €, (75 εκ.) (Δ.Δ)
240τ.μ. ισ. κατ/τα α' ορ. διαμέρισμα κτίριο σε 500 μ. οικ/δο κοντά στην Καναδά 322.817 € (110 εκ.) (Δ.Δ.)
280τ.μ. οικ/κό τετ/νο (μαγαγί ή σπίτι) Π. Πόλη 239.470 €, (100 εκ.) (Δ.Δ)
280τ.μ. μονοκατοικία στα Κοσκινού με θέα, (150 εκ.) - 440.020 € (Δ.Δ.)
ΚΑΤΑΣΤΗΜΑΤΑ - ΓΡΑΦΕΙΑ - ΚΤΙΡΙΑ - ΒΙΟΤ/ΚΟΙ ΧΩΡΟΙ:
30τ.μ. σε εμπορικό κέντρο Βράχο Ιαλυσό (20 εκ.), 58.694 € (Δ.Δ.)
31τ.μ. κατάστημα στο Νηρέα (22 εκ.) - 64.563 €
39 τ.μ. κοντά στην πλατεία Κύπρου (α' ορ.), (17 εκ.) 50.000 €
39τ.μ. Αγ. Αναστασία (12 εκ.) 35.216 € (Δ.Δ.)
55τ.μ. Βασ. Ηρακλείου (35 εκ.) 102.714 € (Δ.Δ.)
75 τ.μ. α' οροφ. γραφείο Μανδράκι (55 εκ.) - 161.408 €
82 τ.μ. β' οροφ. γραφείο στο Μανδράκι (πίσω από το Εθνικό) 40 εκ. - 117.388 € (Δ.Δ.)
80τ.μ. δυόροφο, με αυλή Ρολόι, Π. Πόλη (45 εκ.) - 132.061 € (Δ.Δ.)
80 τ.μ. υπ. αποθήκη στην Κένεντυ (12 εκ.) 35.216 €
100τ.μ. κατάστημα Καρακόνερο (100 εκ.) - 293.470 €
175τμ. κατάστημα επί της Λεωφόρου Ρόδου-Λίνδου 205.429 €, (70 εκ.) (Δ.Δ)
180τ.μ. (α.π.) κατάστημα ισόγειο στο Ροδίνι, 132.061 €, (45 εκ.) (Δ.Δ.)
320τ.μ. αποθήκη Ασγούρου, 44 εκ. - 129.426 € (Δ.Δ.)
- Διόροφο κτίριο κεντρικό στο Νιοχώρι
ΟΙΚΟΠΕΔΑ - ΑΓΡΟΤΕΜΑΧΙΑ:
500τ.μ. Μίρα Μάρε (Σ.Δ. 0,8) 45 εκ. - 132.016 €
620τ.μ. .Σ.Δ. 1,4 Αγ. Αναστασία (110 εκ.) 322.000 €
775τ.μ. Αισχύνη (Σ.Δ. 0,8) 75 εκ. - 220.102 €
1.200 τ.μ. εντός οικισμ. Κοσκινού (κτίζει 600 τ.μ.) (50 εκ.) 146.735 €
1.210τ.μ. Κοσκινού (δεν κτίζει) (5 εκ.) 15.000 €
4.000τμ. Νερά Καλλιθέας 176.082 €, (60 εκ.)
8.740 τ.μ. στα Κολύμπια (63 εκ.), 184.886 €
350τ.μ. (νέα επ/στη οικισμού) Σορωνή 30.000 €
400τ.μ. εντός οικισμού Εμπωνας 30.000 €
45 στρ. στο Γεννάδι (115 εκ.) 337.738 €
5.600 τ.μ. με 120 ελιές Αγ. Σουλά (5 εκ.) 14.670 €
Αναλαμβάνουμε την ενοικίαση των διαμερισμάτων σας σε σύντομο χρονικό διάστημα
ΖΗΤΟΥΝΤΑΙ
ΜΕΤΑΧΕΙΡΙΣΜΕΝΑ ΔΙΑΜΕΡΙΣΜΑΤΑ
(ΑΜΕΣΗ ΠΩΛΗΣΗ)
ΒΑΖΟΥΚΟΥ ΡΕΝΑ
ΜΕΣΙΤΗΣ ΑΣΤΙΚΩΝ ΣΥΜΒΑΣΕΩΝ
Πληροφορίες τηλ. 2241022943 - 2241028838 & FAX: 2241028838
Διευθ. Γραφείου: Δημ. Θεοδωράκη 3 Τ.Κ. 85100 Ρόδος
καθημερινά 9-1 το πρωΐ και 6.30 - 8.30 απογεύματα της Δευτέρας και της Πέμπτης
e-mail.vazoukou@otenet.gr
Χ. 3881-30/4

ΟΙΝΟΘΗΚΗ ΕΜΕΡΥ
Η ΕΜΕΡΥ Α.Β.Ε.
Ενδιαφέρεται να προσλάβει
Υπεύθυνη Επισκεπτηρίων.
Απαιτούμενα προσόντα:
- Απόφοιτη ΙΕΚ ή ΤΕΙ
- Εμπειρία στον κλάδο των πωλήσεων, επιθυμητή
- Γνώσεις αγγλικών και γερμανικών.
Μπορείτε να αποστείλετε βιογραφικό με φωτογραφία στη διεύθυνση
Κολοκοτρώνη 8 - Ρόδος - 85100
Υπ' όψιν: Διεύθυνσης Ανθρωπίνου Δυναμικού
Τηλέφωνα για πληροφορίες 22410 29111-2-3
Χ.3864-6/4



X,3889-30/4

ΠΡΟΟΔΟΣ ΜΙΚΡΕΣ ΑΓΓΕΛΙΕΣ ΜΙΚΡΕΣ ΑΓΓΕΛΙΕΣ ΠΡΟΟΔΟΣ

διάφορα

ΜΟΝΩΣΕΙΣ

21 ΧΡΟΝΙΑ!

ΑΡΧΩΝ ΣΑΜΑΡΤΖΗΣ

Πληροφορίες τηλ.
23030-32054-20021

X.3866-30/4

ΥΔΡΑΥΛΙΚΟΣ

ΑΝΑΛΑΜΒΑΝΟΥΜΕ πάσης φύσεως υδραυλικές εργασίες μικρές και μεγάλες **κ. ΔΗΜΗΤΡΗΣ**

- **ΕΓΚΑΤΑΣΤΑΣΕΙΣ ΥΔΡΕΥΣΗΣ - ΘΕΡΜΑΝΣΗΣ**
- **ΚΑΛΟΡΙΦΕΡ - ΗΛΙΑΚΑ**
- Σύνδεση με το αποχετευτικό της ΔΕΥΑΡ.
- ΑΠΟΦΡΑΞΕΙΣ με ηλεκτροκίνητο μηχάνημα.

Συντηρήσεις

ΣΑΟΥΝΑ ΦΙΝΛΑΝΔΙΑΣ
ΑΠΟ ΞΥΛΟ

Χειροποίητες υγιεινές σε όλες τις διαστάσεις με τις σωστές προδιαγραφές από έμπειρο προσωπικό για βίλες - διαμερίσματα - ξενοδοχεία - γυμναστήρια
Τηλ. 2241090230 και κινητό 6944344911

2586-4/5

ΥΔΡΑΥΛΙΚΑ ΚΑΛΟΡΙΦΕΡ
ΓΙΑΝΝΗΣ ο ΑΤΛΑΣΗΣ

- ΕΓΚΑΤΑΣΤΑΣΕΙΣ
- ΑΝΑΚΑΙΝΙΣΕΙΣ
- ΣΥΝΤΗΡΗΣΕΙΣ

Τηλ. 22410/29898 και 6973610779

2482-20/4

ΜΟΝΩΣΕΙΣ

ΠΛΑΚΑΚΙΑ, ΞΥΛΩΜΑ ΠΑΛΑΙΩΝ ΠΛΑΚΙΔΙΩΝ, ΔΙΑΚΟΣΜΗΤΙΚΑ, ΚΤΙΣΜΑΤΑ ΜΕ ΠΕΤΡΕΣ, ΚΛΠ.

Τηλ. 6942795162 κ. Νίκο

2382-31/5

ζητήσεις

ΖΗΤΕΙΤΑΙ από το GREEN SHOP στην Π. Πόλη πωλήτρια που να γνωρίζει έστω την αγγλική γλώσσα. Συνεχές ωράριο, πολύ καλός μισθός. Πληρ. τηλ. 22410 77934, 10.00 π.μ. έως 1.30 μ.μ., κιν. 6942846006
2584-8/4

ΚΥΡΙΑ διπλωματούχος μασέρ, κάνει θεραπευτικό, κλασικό, αθλητικό, αισθητικό μασάζ, με αρωματοθεραπεία, reilky ke shiatsu. Πληροφορίες τηλ. 22410/20833 και 6932501924
2566-11/4

ΖΗΤΕΙΤΑΙ

τεχνίτης αλουμινάς να αναλάβει την κατασκευή κουφωμάτων αλουμινίου. Προσφέρονται ποσοστά και ασφάλιση.

Πληρ. τηλ. 22410 68017
ώρες 08.00-15.00

731-20/4

ΖΗΤΟΥΝΤΑΙ

τεχνίτες καλουπατζήδες για να εργαστούν ή σαν ημερομίσθιο ή μόνο για υπερωρίες απογευματινές.

Πληρ. στα τηλ.
22410 66698 & 22410 67461 από 08.30 έως 14.30

X.3890.-6/4

ΖΗΤΕΙΤΑΙ

πωλητής ή πωλήτρια για να εργαστεί στο Κιοτάρι της Ρόδου, σε χρυσοχοείο εντός εμπορικού κέντρου, με γνώσεις αγγλικών, γερμανικών και παλικών κατά προτίμηση.

Πληρ. τηλ. 2241086155-86670-87813 κ. Τάκη

X.3861-6/4

ΖΗΤΕΙΤΑΙ

καθαρίστρια για πρωινή εργασία έως τριάντα πέντε ετών

Πληροφορίες τηλ. 2241086155 /2241087813

X3861-6/4

ΖΗΤΕΙΤΑΙ από εστιατόριο της Παλιάς Πόλης, επί της Σωκράτους, έμπειρος βοηθός σερβιτόρου και ταμπλίστας. Πληρ. τηλ. 22410 32232 - 22410 60325
2576-6/4

ΖΗΤΕΙΤΑΙ εσωτερική οικιακή βοηθός. Πληρ. τηλ. 6977300739
X3853-30/1

ΖΗΤΕΙΤΑΙ ψηστιέρης ή ψηστιέρα, να εργαστεί σε εστιατόριο της Παλιάς Πόλης. Τηλ. 25549 - 75926, 10π.μ.-4μ.μ.
2527-3/4

ΖΗΤΕΙΤΑΙ υπάλληλος, νέα, ευπαρουσίαστη, για κατάστημα αξεσουάρ στην Παλιά Πόλη, με γνώσεις αγγλικής, γερμανικής ή ιταλικής. Πληροφορίες τηλ. 6944866191
ΓΔ-1/4

ΖΗΤΕΙΤΑΙ κοπέλα για γραμματειακή υποστήριξη, από εταιρία ταχυμεταφορών. Επιθυμητή προϋπηρεσία, γνώσεις αγγλικών και computer. 12μηνη απασχόληση. Πληρ. τηλ. 22410 30917, 74229
2564-6/4

ΖΗΤΕΙΤΑΙ πεπειραμένη πωλήτρια για κατάστημα ρούχων. Πληρ. τηλ. 22410 20352
2573-6/4

ΖΗΤΟΥΝΤΑΙ

ΚΟΠΕΛΕΣ

ΓΙΑ ΠΙΤΣΑΡΙΑ

ΜΕ ΓΝΩΣΗ ΑΓΓΛΙΚΗΣ ΓΛΩΣΣΑΣ (ΓΙΑ ΒΡΑΔΙΝΟ ΩΡΑΡΙΟ) ΚΑΙ ΒΟΗΘΟΙ ΠΙΤΣΑΔΟΡΩΝ ΜΕ ΠΡΟΫΠΗΡΕΣΙΑ

Πληροφορίες τηλ.
02410/73990, 10π.μ.-2μ.μ.

X3893-30/4

ΑΠΟ ΕΜΠΟΡΙΚΗ ΕΠΙΧΕΙΡΗΣΗ ΖΗΤΕΙΤΑΙ

δεσποινίς ή κυρία μέχρι 30 ετών, για τη θέση της γραμματέως πωλήσεων και έκδοση τιμολογίων

Απαραίτητα προσόντα:

- Καλή γνώση προγράμματος EUROFASMA (εμπορική διαχείριση)
- Χρήση προγραμμάτων WORD - EXCEL
- Γνώση αγγλικής γλώσσας

Τηλ. επικοινωνίας
22410/69870, 4μ.μ. κ. Θωμά

X3859-6/4

ΖΗΤΕΙΤΑΙ

πωλήτρια για το χρυσοχοείο του Βασίλη Νικολιδάκη που να μιλάει αγγλικά - γερμανικά

Ωράριο: 9.00-18.00

Πληροφορίες τηλ.
22410/26565 και 6946061926

2525-6/4

ΖΗΤΕΙΤΑΙ

έμπειρος γεωργός για να απασχολείται δύο ημέρες την εβδομάδα.

Πληροφορίες στα τηλέφωνα 22410 66698 και 22410 67461 από 08.30 έως 14.30

X. 3890.-6/4

ΖΗΤΟΥΝΤΑΙ

μάγειρες (έως 40 ετών) με προϋπηρεσία στην ιταλική κουζίνα

Πληρ. 11π.μ.-2μ.μ., τηλ. 2241073990

X3893-30/4

Από αποθήκη τουριστικών ειδών χονδρικής πώλησης

ΖΗΤΕΙΤΑΙ

κοπέλα από 25-35 ετών, για μόνιμη απασχόληση.

Πληρ. τηλ.
6945194741 κ. Κώστα

2451-6/4

ΕΠΑΓΓΕΛΜΑΤΙΑΣ ΕΠΙΠΛΟΠΟΙΟΣ

23 ετών, Έλληνας, ζητάει εργασία, κατά προτίμηση από Ρόδο - Παστίδα

Τηλ. 22410/92543

5-6/4

ΕΧΕΤΕ

ΕΛΕΥΘΕΡΟ ΧΡΟΝΟ 3-4 ώρες την ημέρα και θέλετε να συμπληρώσετε το εισόδημά σας κατά 800 ευρώ;

Τηλεφωνείστε στο
2310721861

ΓΔ-13/4

ΖΗΤΕΙΤΑΙ

από ξενοδοχείο Α' κατηγορίας στο Φαληράκι

1. Κομμώτρια
2. Γυμναστής

Πληρ. από 09.00-12.00 π.μ. τηλ. 22410 84319

X.3891 6/4

ΖΗΤΕΙΤΑΙ

οδηγός δικύκλου με δίπλωμα μηχανής 100 cc για διανομή. Αποκλείονται αλλοδαποί.

Πληρ. τηλ.
22410 74001

2594-13/4

ΖΗΤΟΥΝΤΑΙ

πωλήτριες και βοηθοί πιτσαδόρου για να εργαστούν στο Φαληράκι.

Πληρ. τηλ.
6947 325020

X. 3893-30/4

VRACHOS RESTAURANT-CAFE

ΖΗΤΑ

1. ΣΕΡΒΙΤΟΡΟΥΣ/ΣΕΡΒΙΤΟΡΕΣ
Με προϋπηρεσία και γνώσεις αγγλικής γλώσσας
2. ΜΑΓΕΙΡΙΣΣΑ
Με προϋπηρεσία και γνώσεις SNACK BAR
3. ΛΑΝΤΖΕΡΑ

Πληροφορίες εντός καταστήματος, 6-10μ.μ. κ. Μάρκο και κιν. τηλ. 6944320730 10π.μ.-2μ.μ. κ. Κώστα

2446-6/4

ΠΩΛΟΥΝΤΑΙ ΜΟΝΟ ΑΠΟ ΤΟ ΓΡΑΦΕΙΟ ΜΑΣ

1) Ο πρώτος όροφος 2όροφης κατοικίας, 145τ.μ., σε πολύ καλή τοποθεσία και πολύ καλή τιμή

2) Ισόγειο ανακαινισμένο γωνιακό, σε 2όροφη κατοικία με κήπο πλησίον σταδίου «Διαγόρας»

3) Διαμέρισμα 90τ.μ. στο Νιοχώρι 27εκ. μόνο

4) Ισόγειος κατοικία 125τ.μ, επί της Ηρώων Πολυτεχνείου, κατάλληλο για μαγαζί, γραφεία, ιατρείο,κλπ.

5) Σε κεντρικότατο γωνιακό τουριστικό σημείο πωλούνται τρεις ορόφοι 100τ.μ., περίπου έκαστος σε καρά γιαπί, κατάλληλοι για οικία, γραφεία, κλπ.

6) Διαμερίσματα 2άρια, 3, 4 υπό κατασκευήν σε πολύ καλές περιοχές της πόλεως

7) Διαμερίσματα 3άρια, σε 2όροφη πολυκατοικία, έτοιμα, με κήπο, στην Ιαλυσό

8) Διαμέρισμα 4άρι λουξ κατακευής, απέναντι από τη θάλασσα, με τεράστιες βεράντες, εντός πόλεως

9) Μεζονέτες στα Κοσκινού, Ιξιά, παραλία Ιαλυσού

10) Ενοικιάζεται αποθήκη 700τ.μ., επί του κεντρικού δρόμου Ρόδου - Καλλιθέας και μαγαζιά 140τ.μ. έκαστο

Ο,τιδήποτε θέλετε να πουλήσετε ή να εκτιμήσετε, ελάτε σε μας.

Η μεγάλη μας πείρα, το παλαιότερο γραφείο στη διάθεσή σας

Γ. ΝΕΟΦΥΤΟΥ
ΔΗΜ. ΘΕΟΔΩΡΑΚΗ 40
- ΤΗΛ. 20989 - 21434

X. 3876-30/4

ΠΑΥΝΤΗΡΙΟ ΧΑΛΙΩΝ

Cleaning Pro

T1411-20/3/2004



πλένουμε & φυλάμε:
- ΧΑΛΙΑ - ΜΟΚΕΤΕΣ - ΦΛΟΚΑΤΕΣ
- ΠΑΠΛΩΜΑΤΑ - ΚΟΥΒΕΡΤΕΣ

☎ 22410.60585

email: abonis@otenet.gr

ΙΔΙΟΚΤΗΤΕΣ ΕΙΔΙΚΕΣ ΕΓΚΑΤΑΣΤΑΣΕΙΣ: ΝΙΚΗΦ. ΒΡΕΤΤΑΚΟΥ - ΑΣΓΟΥΡΟΥ

ΑΠΟΦΡΑΞΕΙΣ-ΚΑΘΑΡΙΣΜΟΙ

(Η ΜΑΡΙΑ) ΜΕΤΡΟΠΟΝΤΙΚΑΣ



ΣΤΙΣ ΧΑΜΗΛΟΤΕΡΕΣ ΤΙΜΕΣ

ΟΛΟ ΤΟ 24ωρο

Αναλαμβάνουμε ξενοδοχεία, δήμους, πολυκατοικίες, σπίτια, εστιατόρια, κλπ, καθώς άντληση πετρελαιοειδών από πλοία, και λιποσυλλεκτών και βιολογικών, εκκενώσεις βόθρων στην Παλιά Πόλη (και στα πιο στενά δρομάκια). Ακόμα αναλαμβάνουμε καθαρισμούς (αναπαλαιώσεις) κτιρίων με υδροβολή και κάθε είδους επιφάνειες με πείρα και υπευθυνότητα. ΜΕ ΜΟΝΑΔΙΚΑ ΣΕ ΥΨΟΣ ΠΙΕΣΗΣ ΚΑΙ ΑΝΑΡΡΟΦΗΣΗΣ ΥΠΕΡΣΥΓΧΡΟΝΑ ΜΗΧΑΝΗΜΑΤΑ ΥΔΡΟΒΟΛΗ ΣΕ ΟΛΗ ΤΗ ΔΩΔΕΚΑΝΗΣΟ.

ΒΑΡΔΕΛΛΗ Μ - ΚΡΑΣΟΠΟΥΛΟΣ Δ. Ο.Ε.
Τηλ. 35555-94750, - Κιν. 6944395999 - FAX 96516

e-mail:metropontikas@excite.com. - ΛΙΝΔΟΥ 1 ΡΟΔΟΣ

T1260-31/5

ΔΩΔΕΚΑΝΗΣΙΑΚΕΣ ΑΠΟΦΡΑΞΕΙΣ

«ΚΟΛΟΣΣΟΣ»

ΑΠΟΦΡΑΞΕΙΣ- ΚΑΘΑΡΙΣΜΟΙ ΑΠΟΧΕΤΕΥΣΕΩΝ & ΒΟΘΡΩΝ



Αναλαμβάνουμε πάσης φύσεως αποφράξεις οποιουδήποτε μήκους και πλάτους. Αναλαμβάνουμε καθαρισμούς αποχετευτικών αγωγών, δήμων, ξενοδοχείων, στρατιωτικών μονάδων, σπιτιών, πολυκατοικιών, καθώς και καθαρισμούς βιολογικών μονάδων με μηχάνημα υψηλής πιέσεως σε όλη τη Δωδεκάνησο.

Κ. ΠΗΛΙΑΚΗΣ - Π. ΚΑΣΕΡΗΣ
Πληρ. τηλ. 47915 - 91881
κινητό: 6944/325234 και 6977/717048

T1404-22/4

ΠΩΛΟΥΝΤΑΙ ΑΠΟ ΤΟΝ ΑΝΑΣΤΑΣΙΟ ΑΤΣΙΔΗ

1) Μονοκατοικίες στην οδό Μυκηνών, Ιαλυσός: Διόροφες με σοφίτα, τεσσάρων υπνοδωματίων, 3 μπάνιων και WC, αυτόνομη θέρμανση, σε οικόπεδο από 260 έως 415 τ.μ. , πλήρως αποπερατωμένες

2) Ισόγεια διαμερίσματα 118τ.μ., στην οδό Παρθενόπης, Αραπάκι, με αποκλειστική χρήση αυλής

3) Διαμερίσματα στην οδό Κωνσταντινίδη, στο Ζέφυρος, 82, 94, 98, 132 και 148 τ.μ., με αποκλειστική θέση πάρκινγκ, αποθήκη και αυτόνομη θέρμανση

ΠΛΗΡΟΦΟΡΙΕΣ
ΑΝΑΣΤΑΣΙΟΣ ΑΤΣΙΔΗΣ
ΣΤΕΦΑΝΟΥ ΚΑΖΟΥΛΗ 74
- Τηλ. 02410 28616-37848

X. 3873-30/4

ΔΙΑΜΕΡΙΣΜΑ «ΠΡΟΒΟΛΗΣ»

ΠΩΛΕΙΤΑΙ

ΔΙΑΜΕΡΙΣΜΑ
Ε=126 τ.μ., β' όροφος
επί της οδού Αμμοχώστου, κατάλληλο

για κάθε χρήση.

Πληροφορίες : (μόνο σε επώνυμους)
« TOP PROPERTIES» κ. ΓΕΩΡΓΙΟ ΠΙΠΙΝΟ - ΤΗΛ. 23895 & 6944676003

2163-6/4

ΖΗΤΕΙΤΑΙ ΟΙΚΟΠΕΔΟ

ΖΗΤΕΙΤΑΙ οικόπεδο στον Αρχάγγελο Ρόδου, εντός οικισμού για αγορά. Επαφές διαπραγματεύσεων μόνο με τους ιδιοκτήτες

Πληροφορίες τηλ. 22440/24095
κινητό: 6976708889 κ. Ηλία

2515-16/4

ΟΙΚΟΔΟΜΙΚΕΣ-ΤΕΧΝΙΚΕΣ ΕΜΠΟΡΙΚΕΣ-ΕΠΙΧΕΙΡΗΣΕΙΣ

ΑΦΟΙ ΑΣΒΕΣΤΗ Ο.Ε.

Αθηνών - Καβάλας 3
Ανάληψη Ρόδου
Τηλ. 22410/60678 - 60679
και fax: 22410/66028

ΠΩΛΟΥΝΤΑΙ

- ΔΙΑΜΕΡΙΣΜΑΤΑ

υπερλούξ διαφόρων διαστάσεων

ΕΓΓΥΗΣΗ Η ΠΟΛΥΕΤΗΣ ΠΕΙΡΑ ΜΑΣ

X. 3871-30/4

ΑΠΟ ΤΟ ΞΕΝΟΔΟΧΕΙΟ «LOMENIZ»

ΖΗΤΕΙΤΑΙ

ΥΠΑΛΛΗΛΟΣ ΥΠΟΔΟΧΗΣ ΜΕ ΓΝΩΣΗ ΤΗΣ ΑΓΓΛΙΚΗΣ ΚΑΙ ΓΕΡΜΑΝΙΚΗΣ ΓΛΩΣΣΑΣ ΚΑΙ ΠΡΟΫΠΗΡΕΣΙΑ

ΠΛΗΡ. ΤΗΛ. 22410 35831

2557-6/4

Από την εταιρεία «ΤΡΟΦΟΚΑΖΑ» (εμπορίας & διακίνησης τροφίμων)

ΖΗΤΟΥΝΤΑΙ:

1) ΟΔΗΓΟΣ ηλικίας έως 35 ετών, κάτοχος Γ' επαγγελματικού διπλώματος

2) Γραμματέας με άριστη γνώση Η/Υ (κατά προτίμηση προγράμματος DEFACTO)

3) Εμπειρος πωλητής

Τυχόν προϋπηρεσία θα ληφθεί σοβαρά υπόψη.

Πληροφορίες τηλ.
22410/61207/67534, fax: 22410/61276

X3842-30/3

ΠΩΛΟΥΝΤΑΙ ΤΑ ΠΑΡΑΚΑΤΩ ΔΙΑΜΕΡΙΣΜΑΤΑ

	ΕΥΡΩ
1) 2αρια (1 υπνοδωματίου)	
- 43 τμ Κυρά της Ρω , Ροδίνι αξίας 16 εκ	47,000
- 42 τμ Ροδίνι , κατνούργιο αξίας 23 εκ	67,500
- 55 τμ Ροδίνι , 8 ετων αξίας 22 εκ	65,000
- 51 τμ Νιοχώρι , οδός Παπανικολάου αξίας 27 εκ	79,500
- 45 τμ Ιερού Λόχου , Δήμος ΙΑΛΥΣΟΥ αξίας 19 εκ	56,000
- 40 τμ Ιερού Λόχου , Δήμος ΙΑΛΥΣΟΥ αξίας 12 εκ	35,500
- 43 τμ Χρυσή Ακτή ,Δήμος ΙΑΛΥΣΟΥ αξίας 25 εκ	73,500
- 35 τμ Αθηνών , επαλαιμένο Β ορόφου αξίας 20 εκ	59,000
2) 3αρια (2 υπνοδωματίου)	
- 72 τμ Αννης Μαρίας , Αραπάκι αξίας 30 εκ	88,000
- 85 τμ Ανω Ροδίνι , κατνούργιο αξίας 38 εκ	111,000
- 82 τμ Φανερωμένη , Ατταβύρου αξίας 40 εκ	117,500
- 75 τμ Σατήρος , ΙΞΙΑ αξίας 32 εκ	94,000
- 85 τμ Σατήρος , ΙΞΙΑ αξίας 36 εκ	106,000
- 100 τμ Κέντρο , Δήμος ΙΑΛΥΣΟΥ αξίας 34 εκ	100,000
- 82 τμ 7 Βαγιές αξίας 28 εκ	82,500
- 100 τμ Βορείου Ηπείρου αξίας 45 εκ	132,000
- 100 τμ Ιερού Λόχου , ΙΑΛΥΣΟΣ αξίας 32 εκ	94,000
- 82 τμ Ζέφυρος , αξίας 42 εκ	123,500
- 93 τμ Ζέφυρος , αξίας 47 εκ	138,000
- 90 τμ Κάτω Ροδίνι , αξίας 47 εκ	138,000
3) 4αρια (3 υπνοδωματίου)	
- 114 τμ Αραπάκι , Αννης Μαρίας αξίας 59 εκ	173,500
- 116 τμ Απ. Παύλου , Ανάληψη αξίας 60 εκ	176,000
- 114 τμ Ανω Ροδίνι , αξίας 49 εκ	144,000
- 110 τμ Ανω Ροδίνι , αξίας 50 εκ	147,000
- 115 τμ Ανω Ροδίνι , αξίας 52 εκ	153,000
- 160 τμ Αγιος Νικόλαος αξίας 62 εκ	182,000
- 145 τμ Κορδικτώνος αξίας 47 εκ	138,000
- 103 τμ Αθηνών , Ανάληψη αξίας 51 εκ	150,000
- 120 τμ Πειραιώς , ισόγειο αξίας 57 εκ	167,500
- 210 τμ Κ . Τσιλιάρη αξίας 75 εκ	220,500
Μονοκατοικίες	
- 160 τμ ΙΞΙΑ , Στάση Παρασκευά αξίας 80 εκ	235,000
- 165 τμ ΙΑΛΥΣΟΣ , Χρυσή Ακτή αξίας 88 εκ	258,000
- 130 τμ ΙΑΛΥΣΟΣ , Νέο Κολυμβητήριο αξίας 70 εκ	205,500
- 168 τμ ΙΑΛΥΣΟΣ , Νέο Κολυμβητήριο αξίας 85 εκ	249,500
- 160 τμ ΙΑΛΥΣΟΣ , Κανδυλί σε ύψωμα αξίας 75 εκ	220,500
- 127 τμ Ρόδος , Ροδίνι αξίας 75 εκ	220,500
- 250 τμ Ασγουρου , ωραία θέα αξίας 150 εκ	440.500
- 80 τμ Τσαίρι αξίας 30 εκ	88,000
- 130 τμ Γεννάδι , κατνούργιο αξίας 50 εκ	147,000
-100 τμ με ισήμι 4,5000 τμ αξίας 75 εκ	220,000
- 140 τμ ΛΙΝΔΟΣ , ωραία θέα αξίας 60 εκ	176,500
Μονοκατοικία εντός Π. Πόλης	
- 130 τμ με ισήμι 200 τμ , ερειπωμένη αξίας 32 εκ	94,000
- 150 τμ με ισήμι 12 τμ αξίας 30 εκ	88,000
- 80 τμ κοντά στο Δημοτικό Ιατρείο αξίας 25 εκ	73,500
- 250 τμ με ισήμι 250 τμ αξίας 75 εκ.	220,000
- 160 τμ με ισήμι 12 τμ αξίας 80 εκ	235,000
Καταστήματα	
- 140 τμ Στρ. Ζήση , Αγιο Νικόλα αξίας 50 εκ	147,000
- 200 τμ Στρ. Ζήση αξίας 100 εκ	293,500
-80 τμ με πατάρι , Ζέφυρος αξίας 45 εκ	132,000
- 250 τμ Ζέφυρος αξίας 120 εκ	352,500
- 50 τμ Καποδιστρίου αξίας 30 εκ.	88,000
- 150 τμ Καποδιστρίου αξίας 80 εκ	235,000
-120 τμ οδός Αθηνών αξίας 120 εκ	352,500
- 240 τμ οδός Αθηνών αξίας 240 εκ	705,000
- 30 τμ Αννης Μαρίας αξίας 25 εκ	73,500
- 60 τμ Αννης Μαρίας αξίας 50 εκ	147,000
-120 τμ Σαγγιόμης Ροδίνι αξίας 70 εκ	205,500
- 450 τμ οδός Λίνδου αξίας 65 εκ	191,000
- 200 τμ οδός Λίνδου αξίας 300 εκ	881,000

ΚΡΑΝΙΔΗΣ ΕΜΜΑΝΟΥΗΛ

ΚΤΗΜΑΤΟΜΕΣΙΤΗΣ ΟΙΚΟΝΟΜΟΛΟΓΟΣ

ΤΗΛ. (22410) 27082 - 26476 FAX (22410) 27101

Κιν. 0944347405 - www.Kranidis.gr

E-mail: Kranidiemm@rho.forhnet.gr

X. 3877-30/4

ΟΙΚΟΔΟΜΙΚΕΣ ΕΠΙΧΕΙΡΗΣΕΙΣ

ΔΙΑΚΟΓΕΩΡΓΙΟΥ ΚΑΛΛΙΣΤΟΣ

ΕΘΝ.ΑΝΤΙΣΤΑΣΕΩΣ 11 (πρώην Αννης Μαρίας)

ΠΩΛΗΣΕΙΣ ΔΙΑΜΕΡΙΣΜΑΤΩΝ - ΚΑΤΑΣΤΗΜΑΤΑ - ΑΠΟΘΗΚΕΣ - ΑΝΤΑΛΛΑΓΕΣ ΑΚΙΝΗΤΩΝ - ΑΓΟΡΕΣ ΟΙΚΟΠΕΔΩΝ ΑΝΑΛΑΜΒΑΝΟΥΜΕ ΑΝΤΙΠΑΡΟΧΕΣ

ΠΩΛΟΥΝΤΑΙ διαμερίσματα λουξ κατασκευής, με απεριόριστη θέα. Τα διαμερίσματα διαθέτουν θωρακισμένες πόρτες - εντοιχισμένες κουζίνες - ντουλάπες - εντοιχισμένο νιπτήρα με ντουλάπι - κεντρική θέρμανση αυτόνομη - ανοιγόμενα ανακλινόμενα κουφώματα με διπλά τζάμια, σίτες, ρολά - υδραυλικό ασανσέρ - τριφασικό ρεύμα.

Ολοι οι χώροι σπατουλαριστοί - εσωτερικές πόρτες MDF με σχέδιο

ΔΙΑΜΕΡΙΣΜΑΤΑ ΕΠΙ ΤΗΣ:

Χρ. Φέσσα (κάθετος Αποστ. Παύλου), 90τ.μ. τριάρια

Επίσης οροφοδιαμερίσματα των 90 τ.μ. (οικοδομή μόνο τριών διαμερισμάτων)

ΟΙΚΟΔΟΜΗ Πτολεμαίων και Χρ. Φέσσα των 117-125τ.μ.

ΟΙΚΟΔΟΜΗ υπό ανέγερση επί της οδού Ρήγα Φερραίου στο πάρκο

Διαμερίσματα τριάρια - τεσσάρια

ΟΙΚΟΔΟΜΗ υπό ανέγερση επί της οδού Κ. Παλαιολόγου και Θεοτοκοπούλου. Διαμερίσματα δυάρια - τριάρια - τεσσάρια- καταστήματα

Επί της οδού Β. Ηρακλείου οικοδομή τεσσάρων διαμερισμάτων οροφοδιαμερισμάτα των 133τ.μ. Η οικοδομή έχει πυλωτή για πάρκινγκ

ΓΡΑΦΕΙΑ - ΙΑΤΡΕΙΑ:

Επί της οδού Μ. Κωνσταντίνου και Κων/νου Παλαιολόγου των 80τ.μ.

Επί της οδού Κων/νου Παλαιολόγου και Θεοτοκόπουλου 60-80 τ.μ.

Επί της οδού Ρήγα Φερραίου στο πάρκο, 60-80-100τ.μ.

ΚΑΤΑΣΤΗΜΑΤΑ

Επί της οδού Κ. Παλαιολόγου και Θεοτοκοπούλου των 60-80-100τ.μ.

Επί της οδού λεωφόρου Καλλιθέας (Καρακώνερο) 90τ.μ.

ΑΠΟΘΗΚΕΣ

Πλησίον Στέλιου Κωτιάδη των 130τ.μ.

Στη λεωφόρο Καλλιθέας (Καρακώνερο) των 80-300τ.μ.

Οι πωλήσεις μπορούν να γίνουν και με όλα τα δάνεια τραπεζών και οργανισμών/.

Αναλαμβάνουμε ΑΝΤΙΠΑΡΟΧΕΣ και ΑΓΟΡΕΣ ΟΙΚΟΠΕΔΩΝ

Δεχόμαστε ανταλλαγές σοανήτων

ΠΛΗΡΟΦΟΡΙΕΣ:

ΔΙΑΚΟΓΕΩΡΓΙΟΥ ΚΑΛΛΙΣΤΟΣ

Τηλ. 29318 - 34598- Τηλ. 78501 - 78502

X. 3867-30/4

ΔΗΜΟΣ ΑΡΧΑΓΓΕΛΟΥ
Δ.Δ. ΜΑΣΣΑΡΩΝ

ΣΥΓΧΑΡΗΤΗΡΙΟ

Ιδιαίτερα συγχαίρω τους μαθητές, τους δασκάλους, το Σύλλογο Γονέων και Κηδεμόνων και το διευθυντή του πιλοτικού ολοημέρου δημοτικού σχοείου Μασάρων για τη συμμετοχή τους στη διημερίδα των 28 πιλοτικών ολοήμερων σχολείων που πραγματοποιήθηκε στις 27-28/3/2003 στην Αθήνα.

Ο πρόεδρος του Τ.Σ. Μασάρων
Ζερβός Ευάγγελος
ΧΛ

ΔΩΔΕΚΑΝΗΣΙΑΚΟΣ ΣΥΛΛΟΓΟΣ ΓΟΝΕΩΝ ΣΥΓΓΕΝΩΝ ΚΑΙ ΦΙΛΩΝ ΕΞΑΡΤΗΜΕΝΩΝ ΑΤΟΜΩΝ

ΕΥΧΑΡΙΣΤΗΡΙΟ

Ο Δωδεκανησιακός Σύλλογος γονέων συγγενών και φίλων εξαρτημένων ατόμων, οι Ανώνυμες Οικογένειες Ναρκομανών, το Τμήμα Νεότητας του Ε.Ε.Σ. αισθάνονται την ανάγκη να ευχαριστήσουν μέσω των Μ.Μ.Ε. όσους βοήθησαν στην πραγματοποίηση της επίσκεψής μας στο Σωφρονιστικό κατάστημα της Κω στις 22 και 23 Μαρτίου 2003:

1) Σεβασμιότατο Μητροπολίτη Κω κ.κ. Αιμιλιανό.
2) Ι.Μ.Ρόδου Αγιο Πρωτοσύγκελο κ.κ. Παΐσιο Αραβαντινό
3) Πατέρα κ.κ. Ευστάθιο Καραγιάννη Πρεσβύτερο Ενορίας Εισοδίων της Θεοτόκου Νεοχωρίου.
4) Εκκλησιαστική επιτροπή της Ενορίας των Εισοδίων της Θεοτόκου Νεοχωρίου.
5) Διευθυντή και υπαλλήλους του Σωφρονιστικού Καταστήματος Κω.
6) Φούρνοι Ρόδου
7) Κορφιά Ειρήνη για προσφορά 50 ευρώ στη μνήμη της Ασινέθ Στεργιούλη.

Για το Δ.Σ.
Η πρόεδρος
Ελένη Καρύδη
ΧΛ-2/4

ΟΙΚΟΔΟΜΙΚΟΣ ΣΥΝΕΤΑΙΡΙΣΜΟΣ ΡΟΔΟΥ «Η ΑΥΤΟΣΤΕΓΑΣΙΣ»

ΠΡΟΣΚΛΗΣΗ
ΤΑΚΤΙΚΗΣ ΓΕΝΙΚΗΣ ΣΥΝΕΛΕΥΣΗΣ ΤΩΝ ΜΕΛΩΝ

Σύμφωνα με το άρθρο 19 του Καταστατικού μας και με ΑΠΟΦΑΣΗ του Διοικ. Συμβουλίου, καλούνται τα μέλη του Οικοδομικού Συνεταιρισμού Ρόδου «Η Αυτοστέγασις» σε τακτική γενική συνέλευση:

Τόπος: Γραφεία Οικοδ. Συν/σμού:
Μεσογείου 11 - Ιφιγένειας 14 - Ρόδος
Χρονολογία: Κυριακή 6 Απριλίου 2003 ώρα 10.30 π.μ.

ΘΕΜΑΤΑ ΗΜΕΡΗΣΙΑΣ ΔΙΑΤΑΞΕΩΣ:

1) Εργα υποδομής: Ενημέρωση από εργολάβο Λεριά Γρηγόρη
2) Εγκριση πρόσθετων απαραίτητων εργασιών «εργων υποδομής» (έργα στο χείμαρρο, έργα & δρόμος από τα κάτω οικόπεδα στα πάνω κ.λ.π.)
3) Εγκρίσεις: 1) Ισολογισμού 2002
2) Απολογισμού έτους 2002
3) Προϋπολογισμού έτους 2003
4) Παραχωρήσεις μερίδων και διαγραφή των αποχωρούντων μελών
5) Εγγραφή νέων μελών
6) Συζήτηση και απόφαση επί μελλοντικών οικονομικών θεμάτων.
7) Τρόπος και χρόνος μεταβιβάσεων μερίδων σε συμβολαιογράφο.
8) Απόφη για τελικό κλείσιμο του θέματος των ήδη, νομίμως και οριστικώς διαγραφέντων μελών λόγω μη καταβολής των εισφορών των.
9) Διάφορα θέματα.

Τα μέλη δύνανται να εκπροσωπηθούν βάσει ΠΛΗΡΕΞΟΥΣΙΟΥ ΣΥΜΒΟΛΑΙΟΓΡΑΦΙΚΟΥ

Εάν δεν διαπιστωθεί η νόμιμη απαρτία, η γενική συνέλευση θα συνέλθει και πάλιν, χωρίς νέα πρόσκληση, την επόμενη ΚΥΡΙΑΚΗ 13 ΑΠΡΙΛΙΟΥ 2003 - Ωρα 10.30 π.μ. ίδιο τόπο και με τα ίδια θέματα ημερήσιας διατάξεως.

Ο πρόεδρος του Δ.Σ. Αλέξανδρος Κατταβενάκης
Η αντιπρόεδρος του Δ.Σ. Μαρίνα Μπόνη
Ο γεν. γραμματέας
Χριστόδουλος Γεωργιάδης
2597-2/4

ΔΕΠΟΣ Α.Ε.

ΠΡΟΚΗΡΥΞΗ ΔΙΑΓΩΝΙΣΜΟΥ ΠΡΟΜΗΘΕΙΑΣ ΥΛΙΚΩΝ

ΔΗΜΟΣΙΑ ΕΠΙΧΕΙΡΗΣΗ ΠΟΛΕΟΔΟΜΙΑΣ & ΣΤΕΓΑΣΗΣ

Με την παρούσα προκηρύσεται Διαγωνισμός προμήθειας των πιο κάτω υλικών:

1. Σωλήνες υπονόμου από P.V.C. της σειράς 4' χρώματος κεραμιδί με σύνδεσμο (μούφα) και ελαστικό δακτύλιο διαφόρων διαμέτρων (Φ200-Φ400) για το αποχετευτικό δίκτυο ακαθάρτων.

2. Σωλήνες πίεσης από P.V.C. 16 atm, χρώματος γκρι με σύνδεσμο (μούφα) και ελαστικό δακτύλιο για το δίκτυο ύδρευσης διαφόρων διαμέτρων Φ63-Φ350.

Ο συνολικός ενδεικτικός προϋπολογισμός για το 2003 είναι 18.000 ευρώ.

Περισσότερες πληροφορίες μέχρι 11.4.2003 από το γραφειο της ΔΕΠΟΣ στη Ρόδο, οδός Γαβαλά 4, Μεσαιωνική Πόλη, τηλ. 33838 ή 32968.

Οι προσφορές θα πρέπει να κατατεθούν στην πιο πάνω διεύθυνση μέχρι 16.4.2003.

Τα έξοδα δημοσίευσης βαρύνουν τον προμηθευτή των πιο πάνω υλικών.

Ο δ/ντής έργων
Αντ. Αθηναίος
ΧΛ-2/4

Σε σύντομο χρονικό διάστημα

Ασφαλτοστρώνεται ο δρόμος από Κρητικά μέχρι Μίρα - Μάρε

ΚΑΝΟΝΙΣΜΟΣ ΚΑΘΑΡΙΟΤΗΤΑΣ ΣΤΟ ΔΗΜΟ ΙΑΛΥΣΟΥ

ΜΙΑ σειρά που αφορούν την εμφάνιση και λειτουργία της Ιαλυσού, εν όψει και της νέας τουριστικής σαιζόν, απασχόλησαν προχθές βράδυ το δημοτικό συμβούλιο.

Προ ημερησίας διατάξεως ο δήμαρχος κ. Στέργος Στάγκας ανακοίνωσε στο συμβούλιο ότι μετά από συνεργασία που είχε προ ημερών με το αρμόδιο αντινομάρχη κ. Στάθη Κουσουρνά αποφασίστηκε να προχωρήσει γρήγορα η ασφαλτόστρωση της επαρχιακής οδού Ρόδου - Καμείρου από τα Κρητικά μέχρι το ξενοδοχείο Μίρα - Μάρε, έργο που έχει δημοπρατηθεί προ μηνών από τη Νομαρχιακή Αυτοδιοίκηση στο πλαίσιο των αρμοδιοτήτων της.

Επίσης σύντομα θα ασφαλτοστρωθεί η οδός Φερενίκης στην παραλιακή περιοχή όπου κατασκευάστηκε πρόσφατα τμήμα του αποχετευτικού αγωγού. Ο δρόμος έχει μάλιστα διαπλατυνθεί, καθώς τα συνεργεία προχώρησαν στην εφαρμογή του σχεδίου πόλεως κατεδαφίζοντας πολλές αυθαίρετες κατασκευές. Σημειώνεται ότι είναι η πρώτη φορά που εφαρμόζεται στην Ιαλυσό το σχέδιο πόλεως.

Σε μια προσπάθεια να βελτιωθεί η κατάσταση της πόλης ως προς την καθαριότητα, το δημοτικό συμβούλιο αποφάσισε να προχωρήσει στη σύνταξη κανονισμού καθαριότητας, ο οποίος θα προβλέπει και πρόστιμα σε περίπτωση παραβίασης των διατάξεων του. Ο κανονισμός θα κατατεθεί προς ψήφιση στην επόμενη συνεδρίαση. Παράλληλα εν όψει και της τουριστικής σεζόν αποφασίστηκε η απαγόρευση της στάσης και της στάθμευσης σε όλο το μήκος του δρόμου από το Αστυνομικό Τμήμα μέχρι και το 2ο δημοτικό σχολείο καθώς και στην οδό Ακροπόλεως, καθώς δημιουργούνται προβλήματα στη διέλευση των τουριστικών λεωφορείων προς τη Φιλέρημο.

Τέλος αποφασίστηκε η συμμετοχή του Δήμου στην προσπάθεια συγκέντρωσης ανθρωπιστικής βοήθειας (τρόφιμα, φάρμακα κτλ) για τον δοκιμαζόμενο λαό του Ιράκ.

ΕΛΛΗΝΙΚΗ ΔΗΜΟΚΡΑΤΙΑ
ΠΕΡΙΦΕΡΕΙΑ Ν. ΑΙΓΑΙΟΥ
ΝΟΜΟΣ ΔΩΔΕΚΑΝΗΣΟΥ
ΔΗΜΟΣ ΑΤΑΒΥΡΟΥ

Ημερομηνία 1-4-2003
Αρ. Πρωτ. 574

ΠΕΡΙΛΗΨΗ ΔΙΑΚΗΡΥΞΗΣ ΔΗΜΟΠΡΑΣΙΑΣ

Ο Δήμαρχος Αταβύρου προκηρύσσει ανοικτή δημοπρασία με σφραγισμένες προσφορές με επιμέρους ποσοστά έκπτωσης και έλεγχο ομαλότητας (άρθρο 7 του Π.Δ. 609/1985) με έντυπα της Υπηρεσίας για την κατασκευή του έργου: «Κατασκευή τοιχίου αντιστήριξης και τσιμεντόστρωση περιοχής Κόκκας».

Η δημοπρασία θα γίνει την 30 του μηνός Απριλίου του έτους 2003, ημέρα Τετάρτη, στο δημοτικό κατάστημα Αταβύρου από την αρμόδια Επιτροπή. Ωρα έναρξης παραλαβής των προσφορών η 10.00 π.μ. και ώρα λήξης των προσφορών η 11.00 π.μ.

Η δημοπρασία και η εκτέλεση του έργου θα γίνουν σύμφωνα με τις διατάξεις του Ν. 1418/84 «Δημόσια έργα και ρυθμίσεις συναφών θεμάτων», όπως τροποποιήθηκε και συμπληρώθηκε με τους Ν.2229/94, 2308/95, 2338/95, 2372/96, 2940/01 (ΦΕΚ 180Α/6-8-2001) και με τον Ν. 2576/98 (ΦΕΚ 25 Α΄/9-2-98) περί «Βελτίωσης των διαδικασιών για την ανάθεση της κατασκευής των Δημοσίων έργων και άλλες διατάξεις», των εκτελεστικών τους Π.Δ. 609/85 και 472/85, όπως ισχύουν μετά την τροποποίησή τους από τα Π.Δ. 368/94, 285/97, 402/96, 210/97, 218/99, καθώς και την απόφαση Δ17α/08/16/ΦΝ 402/10-2-98 (ΦΕΚ 116 Β΄/12-2-98) και με τις εγκυκλίους ΥΠΕΧΩΔΕ-ΓΓΔΕ /Δνση Νομοθετικού Συντονισμού και Κωδικοποίησης, Ε27/1998 με αριθμό πρωτ. Δ17α/03/71/ΦΝ 402/28-8-1998, Ε16/1999 με αρ.πρωτ. Δ17α/05/35/ΦΝ 402/26-4-1999 και Ε 23/2000 με αρ. πρωτ. Δ17α/05/42/ ΦΝ 402/2-8-2000 και το ΠΔ 171/1987 «Οργανα που αποφασίζουν και γνωμοδοτούν κ.λ.π» και σύμφωνα με τον Ν. 2576/98 (ΦΕΚ 25Α'/9-2-98) και την απόφαση Δ17α/08/16/ΦΝ 402/10-2-98 (ΦΕΚ 116Β'/12-2-98), όπως αυτά ισχύουν κατά την ημέρα της δημοπράτησης.

Ο προϋπολογισμός της δαπάνης των δημοπρατούμενων εργασιών ανέρχεται σε 21.005,00 ευρώ μη συμπεριλαμβανομένου του ΦΠΑ..

Το έργο θα χρηματοδοτηθεί από Ι.Π. 2003.

Προθεσμία για την περάτωση του έργου ορίζεται σε έναν (1) ημερολογιακό μήνα.

Η εγγύηση για τη συμμετοχή στη δημοπρασία ορίζεται σε 2% επί του προϋπολογισμού της μελέτης, δηλαδή σε 421,00 ευρώ και βεβαιώνεται με την προσκόμιση ισόποσου γραμματίου του Ταμείου Παρακαταθηκών και Δανείων ή εγγυητική επιστολή αναγνωρισμένης Τράπεζας ή του ΤΣΜΕΔΕ.

Στη δημοπρασία γίνονται δεκτές εργοληπτικές επιχειρήσεις, ελληνικές ή αλλοδαπές από χώρες μέλη της Ε.Ε. και του Ε.Ο.Χ. εγγεγραμμένες στο ΜΕΕΠ.

Παλαιά Κατάταξη

Οδοποιΐα με τάξη πτυχίου Α' ατομικά και άνω

Νέα Κατάταξη

Οδοποιΐα στην Α1 μέχρι πρώτη ανεξαρτήτως έδρας, στην Α1 μέχρι Πρώτη Τάξη για εργοληπτικές επιχειρήσεις με έδρα το Νομό Δωδεκανήσου και για τις εργοληπτικές επιχειρήσεις με δηλωμένη στη βεβαίωση εγγραφής τους στο ΜΕΕΠ ως 2ου νομού του νομού Δωδεκανήσου. Σε περίπτωση οποιασδήποτε τυχόν τροποποίησης των ορίων των πτυχίων, θα δύναται να συμμετέχουν στο διαγωνισμό οι προβλεπόμενες από τις ισχύουσες διατάξεις την ημέρα του διαγωνισμού επιχειρήσεις.

Τον ανάδοχο του έργου βαρύνουν όλες οι νόμιμες κρατήσεις υπέρ του Δημοσίου, τρίτων, εισφορές ΙΚΑ κ.λπ. Ο Φόρος Προστιθέμενης Αξίας (ΦΠΑ) βαρύνει τον κύριο του έργου.

Οι δαπάνες δημοσίευσης της παρούσας περίληψης και λοιπά έξοδα δημοπρασίας, ως επίσης και το έξοδο συμφωνητικού μετά των αντιγράφων βαρύνουν τον ανάδοχο του έργου.

Τα συμβατικά τεύχη είναι διαθέσιμα για την ενημέρωση των ενδιαφερομένων έως και την 29η Απριλίου 2003, στο γραφείο του Δημοτικού Καταστήματος του Δήμου Αταβύρου.

Για περισσότερες πληροφορίες, οι ενδιαφερόμενοι να απευθύνονται στα γραφεία του Δήμου Αταβύρου τις εργάσιμες ημέρες και ώρες.

Τηλ. 22460-70310 και 22460-41300.

Ο δήμαρχος
Παναγιώτης Κυριακούλης
ΧΛ2/4

ΣΥΛΛΥΠΗΤΗΡΙΑ

Ο Σύλλογος Ιδιοκτητών Κέντρων Ξένων Γλωσσών Δωδεκανήσου εκφράζει τα θερμά του συλλυπητήρια για τον πρόωρο χαμό του Χρήστου Δελαπόρτα, στη σύζυγο του Δέσποινα Δελαπόρτα (πρόεδρος του Ερυθρού Σταυρού) και τα παιδιά του.

Αντί στεφάνου θα δοθούν 100,00 ευρώ στο Σύλλογο «Γιατρών Καρδιάς» για την αγορά φαρμάκων για το Ιράκ.

Για το Διοικητικό Συμβούλιο
Η πρόεδρος
Αλακιώτου-Ανθοπούλου Μαριτάνα
Η γεν. γραμματέας
Τυραδέλλη Αγγελική
ΧΛ-2/4

Ευχαριστήριο

Οι μαθητές του 1ου Ειδικού Σχολείου ευχαριστούν την οικογένεια Ι. ΧΙΩΤΗ που προσέφερε 50 ευρώ στο σχολείο, στη μνήμη ΒΑΣΙΛΕΙΟΥ ΧΡΥΣΟΧΟΟΥ αντί στεφάνου.

ΧΛ-2/4

ΔΗΜΟΣ ΑΡΧΑΓΓΕΛΟΥ

ΣΥΓΧΑΡΗΤΗΡΙΟ

Θερμά συγχαρητήρια στους μαθητές του πιλοτικού ολοημέρου Δημοτικού Σχολείου Μασάρων για τη συμμετοχή τους στη διημερίδα των 28 πιλοτικών ολοήμερων σχολείων, που πραγματοποιήθηκε στις 27-28/3/2003 στην Αθήνα. Η άψογη παρουσίαση των εργασιών από μαθητές και η εντυπωσιακή τους εμφάνιση (με παραδοσιακές στολές) προκάλεσε ιδιαίτερα θετικά σχόλια και μας έκανε όλους υπερήφανους.

Συγχαρητήρια αξίζουν επίσης στο Σύλλογο διδασκόντων, στο διευθυντή κ. Πιννίκα Εμμανουήλ, το Σύλλογο Γονέων και Κηδεμόνων και τον Πολιτιστικό Σύλλογο Μασάρων για τη συμβολή του.

Ο δήμαρχος
Παπαουράς Παν. Αλέξανδρος
ΧΛ

ΝΑΥΤΙΚΟΣ ΟΜΙΛΟΣ ΡΟΔΟΥ

ΕΚΔΗΛΩΣΗ ΕΝΔΙΑΦΕΡΟΝΤΟΣ

Ο Ναυτικός Όμιλος Ρόδου, προκειμένου να προχωρήσει στην επισκευή του πετάλου των παλαιών κερκίδων με την τεχνική γκανάιτ, καλεί κάθε ενδιαφερόμενο κατασκευαστή να καταθέσει κλειστή προσφορά στα γραφεία του, Πλατεία Κουντουριώτη 9, τηλ. 22410 38043 από τη Δευτέρα 31.3 έως και την Παρασκευή 4.4.2003 από τις 09.30-15.00.

Οι ενδιαφερόμενοι μπορούν να παραλάβουν τους όρους του διαγωνισμού και τα αναγκαία σχέδια και μελέτη από τα γραφεία του ΝΟΡ.

Το Δ.Σ.
ΧΛ-4/4

ΕΛΛΗΝΙΚΗ ΔΗΜΟΚΡΑΤΙΑ
ΔΗΜΟΣ ΡΟΔΟΥ
ΕΠΑΡΧΙΑ ΡΟΔΟΥ
ΝΟΜΟΣ ΔΩΔΕΚΑΝΗΣΟΥ

ΓΝΩΣΤΟΠΟΙΗΣΗ ΓΑΜΟΥ

Γνωστοποιείται, σύμφωνα με το άρθρο 1369 του Αστικού Κώδικα, όπως τροποποιήθηκε με το Ν. 1250/1982, ότι:

Ο **Λάμπρος Καλαμπόκας** του Δημητρίου και της Αναστασίας που γεννήθηκε στην Αθήνα του νομού Αττικής και κατοικεί στη Ρόδο του νομού Δωδεκανήσου, επαγγέλματος στρατιωτικός και η **Αναστασία Γαλάνη** του Γεωργίου και της Ευαγγελίας που γεννήθηκε στην Αθήνα του νομού Αττικής και κατοικεί στη Ρόδο επαγγέλματος οικιακά πρόκειται να παντρευθούν στο Δημαρχείο του Δήμου Ροδίων.

Ρόδος 1-4-2003
Ο δήμαρχος
Γεώργιος Γιαννόπουλος
2601-2/4

ΕΛΛΗΝΙΚΗ ΔΗΜΟΚΡΑΤΙΑ
ΝΟΜΑΡΧΙΑ ΔΩΔΕΚΑΝΗΣΟΥ
ΔΙΕΥΘΥΝΣΗ ΔΑΣΩΝ
Ταχ. Δ/νση: Πλ. Βασ. Γεωργ. Β΄
Πληρ. Χρ. Γαλατάς
Τηλ.: 27460

ΘΕΜΑ: Δίνονται πληροφορίες σχετικά με τη φύση έκτασης.

Απαντώντας στην υπό 23-12-1986 αίτησή σας, σχετικά με την έκταση του ακινήτου σας που βρίσκεται στην περιφέρεια Λαχανιάς, έχει εμβαδό 9,76 στρεμ. και Κτηματολογικά στοιχεία: Τόμος: 2, Φύλλο: 65, Φάκελος: 164, Μερίδα: 239 γαιών Λαχανιάς σας γνωρίζουμε τα ακόλουθα:

Οπως διαπιστώθηκε από αυτοψία υπαλλήλου της Υπηρεσίας μας η έκταση του ακινήτου σας που απεικονίζεται στο 10500/30-8-1986 σχετικό σχεδιάγραμμα του Κτηματολογίου Ρόδου με κλίμακα 1: 2000 παρουσιάζει την ακόλουθη κατάσταση:

Ολόκληρη η έκταση του ακινήτου καλλιεργείται με σιτηρά. Βρίσκεται ανάμεσα σε καθαρώς γεωργική περιοχή. Αποτελεί γεωργική έκταση, δεν υπόκειται στους περιορισμούς τους Ν. 998/1979 «περί προστασίας δασών κ.λ.π.»

Ο διευθυντής Δασών
Δωδεκανήσου
Κων. Αργυρόπουλος
2593-2/4

ΤΗΛΕΟΡΑΣΗ

ΕΤ-1

07.00 Παιδικά: Κουκλο-μέγαλοι και πολυσπόρια, Chpai Chapeau - Γιόχο Αχόι - Τα διδυμάκια, Κουκλο-μέγαλοι, Τελετάμπις κλπ.	18.00 View Master 19.00 Ελληνική ταινία «Κρουαζιέρα στη Ρόδο» 20.00 Κλήρωση ΛΟΤΤΟ 20.10 Ελληνική ταινία συν. 20.30 Στα φτερά του έρωτα
10.00 «10 με 2» **14.00 Ειδήσεις-Καιρός** 14.30 Ουράνιο τόξο 14.40 Ποπ και πάμε 15.10 Ουράνιο τόξο 15.20 Τσικιτίτας 16.10 Ουράνιο τόξο 16.30 Ατίθασα νιάτα **17.30 Ειδήσεις-Χρηματιστήριο-καιρός**	21.00 Ελληνική ταινία «Ο γίγας της Κυψέλης» **23.00 Ειδήσεις - αθλητικά - χρηματιστήριο - καιρός** 24.00 Επικίνδυνες αποστολές (σειρά δράσης) 01.00 Γιάννη μου το μαντήλι σου 02.00 View Master (Ε)

NET

06.00 Πρώτη ματιά 10.00 Ο κόσμος του αύριο 10.30 Υποβρύχιες συναντήσεις **11.00 Ειδήσεις σε 1'** 11.01 Ο γύρος του κόσμου με τρένο **12.00 Ειδήσεις-Χρηματιστήριο-καιρός** 13.00 Αλλη διάσταση **15.00 Ειδήσεις-αθλητικά-οικονομία-καιρός** 16.00 Συν και πλην	**18.00 Ειδήσεις- οικονομία- δελτίο στη νοηματική - δελτίο αγροτών** 19.00 Εκτός γραμμής 20.00 Ποιός θέλει να γίνει εκατομμυριούχος **21.00 Ειδήσεις - αθλητικά -Χρηματιστήριο - καιρός** 22.00 Πρωταγωνιστές 23.00 Απέναντι 00.55 Στο ασανσέρ **01.00 Ειδήσεις σε 5'** • Συνέχεια με επαναλήψεις

ΕΤ-3

08.01 Στόχος το 2004 (Ε) 08.30 Ο Φλόιντ στη Μεσόγειο (σειρά ντοκιμαντέρ) 09.00 Η άλλη μέρα 10.30 Ο κόσμος στο επίκεντρο 11.00 Χρυσές μελωδίες (Ε) 11.30 Το εξπρές της μουσικής 12.00 Γυναίκες σε κίνηση 13.00 Μια και καλή 13.45 Μισέλ με μπεσαμέλ 14.45 Μακρινές φίλες (Ε) **15.00 Ειδήσεις** 15.30 Με μια τρίτη ματιά 17.00 Υγεία 18.00 Design 100%	18.30 Αθλητικό ημίωρο 19.00 Περίμετρος 19.30 Υδρόγειος 19.55 Ο κόσμος των σπορ 20.20 Μακρινές φιλίες **20.30 Ειδήσεις** 21.30 Ταξιδιώτες 22.00 Οικογένεια των Μπάρλεϊ Μπαράνς 23.00 Η αντίστροφη μέτρηση προς την ημέρα της κρίσης - Μιλένιουμ και Αποκάλυψη **24.00 Ειδήσεις** 00.20 Ξένη ταινία «Μείνε μακριά μου» • Συνέχεια με επαναλήψεις

MEGA

06.30 Πρώτη έκδοση 07.00 Σήμερα με την Αννα 10.00 Σαν στο σπίτι σας 13.10 Εμείς κι εμείς (Ε) **14.00 Ειδήσεις** 15.00 Ντόλτσε Βίτα (Ε) 15.50 Στην κουζίνα ολοταχώς 16.30 Ακουσέ με **17.30 Ειδήσεις** 17.45 Κάτι τρέχει με τους δίπλα (Ε) 18.20 Απαγορευμένη αγά-	πη 18.50 Φιλοδοξίες 19.30 Σ'αγαπώ - μ'αγαπάς **20.00 Ειδήσεις** 21.00 Party 22.00 Να η ευκαιρία **00.15 Ειδήσεις** 00.30 Ξένη ταινία «Το δίδυμο που σκοτώνει» 02.30 Τηλεμάρκετινγκ 03.00 Η δίψα (Ε) 04.00 Ακουσέ με (Ε) 05.00 Φιλοδοξίες (Ε)

ANT-1

06.00 Mobile Fun 06.20 Σαμπουάν (Ε) 07.00 Καλημέρα Ελλάδα 09.55 Ο καιρός 10.00 Πρωινός καφές 13.10 Super game 13.15 Καραμπόλα (Ε) **14.00 Ειδήσεις** **14.55 Χρήμα-Χρηματιστήριο** 15.05 Της Ελλάδος τα παιδιά (Ε) 15.25 Super game 15.30 Βότκα πορτοκάλι (Ε) 16.30 Ακρως οικογενειακόν (Ε) **17.30 Ειδήσεις-ειδήσεις**	**στη νοηματική - καιρός** 17.45 Super game 17.50 Καλημέρα ζωή 18.40 Θησαυροφυλάκιο 19.20 Η λάμψη **20.00 Ειδήσεις** 21.00 The Wall 22.00 Θέατρο «Μια φορά στις δεκαπέντε» **00.30 Ειδήσεις** 01.00 2004 πλην 1 01.50 Σκοτεινός άγγελος 03.00 Ανατομία ενός εγκλήματος (Ε) 04.00 Τηλεαγορές 04.20 Ξένη ταινία «Το αίμα των Απάτσι»

STAR

06.30 Παιδικές σειρές και κινούμενα σχέδια 08.00 Πλήρες πρωϊνό 10.00 Λόγια STARάτα 12.15 Αρωμα γυναίκας (Ε) **13.00 Ειδήσεις** 14.00 Super star **16.00 Ειδήσεις** **16.28 Ειδήσεις στη νοηματική** 16.30 Μελίτα, το φλογερό κορίτσι 17.30 Παλόμα και Λορέντζο 18.30 Μονομάχος	**19.15 Ειδήσεις** **20.40 Αθλητικές ειδήσεις - Δελτίο καιρού** 21.00 Ξένη ταινία «Ριψοκίνδυνα παιχνιδια» 23.00 Ξένη ταινία «Ο μισθοφόρος ΙΙ» **01.00 Ειδήσεις** 01.15 Τα κόκκινα παπούτσια (αισθησιακή σειρά) 02.15 Queer aw folk (κοινωνική σειρά) 03.15 0 Ξένη ταινία «Πύρινη αποκάλυψη» 05.15 Αστέρια στο πεντάγραμμο (βίντεοκλιπ)

ALPHA

06.00 Καινούργια μέρα 06.50 Πρώτη σελίδα 10.00 Καλώς τους! 13.00 Λόγω... ζωής **14.00 Ειδήσεις** 14.50 Ελληνική ταινία «Ο ξεροκέφαλος» 16.30 Γραμμή Alpha **17.30 Ειδήσεις** 17.40 Μπορώ **20.00 Ειδήσεις**	21.00 Κάτω από την Ακρόπολη 21.40 Pre Game Show 22.00 Προκριματικά Euro 2004 24.00 Ξένη ταινία «Εκρηξη» (περιπέτεια) **01.00 Ειδήσεις** 01.15 Ξένη ταινία συν. 02.00 Ξένη ταινία «Το τίμημα της ομορφιάς» (θρίλερ)

ΙΡΙΔΑ

15.00 New Wave βραζιλιάνικη σειρά) 16.00 Ντοκιμαντέρ 17.00 Ελάτε να γίνουμε φίλοι με τη Βάσω Αρφαρά 18.00 Τηλεπωλήσεις	19.30 Shyrley Holmes (νεανική σειρά) **20.00 Τοπικά γεγονότα** με την Ελένη Γλεντή 22.00 Ξένη ταινία **24.00 Τοπικά γεγονότα**

ΠΡΟΟΔΟΣΠΟΡ

Δικαιώθηκε ο Διαγόρας!

Τιμωρήθηκε ο διαιτητής του αγώνα με τον Αιολικό Μυτιλήνης



Δικαιώθηκε ο ΠΑΟ Διαγόρας που «φώναζε» για την διαιτησία του Πειραιώτη κ.Ανδρώνη στην εκτός έδρας αναμέτρηση της προηγούμενης Κυριακής με τον Αιολικό της Μυτιλήνης! Σύμφωνα με χθεσινή απόφαση της Κεντρικής Επιτροπής Διαιτησίας ο διαιτητής τιμωρήθηκε με σαρανταπέντε ημέρες αποκλεισμό για τη διαιτησία του στη συγκεκριμένη αναμέτρηση.

Η ΚΕΔ έλαβε υπόψη της την έκθεση του παρατηρητή διαιτησίας που ήταν ιδιαίτερα επιβαρυντική για τον Πειραιώτη ρέφερι. Η ποινή ήταν κάτι που αναμενόταν από τους υπεύθυνους του «γηραιού», οι οποίοι πραγματικά δεν πίστευαν στα μάτια τους σε αρκετές από τις αποφάσεις του κ.Ανδρώνη οι οποίες και τους εξόργισαν.

Στον καθαρά αγωνιστικό τομέα οι «κυανέρυθροι» έκαναν προπόνηση χθες στο Δημοτικό Στάδιο της πόλης μας στον χώρο πίσω από τις εστίες. Δεν έλειψαν πάντως οι απουσίες για μια ακόμα φορά. Συγκεκριμένα το παρών δεν έδωσε ο Τρυφίδης που ζήτησε άδεια για να πάει για μια ημέρα στην Κρήτη, ο Σταθόπουλος που για την ίδια χρονική διάρκεια πήγε στην Πάτρα και ο Πολιάς για επαγγελματικούς λόγους.

Επίσης στην προπόνηση δεν πήρε μέρος και ο Ρουτζιέρης ο οποίος εξακολουθεί να ακολουθεί θεραπευτική αγωγή. Όλοι οι υπόλοιποι γυμνάστηκαν κανονικά.

Το βάρος του «γηραιού» στρέφεται στο παιχνίδι της Κυριακής με τον Πανελευσινιακό στο οποίο η ομάδα της πόλης μας έχει την ευκαιρία να πάρει τους τρεις βαθμούς. Αυτό πάντως που υποστηρίζει ο τεχνικός Ανδρέας Σταύρου είναι ότι για να γίνει κάτι τέτοιο οι παίκτες του πρέπει να αγωνιστούν με σύνεση και σοβαρότητα και να μην υποτιμήσουν τον αντίπαλο τους.

Παραχωρείται και επίσημα το Φυτώριο

Από σήμερα το προπονητήριο θα ανήκει στον Διαγόρα και τη Ρόδο όσο θα παίζουν σε εθνικές κατηγορίες



Η πρόεδρος του ΝΑΟΔ Ανδριάνα Μπαφίτη

Πραγματοποιείται σήμερα στις 1μ.μ στα γραφεία του Νομαρχιακού Αθλητικού Οργανισμού Δωδεκανήσου όπως πρώτη είχε γράψει η εφημερίδα μας την προηγούμενη εβδομάδα, η επίσημη παράδοση του προπονητηρίου στην περιοχή Φυτώριο, στον ΠΑΟ Διαγόρα και τη Ρόδο. Τα δυο ιστορικά σωματεία της πόλης μας θα έχουν την ευκαιρία να κάνουν τις προπονήσεις και τις προετοιμασίες τους στο συγκεκριμένο χώρο όρα θα συμμετέχουν σε εθνικές κατηγορίες. Εάν δηλαδή επιστρέψουν στο τοπικό μας πρωτάθλημα, εξυπακούεται πως αυτομάτως θα χάσουν τη δυνατότητα αποκλειστικής χρήσης του χώρου.

Όπως έχουμε ξαναγράψει, τόσο η διοίκηση του «γηραιού» όσο και αυτή των «πρασίνων» είναι αποφασισμένες να προχωρήσουν σε εργασίες δημιουργίας δυο γηπέδων (κάτι το οποίο είναι πολύ εφικτό να γίνει λόγω της μεγάλης έκτασης που τους παραχωρείται) όπως και αποδυτηρίων που βεβαίως κρίνονται απαραίτητα. Εξάλλου σύμφωνα με χθεσινή δήλωση της προέδρου του ΝΑΟΔ Ανδριάνας Μπαφίτη, ο Νομαρχιακός Οργανισμός θα προχωρήσει στην ολοκλήρωση της περίφραξης. Μάλιστα η κ.Μπαφίτη δεν παρέλειψε να τονίσει την αισιοδοξία της πως το προπονητήριο θα αρχίσει να λειτουργεί με το ξεκίνημα της προετοιμασίας των δυο ομάδων εν' όψει της νέας αγωνιστικής περιόδου.



Η Ρόδος

Στο μεταξύ χωρίς να υπάρχουν αγωνιστικά προβλήματα, συνέχισε και χθες την προετοιμασία της η ομάδα της Ρόδου εν όψει του εκτός έδρας παιχνιδιού της Κυριακής με τον Αθλητικό Όμιλο της Μυκόνου. Το κλίμα που επικρατεί στην ομάδα είναι πάρα πολύ καλό και όλοι οι παίκτες δείχνουν αποφασισμένοι να συνεχίσουν με την ίδια σοβαρότητα μέχρι και το φινάλε του πρωταθλήματος. Αυτό θεωρείται βέβαια πάρα πολύ σημαντικό καθώς με αυτό τον τρόπο θεωρείται δεδομένο πως η ομάδα της πόλης μας θα τελειώσει χωρίς απώλειες τις υποχρεώσεις της για την κανονική περίοδο του πρωταθλήματος. Αυτό άλλωστε είναι κάτι που θέλει και ο τεχνικός της ομάδας Δημήτρης Σκούνας, ο οποίος μάλιστα το έχει τονίσει στους παίκτες του ουκ ολίγες φορές. Δεν είναι τυχαίο ότι η φιλοσοφία που προσπαθεί να περάσει στους ποδοσφαιριστές είναι ότι ακόμα δεν τελείωσε απολύτως τίποτα και πως θα πρέπει να βλέπουνε το κάθε παιχνίδι ξεχωριστά. Εντελώς μαθηματικά, η Ρόδος για να στεφθεί πρωταθλήτρια θέλει ακόμα επτά βαθμούς στα πέντε παιχνίδια που απομένουν για το φινάλε.

Ζήτησε αλλαγή της ώρας

Αίτημα προς την Ελληνική Ομοσπονδία για να ξεκινήσει το παιχνίδι της Κυριακής νωρίτερα έκανε η διοίκηση της Ρόδου. Οι «πράσινοι» θέλουν να αγωνιστούν στις 1.30 μ.μ για να μπορέσουν να εξυπηρετηθούν συγκοινωνιακά και να επιστρέψουν στην βάση τους την ίδια ημέρα. Το αίτημα αναμένεται να γίνει αποδεκτό όπως πάντα άλλωστε στις περιπτώσεις αυτές που αφορούν τα μετακινούμενα σωματεία. Το πολύ πολύ στην προκειμένη περίπτωση να μην ξεκινήσει ο αγώνας στις 1.30μ.μ αλλά κάποια άλλη ώρα μέσα στο μεσημέρι ή ακόμα και το πρωί.

Προπονήσεις των Μικτών



Μπορεί η πορεία στην πρώτη φάση να μην ήταν η αναμενόμενη για την Μικτή ομάδα Νέων της ΕΠΣΔ, ωστόσο, ο προπονητής τους Ακης Δελαπόρτας ο οποίος ούτε λεπτό δεν έπαψε να πιστεύει στην ποδοσφαιρική αξία των παικτών του, θα συνεχίσει να τους προπονεί για αρκετό καιρό ακόμη αφού πρόθεσή του είναι να δημιουργήσει από τώρα τον βασικό κορμό πάνω στον οποίο θα χτίσει την ομάδα της προσεχούς αγωνιστικής περιόδου.

Ετσι για σήμερα έχει προγραμματίσει προπόνηση στις 15.00, στο γήπεδο των Αγίων Αποστόλων, με τη συμμετοχή των παρακάτω σαράντα ποδοσφαιριστών από τη φετεινή αλλά και την περυσινή ομάδα:

Αγγελόπουλος (Ευαγόρας), Αθανασίου (Διαγόρα Βατίου), Κατσιδώνης (ΑΕΡΑ), Κοσμάς (Απόλλων Απολλώνων), Κώτσος (Απόλλωνα Απολλώνων), Παπαβασιλείου (ΠΑΣ Ασκληπειού), Παπανθύμος (ΠΑΣ Ασκληπειού), Παπαοικονόμου (Πετρώνα), Πέρος (ΑΕΡΑ), Τριπολίτης (ΑΣ Ζευς), Χατζηνικόλας (Αρη), Τερεζάκης (ΑΕ Κατταβιάς), Στεφανάκης (ΑΕ Κατταβιάς), Γκαϊδας (Κλεάνθη), Τσαλώλης (Ηρακλής Μαριτσών), Καππάκας (ΑΕΡΑ), Καραγιάννης (Αγίου Γεωργίου, Καρπαθάκης (Διαγόρα Βατίου, Κασταμούλας (Ερμή), Κουμπιού (Ατρομήτου Διμυλιάς), Λαθούρης (Κλεάνθη), Λεπτοκαρίδης (Ιάλυσου '97), Μαρίνος (Ασκληπιού Κω), Μπριζνόβαλης (Ερμή), Νικολού (Ερμή), Παστρικός (Διαγόρα Βατίου), Πάττας (Κλεάνθης), Πιζήμολας (ΠΑΣ Ασκληπειού), Στρατής (Φοίβου), Τσαγκαράκης (Ασπίδας Σαλάκου), Τσοπανάκης (Διαγόρα Βατίου), Χατζηβαλσάμης (Ιάλυσου '97), Χατζηφούντας (Ανταγόρας), Ατσίδης (Ορφέα), Μαργαρίτης (Εθνικού), Πετρίδενας (Ηρακλή Μαριτσών), Τηλιακός (ΓΑΣ Ιάλυσου), Καλημέρης (Διαγόρα Βατίου), Αγγελάκης (Διαγόρα Βατίου), Ιωαννίδης (ΑΣ Ρόδου).

• Εξάλλου το Σάββατο το πρωί, στο ίδιο γήπεδο, θα προπονηθούν οι Μικτές ομάδες Τζούνιορς (10.00) και Προπαίδων (11.00), με την προσθήκη κάποιων παιδιών από την Κω, τα οποία εντυπωσίασαν τους ενωσιακούς τεχνικούς, στο πρόσφατο φιλικό που δόθηκε στο γήπεδο «Ανταγόρας». Πρόκειται για τους: Παλαλή, Ζερβό, Διακογιάννη, Χατζηπαντωνίου και Κονίδη (Τζούνιορς) και Δουλγεράκη (Προπαίδες), ενώ αποκλείστηκε επειδή δεν είχε δελτίο, ο Καραλιαμής του Αντίμαχου.

Ολυμπιακή Παιδεία-Ολοι μαζί μπορούμε!

Η τεχνική σύσκεψη της κυριακάτικης εκδήλωσης

Σήμερα στις 5.30 μ.μ. στο 18ο Δημοτικό Σχολείο της Ρόδου, θα πραγματοποιηθεί τεχνική σύσκεψη για την εκδήλωση της Ολυμπιακής Παιδείας Δωδεκανήσου «Ολοι μαζί μπορούμε», η οποία θα πραγματοποιηθεί την Κυριακή 6 Απριλίου 2003 σε δύο ενότητες:

Το πρωί στο βοηθητικό στάδιο «Διαγόρα», με παραδοσιακά παιχνίδια, και το απόγευμα στην πλατεία Κουντουριώτη (πίσω από τη Νομαρχία), σε μια διαπολιτισμική μουσικοχορευτική βραδιά.

Καλούνται οι αντιπρόσωποι των πολιτιστικών συλλόγων και οι δάσκαλοι των χορευτικών ομάδων που θα πάρουν μέρος στην εκδήλωση, καθώς και όλοι οι καθηγητές Ολυμπιακής Παιδείας να παραβρεθούν υποχρεωτικά στην τεχνική σύσκεψη.

ΑΠΟΛΛΩΝ ΚΑΛΥΘΙΩΝ

Απουσίες και στη χθεσινή προπόνηση

Με τρία αγωνιστικά προβλήματα συνέχισε και χθες την προετοιμασία του ο Απόλλων Καλυθιών εν' όψει της εντός έδρας αναμέτρησης της Κυριακής με τον Ερμή Κορυδαλλού στα πλαίσια του πρωταθλήματος. Συγκεκριμένα πρόκειται για τον Σάββενα που ήταν κρυωμένος, τον Νικολή που αντιμετωπίζει πρόβλημα τραυματισμού καθώς επίσης και τον Κώστα που απουσίαζε για επαγγελματικούς καθαρά λόγους.

Οι πρώτοι δυο (που πάντως θα πρέπει να σημειωθεί ότι έδωσαν το παρών στο γήπεδο) έτσι και αλλιώς δεν μπορούν να ενισχύσουν τις προσπάθειες των συμπαικτών τους την προσεχή Κυριακή καθώς είναι τιμωρημένοι. Κατά τα άλλα ο τεχνικός Αντώνης Οικονόμου είχε όλους τους υπόλοιπους παίκτες στη διάθεσή του τους οποίους και γύμνασε στο κεντρικό γήπεδο των Καλυθιών.

Το κύπελλο

Εκτός από το πρωτάθλημα πάντως, από εδώ και πέρα οι απολλωνιστές έχουν να σκεφτούν και τις υποχρεώσεις τους στο κύπελλο ερασιτεχνών Ελλάδας. Οι παίκτες της ομάδας του νησιού μας που βρίσκεται στον 6ο όμιλο στα πλαίσια της πρώτης φάσης θα αντιμετωπίσουν όπως είναι ήδη γνωστό στις 9 Απριλίου στο Κιάτο τον τοπικό Πέλοπα. Σήμερα και για τον ίδιο φυσικά όμιλο ο Ηλυσιακός θα παίξει κόντρα στον ΑΟ Μυκόνου.

Ο νικητής αυτού του αγώνα θα αντιμετωπίσει στις 9 Απριλίου (την ημέρα δηλαδή που θα παίζει και ο Απόλλων) τον Επαμεινώνδα Λεύκτρων. Ο νέος νικητής που θα προκύψει θα παίξει κόντρα στον νικητή του παιχνιδιού Πέλοπας - Απόλλων στις 23 Απριλίου. Αν είναι η καλυθενή ομάδα τότε το παιχνίδι αξίζει να σημειωθεί ότι θα φιλοξενηθεί στο γήπεδο των Καλυθιών.



Και του χρόνου καλύτερα!

Δύο, και όχι τρεις όπως πολλοί πίστεψαν ήταν οι χθεσινές μας «αναληθείς ειδήσεις», με τις οποίες συμμετείχαμε σαν αθλητικό τμήμα στο έθιμο της Πρωταπριλιάς.

Η πρώτη, ήταν αυτή του οριστικού ορισμού του παιχνιδιού Ολυμπιακού - Αιγάλεω στο Δημοτικό Στάδιο Ρόδου στις 20 Απριλίου. Το θέμα εκκρεμεί στην ΕΠΑΕ.

Η δεύτερη, ανέφερε για «νέες εκλογές στην ομάδα της Ρόδου» μετά από δήθεν ένσταση και ακύρωση του εκλογικού αποτελέσματος. Πρόεδρος είναι ο Μάκης Ντουρουτλής...

Η άφιξη του Πύρρου Δήμου και της Κατερίνα Θάνου στη Ρόδο για το παγκόσμιο συνέδριο της Adidas, ξεγέλασε πολλούς! Ηταν αποκλειστική είδηση της εφημερίδας μας και φυσικά αληθινή!

Και του χρόνου να 'μαστε καλύτερα!

Η Θάνου προπονήθηκε στη Ρόδο!

Αυστηρή ανακοίνωση του ΣΕΓΑΣ για τον Χρήστο Τζέκο!

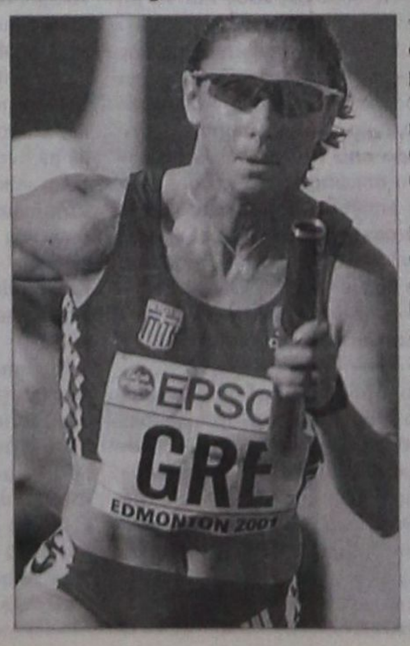

Στο διοικητικό συμβούλιο του ΣΕΓΑΣ προκειμένου να αποδοθούν ευθύνες, εφόσον υπάρχουν, θα φτάσει το θέμα που προέκυψε τις τελευταίες ημέρες και αφορά τον τόπο προετοιμασίας των Ελλήνων αθλητών, την ευθύνη των οποίων έχει ο Χρήστος Τζέκος. Σύμφωνα με ανακοίνωση της ομοσπονδίας, η προετοιμασία των συγκεκριμένων αθλητών έπρεπε να γίνει στα Χανιά το διάστημα 13/3-15/4 όπως είχε εγκρίνει το ΔΣ, κάτι που ωστόσο δεν εφαρμόστηκε με πρωτοβουλία του Ελληνα προπονητή και εν αγνοία του ΣΕΓΑΣ.

Αναλυτικά, η ανακοίνωση της ομοσπονδίας κλασσικού αθλητισμού έχει ως εξής:

«Σχετικά με το θέμα του τόπου προετοιμασίας των αθλητών μας, την ευθύνη των οποίων έχει ο κ Χρήστος Τζέκος, ανακοινώνονται τα εξής:

1) Στα θέματα προετοιμασίας των αθλητών του Σχεδιασμού, την ευθύνη των αποφάσεων έχει η Επιτροπή Υψηλού Αθλητισμού και τον χειρισμό των σχετικών διαδικασιών το αρμόδιο γραφείο υπό την εποπτεία του Εθνικού Προπονητή.

2) Το Δ.Σ. του ΣΕΓΑΣ ενέκρινε το πρακτικό της 3ης συνεδρίασης της ΕΠΥΑ στις 4-3-2003, για προετοιμασία των ανωτέρου γκρουπ στα Χανιά της Κρήτης, από 13-3 έως 15-4-2003.

3) Η αλλαγή του ανωτέρω τόπου προετοιμασίας έγινε με δική τους πρωτοβουλία και ευθύνη και εν αγνοία του Δ.Σ. του ΣΕΓΑΣ και του προέδρου του.

4) Η υπόθεση θα απασχολήσει το προσεχές Δ.Σ. της ομοσπονδίας και θα αποδοθούν ευθύνες όπου υπάρχουν».

Ο κ. Τζέκος, πάντως, βρέθηκε το απόγευμα της Δευτέρας στο Δημοτικό Στάδιο Ρόδου, όπου και προπόνησε την Κατερίνα Θάνου. Και οι δύο ήρθαν στη Ρόδο, λόγω του παγκοσμίου συνεδρίου της «Adidas».

ΠΟΔΟΣΦΑΙΡΟ ΣΑΛΑΣ

Για το κύπελλο παίζει σήμερα ο Σταυρός Καλ.

Την ευκαιρία να προκριθεί στην επόμενη φάση του κυπέλλου Ελλάδας έχει σήμερα η ανδρική ομάδα σάλας του Σταυρού Καλυθιών.

Στις 2μ.μ στο κλειστό γυμναστήριο της Κρεμαστής θα αντιμετωπίσει τον Ερμή Κορυδαλλού στα πλαίσια της δεύτερης φάσης. Υπενθυμίζεται πως ο Σταυρός είχε περάσει χωρίς αγώνα την πρώτη φάση (ευνοήθηκε στην κλήρωση) και αν κερδίσει σήμερα θα πάρει το εισιτήριο της πρόκρισης για τα προημιτελικά, κάτι το οποίο θα θεωρηθεί πάρα πολύ μεγάλη επιτυχία.

Οι παίκτες που έχει στη διάθεση του, ο προπονητής Αργύρης Παππαδιός είναι οι ακόλουθοι:

Νικηφορίδης, Μοσχιδιού, Σωτηρίου, Θωμάς, Σαββούλης, Βιτσέντζος, Γιωργάς, Κιόττος, Καρύπης, Κασταμούλας, Σωτηρίου και Μπεκυράς.

ΔΙΑΦΗΜΙΖΕΤΑΙ ΣΤΟ ΙΝΤΕΡΝΕΤ
www.rodosport.gr

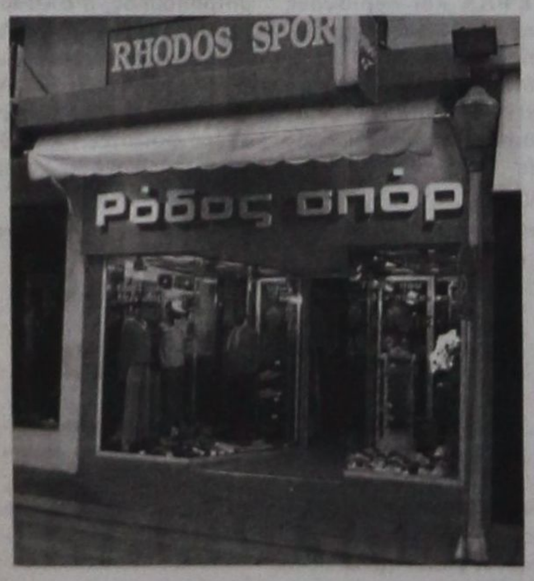

ΡΟΔΟΣ ΣΠΟΡ
...πρώτο όνομα στα σπορ
Τιμές που ...δεν παίζονται
ΕΘΕΛ. ΔΩΔΕΚΑΝΗΣΙΩΝ 15
Τηλέφ. 22410 21442 * E-mail: rospo@otenet.gr
ΓΔ-30/4

ΠΡΟΟΔΟΣΠΟΡ

Στους αγώνες της Ενωσης Νήσων στο Γκέρνσεϊ

Προοπτικές διάκρισης για την ομάδα βόλεϊ



Προοπτικές διάκρισης άρχισαν να διαφαίνονται για την ομάδα βόλεϊ της Ρόδου, η οποία θα πάρει μέρος στους Αγώνες Νήσων του Γκέρνσεϊ, το διάστημα 28 Ιουνίου - 4 Ιουλίου.

Ενώ αρχικά η προϊστορία των υπόλοιπων ομάδων και η πλήρως ανανεωμένη σύνθεση της ροδίτικης ομάδας, δεν άφηναν πολλά περιθώρια διάκρισης, η δημοσιοποίηση του προγράμματος στο 2ο όμιλο έκανε και πάλι την προοπτική της διάκρισης. Οι ομάδες που θα συναντήσει η Ρόδος στο δρόμο της είναι αυτές των νήσων Γκέρνσεϊ, Βερμούδα, Σααρέμα.

Τα δύο τελευταία νησιά μαζί με τη Ρόδο, λογικά είναι τα φαβορί για την κατάκτηση των δύο πρώτων θέσεων του ομίλου που οδηγούν στην τελική φάση η οποία θα ξεκινήσει την Πέμπτη 3 Ιουλίου.

Αναλυτικά, το πρόγραμμα των αγώνων του 2ου ομίλου:

Σάββατο 28-6-2003

• Ωρα 12.15: Γκέρνσεϊ - Γιβραλτάρ

• Ωρα 17.00: Παρουσίαση των ομάδων στο «Ρον Σορτ Σέντερ»

Κυριακή 29-6-2003

• Ωρα 09:00: Βερμούδα - Γιβραλτάρ

• Ωρα 09.00: Γκότλαντ - Σααρέμα.

• Ωρα 20.15: Ρόδος - Βερμούδα

Δευτέρα 30-6-2003

• Ωρα 15.45: Γκότλαντ - Γιβραλτάρ

• Ωρα 18.00: Σααρέμα - Βερμούδα

• Ωρα 20.15: Ρόδος - Γκέρνσεϊ

Τρίτη 1-7-2003

• Ωρα 09.00: Γκότλαντ - Βερμούδα

• Ωρα 11.15: Ρόδος - Γιβραλτάρ

• Ωρα 15.45: Σααρέμα - Γκέρνσεϊ

Τετάρτη 2-7-2003

• Ωρα 09.00: Σααρέμα - Γιβραλτάρ

• Ωρα 11.15: Γκότλαντ - Ρόδος

• Ωρα 13.30: Γκέρνσεϊ - Βερμούδα

• Ωρα το βρ. Σααρέμα - Ρόδος

• Η Τ.Ε. Βόλεϊ θα συνεδριάσει μέσα στην εβδομάδα για να ασχοληθεί με το θέμα της προετοιμασίας της αποστολής που θα ταξιδέψει στο Γκέρνσεϊ!

«Εξωση» από τους Αγίους Αποστόλους

Πρώτη τιμωρία για την ομάδα του ΑΣ Ζευς

Κλειστές θα είναι από τώρα και στο εξής, οι πόρτες του γηπέδου των Αγίων Αποστόλων (1ου Δ.Α.Κ.), για την ομάδα του Αθλητικού Συλλόγου «Ζευς» , ύστερα από χθεσινή απόφαση του προέδρου του γηπέδου και συνεπίκουρου του δημάρχου Ροδίων κ. Καλλίστου Διακογεωργίου.

Αφορμή για την ομολογουμένως πρωτοφανή απόφαση του στάθηκαν τα λυπηρά επεισόδια του περασμένου Σαββάτου, στον αγώνα με τον Αγιο Γεώργιο, όπου παίκτες της γηπεδούχου βιαιοπράγησαν κατά του νεαρού τερματοφύλακα του «Αγίου» Καραγιάννη.

Η απόφαση ισχύει μέχρι νεωτέρας και μόνο εφόσον υπάρξουν σαφή δείγματα μεταμέλειας των «τιμωρημένων», θα ανακληθεί.

Μάλιστα χθες το μεσημέρι όταν οι παίκτες της ομάδας επιχείρησαν να εισέλθουν στο γήπεδο για προπόνηση, δεν τους επετράπη η είσοδος και αφού πληροφορήθηκαν την απόφαση του προέδρου του γηπέδου, μετέβησαν στα παρακείμενα γήπεδα 5Χ5 για να πραγματοποιήσουν την προετοιμασία τους! Ωστόσο δεν έλειψαν οι μουρμούρες, αφού θεώρησαν ότι ένα μεμονωμένο περιστατικό πήρε τέτοιες διαστάσεις. Τέλος, πληροφορίες ανέφεραν χθες ότι ίσως και εντός της ημέρας, αντιπροσωπεία της ομάδας θα επιδιώξει συνάντηση με τον κ. Διακογεωργίου, προκειμένου να τον πείσουν να ανακαλέσει την απόφασή του.-

Ο τελικός του SOCCER TIME

Αύριο στις 8μ.μ στις εγκαταστάσεις 5Χ5 του Κέντρου Μίνι Ποδοσφαίρου «Βιτζηλαίος» θα διεξαχθεί ο τελικός του πρωταθλήματος ανεξαρτήτων ομάδων με την επωνυμία SOCCER TIME. Αντίπαλοι θα είναι η περσινή πρωταθλήτρια Ελλάδας ομάδα του ΔΟΝΑ Ρόδου και η Σελεσάο.

Σήμερα ο ημιτελικός των Γυμνασίων

Ο ημιτελικός του ποδοσφαιρικού τουρνουά των γυμνασίων θα γίνει σήμερα, στις 17.30, στο γήπεδο των Αγίων Αποστόλων, με αντιπάλους το Αθλητικό Γυμνάσιο Ρόδου (ΤΑΔ) και το Γυμνάσιο Καρπάθου.

Ο νικητής του σημερινού αγώνα, θα παίξει στον τελικό με το Γυμνάσιο της Κω.

Λυρίου - Σταύρας πρωταγωνιστές στον αγώνα SCRAMBLE της Κω

Ο Στάμος Λυρίου ήταν και πάλι ο νικητής του αγώνα SCRAMBLE στο μότο κρος, που διοργάνωσε ο ΑΣΜΑ «Ικαρος» Καλυθιών στο Ψαλίδι της Κω.

Ο Ρόδιος πρωταθλητής συμμετείχε ξανά άνευ συναγωνισμού, θέλοντας να μεταφέρει ειδικά στους νέωτερους την πολύχρονη εμπειρία στους αγώνες, αλλά και να προπονηθεί ενόψει της συνέχειας του πανελληνίου πρωταθλήματος.

Στη γενική κατάταξη, πρώτος αναδείχθηκε ο νεαρός ταλαντούχος οδηγός Φανούρης Σταύρας.

Ακολούθησαν οι:



2ος : Κώστας Ζαμάγιας
3ος : Μιχάλης Βαγιανός
4ος : Νίκος Στάππας
5ος : Νίκος Ατσίδης
6ος : Θεολόγος Ζούνης
7ος : Αναστάσιος Γαλατάς
8ος : Ηλίας Πιτσικούλης
10ος : Αντώνης Πατνιώτης

• Οι Βασίλης Μαγουλιώτης και Σταμάτης Χατζηδαύδ εγκατέλειψαν λόγω μηχανικής βλάβης.

• Αλυτάρχης του αγώνα ήταν ο Απόστολος Δουκιανός.

• Η διοίκηση του ΑΣΜΑ «Ικαρος» Καλυθιών ευχαριστεί για τη συνεργασία τους, την 80 ΑΔΤΕ, την ΠΥΡ Κω και την Αστυνομική Υποδιεύθυνση Κω.

Γ.Σ. Διαγόρας - Α.Σ. Τήλου σήμερα στο Καρακόνερο

Ενας εξ' αναβολής αγώνας θα γίνει σήμερα για την Γ΄ Κατηγορία Δωδεκανήσου. Στο Καρακόνερο, ο Γυμναστικός Σύλλογος «Διαγόρας» υποδέχεται τον ΑΣ Τήλου, στις 12.30.

Παρατηρητής του αγώνα θα είναι ο Λάζαρος Βεργίδης και διαιτητής ο Βαγγέλης Κατσιδώνης, με βοηθούς τους Φεσσάρα, Βασιλειάδη.

Ο Σύλλογος Ελλήνων Ολυμπιονικών στο πλευρό των παιδιών του Ιράκ

Στο πλευρό των παιδιών του Ιράκ, βρέθηκε έστω και μέσω του Τηλεμαραθωνίου που διοργάνωσε χθες η τηλεόραση του Alpha, ο σύλλογος Ελλήνων Ολυμπιονικών. Η διοίκηση του ΣΕΟ και συγκεκριμένα ο πρόεδρος του, Παναγιώτης Φασούλας, παρέδωσε το ποσό των 2.000 ευρώ για τα παιδιά της χώρας που τις 14 τελευταίες ημέρες βρίσκεται σε εμπόλεμη κατάσταση.

«Το να είσαι πρωταθλητής είναι επιτυχία. Το να είσαι Ολυμπιονίκης και μάλιστα Ελληνας Ολυμπιονίκης είναι προνόμιο που έχει αποκτηθεί με σκληρό αγώνα και θυσίες. Στην πρόσφατη εκπομπή της Ρούλας Κορομηλά στον Alpha, ο πρόεδρος του Συλλόγου Ελλήνων Ολυμπιονικών Παναγιώτης Φασούλας, παρέδωσε για τα παιδιά του Ιράκ το ποσό των 2000 ευρώ. Ποσό που απλώς ξεκινά τις ενέργειες των Ελλήνων Ολυμπιονικών για την ανακούφιση των αμάχων στην εμπόλεμη ζώνη», αναφέρει χαρακτηριστικά η ανακοίνωση του Συλλόγου Ελλήνων Ολυμπιονικών.

Συνάντηση του «Αθήνα 2004» με την ομοσπονδία αναπήρων

Συνάντηση με τη νέα διοίκηση της ενιαίας Εθνικής Αθλητικής Ομοσπονδίας Ατόμων με Αναπηρίες (ΕΑΟΜ-ΑμεΑ), είχε χθες ο Γενικός Γραμματέας Ολυμπιακών Αγώνων, Κώστας Καρτάλης.

Ο Πρόεδρος της ΕΑΟΜ-ΑμεΑ, Α. Πανανός, παρουσίασε στον κ. Καρτάλη τις δράσεις της Αθλητικής Ομοσπονδίας, η οποία εκπροσωπεί όλες τις αγωνιστικές κατηγορίες ανά αναπηρία και έχει την ευθύνη της ανάπτυξης 20 Θερινών και Χειμερινών Παραολυμπιακών Αθλημάτων.

Ακόμη, συζητήθηκαν διεξοδικά τα ζητήματα της Παραολυμπιακής Προετοιμασίας των Ελλήνων Αθλητών ενόψει των Παραολυμπιακών Αγώνων του 2004 και της προσβασιμότητας των αγωνιστικών και προπονητικών χώρων.

Παρουσίαση μη διαδεδομένων ολυμπιακών αθλημάτων

Τα αθλήματα του μπεϊζμπολ, του σόφτμπολ και του τζούντο, παρουσίασε στους φοιτητές του Τμήματος Επιστήμης Φυσικής Αγωγής και Αθλητισμού Αθηνών, η οργανωτική επιτροπή των Ολυμπιακών Αγώνων ΑΘΗΝΑ 2004.

Ο Εντεταλμένος Σύμβουλος της Οργανωτικής Επιτροπής Σπύρος Καπράλος, απηύθυνε χαιρετισμό στην γεμάτη από φοιτητές αίθουσα του ΤΕΦΑΑ στον οποίο μεταξύ άλλων τόνισε: «Είναι πραγματική χαρά για έναν ομιλητή με θέμα τους Ολυμπιακούς Αγώνες να βρίσκεται ανάμεσα στους φοιτητές των ΤΕΦΑΑ και αυριανούς καθηγητές φυσικής αγωγής. Κι αυτό, γιατί απευθύνεται σ΄ ένα κοινό που έχει επιλέξει η καθημερινότητά του, η σταδιοδρομία του, η ίδια του η ζωή να είναι συνυφασμένη με τον αθλητισμό. Σε ένα κοινό που η ίδια του η δουλειά, είναι η διδαχή των αξιών και των αρχών του αθλητισμού και η μετάδοση του αθλητικού φίλαθλου πνεύματος».

Και κατέληξε αναφερόμενος στα μη διαδεδομένα αθλήματα που παρουσιάστηκαν: «Η ΑΘΗΝΑ 2004 έχει στόχο να τα κάνει γνωστά και δημοφιλή στο φίλαθλο κοινό και εσείς, μελλοντικοί επαγγελματίες του αθλητικού χώρου, είστε οι πρώτοι που πρέπει να τα γνωρίσετε, να τα αγαπήσετε, να τα διαδώσετε»

Στη συνέχεια ο Διευθυντής Μπέιζμπολ κ. Ε. Δημητρόπουλος, η Διευθύντρια Σόφτμπολ κ. Α. Κωνσταντινίδου και ο Διευθυντής Τζούντο κ. Α. Τσόγκας παρουσίασαν στους φοιτητές των ΤΕΦΑΑ τους κανόνες και τη δομή των αθλημάτων.

AMCOR

No 1

ΚΑΤΑΣΚΕΥΑΖΟΝΤΑΙ & ΕΙΣΑΓΟΝΤΑΙ ΣΥΝΑΡΜΟΛΟΓΗΜΕΝΑ ΑΠΟ ΤΟ ΙΣΡΑΗΛ



ΠΡΟΔΙΑΓΡΑΦΕΣ ΕΟΚ CE MARK

Η AMCOR-ΙΣΡΑΗΛ Η ΜΕΓΑΛΥΤΕΡΗ ΒΙΟΜΗΧΑΝΙΑ ΗΛΙΑΚΩΝ ΣΥΣΤΗΜΑΤΩΝ ΣΤΟΝ ΚΟΣΜΟ,ΣΑΣ ΠΡΟΣΦΕΡΕΙ ΤΟΝ ΚΑΛΥΤΕΡΟ ΗΛΙΑΚΟ ΘΕΡΜΟΣΙΦΩΝΑ ΤΟΥ ΚΟΣΜΟΥ ΜΕ ΜΟΝΑΔΙΚΑ ΣΗΜΕΙΑ ΥΠΕΡΟΧΗΣ ΠΟΥ ΚΑΝΕΝΑΣ ΑΛΛΟΣ ΔΕΝ ΕΧΕΙ.ΠΡΩΤΗ Η AMCOR,ΠΡΙΝ 40 ΧΡΟΝΙΑ ΠΑΡΟΥΣΙΑΣΕ ΤΗΝ ΕΠΑΝΑΣΤΑΤΙΚΗ ΤΗΣ ΤΕΧΝΟΛΟΓΙΑ ΣΤΟΥΣ ΗΛΙΑΚΟΥΣ ΘΕΡΜ/ΝΕΣ. ΠΟΛΛΟΙ ΑΠΟ ΤΟΥΣ ΠΡΟΣΠΑΘΗΣΑΝ ΝΑ ΤΗΝ ΜΙΜΗΘΟΥΝ .ΤΑ ΑΠΟΤΕΛΕΣΜΑΤΑ ΤΟΥΣ ΕΙΝΑΙ ΓΝΩΣΤΑ.ΚΑΝΕΝΑΣ ΔΕΝ ΜΠΟΡΕΣΕ ΝΑ ΤΗ ΦΘΑΣΕΙ.ΣΗΜΕΡΑ Η AMCOR ΣΥΝΕΧΙΖΟΝΤΑΣ ΤΗΝ ΕΡΕΥΝΑ ΣΤΟΝ ΤΟΜΕΑ ΤΗΣ ΗΛΙΑΚΗΣ ΕΝΕΡΓΕΙΑΣ ΒΡΙΣΚΕΤΑΙ ΚΑΙ ΘΑ ΒΡΙΣΚΕΤΑΙ ΜΠΡΟΣΤΑ.ΓΙΑΤΙ ΕΙΝΑΙ Η NO 1 ΣΤΟΝ ΚΟΣΜΟ.

ΕΙΝΑΙ Η AMCOR

X3868-30/4

Οι Βορειοιρλανδοί κυνηγούν νίκη απέναντι στους Ελληνες

Ο προπονητής της Βορείου Ιρλανδίας, Σάμι Μακιλρόι, σε συνέντευξή του στην αγγλική «Ντέιλι Μίρορ», υποστηρίζει ότι σήμερα (10 μ.μ.) η ομάδα του, με τη βοήθεια της τύχης, μπορεί κόντρα στην ελληνική να σπάσει τον σερί της ντροπής και ν΄ αλλάξει την κατάσταση που έχει διαμορφωθεί.

«Ας αποφύγουμε μια ελληνική τραγωδία», τονίζει ο «Σάμι» και καλεί τους παίκτες του να δείξουν ομαδικό πνεύμα ώστε να βάλουν τέλος στο ντροπιαστικό σερί χωρίς γκολ.

«Οι Ελληνες», επισημαίνει, «είναι ο επόμενος στόχος. Με αυτούς έχουμε τις ίδιες ιδιαιτερότητες και πάθος. Εχουμε ετοιμάσει ειδικό πλάνο για να τους αντιμετωπίσουμε αλλά δεν είναι η ιδανική περίπτωση όταν προσπαθείς να... ξεθάψεις μια νίκη. Είδα τους αντιπάλους μας στον αγώνα με την Ισπανία και διαπίστωσα ότι έχουν πολλές ψυχικές και τεχνικές δυνατότητες. Οι παίκτες μου θέλουν τη νίκη όσο και εγώ. Θα τα δώσουν όλα για τη νίκη κόντρα σε μια ομάδα, που είναι έτοιμη να μας τιμωρήσει, αν δεν παίξουμε όπως πρέπει».

Ακόμη, ο Μακιλρόϊ, αναφέρει ότι άφησε τον εφιάλτη στο Ερεβάν, ζήτησε από τους παίκτες του να σταθούν στο ύψος των περιστάσεων, ν` αναλάβουν τις ευθύνες τους και να μη φοβηθούν τους Ελληνες.

Και κατέληξε: «Η προετοιμασία μας είναι πρώτης ποιότητας αλλά πρέπει να σκοράρουμε. Σε κανέναν δεν αρέσει το στίγμα του άσφαιρου για περισσότερο από 700 λεπτά. Είναι ευκαιρία να σηκώσουμε το κεφάλι. Δεν υπάρχει κανένας λόγος κατάθλιψης για το άσχημο σερί γιατί η τύχη μας μπορεί ν` αλλάξει προς το καλύτερο αύριο το βράδυ».

==========

Επικριτικός ο πρόεδρος

==========

Ο πρόεδρος της ποδοσφαιρικής ομοσπονδίας της Βορ. Ιρλανδίας, Τζιμ Μπόις, επικρίνει τους διεθνείς, οι οποίοι κινήθηκαν με προσωπικά οικονομικά κριτήρια και αποφάσισαν να αποσυρθούν από την εθνική ομάδα.

Ο Κέβιν Χόρλοκ (Μάντσεστερ Σίτι) αποσύρθηκε λίγο πριν την ανακοίνωση των ονομάτων για τους αγώνες με Αρμενία και Ελλάδα, ενώ ο Γκάρι Τάγκαρτ ζήτησε να μη συμπεριληφθεί λόγω των επαφών του με τη Λέστερ για ανανέωση του συμβολαίου του. Ακόμη, αποσύρθηκαν και οι Τζιμ Ματζίλτον και Νέις Λένον.

Ο κ. Μπόις σε δηλώσεις του στην εφημερίδα του Μπέλφαστ News Letter υποστηρίζει: «Δεν έχουμε πολλές επιλογές ώστε να αντιμετωπίζουμε με άνεση τέτοιες καταστάσεις. Δεν είναι εύκολο για εμάς ν` αντικαταστήσουμε 6-7 παίκτες. Είμαι απογοητευμένος γιατί οι επιλογές τους είχαν κίνητρο το οικονομικό συμφέρον. Κάθε παίκτης πρέπει να είναι υπερήφανος γιατί φορά τη φανέλα της εθνικής».

Και κατέληξε κάνοντας έκκληση για πανστρατιά: «Θέλω να καλέσω όλους τους παίκτες να θέσουν τον εαυτό τους στη διάθεση της χώρας. Δεν μπορούμε να προχωρήσουμε χωρίς τους έμπειρους και κορυφαίους παίκτες μας. Καλοί οι νεαροί ταλαντούχοι αλλά χρειαζόμαστε την εμπειρία, στην οποία θα στηριχτεί η ομάδα για να έρθουν τ` αποτελέσματα».

Το «μεγάλο αντίο» του Λοράν Μπλαν

Φαίνεται πως ο Λοράν Μπλαν έχει καταλήξει στην απόφαση του και δεν πρόκειται να την αλλάξει. Ο Γάλλος αμυντικός επανέλαβε χθες ότι στο τέλος της περιόδου θα «κρεμάσει τα παπούτσια του», καθώς το συμβόλαιο του με την Μάντσεστερ Γιουνάιτεντ φτάνει στο τέλος του.

«Η Μάντσεστερ Γιουνάιτεντ υπήρχε πριν έρθω εγώ και θα εξακολουθήσει να υπάρχει, αφότου φύγω», είναι η χαρακτηριστική δήλωση που έκανε ο 37χρονος Γάλλος, που πρόσθεσε: «Δεν ξέρω τι θα κάνω τη νέα χρονιά, όμως σίγουρα χρειάζομαι ξεκούραση».

Υπενθυμίζεται ότι ο Μπλαν πήγε στους «μπέμπηδες» τον Αύγουστο του 2001 προερχόμενος από την Ιντερ και ενώ είχε δηλώσει ότι θα αποσυρθεί πέρυσι, οι παράγοντες της Γιουνάιτεντ και το κλίμα στην ομάδα, τον έκαναν να αλλάξει γνώμη και να ανανεώσει για μία χρονιά το συμβόλαιο του.

ΠΡΟΟΔΟΣΠΟΡ

Η «κούπα» ζητάει τον κάτοχό της!

Ο Α.Σ.Κ. Ιβίσκος, η Α.Ε. Δικαίου, ο Κολοσσός Ρόδου και ο Π.Α.Ο. Διαγόρας θα παλέψουν για την πρώτη θέση στην Κω! Η «Π» σας παρουσιάζει τα ρόστερ των «4» μονομάχων της τελικής φάσης!



Στην Κω θα ταξιδέψουν ο Κολοσσός και ο Π.Α.Ο. Διαγόρας. Στη φωτό φάση από το μεταξύ τους παιχνίδι

Λίγα 24ωρα απομένουν για την έναρξη του φετινού φάϊναλφορ στο εφηβικό πρωτάθλημα που θα διεξαχθεί φέτος στο κλειστό γυμναστήριο της Κω. Όπως είναι γνωστό μεθαύριο θα γίνουν οι ημιτελικοί(Π.Α.Ο. Διαγόρας- Α.Ε. Δικαίου και Α.Σ.Κ. Ιβίσκος- Κολοσσός Ρόδου) και το Σάββατο οι δύο τελικοί...Το σίγουρο είναι ότι αναμένονται συναρπαστικά παιχνίδια και φυσικά δεν μπορούν να γίνουν προβλέψεις για την ομάδα που θα κατακτήσει το φετινό πρωτάθλημα και θα εκπροσωπήσει τα Δωδεκάνησα στο Πανελλήνιο.

Για όσους δεν θυμούνται πέρσι στην «τέντα» ο Κολοσσός Ρόδου ήταν αυτός που ανέβηκε στο βάθρο, όμως φέτος στην πλειοψηφία του αποτελείται από παίκτες που αγωνίζονται στο παιδικό τμήμα...Για πολλούς η Α.Ε. Δικαίου παρουσιάζεται ως το μεγάλο φαβορί, όμως δεν αποκλείεται να έχει απουσίες λόγω των εκδρομών στις οποίες παίρνουν μέρος αρκετοί έφηβοι. Σαφώς η πιο φορμαρισμένη ομάδα είναι ο Π.Α.Ο. Διαγόρας που έχει καλή ψυχολογία μετά τη μεγάλη νίκη απέναντι στον Ηρακλή 2000, ενώ ο Α.Σ.Κ. Ιβίσκος έδειξε ότι αποτελεί το πιο σταθερό σύνολο με εξαίρεση φυσικά το ματς με τους «κυανέρυθρους». Όπως και να έχει, όποια ομάδα βρεθεί στη μέρα της αναμένεται να πάρει το εισιτήριο για τον μεγάλο τελικό και σίγουρα αυτοί που θα βρεθούν στο κλειστό γυμναστήριο της Κω αναμένεται να παρακολουθήσουν τέσσερα ενδιαφέροντα παιχνίδια μεταξύ ισάξιων αντιπάλων.

Η «Π» σήμερα σας παρουσιάζει τα ρόστερ των ομάδων που θα πάρουν μέρος στο φετινό φάϊναλ-φορ...

Α.Σ.Κ. ΙΒΙΣΚΟΣ

ΟΝΟΜΑ	ΥΨΟΣ	ΘΕΣΗ
Σπύρος Φιλιππόπουλος	1.95	4-5
Γιάννης Βογιατζής	1.93	1-2
Νίκος Μανωλίτσης	1.84	1-2
Τσαμπίκος Καπιτάνος	1.80	2-3
Θωμάς Χαρκιανάκης	1.80	1-2
Μιχάλης Διακαντώνης	1.90	4
Γιάννης Περπέρογλου	1.82	1
Ραφαήλ Πατέρας	1.80	1-2
Άρης Σότας	1.80	2
Κομνηνός Τσαβαρής	1.82	2-3
Κώστας Στάτης	1.83	1-2
Αλέξης Στεφάνου	1.87	4

ΠΡΟΠΟΝΗΤΗΣ: Γιώργος Πετσάλης

ΚΟΛΟΣΣΟΣ ΡΟΔΟΥ

ΟΝΟΜΑ	ΥΨΟΣ	ΘΕΣΗ
Νίκος Τρίμμης	2.03	5
Βαγγέλης Γιακουμάκης	1.95	4
Σπύρος Αλεξίου	1.83	3
Σάββας Ματσαμάς	1.81	1-2
Νίκος Στυλιανός	1.81	1-2
Γιώργος Μαντάλης	1.78	1
Μανώλης Δεληγιαννάκης	1.75	1
Θεόδωρος Αραπούδης	1.83	2
Νίκος Σπανουδάκης	1.85	2-3
Στέφανος Καρυδάκης	1.85	3
Νίκος Φράγκος	1.90	4
Άγγελος Μαρινάκης	1.83	3-4
Παναγιώτης Μαρινάκης	1.83	3-4
Άρης Ψαρομπάς	1.84	4
Κώστας Μπάμπης	1.75	1

ΠΡΟΠΟΝΗΤΗΣ: Νίκος Φραγκεσκάκης

Α.Ε.ΔΙΚΑΙΟΥ

ΟΝΟΜΑ	ΥΨΟΣ	ΘΕΣΗ
Ανδρέας Μοσχοβάκης	1.85	3-4
Σεβαστός Πίτσης	1.94	3-4
Δαυίδ Καραθωμάς	1.87	4-5
Κώστας Ρούφας	1.88	3
Νίκος Κρωτήρης	1.80	2
Μάρκος Πάχος	1.86	4-5
Γιώργος Τρύπας	1.82	1
Χρήστος Κουτσουμπάρης	1.90	5
Γιάννης Μαύρος	1.72	1
Γιώργος Χατζηγιακουμής	2.00	4-5
Ιάκωβος Χατζηγιακουμής	1.85	3-4
Χρυσοβαλάντης Ζώγας	1.85	2-3
Γιάννης Γεωργαδάκης	1.83	1-2

ΠΡΟΠΟΝΗΤΗΣ: Δημήτρης Τζομάκας

Π.Α.Ο. ΔΙΑΓΟΡΑΣ

ΟΝΟΜΑ	ΥΨΟΣ	ΘΕΣΗ
Νίκος Πλάκας	1.79	2
Σεβαστιανός Μαΐλης	1.84	1
Τηλέμαχος Καμπούρης	1.76	1
Αλέξανδρος Μανέτας	1.87	5
Μανώλης Αποκούραστος	1.84	1-2
Νίκος Καραχάλιος	1.87	1-2
Σάββας Καμπούρης	1.84	2-3
Γιάννης Κουμούλης	1.86	3-4
Νίκος Μαντάς	1.88	3-4
Λούης Μάνου	1.91	3-4
Μηνάς Μακρής	1.97	5
Νιούτον Γεωργοπάλης	1.90	4-5
Παντελής Λιβισιανός	1.95	5
Νίκος Κουζουκάκης	1.70	2

ΠΡΟΠΟΝΗΤΗΣ: Στέλιος Κωνσταντινίδης

Κανονικά στη Θεσσαλονίκη...

Αποφεύγει την πρόσθετη ταλαιπωρία ο Κολοσσός για το παιχνίδι με τους Αμπελόκηπους...Έτρεξε χαλαρά χθες και ο Παντελής Κουγιός! Χωρίς προβλήματα ξεκίνησε η προετοιμασία ενόψει της 22ης αγωνιστικής!



Στη Θεσσαλονίκη θα παίξει τελικά με τους Αμπελόκηπους ο Κολοσσός

Στη Θεσσαλονίκη και μόνο μέχρι εκεί θα χρειαστεί να ταξιδέψει ο Κολοσσός για το παιχνίδι με τους καταδικασμένους Αμπελόκηπους στο πλαίσιο της 22ης αγωνιστικής. Η ομάδα της συμπρωτεύουσας ακόμα κι αν τιμωρηθεί θα εκτίσει την ποινή της στον επόμενο εντός έδρας αγώνα κόντρα στον Μέγα Αλέξανδρο. Άλλωστε κάτι τέτοιο επισημοποιήθηκε χθες από την Ε.Ο.Κ., κάτι που χαροποίησε τους ανθρώπους του Κολοσσού που δεν θα χρειαστεί να υποστούν πρόσθετη ταλαιπωρία μετακίνησης σε κάποια πόλη της επαρχίας!

Όπως είναι γνωστό η αναμέτρηση θα ξεκινήσει κανονικά την ερχόμενη Κυριακή στις 12:00 και αποτελεί μία πολύ καλή ευκαιρία για την ομάδα του Βασίλη Φραγκιά να πάρει τους δύο βαθμούς της νίκης! Όπως είναι γνωστό οι Ροδίτες φέτος έχουν κερδίσει τους Θεσσαλονικείς τόσο στο παιχνίδι του πρωταθλήματος όσο και σε αυτό του κυπέλλου, και το πιο πιθανό είναι ότι το καλό θα τριτώσει στη συμπρωτεύουσα. Πάντως ένα σημείο που φοβίζει ιδιαίτερα τον 42χρονο τεχνικό του Κολοσσού είναι ο τίτλος του πιο αδιάφορου παιχνιδιού καθώς και οι δύο ομάδες δεν έχουν στόχους μέχρι τη λήξη του πρωταθλήματος.

Βέβαια ο Κολοσσός φρόντισε να δείξει για τα καλά τα δόντια του με αντίπαλο την πρωτοπόρο Ξάνθη και απέδειξε ότι αν είναι συγκεντρωμένος και σοβαρός σε όλη τη διάρκεια ενός αγώνα, μπορεί να κερδίσει οποιονδήποτε αντίπαλο...

Η προετοιμασία της ομάδας ξεκίνησε χθες χωρίς ιδιαίτερα προβλήματα για τους «θαλασσί», καθώς το απουσιολόγιο του Βασίλη Φραγκιά έμεινε και χθες λευκό...Μάλιστα μετά από αρκετό καιρό έτρεξε για μικρό χρονικό διάστημα και ο Παντελής Κουγιός που πιθανότατα θα κρεμάσει τα παπούτσια του μετά το τέλος της φετινής χρονιάς. Όπως είναι γνωστό ο αρχηγός της ροδίτικης ομάδας υπέστη κάταγμα στο μετακάρπιο στο παιχνίδι με τον Α.Σ.Ε. Δούκα στις 9 Φεβρουαρίου και από τότε απέχει από τις αγωνιστικές υποχρεώσεις του Κολοσσού.

Χθες όπως έγραψε η «Π» ξεκίνησε προπονήσεις με τους Ροδίτες και ένας παλιός γνώριμος...Ο Αλέξανδρος Σαρίκας θα δοκιμαστεί τις επόμενες μέρες από τον Βασίλη Φραγκιά, αφού είναι γνωστό ότι αποτελεί παρελθόν από τον Π.Α.Ο. Διαγόρα. Σε 15 παιχνίδια ο 21χρονος αθλητής πέτυχε 129 πόντους (μ.ο. 8.6) και θα συνεχίσει να προπονείται με τους παίκτες του Κολοσσού.

*Προς διάλυση οδεύει ο Α.Σ.Ε. Δούκα...Ο Στέργιος Κουφός μάλλον θα παραιτηθεί ενώ ο Κύπριος διεθνής Παλάλας έχει δύο μέρες να εμφανιστεί στις προπονήσεις της ομάδας. Εξάλλου είναι πολύ πιθανό να παραιτηθεί και ο μάνατζερ Φάνης Ταρνατώρος...

Παραιτήθηκε ο Ήλιος Ιαλυσού...

Από τα παιχνίδια των κορασίδων στην Κω με τον Ιπποκράτη και την Α.Ε. Δικαίου όπως επίσης και στις νεανίδες στην αναμέτρηση με τον Α.Σ.Κ. Ιβίσκος που στέφθηκε και τυπικά πρωταθλητής.... Τα πιθανά ζευγάρια στο φάϊναλ-φορ που θα γίνει φέτος στο «Βενετόκλειο»!

Την παραίτηση του από τα παιχνίδια των κορασίδων της Κω κόντρα στον Ιπποκράτη και την Α.Ε. Δικαίου δήλωσε στην Τ.Ε. Ε.Ο.Κ. Δωδεκανήσου, ο Ήλιος Ιαλυσού...Έτσι όπως είναι λογικό οι δύο κωακές ομάδες θα πάρουν το παιχνίδι στα χαρτιά με 20-0 (α.α.)...Πλέον για να ολοκληρωθεί η κανονική διάρκεια του πρωταθλήματος απομένουν τρία παιχνίδια εκ των οποίων το ένα θα γίνει σήμερα(Π.Α.Ο. Διαγόρας- Α.Σ.Κ. Ιβίσκος) και τα δύο την ερχόμενη Δευτέρα(Νίκη Ρόδου- Α.Σ.Κ. Ιβίσκος και Γ.Α.Σ. Ιάλυσος- Π.Α.Ο. Διαγόρας).

Σήμερα στις 20:00 ο Π.Α.Ο. Διαγόρας θα φιλοξενήσει τον Α.Σ.Κ. Ιβίσκος(Ευσταθίου- Κουνελλές Ν.) με τις φιλοξενούμενες να προβάλλουν ως το μεγάλο φαβορί για την κατάκτηση των δύο βαθμών...

ΤΑ ΠΙΘΑΝΑ ΖΕΥΓΑΡΙΑ

Με βάση τη δυναμικότητα των ομάδων, αλλά και τα εναπομείναντα παιχνίδια, είναι αρκετά εύκολο να γίνουν αντιληπτά τα ζευγάρια των ημιτελικών. Με δεδομένο ότι ο Γ.Α.Σ. Ιάλυσος θα κερδίσει τον Π.Α.Ο. Διαγόρας και ο τελευταίος θα ηττηθεί σήμερα από τον Α.Σ.Κ. Ιβίσκος, η τελική βαθμολογία θα έχει ως εξής: 1)Γ.Α.Σ. Ιάλυσος, 2)Α.Σ.Κ. Ιβίσκος, 3)Ιπποκράτης Κω και 4)Π.Α.Ο. Διαγόρας...Έτσι ο Γ.Α.Σ. Ιάλυσος θα παίξει με τον Π.Α.Ο. Διαγόρας και ο Α.Σ.Κ. Ιβίσκος με τον Ιπποκράτη Κω.

ΚΑΙ ΤΥΠΙΚΑ ΠΡΩΤΑΘΛΗΤΗΣ Ο Α.Σ.Κ. ΙΒΙΣΚΟΣ

Την κατάκτηση του τίτλου και μαθηματικά πανηγυρίζει πλέον ο Α.Σ.Κ. Ιβίσκος, καθώς ο Ήλιος Ιαλυσού δήλωσε παραίτηση από το μεταξύ τους παιχνίδι της τελευταίας αγωνιστικής...Έτσι για να ολοκληρωθεί το πρωτάθλημα απομένει η συνάντηση Π.Α.Ο. Διαγόρας-Γ.Α.Σ. Ιάλυσος που δεν έχει βαθμολογικό ενδιαφέρον...

ΠΡΩΤΑΘΛΗΜΑ ΝΕΑΝΙΔΩΝ

1.Α.Σ.Κ. Ιβίσκος	11	5-1	357-186 (+171)
2.Γ.Α.Σ. Ιάλυσος	9	4-1	291-221 (+70)
3.Π.Α.Ο. Διαγόρας	7	2-3	315-269 (+46)
4.Ήλιος Ιαλυσού	5	0-6	142-429 (-287)

*Ο Ήλιος Ιαλυσού έχει ένα μπδενισμό

*Εκκρεμεί το παιχνίδι Π.Α.Ο. Διαγόρας- Γ.Α.Σ. Ιάλυσος

ΠΡΩΤΑΘΛΗΜΑ ΚΟΡΑΣΙΔΩΝ

1.Γ.Α.Σ. Ιάλυσος	22	11-0	629-284 (+345)
2.Ιπποκράτης Κω	20	8-4	633-525 (+108)
3.Α.Σ.Κ. Ιβίσκος (2β)	17	7-3	518-386 (+132)
4.Π.Α.Ο. Διαγόρας (1β)	17	7-3	516-471 (+45)



Και τυπικά πρωταθλητής αναδείχθηκε στις νεανίδες ο Α.Σ.Κ. Ιβίσκος

5.Α.Ε. Δικαίου	16	4-8	521-547 (-26)
6.Νίκη Ρόδου	12	2-9	414-546 (-132)
7.Ήλιος Ιαλυσού	10	0-12	299-771 (-472)

*Η Νίκη Ρόδου έχει ένα μπδενισμό

*Ο Ήλιος Ιαλυσού αποβλήθηκε απ' το πρωτάθλημα

Εκκρεμούν τα παιχνίδια:

Π.Α.Ο. Διαγόρας- Α.Σ.Κ. Ιβίσκος (σήμερα 20.00)

Γ.Α.Σ. Ιάλυσος- Π.Α.Ο. Διαγόρας (Δευτέρα)

Νίκη Ρόδου- Α.Σ.Κ. Ιβίσκος (Δευτέρα)

«Καμικάζι» στην Κρήτη!

Αποστολή σωτηρίας είναι για τον Γ.Α.Σ. Ιάλυσος το παιχνίδι κόντρα στον καταδικασμένο Εργοτέλη!



Ο Γ.Α.Σ. Ιάλυσος ξεκίνησε χθες την προετοιμασία του ενόψει Εργοτέλη

Παρελθόν αποτελεί από χθες το παιχνίδι με το Παγκράτι για τον Γ.Α.Σ. Ιάλυσος. Οι «ερυθροκίτρινοι» ξεκίνησαν πλέον την προετοιμασία για την αναμέτρηση της 22ης αγωνιστικής με αντίπαλο τον καταδικασμένο Εργοτέλη! Ένα ματς στο οποίο, οι Ροδίτες δεν βλέπουν άλλο αποτέλεσμα εκτός από τη νίκη κι αυτό γιατί ο αντίπαλος τους είναι ιδιαίτερα βατός και έχει πάρει ήδη τον δρόμο για τις τοπικές κατηγορίες!

Η ομάδα του Γιώργου Χατζηκαλημέρη προσπάθησε χθες να επουλώσει τις πληγές της από τα...«σκάγια» του Θεοδοσόπουλου που βοήθησε τα μέγιστα το Παγκράτι ώστε να φύγει με το ροζ φύλλο αγώνα από την Ιαλυσό. Πλέον για τον Γ.Α.Σ. η νίκη στη Νέα Αλικαρνασσό αποτελεί μονόδρομο κάτι που επεσήμανε στις δηλώσεις του ο τεχνικός της ομάδας. «Για μας δεν υπάρχουν περιθώρια απώλειας... Πάμε για τη νίκη και αν είμαστε σοβαροί θα κερδίσουμε. Πλέον σε κάθε αγώνα παίζουμε την παραμονή μας και σε τέτοιου είδους αναμετρήσεις χρειάζεται μυαλό και συγκέντρωση σε όλη τη διάρκεια. Όσοι ταξιδέψουν στην Κρήτη πρέπει να είναι αποφασισμένοι για τους δύο βαθμούς».

Η προετοιμασία του Ιάλυσου, ξεκίνησε χθες με απουσίες πάντως για τον Γιώργο Χατζηκαλημέρη που δεν είχε στη διάθεση του, τον Χρήστο Αβεκλούριο(λόγω επαγγελματικών υποχρεώσεων) και τον Λευτέρη Μουτσάτσο(είναι τιμωρημένος στη μονάδα). Οι υπόλοιποι έδωσαν κανονικά το «παρών» και ετοιμάζονται...ενόψει Εργοτέλη.

Μετά την εντός έδρας ήττα από τους Αθηναίους, οι «ερυθροκίτρινοι» έχουν θέσει ως στόχο τρεις νίκες στα υπόλοιπα πέντε παιχνίδια. Ένας στόχος που αν μη τι άλλο μπορεί να υλοποιηθεί αρκεί οι Ροδίτες να φύγουν νικητές από την Κρήτη και να επικρατήσουν στην έδρα τους, τόσο του Ερμή Σχηματαρίου όσο και της Ε.Α. Νικαίας που επίσης πάντως θα καίγονται για τους δύο βαθμούς στην προσπάθεια τους να παραμείνουν στην κατηγορία!

ΤΙ ΣΥΜΦΕΡΕΙ ΤΟΝ ΙΑΛΥΣΟ;

Πλέον όπως έχει διαμορφωθεί η κατάσταση στον βαθμολογικό πίνακα, ο Γ.Α.Σ. Ιάλυσος θα χρειαστεί και τη βοήθεια κάποιων αποτελεσμάτων, ώστε να μην αγχωθεί μέχρι την τελευταία αγωνιστική...Έτσι οι «ερυθροκίτρινοι» στην 22η αγωνιστική, επιθυμούν παράλληλα με δική τους νίκη επί του Εργοτέλη τα εξής αποτελέσματα: Την ήττα του Ερμή Σχηματαρίου στο Ρέθυμνο, την ήττα του Γ.Σ. Χαλκίδας από την Προοδευτική, τη νίκη του Π.Ο. Αγίου Θωμά επί του Αρίονα και φυσικά την επικράτηση του Παγκρατίου κόντρα στην Ε.Α. Νικαίας... Όπως είναι εύλογο καλό θα ήταν και ο Π.Α.Ο. Διαγόρας να κερδίσει την Αγία Παρασκευή, κάτι όμως που θεωρείται πάρα πολύ δύσκολο με δεδομένο τα πολλά αγωνιστικά προβλήματα των γηπεδούχων.

Η πιο γλυκιά συνήθεια...

Οι κορασίδες του Γ.Α.Σ. Ιάλυσος επικράτησαν και του Α.Σ.Κ. Ιβίσκος με το τερ 61-19(!) και άρχισαν να κάνουν σκέψεις...τσέπες!

Ένα τρένο που δεν κάνει στάσεις...Κάπως έτσι θα μπορούσε να χαρακτηριστεί η φετινή πορεία των κορασίδων του Γ.Α.Σ. Ιάλυσος. Οι νεαρές «ερυθροκίτρινες» πραγματοποιώντας ακόμα μία πολύ καλή εμφάνιση επιβλήθηκαν του Α.Σ.Κ. Ιβίσκος με 61-19(!) και διατήρησαν το αήττητο τους στην κανονική διάρκεια του πρωταθλήματος. Η ομάδα του Γιώργου Χατζηκαλημέρη απέδειξε για πολλοστή φορά ότι δίκαια θεωρείται το μεγάλο φαβορί για την κατάκτηση του τίτλου και ήδη περιμένει τον αντίπαλο της στο φάϊναλφορ, που εκτός συγκλονιστικού απρόοπτου θα είναι ο Π.Α.Ο. Διαγόρας!

Ο Γ.Α.Σ. Ιάλυσος το βράδυ της Δευτέρας φρόντισε γρήγορα να μετατρέψει το παιχνίδι σε παράσταση για ένα ρόλο...Περιορίζοντας αισθητά την Πετράκη και την Κούρου, οι γηπεδούχες άφησαν στους τρεις πόντους τον Ιβίσκο κατά τη διάρκεια του δευτέρου δεκαλέπτου...οπότε πήγαν στα αποδυτήρια προηγούμενες με 28-9! Στην επανάληψη ο ρυθμός παρέμεινε ο ίδιος με συνέπεια ο Ιάλυσος να φτάσει άνετα στο ροζ φύλλο αγώνα. Απ' τις νικήτριες ξεχώρισαν οι Γαλακουσίδη, Μιλένκοβιτς και Κυπραίου ενώ διψήφιο αριθμό σημείωσαν επίσης η Μανδραγού και η Καρακοβούνη. Απ' τον Α.Σ.Κ. Ιβίσκος πρώτη σκόρερ ήταν η Πετράκη με οκτώ πόντους...

Τα δεκαλέπτα ήταν: 14-6, 28-9(ημ.), 47-16, 61-19

Διαιτητές: Στάλας- Αρνάς

Γ.Α.Σ. ΙΑΛΥΣΟΣ (Χατζηκαλημέρης): Φακίρη, Καρακοβούνη 10, Μανδραγού 10, Γαλακουσίδη 12, Μιλένκοβιτς 11, Κοντούζογλου 2, Παπασοκονόμου , Δημητρίου , Κυπραίου 12, Μανιά 2, Καλημερη 2,

Α.Σ.Κ. ΙΒΙΣΚΟΣ (Δράκου): Μανούσου 1, Μανουσάκη, Μαγιάφη 2, Πετράκη 8, Κουλούρη , Σωτράκη, Ζανετούλλη 4, Κούρου 4, Μελλίνη , Ζουρούδη

Στην πειθαρχική ο Άγιος Νικόλαος!

Για τα επεισόδια που έγιναν στο παιχνίδι με τον Α.Σ.Κ. Ιβίσκος! Την παραδειγματική τιμωρία του ζήτησε ο Μάκης Μελλίνης! Την ερχόμενη Δευτέρα στις 21:00 η ρεβάνς στο «Βενετόκλειο»! Στην Κω πιθανότατα η τελική φάση του αναπτυξιακού των παίδων!

Φαίνεται το έχει μοίρα του...Αλλιώς δεν εξηγείται το γεγονός ότι για δεύτερη φορά φέτος έγιναν επεισόδια στο παιχνίδι Άγιος Νικόλαος Παστίδας- Α.Σ.Κ. Ιβίσκος! Την πρώτη κατά τη διάρκεια του πρωταθλήματος, στο πλαίσιο της τρίτης αγωνιστικής οι «νεοφώτιστοι» τιμωρήθηκαν με τρεις αγωνιστικές εξορίας(στα παιχνίδια με τον Ηρακλή Λάρδου, την Ε.Α. Καλύμνου και τον Ιπποκράτη Κω) και τώρα μετά τα όσα έγιναν στην αναμέτρηση της ημιτελικής φάσης, κινδυνεύουν με την επιβολή... βαρύτατης καμπάνας σύμφωνα με τα όσα έγραψαν στο φύλλο αγώνα οι δύο διαιτητές Γιώργος Ξανθός και Γιάννης Στάλας!

Ουσιαστικά το φ.α. καίει την ομάδα του Γιάννη Τσέρκη, καθώς έγινε αναφορά για τα μπουκάλια που πετάχτηκαν στο παρκέ αλλά και τα...«φτύσιμο» σε όλη τη διάρκεια του αγώνα προς τον Γιώργο Ξανθό! Πλέον το θέμα θα πάει στην πειθαρχική επιτροπή η οποία θα αποφασίσει και για την τιμωρία του Αγίου Νικολάου που δεν αποκλείεται να ξεκινήσει το νέο πρωτάθλημα με τιμωρία της έδρας!

Μάλιστα στη χθεσινή συνεδρίαση της Τ.Ε. Ε.Ο.Κ. παραβρέθηκε και ο πρόεδρος του Α.Σ.Κ. Ιβίσκος, Μάκης Μελλίνης ο οποίος ζήτησε την παραδειγματική τιμωρία του Αγίου Νικολάου Παστίδας σχετικά με τα όσα συνέβησαν στο κλειστό γυμναστήριο της Κρεμαστής! Πάντως θα πρέπει να σημειωθεί ότι η ρεβάνς ορίστηκε την ερχόμενη Δευτέρα στις 21:00 στο «Βενετόκλειο» ενώ την ίδια μέρα θα διαξαχθούν και οι δύο τελευταίες συναντήσεις για το πρωτάθλημα των κορασίδων! Όσον αφορά το έτερο παιχνίδι της ημιτελικής φάσης μεταξύ του Ιπποκράτη και του Ηρακλή Λάρδου θα διεξαχθεί το ερχόμενο Σάββατο στις 21:00

ΣΤΗΝ ΚΩ ΤΟ ΑΝΑΠΤΥΞΙΑΚΟ ΤΩΝ ΠΑΙΔΩΝ...

Εξάλλου όπως έγινε γνωστό στο νησί του Ιπποκράτη το διάστημα 19-23 Απριλίου θα πραγματοποιηθεί κατά πάσα πιθανότητα η τελική φάση του αναπτυξιακού πρωταθλήματος των παίδων, κάτι το οποίο θα ξεκαθαρίσει οριστικά τις επόμενες μέρες... Τη διοργάνωση αν τελικά γίνει θα αναλάβουν από κοινού, η Τ.Ε. Ε.Ο.Κ. Δωδεκανήσου, ο Ν.Α.Ο.Δ. και ο Δ.Ο.Α. Κω.

Τέλος λύθηκε η παρεξήγηση μεταξύ του Χρήστου Μπίλια και του Μίμη Δοξάκη για το φραστικό επεισόδιο που είχαν στην αναμέτρηση των νεανίδων μεταξύ του Α.Σ.Κ. Ιβίσκος και του Ήλιου Ιαλυσού.

Επιτυχία σημείωσε το τουρνουά 3Χ3

Με μεγάλη επιτυχία πραγματοποιήθηκε το τουρνουά μπάσκετ 3Χ3 που διοργάνωσε ο ΔΟΑΝ Δήμου Καλλιθέας στο δημοτικό διαμέρισμα Κοσκινού, την Κυριακή 30 Μαρτίου.

Στην ωραία αθλητική γιορτή πήραν μέρος περίπου 100 παιδιά, όλα μαθητές δημοτικών σχολείων από τα τρία δημοτικά διαμερίσματα του Δήμου Καλλιθέας, καθώς και το 14ο δημοτικό σχολείο Ρόδου, 16ο Ρόδου, 2ο Ιαλυσού και δημοτικό σχολείο Σγουρού.

Σε όλες τις νικήτριες ομάδες απονεμήθηκαν κύπελλα, όλοι οι μαθητές πήραν μπλουζάκια, ενώ στο τέλος έγινε διαγωνισμός βολών και στους νικητές απονεμήθηκαν φόρμες αθλητικές.

* Ο ΔΟΑΝ Δήμου Καλλιθέας ευχαριστεί και συγχαίρει όλα τα παιδιά που πήραν μέρος, καθώς και τους γυμναστές ολυμπιακής παιδείας και τους δημοσιογράφους που βοήθησαν στη διεξαγωγή του τουρνουά.

Τέλος και ο Ματιάτος...

Βρίσκεται σε αναρρωτική άδεια και αύριο θα πρέπει να παρουσιαστεί στο Καστελλόριζο! Την Αγία Παρασκευή βλέπει πλέον ο «γηραιός»!

Την αρχή την έκαναν, ο Αλέξανδρος Σαρίκας και ο Κώστας Λιβιεράτος ενώ ακολούθησε ο Γιώργος Νικηφορίδης. Μετά το παιχνίδι με τον Αρίονα ήταν η σειρά του Χρήστου Χεργκελετζή και τώρα επόμενος είναι ο Φάνης Ματιάτος. Το κοινό τους γνώρισμα; Και οι πέντε για διαφορετικούς λόγους αποτελούν παρελθόν από τον Π.Α.Ο. Διαγόρα! Ο τελευταίος μάλιστα βρίσκεται σε αναρρωτική άδεια ενώ αύριο θα πρέπει να παρουσιαστεί στο Καστελλόριζο για να συνεχίσει το υπόλοιπο της στρατιωτικής του θητείας.

Όπως γίνεται πλέον απολύτως κατανοητό, οι επιλογές για τον Σάκη Καλαμπόκα ελαχιστοποιούνται και στις πέντε τελευταίες αγωνιστικές ο 55χρονος τεχνικός θα έχει λιγοστούς παίκτες στη διάθεση του!

Εξάλλου η προετοιμασία των «κυανέρυθρων» για το παιχνίδι της ερχόμενης Κυριακής(17:00) κόντρα στην Αγία Παρασκευή, ξεκίνησε χθες και χωρίς ιδιαίτερα προβλήματα εκτός φυσικά από την έλλειψη λύσεων για τον «γηραιό». Το μοναδικό αγκάθι όσον αφορά τους τραυματισμούς αφορά τον Σταύρο Παρδακά που είχε χτυπήσει στον αστράγαλο κατά τη διάρκεια της προηγούμενης εβδομάδας και δεν ταξίδεψε στην Αθήνα μαζί με τους συμπαίκτες του για το ματς με τον Αρίονα.

Στο μεταξύ με την Αγία Παρασκευή θα κάνουν πιθανότατα την επανεμφάνιση τους και οι έφηβοι αθλητές του συλλόγου(Γεωργοπάλης-Αποκούραστος) οι οποίοι θα έχουν επιστρέψει από την Κω όπου θα βρεθούν για τη διεξαγωγή του φάϊναλ-φορ του εφηβικού πρωταθλήματος! Τέλος δεν αποκλείεται για αύριο να προγραμματιστεί φιλικό παιχνίδι με τον Α.Σ.Κ. Ιβίσκος στο πλαίσιο της καλύτερης δυνατής προετοιμασίας!

ΦΩΤΟΓΡΑΦΙΕΣ
ΟΛΩΝ ΤΩΝ ΠΑΡΕΛΑΣΕΩΝ, ΟΛΩΝ ΤΩΝ ΣΧΟΛΕΙΩΝ, ΘΑ ΒΡΕΙΤΕ ΣΤΟ
FOTO-VIDEO EVA,
Π. Π. ΓΕΡΜΑΝΟΥ 34
(ΕΝΑΝΤΙ ΣΤΑΝΗ). ΤΗΛ. 22410 74046

Στο Δήμο Νότιας Ρόδου

Ξέσπασε πόλεμος για το νερό στο φράγμα Απολακκιάς

ΚΑΘΥΣΤΕΡΕΙ Ο ΑΝΑΔΑΣΜΟΣ



ΠΟΛΕΜΟΣ για το νερό του Φράγματος της Απολακκιάς έχει ξεσπάσει στη Νότια Ρόδο, μεταξύ των αγροτών της περιοχής.

• Η κρίση που υπόβοσκε εδώ και αρκετό καιρό για τη διαχείριση των υδάτινων πόρων του φράγματος, ξέσπασε κατά τη διάρκεια συνεδρίασης του δημοτικού συμβουλίου της Νότιας Ρόδου, προχθές το βράδυ, όταν δημοτικοί σύμβουλοι προερχόμενοι από τα δημοτικά διαμερίσματα Μεσαναγρού και Κατταβιάς, κατήγγειλαν ότι αρδεύονται μόνο κτήματα αγροτών της Απολακκιάς και της Αρνίθας.

ΕΙΝΑΙ ομολογημένο ότι ο ΤΟΕΒ δεν λειτουργεί με αποτέλεσμα να μη γίνεται ορθολογική διαχείριση του νερού του φράγματος, να γίνεται σπατάλη και παράλληλα να μην υπάρχουν έσοδα. Επίσης καθυστερεί αδικαιολόγητα ο αναδασμός και εδώ την ευθύνη την φέρουν εξ ολοκλήρου οι κάτοικοι του δημοτικού διαμερίσματος Απολακκιάς.

• Ο Δήμος Νότιας Ρόδου οφείλει να αναλάβει πρωτοβουλία για να δοθούν λύσεις, γιατί θα αποτελεί λόγους τριβής και διαξιφισμών στο δημοτικό συμβούλιο, η κακή διαχείριση του νερού του φράγματος Απολακκιάς και θα έχουν δίκιο οι Νοτιοροδίτες.

Η διανομή τροφίμων σε πολύτεκνους

Ανακοινώνεται, ότι από αύριο Τετάρτη 2 Απριλίου 2003, αρχίζει η διανομή μακαρονιών στις άπορες πολύτεκνες οικογένειες της επαρχίας Ρόδου.

Η διανομή στους δικαιούχους θα γίνεται από τις 9 το πρωί μέχρι τις 12 το μεσημέρι, στα γραφεία του Συνδέσμου Αγάπης και για δέκα ημέρες.

Κατάθεση της Ντ. Μπακογιάννη στη δίκη

Ανανδροι και δειλοί τα μέλη της 17 Νοέμβρη

ΔΡΟΥΣΑΝ ΩΣ ΕΤΑΙΡΙΑ ΔΟΛΟΦΟΝΩΝ

Με την κατάθεση της Ντόρας Μπακογιάννη συνεχίζεται την Τρίτη η δίκη για την υπόθεση της 17 Νοέμβρη, ενώπιον του Τριμελούς Εφετείου Κακουργημάτων.

Η κ. Μπακογιάννη χαρακτήρισε άνανδρους, δειλούς και κατώτατης ποιότητας ανθρώπους τους δράστες της δολοφονίας του Παύλου Μπακογιάννη, στις 26 Σεπτεμβρίου του 1989, στο Κολωνάκι.

Υποστήριξε ότι η δολοφονία του Παύλου Μπακογιάννη οφείλεται είτε στο γεγονός ότι ως δημοσιογράφος ο τότε βουλευτής είχε ερευνήσει αρκετά την υπόθεση της τρομοκρατίας είτε ότι ο Π.Μπακογιάννης εκείνη την περίοδο προσπαθούσε να πετύχει σύγκλιση αριστεράς και δεξιάς.

«Την ίδια εποχή, στη δυτική Γερμανία, η RAF σκότωσε έναν άνθρωπο που είχε φέρει κοντά την ανατολική με τη δυτική Γερμανία. Δεν άντεχε η τρομοκρατία τη λογική της συμφιλίωσης. Δεν είχαν ζήσει αυτοί οι άνθρωποι τον πόνο του εμφυλίου. Δεν ήξεραν τι θα πει να είναι μοιρασμένα χωριά. Δεν του το συγχώρεσαν ποτέ και χρησιμοποίησαν το σκάνδαλο Κοσκωτά αν και το πανελλήνιο ήξερε ότι ο Μπακογιάννης είχε απολυθεί» υποστήριξε η δήμαρχος Αθηναίων.

Όπως είπε η κυρία Μπακογιάννη, ο βουλευτής «ήταν σε επαφή τότε με πολλές οργανώσεις εντός και εκτός Ελλάδος. Πολλές απ΄ αυτές δεν είχαν απαρνηθεί την περίοδο εκείνη την ένοπλη βία. Η 17 Νοέμβρη δεν ήταν η πρώτη που σκέφθηκε να χτυπήσει τον Μπακογιάννη. Το 1970 είχε τοποθετηθεί βόμβα στο σπίτι του στη Γερμανία, στο Μόναχο. Η γερμανική αστυνομία είχε πει ότι είχε τοποθετηθεί από τις ελληνικές μυστικές υπηρεσίες της εποχής».



Αναφερόμενη στην επιστροφή του Παύλου Μπακογιάννη στην Ελλάδα κατά τη διάρκεια της Μεταπολίτευσης, η δήμαρχος Αθηναίων υποστήριξε ότι ο τότε σύζυγός της πίστευε ακράδαντα πως έπρεπε να εξαλειφθούν από την ελληνική κοινωνία τα κατάλοιπα του εμφυλίου πολέμου. Κάτι για το οποίο έδινε μεγάλη μάχη.

Παράλληλα, όπως είπε, προσπαθούσε να πετύχει την ανάπτυξη του νομού Ευρυτανίας, που ήταν από τους φτωχότερους στην Ελλάδα. Όπως τόνισε η κ. Μπακογιάννη, η τραγική ειρωνεία είναι ότι την ημέρα της δολοφονίας είχε μόλις εγκριθεί από την Ευρωπαϊκή Ένωση το αναπτυξιακό πρόγραμμα που είχε καταρτίσει ο Παύλος Μπακογιάννης για το νομό Ευρυτανίας.

Σύμφωνα με την κ. Μπακογιάννη, ο εκλιπών πέρασε το προηγούμενο βράδυ της δολοφονίας στον Συνασπισμό και έτσι το επίμαχο πρωινό είπε στον συνοδό του να μην πάει μαζί του στο γραφείο. «Ο Παύλος δεν φυλαγόταν, διότι στην αντίληψή του δεν ταίριαζε η φύλαξη. Αλλο ένα λάθος».

Στο σημείο αυτό παρενέβη ο πρόεδρος του δικαστηρίου Μιχάλης Μαργαρίτης. «Δεν είναι λάθος. Όποιος φοβάται πεθαίνει κάθε μέρα. Όποιος δεν φοβάται πεθαίνει μία φορά» είπε.

Αναφερόμενη στους δράστες της δολοφονίας, αλλά και σε εκείνους που την αποφάσισαν, η κ. Μπακογιάννη υποστήριξε ότι «δεν ξέρω αν μόνο ο Γιωτόπουλος πήρε την απόφαση ή αν είχε γύρω του και άλλους του επιπέδου Γιωτόπουλου, που δεν βρίσκονται στο δικαστήριο».

Επισήμανε, επίσης, ότι τρεις ή τέσσερις μήνες πριν τη δολοφονία ο Π.Μπακογιάννης παρακολουθείτο. Μάλιστα, όπως είπε η μάρτυρας, είχαν δει ένα άσπρο αυτοκίνητο και είχαν ρωτήσει γιατί τους παρακολουθεί. Οι επιβαίνοντες είχαν απαντήσει «για την ασφάλειά σας». Πιστεύαμε ότι μας παρακολουθούσε η ΚΥΠ, αλλά μπορεί να μας παρακολουθούσαν και οι τρομοκράτες, προσέθεσε.

Παρεμβάσεις Κουφοντίνα - Γιωτόπουλου

Στην προκήρυξη της 17Ν μετά τη δολοφονία του Παύλου Μπακογιάννη παρέπεμψε ο Δημήτρης Κουφοντίνας τη μάρτυρα, όταν εκείνη ρώτησε για τους λόγους που σκότωσαν τον σύζυγό της. «Η προκήρυξη εξηγεί πολύ καλά τους λόγους» απάντησε ο Δημ.Κουφοντίνας, ο οποίος στη συνέχεια, ερωτηθείς από τον εισαγγελέα αν συμμετείχε στη δολοφονία του Παύλου Μπακογιάννη, υποστήριξε:

«Ήμουν μέλος της 17Ν, συμφωνώ με τις επιλογές της. Δεν μπαίνω όμως στη διαδικασία να σας διευκολύνω και να πω αν ήμουν εκεί και ποιοι άλλοι ήταν. Δεν έχω καμία αγωνία να αποδείξω που ήμουν. Ξέρω ότι θα περάσω την υπόλοιπη ζωή μου στη φυλακή. Θα καταδικαστώ σύμφωνα με το κατηγορητήριο. Θα το δείτε, κάνω μία πρόβλεψη».

Με την ολοκλήρωση της κατάθεσης της Ντ.Μπακογιάννη, το λόγο πήρε ο Αλέξανδρος Γιωτόπουλος, ο οποίος σχολίασε την αναφορά της κ. Μπακογιάννη ότι με βάση τα στοιχεία της δικογραφίας, αυτός είναι ο καθοδηγητής και ο συντάκτης των προκηρύξεων.

«Βρέθηκαν κάποια γραπτά που ένα μέρος τους ήταν γραμμένο στην εποχή της δικτατορίας, ενώ ένα άλλο μέρος τους ήταν κατασκευασμένο βάσει του γραφικού μου χαρακτήρα» είπε ο Αλέξανδρος Γιωτόπουλος.

Στην κατάθεσή του ο γιος του δολοφονηθέντος βουλευτή, Κώστας Μπακογιάννης, υποστήριξε ότι ο πατέρας του δολοφονήθηκε από μία εταιρεία δολοφόνων. «Ο πατέρας μου δεν πέθανε από φυσική αρρώστια. Τον δολοφόνησε μία εταιρεία δολοφόνων, λησταών και κλεφτών» είπε.

Κατάθεση έδωσε και η κόρη του Παύλου Μπακογιάννη, Αλεξία, η οποία υποστήριξε ότι ακόμη και αν κάποιος δεχθεί πολιτικό κίνητρο στη δολοφονία του πατέρα της, αυτό θα εξυπηρετούσε αποκλειστικά τους τρομοκράτες. «Αν περνούσε η λογική της συμφιλίωσης που στήριζε ο πατέρας μου, δεν θα είχαν άλλοθι να υπάρχουν, να δικαιολογήσουν την ύπαρξή τους» ανέφερε.

Η δίκη ολοκληρώθηκε με την κατάθεση του Νίκου Μπερετάνου, αυτόπτη μάρτυρα στη δολοφονία του Παύλου Μπακογιάννη, ο οποίος αναγνώρισε ως μετέχοντες στη δολοφονία τους Σάββα Ξηρό και Ηρακλή Κωστάρη.

Ο κ. Μπερετάνος υποστήριξε ότι είναι απολύτως βέβαιος ότι ο άνδρας που είδε να συνιστά επιτακτικά στην καθαρίστρια του γραφείου του Π.Μπακογιάννη να μη φωνάζει, ήταν ο Σάββας Ξηρός. Ο μάρτυρας αναγνώρισε, όπως είπε, και τον Ηρ.Κωστάρη ως έναν από τους δύο άνδρες που βγήκαν από το κτίριο της οδού Ομήρου.

Ο συνήγορος υπεράσπισης των αδελφών Ξηρού Γιώργος Αγιοστρατίτης αμφισβήτησε την κατάθεση του μάρτυρα, επισημαίνοντας ότι δεν είχε καταθέσει προανακριτικά, αλλά έθεσε εαυτόν στη διάθεση των Αρχών μετά την έκρηξη στον Πειραιά.

Εντείνονται οι έλεγχοι για τον ηλεκτρονικό τζόγο

ΚΑΤΑΣΧΕΘΗΚΑΝ ΧΘΕΣ ΜΗΧΑΝΗΜΑΤΑ

Στο στόχαστρο της Αστυνομίας, ο ηλεκτρονικός τζόγος. Οι αστυνομικοί της Υποδιεύθυνσης Ασφαλείας Ρόδου, βγήκαν «παγανιά» στις καφετέριες που έχουν μετατραπεί σε «μίνι καζίνο» και βεβαιώνουν παραβάσεις.

Με εντολή του υπουργείου Δημόσιας Τάξης, εντείνονται οι έλεγχοι για τον ηλεκτρονικό τζόγο και ήδη το Τμήμα Ασφαλείας Κω και η Υποδιεύθυνση Ασφαλείας Ρόδου άρχισαν εξωνυχιστικούς ελέγχους, στις καφετέριες και τα μπαρ, που μετέτρεψαν τους ηλεκτρονικούς υπολογιστές σε «κουλοχέρηδες» και επιτρέπουν στους θαμώνες να παίζουν.

Σύμφωνα με πληροφορίες χθες το πρωί σε ελέγχους που διενήργησαν αστυνομικοί της Υποδιεύθυνσης Ασφαλείας Ρόδου, βεβαίωσαν τρεις παραβάσεις και κατάσχεσαν 12 ηλεκτρονικούς υπολογιστές που είχαν μετατραπεί σε «κουλοχέρηδες».

Πιθανότατα σήμερα η Αστυνομική Διεύθυνση Δωδεκανήσου να δώσει στη δημοσιότητα τα αποτελέσματα των ελέγχων που διενήργησαν οι υπηρεσίες της για τον ηλεκτρονικό τζόγο.

Τμηματική διακοπή της κυκλοφορίας στην περιοχή Μήδεια

Από τον ΟΤΕ ανακοινώθηκε ότι λόγω κατασκευής έργων θα υπάρξει τμηματική διακοπή της κυκλοφορίας στην περιοχή «Μήδεια». Η ανακοίνωση αναφέρει τα εξής:

«Το τηλεπ. Διαμ. Δωδ/σου γνωστοποιεί ότι από την Πέμπτη 3/4/2003 έως και το Σάββατο 5/4/2003 θα εκτελεσθούν χωματουργικές εργασίες (διάνοιξη τάφρου) με αποτέλεσμα την τμηματική διακοπή κυκλοφορίας στον κόμβο περιοχής «Μήδεια» - συμβολή οδών Μ. Πετρίδη, Γ. Σεφέρη, Ηλιάδων & Ησιόδου.

Ζητώντας την κατανόηση όλων παρακαλούμε όπως να επιδειχθεί η πρέπουσα προσοχή κατά τη διάρκεια εκτέλεσης των εργασιών και οι κ.κ. οδηγοί να αποφεύγουν τη διέλευση από τους παραπάνω οδούς.

Παρακαλούνται επίσης να ακολουθούν τις κυκλοφοριακές ρυθμίσεις και σημάνσεις που θα ισχύσουν για το παραπάνω διάστημα».

Οι μετακινήσεις ασθενοφόρων θα γίνονται από το ΕΚΑΒ

ΑΝΑΚΟΙΝΩΣΗ ΤΟΥ ΝΟΣΟΚΟΜΕΙΟΥ

Οι μετακινήσεις ασθενοφόρων από σήμερα θα συντονίζονται από το ΕΚΑΒ. Σχετική ανακοίνωση του Νοσοκομείου Ρόδου αναφέρει τα εξής:

«Σας γνωρίζουμε ότι από Τετάρτη 2/4/2003 όλες οι μετακινήσεις ασθενοφόρων στο νησί της Ρόδου θα συντονίζονται από το ΕΚΑΒ.

Ο αριθμός κλήσης είναι το 166.

Ολες οι κλήσεις στο 166 θα μαγνητοφωνούνται και θα κρατείται αρχείο για την καλύτερη εξυπηρέτηση των πληρωμάτων και του κοινού (ως προς τον χρόνο της κλήσης, το είδος του περιστατικού και τόπο του ατυχήματος).

Παρακαλούμε όπως για τις επόμενες ημέρες ενημερώνετε το κοινό σας για τον νέο τρόπο κλήσης.

Εντονη συζήτηση για το Γκολφ Αφάντου στο δημοτικό συμβούλιο

Ανέβηκαν οι τόνοι στη συνεδρίαση του δημοτικού συμβουλίου Αφάντου που έγινε προχθές το βράδυ. Αιτία των αντιπαραθέσεων ήταν τα θέματα που είναι σε εκκρεμότητα και για τα οποία δεν δόθηκαν επαρκείς απαντήσεις από την δημοτική αρχή στα ερωτήματα που ετέθησαν από την παράταξη της μειοψηφίας.

Ερωτήματα, όπως δήλωσε η επικεφαλής της παράταξης της μειοψηφίας κ. Μαρία Καραγιάννη, ετέθησαν για την αξιοποίηση του Γκολφ Αφάντου για τη χρήση των εγκαταστάσεων της «Φωνής της Αμερικής» και για το έργο της κατασκευής του αγωγού μεταφοράς λυμάτων Αρχάγγελος-Βόδι.

«Εμείς όμως δεν θεωρούμε επαρκείς τις απαντήσεις που δόθηκαν από τη δημοτική αρχή και πιστεύουμε ότι υπάρχει στασιμότητα σε όλα τα κρίσιμα ζητήματα» επεσήμανε η κ. Καραγιάννη.

Στη συνεδρίαση του δημοτικού συμβουλίου έγινε ξανά και η συγκρότηση του διοικητικού συμβουλίου της Δημοτικής Επιχείρησης ΔΑΤΕΑ, πρόεδρος της οποίας θα είναι ο δήμαρχος Αφάντου κ. Σταμάτης Καββάδας.

Η αντικατάσταση όλων των μελών του διοικητικού συμβουλίου έγινε γιατί η επιτροπή του άρθρου 7 της Περιφέρειας έκανε δεκτή την ένσταση που υπέβαλε ο πρώην δήμαρχος Αφάντου κ. Σταύρος Σταυρής.

Εκθεση βιβλίου σήμερα στην Ιαλυσό

Η Ενωση Συλλόγων Γονέων και Κηδεμόνων Ιαλυσού οργανώνουν σήμερα 2 Απριλίου, έκθεση βιβλίου στο 1ο Δημοτικό Σχολείο Ιαλυσού με αφορμή την Παγκόσμια Ημέρα Παιδικού Βιβλίου.

Τα εγκαίνια της έκθεσης θα γίνουν στις 5.30 μ.μ. και θα μιλήσει ο εκπαιδευτικός και ποιητής Σάββας Αυγουστάκης με θέμα το «Παιδικό βιβλίο και η αξία του».

Στην παραπάνω έκθεση, που θα παραμείνει ανοικτή ως το προσεχές Σάββατο, συνεργάζονται τα βιβλιοπωλεία «Σαχίνης», «Διάμετρος», «Δένδρο» και «Καραβάκι».

Τα βιβλία των εστιατόρων

Από το Σωματείο εστιατόρων Ρόδου ανακοινώθηκε ότι τα βιβλία του ΕΦΕΤ μπορούν οι εστιάτορες να τα προμηθεύονται από τον ταμία κ. Ευάγγελο Δανελάκη στο τηλέφωνο 2241021537.

Επίσκεψη στις φυλακές Κω

Ο Δωδεκανησιακός Σύλλογος Γονέων Συγγενών και Φίλων εξαρτημένων ατόμων, οι ανώνυμες οικογένειες ναρκομανών, το Τμήμα Νεότητας του Ε.Ε.Σ. στις 22 και 23 Μαρτίου 2003 πραγματοποίησαν επίσκεψη στο Σωφρονιστικό Κατάστημα της ΚΩ συνοδευόμενοι από τον πατέρα Ευστάθιο Καραγιάννη πρεσβύτερο της Ενορίας Εισοδίων της Θεοτόκου Νεοχωρίου.

Εγινε εσπερινή δέηση στις 22 Μαρτίου και στις 23 Μαρτίου Θεία Λειτουργία με την ευλογία του πατέρα Ευσταθίου.

Μετά το τέλος της Θείας Λειτουργίας μοιράστηκαν γλυκίσματα, αναψυκτικά, βιβλία, τηλεκάρτες στους τροφίμους του Σωφρονιστικού καταστήματος.

Η επίσκεψη αυτή ήταν μία ανθρώπινη προσέγγιση σ' όλους αυτούς που για κάποια αιτία έγιναν παραβάτες του Νόμου, ήταν μια επίσκεψη μέσα στο πλαίσιο του κοινωνικού ανθρωπισμού.

ΔΗΜΟΤΙΚΟ ΠΕΡΙΦΕΡΕΙΑΚΟ ΘΕΑΤΡΟ ΡΟΔΟΥ

Μόδεστ.

Η ΦΑΥΣΤΑ

ή

Η απολαυστική κόρη

ΙΛΙΓΓΓ