ΕΤΟΣ ΙΔΡΥΣΗΣ 1949
ΙΔΙΟΚΤΗΤΗΣ - ΔΙΕΥΘΥΝΤΗΣ
ΓΙΩΡΓΟΣ ΔΙΑΜΑΝΤΙΔΗΣ
Γραφεία - Τυπογραφεία:
Μάρκου Μαλλιαράκη 3 (ΚΟΒΑ)
Λογιστήριο: Νέα Αγορά
Τηλ.: Σύνταξης: 27356 - 34101 FAX: 20643
Λογιστηρίου: 24539 FAX: 24539
e-mail: info@proodos.net

ΠΡΟΟΔΟΣ

Ανεξάρτητη καθημερινή πρωινή εφημερίδα

ΑΡΙΘΜΟΣ ΦΥΛΛΟΥ 16.284 • ΤΙΜΗ 0,70 ευρώ

ΠΑΡΑΣΚΕΥΗ 4 ΑΠΡΙΛΙΟΥ 2003

ΠΛΗΡΩΜΕΝΟ ΤΕΛΟΣ Τ.Γ. Κ. ΡΟΔΟΥ Αριθμός αδείας 2
ΕΛΤΑ Hellenic Post

SATO
OFFICE SYSTEMS
ΜΠΟΝΗΣ Ε.Π.Ε. ΤΗΛ. 02410 75533

Κρίσιμη η νύχτα για την ιρακινή πρωτεύουσα

Αρχισε η μάχη της Βαγδάτης

Ο στρατός του Ιράκ ανθίσταται και πολεμά με λύσσα τους εισβολείς

Η γρήγορη και εύκολη προέλαση που σημείωσαν προχθές οι αμερικανικές δυνάμεις στο νότιο μέτωπο του Ιράκ δημιούργησαν την εντύπωση, ότι επίκειται η πτώση της Βαγδάτης και κατά συνέπεια το τέλος του πανάθλιου αυτού πολέμου είναι πλέον ζήτημα πολύ ολίγων ημερών.



Τα αμερικανοβρετανικά ΜΜΕ και η προπαγάνδα των Ηνωμένων Πολιτειών με παραπλανητικές πληροφορίες κατόρθωσαν να δώσουν την εικόνα, ότι οι στρατιωτικές δυνάμεις του Ιράκ μετά από τους πραγματικά φοβερούς βομβαρδισμούς έχουν σχεδόν διαλυθεί και δεν είναι σε θέση να πολεμήσουν.

Η εικόνα όμως αυτή που παρουσιάζουν οι Αμερικανοί απέχει πολύ από την πραγματικότητα. Ο στρατός του Ιράκ υποχωρεί με σημαντικές απώλειες, αλλά δεν παρουσιάζει σημεία διάλυση. Αντίθετα εξακολουθεί να εξακολουθεί να προβάλει σθεναρή αντίσταση και πολεμά σε όλα τα μέτωπα με λύσσα τους επιδρομείς.

Τρανή απόδειξη της λυσσαλέας αντίστασης των Ιρακινών είναι το γεγονός, ότι παρά τους ασταμάτητους βομβαρδισμούς και τα ισχυρά μέσα που διαθέτουν οι αμερικανοβρετανικές δυνάμεις καμιά πόλη δεν έπεσε ακόμη.

Οι Αμερικανοί άνοιξαν το δρόμο προς τη Βαγδάτη, αλλά είναι άγνωστο πότε θα αποφασίσουν να κάνουν την τελική έφοδο για να καταλάβουν την ιρακινή πρωτεύουσα.

Απ' όλα αυτά βγαίνει το συμπέρασμα ότι ο πόλεμος στο Ιράκ πιθανόν να κρατήσει αρκετό ακόμα καιρό

ΣΥΝΕΧΕΙΑ ΣΤΗ ΣΕΛ. 4

Θαυμάσια υποδοχή, εξαίρετη φιλοξενία

Ενθουσιασμένοι οι Αυστριακοί με τη Ρόδο μας

ΕΛΑΧΙΣΤΕΣ ΟΙ ΑΚΥΡΩΣΕΙΣ ΛΟΓΩ ΠΟΛΕΜΟΥ

«Ολα είναι θαυμάσια, η υποδοχή, η οργάνωση, η φιλοξενία. Είμαι απόλυτα ικανοποιημένος».

Αυτά δήλωσε στην «Πρόοδο» ο πρώην υπουργός Εσωτερικών και σημερινός πρόεδρος των Αυστριακών συνταξιούχων κ. Karl Blecha.

Στη μεγάλη συνεδριακή αίθουσα Βεργίνα του συγκροτήματος της Εσπέρια Α.Ε., ο κ. Blecha υποδέχθηκε χθες το πρωΐ τους 1.100 πρώτους συμπατριώτες του στη Ρόδο.

Στο θερμό καλωσόρισμα του, ο πρώην υπουργός μίλησε εγκωμιαστικά για την υποδοχή των συμπατριωτών του. Ευχαρίστησε τον δήμαρχο και το Δήμο Καλλιθέας για την πρόθυμη και πολύπλευρη εξυπηρέτηση που παρέχει.

Ο κ. Blecha επισήμανε σε κάποιο σημείο, ότι παρά την κρίση που προκάλεσε ο πόλεμος στο Ιράκ, στις 20.000 και πλέον κρατήσεις για τη Ρόδο και τη Μαγιόρκα υπήρξαν μόνον εννέα ακυρώσεις.

Ο δήμαρχος Καλλιθέας Γιάννης Ιατρίδης στον χαιρετισμό που απηύθυνε προς τους Αυστριακούς τους διαβεβαίωσε, ότι θα τους παρασχεθεί η καλύτερη δυνατή φιλοξενία και

ΣΥΝΕΧΕΙΑ ΣΤΗ ΣΕΛ. 8



Ο κ. Κ. Blecha πρώην υπουργός Εσωτερικών και σημερινός πρόεδρος των συνταξιούχων της Αυστρίας. Πίσω του διακρίνεται μέρος από τους 1.100 Αυστριακούς τουρίστες

Λόγω της απεργίας των ελεγκτών

Ακυρώθηκαν πέντε πτήσεις τσάρτερς από το εξωτερικό

ΚΛΕΙΣΤΑ ΧΘΕΣ ΣΧΟΛΕΙΑ, ΥΠΗΡΕΣΙΕΣ, ΙΚΑ ΚΛΠ.

ΠΕΝΤΕ ΠΤΗΣΕΙΣ τσάρτερς αεροσκαφών για Ρόδο ακυρώθηκαν χθες λόγω της απεργίας των ελεγκτών εναέριας κυκλοφορίας, που μετείχαν στις κινητοποιήσεις της ΑΔΕΔΥ. Επίσης ακυρώθηκαν οι πτήσεις της Ολυμπιακής Αεροπορίας (εκτός από μια πρωϊνή) και της Aegean (εκτός από μια απογευματινή).

• Η Υπηρεσία Πολιτικής Αεροπορίας μέχρι αργά χθες το βράδυ δεν είχε καμιά ειδοποίηση σχετικά με τις πέντε πτήσεις τσάρτερς αεροσκαφών, αν δηλαδή ματαιωθούν οριστικά ή πραγματοποιθούν μετά τα μεσάνυχτα που θα έληγε η απεργία. Τα αεροπλάνα προήρχοντο από την Αγγλία, Ιταλία και Ισραήλ.

ΠΑΝΤΩΣ η χθεσινή απεργία προκάλεσε ιδιαίτερα προβλήματα στον τουρισμό της Ρόδου, δεδομένου ότι βρισκόμαστε στην αρχή της σεζόν και μάλιστα σε μια κρίσιμη περίοδο εξ' αιτίας του πολέμου στο Ιράκ.

• Οσον αφορά τις υπόλοιπες πτήσεις που έχουν προγραμματιστεί για το Σαββατοκύριακο εκπρόσωπος του αεροδρομίου δήλωσε ότι δεν υπάρχει καμιά εξέλιξη και ούτε ακυρώσεις,

ΣΥΝΕΧΕΙΑ ΣΤΗ ΣΕΛ. 8

Καταγγελία των αρχιτεκτόνων

Δημόσιοι υπάλληλοι εκδίδουν παράνομες οικοδομικές άδειες!..

ΣΟΒΑΡΕΣ ΕΛΛΕΙΨΕΙΣ ΣΤΙΣ ΜΕΛΕΤΕΣ

ΣΟΒΑΡΟΤΑΤΟ πρόβλημα έχει δημιουργηθεί με τις οικοδομικές άδειες που εκδίδουν δημόσιοι υπάλληλοι χωρίς δικαίωμα υπογραφής. Οι εν λόγω υπάλληλοι χρησιμοποιούν τις σφραγίδες ιδιωτών μηχανικών!..

• Την καταγγελία κάνει ο Σύλλογος Αρχιτεκτόνων Δωδεκανήσου με χθεσινή ανακοίνωσή του και αναφέρει ότι οι εν λόγω υπάλληλοι κατά την ώρα της υπηρεσίας τους ασχολούνται με τις προσωπικές τους δουλειές.

Ο ΣΥΛΛΟΓΟΣ Αρχιτεκτόνων υπογραμμίζει ακόμη ότι σε περίπτωση που θα συνεχιστεί το φαινόμενο, τότε θα προσφύγει στις δικαστικές αρχές και θ' ανακοινώσει τα ονόματα των εμπλεκομένων στις υποθέσεις. Το κείμενο της ανακοίνωσης έχει ως εξής:

«Το τελευταίο διάστημα ολοένα και πληθαίνουν οι επώνυμες καταγγελίες συναδέλφων στο Σύλλογο Αρχιτεκτόνων σχετικά με

ΣΥΝΕΧΕΙΑ ΣΤΗ ΣΕΛ. 4



Παρά το δυσμενές κλίμα

Αύξηση της ζήτησης από Αυστρία και Ιταλία παρουσιάζει η Ρόδος

ΤΙ ΑΝΑΦΕΡΕΙ ΑΝΑΚΟΙΝΩΣΗ ΤΟΥ ΕΟΤ

Αύξηση αφίξεων από Αυστρία και Ιταλία προς την χώρα μας παρατηρείται στη διάρκεια των τελευταίων εβδομάδων παρά το δυσμενές κλίμα καθώς, όπως επισημαίνεται σε ανακοίνωση του ΕΟΤ, όχι μόνον δεν υπάρχουν ακυρώσεις αλλά αντίθετα καταβάλλονται προσπάθειες εξεύρεσης επιπλέον δωματίων και δρομολόγησης πρόσθετων ναυλωμένων πτήσεων για προορισμούς που έχουν ζήτηση όπως η Κρήτη και η Ρόδος.

Σύμφωνα με στοιχεία του Οικονομικού Επιμελητηρίου της Βιέννης, που αναφέρονται στην ανακοίνωση του ΕΟΤ, ο Σύλλογος Συνταξιούχων της Αυστρίας έχει προγραμματίσει να στέλνει 2.000 συνταξιούχους εβδομαδιαία στην Ρόδο στη διάρκεια των επόμενων πέντε εβδομάδων. Έτσι 10.000 Αυστριακοί συνταξιούχοι θα επισκεφτούν αυτό το χρονικό διάστημα τη Ρόδο, ένα πρόγραμμα που αν πετύχει θα επαναληφθεί το 2004. Επίσης η εταιρία Gulet Touristik προσθέτει στο πρόγραμμα της μια επιπλέον πτήση με προορισμό την Κρήτη την περίοδο του Πάσχα των Καθολικών και ο Σύλλογος Συνταξιούχων της πόλης του

ΣΥΝΕΧΕΙΑ ΣΤΗ ΣΕΛ. 4

Σύμφωνα με το σύλλογό τους:

«Δεν ευθύνονται οι αστυνομικοί για το επεισόδιο»

ΠΡΟΚΛΗΘΗΚΑΝ ΑΠΟ ΤΟΥΣ ΙΔΙΩΤΕΣ

ΟΙ ΠΟΛΙΤΕΣ ευθύνονται για τον ξυλοδαρμό τους από τους αστυνομικούς «ράμπο» στην Κω, υποστηρίζει η Ενωση Αστυνομικών Υπαλλήλων Δωδεκανήσου.

Με ανακοίνωσή της η Ενωση Αστυνομικών Υπαλλήλων «βγάζει» λάδι τα μέλη της, για το επεισόδιο σε μπαρ της Κω το βράδυ της 30ης Απριλίου και τα ρίχνει στους δαρμένους, αλλά και στα μέσα ενημέρωσης που συντελούν στην δημιουργία εχθρικού κλίματος της Κοινωνίας απέναντι στην Αστυνομία.

Η ανακοίνωση έχει ως εξής:

«Με αφορμή το επεισοδιο που έλαβε χώρα την 30-3-2003 στην Κω μεταξύ αστυνομικών και πολιτών και τη διάσταση που πήρε από τα Μέσα Μ.Ε. παραθέτουμε τα παρακάτω:

- Τη συγκεκριμένη ημερομηνία κατά τις νυχτερινές ώρες δύο (2) αστυνομικοί

ΣΥΝΕΧΕΙΑ ΣΤΗ ΣΕΛ. 4

Μετά από έλεγχο του υπουργείου Οικονομικών

Ο τ. δήμαρχος Καρπάθου Κ. Φελλουζής καλείται να πληρώσει 6.140.000 δρχ.

ΠΡΟΚΕΙΤΑΙ ΓΙΑ ΕΛΛΕΙΜΜΑΤΑ ΛΟΓΩ ΚΑΚΟΔΙΟΙΚΗΣΗΣ

Ο τέως δήμαρχος Καρπάθου Κωνσταντίνος Φελλουζής οφείλει να πληρώσει στο Δημόσιο 18.021 ευρώ (6.140.0000 δρχ.) προς αποκατάσταση ισόποσης ζημίας που υπέστη ο Δήμος Καρπάθου εξ υπαιτιότητός του.

Το ελλειμμα αυτό διαπιστώθηκε μετά από σχετικό έλεγχο που ενήργησε ο επιθεωρητής του υπουργείου Οικονομικού κ. Αρ. Σταματάκης.

Ο έλεγχος έγινε μετάαπό καταγγελίες δημοτών.

Από τον έλεγχο προέκυψαν τα παρακάτω:

α) Τεχνικό Εργο «Αποχέτευση του Δήμου Καρπάθου».

Στην έκθεση πραγματογνωμοσύνης του διορισθέντος από το τεχνικό Επιμελητήριο Ελλάδος κ. Ιωάννη Αναστασιάδη πολιτικού μηχανικού, δεν αμφισβητείται η ποσότητα των κυβικών μέτρων του συνολικού όγκου εκβραχισμού και βραχωδών ορύξεων και επομένως δεν επαληθεύεται η άποψη των καταγγελλόντων ότι τα κυβικά μέτρα είναι ελλιπή.

Επειδή υπήρξαν πολλές αμφισβητήσεις από τα μέλη της Επιτροπής χαρακτηρισμού εκσκαφών του έργου, ο επιθεωρητής προέβη στον υπολογισμό κόστους αυτού, σύμφωνα με την έκθεση του πραγματογνώμονα, από την οποία διαπιστώθηκε ότι πληρώθηκε επί πλέον από το Δήμο ποσό δρχ. 31.421.458.

Επαφίεται στη κρίση του Ελεγκτικού Συνεδρίου ο κα-

ΣΥΝΕΧΕΙΑ ΣΤΗ ΣΕΛ. 4

Υπό την προεδρία του Ε. Κρουσταλλάκη

Σύσκεψη εισαγγελέων έγινε στην Αθήνα

ΑΝΑΒΑΘΜΙΖΕΤΑΙ Ο ΡΟΛΟΣ ΤΟΥΣ

ΣΥΝΑΝΤΗΣΗ των προϊστάμενων των εισαγγελιών της χώρας, πραγματοποιήθηκε προχθές στην Αθήνα, υπό την προεδρία του Εισαγγελέα του Αρείου Πάγου, κ. Ευάγγελου Κρουσταλλάκη, στην οποία παρευρέθηκαν ο κ. Ιωάννης Λαΐνης, εισαγγελέας Εφετών Δωδεκανήσου, ο κ. Γιώργος Οικονόμου, εισαγγελέας Πρωτοδικών Ρόδου και η κ. Ολγα Σμυρλή εισαγγελέας Πρωτοδικών Κω.

Ειδικότερα, κατά τη συνάντηση στην οποία παρευρέθηκαν 77 προϊστάμενοι εισαγγελιών τονίστηκε ότι το έργο των εισαγγελιών του κράτους δεν μπορεί να είναι αποτελεσματικό χωρίς την ίδρυση της Δικαστικής Αστυνομίας. τα δύο βασικά θέματα της συνάντησης ήταν η ίδρυση της Δικαστικής Αστυνομίας και η αναβάθμιση του ρόλου του εισαγγελέα τόσο μέσα

ΣΥΝΕΧΕΙΑ ΣΤΗ ΣΕΛ. 4

Για να μπει μια τάξη

Ο κανονισμός λειτουργίας των λαϊκών αγορών στη Ρόδο

ΕΓΚΥΚΛΙΟΣ ΤΗΣ ΝΟΜΑΡΧΙΑΣ ΔΩΔΕΚΑΝΗΣΟΥ



ΚΑΝΟΝΙΣΜΟ λειτουργίας καθιερώνει στη λαϊκή αγορά η Νομαρχιακή Αυτοδιοίκηση, στα πλαίσια των προσπαθειών που καταβάλλονται για να μπει τάξη.

Με εγκύκλιο που θα σταλεί σύντομα στις αρμόδιες υπηρεσίες, αλλά και στα σωματεία των παραγωγών και των επαγγελματιών τίθενται

ΣΥΝΕΧΕΙΑ ΣΤΗ ΣΕΛ. 4

Ο Μητροπολίτης στην Κρεμαστή

Εκ της Ιεράς Μητροπόλεως ανακοινώνεται ότι ο Σεβασμιώτατος Μητροπολίτης Ρόδου κ.κ. Απόστολος το εσπέρας και περί ώραν 19.00 θα χοροστατήσει την Ακολουθίαν των Χαιρετισμών τον Ιερό Ναό Κοιμήσεως της Θεοτόκου Κρεμαστής.

Melody Palace
Και πάλι στον αφρό...
ΚΑΘΕ ΒΡΑΔΥ ΣΤΟΝ ΑΝΑΚΑΙΝΙΣΜΕΝΟ ΜΑΣ ΧΩΡΟ



ΕΛΕΥΘΕΡΙΟΣ ΠΑΝΑΓΙΩΤΑΚΗΣ



ΚΑΤΕΡΙΝΑ ΒΕΡΟΥ

ΓΕΩΡΓΙΑ ΒΑΚΑΛΗ
ΠΕΝΗ ΚΩΝΣΤΑ
ΝΙΚΗ ΜΙΣΣΙΚΟΥ
ΔΗΜΗΤΡΗΣ ΑΤΒΑΛΙΩΤΗΣ
Καλλιτεχνική διεύθυνση - μπουζούκι:
ΝΙΚΟΣ ΚΑΡΑΝΙΚΟΛΑΣ
Τηλ.. 22410 94920, 95240
739-5/4

ΠΡΟΟΔΟΣ
Ημερήσια Εφημερίδα της Ρόδου
Ετος ιδρύσεως 1949
ΓΡΑΦΕΙΑ ΣΥΝΤΑΞΗΣ
Μ. Μαλλιαράκη 3, 85100 Ρόδος
Τηλ. 0241 / 27356 - 34101 FAX 0241 / 20643
ΛΟΓΙΣΤΗΡΙΟ-ΔΙΑΦΗΜΙΣΕΙΣ
Νέα Αγορά 32 85100 Ρόδος
Τηλ. 0241 / 24539 FAX 0241 / 24539
e-mail: info@proodos.net
www.proodos.net - www.proodosnews.gr



ΤΙ ΕΓΡΑΨΕ Ο ΤΥΠΟΣ ΤΗΣ ΑΘΗΝΑΣ

ΕΠΙΣΚΟΠΗΣΗ ΑΘΗΝΑΪΚΟΥ ΤΥΠΟΥ ΤΗΣ 3/4/2003

Ο πόλεμος στο Ιράκ, οι αναφορές του πρωθυπουργού στο ρόλο της Ευρωπαϊκής Ενωσης, η δίκη της 17Ν, το Κυπριακό και οι ελληνοτουρκικές σχέσεις και οι προσλήψεις στο δημόσιο είναι από τα βασικά θέματα της ειδησεογραφίας του χθεσινού αθηναϊκού Τύπου.

ΑΔΕΣΜΕΥΤΟΣ ΤΥΠΟΣ (Μήτσης): Αντισταθείτε. Σταματήστε τον πόλεμο.

ΑΔΕΣΜΕΥΤΟΣ ΤΥΠΟΣ (Ρίζος): Χριστόδουλος προς Μπους: Σταματήστε τον πόλεμο τώρα!

ΑΠΟΓΕΥΜΑΤΙΝΗ: Υποχρεωτικές μετατάξεις στο Δημόσιο. Υστερα απο 12 χρόνια ετοιμάζεται νέα νομοθετική ρύθμιση.

Η ΑΠΟΦΑΣΗ: Στο σχέδιο 29 περιοχές. Σε Ανάβυσσο, Καλύβια, Κερατέα, Μαρκόπουλο, Κάλαμο, Ωρωπο, Διόνυσο, Αγ. Στέφανο, Παλλήνη και Γλυκά Νερά.

Η ΑΥΓΗ: Ολοι στους δρόμους να σταματήσουμε τους δολοφόνους. Σήμερα στο Σύνταγμα στις 11ημ συλλαλητήριο ΓΣΕΕ-ΑΔΕΔΥ.

ΑΥΡΙΑΝΗ: Πράσινο φως για 20.000 προσλήψεις στο Δημόσιο. Συνάντηση Σημίτη με Σκανδαλίδη.

ΤΟ ΒΗΜΑ: Προ των πυλών της Βαγδάτης. Οι Αμερικανοί διέβησαν χθες τον Τίγρη, παρέκαμψαν τη Βαβυλώνα και έφθασαν. Σκληρές μάχες με τις επίλεκτες μονάδες του Σαντάμ.

Η ΒΡΑΔΥΝΗ: 20.000 νέες προσλήψεις στο δημόσιο. Ολες οι προϋποθέσεις και τα δικαιολογητικά.

ΕΘΝΟΣ: Πράσινο Σημίτη για διορισμούς στο Δημόσιο. Την Τρίτη ο τελικός αριθμός των προσλήψεων.

ΕΛΕΥΘΕΡΗ ΩΡΑ: Ευκολη κατάληψη με δύσκολη ...κατάληξη. Πανέτοιμοι οι Αγγελοι της Κολάσεως να χτυπήσουν (και) με χερσαίες δυνάμεις την Βαγδάτη-Δηλώνουν οτι θα την καταλάβουν σε 48 ώρες.

ΕΛΕΥΘΕΡΟΣ: Βλέπουν την μπόρα φοβούνται τα μέτρα. Αλλεπάλληλες συσκέψεις στην Αθήνα για την οικονομία.

ΕΛΕΥΘΕΡΟΣ ΤΥΠΟΣ: Βαγδάτη: Αρχίζει η μητέρα όλων των μαχών. Πόλεμος: Οι Αμερικανοί πέρασαν τον Τίγρη-Μυστήριο με Σαντάμ.

ΕΛΕΥΘΕΡΟΤΥΠΙΑ: Τζογάρουν με τη σφαγή. Πάρτι κερδοσκόπων, καθώς ΄΄βλέπουν΄΄ να πέφτει η Βαγδάτη.

ΕΣΤΙΑ: Ανεύθυνη Κυβέρνησις. Υποκινεί η ίδια τις διαδηλώσεις.

Espresso: Ο πιο καταζητούμενος κακοποιός είναι Ελληνας. Ανθρωποκυνηγητό σε δύο ηπείρους για τη σύλληψή του.

Η ΚΑΘΗΜΕΡΙΝΗ: Η μεγάλη ώρα του πολέμου. Οι Αμερικανοί προ των πυλών της Βαγδάτης, για την τελική μάχη.

Ο ΛΟΓΟΣ: Νέος κύκλος κινητοποιήσεων. Οχι στον πόλεμο 11ημ στο Σύνταγμα.

ΤΑ ΝΕΑ: Θηριωδίες και επίθεση στη Βαγδάτη. Βομβάρδισαν και μαιευτήριο.

ΝΙΚΗ: Ψυχροί εκτελεστές οι ΄΄απελευθερωτές΄΄ Αμερικανοί. Χτύπησαν ακόμη και μαιευτήριο.

ΡΙΖΟΣΠΑΣΤΗΣ: Ολοι απόψε στις 7.30μμ στην πλατεία Συντάγματος. Συγκέντρωση ΚΚΕ με ομιλήτρια την ΓΓ της ΚΕ Αλέκα Παπαρήγα.

Traffic News: Εκλαψα που είδα τη Ρούλα στο χειρουργείο. Συγκλονιστική συνένευξη του δημάρχου Πειραιά Χρ. Αγραπίδη. Εσπασε το χέρι της γλιστρώντας σε ένα κομμάτι χαρτί.

Η ΧΩΡΑ: Ο κρυφός πόλεμος για τα ελικόπτερα του ΕΚΑΒ. Ο αρχηγός της Πυροσβεστικής έχει υποβάλει παραίτηση για το κοινό σχέδιο επτά υπουργείων που ΄΄βολεύει΄΄ ημέτερους.

Δρομολόγια πλοίων
10.00 ΡΟΔΑΝΘΗ για Καστελλόριζο
Προς Πειριαά: 15.00 ΠΑΤΜΟΣ
21.00 ΡΟΔΑΝΘΗ

Αεροπορικά δρομολόγια

ΟΛΥΜΠΙΑΚΗ ΑΕΡΟΠΟΡΙΑ
Από Ρόδο-**Αθήνα**: Καθημερινά 07.10, 13.40
Πέμπτη 20.10, 22.45
Καθημερινά πλην Πέμπτης 19.40, 22.25
Καθημερινά πλην Κυριακής 10.40
Από Ρόδο-**Θεσσαλονίκη**: Δευτέρα - Τετάρτη 09.45
Πέμπτη 10.45 Σάββατο 15.15
Από Ρόδο-**Ηράκλειο**: Δευτέρα - Παρασκευή 14.30,
Τετάρτη - Κυριακή 16.30
Από Ρόδο-**Κάρπαθο**: Δευτ.-Πεμ.-Παρ.-Σάβ. 07.00, 10.40
Τετάρτη - Κυριακή 10.40, 14.20
Από Ρόδ -**Κάσο**: Δευτ.-Πεμ.-Παρ.-Σάβ. 07.00
Τετάρτη - Κυριακή 10.40
Από Ρόδο-**Καστελλόριζο**: Δευτ.-Τετ.-Παρ.-Σάβ. -Κυρ. 07.10
Από Ρόδο-**Χίο**: Τρίτη 10.40 Πέμπτη 10.45
Από Ρόδο-**Μυτιλήνη**: Δευτέρα-Τετάρτη 09.45 Τρίτη 10.40,
Πέμπτη 10.45 Σάββατο 15.15
Από Ρόδο-**Σάμος**: Τρίτη 10.40 Σάββατο 15.15
Από Ρόδο-**Λήμνος**: Δευτέρα-Τετάρτη 09.45 Τρίτη 10.40,
Πέμπτη 10.45 Σάββατο 15.15

AEGEAN AIRLINES & CRONUS
Από Ρόδο-**Αθήνα**: Καθημερινά 08.30 πλην Κυριακής
Καθημερινά 13.50.
Δευτ.-Τετ.-Παρ. -Κυρ. 17.50
Τρίτη-Πεμ.-Σαβ. 19.35
Καθημερινά 20.20 πλην Τρίτης και Πέμπτης
Από Ρόδο-**Ηράκλειο**: Τρ.-Πεμ.-Παρ.-Κυρ. 19.00
Από Ρόδο-**Θεσσαλονίκη**: Τετ. - Παρ.-Κυρ. 12.00

Δωδεκανησιακά 24ωρα

Στα πεταχτά

Ταλαιπωρία στο κέντρο της πόλης

Αυτό που συμβαίνει στο κέντρο της πόλης μας είναι απίστευτο: Ενα κυκλοφοριακό αλαλούμ που ταλαιπωρεί τους πάντες, αλλά αφήνει αδιάφορους τους αρμόδιους.

Γιατί, λοιπόν, το Λιμεναρχείο αφήνει κλειστή την Κολόνα και δεν επιτρέπει να παρκάρουν τα τουριστικά λεωφορία με τους μαθητές;

Ποιά μέτρα ασφαλείας και κουραφέξαλα; Δηλαδή, ποιά είναι τα μέτρα και ποιοί... κινδυνεύουν; Μήπως τα τρία... ρυμουλκά που είναι πλευρισμένα εκεί;

Γιατί κάποιοι κάνουν τη ζωή δύσκολη στον κόσμο, χωρίς απολύτως κανένα λόγο;

Υπάρχει πρόβλημα;

...Νεροπόλεμος ξέσπασε στη Νότια Ρόδο για τη διαχείριση του νερού του Φράγματος της Απολακκιάς.

Και να σκεφθεί κανείς, ότι ο καλός Θεός φρόντισε να γεμίσει φέτος το Φράγμα. Μα καλά, υπάρχει και τώρα πρόβλημα νερού, που οι χείμαρροι, τα ρυάκια και οι ποταμοί τρέχουν συνεχώς;

Για το θεαθήναι

Με αφορμή τον πόλεμο στο Ιράκ, πολλοί και διάφοροι προσπαθούν να «φανούν» στον κόσμο οργανώνοντας φιέστες, δήθεν για να βοηθήσουν τον δοκιμαζόμενο ιρακινό λαό.

Στην ουσία όμως, θέλουν να προβάλουν τον εαυτό τους (ή ό,τι εκπροσωπούν).

Παρόμοια φαινόμενα έχουμε δει στο παρελθόν, όπου η ανθρωπιστική βοήθεια κατέληξε στις... χωματερές...

Ας γίνουμε, λοιπόν, πιο σοβαροί...

Δεν εκπροσωπεί τη Ρόδο...

Ο κύριος Μιχάλης του THE WALL δεν εκπροσωπεί τη Ρόδο. Τον εαυτό του εκπροσωπεί και τίποτα παραπάνω.

Κατά συνέπεια η συνεχής επίκληση από το κανάλι «ο Ροδίτης, η Ρόδος» κλπ δεν έχουν καμία σχέση με την πραγματικότητα. Καλύτερα να το κόψουν γιατί ο τύπος δεν ταιριάζει ούτε στη Ρόδο, ούτε στους Ροδίτες...

Πόσο «σύντομα»;

Αποφασίστηκε να ασφαλτοστρωθεί σύντομα ο δρόμος Ρόδου - Ιαλυσού, ο οποίος από τα συνεχή σκαψίματα μοιάζει σαν... βομβαρδισμένος.

Οι διερχόμενοι καθημερινά από το δρόμο αυτό το νιώθουν στο πετσί τους από τα συνεχόμενα τραντάγματα των αυτοκινήτων τους.

Καλώς, λοιπόν, αποφασίστηκε η ασφαλτόστρωσή του. Το ζητούμενο όμως είναι το «σύντομα» πως προσδιορίζεται χρονικά. Σε μία βδομάδα, ένα μήνα ή ένα... χρόνο!

Από Απρίλη σε Νοέμβρη

Ανεξάρτητα από τις σοβαρές συνέπειες του πολέμου, ο Απρίλης ήταν όλα τα τελευταία χρόνια ένας τουριστικά προβληματικός μήνας.

Εφέτος τα πράγματα είναι για τους γνωστούς λόγους, χειρότερα. Μήπως όμως θα ήταν αυτή η κατάσταση μια καλή αφορμή για μιαν επιμήκυνση της σεζόν καθ' όλο τον μήνα Νοέμβριο; Ενα τέτοιο ενδεχόμενο θα ΄πρεπε να μελετηθεί κατά πόσον θα ήταν εφικτό.

Εάν κάτι σχετικό περνά από το μυαλό των τουριστικών μας παραγόντων, πρέπει τώρα να γίνει αντικείμενο μελέτης και σχεδιασμού.

Σίγουρα πρέπει να διαμορφωθεί μια ελκυστική πρόταση που ν' απευθύνεται και σε ειδικές κατηγορίες πελατών και να συζητηθεί με τους Τουρ Οπερέϊτορ.

Από άποψη κλιματικών συνθηκών ο Νοέμβρης είναι τις πιο πολλές φορές ευνοϊκότερος από τον Απρίλη. Αξιοποιώντας αυτό τον μήνα θα περιορίσουμε ως ένα βαθμό τη φετινή ζημιά. Είναι δε και μια ευκαιρία να δούμε, αν η από χρόνια επιδιωκόμενη επιμήκυνση της σεζόν μπορεί να βρει την εφαρμογή της στην πράξη.

Εμείς προτείνουμε. Οι αρμόδιοι έχουν άποψη επ' αυτού;

Λόγια εντυπώσεων

Κάποιοι δημοτικοί σύμβουλοι, σε αρκετούς δήμους του νησιού, επιχειρούν να εντυπωσιάσουν με «κορώνες» και αντιπολιτευτικό πυροτεχνήματα. Οταν όμως καλούνται να καταθέσουν προτάσεις, μουγγαίνονται, γιατί δεν έχουν να προτείνουν κάτι. Απλώς κραυγάζουν για λόγους εντυπώσεων.

Ιδιαίτερα έντονο είναι το φαινόμενο στο Δήμο Αφάντου, από πλευράς της ελάσσοντος μειοψηφίας, μετά την άρνηση του δημάρχου να εκχωρήσει αρμοδιότητες του, στην επικεφαλής.

Μια ζωή λόγια εντυπώσεων στο Δήμο Αφάντου.

Εγκληματικό

Ο εντοπισμός ακατάλληλων αλλαντικών σε σχολικό κυλικείο του νησιού μας, αποτελεί εγκληματική πράξη. Μάλιστα η ενέργεια της υπεύθυνης του σχολικού κυλικείου, να αλλάξει τις ετικέτες της ημερομηνίας λήξης δείχνει σκοπιμότητα και θα πρέπει να αντιμετωπιστεί ανάλογα.

Είναι εγκληματικό να χρησιμοποιούνται ακατάλληλα αλλαντικά, σε σχολικά κυλικεία. Το λόγο έχει τώρα ο κ. Εισαγγελέας.

Ευχάριστη έκπληξη

Η κίνηση του Ροδίτη ξενοδόχου Διαγόρα Μανούσου, να αποκτήσει το ξενοδοχείο «Beach Hotel» εξέπληξε ευχάριστα. Ηταν μια ενέργεια που ενεθάρρυνε τους Ροδίτες επιχειρηματίες, σε μία περίοδο που ο τουρισμός περνά κρίση και υπάρχει μία ανησυχία που ίσως να οδηγούσε στο ξεπούλημα και άλλων ξενοδοχειακών μονάδων.

Μακάρι να υπάρχουν πάντα τέτοιες ευχάριστες εκπλήξεις και να περάσουν τα ξενοδοχεία σε ροδίτικα χέρια.

Ακύρωσαν εννέα!

Πάνω από 20.000 αυστριακοί τουρίστες έκλεισαν διακοπές στα πλαίσια του προγράμματος «Ανοιξιάτικη Συνάντηση» στη Μαγιόρκα και στη Ρόδο.

Οπως αποδείχτηκε, ο πόλεμος στο Ιράκ δεν τους τρόμαξε, αφού μόνον 9 (εννέα!) άτομα ακύρωσαν τις διακοπές τους.

Το επισήμανε χθες ο πρόεδρος της Ομοσπονδίας Συνταξιούχων κ. BLECHA. Κατά την εκδήλωση της υποδοχής και εισέπραξε το θερμό χειροκρότημα των συμπατριωτών του.

Ιδιαίτερα δημοφιλής

Με άνεση, χιούμορ και οικειότητα καλωσόρισε στην αίθουσα ΒΕΡΓΙΝΑ του συνεδριακού κέντρου της ΕΣΠΕΡΙΑ Α.Ε., τους συμπατριώτες του ο πρόεδρος της Ομοσπονδίας Συνταξιούχων της Αυστρίας κ. KARL BLECHA.

Και εισέπραξε πολλές επευφημίες και χειροκροτήματα από το ακροατήριο του.

Ο δήμαρχος Καλλιθέας κ. Ιατρίδης που τον διαδέχθηκε για το δικό του καλωσόρισμα έσπευσε να επισημάνει:

« Τώρα καταλαβαίνω γιατί ο κ. BLCHA κέρδισε τη θέση του προέδρου από τα 500.00 μέλη της Ομοσπονδίας σας!»

Το πιο σοβαρό θέμα

Διάφορα απαράδεκτα φαινόμενα εις βάρος των μαθητών - εκδρομέων επαναλαμβάνονται κάθε χρόνο και με ευθύνη των συνοδών καθηγητών.

Ενα απ' αυτά είναι και το άγριο στρίμωγμα των παιδιών στους χώρους διασκέδασης.

Εχει όμως ελέγξει κανείς το ζήτημα της ασφάλειας; Λειτουργούν παντού πλήρως τα συστήματα πυρασφάλειας, υπάρχουν έξοδοι κινδύνου και άλλα διάφορα;

Αυτό είναι το πιο σοβαρό θέμα και οι λόγοι είναι προφανείς. Αλίμονο αν συμβεί κάτι. Θα τιναχθεί ο τουρισμός της Ρόδου στον αέρα.

ΕΙΔΗΣΕΙΣ ΑΠΟ ΤΑ ΠΑΛΙΑ

ΠΡΟΟΔΟΣ
11 ΑΠΡΙΛΙΟΥ 1970
ΠΟΙΟΙ ΔΙΚΑΙΟΥΝΤΑΙ ΣΤΕΓΑΣΗ

Β' μέρος
52. Μηλόπουλος Παρασκευάς
53. Πάππου Γεώργιος
54. Ροδίτης Ιωάννης
55. Χαρτοφύλλης Νικόλαος
56. Λοΐζος Νικόλαος
57. Βογιατζάκης Ιωάννης
58. Ζουμπάς Αντώνιος
59. Λουλουδάκης Αντώνιος
60. Μωραΐτου Ανθή-χήρα
61. Διακογεωργάκη Σταύρος
62. Ελευθερίου Γεωργάκης
63. Κωνσταντινίδου Ζαμπέτα
64. Γρηγοράς Βασίλειος
65. Αποστολάκη Ελένη-χήρα
66. Σκορδάλης Νικόλαος
67. Πιλάτος Αντώνιος
68. Ποτήρης Μιχαήλ
69. Λοΐζος Μιχαήλ
70. Καλλιγάς Ελευθέριος
71. Αντωνιάδης Παντελής
72. Καρταπάνης Ιωάννης
73. Ξίπας Κωνσταντίνος
74. Λάμπου Χαριτωμένη
75. Χατζημάρκος Χρίστος
76. Μαστροδημήτρης Νικ.
77. Μηνόπετρος Φίλιππος
78. Πελαρδή Δέσποινα-χήρα
79. Μανίκαρος Μιχαήλ
80. Λυκοθανάσης
81. Κατσαράς Σωτήριος
82. Σακέλλης Κων/νος
83. Αργυρού Αριστείδης
84. Πανάγος Νικόλαος
85. Κακλιού Σεβαστή
86. Χαρίτος Αγαπητός
87. Φαρμακίδης Νικόλαος
88. Κακαλής Νικόλαος
89. Ζιάκης Ιωάννης
90. Χανδακάρης Πανορμίτης
91. Παπαθαρρενού Σπυρίδων

ΟΙ ΓΑΛΛΟΙ ΕΘΑΨΑΝ ΤΗΝ ΜΙΝΙ ΦΟΥΣΤΑ

ΠΑΡΙΣΙ 11 (Ιδ. υπηρ.). Εθαψαν οριστικώς την μίνι φούστα οι Γάλλοι σχεδιασταί με επικεφαλής τον Κριστιάν Ντιόρ.

Η χθεσινή επίδειξης ετοίμων φορεμάτων εις το Παρίσι, υπήρξε ένας αποχαιρετισμός της κνήμης. Εις την επίδειξιν εκυριάρχουν οι φούστες μέχρι το γόνατο και οι μπότες, τα παλτά μάξι και οι μπλούζες και τα πουλόβερ με κλειστό λαιμό.

Η επίδειξις των ετοίμων φορεμάτων, αποτελεί μια πρόγευση των όσων κατά πάσαν πιθανότητα θα επιδείξουν οι σχεδιασταί υψηλής μόδας, τον προσεχή Ιούλιο.

ΚΑΘΗΜΕΡΙΝΑ ΤΑ ΝΕΑ ΤΗΣ ΔΩΔΕΚΑΝΗΣΟΥ ΣΤΟ INTERNET
www.proodos.net
www.proodosnews.gr

Η γυναίκα και ο κόσμος της

Μπορεί να χάλασε πάλι ο καιρός αλλά πολλές έχουν αφήσει στην άκρη τις γούνες (αληθινές και μη) και τα χοντρά παλτό και μπουφάν. Ομως ο καιρός δεν είναι για να φοράει κανείς μια μπλούζα και να κυκλοφορεί έξω. Τα σακάκια με μήκος λίγο κάτω από τη μέση ή πιο μακριά λίγο κάτω από τους γοφούς, καθώς και τα μαντώ ή καπαρντίνες φοριούνται ακόμα με άνεση.

Φέτος τα σακάκια είναι της μόδας για τις γυναίκες κάθε ηλικίας. Υπάρχουν και σακάκια από τζιν με εξωτερικές ραφές ή διακριτικές μεσάτα ή κλασικού στυλ που φοριούνται όλες τις εποχές, ακόμα και το καλοκαίρι κάποια βράδια με υγρασία και αέρα.

Για όλα τα σώματα τα σακάκια μπορούν να ομορφύνουν τη σιλουέτα. Για ψηλές και κοντές, για παχουλές και λεπτές. Για εκείνες που έχουν λεπτή μέση και εκείνες που δεν έχουν, για όσες έχουν φαρδιές πλάτες ή όσες είναι σουλουπωμένες.

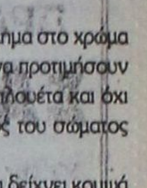

Βέβαια για τις παχουλές, κυρίως στο πάνω μέρος του σώματος τα σκούρα σακάκια μπορούν να «κόψουν» από τη σιλουέτα και να την κάνουν πιο κομψή και πιο θηλυκή αν είναι και μεσάτα, γιατί δημιουργούν μέση σ' εκείνες που είναι πιο «μονοκόμματες» στο κορμί. Με παντελόνι ή φούστα μπορούν να φορεθούν με μπλούζες ή πουκάμισα από μέσα για όλες τις περιπτώσεις.

Για τις λεπτές δεν υπάρχει ιδιαίτερο πρόβλημα στο χρώμα ή στο σχέδιο. Μόνο όσες είναι κοντούλες να προτιμήσουν τα κοντά σακάκια για να' ισορροπείται η σιλουέτα και όχι να βαραίνει και να μακραίνει το πάνω μέρος του σώματος και να χάνονται τα πόδια.

Με τα ταγιέρ και τα κοστούμια μια γυναίκα δείχνει κομψά ντυμένη. Θα συνδυάσει παπούτσια με τσάντα, κι αν ακόμα είναι αντίθετο χρώμα πάλι θα δείχνει όμορφα ντυμένη γιατί δεν θα μπερδεύει πολλά χρώματα και σχέδια μαζί.

ΜΙΚΑ

ΦΑΡΜΑΚΕΙΑ

ΔΙΗΜΕΡΕΥΕΙ:	ΔΙΑΝΥΚΤΕΡΕΥΕΙ:
ΚΑΖΟΥΛΛΑΚΗΣ ΙΠΠΟΚΡ.	ΛΑΡΔΟΠΟΥΛΟΣ ΠΕΤΡ.
Ερ. Σταυρού & Αλ. Διάκου 61	Αποστ. Παύλου 86
Τηλ. 22410 33038	Τηλ. 22410 63036

ΥΓΡΑ ΚΑΥΣΙΜΑ

ΔΙΑΝΥΚΤΕΡΕΥΟΥΝ

• ΜΙΧΑΗΛΟΥ ΠΑΝ.	• ΝΤΑΝΟΒΑΣΙΛΗΣ-ΑΥΓΕΝΙΚΟΣ
Πρατ. ΕΚΟ - Χρ. Τσιγάντε	Πρατ. ΕΚΟ - Γ. Σεφέρη

ΤΑΧΙ

ΡΑΔΙΟ ΤΑΧΙ 22410 64712, 64790

ΚΤΕΟ

Από 1/3/2003 έως 30/4/2003 παντός είδους οχήματα με συνδυασμό γραμμάτων **ΡΟΒ 2001** έως και **2500**

Επίσης παντός είδους οχήματα με συνδυασμό **γραμμάτων ερυθρού χρώματος** εφόσον έχει παρέλθει τετραετία από την ημερομηνία πρώτης αδείας κυκλοφορίας τους.

Και παντός είδους οχήματα με συνδυασμό γραμμάτων **ΠΑ** (πολιτικών αναπήρων **(κυανού χρώματος)**.

ΣΥΝΑΛΛΑΓΜΑ

	Αγορά	Πώληση
ΔΟΛΛΑΡΙΟ Η.Π.Α	1,0788	1,0541
ΛΙΡΑ ΑΓΓΛΙΑΣ	0,69078	0,67502
ΚΟΡΩΝΑ ΔΑΝΙΑΣ	7,4855	7,3147
ΚΟΡΩΝΑ ΣΟΥΗΔΙΑΣ	9,2753	9,0637
ΓΙΕΝ ΙΑΠΩΝΙΑΣ	128,87	125,93
ΦΡΑΓΚΟ ΕΛΒΕΤΙΑΣ	1,4973	1,4631
ΚΟΡΩΝΑ ΝΟΡΒΗΓΙΑΣ	7,8876	7,7076
ΛΙΡΑ ΚΥΠΡΟΥ	0,58968	0,57622
ΔΟΛ. ΚΑΝΑΔΑ	1,5899	1,5536
ΔΟΛ. ΑΥΣΤΡΑΛΙΑΣ	1,8079	1,7667

ΚΙΝΗΜΑΤΟΓΡΑΦΟΙ

ΠΑΛΛΑΣ 5 CINEMAS CENTER
ΠΡΟΓΡΑΜΜΑ ΕΒΔΟΜΑΔΑΣ
04/04/2003 - 10/04/2003
Για κρατήσεις / For Reservations:
22410 24475 και 70670

ΑΙΘΟΥΣΑ 5
Ο ΠΥΡΗΝΑΣ / THE CORE
Περιπέτεια / Action movie Σε **1η Προβολή!**
ΠΡΩΤΑΓΩΝΙΣΤΟΥΝ: HILLARY SWANK
Ωρες Έναρξης: *15:45, 17:15, 20:00, 22:40
*Ειδική επιπλέον παράσταση, μόνο Σάββατο & Κυριακή.

ΑΙΘΟΥΣΑ 2
ΣΠΙΡΤΟΚΟΥΤΟ
Ελληνική κοινωνική ... "υπερπεριπέτεια"
Ωρες Έναρξης: 18:30, 20:30, 22:30

ΑΙΘΟΥΣΑ 1
Ο ΓΚΟΥΡΟΥ / GURU Κωμωδία / Comedy
ΠΡΩΤΑΓΩΝΙΣΤΟΥΝ: HEATHER GRAHAM, JIMI MISTRY
Ωρες Έναρξης: *15:40, 17:50, 20:00, 22:10
*Ειδική επιπλέον παράσταση, μόνο Σάββατο & Κυριακή.

ΑΙΘΟΥΣΑ 3
PLUTO NASH Κωμωδία Δράσης / Action Comedy
ΠΡΩΤΑΓΩΝΙΣΤΟΥΝ: EDDIE MURPHY
Ωρες Έναρξης: *15:50, 18:00, 20:10
*Ειδική επιπλέον παράσταση, μόνο Σάββατο & Κυριακή.

ΑΙΘΟΥΣΑ 3
ΣΧΕΤΙΚΑ ΜΕ ΤΟΝ ΣΜΙΤ / ABOUT SCHMIDT
Μαύρη κωμωδία / Black comedy
ΠΡΩΤΑΓΩΝΙΣΤΟΥΝ: JACK NICHOLSON, KATHY BATES
Ωρες Έναρξης: 22:20

ΑΙΘΟΥΣΑ 4
ΠΙΑΣΕ ΜΕ ΑΝ ΜΠΟΡΕΙΣ
CATCH ME IF YOU CAN Κωμωδία / Comedy
ΠΡΩΤΑΓΩΝΙΣΤΟΥΝ: TOM HANKS, LEONARDO DICAPRIO
Ωρες Έναρξης: 20:00

ΑΙΘΟΥΣΑ 4
CHICAGO / ΣΙΚΑΓΟ
ΠΡΩΤΑΓΩΝΙΣΤΟΥΝ: RENEE ZELLWEGER, CATHERINE ZETA JONES, RICHARD GERE
Ωρες Έναρξης: 17:30, 22:40

www.RodosVitrina.gr/Metropol.htm
METROPOL MULTI-CINEMA
ALPHA ODEON
WEEKLY PROGRAMME - ΕΒΔΟΜΑΔΙΑΙΟ ΠΡΟΓΡΑΜΜΑ
Πληροφορίες, Κρατήσεις από 16:00
Information, Reservations after 16:00
ΤΗΛ. 22410.28400
04/04/2003 - 10/04/2003

ΚΑΤΑΛΛΗΛΟ IN ENGLISH
ΣΕ ΠΡΩΤΗ ΠΑΝΕΛΛΗΝΙΑ ΠΡΟΒΟΛΗ
ΤΖΕΝΙΦΕΡ ΛΟΠΕΣ - ΡΕΪΦ ΦΑΪΝΣ
ΣΤΗΝ ΑΙΣΘΗΜΑΤΙΚΗ ΚΩΜΩΔΙΑ !!
Η ΚΑΜΑΡΙΕΡΑ
MAID IN MANHATTAN
ΜΙΑ ΣΥΝΑΝΤΗΣΗ... ΜΙΑ ΠΑΡΕΞΗΓΗΣΗ
ΕΝΑΣ ΜΕΓΑΛΟΣ ΕΡΩΤΑΣ!
ΩΡΕΣ ΕΝΑΡΞΗΣ - SHOWTIMES
20:00, 22:15
ΑΙΘΟΥΣΑ 1

ΚΑΤΑΛΛΗΛΟ IN ENGLISH
ΑΛ ΠΑΤΣΙΝΟ - ΚΟΛΙΝ ΦΑΡΕΛ
ΣΤΟ ΝΕΟ ΚΑΤΑΣΚΟΠΕΥΤΙΚΟ ΘΡΙΛΕΡ
ΠΟΥ ΘΑ ΣΑΣ ΚΑΘΗΛΩΣΕΙ
Η ΔΟΚΙΜΑΣΙΑ
THE RECRUIT
ΣΤΗΝ ΚΑΤΑΣΚΟΠΕΙΑ.
ΤΙΠΟΤΑ ΔΕΝ ΕΙΝΑΙ ΑΥΤΟ ΠΟΥ ΦΑΙΝΕΤΑΙ.
ΩΡΕΣ ΕΝΑΡΞΗΣ - SHOWTIMES
18:00, 20:15, 22:30
ΑΙΘΟΥΣΑ 3

ΚΑΤΑΛΛΗΛΟ IN ENGLISH
ΣΕ ΠΡΩΤΗ ΠΑΝΕΛΛΗΝΙΑ ΠΡΟΒΟΛΗ
Η ΥΠΕΡΠΕΡΙΠΕΤΕΙΑ ΔΡΑΣΗΣ
ΜΕ ΤΟΝ ΠΙΟ ΔΗΜΟΦΙΛΗ ΣΟΥΠΕΡ-ΗΡΩΑ ΟΛΩΝ ΤΩΝ ΕΠΟΧΩΝ
ΜΕ ΕΚΑΤΟΜΜΥΡΙΑ ΦΑΝΑΤΙΚΟΥΣ ΘΑΥΜΑΣΤΕΣ
DAREDEVIL
Η ΔΙΚΑΙΟΣΥΝΗ ΕΙΝΑΙ ΤΥΦΛΗ...
ΓΙΑ ΤΟΥΣ ΕΝΟΧΟΥΣ ΘΑ ΕΙΝΑΙ ΑΜΕΙΛΙΚΤΗΙΙΙ!
ΠΡΩΤΑΓΩΝΙΣΤΟΥΝ
ΜΠΕΝ ΑΦΛΕΚ - ΚΟΛΙΝ ΦΑΡΕΛ
ΚΑΝΤΕ ΤΙΚΑΙΡΑ ΤΙΣ ΚΡΑΤΗΣΕΙΣ ΣΑΣ
ΩΡΕΣ ΕΝΑΡΞΗΣ - SHOWTIMES
20:15, 22:30
ΑΙΘΟΥΣΑ 2

ΚΑΤΑΛΛΗΛΟ ΣΤΑ ΕΛΛΗΝΙΚΑ
Η WALT DISNEY PICTURES
ΠΑΡΟΥΣΙΑΖΕΙ ΤΗΝ ΝΕΑ ΥΠΕΡΠΑΡΑΓΩΓΗ
ΤΟ ΒΙΒΛΙΟ ΤΗΣ ΖΟΥΓΚΛΑΣ 2
THE JUNGLE BOOK 2
Ο ΜΟΓΛΗΣ ΚΑΙ Ο ΜΠΑΛΟΥ
ΚΑΙ ΟΛΗ Η ΓΝΩΣΤΗ ΠΑΛΙΟΠΑΡΕΑ
ΣΕ ΝΕΕΣ ΠΕΡΙΠΕΤΕΙΕΣ
ΩΡΕΣ ΕΝΑΡΞΗΣ - SHOWTIMES
17:00, 18:30
ΑΙΘΟΥΣΑ 1

ΚΑΤΑΛΛΗΛΟ IN ENGLISH
ΣΑΝΑ ΚΟΝΤΑ ΣΑΣ
ΝΙΑ ΒΑΡΝΤΑΛΟΣ (ΝΥΦΗ) ΤΖΟΝ ΚΟΡΜΠΕΤ (ΓΑΜΠΡΟΣ)
ΣΤΟΝ ΚΑΛΥΤΕΡΟ ΓΑΜΟ ΠΟΥ ΕΙΔΑΤΕ ΠΟΤΕ
ΓΑΜΟΣ ΑΛΑ... ΕΛΛΗΝΙΚΑ
MY BIG FAT GREEK WEDDING
ΣΥΝΕΧΙΖΟΥΜΕ...ΝΑ ΠΑΝΤΡΕΥΟΜΑΣΤΕ ΚΑΙ ΘΑ ΧΑΡΟΥΜΕ
ΝΑ ΣΑΣ ΒΧΟΥΜΕ ΚΟΝΤΑ ΜΑΣ!!
ΩΡΑ ΕΝΑΡΞΗΣ - SHOWTIME
18:15
ΑΙΘΟΥΣΑ 2

ΞΥΛΟΥΡΓΙΚΕΣ ΕΡΓΑΣΙΕΣ

ΛΕΝΤΑΚΗΣ ΜΑΝΩΛΗΣ

Αναλαμβάνουμε
πάσης φύσεως ξυλουργικές εργασίες:



- κουζίνες γερμανικές, με γερμανικές προδιαγραφές
- ντουλάπες
- πόρτες
- παράθυρα κ.λ.π.
- Αμεση εξυπηρέτηση

ΠΛΗΡΟΦΟΡΙΕΣ
Τηλ. 60601 και 6973933733
2420-20/4

ΠΡΑΚΤΟΡΕΙΟ ΤΑΞΙΔΙΩΝ
ΣΑΒΒΑΣ ΣΑΗΣ

Με την ευκαιρία της λειτουργίας του **νέου** μας πρακτορείου στην οδό ΤΑΡΠΟΝ ΣΠΡΙΓΚΣ 42 δίπλα στην Τράπεζα Πίστεως

ΠΡΟΣΦΕΡΟΥΜΕ
τα φθηνότερα αεροπορικά εισιτήρια για όλο τον κόσμο με όλες τις αεροπορικές πτήσεις

ΠΡΟΣΟΧΗ:
ΠΛΗΡΟΦΟΡΙΕΣ ΔΕΝ ΔΙΔΟΝΤΑΙ ΑΠΟ ΤΟ ΤΗΛΕΦΩΝΟ ΜΟΝΟ ΠΡΟΣΩΠΙΚΗ ΠΑΡΟΥΣΙΑ ΣΑΣ

Ακόμη:
- Σας παίρνουμε ΒΙΖΑ επισκέπτου για ΑΜΕΡΙΚΗ σε μία εβδομάδα
- ΒΙΖΑ επισκέπτου για ΑΥΣΤΡΑΛΙΑ σε μία μέρα
- Εκδοση διαβατηρίων
- Εκδοση αδειών αυτοκινήτων

ΞΕΝΟΔΟΧΕΙΑ ΣΤΗΝ ΑΘΗΝΑ

PRESIDENT Α' Κατηγορίας Λεωφόρος Κηφισίας
Μονόκλινο €58 με πρωινό έως 31/10
Δίκλινο για μονόκλινο €63 » »
Δίκλινο €68 » »
Τρίκλινο €83 » »

ELECTRA HOTEL Α' Κατηγορίας Ερμού 5
Μονόκλινο € 123 με πρωινό έως 31/10
Δίκλινο €146 » »
Τρίκλινο €175 » »

DORIA HOTEL Β' Κατηγορίας Πειραιώς 15-17
(κοντά στην Ομόνοια)
Μονόκλινο €38 με πρωινό
Δίκλινο €69 »
Τρίκλινο €89 »

IRINI HOTEL Ηράκλειο Κρήτης
Μονόκλινο €44 με πρωινό
Δίκλινο €55 »
Τρίκλινο €75 »

BEST WESTERN Α' Κατηγορίας, ILISIA Μιχαλακοπούλου
Μονόκλινο €67 με πρωινό έως 31/10
Δίκλινο €74 » »
Τρίκλινο €96 » »

PARTHENON Α' Κατηγορίας περιοχή Μακρυγιάννη
Μονόκλινο € 84 με πρωινό έως 31/10
Δίκλινο € 93 » »
Τρίκλινο € 128 » »

ARETOUSA Β' Κατηγορίας Μητροπόλεως Σύνταγμα
Μονόκλινο €57 με πρωινό
Δίκλινο €85 »
Τρίκλινο €95 »

ROYAL OLUMPIC LUX
Μονόκλινο € 104 με πρωινό έως 30/6
Δίκλινο € 138 » »
Τρίκλινο € 169 » »

ASTOR Σύνταγμα
Μονόκλινο €68 με πρωινό
Δίκλινο για μονόκλινο € 78 » έως 31/10
Δίκλινο € 88 » »
Τρίκλινο € 108 » »

GRAND HOTEL Β' Κατηγορίας Πατησίων & Βερανζέρου 10
Μονόκλινο €48 με πρωινό έως 31/10
Δίκλινο €54 » »
Τρίκλινο €74 » »

VERGINA Β' Κατηγορίας ΘΕΣ/ΚΗ (κεντρικό)
Μονόκλινο €58 με πρωινό έως 31/10
Δίκλινο €75 » »
Τρίκλινο €95 » »

ΣΑΣ ΣΥΜΦΕΡΕΙ ΠΡΙΝ ΚΛΕΙΣΕΤΕ ΟΠΟΥΔΗΠΟΤΕ ΝΑ ΜΑΣ ΕΠΙΣΚΕΦΘΕΙΤΕ

ΠΡΑΚΤΟΡΕΙΟ ΤΑΞΙΔΙΩΝ
ΣΑΒΒΑΣ ΣΑΗΣ
ΤΑΡΠΟΝ ΣΠΡΙΓΚΣ 42 δίπλα στην Τράπεζα Πίστεως
• Τηλ. 22410 39781-3
X3882-30/4

Υποβαθμίζεται η ποιότητα ζωής

Ανεξέλεγκτη η κατάσταση στη Μεσαιωνική Πόλη...

ΔΙΑΜΑΡΤΥΡΙΕΣ ΤΩΝ ΚΑΤΟΙΚΩΝ ΤΗΣ ΠΕΡΙΟΧΗΣ



Οι ΚΑΤΟΙΚΟΙ της Μεσαιωνικής Πόλης ισχυρίζονται ότι επιδεινώνεται η κατάσταση της ζωής τους... Με επιστολή του ο Συλλόγος Μόνιμων Κατοίκων της Μεσαιωνικής Πόλης αναφέρει ότι η ποιότητα ζωής έχει υποβαθμιστεί από την ανεξέλεγκτη χορήγηση αδειών μουσικής και τα προβλήματα της ηχορύπανσης. Το κείμενο της επιστολής έχει ως εξής:

«Κύριε διευθυντά

Επειδή τελευταία παρατηρείται μία παρερμηνεία των θέσεων μας δεν θέλουμε να πιστεύουμε σκόπιμη, σας γνωστοποιούμε τις απόψεις μας επί των θεμάτων που μας απασχολούν, για να πληροφορηθείτε εσείς και το αναγνωστικό κοινό σας.

Πιστεύουμε ότι η Μεσαιωνική Πόλη της πόλεως Ρόδου αποτελεί κάτι το ιδιαίτερο παγκοσμίως, όχι μόνο λόγω των μνημείων και των κτισμάτων της, αλλά και κυρίως λόγω του ότι κατοικείται όλο τον χρόνο.

Αυτοί οι άνθρωποι έχουν ανάγκες και προβλήματα, τα οποία δυστυχώς δεν αντιμετωπίζονται πάντοτε και εγκαίρως με ιδιαίτερη φροντίδα από τις αρμόδιες αρχές. Αυτό έχει ως συνέπεια η κατάσταση τα τελευταία χρόνια αντί να βελτιώνεται, να επιδεινώνεται.

Η καθαριότητα των δρόμων βρίσκεται σε πολύ κακό επίπεδο, με την εξαίρεση βεβαίως δύο - τριών άκρως εμπορικών και τουριστικών σημείων.

Το κυκλοφοριακό αλλά και το παρκάρισμα με την άνευ ορίων χορήγηση κατ' εξαίρεση αδειών καθώς και την κατάληψη των κοινοχρήστων χώρων, δρόμων και πλατειών, από τουριστικά καταστήματα και μπαρ, έχουν φθάσει σε τέτοιο σημείο ώστε να αποτελούν ένα «Γολγοθά» για τους μόνιμους κατοίκους.

Η ποιότητα ζωής επιδεινώνεται ακόμη περισσότερο από την ανεξέλεγκτη χορήγηση αδειών μουσικής σε κάθε είδους κατάστημα υγειονομικού ενδιαφέροντος με αποτέλεσμα την έντονη ηχορύπανση.

Το θέμα των εκδιδομένων γυναικών το οποίο έχει λάβει αρκετή δημοσιότητα τελευταία, μας απασχολεί βεβαίως, χωρίς όμως να επιθυμούμε την ποινικοποίηση του με τις αυτόφωρες διώξεις.

Νομίζουμε ότι το επιχείρημα της παλαιόθεν εγκατάστασης σε αυτόν τον χώρο δεν ευσταθεί, διότι οι συνθήκες στην Μεσαιωνική Πόλη έχουν αλλάξει πολύ. Με την ίδια λογική καμία αλλαγή δεν θα είχε γίνει και στο Πειραιά για παράδειγμα.

Εν πάση περιπτώσει εμείς δεν ζητήσαμε τίποτε περισσότερο από την εφαρμογή του νόμου και βέβαια δεν είμαστε εμείς αυτοί που θα αποφασίσουν τον τόπο μετεγκατάστασης. Η έλλειψη ασθενοφόρου που να μπορεί να διέρχεται στα στενά δρομάκια της παλιάς πόλης, η έλλειψη πυροσβεστικών κρουνών ως και μικρών πυροσβεστικών οχημάτων, ηέλλειψη παιδικής χαράς, πάρκων κλπ είναι πρόβλημα καθημερινά.

Αυτά εν ολίγοις είναι μερικά από τα θέματα που μας απασχολούν.

Πρέπει να γίνει κατανοητό ότι στόχος μας είναι αποκλειστικά η έρευση λύσης στα προβλήματα αυτά και όχι η ανάδειξη κάποιων από μας μέσω μιας έντονης δημοσιότητας.

Ελπίζουμε ότι οι αρμόδιες αρχές θα κατανοήσουν επιτέλους ότι Μεσαιωνική Πόλη δεν υπάρχει μόνο για να αποδίδει βραχυπρόθεσμα.

Πρέπει όλοι να κινηθούμε εγκαίρως για να μην μετατραπεί σε μία κακή «ΠΛΑΚΑ» της Αθήνας η σ' ένα «ΝΙΟΧΩΡΙ» με ελάχιστες κατόπιν δυνατότητες βελτίωσης, και τότε αντιληφθούμε ότι την περίοδο των παχιών αγελάδων την ακολουθεί αυτή των ισχνών.

Ο πρόεδρος
ΚΟΥΝΤΡΑΣ ΗΛΙΑΣ
Ο γενικός γραμματέας
ΤΑΓΑΡΟΥΛΙΑΣ ΛΑΖΑΡΟΣ



ΕΠΙΧΕΙΡΗΣΙΑΚΟ ΠΡΟΓΡΑΜΜΑ
"ΑΝΤΑΓΩΝΙΣΤΙΚΟΤΗΤΑ"
Γ' ΚΟΙΝΟΤΙΚΟ ΠΛΑΙΣΙΟ ΣΤΗΡΙΞΗΣ

Κάνε τώρα το πρώτο βήμα για τη δική σου ανάπτυξη!

Το Επιχειρησιακό Πρόγραμμα «Ανταγωνιστικότητα» του Υπουργείου Ανάπτυξης, με τη συμβολή της Ευρωπαϊκής Ένωσης, ενισχύει τις υποδομές. Στηρίζει την επιχειρηματικότητα. Δημιουργεί θέσεις εργασίας. Δίνει τα εφόδια να αναπτύξεις τη δική σου επιχείρηση. Για τη δική σου ανάπτυξη, κάνε τώρα το πρώτο βήμα!

ΑΝΟΙΚΤΕΣ ΠΡΟΚΗΡΥΞΕΙΣ ΕΝΙΣΧΥΣΗΣ ΕΠΙΧΕΙΡΗΣΕΩΝ

Για μεταποιητικές επιχειρήσεις

1. Τεχνολογικός Εκσυγχρονισμός υφιστάμενων επιχειρήσεων (έως 250 άτομα).
Συνολικός προϋπολογισμός: 210.000.000 €.
Προϋπολογισμός πρότασης μέχρι 1.500.000 €.
Ποσοστό επιχορήγησης: 25-35%. Προθεσμία: 18.4.2003.

2. Ενίσχυση Περιβαλλοντικών Σχεδίων.
Συνολικός προϋπολογισμός: 25.000.000 €.
Προϋπολογισμός πρότασης μέχρι 176.000 €.
Ποσοστό επιχορήγησης: 50%. Προθεσμία: 15.4.2003.

Για τουριστικές επιχειρήσεις

1. Ποιοτικός εκσυγχρονισμός ξενοδοχείων, κάμπινγκ και ενοικιαζομένων δωματίων που δεν υπάγονται στον Αναπτυξιακό Νόμο.
Συνολικός προϋπολογισμός: 70.000.000 €.
Προϋπολογισμός πρότασης μέχρι 73.367 €.
Ποσοστό επιχορήγησης: 40%. Προθεσμία: Ανοικτή.

2. Επιχειρηματικά σχέδια μικρομεσαίων τουριστικών επιχειρήσεων όλων των κατηγοριών.
Συνολικός προϋπολογισμός: 80.000.000 €.
Προϋπολογισμός πρότασης μέχρι 58.700 €.
Ποσοστό επιχορήγησης: 40%. Προθεσμία: Ανοικτή.

3. Ενίσχυση επιχειρήσεων για την απόκτηση σήματος ΕΟΤ για την ελληνική κουζίνα.
Συνολικός προϋπολογισμός: 15.000.000 €.
Προϋπολογισμός πρότασης μέχρι 29.350 €.
Ποσοστό επιχορήγησης: 50%. Προθεσμία: 30.6.2003.

Για ειδικές επενδύσεις

1. Ενίσχυση της Επιχειρηματικότητας των Νέων.
Συνολικός προϋπολογισμός (Β΄ Κύκλος): 32.500.000 €.
Προϋπολογισμός πρότασης μέχρι 150.000 €. Ποσοστό επιχορήγησης: 50%. **Παράταση προθεσμίας μέχρι:** 15.4.2003.

2. Ενίσχυση της Επιχειρηματικότητας των Γυναικών.
Συνολικός προϋπολογισμός (Β΄ Κύκλος): 26.000.000 €.
Προϋπολογισμός πρότασης μέχρι 150.000 €. Ποσοστό επιχορήγησης: 50%. **Παράταση προθεσμίας μέχρι:** 15.4.2003.

3. Αξιοποίηση Ερευνητικών Αποτελεσμάτων με τη δημιουργία νέων επιχειρήσεων (spin off).
Συνολικός προϋπολογισμός: 67.500.000 €.
Προϋπολογισμός πρότασης:
Α΄Φάση 45.000 €, Β΄Φάση 1.000.000 €.
Ποσοστό επιχορήγησης: Α΄Φάση 100%, Β΄Φάση μέχρι 50%.

4. ΕΛΕΥΘΩ-Ανάπτυξη Επιστημονικών-Τεχνολογικών Πάρκων και Θερμοκοιτίδων Επιχειρήσεων.
Συνολικός Προϋπολογισμός: 68.900.000 €.
Προϋπολογισμός πρότασης μέχρι 7.500.000 €.
Ποσοστό επιχορήγησης μέχρι 50%. Προθεσμία: Ανοικτή.

Για ενεργειακές επενδύσεις

Ιδιωτικές Επενδύσεις ανανεώσιμων πηγών ενέργειας, εξοικονόμησης ενέργειας και συμπαραγωγής ηλεκτρισμού-θερμότητας.
Συνολικός προϋπολογισμός (Β΄ Κύκλος): 470.000.000 €.
Προϋπολογισμός πρότασης: 44.000-44.000.000 €.
Ποσοστό επιχορήγησης: 30-50%. Προθεσμία: 30.4.2003.
(και ανά τετράμηνο μέχρι 31.12.2003).

Για υφιστάμενες επιχειρήσεις όλων των τομέων

1. ΠΙΣΤΟΠΟΙΗΘΕΙΤΕ. Εισαγωγή συστημάτων διασφάλισης ποιότητας και ασφάλειας-υγιεινής σε μικρομεσαίες επιχειρήσεις. Συνολικός προϋπολογισμός (Β΄ Κύκλος): 14.700.000 €. Προϋπολογισμός πρότασης μέχρι 70.600 €.
Ποσοστό επιχορήγησης: 40%. Προθεσμία: 10.4.2003.

2. ΗΡΩΝ. Ενίσχυση επιχειρήσεων για πρόσληψη ερευνητικού δυναμικού. Συνολικός προϋπολογισμός: 55.000.000 €. Προϋπολογισμός πρότασης μέχρι 402.000 €.
Ποσοστό επιχορήγησης: 50%. Προθεσμία: Ανοικτή.

3. ΠΑΒΕΤ- ΝΕ. Ανάπτυξη έρευνας και τεχνολογίας σε επιχειρήσεις όλων των κλάδων της οικονομίας οι οποίες δεν έχουν συμπληρώσει πενταετή λειτουργία. Συνολικός προϋπολογισμός: 14.500.000 €. Ποσοστό επιχορήγησης μέχρι 60%. Προθεσμία: 30.6.2003.

4. ΤΕΧΝΟΜΕΣΙΤΕΙΑ. Ανάπτυξη υπηρεσιών μεταφοράς τεχνολογίας και καινοτομίας από το εξωτερικό. Συνολικός προϋπολογισμός: 5.000.000 €. Προϋπολογισμός πρότασης μέχρι 450.000 €. Ποσοστό επιχορήγησης: 40%.
Προθεσμία: 11.4.2003.

ΓΡΑΦΕΙΟ ΠΛΗΡΟΦΟΡΗΣΗΣ
Μεσογείων 56, ΤΚ 11 527 Αθήνα
Τηλ: 210 7758727, 210 7794956
Ηλεκτρονική Διεύθυνση: infoepan@mou.gr
Δικτυακός Τόπος: www.antagonistikotita.gr

ΕΥΡΩΠΑΪΚΗ ΕΝΩΣΗ ΕΛΛΗΝΙΚΗ ΔΗΜΟΚΡΑΤΙΑ

Γ' ΚΟΙΝΟΤΙΚΟ ΠΛΑΙΣΙΟ ΣΤΗΡΙΞΗΣ ΕΠΙΧΕΙΡΗΣΙΑΚΟ ΠΡΟΓΡΑΜΜΑ
ΑΝΤΑΓΩΝΙΣΤΙΚΟΤΗΤΑ

ΔΥΝΑΜΗ ΜΑΣ Η ΑΝΑΠΤΥΞΗ!

ΥΠΟΥΡΓΕΙΟ ΑΝΑΠΤΥΞΗΣ

ΕΦΔ Ε.Π.ΑΝ ΕΛ.ΑΝ.ΕΤ, ΤΗΛ.: 210 3620242, e-mail: contact@elanet.gr, ΠΕΡΙΦΕΡΕΙΑΚΟ ΓΡΑΦΕΙΟ Ε.Π.ΑΝ, ΤΗΛ.: 210 7450838, e-mail: sotisama@mou.gr

ΜΝΗΜΟΣΥΝΑ



Τελούμε στις 5 Απριλίου ημέρα Σάββατο και ώρα 8.30 π.μ. στον ιερό ναό Αγίας Αναστασίας Ρόδου 6μηνο μνημόσυνο υπέρ αναπαύσεως της ψυχής του λατρευτού μας υιού, αδελφού, εγγονού και ανιψιού

ΣΤΑΜΑΤΗ ΟΡΦΑΝΟΥ

Οι γονείς Σταύρος - Παρασκευή
Τα αδέλφια Αναστασία - Νεκτάριος, Καθολική - Ιωάννης
Ο παππούς, οι γιαγιάδες, οι θείοι και οι λοιποί συγγενείς

738-4/5



Τελούμε στις 5 Απριλίου ημέρα Σάββατο και ώρα 8 π.μ.στον ιερό ναό Αγίου Στεργίου νεκροταφείου Ιαλυσού 40ήμερο μνημόσυνο υπέρ αναπαύσεως της ψυχής του λατρευτού μας συζύγου και πατέρα

ΑΝΔΡΕΑ ΔΙΑΚΟΚΟΛΙΟΥ
Ετών 55

Η σύζυγος Χρυσούλα
Τα παιδιά Ελένη και Νίκος
Τα αδελφια και οι λοιποί συγγενείς

2598-4/4



Τελούμε στις 5 Απριλίου ημέρα Σάββατο και ώρα 8 π.μ. στον ιερό ναό Αγίου Γεωργίου Θεμιστοκλέους Σοφούλη 40ήμερο μνημόσυνο υπέρ αναπαύσεως της ψυχής του λατρευτού μας συζύγου, πατέρα και παππού

ΕΜΜΑΝΟΥΗΛ ΧΑΤΖΗΔΗΜΗΤΡΙΟΥ
Ετών 56

Η σύζυγος Πατρίτσια
Τα παιδιά, τα εγγόνια και οι λοιποί συγγενείς

2604-4/4



Στις 5 Απριλίου ημέρα Σάββατο τελούμε 9ήμερο μνημόσυνο στον ιερό ναό Ταξιαρχών Ρόδου υπέρ αναπαύσεως της ψυχής του λατρευτού μας συζύγου, πατέρα και παππού

ΧΡΗΣΤΟΥ ΔΕΛΑΠΟΡΤΑ

Η σύζυγος Δέσποινα
Τα παιδιά Αθηνά και Κώστας Καρναχωρίτη, Ξανθίππη και Ντάνη Ταγράπ
Τα εγγόνια και οι λοιποί συγγενείς και φίλοι

741-4/3

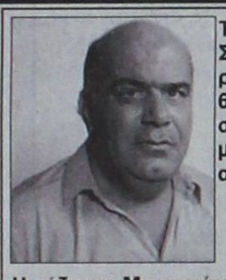

Τελούμε στις 5 Απριλίου ημέρα Σάββατο και ώρα 8 π.μ. στον ιερό ναό Αγίου Γεωργίου ΚΑΤΩ 6μηνο μνημόσυνο υπέρ αναπαύσεως της ψυχής του λατρευτού μας συζύγου, πατέρα, παππού, αδελφού και θείου

ΕΜΜΑΝΟΥΗΛ ΓΕΡΟΝΤΗ

Η σύζυγος Μαργαρίτα
Τα παιδιά Καλλιόπη - Βασίλης, Σωτήρης - Αρχοντία, Μιχάλης - Μαριάνθη
Τα εγγόνια, τα αδέλφια, τα ανίψια και οι λοιποί συγγενείς

744-4/3



Τελούμε στις 5 Απριλίου ημέρα Σάββατο και ώρα 8 π.μ.στον ιερό ναό Ταξιαρχών Ρόδου 40ήμερο μνημόσυνο υπέρ αναπαύσεως της ψυχής του λατρευτού μας συζύγου, πατέρα, υιού, αδελφού και θείου

ΚΩΝΣΤΑΝΤΙΝΟΥ ΠΑΠΑΣΤΕΡΓΙΟΥ

Η σύζυγος Σούλα
Τα παιδιά Βασίλης, Αννα
Η μητέρα Βασιλική, η πεθερά Αννα
Τα αδέλφια, τα ανίψια και οι λοιποί συγγενείς

2614-4/4



Στις 5 Απριλίου ημέρα Σάββατο και ώρα 8 π.μ. στον ιερό ναό Αγίου Δημητρίου παλαιού νεροταφείου τελούμε 40ήμερο μνημόσυνο υπέρ αναπαύσεως της ψυχής της λατρευτής μας συζύγου και μητέρας

ΜΑΡΙΑΣ ΠΑΠΑΛΕΞΙΟΥ

Ο σύζυγος Αγγελος
Τα παιδιά Αννα και Αθανάσιος

2608-4/4



Τελούμε στις 5 Απριλίου ημέρα Σάββατο και ώρα 8.30 π.μ. στον ιερό ναό Αγίου Νικολάου 40ήμερο μνημόσυνο υπέρ αναπαύσεως της ψυχής της λατρευτής μας μητέρας, γιαγιάς, αδελφής και θείας

ΣΕΒΑΣΗΣ ΠΑΠΑΣΕΒΑΣΤΟΥ

Τα παιδιά Νίκος - Γεωργία
Τα εγγόνια Ηρακλής, Γεωργία, Σεβαστή
Τα αδέλφια, τα ανίψια και οι λοιποί συγγενείς

742-4/4



Τελούμε στις 5 Απριλίου ημέρα Σάββατο και ώρα 8.30 π.μ. στον ιερό ναό Ταξιαρχών νεκροταφείου 40ήμερο μνημόσυνο υπέρ αναπαύσεως της ψυχής της λατρευτής μας μητέρας, γιαγιάς και προγιαγιάς

ΜΑΡΙΑΣ ΠΙΛΑΤΟΥ
Το γένος ΚΑΜΠΑΝΗ

Η κόρη Αννα Διαμαντοπούλου\
Τα εγγόνια, τα δισέγγονα και οι λοιποί συγγενείς

2955-4/4

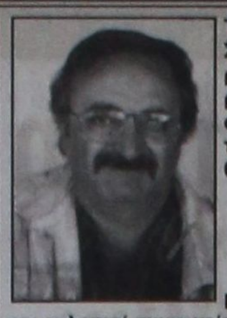

Τελούμε στις 5 Απριλίου ημέρα Σάββατο και ώρα 8 π.μ. στον ιερό ναό Αγίου Νεκταρίου Φαληρακίου ετήσιο μνημόσυνο υπέρ αναπαύσεως της ψυχής του λατρευτού μας υιού, αδελφού και θείου

ΙΩΑΝΝΗ ΜΑΣΤΟΡΑ του ΦΛΕΒΑΡΗ

Η μητέρα, τα αδέλφια, τα ανίψια και οι λοιποί συγγενείς

2610-4/4



Τελούμε στις 5 Απριλίου ημέρα Σάββατο και ώρα 8.30π.μ. στον ιερό ναό Αγίας Ειρήνης Ορφανοτροφείου Θηλέων τριετές μνημόσυνο υπέρ αναπαύσεως της ψυχής της λατρευτής μας μητέρας

ΕΥΦΗΜΙΑΣ ΣΕΒΑΣΤΟΠΟΥΛΟΥ

Τα παιδιά Νικόλαος, Ιωάννης
Οι λοιποί συγγενείς

2623-4/4



40 ημέρες πέρασαν που λείπεις από κοντά μας ο πόνος και τα δάκρυα δεν σβήσαν απ' την καρδιά μας.

Η σύζυγος, τα παιδιά, τα εγγόνια σου

Την 6η Απριλίου ημέρα Κυριακή και ώρα 8.30 στον ιερό ναό Ταξιαρχών νεκροταφείου Ρόδου τελούμε 40ήμερο μνημόσυνο υπέρ αναπαύσεως της ψυχής του λατρευτού μας συζύγου, πατέρα, υιού, αδελφού, παππού και θείου

ΛΕΩΝΙΔΑ ΜΠΑΡΚΑ

Η σύζυγος Στέλλα
Η μητέρα Φωτεινή
Τα παιδιά Ανδρέας - Ειρήνη, Αλέξανδρος - Σέβα, Σάββας - Φωτεινή, Μανώλης - Αντωνία
Τα εγγόνια, τα αδέλφια, τα ανίψια και οι λοιποί συγγενείς

2622-5/4

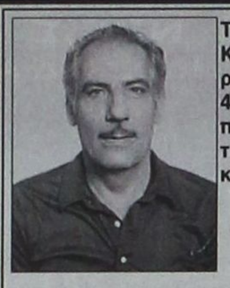

Τελούμε στις 6 Απριλίου ημέρα Κυριακή και ώρα 8 π.μ. στον ιερό ναό Ταξιαρχών Μεσαναγρού 40ήμερο μνημόσυνο υπέρ αναπαύσεως της ψυχής του λατρευτού μας πατέρα, παππού, θείου και αδελφού

ΚΩΝ/ΝΟΥ ΧΑΤΖΗΚΩΣΤΑΣ
του Ηλία ετών 70

Τα παιδιά Ηλίας, Τσαμπίκος - Ειρήνη
Τα εγγόνια Χρυσοβαλάντης Κώστας, Κώστας
Τα αδέλφια, τα ανίψια και οι λοιποί συγγενείς

2621-5/4

Είναι η Εργατική Εστία

Το μεγαλύτερο γραφείο ταξιδιών στην Ελλάδα

ΔΙΑΚΙΝΕΙ 320.000 ΚΟΙΝΩΝΙΚΟΥΣ ΤΟΥΡΙΣΤΕΣ

Σε χορήγηση 320.000 δελτίων κοινωνικού τουρισμού με μικρή οικονομική επιβάρυνση των δικαιούχων, αξίας 23,4 εκατ. ευρώ προβαίνει ο Οργανισμός Εργατικής Εστίας. Ο πρόεδρος της Εργατικής Εστίας Γιάννης Παπαμιχαήλ, κατά τη διάρκεια της ομιλίας του στο "Τουριστικό Πανόραμα 2003", σημείωσε ότι ως εκπρόσωποι ενός τόσο μεγάλου αριθμού καταναλωτών γίνονται αποδέκτες διαμαρτυριών των δικαιούχων, οι οποίες αφορούν κυρίως σε θέματα καθαριότητας, συνέπειας και συμπεριφοράς και αναφέρονται κύρια στις παροχές που οι δικαιούχοι επιλέγουν ατομικά (κοινωνικός τουρισμός), επισημαίνοντας ότι στις οργανωμένες εκδρομές τα παράπονα είναι ελάχιστα.

Για την αντιμετώπιση του προβλήματος ήδη με πρωτοβουλία του προέδρου του ΕΟΤ έχει οργανωθεί μία πρώτη συνάντηση με τους εκπροσώπους της εγχώριας τουριστικής βιομηχανίας ενώ σχεδιάζεται να επακολουθήσει και δεύτερη.

Ο ΟΕΑ θα διαθέσει επίσης φέτος 45.000 δωρεάν εισιτήρια, για τους δικαιούχους του Λεκανοπεδίου Αττικής, οργανωμένων τριήμερων, τετραήμερων, επταήμερων και οκταήμερων χειμερινών, εαρινών και θερινών εκδρομών αξίας 8 εκατ. ευρώ

Ο κ. Παπαμιχαήλ αναφέρθηκε, επίσης, σε δυο νέα προγράμματα του Οργανισμού δαπάνης περίπου 500.000 ευρώ που αφορούν:

Α) Στον Κοινωνικό Τουρισμό στην Κύπρο για 1.000 άτομα. Το πρόγραμμα θα απευθύνεται σε όλους τους δικαιούχους ανεξαρτήτως εισοδήματος, οι οποίοι θα επιδοτούνται για να επιλέξουν ελεύθερα πακέτα διακοπών για την Κύπρο από τουριστικά γραφεία που θα ενταχθούν στους καταλόγους του Οργανισμού.

Β) Στον εναλλακτικό τουρισμό για 1.000 νέους και νέες για να απολαύσουν τις ομορφιές της ελληνικής φύσης (ράφτινγκ σε ποτάμια, καγιάκ κ.λπ.)

Επίσης, φέτος ξεκίνησε πιλοτικά η Αγροτική Εστία με ένα πρόγραμμα κοινωνικού τουρισμού 6.000 περίπου αγροτών, στο οποίο ο Οργανισμός θα συμβάλλει διαθέτοντας την τεχνογνωσία και εμπειρία του. Παράλληλα η Εργατική Εστία βρίσκεται σε συνεννοήσεις για την ένταξη από το επόμενο έτος και των δημοσίων υπαλλήλων στους δικαιούχους του Οργανισμού.

Τέλος ο πρόεδρος της Εργατικής Εστίας τόνισε ότι ο Οργανισμός θα διαθέσει το 2003 αυξημένους πόρους κατά 15% για τον εγχώριο τουρισμό και κατέθεσε την αισιόδοξη εκτίμηση ότι και ο εισερχόμενος τουρισμός θα παραμείνει στα περυσινά επίπεδα, παρά τις απειλές των tour operators, οι οποίοι με πρόσχημα τον πόλεμο εκβιάζουν για χαμηλότερες τιμές. Την εκτίμηση αυτή ο κ. Παπαμιχαήλ τη στήριξε στο γεγονός της εμπλοκής της Τουρκίας στις πολεμικές επιχειρήσεις, οπότε η Ελλάδα που είναι όπως υπογράμμισε, όαση ομορφιάς, ειρήνης και ασφάλειας θα καλύψει τις λόγω του γενικότερου κλίματος απώλειες.

Αρχισε η μάχη της Βαγδάτης

ΣΥΝΕΧΕΙΑ ΑΠΟ ΤΗ ΣΕΛ. 1

και ότι δεν αποκλείεται να παρουσιαστούν και δυσμενείς για τους Αμερικανοβρετανούς εκπλήξεις.

ΠΟΙΟΣ ΛΕΕΙ ΨΕΜΑΤΑ;

Σχετικά με τη Βαγδάτη οι πληροφορίες είναι εντελώς αντίθετες. Ο πρόεδρος Μπους, σε χθεσινό του λόγο, τόνισε ότι ο Αμερικανοί βρίσκονται στα προάστια της Βαγδάτης.

Μιλώντας από το αρχηγείο της Κεντρικής Διοίκησης στο Κατάρ, ο λοχαγός Θορπ επισήμανε ότι οι Αμερικανοί στρατιώτες λαμβάνουν ήδη θέσεις έξω από το κύριο αεροδρόμιο της Βαγδάτης, καθώς ετοιμάζονται να αρχίσουν τη μάχη για την κατάληψη του αεροδρομίου.

«Οι συμμαχικές δυνάμεις βρίσκονται αυτή τη στιγμή έξω από το αεροδρόμιο της Βαγδάτης και λαμβάνουν θέσεις, προκειμένου να εμπλακούν σε μάχες, όποτε το αποφασίσουμε εμείς» τόνισε ο Αμερικανός αξιωματικός. Το Διεθνές Αεροδρόμιο Σαντάμ βρίσκεται σε απόσταση 20χλμ. νοτίως της ιρακινής πρωτεύουσας.

Η ΒΑΓΔΑΤΗ ΔΙΑΨΕΥΔΕΙ

Ωστόσο, ο υπουργός Πληροφοριών του Ιράκ διέψευσε κατηγορηματικά τις πληροφορίες ότι τα αμερικανικά στρατεύματα πλησιάζουν στη Βαγδάτη και λαμβάνουν θέσεις γύρω από το αεροδρόμιο.

Ο Μοχάμεντ Σαέντ αλ-Σαχάφ απλώς... χαμογέλασε στο άκουσμα των πληροφοριών αυτών. «Δεν βρίσκονται πουθενά κοντά στη Βαγδάτη. Οι ισχυρισμοί τους είναι απλώς προκάλυμμα για την αποτυχία τους» δήλωσε.

«Δεν κατάφεραν να ελέγξουν καμία ιρακινή πόλη. Διεξάγουμε έναν πόλεμο φθοράς εναντίον αυτού του φιδιού και θα νικήσουμε. Τα ψέματα των πτητμένων δεν έχουν τελειωμό. Θα πάμε να τους καλωσορίσουμε όταν έρθουν [στη Βαγδάτη], αλλά αντί να τους προσφέρουμε λουλούδια θα τους ρίξουμε παπούτσια και σφαίρες» κατέληξε ο Ιρακινός υπουργός Πληροφοριών.

Στο μεταξύ χθες η Βαγδάτη βυθίστηκε ξαφνικά στο σκοτάδι. Η παροχή ρεύματος διεκόπη απότομα σε ολόκληρη την πόλη, είτε γιατί βομβαρδίστηκε το εργοστάσιο, είτε γιατί έγινε κάποιο σαμποτάζ, δεδομένου ότι υπάρχουν πληροφορίες, ότι Αμερικανοί κομάντος έχουν εισχωρήσει μέσα στην πόλη για να κάνουν δολιοφθορές.

ΚΡΙΣΙΜΗ ΝΥΧΤΑ

Δημοσιογραφικές πληροφορίες πάντως αναφέρουν ότι η νύχτα θα είναι κρίσιμη, γιατί είναι πολύ πιθανόν οι Αμερικανοί να επιχειρήσουν να καταλάβουν το αεροδρόμιο και συγχρόνως να εισβάλουν σε συνοικίες της Βαγδάτης. Τούτο ενισχύεται και από το γεγονός, ότι Ιρακινοί στρατιώτες έχουν μπει μέσα στα σπίτια των πολιτών και περιμένουν τους Αμερικανούς.

Αύξηση της ζήτησης

ΣΥΝΕΧΕΙΑ ΑΠΟ ΤΗ ΣΕΛ. 1

Σάλτσμπουργκ θα πραγματοποιήσει το δίμηνο Απριλίου-Μαΐου ταξίδια 6.000 μελών στην Κρήτη. Τέλος η Austrian Airlines προγραμμάτισε τις δύο από τις τέσσερις ακυρωθείσες πτήσεις προς την Κρήτη,

Όσον αφορά τον τουρισμό από την Ιταλία, όπως αναφέρεται στη σχετική ανακοίνωση του ΕΟΤ, από τις καθημερινές επαφές των Γραφείων του ΕΟΤ Ιταλίας με τους τοπικούς τουριστικούς παράγοντες προκύπτει ότι η Ελλάδα φαίνεται να γίνεται ο προορισμός των ομάδων που είχαν κατεύθυνση τις μουσουλμανικές χώρες. Ειδικότερα μεταξύ άλλων τουριστικό γραφείο της Ιταλίας ανακοίνωσε ότι ομάδα 2.000 ατόμων που είχαν ως προορισμό την Ερυθρά Θάλασσα τον Μάιο τελικά θα επισκεφθεί την Κρήτη. Επίσης οι αιτήσεις από διάφορα τουριστικά γραφεία δείχνουν ότι και πολλά γκρουπ θρησκευτικού τουρισμού κατευθύνονται προς την Ελλάδα.

Παράνομες οικοδομικές άδειες

ΣΥΝΕΧΕΙΑ ΑΠΟ ΤΗ ΣΕΛ. 1

τις οικοδομικές άδειες που εκδίδουν δημόσιοι υπάλληλοι χωρίς δικαίωμα υπογραφής, χρησιμοποιώντας τις σφραγίδες ιδιωτών μηχανικών, καλλιεργώντας κλίμα αθέμιτου ανταγωνισμού.

Οι παρενέργειες αυτού του φαινομένου έχουν αντίκτυπο.

1) Στη μελέτη (σοβαρές ελλείψεις στοιχειωδών κανόνων κατασκευής και αισθητικής)

2) Στην κατασκευή (ελλιπής έως ανύπαρκτη επίβλεψη του έργου)

3) Στις δημόσιες υπηρεσίες τις οποίες εργάζονται (ενασχόληση τους με τις προσωπικές τους δουλειές εις βάρος των υπηρεσιακών καθηκόντων τους)

4) Στους ιδιώτες μηχανικούς οι οποίοι έχουν να αντιμετωπίσουν αφ' ενός τις χαμηλές αμοιβές (κάτω των προβλεπομένων από τη νομοθεσία) που προτείνονται και αφ' ετέρου την εντύπωση που δημιουργείται στον πελάτη ότι ένας δημόσιος υπάλληλος στην κατάλληλη θέση κάνει το ανέφικτο εφικτό.

Μεγάλο μερίδιο ευθύνης έχουν φυσικά και οι συνάδελφοι ιδιώτες που παραχωρούν τη σφραγίδα τους για την εξυπηρέτηση των παραπάνω. Ο Σύλλογος δεν θα μείνει αμέτοχος σε μία κατάσταση η οποία πλήττει και υποβαθμίζει το επαγγελματικό και επιστημονικό κύρος του κλάδου και οδηγεί κατά κανόνα στη δημιουργία ενός υποβαθμισμένου δομημένου περιβάλλοντος, αφού προέρχεται από μελέτες κακής ποιότητας με ανύπαρκτη επίβλεψη.

Αποφασίστηκαν από το δ.σ., σε πρώτη φάση τα εξής:

α) Απαραίτητη παρουσία του υπογράφοντα μηχανικού κατά τη διεκπεραίωση της οικοδ. αδείας.

β) Ενημέρωση των προϊσταμένων αρχών και αίτημα επιβολής των προβλεπόμενων από το νόμο κυρώσεων-διοικητικών και ποινικών- σ' αυτούς που θα αποδειχθεί ότι εκδίδουν οικοδ. άδειες χωρίς να έχουν δικαίωμα υπογραφής.

γ) Διαγραφή από το Σύλλογο των συναδέλφων που θα αποδειχθεί ότι παρέχουν τη σφραγίδα τους για την εξυπηρέτηση του παραπάνω σκοπού.

Σε δεύτερη φάση εάν το φαινόμενο συνεχιστεί, το Δ.Σ. θα συγκαλέσει γ.σ. των μελών του για να ληφθούν αποφάσεις για τα εξής:

α) Προσφυγή στις αρμόδιες δικαστικές αρχές

β) Δημοσιοποίηση των εμπλεκομένων ονομάτων στον τύπο.

Ο πρόεδρος
Ν. Κουμνάκης
Ο γραμματέας
Γ. Σάββενας»

Δεν ευθύνονται οι αστυνομικοί

ΣΥΝΕΧΕΙΑ ΑΠΟ ΤΗ ΣΕΛ. 1

της Ο.Π.Κ.Ε. οι οποίοι σημειωτέον δεν ήταν σε διατεταγμένη υπηρεσία αλλά όπως όλοι οι άλλοι Ελληνες πολίτες διασκέδαζαν ευρισκόμενοι σε κέντρο διασκέδασης δέχθηκαν απρόκλητα φραστική επίθεση από δύο (2) πολίτες οι οποίοι όπως αποδείχθηκε είχαν προηγούμενα με τους συγκεκριμένους αστυνομικούς που δημιουργήθηκαν από συνήθεις αστυνομικούς ελέγχους που είχαν γίνει κατά την άσκηση των καθηκόντων τους στο παρελθόν.

- Οι αστυνομικοί επέδειξαν ψυχραιμία επιχειρώντας αρχικά να πρεμήσουν τους πολίτες και στη συνέχεια να αποχωρήσουν από το χώρο, πλην όμως οι δύο πολίτες τους ακολούθησαν συνέχισαν απρόκλητα τις φραστικές επιθέσεις και προχώρησαν σε βιαιοπραγία κατά των αστυνομικών σύμφωνα με όλες τις μαρτυρίες των παρευρισκομένων. Οπως ήταν αναμενόμενο αμύνθηκαν και ακολούθησε συμπλοκή μεταξύ τους, οι δύο πολίτες συνελήφθησαν και οδηγήθηκαν στο αρμόδιο Α.Τ. Κω, όπου ακολουθήθηκε η νόμιμη διαδικασία.

- Η υπόθεση πήρε το δρόμο της Δικαιοσύνης για να εξακριβωθεί πλήρως η αλήθεια και να αποδοθούν οι ευθύνες - ποινικές και πειθαρχικές - στο μέτρο που αναλογεί στον καθένα.

- Σαν Ενωση Αστυνομικών Υπαλλήλων σχολιάζουμε τη στάση ορισμένων Μέσων Μαζικής Ενημέρωσης, τα οποία με εκφράσεις «βαρβαρότητα αστυνομικών εναντίον αθώων πολιτών» και «βάρβαροι τραμπούκοι, βασανιστές» αναφέρθηκαν στο συγκεκριμένο γεγονός υιοθετώντας μονόπλευρα την άποψη των ιδιωτών και συντελώντας στη δημιουργία εχθρικού κλίματος της Κοινωνίας απέναντι στην Αστυνομία, τη στιγμή που τα αρμόδια όργανα δεν έχουν ακόμα αποφανθεί και όταν οι δύο αστυνομικοί δεν ήταν καν σε υπηρεσία.

- Ο ένστολος πολίτης έχει δικαίωμα όπως κάθε πολίτης σε μια δημοκρατική χώρα μετά από μια κοπιαστική εργασία να διασκεδάζει, χωρίς να δέχεται απρόκλητες επιθέσεις από πολίτες για λόγους που είχαν σχέση με την εργασία τους.»

Ο τ. δήμαρχος Καρπάθου

ΣΥΝΕΧΕΙΑ ΑΠΟ ΤΗ ΣΕΛ. 1

ταλογισμός ή μη του ανωτέρω ποσού πλέον προσαυξήσεων, στους υπεύθυνους Επιτροπής χαρακτηρισμού των εκσκαφών εφ' όσον διαπιστωθεί ευθύνη αυτών.

β) Καταγγελία για προμήθεια καυσίμων από το Δήμο Καρπάθου.

Το έτος 1996, ο τότε δήμαρχος Κων/νος Φελλουζής, κατά την άποψη του Επιθεωρητή, επέδειξε βαρεία αμέλεια, ως προς την τήρηση των βιβλίων λειτουργίας των μηχανημάτων και οχημάτων του Δήμου και επειδή εκ των υστέρων και χωρίς στοιχεία αναγνωρίστηκε η δαπάνη συγκεκριμένων τιμολογίων η οποία είχε πριν απορριφθεί, ο Επιθεωρητής θεωρεί ότι ευθύνεται για ισόποση ζημιά που υπέστη ο Δήμος Καρπάθου, ποσού δρχ. 739.015 ή 2.168,79 Ευρώ.

γ) Απασχόληση (παρανόμως) αλλοδαπών εργατών στο Δήμο Καρπάθου.

Από τον έλεγχο προέκυψε ότι με ευθύνη του τότε δημάρχου Κων/νου Φελλουζή, απασχολήθηκαν στο Δήμο τα έτη 1994-1995, παράνομα αλλοδαποί εργάτες.

Το σύνολο της αμοιβής που έλαβαν ανέρχεται σε ποσό δρχ. 1.515.900 ή 4.448,72 Ευρώ.

Τα ανωτέρω ποσά πλέον προσαυξήσεων ποσού Ευρώ 11.404,20 με την αριθμ. 583/10-2-2003 απόφαση του Επιθεωρητή καταλογίστηκαν σε βάρος του Κων/νου Φελλουζή τέως Δημάρχου, ως υπευθύνου..

Η καταλογιστική απόφαση στάλθηκε στη ΔΟΥ Καρπάθου για βεβαίωση

δ) Σχετικά με τις εισπράξεις του ΔΗ.ΦΟ.ΔΩ. (Δημοτικός Φόρος Δωδεκανήσου), ο Επιθεωρητής συνέστησε στη Δημοτική Αρχή, να γίνει έλεγχος από τις Οικονομικές Υπηρεσίες του Δήμου.

Ο Επιθεωρητής παρακαλείται να κοινοποιήσει στον αρμόδιο Εισαγγελέα αντίτυπο της έκθεσης, για τυχόν δικές του ενέργειες, σύμφωνα με το άρθρο 37 του Κώδικα Ποινικής Δικονομίας.

Οι λαϊκές αγορές

ΣΥΝΕΧΕΙΑ ΑΠΟ ΤΗ ΣΕΛ. 1

πλέον κανόνες για το ωράριο λειτουργίας των λαϊκών, για την εμφάνιση των πάγκων, για την ανάρτηση πινακίδων, για τη διάθεση νωπών ψαριών και αυγών, για την καθαριότητα και τη συμπεριφορά των πωλητών προβλέπονται και κυρώσεις για τους παραβάτες.

Αναφορικά με το ωράριο οι πωλητές τη θερινή περίοδο δηλαδή από την 1η Μαΐου μέχρι τις 31 Αυγούστου θα πρέπει να προσέρχονται στη λαϊκή στις 4.30 το πρωί και να αποχωρούν στις 3 το μεσημέρι. Η πώληση των προϊόντων θα γίνεται στο διάστημα από τις 5.30 μέχρι τις 2.30 το μεσημέρι. Τη χειμερινή περίοδο δηλαδή από την 1η Σεπτεμβρίου μέχρι τις 30 Απριλίου οι πωλητές πρέπει να προσέρχονται στις 5 το πρωί και να αποχωρούν στις 3 το μεσημέρι. Οι πωλήσεις των προϊόντων θα γίνονται στο διάστημα από τις 6 το πρωί μέχρι τις 2.30 το μεσημέρι.

ΠΑΓΚΟΙ

Θα πρέπει να είναι κατασκευασμένοι σύμφωνα με τις προδιαγραφές που έχουν καθορίσει οι αρμόδιες υπηρεσίες.

ΠΙΝΑΚΙΔΕΣ

Οι πωλητές είναι υποχρεωμένοι να έχουν αναρτημένες πινακίδες στους πάγκους τους στις οποίες θα πρέπει να αναγράφονται το ονοματεπώνυμο, ο Αριθμός Φορολογικού Μητρώου και το δημοτικό διαμέρισμα από το οποίο προέρχονται τα προϊόντα που διατίθενται προς πώληση.

ΕΙΔΟΣ ΠΡΟΕΛΕΥΣΗΣ

Οι παραγωγοί είναι υποχρεωμένοι να αναγράφουν για την καλύτερη πληροφόρηση του κοινού όλες τις λεπτομέρειες που αφορούν την προέλευση των προϊόντων που διατίθενται προς πώληση

ΔΙΑΘΕΣΗ ΨΑΡΙΩΝ - ΑΥΓΩΝ

Οι πωλητές των ψαριών θα πρέπει να διαθέτουν πάγκους που να είναι κατασκευασμένοι με τέτοιο τρόπο ώστε να μην ρυπαίνουν το περιβάλλον.

Οι πωλητές που διαθέτουν αυγά θα πρέπει να διαθέτουν τις απαραίτητες βεβαιώσεις από το Τμήμα Γεωργίας.

ΚΑΘΑΡΙΟΤΗΤΑ

Οι πάγκοι των πωλητών θα πρέπει να είναι καθαροί και διαθέτουν ζυγαριές και στις περιπτώσεις που απαιτείται ταμειακές μηχανές.

ΣΥΜΠΕΡΙΦΟΡΑ

Μνεία γίνεται στην εγκύκλιο και για τη συμπεριφορά των πωλητών που θα πρέπει να είναι η πρέπουσα.

Η εγκύκλιος προβλέπει και αυστηρότατες κυρώσεις για τους παραβάτες που είτε θα καλούνται να καταβάλλουν τσουχτερά πρόστιμα ή θα χάνουν τις άδειες που τους χορηγήθηκαν.

Σύσκεψη εισαγγελέων

ΣΥΝΕΧΕΙΑ ΑΠΟ ΤΗ ΣΕΛ. 1

στο κοινωνικό σύνολο, όσο και στο χώρο της Δικαιοσύνης.

Επίσης στη συνάντηση τονίστηκαν οι ευθύνες που έχουν επωμισθεί οι εισαγγελείς στη σύγχρονη και εξελισσόμενη κοινωνία και η σημασία που έχει η προσωπικότητα του εισαγγελέα στην ορθή απονομή της Δικαιοσύνης. Τέλος αναφέρθηκε ότι με την τροποποίηση της Ποινικής Οικονομίας αναβαθμίζεται ο ρόλος του εισαγγελέα καθώς του ανατίθεται σημαντικότερος και ουσιαστικότερος ρόλος.

Ομιλία για τον πόλεμο

Η φοιτητική παράταξη Πανσπουδαστικές Κινήσεις Συνεργασίας (Π.Κ.Σ.) οργανώνει ομιλία - συζήτηση σήμερα Παρασκευή 4 Απριλίου 2003 και ώρα 19.00 στο αμφιθέατρο ισογείου του Πανεπιστημίου Αιγαίου με θέμα: «Ιμπεριαλιστικός πόλεμος καιελληνική συμμετοχή». Θα μιλήσει ο Δημήτρης Καλτσώνης μέλος της γραμματείας της Ελληνικής Επιτροπής για τη Διεθνή Υφεση και Ειρήνη (Ε.Ε.Δ.Υ.Ε) και του Παγκόσμιου Συμβουλίου Ειρήνης.

Προσλήψεις στο Δήμο Αταβύρου

Ο Δήμος Αταβύρου στην προσπάθεια που κάνει για τη στελέχωση του με εξειδικευμένο προσωπικό, θα προσλάβει ένα τοπογράφο μηχανικό και ένα γεωπόνο.

Για το σκοπό αυτό εξεδόθη η αριθμ. 1/2003 προκήρυξη για την πλήρωση των παραπάνω θέσεων από μόνιμο προσωπικό.

Για περισσότερες πληροφορίες οι ενδιαφερόμενοι μπορούν να απευθύνονται στο γραφείο Πρωτοκόλλου του Δήμου και στο τηλέφωνο 2246070321, κατά τις εργάσιμες μέρες και ώρες.

aegean imaging
απεικόνιση αιγαίου

ΙΑΤΡΙΚΗ ΑΝΑΚΟΙΝΩΣΗ

ΧΡΙΣΤΟΔΟΥΛΟΥ ΜΑΡΙΑ
ΙΑΤΡΟΣ ΑΚΤΙΝΟΔΙΑΓΝΩΣΤΗΣ (ΑΚΤΙΝΟΛΟΓΟΣ)

Δέχεται καθημερινά στο Διαγνωστικό Εργαστήριο:
ΑΠΕΙΚΟΝΙΣΗ ΑΙΓΑΙΟΥ
Πάροδος Παπαλουκά 18Β (παραπλεύρως του parking του παλιού νοσοκομείου).
Ωρες λειτουργίας του εργαστηρίου 9π.μ.-8μ.μ.
Τηλ. 2241043000-3 Fax: 22410 43004
1449-30/4

ΙΑΤΡΙΚΗ ΑΝΑΚΟΙΝΩΣΗ
Ο ΙΑΤΡΟΣ
ΓΕΩΡΓΑΚΗΣ Ε. ΛΑΖΑΡΟΣ
ΔΕΡΜΑΤΟΛΟΓΟΣ - ΑΦΡΟΔΙΣΙΟΛΟΓΟΣ
ΑΜΕΡΙΚΗΣ 7 (1ος όροφος)
ΔΕΧΕΤΑΙ: Δευτέρα - Παρασκευή
08.30 - 13.00 & 17.00-20.30
απόγευμα Δευτέρας
και Παρασκευής με ραντεβού
Τηλ. 22410/73008 και κινητό 097708320
T1005-20/4

ΝΤΕΤΕΚΤΙΒΣ
Συνταξιούχος Αστυνομικός Ασφάλειας
ΑΝΑΛΑΜΒΑΝΟΥΜΕ
Υποθέσεις ανηλίκων, οικογενειακές, προσωπικές κ.τλ.
ΔΙΑΘΕΤΟΥΜΕ ΤΑ ΠΛΕΟΝ ΣΥΓΧΡΟΝΑ ΟΠΤΙΚΟΑΚΟΥΣΤΙΚΑ ΣΥΣΤΗΜΑΤΑ
100% ΕΧΕΜΥΘΕΙΑ
ΡΩΜΗΣ 22 - ΡΟΔΙΝΙ • ΤΗΛ. 0241 0 68985
Κιν. 094 6997967
2549-30/4

Από τη Δωδεκανησιακή Εταιρεία Ανάπτυξης

Πρόγραμμα εκσυγχρονισμού των μικρών καταλυμάτων

ΔΙΑΔΙΚΑΣΙΑ ΑΞΙΟΛΟΓΗΣΗΣ ΠΡΟΤΑΣΕΩΝ

Η Δωδεκανησιακή Εταιρεία Ανάπτυξης και Προόδου (ΔΕΤΑΠ), εταιρεία μη κερδοσκοπική, η οποία ιδρύθηκε από το Επιμελητήριο Δωδεκανήσου, αποτελεί τον εκπρόσωπο του Ενδιάμεσου Φορέα Διαχείρισης (ΕΛ. ΑΝ.ΕΤ.) για τον Νομό Δωδεκανήσου για τα προγράμματα του Υπουργείου Ανάπτυξης. Η ΔΕΤΑΠ ανακοινώνει στοεπενδυτικό κοινό του Νομού Δωδεκανήσου ότι ξεκίνησε η διαδικασία αξιολόγησης των προτάσεων που υποβλήθηκαν από τον Νομό Δωδεκανήσου και αφορούσαν τα προγράμματα «Εκσυγχρονισμός Μικρών Καταλυμάτων» (Δράση 2.2/2), «Ενίσχυση Ανταγωνιστικότητας τουριστικών ΜΜΕ» (Δράση 2.2/3), «Ενίσχυση Ανταγωνιστικότητας τουριστικών ΜΜΕ (Δράση 2.2/3). Οι προτάσεις του Β' κύκλου αφορούν τις προτάσεις που υποβλήθηκαν από 16 Μαΐου 2002 έως και την 15 Νοεμβρίου 2002.

Παράλληλα συνεχίζεται στα γραφεία της εταιρείας η διαδικασία υπογραφής συμβάσεων με τις 42 προτάσεις από τον Νομό Δωδεκανήσου συνολικού προϋπολογισμού 2.299.153,83 ευρώ οι οποίες είχαν εγκριθεί στον Α' κύκλο αξιολόγησης και αφορούσαν προτάσεις που είχαν υποβληθεί μέχρι τις 15 Μαΐου 2002.

Τα προγράμματα του υπουργείου Ανάπτυξης, τα οποία βρίσκονται σε εξέλιξη και μπορούν να υποβάλλονται επενδυτικοί φάκελοι κατά τη διάρκεια όλου του έτους είναι:

- «Εκσυγχρονισμός Μικρών Καταλυμάτων» (Δράση 2.2/2)
- Ενίσχυση Ανταγωνιστικότητας τουριστικών ΜΜΕ»(Δράση 2.2/3)
- Διάδοση και Καθιέρωση Ελληνικής Κουζίνας» (Δράση 5.2/2) - Λήξη 30/6/2003.

Η αναλυτική περιγραφή των προγραμμάτων, τα απαραίτητα δικαιολογητικά και τα προς συμπλήρωση έντυπα για την υποβολή προτάσεων στα προγράμματα του Υπουργείου Ανάπτυξης διατίθεται από τα γραφεία της ΔΕΤΑΠ, Αυστραλίας 88, Ρόδος.

Οι ενδιαφερόμενοι μπορούν να βρουν τα προς συμπλήρωση έντυπα, και τον οδηγό του προγράμματος στο διαδίκτυο τόπο του Επιμελητηρίου Δωδεκανήσου www.ebed. gr.

Οι αιτήσεις συμμετοχής υποβάλλονται στα γραφεία της Δωδεκανησιακής Εταιρείας Ανάπτυξης και Προόδου (ΔΕΤΑΠ).

Για περισσότερες πληροφορίες στα τηλέφωνα 22410-33858 & 34424 (Υπεύθυνοι κ. Κοσσιώρη και κ.Λουκαράς).

Δημοσιογραφικά αφιερώματα για την τουριστική προβολή της Κω και της Νισύρου

ΣΤΑ πλαίσια προβολής και διαφήμισης των νησιών μας στην εγχώρια τουριστική αγορά, ο Ενιαίος Φορέας Τουρισμού Κω - Νισύρου ξεκίνησε με δημοσιογραφικά αφιερώματα σε ελληνικά έντυπα και τηλεοπτικά μέσα μαζικής ενημέρωσης.

Πιο συγκεκριμένα, στις 11 Απριλίου 2003 θα παρουσιαστούν τα νησιά μας σε δισέλιδο αφιέρωμα στο εβδομαδιαίο περιοδικό TV ΖΑΠΙΝΓΚ. Θα ακολουθήσει η πρωινή εκπομπή «ΔΕΚΑ - ΔΥΟ» του πρώτου καναλιού της κρατικής τηλεόρασης στις 18 Απριλίου.

Πρόκειται για δημοσιογραφικά αφιερώματα τα οποία γίνονται με τη συνδρομή των φορέων -μελών της ΚΩΣ ΦΙΛΟΞΕΝΙΑ και την ευγενική χορηγία ντόπιων επιχειρηματιών.

Διημερίδα στη Ρόδο στις 30 και 31 Μαΐου

Πολιτικές για τα νησιά της Ευρωπαϊκής Ενωσης

ΘΑ ΜΕΤΑΣΧΟΥΝ ΝΟΜΑΡΧΕΣ ΚΑΙ ΔΗΜΑΡΧΟΙ

Στις 30 και 31 Μαΐου θα πραγματοποιηθεί από τη Νομαρχιακή Αυτοδιοίκηση Δωδεκανήσου διημερίδα με θέμα «Πολιτικές για τα νησιά της Ευρωπαϊκής Ενωσης». Για την προετοιμασία της διοργάνωσης συνεδρίασε χθες η οργανωτική επιτροπή που ορίστηκε για την παραπάνω διημερίδα.

Οπως έγινε γνωστό, στη διημερίδα της Ρόδου θα συμμετάσχουν οι νομάρχες, δήμαρχοι, κοινοτάρχες και περιφερειάρχες όλων των νησιωτικών περιοχών της χώρας.

Θα προσκληθούν επίσης να παρακολουθήσουν τις εργασίες της, οι Ελληνες ευρωβουλευτές Π. Αυγερινός, Μ. Παπαγιαννάκης, Α. Καραμάνου, Κ. Χατζηδάκης και αρμόδια στελέχη της Ε.Ε. από τις Βρυξέλλες.

Ουσιαστικός σκοπός της διημερίδας είναι να κωδικοποιηθούν τα πιο σημαντικά θέματα που απασχολούν τις νησιωτικές περιοχές, όπως οι μεταφορές και συγκοινωνίες, η ενέργεια και η τοπική οικονομία.

Απ' αυτά θα διαμορφωθεί μια συνολική πρόταση με την επιδίωξη να θεσμοθετηθούν συγκεκριμένες πολιτικές για τα νησιά από την Ευρωπαϊκή Ενωση.

Για το σκοπό αυτό θα αξιοποιηθεί το Συμβούλιο των υπουργών Εσωτερικών της Ε.Ε. που θα γίνει στις 6 Ιουνίου στη Ρόδο, αλλά και η Σύνοδος Κορυφής της Χαλκιδικής στο τέλος του ίδιου μήνα.

PEGASOS TRAVEL CLUB OF RHODES
Μιχάλης και Κατερίνα Καρατζιά
Αλεξάνδρου Διάκου 84 και Ερυθρού Σταυρού γωνία
τηλ. 22410 73455, 76161, 75876 FAX: 22410 35504

ΤΑΞΙΔΕΥΣΤΕ ΕΠΩΝΥΜΑ
ΓΙΑ ΕΝΑ ΑΝΕΤΟ ΤΑΞΙΔΙ ΚΑΙ ΕΥΧΑΡΙΣΤΗ ΔΙΑΜΟΝΗ
ΞΕΝΟΔΟΧΕΙΑ ΑΘΗΝΩΝ

	ΜΟΝΟΚΛΙΝΟ	ΔΙΚΛΙΝΟ	ΤΡΙΚΛΙΝΟ
PRESIDENT CAT A με πρωινό	40€	50€	60€
ASTOR CAT A με πρωινό	45€	60€	75€
ILYSSIA CAT A με πρωινό	52€	64€	75€
ESPERIA CAT A με πρωινό	77€	87€	98€
ELECTRA CAT A με πρωινό	87€	100€	120€
TITANIA με πρωινό	89€	97€	114€
PARHTENON CAT A με πρωινό	52€	63€	85€
EREHTOUSA CAT B με πρωινό	47€	62€	80€
AGHILLION CAT B με πρωινό	38€	50€	58€
ELLINIS CAT B με πρωινό	42€	55€	68€
ΑΧΙΛΛΕΑΣ με πρωινό	49€	59€	68€
PLAKA CAT B με πρωινό	49€	59€	68€

ΞΕΝΟΔΟΧΕΙΑ ΠΕΙΡΑΙΑ

	ΜΟΝΟΚΛΙΝΟ	ΔΙΚΛΙΝΟ	ΤΡΙΚΛΙΝΟ
LILIA CAT B με πρωινό	50€	59€	73€
ANEMONI CAT B με πρωινό	45€	59€	69€

ΞΕΝΟΔΟΧΕΙΑ ΘΕΣΣΑΛΟΝΙΚΗΣ

	ΜΟΝΟΚΛΙΝΟ	ΔΙΚΛΙΝΟ	ΤΡΙΚΛΙΝΟ
EGNATIA CAT B με πρωινό	59€	70€	84€
MANDRINO CAT B με πρωινό	45€	59€	80€
TELIONI με πρωινό	45€	57€	75€
VERGINA CAT B	59€	72€	87€
LE PALLAI	70€	84€	105€
AMALIA	58€	75€	90€

ΤΑΞΙΔΙΑ – ΔΙΑΚΟΠΕΣ
Απολαύστε τις διακοπές σας στα πιο φημισμένα θέρετρα όλου του κόσμου
Νιώστε την μαγεία της Ευρώπης και χαλαρώστε στα πανέμορφα τοπία της Ελλάδα μας.
ΠΑΚΕΤΑ
✈ ΠΑΡΙΣΙ ΚΑΘΕ ΕΒΔΟΜΑΔΑ
✈ ΡΩΜΗ ΚΑΘΕ ΕΒΔΟΜΑΔΑ
✈ ΒΙΕΝΝΗ ΚΑΘΕ ΕΒΔΟΜΑΔΑ
✈ ΠΡΑΓΑ ΚΑΘΕ ΕΒΔΟΜΑΔΑ
✈ ΛΟΝΔΙΝΟ ΚΑΘΕ ΕΒΔΟΜΑΔΑ
Ειδικές προσφορές του γραφείου μας σε αεροπορικά εισιτήρια σ'όλο τον κόσμο
✈ Ατομικά ταξίδια σ'όλο τον κόσμο
✈ Ειδικά ταξίδια νεόνυμφων
✈ Εμπορικά ταξίδια
✈ Ταξίδια για συλλόγους και εταιρείες
ΠΑΝΤΑ ΣΤΗ ΔΙΑΘΕΣΗ ΣΑΣ ΜΕ ΣΥΝΕΠΕΙΑ ΚΑΙ ΜΕΡΑΚΙ
X5886-30/4

ΑΝΑ FERRIES
ΠΑΣΧΑΛΙΝΗ ΕΚΔΡΟΜΗ
Η εταιρία μας για τις άγιες ημέρες του Πάσχα διοργανώνει
4ήμερη εκδρομή με το
F/B MARINA
- Αναχώρηση από Ρόδο: Μ. Παρασκευή 25/4 23.00 Σαντορίνη, άφιξη 07.00
- Αναχώρηση από Σαντορίνη: Κυριακή του Πάσχα 27/4 4.00 Τήνο, άφιξη 08.00
- Αναχώρηση από Τήνο: Κυριακή του Πάσχα 27/4 15.00 Μύκονο, άφιξη 16.00
- Αναχώρηση από Μύκονο: Δευτέρα του Πάσχα 28/4 10.00 Πειραιά, άφιξη 15.00
- Αναχώρηση από Πειραιά: Δευτέρα του Πάσχα 28/4 19.00 Μύκονο άφιξη 24.00
- Αναχώρηση από Μύκονο: Τρίτη του Πάσχα 29/4 01.00 Ρόδο άφιξη 12.00

Ειδικές τιμές για Δωδεκανήσιους

Τιμές γιατ' άτομο:	2κλινη	125 ευρώ
	4κλινη	98 ευρώ
	IX	30 ευρώ
	ΜΟΤΟ	ΔΩΡΕΑΝ

ΠΑΣΧΑΛΙΝΗ ΕΚΔΡΟΜΗ
Η εταιρία μας για τις άγιες ημέρες του Πάσχα διοργανώνει
3ήμερη εκδρομή με το
F/B ΡΟΔΑΝΘΗ
- Αναχώρηση από Ρόδο: Μ. Σάββατο 26/4 12.00 Καστελλόριζο, άφιξη 18.30
- Παραμονή στο Καστελλόριζο: Μ. Σάββατο και Κυριακή του Πάσχα
- Αναχώρηση από Καστελλόριζο: Δευτέρα του Πάσχα 28/4 08.00 Ρόδο.
- Αφιξη στη Ρόδο: Δευτέρα του Πάσχα 28/4, 11.30

Ειδικές τιμές για Δωδεκανήσιους

Τιμές γιατ' άτομο:	2κλινη	50 ευρώ
	4κλινη	40 ευρώ
	IX	10 ευρώ
	ΜΟΤΟ	ΔΩΡΕΑΝ

Πληροφορίες στον κεντρικό μας πράκτορα:
TSAGARIS TRAVEL
Ακτή Σαχτούρη 5
Τηλ.: 22410 36170, - 30406, 35066, 28597
FAX: 22410 39839
X3878-25/4

ΕΥΡΩΠΑΪΚΗ ΕΠΕΝΔΥΤΙΚΗ
ΕΘΝΙΚΗΣ ΑΝΤΙΣΤΑΣΕΩΣ 48 ΤΗΛ. 0241 39300
ΕΥΡΩΠΑΪΚΗ ΕΠΕΝΔΥΤΙΚΗ
ΚΤΗΜΑΤΟΜΕΣΙΤΙΚΟ ΓΡΑΦΕΙΟ
ΑΝΤΩΝΗΣ ΝΙΚΟΛΗΣ - ΘΕΟΦΙΛΟΣ ΚΛΩΝΑΡΗΣ
ΕΘΝΙΚΗΣ ΑΝΤΙΣΤΑΣΕΩΣ 48 (ΠΡΩΗΝ ΑΝΝΗΣ ΜΑΡΙΑΣ) ΤΗΛ. 2241 39300

ΔΙΑΜΕΡΙΣΜΑΤΑ

150 τ.μ.	Αποθήκη εντός πόλεως ΕΥΚΑΙΡΙΑ	€ 22.000
65 τ.μ.	Γεννάδι καινούργιο με θέα	€ 52.850
45 τ.μ.	Στην Πειραιώς υπό κατασκευή	€ 62.000
80 τ.μ.	Στην Κοδριγκτώνος με 2 υπνοδωμάτια	€ 76.500
60 τ.μ.	Καινούργιο στο Καρακόνερο	€ 85.106
75 τ.μ.	Καινούργιο στην Σωτήρος	€ 93.900
65 τ.μ.	Καινούργιο ισόγειο με αυλή	€ 94.000
85 τ.μ.	Καινούργιο στην Σωτήρος	€ 102.700
100 τ.μ.	Περιοχή Αγίου Ιωάννη με 3 υπνοδωμάτια	€ 102.714
72 τ.μ.	Ανάληψη με 2 υπνοδωμάτια καινούργιο	€ 105.700
87 τ.μ.	Κ.Υδραίου 5 ετών Α ορόφου	€ 105.700
80 τ.μ.	Στην Πειραιώς υπό κατασκευή	€ 110.000
85 τ.μ.	Καινούργιο στην Ιαλυσό	€ 111.500
80 τ.μ.	Καινούργιο στο Καρακόνερο	€ 117.400
87 τ.μ.	**Α ορόφου ετοιμοπαράδοτο στο Ροδίνι**	€ 126.000
90 τ.μ.	Στην ανάληψη 1 έτους	€ 126.000
90 τ.μ.	Ανάληψη με 2 υπνοδωμάτια καινούργιο	€ 132.100
100 τ.μ.	Οροφοδιαμέρισμα lux στην Ανάληψη	€ 140.800
115 τ.μ.	Άνω Ροδίνι ετοιμοπαράδοτο β ορόφου	€ 146.700
90 τ.μ.	**Οικία παριοχή Σταδίου με 130 αυλή**	€ 146.700
105 τ.μ.	**Ανάληψη 3 υπν/τια,πάρκιν,μεγάλη βερά**	€ 161.400
120 τ.μ.	Στο Καρακόνερο υπό κατασκευή	€ 164.500
145 τ.μ.	Καινούργιο υπο κατασκευή με 4 υπν.	€ 220.000
63 τ.μ.	Β ορόφου,ανακαινισμένο με θέρμανση	

ΟΙΚΟΠΕΔΑ

650 τ.μ.	**ΣΤΟΝ ΑΡΧΑΓΓΕΛΟ ΕΝΤΟΣ ΟΙΚΙΣΜΟΥ ΜΕ Σ.Δ. 0,8 ΣΕ ΗΣΥΧΗ ΠΕΡΙΟΧΗ ΚΑΤΑΛΗΛΟ ΓΙΑ ΟΙΚΙΑ**	
600 Τ.Μ.	**ΠΑΤΜΟΣ ΚΟΝΤΑ ΣΤΟ ΚΥΜΑ ΚΤΙΖΕΙ 220**	€ 18.000
1570 τ.μ.	Γεννάδι στον κεντρικό δρόμο	€ 50.000
2000 τ.μ.	Στο Γεννάδι με άδεια οικοδομής,νερό,ρεύμα	€ 58.700
2500 τ.μ.	Αφάντου Πανοραμικό οικοδομήσιμο	€ 59.000
4000 τ.μ.	Στο Φαληράκι σε ύψωμα με θέα	€ 59.000
4000 τ.μ.	**Μετά το Λαδικό 70m από τον κεντρικό**	€ 70.450
2300 τ.μ.	Αφάντου στο κύμα	€ 73.400
7400 τ.μ.	Αφάντου για Βιοτεχνική χρήση	€ 73.400
4000 τ.μ.	Περιοχή Σγουρού	€ 88.040
2500 τ.μ.	Στο κιοτάρι κοντά στο κύμα με άδεια οικ.	€ 88.040
5000 τ.μ.	Στο Γεννάδι με πρόσοψη στην εθν.οδό	€ 102.700
4800 τ.μ.	Περιοχή Κανδυλί στην Ιαλυσό	€ 140.865
4000 τ.μ.	Στην παραλία Αφάντου	€ 146.735
14500 τ.μ	Περιοχή Σγουρού	€ 150.000
7500 τ.μ.	Στα Κολύμπια διπλα σε ξενοδοχείο	€ 220.000
10000 τ.μ	Στο φυτώριο με ωραία θέα	€ 300.000
15000 τ.μ	Κοσκινού σε ύψωμα	€ 440.205
4000 τ.μ.	Στην Λαχανιά επί της Εθνικής οδού	€ 117.400
4000 τ.μ.	**Στην Λαχανιά με πρόσβαση**	€ 52.824
1500 τ.μ.	Στην Λαχανιά εντός οικισμού	€ 61.628
9000 τ.μ.	Στην Λαχανιά 800 m από το κύμα	€ 82.170
6500 τ.μ.	Στην Λαχανιά 300 m από το κύμα	€ 104.000

ΜΟΝΟΚΑΤΟΙΚΙΕΣ - ΜΕΖΟΝΕΤΕΣ

180 τ.μ.	Ησυχη Περιοχή εντός Ρόδου με 3 υπν.	€ 167.300
126 τ.μ.	**Τρείς σε μπετά με 1000 οικόπεδο**	€ 100.000
120 τ.μ.	Κοσκινού καταπληκτική θέα σε μπετά	€ 82.200
180 τ.μ.	Στο Κανδυλί σε μπετά	€ 111.500
110 τ.μ.	Εντός πόλεως με 3 υπνοδωμάτια	€ 146.735
210 τ.μ.	Ιαλυσός σε σοβά	€ 161.500
180 τ.μ.	Κοσκινού 1500 m οικόπεδο σε μπετά	€ 190.755
200 τ.μ.	Αφάντου σε 4000 m οικόπεδο	€ 190.755
410 τ.μ.	Παστίδα σε κολώνες με 4500 τ.μ. οικόπεδ	€ 205.500

ΚΑΤΑΣΤΗΜΑΤΑ - ΕΠΙΧΕΙΡΗΣΕΙΣ

ΞΕΝΟΔΟΧΕΙΟ 70 ΚΛΙΝΩΝ ΣΕ ΤΙΜΗ ΕΥΚΑΙΡΙΑΣ
ΕΠΕΝΔΥΣΗ 9 ΓΚΑΡΣΟΝΙΕΡΕΣ
ΚΟΝΤΑ ΣΤΟ ΠΑΝΕΠΙΣΤΗΜΙΟ
Ενοικιάζεται κατάστημα 250 τ.μ. εντός πόλεως
Κατάστημα στην Καποδιστρίου 60 τ.μ.+30 τ.μ.
Αναψυκτήριο έτοιμο προς λειτουργία **ΕΥΚΑΙΡΙΑ**
Ζαχαροπλαστείο πλήρως εξοπλισμένο κοντά σε σχολείο με εξασφαλισμένη πελατεία
Fast Food σε τουριστικό δρόμο της πόλης έτοιμο προς λειτ.

ΑΚΙΝΗΤΑ ΣΕ ΑΠΟΚΛΕΙΣΤΙΚΟΤΗΤΑ ΣΕ ΠΑΛΙΑ ΠΟΛΗ - ΑΦΑΝΤΟΥ - ΛΑΧΑΝΙΑ
ΑΓΟΡΕΣ - ΠΩΛΗΣΕΙΣ - ΜΙΣΘΩΣΕΙΣ ΑΚΙΝΗΤΩΝ
ΞΕΝΟΔΟΧΕΙΑΚΕΣ ΜΟΝΑΔΕΣ ΣΕ ΑΠΟΚΛΕΙΣΤΙΚΟΤΗΤΑ ΣΕ ΟΛΟ ΤΟ ΝΗΣΙ
ΣΥΜΒΟΥΛΕΥΤΙΚΕΣ ΚΑΙ ΕΠΕΝΔΥΤΙΚΕΣ ΠΡΟΤΑΣΕΙΣ
ΔΑΝΕΙΑ ΔΕΚΤΑ
2154-6/4

D·A·N·E· SEA LINE
ΔΩΔΕΚΑΝΗΣΙΑΚΗ ΑΝΩΝΥΜΗ ΝΑΥΤΙΛΙΑΚΗ ΕΤΑΙΡΙΑ

ΠΑΣΧΑ ΣΤΟ ΑΙΓΑΙΟ



Από 26 έως 28 Απριλίου

με το πλοίο

Ε/Γ - Ο/Γ ΡΟΔΟΣ

ΠΑΤΜΟ - ΤΗΝΟ - ΜΥΚΟΝΟ

Πρόγραμμα εκδρομής

- Αναχώρηση από Ρόδο Μεγ. Σάββατο 26/4 και ώρα 11.00 για Πάτμο
- Αφιξη στην Πάτμο Μεγ. Σάββατο 26/4 και ώρα 18.00
- Αναχώρηση από Πάτμο Κυριακή του Πάσχα 27/4 και ώρα 02.30 για Τήνο
- Αφιξη στην Τήνο Κυριακή του Πάσχα 27/4 και ώρα 08.00 για ΙΕΡΑΡΧΙΚΗ ΛΕΙΤΟΥΡΓΙΑ ΔΕΥΤΕΡΑΣ ΑΝΑΣΤΑΣΕΩΣ
- Αναχώρηση από Τήνο Κυριακή του Πάσχα 27/4 και ώρα 12.30
- Αφιξη στη Μύκονο Κυριακή του Πάσχα 27/4 και ώρα 13.30
- Αναχώρηση από Μύκονο Δευτέρα του Πάσχα 28/4 και ώρα 01.00
- Αφιξη στη Ρόδο Δευτέρα του Πάσχα 28/4 και ώρα 13.30

ΤΙΜΟΚΑΤΑΛΟΓΟΣ ΚΡΟΥΑΖΙΕΡΑΣ

Κατηγορία Καμπίνας	Τιμή ανά άτομο
Lux	150 ευρώ
Δίκλινη εξωτερική	120 ευρώ
Τετράκλινη εξωτερική	120 ευρώ
Δίκλινη εσωτερική	100 ευρώ
Τρίκλινη εσωτερική	100 ευρώ
Τετράκλινη εσωτερική	80 ευρώ
IX	15 ευρώ
ΜΟΤΟ	ΔΩΡΕΑΝ

ΕΚΠΤΩΣΕΙΣ: Παιδιά έως 12 ετών έκπτωση 50% ως τρίτο ή τέταρτο άτομο

ΠΡΟΣΦΟΡΑ: Το αναστάσιμο Δείπνο

Πληροφορίες, κρατήσεις
από το Κεντρικό Πρακτορείο Ρόδου
Αυστραλίας 92 τηλ. 22410 43150
καθώς και στο ταξιδιωτικό σας πράκτορα

ΧΛ19/4

Προτείνει το Συμβούλιο της Ευρώπης

Μέτρα για τον τουρισμό

ΑΡΝΗΤΙΚΕΣ ΕΠΙΠΤΩΣΕΙΣ ΑΠΟ ΤΟΝ ΠΟΛΕΜΟ

Επέστρεψε ο βουλευτής Α. Παυλίδης απο το Στρασβούργο όπου είχε μεταβεί προκειμένου να λάβει μέρος στις εργασίες της Κοινοβουλευτικής Συνέλευσης του Συμβουλίου της Ευρώπης.

Στα πλαίσια της Συνελεύσεως η Επιτροπή Τουρισμού του Οργανισμού, η οποία συνεδρίασε εκτάκτως 2 φορές υπό την προεδρία του κ. παυλίδη, έκαμε μια πρώτη προσέγγιση των συνεπειών του πολέμου στο Ιράκ στον τουρισμό.

Η ανησυχία των μελών της Επιτροπής Τουρισμού σαν πρώτη αντίδραση εξεφράσθη με δήλωση / ψήφισμα που εξεδόθη προς τις Κυβερνήσεις των κρατών μελών του Οργανισμού και ιδιαιτέρως προς το συμβούλιο Υπουργών, του οποίου προεδρεύει κατ' αυτήν την περίοδο η Μάλτα, η οποία συμμερίζεται απόλυτα τις ανησυχίες, προ πάντων των Μεσογειακών χωρών.

Ο κ. Παυλίδης θα ζητήσει από τους επικεφαλής των Τουριστικών Οργανισμών της χώρας τις εκτιμήσεις των επί των συνεπειών της όλης κατάστασης και παράλληλα δια της Κοινοβουλευτικής οδού τις απόψεις και τους σχεδιασμούς των αρμοδίων υπουργείων. Τα παραπάνω στοιχεία θα χρησιμοποιηθούν κατά την επόμενη συνάντηση της Επιτροπής Τουρισμού που θα γίνει στις 8 Μαΐου στο Lidi di Camaiore της Ιταλίας και στην οποία θα μετάσχει και εκπρόσωπος του Παγκοσμίου Οργανισμού Τουρισμού (με την ελπίδα πάντα μέχρι τότε η όλη κατάσταση να είναι καλύτερη).

ΤΟ ΨΗΦΙΣΜΑ

Η Επιτροπή Τουρισμού του Συμβουλίου της Ευρώπης κατά την έκτακτη συνεδρίασή της στο Στρασβούργο, στις 2 Απριλίου, υπό την προεδρία του βουλευτού Αριστοτέλη Παυλίδη εξέδωσε ψήφισμα με το οποίο:

« • Υπογραμμίζει τη βαθιά ανησυχία της για την αρνητική επίδραση του πολέμου στο ΙΡΑΚ στον τουρισμό σε παγκόσμιο επίπεδο αλλά ιδιαίτερα στην Ευρώπη.

• Θεωρεί ως υπόθεση επείγουσα το γεγονός ότι οι προσδοκίες της Τουριστικής βιομηχανίας - της ευρύτερης βιομηχανίας από πλευράς απασχολήσεως και εισοδήματος - παρουσιάζουν δραματική πτωτική πορεία καθώς και ο φόβος και η αβεβαιότητα για το μέλλον αποθαρρύνουν τον σχεδιασμό ταξιδίων, εμποδίζουν την οικονομική ανάπτυξη και απειλούν σοβαρώς τις επιχειρήσεις σε πολλές χώρες, αλλά κυρίως στη Μεσόγειο.

Καλεί τις Κυβερνήσεις των Κρατών - Μελών του Συμβουλίου της Ευρώπης να εξαντλήσουν όλες τις δυνατότητές τους ώστε να σχεδιάσουν και να εφαρμόσουν «κοινές πολιτικές» προκειμένου να ξεπερασθεί η κρίση στον τουρισμό.

• Προτείνει οι «πολιτικές» αυτές να περιλαμβάνουν κοινές «δράσεις» για τη διάλυση του φόβου του ταξιδιωτικού κοινού και την υποβοήθηση, με κάθε δυνατό τρόπο, του τουριστικού τομέα λαμβάνοντας τα προσφορότερα μέτρα π.χ. μείωση των αναγκαίων γραφειοκρατικών διαδικασιών και των οικονομικών επιβαρύνσεων, όπως αυτές που ισχύουν στα Αεροδρόμια, στα ξενοδοχεία και στις Υπηρεσίες Τουρισμού, γενικώτερα.

• Πιστεύει ότι οι κυβερνήσεις, ενημερώνοντας το κοινό, οφείλουν να τονίσουν τα μέτρα ασφαλείας που ήδη έχουν λάβει εναντίον της τρομοκρατίας, καθώς και τα αποτελέσματα της στενής συνεργασίας μεταξύ των, γεγονότα που επιτρέπουν την ταχεία υιοθέτηση πολιτικών προσαρμοσμένων στις νέες καταστάσεις.

• Υποστηρίζει, τέλος, η Επιτροπή Τουρισμού του Συμβουλίου της Ευρώπης την απαίτηση για διατήρηση κλίματος ηρεμίας ώστε να ολοκληρωθούν τα τουριστικά προγράμματά τους, περίπου, αυτά είχαν σχεδιασθεί. Αυτό δεν σαν ελάχιστη συμβολή, πέραν των άλλων, στην ανάπτυξη της διεθνούς επικοινωνίας και κατανόησης καθώς και της εδραίωσης της ειρήνης, στοιχεία των οποίων σύμβολο είναι ο Τουρισμός».

Η επόμενη συνάντηση αποφασίσθη να γίνει στην Ιταλία την 8η Μαΐου 2003 και έχει κληθεί να παραστεί εκπρόσωπος του Παγκόσμιου Οργανισμού Τουρισμού.

ΑΝΑΚΟΙΝΩΣΗ



Η Διαδημοτική Επιχείρηση Κατασκηνώσεων Προφήτη Ηλία

σας καλεί

να επισκεφθείτε το ομορφότερο σημείο του νησιού, τις παιδικές κατασκηνώσεις στον Προφήτη Ηλία.

Γιατί να το κάνετε αυτό;

Μετρήστε λόγους:

• Χαλαρώστε μέσα σε μοναδικό φυσικό περιβάλλον στην καρδιά του πανέμορφου δάσους του Πρ. Ηλία.

• Αθληθείτε και ταυτόχρονα διασκεδάστε με πάμπολλες αθλητικές δραστηριότητες. Στη διάθεσή σας είναι: γήπεδο ποδοσφαίρου με χορτάρι, γήπεδα μπάσκετ και τένις.

• Απολαύστε τη βόλτα σας στο δάσος με τα πόδια ή με τα ποδήλατά μας και όταν θα σας έχει ανοίξει η όρεξη το εστιατόριό μας με παραδοσιακά φαγητά και ντότια κρέατα στα κάρβουνα, σας περιμένει.

Τηλέφωνο: 2246-0-22189
κιν.: 6944143512
Ανοικτά
από Τρίτη έως Παρασκευή
από 10.00 έως 18.00 και
τα Σαββατοκύριακα από τις 11.00 αργά

Τ. 1442-30/4

Ενίσχυση γυναικείας επιχειρηματικότητας

ΠΡΟΤΑΣΕΙΣ ΜΕΧΡΙ 15 ΑΠΡΙΛΙΟΥ

Το Κέντρο Εξυπηρέτησης Πολιτών του Επαρχείου Καρπάθου - Κάσου (Κ.Ε.Π.) ενημερώνει το κοινό ότι το Υπουργείο Ανάπτυξης έχει προκηρύξει το πρόγραμμα «Ενίσχυση γυναικείας επιχειρηματικότητας» που εντάσσεται στο Επιχειρησιακό Πρόγραμμα «Ανταγωνιστικότητα» του Γ΄ Κ.Π.Σ. (2000-2006).

Το πρόγραμμα απευθύνεται σε γυναίκες που έχουν συμπληρώσει το 21ο και δεν έχουν υπερβεί το 55ο έτος της ηλικίας τους κατά την ημερομηνία υποβολής της πρότασης και έχει σκοπό την ανάπτυξη, την υποστήριξη και την προώθηση της επιχειρηματικότητας των γυναικών που επιθυμούν να δραστηριοποιηθούν επιχειρηματικά.

Δικαίωμα υποβολής στο πρόγραμμα έχουν:

1) Γυναίκες άνεργες, μισθωτές ή ελεύθεροι επαγγελματίες που δεν ασκούσαν επιχειρηματική δραστηριότητα κατά το διάστημα από 01-01-2001 έως την ημερομηνία υποβολής της πρότασης.

2) Άλλα φυσικά πρόσωπα. Εάν η επιχείρηση που θα δημιουργηθεί θα είναι εταιρία, μπορούν να συμμετάσχουν σ' αυτήν και άλλα φυσικά πρόσωπα, που δεν έχουν τις παραπάνω προϋποθέσεις, με ανώτατο όριο συμμετοχής στην επιχείρηση το 25%. Η επιχορήγηση των προτάσεων που θα επιλέγουν θα καλύπτει το 50% του εγκεκριμένου προϋπολογισμού, ο οποίος δεν θα μπορούσε να είναι ανώτερος των 150.000 ευρώ και κατώτερος των 30.000 ευρώ.

Φορέας υλοποίησης του προγράμματος είναι ο ΕΟΜΜΕΧ.

Λήξη υποβολής των προτάσεων έχει οριστεί η 15η Απριλίου 2003.

Για περισσότερες πληροφορίες οι ενδιαφερόμενοι μπορούν να απευθύνονται στην παρακάτω διεύθυνση: ΕΟΜΜΕΧ Α.Ε. Ξενίας 16 και Εβρου, Τ.Κ. 11528 0-Αθήνα, Τηλ.:210-7491220, FAX: 210-7491153, Καθώς και στην ηλεκτρονική διεύθυνση (e-mail):gym@eommex.gr ή και στην ιστοσελίδα www.eommex.gr.

Ξενάγηση του Συλλόγου Γυναικών της Κρεμαστής στη Μεσαιωνική Πόλη

Ο Σύλλογος Γυναικών Κρεμαστής, στα πλαίσια των πολιτιστικών εκδηλώσεών του, πραγματοποιεί την Κυριακή, 6 Απριλίου, ώρα 10 π.μ., ξενάγηση στη Νέα και Παλαιά Πόλη της Ρόδου. Η συνάντηση θα γίνει στο Δημαρχείο. Αναφορά ιστορίας όλων των κτιρίων του Μανδρακίου και στη συνέχεια επίσκεψη στην Ιπποτική Πόλη. Ξενάγηση στο Λαογραφικό Μουσείο Ρόδου, Παναγία του Κάστρου, οδού Ιπποτών και διάλειξη στο Παλάτι.

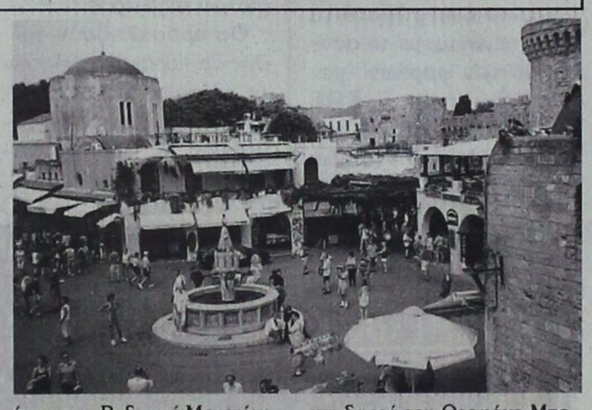

Επίσκεψη των νέων αιθουσών του Παλατιού και των αξιοθεάτων αυτού του μεγάλου και άγνωστου Ροδιακού Μουσείου.

Η ξενάγηση και τα βιβλία είναι δωρεά του Θεοφάνη Μπογιάννου.



Κουφώματα **KUNSTSTOFF**. Αξεπέραστη θερμομόνωση, υψηλή ηχομόνωση, απεριόριστη αντοχή στο χρόνο, πάνω από **60** πιστοποιητικά ποιότητας, μέχρι και **48** δόσεις. Υπεροχή **KUNSTSTOFF** θα πει υπέροχη ζωή!

KUNSTSTOFF®
www.kunststoff.gr

casaviva

Λεωφ.Ελευθερίας 2Α, 85104 Κρεμαστή Ρόδος Τηλ. 22410 95076, Fax.93775

X 3892-30/4

GR Grand Hotel

★★★★★



Ο τέλειος συνδυασμός ποιότητας και οικονομίας που τιμά και ανεβάζει τη Ρόδο

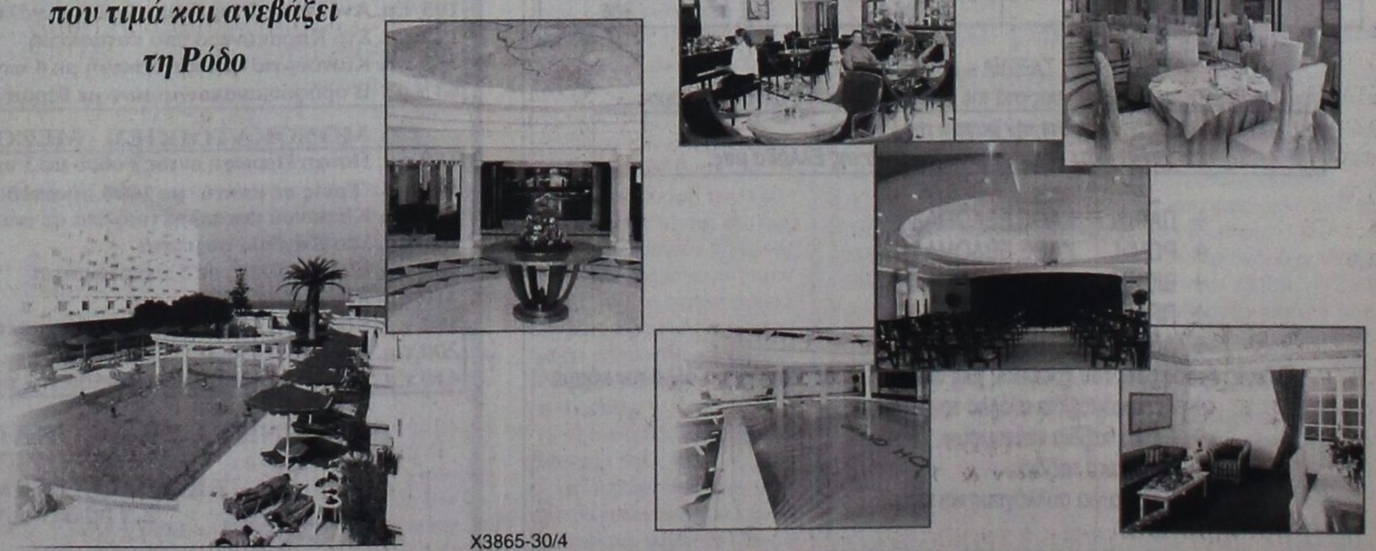

X3865-30/4

Γυναίκες Χωρίς Σύνορα Women Without Frontiers

ΓΥΝΑΙΚΕΣ ΧΩΡΙΣ ΣΥΝΟΡΑ

ΕΙΡΗΝΙΚΗ ΠΟΡΕΙΑ ΣΤΗ ΜΕΣΟΓΕΙΟ

23-30/5/2003

Ακολουθώντας τους στόχους και τους σκοπούς της οργάνωσής μας πρωταρχική θέση έχει η **ΕΙΡΗΝΗ**.

Για το λόγο αυτό ξεκινάμε από τη ΡΟΔΟ μια παγκόσμια σταυροφορία μεταφέροντας από λιμάνι σε λιμάνι μηνύματα αγάπης και αλληλεγγύης μεταξύ των λαών.

Με το καράβι της ειρήνης , το υπερπολυτελές και ταχύπλοο OLYMPIA VOYAGER θα δώσουμε ειρηνικό παρόν στη Μεσόγειο, ταυτόχρονα με την τουριστική προβολή των νησιών μας. Θα πλαισιωθούμε από αντιπροσωπείες των παραρτημάτων μας από τα διάφορα κράτη.

ΘΕΣΕΙΣ ΠΕΡΙΟΡΙΣΜΕΝΕΣ
ΣΥΜΜΕΤΟΧΗ ΜΕΧΡΙ 18 ΦΕΒΡΟΥΑΡΙΟΥ

ΠΡΟΓΡΑΜΜΑ

Πειραιάς - Γένοβα - Νίκαια - Ρώμη - Μεσσίνα - Κουσάντασι - Πυθαγόρειο (Σάμος) - Ρόδος - Κως - Πειραιάς

Εν πλω θα λάβουν χώρα διάφορες εκδηλώσεις όπως εκθέσεις ζωγραφικής και κεραμικών, παραδοσιακοί χοροί, ομιλίες, διαλέξεις κ.α. Επίσης σε κάθε λιμάνι που θα επισκεφθούμε θα γίνουν επαφές με τα τοπικά ΜΜΕ.

Στην κρουαζιέρα εκτός από τα μέλη μπορούν να συμμετάσχουν και φίλοι της οργάνωσης

Πληροφορίες - Εγγραφές
ΠΡΑΚΤΟΡΕΙΟ ALHAMBRA
Δ. Θεοδωράκη 13
Τηλ. 22410 37052 - 25698

Ταμίας του Συλλόγου μας
κα ΧΡΥΣΟΥΛΑ ΜΑΡΚΟΠΟΥΛΟΥ
Τηλ. 22410 20329

ΓΔ-22/5

Κολυμπά στα γλυκά νερά της Ρόδου

Γκιζάνι: Ενα σπάνιο ψάρι

ΜΕΤΡΑ ΠΡΟΣΤΑΣΙΑΣ ΑΠΟ ΕΠΙΣΤΗΜΟΝΕΣ

Επιμορφωτικού χαρακτήρα επίσκεψη στους οργανωμένους χώρους προστασίας και διαβίωσης του γκιζανίου, πραγματοποίησε ομάδα ξεναγών της περιοχής μας την προηγούμενη Κυριακή.

Το γκιζάνι, το παμπάλαιο και μοναδικό στο είδος του ψάρι του γλυκού νερού που ενδημεί στο νησί μας, έχει γίνει τα τελευταία χρόνια αντικείμενο συστηματικής επιστημονικής μελέτης και έχει τεθεί υπό προστασία με ειδική ελληνική και ευρωπαϊκή νομοθεσία.



Καταφύγιο Λουτάνη

Στα πλαίσια σχετικού προγράμματος της Ε.Ε., το οποίο υλοποιείται από το Ελληνικό Κέντρο Θαλάσσιων Ερευνών (ΕΚΘΕ), τον Υδροβιολογικό Σταθμό Ρόδου, την Αναπτυξιακή Δωδεκανήσου Α.Ε. και με τη συνεργασία των Δήμων Καλλιθέας, Αρχαγγέλου και Καμείρου, δημιουργήθηκαν ένα καταφύγιο στον Λουτάνη και δύο πάρκα για την προστασία του μικρού ψαριού στην Αγ. Ελεούσα και στην Ψίνθο.



Ξεναγοί στο πάρκο Αγ. Ελεούσας

Αυτούς τους τρεις χώρους επισκέφθηκαν οι ξεναγοί με τη συνοδεία τετραμελούς ομάδας γυναικών επιστημόνων, μεταξύ των οποίων ήσαν η κ. Μαριολίνα Φωκά από τον Υδροβιολογικό Σταθμό Ρόδου και η Μαρία Στουμπούδη από το ΕΚΘΕ.

Στο μοναδικό καταφύγιο αυτού του είδους στην Ελλάδα, στο χείμαρρο Λουτάνη, έχει δημιουργηθεί μια ειδική τεχνική εγκατάσταση η οποία συγκρατεί σε ετήσια βάση ικανή ποσότητα νερού όπου ζουν περί τα 1.000 άτομα γκιζανιού. Ο υδάτινος κόσμος του γκιζανιού τροφοδοτείται, όταν κρίνεται αναγκαίο, από το αρδευτικό δίκτυο της περιοχής με την απαιτούμενη ποσότητα νερού.

Στο σημείο αυτό είναι εγκατεστημένος σταθμός που λειτουργεί με ηλιακές κυψέλες και ο οποίος μετρά θερμοκρασίες, πυκνότητα οξυγόνου και άλλα στοιχεία τα οποία μεταδίδονται με σύστημα τηλεματικής στον υπολογιστή του Ενυδρείου.

Ετσι παρακολουθούνται και ελέγχονται άμεσα όλες οι μεταβολές στο ζωτικό περιβάλλον των ψαριών και γίνονται όποιες ενέργειες χρειάζονται για την καλή και ακίνδυνη διαβίωση τους.

Στο καταφύγιο του Λουτάνη, η κ. Στουμπούδη ενημέρωσε με τον πιο εμπεριστατωμένο τρόπο τους ξεναγούς για την προέλευση, τη διάρκεια ζωής, τις αναπαραγωγικές συνήθειες, τις γενετικές ιδιομορφίες και άλλα ενδιαφέροντα χαρακτηριστικά των γκιζανιού.

Η επίσκεψη συνεχίστηκε στη μεγάλη στρογγυλή δεξαμενή της Αγ. Ελεούσας εντός της οποίας ζουν και προστεύονται 3.000-3.500 γκιζάνια και στο Φασούλι της Ψίνθου, όπου υπάρχουν μερικές δεκάδες απ' αυτά.

Η κυριακάτικη εκδρομή των ξεναγών υπήρξε για τους ίδιους μια ωφέλιμη και διδακτική εμπειρία. Διαπίστωσαν επί τόπου με πόσο μεράκι και καλαίσθητη επιμέλεια δημιουργήθηκαν τα πάρκα για την προστασία του γκιζανίου.

Ανακάλυψαν σ' αυτά καινούργια αξιοθέατα για ντόπιους και ξένους επισκέπτες, όπου παιδιά και μεγάλοι μπορούν να έλθουν σε επαφή με το μικρό βιολογικό θαύμα της φύσης και όπου μπορούν να συνδυάσουν τη γνώση με την αναψυχή.

Ιδιαίτερη εντύπωση προκάλεσε στους ξεναγούς η μεγάλη αγάπη και η τρυφερότητα με την οποίαν εκφράζονται γι' αυτό το ψαράκι οι γυναίκες της επιστημονικής ομάδας που έχει αναλάβει την προστασία του.

Είναι οι ίδιες που έδωσαν στο γκιζάνι τον επίζηλο τίτλο «ο μικρός Ροδίτης πρωταθλητής της επιβίωσης». Αυτό το μικρό ψαράκι, το αγνοημένο μέχρι πριν από 20 χρόνια, κολυμπά στα γλυκά νερά της Ρόδου κάποια εκατομμύρια χρόνια.

Αν όλοι του χαρίσουμε το ενδιαφέρον μας, η επιβίωση του θα είναι πλέον μια κερδισμένη υπόθεση.

Σε λίγες μέρες το γκιζάνι θα έχει τη δική του ιστοσελίδα στο διαδίκτυο και θα δέχεται την επίσκεψη παντός ενδιαφερομένου.

Αξίζει τέλος να σημειωθεί, ότι η πρόσφατη εκδρομή στα πάρκα του γκιζανιού, πραγματοποιήθηκε στα πλαίσια της πολύ καλής συνεργασίας που έχουν τα τελευταία χρόνια η διεύθυνση του Υδροβιολογικού Σταθμού Ρόδου και το Σωματείο Διπλωματούχων Ξεναγών Δωδεκανήσου.

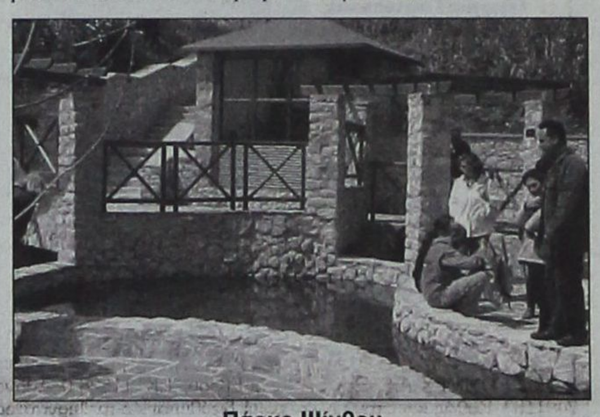

Πάρκο Ψίνθου

ΑΡΧΩΝ ΣΑΜΑΡΤΖΗΣ ΑΕΤΕΒΕ

Από το 1980

22 ΧΡΟΝΙΑ ΜΟΝΩΣΕΙΣ



Ricofon®

ΓΙΑ ΤΕΛΕΙΑ ΑΚΟΥΣΤΙΚΗ ΣΤΟΥΣ ΧΩΡΟΥΣ ΕΡΓΑΣΙΑΣ ΚΑΙ ΔΙΑΣΚΕΔΑΣΗΣ



Τοποθετώντας το κατάλληλο προϊόν RICOFON έχετε μια αίθουσα με άριστη ακουστική και συγχρόνως ένα τέλειο διακοσμητικό αποτέλεσμα.

X3866-30/4

ΜΟΝΩΣΕΙΣ ΤΑΡΑΤΣΩΝ

ΔΙΑΘΕΣΗ: **ΑΡΧΩΝ ΣΑΜΑΡΤΖΗΣ ΑΕΤΕΒΕ**
ΜΟΝΩΣΕΙΣ - ΣΤΕΓΑΝΩΣΕΙΣ
ΚΑΤΑΣΤΗΜΑΤΑ
1) Ερυθρού Σταυρού 21 - Τηλ.: 02410 23030/32054 Ρόδος 85100
2) Ικαρου & Λαοδικείας - Τηλ.: 02410 20021 Ρόδος 85100
ΚΙΝΗΤΟ: 0944 502033

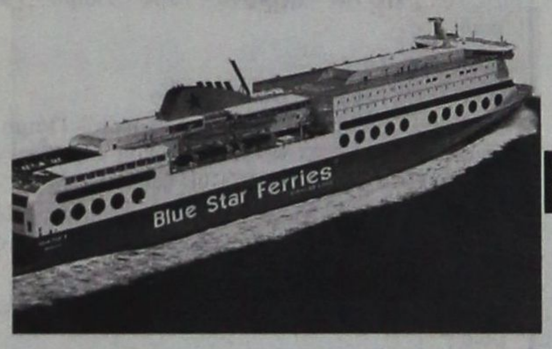

BLUE STAR FERRIES

ΔΡΟΜΟΛΟΓΙΑ
ΑΠΟ ΡΟΔΟ 18/11/02-20/4/03

ΑΝΑΧΩΡΗΣΗ ΑΠΟ ΡΟΔΟ	ΑΝΑΧΩΡΗΣΗ ΑΠΟ: ΚΩ	ΛΕΡΟ	ΠΑΤΜΟ	ΜΥΚΟΝΟ	ΣΥΡΟ	ΚΑΤΑΠΟΛΑ (ΑΜΟΡΓΟ)	Αφιξη σε ΠΕΙΡΑΙΑ
ΤΡΙΤΗ 20.00	ΤΡΙΤΗ 22.55	—	—	ΤΕΤΑΡΤΗ 03.30	—	—	ΤΕΤΑΡΤΗ 07.20
ΠΕΜΠΤΗ 20.00	ΠΕΜΠΤΗ 22.55	—	—	—	ΠΑΡΑΣΚΕΥΗ 03.50	—	ΠΑΡΑΣΚΕΥΗ 07.10
ΣΑΒΒΑΤΟ 10.00	ΣΑΒΒΑΤΟ 12.50	—	—	—	—	ΣΑΒΒΑΤΟ 16.20	ΣΑΒΒΑΤΟ 21.30
ΚΥΡΙΑΚΗ 18.30	ΚΥΡΙΑΚΗ 21.35	ΚΥΡΙΑΚΗ 23.05	ΔΕΥΤΕΡΑ 00.15	—	ΔΕΥΤΕΡΑ 03.50	—	ΔΕΥΤΕΡΑ 07.10

ΑΠΟ ΠΕΙΡΑΙΑ 18/11/02-20/4/03

ΑΝΑΧΩΡΗΣΗ ΑΠΟ ΠΕΙΡΑΙΑ	ΑΦΙΞΗ ΣΕ: ΣΥΡΟ	ΜΥΚΟΝΟ	ΚΑΤΑΠΟΛΑ (ΑΜΟΡΓΟ)	ΠΑΤΜΟ	ΛΕΡΟ	ΚΩ	ΡΟΔΟ
ΔΕΥΤΕΡΑ 20.00	Δευτέρα 23.20	—	—	—	—	Τρίτη 04.10	Τρίτη 07.10
ΤΕΤΑΡΤΗ 20.00	Τετάρτη 23.10	—	—	—	—	Πέμπτη 04.10	Πέμπτη 07.10
ΠΑΡΑΣΚΕΥΗ 20.00	—	Παρασκευή 23.50	—	—	—	Σάββατο 04.20	Σάββατο 07.15
ΣΑΒΒΑΤΟ 23.30	—	—	Κυριακή 04.45	Κυριακή 07.00	Κυριακή 08.10	Κυριακή 09.50	Κυριακή 12.45

SKEVO'S TRAVEL AGENCY
ΚΕΝΤΡΙΚΟ ΠΡΑΚΤΟΡΕΙΟ ΡΟΔΟΥ των ΓΡΑΜΜΩΝ
BLUE STAR FERRIES - F/B BLUE STAR 1
Αμερικής 111
Τηλ. κρατήσεων επιβατών & ΙΧΕ 22410 -22461, 75655, 75310
Τηλ. κρατήσεων φορτηγών 22410 - 76600
Κρατήσεις και σε όλα τα συνεργαζόμενα πρακτορεία Ρόδου

X3864-30/4

Δ·Α·Ν·Ε· SEA LINE
ΔΩΔΕΚΑΝΗΣΙΑΚΗ ΑΝΩΝΥΜΗ ΝΑΥΤΙΛΙΑΚΗ ΕΤΑΙΡΙΑ

ΔΡΟΜΟΛΟΓΙΑ
ΑΠΡΙΛΙΟΣ 2003

Αναχωρήσεις από ΡΟΔΟ

1/4 Τρίτη
ΔΙΑΓΟΡΑΣ 15.00 Κω - Κάλυμνο - Λέρο - Πάτμο - Πειραιά
1/4 Τετάρτη
ΠΑΤΜΟΣ 15.00 Σύμη - Τήλο - Κάλυμνο - Αστυπάλαια - Πειραιά
3/4 Πέμπτη
ΔΙΑΓΟΡΑΣ 15.00 Νίσυρο - Κω - Κάλυμνο - Λέρο - Πάτμο - Πειραιά
4/4 Παρασκευή
ΠΑΤΜΟΣ 15.00 Κω - Κάλυμνο - Λέρο - Πάτμο - Πειραιά
5/4 Σάββατο
ΔΙΑΓΟΡΑΣ 15.00 Κω - Κάλυμνο - Λέρο - Πάτμο - Πειραιά
6/4 Κυριακή
7/4 Δευτέρα
ΠΑΤΜΟΣ 15.00 Κω - Κάλυμνο - Λέρο - Πάτμο - Πειραιά
8/4 Τρίτη
ΔΙΑΓΟΡΑΣ 15.00 Κω - Κάλυμνο - Λέρο - Πάτμο - Πειραιά
9/4 Τετάρτη
ΡΟΔΟΣ 15.00 Σύμη - Τήλο - Κάλυμνο - Αστυπάλαια - Πειραιά
ΠΑΤΜΟΣ 18.00 Κω - Πειραιά
10/4 Πέμπτη
ΔΙΑΓΟΡΑΣ 15.00 Νίσυρο -Κω -Κάλυμνο - Λέρο -Πάτμο -Πειραιά
11/4 Παρασκευή
ΡΟΔΟΣ-ΠΑΤΜΟΣ 15.00 / μαθητικές εκδρομές
12/4 Σάββατο
ΔΙΑΓΟΡΑΣ 15.00 Κω - Κάλυμνο - Λέρο - Πάτμο - Πειραιά
13/4 Κυριακή
ΡΟΔΟΣ 15.00 Κω - Κάλυμνο - Λέρο - Πάτμο - Πειραιά
ΠΑΤΜΟΣ 18.00 Κω - Πειραιά
14/4 Δευτέρα
15/4 Τρίτη
ΔΙΑΓΟΡΑΣ 18.00 Κω - Αστυπάλαια - Πειραιά
ΡΟΔΟΣ-ΠΑΤΜΟΣ 15.00 / μαθητικές εκδρομές
16/4 Τετάρτη
17/4 Πέμπτη
ΡΟΔΟΣ 15.00 Σύμη - Τήλο - Νισυρο - Κω - Πειραιά
18/4 Παρασκευή
ΔΙΑΓΟΡΑΣ 15.00 Κω - Κάλυμνο - Λέρο - Πάτμο - Πειραιά
19/4 Σάββατο
ΡΟΔΟΣ-ΠΑΤΜΟΣ 15.00 / μαθητικές εκδρομές
20/4 Κυριακή
ΔΙΑΓΟΡΑΣ 15.00 Κω - Κάλυμνο - Λέρο - Πάτμο - Πειραιά
21/4 Δευτέρα
ΠΑΤΜΟΣ 15.00 Κω - Κάλυμνο - Λέρο - Πάτμο - Πειραιά
22/4 Τρίτη
ΡΟΔΟΣ 15.00 Κω - Κάλυμνο - Λέρο - Πάτμο - Πειραιά
23/4 Τετάρτη
ΠΑΤΜΟΣ 15.00 Σύμη - Τήλο - Κάλυμνο - Αστυπάλαια - Πειραιά
ΔΙΑΓΟΡΑΣ 18.00 Νίσυρο - Κω - Πειραιά
24/4 Πέμπτη
ΡΟΔΟΣ 15.00 Νίσυρο -Κω -Κάλυμνο - Λέρο -Πάτμο -Πειραιά
25/4 Παρασκευή
ΠΑΤΜΟΣ 09.00 Κω -Σάμο - Θεσσαλονίκη
26/4 Σάββατο
27/4 Κυριακή
*** Π Α Σ Χ Α ***
28/4 Δευτέρα
ΡΟΔΟΣ 15.00 Κω - Κάλυμνο - Λέρο - Πάτμο - Πειραιά
29/4 Τρίτη
ΔΙΑΓΟΡΑΣ 15.00 Κω - Κάλυμνο - Λέρο - Πάτμο - Πειραιά
30/4 Τετάρτη
ΡΟΔΟΣ 15.00 Σύμη - Τήλο - Κάλυμνο - Αστυπάλαια - Πειραιά
ΠΑΤΜΟΣ 18.00 Νίσυρο - Κω - Πειραιά
1/5 Πέμπτη
ΔΙΑΓΟΡΑΣ 15.00 Κω -Κάλυμνο - Λέρο -Πάτμο -Πειραιά
2/5 Παρασκευή
ΡΟΔΟΣ 15.00 Κω - Κάλυμνο - Λέρο - Πάτμο - Πειραιά
ΠΑΤΜΟΣ 18.00 Κω -Πειραιά
3/5 Σάββατο
ΔΙΑΓΟΡΑΣ 15.00 Κω - Κάλυμνο - Λέρο - Πάτμο - Πειραιά
4/5 Κυριακή
ΡΟΔΟΣ 15.00 Κω - Κάλυμνο - Λέρο - Πάτμο - Πειραιά
ΠΑΤΜΟΣ 18.00 Κω - Πειραιά
Από **Θεσσαλονικη ΤΡΙΤΗ 29/4**
και ώρα 13.00 για Σάμο - Κω - Ρόδο

Αναχωρήσεις από ΠΕΙΡΑΙΑ

1/4 Τρίτη
ΠΑΤΜΟΣ 15.00 Αστυπάλαια - Κάλυμνο -Τήλο -Σύμη-Ρόδο
2/4 Τετάρτη
ΔΙΑΓΟΡΑΣ 15.00 Πάτμο - Λέρο - Κάλυμνο -Κω - Νίσυρο- Ρόδο
3/4 Πέμπτη
ΠΑΤΜΟΣ 15.00 Πάτμο - Λέρο - Κάλυμνο - Κω - Ρόδο
4/4 Παρασκευή
ΔΙΑΓΟΡΑΣ 15.00 Πάτμο - Λέρο - Κάλυμνο - Κω - Ρόδο
5/4 Σάββατο
6/4 Κυριακή
7/4 Δευτέρα
ΡΟΔΟΣ-ΠΑΤΜΟΣ 00.05 / μαθητικές εκδρομές
ΔΙΑΓΟΡΑΣ 15.00 Πάτμο - Λέρο - Κάλυμνο - Κω - Ρόδο
8/4 Τρίτη
ΠΑΤΜΟΣ 15.00 Αστυπάλαια - Κάλυμνο -Τήλο -Σύμη-Ρόδο
9/4 Τετάρτη
ΔΙΑΓΟΡΑΣ 15.00 Πάτμο - Λέρο - Κάλυμνο -Κω-Νίσυρο- Ρόδο
10/4 Πέμπτη
11/4 Παρασκευή
ΡΟΔΟΣ-ΠΑΤΜΟΣ 00.05 / μαθητικές εκδρομές
ΔΙΑΓΟΡΑΣ 15.00 Πάτμο - Λέρο - Κάλυμνο - Κω - Ρόδο
12/4 Σάββατο
ΡΟΔΟΣ 15.00 Πάτμο - Λέρο - Κάλυμνο - Κω - Ρόδο
ΠΑΤΜΟΣ 18.00 Κω - Ρόδο
13/4 Κυριακή
14/4 Δευτέρα
ΔΙΑΓΟΡΑΣ 15.00 Πάτμο - Λέρο - Κάλυμνο - Κω - Ρόδο
15/4 Τρίτη
ΡΟΔΟΣ-ΠΑΤΜΟΣ 00.05 / μαθητικές εκδρομές
16/4 Τετάρτη
ΡΟΔΟΣ 15.00 Αστυπάλαια - Κάλυμνο - Τήλο - Σύμη - Ρόδο
ΔΙΑΓΟΡΑΣ 18.00 Κω - Νίσυρο - Ρόδο
17/4 Πέμπτη
ΠΑΤΜΟΣ 15.00 Αστυπάλαια - Κω - Ρόδο
18/4 Παρασκευή
ΡΟΔΟΣ 15.00 Πάτμο - Λέρο - Κάλυμνο - Κω - Ρόδο
19/4 Σάββατο
ΔΙΑΓΟΡΑΣ 15.00 Πάτμο - Λέρο - Κάλυμνο - Κω - Ρόδο
20/4 Κυριακή
ΠΑΤΜΟΣ 15.00 Πάτμο - Λέρο - Κάλυμνο - Κω - Ρόδο
21/4 Δευτέρα
ΡΟΔΟΣ 15.00 Πάτμο - Λέρο - Κάλυμνο - Κω - Ρόδο
22/4 Τρίτη
ΠΑΤΜΟΣ 15.00 Αστυπάλαια - Κάλυμνο - Τήλο - Σύμη - Ρόδο
ΔΙΑΓΟΡΑΣ 18.00 Κω - Νίσυρο - Ρόδο
23/4 Τετάρτη
ΡΟΔΟΣ 15.00 Πάτμο - Λέρο - Κάλυμνο - Κω - Ρόδο
24/4 Πέμπτη
ΠΑΤΜΟΣ 15.00 Πάτμο - Λέρο - Κάλυμνο - Κω - Ρόδο
ΔΙΑΓΟΡΑΣ 18.00 Κω - Ρόδο
25/4 Παρασκευή
ΡΟΔΟΣ 15.00 Πάτμο - Λέρο - Κάλυμνο - Κω - Ρόδο
26/4 Σάββατο
27/4 Κυριακή
*** Π Α Σ Χ Α ***
28/4 Δευτέρα
29/4 Τρίτη
ΡΟΔΟΣ 15.00 Αστυπάλαια - Κάλυμνο - Τήλο - Σύμη - Ρόδο
30/4 Τετάρτη
ΔΙΑΓΟΡΑΣ 15.00 Πάτμο - Λέρο - Κάλυμνο - Κω - Ρόδο
1/5 Πέμπτη
ΡΟΔΟΣ 15.00 Πάτμο - Λέρο - Κάλυμνο - Κω - Ρόδο
ΠΑΤΜΟΣ 18.00 Κω - Νίσυρο - Ρόδο
2/5 Παρασκευή
ΔΙΑΓΟΡΑΣ 15.00 Πάτμο - Λέρο - Κάλυμνο - Κω - Ρόδο
3/5 Σάββατο
ΡΟΔΟΣ 15.00 Πάτμο - Λέρο - Κάλυμνο - Κω - Ρόδο
ΠΑΤΜΟΣ 18.00 Κω - Ρόδο

X3874-30/4

SAIS TRAVEL

Πασχαλινή εκδρομή στη

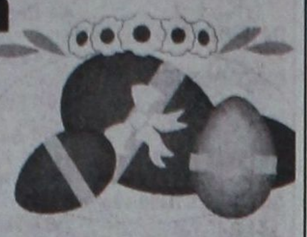

ΜΥΤΙΛΗΝΗ

από **25/4** έως **29/4**

με την

GA FERRIES

Αναχώρηση 25/4 Μ. Παρασκευή
ώρα 23.45
Αφιξη 14.00 26/4 Μ. Σάββατο
Επιστροφή 28/4 Δευτέρα ώρα 17.00
Αφιξη 07.00 29/4 Τρίτη

Τιμή κατ' άτομο

ΕΞωτερική 2κλινη:	Ευρώ 170
Εσωτερική 2κλινη:	Ευρώ 160
Εσωτερική 4κλινη:	Ευρώ 150
IX	Ευρώ 120

Περιλαμβάνει:
*Ακτοπλοϊκά εισιτήρια με καμπίνα επιλογής σας
*Ξενοδοχεία 2 νύχτες με πρωινά (στη Μυτιλήνη)
*Πούλμαν για 2 εκδρομές (Αγ. Ραφαήλ - Ταξιάρχη - Μανταμάδους - Πέτρα - Μόλυβο - Μονή Λιμώνος - Αγ. Ισίδωρος - Πλωμάρι - Παναγία Αγιάσο κ.λ.π.
*Μεταφορά λιμάνι - ξενοδοχείο - λιμάνι
*ΦΠΑ συνοδός γραφείου

Πάσχα στην ΠΑΤΜΟ

• Αναχώρηση Μ. ΠΕΜΠΤΗ 24/4 F/B ΠΑΤΜΟΣ
• Επιστροφή ΔΕΥΤ. 28/4 ΚΑΤΑΜΑΡΑΝ





• Αναχώρηση Μ. ΠΑΡΑΣΚΕΥΗ 25/4 ΚΑΤΑΜΑΡΑΝ
• Επιστροφή ΔΕΥΤ. 28/4 ΚΑΤΑΜΑΡΑΝ

Ευρώ 189 το άτομο

Περιλαμβάνει:
*Ακτοπλοϊκά εισιτήρια Ρόδο - Πάτμο - Ρόδο
* Ξενοδοχείο με πρωινό
*Πούλμαν για εκδρομή στην Αποκάλυψη, Μοναστήρι Αγίου Ιωάννου Θεολόγου, Γυναικείο Μοναστήρι Ευαγγελισμού, τα χωριά Γρίκο - Κάμπο.
*ΦΠΑ
* Συνοδός του γραφείου μας

ΠΛΗΡΟΦΟΡΙΕΣ - ΠΡΟΓΡΑΜΜΑΤΑ
ΠΡΑΚΤΟΡΕΙΟ ΤΑΞΙΔΙΩΝ
ΣΑΒΒΑΣ ΣΑΗΣ
ΤΑΡΠΟΝ ΣΠΡΙΓΚΣ 42 (δίπλα στην Πίστεως)
Τηλ. 39781-3 - 37711

X3882-24/4

Ακυρώθηκαν πέντε πτήσεις

ΣΥΝΕΧΕΙΑ ΑΠΟ ΤΗ ΣΕΛ. 1

αλλά υπάρχει πρόβλημα με την πληρότητα.

ΜΕ ΤΗΝ ΕΥΚΑΙΡΙΑ θα πρέπει να σημειωθεί ότι σύμφωνα με στοιχεία που ανακοίνωσε χθες η ΥΠΑ κατά τον περασμένο μήνα Μάρτιο διακινήθηκαν στο αεροδρόμιο της Ρόδου συνολικά 46.769 επιβάτες, έναντι 57.273 επιβατών του αντιστοίχου μήνα του 2002, δηλαδή φέτος σημειώθηκε μείωση κατά 18,34%.

• Ειδικότερα, όσον αφορά την κίνηση από το εξωτερικό φέτος διακινήθηκαν 2.058 επιβάτες, ενώ πέρυσι τον Μάρτιο 13.509 επιβάτες!.. Οι φετινοί επιβάτες από το εξωτερικό ήταν Γερμανοί, Ολλανδοί και Ισραηλινοί ενώ πέρυσι ήταν από την Αγγλία, Γερμανία, Σουηδία, Δανία, Φιλανδία, Ολλανδία, Βέλγιο, Ελβετία, Αυστρία, Γαλλία και Ισραήλ.

Η ΑΠΕΡΓΙΑ

Σε αρκετά υψηλό ποσοστό έφθασε η συμμετοχή στην απεργία που είχε προκηρύξει χθες η ΑΔΕΔΥ σε αντίδραση για τον πόλεμο που μαίνεται στο Ιράκ και για θεσμικά αιτήματα. Ειδικότερα η συμμετοχή των γιατρών του ΙΚΑ έφθασε στο ποσοστό του 90%, όπως δήλωσε ο προϊστάμενος της υγειονομικής μονάδας του ΙΚΑ κ. Κωτικώστας.

• Σε αρκετά υψηλό ποσοστό έφθασε και η συμμετοχή των γιατρών και των νοσηλευτών του Νοσοκομείου και του ΕΚΑΒ που λειτούργησαν με προσωπικό ασφαλείας.

ΣΤΟ ΠΟΣΟΣΤΟ του 73% έφθασε η συμμετοχή των καθηγητών στη χθεσινή απεργία, όπως δήλωσε ο πρόεδρος της Ενωσης Λειτουργών Μέσης Εκπαίδευσης κ. Γιάννης Παπαδομαρκάκης. Ικανοποιητική ήταν η συμμετοχήτων δασκάλων στην απεργία που έφθασε σε ποσοστό 60% όπως δήλωσε ο πρόεδρος του συλλόγου δασκάλων κ. Νίκος Ράπτης.

ΑΠΕΙΧΑΝ χθες από τα καθήκοντά τους και οι υπάλληλοι των δημοσίων υπηρεσιών που διεκδικούν παράλληλα την επίλυση θεσμικών και οικονομικών προβλημάτων.

ΕΛΛΗΝΙΚΗ ΔΗΜΟΚΡΑΤΙΑ
ΔΗΜΟΣ ΡΟΔΟΥ
ΕΠΑΡΧΙΑ ΡΟΔΟΥ
ΝΟΜΟΣ ΔΩΔΕΚΑΝΗΣΟΥ

ΓΝΩΣΤΟΠΟΙΗΣΗ ΓΑΜΟΥ

Γνωστοποιείται, σύμφωνα με το άρθρο 1369 του Αστικού Κώδικα, όπως τροποποιήθηκε με το Ν. 1250/1982, ότι:

Η **Μαργαρίτα Λίγκια** του Χασάν και της Ράπε που γεννήθηκε στο Λούσνιε Αλβανίας και κατοικεί στη Ρόδο του νομού Δωδ/σου παγγέλματος ξενοδοχοϋπάλληλος και ο **Χρήστος Σαλβάρης** του Σάββα και της Αγλαΐας που γεννήθηκε στο Ζάντοβιλ Ζαΐρ και κατοικεί στη Ρόδο επαγγέλματος επιχειρηματίας πρόκειται να παντρευθούν στο Δημαρχείο του Δήμου Ροδίων.

Ρόδος 18-3-2003
Ο δήμαρχος
Γεώργιος Γιαννόπουλος

746-4/4

ΙΑΤΡΙΚΗ ΑΝΑΚΟΙΝΩΣΗ

Η ιατρός

ΜΠΟΝΗ ΙΩΑΝΝΑ

28ης Οκτωβρίου - Σορωνή - Ρόδος

Τηλ. 22410 41150 - κιν. 6938 058587

Δέχεται: ΔΕΥΤΕΡΑ έως ΠΑΡΑΣΚΕΥΗ
09.00 - 13.00 και 17.30 - 20.30

ΧΛ-20/4

ΕΛΛΗΝΙΚΗ ΔΗΜΟΚΡΑΤΙΑ
ΠΕΡΙΦΕΡΕΙΑ ΝΟΤΙΟΥ ΑΙΓΑΙΟΥ
ΝΟΜΟΣ ΔΩΔΕΚΑΝΗΣΟΥ
ΔΗΜΟΣ ΡΟΔΙΩΝ

ΑΝΑΚΟΙΝΩΣΗ

Η Δ/νση Τεχνικών Υπηρεσιών του Δήμου Ροδίων
Γ Ν Ω Σ Τ Ο Π Ο Ι Ε Ι
ότι από το πρωί της Δευτέρας 7 Απριλίου θα αρχίσουν εργασίες:

α) Αντικατάστασης του οδοστρώματος και των πεζοδρομίων στο τμήμα της οδού Εθελοντών Δωδεκανησίων από την 25ης Μαρτίου έως την Ιερού Λόχου.

β) Ανάπλασης κοινοχρήστων χώρων συνοικισμού λαϊκών κατοικιών οδού Θεμ. Σοφούλη

Ζητώντας την κατανόηση όλων παρακαλούμε να επιδειχθεί η πρέουσα παροσοχή για την αποφυγή ατυχημάτων.

Ο προϊστάμενος Δ.Τ.Υ. Δ.Ρ.
Ελευθέριος Κωνστάντζος

ΧΛ-4/4

Τον Μάϊο ολοκληρώνονται οι εργασίες για το παράρτημα του ΟΚΑΝΑ

Σε ενάμιση μήνα θα ολοκληρωθούν οι εργασίες ανακατασκευής στους χώρους που θα στεγάσουν το κέντρο απεξάρτησης ναρκομανών στο κτίριο του παλιού Νοσοκομείου Ρόδου.

Οι χώροι της παλιάς μαιευτικής κλινικής που θα στεγάσουν το κέντρο θα πρέπει να επισημανθεί ότι ήταν σε αθλία κατάσταση, αφού σε αυτούς είχαν εγκατασταθεί καταληψίες που προκάλεσαν ζημιές και τους γέμισαν με ακαθαρσίες.

Μάλιστα για να μπορέσουν τα συνεργεία των τεχνικών υπηρεσιών του Δήμου Ροδίων να ξεκινήσουν τις παρεμβάσεις χρειάστηκε να γίνει πρώτα καθαρισμός και απολύμανση στους χώρους.

Μετά την ολοκλήρωση των εργασιών το Μάϊο θα πρέπει να ξεκινήσουν από τον Οργανισμό Καταπολέμησης ναρκωτικών οι προσλήψεις προσωπικού για τη στελέχωση του κέντρου καθώς και η εκπαίδευση των εργαζομένων.

Οπως έχει ανακοινωθεί ήδη από το κέντρο αυτό θα εφαρμόζονται προγράμματα απεξάρτησης (χορήγησης υποκαταστάτων) ενώ θα παρέχεται και ψυχολογική υποστήριξη.

Η ίδρυση και λειτουργία του κέντρου απεξάρτησης είναι και αίτημα των οικογενειών των εξαρτημένων ατόμων αλλά και των ιδίων των νέων που είναι χρήστες ναρκωτικών.

Ενθουσιασμένοι οι Αυστριακοί

ΣΥΝΕΧΕΙΑ ΑΠΟ ΤΗ ΣΕΛ. 1

τους ευχήθηκε καλή διαμονή. Τους υποσχέθηκε ακόμη, ότι οι υπηρεσίες του Δήμου Καλλιθέας θα βρίσκονται στη διάθεση τους για κάθε θέμα που τους απασχολεί.

Οι φιλοξενούμενοι απόλαυσαν στη συνέχεια ένα χορταστικό καλλιτεχνικό πρόγραμμα που ετοίμασε γι' αυτούς ο Πολιτιστικός Οργανισμός του Δήμου Καλλιθέας.

Παρακολούθησαν παραδοσιακή μουσική και λαϊκούς χορούς με τοπικές ενδυμασίες, παράσταση ρυθμικής, από ομάδα παιδιών της περιοχής, ενώ έπαιξε μερικά κομμάτια και η Παιδική Φιλαρμονική του Δήμου.

Ενδιάμεσα ένας νέος Αυστριακός καλλιτέχνης του λυρικού θεάτρου ερμήνευσε δύο άριες από την TOSCA και την Τουραντό και το ιταλικό «Ο σόλε μίο». Ο Κ. Κορένας, γνωστός στο γερμανόφωνο κοινό τραγούδησε μερικά γερμανικά τραγούδια.

Παρόμοιες εκδηλώσεις, όπως η χθεσινή, θα γίνονται δύο κάθε Πέμπτη προς τιμή των νεοαφικνούμενων Αυστριακών συνταξιούχων.

Στη χθεσινή, πρώτη εκδήλωση, παραβρέθηκαν ο δήμαρχος και σύσσωμο το δημοτικό συμβούλιο Καλλιθέας, ο πρόεδρος του Ν.Σ. Φ. Χατζηδιάκος, ο πρόεδρος της ΕΞΡ Β. Μηναΐδης, ο πρόεδρος του ΔΟΤ Δ. Παπαδόπουλος, ο προϊστάμενος της περιφερειακής Διεύθυνσης Τουρισμού Δωδεκανήσου κ.ά.

Σε κάθε Αυστριακό συνταξιούχο είχε δοθεί ένα σημαιάκι με τα εθνικά χρώματα της Ελλάδας από τη μία όψι και της Αυστρίας από την άλλη.

Τέλος, κατά την έναρξη της εκδήλωσης ανακρούστηκαν οι εθνικοί ύμνοι των δύο χωρών.

ΔΩΡΕΑΝ ΞΕΝΑΓΗΣΕΙΣ ΜΕ ΤΟΝ
Θεοφάνη Μπογιάννο

ΣΥΛΛΟΓΟΣ ΓΥΝΑΙΚΩΝ ΚΡΕΜΑΣΤΗΣ - ΔΗΜΟΣ ΠΕΤΑΛΟΥΔΩΝ

(Κυριακή, 6 Απριλίου, ώρα 10.30 π.μ.
Συνάντηση: Δημαρχείο Ρόδου)

Ο Δραστήριος Σύλλογος Γυναικών Κρεμαστής στα πλαίσια των πολλών και κοινωνικών εκδηλώσεών του, οργανώνει μια αλησμόνητη εκδρομή στο Μανδράκι Ρόδου και στην Παλιά μας πόλη.

Θα χαρούμε μια ιστορική επίσκεψη στα κτίρια του Μανδρακιού. Θα γνωρίσουμε την άγνωστη τάφρο και θα μιλήσουμε για την ιστορία της Ρόδου μας, τα τείχη, τους ιππότες, τα κανόνια, τον κολοσσό, για τα χωριά, τα νησιά, τους πληθυσμούς και για όλα τα ιστορικά και αρχαιολογικά θησαυρίσματα του άγιου λαού μας και του θεοφύλακτου σαραγδένιου νησιού μας. Διάλεξη στην αυλή του παλατιού και επίσκεψη των αιθουσών του.

Βιβλία, γλυκά και ξενάγηση δωρεάν.

Χορηγός: Ο συγγραφέας, **Θεοφάνης Μπογιάννος**

2615-4-6/4

CITROËN SAXO



Saxo VTS 3 πόρτες 1.4i, 1.6i 16V

Βασικός Εξοπλισμός
- Υδραυλικό τιμόνι
- Air Condition
- Αερόσακος οδηγού
- Ηλεκτρικά παράθυρα εμπρός
- Κεντρικό κλείδωμα με τηλεχειρισμό
- Προβολείς ομίχλης
- Στροφόμετρο
- Δισιρούμενο πίσω κάθισμα
- Εμπρός και πίσω προσκέφαλα, ρυθμιζόμενα σε ύψος
- Περιφερειακή αψίδα προστασίας
- Αεριζόμενα δισκόφρενα εμπρός
- Εμπρός ζώνες ασφαλείας με πυροτεχνικούς προεντατήρες
- Immobilizer στο κλειδί
- Εμπρός και πίσω αντιστρεπτικές δοκοί
- Ηλεκτρικά ρυθμιζόμενοι καθρέφτες (1.4i)

Επιπλέον στην έκδοση 1.6 16V Full
- ABS
- Αερόσακος συνοδηγού
- Ζάντες αλουμινίου 15"

Προαιρετικός Εξοπλισμός
- ABS
- Αερόσακος συνοδηγού
- Ηλιοροφή
- Ζάντες αλουμινίου

Ελάτε να το δοκιμάσετε στην έκθεσή μας:
Λεωφόρος Ρόδου - Λίνδου 255
Εταιρία ASTRA
Γεώργιος και Φίλιππος Φώκιαλη
Τηλ. 22410 69800

X3888-30/4

Ναυτικά Πρακτορεία TSAGARIS



GA FERRIES

Ε/Γ-Ο/Γ ΡΟΔΑΝΘΗ
Ε/Γ-Ο/Γ ΔΗΜΗΤΡΟΥΛΑ
Ε/Γ-Ο/Γ ΜΑΡΙΝΑ

ΡΟΔΟΣ - ΠΕΙΡΑΙΑΣ
4/4/03 - 20/4/2003

ΠΑΡΑΣΚΕΥΗ 4/4
ΡΟΔΑΝΘΗ 12.00 Καστελλόριζο
ΡΟΔΑΝΘΗ 21.00 Κω - Κάλυμνο - Πειραιά
ΣΑΒΒΑΤΟ 5/5
ΔΗΜΗΤΡΟΥΛΑ 13.00 Κω - Βαθύ - Χίο - Λέσβο - Λήμνο - Αλεξανδρούπολη (13.00)
ΜΙΛΕΝΑ 18.00 Κω - Κάλυμνο - Πειραιά
ΚΥΡΙΑΚΗ 6/4
ΡΟΔΑΝΘΗ 16.00 Κω - Κάλυμνο - Λέρο - Πάτμο - Πειραιά
ΔΕΥΤΕΡΑ 7/4
ΔΗΜΗΤΡΟΥΛΑ 14.30 Καστελλόριζο
ΜΑΡΙΝΑ 18.00 Κω - Κάλυμνο - Λέρο - Πάτμο - Πειραιά
ΤΡΙΤΗ 8/4
ΔΗΜΗΤΡΟΥΛΑ 14.00 Σύμη - Τήλο - Νίσυρο - Κάλυμνο - Αστυπάλαια - Κατάπολα - Νάξο - Πάρο - Σύρο - Πειραιά
ΡΟΔΑΝΘΗ 16.00 Κω - Κάλυμνο - Λέρο - Πάτμο - Πειραιά
ΤΕΤΑΡΤΗ 9/4
ΜΑΡΙΝΑ 09.15 Καστελλόριζο
ΜΑΡΙΝΑ 18.00 Κω - Κάλυμνο - Λέρο - Πάτμο - Πειραιά
ΠΕΜΠΤΗ 10/4
ΡΟΔΑΝΘΗ 08.00 Πειραιά (22.00)
ΠΑΡΑΣΚΕΥΗ 11/4
ΜΑΡΙΝΑ 16.00 Κω - Κάλυμνο - Λέρο - Πάτμο - Πειραιά
ΣΑΒΒΑΤΟ 12/4
ΔΗΜΗΤΡΟΥΛΑ 13.00 Κω - Βαθύ - Χίο - Λέσβο - Λήμνο - Αλεξανδρούπολη (13.00)
ΡΟΔΑΝΘΗ 16.00 Κω - Κάλυμνο - Λέρο - Πάτμο - Πειραιά
ΚΥΡΙΑΚΗ 13/4
ΜΑΡΙΝΑ 14.00 Κω - Κάλυμνο - Λέρο - Πάτμο - Πειραιά
ΔΕΥΤΕΡΑ 14/4
ΔΗΜΗΤΡΟΥΛΑ 14.30 Καστελλόριζο
ΡΟΔΑΝΘΗ 17.00 Κω - Κάλυμνο - Λέρο - Πάτμο - Πειραιά
ΤΡΙΤΗ 15/4
ΔΗΜΗΤΡΟΥΛΑ 14.00 Σύμη - Τήλο - Νίσυρο - Κάλυμνο - Αστυπάλαια - Κατάπολα - Νάξο - Πάρο - Σύρο - Πειραιά
ΜΑΡΙΝΑ 16.00 Κω - Κάλυμνο - Λέρο - Πάτμο - Πειραιά
ΤΕΤΑΡΤΗ 16/4
ΡΟΔΑΝΘΗ 18.00 Κω - Κάλυμνο - Λέρο - Πάτμο - Πειραιά
ΠΕΜΠΤΗ 17/4
ΜΑΡΙΝΑ 16.00 Κω - Κάλυμνο - Λέρο - Πάτμο - Πειραιά
ΠΑΡΑΣΚΕΥΗ 18/4
ΡΟΔΑΝΘΗ 16.00 Κω - Κάλυμνο - Λέρο - Πάτμο - Πειραιά
ΣΑΒΒΑΤΟ 19/4
ΜΑΡΙΝΑ 08.30 Καστελλόριζο
ΔΗΜΗΤΡΟΥΛΑ 13.00 Κω - Βαθύ - Χίο - Λέσβο - Λήμνο - Αλεξανδρούπολη (13.00)
ΜΑΡΙΝΑ 17.00 Κω - Κάλυμνο - Αστυπάλαια - Κατάπολα - Πειραιά
ΚΥΡΙΑΚΗ 20/4
ΡΟΔΑΝΘΗ 16.00 Κω - Κάλυμνο - Λέρο - Πάτμο - Πειραιά.

Η εταιρία μας βρίσκεται στην ευχάριστη θέση να σας ενημερώσει ότι:

1. Από 15/3 θα ισχύουν **εκπτώσεις από 25%** μέχρι και 40% για όλες τις θέσεις. Συμπεριλαμβάνεται και η τρίτη θέση.
2. Θα προσφέρονται **ειδικές τιμές** σε όλες τις θέσεις για οικογενειακά πακέτα και ξενοδοχεία 5 ή 4 αστέρων σε καταπληκτικές τιμές.
3. Από 15/6 θα εκτελούνται δρομολόγια καθημερινώς: ΠΕΙΡΑΙΑ - ΚΩ - ΡΟΔΟ & ΡΟΔΟ - ΚΩ - ΠΕΙΡΑΙΑ.
4. Εισιτήρια ΜΕΤ'ΕΠΙΣΤΡΟΦΗΣ, ειδικές τιμές.
5. **IX έκπτωση** 25% για μετάβαση, μετ' επιστροφής 40%.
6. Πολλαπλά εισιτήρια minimum 5, **50% έκπτωση.**

Πληροφορίες στον κεντρικό πράκτορα

TSAGARIS TRAVEL

Σαχτούρη 5 (έναντι Τελωνείου)
Τηλ.: 22410 38170, - 30406, 35066, 38597

X3878-30/4

ΝΤΕΤΕΚΤΙΒΣ ΑΘΗΝΩΝ

Αναλαμβάνουμε υποθέσεις
ανηλίκων, προσωπικές, οικογενειακές, εμποροβιομηχανικές
Διαθέτουμε τα καλύτερα ηλεκτρονικά σύγχρονα οπτικοακουστικά συστήματα

Εχεμύθεια 100%
Τα 30 χρόνια πείρα είναι η εγγύησή μας
Τηλ. 0977632963 & 0945319796

2324-6/4

ΝΤΕΤΕΚΤΙΒΣ
30 ΧΡΟΝΙΑ ΜΟΝΙΜΑ ΚΑΙ ΣΤΗ ΡΟΔΟ
35354
ΠΛΑΤΕΙΑ ΑΓΙΟΥ ΙΩΑΝΝΟΥ
Η ΛΥΣΗ!!! ΣΕ ΚΑΘΕ ΣΑΣ ΠΡΟΒΛΗΜΑ
EXPRESS SECURITY

Χ. 3869-30/4

ΓΚΑΛΕΡΙ ΠΙΤΙΝΗ

ΠΡΟΣΟΧΗ

Μεγάλη προσφορά για ξενοδοχεία πολυτελείας, βίλλες ή σπίτια μεγάλα λουξ.

Θα δοθούν **2 φωτιστικά** ύψους 2.20 εκατοστά με 13 κεριά - λάμπες έκαστο, από αλάβαστρο (οι κίονες κορινθιακού ρυθμού), το φωτιστικό αμφορέας και ένας καθρέπτης σκαλιστός ύψους 2,25 χ 1.30 επίχρυσος σε τιμές δώρου.
Τα χομμάτια αυτά αξίζει να τα δείτε.

Γκαλερί Εβελιν και Γιώργου Πιτίνη
Με τις καλύτερες προσφορές
σε επιπλα μοναδικά αριστουργήματα μπερζέρες, φωτιστικά, πίνακες, σερβίτσια και άλλα αντικείμενα που θα δώσουν στο χώρο σας μια ιδιαίτερη πινελιά.
Ολα σε τιμες ΔΩΡΟΥ!!
Διάλεξε σε προσφορές μας και επίλεξε ό,τι ταιριάζει στο γούστο και τη φινέτσα σας.

Γκαλερί Εβελιν και Γιώργου Πιτίνη
μεταξύ Μίρα Μάρε και Αύρα Μπητς
Ανοικτά 10.30 με 2.00 και 5.30 με 8.00
όλες τις ημέρες
Τηλ. 90883-78389

2438-3/4

Κατάμεστο προχτές το Εθνικό Θέατρο

Ενθουσίασε η «Φαύστα»

ΘΑ ΣΥΝΕΧΙΣΤΟΥΝ ΟΙ ΠΑΡΑΣΤΑΣΕΙΣ



ΤΗΝ Τετάρτη 2 Απριλίου έγινε η πρεμιέρα του ΔΗ.ΠΕ.ΘΕ. Ρόδου, με το έργο του Μποστ «ΦΑΥΣΤΑ», σε ένα κατάμεστο Εθνικό Θέατρο.

Ενα έργο που ενθουσίασε το ροδιακό κοινό και για δύο ώρες ξέχασε την καθημερινότητά του και αφέθηκε στο ανατρεπτικό χιούμορ του Μποστ. Οι παλιότεροι θυμήθηκαν με πικρό χαμόγελο καταστάσεις ανάλογες με αυτές που ζούμε σήμερα. Οι νεότεροι είδαν με έκπληξη μια παράσταση νεανική, κεφάτη, καυστική, συνομήλική τους, παρ' όλα τα σαράντα χρόνια που έχουν περάσει από τη συγγραφή του έργου. Στο τέλος όλοι επιβράβευσαν τους ηθοποιούς και τους συντελεστές, με ένα παρατεταμένο θερμό χειροκρότημα που έμοιαζε να μην τελειώνει, αναγκάζοντας το θίασο να ξαναβγεί στη σκηνή πέντε φορές για να υποκλιθεί.

Η συνέχεια δόθηκε στα καμαρίνια, όπου συνέβη το αδιαχώρητο από την προσέλευση του κόσμου. Για πάνω από μία ώρα ο κόσμος συγκινημένος συνέχαιρε τους ηθοποιούς, οι οποίοι με τη σειρά τους δεν έκρυβαν τη χαρά τους για αυτή την τόσο ζεστή υποδοχή της δουλειάς τους.

Η σκηνοθεσία του έργου είναι του Νίκου Χατζηπαπά. Τα σκηνικά - κοστούμια του Γιώργου Ασημακόπουλου, η μουσική του Γιώργου Μπουντουβή, οι χορογραφίες της Ελλης Παρασκευά, η μουσική διδασκαλία του Μιχάλη Καλαεντζή. Βοηθός σκηνοθέτη η Μαρία Πολυχρόνη.

Στο ρόλο της Φαύστας η Βάνα Παρθενιάδου. Παίρνουν μέρος οι ηθοποιοί: Ολγα Αθανίτου, Βαγγέλης Ανυφαντής, Σέβη Αργυρού, Νίκος Μεϊτανής, Πέτρος Πετράκης, Μαρία Πολυχρόνη, Παναγιώτης Σταθόπουλος, Σοφία Στέργου, Μαρούσα Στρογγυλόγλου, Φωτεινή Τερρανόβα, Ρέα Χαλκιαδάκη, Στράτος Χρήστου.

Παραστάσεις θα συνεχιστούν Παρασκευή 4, Σάββατο 5, Κυριακή 6 Απριλίου και τις δύο επόμενες εβδομάδες, Παρασκευή, Σάββατο, Κυριακή (11, 12, 13-4 & 18, 19, 20/4) στις 9.00 μ.μ.

Επίσης διατίθενται εισιτήρια Εργατικής Εστίας.

Ενα σοβαρότατο θέμα

Το πρόβλημα του νερού στα άνυδρα νησιά μας

ΥΠΑΡΧΕΙ ΕΤΟΙΜΗ ΜΕΛΕΤΗ

Γράφει ο **ΑΘΑΝ. ΔΗΛΑΝΑΣ** *πρώην διευθυντής ΔΕΗ Σορωνής*

ΔΥΣΚΟΛΟΙ καιροί για τα άνυδρα νησιά μας (όπως αποδείχθηκε από την πρόσφατη ευρεία σύσκεψη), είναι ο τίτλος άρθρου σε μια από τις τοπικές εφημερίδες, της 02-04-2003. Η σύσκεψη αυτή συγκλήθηκε από τη Νομαρχία Δωδεκανήσου.

Στο άρθρο αυτό αναφέρονται οι ανησυχίες των Δημάρχων των άνυδρων νησιών και της Νομαρχίας, για την επάρκεια και το κόστος του νερού και ο προβληματισμός για τη λύση του προβλήματος, με την κατασκευή αφαλατώσεων, που προωθούσε η προηγούμενη νομαρχιακή αρχή. Μάλιστα, η συγκεκριμένη εφημερίδα χαρακτηρίζει τη λύση των αφαλατώσεων ανεφάρμοστη, επειδή έχει μεγάλο κόστος για το κάθε παραγόμενο κυβικό μέτρο νερού, ως και του γεγονότος ότι το παραγόμενο νερό δεν θα είναι πόσιμο.

Κατά την ίδια εφημερίδα ο κ. Νομάρχης ζήτησε από τους Δημάρχους των νησιών να κάνουν οικονομία.

Διαβάζοντας αυτό το άρθρο θυμήθηκα, ότι σαν μέλος της επιτροπής, με θέμα «Αναγκαίες δράσεις για το περιβάλλον νομού Δωδεκανήσου» Ιούνιος 1999, που είχε συσταθεί από το Τεχνικό Επιμελητήριο Ελλάδος - Τμήμα Δωδεκανήσου, είχα συντάξει μια μελέτη με τα τότε υπάρχοντα στοιχεία, για εξοικονόμηση ενέργειας και νερού στα άνυδρα νησιά.

Η μελέτη αυτή συμπεριλαμβάνεται σε ένα τόμο από 136 σελίδες, που είχε υποβληθεί από το Τεχνικό Επιμελητήριο Ελλάδος - Τμήμα Δωδεκανήσου, στη Νομαρχία Δωδεκανήσου, αλλά απ' ό,τι διεφάνη δεν έτυχε κάποιας προσοχής.

Ισως σήμερα, μετά από τα αποτελέσματα της σύσκεψης των κ.κ. Δημάρχων από το Νομάρχη για οικονομία, η μελέτη αυτή (αφού υποστεί μια αναθεώρηση με τα σημερινά δεδομένα) να μπορέσει να είναι χρήσιμη για τους κ.κ. Δημάρχους και για τους κατοίκους των άνυδρων νησιών.

VANIK TOURS
ΓΙΑΝΝΗΣ και ΣΕΒΑ ΒΑΛΣΑΜΙΔΗ
VANIK σημαίνει ΑΛΗΘΕΙΑ
ΑΚΤΗ ΚΑΝΑΡΗ 17, ΨΑΡΟΠΟΥΛΑ - ΑΝΕΤΟ ΠΑΡΚΙΝΓΚ
Ανοικτά: ΔΕ-ΣΑ 08.30 - 14.00 & 16.30 - 20.30
Τηλ. 22410 35191, 37621
κινητό: 6945798148 , FAX 22410 29532

Το γραφείο μας πάντα πρώτο σε κρατήσεις ξενοδοχείων εξασφάλισε και σας προσφέρει καταπληκτικές τιμές για τα παρακάτω ξενοδοχεία σε ΠΑΚΕΤΑ (έκδοση εισιτηρίων R/T) από 1/4-31/10/2003

Απευθυνόμαστε σε σας που θέλετε και η κράτησή σας να είναι σωστή και το δωμάτιό σας να σας περιμένει

1ον HOTEL PRESIDENT
Α΄ Κατηγορίας
Λεωφόρος Κηφισίας (ΟΛΑ ΑΝΑΚΑΙΝΙΣΜΕΝΑ)
Μονόκλινο € 58
Δίκλινο για μονόκλινο € 63
Δίκλινο € 68
Τρίκλινο € 83

2ον HOTEL ASTOR
Α΄ Κατηγορίας
Σύνταγμα
Μονόκλινο € 68
Δίκλινο για μονόκλινο € 78
Δίκλινο € 88
Τρίκλινο € 108

3ον HOTEL ZAFOLIA
Α΄ Κατηγορίας
Λεωφόρος Αλεξάνδρας
Μονόκλινο € 99
Δίκλινο € 112
Τρίκλινο € 133

4ον HOTEL ARETHOUSA
Β΄ SUPERIOR
Σύνταγμα

5ον HOTEL ELLINIS
Β΄ Κατηγορίας
Ωνάσειο, λεωφ. Συγγρού
Μονόκλινο € 60
Δίκλινο € 70
Τρίκλινο € 80

6ον HOTEL TPITON
Β΄ Κατηγορίας
Κέντρο Πειραιά
Μονόκλινο € 55
Δίκλινο € 72
Τρίκλινο € 93

7ον HOTEL LILIA
Β΄ Κατηγορίας
Πασαλιμάνι Πειραιάς
Μονόκλινο € 55
Δίκλινο € 70
Τρίκλινο € 88

8ον HOTEL EGNATIA
Β΄ Κατηγορίας
Θεσσαλονίκη Κέντρο - ανακαινισμένο
Μονόκλινο € 68
Δίκλινο € 78
Τρίκλινο € 88

9ον HOTEL EGNATIA PALACE
Α΄ Κατηγορίας
Θεσσαλονίκη Κέντρο - ολοκαίνουργιο
Μονόκλινο € 90
Δίκλινο € 100
Τρίκλινο € 125

• Τα παραπάνω ξενοδοχεία διαθέτουν T.V. σε όλα τα δωμάτια
• Στις παραπάνω τιμές συμπεριλαμβάνεται πρωινό σε μπουφέ
• Ακόμη σε μας θα βρείτε αεροπορικά και ατμοπλοϊκά εισιτήρια όλων των εταιρειών.

Χ. 3880-30/4

TIME OUT Digital Print & Video
Ψηφιακές Εκτυπώσεις
1.000 ΚΑΡΤΕΣ ΤΕΤΡΑΧΡΩΜΙΑΣ
60 € + Φ.Π.Α
ΠΑΡΑΔΟΣΗ ΣΕ 1 ΩΡΑ
Τηλ: 22410 90244 Fax: 22410 90490
e-mail: rodos-timeout@rho.forthnet.gr
T1420-30/4

ΣΕ ΜΙΑ ΩΡΑ ΕΜΦΑΝΙΣΗ ΦΙΛΜ
Ειδικές προσφορές σε ψηφιακές φωτογραφικές μηχανές και κάμερες
1 hour photo
Lappas FOTO Express
ΓΔ



Ηρώων Πολυτεχνείου 3
Τηλ. 22410 30243

ΜΕΝΤΙΟΥΜ-ΑΣΤΡΟΛΟΓΟΣ
ΝΙΚΟΣ
2520-20/4

Ακριβείς προβλέψεις στον επαγγελματικό, αισθηματικό και οικονομικό τομέα.

Επαναφορά ατόμων
Ισχυρή υποβολή

Δέχεται μόνο με ραντεβού
στα τηλέφωνα: 31405 και 39201

Διαφάνειες και μεγενθύσεις για μπαρ, εστιατόρια, fast food

Φ. & Ν. ΠΑΧΟΣ
Γ. Ευσταθίου 11
Τηλ. 26893

Νέο ΚΙΑ Rio
Η καλύτερη πρόταση στην κατηγορία του
με Standard
Υδραυλικό τιμόνι
Air-condition
Αερόσακο
Ράδιο/cd
Ηλεκτρικά παράθυρα και καθρέπτες
Κεντρικό κλείδωμα
Προβολείς ομίχλης
μόνο με € 8.990



και € 1.150 Κέρδος
Πού δεν πήραμε τόσα πολλά με τόσο λίγο...
• Χωρίς προκαταβολή
• € 159 δόση το μήνα

ΚΙΑ
Σας δίνει πάντα και περισσότερο

ΑΔΥΤΟ ΝΤΗΛΙ Π.&Ρ. ΔΑΒΑΡΗ 25ο χλμ. Ν.Ε.Ο. Αθηνών-Κορίνθου, Τ.Κ. 196 00 Μάνδρα Αττικής. Τηλ.: 210 550 7000, Fax: 210 556 1298

ΑΠΟΚΛΕΙΣΤΙΚΟΙ ΑΝΤΙΠΡΟΣΩΠΟΙ ΑΦΟΙ ΧΑΤΖΗΜΙΧΑΛΗ
6ο χλμ. Ρόδου - Λίνδου τηλ. 22410 61824
Χ.3863-6/4

ΠΡΟΟΔΟΣ ΜΙΚΡΕΣ ΑΓΓΕΛΙΕΣ ΜΙΚΡΕΣ ΑΓΓΕΛΙΕΣ ΠΡΟΟΔΟΣ

ενοικιάσεις

ΕΝΟΙΚΙΑΖΟΝΤΑΙ: α) διαμέρισμα 60 τ.μ. πλήρως εξοπλισμένο και με κεντρική θέρμανση στην περιοχή Eden Rock, β) μικρή βίλα 60 τ.μ. πλήρως εξοπλισμένη στην ίδια περιοχή (Eden Rock. Πληρ. τηλ. 22410 87630 πρωινές ώρες
734-8/4

ΕΝΟΙΚΙΑΖΕΤΑΙ επαγγελματικός χώρος 130 τ.μ. με WC και ξεχωριστή θέση γραφείου, στην οδό Αθηνών 122, για καθε είδους επαγγελματική χρήση. Πληρ. τηλ 22410 37468
Γ.Δ.-10/4

ΕΝΟΙΚΙΑΖΟΝΤΑΙ τρία καταστήματα, το ένα είναι ημιυπόγειο. Ιωνος Δραγούμη 27, Νιοχώρι. Πληρ. τηλ. 2241061958, 2241020979
2575-6/4

ΕΝΟΙΚΙΑΖΕΤΑΙ στο κέντρο της πόλης επί της Ηρώων Πολυτεχνείου 20, επαγγελματικός χώρος 90 τ.μ., κατάλληλος για ιατρείο. Πληρ. τηλ. 2241025565, 2241039087 ώρες καταστήματος 9-1 π.μ., 5-9 μ.μ.
2533-4/4

ΕΝΟΙΚΙΑΖΕΤΑΙ πλήρως επιπλωμένο διαμέρισμα (1 υπνοδωμάτιο, μπάνιο, καθιστικό με πολυκουζινάκι, μπαλκόνι), σε καινούργια πολυκατοικία επί της οδού Φιλερήμου 15 στο Καρακόνερο. Πληρ. τηλ. 78640 μετά τις 10 π ώρα
2561-6/4

ΕΝΟΙΚΙΑΖΕΤΑΙ διαμέρισμα καινούργιο, δύο υπνοδωματίων, σαλόνι, κουζίνα, στην περιοχή Ιξιάς. Διαθέτει θέρμανση και είναι χωρίς κοινόχρηστα. Πληρ. τηλ. 22410 96283
728-6/4

ΕΝΟΙΚΙΑΖΟΝΤΑΙ διαμερίσματα και γκαρσονιέρες επιπλωμένα, με πολυκουζινάκι, στον κεντρικό δρόμο Ρόδου-Λίνδου στ' Αφάντου. Πληρ. τηλ. 22410 29911, 22410 51911
2555-6/4

ΕΝΟΙΚΙΑΖΕΤΑΙ καινούργιο διαμέρισμα 100 τ.μ., με 3 υπνοδωμάτια και μεγάλη σαλοτραπεζαρία, επί της οδού Αγίου Γεωργίου 47, Ρόδος. Πληρ. εντός. Τηλ. 25096
2554-6/4

ΕΝΟΙΚΙΑΖΕΤΑΙ γραφείο (ρετιρέ) στη Ρόδο και επί της οδού Γ. Γρίβα, εμβαδού 80 τ.μ., κατάλληλο και για ιατρείο. Πληρ. τηλ. 22410/74579 και κινητό: 6937071451
2412-6/4

ΕΝΟΙΚΙΑΖΟΝΤΑΙ επιπλωμένες γκαρσονιέρες στην περιοχή Ανάληψη. Πληρ. τηλ. 22410 33057 και 6946041818 (ώρες από 4 έως 9 μ.μ.)
745-11/4

ΕΝΟΙΚΙΑΖΕΤΑΙ κατάστημα 40 τ.μ. στην κεντρική οδό Μόσχας 1 & Λονδίνου γωνία στο Ροδίνι, κατάλληλο για οποιαδήποτε χρήση, γραφείο, πρακτορείο, κλπ. Πληρ. τηλ. 22410 61493 ώρες καταστήματος
2589-20/4

ΕΝΟΙΚΙΑΖΕΤΑΙ ισόγειο διαμέρισμα, ανεξάρτητο (χωρίς κοινόχρηστα), 80 τ.μ., δύο κυρίων υπνοδωματίων, σαλοτραπεζαρία, κουζίνα, μπάνιο και λοιποί βοηθητικοί χώροι, με χρήση αυλής, περιοχή Αγίου Ιωάννη, οδός Αγίας Σοφίας, αριθμ. 26 (πρώην Γράμμου). Πληρ. τηλ. 22410 22191
2588-10/4

ΕΝΟΙΚΙΑΖΕΤΑΙ διαμέρισμα με 4 υπνοδωμάτια, 2 WC, 2 βοηθητικούς χώρους και ενιαίος χώρος κουζίνα, σαλοτραπεζαρία, διαμπερές, με θερμαντικά σώματα. Λεωφ. Λίνδου 221, πλησίον ΔΕΥΑΡ. Πληρ. τηλ. 22410 25488, 6973682108
2578-6/4

ΕΝΟΙΚΙΑΖΕΤΑΙ δωμάτιο επιπλωμένο με πολυκουζινάκι και μπάνιο, στην Ανάληψη (Λειβαδιάς 14). Πληρ. τηλ. 22410 63633
730-8/4

ΕΝΟΙΚΙΑΖΕΤΑΙ διαμέρισμα 135 τ.μ. επί της οδού Μ. Βολονάκη 65, κατάλληλο και για επαγγελματική στέγη, αποτελούμενο από τρία υπνοδωμάτια, σαλοτραπεζαρία, κουζίνα, κλπ. Πληρ. τηλ. 22410 22198 και 22410 25782
Γ.Δ.-10/4

ΕΝΟΙΚΙΑΖΕΤΑΙ γκαρσονιέρα 40 τ.μ. επιπλωμένη, Κων/νου Υδραίου 47. Τηλ. 2241030694, 6944614566
2532-4/4

ΕΝΟΙΚΙΑΖΟΝΤΑΙ στο Παραδείσι επί της κεντρικής λεωφόρου (Λ. Δημοκρατίας 136), ωραιότατα μικρά επιπλωμένα διαμερίσματα (40τ.μ. έκαστο) για 1 ή 2 άτομα, διαμπερή, διπλές βεράντες, κήπο 4 στρέμματα, κιόσκι με κούνια - πάρκινγκ άνετο, ηλιακούς, με ωραιότατη θέα. Προτιμούνται εκπαιδευτικοί, υπάλληλοι ΔΕΗ - Αεροδρομίου, στρατιωτικοί. Πληρ. τηλ. (22410)81175 και κινητό 6934016503
2333-6/4

ΕΝΟΙΚΙΑΖΕΤΑΙ διαμέρισμα 3άρι, σαλόνι, δύο υπνοδωμάτια, κουζίνα, αποθήκη και WC. Μητροπόλεως 103. Τηλ. 2241063528, 6-7 μ.μ.
2530-4/4

ΕΝΟΙΚΙΑΖΕΤΑΙ επί της οδού Γράμμου 9 διαμέρισμα δύο υπνοδωματίων, σαλόνι, κουζίνα και λοιποί βοηθητικοί χώροι 85 τ.μ.. Ενοίκιο 350 ευρώ. Πληρ. τηλ. 6944345525, 22410 22931
2609-11/4

ΕΝΟΙΚΙΑΖΕΤΑΙ διαμέρισμα 70 τ.μ. σε μονοκατοικία καινούργιο, πλήρως επιπλωμένο, στα Τριάντα, δυάρι. Πληρ. τηλ. 22410 90578
2613-13/4

ΕΝΟΙΚΙΑΖΟΝΤΑΙ διαμερίσματα επιπλωμένα στη Ρόδο (ένα δωμάτιο-κουζίνα καθιστικό), (2 δωμάτια-κουζίνα καθιστικό). Πληρ. κ. Πόπη τηλ. 22410 24336
2617-11/4

ΕΝΟΙΚΙΑΖΕΤΑΙ εξοπλισμένη ψησταριά 100 τ.μ., με αυλή μπρος και πίσω, που μπορεί να χρησιμοποιηθεί και ως ταβέρνα ή εστιατόριο, επί της οδού Αγίου Νικολάου 53. Πληρ. τηλ. 22410 35119 ή 65103
736-9/4

ΕΝΟΙΚΙΑΖΕΤΑΙ ανεξάρτητο επιπλωμένο δωμάτιο, κατάλληλο για εργένη επί της Δαμασκηνού 100. Αποκλείεται αλλοδαπός. Πληρ. τηλ. 22410 27809
736-10/4

ΕΝΟΙΚΙΑΖΟΝΤΑΙ δύο αποθήκες ισόγειες με γραφείο των 150 τ.μ. και 120 τ.μ. επί της οδού Ναυπλίου - Τζένιο κοντά στο 7ο Γυμνάσιο. Πληρ. τηλ. 22410 27082, 6944 347405
Χ. 3877-13/4

ΕΝΟΙΚΙΑΖΕΤΑΙ επιπλωμένη γκαρσονιέρα, οδός Θ. Σοφούλη 15, κοντά στον ΟΑΕΔ και στο Πανεπιστήμιο. Πληρ. τηλ. 22410 23402
2569-6/4

ΕΝΟΙΚΙΑΖΟΝΤΑΙ ισόγειες αποθήκες και ισόγειοι βιοτεχνικοί χώροι 200 τ.μ., κατάλληλα για συνεργεία και αποθηκευτικούς χώρους. Εχουν ύψος 4,70 μ. στην περιοχή Ασγούρου. Τιμή 150.000 δρχ. Πληρ. τηλ. 6945 551804, 6945 888501
2541-4/4

ΕΝΟΙΚΙΑΖΕΤΑΙ κατάστημα ισόγειο στην πόλη της Ρόδου και στην οδό Αλεξάνδρου Διάκου αρ. 78, κατάλληλο για οποιαδήποτε επαγγελματική χρήση, εμβαδού 65τ.μ. Πληρ. τηλ. 22460/71203, 22460/71434 και 22410/23621
2364-10/4

ΕΝΟΙΚΙΑΖΟΝΤΑ: 1) διαμέρισμα 3άρι επιπλωμένο, 100 τ.μ., οδός Σωτήρος Ιξιά και 2) κατάστημα 35.10 τ.μ., με πατάρι και αυλή 40 τ.μ. στην Ανάληψη, οδός Γ. Παπανδρέου 76. Πληρ. τηλ. 22410 66312 και 22410 76850
2550-17/4

ΕΝΟΙΚΙΑΖΕΤΑΙ κατάστημα 77 τ.μ. με μεγάλο πατάρι, γωνιακό super ανακαινισμένο με μοντέρνες προδιαγραφές στην πλατεία Αγ. Ιωάννου 171 (το παρόν κατάστημα κομπιούτερ). Πληρ. τηλ. 22410 27863, 27196
2627-25/4

ΕΝΟΙΚΙΑΖΕΤΑΙ μονοκατοικία δυόροφη, Πυθαγόρα 27 Π. Πόλη. Πληρ. τηλ. 22410 24828
2616-11/4

ΕΝΟΙΚΙΑΖΕΤΑΙ μονοκατοικία δυάρι με δύο δωμάτια, κουζίνα και WC, στο Νιοχώρι. Τιμή 300 ευρώ. Πληρ. 6942959762
2605-10/4

ΕΝΟΙΚΙΑΖΕΤΑΙ διαμέρισμα πλησίον Αννης Μαρίας, με σαλοτραπεζαρία, δύο υπνοδωμάτια, κουζίνα και μπάνιο. Πληρ. τηλ. 22410 61291 και 22410 30781
2585-9/4

ΕΝΟΙΚΙΑΖΟΝΤΑΙ επιπλωμένες γκαρσονιέρες στην κεντρική πλατεία Ιαλυσού. Πληρ. τηλ. 22410 91840
2582-10/4

ΕΝΟΙΚΙΑΖΕΤΑΙ διαμέρισμα 70τ.μ., στην Ιαλυσό κοντά στο Βερόπουλο, επιπλωμένο, με δύο υπνοδωμάτια, σαλόνι και κουζίνα. Πληρ. τηλ. 22410/93204
2457-6/4

ΕΝΟΙΚΙΑΖΕΤΑΙ διαμέρισμα 1ου ορόφου, 2άρι, οδός Σωτήρος 61Δ Ιξιά. Τηλ. 6942019575
2852-6/4

ΕΝΟΙΚΙΑΖΕΤΑΙ

εστιατόριο, επιχείρηση, με 120 καθίσματα, air condition, πλήρως εξοπλισμένο.
Πληρ. τηλ. 6945 888501
2626-14/4

ΕΝΟΙΚΙΑΖΕΤΑΙ

στα Μάσαρι οικοδομή 420 τ.μ. υπόγειο και 420 τ.μ. ισόγειο με οικόπεδο 2.400 τ.μ. περιφραγμένο με τοιχείο σύρμα και συρόμενη πόρτα (4) τεσσάρων μέτρων. Με πρόσοψη 86 μέτρα στο δρόμο, 100 μ. από την εθν. οδό Ρόδου-Λίνδου.
Πληρ. τηλ. 22440 51365, 6932294566
2581-18/4

ΕΝΟΙΚΙΑΖΕΤΑΙ

ένα διαμέρισμα πλήρως επιπλωμένο 50 τ.μ., σε άριστη κατάσταση (ισόγειο), με aircondition και τηλεόραση, 150 μ. από την ακτή, κοντά στο Πανεπιστήμιο και κέντρο της πόλης. Οδός Παπαλουκά 49β Ρόδος.
Πληρ. τηλ. 22410 24688 και 6942790896 από 9.30 π.μ. μέχρι 3.00 μ.μ.
2553-6/4

ΕΝΟΙΚΙΑΖΟΝΤΑΙ

λουξ διαμερίσματα για τη σεζόν, στην περιοχή Μητροπόλες, έως 30/10/2003, με όλα τα οικιακά σκεύη. Δυάρια και γκαρσονιέρες.
Πληρ. τηλ. 29452
2562-17/4

ΚΟΣΚΙΝΟΥ

Ενοικιάζεται διαμέρισμα 3άρι, α' ορόφου, κοντά στην πλατεία
Πληροφορίες τηλ. 22410/62469
ΓΔ-10/4

ΕΝΟΙΚΙΑΖΟΝΤΑΙ

1) studios, τιμή 230 ευρώ και 2) γκαρσονιέρες λουξ καινούργιες, όλα πληρωμένα (ρεύμα, νερό, κοινόχρηστα και επιπλωμένα), τιμή 400 ευρώ.
Πληρ. τηλ. 22410 66941 - 63632
2598-12/4

ΕΝΟΙΚΙΑΖΕΤΑΙ ή ΠΩΛΕΙΤΑΙ

γραφικό καφέ-μπαρ, 28 τ.μ., με αυλή και κήπο, πανέμορφο,με εξοπλισμό 40 καθισμάτων, στην παραλιακή λεωφόρο Ιαλυσού, λόγω αναχωρήσεως στο εξωτερικό.
Πληρ. τηλ. 2241048048 και 0974388913
2559-23/4

ΕΝΟΙΚΙΑΖΕΤΑΙ

ισόγειο κατάστημα 110τ.μ., με αυλή, τριφασικό ρεύμα, κατάλληλο για οποιαδήποτε επαγγελματική χρήση στο Καρακόνερο.
Τηλ. 22410/65253 και 6978194019
2413-15/4

ΕΝΟΙΚΙΑΖΕΤΑΙ

γραφείο 100 τ.μ, 1ου ορόφου με θέα θάλασσα, στην οδό Αθανασιάδη 9 (πρώην ακτή Κανάρη), κατάλληλο για κάθε επαγγελματική χρήση.
Τηλ. 22410 30509
2544-10/4

πωλήσεις

ΠΩΛΕΙΤΑΙ 3όροφη μεζονέτα με 4 υπνοδωμάτια, 2 καθιστικά, σαλόνι-κουζίνα και ωραίο κήπο στην Ανάληψη. Πληρ. τηλ. 22410 27082-26476, 6944 347405
Χ. 3877-13/4

ΠΩΛΕΙΤΑΙ 3όροφη μεζονέτα με πρόχειρο καθιστικό και κουζίνα, σαλόνι, τρεις τουαλέτες, τρία μεγάλα υπνοδωμάτια, κεντρική θέρμανση, σε ωραίο δρόμο του Ανω Ροδινιού. Πληρ. τηλ. 22410 27082-26476, 6944 347405 κ. Κρανίδη
Χ. 3877-13/4

ΠΩΛΟΥΝΤΑΙ δύο γκαρσονιέρες πάνω - κάτω, με χωριστές εισόδους ή και οι δύο μαζί, καινούργιες. Τιμή 35.000.000 δρχ. Ταυρίσκου 27 Π. Πόλη. Πληρ. τηλ. 22410 33545
2600-10/4

ΠΩΛΟΥΝΤΑΙ τραπέζια με καρέκλες και ένα ψυγείο βιτρίνα. Πληρ. τηλ. 22410 36028, 6946168973
2606-10/4

ΠΩΛΟΥΝΤΑΙ: α) διαμέρισμα τριάρι ισόγειο στην οδό Σωτήρος στην Ιξιά. Μόνο 26.000.00 δρχ. ή 76.000 ευρώ, β) διαμέρισμα τεσσάρι β' όροφος, περιοχή Αγιος Ιωάννης, 32.000.000 δρχ. ή 94.000 ευρώ και τα δύο είναι κενά (ελεύθερα). Πληρ. κ. Καργάκο Νίκο, Θεμ. Σοφούλη 59, τηλ. 22410 30397, κιν. 6946049179
2583-18/4

ΠΩΛΕΙΤΑΙ

οικόπεδο εντός σχεδίου πόλεως Ρόδου, οδός Δημ. Αναστασιάδη 46, οικοδομικό τετράγωνο 274, άρτιο και οικοδομήσιμο, εμβαδού 401,06 τ.μ., με συντελεστή δόμησης 1, τιμή 180.000 ευρώ.
Πληρ. τηλ. 6945 994321, 210 6742648
Γ.Δ.-3/5

ΠΩΛΕΙΤΑΙ οικόπεδο 600 τ.μ. επί της οδού Ρόδου-Λίνδου, εντός σχεδίου πόλεως Ρόδου, με Σ.Δ. 0,8, άρτιο και οικοδομήσιμο. Κτηματομεσιτικό γραφείο Εμμ. Μ. Κρανίδης. Τηλ. 22410/27082-26476, κιν. 6944347405, Φαξ.: 22410/27101
Χ.3820-10/4

ΠΩΛΟΥΝΤΑΙ λόγω μετακόμισης τα κάτωθι είδη: 1) Τρία γραφεία 60 ευρώ έκαστο, 2) Ενα πλυντήριο πιάτων 200 ευρώ, 3) Ενα έπιπλο - μπαρ 440 ευρώ. Ολα είναι σε άριστη κατάσταση και πωλούνται σε τιμή έκπληξη. Πληροφορίες τηλ. 22410/22853
721-4/3

ΠΩΛΕΙΤΑΙ παλαιά μονοκατοικία με οικόπεδο 170 τ.μ. κοντά στον Αγιο Ιωάννη πόλης Ρόδου. Κτηματομεσιτικό γραφείο Εμμ. Μ. Κρανίδης. Τηλ. 22410/27082-26476, κιν. 6944347405, Φαξ.: 22410/27101
Χ.3820-10/4

ΕΝΟΙΚΙΑΖΕΤΑΙ αποθήκη 150τ.μ., με δύο ψυγεία, στα Κοσκινού. Πληρ. τηλ. 22410/69330
2508-6/4

ΠΩΛΕΙΤΑΙ

καφέ μπαρ έτοιμο προς λειτουργία, πλήρως εξοπλισμένο. Κορδιγκτώνος 50.
Πληρ. τηλ. 6945 110542
2539-16/4

ΠΩΛΟΥΝΤΑΙ

από βιοτεχνία σφολιατοειδών και πίτσας τα παρακάτω: Φούρνος Clivanex διπλός περιστροφικός πετρελαίου με δύο καρότσια, ταχυζυμωτήριο, ζυμωτήριο απλό, σφολιατομηχανή, μηχανή παραγωγής διαφόρων σφολιατοειδών rucart, φούρνος tornati Ιταλίας περιστροφικός και λαμαρινών με στόφα για σφολιατοειδή και κρουασάν, πρέσα για βούτηρο σφολιάτας, τυλιχτική μηχανή κρουασάν, ψυγείο βιτρίνα παγωτού, μηχανή γρανίτας, μηχανή παγωτού SOFT (1 γεύση), ψυκτικό μηχάνημα για κατάψυξη 3,5 τ., λειωμένη κατάψυξη 60 κυβικών.
Πληρ. (10-2) 22410/73990
Χ. 3893-30/4

ΜΑΘΗΜΑΤΑ

ΠΑΡΑΔΙΔΟΝΤΑΙ ιδιαίτερα μαθήματα γερμανικής, σε όλα τα επίπεδα. Πληρ. τηλ. 6947219816
2628-15/4

X. 3870-30/4

Υπεύθυνη Εκπαίδευση
Επιτροπές Τώρα
PROGRAM COMPUTER
Μανώλης Ι. Σοφίλλας
ECDL
EUROPEAN COMPUTER DRIVING LICENCE
Ανέγερση Εργασίας
ΤΜΗΜΑΤΑ ΓΙΑ:
Μαθητές Δημοτικού
Γυμνάσιο-Λύκειο
Ενήλικες - Επαγγελματίες
Windows-Σχεδίαση-Corel Draw
Photoshop-Προγραμματισμός
Σχεδίαση Ιστοσελίδων-Internet
Word-Excel-Access-Power Point-Email
Διδάσκει πτυχιούχος του University of Baltimore U.S.A
ΠΙΣΤΟΠΟΙΗΜΕΝΟ ΕΞΕΤΑΣΤΙΚΟ ΚΕΝΤΡΟ
ΚΟΔΡΙΓΚΤΩΝΟΣ 91 Τηλ. 02410-31761

ΜΗΧΑΝΟΚΙΝΗΤΑ

ΠΩΛΕΙΤΑΙ αυτοκίνητο NISSAN MICRA 1.300 cc sport, σε πολύ καλή κατάσταση. Πληρ. τηλ. 6945382048
2567-6/4

ΠΩΛΕΙΤΑΙ Honda CBR-600, χρώμα ασημί, μοντέλο 2001, με 12.000 χλμ. Τιμή 7.650 ευρώ. Πληρ. τηλ. 6936848514
2563-6/4

ΠΩΛΕΙΤΑΙ Ή ΕΝΟΙΚΙΑΖΕΤΑΙ

ΜΑΓΑΖΙ 320τ.μ., στη βιομηχανική ζώνη στ' Ασγούρου
Πληρ. τηλ. 22410/30913,6932075197, 693814354 και 6944380562
2503-10/4

ΕΝΟΙΚΙΑΖΟΝΤΑΙ ΚΑΤΑΣΤΗΜΑΤΑ

ΕΠΙΦΑΝΕΙΑΣ 35τ.μ., 21τ.μ. & 10τ.μ.

Εντός του πολυτελέστατου Ξενοδοχειακού & Συνεδριακού Συγκροτήματος **RODOS PALACE.**
Για περισσότερες πληροφορίες παρακαλούμε επικοινωνείστε άμεσα με την Κα Κ. Μανουσάκη.
Τηλ.: 22410 25222, 22410 97218 RODOS PALACE Resort Hotel • Convention Center
Χ. 3885-30/4

ΕΝΟΙΚΙΑΖΕΤΑΙ

ισόγειο κατάστημα με άδεια οικοδομής για προσθήκη α' ορόφου για χρήση γραφείου, στο Νιοχώρι, έμπροσθεν της εκκλησίας, στον κεντρικό δρόμο.
Τηλέφωνα επικοινωνίας 6944 545407 - 22410 33222
2538-20/4

ΑΙΓΑΙΟΚΤΗΜΑΤΙΚΗ

ΠΩΛΟΥΝΤΑΙ ΤΑ ΚΑΤΩΘΙ ΑΚΙΝΗΤΑ
(Δ.Δ.= Δάνεια Δεκτά)
ΔΙΑΜΕΡΙΣΜΑΤΑ: ΕΤΟΙΜΟΠΑΡΑΔΟΤΑ ΚΑΙΝΟΥΡΓΙΑ ΚΑΙ ΜΕΤΑΧΕΙΡΙΣΜΕΝΑ

ΔΥΑΡΙΑ (1 υπν.)
35τ.μ. Ιαλυσό (studio) 30.000 € (Δ.Δ.)
54τ.μ. (ισ. υπ/νο) Ροδίνι (6 ετών) 22 εκ. 64.563 €
60 τ.μ. α΄ ορ. καινούργιο στο Καρακόνερο, 82.171 €, (28 εκ.) (ΔΔ)
ΤΡΙΑΡΙΑ (2 υπν.)
75 τ.μ. (2 υπν.) ορ/σμα καινούργιο Καρακόνερο (37,5 εκ.) -110.051 € (Δ.Δ.)
80τ.μ. (ημ/γειο) στους Δασκάλους (23 εκ)., 67.498 €
85τ.μ. στην Ιαλυσό, 111,518 €, (38 εκ.)(ΔΔ)
87 τ.μ.καινούργιο στο Ροδίνι (40 εκ.)
91τ.μ. 3studios ρετιρέ Ιαλυσό 30 εκ. - 88.041 € (Δ.Δ.)
94τ.μ. (ισόγειο) μαρμ/βά 15 εκ. - 44.020 €
102τμ.(2 υπν.) καινούργιο, Καρακόνερο, 44 εκ. (129.126 €) (Δ.Δ.)
ΤΕΣΣΑΡΙΑ (3 υπν.) και άνω
93τ.μ. καινούργιο, Ροδίνι (46 εκ.) 135.000 € (Δ.Δ.)
94τ.μ. (3 υπν.) 1ος όροφ. Αγ. Αναργύρους 88.041 € (30 εκ.) Δ.Δ.
106 τ.μ. (3 υπν.)ορ/σμα Θεμ. Σοφούλη 108.584 € (37 εκ.) Δ.Δ
112τ.μ. (3 υπν.) Στοικάλμης 50 εκ. - 146.735 € (Δ.Δ.)
116τ.μ. ισ. υπ/νο (3 υπν.) Πτολεμαίων (55 εκ.) - 161.408 € (Δ.Δ.)
118τ.μ. σε σοβά στους Δασκάλους, 93.910 , (32 εκ.) (Δ.Δ.)
120τ.μ. ισόγειο, (3 υπν.) στην Πειραιώς, ετοιμοπαράδοτο,161.408 €, (54 εκ.) (Δ.Δ.)
120τ.μ. καινούργιο στο Καρακόνερο (56 εκ.) (164.343 €) (Δ.Δ.)
160τ.μ. α' ορ. κολώνες, Δασκάλους (32 εκ.) 93.910 €
ΜΕΖΟΝΕΤΤΕΣ - ΜΟΝΟΚΑΤΟΙΚΙΕΣ - ΠΑΛΙΑ ΣΠΙΤΙΑ
60τ.μ. παραδοσιακό, με καμάρα Κοσκινού, 53.000 € (Δ.Δ.)
70τ.μ. με αυλή Π. Πόλη κοντά στο Ρολόι (28 εκ.) 82.170 €
80τ.μ. διόροφο με αυλή, Ρολόι (45εκ.) 132.061 € (Δ.Δ.)
80τ.μ. καινούργια μεζονέτα στην Ιαλυσό (38 εκ). (111.518 €) (Δ.Δ)
80τ.μ. καινούργια, λουξ μον/κία στη Θολό, σε 5 στρ. (48 εκ.) 140.000 € (Δ.Δ.)
80 τ.μ. μον/κία στα Κρητικά, 100.000 €
90 τ.μ. δυόροφη Μητρόπολη με αυλή 55.759 € (19 εκ.)
90 τ.μ. δυόροφη μον/κία στο Παραδείσι με τζάκι 64.563 €, (22 εκ.) (Δ.Δ.)
120τ.μ. καινούργια μεζ/τα στο Ροδίνι 80 εκ., 234.776 € (Δ.Δ.)
130τ.μ. μονοκατοικία, σε μπετά, σε 1 στρ. Τρεις - Παστίδα 33 εκ. (96.845 €)
140τ.μ. μεζ/τα (μπετά) στα Κοσκινού 30 εκ., 117.388 € (Δ.Δ.)
140. τ.μ.μονοκατοικία σε μπετά σε 1.300 τ.μ. Κοσκινού 40 εκ. (117.388 €)
140τ.μ (με 70 υπ.) (σε μαρμαροσοβά) στην Ιαλυσό 146.735 €, (50 εκ.) (ΔΔ)
183τ.μ μεζονέτα Καρακόνερο 57 εκ. - 167.300 € (Δ.Δ.)
210 τ.μ. μετ/νη μονοκατοικία στα Κοσκινού 220.102 €, (75 εκ.) (Δ.Δ)
240τ.μ. ισ. κατ/τα α' ορ. διαμέρισμα κτίριο σε 500 μ. οικ/δο κοντά στην Καναδά 322.817 € (110 εκ.) (Δ.Δ.)
280τ.μ. οικ/κό τετ/νο (μαγαγί ή σπίτι) Π. Πόλη 239.470 €, (100 εκ.) (Δ.Δ)
280τ.μ. μονοκατοικία στα Κοσκινού με θέα, (150 εκ.) - 440.020 € (Δ.Δ.)
ΚΑΤΑΣΤΗΜΑΤΑ - ΓΡΑΦΕΙΑ - ΚΤΙΡΙΑ - ΒΙΟΤ/ΚΟΙ ΧΩΡΟΙ:
30τ.μ. σε εμπορικό κέντρο Βράχο Ιαλυσό (20 εκ.), 58.694 € (Δ.Δ.)
31τ.μ. κατάστημα στο Νηρέα (22 εκ.) - 64.563 €
39 τ.μ. κοντά στην πλατεία Κύπρου (α' ορ.), (17 εκ.) 50.000 €
39τ.μ. Αγ. Αναστασία (12 εκ.) 35.216 € (Δ.Δ.)
55τ.μ. Βασ. Ηρακλείου (35 εκ.) 102.714 € (Δ.Δ.)
75 τ.μ. α' οροφ. γραφείο Μανδράκι (55 εκ.) - 161.408 €
82 τ.μ. β' οροφ. γραφείο στο Μανδράκι (πίσω από το Εθνικό) 40 εκ. - 117.388 € (Δ.Δ)
80τ.μ. δυόροφο, με αυλή Ρολόι, Π. Πόλη (45 εκ.) - 132.061 € (Δ.Δ.)
80 τ.μ. υπ. αποθήκη στην Κένεντυ (12 εκ.) 35.216 €
100τ.μ. κατάστημα Καρακόνερο (100 εκ.) - 293.470 €
175τμ. κατάστημα επί της Λεωφόρου Ρόδου-Λίνδου 205.429 €, (70 εκ.) (Δ.Δ)
180τ.μ. (α.π.) κατάστημα ισόγειο στο Ροδίνι, 132.061 €, (45 εκ.) (Δ.Δ.)
320τ.μ. αποθήκη Ασγούρου, 44 εκ. - 129.426 € (Δ.Δ.)
- Διόροφο κτίριο κεντρικό στο Νιοχώρι
ΟΙΚΟΠΕΔΑ - ΑΓΡΟΤΕΜΑΧΙΑ:
500τ.μ. Μίρα Μάρε (Σ.Δ. 0,8) 45 εκ. - 132.016 €
620τ.μ. .Σ.Δ. 1,4 Αγ. Αναστασία (110 εκ.) 322.000 €
775τ.μ. Αισχύνη (Σ.Δ. 0,8) 75 εκ. - 220.102 €
1.200 τ.μ. εντός οικισμ. Κοσκινού (κτίζει 600 τ.μ.) (50 εκ.) 146.735 €
1.210τ.μ. Κοσκινού (δεν κτίζει) (5 εκ.) 15.000 €
4.000τμ. Νερά Καλλιθέας 176.082 €, (60 εκ.)
8.740 τ.μ. στα Κολύμπια (63 εκ.), 184.886 €
350τ.μ. (νέα επ/στη οικισμού) Σορωνή 30.000 €
400τ.μ. εντός οικισμού Εμπωνας 30.000 €
45 στρ. στο Γεννάδι (115 εκ.) 337.738 €
5.600 τ.μ. με 120 ελιές Αγ. Σουλά (5 εκ.) 14.670 €

Αναλαμβάνουμε την ενοικίαση των διαμερισμάτων σας σε σύντομο χρονικό διάστημα
ΖΗΤΟΥΝΤΑΙ ΜΕΤΑΧΕΙΡΙΣΜΕΝΑ ΔΙΑΜΕΡΙΣΜΑΤΑ (ΑΜΕΣΗ ΠΩΛΗΣΗ)

ΒΑΖΟΥΚΟΥ ΡΕΝΑ
ΜΕΣΙΤΗΣ ΑΣΤΙΚΩΝ ΣΥΜΒΑΣΕΩΝ
Πληροφορίες τηλ. 2241022943 - 2241028838 & FAX: 2241028838
Διευθ. Γραφείου: Δημ. Θεοδωράκη 3 Τ.Κ. 85100 Ρόδος
καθημερινά 9-1 το πρωΐ και 6.30 - 8.30 απογεύματα της Δευτέρας και της Πέμπτης
e-mail.vazoukou@otenet.gr
Χ. 3881-30/4



X,3889-30/4

ΟΙΝΟΘΗΚΗ ΕΜΕΡΥ

Η ΕΜΕΡΥ Α.Β.Ε.
Ενδιαφέρεται να προσλάβει
Υπεύθυνη Επισκεπτηρίων.
Απαιτούμενα προσόντα:
- Απόφοιτη ΙΕΚ ή ΤΕΙ
- Εμπειρία στον κλάδο των πωλήσεων, επιθυμητή
- Γνώσεις αγγλικών και γερμανικών.
Μπορείτε να αποστείλετε βιογραφικό με φωτογραφία στη διεύθυνση
Κολοκοτρώνη 8 - Ρόδος - 85100
Υπ' όψιν: Διεύθυνσης Ανθρωπίνου Δυναμικού
Τηλέφωνα για πληροφορίες 22410 29111-2-3
X.3864-6/4

ΠΡΟΟΔΟΣ ΜΙΚΡΕΣ ΑΓΓΕΛΙΕΣ ΜΙΚΡΕΣ ΑΓΓΕΛΙΕΣ ΠΡΟΟΔΟΣ

διάφορα

ΜΟΝΩΣΕΙΣ
21 ΧΡΟΝΙΑ!
ΑΡΧΩΝ ΣΑΜΑΡΤΖΗΣ
Πληροφορίες τηλ.
23030-32054-20021
X.3866-30/4

ΥΔΡΑΥΛΙΚΟΣ
ΑΝΑΛΑΜΒΑΝΟΥΜΕ πάσης φύσεως υδραυλικές εργασίες μικρές και μεγάλες **κ. ΔΗΜΗΤΡΗΣ**
● **ΕΓΚΑΤΑΣΤΑΣΕΙΣ ΥΔΡΕΥΣΗΣ - ΘΕΡΜΑΝΣΗΣ**
● **ΚΑΛΟΡΙΦΕΡ - ΗΛΙΑΚΑ**
● Σύνδεση με το αποχετευτικό της ΔΕΥΑΡ.
● ΑΠΟΦΡΑΞΕΙΣ με ηλεκτροκίνητο μηχάνημα.
Συντηρήσεις
ΣΑΟΥΝΑ ΦΙΝΛΑΝΔΙΑΣ ΑΠΟ ΞΥΛΟ
Χειροποίητες υγιεινές
σε όλες τις διαστάσεις με τις σωστές προδιαγραφές από έμπειρο προσωπικό για βίλες - διαμερίσματα - ξενοδοχεία - γυμναστήρια
Τηλ. 2241090230 και κινητό 6944344911
2586-4/5

ΥΔΡΑΥΛΙΚΑ ΚΑΛΟΡΙΦΕΡ ΓΙΑΝΝΗΣ ο ΑΤΛΑΣΗΣ
• ΕΓΚΑΤΑΣΤΑΣΕΙΣ
• ΑΝΑΚΑΙΝΙΣΕΙΣ
• ΣΥΝΤΗΡΗΣΕΙΣ
Τηλ. 22410/29898 και 6973610779
2482-20/4

ΜΟΝΩΣΕΙΣ
ΠΛΑΚΑΚΙΑ, ΞΥΛΩΜΑ ΠΑΛΑΙΩΝ ΠΛΑΚΙΔΙΩΝ, ΔΙΑΚΟΣΜΗΤΙΚΑ, ΚΤΙΣΜΑΤΑ ΜΕ ΠΕΤΡΕΣ, ΚΛΠ.
Τηλ. 6942795162 κ. Νίκο
2382-31/5

ζητήσεις

ΖΗΤΕΙΤΑΙ από το GREEN SHOP στην Π. Πόλη πωλήτρια που να γνωρίζει έστω την αγγλική γλώσσα. Συνεχές ωράριο, πολύ καλός μισθός. Πληρ. τηλ. 22410 77934, 10.00 π.μ. έως 1.30 μ.μ., κιν. 6942846006
2584-8/4

ΚΥΡΙΑ διπλωματούχος μασέρ, κάνει θεραπευτικό, κλασικό, αθλητικό, αισθητικό μασάζ, με αρωματοθεραπεία, reilky ke shiatsu. Πληροφορίες τηλ. 22410/20833 και 6932501924
2566-11/4

ΖΗΤΕΙΤΑΙ
τεχνίτης αλουμινάς να αναλάβει την κατασκευή κουφωμάτων αλουμινίου. Προσφέρονται ποσοστά και ασφάλιση.
Πληρ. τηλ. 22410 68017 ώρες 08.00-15.00
731-20/4

ΖΗΤΟΥΝΤΑΙ
τεχνίτες καλουπατζήδες για να εργαστούν ή σαν ημερομίσθιο ή μόνο για υπερωρίες απογευματινές.
Πληρ. στα τηλ.
22410 66698 & 22410 67461 από 08.30 έως 14.30
X.3890-6/4

ΖΗΤΕΙΤΑΙ
πωλητής ή πωλήτρια για να εργαστεί στο Κιοσκάρι της Ρόδου, σε χρυσοχοείο εντός εμπορικού κέντρου, με γνώσεις αγγλικών, γερμανικών και ιταλικών κατά προτίμηση.
Πληρ. τηλ. 2241086155-86670-87813 κ. Τάκη
X.3861-6/4

ΖΗΤΕΙΤΑΙ
καθαρίστρια για πρωινή εργασία έως τριάντα πέντε ετών
Πληροφορίες τηλ. 2241086155 /2241087813
X3861-6/4

ΖΗΤΕΙΤΑΙ άνδρας ή γυναίκα που να έχει δίπλωμα αυτοκινήτου και να γνωρίζει μία ξένη γλώσσα, για να εργαστεί σε Rent a car. Πληρ. τηλ. 6976636082 κ. Δήμητρα
2612-6/5

ΖΗΤΕΙΤΑΙ μπουφετζής για εργασία σε καφετέρια στην περιοχή Μανδράκι. Ωράριο απογευματινό. Αποκλείονται αλλοδαποί. Πληρ. τηλ. 22410 27772 πρωινές ώρες
740-11/4

ΖΗΤΕΙΤΑΙ από εστιατόριο της Παλιάς Πόλης, επί της Σωκράτους, έμπειρος βοηθός σερβιτόρου και ταμπλίστας. Πληρ. τηλ. 22410 32232 - 22410 60325
2576-6/4

ΖΗΤΕΙΤΑΙ εσωτερική οικιακή βοηθός. Πληρ. τηλ. 6977300739
X3853-30/1

ΖΗΤΕΙΤΑΙ κοπέλα για γραμματειακή υποστήριξη, από εταιρία ταχυμεταφορών. Επιθυμητή προϋπηρεσία, γνώσεις αγγλικών και computer. 12μηνη απασχόληση. Πληρ. τηλ. 22410 30917, 74229
2564-6/4

ΖΗΤΕΙΤΑΙ κυρία Ελληνίδα ως οικιακή βοηθός, για καθημερινή τετράωρη εργασία, εκτός Κυριακής. Πληρ. τηλ. 6973314143
2619-13/4

ΖΗΤΕΙΤΑΙ πεπειραμένη πωλήτρια για κατάστημα ρούχων. Πληρ. τηλ. 22410 20352
2573-6/4

ΖΗΤΕΙΤΑΙ
ζαχαροπλάστης για να εργαστεί σε ζαχαροπλαστείο στους Πεύκους.
Πληρ. τηλ. 22440 48169, 6974504411 κ. Αποστόλη
2620-27/4

ΖΗΤΟΥΝΤΑΙ
ΚΟΠΕΛΕΣ ΓΙΑ ΠΙΤΣΑΡΙΑ
ΜΕ ΓΝΩΣΗ ΑΓΓΛΙΚΗΣ ΓΛΩΣΣΑΣ (ΓΙΑ ΒΡΑΔΙΝΟ ΩΡΑΡΙΟ) ΚΑΙ ΒΟΗΘΟΙ ΠΙΤΣΑΔΟΡΩΝ ΜΕ ΠΡΟΫΠΗΡΕΣΙΑ
Πληροφορίες τηλ.
02410/73990, 10π.μ.-2μ.μ.
X3893-30/4

ΑΠΟ ΕΜΠΟΡΙΚΗ ΕΠΙΧΕΙΡΗΣΗ
ΖΗΤΕΙΤΑΙ
δεσποινίς ή κυρία μέχρι 30 ετών, για τη θέση της γραμματέως πωλήσεων και έκδοση τιμολογίων
Απαραίτητα προσόντα:
• Καλή γνώση προγράμματος EUROFASMA (εμπορική διαχείριση)
• Χρήση προγραμμάτων WORD - EXCEL
• Γνώση αγγλικής γλώσσας
Τηλ. επικοινωνίας 22410/69870, 4μ.μ. κ. Θωμά
X3859-6/4

ΖΗΤΕΙΤΑΙ
πωλήτρια για το χρυσοχοείο του Βασίλη Νικολιδάκη που να μιλάει αγγλικά - γερμανικά
Ωράριο: 9.00-18.00
Πληροφορίες τηλ. 22410/26565 και 6946061926
2525-6/4

ΖΗΤΕΙΤΑΙ
έμπειρος γεωργός για να απασχολείται δύο ημέρες την εβδομάδα.
Πληροφορίες στα τηλέφωνα 22410 66698 και 22410 67461 από 08.30 έως 14.30
X. 3890-6/4

ΖΗΤΟΥΝΤΑΙ
μάγειρες (έως 40 ετών) με προϋπηρεσία στην ιταλική κουζίνα
Πληρ. 11π.μ.-2μ.μ., τηλ. 2241073990
X3893-30/4

Από αποθήκη τουριστικών ειδών χονδρικής πώλησης
ΖΗΤΕΙΤΑΙ
κοπέλα από 25-35 ετών, για μόνιμη απασχόληση.
Πληρ. τηλ. 6945194741 κ. Κώστα
2451-6/4

ΕΠΑΓΓΕΛΜΑΤΙΑΣ ΕΠΙΠΛΟΠΟΙΟΣ
23 ετών, Έλληνας, ζητάει εργασία, κατά προτίμηση από Ρόδο - Παστίδα
Τηλ. 22410/92543
5-6/4

ΕΧΕΤΕ
ΕΛΕΥΘΕΡΟ ΧΡΟΝΟ 3-4 ώρες την ημέρα και θέλετε να συμπληρώσετε το εισόδημά σας κατά 800 ευρώ;
Τηλεφωνείστε στο 2310721861
ΓΔ-13/4

ΖΗΤΕΙΤΑΙ
από ξενοδοχείο Α' κατηγορίας στο Φαληράκι
1. Κομμώτρια
2. Γυμναστής
Πληρ. από 09.00-12.00 π.μ. τηλ. 22410 84319
X.3891-6/4

ΖΗΤΕΙΤΑΙ
οδηγός δικύκλου με δίπλωμα μηχανής 100 cc για διανομή. Αποκλείονται αλλοδαποί.
Πληρ. τηλ. 22410 74001
2594-13/4

ΖΗΤΟΥΝΤΑΙ
πωλήτριες και βοηθοί πιτσαδόρου για να εργαστούν στο Φαληράκι.
Πληρ. τηλ. 6947 325020
X. 3893-30/4

VRACHOS RESTAURANT-CAFE
ΖΗΤΑ
1. ΣΕΡΒΙΤΟΡΟΥΣ/ΣΕΡΒΙΤΟΡΕΣ
Με προϋπηρεσία και γνώσεις αγγλικής γλώσσας
2. ΜΑΓΕΙΡΙΣΣΑ
Με προϋπηρεσία και γνώσεις SNACK BAR
3. ΛΑΝΤΖΕΡΑ
Πληροφορίες εντός καταστήματος, 6-10μ.μ. κ. Μάρκο και κιν. τηλ. 6944320730 10π.μ.-2μ.μ. κ. Κώστα
2446-6/4

ΠΩΛΟΥΝΤΑΙ
ΑΠΟ ΤΟΝ ΑΝΑΣΤΑΣΙΟ ΑΤΣΙΔΗ
1) Μονοκατοικίες στην οδό Μυκηνών, Ιαλυσός: Διόροφες με σοφίτα, τεσσάρων υπνοδωματίων, 3 μπάνιων και WC, αυτόνομη θέρμανση, σε οικόπεδο από 260 έως 415 τ.μ. , πλήρως αποπερατωμένες
2) Ισόγεια διαμερίσματα 118τ.μ., στην οδό Παρθενόπης, Αραπάκι, με αποκλειστική χρήση αυλής
3) Διαμερίσματα στην οδό Κωνσταντινίδη, στο Ζέφυρος, 82, 94, 98, 132 και 148 τ.μ., με αποκλειστική θέση πάρκινγκ, αποθήκη και αυτόνομη θέρμανση
ΠΛΗΡΟΦΟΡΙΕΣ
ΑΝΑΣΤΑΣΙΟΣ ΑΤΣΙΔΗΣ
ΣΤΕΦΑΝΟΥ ΚΑΖΟΥΛΗ 74
- Τηλ. 02410 28616-37848
X. 3873-30/4

ΖΗΤΕΙΤΑΙ
ΟΙΚΟΠΕΔΟ
ΖΗΤΕΙΤΑΙ οικόπεδο στον Αρχάγγελο Ρόδου, εντός οικισμού για αγορά. Επαφές διαπραγματεύσεων μόνο με τους ιδιοκτήτες
Πληροφορίες τηλ. 22440/24095
κινητό: 6976708889 κ. Ηλία
2515-16/4

ΟΙΚΟΔΟΜΙΚΕΣ ΕΠΙΧΕΙΡΗΣΕΙΣ
ΔΙΑΚΟΓΕΩΡΓΙΟΥ ΚΑΛΛΙΣΤΟΣ
ΕΘΝ.ΑΝΤΙΣΤΑΣΕΩΣ 11 (πρώην Άννης Μαρίας)

ΠΩΛΗΣΕΙΣ ΔΙΑΜΕΡΙΣΜΑΤΩΝ - ΚΑΤΑΣΤΗΜΑΤΑ - ΑΠΟΘΗΚΕΣ - ΑΝΤΑΛΛΑΓΕΣ ΑΚΙΝΗΤΩΝ - ΑΓΟΡΕΣ ΟΙΚΟΠΕΔΩΝ ΑΝΑΛΑΜΒΑΝΟΥΜΕ ΑΝΤΙΠΑΡΟΧΕΣ

ΠΩΛΟΥΝΤΑΙ διαμερίσματα λουξ κατασκευής, με απεριόριστη θέα. Τα διαμερίσματα διαθέτουν θωρακισμένες πόρτες - εντοιχισμένες κουζίνες - ντουλάπες - εντοιχισμένο νιπτήρα με ντουλάπι - κεντρική θέρμανση αυτόνομη - ανοιγόμενα ανακλινόμενα κουφώματα με διπλά τζάμια, σίτες, ρολά - υδραυλικό ασανσέρ - τριφασικό ρεύμα.

Ολοι οι χώροι σπατουλαριστοί - εσωτερικές πόρτες MDF με σχέδιο

ΔΙΑΜΕΡΙΣΜΑΤΑ ΕΠΙ ΤΗΣ:
Χρ. Φέσσα (κάθετος Αποστ. Παύλου), 90τ.μ. τριάρια
Επίσης οροφοδιαμερίσματα των 90 τ.μ. (οικοδομή μόνο τριών διαμερισμάτων)
ΟΙΚΟΔΟΜΗ Πτολεμαίων και Χρ. Φέσσα των 117-125τ.μ.
ΟΙΚΟΔΟΜΗ υπό ανέγερση επί της οδού Ρήγα Φερραίου στο πάρκο
Διαμερίσματα τριάρια - τεσσάρια
ΟΙΚΟΔΟΜΗ υπό ανέγερση επί της οδού Κ. Παλαιολόγου και Θεοτοκοπούλου. Διαμερίσματα δυάρια - τριάρια - τεσσάρια- καταστήματα
Επί της οδού Β. Ηρακλείου οικοδομή τεσσάρων διαμερισμάτων οροφοδιαμερισμάτα των 133τ.μ. Η οικοδομή έχει πυλωτή για πάρκιγκ
ΓΡΑΦΕΙΑ - ΙΑΤΡΕΙΑ:
- Επί της οδού Μ. Κωνσταντίνου και Κων/νου Παλαιολόγου των 80τ.μ.
- Επί της οδού Κων/νου Παλαιολόγου και Θεοτοκόπουλου 60-80 τ.μ.
- Επί της οδού Ρήγα Φερραίου στο πάρκο, 60-80-100τ.μ.
ΚΑΤΑΣΤΗΜΑΤΑ
- Επί της οδού Κ. Παλαιολόγου και Θεοτοκοπούλου των 60-80-100τ.μ.
- Επί της οδού λεωφόρου Καλλιθέας (Καρακόνερο) 90τ.μ.
ΑΠΟΘΗΚΕΣ
- Πλησίον Στέλιου Κωτιάδη των 130τ.μ.
- Στη λεωφόρο Καλλιθέας (Καρακόνερο) των 80-300τ.μ.
Οι πωλήσεις μπορούν να γίνουν και με όλα τα δάνεια τραπεζών και οργανισμών/.
Αναλαμβάνουμε ΑΝΤΙΠΑΡΟΧΕΣ και ΑΓΟΡΕΣ ΟΙΚΟΠΕΔΩΝ
Δεχόμαστε ανταλλαγές ακινήτων

ΠΛΗΡΟΦΟΡΙΕΣ:
ΔΙΑΚΟΓΕΩΡΓΙΟΥ ΚΑΛΛΙΣΤΟΣ
Τηλ. 29318 - 34598- Τηλ. 78501 - 78502
X. 3867-30/4

ΟΙΚΟΔΟΜΙΚΕΣ-ΤΕΧΝΙΚΕΣ ΕΜΠΟΡΙΚΕΣ-ΕΠΙΧΕΙΡΗΣΕΙΣ
ΑΦΟΙ ΑΣΒΕΣΤΗ Ο.Ε.
Αθηνών - Καβάλας 3
Ανάληψη Ρόδου
Τηλ. 22410/60678 - 60679
και fax: 22410/66028
ΠΩΛΟΥΝΤΑΙ
● ΔΙΑΜΕΡΙΣΜΑΤΑ
υπερλούξ διαφόρων διαστάσεων
ΕΓΓΥΗΣΗ Η ΠΟΛΥΕΤΗΣ ΠΕΙΡΑ ΜΑΣ
X. 3871-30/4

ΑΠΟ ΤΟ ΞΕΝΟΔΟΧΕΙΟ «LOMENIZ»
ΖΗΤΕΙΤΑΙ
ΥΠΑΛΛΗΛΟΣ ΥΠΟΔΟΧΗΣ ΜΕ ΓΝΩΣΗ ΤΗΣ ΑΓΓΛΙΚΗΣ ΚΑΙ ΓΕΡΜΑΝΙΚΗΣ ΓΛΩΣΣΑΣ ΚΑΙ ΠΡΟΫΠΗΡΕΣΙΑ
ΠΛΗΡ. ΤΗΛ. 22410 35831
2557-6/4

Από την εταιρεία «ΤΡΟΦΟΚΑΖΑ» (εμπορίας & διακίνησης τροφίμων)
ΖΗΤΟΥΝΤΑΙ:
1) ΟΔΗΓΟΣ ηλικίας έως 35 ετών, κάτοχος Γ' επαγγελματικού διπλώματος
2) Γραμματέας με άριστη γνώση Η/Υ (κατά προτίμηση προγράμματος DEFACTO)
3) Εμπειρος πωλητής
Τυχόν προϋπηρεσία θα ληφθεί σοβαρά υπόψη.
Πληροφορίες τηλ.
22410/61207/67534, fax: 22410/61276
X3842-30/3

ΠΛΥΝΤΗΡΙΟ ΧΑΛΙΩΝ
Cleaning Pro
T1411-20/3/2004

πλένουμε & φυλάμε:
• ΧΑΛΙΑ - ΜΟΚΕΤΕΣ - ΦΛΟΚΑΤΕΣ
• ΠΑΠΛΩΜΑΤΑ - ΚΟΥΒΕΡΤΕΣ
☎ 22410.60585
email: abonis@otenet.gr
ΙΔΙΟΚΤΗΤΕΣ ΕΙΔΙΚΕΣ ΕΓΚΑΤΑΣΤΑΣΕΙΣ: ΝΙΚΗΦ. ΒΡΕΤΤΑΚΟΥ - ΑΣΓΟΥΡΟΥ

ΑΠΟΦΡΑΞΕΙΣ-ΚΑΘΑΡΙΣΜΟΙ
(Η ΜΑΡΙΑ) ΜΕΤΡΟΠΟΝΤΙΚΑΣ
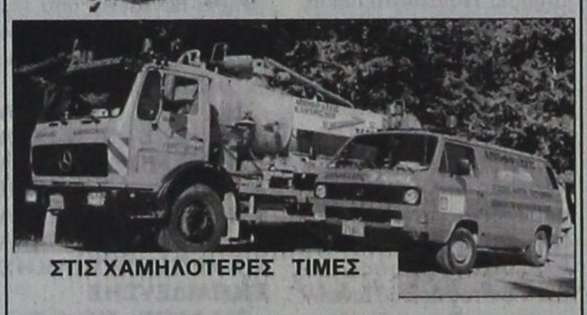
ΣΤΙΣ ΧΑΜΗΛΟΤΕΡΕΣ ΤΙΜΕΣ
ΟΛΟ ΤΟ 24ωρο
Αναλαμβάνουμε ξενοδοχεία, δήμους, πολυκατοικίες, σπίτια, εστιατόρια, κλπ, καθώς άντληση πετρελαιοειδών από πλοία, και λιποσυλλεκτών και βιολογικών, εκκενώσεις βόθρων στην Παλιά Πόλη (και στα πιο στενά δρομάκια). Ακόμα αναλαμβάνουμε καθαρισμούς (αναπαλαιώσεις) κτιρίων με υδροβολή και κάθε είδους επιφάνειες με πείρα και υπευθυνότητα. ΜΕ ΜΟΝΑΔΙΚΑ ΣΕ ΥΨΟΣ ΠΙΕΣΗΣ ΚΑΙ ΑΝΑΡΡΟΦΗΣΗΣ ΥΠΕΡΣΥΓΧΡΟΝΑ ΜΗΧΑΝΗΜΑΤΑ ΥΔΡΟΒΟΛΗ ΣΕ ΟΛΗ ΤΗ ΔΩΔΕΚΑΝΗΣΟ.
ΒΑΡΔΕΛΛΗ Μ - ΚΡΑΣΟΠΟΥΛΟΣ Δ. Ο.Ε.
Τηλ. 35555-94750, - Κιν. 6944395999 - FAX 96516
e-mail:metropontikas@excite.com. - ΛΙΝΔΟΥ 1 ΡΟΔΟΣ
T1260-31/5

ΔΩΔΕΚΑΝΗΣΙΑΚΕΣ ΑΠΟΦΡΑΞΕΙΣ
«ΚΟΛΟΣΣΟΣ»
ΑΠΟΦΡΑΞΕΙΣ- ΚΑΘΑΡΙΣΜΟΙ ΑΠΟΧΕΤΕΥΣΕΩΝ & ΒΟΘΡΩΝ

Αναλαμβάνουμε πάσης φύσεως αποφράξεις οποιουδήποτε μήκους και πλάτους Αναλαμβάνουμε καθαρισμούς αποχετευτικών αγωγών, δήμων, ξενοδοχείων, στρατιωτικών μονάδων, σπιτιών, πολυκατοικιών, καθώς και καθαρισμούς βιολογικών μονάδων με μηχάνημα υψηλής πιέσεως σε όλη τη Δωδεκάνησο.
Κ. ΠΗΔΙΑΚΗΣ - Π. ΚΑΣΕΡΗΣ
Πληρ. τηλ. 47915 - 91881
κινητό: 6944/325234 και 6977/717048
T1404-22/4

ΠΩΛΟΥΝΤΑΙ ΤΑ ΠΑΡΑΚΑΤΩ ΔΙΑΜΕΡΙΣΜΑΤΑ

	ΕΥΡΩ
1) 2αρια (1 υπνοδωματίου)	
- 43 τμ Κυρά της Ρω , Ροδινι αξίας 16 εκ	47,000
- 42 τμ Ροδινι , κατανύργιο αξίας 23 εκ	67,500
- 55 τμ Ροδινι , 8 εταν αξίας 22 εκ	65,000
- 51 τμ Νισχόρι , οδός Παπανικολάου αξίας 27 εκ	79,500
- 45 τμ Ιερού Λόχου , Δήμος ΙΑΛΥΣΟΥ αξίας 19 εκ	56,000
- 40 τμ Ιερού Λόχου , Δήμος ΙΑΛΥΣΟΥ αξίας 12 εκ	35,500
- 43 τμ Χρυσή Ακτή ,Δήμος ΙΑΛΥΣΟΥ αξίας 25 εκ	73,500
- 35 τμ Αθηνών , επαλωμένο Β ορόφου αξίας 20 εκ	59,000
2) 3αρια (2 υπνοδωματίου)	
- 72 τμ Αννης Μαρίας , Αραπάκι αξίας 30 εκ	88,000
- 85 τμ Ανω Ροδινι , κατανύργιο αξίας 38 εκ	111,000
- 82 τμ Φανερωμένη , Ατταβύρου αξίας 40 εκ	117,500
- 75 τμ Σωτήρος , ΙΣΙΑ αξίας 32 εκ	94,000
- 85 τμ Σωτήρος , ΙΣΙΑ αξίας 36 εκ	106,000
- 100 τμ Κέντρο , Δήμος ΙΑΛΥΣΟΥ αξίας 34 εκ	100,000
- 82 τμ 7 Βαγιές αξίας 28 εκ	82,500
- 100 τμ Βορείου Ηπείρου αξίας 45 εκ	132,000
- 100 τμ Ιερού Λόχου , ΙΑΛΥΣΟΣ αξίας 32 εκ	94,000
- 82 τμ Ζέφυρος , αξίας 42 εκ	123,500
- 93 τμ Ζέφυρος , αξίας 47 εκ	138,000
- 90 τμ Κάτω Ροδινι , αξίας 47 εκ	138,000
3) 4αρια (3 υπνοδώματίου)	
- 114 τμ Αραπάκι , Αννης Μαρίας αξίας 59 εκ	173,500
- 116 τμ Αγ. Παύλου , Ανάληψη αξίας 60 εκ	176,000
- 114 τμ Ανω Ροδινι , αξίας 49 εκ	144,000
- 110 τμ Ανω Ροδινι , αξίας 50 εκ	147,000
- 115 τμ Ανω Ροδινι , αξίας 52 εκ	153,000
- 160 τμ Αγιος Νικόλαος αξίας 62 εκ	182,000
- 145 τμ Κορθοκτένος αξίας 47 εκ	138,000
- 103 τμ Αθηνών , Ανάληψη αξίας 51 εκ	150,000
- 120 τμ Πειραιώς , ισόγειο αξίας 57 εκ	167,500
- 210 τμ Κ . Τσιλιάρη αξίας 75 εκ	220,500
Μονοκατοικίες	
- 160 τμ ΙΣΙΑ , Στάση Παρασκευά αξίας 80 εκ	235,000
- 165 τμ ΙΑΛΥΣΟΣ , Χρυσή Ακτή αξίας 88 εκ	258,000
- 130 τμ ΙΑΛΥΣΟΣ , Νέο Κολυμβητήριο αξίας 70 εκ	205,500
- 168 τμ ΙΑΛΥΣΟΣ , Νέο Κολυμβητήριο αξίας 85 εκ	249,500
- 160 τμ ΙΑΛΥΣΟΣ , Κανδυλί σε ύψωμα αξίας 75 εκ	220,500
- 127 τμ Ρόδος , Ροδινι αξίας 75 εκ	220,500
- 250 τμ Ασγουρου , ωραία θέα αξίας 150 εκ	440.500
- 80 τμ Τσαίρι αξίας 30 εκ	88,000
- 130 τμ Γεννάδι , κατανύργιο αξίας 50 εκ	147,000
- 100 τμ με κήπο 4,5000 τμ αξίας 75 εκ	220,000
- 140 τμ ΛΙΝΔΟΣ , ωραία θέα αξίας 60 εκ	176,500
Μονοκατοικία εντός Π . Πόλης	
- 130 τμ με κήπο 200 τμ , ερειπωμένη αξίας 32 εκ	94,000
- 150 τμ με κήπο 12 τμ αξίας 30 εκ	88,000
- 80 τμ κοντά στο Δημοτικό Ιατρείο αξίας 25 εκ	73,500
- 250 τμ με κήπο 250 τμ αξίας 75 εκ	220,000
- 160 τμ με κήπο 12 τμ αξίας 80 εκ	235,000
Καταστήματα	
- 140 τμ Σερ. Ζήση , Αγιο Νικόλα αξίας 50 εκ	147,000
- 200 τμ Σερ. Ζήση αξίας 100 εκ	293,500
- 80 τμ με πατάρι , Ζέφυρος αξίας 45 εκ	132,000
- 250 τμ Ζέφυρος αξίας 120 εκ	352,500
- 50 τμ Καποδιστρίου αξίας 30 εκ	88,000
- 150 τμ Καποδιστρίου αξίας 80 εκ	235,000
- 120 τμ οδός Αθηνών αξίας 120 εκ	352,500
- 240 τμ οδός Αθηνών αξίας 240 εκ	705,000
- 30 τμ Αννης Μαρίας αξίας 25 εκ	73,500
- 60 τμ Αννης Μαρίας αξίας 50 εκ	147,000
- 120 τμ Σαγχρίμης Ροδίνι αξίας 70 εκ	205,500
- 450 τμ οδός Λίνδου αξίας 65 εκ	191,000
- 200 τμ οδός Λίνδου αξίας 300 εκ	881,000

ΚΡΑΝΙΔΗΣ ΕΜΜΑΝΟΥΗΛ
ΚΤΗΜΑΤΟΜΕΣΙΤΗΣ ΟΙΚΟΝΟΜΟΛΟΓΟΣ
ΤΗΛ. (22410) 27082 - 26476 FAX (22410) 27101
Κιν. 0944347405 - www.Kranidis.gr
E-mail: Kranidiemm@rho.forhnet.gr
X. 3877-30/4

ΕΛΛΗΝΙΚΗ ΔΗΜΟΚΡΑΤΙΑ
ΝΟΜΟΣ ΔΩΔΕΚΑΝΗΣΟΥ
ΔΗΜΟΣ ΝΟΤΙΑΣ ΡΟΔΟΥ
ΓΡΑΦΕΙΟ ΔΗΜΑΡΧΟΥ

Θέμα: Εξουσιοδότηση υπογραφών στους προέδρους των τοπικών συμβουλίων Δήμου Νότιας Ρόδου

ΟΡΘΗ ΕΠΑΝΑΛΗΨΗ

ΑΠΟΦΑΣΗ ΔΗΜΑΡΧΟΥ 1/2003

Ο Δήμαρχος Νότιας Ρόδου έχοντας υπόψη:

1. Τις διατάξεις των άρθρων 116 του ΠΔ 410/1995 του Δ.Κ.Κ. όπως αντικαταστάθηκαν με τις διατάξεις του άρθρου 15 παρ. 10 του Ν. 2539/97
2. Την ανάγκη της εύρυθμης λειτουργίας του Δήμου
3. Την ανάγκη άμεσης εξυπηρέτησης των πολιτών και δημοτικών διαμερισμάτων του Δήμου Νότιας Ρόδου

Αποφασίζουμε

Την εξουσιοδότηση υπογραφών που αφορούν ενέργειες των δημοτικών διαμερισμάτων, το γνήσιο της υπογραφής και του περιεχομένου όσον αφορά δηλώσεις αγροτικού περιεχομένου, την έκδοση ανακοινώσεων, προσκλήσεων, βεβαιώσεων ταυτοπροσωπίας, βεβαιώσεων μόνιμης κατοικίας και πάσης φύσης γνήσιου υπογραφής στους προέδρους των τοπικών συμβουλίων του Δήμου Νότιας Ρόδου όπως κάτωθι:

1. Καραγιάννης Τσαμπίκος πρόεδρος τοπικού συμβουλίου Δ.Δ. Απολακκιάς
2. Σαββίδης Γεώργιος πρόεδρος τοπικού συμβουλίου Δ.Δ. Αρνίθας
3. Παπαβασιλείου Τσαμπίκος πρόεδρος τοπικού συμβουλίου Δ.Δ. Ασκληπειού
4. Πιζήμολας Μιχαήλ πρόεδρος τοπικού συμβουλίου Δ.Δ. Γενναδίου
5. Καραγεωργίου Γεώργιος πρόεδρος τοπικού συμβουλίου Δ.Δ. Ιστρίου
6. Κουφός Ηλίας πρόεδρος τοπικού συμβουλίου Δ.Δ. Κατταβιάς
7. Γαλαντόμος Ιωάννης πρόεδρος τοπικού συμβουλίου Δ.Δ. Λαχανιάς
8. Καραγιάννης Σταύρος πρόεδρος τοπικού συμβουλίου Δ.Δ. Μεσαναγρού
9. Χατζησάββας ή Νικολαΐδης Σταμάτης πρόεδρος τοπικού συμβουλίου Δ.Δ. Προφύλιας
10. Χαραλάμπους Νικόλαος πρόεδρος τοπικού συμβουλίου Δ.Δ. Βατίου.

Η παρούσα να δημοσιευτεί στον τοπικό Τύπο.

Ο δήμαρχος Νότιας Ρόδου
ΣΑΒΒΗΣ ΜΑΝΩΛΗΣ
ΧΛ-4/4

ΕΛΛΗΝΙΚΗ ΔΗΜΟΚΡΑΤΙΑ
ΝΟΜΟΣ ΔΩΔΕΚΑΝΗΣΟΥ
ΔΗΜΟΣ ΝΟΤΙΑΣ ΡΟΔΟΥ
ΓΡΑΦΕΙΟ ΔΗΜΑΡΧΟΥ

Θέμα: Εξουσιοδότηση υπογραφών στον αντιπρόεδρο του τοπικού συμβουλίου του δημοτικού διαμερίσματος Μεσαναγρού του Δήμου Νότιας Ρόδου

ΑΠΟΦΑΣΗ ΔΗΜΑΡΧΟΥ 43/2003

Ο Δήμαρχος Νότιας Ρόδου έχοντας υπόψη:

1. Τις διατάξεις των άρθρων 116 του ΠΔ 410/1995 του Δ.Κ.Κ. όπως αντικαταστάθηκαν με τις διατάξεις του άρθρου 15 παρ. 10 του Ν. 2539/97
2. Την ανάγκη της εύρυθμης λειτουργίας του Δήμου
3. Την ανάγκη άμεσης εξυπηρέτησης των πολιτών και δημοτικών διαμερισμάτων του Δήμου Νότιας Ρόδου

Αποφασίζουμε

Την εξουσιοδότηση υπογραφών που αφορούν ενέργειες του δημοτικού διαμερίσματος Μεσαναγρού, το γνήσιο της υπογραφής και του περιεχομένου όσον αφορά δηλώσεις αγροτικού περιεχομένου την έκδοση ανακοινώσεων, προσκλήσεων, βεβαιώσεων ταυτοπροσωπίας, βεβαιώσεων μόνιμης κατοικίας και πάσης φύσης γνήσιου υπογραφής στον αντιπρόεδρο του τοπικού συμβουλίου του δημοτικού διαμερίσματος Μεσαναγρού κ. Χατζηκώστα Τσαμπίκο του Κωνσταντίνου.

Ο δήμαρχος Νότιας Ρόδου
ΣΑΒΒΗΣ ΜΑΝΩΛΗΣ
ΧΛ-4/4

ΟΙΚΟΔΟΜΙΚΟΣ ΣΥΝΕΤΑΙΡΙΣΜΟΣ ΡΟΔΟΥ
«Η ΑΥΤΟΣΤΕΓΑΣΙΣ»

ΠΡΟΣΚΛΗΣΗ

ΤΑΚΤΙΚΗΣ ΓΕΝΙΚΗΣ ΣΥΝΕΛΕΥΣΗΣ ΤΩΝ ΜΕΛΩΝ

Σύμφωνα με το άρθρο 19 του Καταστατικού μας και με ΑΠΟΦΑΣΗ του Διοικ. Συμβουλίου, καλούνται τα μέλη του Οικοδομικού Συνεταιρισμού Ρόδου «Η Αυτοστέγασις» σε τακτική γενική συνέλευση:

Τόπος: Γραφεία Οικοδ. Συν/σμού:
Μεσογείου 11 - Ιφιγένειας 14 - Ρόδος
Χρονολογία: Κυριακή 6 Απριλίου 2003 ώρα 10.30 π.μ.

ΘΕΜΑΤΑ ΗΜΕΡΗΣΙΑΣ ΔΙΑΤΑΞΕΩΣ:

1) Εργα υποδομής: Ενημέρωση από εργολάβο Λεριά Γρηγόρη
2) Εγκριση πρόσθετων απαραίτητων εργασιών «εργων υποδομής» (έργα στο χείμαρρο, έργα & δρόμος από τα κάτω οικόπεδα στα πάνω κ.λ.π.)
3) Εγκρίσεις: 1) Ισολογισμού 2002
2) Απολογισμού έτους 2002
3) Προϋπολογισμού έτους 2003
4) Παραχωρήσεις μερίδων και διαγραφή των αποχωρούντων μελών
5) Εγγραφή νέων μελών
6) Συζήτηση και απόφαση επί μελλοντικών οικονομικών θεμάτων.
7) Τρόπος και χρόνος μεταβιβάσεων μερίδων σε συμβολαιογράφο.
8) Απόφη για τελικό κλείσιμο του θέματος των ήδη, νομίμως και οριστικώς διαγραφέντων μελών λόγω μη καταβολής των εισφορών των.
9) Διάφορα θέματα.

Τα μέλη δύνανται να εκπροσωπηθούν βάσει ΠΛΗΡΕΞΟΥΣΙΟΥ ΣΥΜΒΟΛΑΙΟΓΡΑΦΙΚΟΥ

Εάν δεν διαπιστωθεί η νόμιμη απαρτία, η γενική συνέλευση θα συνέλθει και πάλιν, χωρίς νέα πρόσκληση, την επόμενη ΚΥΡΙΑΚΗ 13 ΑΠΡΙΛΙΟΥ 2003 - Ωρα 10.30 π.μ. ίδιο τόπο και με τα ίδια θέματα ημερήσιας διατάξεως.

Ο πρόεδρος του Δ.Σ. Αλέξανδρος Κατταβενάκης
Η αντιπρόεδρος του Δ.Σ. Μαρίνα Μπόνη
Ο γεν. γραμματέας Χριστόδουλος Γεωργιάδης

2597-5/4

ΝΑΥΤΙΚΟΣ ΟΜΙΛΟΣ ΡΟΔΟΥ

ΕΚΔΗΛΩΣΗ ΕΝΔΙΑΦΕΡΟΝΤΟΣ

Ο Ναυτικός Όμιλος Ρόδου, προκειμένου να προχωρήσει στην επισκευή του πετάλου των παλαιών κερκίδων με την τεχνική γκανάιτ, καλεί κάθε ενδιαφερόμενο κατασκευαστή να καταθέσει κλειστή προσφορά στα γραφεία του, Πλατεία Κουντουριώτη 9, τηλ. 22410 38043 από τη Δευτέρα 31.3 έως και την Παρασκευή 4.4.2003 από τις 09.30-15.00.

Οι ενδιαφερόμενοι μπορούν να παραλάβουν τους όρους του διαγωνισμού και τα αναγκαία σχέδια και μελέτη από τα γραφεία του ΝΟΡ.

Το Δ.Σ.

ΧΛ-4/4

ΔΗΜΟΣ ΑΤΑΒΥΡΟΥ
ΝΟΜΟΥ ΔΩΔΕΚΑΝΗΣΟΥ

ΠΕΡΙΛΗΨΗ ΠΡΟΚΗΡΥΞΗΣ 1/2003

Που δημοσιεύθηκε στην Εφημερίδα της Κυβερνήσεως (Τεύχος Προκηρύξεων ΑΣΕΠ, ΦΕΚ 25/18-3-2003).

Για την πλήρωση οργανικών θέσεων μονίμου προσωπικού με σειρά προτεραιότητας βάσει του άρθρου 18 του Ν. 2190/1994, όπως αντικαταστάθηκε από το άρθρο 3 του Ν. 2527/1997 και το Ν. 3051/2002

Ο δήμαρχος Αταβύρου νομού Δωδεκανήσου ΠΡΟΚΗΡΥΣΣΕΙ

Την πλήρωση με σειρά προτεραιότητας δύο (2) συνολικώς θέσεων της κατηγορίας Πανεπιστημιακής Εκπαίδευσης (ΠΕ) και συγκεκριμένα

Κλάδος ΠΕ 6 Τοπογράφων Μηχανικών, θέση μία (1)

Κλάδος ΠΕ 9 Γεωπόνων, θέση μία (1)

ΠΡΟΣΟΝΤΑ ΔΙΟΡΙΣΜΟΥ

Ι. ΓΕΝΙΚΑ ΠΡΟΣΟΝΤΑ ΔΙΟΡΙΣΜΟΥ

Οι υποψήφιοι πρέπει:

1. Να είναι Ελληνες πολίτες.

Για όσους έχουν αποκτήσει την ελληνική ιθαγένεια με πολιτογράφηση θα πρέπει να έχει παρέλθει ένα (1) τουλάχιστον έτος από την απόκτησή της μέχρι την ημερομηνία λήξεως της προθεσμίας υποβολής των αιτήσεων.

Εξαίρεση: Δικαιούνται να είναι υποψήφιοι και πολίτες των κρατών της Ευρωπαϊκής Ενώσεως. Για τους πολίτες αυτούς, απαιτείται η άριστη γνώση της ελληνικής γλώσσας, σε βαθμό επαρκή για την άσκηση των καθηκόντων του οικείου κλάδου, η οποία αποδεικνύεται με πιστοποιητικό ελληνομάθειας (Ν. 2413/1996 άρθρο 10 παρ. 1) που χορηγείται από το Κέντρο Ελληνικής Γλώσσας (τηλ. 2310 459101/5 και 210 9273112) του κατωτέρω επιπέδου:

Γ' ΕΠΙΠΕΔΟ: Για την κατηγορία Πανεπιστημιακής και Τεχνολογικής Εκπαίδευσης, μη Διοικητικού προσωπικού και Κατηγορία Δευτεροβάθμιας Εκπαίδευσης (ΔΕ) Διοικητικού Προσωπικού.

Επίσης αποδεικνύεται με αντίστοιχο πιστοποιητικό του σχολείου της Νέας Ελληνικής Γλώσσας του του Αριστοτελείου Πανεπιστημίου Θεσσαλονίκης (Πανεπιστημιούπολη Θεσσαλονίκης Τ.Κ. 54006, τηλ. 2310/997571-72-76), το οποίο χορηγείται ύστερα από σχετική εξέταση του υποψηφίου.

Δικαιούνται επίσης να είναι υποψήφιοι και όσοι απέκτησαν την ελληνική ιθαγένεια με πολιτογράφηση αλλά δεν έχει παρέλθει έτος από την απόκτησή της, εφόσον, μέχρι την απόκτησή της ήταν υπήκοοι κράτους μέλους της Ευρωπαϊκής Ενώσεως.

2. Ως κατώτατο όριο ηλικίας διορισμού των υποψηφίων ορίζεται το 21ο έτος, δηλαδή οι υποψήφιοι να έχουν γεννηθεί κατά το έτος 1982 και προγενέστερα.

3. Να είναι υγιείς, αρτιμελείς και να έχουν φυσική καταλληλότητα για την εκτέλεση των καθηκόντων της θέσεως που επιλέγουν.

4. Κατά το χρόνο λήξεως της προθεσμίας υποβολής των αιτήσεων και κατά τον χρόνο του διορισμού να μην έχουν κώλυμα διορισμού για λόγους που αναφέρονται στο άρθρο 16 του Ν. 1188/1981.

Σημείωση: Η απονομή χάριτος δεν αίρει το κώλυμα από ποινική καταδίκη του υποψηφίου για διορισμό, εφόσον μέχρι την τελευταία ημέρα υποβολής των ατήσεων δεν έχει εκδοθεί το κατά το άρθρο 47 παρ. 1 του Συντάγματος, διάταγμα που να αίρει το σχετικό κώλυμα για το συγκεκριμένο υποψήφιο.

5. Οι άνδρες μέχρι τη λήξη της προθεσμίας υποβολής των αιτήσεων, να έχουν εκπληρώσει τις στρατιωτικές τους υποχρεώσεις ή να έχουν απαλλαγεί νόμιμα από αυτές.

Εξαίρεση: Δεν απαιτείται εκπλήρωση των στρατιωτικών υποχρεώσεων για τους πολίτες κράτους της Ευρωπαϊκής Ενωσης, για τους οποίους δεν προβλέπεται στη χώρα τους τέτοιο κώλυμα.

Σημείωση: Σε κάθε περίπτωση εφαρμογής του άρθρου 18 του Ν. 2190/1994, όπως ισχύει τακτικοί υπάλληλοι του Δημοσίου, Ν.Π.Δ.Δ. και ΟΤΑ α' και β' βαθμίδας που διορίστηκαν με τις διατάξεις του Ν. 2190/1944, δεν έχουν δικαίωμα συμμετοχής στη διαδικασία πλήρωσης των θέσεων της παρούσας προκήρυξης, εάν δεν έχει παρέλθει πενταετία από την ημερομηνία του διορισμού τους. (παρ. 5 άρθρο 10 του Ν. 2839/2000).

ΙΙ. ΤΥΠΙΚΑ ΠΡΟΣΟΝΤΑ ΔΙΟΡΙΣΜΟΥ ΚΑΤΑ ΚΛΑΔΟ Ή ΕΙΔΙΚΟΤΗΤΑ ΚΑΤΗΓΟΡΙΑ ΠΑΝΕΠΙΣΤΗΜΙΑΚΗΣ ΕΚΠΑΙΔΕΥΣΗΣ

ΚΛΑΔΟΣ: ΠΕ 6 Τοπογράφων Μηχανικών

α. Αδεια άσκησης επαγγέλματος τοπογράφου μηχανικού από το ΤΕΕ (Τεχνικό Επιμελητήριο της Ελλάδος).

β) Οποιοδήποτε πτυχίο ή δίπλωμα ΑΕΙ της ημεδαπής ή ισότιμος τίτλος σχολών της αλλοδαπής βάσει του οποίου χορηγήθηκε η ως άνω άδεια.

γ. Πολύ καλή γνώση της αγγλικής γλώσσας.

δ. Γνώση επεξεργασίας ελληνικών και ξενόγλωσσων κειμένων και πινάκων σε Η/Υ.

Σε περίπτωση που δεν καθίσταται δυνατή η πλήρωση της θέσεως από υποψηφίους με τα προαναφερόμενα προσόντα θα γίνονται δεκτοί υποψήφιοι με την ακόλουθη σειρά:

1) Με τα υπό στοιχεία α,β,δ προσόντα και καλή γνώση της αγγλικής γλώσσας
2) Με τα υπό στοιχεία α,β προσόντα και καλή γνώση της αγγλικής γλώσσας.
3) Με τα υπό στοιχεία α και β προσόντα.

Η ανωτέρω θέση του κλάδου ΠΕ 6 Τοπογράφων Μηχανικών θα καλυφθεί από υποψηφίους που διαθέτουν το κριτήριο της εμπειρίας, ανεξαρτήτως της συνολικής βαθμολογίας τους, έναντι των υποψηφίων που δεν διαθέτουν το κριτήριο της εμπειρίας, εν ελλείψει δε αυτών από υποψηφίους που δεν διαθέτουν το κριτήριο αυτό.

ΚΛΑΔΟΣ: ΠΕ 9 Γεωπόνων

α. Πτυχίο ή δίπλωμα ΑΕΙ της ημεδαπής η ταυτόσημο κατά περιεχόμενο ειδικότητας πτυχίο ή δίπλωμα ΑΕΙ της ημεδαπής ή ισότιμος τίτλος σχολών της αλλοδαπής, αντίστοιχης ειδικότητας μιας από τις παρακάτω ειδικότητες.

1) Τμήματος αξιοποίησης φυσικών πόρων και γεωργικής μηχανικής ή
2) Τμήματος φυτικής παραγωγής
3) Τμήματος γεωπονίας με κατεύθυνση εγγείων βελτιώσεων, εδαφολογίας και γεωργικής μηχανικής ή
4) Τμήματος γεωπονίας με κατεύθυνση οπωροκηπευτικών ή
5) Τμήματος γεωπονίας φυτικής και ζωικής παραγωγής ή
6) Τμήματος γεωργικής οικονομίας.

β) Αδεια άσκησης επαγγέλματος γεωπόνου από το ΓΕΩΤΕΕ (Γεωτεχνική Επιμελητήριο της Ελλάδος)

γ. Πολύ καλή γνώση της αγγλικής γλώσσας.

δ. Γνώση επεξεργασίας ελληνικών και ξενόγλωσσων κειμένων και πινάκων σε Η/Υ.

Σε περίπτωση που δεν καθίσταται δυνατή η πλήρωση της θέσεως από υποψηφίους με τα προαναφερόμενα προσόντα θα γίνονται δεκτοί υποψήφιοι με την ακόλουθη σειρά:

1) Με τα υπό στοιχεία α,β,δ προσόντα και καλή γνώση της αγγλικής γλώσσας
2) Με τα υπό στοιχεία α,β προσόντα και καλή γνώση της αγγλικής γλώσσας.
3) Με τα υπό στοιχεία α και β προσόντα.

Η ανωτέρω θέση του κλάδου ΠΕ 6 Γεωπόνων θα καλυφθεί από υποψηφίους που διαθέτουν το κριτήριο της εμπειρίας, ανεξαρτήτως της συνολικής βαθμολογίας τους, έναντι των υποψηφίων που δεν διαθέτουν το κριτήριο της εμπειρίας, εν ελλείψει δε αυτών από υποψηφίους που δεν διαθέτουν το κριτήριο αυτό.

ΑΙΤΗΣΕΙΣ-ΔΙΑΔΙΚΑΣΙΑ - ΠΡΟΘΕΣΜΙΑ

Η αίτηση απευθύνεται στο Δήμο Αταβύρου και υποβάλλεται στο γραφείο Πρωτοκόλλου, Εμπωνας Ρόδου, Τ.Κ. 85108 - τηλ. 22460 70321 ή 70310.

Για την ίδια προκήρυξη επιτρέπεται η υποβολή **μίας μόνο αιτήσεως.**

Με την κατάθεση της αιτήσεως επισυνάπτεται και παράβολο 5,00 ευρώ που εκδίδεται από Δημόσιο Ταμείο **άλλως η αίτηση δεν λαμβάνεται υπόψη.**

Η προθεσμία υποβολής της αίτησης είναι είκοσι (20) ημερών και αρχίζει από την επομένη της τελευταίας δημοσίευσης της περίληψης της παρούσας προκήρυξης στις εφημερίδες

ΑΠΑΡΑΙΤΗΤΑ ΔΙΚΑΙΟΛΟΓΗΤΙΚΑ ΣΥΜΜΕΤΟΧΗΣ

Ο υποψήφιος με την αίτηση πρέπει να υποβάλλει όλα τα απαιτούμενα δικαιολογητικά επικυρωμένα όπως αυτά αναλυτικά αναφέρονται στην αναρτηθείσα στο Δήμο 1/2003 προκήρυξη στην οποία αναφέρονται λεπτομερώς και οι λοιπές προϋποθέσεις που πρέπει να πληρούν οι υποψήφιοι.

Στους υποψηφίους χορηγείται από το Δήμο προς ενημέρωσή τους κείμενο στο οποίο αναγράφονται και αναλύονται τα κριτήρια κατάταξης όπως αυτά ορίζονται στο άρθρο 18 του Ν. 2190/1994, όπως αντικαταστάθηκε από το άρθρο 3 του Ν. 2527/1997 και το Ν. 3051/2002.

Σχετικές πληροφορίες παρέχονται από το Τμήμα Πρωτοκόλλου στο Τηλέφωνο 22460 70321.

Εμπωνας,
3 Απριλίου 2003
Ο Δήμαρχος Αταβύρου
Παν. Κυριακούλης

ΧΛ-4/4

ΕΛΛΗΝΙΚΗ ΔΗΜΟΚΡΑΤΙΑ
ΝΟΜΟΣ ΔΩΔΕΚΑΝΗΣΟΥ
ΔΗΜΟΣ ΠΑΤΜΟΥ
Αριθ. Πρωτ. 1810

ΠΡΟΣΚΛΗΣΗ ΕΚΔΗΛΩΣΗΣ ΕΝΔΙΑΦΕΡΟΝΤΟΣ

Ο πρόεδρος της Δημαρχιακής Επιτροπής Πάτμου, έχοντας υπόψη:

1. Το άρθρο 111 του Π.Δ. 410/95,
2. Το άρθρο 12 του Ν. 3074/4-12-02
3. Τον προϋπολογισμό και το τεχνικό πρόγραμμα του Δήμου μας στο οποίο έχει εγγραφεί το έργο: «ΣΥΝΤΗΡΗΣΗ ΑΘΛΗΤΙΚΩΝ ΕΓΚΑΤΑΣΤΑΣΕΩΝ» με Κ.Α. 75/131 9β και πίστωση 5.800,00 ευρώ.
4. Το τεχνικό δελτίο του έργου

Προσκαλεί

Τους ενδιαφερόμενους εργολήπτες δημοσίων έργων ή εμπειροτέχνες με άδεια για χωματουργικές εργασίες, να καταθέσουν την προσφορά τους για την εκτέλεση του παραπάνω έργου στην περιοχή Γηπέδου του Δήμου Πάτμου.

Το έργο αφορά αποκλειστικά χωματουργικές εργασίες (Καθαρισμός - επίστρωση με άμμο και βρέξιμο και πάτημα με οδοστρωτήρα) όπως περιγράφονται στο Τεχνικό Δελτίο του έργου.

Οι προσφορές θα κατατεθούν ή θα σταλούν σφραγισμένες στο Δήμο Πάτμου με την ένδειξη «προσφορά για την κατασκευή του έργου ΣΥΝΤΗΡΗΣΗ ΑΘΛΗΤΙΚΩΝ ΕΓΚΑΤΑΣΤΑΣΕΩΝ» μέχρι τις 14 Απριλίου 2003 και ώρα 12 το μεσημέρι.

Για περισσότερες πληροφορίες οι ενδιαφερόμενοι μπορούν να απευθύνονται κατά τις εργάσιμες ημέρες και ώρες στο Δήμο Πάτμου, στο τηλ. 22470 32050 κ. Ασωνίτη.

Ο πρόεδρος της Δημαρχιακής Επιτροπής Γρύλλης Εμμανουήλ αντιδήμαρχος

ΧΛ-4/4

ΕΛΛΗΝΙΚΗ ΔΗΜΟΚΡΑΤΙΑ
ΝΟΜΟΣ ΔΩΔΕΚΑΝΗΣΟΥ
ΔΗΜΟΣ ΠΑΤΜΟΥ
Αριθ. Πρωτ. 1811

ΠΡΟΣΚΛΗΣΗ ΕΚΔΗΛΩΣΗΣ ΕΝΔΙΑΦΕΡΟΝΤΟΣ

Ο πρόεδρος της Δημαρχιακής Επιτροπής Πάτμου, έχοντας υπόψη:

1. Το άρθρο 111 του Π.Δ. 410/95,
2. Το άρθρο 12 του Ν. 3074/4-12-02
3. Τον προϋπολογισμό και το τεχνικό πρόγραμμα του Δήμου μας στο οποίο έχει εγγραφεί το έργο: «ΠΛΑΚΟΣΤΡΩΣΗ ΠΛΑΤΕΙΑΣ ΑΡΚΙΩΝ» με Κ.Α. 70/151 9 πι και πίστωση 5.860,00 ευρώ.
4. Το τεχνικό δελτίο του έργου

Προσκαλεί

Τους ενδιαφερόμενους εργολήπτες δημοσίων έργων ή εμπειροτέχνες με άδεια για οικοδομικές εργασίες, να καταθέσουν την προσφορά τους για την εκτέλεση του παραπάνω έργου στην περιοχή πλατείας του οικισμού Αρκιών του Δήμου Πάτμου.

Το έργο αφορά αποκλειστικά οικοδομικές εργασίες (Διαμόρφωση πλατείας - τοποθέτηση φυσικών πλακών) όπως περιγράφονται στο Τεχνικό Δελτίο του έργου.

Οι προσφορές θα κατατεθούν ή θα σταλούν σφραγισμένες στο Δήμο Πάτμου με την ένδειξη «προσφορά για την κατασκευή του έργου ΠΛΑΚΟΣΤΡΩΣΗ ΠΛΑΤΕΙΑΣ ΑΡΚΙΩΝ» μέχρι τις 14 Απριλίου 2003 και ώρα 12 το μεσημέρι.

Για περισσότερες πληροφορίες οι ενδιαφερόμενοι μπορούν να απευθύνονται κατά τις εργάσιμες ημέρες και ώρες στο Δήμο Πάτμου, στο τηλ. 22470 32050 κ. Ασωνίτη.

Ο πρόεδρος της Δημαρχιακής Επιτροπής Γρύλλης Εμμανουήλ αντιδήμαρχος

ΧΛ-4/4

ΕΛΛΗΝΙΚΗ ΔΗΜΟΚΡΑΤΙΑ
ΝΟΜΑΡΧΙΑ ΔΩΔΕΚΑΝΗΣΟΥ
ΕΠΑΡΧΙΑ ΚΑΡΠΑΘΟΥ
ΚΟΙΝΟΤΗΤΑ ΟΛΥΜΠΟΥ

ΠΕΡΙΛΗΨΗ ΔΙΑΚΗΡΥΞΗΣ ΔΗΜΟΠΡΑΣΙΑΣ

Ο πρόεδρος της κοινότητας Ολύμπου Καρπάθου επαναπροκηρύσσει ανοικτή δημοπρασία σύμφωνα με την παρ 2α του άρθρου 4 του Ν. 1418/84, με το σύστημα δημοπράτησης «προσφοράς με επιμέρους ποσοστά έκπτωσης» σε ακέραιες μονάδες επί τοις εκατό στις τιμές του τιμολογίου της μελέτης για την ανάδειξη αναδόχου εκτέλεσης του έργου «Αντικατάσταση τμήματος δικτύου ύδρευσης και επέκτασης δικτύου αποχέτευσης» με αριθ. μελέτης 51/2002, προϋπολογισμού 29.000 ευρώ μη συμπεριλαμβανομένου του ΦΠ και της αναθεώρησης. Γίνονται δεκτές προσφορές και με αρνητική έκπτωση μέχρι 20 τοις εκατό.

Η δημοπρασία θα διεξαχθεί στο κοινοτικό κατάστημα Ολύμπου από την αρμόδια επιτροπή την 30/4/2003, ημέρα Τετάρτη και ώρα έναρξης προσφορών 11η πρωινή και ώρα λήξης προσφορών 12η μεσημέρι.

Στο διαγωνισμό γίνονται δεκτές εργοληπτικές επιχειρήσεις δημοσίων έργων, εταιρικής μορφής, ατομικές ή σε κοινοπραξία ελληνικές ή αλλοδαπές από χώρες μέλη της Ε.Ε. και του ΕΟΧ εγγεγραμμένες στο ΜΕΕΠ για έργα κατηγορίας υδραυλικών Α' τάξης έως Γ' ανεξάρτητα νομού και Α1 τάξης έως 1η ανεξάρτητα νομού καθώς και εμπειροτέχνες εγγεγραμμένοι στα Νομαρχιακά Μητρώα που η βεβαίωσή τους να καλύπτει το ποσό του προϋπολογισμού που δημοπρατείται.

Για περισσότερες πληροφορίες μπορείτε να απευθυνθείτε στο τηλ. της κοινότητας 22450- 51203 κατά τις εργάσιμες ημέρες και ώρες.

Ο πρόεδρος της κοινότητας Κανάκης Νικόλαος

ΧΛ-4/4

ΤΗΛΕΟΡΑΣΗ

ΕΤ-1

07.00 Παιδικά: Κουκλο-μέγαλοι και πολυσπόρια, Chpai Chapeau - Γιόχο Αχόι - Τα διδυμάκια, Κουκλο-μέγαλοι, Τελετάμπις κλπ.	**17.30 Ειδήσεις-Χρηματιστήριο-καιρός**
10.00 10 με 2	18.00 View Master
14.00 Ειδήσεις-Καιρός	19.00 Δ' Χαιρετισμοί
14.30 Ουράνιο τόξο	21.00 Οι γυναίκες της ζωής της (Ε)
14.40 Ποπ και πάμε	22.00 Παραλάβετε διορισμόν... (νέα σειρά)
15.10 Ουράνιο τόξο	**23.00 Ειδήσεις-αθλητικά-Χρηματιστήριο-καιρός**
15.20 Τσικιτίτας	24.00 Στην εντατική
16.10 Ουράνιο τόξο	01.00 Γιάννη μου, το μαντίλι σου
16.30 Ατίθασα νιάτα	•Συνέχεια με επαναλήψεις

NET

06.00 Πρώτη ματιά	**μία**
10.00 Γεύσεις της Καραϊβικής	19.00 Εκτός γραμμής
10.30 Ιταλία και μόδα	20.15 Ποιός θέλει να γίνει εκατομμυριούχος
11.01 Ο γύρος του κόσμου με τρένο (σειρά ντοκιμαντέρ)	**21.00 Ειδήσεις-αθλητικά-χρηματιστήριο-καιρός**
12.00 Ειδήσεις-Χρηματιστήριο-καιρός	22.00 Πρωταγωνιστές
13.00 Αλλη διάσταση	23.00 Ταξιδεύοντας στην Ελλάδα
15.00 Ειδήσεις-αθλητικά-οικονομία-καιρός	23.55 Στο ανσανσέρ
16.00 Συν και πλην	24.00 Κινημ/φική λέσχη «Φίλησέ με μέχρι θανάτου»
18.00 Ειδήσεις- οικονομία- δελτίο στη νοηματική - δελτίο αγροτών - οικονο-	**01.00 Ειδήσεις σε 5 λεπτά**
	01.05 Συνέχεια ταινίας
	•Συνέχεια με επαναλήψεις

ΕΤ-3

08.01 Ζω στην Ευρώπη (ντοκιμαντέρ (Ε))	17.00 Σινεμανία (Ε)
08.30 Ενεργειακό πεδίο (Ε)	18.00 Desigh world
09.00 Η άλλη μέρα	18.30 Αθλητικό ημίωρο
10.30 Περιπλάνηση στην Ελλάδα	19.00 Περίμετρος
11.00 Υγεία (Ε)	19.30 Υδρόγειος
12.00 Κακές λέξεις από «Μ» όπως «Media» (Ε)	19.55 Ο κόσμος των σπορ
13.00 Μια και καλή	20.20 Μακρινές φιλίες
14.30 Μισέλ και Μπεσαμέλ	**20.30 Ειδήσεις**
14.45 Μακρινές φιλίες (Ε)	21.30 Δεξίωση
15.00 Ειδήσεις	22.30 Ανιχνεύσεις
15.30 Με με τρίτη ματιά	**24.00 Ειδήσεις**
	00.20 Αγγλικό ποδόσφαιρο «Ρέντινγκ - Μπράιτον»
	•Συνέχεια με επαναλήψεις

MEGA

06.30 Πρώτη έκδοση	19.30 Σ'αγαπώ - μ'αγαπάς (Ε)
07.00 Σήμερα με την Αννα	**20.00 Ειδήσεις**
10.00 Σαν στο σπίτι σας	21.00 Περί ανέμων και υδάτων
13.10 Εμείς κι εμείς (Ε)	22.00 Party
14.00 Ειδήσεις	23.00 Αέρινες σωματοπές
15.00 Ντόλτσε Βίτα (Ε)	**00.30 Ειδήσεις**
15.50 Στην κουζίνα ολοταχώς	00.30 Ξένη ταινία «Μυστική αποστολή: Νήσος των Αρκτων»
16.30 Ακουσέ με	02.30 Η ωραία και το τέρας (Ε)
17.30 Ειδήσεις	03.30 Τηλεμάρκετινγκ
17.45 Κάτι τρέχει με τους δίπλα (Ε)	04.00 Η δίψα (Ε)
18.20 Απαγορευμένη αγάπη	
18.50 Φιλοδοξίες	

ANT-1

06.00 Mobile Fun	17.50 Καλημέρα ζωή
06.20 Σαμπουάν (Ε)	18.40 Θησαυροφυλάκιο
07.00 Καλημέρα Ελλάδα	19.20 Η λάμψη
10.00 Πρωινός καφές	**20.00 Ειδήσεις**
13.10 Super game	21.00 Οι στάβλοι της Εριέτας Ζαΐμη
13.15 Καραμπόλα (Ε)	22.00 Η αγάπη ήρθε από μακριά
14.00 Ειδήσεις	23.00 The wall
14.55 Χρήμα-Χρηματιστήριο	**24.00 Ειδήσεις**
15.05 Της Ελλάδος τα παιδιά (Ε)	00.30 Ξένη ταινία «Οι παίκτες» (κοινωνική περιπέτεια)
15.25 Super game	02.45 Ανατομία ενός εγλήματος (Ε)
15.30 Βότκα πορτοκάλι (Ε)	03.45 Mobile fun
16.30 Ακρως οικογενειακόν (Ε)	04.10 Τηλεμάρκετινγκ
17.30 Ειδήσεις-ειδήσεις στη νοηματική	04.45 Ξένη ταινία «Το μυστικό του γορίλα»
17.40 Ο καιρός της εβδομάδας	
17.45 Super game	

STAR

06.30 Παιδικό πρόγραμμα	**20.40Αθλητικές ειδήσεις - Καιρός**
08.00 Πλήρες πρωϊνό	21.00 Ξένη ταινία «Μεγάλος μπελάς» (κωμωδία)
10.00 Λόγια STARάτα	23.00 Ξένη ταινία «τρόμος στο Λευκό Οίκο»
12.15 Αρωμα γυναίκας (Ε)	**01.00 Ειδήσεις**
13.00 Ειδήσεις	01.15 Ξένη ταινία «Ο ζηλιάρης» (ρομαντική κομεντί)
14.00 Super star	03.15 Ξένη ταινία «Μάρτυρας κατηγορίας»
16.00 Ειδήσεις	05.15 Αστέρια στο πεντάγραμμο (βίντεοκλιπ)
16.28 Ειδήσεις στη νοηματική	
16.30 Μελίτα, το φλογερό κορίτσι	
17.30 Παλόμα και Λορέντζο	
18.30 Μονομάχος	
19.15 Ειδήσεις	

ALPHA

06.00 Καινούργια ημέρα	21.00 Κάτω από την Ακρόπολη
06.50 Πρώτη σελίδα	21.40 Ξένη ταινία «Τζέιμς Μποντ: Πράκτωρ 007 εναντίον χρυσοδάκτυλου»
10.00 Καλώς τους	
13.00 Λόγω... ξωής	
14.00 Ειδήσεις	23.40 Ανθρωπος και σεξ
14.50 Ελληνική ταινία «Ξύπνα κορόιδο»	**01.00 Ειδήσεις**
16.00 Γραμμή Alpha	01.15 Εκπομπής συνέχεια
**16.50 Ειδήσεις

ΠΡΟΟΔΟΣΠΟΡ

Το ενδιαφέρον στην... ουρά!

Επτά ομάδες Α' Κατηγορίας «παίγονται» για το τρίποντο!



Ενώ η υπόθεση τίτλος δείχνει να έχει ξεκαθαρίσει για τον Διγενή, το ενδιαφέρον όλων στρέφεται πλέον στην καυτή ζώνη του υποβιβασμού, όπου επτά ομάδες βρίσκονται μεταξύ φθοράς και αφθαρσίας.

Στο Παραδείσι, ο Κλεάνθης, ο οποίος βρίσκεται στη δυσχερέστερη θέση απ' όλους, υποδέχεται τον Καλυμνιακό, ωστόσο η αποστολή του μόνο εύκολη δεν θα είναι αφού οι φιλοξενούμενοι ακόμη δεν έχουν εξασφαλίσει και μαθηματικά την παραμονή τους.

Στην Πυλώνα, η Θύελλα υποδέχεται την Αναγέννηση Εμπωνα, στο ντέρμπι των ουραγών, ενώ στ' Αφάντου ο ΑΕΡΑ δεν «βλέπει» άλλο αποτέλεσμα από τη νίκη. Οσο για τον Κλεόβουλο, λογικά δεν πρέπει να έχει τύχη, με αντίπαλο την ΑΕΛ, στη Λέρο!

Αναλυτικά η αγωνιστική κίνηση του Σαββατοκύριακου στην Α' κατηγορία:

Α' ΚΑΤΗΓΟΡΙΑ
28η αγωνιστική
Σάββατο 5-4-03

• **Λέρος (16.30):** ΑΕΛ - Κλεόβουλος (Αντ. Καρπαθάκης): Χατζηνικόλας, Λουρμπέας, Αλαχιώτης (Καστής).

• **Κρεμαστή (16.30):** Φοίβος - Αρης (Δ. Τσοπανάκης): Α. Σιδηρόπουλος, Μίχας, Λάμπρου (Σακελλαρίδης).

• **Πυλώνα (16.30):** Θύελλα - Αναγέννηση Εμπωνα (Θ. Κυπραίος): Τσαγγάρης, Ε. Κατσιδώνης, Φεσσάρας (Σταματάκης).

• **Αφάντου (16.30):** ΑΕΡΑ - Διαγόρας Βατίου (Ι. Κασέρης): Μιχαλάκης, Κετσές, Ταράλης (Καρίκης).

• **Κοσκινού (16.30):** Ηρακλής Μαριτσών - Απόλλων Απολλώνων (Περαντινός): Ζανεττίδης, Βασιλειάδης, Σάββενας (Ερωτόκριτος).

• **Αγιοι Απόστολοι (16.30):** Ορφέας - ΓΑΣ Ιάλυσος (Μπακαρής): Π. Κατσιδώνης, Γρεβένης, Ορφανός (Στέργου).

Κυριακή 6-4-03

• **Παραδείσι (11.00):** Κλεάνθης - Καλυμνιακός (Σάββενας): Ε. Κατσιδώνης, Α. Σιδηρόπουλος, Σάββενας (Καψάσκης).

• **Κοσκινού (11.00):** Διγενής - Δόξα Καρδάμαινας (Βεργίδης): Κετσές, Ορφανός, Π. Κατσιδώνης (Κωνσταντίνου).

Νέα επικοινωνία με την Ομοσπονδία!

Θα έχει σήμερα ο πρόεδρος της Ρόδου κ.Ντουρουτλής για το περιβόητο θέμα των μπαράζ



Με τη διοίκηση της Ελληνικής Ποδοσφαιρικής Ομοσπονδίας σχετικά με το περιβόητο θέμα των μπαράζ θα επιδιώξει να έρθει σήμερα σε επαφή η ομάδα της Ρόδου! Συγκεκριμένα ο πρόεδρος του συλλόγου Μάκης Ντουρουτλής, αναμένεται να έχει τηλεφωνική επαφή με τον γενικό γραμματέα της Ομοσπονδίας Γιάννη Οικονομίδη σε μια απεγνωσμένη προσπάθεια να μάθει κάτι νεότερο σχετικά με το θέμα το οποίο απασχολεί έντονα το τελευταίο διάστημα - και όχι μόνο- τους «πράσινους» καθώς αφορά τον τρόπο ανόδου στην Γ' Εθνική Κατηγορία. Η ομάδα της πόλης μας θέλει να ξέρει το συντομότερο δυνατό το αν θα μπει στη διαδικασία του να δώσει μπαράζ για να διεκδικήσει την άνοδό της στην επόμενη κατηγορία ή όχι τελικά, καθώς θα πρέπει να οριστικοποιήσει το αγωνιστικό της πρόγραμμα ανάλογα με τις απαιτήσεις του πρωταθλήματος. Ουσιαστικά, ο πρόεδρος της Ρόδου πρόκειται να εκθέσει προβληματισμούς στον κ.Οικονομίδη (που λογικά είναι και των υπολοίπων σωματείων που θεωρούνται φαβορί για την κατάκτηση της πρώτης θέσης στους ομίλους τους) τονίζοντας του για μια ακόμα φορά ότι δεν είναι δυνατόν να αιωρείται για πολύ καιρό ακόμα το τι μέλλει γενέσθαι με τους πρωταθλητές (Αλλωστε το πρωτάθλημα και για τους δέκα ομίλους του Περιφερειακού πλησιάζει πλέον στο τέλος του).

Ίδια ώρα με τον ΑΟ Μάνης;

Αίτημα στην Ελληνική Ποδοσφαιρική Ομοσπονδία, με το οποίο θα ζητάει να αγωνίζεται η ομάδα της την ίδια ώρα με τον Αθλητικό Όμιλο της Μάνης, θα κάνει το αμέσως επόμενο διάστημα η διοίκηση της Ρόδου. Λόγω του ότι ο ΑΟ Μάνης βρίσκεται στη δεύτερη θέση του βαθμολογικού πίνακα του ομίλου και στην ουσία είναι και ο μοναδικός διώκτης των Ροδιτών, η ομάδα της πόλης μας θέλει να διασφαλιστεί και προς αυτήν την κατεύθυνση.

Νωρίτερα στη Μύκονο

Νωρίτερα θα διεξαχθεί τελικά το μεθαυριανό παιχνίδι της Ρόδου στη Μύκονο με τον τοπικό Αθλητικό Όμιλο. Η Ελληνική Ομοσπονδία όρισε την συνάντηση στις 1.15μ.μ για να μπορέσει να εξυπηρετηθεί η ομάδα του νησιού μας συγκοινωνιακά.

Ορίστηκαν οι εκπρόσωποι

Στο μεταξύ ορίστηκαν οι εκπρόσωποι του συλλόγου οι οποίοι θα συμμετάσχουν στην πενταμελή επιτροπή που θα συγκροτηθεί για την εποπτεία των προπονητικών γηπέδων στην περιοχή Φυτώριο ΑΕ. Πρόκειται για τους Γιάννη Μαρίνο και Γιώργο Παυλίδη. Υπενθυμίζεται ότι στη συγκεκριμένη επιτροπή θα συμμετέχουν και δυο μέλη της διοίκησης του Διαγόρα καθώς και ένας εκπρόσωπος του ΝΑΟΔ, πιθανότατα η πρόεδρος Ανδριάνα Μπαφίτη.

• Ο Σύνδεσμος Φιλάθλων Ρόδου «Η Κακιά Σκάλα» εύχεται στον πρόεδρο της κ. Σταύρο Νικηταρά και τη σύζυγό του, να τους ζήσει το δεύτερο «ελαφάκι» τους!

Διασυλλογικό πρωτάθλημα Π-Κ

Εκατόν εβδομήντα οι συμμετοχές στην Κω

Με αρκετά μεγάλο αριθμό αθλητών και αθλητριών συμμετέχουν όλα τα δωδεκανησιακά σωματεία στο Διασυλλογικό πρωτάθλημα στίβου παίδων-κορασίδων, που θα διεξαχθεί αύριο στο Δημοτικό Στάδιο Κω «Ανταγόρας», με υποστηρικτή τον ΔΟΑ Κω.

Με βάση τις δηλώσεις που έχουν υποβληθεί τα σωματεία μας δήλωσαν τους παρακάτω αριθμούς αθλητών και αθλητριών:

ΠΑΟ Διαγόρας Ρόδου	7	κορασίδες και	6	παίδες
ΓΑΣ Υγεία Ρόδου	7	«	8	«
ΑΣ Νίκη της Ρόδου	8	«	4	«
ΑΟ Αρχάγγελος	3	«	5	«
ΑΕ Ηρακλής Λάρδου	2	«	6	«
ΑΟ Σύμης	1	«	7	«
ΑΟ Καρπάθου	4	«	10	«
ΑΣ Κάλυμνος 2000	8	«	12	«
ΑΣ Καζώνης Καλύμνου	8	«	27	«
ΓΣ Νέων Λέρου	3	«	6	«
ΑΣ Ιπποκράτης	16	«	8	«

Συνολικά θα πάρουν μέρος 71 κορασίδες και 98 παίδες.

• Το Διασυλλογικό πρωτάθλημα Π-Κ, εκτός του βαθμολογικού του ενδιαφέροντος για τα σωματεία, αποτελεί και πρόκριση για το αντίστοιχο Πανελλήνιο πρωτάθλημα για τους αθλητές και αθλήτριες.

• Την Οργανωτική Επιτροπή των αγώνων θα αποτελέσουν οι κριτές στίβου: Φανίτσας Κ., Μώρος Γ., Δημητραδιού Μ., Φαρμακίδης Β., Μιχαηλίδης Κ., Παπακαλοδούκα Φ., Καστελορίου Ε., Καρακατσάνης Β., Παπαγεωργίου Β., Βαλδούμα Κ., Χατζηνικολάου Τ., Ριζοπούλου Κ., Μηχαηλίδου Φ., Κυριαζάκος Μ., Σακελαρόπουλος Γ., Μαστόρος Γ., Χατζηνικολάου Α. και Μυλωνά Θ.

Συγχαρητήρια ανακοίνωση από τη διοίκηση του «Υγείας»

Από τη διοίκηση του ΓΑΣ Ρόδου «Η Υγεία» πήραμε χθες την παρακάτω συγχαρητήρια ανακοίνωση:

«Το διήμερο που πέρασε διεξήχθησαν στο Στάδιο «Διαγόρας» αγώνες σύνθετων αγωνισμάτων παμπαίδων και παγκορασίδων Α'. Πρόκειται για νεαρούς αθλητές και αθλήτριες που γεννήθηκαν τα έτη 1988 και 1989. Μετά από σκληρή μάχη οι αθλητές μας κατέλαβαν την πρώτη θέση στη γενική βαθμολογία με δεύτερο τον Καζώνη Καλύμνου και τρίτο τον Διαγόρα Ρόδου.

Το δ.σ. θέλει να συγχαρεί αυτά τα παιδιά που αποτελούν το μέλλον του κλασικού αθλητισμού που με την καθοδήγηση των άξιων προπονητών τους, μετουσιώνουν τις προσπάθειες σε επιτυχίες. Ιδιαίτερα πρέπει να σταθούμε στους αθλητές μας, Φαρμακίδη Γιώργο και Κοζά Μαρία που κατέλαβαν την 1η και 2η θέση, αντίστοιχα, στον αθλητή Σφακιού Στέφανο και τα υπόλοιπα παιδιά που ανταποκρίθηκαν με τη συμμετοχή τους στη δοκιμασία των σύνθετων αγωνισμάτων.

Η διοίκηση του συλλόγου πάντα θα βρίσκεται στο πλευρό των αθλητών του γιατί πιστεύει ότι αξίζουν ακόμη περισσότερες διακρίσεις».

Πρωταθλητής ο Φελεγκάκης, θα παίξει στην Κίνα!

Πρωταθλητής Ελλάδος με την ομάδα του σχολείου του αναδείχθηκε ο Στέργος Φελεγκάκης! Ο ταλαντούχος Ροδίτης παίκτης, που αγωνίζεται στους ερασιτέχνες του Παναθηναϊκού, συμμετείχε με το Ενιαίο Λύκειο Κορωπίου στον τελικό του Πανελληνίου σχολικού πρωταθλήματος ποδοσφαίρου, όπου η ομάδα του ήταν η νικήτρια (1-0) απέναντι στο Λύκειο Ηρακλείου. Η αθηναϊκή ομάδα που κέρδισε και άλλα δύο έπαθλα, για το ήθος της και την ποιότητα του ποδοσφαίρου της, πήρε και το εισιτήριο πρόκρισης για το παγκόσμιο σχολικό πρωτάθλημα που φέτος θα γίνει στην Κίνα και θ' αρχίσει στις 20 Απριλίου. Εκεί, θα ταξιδέψει και ο Στέργος Φελεγκάκης!

ΔΙΑΦΗΜΙΖΕΤΑΙ ΣΤΟ ΙΝΤΕΡΝΕΤ
www.rodosport.gr

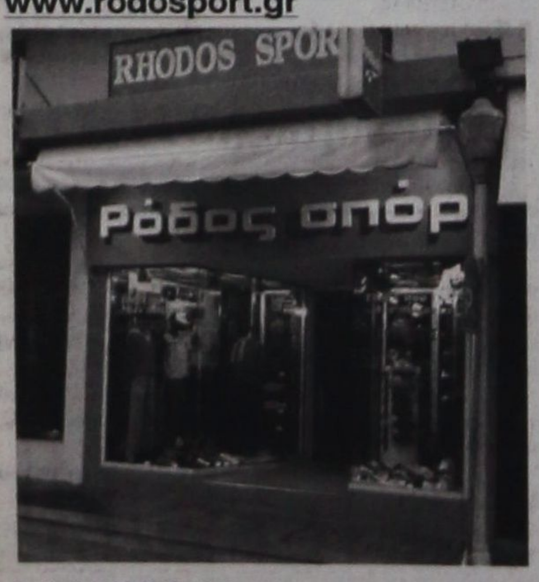

ΡΟΔΟΣ ΣΠΟΡ
...πρώτο όνομα στα σπορ
Τιμές που ...δεν παίζονται
ΕΘΕΛ. ΔΩΔΕΚΑΝΗΣΙΩΝ 15
Τηλέφ. 22410 21442 * E-mail: rospo@otenet.gr
ΓΔ-30/4

Να μην υποτιμηθεί ο αντίπαλος...

Αυτός είναι ο στόχος του Διαγόρα εν' όψει του αγώνα της Κυριακής

«Ιδιαίτερη προσοχή στον αντίπαλο για να μην βρεθούμε προ εκπλήξεων και μάλιστα δυσάρεστων!»

Αυτό είναι το σύνθημα που επικρατεί τις τελευταίες ημέρες στο «στρατόπεδο» του ΠΑΟ Διαγόρα εν' όψει του εντός έδρας αγώνα της Κυριακής με τον Πανελευσινιακό που θα ξεκινήσει στις 5 το απόγευμα. Ο τεχνικός του «γηραιού» καθόλη την διάρκεια της εβδομάδας προσπάθησε να τονίσει στους παίκτες του ότι θα πρέπει να «κατέβουν» στην συγκεκριμένη αναμέτρηση δείχνοντας την ανάλογη σοβαρότητα για να μπορέσουν να φθάσουν στην επιτυχία της νίκης. Ο κ.Σταύρου με λίγα λόγια ζητάει να μην ξεγελαστεί κανένας από την χαμηλή θέση που κατέχει ο αντίπαλος στον βαθμολογικό πίνακα καθώς κάτι τέτοιο θα είναι πολύ μεγάλος λάθος. Εκτός της νίκης πάντως, ο έμπειρος τεχνικός περιμένει να δει από τους παίκτες του να παίξουν και σωστό ποδόσφαιρο για να ικανοποιήσουν τον φίλαθλο κόσμο που θα πάει στο γήπεδο για να τους παρακολουθήσει. Και αυτό είναι κάτι που η ομάδα της πόλης μας έχει πάρα πολύ καιρό να κάνει στον δεύτερο γύρο του πρωταθλήματος χωρίς καμία δόση υπερβολής. Οι «κυανέρυθροι» πάντως αισιοδοξούν ότι αυτή την φορά θα εμφανίσουν ένα εντελώς διαφορετικό πρόσωπο (προς το καλύτερο εξυπακούεται) και δεν θα προβληματίσουν τους φιλάθλους τους.

• Στον χώρο πίσω από τις εστίες στο Δημοτικό Στάδιο της πόλης μας πραγματοποιήθηκε και η χθεσινή προπόνηση των παικτών του Διαγόρα. Δεν έκανε ο Τρυφίδης



για επαγγελματικούς λόγους καθώς επίσης και ο Ρουτζιέρης για τους γνωστούς λόγους με τον τραυματισμό για τους οποίους αναφέραμε χθες. Η προετοιμασία των παικτών θα ολοκληρωθεί σήμερα με προπόνηση που θα γίνει σε ολόκληρο το κεντρικό γήπεδο αν το επιτρέψουν και οι καιρικές συνθήκες.

• Παρατηρητής αγώνα στο παιχνίδι της Κυριακής, ορίστηκε από την ΕΠΣ Δωδεκανήσου ο Δημήτρης Τσοπανάκης.

ΑΠΟΛΛΩΝ ΚΑΛΥΘΙΩΝ

Βλέπει νίκη την Κυριακή

Ολοκληρώνει σήμερα την προετοιμασία του ο Απόλλων Καλυθιών εν' όψει του εντός έδρας αγώνα της Κυριακής με τον Ερμή Κορυδαλλού ο οποίος μετά την αλλαγή της ώρας θα ξεκινήσει στις 5 το απόγευμα. Ο τεχνικός Αντώνης Οικονόμου θέλει από τους παίκτες του να δώσουν μεθαύριο τον καλύτερο τους εαυτό για να μπορέσουν να επανέλθουν στις νίκες βελτιώνοντας έτσι και τη θέση τους στο βαθμολογικό πίνακα του ομίλου. Κάτι τέτοιο πιστεύει ότι είναι εφικτό, φτάνει βέβαια να παίξουν σύμφωνα με τις πραγματικές τους δυνατότητες.



Σε περίπτωση που η ομάδα του νησιού μας μπορέσει να πάρει τους τρεις βαθμούς θα πάρει παράλληλα και μια βαθμολογική ανάσα αφού θεωρείται δεδομένο ότι θα απομακρυνθεί και άλλο από τη ζώνη του υποβιβασμού (άσχετα βέβαια αν φαινομενικά ο Απόλλων δεν δείχνει να κινδυνεύει άμεσα).

Στα καθαρά αγωνιστικά, οι απολλωνιστές συνέχισαν και χθες κανονικά την προετοιμασία τους με φιλικό παιχνίδι που πραγματοποιήθηκε στο γήπεδο των Καλυθιών κόντρα στον τοπικό Ερμή. Ο Απόλλων δεν είχε πρόβλημα να επικρατήσει, ωστόσο αλλά ήταν τα ενδιαφέροντα που προέκυψαν και όχι βέβαια το σκορ. Ο κ.Οικονόμου είχε την ευκαιρία να βγάλει χρήσιμα συμπεράσματα από την αγωνιστική κατάσταση των παικτών του από τους οποίους είδε ότι είναι ορεξάτοι.

• Ο κυπελλούχος Αθηνών Ηλυσιακός κέρδισε τον ΑΟ Μυκόνου με 2 - 0 και προκρίθηκε στο δεύτερο γύρο του κυπέλλου ερασιτεχνών (7ος όμιλος). Ετσι θα παίξει με τον Επαμεινώνδα Λεύκτρων στις 9 Απριλίου - την ίδια ημέρα όπου ο Απόλλων θα αντιμετωπίσει στο Κιάτο τον τοπικό Πέλοπα.

Ο ΝΑΟΔ συγχαίρει τον Σταυρό Καλυθιών

Από το ΝΑΟΔ πήραμε χθες το παρακάτω συγχαρητήριο - ευχετήριο:

«Στη γυναικεία ποδοσφαιρική ομάδα Σταυρός Καλυθιών, που στέφθηκε πρωταθλήτρια στον όμιλό της, ευχόμαστε του χρόνου να παίξει στην Α' Εθνική κατηγορία. Συγχαίρουμε όλους όσους δούλεψαν μεθοδικά και επίμονα για να πετύχουν ένα μεγάλο ποδοσφαιρικό άθλο. Ιδιαίτερα αξίζουν συγχαρητήρια στα κορίτσια που έδωσαν τον εαυτό τους και πρόβαλαν τον Δήμο τους (Καλλιθέας), και κατ' επέκταση τη Δωδεκάνησο. Αξίζει να σημειωθεί ότι είναι η μόνη γυναικεία ποδοσφαιρική ομάδα που υπάρχει στη Δωδεκάνησο.

Ενα μεγάλο μπράβο και στον ακούραστο πρόεδρο κ. Νίκο Κιότου, που έβαλε το πρώτο λιθαράκι στην επιτυχία της ομάδας του, καθώς και σ' όλους τους παράγοντες (προπονητή-φιλάθλους κλπ).

Ο ΝΑΟΔ μέσα στα πλαίσια των δυνατοτήτων του θα βρίσκεται κοντά στην ομάδα και θα ενισχύει την προσπάθεια αυτή».

Αύριο ο τελικός αγώνας «ματς πλέϊ»



Πραγματοποιείται αύριο στις εγκαταστάσεις του Γκολφ Αφάντου ο τελικός αγώνας Ματς πλέϊ (match play) που διοργανώνει ο Αθλητικός Ομιλος Golf Αφάντου 2002.

Πρόκειται για μία διοργάνωση που είχε ξεκινήσει τον Φεβρουάριο και είχε λάβει μέρος ικανοποιητικός αριθμός παικτών με ατομικό αγώνα, όπου ακολουθήθηκε η λογική του νοκ-άουτ.

Στον τελικό, όπου θα ξεκινήσει στις 10 π.μ., θα βρεθούν αντίπαλοι ο Ανθούλας Γιώργος και ο Σπανός Κώστας.

Τον τελικό αναμένεται να τον παρακολουθήσει πλήθος κόσμου, καθώς και όλα τα παιδιά της ακαδημίας.

Η απονομή των επάθλων στους νικητές θα γίνει στον επόμενο αγώνα που θα διοργανώσει ο Αθλητικός όμιλος Golf Αφάντου 2002.

ΠΡΟΟΔΟΣΠΟΡ

Β΄ ΚΑΤΗΓΟΡΙΑ ΔΩΔΕΚΑΝΗΣΟΥ

Στη Νίσυρο ανοίγει σήμερα η αυλαία της 26ης αγωνιστικής



Με το παιχνίδι Πολυβώτης - Δόξα Ψίνθου, ανοίγει σήμερα στη Νίσυρο η αυλαία της 26ης αγωνιστικής.

Μια αγωνιστική που επιφυλάσσει αρκετά ενδιαφέροντα παιχνίδια, τόσο στην κορυφή όσο και στην επικίνδυνη ζώνη του υποβιβασμού.

Ο βέβαιος πρωταθλητής Ανταγόρας αγωνίζεται στην έδρα του με τον Ασκληπιό και σε περίπτωση που στραβοπατήσει οι συντοπίτες του μπαίνουν δυναμικά στο χορό της ανόδου.

Ωστόσο όλα τα λεφτά είναι το μεγάλο ντέρμπι της Απολακκιάς, με αντιπάλους την Ασπίδα και τον Αστέρα Μασάρων, δύο ομάδες που προβάλουν ως τα ακλόνητα φαβορί για την κατάληψη μίας εκ των προνομιούχων θέσεων που οδηγούν στα σαλόνια της Α΄ Κατηγορίας.

Στη ζώνη του υποβιβασμού, ο Αγιος Γεώργιος υποδέχεται τον σχεδόν καταδικασμένο Νικαγόρα, ο Αντίμαχος τον Ευκλή, ενώ ο ΑΣ Ζευς, υπό την σκιά των πρόσφατων γεγονότων πηγαίνει στην Καταβιά να αντιμετωπίσει την τοπική Αθλητική Ενωση, η οποία ακόμη δεν έχει σιγουρέψει την παραμονή της! Αναλυτικότερα:

Β' ΚΑΤΗΓΟΡΙΑ
26η αγωνιστική
Σήμερα

• **Νίσυρος (16.30):** Πολυβώτης - Δόξα Ψίνθου (Φιλίππου): Ε. Κατσιδώνης, Καραχανής, Ρουμάνης.

Σάββατο 5-4-2003

• **Αντιμάχεια (16.30):** Αντίμαχος - Ευκλής (Ράπανος): Παπαδόπουλος, Βασιλείου, Αργυρίου.

• **Καλυθιές (16.30):** Ερμής - Ευαγόρας (Παυλούς): Πηδιάκης, Τσαουσάκης, Βλαχάς (Λουλουδάκης).

Κυριακή 6-4-2003

• **Μαλώνα (14.45):** Αγιος Γεώργιος - Νικαγόρας (Σ. Ντάκας): Ζανεττίδης, Π. Κατσιδώνης, Σάββενας (Χρυσανθής).

• **Αρχίπολη (14.30):** Εθνικός - Α.Ο. Πυλίου (Τόπος): Γρεβένης, Λάμπρου, Βλαχάς (Πασπάτης).

• **Απολακκιά (16.30):** Ασπίδα - Αστέρας Μασάρων (Χουρδάς): Μιχαλάκης, Α. Σιδηρόπουλος, Ορφανός (Κότζος).

• **Γήπεδο «Ανταγόρας»**

Κω (16.30) : Ασκληπιός - Ανταγόρας (Αρβανιτάκης): Κουτσοχέρας, Βασιλείου, Μουστάκας.

• **Αγιοι Απόστολοι (16.30) :** ΑΣ Ζευς - ΑΕ Κατταβιάς (Παπαεμμανουήλ): Τσαγγάρης, Πηδιάκης, Χατζηνικόλας (Καραμαρίας).

ΕΦΗΒΙΚΟ
28η αγωνιστική
Σάββατο 5-4-2003

• **Λύκειο Ιαλυσού (11.30):** Ηλιος - ΑΣ Ζευς (ιατρός Δουκουμόπουλος): Ζανεττής.

• **Κρεμαστή (14.15):** Φοίβος - Αρης (ιατρός Μ. Κατσουράκη): Στεφανάκης.

• **Καρακόνερο (17.00):** Δωριέας - Ευαγόρας (ιατρός Δουκουμόπουλος): Γκιούντιτσε.

Κυριακή 6-4-2003

• **Καλυθιές (12.30):** Ερμής - Διαγόρας Βατίου (ιατρός Σπηλιωτοπούλου): Στεφανάκης.

• **Κρεμαστή (13.45):** Ηρακλής Μαριτσών - ΑΕ Κατταβιάς (ιατρός Παρασκευόπουλος): Παλάζης.

• **Πετρώνας - ΑΣ Ρόδος :** Αποβλήθηκε ο Πετρώνας.

• **Κλεάνθης - Αστέρας Παστίδας:** Αποβλήθηκε ο Αστέρας.

Αθηναίοι θα σφυρίξουν τον αγώνα Αλθαιμένης - Ηρακλής Λάρδου

Αθηναίοι διαιτητές θα διευθύνουν τον αγώνα της Κυριακής ανάμεσα στον Αλθαιμένη και τον Ηρακλή Λάρδου, μετά την απόφαση του Συνδέσμου Διαιτητών Δωδεκανήσου να μην ξαναδιαιτητεύσουν μέλη του αγώνες του Αλθαιμένη και του Αστέρα Παστίδας, φέτος εντός έδρας.

Αγωνιστικά τώρα ξεχωρίζει το μεγάλο ντέρμπι ανάμεσα στον Ποσειδώνα Καρπάθου και την Ασπίδα Σαλάκου,στον 1ο όμιλο.

Στο 2ο όμιλο, ο πρωτοπόρος ΑΣ Τήλου δεν θα παίξει το Σαββατοκύριακο αλλά την ερχόμενη Τετάρτη, όμως αναμένεται να αποκτήσει συγκάτοικο αφού ο δεύτερος Ατρόμητος Διμυλιάς υποδέχεται το Ροδιακό και εύκολα ή δύσκολα θα επικρατήσει. Αναλυτικότερα η αγωνιστική κίνηση του Σαββατοκύριακου:

Γ' ΚΑΤΗΓΟΡΙΑ
1ος όμιλος
20η αγωνιστική
Σάββατο 5-4-2003

• **Θεολόγος (16.30):** Δαμάγητος - ΠΑΣ Ασκληπειού (Σταματίου): Γενής, Ζανεττής, Στεφανάκης.

Κυριακή 6-4-2003

• **Λύκειο Ιαλυσού (11.30):** Ηλιος - Αναγέννηση Ν.Ρ. (Κωνσταντίνου): Βλαχάς, Γρεβένης, Λάμπρου.

• **Καρακόνερο (11.30):** Δωριέας - Αστέρας Παστίδας (Μπακαρής): Ταράλης, Ζανεττίδης, Ασημακόπουλος.

• **Κάρπαθος (13.30):** Ποσειδώνας - Ασπίδα Σαλάκου (Σπανός): Φεσσάρας, Βασιλαράκης, Φουκάρας.

• **Κοσκινού (16.30) :** Ο.Φ. Ιστρίου - Ακουσίλαος (Ψυλλάκης): Παπαδόπουλος, Μίχας, Καραχανής.

2ος όμιλος
Σάββατο 5-4-2003

• **Αγιος Ισίδωρος (16.30):** Αγιος Ισίδωρος - Δήμητρα (Σεβδαλάκης): Σ. Σιδηρόπουλος, Κατταβενός, Ρουμάνης.

• **Διμυλιά (16.30):** Ατρόμητος - Ροδιακός (Νικολάου): Καραχανής, Φουκαράς, Ασημακόπουλος.

Κυριακή 6-4-2003

• **Λάερμα (16.30):** Πολύστρατος - Γ.Σ. Διαγόρας (Εγγλέζος): Σ. Σιδηρόπουλος, Ζανεττής,. Στεφανάκης.

• **Κρεμαστή (11.30):** Αλθαιμένης - Ηρακλής Λάρδου (Κατσουράκης): Οι διαιτήτες θα οριστούν από τον Σύνδεσμο της Αθήνας.

Τετάρτη 9-4-2003

• **Κάλαθος (12.00):** Ταξιάρχης - ΑΣ Τήλου (Παυλούς).

• **ΑΟ Σύμης - Πετρώνας:** Παραιτήθηκε ο Πετρώνας.

ΠΑΙΔΙΚΟ
1ος όμιλος
19η αγωνιστική
Σάββατο 5-4-2003

• **Λύκειο Ιαλυσού (17.00):** Ηλιος - Κλεάνθης (ιατρός Χαραλαμπίδης): Λιάπη.

Κυριακή 6-4-2003

• **Παστίδα (17.00):** Αστέρας - ΑΣ Ρόδος: Κασέρης.

• **Απόλλωνα (17.00):** Απόλλων - Νίκη Ρόδου: Παλάζης.

• **Καρακόνερο (14.00):** Νήσος Ρόδος - Αναγέννηση Εμπωνα (ιατρός Παϊσανίδου): Ασημακόπουλος.

• **Ευκλής - Ιάλυσος '97:** Αποβλήθηκε ο Ευκλής.

2ος όμιλος
19η αγωνιστική
Σάββατο 5-4-2003

• **Αφάντου (12.00):** ΑΕΡΑ - Πετρώνας (ιατρός Σπηλιωτοπούλου): Γκιούντιτσε.

Κυριακή 6-4-2003

• **Ψίνθος (13.00):** Δόξα - ΠΑΟ Διαγόρας (ιατρός Χατζάκης): Ζαννετής.

• **Αγιοι Απόστολοι (12.30):** Ευαγόρας - Σταυρός: Λιάπη

• **Ασκληπειό (12.00):** ΠΑΣ Ασκληπειού - ΑΣ Ζευς: Γκιούντιτσε.

• **Αγιοι Απόστολοι (11.00):** Διαγόρας Βατίου - Εθνικός (ιατρός Παϊσανίδου): Λιάπη.

Αρχίζει η «κατασκοπεία» στον Σταυρό!

Πρόεδρος και προπονητής θα παρακολουθήσουν αγώνα στην Καρδίτσα



Τις ...κατασκοπευτικές τους ικανότητες θα επιστρατεύσουν ο πρόεδρος του Σταυρού Καλυθιών Νίκος Κιότου και ο προπονητής της γυναικείας ποδοσφαιρικής ομάδας Νίκος Ταχραμάνης εν όψει των επικείμενων αγώνων μπαράζ για τη διεκδίκηση της ανόδου στην Α' Εθνική Κατηγορία. Οι δυο εκπρόσωποι του συλλόγου θα παρακολουθήσουν την προσεχή Κυριακή τη συνάντηση της Αναγέννησης Καρδίτσας με τον Κένταυρο της Λάρισας καθώς η νικήτρια ομάδα θα αντιμετωπίσει τον Σταυρό στον πρώτο αγώνα μπαράζ στις 11 Μαίου (θα διεξαχθεί σε ουδέτερο γήπεδο στην πρωτεύουσα). Όπως έχουμε ξαναγράψει, ο Σταυρός Καλυθιών θα συμμετάσχει σε έναν όμιλο των τριών ομάδων (η άλλη θα είναι η Αναγέννηση Πετρούπολης), θα δώσει και τα δυο του παιχνίδια σε ουδέτερο γήπεδο στην πρωτεύουσα και το εισιτήριο της ανόδου θα το πάρει αυτός που θα τερματίσει στην πρώτη θέση του βαθμολογικού πίνακα.

Στα καθαρά αγωνιστικά, τα κορίτσια του Σταυρού σήμερα το απόγευμα θα κάνουν την τελευταία προπόνηση της εβδομάδας και από την άλλη θα κάνουν μια μίνι προετοιμασία εν' όψει των αγώνων που θα ακολουθήσουν. Θα παιχτούν εξάλλου οι κόποι μιας χρονιάς και ο μεγάλος στόχος είναι να «κατέβει» η ομάδα όσο το δυνατόν πιο έτοιμη για να μπορέσει έτσι να πανηγυρίσει την επιστροφή της στην Α' Εθνική Κατηγορία. Το πολύ ευχάριστο για τον τεχνικό Νίκο Ταχραμάνη είναι ότι δεν αντιμετωπίζει απολύτως κανένα πρόβλημα και αυτή την περίοδο έχει όλες τις παίκτριες στη διάθεσή του.

Γενική πρόβα για την «ολυμπιακή» εκδήλωση

Στα πλαίσια του προγράμματος Ολυμπιακής Παιδείας και της εκδήλωσης «Ολοι μαζί μπορούμε», που διοργανώνεται την Κυριακή στη Ρόδο από τους καθηγητές Ολυμπιακής Παιδείας, ανακοινώνεται ότι πρέπει όλοι οι μαθητές που παίρνουν μέρος στην πρωϊνή ενότητα της εκδήλωσης, στα παιδαγωγικά παιχνίδια, να παρευρίσκονται στη γενική πρόβα της εκδήλωσης, που θα πραγματοποιηθεί αύριο Σάββατο 05 Απριλίου 2003 και ώρα 15:00 - 18:00 στο Στάδιο Στίβου «Διαγόρας».

Επιπλέον, όσες χορευτικές ομάδες πολιτιστικών συλλόγων επιθυμούν να κάνουν πρόβα στο χώρο της εκδήλωσης, παρακαλούνται να βρίσκονται στην πλατεία Κουντουριώτη (πίσω από τη Νομαρχία), επίσης αύριο Σάββατο 05 Απριλίου 2003 και ώρα 18:00.

ΕΠΣΔ Τιμωρίες ποδοσφαιριστών

Από την ΕΠΣΔ τιμωρήθηκαν οι παρακάτω παίκτες:

• Με 3 αγωνιστικές:Ι. Λιόρδος (Ευαγόρα), Κ. Βαρδόπουλος (Δία).

• Με 2 αγωνιστικές :Μ. Χατζηνικήτας (Ορφέας)

• Με μια αγωνιστική: Θρουμπολόπουλος (Διαγόρα), Π. Νικηταράς (Ηρακλή Λάρδου), Μ. Γιάκλος (Ροδιακού), Μ. Μαυρής (Ιάλυσου), Η. Παπαγεωργίου (Ηρακλή Μαριτσών), Ερβιν Τσίπας (Ευαγόρα) και Ι. Φούσκας (Νικαγόρα).

AMCOR

No 1

ΚΑΤΑΣΚΕΥΑΖΟΝΤΑΙ & ΕΙΣΑΓΟΝΤΑΙ ΣΥΝΑΡΜΟΛΟΓΗΜΕΝΑ ΑΠΟ ΤΟ ΙΣΡΑΗΛ



ΠΡΟΔΙΑΓΡΑΦΕΣ ΕΟΚ CE MARK

Χ3868-30/4

Η AMCOR-ΙΣΡΑΗΛ Η ΜΕΓΑΛΥΤΕΡΗ ΒΙΟΜΗΧΑΝΙΑ ΗΛΙΑΚΩΝ ΣΥΣΤΗΜΑΤΩΝ ΣΤΟΝ ΚΟΣΜΟ,ΣΑΣ ΠΡΟΣΦΕΡΕΙ ΤΟΝ ΚΑΛΥΤΕΡΟ ΗΛΙΑΚΟ ΘΕΡΜΟΣΙΦΩΝΑ ΤΟΥ ΚΟΣΜΟΥ ΜΕ ΜΟΝΑΔΙΚΑ ΣΗΜΕΙΑ ΥΠΕΡΟΧΗΣ ΠΟΥ ΚΑΝΕΝΑΣ ΑΛΛΟΣ ΔΕΝ ΕΧΕΙ.ΠΡΩΤΗ Η AMCOR,ΠΡΙΝ 40 ΧΡΟΝΙΑ ΠΑΡΟΥΣΙΑΣΕ ΤΗΝ ΕΠΑΝΑΣΤΑΤΙΚΗ ΤΗΣ ΤΕΧΝΟΛΟΓΙΑ ΣΤΟΥΣ ΗΛΙΑΚΟΥΣ ΘΕΡΜ/ΝΕΣ. ΠΟΛΛΟΙ ΑΠΟ ΤΟΤΕ ΠΡΟΣΠΑΘΗΣΑΝ ΝΑ ΤΗΝ ΜΙΜΗΘΟΥΝ .ΤΑ ΑΠΟΤΕΛΕΣΜΑΤΑ ΤΟΥΣ ΕΙΝΑΙ ΓΝΩΣΤΑ.ΚΑΝΕΝΑΣ ΔΕΝ ΜΠΟΡΕΣΕ ΝΑ ΤΗ ΦΘΑΣΕΙ.ΣΗΜΕΡΑ Η AMCOR ΣΥΝΕΧΙΖΟΝΤΑΣ ΤΗΝ ΕΡΕΥΝΑ ΣΤΟΝ ΤΟΜΕΑ ΤΗΣ ΗΛΙΑΚΗΣ ΕΝΕΡΓΕΙΑΣ ΒΡΙΣΚΕΤΑΙ ΚΑΙ ΘΑ ΒΡΙΣΚΕΤΑΙ ΜΠΡΟΣΤΑΓΙΑΤΙ ΕΙΝΑΙ Η No 1 ΣΤΟΝ ΚΟΣΜΟ.

ΕΙΝΑΙ Η AMCOR

ΕΠΣΔ Ποινές από απολογίες

Μετά από απολογίες η ΕΠΣΔ αποφάσισε να επιβάλει τις παρακάτω ποινές:

• Πολυβώτης - Ερμής Καλυθιών:

Α. Στο σωματείο Πολυβώτης τη στέρηση του δικαιώματος να αγωνίζεται στην έδρα του για μία αγωνιστική (άρθρο 29 παρ. 2 εδαφ. γ.). Λόγω υποτροπής στην ίδια αγωνιστική περίοδο η ποινή διπλασιάζεται, ήτοι δύο αγωνιστικές (άρθρο 29 παρ. 9 εδαφ. α). Βάσει της παρ. 7 εδαφ. β του ίδιου άρθρου οι ποινές θα εκτιθούν από την μεθεπόμενη αγωνιστική που ο Πολυβώτης είναι γηπεδούχος.

Β. Στον προπονητή του Αχιολά Γεώργιο απαγόρευση εισόδου στους αγωνιστικούς χώρους μέχρι τις 31-12-2003 συνοδευόμενη από χρηματικό πρόστιμο τριάντα ευρώ.

• Ευκλής - Αστέρας Μασάρων:

Στο σωματείο Αστέρας Μασάρων τη στέρηση δικαιώματος να αγωνίζεται στην έδρα του για μία αγωνιστική (άρθρο 29 παρ. 2 εδαφ. γ.). Λόγω υποτροπής στην ίδια αγωνιστική περίοδο η ποινή διπλασιάζεται, ήτοι δύο αγωνιστικές (άρθρο 29 παρ. 9 εδαφ. α).

Β. Στο σωματείο Ευκλής χρηματικό πρόστιμο εκατό ευρώ (άρθρο 30 παρ. 4 περ. ΙΙ εδαφ. γ.)

• ΑΕ Μεσαναγρού - Ασπίδα Σαλάκου:

Στο σωματείο Ασπίδα Σαλάκου και στον παράγοντα του Αγρέλλη Γ. την έγγραφη επίπληξη.

• Θύελλα Πυλώνας - Ηρακλής Μαριτσών:

Α. Στο σωματείο Θύελλα Πυλώνας την έγγραφη επίπληξη.

Β. Στο φίλαθλό του και τέως πρόεδρο Σταυριανό Νικ. την απαγόρευση εισόδου στους αγωνιστικούς χώρους μέχρι το τέλος της τρέχουσας αγωνιστικής περιόδου (15/6/2003) (άρθρο 30 παρ. 4 περ. V εδαφ.α.)

Τέλος στον ποδοσφαιριστή του Ιάλυσου και της Μικτής Τηλιακό Αντώνη για παράβαση της παρ. 3 εδαφ. α., επεβλήθη η ποινή του αποκλεισμού από επίσημους αγώνες μέχρι τις 15/10/2003 (άρθρο 30 παρ. 4 περ. IV εδαφ. γ.)

Για την ανάληψη των αγώνων Νήσων του 2007

Γέρνει η πλάστιγγα υπέρ της Ρόδου



Συνεδρίασε το διάστημα 6-10 Μαρτίου, στο Σααρέμα της Εσθονίας η Εκτελεστική Επιτροπή της Διεθνούς Ενώσεως Νήσων με αντικείμενο το μέλλον των Αγώνων Νήσων καθώς και λεπτομέρειες που αφορούν τους επικείμενους αγώνες του καλοκαιριού, στο Γκέρνσεϊ.

Στη συνδιάσκεψη παραβρέθηκε και αντιπροσωπεία της Οργανωτικής Επιτροπής των αγώνων, αποτελούμενη από τον πρόεδρο της κ. Στιούαρτ Φάλα, τον διευθυντή κ. Ρόϊ Μάρτελ και δύο μέλη, οι οποίοι έκαναν λεπτομερή ενημέρωση όσον αφορά την πορεία της προετοιμασίας των αγώνων του Γκέρνσεϊ.

Οπως διαπιστώθηκε, όλα βαίνουν σύμφωνα με τα χρονοδιαγράμματα και η διοργάνωση του 2003 θα είναι συγκριτικά πιο βελτιωμένη σε σχέση με τις προηγούμενες.

Ηδη οι συμμετοχές αγγίζουν τον αριθμό - ρεκόρ των 2.850 ατόμων γεγονός που χαροποιεί τους διοργανωτές αλλά αυξάνει και τις υποχρεώσεις και τις ευθύνες.

Οσον αφορά τις υποψηφιότητες ανάληψης των αγώνων του 2007 συζητήθηκε η έκθεση της Επιτροπής που επισκέφτηκε τόσο τη Ρόδο όσο και το νησί Γουάϊτ και αναλύθηκε, λεπτομερώς το περιεχόμενο των φακέλων υποψηφιότητας των δύο νησιών - μελών.

Παρ' όλο που και οι δύο φάκελοι είναι πληρέστατοι και εμπεριστατωμένοι η πλάστιγμα δείχνει να γέρνει υπέρ της Ρόδου, ωστόσο η Εκτελεστική Επιτροπή για να αποφύγει τις όποιες μουρμούρες του ...χαμένου, ζήτησε να πληροφορηθεί αν οι δύο υποψήφιοι είναι διατεθιμένοι να εκδηλώσουν ενδιαφέρον και γαι τους αγώνες του 2009, σε περίπτωση που δεν πάρουν αυτούς του 2007!

Μια έξυπνη κίνηση που στόχο έχει να ελαχιστοποιήσει τα όποια παράπονα και να ισχυροποιήσει τις υποψηφιότητες του 2009!

Αλλες αποφάσεις που πάρθηκαν

Αλλες αποφάσεις που πάρθηκαν και έχουν να κάνουν με τη συνεχή βελτίωση των αγώνων:

• Να συμπεριληφθεί το πρόγραμμα των αποτελεσμάτων στη συμφωνία μεταξύ Εκτελεστικής Επιτροπής και οικοδεσπότη των επόμενων αγώνων ούτως ώστε να αποφευχθεί ένα σημαντικό κόστος.

• Στο μέλλον οι αγώνες θα περιλαμβάνουν 14 αθλήματα, από μία λίστα 16 συνολικά, με τη δυνατότητα να μπορέσουν όλο και περισσότερα νησιά - μέλη να διοργανώνουν αγώνες και βέβαια να μπορούν να προσθέτουν αγωνίσματα.

• Να γίνει γνωστό στα υποψήφια νησιά (Ρόδο και Γουάϊτ) το συμφωνητικό που προβλέπεται από το καταστατικό, ώστε από τώρα να γνωρίζουν τους όρους, τις προϋποθέσεις και τις υποχρεώσεις ανάληψης των αγώνων για να διατυπώσουν πριν την κρίσιμη ψηφοφορία της 1ης Ιουλίου 2003, τις όποιες αντιρρήσεις, παρατηρήσεις και αιτήματα που αφορούν τη διοργάνωση του 2007.

Με εμπειρίες επέστρεψαν οι αθλητές του ΡΟΑ

Με σημαντικές εμπειρίες επέστρεψε η ομάδα επιτραπέζιας αντισφαίρισης του Ροδιακού Ομίλου Αντισφαίρισεως από το πανελλήνιο πρωτάθλημα ανδρών - γυναικών

Το πρωτάθλημα πραγματοποιήθηκε στις 22-23 /03 στην ομοσπονδιακή αίθουσα επ/ζιας αντ/σης της Αργυρούπολης. Οι τρεις από τους τέσσερις παίκτες της αποστολής συμμετείχαν έως και το δεύτερο γύρο της διοργάνωσης ενώ παρόμοια εξέλιξη υπήρξε και στο διπλό ανδρών.

Η αποστολή ειχε τη στήριξη του ΔΟΝΑ Ροδίων και των χορηγών Euroathletics αθλητικά είδη και ANOSIS κέντρο εκπαίδευσης υπολογιστών

Εντατικά συνεχίζεται η προετοιμασία της ομάδας έως τα φιλικά παιχνίδια που θα πραγματοποιηθούν στις αρχές Ιουνίου στα πλαίσια του 48ου Ευρωπαϊκού Πρωταθλήματος των Υπουργείων Οικονομικών και με στόχο την καλή παρουσία της ομάδας στους διεθνείς αγώνες της Ένωσης Νήσων.

Πραγματικότητα επίσης είναι η αναδιοργάνωση της αίθουσας του ΡΟΑ στο Καρακόνερο, με τη φροντίδα του νέου ΔΣ και του εφόρου κ. Μαργκού Αλέξη, η οποία θα είναι προσβάσιμη στο ευρύ κοινό ενώ οι τακτικές προπονήσεις πραγματοποιούνται στο χώρο του 2ου Γυμνασίου Ρόδου (Κεραμικό) κάθε Τρίτη - Παρασκευή και Κυριακή με λειτουργία παιδικού - αγωνιστικού και μη αγωνιστικού τμήματος ανοικτού σ΄ όλες τις ηλικίες και τα επίπεδα.

2241077066 -2242069261 - 6932259994

ΠΡΟΟΔΟΣΠΟΡ

Η μεγάλη γιορτή του εφηβικού...

Σήμερα ξεκινάει το φάϊναλ-φορ στην Κω...Π.Α.Ο. Διαγόρας-Α.Ε. Δικαίου και Κολοσσός Ρόδου- Α.Σ.Κ. Ιβίσκος αποτελούν τα ζευγάρια! Τι λένε οι τέσσερις προπονητές...!

Η μεγάλη ώρα έφτασε...Η ώρα των ημιτελικών και της ελπίδας για την πρόκριση στο ζευγάρι που θα διεκδικήσει το φετινό πρωτάθλημα στους εφήβους! Σήμερα στην Κω, ανοίγει η αυλαία του φετινού φάϊναλ-φορ στο οποίο θα πάρουν μέρος ο Α.Σ.Κ. Ιβίσκος, η Α.Ε. Δικαίου, ο Κολοσσός Ρόδου και ο Π.Α.Ο. Διαγόρας! Οι τέσσερις μονομάχοι θα παλέψουν για την πρώτη θέση που θα σημαίνει και την εκπροσώπηση της Δωδεκανήσου στο πανελλήνιο πρωτάθλημα!

Πριν από λίγες μέρες στα γραφεία της Τ.Ε. Ε.Ο.Κ. Δωδεκανήσου έγινε η κλήρωση των δύο ημιτελικών που θα φέρει σήμερα αντιμέτωπους τον Π.Α.Ο. Διαγόρα με την Α.Ε. Δικαίου και τον Α.Σ.Κ. Ιβίσκος με τον Κολοσσό Ρόδου!

ΠΡΑΞΗ ΠΡΩΤΗ...ΩΡΑ 20:30!

Σήμερα το μεσημέρι θα ταξιδέψουν οι τρεις ομάδες της Ρόδου για το νησί του Ιπποκράτη! Πιο άτυχος θεωρητικά είναι ο Π.Α.Ο. Διαγόρας ο οποίος θα αντιμετωπίσει στις 20:30(μόλις φτάσει το πλοίο στην Κω...) την Α.Ε. Δικαίου. Όπως είναι λογικό σε τέτοια παιχνίδια δεν υπάρχουν προγνωστικά και είναι καθαρά θέμα ημέρας. Οι «κυανέρυθροι» παρά το γεγονός ότι αντιμετώπισαν κάποια μικρά προβλήματα τραυματισμών θα παρουσιαστούν πλήρεις στη σημερινή αναμέτρηση. «Πρέπει να κοιτάξουμε το παιχνίδι με σοβαρότητα και να είμαστε συγκεντρωμένοι από την αρχή μέχρι το τέλος», υποστήριξε ο τεχνικός του Π.Α.Ο. Διαγόρα, Στέλιος Κωνσταντινίδης που είχε τονίσει ότι δεν ήθελε για αντίπαλο την Α.Ε. Δικαίου. Στο σημερινό ματς ο έμπειρος τεχνικός θα έχει στη διάθεση του, τους: Πλάκα, Μαΐλη, Καμπούρη Τ., Καμπούρη Σ. , Μανέτα,



Α.Σ.Κ. Ιβίσκος και Π.Α.Ο. Διαγόρας θα τα δώσουν όλα σήμερα για την πρόκριση τους στον μεγάλο τελικό

Αποκούραστο, Καραχάλιο, Κουμούλη, Μάνου, Μακρή, Μαντά, Γεωργοπάλη, Λιβισιανό και Κουζουκάκη.

Στην αντίπερα όχθη, η Α.Ε. Δικαίου θα παραταχθεί με τέσσερις απουσίες λόγω μαθητικών εκδρομών. Οι νεαροί Κουτσουμπάρης, Ρούφας, Γεωργαδάκης και Χατζηγιακουμής Ι. δεν θα δώσουν το «παρών» στο σημερινό παιχνίδι. «Πιστεύω ότι όλες οι ομάδες είναι ίσες. Είναι όλοι σε καλή κατάσταση και θεωρώ ότι η νίκη είναι θέμα ημέρας», υποστήριξε ο τεχνικός της Α.Ε.Δ. Δημήτρης Τζομάκας! Στη διάθεση του θα είναι οι: Μοσχοβάκης, Πίτσης, Καραθωμάς, Κρωτήρης, Πάχος, Τρύπας, Μαύρος, Χατζηγιακουμής Γ. και Ζώγας.

Κ.Γ. Κω (20:30): Π.Α.Ο. Διαγόρας- Α.Ε. Δικαίου (Κραν ιάς- Κουνελλές Ν.)

ΚΟΛΟΣΣΟΣ ΡΟΔΟΥ-Α.Σ.Κ. ΙΒΙΣΚΟΣ

Στον δεύτερο ημιτελικό ο Κολοσσός θα αντιμετωπίσει τον Α.Σ.Κ. Ιβίσκος(22:30), με την ομάδα της Ανάληψης να μετράει ήδη δύο νίκες σε ισάριθμα παιχνίδια στην κανονική διάρκεια του πρωταθλήματος...Οι δύο ομάδες της Ρόδου θα ταξιδέψουν πάνοπλες για το νησί του Ιπποκράτη και φιλοδοξούν να πάρουν το πολυπόθητο εισιτήριο για τον τελικό.

«Είναι δύσκολο παιχνίδι και θεωρώ ότι όλα θα κριθούν από τη δική μας εμφάνιση. Σε τέτοιες αναμετρήσεις όλοι παίζουν για να κερδίσουν», υποστήριξε ο τεχνικός του Κολοσσού Νίκος Φραγκεσκάκης που θα έχει μαζί του στην Κω, τους: Σπανουδάκη, Τρίμμη, Μαντάλη, Καρυδάκη, Ματσαμά, Στυλιανό, Αλεξίου, Γιακουμάκη, Αραπούδη, Δεληγιαννάκη, Μπάμπη και Φράγκο. Ίσως την αποστολή συνοδεύσει ο υπεύθυνος των τμημάτων υποδομής Μπάμπης Σταυρόπουλος.

Στις τάξεις του Α.Σ.Κ. Ιβίσκος επικρατεί αισιοδοξία για την έκβαση του αγώνα. Ένα μικρό πρόβλημα τραυματισμού που αντιμετώπισε κατά τη διάρκεια της εβδομάδας ο Σπύρος Φιλιππόπουλος δεν ήταν κάτι σοβαρό και ο ταλαντούχος αθλητής θα παίξει κανονικά. «Θα χρησιμοποιήσουμε την ίδια συνταγή με τα παιχνίδια του πρωταθλήματος. Ο Κολοσσός θέλει προσοχή, γιατί διαθέτει καλούς αθλητές», υποστήριξε ο Γιώργος Πετσάλης που θα βασιστεί στους: Φιλιππόπουλο, Καπιτάνο, Βογιατζή, Μανωλίτση, Χαρκιανάκη, Διακαντώνη, Περπέρογλου, Πατέρα, Σότα, Τσαβαρή, Στάτη και Στεφάνου.

Κ.Γ. Κω (22:30): Κολοσσός Ρόδου- Α.Σ.Κ. Ιβίσκος (Βιτζηλαίος- Ζαμάγιας)

Τα ντέρμπι κοιτούν χαμηλά...

Στη Σιάτιστα και το Αιγάλεω διεξάγονται τα σημαντικότερα παιχνίδια στο πλαίσιο της 22ης αγωνιστικής... Εύκολο απόγευμα για Ξάνθη και Δ.Α.Σ. Άνω Λιοσίων!

Στο Αιγάλεω και τη Σιάτιστα πρόκειται να διεξαχθούν τα δύο σημαντικότερα παιχνίδια της 22ης αγωνιστικής για το πρωτάθλημα της Β' Εθνικής. Στα βόρεια προάστια των Αθηνών το Αιγάλεω θα φιλοξενήσει τον λαβωμένο Α.Σ.Ε. Δούκα, με τις δύο ομάδες να ψάχνουν τη νίκη για διαφορετικούς λόγους...Σούπερ ντέρμπι αναμένεται να γίνει όμως και στη Σιάτιστα μεταξύ της τοπικής ομάδας και του Ο.Φ.Η., καθώς αμφότερες οι δύο ομάδες παλεύουν για την παραμονή τους...Εύκολο απόγευμα αναμένεται να έχει στο ουδέτερο γήπεδο των Σερρών η πρωτοπόρος Ξάνθη που αντιμετωπίζει τον Αίαντα Ευόσμου, ενώ ο Δ.Α.Σ. Άνω Λιοσίων θα υποδεχθεί τον επικίνδυνο Μ.Α.Σ. Μαντουλίδης. Δεν θα συναντήσει προβλήματα ο Σπόρτιγκ απέναντι στον Μέγα Αλέξανδρο ενώ ο Πανελευσινιακός θα αντιμετωπίσει το Ι.C.B.S. που έχει μπει για τα καλά σε περιπέτειες. Τέλος το πιο αδιάφορο ματς θα γίνει στη Θεσσαλονίκη με τους Αμπελόκηπους να διασταυρώνουν τα ξίφη τους με τον ανεβασμένο Κολοσσό Ρόδου.

ΤΟ ΠΡΟΓΡΑΜΜΑ ΤΗΣ 22ης ΑΓΩΝΙΣΤΙΚΗΣ

Σέρρες (16:00): Α.Σ. Ξάνθης- Αίας Ευόσμου (Νέδογλου-Μιχελής)

Αμπελόκηποι (12:00): Αμπελόκηποι Θ.- Κολοσσός Ρόδου (Ευθυμιόπουλος- Κηπουρίδης)

3ο Άνω Λιοσίων (17:00): Δ.Α.Σ. Άνω Λιοσίων- Μ.Α.Σ. Μαντουλίδης (Στεργιούλης- Ξανθός)

Ελευσίνα (17:00): Πανελευσινιακός- I.C.B.S. (Κοτσίμπος-Μπορμπαντωνάκης)

Σπόρτιγκ (17:00): Α.Ο. Σπόρτιγκ- Μέγας Αλέξανδρος (Θεοδοσόπουλος- Πίγκας)

Αιγάλεω (17:00): Α.Ο. Αιγάλεω- Α.Σ.Ε. Δούκα (Παπάντος- Μανδρέκας)

Σιάτιστα (12:00): Γ.Σ. Σιάτιστας- Ο.Φ. Ηρακλείου (Παραλικίδης- Σακελλαρίου)

«Χαλαρή» επικράτηση!

Ο Α.Σ.Κ. Ιβίσκος δεν δυσκολεύτηκε απέναντι στις έξι κορασίδες του Π.Α.Ο. Διαγόρα τις οποίες και κέρδισε με 56-33!



Σε «χαλαρούς» ρυθμούς ο Α.Σ.Κ. Ιβίσκος ξεπέρασε το εμπόδιο του Π.Α.Ο. Διαγόρα

Μία ανάσα πριν από την κατάκτηση της δεύτερης θέσης βρίσκεται πλέον ο Α.Σ.Κ. Ιβίσκος. Τα κορίτσια της Δράκου, δεν αντιμετώπισαν ιδιαίτερα προβλήματα απέναντι στο...μισό Π.Α.Ο. Διαγόρα τον οποίο και κέρδισαν με 56-33! Πλεον η ομάδα της Ανάληψης με νίκη επί της...Νίκης Ρόδου θα τερματίσει στη δεύτερη θέση, κάτι που σημαίνει ότι στο φάϊναλ-φορ θα κοντραριστεί με τον Ιπποκράτη Κω! Οι φιλοξενούμενες το βράδυ της Τετάρτης δεν δυσκολεύτηκαν κόντρα στις «κυανέρυθρες», στον πάγκο των οποίων βρέθηκε ο υπεύθυνος μπάσκετ Παναγιώτης Μαρκουλής!

Πάντως η Αργυρώ Δράκου στο πρώτο ημίχρονο(15-18)έδωσε χρόνο συμμετοχής στις παγκορασίδες και όταν αποφάσισε να ρίξει στο παρκέ τις μεγαλύτερες αθλήτριες ,ο Ιβίσκος έκανε σερί 0-32(!!!) και όλα τελείωσαν...Απ' τις νικήτριες ξεχώρισαν οι Κούρου, Πετράκη και Σωτηράκη ενώ από τον Π.Α.Ο. Διαγόρα οι Σκορδάλη και Σταυριανάκη.

Τα δεκάλεπτα ήταν: 6-10, 15-18 (ημ.), 15-50, 33-56

Διαιτητές: Ευσταθίου- Κουνελλές Ν.

Π.Α.Ο. ΔΙΑΓΟΡΑΣ (-): Σκορδάλη 13, Νικολάου, Μαρκουλή Α., Βογιατζή 7, Μαρκουλή Β. 2, Σταυριανάκη 11,

Α.Σ.Κ. ΙΒΙΣΚΟΣ (Δράκου): Μανούσου 2, Μανουσάκη, Μαγιάφη 2, Πετράκη 22, Κουλούρη , Σωτηράκη 5 (1), Ζανεταύλη, Κούρου 24, Μελλίνη 1, Ζουρούδη ,

Η ΒΑΘΜΟΛΟΓΙΑ

1.Γ.Α.Σ. Ιάλυσος	22	11-0	629-284 (+345)
2.Ιπποκράτης Κω	20	8-4	633-525 (+108)
3.Α.Σ.Κ. Ιβίσκος	19	8-3	574-419 (+155)
4.Π.Α.Ο. Διαγόρας	18	7-4	549-527 (+22)
5.Α.Ε. Δικαίου	16	4-8	521-547 (-26)
6.Νίκη Ρόδου	12	2-9	414-546 (-132)
7.Ήλιος Ιαλυσού	10	0-12	299-771 (-472)

*Η Νίκη Ρόδου έχει ένα μπδενισμό

*Ο Ήλιος Ιαλυσού αποβλήθηκε από το πρωτάθλημα

Εκκρεμούν τα παιχνίδια:

Νίκη Ρόδου- Α.Σ.Κ. Ιβίσκος..... (Δευτέρα 19:30)

Γ.Α.Σ. Ιάλυσος- Π.Α.Ο. Διαγόρας.... (Δευτέρα 20:00)

ΦΩΤΟΓΡΑΦΙΕΣ
ΟΛΩΝ ΤΩΝ ΠΑΡΕΛΑΣΕΩΝ, ΟΛΩΝ ΤΩΝ ΣΧΟΛΕΙΩΝ, ΘΑ ΒΡΕΙΤΕ ΣΤΟ
FOTO-VIDEO EVA,
Π. Π. ΓΕΡΜΑΝΟΥ 34
(ΕΝΑΝΤΙ ΣΤΑΝΗ). ΤΗΛ. 22410 74046

Μόνες τους...

Τα κορίτσια του Π.Α.Ο. Διαγόρα θα συνεχίσουν την προσπάθειά τους χωρίς τεχνικό ακόμα και στα μπαράζ! Προπονήθηκαν και πάλι χθες μετά από αρκετό καιρό!



Μόνες θα συνεχίσουν την προσπάθεια για άνοδο στις εθνικές κατηγορίες οι αθλήτριες του Π.Α.Ο. Διαγόρα

Την απόφαση τους να συνεχίσουν την προσπάθεια μέχρι το τέλος χωρίς προπονητή πήραν τα κορίτσια του Π.Α.Ο. Διαγόρα, κάτι που το κοινοποίησαν το βράδυ της Τετάρτης στον υπεύθυνο μπάσκετ Παναγιώτη Μαρκουλή! Οι «κυανέρυθρες», οι οποίες κατέκτησαν το πρωτάθλημα γυναικών στα Δωδεκάνησα, προπονήθηκαν και πάλι χθες μετά από αρκετό καιρό αποχής από το γήπεδο, λόγω της απόλυσης του Γιάννη Αρχαρά!

Έτσι όπως είναι κατανοητό, θα πάρουν μέρος στα μπαράζ ανόδου, χωρίς να υπάρχει κάποιος στον πάγκο της ομάδας, καθώς και ο Γιάννης Τσακίρης-πολύ σωστά-ξεκαθάρισε τη θέση του, μετά την πρόσληψη του από τον Π.Α.Ο. Διαγόρα!

Τα φετινά μπαράζ θα ξεκινήσουν στις 19 Απριλίου, ενώ η κλήρωση των αγώνων αλλά και το γήπεδο διεξαγωγής τους θα γίνουν γνωστά το μεθεπόμενο Σάββατο 12 Απριλίου! Το θέμα που δημιουργήθηκε φαίνεται να έχει πεισμώσει για τα καλά τα κορίτσια της ομάδας που αναμένεται να δώσουν τον καλύτερο τους εαυτό και να πραγματοποιήσουν το μεγάλο όνειρο που δεν είναι άλλο από την άνοδο στις εθνικές κατηγορίες. Έτσι από χθες οι αθλήτριες του συλλόγου πάτησαν και πάλι παρκέ με στόχο να προετοιμαστούν όσο το δυνατόν καλύτερα και να πετύχουν τον σκοπό που έθεσαν στο ξεκίνημα της περιόδου.

Τη Μεγάλη Τετάρτη ξεκινά το τουρνουά «Πάσχα» της ΕΠΣΔ



Η επιτροπή καλλιέργειας και ανάπτυξης του αθλήματος της ΕΠΣΔ προκηρύσσει, για 11η συνεχή χρονιά, το παιδικό τουρνουά «ΠΑΣΧΑ 2003», που θα γίνει η Α' φάση, τη Μεγάλη Τετάρτη 23/4//2003 και η Β' φάση τη Λαμπρή Τετάρτη 30/4/2003.

1. Δικαίωμα συμμετοχής έχουν όλα τα σωματεία της δύναμής μας, που έχουν έδρα το νησί της Ρόδου. Απαγορεύεται η συμμετοχή των ΔΟΝΑ.

2. Οι ομάδες θα απαρτίζονται από παιδιά - ποδοσφαιριστές, που έχουν γεννηθεί τα έτη 1991-1992, καθώς και μικρότερης ηλικίας, με ευθύνη των προπονητών των ομάδων.

3. Η ηλικία θα αποδεικνύεται με δελτία ατομικών στοιχείων και μεταβολών (για όσα έχουν) ή και με πιστοποιητικό γεννήσεως με θεωρημένη φωτογραφία.

4. Οι ομάδες υποχρεούνται να προσκομίσουν συνολική κατάσταση υγείας των ποδοσφαιριστών, με πρόσφατη θεώρηση γιατρού.

5. Απαγορεύεται η συμμετοχή ποδοσφαιριστή σε ομάδα, ο οποίος να έχει δελτίο ατομικών στοιχείων και μεταβολών σε άλλο σωματείο.

Σε περίπτωση που θα διαπιστωθεί κάτι τέτοιο η Επιτροπή κατακυρώνει τον αγώνα υπέρ του αντιπάλου, με σκορ 2-0 και από την υπαίτια ομάδα αφαιρούνται τρεις (-3) βαθμοί.

6. Σωματείο του οποίου οι παράγοντες, προπονητές, αθλητές και φίλαθλοι δημιουργήσουν επεισόδια, θα αποβάλλεται αυτόματα από τη συνέχεια του τουρνουά και θα αποκλείεται από το επόμενο τουρνουά που θα διοργανώσει η ΕΠΣΔ.

7. Σε περίπτωση που διαπιστωθεί από την Επιτροπή «πλαστοπροσωπία», το σωματείο αποβάλλεται άμεσα και δεν δικαιούται να λάβει μέρος στο επόμενο τουρνουά της ΕΠΣΔ. Παράλληλα του επιβάλλεται χρηματικό πρόστιμο 300 ευρώ.

8. Δηλώσεις συμμετοχής γίνονται δεκτές μέχρι την Παρασκευή 18 Απριλίου και ώρα 14.00, στα γραφεία της ΕΠΣΔ (φαξ 22410 22909). Το πρόγραμμα και τα γήπεδα των αγώνων θα καθοριστούν το βράδυ της ίδιας ημέρας και θα ανακοινωθούν στον τοπικό Τύπο της Κυριακής 20/4 και τον εβδομαδιαίο της Δευτέρας 21/4/2003.

Η διοίκηση της ΕΠΣΔ ευελπιστεί στην όσο το δυνατόν μεγαλύτερη συμμετοχή των σωματείων.

Φιλική νίκη 80-67!..

Ο Κολοσσός κέρδισε χθες τον ΓΑΣ στο πλαίσιο της καλύτερης δυνατής προετοιμασίας τους

Πρόβα τζενεράλε ενόψει των αγωνιστικών υποχρεώσεων που έχουν την ερχόμενη Κυριακή, έδωσαν χθες ο ΓΑΣ Ιάλυσος και ο Κολοσσός, σε φιλικό παιχνίδι στην έδρα των ερυθροκίτρινων.

Οι «θαλασσί» επικράτησαν με 80-67, ωστόσο, όπως είναι λογικό, το αποτέλεσμα πέρασε σε δεύτερη μοίρα για τους δύο προπονητές, που έδωσαν χρόνο συμμετοχής σε όλους τους παίκτες τους, ενώ δοκίμασαν διάφορα σχήματα που προτίθενται να χρησιμοποιήσουν με τον Εργοτέλη και τους Αμπελόκηπους αντίστοιχα.

Στο χθεσινό φιλικό δεν συμμετείχαν από τον Κολοσσό ο Ρούλης Αλμπάνης που είχε ένα μικρό πρήξιμο στο δάκτυλο του ποδιού του, ενώ από τον Ιάλυσο ο Χρήστος Αβεκλούριος λόγω επαγγελματικών υποχρεώσεων και ο στρατευμένος Λευτέρης Μουτσάτσος.

Οι φιλοξενούμενοι ξεκίνησαν εντυπωσιακά στην Ιαλυσό και έχοντας φανερή υπεροπλία στις δύο ρακέτες, αφού οι Χαλκιαδάκης και Βαλαβανίδης κατ' αρχήν και ο Κατούφας στη συνέχεια, έκαναν πάρτι, προηγήθηκαν με 0-8 (2').

Η ομάδα του Γιώργου Χατζηκαλημέρη πλησίασε σε 6-11 (4') όμως με ένα μίνι σερί ο Κολοσσός ανέβασε γρήγορα τον πήχη και η διαφορά εκτινάχθηκε σε διψήφιο αριθμό (7-18).

Τελικά το πρώτο δεκάλεπτο βρήκε τους θαλασσί να προηγούνται με 12-11.

Στη συνέχεια ο Βασίλης Φραγκιάς πέρασε στο παιχνίδι τους Μπανακάκη και Κατούφα και με δύο συνεχόμενα τρίποντα (Μπανακάκης, Γκογκίδης) ξέφυγε για τα καλά (12-28) και λίγο αργότερα έφθασε το +22 (16-38).

Σε αυτό το διάστημα οι δύο ψηλοί του Κολοσσού (Βαλαβανίδης, Χαλκιαδάκης) πέτυχαν συνολικά 24 πόντους.

Στο δεύτερο ημίχρονο με τρίποντο του Τσίντζα ο ΓΑΣ πλησίασε 34-48 και 45-59 (28') χωρίς όμως να καταφέρει κάτι καλύτερο καθώς οι «θαλασσί» είχαν περισσότερες εναλλακτικές λύσεις στον πάγκο.

Οι ερυθροκίτρινοι μείωσαν ακόμα περισσότερο τη ψαλίδα (63-75 στο 37'), όπως ο Κολοσσός ήταν ψύχραιμος στο τέλος και πήρε την τελική νίκη.

* Οι δύο ομάδες έπαιξαν ακόμα ένα 10λεπτο και το τελικό σκορ ήταν 89-107.

Τα δεκάλεπτα ήταν: 12-22, 26-44 (ημ.), 47-65, 67-80

Διαιτητές: Φάκαρος - Δημητρούλης

ΓΑΣ ΙΑΛΥΣΟΣ (Χατζηκαλημέρης): Αττίκος 4, Καστέλλας, Τσίντζας 11 (3), Μοσχής 5, Παπακώστας 10 (1), Χατζηνικολάου 12 (2), Τσαουσίδης 10 (2), Στεργάκης, Παπαδόπουλος 15 (1)

ΚΟΛΟΣΣΟΣ ΡΟΔΟΥ (Φραγκιάς): Σαρίκας 2, Τσέλιος 14 (2), Πανακάκης Μπ. 3 (1), Κουτσός 3 (1), Γκογκίδης 3 (1), Βλαχοδήμος 2, Βαλαβανίδης 15, Μπελάγιας 6, Μπίλιας 2, Κατούφας 9, Χαλκιαδάκης 21

Οι διαιτητές του Σ.Δ.Κ.Δ.

Ορίστηκαν οι «ρέφερι» που θα διευθύνουν τα παιχνίδια της Τ.Ε. Ε.Ο.Κ.

Ορίστηκαν από τον Σ.Δ.Κ.Δ. οι διαιτητές που θα σφυρίξουν τα παιχνίδια που προγραμμάτισε η Τ.Ε. Ε.Ο.Κ. Δωδεκανήσου. Όπως είναι γνωστό όλες οι συναντήσεις του Σαββάτου θα διεξαχθούν στην Κω!

ΑΥΡΙΟ (05/04)

Καρδάμαινα (13:30): Ηρακλής 2000- Ηρακλής Λάρδου (Αρνάς- Στάλας) (Π)

Κ.Γ. Κω (15:00): Ιπποκράτης Κω- Ζέφυρος (Βιτζηλαίος-Ζαμάγιας)(Π)

Κ.Γ. Κω (17:00): Ιπποκράτης Κω- Ηρακλής Λάρδου (Βιτζηλαίος- Ζαμάγιας) (Α)

Κ.Γ. Κω (19:00): Μικρός τελικός (Ορισμός στην Κω) (Ε)

Κ.Γ. Κω (21:00): Μεγάλος τελικός (Ορισμός στην Κω) (Ε)

ΚΥΡΙΑΚΗ (06/04)

Δ.Κ.Γ. Ρόδου (16:00): Α.Σ.Κ. Ιβίσκος- Α.Ε. Δικαίου (Στάλας- Φάκαρος) (Π)

Κ.Γ. Διαγόρα (19:00): Π.Α.Ο. Διαγόρας- Κολοσσός Ρόδου (Κουνελλές Ν.- Δημητρούλης)(Π)

ΔΕΥΤΕΡΑ (07/04)

Δ.Κ.Γ. Ρόδου (19:30): Νίκη Ρόδου- Α.Σ.Κ. Ιβίσκος (Κασταμούλας- Βαγιανός) (Κ)

Κ.Γ. Ιαλυσού (20:00): Γ.Α.Σ. Ιάλυσος- Π.Α.Ο. Διαγόρας (Ροϊλίδου- Ευσταθίου) (Κ)

Δ.Κ.Γ. Ρόδου (21:30): Α.Σ.Κ. Ιβίσκος- Άγιος Νικόλαος Παστίδας (Ξανθός- Κουνελλές Ηλ.) (Α)

Μυρίζει...μπαρούτι!

«Φωτιά» σε όλα τα μέτωπα παίρνει ο 2ος όμιλος νότου της Γ' Εθνικής...Μεγάλο ενδιαφέρον σε Χαλκίδα, Γουδί, Μετς και Ρέθυμνο...

«Φωτιά» θα πάρει το πρωτάθλημα στο πλαίσιο της 22ης αγωνιστικής, καθώς διεξάγονται σημαντικότατες αναμετρήσεις τόσο στην κορυφή όσο και στην ουρά του βαθμολογικού πίνακα. Στο γήπεδο «Μελίνα Μερκούρη», ο Γ.Σ. Χαλκίδας θα υποδεχθεί την πρωτοπόρο Προοδευτική, με τις δύο ομάδες να θέλουν τη νίκη για διαφορετικούς λόγους...Οι μεν γηπεδούχοι για να πάρουν οξυγόνο, ο δε φιλοξενούμενοι για να διατηρήσουν τη διαφορά από το δεύτερο Παγκράτι. Τη ζωή τους θα παίξουν στο Γουδί ο Π.Ο. Αγίου Θωμά και ο Γ.Σ. Αρίων, ενώ στο Μετς, το Παγκράτι θα φιλοξενήσει την πάντα υπολογίσιμη Ε.Α. Νικαίας. Μονόπλευρο είναι το ενδιαφέρον σε Ρόδο και Κρήτη, με τους φιλοξενούμενους να καίγονται για τους δύο βαθμούς. Στο «σμαραγδένιο» νησί η Αγία Παρασκευή αναμένεται να ξεπεράσει το εμπόδιο του καταδικασμένου Π.Α.Ο. Διαγόρα, κάτι που είναι πολύ πιθανό να συμβεί και με τον Γ.Α.Σ. Ιάλυσος στο Ηράκλειο κόντρα στον Εργοτέλη. Στο Ρέθυμνο ο Ερμής Σχηματαρίου θέλει περισσότερο το ροζ φύλλο αγώνα και στο πιο αδιάφορο παιχνίδι ο Κένταυρος Δάφνης θα παίξει με τον Αμύντα.

ΤΟ ΠΡΟΓΡΑΜΜΑ ΤΗΣ 22ης ΑΓΩΝΙΣΤΙΚΗΣ

Χαλκίδα (18:00): Γ.Σ. Χαλκίδας- Α.Ο. Προοδευτική (Τουτουντζόγλου- Σαλαβός)

Μετς (18:00): Α.Ο. Παγκρατίου- Ε.Α. Νικαίας (Μπουρνάς-Τραγάκης)

Νέα Αλικαρνασσός (12:00): Γ.Σ. Εργοτέλης- Γ.Α.Σ. Ιάλυσος (Παπαδόπουλος Ε.- Μπίκας)

Δάφνη (18:00): Κένταυρος Δάφνης- Α.Ο. Αμύντας (Σέρρας Πλ.- Σέρρας Μ.)

Ρέθυμνο (12:00): Α.Γ.Ο. Ρεθύμνου- Ερμής Σχηματαρίου (Δημόπουλος- Θεωνάς)

Γουδί (18:00): Π.Ο. Αγίου Θωμά- Γ.Σ. Αρίων (Μωυσιάδης-Ελευθεριάδης)

Διαγόρα (17:00): Π.Α.Ο. Διαγόρας- Αγία Παρασκευή (Παπαγιαννόπουλος- Τσούνας)

Ροδίτικη παρουσία!

Τρία μέλη του συνδέσμου διαιτητών καλαθοσφαίρισης Δωδεκανήσου ορίστηκαν για να διευθύνουν παιχνίδια εθνικών κατηγοριών...Ο Γιώργος Ξανθός θα ταξιδέψει στην Αθήνα για να σφυρίξει την αναμέτρηση της Β' Εθνικής(22η αγωνιστική) μεταξύ του Δ.Α.Σ. Άνω Λιοσίων και του Μ.Α.Σ. Μαντουλίδης, ενώ ο Στέλιος Βιτζηλαίος και ο Ηλίας Κουνελλές θα βρεθούν την Κυριακή στο Μετς για τον αγώνα της Α2 γυναικών ανάμεσα στον Θρίαμβο και τον Θερμαϊκό Θέρμης!

Αλλαγές της Τ.Ε. Ε.Ο.Κ...

Στο αυριανό πρόγραμμα των τελικών του εφηβικού πρωταθλήματος...Στην Καρδάμαινα το πρώτο παιχνίδι του παιδικού μεταξύ Ηρακλή 2000- Ηρακλή Λάρδου!



Αύριο θα αγωνιστεί τελικά στην Καρδάμαινα ο Ηρακλής Λάρδου

Σε αλλαγές προχώρησε χθες η Τ.Ε. Ε.Ο.Κ. Δωδεκανήσου σχετικά με το πρόγραμμα που είχε αρχικά δώσει στη δημοσιότητα...Αυτές οι αλλαγές αφορούν τους τελικούς του εφηβικού πρωταθλήματος που θα γίνουν αύριο στην Κω, αλλά και μία αναμέτρηση του παιδικού πρωταθλήματος...

Το παιχνίδι του ανδρικού πρωταθλήματος μεταξύ του Ιπποκράτη Κω και του Ηρακλή Λάρδου θα διεξαχθεί αύριο στις 17:00 (και όχι στις 21:00), ενώ ο μικρός τελικός στις 19:00 και ο μεγάλος στις 21:00! Επίσης η προγραμματισμένη αναμέτρηση για την προημιτελική φάση του παιδικού πρωταθλήματος μεταξύ του Ηρακλή Λάρδου και του Ηρακλή 2000, θα γίνει πρώτα στην Καρδάμαινα αύριο στις 13:30 και όχι την Κυριακή στη Λάρδο! Γι' αυτό το λόγο οι «κυανόλευκοι» της Λάρδου ευχαριστούν δημόσια τον πρόεδρο του Ηρακλή 2000, Τάσο Τάλαρο για την εξυπηρέτηση της ομάδας, ώστε το πρώτο παιχνίδι να διεξαχθεί στην Κω!

ΟΙ ΑΛΛΑΓΕΣ ΣΤΟ ΠΡΟΓΡΑΜΜΑ

ΑΥΡΙΟ (05/04)

Καρδάμαινα (13:30): Ηρακλής 2000- Ηρακλής Λάρδου (Π)

Κ.Γ. Κω (17:00): Ιπποκράτης Κω- Ηρακλής Λάρδου (Α)

Κ.Γ. Κω (19:00): Μικρός τελικός (Ε)

Κ.Γ. Κω (21:00): Μεγάλος τελικός (Ε)

Ο νομάρχης Γ.Μαχαιρίδης σε περιοδεία στα νησιά

ΜΕΤΕΒΗ ΧΤΕΣ ΣΤΗΝ ΚΑΛΥΜΝΟ

ΓΙΑ την Κάλυμνο αναχώρησε χτες ο Νομάρχης Δωδεκανήσου κ. Γιάννης Μαχαιρίδης, εγκαινιάζοντας κύκλο περιοδειών στα νησιά του νομού μας.

Συνοδευόμενος από τον πρόεδρο του Νομαρχιακού Συμβουλίου κ. Φώτη Χατζηδιάκο, ο νομάρχης θα έχει συναντήσεις με την έπαρχο και τους επαρχιακούς συμβούλους Καλύμνου, με τους οποίους θα συζητηθούν όλες οι πρωτοβουλίες που έχουν αναληφθεί από τη νομαρχιακή αρχή και οι προτεραιότητες που τίθενται για τα νησιά της επαρχίας.

Ο κ. Μαχαιρίδης αναμένεται να έχει επαφές με τους εκπροσώπους των φορέων της Καλύμνου όπως και με τη δημοτική αρχή του νησιού. Σε κάθε περίπτωση, ο νομάρχης θα επισημάνει το ιδιαίτερο βάρος και ενδιαφέρον που δεσμεύεται να επιδείξει ο ίδιος και οι συνεργάτες του προς την Κάλυμνο, αναγνωρίζοντας τις πολλαπλές ανάγκες που έχει τονισί.

Το Σάββατο ο νομάρχης θα παραστεί στο Συμβούλιο Ανάπτυξης που θα πραγματοποιηθεί στην Κω και το βράδυ της Κυριακής έχει προγραμματιστεί η επιστροφή του στη Ρόδο.

Τις επόμενες ημέρες θα προγραμματιστούν οι περιοδείες του Νομάρχη και στα υπόλοιπα νησιά της Δωδεκανήσου.

Συνελήφθησαν δύο άτομα για κατοχή ναρκωτικών

ΚΑΙ ΣΤΡΑΤΙΩΤΗΣ ΣΤΗΝ ΚΩ

ΑΠΟ ΟΛΑ είχε ο μπαξές, δύο νεαρών, που πιάστηκαν στη «φάκα» της Δίωξης Ναρκωτικών χθες το πρωί, στην πόλη μας, Διεθεταν ηρωΐνη, χασίς, χάπια «ECSTASY» και άλλα ναρκωτικά χάπια, καθώς και δύο ζυγαριές ακριβείας. Επίσης πιάστηκε στην κω, ένας στρατιώτης, με χασίς και ποικιλία ναρκωτικών χαπιών. Αναλυτικά:

Χθες το πρωί συνελήφθησαν από άνδρες της Δίωξης Ναρκωτικών δύο νεαροί που είχαν στην κατοχή τους, ποσότητα 10 γραμμαρίων ηρωΐνης, 25 γραμμαρίων χασίς, 28 χάπια ECSTASY, 37 χάπια ναρκωτικών διάφορα και δύο ζυγαριές ακριβείας. Σε βάρος των δύο συλληφθέντων σχηματίστηκε δικογραφία για κατοχή και εμπορία ναρκωτικών και σήμερα θα οδηγηθούν στον Εισαγγελέα για τα περαιτέρω.

Στις 5 τα ξημερώματα χθες, συνελήφθη, από άνδρες του Τμήματος Ασφαλείας της Κω, ο 20 χρονος στρατιώτης Θ. Π του Π γιατί είχε στην κατοχή του, 60,5 γραμμάρια χασίς, 2 δισκία LONARID, 2 δισκία XANAX, 2 δισκία TAVOR και 4 δισκία LEXOTANIL.

Σε βάρος του σχηματίστηκε δικογραφία και ενημερώθηκε σχετικά η Στρατονομία.



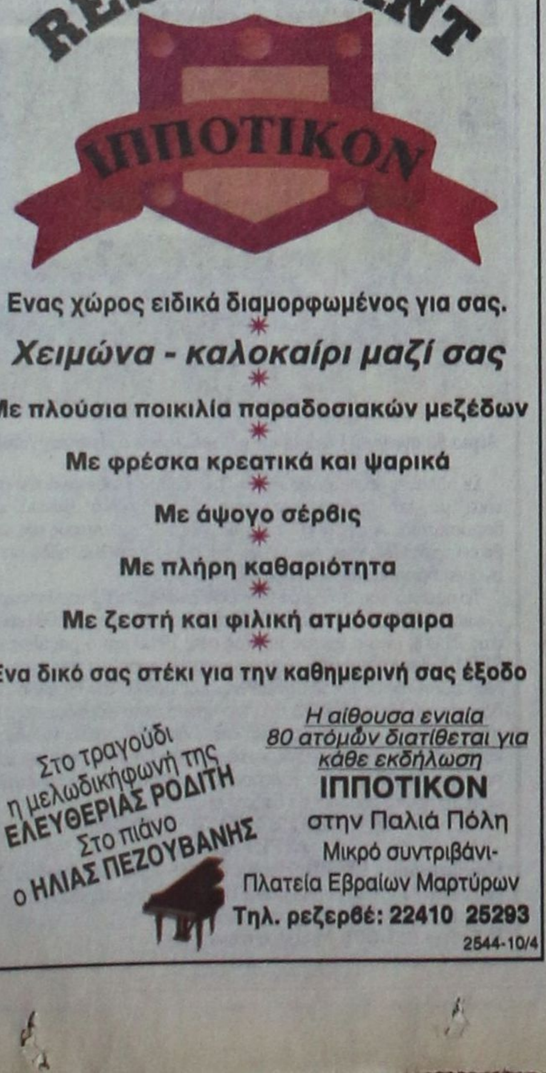

Στην απόπειρα κατά του Βαρδινογιάννη

Κι' άλλος μάρτυρας αναγνώρισε τον Σ. Ξηρό

ΕΠΕΙΣΟΔΙΑΚΗ Η ΧΤΕΣΙΝΗ ΔΙΚΗ

Επεισοδιακή ήταν η αναγνώριση του Σάββα Ξηρού από τον μάρτυρα Ιωάννη Κανάρη, αυτόπτη της απόπειρας δολοφονίας κατά του επιχειρηματία Βαρδή Βαρδινογιάννη, στις 20 Νοεμβρίου του 1990, στη Νέα Ερυθραία.

Ο κ. Κανάρης, υπάλληλος του δήμου Νέας Ερυθραίας, που εργαζόταν στο σημείο της έκρηξης, κατέθεσε πως είχε δει και είχε μιλήσει στον Σάββα Ξηρό.

Ο πληρεξούσιος της οικογένειας Βαρδινογιάννη, Πέτρος Μαχάς, ζήτησε από το δικαστήριο να βεβαιώσει ο Σάββας Ξηρός αν εμμένει στην τελευταία απολογία του, με την οποία αναλαμβάνει ως φυσικός αυτουργός όλες τις ενέργειες της οργάνωσης.

Ο πρόεδρος ζήτησε από τον κατηγορούμενο να επιβεβαιώσει το περιστατικό, που περιέγραψε ο κ. Κανάρης.

Τότε, ο Σάββας Ξηρός σηκώθηκε και πλησίασε πάρα πολύ κοντά τον μάρτυρα με τρόπο, ενέργεια που η πολιτική αγωγή θεώρησε ως προσπάθεια εκφοβισμού.

Ο κ. Κανάρης είπε στον πρόεδρο ότι δεν είναι σε θέση να συνεχίσει την κατάθεσή του γιατί τρομοκρατήθηκε.

Μάρτυρας: Με έχει πιάσει ταχυπαλμία κύριε πρόεδρε. Δε μπορώ να συνεχίσω.

Βλάχος (συνήγορος υπεράσπισης Ξηρού): Δεν έχει ξαναγίνει να αναγνωρίζει ο κατηγορούμενος τον μάρτυρα.

Πρόεδρος: Εχω δικαίωμα να ρωτάω.

Βλάχος: Το χρεώνεται η έδρα κύριε πρόεδρε.

Η μάρτυρας, Γεωργία Αναστασίου, που είδε τη σκηνή μεταξύ του Σάββα Ξηρού και του κ. Κανάρη, δήλωσε, λίγα λεπτά μετά την έναρξη της κατάθεσής της, ότι δε μπορεί να συνεχίσει, γιατί δεν αισθάνεται καλά.

Η κατάθεσή της διακόπηκε και αμέσως έσπευσε ασθενοφόρο, που την μετέφερε στο Γενικό Κρατικό Νοσοκομείο.

Η κ. Αναστασίου στην κατάθεσή της ενώπιον του ανακριτή είχε αναγνωρίσει ως συμμετέχοντα στην απόπειρα κατά Βαρδινογιάννη το Δημήτρη Κουφοντίνα.

Στο δικαστήριο κατέθεσε, αμέσως μετά, ο οδηγός ταξί Ζήσης Βοζόρας, ο οποίος υποστήριξε ότι είναι απολύτως βέβαιος πως, αμέσως μετά τη δολοφονία του Παύλου Μπακογιάννη, είχε μεταφέρει από τον τόπο του εγκλήματος στους Αμπελόκηπους το Σάββα Ξηρό.

Ο μάρτυρας, που κατέθεσε χτες ήταν απών από το δικαστήριο, ισχυρίστηκε πως, όταν ο Σάββας Ξηρός άκουσε από το ραδιόφωνο -μέσα στο ταξί- την είδηση για την επίθεση σε βάρος του βουλευτή, είχε σχολιάσει: «ο επόμενος. Ποιός έχει σειρά».

Η δίκη συνεχίζεται.

Η διοίκηση του Νοσοκομείου διαψεύδει δημοσίευμα για συγχώνευση δύο κλινικών

Η διοίκηση του Νοσοκομείου Ρόδου διαψεύδει σχόλιο της εφημερίδας «Ροδιακή», που ανέφερε ότι σχεδιάζεται η συγχώνευση των δύο χειρουργικών κλινικών και τη δημιουργία δεύτερης ορθοπεδικής κλινικής. Επίσης το σχόλιο αναφέρει ότι σχεδιάζεται η συγχώνευση των δύο παθολογικών κλινικών και η κατάργηση θέσεων διευθυντών για να δημιουργηθούν νέες και να δοθούν σε ημέτερους.

Σε απάντησητου σχολίου της «Ροδιακής» η διοίκηση του Νοσοκομείου εξέδωσε την παρακάτω ανακοίνωση:

«Με αφορμή σημερινό παραπολιτικό σχόλιο της εφημερίδας «ΡΟΔΙΑΚΗ» και προς αποφυγήν δημιουργίας εσφαλμένων εντυπώσεων η διοίκηση του νοσοκομείου είναι υποχρεωμένη να ανακοινώσει ότι τα αναφερόμενα δεν ανταποκρίνονται προς την πραγματικότητα.

Φρονούμε ότι σε μία περίοδο δύσκολη όλοι θα πρέπει να συμβάλουμε στην ομαλή λειτουργία του ιδρύματος, πολύ περισσότερο όταν οι ισχυρισμοί περί κατάργησης κλινικών και θέσεων διευθυντών δημιουργούν κλίμα ανησυχίας και ανωμαλίας».

Οικονομική ενίσχυση της Νομαρχίας από την Περιφέρεια Ν. Αιγαίου

Το Υπουργείο Εθνικής Οικονομίας (ΥΠ.ΕΘΟ)με έγγραφο του, προς την Γενικό Γραμματέα της Περιφέρειας Νοτίου Αιγαίου, ενημέρωσε ότι εγκρίθηκε η ενίσχυση της Νομαρχιακής Αυτοδιοίκησης Δωδεκανήσου με τα παρακάτω ποσά:

- 800,000 ευρώ για αποκατάστασης ζημιών στη νήσο Κάσο
- 1,050,000 ευρώ για έργα αποκατάστασης οδικού δικτύου Νομού Δωδεκανήσου.

Οι ενισχύσεις αφορούν αποκατάσταση ζημιών από τις φετινές πλημμύρες και φυσικές καταστροφές. Επίσης δόθηκε από τη Γενικό Γραμματέα της Περιφέρειας Νοτίου Αιγαίου κ. Μάρθα Σημαντώνη, η σχετική έγκριση προς τη Νομαρχιακή Αυτοδιοίκηση Δωδεκανήσου για την υπογραφή της σύμβασης του έργου «Βελτίωση οδικού άξονα Αρκάσα - Αεροδρομίου νήσου Καρπάθου» που εντάχθηκε στις 09 -05-2002 στο ΠΕΠ Νοτίου Αιγαίου και είναι προϋπολογισμού 2,730,00 ευρώ. Το έργο είναι συνολικού μήκους 9 χλμ και η ολοκλήρωση του θα συμβάλει στην τόνωση του τουριστικού ενδιαφέροντος στην περιοχή αλλά και θα έχει θετικές επιπτώσεις στην ανάπτυξη του αγροτικού και κτηνοτροφικού τομέα, στην προσέλκυση επενδύσεων παραγωγικών μονάδων και στην πρόσβαση στις κοινωνικές υπηρεσίες (εκπαίδευση, υγεία, πρόνοια).

Η Αδελφότητα Ηπειρωτών στην Ολυμπιακή Παιδεία

ΑΓΟΡΑ ΦΑΡΜΑΚΩΝ ΓΙΑ ΤΟ ΙΡΑΚ

Το διοικητικό συμβούλιο της Αδελφότητας Ηπειρωτών «το Σούλι» καλεί τους Ηπειρώτες και τους φίλους να παρευρεθούν στις εορταστικές εκδηλώσεις που θα πραγματοποιηθούν στα πλαίσια της Ολυμπιακής Παιδείας την Κυριακή 6 Απριλίου 2003 στην Πλατεία πίσω από το Νομαρχιακό Μέγαρο.

Η Αδελφότητα θα συμμετάσχει με το ένστολο 22 μελές χορευτικό της τμήμα, με δικό της περίπτερο όπου θα προσφερθούν γιαννιώτικες σπιτικές πίτες, φέτα «Δωδώνης», γιαννιώτικα μπακλαβαδάκια, γνήσιο ηπειρωτικό τσίπουρο.

Η Αδελφότητα επίσης προκειμένου να συμβάλλει στην αγορά φαρμάκων για τα δοκιμαζόμενα παιδιά του Ιράκ, συνεργάζεται με την Αδελφότητα Κρητών Ρόδου. Οι δύο Αδελφότητες Κρητών και Ηπειρωτών με κοινή ανακοίνωση της στον τοπικό Τύπο, κάλεσαν τα μέλη τους να βοηθήσουν για την επίτευξη του παραπάνω σκοπού.

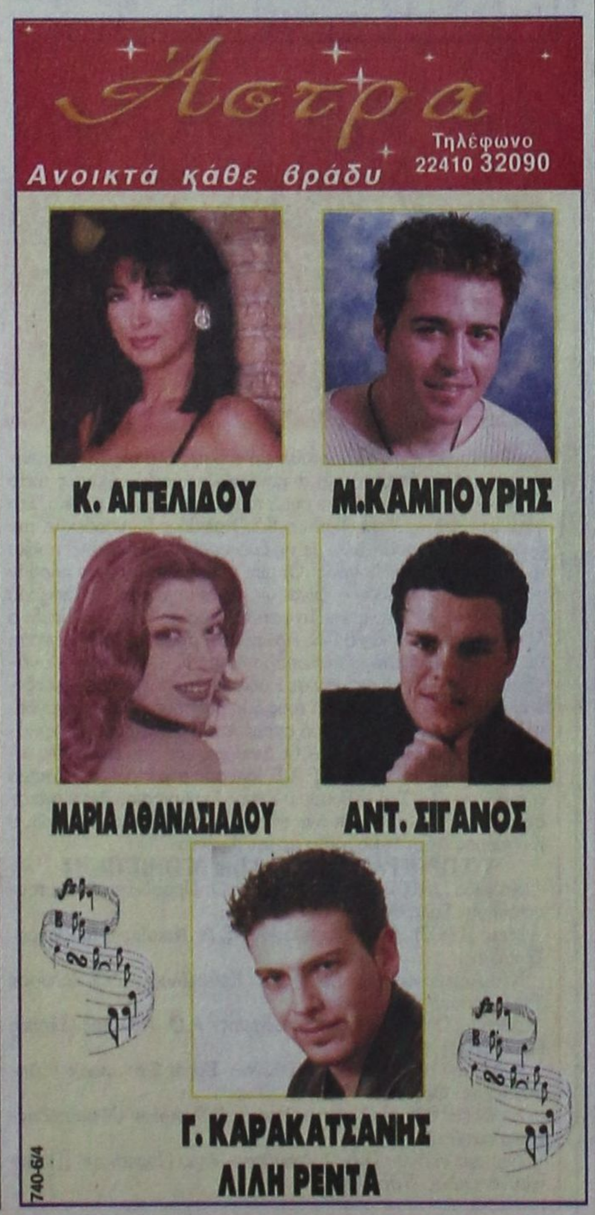

ΤΕΕ τμ. Δωδ/σου

Εκδήλωση ενδιαφέροντος για συγκρότηση ομάδας εργασίας

Το ΤΕΕ τμ. Δωδ/σου προκειμένου να συγκροτήσει ομάδα εργασίας με θέμα «προσεισμικός έλεγχος δημοσίων κτιρίων» καλεί τους συναδέλφους Πολιτικούς Μηχανικούς να εκδηλώσουν ενδιαφέρον, καταθέτοντας αίτηση στα γραφεία του τμήματος με επιστολή ή FAX ή E-mail μέχρι την Τρίτη 8.4.2003.

Στην αίτηση θα αναγράφεται επίσης ο αριθμός μητρώου ΤΕΕ και το έτος κτήσεως διπλώματος. Σε πρώτη φάση θα επιλεγούν 8 συνάδελφοι για έλεγχο κτιρίων στην πόλη της Ρόδου κατόπιν σχετικού αιτήματος του Δήμου Ροδίων.

Για περισσότερες πληροφορίες παρακαλούμε να απευθύνεσθε στη γραμματεία του τμήματος τηλ. 22410-35656 fax 22410-22462.

ΧΛ-4/4

ΕΝΩΣΗ ΕΛΕΥΘΕΡΩΝ ΕΠΑΓΓΕΛΜΑΤΙΩΝ ΝΗΣΟΥ ΡΟΔΟΥ

Θέλουμε να ενημερώσουμε όλους τους αγαπητούς συναδέλφους και φίλους ελεύθερους επαγγελματίες κάθε κλάδου που θέλουν να εγγραφούν στην Ενωση μας και να αγωνισθούν όλοι μαζί για τη λύση των προβλημάτων που μας ταλαιπωρούν (π.χ. all inclusive και άλλα) ότι μπορούν να έλθουν σε επαφή μαζί μας στα εξής τηλέφωνα:

22410 93797
22410 92444
22410 91241
6946 224959
6946 244766
6945 961425
FAX 22410 96596

Χ 3895

Εξι νεκροί από έκρηξη σε εργοστάσιο σωληνουργίας

ΕΛΛΙΠΗ ΤΑ ΜΕΤΡΑ ΑΣΦΑΛΕΙΑΣ

Έξι άτομα έχασαν τη ζωή τους από ισχυρή έκρηξη που σημειώθηκε το πρωί της Πέμπτης στο εργοστάσιο «Σωληνουργία Κορίνθου ΑΕ». Τρία άτομα τραυματίστηκαν, εκ των οποίων ο ένας σοβαρά χωρίς όμως να υπάρχει κίνδυνος για τη ζωή του. Επί τόπου έσπευσαν δυνάμεις της Πυροσβεστικής και ασθενοφόρα, τα οποία μετέφεραν τους τραυματίες στο νοσοκομείο.

Νεκροί είναι οι: Σωτήρης Βορινιώτης του Θεοδώρου, 56 ετών, κάτοικος Ζευγολατιού Κορινθίας· Παύλος Γιάννου του Ιωάννη, 45 ετών, κάτοικος Κορίνθου, Χρήστος Κυριλής, 42 ετών, κάτοικος Κορίνθου· Κωνσταντίνος Αθανασίου, 40 ετών, κάτοικος Λεχαίου Κορινθίας, Κωνσταντίνος Σπυρίδου του Ιωάννη, 32 ετών, κάτοικος Κιάτου Κορινθίας, Ευάγγελος Πουλής του Πέτρου, 42 ετών, κάτοικος Κορίνθου.

Τραυματίστηκαν ελαφρά οι: Θεόδωρος Γιάννου, 39 ετών, κάτοικος Κορίνθου· Σταύρος Σταθόπουλος, 47 ετών, κάτοικος Λεχαίου· Δημήτριος Μανάβης του Παναγιώτη, 31 ετών, κάτοικος Βραχατίου Κορινθίας.

Πρόκειται για σωληνουργείο που βρίσκεται στο 4ο χιλιόμετρο της παλαιάς εθνικής οδού Κορίνθου - Πατρών. Από την έκρηξη κατέρρευσε μέρος του τμήματος βαφής του εργοστασίου.

Το τραγικό περιστατικό συνέβη περίπου στις 10.30 το πρωί της Πέμπτης. Σύμφωνα με τις πρώτες ενδείξεις, το τραγικό περιστατικό οφείλεται σε έκρηξη φιάλης αερίου.

Η εταιρεία «Σωληνουργεία Κορίνθου ΑΕ» εξέφρασε τη θλίψη και την οδύνη της για το τραγικό ατύχημα που έγινε στο εργοστάσιό της στην Κόρινθο και εκφράζει τα θερμά της συλλυπητήρια προς τους συγγενείς των θυμάτων, στους οποίους συμπαρασταίκεται με κάθε δυνατό τρόπο, όπως αναφέρει.

Η εταιρεία επισημαίνει πως βρίσκεται σε πλήρη συνεργασία με τις αρμόδιες αστυνομικές και πυροσβεστικές αρχές, ώστε να διαλευκανθούν πλήρως τα αίτια του τραγικού δυστυχήματος.

Όπως προκύπτει από τα πρώτα στοιχεία που διαθέτει η ΓΣΕΕ, πριν από ένα μήνα η συγκεκριμένη επιχείρηση είχε ελεγχθεί από την Επιθεώρηση Εργασίας και είχε γίνει αρνητική έκθεση για «έλλειψη» μέτρων υγιεινής και ασφάλειας.

Περιοδεία σε δήμους της Ρόδου πραγματοποιεί ο Στ. Κουσουρνάς

ΕΠΙΘΕΩΡΗΣΗ ΤΩΝ ΕΡΓΩΝ

ΣΥΝΕΧΙΖΕΙ τις «εξορμήσεις» του σε Δήμους της Ρόδου και σε νησιά του νομού ο αντινομάρχης κ. Στάθης Κουσουρνάς, συνοδευόμενος από κλιμάκια μηχανικών της Νομαρχίας, με σκοπό την εκ του σύνεγγυς διαμόρφωση άποψης για την εικόνα που παρουσιάζουν τα έργα που είναι σε εξέλιξη ή υπάρχει ανάγκη να δρομολογηθούν.

Προχθές, ο κ. Κουσουρνάς περιόδευσε «βήμα - βήμα» στην ευρύτερη περιοχή του Δήμου Καμείρου, συνοδευόμενος από τον δήμαρχο Στέφανο Δημητρά, με τον οποίο προέβησαν σε έλεγχο του επαρχιακού οδικού δικτύου, καταγράφοντας ουσιαστικές παρατηρήσεις και διαπιστώσεις. Προηγουμένως, ο αντινομάρχης επισκέφθηκε με τους επιβλέποντες τα υπό κατασκευή Γυμνάσια Ιαλυσού και Κρεμαστής.

Την επόμενη εβδομάδα, για τον ίδιο λόγο, ο κ. Κουσουρνάς θα επισκεφθεί το Καστελλόριζο, συνοδευόμενος από συνεργάτες του μηχανικούς, όπου θα έχει συνεργασία με τη δημοτική αρχή και θα επιθεωρήσει τα έργα αρμοδιότητάς του στο νησί.

Θα ακολουθήσουν αναλόγου χαρακτήρα επισκέψεις και στους υπόλοιπους Δήμους και νησιά του νομού.



ΚΑΛΕΣΜΑ

Ο Σύλλογος Ιδιοκτητών Κέντρων Ξένων Γλωσσών Δωδεκανήσου, προκειμένου να συμβάλλει στη βοήθεια του δοκιμαζόμενου λαού του Ιράκ, παρακαλεί τα μέλη και φίλους να δώσουν όποιο χρηματικό ποσό θέλουν στα γραφεία του Συλλόγου στη διεύθυνση Εργάνης Αθηνάς 26.

*Τα χρήματα θα διατεθούν για αγορά συγκεκριμένων φαρμάκων που χρειάζονται οι **«Γιατροί Καρδιάς»** οι οποίοι ήδη βρίσκονται στη Βαγδάτη και θα τα παραλάβουν από μέλη τους.*

Για το Διοικητικό Συμβούλιο
Η πρόεδρος Αλακιώτου-Ανθοπούλου Μαριτάνα
Η Γεν. Γραμματέας Τυραδέλλη Αγγελική
ΧΛ-4/5