ΕΤΟΣ ΙΔΡΥΣΗΣ 1949
ΙΔΙΟΚΤΗΤΗΣ - ΔΙΕΥΘΥΝΤΗΣ
ΓΙΩΡΓΟΣ ΔΙΑΜΑΝΤΙΔΗΣ
Γραφεία - Τυπογραφεία:
Μάρκου Μαλλιαράκη 3 (ΚΟΒΑ)
Λογιστήριο: Νέα Αγορά
Τηλ.: Σύνταξης: 27356 - 34101 FAX: 20643
Λογιστηρίου: 24539 FAX: 24539
e-mail: info@proodos.net

ΠΡΟΟΔΟΣ

Ανεξάρτητη καθημερινή πρωινή εφημερίδα

ΑΡΙΘΜΟΣ ΦΥΛΛΟΥ 16.285 • ΤΙΜΗ 0,70 ευρώ

ΣΑΒΒΑΤΟ 5 ΑΠΡΙΛΙΟΥ 2003

ΠΛΗΡΩΜΕΝΟ ΤΕΛΟΣ Ταχ. Γραφείο Κ. ΡΟΔΟΥ Αριθμός αδείας 2

ΕΛΤΑ Hellenic Post

SATO
OFFICE SYSTEMS
ΜΠΟΝΗΣ Ε.Π.Ε. ΤΗΛ. 02410 75535

Δύο εκατομμύρια παιδιά του Ιράκ κινδυνεύουν να πεθάνουν

Θρίλερ με την πολύνεκρη μάχη στο Αεροδρόμιο της Βαγδάτης

ΟΙ ΠΡΩΤΕΣ ΣΥΓΚΡΟΥΣΕΙΣ ΜΕΣΑ ΣΤΗΝ ΠΟΛΗ

ΔΕΚΑΤΗ ΠΕΜΠΤΗ ημέρα χθες από την έναρξη των βομβαρδισμών και σύμφωνα με τις πλέον έγκυρες πληροφορίες, ο πόλεμος του Ιράκ θα κρατήσει αρκετό καιρό ακόμα.

Οι πληροφορίες απ' όλα τα μέτωπα του πολέμου είναι αντιφατικές. Οι Αμερικανοί ανακοινώνουν συνεχώς στρατιωτικές επιτυχίες και καταλήψεις εδαφών, αλλά οι Ιρακινοί τους διαψεύδουν. Μερικές φορές και οι ίδιοι οι Αμερικανοί διαψεύδουν επιτυχίες τις οποίες πριν από μερικές ώρες είχαν εξαγγείλει. Οι αντιφατικές πληροφορίες δημιουργούν πραγματικό κομφούζιο.



Προς Βαγδάτη οδεύουν οι αμερικανικές δυνάμεις

Πάντως, γεγονός είναι ότι σε όλα τα μέτωπα διεξάγονται σκληρές φονικές μάχες, αλλά μέχρι χθες ούτε μία μεγάλη πόλη είχε πέσει στα χέρια των Αμερικανοβρετανών. Οι απώλειες του ιρακινού στρατού είναι πολύ μεγάλες. Οι Αμερικανοί ισχυρίζονται, ότι στο Βόρειο Ιράκ σκότωσαν τρεις χιλιάδες Ιρακινούς στρατιώτες, όταν βομβάρδισαν στρατιωτική φάλαγγα που επορεύετο σε λεωφορειόδρομο. Αλλά και στις συγκρούσεις στο Αεροδρόμιο της Βαγδάτης έχουν σκοτωθεί 300 και πλέον Ιρακινοί στρατιώτες.

Η ασύγκριτη υπεροπλία των Αμερικανών έχει αποδεκατίσει το στρατό του Ιράκ.

ΣΥΝΕΧΕΙΑ ΣΤΗ ΣΕΛ. 4

Ο τέως υπουργός κ. BLECHA σε συνέντευξή του διευκρινίζει

Γιατί προτιμήσαμε να έλθουμε στη Ρόδο για τις διακοπές μας

ΤΟΝ ΑΠΡΙΛΙΟ 2004 ΘΑ ΜΑΣ ΕΛΘΟΥΝ 10.000 ΑΥΣΤΡΙΑΚΟΙ

ΚΑΙ ΤΟΥ ΧΡΟΝΟΥ, τον Απρίλη, θα έλθουν στη Ρόδο άλλες 10.000 Αυστριακοί συνταξιούχοι, είπε σε χθεσινή συνέντευξη Τύπου ο πρόεδρος της Ομοσπονδίας τους κ. KARL BLECHA. Το πρόγραμμα αυτό μπορεί να συνεχιστεί σε μακροπρόθεσμη βάση, εφόσον οι Αυστριακοί αποκομίσουν τις καλύτερες εντυπώσεις και φύγουν ευχαριστημένοι από τη Ρόδο.

* Αυτοί θα είναι οι καλύτεροι προπαγανδιστές του νησιού σας, τόνισε ο κ. BLECHA. Κατά τη γνώμη του είναι εντυπωσιακό, ότι κανένας από τους συμπατριώτες του δεν ακύρωσε τις διακοπές του στη Ρόδο εξαιτίας της κρίσης στο Ιράκ.

ΣΕ ΕΡΩΤΗΣΗ τι μέτρησε για την επιλογή της Ρόδου εφέτος, ο κ. BLECHA ανέφερε τρεις λόγους, που είναι:

- Οι παραδοσιακά φιλικές σχέσεις μεταξύ των δύο χωρών και η φιλοξενία των Ελλήνων,
- Το ωραίο κλίμα και,
- Η καλή οργάνωση από το τοπικό πρακτορείο.

Ο κ. BLECHA ανέφερε, ότι ο ίδιος είναι πρόεδρος της μεγαλύτερης ομοσπονδίας συνταξιούχων

ΣΥΝΕΧΕΙΑ ΣΤΗ ΣΕΛ. 4



Ενθουσιασμένοι οι Αυστριακοί συνταξιούχοι με τη Ρόδο

Και στη Δωδεκάνησο

Ετοιμάζεται για πρόωρες εκλογές η Νέα Δημοκρατία

ΕΡΧΕΤΑΙ ΚΛΙΜΑΚΙΟ ΑΠΟ ΤΗΝ ΑΘΗΝΑ

Η ΝΕΑ Δημοκρατία και σε τοπικό επίπεδο ετοιμάζεται για τις βουλευτικές εκλογές. Ετσι, η νομαρχιακή επιτροπή Δωδεκανήσου, στην προχτεσινή συνεδρίαση, ασχολήθηκε με το θέμα αυτό, αλλά δεν συζήτησε αυτή τη φορά ονόματα υποψηφίων βουλευτών στην περιοχή μας.

* Η επιτροπή ασχολήθηκε με την άφιξη κλιμακίου στελεχών της Νέας Δημοκρατίας, που θα έρθει την ερχόμενη Παρασκευή από την Αθήνα στη Ρόδο, για να συζητήσουν οργανωτικά θέματα.

ΟΙ ΠΛΗΡΟΦΟΡΙΕΣ αναφέρουν ότι η Νέα Δημοκρατία ετοιμάζεται για πρόωρες εκλογές, ώστε να μην αιφνιδιαστεί σε περίπτωση που προκηρυχθούν από την κυβέρνηση, πριν από τη λήξη της τετραετίας.

* Η νομαρχιακή επιτροπή ασχολήθηκε και με θέματα που έχουν σχέση με τα οικονομικά του κόμματος στη Δωδεκάνησο, που - όπως ισχυρίστηκαν τα μέλη της - «δεν βρίσκονται σε

ΣΥΝΕΧΕΙΑ ΣΤΗ ΣΕΛ. 4

Κανονικά εξελίσσεται η σεζόν

20 πτήσεις τσάρτερς θα γίνουν στη Ρόδο το σαββατοκύριακο

ΑΝΕΒΑΙΝΕΙ ΣΙΓΑ - ΣΙΓΑ Η ΚΙΝΗΣΗ

ΚΑΝΟΝΙΚΑ εξελίσσεται η τουριστική κίνηση τις μέρες αυτές στη Ρόδο. Αυτό προκύπτει από τις προγραμμτισμένες προσγειώσεις



τσάρτερς αεροσκαφών που εκτελούνται χωρίς πρόβλημα.

Μόνο προχτές σημειώθηκαν ακυρώσεις πτήσεων που οφείλοντο στην απεργία που πραγματοποίησαν οι ελεγκτές εναέριας κυκλοφορίας στο πλαίσιο των κινητοποιήσεων της ΑΔΕΔΥ σε ένδειξη διαμαρτυρίας για τον πόλεμο στο Ιράκ. Πάντως, δύο πτήσεις από την Ιταλία έγιναν μετά τα μεσάνυχτα και μόλις έληξε η απεργία. Με τις εν λόγω πτήσεις μεταφέρθηκαν Ιταλοί, που μετέχουν στο

ΣΥΝΕΧΕΙΑ ΣΤΗ ΣΕΛ. 4

Ακαντιά και Λάρδος

Σύντομα ξεκινούν τα δύο μεγάλα λιμενικά έργα

ΕΠΙΚΕΙΤΑΙ Η ΥΠΟΓΡΑΦΗ ΣΥΜΒΑΣΕΩΝ

ΣΤΗΝ ΤΕΛΙΚΗ ευθεία μπήκαν δύο σημαντικά λιμενικά έργα για τη Ρόδο που θα αρχίσουν σύντομα να κατασκευάζονται. Πρόκειται για την ολοκλήρωση της πρώτης φάσης του έργου του λιμανιού της Ακαντιάς και την κατασκευή του λιμένα της Λάρδου.

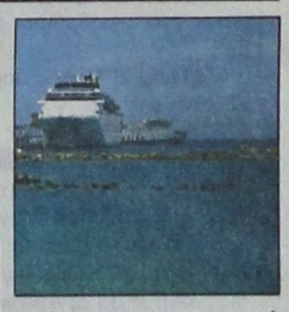

• Αναλυτικά χθες ενεκρίθη από την επιτροπή εισήγησης για ανάθεση του υπουργείου Χωροταξίας και Περιβάλλοντος ο φάκελος του έργου της πρώτης φάσης του έργου του λιμανιού της Ακαντιάς που ανέλαβε να κατασκευάσει μετά από διαγωνισμό που έγινε η εταιρία ΜΕΤΡΟ ΑΕ. Θα ακολουθήσει ο έλεγχος του έργου, από το ελεγκτικό συμβούλιο και

ΣΥΝΕΧΕΙΑ ΣΤΗ ΣΕΛ. 4

Μια σοβαρή υπόθεση

Κατηγορείται για ασέλγεια σε βάρος ανηλίκων παιδιών

ΔΙΚΗ ΣΤΟ ΜΙΚΤΟ ΕΦΕΤΕΙΟ

ΣΤΟ ΕΔΩΛΙΟ του Μικτού Ορκωτού Εφετείου Δωδεκανήσου θα καθίσει την ερχόμενη Δευτέρα, 7 Απριλίου, ο Εμμανουήλ Παραδείσης του Γεωργίου από τους Λειψούς, κατηγορούμενος για ασέλγεια σε βάρος ανηλίκων παιδιών, που δεν είχαν συμπληρώσει τα 10 έτη και της προσβολής της δημόσιας αιδούς.

* Σύμφωνα με το κατηγορητήριο ο Παραδείσης, στις αρχές Δεκεμβρίου 2000, οδήγησε σε αγροικία δύο ανήλικα κοριτσάκια και αφού τους έδειξε πορνοπεριοδικά, τα έγδυσε και προέβη σε ασελγείς πράξεις. Το ίδιο επανέλαβε με το ένα από τα δύο κορίτσια και με μια τρίτη 8χρονη φίλη της.

ΜΙΑ ΑΠΟ τις ανήλικες εκμυστηρεύτηκε τις δραστηριότητες του Παραδείση σε συγγενικό της άτομο,

ΣΥΝΕΧΕΙΑ ΣΤΗ ΣΕΛ. 4

Ασκησε χτες ο Εισαγγελέας

Ποινικές διώξεις για τα πλαστά πεντοχίλιαρα που βρέθηκαν στη Ρόδο

ΣΕ ΒΑΘΜΟ ΚΑΚΟΥΡΓΗΜΑΤΟΣ

ΠΟΙΝΙΚΕΣ διώξεις σε βαθμό κακουργήματος, άσκησε χθες το πρωί, ο εισαγγελέας Πρωτοδικών Ρόδου κ. Γιώργος Οικονόμου στους εμπλεκόμενους στην υπόθεση των πλαστών πεντοχίλιαρων και διαβίβασε το φάκελο στον τακτικό ανακριτή με το χαρακτήρα του κατεπείγοντος. Η κατηγορία είναι παραχάραξη και κυκλοφορία πλαστών χαρτονομισμάτων.

Βασικοί κατηγορούμενοι φέρονται ο πτηνοτρόφος από τα Μαριτσά, στο πτηνοτροφείο του οποίου βρέθηκαν τα 1100 πλαστά πεντοχίλιαρα αλλά και

ΣΥΝΕΧΕΙΑ ΣΤΗ ΣΕΛ. 4

Δεν θα γίνει τη Δευτέρα

Θ' αναβληθεί και πάλι η συνέλευση της ΔΑΝΕ

ΔΕΝ ΒΡΙΣΚΟΝΤΑΙ ΕΠΕΝΔΥΤΕΣ



ΣΕ δυσχερή οικονομική κατάσταση εξακολουθεί να βρίσκεται η ΔΑΝΕ που αντιμετωπίζει σοβαρό πρόβλημα ρευστότητας, ενώ θα αναβληθεί και η επαναληπτική γενική συνέλευση που είχε προσδιοριστεί για μεθαύριο Δευτέρα 7 Απριλίου.

Το άνοιγμα στα οικονομικά της εταιρείας έφθασε αισίως τα έξι δισεκατομμύρια δραχμές, ποσό που είναι σχεδόν αδύνατο να εξευρεθεί. Το χειρότερο από όλα πάντως είναι ότι

ΣΥΝΕΧΕΙΑ ΣΤΗ ΣΕΛ. 4

Διακοπές τηλεφωνικών συνδέσεων

Οι διακοπές των τηλεφωνικών συνδέσεων με αριθμό κλήσεως από 22410-20000 έως 22410 -39999 και για οφειλόμενοσό άνω των 59 ευρώ θα γίνουν στις 09-04-2003.

Κατόπιν τούτου, καλούνται οι συνδρομητές του ΟΤΕ όπως μεριμνήσουν για την εξόφληση του λογαριασμού τους το αργότερο μέχρι τις 08-04-2003.

Νέα τοιχογραφία στη Νομαρχία μας

Ενα νέο έργο θ' αντικαταστήσει την εικαστική σύνθεση που υπάρχει αυτή τη στιγμή στον τοίχο πίσω από το προεδρείο του Νομαρχιακού Συμβουλίου.

Τη θέση του θα πάρει μια ελαιογραφία που ετοιμάζει ο ζωγράφος Διονύσης Ζαχαρίου, με θέμα το οποίο αντλείται από τη δωδεκανησιακή ιστορική παράδοση.

Το «Spirit» της εταιρίας Λούης

Πολυτελές κρουαζιερόπλοιο προσεγγίζει σήμερα στη Ρόδο

ΘΑ ΜΕΤΑΦΕΡΕΙ 1.000 ΚΥΠΡΙΟΥΣ ΤΟΥΡΙΣΤΕΣ

ΕΝΑ ΑΠΟ ΤΑ πιο σύγχρονα και πολυτελή κρουαζιερόπλοια που ανήκει στην εταιρία Luis Cruises Line θα προσεγγίσει για πρώτη φορά στη Ρόδο σήμερα. Πρόκειται για το πλοίο «Spirit» που είναι από τα νέα αποκτήματα της εταιρίας Luis το οποίο θα συνδέει τη Ρόδο με τη

ΣΥΝΕΧΕΙΑ ΣΤΗ ΣΕΛ. 4

Melody Palace

Και πάλι στον αφρό...
ΚΑΘΕ ΒΡΑΔΥ ΣΤΟΝ ΑΝΑΚΑΙΝΙΣΜΕΝΟ ΜΑΣ ΧΩΡΟ



ΕΛΕΥΘΕΡΙΟΣ ΠΑΝΑΓΙΩΤΑΚΗΣ



ΚΑΤΕΡΙΝΑ ΒΕΡΟΥ

ΓΕΩΡΓΙΑ ΒΑΚΑΛΗ
ΠΕΝΗ ΚΩΝΣΤΑ
ΝΙΚΗ ΜΙΣΣΙΚΟΥ
ΔΗΜΗΤΡΗΣ ΑΤΒΑΛΙΩΤΗΣ

Καλλιτεχνική διεύθυνση - μπουζούκι:
ΝΙΚΟΣ ΚΑΡΑΝΙΚΟΛΑΣ
Τηλ. 22410 94920, 95240

739/5/4

Ρ.Ο.Τ.Α. ΦΟΥΣΚΩΤΩΝ
(ΡΟΔΙΑΚΟΣ ΟΜΙΛΟΣ ΤΑΧΥΠΛΟΩΝ)

Ο Σύλλογος Φουσκωτών Σκαφών Ρόδου προσκαλεί τα μέλη του στην αίθουσα του ΔΟΝΑ (απέναντι από το ΠΙΚΠΑ) την Τρίτη 8-4-2003 και ώρα 9 το βράδυ για να εκλέξουμε όλοι μαζί το νέο συμβούλιο του Ομίλου.

Πληροφορίες στα τηλ. 2241026391-2241024544-2241067992-2241035970

ΓΙΑ ΤΟ ΔΙΟΙΚΗΤΙΚΟ ΣΥΜΒΟΥΛΙΟ
Ο ΠΡΟΕΔΡΟΣ
ΚΑΛΛΑΘΕΝΟΣ ΒΑΓΓΕΛΗΣ

ΧΛ-8/4

ΠΡΟΟΔΟΣ
Ημερήσια Εφημερίδα της Ρόδου
Ετος ιδρύσεως 1949
ΓΡΑΦΕΙΑ ΣΥΝΤΑΞΗΣ
Μ. Μαλλιαράκη 3, 85100 Ρόδος
Τηλ. 0241 / 27356 - 34101 FAX 0241 / 20643
ΛΟΓΙΣΤΗΡΙΟ-ΔΙΑΦΗΜΙΣΕΙΣ
Νέα Αγορά 32 85100 Ρόδος
Τηλ. 0241 / 24539 FAX 0241 / 24539
e-mail: info@proodos.net
www.proodos.net - www.proodosnews.gr



ΤΙ ΕΓΡΑΨΕ Ο ΤΥΠΟΣ ΤΗΣ ΑΘΗΝΑΣ

ΕΠΙΣΚΟΠΗΣΗ ΑΘΗΝΑΪΚΟΥ ΤΥΠΟΥ ΤΗΣ 4/4/2003

Η δημοσκόπηση της Μέτρον Ανάλυσις , ο πόλεμος στο Ιράκ, οι χθεσινές αντιπολεμικές συγκεντρώσεις στην Αθήνα και η δίκη της 17Ν είναι από τα βασικά θέματα της ειδησεογραφίας του χθεσινού αθηναϊκού Τύπου.

ΑΔΕΣΜΕΥΤΟΣ ΤΥΠΟΣ (Μήτσης): 12.244 θέσεις σε δημόσιο και δήμους.

ΑΔΕΣΜΕΥΤΟΣ ΤΥΠΟΣ (Ρίζος): Εργοστάσιο φέρετρο! 6 νεκροί από τη φονική έκρηξη.

ΑΠΟΓΕΥΜΑΤΙΝΗ: Ανήκουμε στην Ευρώπη. Γκάλοπ-σταθμός: Πώς σκέφτονται οι Ελληνες εν μέσω του πολέμου.

Η ΑΠΟΦΑΣΗ: Στον αέρα το εφάπαξ. Ο υπολογισμός θα γίνεται με βάση την πενταετία και όχι με τις αποδοχές του τελευταίου έτους.

Η ΑΥΓΗ: Με νέα σφαγή αμάχων σπεύδουν στη Βαγδάτη. Κλιμακώνουν τους βομβαρδισμούς οι Αμερικανοί.

ΑΥΡΙΑΝΗ: Εγκλημα εκ προμελέτης με 6 νεκρούς! Να καθήσουν στο σκαμνί οι υπεύθυνοι επιχειρηματίες.

ΤΟ ΒΗΜΑ: Σκοτάδι στη Βαγδάτη..Η πρωτεύουσα του Ιράκ χωρίς ηλεκτρικό ρεύμα χθες βράδυ.

Η ΒΡΑΔΥΝΗ: Ακόμα πιο φτηνά στεγαστικά. Η κρίση στην αγορά φέρνει πραγματικές ευκαιρίες.

ΕΘΝΟΣ: Ανατροπές έκπληξη ΄΄γεννάει΄΄ ο πόλεμος. Γκάλοπ: Τι δείχνει η πανελλαδική δημοσκόπηση της METRON ANALYSIS.

ΕΛΕΥΘΕΡΗ ΩΡΑ: Θέλουν να προλάβουν το καμίνι της Ερήμου.

ΕΛΕΥΘΕΡΟΣ: Πώς θα πάρουν ΙΧ οι βουλευτές μας. Ολόκληρη η επιστολή του προέδρου της Βουλής στους τριακόσιους με τις οδηγίες.

ΕΛΕΥΘΕΡΟΣ ΤΥΠΟΣ: Επέλαση ΝΔ και ...εν καιρώ πολέμου. Νέο γκάλοπ: 6,5 μονάδες σταθερά μπροστά η φιλελεύθερη παράταξη.

ΕΛΕΥΘΕΡΟΤΥΠΙΑ: Ωρα Βαγδάτης. Σφοδρές μάχες στο αεροδρόμιο, τόννοι βομβών, νέα εκατόμβη.

ΕΣΤΙΑ: Η Ελλάς παρεφρόνησε. Τι εστοίχισε η χθεσινή απεργία.

Espresso: Δήμαρχος γυμνός σε ερωτικές περιπτύξεις. Σκάνδαλο σε μεγάλο δήμο.

Η ΚΑΘΗΜΕΡΙΝΗ: Η Βαγδάτη σε ασφυκτικό κλοιό. Πληθαίνουν οι ενδείξεις ότι οι ιρακινές δυνάμεις αποδιοργανώνονται.

Ο ΛΟΓΟΣ: Αμφιλεγόμενος κλοιός. Οι Ιρακινοί διαψεύδουν ότι οι Αμερικανοί βρίσκονται 10 χιλιόμετρα από τη Βαγδάτη.

ΤΑ ΝΕΑ: Νύχτα τρόμου από βόμβες και μπλακάουτ. Σε κατάσταση πολιορκίας, η Βαγδάτη.

ΝΙΚΗ: Εκβιασμός Πάουελ. Νομιμοποίηση της εισβολής ζητούν οι ΗΠΑ από την ΕΕ.

ΡΙΖΟΣΠΑΣΤΗΣ: Λαϊκό μέτωπο κατά των μονοπωλίων και του ιμπεριαλιστικού πολέμου.

Traffic News: Γνωστή τραγουδίστρια λιποθύμησε από κόκα. Συνέβη προ ημερών σε μπαρ της Αθήνας.

Η ΧΩΡΑ: Με ποιους κουβεντιάζουν Ρηγίλλης και Χαριλάου Τρικούπη για τα ψηφοδέλτια των εκλογών.

Δρομολόγια πλοίων

13.00 ΔΗΜΗΤΡΟΥΛΑ για Αλεξ/πολη
Προς Πειραιά: 10.00 BLUE STAR 1
15.00 ΔΙΑΓΟΡΑΣ
18.00 ΜΙΛΕΝΑ

Αεροπορικά δρομολόγια

ΟΛΥΜΠΙΑΚΗ ΑΕΡΟΠΟΡΙΑ
Από Ρόδο-**Αθήνα**: Καθημερινά 07.10, 13.40
Πέμπτη 20.10, 22.45
Καθημερινά πλην Πέμπτης 19.40, 22.25
Καθημερινά πλην Κυριακής 10.40
Από Ρόδο-**Θεσσαλονίκη**: Δευτέρα - Τετάρτη 09.45
Πέμπτη 10.45 Σάββατο 15.15
Από Ρόδο-**Ηράκλειο**: Δευτέρα - Παρασκευή 14.30,
Τετάρτη - Κυριακή 16.30
Από Ρόδο-**Κάρπαθο**: Δευτ.-Πεμ.-Παρ.-Σάβ. 07.00, 10.40
Τετάρτη - Κυριακή 10.40, 14.20
Από Ρόδ -**Κάσο**: Δευτ.-Πεμ.-Παρ.-Σάβ. 07.00
Τετάρτη - Κυριακή 10.40
Από Ρόδο-**Καστελλόριζο**: Δευτ.-Τετ.-Παρ.-Σάβ. -Κυρ. 07.10
Από Ρόδο-**Χίο**: Τρίτη 10.40 Πέμπτη 10.45
Από Ρόδο-**Μυτιλήνη**: Δευτέρα-Τετάρτη 09.45 Τρίτη 10.40,
Πέμπτη 10.45 Σάββατο 15.15
Από Ρόδο-**Σάμος**: Τρίτη 10.40 Σάββατο 15.15
Από Ρόδο-**Λήμνος**: Δευτέρα-Τετάρτη 09.45 Τρίτη 10.40,
Πέμπτη 10.45 Σάββατο 15.15

AEGEAN AIRLINES & CRONUS
Από Ρόδο-**Αθήνα**: Καθημερινά 08.30 πλην Κυριακής
Καθημερινά 13.50.
Δευτ.-Τετ.-Παρ. -Κυρ. 17.50
Τρίτη-Πεμ.-Σαβ. 19.35
Καθημερινά 20.20 πλην Τρίτης και Πέμπτης
Από Ρόδο-**Ηράκλειο**: Τρ.-Πεμ.-Παρ.-Κυρ. 19.00
Από Ρόδο-**Θεσσαλονίκη**: Τετ. - Παρ.-Κυρ. 12.00

Δωδεκανησιακά 24ωρα

Στα πεταχτά

Ζητούν και ρέστα

Η στήριξη κάποιων που είναι παραβάτες, ακόμα και αν προέρχεται από τα συνδικαλιστικά τους όργανα, έχει και τα όριά της. Ομως σε καμία περίπτωση δεν μπορεί να είναι προκλητική και από θύτες, να τους εμφανίζουν θύματα και να ζητούν τα ρέστα.

Η Ενωση Αστυνομικών Υπαλλήλων Δωδεκανήσου, υπερέβη τα εσκαμμένα. Εκτός που υποστηρίζει, πως για το ξυλοδαρμό τους φταίνε οι ίδιοι οι πολίτες, τώρα φταίνε και τα Μέσα Μαζικής Ενημέρωσης που προβάλουν το θέμα.

Τελικά ζητούν και ρέστα οι αστυνομικοί.

Μυαλό με κουρκούτι

Κάποιοι, οι οποίοι εμφανίζονται ως τοπικοί άρχοντες, είναι χρήσιμο καλύτερα να μη μιλάνε...

Διότι, όταν ανοίξουν το στόμα τους, όχι μόνο λένε μπούρδες αλλά και δείχνουν ότι δεν διαθέτουν ούτε ένα δράμι μυαλό.

Αν κατά καιρούς λέμε ότι συνεχώς υποβαθμίζεται το επίπεδο στην περιοχή μας, έχουμε σαν παράδειγμα όλους αυτούς που,ενώ είναι ξεγάνωτοι τενεκέδες, θέλουν να παίξουν τους... πρωταγωνιστές...

Πουλάκια και παπάκια

Γέμισε το νησί μας, από πλανόδιους εμπόρους πτηνών, που διαλαλούν την πραμάτεια τους με μεγάφωνα, σεργιανίζοντας σ' ολόκληρο το νησί.

Πουλάκια και παπάκια, διαλαλούν από το πρωί, ως το βράδυ, αλλά αυτό είναι το πιο ανώδυνο. Οι συνθήκες που ζούν τα πουλάκια είναι άθλιες. Μέσα στα βρώμικα κλουβιά και τα αυτοκίνητα μέσα στο λιοπύρι, κάνουν τα πουλάκια να υποφέρουν. Που είναι οι δήθεν φιλόζωοι για να ενδιαφερθούν;

Καρτοδέκτες

Την περίοδο αυτή, φιλοξενούνται στο νησί μας εκατοντάδες μαθητές Λυκείων, οι οποίοι χρησιμοποιούν τους καρτοδέκτες του Ο.Τ.Ε. Δυστυχώς όμως, αρκετοί από αυτούς παρουσιάζουν βλάβη και οι μαθητές, δεν μπορούν να εξυπηρετηθούν.

Μήπως θα πρέπει η αρμόδια τεχνική υπηρεσία να κάνει έλεγχο και να αποκαταστήσει τις βλάβες σε όσους παρουσιάζουν πρόβλημα;

Να τελειώνουν



Σε ορισμένες περιοχές γίνονται (ή θα γίνουν) διάφορα έργα στους δρόμους. Παράλληλα, έχουμε και τα έργα για τα υπόγεια δίκτυα.

«Εκτός χρόνου» γίνονται τα έργα αυτά, δεδομένου ότι έχει αρχίσει η τουριστική σεζόν και τα σκαψίματα και οι λάκκοι στους δρόμους προκαλούν πολλά προβλήματα.

Επρεπε όλα αυτά να είχαν γίνει νωρίτερα και ήδη να είχαν τελειώσει.

Εν πάση περιπτώσει, οι αρμόδιοι ας φροντίσουν να ολοκληρώσουν τα έργα, όσο γίνεται το συντομότερο δυνατό για να μη μας βρει το... καλοκαίρι...

Στην Παλιά Πόλη, στην «Κολώνα» και οι δύο εμφανίζουν πρόβλημα.

Προσοχή στα ληγμένα

Αυτές τις ημέρες συγκεντρώνονται διάφορα είδη που θα σταλούν ως βοήθεια στο δοκιμαζόμενο ιρακινό λαό.

Μεταξύ των ειδών που μαζεύονται υπάρχουν ίσως και ευπαθή προϊόντα, όπως π.χ. είναι τα φάρμακα.

Στις περιπτώσεις αυτές χρειάζεται προσεκτικός έλεγχος της ημερομηνίας λήξεως, ώστε να μην φθάσουν στον προορισμό τους και είναι άχρηστα ή και επικίνδυνα.

Να μη συμβεί αυτό που έγινε στη δεκαετία του '80, όταν κάποιες βορειοευρωπαϊκές χώρες έστειλαν ποσότητες τυριών στην Αίγυπτο εμπλουτισμένων με κάμποσα «μπεκερέλ» από το Τσέρνομπιλ!

Καλή θέληση χρειάζεται

Φιλόζωοι είμαστε όλοι! Ολοι έχουμε στα σπίτια μας από μία γάτα ή ένα σκυλάκι.

Ωστόσο, αυτό που θέλουμε να επισημάνουμε είναι, ότι αν περπατήσει κανείς σε πεζοδρόμια θα δει παντού περιττώματα κατοικιδίων ζώων.

Σε τουριστική πόλη ζούμε και συνεπώς ας προσέχουμε όλοι να διαφυλάσσουμε καθαρούς τους δρόμους και τα πεζοδρόμια! Υπάρχουν τρόποι να μη λερώνουμε τους δρόμους και τα πεζοδρόμια στις... εξόδους των σκυλιών μας.Καλή θέληση χρειάζεται...

Ακρα του τάφου...

Υπάρχουν πολλοί τίμιοι άνθρωποι εντός των Η.Π.Α. που τάσσονται ανοιχτά κατά του πολέμου. Αρκετοί καλλιτέχνες, πανεπιστημιακοί, αλλά και απλοί άνθρωποι αντιδρούν έντονα κατά της πολιτικής της χώρας τους.

Αλλά το.. πλουραλιστικό σύστημα της υπερδύναμης θάβει συστηματικά αυτές τις φωνές και βάζει στο στόχαστρο όλους εκείνους που έχουν και διατυπώνουν τα αντιπολεμικά τους φρονήματα.

Στην Ευρώπη, δυστυχώς, επικρατεί «άκρα του τάφου σιωπή» από διανοούμενους και άλλους πνευματικούς ανθρώπους. Εκτός από ελάχιστους, όλοι οι άλλοι έχουν καταπιεί τη γλώσσα τους. Ισως επειδή έχουν χεσμένη τη φωλιά τους.

Είναι νωπή ακόμη η υστερία που είχε καταλάβει τους περισσότερους γνωστούς εκπροσώπους του πνεύματος και της Τέχνης στην Ευρώπη εναντίον της Γιουγκοσλαβίας. Και ζητούσαν σαν ιέρακες την ισοπέδωση της χώρας αυτής.

Σήμερα, που διεξάγεται ένας ακόμη βρώμικος πόλεμος, κάνουν την πάπια. Αλλωστε, ποιός θα τους έπαιρνε πλέον στα σοβαρά, αν εκδήλωναν επιλεκτικά την αντιπολεμική τους διάθεση;

Τα σχόλια περιττεύουν...

Αφιερωμένο στους κυρίους, κυρίους Μπους και Μπλερ:

Πολλά τα συνθήματα που έχουν γραφεί στην πόλη και σε δημοτικά διαμερίσματα της Ρόδου - κατά του πολέμου και της εισβολής των Αμερικανοβρετανών στο Ιράκ. Ενα όμως σύνθημα, που έχει γραφεί στη γέφυρα της Κρεμαστής, κάνει μεγάλη εντύπωση «Μην σκοτώνετε άλλα παιδιά», αναφέρει.

Τα σχόλια περιττεύουν...

Υπερβολές

Δεν υπάρχει καμία αμφιβολία ότι τα προβλήματα στη Μεσαιωνική Πόλη, όπως και σε όλες τις άλλες συνοικίες, είναι πολλά. Ομως τα πράγματα δεν είναι μαύρα και άραχνα όπως τα περιγράφει ο νεοσύστατος Σύλλογος των Μόνιμων Κατοίκων.

Η Μεσαιωνική Πόλη για να διατηρηθεί πρέπει να έχει ζωή. Αν γίνει «νεκροταφείο» τότε θα χάσει και την αξία της...

Κατά συνέπεια, όλα τα προβλήματα θα πρέπει να εξεταστούν μ' ένα πνεύμα πιο ευρύ, χωρίς να παραγνωρίζεται η πραγματικότητα.

ΕΙΔΗΣΕΙΣ ΑΠΟ ΤΑ ΠΑΛΙΑ

ΠΡΟΟΔΟΣ 12 ΑΠΡΙΛΙΟΥ 1970

ΑΥΞΗΣΙΣ ΚΑΤΑ 125% ΣΤΟΝ ΤΟΥΡΙΣΜΟ

Αύξησιν κατά 125% εσημείωσε η τουριστική κίνησις εις την Ρόδον κατά τον παρελθόντα Μάρτιον, έναντι του Μαρτίου του έτους 1969. Συγκεκριμένως κατά τον Μάρτιον 1970 επεσκέφθησαν την Ρόδον συνολικώς 7.639 ημεδαποί και αλλοδαποί τουρίστες, οι οποίοι επραγματοποίησαν 43.919 διανυκτερεύσεις, έναντι 3.834 επισκεπτών με 19.791 διανυκτερεύσεις του Μαρτίου 1969. Αναλυτικώς η κίνησις παρουσιάζεται ως εξής:

Μάρτιος 1970: Ημεδαποί 2.099 με 9.857 διανυκτερύσεις. Αλλοδαποί 5.540 με 34.062 διανυκτερεύσεις.

Μάρτιος 1969: Ημεδαποί 1.383 με 5.606 διανυκτερεύσεις. Αλλοδαποί 2.451 με 14.185 διανυκτερύσεις.

• Ο αριθμός των λειτουργησάντων ξενοδοχείων κατά τον Μάρτιον 1970 ανήρχετο εις 62 μονάδας. Εν τω μεταξύ οι αφιχθέντες επισκέπτες ήσαν οι εξής κατά σειράν:

Ημεδαποί	20%
Δανοί	18%
Γερμανοί	14%
Αμερικανοί	10%
Αγγλοι	6%
Σουηδοί	5%
Ολλανδοί	3%

Κατά τον μήνα Μάρτιον 1970 με 27 τσάρτερ αεροπλάνα ήλθαν εις την Ρόδον 3.030 ξένοι περιηγηταί δια πολυήμερον παραμονήν. Εξ άλλου με διάφορα τουριστικά πλοία ήλθαν 314 ξένοι δια πολυήμερον παραμονήν. Με την «Ολυμπιακή Αεροπορία» (62 πτήσεις) εταξίδευσαν 5.508 άτομα και με τα πλοία της γραμμής 2.072 άτομα.

• Αι πραγματοποιηθείσαι πτήσεις τσάρτερς αεροσκαφών αναλύονται ως εξής: 16 εκ. Δανίας, 4 εκ. Γερμανίας, 3 εκ. Μεγ. Βρεταννίας, 2 εκ. Ολλανδίας και ανά μία εκ. Σουηδίας και Φινλανδίας.

Εις την Σύμνη εξ άλλου η κίνησις παρουσιάσθη ως εξής: Αφίχθησαν 27 ημεδαποί και 5 αλλοδαποί περιηγηταί οι οποίοι επραγματοποιήσαν συνολικώς 98 διανυκτερεύσεις.

ΚΑΘΗΜΕΡΙΝΑ ΤΑ ΝΕΑ ΤΗΣ ΔΩΔΕΚΑΝΗΣΟΥ ΣΤΟ INTERNET
www.proodos.net
www.proodosnews.gr

Η γυναίκα και ο κόσμος της

Αυτό τον καιρό υπάρχουν πολλοί κρυωμένοι. Αλλοι έχουν συνάχι, άλλοι κρυώματα και βήχα, άλλοι αμυγδαλές και πόνο στο λαιμό κάι διάφορες ιώσεις. Γι'αυτό θέλει προσοχή, από τα ρεύματα ειδικά. Μπορεί μια μέρα να έβρεξε και κάπως όλοι φόρεσαν τα σακάκια τους, αλλά την επομένη με τον ήλιο κάποιοι ντύθηκαν πιο ελαφρά. Αλλοι μπορεί ακόμα να μη φόρεσαν ανοιξιάτικα αλλά τα παράθυρα στο αυτοκίνητο, στο γραφείο ή στο σπίτι είναι αντικρυστά ανοιχτά και αυτό είναι επικίνδυνο για μικρούς και μεγάλους.

Κάποιοι τρέχουν με το παραμικρό στο γιατρό. Οσοι φοβούνται με τον παραμικρό κλονισμό της υγείας καλό είναι να συμβουλεύονται τους γιατρούς παρά να παίρνουν μόνοι τους φάρμακα που μπορεί να κάνουν μεγαλύτερο κακό. Αλλοι όμως προτιμούν να πάρουν κάποια παυσίπονα, αναλγητικά, βιταμίνες και να βοηθήσουν τον οργανισμό τους να συνέλθει.

Προσοχή θέλει με κάθε φάρμακο που παίρνει κανείς. Βέβαια οι παλιοί είχαν τα δικά τους γιατροσόφια και πάνε από γενιά και σε γενιά. Πάντως αν έχει κρυολογήσει κανείς και παρόλη την άνοδο της θερμοκρασίας, καλό είναι να προφυλαχθεί φορώντας ένα ρούχο,παραπάνω. Ενα φανελάκι μέσα από τη μπλούζα ή το πουκάμισο που θα κρατάει την πλάτη και το στήθος προφυλαγμένο, θα βοηθήσει. Εντριβές με βινόπνευμα πριν κοιμηθεί κανείς και μετά να σκεπαστεί καλά ρίχνοντας μία παραπάνω κουβέρτα αν χρειαστεί θα βοηθήσει να κάνει καλό ύπνο. Φτάνει μόνο να μην παραγίνεται η προφύλαξη και αντί να κρατείται το σώμα ζεστό να παραζεσταθεί τόσο που να ιδρώσει. Η κατάσταση έτσι θα χειροτερέψει.

Κάποιοι ίσως προτιμήσουν να πιουν και λίγο κονιάκ για να φύγει το κρύωμα που έχουν. Θα πρέπει να λαμβάνουν υπόψη όμως ότι φάρμακα και αλκοόλ δεν συνδυάζονται...

ΜΙΚΑ

ΦΑΡΜΑΚΕΙΑ

ΔΙΗΜΕΡΕΥΕΙ:
ΑΛΑΒΕΡΑ ΕΙΡΗΝΗ
Καναδά 140
Τηλ. 22410 39111

ΔΙΑΝΥΚΤΕΡΕΥΕΙ:
ΦΑΝΟΥΡΑΚΗΣ Α.
Νέα Αγορά 48
Τηλ. 22410 27420

ΥΓΡΑ ΚΑΥΣΙΜΑ
ΔΙΑΝΥΚΤΕΡΕΥΟΥΝ
• ΑΚΡΙΤΑΣ ΕΠΕ
Γ. ΣΕΦΕΡΗ
• ΤΣΑΓΚΑΡΑΚΗΣ-ΣΑΛΑΜΑΣΤΡΑΚΗΣ
Πρατ. ΒΡ - Λ. Καλλιθέας

ΤΑΧΙ
ΡΑΔΙΟ ΤΑΧΙ 22410 64712, 64790

ΚΤΕΟ
Από 1/3/2003 έως 30/4/2003 παντός είδους οχήματα με συνδυασμό γραμμάτων **ΡΟΒ 2001** έως και **2500**
Επίσης παντός είδους οχήματα με συνδυασμό **γραμμάτων ερυθρού χρώματος** εφόσον έχει παρέλθει τετραετία από την ημερομηνία πρώτης αδείας κυκλοφορίας τους.
Και παντός είδους οχήματα με συνδυασμό γραμμάτων **ΠΑ** (πολιτικών αναπήρων (**κυανού χρώματος**).

ΣΥΝΑΛΛΑΓΜΑ

	Αγορά	Πώληση
ΔΟΛΛΑΡΙΟ Η.Π.Α	1,0806	1,0559
ΛΙΡΑ ΑΓΓΛΙΑΣ	0,68988	0,67413
ΚΟΡΩΝΑ ΔΑΝΙΑΣ	7,4859	7,3151
ΚΟΡΩΝΑ ΣΟΥΗΔΙΑΣ	9,2718	9,0602
ΠΕΝ ΙΑΠΩΝΙΑΣ	129,73	126,77
ΦΡΑΓΚΟ ΕΛΒΕΤΙΑΣ	1,4984	1,4642
ΚΟΡΩΝΑ ΝΟΡΒΗΓΙΑΣ	7,8604	7,681
ΛΙΡΑ ΚΥΠΡΟΥ	0,58999	0,57653
ΔΟΛ. ΚΑΝΑΔΑ	1,5951	1,5587
ΔΟΛ. ΑΥΣΤΡΑΛΙΑΣ	1,7985	1,7574

ΚΙΝΗΜΑΤΟΓΡΑΦΟΙ

ΠΑΛΛΑΣ 5 CINEMAS CENTER
ΠΡΟΓΡΑΜΜΑ ΕΒΔΟΜΑΔΑΣ
04/04/2003 - 10/04/2003
Για κρατήσεις / For Reservations:
22410 24475 και 70670

ΑΙΘΟΥΣΑ 5
Ο ΠΥΡΗΝΑΣ / THE CORE
Περιπέτεια / Action movie Σε **1η Προβολή!**
ΠΡΩΤΑΓΩΝΙΣΤΟΥΝ: HILLARY SWANK
Ώρες Έναρξης: *15:45, 17:15, 20:00, 22:40
*Ειδική επιπλέον παράσταση, μόνο Σάββατο & Κυριακή.

ΑΙΘΟΥΣΑ 2
ΣΠΙΡΤΟΚΟΥΤΟ
Ελληνική κοινωνική ... "υπερπεριπέτεια"
Ώρες Έναρξης: 18:30, 20:30, 22:30

ΑΙΘΟΥΣΑ 1
Ο ΓΚΟΥΡΟΥ / GURU Κωμωδία / Comedy
ΠΡΩΤΑΓΩΝΙΣΤΟΥΝ: HEATHER GRAHAM, JIMI MISTRY
Ώρες Έναρξης: *15:40, 17:50, 20:00, 22:10
*Ειδική επιπλέον παράσταση, μόνο Σάββατο & Κυριακή.

ΑΙΘΟΥΣΑ 3
PLUTO NASH Κωμωδία Δράσης / Action Comedy
ΠΡΩΤΑΓΩΝΙΣΤΟΥΝ: EDDIE MURPHY
Ώρες Έναρξης: *15:50, 18:00, 20:10
*Ειδική επιπλέον παράσταση, μόνο Σάββατο & Κυριακή.

ΑΙΘΟΥΣΑ 3
ΣΧΕΤΙΚΑ ΜΕ ΤΟΝ ΣΜΙΤ / ABOUT SCHMIDT
Μαύρη κωμωδία / Black comedy
ΠΡΩΤΑΓΩΝΙΣΤΟΥΝ: JACK NICHOLSON, KATHY BATES
Ώρες Έναρξης: 22:20

ΑΙΘΟΥΣΑ 4
ΠΙΑΣΕ ΜΕ ΑΝ ΜΠΟΡΕΙΣ
CATCH ME IF YOU CAN Κωμωδία / Comedy
ΠΡΩΤΑΓΩΝΙΣΤΟΥΝ: TOM HANKS, LEONARDO DICAPRIO
Ώρες Έναρξης: 20:00

ΑΙΘΟΥΣΑ 4
CHICAGO / ΣΙΚΑΓΟ
ΠΡΩΤΑΓΩΝΙΣΤΟΥΝ: RENEE ZELLWEGER, CATHERINE ZETA JONES, RICHARD GERE
Ώρες Έναρξης: 17:30, 22:40

METROPOL MULTI-CINEMAS
www.RodosVitrina.gr/Metropol.htm
Πληροφορίες, Κρατήσεις από 16:00
Information, Reservations after 16:00
ΤΗΛ. 22410.28400
WEEKLY PROGRAMME - ΕΒΔΟΜΑΔΙΑΙΟ ΠΡΟΓΡΑΜΜΑ
04/04/2003 - 10/04/2003

ΑΙΘΟΥΣΑ 1 — IN ENGLISH — ΚΑΤΑΛΛΗΛΟ
ΣΕ ΠΡΩΤΗ ΠΑΝΕΛΛΗΝΙΑ ΠΡΟΒΟΛΗ
ΤΖΕΝΙΦΕΡ ΛΟΠΕΣ - ΡΕΪΦ ΦΑΪΝΣ
ΣΤΗΝ ΑΙΣΘΗΜΑΤΙΚΗ ΚΩΜΩΔΙΑ ΙΙ
Η ΚΑΜΑΡΙΕΡΑ
MAID IN MANHATTAN
ΜΙΑ ΣΥΝΑΝΤΗΣΗ... ΜΙΑ ΠΑΡΕΞΗΓΗΣΗ ΕΝΑΣ ΜΕΓΑΛΟΣ ΕΡΩΤΑΣ!
ΩΡΕΣ ΕΝΑΡΞΗΣ - SHOWTIMES
20:00, 22:15

ΑΙΘΟΥΣΑ 3 — IN ENGLISH — ΚΑΤΑΛΛΗΛΟ
ΑΛ ΠΑΤΣΙΝΟ - ΚΟΛΙΝ ΦΑΡΕΛ
ΣΤΟ ΝΕΟ ΚΑΤΑΣΚΟΠΕΥΤΙΚΟ ΘΡΙΛΕΡ ΠΟΥ ΘΑ ΣΑΣ ΚΑΘΗΛΩΣΕΙ
Η ΔΟΚΙΜΑΣΙΑ
THE RECRUIT
ΣΤΗΝ ΚΑΤΑΣΚΟΠΕΙΑ, ΤΙΠΟΤΑ ΔΕΝ ΕΙΝΑΙ ΑΥΤΟ ΠΟΥ ΦΑΙΝΕΤΑΙ.
ΩΡΕΣ ΕΝΑΡΞΗΣ - SHOWTIMES
18:00, 20:15, 22:30

ΑΙΘΟΥΣΑ 2 — IN ENGLISH — ΚΑΤΑΛΛΗΛΟ
ΣΕ ΠΡΩΤΗ ΠΑΝΕΛΛΗΝΙΑ ΠΡΟΒΟΛΗ
Η ΥΠΕΡΠΕΡΙΠΕΤΕΙΑ ΔΡΑΣΗΣ
ΜΕ ΤΟΝ ΠΙΟ ΔΗΜΟΦΙΛΗ ΣΟΥΠΕΡ-ΗΡΩΑ ΟΛΩΝ ΤΩΝ ΕΠΟΧΩΝ ΜΕ ΕΚΑΤΟΜΜΥΡΙΑ ΦΑΝΑΤΙΚΟΥΣ ΘΑΥΜΑΣΤΕΣ
DAREDEVIL
Η ΔΙΚΑΙΟΣΥΝΗ ΕΙΝΑΙ ΤΥΦΛΗ... ΓΙΑ ΤΟΥΣ ΕΝΟΧΟΥΣ ΘΑ ΕΙΝΑΙ ΑΜΕΙΛΙΚΤΗ!!!
ΠΡΩΤΑΓΩΝΙΣΤΟΥΝ
ΜΠΕΝ ΑΦΛΕΚ - ΚΟΛΙΝ ΦΑΡΕΛ
ΚΑΝΤΕ ΕΓΚΑΙΡΑ ΤΙΣ ΚΡΑΤΗΣΕΙΣ ΣΑΣ
ΩΡΕΣ ΕΝΑΡΞΗΣ - SHOWTIMES
20:15, 22:30

ΑΙΘΟΥΣΑ 1 — ΣΤΑ ΕΛΛΗΝΙΚΑ — ΚΑΤΑΛΛΗΛΟ
Η WALT DISNEY PICTURES ΠΑΡΟΥΣΙΑΖΕΙ ΤΗΝ ΝΕΑ ΥΠΕΡΠΑΡΑΓΩΓΗ
ΤΟ ΒΙΒΛΙΟ ΤΗΣ ΖΟΥΓΚΛΑΣ 2
THE JUNGLE BOOK 2
Ο ΜΟΓΛΗΣ ΚΑΙ Ο ΜΠΑΛΟΥ ΚΑΙ ΟΛΗ Η ΓΝΩΣΤΗ ΠΑΛΙΟΠΑΡΕΑ ΣΕ ΝΕΕΣ ΠΕΡΙΠΕΤΕΙΕΣ
ΩΡΕΣ ΕΝΑΡΞΗΣ - SHOWTIMES
17:00, 18:30

ΑΙΘΟΥΣΑ 2 — IN ENGLISH — ΚΑΤΑΛΛΗΛΟ
ΞΑΝΑ ΚΟΝΤΑ ΣΑΣ
ΝΙΑ ΒΑΡΝΤΑΛΟΣ (ΝΥΦΗ) ΤΖΟΝ ΚΟΡΜΠΕΤ (ΓΑΜΠΡΟΣ)
ΣΤΟΝ ΚΑΛΥΤΕΡΟ ΓΑΜΟ ΠΟΥ ΕΙΔΑΤΕ ΠΟΤΕ
ΓΑΜΟΣ ΑΛΑ... ΕΛΛΗΝΙΚΑ
MY BIG FAT GREEK WEDDING
ΣΥΝΕΧΙΖΟΥΜΕ...ΝΑ ΠΑΝΤΡΕΥΟΜΑΣΤΕ ΚΑΙ ΘΑ ΧΑΡΟΥΜΕ ΝΑ ΣΑΣ ΕΧΟΥΜΕ ΚΟΝΤΑ ΜΑΣ!!
ΩΡΑ ΕΝΑΡΞΗΣ - SHOWTIME
18:15

ΞΥΛΟΥΡΓΙΚΕΣ ΕΡΓΑΣΙΕΣ

ΛΕΝΤΑΚΗΣ ΜΑΝΩΛΗΣ

Αναλαμβάνουμε πάσης φύσεως ξυλουργικές εργασίες:



- κουζίνες γερμανικές, με γερμανικές προδιαγραφές
- ντουλάπες
- πόρτες
- παράθυρα κ.λ.π.
- Αμεση εξυπηρέτηση

ΠΛΗΡΟΦΟΡΙΕΣ
Τηλ. 60601 και 6973933733

2420-20/4

ΠΡΑΚΤΟΡΕΙΟ ΤΑΞΙΔΙΩΝ
ΣΑΒΒΑΣ ΣΑΗΣ

Με την ευκαιρία της λειτουργίας του **νέου** μας πρακτορείου στην οδό ΤΑΡΠΟΝ ΣΠΡΙΓΚΣ 42 δίπλα στην Τράπεζα Πίστεως

ΠΡΟΣΦΕΡΟΥΜΕ

τα φθηνότερα αεροπορικά εισιτήρια για όλο τον κόσμο με όλες τις αεροπορικές πτήσεις

ΠΡΟΣΟΧΗ:
ΠΛΗΡΟΦΟΡΙΕΣ ΔΕΝ ΔΙΔΟΝΤΑΙ ΑΠΟ ΤΟ ΤΗΛΕΦΩΝΟ ΜΟΝΟ ΠΡΟΣΩΠΙΚΗ ΠΑΡΟΥΣΙΑ ΣΑΣ

Ακόμη:
- Σας παίρνουμε ΒΙΖΑ επισκέπτου για ΑΜΕΡΙΚΗ σε μία εβδομάδα
- ΒΙΖΑ επισκέπτου για ΑΥΣΤΡΑΛΙΑ σε μία μέρα
- Εκδοση διαβατηρίων
- Εκδοση αδειών αυτοκινήτων

ΞΕΝΟΔΟΧΕΙΑ ΣΤΗΝ ΑΘΗΝΑ

PRESIDENT Α' Κατηγορίας Λεωφόρος Κηφισίας
Μονόκλινο €58 με πρωινό έως 31/10
Δίκλινο για μονόκλινο €63 » »
Δίκλινο €68 » »
Τρίκλινο €83 » »

ELECTRA HOTEL Α' Κατηγορίας Ερμού 5
Μονόκλινο € 123 με πρωινό έως 31/10
Δίκλινο €146 » »
Τρίκλινο €175 » »

DORIA HOTEL Β' Κατηγορίας Πειραιώς 15-17 (κοντά στην Ομόνοια)
Μονόκλινο €38 με πρωινό
Δίκλινο €69 »
Τρίκλινο €89 »

IRINI HOTEL Ηράκλειο Κρήτης
Μονόκλινο €44 με πρωινό
Δίκλινο €55 »
Τρίκλινο €75 »

BEST WESTERN Α' Κατηγορίας, ILISIA Μιχαλακοπούλου
Μονόκλινο €67 με πρωινό έως 31/10
Δίκλινο €74 » »
Τρίκλινο €96 » »

PARTHENON Α' Κατηγορίας περιοχή Μακρυγιάννη
Μονόκλινο € 84 με πρωινό έως 31/10
Δίκλινο € 93 » »
Τρίκλινο € 128 » »

ARETOUSA Β' Κατηγορίας Μητροπόλεως Σύνταγμα
Μονόκλινο €57 με πρωινό
Δίκλινο €85 »
Τρίκλινο €95 »

ROYAL OLUMPIC LUX
Μονόκλινο €104 με πρωινό έως 30/6
Δίκλινο €138 » »
Τρίκλινο €169 » »

ASTOR Σύνταγμα
Μονόκλινο €68 με πρωινό
Δίκλινο για μονόκλινο € 78 » έως 31/10
Δίκλινο € 88 » »
Τρίκλινο €108 » »

GRAND HOTEL Β' Κατηγορίας Πατησίων & Βεραντέρου 10
Μονόκλινο €48 με πρωινό έως 31/10
Δίκλινο €54 » »
Τρίκλινο €74 » »

VERGINA Β' Κατηγορίας ΘΕΣ/ΚΗ (κεντρικό)
Μονόκλινο €58 με πρωινό έως 31/10
Δίκλινο €75 » »
Τρίκλινο €95 » »

ΣΑΣ ΣΥΜΦΕΡΕΙ ΠΡΙΝ ΚΛΕΙΣΕΤΕ ΟΠΟΥΔΗΠΟΤΕ ΝΑ ΜΑΣ ΕΠΙΣΚΕΦΘΕΙΤΕ

ΠΡΑΚΤΟΡΕΙΟ ΤΑΞΙΔΙΩΝ
ΣΑΒΒΑΣ ΣΑΗΣ
ΤΑΡΠΟΝ ΣΠΡΙΓΚΣ 42 δίπλα στην Τράπεζα Πίστεως
• Τηλ. 22410 39781-3

X3882-30/4

Στη λαϊκή αγορά

Ελαφρά άνοδος των τιμών στα οπωροκηπευτικά

ΕΛΕΓΧΟΙ ΑΠΟ ΤΗ ΔΙΕΥΘΥΝΣΗ ΕΜΠΟΡΙΟΥ

ΕΛΑΦΡΑ ανεβασμένες ήταν στη λαϊκή αγορά οι τιμές των οπωροκηπευτικών. Αυτό προκύπτει από τη διενέργεια των ελέγχων που έκαναν υπάλληλοι της Διεύθυνσης Εμπορίου. Δεν προέκυψαν πάντως προβλήματα αναφορικά με την επαρκεια των προϊόντων στη λαϊκή καθώς δεν υπήρχαν ελλείψεις.

Αναλυτικά οι τιμές των προϊόντων έχουν ως εξής:

Αγγούρια 3 ευρώ το κλό
Αγγούρια 0,75 ευρώ το τεμάχιο
Αγκινάρες το ζεύγος 0,90 ευρώ
Ακτινίδια 1,70 ευρώ
Αχλάδια 1,60 ευρώ
Γκρέϊπ φρούτ 0,80 -1 ευρώ



Λάχανα άσπρα 1 ευρώ
Λεμόνια 0,70 - 0,80
Μαρούλια 0,50 -080 ανά τεμάχιο
Μελιτζάνες 2 ευρώ
Μπρόκολα 1,50-2,80 ευρώ
Μήλα 1,10 -1,30
Μανταρίνια 1 -1,70 ευρώ
Μπανάνες 1,40 -1,50
Πορτοκάλια 0,80 -1,20
Πατάτες Αιγύπτου 0,60 - 0,70 ευρώ
Πατζάρια 1-1,30
Πιπεριές 2,50 -3,50
Πράσα 2 ευρώ
Ραδίκια 1,50 ευρώ
Σέσκλα 1 ευρώ
Σπανάκι 1,80 - 2 ευρώ
Ντομάτες 1,50 -1,70
Αντίδια 1 ευρώ
Φράουλες το κεσεδάκι 500 γρ. 2,50
Μαϊντανό σέλινο άνηθος 0,40 ευρώ
Ελιές 3 ευρώ
Καρότα 1-1,50
Κρεμμύδια 0,70
Κουνουπίδια 2 ευρώ
Κολοκύθια 1,50 -2,50 ευρώ

Εκδήλωση για τον Κ. Καβάφη

Το Διεθνές Κέντρο Λογοτεχνών και Μεταφραστών Ρόδου σε συνεργασία με τον εσωτερικό Κύκλο Γυναικών Rotary Ρόδου (Inner Wheel), διοργανώνει εκδήλωση με τίτλο «Κ.Π. ΚΑΦΑΒΗΣ - Μυστική ζωή και φανερή ποίηση» Η εκδήλωση θα πραγματοποιηθεί την Τετάρτη 9 Απριλίου 2003 και ώρα 19.00, στην αίθουσα του «Ακταίον» και θα την παρουσιάσουν οι Ρένος, Ηρκος και Στάντης Αποστολίδης, βασισμένη στο βιβλίο τους «Κ. Π. Καβάφης - Απαντα τα δημοσιευμένα ποιήματα» ενώ κατά την έναρξη θα προβληθεί ένα σύντομο ντοκυμαντέρ για τη ζωή και το έργο του ποιητή.

Η είσοδος είναι ελεύθερη για το κοινό.

Συγχαρητήριο

Θερμά συγχαίρουμε την αγαπημένη μας ανιψιά και εξαδέλφη **Μίκα Μιχαήλ Μιχαλάκη**, που αρίστευσε στην Πολυτεχνική Σχολή του Τμήματος Αρχιτεκτόνων - Μηχανικών του Αριστοτελείου Πανεπιστημίου Θεσσαλονίκης και της ευχόμαστε πάντα προόδους στη ζωή της.

Οικογένεια Γεωργίου Μιχαλάκη
2632-5/4

Συγχαρητήριο

Την αγαπημένη μας ανιψιά και εξαδέλφη **Μίκα,** κόρη της **Κριστίν** και του ιατρού **Μιχαήλ Μιχαλάκη**, που πήρε με άριστα το πτυχίο του τμήματος Αρχιτεκτόνων - Μηχανικών της Πολυτεχνικής Σχολής του Αριστοτελείου Πανεπιστημίου Θεσσαλονίκης θερμά συγχαίρουμε και της ευχόμαστε πάντα επιτυχίες στη ζωή της.

Οι θείοι της Μαίρη - Χρήστος
Τα εξαδέλφια Ρενάτα - Γιάννης
2632-5/4

ΝΤΕΤΕΚΤΙΒΣ

Συνταξιούχος Αστυνομικός Ασφάλειας
ΑΝΑΛΑΜΒΑΝΟΥΜΕ
Υποθέσεις ανηλίκων, οικογενειακές, προσωπικές κ.τλ.
ΔΙΑΘΕΤΟΥΜΕ ΤΑ ΠΛΕΟΝ ΣΥΓΧΡΟΝΑ ΟΠΤΙΚΟΑΚΟΥΣΤΙΚΑ ΣΥΣΤΗΜΑΤΑ
100% ΕΧΕΜΥΘΕΙΑ
ΡΩΜΗΣ 22 - ΡΟΔΙΝΙ • ΤΗΛ. 0241 0 68985
Κιν. 094 6997967

2549-30/4

ΟΙΚΟΔΟΜΙΚΕΣ-ΤΕΧΝΙΚΕΣ
ΕΜΠΟΡΙΚΕΣ-ΕΠΙΧΕΙΡΗΣΕΙΣ

ΑΦΟΙ ΑΣΒΕΣΤΗ Ο.Ε.
Αθηνών - Καβάλας 3
Ανάληψη Ρόδου
Τηλ. 22410/60678 - 60679
και fax: 22410/66028

ΠΩΛΟΥΝΤΑΙ
• ΔΙΑΜΕΡΙΣΜΑΤΑ
υπερλούξ διαφόρων διαστάσεων

ΕΓΓΥΗΣΗ Η ΠΟΛΥΕΤΗΣ ΠΕΙΡΑ ΜΑΣ

X 3871-30/4

ΠΩΛΟΥΝΤΑΙ
ΜΟΝΟ ΑΠΟ ΤΟ ΓΡΑΦΕΙΟ ΜΑΣ

1) Ο πρώτος όροφος 2όροφης κατοικίας, 145τ.μ., σε πολύ καλή τοποθεσία και πολύ καλή τιμή
2) Ισόγειο ανακαινισμένο γωνιακό, σε 2όροφη κατοικία με κήπο πλησίον σταδίου «Διαγόρας»
3) Διαμέρισμα 90τ.μ. στο Νιοχώρι 27εκ. μόνο
4) Ισόγειος κατοικία 125τ.μ, επί της Ηρώων Πολυτεχνείου, κατάλληλο για μαγαζί, γραφεία, ιατρείο,κλπ.
5) Σε κεντρικότατο γωνιακό τουριστικό σημείο πωλούνται τρεις ορόφοι 100τ.μ., περίπου έκαστος σε καρά γιαπί, κατάλληλοι για οικία, γραφεία, κλπ.
6) Διαμερίσματα 2άρια, 3, 4 υπό κατασκευήν σε πολύ καλές περιοχές της πόλεως
7) Διαμερίσματα 3άρια, σε 2όροφη πολυκατοικία, έτοιμα, με κήπο, στην Ιαλυσό
8) Διαμέρισμα 4άρι λουξ κατακευής, απέναντι από τη θάλασσα, με τεράστιες βεράντες, εντός πόλεως
9) Μεζονέτες στα Κοσκινού, Ιξιά, παραλία Ιαλυσού
10) Ενοικιάζεται αποθήκη 700τ.μ., επί του κεντρικού δρόμου Ρόδου - Καλλιθέας και μαγαζιά 140τ.μ. έκαστο

Ο,τιδήποτε θέλετε να πουλήσετε ή να εκτιμήσετε, ελάτε σε μας.

Η μεγάλη μας πείρα, το παλαιότερο γραφείο στη διάθεσή σας

Γ. ΝΕΟΦΥΤΟΥ
ΔΗΜ. ΘΕΟΔΩΡΑΚΗ 40
- ΤΗΛ. 20989 - 21434

X. 3876-30/4

MITSIS HOTELS

Rodos Resort Maris Complex

ULTRA ALL INCLUSIVE HOTEL

Οπως κάθε χρόνο έτσι και φέτος πιστοί στα έθιμα και τις παραδόσεις, το ξενοδοχείο μας διοργανώνει ένα πλούσιο εορταστικό πρόγραμμα τις ημέρες του Πάσχα. Ελάτε κοντά μας σε έναν ιδιαίτερα ευχάριστο και γιορτινό περιβάλλον και αφήστε τα υπόλοιπα σε μας.



ΤΙΜΕΣ

Παραμονή 6 ημερών 300 ευρώ ανά άτομο
Παραμονή 4 ημερών 210 ευρώ ανά άτομο
Παραμονή μικρότερη των 4 ημερών 55 ευρώ ανά άτομο

Ειδική προσφορά του Ξενοδοχείου μας
Το πρώτο παιδί έως 12 ετών δωρεάν, το δεύτερο παιδί έως 12 ετών - 50%, το τρίτο άτομο στο δωμάτιο -30%.
Για κρατήσεις άνω των δύο δωματίων έκπτωση -10%.

Στην τιμή συμπεριλαμβάνονται:
Το αναστάσιμο δείπνο, το πασχαλινό γεύμα και όλα τα γεύματα των ημερών διαμονής, τα ποτά και όλες οι έξτρα υπηρεσίες του ξενοδοχείου μας (mini bar, room service, σάουνα, τέννις κ.λ.π.)

Τηλ. κρατήσεων:
22440 47000 & 22440 47001
FAX: **22440 47051**
Ηλεκτρονική διεύθυνση:
info@mitsis-rodosmaris.com

xi-26/4

ΝΤΕΤΕΚΤΙΒΣ

30 ΧΡΟΝΙΑ ΜΟΝΙΜΑ ΚΑΙ ΣΤΗ ΡΟΔΟ
35354
ΠΛΑΤΕΙΑ ΑΓΙΟΥ ΙΩΑΝΝΟΥ
Η ΛΥΣΗ!!! ΣΕ ΚΑΘΕ ΣΑΣ ΠΡΟΒΛΗΜΑ
EXPRESS SECURITY

X. 3869-30/4

VANIK TOURS

ΓΙΑΝΝΗΣ και ΣΕΒΑ ΒΑΛΣΑΜΙΔΗ
VANIK σημαίνει ΑΛΗΘΕΙΑ
ΑΚΤΗ ΚΑΝΑΡΗ 17, ΨΑΡΟΠΟΥΛΑ - ΑΝΕΤΟ ΠΑΡΚΙΝΓΚ
Ανοικτά: ΔΕ-ΣΑ 08.30 - 14.00 & 16.30 - 20.30
Τηλ. 22410 35191, 37621
κινητό: 6945798148 , FAX 22410 29532

Το γραφείο μας πάντα πρώτο σε κρατήσεις ξενοδοχείων εξασφάλισε και σας προσφέρει καταπληκτικές τιμές για τα παρακάτω ξενοδοχεία σε ΠΑΚΕΤΑ (έκδοση εισιτηρίων R/T) από 1/4-31/10/2003

Απευθυνόμαστε σε σας που θέλετε και η κράτησή σας να είναι σωστή και το δωμάτιό σας να σας περιμένει

1ον HOTEL PRESIDENT
Α΄ Κατηγορίας
Λεωφόρος Κηφησίας (ΟΛΑ ΑΝΑΚΑΙΝΙΣΜΕΝΑ)
Μονόκλινο € 58
Δίκλινο για μονόκλινο € 63
Δίκλινο € 68
Τρίκλινο € 83

2ον HOTEL ASTOR
Α΄ Κατηγορίας
Σύνταγμα
Μονόκλινο € 68
Δίκλινο για μονόκλινο € 78
Δίκλινο € 88
Τρίκλινο € 108

3ον HOTEL ZAFOLIA
Α΄ Κατηγορίας
Λεωφόρος Αλεξάνδρας
Μονόκλινο € 99
Δίκλινο € 112
Τρίκλινο € 133

4ον HOTEL ARETHOUSA
Β΄ SUPERIOR
Σύνταγμα

5ον HOTEL ELLINIS
Β΄ Κατηγορίας
Ωνάσειο, λεωφ. Συγγρού
Μονόκλινο € 60
Δίκλινο € 70
Τρίκλινο € 80

6ον HOTEL TPITON
Β΄ Κατηγορίας
Κέντρο Πειραιά
Μονόκλινο € 55
Δίκλινο € 72
Τρίκλινο € 93

7ον HOTEL LILIA
Β΄ Κατηγορίας
Πασαλιμάνι Πειραιάς
Μονόκλινο € 55
Δίκλινο € 70
Τρίκλινο € 88

8ον HOTEL EGNATIA
Β΄ Κατηγορίας
Θεσσαλονίκη Κέντρο - ανακαινισμένο
Μονόκλινο € 68
Δίκλινο € 78
Τρίκλινο € 88

9ον HOTEL EGNATIA PALACE
Α΄ Κατηγορίας
Θεσσαλονίκη Κέντρο - ολοκαίνουργιο
Μονόκλινο € 90
Δίκλινο € 100
Τρίκλινο € 125

* Τα παραπάνω ξενοδοχεία διαθέτουν T.V. σε όλα τα δωμάτια
* Στις παραπάνω τιμές συμπεριλαμβάνεται πρωινό σε μπουφέ
* Ακόμη σε μας θα βρείτε αεροπορικά και ατμοπλοϊκά εισιτήρια όλων των εταιρειών.

X. 3880-30/4

ΜΝΗΜΟΣΥΝΑ

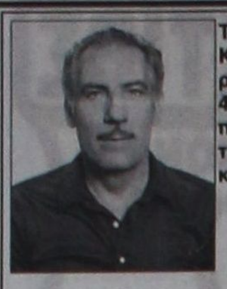

Τελούμε στις 6 Απριλίου ημέρα Κυριακή και ώρα 8 π.μ. στον ιερό ναό Ταξιαρχών Μεσαναγρού 40ήμερο μνημόσυνο υπέρ αναπαύσεως της ψυχής του λατρευτού μας πατέρα, παππού, θείου και αδελφού

ΚΩΝ/ΝΟΥ ΧΑΤΖΗΚΩΣΤΑΣ
του Ηλία ετών 70

Τα παιδιά Ηλίας, Τσαμπίκος - Ειρήνη
Τα εγγόνια Χρυσοβαλάντης Κώστας, Κώστας
Τα αδέλφια, τα ανίψια και οι λοιποί συγγενείς

2621-5/4



40 ημέρες πέρασαν που λείπεις από κοντά μας ο πόνος και τα δάκρυα δεν σβήσαν απ' την καρδιά μας.
Η σύζυγος, τα παιδιά, τα εγγόνια σου

Την 6η Απριλίου ημέρα Κυριακή και ώρα 8.30 στον ιερό ναό Ταξιαρχών νεκροταφείου Ρόδου τελούμε 40ήμερο μνημόσυνο υπέρ αναπαύσεως της ψυχής του λατρευτού μας συζύγου, πατέρα, υιού, αδελφού, παππού και θείου

ΛΕΩΝΙΔΑ ΜΠΑΡΚΑ

Η σύζυγος Στέλλα
Η μητέρα Φωτεινή
Τα παιδιά Ανδρέας - Ειρήνη, Αλέξανδρος - Σέβα, Σάββας - Φωτεινή, Μανώλης - Αντωνία
Τα εγγόνια, τα αδέλφια, τα ανίψια και οι λοιποί συγγενείς

2622-5/4

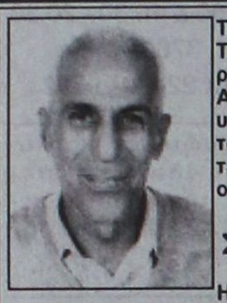

Τελούμε στις 9 Απριλίου ημέρα Τετάρτη και ώρα 8 π.μ. στον ιερό ναό Κοιμήσεως της Θεοτόκου Αφάντου ετήσιο μνημόσυνο υπέρ αναπαύσεως της ψυχής του λατρευτού μας συζύγου, πατέρα, παππού, αδελφού και θείου

ΣΤΑΜΑΤΗ Δ. ΜΠΑΚΙΡΗ

Η σύζυγος Παρασκευή
Τα παιδιά Δέσποινα - Δημήτρης, Δανιήλ - Αναστασία
Τα εγγόνια Γιάννης, Σταμάτης
Τα αδέλφια, τα ανίψια και οι λοιποί συγγενείς

2635-8/4

Κατηγορείται για ασέλγεια

ΣΥΝΕΧΕΙΑ ΑΠΟ ΤΗ ΣΕΛ. 1

μ' αποτέλεσμα να γίνουν αποκαλύψεις και να συλληφθεί ο δράστης.

* Πρωτόδικα το Μικτό Ορκωτό Δικαστήριο Κω καταδίκασε τον Παραδείση σε 18 χρόνια και 8 μήνες κάθειρξη.

ΕΠΙΣΗΣ στο Μικτό Ορκωτό Δικαστήριο Κω θα γίνει την ίδια μέρα η δίκη ενός Μαριτσενού, που κατηγορείται ότι βίασε Βρετανό τουρίστα, ενώ στο Μικτό Ορκωτό Δικαστήριο Ρόδου θα γίνει η δίκη ενός Βρετανού που κατηγορείται ότι βίασε συμπατριώτισσά του.

Πολυτελές κρουαζιερόπλοιο

ΣΥΝΕΧΕΙΑ ΑΠΟ ΤΗ ΣΕΛ. 1

Λεμεσό και θα έρχεται κάθε Σάββατο.

• Με τη σημερινή του παρθενική του προσέγγιση το Spirit θα φέρει στη Ρόδο 1000 τουρίστες από την Κύπρο που θα αποτελέσουν «ανάσα» για την αγορά, αφού το πλοίο θα διανυκτερύσει.

ΣΤΟ ΠΛΟΙΟ θα επιβαίνει και ο διευθύνων σύμβουλος της εταιρίας Luis κ. Ευρ. Γαβριηλίδης που θα έχει επαφές με τουριστικούς φορείς του νησιού.

• Το κρουαζιερόπλοιο Spirit έχει μήκος που ξεπερνά τα 200 μέτρα και είναι στην ουσία μια πλωτή πολιτεία, αφού διαθέτει όλες τις σύγχρονες ανέσεις για την εξυπηρέτηση και την ψυχαγωγία των επιβατών που μεταφέρει.

ΤΗΝ ΕΥΘΥΝΗ για τις προσεγγίσεις του πλοίου Spirit στη Ρόδο έχει το πρακτορείο Alabra της κ. Χρυσούλας Καΐλλή.

Τα πλαστά πεντοχίλιαρα

ΣΥΝΕΧΕΙΑ ΑΠΟ ΤΗ ΣΕΛ. 1

κρεοπώλης της πόλης μας που φέρεται να του τα έδωσε. Βέβαια η υπόθεση, έχει και αρκετή δόση τοκογλυφίας και κανείς δεν γνωρίζει που θα οδηγήσει και πόσοι θα βρεθούν εμπλεκόμενοι καθώς ακούγονται πολλά και διάφορα.

Η υπόθεση αυτή είχε απασχολήσει πριν τέσσερα χρόνια την Υποδιεύθυνση Ασφαλείας Ρόδου, όταν μέλη του κυκλώματος τοκογλυφίας είχαν παρεξηγηθεί και άρχισαν τα «καρφώματα». Ομως την τελευταία στιγμή προφανώς τα βρήκαν και «χάλασε» η δουλειά, για την Αστυνομία.

Πάντως ακούγονται ονόματα επιχειρηματιών που εμπλέκονται στο κύκλωμα τοκογλύφων αλλά θα πρέπει κάποιοι να μιλήσουν για να συλληφθούν. Απο μεθαύριο, Δευτέρα αναμένεται να αρχίσουν οι κλήσεις για καταθέσεις των εμπλεκομένων από τον ανακριτή..

Τα λιμενικά έργα

ΣΥΝΕΧΕΙΑ ΑΠΟ ΤΗ ΣΕΛ. 1

υπολογίζεται ότι μέσα στον Μάϊο θα έχει υπογραφεί η σύμβαση για την κατασκευή 140 μέτρων κρηπιδώματος και του προσήνεμου μώλου.

ΤΗΝ ΠΡΟΣΕΧΗ Δευτέρα 7 Απριλίου θα υπογραφεί η σύμβαση για την κατασκευή του λιμένα της Λάρδου από την εταιρία Γενική Τεχνική. Ο προϋπολογισμός του έργου που θα ολοκληρωθεί σε ένα χρόνο, ανέρχεται στο ποσό του ενός δισεκατομμυρίου δραχμών ή 3.000.000 ευρώ.

• Σημειώνεται ότι η ολοκλήρωση του έργου του λιμανιού της Λάρδου θα δώσει τη λύση σε σημαντικά προβλήματα που δημιουργούνται τη χειμερινή περίοδο στον εμπορικό λιμένα της Ρόδου, αφού όταν επικρατούν κακές καιρικές συνθήκες δεν είναι δυνατή η πρόσδεση των πλοίων. Στο λιμάνι της Λάρδου θα μπορούν όμως να δέσουν με ασφάλεια πλοία της ακτοπλοΐας και κρουαζιερόπλοια.

Το διοικητικό συμβούλιο του Παννισυριακού Συλλόγου

Η νέα σύνθεση του διοικητικού συμβουλίου του Παννισυριακού συλλόγου Ρόδου η «Πορφυρίς» έχει τα εξής:

Πόπη Χαρτοφύλη - Καραγεώργη, πρόεδρος
Αντωνία Δημητριάδη, αντιπρόεδρος
Δημήτρης Τσερλικάκης, γενικός γραμματέας
Μιχάλης Μίχαλος, ταμίας
Κυριακή Βιδινιώτη Δεμέναγα
Ιωάννα Μεϊμάρη
Ελένη Κόκκινου - Κορναροπούλου
Νικόλαος Παπαντωνίου
Δημήτρης Καραγεώργης, μέλη
Περικλής Φρατζής, αναπληρωματικό μέλος

Για την Ελεγκτική Επιτροπή εκλέχθηκαν οι: Γεώργιος Κυπραίος, Πόπη Παπαντωνίου, Χάρης Σακελλαρίδης.

Ο αντικαρκινικός έρανος στη Ρόδο

Οπως κάθε χρόνο, έτσι και φέτος θα γίνει ο αντικαρκινικός έρανος στην χώρα μας. Στην πόλη της Ρόδου ο έρανος θα γίνει την 18-4-03 ημέρα Παρασκευή.

Ο σκοπός του αντικαρκινικού αγώνα είναι ιερός, και θα πρέπει όλοι να συμβάλουμε για την καλή διεξαγωγή του.

Εγγυητική επιστολή από τους ναυτικούς πράκτορες στο Λιμενικό Ταμείο

Εγγυητική επιστολή ύψους 2.934 ευρώ είναι υποχρεωμένοι να καταθέσουν στο Δημοτικό Λιμενικό Ταμείο Νότιας Δωδεκανήσου οι ναυτικοί πράκτορες, στα πλαίσια των μέτρων που λαμβάνονται για την απόδοση των λιμενικών τελών.

Το ποσό αυτό καταβάλλεται ως εγγύηση της καλής διαχείρισης και απόδοσης του ειδικού τέλους του άρθρου 6 του νόμου 2399/96 επί των επιβατών όπως αναφέρεται σε έγγραφο που εστάλη ήδη σε όλους τους ναυτικούς πράκτορες από το Λιμενικό Ταμείο.

Η προθεσμία για την κατάθεση της εγγυητικής επιστολής λήγει στις 15 Απριλίου. Σε όσους δεν ανταποκριθούν θα επιβληθούν αυστηρές κυρώσεις και θα προχωρήσουν και οι διαδικασίες για την ανάκληση των αδειών λειτουργίας των ναυτικών πρακτορείων που διαθέτουν.

Με τα μέτρα αυτά που λαμβάνονται από το Λιμενικό Ταμείο γίνεται προσπάθεια να διασφαλιστούν τα έσοδα που προέρχονται από τα λιμενικά τέλη για την καταβολή των οποίων υπήρξαν έντονες αντιδράσεις στο παρελθόν αλλά και προσφυγή των πλοιοκτητών στα δικαστήρια.

Πρώην υπουργός της Αυστρίας

Καταδικάζει την εισβολή των Αμερικανών στο Ιράκ

«ΕΞΑΓΟΡΑΣΜΕΝΟΣ» Ο ΜΠΟΥΣ

ΜΕ ΤΡΟΠΟ απερίφραστο και πολύ έντονο, ο ευρισκόμενος στη Ρόδο, πρώην υπουργός Εσωτερικών της Αυστρίας κ. KARL BLECHA, καταδίκασε, κατά τη χθεσινή συνέντευξή του, την εισβολή των Αμερικανών στο Ιράκ.

* Διευκρίνισε μάλιστα, ότι τη θέση του στο θέμα αυτό συμμερίζεται η μεγάλη πλειοψηφία των συμπατριωτών του.

* Η εναντίωσή του στον πόλεμο πηγάζει, όπως είπε, από το γεγονός ότι παραβιάζεται το διεθνές δίκαιο, τα δικαιώματα των λαών και η Χάρτα του ΟΗΕ, που δεν αναγνωρίζει τους επιθετικούς πολέμους.

Ο κ. BLECHA χαρακτήρισε τον Μπους «εξαγορασμένο» από τις πολεμικές βιομηχανίες και τα τραστ του πετρελαίου. Εμείς είμαστε υπέρ της ειρηνικής διευθέτησης των διεθνών ζητημάτων, υπογράμμισε ο παλαίμαχος Αυστριακός πολιτικός και πρώην στενός συνεργάτης του αείμνηστου Μπρούνο Κραΐσκυ.

«Τυχάνω και πρόεδρος του αυστριακοαραβικού συνδέσμου στη χώρα μου, γνωρίζομαι προσωπικά με πολλούς Αραβες ηγέτες, αλλά, δεν θα έδινα το χέρι μου σ' ένα δικτάτορα όπως ο Σαντάμ Χουσεΐν. Αλλά δεν συμφωνώ με τον πόλεμο εναντίον του Ιράκ, γιατί είναι καθόλα παράνομος», τόνισε.

* Μεταξύ άλλων, ο κ. BLECHA χαρακτήρισε πολύ καλές τις σχέσεις μεταξύ Ελλάδας και Αυστρίας και εντός της Ευρωπαϊκής Ενωσης. «Είμαστε δύο μικρές χώρες και έχουμε κοινά συμφέροντα. Ανεξαρτήτως πολιτικού χρώματος οι κυβερνήσεις μας έχουν πολύ καλή συνεργασία».

ΕΙΠΕ ακόμη ο κ. BLECHA, ότι στην Αυστρία και ιδίως στη Βιέννη ζει μια ευημερούσα ελληνική κοινότητα.

* Στην περίπτωση που, όπως αναφέρθηκε, τεθεί θέμα διδυμοποίησης μεταξύ των Δήμων της Ρόδου και της Βιέννης, ο ίδιος θα είναι θερμός υποστηρικτής.

Συγκροτήθηκε σε σώμα το διοικητικό συμβούλιο της Αδελφότητας Ηπειρωτών

Συγκροτήθηκε σε σώμα το νεοεκλεγέν Δ.Σ. της Αδελφότητας Ηπειρωτών Ρόδου «Το Σούλι», που προήλθε από τις εκλογές της 29 Μαρτίου 2003.

1. Φούκας Γιάννης πρόεδρος
2. Παπαγεωργίου Χάρης Α' αντιπρόεδρος
3. Παπά Πασχαλιά Β' αντιπρόεδρος
4. Λάμπρου Δήμητρα γ. γραμματέας
5. Οικονομίδης Θανάσης ταμίας
6. Τσούβαλης Θεμιστοκλής μέλος (υπεύθυνος επικοινωνίας)
7. Ρακόπουλος Γεώργιος μέλος (υπεύθυνος χορευτικού τμήματος και πολιτιστικών εκδηλώσεων).
8. Αθανασίου Γεώργιος μέλος (Β' ταμίας)

Αναπληρωματικά μέλη
1. Γκουζούνας Χρήστος
2. Κατσούδα - Μοσχή Εφη
3. Μπίτας Γεώργιος

Εξελεγκτική Επιτροπή
1. Αθανασίου Χρήστος
2. Γκαβογιάννης Βασίλης
3. Τζιώρας Γιάννης
4. Βλαχοπάνος Ηλίας

Κινηματογραφική παράσταση

Η κινηματογραφική Εταιρεία Ρόδου «ΘΕΑΣΙΣ» στη σαββατιάτικη συνάντησή της προβάλλει την ταινία του Στάνλεϊ Κιούμπρικ «BARRY LYNDON».

Ωρα έναρξης 8.00 μ.μ. και τόπος το «Κέντρο Νεότητας» (Κοδριγκτώνος και Βενετοκλέων).

Θρίλερ στο αεροδρόμιο Βαγδάτης

ΣΥΝΕΧΕΙΑ ΑΠΟ ΤΗ ΣΕΛ. 1

ΘΡΙΛΕΡ ΣΤΟ ΑΕΡΟΔΡΟΜΙΟ

Σκληρές και πολύνεκρες μάχες μαίνονται σε ολόκληρο το Ιράκ, αλλά η σπουδαιότερη άρχισε από προχθές στο Αεροδρόμιο της Βαγδάτης, που φέρει το όνομα του Σαντάμ Χουσεΐν. Χθες οι Αμερικανοί ανακοίνωσαν, ότι κατέλαβαν και ελέγχουν το Αεροδρόμιο. Αργότερα ανακοίνωσαν, ότι έχουν υπό τον έλεγχό τους το 70% του Αεροδρομίου και μετά από λίγες ώρες ομολόγησαν ότι τα στρατεύματά τους ελέγχουν «περιμετρικά» το Αεροδρόμιο.

Οι Ιρακινοί διαψεύδουν τις ανακοινώσεις των Αμερικανών και ισχυρίζονται ότι ελέγχουν το Αεροδρόμιο.

Η μάχη που διεξάγεται στο Αεροδρόμιο είναι η πρώτη μεγάλη μάχη του πολέμου. Οι νεκροί από την πλευρά των Ιρακινών έχουν ξεπεράσει τους 400, αλλά και οι απώλειες των Αμερικανών είναι αρκετά σοβαρές, διότι αντιμετωπίζουν λυσσώδη αντίσταση.

Οι Αμερικανοί θέλουν πάση θυσία να καταλάβουν το Αεροδρόμιο, για να το χρησιμοποιήσουν σαν βάση για τη μεταφορά στρατιωτικών δυνάμεων, αρμάτων μάχης και παντός άλλου πολεμικού υλικού, καθώς και τροφίμων, που τους είναι απαραίτητα για να νικήσουν στη μάχη της Βαγδάτης. Πραγματικά το Αεροδρόμιο είναι στόχος πολύ μεγάλης σημασίας και αυτός είναι ο λόγος που διεξάγονται οι λυσσώδεις και πολύνεκρες μάχες για τον έλεγχό του.

Πάντως στη κατάσταση που τώρα βρίσκεται αεροπλάνα δεν μπορούν να προσγειωθούν, γιατί οι βόμβες έχουν δημιουργήσει στους διαδρόμους κρατήρες και μεγάλες λακκούβες. Μόνον ελικόπτερα μπορούν άνετα να προσγειωθούν και να απογειωθούν. Και με τα ελικόπτερα οι Αμερικανοί θα μεταφέρουν άνδρες και εφόδια. Τα ελικόπτερα μπορούν επίσης να φεύγουν από το αεροδρόμιο, γυναίκα - καμικάζι.

Ο ΣΑΝΤΑΜ ΧΟΥΣΕΪΝ ΕΙΝΑΙ ΖΩΝΤΑΝΟΣ

Το μυστήριο με τον Σαντάμ Χουσεΐν λύθηκε χθες. Οι Αμερικανοί επιμένουν ότι είναι νεκρός ή βαριά τραυματισμένος και ότι οι κασέτες που παρουσιάζεται να μιλά και να γελά έχουν παρθεί πριν από το βομβαρδισμό του καταφυγίου του. Χθες ο υπουργός Πληροφοριών του Ιράκ δήλωσε στο BBC ότι ο Σαντάμ Χουσεΐν είναι πολύ καλά και ότι δεν παρουσιάζεται για λόγους ασφαλείας.

Αργότερα ο Σαντάμ Χουσεΐν εμφανίστηκε στη τηλεόραση και απηύθυνε διάγγελμα προς τον λαό καλώντας τον σε ιερό πόλεμο εναντίον των Αμερικανών. Ο Σαντάμ Χουσεΐν για να διαψεύσει τους Αμερικανούς που λένε ότι σκοτώθηκε είπε γεγονότα πρόσφατα, όπως για τον γέρο που με ένα παλιό ντουφέκι κατέρριψε ένα αεροπλάνο. Η εμφάνιση του Ιρακινού δικτάτορα και τα όσα είπε κατέρριψαν τις διαδόσεις των Αμερικανών.

Στο μεταξύ οι ακατάπαυστοι βομβαρδισμοί έχουν κάνει κόλαση τη Βαγδάτη. Η ζωή των κατοίκων της είναι εφιαλτική. Προχθές ολόκληρη η πόλη ήταν βυθισμένη στο σκοτάδι. Το εργοστάσιο παραγωγής ρεύματος δεν λειτουργούσε. Μόλις χθες το απόγευμα η μισή Βαγδάτη φωταγωγήθηκε. Το εργοστάσιο παραγωγής ρεύματος επισκευάσθηκε και άρχισε να λειτουργεί.

Τα νοσοκομεία είναι γεμάτα από τραυματίες και υπάρχει έλλειψη φαρμάκων και υγειονομικού υλικού.

Τελευταίες πληροφορίες αναφέρουν, ότι Αμερικανοί κομάντος έφθασαν στις παρυφές της Βαγδάτης και συγκρούσθηκαν με Ιρακινούς πολιτοφύλακες. Είναι πλέον φανερό ότι η μάχη της Βαγδάτης έχει αρχίσει.

Ξένοι δημοσιογράφοι έχουν πληροφορίες ότι η ανακτορική φρουρά και άλλα επίλεκτα τμήματα στρατού περιμένουν τους Αμερικανούς μέσα στη Βαγδάτη για να τους αποδεκατίσουν.

Πάντως είναι πολύ περίεργο ότι μέχρι σήμερα δεν έχει παρουσιαστεί ούτε ένας στρατιώτης του τακτικού στρατού του Ιράκ.

Ολοι οι αιχμάλωτοι των Αμερικανών είναι πολίτες ή πολιτοφύλακες.

Επίσης ούτε ένα ιρακινό αεροπλάνο εμφανίστηκε στον ουρανό του Ιράκ.

Λέγεται, ότι πολύ σύντομα την κατάλληλη ώρα και ο τακτικός στρατός και η Αεροπορία του Ιράκ θα κάνουν την εμφάνισή τους.

ΠΕΘΑΙΝΟΥΝ ΤΑ ΠΑΙΔΙΑ

Σύμφωνα με τους υπολογισμούς των αλλοδαπών γιατρών που έχουν πάει στο Ιράκ για να βοηθήσουν τον άμαχο πληθυσμό, δύο εκατομμύρια παιδιά κινδυνεύουν να πεθάνουν στο Ιράκ από τις αρρώστιες, την πείνα και από τα τραύματα που υπέστησαν από τους βομβαρδισμούς.

20 τσάρτερς στη Ρόδο

ΣΥΝΕΧΕΙΑ ΑΠΟ ΤΗ ΣΕΛ. 1

συνέδριο της ADIDAS.

ΓΙΑ ΤΟ ΤΡΕΧΟΝ σαββατοκύριακο προβλέπεται η προσγείωση στη Ρόδο 20 τσάρτερς. Ειδικότερα σήμερα θα έρθουν 5 τσάρτες και την Κυριακή 15 τσάρτερς από διάφορες ευρωπαϊκές χώρες.

Οι εκτιμήσεις των τουριστικών παραγόντων είναι ότι - εάν δεν υπάρξουν ιδιαίτερα διεθνείς δυσμενείς εξελίξεις - από την προσεχή εβδομάδα αναμένεται περαιτέρω αύξηση της κίνησης προς τη Ρόδο και τα άλλα νησιά.

ΜΕ ΤΗΝ ΕΥΚΑΙΡΙΑ θα πρέπει να σημειωθεί ότι το ερχόμενο Σάββατο 12 Απριλίου αρχίζουν και οι μαζικές αφίξεις από τη Σκανδιναβία. Για την εν λόγω ημέρα έχει προγραμματιστεί η άφιξη 1200 Σουηδών.

Στο μεταξύ χτες κυκλοφόρησε διεθνής τουριστικός χάρτης, όπου εμφανίζει τους επικίνδυνους προορισμούς, λόγω του πολέμου στο Ιράκ. Με πράσινο χρώμα (δηλαδή ασφαλής προορισμός) παρουσιάζονται Ελλάδα, Ιταλία, Ισπανία, Πορτογαλία, Γαλλία κ.λ.π, ενώ αντίθετα με κόκκινο χρώμα (επικίνδυνος προορισμός) εμφανίζεται Τουρκία, Κύπρος, Αίγυπτος κ.λ.π..

Πρόωρες εκλογές

ΣΥΝΕΧΕΙΑ ΑΠΟ ΤΗ ΣΕΛ. 1

καλή κατάσταση».

ΘΑ ΠΡΕΠΕΙ να σημειωθεί ότι στη Δωδεκάνησο - όπως και σε όλες τις άλλες περιοχές - θα διοριστεί εκλογική επιτροπή για να προετοιμάσει όλες τις διαδικασίες. Είναι, όμως, χαρακτηριστικό ότι η εν λόγω επιτροπή θα διοριστεί από τη Ρηγίλλης, η οποία φαίνεται ότι δεν εμπιστεύεται τις τοπικές οργανώσεις που «έχουν μετατραπεί σε πολιτικά γραφεία των βουλευτών».

Γιατί προτιμήσαμε τη Ρόδο

ΣΥΝΕΧΕΙΑ ΑΠΟ ΤΗ ΣΕΛ. 1

της χώρας του και οι διακοπές που οργανώνει δεν είναι μόνο για αναψυχή, αλλά συνδυάζονται και με τον πολιτισμό και την άθληση.

* Συγχρόνως, όμως, τα μέλη της ομοσπονδίας ασχολούνται και με το συνδικαλισμό, μέσω του οποίου προωθούν θέματα που αφορούν τα συμφέροντα των συνταξιούχων.

ΣΕ ΣΧΕΣΗ με το ζήτημα του πολέμου, ο κ. BLECHA εξήγησε, ότι οι Αυστριακοί ταξιδιώτες θεωρούν την Ελλάδα πιο ασφαλή από την Ισπανία, διότι η χώρα αυτή συμμετέχει στο πλευρό των Αμερικανών.

* Μαζί με τους Αυστριακούς τουρίστες βρίσκονται στη Ρόδο και δημοσιογράφοι, οι οποίοι με ρεπορτάζ τους στον Τύπο της χώρας τους θα προβάλουν τη Ρόδο. Του χρόνου μάλιστα θα έλθει και η αυστριακή τηλεόραση, η οποία εφέτος είναι στη Μαγιόρκα.

Ο κ. BLECHA δεν παρέλειψε να εκφράσει τον ενθουσιασμό του για το εντυπωσιακό πρόγραμμα της υποδοχής των συμπατριωτών του και απηύθυνε θερμές ευχαριστίες προς το δήμαρχο Καλλιθέας κ. Ιατρίδη.

* Η χθεσινή συνέντευξη Τύπου δόθηκε στην αίθουσα συνεδριάσεων του Νομαρχιακού Συμβουλίου Δωδεκανήσου.

ΤΟΝ κ. BLECHA υποδέχθηκαν στο γραφείο του Νομάρχη, ο αντινομάρχης Στάθης Κουσουρνάς και ο πρόεδρος του ΔΟΤ Δημόκριτος Παπαδόπουλος. Και οι δύο τον ευχαρίστησαν για την προτίμηση της Ρόδου από τους συναδέλφους του συνταξιούχους και τον διαβεβαίωσαν ότι θα κάνουν ό,τι περνά από το χέρι τους για να περάσουν όσο γίνεται καλύτερα τις διακοπές τους στο νησί μας.

Η συνέλευση της ΔΑΝΕ

ΣΥΝΕΧΕΙΑ ΑΠΟ ΤΗ ΣΕΛ. 1

δεν υπάρχει και ενδιαφέρον από επιχειρηματίες για να επενδύσουν στη ΔΑΝΕ και να μετάσχουν στην αύξηση του μετοχικού κεφαλαίου της εταιρείας. Αυτός είναι και ο λόγος που δεν θα πραγματοποιηθεί τελικά η συνέλευση της Δευτέρας, ενώ ουδείς είναι σε θέση να προβλέψει το μέλλον της ΔΑΝΕ που εξακολουθεί να διαγράφεται αβέβαιο παρά τις αισιόδοξες δηλώσεις που συχνά - πυκνά γίνονται από στελέχη της εταιρείας.

Θα πρέπει να επισημανθεί και η αδράνεια που υπάρχει από την πλευρά της διοίκησης της εταιρείας που δεν ασχολείται ουσιαστικά με τα οικονομικά προβλήματα που σοβούν.

Λύσεις δεν δίνονται και για τον ανταγωνισμό που υφίσταται η ΔΑΝΕ από άλλες εταιρείες που δραστηριοποιούνται στα Δωδεκάνησα, ενώ τα μεγαλεπήβολα σχέδια που υπήρχαν για την αγορά οχηματαγωγού πλοίου πάγωσαν. Τη λύση καλείται πλέον να δώσει η διοίκηση της ΑΝΕΚ που είναι ο στρατηγικός επενδυτής στη ΔΑΝΕ. Στην τελευταία συνεδρίαση του διοικητικού συμβουλίου της εταιρείας η διοίκηση της ΑΝΕΚ όμως περιορίστηκε απλά σε επιπλήξεις στελεχών της ΔΑΝΕ για λανθασμένους χειρισμούς που έκαναν, και δεν προέβη,όπως αναμενόταν σε δραστικές λύσεις και δυναμικές κινήσεις για τη διάσωση της εταιρείας.

ΟΙΚΟΔΟΜΙΚΟΣ ΣΥΝΕΤΑΙΡΙΣΜΟΣ ΡΟΔΟΥ «Η ΑΥΤΟΣΤΕΓΑΣΙΣ»

ΠΡΟΣΚΛΗΣΗ

ΤΑΚΤΙΚΗΣ ΓΕΝΙΚΗΣ ΣΥΝΕΛΕΥΣΗΣ ΤΩΝ ΜΕΛΩΝ

Σύμφωνα με το άρθρο 19 του Καταστατικού μας και με ΑΠΟΦΑΣΗ του Διοικ. Συμβουλίου, καλούνται τα μέλη του Οικοδομικού Συνεταιρισμού Ρόδου «Η Αυτοστέγασις» σε τακτική γενική συνέλευση:

Τόπος: Γραφεία Οικοδ. Συν/σμού:
Μεσογείου 11 - Ιφιγένειας 14 - Ρόδος
Χρονολογία: Κυριακή 6 Απριλίου 2003 ώρα 10.30 π.μ.

ΘΕΜΑΤΑ ΗΜΕΡΗΣΙΑΣ ΔΙΑΤΑΞΕΩΣ:

1) Εργα υποδομής: Ενημέρωση από εργολάβο Λεριά Γρηγόρη
2) Εγκριση πρόσθετων απαραίτητων εργασιών «εργων υποδομής» (έργα στο χείμαρρο, έργα & δρόμος από τα κάτω οικόπεδα στα πάνω κ.λ.π.)
3) Εγκρίσεις: 1) Ισολογισμού 2002
2) Απολογισμού έτους 2002
3) Προϋπολογισμού έτους 2003
4) Παραχωρήσεις μερίδων και διαγραφή των αποχωρούντων μελών
5) Εγγραφή νέων μελών
6) Συζήτηση και απόφαση επί μελλοντικών οικονομικών θεμάτων.
7) Τρόπος και χρόνος μεταβιβάσεων μερίδων σε συμβολαιογράφο.
8) Απόφη για τελικό κλείσιμο του θέματος των ήδη, νομίμως και οριστικώς διαγραφέντων μελών λόγω μη καταβολής των εισφορών των.
9) Διάφορα θέματα.

Τα μέλη δύνανται να εκπροσωπηθούν βάσει ΠΛΗΡΕΞΟΥΣΙΟΥ ΣΥΜΒΟΛΑΙΟΓΡΑΦΙΚΟΥ

Εάν δεν διαπιστωθεί η νόμιμη απαρτία, η γενική συνέλευση θα συνέλθει και πάλιν, χωρίς νέα πρόσκληση, την επόμενη ΚΥΡΙΑΚΗ 13 ΑΠΡΙΛΙΟΥ 2003 - Ωρα 10.30 π.μ. ίδιο τόπο και με τα ίδια θέματα ημερήσιας διατάξεως.

Ο πρόεδρος του Δ.Σ. Αλέξανδρος Κατταβενάκης
Η αντιπρόεδρος του Δ.Σ. Μαρίνα Μπόνη
Ο γεν. γραμματέας Χριστόδουλος Γεωργιάδης

2597-5/4

ΠΟΛΙΤΙΣΤΙΚΟΣ ΣΥΛΛΟΓΟΣ ΣΑΛΑΚΟΥ
«ΤΟ ΣΠΗΛΑΙΟ»

ΕΥΧΑΡΙΣΤΗΡΙΟ

Ο Πολιτιστικός Σύλλογος Σαλάκου «Το Σπήλαιο» ευχαριστεί τους: Πολιτιστικούς Συλλόγους Φανών, Σορωνής και Παστίδας, τα παιδιά του χορευτικού της Σαλάκου, τις γυναίκες του χωριού, το Δήμο Καμείρου και ιδιαίτερα τον κ. Θωμάτο Κ., τα Μ.Μ.Ε. και τέλος όσους μας τίμησαν με την παρουσία τους.

Εκ του Δ.Σ.

ΧΛ-5/4

ΙΑΤΡΙΚΗ ΑΝΑΚΟΙΝΩΣΗ

Η ιατρός

ΜΠΟΝΗ ΙΩΑΝΝΑ

28ης Οκτωβρίου - Σορωνή - Ρόδος

Τηλ. 22410 41150 - κιν. 6938 058587

Δέχεται: ΔΕΥΤΕΡΑ έως ΠΑΡΑΣΚΕΥΗ
09.00 - 13.00 και 17.30 - 20.30

ΧΛ-20/4

aegean imaging
απεικόνιση αιγαίου

ΙΑΤΡΙΚΗ ΑΝΑΚΟΙΝΩΣΗ

ΧΡΙΣΤΟΔΟΥΛΟΥ ΜΑΡΙΑ
ΙΑΤΡΟΣ ΑΚΤΙΝΟΔΙΑΓΝΩΣΤΗΣ (ΑΚΤΙΝΟΛΟΓΟΣ)

Δέχεται καθημερινά στο
Διαγνωστικό Εργαστήριο:
ΑΠΕΙΚΟΝΙΣΗ ΑΙΓΑΙΟΥ

Πάροδος Παπαλουκά 18Β (παραπλεύρως του parking του παλιού νοσοκομείου).

Ωρες λειτουργίας του εργαστηρίου 9π.μ.-8μ.μ.
Τηλ. 2241043000-3 Fax: 22410 43004

1449-30/4

ΙΑΤΡΙΚΗ ΑΝΑΚΟΙΝΩΣΗ

Ο ΙΑΤΡΟΣ

ΓΕΩΡΓΑΚΗΣ Ε. ΛΑΖΑΡΟΣ

ΔΕΡΜΑΤΟΛΟΓΟΣ - ΑΦΡΟΔΙΣΙΟΛΟΓΟΣ
ΑΜΕΡΙΚΗΣ 7 (1ος όροφος)
ΔΕΧΕΤΑΙ: Δευτέρα - Παρασκευή
08.30 - 13.00 & 17.00-20.30
απόγευμα Δευτέρας
και Παρασκευής με ραντεβού
Τηλ. 22410/73008 και κινητό 097708320

Τ1005-20/4

PEGASOS TRAVEL CLUB OF RHODES

Μιχάλης και Κατερίνα Καρατζιά
Αλεξάνδρου Διάκου 84 και Ερυθρού Σταυρού γωνία
τηλ. 22410 73455, 76161, 75876 FAX: 22410 35504

ΤΑΞΙΔΕΥΣΤΕ ΕΠΩΝΥΜΑ
ΓΙΑ ΕΝΑ ΑΝΕΤΟ ΤΑΞΙΔΙ ΚΑΙ ΕΥΧΑΡΙΣΤΗ ΔΙΑΜΟΝΗ

ΞΕΝΟΔΟΧΕΙΑ ΑΘΗΝΩΝ

	ΜΟΝΟΚΛΙΝΟ	ΔΙΚΛΙΝΟ	ΤΡΙΚΛΙΝΟ
PRESIDENT CAT A με πρωινό	40€	50€	60€
ASTOR CAT A με πρωινό	45€	60€	75€
ILYSSIA CAT A με πρωινό	52€	64€	75€
ESPERIA CAT A με πρωινό	77€	87€	98€
ELECTRA CAT A με πρωινό	87€	100€	120€
TITANIA με πρωινό	89€	97€	114€
PARHTENON CAT A με πρωινό	52€	63€	85€
EREHTOUSA CAT B με πρωινό	47€	62€	80€
AGHILLION CAT B με πρωινό	38€	50€	58€
ELLINIS CAT B με πρωινό	42€	55€	68€
ΑΧΙΛΛΕΑΣ με πρωινό	49€	59€	68€
PLAKA CAT B με πρωινό	49€	59€	68€

ΞΕΝΟΔΟΧΕΙΑ ΠΕΙΡΑΙΑ

	ΜΟΝΟΚΛΙΝΟ	ΔΙΚΛΙΝΟ	ΤΡΙΚΛΙΝΟ
LILIA CAT B με πρωινό	50€	59€	73€
ANEMONI CAT B με πρωινό	45€	59€	69€

ΞΕΝΟΔΟΧΕΙΑ ΘΕΣΣΑΛΟΝΙΚΗΣ

	ΜΟΝΟΚΛΙΝΟ	ΔΙΚΛΙΝΟ	ΤΡΙΚΛΙΝΟ
EGNATIA CAT B με πρωινό	59€	70€	84€
MANDRINO CAT B με πρωινό	45€	59€	80€
TELIONI με πρωινό	45€	57€	75€
VERGINA CAT B	59€	72€	87€
LE PALLAI	70€	84€	105€
AMALIA	58€	75€	90€

ΤΑΞΙΔΙΑ – ΔΙΑΚΟΠΕΣ
Απολαύστε τις διακοπές σας στα πιο φημισμένα θέρετρα όλου του κόσμου

Νιώστε την μαγεία της Ευρώπης
και χαλαρώστε στα πανέμορφα τοπία της Ελλάδα μας.

ΠΑΚΕΤΑ
- ΠΑΡΙΣΙ ΚΑΘΕ ΕΒΔΟΜΑΔΑ
- ΡΩΜΗ ΚΑΘΕ ΕΒΔΟΜΑΔΑ
- ΒΙΕΝΝΗ ΚΑΘΕ ΕΒΔΟΜΑΔΑ
- ΠΡΑΓΑ ΚΑΘΕ ΕΒΔΟΜΑΔΑ
- ΛΟΝΔΙΝΟ ΚΑΘΕ ΕΒΔΟΜΑΔΑ

Ειδικές προσφορές του γραφείου μας σε αεροπορικά εισιτήρια σ΄όλο τον κόσμο
- Ατομικά ταξίδια σ΄όλο τον κόσμο
- Ειδικά ταξίδια νεόνυμφων
- Εμπορικά ταξίδια
- Ταξίδια για συλλόγους και εταιρείες

ΠΑΝΤΑ ΣΤΗ ΔΙΑΘΕΣΗ ΣΑΣ ΜΕ ΣΥΝΕΠΕΙΑ ΚΑΙ ΜΕΡΑΚΙ

Θα παρθούν από το Δήμο Ρόδου

Μέτρα για την καλύτερη εμφάνιση των παραλιών

ΧΟΡΗΓΗΘΗΚΑΝ ΑΔΕΙΕΣ ΣΕ 90 ΟΜΠΡΕΛΑΔΕΣ

ΕΜΦΑΝΩΣ βελτωμένη θα είναι φέτος η εμφάνιση των παραλιών της Ρόδου που θα ανοίξουν κανονικά για τους λουομένους στα μέσα Απριλίου. Τη δέσμευση για τη βελτίωση της εικόνας των παραλιών έδωσε με δηλώσεις του στην «ΠΟΡΟΔΟ» ο αντιδήμαρχος κ. Νίκος Χαραλάμπης μετά τη συνεδρίαση της επιτροπής ακτών.

Στη διάρκεια της συνεδρίασης της επιτροπής ενεκρίθη η χορήγηση των αδειών στους 90 περίπου ομπρελάδες που θα εργάζονται από φέτος με βάρδιες.

Τριάντα τουλάχιστον ομπρελάδες, όπως επεσήμανε ο κ. Χαραλάμπης, θα μένουν στις παραλίες μέχρι τις 6 το απόγευμα για την καλύτερη εξυπηρέτηση των λουομένων. Ακόμη από φέτος θα γίνονται και έλεγχοι από τη δημοτική αρχή στα εισιτήρια που θα φέρουν ημερομηνία και ώρα.

«Σύντομα θα ολοκληρωθούν οι παρεμβάσεις που γίνονται για τον ευπρεπισμό των παραλιών ενώ στο προσεχές διάστημα θα προσληφθούν οι ναυαγοσώστες και το νοσηλευτικόπροσωπικό.

Οπως ανακοινώθηκε οι ομπρελάδες θα αναλάβουν καθήκοντα μέσα στο πρώτο δεκαπενθήμερο του Απριλίου, ενώ οι ναυαγοσώστες θα πιάσουν δουλειά μετά το Πάσχα.

Προκήρυξη από τον ΟΑΕΔ για προσλήψεις ατόμων με ειδικές ανάγκες

Ο Δωδεκανησιακός Σύλλογος Ατόμων με Αναπηρίες ενημερώνει τα μέλη του συλλόγου ότι έχουν δοθεί οι προκηρύξεις από τον Ο.Α.Ε.Δ. Δωδεκανήσου για τις κενές θέσεις εργασίας, των υπόχρεων επιχειρήσεων εκμεταλλεύσεων και φορέων του άρθρου 2 του Ν. 2643/98 όπως τροποποιήθηκε και συμπληρώθηκε από το Ν. 2956/01.

Καλούνται τα μέλη που ενδιαφέρονται για τις παραπάνω προκηρύξεις να επικοινωνήσουν με τα γραφεία του Συλλόγου από 10 π.μ. έως 2 μ.μ. για τα απαραίτητα δικαιολογητικά και για τον τρόπο συμπλήρωσης της σχετικής αίτησης (τηλέφωνα 2241073109/38401).

Εκδήλωση οργανώνει σήμερα στη Ρόδο η Ελληνική Αντικαρκινική Εταιρεία

Εκδήλωση οργανώνει σήμερα στις 7 μ.μ. στο ξενοδοχείο «Μεντιτερανέαν» το παράρτημα Ρόδου της Ελληνικής Αντικαρκινικής Εταιρίας.

Σκοπός της εκδήλωσης:

α) Απονομή επαίνων σε όλους τους ιατρούς που στηρίζουν το ενημερωτικό πρόγραμμα του Τοπικού Παραρτήματος.

β) Η παρουσίαση τουβιβλίου με θέμα:

«Πρόληψη και Εγκαιρη Διάγνωση Νοσημάτων Φθοράς, Ενημέρωση του Κοινού» που διανέμεται από την Ελληνική Αντικαρκινική Εταιρεία.

Το πρόγραμμα της εκδήλωσης έχει ως εξής:

19.00 Προσφωνήσεις από την πρόεδρο κ. Βάνα Τριανταφύλλου.

19.10 Χαιρετισμοί επισήμων

19,20 Απολογισμός πεπραγμένων από τη γενική γραμματέα κ. Κούκουλα Μαρία.

20.30 Ομιλία παρουσίαση του βιβλίου:

«Πρόσληψη και Εγκαιρη Διάγνωση Νοσημάτων Φθοράς, ενημέρωση του Κοινού» από τον καθηγητή κ. Σταύρο Μπεσμπέα ειδικό γραμματέα της Ε.Α.Ε.

20.00 Απονομή επαίνων

20.15 Ακολουθεί δεξίωση από το Δήμο Ροδίων.

Εκθεση αντικειμένων διακόσμησης θα γίνει στη Ροδιακή Επαυλη

Εκθεση αντικειμένων διακόσμησης με έργα του Γιώργου Λοντά, θα πραγματοποιηθεί στη Ροδιακή Επαυλη, από το Σάββατο 12 έως και την Τρίτη 15 Απριλίου 2003.

Ο Γιώργος Δοντάς γεννήθηκε το 1971 στην πόλη της Ρόδου. Η καταγωγή του είναι ο βΔήμος Αφάντου και η Μαλώνα της Ρόδου.

Από τα παιδικά του χρόνια είχε έντονη την αγάπη για το ξύλο, το «ζωντανό» αυτό υλικό όπου με την κατάλληλη επεξεργασία παίρνει σχήμα και μορφή. Ασχολείται ερασιτεχνικά με την κατασκευή αντικειμένων και γλυπτών από το 1999.

Τα αντικείμενα που σχεδιάζει και φτιάχνει έχουν κυρίως χρηστική αξία ή μπορούν να χρησιμοποιηθούν ως διακοσμητικά στοιχεία στο χώρο. Εμπνέεται από τη φύση αλλά κυρίως από «εικόνες», «αντικείμενα» και «υλικά» της καθημερινότητας που σχηματοποιούνται το μυαλό του, αποδίδοντάς τους ένα διαφορετικό ρόλο και σκοπό.

Η έκθεση του, η οποία είναι και η πρώτη του δημόσια παρουσίαση στον χώρο, θα περιλαμβάνει αντιπροσωπευτικά κομμάτια - δείγματα της δουλειάς του, κυρίως με υλικά όπως το ξύλο το ανοξείδωτο μέταλλο, το σύρμα, το πλαστικό κ.α. και ειδικότερα, γλυπτά φωτιστικά και κηροπήγια.

Τα εγκαίνια θα γίνουν το Σάββατο 12 Απριλίου στις 19.00, ενώ η έκθεση θα είναι επισκέψιμη για τις επόμενες τρεις ημέρες (Κυριακή, Δευτέρα και Τρίτη 13-15/2003), από τις 17.00 - 21.00.

A.N.A FERRIES

ΠΑΣΧΑΛΙΝΗ ΕΚΔΡΟΜΗ

Η εταιρία μας για
τις άγιες ημέρες του Πάσχα διοργανώνει
4ήμερη εκδρομή με το
F/B ΜΑΡΙΝΑ

- Αναχώρηση από Ρόδο:
  Μ. Παρασκευή 25/4
  23.00 Σαντορίνη, άφιξη 07.00
- Αναχώρηση από Σαντορίνη:
  Κυριακή του Πάσχα 27/4
  4.00 Τήνο, άφιξη 08.00
- Αναχώρηση από Τήνο:
  Κυριακή του Πάσχα 27/4
  15.00 Μύκονο, άφιξη 16.00
- Αναχώρηση από Μύκονο:
  Δευτέρα του Πάσχα 28/4
  10.00 Πειραιά, άφιξη 15.00
- Αναχώρηση από Πειραιά:
  Δευτέρα του Πάσχα 28/4
  19.00 Μύκονο άφιξη 24.00
- Αναχώρηση από Μύκονο:
  Τρίτη του Πάσχα 29/4
  01.00 Ρόδο άφιξη 12.00

Ειδικές τιμές για Δωδεκανήσιους

Τιμές γιατ' άτομο:	2κλινη	125 ευρώ
	4κλινη	98 ευρώ
	IX	30 ευρώ
	ΜΟΤΟ	ΔΩΡΕΑΝ

ΠΑΣΧΑΛΙΝΗ ΕΚΔΡΟΜΗ

Η εταιρία μας για
τις άγιες ημέρες του Πάσχα διοργανώνει
3ήμερη εκδρομή με το
F/B ΡΟΔΑΝΘΗ

- Αναχώρηση από Ρόδο:
  Μ. Σάββατο 26/4
  12.00 Καστελλόριζο, άφιξη 18.30
- Παραμονή στο Καστελλόριζο:
  Μ. Σάββατο και Κυριακή του Πάσχα
- Αναχώρηση από Καστελλόριζο:
  Δευτέρα του Πάσχα 28/4
  08.00 Ρόδο.
- Αφιξη στη Ρόδο:
  Δευτέρα του Πάσχα 28/4, 11.30

Ειδικές τιμές για Δωδεκανήσιους

Τιμές γιατ' άτομο:	2κλινη	50 ευρώ
	4κλινη	40 ευρώ
	IX	10 ευρώ
	ΜΟΤΟ	ΔΩΡΕΑΝ

Πληροφορίες στον κεντρικό μας πράκτορα:

TSAGARIS TRAVEL
Ακτή Σαχτούρη 5
Τηλ.: 22410 36170, - 30406, 35066, 28597
FAX: 22410 39839

X3878-25/4

ΕΥΡΩΠΑΪΚΗ ΕΠΕΝΔΥΤΙΚΗ
ΕΘΝΙΚΗΣ ΑΝΤΙΣΤΑΣΕΩΣ 48 ΤΗΛ. 0241 39300

ΕΥΡΩΠΑΪΚΗ ΕΠΕΝΔΥΤΙΚΗ
ΚΤΗΜΑΤΟΜΕΣΙΤΙΚΟ ΓΡΑΦΕΙΟ
ΑΝΤΩΝΗΣ ΝΙΚΟΛΗΣ - ΘΕΟΦΙΛΟΣ ΚΑΩΝΑΡΗΣ
ΕΘΝΙΚΗΣ ΑΝΤΙΣΤΑΣΕΩΣ 48 (ΠΡΩΗΝ ΑΝΝΗΣ ΜΑΡΙΑΣ) ΤΗΛ. 2241 39300

ΔΙΑΜΕΡΙΣΜΑΤΑ

150 τ.μ. Αποθήκη εντός πόλεως ΕΥΚΑΙΡΙΑ	€ 22.000
65 τ.μ. Γεννάδι καινούργιο με θέα	€ 52.850
45 τ.μ. Στην Πειραιώς υπό κατασκευή	€ 62.000
80 τ.μ. Στην Κοδριγκτώνος με 2 υπνοδωμάτια	€ 76.500
60 τ.μ. Καινούργιο στο Καρακόνερο	€ 85.106
75 τ.μ. Καινούργιο στην Σωτήρος	€ 93.900
65 τ.μ. Καινούργιο ισόγειο με αυλή	€ 94.000
85 τ.μ. Καινούργιο στην Σωτήρος	€ 102.700
100 τ.μ. Περιοχή Αγίου Ιωάννη με 3 υπνοδωμάτια	€ 102.714
72 τ.μ. Ανάληψη με 2 υπνοδωμάτια καινούργιο	€ 105.700
87 τ.μ. Κ.Υδραίου 5 ετών Α ορόφου	€ 105.700
80 τ.μ. Στην Πειραιώς υπό κατασκευή	€ 110.000
85 τ.μ. Καινούργιο στην Ιαλυσό	€ 111.500
80 τ.μ. Καινούργιο στο Καρακόνερο	€ 117.400
87 τ.μ. Α ορόφου ετοιμοπαράδοτο στο Ροδίνι	€ 126.000
90 τ.μ. Στην ανάληψη 1 έτους	€ 126.000
90 τ.μ. Ανάληψη με 2 υπνοδωμάτια καινούργιο	€ 132.100
100 τ.μ. Οροφοδιαμέρισμα lux στην Ανάληψη	€ 140.800
115 τ.μ. Άνω Ροδίνι ετοιμοπαράδοτο β ορόφου	€ 146.700
90 τ.μ. Οικία παριοχή Σταδίου με 130 αυλή	€ 146.700
105 τ.μ. Ανάληψη 3 υπν/τια,πάρκιν,μεγάλη βερά	€ 161.400
120 τ.μ. Στο Καρακόνερο υπό κατασκευή	€ 164.500
145 τ.μ. Καινούργιο υπο κατασκευή με 4 υπν.	€ 220.000
63 τ.μ. Β ορόφου,ανακαινισμένο με θέρμανση	

ΟΙΚΟΠΕΔΑ

650 τ.μ. ΣΤΟΝ ΑΡΧΑΓΓΕΛΟ ΕΝΤΟΣ ΟΙΚΙΣΜΟΥ ΜΕ Σ.Δ. 0,8 ΣΕ ΗΣΥΧΗ ΠΕΡΙΟΧΗ ΚΑΤΑΛΗΛΟ ΓΙΑ ΟΙΚΙΑ	
600 Τ.Μ. ΠΑΤΜΟΣ ΚΟΝΤΑ ΣΤΟ ΚΥΜΑ ΚΤΙΖΕΙ 220	€ 18.000
1570 τ.μ. Γεννάδι στον κεντρικό δρόμο	€ 50.000
2000 τ.μ. Στο Γεννάδι με άδεια οικοδομής,νερό,ρεύμα	€ 58.700
2500 τ.μ. Αφάντου Πανοραμικό οικοδομήσιμο	€ 59.000
4000 τ.μ. Στο Φαληράκι σε ύψωμα με θέα	€ 59.000
4000 τ.μ. Μετά το Λαδικό 70m από τον κεντρικό	€ 70.450
2300 τ.μ. Αφάντου στο κύμα	€ 73.400
7400 τ.μ. Αφάντου για Βιοτεχνική χρήση	€ 73.400
4000 τ.μ. Περιοχή Σγουρού	€ 88.040
2500 τ.μ. Στο κιοτάρι κοντά στο κύμα με άδεια οικ.	€ 88.040
5000 τ.μ. Στο Γεννάδι με πρόσοψη στην εθν.οδό	€ 102.700
4800 τ.μ. Περιοχή Κανδυλί στην Ιαλυσό	€ 140.865
4000 τ.μ. Στην παραλία Αφάντου	€ 146.735
14500 τ.μ Περιοχή Σγουρού	€ 150.000
7500 τ.μ. Στα Κολύμπια διπλα σε ξενοδοχείο	€ 220.000
10000 τ.μ Στο φυτώριο με ωραία θέα	€ 300.000
15000 τ.μ Κοσκινού σε ύψωμα	€ 440.205
4000 τ.μ. Στην Λαχανιά επί της Εθνικής οδού	€ 117.400
4000 τ.μ. Στην Λαχανιά με πρόσβαση	€ 52.824
1500 τ.μ. Στην Λαχανιά εντός οικισμού	€ 61.628
9000 τ.μ. Στην Λαχανιά 800 m από το κύμα	€ 82.170
6500 τ.μ. Στην Λαχανιά 300 m από το κύμα	€ 104.000

ΜΟΝΟΚΑΤΟΙΚΙΕΣ - ΜΕΖΟΝΕΤΕΣ

180 τ.μ. Ησυχη Περιοχή εντός Ρόδου με 3 υπν.	€ 167.300
126 τ.μ. Τρείς σε μπετά με 1000 οικόπεδο	€ 100.000
120 τ.μ. Κοσκινού καταπληκτική θέα σε μπετά	€ 82.200
180 τ.μ. Στο Κανδυλί σε μπετά	€ 111.500
110 τ.μ. Εντός πόλεως με 3 υπνοδωμάτια	€ 146.735
210 τ.μ. Ιαλυσός σε σοβά	€ 161.500
180 τ.μ. Κοσκινού 1500 m οικόπεδο σε μπετά	€ 190.755
200 τ.μ. Αφάντου σε 4000 m οικόπεδο	€ 190.755
410 τ.μ. Παστίδα σε κολώνες με 4500 τ.μ. οικόπεδ	€ 205.500

ΚΑΤΑΣΤΗΜΑΤΑ - ΕΠΙΧΕΙΡΗΣΕΙΣ

ΞΕΝΟΔΟΧΕΙΟ 70 ΚΛΙΝΩΝ ΣΕ ΤΙΜΗ ΕΥΚΑΙΡΙΑΣ
ΕΠΕΝΔΥΣΗ 9 ΓΚΑΡΣΟΝΙΕΡΕΣ
ΚΟΝΤΑ ΣΤΟ ΠΑΝΕΠΙΣΤΗΜΙΟ
Ενοικιάζεται κατάστημα 250 τ.μ. εντός πόλεως
Κατάστημα στην Καποδιστρίου 60 τ.μ.+30 τ.μ.
Αναψυκτήριο έτοιμο προς λειτουργία ΕΥΚΑΙΡΙΑ
Ζαχαροπλαστείο πλήρως εξοπλισμένο κοντά σε σχολείο με εξασφαλισμένη πελατεία
Fast Food σε τουριστικό δρόμο της πόλης έτοιμο προς λειτ.

ΑΚΙΝΗΤΑ ΣΕ ΑΠΟΚΛΕΙΣΤΙΚΟΤΗΤΑ ΣΕ ΠΑΛΙΑ ΠΟΛΗ - ΑΦΑΝΤΟΥ - ΛΑΧΑΝΙΑ
ΑΓΟΡΕΣ - ΠΩΛΗΣΕΙΣ - ΜΙΣΘΩΣΕΙΣ ΑΚΙΝΗΤΩΝ
ΞΕΝΟΔΟΧΕΙΑΚΕΣ ΜΟΝΑΔΕΣ ΣΕ ΑΠΟΚΛΕΙΣΤΙΚΟΤΗΤΑ ΣΕ ΟΛΟ ΤΟ ΝΗΣΙ
ΣΥΜΒΟΥΛΕΥΤΙΚΕΣ ΚΑΙ ΕΠΕΝΔΥΤΙΚΕΣ ΠΡΟΤΑΣΕΙΣ
ΔΑΝΕΙΑ ΔΕΚΤΑ

2154-6/4

D·A·N·E· SEA LINE
ΔΩΔΕΚΑΝΗΣΙΑΚΗ ΑΝΩΝΥΜΗ ΝΑΥΤΙΛΙΑΚΗ ΕΤΑΙΡΙΑ

ΠΑΣΧΑ ΣΤΟ ΑΙΓΑΙΟ



Από 26 έως 28 Απριλίου

με το πλοίο

Ε/Γ - Ο/Γ ΡΟΔΟΣ

ΠΑΤΜΟ - ΤΗΝΟ - ΜΥΚΟΝΟ

Πρόγραμμα εκδρομής

- Αναχώρηση από Ρόδο Μεγ. Σάββατο 26/4 και ώρα 11.00 για Πάτμο
- Αφιξη στην Πάτμο Μεγ. Σάββατο 26/4 και ώρα 18.00
- Αναχώρηση από Πάτμο Κυριακή του Πάσχα 27/4 και ώρα 02.30 για Τήνο
- Αφιξη στην Τήνο Κυριακή του Πάσχα 27/4 και ώρα 08.00 για ΙΕΡΑΡΧΙΚΗ ΛΕΙΤΟΥΡΓΙΑ ΔΕΥΤΕΡΑΣ ΑΝΑΣΤΑΣΕΩΣ
- Αναχώρηση από Τήνο Κυριακή του Πάσχα 27/4 και ώρα 12.30
- Αφιξη στη Μύκονο Κυριακή του Πάσχα 27/4 και ώρα 13.30
- Αναχώρηση από Μύκονο Δευτέρα του Πάσχα 28/4 και ώρα 01.00
- Αφιξη στη Ρόδο Δευτέρα του Πάσχα 28/4 και ώρα 13.30

ΤΙΜΟΚΑΤΑΛΟΓΟΣ ΚΡΟΥΑΖΙΕΡΑΣ

Κατηγορία Καμπίνας	Τιμή ανά άτομο
Lux	150 ευρώ
Δίκλινη εξωτερική	120 ευρώ
Τετράκλινη εξωτερική	120 ευρώ
Δίκλινη εσωτερική	100 ευρώ
Τρίκλινη εσωτερική	100 ευρώ
Τετράκλινη εσωτερική	80 ευρώ
IX	15 ευρώ
ΜΟΤΟ	ΔΩΡΕΑΝ

ΕΚΠΤΩΣΕΙΣ: Παιδιά έως 12 ετών έκπτωση 50% ως τρίτο ή τέταρτο άτομο

ΠΡΟΣΦΟΡΑ: Το αναστάσιμο Δείπνο

Πληροφορίες, κρατήσεις
από το Κεντρικό Πρακτορείο Ρόδου
Αυστραλίας 92 τηλ. 22410 43150
καθώς και στο ταξιδιωτικό σας πράκτορα

ΧΛ 3874-19/4

Εκτίμηση των επιχειρηματιών

Ανεπαρκής η διαχείριση της κρίσης στον τουρισμό

ΚΑΘΥΣΤΕΡΕΙ Η ΔΙΑΦΗΜΙΣΗ ΣΤΟ ΕΞΩΤΕΡΙΚΟ

Σε έκτακτη συνάντηση, που πραγματοποιήθηκε προχθές, προσκάλεσε ο υπουργός Ανάπτυξης Ακης Τσοχατζόπουλος τους εκπροσώπους βασικών τουριστικών φορέων με στόχο να συζητήσουν την αποτελεσματικότερη διαχείριση της κρίσης στον τουρισμό, διαβλέποντας -προφανώς- το κλίμα ανησυχίας και δυσαρέσκειας που είχε αρχίσει να διαμορφώνεται. Σαφές δείγμα αυτού του κλίματος ήταν η διάχυτη απροθυμία των φορέων να συμμετάσχουν στις τέσσερις επιτροπές διαχείρισης της κρίσης που δημιούργησε ο ΕΟΤ. Βασική αιτία αυτής της απροθυμίας είναι η αρνητική εμπειρία από την Επιτροπή που είχε συσταθεί για την αντιμετώπιση των συνεπειών της κρίσης της 11ης Σεπτεμβρίου 2001, της οποίας τα πορίσματα και οι αποφάσεις έπεσαν στο κενό.

Στη συνάντηση με τον υπουργό συμμετείχαν οι πρόεδροι των ΞΕΕ, ΗΑΤΤΑ, ΕΠΕΣΤ, Γ. Φωκάς, Γ. Ευαγγέλου και Τρ. Βενετόπουλος αντίστοιχα και ο αντιπρόεδρος της ΠΟΞ Σπ. Διβάνης.

Κατά τη διάρκεια της συνάντησης οι εκπρόσωποι των τουριστικών φορέων επανέλαβαν -μεταξύ άλλων- την ανησυχία τους για τη μέχρι σήμερα διαχείριση της κρίσης, τη διεξαγωγή της διαφημιστικής καμπάνιας, τις αόριστες αναφορές στα κονδύλια διαφήμισης (πλην του προϋπολογισμού των 7.336.757 ευρώ για τη διαφήμιση στα μέσα) που υπάρχουν στο σχετικό έγγραφο που διανεμήθηκε στο ΕΣΥΤ, όσο και το δημόσια εκφρασθέν πρόβλημα περί στενότητας πόρων.

Οι εκπρόσωποι των τουριστικών φορέων ζήτησαν και συμφώνησαν με τον κ. Τσοχατζόπουλο να ληφθεί σειρά μέτρων για την αντιμετώπιση της κρίσης στο τουρισμό, τα οποία αναμένεται να ανακοινωθούν επίσημα σήμερα.

Τα μέτρα αυτά αφορούν -μεταξύ άλλων- στην άμεση κινητοποίηση ώστε να προβληθεί η Ελλάδα ως ασφαλής προορισμός μέσω επικοινωνιακού προγράμματος:

- σε συνεργασία με το υπουργείο Εξωτερικών και τα κατά τόπους γραφεία τύπου στις Πρεσβείες μας,
- με επικαιροποιημένα διαφημιστικά μηνύματα που θα συντηρήσουν την τουριστική εικόνα της Ελλάδας,
- με πρόγραμμα συντήρησης των δημοσίων σχέσεων.

Αλλα σχετικά μέτρα - μεταξύ άλλων - αφορούν:

- στην εντατικοποίηση της διαφήμισης από τις 15 Απριλίου και μετά,
- στην άμεση λήψη μέτρων για διευκολύνσεις στην έκδοση visa shengen,
- τη συνδιαφήμιση με tour operators του εξωτερικού,
- τις μειώσεις τελών αεροδρομίων και λοιπών επιβαρύνσεων, εισόδων Μουσείων, κ.λπ.,
- την επείγουσα σύσκεψη με ΥΠΕΞ και ΥΠΔΤ για διευκολύνσεις όπως είσοδοι στα βόρεια σύνορα, κ.λπ..

Οι εκπρόσωποι των τουριστικών φορέων τόνισαν ότι θα παρακολουθούν από κοντά την εξέλιξη των σχετικών ενεργειών.

Απομένει να απαντηθούν τα ερωτήματα:

- Η κίνηση του υπουργού Ανάπτυξης να προσκαλέσει σε έκτακτη συνάντηση τους εκπροσώπους των τουριστικών φορέων θα αποφέρει ουσιαστικά αποτελέσματα ή αποτελεί ένα ευφυή ταχύτατο πολιτικό ελιγμό με στόχο την αναστολή συλλογικών αντιδράσεων;
- Κατά πόσο θα καταφέρουν να παραμείνουν ενωμένοι οι τουριστικοί φορείς -και, γιατί όχι, να διευρύνουν ακόμα περισσότερο την προαναφερόμενη άτυπη επιτροπή- ασκώντας αποτελεσματικά το έργο του ελέγχου και της αποτελεσματικής συνεργασίας με τον δημόσιο τομέα;

Ρεσιτάλ πιάνου από τον Αρη Γαρουφαλή θα δοθεί τη Δευτέρα

Ρεσιτάλ πιάνου με τον διεθνούς φήμης Ελληνα πιανίστα Αρη Γαρουφάλη, θα πραγματοποιηθεί τη Δευτέρα 7 Απριλίου 2003, στις 21:00, στο Εθνικό Θέατρο Ρόδου, από τον Πολιτιστικό Οργανισμό Δήμου Ροδίων.

Ο σολίστ με το λαμπρό βιογραφικό στο διεθνή χώρο του κλασικού πιάνου, θα παρουσιαστεί στο φιλόμουσο κοινό της Ρόδου σε ένα πολύ ενδιαφέρον πρόγραμμα, το οποίο περιλαμβάνει τη Σονάτα «Υπό το σελινόφως» του Beethoven, το Σονέτο του Πετράρχη και την Ουγγρική ραψωδία αρ. 2 του Liszt, πέντε πρελούδια για πιάνο του Καλομοίρη και το έργο 5: έξι λαϊκές ζωγραφιές του Χατζηδάκι. Αξίζει να αναφέρουμε ότι το τελευταίο έργο βασίζεται σε λαϊκές μελωδίες και πιο συγκεκριμένα στα τραγούδια: «Συννεφιασμένη Κυριακή» και «Πάμε τσάρκα στο Μπαξέ Τσιφλίκι» του Τσιτσάνη. «Συννέφιασε, ψιλή βροχούλα έπιασε» του Μητσάκη, «ο αμαξάς» του Χατζηχρήστου και «νύχτωσε χωρίς φεγγάρι» του Καλδάρα.

Ατέλειωτες ουρές στον ΟΑΕΔ για την καταβολή του δώρου Πάσχα

Το αδιαχώρητο δημιουργείται τις τελευταίες ημέρες στο υποκατάστημα του ΟΑΕΔ στη Ρόδο, αφού άρχισε η καταβολή του δώρου του Πάσχα στους ξενοδοχοϋπαλλήλους.

Ο συνωστισμός προκλήθηκε γιατί άλλαξαν οι διαδικασίες για την καταβολή του δώρου στους δικαιούχους που πρέπει να προσέλθουν με τα εντάλματα πληρωμής που έχουν στην κατοχή τους για να γίνει ο σχετικός έλεγχος από την τοπική υπηρεσία. Ακολουθεί η υπογραφή των ενταλμάτων και η χορήγηση του δώρου από την Εθνική Τράπεζα.

ΔΕΗ ΑΝΑΚΟΙΝΩΣΗ

Ειδοποιούνται οι κάτοικοι των παρακάτω περιοχών ότι για να εκτελεστούν απαραίτητα τεχνικές εργασίες της ΔΕΗ θα γίνει διακοπή στις **6/4/03** ημέρα **Κυριακή** ως εξής:

08.00 - 15.00

Σωτήρος - Ταξιαρχών - Λεωφ. Ιαλυσού (Σούπερ Μάρκετ Πάππου) - Μίρα Μάρε - Αύρα Μπητς - Ελευθ. Βενιζέλου - Παραλία Ιαλυσού - Σειρηνέλλες - Ιερού Λόχου - Πλατεία Ιαλυσού (Αστυνομία) - Φερενίκης.

Από 08.00 - 15.00

Κρεμαστή περιοχή: **Κολωνάκι - Εκθεση - Εκκλησία - Δημαρχείο - Τράπεζα Εθνική - Κλειστό Γυμναστήριο**

Από 11.00 - 13.00

Ρόδος οδοί: **Καρπάθου - Τάρπον Σπρινκς - Θεοδωράκη - Παπάγου - Αβέρωφ - Γαλλίας - Εθνάρχου Μακαρίου.**

Αν οι εργασίες τελειώσουν νωρίτερα το ρεύμα θα ξαναδοθεί πριν από τον χρόνο λήξης της διακοπής που αναφέρουμε πιο πάνω.

Γι' αυτό το λόγο οι ηλεκτρικές εγκαταστάσεις και τα δίκτυα της ΔΕΗ θα πρέπει να θεωρούνται ότι έχουν συνέχεια ρεύμα.

Ετσι για λόγους ασφαλείας απαγορεύεται η προσέγγιση σε αγωγούς ή άλλα στοιχεία του δικτύου και αν βρίσκονται καταγής γιατί υπάρχει σοβαρός κίνδυνος ατυχήματος.

ΑΠΟ ΤΗ ΔΕΗ

ΧΛ-5/4

ΑΝΑΚΟΙΝΩΣΗ



Η Διαδημοτική Επιχείρηση Κατασκηνώσεων Προφήτη Ηλία

σας καλεί

να επισκεφθείτε το ομορφότερο σημείο του νησιού, τις παιδικές κατασκηνώσεις στον Προφήτη Ηλία.

Γιατί να το κάνετε αυτό;

Μετρήστε λόγους:

- Χαλαρώστε μέσα σε μοναδικό φυσικό περιβάλλον στην καρδιά του πανέμορφου δάσους του Πρ. Ηλία.
- Αθληθείτε και ταυτόχρονα διασκεδάστε με πάμπολλες αθλητικές δραστηριότητες. Στη διάθεσή σας είναι: γήπεδο ποδοσφαίρου με χορτάρι, γήπεδα μπάσκετ και τένις.
- Απολαύστε τη βόλτα σας στο δάσος με τα πόδια ή με τα ποδήλατά μας και όταν θα σας έχει ανοίξει η όρεξη το εστιατόριό μας με παραδοσιακά φαγητά και ντότια κρέατα στα κάρβουνα, σας περιμένει.

Τηλέφωνο: 2246-0-22189
κιν.: 6944143512
Ανοικτά
από Τρίτη έως Παρασκευή
από 10.00 έως 18.00 και
τα Σαββατοκύριακα από τις 11.00 αργά

Τ. 1442-30/4



Κουφώματα **KUNSTSTOFF**. Αξεπέραστη θερμομόνωση, υψηλή ηχομόνωση, απεριόριστη αντοχή στο χρόνο, πάνω από **60** πιστοποιητικά ποιότητας, μέχρι και **48** δόσεις. Υπεροχή **KUNSTSTOFF** θα πει υπέροχη ζωή!

X 3892-30/4

KUNSTSTOFF®
www.kunststoff.gr
casaviva

Λεωφ.Ελευθερίας 2Α, 85104 Κρεμαστή Ρόδος Τηλ. 22410 95076, Fax.93775

GR Grand Hotel

★★★★★



Ο τέλειος συνδυασμός ποιότητας και οικονομίας που τιμά και ανεβάζει τη Ρόδο

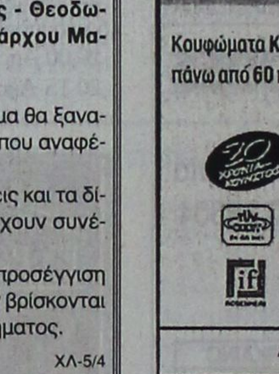

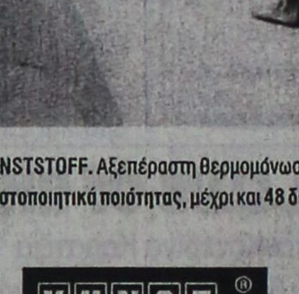

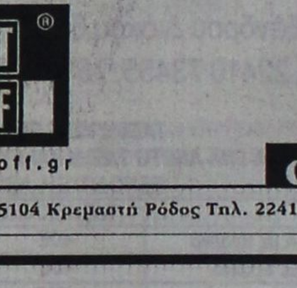

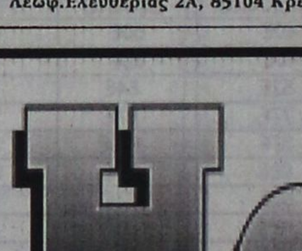

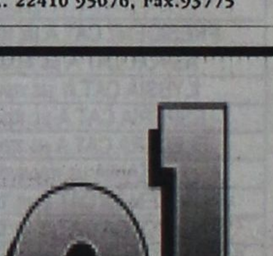

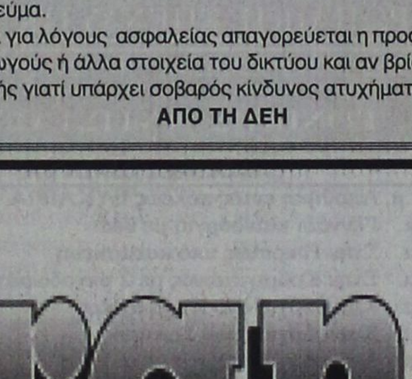

X3865-30/4

Γυναίκες Χωρίς Σύνορα Women Without Frontiers

ΓΥΝΑΙΚΕΣ ΧΩΡΙΣ ΣΥΝΟΡΑ

ΕΙΡΗΝΙΚΗ ΠΟΡΕΙΑ ΣΤΗ ΜΕΣΟΓΕΙΟ

23-30/5/2003

Ακολουθώντας τους στόχους και τους σκοπούς της οργάνωσής μας πρωταρχική θέση έχει η **ΕΙΡΗΝΗ**.

Για το λόγο αυτό ξεκινάμε από τη ΡΟΔΟ μια παγκόσμια σταυροφορία μεταφέροντας από λιμάνι σε λιμάνι μηνύματα αγάπης και αλληλεγγύης μεταξύ των λαών.

Με το καράβι της ειρήνης , το υπερπολυτελές και ταχύπλοο OLYMPIA VOYAGER θα δώσουμε ειρηνικό παρόν στη Μεσόγειο, ταυτόχρονα με την τουριστική προβολή των νησιών μας. Θα πλαισιωθούμε από αντιπροσωπείες των παραρτημάτων μας από τα διάφορα κράτη.

ΘΕΣΕΙΣ ΠΕΡΙΟΡΙΣΜΕΝΕΣ
ΣΥΜΜΕΤΟΧΗ ΜΕΧΡΙ 18 ΦΕΒΡΟΥΑΡΙΟΥ

ΠΡΟΓΡΑΜΜΑ

Πειραιάς - Γένοβα - Νίκαια - Ρώμη - Μεσσίνα - Κουσάντασι - Πυθαγόρειο (Σάμος) - Ρόδος - Κως - Πειραιάς

Εν πλω θα λάβουν χώρα διάφορες εκδηλώσεις όπως εκθέσεις ζωγραφικής και κεραμικών, παραδοσιακοί χοροί, ομιλίες, διαλέξεις κ.α. Επίσης σε κάθε λιμάνι που θα επισκεφθούμε θα γίνουν επαφές με τα τοπικά ΜΜΕ.

Στην κρουαζιέρα εκτός από τα μέλη μπορούν να συμμετάσχουν και φίλοι της οργάνωσης

Πληροφορίες - Εγγραφές
ΠΡΑΚΤΟΡΕΙΟ ALHAMBRA
Δ. Θεοδωράκη 13
Τηλ. 22410 37052 - 25698
Ταμίας του Συλλόγου μας
κα ΧΡΥΣΟΥΛΑ ΜΑΡΚΟΠΟΥΛΟΥ
Τηλ. 22410 20329

ΓΔ-22/5

Σε δρόμους, σχολικά κτίρια κλπ

Ιεράρχηση έργων στην Επαρχία της Καρπάθου

ΠΟΡΟΙ ΑΠΟ ΤΗ ΝΟΜΑΡΧΙΑ ΔΩΔΕΚΑΝΗΣΟΥ

Το Επαρχιακό Συμβούλιο Καρπάθου - Κάσου κατά την τελευταία του συνεδρίαση μεταξύ των άλλων θεμάτων που απασχολήθηκε, πήρε απόφαση και αξιολόγησε οικονομικά το τεχνικό πρόγραμμα της Επαρχίας Καρπάθου - Κάσου κατά το 2003, που θα εκτελεστεί από ιδίους πόρους της Νομαρχιακής Αυτοδιοίκησης Δωδεκανήσου.

Συγκεκριμένα η ιεράρχηση των έργων που προτείνονται είναι η εξής:

ΔΗΜΟΣ ΚΑΡΠΑΘΟΥ
Α) ΕΠΑΡΧΙΑΚΟ ΟΔΙΚΟ ΔΙΚΤΥΟ

1) Κατασκευή τοίχου αντιστήριξης στη θέση «Δροσοπεζούλα», (έναντι ιδιοκτησίας Νικολ. Αλεξιάδη-50 μ. μετά την διακλάδωση για «Βάσες»), προϋπολογισμού 55.000,00 ευρώ (Απέρι).

2) Κατασκευή στραγγιστηρίου στη θέση Νεκροταφείο Οθους και των σχετικών τεχνικών (οχετός - επένδυση τάφρου), προϋπολογισμού 15.000,000 ευρώ.

3) Κατασκευή τοίχου αντιστήριξης στη θέση «Κατσάκη Πέτρα (Οθος-Πυλές), προϋπολογισμού 20.000,00 ευρώ.

4) Τμήμα Μενετές-Αρκάσα.

Ασφαλτόστρωση επαρχιακού δρόμου από διακλάδωση προς «Κεφαλά» (ραντάρ) έως «Σταματουλλίτσα», προϋπολογισμού 160.000,00 ευρώ.

5) Ασφαλτόστρωση από Βωλάδα (γήπεδο Βωλάδας) έως «Κατσάκη Πέτρα», μήκους (3) τριών χιλιομέτρων. Δεν απαιτείται υπόβαση και βάση. Προϋπολογισμός 60.000,00 ευρώ.

6) Αντιμετώπιση κατολισθητικών φαινομένων στη θέση «Σκουρί»-«Μισοσπορίτισσα» (Απέρι), προϋπολογισμού 6.000,00 ευρώ.

Β) ΣΧΟΛΙΚΑ ΚΤΙΡΙΑ

1) Εγκατάσταση θέρμανσης στο Γυμνάσιο Απερίου και στο Δημοτικό Σχολείο του ίδιου Δημοτικού Διαμερίσματος. Προϋπολογισμός 15.000,00 ευρώ.

2) Μόνωση δώματος σχολικού κτιρίου του Δημοτικού Διαμερίσματος Πυλών. Προϋπολογισμός 10.000,00 ευρώ.

3) Συντήρηση Δημοτικού Σχολείου Οθους προϋπολογισμού 3.000,00 ευρώ.

ΔΗΜΟΣ ΚΑΣΙΩΝ

1) Αντικατάσταση φωτιστικών σωμάτων ΦΡΥ-ΕΜΠΟΡΕΙΟΣ, προϋπολογισμού 20.000,00 ευρώ.

2) Ανάπλαση περιοχής Μπούκας, προϋπολογισμού 15.000,00 ευρώ.

3) Αποπεράστωση ποδοσφαιρικού γηπέδου 5x5, προϋπολογισμού 15.000,00 ευρώ.

ΚΟΙΝΟΤΗΤΑ ΟΛΥΜΠΟΥ

1) Συντήρηση επαρχιακής οδού Σπόα-Ολυμπος 20.000,00 ευρώ (προγραμματική σύμβαση με την κοινότητα Ολύμπου).

Δραστηριοποίηση των μηχανισμών για το θέμα της λαθρομετανάστευσης

ΟΜΙΛΙΑ ΠΑΥΛΙΔΗ ΣΕ ΗΜΕΡΙΔΑ ΣΤΗΝ ΚΩ

Ο βουλευτής Α. Παυλίδης μετέβη στην Κω όπου έλαβε μέρος στη συνάντηση που οργάνωσε το Γραφείο του Ευρωπαϊκού Κοινοβουλίου στην Ελλάδα (ΓΕΚΕ) και ο ΔΗΡΑΣΚΩ και στην οποία μετείχαν επίσης ο υπουργός Εμπορικής Ναυτιλίας κ. Ανωμερίτης, ο επικεφαλής των ευρωβουλευτών της ΝΔ κ. Α. Τρακατέλης και ο διευθυντής του ΓΕΚΕ κ. Γ. Κασιμάτης με βασικό θέμα της συνάντησης αυτό το της μετανάστευσης και ιδιαιτέρως όπως αυτό παρουσιάζεται στην περιοχή μας (λαθρομετανάστευση).

Ο κ. Παυλίδης αναφέρθηκε στις μέχρι στιγμής όχι επιτυχημένες απόπειρες αντιμετώπισης του θέματος, γεγονός άλλωστε το οποίο ανάγκασε την κυβέρνηση να φέρει επανειλημμένες τροποποιήσεις στον αρχικό νόμο.

Παράλληλα, παρουσίασε τις κινήσεις που αναπτύσσονται στους κόλπους του Συμβουλίου της Ευρώπης στο οποίο από το 1998-2002 το ζήτημα απετέλεσε αντικείμενο συζητήσεων σε 53 πολιτικές συναντήσεις.

Ο κ. Παυλίδης κατέληξε:

«Το θέμα είναι ιδιαιτέρως επίκαιρο λόγω των αναμενομένων συνεπειών των συγκρούσεων στο Ιράκ και εζήτησε από τον παριστάμενο ΥΕΝ -όπως έκανε και κατά την προχθεσινή συζήτηση της σχετικής προτάσεως νόμου στη Βουλή- την ενίσχυση της αστυνόμευσης στα ανατολικά θαλάσσια σύνορα της χώρας μας και οργάνωση της παραμονής όσων τελικώς εισέρχονται παράνομα στην Ελλάδα με παράλληλη συστηματική προώθησή τους στα κέντρα τελικής υποδοχής.

Ιδιαίτερα δε ετόνισε ότι ατυχώς η τόσο διαφημισθείσα από την κυβέρνηση και ιδίως από τον ΥΠΕΞ κ. Παπανδρέου «χαμηλή συμφωνία περί επαναπροωθήσεως λαθρομεταναστών» προς την τουρκική πλευρά δεν λειτουργεί. Σκόπιμο είναι υπό τις παρούσες συνθήκες να δραστηριοποιηθούν οι μηχανισμοί που προβλέπονται. Αυτό πράγματι θα είναι απόδειξη αποδοτικής συνεργασίας μεταξύ των δύο χωρών».

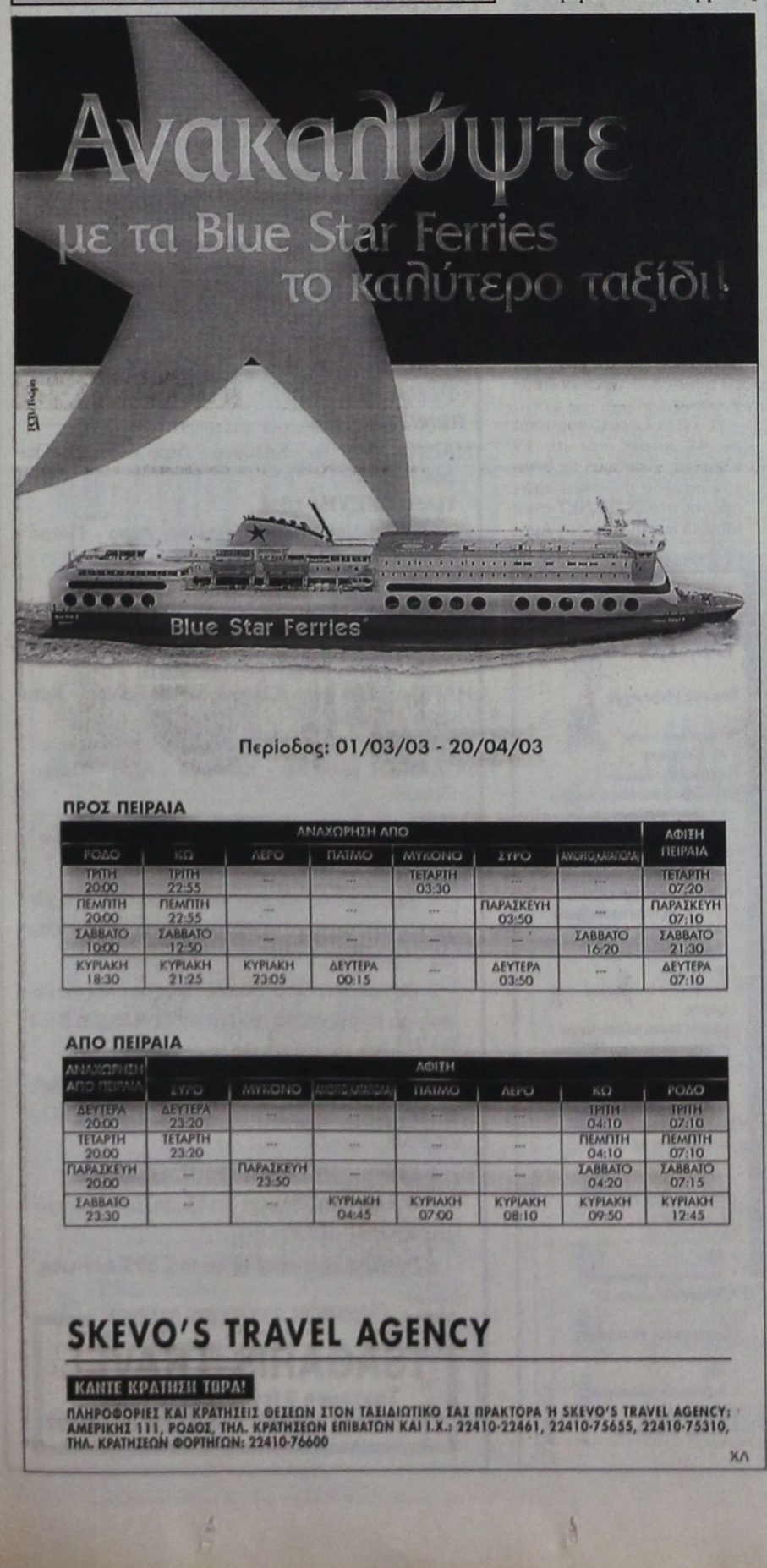

ΠΡΟΣ ΠΕΙΡΑΙΑ

ΑΝΑΧΩΡΗΣΗ ΑΠΟ							ΑΦΙΞΗ
ΡΟΔΟ	ΚΩ	ΛΕΡΟ	ΠΑΤΜΟ	ΜΥΚΟΝΟ	ΣΥΡΟ	ΑΝΩΡΩΜΑΤΟΥΣ	ΠΕΙΡΑΙΑ
ΤΡΙΤΗ 20:00	ΤΡΙΤΗ 22:55	...	...	ΤΕΤΑΡΤΗ 03:30	...	...	ΤΕΤΑΡΤΗ 07:20
ΠΕΜΠΤΗ 20:00	ΠΕΜΠΤΗ 22:55	...	...	...	ΠΑΡΑΣΚΕΥΗ 03:50	...	ΠΑΡΑΣΚΕΥΗ 07:10
ΣΑΒΒΑΤΟ 10:00	ΣΑΒΒΑΤΟ 12:50	...	...	...	...	ΣΑΒΒΑΤΟ 16:20	ΣΑΒΒΑΤΟ 21:30
ΚΥΡΙΑΚΗ 18:30	ΚΥΡΙΑΚΗ 21:25	ΚΥΡΙΑΚΗ 23:05	ΔΕΥΤΕΡΑ 00:15	...	ΔΕΥΤΕΡΑ 03:50	...	ΔΕΥΤΕΡΑ 07:10

ΑΠΟ ΠΕΙΡΑΙΑ

ΑΝΑΧΩΡΗΣΗ ΑΠΟ ΠΕΙΡΑΙΑ	ΑΦΙΞΗ						
	ΣΥΡΟ	ΜΥΚΟΝΟ	ΑΝΩΡΩΜΑΤΟΥΣ	ΠΑΤΜΟ	ΛΕΡΟ	ΚΩ	ΡΟΔΟ
ΔΕΥΤΕΡΑ 20:00	ΔΕΥΤΕΡΑ 23:20	...	...	...	...	ΤΡΙΤΗ 04:10	ΤΡΙΤΗ 07:10
ΤΕΤΑΡΤΗ 20:00	ΤΕΤΑΡΤΗ 23:20	...	...	...	...	ΠΕΜΠΤΗ 04:10	ΠΕΜΠΤΗ 07:10
ΠΑΡΑΣΚΕΥΗ 20:00	...	ΠΑΡΑΣΚΕΥΗ 23:50	...	...	...	ΣΑΒΒΑΤΟ 04:20	ΣΑΒΒΑΤΟ 07:15
ΣΑΒΒΑΤΟ 23:30	...	...	ΚΥΡΙΑΚΗ 04:45	ΚΥΡΙΑΚΗ 07:00	ΚΥΡΙΑΚΗ 08:10	ΚΥΡΙΑΚΗ 09:50	ΚΥΡΙΑΚΗ 12:45

SKEVO'S TRAVEL AGENCY

ΚΑΝΤΕ ΚΡΑΤΗΣΗ ΤΩΡΑ!

ΠΛΗΡΟΦΟΡΙΕΣ ΚΑΙ ΚΡΑΤΗΣΕΙΣ ΘΕΣΕΩΝ ΣΤΟΝ ΤΑΞΙΔΙΩΤΙΚΟ ΣΑΣ ΠΡΑΚΤΟΡΑ Ή SKEVO'S TRAVEL AGENCY: ΑΜΕΡΙΚΗΣ 111, ΡΟΔΟΣ, ΤΗΛ. ΚΡΑΤΗΣΕΩΝ ΕΠΙΒΑΤΩΝ ΚΑΙ Ι.Χ.: 22410-22461, 22410-75655, 22410-75310, ΤΗΛ. ΚΡΑΤΗΣΕΩΝ ΦΟΡΤΗΓΩΝ: 22410-76600

ΧΛ

ΑΡΧΩΝ ΣΑΜΑΡΤΖΗΣ ΑΕΤΕΒΕ

Από το 1980



22 ΧΡΟΝΙΑ ΜΟΝΩΣΕΙΣ

RicofOn®

ΓΙΑ ΤΕΛΕΙΑ ΑΚΟΥΣΤΙΚΗ ΣΤΟΥΣ ΧΩΡΟΥΣ ΕΡΓΑΣΙΑΣ ΚΑΙ ΔΙΑΣΚΕΔΑΣΗΣ



Τοποθετώντας το κατάλληλο προϊόν RICOFON έχετε μια αίθουσα με άριστη ακουστική και συγχρόνως ένα τέλειο διακοσμητικό αποτέλεσμα.

X3866-30/4

ΜΟΝΩΣΕΙΣ ΤΑΡΑΤΣΩΝ

ΔΙΑΘΕΣΗ: **ΑΡΧΩΝ ΣΑΜΑΡΤΖΗΣ ΑΕΤΕΒΕ**
ΜΟΝΩΣΕΙΣ - ΣΤΕΓΑΝΩΣΕΙΣ
ΚΑΤΑΣΤΗΜΑΤΑ
1) Ερυθρού Σταυρού 21 - Τηλ.: 02410 23030/32054 Ρόδος 85100
2) Ικαρου & Λαοδικείας - Τηλ.: 02410 20021 Ρόδος 85100
ΚΙΝΗΤΟ: 0944 502033

Δ·Α·Ν·Ε· SEA LINE
ΔΩΔΕΚΑΝΗΣΙΑΚΗ ΑΝΩΝΥΜΗ ΝΑΥΤΙΛΙΑΚΗ ΕΤΑΙΡΙΑ

ΔΡΟΜΟΛΟΓΙΑ
ΑΠΡΙΛΙΟΣ 2003

Αναχωρήσεις από ΡΟΔΟ

1/4Τρίτη
ΔΙΑΓΟΡΑΣ 15.00 Κω - Κάλυμνο - Λέρο - Πάτμο - Πειραιά
1/4 Τετάρτη
ΠΑΤΜΟΣ 15.00 Σύμη - Τήλο - Κάλυμνο - Αστυπάλαια - Πειραιά
3/4 Πέμπτη
ΔΙΑΓΟΡΑΣ 15.00 Νίσυρο - Κω - Κάλυμνο - Λέρο - Πάτμο - Πειραιά
4/4 Παρασκευή
ΠΑΤΜΟΣ 15.00 Κω - Κάλυμνο - Λέρο - Πάτμο - Πειραιά
5/4 Σάββατο
ΔΙΑΓΟΡΑΣ 15.00 Κω - Κάλυμνο - Λέρο - Πάτμο - Πειραιά
6/4 Κυριακή
7/4 Δευτέρα
ΠΑΤΜΟΣ 15.00 Κω - Κάλυμνο - Λέρο - Πάτμο - Πειραιά
8/4 Τρίτη
ΔΙΑΓΟΡΑΣ 15.00 Κω - Κάλυμνο - Λέρο - Πάτμο - Πειραιά
9/4 Τετάρτη
ΡΟΔΟΣ 15.00 Σύμη - Τήλο - Κάλυμνο - Αστυπάλαια - Πειραιά
ΠΑΤΜΟΣ 18.00 Κω - Πειραιά
10/4 Πέμπτη
ΔΙΑΓΟΡΑΣ 15.00 Νίσυρο -Κω -Κάλυμνο - Λέρο -Πάτμο -Πειραιά
11/4 Παρασκευή
ΡΟΔΟΣ-ΠΑΤΜΟΣ 15.00 / μαθητικές εκδρομές
12/4 Σάββατο
ΔΙΑΓΟΡΑΣ 15.00 Κω - Κάλυμνο - Λέρο - Πάτμο - Πειραιά
13/4 Κυριακή
ΡΟΔΟΣ 15.00 Κω - Κάλυμνο - Λέρο - Πάτμο - Πειραιά
ΠΑΤΜΟΣ 18.00 Κω - Πειραιά
14/4 Δευτέρα
15/4 Τρίτη
ΔΙΑΓΟΡΑΣ 18.00 Κω - Αστυπάλαια - Πειραιά
ΡΟΔΟΣ-ΠΑΤΜΟΣ 15.00 / μαθητικές εκδρομές
16/4 Τετάρτη
17/4 Πέμπτη
ΡΟΔΟΣ 15.00 Σύμη - Τήλο - Νίσυρο - Κω - Πειραιά
18/4 Παρασκευή
ΔΙΑΓΟΡΑΣ 15.00 Κω - Κάλυμνο - Λέρο - Πάτμο - Πειραιά
19/4 Σάββατο
ΡΟΔΟΣ-ΠΑΤΜΟΣ 15.00 / μαθητικές εκδρομές
20/4 Κυριακή
ΔΙΑΓΟΡΑΣ 15.00 Κω - Κάλυμνο - Λέρο - Πάτμο - Πειραιά
21/4 Δευτέρα
ΠΑΤΜΟΣ 15.00 Κω - Κάλυμνο - Λέρο - Πάτμο - Πειραιά
22/4 Τρίτη
ΡΟΔΟΣ 15.00 Κω - Κάλυμνο - Λέρο - Πάτμο - Πειραιά
23/4 Τετάρτη
ΠΑΤΜΟΣ 15.00 Σύμη - Τήλο - Κάλυμνο - Αστυπάλαια - Πειραιά
ΔΙΑΓΟΡΑΣ 18.00 Νίσυρο - Κω - Πειραιά
24/4 Πέμπτη
ΡΟΔΟΣ 15.00 Νίσυρο -Κω -Κάλυμνο - Λέρο -Πάτμο -Πειραιά
25/4 Παρασκευή
ΠΑΤΜΟΣ 09.00 Κω -Σάμο - Θεσσαλονίκη
26/4 Σάββατο
27/4 Κυριακή
*** Π Α Σ Χ Α ***
28/4 Δευτέρα
ΡΟΔΟΣ 15.00 Κω - Κάλυμνο - Λέρο - Πάτμο - Πειραιά
29/4 Τρίτη
ΔΙΑΓΟΡΑΣ 15.00 Κω - Κάλυμνο - Λέρο - Πάτμο - Πειραιά
30/4 Τετάρτη
ΡΟΔΟΣ 15.00 Σύμη - Τήλο - Κάλυμνο - Αστυπάλαια - Πειραιά
ΠΑΤΜΟΣ 18.00 Νίσυρο - Κω - Πειραιά
1/5 Πέμπτη
ΔΙΑΓΟΡΑΣ 15.00 Κω -Κάλυμνο - Λέρο -Πάτμο -Πειραιά
2/5 Παρασκευή
ΡΟΔΟΣ 15.00 Κω - Κάλυμνο - Λέρο - Πάτμο - Πειραιά
ΠΑΤΜΟΣ 18.00 Κω -Πειραιά
3/5 Σάββατο
ΔΙΑΓΟΡΑΣ 15.00 Κω - Κάλυμνο - Λέρο - Πάτμο - Πειραιά
4/5 Κυριακή
ΡΟΔΟΣ 15.00 Κω - Κάλυμνο - Λέρο - Πάτμο - Πειραιά
ΠΑΤΜΟΣ 18.00 Κω - Πειραιά
Από **Θεσσαλονικη ΤΡΙΤΗ 29/4**
και ώρα 13.00 για Σάμο - Κω - Ρόδο

Αναχωρήσεις από ΠΕΙΡΑΙΑ

1/4 Τρίτη
ΠΑΤΜΟΣ 15.00 Αστυπάλαια - Κάλυμνο -Τήλο -Σύμη-Ρόδο
2/4 Τετάρτη
ΔΙΑΓΟΡΑΣ 15.00 Πάτμο - Λέρο - Κάλυμνο -Κω - Νίσυρο- Ρόδο
3/4 Πέμπτη
ΠΑΤΜΟΣ 15.00 Πάτμο - Λέρο - Κάλυμνο - Κω - Ρόδο
4/4 Παρασκευή
ΔΙΑΓΟΡΑΣ 15.00 Πάτμο - Λέρο - Κάλυμνο - Κω - Ρόδο
5/4 Σάββατο
6/4 Κυριακή
7/4 Δευτέρα
ΡΟΔΟΣ-ΠΑΤΜΟΣ 00.05 / μαθητικές εκδρομές
ΔΙΑΓΟΡΑΣ 15.00 Πάτμο - Λέρο - Κάλυμνο - Κω - Ρόδο
8/4 Τρίτη
ΠΑΤΜΟΣ 15.00 Αστυπάλαια - Κάλυμνο -Τήλο -Σύμη-Ρόδο
9/4 Τετάρτη
ΔΙΑΓΟΡΑΣ 15.00 Πάτμο - Λέρο - Κάλυμνο -Κω-Νίσυρο- Ρόδο
10/4 Πέμπτη
11/4 Παρασκευή
ΡΟΔΟΣ-ΠΑΤΜΟΣ 00.05 / μαθητικές εκδρομές
ΔΙΑΓΟΡΑΣ 15.00 Πάτμο - Λέρο - Κάλυμνο - Κω - Ρόδο
12/4 Σάββατο
ΡΟΔΟΣ 15.00 Πάτμο - Λέρο - Κάλυμνο - Κω - Ρόδο
ΠΑΤΜΟΣ 18.00 Κω - Ρόδο
13/4 Κυριακή
14/4 Δευτέρα
ΔΙΑΓΟΡΑΣ 15.00 Πάτμο - Λέρο - Κάλυμνο - Κω - Ρόδο
15/4 Τρίτη
ΡΟΔΟΣ-ΠΑΤΜΟΣ 00.05 / μαθητικές εκδρομές
16/4 Τετάρτη
ΡΟΔΟΣ 15.00 Αστυπάλαια - Κάλυμνο - Τήλο - Σύμη - Ρόδο
ΔΙΑΓΟΡΑΣ 18.00 Κω - Νίσυρο - Ρόδο
17/4 Πέμπτη
ΠΑΤΜΟΣ 15.00 Αστυπάλαια - Κω - Ρόδο
18/4 Παρασκευή
ΡΟΔΟΣ 15.00 Πάτμο - Λέρο - Κάλυμνο - Κω - Ρόδο
19/4 Σάββατο
ΔΙΑΓΟΡΑΣ 15.00 Πάτμο - Λέρο - Κάλυμνο - Κω - Ρόδο
20/4 Κυριακή
ΠΑΤΜΟΣ 15.00 Πάτμο - Λέρο - Κάλυμνο - Κω - Ρόδο
21/4 Δευτέρα
ΡΟΔΟΣ 15.00 Πάτμο - Λέρο - Κάλυμνο - Κω - Ρόδο
22/4 Τρίτη
ΠΑΤΜΟΣ 15.00 Αστυπάλαια - Κάλυμνο - Τήλο - Σύμη - Ρόδο
ΔΙΑΓΟΡΑΣ 18.00 Κω - Νίσυρο - Ρόδο
23/4 Τετάρτη
ΡΟΔΟΣ 15.00 Πάτμο - Λέρο - Κάλυμνο - Κω - Ρόδο
24/4 Πέμπτη
ΠΑΤΜΟΣ 15.00 Πάτμο - Λέρο - Κάλυμνο - Κω - Ρόδο
ΔΙΑΓΟΡΑΣ 18.00 Κω - Ρόδο
25/4 Παρασκευή
ΡΟΔΟΣ 15.00 Πάτμο - Λέρο - Κάλυμνο - Κω - Ρόδο
26/4 Σάββατο
27/4 Κυριακή
*** Π Α Σ Χ Α ***
28/4 Δευτέρα
29/4 Τρίτη
ΡΟΔΟΣ 15.00 Αστυπάλαια - Κάλυμνο - Τήλο - Σύμη - Ρόδο
30/4 Τετάρτη
ΔΙΑΓΟΡΑΣ 15.00 Πάτμο - Λέρο - Κάλυμνο - Κω - Ρόδο
1/5 Πέμπτη
ΡΟΔΟΣ 15.00 Πάτμο - Λέρο - Κάλυμνο - Κω - Ρόδο
ΠΑΤΜΟΣ 18.00 Κω - Νίσυρο - Ρόδο
2/5 Παρασκευή
ΔΙΑΓΟΡΑΣ 15.00 Πάτμο - Λέρο - Κάλυμνο - Κω - Ρόδο
3/5 Σάββατο
ΡΟΔΟΣ 15.00 Πάτμο - Λέρο - Κάλυμνο - Κω - Ρόδο
ΠΑΤΜΟΣ 18.00 Κω - Ρόδο

X3874-30/4

SAIS TRAVEL

Πασχαλινή εκδρομή στη



ΜΥΤΙΛΗΝΗ

από 25/4 έως 29/4

με την

GA FERRIES

Αναχώρηση 25/4 Μ. Παρασκευή ώρα 23.45

Αφιξη 14.00 26/4 Μ. Σάββατο

Επιστροφή 28/4 Δευτέρα ώρα 17.00

Αφιξη 07.00 29/4 Τρίτη

Τιμή κατ' άτομο

ΕΞωτερική 2κλινη: Ευρώ 170

Εσωτερική 2κλινη: Ευρώ 160

Εσωτερική 4κλινη: Ευρώ 150

IX Ευρώ 120

Περιλαμβάνει:

*Ακτοπλοϊκά εισιτήρια με καμπίνα επιλογής σας

*Ξενοδοχεία 2 νύχτες με πρωινά (στη Μυτιλήνη)

*Πούλμαν για 2 εκδρομές (Αγ. Ραφαήλ - Ταξιάρχη - Μανταμάδους - Πέτρα - Μόλυβο - Μονή Λιμώνος - Αγ. Ισίδωρος - Πλωμάρι - Παναγία Αγιάσο κ.λ.π.

*Μεταφορά λιμάνι - ξενοδοχείο - λιμάνι

*ΦΠΑ συνοδός γραφείου

Πάσχα στην ΠΑΤΜΟ



• Αναχώρηση Μ. ΠΕΜΠΤΗ 24/4 F/B ΠΑΤΜΟΣ

• Επιστροφή ΔΕΥΤ. 28/4 ΚΑΤΑΜΑΡΑΝ



• Αναχώρηση Μ. ΠΑΡΑΣΚΕΥΗ 25/4 ΚΑΤΑΜΑΡΑΝ

• Επιστροφή ΔΕΥΤ. 28/4 ΚΑΤΑΜΑΡΑΝ

Ευρώ 189 το άτομο

Περιλαμβάνει:

*Ακτοπλοϊκά εισιτήρια Ρόδο - Πάτμο - Ρόδο

* Ξενοδοχείο με πρωινό

*Πούλμαν για εκδρομή στην Αποκάλυψη, Μοναστήρι Αγίου Ιωάννου Θεολόγου, Γυναικείο Μοναστήρι Ευαγγελισμού, τα χωριά Γρίκο - Κάμπο.

*ΦΠΑ

* Συνοδός του γραφείου μας

ΠΛΗΡΟΦΟΡΙΕΣ - ΠΡΟΓΡΑΜΜΑΤΑ

ΠΡΑΚΤΟΡΕΙΟ ΤΑΞΙΔΙΩΝ

ΣΑΒΒΑΣ ΣΑΗΣ

ΤΑΡΠΟΝ ΣΠΡΙΓΚΣ 42 (δίπλα στην Πίστεως)

Τηλ. 39781-3 - 37711

X3882-24/4

Δωρική Εξάπολη. Αλικαρνασσός. Ιππότες και Κάστρο

Η λέξη Μπουντρούμ είναι ελληνική

Γράφει ο Θεοφάνης Μπογιάννος

Εφέτος συμπληρώνονται εξακόσια ακριβώς χρόνια από τότε που χτίστηκε το φρούριο της Αλικαρνασσού στην αντικρυνή Μικρά Ασία. Χτίστηκε από τον μεγάλο μάγιστρο Ντε Ναγιάκ στα 1402 για να αποκρουστούν οι επιθέσεις των ανατολιτών εναντίον των Ελλήνων της Ρόδου και των ιπποτών που έμεναν στα ελληνικά Δωδεκάνησα.

Πριν μιλήσουμε για τη λέξη Μπουντρούμ και Αλικαρνασσός, οφείλουμε να αναφέρουμε πως η αρχαία Αλικαρνασσός, είναι ελληνική πολιτεία και εκτείνει τον ελληνικό πολιτισμό, τουλάχιστο ενιακόσια χρόνια προ Χριστού...

Εμείς οι Ρόδιοι έχουμε άμεση σχέση με την αρχαία ελληνική Αλικαρνασσό και με το σημερινό Μποντρούμ, όπως λέγεται, κακώς βέβαια..

Τον 7ο αιώνα π.Χ., έξι μεγάλες πολιτείες ελληνικές, όμορφες και δυνατές δημιούργησαν τη μεγάλη δωρική Εξάπολη, που είναι η πρώτη ΕΟΚ του κόσμου. Οι ελληνικές πόλεις-κράτη που δημιούργησαν αυτό το ομόσπονδο θαύμα, ήταν: Λίνδος, Ιάλυσος, Κάμειρος, Κως, Κνίδος και Αλικαρνασσός.

Αυτή η ομοσπονδία, είτε συμμαχία, είτε ακόμη ομαιχμία όπως την έλεγαν, ήταν μια ένωση έξι κρατών, που δεν είχαν μεταξύ τους σύνορα, αλλά πλήρη ελευθερία στη διακίνηση εργατών, περιουσιών, ατέλεια λιμανιών, θρησκευτικές ανταλλαγές, αθλητικές συναντήσεις και όρους αλληλοβοηθείας σε περίπτωση εξωτερικού κινδύνου.

Τα χρόνια πέρασαν και ήρθαν χρόνοι δίσεκτοι και μήνες οργισμένοι, όπως αναφέρει ο ωραίος λαός μας και εχθροί της Ανατολής, ωμοί και εχθροί της Δύσης ιταμοί, έφθασαν και κυρίευσαν την ελληνική Αλικαρνασσό, τη Ρόδο και όλα τα ελληνικά Δωδεκάνησα. Τον Αύγουστο του 1309, οι Ιππότες του τάγματος του Αγίου Ιωάννου, αιμοδιψείς και αντίχριστοι χριστιανοί, φονείς του ελληνισμού και του χριστιανισμού, κλέβουν τη Ρόδο μας και όλα τα Δωδεκάνησα.

Ενας βασιλιάς των ιπποτών, πριν από εξακόσια ακριβώς χρόνια, σαν τώρα, το έτος 1402 χτίζει στην αρχαία ελληνική Αλικαρνασσό, ένα φρούριο και ένα ναό στον άγιο Πετρώνιο που ήταν προστάτης και αρωγός των ιπποτών.



Η ΑΡΧΑΙΑ ΑΛΙΚΑΡΝΑΣΣΟΣ - ΣΗΜΕΡΙΝΟ ΠΕΤΡΟΥΜΙ

Χτίστηκε από Ελληνες ενιακόσια χρόνια προ Χριστού. Την κυρίευσε ο μέγας Ελληνας Αλέξανδρος το 334 π.Χ. Το 1402 οι ιππότες χτίζουν εδώ ένα μεγάλο φρούριο της φωτογραφίας προς τιμήν του Αγίου Πετρωνίου. Ο Αγιος Πετρώνιος στο στόμα της Ανατολής, έγινε Μπουντρούμ... (ΦΩΤΟ: Αντώνης Πάχος)

Το φρούριο αυτό που έκτισαν οι ιππότες στην αρχαία ελληνική Αλικαρνασσό, οικοδομήθηκε με τα υλικά του Μαυσωλείου Αλικαρνασσού που ήταν ένα από τα εφτά θαύματα του αρχαίου κόσμου.

Το φρούριο που έκτισαν οι ιππότες στην αρχαία ελληνική Αλικαρνασσό, ήταν αφιερωμένο στον άγιο Πετρώνιο. Η λέξη Πετρώνιος έγινε στο στόμα της Ανατολής, Μπεντρόμ και σήμερα Μποντρούμ.

Γράφουν οι μεγάλοι συγγραφείς της Ρόδου Αβά Κοτρέ και Εδουάρδος Μπιλιότι στο βιβλίο τους: Η ιστορία της Ρόδου:

«Ο μέγας μάγιστρος των Ιπποτών της Ρόδου, Ντε Ναγιάκ στα 1402, διαγνώσας το ασθενές του φρουρίου Αλικαρνασσού, διέταξε την κατεδάφισίν αυτού το δε παλαίον υλικόν του φρουρίου και του Μαυσωλείου εχρησίμευσεν δια την ανέγερσιν νέου φρουρίου θεμελιωθέντος επί του βράχου, εις την εσχατιάν της μικράς χερσονήσου, ήτις προεφύλαττε τον αρχαίον της Αλικαρνασσού λιμένα. Ο μέγας μάγιστρος, Ντε Ναγιάκ, ονόμασε το φρούριο τούτο Αγιον Πέτρον, ή Πετρώνιον, όπερ οι ανατολίτες εκθροί απεκάλουν Μπεντρόμ (Πέτρος) και κατά παραφθοράν εις την γλώσσαν των ονομάζεται σήμερον Μπουδρούμ, εισέτι δε και Μποντρούμ...».

Ακόμη και σήμερα οι Κώοι, ποτέ δεν αποκαλούν την αρχαία Αλικαρνασσό: Μποντρούμ, αλλά Πετρούμι, που είναι η παραφθορά της λέξεως: Πετρώνιος και Αγιος Πέτρος, άρα η λέξη είναι καθ' ολοκληρίαν ελληνική...

Αξίζει ακόμη να αναφέρουμε πως ιππότες δεν υπήρχαν μόνο στη Ρόδο και στα Δωδεκάνησα, αλλά και στην Πελοπόννησο, Ευρώπη, Σμύρνη και Καρία και στην αρχαία ελληνική Αλικαρνασσό...

Οι ιππότες έφυγαν από τον άγιο τόπο μας το Δεκέμβριο του 1522 και σήμερα ζουν στην Ιταλία, Ερχονται όμως κάθε δύο χρόνια και χειροτονούν νέους ιππότες. Και κάτι άλλο σημαντικό: Η Ρόδος δεν είναι νησί των ιπποτών, αλλά νησί των ωραίων Ελλήνων, εδώ και 5.000 συναπτά χρόνια...

ΔΩΡΕΑΝ ΞΕΝΑΓΗΣΕΙΣ ΜΕ ΤΟΝ
Θεοφάνη Μπογιάννο

ΣΥΛΛΟΓΟΣ ΓΥΝΑΙΚΩΝ ΚΡΕΜΑΣΤΗΣ - ΔΗΜΟΣ ΠΕΤΑΛΟΥΔΩΝ

(Κυριακή, 6 Απριλίου, ώρα 10.30 π.μ.
Συνάντηση: Δημαρχείο Ρόδου)

Ο Δραστήριος Σύλλογος Γυναικών Κρεμαστής στα πλαίσια των πολλών και κοινωνικών εκδηλώσεών του, οργανώνει μια αλησμόνητη εκδρομή στο Μανδράκι Ρόδου και στην Παλιά μας πόλη.

Θα χαρούμε μια ιστορική επίσκεψη στα κτίρια του Μανδρακιού. Θα γνωρίσουμε την άγνωστη τάφρο και θα μιλήσουμε για την ιστορία της Ρόδου μας, τα τείχη, τους ιππότες, τα κανόνια, τον κολοσσό, για τα χωριά, τα νησιά, τους πληθυσμούς και για όλα τα ιστορικά και αρχαιολογικά θησαυρίσματα του άγιου λαού μας και του θεοφύλακτου σαραγδένιου νησιού μας. Διάλεξη στην αυλή του παλατιού και επίσκεψη των αιθουσών του.

Βιβλία, γλυκά και ξενάγηση δωρεάν.

Χορηγός: Ο συγγραφέας, **Θεοφάνης Μπογιάννος**

2615-4-6/4

ΟΣΑ ΦΕΡΝΕΙ Ο ΑΝΕΜΟΣ

*** Η ιστοσελίδα του Αλ-Τzαzίρα, η πλέον περιζήτητη την περασμένη εβδομάδα**

- Ουάσινγκτον (Γαλλ. Πρακτ.)

Η πληκτρολόγηση της φράσης ΄΄Αλ-Τzαzίρα΄΄ που οδηγεί τους επισκέπτες του διαδικτύου στην ηλεκτρονική διεύθυνση του τηλεοπτικού καναλιού του Κατάρ, είχε τη μεγαλύτερη ζήτηση στην πύλη Lycos την περασμένη εβδομάδα, σύμφωνα με την τελευταία κατάταξη που δόθηκε χθες στη δημοσιότητα.

Το Αλ-Τzαzίρα που βρισκόταν στην 40ή θέση κατά την προηγούμενη εβδομαδιαία κατάταξη, έφθασε στην 1η θέση κυρίως με τις αναζητήσεις στις φράσεις-κλειδιά ΄΄Πόλεμος στα Ιράκ΄΄ και ΄΄Αιχμάλωτοι πολέμου΄΄, διευκρίνισε η Terra Lycos, θυγατρική στο INTERNET του ισπανικού ομίλου Τηλεπικοινωνιών Telefonica. Η επιτυχία του δικτύου του Κατάρ εξηγείται από το γεγονός ότι οι επισκέπτες του διαδικτύου θέλουν να ενημερωθούν για τον πόλεμο έχοντας ΄΄μια γνώμη από μια άλλη πλευρά΄΄. Η αναζήτηση στη φράση-κλειδί Αλ-Τzαzίρα έφθασε σε ΄΄εξαιρετικά υψηλά επίπεδα΄΄ όταν το κανάλι άρχισε να δείχνει τις πρώτες εικόνες από αμερικανούς αιχμαλώτους. Τα μεγάλα αμερικανικά τηλεοπτικά δίκτυα καθυστέρησαν να δείξουν τις εικόνες αυτές μετά από τις επικρίσεις που προκλήθηκαν στους στρατιωτικούς κύκλους, σύμφωνα με την πύλη Lycos.

Μετά τα θέματα που έχουν σχέση με τον πόλεμο, τα κινηματογραφικά βραβεία Οσκαρ, των οποίων η 75η τελετή απονομής έγινε στις 23 Μαρτίου στο Λος Αντζελες και η ιστοσελίδα της δωρεάν μουσικής KaZaA κατατάσσονται αντίστοιχα στην τέταρτη και πέμπτη θέση των 50 πιο πολυζητημένων διευθύνσεων.

Η Terra Lycos, παρούσα σε 42 χώρες και σε 19 γλώσσες, διεκδικεί τη θέση του πρώτου παροχέα πρόσβασης στο INTERNET στην Ισπανία και τη Λατινική Αμερική.

CITROËN SAXO



Ελάτε να το θαυμάσετε στην έκθεσή μας:

Λεωφόρος Ρόδου - Λίνδου 255

Εταιρία ASTRA

Γεώργιος και Φίλιππος Φώκιαλη

Τηλ. 22410 69800

Saxo VTS 3 πόρτες 1.4i, 1.6i 16V

Βασικός Εξοπλισμός

- Υδραυλικό τιμόνι
- Air Condition
- Αερόσακος οδηγού
- Ηλεκτρικά παράθυρα εμπρός
- Κεντρικό κλείδωμα με τηλεχειρισμό
- Προβολείς ομίχλης
- Στροφόμετρο
- Διαιρούμενο πίσω κάθισμα
- Εμπρός και πίσω προσκέφαλα, ρυθμιζόμενα σε ύψος
- Περιφερειακή αφίδα προστασίας
- Αεριζόμενα δισκόφρενα εμπρός
- Εμπρός ζώνες ασφαλείας με πυροτεχνικούς προεντατήρες
- Immobilizer στο κλειδί
- Εμπρός και πίσω αντιστρεπτικές δοκοί
- Ηλεκτρικά ρυθμιζόμενοι καθρέφτες (1.4i)

Επιπλέον στην έκδοση I.6 16V Full

- ABS
- Αερόσακος συνοδηγού
- Ζάντες αλουμινίου 15"

Προαιρετικός Εξοπλισμός

- ABS
- Αερόσακος συνοδηγού
- Ηλιοροφή
- Ζάντες αλουμινίου

X3888-30/4

Ναυτικό Πρακτορείο TSAGARIS



GA FERRIES

Ε/Γ-Ο/Γ ΡΟΔΑΝΘΗ
Ε/Γ-Ο/Γ ΔΗΜΗΤΡΟΥΛΑ
Ε/Γ-Ο/Γ ΜΑΡΙΝΑ

ΡΟΔΟΣ - ΠΕΙΡΑΙΑΣ

4/4/03 - 20/4/2003

ΠΑΡΑΣΚΕΥΗ 4/4
ΡΟΔΑΝΘΗ 12.00 Καστελλόριζο
ΡΟΔΑΝΘΗ 21.00 Κω - Κάλυμνο - Πειραιά
ΣΑΒΒΑΤΟ 5/5
ΔΗΜΗΤΡΟΥΛΑ 13.00 Κω - Βαθύ - Χίο - Λέσβο - Λήμνο - Αλεξανδρούπολη (13.00)
ΜΙΛΕΝΑ 18.00 Κω - Κάλυμνο - Πειραιά
ΚΥΡΙΑΚΗ 6/4
ΡΟΔΑΝΘΗ 16.00 Κω - Κάλυμνο - Λέρο - Πάτμο - Πειραιά
ΔΕΥΤΕΡΑ 7/4
ΔΗΜΗΤΡΟΥΛΑ 14.30 Καστελλόριζο
ΜΑΡΙΝΑ 18.00 Κω - Κάλυμνο - Λέρο - Πάτμο - Πειραιά
ΤΡΙΤΗ 8/4
ΔΗΜΗΤΡΟΥΛΑ 14.00 Σύμη - Τήλο - Νίσυρο - Κάλυμνο - Αστυπάλαια - Κατάπολα - Νάξο - Πάρο - Σύρο - Πειραιά
ΡΟΔΑΝΘΗ 16.00 Κω - Κάλυμνο - Λέρο - Πάτμο - Πειραιά
ΤΕΤΑΡΤΗ 9/4
ΜΑΡΙΝΑ 09.15 Καστελλόριζο
ΜΑΡΙΝΑ 18.00 Κω - Κάλυμνο - Λέρο - Πάτμο - Πειραιά
ΠΕΜΠΤΗ 10/4
ΡΟΔΑΝΘΗ 08.00 Πειραιά (22.00)
ΠΑΡΑΣΚΕΥΗ 11/4
ΜΑΡΙΝΑ 16.00 Κω - Κάλυμνο - Λέρο - Πάτμο - Πειραιά
ΣΑΒΒΑΤΟ 12/4
ΔΗΜΗΤΡΟΥΛΑ 13.00 Κω - Βαθύ - Χίο - Λέσβο - Λήμνο - Αλεξανδρούπολη (13.00)
ΡΟΔΑΝΘΗ 16.00 Κω - Κάλυμνο - Λέρο - Πάτμο - Πειραιά
ΚΥΡΙΑΚΗ 13/4
ΜΑΡΙΝΑ 14.00 Κω - Κάλυμνο - Λέρο - Πάτμο - Πειραιά
ΔΕΥΤΕΡΑ 14/4
ΔΗΜΗΤΡΟΥΛΑ 14.30 Καστελλόριζο
ΡΟΔΑΝΘΗ 17.00 Κω - Κάλυμνο - Λέρο - Πάτμο - Πειραιά
ΤΡΙΤΗ 15/4
ΔΗΜΗΤΡΟΥΛΑ 14.00 Σύμη - Τήλο - Νίσυρο - Κάλυμνο - Αστυπάλαια - Κατάπολα - Νάξο - Πάρο - Σύρο - Πειραιά
ΜΑΡΙΝΑ 16.00 Κω - Κάλυμνο - Λέρο - Πάτμο - Πειραιά
ΤΕΤΑΡΤΗ 16/4
ΡΟΔΑΝΘΗ 18.00 Κω - Κάλυμνο - Λέρο - Πάτμο - Πειραιά
ΠΕΜΠΤΗ 17/4
ΜΑΡΙΝΑ 16.00 Κω - Κάλυμνο - Λέρο - Πάτμο - Πειραιά
ΠΑΡΑΣΚΕΥΗ 18/4
ΡΟΔΑΝΘΗ 16.00 Κω - Κάλυμνο - Λέρο - Πάτμο - Πειραιά
ΣΑΒΒΑΤΟ 19/4
ΜΑΡΙΝΑ 08.30 Καστελλόριζο
ΔΗΜΗΤΡΟΥΛΑ 13.00 Κω - Βαθύ - Χίο - Λέσβο - Λήμνο - Αλεξανδρούπολη (13.00)
ΜΑΡΙΝΑ 17.00 Κω - Κάλυμνο - Αστυπάλαια - Κατάπολα - Πειραιά
ΚΥΡΙΑΚΗ 20/4
ΡΟΔΑΝΘΗ 16.00 Κω - Κάλυμνο - Λέρο - Πάτμο - Πειραιά

Η εταιρία μας βρίσκεται στην ευχάριστη θέση να σας ενημερώσει ότι:

1. Από 15/3 θα ισχύουν **εκπτώσεις** από 25% μέχρι και 40% για όλες τις θέσεις. Συμπεριλαμβάνεται και η τρίτη θέση.
2. Θα προσφέρονται **ειδικές τιμές** σε όλες τις θέσεις για οικογενειακά πακέτα και ξενοδοχεία 5 ή 4 αστέρων σε καταπληκτικές τιμές.
3. Από 15/6 θα εκτελούνται δρομολόγια καθημερινώς: ΠΕΙΡΑΙΑ - ΚΩ - ΡΟΔΟ & ΡΟΔΟ - ΚΩ - ΠΕΙΡΑΙΑ.
4. Εισιτήρια ΜΕΤ'ΕΠΙΣΤΡΟΦΗΣ, ειδικές τιμές.
5. **ΙΧ έκπτωση** 25% για μετάβαση, μετ' επιστροφής 40%.
6. Πολλαπλά εισιτήρια minimum 5, **50% έκπτωση.**

Πληροφορίες στον κεντρικό πράκτορα

TSAGARIS TRAVEL

Σαχτούρη 5 (έναντι Τελωνείου)

Τηλ.: 22410 38170, - 30406, 85068, 28597

X3878-30/4

ΝΤΕΤΕΚΤΙΒΣ ΑΘΗΝΩΝ

2324-6/4

Αναλαμβάνουμε υποθέσεις
ανηλίκων, προσωπικές, οικογενειακές, εμποροβιομηχανικές
Διαθέτουμε τα καλύτερα ηλεκτρονικά σύγχρονα οπτικοακουστικά συστήματα

Εχεμύθεια 100%

Τα 30 χρόνια πείρα είναι η εγγύησή μας

Τηλ. 0977632963 & 0945319796

RODOS TRAVEL CENTER
ΣΤΑΜΑΤΗΣ ΧΑΤΖΗΛΑΖΑΡΟΥ
ΛΟΝΔΙΝΟ-ΡΟΔΟ-ΛΟΝΔΙΝΟ
Αναχ 16 Απρ μ΄επιστροφη 30 Απρ ΄03
ΕΙΔΙΚΗ ΠΡΟΣΦΟΡΑ ΓΙΑ ΦΟΙΤΗΤΕΣ
175 eur!

ΠΑΣΧΑΛΙΝΕΣ ΕΚΔΡΟΜΕΣ... απευθείας από Ρόδο!

ΚΥΠΡΟΣ	ΑΝΑΧ 24ΑΠΡ, 5 ΝΥΧΤΕΣ/6 ΜΕΡΕΣ	580 eur
ΛΟΝΔΙΝΟ	ΑΝΑΧ 23ΑΠΡ, 4 ΝΥΧΤΕΣ/5 ΜΕΡΕΣ	515 eur
ΕΛΣΙΝΚΙ	ΑΝΑΧ 26ΑΠΡ, 4 ΝΥΧΤΕΣ/5 ΜΕΡΕΣ	795 eur
ΑΜΣΤΕΡΝΤΑΜ	ΑΝΑΧ 24ΑΠΡ, 3 ΝΥΧΤΕΣ/4 ΜΕΡΕΣ	675 eur

Πληρης λεπτομεριες για τις εκδρομες στο γραφειο μας!
*ΔΕΝ ΠΕΡΙΛΑΜΒΑΝΟΝΤΑΙ ΦΟΡΟΙ ΑΕΡΟΔΡΟΜΙΟΥ

ΓΑΜΗΛΙΑ ΤΑΞΙΔΙΑ...
* ΟΡΓΑΝΟΜΕΝΑ ...η ΣΤΑ ΜΕΤΡΑ ΣΑΣ!
ΕΚΔΡΟΜΕΣ ΣΤΗΝ ΕΥΡΩΠΗ & ΣΤΗΝ ΕΛΛΑΔΑ!
- ΟΔΙΚΕΣ, ΑΕΡΟΠΟΡΙΚΕΣ, ΟΜΑΔΙΚΑ, ΑΤΟΜΙΚΑ!
ΑΠΕΥΘΙΑΣ ΑΝΑΧΩΡΗΣΕΙΣ ΑΠΟ ΡΟΔΟ & ΑΠΟ ΑΘΗΝΑ!

RODOS TRAVEL CENTER -ΣΤΑΜΑΤΗΣ ΧΑΤΖΗΛΑΖΑΡΟΥ
ΚΕΝΤΡΙΚΟ ΓΡΑΦΕΙΟ ΓΙΑ ΠΑΚΕΤΑ SINGAPORE AIRLINES-TRADEWINDS ΣΤΗ ΡΟΔΟ
Κ. ΠΑΛΑΜΑ 7-9 ΤΗΛ. 2241025400 ΦΑΞ 2241024407
e-mail:rodostravelctr@acn.gr

X3897-20/4

MARCOS TRAVEL
ΑΠΟ ΠΑΣΧΑ 2003
ΕΚΔΡΟΜΗ
ΣΑΝΤΟΡΙΝΗ - ΤΗΝΟ - ΜΥΚΟΝΟ
με το «MARINA»
• Αναχώρηση από Ρόδο Μ. Παρασκευή 25/4 23.00. Αφιξη στη Σαντορίνη 07.00
• Αναχώρηση από Σαντορίνη Κυριακή του Πάσχα 27/4/ 04.00 για Τήνο, άφιξη 08.00
• Αναχώρηση από Τήνο Κυριακή του Πάσχα 27/4 15.00 για Μύκονο. Άφιξη 16.00
• Αναχώρηση από Μύκονο Δευτέρα του Πάσχα 28/4 10.00 για Πειραιά. Αφιξη 15.00
• Αναχώρηση από Πειραιά Δευτέρα του Πάσχα 28/4 19.00 για Μύκονο, άφιξη 24.00
• Αναχώρηση από Μύκονο Τρίτη του Πάσχα 29/4 01.00 για Ρόδο, άφιξη 12.00

Τιμές εκδρομής κατ' άτομο
Σε δίκλινη 125 ευρώ
Σε τετράκλινη 98 ευρώ
Ι.Χ. 30 ευρώ
ΜΟΤΟ ΔΩΡΕΑΝ

ΚΡΑΤΗΣΕΙΣ: 22410 34017, 27405
ΧΛ-24/4

MARCOS TRAVEL
ΑΠΟ ΠΑΣΧΑ 2003
ΕΚΔΡΟΜΗ ΣΤΟ
ΚΑΣΤΕΛΛΟΡΙΖΟ
με το «ΡΟΔΑΝΘΗ»
• Αναχώρηση από Ρόδο Μ. Σάββατο 26/4 12.00 Αφιξη 18.30
• Παραμονή Μ. Σάββατο και Κυριακή του Πάσχα
• Αναχώρηση από Καστελλόριζο Δευτέρα του Πάσχα 28/4 08.00

Τιμές εκδρομής κατ' άτομο
Σε δίκλινη 50 ευρώ
Σε τετράκλινη 40 ευρώ
Ι.Χ. 10 ευρώ
ΜΟΤΟ ΔΩΡΕΑΝ

ΚΡΑΤΗΣΕΙΣ: 22410 34017, 27405
ΧΛ-24/4

Πολιτιστική ΠΡΟΟΔΟΣ

Γράφει ο Αριστείδης Εμμ. Μιαούλης

Η «ΠΛΑΤΕΙΑ» ΤΟΥ ΚΩΣΤΑ ΣΚΑΝΔΑΛΙΔΗ

«Η πλατεία μου» είναι ο τίτλος του νέου βιβλίου του Κώστα Σκανδαλίδη που κυκλοφορεί από προχθές, από τις εκδόσεις ΛΙΒΑΝΗ, με ένα εντυπωσιακό εξώφυλλο του Γιάννη Μαχαιρίδη. Η Ελλάδα μόλις έχει βγει από το Δεύτερο Παγκόσμιο Πόλεμο και τον εμφύλιο σπαραγμό. Το τίμημα είναι βαρύ. Νεκροί, ανάπηροι για πάντα, σπίτια ντυμένα στα μαύρα, φυλακές με πολιτικούς εξόριστους, τόποι εξορίας για τους «αντικαθεστωτικούς» στα πανέμορφα νησιά του Αιγαίου, αντάρτες και «παιδιά του παιδομαζώματος» στο «Παραπέτασμα», χωροφύλακες παντού που εποπτεύουν το φρόνημα, τις ιδέες, την αφοσίωση στην πατρίδα και καταδιώκουν «παντί τρόπω» τα εθνικά «μιάσματα»! Η Ελλάδα κατατρώει τα δικά της παιδιά, αυτά που περιμένει να κλείσουν τις πληγές της και να την ανασυγκροτήσουν ως χώρα και ως έθνος. Τα καλύτερα νιάτα τα διώχνει μα-

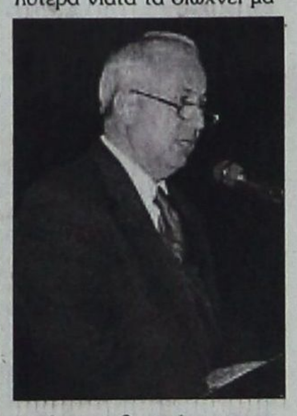

κριά στην ξενιτιά για εισαγωγή και μόνον συναλλάγματος! Μετανάστες στη μακρινή Αυστραλία και την υπερατλαντική Αμερική, εργάτες στις φάμπρικες του Βελγίου και της Γερμανίας. Χωρίς επάγγελμα, χωρίς γλώσσα, ανειδίκευτοι εργάτες, για να ξαναγυρίσουν κάποτε στην πατρίδα οι πιο πολλοί απ΄ αυτούς, όπως έφυγαν, ξένοι στον τόπο τους, ξένοι στην ξενιτιά, ξένοι κι άμοιροι παντού στη ζωή... Στην κεντρική πλατεία του χωριού του, κάπου σ΄ ένα νησί του Αιγαίου, ο συγγραφέας θα βιώσει, θα γευτεί από πρώτο χέρι την περίοδο της μεταπολεμικής Ελλάδας. Και θα δακρύσει πολλές φορές για την κατάντια της μικρής του και πικρής πατρίδας.

Τότε, που ενώ οι άλλοι ευρωπαϊκοί λαοί κάλπαζαν προς την πρόοδο και την ανάπτυξη, η Ελλάδα βάδιζε ακόμη στο δρόμο της αυτοκαταστροφής, στο δρόμο της φυλακής, της εξορίας και της μετανάστευσης.

Σήμερα πια, που η Ελλάδα πήρε το δρόμο που της

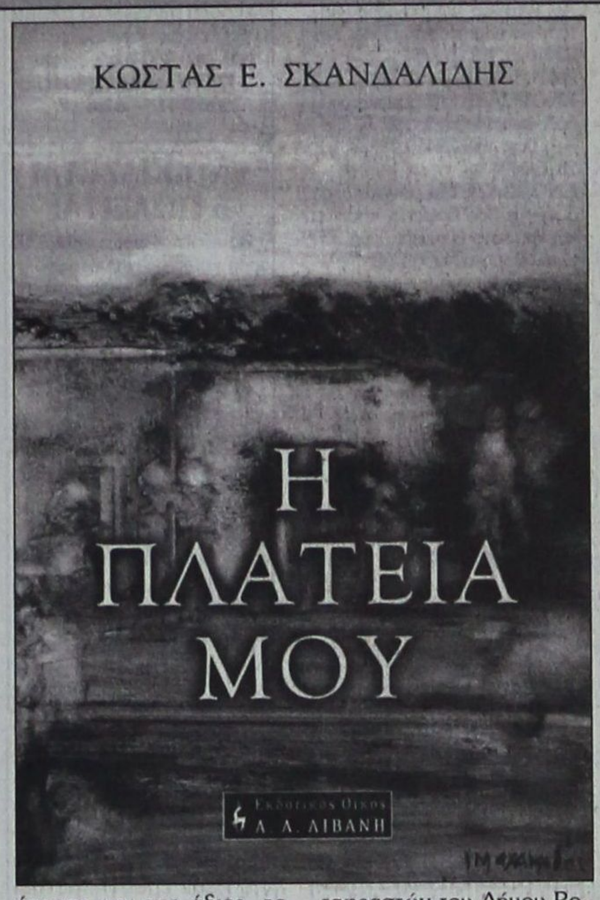

έπρεπε και της άξιζε, το δρόμο του ευρωπαϊκού ορίζοντα, ο συγγραφέας ανακαλεί τις εικόνες της εποχής εκείνης όχι για να «αναμοχλεύσει» τα μίση και τα πάθη των προηγούμενων γενιών, αλλά για να μην ξαναγίνει η Ελλάδα ποτέ πια χώρα προσβολής των ανθρωπίνων δικαιωμάτων, της ανελευθερίας και του σκότους. Δεν τους χρειάζεται η πατρίδα τους πατριδοκάπηλους, τους εθνικόφρονες και τους σκοταδιστές. Μπορεί και χωρίς αυτούς. Και μπορεί καλύτερα... Ο Κώστας Σκανδαλίδης γεννήθηκε στην Καρδάμαινα της Κω το 1946. Είναι συνταξιούχος τραπεζικός υπάλληλος. Υπήρξε γραμματέας της Ελληνικής Δημοκρατικής Νεολαίας (ΕΔΗΝ) της Ενωσης Κέντρου κατά την περίοδο 1964-1966, διορισμένος από τον Γεώργιο Παπανδρέου. Διετέλεσε μέλος της ΝΕ του ΠΑΣΟΚ Νότιας Δωδεκανήσου, από το 1985 έως το 1994. Υπηρέτησε στη Νομαρχία Δωδεκανήσου από το 1985 έως το 1987, στο Γραφείο Εξυπηρέτησης του Πολίτη, με νομάρχη τον Γιάννη Μαχαιρίδη. Ηταν εκπρόσωπος των εργαζομένων στο Διοικητικό Συμβούλιο της Εμπορικής Τράπεζας κατά την περίοδο 1988-1990.

Είναι δημοτικός σύμβουλος του Δήμου Ροδίων από το 1991 συνεχώς και αντιδήμαρχος οικονομικών από το 1992 έως και το 1998. Διετέλεσε αντιπρόεδρος της Επιτροπής των Νησιών της Ευρώπης (CRPM) από το 1992 έως το 1994. Είναι πρόεδρος του Διεθνούς Κέντρου Λογοτεχνών και Μεταφραστών του Δήμου Ροδίων από το 1996. Είναι παντρεμένος με την Αρτεμη Παπαδημητρίου, συνταξιούχο δικαστικό υπάλληλο, και έχει δύο παιδιά, τη Μαίρη, καθηγήτρια Πληροφορικής, και τον Στάθη, πτυχιούχο του Μουσικού Πανεπιστημίου της Αθήνας και διπλωματούχο κλασικής κιθάρας.

Από τον εκδοτικό Οργανισμό Λιβάνη κυκλοφορεί και το βιβλίο του Κώστα Σκανδαλίδη: Μανώλης Σ. Αθανασιάδης (Μάνος Ρόδιος).

ΖΩΓΡΑΦΙΚΕΣ ΦΙΓΟΥΡΕΣ ΑΠΟ ΣΗΜΕΡΑ ΣΤΟ ΜΟΤΕΡ 2

Η 12η ατομική έκθεση του εικαστικού προγράμματος ΜοΤέΡ2 εγκαινιάζεται σήμερα στις 7 το απόγευμα στο Κέντρο Σύγχρονης Τέχνης του Μουσείου Νεοελληνικής Τέχνης. Θα παρουσιαστεί η νέα ενότητα δουλειάς του νέου καλλιτέχνη Τάσου Παπαδόγκωνα, ο οποίος και θα βρίσκεται για λίγες μέρες στο νησί μας. Ο καλλιτέχνης γεννήθηκε στο Πέραμα Αττικής (1973) / 1995 Εισαγωγή στη Σχολή Καλών Τεχνών του Τμήματος Εικαστικών και Εφαρμοσμένων Τεχνών του Αριστοτέλειου Παν/μίου Θεσσαλονίκης (εργαστήριο Ι. Φωκά) / 1996-σήμερα, εργάζεται με σύμβαση με την «Εν Αθήναις» αρχαιολογική εταιρεία στο έργο των ανασκαφών και αναστηλώσεων της αρχαίας Μεσσήνης (αποτυπώσεις της ανασκαφής και των μνημείων, σχέδια αγγείων και λοιπών ευρημάτων), υπό τη διεύθυνση του καθηγητή Πανεπιστημίου Κρήτης Πέτρου Γ. Θέμελη. Παράλληλα, συνεργάζεται στην αποτύπωση ανασκαφής της αρχαίας Ελεύθερνας ενώ έχει σχεδιάσει εξώφυλλα βιβλίου, ιστοσελίδες, παιδικά παιχνίδια, σκηνικά, αναπαραστάσεις - αποκαταστάσεις αγαλμάτων από τις ανασκαφές, σήμα του Νομισματικού Μουσείου Αθηνών και πολλά άλλα. Η οργανώτρια του ΜοΤέΡ Πόλυ Χατζημάρκου, σημειώνει: "Τον κύριο ρόλο στα έργα του Τάσου Παπαδόγκωνα τον έχει η γραμμή του πορτραίτου. Ο καλλιτέχνης βρίσκεται σε ένα οδοιπορικό εξετάζοντας τις δυνατότητες της γραμμής, πως ορίζει τα επίπεδα, τους χώρους, τις φόρμες, πως δίνει τόνο και έκφραση, πως τυλίγεται γύρω από τους όγκους απαρατήρητη και ολοκληρώνει την εικόνα. «Τρέχει» η γραμμή για να δώσει έμφαση στα στοιχεία εκείνα που θα αποδώσουν τα χαρακτηριστικά και θα αποτελέσουν την ψυχογραφία του μοντέλου. Σε δεύτερη φάση, το έργο δουλεύεται στον υπολογιστή, η φόρμα επαναπροσδιορίζεται και ανασυντίθεται ψυχογραφώντας αυτή τη φορά τον καλλιτέχνη". Η έκθεση θα διαρκέσει μέχρι τις 2 Μαίου. Θα λειτουργεί καθημερινά (εκτός Δευτέρας) 10.00-14.00 & 18.00-21.00 Πληροφορίες/ εικόνες: www.moter.gr, 22410 77071.

TIME OUT Digital Print & Video
Ψηφιακές Εκτυπώσεις
1.000 ΚΑΡΤΕΣ ΤΕΤΡΑΧΡΩΜΙΑΣ
60 € + Φ.Π.Α
ΠΑΡΑΔΟΣΗ ΣΕ 1 ΩΡΑ
Τηλ: 22410 90244 Fax: 22410 90490
e-mail: rodos-timeout@rho.forthnet.gr
T1420-30/4

ΣΕ ΜΙΑ ΩΡΑ ΕΜΦΑΝΙΣΗ ΦΙΛΜ
Ειδικές προσφορές σε ψηφιακές φωτογραφικές μηχανές και κάμερες
1 hour photo
Lappas FOTO Express



Ηρώων Πολυτεχνείου 3
Τηλ. 22410 30243
Kodak EXPRESS

ΜΕΝΤΙΟΥΜ-ΑΣΤΡΟΛΟΓΟΣ
ΝΙΚΟΣ
2520-20/4
Ακριβείς προβλέψεις στον επαγγελματικό, αισθηματικό και οικονομικό τομέα.
Επαναφορά ατόμων
Ισχυρή υποβολή
Δέχεται μόνο με ραντεβού στα τηλέφωνα: 31405 και 39201

Νέο ΚΙΑ Rio
Η καλύτερη πρόταση στην κατηγορία του
με **Standard**
Υδραυλικά τιμόνι
Air-condition
Αερόσακο
Ράδιο/cd
Ηλεκτρικά παράθυρα και καθρέπτες
Κεντρικό κλείδωμα
Προβολείς ομίχλης
μόνο με **€ 8.990**



και **€ 1.150 Κέρδος**
Πότε δεν πήρατε τόσα πολλά με τόσο λίγο...
• Χωρίς προκαταβολή
• € 159 δόση το μήνα
ΚΙΑ
Σας δίνει πάντα κάτι περισσότερο
ΑΔΟΥΤΟ ΝΤΗΛΙ Π.&Ρ. ΔΑΒΑΡΗ 25ο χλμ. Ν.Ε.Ο. Αθηνών-Κορίνθου, Τ.Κ. 196 00 Μάνδρα Αττικής, Τηλ.: 210 550 7000, Fax: 210 556 1298
ΑΠΟΚΛΕΙΣΤΙΚΟΙ ΑΝΤΙΠΡΟΣΩΠΟΙ ΑΦΟΙ ΧΑΤΖΗΜΙΧΑΛΗ
6ο χλμ. Ρόδου - Λίνδου τηλ. 22410 61824
X.3863-6/4

ΠΡΟΟΔΟΣ ΜΙΚΡΕΣ ΑΓΓΕΛΙΕΣ ΜΙΚΡΕΣ ΑΓΓΕΛΙΕΣ ΠΡΟΟΔΟΣ

ενοικιάσεις

ΕΝΟΙΚΙΑΖΕΤΑΙ διαμέρισμα ρετιρέ, δεύτερος όροφος, τριάρι, πλήρως επιπλωμένο, με βεράντες, ηλιόλουστο, στο κέντρο. Οδός Λευκωσίας 18. Πληρ. στο τηλ. 22410 68736 (κατά προτίμηση απογευματινές ώρες).
2550-12/4

ΕΝΟΙΚΙΑΖΕΤΑΙ διαμέρισμα 85 τ.μ. Στέλιου Κωτιάδη 15. Πληρ. τηλ. 22410 34446, 8 π.μ.-8 μ.μ.
2629-13/4

ΕΝΟΙΚΙΑΖΕΤΑΙ κατάστημα 140 τ.μ. με κήπο και πισίνα, επί της Ιερού Λόχου - Ιαλυσού, σε τουριστική περιοχή. Πληρ. Εμμ. Μ. Κρανίδης, Αμερικής 50, τηλ. 22410/27082-26476, κιν. 6944347405, Φαξ.: 22410/27101
Χ.3877-16/4

ΕΝΟΙΚΙΑΖΕΤΑΙ κατάστημα στην πλατεία Εβραίων Μαρτύρων, αρκετά κερδοφόρο, ήδη λειτουργεί επιχείρηση. Πληρ. Εμμ. Μ. Κρανίδης, Αμερικής 50, τηλ. 22410/27082-26476, κιν. 6944347405, Φαξ.: 22410/27101
Χ.3877-16/4

ΕΝΟΙΚΙΑΖΕΤΑΙ κατάστημα 72 τ.μ. στα 100 Μαγαζιά. Πληρ. Εμμ. Μ. Κρανίδης, Αμερικής 50, τηλ. 22410/27082-26476, κιν. 6944347405, Φαξ.: 22410/27101
Χ.3877-16/4

ΕΝΟΙΚΙΑΖΟΝΤΑΙ: α) διαμέρισμα 60 τ.μ. πλήρως εξοπλισμένο και με κεντρική θέρμανση στην περιοχή Eden Rock, β) μικρή βίλα 60 τ.μ. πλήρως εξοπλισμένη στην ίδια περιοχή (Eden Rock. Πληρ. τηλ. 22410 87630 πρωινές ώρες
734-8/4

ΕΝΟΙΚΙΑΖΕΤΑΙ επαγγελματικός χώρος 130 τ.μ. με WC και ξεχωριστή θέση γραφείου, στην οδό Αθηνών 122, για καθε είδους επαγγελματική χρήση. Πληρ. τηλ 22410 37468
Γ.Δ.-10/4

ΕΝΟΙΚΙΑΖΟΝΤΑΙ τρία καταστήματα, το ένα είναι ημιυπόγειο. Ιωνος Δραγούμη 27, Νιοχώρι. Πληρ. τηλ. 2241061958, 2241020979
2575-6/4

ΕΝΟΙΚΙΑΖΕΤΑΙ διαμέρισμα καινούργιο, δύο υπνοδωματίων, σαλόνι, κουζίνα, στην περιοχή Ιξιάς. Διαθέτει θέρμανση και είναι χωρίς κοινόχρηστα. Πληρ. τηλ. 22410 96283
728-6/4

ΕΝΟΙΚΙΑΖΕΤΑΙ καινούργιο διαμέρισμα 100 τ.μ., με 3 υπνοδωμάτια και μεγάλη σαλοτραπεζαρία, επί της οδού Αγίου Γεωργίου 47 Ρόδος. Πληρ. εντός. Τηλ. 25096
2554-6/4

ΕΝΟΙΚΙΑΖΕΤΑΙ διαμέρισμα 1ου ορόφου, 2άρι, οδός Σωτήρος 61Δ Ιξιά. Τηλ. 6942019575
2852-6/4

ΕΝΟΙΚΙΑΖΟΝΤΑΙ επιπλωμένες γκαρσονιέρες στην περιοχή Ανάληψη. Πληρ. τηλ. 22410 33057 και 6946041818 (ώρες από 4 έως 9 μ.μ.)
745-11/4

ΕΝΟΙΚΙΑΖΕΤΑΙ κατάστημα 40 τ.μ. στην κεντρική οδό Μόσχας 1 & Λονδίνου γωνία στο Ροδίνι, κατάλληλο για οποιαδήποτε χρήση, γραφείο, πρακτορείο, κλπ. Πληρ. τηλ. 22410 61493 ώρες καταστήματος
2589-20/4

ΕΝΟΙΚΙΑΖΕΤΑΙ ισόγειο διαμέρισμα, ανεξάρτητο (χωρίς κοινόχρηστα), 80 τ.μ., δύο κυρίων υπνοδωματίων, σαλοτραπεζαρία, κουζίνα, μπάνιο και λοιποί βοηθητικοί χώροι, με χρήση αυλής, περιοχή Αγίου Ιωάννη, οδός Αγίας Σοφίας, αριθμ. 26 (πρώην Γράμμου). Πληρ. τηλ. 22410 22191
2588-10/4

ΕΝΟΙΚΙΑΖΕΤΑΙ διαμέρισμα με 4 υπνοδωμάτια, 2 WC, 2 βοηθητικούς χώρους και ενιαίος χώρος κουζίνα, σαλοτραπεζαρία, διαμπερές, με θερμαντικά σώματα. Λεωφ. Λίνδου 221, πλησίον ΔΕΥΑΡ. Πληρ. τηλ. 22410 25488, 6973682108
2578-6/4

ΕΝΟΙΚΙΑΖΕΤΑΙ δωμάτιο επιπλωμένο με πολυκουζινάκι και μπάνιο, στην Ανάληψη (Λειβαδιάς 14). Πληρ. τηλ. 22410 63633
730-8/4

ΕΝΟΙΚΙΑΖΕΤΑΙ διαμέρισμα 135 τ.μ. επί της οδού Μ. Βολονάκη 65, κατάλληλο και για επαγγελματική στέγη, αποτελούμενο από τρία υπνοδωμάτια, σαλοτραπεζαρία, κουζίνα, κλπ. Πληρ. τηλ. 22410 22198 και 22410 25782
Γ.Δ.-10/4

ΕΝΟΙΚΙΑΖΟΝΤΑΙ στο Παραδείσι επί της κεντρικής λεωφόρου (Λ. Δημοκρατίας 136), ωραιότατα μικρά επιπλωμένα διαμερίσματα (40τ.μ. έκαστο) για 1 ή 2 άτομα, διαμπερή, διπλές βεράντες, κήπο 4 στρέμματα, κιόσκι με κούνια - πάρκινγκ άνετο, ηλιακούς, με ωραιότατη θέα. Προτιμούνται εκπαιδευτικοί, υπάλληλοι ΔΕΗ - Αεροδρομίου, στρατιωτικοί. Πληρ. τηλ. (22410)81175 και κινητό 6934016503
2333-6/4

ΕΝΟΙΚΙΑΖΟΝΤΑ: 1) διαμέρισμα 3άρι επιπλωμένο, 100 τ.μ., οδός Σωτήρος Ιξιά και 2) κατάστημα 35.10 τ.μ., με πατάρι και αυλή 40 τ.μ. στην Ανάληψη, οδός Γ. Παπανδρέου 76. Πληρ. τηλ. 22410 66312 και 22410 76850

ΕΝΟΙΚΙΑΖΕΤΑΙ πλήρως επιπλωμένο διαμέρισμα (1 υπνοδωμάτιο, μπάνιο, καθιστικό με πολυκουζινάκι, μπαλκόνι), σε καινούργια πολυκατοικία επί της οδού Φιλερήμου 15 στο Καρακόνερο. Πληρ. τηλ. 78640 μετά τις 10 η ώρα
2561-6/4

ΕΝΟΙΚΙΑΖΕΤΑΙ επί της οδού Γράμμου 9 διαμέρισμα δύο υπνοδωματίων, σαλόνι, κουζίνα και λοιποί βοηθητικοί χώροι 85 τ.μ. Ενοίκιο 350 ευρώ. Πληρ. τηλ. 6944345525, 22410 22931
2609-11/4

ΕΝΟΙΚΙΑΖΕΤΑΙ διαμέρισμα 70 τ.μ. σε μονοκατοικία καινούργια, πλήρως επιπλωμένο, στα Τριάντα, δυάρι. Πληρ. τηλ. 22410 90578
2613-13/4

ΕΝΟΙΚΙΑΖΟΝΤΑΙ διαμερίσματα επιπλωμένα στη Ρόδο (ένα δωμάτιο-κουζίνα καθιστικό), (2 δωμάτια-κουζίνα καθιστικό). Πληρ. κ. Πόππ τηλ. 22410 24336
2617-11/4

ΕΝΟΙΚΙΑΖΕΤΑΙ εξοπλισμένη ψησταριά 100 τ.μ., με αυλή μπρος και πίσω, που μπορεί να χρησιμοποιηθεί και ως ταβέρνα ή εστιατόριο, επί της οδού Αγίου Νικολάου 53. Πληρ. τηλ. 22410 35119 ή 65103
736-9/4

ΕΝΟΙΚΙΑΖΕΤΑΙ ανεξάρτητο επιπλωμένο δωμάτιο, κατάλληλο για εργένη επί της Δαμασκηνού 100. Αποκλείεται αλλοδαπός. Πληρ. τηλ. 22410 27809
736-10/4

ΕΝΟΙΚΙΑΖΟΝΤΑΙ δύο αποθήκες ισόγειες με γραφείο των 150 τ.μ. και 120 τ.μ. επί της οδού Ναυπλίου - Τζένιο κοντά στο 7ο Γυμνάσιο. Πληρ. τηλ. 22410 27082, 6944 347405
Χ. 3877-13/4

ΕΝΟΙΚΙΑΖΕΤΑΙ επιπλωμένη γκαρσονιέρα, οδός Θ. Σοφούλη 15, κοντά στον ΟΑΕΔ και στο Πανεπιστήμιο. Πληρ. τηλ. 22410 23402
2569-6/4

ΕΝΟΙΚΙΑΖΕΤΑΙ κατάστημα ισόγειο στην πόλη της Ρόδου και στην οδό Αλεξάνδρου Διάκου αρ. 78, κατάλληλο για οποιαδήποτε επαγγελματική χρήση, εμβαδού 65τ.μ. Πληρ. τηλ. 22460/71203, 22460/71434 και 22410/23621
2364-10/4
2550-17/4

ΕΝΟΙΚΙΑΖΟΝΤΑΙ διαμερίσματα και γκαρσονιέρες επιπλωμένα, με πολυκουζινάκι, στον κεντρικό δρόμο Ρόδου-Λίνδου στ' Αφάντου. Πληρ. τηλ. 22410 29911, 22410 51911
2555-6/4

ΕΝΟΙΚΙΑΖΕΤΑΙ γραφείο (ρετιρέ) στη Ρόδο και επί της οδού Γ. Γρίβα, εμβαδού 80 τ.μ., κατάλληλο και για ιατρείο. Πληρ. τηλ. 22410/74579 και κινητό: 6937071451
2412-6/4

ΕΝΟΙΚΙΑΖΕΤΑΙ διαμέρισμα πλησίον Αννης Μαρίας, με σαλοτραπεζαρία, δύο υπνοδωμάτια, κουζίνα και μπάνιο. Πληρ. τηλ. 22410 61291 και 22410 30781
2585-9/4

ΕΝΟΙΚΙΑΖΟΝΤΑΙ επιπλωμένες γκαρσονιέρες στην κεντρική πλατεία Ιαλυσού. Πληρ. τηλ. 22410 91840
2582-10/4

ΕΝΟΙΚΙΑΖΕΤΑΙ κατάστημα 77 τ.μ. με μεγάλο πατάρι, γωνιακό super ανακαινισμένο με μοντέρνες προδιαγραφές στην πλατεία Αγ. Ιωάννου 171 (το παρόν κατάστημα κομπιούτερ). Πληρ. τηλ. 22410 27863, 27196
2627-25/4

ΕΝΟΙΚΙΑΖΕΤΑΙ μονοκατοικία δυόροφη, Πυθαγόρα 27 Π. Πόλη. Πληρ. τηλ. 22410 24828
2616-11/4

ΕΝΟΙΚΙΑΖΕΤΑΙ μονοκατοικία δυάρι με δύο δωμάτια, κουζίνα και WC, στο Νιοχώρι. Τιμή 300 ευρώ. Πληρ. 6942959762
2605-10/4

ΕΝΟΙΚΙΑΖΕΤΑΙ διαμέρισμα 70τ.μ., στην Ιαλυσό κοντά στο Βερόπουλο, επιπλωμένο, με δύο υπνοδωμάτια, σαλόνι και κουζίνα. Πληρ. τηλ. 22410/93204
2457-6/4

ΕΝΟΙΚΙΑΖΟΝΤΑΙ
λουξ διαμερίσματα για τη σεζόν, στην περιοχή Μητροπόλες, έως 30/10/2003, με όλα τα οικιακά σκεύη. Δυάρια και γκαρσονιέρες.
Πληρ. τηλ. 29452
2562-17/4

ΕΝΟΙΚΙΑΖΕΤΑΙ
εστιατόριο, επιχείρηση, με 120 καθίσματα, air condition, πλήρως εξοπλισμένο.
Πληρ. τηλ. 6945 888501
2626-14/4

ΕΝΟΙΚΙΑΖΕΤΑΙ
στα Μάσαρι οικοδομή 420 τ.μ. υπόγειο και 420 τ.μ. ισόγειο με οικόπεδο 2.400 τ.μ. περιφραγμένο με τοιχείο σύρμα και συρόμενη πόρτα (4) τεσσάρων μέτρων. Με πρόσοψη 86 μέτρα στο δρόμο, 100 μ. από την εθν. οδό Ρόδου-Λίνδου.
Πληρ. τηλ. 22440 51365, 6932294566
2581-18/4

ΕΝΟΙΚΙΑΖΕΤΑΙ
ένα διαμέρισμα πλήρως επιπλωμένο 50 τ.μ., σε άριστη κατάσταση (ισόγειο), με aircondition και τηλεόραση, 150 μ. από την ακτή, κοντά στο Πανεπιστήμιο και κέντρο της πόλης. Οδός Παπαλουκά 49β Ρόδος.
Πληρ. τηλ. 22410 24688 και 6942790896 από 9.30 π.μ. μέχρι 3.00 μ.μ.
2553-6/4

ΕΝΟΙΚΙΑΖΕΤΑΙ
ισόγειο 60 τ.μ. επί της οδού ΒΕΡΓΙΝΑΣ 36 (παράλληλος Αταβύρου), κυρίας χρήσης, με WC, κατάλληλο για κατάστημα ή άλλη χρήση, με θέση στάθμευσης. Εοίκιο 250 ευρώ.
Πληρ. τηλ. 22410 62469, 75554
ΓΔ-10/4



X,3889-30/4

ΕΝΟΙΚΙΑΖΟΝΤΑΙ
1) studios, τιμή 230 ευρώ και 2) γκαρσονιέρες λουξ καινούργιες, όλα πληρωμένα (ρεύμα, νερό, κοινόχρηστα και επιπλωμένα), τιμή 400 ευρώ.
Πληρ. τηλ. 22410 66941 - 63632
2598-12/4

ΕΝΟΙΚΙΑΖΕΤΑΙ ή ΠΩΛΕΙΤΑΙ
γραφικό καφέ-μπαρ, 28 τ.μ., με αυλή και κήπο, πανέμορφο,με εξοπλισμό 40 καθισμάτων, στην παραλιακή λεωφόρο Ιαλυσού, λόγω αναχωρήσεως στο εξωτερικό.
Πληρ. τηλ. 2241048048 και 0974388913
2559-23/4

ΕΝΟΙΚΙΑΖΕΤΑΙ
ισόγειο κατάστημα 110τ.μ., με αυλή, τριφασικό ρεύμα, κατάλληλο για οποιαδήποτε επαγγελματική χρήση στο Καρακόνερο.
Τηλ. 22410/65253 και 6978194019
2413-15/4

ΕΝΟΙΚΙΑΖΕΤΑΙ
γραφείο 100 τ.μ, 1ου ορόφου με θέα θάλασσα, στην οδό Αθανασιάδη 9 (πρώην ακτή Κανάρη), κατάλληλο για κάθε επαγγελματική χρήση.
Τηλ. 22410 30509
2544-10/4

πωλήσεις

ΠΩΛΕΙΤΑΙ 2άρι β' ορόφου, κοντά στην οδό Καναδά και Κολοκοτρώνη, με ωραία θέα και μεγάλη βεράντα. Πληρ. Εμμ. Μ. Κρανίδης, Αμερικής 50, τηλ. 22410/27082-26476, κιν. 6944347405, Φαξ.: 22410/27101
Χ.3877-16/4

ΠΩΛΕΙΤΑΙ μονόχωρο διαμέρισμα 35 τ.μ. στο β' όροφο, επί της οδού Αθηνών, με ωραία θέα. Πληρ. Εμμ. Μ. Κρανίδης, Αμερικής 50, τηλ. 22410/27082-26476, κιν. 6944347405, Φαξ.: 22410/27101
Χ.3877-16/4

ΠΩΛΟΥΝΤΑΙ μικρά διαμερίσματα των 45 τ.μ. στο Ανω Ροδίνι. Πληρ. Εμμ. Μ. Κρανίδης, Αμερικής 50, τηλ. 22410/27082-26476, κιν. 6944347405, Φαξ.: 22410/27101
Χ.3877-16/4

ΠΩΛΕΙΤΑΙ κεντρικό κατάστημα 32 τ.μ. με επισκέψιμο χώρο υπογείου 32 τ.μ. στην Σοφοκλή Βενιζέλου. Πληρ. Εμμ. Μ. Κρανίδης, Αμερικής 50, τηλ. 22410/27082-26476, κιν. 6944347405, Φαξ.: 22410/27101
Χ.3877-16/4

ΠΩΛΕΙΤΑΙ κατάστημα 72 τ.μ. με πατάρι 14 τ.μ. στα 100 Μαγαζιά. Πληρ. Εμμ. Μ. Κρανίδης, Αμερικής 50, τηλ. 22410/27082-26476, κιν. 6944347405, Φαξ.: 22410/27101
Χ.3877-16/4

ΠΩΛΕΙΤΑΙ αγρός 2.000 τ.μ. σε ύψωμα στο Τσαΐρι, άρτιο και οικοδομήσιμο. Πληρ. Εμμ. Μ. Κρανίδης, Αμερικής 50, τηλ. 22410/27082-26476, κιν. 6944347405, Φαξ.: 22410/27101
Χ.3877-16/4

ΠΩΛΟΥΝΤΑΙ 2όροφες μεζονέτες, ανεξάρτητες, με κήπο, στα μπετά ή τελειωμένες, περιοχή φυτώριο Δήμου Ιαλυσού. Πληρ. Εμμ. Μ. Κρανίδης, Αμερικής 50, τηλ. 22410/27082-26476, κιν. 6944347405, Φαξ.: 22410/27101
Χ.3877-16/4

ΠΩΛΕΙΤΑΙ 3όροφη μεζονέτα με πρόχειρο καθιστικό και κουζίνα, σαλόνι, τρεις τουαλέτες, τρία μεγάλα υπνοδωμάτια, κεντρική θέρμανση, σε ωραίο δρόμο του Ανω Ροδινιού. Πληρ. τηλ. 22410 27082-26476, 6944 347405 κ. Κρανίδη
Χ. 3877-13/4

ΠΩΛΟΥΝΤΑΙ δύο γκαρσονιέρες πάνω - κάτω, με χωριστές εισόδους ή και οι δύο μαζί, καινούργιες. Τιμή 35.000.000 δρχ. Ταυρίσκου 27 Π. Πόλη. Πληρ. τηλ, 22410 33545
2600-10/4

ΠΩΛΟΥΝΤΑΙ: α) διαμέρισμα τριάρι ισόγειο στην οδό Σωτήρος στην Ιξιά. Μόνο 26.000.00 δρχ. ή 76.000 ευρώ, β) διαμέρισμα τεσσάρι β' όροφος, περιοχή Αγιος Ιωάννης, 32.000.000 δρχ. ή 94.000 ευρώ και τα δύο είναι κενά (ελεύθερα). Πληρ. κ. Καργάκο Νίκο, Θεμ. Σοφούλη 59, τηλ. 22410 30397, κιν. 6946049179
2583-18/4

ΠΩΛΕΙΤΑΙ
οικόπεδο εντός σχεδίου πόλεως Ρόδου, οδός Δημ. Αναστασιάδη 46, οικοδομικό τετράγωνο 274, άρτιο και οικοδομήσιμο, εμβαδού 401,06 τ.μ., με συντελεστή δόμησης 1, τιμή 180.000 ευρώ.
Πληρ. τηλ. 6945 994321, 210 6742648
Γ.Δ.-3/5

ΠΩΛΕΙΤΑΙ αγρός 5.000 τ.μ. με πρόσωπο στην εθνική οδό Τσαΐρι-Αεροδρόμιο, σε τιμή ευκαιρίας. Πληρ. Εμμ. Μ. Κρανίδης, Αμερικής 50, τηλ. 22410/27082-26476, κιν. 6944347405, Φαξ.: 22410/27101
Χ.3877-16/4

ΠΩΛΕΙΤΑΙ αγρός 9.000 τ.μ. στο Τσαΐρι, Αγίας Βαρβάρας, 300 μ. από το Σταθμό Φωνή της Αμερικής. Πληρ. Εμμ. Μ. Κρανίδης, Αμερικής 50, τηλ. 22410/27082-26476, κιν. 6944347405, Φαξ.: 22410/27101
Χ.3877-16/4

ΠΩΛΟΥΝΤΑΙ ΜΟΥΣΙΚΑ ΟΡΓΑΝΑ σε τιμές μεγάλης ευκαιρίας: 1. Συνθεσάιζερ KORG 01.W. τιμή 600 ευρώ. 2. Συνθεσάιζερ YAMAHA D.X.11 200 ευρώ. 3. Ντραμς YAMAHA κομπλέ 500 ευρώ. 4. Μπάσο κιθάρα YAMAHA 150 ευρώ. 5. Μπάσο κιθάρα L. MAYA 130 ευρώ. 6. Ενισχυτής κιθάρας FENDER Αμερικής 400 wat 300 ευρώ. 7. Ενισχυτής κιθάρας αγγλικός H.H. 250 wat 150 ευρώ. 8. Ηχείο MARSAL 4 μεγάφωνα 130 ευρώ. 9. Τρομπέτα 220 ευρώ. Πληρ. τηλ. 22410 65496, 61162, 21350 κ. Ροδίτης
2633-13/4

ΠΩΛΕΙΤΑΙ οικόπεδο 600 τ.μ. επί της οδού Ρόδου-Λίνδου, εντός σχεδίου πόλεως Ρόδου, με Σ.Δ. 0,8, άρτιο και οικοδομήσιμο. Κτηματομεσιτικό γραφείο Εμμ. Μ. Κρανίδης. Τηλ. 22410/27082-26476, κιν. 6944347405, Φαξ.: 22410/27101
Χ.3820-10/4

ΠΩΛΕΙΤΑΙ παλαιά μονοκατοικία με οικόπεδο 170 τ.μ. κοντά στον Αγιο Ιωάννη πόλης Ρόδου. Κτηματομεσιτικό γραφείο Εμμ. Μ. Κρανίδης. Τηλ. 22410/27082-26476, κιν. 6944347405, Φαξ.: 22410/27101
Χ.3820-10/4

ΕΝΟΙΚΙΑΖΕΤΑΙ αποθήκη 150τ.μ., με δύο ψυγεία, στα Κοσκινού. Πληρ. τηλ. 22410/69330
2508-6/4

ΠΩΛΟΥΝΤΑΙ τραπέζια με καρέκλες και ένα ψυγείο βιτρίνα. Πληρ. τηλ. 22410 36028, 6946168973
2606-10/4

ΠΩΛΕΙΤΑΙ 3όροφη μεζονέτα με 4 υπνοδωμάτια, 2 καθιστικά, σαλόνι-κουζίνα και ωραίο κήπο στην Ανάληψη. Πληρ. τηλ. 22410 27082-26476, 6944 347405
Χ. 3877-13/4

ΠΩΛΕΙΤΑΙ
καφέ μπαρ έτοιμο προς λειτουργία, πλήρως εξοπλισμένο. Κορδιγκτώνος 50.
Πληρ. τηλ. 6945 110542
2539-16/4

ΠΩΛΟΥΝΤΑΙ
από βιοτεχνία σφολιατοειδών και πίτσας τα παρακάτω: Φούρνος Clivanex διπλός περιστροφικός πετρελαίου με δύο καρότσια, ταχυζυμωτήριο, ζυμωτήριο απλό, σφολιατομηχανή, μηχανή παραγωγής διαφόρων σφολιατοειδών rucart, φούρνος tomati Ιταλίας περιστροφικός και λαμαρινών με στόφα για σφολιατοειδή και κρουασάν, πρέσα για βούτηρο σφολιάτας, τυλιχτική μηχανή κρουασάν, ψυγείο βιτρίνα παγωτού, μηχανή γρανίτας, μηχανή παγωτού SOFT (1 γεύση), ψυκτικό μηχάνημα για κατάψυξη 3,5 ι., λειωμένη κατάψυξη 60 κυβικών.
Πληρ. (10-2) 22410/73990
Χ. 3893-30/4

ΜΑΘΗΜΑΤΑ

ΠΑΡΑΔΙΔΟΝΤΑΙ ιδιαίτερα μαθήματα γερμανικής, σε όλα τα επίπεδα. Πληρ. τηλ. 6947219816
2628-15/4

Χ. 3870-30/4
Υπεύθυνη Εκπαίδευση
Εγγραφές Τώρα
PROGRAM PM COMPUTER
Μανώλης Ι. Σοφίλλας
ECDL
EUROPEAN COMPUTER DRIVING LICENCE
Ανεύρεση Εργασίας
ΤΜΗΜΑΤΑ ΓΙΑ: Μαθητές Δημοτικού, Γυμνασίου-Λυκείου, Ενήλικες - Επαγγελματίες
Windows-Σχεδίαση-Corel Draw
Photoshop-Προγραμματισμός
Σχεδίαση Ιστοσελίδων-Internet
Word-Excel-Access-Power Point-Email
Διδάσκει πτυχιούχος του University of Baltimore U.S.A
ΠΙΣΤΟΠΟΙΗΜΕΝΟ ΕΞΕΤΑΣΤΙΚΟ ΚΕΝΤΡΟ
ΚΟΔΡΙΓΚΤΩΝΟΣ 91 Τηλ. 02410-31761

ΜΗΧΑΝΟΚΙΝΗΤΑ

ΠΩΛΕΙΤΑΙ αυτοκίνητο NISSAN MICRA 1.300 cc sport, σε πολύ καλή κατάσταση. Πληρ. τηλ. 6945382048
2567-6/4

ΠΩΛΕΙΤΑΙ Honda CBR-600, χρώμα ασημί, μοντέλο 2001, με 12.000 χλμ. Τιμή 7.650 ευρώ. Πληρ. τηλ. 6936848514
2563-6/4

ΠΩΛΕΙΤΑΙ Ή ΕΝΟΙΚΙΑΖΕΤΑΙ
ΜΑΓΑΖΙ 320τ.μ.,
στη βιομηχανική ζώνη στ' Ασγούρου
Πληρ. τηλ. 22410/30913,6932075197, 693814354 και 6944380562
2503-10/4

ΕΝΟΙΚΙΑΖΟΝΤΑΙ ΚΑΤΑΣΤΗΜΑΤΑ
ΕΠΙΦΑΝΕΙΑΣ 35τ.μ., 21τ.μ. & 10τ.μ.
Εντός του πολυτελέστατου Ξενοδοχειακού & Συνεδριακού Συγκροτήματος **RODOS PALACE**.
Για περισσότερες πληροφορίες παρακαλούμε επικοινωνείστε άμεσα με την Κα Κ. Μανουσάκη
Τηλ.: 22410 25222, 22410 97218
RODOS PALACE Resort Hotel · Convention Center
Χ. 3885-30/4

ΕΝΟΙΚΙΑΖΕΤΑΙ
ισόγειο κατάστημα με άδεια οικοδομής για προσθήκη α' ορόφου για χρήση γραφείου, στο Νιοχώρι, έμπροσθεν της εκκλησίας, στον κεντρικό δρόμο.
Τηλέφωνα επικοινωνίας
6944 545407 - 22410 33222
2538-20/4

ΑΙΓΑΙΟΚΤΗΜΑΤΙΚΗ

ΠΩΛΟΥΝΤΑΙ ΤΑ ΚΑΤΩΘΙ ΑΚΙΝΗΤΑ
(Δ.Δ.= Δάνεια Δεκτά)
ΔΙΑΜΕΡΙΣΜΑΤΑ: ΕΤΟΙΜΟΠΑΡΑΔΟΤΑ
ΚΑΙΝΟΥΡΓΙΑ ΚΑΙ ΜΕΤΑΧΕΙΡΙΣΜΕΝΑ

ΔΥΑΡΙΑ (1 υπν.)
35τ.μ. Ιαλυσό (studio) 30.000 €(ΔΔ)
54τ.μ. (ισ. υπ/νο) Ροδίνι (6 ετών) 22 εκ. 64.563 €
60 τ.μ. α' ορ. καινούργιο στο Καρακόνερο, 82.171 €, (28 εκ.) (ΔΔ)
ΤΡΙΑΡΙΑ (2 υπν.)
75 τ.μ. (2 υπν.) ορ/σμα καινούργιο Καρακόνερο (37,5 εκ.) -110.051 € (ΔΔ)
80τ.μ. (ημ/γειο) στους Δασκάλους (23 εκ)., 67.498 €
85τ.μ. στην Ιαλυσό, 111,518 €, (38 εκ.)(ΔΔ)
87 τ.μ.καινούργιο στο Ροδίνι (40 εκ.)
91τ.μ. 3studios ρετιρέ Ιαλυσό 30 εκ. - 88.041 € (ΔΔ)
94τ.μ. (ισόγειο) μαρμ/βά 15 εκ. - 44.020 €
102τμ.,(2 υπν.) καινούργιο, Καρακόνερο, 44 εκ. (129.126 €) (ΔΔ).
ΤΕΣΣΑΡΙΑ (3 υπν.) και άνω
93τ.μ. καινούργιο, Ροδίνι (46 εκ.) 135.000 € (ΔΔ)
94τ.μ. (3 υπν.) 1ος όροφ. Αγ. Αναργύρους 88.041 € (30 εκ.) ΔΔ
106 τ.μ.. (3 υπν.)ορ/σμα Θεμ. Σοφούλη 108.584 € (37 εκ.) ΔΔ
112τ.μ. (3 υπν.) Στοκχόλμης 50 εκ. - 146.735 € (ΔΔ)
116τ.μ. ισ. υπ/νο (3 υπν.) Πτολεμαίων (55 εκ.) - 161.408 €(ΔΔ)
118τ.μ. σε σοβά στους Δασκάλους, 93.910 , (32 εκ.) (ΔΔ)
120τ.μ. ισόγειο, (3 υπν.) στην Πειραιώς, ετοιμοπαράδοτο,161.408 €, (54 εκ.) (ΔΔ)
120τ.μ. καινούργιο στο Καρακόνερο (56 εκ.) (164.343 €) (ΔΔ)
160τ.μ. α' ορ. κολώνες, Δασκάλους (32 εκ.) 93.910 €
ΜΕΖΟΝΕΤΤΕΣ - ΜΟΝΟΚΑΤΟΙΚΙΕΣ - ΠΑΛΙΑ ΣΠΙΤΙΑ
60τ.μ. παραδοσιακό, με καμάρα Κοσκινού, 53.000 €(ΔΔ)
70τ.μ. με αυλή Π. Πόλη κοντά στο Ρολόι (28 εκ) 82.170 €
80τ.μ. διόροφο με αυλή, Ρολόι (45εκ.) 132.061 € (ΔΔ)
80τ.μ. καινούργια μεζονέτα στην Ιαλυσό (38 εκ). (111.518 €) (ΔΔ)
80τ.μ. καινούργια, λουξ μον/κία στη Θολό, σε 5 στρ. (48 εκ.) 140.000 € (ΔΔ)
80 τ.μ. μον/κία στα Κρητικά, 100.000 €
90 τ.μ. δυόροφη Μητρόπολη με αυλή 55.759 € (19 εκ.)
90 τ.μ. δυόροφη μον/κία στο Παραδείσι με τζάκι 64.563 €, (22 εκ.) (ΔΔ)
120τ.μ. καινούργια μεζ/τα στο Ροδίνι 80 εκ., 234.776 €(ΔΔ)
130τ.μ. μονοκατοικία, σε μπετά, σε 1 στρ. Τρεις - Παστίδα 33 εκ. (96.845 €)
140τ.μ. μεζ/τα (μπετά) στα Κοσκινού 30 εκ., 117.388 € (ΔΔ)
140. τ.μ.μονοκατοικία σε μπετά σε 1.300 τ.μ. Κοσκινού 40 εκ. (117.388 €)
140τ.μ. (με 70 υπ.) (σε μαρμαροσοβά) στην Ιαλυσό 146.735 €, (50 εκ.) (ΔΔ)
183τ.μ. μεζονέτα Καρακόνερο 57 εκ. - 167.300 €(ΔΔ)
210 τ.μ. μετ/νη μονοκατοικία στα Κοσκινού 220.102 €, (75 εκ.) (ΔΔ)
240τ.μ. ισ. κατ/τα α' ορ. διαμέρισμα κτίριο σε 500 μ. οικ/δο κοντά στην Καναδά 322.817 € (110 εκ.) (ΔΔ)
280τ.μ. οικ/κό τετ/νο (μαγαζί ή σπίτι) Π. Πόλη 239.470 €, (100 εκ.) (ΔΔ)
280τ.μ. μονοκατοικία στα Κοσκινού με θέα, (150 εκ.) - 440.020 € (ΔΔ)
ΚΑΤΑΣΤΗΜΑΤΑ - ΓΡΑΦΕΙΑ - ΚΤΙΡΙΑ - ΒΙΟΤ/ΚΟΙ ΧΩΡΟΙ:
30τ.μ. σε εμπορικό κέντρο Βράχο Ιαλυσό (20 εκ.), 58.694 € (ΔΔ)
31τ.μ. κατάστημα στο Νηρέα (22 εκ.) - 64.563 €
39 τ.μ. κοντά στην πλατεία Κύπρου (α' ορ.), (17 εκ.) 50.000 €
39τ.μ. Αγ. Αναστασία (12 εκ.) 35.216 €(ΔΔ)
55τ.μ. Βασ. Ηρακλείου (35 εκ.) 102.714 €(ΔΔ)
75 τ.μ. α' οροφ. γραφείο Μανδράκι (55 εκ.) - 161.408 €
82 τ.μ. β' οροφ. γραφείο στο Μανδράκι (πίσω από το Εθνικό) 40 εκ. - 117.388 €(ΔΔ)
80τ.μ. δυόροφο, με αυλή Ρολόι, Π. Πόλη (45 εκ.) - 132.061 €(ΔΔ)
80 τ.μ. υπ. αποθήκη στην Κέννεντυ (12 εκ.) 35.216 €
100τ.μ. κατάστημα Καρακόνερο (100 εκ.) - 293.470 €
175τμ. κατάστημα επί της Λεωφόρου Ρόδου-Λίνδου 205.429 €, (70 εκ.) (ΔΔ)
180τ.μ. (α.π.) κατάστημα ισόγειο στο Ροδίνι, 132.061 €, (45 εκ.) (ΔΔ)
320τ.μ. αποθήκη Ασγούρου, 44 εκ. - 129.426 €(ΔΔ)
- Διόροφο κτίριο κεντρικό στο Νιοχώρι
ΟΙΚΟΠΕΔΑ - ΑΓΡΟΤΕΜΑΧΙΑ:
500τ.μ. Μίρα Μάρε (Σ.Δ. 0,8) 45 εκ. - 132.016 €
620τ.μ. .Σ.Δ. 1,4 Αγ. Αναστασία (110 εκ.) 322.000 €
775τ.μ. Αισχύνη (Σ.Δ. 0,8) 75 εκ. - 220.102 €
1.200 τ.μ. εντός οικισμ. Κοσκινού (κτίζει 600 τ.μ.) (50 εκ.) 146.735 €
1.210τ.μ. Κοσκινού (δεν κτίζει) (5 εκ.) 15.000 €
4.000τμ. Νερά Καλλιθέας 176.082 €, (60 εκ.)
8.740 τ.μ. στα Κολύμπια (63 εκ.), 184.886 €
350τ.μ. (νέα επ/ση οικισμού) Σορωνή 30.000 €
400τ.μ. εντός οικισμού Εμπωνας 30.000 €
45 στρ. στο Γεννάδι (115 εκ.) 337.738 €
5.600 τ.μ. με 120 ελιές Αγ. Σουλά (5 εκ.) 14.670 €

Αναλαμβάνουμε την ενοικίαση των διαμερισμάτων σας σε σύντομο χρονικό διάστημα
ΖΗΤΟΥΝΤΑΙ
ΜΕΤΑΧΕΙΡΙΣΜΕΝΑ ΔΙΑΜΕΡΙΣΜΑΤΑ
(ΑΜΕΣΗ ΠΩΛΗΣΗ)

ΒΑΖΟΥΚΟΥ ΡΕΝΑ
ΜΕΣΙΤΗΣ ΑΣΤΙΚΩΝ ΣΥΜΒΑΣΕΩΝ
Πληροφορίες τηλ. 2241022943 - 2241028838 & FAX: 2241028838
Διευθ. Γραφείου: Δημ. Θεοδωράκη 3 Τ.Κ. 85100 Ρόδος
καθημερινά 9-1 το πρωί και 6.30 - 8.30 απογεύματα της Δευτέρας και της Πέμπτης
e-mail.vazoukou@otenet.gr
Χ. 3881-30/4

ΠΡΟΟΔΟΣ ΜΙΚΡΕΣ ΑΓΓΕΛΙΕΣ ΜΙΚΡΕΣ ΑΓΓΕΛΙΕΣ ΠΡΟΟΔΟΣ

διάφορα

ΜΟΝΩΣΕΙΣ

21 ΧΡΟΝΙΑ!

ΑΡΧΩΝ ΣΑΜΑΡΤΖΗΣ

Πληροφορίες τηλ.
23030-32054-20021

Χ.3866-30/4

ΥΔΡΑΥΛΙΚΟΣ

ΑΝΑΛΑΜΒΑΝΟΥΜΕ πάσης φύσεως υδραυλικές εργασίες μικρές και μεγάλες **κ. ΔΗΜΗΤΡΗΣ**
● **ΕΓΚΑΤΑΣΤΑΣΕΙΣ ΥΔΡΕΥΣΗΣ - ΘΕΡΜΑΝΣΗΣ**
● **ΚΑΛΟΡΙΦΕΡ - ΗΛΙΑΚΑ**
● Σύνδεση με το αποχετευτικό της ΔΕΥΑΡ.
● ΑΠΟΦΡΑΞΕΙΣ με ηλεκτροκίνητο μηχάνημα.
Συντηρήσεις
ΣΑΟΥΝΑ ΦΙΝΛΑΝΔΙΑΣ
ΑΠΟ ΞΥΛΟ
Χειροποίητες υγιεινές
σε όλες τις διαστάσεις με τις σωστές προδιαγραφές από έμπειρο προσωπικό για βίλες - διαμερίσματα - ξενοδοχεία - γυμναστήρια
Τηλ. 2241090230 και κινητό 6944344911
2586-4/5

ΥΔΡΑΥΛΙΚΑ ΚΑΛΟΡΙΦΕΡ
ΓΙΑΝΝΗΣ ο ΑΤΛΑΣΗΣ
• ΕΓΚΑΤΑΣΤΑΣΕΙΣ
• ΑΝΑΚΑΙΝΙΣΕΙΣ
• ΣΥΝΤΗΡΗΣΕΙΣ
Τηλ. 22410/29898 και 6973610779
2482-20/4

ΜΟΝΩΣΕΙΣ
ΠΛΑΚΑΚΙΑ, ΞΥΛΩΜΑ ΠΑΛΑΙΩΝ ΠΛΑΚΙΔΙΩΝ, ΔΙΑΚΟΣΜΗΤΙΚΑ, ΚΤΙΣΜΑΤΑ ΜΕ ΠΕΤΡΕΣ, ΚΛΠ.
Τηλ. 6942795162 κ. Νίκο
2382-31/5

ΑΝΑΛΑΜΒΑΝΟΥΜΕ κήπους για συντήρηση και αυτόματο ποτισμό. Πληρ. τηλ. 22410 47201, 6936 552455
2508-15/4

ζητήσεις

ΚΥΡΙΑ διπλωματούχος μασέρ, κάνει θεραπευτικό, κλασικό, αθλητικό, αισθητικό μασάζ, με αρωματοθεραπεία, reiiky ke shiatsu. Πληροφορίες τηλ. 22410/20833 και 6932501924
2566-11/4

ΖΗΤΕΙΤΑΙ εσωτερική οικιακή βοηθός. Πληρ. τηλ. 6977300739
Χ3853-30/1

ΖΗΤΕΙΤΑΙ
τεχνίτης αλουμινάς να αναλάβει την κατασκευή κουφωμάτων αλουμινίου. Προσφέρονται ποσοστά και ασφάλιση.
Πληρ. τηλ. 22410 68017
ώρες 08.00-15.00
731-20/4

ΖΗΤΟΥΝΤΑΙ
τεχνίτες καλουπατζήδες για να εργαστούν ή σαν ημερομίσθιο ή μόνο για υπερωρίες απογευματινές.
Πληρ. στα τηλ.
22410 66698 & 22410 67461 από 08.30 έως 14.30
Χ.3890-6/4

ΖΗΤΕΙΤΑΙ
πωλητής ή πωλήτρια για να εργαστεί στο Κιοσκάκι της Ρόδου, σε χρυσοχοείο εντός εμπορικού κέντρου, με γνώσεις αγγλικών, γερμανικών και ιταλικών κατά προτίμηση.
Πληρ. τηλ. 2241086155-86670-87813 κ. Τάκη
Χ.3861-6/4

ΖΗΤΕΙΤΑΙ
καθαρίστρια για πρωινή εργασία έως τριάντα πέντε ετών
Πληροφορίες
τηλ. 2241086155 /2241087813
Χ3861-6/4

ΟΔΗΓΟΣ - ΠΩΛΗΤΗΣ
ΖΗΤΕΙΤΑΙ από εταιρία διανομών. Απαραίτητα προσόντα: δίπλωμα Γ' κατηγορίας, ηλικία έως 35 ετών. Για περισσότερες πληροφορίες επικοινωνήστε μαζί μας στο τηλ. 22410 69442 ή 6944546074
2634-13/4

ΖΗΤΕΙΤΑΙ άνδρας ή γυναίκα που να έχει δίπλωμα αυτοκινήτου και να γνωρίζει μία ξένη γλώσσα, για να εργαστεί σε Rent a car. Πληρ. τηλ. 6976636082 κ. Δήμητρα
2612-6/5

ΖΗΤΕΙΤΑΙ μπουφετζής για εργασία σε καφετέρια στην περιοχή Μανδράκι. Ωράριο απογευματινό. Αποκλείονται αλλοδαποί. Πληρ. τηλ: 22410 27772 πρωινές ώρες
740-11/4

ΖΗΤΕΙΤΑΙ από εστιατόριο της Παλιάς Πόλης, επί της Σωκράτους, έμπειρος βοηθός σερβιτόρου και ταμπλίστας. Πληρ. τηλ. 22410 32232 - 22410 60325
2576-6/4

ΖΗΤΕΙΤΑΙ κοπέλα για γραμματειακή υποστήριξη, από εταιρία ταχυμεταφορών. Επιθυμητή προϋπηρεσία, γνώσεις αγγλικών και computer. 12μηνη απασχόληση. Πληρ. τηλ. 22410 30917, 74229
2564-6/4

ΖΗΤΕΙΤΑΙ από το GREEN SHOP στην Π. Πόλη πωλήτρια που να γνωρίζει έστω την αγγλική γλώσσα. Συνεχές ωράριο, πολύ καλός μισθός. Πληρ. τηλ. 22410 77934, 10.00 π.μ. έως 1.30 μ.μ., κιν. 6942846006
2584-8/4

ΖΗΤΑ ΕΡΓΑΣΙΑ
Εμπειρη φοιτήτρια νηπιαγωγός ζητά να εργαστεί ως baby siter.
Πληρ. τηλ.
6946585424
2636-15/4

ΖΗΤΕΙΤΑΙ κυρία Ελληνίδα ως οικιακή βοηθός, για καθημερινή τετράωρη εργασία, εκτός Κυριακής. Πληρ. τηλ. 6973314143
2619-13/4

ΖΗΤΕΙΤΑΙ πεπειραμένη πωλήτρια για κατάστημα ρούχων. Πληρ. τηλ. 22410 20352
2573-6/4

ΖΗΤΕΙΤΑΙ
από καφετέρια στην παραλία Ιαλυσού βοηθός σερβιτόρου και βοηθός μπάρμαν.
Πληρ. τηλ.
6946336192
747-11/4

ΖΗΤΕΙΤΑΙ
από εταιρία εμπορίας κατεψυγμένων τροφίμων έμπειρος πωλητής. Μισθός και ποσοστά.
Πληρ. τηλ.
6932405250
Χ.Λ.-13/4

ΖΗΤΕΙΤΑΙ
ζαχαροπλάστης για να εργαστεί σε ζαχαροπλαστείο στους Πεύκους.
Πληρ. τηλ. 22440 48169, 6974504411 κ. Αποστόλη
2620-27/4

ΖΗΤΟΥΝΤΑΙ
ΚΟΠΕΛΕΣ ΓΙΑ ΠΙΤΣΑΡΙΑ
ΜΕ ΓΝΩΣΗ ΑΓΓΛΙΚΗΣ ΓΛΩΣΣΑΣ (ΓΙΑ ΒΡΑΔΙΝΟ ΩΡΑΡΙΟ) ΚΑΙ ΒΟΗΘΟΙ ΠΙΤΣΑΔΟΡΩΝ ΜΕ ΠΡΟΫΠΗΡΕΣΙΑ
Πληροφορίες τηλ.
02410/73990, 10π.μ.-2μ.μ.
Χ3893-30/4

ΑΠΟ ΤΟ ΞΕΝΟΔΟΧΕΙΟ «LOMENIZ»
ΖΗΤΕΙΤΑΙ
ΥΠΑΛΛΗΛΟΣ ΥΠΟΔΟΧΗΣ ΜΕ ΓΝΩΣΗ ΤΗΣ ΑΓΓΛΙΚΗΣ ΚΑΙ ΓΕΡΜΑΝΙΚΗΣ ΓΛΩΣΣΑΣ ΚΑΙ ΠΡΟΥΠΗΡΕΣΙΑ
ΠΛΗΡ. ΤΗΛ. 22410 35831
2557-6/4

Από την εταιρεία «ΤΡΟΦΟΚΑΖΑ» (εμπορίας & διακίνησης τροφίμων)
ΖΗΤΟΥΝΤΑΙ:
1) ΟΔΗΓΟΣ ηλικίας έως 35 ετών, κάτοχος Γ' επαγγελματικού διπλώματος
2) Γραμματέας με άριστη γνώση Η/Υ (κατά προτίμηση προγράμματος DEFACTO)
3) Εμπειρος πωλητής
Τυχόν προϋπηρεσία θα ληφθεί σοβαρά υπόψη.
Πληροφορίες τηλ.
22410/61207/67534, fax: 22410/61276
Χ. 3896-30/

ΑΠΟ ΕΜΠΟΡΙΚΗ ΕΠΙΧΕΙΡΗΣΗ
ΖΗΤΕΙΤΑΙ
δεσποινίς ή κυρία μέχρι 30 ετών, για τη θέση της γραμματέως πωλήσεων και έκδοση τιμολογίων
Απαραίτητα προσόντα:
• Καλή γνώση προγράμματος EUROFASMA (εμπορική διαχείριση)
• Χρήση προγραμμάτων WORD - EXCEL
• Γνώση αγγλικής γλώσσας
Τηλ. επικοινωνίας
22410/69870, 4μ.μ. κ. Θωμά
Χ3859-6/4

ΖΗΤΕΙΤΑΙ
πωλήτρια για το χρυσοχοείο του Βασίλη Νικολιδάκη που να μιλάει αγγλικά - γερμανικά
Ωράριο: 9.00-18.00
Πληροφορίες τηλ.
22410/26565 και 6946061926
2525-6/4

ΖΗΤΕΙΤΑΙ
έμπειρος γεωργός για να απασχολείται δύο ημέρες την εβδομάδα.
Πληροφορίες στα τηλέφωνα 22410 66698 και 22410 67461 από 08.30 έως 14.30
Χ. 3890.-6/4

ΖΗΤΟΥΝΤΑΙ
μάγειρες (έως 40 ετών) με προϋπηρεσία στην ιταλική κουζίνα.
Πληρ. 11π.μ.-2μ.μ., τηλ. 2241073990
Χ3893-30/4

Από αποθήκη τουριστικών ειδών χονδρικής πώλησης
ΖΗΤΕΙΤΑΙ
κοπέλα από 25-35 ετών, για μόνιμη απασχόληση.
Πληρ. τηλ.
6945194741 κ. Κώστα
2451-6/4

ΕΠΑΓΓΕΛΜΑΤΙΑΣ
ΕΠΙΠΛΟΠΟΙΟΣ
23 ετών, Ελληνας, ζητάει εργασία, κατά προτίμηση από Ρόδο - Παστίδα.
Τηλ. 22410/92543
5-6/4

ΕΧΕΤΕ
ΕΛΕΥΘΕΡΟ ΧΡΟΝΟ 3-4 ώρες την ημέρα και θέλετε να συμπληρώσετε το εισόδημά σας κατά 800 ευρώ;
Τηλεφωνείστε στο
2310721861
ΓΔ-13/4

ΖΗΤΕΙΤΑΙ
από ξενοδοχείο Α' κατηγορίας στο Φαληράκι
1. Κομμώτρια
2. Γυμναστής
Πληρ. από 09.00-12.00 π.μ.
τηλ. 22410 84319
Χ.3891-6/4

ΖΗΤΕΙΤΑΙ
οδηγός δικύκλου με δίπλωμα μηχανής 100 cc για διανομή. Αποκλείονται αλλοδαποί.
Πληρ. τηλ.
22410 74001
2594-13/4

ΖΗΤΟΥΝΤΑΙ
πωλήτριες και βοηθοί πιτσαδόρου για να εργαστούν στο Φαληράκι.
Πληρ. τηλ.
6947 325020
Χ. 3893-30/4

ΟΙΝΟΘΗΚΗ ΕΜΕΡΥ
Η ΕΜΕΡΥ Α.Β.Ε.
Ενδιαφέρεται να προσλάβει
Υπεύθυνη Επισκεπτηρίων.
Απαιτούμενα προσόντα:
- Απόφοιτη ΙΕΚ ή ΤΕΙ
- Εμπειρία στον κλάδο των πωλήσεων, επιθυμητή
- Γνώσεις αγγλικών και γερμανικών.
Μπορείτε να αποστείλετε βιογραφικό με φωτογραφία στη διεύθυνση
Κολοκοτρώνη 8 - Ρόδος - 85100
Υπ' όψιν: Διεύθυνσης Ανθρωπίνου Δυναμικού
Τηλεφωνα για πληροφορίες 22410 29111-2-3
Χ.3864-6/4

ΠΑΥΝΤΗΡΙΟ ΧΑΛΙΩΝ
Cleaning Pro
T1411-20/3/2004

πλένουμε & φυλάμε:
• ΧΑΛΙΑ - ΜΟΚΕΤΕΣ - ΦΛΟΚΑΤΕΣ
• ΠΑΠΛΩΜΑΤΑ - ΚΟΥΒΕΡΤΕΣ
☎ 22410.60585
email: abonis@otenet.gr
ΙΔΙΟΚΤΗΤΕΣ ΕΙΔΙΚΕΣ ΕΓΚΑΤΑΣΤΑΣΕΙΣ: ΝΙΚΗΦ. ΒΡΕΤΤΑΚΟΥ - ΑΣΓΟΥΡΟΥ

ΑΠΟΦΡΑΞΕΙΣ-ΚΑΘΑΡΙΣΜΟΙ
(Η ΜΑΡΙΑ)
ΜΕΤΡΟΠΟΝΤΙΑΣ
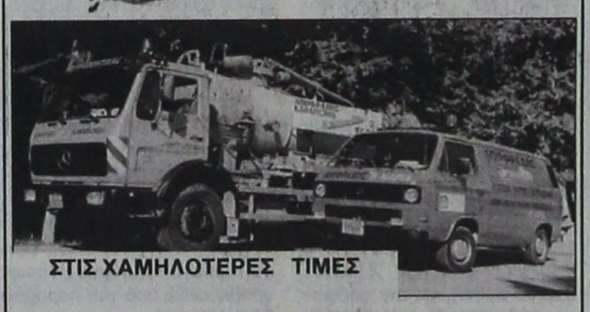
ΣΤΙΣ ΧΑΜΗΛΟΤΕΡΕΣ ΤΙΜΕΣ
ΟΛΟ ΤΟ 24ωρο
Αναλαμβάνουμε ξενοδοχεία, δήμους, πολυκατοικίες, σπίτια, εστιατόρια, κλπ, καθώς άντληση πετρελαιοειδών από πλοία, και λιποσυλλεκτών και βιολογικών, εκκενώσεις βόθρων στην Παλιά Πόλη (και στα πιο στενά δρομάκια). Ακόμα αναλαμβάνουμε καθαρισμούς (αναπαλαιώσεις) κτιρίων με υδροβολή και κάθε είδους επιφάνειες με πείρα και υπευθυνότητα. ΜΕ ΜΟΝΑΔΙΚΑ ΣΕ ΥΨΟΣ ΠΙΕΣΗΣ ΚΑΙ ΑΝΑΡΡΟΦΗΣΗΣ ΥΠΕΡΣΥΓΧΡΟΝΑ ΜΗΧΑΝΗΜΑΤΑ ΥΔΡΟΒΟΛΗ ΣΕ ΟΛΗ ΤΗ ΔΩΔΕΚΑΝΗΣΟ.
ΒΑΡΔΕΛΛΗ Μ - ΚΡΑΣΟΠΟΥΛΟΣ Δ. Ο.Ε.
Τηλ. 35555-94750, - Κιν. 6944395999 - FAX 96516
e-mail:metropontikas@excite.com. - ΛΙΝΔΟΥ 1 ΡΟΔΟΣ
T1260-31/5

ΔΩΔΕΚΑΝΗΣΙΑΚΕΣ ΑΠΟΦΡΑΞΕΙΣ
«ΚΟΛΟΣΣΟΣ»
ΑΠΟΦΡΑΞΕΙΣ- ΚΑΘΑΡΙΣΜΟΙ ΑΠΟΧΕΤΕΥΣΕΩΝ & ΒΟΘΡΩΝ

Αναλαμβάνουμε πάσης φύσεως αποφράξεις οποιουδήποτε μήκους και πλάτους Αναλαμβάνουμε καθαρισμούς αποχετευτικών αγωγών, δήμων, ξενοδοχείων, στρατιωτικών μονάδων, σπιτιών, πολυκατοικιών, καθώς και καθαρισμούς βιολογικών μονάδων με μηχάνημα υψηλής πιέσεως σε όλη τη Δωδεκάνησο.
Κ. ΠΗΔΙΑΚΗΣ - Π. ΚΑΣΕΡΗΣ
Πληρ. τηλ. 47915 - 91881
κινητό: 6944/325234 και 6977/717048
T1404-22/4

VRACHOS RESTAURANT-CAFE
ΖΗΤΑ
1. ΣΕΡΒΙΤΟΡΟΥΣ/ΣΕΡΒΙΤΟΡΕΣ
Με προϋπηρεσία και γνώσεις αγγλικής γλώσσας
2. ΜΑΓΕΙΡΙΣΣΑ
Με προϋπηρεσία και γνώσεις SNACK BAR
3. ΛΑΝΤΖΕΡΑ
Πληροφορίες εντός καταστήματος, 6-10μ.μ. κ. Μάρκο και κιν. τηλ. 6944320730 10π.μ.-2μ.μ. κ. Κώστα
2446-6/4

ΠΩΛΟΥΝΤΑΙ ΑΠΟ ΤΟΝ ΑΝΑΣΤΑΣΙΟ ΑΤΣΙΔΗ
1) Μονοκατοικίες στην οδό Μυκηνών, Ιαλυσός: Διόροφες με σοφίτα, τεσσάρων υπνοδωματίων, 3 μπάνιων και WC, αυτόνομη θέρμανση, σε οικόπεδο από 260 έως 415 τ.μ. , πλήρως αποπερατωμένες
2) Ισόγεια διαμερίσματα 118τ.μ., στην οδό Παρθενόπης, Αραπάκι, με αποκλειστική χρήση αυλής
3) Διαμερίσματα στην οδό Κωνσταντινίδη, στο Ζέφυρος, 82, 94, 98, 132 και 148 τ.μ., με αποκλειστική θέση πάρκινγκ, αποθήκη και αυτόνομη θέρμανση
ΠΛΗΡΟΦΟΡΙΕΣ
ΑΝΑΣΤΑΣΙΟΣ ΑΤΣΙΔΗΣ
ΣΤΕΦΑΝΟΥ ΚΑΖΟΥΛΗ 74
- Τηλ.. 02410 28616-37848
Χ. 3873-30/4

ΖΗΤΕΙΤΑΙ ΟΙΚΟΠΕΔΟ
ΖΗΤΕΙΤΑΙ οικόπεδο στον Αρχάγγελο Ρόδου, εντός οικισμού για αγορά. Επαφές διαπραγματεύσεων μόνο με τους ιδιοκτήτες
Πληροφορίες τηλ. 22440/24095
κινητό: 6976708889 κ. Ηλία
2515-16/4

ΟΙΚΟΔΟΜΙΚΕΣ ΕΠΙΧΕΙΡΗΣΕΙΣ
ΔΙΑΚΟΓΕΩΡΓΙΟΥ ΚΑΛΛΙΣΤΟΣ
ΕΘΝ.ΑΝΤΙΣΤΑΣΕΩΣ 11 (πρώην Αννης Μαρίας)
ΠΩΛΗΣΕΙΣ ΔΙΑΜΕΡΙΣΜΑΤΩΝ - ΚΑΤΑΣΤΗΜΑΤΑ - ΑΠΟΘΗΚΕΣ - ΑΝΤΑΛΛΑΓΕΣ ΑΚΙΝΗΤΩΝ - ΑΓΟΡΕΣ ΟΙΚΟΠΕΔΩΝ ΑΝΑΛΑΜΒΑΝΟΥΜΕ ΑΝΤΙΠΑΡΟΧΕΣ

ΠΩΛΟΥΝΤΑΙ διαμερίσματα λουξ κατασκευής, με απεριόριστη θέα. Τα διαμερίσματα διαθέτουν θωρακισμένες πόρτες - εντοιχισμένες κουζίνες - ντουλάπες - εντοιχισμένο νιπτήρα με ντουλάπι - κεντρική θέρμανση αυτόνομη - ανοιγόμενα ανακλινόμενα κουφώματα με διπλά τζάμια, σίτες, ρολά - υδραυλικό ασανσέρ - τριφασικό ρεύμα.
Ολοι οι χώροι σπατουλαριστοί - εσωτερικές πόρτες MDF με σχέδιο
ΔΙΑΜΕΡΙΣΜΑΤΑ ΕΠΙ ΤΗΣ:
Χρ. Φέσσα (κάθετος Αποστ. Παύλου), 90τ.μ. τριάρια
Επίσης οροφοδιαμερίσματα των 90 τ.μ. (οικοδομή μόνο τριών διαμερισμάτων)
ΟΙΚΟΔΟΜΗ Πτολεμαίων και Χρ. Φέσσα των 117-125τ.μ.
ΟΙΚΟΔΟΜΗ υπό ανέγερση επί της οδού Ρήγα Φερραίου στο πάρκο
Διαμερίσματα τριάρια - τεσσάρια
ΟΙΚΟΔΟΜΗ υπό ανέγερση επί της οδού Κ. Παλαιολόγου και Θεοτοκοπούλου. Διαμερίσματα δυάρια - τριάρια - τεσσάρια- καταστήματα
Επί της οδού Β. Ηρακλείου οικοδομή τεσσάρων διαμερισμάτων οροφοδιαμερισμάτα των 133τ.μ. Η οικοδομή έχει πυλωτή για πάρκινγκ
ΓΡΑΦΕΙΑ - ΙΑΤΡΕΙΑ:
- Επί της οδού Μ. Κωνσταντίνου και Κων/νου Παλαιολόγου των 80τ.μ.
- Επί της οδού Κων/νου Παλαιολόγου και Θεοτοκόπουλου 60-80 τ.μ.
- Επί της οδού Ρήγα Φερραίου στο πάρκο, 60-80-100τ.μ.
ΚΑΤΑΣΤΗΜΑΤΑ
- Επί της οδού Κ. Παλαιολόγου και Θεοτοκοπούλου των 60-80-100τ.μ.
- Επί της οδού λεωφόρου Καλλιθέας (Καρακόνερο) 90τ.μ.
ΑΠΟΘΗΚΕΣ
- Πλησίον Στέλιου Κωτιάδη των 130τ.μ.
- Στη λεωφόρο Καλλιθέας (Καρακόνερο) των 80-300τ.μ.
Οι πωλήσεις μπορούν να γίνουν και με όλα τα δάνεια τραπεζών και οργανισμών/.
Αναλαμβάνουμε ΑΝΤΙΠΑΡΟΧΕΣ και ΑΓΟΡΕΣ ΟΙΚΟΠΕΔΩΝ
Δεχόμαστε ανταλλαγές ακινήτων
ΠΛΗΡΟΦΟΡΙΕΣ:
ΔΙΑΚΟΓΕΩΡΓΙΟΥ ΚΑΛΛΙΣΤΟΣ
Τηλ. 29318 - 34598- Τηλ.. 78501 - 78502
Χ. 3867-30/4

ΠΩΛΟΥΝΤΑΙ ΤΑ ΠΑΡΑΚΑΤΩ ΔΙΑΜΕΡΙΣΜΑΤΑ

	ΕΥΡΩ
1) 2αρια (1 υπνοδωματίου)	
- 43 τμ Κυρά της Ρω , Ροδινι αξίας 16 εκ	47,000
- 42 τμ Ροδινι , κατνούργιο αξίας 23 εκ	67,500
- 55 τμ Ροδινι , 8 ετων αξίας 22 εκ	65,000
- 51 τμ Νισχάρι , οδός Παπανικολάου αξίας 27 εκ	79,500
- 45 τμ Ιερού Λόχου , Δήμος ΙΑΛΥΣΟΥ αξίας 19 εκ	56,000
- 40 τμ Ιερού Λόχου , Δήμος ΙΑΛΥΣΟΥ αξίας 12 εκ	35,500
- 43 τμ Χρυσή Ακτή ,Δήμος ΙΑΛΥΣΟΥ αξίας 25 εκ	73,500
- 35 τμ Αθηνών , επαλλαμένο Β ορόφου αξίας 20 εκ	59,000
2) 3αρια (2 υπνοδωματίου)	
- 72 τμ Αννης Μαρίας , Αραπάκι αξίας 30 εκ	88,000
- 85 τμ Ανω Ροδίνι , κατνούργιο αξίας 38 εκ	111,000
- 82 τμ Φανερωμένη , Ατταβύρου αξίας 40 εκ	117,500
- 75 τμ Σωτήρος , ΙΞΙΑ αξίας 32 εκ	94,000
- 85 τμ Σωτήρος , ΙΞΙΑ αξίας 36 εκ	106,000
- 100 τμ Κέντρο , Δήμος ΙΑΛΥΣΟΥ αξίας 34 εκ	100,000
- 82 τμ 7 Βαγιές αξίας 28 εκ	82,500
- 100 τμ Βορείου Ηπείρου αξίας 45 εκ	132,000
- 100 τμ Ιερού Λόχου , ΙΑΛΥΣΟΣ αξίας 32 εκ	94,000
- 82 τμ Ζέφυρος , αξίας 42 εκ	123,500
- 93 τμ Ζέφυρος , αξίας 47 εκ	138,000
- 90 τμ Κάτω Ροδίνι , αξίας 47 εκ	138,000
3) 4αρια (3 υπνοδωματίου)	
- 114 τμ Αραπάκι , Αννης Μαρίας αξίας 59 εκ	173,500
- 116 τμ Απ . Παύλου , Ανάληψη αξίας 60 εκ	176,000
- 114 τμ Ανω Ροδίνι , αξίας 49 εκ	144,000
- 110 τμ Ανω Ροδίνι , αξίας 50 εκ	147,000
- 115 τμ Ανω Ροδίνι , αξίας 52 εκ	153,000
- 160 τμ Αγιος Νικόλαος αξίας 62 εκ	182,000
- 145 τμ Κορθιατάνος αξίας 47 εκ	138,000
- 103 τμ Αθηνών , Ανάληψη αξίας 51 εκ	150,000
- 120 τμ Πειραιώς , ισόγειο αξίας 57 εκ	167,500
- 210 τμ Κ . Τσαλδάρη αξίας 75 εκ	220,500

Μονοκατοικίες	
- 160 τμ ΙΞΙΑ , Στάση Παρασκευά αξίας 80 εκ	235,000
- 165 τμ ΙΑΛΥΣΟΣ , Χρυσή Ακτή αξίας 88 εκ	258,000
- 130 τμ ΙΑΛΥΣΟΣ , Νέο Κολυμβητήριο αξίας 70 εκ	205,500
- 168 τμ ΙΑΛΥΣΟΣ , Νέο Κολυμβητήριο αξίας 85 εκ	249,500
- 160 τμ ΙΑΛΥΣΟΣ , Κανδυλί σε ύψωμα αξίας 75 εκ	220,500
- 127 τμ Ρόδος , Ροδίνι αξίας 75 εκ	220,500
- 250 τμ Ασγουρου , ωραία θέα αξίας 150 εκ	440.500
- 80 τμ Τσαίρι αξίας 30 εκ	88,000
- 130 τμ Γεννάδι , κατνούργιο αξίας 50 εκ	147,000
- 100 τμ με κήπο 4-5000 τμ αξίας 75 εκ	220,000
- 140 τμ ΛΙΝΔΟΣ , ωραία θέα αξίας 60 εκ	176,500
Μονοκατοικία εντός Π . Πόλης	
- 130 τμ με κήπο 200 τμ , ερειπωμένη αξίας 32 εκ	94,000
- 150 τμ με κήπο 12 τμ αξίας 30 εκ	88,000
- 80 τμ κοντά στο Δημοτικό Ιατρείο αξίας 25 εκ	73,500
- 250 τμ με κήπο 250 τμ αξίας 75 εκ.	220,000
- 160 τμ με κήπο 12 τμ αξίας 80 εκ	235,000
Καταστήματα	
- 140 τμ Στρ. Ζήση , Αγιο Νικόλα αξίας 50 εκ	147,000
- 200 τμ Στρ. Ζήση αξίας 100 εκ	293,500
- 80 τμ με πατάρι , Ζέφυρος αξίας 45 εκ	132,000
- 250 τμ Ζέφυρος αξίας 120 εκ	352,500
- 50 τμ Καποδιστρίου αξίας 30 εκ	88,000
- 150 τμ Καποδιστρίου αξίας 80 εκ	235,000
- 120 τμ οδός Αθηνών αξίας 120 εκ	352,500
- 240 τμ οδός Αθηνών αξίας 240 εκ	705,000
- 30 τμ Αννης Μαρίας αξίας 25 εκ	73,500
- 60 τμ Αννης Μαρίας αξίας 50 εκ	147,000
- 120 τμ Σταυχάμης Ροδίνι αξίας 70 εκ	205,500
- 450 τμ οδός Λίνδου αξίας 65 εκ	191,000
- 200 τμ οδός Λίνδου αξίας 300 εκ	881,000

ΚΡΑΝΙΔΗΣ ΕΜΜΑΝΟΥΗΛ
ΚΤΗΜΑΤΟΜΕΣΙΤΗΣ ΟΙΚΟΝΟΜΟΛΟΓΟΣ
ΤΗΛ. (22410) 27082 - 26476 FAX (22410) 27101
Κιν. 0944347405 - www.Kranidis.gr
E-mail: Kranidiemm@rho.forhnet.gr
Χ. 3877-30/4

ΕΛΛΗΝΙΚΗ ΔΗΜΟΚΡΑΤΙΑ
ΠΕΡΙΦΕΡΕΙΑ ΝΟΤΙΟΥ ΑΙΓΑΙΟΥ
ΝΟΜΑΡΧΙΑΚΗ ΑΥΤΟΔΙΟΙΚΗΣΗ
ΔΩΔΕΚΑΝΗΣΟΥ
Δ/ΝΣΗ ΠΑΡΑΓΩΓΙΚΩΝ
ΔΡΑΣΤΗΡΙΟΤΗΤΩΝ
ΤΜΗΜΑ ΓΕΩΡΓΙΑΣ
ΓΡΑΦΕΙΟ ΠΑΡΑΓΩΓΗΣ

ΘΕΜΑ:

«Περίληψη Διακήρυξης»

Η Δ/νση Παραγωγικών Δραστηριοτήτων - Τμήμα Γεωργίας της Νομαρχιακής Αυτοδιοίκησης Δωδεκανήσου διενεργεί ανοικτό μειοδοτικό διαγωνισμό με κριτήριο κατακύρωσης τη ΣΥΜΦΕΡΟΤΕΡΗ ΠΡΟΣΦΟΡΑ για την ανάδειξη εργολάβων εφαρμογής δολωματικών ψεκασμών από εδάφους για την καταπολέμηση του δάκου της ελιάς κατά τη φετινή περίοδο 2003 σε περιοχές της Επαρχίας Κω με αριθμό προστατευομένων ελαιοδέντρων 500.000 και προϋπολογισμού για κάθε ψεκασμό μέχρι 23.000 ευρώ (ήτοι 500.000 Χ μέχρι 0,046 ευρώ ανά προστατευόμενο ελαιόδεντρο).

Ο διαγωνισμός θα γίνει στα Γραφεία του Τμήματος Γεωργίας της Δ/νσης Παρ/κών Δραστ/των Ν. Δωδεκανήσου (Γεωργίου Μαύρου 2 - Κτίριο Ζέφυρος - 6ος όροφος, Ρόδος) στις 27 Μαΐου 2003, ημέρα Τρίτη και ώρα 10η π.μ.

Στο Διαγωνισμό γίνονται δεκτοί οι παρακάτω:

1) Ελληνες πολίτες, 2) Αλλοδαποί, 3) Νομικά πρόσωπα ημεδαπά ή αλλοδαπά, Συνεταιρισμοί και Ενώσεις τους.

Εγγυήσεις

1) Η εγγύηση καλής εκτέλεσης ορίζεται στο 15% επί της δαπάνης του όλου έργου (4 ψεκασμοί) ήτοι: 23.000 ευρώ Χ 15% Χ 4 = 13.800 ευρώ + Φ.Π.Α.

2) Η εγγύηση συμμετοχής ορίζεται στο 5% της συνολικής δαπάνης του όλου έργου (4 ψεκασμοί) ήτοι: 23.000 ευρώ Χ 5% Χ 4= 4.600 ευρώ + Φ.Π.Α.

- Προσφορές για μέρος της εργολαβίας δεν γίνονται δεκτές.

Οι ενδιαφερόμενοι μπορούν να λάβουν γνώση των όρων του διαγωνισμού κατά τις εργάσιμες ημέρες και ώρες στα τηλ. 2241-0-55912 και 2241-0-55919 αρμόδιοι κ.κ. Σοφός και Ζιώγας και να καταθέτουν τις προσφορές τους (ή να φθάνουν) μέχρι και την προηγούμενη ημέρα της διενέργειες του διαγωνισμού.

Ε.Ν.

Ο Αντινομάρχης
ΝΙΚ. ΖΩΪΔΗΣ

ΧΛ-5/4

ΕΛΛΗΝΙΚΗ ΔΗΜΟΚΡΑΤΙΑ
ΠΕΡΙΦΕΡΕΙΑ ΝΟΤΙΟΥ ΑΙΓΑΙΟΥ
ΝΟΜΟΣ ΔΩΔΕΚΑΝΗΣΟΥ
ΝΟΜΑΡΧΙΑΚΗ ΑΥΤΟΔ/ΣΗ ΔΩΔ/ΣΟΥ
ΝΟΜΑΡΧΙΑΚΟ ΣΥΜΒΟΥΛΙΟ

Ρόδος 2/4/2003
Αρ. Πρωτ.: Ν.Σ./169

ΑΝΑΚΟΙΝΩΣΗ

Με το υπ' αριθμ. πρωτ. 265/28-3-2003 έγγραφο της Περιφέρειας Νοτίου Αιγαίου - Γενική Διεύθυνση Περιφέρειας ΠΕ.ΧΩ. Δωδ/σου, μας διαβιβάστηκε για γνωμοδότηση η Μελέτη Περιβαλλοντικών Επιπτώσεων (ΜΠΕ) που αφορά το έργο «Επέκταση δυναμικότητας των εγκαταστάσεων αποθήκευσης και εμφιάλωσης υγραερίου» στη θέση «Καναμάτ» Δήμου Ρόδου Νομού Δωδεκανήσου της εταιρίας «ΡΟΔΟΓΚΑΖ Α.Ε.».

Καλούμε κάθε ενδιαφερόμενο να υποβάλλει τις έγγραφες παρατηρήσεις του ως προς το περιεχόμενο ης μελέτης, μέσα σε προθεσμία δεκαπέντε (15) ημερών από την ημερομηνία δημοσίευσης της παρούσας στον ημερήσιο τοπικό Τύπο.

Οι ενστάσεις θα υποβάλλονται:

1.Στη Γραμματεία της Νομαρχιακής Επιτροπής της Ν.Α. Δωδ/σου.

2.Στην ανωτέρω αναφερομένη Υπηρεσία και θα κοινοποιούνται στο Τοπικό Γραφείο Περιβάλλοντος του Τ.Π και Π.Ε. της Ν. Α. Δω/σου (υπόψη κ. Αρη Σκιαδόπουλου, τηλ.22410 30413), όπου βρίσκεται η πλήρης μελέτη και μπορεί ο κάθε ενδιαφερόμενος να λάβει γνώση αυτής.

Ε.Ν.
Ο βοηθός Νομάρχης
Ευστάθιος Κουσουρνάς

ΧΛ-5/4

ΕΛΛΗΝΙΚΗ ΔΗΜΟΚΡΑΤΙΑ
ΝΟΜΑΡΧΙΑ ΔΩΔΕΚΑΝΗΣΟΥ
ΔΙΕΥΘΥΝΣΗ ΔΑΣΩΝ
Ταχ. Δ/νση: Πλ. Βασ. Γεωργ. Β'
Πληρ. Χρ. Γαλατάς
Τηλ.: 27460

Προς τον κ. Νικόλαο Μπουτσιούκη του Ιωάννου

ΘΕΜΑ: **Δίνονται πληροφορίες σχετικά με τη φύση έκτασης**

Απαντώντας στην υπό 2-12-1987 αίτησή σας, σχετικά με την έκταση του ακινήτου σας που βρίσκεται στο Κανδυλί, έχει εμβαδό 4.003,33 στρεμ. και Κτηματολογικά στοιχεία: Τόμος: 4, Φύλλο: ...., Φάκελος: 554, Μερίδα: 212Α γαιών Κανδυλί σας γνωρίζουμε τα ακόλουθα:

Οπως διαπιστώθηκε από αυτοψία υπαλλήλου της Υπηρεσίας μας η έκταση του ακινήτου σας που απεικονίζεται στο 13292/14-10-1987 σχετικό σχεδιάγραμμα του Κτηματολογίου Ρόδου με κλίμακα 1: 2000 παρουσιάζει την ακόλουθη κατάσταση:

Ολόκληρη η έκταση της Κ.Μ. 212Α γαιών Κανδυλί που στο Κτηματολόγιο έχει καταχωρηθεί αγρός σπόριμος είναι χέρσος αγρός με χόρτα, μέσα στην έκταση φύονται και 5 πεύκα τα οποία δεν επηρεάζουν τον χαρακτηρισμό.

Αποτελεί αγρό (άρθρο 3 παρ. 6α Ν. 998/79) και δεν υπόκειται στις δεσμευτικές διατάξεις του πιο πάνω Νόμου «περί προστασίας των δασών κ.λ.π.»

Ο διευθυντής Δασών
Δωδεκανήσου
α.α.
ΠΑΠΑΔΗΜΗΤΡΙΟΥ

2631-5/4

ΕΛΛΗΝΙΚΗ ΔΗΜΟΚΡΑΤΙΑ
ΠΕΡΙΦΕΡΕΙΑ ΝΟΤΙΟΥ ΑΙΓΑΙΟΥ
ΝΟΜΟΣ ΔΩΔΕΚΑΝΗΣΟΥ
ΔΗΜΟΣ ΡΟΔΙΩΝ

-ΟΡΘΗ ΕΠΑΝΑΛΗΨΗ-

ΑΝΑΚΟΙΝΩΣΗ

Η Δ/νση Τεχνικών Υπηρεσιών του Δήμου Ροδίων

Γ Ν Ω Σ Τ Ο Π Ο Ι Ε Ι

ότι θα εκτελεσθούν ασφαλτικές εργασίες ως κατωτέρω:

α):Τη Δευτέρα, Τρίτη και Τετάρτη 7-8-9 Απριλίου στις οδούς: Βεργίνας, Δήλου, Δωδώνης, Αλικαρνασσού και Εφέσου

β) Την Πέμπτη, Παρασευή και Σάββατο 10-11-12 Απριλίου στις οδούς: Λισσαβώνας, Οσλο, Ελσίνκι, Βιέννης και Βέρνης.

Ζητώντας την κατανόηση όλων παρακαλούμε να επιδειχθεί η πρέουσα προσοχή κατά τη διάρκεια εκτέλεσης των εργασιών και οι κ.κ. οδηγοί ν'αποφύγουν τη διέλευση από τους ανωτέρω δρόμους και τη στάθμευση σε αυτούς.

Ο προϊστάμενος
Δ/νσης Τεχνικών Υπηρεσιών
Ελευθέριος Κωνστάντζος

ΧΛ-5/4

ΠΡΟΚΗΡΥΞΗ

Β΄ ΠΕ.Σ.Υ.
ΝΟΤΙΟΥ ΑΙΓΑΙΟΥ
ΓΕΝΙΚΟ ΝΟΣΟΚΟΜΕΙΟΥ
ΡΟΔΟΥ «ΑΝΔΡΕΑΣ ΠΑΠΑΝΔΡΕΟΥ»

Το Γενικό Νοσοκομείο Ρόδου προκηρύσσει δημόσιο ανοικτό διαγωνισμό με θέμα: «ΑΝΑΘΕΣΗ ΤΗΣ ΚΑΘΑΡΙΟΤΗΤΑΣ ΤΟΥ ΝΟΣΟΚΟΜΕΙΟΥ ΣΕ ΙΔΙΩΤΙΚΟ ΣΥΝΕΡΓΕΙΟ ΓΙΑ ΕΝΑ (1) ΕΤΟΣ» με κριτήριο κατακύρωσης τη χαμηλότερη τιμή προϋπολογισμού 510.000,00 ευρώ.

Ο διαγωνισμός θα γίνει στις 22-4-2003 ημέρα Τρίτη και ώρα 12:00 (λήξης κατάθεσης προσφορών) ενώπιον αρμοδίας επιτροπής.

Πληροφορίες για όσους ενδιαφέρονται θα δίδονται από το λογιστήριο του Νοσοκομείου (υπεύθυνος κ. Μπούρχας Λεωνίδας, τηλ. 2241-0-80163 και FAX 22410 80026) κατά τις εργάσιμες ημέρες και ώρες.

Η διακήρυξη θα διατίθεται από το Λογιστήριο έναντι απόδειξης ή αντικαταβολής (για όσες διακηρύξεις θα στέλνονται ταχυδρομικά), με την καταβολή του ποσού των 15,00 ευρώ .

Ρόδος 4 Απριλίου 2003
Ο Διοικητής
του Γενικού Νοσοκομείου
Ρόδου
Μάτσιας Δημήτριος

ΧΛ-5/4

Απόσπασμα
αριθμός 2.034/2002

Δικαστικός επιμελητής: Χρυσόστομος Στ. Κόκκαλης.

Επισπεύδουσα: Η Ανώνυμη Εταιρία «ΣΤΕΦΑΝΟΣ ΔΕΝΕΓΡΗΣ Α.Ε. ΕΙΣΑΓΩΓΙΚΗ ΚΑΙ ΕΜΠΟΡΙΚΗ ΕΤΑΙΡΕΙΑ» με έδρα την Αθήνα όπως εκπροσωπείται νόμιμα.

Οφειλέτης: Ο Θεόδωρος Λυμπερόπουλος κάτοικος Δήμου Ιαλυσού Ρόδου.

Οφειλή: 7.703,74 ευρώ πλέον τόκων και εξόδων

Χρόνος και τόπος πλειστηριασμού: Η 16 Απριλίου 2003 ημέρα Τετάρτη και από τις 12 το μεσημέρι έως τις 2 μετά το μεσημέρι της ίδιας ημέρας στο Δημοτικό κατάστημα του Δήμου Ιαλυσού.

Υπάλληλος πλειστηριασμού: Η Μαρία Καρποδίνη - Καντιδενού συμβολαιογράφος Ρόδου Εθν. Μακαρίου 26.

Περιγραφή:Ενα αυτοκίνητο ιδιωτικής χρήσεως επιβατικό, με αριθμό κυκλοφορίας ROB 9127, μάρκας FIAT AUTO S.P.A. τύπου 167 A4C 155 T. SPARK 1,8, με αριθμό πλαισιού ZAR 16700000022122 και αριθμό κινητήρα AR 671020010652, χρώματος μπορντό, θέσεων 5, κυλινδρισμού 1773 κυβικών εκατοστών, καύσιμου αμόλυβδης βενζίνης. Εχει πλήρη ηλεκτρολογική εγκατάσταση με τα απαραίτητα φανάρια του και τους τέσσερις τροχούς του με τα αντίστοιχα ελαστικά τους. Εκτιμήθηκε 8.000 ευρώ.

Τιμή πρώτης προσφοράς το 1/2 της εκτιμήσεως δηλαδή 4.000 ευρώ.

Εγραψα το παρόν στις 4-4-2003

Ο δικαστικός επιμελητής
ΧΡΥΣΟΣΤΟΜΟΣ ΣΤ. ΚΟΚΚΑΛΗΣ

ΧΛ-5/4

Απόσπασμα
αριθμός 2.082/2003

Δικαστικός επιμελητής: Χρυσόστομος Στ. Κόκκαλης.

Επισπεύδων: Ο Αγγελος Καριμπάλης του Εμμανουήλ κάτοικος Καματερού Αθηνών

Οφειλέτιδα: Η Ετερόρρυθμη Εταιρεία «ΚΑΡΙΚΗΣ Γ. - ΚΑΡΙΚΗ Π. Ε.Ε.» με έδρα την Ψίνθο Δήμου Καλλιθέας Ρόδου, όπως εκπροσωπείται νόμιμα.

Οφειλή: 7.593,62 ευρώ (μείον τις καταβολές)

Χρόνος και τόπος πλειστηριασμού: Η 16 Απριλίου 2003 ημέρα Τετάρτη και από τις 12 το μεσημέρι έως τις 2 μετά το μεσημέρι της ίδιας ημέρας στο Δημοτικό κατάστημα Δήμου Καλλιθέας Ρόδου στον οικισμό Καλλυθιές.

Υπάλληλος πλειστηριασμού: Η συμβολαιογράφος Ρόδου Μαρία Καρποδίνη - Καντιδενού

Εθν. Μακαρίου 26.

Περιγραφή: Ενα ψυγείο συντηρήσεως τροφίμων διαστάσεων 2,00 μέτρα μήκος, 1,00 μέτρο κάτοικος πλάτος και 1,30 μέτρο ύψος περίπου. Εχει δύο πόρτες και γυάλινη προθήκη στο επάνω μέρος του. Είναι ελληνικής κατασκευής, ευρίσκεται σε σχετικά καλή κατάσταση και εκτιμήθηκε 1.000,00 ευρώ 2) Μια μηχανή κοπής τυριών και αλαντικών μάρκας ESSEDUE με αριθμό σειράς 11681. Ευρίσκεται σε σχετικά καλή κατάσταση και εκτιμήθηκε 300,00 ευρώ.

Τιμή πρώτης προσφοράς το 1/2 της εκτιμήσεως δηλαδή 500,00 ευρώ για το πρώτο και 150,00 ευρώ για το δεύτερο.

Εγραψα το παρόν στις 4-4-2003

Ο δικαστικός επιμελητής
ΧΡΥΣΟΣΤΟΜΟΣ ΣΤ. ΚΟΚΚΑΛΗΣ

ΧΛ-5/4

Απόσπασμα
αριθμός 194/2003

Επισπεύδουσα: ΕΥΡΩΔΟΜΙΚΗ ΡΟΔΟΥ νόμιμα εκπ/νη

Οφειλέτης: ΝΙΚΟΛΑΟΣ ΑΘ. ΚΑΡΟΦΤΗΣ

Ημεροχρονολογία πλειστηριασμού: 16 Απριλίου 2003

Υπάλληλος του πλειστηριασμού: Καλλιόπη Ροδίτου - Μαύρου

Τόπος Πλειστηριασμού: Στο Δήμο Ρόδου στην αίθουσα ΔΟΝΑ Ρόδου.

ΠΕΡΙΓΡΑΦΗ ΚΙΝΗΤΩΝ

1) Κομπρεσέρ μικρό μάρκας DEWALT χρώματος κίτρινου μαύρου, μοντέλο DW 567-05, 710 W εκτιμηθείσας αξίας 80 ευρώ και τιμή πρώτης προσφοράς το 1/2 αυτού 40 ευρώ.

2) Ενα (1) κορμπρεσέρ μάρκας DEWALT χρώματος κίτρινο μαύρο μοντέλο DW 545, 1100 w εκτιμηθείσης αξίας 100 ευρώ και τιμή πρώτης προσφοράς το 1/2 αυτού 50 ευρώ.

3) Ενα (1) μικρό τροχό κοπής σιδήρου μάρκας BOSCH χρώματος πρασίνου μοντέλο GWS 6-115 εκτιμηθείσας αξίας 30 ευρώ και τιμή πρώτης προσφοράς το 1/2 αυτού ήτοι 15 ευρώ.

4) Ενα (1) καρότσι οικοδομής χρώματος κεραμιδί μεταλλικό εκτιμηθείσας αξίας 30 ευρώ και τιμή πρώτης προσφοράς το 1/2 ήτοι 15 ευρώ.

(5) Μία (1) μπαλαντέζα ηλεκτρισμού μήκος 20 μέτρα εκτιμηθείσας αξίας 20 ευρώ και τιμή πρώτης προσφοράς το 1/2 αυτής ήτοι 10 ευρώ.

6) Δύο (2) φτιάρια οικοδομής εκτιμηθείσας αξίας 14 ευρώ και τιμή πρώτης προσφοράς το 1/2 αυτής ήτι 7 ευρώ

7) Μία (1) σκάλα μεταλλική οικοδομής με τρία (3) σκαλοπάτια, εκτιμηθείσης αξίας 40 ευρώ και τιμή πρώτης προσφοράς το 1/2 αυτής ήτοι 20 ευρώ

8) Δύο (2) μύστροι οικοδομής εκτιμηθείσης αξίας 10 ευρώ και τιμή πρώτης προσφοράς 5 ευρώ.

9) Ενα (1) κομπρεσέρ αέρος μάρκας FORZA TURBO ΜΟΝΤΕΛΟ GG 470 χωρητικότητος 100 L ισχύος 2HP εκτιμηθείσης αξίας 240 ευρώ και τιμή πρώτης προσφοράς το 1/2 120 ευρώ.

10) Ενα (1) τρυπάνι 28 ιντσών (εργαλεία) εκτιμηθείσης αξίας 10 ευρώ και τιμή πρώτης προσφοράς το 1/2 αυτού ήτοι 5 ευρώ.

Σύνολο κατασχεθέντων κινητών (10) δέκα. Αξία εκτιμηθέντων κινητών συνολικά 574 ευρώ και τιμή πρώτης προσφοράς το 1/2 αυτής ήτοι 287 ευρώ

Σύνταξα την παρούσα σήμερα 4-4-2003

Ο Δηλοποιών Δικ. Επιμελητής
ΤΑΣΟΣ Ν. ΠΑΝΤΕΛΗΣ

ΧΛ-5/4

ΕΛΛΗΝΙΚΗ ΔΗΜΟΚΡΑΤΙΑ
ΝΟΜΟΣ ΔΩΔΕΚΑΝΗΣΟΥ
ΔΗΜΟΣ ΙΑΛΥΣΟΥ
Δ/ΝΣΗ ΤΕΧΝΙΚΩΝ ΥΠΗΡΕΣΙΩΝ

ΕΡΓΟ: Διαμόρφωση χώρου στάθμευσης (parking) έναντι πλατείας Ράπτη
ΧΡΗΣΗ: Ι.Π. 2003.

ΠΕΡΙΛΗΨΗ ΔΙΑΚΗΡΥΞΗΣ ΜΕΙΟΔΟΤΙΚΟΥ ΔΙΑΓΩΝΙΣΜΟΥ

Ο Δήμαρχος Ιαλυσού προκηρύσσει Δημόσιο μειοδοτικό Διαγωνισμό, για την ανάδειξη αναδόχου εκτέλεσης του έργου: «ΔΙΑΜΟΡΦΩΣΗ ΧΩΡΟΥ ΣΤΑΘΜΕΥΣΗΣ (parkingk) ΕΝΑΝΤΙ ΠΛΑΤΕΙΑΣ ΡΑΠΤΗ», προϋπολογιζόμενης συνολικής δαπάνης κατά τη μελέτη της Υπηρεσίας 52.921 ευρώ, ήτοι 17.960,10 ευρώ για εργασίες, οδοποιίας, 13.855,73 ευρώ για ηλεκτρομηχανολογικές εργασίες, 8.908,43 ευρώ Γ.Ε. & ΕΟ (28%), απρόβλεπτα 6.108,64 ευρώ (15%), & ΦΠΑ 6.088,28 ευρώ.

Η δημοπράτηση γίνεται σύμφωνα με τους όρους της παρούσας Διακήρυξης και σύμφωνα με τις διατάξεις του Ν. 1418/84 «Δημόσια Εργα και ρυθμίσεις συναφών θεμάτων», όπως ισχύει μετά την τροποποίησή του και τη συμπλήρωσή του από τους νόμους 2229/94, 2308/95, 2338/95, 2372/96, 2940/01 (ΦΕΚ 180^{Α}/6-8-2001) και σύμφωνα με τον Ν. 2576/98 (ΦΕΚ 25 ^{Α}/9-2-1998) περί «Βελτίωσης των διαδικασιών για την ανάθεση της κατασκευής των δημοσίων έργων και άλλες Διατάξεις», των εκτελεστικών τους Π.Δ. 609/85 και 472/85 όπως ισχύουν μετά την τροποποίησή τους από τα Π.Δ. 368/94, 285/97, 402/96, 210/97, 218/99 καθώς και την απόφαση Δ17α/08/16/ Φ.Ν.402/10-2-98 (ΦΕΚ116Β'/12-2-98), «Διαδικασία για την ανάδειξη αναδόχου κατασκευής Δημοσίων έργων», όπως αυτή τροποποιήθηκε με την απόφαση Δ17α/10/65/Φ.Ν.402/24-7-98 (ΦΕΚ 835Β'/12-8-98), και με τις εγκυκλίους Υ.ΠΕ.ΧΩ.ΔΕ., Γ.Γ.Δ.Ε./Δνση Νομοθετικού Συντονισμού και Κωδικοποίησης, Ε 27/1998 με αριθμό πρωτ. Δ17α/03/71/Φ.Ν. 402/28-8-1998, Ε16 1999 με αριθμό πρωτ. Δ17α/05/35/ ΦΝ.Ν. 402/26-4-1999 και Ε23/2000 με αρ. πρωτ. Δ17α/05/42/ ΦΝ 402/2-8-2000.

1. Το έργο χρηματοδοτείται από ιδίους πόρους 2003

2. Ο διαγωνισμός θα διεξαχθεί την 23/4/2003 ημέρα Τετάρτη και ώρα 11η πρωινή (λήξη επίδοσης προσφορών) στα γραφεία της ΤΥ του Δήμου στην Ιαλυσό στο Δημαρχείο.

3. Το έργο ανήκει στην κατηγορία «Οδοποιΐα», σύμφωνα με την απόφαση Δ17α/10/65/Φ.Ν. 402/98 (ΦΕΚ 835 Β'/12-8-98).

Το έργο ανήκει στην κατηγορία «ΟΔΟΠΟΙΪΑ» σύμφωνα με την απόφαση Δ17α/10/65/Φ.Ν. 402/98 (ΦΕΚ 835 Β'/12-8-98).

Στο μειοδοτικό Διαγωνισμό γίνονται δεκτές εργολητικές επιχειρήσεις δημοσίων έργων. Εταιρικής μορφής, ατομικές ή σε κοινοπραξία εγγεγραμμένες στο Μ.Ε.Ε.Π στην Α1 τάξη και άνω για έργα οδοποιΐας και στην Α1 τάξη για έργα ηλεκτρομηχανολογικά σύμφωνα αφενός με την παράγρ. 7 του άρθρου 2 του Π.Δ. 609/85 όπως αντικαταστάθηκε από την παράγρ. 1 του άρθρου 1 του Π.Δ. 285/97 και από την παράγραφο 2 του άρθρου 1 του Π.Δ. 218/99 και συμπληρώθηκε με την παράγραφο 3 του άρθρου 1 του Π.Δ. 218/99 σχετικά με τις διατάξεις για τα κατώτατα όρια και αφετέρου σύμφωνα με τις παραγράφους 40,41 και 42 του άρθρου 4 του Ν. 2940/01, καθώς επίσης και με τη με αριθμό Δ17α/03/74/Φ.Ν.312/16-12-1994 (ΦΕΚ 935 Β της 22-12-94), απόφαση Υ.ΠΕ.ΧΩ.ΔΕ και τη με αριθ. Δ17α/05/77/Φ.Ν. 312/23-12-94 εγκύκλιο 51/94.

4. Η εγγύηση συμμετοχής ορίζεται στο 2% (δύο επί τοις εκατό) του ανωτέρω προϋπολογισμού, ήτοι 1.058,42 ευρώ (χίλια πενήντα οκτώ ευρώ και σαράντα δύο λεπτά) και θα απευθύνεται προς το ΔΗΜΟ ΙΑΛΥΣΟΥ.

5. Η συνολική προθεσμία για την αποπεράτωση του έργου ορίζεται σε εξήντα (60) ημερολογιακές ημέρες από την ημέρα που θα υπογραφεί η σύμβαση. Κατά τα λοιπά ισχύουν οι διατάξεις της παραγράφου 4 του άρθρου 5 του Ν. 1418/84, όπως τροποποιήθηκε και συμπληρώθηκε με τον Ν. 2229/94 και του άρθρου 36 του Π.Δ. 609/85.

Εκτός από τη συνολική προθεσμία, ο ανάδοχος είναι υποχρεωμένος να τηρήσει τις τμηματικές προθεσμίες, στις οποίες χωρίζεται η συνολική προθεσμία περάτωσης του έργου.

Η συνολική προθεσμία του έργου χωρίζεται στις παρακάτω τμηματικές προθεσμίες:

1η Τμηματική Προθεσμία:

Μέσα σε προθεσμία δεκαπέντε (15) ημερολογιακών ημερών από την υπογραφή της Σύμβασης, ο ανάδοχος υποχρεούται να συντάξει και να υποβάλει στην Υπηρεσία για έγκριση το «χρονοδιάγραμμα κατασκευής του έργου» όπως προβλέπεται από την παρούσα ΕΣΥ άρθρο 6.

Η έναρξη των εργασιών του έργου από μέρους του αναδόχου, δεν μπορεί να καθυστερήσει πέραν των δέκα (10) ημερολογιακών ημερών από την υπογραφή της Σύμβασης. Επίσης στο ίδιο χρονικό διάστημα ο ανάδοχος οφείλει να συντάξει και να υποβάλει το οργανόγραμμα του εργοταξίου σύμφωνα με το άρθρο 7 του ΠΔ 368/94.

2η Τμηματική Προθεσμία:

Μέσα σε προθεσμία τριάντα (30) ημερολογιακών ημερών από την υπογραφή της Σύμβασης, ο ανάδοχος υποχρεούται να έχει αποπερατώσει έργο αξίας ίσης με το 60% του αθροίσματος εργασιών του προϋπολογισμού προσφοράς.

3η Τμηματική Προθεσμία:

Μέσα σε προθεσμία πενήντα (50) ημερολογιακών ημερών από την υπογραφή της Σύμβασης, ο ανάδοχος θα έχει εκτελέσει έργο, συνολικής αξίας ίσης με το 95% της δαπάνης εργασιών του προϋπολογισμού προσφοράς.

6. Τα τεύχη μειοδοτικού διαγωνισμού χορηγούνται όλες τις εργάσιμες ημέρες και ώρες στα γραφεία της Τ.Υ του Δήμου Ιαλυσού, μέχρι την 18/4/2003 μετά την προσκόμιση τριπλότυπης απόδειξης της Ταμειακής Υπηρεσίας του Δήμου Ιαλυσού, ποσού 20 ευρώ. Πληρ. κ. Μαγριπλή Εμμανουήλ, τηλ.: 22410/98438

Ιαλυσός 2/4/2003
Ο Δήμαρχος
Στέργος Στάγκας

ΧΛ- 5/4

ΕΛΛΗΝΙΚΗ ΔΗΜΟΚΡΑΤΙΑ
ΝΟΜΟΣ ΔΩΔΕΚΑΝΗΣΟΥ
ΔΗΜΟΣ ΙΑΛΥΣΟΥ
Δ/ΝΣΗ ΤΕΧΝΙΚΩΝ ΥΠΗΡΕΣΙΩΝ

ΕΡΓΟ: Ιδιωτικές συνδέσεις Δικτύο Αοχέτευσης (με τους συλλεκτήρες της Β' φάσης)
ΧΡΗΣΗ: Ι.Π. 2003.

ΠΕΡΙΛΗΨΗ ΔΙΑΚΗΡΥΞΗΣ ΜΕΙΟΔΟΤΙΚΟΥ ΔΙΑΓΩΝΙΣΜΟΥ

Ο Δήμαρχος Ιαλυσού προκηρύσσει Δημόσιο μειοδοτικό Διαγωνισμό, για την ανάδειξη αναδόχου εκτέλεσης του έργου: «ΙΔΙΩΤΙΚΕΣ ΣΥΝΔΕΣΕΙΣ ΔΙΚΤΥΟΥ ΑΠΟΧΕΤΕΥΣΗΣ (με τους συλλεκτήρες της Β' φάσης)», προϋπολογιζόμενης συνολικής δαπάνης κατά τη μελέτη της Υπηρεσίας 396.733 ευρώ, ήτοι 228.575 ευρώ για εργασίες, 64.001 ευρώ Ε.Γ.Ε. & Ε.Ο (28%), απρόβλεπτα 43.886,40 ευρώ (15%), 14.629 ευρώ πρόβλεψη αναθεώρησης (5%) & ΦΠ 45.641,88 ευρώ.

Η δημοπράτηση γίνεται σύμφωνα με τους όρους της παρούσας Διακήρυξης και σύμφωνα με τις διατάξεις του Ν. 1418/84 «Δημόσια Εργα και ρυθμίσεις συναφών θεμάτων», όπως ισχύει μετά την τροποποίησή του και τη συμπλήρωσή του από τους νόμους 2229/94, 2308/95, 2338/95, 2372/96, 2940/01 (ΦΕΚ 180^{Α}/6-8-2001) και σύμφωνα με τον Ν. 2576/98 (ΦΕΚ 25 ^{Α}/9-2-1998) περί «Βελτίωσης των διαδικασιών για την ανάθεση της κατασκευής των δημοσίων έργων και άλλες Διατάξεις», των εκτελεστικών τους Π.Δ. 609/85 και 472/85 όπως ισχύουν μετά την τροποποίησή τους από τα Π.Δ. 368/94, 285/97, 402/96, 210/97, 218/99 καθώς και την απόφαση Δ17α/08/16/ Φ.Ν.402/10-2-98 (ΦΕΚ116Β'/12-2-98), «Διαδικασία για την ανάδειξη αναδόχου κατασκευής Δημοσίων έργων», όπως αυτή τροποποιήθηκε με την απόφαση Δ17α/10/65/Φ.Ν.402/24-7-98 (ΦΕΚ 835Β'/12-8-98), και με τις εγκυκλίους Υ.ΠΕ.ΧΩ.ΔΕ., Γ.Γ.Δ.Ε./Δνση Νομοθετικού Συντονισμού και Κωδικοποίησης, Ε 27/1998 με αριθμό πρωτ. Δ17α/03/71/Φ.Ν. 402/28-8-1998, Ε16 1999 με αριθμό πρωτ. Δ17α/05/35/ ΦΝ.Ν. 402/26-4-1999 και Ε23/2000 με αρ. πρωτ. Δ17α/05/42/ ΦΝ 402/2-8-2000.

Το έργο χρηματοδοτείται από ιδίους πόρους 2003

1. Ο διαγωνισμός θα διεξαχθεί την 23/4/2003 ημέρα Τετάρτη και ώρα 11η πρωινή (λήξη επίδοσης προσφορών) στα γραφεία της ΤΥ του Δήμου στην Ιαλυσό στο Δημαρχείο.

2. Το έργο ανήκει στην κατηγορία «Οδοποιΐα», σύμφωνα με την απόφαση Δ17α/10/65/Φ.Ν. 402/98 (ΦΕΚ 835 Β'/12-8-98).

Το έργο ανήκει στην κατηγορία «ΥΔΡΑΥΛΙΚΑ» σύμφωνα με την απόφαση Δ17α/10/65/Φ.Ν. 402/98 (ΦΕΚ 835 Β'/12-8-98).

Στο μειοδοτικό Διαγωνισμό γίνονται δεκτές εργολητικές επιχειρήσεις δημοσίων έργων, εταιρικής μορφής, ατομικές ή σε κοινοπραξία εγγεγραμμένες στο Μ.Ε.Ε.Π στην Α2 τάξη και άνω για έργα υδραυλικά σύμφωνα αφενός με την παράγρ. 7 του άρθρου 2 του Π.Δ. 609/85 όπως αντικαταστάθηκε από την παράγρ. 1 του άρθρου 1 του Π.Δ. 285/97 και από την παράγραφο 2 του άρθρου 1 του Π.Δ. 218/99 και συμπληρώθηκε με την παράγραφο 3 του άρθρου 1 του Π.Δ. 218/99 και συμπληρώξηκε με την παράγραφο 3 του άρρου 1 του Π.Δ. 218/99 σχετικά με τις διατάξεις για τα κατώτατα όρια και αφετέρου σύμφωνα με τις παραγράφους 40,41 και 42 του άρθρου 4 του Ν. 2940/01, καθώς επίσης και με τη με αριθμό Δ17α/03/74/Φ.Ν.312/16-12-1994 (ΦΕΚ 935 Β της 22-12-94), απόφαση Υ.ΠΕ.ΧΩ.ΔΕ και τη με αριθ. Δ17α/05/77/Φ.Ν. 312/23-12-94 εγκύκλιο 51/94.

3. Η εγγύηση συμμετοχής ορίζεται στο 2% (δύο επί τοις εκατό) του ανωτέρω προϋπολογισμού, ήτοι 7.934,66 ευρώ (επτά χιλιάδες εννιακόσια τριάντα τέσσερα και εξήντα λεπτά) και θα απευθύνεται προς το ΔΗΜΟ ΙΑΛΥΣΟΥ.

4. Η συνολική προθεσμία για την αποπεράτωση του έργου ορίζεται σε τριάντα (30) μήνες από την ημέρα που θα υπογραφεί η σύμβαση. Κατά τα λοιπά ισχύουν οι διατάξεις της παραγράφου 4 του άρθρου 5 του Ν. 1418/84, όπως τροποποιήθηκε και συμπληρώθηκε με τον Ν. 2229/94 και του άρθρου 36 του Π.Δ. 609/85.

6. Τα τεύχη μειοδοτικού διαγωνισμού χορηγούνται όλες τις εργάσιμες ημέρες και ώρες στα γραφεία της Τ.Υ του Δήμου Ιαλυσού, μέχρι την 18/4/2003 μετά την προσκόμιση τριπλότυπης απόδειξης της Ταμειακής Υπηρεσίας του Δήμου Ιαλυσού, ποσού 20 ευρώ. Πληρ. κ. Μαγριπλή Εμμανουήλ, τηλ.: 22410/98438

Ιαλυσός 3/4/2003
Ο Δήμαρχος
Στέργος Στάγκας

ΧΛ- 5/4

Διαφάνειες και μεγενθύνσεις για μπαρ, εστιατόρια, fast food

Φ. & Ν. ΠΑΧΟΣ

Γ. Ευσταθίου 11
Τηλ. 26893

ΤΗΛΕΟΡΑΣΗ

ΕΤ-1

08.00 Μικρές ιστορίες από όλ οτον κόσμο
08.30 Πολυσπόρια
09.30 Ηαν μια φορά οι έναν καιρό οι ανακαλύψεις
09.40 Ψηλαφίσματα
10.00 Πίπη η Φακιδομυτη
10.35 Πως και γιατί
11.20 Gyber girl: «Ενα κορίτσι από το Διάστημα»
12.00 Ντρίνατοπ
14.00 Ειδήσεις
14.15 Ζώνη ασφαλείας
15.15 Πανδαιμόνιο
16.15 13ος Διεθνής Ποδηλατικός Γύρος ελλάδοας
16.30 Ευρωπαϊκό Πρωτάθλημα Ρυθμικής Γυμναστικής Γυναικών
18.45 Pre Game
19.00 Μπάσκετ: Ο μεάλο τελικός του Final Four του Κυπέλλου Ελλάδας
* Κλήρωση ΛΟΤΟ στο τέλος του αγώνα
21.00 Κοίτα τι έκανες
23.00 Ειδήσεις
23.30 Ξένη ταινία «Αγριος ποταμός»
01

ΠΡΟΟΔΟΣΠΟΡ

Α' ΚΑΤΗΓΟΡΙΑ - Αναβλήθηκε ο αγώνας του Κλεάνθη

Πυλώνα και Αφάντου οι «θερμές» ζώνες

Στην προσπάθεια των ομάδων που κινδυνεύουν με υποβιβασμό θα είναι και σήμερα στραμμένα των φιλάθλων αφού τα πράγματα στην κορυφή λίγο πολύ μοιάζουν να έχουν ξεκαθαρίσει.

«Θερμές» περιοχές, για μία ακόμη εβδομάδα, τα γήπεδα της Πυλώνας και τ' Αφάντου όπου Θύελλα, Αναγέννηση Εμπωνας, ΑΕΡΑ και Διαγόρας Βατίου, αντίστοιχα, θα τα δώσουν όλα για το πολύτιμο τρίποντο που θα τις βοηθήσει να ανασάνουν βαθμολογικά. Πιο αναλυτικά:



Α' ΚΑΤΗΓΟΡΙΑ

28η αγωνιστική

• **Λέρος (16.30):** ΑΕΛ - Κλεόβουλος (Αντ. Καρπαθάκης): Χατζηνικόλας, Λουρμπέας, Αλαχιώτης (Καστής).

• **Κρεμαστή (16.30):** Φοίβος - Αρης (Δ. Τσοπανάκης): Α. Σιδηρόπουλος, Μίχας, Λάμπρου (Σακελλαρίδης).

• **Πυλώνα (16.30):** Θύελλα - Αναγέννηση Εμπωνα (Θ. Κυπραίος): Τσαγγάρης, Ε. Κατσιδώνης, Φεσσάρας (Σταματάκης).

• **Αφάντου (16.30):** ΑΕΡΑ - Διαγόρας Βατίου (Ι. Κασέρης): Μιχαλάκης, Κετσές, Ταράλης (Καρίκης).

• **Κοσκινού (16.30):** Ηρακλής Μαριτσών - Απόλλων Απολλώνων (Περαντινός): Ζανεττίδης, Βασιλειάδης, Σάββενας (Ερωτόκριτος).

• **Αγιοι Απόστολοι (16.30):** Ορφέας - ΓΑΣ Ιάλυσος (Μπακαρής): Π. Κατσιδώνης, Γρεβένης, Ορφανός (Στέργου).

Χθες βράδυ η ΕΠΣΔ ανακοίνωσε ότι για συγκοινωνιακούς λόγους, ο κυριακάτικος αγώνας Διγενή-Δόξας Καρδάμαινας θ' αρχίσει στα Κοσκινού στις 2 μ.μ., αντί για τις 11.

Επίσης, το παιχνίδι, Κλεάνθη-Καλυμνιακού αναβάλλεται και θα γίνει την Τετάρτη στις 2 μ.μ. στο Παραδείσι.

ΕΦΗΒΙΚΟ

28η αγωνιστική

• **Λύκειο Ιαλυσού (11.30):** Ηλιος - ΑΣ Ζευς (ιατρός Δουκουμόπουλος): Ζανεττής.

• **Κρεμαστή (14.15):** Φοίβος - Αρης (ιατρός Μ. Κατσουράκη): Στεφανάκης.

• **Καρακόνερο (17.00):** Δωριέας - Ευαγόρας (ιατρός Δουκουμόπουλος): Γκιούντιτσε.

ΟΛΟΙ ΜΑΖΙ ΜΠΟΡΟΥΜΕ... να ζήσουμε ειρηνικά!

Με αφορμή την παγκόσμια ημέρα ολυμπισμού, η Ρόδος διοργανώνει αύριο εκδηλώσεις

Μια εκδήλωση που αυτή την χρονική περίοδο έχει σαν στόχο να προωθήσει την ολυμπιακή εκεχειρία, αλλά και την ειρηνική συνύπαρξη των λαών του κόσμου, θα διοργανωθεί αύριο στη Ρόδο.

Με αφορμή την παγκόσμια ημέρα ολυμπισμού, το Γραφείο Φυσικής Αγωγής Δωδεκανήσου, ο Δήμος Ροδίων και ο Δημος Πεταλούδων, συνδιοργανώνουν εκδήλωση με τίτλο «Ολοι μαζί μπορούμε».

Πρόκειται για μια πολιτιστικοαθλητική εκδήλωση, που περιλαμβάνει παραδοσιακά παιχνίδια και μουσικοχορευτική διαπολιτισμική βραδιά.

Η πρώτη ενότητα (παραδοσιακά παιχνίδια) θα λάβει χώρα στο Στάδιο στίβου του Διαγόρα από τις 10 π.μ. έως τις 12.30 μ.μ. Θα παρουσιαστούν παιχνίδια από την Ελλάδα και το εξωτερικό, όπως και πρόγραμμα ρυθμικής γυμναστικής.

Αύριο στις 6 μ.μ. στην πλατεία Κουντουριώτη (πίσω από τη Νομαρχία) έχουμε τη δεύτερη ενότητα της εκδήλωσης, που περιέχει χορούς και τραγούδια, ενώ θ' ακουστεί και ο ολυμπιακός ύμνος που έγραψε ο ποιητής Κωστής Παλαμάς (1889) και μελοποίησε ο συνθέτης Σπύρος Σαμαράς.

Στον ίδιο χώρο θα λειτουργήσει έκθεση περιπτέρων των ελληνικών και ξένων πολιτιστικών συλλόγων, που δραστηριοποιούνται στο νομό μας.

Το πρόγραμμα της ολυμπιακής παιδειας είναι μια πρόταση δράσεων, πρωτοβουλιών και εκδηλώσεων που στοιχειοθετεί μια πρόσκληση στη μαθητική νεολαία, απελευθέρωσης δεξιοτήτων και ικανοτήτων της, κάτω από το τρίπτυχο «Παιδεία-Αθλητισμός-Πολιτισμός».



Οπως τόνισαν χθες σε αχετική συνέντευξη Τύπου (Δημαρχείο Ρόδου), ο προϊστάμενος του ΓΦΑ Πασχάλης Γκογκίδης, ο συνεπίκουρος δημάρχου- αρμόδιος για αθλητικά- ολυμπιακά θέματα Κάλλιστος Διακογεωργίου, ο υπεύθυνος του προγράμματος ολυμπιακής παιδείας στο ΓΦΑ Μιχάλης Μαντικός και άλλοι καθηγητές φυσικής αγωγής- ολυμπιακής παιδείας, η εκδήλωση έχει επίσης στόχο:

• Τη συνειδητοποίηση της αξίας της συνύπαρξης και συνεργασίας, με όλες τις υπάρχουσες εθνότητες στη φιλόξενη ολυμπιακή γη της Ρόδου.

• Την παρουσίαση σημαντικών τομέων του κάθε συλλόγου.

• Την εκμάθηση στα παιδιά παραδοσιακών παιχνιδιών και την γνωριμία με τη μουσική και τους χορούς άλλων λαών.

«Αφεση αμαρτιών» δόθηκε στον ΑΣ Ζευς

Αντιπροσωπεία του Αθλητικού Συλλόγου Ζευς, επισκέφθηκε την Πέμπτη το βράδυ τον συνεπίκουρου του δημάρχου Ροδίων και πρόεδρο του γηπέδου των Αγίων Αποστόλων (1ο ΔΑΚ) Κάλλιστο Διακογεωργίου προκειμένου να τον μεταπείσουν να αλλάξει την απόφασή του με την οποία απαγόρευε στην ομάδα να χρησιμοποιήσει το δημοτικό γήπεδο, τόσο για τις προπονήσεις όσο και για τους αγώνες της, στο πρωτάθλημα της Β' κατηγορίας.

Την αντιπροσωπεία αποτελούσε ο πρόεδρος της ομάδας Παναγιώτης Πατλάκας, ο έφορος Βασίλης Μάγγαινας, οι ποδοσφαιριστές Νίκος Καραβόλιας, Νεόφυτος Νικηταράς και Γιάννης Ζωάννου, ο φερόμενος ως ένας εκ των δραστών της επίθεσης στον τερματοφύλακα του Αγίου Γεωργίου Δημήτρη Καραγιάννη και ο υπάλληλος του γηπέδου Τρύφωνας Τσόπελας οι οποίοι εξέθεσαν στον κ. Διακογεωργίου τα γεγονότα, λεπτομερώς. Ταυτόχρονα οι ποδοσφαιριστές, εμφανώς στεναχωρημένοι, καταδίκασαν τα θλιβερά επεισόδια, αναγνώρισαν το ορθό της απόφασης για έξωση από το γήπεδο των Αγίων Αποστόλων και ζήτησαν για μία ακόμη φορά, συγγνώμη απ' τον παθόντα.

Ο κ. Διακογεωργίου αφού συνεκτίμησε την κατάσταση και πείστηκε για την ειλικρίνεια των παρευρισκομένων και τη μεταμέλειά τους ανακάλεσε την απόφασή του, συστήνοντας στους ποδοσφαιριστές να μην ξαναδημιουργήσουν το παραμικρό επεισόδιο και να είναι πλέον υποδείγματα αθλητών και ανθρώπων! Ετσι από χθες το απόγευμα η ομάδας της πόλης επέστρεψε στη φυσική της έδρα, συνεχίζοντας την υπερπροσπάθεια για να διατηρηθεί στην κατηγορία.

Στις 4 Μαΐου ο επόμενος αγώνας «Scramble»



Την Κυριακή 4 Μαΐου θα διεξαχθεί ο εξ' αναβολής (δεύτερος για το 2003) αγώνας του τοπικού πρωταθλήματος μότο κρος Scramble (κυκλική διαδρομή σε φυσικό περιβάλλον), που διοργανώνει ο ΑΣΜΑ Ικαρος Καλυθιών.

Ηταν αρχικά προγραμματισμένος τον Φεβρουάριο στην παραλία Τσαμπίκας και δεν είχε πραγματοποιηθεί, λόγω αδυναμίας κάλυψης ασθενοφόρου σκήματος, καθώς τα διαθέσιμα ήταν απασχολημένα στο διεθνή ποδηλατικό γύρο Ρόδου.

Το Μάϊο ο αγώνας θα γίνει σε καινούργιο χώρο που ετοιμάζει ο σύλλογος.

Μετά από δύο αγώνες η βαθμολογία, έχει διαμορφωθεί ως εξής:

1ος Θεολόγος Ζούνης	35	βαθμοί
2ος Νίκος Στάππας	33	»
3ος Νίκος Ατσίδης	27	»
4ος Φανούρης Σταύρας	25	»
5ος Αναστάσιος Γαλατάς	20	»
6ος Κώστας Ζαμάγιας	20	»
7ος Μιχάλης Βαγιανός	16	»
8ος Αντώνης Πατνιώτης	16	»
9ος Ηλίας Πιτσικούλης	8	»
10ος Φράγκου Μπέτον	7	»
11ος Σέρφας Κώστας	χωρίς βαθμό	
12ος Σταμάτης Χατζηδανίδης	»	»
13ος Βασίλης Μαγουλιώτης	»	»

ΔΙΑΦΗΜΙΖΕΤΑΙ ΣΤΟ ΙΝΤΕΡΝΕΤ

www.rodosport.gr

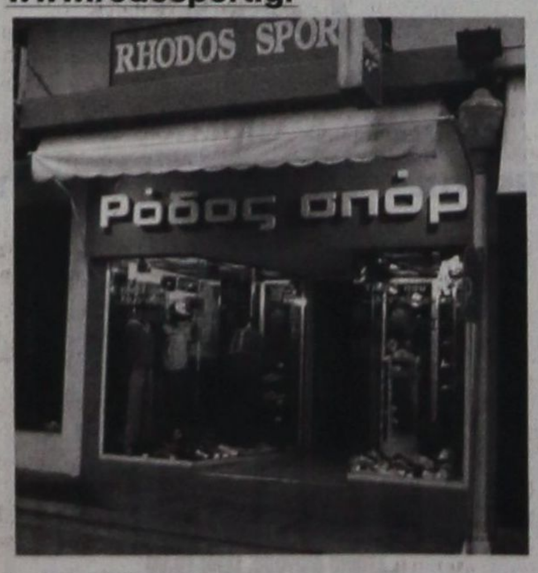

ΡΟΔΟΣ ΣΠΟΡ
...πρώτο όνομα στα σπορ
Τιμές που ...δεν παίζονται
ΕΘΕΛ. ΔΩΔΕΚΑΝΗΣΙΩΝ 15
Τηλέφ. 22410 21442 * E-mail: rospo@otenet.gr
ΓΔ-30/4

ΑΣ ΡΟΔΟΣ

Με δεκαεξάδα στη Μύκονο

Δεν υπάρχουν θέσεις για παραπάνω ποδοσφαιριστές

Με δεκαέξι παίκτες στην αποστολή της, αναχωρεί σήμερα αεροπορικώς για τη Μύκονο (μέσω Αθηνών) η αποστολή της Ρόδου, η οποία αύριο το μεσημέρι θα αντιμετωπίσει τον τοπικό Αθλητικό Όμιλο στα πλαίσια βέβαια του πρωταθλήματος. Η ομάδα του νησιού μας δεν μπορούσε να έχει περισσότερους παίκτες καθώς δεν υπήρχαν άλλες θέσεις στο αεροσκάφος. Έτσι αναγκάζεται να ταξιδέψει ελλιπής. Όσοι πάντως έχουν κληθεί είναι αποφασισμένοι να δώσουν τον καλύτερο τους εαυτό για να μπορέσει η ομάδα του νησιού μας να πάρει τους τρεις βαθμούς της νίκης. Οι παίκτες λοιπόν που επιλέχθηκαν από τον τεχνικό Δημήτρη Σκούνα είναι οι ακόλουθοι:

Θέμελης, Μπιλιάς, Δανάς, Βασιλόπουλος, Γιόνοβιτς, Πάττας, Μαλλιάκας, Μπιγκό, Σταμάτης και Γιώργος Καντιμοίρης, Μαΐλης, Καλημέρης, Ντιογκένους, Κονσανδιανός, Μοσχής και Λυμπερόπουλος.

Μίλησε με τον Οικονομίδη

Τηλεφωνική επικοινωνία με τον γενικό γραμματέα της Ελληνικής Ποδοσφαιρικής Ομοσπονδίας Γιάννη Οικονομίδη είχε χθες ο πρόεδρος της Ρόδου Μάκης Ντουρουτλής. Όπως έγραψε χθες η εφημερίδα μας, ο κ.Ντουρουτλής προσπάθησε να μάθει περισσότερα σχετικά με το θέμα του μπαράζ για τη διεκδίκηση της ανόδου στην Γ' Εθνική Κατηγορία, ωστόσο και ο ίδιος δεν μπορούσε να του πει κάτι με βεβαιότητα. Πάντως του τόνισε πως χθες το βράδυ επρόκειτο να είχε συνάντηση ο πρόεδρος της Ομοσπονδίας Βασίλης Γκαγκάτσης με τον υφυπουργό Πολιτισμού αρμόδιο για θέματα αθλητισμού Γιώργο Λιάνη.



• Η διοίκηση της Ρόδου εύχεται στον πρόεδρο του Συνδέσμου Φιλάθλων «Κακιά Σκάλα» Σταύρο Νικηταρά και τη σύζυγο του να τους ζήσει το αγοράκι τους.

Ενός λεπτού σιγή στα παιχνίδια της ΕΠΣΔ

Η διοίκηση της ΕΠΣΔ τιμώντας τις μνήμες των πρόσφατα αποθανόντων Β. Χρυσοχόου, τέως προέδρου της ΕΠΣΔ και Χρήστου Δελαπόρτα επί σειρά ετών παράγοντα του ερασιτέχνη και της ΠΑΕ Διαγόρα, αποφάσισε να κρατηθεί ενό λεπτού σιγή σε όλους τους αγώνες των τοπικών πρωταθλημάτων του Σαββατοκύριακου.

• Μετά από εισήγηση της Υγειονομικής Επιτροπής ενισχύονται με τα ακόλουθα ποσά οι κάτωθι τραυματισθέντες ποδοσφαιριστές:

Α. Κούρτης Στ. (Κλεόβουλου) με το ποσό των 75 ευρώ.

Β. Γιαλλούσης Μιχ. (Κλεάνθη) με το ποσό των 150 ευρώ.

• Μετά από πρόταση της Τεχνικής Επιτροπής η διοίκηση της ΕΠΣΔ θα ζητήσει από την ΕΠΟ στα πλαίσια του επικείμενου πρωταθλήματος Προπαίδων και Τζούνιορς, να γίνει υπό μορφή τουρνουά στη Ρόδο με τη συμμετοχή των Ενώσεων Δωδεκανήσου, Κυκλάδων, Σάμου, Χίου και Λέσβου. Η Τεχνική Επιτροπή ετοιμάζει το σχετικό σχέδιο το οποίο θα αποσταλεί στην Επιτροπή Μικτών Ομάδων Ενώσεων της ΕΠΟ.

ΣΥΓΧΑΡΗΤΗΡΙΑ

• Ο πρόεδρος και τα μέλη του δ.σ. της ΕΠΣΔ συγχαίρουν τη γυναικεία ομάδα του Σταυρού Καλυθιών για την κατάκτηση του πρωταθλήματος στον όμιλό της, και εύχονται καλή επιτυχία στους επικείμενους αγώνες κατάταξης και άνοδο στην Α' Εθνική, κατηγορία. Η ΕΠΣΔ θα τιμήσει με αναμνηστική πλακέτα την ομάδα του Σταυρού Καλυθιών σε δείπνο που θα παραθέσει προς τιμήν της προσεχώς, ενώ στους δύο αγώνες κατάταξης θα την συνοδεύει και ένα μέλος του δ.σ.

Επίσης συγχαίρει τη νέα διοίκηση της Ρόδου ευχόμενη κάθε επιτυχία στο δύσκολο έργο της και υπόσχεται αμέριστη συμπαράσταση προς αυτήν.

«Θέλουμε νίκη και καλό ποδόσφαιρο»

Ο συνδυασμός αυτών των δυο ενδιαφέρει τον τεχνικό του Διαγόρα εν' όψει Πανελευσινιακού

Έχοντας δυο αγωνιστικά προβλήματα, αρκετά μάλιστα σοβαρά, πρόκειται να αντιμετωπίσει ο ΠΑΟ Διαγόρας αύριο το απόγευμα στο Δημοτικό Στάδιο της πόλης μας τον Πανελευσινιακό. Πρόκειται για τους Γιάννη Χατζησταμάτη και Πέτρο Ρουτζιέρη, δυο έμπειρος και από τους λεγόμενους βασικούς παίκτες, οι οποίοι είναι τιμωρημένοι και δεν θα μπορέσουν να προσφέρουν τις υπηρεσίες τους στην αυριανή αναμέτρηση. Σε ό,τι έχει να κάνει με τον Ρουτζιέρη, όπως είναι ήδη γνωστό είναι και τραυματίας και έτσι και αλλιώς δεν θα μπορούσε να ενισχύσει τις προσπάθειες των συμπαικτών του. Ο παίκτης ακολουθεί θεραπευτική αγωγή μήπως και προλάβει να επανέλθει νωρίτερα από ένα μήνα, ωστόσο κάτι τέτοιο θεωρείται εξαιρετικά δύσκολο καθώς αμέσως μετά πρέπει να ακολουθήσει και ειδικό πρόγραμμα με βάρη. Όπως έχουμε ξαναγράψει δηλαδή, ο έμπειρος αμυντικός θα χάσει το μεγαλύτερο διάστημα που απομένει μέχρι και τη λήξη της κανονικής περιόδου του πρωταθλήματος. Είναι σίγουρα ένα μεγάλο πλήγμα για την ομάδα της πόλης μας παρά το ότι δεν έχει πλέον μεγαλεπήβολα σχέδια.



Η χθεσινή προπόνηση

Η χθεσινή προπόνηση πραγματοποιήθηκε στο μισό γήπεδο στο Δημοτικό Στάδιο της πόλης μας (το άλλο μισό το κούρευαν) και έδωσαν το παρών όλοι οι υπόλοιποι ποδοσφαιριστές. Σε δηλώσεις που έκανε ο τεχνικός Ανδρέας Σταύρου για το αυριανό παιχνίδι τόνισε:

«Αντιμετωπίζουμε το παιχνίδι όπως όλα τα υπόλοιπα. Θέλουμε να πάρουμε τη νίκη αλλά πάνω απ' όλα μας ενδιαφέρει και η εικόνα που θα δείξουμε σαν ομάδα. Θέλω να κάνουμε καλή εμφάνιση. Εξαρτάται από εμάς.

Πρέπει να είμαστε σοβαροί για να πετύχουμε και τα δυο. Και να πάρουμε τους τρεις βαθμούς δηλαδή και να ικανοποιήσουμε και τον κόσμο». Φαίνεται δηλαδή ξεκάθαρα για μια ακόμα φορά, πως αυτό που ενδιαφέρει πρώτιστα τον Ανδρέα Σταύρου είναι να μπορέσει η ομάδα του να αποδώσει καλό ποδόσφαιρο και να παίξει σύμφωνα με τις πραγματικές της δυνατότητες, καθώς πιστεύει ακράδαντα ότι μπορεί να το κάνει έστω στα λίγα παιχνίδια που απομένουν για να ολοκληρωθεί το πρωτάθλημα.

Με πρωτοβουλία του ΝΑΟΔ

Σε DVD το μπασκετικό προπονητικό σεμινάριο

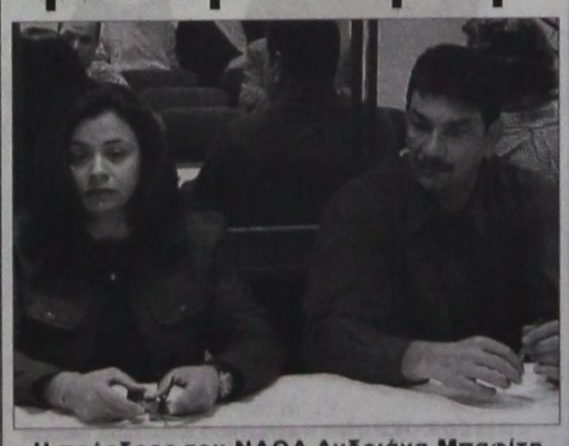

Η πρόεδρος του ΝΑΟΔ Ανδριάνα Μπαφίτη με τον Κώστα Πετρόπουλο

Ο Νομαρχιακός Αθλητικός Οργανισμός Δωδεκανήσου επιθυμώντας να συμβάλει στην επιμόρφωση των γυμναστών και να βοηθήσει το έργο τους, έχει στη διάθεση των ενδιαφερομένων DVD, με τις διδασκαλίες των προπονητών καλαθοσφαίρισης, Κ. Πετρόπουλου, Κ. Μίσσα, Τ. Κορωναίο και Γ. Δικαιουλάκο, οι οποίοι δίδαξαν στο 1ο Επιμορφωτικό σεμινάριο προπονητών που διεξήχθη στις 15-16 Μαρτίου στη Ρόδο.

Οι ενδιαφερόμενοι μπορούν να απευθυνθούν στο γραφείο του ΝΑΟΔ (τηλ. 2241073373).

ΠΡΟΟΔΟΣΠΟΡ

Στην Κω το Διασυλλογικό πρωτάθλημα παίδων-κορασίδων

Με τη συμμετοχή 11 σωματείων της Δωδεκανήσου διεξάγεται σήμερα στο Δημοτικό Στάδιο «Αντιγόρας» της Κω, το Διασυλλογικό πρωτάθλημα στίβου παίδων - κορασίδων.

Διοργανώτρια είναι η τοπική ΕΑΣ ΣΕΓΑΣ, με την υποστήριξη του Δημοτικού Οργανισμού Αθλητισμού Κω.

Παίρνουν μέρος αθλητές από τα σωματεία: ΠΑΟ Διαγόρας, ΓΑΣ «Η Υγεία», ΑΣ Νίκη, ΑΟ Αρχάγγελος, ΑΕ Ηρακλής Λάρδου, ΑΟ Σύμης, ΑΟ Καρπάθου, ΑΣ Κάλυμνος 2000, Καζώνης Καλύμνου, ΓΣ Νέων Λέρου και ΑΣ Ιπποκράτης.

Εκτός από την πρόκριση των αθλητών τους στο Πανελλήνιο πρωτάθλημα, τα σωματεία έχουν και βαθμολογικό ενδιαφέρον.



09.00: 110 μ. μ' εμπόδια Παίδων (τελικές σειρές)
09.00: Μήκος Κορασίδων (τελικός)
09.00: Υψος Παίδων (τελικός)
09.00: Σφαιροβολία Κορασίδων (τελικός)
09.00: Ακοντισμός Παίδων (τελικός)
09.15: 100 μ. μ' εμπόδια Κορασίδων (τελικές σειρές)
09.25: 400 μ. Παίδων (τελικές σειρές)
09.40: 400 μ. Κορασίδων (τελικές σειρές)
09.50: 3.000 μ. Παίδων (τελικός)
10.10: 3.000 μ. Κορασίδων (τελικός)
10.10: Τριπλούν Παίδων (τελικός)
10.10: Υψος Κορασίδων (τελικός)
10.10: Σφαιροβολία Παίδων (τελικός)
10.10: Ακοντισμός Κορασίδων (τελικός)
10.30: 100 μ. Παίδων (τελικές σειρές)
10.40: 100 μ. Κορασίδων (τελικές σειρές)
10.55: 800 μ. Παίδων (τελικές σειρές)
11.10: 800 μ. Κορασίδων (τελικές σειρές)
16.30: 400 μ. μ' εμπόδια Παίδων (τελικές σειρές)
16.30: Τριπλούν Κορασίδων (τελικός)
16.30: Δισκοβολία Παίδων (τελικός)
16.40: 400 μ. μ' εμπόδια Κορασίδων (τελικός)
16.55: 200 μ. Παίδων (τελικές σειρές)
17.10: 200 μ. Κορασίδων (τελικές σειρές)
17.20: 1.500 μ. Παίδων (τελικός)
17.35: 1.500 μ. Κορασίδων (τελικός)
17.35: Μήκος Παίδων (τελικός)
17.35: Δισκοβολία Κορασίδων (τελικός)
17.50: Σκυταλοδρομία 4Χ100 μ. Κορασίδων (τελικές σειρές)
17.50: Σκυταλοδρομία 4Χ100 μ. Κορασίδων (τελικές σειρές)
18.05: Σκυταλοδρομία 4Χ100 μ. Παίδων (τελικές σειρές)
18.20 Σφυροβολία Παίδων / Κορασίδων (τελικός)
18.20: Σκυταλοδρομία 4Χ400 μ. Κορασίδων (τελικές σειρές)
18.35: Σκυταλοδρομία 4Χ400 μ. Παίδων (τελικές σειρές)
18.40: 2.000 μ. φυσ. εμπ. Παίδων (τελικός)
18.55: 5.000/10.000 μ. βάδην Παίδων / Κορασίδων (τελικός)

• Οι απονομές θα πραγματοποιούνται αμέσως μετά το πέρας των αγωνισμάτων.

•• Το άλμα επί κοντώ θα διεξαχθεί στη Ρόδο τη Δευτέρα 7/4/03, στο Δ.Σ. «Διαγόρας».

Νίκη – άνοδο θα επιδιώξει το απόγευμα ο Ευαγόρας

Δύο ενδιαφέρουσες συναντήσεις περιλαμβάνει το σημερινό μενού στη Β΄ Κατηγορία.

Στις Καλυθιές ο υποψήφιος για άνοδο Ευαγόρας θα έχει δύσκολη αποστολή κόντρα στο γηπεδούχο Ερμή, ωστόσο περιθώρια για απώλειες δεν έχει και οι παίκτες θα «ματώσουν» για τη νίκη που θα τον διατηρήσει σε τροχιά ανόδου.

Στο άλλο παιχνίδι της Αντιμάχειας, ο Αντίμαχος υποδέχεται τον Ευκλή με τις δύο ομάδες να διεκδικούν με μανία την κατάκτηση της νίκης αφού ακόμη δεν έχουν σιγουρέψει την παραμονή τους.

Στη Γ΄ Κατηγορία ξεχωρίζει η συνάντηση Ατρόμητος - Ροδιακός με τους γηπεδούχους, σε περίπτωση νίκης, να σκαρφαλώνουν στο ρετιρέ του 2ου ομίλου, παρέα με τον ΑΣ Τήλου. Αναλυτικότερα:

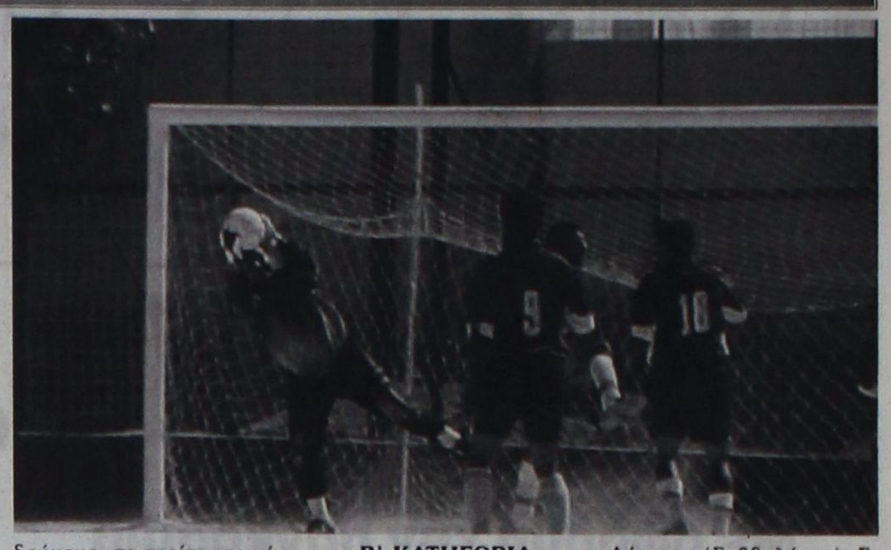

Β' ΚΑΤΗΓΟΡΙΑ
26η αγωνιστική

• **Αντιμάχεια (16.30):** Αντίμαχος - Ευκλής (Ράπανος): Παπαδόπουλος, Βασιλείου, Αργυρίου.

• **Καλυθιές (16.30):** Ερμής - Ευαγόρας (Παυλούς): Πηδιάκης, Τσαούσης, Βλαχάς (Λουλουδάκης).

Γ' ΚΑΤΗΓΟΡΙΑ
1ος όμιλος
20η αγωνιστική

• **Θεολόγος (16.30):** Δαμάγητος - ΠΑΣ Ασκληπειού (Σταματίου): Γενής, Ζανεττής, Στεφανάκης.

2ος όμιλος

• **Αγιος Ισίδωρος (16.30):** Αγιος Ισίδωρος - Δήμητρα (Σεβδαλάκης): Σ. Σιδηρόπουλος, Κατταβενός, Ρουμάνης.

• **Διμυλιά (16.30):** Ατρόμητος - Ροδιακός (Νικολάου): Καραχανής, Φουκαράς, Ασημακόπουλος.

ΠΑΙΔΙΚΟ
1ος όμιλος
19η αγωνιστική

• **Λύκειο Ιαλυσού (17.00):** Ηλιος - Κλεάνθης (ιατρός Χαραλαμπίδης): Λιάπη.

2ος όμιλος
19η αγωνιστική
Σάββατο 5-4-2003

• **Αφάντου (12.00):** ΑΕΡΑ - Πετρώνας (ιατρός Σπηλιωτοπούλου): Γκιούντιτσε.

Προπονούνται σήμερα Τζούνιορς - Προπαίδες

Από τους ενωσιακούς τεχνικούς Ακη Δελαπόρτα και Γιώργο Μποσγανά, καλούνται οι παρακάτω ποδοσφαιριστές να βρίσκονται σήμερα στο γήπεδο των Αγίων Αποστόλων, για τις εβδομαδιαίες τους προπονήσεις:

ΤΖΟΥΝΙΟΡΣ
ΩΡΑ 11.00

Πατινιώτης (ΓΑΣ Ιάλυσος), Πεταυράκης, Γκέζος (ΠΑΟ Διαγόρα), Τσακμακίδης, Χατζησάββας, Καραγιάννης Ε., Λερογιάννης (Διαγόρα Βατίου), Στεφάνου, Κουτσονικόλας (Ηλιου), Χατζηπέτρος (ΑΣ Ρόδου), Διακάκης (Διγενή), Κυριαζής, Αμερικάνας, Πιέρος (Σταυρού Καλυθιών), Κοτσιλιός, Χίτζιος, Λαουδίκος, Κουμνάκης Δ., Νικολής (ΑΕΡΑ), Τομάζος (Ευκλής), Καρίκης, Σαρρής (Κλεάνθη), Δραγάτης Α. (Νίκης Ρόδου), Δουλγεράκης (Κως)

ΠΡΟΠΑΙΔΕΣ
ΩΡΑ 12.00

Καβουκλής (ΑΕ Καττα-βιάς), Κονίδης, Μπαλαλής, Ζερβός, Διακογιάννης, Χατζηαντωνίου (Κως), Λιβισιανός, Κοκιαντώνης (Νίκης Ρόδου), Νικολάου Αγ. Καρπαθάκης Π. (Διαγόρα Βατίου), Μακαρούνας (Απόλλωνα Απολλώνων), Χατζηαντωνίου (Κλεάνθη), Αξιώτης (Φοίβου), Κουτσάγιας, Φράγκος, Θεοδώρου (Ευαγόρα), Καλημέρης, Κοντουδιός, Μέντος, Τσακισίρης, Φασάκης, Πίσσας, Κλάψης, Κοντός, Πακίδης (ΠΑΟ Διαγόρα) Παπαχριστοδούλου, Ευγενικός (Νήσου Ρόδου), Νικολής (ΑΕΡΑ), Καρδούλιας, Πάττας (Αστέρας Παστίδας), Θεοδώρου Γρ. (Ηρακλή Μαριτσών), Κούρτης (ΠΑΣ Ασκληπειού), Μανιάς, Χατζηεγρωργίου (Ερμή), Πλακέντης (ΑΣ Ρόδου), Μπερετούλης (Ευκλή), Τριανταφύλλου, Συρράκος (ΓΑΣ Ιάλυσου).

• Οι προπονήσεις θα επαναληφθούν την Δευτέρα, στο Δημοτικό Στάδιο «Διαγόρας» (οι Τζιούνιορ στις 15.00 και οι Προπαίδες στις 16.00).

Στα ημιτελικά ο ΔΟΝΑ Ροδίων

Συνέτριψε τη Σελεσάο στο τουρνουά 5Χ5 της Ρόδου

Στην ημιτελική φάση του Πανελληνίου τουρνουά 5Χ5 Soccer Time προκρίθηκε η ποδοσφαιρική ομάδα του ΔΟΝΑ Ροδίων η οποία την Πέμπτη το βράδυ, στον τελικό ανεξάρτητων ομάδων της Ρόδου, συνέτριψε την ομάδα Σελεσάο 7-1!

Η απόδοση των νικητών κινήθηκε σε πολύ υψηλά επίπεδα, εισπράτοντας στο τέλος το καθολικό χειροκρότημα των αρκετών θεατών.

Τρία γκολ σημείωσαν για τον ΔΟΝΑ Ροδίων ο Διακοναστάσης, δύο ο Καλημέρης και από ένα οι Μαθιός και Μακρυδημήτρης.

Το γκολ της τιμής για τους Κοσκινιάτες σημείωσε ο Τριανταφύλλου.

•• Διαιτήτευσε ο Μιχάλης Βιτζηλαίος.

Μετά το τέλος του αγώνα ο συνεπίκουρος του δημάρχου Ροδίων, απένειμε μετάλλια και Κύπελο στους ηττημένους, ενώ ο ιδιοκτήτης του αθλητικού κέντρου Μανώλης Βιτζηλαίος βραβεύει τους θριαμβευτές με Κύπελο και μετάλλια.

Η ημιτελική φάση θα διεξαχθεί το Σαββατοκύριακο 10 και 11 Μαΐου στις πόλεις Μυτιλήνη, Ιωάννινα και Αθήνα.

ΔΟΝΑ: Κεφάλας, Πλακέντης, Καλημέρης, Μαθιός, Φρατζής, Αναστασάς, Τσακίρης, Μακρυδημήτρης, Διακοναστάσης, Αγγελάκης.

ΣΕΛΕΣΑΟ: Ζαχαρίας, Μαχλής, Διακάκης, Σαλαμαστράκης, Χιάμπολης, Αλαχούζος, Κυριαζής, Τριανταφύλλου.

Γ΄ ΚΑΤΗΓΟΡΙΑ

Επαναορίστηκαν δύο εξ' αναβολής

Δύο εξ αναβολής παιχνίδια επαναορίστηκαν από την Επιτροπή Πρωταθλήματος της ΕΠΣΔ, ένα για το 2ο όμιλο και ένα για τον 3ο όμιλο / Νήσων, όπου ως γνωστόν ο Ξάνθος Πάτμου έχει αναδειχτεί πρωταθλητής.

Κυριακή 6-4-2003
2ος όμιλος

• **Σύμη (13.00):** ΑΟ Σύμης - Ταξιάρχης (Γιανναράκης)

3ος όμιλος Νήσων

• **Βαθύ (13.00):** Ολυμπιακός Καλύμνου - ΑΟ Λειψών (Ν. Γιαννικουρής)

«Πρόβα τζενεράλε» του Μπαράκα στην Κω

«Πρόβα τζενεράλε» ενόψει του Πανελληνίου πρωταθλήματος στίβου αναπήρων, που θα γίνει στην Χαλκίδα από 15 έως 18 Απριλίου, θα κάνει σήμερα στην Κω ο Θανάσης Μπαράκας.

Ο χρυσός μας παραολυμπιονίκης θα πάρει μέρος εκτός συναγωνισμού στο μήκος του Διασυλλογικού πρωταθλήματος παίδων.

Φέτος, ο Μπαράκας έχει υψηλούς στόχους, όχι μόνο στην Ελλάδα, αλλά και στο Πανευρωπαϊκό πρωτάθλημα στίβου αναπήρων στο Ασεν Ολλανδίας, όπως και στο Παγκόσμιο πρωτάθλημα τυφλών στο Κεμπέκ του Καναδά.



Ο Θανάσης Μπαράκας με τον προπονητή του Νεκτάριο Γιαλλουράκη



Η AMCOR-ΙΣΡΑΗΛ Η ΜΕΓΑΛΥΤΕΡΗ ΒΙΟΜΗΧΑΝΙΑ ΗΛΙΑΚΩΝ ΣΥΣΤΗΜΑΤΩΝ ΣΤΟΝ ΚΟΣΜΟ,ΣΑΣ ΠΡΟΣΦΕΡΕΙ ΤΟΝ ΚΑΛΥΤΕΡΟ ΗΛΙΑΚΟ ΘΕΡΜΟΣΙΦΩΝΑ ΤΟΥ ΚΟΣΜΟΥ ΜΕ ΜΟΝΑΔΙΚΑ ΣΗΜΕΙΑ ΥΠΕΡΟΧΗΣ ΠΟΥ ΚΑΝΕΝΑΣ ΑΛΛΟΣ ΔΕΝ ΕΧΕΙ.ΠΡΩΤΗ Η AMCOR,ΠΡΙΝ 40 ΧΡΟΝΙΑ ΠΑΡΟΥΣΙΑΣΕ ΤΗΝ ΕΠΑΝΑΣΤΑΤΙΚΗ ΤΗΣ ΤΕΧΝΟΛΟΓΙΑ ΣΤΟΥΣ ΗΛΙΑΚΟΥΣ ΘΕΡΜ/ΝΕΣ. ΠΟΛΛΟΙ ΑΠΟ ΤΟΤΕ ΠΡΟΣΠΑΘΗΣΑΝ ΝΑ ΤΗΝ ΜΙΜΗΘΟΥΝ .ΤΑ ΑΠΟΤΕΛΕΣΜΑΤΑ ΤΟΥΣ ΕΙΝΑΙ ΓΝΩΣΤΑ.ΚΑΝΕΝΑΣ ΔΕΝ ΜΠΟΡΕΣΕ ΝΑ ΤΗ ΦΘΑΣΕΙ.ΣΗΜΕΡΑ Η AMCOR ΣΥΝΕΧΙΖΟΝΤΑΣ ΤΗΝ ΕΡΕΥΝΑ ΣΤΟΝ ΤΟΜΕΑ ΤΗΣ ΗΛΙΑΚΗΣ ΕΝΕΡΓΕΙΑΣ ΒΡΙΣΚΕΤΑΙ ΚΑΙ ΘΑ ΒΡΙΣΚΕΤΑΙ ΜΠΡΟΣΤΑ ΓΙΑΤΙ ΕΙΝΑΙ Η No 1 ΣΤΟΝ ΚΟΣΜΟ.
ΕΙΝΑΙ Η AMCOR

Να διώξει το άγχος!

Με μια νίκη κόντρα στον Ερμή αύριο ο Απόλλων Καλυθιών θα συνεχίσει να παίζει πιο ελεύθερα...

Χωρίς τον Γιώργο Ισκά ολοκλήρωσε χθες την προετοιμασία του ο Απόλλων Καλυθιών για το αυριανό απογευματινό εντός έδρας παιχνίδι με αντίπαλο τον Ερμή Κορυδαλλού. Ο παίκτης ζήτησε άδεια από τον προπονητή του να μην προπονηθεί καθώς είχε ενοχλήσεις στους προσαγωγούς του. Η εκτίμηση πάντως που υπάρχει είναι ότι δεν πρόκειται για κάτι ανησυχητικό και ο παίκτης αναμένεται να δώσει κανονικά το παρών στο αυριανό παιχνίδι. Κατά τα άλλα όλοι οι υπόλοιποι παίκτες συμμετείχαν κανονικά στην προπόνηση η οποία πραγματοποιήθηκε στο κεντρικό γήπεδο των Καλυθιών.



Μιλώντας για το αυριανό παιχνίδι, ο τεχνικός του Απόλλωνα Αντώνης Οικονόμου χαρακτήρισε το παιχνίδι κρίσιμο καθώς με μια νίκη πιστεύει πως η ομάδα του θα μπορέσει να συνεχίσει τις υποχρεώσεις της χωρίς άγχος. Να τι δήλωσε όμως προς την εφημερίδα μας:

«Το ματς είναι για εμάς κρίσιμο. Δεν θέλω να συζητάω για εξασφάλιση της παραμονής, ωστόσο πιστεύω ότι αν κερδίσουμε αύριο θα συνεχίσουμε χωρίς άγχος στα υπόλοιπα παιχνίδια του πρωταθλήματος. Δεν είμαστε και σε πολύ καλή κατάσταση. ωστόσο πιστεύω ότι αύριο θα το ξεπεράσουμε και στον αγώνα θα είμαστε αυτοί που πρέπει να είμαστε».

Τα μοναδικά προβλήματα που αντιμετωπίζει ο κ.Οικονόμου είναι τρία και πρόκειται για τιμωρημένους παίκτες. Είναι οι Νικολής και Μαμάκος που έχουν συμπληρώσει έξι κίτρινες κάρτες καθώς και ο Σάββενας που έχει συμπληρώσει τρεις.



Η αποδοχή της πληρωμής των μηνιαίων εξόδων λειτουργίας από τη Ρόδο και τον ΠΑΟ Διαγόρα στα προπονητήρια του Φυτωρίου, έβαλε σε σκέψεις τους ανθρώπους των διοικήσεων των Δημοτικών Σταδίων και γηπέδων της Ρόδου, ανάμεσά τους και τον πρόεδρό τους, συνεπίκουρο δημάρχου, Κάλλιστο Διακογεωργίου.

Σύμφωνα με πληροφορίες, πρόκειται να συζητήσουν τα σωματεία που χρησιμοποιούν το «κλειστό» του Βενετοκλείου, το Δημοτικό Στάδιο και «βοηθητικό» στίβου, καθώς τους Αγίους Αποστόλους και το «Καλλιπάτειρα» στο Καρακόνερο, να πληρώνουν ή να συμμετέχουν στα λειτουργικά έξοδα των χώρων που αθλούνται. Καλή σκέψη....

Προχτές το μεσημέρι έγινε στα γραφεία της ΕΠΟ, η κλήρωση της β΄ φάσης του πρωταθλήματος των Μικτών ομάδων παίδων και νέων. Απούσες ήταν οι ομάδες της ΕΠΣΔ, που αποκλείστηκαν άδοξα...

Βλέποντας κανείς τις ομάδες που συμμετέχουν στον ποδηλατικό γύρο Ελλάδος, καταλαβαίνει κανείς τη διαφορά που έχουν οι κατηγορίες αγώνων της Παγκόσμιας Ενωσης. Ο «γύρος Ελλάδος» είναι 2,5 και διεξάγεται με σχεδόν άγνωστες ομάδες. Ο «γύρος Ρόδου» είναι 2,3 και συμμετέχουν μόνο γνωστές ανά τον ποδηλατικό κόσμο ομάδες Α΄, Β΄ και Γ΄ Κατηγορίας.



ΟΛΥΜΠΙΑΚΗ ΠΑΙΔΕΙΑ ΔΩΔΕΚΑΝΗΣΟΥ



ΟΛΟΙ ΜΑΖΙ ΜΠΟΡΟΥΜΕ

Κυριακή 6 Απριλίου 2003
ΠΑΓΚΟΣΜΙΑ ΗΜΕΡΑ ΟΛΥΜΠΙΣΜΟΥ



Παραδοσιακά Παιχνίδια
Στάδιο Διαγόρα, Ωρα: 10.00
Διαπολιτισμική Μουσικοχορευτική Βραδιά
Πλατεία Κουντουριώτη πίσω από την Νομαρχία, Ωρα 18:00

ΥΠΟ ΤΗΝ ΑΙΓΙΔΑ:
ΥΠ.Ε.Π.Θ.
ΓΡΑΦΕΙΟ ΦΥΣΙΚΗΣ ΑΓΩΓΗΣ
ΔΗΜΟΣ ΡΟΔΙΩΝ
ΔΗΜΟΣ ΠΕΤΑΛΟΥΔΩΝ

749-6/4

ΠΡΟΟΔΟΣΠΟΡ

Αναχωρεί για τη Θεσσαλονίκη...

Να συνεχίσει τις καλές εντυπώσεις που άφησε με τη Ξάνθη, θέλει ο Κολοσσός στο αυριανό ματς με τους καταδικασμένους Αμπελόκηπους!

Τις καλές εντυπώσεις που άφησε στο παιχνίδι με τον πρωτοπόρο Α.Σ. Ξάνθης θέλει να συνεχίσει και αύριο στη Θεσσαλονίκη ο Κολοσσός! Οι «θαλασσί» θα αντιμετωπίσουν στις 12:00 τους αδύναμους και καταδικασμένους σε υποβιβασμό Αμπελόκηπους και θεωρείται βέβαιο ότι αν παίξουν σύμφωνα με τις πραγματικές τους δυνατότητες δεν αναμένεται να συναντήσουν δυσκολίες προκειμένου να προσθέσουν ακόμα δύο βαθμούς στο ενεργητικό τους...

Φυσικά επειδή τα παθήματα πρέπει να γίνονται μαθήματα (λέγε με Μέγας Αλέξανδρος...), οι Ροδίτες θα πρέπει αύριο να δείξουν την ανάλογη σοβαρότητα και αυτοσυγκέντρωση σε όλη τη διάρκεια του αγώνα. Άλλωστε είναι το πλέον αδιάφορο παιχνίδι της αγωνιστικής, καθώς οι δύο ομάδες έχουν μείνει εκτός στόχων...Αυτό φυσικά συνεπάγεται με αρκετούς κινδύνους, αφοί οι Θεσσαλονικείς δεν έχουν τίποτα να χάσουν και σίγουρα θα θελήσουν να αποδείξουν ότι δεν άξιζαν τέτοιας τύχης... Δεν πρέπει να ξεχνάει κανείς, ότι πριν από λίγες αγωνιστικές ο Δ.Α.Σ. Άνω Λιοσίων πέρασε με τα...χίλια ζόρια (82-83) από τη συμπρωτεύουσα κάτι το οποίο απεύχεται για τον Κολοσσό , ο Βασίλης Φραγκιάς.



Χωρίς προβλήματα θα ταξιδέψει σήμερα για τη Θεσσαλονίκη ο Κολοσσός

Ο 42χρονος τεχνικός στο προχθεσινό φιλικό παιχνίδι με τον Γ.Α.Σ. Ιάλυσος, δοκίμασε τα σχήματα που σκοπεύει να εφαρμόσει στους Αμπελόκηπους, ώστε οι «θαλασσί» να πάρουν από την αρχή το προβάδισμα και να φτάσουν στο ροζ φύλλο αγώνα. Στη φιλική μονομαχία ο τεχνικός του Κολοσσού δεν είχε στη διάθεση του, τον Ρούλη Αλμπάνη, όμως το πιθανότερο είναι ότι ο 33χρονος πλέϊ-μέϊκερ θα συμπεριληφθεί στην αποστολή για τη Θεσσαλονίκη.

Η προετοιμασία των Ροδιτών συνεχίστηκε χθες και θα ολοκληρωθεί σήμερα το μεσημέρι με μία προπόνηση. Προβλήματα εκτός φυσικά την απουσία του Παντελή Κουγιού δεν υπάρχουν, ενώ οι παίκτες της ομάδας παρακολούθησαν σε βίντεο το πρόσφατο παιχνίδι των Αμπελοκήπων με τον Μ.Α.Σ. Μαντουλίδης. Το βαρύ πυροβολικό των αντιπάλων του Κολοσσού, ακούει στο όνομα του Πέτρου Οξούζη που το προηγούμενο καλοκαίρι αποτέλεσε και μεταγραφικό στόχο των «θαλασσί»...

Η αποστολή της ομάδας θα ταξιδέψει σήμερα το απόγευμα για τη συμπρωτεύουσα και σ' αυτή θα συμμετέχουν οι: Αλμπάνης, Τσέλιος, Μπανακάκης, Κουτσός ,Γκογκίδης, Βλαχοδήμος, Βαλαβανίδης, Μπελάγιας, Κατούφας και Χαλκιαδάκης.

Η μεγάλη μέρα...

Σήμερα θα γίνει ο μεγάλος και ο μικρός τελικός του εφηβικού πρωταθλήματος!

Σήμερα στις 21:00 θα διεξαχθεί στο κλειστό γυμναστήριο της Κω, ο μεγάλος τελικός του εφηβικού πρωταθλήματος με τον νικητή να παίρνει το εισιτήριο για το πανελλήνιο που θα γίνει στην Αθήνα! Φυσικά νωρίτερα(19:00) θα πραγματοποιηθεί ο τελικός της παρηγοριάς για τις δύο ομάδες που γνώρισαν την ήττα χθες στο νησί του Ιπποκράτη. Λόγω του προχωρημένου της ώρας, είναι αδύνατο να δημοσιευθούν τα σωματεία που κέρδισαν χθες το βράδυ στους ημιτελικούς.

Όπως είναι γνωστό τα ζευγάρια που είχαν προκύψει από την κλήρωση ήταν τα εξής: Π.Α.Ο. Διαγόρας- Α.Ε. Δικαίου και Α.Σ.Κ. Ιβίσκος- Κολοσσός Ρόδου.

ΠΑΙΔΙΚΟ ΠΡΩΤΑΘΛΗΜΑ

Σε Κω και Καρδάμαινα...

Δύσκολη αποστολή θα έχουν σήμερα ο Ζέφυρος κόντρα στον Ιπποκράτη (15:00) και ο Ηρακλής Λάρδου με αντίπαλο τον Ηρακλή 2000 (13:30)



Στην Κω θα ταξιδέψει το παιδικό τμήμα του Ζέφυρου για να αντιμετωπίσει τον Ιπποκράτη

Με δύο παιχνίδια στην Κω ξεκινάει σήμερα η προημιτελική φάση του παιδικού πρωταθλήματος...Στις 13:30(αφού άλλαξε η ημέρα και η έδρα...) ο Ηρακλής 2000 θα φιλοξενήσει στην Καρδάμαινα τον έτερο «ροπαλοφόρο» Ηρακλή Λάρδου! Η ομάδα του Τάσου Μπατμά τερμάτισε στη δεύτερη θέση του τρίτου ομίλου έχοντας έξι νίκες και δύο ήττες, ενώ οι Λαρδιακοί στην τρίτη θέση του πρώτου ομίλου με ρεκόρ 5 νίκες και 3 ήττες...Θα πρέπει να σημειωθεί ότι το συγκεκριμένο παιχνίδι επρόκειτο να διεξαχθεί αύριο στη Λάρδο, όμως έπειτα από συνεννόηση των δύο σωματείων με την Τ.Ε Ε.Ο.Κ. θα πραγματοποιηθεί σήμερα στην Καρδάμαινα...

Στην άλλη αναμέτρηση, ο Ιπποκράτης θα υποδεχθεί στο κλειστό γυμναστήριο στις 15:00, τον Ζέφυρο. Οι Κώοι πήραν το εισιτήριο της πρόκρισης ως τρίτοι και φιλοδοξούν να περάσουν στο φετινό φάϊναλ-φορ απέναντι στους πράσινους που κερδίζοντας την τελευταία αγωνιστική στη Λάρδο εξασφάλισαν τη δεύτερη θέση. Και τα δύο παιχνίδια αναμένονται με εξαιρετικό ενδιαφέρον, καθώς όλες οι ομάδες θα προσπαθήσουν να κλείσουν νωρίτερα εισιτήρια για την τελική φάση...

Καρδάμαινα (13:30): Ηρακλής 2000- Ηρακλής Λάρδου (νέος ορισμός)

Κ.Γ. Κω (15:00): Ιπποκράτης Κω- Ζέφυρος (Κρανιάς- Κουνελλές Ν.)

ΑΥΡΙΟ (06/04)

Δ.Κ.Γ. Ρόδου (16:00): Α.Σ.Κ. Ιβίσκος- Α.Ε. Δικαίου (Στάλας- Φάκαρος)

Κ.Γ. Διαγόρα (19:00): Π.Α.Ο. Διαγόρας- Κολοσσός Ρόδου (Κουνελλές Ν.- Δημητρούλης)

ΦΩΤΟΓΡΑΦΙΕΣ
ΟΛΩΝ ΤΩΝ ΠΑΡΕΛΑΣΕΩΝ, ΟΛΩΝ ΤΩΝ ΣΧΟΛΕΙΩΝ, ΘΑ ΒΡΕΙΤΕ ΣΤΟ
FOTO-VIDEO EVA,
Π. Π. ΓΕΡΜΑΝΟΥ 34
(ΕΝΑΝΤΙ ΣΤΑΝΗ). ΤΗΛ. 22410 74046

Όπως στο Μετς...

Αυτό ζήτησε από τους παίκτες του για το αυριανό παιχνίδι με την Αγία Παρασκευή, ο Σάκης Καλαμπόκας!



Ολοκληρώνει την προετοιμασία του ο Π.Α.Ο. Διαγόρας για το παιχνίδι με την Αγία Παρασκευή!

Με στόχο μία καλή εμφάνιση και ό,τι προκύψει θα αγωνιστεί αύριο κόντρα στην Αγία Παρασκευή ο Π.Α.Ο. Διαγόρας. Η ομάδα του Σάκη Καλαμπόκα θα ολοκληρώσει σήμερα την προετοιμασία της, χωρίς τον 55χρονο τεχνικό ο οποίος βρίσκεται στην Κω με την εφηβική ομάδα που παίρνει μέρος στο φάϊναλ-φορ για την ανάδειξη του πρωταθλητή Δωδεκανήσου.

Οι «κυανέρυθροι» την Πέμπτη έπαιξαν φιλικό παιχνίδι με τον Α.Σ.Κ. Ιβίσκος στο οποίο κέρδισαν με 60-40, όμως όπως είναι λογικό το τελικό αποτέλεσμα περνάει σε δεύτερη μοίρα, καθώς ο πρώτιστος στόχος του έμπειρου προπονητή ήταν να πειραματιστεί πάνω σε διάφορα σχήματα.

Το ευχάριστο πάντως για τον ίδιο είναι ότι επέστρεψε σε κανονικούς ρυθμούς και ο Σταύρος Παρδακάς και υπολογίζεται για την αυριανή αναμέτρηση στο πλαίσιο της 22ης αγωνιστικής.

Το παιχνίδι με την Αγία Παρασκευή θα ξεκινήσει στις 17:00 και ουσιαστικά το ενδιαφέρον για τους δύο βαθμούς είναι μονόπλευρο, αφοί οι Αθηναίοι καταβάλλουν προσπάθειες για να ξεφύγουν από τις επικίνδυνες θέσεις. Αυτό φυσικά δεν σημαίνει τίποτα, καθώς οι Ροδίτες παλεύουν για το γόητρο και την ιστορία τους και ως εκ τούτου δεν έχουν τίποτα να χάσουν και αναμένεται να δώσουν τον καλύτερο τους εαυτό.

Εξάλλου οι επιλογές πλέον για τον Σάκη Καλαμπόκα είναι ελάχιστες αφού τις τελευταίες μέρες έχουν αποχωρήσει απ' τον Διαγόρα τόσο ο Χρήστος Χεργκελετζής όσο και ο Φάνης Ματιάτος που βρίσκονται σε Τύρναβο και Καστελλόριζο, αντίστοιχα, για τη συνέχεια της θητείας τους.

Στην Κρήτη για το «διπλό»!

Μονόδρομο αποτελεί στη Νέα Αλικαρνασσό η νίκη για τον Γ.Α.Σ. Ιάλυσος κόντρα στον αδύναμο Εργοτέλη!

Τη...ζωή του θα παίξει αύριο στις 12:00 στη Νέα Αλικαρνασσό, ο Γ.Α.Σ. Ιάλυσος καθώς μόνο με νίκη επί του αδύναμου Εργοτέλη θα καλύψει το χαμένο έδαφος από την ήττα με το Παγκράτι! Για τους «ερυθροκίτρινους» η κατάκτηση του ροζ φύλλου αποτελεί μονόδρομο στην προσπάθεια τους να εξασφαλίσουν την παραμονή τους στη Γ' Εθνική, καθώς είναι γνωστό ότι η κατάσταση στην ουρά έχει μπλεχτεί αρκετά σχετικά με την 12 και τη 13η θέση που οδηγούν σε υποβιβασμό και μπαράζ παραμονής(υπό προϋποθέσεις), αντίστοιχα.

Η ομάδα του Γιώργου Χατζηκαλημέρη που την Πέμπτη έπαιξε φιλικό παιχνίδι με τον Κολοσσό,συνέχισε και χθες την προετοιμασία της, χωρίς τον Λευτέρη Μουτσάτσο που δεν θα δώσει το «παρών» στην Κρήτη, καθώς είναι τιμωρημένος στη μονάδα που υπηρετεί τη στρατιωτική του θητεία...Οι υπόλοιποι θα τεθούν κανονικά στη διάθεση του προπονητή τους. «Αν θέλουμε να κερδίσουμε, πρέπει να παίξουμε με πειθαρχία και σοβαρότητα. Ο Εργοτέλης είναι αδιάφορος και δεν έχει τίποτα να χάσει. Για μας μετά την ήττα από το Παγκράτι δεν υπάρχει αλλο αποτέλεσμα εκτός από τη νίκη. Χρειάζόμαστε ακόμα τρεις για να εξασφαλίσουμε την παραμονή μας στην κατηγορία», υποστήριξε ο Γιώργος Χατζηκαλημέρης.



Στην Κρήτη θα ταξιδέψει σήμερα η αποστολή του Γ.Α.Σ. Ιάλυσος

Η προετοιμασία της ομάδας θα ολοκληρωθεί σήμερα και το απόγευμα η αποστολή των «ερυθροκίτρινων» θα αναχωρήσει για την Κρήτη,όπου αύριο στις 12:00 ο Γ.Α.Σ. Ιάλυσος θα κληθεί να αντιμετωπίσει τον Εργοτέλη.

Στην αποστολή θα πάρουν μέρος δέκα αθλητές: Αυτοί θα είναι οι εξής: Καστέλλας, Τσίντζας, Μοσχής, Αττίκος, Παπακώστας, Αβεκλούριος, Χατζηνικολάου, Τσαουσίδης, Στεργάκης και Παπαδόπουλος!

Τυπική διαδικασία...

Η νίκη του Ιπποκράτη στην Ιαλυσό με 89-71 δεν αφήνει πολλά περιθώρια στον Ηρακλή Λάρδου για πρόκριση. Με απουσίες οι φιλοξενούμενοι...

Τυπική διαδικασία αποτελεί ουσιαστικά η σημερινή ρεβάνς(17:00) της ημιτελικής φάσης της πρώτης κατηγορίας μεταξύ του Ιπποκράτη Κω και του Ηρακλή Λάρδου. Κι αυτό γιατί στον πρώτο γύρο οι φιλοξενούμενοι κέρδισαν στο κλειστό γυμναστήριο της Ιαλυσού με 89-71 και εξασφάλισαν κατά κάποιο τρόπο την πρόκριση τους στον μεγάλο τελικό για την ανάδειξη του φετινού πρωταθλητή Δωδεκανήσου.

Οι γηπεδούχοι θα παρατάχθούν πλήρεις καθώς ο Γιώργος Κετσελίδης δεν αντιμετωπίζει προβλήματα τραυματισμών με τους αθλητές του, οι οποίοι θα τεθούν κανονικά στη διάθεση του. Ο έμπειρος τεχνικός ζήτησε από τους παίκτες του να δείξουν την ίδια σοβαρότητα με το παιχνίδι της Ρόδου ώστε να διατηρήσουν το αήττητο που έχουν στο φετινό πρωτάθλημα. Στη ρεβάνς της Κω, ο Ιπποκράτης θα έχει στη διάθεση του, τους: Αμανατίδη, Σκούφη, Παρβαντώνη, Πατσό, Τσιλιγκίρη, Σάββα, Στεργάκη, Μόσχο, Καραθανάση, Μαντούκο, Στρατομήτρο και Χλαπάνη.

Με αρκετές απουσίες ενδέχεται να ταξιδέψει στην Κω, ο Ηρακλής Λάρδου. Οι «κυανόλευκοι» μετά την ήττα με 89-71 δεν τρέφουν αυταπάτες και γνωρίζουν πολύ καλά ότι φαβορί για να πάρει το εισιτήριο του τελικού είναι ο Ιπποκράτης. Πάντως την τελευταία στιγμή θα γίνει γνωστό ποιοι αθλητές θα πλαισιώσουν τους σίγουρους, Αθανασιάδη, Δούβαλη, Κυρτσούδη, Πολίτη, Μορφωπό, Κουντούρη και Ψαθάκη που θα ταξιδέψουν στι νησί του Ιπποκράτη. Έτσι αμφίβολη θεωρείται η συμμετοχή των Κουτσούκου, Χουντούρ, Μόδιαλη και Τσέλιου, κάτι που θα ξεκαθαρίσει σήμερα το βράδυ. Στο παιχνίδι του πρωταθλήματος οι Κώοι επικράτησαν στο πλαίσιο της τρίτης αγωνιστικής με 72-57!

Κ.Γ. Κω (17:00): Ιπποκράτης Κω- Ηρακλής Λάρδου (Βιτζηλαίος- Ζαμάγιας)



Δύσκολο έργο θα έχει σήμερα στην Κω, ο Ηρακλής Λάρδου. Στη φωτό φάση από το παιχνίδι με τον Άγιο Νικόλαο Παστίδας

Επικίνδυνη αποστολή...

Δύσκολο έργο θα έχει σήμερα στις 14:00 ο Α.Σ. Δωδεκάνησος καθώς θα αντιμετωπίσει στην Αθήνα τον ισχυρό και αήττητο Α.Σ.Κ.Α. Αμαρουσίου! Χωρίς Στεφάνου και με προβλήματα...ιώσεων θα παίξει στην πρωτεύουσα ο εκπρόσωπος μας στη Β' Εθνική!

Δύσκολη αποστολή θα έχει σήμερα στις 14:00 στην Αθήνα, ο Α.Σ. Δωδεκάνησος. Στην πρώτη αγωνιστική του δευτέρου γύρου θα κληθεί να αντιμετωπίσει το πολύ ισχυρό Μαρούσι από το οποίο είχε γνωρίσει την ήττα στο «Βενετόκλειο», στην πρεμιέρα του πρωταθλήματος! Η ομάδα του Μανώλη Ευσταθίου, γνωρίζει πολύ καλά τις παγίδες που κρύβει η σημερινή αναμέτρηση που ουσιαστικά είναι αδιάφορη, καθώς και τα δύο σωματεία έχουν εξασφαλίσει κατά 99% την άνοδο τους στην Α' Εθνική.



Δύσκολο έργο θα έχει σήμερα ο Α.Σ. Δωδεκάνησος

Ο Α.Σ. Δωδεκάνησος σήμερα θα παραταχθεί χωρίς τον Στεφάνου, και με προβλήματα ιώσεων των Μούδρου, Χωραφίτη και Τσιγκόλη, που δεν προπονήθηκαν κατά τη διάρκεια της εβδομάδας...Στις τάξεις της ομάδας επικρατεί αισιοδοξία για μία καλή εμφάνιση, παρά το γεγονός ότι το Μαρούσι διαθέτει αρκετούς διεθνείς αθλητές...Θα πρέπει να σημειωθεί ότι ο Α.Σ. Δωδεκάνησος μέχρι στιγμής μετράει τρεις νίκες(Αετοί Χανίων, Φαέθων Καρδίτσας, Π.Α.Ο.Κ.) και μία ήττα(Α.Σ.Κ.Α. Αμαρουσίου) στο φετινό πρωτάθλημα.

Μαρούσι (14:00): Α.Σ.Κ.Α. Αμαρουσίου- Α.Σ. Δωδεκάνησος

Μια φωτογραφία... χίλιες λέξεις και... όμορφα πρόσωπα



Μια φωτογραφία... χίλιες λέξεις και... δεκάδες όμορφα πρόσωπα! Η αναμνηστική πόζα είναι από τις εξετάσεις έγχρωμων ζωνών της σχολής του ΓΑΟ TAE KWON DO Κολοσσός, όπου εκπαιδευτής είναι ο Μιχάλης Καραβασίλης. Αριστερά διακρίνεται και ο Κορεάτης μάστερ Κόι Ντουκ Κίου, που εξέτασε τους μαθητές.

Μηχανοκίνητη πορεία κατά του πολέμου τη μεθεπόμενη Κυριακή

Άλλη μια πορεία διαμαρτυρίας σε αντίδραση για τον πόλεμο που μαίνεται στο Ιράκ προγραμμάτισαν για τη μεθεπόμενη Κυριακή 13 Απριλίου το Εργατικό Κέντρο Ρόδου και η Επιτροπή Ειρήνης. Η απόφαση για την πραγματοποίηση της πορείας πάρθηκε στη διάρκεια της συνεδρίασης που έγινε πρόσφατα στο Εργατικό Κέντρο.

Σύμφωνα με το πρόγραμμα που έχει ήδη καταρτισθεί οι συμμετέχοντες στην πορεία που θα είναι μηχανοκίνητη, θα συγκεντρωθούν στον χώρο όπου διεξάγεται η λαϊκή αγορά στην περιοχή του Αγίου Δημητρίου. Εν συνεχεία η πομπή θα περάσει από την Ιαλυσό, την Κρεμαστή, το Φαληράκι και το Αφάντου σε μια προσπάθεια ευαισθητοποίησης των πολιτών για τις συνέπειες του πολέμου που μαίνεται στο Ιρακ. Οι μετέχοντες στην πορεία θα επιχειρήσουν να «περάσουν» τα μηνύματα τους και με φέϊγ- βολάν.

Σε διάσταση με τον Κουφοντίνα

Μαφιόζικη οργάνωση είναι η 17Ν, λέει ο Γιωτόπουλος

ΑΛΛΑ ΘΕΩΡΕΙ... ΠΟΛΙΤΙΚΑ ΤΑ ΕΓΚΛΗΜΑΤΑ...

Με την εξέταση της υπόθεσης της απόπειρας ανθρωποκτονίας του Τούρκου διπλωμάτη Ντενίζ Μπουλούκμπασι στις 16 Ιουλίου 1991 στο Π.Ψυχικό συνεχίστηκε την Παρασκευή η δίκη των φερόμενων ως μελών της 17Ν. Ο Ντ.Μπουλούκμπασι κατέθεσε ενώπιον του δικαστηρίου.

Ο Τούρκος διπλωμάτης ανέφερε ότι από την τουρκική πρεσβεία λαμβάνονταν προφυλάξεις, καθώς κάθε δύο ή τρεις μήνες η ελληνική κυβέρνηση συνιστούσε προσοχή, και πως σώθηκε, λόγω του ότι επέβαινε σε θωρακισμένο αυτοκίνητο.

Παράλληλα, επισήμανε ότι δεν μπορεί να εξηγήσει για ποιό λόγο αποτέλεσε στόχο της 17Ν, και αναρωτήθηκε πως η τρομοκρατική οργάνωση γνώριζε ότι εκείνο το χρονικό διάστημα αντικαθιστούσε τον Τούρκο πρέσβη.

Την αντίδραση του προέδρου του Τριμελούς Εφετείου Κακουργημάτων, Μιχάλη Μαργαρίτη, προκάλεσαν ερωτήσεις της υπεράσπισης προς τον μάρτυρα, σχετικά με το εάν κατά τη γνώμη του στον όρο τρομοκρατική οργάνωση περιλαμβάνονται οι αυτονομιστές ή η εξωκοινοβουλευτική αριστερά της Τουρκίας.

Ο κ. Μαργαρίτης σημείωσε: «Δεν δικάζουμε τους Κούρδους, απαγορεύω την ερώτηση».

Εξάλλου, ο συνήγορος του Αλέξανδρου Γιωτόπουλου, Γιάννης Ραχιώτης, διευκρίνισε ότι ο εντολέας του θεωρεί τις ενέργειες της 17Ν πολιτικά εγκλήματα.

Η διευκρίνιση δόθηκε με αφορμή παρέμβαση του Αλ.Γιωτόπουλου, νωρίτερα, στο δικαστήριο ότι διαφορετικό είναι να κατηγορείται για ηθική αυτουργία για πράξεις μίας μαφιόζικης οργάνωσης και διαφορετικό μίας πολιτικής οργάνωσης.

Επιπλέον, κατά τη διακοπή της ακροαματικής διαδικασίας, ο κατηγορούμενος είπε στην συνήγορο του Δ.Κουφοντίνα, Ιωάννα Κούρτοβικ, ότι η αναφορά του αφορά στον τρόπο υπεράσπισής του.

Ο κ. Ραχιώτης επισήμανε ότι ο εντολέας του αναγνωρίζει πολιτικά κίνητρα στους κατηγορουμένους, ωστόσο διαφωνεί με την 17Ν και τις ενέργειές της.

Η ακροαματική διαδικασία ολοκληρώθηκε με την ανάγνωση εγγράφων σχετικών με την υπόθεση της επίθεσης εναντίον του Ντενίζ Μπουλούκμπασι, για την οποία κατηγορούνται οι Δημήτρης Κουφοντίνας, Σάββας Ξηρός και Βασίλης Τζωρτζάτος.

Η δίκη θα συνεχιστεί τη Δευτέρα με την εξέταση των υποθέσεων Τσετίν Γκεοργκού, της επίθεσης κατά λεωφορείου των ΜΑΤ και της συμπλοκής στα Σεπόλια.

Μεγάλη κινητοποίηση για την ανθρωπιστική βοήθεια προς το Ιράκ

Η τριμελής επιτροπή που έχει αναλάβει την ευθύνη του συντονισμού των ενεργειών για τη συγκέντρωση της ανθρωπιστικής βοήθειας προς το Ιράκ (αποτελείται από τον πρωτοσύγκελο της Ιεράς Μητροπόλεως Ρόδου κ. Παΐσιο, τον Μιχάλη Φωτάρα εκπρόσωπο της ΝΑΔ και την κ. Πάτρα, εκπρόσωπο του Δήμου Ροδίων), υπενθυμίζει στο ροδιακό λαό ότι η μεγάλη κινητοποίηση ανθρωπιάς είναι ακόμα σε εξέλιξη.

Το προσκλητήριο αλληλεγγύης ισχύει και η παραμικρή συμβολή σε οικονομική ή άλλη βοήθεια είναι δώρο ζωής για το δοκιμαζόμενο λαό του Ιράκ.

• Η συγκέντρωση της βοήθειας, σε τρόφιμα, ρουχισμό, κλπ γίνεται στους χώρους του παλιού Ορφανοτροφείου Αρρένων.

• Για την κατάθεση της οικονομικής βοήθειας, που είναι πολύτιμη για τη μεταφορά της βοήθειας και την προμήθεια αγαθών πρώτης ανάγκης, έχει ανοίξει ο υπ' αριθμό 38803002034-45 τραπεζικός λογαριασμός στην Αγροτική Τράπεζα.

Ήδη η πρώτη αποστολή ανθρωπιστικής βοήθειας από τη Ρόδο είναι έτοιμη να αναχωρήσει, μετά από συνεννόηση με το υπουργείο Εξωτερικών. Η προσπάθεια δεν σταματά εδώ.

«Οφείλουμε να συνεχίσουμε να προσφέρουμε» τονίζει ο κ. Φωτάρας, «γιατί οι ανάγκες είναι τεράστιες».

Απολογούνται σήμερα οι δύο νεαροί που κατείχαν ναρκωτικά

ΑΠΟΛΟΓΟΥΝΤΑΙ σήμερα το πρωί, ενώπιον του τακτικού ανακριτή κ. Αλέξανδρου Οικονόμου, οι δύο νεαροί από την Ιαλυσό που κατηγορούνται για κατοχή και εμπορία ναρκωτικών.

Πρόκειται για τους Ξ.Σ. του Π. 33 χρόνων και Γ. Σ. του Α. 34 χρόνων, οι οποίοι πιάστηκαν στη «φάκα» της Δίωξης Ναρκωτικών, προχθές το πρωί στην Ιαλυσό που κατηγορούνται να έχουν στην κατοχή τους πρωίνη, χασίς, αλλά και ναρκωτικά χάπια.

Συγκεκριμένα ο 33χρονος είχε συλληφθεί την ώρα που εξερχόταν από το σπίτι του φίλου του, να κατέχει δύο συσκευασίες που περιείχαν πρωΐνη βάρους δύο γραμμαριων, μια συσκευασία που περιείχε 12 γραμμάρια χασίς και μία ζυγαριά ακριβείας, που αγόρασε αντί 100 ευρώ. Σε έρευνα που έγινε στο σπίτι του 34χρονου βρέθηκε ποσότητα πρωίνης βάρους 8 γραμμαρίων, ποσότητα 12,5 γραμμαρίων χασίς, 28 χάπια ecstasy, 37 δισκία άγνωστης χημικής σύνθεσης, μια ηλεκτρονική ζυγαριά και 800 ευρώ προερχόμενα από εμπορία ναρκωτικών.

Οι δύο νεαροί κρατούνται στην Υποδιεύθυνση Ασφαλείας Ρόδου.

ΑΝΑΚΟΙΝΩΣΗ

Ο Σύλλογος Ιδιοκτητών Κέντρων Ξένων Γλωσσών Δωδεκανήσου, καλεί όλα τα μέλη του το **ΣΑΒΒΑΤΟ 5 ΑΠΡΙΛΙΟΥ** στις 6μ.μ. στο ξενοδοχείο **Mediterranean** να παρακολουθήσουν το σεμινάριο όσο αφορά στις νέες αναγνωρισμένες εξετάσεις από το κράτος EDEXCEL.

Την Κυριακή 6 Απριλίου 2003 θα πραγματοποιηθεί **Εκθεση Ξενόγλωσσου Βιβλίου** στο ίδιο ξενοδοχείο από τις 10.00 - 15.00. Την έκθεση μπορούν να παρακολουθήσουν όλοι οι ενδιαφερόμενοι.

Για το Διοικητικό Συμβούλιο
Η πρόεδρος Αλακιώτου-Ανθοπούλου Μαριτάνα
Η Γεν. Γραμματέας Τυραδέλλη Αγγελική
ΧΛ-5/4

ΔΗΜΟΤΙΚΟ ΠΕΡΙΦΕΡΕΙΑΚΟ ΘΕΑΤΡΟ ΡΟΔΟΥ
Μαθε?.
Η ΦΑΥΣΤΑ
ή
Η αποπλανεθείς κόρη
ΙΛΑΡΟΤΡΑΓΙΚΟ ΜΙΟΥΖΙΚΑΛ



ΕΘΝΙΚΟ ΘΕΑΤΡΟ ΡΟΔΟΥ
ΠΡΕΜΙΕΡΑ ΤΕΤΑΡΤΗ 2 ΑΠΡΙΛΙΟΥ 2003, ΩΡΑ 21:00
Επόμενες παραστάσεις στις 3,4,5,6/4 - 11,12,13/4 - 18,19,20/4
ΧΛ-6/4

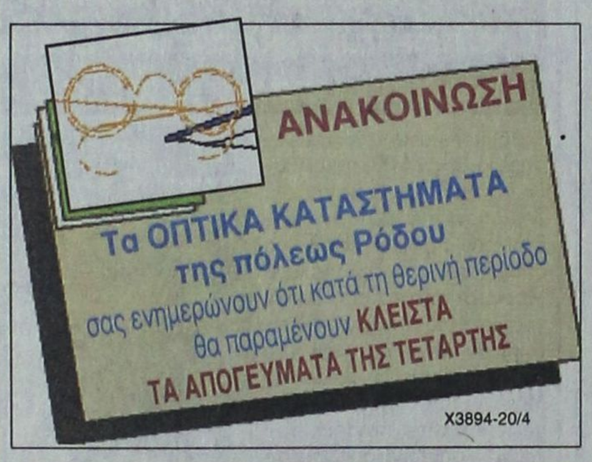

X3894-20/4

Άστρα
Ανοικτά κάθε βράδυ
Τηλέφωνο 22410 32090


Κ. ΑΓΓΕΛΙΔΟΥ


Μ.ΚΑΜΠΟΥΡΗΣ


ΜΑΡΙΑ ΑΘΑΝΑΣΙΑΔΟΥ


ΑΝΤ. ΣΙΓΑΝΟΣ


Γ. ΚΑΡΑΚΑΤΣΑΝΗΣ
ΛΙΛΗ ΡΕΝΤΑ
740-6/4

RESTAURANT
ΙΠΠΟΤΙΚΟΝ
Ενας χώρος ειδικά διαμορφωμένος για σας.
Χειμώνα - καλοκαίρι μαζί σας
Με πλούσια ποικιλία παραδοσιακών μεζέδων
Με φρέσκα κρεατικά και ψαρικά
Με άψογο σέρβις
Με πλήρη καθαριότητα
Με ζεστή και φιλική ατμόσφαιρα
Ενα δικό σας στέκι για την καθημερινή σας έξοδο
Στο τραγούδι η μελωδικήφωνή της ΕΛΕΥΘΕΡΙΑΣ ΡΟΔΙΤΗ
Στο πιάνο ο ΗΛΙΑΣ ΠΕΖΟΥΒΑΝΗΣ
Η αίθουσα ενιαία 80 ατόμων διατίθεται για κάθε εκδήλωση
ΙΠΠΟΤΙΚΟΝ στην Παλιά Πόλη
Μικρό συντριβάνι-Πλατεία Εβραίων Μαρτύρων
Τηλ. ρεζερβέ: 22410 25293
2544-10/4

ΚΗΔΕΙΑ
Τον λατρευτό μας σύζυγο, πατέρα, πάππου και θείο
ΑΝΑΣΤΑΣΙΟ ΣΑΜΟΥΡΑΚΗ
(ετών 92)
θανόντα κηδεύουμε σήμερα Σάββατο 5 Απριλίου 2003 και ώρα 1 μ.μ. από τον ιερό ναό Εισόδια της Θεοτόκου στα Κοσκινού
Η σύζυγος - Κατίνα
Τα παιδιά
Κώστας - Βάγια
Τσαμπίκα - Νίκος
Τα εγγόνια, το δισέγγονο, τα ανίψια και οι λοιποί συγγενείς
753/5/4

ΚΗΔΕΙΑ
Την λατρευτή μας σύζυγο, μητέρα,κόρη, γιαγιά, αδελφή και θεία
ΑΙΚΑΤΕΡΙΝΗ
ΓΕΡΟΛΥΜΟΥ
ΤΟ ΓΕΝΟΣ ΚΟΥΤΡΟΥΛΗ
(ετών 53)
κηδεύουμε σήμερα Σάββατο 5 Απριλίου 2003 και ώρα 4 μ.μ. από τον ιερό ναό Ταξιαρχών Νεκτροταφείου Ρόδου
Ο σύζυγος Ηλίας
Τα παιδιά Μαρία
Αννα - Εμμανουήλ
Χαριτωμένη - Βασίλης
Οι γονείς Μιχάλης - Αννα
τα εγγόνια, τα αδέλφια, τα ανίψια και οι λοιποί συγγενείς
ΑΣ-5/4

ΚΑΛΕΣΜΑ
Ο Σύλλογος Ιδιοκτητών Κέντρων Ξένων Γλώσσών Δωδεκανήσου, προκειμένου να συμβάλλει στη βοήθεια του δοκιμαζόμενου λαού του Ιράκ, παρακαλεί τα μέλη και φίλους να δώσουν όποιο χρηματικό ποσό θέλουν στα γραφεία του Συλλόγου στη διεύθυνση Εργάνης Αθηνάς 26.
Τα χρήματα θα διατεθούν για αγορά συγκεκριμένων φαρμάκων που χρειάζονται οι «Γιατροί Καρδιάς» οι οποίοι ήδη βρίσκονται στη Βαγδάτη και θα τα παραλάβουν από μέλη τους.
Για το Διοικητικό Συμβούλιο
Η πρόεδρος Αλακιώτου-Ανθοπούλου Μαριτάνα
Η Γεν. Γραμματέας Τυραδέλλη Αγγελική
ΧΛ-5/4

ΕΝΩΣΗ ΕΛΕΥΘΕΡΩΝ ΕΠΑΓΓΕΛΜΑΤΙΩΝ ΝΗΣΟΥ ΡΟΔΟΥ
Θέλουμε να ενημερώσουμε όλους τους αγαπητούς συναδέλφους και φίλους ελεύθερους επαγγελματίες κάθε κλάδου που θέλουν να εγγραφούν στην Ενωση μας και να αγωνισθούν όλοι μαζί για τη λύση των προβλημάτων που μας ταλαιπωρούν (π.χ. all inclusive και άλλα) ότι μπορούν να έλθουν σε επαφή μαζί μας στα εξής τηλέφωνα:
22410 93797
22410 92444
22410 91241
6946 224959
6946 244766
6945 961425
FAX 22410 96596
X 3895 11/4

VM
ΚΕΝΤΡΟ ΞΕΝΩΝ ΓΛΩΣΣΩΝ ΜΕΤΑΦΡΑΣΗΣ / ΔΙΕΡΜΗΝΕΙΑΣ
Μυστρά 16 , Ρόδος 85100
Τηλ. 22410 035249/ 27013
ΦΑΞ 22410 075412
E-mail vasso@rho.forthnet. gr.
ΒΑΣΩ ΜΙΧΑΛΑΡΕΑ
ΕΛΛΗΝΙΚΟ ΚΡΑΤΙΚΟ ΠΤΥΧΙΟ ΓΛΩΣΣΟΜΑΘΕΙΑΣ
TOEIC (Εξετάσεις κάθε Παρασκευή στην Αθήνα)
CAMBRIDGE-MICHIGAN (ECCE, FCE, PROFICIENCY)
EDEXCEL PALSO
ΣΠΟΥΔΕΣ ΣΤΗΝ ΑΓΓΛΙΑ
• ΑΝΑΛΑΜΒΑΝΟΥΜΕ ΟΛΕΣ ΤΙΣ ΔΙΑΔΙΚΑΣΙΕΣ:
• ΑΙΤΗΣΕΙΣ ΠΑΝΕΠΙΣΤΗΜΙΩΝ
• ΜΕΤΑΦΡΑΣΕΙΣ
• ΑΙΤΗΣΕΙΣ ΔΙΔΑΚΤΡΩΝ
• ΑΙΤΗΣΕΙΣ ΦΟΙΤΗΤΙΚΗΣ ΕΣΤΙΑΣ
• ΜΑΘΗΜΑΤΑ ΕΙΔΙΚΟΤΗΤΑΣ
• ΜΑΘΗΜΑΤΑ ΓΙΑ ΠΑΝΕΠΙΣΤΗΜΙΑ ΑΓΓΛΟΦΩΝΑ
Η 10ετής πείρα μας στο ντομέα εξασφάλισης θέσης σε Βρεταννικά Πανεπιστήμια αποτελεί την εγγύηση της υπευθυνότητάς μας, όσον αφορά στην εργασία μας.
• Αρχίζουμε ειδικά μαθήματα ενηλίκων για πιστοποίηση γλωσσομάθειας για το Δημόσιο
• Πρωινά μαθήματα καθημερινά στις ώρες που σας εξυπηρετούν
• Αγγλικά: BEGINNERS, ELEMENTARY, INTERMEDIATE, UPPER INTERMEDIATE, PRE FIRST CERTIFICATE, FIRST CERTIFICATE, PROFICIENCY.
• Μεταφράσεις εμπορικές, ιατρικές, λογοτεχνικές και εξειδικευμένων κειμένων και συγγραμμάτων.
ΠΤΥΧΙΟΥΧΟΙ μεταφραστές / διερμηνείς μέλη Πανελλήνιας και Διεθνούς Ομοσπονδίας Μεταφραστών με αριθμό 327.
ΑΓΓΛΙΚΑ ΓΙΑ ΟΛΕΣ ΤΙΣ ΗΛΙΚΙΕΣ ΚΑΙ ΟΛΟΥΣ ΤΟΥΣ ΤΟΜΕΙΣ
Εγγύηση η 20ετής πείρα μας καθώς και η άρτια πανεπιστημιακή κατάρτισή μας.
Οι καθηγήτριες:
Βάσω Μιχαλαρέα
Βιργινία Ηλία Μιχαλαρέα
Χ. 3812-6/4

ΚΕΝΤΡΑ ΞΕΝΩΝ ΓΛΩΣΣΩΝ
ΚΟΝΤΟΥ ΜΕΡΚΟΥΡΗ
Οι μαθητές μας απέκτησαν...
... ΚΑΙ το 2002
γρήγορα και σίγουρα
ΓΕΡΜΑΝΙΚΑ
15 Mittelstufe Goethe
63 Zertifikat Goethe
132
ΑΓΓΛΙΚΑ
14 Proficiency Cambridge - Michigan
40 Lower Cambridge - Michigan
ΑΝΑΓΝΩΡΙΣΜΕΝΟΥΣ ΤΙΤΛΟΥΣ ΓΛΩΣΣΟΜΑΘΕΙΑΣ
αποδεικνύοντας πλέον για μια ακόμη φορά ποιοί έχουν ...
ΑΠΟΛΥΤΗ ΑΝΩΤΕΡΟΤΗΤΑ
ΣΤΗΝ ΟΛΙΚΗ ΠΟΙΟΤΗΤΑ - ΣΤΗ ΔΙΔΑΣΚΑΛΙΑ
ΓΕΡΜΑΝΙΚΩΝ - ΑΓΓΛΙΚΩΝ
ΣΤΗ ΡΟΔΟ
ΓΙ' ΑΥΤΟ...
- Οι γονείς και τα παιδιά μας εμπιστεύονται
- Εμείς ανταποκρινόμαστε στις προσδοκίες τους
- Οι επιτυχίες των μαθητών μας, μας κάνουν υπερήφανους
1ο Διδ/ρια: Αγ. Αναργύρων 11Α (στα Βενετόκλειο)
2ο Διδ/ρια: Δ. Αναστασιάδη 47 (στους Δασκάλους)
3ο Διδ/ρια: Παρισίων 1 και Λανδίνου (στα Ροδίνι)
Τηλ. 22410 35289 & 22410 23973
X3848-7/5