ΕΤΟΣ ΙΔΡΥΣΗΣ 1949
ΙΔΙΟΚΤΗΤΗΣ - ΔΙΕΥΘΥΝΤΗΣ
ΓΙΩΡΓΟΣ ΔΙΑΜΑΝΤΙΔΗΣ
Γραφεία - Τυπογραφεία:
Μάρκου Μαλλιαράκη 3 (ΚΟΒΑ)
Λογιστήριο: Νέα Αγορά
Τηλ.: Σύνταξης: 27356 - 34101 FAX: 20643
Λογιστηρίου: 24539 FAX: 24539
e-mail: info@proodos.net

ΠΡΟΟΔΟΣ

Ανεξάρτητη καθημερινή πρωινή εφημερίδα

ΠΛΗΡΩΜΕΝΟ ΤΕΛΟΣ Του Γραφείου Κ. ΡΟΔΟΥ Αριθμός αδείας 3
ΕΛΤΑ Hellenic Post
SATO OFFICE SYSTEMS
ΜΠΟΝΗΣ Ε.Π.Ε. ΤΗΛ. 02410 75535

ΑΡΙΘΜΟΣ ΦΥΛΛΟΥ 16.286 • ΤΙΜΗ 0,70 ευρώ
ΚΥΡΙΑΚΗ 6 ΑΠΡΙΛΙΟΥ 2003

Οσα λένε οι Αμερικανοί τα διαψεύδει το Ιράκ

Εντελώς συγκεχυμένη η κατάσταση στο Ιράκ

ΦΟΝΙΚΕΣ ΜΑΧΕΣ ΜΕ ΧΙΛΙΑΔΕΣ ΝΕΚΡΟΥΣ ΚΑΙ ΤΡΑΥΜΑΤΙΕΣ



Οι Αμερικανοί ισχυρίζονται ότι εισήλθαν στη Βαγδάτη

Η κατάσταση στο Ιράκ είναι εντελώς συγκεχυμένη. Οργιο φημών, ψευδείς και παραπλανητικές ειδήσεις έχουν δημιουργήσει δύο αντίθετες εικόνες. Η μία εικόνα παρουσιάζει τους Ιρακινους να τρέχουν με τα αυτοκίνητα, να υψώνουν σημαίες και έξαλλοι να πανηγυρίζουν για την ήττα των Αμερικανών. Συγχρόνως ο υπουργός Πληροφοριών ανακοίνωσε επισήμως ότι ο ιρακινος στρατός επετέθη κατά των Αμερικανών και ανακατέλαβε το αεροδρόμιο της Βαγδάτης, το οποίο τώρα τελεί υπό τον απόλυτο έλεγχο των ιρακινών δυνάμεων. Ο ίδιος διαψεύδει με τον πλέον κατηγορηματικο τρόπο ότι οι Αμερικανοί εισήλθαν στη Βαγδάτη.

ΣΥΝΕΧΕΙΑ ΣΤΗ ΣΕΛ. 4

Διαπίστωση όλων των δημάρχων

Αδικείται κατάφωρα ο νομός Δωδεκανήσου στην κατανομή πόρων

ΔΙΕΚΔΙΚΕΙ 300 ΔΙΣ. ΔΡΑΧΜ.

Αδικείται κατάφωρα ο νομός Δωδεκανήσου και πρέπει να διεκδικήσουμε τους πόρους που μας αναλογούν μέσα από τα τομεακά προγράμματα.

Αυτό το πνεύμα εξέφρασαν μέσα από τις τοποθετήσεις τους τόσον ο δήμαρχος Ρόδου Γιώργος Γιαννόπουλος όσον και ο νομάρχης Δωδεκανήσου Γιάννης Μαχαιρίδης στα πλαίσια του Συμβουλίου Ανάπτυξης της ΤΕΔΚΔ που πραγματοποιήθηκε χθες στην Κω.

Τόσον από πληθυσμιακή άποψη όσον και βάσει της ποσόστωσης η παραπάνω διεκδίκηση είναι

ΣΥΝΕΧΕΙΑ ΣΤΗ ΣΕΛ. 4

Εκδήλωση προς τιμή του Γ. Βρούχου

ΕΚΔΗΛΩΣΗ προς τιμήν του δικηγόρου και πρώην δημάρχου Ρόδου Γιώργου Βρούχου θα οργανώσει το Σάββατο 12 Απριλίου ο Σύλλογος πρώην Μαθητών Αμαραντείου Σχολής.

• Η εκδήλωση θα γίνει στην αίθουσα της ΑΣΤΕΡ (ξενοδοχείο «Ηλιος») στις 7.30 μ.μ.

Για λόγους... ασφαλείας

Εκλεισαν οι χώροι για πάρκινγκ στο λιμάνι!..

ΤΑΛΑΙΠΩΡΙΑ ΤΩΝ ΟΔΗΓΩΝ

ΑΠΙΣΤΕΥΤΗ ταλαιπωρία έχει προκαλέσει στους οδηγούς των οχημάτων, η αδικαιολόγητη ενέργεια του Κεντρικού Λιμεναρχείου Ρόδου, να κλείσει το εμπορικό λιμάνι, την Κολώνα και τους Μύλους, στα αυτοκίνητα.

• Αφενός τα έργα που γίνονται πίσω από τη Νομαρχία και στην πλατεία Σύμης και αφ' ετέρου η κίνηση που παρατηρείται λόγω του μαθητικού τουρισμού, έχουν προκαλέσει, κυκλοφοριακό έμφαγμα, που επιδεινώνει ακόμα περισσότερο το «κλείσιμο» του Λιμεναρχείου.

Ο ΛΙΜΕΝΑΡΧΗΣ Ρόδου κ. Παναγιώτης Γαλάνης, επικαλείται υπουργική απόφαση για λήψη μέτρων ασφαλείας, αλλά θα πρέπει να λαμβάνονται υπόψη και οι συνθήκες που επικρατούν αλλά να επικρατεί και λογική.

• Χθες το πρωί από το λιμάνι μέχρι το Μαντράκι, η κατάσταση ήταν εντελώς απαράδεκτη. Οσοι επιχείρησαν να κατέβουν στο κέντρο δεινοπάθησαν, αφού χρειάστηκαν ακόμα και μισή ώρα, για να βρουν πάρκινγκ.

ΚΑΠΟΤΕ θα πρέπει σ' αυτόν τον τόπο, να καταλάβουν όσοι έχουν αξιώματα, ότι έχουν και υποχρεώσεις έναντι των κατοίκων.

Γιατί δεν παρεμβαίνουν οι αρμόδιες τοπικές αρχές; Η πόλη ανήκει στους πολίτες της και όχι, σε διορισμένες εξουσίες

Στη γραμμή Δωδεκανήσου

Από 13 Ιουνίου αρχίζει και το «Αίολος Κεντέρης»

ΑΛΛΑΓΕΣ ΣΤΑ ΔΡΟΜΟΛΟΓΙΑ



Από τις 13 Ιουνίου θα ξεκινήσουν τα δρομολόγια του πλοίου «Αίολος Κεντέρης» της Ναυτιλιακής Εταιρίας Λέσβου στα Δωδεκάνησα. Αυτό δήλωσε στην «Πρόοδο» ο διευθύνων σύμβουλος της ΝΕΛ κ. Απόστολος Αθηναίος που πρόσθεσε ότι θα γίνουν και κάποιες αλλαγές

ΣΥΝΕΧΕΙΑ ΣΤΗ ΣΕΛ. 4

Από τη Ρόδο και Χάλκη

Ακίνητα-φιλέτα σε εταιρία επενδύσεων της Κτηματικής!..

ΠΟΙΑ ΠΕΡΙΛΑΜΒΑΝΟΝΤΑΙ ΣΤΗ ΛΙΣΤΑ

ΑΚΙΝΗΤΑ-ΦΙΛΕΤΑ από τη Ρόδο περιλαμβάνονται στο κεφάλαιο της εταιρίας επενδύσεων που έχει συσταθεί από την Κτηματική Εταιρία του Δημοσίου! Οπως έγινε γνωστό η ΚΕΔ έχει ήδη υποβάλει αίτηση στην Επιτροπή Κεφαλαιαγοράς για τη χορήγηση άδειας λειτουργίας της εταιρίας επενδύσεων ακίνητης περιουσίας (ΕΕΑΠ) καθώς και κατάλογο με 32 ακίνητα-φιλέτα στην Αθήνα, Θεσσαλονίκη και τη Ρόδο στα οποία θα τοποθετήσει τα κεφάλαιά της.



Το Ταχυδρομείο της Ρόδου περιλαμβάνεται στη λίστα της Εταιρίας Επενδύσεων της Κτηματικής

• Στο κεφάλιο της υπό ίδρυση εταιρίας συμπεριλαμβάνονται εμπορικά

ΣΥΝΕΧΕΙΑ ΣΤΗ ΣΕΛ. 4

ΜΕΤΑ ΣΥΓΧΩΡΗΣΕΩΣ

Ανθρωποφάγοι

Απρίλιος 2003, Ιράκ: Τα «έξυπνα» όπλα των Αγγλοσαμερικάνων θερίζουν. Διαμελίζουν αδιακρίτως βρέφη, νήπια, άνδρες, γυναίκες, γριές και γέρους. Ξεκληρίζουν οικογένειες. Κόβουν νερό και ρεύμα. Ξεθεμελιώνουν τη χώρα, αλλά θα τη... ξανακτίσουν, λένε, οι «απελευθερωτές»!

Τέλος του 1098, Μάαρα της Συρίας: Απόσπασμα από το βιβλίο του AMIN MAALOUF «Οι Σταυροφορίες από τη σκοπιά των Αράβων», σελ. 65:

«Οταν οι Φράγκοι φθάνουν την αυγή γίνεται σφαγή. Επί τρεις ημέρες πέρασαν τον κόσμο από την κόψη του σπαθιού, σκοτώνοντας περισσότερους από εκατό χιλιάδες ανθρώπους και αιχμαλωτίζοντας πολλούς. Οι αριθμοί του Ιμπν αλ Αθίρ είναι κάπως φανταστικοί, γιατί τις παραμονές της πτώσης της η πόλη είχε λιγότερους από 10.000 κατοίκους. Αλλά η φρίκη δεν έγκειται τόσο στον αριθμό, όσο στην τύχη των θυμάτων, κάτι που δύσκολα το βάζει ανθρώπινος νους.

Στη Μάαρα οι δικοί μας έβραζαν σε χύτρες τους ανθρώπους και καταβρόχθιζαν τα παιδιά ψημένα στη σούβλα. Αυτή η ομολογία του Φράγκου χρονικογράφου Ραούλ ντε Καέν δεν θα διαβαστεί από τους κατοίκους των γύρω χωριών, αλλά ως το τέλος της ζωής τους θα θυμούνται τι είδαν και άκουσαν. Γιατί η ανάμνηση αυτών των φρικαλεοτήτων, που διαδόθηκε από τους τοπικούς ποιητές και από τις παραδοσιακές αφηγήσεις, θα χαράξει στο μυαλό μιαν ανεξίτηλη εικόνα για τους Φράγκους.

Ο χρονικογράφος Ουσάμα Ιμπν - Μουνκίντ, που γεννήθηκε τρία χρόνια πριν από τα γεγονότα στη γειτονική πόλη Σεϊζάρ, θα γράψει μια μέρα:

«Οσοι άκουγαν για τους Φράγκους, όταν τους γνώρισαν, είδαν ότι αυτοί δεν διαφέρουν από τα ζώα που έχουν απλά το πλεονέκτημα του θάρρους και της θέρμης στον πόλεμο, αλλά τίποτε άλλο. Οπως δηλαδή τα ζώα που έχουν μόνο την υπεροχή της δύναμης και της επιθετικότητας».

Δικό μου συμπέρασμα: Μετά παρέλευση δέκα αιώνων (!) οι.. πεπολιτισμένοι Δυτικοί δεν ασκούν πλέον οι ίδιοι καννιβαλισμό. Απλώς τον έχουν μεταβιβάσει στα «έξυπνα» όπλα, πανάθεμά τους..

Μετά συγχωρήσεως
Σάκης

Με πρωτοβουλία του ΔΗΜΗΤΡΗ ΚΡΕΜΑΣΤΙΝΟΥ

Προσπάθεια αναβάθμισης της Δωδεκανήσου

ΘΑ ΓΙΝΟΥΝ ΕΚΔΗΛΩΣΕΙΣ ΥΨΗΛΟΥ ΕΠΙΠΕΔΟΥ



Συναυλία με τον Μίκη Θεοδωράκη προγραμματίζεται να γίνει στη Ρόδο

Σε εξέλιξη βρίσκεται μια πρωτοβουλία του καθηγητή του Πανεπιστημίου Αθηνών και βουλευτή Δωδεκανήσου Δημήτρη Κρεμαστινού, που αποβλέπει στην αναβάθμιση της Δωδεκανήσου, (η οποία συνεχώς υποβαθμίζεται) και κυρίως στην τόνωση του Τουρισμού της, που σήμερα λόγω του πολέμου στο Ιράκ, ευρίσκεται σε κατάσταση σοβαρής κρίσης.

Πρέπει να σημειώσουμε ότι ο Κρεμαστινός πιστεύει, ότι το μέλλον του Τουρισμού μας είναι ο συνεδριακός τουρισμός και ο πολιτιστικός τουρισμός και ότι δεν πρέπει ο τουρισμός μας να εξαρτάται από τον ερχομό στη Ρόδο και στα άλλα νησιά μας αδέκαρων αλητοτουριστών, που

ΣΥΝΕΧΕΙΑ ΣΤΗ ΣΕΛ. 4

Για προσέλκυση επισκεπτών

Ειδικά πακέτα από ξενοδοχεία για τις ημέρες του Πάσχα

ΔΩΡΕΑΝ ΔΙΑΜΟΝΗ ΓΙΑ ΤΑ ΠΑΙΔΙΑ

ΕΙΔΙΚΑ ΠΑΚΕΤΑ για τις ημέρες του Πάσχα έχουν δημιουργήσει ορισμένες μεγάλες ξενοδοχειακές αλυσίδες όπως η Aldemar, η Mamidakis Hotels, η Grecotel και η Luis Hotels, καλύπτοντας προορισμούς όπως η Κρήτη, η Ρόδος, η Κέρκυρα, η Ζάκυνθος, η Κως, η Μύκονος και η Κεφαλονιά.

• Ειδικά η Mamidakis Hotels, πέραν των ημερών του Πάσχα, προχώρησε στην παροχή εκπτώσεων 20% επί των τιμών του

ΣΥΝΕΧΕΙΑ ΣΤΗ ΣΕΛ. 4

Μέσα σ' ένα χρόνο

Διπλή τραγωδία σε ροδίτικη οικογένεια

ΕΧΑΣΕ ΚΑΙ ΔΕΥΤΕΡΟ ΠΑΙΔΙ

Τραγωδία σε ροδίτικη οικογένεια. Πριν από ένα χρόνο περίπου έχασε το ένα τηςπαιδί από τη χρήση ναρκωτικών και χτες το δεύτερο παιδί από τροχαίο ατύχημα.

Πρόκειται για την οικογένεια του Κώστα και της Ελευθερίας Σαρρή, που ο 27χρονος γιος τους Σπύρος πέθανε χτες στο νοσοκομείο «Ευαγγελισμός» των Αθηνών, όπου είχε μεταφερθεί μετά τον τραυματισμό του σε τροχαίο ατύχημα.

ΟΠΩΣ έγινε γνωστό ο Σπύρος Σαρρής προ δεκαημέρου το μοτοποδήλατο που οδηγούσε έπεσε σε φανοστάτη στο Μαντράκι, με αποτέλεσμα να τραυματιστεί σοβαρά.

Μεταφέρθηκε στην Αθήνα, αλλά - παρά τις προσπάθειες των γιατρών - υπέκυψε χτες στα τραύματα του από εσωτερική αιμορραγία.

Μειώθηκαν οι πτήσεις της Ο.Α.

ΚΑΤΑ ΜΙΑ μειώθηκαν τελικά οι πτήσεις εσωτερικού της Ολυμπιακής Αεροπορίας που θα συνδέουν τη Ρόδο με την Αθήνα. Αυτό προβλέπει το θερινό πρόγραμμα πτήσεων του εθνικού αερομεταφορέα που τέθηκε ήδη σε ισχύ, όπως δήλωσε στην «Πρόοδο» ο διευθυντής της Ολυμπιακής Αεροπορίας κ. Ηλίας Χαλκιάς.

• Ειδικότερα κάθε Δευτέρα η Ρόδος θα συνδέεται με την Αθήνα με πέντε πτήσεις, κάθε Τρίτη με τρεις και κάθε Τετάρτη, Πέμπτη και Παρασκευή με τέσσερις.

Η μείωση των πτήσεων έγινε λόγω της κρίσης που έχει ξεσπάσει λόγω του πολέμου στο Ιράκ.

Ξεκίνησαν όμως και τα επιδοτούμενα δρομολόγια της Ολυμπιακής Αεροπλοΐας που συνδέουν κάθε Τρίτη, Πέμπτη και Σάββατο τη Ρόδο με την Κω και τη Λέρο και την Αστυπάλαια.

Κανονικά θα πραγματοποιούνται και τα δρομολόγια προς την Κάρπαθο.

Ρ.Ο.Τ.Α. ΦΟΥΣΚΩΤΩΝ
(ΡΟΔΙΑΚΟΣ ΟΜΙΛΟΣ ΤΑΧΥΠΛΟΩΝ)

Ο Σύλλογος Φουσκωτών Σκαφών Ρόδου προσκαλεί τα μέλη του στην αίθουσα του ΔΟΝΑ (απέναντι από το ΠΙΚΠΑ) την Τρίτη 8-4-2003 και ώρα 9 το βράδυ για να εκλέξουμε όλοι μαζί το νέο συμβούλιο του Ομίλου.

Πληροφορίες στα τηλ. 2241026391-2241024544-2241067992-2241035970

ΓΙΑ ΤΟ ΔΙΟΙΚΗΤΙΚΟ ΣΥΜΒΟΥΛΙΟ
Ο ΠΡΟΕΔΡΟΣ
ΚΑΛΛΑΘΕΝΟΣ ΒΑΓΓΕΛΗΣ
ΧΛ-8/4

ΠΡΟΟΔΟΣ
Ημερήσια Εφημερίδα της Ρόδου
Ετος ιδρύσεως 1949
ΓΡΑΦΕΙΑ ΣΥΝΤΑΞΗΣ
Μ. Μαλλιαράκη 3, 85100 Ρόδος
Τηλ. 0241 / 27356 - 34101 FAX 0241 / 20643
ΛΟΓΙΣΤΗΡΙΟ-ΔΙΑΦΗΜΙΣΕΙΣ
Νέα Αγορά 32 85100 Ρόδος
Τηλ. 0241 / 24539 FAX 0241 / 24539
e-mail: info@proodos.net
www.proodos.net - www.proodosnews.gr



ΤΙ ΕΓΡΑΨΕ Ο ΤΥΠΟΣ ΤΗΣ ΑΘΗΝΑΣ

ΕΠΙΣΚΟΠΗΣΗ ΑΘΗΝΑΪΚΟΥ ΤΥΠΟΥ ΤΗΣ 5/4/2003

Οι τίτλοι των βασικών πρωτοσέλιδων θεμάτων στις πρωινές και απογευματινές αθηναϊκές εφημερίδες είναι οι εξής:

ΑΔΕΣΜΕΥΤΟΣ ΤΥΠΟΣ (Μήτσης): Πώς θα εισπράξετε τα χρήματα για τα φάρμακα. Οδηγός προς τους ασφαλισμένους του Δημοσίου.

ΑΔΕΣΜΕΥΤΟΣ ΤΥΠΟΣ (Pizos): Νόμιμα τα αυθαίρετα της τελευταίας δεκαετίας. Με το 1/3 της σημερινής τους αξίας.

ΑΠΟΓΕΥΜΑΤΙΝΗ: Υπάλληλοι εταιριών όπλων και πετρελαίου . Στο φως η λίστα διαπλοκής της ηγεσίας των ΗΠΑ.

Η ΑΠΟΦΑΣΗ: Οι αλλαγές στο Λύκειο. Οι βαθμολογίες, τα μαθήματα αιχμής και το ΄΄ποινολόγιο΄΄.

Η ΑΥΓΗ: Σκληρή μάχη για τη Βαγδάτη. Σφοδρές συγκρούσεις για τον έλεγχο του αεροδρομίου της πρωτεύουσας.

ΑΥΡΙΑΝΗ: Κράτος μπορντέλο. Αυτοκτόνησε το Ραδιοτηλεοπτικό. Οποιος κλέβει και όποιος ξέρει να ...΄΄λαδώνει΄΄ κάνει ο,τι θέλει σε τούτο τον τόπο.

ΤΟ ΒΗΜΑ: Εδώ Σαντάμ, εκεί Σαντάμ... Θρίλερ με την (τηλεοπτική) έμφάνισή του στους δρόμους της Βαγδάτης. Ανεξήγητες οι (μη) ενέργειες του ιρακινού στρατού.

Η ΒΡΑΔΥΝΗ: Δωρεάν γη στους αγρότες. Προπομπός του δασονόμου το νέο νομοσχέδιο του υπουργείου Γεωργίας.

ΕΘΝΟΣ: Νόμιμα όλα τα αυθαίρετα σε δημόσιες εκτάσεις. Στη Βουλή νομοσχέδιο - σκούπα για τα εντός και εκτός σχεδίου.

ΕΛΕΥΘΕΡΗ ΩΡΑ: Οι Αμερικανοί υπόσχονται ένα αξέχαστο ΄΄γούικ έντ΄΄. Η ώρα της μεγάλης σφαγής στην Βαγδάτη- όχι της μητέρας των μαχών, όπως λένε κατέφθασε!

ΕΛΕΥΘΕΡΟΣ: Μοιράζουν γη σε ακτήμονες αγρότες. Με νομοσχέδιο που κατέθεσε στη Βουλή το υπουργείο Γεωργίας.

ΕΛΕΥΘΕΡΟΣ ΤΥΠΟΣ: Δήμοι: Τι αλλάζει για 60.000 υπαλλήλους.

ΕΛΕΥΘΕΡΟΤΥΠΙΑ: Πολιορκία. Βαγδάτη: Δύσκολες ώρες, καθώς πλησιάζει η τελευταία φάση του πολέμου.

ΕΣΤΙΑ: Τίμημα 4.000 άνεργοι. Αυτό εστοίχισε η προχθεσινή απεργία.

Espresso: Σκοτώστε τον Πατριάρχη! Σοκ στη Χριστιανοσύνη από την αποκάλυψη των Παλαιστινίων.

Η ΚΑΘΗΜΕΡΙΝΗ: Ενα βήμα προ του τέλους. Οι Αμερικανοί κατέλαβαν το αεροδρόμιο της Βαγδάτης και αναπτύσσονται στους δρόμους.

Ο ΛΟΓΟΣ: Ο Σαντάμ στους δρόμους της Βαγδάτης. Μεγάλες μάχες για την επικράτηση.

ΤΑ ΝΕΑ: Ζωή εν τάφω για 6.000.000 πολιορκημένους. Αγνοούνται δύο Ελληνες ΄΄Γιατροί χωρίς Σύνορα΄΄.

ΝΙΚΗ: Παλλαϊκή άμυνα για τη Βαγδάτη. Δραματικό μήνυμα του Σαντάμ για αντίσταση.

ΡΙΖΟΣΠΑΣΤΗΣ: Συνένοχοι κυβέρνηση και εργοδοσία. Οδύνη και οργή στην κηδεία των έξι εργατών.

Traffic News: Αστέρας της TV πιάστηκε στα πράσα από τη γυναίκα του. Χαμός σε κανάλι από το σκάνδαλο.

Η ΧΩΡΑ: Τάζουν και τα δάση στους αγρότες αλλά...μετά τις εκλογές. Το μεγαλύτερο προεκλογικό ΄΄τρικ΄΄ του ΠΑΣΟΚ.

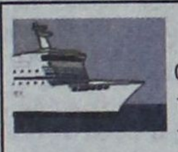

Δρομολόγια πλοίων

04.30 ΒΙΤΣΕΤΖΟΣ ΚΟΡΝΑΡΟΣ
16.00 ΡΟΔΑΝΘΗ
18.30 BLUE STAR 1

Αεροπορικά δρομολόγια



ΟΛΥΜΠΙΑΚΗ ΑΕΡΟΠΟΡΙΑ

Από Ρόδο-**Αθήνα**: Καθημερινά 07.10, 13.40
Πέμπτη 20.10, 22.45
Καθημερινά πλην Πέμπτης 19.40, 22.25
Καθημερινά πλην Κυριακής 10.40
Από Ρόδο-**Θεσσαλονίκη**: Δευτέρα - Τετάρτη 09.45
Πέμπτη 10.45 Σάββατο 15.15
Από Ρόδο-**Ηράκλειο**: Δευτέρα - Παρασκευή 14.30,
Τετάρτη - Κυριακή 16.30
Από Ρόδο-**Κάρπαθο**: Δευτ.-Πεμ.-Παρ.-Σάβ. 07.00, 10.40
Τετάρτη - Κυριακή 10.40, 14.20
Από Ρόδ -**Κάσο**: Δευτ.-Πεμ.-Παρ.-Σάβ. 07.00
Τετάρτη - Κυριακή 10.40
Από Ρόδο-**Καστελλόριζο**: Δευτ.-Τετ.-Παρ.-Σάβ. -Κυρ. 07.10
Από Ρόδο-**Χίο**: Τρίτη 10.40 Πέμπτη 10.45
Από Ρόδο-**Μυτιλήνη**: Δευτέρα-Τετάρτη 09.45 Τρίτη 10.40,
Πέμπτη 10.45 Σάββατο 15.15
Από Ρόδο-**Σάμος**: Τρίτη 10.40 Σάββατο 15.15
Από Ρόδο-**Λήμνος**: Δευτέρα-Τετάρτη 09.45 Τρίτη 10.40,
Πέμπτη 10.45 Σάββατο 15.15

AEGEAN AIRLINES & CRONUS

Από Ρόδο-**Αθήνα**: Καθημερινά 08.30 πλην Κυριακής
Καθημερινά 13.50.
Δευτ.-Τετ.-Παρ. -Κυρ. 17.50
Τρίτη-Πεμ.-Σαβ. 19.35
Καθημερινά 20.20 πλην Τρίτης και Πέμπτης
Από Ρόδο-**Ηράκλειο**: Τρ.-Πεμ.-Παρ.-Κυρ. 19.00
Από Ρόδο-**Θεσσαλονίκη**: Τετ. - Παρ.-Κυρ. 12.00

Δωδεκανησιακά 24ωρα

Στα πεταχτά

Ο δρόμος Ρόδου-Ιαλυσού

Κύριε διευθυντά,
σε σχόλιο στο σημερινό φύλλο της εφημερίδας η ΠΡΟΟΔΟΣ γράφετε, πολύ σωστά, πως είναι ανάγκη να ασφαλτοστρωθεί εκ νέου ο δρόμος Ρόδου - Ιαλυσού, διότι με τα συνεχή σκαψίματα και τα μπαλώματα, δημιουργεί δυσκολίες στην κίνηση των οχημάτων.

Θα ήθελα να προσθέσω, ότι ιδιαίτερη προσοχή και επιμέλεια πρέπει να δοθεί στην ανύψωση και στο αρφάδιασμα των μεταλλικών καλυμμάτων των φρεατίων της αποχέτευσης που είναι πολλά και καθ' όλο το μήκος του δρόμου και που, κατά τη γνώμη μου, προκαλούν τη μεγαλύτερη ανωμαλία στην επιφάνεια της οδού.

Χρειάζεται, λοιπόν, ιδιαίτερη προσοχή, ευσυνειδησία και επιμέλεια εκ μέρους του εργολάβου, που θα αναλάβει το έργο αλλά και συνεχή και συστηματική επίβλεψη του έργου εκ μέρους των αρμοδίων υπηρεσιών της Νομαρχίας και των Δήμων.

Με τιμή
ΓΙΩΡΓΟΣ ΧΙΩΤΑΚΗΣ

Ακύρωσαν εννέα!

Πάνω από 20.000 Αυστριακοί τουρίστες έκλεισαν διακοπές στα πλαίσια του προγράμματος «Ανοιξιάτικη Συνάντηση» στη Μαγιόρκα και στη Ρόδο.

Οπως αποδείχθηκε, ο πόλεμος στο Ιράκ δεν τους τρόμαξε, αφού μόνον 9 (εννέα) άτομα ακύρωσαν τις διακοπές τους.

Το επισήμανε χθες ο πρόεδρος της Ομοσπονδίας Συνταξιούχων κ. BLECHA. Κατά την εκδήλωση της υποδοχής και εισέπραξε το θερμό χειροκρότημα των συμπατριωτών του.

Οι παραλίες



Καλά είναι τα μέτρα που παίρνει η δημοτική αρχή για τον ευπρεπισμό και την καλύτερη εμφάνιση των παραλιών μας.

Αλλά,, παράλληλα με τις παραλίες, θα πρέπει και οι ομπρελάδες να φροντίσουν για τη δική τους εμφάνιση. Διότι σε πολλές περιπτώσεις δεν είναι η πρέπουσα...

Ομιλείτε ελληνικά

Υπάρχουν κάποιοι λαλίστατοι εκπρόσωποι σωματείων που ηδονίζονται να φλυαρούν στα ερτζιανά . Δεν χάνουν ευκαιρία για

Αίσχος



Ντρέπεται κανείς, να βλέπει την απαράδεκτη κατάσταση που επικρατεί, καθημερινά στο ΙΚΑ Ρόδου. Δεκάδες ασφαλισμένοι, κυρίως ηλικιωμένοι, συνωστίζονται ο ένας πάνω στον άλλο, κάθε πρωΐ, για να εξεταστούν από τους γιατρούς.

Εικόνες τριτοκοσμικής χώρας, στην τουριστική Ρόδο, εν έτει 2003, που μας ντροπιάζουν. Εκείνοι που δεν ντρέπονται είναι οι δήθεν αρμόδιοι της Εξουσίας.

να βγουν στον... αέρα και να πουν τις αρλούμπες τους.

Βέβαια υπάρχει και πρωταθλητής, που φέρεται να εκπροσωπεί «σφραγίδα» σύλλογο - ένωση, ο οποίος δεν καταλαβαίνει ούτε ο ίδιος τι λέει, με τις ελληνικούρες που αμολάει. Είναι απλό πρόεδρε. Ομιλείτε ελληνικά. Απλά και κατανοητά για να υπάρχει κατανόηση καιόχι κατανάλωση.

Δημοτική Αστυνομία

Επί δύο - τρία χρόνια τώρα ακούμε για την ενίσχυση με περισσότερες αρμοδιότητες και προσωπικό της Δημοτικής Αστυνομίας.

Τίποτε όμως δεν έχει προχωρήσει. Μπορεί και νάχουν ξεχάσει το θέμα στο αρμόδιο υπουργείο! Το ζήτημα πάντως είναι, ότι σε πόλεις όπως η Ρόδος, οι αυθαιρεσίες αυξάνουν από μέρα σε μέρα σε αριθμό και σε μορφές. Και θα ελθει κάποια στιγμή που θα μπλοκάρουν οι δημόσιες και κοινωνικές λειτουγίες της πόλης.

Μήπως κάποιοι πρέπει να «ενεργοποιήσουν» τον αρμόδιο υπουργό;

Ο Γιώργος Βρούχος

Ο Σύλλογος των πρώην Μαθητών της Αμαραντείου Σχολής πρόκειται να τιμήσει το Σάββατο 12 Απριλίου τον δικηγόρο και πρώην δήμαρχο Γιώργο Βρούχο.

Πρόκειται για μια οφειλόμενη τιμή σ' ένα άνθρωπο που υπηρέτησε τον τόπο με ευπρέπεια, συνέπεια, ήθος, ζήλο και αυταπάρνηση.

Ο Γιώργος Βρούχος με τη σεμνότητα που τον διακρίνει έχει αποδείξει με τις πράξεις της ζωής του, ότι είναι ένας πατριώτης και γνήσιος Ροδίτης.

Απερίγραπτο χάλι

Το χάλι που επικρατεί στον πεζόδρομο απέναντι από το Νεώριο, δεν είναι δυνατόν να περιγραφεί...

Δεν έχει αρχίσει ακόμη η σεζόν και η αυθαιρεσία πάει... σύννεφο.

Μέχρι και οι υπαίθριοι ζωγράφοι (που ακόμη δεν πήραν άδεια) έχουν εγκαταστασθεί εκεί και κάρφωσαν τα πορτραίτα πάνω στα δέντρα...

Και η Δημοτική Αστυνομία τί κάνει;

Βόλτες με τις... μοτοσικλέτες και μόστρα των... γαλονιών τους οι αστυνόμοι...

Σαλιάρηδες...

Εχουμε γεμίσει από... σαλιάρηδες... Πρόκειται για άτομα που έχουν την εντύπωση ότι είναι σπουδαίοι και μπορούν να κάνουν δηλώσεις για τα πάντα... Τώρα απέκτησαν την ειδικότητα του «στρατιωτικού αναλυτή»....

Θα μας πείτε τώρα:

Και ο κόσμος τι κάνει για να μην τους βλέπει και τους ακούει;

Προτιμά τον... Μιχάλη στο 'THE WALL...

Πολιτικές αναλύσεις

Μέχρι και...πολιτικές αναλύσεις κάνει ο «δικός» μας Μιχάλης στο THE WALL. Εξηγεί στην παρέα του στη σπηλιά γιατί οι Αμερικανοί έκαναν την επίθεση στο Ιράκ, το ρόλο των Γάλλων και των Γερμανών και πολλά τέτοια...

Δεν παραλείπει ακόμη να αναφερθεί και στα βασιλικά καθεστώτα της Ευρώπης, αλλά στο τέλος λέει ότι είναι από τα πρώτα στελέχη του... ΠΑΣΟΚ...

Θα μας πείτε τώρα: Αυτοί που βγαίνουν και κάνουν τις πολιτικές αναλύσεις στη Ρόδο είναι καλύτεροι;

Ουδέν κακό αμιγές καλού

Χρειάστηκε να ξεσπάσει πόλεμος στη Νότια Ρόδο, για το νερό του Φράγματος της Απολακκιάς, για να κινηθεί η διαδικασία του αναδασμού. Τώρα απομένει να αναλάβει «η Διεύθυνση Γεωργίας πρωτοβουλίες, σε συνεργασία με την Γεωργοένωση, για αναδιόρθωση καλλιεργειών, γιατί οι επιδοτήσεις των σιτηρών τελειώνουν και οι αγρότες της Νότιας Ρόδου θα αντιμετωπίσουν σοβαρά προβλήματα.

Και ο Δήμος της περιοχής θα πρέπει να δραστηριοποιηθεί. Ας μην περιμένει να ξεσπάσει νέος πόλεμος ή να φύγουν οι αγρότες, από τη Νότια Ρόδο.

Δεν αντέχει άλλο η περιοχή τον μαρασμό.

ΕΙΔΗΣΕΙΣ ΑΠΟ ΤΑ ΠΑΛΙΑ

ΠΡΟΟΔΟΣ 16 ΑΠΡΙΛΙΟΥ 1970

ΔΙΟΝΥΣΟΣ: ΕΝΑ ΜΟΝΑΔΙΚΟ ΞΕΝΟΔΟΧΕΙΟ

Ενα ξενοδοχείο αλλοιώτικο από τα άλλα, άρχισε να λειτουργή τις ημέρες αυτές στην Ρόδο. Το χρώμα του, η κατασκευή του, ο ρυθμός του έχουν την σφραγίδα της ελληνικής αρχιτεκτονικής. Πρόκειται, για το ξενοδοχείο «Διόνυσος» που βρίσκεται στη μαγευτική τοποθεσία «Φανερωμένη» πνιγμένο μέσα στα δέντρα και με θαυμάσια θέα προς την θάλασσα!

• Εχει πολλά πελονεκτήματα το «Διόνυσος». Και η μεγάλη διαφορά του από τα άλλα ξενοδοχεία είναι ότι αποτελείται από διαμερίσματα, που περιλαμβάνουν εκτός του χώρου του κυρίως δωματίου και λουτρό, πολυτελές σαλόνι, τεράστια βεράντα προς την θάλασσα και ειδικό «οφφίς» με ηλεκτρικό ψυγείο για την εξυπηρέτηση των πελατών του. Ολα τα δωμάτια διαθέτουν επίσης τηλέφωνο, μουσική, τηλεόραση και «αίρ-κοντίσιον».

Το εστιατόριο του «Διόνυσος» ευρίσκεται εις τον έκτο όροφο, από όπου οι πελάτες απολαμβάνουν το γεύμα τους έχοντας για θέα την θάλασσα και το πράσινο των γύρω δέντρων. Στην συνέχεια του εστιατορίου υπάρχει μια μεγάλη ταράτσα, την οποία χρησιμοποιούν κατά την διάρκεια τής ημέρας για ηλιοθεραπεία οι πελάτες. Εδώ προεβλέφθησαν και ανάλογες εγκαταστάσεις θαλασσίου ύδατος, ομπρελλών κλπ.

Το ξενοδοχείο πλαισιώνεται ακόμη από μεγάλη καλυμβητική δεξαμενή θαλασσίου ύδατος, υπαιθρίους χώρους αναψυχής, ανθόκηπο, γήπεδο τέννις, μπαρ κλπ.

• Εξ άλλου προχωρούν αι εργασίες επεκτάσεως του ξενοδοχείου δια μιας νέας κεντρικής πτέρυγας η οποία θα λειτουργήση κατά το προσεχές έτος και θα αναβιβάση τη συνολική δυναμικότητα τούτου σε 450 κλίνες.

Το ξενοδοχείο αυτό ανήκει στην ΑΕ «Οικοδομικαί Επιχειρήσεις «Διόνυσος» ο πρόεδρος της οποίας κ. Διονύσιος Θεοδόσης, είναι εκ των σημαντικωτέρων μετόχων των ξενοδοχείων «Ωκεανίς» Ρόδου, «Αστόρια» Ηρακλείου και «Εγνατίας» Θεσσαλονίκης.

KAΘΗΜΕΡΙΝΑ ΤΑ ΝΕΑ ΤΗΣ ΔΩΔΕΚΑΝΗΣΟΥ ΣΤΟ INTERNET
www.proodos.net
www.proodosnews.gr

Η γυναίκα και ο κόσμος της

Σε 20 ημέρες γιορτάζουμε το Πάσχα. Μια λαμπρή γιορτή και φυσικά οι νοικοκυρές θέλουν και το σπίτι να είναι γιορτινό. Και φυσικά πεντακάθαρο για την οικογένεια και τους επισκέπτες.

Κατ' αρχήν μια γενική καθαριότητα επιβάλλεται. Συνήθως το Πάσχα, επειδή ο καιρός είναι ανοιξιάτικος, οι περισσότερες νοικοκυρές σπικόνουν πια τα χαλιά. Είναι πολλές δουλειές που πρέπει να γίνουν και αυτές δεν γίνονται σε μία ή δύο μέρες. Κάποιες μπορούν να πάρουν οικιακή βοηθό αλλά και πάλι χωρίς τη δική τους επίβλεψη δεν ετοιμάζεται το σπίτι όπως θέλουν.

Οι δουλειές για το σπίτι θέλουν προγραμματισμό και πολλές αρχίζουν από αυτή την εβδομάδα. Ισως σήμερα Κυριακή να αποφάσισουν να ξεκουραστούν και να κάνουν ένα προγραμματισμό για τα ψώνια, τις δουλειές, τα ρούχα που θα πρέπει να δοθούν στο καθαριστήριο, να αεριστούν και να σιδερωθούν τα καλά τραπεζομάντηλα, κουβερτόρια και άλλα στρωσίδια. Ολα χρειάζονται το χρόνο τους και η τελευταία εβδομάδα, δηλαδή η Μεγάλη Εβδομάδα, επιτρέπει μόνο ένα φρεσκάρισμα του σπιτιού, γιατί πρέπει να γίνουν άλλα πράγματα όπως το βάψιμο των αυγών, τα ψώνια για τα καινούργια ρούχα που θα φορέσει η οικογένεια, οι λαμπάδες που θα κρατήσουν όλοι. Βέβαια δεν θα πρέπει να μείνουν τη Μεγάλη Εβδομάδα οι αγορές των δώρων στα βαφτιστικά ή οι ευχετήριες κάρτες στους αγαπημένους και φίλους που είναι μακριά, θα πρέπει να γίνουν πιο νωρίς. Και φυσικά μια γυναίκα θα πρέπει να κοιτάξει και τη δική της εμφάνιση, όχι μόνο το τι θα φορέσει, αλλά να κλείσει ραντεβού στο κομμωτήριο για φρεσκάρισμα στο κούρεμα και χτένισμα. Επίσης ένας καθαρισμός και μια περιποίηση στο ινστιτούτο ομορφιάς θα είναι καλό για το δέρμα τώρα που αλλάζει εποχή.

Γι'αυτό πρέπει από τώρα να αρχίσουν να γίνονται όλες αυτές οι δουλειές, λίγες κάθε μέρα και χωρίς άγχος.

ΜΙΚΑ

ΦΑΡΜΑΚΕΙΑ

ΔΙΗΜΕΡΕΥΕΙ:
ΦΟΥΤΟΥΛΗΣ ΝΙΚΟΛΑΟΣ
Αθηνών 11, Ανάληψη
Τηλ. 22410 67567

ΔΙΑΝΥΚΤΕΡΕΥΕΙ:
ΑΛΑΦΑΚΗΣ ΓΙΩΡΓ.
Κων/νου Παλαιολόγου 15
Τηλ. 22410 22285

ΥΓΡΑ ΚΑΥΣΙΜΑ

ΔΙΑΝΥΚΤΕΡΕΥΟΥΝ

• ΡΙΖΟΠΟΥΛΟΣ ΝΙΚ.
πρατήριο ΒΡ οδός Καναδά 1

• ΠΑΣΧΑΛΙΔΗΣ-ΜΟΣΧΗΣ Ο.Ε.
ΒΡ, 4ο χλ. Ρόδου-Λίνδου

ΤΑΧΙ

ΡΑΔΙΟ ΤΑΧΙ 22410 64712, 64790

ΚΤΕΟ

Από 1/3/2003 έως 30/4/2003 παντός είδους οχήματα με συνδυασμό γραμμάτων **ΡΟΒ 2001** έως και **2500**

Επίσης παντός είδους οχήματα με συνδυασμό **γραμμάτων ερυθρού χρώματος** εφόσον έχει παρέλθει τετραετία από την ημερομηνία πρώτης αδείας κυκλοφορίας τους.

Και παντός είδους οχήματα με συνδυασμό γραμμάτων **ΠΑ** (πολιτικών αναπήρων **(κυανού χρώματος)**.

ΣΥΝΑΛΛΑΓΜΑ

	Αγορά	Πώληση
ΔΟΛΛΑΡΙΟ Η.ΠΑ	1,0806	1,0559
ΛΙΡΑ ΑΓΓΛΙΑΣ	0,68988	0,67413
ΚΟΡΩΝΑ ΔΑΝΙΑΣ	7,4859	7,3151
ΚΟΡΩΝΑ ΣΟΥΗΔΙΑΣ	9,2718	9,0602
ΓΙΕΝ ΙΑΠΩΝΙΑΣ	129,73	126,77
ΦΡΑΓΚΟ ΕΛΒΕΤΙΑΣ	1,4984	1,4642
ΚΟΡΩΝΑ ΝΟΡΒΗΓΙΑΣ	7,8604	7,681
ΛΙΡΑ ΚΥΠΡΟΥ	0,58999	0,57653
ΔΟΛ. ΚΑΝΑΔΑ	1,5951	1,5587
ΔΟΛ. ΑΥΣΤΡΑΛΙΑΣ	1,7985	1,7574

ΚΙΝΗΜΑΤΟΓΡΑΦΟΙ

ΠΑΛΛΑΣ 5 CINEMAS CENTER
ΠΡΟΓΡΑΜΜΑ ΕΒΔΟΜΑΔΑΣ
04/04/2003 - 10/04/2003
Για κρατήσεις / For Reservations:
22410 24475 και 70670

ΑΙΘΟΥΣΑ 5
Ο ΠΥΡΗΝΑΣ / THE CORE
Περιπέτεια / Action movie Σε 1η Προβολή!
ΠΡΩΤΑΓΩΝΙΣΤΟΥΝ: HILLARY SWANK
Ωρες Έναρξης: *15:45, 17:15, 20:00, 22:40
*Ειδική επιπλέον παράσταση, μόνο Σάββατο & Κυριακή.

ΑΙΘΟΥΣΑ 2
ΣΠΙΡΤΟΚΟΥΤΟ
Ελληνική κοινωνική ... "υπερπεριπέτεια"
Ωρες Έναρξης: 18:30, 20:30, 22:30

ΑΙΘΟΥΣΑ 1
Ο ΓΚΟΥΡΟΥ / GURU Κωμωδία / Comedy
ΠΡΩΤΑΓΩΝΙΣΤΟΥΝ: HEATHER GRAHAM, JIMI MISTRY
Ωρες Έναρξης: *15:40, 17:50, 20:00, 22:10
*Ειδική επιπλέον παράσταση, μόνο Σάββατο & Κυριακή.

ΑΙΘΟΥΣΑ 3
PLUTO NASH Κωμωδία Δράσης / Action Comedy
ΠΡΩΤΑΓΩΝΙΣΤΟΥΝ: EDDIE MURPHY
Ωρες Έναρξης: *15:50, 18:00, 20:10
*Ειδική επιπλέον παράσταση, μόνο Σάββατο & Κυριακή.

ΑΙΘΟΥΣΑ 3
ΣΧΕΤΙΚΑ ΜΕ ΤΟΝ ΣΜΙΤ / ABOUT SCHMIDT
Μαύρη κωμωδία / Black comedy
ΠΡΩΤΑΓΩΝΙΣΤΟΥΝ: JACK NICHOLSON, KATHY BATES
Ωρες Έναρξης: 22:20

ΑΙΘΟΥΣΑ 4
ΠΙΑΣΕ ΜΕ ΑΝ ΜΠΟΡΕΙΣ
CATCH ME IF YOU CAN Κωμωδία / Comedy
ΠΡΩΤΑΓΩΝΙΣΤΟΥΝ: TOM HANKS, LEONARDO DICAPRIO
Ωρες Έναρξης: 20:00

ΑΙΘΟΥΣΑ 4
CHICAGO / ΣΙΚΑΓΟ
ΠΡΩΤΑΓΩΝΙΣΤΟΥΝ: RENEE ZELLWEGER, CATHERINE ZETA JONES, RICHARD GERE
Ωρες Έναρξης: 17:30, 22:40

METROPOL MULTI-CINEMA
www.RodosVitrina.gr/MetropolUnit
Πληροφορίες, Κρατήσεις από 16:00
Information, Reservations after 16:00
ΤΗΛ. 22410 28400
WEEKLY PROGRAMME - ΕΒΔΟΜΑΔΙΑΙΟ ΠΡΟΓΡΑΜΜΑ
04/04/2003 - 10/04/2003

ΑΙΘΟΥΣΑ 1
IN ENGLISH
ΚΑΤΑΛΛΗΛΟ
ΣΕ ΠΡΩΤΗ ΠΑΝΕΛΛΗΝΙΑ ΠΡΟΒΟΛΗ
ΤΖΕΝΙΦΕΡ ΛΟΠΕΣ - ΡΕΪΦ ΦΑΪΝΣ
ΣΤΗΝ ΑΙΣΘΗΜΑΤΙΚΗ ΚΩΜΩΔΙΑ !!
Η ΚΑΜΑΡΙΕΡΑ
MAID IN MANHATTAN
ΜΙΑ ΣΥΝΑΝΤΗΣΗ... ΜΙΑ ΠΑΡΕΞΗΓΗΣΗ
ΕΝΑΣ ΜΕΓΑΛΟΣ ΕΡΩΤΑΣ!
ΩΡΕΣ ΕΝΑΡΞΗΣ - SHOWTIMES
20:00, 22:15

ΑΙΘΟΥΣΑ 3
IN ENGLISH
ΚΑΤΑΛΛΗΛΟ
ΑΛ ΠΑΤΣΙΝΟ - ΚΟΛΙΝ ΦΑΡΕΛ
ΣΤΟ ΝΕΟ ΚΑΤΑΣΚΟΠΕΥΤΙΚΟ ΘΡΙΛΕΡ
ΠΟΥ ΘΑ ΣΑΣ ΚΑΘΗΛΩΣΕΙ
Η ΔΟΚΙΜΑΣΙΑ
THE RECRUIT
ΣΤΗΝ ΚΑΤΑΣΚΟΠΕΙΑ,
ΤΙΠΟΤΑ ΔΕΝ ΕΙΝΑΙ ΑΥΤΟ ΠΟΥ ΦΑΙΝΕΤΑΙ.
ΩΡΕΣ ΕΝΑΡΞΗΣ - SHOWTIMES
18:00, 20:15, 22:30

ΑΙΘΟΥΣΑ 2
IN ENGLISH
ΚΑΤΑΛΛΗΛΟ
ΣΕ ΠΡΩΤΗ ΠΑΝΕΛΛΗΝΙΑ ΠΡΟΒΟΛΗ
Η ΥΠΕΡΠΕΡΙΠΕΤΕΙΑ ΔΡΑΣΗΣ
ΜΕ ΤΟΝ ΠΙΟ ΔΗΜΟΦΙΛΗ ΣΟΥΠΕΡ-ΗΡΩΑ ΟΛΩΝ ΤΩΝ ΕΠΟΧΩΝ
ΜΕ ΕΚΑΤΟΜΜΥΡΙΑ ΦΑΝΑΤΙΚΟΥΣ ΘΑΥΜΑΣΤΕΣ
DAREDEVIL
Η ΔΙΚΑΙΟΣΥΝΗ ΕΙΝΑΙ ΤΥΦΛΗ...
ΓΙΑ ΤΟΥΣ ΕΝΟΧΟΥΣ ΘΑ ΕΙΝΑΙ ΑΜΕΙΛΙΚΤΗ!!!
ΠΡΩΤΑΓΩΝΙΣΤΟΥΝ
ΜΠΕΝ ΑΦΛΕΚ - ΚΟΛΙΝ ΦΑΡΕΛ
ΚΑΝΤΕ ΕΓΚΑΙΡΑ ΤΙΣ ΚΡΑΤΗΣΕΙΣ ΣΑΣ
ΩΡΕΣ ΕΝΑΡΞΗΣ - SHOWTIMES
20:15, 22:30

ΑΙΘΟΥΣΑ 1
ΣΤΑ ΕΛΛΗΝΙΚΑ
ΚΑΤΑΛΛΗΛΟ
Η WALT DISNEY PICTURES
ΠΑΡΟΥΣΙΑΖΕΙ ΤΗΝ ΝΕΑ ΥΠΕΡΠΑΡΑΓΩΓΗ
ΤΟ ΒΙΒΛΙΟ ΤΗΣ ΖΟΥΓΚΛΑΣ 2
THE JUNGLE BOOK 2
Ο ΜΟΓΛΗΣ ΚΑΙ Ο ΜΠΑΛΟΥ
ΚΑΙ ΟΛΗ Η ΓΝΩΣΤΗ ΠΑΛΙΟΠΑΡΕΑ
ΣΕ ΝΕΕΣ ΠΕΡΙΠΕΤΕΙΕΣ
ΩΡΕΣ ΕΝΑΡΞΗΣ - SHOWTIMES
17:00, 18:30

ΑΙΘΟΥΣΑ 2
IN ENGLISH
ΚΑΤΑΛΛΗΛΟ
ΞΑΝΑ ΚΟΝΤΑ ΣΑΣ
ΝΙΑ ΒΑΡΝΤΑΛΟΣ (ΝΥΦΗ) ΤΖΟΝ ΚΟΡΜΠΕΤ (ΓΑΜΠΡΟΣ)
ΣΤΟΝ ΚΑΛΥΤΕΡΟ ΓΑΜΟ ΠΟΥ ΕΙΔΑΤΕ ΠΟΤΕ
ΓΑΜΟΣ ΑΛΑ... ΕΛΛΗΝΙΚΑ
MY BIG FAT GREEK WEDDING
ΣΥΝΕΧΙΖΟΥΜΕ...ΝΑ ΠΑΝΤΡΕΥΟΜΑΣΤΕ ΚΑΙ ΘΑ ΧΑΡΟΥΜΕ ΝΑ ΣΑΣ ΕΧΟΥΜΕ ΚΟΝΤΑ ΜΑΣ!!
ΩΡΑ ΕΝΑΡΞΗΣ - SHOWTIME
18:15

ΞΥΛΟΥΡΓΙΚΕΣ ΕΡΓΑΣΙΕΣ

ΛΕΝΤΑΚΗΣ ΜΑΝΩΛΗΣ

Αναλαμβάνουμε πάσης φύσεως ξυλουργικές εργασίες:



- κουζίνες γερμανικές, με γερμανικές προδιαγραφές
- ντουλάπες
- πόρτες
- παράθυρα κ.λ.π.
- Αμεση εξυπηρέτηση

ΠΛΗΡΟΦΟΡΙΕΣ
Τηλ. 60601 και 6973933733

2420-20/4

ΠΡΑΚΤΟΡΕΙΟ ΤΑΞΙΔΙΩΝ
ΣΑΒΒΑΣ ΣΑΗΣ

Με την ευκαιρία της λειτουργίας του **νέου** μας πρακτορείου στην οδό ΤΑΡΠΟΝ ΣΠΡΙΓΚΣ 42 δίπλα στην Τράπεζα Πίστεως

ΠΡΟΣΦΕΡΟΥΜΕ

τα φθηνότερα αεροπορικά εισιτήρια για όλο τον κόσμο με όλες τις αεροπορικές πτήσεις

ΠΡΟΣΟΧΗ:
ΠΛΗΡΟΦΟΡΙΕΣ ΔΕΝ ΔΙΔΟΝΤΑΙ ΑΠΟ ΤΟ ΤΗΛΕΦΩΝΟ ΜΟΝΟ ΠΡΟΣΩΠΙΚΗ ΠΑΡΟΥΣΙΑ ΣΑΣ

Ακόμη:
- Σας παίρνουμε ΒΙΖΑ επισκέπτου για ΑΜΕΡΙΚΗ σε μία εβδομάδα
- ΒΙΖΑ επισκέπτου για ΑΥΣΤΡΑΛΙΑ σε μία μέρα
- Εκδοση διαβατηρίων
- Εκδοση αδειών αυτοκινήτων

ΞΕΝΟΔΟΧΕΙΑ ΣΤΗΝ ΑΘΗΝΑ

PRESIDENT Α' Κατηγορίας Λεωφόρος Κηφισίας

Μονόκλινο	€58	με πρωινό	έως 31/10
Δίκλινο για μονόκλινο	€63	»	»
Δίκλινο	€68	»	»
Τρίκλινο	€83	»	»

ELECTRA HOTEL Α' Κατηγορίας Ερμού 5

Μονόκλινο	€ 123	με πρωινό	έως 31/10
Δίκλινο	€146	»	»
Τρίκλινο	€175	»	»

DORIA HOTEL Β' Κατηγορίας Πειραιώς 15-17 (κοντά στην Ομόνοια)

Μονόκλινο	€38	με πρωινό
Δίκλινο	€69	»
Τρίκλινο	€89	»

IRINI HOTEL Ηράκλειο Κρήτης

Μονόκλινο	€44	με πρωινό
Δίκλινο	€55	»
Τρίκλινο	€75	»

BEST WESTERN Α' Κατηγορίας, ILISIA Μιχαλακοπούλου

Μονόκλινο	€67	με πρωινό	έως 31/10
Δίκλινο	€74	»	»
Τρίκλινο	€96	»	»

PARTHENON Α' Κατηγορίας περιοχή Μακρυγιάννη

Μονόκλινο	€ 84	με πρωινό	έως 31/10
Δίκλινο	€ 93	»	»
Τρίκλινο	€ 128	»	»

ARETOUSA Β' Κατηγορίας Μητροπόλεως Σύνταγμα

Μονόκλινο	€57	με πρωινό
Δίκλινο	€85	»
Τρίκλινο	€95	»

ROYAL OLUMPIC LUX

Μονόκλινο	€104	με πρωινό	έως 30/6
Δίκλινο	€138	»	»
Τρίκλινο	€169	»	»

ASTOR Σύνταγμα

Μονόκλινο	€68	με πρωινό	
Δίκλινο για μονόκλινο	€ 78	»	έως 31/10
Δίκλινο	€ 88	»	»
Τρίκλινο	€108	»	»

GRAND HOTEL Β' Κατηγορίας Πατησίων & Βερανζέρου 10

Μονόκλινο	€48	με πρωινό	έως 31/10
Δίκλινο	€54	»	»
Τρίκλινο	€74	»	»

VERGINA Β' Κατηγορίας ΘΕΣ/ΚΗ (κεντρικό)

Μονόκλινο	€58	με πρωινό	έως 31/10
Δίκλινο	€75	»	»
Τρίκλινο	€95	»	»

ΣΑΣ ΣΥΜΦΕΡΕΙ ΠΡΙΝ ΚΛΕΙΣΕΤΕ ΟΠΟΥΔΗΠΟΤΕ ΝΑ ΜΑΣ ΕΠΙΣΚΕΦΘΕΙΤΕ

ΠΡΑΚΤΟΡΕΙΟ ΤΑΞΙΔΙΩΝ
ΣΑΒΒΑΣ ΣΑΗΣ
ΤΑΡΠΟΝ ΣΠΡΙΓΚΣ 42 δίπλα στην Τράπεζα Πίστεως
• Τηλ. 22410 39781-3

X3882-30/4

84 χρόνια από τα συλλαλητήρια του δωδ/κού λαού για αυτοδιάθεση

Το αιματηρό Πάσχα του 1919 και η αντίδραση των Ιταλών

Γράφει ο ΚΥΡΙΑΚΟΣ Ι. ΦΙΝΑΣ

Ο Μητροπολίτης Τρύφωνος ήταν ο εμπνευστής και ο διοργανωτής των ειρηνικών εκδηλώσεων για την Ενωση των Δωδεκανήσων με την Ελλάδα

ΣΤΙΣ 7 Απριλίου 1919, πριν από 84 χρόνια, ανήμερα του Πάσχα, και κατά τη διάρκεια της Λειτουργίας της Δεύτερης Ανάστασης, που έχει καθιερωθεί να γίνεται στις 11 π.μ., διεξήχθησαν σε όλα τα νησιά και τα χωριά της Δωδεκανήσου ταυτόχρονα, Πάνδημα Συλλαλητήρια, όπου διατρανώθηκε η θέληση του Δωδεκανησιακού λαού για αυτοδιάθεση, ήτοι την Ενωσή του με την Ελλάδα. Εμπνευστής και επικεφαλής των Συλλαλητηρίων ήταν ο Μητροπολίτης Ρόδου (1913-1946) Απόστολος Τρύφωνος. Η επιλογή διεξαγωγής των Συλλαλητηρίων την ημέρα της Ανάστασης δεν ήταν τυχαία. Απεναντίας, ήταν πράξη πολύ μελετημένη και αποτελεσματική. Τούτο, αναγνώρισαν και οι τότε κατοχικά κυρίαρχοι Ιταλοί. Σε έκθεση, που εστάλη μετά τα Συλλαλητήρια, από τον Ιταλό Διοικητή Βιττόριο ντ' Ελία, με αριθμό πρωτοκόλλου 779/30.4.1919 προς το Υπουργείο Εξωτερικών της Ιταλίας, με τον τίτλο «Φιλελληνικόν κίνημα εν Δωδεκανήσω», αναφέρονται, μεταξύ των άλλων! «... Ομολογουμένως, η εκλεγείσα παρά του Μητροπολίτου Αποστόλου Τρύφωνος διά την έκρηξιν του κινήματος ημέρα επιτυχώς εξελέγη. Η εορτή του Πάσχα, ούσα πανήγυρις, συνάμα εθνική και θρησκευτική, επακολουθούσα την περίοδον της αυστηρότατης ορθοδόξου τεσσαρακοστής, ευρίσκει τα μεν σώματα εν καταστάσει εξαιρετικής νευρικότητος, συνεπεία της μακράς νηστείας, τα δε πνεύματα εξημμένα εις υπέρτατον βαθμόν». (Κ. Τσαλαχούρης. «Το Αιματηρό Πάσχα του 1919». «Ροδιακή», 9.5.1993).

* * *

Είναι γνωστόν, ότι αμέσως από τη λήξη του Πρώτου Παγκοσμίου Πολέμου, την 11η Νοεμβρίου 1918, άρχισε να συζητείται, σε διπλωματικό επίπεδο, και υπό την πίεση της κοινής διάχυτης απαίτησης, η εφαρμογή του δόγματος της αυτοδιαθέσεως, για όσους εκ των λαών η μοίρα τους είχε επιφυλάξει το θλιβερό προνόμιο να βρίσκονται, ακόμη την εποχή εκείνη, υπό ξένη επικυριαρχία. Στην κατηγορία αυτή των υποδούλων υπάγονταν και οι Δωδεκανήσιοι.

Στους πρώτους μήνες του 1919, εναλλακτικά στη Γαλλική και Αγγλική πρωτεύουσα, οι νικητές του πολέμου, μεταξύ των οποίων και η Ελλάδα, συνδιαλέγονταν για να αποφασίσουν την τύχη της Τουρκίας. Και στα υπό συζήτηση θέματα βρισκόταν και το Δωδεκανησιακό. Η Ελληνική Αντιπροσωπεία, με επικεφαλής τον Εθνάρχη Ελευθέριο Βενιζέλο, είχε την επικουρία και πολλών εξεχόντων Δωδεκανησίων, που διέμεναν στην ελεύθερη Ελλάδα και το εξωτερικό, με πρώτο τον αγωνιστή Σκεύο Ζερβό, από την Κάλυμνο.

Η Ιταλία, παρόλο που καθυστερημένα, από την κήρυξη του πολέμου, είχε τεθεί στον πλευρό της τριπλής συνεννοήσεως, με τη λήξη, όμως, του πολέμου, βρισκόταν με το μέρος των νικητών. Κι επειδή ήταν στις προθέσεις της να εξακολουθεί να έχει υπό την κυριαρχία τα Δωδεκάνησα, επεδίωκε να μην εφαρμοστεί η Αυτοδιάθεση των λαών. Αν και είχε προηγηθεί η επίσκεψη στη Ρώμη, στις 8 Δεκεμβρίου του 1918, του Πρωθυπουργού της Ελλάδος Ελευθερίου Βενιζέλου, ο οποίος, σημειωτέον, είχε θέσει επί τάπητος όλα τα εθνικά μας θέματα, και ως εκ τούτου και το Δωδεκανησιακό, εν τούτοις οι αρμόδιες Ιταλικές Υπηρεσίες στη Δωδεκάνησο, με άνωθεν, φυσικά, εντολή, είχαν προετοιμάσει, με ύπουλο τρόπο, τα καταχθόνια σχέδιά τους. Επακολουθο των προθέσεων τούτων, ενόψει της αποφάσεως που θα έπαιρναν οι ισχυροί της γης για την εφαρμογή της Αυτοδιαθέσεως, ήταν να ενεργήσουν παραπλανητικά, με την ελπίδα ότι, ενώ θα επετύγχαναν του σκοπού τους, δεν θα εκτίθεντο στα όμματα της Διεθνούς κοινής γνώμης. Επεδίωξαν να τορπιλίσουν κάθε ελληνική πρωτοβουλία επί του Δωδεκανησιακό θέματος και ανενόχλητοι, με τις «ευλογίες» της Διεθνούς κοινής γνώμης, να παραμείνουν κυρίαρχοι στα ελληνικά Δωδεκανησιακά χώματα. Αυτή ήταν η μακροπρόθεσμη, πολιτική τους. Εξάλλου πέραν των άλλων δεδομένων, τη σταθερή πολιτική της Ιταλίας για τη Δωδεκάνησο, από το 1912, εξέφρασε δημόσια και κατά τον πλέον απροκάλυπτο τρόπο, το 1938, και ο περιβόητος Ιταλός Κυβερνήτης De Vecchi, «ο βλάκας και πείσμων, με τη νοοτροπία λοχία», όπως αναφέρει ο Πρεσβευτής Grazzi στο βιβλίο του! «Η αρχή του τέλους». «... Δεν υπάρχει (διατεινόταν ο Τετράρχης του φασισμού) Ελληνικός Πολιτισμός. Μόνο Ρωμαϊκός Πολιτισμός υπάρχει! Ο Ρωμαϊκός αετός, επί 500 χρόνια θ' απλώνει τα φτερά του πάνω από τη Δωδεκάνησο και θα σπάσω τα κεφάλια εκείνων, που θ' αντιδράσουν στις αποφάσεις μου».

Οι Ιταλοί, σαν πρώτη ενέργεια του καταχθόνιου σχεδιασμού τους, την οποία και έθεσαν αμέσως σ' εφαρμογή, ήταν να αποσπάσουν, προτού ακόμα αρχίσει να συζητείται το θέμα επί υψηλού πολιτικού επιπέδου, με απάτη ή και τη βία, από 17 Δημάρχους και Κοινοτάρχες της Δωδεκανήσου, με προεξάρχοντα τον Ιταλό Δήμαρχο Ρόδου, έγγραφη αναφορά προς το Συνέδριο της Ειρήνης των Παρισίων, με την οποία διαδηλωνόταν η ευγνωμοσύνη (!) προς την κατέχουσα τα νησιά μας Ιταλία και με εύσχημο τρόπο υποκρυπτόταν και η έννοια, ότι οι Δωδεκανήσιοι θα ήταν ευχαριστημένοι (!!!), εάν η Ιταλία θα παρέμενε οριστικά στη Δωδεκάνησο. Την αναφορά αυτή παρουσίασε κατάλληλα η Ιταλική Αντιπροσωπεία εκεί που έπρεπε, κατά την εκτίμησή της, σαν πιστοποιητικό καλής διαγωγής, αλλά και αποδεικτικό στοιχείο των «φιλοϊταλικών» διαθέσεων των κατοίκων των νησιών μας. Στην προαναφερθείσα έκθεση του Ιταλού Διοικητή, περιλαμβάνονταν και τα παρακάτω ψεύδη, ως προς τα αιτήματα, ως και προς τον αριθμό του πληθυσμού που αντιπροσώπευαν του μουσουλμανικού και εβραϊκού στοιχείου, που βρίσκονταν τότε στα Δωδεκάνησα. («... Εν αντιθέσει προς το τεχνητόν όλως κίνημα της φιλελληνικής ομάδος, ηγέτης της οποίας είναι ο Μητροπολίτης Απόστολος Τρύφωνος, αι δύο άλλαι σημαντικόταται κοινότητες - ήτοι Μουσουλμανική και η Ισραηλιτική - τα μέλη των οποίων αποτελούσιν τα 2/3 του ολικού πληθυσμού της πόλεως Ρόδου, διατηρούσι στάσιν ευλαβούς συμπαθείας απέναντι ημών. Δεν αποκρύπτουσιν, εν τούτοις, φόβους τινάς δια τα συμβαίνοντα καθήν περίπτωσιν αι νήσοι ήθελον παραχωρηθή εις την Ελλάδα. Καλώς γνωρίζουσιν, ότι το τοιούτον θα επέφερεν, ασφαλώς, την διάλυσιν και καταστροφήν των κοινοτήτων τούτων, ως η προσάρτησις της Κρήτης υπό της Ελλάδος έσχεν ως συνέπειαν τον εκπατρισμόν ολοκλήρου σχεδόν του μουσουλμανικού πληθυσμού της νήσου. Δεν παραλείπω ευκαιρίαν, όπως τους καθησυχάσω. Η δε εμφάνισις ημών εν Ατταλεία και άλλοις σημείοις της Ανατολικής ακτής, ως και η κατασκευή εγκαταστάσεων (ραδιοτηλεγραφικών σταθμών, λιμενικών έργων, αποβαθρών, σημαιφόρων, αποθηκών, κλπ.) εις ας ολοένα προβαίνομεν, αποτελεί δι' αυτούς τρανόν τεκμήριον της οριστικής υψ' ημών κατοχής της Δωδεκανήσου»).



Φωτογραφία του 1918. Ο Μητροπολίτης Ρόδου, (1913-1946), Απόστολος Τρύφωνος, σε ηλικία 40 ετών και με πενταετή υπηρεσία επικεφαλής της Εκκλησίας της Επαρχίας Ρόδου. Ηταν ο εμπνευστής και διοργανωτής των Συλλαλητηρίων του 1919

* * *

Μπροστά σε αυτή τη διαγραφόμενη απειλητική, από Εθνικο - Δωδεκανησιακής πλευράς, κατάσταση και διαστρέβλωσης των πραγματικών διαθέσεων του Δωδεκανησιακού λαού έπρεπε να υπάρξει άμεση αντίδραση. Και όπως γίνεται, σχεδόν πάντοτε, στις δύσκολες ώρες του Ελληνισμού, όπου η Εκκλησία πρωτοστατεί, έτσι και το 1919 και η Εκκλησία της Ρόδου και γενικότερα της Δωδεκανήσου, με το ρόλο που διαδραμάτιζε, μέχρι τη Συνθήκη της Λωζάνης, ως Εθναρχικό Κέντρο, πήρε την ιστορική πρωτοβουλία: Ο επικεφαλής της Μητροπόλεως Ρόδου Απόστολος Τρύφωνος, χωρίς αργοπορία, συγκάλεσε, σε άκρως μυστική σύσκεψη, Δωδεκανησιακούς παράγοντες και τους εισηγήθηκε, όπως και η Δωδεκάνησος αξιοποιήσει τη μεταπολεμική πάγκοινη απαίτηση για αποτίναξη του ξένου ζυγού. Και αμέσως, συστήθηκε ειδική Επιτροπή υπό την Προεδρία του Μητροπολίτη για το συντονισμό του Αγώνα και για κάθε παραπέρα αποτελεσματική ενέργεια, η οποία ονομάστηκε ΕΘΝΙΚΗ ΕΠΙΤΡΟΠΗ και αποτελέστηκε από τους! Θεόδωρο Φραράκη, Γ. Κουτσούρη, Μιχάλ Μπόνη, ταμία, Κυρ. Αναστασιάδη, Εμμ. Καλαμπίχη, Σάββα Παπανδρέου, Αθ. Καζούλλη, Κ. Χρυσοχοΐδη, Σπυρ. Κ. Χατζηπαρασκευά, Παν. Χατζηπαρασκευά, Αθ. Και Γεώργιο Βομβύλα, Ι. Παπαδόπουλο, Ν. Μαλτέζο, Μην. Φώκιαλη, Αντώνιο Αγιακάτσικα, Εμμ. Ευτυχιάδη, Αναστ. Δημητριάδη, Νικ. Καραγιάννη, Κυρ. Πατάκα και Α. Ιωαννίδη (όλοι από τη Ρόδο), ως και: Βασ. Ευσταθίου (Χάλκη), Γ. Παχωτό (Σύμη), Γ. Μ. Πετρίδη (Σύμη), Αντ. Δούλβαρη (Κάλυμνο), Αν. Θυμανάκη (Κω) και Ανδρέα Καλαφατά (Σύμη).

Η παραπάνω Επιτροπή επιλήφθηκε του έργου της, και υπό την καθοδήγηση του Μητροπολίτη Ρόδου διαβιβάστηκαν, με κάθε προληπτικό μέσο, στις περισσότερες Εκκλησιαστικές και Κοινοτικές Αρχές της Δωδεκανήσου, αναλόγως δε της περιπτώσεως και σε μυημένους προύχοντες, οι κατάλληλες οδηγίες. Βάσει αυτών των οδηγιών ο Ελληνικός Δωδεκανησιακός λαός κλήθηκε σε δύο βασικές ενέργειες: Κατ' αρχήν γραπτά θα διαδήλωνε τον πόθο του για Ενωση, υπογράφοντας το σχετικό Δημοψήφισμα, με κάθε μυστικό τρόπο, όταν θα προσερχόταν δήθεν για εξομολόγηση, από της παραμονής του Λαζάρου μέχρι του Μεγάλου Σαββάτου, προφορικά δε να το εγκρίνει, κατά τη Δεύτερη Ανάσταση, όπου θα διαβαζόταν το Δημοψήφισμα στην Εκκλησία. Ετσι θα δινόταν και η πανηγυρική έγκριση του Δωδεκανησιακού λαού.

Η διαδικασία για το Πανδωδεκανησιακό Συλλαλητήριο προχωρούσε και τίποτα δεν διέρρευσε, η δε πανίσχυρη και δικτυωμένη τότε Ιταλική Αστυνομία, πληροφορήθηκε τα σχετικά του Δημοψηφίσματος προς 2-3 ημερών της 7-4-1919. Η μυστικότητα βοήθησε να μην μπορέσει να παρεμβάλει η Ιταλική Διοίκηση όσα εμπόδια της επέτρεπε ο χρόνος. Ετσι, και σύμφωνα με όσα είχαν προγραμματιστεί από την Εθνική Επιτροπή, αφού περατώθηκε η Ακολουθία της Β' Αναστάσεως, ο Μητροπολίτης ανέρχεται επί του Θρόνου του και αφού αναγνώσθηκε το υπογραφέν ήδη προ ημερών Δημοψήφισμα, απηύθυνε συνετή πατριωτικό λόγο, χωρίς αιχμές εναντίον της Ιταλίας, και κατέληγε! «.. Επικυρών δε (σ.σ. ο Δωδεκανησιακός λαός) και εμπράκτως το αναγνωσθέν Δημοψήφισμα, καλείται να ζητωκραυγάσει υπέρ της Ενώσεως αυτού μετά της Μητρός Ελλάδος». Ο λαός όχι μόνο ζητωκραύγασε ζωηρότατα υπέρ της Ενώσεως, αλλά και παρέτεινε επί πολλά λεπτά της ώρας τις πατριωτικές του εκδηλώσεις κατά τρόπον άψογο και ειρηνικό, ακολουθώντας τις νουθεσίες του Μητροπολίτη.

(Την Τρίτη το Β' και τελευταίο μέρος)

ΠΩΛΟΥΝΤΑΙ
ΜΟΝΟ ΑΠΟ ΤΟ ΓΡΑΦΕΙΟ ΜΑΣ

1) Ο πρώτος όροφος 2όροφης κατοικίας, 145τ.μ., σε πολύ καλή τοποθεσία και πολύ καλή τιμή
2) Ισόγειο ανακαινισμένο γωνιακό, σε 2όροφη κατοικία με κήπο πλησίον σταδίου «Διαγόρας»
3) Διαμέρισμα 90τ.μ. στο Νιοχώρι 27εκ. μόνο
4) Ισόγειος κατοικία 125τ.μ, επί της Ηρώων Πολυτεχνείου, κατάλληλο για μαγαζί, γραφεία, ιατρείο,κλη.
5) Σε κεντρικότατο γωνιακό τουριστικό σημείο πωλούνται τρεις ορόφοι 100τ.μ., περίπου έκαστος σε καρά γιαπί, κατάλληλοι για οικία, γραφεία, κλη.
6) Διαμερίσματα 2άρια, 3, 4 υπό κατασκευήν σε πολύ καλές περιοχές της πόλεως
7) Διαμερίσματα 3άρια, σε 2όροφη πολυκατοικία, έτοιμα, με κήπο, στην Ιαλυσό
8) Διαμέρισμα 4άρι λουξ κατακευής, απέναντι από τη θάλασσα, με τεράστιες βεράντες, εντός πόλεως
9) Μεζονέτες στα Κοσκινού, Ιξιά, παραλία Ιαλυσού
10) Ενοικιάζεται αποθήκη 700τ.μ., επί του κεντρικού δρόμου Ρόδου - Καλλιθέας και μαγαζιά 140τ.μ. έκαστο

Ο,τιδήποτε θέλετε να πουλήσετε ή να εκτιμήσετε, ελάτε σε μας.
Η μεγάλη μας πείρα, το παλαιότερο γραφείο στη διάθεσή σας

Γ. ΝΕΟΦΥΤΟΥ
ΔΗΜ. ΘΕΟΔΩΡΑΚΗ 40
- ΤΗΛ. 20989 - 21434

X. 3876-30/4

MITSIS HOTELS

Rodos Resort Maris Complex

ULTRA ALL INCLUSIVE HOTEL

Οπως κάθε χρόνο έτσι και φέτος πιστοί στα έθιμα και τις παραδόσεις, το ξενοδοχείο μας διοργανώνει ένα πλούσιο εορταστικό πρόγραμμα τις ημέρες του Πάσχα. Ελάτε κοντά μας σε έναν ιδιαίτερα ευχάριστο και γιορτινό περιβάλλον και αφήστε τα υπόλοιπα σε μας.



ΤΙΜΕΣ

Παραμονή 6 ημερών 300 ευρώ ανά άτομο
Παραμονή 4 ημερών 210 ευρώ ανά άτομο
Παραμονή μικρότερη των 4 ημερών 55 ευρώ ανά άτομο

Ειδική προσφορά του ξενοδοχείου μας
Το πρώτο παιδί έως 12 ετών δωρεάν, το δεύτερο παιδί έως 12 ετών - 50%, το τρίτο άτομο στο δωμάτιο -30%.
Για κρατήσεις άνω των δύο δωματίων έκπτωση -10%.

Στην τιμή συμπεριλαμβάνονται:
Το αναστάσιμο δείπνο, το πασχαλινό γεύμα και όλα τα γεύματα των ημερών διαμονής, τα ποτά και όλες οι έξτρα υπηρεσίες του ξενοδοχείου μας (mini bar, room service, σάουνα, τέννις κ.λ.π.)

Τηλ. κρατήσεων:
22440 47000 & 22440 47001
FAX: **22440 47051**
Ηλεκτρονική διεύθυνση:
info@mitsis-rodosmaris.com

X. 3898-26/4

ΝΤΕΤΕΚΤΙΒΣ
30 ΧΡΟΝΙΑ ΜΟΝΙΜΑ ΚΑΙ ΣΤΗ ΡΟΔΟ
35354
ΠΛΑΤΕΙΑ ΑΓΙΟΥ ΙΩΑΝΝΟΥ
Η ΛΥΣΗ!!! ΣΕ ΚΑΘΕ ΣΑΣ ΠΡΟΒΛΗΜΑ
EXPRESS SECURITY

X. 3869-30/4

VANIK TOURS

ΓΙΑΝΝΗΣ και ΣΕΒΑ ΒΑΛΣΑΜΙΔΗ
VANIK σημαίνει ΑΛΗΘΕΙΑ
ΑΚΤΗ ΚΑΝΑΡΗ 17, ΨΑΡΟΠΟΥΛΑ - ΑΝΕΤΟ ΠΑΡΚΙΝΓΚ
Ανοικτά: ΔΕ-ΣΑ 08.30 - 14.00 & 16.30 - 20.30
Τηλ. 22410 35191, 37621
κινητό: 6945798148 , FAX 22410 29532

Το γραφείο μας πάντα πρώτο σε κρατήσεις ξενοδοχείων εξασφάλισε και σας προσφέρει καταπληκτικές τιμές για τα παρακάτω ξενοδοχεία σε ΠΑΚΕΤΑ (έκδοση εισιτηρίων R/T) από 1/4-31/10/2003

Απευθυνόμαστε σε σας που θέλετε και η κράτησή σας να είναι σωστή και το δωμάτιό σας να σας περιμένει

1ον HOTEL PRESIDENT
Α΄ Κατηγορίας
Λεωφόρος Κηφησίας (ΟΛΑ ΑΝΑΚΑΙΝΙΣΜΕΝΑ)

Μονόκλινο	€ 58
Δίκλινο για μονόκλινο	€ 63
Δίκλινο	€ 68
Τρίκλινο	€ 83

2ον HOTEL ASTOR
Α΄ Κατηγορίας
Σύνταγμα

Μονόκλινο	€ 68
Δίκλινο για μονόκλινο	€ 78
Δίκλινο	€ 88
Τρίκλινο	€ 108

3ον HOTEL ZAFOLIA
Α΄ Κατηγορίας
Λεωφόρος Αλεξάνδρας

Μονόκλινο	€ 99
Δίκλινο	€ 112
Τρίκλινο	€ 133

4ον HOTEL ARETHOUSA
Β΄ SUPERIOR
Σύνταγμα

5ον HOTEL ELLINIS
Β΄ Κατηγορίας
Ωνάσειο, λεωφ. Συγγρού

Μονόκλινο	€ 60
Δίκλινο	€ 70
Τρίκλινο	€ 80

6ον HOTEL TPITON
Β΄ Κατηγορίας
Κέντρο Πειραιά

Μονόκλινο	€ 55
Δίκλινο	€ 72
Τρίκλινο	€ 93

7ον HOTEL LILIA
Β΄ Κατηγορίας
Πασαλιμάνι Πειραιάς

Μονόκλινο	€ 55
Δίκλινο	€ 70
Τρίκλινο	€ 88

8ον HOTEL EGNATIA
Β΄ Κατηγορίας
Θεσσαλονίκη Κέντρο - ανακαινισμένο

Μονόκλινο	€ 68
Δίκλινο	€ 78
Τρίκλινο	€ 88

9ον HOTEL EGNATIA PALACE
Α΄ Κατηγορίας
Θεσσαλονίκη Κέντρο - ολοκαίνουργιο

Μονόκλινο	€ 90
Δίκλινο	€ 100
Τρίκλινο	€ 125

* Τα παραπάνω ξενοδοχεία διαθέτουν T.V. σε όλα τα δωμάτια
* Στις παραπάνω τιμές συμπεριλαμβάνεται πρωινό σε μπουφέ
* Ακόμη σε μας θα βρείτε αεροπορικά και ατμοπλοϊκά εισιτήρια όλων των εταιρειών.

X. 3880-30/4

ΜΝΗΜΟΣΥΝΑ

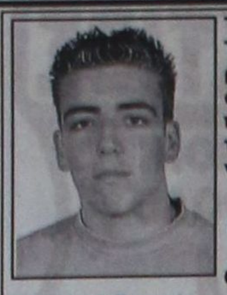

Τελούμε στις 9 Απριλίου ημέρα Τετάρτη και ώρα 8 π.μ. στον ιερό ναό Ταξιαρχών νεκροταφείου ετήσιο μνημόσυνο υπέρ αναπαύσεως της ψυχής του λατρευτού μας υιού, αδελφού, εγγονού και ανιψιού

ΕΜΜΑΝΟΥΗΛ ΦΕΣΑΚΗ

Οι γονείς Αριστείδης - Μαρία

Η αδελφή Γεωργία
Η γιαγιά Γεωργία
Οι θείοι, τα εξαδέλφια και οι λοιποί συγγενείς

748-8/4



Τελούμε στις 9 Απριλίου ημέρα Τετάρτη και ώρα 8 π.μ. στον ιερό ναό Κοιμήσεως της Θεοτόκου Αφάντου ετήσιο μνημόσυνο υπέρ αναπαύσεως της ψυχής του λατρευτού μας συζύγου, πατέρα, παππού, αδελφού και θείου

ΣΤΑΜΑΤΗ Δ. ΜΠΑΚΙΡΗ

Η σύζυγος Παρασκευή
Τα παιδιά Δέσποινα - Δημήτρης,
Δανιήλ - Αναστασία
Τα εγγόνια Γιάννης, Σταμάτης
Τα αδέλφια, τα ανίψια και οι λοιποί συγγενείς

2635-8/4

Ακίνητα-φιλέτα σε εταιρία

ΣΥΝΕΧΕΙΑ ΑΠΟ ΤΗ ΣΕΛ. 1

ακίνητα καθώς και ακίνητα της Ρόδου, το Ταχυδρομείο στο Μαντράκι, που περιλαμβάνεται στη λίστα της Κτηματικής Εταιρίας του Δημοσίου.

ΕΙΔΙΚΟΤΕΡΑ για τη Ρόδο, τα ακίνητα-φιλέτα που περιλαμβάνονται στο κεφάλαιο της εταιρίας επενδύσεων ανέρχονται σε επτά, όπως επίσης και ένα ακίνητο στη Χάλκη. Τα ακίνητα στη Ρόδο βρίσκονται στις εξής περιοχής:

1. Στη διασταύρωση των οδών Δ. Θεοδωράκη 14 και Κ. Παλαμά.
2. Στην πλατεία Εβραίων Μαρτύρων 10-12
3. Στην πλατεία Εβραίων Μαρτύρων
4. Στην πλατεία Εβραίων Μαρτύρων 14
5. Στην πλατεία Ελευθερίας-Μαντράκι (Ταχυδρομείο)
6. Στην πλατεία Ελευθερίας

ΒΑΣΙΚΟΙ στόχοι του εγχειρήματος της ΚΕΔ είναι:

• Η προσέλκυση νέων επενδυτικών κεφαλαίων, που θα προέρχονται από ιδιώτες μικροεπενδυτές, από θεσμικούς επενδυτές, και από Ασφαλιστικά Ταμεία, σε ένα κλάδο που αποτελεί σημαντική συνιστώσα της ελληνικής οικονομίας, και όπου οι μετοχικές αξίες θα αντικρίζονται από αξίες ακινήτων.

• Η διεύρυνση του χαρτοφυλακίου των παρεχόμενων επενδυτικών επιλογών με τη δημιουργία ενός μέσου επένδυσης χαμηλού κινδύνου που, παράλληλα, προσφέρει τη δυνατότητα αποκόμισης σχετικά στραθερών και υψηλών μερισμάτων, σε συνδυασμό με τη δυνατότητα δημιουργίας υπεραξιών.

Αδικείται η Δωδεκάνησος

ΣΥΝΕΧΕΙΑ ΑΠΟ ΤΗ ΣΕΛ. 1

επιβεβλημένη και ψηφίστηκε ομόφωνα από τους δημάρχους της Δωδεκανήσου.

Το διεκδικούμενο ποσό είναι τουλάχιστον 300 δισ. δραχμές.

Στο Συμβούλιο Ανάπτυξης της Κω συζητήθηκε επίσης η πορεία των ενταγμένων έργων και διαπιστώθηκε, ότι οι υπολειπόμενοι πόροι δεν επαρκούν για την κάλυψη των αναγκών των ΟΤΑ του νομού.

Επαναβεβαιώθηκε συν, τοις άλλοις, η δέσμευση για τη χρηματοδότηση έργων, όπως η μαρίνα της Ρόδου, το αλιευτικό καταφύγιο Αστυπάλαιας κ.α. ενώ ανανέωθηκε η θητεία της επιτροπής Κατάρτισης Προγράμματος Εργων.

Με πρόταση, τέλος του κ. Γιαννόπουλου θα κατατεθούν από τους ΟΤΑ επίκαιρες προτάσεις, για να υποβληθούν στην προσεχή συνάντηση της επιτροπής παρακολούθησης των ΠΕΠ.

Στο Συμβούλιο Ανάπτυξης της κω, εκτός των δημάρχων Σύμης και Κάσου, έλαβαν μέρος όλοι οι δήμαρχοι του νομού. Παραβρέθηκαν επίσης ο νομάρχης Δωδεκανήσου Γ. Μαχαιρίδης, ο πρόεδρος του Ν.Σ. Φ. Χατζηδιάκος και ο αντινομάρχης Στ. Κουσουρνάς.

Ειδικά πακέτα από ξενοδοχεία

ΣΥΝΕΧΕΙΑ ΑΠΟ ΤΗ ΣΕΛ. 1

φετινού καταλόγου για όλη την καλοκαιρινή σεζόν.

ΕΙΔΙΚΕΣ προσφορές έως δωρεάν διαμονή δίνονται από πολλές ξενοδοχειακές μονάδες για τα παιδιά, ενώ υπάρχουν περιπτώσεις ξενοδοχείων που προσφέρουν μία ημέρα επιπλέον διανυκτέρευση όταν η διαμονή είναι μεγαλύτερη των 4 ή 7 ημερών.

• Με προσφορές στους Ελληνες, μέσω της δημιουργίας ελκυστικών πακέτων διακοπών, προσπαθούν οι τουριστικές επιχειρήσεις να αντιμετωπίσουν την κρίση που διέρχεται ο ελληνικός τουρισμός αυτή την περίοδο προκειμένου να ενισχύσουν τις κρατήσεις τους.

ΠΟΛΛΑ ΞΕΝΟΔΟΧΕΙΑ δεν έχουν ανοίξει ακόμη, καθώς οι κρατήσεις από το εξωτερικό, λόγω του πολέμου στο Ιράκ, κινούνται σε ιδιαίτερα χαμηλά επίπεδα. Σε ορισμένες περιοχές η μείωση των κρατήσεων σε σχέση με πέρυσι φθάνει έως και 50%. Ωστόσο, θα πρέπει να διευκρινισθεί ότι έως το τέλος της σεζόν τα ποσοστά αυτά, ακόμη και αν είναι αρνητικά, για το σύνολο της τουριστικής κίνησης προς τη χώρα μας θα είναι πολύ μικρότερα.

• Ακόμη πιο ανησυχητικό είναι το γεγονός της παρατεταμένης κρίσης που πλήττει τις ευρωπαϊκές οικονομίες, καθώς τέτοιου είδους αρνητικές συγκυρίες επηρεάζουν αρνητικά και τον κλάδο των ταξιδιών.

ΣΤΟΝ ΑΝΤΙΠΟΔΑ, βέβαια, θα πρέπει να σημειωθεί και το θετικό σενάριο για τον ελληνικό προορισμό, το οποίο συνδέεται με το γεγονός ότι κατατάσσεται στους ασφαλείς προορισμούς. Ετσι εκτιμάται ότι μεγάλος αριθμός ξένων τουριστών θα προτιμήσει φέτος για λόγους ασφαλείας να κάνει τις διακοπές του στη χώρα μας.

• Οι ίδιες εκτιμήσεις αναφέρουν ότι τον πρώτο λόγο στην μετακύλιση του μαζικού τουρισμού από μη ασφαλείς προορισμούς (ευρύτερη γεωγραφική ζώνη του Ιράκ) σε ασφαλείς θα έχει η Ισπανία και μετά η Ελλάδα. Τα μέχρι σήμερα στοιχεία δείχνουν ότι σε ορισμένες περιοχές θα ενισχυθούν οι κρατήσεις στα τέλη του μήνα, που είναι οι ημέρες του Πάσχα, ενώ τον Μάϊο θα πρατηρηθεί εκ νέου κάμψη. Οι όποιες ελπίδες για τόνωση της ταξιδιωτικής κίνησης έχουν πλέον μεταφερθεί στον Ιούνιο, με την αίρεση πάντα της χρονικής διάρκειας που θα έχουν οι πολεμικές επιχειρήσεις στο Ιράκ.

Συγκεχυμένη η κατάσταση στο Ιράκ

ΣΥΝΕΧΕΙΑ ΑΠΟ ΤΗ ΣΕΛ. 1

Εντελώς αντίθετες είναι οι πληροφορίες που δίνουν οι Αμερικανοί. Το αεροδρόμιο - υποστηρίζουν - το έχουν καταλάβει και ευρίσκεται υπό τον απόλυτο έλεγχό τους. Υποστηρίζουν επίσης ότι δικά τους άρματα μάχης έχουν εισχωρήσει στο κέντρο της Βαγδάτης, μετά από σκληρές μάχες με τις ιρακινές δυνάμεις.

Είναι τόσο αντίθετες και συγκεχυμένες οι πληροφορίες που δίνουν οι εμπόλεμοι, ώστε είναι αδύνατον να καταλάβει κανείς ποιός λέει ψέματα και ποιός λέει την αλήθεια.

Πάντως σε όλο το έδαφος του Ιράκ διεξάγονται λυσσώδεις μάχες. Οι απώλειες των Ιρακινών είναι ανυπολόγιστες, αλλά και οι Αμερικανοβρετανοί έχουν πολλούς νεκρούς και έχουν υποστεί σοβαρές ζημιές σε τανκς και αεροπλάνα. Χαρακτηριστικό της λύσσας με την οποία πολεμούν οι Ιρακινοί είναι το γεγονός, ότι καμιά μεγάλη πόλη δεν έχει ακόμα καταληφθεί από τους Αμερικανούς.

ΣΤΑ ΝΟΣΟΚΟΜΕΙΑ

Στο μεταξύ άλλη μάχη διεξάγεται στα νοσοκομεία του Ιράκ. Οι γιατροί αγωνίζονται να σώσουν πολλές χιλιάδες άμαχων πολιτών που έχουν τραυματιστεί από τους ακατάπαυστους βομβαρδισμούς των Αμερικανών. Οι περισσότεροι απο τους τραυματίες είναι παιδιά.

ΤΙ ΛΕΝΕ ΟΙ ΙΡΑΚΙΝΟΙ

Ο υπουργός Πληροφοριών του Ιράκ Σαΐντ αλ Σαχάφ υποστήριξε το Σάββατο πως οι δυνάμεις τις χώρας του απώθησαν τους Αμερικανούς στρατιώτες από το αεροδρόμιο Σαντάμ της Βαγδάτης, το οποίο και ανακατέλαβαν.

«Ο ηρωικός μας λαός, με τη βοήθεια του Θεού, κατόρθωσε να απωθήσει τους εισβολείς από το Διεθνές Αεροδρόμιο Σαντάμ και τώρα οι στρατιωτικές μας δυνάμεις τους έχουν απομονώσει σε μία μικρή περιοχή στο Αμπού Γραΐμπ» ανέφερε ο Ιρακινός αξιωματούχος.

«Το πυροβολικό μας έπληξε θέσεις του εχθρού και ο εχθρός είχε μεγάλες απώλειες όπλων, έμψυχου υλικού και τραυματίες. Η μάχη θα συνεχιστεί μέχρι να εξοντωθούν όλοι» ξεκαθάρισε.

Ο Αλ Σάχαφ απαντώντας σε ερώτηση εάν Αμερικανοί στρατιώτες έχουν διεισδύσει στο κέντρο της πρωτεύουσας τόνισε «πηγαίνετε να δείτε και μόνοι σας. Δεν υπάρχει τίποτα, μα τίποτα, εκεί. Μόνο ιρακινά σημεία ελέγχου. Όλα είναι εντάξει».

ΤΙ ΛΕΝΕ ΟΙ ΑΜΕΡΙΚΑΝΟΙ

Ο απεσταλμένος του πρακτορείου, Renters που βρέθηκε στο νότιο τμήμα της ιρακινής πρωτεύουσας μετέδωσε ότι στρατιωτικές πηγές των ΗΠΑ του ανέφεραν ότι ελέγχουν το αεροδρόμιο, αλλά παραδέχτηκαν ότι δέχθηκαν σφοδρά πυρά πυροβολικού από το Βορρά στην περιοχή του αεροδρομίου.

Στη κέντρο της Βαγδάτης εισήλθαν τις πρώτες πρωινές ώρες του Σαββάτου τεθωρακισμένα οχήματα των αμερικανικών δυνάμεων, οι οποίες συναντούν κατά τόπους αντίσταση εκ μέρους των Ιρακινών, σύμφωνα με δυτικά μέσα ενημέρωσης.

Το CNN μετέδωσε ότι μονάδες της 2ης Ταξιαρχίας της 3ης Μεραρχίας πεζικού βρίσκονται στην καρδιά της ιρακινής πρωτεύουσας. «Συναντούν αντίσταση, σθεναρή αντίσταση ορισμένες φορές» μετέδωσε απεσταλμένος του δικτύου που ακολουθεί τις αμερικανικές δυνάμεις.

Οι ιρακινές δυνάμεις χρησιμοποιούν αντιαεροπορικά όπλα των 20 χιλιοστών καθώς και ρουκέτες, γεγονός που σύμφωνα με το αμερικανικό δικτυο έχει επιβραδύνει την προέλαση των αμερικανικών δυνάμεων.

Σφοδρές μάχες διεξήχθησαν το πρωί ανάμεσα στις αμερικανικές δυνάμεις και τις δυνάμεις της ιρακινής επίλεκτης Ρεπουμπλικανικής Φρουράς στο προάστιο Γιαρμούκ της Βαγδάτης, περίπου 10χλμ. από το κέντρο της πόλης. «Οι μάχες διήρκεσαν από τις 05.00 έως τις 08.00 το πρωί» είπε αυτόπτης μάρτυρας.

Οι αμερικανικές δυνάμεις ανακοίνωσαν από την πλευρά τους πως συγκρούσθηκαν με μικρό αριθμό από τις Ειδικές Δυνάμεις της Ρεπουμπλικανικής Φρουράς, στην περιοχή της Βαγδάτης.

Επίσης αμερικανικές πηγές υποστηρίζουν πως έχουν καταλάβει το στρατηγείο της μεραρχίας Μεδίνα της Ρεπουμπλικανικής Φρουράς.

ΣΦΟΔΡΟΙ ΒΟΜΒΑΡΔΙΣΜΟΙ

Κατά τη διάρκεια της νύχτας, σφοδροί βομβαρδισμοί σημειώθηκαν στη Βαγδάτη, όπως ανέφερε ο ανταποκριτής του αραβικού τηλεοπτικού δικτύου Αλ Τζαζίρα. Περίπου στις 03:45 ώρα Ελλάδος ακούστηκαν ισχυρές εκρήξεις καθώς και αντιαεροπορικά πυρά, ενώ την ίδια ώρα αεροσκάφη πετούσαν πάνω από την ιρακινή πρωτεύουσα. Η ιρακινή τηλεόραση σταμάτησε να εκπέμπει στις 02:20 ώρα Ελλάδος.

Αμερικανοί αξιωματικοί τονίζουν επίσης πως αεροσκάφη και χερσαίες δυνάμεις τους επιτίθενται στην πόλη Καρμπάλα, στο κεντρικό Ιράκ.

Ενας Ιρακινός καμικάζι βομβιστής επιτέθηκε χθες εναντίον Αμερικανών στρατιωτών στο διεθνές αεροδρόμιο της Βαγδάτης, δήλωσε στο Ρόιτερ ένας λοχίας των πεζοναυτών.

Μέχρι στιγμής δεν υπάρχουν πληροφορίες για θύματα απο την επίθεση.

ΟΙ ΑΠΩΛΕΙΕΣ

Εν τω μεταξύ, εννέα από τα ένδεκα πτώματα που ανακαλύφθηκαν στη διάρκεια μίας επιχείρησης διάσωσης Αμερικανίδας οπλίτριας, την 1η Απριλίου, στη Νασιρίγια, ανήκουν κατά πάσα πιθανότητα σε Αμερικανούς οπλίτες, τόνισε εκπρόσωπος του Κεντρικού Αμερικανικού Στρατηγείου.

Στο κεντρικό Ιράκ δύο Αμερικανοί πιλότοι σκοτώθηκαν όταν το ελικόπτερό τους, Super Cobra AH-1W συνετρίβη νωρίς το πρωί του Σαββάτου, ανακοίνωσε η CENTCOM. «Οι πρώτες ενδείξεις δείχνουν ότι η συντριβή δεν οφείλεται σε εχθρικά πυρά. Τα αίτια της συντριβής ερευνώνται» αναφέρεται στην ανακοίνωση.

Προσπάθεια αναβάθμισης

ΣΥΝΕΧΕΙΑ ΑΠΟ ΤΗ ΣΕΛ. 1

περισσότερο βλάπτουν παρά συμβάλλουν στηντουριστική μας ανάπτυξη.

Στα πλαίσια αυτής της πρωτοβουλίας πραγματοποιήθηκε το προπερασμένο Σάββατο στις 6.20 απόγευμα στο γνωστό ξενοδοχείο ΠΛΑΖΑ της πλατείας Συντάγματος (Αθήνα)| συνάντηση του βουλευτή Δημήτρη Κρεμαστινού, του νομάρχη Γιάννη Μαχαιρίδη, του δημάρχου Ρόδου Γιώργου Γιαννόπουλου, του προέδρου Μανώλη Αντώνογλου και της αντιπροέδρου Μαρίνας Μπόνη του Πολιτιστικού Οργανισμού του δήμου Ροδίων με τον γνωστό δημοσιογράφο συγγραφέα και ποιητή Λευτέρη Παπαδόπουλο και του πρώην υπουργό Αδαμάντιο Πεπελάση ο οποίος εκπροσωπεί τον οργανισμό Λαμπράκη.

Θέμα της συγκέντρωσης ήταν η ανταλλαγή απόψεων για την αναβάθμιση του Τουρισμού της Δωδεκανήσου. Κατά την συζήτηση η οποία κράτησε τρεις ώρες περίπου, όλοι συμφώνησαν ότι η υποβάθμιση των νησιών μας και ιδιαίτερα της Ρόδου οφείλεται εις την μη πραγματοποίηση σοβαρών πολιτιστικών εκδηλώσεων και εις την ανυπαρξία προβολής από τα αθηναϊκά κανάλια των γεγονότων που συμβαίνουν στη Δωδεκάνησο και ιδιαίτερα στη Ρόδο.

Ο Λευτέρης Παπαδόπουλος τόνισε, ότι η αναβάθμιση της Ρόδου μόνον από τα αθηναϊκά Μέσα Μαζικής Ενημέρωσης μπορεί να γίνει. Γι' αυτό πρέπει οι τοπικοί μας άρχοντες να έλθουν σε επαφή με τα μεγάλα κανάλια και εφημερίδες της Αθήνας και να συνεργαστούν για την πανελλήνια προβολή των εκδηλώσεων που θα γίνουν στη Ρόδο. Οι εκδηλώσεις όμως αυτές πρέπει να είναι σοβαρές και καλά οργανωμένες.

Ο κ. Παπαδόπουλος τόνισε, ότι ο άριστος οργανωτής πολιτιστικών εκδηλώσεων είναι ο γνωστός μουσικοσυνθέτης Θάνος Μικρούτσικος.

Ο Αδαμάντιος Πεπελάσης ετόνισε, ότι πρέπει στη Ρόδο να γίνουν πολιτιστικές εκδηλώσεις ποιότητας και ότι είναι πρόθυμος να βοηθήσει με όλες του τις δυνάμεις στην οργάνωση και προβολή τους.

Πρέπει να σημειώσουμε ότι και ο κ. Πεπελάσης και ο Λευτέρης Παπαδόπουλος αγαπούν πολύ τη Ρόδο και θέλουν να βοηθήσουν την προσπάθεια για την αναβάθμισή της. Εξ' άλλου είναι γνωστό ότι ο αγαπητός Λευτέρης έφερε στη Ρόδο και τη Μελίνα και τον Μίκη Θεοδωράκη και έγινε πανελλήνια προβολή του νησιού μας.

Τελικά κατά τη συνάντηση του προπερασμένου Σαββάτου στο ξενοδοχείο «ΠΛΑΖΑ» αποφασίστηκε να οργανωθούν στη Ρόδο σοβαρές πολιτιστικές εκδηλώσεις και να γίνει προσπάθεια προβολής τους από τα αθηναϊκά ΜΜΕ.

Μια θαυμάσια πρόταση που είναι για μελέτη είναι να οργανωθεί συναυλία με τον Μίκη Θεοδωράκη.

Ολα όσα γράφουμε παραπάνω είναι θαυμάσια, αλλά για να υλοποιηθούν πρέπει να κινηθούν οι τοπικοί μας παράγοντες και κυρίως η Νομαρχία και ο Δήμος Ροδίων. Αν ο Μαχαιρίδης και ο Γιαννόπουλος αδιαφορήσουν δεν πρόκειται να γίνει απολύτως τίποτα. Θα μείνουν μόνο τα ωραία λόγια, όπως συνέβη αρκετές φορές στο παρελθόν.

Το «Αίολος Κεντέρης»

ΣΥΝΕΧΕΙΑ ΑΠΟ ΤΗ ΣΕΛ. 1

στις ώρες αφίξεων και αναχωρήσεων του ταχύτατου σκάφους που ωστόσο δεν έχουν οριστικοποιηθεί.

• Το Αίολος Κεντέρης που θα φέρει πλέον τα χρώματα της εταιρίας κινητής τηλεφωνίας Telestet θα συνδέει σε επτάμιση ώρες περίπου τη Ρόδο με τον Πειραιά.

ΣΥΜΦΩΝΑ με το πρόγραμμα που έχει καταρτισθεί το πλοίο θα πραγματοποιεί δύο φορές την εβδομάδα το δρομολόγιο Πειραιά-Κάλυμνο-Κω-Ρόδο.

Τρεις φορές την εβδομάδα το Κεντέρης θα πραγματοποιεί το δρομολόγιο Πειραιά-Κω-Ρόδο.

Κατά τον τρέχοντα μήνα

Νέα ταλαιπωρία για τους ασφαλισμένους ΙΚΑ

ΑΠΕΡΓΟΥΝ ΠΑΛΙ ΟΙ ΓΙΑΤΡΟΙ

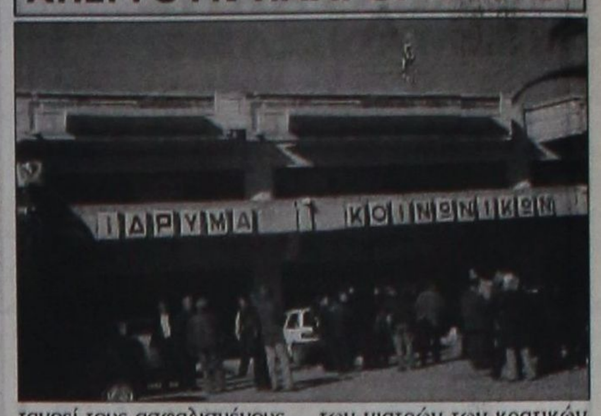

ΔΕΝ έχει τέλος η ταλαιπωρία των ασφαλισμένων του ΙΚΑ. Οι γιατροί του ιδρύματος αποφάσισαν νέες απεργιακές κινητοποιήσεις, μέσα στο μήνα που διανύουμε, γεγονός που θα οδηγήσει σε ταλαιπωρία τους ασφαλισμένους.

• Συγκεκριμένα την ερχόμενη Τετάρτη 9 Απριλίου και Παρασκευή 11 Απριλίου, θα πραγματοποιήσουν στάσεις εργασίας διάρκειας 2½ ωρών, ενώ 24ωρες απεργίες θα πραγματοποιηθούν στις 17 και 18 Απριλίου. Επίσης θα κλιμακώσουν τις απεργιακές κινητοποιήσεις, αν δεν ικανοποιηθούν τα αιτήματά τους.

ΜΙΛΩΝΤΑΣ στην «Πρόοδο» ο πρόεδρος των γιατρών του ΙΚΑ Ρόδου κ. Ανδρέας Κούκουλας, ανέφερε ότι κατανοεί τους ασφαλισμένους και ζητά την κατανοήσή τους, αλλά θα πρέπει να ικανοποιηθούν και τα δίκαια αιτήματά τους.

• Μεταξύ των αιτημάτων, αναφέρονται, η άμεση ασφάλιση όλων των συμβασιούχων γιατρών, η εξομοίωση μισθών με τους μισθούς των γιατρών των κρατικών νοσοκομείων, το επιστημονικό βαθμολόγιο και τον εκσυγχρονισμό των ραντεβού (184) για αναβάθμιση της παρεχόμενης περίθαλψης.

Τις ημέρες των κινητοποιήσεων θα εξυπηρετούνται μόνο τα επείγοντα περιστατικά.

Ενδεχόμενο πρόωρων εκλογών τον Ιούνιο εξετάζει η κυβέρνηση

Κύκλο επαφών με στενούς του συνεργάτες και κορυφαία στελέχη του ΠΑΣΟΚ πρόκειται να αρχίσει ο πρωθυπουργός Κώστας Σημίτης μετά την υπογραφή της συνθήκης προσχώρησης των δέκα νέων χωρών στην ΕΕ στις 16 Απριλίου στην Αθήνα. Ένα από τα θέματα που θα απασχολήσει τις συναντήσεις είναι και το σενάριο διεξαγωγής πρόωρων εκλογών τον Ιούνιο του 2003, μετά τη λήξη της ελληνικής προεδρίας.

Σύμφωνα με τα Νέα το Σάββατο, πολλά είναι τα στελέχη του κυβερνώντος κόμματος που έχουν επισημάνει στον πρωθυπουργό τους κινδύνους που επιφέρει η κατάσταση της ελληνικής οικονομίας και το ενδεχόμενο επικείμενης ύφεσης.

Παράλληλα, η Ευρωπαϊκή Επιτροπή έχει εκφράσει ανοιχτά τις ανησυχίες της για τις αρνητικές επιδράσεις του πολέμου στο Ιράκ στις χώρες της ευρωζώνης.

Κατά συνέπεια, ο πρωθυπουργός θα πρέπει να επιλέξει ανάμεσα στη διεξαγωγή βουλευτικών εκλογών μετά τη λήξη της ελληνικής προεδρίας τον Ιούνιο του 2003 και την παράταση έως το 2004, με την ελπίδα ότι τα πράγματα στο οικονομικό πεδίο θα βελτιωθούν.

Ωστόσο, η αδυναμία της κυβέρνησης να προχωρήσει σε πακέτο οικονομικών παροχών, αλλά και σε μέτρα που θα περιόριζαν τις αρνητικές επιπτώσεις στον οικονομικό τομέα, με άμεσο πολιτικό κόστος, ενισχύει τα σενάρια πρόωρης προσφυγής στις κάλπες.

Η Σ. Αλιμπέρτη στον Πανορμίτη

Την ιερά μονή της Σύμης επέλεξε για να περάσει τις διακοπές του Πάσχα η γνωστή ηθοποιός Σοφία Αλιμπέρτη. Η ηθοποιός που έγινε ευρύτερα γνωστή τη δεκαετία του '80 από τον ελληνικό κινηματογράφο και εν συνεχεία από τις τηλεοπτικές σειρές που έλαβε μέρος δήλωσε πως της αρέσει να επισκέπτεται συχνά τη Σύμη. Στο νησί περνά και τις καλοκαιρινές της διακοπές.

Λόγια περισυλλογής

Αν και ο κόσμος είναι περικυκλωμένος από αθλιότητα και δυστυχία, κανείς δεν έχει μελετήσει ποιά μπορεί να είναι η αιτία ή η πηγή τους.

Οι αποδείξεις της ασυμφωνίας και της κακίας είναι παντού φανερές, αν και όλοι έχουν πλαστεί για αρμονία και ενότητα. Η μεγάλη Υπαρξη λέγει: Ω πολυαγαπημένοι! Ο ναός της ενότητας έχει εγερθεί· μη θεωρείτε ο ένας τον άλλο σαν ξένοι. Είστε οι καρποί ενός δέντρου και τα φύλλα ενός κλαδιού. Τρέφουμε την ελπίδα ότι το φως της δικαιοσύνης μπορεί να λάμψει πάνω στον κόσμο και να τον εξαγνίσει από την τυραννία.

(από τις Μπαχάι Γραφές)
Μπαχάι Κοινότητα Ρόδου
e-mail: bahairhodes@hotmail.com
www.gr.bahai.org/

2602-6/4

A-Class

Τελειότητα σε σωστές δόσεις!



Mercedes-Benz - ένα προϊόν του ομίλου DaimlerChrysler

Τώρα με 50% προκαταβολή και 24 άτοκες δόσεις

Κυκλοφορεί και συναρπάζει χάρη στον ξεχωριστό της σχεδιασμό και τις πολλαπλές δυνατότητες διαμόρφωσης του εσωτερικού χώρου. Επιπλέον το ESP, το ABS και οι 4 αερόσακοι προσφέρουν κορυφαία ασφάλεια. Επιλέξτε ανάμεσα σε:

► Τρεις εκδόσεις: Classic, Elegance, Avantgarde
► Δύο τύπους: Standard και Long

και αποκτήστε την σήμερα, από €18.000.

Mercedes-Benz

mobilo-life
30 χρόνια ξένοιαστης οδήγησης

Mercedes-Benz FINANCE

www.mercedes-benz.gr

ΑΦΟΙ ΧΑΤΖΗΜΙΧΑΛΗ Ο.Ε.
Επίσημος έμπορος της Mercedes-Benz Ελλάς για το νομό Δωδεκανήσων
Έκθεση: ΡΟΔΟΣ, 9ο χλμ. Ρόδου-Λίνδου, τηλ.: (22410) 62941-2-4

ΟΙΚΟΔΟΜΙΚΕΣ-ΤΕΧΝΙΚΕΣ
ΕΜΠΟΡΙΚΕΣ-ΕΠΙΧΕΙΡΗΣΕΙΣ

ΑΦΟΙ ΑΣΒΕΣΤΗ Ο.Ε.
Αθηνών - Καβάλας 3
Ανάληψη Ρόδου
Τηλ. 22410/60678 - 60679
και fax: 22410/66028

ΠΩΛΟΥΝΤΑΙ
● ΔΙΑΜΕΡΙΣΜΑΤΑ
υπερλούξ διαφόρων διαστάσεων
ΕΓΓΥΗΣΗ Η ΠΟΛΥΕΤΗΣ ΠΕΙΡΑ ΜΑΣ
Χ 3871-30/4

ΙΑΤΡΙΚΗ ΑΝΑΚΟΙΝΩΣΗ
Η ιατρός
ΜΠΟΝΗ ΙΩΑΝΝΑ
28ης Οκτωβρίου - Σορωνή - Ρόδος
Τηλ. 22410 41150 - κιν. 6938 058587
Δέχεται: ΔΕΥΤΕΡΑ έως ΠΑΡΑΣΚΕΥΗ
09.00 - 13.00 και 17.30 - 20.30
ΧΛ-20/4

aegean imaging
απεικόνιση αιγαίου
ΙΑΤΡΙΚΗ ΑΝΑΚΟΙΝΩΣΗ
ΧΡΙΣΤΟΔΟΥΛΟΥ ΜΑΡΙΑ
ΙΑΤΡΟΣ ΑΚΤΙΝΟΔΙΑΓΝΩΣΤΗΣ (ΑΚΤΙΝΟΛΟΓΟΣ)
Δέχεται καθημερινά στο
Διαγνωστικό Εργαστήριο:
ΑΠΕΙΚΟΝΙΣΗ ΑΙΓΑΙΟΥ
Πάροδος Παπαλουκά 18Β (παραπλεύρως του parking του παλιού νοσοκομείου).
Ωρες λειτουργίας του εργαστηρίου 9π.μ.-8μ.μ.
Τηλ. 2241043000-3 Fax: 22410 43004
1449-30/4

ΙΑΤΡΙΚΗ ΑΝΑΚΟΙΝΩΣΗ
Ο ΙΑΤΡΟΣ
ΓΕΩΡΓΑΚΗΣ Ε. ΛΑΖΑΡΟΣ
ΔΕΡΜΑΤΟΛΟΓΟΣ - ΑΦΡΟΔΙΣΙΟΛΟΓΟΣ
ΑΜΕΡΙΚΗΣ 7 (1ος όροφος)
ΔΕΧΕΤΑΙ: Δευτέρα - Παρασκευή
08.30 - 13.00 & 17.00-20.30
απόγευμα Δευτέρας
και Παρασκευής με ραντεβού
Τηλ. 22410/73008 και κινητό 097708320
T1005-20/4

Στην εσχατιά του Λευκού Νότου με θερμικά εσώρουχα

Ταξίδι εν λευκώ στην Ανταρκτική

Ο τουρισμός της αυξήθηκε κατά 500% την τελευταία 10ετία

Θερμικά εσώρουχα, αδιάβροχα παντελόνια, διπλές κάλτσες, διπλά γάντια, ορειβατικές μπότες, αντιανεμικό μπουφάν, σκούφος, κασκόλ,

Ταξιδιωτικές εντυπώσεις απο τον συνεργατη μας Χρηστο Μυστιλιαδη



γυαλιά ηλίου κι ένα σωσίβιο είναι τα απαραίτητα αξεσουάρ για το 18ήμερο μαγικό, ρομαντικό και προκλητικό ταξίδι στην Ανταρκτική. Και περίπου 12.000 ευρώ συμπεριλαμβανομένης της επιστροφής στην Ελλάδα. Πρώτα πηγαίνουμε στο Λονδίνο και από κει φτάνουμε αεροπορικώς στο Μπουένος Άϊρες. Στη συνέχεια με άλλο αεροπλάνο πετάμε στο Σαντιάγκο της Χιλής. Έπειτα με τσάρτερ στα νησιά Φόκλαντ κι επιτέλους βρισκόμαστε στο πλοίο που θα μας οδηγήσει, δύο ημέρες αργότερα, στη χερσόνησο της Ανταρκτικής.

Η Ανταρκτική είναι η πέμπτη μεγαλύτερη ήπειρος με το μεγαλύτερο υψόμετρο, το λιγότερο νερό και τις χαμηλότερες θερμοκρασίες στον κόσμο. Καλύπτεται από πάγους που φθάνουν σε βάθος μέχρι και 2,5 χιλιομέτρων πιέζοντας σε πολλές περιπτώσεις το φλοιό της Γης να υποχωρήσει. Περιβάλλεται από το Νότιο Παγωμένο Ωκεανό, που χωρίζεται από τον ανταρκτικό παράλληλο. Καλύπτει μια περιοχή πενήντα εκατομμυρίων τετραγωνικών χιλιομέτρων, όσο το 1/10 της ξηράς στη Γη και το 1/10 των ωκεανών. Το 98% της επιφάνειας καλύπτεται από πάγο- το 90% του πάγου όλου του πλανήτη βρίσκεται εδώ! Το μεγαλύτερο πάχος τράπεζας πάγου φτάνει τα 4.800 μέτρα, ο νεότερος σχηματισμός έχει ηλικία 150.000 ετών και ο παλιότερος είναι 3 δισεκατομμυρίων ετών. Έχει υπολογισθεί ότι αν κάποτε έλιωναν οι απέραντοι παγετώνες θα ανέβαζαν κατά 70 μέτρα τη στάθμη της θάλασσας.

Οι θερμοκρασίες της παγωμένης ηπείρου φθάνουν μέχρι -123 βαθμούς Κελσίου. Οι άνεμοι πνέουν με ένταση 300-400 χιλιόμετρα την ώρα. Είναι σκοτεινά το μισό χρόνο. Το ηλιοβασίλεμα το καλοκαίρι ενώνεται με την ανατολή χωρίς να μεσολαβήσει δύση. Είναι πιο κρύα και από την κορυφή του Έβερεστ. Είναι πιο ξηρή και από .τη Σαχάρα. Βρίσκεται στο σκοτάδι οκτώ μήνες τον χρόνο. Όταν εμφανίζεται ξανά ο ήλιος και διάφανο φως της Ανταρκτικής καλύπτει την απέραντη έκταση, η περιοχή δεν μοιάζει τόσο άσχημη.

Ποιος τουρίστας θα ήθελε να ταξιδέψει σ αυτό το απομονωμένο σημείο της Γης, στα παγωμένα νερά του Νότιου Πόλου και να αναμετρηθεί με τα παγόβουνα;

Εν τούτοις ο τουρισμός στην Ανταρκτική βρίσκεται σε άνθηση. Ανεβαίνει σταθερά στον κατάλογο των δημοφιλών τουριστικών προορισμών. Την περασμένη δεκαετία αυξήθηκε κατά 500% και η ανοδική τάση διατηρείται. Δέκα χιλιάδες άνθρωποι ταξίδεψαν με πλοίο στην Ανταρκτική την περασμένη «τουριστική σεζόν», που διαρκεί εκεί τέσσερις μήνες, όσο και το καλοκαίρι, από τα μέσα Νοεμβρίου έως τις αρχές Μαρτίου.

Οι περισσότεροι πηγαίνουν με κρουαζιερόπλοια ξεκινώντας από τη Νότια Αμερική.



Οι τιμές αρχίζουν από 2.695 ευρώ σε στάνταρ καμπίνα στο "M/V ORLOVA" για 11 ημέρες. Με το "EXPOLER II" για 18 ημέρες το ταξίδι κοστίζει 13.995 ευρώ, σε σουίτα

Ο πρώτος σταθμός του θαλάσσιου ταξιδιού μας ήταν στη νήσο Κινγκ Tzortz, στον 62ο νότιο παράλληλο. Έχει συνολικό πληθυσμό 13 ανθρώπους. Περίπου 80 επιστημονικές ομάδες διαχειμάζουν στην Ανταρκτική. Χάρη στη Συνθήκη του 1959, η οποία είχε υπογραφεί αρχικά από 12 χώρες, η Ανταρκτική παραμένει μια ζώνη «ειρήνης και επιστήμης», παραμένει όπως ακριβώς ήταν πριν από τρία εκατομμύρια χρόνια, αν εξαιρέσει κανείς τη διευρυνόμενη τρύπα του όζοντος, τους ερευνητικούς σταθμούς και τα τουριστικά πλοία.

Η πανίδα είναι ένα από τα ισχυρότερα θέλγητρα της Ανταρκτικής. Τα ψάρια είναι λίγα λόγω της υπεραλίευσης. Χιλιάδες τόνοι ψαρεύονται κάθε χρόνο, κυρίως μαύρος μπακαλιάρος και μπακαλιάρος της Ανταρκτικής. Όμως το θαλάσσιο οικοσύστημα κινδυνεύει περισσότερο από την υπεραλίευση 100.000 τόνων κριλ το χρόνο, ενός μικροσκοπικού πλάσματος που μοιάζει με γαρίδα και αποτελεί βασική τροφή των νεογέννητων πιγκουΐνων. Περισσότερες από 1.300.000 φάλαινες έχουν θανατωθεί τον 20ο αιώνα. Από τα σαράντα είδη πουλιών το 90% δεν πετούν και είναι οι πιγκουΐνοι. Αυτοκρατορικοί (και φυσικά εντυπωσιακοί) πιγκουΐνοι, άλμπατρος, φώκιες, μεγάπτερες φάλαινες, θαλασσοβάτες, θαλάσσιες λεοπαρδάλεις

Στην ευρύτερη περιοχή βρέθηκαν κοιτάσματα ανθρακίτη, σιδηρομεταλλευμάτων, μαρμαρυγία, γραφίτη, βηρυλλίου, χρυσού, ουρανίου, μολυβδαινίου, χαλκού, νικελίου, μολύβδου, ψευδαργύρου, αργύρου, τιτανίου και φυσικά πετρελαίου. Όμως λόγω των ιδιαίτερων συνθηκών δεν φαίνεται να υπάρχει διέξοδος για κάποια εκμετάλλευση του ορυκτού πλούτου. Εξ άλλου από το 1991 έχει υπογραφεί διεθνής συνθήκη βάσει της οποίας αναστέλλεται η εκμετάλλευση μέχρι το 2048.

«Θεέ μου, αυτό είναι το πιο απαίσιο μέρος του κόσμου», έγραφε ο Captain Scott, στο ημερολόγιό του, το 1912, όταν έφτασε για πρώτη φορά στον Νότιο Πόλο. Η επιβίωση σ΄ αυτή την παγωνιά, έστω και για λίγες μέρες, είναι σίγουρα μια πρόκληση. Νερό και πάγος, μπλε και τιρκουάζ σε όλες τις αποχρώσεις.

Αντίγραφο πανάρχαιων ελληνικών χαρτών που σχεδίασε το 1737 ο Γάλλος ακαδημαϊκός Φιλίπ Μπυά, πάρουσιάζει την Ανταρκτική να αποτελείται από δύο νησιά , πράγμα που ανακαλύφθηκε μόλις το 1958. Οι Έλληνες είχαν προηγηθεί αιώνες πριν...Το όρος Έρεβος, ομώνυμο του τόπου όπου πήγαιναν οι νεκροί κατά τη μυθολογία, έχει ύψος 4 χλμ πάνω από τη θάλασσα Ρος. Στο ταξίδι μπορεί να συναντήσετε στο δρόμο σας τη θαλαμηγό Golden Fleece (Χρυσόμαλο Δέρας) που εξερευνά τα νερά εδώ και 30 χρόνια.

Ψώνια στην Ανταρκτική: Μπορείτε να πάρετε ως ενθύμιο από το ταξίδι στην εσχατιά του Νότου μπλουζάκια, κάρτες, πόστερ, κασκέτα, κονκάρδες, γραβάτες, κασκόλ. Η καλύτερη περίοδος για να πραγματοποιήστε το ασυνήθιστο ταξίδι είναι ο Φεβρουάριος. Είναι ο θερμότερος μήνας του χρόνου, δηλαδή καλοκαίρι. Η θερμοκρασία γύρω στους μείον 10 βαθμούς.

A.N.A FERRIES
ΠΑΣΧΑΛΙΝΗ ΕΚΔΡΟΜΗ
Η εταιρία μας για
τις άγιες ημέρες του Πάσχα διοργανώνει
4ήμερη εκδρομή με το
F/B ΜΑΡΙΝΑ
• Αναχώρηση από Ρόδο:
Μ. Παρασκευή 25/4
23.00 Σαντορίνη, άφιξη 07.00
• Αναχώρηση από Σαντορίνη:
Κυριακή του Πάσχα 27/4
4.00 Τήνο, άφιξη 08.00
• Αναχώρηση από Τήνο:
Κυριακή του Πάσχα 27/4
15.00 Μύκονο, άφιξη 16.00
• Αναχώρηση από Μύκονο:
Δευτέρα του Πάσχα 28/4
10.00 Πειραιά, άφιξη 15.00
• Αναχώρηση από Πειραιά:
Δευτέρα του Πάσχα 28/4
19.00 Μύκονο άφιξη 24.00
• Αναχώρηση από Μύκονο:
Τρίτη του Πάσχα 29/4
01.00 Ρόδο άφιξη 12.00
Ειδικές τιμές για Δωδεκανήσιους
Τιμές γιατ' άτομο: 2κλινη 125 ευρώ
4κλινη 98 ευρώ
IX 30 ευρώ
ΜΟΤΟ ΔΩΡΕΑΝ
ΠΑΣΧΑΛΙΝΗ ΕΚΔΡΟΜΗ
Η εταιρία μας για
τις άγιες ημέρες του Πάσχα διοργανώνει
3ήμερη εκδρομή με το
F/B ΡΟΔΑΝΘΗ
• Αναχώρηση από Ρόδο:
Μ. Σάββατο 26/4
12.00 Καστελλόριζο, άφιξη 18.30
• Παραμονή στο Καστελλόριζο:
Μ. Σάββατο και Κυριακή του Πάσχα
• Αναχώρηση από Καστελλόριζο:
Δευτέρα του Πάσχα 28/4
08.00 Ρόδο.
• Αφιξη στη Ρόδο:
Δευτέρα του Πάσχα 28/4, 11.30
Ειδικές τιμές για Δωδεκανήσιους
Τιμές γιατ' άτομο: 2κλινη 50 ευρώ
4κλινη 40 ευρώ
IX 10 ευρώ
ΜΟΤΟ ΔΩΡΕΑΝ
Πληροφορίες στον κεντρικό μας πράκτορα:
TSAGARIS TRAVEL
Ακτή Σαχτούρη 5
Τηλ.: 22410 36170, - 30406, 35066, 28597
FAX: 22410 39839
X3878-25/4

PEGASOS TRAVEL CLUB OF RHODES
Μιχάλης και Κατερίνα Καρατζιά
Αλεξάνδρου Διάκου 84 και Ερυθρού Σταυρού γωνία
τηλ. 22410 73455, 76161, 75876 FAX: 22410 35504
ΤΑΞΙΔΕΥΣΤΕ ΕΠΩΝΥΜΑ
ΓΙΑ ΕΝΑ ΑΝΕΤΟ ΤΑΞΙΔΙ ΚΑΙ ΕΥΧΑΡΙΣΤΗ ΔΙΑΜΟΝΗ
ΞΕΝΟΔΟΧΕΙΑ ΑΘΗΝΩΝ

	ΜΟΝΟΚΛΙΝΟ	ΔΙΚΛΙΝΟ	ΤΡΙΚΛΙΝΟ
PRESIDENT CAT A με πρωινό	40€	50€	60€
ASTOR CAT A με πρωινό	45€	60€	75€
ILYSSIA CAT A με πρωινό	52€	64€	75€
ESPERIA CAT A με πρωινό	77€	87€	98€
ELECTRA CAT A με πρωινό	87€	100€	120€
TITANIA με πρωινό	89€	97€	114€
PARHTENON CAT A με πρωινό	52€	63€	85€
EREHTOUSA CAT B με πρωινό	47€	62€	80€
AGHILLION CAT B με πρωινό	38€	50€	58€
ELLINIS CAT B με πρωινό	42€	55€	68€
ΑΧΙΛΛΕΑΣ με πρωινό	49€	59€	68€
PLAKA CAT B με πρωινό	49€	59€	68€

ΞΕΝΟΔΟΧΕΙΑ ΠΕΙΡΑΙΑ

	ΜΟΝΟΚΛΙΝΟ	ΔΙΚΛΙΝΟ	ΤΡΙΚΛΙΝΟ
LILIA CAT B με πρωινό	50€	59€	73€
ANEMONI CAT B με πρωινό	45€	59€	69€

ΞΕΝΟΔΟΧΕΙΑ ΘΕΣΣΑΛΟΝΙΚΗΣ

	ΜΟΝΟΚΛΙΝΟ	ΔΙΚΛΙΝΟ	ΤΡΙΚΛΙΝΟ
EGNATIA CAT B με πρωινό	59€	70€	84€
MANDRINO CAT B με πρωινό	45€	59€	80€
TELIONI με πρωινό	45€	57€	75€
VERGINA CAT B	59€	72€	87€
LE PALLAI	70€	84€	105€
AMALIA	58€	75€	90€

ΤΑΞΙΔΙΑ – ΔΙΑΚΟΠΕΣ
Απολαύστε τις διακοπές σας στα πιο φημισμένα θέρετρα όλου του κόσμου
Νιώστε την μαγεία της Ευρώπης
και χαλαρώστε στα πανέμορφα τοπία της Ελλάδα μας.
ΠΑΚΕΤΑ
✈ ΠΑΡΙΣΙ ΚΑΘΕ ΕΒΔΟΜΑΔΑ
✈ ΡΩΜΗ ΚΑΘΕ ΕΒΔΟΜΑΔΑ
✈ ΒΙΕΝΝΗ ΚΑΘΕ ΕΒΔΟΜΑΔΑ
✈ ΠΡΑΓΑ ΚΑΘΕ ΕΒΔΟΜΑΔΑ
✈ ΛΟΝΔΙΝΟ ΚΑΘΕ ΕΒΔΟΜΑΔΑ
Ειδικές προσφορές του γραφείου μας σε αεροπορικά εισιτήρια σ΄όλο τον κόσμο
✈ Ατομικά ταξίδια σ΄όλο τον κόσμο
✈ Ειδικά ταξίδια νεόνυμφων
✈ Εμπορικά ταξίδια
✈ Ταξίδια για συλλόγους και εταιρείες
ΠΑΝΤΑ ΣΤΗ ΔΙΑΘΕΣΗ ΣΑΣ ΜΕ ΣΥΝΕΠΕΙΑ ΚΑΙ ΜΕΡΑΚΙ
X3886-30/4

ΕΥΡΩΠΑΪΚΗ ΕΠΕΝΔΥΤΙΚΗ
ΕΘΝΙΚΗΣ ΑΝΤΙΣΤΑΣΕΩΣ 48 ΤΗΛ. 0241 39300
ΕΥΡΩΠΑΪΚΗ ΕΠΕΝΔΥΤΙΚΗ
ΚΤΗΜΑΤΟΜΕΣΙΤΙΚΟ ΓΡΑΦΕΙΟ
ΑΝΤΩΝΗΣ ΝΙΚΟΛΗΣ - ΘΕΟΦΙΛΟΣ ΚΛΩΝΑΡΗΣ
ΕΘΝΙΚΗΣ ΑΝΤΙΣΤΑΣΕΩΣ 48 (ΠΡΩΗΝ ΑΝΝΗΣ ΜΑΡΙΑΣ) ΤΗΛ. 2241 39300

ΔΙΑΜΕΡΙΣΜΑΤΑ

150 τ.μ. Αποθήκη εντός πόλεως ΕΥΚΑΙΡΙΑ	€ 22.000
65 τ.μ. Γεννάδι καινούργιο με θέα	€ 52.850
45 τ.μ. Στην Πειραιώς υπό κατασκευή	€ 62.000
80 τ.μ. Στην Κοδριγκτώνος με 2 υπνοδωμάτια	€ 76.500
60 τ.μ. Καινούργιο στο Καρακόνερο	€ 85.106
75 τ.μ. Καινούργιο στην Σωτήρος	€ 93.900
65 τ.μ. Καινούργιο ισόγειο με αυλή	€ 94.000
85 τ.μ. Καινούργιο στην Σωτήρος	€ 102.700
100 τ.μ. Περιοχή Αγίου Ιωάννη με 3 υπνοδωμάτια	€ 102.714
72 τ.μ. Ανάληψη με 2 υπνοδωμάτια καινούργιο	€ 105.700
87 τ.μ. Κ.Υδραίου 5 ετών Α ορόφου	€ 105.700
80 τ.μ. Στην Πειραιώς υπό κατασκευή	€ 110.000
85 τ.μ. Καινούργιο στην Ιαλυσό	€ 111.500
80 τ.μ. Καινούργιο στο Καρακόνερο	€ 117.400
87 τ.μ. Α ορόφου ετοιμοπαράδοτο στο Ροδίνι	€ 126.000
90 τ.μ. Στην ανάληψη 1 έτους	€ 126.000
90 τ.μ. Ανάληψη με 2 υπνοδωμάτια καινούργιο	€ 132.100
100 τ.μ. Οροφοδιαμέρισμα lux στην Ανάληψη	€ 140.800
115 τ.μ. Άνω Ροδίνι ετοιμοπαράδοτο β ορόφου	€ 146.700
90 τ.μ. Οικία παριοχή Σταδίου με 130 αυλή	€ 146.700
105 τ.μ. Ανάληψη 3 υπν/τια,πάρκιν,μεγάλη βερά	€ 161.400
120 τ.μ. Στο Καρακόνερο υπό κατασκευή	€ 164.500
145 τ.μ. Καινούργιο υπο κατασκευή με 4 υπν.	€ 220.000
63 τ.μ. Β ορόφου,ανακαινισμένο με θέρμανση	

ΟΙΚΟΠΕΔΑ

650 τ.μ. ΣΤΟΝ ΑΡΧΑΓΓΕΛΟ ΕΝΤΟΣ ΟΙΚΙΣΜΟΥ ΜΕ Σ.Δ. 0,8 ΣΕ ΗΣΥΧΗ ΠΕΡΙΟΧΗ ΚΑΤΑΛΗΛΟ ΓΙΑ ΟΙΚΙΑ	
600 Τ.Μ. ΠΑΤΜΟΣ ΚΟΝΤΑ ΣΤΟ ΚΥΜΑ ΚΤΙΖΕΙ 220	€ 18.000
1570 τ.μ. Γεννάδι στον κεντρικό δρόμο	€ 50.000
2000 τ.μ. Στο Γεννάδι με άδεια οικοδομής,νερό,ρεύμα	€ 58.700
2500 τ.μ. Αφάντου Πανοραμικό οικοδομήσιμο	€ 59.000
4000 τ.μ. Στο Φαληράκι σε ύψωμα με θέα	€ 59.000
4000 τ.μ. Μετά το Λαδικό 70m από τον κεντρικό	€ 70.450
2300 τ.μ. Αφάντου στο κύμα	€ 73.400
7400 τ.μ. Αφάντου για Βιοτεχνική χρήση	€ 73.400
4000 τ.μ. Περιοχή Σγουρού	€ 88.040
2500 τ.μ. Στο κιοτάρι κοντά στο κύμα με άδεια οικ.	€ 88.040
5000 τ.μ. Στο Γεννάδι με πρόσοψη στην εθν.οδό	€ 102.700
4800 τ.μ. Περιοχή Κανδυλί στην Ιαλυσό	€ 140.865
4000 τ.μ. Στην παραλία Αφάντου	€ 146.735
14500 τ.μ Περιοχή Σγουρού	€ 150.000
7500 τ.μ. Στα Κολύμπια διπλα σε ξενοδοχείο	€ 220.000
10000 τ.μ Στο φυτώριο με ωραία θέα	€ 300.000
15000 τ.μ Κοσκινού σε ύψωμα	€ 440.205
4000 τ.μ. Στην Λαχανιά επί της Εθνικής οδού	€ 117.400
4000 τ.μ. Στην Λαχανιά με πρόσβαση	€ 52.824
1500 τ.μ. Στην Λαχανιά εντός οικισμού	€ 61.628
9000 τ.μ. Στην Λαχανιά 800 m από το κύμα	€ 82.170
6500 τ.μ. Στην Λαχανιά 300 m από το κύμα	€ 104.000

ΜΟΝΟΚΑΤΟΙΚΙΕΣ - ΜΕΖΟΝΕΤΕΣ

180 τ.μ. Ησυχη Περιοχή εντός Ρόδου με 3 υπν.	€ 167.300
126 τ.μ. **Τρείς σε μπετά με 1000 οικόπεδο**	€ 100.000
120 τ.μ. Κοσκινού καταπληκτική θέα σε μπετά	€ 82.200
180 τ.μ. Στο Κανδυλί σε μπετά	€ 111.500
110 τ.μ. Εντός πόλεως με 3 υπνοδωμάτια	€ 146.735
210 τ.μ. Ιαλυσός σε σοβά	€ 161.500
180 τ.μ. Κοσκινού 1500 m οικόπεδο σε μπετά	€ 190.755
200 τ.μ. Αφάντου σε 4000 m οικόπεδο	€ 190.755
410 τ.μ. Παστίδα σε κολώνες με 4500 τ.μ. οικόπεδ	€ 205.500

ΚΑΤΑΣΤΗΜΑΤΑ - ΕΠΙΧΕΙΡΗΣΕΙΣ

ΞΕΝΟΔΟΧΕΙΟ 70 ΚΛΙΝΩΝ ΣΕ ΤΙΜΗ ΕΥΚΑΙΡΙΑΣ
ΕΠΕΝΔΥΣΗ 9 ΓΚΑΡΣΟΝΙΕΡΕΣ
ΚΟΝΤΑ ΣΤΟ ΠΑΝΕΠΙΣΤΗΜΙΟ
Ενοικιάζεται κατάστημα 250 τ.μ. εντός πόλεως
Κατάστημα στην Καποδιστρίου 60 τ.μ.+30 τ.μ.
Αναψυκτήριο έτοιμο προς λειτουργία ΕΥΚΑΙΡΙΑ
Ζαχαροπλαστείο πλήρως εξοπλισμένο κοντά σε σχολείο
με εξασφαλισμένη πελατεία
Fast Food σε τουριστικό δρόμο της πόλης έτοιμο προς λειτ.

ΑΚΙΝΗΤΑ ΣΕ ΑΠΟΚΛΕΙΣΤΙΚΟΤΗΤΑ ΣΕ ΠΑΛΙΑ ΠΟΛΗ - ΑΦΑΝΤΟΥ - ΛΑΧΑΝΙΑ
ΑΓΟΡΕΣ - ΠΩΛΗΣΕΙΣ - ΜΙΣΘΩΣΕΙΣ ΑΚΙΝΗΤΩΝ
ΞΕΝΟΔΟΧΕΙΑΚΕΣ ΜΟΝΑΔΕΣ ΣΕ ΑΠΟΚΛΕΙΣΤΙΚΟΤΗΤΑ ΣΕ ΟΛΟ ΤΟ ΝΗΣΙ
ΣΥΜΒΟΥΛΕΥΤΙΚΕΣ ΚΑΙ ΕΠΕΝΔΥΤΙΚΕΣ ΠΡΟΤΑΣΕΙΣ
ΔΑΝΕΙΑ ΔΕΚΤΑ
2154-6/4

D·A·N·E· SEA LINE
ΔΩΔΕΚΑΝΗΣΙΑΚΗ ΑΝΩΝΥΜΗ ΝΑΥΤΙΛΙΑΚΗ ΕΤΑΙΡΙΑ

ΠΑΣΧΑ ΣΤΟ ΑΙΓΑΙΟ



Από 26 έως 28 Απριλίου

με το πλοίο

Ε/Γ - Ο/Γ ΡΟΔΟΣ

ΠΑΤΜΟ - ΤΗΝΟ - ΜΥΚΟΝΟ

Πρόγραμμα εκδρομής

- Αναχώρηση από Ρόδο Μεγ. Σάββατο 26/4 και ώρα 11.00 για Πάτμο
- Αφιξη στην Πάτμο Μεγ. Σάββατο 26/4 και ώρα 18.00
- Αναχώρηση από Πάτμο Κυριακή του Πάσχα 27/4 και ώρα 02.30 για Τήνο
- Αφιξη στην Τήνο Κυριακή του Πάσχα 27/4 και ώρα 08.00 για ΙΕΡΑΡΧΙΚΗ ΛΕΙΤΟΥΡΓΙΑ ΔΕΥΤΕΡΑΣ ΑΝΑΣΤΑΣΕΩΣ
- Αναχώρηση από Τήνο Κυριακή του Πάσχα 27/4 και ώρα 12.30
- Αφιξη στη Μύκονο Κυριακή του Πάσχα 27/4 και ώρα 13.30
- Αναχώρηση από Μύκονο Δευτέρα του Πάσχα 28/4 και ώρα 01.00
- Αφιξη στη Ρόδο Δευτέρα του Πάσχα 28/4 και ώρα 13.30

ΤΙΜΟΚΑΤΑΛΟΓΟΣ ΚΡΟΥΑΖΙΕΡΑΣ

Κατηγορία Καμπίνας	Τιμή ανά άτομο
Lux	150 ευρώ
Δίκλινη εξωτερική	120 ευρώ
Τετράκλινη εξωτερική	120 ευρώ
Δίκλινη εσωτερική	100 ευρώ
Τρίκλινη εσωτερική	100 ευρώ
Τετράκλινη εσωτερική	80 ευρώ
IX	15 ευρώ
ΜΟΤΟ	ΔΩΡΕΑΝ

ΕΚΠΤΩΣΕΙΣ: Παιδιά έως 12 ετών έκπτωση 50% ως τρίτο ή τέταρτο άτομο
ΠΡΟΣΦΟΡΑ: Το αναστάσιμο Δείπνο

Πληροφορίες, κρατήσεις
από το Κεντρικό Πρακτορείο Ρόδου
Αυστραλίας 92 τηλ. 22410 43150
καθώς και στο ταξιδιωτικό σας πράκτορα
ΧΛ 3874-19/4

Η ζωή του Μιχάλη!..

Την ιστορία της ζωής του παρουσιάζει ο Μιχάλης Αποστολίδης στο περιοδικό Down Town!.. Ο εκ των πρωταγωνιστών του παιχνιδιού The Wall του σταθμού ANT 1, περιγράφει στο περιοδικό πως βρέθηκε από τη χλιδή, τους πύργους και τα σεντούκια με τις χρυσές λίρες να εκτρέφει κότες για να επιβιώσει!.. Το ρεπορτάζ στο Down Town αναφέρει τα εξής:

Στα καφενεία του Κοσκινού, ενός χωριού χτισμένου αμφιθεατρικά σε ένα λόφο 15 χιλιόμετρα έξω από την πόλη της Ρόδου, το Nova έχει τα κασετόφωνα που έπαιζαν Καζαντζίδη. Οι τηλεοράσεις είναι μόνιμα συντονισμένες στο κανάλι που προβάλλει 23 ώρες το 24ωρο τα τεκταινόμενα από το The wall. Οι ντόπιοι γεμίζουν τα ποτήρια τους με ουίσκι και παρακολουθούν το συγχωριανό τους, Μιχάλη Αποστολίδη, να υπερηφανεύεται για τον αριθμό των γυναικών με τις οποίες έχει κάνει sex, να μιλάει για τις πέντε συζύγους του, να κάνει προτάσεις γάμου, να υπόσχεται βίλες για προίκα, να διηγείται την ταραχώδη ιστορία της ζωής του.

«Εγώ μεγάλωσα με δούλες», είπε σε κάποιο από τα πρώτα επεισόδια του The Wall. Και έλεγε αλήθεια. Ο παππούς του, Μιχάλης Μανιάς, υπήρξε ο πλουσιότερος κάτοικος του χωριού Τριάντα και ένας από τους πλουσιότερους ανθρώπους στη Ρόδο. Μετανάστευσε από την Αίγυπτο, όπου είχε κάνει τεράστια περιουσία ασχολούμενος με την εξόρυξη πετρελαίου. Κάπου στα μέσα της δεκαετίας του '30 αποφασίζει να πάρει την οικογένειά του και να μετακομίσουν στη Ρόδο. Ενα ατελείωτο κομβόι από άμαξες περίμενε την οικογένεια Μανιά στο λιμάνι της Ρόδου για να μεταφέρει τα μέλη και τα υπάρχοντά της. Ο θρύλος, μάλιστα αναφέρει ότι όταν η άμαξα που μετέφερε τον Μιχάλη Μανιά και την οικογένειά του έφτανε στο σπίτι που είχαν η τελευταία άμαξα της πομπής βρισκόταν ακόμα στο τελωνείο του λιμανιού. Και η απόσταση Τριάντα - λιμάνι είναι περίπου δέκα χιλιόμετρα!

Στη Ρόδο που τότε τελούσε ακόμα υπό ιταλική κατοχή, η οικογένεια ξεκινά μια νέα ζωή. Το σπίτι όπου διαμένουν είναι αδιανόητα μεγάλο για τη φτωχική τότε Ρόδο. Οι Ροδίτες εντυπωσιασμένοι από τη μεγαλοπρέπεια του σπιτιού, το αποκαλούσαν «πύργο», «Ο πύργος του Μανιά». Ο Μανιάς είχε τρία παιδιά. Δύο αγόρια και ένα κορίτσι, την Παναγιώτα ή Τότα. Ο Μιχάλης είναι γιος της Τότας και του Νικόλαου Αποστολίδη, ο οποίος ήταν εκείνος που άνοιξε το πρώτο φροντιστήριο αγγλικών στο νησί. Το 1940 γεννιέται ο μοναχογιός του, ο Μιχάλης.Είναι το μοναδικό παιδί στο σπίτι και αμέσως γίνεται ο αγαπημένος όλης της οικογένειας. «Τον έχουν μη στάξει ο Θεός και βρέξει», λέει ένας ηλικιωμένος από τα Τριάντα, που τον γνωρίζει από μικρό. Παρ' όλα αυτά, ο Μιχάλης δεν μεγάλωσε με τους γονείς του. Κάποιο σκοτεινό πέπλο μυστηρίου κρύβει την απουσία του πατέρα του από το οικογενειακό περιβάλλον. Κανείς δεν θέλει να μιλήσει γι' αυτό. Ακόμα και οι ηλικιωμένοι στο χωριό όπου μεγάλωσε αγνοούν την ύπαρξη του πατέρα. Το μόνο σίγουρο είναι ότι ο Μιχάλης είδε για μια φορά τον πατέρα του σε ηλικία 3 ετών και αργότερα τον γνώρισε στην ηλικία των 30. Η μητέρα του είχε επίσης φύγει από το σπίτι, αφού ξαναπαντρεύτηκε με κάποιον Αγγλο και μετακόμισε στην Αγγλία, ενώ κάποιοι λένε ότι την είχαν συναντήσει στη Ροδεσία (Ζιμπάμπουε). Ο Μιχάλης μεγάλωσε μέσα στην απόλυτη χλιδή για τα δεδομένα της εποχής. Η οικογένειά του είναι η πρώτη που θα αποκτήσει IX αυτοκίνητο, μια στρατιά από παραδουλεύτρες εργάζονται στο σπίτι, ο Μιχάλης παίρνει δώρα που τα υπόλοιπα παιδιά δεν είχαν φανταστεί καν την υπαρξή τους. «Στο σχολείο είχαμε μείνει όλοι κατάπληκτοι, όταν ο Μιχάλης έφερε μια ημέρα τρία στιλό BIC: ένα κόκκινο, ένα μαύρο και ένα μπλε. Εμείς τότε γράφαμε με κονδυλοφόρους και δεν είχαμε δει ποτέ στιλό, μέχρι που τους έφερε ο Λάλος του Μανιά», λέει κάποιος συμμαθητής του.

Ο Μιχάλης είναι γνωστός στο χωριό που μεγάλωσε σαν «ο Λάλος του Μανιά». «Λάλος» είναι το υποκοριστικό που χρησιμοποιούν οι Ροδίτες για το όνομα Μιχάλης. Ακόμα και σήμερα οι ηλικιωμένοι στα Τριάντα τον ξέρουν με αυτό το όνομα.

Ο Μιχάλης δεν ήταν πολύ καλός μαθητής στο σχολείο. Εφτασε μέχρι την Τετάρτη Γυμνασίου και είχε μείνει δύο φορές στην ίδια τάξη. Προτιμούσε το παιχνίδι και την ανεμελιά από τα διαβάσματα. Μάζευε τα παιδιά της γειτονιάς στην αυλή του σπιτιού του και έπαιζαν με ένα πλαστικό αυτοκινητάκι με πετάλια που του έχει κάνει δώρο ο παππούς του. Ο Μιχάλης ο Μανιάς είχε ανοίξει το πρώτο βενζινάδικο στο νησί, τότε που ακόμα πουλούσαν τα καύσιμα μόνο με μπιτόνια. Ηταν τέτοιο το κύρος της οικογένειας, που η εκκλησία δεν άρχιζε τη λειτουργία της, αν οι Μανιάδες καθυστερούσαν να φτάσουν. Σταδιακά όμως οι σπατάλες και η κακή διαχείριση της περιουσίας έφεραν την παρακμή. Στο καφενείο του χωριού ο παππούς Μανιάς άφηνε μια χρυσή λίρα κάθε φορά που έπινε έναν καφέ και τελικά βρέθηκε να ζητάει από τους γείτονες τσιγάρα. Από το ζενίθ στο ναδίρ.

Ετσι, ο Μιχάλης βρίσκεται σε ηλικία 18 ετών χωρίς καμία περιουσία, να προσπαθεί να επιβιώσει κάνοντας κτηνοτροφικές εργασίες και ό,τι άλλο θα μπορούσε να του εξασφαλίσει ένα μεροκάματο. Εν τω μεταξύ, έχει ήδη συνάψει σχέσεις με μια παραδουλεύτρα του σπιτιού, τη Γραμματική, την οποία και θα παντρευτεί λίγο αργότερα και θα κάνουν ένα παιδί, την Αγγελική, που σήμερα μένει δίπλα ακριβώς από το σπίτι του κύριου Μιχάλη στα Κοσκινού.

Ο Μιχάλης όμως είναι αθεράπευτα γυναικάς. «Αν άλλοι έχουν για χόμπι το ψάρεμα, τα γραμματόσημα, τις πεταλούδες, ο Μιχάλης έχει τις γυναίκες. Κάθε φορά που βλέπει γυναίκα τρελαίνεται», λέει κάποιος που ξέρει καλά τις ερωτικές περιπέτειές του. Στη Ρόδο ο τουρισμός γνωρίζει μεγάλη άνθηση από τις αρχές της δεκαετίας του '60 και το νησί τα καλοκαίρια γεμίζει. Κυρίως με Σκανδιναβούς και Σκανδιναβές. Οι ντόποι έρχονται σε επαφή για πρώτη φορά με λαούς που διαθέτουν μεγάλη ελευθεριότητα στα ήθη και ο Μιχάλης δεν χάνει τις αμέτρητες ευκαιρίες που του δίνονται τα καλοκαίρια για ανέμελο sex με τις τουρίστριες. Ο «παραδοσιακός» όρος «καμάκι» βρίσκει στον Μιχάλη τον απόλυτο εκπρόσωπό του. Μία όμως από τις καλοκαιρινές του γνωριμίες δεν περιορίζεται στη μια βραδιά ή ταυλάχιστον στην ημερομηνία που αναγράφεται στο εισιτήριο επιστροφής της εκάστοτε ερωμένης. Η Μπριγκίτε, μια εντυπωσιακή Σουηδέζα, καταφέρνει να ενθουσιάσει τόσο πολύ τον Μιχάλη, που θα πάρει την απόφαση να φύγει μαζί της για την πατρίδα της. Στη Σουηδία έμεινε 13 χρόνια. Κάποιοι στο καφενείο του χωριού λένε ότι η Σουηδέζα ήταν πολύ πλούσια, ότι ο πατέρας της είχε εργοστάσιο παραγωγής πλαστικών ειδών και ότι εκεί δούλευε ο Μιχάλης στα χρόνια που πέρασε στη Σουηδία. Με την Μπριγκίτε θα κάνει δύο παιδιά, την Παναγιώτα και τον Περικλή. Η Παναγιώτα, μάλιστα, έχει πλέον εγκατασταθεί μόνιμα με το Σουηδό σύζυγό της σε ένα παραδοσιακό σπίτι στην Κοσκινού.



Η βίλα Ρέα στην Ιαλυσό, που ήταν το σπίτι που μεγάλωσε ο Μιχάλης

Οσο για τον Περικλή, που είναι ο μοναδικός από τα παιδιά του Μιχάλη με τον οποίο δεν διατηρεί καλές σχέσεις, φημολογείται ότι είναι υψηλόβαθμο στέλεχος τηλεοπτικού σταθμού στη Σουηδία.

Ο γάμος του με την Μπριγκίτε θα διαλυθεί (λέγεται λόγω διαφωνιών για την ανατροφή των παιδιών) και ο Μιχάλης στις αρχές της δεκαετίας του '70 θα φύγει για την Κύπρο όπου θα πιάσει δουλειά σε ένα ξενοδοχείο σουηδικών συμφερόντων ως σερβιτόρος. Θα μείνει εκεί μέχρι το 1974, όταν το πραξικόπημα και η εισβολή των Τούρκων θα τον αναγκάσουν να φύγει και να μετατεθεί στο ξενοδοχείο που έχει ανοίξει η ίδια εταιρία στα Κοσκινού της Ρόδου. Είναι ένα ξενοδοχείο που φιλοξενεί αποκλειστικά Σουηδούς, το «σουηδικό», όπως το καλούν οι κάτοικοι της περιοχής. Για τον κύριο Μιχάλη το ξενοδοχείο αντιστοιχεί στον επίγειο παράδεισο.

Κάθε καλοκαίρι τα δωμάτια γεμίζουν με εκατοντάδες Σουηδέζες που δεν έχουν κανέναν ενδοιασμό να ενδώσουν στις προτάσεις ενός Ελληνα που ξέρει να μιλάει άπταιστα σουηδικά. Ο Μιχάλης ανεβάζει τον αριθμό των γυναικών με τις οποίες έχει κοιμηθεί με ιλιγγιώδεις ρυθμούς. Το εξωφρενικό νούμερο των χιλίων τριακοσίων τόσων γυναικών που ανέφερε στο The Wall δεν κάνει εντύπωση σε όσους τον γνωρίζουν καλά.

Κάπου στο '78 ή '79 ο Μιχάλης θα παντρευτεί για τρίτη φορά. Γυναίκα του θα γίνει η Γιαννούλα - Άννα, μια πολύ όμορφη και χωρίσουν, προβάλλοντας ως αιτία το γεγονός ότι δεν απέκτησαν παιδιά.

Εν τω μεταξύ, ο Μιχάλης έχει μάθει να μαγειρεύει αρκετά καλά, αφού η διοίκηση του ξενοδοχείου τον χρησιμοποιεί σε κάθε πόστο που έχει έλλειψη. Στο ίδιο ξενοδοχείο εργάζεται ως σερβιτόρα και η Σταυρούλα, που θα γίνει η τέταρτη γυναίκα του κύριου Μιχάλη. Αρκετά μικρή σε ηλικία, τον ερωτεύεται και λίγο αργότερα παντρεύονται.

Μαζί της θα αποκτήσει τρία παιδία, τον Νικόλα, την Αρτεμις και τη Μαρία. Θα μείνουν μαζί για περίπου 12 χρόνια, ώσπου ο Μιχάλης αποφασίζει να τη χωρίσει, κατηγορώντας την ότι φλερτάρει με ένα χωροφύλακα. Αν και ο ίδιος δεν παρέμεινε ποτέ πιστός σε καμία γυναίκα του, δεν μπορούσε να συγχωρήσει την απιστία εις βάρος του. Λίγες ημέρες έπειτα από το χωρισμό του με τη Σταυρούλα εμφανίζεται στη ζωή του η Πόπη, η σημερινή και πέμπτη του γυναίκα. Η Πόπη, μια Καλύμνια με εκρηκτικό ταμπεραμέντο, ήταν περίπου 30 ετών όταν γνωρίστηκαν. Είχε κάνει ένα γάμο στην Κάλυμνο στα 12 και στα 13 είχε ήδη ένα παιδί, αλλά χώρισε και έφυγε για τη Ρόδο. Υστερα γνώρισε το δεύτερο άντρα της, με τον οποίο δεν παντρεύτηκε, αλλά συζούσε για 13 χρόνια και απέκτησε τρία παιδιά πριν μείνει χήρα, αφού αυτός σκοτώθηκε σε αυτοκινητικό δυστύχημα. Με τον Μιχάλη είναι μαζί 12 χρόνια, εκ των οποίων τα 10 παντρεμένοι.

Στο σπίτι τους στην Κοσκινού μένουν μαζί με τα τρία παιδιά της Πόπης και με τον Νικόλα του Μιχάλη από τον τέταρτο γάμο του. Ένα φτωχικό σπίτι με καταπληκτική θέα. Ενα αυτοσχέδιο κυνοκομείο στην αυλή φιλοξενεί περίπου 16 κυνηγόσκυλα μεγάλης αξίας. Ο Μιχάλης είναι δεινός κυνηγός και μαζί με το θετό του γιο Πανορμίτη, πηγαίνουν συχνά στη νότια Ρόδο για λαγούς και μπεκάτσες. Μέσα στο σπίτι κρέμονται από το ταβάνι καμιά δεκαριά κλουβιά με καναρίνια «ταράζοντας» την ηρεμία του χώρου με τα κελαηδίσματά τους. Τα έπιπλα είναι παλιά, κορνίζες στους τοίχους με κεντημένες μορφές γυναικών, κάδρα με τον κύριο Μιχάλη να σηκώνει στην αγκαλιά του κάποιο εγγονάκι του, ο κήπος γεμάτος λαχανικά, ένα γκαράζ με εργαλεία : και ένα κίτρινο Fiat στην αυλή. Ο Μιχάλης αναγκάζεται να κάνει δύο δουλειές για να επιβιώσει. Εκτός από τη θέση του ως υπεύθυνος πράσινου στο δήμο Ρόδου, δουλεύει τα καλοκαίρια και σαν σερβιτόρος στο εστιατόριο House Cafe στο χωριό Τριάντα, εκεί δηλαδή όπου μεγάλωσε. Κάποια σατανική σύμπτωση τον έφερε να προσπαθεί να βγάλει τα προς το ζην στη γειτονιά όπου κάποτε ήταν προύχοντας. Αλλά ο Μιχάλης Αποστολίδης είναι μάλλον συνηθισμένος να περνάει το διαχωριστικό τοίχο που χωρίζει τους φτωχούς από τους πλούσιους και να επιβιώνει το ίδιο καλά και στις δύο πλευρές.



Κουφώματα KUNSTSTOFF. Αξεπέραστη θερμομόνωση, υψηλή ηχομόνωση, απεριόριστη αντοχή στο χρόνο, πάνω από 60 πιστοποιητικά ποιότητας, μέχρι και 48 δόσεις. Υπεροχή KUNSTSTOFF θα πει υπέροχη ζωή!

X 3822-30/4

KUNSTSTOFF
www.kunststoff.gr
casaviva

Λεωφ.Ελευθερίας 2Α, 85104 Κρεμαστή Ρόδος Τηλ. 22410 95076, Fax.93775

GR Grand Hotel

★★★★★



Ο τέλειος συνδυασμός ποιότητας και οικονομίας που τιμά και ανεβάζει τη Ρόδο

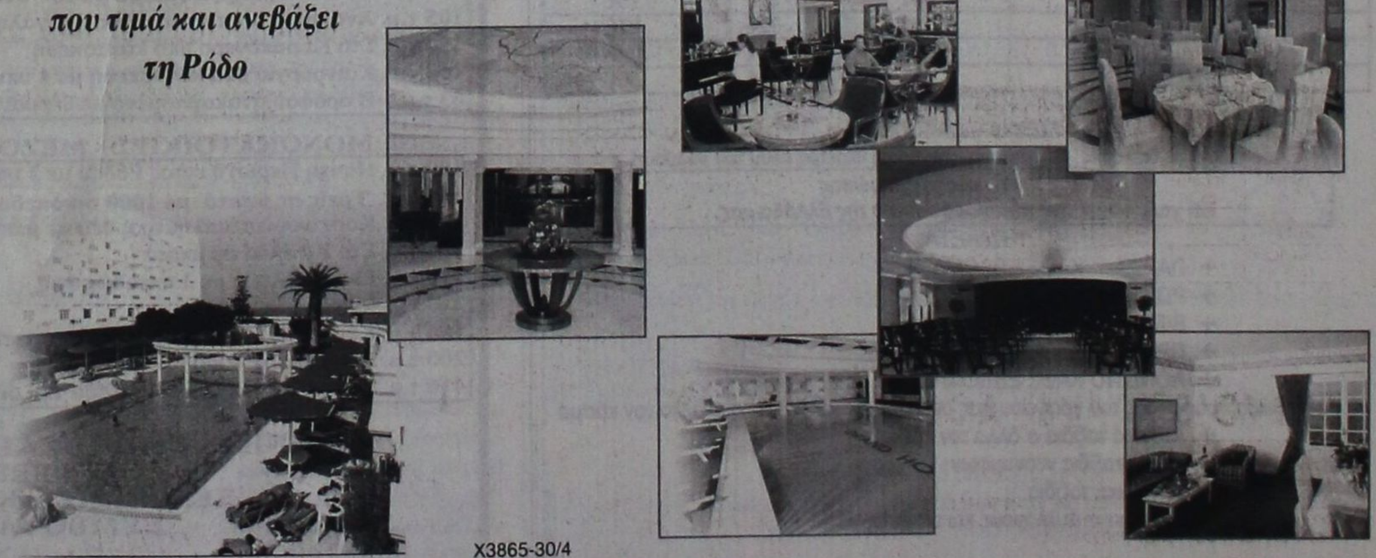

X3865-30/4

Γυναίκες Χωρίς Σύνορα Women Without Frontiers

ΓΥΝΑΙΚΕΣ ΧΩΡΙΣ ΣΥΝΟΡΑ

ΕΙΡΗΝΙΚΗ ΠΟΡΕΙΑ ΣΤΗ ΜΕΣΟΓΕΙΟ

23-30/5/2003

Ακολουθώντας τους στόχους και τους σκοπούς της οργάνωσής μας πρωταρχική θέση έχει η **ΕΙΡΗΝΗ**.

Για το λόγο αυτό ξεκινάμε από τη ΡΟΔΟ μια παγκόσμια σταυροφορία μεταφέροντας από λιμάνι σε λιμάνι μηνύματα αγάπης και αλληλεγγύης μεταξύ των λαών.

Με το καράβι της ειρήνης , το υπερπολυτελές και ταχύπλοο OLYMPIA VOYAGER θα δώσουμε ειρηνικό παρόν στη Μεσόγειο, ταυτόχρονα με την τουριστική προβολή των νησιών μας. Θα πλαισιωθούμε από αντιπροσωπείες των παραρτημάτων μας από τα διάφορα κράτη.

ΘΕΣΕΙΣ ΠΕΡΙΟΡΙΣΜΕΝΕΣ
ΣΥΜΜΕΤΟΧΗ ΜΕΧΡΙ 18 ΦΕΒΡΟΥΑΡΙΟΥ

ΠΡΟΓΡΑΜΜΑ

Πειραιάς - Γένοβα - Νίκαια - Ρώμη - Μεσσίνα - Κουσάντασι - Πυθαγόρειο (Σάμος) - Ρόδος - Κως - Πειραιάς

Εν πλω θα λάβουν χώρα διάφορες εκδηλώσεις όπως εκθέσεις ζωγραφικής και κεραμικών, παραδοσιακοί χοροί, ομιλίες, διαλέξεις κ.α. Επίσης σε κάθε λιμάνι που θα επισκεφθούμε θα γίνουν επαφές με τα τοπικά ΜΜΕ.

Στην κρουαζιέρα εκτός από τα μέλη μπορούν να συμμετάσχουν και φίλοι της οργάνωσης

Πληροφορίες - Εγγραφές
ΠΡΑΚΤΟΡΕΙΟ ALHAMBRA
Δ. Θεοδωράκη 13
Τηλ. 22410 37052 - 25698

Ταμίας του Συλλόγου μας
κα ΧΡΥΣΟΥΛΑ ΜΑΡΚΟΠΟΥΛΟΥ
Τηλ. 22410 20329

ΓΔ-22/5

Το Ευαγγέλιο της Κυριακής

Το καθήκον των γονιών

ΑΓΡΥΠΝΟΙ ΦΥΛΑΚΕΣ ΤΩΝ ΠΑΙΔΙΩΝ ΤΟΥΣ

Γράφει ο πρωτοσύγκελος κ. ΠΑΪΣΙΟΣ

Τω καιρώ εκείνω, άνθρωπος τις προσήλθε τω Ιησού, γονυπετών αυτόν και λέγων. Διδάσκαλε, έφερα σ' εσένα το γιο μου, γιατί έχει μέσα του δαιμονικό πνεύμα που τον κάνει άλαλο. Κάθε φορά που τον πιάνει, τον ρίχνει κάτω και τότε βγάζει αφρούς, τρίζει τα δόντια και μένει ξερός. Είπα στους μαθητές σου να διώξουν το πνεύμα, αλλά δεν μπόρεσαν. Αποκρίθηκε ο Ιησούς. Απιστη γενιά. Ως πότε θα είμαι μαζί σας; Πόσον καιρό ακόμη θα σας ανέχομαι; Φέρτε μου εδώ το παιδί. Εκείνοι του το έφεραν. Μόλις το πνεύμα είδε τον Ιησού, αμέσως τάραξε το παιδί, κι εκείνο έπεσε καταγής και κυλιόταν βγάζοντας αφρούς. Πόσος καιρός είναι που του συμβαίνει αυτό; ρώτησε ο Ιησούς τον πατέρα του παιδιού. Εκείνος απάντησε, από τότε που ήταν μικρό παιδί. Πολλές φορές μάλιστα και στη φωτιά τον έριξε και στα νερά για να τον εξολοθρέψει. Αλλά αν μπορείς να κάνεις κάτι, σπλαχνίσου μας και βοήθησέ μας. Κι ο Ιησούς του είπε τούτο. Εάν μπορεί να πιστέψεις, όλα είναι δυνατά γι' αυτόν που πιστεύει.

Αμέσως τότε φώναξε δυνατά ο πατέρας του παιδιού και είπε με δάκρυα, πιστεύω, βοήθησέ με, γιατί η πίστη μου δεν είναι δυνατή. Βλέποντας ο Ιησούς ότι συγκεντρώνεται κόσμος, πρόσταξε το δαιμονικό πνεύμα μ' αυτά τα λόγια. Άλαλο και κουφό πνεύμα, εγώ σε διατάζω, βγες απ' αυτόν και να μην ξαναμπείς πια σ' αυτόν. Το πνεύμα αφού συντάραξε το παιδί, βγήκε αφήνοντας κραυγή. Το παιδί τότε έμεινε αναίσθητο, ώστε πολλοί να λέν ότι πέθανε. Ο Ιησούς όμως το έπιασε από το χέρι του, το σήκωσε, κι αυτό στάθηκε όρθιο.

Οταν μπήκε ο Ιησούς στο σπίτι, τον ρώτησαν οι μαθητές τους ιδιαιτέρως. Γιατί εμείς δεν μπορέσαμε να βγάλουμε αυτό το δαιμονικό πνεύμα;

Κι ο Ιησούς τους απάντησε. Αυτό το δαιμονικό γένος δεν μπορεί κανείς να το βγάλει με τίποτε άλλο παρά μόνο με προσευχή και νηστεία.

Ο ταλαίπωρος πατέρας που βλέπει καθημερινά το παιδί του να βασανίζεται, να υποφέρει από τη δύναμη του διαβόλου και των ενεργειών του δεν μπορεί να πρεμήσει, δεν ξέρει τι να κάμει, από που να ζητήσει βοήθεια. Και παίρνει τη μεγάλη απόφαση, να τρέξει και να συναντήσει τον μόνο αληθινό Θεό, την Κύριο Ιησού Χριστό. Και σπεύδει και έρχεται γονατιστός και μαζί του κρατά σφιχτά στα πατρικά του χέρια το γιο του, το βλαστάρι του που τόσα και τόσα όνειρα έκαμνε γι' αυτό. Ομως ο σατανάς, ο διάβολος, ο αρχηγός του κακού, του φθόνου το αφιόνιζε, το βασάνιζε, το ταλαιπωρούσε απάνθρωπα, σκληρά, «όπου αν αυτόν καταλάβη ρήσσει αυτόν, και αφρίζει, και τρίζει τους οδόντας αυτού, και ξηραίνεται...».

Και η πονεμένη καρδιά του πατέρα, η καρδιά που μέσα σ' αυτή δεν ήταν ριζομένη η πίστη προς τον αληθινό Θεό στην απελπισία της βλέπει σανίδα σωτηρίας τον Γλυκύ και Πράο Ιησού, «αλλ' ει τι δύνασαι, βοήθησον ημίν, σπλαχνισθείς εφ ημάς».

Και ο Παντογνώστης Κύριος, ο μεγάλος βουλής άγγελος, ο θαυμαστός σύμβουλος, ο Κύριος των δυνάμεων έρχεται βοηθός και αντιλήπτωρ στη θλίψη, τον πόνο, τη δυστυχία του πατέρα και καθηλώνει τη δύναμη του διαβόλου και ελευθερώνει από τα τρισάθλια χέρια του το από μικρό παιδί βασανιζόμενο νέο.

Στο βάθος αυτής της σημερινής ευαγγελικής περικοπής φαίνεται και καταγράφεται η απιστία του πατέρα προς τον Θεό των πατέρων του, αλλά και συγχρόνως η αμέλεια του κάθε πατέρα για ηθική μόρφωση του παιδιού του. Αυτή η αδιαφορία γεννά όλα τα κακά και παρέχει την εξουσία στον πονηρό να κυριαρχήσει και να απλώσει τους καταστρεπτικούς πλοκάμους στις αγνές ψυχές των παιδιών, αυτής της εύπλαστης ύπαρξης.

Οι γονείς έχουν καθήκον και υποχρέωση να είναι άγρυπνοι φρουροί και φύλακες και να φροντίζουν για τη σωματική υγεία των παιδιών τους αλλά και συγχρόνως να εξασφαλίζουν σ' αυτά την καλλιέργεια της ψυχής τους. Ο άνθρωπος αποτελείται από σώμα και από ψυχή, ο κυριότερος όμως σκοπός στον άνθρωπο είναι η διάπλαση της ψυχής. Εάν η ψυχή δεν καλλιεργηθεί και δεν πάρει εκείνα τα πνευματικά εφόδια από την παιδική ηλικία τότε ο άνθρωπος και ιδιαιτέρως το παιδί θα γίνει αιχμάλωτο του δαίμονα και ο δαίμονας εμφανίζεται με διάφορες μορφές προκειμένου να επιτύχει τους απατηλούς σκοπούς του. Ο Μέγας Βασίλειος μας λέγει - οι δαίμονες διψούν την καταστροφή μας, έδραμον εν δίψει - (έτρεξαν διψασμένοι, για να πιούν το αίμα μου, να προκαλέσουν την καταστροφή μου). Με αυτό ο θείος Πατέρας της Εκκλησίας μας μας καταγράφει τη σκέψη του προφητάνακτος Δαβίδ, που εννοεί την επίμονη προσπάθεια των δαιμόνων να πραγματοποιήσουν τα δόλια σχέδιά τους, ότι δηλαδή τρέχουν εναντίον μας διψώντας την καταστροφή μας.

Αυτή είναι η δύναμη του διαβόλου αλλά και το παμπόνηρο έργο του.

Φίλες και φίλοι και σήμερα η αμέλεια, η αδιαφορία, η μη σωστή διαπαιδαγώγηση των νέων από τους γονείς έχει σαν αποτέλεσμα η νεότητα να πέφτει στα δίκτυα του διαβόλου, με τα ολέθρια αποτελέσματα που καθημερινά βλέπει κανείς στον περίγυρό του. Νέα παιδιά να χάνονται και σωματικά αλλά και πνευματικά, νέα παιδιά να ζητούν να βρουν την ευτυχία μέσα από τα ναρκωτικά. Ας ακούσουμε όμως από τα βάθη των αιώνων τη φωνή του ουρανομβάμονος Αποστόλου Παύλου που λέγει, «οι γονείς εκτρέφετε τα τέκνα υμών εν παιδεία και νουθεσία Κυρίου», και τότε πράγματι η νεότης θα είναι αγιασμένη. Κατά τον Γρηγόριον τον Νανζιανζηνόν, «μη λαβέτω καιρόν η κακία, εκ βρέφους αγιασθήτω, εξ ονύχων καθιερωθήτω τω πνεύματι».

ΑΡΧΩΝ ΣΑΜΑΡΤΖΗΣ ΑΕΤΕΒΕ

Από το 1980



22 ΧΡΟΝΙΑ ΜΟΝΩΣΕΙΣ

RicofOn®

ΓΙΑ ΤΕΛΕΙΑ ΑΚΟΥΣΤΙΚΗ ΣΤΟΥΣ ΧΩΡΟΥΣ ΕΡΓΑΣΙΑΣ ΚΑΙ ΔΙΑΣΚΕΔΑΣΗΣ



Τοποθετώντας το κατάλληλο προϊόν RICOFON έχετε μια αίθουσα με άριστη ακουστική και συγχρόνως ένα τέλειο διακοσμητικό αποτέλεσμα.

X3866-30/4

ΜΟΝΩΣΕΙΣ ΤΑΡΑΤΣΩΝ

ΔΙΑΘΕΣΗ: **ΑΡΧΩΝ ΣΑΜΑΡΤΖΗΣ ΑΕΤΕΒΕ**
ΜΟΝΩΣΕΙΣ - ΣΤΕΓΑΝΩΣΕΙΣ
ΚΑΤΑΣΤΗΜΑΤΑ
1) Ερυθρού Σταυρού 21 - Τηλ.: 02410 23030/32054 Ρόδος 85100
2) Ικαρου & Λαοδικείας - Τηλ.: 02410 20021 Ρόδος 85100
ΚΙΝΗΤΟ: 0944 502033

Ανακαλύψτε

με τα Blue Star Ferries
το καλύτερο ταξίδι!

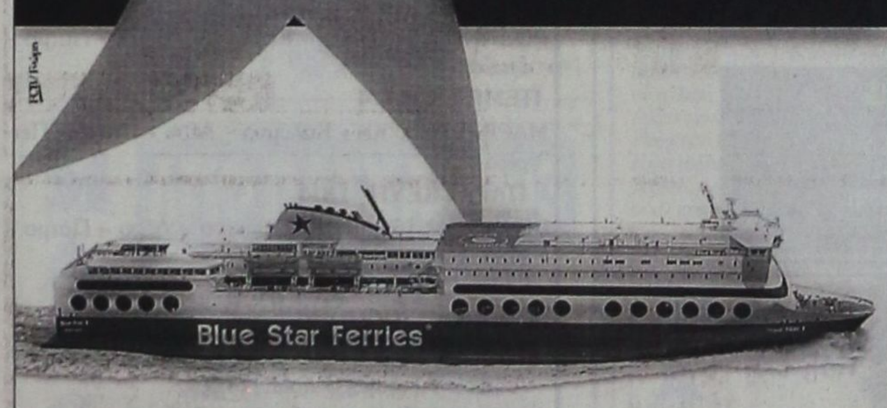

Περίοδος: 01/03/03 - 20/04/03

ΠΡΟΣ ΠΕΙΡΑΙΑ

ΑΝΑΧΩΡΗΣΗ ΑΠΟ							ΑΦΙΞΗ
ΡΟΔΟ	ΚΩ	ΛΕΡΟ	ΠΑΤΜΟ	ΜΥΚΟΝΟ	ΣΥΡΟ	ΑΜΟΡΓΟΣ/ΝΑΞΟΣ	ΠΕΙΡΑΙΑ
ΤΡΙΤΗ 20:00	ΤΡΙΤΗ 22:55	...	...	ΤΕΤΑΡΤΗ 03:30	...	...	ΤΕΤΑΡΤΗ 07:20
ΠΕΜΠΤΗ 20:00	ΠΕΜΠΤΗ 22:55	...	...	...	ΠΑΡΑΣΚΕΥΗ 03:50	...	ΠΑΡΑΣΚΕΥΗ 07:10
ΣΑΒΒΑΤΟ 10:00	ΣΑΒΒΑΤΟ 12:50	...	...	...	...	ΣΑΒΒΑΤΟ 16:20	ΣΑΒΒΑΤΟ 21:30
ΚΥΡΙΑΚΗ 18:30	ΚΥΡΙΑΚΗ 21:25	ΚΥΡΙΑΚΗ 23:05	ΔΕΥΤΕΡΑ 00:15	...	ΔΕΥΤΕΡΑ 03:50	...	ΔΕΥΤΕΡΑ 07:10

ΑΠΟ ΠΕΙΡΑΙΑ

ΑΝΑΧΩΡΗΣΗ ΑΠΟ ΠΕΙΡΑΙΑ	ΑΦΙΞΗ						
	ΣΥΡΟ	ΜΥΚΟΝΟ	ΑΜΟΡΓΟΣ/ΝΑΞΟΣ	ΠΑΤΜΟ	ΛΕΡΟ	ΚΩ	ΡΟΔΟ
ΔΕΥΤΕΡΑ 20:00	ΔΕΥΤΕΡΑ 23:20	...	...	...	...	ΤΡΙΤΗ 04:10	ΤΡΙΤΗ 07:10
ΤΕΤΑΡΤΗ 20:00	ΤΕΤΑΡΤΗ 23:20	...	...	...	...	ΠΕΜΠΤΗ 04:10	ΠΕΜΠΤΗ 07:10
ΠΑΡΑΣΚΕΥΗ 20:00	...	ΠΑΡΑΣΚΕΥΗ 23:50	...	...	...	ΣΑΒΒΑΤΟ 04:20	ΣΑΒΒΑΤΟ 07:15
ΣΑΒΒΑΤΟ 23:30	...	...	ΚΥΡΙΑΚΗ 04:45	ΚΥΡΙΑΚΗ 07:00	ΚΥΡΙΑΚΗ 08:10	ΚΥΡΙΑΚΗ 09:50	ΚΥΡΙΑΚΗ 12:45

SKEVO'S TRAVEL AGENCY

ΚΑΝΤΕ ΚΡΑΤΗΣΗ ΤΩΡΑ!

ΠΛΗΡΟΦΟΡΙΕΣ ΚΑΙ ΚΡΑΤΗΣΕΙΣ ΘΕΣΕΩΝ ΣΤΟΝ ΤΑΞΙΔΙΩΤΙΚΟ ΣΑΣ ΠΡΑΚΤΟΡΑ Ή SKEVO'S TRAVEL AGENCY: ΑΜΕΡΙΚΗΣ 111, ΡΟΔΟΣ, ΤΗΛ. ΚΡΑΤΗΣΕΩΝ ΕΠΙΒΑΤΩΝ ΚΑΙ Ι.Χ.: 22410-22461, 22410-75655, 22410-75310, ΤΗΛ. ΚΡΑΤΗΣΕΩΝ ΦΟΡΤΗΓΩΝ: 22410-76600

X3884-30/4

ΔΩΔΕΚΑΝΗΣΙΑΚΗ ΑΝΩΝΥΜΗ ΝΑΥΤΙΛΙΑΚΗ ΕΤΑΙΡΙΑ Δ.Α.Ν.Ε. SEA LINE

ΔΡΟΜΟΛΟΓΙΑ
ΑΠΡΙΛΙΟΣ 2003

Αναχωρήσεις από ΡΟΔΟ

1/4 Τρίτη
ΔΙΑΓΟΡΑΣ 15.00 Κω - Κάλυμνο - Λέρο - Πάτμο - Πειραιά
1/4 Τετάρτη
ΠΑΤΜΟΣ 15.00 Σύμη - Τήλο - Κάλυμνο - Αστυπάλαια - Πειραιά
3/4 Πέμπτη
ΔΙΑΓΟΡΑΣ 15.00 Νίσυρο - Κω - Κάλυμνο - Λέρο - Πάτμο - Πειραιά
4/4 Παρασκευή
ΠΑΤΜΟΣ 15.00 Κω - Κάλυμνο - Λέρο - Πάτμο - Πειραιά
5/4 Σάββατο
ΔΙΑΓΟΡΑΣ 15.00 Κω - Κάλυμνο - Λέρο - Πάτμο - Πειραιά
6/4 Κυριακή

7/4 Δευτέρα
ΠΑΤΜΟΣ 15.00 Κω - Κάλυμνο - Λέρο - Πάτμο - Πειραιά
8/4 Τρίτη
ΔΙΑΓΟΡΑΣ 15.00 Κω - Κάλυμνο - Λέρο - Πάτμο - Πειραιά
9/4 Τετάρτη
ΡΟΔΟΣ 15.00 Σύμη - Τήλο - Κάλυμνο - Αστυπάλαια - Πειραιά
ΠΑΤΜΟΣ 18.00 Κω - Πειραιά
10/4 Πέμπτη
ΔΙΑΓΟΡΑΣ 15.00 Νίσυρο -Κω -Κάλυμνο - Λέρο -Πάτμο -Πειραιά
11/4 Παρασκευή
ΡΟΔΟΣ-ΠΑΤΜΟΣ 15.00 / μαθητικές εκδρομές
12/4 Σάββατο
ΔΙΑΓΟΡΑΣ 15.00 Κω - Κάλυμνο - Λέρο - Πάτμο - Πειραιά
13/4 Κυριακή
ΡΟΔΟΣ 15.00 Κω - Κάλυμνο - Λέρο - Πάτμο - Πειραιά
ΠΑΤΜΟΣ 18.00 Κω - Πειραιά
14/4 Δευτέρα

15/4 Τρίτη
ΔΙΑΓΟΡΑΣ 18.00 Κω - Αστυπάλαια - Πειραιά
ΡΟΔΟΣ-ΠΑΤΜΟΣ 15.00 / μαθητικές εκδρομές
16/4 Τετάρτη

17/4 Πέμπτη
ΡΟΔΟΣ 15.00 Σύμη - Τήλο - Νίσυρο - Κω - Πειραιά
18/4 Παρασκευή
ΔΙΑΓΟΡΑΣ 15.00 Κω - Κάλυμνο - Λέρο - Πάτμο - Πειραιά
19/4 Σάββατο
ΡΟΔΟΣ-ΠΑΤΜΟΣ 15.00 / μαθητικές εκδρομές
20/4 Κυριακή
ΔΙΑΓΟΡΑΣ 15.00 Κω - Κάλυμνο - Λέρο - Πάτμο - Πειραιά
21/4 Δευτέρα
ΠΑΤΜΟΣ 15.00 Κω - Κάλυμνο - Λέρο - Πάτμο - Πειραιά
22/4 Τρίτη
ΡΟΔΟΣ 15.00 Κω - Κάλυμνο - Λέρο - Πάτμο - Πειραιά
23/4 Τετάρτη
ΠΑΤΜΟΣ 15.00 Σύμη - Τήλο - Κάλυμνο - Αστυπάλαια - Πειραιά
ΔΙΑΓΟΡΑΣ 18.00 Νίσυρο - Κω - Πειραιά
24/4 Πέμπτη
ΡΟΔΟΣ 15.00 Νίσυρο -Κω -Κάλυμνο - Λέρο -Πάτμο -Πειραιά
25/4 Παρασκευή
ΠΑΤΜΟΣ 09.00 Κω -Σάμο - Θεσσαλονίκη
26/4 Σάββατο

27/4 Κυριακή
*** Π Α Σ Χ Α ***

28/4 Δευτέρα
ΡΟΔΟΣ 15.00 Κω - Κάλυμνο - Λέρο - Πάτμο - Πειραιά
29/4 Τρίτη
ΔΙΑΓΟΡΑΣ 15.00 Κω - Κάλυμνο - Λέρο - Πάτμο - Πειραιά
30/4 Τετάρτη
ΡΟΔΟΣ 15.00 Σύμη - Τήλο - Κάλυμνο - Αστυπάλαια - Πειραιά
ΠΑΤΜΟΣ 18.00 Νίσυρο - Κω - Πειραιά
1/5 Πέμπτη
ΔΙΑΓΟΡΑΣ 15.00 Κω -Κάλυμνο - Λέρο -Πάτμο -Πειραιά
2/5 Παρασκευή
ΡΟΔΟΣ 15.00 Κω - Κάλυμνο - Λέρο - Πάτμο - Πειραιά
ΠΑΤΜΟΣ 18.00 Κω -Πειραιά
3/5 Σάββατο
ΔΙΑΓΟΡΑΣ 15.00 Κω - Κάλυμνο - Λέρο - Πάτμο - Πειραιά
4/5 Κυριακή
ΡΟΔΟΣ 15.00 Κω - Κάλυμνο - Λέρο - Πάτμο - Πειραιά
ΠΑΤΜΟΣ 18.00 Κω - Πειραιά
Από **Θεσσαλονικη ΤΡΙΤΗ 29/4**
και ώρα 13.00 για Σάμο - Κω - Ρόδο

Αναχωρήσεις από ΠΕΙΡΑΙΑ

1/4 Τρίτη
ΠΑΤΜΟΣ 15.00 Αστυπάλαια - Κάλυμνο -Τήλο -Σύμη-Ρόδο
2/4 Τετάρτη
ΔΙΑΓΟΡΑΣ 15.00 Πάτμο - Λέρο - Κάλυμνο -Κω - Νίσυρο- Ρόδο
3/4 Πέμπτη
ΠΑΤΜΟΣ 15.00 Πάτμο - Λέρο - Κάλυμνο - Κω - Ρόδο
4/4 Παρασκευή
ΔΙΑΓΟΡΑΣ 15.00 Πάτμο - Λέρο - Κάλυμνο - Κω - Ρόδο
5/4 Σάββατο

6/4 Κυριακή

7/4 Δευτέρα
ΡΟΔΟΣ-ΠΑΤΜΟΣ 00.05 / μαθητικές εκδρομές
ΔΙΑΓΟΡΑΣ 15.00 Πάτμο - Λέρο - Κάλυμνο - Κω - Ρόδο
8/4 Τρίτη
ΠΑΤΜΟΣ 15.00 Αστυπάλαια - Κάλυμνο -Τήλο -Σύμη-Ρόδο
9/4 Τετάρτη
ΔΙΑΓΟΡΑΣ 15.00 Πάτμο - Λέρο - Κάλυμνο -Κω-Νίσυρο- Ρόδο
10/4 Πέμπτη

11/4 Παρασκευή
ΡΟΔΟΣ-ΠΑΤΜΟΣ 00.05 / μαθητικές εκδρομές
ΔΙΑΓΟΡΑΣ 15.00 Πάτμο - Λέρο - Κάλυμνο - Κω - Ρόδο
12/4 Σάββατο
ΡΟΔΟΣ 15.00 Πάτμο - Λέρο - Κάλυμνο - Κω - Ρόδο
ΠΑΤΜΟΣ 18.00 Κω - Ρόδο
13/4 Κυριακή

14/4 Δευτέρα
ΔΙΑΓΟΡΑΣ 15.00 Πάτμο - Λέρο - Κάλυμνο - Κω - Ρόδο
15/4 Τρίτη
ΡΟΔΟΣ-ΠΑΤΜΟΣ 00.05 / μαθητικές εκδρομές
16/4 Τετάρτη
ΡΟΔΟΣ 15.00 Αστυπάλαια - Κάλυμνο - Τήλο - Σύμη - Ρόδο
ΔΙΑΓΟΡΑΣ 18.00 Κω - Νίσυρο - Ρόδο
17/4 Πέμπτη
ΠΑΤΜΟΣ 15.00 Αστυπάλαια - Κω - Ρόδο
18/4 Παρασκευή
ΡΟΔΟΣ 15.00 Πάτμο - Λέρο - Κάλυμνο - Κω - Ρόδο
19/4 Σάββατο
ΔΙΑΓΟΡΑΣ 15.00 Πάτμο - Λέρο - Κάλυμνο - Κω - Ρόδο
20/4 Κυριακή
ΠΑΤΜΟΣ 15.00 Πάτμο - Λέρο - Κάλυμνο - Κω - Ρόδο
21/4 Δευτέρα
ΡΟΔΟΣ 15.00 Πάτμο - Λέρο - Κάλυμνο - Κω - Ρόδο
22/4 Τρίτη
ΠΑΤΜΟΣ 15.00 Αστυπάλαια - Κάλυμνο - Τήλο - Σύμη - Ρόδο
ΔΙΑΓΟΡΑΣ 18.00 Κω - Νίσυρο - Ρόδο
23/4 Τετάρτη
ΡΟΔΟΣ 15.00 Πάτμο - Λέρο - Κάλυμνο - Κω - Ρόδο
24/4 Πέμπτη
ΠΑΤΜΟΣ 15.00 Πάτμο - Λέρο - Κάλυμνο - Κω - Ρόδο
ΔΙΑΓΟΡΑΣ 18.00 Κω - Ρόδο
25/4 Παρασκευή
ΡΟΔΟΣ 15.00 Πάτμο - Λέρο - Κάλυμνο - Κω - Ρόδο
26/4 Σάββατο

27/4 Κυριακή
*** Π Α Σ Χ Α ***

28/4 Δευτέρα

29/4 Τρίτη
ΡΟΔΟΣ 15.00 Αστυπάλαια - Κάλυμνο - Τήλο - Σύμη - Ρόδο
30/4 Τετάρτη
ΔΙΑΓΟΡΑΣ 15.00 Πάτμο - Λέρο - Κάλυμνο - Κω - Ρόδο
1/5 Πέμπτη
ΡΟΔΟΣ 15.00 Πάτμο - Λέρο - Κάλυμνο - Κω - Ρόδο
ΠΑΤΜΟΣ 18.00 Κω - Νίσυρο - Ρόδο
2/5 Παρασκευή
ΔΙΑΓΟΡΑΣ 15.00 Πάτμο - Λέρο - Κάλυμνο - Κω - Ρόδο
3/5 Σάββατο
ΡΟΔΟΣ 15.00 Πάτμο - Λέρο - Κάλυμνο - Κω - Ρόδο
ΠΑΤΜΟΣ 18.00 Κω - Ρόδο

X3874-30/4

SAIS TRAVEL

Πασχαλινή εκδρομή στη

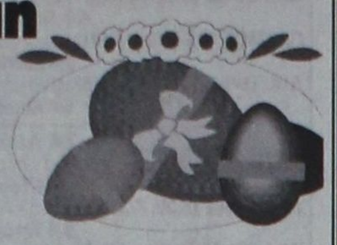

ΜΥΤΙΛΗΝΗ

από **25/4** έως **29/4**

με την

GA FERRIES

Αναχώρηση 25/4 Μ. Παρασκευή
ώρα 23.45
Αφιξη 14.00 26/4 Μ. Σάββατο
Επιστροφή 28/4 Δευτέρα ώρα 17.00
Αφιξη 07.00 29/4 Τρίτη

Τιμή κατ' άτομο

ΕΞωτερική 2κλινη:	Ευρώ 170
Εσωτερική 2κλινη:	Ευρώ 160
Εσωτερική 4κλινη:	Ευρώ 150
IX	Ευρώ 120

Περιλαμβάνει:
*Ακτοπλοϊκά εισιτήρια με καμπίνα επιλογής σας
*Ξενοδοχεία 2 νύχτες με πρωινά (στη Μυτιλήνη)
*Πούλμαν για 2 εκδρομές (Αγ. Ραφαήλ - Ταξιάρχη - Μανταμάδους - Πέτρα - Μόλυβο - Μονή Λιμώνος - Αγ. Ισίδωρος - Πλωμάρι - Παναγία Αγιάσο κ.λ.π.
*Μεταφορά λιμάνι - ξενοδοχείο - λιμάνι
*ΦΠΑ συνοδός γραφείου

Πάσχα στην

ΠΑΤΜΟ



• Αναχώρηση Μ. ΠΕΜΠΤΗ 24/4 F/B ΠΑΤΜΟΣ
• Επιστροφή ΔΕΥΤ. 28/4 ΚΑΤΑΜΑΡΑΝ
• Αναχώρηση Μ. ΠΑΡΑΣΚΕΥΗ 25/4 ΚΑΤΑΜΑΡΑΝ
• Επιστροφή ΔΕΥΤ. 28/4 ΚΑΤΑΜΑΡΑΝ

Ευρώ 189 το άτομο

Περιλαμβάνει:
*Ακτοπλοϊκά εισιτήρια Ρόδο - Πάτμο - Ρόδο
* Ξενοδοχείο με πρωινό
*Πούλμαν για εκδρομή στην Αποκάλυψη, Μοναστήρι Αγίου Ιωάννου Θεολόγου, Γυναικείο Μοναστήρι Ευαγγελισμού, τα χωριά Γρίκο - Κάμπο.
*ΦΠΑ
* Συνοδός του γραφείου μας

ΠΛΗΡΟΦΟΡΙΕΣ - ΠΡΟΓΡΑΜΜΑΤΑ
ΠΡΑΚΤΟΡΕΙΟ ΤΑΞΙΔΙΩΝ

ΣΑΒΒΑΣ ΣΑΗΣ

ΤΑΡΠΟΝ ΣΠΡΙΓΚΣ 42 (δίπλα στην Πίστεως)
Τηλ. 39781-3 - 37711

X3882-24/4

Πήρε το όνομά της από τον οικιστή της

ΑΡΧΙΠΟΛΙΣ: Μια αρχαία ελληνική πόλη

Γράφει ο Θεοφάνης Μπογιάννος

Ο προσκυνητής του νησιού και του πολιτισμού μας, ταξιδεύοντας στην μακαρία και τελχινία νήσο μας, μένει ενεός από το φυσικό θαύμα που συναντά από τα Κολύμπια, μέσω Εφτά Πηγών προς τον Αγιο Νεκτάριο και το χωριό Αρχίπολις.

Ενα θαύμα Θεού για μάτια ανθρώπων είναι αυτή η περιοχή. Παντού δάση και πεύκα λουσμένα στο άρωμα και στο αστραφτερό φως του ήλιου, του θεού των Ροδίων. Νερά πολλά και γάργαρα, ιδίως στο Κρυονέρι της Αρχίπολης, λουλούδια και ιστορία, μεθυστικά αρώματα, και ονειρεμένα χρώματα και άνθη, παντοειδή που τέρπουν τον επισκέπτη,είτε είναι αυτός φυσιολάτρης, είτε εραστής του αρχαίου ελληνικού πολιτισμού που τον συναντά στην Αρχίπολη.

Στις αρχές του αιώνα μας, ο Δανός αρχαιολόγος Μπλίγκεμπεργκ και στα ιταλικά χρόνια: 1912-1943, ο Ιταλός αρχαιολόγος Γιάκοπι, ενετόπισαν μαρμάρινες επιγραφές με το όνομα Αρχίπολις. Πιστεύουν οι αρχαιολόγοι και οι ιστορικοί, πως το ωραίο χωριό πήρε το όνομά του από τον οικιστή, ή από τον μεγαλοκτηματία της περιοχής Αρχιπόλεως. Το όνομα Αρχίπολις είναι ευρέως γνωστό στην αρχία Ρόδο, όπως και όλη την Ελλάδα, έτσι η περιοχή και το χωριό πήραν το όνομά του κτηματία και του οικιστή του χωριού.

Στην αρχαία Ρόδο, στα αρχαϊκά χρόνια, 7ος και 6ος αιώνας π.Χ, στα κλασικά χρόνια 5ος και 4ος αιώνας π.Χ., αλλά κυρίως στην ακμή της ροδιακής πολιτείας, ήταν μεγάλο προνόμιο και τιμή υψίστη για τον πολίτη να προσφέρει τις υπηρεσίες του στο κράτος. Το κράτος τιμούσε τους πολίτες που έκαναν έργα πολιτικά και καλλιτεχνικά, έργα ανδρείας και ευποιΐας και αποκαλούσε τους πολίτες αυτούς δημοκηδείς, δηλαδή ανθρώπους-πολίτες που αγαπούσαν τον τόπο μας και τον υπέροχο λαό μας.

Βρέθηκε μια άλλη επιγραφή στην πόλη της Ρόδου που γράφει πως κάποιος Αρχίπολις, ενσαρκώνει την αρετή και το κλέος του Ρόδιου πολίτη, και της νέας ροδιακής πολιτείας, και ο άνθρωπος αυτός είναι για το ροδιακό κράτος, πύργος αμεμπτότατος και ανήρ ευκλεής και ένδοξος, άμα και και δημοκηδής... Πολλοί αρχαίοι Ροδίτες προσέφεραν υπέρογκα ποσά για να τύχουν την μεγάλη τιμή και κλέος, να βραβευθούν από τη ροδιακή πολιτεία, από τους μαστρούς και τους ταγούς της πόλης και του νησιού μας.

Στο χρονικό της Λίνδου που είναι μια μαρμάρινη επιγραφή, αναφέρεται και άλλος Αρχίπολις, που ήταν ιερέας της θεάς Αθηνάς.

Το χώριο υπηρέτησε την Ελλάδα και το κλέος των αρχαίων Ελλήνων Ροδίων, σε όλα τα χρόνια, από τα αρχαϊκά μέχρι την αγαρηνή σκλαβιά 1522-1912. Αλλά και στα ιπποτικά χρόνια της Ρόδου 1309-1522 αναφέρεται το χωριό στα διατάγματα των ιπποτών. Σε ένα διάταγμα του μεγάλου μαγίστρου Ορσίνι, στα 1474, αναφέρεται το χωριό, ως εξής:

«Σε ώρα κινδύνου οι κάτοικοι των χωριών Αφάντου, Ψίνθος, Αρχίπολις, Αρμία, Καλυθιές και Δεμαλιά, να αποσυρθούν στο φρούριο της Ρόδου...»

Αναφέρεται όμως και στα 1881, από συγγραφείς που γράφουν για το χωριό:

«Χωριό Αρχίπολις: Απέχει από το χωριό Πλατάνια δύο περίπου ώρες. Δεν διαφέρει του προηγούμενου χωριού, αλλά διαθέτει λίαν άφθονον θήραν, λαγών και περδίκων. Αριθμεί περίπου 180 κατοίκους».

Ο Ιταλός αρχαιολόγος Γιάκοπι που βρήκε επιγραφές με το όνομα Αρχίπολις, ισχυρίζεται πως ο Αρχίπολις ήταν ένας από τους πιο πλούσιους και ένδοξους Ροδίτες και μάλιστα Λίνδιος.

Γύρω από το χωριό υπάρχει πλήθος αρχαίων ευρημάτων, τάφων και θεμελίων, που δηλώνει συνεχή κατοίκιση του χωριού από την αρχαιότητα μέχρι σήμερα, στην ίδια ευρύτερη περιοχή, ιδίως ψηλά, μέσα στο θαυμάσιο πευκοδάσος.



ΑΡΧΙΠΟΛΙΣ ΡΟΔΟΥ

Ονομάστηκε Αρχίπολις από τον αρχικό οικιστή της που ελέγετο κι αυτός: Αρχίπολις. Ηταν δήμος και ανήκε στο κράτος Λινδίων. Αρχικά, το χωριό βρισκόταν ψηλά, μέσα στα πεύκα, όπου μέχρι σήμερα υπάρχουν πλήθος αρχαίων ελληνικών ευρημάτων...

ΔΩΡΕΑΝ ΞΕΝΑΓΗΣΕΙΣ ΜΕ ΤΟΝ
Θεοφάνη Μπογιάννο
ΣΥΛΛΟΓΟΣ ΓΥΝΑΙΚΩΝ ΚΡΕΜΑΣΤΗΣ - ΔΗΜΟΣ ΠΕΤΑΛΟΥΔΩΝ
(Κυριακή, 6 Απριλίου, ώρα 10.30 π.μ.
Συνάντηση: Δημαρχείο Ρόδου)

Ο Δραστήριος Σύλλογος Γυναικών Κρεμαστής στα πλαίσια των πολλών και κοινωνικών εκδηλώσεών του, οργανώνει μια αλησμόνητη εκδρομή στο Μανδράκι Ρόδου και στην Παλιά μας πόλη.

Θα χαρούμε μια ιστορική επίσκεψη στα κτίρια του Μανδρακιού. Θα γνωρίσουμε την άγνωστη τάφρο και θα μιλήσουμε για την ιστορία της Ρόδου μας, τα τείχη, τους ιππότες, τα κανόνια, τον κολοσσό, για τα χωριά, τα νησιά, τους πληθυσμούς και για όλα τα ιστορικά και αρχαιολογικά θησαυρίσματα του άγιου λαού μας και του θεοφύλακτου σαραγδένιου νησιού μας. Διάλεξη στην αυλή του παλατιού και επίσκεψη των αιθουσών του.

Βιβλία, γλυκά και ξενάγηση δωρεάν.

Χορηγός: Ο συγγραφέας, **Θεοφάνης Μπογιάννος**

2615-4-6/4

ΔΡΟΜΟΛΟΓΙΑ ΤΟΥ ΤΑΧΥΠΛΟΟΥ ΚΑΤΑΜΑΡΑΝ "ΔΩΔΕΚΑΝΗΣΟΣ ΕΞΠΡΕΣ" ΑΠΟ 11/4/2003 ΕΩΣ 20/4/2003

ΗΜΕΡΕΣ	ΑΝΑΧΩΡΗΣΗ ΑΠΟ ΚΑΘΕ ΠΡΟΟΡΙΣΜΟ				
ΤΕΤΑΡΤΗ	ΡΟΔΟΣ (αναχ. 08.30)	ΚΩΣ (10.50)	ΚΑΛΥΜΝΟ (11.40)	ΛΕΡΟΣ (14.30)	ΚΑΛΥΜΝΟΣ (15.30)
	ΚΩΣ (16.20)	ΡΟΔΟΣ (αφιξη 18.30)			
ΣΑΒΒΑΤΟ	ΡΟΔΟΣ (αναχ 08.30)	ΣΥΜΗ (09.30)	ΚΩΣ (11.10)	ΚΑΛΥΜΝΟΣ (12.00)	ΛΕΡΟΣ (13.00)
	ΛΕΙΨΟΙ (13.25)	ΠΑΤΜΟΣ (13.50)	ΛΕΡΟΣ (14.40)	ΚΑΛΥΜΝΟΣ (15.30)	ΚΩΣ (16.20)
	ΡΟΔΟΣ (αφιξη 18.30)				
ΚΥΡΙΑΚΗ	ΡΟΔΟΣ (αναχ. 08.30)	ΚΩΣ (10.50)	ΚΑΛΥΜΝΟΣ (11.40)	ΛΕΡΟΣ (12.40)	ΠΑΤΜΟΣ (13.30)
	ΛΕΙΨΟΙ (14.00)	ΛΕΡΟΣ (14.30)	ΚΑΛΥΜΝΟΣ (15.30)	ΚΩΣ (16.20)	ΣΥΜΗ (17.50)
	ΡΟΔΟΣ (άφιξη 18.30)				



ΠΛΗΡΟΦΟΡΙΕΣ / ΚΡΑΤΗΣΕΙΣ

ΔΩΔΕΚΑΝΗΣΟΣ ΝΑΥΤΙΛΙΑΚΗ Ν.Ε"
ΑΥΣΤΡΑΛΙΑΣ 3, 85100 ΡΟΔΟΣ
ΤΗΛ: 2241070590, ΦΑΞ: 2241070591
E-MAIL: info@12ne.gr

CITROËN SAXO

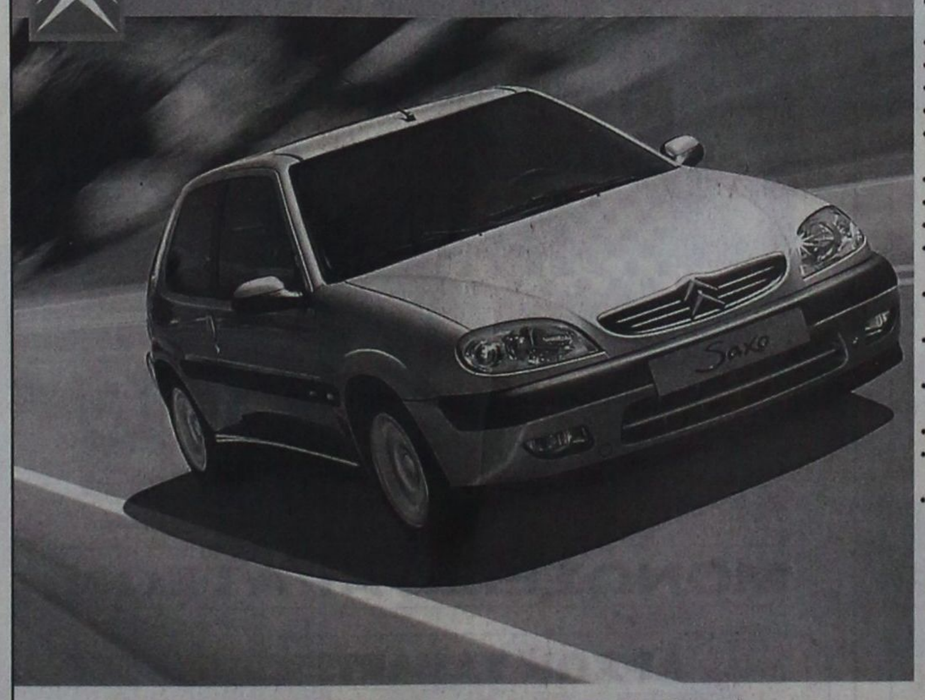

Saxo VTS 3 πόρτες 1.4i, 1.6i 16V

Βασικός Εξοπλισμός
- Υδραυλικό τιμόνι
- Air Condition
- Αερόσακος οδηγού
- Ηλεκτρικά παράθυρα εμπρός
- Κεντρικό κλείδωμα με τηλεχειρισμό
- Προβολείς ομίχλης
- Στροφόμετρο
- Διαιρούμενο πίσω κάθισμα
- Εμπρός και πίσω προσκέφαλα, ρυθμιζόμενα σε ύψος
- Περιφερειακή αψίδα προστασίας
- Αεριζόμενα δισκόφρενα εμπρός
- Εμπρός ζώνες ασφαλείας με πυροτεχνικούς προεντατήρες
- Immobilizer στο κλειδί
- Εμπρός και πίσω αντιστρεπτικές δοκοί
- Ηλεκτρικά ρυθμιζόμενοι καθρέφτες (1.4i)

Επιπλέον στην έκδοση 1.6 16V Full
- ABS
- Αερόσακος συνοδηγού
- Ζάντες αλουμινίου 15"

Προαιρετικός Εξοπλισμός
- ABS
- Αερόσακος συνοδηγού
- Ηλιοροφή
- Ζάντες αλουμινίου

Ελάτε να το δανμάσετε στην έκθεσή μας:
Λεωφόρος Ρόδου - Λίνδου 255
Εταιρία ASTRA
Γεώργιος και Φίλιππος Φώκιαδη
Τηλ. 22410 69800

X3888-30/4

Ναυτικό Πρακτορείο TSAGARIS



GA FERRIES

Ε/Γ-Ο/Γ ΡΟΔΑΝΘΗ
Ε/Γ-Ο/Γ ΔΗΜΗΤΡΟΥΛΑ
Ε/Γ-Ο/Γ ΜΑΡΙΝΑ

ΡΟΔΟΣ - ΠΕΙΡΑΙΑΣ
4/4/03 - 20/4/2003

ΠΑΡΑΣΚΕΥΗ 4/4
ΡΟΔΑΝΘΗ 12.00 Καστελλόριζο
ΡΟΔΑΝΘΗ 21.00 Κω - Κάλυμνο - Πειραιά
ΣΑΒΒΑΤΟ 5/5
ΔΗΜΗΤΡΟΥΛΑ 13.00 Κω - Βαθύ - Χίο - Λέσβο - Λήμνο - Αλεξανδρούπολη (13.00)
ΜΙΛΕΝΑ 18.00 Κω - Κάλυμνο - Πειραιά
ΚΥΡΙΑΚΗ 6/4
ΡΟΔΑΝΘΗ 16.00 Κω - Κάλυμνο - Λέρο - Πάτμο - Πειραιά
ΔΕΥΤΕΡΑ 7/4
ΔΗΜΗΤΡΟΥΛΑ 14.30 Καστελλόριζο
ΜΑΡΙΝΑ 18.00 Κω - Κάλυμνο - Λέρο - Πάτμο - Πειραιά
ΤΡΙΤΗ 8/4
ΔΗΜΗΤΡΟΥΛΑ 14.00 Σύμη - Τήλο - Νίσυρο - Κάλυμνο - Αστυπάλαια - Κατάπολα - Νάξο - Πάρο - Σύρο - Πειραιά
ΡΟΔΑΝΘΗ 16.00 Κω - Κάλυμνο - Λέρο - Πάτμο - Πειραιά
ΤΕΤΑΡΤΗ 9/4
ΜΑΡΙΝΑ 09.15 Καστελλόριζο
ΜΑΡΙΝΑ 18.00 Κω - Κάλυμνο - Λέρο - Πάτμο - Πειραιά
ΠΕΜΠΤΗ 10/4
ΡΟΔΑΝΘΗ 08.00 Πειραιά (22.00)
ΠΑΡΑΣΚΕΥΗ 11/4
ΜΑΡΙΝΑ 16.00 Κω - Κάλυμνο - Λέρο - Πάτμο - Πειραιά
ΣΑΒΒΑΤΟ 12/4
ΔΗΜΗΤΡΟΥΛΑ 13.00 Κω - Βαθύ - Χίο - Λέσβο - Λήμνο - Αλεξανδρούπολη (13.00)
ΡΟΔΑΝΘΗ 16.00 Κω - Κάλυμνο - Λέρο - Πάτμο - Πειραιά
ΚΥΡΙΑΚΗ 13/4
ΜΑΡΙΝΑ 14.00 Κω - Κάλυμνο - Λέρο - Πάτμο - Πειραιά
ΔΕΥΤΕΡΑ 14/4
ΔΗΜΗΤΡΟΥΛΑ 14.30 Καστελλόριζο
ΡΟΔΑΝΘΗ 17.00 Κω - Κάλυμνο - Λέρο - Πάτμο - Πειραιά
ΤΡΙΤΗ 15/4
ΔΗΜΗΤΡΟΥΛΑ 14.00 Σύμη - Τήλο - Νίσυρο - Κάλυμνο - Αστυπάλαια - Κατάπολα - Νάξο - Πάρο - Σύρο - Πειραιά
ΜΑΡΙΝΑ 16.00 Κω - Κάλυμνο - Λέρο - Πάτμο - Πειραιά
ΤΕΤΑΡΤΗ 16/4
ΡΟΔΑΝΘΗ 18.00 Κω - Κάλυμνο - Λέρο - Πάτμο - Πειραιά
ΠΕΜΠΤΗ 17/4
ΜΑΡΙΝΑ 16.00 Κω - Κάλυμνο - Λέρο - Πάτμο - Πειραιά
ΠΑΡΑΣΚΕΥΗ 18/4
ΡΟΔΑΝΘΗ 16.00 Κω - Κάλυμνο - Λέρο - Πάτμο - Πειραιά
ΣΑΒΒΑΤΟ 19/4
ΜΑΡΙΝΑ 08.30 Καστελλόριζο
ΔΗΜΗΤΡΟΥΛΑ 13.00 Κω - Βαθύ - Χίο - Λέσβο - Λήμνο - Αλεξανδρούπολη (13.00)
ΜΑΡΙΝΑ 17.00 Κω - Κάλυμνο - Αστυπάλαια - Κατάπολα - Πειραιά
ΚΥΡΙΑΚΗ 20/4
ΡΟΔΑΝΘΗ 16.00 Κω - Κάλυμνο - Λέρο - Πάτμο - Πειραιά

Η εταιρία μας βρίσκεται στην ευχάριστη θέση να σας ενημερώσει ότι:

1. Από 15/3 θα ισχύουν **εκπτώσεις** από 25% μέχρι και 40% για όλες τις θέσεις. Συμπεριλαμβάνεται και η τρίτη θέση.
2. Θα προσφέρονται **ειδικές τιμές** σε όλες τις θέσεις για οικογενειακά πακέτα και ξενοδοχεία 5 ή 4 αστέρων σε καταπληκτικές τιμές.
3. Από 15/6 θα εκτελούνται δρομολόγια καθημερινώς: ΠΕΙΡΑΙΑ - ΚΩ - ΡΟΔΟ & ΡΟΔΟ - ΚΩ - ΠΕΙΡΑΙΑ.
4. Εισιτήρια ΜΕΤ'ΕΠΙΣΤΡΟΦΗΣ, ειδικές τιμές.
5. **IX έκπτωση** 25% για μετάβαση, μετ' επιστροφής 40%.
6. Πολλαπλά εισιτήρια minimum 5, **50% έκπτωση.**

Πληροφορίες στον κεντρικό πράκτορα

TSAGARIS TRAVEL
Σαχτούρη 5 (έναντι Τελωνείου)
Τηλ.: 22410 36170, - 30406, 35066, 28597

X3878-30/4

ΝΤΕΤΕΚΤΙΒΣ ΑΘΗΝΩΝ

2324-6/4

Αναλαμβάνουμε υποθέσεις
ανηλίκων, προσωπικές,
οικογενειακές,
εμποροβιομηχανικές
Διαθέτουμε τα καλύτερα ηλεκτρονικά σύγχρονα οπτικοακουστικά συστήματα

Εχεμύθεια 100%

Τα 30 χρόνια πείρα είναι η εγγύησή μας

Τηλ. 0977632963 & 0945319796

RODOS TRAVEL CENTER
ΣΤΑΜΑΤΗΣ ΧΑΤΖΗΛΑΖΑΡΟΥ
ΛΟΝΔΙΝΟ-ΡΟΔΟ-ΛΟΝΔΙΝΟ
Αναχ 16 Απρ μ΄επιστροφη 30 Απρ '03
Ειδική προσφορα για φοιτητές
175 eur!
ΠΑΣΧΑΛΙΝΕΣ ΕΚΔΡΟΜΕΣ... απευθείας από Ρόδο!

ΚΥΠΡΟΣ	ΑΝΑΧ 24ΑΠΡ, 5 ΝΥΧΤΕΣ/6 ΜΕΡΕΣ	580 eur
ΛΟΝΔΙΝΟ	ΑΝΑΧ 23ΑΠΡ, 4 ΝΥΧΤΕΣ/5 ΜΕΡΕΣ	515 eur
ΕΛΣΙΝΚΙ	ΑΝΑΧ 26ΑΠΡ, 4 ΝΥΧΤΕΣ/5 ΜΕΡΕΣ	795 eur
ΑΜΣΤΕΡΝΤΑΜ	ΑΝΑΧ 24ΑΠΡ, 3 ΝΥΧΤΕΣ/4 ΜΕΡΕΣ	675 eur

Πληρης λεπτομεριες για τις εκδρομες στο γραφειο μας!
*ΔΕΝ ΠΕΡΙΛΑΜΒΑΝΟΝΤΑΙ ΦΟΡΟΙ ΑΕΡΟΔΡΟΜΙΟΥ

ΑΜΗΛΙΑ ΤΑΞΙΔΙ

* ΟΡΓΑΝΟΜΕΝΑ ...η ΣΤΑ ΜΕΤΡΑ ΣΑΣ!

ΕΚΔΡΟΜΕΣ ΣΤΗΝ ΕΥΡΩΠΗ & ΣΤΗΝ ΕΛΛΑΔΑ!
- ΟΔΙΚΕΣ, ΑΕΡΟΠΟΡΙΚΕΣ, ΟΜΑΔΙΚΑ, ΑΤΟΜΙΚΑ!
ΑΠΕΥΘΙΑΣ ΑΝΑΧΩΡΗΣΕΙΣ ΑΠΟ ΡΟΔΟ & ΑΠΟ ΑΘΗΝΑ!

RODOS TRAVEL CENTER -ΣΤΑΜΑΤΗΣ ΧΑΤΖΗΛΑΖΑΡΟΥ
ΚΕΝΤΡΙΚΟ ΓΡΑΦΕΙΟ ΓΙΑ ΠΑΚΕΤΑ SINGAPORE AIRLINES-TRADEWINDS ΣΤΗ ΡΟΔΟ
Κ. ΠΑΛΑΜΑ 7-9 ΤΗΛ. 2241025400 ΦΑΞ 2241024407
e-mail:rodostravelctr@acn.gr

X3897-20/4

MARCOS TRAVEL
ΑΠΟ ΠΑΣΧΑ 2003
ΕΚΔΡΟΜΗ
ΣΑΝΤΟΡΙΝΗ - ΤΗΝΟ - ΜΥΚΟΝΟ
με το «MARINA»
• Αναχώρηση από Ρόδο Μ. Παρασκευή 25/4 23.00. Αφιξη στη Σαντορίνη 07.00
• Αναχώρηση από Σαντορίνη Κυριακή του Πάσχα 27/4/ 04.00 για Τήνο, άφιξη 08.00
• Αναχώρηση από Τήνο Κυριακή του Πάσχα 27/4 15.00 για Μύκονο. Άφιξη 16.00
• Αναχώρηση από Μύκονο Δευτέρα του Πάσχα 28/4 10.00 για Πειραιά. Αφιξη 15.00
• Αναχώρηση από Πειραιά Δευτέρα του Πάσχα 28/4 19.00 για Μύκονο, άφιξη 24.00
• Αναχώρηση από Μύκονο Τρίτη του Πάσχα 29/4 01.00 για Ρόδο, άφιξη 12.00

Τιμές εκδρομής κατ' άτομο
Σε δίκλινη 125 ευρώ
Σε τετράκλινη 98 ευρώ
Ι.Χ. 30 ευρώ
ΜΟΤΟ ΔΩΡΕΑΝ

ΚΡΑΤΗΣΕΙΣ: 22410 34017, 27405
X. 3899-24/4

MARCOS TRAVEL
ΑΠΟ ΠΑΣΧΑ 2003
ΕΚΔΡΟΜΗ ΣΤΟ
ΚΑΣΤΕΛΛΟΡΙΖΟ
με το «ΡΟΔΑΝΘΗ»
• Αναχώρηση από Ρόδο Μ. Σάββατο 26/4 12.00 Αφιξη 18.30
• Παραμονή Μ. Σάββατο και Κυριακή του Πάσχα
• Αναχώρηση από Καστελλόριζο Δευτέρα του Πάσχα 28/4 08.00

Τιμές εκδρομής κατ' άτομο
Σε δίκλινη 50 ευρώ
Σε τετράκλινη 40 ευρώ
Ι.Χ. 10 ευρώ
ΜΟΤΟ ΔΩΡΕΑΝ

ΚΡΑΤΗΣΕΙΣ: 22410 34017, 27405
X. 3899-24/4

Από τους επιχειρηματίες

Μήνυμα προς την ηγεσία του ελληνικού τουρισμού

ΝΗΦΑΛΙΕΣ ΣΚΕΨΕΙΣ ΓΙΑ ΑΝΤΙΜΕΤΩΠΙΣΗ ΤΗΣ ΚΡΙΣΗΣ

ΜΗΝΥΜΑ προς τον υπουργό Ανάπτυξης Ακη Τσοχατζόπουλο, τον υφυπουργό Τουρισμού Δημήτρη Γεωργακόπουλο, τον γενικό γραμματέα Τουρισμού Δημήτρη Γεωργαράκη, και τον πρόεδρο ΕΟΤ Ιωάννη Πατέλλη έστειλε η Πανελλήνια Ομοσπονδία Επιχειρήσεων Τουρισμού, ΠΟΕΤ με στόχο να μεταφέρει την έντονη ανησυχία και προβληματισμό των περίπου 1650 επιχειρήσεων ανά τη χώρα που αντιπροσωπεύει. Μεταξύ των μελών της ΠΟΕΤ είναι τουριστικά γραφεία υποδοχής τουρισμού, επιχειρήσεις πούλμαν, τουριστικά σκάφη, tour operators, γραφεία συνεδρίων, εσωτερικού και εξερχόμενου τουρισμού, και ναυτικοί πράκτορες.

Η επιστολή τονίζει ότι "ασφαλώς δεν συμμεριζόμαστε τις πανικόβλητες φωνές που δικαιολογούνται από την κρίση που μαστίζει το σύνολο του τουρισμού μας. Εστιαζόμαστε στις υπαρκτές θέσεις. Προβληματιζόμαστε και το θεωρούμε απολύτως απαραίτητο με πνεύμα εποικοδομητικό να αποταθούμε σε σας και στο επιτελείο σας. Εκ προοιμίου δηλώνουμε ότι δεν προσχωρούμε στις απόψεις που με κάθε ευκαιρία απλώνουν το χέρι και άκριτα προστρέχουν σε κάθε δυσμενή συγκυρία στον κρατικό κορβανά.

Μας απασχολούν, αγαπητέ κ. Υπουργέ, ότι ιδέες, θέσεις, απόψεις, σενάρια που έχουν συζητηθεί κατά το παρελθόν και ως επί το πλείστον έτυχαν καλής υποδοχής από τους κρατικούς - κυβερνητικούς λειτουργούς, αλλά δυστυχώς παραμένουν σε αδράνεια. Θα το θεωρούσαμε κρίμα, αν και με αυτή εδώ την εξέλιξη που φαίνεται να μας οδηγεί στο ναδίρ της κρίσης δεν μπορέσουμε να υλοποιήσουμε έστω μέρος από τα αυτονόητα που τόσο πολύ έχουν συζητηθεί στο παρελθόν. Από τις κινήσεις του κυβερνητικού μηχανισμού, δεν έχουμε ενδείξεις ότι κάτι ουσιαστικό κινείται προς μία όποια διευθέτηση, έστω υπό το βάρος της κρίσης.

Επιτρέψτε μας να σταχυολογήσουμε μερικά χαρακτηριστικά παραδείγματα: Ανταγωνιστικότητα, αλλά πως;

Ανασυγκρότηση του ιδιωτικού τομέα

Είναι γεγονός ότι ο όρος «ανταγωνιστικότητα» έχει μεν εισαχθεί σε μέτρα και ρυθμίσεις, πλην όμως, πολύ φοβούμαστε δεν τίθενται και δεν υπηρετούνται ουσιαστικοί στόχοι. Πολύ αμφιβάλλουμε ότι με τον διαπιστωμένο υπερβολικό κατακερματισμό της επιχειρηματικής δραστηριότητας με τις πολλές χιλιάδες τουριστικών γραφείων, επιχειρήσεων πούλμαν, τουριστικών σκαφών, μικρών ξενοδοχείων και ενοικιαζομένων διαμερισμάτων μπορούμε να προσβλέπουμε σε ανόρθωση και προκοπή του ελληνικού τουρισμού. Η συγκρότηση αυτή μας καταδικάζει σε αναποτελεσματικότητα, χαμηλή ποιότητα υπηρεσιών και αδυναμία να ανταγωνιστούμε σε τιμές τις ισχυρές αναδυόμενες νέες αγορές [Βουλγαρία, Κροατία, Ρουμανία].

Η επιχορήγηση, επί παραδείγματι, για υπολογιστή και E-Mail (πρόγραμμα δικτυωθείτε) ή οι πραγματοποίηση μελετών και ερευνών της αγοράς από μεμονωμένες κινήσεις, δεν μπορεί να διασφαλίσει σωστά αποτελέσματα. Κύριος στόχος είναι εν πρώτοις η δραστική παρακίνηση στις συνενώσεις και συγχωνεύσεις επιχειρήσεων που θα αναβαθμίσουν λόγω κλίμακος το επίπεδο των υπηρεσιών, ενώ θα ορθολογικοποιήσουν τα έξοδά τους.

Εργασιακές σχέσεις

Η πανθομολογούμενη αναγκαιότητα προσαρμογών και ευελιξίας στις εργασιακές σχέσεις που κατ εξοχήν στον τουρισμό, που είναι εποχιακή δραστηριότητα, είναι απαραίτητη, δεν μπόρεσε και παρά τις προτροπές της ΕΕ να βρει το δρόμο της.

Οι εποχιακά απασχολούμενοι στον τουρισμό θα δεχθούν τις πρώτες συνέπειες μιας και δεν θα προσληφθούν ή θα προσληφθούν για μικροδιάστημα που δεν τους εξασφαλίζει ούτε καν την εγγραφή τους το φθινόπωρο στον ΟΑΕΔ για το επίδομα ανεργίας. Ανάγκη ειδικής ρύθμισης κάτω από το πρίσμα της περίστασης.

Απάμβλυνση του κόστους

Το ελληνικό τουριστικό πακέτο, θα πρέπει να γίνει αντιληπτό, ότι οφείλει να γίνει ελκυστικότερο ως προς την τιμή. Εδώ οφείλουν να συμβάλλουν οι επιχειρήσεις με συνειδητές κινήσεις πέρα από στείρες συνθηματολογίες, εσωτερικές τριβές στους κόλπους του κλάδου και σκιαμαχίες. Ο τουρίστας, απλά, προτιμάει άλλους ευνοϊκότερους γι αυτόν προορισμούς. Όλη η λοιπή φιλολογία είναι για εσωτερική κατανάλωση και δεν βοηθάει, αλλ' αντιθέτως συσκοτίζει τα πράγματα.

Το δημόσιο καλείται να ευαισθητοποιηθεί προς την ίδια κατεύθυνση μειώνοντας τα τέλη αεροδρομίων - είναι γνωστή η ζοφερή κατάσταση των αεροπορικών εταιριών- και καταργώντας το Σπατόσημο, αν όχι σε μόνιμη βάση, τουλάχιστον για την τρέχουσα τουριστική περίοδο. Δραστική μείωση των εισόδων σε μουσεία και αρχαιολογικούς χώρους στο επίπεδο του 50%, τουλάχιστον για φέτος.

Η φορολογική επιβάρυνση του τουριστικού προϊόντος είναι πολύ σημαντική, όπως έχει αποδειχθεί από ειδικές μελέτες σε συνεργασία με πανεπιστημιακούς. Το πολλαπλά σημαντικό τουριστικό προϊόν θα όξιζε ευμενέστερη μεταχείριση στο ΦΠΑ και ελάχιστον και στα τέλη παρεπιδημούντων [υπέρ ΟΤΑ].

Συνολική εικόνα του προορισμού

Οι υποδομές, οι είσοδοι και έξοδοι της χώρας, το οδικό δίκτυο, οι αστικοί δρόμοι και πλατείες, οι δημόσιοι χώροι, οι ακαλαίσθητες ανθρωπογενείς παρεμβάσεις, τα σκουπίδια εδώ κι εκεί, η εικόνα των πόλεων και οικισμών δημιουργούν σοβαρότατα προβλήματα και είναι αυτά ακριβώς τα στοιχεία που υποβαθμίζουν το ελληνικό τουριστικό προϊόν, καθώς ενοχλούν και πληγώνουν σε αρκετές περιπτώσεις το μάτι του επισκέπτη.

Το ανθρώπινο δυναμικό στις πάσης φύσεως υπηρεσίες, όλως ιδιαιτέρως αυτών που έρχονται σε επαφή με τους τουρίστες (αεροδρόμια, λιμάνια, τελωνεία, τουριστική αστυνομία,) καλείται, ακόμη και με το ερέθισμα της Ολυμπιάδας, να κερδίσει τη μάχη των εντυπώσεων και να δώσει την καλή εικόνα. Πως όμως θα το πετύχουμε αυτό με τις βαλίτσες που καθυστερούν επί αρκετές ώρες να παραδοθούν σε αρκετά αεροδρόμια.

Θεσμικά όργανα

Το λεγόμενο Εθνικό Συμβούλιο Τουρισμού απέχει από του να εκληφθεί ότι προσφέρει κάποιο ουσιαστικό έργο στον κορυφαίο κλάδο. Συγκρότηση από πολυάριθμους εκπροσώπους χωρίς αρχές και κριτήρια αντιπροσωπευτικότητας, δευτεροβάθμιες ή πρωτοβάθμιες ενώσεις, όλοι μαζί τσουβαλητόν, ακόμη και ενώσεις παρεϊστικες εκ των ενόντων, συνθέτουν το πλαίσιο αυτής της «συμβουλευτικής επιτροπής» που ο λόγος της δεν έχει σχεδόν κανένα νόημα και κύρος.

Η επιτροπή διαχείρισης κρίσεων που συγκροτήθηκε τελευταία, αντιγράφει το προηγούμενο συλλογικό όργανο και φαίνεται επίσης χωρίς κανένα ιδιαίτερο κύρος μιας και ό,τι αποφασίσθηκε δεν υλοποιήθηκε στο κοντινό παρελθόν. Οι συμμετέχοντες έχουν απλά την ευκαιρία να καταθέσουν κάποιες απόψεις και πέραν αυτού ουδέν. Αποτέλεσμα: Μία τρύπα στο νερό!

Είναι τόσο προχωρημένος ο εκφυλισμός του πράγματος που μόλις πρόσφατα για την αντιμετώπιση των κορυφαίων ζητημάτων του κλάδου εξ αιτίας της κρίσης, συγκλήθηκε επιτροπή από εκπροσώπους κάποιων φορέων με απειροελάχιστο εκτόπισμα στο τουριστικό μας γίγνεσθαι, ενώ αγνοήθηκε όχι μόνον η ΠΟΕΤ, η δευτεροβάθμια Ομοσπονδία των Τουριστικών γραφείων της χώρας, αλλά και -εξ όσων διαπιστώσαμε- και η Ομοσπονδία των Ξενοδόχων, οι εφοπλιστές κρουαζιερόπλοιων κ.λπ!

Εννοείται ότι στις ίδιες παρέες εντάσσονται και εκπρόσωποι των αρχών που δεν υπολογίζουν τη τεράστια πλειοψηφία του κλάδου, η οποία ασφαλώς βρίσκεται στην περιφέρεια -όπου και παίζεται η μουσική τουρισμού- και όχι στην υδροκέφαλη Αθήνα όπου κυκλοφορούν διάφοροι αυτόνομοι παράγοντες που καταχρώνται της γνωστής αρχής «στην Ελλάδα είσαι, ό,τι δηλώσεις». Εν κατακλείδι δεν σέβονται ούτε σ' αυτές τις δύσκολες στιγμές το συμφέρον της συνολικής τουριστικής μας βιομηχανίας.

Αναγκαίες τομές Προβολή

Δεν είναι η πρώτη φορά που το ζήτημα της προβολής και διαφήμισης καρκινοβατεί. Είναι χαρακτηριστικές οι παλινωδίες το τελευταίο διάστημα, σύμφωνα με τις οποίες τη μία βδομάδα προκύπτει το συμπέρασμα να μην γίνει διαφήμιση και την επομένη προβάλλεται ακριβώς το αντίθετο.

Ο συγκερασμός των αντιτιθέμενων θέσεων θα ήταν να γίνει διαρκούσης της σύρραξης στο Ιράκ έμμεση διαφήμιση (μετάκληση δημοσιογράφων, προσωπικοτήτων) ενίσχυσης της άποψης του «ασφαλούς προορισμού». Είναι, όμως, κρίμα ότι τίποτα τελικά δεν γίνεται και συνεχίζει η Ελλάδα να είναι ανύπαρκτη στις χώρες προέλευσης των τουριστών. Ακούγονται ανακοινώσεις μερί συμπληρωματικών κονδυλίων, αλλά οι παράγοντες του κλάδου μας έχουν το φόβο ότι δεν θα υπάρξει αντίστοιχη των εξαγγελιών δραστηριοποίηση ή τουλάχιστον έγκαιρη αντίδραση και δεν γνωρίζουν απολύτως τίποτα για το πώς θα συντελεσθεί αυτή η εξόρμηση.

Οι δημόσιες σχέσεις στο εξωτερικό δεν φαίνεται να αποδίδουν το καλύτερο αποτέλεσμα. Αντιμετωπίσαμε έκτακτες και επείγουσες περιπτώσεις (Φαληράκι Ρόδος, Κάβος Κέρκυρα) και αντί την επομένη, αν όχι αυθημερόν του δημοσιεύματος να υπάρξει η δέουσα αντίδραση, καταλήγουμε βραδυφλεγώς να απαντούμε ύστερα από έναν μήνα! Εμφανής η έλλειψη σωστών και άμεσων χειρισμών για τα αντίστοιχα προβλήματα.

Χερσαίες μεταφορές πούλμαν

Αντί να επιχειρηθεί ένας απαραίτητος εκσυγχρονισμός και ανασυγκρότηση με συγχώνευση των Λεωφορείων ΚΤΕΛ και Τουριστικών Λεωφορείων, ώστε και οι δύο τομείς να ενισχυθούν υπέρ του Έλληνα επιβάτη - καταναλωτή και του ελληνικού τουρισμού -σαφώς και υπέρ του κρατικού προϋπολογισμού-, στην τόπο μας επίμονα αγνοούνται οι οδηγίες της ΕΕ για απελευθέρωση των αγορών και την καταπολέμηση μονοπωλιακών ή προνομιακών σκημάτων. Βάλλεται το τουριστικό λεωφορείο που αποτελεί βασικό κρίκο στην αλυσίδα του τουριστικού μας προϊόντος. Αθέμητα πριμοδοτούνται τα ΚΤΕΛ σε βάρος του τουρισμού που δεν ζήτησε ούτε έλαβε πριμοδοτήσεις, ούτε καν διάφορα προνόμια που ανήκουν σε άλλες εποχές.

Παραμονές των Ολυμπιακών Αγώνων και δεν καταφέραμε ακόμη, παρά την ομόφωνη στήριξη του υπουργείου σας να εξασφαλίσουμε τα μικρά επιβατικά van 6 - 9 θέσεων για τη διακίνηση μικρότερων ομάδων τουριστών. Μοναδική περίπτωση η χώρα μας στο σημείο αυτό. Εμπόδιο; Το υπουργείο Μεταφορών που αγνοεί τις συστάσεις του δικού σας υπουργείου επί σειρά ετών.

Τουριστικά σκάφη

Η παραχώρηση της διαχείρισης των μαρίνων σε ιδιώτες χωρίς όρους και στοιχειώδεις προϋποθέσεις, επέτρεψε στους διαχειριστές να εξαπολύσουν απηνή επίθεση κατά των ιδιοκτητών τουριστικών σκαφών, εξακοντίζοντας τα τέλη ελλιμενισμού σε δυσθεώρητα ύψη που αγγίζουν το 800-900% μέσα σε λίγα μόλις χρόνια!

Νέες αγορές

Στην λογική προσπάθεια για άνοιγμα νέων αγορών εκτός χωρών ΕΕ, ταλαιπωρείται ο κλάδος για τα αυτονόητα. Εννοούμε τις βίζες και τις άδειες απασχόλησης tour leaders. Και να σκεφθεί κανείς ότι στα λόγια έχουμε εκφρασμένη από πολύ καιρό την ολόθερμη υποστήριξη του κυβερνητικού μηχανισμού. Ωστόσο, τίποτα δεν φαίνεται να υλοποιείται, ακόμη και στο ξεκίνημα αυτής της προβληματικής τουριστικής περιόδου.

TIME OUT Digital Print & Video
Ψηφιακές Εκτυπώσεις
1.000 ΚΑΡΤΕΣ ΤΕΤΡΑΧΡΩΜΙΑΣ
60 € + Φ.Π.Α
ΠΑΡΑΔΟΣΗ ΣΕ 1 ΩΡΑ
Τηλ: 22410 90244 Fax: 22410 90490
e-mail: rodos-timeout@rho.forthnet.gr
T1420-30/4

ΝΤΕΤΕΚΤΙΒΣ
Συνταξιούχος Αστυνομικός Ασφάλειας
ΑΝΑΛΑΜΒΑΝΟΥΜΕ
Υποθέσεις ανηλίκων, οικογενειακές, προσωπικές κ.τλ.
ΔΙΑΘΕΤΟΥΜΕ ΤΑ ΠΛΕΟΝ ΣΥΓΧΡΟΝΑ ΟΠΤΙΚΟΑΚΟΥΣΤΙΚΑ ΣΥΣΤΗΜΑΤΑ
100% ΕΧΕΜΥΘΕΙΑ
ΡΩΜΗΣ 22 - ΡΟΔΙΝΙ • ΤΗΛ. 0241 0 68985
Κιν. 094 6997967
2549-30/4

ΜΕΝΤΙΟΥΜ-ΑΣΤΡΟΛΟΓΟΣ
ΝΙΚΟΣ
2520-20/4
Ακριβείς προβλέψεις στον επαγγελματικό, αισθηματικό και οικονομικό τομέα.
Επαναφορά ατόμων
Ισχυρή υποβολή
Δέχεται μόνο με ραντεβού στα τηλέφωνα: 31405 και 39201

Νέο ΚΙΑ Rio
Η καλύτερη πρόταση στην κατηγορία του
με Standard
Υδραυλικό τιμόνι
Air-condition
Αεράδακο
Ράδιο/cd
Ηλεκτρικά παράθυρα και καθρέπτες
Κεντρικό κλείδωμα
Προβολείς ομίχλης
μόνο με € 8.990
και € 1.150 Κέρδος
Ποτέ δεν πήρατε τόσα πολλά με τόσα λίγα...
• Χωρίς προκαταβολή
• € 159 δόση το μήνα
ΚΙΑ
Σας δίνει πάντα και περισσότερα
ΔΟΥΤΟ ΝΤΗΛΙ Π.&Ρ. ΔΑΒΑΡΗ 25ο χλμ. Ν.Ε.Ο. Αθηνών-Κορίνθου, Τ.Κ. 196 00 Μάνδρα Αττικής, Τηλ.: 210 550 7000, Fax: 210 556 1298
ΑΠΟΚΛΕΙΣΤΙΚΟΙ ΑΝΤΙΠΡΟΣΩΠΟΙ ΑΦΟΙ ΧΑΤΖΗΜΙΧΑΛΗ
6ο χλμ. Ρόδου - Λίνδου τηλ. 22410 61824
X.3863-6/4

ΠΡΟΟΔΟΣ ΜΙΚΡΕΣ ΑΓΓΕΛΙΕΣ ΜΙΚΡΕΣ ΑΓΓΕΛΙΕΣ ΠΡΟΟΔΟΣ

ενοικιάσεις

ΕΝΟΙΚΙΑΖΕΤΑΙ στούντιο πλήρως επιπλωμένο, 5 λεπτά από την Π. Πόλη. Πληρ. τηλ. 22410 95148, 91617
2638-15/4

ΕΝΟΙΚΙΑΖΕΤΑΙ διαμέρισμα ρετιρέ, δεύτερος όροφος, τριάρι, πλήρως επιπλωμένο, με βεράντες, ηλιόλουστο, στο κέντρο. Οδός Λευκωσίας 18. Πληρ. στο τηλ. 22410 68736 (κατά προτίμηση απογευματινές ώρες).
2550-12/4

ΕΝΟΙΚΙΑΖΕΤΑΙ κατάστημα 140 τ.μ. με κήπο και πισίνα, επί της Ιερού Λόχου - Ιαλυσού, σε τουριστική περιοχή. Πληρ. Εμμ. Μ. Κρανίδης, Αμερικής 50, τηλ. 22410/27082-26476, κιν. 6944347405, Φαξ.: 22410/27101
Χ.3877-16/4

ΕΝΟΙΚΙΑΖΕΤΑΙ κατάστημα στην πλατεία Εβραίων Μαρτύρων, αρκετά κερδοφόρο, ήδη λειτουργεί επιχείρηση. Πληρ. Εμμ. Μ. Κρανίδης, Αμερικής 50, τηλ. 22410/27082-26476, κιν. 6944347405, Φαξ.: 22410/27101
Χ.3877-16/4

ΕΝΟΙΚΙΑΖΕΤΑΙ κατάστημα 72 τ.μ. στα 100 Μαγαζιά. Πληρ. Εμμ. Μ. Κρανίδης, Αμερικής 50, τηλ. 22410/27082-26476, κιν. 6944347405, Φαξ.: 22410/27101
Χ.3877-16/4

ΕΝΟΙΚΙΑΖΟΝΤΑΙ: α) διαμέρισμα 60 τ.μ. πλήρως εξοπλισμένο και με κεντρική θέρμανση στην περιοχή Eden Rock, β) μικρή βίλα 60 τ.μ. πλήρως εξοπλισμένη στην ίδια περιοχή (Eden Rock. Πληρ. τηλ. 22410 87630 πρωινές ώρες
734-8/4

ΕΝΟΙΚΙΑΖΕΤΑΙ επαγγελματικός χώρος 130 τ.μ. με WC και ξεχωριστή θέση γραφείου, στην οδό Αθηνών 122, για καθε είδους επαγγελματική χρήση. Πληρ. τηλ 22410 37468
Γ.Δ.-10/4

ΕΝΟΙΚΙΑΖΟΝΤΑΙ τρία καταστήματα, το ένα είναι ημιυπόγειο. Ιωνος Δραγούμη 27, Νιοχώρι. Πληρ. τηλ. 2241061958, 2241020979
2575-6/4

ΕΝΟΙΚΙΑΖΕΤΑΙ διαμέρισμα καινούργιο, δύο υπνοδωματίων, σαλόνι, κουζίνα, στην περιοχή Ιξιάς. Διαθέτει θέρμανση και είναι χωρίς κοινόχρηστα. Πληρ. τηλ. 22410 96283
728-6/4

ΕΝΟΙΚΙΑΖΕΤΑΙ καινούργιο διαμέρισμα 100 τ.μ., με 3 υπνοδωμάτια και μεγάλη σαλοτραπεζαρία, επί της οδού Αγίου Γεωργίου 47 Ρόδος. Πληρ. εντός. Τηλ. 25096
2554-6/4

ΕΝΟΙΚΙΑΖΕΤΑΙ διαμέρισμα 1ου ορόφου, 2άρι, οδός Σωτήρος 61Δ Ιξιά. Τηλ 6942019575
2852-6/4

ΕΝΟΙΚΙΑΖΟΝΤΑΙ επιπλωμένες γκαρσονιέρες στην περιοχή Ανάληψη. Πληρ. τηλ. 22410 33057 και 6946041818 (ώρες από 4 έως 9 μμ)
745-11/4

ΕΝΟΙΚΙΑΖΕΤΑΙ κατάστημα 40 τ.μ. στην κεντρική οδό Μόσχας 1 & Λονδίνου γωνία στο Ροδίνι, κατάλληλο για οποιαδήποτε χρήση, γραφείο, πρακτορείο, κλπ. Πληρ. τηλ. 22410 61493 ώρες καταστήματος
2589-20/4

ΕΝΟΙΚΙΑΖΕΤΑΙ ισόγειο διαμέρισμα, ανεξάρτητο (χωρίς κοινόχρηστα), 80 τ.μ., δύο κυρίων υπνοδωματίων, σαλοτραπεζαρία, κουζίνα, μπάνιο και λοιποί βοηθητικοί χώροι, με χρήση αυλής, περιοχή Αγίου Ιωάννη, οδός Αγίας Σοφίας, αριθμ. 26 (πρώην Γράμμου). Πληρ. τηλ. 22410 22191
2588-10/4

ΕΝΟΙΚΙΑΖΕΤΑΙ διαμέρισμα με 4 υπνοδωμάτια, 2 WC, 2 βοηθητικούς χώρους και ενιαίος χώρος κουζίνα, σαλοτραπεζαρία, διαμπερές, με θερμαντικά σώματα. Λεωφ. Λίνδου 221, πλησίον ΔΕΥΑΡ. Πληρ. τηλ. 22410 25488, 6973682108
2578-6/4

ΕΝΟΙΚΙΑΖΕΤΑΙ δωμάτιο επιπλωμένο με πολυκουζινάκι και μπάνιο, στην Ανάληψη (Λειβαδιάς 14). Πληρ. τηλ. 22410 63633
730-8/4

ΕΝΟΙΚΙΑΖΕΤΑΙ διαμέρισμα 135 τ.μ. επί της οδού Μ. Βολονάκη 65, κατάλληλο και για επαγγελματική στέγη, αποτελούμενο από τρία υπνοδωμάτια, σαλοτραπεζαρία, κουζίνα, κλπ. Πληρ. τηλ. 22410 22198 και 22410 25782
Γ.Δ.-10/4

ΕΝΟΙΚΙΑΖΟΝΤΑΙ στο Παραδείσι επί της κεντρικής λεωφόρου (Λ. Δημοκρατίας 136), ωραιότατα μικρά επιπλωμένα διαμερίσματα (40τ.μ. έκαστο) για 1 ή 2 άτομα, διαμπερή, διπλές βεράντες, κήπο 4 στρέμματα, κιόσκι με κούνια - πάρκινγκ άνετο, ηλιακούς, με ωραιότατη θέα. Προτιμούνται εκπαιδευτικοί, υπάλληλοι ΔΕΗ - Αεροδρομίου, στρατιωτικοί. Πληρ. τηλ. (22410)81175 και κινητό 6934016503
2333-6/4

ΕΝΟΙΚΙΑΖΟΝΤΑ: 1) διαμέρισμα 3άρι επιπλωμένο, 100 τ.μ., οδός Σωτήρος Ιξιά και 2) κατάστημα 35.10 τ.μ., με πατάρι και αυλή 40 τ.μ. στην Ανάληψη, οδός Γ. Παπανδρέου 76. Πληρ. τηλ. 22410 66312 και 22410 76850

ΕΝΟΙΚΙΑΖΕΤΑΙ πλήρως επιπλωμένο διαμέρισμα (1 υπνοδωμάτιο, μπάνιο, καθιστικό με πολυκουζινάκι, μπαλκόνι), σε καινούργια πολυκατοικία επί της οδού Φιλερήμου 15 στο Καρακόνερο. Πληρ. τηλ. 78640 μετά τις 10 η ώρα
2561-6/4

ΕΝΟΙΚΙΑΖΕΤΑΙ επί της οδού Γράμμου 9 διαμέρισμα δύο υπνοδωματίων, σαλόνι, κουζίνα και λοιποί βοηθητικοί χώροι 85 τ.μ. Ενοίκιο 350 ευρώ. Πληρ. τηλ. 6944345525, 22410 22931
2609-11/4

ΕΝΟΙΚΙΑΖΕΤΑΙ διαμέρισμα 70 τ.μ. σε μονοκατοικία καινούργια, πλήρως επιπλωμένο, στα Τριάντα, δυάρι. Πληρ. τηλ. 22410 90578
2613-13/4

ΕΝΟΙΚΙΑΖΟΝΤΑΙ διαμερίσματα επιπλωμένα στη Ρόδο (ένα δωμάτιο-κουζίνα καθιστικό), (2 δωμάτια-κουζίνα καθιστικό). Πληρ. κ. Πόπη τηλ. 22410 24336
2617-11/4

ΕΝΟΙΚΙΑΖΕΤΑΙ εξοπλισμένη ψησταριά 100 τ.μ., με αυλή μπρος και πίσω, που μπορεί να χρησιμοποιηθεί και ως ταβέρνα ή εστιατόριο, επί της οδού Αγίου Νικολάου 53. Πληρ. τηλ. 22410 35119 ή 65103
736-9/4

ΕΝΟΙΚΙΑΖΕΤΑΙ ανεξάρτητο επιπλωμένο δωμάτιο, κατάλληλο για εργένη επί της Δαμασκηνού 100. Αποκλείεται αλλοδαπός. Πληρ. τηλ. 22410 27809
736-10/4

ΕΝΟΙΚΙΑΖΟΝΤΑΙ δύο αποθήκες ισόγειες με γραφείο των 150 τ.μ. και 120 τ.μ. επί της οδού Ναυπλίου - Τζένιο κοντά στο 7ο Γυμνάσιο. Πληρ. τηλ. 22410 27082, 6944 347405
Χ. 3877-13/4

ΕΝΟΙΚΙΑΖΕΤΑΙ επιπλωμένη γκαρσονιέρα, οδός Θ. Σοφούλη 15, κοντά στον ΟΑΕΔ και στο Πανεπιστήμιο. Πληρ. τηλ. 22410 23402
2569-6/4

ΕΝΟΙΚΙΑΖΕΤΑΙ κατάστημα ισόγειο στην πόλη της Ρόδου και στην οδό Αλεξάνδρου Διάκου αρ. 78, κατάλληλο για οποιαδήποτε επαγγελματική χρήση, εμβαδού 65τ.μ. Πληρ. τηλ. 22460/71203, 22460/71434 και 22410/23621
2364-10/4
2550-17/4

ΕΝΟΙΚΙΑΖΟΝΤΑΙ διαμερίσματα και γκαρσονιέρες επιπλωμένα, με πολυκουζινάκι, στον κεντρικό δρόμο Ρόδου-Λίνδου στ' Αφάντου. Πληρ. τηλ. 22410 29911, 22410 51911
2555-6/4

ΕΝΟΙΚΙΑΖΕΤΑΙ γραφείο (ρετιρέ) στη Ρόδο και επί της οδού Γ. Γρίβα, εμβαδού 80 τ.μ., κατάλληλο και για ιατρείο. Πληρ. τηλ. 22410/74579 και κινητό: 6937071451
2412-6/4

ΕΝΟΙΚΙΑΖΕΤΑΙ διαμέρισμα πλησίον Αννης Μαρίας, με σαλοτραπεζαρία, δύο υπνοδωμάτια, κουζίνα και μπάνιο. Πληρ. τηλ. 22410 61291 και 22410 30781
2585-9/4

ΕΝΟΙΚΙΑΖΟΝΤΑΙ επιπλωμένες γκαρσονιέρες στην κεντρική πλατεία Ιαλυσού. Πληρ. τηλ. 22410 91840
2582-10/4

ΕΝΟΙΚΙΑΖΕΤΑΙ διαμέρισμα 85 τ.μ. Στέλιου Κωτιάδη 15. Πληρ. τηλ 22410 34446, 8 π.μ.-8 μ.μ.
2629-13/4

ΕΝΟΙΚΙΑΖΕΤΑΙ κατάστημα 77 τ.μ. με μεγάλο πατάρι, γωνιακό super ανακαινισμένο με μοντέρνες προδιαγραφές στην πλατεία Αγ. Ιωάννου 171 (το παρόν κατάστημα κομπιούτερ). Πληρ. τηλ 22410 27863, 27196
2627-25/4

ΕΝΟΙΚΙΑΖΕΤΑΙ μονοκατοικία δυόροφη, Πυθαγόρα 27 Π. Πόλη. Πληρ. τηλ. 22410 24828
2616-11/4

ΕΝΟΙΚΙΑΖΕΤΑΙ μονοκατοικία δυάρι με δύο δωμάτια, κουζίνα καί WC, στο Νιοχώρι. Τιμή 300 ευρώ. Πληρ. 6942959762
2605-10/4

ΕΝΟΙΚΙΑΖΕΤΑΙ διαμέρισμα 70τ.μ., στην Ιαλυσό κοντά στο Βερόπουλο, επιπλωμένο, με δύο υπνοδωμάτια, σαλόνι και κουζίνα. Πληρ. τηλ. 22410/93204
2457-6/4

ΕΝΟΙΚΙΑΖΟΝΤΑΙ

λουξ διαμερίσματα για τη σεζόν, στην περιοχή Μητροπόλες, έως 30/10/2003, με όλα τα οικιακά σκεύη. Δυάρια και γκαρσονιέρες.
Πληρ. τηλ. 29452
2562-17/4

ΕΝΟΙΚΙΑΖΕΤΑΙ

εστιατόριο, επιχείρηση, με 120 καθίσματα, air condition, πλήρως εξοπλισμένο.
Πληρ. τηλ. 6945 888501
2626-14/4

ΕΝΟΙΚΙΑΖΕΤΑΙ

στα Μάσαρι οικοδομή 420 τ.μ. υπόγειο και 420 τ.μ. ισόγειο με οικόπεδο 2.400 τ.μ. περιφραγμένο με τοιχείο σύρμα και συρόμενη πόρτα (4) τεσσάρων μέτρων. Με πρόσοψη 86 μέτρα στο δρόμο, 100 μ. από την εθν. οδό Ρόδου-Λίνδου.
Πληρ. τηλ. 22440 51365, 6932294566
2581-18/4

ΕΝΟΙΚΙΑΖΕΤΑΙ

ένα διαμέρισμα πλήρως επιπλωμένο 50 τ.μ., σε άριστη κατάσταση (ισόγειο), με aircondition και τηλεόραση, 150 μ. από την ακτή, κοντά στο Πανεπιστήμιο και κέντρο της πόλης. Οδός Παπαλουκά 49β Ρόδος.
Πληρ. τηλ. 22410 24688 και 6942790896 από 9.30 π.μ. μέχρι 3.00 μ.μ.
2553-6/4

ΕΝΟΙΚΙΑΖΕΤΑΙ

ισόγειο 60 τ.μ. επί της οδού ΒΕΡΓΙΝΑΣ 36 (παράλληλος Αταβύρου), κυρίας χρήσης, με WC, κατάλληλο για κατάστημα ή άλλη χρήση, με θέση στάθμευσης. Ενοίκιο 250 ευρώ.
Πληρ. τηλ. 22410 62469, 75554
ΓΔ-10/4

ΕΝΟΙΚΙΑΖΟΝΤΑΙ

1) studios, τιμή 230 ευρώ και 2) γκαρσονιέρες λουξ καινούργιες, όλα πληρωμένα (ρεύμα, νερό, κοινόχρηστα και επιπλωμένα), τιμή 400 ευρώ.
Πληρ. τηλ. 22410 66941 - 63632
2598-12/4

ΕΝΟΙΚΙΑΖΕΤΑΙ ή ΠΩΛΕΙΤΑΙ

γραφικό καφέ-μπαρ, 28 τ.μ., με αυλή και κήπο, πανέμορφο,με εξοπλισμό 40 καθισμάτων, στην παραλιακή λεωφόρο Ιαλυσού, λόγω αναχωρήσεως στο εξωτερικό.
Πληρ. τηλ. 2241048048 και 0974388913
2559-23/4

ΕΝΟΙΚΙΑΖΕΤΑΙ

ισόγειο κατάστημα 110τ.μ., με αυλή, τριφασικό ρεύμα, κατάλληλο για οποιαδήποτε επαγγελματική χρήση στο Καρακόνερο.
Τηλ. 22410/65253 και 6978194019
2413-15/4

ΕΝΟΙΚΙΑΖΕΤΑΙ

γραφείο 100 τ.μ, 1ου ορόφου με θέα θάλασσα, στην οδό Αθανασιάδη 9 (πρώην ακτή Κανάρη), κατάλληλο για κάθε επαγγελματική χρήση.
Τηλ. 22410 30509
2544-10/4

πωλήσεις

ΠΩΛΕΙΤΑΙ 2άρι β' ορόφου, κοντά στην οδό Καναδά και Κολοκοτρώνη, με ωραία θέα και μεγάλη βεράντα. Πληρ. Εμμ. Μ. Κρανίδης, Αμερικής 50, τηλ. 22410/27082-26476, κιν. 6944347405, Φαξ.: 22410/27101
Χ.3877-16/4

ΠΩΛΕΙΤΑΙ μονόχωρο διαμέρισμα 35 τ.μ. στο β' όροφο, επί της οδού Αθηνών, με ωραία θέα. Πληρ. Εμμ. Μ. Κρανίδης, Αμερικής 50, τηλ. 22410/27082-26476, κιν. 6944347405, Φαξ.: 22410/27101
Χ.3877-16/4

ΠΩΛΟΥΝΤΑΙ μικρά διαμερίσματα των 45 τ.μ. στο Ανω Ροδίνι. Πληρ. Εμμ. Μ. Κρανίδης, Αμερικής 50, τηλ. 22410/27082-26476, κιν. 6944347405, Φαξ.: 22410/27101
Χ.3877-16/4

ΠΩΛΕΙΤΑΙ κεντρικό κατάστημα 32 τ.μ. με επισκέψιμο χώρο υπογείου 32 τ.μ. στην Σοφοκλή Βενιζέλου. Πληρ. Εμμ. Μ. Κρανίδης, Αμερικής 50, τηλ. 22410/27082-26476, κιν. 6944347405, Φαξ.: 22410/27101
Χ.3877-16/4

ΠΩΛΕΙΤΑΙ κατάστημα 72 τ.μ. με πατάρι 14 τ.μ. στα 100 Μαγαζιά. Πληρ. Εμμ. Μ. Κρανίδης, Αμερικής 50, τηλ. 22410/27082-26476, κιν. 6944347405, Φαξ.: 22410/27101
Χ.3877-16/4

ΠΩΛΕΙΤΑΙ αγρός 2.000 τ.μ. σε ύψωμα στο Τσαΐρι, άρτιο και οικοδομήσιμο. Πληρ. Εμμ. Μ. Κρανίδης, Αμερικής 50, τηλ. 22410/27082-26476, κιν. 6944347405, Φαξ.: 22410/27101
Χ.3877-16/4

ΠΩΛΟΥΝΤΑΙ 2όροφες μεζονέτες, ανεξάρτητες, με κήπο, στα μπετά ή τελειωμένες, περιοχή φυτώριο Δήμου Ιαλυσού. Πληρ. Εμμ. Μ. Κρανίδης, Αμερικής 50, τηλ. 22410/27082-26476, κιν. 6944347405, Φαξ.: 22410/ 27101
Χ.3877-16/4

ΠΩΛΕΙΤΑΙ 3όροφη μεζονέτα με πρόχειρο καθιστικό και κουζίνα, σαλόνι, τρεις τουαλέτες, τρία μεγάλα υπνοδωμάτια, κεντρική θέρμανση, σε ωραίο δρόμο του Ανω Ροδινιού. Πληρ. τηλ. 22410 27082-26476, 6944 347405 κ. Κρανίδη
Χ. 3877-13/4

ΠΩΛΟΥΝΤΑΙ δύο γκαρσονιέρες πάνω - κάτω, με χωριστές εισόδους ή και οι δύο μαζί, καινούργιες. Τιμή 35.000.000 δρχ. Ταυρίσκου 27 Π. Πόλη. Πληρ. τηλ, 22410 33545
2600-10/4

ΠΩΛΟΥΝΤΑΙ: α) διαμέρισμα τριάρι ισόγειο στην οδό Σωτήρος στην Ιξιά. Μόνο 26.000.00 δρχ. ή 76.000 ευρώ, β) διαμέρισμα τεσσάρι β' όροφος, περιοχή Αγιος Ιωάννης, 32.000.000 δρχ. ή 94.000 ευρώ και τα δύο είναι κενά (ελεύθερα). Πληρ. κ. Καργάκο Νίκο, Θεμ. Σοφούλη 59, τηλ. 22410 30397, κιν. 6946049179
2583-18/4

ΠΩΛΕΙΤΑΙ

οικόπεδο εντός σχεδίου πόλεως Ρόδου, οδός Δημ. Αναστασιάδη 46, οικοδομικό τετράγωνο 274, άρτιο και οικοδομήσιμο, εμβαδού 401,06 τ.μ., με συντελεστή δόμησης 1, τιμή 180.000 ευρώ.
Πληρ. τηλ. 6945 994321, 210 6742648
Γ.Δ.-3/5

ΠΩΛΕΙΤΑΙ αγρός 5.000 τ.μ. με πρόσωπο στην εθνική οδό Τσαΐρι-Αεροδρόμιο, σε τιμή ευκαιρίας. Πληρ. Εμμ. Μ. Κρανίδης, Αμερικής 50, τηλ. 22410/27082-26476, κιν. 6944347405, Φαξ.: 22410/27101
Χ.3877-16/4

ΠΩΛΕΙΤΑΙ αγρός 9.000 τ.μ. στο Τσαΐρι, Αγίας Βαρβάρας, 300 μ. από το Σταθμό Φωνή της Αμερικής. Πληρ. Εμμ. Μ. Κρανίδης, Αμερικής 50, τηλ. 22410/27082-26476, κιν. 6944347405, Φαξ.: 22410/27101
Χ.3877-16/4

ΠΩΛΟΥΝΤΑΙ ΜΟΥΣΙΚΑ ΟΡΓΑΝΑ σε τιμές μεγάλης ευκαιρίας: 1. Συνθεσάιζερ KORG 01.W. τιμή 600 ευρώ. 2. Συνθεσάιζερ YAMAHA D.X.11 200 ευρώ. 3. Ντραμς YAMAHA κομπλέ 500 ευρώ. 4. Μπάσο κιθάρα YAMAHA 150 ευρώ. 5. Μπάσο κιθάρα L. MAYA 130 ευρώ. 6. Ενισχυτής κιθάρας FENDER Αμερικής 400 wat 300 ευρώ. 7. Ενισχυτής κιθάρας αγγλικός H.H. 250 wat 150 ευρώ. 8. Ηχείο MARSAL 4 μεγάφωνα 130 ευρώ. 9. Τρομπέτα 220 ευρώ. Πληρ. τηλ. 22410 65496, 61162, 21350 κ. Ροδίτης.
2633-13/4

ΠΩΛΕΙΤΑΙ οικόπεδο 600 τ.μ. επί της οδού Ρόδου-Λίνδου, εντός σχεδίου πόλεως Ρόδου, με Σ.Δ. 0,8, άρτιο και οικοδομήσιμο. Κτηματομεσιτικό γραφείο Εμμ. Μ. Κρανίδης. Τηλ. 22410/27082-26476, κιν. 6944347405, Φαξ.: 22410/ 27101
Χ.3820-10/4

ΠΩΛΕΙΤΑΙ παλαιά μονοκατοικία με οικόπεδο 170 τ.μ. κοντά στον Αγιο Ιωάννη πόλης Ρόδου. Κτηματομεσιτικό γραφείο Εμμ. Μ. Κρανίδης. Τηλ. 22410/27082-26476, κιν. 6944347405, Φαξ.: 22410/ 27101
Χ.3820-10/4

ΕΝΟΙΚΙΑΖΕΤΑΙ αποθήκη 150τ.μ., με δύο ψυγεία, στα Κοσκινού. Πληρ. τηλ. 22410/69330
2508-6/4

ΠΩΛΟΥΝΤΑΙ τραπέζια με καρέκλες και ένα ψυγείο βιτρίνα. Πληρ. τηλ. 22410 36028, 6946168973
2606-10/4

ΠΩΛΕΙΤΑΙ 3όροφη μεζονέτα με 4 υπνοδωμάτια, 2 καθιστικά, σαλόνι-κουζίνα και ωραίο κήπο στην Ανάληψη. Πληρ. τηλ. 22410 27082-26476, 6944 347405
Χ. 3877-13/4

ΠΩΛΕΙΤΑΙ

καφέ μπαρ έτοιμο προς λειτουργία, πλήρως εξοπλισμένο. Κορδιγκτώνος 50.
Πληρ. τηλ. 6945 110542
2539-16/4

ΠΩΛΟΥΝΤΑΙ

από βιοτεχνία σφολιατοειδών και πίτσας τα παρακάτω: Φούρνος Clivanex διπλός περιστροφικός πετρελαίου με δύο καρότσια, ταχυζυμωτήριο, ζυμωτήριο απλό, σφολιατομηχανή, μηχανή παραγωγής διαφόρων σφολιατοειδών rucart, φούρνος tomati Ιταλίας περιστροφικός και λαμαρινών με στόφα για σφολιατοειδή και κρουασάν, πρέσα για βούτηρο σφολιάτας, τυλιχτική μηχανή κρουασάν, ψυγείο βιτρίνα παγωτού, μηχανή γρανίτας, μηχανή παγωτού SOFT (1 γεύση), ψυκτικό μηχάνημα για κατάψυξη 3,5 ι, λειωμένη κατάψυξη 60 κυβικών.
Πληρ. (10-2) 22410/73990
Χ. 3893-30/4

μαθήματα

ΠΑΡΑΔΙΔΟΝΤΑΙ ιδιαίτερα μαθήματα γερμανικής, σε όλα τα επίπεδα. Πληρ. τηλ. 6947219816
2628-15/4

Υπεύθυνη Εκπαίδευση
Επιφορές Τώρα
PROGRAM COMPUTER
Μανώλης Ι. Σοφίλλας
Ανεύρεση Εργασίας
ΤΜΗΜΑΤΑ ΓΙΑ: Μαθητές Δημοτικού, Γυμνασίου-Λυκείου, Ενήλικες - Επαγγελματίες
Windows-Σχεδίαση-Corel Draw
Photoshop-Προγραμματισμός
Σχεδίαση Ιστοσελίδων-Internet
Word-Excel-Access-Power Point-Email
Διδάσκει πτυχιούχος του University of Baltimore U.S.A
ΠΙΣΤΟΠΟΙΗΜΕΝΟ ΕΞΕΤΑΣΤΙΚΟ ΚΕΝΤΡΟ
ΚΟΔΡΙΓΚΤΩΝΟΣ 91 Τηλ. 02410-31761

μηχανοκίνητα

ΠΩΛΕΙΤΑΙ MG ROVER CABRIO χρώματος κόκκινο 1.800 cc full extra μοντέλο '99, σε άριστη κατάσταση, 65.000 χλμ. Πληρ. τηλ. 6944332889
750-13/4

ΠΩΛΕΙΤΑΙ αυτοκίνητο NISSAN MICRA 1.300 cc sport, σε πολύ καλή κατάσταση. Πληρ. τηλ. 6945382048
2567-6/4

ΠΩΛΕΙΤΑΙ Honda CBR-600, χρώμα ασημί, μοντέλο 2001, με 12.000 χλμ. Τιμή 7.650 ευρώ. Πληρ. τηλ. 6936848514
2563-6/4

ΠΩΛΕΙΤΑΙ Ή ΕΝΟΙΚΙΑΖΕΤΑΙ

ΜΑΓΑΖΙ 320τ.μ., στη βιομηχανική ζώνη στ' Ασγούρου

Πληρ. τηλ. 22410/30913,6932075197, 693814354 και 6944380562
2503-10/4

ΕΝΟΙΚΙΑΖΟΝΤΑΙ ΚΑΤΑΣΤΗΜΑΤΑ

ΕΠΙΦΑΝΕΙΑΣ 35τ.μ., 21τ.μ. & 10τ.μ.

Εντός του πολυτελέστατου Ξενοδοχειακού & Συνεδριακού Συγκροτήματος **RODOS PALACE.**

Για περισσότερες πληροφορίες παρακαλούμε επικοινωνείστε άμεσα με την Κα Κ. Μανουσάκη.

Τηλ.: 22410 25222, 22410 97218 RODOS PALACE Resort Hotel • Convention Center

Χ. 3885-30/4

ΕΝΟΙΚΙΑΖΕΤΑΙ

ισόγειο κατάστημα με άδεια οικοδομής για προσθήκη α' ορόφου για χρήση γραφείου, στο Νιοχώρι, έμπροσθεν της εκκλησίας, στον κεντρικό δρόμο.

Τηλέφωνα επικοινωνίας 6944 545407 - 22410 33222

2538-20/4

ΑΙΓΑΙΟΚΤΗΜΑΤΙΚΗ

ΠΩΛΟΥΝΤΑΙ ΤΑ ΚΑΤΩΘΙ ΑΚΙΝΗΤΑ

(Δ.Δ.= Δάνεια Δεκτά)

ΔΙΑΜΕΡΙΣΜΑΤΑ: ΕΤΟΙΜΟΠΑΡΑΔΟΤΑ ΚΑΙΝΟΥΡΓΙΑ ΚΑΙ ΜΕΤΑΧΕΙΡΙΣΜΕΝΑ

ΔΥΑΡΙΑ (1 υπν.)
35τ.μ. Ιαλυσό (studio) 30.000 € (Δ.Δ.)
54τ.μ. (ισ. υπ/νο) Ροδίνι (6 ετών) 22 εκ. 64.563 €
60 τ.μ. α' ορ. καινούργιο στο Καρακόνερο, 82.171 €, (28 εκ.) (ΔΔ)

ΤΡΙΑΡΙΑ (2 υπν.)
75 τ.μ. (2 υπν.) ορ/σμα καινούργιο Καρακόνερο (37,5 εκ.) -110.051 € (Δ.Δ.)
80τ.μ. (ημ/γειο) στους Δασκάλους (23 εκ)., 67.498 €
85τ.μ. στην Ιαλυσό, 111,518 €, (38 εκ.)(ΔΔ)
87 τ.μ.καινούργιο στο Ροδίνι (40 εκ.)
91τ.μ. 3studios ρετιρέ Ιαλυσό 30 εκ. - 88.041 € (Δ.Δ.)
94τ.μ. (ισόγειο) μαρμ/βά 15 εκ. - 44.020 €
102τμ.,(2 υπν.) καινούργιο, Καρακόνερο, 44 εκ. (129.126 € (Δ.Δ.).

ΤΕΣΣΑΡΙΑ (3 υπν.) και άνω
93τ.μ. καινούργιο, Ροδίνι (46 εκ.) 135.000 € (Δ.Δ.)
94τ.μ. (3 υπν.) 1ος όροφ. Αγ. Αναργύρους 88.041 € (30 εκ.) Δ.Δ.
106 τ.μ. (3 υπν.)ορ/σμα Θεμ. Σοφούλη 108.584 € (37 εκ.) Δ.Δ
112τ.μ. (3 υπν.) Στοκχόλμης 50 εκ. - 146.735 € (Δ.Δ.)
116τ.μ. ισ. υπ/νο (3 υπν.) Πτολεμαίων (55 εκ.) - 161.408 € (Δ.Δ.)
118τ.μ. σε σοβά στους Δασκάλους, 93.910 , (32 εκ.) (Δ.Δ.)
120τ.μ. ισόγειο, (3 υπν.) στην Πειραιώς, ετοιμοπαράδοτο,161.408 €, (54 εκ.) (Δ.Δ.)
120τ.μ. καινούργιο στο Καρακόνερο (56 εκ.) (164.343 € (Δ.Δ.)
160τ.μ. α' ορ. κολώνες, Δασκάλους (32 εκ.) 93.910 €

ΜΕΖΟΝΕΤΤΕΣ - ΜΟΝΟΚΑΤΟΙΚΙΕΣ - ΠΑΛΙΑ ΣΠΙΤΙΑ
60τ.μ. παραδοσιακό, με καμάρα Κοσκινού, 53.000 € (Δ.Δ.)
70τ.μ. με αυλή Π. Πόλη κοντά στο Ρολόι (28 εκ.) 82.170 €
80τ.μ. διόροφο με αυλή, Ρολόι (45εκ.) 132.061 € (Δ.Δ.)
80τ.μ. καινούργια μεζονέτα στην Ιαλυσό (38 εκ). (111.518 € (Δ.Δ.)
80τ.μ. καινούργια, λουξ μον/κία στη Θολό, σε 5 στρ. (48 εκ.) 140.000 € (Δ.Δ.)
80 τ.μ. μον/κία στα Κρητικά, 100.000 €
90 τ.μ. δυόροφη Μητρόπολη με αυλή 55.759 € (19 εκ.)
90 τ.μ. δυόροφη μον/κία στο Παραδείσι με τζάκι 64.563 €, (22 εκ.) (Δ.Δ.)
120τ.μ. καινούργια μεζ/τα στο Ροδίνι 80 εκ., 234.776 € (Δ.Δ.)
130τ.μ. μονοκατοικία, σε μπετά, σε 1 στρ. Τρεις - Παστίδα 33 εκ. (96.845 €
140τ.μ. μεζ/τα (μπετά) στα Κοσκινού 30 εκ., 117.388 € (Δ.Δ.)
140. τ.μ.μονοκατοικία σε μπετά σε 1.300 τ.μ. Κοσκινού 40 εκ. (117.388 €
140τ.μ. (με 70 υπ.) (σε μαρμαροσοβά) στην Ιαλυσό 146.735 €, (50 εκ.) (ΔΔ)
183τ.μ. μεζονέτα Καρακόνερο 57 εκ. - 167.300 € (Δ.Δ.)
210 τ.μ. μετ/νη μονοκατοικία στα Κοσκινού 220.102 €, (75 εκ.) (Δ.Δ)
240τ.μ. ισ. κατ/τα α' ορ. διαμέρισμα κτίριο σε 500 μ. οικ/δο κοντά στην Καναδά 322.817 € (110 εκ.) (Δ.Δ.)
280τ.μ. οικ/κό τετ/νο (μαζαγί ή σπίτι) Π. Πόλη 239.470 €, (100 εκ.) (Δ.Δ.)
280τ.μ. μονοκατοικία στα Κοσκινού με θέα, (150 εκ.) - 440.020 € (Δ.Δ.)

ΚΑΤΑΣΤΗΜΑΤΑ - ΓΡΑΦΕΙΑ - ΚΤΙΡΙΑ - ΒΙΟΤ/ΚΟΙ ΧΩΡΟΙ:
30τ.μ. σε εμπορικό κέντρο Βράχο Ιαλυσό (20 εκ.), 58.694 € (Δ.Δ.)
31τ.μ. κατάστημα στο Νηρέα (22 εκ.) - 64.563 €
39 τ.μ. κοντά στην πλατεία Κύπρου (α' ορ.), (17 εκ.) 50.000 €
39τ.μ. Αγ. Αναστασία (12 εκ.) 35.216 € (Δ.Δ.)
55τ.μ. Βασ. Ηρακλείου (35 εκ.) 102.714 € (Δ.Δ.)
75 τ.μ. α' οροφ. γραφείο Μανδράκι (55 εκ.) - 161.408 €
82 τ.μ. β' οροφ. γραφείο στο Μανδράκι (πίσω από το Εθνικό) 40 εκ. - 117.388 € (Δ.Δ.)
80τ.μ. δυόροφο, με αυλή Ρολόι, Π. Πόλη (45 εκ.) - 132.061 € (Δ.Δ.)
80 τ.μ. υπ. αποθήκη στην Κένεντυ (12 εκ.) 35.216 €
100τ.μ. κατάστημα Καρακόνερο (100 εκ.) - 293.470 €
175τμ. κατάστημα επί της Λεωφόρου Ρόδου-Λίνδου 205.429 €, (70 εκ.) (Δ.Δ)
180τ.μ. (α.π.) κατάστημα ισόγειο στο Ροδίνι, 132.061 €, (45 εκ.) (Δ.Δ.)
320τ.μ. αποθήκη Ασγούρου, 44 εκ. - 129.426 € (Δ.Δ.)
- Διόροφο κτίριο κεντρικό στο Νιοχώρι

ΟΙΚΟΠΕΔΑ - ΑΓΡΟΤΕΜΑΧΙΑ:
500τ.μ. Μίρα Μάρε (Σ.Δ. 0,8) 45 εκ. - 132.016 €
620τ.μ. .Σ.Δ. 1,4 Αγ. Αναστασία (110 εκ.) 322.000 €
775τ.μ. Αισχύνη (Σ.Δ. 0,8) 75 εκ. - 220.102 €
1.200 τ.μ. εντός οικισμ. Κοσκινού (κτίζει 600 τ.μ.) (50 εκ.) 146.735 €
1.210τ.μ. Κοσκινού (δεν κτίζει) (5 εκ.) 15.000 €
4.000τμ. Νερά Καλλιθέας 176.082 €, (60 εκ.)
8.740 τ.μ. στα Κολύμπια (63 εκ.), 184.886 €
350τ.μ. (νέα επ/ση οικισμού) Σορωνή 30.000 €
400τ.μ. εντός οικισμού Εμπωνας 30.000 €
45 στρ. στο Γεννάδι (115 εκ.) 337.738 €
5.600 τ.μ. με 120 ελιές Αγ. Σουλά (5 εκ.) 14.670 €

Αναλαμβάνουμε την ενοικίαση των διαμερισμάτων σας σε σύντομο χρονικό διάστημα

ΖΗΤΟΥΝΤΑΙ ΜΕΤΑΧΕΙΡΙΣΜΕΝΑ ΔΙΑΜΕΡΙΣΜΑΤΑ (ΑΜΕΣΗ ΠΩΛΗΣΗ)

**ΒΑΖΟΥΚΟΥ

ΠΡΟΟΔΟΣ ΜΙΚΡΕΣ ΑΓΓΕΛΙΕΣ ΜΙΚΡΕΣ ΑΓΓΕΛΙΕΣ ΠΡΟΟΔΟΣ

διάφορα

ΜΟΝΩΣΕΙΣ
21 ΧΡΟΝΙΑ!
ΑΡΧΩΝ ΣΑΜΑΡΤΖΗΣ
Πληροφορίες τηλ. 23030-32054-20021
Χ.3866-30/4

ΥΔΡΑΥΛΙΚΟΣ
ΑΝΑΛΑΜΒΑΝΟΥΜΕ πάσης φύσεως υδραυλικές εργασίες μικρές και μεγάλες **κ. ΔΗΜΗΤΡΗΣ**
● **ΕΓΚΑΤΑΣΤΑΣΕΙΣ ΥΔΡΕΥΣΗΣ - ΘΕΡΜΑΝΣΗΣ**
● **ΚΑΛΟΡΙΦΕΡ - ΗΛΙΑΚΑ**
● Σύνδεση με το αποχετευτικό της ΔΕΥΑΡ.
● ΑΠΟΦΡΑΞΕΙΣ με ηλεκτροκίνητο μηχάνημα.
Συντηρήσεις
ΣΑΟΥΝΑ ΦΙΝΛΑΝΔΙΑΣ
ΑΠΟ ΞΥΛΟ
Χειροποίητες υγιεινές
σε όλες τις διαστάσεις με τις σωστές προδιαγραφές από έμπειρο προσωπικό για βίλες - διαμερίσματα - ξενοδοχεία - γυμναστήρια
Τηλ. 2241090230 και κινητό 6944344911
2586-4/5

ΥΔΡΑΥΛΙΚΑ ΚΑΛΟΡΙΦΕΡ
ΓΙΑΝΝΗΣ ο ΑΤΛΑΣΗΣ
• ΕΓΚΑΤΑΣΤΑΣΕΙΣ
• ΑΝΑΚΑΙΝΙΣΕΙΣ
• ΣΥΝΤΗΡΗΣΕΙΣ
Τηλ. 22410/29898 και 6973610779
2482-20/4

ΜΟΝΩΣΕΙΣ
ΠΛΑΚΑΚΙΑ, ΞΥΛΩΜΑ ΠΑΛΑΙΩΝ ΠΛΑΚΙΔΙΩΝ, ΔΙΑΚΟΣΜΗΤΙΚΑ, ΚΤΙΣΜΑΤΑ ΜΕ ΠΕΤΡΕΣ, ΚΛΠ.
Τηλ. 6942795162 κ. Νίκο
2382-31/5

ΑΝΑΛΑΜΒΑΝΟΥΜΕ κήπους για συντήρηση και αυτόματο ποτισμό. Πληρ. τηλ. 22410 47201, 6936 552455
2508-15/4

ζητήσεις

ΚΥΡΙΑ διπλωματούχος μασέρ, κάνει θεραπευτικό, κλασικό, αθλητικό, αισθητικό μασάζ, με αρωματοθεραπεία, reilky ke shiatsu. Πληροφορίες τηλ. 22410/20833 και 6932501924
2566-11/4
ΖΗΤΕΙΤΑΙ εσωτερική οικιακή βοηθός. Πληρ. τηλ. 6977300739
Χ3853-30/1

ΖΗΤΟΥΝΤΑΙ
πωλήτριες και βοηθοί πιτσαδόρου για να εργαστούν στο Φαληράκι.
Πληρ. τηλ. 6947 325020
Χ. 3893-30/4

ΖΗΤΕΙΤΑΙ
τεχνίτης αλουμινός να αναλάβει την κατασκευή κουφωμάτων αλουμινίου. Προσφέρονται ποσοστά και ασφάλιση.
Πληρ. τηλ. 22410 68017 ώρες 08.00-15.00
731-20/4

ΖΗΤΟΥΝΤΑΙ
τεχνίτες καλουπατζήδες για να εργαστούν ή σαν ημερομίσθιο ή μόνο για υπερωρίες απογευματινές.
Πληρ. στα τηλ. 22410 66698 & 22410 67461 από 08.30 έως 14.30
Χ.3890.-6/4

ΖΗΤΕΙΤΑΙ
πωλητής ή πωλήτρια για να εργαστεί στο Κιοτάρι της Ρόδου, σε χρυσοχοείο εντός εμπορικού κέντρου, με γνώσεις αγγλικών, γερμανικών και παλικών κατά προτίμηση.
Πληρ. τηλ. 2241086155-86670-87813 κ. Τάκη
Χ.3861-6/4

ΖΗΤΕΙΤΑΙ
καθαρίστρια για πρωινή εργασία έως τριάντα πέντε ετών.
Πληροφορίες τηλ. 2241086155 /2241087813
Χ3861-6/4

ΟΔΗΓΟΣ - ΠΩΛΗΤΗΣ
ΖΗΤΕΙΤΑΙ από εταιρία διανομών. Απαραίτητα προσόντα: δίπλωμα Γ' κατηγορίας, ηλικία έως 35 ετών. Για περισσότερες πληροφορίες επικοινωνήστε μαζί μας στο τηλ. 22410 69442 ή 6944546074
2634-13/4
ΖΗΤΕΙΤΑΙ άνδρας ή γυναίκα που να έχει δίπλωμά αυτοκινήτου και να γνωρίζει μία ξένη γλώσσα, για να εργαστεί σε Rent a car. Πληρ. τηλ. 6976636082 κ. Δήμητρα
2612-6/5
ΖΗΤΕΙΤΑΙ μπουφετζής για εργασία σε καφετέρια στην περιοχή Μανδράκι. Ωράριο απογευματινό. Αποκλείονται αλλοδαποί. Πληρ. τηλ. 22410 27772 πρωινές ώρες
740-11/4
ΖΗΤΕΙΤΑΙ από εστιατόριο της Παλιάς Πόλης, επί της Σωκράτους, έμπειρος βοηθός σερβιτόρου και ταμπλίστας. Πληρ. τηλ. 22410 32232 - 22410 60325
2576-6/4
ΖΗΤΕΙΤΑΙ κοπέλα για γραμματειακή υποστήριξη, από εταιρία ταχυμεταφορών. Επιθυμητή προϋπηρεσία, γνώσεις αγγλικών και computer. 12μηνη απασχόληση. Πληρ. τηλ. 22410 30917, 74229
256 i-6/4
ΖΗΤΕΙΤΑΙ από το GREEN SHOP στη Π. Πόλη πωλήτρια που να γνωρίζει έστω την αγγλική γλώσσα. Συνεχές ωράριο, πολύ καλός μισθός. Πληρ. τηλ. 22410 77934, 10.00 π.μ έως 1.30 μ.μ, κιν. 6942846006
2584-8/4
ΖΗΤΕΙΤΑΙ πεπειραμένη πωλήτρια για κατάστημα ρούχων. Πληρ. τηλ. 22410 20352
2573-6/4

ΖΗΤΑ ΕΡΓΑΣΙΑ
Εμπειρη φοιτήτρια νηπιαγωγός ζητά να εργαστεί ως baby siter.
Πληρ. τηλ. 6946585424
2636-15/4

ΖΗΤΕΙΤΑΙ κυρία Ελληνίδα ως οικιακή βοηθός, για καθημερινή τετράωρη εργασία, εκτός Κυριακής. Πληρ. τηλ. 6973314143
2619-13/4

ΖΗΤΕΙΤΑΙ
οδηγός δικύκλου με δίπλωμα μηχανής 100 cc για διανομή. Αποκλείονται αλλοδαποί.
Πληρ. τηλ. 22410 74001
2594-13/4

ΖΗΤΕΙΤΑΙ
από καφετέρια στην παραλία Ιαλυσού βοηθός σερβιτόρου και βοηθός μπάρμαν.
Πληρ. τηλ. 6946336192
747-11/4

ΖΗΤΕΙΤΑΙ
από εταιρία εμπορίας κατεψυγμένων τροφίμων έμπειρος πωλητής. Μισθός και ποσοστά.
Πληρ. τηλ. 6932405250
Χ.Λ.-13/4

ΖΗΤΕΙΤΑΙ
ζαχαροπλάστης για να εργαστεί σε ζαχαροπλαστείο στους Πεύκους.
Πληρ. τηλ. 22440 48169, 6974504411 κ. Αποστόλη
2620-27/4

ΖΗΤΟΥΝΤΑΙ
ΚΟΠΕΛΕΣ ΓΙΑ ΠΙΤΣΑΡΙΑ
ΜΕ ΓΝΩΣΗ ΑΓΓΛΙΚΗΣ ΓΛΩΣΣΑΣ (ΓΙΑ ΒΡΑΔΙΝΟ ΩΡΑΡΙΟ) ΚΑΙ ΒΟΗΘΟΙ ΠΙΤΣΑΔΟΡΩΝ ΜΕ ΠΡΟΫΠΗΡΕΣΙΑ
Πληροφορίες τηλ. 02410/73990, 10π.μ.-2μ.μ.
Χ3893-30/4

ΑΠΟ ΤΟ ΞΕΝΟΔΟΧΕΙΟ «LOMENIZ»
ΖΗΤΕΙΤΑΙ
ΥΠΑΛΛΗΛΟΣ ΥΠΟΔΟΧΗΣ ΜΕ ΓΝΩΣΗ ΤΗΣ ΑΓΓΛΙΚΗΣ ΚΑΙ ΓΕΡΜΑΝΙΚΗΣ ΓΛΩΣΣΑΣ ΚΑΙ ΠΡΟΫΠΗΡΕΣΙΑ
ΠΛΗΡ. ΤΗΛ. 22410 35831
2557-6/4

Από την εταιρεία «ΤΡΟΦΟΚΑΖΑ» (εμπορίας & διακίνησης τροφίμων)
ΖΗΤΟΥΝΤΑΙ:
1) ΟΔΗΓΟΣ ηλικίας έως 35 ετών, κάτοχος Γ' επαγγελματικού διπλώματος
2) Γραμματέας με άριστη γνώση Η/Υ (κατά προτίμηση προγράμματος DEFACTO)
3) Εμπειρος πωλητής
Τυχόν προϋπηρεσία θα ληφθεί σοβαρά υπόψη.
Πληροφορίες τηλ. 22410/61207/67534, fax: 22410/61276
Χ. 3896-30/4

ΑΠΟ ΕΜΠΟΡΙΚΗ ΕΠΙΧΕΙΡΗΣΗ
ΖΗΤΕΙΤΑΙ
δεσποινίς ή κυρία μέχρι 30 ετών, για τη θέση της γραμματέως πωλήσεων και έκδοση τιμολογίων
Απαραίτητα προσόντα:
• Καλή γνώση προγράμματος EUROFASMA (εμπορική διαχείριση)
• Χρήση προγραμμάτων WORD - EXCEL
• Γνώση αγγλικής γλώσσας
Τηλ. επικοινωνίας 22410/69870, 4μ.μ. κ. Θωμά
Χ3859-6/4

ΖΗΤΕΙΤΑΙ
πωλήτρια για το χρυσοχοείο του Βασίλη Νικολιδάκη που να μιλάει αγγλικά - γερμανικά
Ωράριο: 9.00-18.00
Πληροφορίες τηλ. 22410/26565 και 6946061926
2525-6/4

ΖΗΤΕΙΤΑΙ
έμπειρος γεωργός για να απασχολείται δύο ημέρες την εβδομάδα.
Πληροφορίες στα τηλέφωνα 22410 66698 και 22410 67461 από 08.30 έως 14.30
Χ. 3890.-6/4

ΖΗΤΟΥΝΤΑΙ
μάγειρες (έως 40 ετών) με προϋπηρεσία στην ιταλική κουζίνα.
Πληρ. 11π.μ.-2μ.μ., τηλ. 2241073990
Χ3893-30/4

Από αποθήκη τουριστικών ειδών χονδρικής πώλησης
ΖΗΤΕΙΤΑΙ
κοπέλα από 25-35 ετών, για μόνιμη απασχόληση.
Πληρ. τηλ. 6945194741 κ. Κώστα
2451-6/4

ΕΠΑΓΓΕΛΜΑΤΙΑΣ ΕΠΙΠΛΟΠΟΙΟΣ
23 ετών, Έλληνας, ζητάει εργασία, κατά προτίμηση από Ρόδο - Παστίδα
Τηλ. 22410/92543
5-6/4

ΕΧΕΤΕ
ΕΛΕΥΘΕΡΟ ΧΡΟΝΟ 3-4 ώρες την ημέρα και θέλετε να συμπληρώσετε το εισόδημά σας κατά 800 ευρώ;
Τηλεφωνείστε στο 2310721861
ΓΔ-13/4

ΖΗΤΕΙΤΑΙ
από ξενοδοχείο Α' κατηγορίας στο Φαληράκι
1. Κομμώτρια
2. Γυμναστής
Πληρ. από 09.00-12.00 π.μ. τηλ. 22410 84319
Χ.3891-6/4

ΞΕΝΟΔΟΧΕΙΟ BELVEDERE
ΖΗΤΑ
ΚΑΜΑΡΙΕΡΕΣ
ΓΙΑ ΑΜΕΣΗ ΠΡΟΣΛΗΨΗ
Πληροφορίες τηλ. 22410 89000
Χ.Λ.-30/4

ΟΙΝΟΘΗΚΗ ΕΜΕΡΥ
Η ΕΜΕΡΥ Α.Β.Ε.
Ενδιαφέρεται να προσλάβει
Υπεύθυνη Επισκεπτηρίων.
Απαιτούμενα προσόντα:
- Απόφοιτη ΙΕΚ ή ΤΕΙ
- Εμπειρία στον κλάδο των πωλήσεων, επιθυμητή
- Γνώσεις αγγλικών και γερμανικών.
Μπορείτε να αποστείλετε βιογραφικό με φωτογραφία στη διεύθυνση
Κολοκοτρώνη 8 - Ρόδος - 85100
Υπ' όψιν: Διεύθυνσης Ανθρωπίνου Δυναμικού
Τηλέφωνα για πληροφορίες 22410 29111-2-3
Χ.3864-6/4

ΠΛΥΝΤΗΡΙΟ ΧΑΛΙΩΝ
Cleaning Pro

πλένουμε & φυλάμε:
• ΧΑΛΙΑ - ΜΟΚΕΤΕΣ - ΦΛΟΚΑΤΕΣ
• ΠΑΠΛΩΜΑΤΑ - ΚΟΥΒΕΡΤΕΣ
☎ 22410.60585
email: abonis@otenet.gr
ΙΔΙΟΚΤΗΤΕΣ ΕΙΔΙΚΕΣ ΕΓΚΑΤΑΣΤΑΣΕΙΣ: ΝΙΚΗΦ. ΒΡΕΤΤΑΚΟΥ - ΑΣΓΟΥΡΟΥ
T1411-20/3/2004

ΑΠΟΦΡΑΞΕΙΣ-ΚΑΘΑΡΙΣΜΟΙ
(Η ΜΑΡΙΑ) **ΜΕΤΡΟΠΟΝΤΙΚΑΣ**
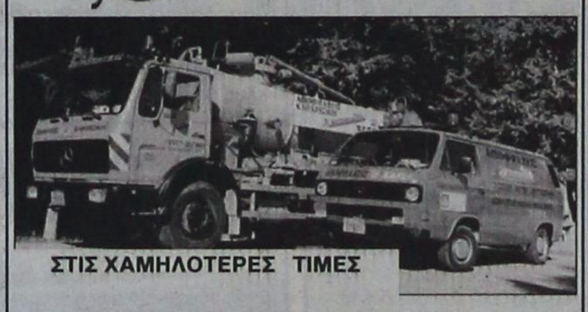
ΣΤΙΣ ΧΑΜΗΛΟΤΕΡΕΣ ΤΙΜΕΣ
ΟΛΟ ΤΟ 24ωρο
Αναλαμβάνουμε ξενοδοχεία, δήμους, πολυκατοικίες, σπίτια, εστιατόρια, κλπ, καθώς άντληση πετρελαιοειδών από πλοία, και λιποσυλλεκτών και βιολογικών, εκκενώσεις βόθρων στην Παλιά Πόλη (και στα πιο στενά δρομάκια). Ακόμα αναλαμβάνουμε καθαρισμούς (αναπαλαιώσεις) κτιρίων με υδροβολή και κάθε είδους επιφάνειες με πείρα και υπευθυνότητα. ΜΕ ΜΟΝΑΔΙΚΑ ΣΕ ΥΨΟΣ ΠΙΕΣΗΣ ΚΑΙ ΑΝΑΡΡΟΦΗΣΗΣ ΥΠΕΡΣΥΓΧΡΟΝΑ ΜΗΧΑΝΗΜΑΤΑ ΥΔΡΟΒΟΛΗ ΣΕ ΟΛΗ ΤΗ ΔΩΔΕΚΑΝΗΣΟ.
ΒΑΡΔΕΛΛΗ Μ - ΚΡΑΣΟΠΟΥΛΟΣ Δ. Ο.Ε.
Τηλ. 35555-94750, - Κιν. 6944395999 - FAX 96516
e-mail:metropontikas@excite.com. - ΛΙΝΔΟΥ 1 ΡΟΔΟΣ
T1260-31/5

ΔΩΔΕΚΑΝΗΣΙΑΚΕΣ ΑΠΟΦΡΑΞΕΙΣ
«ΚΟΛΟΣΣΟΣ»
ΑΠΟΦΡΑΞΕΙΣ- ΚΑΘΑΡΙΣΜΟΙ ΑΠΟΧΕΤΕΥΣΕΩΝ & ΒΟΘΡΩΝ

Αναλαμβάνουμε πάσης φύσεως αποφράξεις οποιουδήποτε μήκους και πλάτους. Αναλαμβάνουμε καθαρισμούς αποχετευτικών αγωγών, δήμων, ξενοδοχείων, στρατιωτικών μονάδων, σπιτιών, πολυκατοικιών, καθώς και καθαρισμούς βιολογικών μονάδων με μηχάνημα υψηλής πιέσεως σε όλη τη Δωδεκάνησο.
Κ. ΠΗΔΙΑΚΗΣ - Π. ΚΑΣΕΡΗΣ
Πληρ. τηλ. 47915 - 91881
κινητό: 6944/325234 και 6977/717048
T1404-22/4

VRACHOS RESTAURANT-CAFE
ΖΗΤΑ
1. ΣΕΡΒΙΤΟΡΟΥΣ/ΣΕΡΒΙΤΟΡΕΣ
Με προϋπηρεσία και γνώσεις αγγλικής γλώσσας
2. ΜΑΓΕΙΡΙΣΣΑ
Με προϋπηρεσία και γνώσεις SNACK BAR
3. ΛΑΝΤΖΕΡΑ
Πληροφορίες εντός καταστήματος, 6-10μ.μ. κ. Μάρκο και κιν. τηλ. 6944320730 10π.μ.-2μ.μ. κ. Κώστα
2446-6/4

ΠΩΛΟΥΝΤΑΙ ΑΠΟ ΤΟΝ ΑΝΑΣΤΑΣΙΟ ΑΤΣΙΔΗ
1) Μονοκατοικίες στην οδό Μυκηνών, Ι αλυσός: Διόροφες με σοφίτα, τεσσάρων υπνοδωματίων, 3 μπάνιων και WC, αυτόνομη θέρμανση, σε οικόπεδο από 260 έως 415 τ.μ. , πλήρως αποπερατωμένες
2) Ισόγεια διαμερίσματα 118τ.μ., στην οδό Παρθενόπης, Αραπάκι, με αποκλειστική χρήση αυλής
3) Διαμερίσματα στην οδό Κωνσταντινίδη, στο Ζέφυρος, 82, 94, 98, 132 και 148 τ.μ., με αποκλειστική θέση πάρκινγκ, αποθήκη και αυτόνομη θέρμανση
ΠΛΗΡΟΦΟΡΙΕΣ ΑΝΑΣΤΑΣΙΟΣ ΑΤΣΙΔΗΣ
ΣΤΕΦΑΝΟΥ ΚΑΖΟΥΛΗ 74
- Τηλ. 02410 28616-37848
Χ. 3873-30/4

ΖΗΤΕΙΤΑΙ ΟΙΚΟΠΕΔΟ
ΖΗΤΕΙΤΑΙ οικόπεδο στον Αρχάγγελο Ρόδου, εντός οικισμού για αγορά. Επαφές διαπραγματεύσεων μόνο με τους ιδιοκτήτες
Πληροφορίες τηλ. 22440/24095 κινητό: 6976708889 κ. Ηλία
2515-16/4

ΟΙΚΟΔΟΜΙΚΕΣ ΕΠΙΧΕΙΡΗΣΕΙΣ
ΔΙΑΚΟΓΕΩΡΓΙΟΥ ΚΑΛΛΙΣΤΟΣ
ΕΘΝ.ΑΝΤΙΣΤΑΣΕΩΣ 11 (πρώην Αννης Μαρίας)
ΠΩΛΗΣΕΙΣ ΔΙΑΜΕΡΙΣΜΑΤΩΝ - ΚΑΤΑΣΤΗΜΑΤΑ - ΑΠΟΘΗΚΕΣ - ΑΝΤΑΛΛΑΓΕΣ ΑΚΙΝΗΤΩΝ - ΑΓΟΡΕΣ ΟΙΚΟΠΕΔΩΝ ΑΝΑΛΑΜΒΑΝΟΥΜΕ ΑΝΤΙΠΑΡΟΧΕΣ

ΠΩΛΟΥΝΤΑΙ διαμερίσματα λουξ κατασκευής, με απεριόριστη θέα. Τα διαμερίσματα διαθέτουν θωρακισμένες πόρτες - εντοιχισμένες κουζίνες - ντουλάπες - εντοιχισμένο νιπτήρα με ντουλάπι - κεντρική θέρμανση αυτόνομη - ανοιγόμενα ανακλινόμενα κουφώματα με διπλά τζάμια, σίτες, ρολά - υδραυλικό ασανσέρ - τριφασικό ρεύμα.
Ολοι οι χώροι σπατουλαριστοί - εσωτερικές πόρτες MDF με σχέδιο
ΔΙΑΜΕΡΙΣΜΑΤΑ ΕΠΙ ΤΗΣ:
Χρ. Φέσσα (κάθετος Αποστ. Παύλου), 90τ.μ. τριάρια
Επίσης οροφοδιαμερίσματα των 90 τ.μ. (οικοδομή μόνο τριών διαμερισμάτων)
ΟΙΚΟΔΟΜΗ Πτολεμαίων και Χρ. Φέσσα των 117-125τ.μ.
ΟΙΚΟΔΟΜΗ υπό ανέγερση επί της οδού Ρήγα Φερραίου στο πάρκο
Διαμερίσματα τριάρια - τεσσάρια
ΟΙΚΟΔΟΜΗ υπό ανέγερση επί της οδού Κ. Παλαιολόγου και Θεοτοκοπούλου. Διαμερίσματα δυάρια - τριάρια - τεσσάρια- καταστήματα
Επί της οδού Β. Ηρακλείου οικοδομή τεσσάρων διαμερισμάτων οροφοδιαμερισμάτα των 133τ.μ. Η οικοδομή έχει πυλωτή για πάρκινγκ
ΓΡΑΦΕΙΑ - ΙΑΤΡΕΙΑ:
- Επί της οδού Μ. Κωνσταντίνου και Κων/νου Παλαιολόγου των 80τ.μ.
- Επί της οδού Κων/νου Παλαιολόγου και Θεοτοκόπουλου 60-80 τ.μ.
- Επί της οδού Ρήγα Φερραίου στο πάρκο, 60-80-100τ.μ.
ΚΑΤΑΣΤΗΜΑΤΑ
- Επί της οδού Κ. Παλαιολόγου και Θεοτοκοπούλου των 60-80-100τ.μ.
- Επί της οδού λεωφόρου Καλλιθέας (Καρακόνερο) 90τ.μ.
ΑΠΟΘΗΚΕΣ
- Πλησίον Στέλιου Κωτιάδη των 130τ.μ.
- Στη λεωφόρο Καλλιθέας (Καρακόνερο) των 80-300τ.μ.
Οι πωλήσεις μπορούν να γίνουν και με όλα τα δάνεια τραπεζών και οργανισμών/.
Αναλαμβάνουμε ΑΝΤΙΠΑΡΟΧΕΣ και ΑΓΟΡΕΣ ΟΙΚΟΠΕΔΩΝ
Δεχόμαστε ανταλλαγές ακινήτων
ΠΛΗΡΟΦΟΡΙΕΣ:
ΔΙΑΚΟΓΕΩΡΓΙΟΥ ΚΑΛΛΙΣΤΟΣ
Τηλ. 29318 - 34598- Τηλ. 78501 - 78502
Χ. 3867-30/4

ΠΩΛΟΥΝΤΑΙ ΤΑ ΠΑΡΑΚΑΤΩ ΔΙΑΜΕΡΙΣΜΑΤΑ

	ΕΥΡΩ
1) 2αρια (1 υπνοδωματίου)	
- 43 τμ Κυρά της Ρω, Ροδίνι αξίας 16 εκ	47,000
- 42 τμ Ροδινι, κατνούργιο αξίας 23 εκ	67,500
- 55 τμ Ροδινι, 8 ετων αξιας 22 εκ	65,000
- 51 τμ Νιοχώρι, οδός Παπανικολάου αξίας 27 εκ	79,500
- 45 τμ Ιερού Λόχου, Δήμος ΙΑΛΥΣΟΥ αξίας 19 εκ	56,000
- 40 τμ Ιερού Λόχου, Δήμος ΙΑΛΥΣΟΥ αξίας 12 εκ	35,500
- 43 τμ Χρυσή Ακτή, Δήμος ΙΑΛΥΣΟΥ αξίας 25 εκ	73,500
- 35 τμ Αθηνών, επαπλωμένο Β ορόφου αξίας 20 εκ	59,000
2) 3αρια (2 υπνοδωματίου)	
- 72 τμ Αννης Μαρίας, Αραπάκι αξίας 30 εκ	88,000
- 85 τμ Ανω Ροδίνι, κατνούργιο αξίας 38 εκ	111,000
- 82 τμ Φανερωμένη, Απταβόρου αξίας 40 εκ	117,500
- 75 τμ Σωτήρος, ΙΣΙΑ αξίας 32 εκ	94,000
- 85 τμ Σωτήρος, ΙΣΙΑ αξίας 36 εκ	106,000
- 100 τμ Κέντρο, Δήμος ΙΑΛΥΣΟΥ αξίας 34 εκ	100,000
- 82 τμ 7 Βαγιές αξίας 28 εκ	82,500
- 100 τμ Βορείων Ηπείρου αξίας 45 εκ	132,000
- 100 τμ Ιερού Λόχου, ΙΑΛΥΣΟΣ αξίας 32 εκ	94,000
- 82 τμ Ζέφυρος, αξίας 42 εκ	123,500
- 93 τμ Ζέφυρος, αξίας 47 εκ	138,000
- 90 τμ Κάτω Ροδίνι, αξίας 47 εκ	138,000
3) 4αρια (3 υπνοδωματίου)	
- 114 τμ Αραπάκι, Αννης Μαρίας αξίας 59 εκ	173,500
- 116 τμ Αγ. Παύλου, Ανάληψη αξίας 60 εκ	176,000
- 114 τμ Ανω Ροδίνι, αξίας 49 εκ	144,000
- 110 τμ Ανω Ροδίνι, αξίας 50 εκ	147,000
- 115 τμ Ανω Ροδίνι, αξίας 52 εκ	153,000
- 160 τμ Αγιος Νικόλαος αξίας 62 εκ	182,000
- 145 τμ Κορδιακάνος αξίας 47 εκ	138,000
- 103 τμ Αθηνών, Ανάληψη αξίας 51 εκ	150,000
- 120 τμ Πειραιώς, ισόγειο αξίας 57 εκ	167,500
- 210 τμ Κ. Τσιλιάρη αξίας 75 εκ	220,500

Μονοκατοικίες	
- 160 τμ ΙΞΙΑ, Στάση Παρασκευά αξίας 80 εκ	235,000
- 165 τμ ΙΑΛΥΣΟΣ, Χρυσή Ακτή αξίας 88 εκ	258,000
- 130 τμ ΙΑΛΥΣΟΣ, Νέο Κολυμβητήριο αξίας 70 εκ	205,500
- 168 τμ ΙΑΛΥΣΟΣ, Νέο Κολυμβητήριο αξίας 85 εκ	249,500
- 160 τμ ΙΑΛΥΣΟΣ, Κανδυλί σε ύψωμα αξίας 75 εκ	220,500
- 127 τμ Ρόδος, Ροδίνι αξίας 75 εκ	220,500
- 250 τμ Λαγουρου, ωραία θέα αξίας 150 εκ	440,500
- 80 τμ Τσαίρι αξίας 30 εκ	88,000
- 130 τμ Γεννάδι, κατνούργιο αξίας 50 εκ	147,000
- 100 τμ με ισόγειο 4,5000 τμ αξίας 75 εκ	220,000
- 140 τμ ΛΙΝΔΟΣ, ωραία θέα αξίας 60 εκ	176,500
Μονοκατοικία εντός Π. Πόλης	
- 130 τμ με ισόγειο 200 τμ, ερειπωμένη αξίας 32 εκ	94,000
- 150 τμ με ισόγειο 12 τμ αξίας 30 εκ	88,000
- 80 τμ κοντά στο Δημοτικό Ιατρείο αξίας 25 εκ	73,500
- 250 τμ με ισόγειο 250 τμ αξίας 75 εκ	220,000
- 160 τμ με ισόγειο 12 τμ αξίας 80 εκ	235,000
Καταστήματα	
- 140 τμ Στρ. Ζήση, Αγιο Νικόλα αξίας 50 εκ	147,000
- 200 τμ Στρ. Ζήση αξίας 100 εκ	293,500
- 80 τμ με πατάρι, Ζέφυρος αξίας 45 εκ	132,000
- 250 τμ Ζέφυρος αξίας 120 εκ	352,500
- 50 τμ Καπνοδιστρίου αξίας 30 εκ	88,000
- 150 τμ Καπνοδιστρίου αξίας 80 εκ	235,000
- 120 τμ οδός Αθηνών αξίας 120 εκ	352,500
- 240 τμ οδός Αθηνών αξίας 240 εκ	705,000
- 30 τμ Αννης Μαρίας αξίας 25 εκ	73,500
- 60 τμ Αννης Μαρίας αξίας 50 εκ	147,000
- 120 τμ Σταυρώλιμης Ροδίνι αξίας 70 εκ	205,500
- 450 τμ οδός Λίνδου αξίας 65 εκ	191,000
- 200 τμ οδός Λίνδου αξίας 300 εκ	881,000

ΚΡΑΝΙΔΗΣ ΕΜΜΑΝΟΥΗΛ
ΚΤΗΜΑΤΟΜΕΣΙΤΗΣ ΟΙΚΟΝΟΜΟΛΟΓΟΣ
ΤΗΛ. (22410) 27082 - 26476 FAX (22410) 27101
Κιν. 0944347405 - www.Kranidis.gr
E-mail: Kranidiemm@rho.forhnet.gr
Χ. 3877-30/4

ΑΝΑΚΟΙΝΩΣΗ



Η Διαδημοτική Επιχείρηση Κατασκηνώσεων Προφήτη Ηλία

σας καλεί

να επισκεφθείτε το ομορφότερο σημείο του νησιού, τις παιδικές κατασκηνώσεις στον Προφήτη Ηλία.

Γιατί να το κάνετε αυτό;

Μετρήστε λόγους:

• Χαλαρώστε μέσα σε μοναδικό φυσικό περιβάλλον στην καρδιά του πανέμορφου δάσους του Πρ. Ηλία.

• Αθληθείτε και ταυτόχρονα διασκεδάστε με πάμπολλες αθλητικές δραστηριότητες. Στη διάθεσή σας είναι: γήπεδο ποδοσφαίρου με χορτάρι, γήπεδα μπάσκετ και τένις.

• Απολαύστε τη βόλτα σας στο δάσος με τα πόδια ή με τα ποδήλατά μας και όταν θα σας έχει ανοίξει η όρεξη το εστιατόριό μας με παραδοσιακά φαγητά και ντότια κρέατα στα κάρβουνα, σας περιμένει.

Τηλέφωνο: 2246-0-22189
κιν.: 6944143512
Ανοικτά
από Τρίτη έως Παρασκευή
από 10.00 έως 18.00 και
τα Σαββατοκύριακα από τις 11.00 αργά

Τ. 1442-30/4

Από την περιοχή της Κολόνας

Απομακρύνονται οι σφουγγαράδες

ΘΑ ΜΕΤΑΦΕΡΘΟΥΝ ΣΕ ΑΛΛΗ ΘΕΣΗ

Απομακρύνονται στο προσεχές διάστημα από το λιμάνι της Κολόνας οι πλανόδιοι σφουγγαράδες. Στις προθέσεις του Δήμου Ροδίων είναι να μεταφέρει τους σφουγγαράδες σε άλλο σημείο της πόλεως όπου θα μπορούν να ασκούν τις δραστηριότητες τους χωρίς προβλήματα.

Σε εκκρεμότητα θα πρέπει να σημειωθεί ότι είναι και το θέμα της χορήγησης των αδειών στους σφουγγαράδες που θα τεθεί στην προσεχή συνεδρίαση της δημαρχιακής επιτροπής που θα πραγματοποιηθεί μέσα στο προσεχές διάστημα.

Εως τη χορήγηση των αδειών, όμως, οι πλανόδιοι δεν θα έπρεπε να ασκούν τις δραστηριότητες τους όπως αναφέρεται και στο έγγραφο που τους κοινοποιήθηκε από το Λιμενικό Ταμείο. Η απόφαση αυτή προκάλεσε αντιδράσεις αλλά και την συνάντηση αντιπροσωπείας των σφουγγαράδων με το δήμαρχο Ρόδου κ. Γιώργο Γιαννόπουλο προχθές το μεσημέρι.

«Πράγματι είναι στις προθέσεις της δημοτικής αρχής να μεταφέρει σε άλλο σημείο της πόλεως τους μικροπωλητές και η σχετική απόφαση θα παρθεί σύντομα» δήλωσε στην «Πρόοδο» ο αντιδήμαρχος κ. Νίκος Χαραλάμπης. Η απομάκρυνση των πλανοδίων σφουγγαράδων από την Κολόνα είναι και αίτημα του συλλόγου καταστηματαρχών της Παλιάς Πόλης, που ζητούν να εφαρμοσθεί ο νόμος που δεν επιτρέπει την ανάπτυξη αυτών των δραστηριοτήτων κοντά σε πολιτιστικά μνημεία και αρχαιολογικούς χώρους.

Θα ανελκυθούν τα πλοία που έχουν ναυαγήσει σε περιοχές της Ρόδου

Απομακρύνονται σύντομα τα πλοία που έχουν ναυαγήσει στη θαλάσσια περιοχή της Καμείρου αλλά και στην Κάλαθο.

Πρόκειται για την υλοποίηση της απόφασης που πάρθηκε πρόσφατα από το διοικητικό συμβούλιο του Λιμενικού Ταμείου Δωδεκανήσου.

Η ανέλκυση των πλοίων θα γίνει σε συνεργασία με το Λιμεναρχείο Ρόδου.

Σε σύντομο χρονικό διάστημα θα οριστικοποιηθεί η απόφαση και για το πλοίο «ΠΥΘΕΑΣ» που ναυάγησε πριν από 30 χρόνια περίπου στη θαλάσσια περιοχή της Καμείρου.

Πιθανό είναι να προχωρήσουν οι λιμενικές αρχές στην ανατίναξη του πλοίου αφού το φορτίο που υπάρχει ακόμα στα αμπάρια του δεν εγκυμονεί κινδύνους για το θαλάσσιο περιβάλλον.

ΤΗΛΕΟΡΑΣΗ

ΕΤ-1

07.00 Κλασική μουσική
08.00 Θεία Λειτουργία
10.15 Αρχονταρίκι
11.15 Μουσική Παράδοση
12.00 Σε ρυθμούς ελληνικούς
12.45 Οπωσδήποτε την Κυριακή
14.00 Ειδήσεις
14.15 Ελληνικήταινία «Ο,τι θέλει ο Θεός»
16.00 Ευρωπαϊκό Πρωτάθλημα Ρυθμικής Γυμναστικής Γυναικών
19.45 13ος Διεθνής Ποδηλατικός Γύρος Ελλάδας
20.00 Κλήρωση ΠΡΟΤΖΟΚΕΡ
20.10 Σπορ ιστορίες
21.00 Ξένη ταινία «Φρενήρης απόδραση»
23.00 Ειδήσεις-αθλητικά-καιρός
23.10 Αθλητική Κυριακή
01.30 Αγώνες ταχύτητας μοτοσυκλετών
• Συνέχεια με επαναλήψεις

ΝΕΤ

07.30 Τελευτοίοι παράδεισοι (ντοκιμαντέρ)
08.00 Mediterraneo
08.30 Διακόσμηση με στυλ (ντοκιμαντέρ)
09.00 Πρίσμα
11.00 Βουλή των Ελλήνων
12.00 Εβδομη μέρα
13.00 Στον κόσμο της οικονομίας
14.00 Σπορ ιστορίες
15.00 Ειδήσεις
16.00 Ολυμπιάδα 2004: Αντίστροφη μέτρηση
17.00 Η συνάντηση της Κυριακής
18.00 Ειδήσεις
18.30 Ευρώπη Express
19.00 Ομιλείται ελληνικά
20.00 Αιγαίο νυν και αεί
20.30 Στο ασανσέρ (νέα σειρά ντοκιμαντέρ)
20.40 Ταξιδεύδοντας με το αύριο (Ε)
21.00 Ειδήσεις-αθλητικά-καιρός
22,00 50 λεπτά
23.00 Ξένη ταινία «Ο άνθρωπος με το αδιάβροχο»
01.00 Ειδήσεις σε 5'
• Συνέχεια με επαναλήψεις επανάληψη

ΕΤ-3

07.31 Τηλεοπτικό ονειροδρόμιο (Ε) (παιδικο)
08.30 Θεία Λειτουργία
10.00 Οπερα «Δον Κιχώτης»
12.00 Κάθε τόπος και τραγούδι
12.30 Υπεραστικές διαδρομές
13.30 Ρεπό
15.00 Ειδήσεις
15.30 Ενεργειακό πεδίο
16.00 Αγώνας χάντμπολ: τελικός Κυπέλλου Γυναικών (απευθείας μετάδοση)
17.30 Art 3
18.00 Επί τροχών
18.30 Επιφάνεια εργασίας
19.00 Disign world
19.30 Exodus
20.00 Ευρωπεριφέρεια
20.30 Ειδήσεις
21.00 Οι ήρωες της δράσης στο Χόλιγουντ
21.30 Ρεμπέτικη ιστορία
22.30 Σπορ στο 3
24.00 Ειδήσεις
00.20 Ξένη ταινία «Κάπου στην Ευρώπη»
• Συνέχεια με επαναλήψεις

MEGA

06.00 Το τελευταίο αντίο (Ε)
07.00 Η ωραία και το τέρας
08.00 Μάθε «σκυλί» μου γράμματα
09.30 Πέπερ Αν
10.00 Το διάλειμμα
10.30 Σαμπρίνα: Η μικρή μάγισσα
11.00 Νεανικές ανησυχίες
12.00 Τα παιχνίδια της μοίρας (ξένη σειρά)
13.00 Οι φάκελοι
14.00 Ειδήσεις
14,50 Οσα φέρνει η ώρα
16.00 Ξένη ταινία «Κοίτα ποιός μιλάει»
17.15 Επανάληψη ελληνικής σειράς
18.15 Ματιές στα γεγονότα
18.20 Είσο το ταίρι μου (Ε)
20.00 Ειδήσεις
21.00 Pop stars
22.10 Party
23.15 Ξένη ταινία «Οικογενειακή εκδίκηση
00.15 Ειδήσεις
00.30 Ταινία συνέχεια
01.45 Ξένη ταινία «Μια μικρή ηρωίδα»
03.30 Τηλεμάρκετινγκ
04.00 Η δίψα (Ε)
04.30 Ακουσέ με (Ε)

ΑΝΤ-1

06.00 Mobile fun
06.15 Τηλεμάρκετινγκ
06.30 Κινούμενα σχέδια
07.00 Στούντιο με θέα
10.30 Κινούμενα σχέδια
12.30 Πάουερ Ρέιντζερς
12.55 Super game
13.00 Κωνσταντίνου και Ελένη (Ε)
14.00 Ειδήσεις
14.30 Ξένη ταινία «Τα βέλη του έρωτα «ρομαντική κομεντί)
16.45 Επανάληψη ελληνικής σειράς
17.30 Τα νέα του ΑΝΤ1 - Ειδήσεις στη νοηματική
17.40 Ελληνική σειρά (Ε)
18.00 Ελληνική ταινία «Ενα αγόρι αλλιώτικο από τ'άλλα» (κωμωδία)
20.00 Ειδήσεις
21.00 The wall live
23.00 Ξένη ταινία «Το τέλιο έγκλημα»
24.00 Ειδήσεις
00.15 Ξένη ταινία «Γρανίτα από λεμόνι»
03.10 Mobile fun
03.20 Τηλεαγορές
04.00 Ξένη ταινία «Οι φλόγες του πολέμου»

STAR

06.15 Παιδικό πρόγραμμα:Μπάρνεϊ, Σουσάμι άνοιξε, Ο αρκούδος στο μπλε σπίτι, Ρόλι - Πόλι - Ολι, Η γκαφατζού μάγισσα, Φρανκλίν, Σκουμπι Ντου, Τομ και τζέρι, κ.α.
12.30 Οικογένεια Ανταμς (νεανική μαύρη κωμωδία)
13.00 Ειδήσεις
13.30 Κυριακή με τον Τέρενς Κουίκ
15.00 Ζίνα
16,00 Τα φιλαράκια
16.30 Ο αόρατος άνθρωπος (ξένη σειρά)
17.30 Ξένη ταινία «Ερωτική χημεία»
19.30 Ειδήσεις-καιρός
21.00 Ελληνική ταινία «Η ψεύτρα»
23.00 Gala (εκπομπή life style)
24.00 Ξένη ταινία «Τα σαγόνια της γης»
02.00 Ειδήσεις
02.15 Ξένη ταινία «Το κλαμπ της διαφθοράς»
04.15 Αστέρια στο πεντάγραμμο (βίντεοκλιπ)

ALPHA

06.00 Αυτοψία (Ε)
07.00 Επιτέλους Σαββατοκύριακο
10.00 7 ημέρες Alpha
11.00 Ωραίοι... ως Ελληνες (Ε)
12.00 Ελληνική ταινία «Δύο μοντέρνοι γλεντζέδες»
14.00 Ειδήσεις
14.30 Εξάντας (σειρά δημοσιογραφικών περιηγήσεων)
16.00 Ειδήσεις
17.00 Ο Alpha στη σέντρα
17.45 Ελληνικό πρωτάθημα Ποδοσφαίρου Α' Εθνικής Κατηγορίας
20.00 Φόρμουλα 1 - live (Γκραν πρι Βραζιλίας)
22.00 Ειδήσεις
23.15 Κίτρινος τύπος
01.00 Ειδήσεις
01.15 Κίτρινος τύπος (συν.)
03.15 Ελληνικό πρωτάθλημα Ποδοσφαίρου Α' Εθνικής Κατηγορίας (Ε)

ΙΡΙΔΑ

08.00 Ζωντανή σύνδεση με τον Ευαγγελισμό Ρόδου
15.00 Πετροβολήματα (Ε)
17.00 Κινουμενα σχέδια
18.00 Τηλεπωλήσεις
19.00 Τοπικό ποδόσφαιρο
21.30 Τοπικά γεγονότα
24.00 Ξένη ταινία

ΕΛΛΗΝΙΚΗ ΔΗΜΟΚΡΑΤΙΑ
ΠΕΡΙΦΕΡΕΙΑ Ν. ΑΙΓΑΙΟΥ
ΓΕΝΙΚΗ ΔΙΕΥΘΥΝΣΗ ΠΕΡΙΦΕΡΕΙΑΣ
ΔΙΕΥΘΥΝΣΗ ΔΑΣΩΝ ΔΩΔΕΚΑΝΗΣΟΥ
Ταχ. Δ/νση: Κτίριο Δ.Ο.Υ. Ρόδου
Πληρ.: Π. Σαχλού
Τηλέφωνο: 22410 43687

ΠΡΑΞΗ
Χαρακτηρισμού έκτασης (ΚΜ 95 Α γαιών Ασγούρου)
Ο Δ/ντής Δασών Δωδ/σου

Εχοντας υπόψη:

1. Τις διατάξεις του άρθρου 14 του Ν. 998/79 «περί προστασίας των δασών κ.λ.π. (ΦΕΚ 289 Τ.Α. 29-12-79) και τις διατάξεις του Π.Δ. 1213/81 «περι αναδιαρθρώσεως κ.λ.π.
2. Το από 12/3/2003 αίτηση Μιχάλη Νούσια του Θωμά κατοίκου Ρόδου κ.λ.π. δικαιολογητικά από τα οποία προκύπτει το έννομο συμφέρον.
3. Τα σχετικά έγγραφα: α) Την Δ.Υ./28-3-2003 εισήγηση και έκθεση αυτοψίας της δασολόγου της υπηρεσίας μας Χρυσ. Δεσλή καθώς και το τοπογρ. διάγραμμα με κλιμ. 1/1000 του Κτηματολογίου Ρόδου στο οποίο απεικονίστηκε από τον ίδιο η βλάστηση και συνοδεύει την παραπάνω έκθεση αυτοψίας και το οποίο θεωρήθηκε, επισυνάπτεται και αποτελεί αναπόσπαστο τμήμα της παρούσας πράξης χαρακτηρισμού.
4. Τα περιεχόμενα των πιο πάνω εγγράφων από τα οποία προκύπτει:

ότι ολόκληρη η ΚΜ 95 Α γαιών Ασγούρου εμβαδού 4.250 τ.μ. που στο σχετικό σχεδιάγραμμα προσδιορίζεται με τα στοιχεία - αποτελεί χέρσο αγρό εντός αυτής φύονται 3 κουκουναριές, 4 ελιές, αραιά φρύγανα και 1 βελανιδιά και χαρακτηρίζεται γεωργική έκταση (άρθρο 3 παρ. 6α Ν. 998/79).

Χαρακτηρίζουμε

1. Την ΚΜ 95 Α γαιών Ασγούρου εμβαδού 4.250 τ.μ. που στο σχετικο σχεδιάγραμμα προσδιορίζεται με τα στοιχεία - ως γεωργική έκταση (άρθρο 3 παρ. 6α Ν. 998/79).
2. Σύμφωνα με τις διατάξεις του άρθρου 14 παρ. 3 του Ν. 998/79 κατά της πράξης μας αυτής επιτρέπονται αντιρρήσεις του γενικού γραμματέα Ν. Αιγαίου και παντός άλλου φυσικού ή νομικού προσώπου που έχει έννομο συμφέρον.

Οι αντιρρήσεις προβάλλονται σε διάστημα δύο μηνών από της κοινοποιήσεως ή εφόσον δεν συντρέχει λόγος κοινοποίησης από της δημοσίευσης στον ημερήσιο τύπο.

Ο Δ/ντής Δασών Δω/σου
Φίλιππος Κοντίτσης
Δασολόγος Α'

ΧΛ-6/4

ΔΙΕΥΘΥΝΣΗ ΔΑΣΩΝ ΔΩΔ/ΝΗΣΟΥ

ΑΝΑΚΟΙΝΩΣΗ

Γνωστοποιείται κατά το άρθρο 14 του Ν.998/79, η αποστολή για δημοσίευση στο Δήμο Καλλιθέας της υπ'αριθμ. 1308-24-3-2003 πράξης χαρακτηρισμού έκτασης που εκδόθηκε από τον Δ/ντή Δασών Δωδ/σου. Η ΚΜ 184 Α γαιών Κοσκινού, χαρακτηρίζεται ως γεωργική έκταση.

Ο Δ/ντής Δασών Δωδ/σου
Φίλιππος Κοντίτσης
Δασολόγος με βαθμό Δ/ντή

Χ3881-6/4

C-Class Special Edition



Mercedes-Benz - ένα προϊόν του ομίλου DaimlerChrysler

Ειδική σας έκδοση!

Αποκτήστε την από **€35.900** με κινητήρα 143 ή 163 hp, ασφάλεια 5 αστέρων και standard εξοπλισμό που περιλαμβάνει: Leather Twin, ζάντες αλουμινίου, radio-cd.

Ελάτε σήμερα για ένα test drive στον επίσημο έμπορο της Mercedes-Benz Ελλάς της περιοχής σας.

Mercedes-Benz

mobilo-life
30 χρόνια ξένοιαστης οδήγησης

Mercedes-Benz FINANCE

www.mercedes-benz.gr

ΑΦΟΙ ΧΑΤΖΗΜΙΧΑΛΗ Ο.Ε.
Επίσημος έμπορος της Mercedes-Benz Ελλάς για το νομό Δωδεκανήσων
Έκθεση: ΡΟΔΟΣ, 9ο χλμ. Ρόδου-Λίνδου, τηλ.: (22410) 62941-2-4



X3889-30/4

ΕΚΔΡΟΜΗ ΣΤΗ ΝΙΣΥΡΟ

ΚΑΙ ΙΕΡΟ ΠΡΟΣΚΥΝΗΜΑ ΣΤΗΝ ΠΑΝΑΓΙΑ ΤΗΝ ΣΠΗΛΙΑΝΗ

ΠΑΡΑΣΚΕΥΗ 11 ΑΠΡΙΛΙΟΥ

ΗΜΕΡΑ ΤΟΥ ΑΚΑΘΙΣΤΟΥ ΥΜΝΟΥ

ΜΕ ΤΟ ΥΠΕΡΣΥΓΧΡΟΝΟ ΤΑΧΥΠΛΟΟ ΚΑΤΑΜΑΡΑΝ
«ΔΩΔΕΚΑΝΗΣΟΣ ΕΞΠΡΕΣ»

ΛΙΜΑΝΙ	*ΑΦΙΞΗ*	*ΑΝΑΧΩΡΗΣΗ*
ΡΟΔΟΣ		**08.30**
ΝΙΣΥΡΟΣ	**10.20**	**10.30**
ΚΩΣ	11.20	11.30
ΚΑΛΥΜΝΟΣ	12.10	12.20
ΛΕΡΟΣ	13.10	14.00
ΚΑΛΥΜΝΟΣ	14.50	15.00
ΚΩΣ	15.40	15.45
ΝΙΣΥΡΟΣ	**16.35**	**16.40**
ΡΟΔΟΣ	**18.30**	

Τιμή κατ' άτομο με επιστροφή : 32,60€

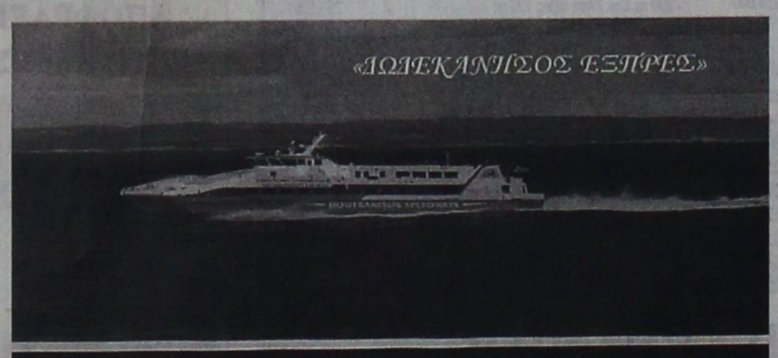

ΔΩΔΕΚΑΝΗΣΟΣ ΝΑΥΤΙΛΙΑΚΗ Ν.Ε"
ΑΥΣΤΡΑΛΙΑΣ 3, 85100 ΡΟΔΟΣ
ΤΗΛ: 2241070590, ΦΑΞ: 2241070591
E-MAIL: info *a* 12ne.gr

ΠΡΟΣΟΧΗ ΘΕΣΕΙΣ ΠΕΡΙΟΡΙΣΜΕΝΕΣ!!!

ΧΛ-11/4

ΠΡΟΟΔΟΣΠΟΡ

Να ικανοποιήσει τον κόσμο!

Με διαφορετικό πρόσωπο σήμερα ο Διαγόρας με στόχο τη νίκη



Η νίκη η οποία θα συνοδευτεί και από μια καλή εμφάνιση είναι ο στόχος του ΠΑΟ Διαγόρα εν' όψει της σημερινής αναμέτρησης με τον Πανελευσινιακό που θα ξεκινήσει στις 5 το απόγευμα στο δημοτικό στάδιο της πόλης μας. Ο «γηραιός» σχεδόν σε ολόκληρο το δεύτερο γύρο δεν έχει καταφέρει να ικανοποιήσει τον φίλαθλο κόσμο του ειδικά στα εντός έδρας παιχνίδια, γι' αυτό και θα προσπαθήσει στο παιχνίδι αυτό να προσφέρει κάτι διαφορετικό, πέρα βέβαια από τους τρεις βαθμούς της νίκης.

Αυτή τη φιλοσοφία προσπαθεί να περάσει στους παίκτες του και ο τεχνικός Ανδρέας Σταύρου, από την στιγμή που έτσι και αλλιώς η ομάδα του νησιού μας δεν έχει πλέον άλλους στόχους. Οι «κυανέρυθροι» σαφώς και σήμερα μπορούν να δείξουν άλλο πρόσωπο αφού για κάτι τέτοιο προσφέρεται και ο αντίπαλος. Δεν είναι τυχαίο το ότι η ομάδα της Ελευσίνας βρίσκεται στις τελευταίες θέσεις του βαθμολογικού πίνακα του ομίλου. Βέβαια εξυπακούεται πως για να συμβεί αυτό, οι γηπεδούχοι θα πρέπει πρώτιστα να δείξουν την ανάλογη συνέχεια εντός αγωνιστικού χώρου, καθώς σε διαφορετική περίπτωση δεν αποκλείεται τα πράγματα να μην εξελιχθούν για μια ακόμα φορά ομαλά για αυτούς.

Ο κ.Σταύρου δεν θα έχει στη διάθεση του τον τιμωρημένο Χατζησταμάτη καθώς επίσης και τον Ρουτζιέρη που εκτός του ότι είναι τραυματίας είναι και τιμωρημένος («χρωστάει» ακόμα μια αγωνιστική). Είναι και οι δυο έμπειροι παίκτες και η απουσία τους είναι σίγουρα πολύ σημαντική αλλά όποιοι και αν κληθούν να τους αντικαταστήσουν είναι αποφασισμένοι να κάνουν όσο το δυνατόν καλύτερα τη δουλειά τους.

Το παιχνίδι θα διευθύνει ο κ.Μελαμπιανάκης και «βοηθοί» του θα είναι οι κ.Τουμπακάρης και Πλατσιώτας, όλοι τους από τον Σύνδεσμο της Αθήνας. Παρατηρητής τους θα είναι ο Δημήτρης Κάπρος και παρατηρητής αγώνα ο Δημήτρης Τσοπανάκης.

Ανεβαίνει και ο δευτεραθλητής από τη Δ' Εθνική!



Σύμφωνα με τη ρύθμιση για την αναδιάρθρωση που προωθεί στη Βουλή ο Γιώργος Λιάνης

Την αυτόματη άνοδο και των δευτεραθλητών των δέκα ομίλων του Περιφερειακού πρωταθλήματος της ΕΠΟ στην Γ' Εθνική Κατηγορία, προβλέπει το σχέδιο που έχει στα χέρια του ο υφυπουργός Πολιτισμού αρμόδιος για θέματα Αθλητισμού Γιώργος Λιάνης και πρόκειται το αμέσως επόμενο διάστημα να το καταθέσει προς ψήφιση στη Βουλή!

Αυτή είναι η πιο σημαντική είδηση που βγαίνει από την προχθεσινοβραδινή συνάντηση που είχε με τον υφυπουργό ο πρόεδρος της Ελληνικής Ομοσπονδίας Βασίλης Γκαγκάτσης. Αν δεν αλλάξει δηλαδή κάτι στην ...πορεία προς την βουλή, θα κερδίσουν την άνοδο στην επόμενη κατηγορία είκοσι συνολικά ομάδες χωρίς μάλιστα καμία από αυτές να χρειαστεί να μπει στην ψυχοφθόρο διαδικασία του να δώσει αγώνα μπαράζ.

Πιο αναλυτικά, το σχέδιο που αναμένεται να κατατεθεί προς ψήφιση είναι το ακόλουθο:

• Θα πρέπει να υποβιβαστούν οι πέντε ομάδες που προβλέπει η προκήρυξη του πρωταθλήματος της Γ' Εθνικής και όχι λιγότερες διότι κάτι τέτοιο έρχεται σε σύγκρουση με διατάξεις της FIFA και αν δεν εφαρμοστεί η προκήρυξη υπάρχουν φόβοι να παρέμβει η Παγκόσμια Ομοσπονδία

• Να ανέβουν 20 ομάδες από το Περιφερειακό πρωτάθλημα που μαζί με τις υπόλοιπες δεκαπέντε θα αποτελέσουν τους δυο ομίλους της Γ' Εθνικής

Αξίζει επίσης να σημειωθεί ότι οι ομάδες που θα ανέβουν από τη Δ' Εθνική Κατηγορία δεν θα έχουν την υποχρέωση να γίνουν ΠΑΕ. Ουσιαστικά στη συνάντηση αυτή, η ΕΠΟ απέσυρε τις δυο αρχικές προτάσεις που είχε κάνει για δημιουργία δυο ομίλων στην Γ' Εθνική Κατηγορία που θα έχουν 14 ή 16 ομάδες.

Οι εξελίξεις πάντως αυτές χαροποίησαν όπως αναμενόταν όλες τις ομάδες που είναι υποψήφιες για άνοδο και φυσικά και αυτή της Ρόδου που πλέον και μαθηματικά από τη νέα περίοδο θα αγωνίζεται στην Γ' Εθνική Κατηγορία (αν βέβαια δεν ... «στραβώσει» κάτι στη Βουλή κάτι το οποίο δεν πρέπει να θεωρείται πιθανό).

Η διοίκηση του ΑΣ Ρόδος ευχαριστεί τη Νομαρχία

Από τη διοίκηση της Ρόδου πήραμε το παρακάτω ευχαριστήριο:

«Το δ.σ. του «ΑΣ Ρόδος», θεωρεί ιδιαίτερη υποχρέωσή του να ευχαριστήσει και να συγχαρεί δημόσια, το νομάρχη Δωδεκανήσου κ. Γιάννη Μαχαιρίδη, τον αντινομάρχη κ. Νικόλαο Ζωΐδη και την πρόεδρο του ΝΑΟΔ κ. Ανδριάνα Μπαφίτη, οι οποίοι παρεχώρησαν στην ομάδα μας, έκταση της Φυτώριο Α.Ε., όπου ήδη δημιουργείται προπονητήριο-υπόδειγμα, που τόσα χρόνια έλειπε από τις ομάδες της πόλης μας, που αγωνίζονταν στις εθνικές κατηγορίες.

Οφείλουμε να ευχαριστήσουμε ιδιαίτερα, την πρόεδρο του ΝΑΟΔ κ. Ανδριάνα Μπαφίτη, η οποία από την πρώτη στιγμή της ανάληψης των καθηκόντων της, αντιλήφθηκε τη σημασία του προπονητηρίου για την ομάδα μας, που έχει στόχο σύντομα να επανέλθει στις επαγγελματικές κατηγορίες και δρομολόγησε ταχύτατα όλες τις απαιτούμενες ενέργειες που έπρεπε να γίνουν, ούτως ώστε το προπονητήριο να μας παραδοθεί έως τον Ιούνιο του 2003.

Είμαστε βέβαιοι, ότι με ενέργειες σαν κι αυτή, η Νομαρχιακή Αυτοδιοίκηση, συμβάλλει τα μέγιστα στην ανάπτυξη του ποδοσφαίρου στο νησί μας, ούτως ώστε σε εύλογο χρονικό διάστημα, αφενός μεν να μιλάει για τη «Ρόδο» ξανά ολόκληρη η Ελλάδα, αφετέρου δε να αναπτυχθούν επιτέλους οι υποδομές του ποδοσφαίρου και στον τόπο μας».

ΣΥΓΧΑΡΗΤΗΡΙΟ

Το δ.σ. του «ΑΣ Ρόδος», συγχαίρει τον πρόεδρο του Συνδέσμου Φιλάθλων του ΑΣ Ρόδος «Η Κακιά Σκάλα», κ. Σταύρο Νικηταρά και τη σύζυγό του, οι οποίοι έφεραν στον κόσμο το δεύτερο «ελαφάκι» τους και τους εύχεται ολόψυχα να τους ζήσει και να ευτυχήσει.

ΔΙΑΦΗΜΙΖΕΤΑΙ ΣΤΟ ΙΝΤΕΡΝΕΤ
www.rodosport.gr

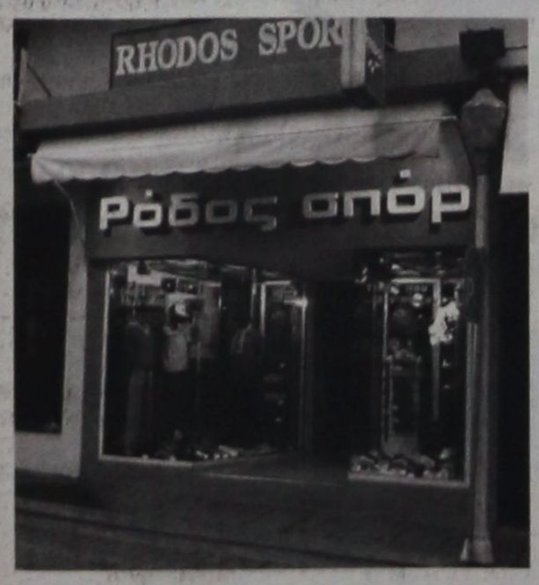

ΡΟΔΟΣ ΣΠΟΡ
...πρώτο όνομα στα σπορ
Τιμές που ...δεν παίζονται
ΕΘΕΛ. ΔΩΔΕΚΑΝΗΣΙΩΝ 15
Τηλέφ. 22410 21442 * E-mail: rospo@otenet.gr
ΓΔ-30/4

Νίκη για να αισθάνεται πιο άνετα

Με ακόμα τρεις βαθμούς ο Απόλλων θα ατενίζει με μεγαλύτερη αισιοδοξία τη συνέχεια...



Με στόχο να βελτιώσει τη θέση του στον βαθμολογικό πίνακα του ομίλου, ο Απόλλων Καλυθιών υποδέχεται σήμερα στις 5μ.μ τον Ερμή Κορυδαλλού. Για να πετύχει βέβαια κάτι τέτοιο θα πρέπει να πάρει τους τρεις βαθμούς της νίκης. Δεν θα έχει όμως εύκολη αποστολή καθώς ο Ερμής είναι μια από τις σκληροτράχηλες ομάδες του πρωταθλήματος. Οι απολλωνιστές γνωρίζουν πάρα πολύ καλά πάντως πως με ακόμα ένα ...τρίποντο θα νιώθουν πιο σίγουροι εν' όψει της συνέχειας, γι' αυτό και θα προσπαθήσουν να τα δώσουν όλα για να μπορέσουν να τα καταφέρουν. Τρία είναι τα αγωνιστικά προβλήματα που αντιμετωπίζει ο Αντώνης Οικονόμου σήμερα. Πρόκειται για τους Νικολή, Μαμάκο και Σάββενα οι οποίοι δεν έχουν δικαίωμα συμμετοχής καθώς έχουν συμπληρώσει κίτρινες κάρτες (οι πρώτοι δυο έχουν συμπληρώσει έξι κίτρινες και ο τρίτος τρεις). Μια ενόχληση στους προσαγωγούς που είχε ο Γιώργος Ισκάς στην προπόνηση της προηγούμενης Παρασκευής δεν είναι κάτι το ανησυχητικό και ο παίκτης αναμένεται να δώσει κανονικά το παρών στο σημερινό αγώνα. Εκτός λοιπόν των τιμωρημένων, ο κ.Οικονόμου δεν αντιμετωπίζει κανένα άλλο πρόβλημα και έχει όλους τους υπόλοιπους παίκτες στη διάθεσή του. Θα αποφασίσει για την δεκαοκτάδα λίγο πριν από την έναρξη του παιχνιδιού.

• Το παιχνίδι θα διευθύνει ο κ.Παππάς και «βοηθοί» του θα είναι οι κ.Τίκας και Κομνιανός από την Αθήνα. Παρατηρητής τους θα είναι ο κ.Σαββάκης και αγώνα ο κ.Κυπραίος.

Οι υπόλοιποι αγώνες

Στους υπόλοιπους αγώνες της 26ης αγωνιστικής θα παίξουν:

Αιολικός - Ασπρόπυργος
ΠΑΟ Διαγόρας - Πανελευσινιακός
Αίας Σαλαμίνας - ΑΟ Μάνης
Καρλόβασι - ΑΕ Κως
ΑΟ Μυκόνου - ΑΣ Ρόδος
Μανδραϊκός - Κάσπακας
Ατρόμητος Πειραιά - Καλλονή Μυτιλήνης

Νίκη και μέσα στη Μύκονο

Ψηλά το γόητρο της ομάδας θέλουν να διατηρήσουν οι παίκτες της Ρόδου. Κανένα αγωνιστικό πρόβλημα

Χωρίς να αντιμετωπίζει αγωνιστικά προβλήματα και με μεγάλη πίστη ότι θα μπορέσει να πάρει ακόμα τρεις βαθμούς, η Ρόδος «δοκιμάζεται» σήμερα στις 1.15μ.μ στην έδρα της Μυκόνου από τον τοπικό Αθλητικό Όμιλο στα πλαίσια του περιφερειακού πρωταθλήματος. Οι επίδοξοι πρωταθλητές με μια επιτυχία θα έχουν κάνει ακόμα ένα βήμα για την κατάκτηση της πρώτης θέσης στον όμιλο τους που βάση της προκήρυξης οδηγεί στον αγώνα μπαράζ για την κατάκτηση της ανόδου στην Γ' Εθνική Κατηγορία. Η ψυχολογία τους είναι ιδιαίτερα ανεβασμένη και υπάρχει η πεποίθηση πως αν παίξουν σύμφωνα με τις πραγματικές τους δυνατότητες δεν θα έχουν κανένα απολύτως πρόβλημα για να φθάσουν στη νίκη. Και αυτό διότι διαθέτουν πολύ καλύτερη ομάδα απ' ό,τι οι αντίπαλοι και κάτι τέτοιο άλλωστε μαρτυρά και η βαθμολογική τους διαφορά στον όμιλο. Το ευχάριστο για τον τεχνικό Δημήτρη Σκούνα, είναι ότι βλέπει τους παίκτες να μην επαναπαύονται καθόλου από το γεγονός ότι βρίσκονται στην κορυφή και με διαφορά, αλλά αντίθετα να είναι σε εγρήγορση θέλοντας να πετύχουν μόνο νίκες μέχρι και το φινάλε του πρωταθλήματος. Θέλουν παράλληλα να διατηρήσουν ψηλά και το γόητρο της ομάδας και αυτό σίγουρα είναι πάρα πολύ ευχάριστο.



Η Ρόδος και στη σημερινή αναμέτρηση θα «κατέβει» κομπλέ καθώς ο κ.Σκούνας δεν αντιμετωπίζει κανένα αγωνιστικό πρόβλημα. Οι «ετοιμοπόλεμοι» λοιπόν είναι οι ακόλουθοι:

Θέμελης, Μπιλιάς, Δανάς, Βασιλόπουλος, Γιόνοβιτς, Πάττας, Μαλλιάκας, Μπιγκό, Σταμάτης και Γιώργος Καντιμοίρης, Μαΐλης, Καλημέρης, Ντιογκένους, Κονσανδιανός, Μοσχής και Λυμπερόπουλος.

Το παιχνίδι θα διαιτητεύσει ο κ.Μαχαίρας και «βοηθοί» του θα είναι οι κ.Τσιαδήμος και Παπαδής από τον Σύνδεσμο του Πειραιά. Παρατηρητής τους θα είναι ο κ.Καλύβας από τη Βοιωτία.

Σε αγώνα μότο κρος της Κύπρου ο Λυρίου



Σε διεθνή αγώνα μότο κρος θα συμμετάσχει σήμερα εκτός Ελλάδος ο Σταμάτης Λυρίου.

Ο Ροδίτης αναβάτης παίρνει μέρος - μετά από πρόσκληση σε εκδήλωση που γίνεται στη Λάρνακα της Κύπρου.

Ενα ακόμη βήμα θέλει ο Διγενής

Ασπίδα Απολακκιάς - Αστέρας Μασάρων στη Β' Κατηγορία

Να κάνει ένα ακόμη βήμα προς τον τίτλο θέλει σήμερα ο Διγενής, απέναντι στους παίκτες της Δόξας Καρδάμαινας, οι οποίοι αναμένεται να περάσουν δύσκολες στιγμές κόντρα στον επίδοξο πρωταθλητή.

Το άλλο παιχνίδι που ήταν προγραμματισμένο για σήμερα, ανάμεσα στον Κλεάνθη και τον Καλυμνιακό, αναβλήθηκε για την ερχόμενη Τετάρτη 9 του μήνα, για συγκοινωνιακούς λόγους, όπως χαρακτηριστικά έγινε γνωστό από την ΕΠΣΔ.

Αρκετά ενδιαφέροντα παιχνίδια θα γίνουν σήμερα και στην Β' κατηγορία. Ξεχωρίζουν τα Ασκληπιός-Ανταγόρας, Ζευς-ΑΕ Κατταβιάς, Αγιος Γεώργιος-Νικαγόρας, ενώ τη μερίδα του λέοντος «κλέβει» αναμφισβήτητα το ντέρμπι της Απολακκιάς, ανάμεσα στην Ασπίδα και τον Αστέρα Μασάρων. Ειδικότερα:

Α' ΚΑΤΗΓΟΡΙΑ
28η αγωνιστική

Κλεάνθης - Καλυμνιακός: Θα διεξαχθεί την Τετάρτη 9-4-2003 στις 2 μ.μ. για συγκοινωνιακούς λόγους.

• **Κοσκινού (14.00):** Διγενής - Δόξα Καρδάμαινας (Βεργίδης): Κετσές, Ταράλης, Συμιακός, (Κωνσταντίνου).

Β' ΚΑΤΗΓΟΡΙΑ
26η αγωνιστική

• **Γήπεδο «Ανταγόρας» Κω (16.30)** : Ασκληπιός - Ανταγόρας (Αρβανιτάκης): Κουτσοχέρας, Βασιλείου, Μουστάκας.

• **Αγιοι Απόστολοι (16.30)** : ΑΣ Ζευς - ΑΕ Κατταβιάς (Παπαεμμανουήλ):



Τσαγγάρης, Πηδιάκης, Χατζηνικόλας (Καραμαρίας).

• **Μαλώνα (14.45):** Αγιος Γεώργιος - Νικαγόρας (Σ. Ντάκας): Ζανεττίδης, Π. Κατσιδώνης, Σάββενας (Χρυσανθής).

• **Αρχίπολη (14.30):** Εθνικός - Α.Ο. Πυλίου (Τόππος): Γρεβένης, Λάμπρου, Βλακάς (Πασπάτης).

• **Απολακκιά (16.30):** Ασπίδα - Αστέρας Μασάρων (Χουρδάς): Μιχαλάκης, Ε. Κατσιδώνης, Ορφανός (Κόντζος).

ΜΠΑΣΚΕΤ

Προπόνηση η μικτή προπαίδων

Από τον περιφερειακό κώουτς της ΤΕ ΕΟΚ Δωδεκανήσου Βαγγέλη Αθανασιάδη, καλούνται για προπόνηση, σήμερα στις 1.30 μ.μ. στο κλειστό γυμναστήριο του Βενετοκλείου, οι παρακάτω Παμπαίδες:

Στυλιανός Αυγενικός, Αλέξανδρος Σιώκος, Νίκος Κουζουκάκης, Γιώργος Δαλιάνης, Παναγιώτης Κούρος, Σπύρος Καλαποδάκης, Σπύρος Ροδίτης, Νίκος Τσουκαλάς, Παντελής Κωσταρίδης, Σάκης Ξυπολυτάς, Σπύρος Πλίτσης, Παναγιώτης Σελλάς, Σπύρος Χατζηνικολάου, Ζαφείρης Δράσος, Γιάννης Γεωργαδάκης, Χατζηδαυίδ, Τριτσάρης και Λιοδάκης.

ΠΡΟΟΔΟΣΠΟΡ

Τρίτη και φαρμακερή...

Ο Κολοσσός πήρε πίσω το αίμα του και κέρδισε δίκαια τον ΑΣΚ Ιβίσκος με 75-71. Καλύτεροι οι «θαλασσί», απογοήτευσε με την εμφάνισή της η ομάδα της Ανάληψης.

Οι περισσότεροι πίστευσαν ότι το καλό θα είχε «τριτώσει» για τους παίκτες του ΑΣΚ Ιβίσκος, καθώς η ομάδα του Γιώργου Πετσάλη, είχε κερδίσει και στα δύο παιχνίδια του πρωταθλήματος.

Δυστυχώς όμως για αυτήν, η τρίτη φορά αποδείχθηκε και φαρμακερή. Ο Κολοσσός κατάφερε να πάρει μια δικαιότατη νίκη με 75-71 και ταυτόχρονα να κερδίσει μια θέση για το χθεσινό τελικό.

Οι «θαλασσί» του Νίκου Φραγκεσκάκη, ήταν καλύτεροι σχεδόν σε όλη τη διάρκεια του αγώνα και έχοντας δίδυμους ... πύργους κάτω από τα δύο καλάθια (Γιακουμάκης - Τρίμης), πανηγύρισαν μια σημαντική επιτυχία που τους έδωσε το δικαίωμα να παίξουν στο μεγάλο τελικό.

Ουσιαστικά οι τυπικά φιλοξενούμενοι είχαν το προβάδισμα στο σκορ μέχρι και το 15΄ (22-25) και στη συνέχεια κατάρρευσαν, αν και λίγο πριν το τέλος θα μπορούσαν να πάρουν το ροζ φύλλο αγώνα...

Το ημίχρονο βρήκε τον Κολοσσό να προηγείται με 37-32. Στην επανάληψη με καλάθι του Τρίμη, οι «θαλασσί» είχαν το πάνω χέρι (45-40 στο 26΄), όμως με γκολ - φάουλ του Χαρκανιάκη, τα συγκρότημα του Γιώργου Πετσάλη ισοφάρισε 49-49 (29΄)...

Στο τελευταίο κομμάτι του παιχνιδιού,ο Σπανουδάκης, έδωσε αέρα 8 πόντων στον Κολοσσό (60-52 στο 31΄), όμως ο Ιβίσκος δεν είχε πει την τελευταία του λέξη. Αρχικά πλησίασε σε 67-64 (37΄) και με γκολ - φάουλ του Βογιατζή ισοφάρισε 67-67, 2.47'' πριν το τέλος. Ο Δεληγιαννάκης με δίποντο έκανε το 69-67 (38.30΄), για να ακολουθήσει άστοχη προσπάθεια του Φιλιππόπουλου.

Ο Σπανουδάκης στη συνέχεια έχασε δύο βολές, όμως εκμεταλλεύτηκε την αδράνεια των παικτών του Ιβίσκου, πήρε το επιθετικό ριμπάουντ και 71-67!

Ο Βογιατζής αστόχησε υπό πίεση και ο Τρίμης με 2/2 βολές ουσιαστικά «καθάρισε» τη νίκη για την ομάδα του (73-67 στα 42'')...

Πάντως ο Ιβίσκος έκανε μία απέλπιδα προσπάθεια (73-71) με ένα τρίποντο του Βογιατζή και μια βολή του Φιλιππόπουλου... Ομως με 2/4 από την γραμμή της προσωπικής η ομάδα του Νίκου Φραγκεσκάκη πανηγύρισε δίκαια τη νίκη - πρόκριση, αφού οι αθλητές του Ιβίσκου επιδόθηκαν στο τέλος σε μια τεχνική ποινή και ένα αντιαθλητικό ... για ανεξήγητους λόγους.

Από τους νικητές ξεχώρισαν οι Γιακουμάκης, Τρίμης και Σπανουδάκης, ενώ από τους ηττημένους ο Βογιατζής. Πολύ καλή ήταν η διαιτησία των Βιτζηλαίου και Ζαμάγια.

• Τα δεκάλεπτα ήταν: 20-17, 37-32 (ημ). 53-50, 75-71.

•• Διαιτητές: Βιτζηλαίος - Ζαμάγιας.

ΚΟΛΟΣΣΟΣ ΡΟΔΟΥ (Φραγκεσκάκης): Αλεξίου 2, Σπανουδάκης 15, Ματσαμάς 7 (1), Δεληγιαννάκης 9, Μαντάλης 2, Γιακουμάκης 17, Στυλιανός 6, Τρίμης 17.

ΑΣΚ ΙΒΙΣΚΟΣ (Πετσάλης): Βογιατζής 28 (1), Μανωλίτσης 8, Χαρκιανάκης 3, Καπιτάνος 14, Φιλιππόπουλος 18 (1), Περπέρογλου.

Εγκλημα και τιμωρία...

Στο καλύτερο παιχνίδι της φετινής χρονιάς ο Π.Α.Ο. Διαγόρας αν και προηγήθηκε με 67-49 (33΄) κατάφερε να χάσει με 82-81 από την Α.Ε. Δικαίου! Απίστευτο τρίποντο του Τρύπα στην εκπνοή έστειλε στα ουράνια την ομάδα του Δημήτρη Τζομάκα! Απαράδεκτο σφύριγμα του Κρανιά στον Καμπούρη Τ., 18'' πριν το τέλος... Κλάπηκαν 2'' λίγο πριν το τέλος και οι «κυανέρυθροι» προέβησαν σε ένσταση. Δεν έπεφτε καρφίτσα στο γήπεδο.

Ηταν από τα παιχνίδια, που ανέβασαν τις μετοχές του μπάσκετ στο χρηματιστήριο. Ενας αγώνας που τα είχε όλα... Αμέτρητες ωραίες φάσεις, συγκλονιστική εξέλιξη, γεμάτο γήπεδο, διαιτητικά λάθη και ό,τι άλλο συνεπάγεται, που δημιουργεί την εικόνα του ματς της χρονιάς... Η Α.Ε. Δικαίου πάντως και ο προπονητής της Δημήτρης Τζομάκας μάλιστα θα πρέπει να ανάψουν μία λαμπάδα στο ύψος του εκπληκτικού Τρύπα... Το σκορ ήταν 81-79 για τον ΠΑΟ Διαγόρα κι απέμεναν 4'' πριν το τέλος.

Ο νεαρός αθλητής πέρασε όποιον βρήκε μπροστά του, σταμάτησε σε πλάγια θέση έξω από τα 6,26, σηκώθηκε υπό πίεση και η μπάλα αφού βρήκε πρώτα το ταμπλώ κατέληξε στο δικτάκι. Τα πανηγύρια είχαν αρχίσει. Ακόμα και ο πιο αισιόδοξος φίλαθλος της ΑΕ Δικαίου που βρέθηκε στο Κλειστό γυμναστήριο δεν πίστευε στα μάτια του. Μία ομάδα που έχανε με 67-49 (33΄), κατάφερε να αλλάξει τα δεδομένα και να πάρει μια εκπληκτική νίκη σε ένα θεσπέσιο παιχνίδι.

Τρεις ήταν οι παράμετροι πάντως που διαφοροποίησαν τη συνολική εικόνα του παιχνιδιού στο τελευταίο 5λεπτο.

Τα τραγικά λάθη των Ροδιτών... Ενώ κρατούσαν μια διαφορά ασφαλείας, πήγαιναν σε γρήγορες επιθέσεις με αποτέλεσμα να δώσουν το δικαίωμα στην Α.Ε. Δικαίου να πάρει τη νίκη. Ταυτόχρονα η απειρία του Γεωργοπάλη που αποβλήθηκε με πέντε φάουλ, αφού κρεμάστηκε από το καλάθι, απέβη μοιραία για το συγκρότημα του Στέλιου Κωνσταντινίδη... Ο τελευταίος ζήτησε στην τελευταία φάση να φίνει φάουλ, όμως οι αθλητές του δεν τον άκουσαν.

Στο εγκληματικό σφύριγμα του Λάμπρου Κρανιά στα 18'' κι ενώ ο Τηλέμαχος Καμπούρης διαμόρφωσε με δύο βολές το 81-76. Ο πλεϊμέικερ του Διαγόρα... έδειξε στους παράγοντες της ομάδας... την καρδιά του, και ως εκ θαύματος ο εν λόγω ρέφερι του έδειξε τεχνική ποινή. Μία φάση την οποία πρέπει να θυμάται για αρκετό καιρό ο Κρανιάς.

4 περίπου δευτερόλεπτα πριν το τέλος κι ενώ το σκορ ήταν 81-79 υπέρ του ΠΑΟ Διαγόρα το χρονόμετρο σταμάτησε να κυλάει για ανεξήγητο λόγο. Οι «κυανέρυθροι» έχουν κάθε δίκιο να διαμαρτύρονται και μάλιστα έκαναν ένσταση. Ο ΠΑΟ Διαγόρας ενίσταται διότι ο χρόνος σταμάτησε χωρίς οι διαιτητές να σφυρίξουν οτιδήποτε, 4'' πριν το τέλος του αγώνα και ακολούθησε τρίποντο ταυτόχρονα με τη λήξη, αναφέρει το φύλλο αγώνα. Επίσης, 5-4'' πριν τη λήξη μετά από σουτ ο χρόνος δεν κύλησε, συμπλήρωσαν οι διαιτητές, κάτι που όπως είναι εύλογο δημιούργησε θύελλα παραπάνω από την πλευρά του ΠΑΟ Διαγόρα.

ΜΑΤΣ ΘΡΙΛΕΡ

Οι Ροδίτες με βάση την απόδοση που είχαν για 33 λεπτά έπρεπε να κερδίσουν και μάλιστα εύκολα απέναντι στην ΑΕ Δικαίου που αγωνίστηκε με τέσσερις απουσίες. Οι τυπικά γηπεδούχοι προηγήθηκαν 7-3 (4΄), και 17-11 (11'), έχοντας σαφή υπεροπλία κοντά στο καλάθι, αφού τόσο ο Μάνυ όσο και ο Γεωργοπάλης κατέβασαν άλλα ριμπάουτ και παράλληλα σκόραραν. Με τρίποντο του Τρύπα οι Κώοι πλησίασαν 21-20 (15΄) και με δύο βολές του Πίτση πέρασαν μπροστά (26-27 στο 17΄).

Το ημίχρονο βρήκε τον «γηραιό» να κρατάει τα νηία (30-29), δίνοντας την αίσθηση ενός πραγματικού ντέρμπι.

Στην επανάληψη ο Διαγόρας έδειξε τα δόντια του. Ανέβασε την ψαλίδα στο +7 (49-42 στο 27΄), ενώ διατήρησε τα κεκτημένα μέχρι και τη λήξη του τρίτου δεκάλεπτου (53-46). Μετά άρχισε το πάρτι...

Με τον εκπληκτικό Μάντα να σέρνει το χορό οι «κυανέρυθροι» μέσα σε ένα τρίλεπτο έκαναν σερί 14-3 (!) και μετέτρεψαν το σκορ σε 67-49 (33΄). Ομως πίστεψαν ότι όλα είχαν τελειώσει...

Η Α.Ε. Δικαίου με τριπλέτα φωτιά (Μαύρο, Τρύπα και Κρωτήρη) πίστεψε στις δυνάμεις της και σε συνδυασμό με τα τραγικά λάθη των Ροδιτών πλησίασε 76-71 (39΄). Με δύο βολές ο Καμπούρης Σ. έκανε το 78-71, ενώ ο Τρύπας μείωσε σε 78-73, 52'' πριν το τέλος... Στα 48'' ο Καμπούρης Σ. έκανε βήματα και ο Πίτσης με λέϊ - απ έκανε το ματς ντέρμπι (78-75 στα 39΄). Ο Μαΐλης έχασε δύο βολές, όμως ο Μαντάς πήρε το επιθετικό, κέρδισε φάουλ και με 1/2 έδωσε αέρα 4 πόντων στην ομάδα του (79-76). Ο Μαύρος πλήρωσε με το ίδιο νόμισμα (79-76 στα 21΄), ενώ ο Καμπούρης Τ. αποδείχθηκε ψύχραιμος από τη γραμμή των προσωπικών. Το σκορ έγινε 81-76, κι απέμειναν 18'' πριν το τελικό σφύριγμα.

Ο Μαύρος στα 6'' με τρίποντη βόμβα έγραψε το 81-79, για να ακολουθήσει λάθος των παικτών του ΠΑΟ Διαγόρα. Στα 4'' ο Τρύπας έκανε σλάλομ και με φοβερό τρίποντο υπό πίεση δύο παικτών χάρισε την πρόκριση στην ομάδα του. Απ' τους νικητές ο Μαύρος ήταν αυτός που γύρισε το παιχνίδι και ξεχώρισαν επίσης οι τρύπας κια Κρωτήρης. Απ' τον Διαγόρα κορυφαίος ήταν ο Μαντάς και τον ακολούθησαν σε απόδοση ο Μάνυ και ο Γεωργοπάλης. Στον Λάμπρο Κρανιά χρεώνεται η ... δολοφονική τεχνική ποινή στον Καμπούρη Τ.

Η διαιτησία και των δύο (Κρανιάς - Κουνελλές Ν.) έκανε κάποια λάθη, όμως μπορεί να χαρακτηρισθεί καλή σε γενικές γραμμές.

• Τα δεκάλεπτα ήταν: 15-11, 30-29 (ημ), 53-46, 81-82

•• Διαιτητές : Κρανιάς - Κουνελλές Ν.

ΠΑΟ ΔΙΑΓΟΡΑΣ (Κωνσταντινίδης): Πλάκας, Μαΐλης, Καμπούρης Τ. 2, Μανέτας, Αποκούραστος 17 (5), Καραχάλιος 8 (1), Καμπούρης Σ. 13, Μαντάς 19, Μακρής, Μάνυ 8, Γεωργοπάλης 14.

ΑΕ ΔΙΚΑΙΟΥ (Τζομάκας): Κρωτήρης 20, Καραθωμάς 1, Τρύπας 21(4), Πάχος, Μοσχοβάκης 13, Μαύρος 18(2), Πίτσης 8, Χατζηγιακουμής 1.

• Στο τέλος του αγώνα κρατήθηκε το δελτίο του Καραχάλιου, επειδή εξύβρισε τον πρώτο διαιτητή.

Απροσδόκητη ήττα της Δόξας στη Νίσυρο!

Νίσυρος. Ιδιαίτερη ανταπόκριση.-

Απροσδόκητη ήττα γνώρισε χθες στη Νίσυρο, από τον τοπικό Πολυβώτη, με σκορ 3-2, η Δόξα Ψίνθου και πλέον ο στόχος της ανόδου στην Α' κατηγορία φαίνεται να έχει απομακρυνθεί ανεπιστρεπτί!

Παρ' όλο που η ομάδα της Ρόδου κατάφερε να προηγηθεί στο σκορ, μόλις στο 25' δεν μπόρεσε να αντέξει την ασφυκτική πίεση των γηπεδούχων οι οποίοι μέχρι το 75' ήταν οι απόλυτοι κυρίαρχοι του αγώνα. Στο τελευταίο τέταρτο η Δόξα βγήκε και πάλι μπροστά όμως δεν κατάφερε να διασπάσει την αμυντική γραμμή των γηπεδούχων οι οποίοι είχαν ξεχάσει τη χαρά της νίκης!

Το σκορ άνοιξε για τη Δόξα Ψίνθου ο Λαζαρίδης στο 25' για να ισοφαρίσει πέντε λεπτά αργότερα (30') ο Π. Χαρτοφύλλης σε 1-1.

Ο ίδιος παίκτης, στο 55' έδωσε την πρωτοπορία στην ομάδα του, σε 2-1, όμως ο Π. Πλύγκος, στο 70' με πέναλτι έβαλε και πάλι τη Δόξα στο παιγνίδι.

Η χαρά των φιλοξενούμενων δεν διάρκεσε πολύ, αφού δύο λεπτά αργότερα (72'), ο Κετσές με ένα ξαφνικό σουτ άφησε άγαλμα του Μ. Κακοσάϊο, χαρίζοντας τη νίκη στην ομάδα του!

Η ένταση και δραματική εναλλαγή του σκορ ώθησαν δύο φορές τον προπονητή του Πολυβώτη Γιώργο Αχιολά να εισέλθει διαμαρτυρόμενος στον αγωνιστικό χώρο, με αποτέλεσμα ο διαιτητής Βαγγέλης Κατσιδώνης να χρειαστεί να διακόψει το παιγνίδι ισάριθμες φορές!

Παρ' όλο που ο Πολυβώτης έχει ήδη υποβιβαστεί στην Γ' κατηγορία, η νίκη του πανηγυρίστηκε δεόντως από τους οπαδούς του, μία νίκη - γροήτρου επί ενός αντιπάλου δυνατού και μέχρι πρότινος διεκδικητή της ανόδου στην Α' Κατηγορία!

Διαιτήτευσε ο Βαγγέλης Κατσιδώνης (Καραχανής - Ρουμάνης).

ΠΟΛΥΒΩΤΗΣ Πορσάρης, Καστρουνής (61' Πατρίκης), Χασαπλαδάκης (46' Τσιμισίρης), Σφακιανός, Χατζηνικολάου, Ν. Χαρτοφύλης, Κετσές, Φρατζής, Π. Χαρτοφύλης, Κουλάκης, Κυπραίος

ΔΟΞΑ: Μ. Κακοσαίος, Π. Κακοσαίος, Πετράς, Λύκος, Τσούλος, Μαριάς, Λαζαρίδης, Κουτσουμπάρης, Π. Πλύγκος (84' Ζωΐδης), Μπάρδος, Μπαρμπαντώνης (5' Μπατέστας).

ΠΡΩΤΑΘΛΗΜΑ Γ΄ ΚΑΤΗΓΟΡΙΑΣ ΔΩΔΕΚΑΝΗΣΟΥ

Μαγνητίζει το ντέρμπι της Καρπάθου

Η συγκλονιστική αναμέτρηση της Καρπάθου, ανάμεσα στον Ποσειδώνα και την Ασπίδα Σαλάκου μονοπωλεί το ενδιαφέρον των φιλάθλων σήμερα, όπου με νίκη τους οι φιλοξενούμενοι θα ελπίζουν σε ήττα του πρωτοπόρου Ακουσιλάου για να τον «πιάσουν» στην κορυφή, όπως βέβαια και οι γηπεδούχοι, οι οποίοι θα συνεχίζουν να παραμένουν στο κόλπο. Πιο αναλυτικά, όλη η αγωνιστική κίνηση στη Γ΄ Κατηγορία, καθώς και στα Εφηβικά και Παιδικά Πρωταθλήματα:



Γ' ΚΑΤΗΓΟΡΙΑ

1ος όμιλος

20η αγωνιστική

• **Λύκειο Ιαλυσού (11.30):** Ηλιος - Αναγέννηση Ν.Ρ. (Κωνσταντίνου): Βλαχάς, Γρεβένης, Λάμπρου.

• **Καρακόνερο (11.30):** Δωριέας - Αστέρας Παστίδας (Μπακαρής): Ταράλης, Ζανετίδης, Ασημακόπουλος.

• **Κάρπαθος (13.30):** Ποσειδώνας - Ασπίδα Σαλάκου (Σπανός): Φεσσάρας, Βασιλαράκης, Φουκάρας.

• **Κοσκινού (16.30) :** Ο.Φ. Ιστρίου - Ακουσίλαος (Ψυλλάκης): Παπαδόπουλος, Μίχας, Καραχανής.

2ος όμιλος

• **Λάερμα (16.30):** Πολύστρατος - Γ.Σ. Διαγόρας (Εγγλέζος): Σ. Σιδηρόπουλος, Ζανεττής,. Στεφανάκης.

• **Κρεμαστή (11.30):** Αλθαιμένης - Ηρακλής Λάρδου (Κατσουράκης): Οι διαιτητές θα οριστούν από τον Σύνδεσμο της Αθήνας.

ΕΦΗΒΙΚΟ

28η αγωνιστική

• **Καλυθιές (12.30):** Ερμής - Διαγόρας Βατίου (ιατρός Σπηλιωτοπούλου): Στεφανάκης.

• **Κρεμαστή (13.45):** Ηρακλής Μαριτσών - ΑΕ Κατταβιάς (ιατρός Παρασκευόπουλος): Παλάζης.

ΠΑΙΔΙΚΟ

1ος όμιλος

19η αγωνιστική

• **Παστίδα (17.00):** Αστέρας - ΑΣ Ρόδος: Κασέρης.

• **Απόλλωνα (17.00):** Απόλλων - Νίκη Ρόδου: Παλάζης.

• **Καρακόνερο (14.00):** Νήσος Ρόδος - Αναγέννηση Εμπωνα (ιατρός Παϊσανίδου): Ασημακόπουλος.

2ος όμιλος

19η αγωνιστική

• **Ψίνθος (13.00):** Δόξα - ΠΑΟ Διαγόρας (ιατρός Χατζάκης): Ζαννετής.

• **Αγιοι Απόστολοι (12.30):** Ευαγόρας - Σταυρός: Λιάπη

• **Ασκληπειό (12.00):** ΠΑΣ Ασκληπειού - ΑΣ Ζευς: Γκιούντιτσε.

• **Αγιοι Απόστολοι (11.00):** Διαγόρας Βατίου - Εθνικός (ιατρός Παϊσανίδου): Λιάπη.



Από το Σύλλογο ερασιτεχνών αλιέων Ιαλυσού

Καταδίκη του πολέμου και αποστολή ανθρωπιστικής βοήθειας

Τον αποτροπιασμό του για τον άδικο πόλεμο στο Ιράκ και το σφαγιασμό των δεκάδων αμάχων καθώς και την πρόθεσή του να βοηθήσει στην ανακούφισή τους με αποστολή ιατροφαρμακευτικού υλικού, εξέφρασε στην προχθεσινοβραδινή του συνεδρίαση το νεοεκλεγέν διοικητικό συμβούλιο του Συλλόγου Ερασιτεχνών Αλιέων Ιαλυσού «Ο Αγιος Νικόλαος».



Στιγμιότυπο από την προχθεσινοβραδινή συνεδρίαση

Η προμήθεια του υλικού, το οποίο θα περιλαμβάνει γάζες, σύριγγες και λοιπό συναφές υλικό θα αγοραστεί από φαρμακεία του Δήμου Ιαλυσού και θα προωθηθεί στο δοκιμαζόμενο λαό του Ιράκ τις επόμενες ημέρες!

Παράλληλα εκδόθηκε και ψήφισμα κατά του πολέμου και οποιασδήποτε μορφής βίας, απ' όπου αυτή κι αν προέρχεται:

ΨΗΦΙΣΜΑ

«Ο Σύλλογος Ερασιτεχνών Αλιέων Ιαλυσού «Ο Αγιος Νικόλαος», εκφράζει τον αποτροπιασμό του για τον άδικο πόλεμο στο Ιράκ και δηλώνει ότι τάσσεται εναντίον κάθε μορφής βίας, απ' όπου κι αν προέρχεται αυτή. Παράλληλα δηλώνει ότι θα συμπαρασταθεί στο δοκιμαζόμενο λαό του Ιράκ, στέλνοντας ιατροφαρμακευτικό υλικό, στα μέτρα πάντα των οικονομικών του δυνατοτήτων».

Αλλες ειδήσεις

Μηχανικός του ΠΕ.ΧΩ.ΔΕ., ύστερα από ανώνυμες καταγγελίες επισκέφτηκε πρόσφατα την περιοχή «Μπικίνι» στην παραλία Ιαλυσού, όπου θα κατασκευαστεί το αλιευτικό καταφύγιο, προϋπολογισμού ενός δις δραχμών προκειμένου να μορφώσει προσωπική άποψη για τα όσα καταγγέλθηκαν.

Οι εντυπώσεις του, όπως εκφράστηκαν στον πρόεδρο του συλλόγου Αγαπητό Κωνσταντινίδη, ήταν κάτι παραπάνω από ενθουσιώδεις,ενώ δεν διαπιστώθηκε κάποια παραβατικότητα η δυσαρμονία στην χωροθέτησή του. «Είναι η ιδανική τοποθεσία για να κατασκευαστεί ένα τέτοιο καταφύγιο», δήλωσε χαρακτηριστικά.

Η εισήγησή του θα προωθηθεί υπηρεσιακά (το ΠΕ.ΧΩ.Δ.Ε. έχει τον τελευταίο λόγο) και σύντομα το σπουδαίο αυτό έργο θα μπει στην τελική του ευθεία.

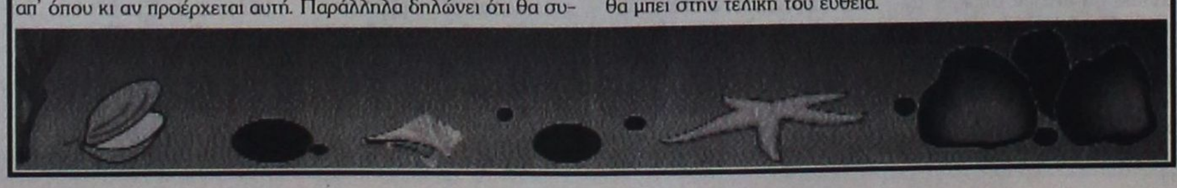

ΟΛΥΜΠΙΑΚΗ ΠΑΙΔΕΙΑ ΔΩΔΕΚΑΝΗΣΟΥ

ΟΛΟΙ ΜΑΖΙ ΜΠΟΡΟΥΜΕ

Κυριακή 6 Απριλίου 2003

ΠΑΓΚΟΣΜΙΑ ΗΜΕΡΑ ΟΛΥΜΠΙΣΜΟΥ



Παραδοσιακά Παιχνίδια

Στάδιο Διαγόρα, Ωρα: 10.00

Διαπολιτισμική Μουσικοχορευτική Βραδιά

Πλατεία Κουντουριώτη πίσω από την Νομαρχία, Ωρα 18:00

ΥΠΟ ΤΗΝ ΑΙΓΙΔΑ:
ΥΠ.Ε.Π.Θ.
ΓΡΑΦΕΙΟ ΦΥΣΙΚΗΣ ΑΓΩΓΗΣ
ΔΗΜΟΣ ΡΟΔΙΩΝ
ΔΗΜΟΣ ΠΕΤΑΛΟΥΔΩΝ

749-6/4

AMCOR

No 1

ΚΑΤΑΣΚΕΥΑΖΟΝΤΑΙ & ΕΙΣΑΓΟΝΤΑΙ ΣΥΝΑΡΜΟΛΟΓΗΜΕΝΑ ΑΠΟ ΤΟ ΙΣΡΑΗΛ



ΠΡΟΔΙΑΓΡΑΦΕΣ ΕΟΚ CE MARK

X3868-30/4

Η AMCOR-ΙΣΡΑΗΛ Η ΜΕΓΑΛΥΤΕΡΗ ΒΙΟΜΗΧΑΝΙΑ ΗΛΙΑΚΩΝ ΣΥΣΤΗΜΑΤΩΝ ΣΤΟΝ ΚΟΣΜΟ,ΣΑΣ ΠΡΟΣΦΕΡΕΙ ΤΟΝ ΚΑΛΥΤΕΡΟ ΗΛΙΑΚΟ ΘΕΡΜΟΣΙΦΩΝΑ ΤΟΥ ΚΟΣΜΟΥ ΜΕ ΜΟΝΑΔΙΚΑ ΣΗΜΕΙΑ ΥΠΕΡΟΧΗΣ ΠΟΥ ΚΑΝΕΝΑΣ ΑΛΛΟΣ ΔΕΝ ΕΧΕΙ.ΠΡΩΤΗ Η AMCOR,ΠΡΙΝ 40 ΧΡΟΝΙΑ ΠΑΡΟΥΣΙΑΣΕ ΤΗΝ ΕΠΑΝΑΣΤΑΤΙΚΗ ΤΗΣ ΤΕΧΝΟΛΟΓΙΑ ΣΤΟΥΣ ΗΛΙΑΚΟΥΣ ΘΕΡΜ/ΝΕΣ. ΠΟΛΛΟΙ ΑΠΟ ΤΟΤΕ ΠΡΟΣΠΑΘΗΣΑΝ ΝΑ ΤΗΝ ΜΙΜΗΘΟΥΝ .ΤΑ ΑΠΟΤΕΛΕΣΜΑΤΑ ΤΟΥΣ ΕΙΝΑΙ ΓΝΩΣΤΑ.ΚΑΝΕΝΑΣ ΔΕΝ ΜΠΟΡΕΣΕ ΝΑ ΤΗ ΦΘΑΣΕΙ.ΣΗΜΕΡΑ Η AMCOR ΣΥΝΕΧΙΖΟΝΤΑΣ ΤΗΝ ΕΡΕΥΝΑ ΣΤΟΝ ΤΟΜΕΑ ΤΗΣ ΗΛΙΑΚΗΣ ΕΝΕΡΓΕΙΑΣ ΒΡΙΣΚΕΤΑΙ ΚΑΙ ΘΑ ΒΡΙΣΚΕΤΑΙ ΜΠΡΟΣΤΑ,ΓΙΑΤΙ ΕΙΝΑΙ Η No 1 ΣΤΟΝ ΚΟΣΜΟ.

ΕΙΝΑΙ Η AMCOR

ΠΡΟΟΔΟΣΠΟΡ

Για την τιμή των όπλων...

Ο Π.Α.Ο. Διαγόρας φιλοξενεί σήμερα στις 17.00 την Αγία Παρασκευή, που καίγεται για τη νίκη. Ελάχιστες οι επιλογές για τον Σάκη Καλαμπόκα...

Την Αγία Παρασκευή θα υποδεχθεί σήμερα στις 17.00 ο Π.Α.Ο. Διαγόρας, με στόχο μία καλή εμφάνιση, αφού όπως είναι γνωστό εδώ και αρκετές αγωνιστικές έχει χάσει το τρένο της παραμονής...

Οι «κυανέρυθροι» πάντως σήμερα θα αγωνιστούν με αρκετά προβλήματα, καθώς ναι μεν θα επιστρέψει ο Σταύρος Παρδάκας, όμως αποτελούν παρελθόν τόσο ο Χρήστος Χεργκελετζής, όσο και ο Φάνης Ματιάτος, που θα συνεχίσουν εκτός Ρόδου τη στρατιωτική τους θητεία...

Ετσι γίνεται απολύτως κατανοητό, ότι ο «γηραιός» θα παίξει με σκοπό να κοιτάξει στα μάτια την Αγία Παρασκευή, που ήρθε στη Ρόδο με μοναδικό στόχο την κατάκτηση του ροζ φύλλου,



στην προσπάθειά της να παραμείνει στη Γ' Εθνική.

Η προετοιμασία των «κυανέρυθρων» ολοκληρώθηκε χθες χωρίς τον Σάκη Καλαμπόκα, που βρίσκεται στην Κω, με το εφηβικό τμήμα.

Σήμερα, πάντως, ο 55χρονος τεχνικός θα έχει την ευκαιρία να δώσει χρόνο συμμετοχής σε νεαρούς παίκτες, αφού θα έχει στη διάθεσή τους και τους εφήβους Γεωργοπάλη και Αποκούραστο...

Οι «νεοφώτιστοι» πάντως χρειάζονται και τη βοήθεια των φιλάθλων τους, που θα μπορέσουν, όσοι βρεθούν στην «τέντα», να παρακολουθήσουν ένα ελεύθερο παιχνίδι, χωρίς σκοπιμότητες.

ΜΥΡΙΖΕΙ ΜΠΑΡΟΥΤΙ...

«Φωτιά» θα πάρει το πρωτάθλημα στο πλαίσιο της 22ης αγωνιστικής, καθώς διεξάγονται σημαντικότατες αναμετρήσεις τόσο στην κορυφή όσο και στην ουρά του βαθμολογικού πίνακα. Στο γήπεδο «Μελίνα Μερκούρη», ο Γ.Σ. Χαλκίδας θα υποδεχθεί την πρωτοπόρο Προοδευτική, με τις δύο ομάδες να θέλουν τη νίκη για διαφορετικούς λόγους... Οι μεν γηπεδούχοι για να πάρουν οξυγόνο, οι δε φιλοξενούμενοι για να διατηρήσουν τη διαφορά από το δεύτερο Παγκράτι. Τη ζωή τους θα παίξουν στο Γουδί ο Π.Ο. Αγίου Θωμά και ο Γ.Σ. Αρίων, ενώ στο Μετς, το Παγκράτι θα φιλοξενήσει την πάντα υπολογίσιμη Ε.Α. Νικαίας. Μονόπλευρο είναι το ενδιαφέρον σε Ρόδο και Κρήτη, με τους φιλοξενούμενους να καίγονται για τους δύο βαθμούς. Στο «σμαραγδένιο» νησί η Αγία Παρασκευή αναμένεται να ξεπεράσει το εμπόδιο του καταδικασμένου Π.Α.Ο. Διαγόρα, κάτι που είναι πολύ πιθανό να συμβεί και με τον Γ.Α.Σ. Ιάλυσος στο Ηράκλειο κόντρα στον Εργοτέλη. Στο Ρέθυμνο ο Ερμής Σχηματαρίου θέλει περισσότερο το ροζ φύλλο αγώνα και στο πιο αδιάφορο παιχνίδι ο Κένταυρος Δάφνης θα παίξει με τον Αμύντα.

ΤΟ ΠΡΟΓΡΑΜΜΑ ΤΗΣ 22ης ΑΓΩΝΙΣΤΙΚΗΣ

Χαλκίδα (18:00): Γ.Σ. Χαλκίδας- Α.Ο. Προοδευτική (Τουτουντζόγλου- Σαλαβός)

Μετς (18:00): Α.Ο. Παγκρατίου- Ε.Α. Νικαίας (Μπουρνάς- Τραγάκης)

Νέα Αλικαρνασσός (12:00): Γ.Σ. Εργοτέλης-Γ.Α.Σ. Ιάλυσος (Παπαδόπουλος Ε.- Μπίκας)

Δάφνη (18:00): Κένταυρος Δάφνης- Α.Ο. Αμύντας (Σέρρας Πλ.- Σέρρας Μ.)

Ρέθυμνο (12:00): Α.Γ.Ο. Ρεθύμνου- Ερμής Σχηματαρίου (Δημόπουλος-Θεωνάς)

Γουδί (18:00): Π.Ο. Αγίου Θωμά- Γ.Σ. Αρίων (Μωυσιάδης- Ελευθεριάδης)

Διαγόρα (17:00): Π.Α.Ο. Διαγόρας- Αγία Παρασκευή (Παπαγιαννόπουλος- Τσούνας)

Γ' ΕΘΝΙΚΗ - 2ος ΟΜΙΛΟΣ ΝΟΤΟΥ
21η ΑΓΩΝΙΣΤΙΚΗ

1. Α.Ο. Προοδευτική	39	18-3	1.486-1.322 (+164)
2. Α.Ο. Παγκρατίου	37	16-5	1.647-1.433 (+214)
3. Α.Ο. Αμύντας	35	14-7	1.620-1.488 (+132)
4. Α.Γ.Ο. Ρεθύμνου	34	13-8	1.597-1.489 (+108)
5. Ε.Α. Νικαίας (+5)	33	12-9	1.614-1.547 (+67)
6. Αγία Παρασκευή (-5)	33	12-9	1.552-1.516 (+36)
7. Π.Ο. Αγίου Θωμά (6β)	32	11-10	1.402-1.472 (-70)
8. Ερμής Σχηματαρίου (5β)	32	11-10	1.573-1.548 (+25)
9. Γ.Α.Σ. Ιάλυσος (4β)	32	11-10	1.464-1.401 (+63)
10. Γ.Σ. Αρίων (2β)	31	10-11	1.529-1.526 (+3)
11. Γ.Σ. Χαλκίδας (1β)	31	10-11	1.553-1.527 (+26)
12. Π.Α.Ο. Διαγόρας	25	4-17	1.343-1.531 (-188)
13. Γ.Σ. Εργοτέλης	24	3-18	1.268-1.527 (-259)
14. Κένταυρος Δάφνης	23	2-19	1.280-1.601 (-321)

Γ' ΕΘΝΙΚΗ (2ος ΟΜΙΛΟΣ ΝΟΤΟΥ) • 22η ΑΓΩΝΙΣΤΙΚΗ

Π.Α.Ο ΔΙΑΓΟΡΑΣ – ΑΓΙΑ ΠΑΡΑΣΚΕΥΗ

Διαιτητές: ΠΑΠΑΓΙΑΝΝΟΠΟΥΛΟΣ – ΤΣΟΥΝΑΣ

Π.Α.Ο. ΔΙΑΓΟΡΑΣ				ΑΓΙΑ ΠΑΡΑΣΚΕΥΗ			
Παρδακάς	19	1.95	3	Γιαννιώδης	22	1.95	3
-				Καρακώστας	31	1.89	2
Γκόνος	32	1.78	1-2	Καραμάνης	24	2.03	4-5
Φωτεινός	26	2.00	3-4	Καρδάρας Τ.	29	1.88	2
Σταθούλης	25	1.88	1-2	Τασιόπουλος	20	1.96	3
Αποκούραστος	18	1.85	2-3	Μαρκόπουλος	29	1.98	3-4
-				Σαφογιάννης	26	1.86	1
Λιβιεράτος	25	2.03	4-5	Κουνούδης	24	1.84	1-2
-				Ζερβός	26	1.96	3-4
Σκορδάλης	19	1.91	2-3	Αβανίδης	19	1.95	2-3
-				-			
Γεωργοπάλης	18	1.92	4	Καλαντωνέας	28	2.05	5
ΠΡΟΠΟΝΗΤΗΣ: Σάκης Καλαμπόκας				**ΠΡΟΠΟΝΗΤΗΣ: Γιώγος Σιταράς**			

Παίζει τη ζωή του...

Μονόδρομο αποτελεί για τον Γ.Α.Σ. Ιάλυσος η νίκη στη Νέα Αλικαρνασσό... Οι «ερυθροκίτρινοι» κοντράρονται στις 12.00 με τον καταδικασμένο Εργοτέλη!

Τη... μισή τιμή κατηγορία παίζει σήμερα στη Νέα Αλικαρνασσό, ο Γ.Α.Σ. Ιάλυσος. Οι «ερυθροκίτρινοι» θα αντιμετωπίσουν στις 12.00 τον Γ.Σ. Εργοτέλη, με μοναδικό στόχο το ροζ φύλλο αγώνα, με το οποίο θα πάρουν οξυγόνο και θα παραμείνουν σε πλεονεκτική θέση σε σχέση με τον Γ.Σ. Χαλκίδας και τον Αρίονα.

Η ομάδα του Γιώργου Χατζηκαλημέρη βρίσκεται από χθες στην Κρήτη, χωρίς το Λευτέρη Μουτσάτσο και με δέκα ετοιμοπόλεμους αθλητές...

Οπως είναι εύλογο, οι Ροδίτες μετά την εντός έδρας ήττα από το Παγκράτι, θέλουν



να καλύψουν το χαμένο έδαφος και να αποκτήσουν την κατάλληλη ψυχολογία ενόψει της δύσκολης συνέχειας.

Κατά τη διάρκεια της εβδομάδας ο Γ.Α.Σ. δεν αντιμετώπισε ιδιαίτερα προβλήματα, ενώ στο φιλικό παιχνίδι με τον Κολοσσό, ο προπονητής της ομάδας δοκίμασε διάφορα σχήματα που προτίθεται να χρησιμοποιήσει στη σημερινή αναμέτρηση...

Η προετοιμασία των Ροδιτών ολοκληρώθηκε χθες και ο Γιώργος Χατζηκαλημέρης θα στηριχθεί στους:

Αττίκο, Καστέλλα, Μοσχή, Τσίντζα, Παπακώστα, Αβεκλούριο, Χατζηνικολάου, Τσαουσίδη, Στεργάκη και Παπαδόπουλο. Στο παιχνίδι του πρώτου γύρου ο Ιάλυσος επικράτησε άνετα με 77-50.

ΠΑΙΔΙΚΟ ΠΡΩΤΑΘΛΗΜΑ

Το ενδιαφέρον στο «Βενετόκλειο»

Ο Α.Σ.Κ. Ιβίσκος υποδέχεται στις 16.00 την Α.Ε. Δικαίου, ενώ ο Κολοσσός Ρόδου θα έχει εύκολο έργο κόντρα στον Π.Α.Ο. Διαγόρα

Σπουδαίο παιχνίδι αναμένεται να διεξαχθεί σήμερα στο «Βενετόκλειο». Για την προημιτελική φάση του παιδικού πρωταθλήματος ο Α.Σ.Κ. Ιβίσκος υποδέχεται την Α.Ε. Δικαίου, στον πιο ενδιαφέροντα ίσως αγώνα της συγκεκριμένης σειράς.

Και οι δύο ομάδες τερμάτισαν στην πρώτη θέση των ομίλων τους, όμως οι φιλοξενούμενοι θεωρητικά έχουν τον πρώτο λόγο για την πρόκριση.

Στο άλλο παιχνίδι, ο Κολοσσός Ρόδου δεν θα συναντήσει δυσκολίες κόντρα στον Π.Α.Ο. Διαγόρα.

Δ.Κ.Γ. Ρόδου (16.00): Α.Σ.Κ. Ιβίσκος - Α.Ε. Δικαίου (Στάλας - Φάκαρος)

Κ.Γ. Διαγόρα (19.00): Π.Α.Ο. Διαγόρας - Κολοσσός Ρόδου (Κουνελλές Ν. - Δημητρούλης)

ΦΩΤΟΓΡΑΦΙΕΣ

ΟΛΩΝ ΤΩΝ ΠΑΡΕΛΑΣΕΩΝ, ΟΛΩΝ ΤΩΝ ΣΧΟΛΕΙΩΝ, ΘΑ ΒΡΕΙΤΕ ΣΤΟ

FOTO-VIDEO EVA,

Π. Π. ΓΕΡΜΑΝΟΥ 34

(ΕΝΑΝΤΙ ΣΤΑΝΗ). ΤΗΛ. 22410 74046

Με σοβαρότητα στους Αμπελόκηπους...

Ο Κολοσσός θέλει να «καθαρίσει» γρήγορα στη Θεσσαλονίκη (12.00) στο πιο αδιάφορο παιχνίδι της 22ης αγωνιστικής... Χωρίς προβλήματα στη συμπρωτεύουσα οι «θαλασσί»...

Τους αδύναμους και καταδικασμένους Αμπελόκηπους θα αντιμετωπίσει, σήμερα στις 12.00, στη συμπρωτεύουσα, ο Κολοσσός.

Η ομάδα του Βασίλη Φραγκιά βρίσκεται από χθες στη Θεσσαλονίκη, προκειμένου να συνεχίσει τις καλές εμφανίσεις μετά τη νίκη επί της Ξάνθης. Φυσικά το γεγονός ότι οι σημερινοί αντίπαλοι είναι αδιάφοροι, καθώς έχουν μείνει εκτός στόχων, δεν σημαίνει τίποτα για τους Ροδίτες που προτίθενται να δώσουν τον καλύτερο τους εαυτό.

Αλλωστε οι Αμπελόκηποι έχουν αποδείξει ότι αποτελούν σκληρό καρύδι, κάτι που συνέβη και στο εντός έδρας παιχνίδι με τον Δ.Α.Σ. Ανω Λιοσίων.

Ο τεχνικός του Κολοσσού, μιλώντας στους αθλητές, τους ζήτησε να δείξουν την απαραίτητη σοβαρότητα, ενώ χθες όλοι μαζί παρακολούθησαν το πρόσφατο παιχνίδι Μ.Α.Σ. Μαντουλίδης - Αμπελόκηποι...

Η προετοιμασία της ομάδας ολοκληρώθηκε χθες, με τον Βασίλη Φραγκιά να μην αντιμετωπίζει προβλήματα τραυματισμών με τους αθλητές του, εκτός φυσικά τον Παντελή Κουγιό, που δεν μπορεί εδώ και αρκετό καιρό να προσφέρει τις υπηρεσίες του.

Οι «θαλασσί»,πάντως, σήμερα θα έχουν και κατά κάποιο τρόπο σύμμαχο την παράδοση, αφού φέτος κέρδισαν τους Αμπελόκηπους τόσο στο πρωτάθλημα, όσο και στο κύπελλο.

Στη Θεσσαλονίκη βρίσκονται από χθες οι:

Αλμπάνης, Τσέλιος, Μπανακάκης, Κουτσός, Γκογκίδης, Βλαχοδήμος, Βαλαβανίδης, Μπελάγιας, Κατούφας και Χαλκιαδάκης.



Στο παιχνίδι του πρώτου γύρου ο Κολοσσός κέρδισε άνετα τους Αμπελόκηπους, με 84-55.

ΤΑ ΝΤΕΡΜΠΙ ΚΟΙΤΟΥΝ ΧΑΜΗΛΑ

Στο Αιγάλεω και τη Σιάτιστα πρόκειται να διεξαχθούν τα δύο σημαντικότερα παιχνίδια της 22ης αγωνιστικής για το πρωτάθλημα της Β' Εθνικής. Στα βόρεια προάστια των Αθηνών το Αιγάλεω θα φιλοξενήσει τον λαβωμένο Α.Σ.Ε. Δούκα, με τις δύο ομάδες να ψάχνουν τη νίκη για διαφορετικούς λόγους... Σούπερ ντέρμπι αναμένεται να γίνει όμως και στη Σιάτιστα μεταξύ της τοπικής ομάδας και του Ο.Φ.Η., καθώς αμφότερες οι δύο ομάδες παλεύουν για την παραμονή τους... Εύκολο απόγευμα αναμένεται να έχει στο ουδέτερο γήπεδο των Σερρών η πρωτοπόρος Ξάνθη που αντιμετωπίζει τον Αίαντα Ευόσμου, ενώ ο Δ.Α.Σ. Άνω Λιοσίων θα υποδεχθεί τον επικίνδυνο Μ.Α.Σ. Μαντουλίδης. Δεν θα συναντήσει προβλήματα ο Σπόρτιγκ απέναντι στον Μέγα Αλέξανδρο ενώ ο Πανελευσινιακός θα αντιμετωπίσει το I.C.B.S. που έχει μπει για τα καλά σε περιπέτειες. Τέλος το πιο αδιάφορο ματς θα γίνει στη Θεσσαλονίκη με τους Αμπελόκηπους να διασταυρώνουν τα ξίφη τους με τον ανεβασμένο Κολοσσό Ρόδου.

ΤΟ ΠΡΟΓΡΑΜΜΑ ΤΗΣ 22ης ΑΓΩΝΙΣΤΙΚΗΣ

Σέρρες (16:00): Α.Σ. Ξάνθης-Αίας Ευόσμου (Νέδογλου-Μιχελής)

Αμπελόκηποι (12:00): Αμπελόκηποι Θ.- Κολοσσός Ρόδου (Ευθυμιόπουλος- Κηπουρίδης)

3ο Άνω Λιοσίων (17:00): Δ.Α.Σ. Άνω Λιοσίων- Μ.Α.Σ. Μαντουλίδης (Στεργιούλης-Ξανθός)

Ελευσίνα (17:00): Πανελευσινιακός- I.C.B.S. (Κοτσίμπος-Μπορμπαντωνάκης)

Σπόρτιγκ (17:00): Α.Ο. Σπόρτιγκ- Μέγας Αλέξανδρος (Θεοδοσόπουλος- Πίγκας)

Αιγάλεω (17:00): Α.Ο. Αιγάλεω- Α.Σ.Ε. Δούκα (Παπάντος-Μανδρέκας)

Σιάτιστα (12:00): Γ.Σ. Σιάτιστας- Ο.Φ. Ηρακλείου (Παραλικίδης- Σακελλαρίου)

Β ΕΘΝΙΚΗ
21η ΑΓΩΝΙΣΤΙΚΗ

1. Α.Σ. Ξάνθης (5β)	37	16-5	1.705-1.604 (+101)
2. Δ.Α.Σ. Άνω Λιοσίων (4β)	37	16-5	1.707-1.579 (+128)
3. Α.Σ.Ε. Δούκα (3β)	37	16-5	1.611-1.515 (+96)
4. Πανελευσινιακός	35	14-7	1.589-1.469 (+120)
5. Κολοσσός Ρόδου	34	13-8	1.653-1.544 (+109)
6. I.C.B.S. (2β)	32	11-10	1.622-1.567 (+55)
7. Α.Ο. Αιγάλεω (1β)	32	11-10	1.710-1.625 (+85)
8. Μ.Α.Σ. Μαντουλίδης (9β)	31	10-11	1.569-1.567 (+2)
9. Ο.Φ. Ηρακλείου (7β)	31	10-11	1.652-1.687 (-35)
10. Γ.Σ. Σιάτιστας (6β)	31	10-11	1.639-1.670 (-31)
11. Α.Ο. Σπόρτιγκ (5β)	31	10-11	1.663-1.638 (+25)
12. Μέγας Αλέξανδρος	26	5-16	1.541-1.731 (-190)
13. Αμπελόκηποι Θ.	24	3-18	1.415-1.697 (-282)
14. Αίας Ευόσμου	23	2-19	1.480-1.663 (-183)

Πως θα μάθετε το SUBBUTEO

Ενα διήμερο αφιερωμένο στο SUBBUTEO!

Το προσεχές σαββατοκύριακο (12 και 13 Απριλίου), ο Δημοτικός Οργανισμός Νεολαίας και Αθλησης Ρόδου διοργανώνει στην κεντρική του αίθουσα (Διαγοριδών 1) τη δεύτερη επίσημη παρουσίαση του επιτραπέζιου ποδοσφαίρου το οποίο το τελευταίο διάστημα αρχίζει να εξαπλώνεται και στο νησί μας. Το Σάββατο από τις 6.30μ.μ καθώς επίσης και την Κυριακή από τις 9π.μ, οι συμπολίτες μας θα έχουν την ευκαιρία να ζήσουν από κοντά τις συγκινήσεις που μπορεί να προσφέρει το σπορ. Η είσοδος θα είναι ελεύθερη και βέβαια το παρών θα μπορούν να δώσουν άνδρες, γυναίκες και παιδιά ανεξαρτήτου ηλικίας και φύλου. Δεν τίθεται θέμα αν κάποιος δεν γνωρίζει τους κανονισμούς καθώς είναι εύκολο να τους μάθει και μάλιστα σε σύντομο χρονικό διάστημα. Φθάνει βέβαια να υπάρχει όρεξη και διάθεση.

Ο ΔΟΝΑ Ρόδου, συντηρεί τμήμα SUBBUTEO το οποίο



αριθμεί αυτή τη στιγμή 31 ενεργά μέλη. Οι συγκεντρώσεις του τμήματος γίνονται κάθε Πέμπτη (από τις 6μ.μ) και Κυριακή (από τις 9π.μ), ενώ αυτή την περίοδο βρίσκεται σε εξέλιξη το τρίτο τοπικό τουρνουά.

Τι είναι το SUBBUTEO

Το SUBBUTEO παίζεται πάνω σε «ειδική» πράσινη τσόχα από κινούμενες φιγούρες οι οποίες μετακινούνται με το δάκτυλο. Ουσιαστικά αποτελεί την μικρογραφία ενός γηπέδου ποδοσφαίρου. Είναι ένα δημιουργικό παιχνίδι που απαιτεί κυρίως οξυδέρκεια καθώς και καλό σημάδι. Δεν λείπουν τα κόρνερ, τα οφσάιντ, τα κόρνερ, τα φάουλ, τα πέναλτι και φυσικά τα γκολ. Μπορεί κάποιος να ξεκινήσει να παίζει ακόμα και από έξι χρονών.

Το τρίτο τοπικό τουρνουά

Με μεγάλο ενδιαφέρον συνεχίζεται το τρίτο τοπικό τουρνουά SUBBUTEO που προσμετρά βέβαια στη ροδίτικη κατάταξη.

Συγκεκριμένα:

ΚΑΤΗΓΟΡΙΑ ΑΝΔΡΩΝ

Στην κατηγορία των ανδρών έχουν γίνει γνωστοί σχεδόν όλοι που έχουν πάρει το εισιτήριο της πρόκρισης για την προημιτελική φάση. Πρόκειται για τους Δημήτρη Δραγάτη (Α΄ όμιλος), Παναγιώτη Δικαστόπουλο και Δημήτρη Διακοδημητρίου (Β΄ όμιλος), Διαμαντή και Βασίλη Καταβενάκη (Γ΄ όμιλος), και Κώστας Μπακάλης και Αλέξανδρος Χαρτλ Δραγάτης (Δ΄ όμιλος). Εκκρεμεί η συνάντηση του Γιώργου Παπαγεωργίου και Βασίλη Ζλάτου που θα κρίνει ακόμα μια πρόκριση στον πρώτο όμιλο για να συμπληρωθεί έτσι και η οκτάδα των προημιτελικών.

ΚΑΤΗΓΟΡΙΑ ΤΖΟΥΝΙΟΡ

Στην κατηγορία των τζούνιορ αυτοί που πήραν το εισιτήριο της πρόκρισης είναι:

Αντώνης Διακομανώλης, Σταμάτης Γιακουμάκης (Α΄ όμιλος), Αλέξανδρος Χαρτλ Δραγάτης, Στέλιος Βλασόπουλος, Γιώργος Μαλινδάκης (Β΄ όμιλος), Μιχάλης Μπέτας, Θεοδόσης Ροδίτης και Παναγιώτης Κεπέρης (Γ΄ όμιλος).

Παγκόσμια Ολυμπιακή ημέρα και εθελοντική αιμοδοσία

Εθελοντική αιμοδοσία οργανώνουν σήμερα στην Αθήνα και τις άλλες ολυμπιακές πόλεις το υπουργείο Πολιτισμού και το υπουργείο Υγείας, με αφορμή την Παγκόσμια Ολυμπιακή Ημέρα, που γιορτάζεται στις 6 Απριλίου.

Οπως τόνισε ο υπουργός Πολιτισμού Ευάγγελος Βενιζέλος, η πρωτοβουλία αυτή θα δώσει την ευκαιρία στους Ελληνες πολίτες να γιορτάσουν την Παγκόσμια Ολυμπιακή Ημέρα με ουσιαστικό και έμπρακτο τρόπο, ''με έναν τρόπο ο οποίος εκ των πραγμάτων συνδέεται και με την πολύ βαριά και σκληρή συγκυρία του πολέμου''.

Ο κ.Βενιζέλος σημείωσε ότι ''βασικό στοιχείο της Ολυμπιακής ιδεολογίας, που η Ελλάδα ως διοργανώτρια των Αγώνων του 2004 θέλει να επαναθεμελιώσει, είναι φυσικά ο εθελοντισμός, η αλληλεγγύη, είναι το Ολυμπιακό κίνημα και γενικότερα οι αθλητικές δραστηριότητες ως στοιχείο της κοινωνικής συνοχής''.

Ο υπουργός Υγείας Κώστας Στεφανής τόνισε από την πλευρά του ότι το υπουργείο Πολιτισμού και η Γενική Γραμματεία Ολυμπιακών Αγώνων παράγουν ιδέες και το υπουργείο Υγείας αυτές τις ιδέες προσπαθεί να τις μετουσιώσει σε πράξη. Συμπλήρωσε δε ότι ''η εκδήλωση αυτή δεν έχει μόνο συμβολικό χαρακτήρα, αλλά έχει και ιδιαίτερα μεγάλη σημασία, γιατί καταδεικνύει το πόσο ο Ελληνας πολίτης συνειδητοποιεί την ανάγκη να λειτουργεί ως κοινωνικό άτομο, δηλαδή με αίσθημα αλληλεγγύης, συναλληλίας και παροχής προς τον άλλον''.



Η πρόεδρος Επιτροπής Αιμοδοσίας του Κεντρικού Συμβουλίου Υγείας, Ντίνα Πολίτη, επισήμανε ότι ''έχουμε φτάσει σε ένα πολύ ικανοποιητικό αποτέλεσμα αιμοδοτικής συλλογής, και το 2002 συλλέξαμε 600.000 μονάδας αίματος στη χώρα που προσφέρθηκαν αυτές οι μονάδες από 350.000 αιμοδότες. Ομως, κατά την ολυμπιακή περίοδο και ειδικά το καλοκαίρι του 2004 θα πρέπει να έχουμε προγραμματίσει ένα πολύ μεγάλο εθνικό πρόγραμμα ευαισθητοποίησης και συλλογής αίματος, γιατί εκτιμούμε ότι θα αυξηθούν οι ανάγκες αίματος κατά 15%-20%''.

Σημεία Εθελοντικής Αιμοδοσίας

Οι ώρες διεξαγωγής της αιμοδοσίας είναι από τις 10 το πρωί έως τις 7 μ.μ. Οι ενδιαφερόμενοι μπορούν να ενημερώνονται και από το 1464 ως προς τα ειδικότερα σημεία αιμοδοσίας.

ΑΘΗΝΑ

Υπουργείο Πολιτισμού
Καλλιμάρμαρο
Μετρό (Σύνταγμα)
ΕΚΑΒ
Αγ. Γεώργιος - Κυψέλη
Αγ. Ζώνη - Κυψέλη
Αγ. Σπυρίδων - Παγκράτι
Αγ. Δημήτριος Οπλων - Παπτσία

ΔΗΜΟΙ ΑΤΤΙΚΗΣ

Νίκαια - Μηχανική Καλλιέργεια
Αιγάλεω - Πολιτιστικό Κέντρο Δήμου
Αχαρναί - Δημαρχείο
Κερατέα - Δημαρχείο
Μαρκόπουλο - Δημαρχείο
Μελίσσια - Πολιτιστικό Κέντρο Δήμου
Παλαιό Φάληρο - Αγ. Βαρβάρα
Παπάγου - Αγ. Ειρήνη
Περιστέρι - Δημαρχείο
Αγ. Παρασκευή - Εκκλησία Αγ. Παρασκευής

ΟΛΥΜΠΙΑΚΟΙ ΔΗΜΟΙ ΚΑΙ ΠΕΡΙΦΕΡΕΙΑ

Θεσσαλονίκη - Ολύμπιον
Άμφισσα (σε συνεργασία με Δήμο Δελφών) - Δημαρχείο
Βόλος - Πανεπιστήμιο (παραλία)
Ηράκλειο - Πολύκεντρο Νεολαίας
Ιωάννινα - Νοσοκομείο Χατζηκώστα
Κέρκυρα - Σπιανάδα
Κόρινθος - Λέσχη Αξιωματικών
Ν. Ιωνία Μαγνησίας - Μεταξουργείο
Μυτιλήνη - Στρατόπεδο
Πάτρα - Νοσοκομείο Πατρών

Ερχονται λαθρομετανάστες παρά τα μέτρα που λαμβάνουν οι λιμενικές μας αρχές

ΕΝΤΑΘΗΚΑΝ τις τελευταίες μέρες οι περιπολίες των σκαφών του Λιμενικού Σώματος, στη θαλάσσια περιοχή μεταξύ Κω και Αλικαρνασσού, καθώς αυξάνονται μέρα με τη μέρα, οι πιθανότητες αποβίβασης μεγάλου αριθμού λαθρομεταναστών στις ακτές του νησιού.

Λόγω του πολέμου στο Ιράκ χιλιάδες Ιρακινοί, αλλά και Κούρδοι, βρίσκονται στα τούρκικα παράλια, πανέτοιμοι, για να έρθουν στη χώρα μας. Οι δουλέμποροι «καραδοκούν» για να βρουν αφύλακτες τις ακτές μας και να αποβιβάσουν τους λαθρομετανάστες.

Με εντολή του υπουργείου Εμπορικής Ναυτιλίας ενισχύθηκε η αστυνόμευση στα ανατολικά θαλάσσια σύνορα της χώρας μας και ιδιαίτερα σε Κω, Σάμο και Χίο. Παράλληλα τα αρμόδια υπουργεία, έδωσαν εντολή στις Περιφέρειες να μεριμνήσουν για να δημιουργηθούν και να οργανωθούν κέντρα υποδοχής λαθρομεταναστών καθώς η συμφωνία που είχε γίνει μεταξύ της Τουρκίας και της χώρας μας περί επαναπροώθησης των λαθρομεταναστών προς την τουρκική πλευρά δεν λειτουργεί. Κρίνεται λοιπόν σκόπιμο να δημιουργηθούν τα κέντρα υποδοχής. Την ώρα που τα μέτρα αστυνόμευσης στη θαλάσσια περιοχή της Κω, δεν επέτρεπαν στους δουλέμπορους να μεταφέρουν τους 19 λαθρομετανάστες στο νησί, αυτοί επέλεξαν το Φαρμακονήσι για να τους αποβιβάσουν. Τέτοιες ενέργειες, θα επιχειρήσουν αρκετές, οι αδίστακτοι δουλέμποροι, ενώ ακόμα και στη Ρόδο, θα επιχειρήσουν να μεταφέρουν λαθρομετανάστες.

Φως στο τούνελ της αβεβαιότητας

Κέρδος στον τουρισμό από τις παράπλευρες απώλειες

ΩΦΕΛΕΙΤΑΙ ΣΗΜΑΝΤΙΚΑ ΚΑΙ Η ΡΟΔΟΣ

Φως στο βάθος του τούνελ της αβεβαιότητας φαίνεται να υπάρχει από τις παράπλευρες απώλειες της Τουρκίας και της Αιγύπτου. Μέρος του μπαράζ ακυρώσεων στη γείτονα το καρπώνεται ήδη η Ελλάδα. Σύμφωνα με την προϊσταμένη του ΕΟΤ στην Αυστρία, κ. Βασιλική Καπαρού, δύο πτήσεις της Austrian Airlines που είχαν κατά τη θερινή περίοδο προορισμό σε εβδομαδιαία βάση την Αντάλια δρομολογήθηκαν για την Κρήτη. Τόσο στη μεγαλόνησο όσο και στη Ρόδο, ενώ συνεχίζουν ακόμη και σήμερα να εμφανίζουν σημαντική υστέρηση στις κρατήσεις τους, φαίνεται ότι ίσως το τουριστικό τοπίο διαφοροποιηθεί δραστικά. Και αυτό διότι, σύμφωνα με τη ΔΙΤΕΞ Αυστρίας, οι εν λόγω δύο νήσοι καρπώνονται, μεταξύ άλλων, πτήσεις της Aero Lloyd από την Αντάλια και την Καππαδοκία. Συγχρόνως 10.000 Αυστριακοί συνταξιούχοι θα επισκεφθούν τη Ρόδο μέχρι τις 6 Μαΐου.

Επίσης, η λεγόμενη «άτυπη πνευμονία», που έχει ουσιαστικά βάλει σε καραντίνα τους ασιατικούς προορισμούς, αποτρέπει πολλούς Ευρωπαίους που είχαν εντάξει στα πλάνα των φετινών διακοπών τους την ασιατική ήπειρο και τους στρέφει προς την Ισπανία (κυρίως αλλά και την Ελλάδα).

Εν τω μεταξύ, αναπροσαρμόζονται τα σλόγκαν της καμπάνιας προβολής του ελληνικού τουρισμού στο εξωτερικό στις απαιτήσεις της εποχής, όπως σημειώνει ο πρόεδρος του ΕΟΤ κ. Ιωάννης Πατέλης, με τη φιλοσοφία (στην οποία στηρίζεται όλη η καμπάνια την τελευταία διετία) της χρήσης ελληνικών λέξεων που βρίσκονται στο λεξιλόγιο των ξένων. Ετσι, στην καμπάνια προστίθενται λέξεις: εκεχειρία - Ολυμπιακοί Αγώνες 2004, στρατηγική διπλωματία, πΟλιτική και ήθος. Η νέα καμπάνια παρουσιάστηκε σε σύσκεψη των 4 επιτροπών διαχείρισης της κρίσης που συστήθηκαν στον ΕΟΤ, με τη συμμετοχή εκπροσώπων των βασικών επαγγελματικών τουριστικών φορέων.

Στο πλαίσιο του προγράμματος δημοσίων σχέσεων, εξάλλου, καταρτίζεται πρόγραμμα επίσκεψης στην Ελλάδα (στο δίμηνο Απριλίου - Μαΐου) 100 δημοσιογράφΩΝ από τη Μ. Βρετανία, τη Γερμανία, τη Γαλλία, την Αυστρία, την Ελβετία, το Βέλγιο την Ιταλία, τη Ρωσία,τις σκανδιναβικές χώρες και τις ΗΠΑ.

Συμβολική βοήθεια από τον Ιατρικό Σύλλογο στο λαό του Ιράκ

Συμβολική βοήθεια στο δοκιμαζόμενο λαό του Ιράκ και από τον Ιατρικό Σύλλογο Ρόδου. Σχετική ανακοίνωση του συλλόγου αναφέρει τα εξής:

«Ο Ιατρικός Σύλλογος Ρόδου, πάντοτε παρών στα μεγάλα προβλήματα του κοινωνικού γίγνεσθαι, όχι μόνον σ' αυτά που περιορίζονται στα όρια της πατρίδας μας αλλά και σε όλη την παγκόσμια κοινότητα, όπου ο ανθρώπινος πόνος δεν γνωρίζει σύνορα και φυλές, προβληματίσθηκε με την πολεμική σύρραξη στο Ιράκ, και δεν μπορούσε να μην ευαισθητοποιηθεί μπροστά στα θύματα του ανθρωποκτόνου πολέμου.

Το Δ.Σ. στην προχθεσινή συνεδρίασή του, ομόφωνα αποφάσισε να διαθέσει από το ταμείο του συλλόγου, ως προσφορά όλων των μελών του το ποσό των 2000 Ευρώ, ως ελάχιστη βοήθεια προς τις «απώλειες» του ιρακινού άμαχου πληθυσμού.

Δια το Δ.Σ.
Ο πρόεδρος
Δρ. ΝΙΚΟΣ ΦΡΟΝΑΣ
Ο γεν. γραμματέας
ΧΡ. ΑΠ. ΜΑΝΤΑΣ»

Ο Γιάννης Περδικάρης νέος γραμματέας στη νομαρχιακή του ΚΚΕ

Πραγματοποιήθηκε στη Ρόδο η 15η τακτική συνδιάσκεψη της κομματικής οργάνωσης Νότιας Δωδεκανήσου του ΚΚΕ.

Το σώμα των αντιπροσώπων της συνδιάσκεψης συζήτησε τα ακόλουθα:

1ο Την κατάσταση που δημιουργείται μετά από τον πόλεμο στο Ιράκ και τις συνέπειες απ' αυτόν.

2ο. Την κατάσταση της εργατικής τάξης και των εργαζομένων της περιοχής μας με την κρίση στον τουρισμό, και την οικονομική ύφεση.

3ο. Εξέτασε την Οοργανωτική κατάσταση και την πολιτική δράση της κομματικής οργάνωσης.

4ο. Επεξεργάστηκε κείμενο με τις αποφάσεις, το οποίο θα ανακοινωθεί το επόμενο διάστημα

5ο. Εξέλεξε νέα Νομαρχιακή Επιτροπή, καθώς και νέο Γραμματέα ως ακολούθως:

Γραμματέας: Περδικάρης Γ.
Μέλη: Γιαννέζος Γ.
Δημητριάδης Α.
Δούκας Ν.
Καπνουδάκης Ν.
Ταμπακοπούλου Γ.
Τάτσιος Π.
Χατζηγιάννη Μ.
Χατζηδιάκος Α.

Δειγματοληψίες στα ποτά που σερβίρονται στα νυχτερινά κέντρα της Ρόδου

ΔΕΙΓΜΑΤΟΛΗΨΙΕΣ σε αλκοολούχα ποτά, που σερβίρονται στα νυχτερινά κέντρα του νησιού μας, αρχίζουν από αύριο το βράδυ, οι αστυνομικές υπηρεσίες. Επίσης θα πραγματοποιηθούν έλεγχοι σε εμφιαλωμένα νερά, σε γαλακτομικά προϊόντα και σε παγωτά.

Σύμφωνα με πληροφορίες, ειδική ομάδα του αστυνομικού τμήματος Ρόδου, θα πραγματοποιεί ελέγχους στα νυχτερινά κέντρα, για ηχορύπανση, για υπεράριθμους, αλλά και δειγματοληψίες σε αλκοολούχα ποτά προκειμένου να αποτραπεί η διάθεση στην κατανάλωση υποβαθμισμένων ποιοτικά ποτών, κοινώς «μπόμπες» που προκαλούν πονοκεφάλους και μέθη. Κάποιοι ασυνείδητοι πιθανότατα να επιχειρήσουν να ρίξουν στην κατανάλωση προϊόντα υποβαθμισμένα, εκμεταλλευόμενοι, τους μαθητές που βρίσκονται στο νησί μας. Οι εντολές είναι σαφέστατες τόσο του Εισαγγελέα, όσο και του αστυνομικού διευθυντή. Οι παραβάτες θα οδηγούνται στο Αυτόφωρο.

Επίσης θα γίνουν δειγματοληψίες σε εμφιαλωμένα νερά, σε γαλακτομικά προϊόντα και σε παγωτά που παρασκευάζουν οι βιομηχανίες.







ΕΚΠΑΙΔΕΥΤΗΡΙΑ ΔΩΔΕΚΑΝΗΣΟΥ Α.Ε.
«ΡΟΔΙΩΝ ΠΑΙΔΕΙΑ»
ΔΗΜΟΤΙΚΟ-ΓΥΜΝΑΣΙΟ-ΛΥΚΕΙΟ
τηλ. 22410 43210

ΑΝΑΚΟΙΝΩΣΗ

Χ.Λ.-9/4

Το Δ.Σ. των Εκπαιδευτηρίων Δωδεκανήσου ευχαριστεί όλους τους εκπαιδευτικούς που εξεδήλωσαν το ενδιαφέρον τους να εργαστούν στα σχολεία των Εκπαιδευτηρίων «ΡΟΔΙΩΝ ΠΑΙΔΕΙΑ» και ανακοινώνει ότι, λόγω του μ εγάλου αριθμού των αιτήσεων που συγκεντρώθηκαν και της διαδικασίας των συνεντεύξεων που είναι σε εξέλιξη, θα καθυστερήσει μέχρι το τέλος Απριλίου η γνωστοποίηση των αποτελεσμάτων στους ενδιαφερόμενους.

Το Δ.Σ.



Ενας χώρος ειδικά διαμορφωμένος για σας.
Χειμώνα - καλοκαίρι μαζί σας
Με πλούσια ποικιλία παραδοσιακών μεζέδων
Με φρέσκα κρεατικά και ψαρικά
Με άψογο σέρβις
Με πλήρη καθαριότητα
Με ζεστή και φιλική ατμόσφαιρα
Ενα δικό σας στέκι για την καθημερινή σας έξοδο

Στο τραγούδι η μελωδική φωνή της **ΕΛΕΥΘΕΡΙΑΣ ΡΟΔΙΤΗ**
Στο πιάνο **ο ΗΛΙΑΣ ΠΕΖΟΥΒΑΝΗΣ**

Η αίθουσα ενιαία 80 ατόμων διατίθεται για κάθε εκδήλωση
ΙΠΠΟΤΙΚΟΝ
στην Παλιά Πόλη
Μικρό συντριβάνι-Πλατεία Εβραίων Μαρτύρων
Τηλ. ρεζερβέ: 22410 25293
2544-10/4

ΚΗΔΕΙΑ

Τον λατρευτό μας υιό, αδελφό, ανιψιό και εξάδελφο

ΣΠΥΡΟ ΣΑΡΡΗ
(Ετών 27)

κηδεύουμε σήμερα Κυριακή 6 Απριλίου 2003 και ώρα 12η μεσημβρινή από τον ιερό ναό Ταξιαρχών Νεκροταφείου Ρόδου.
Οι γονείς
Κώστας - Ελευθερία
ο αδελφός Ανδρέας
Οι θείοι, οι θείες, τα εξαδέλφια και οι λοιποί συγγενείς.

ΑΣ-6/4

ΚΕΝΤΡΟ ΞΕΝΩΝ ΓΛΩΣΣΩΝ
ΜΕΤΑΦΡΑΣΗΣ / ΔΙΕΡΜΗΝΕΙΑΣ
Μυστρά 16 , Ρόδος 85100
Τηλ. 22410 035249/ 27013
ΦΑΞ 22410 075412
E-mail vasso@rho.forthnet. gr.

ΒΑΣΩ ΜΙΧΑΛΑΡΕΑ

ΕΛΛΗΝΙΚΟ ΚΡΑΤΙΚΟ ΠΤΥΧΙΟ ΓΛΩΣΣΟΜΑΘΕΙΑΣ
TOEIC (Εξετάσεις κάθε Παρασκευή στην Αθήνα)
CAMBRIDGE-MICHIGAN (ECCE, FCE, PROFICIENCY)
EDEXCEL PALSO
ΣΠΟΥΔΕΣ ΣΤΗΝ ΑΓΓΛΙΑ
• ΑΝΑΛΑΜΒΑΝΟΥΜΕ ΟΛΕΣ ΤΙΣ ΔΙΑΔΙΚΑΣΙΕΣ:
• ΑΙΤΗΣΕΙΣ ΠΑΝΕΠΙΣΤΗΜΙΩΝ
• ΜΕΤΑΦΡΑΣΕΙΣ
• ΑΙΤΗΣΕΙΣ ΔΙΔΑΚΤΡΩΝ
• ΑΙΤΗΣΕΙΣ ΦΟΙΤΗΤΙΚΗΣ ΕΣΤΙΑΣ
• ΜΑΘΗΜΑΤΑ ΕΙΔΙΚΟΤΗΤΑΣ
• ΜΑΘΗΜΑΤΑ ΓΙΑ ΠΑΝΕΠΙΣΤΗΜΙΑ ΑΓΓΛΟΦΩΝΑ

Η 10ετής πείρα μας στο ντομέα εξασφάλισης θέσης σε Βρεταννικά Πανεπιστήμια αποτελεί την εγγύηση της υπευθυνότητάς μας, όσον αφορά στην εργασία μας.
• Αρχίζουμε ειδικά μαθήματα ενηλίκων για πιστοποίηση γλωσσομάθειας για το Δημόσιο
• Πρωινά μαθήματα καθημερινά στις ώρες που σας εξυπηρετούν
• Αγγλικά: BEGINNERS, ELEMENTARY, INTERMEDIATE, UPPER INTERMEDIATE, PRE FIRST CERTIFICATE, FIRST CERTIFICATE, PROFICIENCY.
• Μεταφράσεις εμπορικές, ιατρικές, λογοτεχνικές και εξειδικευμένων κειμένων και συγγραμμάτων.
ΠΤΥΧΙΟΥΧΟΙ μεταφραστές / διερμηνείς μέλη Πανελλήνιας και Διεθνούς Ομοσπονδίας Μεταφραστών με αριθμό 327.

ΑΓΓΛΙΚΑ ΓΙΑ ΟΛΕΣ ΤΙΣ ΗΛΙΚΙΕΣ ΚΑΙ ΟΛΟΥΣ ΤΟΥΣ ΤΟΜΕΙΣ
Εγγύηση η 20ετής πείρα μας καθώς και η άρτια πανεπιστημιακή κατάρτισή μας.
Οι καθηγήτριες:
Βάσω Μιχαλαρέα
Βιργινία Ηλία Μιχαλαρέα

X. 3812-6/4

ΠΡΟΣΚΛΗΣΗ

Το **Διεθνές Κέντρο Λογοτεχνών και Μεταφραστών Ρόδου**
σε συνεργασία με τον **Εσωτερικό Κύκλο Γυναικών Potary RPόδου (Inner Wheed),**
έχουν την τιμή να σας προσκαλέσουν στην εκδήλωση με τίτλο

«Κ. Π. ΚΑΒΑΦΗΣ - Μυστική ζωή και θνητή ποίηση»

που θα πραγματοποιηθεί
την **Τετάρτη 9 Απριλίου 2003 και ώρα 19.00**
στην αίθουσα του **«Ακταίον»**
Την εκδήλωση θα παρουσιάσουν οι **Ρένος, Ηρκος** και **Στάντης Αποστολίδης,** βασιμένη στο βιβλίο τους ***«Κ. Π. Καβάφης - Απαντα τα δημοσιευμένα ποιήματα»,*** ενώ κατά την έναρξη θα προβληθεί ένα σύντομο ντοκυμαντέρ για τη ζωή και το έργο του ποιητή.

Η είσοδος είναι ελεύθερη για το κοινό

ΧΛ-9/4

ΕΝΩΣΗ ΕΛΕΥΘΕΡΩΝ ΕΠΑΓΓΕΛΜΑΤΙΩΝ ΝΗΣΟΥ ΡΟΔΟΥ

Θέλουμε να ενημερώσουμε όλους τους αγαπητούς συναδέλφους και φίλους ελεύθερους επαγγελματίες κάθε κλάδου που θέλουν να εγγραφούν στην Ενωση μας και να αγωνισθούν όλοι μαζί για τη λύση των προβλημάτων που μας ταλαιπωρούν (π.χ. all inclusive και άλλα) ότι μπορούν να έλθουν σε επαφή μαζί μας στα εξής τηλέφωνα:

22410 93797
22410 92444
22410 91241
6946 224959
6946 244766
6945 961425
FAX 22410 96596

X 3895 11/4

