ΕΤΟΣ ΙΔΡΥΣΗΣ 1949
ΙΔΙΟΚΤΗΤΗΣ - ΔΙΕΥΘΥΝΤΗΣ
ΓΙΩΡΓΟΣ ΔΙΑΜΑΝΤΙΔΗΣ
Γραφεία - Τυπογραφεία:
Μάρκου Μαλλιαράκη 3 (ΚΟΒΑ)
Λογιστήριο: Νέα Αγορά
Τηλ.: Σύνταξης: 27356 - 34101 FAX: 20643
Λογιστηρίου: 24539 FAX: 24539
e-mail: info@proodos.net

ΠΡΟΟΔΟΣ

Ανεξάρτητη καθημερινή πρωινή εφημερίδα

ΑΡΙΘΜΟΣ ΦΥΛΛΟΥ 16.291 • ΤΙΜΗ 0,70 ευρώ

ΣΑΒΒΑΤΟ 12 ΑΠΡΙΛΙΟΥ 2003

SATO
OFFICE SYSTEMS
ΜΠΟΝΗΣ Ε.Π.Ε. ΤΗΛ. 02410 75533

Ενώ ο Σαντάμ εξακολουθεί να είναι άφαντος

Η διάλυση του Ιράκ έφερε την Τουρκία σε δεινή θέση

ΟΙ ΣΤΡΑΤΗΓΟΙ ΕΤΟΙΜΑΖΟΥΝ ΠΡΑΞΙΚΟΠΗΜΑ;

Το καθεστώς του Σαντάμ Χουσεΐν έχει καταρρεύσει ολοσχερώς. Η μία μετά την άλλη οι πόλεις και τα χωριά του Ιράκ καταλαμβάνονται από τους Αμερικανοβρετανούς χωρίς την παραμικρή αντίσταση. Ο ιρακινός στρατός συμπεριλαμβανομένου και του περιβόητων «προεδρικών» μεραρχιών, έχουν εξαφανισθεί από το Ιράκ. Εγκυρες πληροφορίες αναφέρουν, ότι πέταξαν όχι μόνο τον οπλισμό τους, αλλά και τη στρατιωτική τους στολή, φόρεσαν οτιδήποτε πρόχειρα ρούχα που εύρισκαν μπροστά τους και προσπαθούν πεινασμένοι, κουρασμένοι και τρομαγμένοι να γυρίσουν στις οικογένειές τους και στα σπίτια τους, τα περισσότερα των οποίων όμως είναι γκρεμισμένα από τις βόμβες και είναι άδεια γιατί οι ένοικοί τους βρίσκονται στα νοσοκομεία ή στα νεκροταφεία. Ολες οι πόλεις του Ιράκ βρίσκονται υπό τον απόλυτο έλεγχο των Αμερικανών και Αγγλων, αλλά η εικόνα που παρουσιάζουν είναι



εφιαλτική. Σπίτια, μέγαρα και παλάτια γκρεμισμένα και ρημαγμένα από τις πρωτοφανείς λεπλασίες και το πλιάτσικο. Αστυνομία δεν υπάρχει και οι Αμερικανοί δεν έχουν ακόμα λάβει διαταγή να επεμβαίνουν και να αποτρέπουν τις κλοπές και τις λεπλασίες, που γίνονται παντού, ακόμα και στα νοσοκομεία.

ΤΟ ΜΥΣΤΗΡΙΟ ΤΟΥ ΣΑΝΤΑΜ

Το μυστήριο για την τύχη του Σαντάμ συνεχίζεται. Οι φήμες οργιάζουν, αλλά κανείς δεν είναι σε θέση να πει με βεβαιότητα που βρίσκεται ή εάν έχει σκοτωθεί. Οι Αμερικανοί με υπερ-

ΣΥΝΕΧΕΙΑ ΣΤΗ ΣΕΛ. 4

Σταδιακή αύξηση της κίνησης

33 πτήσεις τσάρτερς με 4.000 τουρίστες το Σαββατοκύριακο

ΑΙΣΙΟΔΟΞΙΑ ΓΙΑ ΤΗΝ ΕΞΕΛΙΞΗ ΤΗΣ ΣΕΖΟΝ

Σημαντική αύξηση αναμένεται να σημειώσει η τουριστική κίνηση κατά το τρέχον σαββατοκύριακο. Συγκεκριμένα σήμερα και αύριο στη Ρόδο πρόκειται να προσγειωθούν 33 τσάρτερς αεροσκάφη (8 το Σάββατο και 25 την Κυριακή) από διάφορες ευρωπαϊκές χώρες.

Με τις εν λόγω πτήσεις προβλέπεται να έρθουν στο νησί μας περίπου 4.000 τουρίστες, που θεωρείται ένας ικανοποιητικός αριθμός για τα δεδομένα της εποχής και τις συνθήκες που επικρατούν λόγω του πολέμου στο Ιράκ.

ΣΥΜΦΩΝΑ με τις εκτιμήσεις των τουριστικών παραγόντων η κίνηση στη Ρόδο αναμένεται να σημειώσει περαιτέρω αύξηση από το εξωτερικό, ιδιαίτερα κατά το ερχόμενο σαββατοκύριακο που γιορτάζεται το Πάσχα των Καθολικών.

Γενικώς στη Ρόδο εκφράζεται τις μέρες αυτές μια συγκρατημένη αισιοδοξία για την εξέλιξη της τουριστικής κίνησης μετά τη λήξη των πολεμικών επιχειρήσεων στο Ιράκ. Από το εξωτερικό καταφθάνουν κάποια καλά νέα για σταδιακή αύξηση των

ΣΥΝΕΧΕΙΑ ΣΤΗ ΣΕΛ. 4



Από το Τριμελές Εφετείο

Ενοχος ο ένας «Ράμπο» του ΣΔΟΕ, αλλά κρίθηκαν αθώοι οι άλλοι δύο

ΠΟΙΝΗ ΕΝΟΣ ΕΤΟΥΣ ΜΕ ΑΝΑΣΤΟΛΗ

Ενοχος ο ένας «Ράμπο» του ΣΔΟΕ, αθώοι οι άλλοι δύο. Αυτό αποφάσισε χθες το μεσημέρι, το Τριμελές Εφετείο Δωδεκανήσου, μετά από ακροαματική διαδικασία τριών ημερών.

Συγκεκριμένα το Δικαστήριο, έκρινε ένοχο δωροληψίας, τον Νικήτα Ξενάκη του Μιχαήλ και του επέβαλε ποινή φυλάκισης ενός χρόνου με τριετή αναστολή, ενώ έκρινε αθώους κάθε κατηγορίας, τους Κωνσταντίνο Σταμούλη

ΣΥΝΕΧΕΙΑ ΣΤΗ ΣΕΛ. 4

Μετά την κατακραυγή

Ανοίγει ο δρόμος προς τους Μύλους για το πάρκινγκ

ΜΕΤΡΑ ΓΙΑ ΤΟ ΚΥΚΛΟΦΟΡΙΑΚΟ

Στη λήψη άμεσων μέτρων για την αντιμετώπιση του κυκλοφοριακού προβλήματος προχωρά ο Δήμος Ροδίων, ενώ μετά το Πάσχα θα αρχίσουν οι διαδικασίες για την υλοποίηση των προτάσεων που περιλαμβάνει η μελέτη που ετοίμασαν τέσσερις καθηγητές συγκοινωνιολόγοι.

Ηδη με απόφαση του Λιμεναρχείου μετά τη γενική κατακραυγή άνοιξε το λιμάνι της Κολώνας και χρησιμοποιείται για τη στάθμευση των τουριστικών λεωφορείων που μεταφέρουν μαθητές, ενώ σήμερα για πάρκινγκ θα χρησιμοποιείται και η περιοχή των Μύλων, όπως δήλωσε χθες στους δημοσιογράφους ο δήμαρχος Ροδίων κ. Γιώργος Γιαννόπουλος.

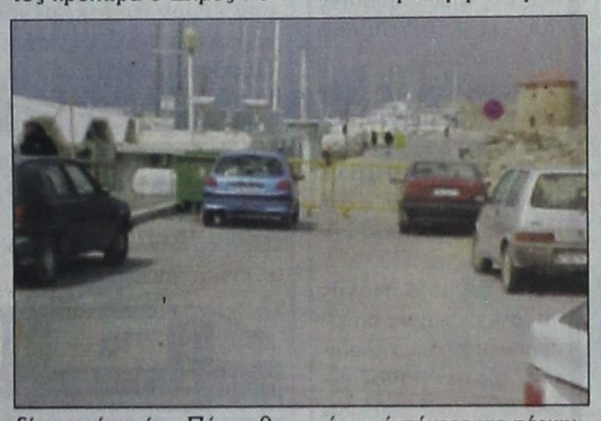

Οπως επεσήμανε ο δήμαρχος, πριν από το Πάσχα

ΣΥΝΕΧΕΙΑ ΣΤΗ ΣΕΛ. 4

Ξεπερνώντας εθνικές αναστολές

Επιτάχυνση διαδικασιών για την ενίσχυση της ευρωπαϊκής άμυνας

ΔΗΛΩΣΕΙΣ ΠΑΠΑΝΤΩΝΙΟΥ ΑΠΟ ΤΗ ΡΟΔΟ

Επιτάχυνση των διαδικασιών για την ενίσχυση της ευρωπαϊκής άμυνας, ξεπερνώντας εθνικές αναστολές και εγωϊσμούς, ζήτησε ο υπουργός Εθνικής Αμυνας

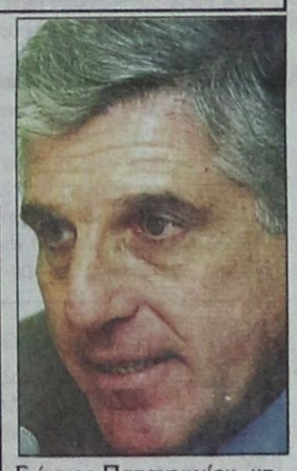

Γιάννος Παπαντωνίου, κηρύσσοντας χθες την έναρξη των εργασιών της Ατυπης Συνάντησης των Γενικών Διευθυντών Εξοπλισμών των υπουργείων Αμυνας των χωρών-μελών της ΕΕ που

ΣΥΝΕΧΕΙΑ ΣΤΗ ΣΕΛ. 4

Θα γίνει το Σεπτέμβριο

Πολλές προσωπικότητες στο Συμπόσιο Πόλεων Παγκόσμιας Κληρονομιάς

ΚΑΙ ΑΛΛΑ ΣΥΝΕΔΡΙΑ ΣΤΗ ΡΟΔΟ

ΜΕ ΓΟΡΓΟΥΣ ρυθμούς προχωρούν οι προετοιμασίες για τη διοργάνωση του 7ου Συμποσίου Πόλεων Παγκόσμιας Κληρονομιάς που θα πραγματοποιηθεί στη Ρόδο τον προσεχή Σεπτέμβριο. Το συμπόσιο σηματοδοτεί τα 10 χρόνια λειτουργίας του

ΣΥΝΕΧΕΙΑ ΣΤΗ ΣΕΛ. 4

Για τη χρηματοδότηση

Επίθεση Γιαννόπουλου κατά δημάρχων για την περιμετρική οδό

ΑΛΛΑΓΗ ΣΤΑΣΗΣ ΣΤΟ ΠΕΡΙΦΕΡΕΙΑΚΟ

ΣΕ ΚΑΤΑ ΜΕΤΩΠΟ επίθεση εναντίον των επικριτών του που τον κατηγόρησαν για τη διεκδίκηση χρημάτων από το Περιφερειακό πρόγραμμα Νοτίου Αιγαίου για την υλοποίηση του έργου της περιμετρικής οδού, προχωρά ο δήμαρχος Ροδίων κ. Γιώργος Γιαννόπουλος.

• Επικριτές του κ. Γιαννόπουλου στην προκειμένη περίπτωση είναι δήμαρχοι της Δωδεκανήσου μεταξύ των οποίων και ο κοινοτάρχης Ολύμπου Καρπάθου που με δηλώσεις του επέκρινε το Δήμο Ροδίων για το γεγονός ότι διεκδικεί πόρους από το ΠΕΠ για την κατασκευή, ενός τόσο σημαντικού έργου, όπως η περιμετρική οδός που δεν αποτελεί πολυτέλεια όπως υποστηρίχθηκε, αλλά θα συμβάλει στην αποσυμφόρηση της πόλεως, και στην επίλυση του κυκλοφοριακού προβλήματος, που ταλανίζει τους κατοίκους, αλλά και τους επισκέπτες της.

ΣΥΝΕΧΕΙΑ ΣΤΗ ΣΕΛ. 4

Εκδήλωση για τον δικηγόρο Γιώργο Βρούχο

ΕΚΔΗΛΩΣΗ προς τιμήν του δικηγόρου και πρώην δημάρχου Ρόδου Γιώργου Βρούχου οργανώνει σήμερα ο Σύλλογος πρώην Μαθητών της Αμαραντείου Σχολής.

Η εκδήλωση πραγματοποιείται στις 7.30 μ.μ. στην αίθουσα της Ανωτέρας Σχολής Τουριστικών Επαγγελμάτων Ρόδου (ξενοδοχείο «Ηλιος»).

«Χρυσός σκούφος» σε εστιατόριο της Λίνδου

Τιμητική διάκριση για την ποιότητα του εστιατορίου τους, στη Λίνδο, απονεμήθηκε στους αδελφούς Δημήτρη και Μιχάλη Μαυρίκο.

Η τελετή της βράβευσης πραγματοποιήθηκε πριν από λίγες μέρες στην «Αίγλη» του Ζαππείου, στην Αθήνα, παρουσία υπουργών, βουλευτών όλων των κομμάτων, της δημάρχου Αθηναίων και εκπροσώπων της Τέχνης.

Το βραβείο δόθηκε στους αδελφούς Μαυρίκου στο πλαίσιο του θεσμού «Χρυσοί Σκούφοι» που έχει καθιερώσει το Αθηνόραμα και τελεί υπό την αιγίδα του υπουργείου Ανάπτυξης.

Το εστιατόριο των αδελφών Μαυρίκου κατατάχθηκε μέσα στα 20 καλύτερα της χώρας.

Εντόπισαν ύποπτο γονίδιο

Ανακάλυψη της ομάδας Κρεμαστινού για τη θεραπεία καρδιακών νοσημάτων

Το γονίδιο που ευθύνεται για τις σοβαρές καρδιακές ανεπάρκειες με γενετική καταβολή, ανακάλυψαν Ελληνες επιστήμονες. Βρήκαν για πρώτη φορά σε άνθρωπο τη μετάλλαξη γονιδίου που σχετίζεται με καρδιακές παθήσεις, ανοίγοντας το

ΣΥΝΕΧΕΙΑ ΣΤΗ ΣΕΛ. 4



Ε. Κράνια - Δ. Κρεμαστινός. Οι δύο Ελληνες καθηγητές εκτιμούν ότι πιθανόν μέσα στα επόμενα 10 χρόνια θα έχει ανακαλυφθεί και η θεραπεία για τον άνθρωπο

Από ιδιώτες και επιχειρήσεις

Στα 4,3 εκατ. ευρώ τα χρέη προς τη ΔΕΗ

ΔΙΑΚΟΠΕΣ ΣΤΟΥΣ ΚΑΚΟΠΛΗΡΩΤΕΣ

ΣΤΟ ΠΟΣΟ των 4.352.180 ευρώ ανέρχονται οι οφειλές των ιδιωτών, αλλά και των δημοσίων οργανισμών στη ΔΕΗ της Ρόδου, συνεργεία της οποίας θα αρχίσουν τις διακοπές πλεκτροδότησης για τους κακοπληρωτές! Ο αριθμός αυτός κατατάσσει τη ΔΕΗ της περιοχής μας στη χειρότερη θέση όσον αφορά τις εισπράξεις, όπως δείχνουν τα στοιχεία που δόθηκαν πρόσφατα στη δημοσιότητα.

• Ο μεγαλύτερος πονοκέφαλος για τη ΔΕΗ είναι οι

ΣΥΝΕΧΕΙΑ ΣΤΗ ΣΕΛ. 4

Συζητούνται τα αιτήματα του Χατζή

ΣΥΝΕΔΡΙΑΖΕΙ την ερχόμενη Παρασκευή 18 Απριλίου το δημοτικό συμβούλιο Ρόδου. Μεταξύ άλλων θα γίνει συζήτηση, για τα ζητήματα που έχει θέσει ο επικεφαλής της παράταξης της μειοψηφίας Χατζής Χατζηευθυμίου, και αφορούν τα οικονομικά του Δήμου, και των επιχειρήσεων του, την πορεία των έργων κλπ.

ΣΤΗ ΔΙΑΡΚΕΙΑ της συνεδρίασης θα γίνει συζήτηση και για τις παρεμβάσεις που γίνονται στην οδό Μανδηλαρά για τις οποίες υπάρχουν αντιδράσεις από καταστηματάρχες που δεν επιθυμούν να δημιουργηθεί στην περιοχή τους πεζόδρομος.

TOYOTA
Παρουσίαση Νέο Avensis
Σάββατο 12 - Κυριακή 13 Απριλίου, από τις 10:00 έως 17:00
Test Drive καθημερινά από τις 9:00 έως τις 18:00



X3803-194

ΠΡΟΟΔΟΣ
Ημερήσια Εφημερίδα της Ρόδου
Ετος ιδρύσεως 1949
ΓΡΑΦΕΙΑ ΣΥΝΤΑΞΗΣ
Μ. Μαλλιαράκη 3, 85100 Ρόδος
Τηλ. 0241 / 27356 - 34101 FAX 0241 / 20643
ΛΟΓΙΣΤΗΡΙΟ-ΔΙΑΦΗΜΙΣΕΙΣ
Νέα Αγορά 32 85100 Ρόδος
Τηλ. 0241 / 24539 FAX 0241 / 24539
e-mail: info@proodos.net
www.proodos.net - www.proodosnews.gr



ΕΠΙΣΚΟΠΗΣΗ ΑΘΗΝΑΪΚΟΥ ΤΥΠΟΥ ΤΗΣ 11/4/2003

Ο πόλεμος στο Ιράκ, το Κυπριακό, η χθεσινή συνεδρίαση του υπουργικού συμβουλίου και η δίκη της 17Ν είναι από τα βασικά θέματα της ειδησεογραφίας του χθεσινού αθηναϊκού Τύπου.

ΑΔΕΣΜΕΥΤΟΣ ΤΥΠΟΣ (Μήτσης): 3.095 θέσεις σε Δημόσιο και Δήμους. Ολες οι προκηρύξεις που βρίσκονται σε εξέλιξη.

ΑΔΕΣΜΕΥΤΟΣ ΤΥΠΟΣ (Pizoz): Πανελλαδικές: Ολο το πρόγραμμα. Για Λύκεια, ΤΕΕ, Στρατιωτικές Σχολές κ.ά.

ΑΠΟΓΕΥΜΑΤΙΝΗ: Τεστ σωτηρίας για την καρδιά. Ελληνική υπόθεση η ''αναχαίτιση'' του εμφράγματος.

Η ΑΠΟΦΑΣΗ: 19.000 προσλήψεις αμέσως μετά το Πάσχα. Για ποιές ειδικότητες ζητούν υπαλλήλους οι δήμοι.

Η ΑΥΓΗ: Πόλεμος, η επόμενη ημέρα του πολέμου. Σποραδικές μάχες σε πολλές πόλεις, αψιμαχίες ακόμη και στη Βαγδάτη.

ΑΥΡΙΑΝΗ: Πάνε για ισόβια οι απατεώνες της ALTEC. Τους παρέπεμψε ο εισαγγελέας βάσει του νόμου 1608/50 περί καταχραστών του Δημοσίου.

ΤΟ ΒΗΜΑ: Ακυβέρνητη πολιτεία το Ιράκ. Συνεχίζονται οι σποραδικές συγκρούσεις, η αναρχία και οι λεπλασίες. Αφαντος ο Σαντάμ, άφαντες και ''οι αρχές του τόπου''.

Η ΒΡΑΔΥΝΗ: Μετά το Πάσχα ο δασονόμος. Τα δάση ακολουθούν τις αγροτικές εκτάσεις.

ΕΘΝΟΣ: Οδηγός με 14 μυστικά για λιγότερους φόρους. Φορολογικές δηλώσεις: Τι πρέπει να γνωρίζουν μισθωτοί-συνταξιούχοι.

ΕΛΕΥΘΕΡΗ ΩΡΑ: Θα βλέπουν κελεμπία και θα ...λερώνονται. Με επιθέσεις αυτοκτονίας απαντούν οι Ιρακινοί στην Αμερικανοβρετανική εισβολή.

ΕΛΕΥΘΕΡΟΣ: Μυρίζουν εκλογές. Είχαμε το πρώτο άρωμα απο τις δηλώσεις Σημίτη στο Βελιγράδι.

ΕΛΕΥΘΕΡΟΣ ΤΥΠΟΣ: Πανελλαδικές: Ενας μήνας εξετάσεις για 210.000 μαθητές. Υπ. Παιδείας: Το πλήρες πρόγραμμα για Β΄, Γ΄ Λυκείου και ΤΕΕ.

ΕΛΕΥΘΕΡΟΤΥΠΙΑ: Εμπλοκή Κούρδων-Τούρκων-ΗΠΑ. Φόβοι στην αναμπουμπούλα για το μέλλον του Β. Ιράκ.

ΕΣΤΙΑ: Αθλια ενημέρωσης. Η κάλυψις του πολέμου από τα ελληνικά ΜΜΕ.

Espresso: Αντρας τοπ-μόντελ είχε μεταπέψει το σπίτι του σε οίκο ηδονής. Συνελήφθη επ΄ αυτοφώρω. Οδηγήθηκε στον Εισαγγελέα.

Η ΚΑΘΗΜΕΡΙΝΗ: Κουρδικό ''σοκ'' στην Τουρκία. Οι αντάρτες στο Κιρκούκ. Η Αγκυρα απειλεί εισβολή στο Β. Ιράκ. Η Ουάσιγκτον σε ρόλο πυροσβέστη.

Ο ΛΟΓΟΣ: Η Τουρκία απειλεί. Υπό τον έλεγχο των Κούρδων και των Αμερικανών το Κιρκούκ.

ΤΑ ΝΕΑ: Σκοτώνονται τώρα για τα λάφυρα. Συμβόλαια-μαμούθ σε εταιρείες των ΗΠΑ. Στην ουρά και η Ευρώπη.

ΝΙΚΗ: Τελείωσε ο πόλεμος άρχισαν οι μάχες. Ιρακινοί πυρήνες αντίστασης κατά των κατακτητών.

ΡΙΖΟΣΠΑΣΤΗΣ: Στρατιωτική κατοχή στο Ιράκ από τους εισβολείς. Σφαγές αμάχων στο όνομα της ''απελευθέρωσής'' τους.

Traffic News: Σωματέμποροι ''καναλάρχες'' και με ''φίλους'' υψηλά ιστάμενα πρόσωπα. Ετσι λειτουργούν επί χρόνια ''κανάλια'', χωρίς ''χιόνια'' και με την ανοχή της κυβέρνησης.

Η ΧΩΡΑ: Πέντε υπουργοί έθαψαν τον Λαλιώτη. Δεν ''τραβάει'' πλέον ο ''στραπηγός'' της Χαρ. Τρικούπη.



Δρομολόγια πλοίων

08.30 ΔΩΔΕΚΑΝΗΣΟΣ ΕΞΠΡΕΣ προς Πάτμο
09.00 ΡΟΔΑΝΘΗ για Μεγίστη
19.00 ΔΗΜΗΤΡΟΥΛΑ προς Αλεξ/πολη
Προς Πειραιά: 10.00 BLUE STAR 1
15.00 ΔΙΑΓΟΡΑΣ
18.00 ΡΟΔΑΝΘΗ

Αεροπορικά δρομολόγια



ΟΛΥΜΠΙΑΚΗ ΑΕΡΟΠΟΡΙΑ
Από Ρόδο-**Αθήνα**: Καθημερινά 07.10, 13.40
Πέμπτη 20.10, 22.45
Καθημερινά πλην Πέμπτης 19.40, 22.25
Καθημερινά πλην Κυριακής 10.40
Από Ρόδο-**Θεσσαλονίκη**: Δευτέρα - Τετάρτη 09.45
Πέμπτη 10.45 Σάββατο 15.15
Από Ρόδο-**Ηράκλειο**: Δευτέρα - Παρασκευή 14.30,
Τετάρτη - Κυριακή 16.30
Από Ρόδο-**Κάρπαθο**: Δευτ.-Πεμ.-Παρ.-Σάβ. 07.00, 10.40
Τετάρτη - Κυριακή 10.40, 14.20
Από Ρόδ -**Κάσο**: Δευτ.-Πεμ.-Παρ.-Σάβ. 07.00
Τετάρτη - Κυριακή 10.40
Από Ρόδο-**Καστελλόριζο**: Δευτ.-Τετ.-Παρ.-Σάβ. -Κυρ. 07.10
Από Ρόδο-**Χίο**: Τρίτη 10.40 Πέμπτη 10.45
Από Ρόδο-**Μυτιλήνη**: Δευτέρα-Τετάρτη 09.45 Τρίτη 10.40,
Πέμπτη 10.45 Σάββατο 15.15
Από Ρόδο-**Σάμος**: Τρίτη 10.40 Σάββατο 15.15
Από Ρόδο-**Λήμνος**: Δευτέρα-Τετάρτη 09.45 Τρίτη 10.40,
Πέμπτη 10.45 Σάββατο 15.15

AEGEAN AIRLINES & CRONUS
Από Ρόδο-**Αθήνα**: Καθημερινά 08.30 πλην Κυριακής
Καθημερινά 13.50.
Δευτ.-Τετ.-Παρ. -Κυρ. 17.50
Τρίτη-Πεμ.-Σαβ. 19.35
Καθημερινά 20.20 πλην Τρίτης και Πέμπτης
Από Ρόδο-**Ηράκλειο**: Τρ.-Πεμ.-Παρ.-Κυρ. 19.00
Από Ρόδο-**Θεσσαλονίκη**: Τετ. - Παρ.-Κυρ. 12.00

PEDI BEACH hotel

Στην γραφική Σύμη και στο καλύτερο Ξενοδοχείο του νησιού,τα

Pedi beach hotel

μπορείτε αυτό το Πάσχα να ζήσετε αξέχαστες διακοπές μόνο με 40 ευρώ το δίκλινο δωμάτιο με πρωϊνό. Στην τιμή συμπεριλαμβάνετε και η παραδοσιακή μαγειρίτσα την Ανάσταση.

Κρατήσεις
Τηλ Σύμης 2246 0 71276 & 2246 0 71351 & 2246 0 71879
Τηλ Ρόδου 2241 0 86512
Fax 2246 0 71582

X3911-25/4

Δωδεκανησιακά 24ωρα

Στα πεταχτά

Να έχει συνέχεια...



Από χτες άρχισε κάτι να κινείται και στην πόλη της Ρόδου από πλευράς τροχονομικών μέτρων. Μετά από τόσα σχόλια οι τροχονόμοι βγήκαν στους δρόμους για να βοηθήσουν στη ρύθμιση της κυκλοφορίας στο κέντρο της πόλης.

Και η παρουσία τους βοήθησε ώστε τα προβλήματα να γίνουν λιγότερα, ιδιαίτερα κατά τις ώρες της αιχμής. Ηταν μια καλή αρχή και ελπίζουμε να έχει συνέχεια...

Στο Επικρατείας;



Θέση στο ψηφοδέλτιο Επικρατείας του ΠΑΣΟΚ διεκδικεί η συμπατριώτισσά μας Σούλα Ευθυμίου. Σχετικό είναι και το παρακάτω σχόλιο από το «Ποντίκι».

«Από τρεις «τομεάρχες» του ΠΑΣΟΚ λέγεται ότι είναι απόλυτα ευχαριστημένος ο Σημίτης. Τον Λ. Κατσικαρέλη του Οργανωτικού, τον Σαλαγιάννη του τομέα Αυτοδιοίκησης και τη Σούλα Ευθυμίου του τομέα Ισότητας. Μάλιστα, για την τελευταία κάποιοι πιστεύουν πως η ανταμοιβή θα είναι μια θέση στο ψηφοδέλτιο Επικρατείας».

Πάντως, μια τέτοια εξέλιξη θα εξυπηρετούσε τους άλλους μνηστήρες της μιας κενής θέσης στο ψηφοδέλτιο της Δωδεκανήσου.

Αρπαχτές

Κάποιοι αετονύχηδες Αθηναίοι εμφανίζονται την περίοδο των μαθητικών εκδρομών στο νησί μας και λειτουργούν νυχτερινά κέντρα, είτε νοικιάζοντας τα, είτε χωρίς καν άδεια. Μάλιστα τα κέντρα αυτά, στοιβάζουν τους μαθητές σαν σαρδέλες, με κίνδυνο να προκληθούν ατυχήματα.

Στους ελέγχους που γίνονται εμφανίζονται σαν υπεύθυνοι λειτουργίας αμούστακα παιδιά και οι ίδιοι αποφεύγουν τις κυρώσεις. Πως ανέχονται τα όργανα τάξης, οι αστυνομικοί να τους εμπαίζουν έτσι. Γιατί δεν την... στήνουν, την ώρα που ανοίγουν ή κλείνουν, να τους τσιμπήσουν; Δεν πιστεύουμε τις εισπράξεις να τις παίρνουν τα αμούστακα παιδιά; Είναι τόσο αφελείς στην Αστυνομία, να πιστεύουν ότι οι ιδιοκτήτες απουσιάζουν;

Βρωμιά και δυσοσμία

Βρωμιά και δυσοσμία σ' ολόκληρη την πόλη χτες το μεσημέρι. Αιτία είναι το εργοστάσιο της ΡΟΔΙΑ και η μυρωδιά από τον πυρήνα του ελαιοτριβείου. Για κάποιες ώρες η κατάσταση από τη δυσοσμία ήταν ανυπόφορη...

Δυστυχώς, μέχρι τώρα δεν έχει παρθεί κανένα μέτρο για αντιμετώπιση της κατάστασης. Μάλιστα την περασμένη εβδομάδα είχε γίνει και μία σύσκεψη στη Νομαρχία για το θέμα αυτό.

Το αποτέλεσμα της σύσκεψης το... οσφρινθήκαμε χτες και στην πόλη...

Σολομώντεια λύση

Μάλλον η Κεντρική διοίκηση του ΤΑΞΥ, επέλεξε «Σολομώντεια» λύση, για την ίδρυση του υποκαταστήματος, στην ανατολική πλευρά του νησιού. Το υποκατάστημα διεκδικούσαν οι τρεις Δήμοι, Αρχαγγέλου, Αφάντου και Καλλιθέας. Η διοίκηση του ΤΑΞΥ, αποφάσισε να ιδρύσει το υποκατάστημα, στο Δήμο Αφάντου που βρίσκεται μεταξύ των άλλων δύο Δήμων προφανώς για να μην παραπονιούνται.

Η απόφαση αυτή προκάλεσε τις αντιδράσεις των άλλων δυο Δήμων. Λέτε να ανακαλέσει η διοίκηση του ΤΑΞΥ και να μείνουν όλοι χωρίς υποκατάστημα;

Προβολή της Ρόδου

Μια ωραία (και κυρίως άκρως διαφημιστική) εκπομπή για τη Ρόδο πρόβαλε το βράδυ της περασμένης Τρίτης η ΕΤ3. Η εκπομπή αυτή δεν έχει καμία σχέση με κάποιες άλλες ανόητες που μεταδόθηκαν από το ίδιο κανάλι...

«Οι ταξιδιώτες» ήταν μία ευχάριστη εκπομπή που απευθύνεται κυρίως σε νέους και νέες για να τους κεντρίσουν, ώστε να έρθουν για διακοπές στη Ρόδο.

Ελπίζουμε ο στόχος να πετύχει και να δούμε πολλούς Βορειοελλαδίτες (και όχι μόνο) για διακοπές στο νησί μας το ερχόμενο καλοκαίρι.

Μπαμ και μπουμ

Δύο εβδομάδες μας χωρίζουν πλέον από το Πάσχα (27 Απριλίου). Και αν ορισμένοι δεν το έχουν αντιληφθεί, το συνειδητοποιούν από τις κροτίδες που ρίχνονται από μικρά παιδιά στις συνοικίες της πόλης μας. Φαντασθείτε, τι θα γίνεται τη Μεγάλη Εβδομάδα, που ο κόσμος θα βρίσκεται στις εκκλησίες.

Χάσαμε τον ...εκπρόσωπο

Αλήθεια, τι έγινε εκείνος ο εκπρόσωπος τύπου του Σαντάμ Χουσεΐν, που ερχόταν φορώντας το μαύρο του μπερέ και παραμύθιαζε τον κόσμο;

Ποιά αντίσταση και ...πράσινα άλογα!..

Το παιχνίδι φαίνεται ότι ήταν «σικέ» και τη νύφη την πλήρωσαν τελικά οι άμαχοι, που ήταν τα μεγάλα θύματα του άδικου αυτού πολέμου.

Κάτι γίνεται...



Αρχισε να κινείται κάπως η Αγορά! Οχι, βέβαια, στους ρυθμούς που θα ήθελαν οι έμποροι και καταστηματάρχες. Αλλωστε, είμαστε ακόμα στο ξεκίνημα της νέας τουριστικής περιόδου.

Η άφιξη των μαθητών και μαθητριών από τα διάφορα λύκεια της χώρας για την πενθήμερη εκδρομή τους, έδωσε χρώμα και κίνηση στους δρόμους της πόλης και σε μέρη, όπου συχνάζουν. Και όχι μόνο!

Οι μαθητές, μπορεί να μην έχουν φουσκωμένο πορτοφόλι, αλλά ψωνίζουν διάφορα σουβενίρ από το νησί. Στην πλειοψηφία τους κρατάνε από μία και δύο τσάντες στα χέρια.

Μακάρι να είχαμε όλο το χρόνο μαθητικές εκδρομές. Στον εσωτερικό τουρισμό εντάσσονται κι αυτοί...

ΕΙΔΗΣΕΙΣ ΑΠΟ ΤΑ ΠΑΛΙΑ

ΠΡΟΟΔΟΣ
21 ΑΠΡΙΛΙΟΥ 1970

ΕΡΧΟΝΤΑΙ ΔΥΟ ΡΥΜΟΥΛΚΑ ΓΙΑ ΝΑ ΑΠΟΚΟΛΛΗΣΟΥΝ ΤΟ «ΚΑΛΛΥΜΝΟΣ»

ΑΡΚΕΤΑΣ δυσκολίας φαίνεται ότι παρουσιάζει η προσπάθεια αποκολλήσεως του δεξαμενοπλοίου «Κάλυμνος», το οποίον ως γνωστόν προσήραξεν εις βραχώδη περιοχήν παρά το εργοστάσιον της ΔΕΗ. Συμφώνως προς σχετικάς πληροφορίας, το σκάφος έχει ενσφηνωθή εις τα βράχια και θα πρέπει να καταβληθούν ιδιαίτερες προσπάθειες διά να αποκολληθεί τελικώς.

• Προς τον σκοπόν αυτόν εγνώσθη ότι αναμένονται κατά πάσαν πιθανότητα σήμερον εις την Ρόδον, δύο ρυμουλκά σκάφη της εταιρείας Βερνίκος - Μάτσας, τα οποία θα ασχοληθούν με το έργον της αποκολλήσεως του δεξαμενόπλοιου «Κάλυμνος». Συμπληρωματικαί πληροφορίαι αναφέρουν ότι καίτοι το σκάφος ευρίσκεται καλά ενσφηνωμένον, τα προκληθέντα ρήγματα είναι μικρά.

ΟΣΟΝ ΑΦΟΡΑ το θέμα της ρυπάνσεως της θαλάσσης, συνεπεία της εκροής μεγάλης ποσότητας μαζούτ, εκφράζεται γενικώς η άποψις ότι ο κίνδυνος εξέλιπεν οριστικώς.

• Ως γνωστόν την Κυριακήν 12ην τρέχοντος το δεξαμενόπλοιον «Κάλυμνος» ιδιοκτησία της εταιρείας Κ. Π. Χρυσοχοΐδης και Υιός είχε προσαράξει από τας γνωστάς συνθήκας, εις την έναντι του εργοστασίου της ΔΕΗ θαλασσίαν περιοχήν, με αποτέλεσμα άνω των 100 τόννοι μαζούτ να χυθούν εις την θάλασσαν και να δημιουργηθεί κινδυνος ρυπάνσεως των ακτών της Ρόδου. Ευτυχώς όμως έπνευσαν βορειοδυτικοί άνεμοι οι οποίοι παρέσυραν το μαζούτ προς το ανοικτό πέλαγος.

Η ΤΖΑΚΥ ΖΗΤΗΣΕ ΝΑ ΕΛΕΥΘΕΡΩΘΗ Ο ΘΕΟΔΩΡΑΚΗΣ

Το γαλλικόν πρακτορείον ειδήσεων και το Ρώϋτερ μετέδωσαν σήμερον από τας Αθήνας, ότι η κυρία Τζάκυ Ωνάση, τηλεφώνησε προσωπικώς εις τον πρωθυπουργόν της Ελλάδος κ. Παπαδόπουλον και τον παρεκάλεσε για την απελευθέρωση του Μίκη Θεοδωράκη.

ΚΑΘΗΜΕΡΙΝΑ ΤΑ ΝΕΑ ΤΗΣ ΔΩΔΕΚΑΝΗΣΟΥ ΣΤΟ INTERNET
www.proodos.net
www.proodosnews.gr

Η γυναίκα και ο κόσμος της

Το Πάσχα πλησιάζει. Πρέπει να γίνουν κάποια ψώνια. Ολη οι η οικογένειά συνηθίζει να φοράει τα καλά της τη Λαμπρή.

Τα ψώνια για τα ρούχα των παιδιών, τα δωράκια τους τα πασχαλιάτικα, τις λαμπάδες, τα δώρα για τα βαφτιστήρια, τα αναλαμβάνει η γυναίκα. Και για όλα αυτά δεν φτάνουν μία ή-δύο μέρες. Μάλιστα για μία εργαζόμενη χρειάζονται περισσότερες μέρες βόλτα στα καταστήματα, ξεκλέβοντας λίγη ώρα κάθε φορά από τις υποχρεώσεις της. Διότι δεν είναι μόνο η απόφαση του τι να πάρει, αλλά και η σύγκριση των τιμών. Γιατί δεν ξεκνάει και το συμφέρον της ταέπης, γιατί έτσι μπορεί να προσθέσει και έξτρα πράγματα στις αγορές της.

Συχνά, πολλές γυναίκες φροντίζουν και για το ντύσιμο και τα ψώνια που αφορούν το σύζυγο. Εκείνος δεν προλαβαίνει λόγω εργασίας, ή προτιμάει να δείξει μεγαλύτερη εμπιστοσύνη στο γούστο της συζύγου του που είναι και περισσότερο ενημερωμένη στα θέματα μόδας. Οι νέοι μπορούν μόνοι τους να βγουν μόνοι για αγορές στα ρούχα που χρειάζονται. Συχνά όμως πάνε παρέα με τη σύζυγο. Ετσι και οι δύο αποφασίζουν για ένα καλό ρούχο όπως για ένα κοστούμι, γιατί συνήθως η γυναίκα γνωρίζει περισσότερα για τις ποιότητες των υφασμάτων και υπολογίζει και τον τρόπο καθαρίσματος. Μπορεί να δώσει και μια δεύτερη γνώμη για το ...τι σχέδιο και χρώμα γραβάτα συνδυάζεται και ποιό πουκάμισο είναι πιο ταιριαστό. Και επειδή εκείνη συνήθως κάνει περισσότερες βόλτες στα μαγαζιά και έχει δει περισσότερες βιτρίνες με ανδρική μόδα. Οπότε μπορεί οι αγορές να μη γίνουν από ένα κατάστημα αλλά χωρίς σπατάλη χρόνου μπορούν να πάνε να δοκιμάσουν κάτι άλλο σε άλλο σημείο της πόλης, χωρίς έτσι να δυσανασχετήσει ο σύζυγος που απεχθάνεται τις βόλτες στα μαγαζιά.



ΜΙΚΑ

ΦΑΡΜΑΚΕΙΑ

ΔΗΜΕΡΕΥΕΙ:
ΜΑΥΡΙΚΙΟΥ ΜΑΡΙΑ
Ηρώων Πολυτεχνείου 1Γ
Τηλ. 22410 28858

ΔΙΑΝΥΚΤΕΡΕΥΕΙ:
ΠΑΝΑΣ ΑΡΤΕΜ.
Αννης Μαρίας 82
Τηλ. 22410 30585

ΥΓΡΑ ΚΑΥΣΙΜΑ

ΔΙΑΝΥΚΤΕΡΕΥΟΥΝ

• **ΜΙΧΑΗΛΟΥ ΠΑΝ.**
Πρατ. ΕΚΟ - Χρ. Τσιγάντε

• **ΝΤΑΝΟΒΑΣΙΛΗΣ-ΑΥΓΕΝΙΚΟΣ**
Πρατ. ΕΚΟ - Γ. Σεφέρη

ΤΑΧΙ

ΡΑΔΙΟ ΤΑΧΙ 22410 64712, 64790

ΚΤΕΟ

Από 1/3/2003 έως 30/4/2003 παντός είδους οχήματα με συνδυασμό γραμμάτων **ΡΟΒ 2001** έως και **2500**

Επίσης παντός είδους οχήματα με συνδυασμό **γραμμάτων ερυθρού χρώματος** εφόσον έχει παρέλθει τετραετία από την ημερομηνία πρώτης αδειας κυκλοφορίας τους.

Και παντός είδους οχήματα με συνδυασμό γραμμάτων **ΠΑ** (πολιτικών αναπήρων **(κυανού χρώματος)**.

ΣΥΝΑΛΛΑΓΜΑ

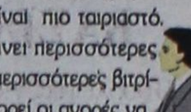

	Αγορά	Πώληση
ΔΟΛΛΑΡΙΟ Η.Π.Α	1,0821	1,0574
ΛΙΡΑ ΑΓΓΛΙΑΣ	0,68967	0,67394
ΚΟΡΩΝΑ ΔΑΝΙΑΣ	7,4856	7,3148
ΚΟΡΩΝΑ ΣΟΥΗΔΙΑΣ	9,2111	9,0009
ΓΙΕΝ ΙΑΠΩΝΙΑΣ	130,16	127,19
ΦΡΑΓΚΟ ΕΛΒΕΤΙΑΣ	1,5094	1,4749
ΚΟΡΩΝΑ ΝΟΡΒΗΓΙΑΣ	7,9632	7,7815
ΛΙΡΑ ΚΥΠΡΟΥ	0,59134	0,57785
ΔΟΛ. ΚΑΝΑΔΑ	1,5744	1,5385
ΔΟΛ. ΑΥΣΤΡΑΛΙΑΣ	1,7907	1,7499

ΚΙΝΗΜΑΤΟΓΡΑΦΟΙ

ΠΑΛΛΑΣ 5 CINEMAS CENTER
ΠΡΟΓΡΑΜΜΑ ΕΒΔΟΜΑΔΑΣ
11/04/2003 - 17/04/2003
Για κρατήσεις / For Reservations:
22410 24475 και 70670



ΑΙΘΟΥΣΑ 5
ΟΙ ΩΡΕΣ / THE HOURS
Κοινωνική / Drama
ΠΡΩΤΑΓΩΝΙΣΤΟΥΝ: MERYL STREEP, JULIANNE MOORE, NICOLE KIDMAN, ED HARRIS
Ωρες Εναρξης: *15:40, 18:00, 20:20, 22:40
* Ειδική επιπλέον παράσταση, μόνο Σάββατο & Κυριακή



ΑΙΘΟΥΣΑ 2
ΑΠΟΛΥΤΟ ΣΚΟΤΑΔΙ / DARKNESS
Θρίλερ / Horror Movie
ΠΡΩΤΑΓΩΝΙΣΤΟΥΝ: LENA OLIN, IAIN GLEN
Ωρες Εναρξης: *16:00, 18:10, 20:20, 22:30
* Ειδική επιπλέον παράσταση, μόνο Σάββατο & Κυριακή



ΑΙΘΟΥΣΑ 1
Ο ΠΥΡΗΝΑΣ / THE CORE
Περιπέτεια / Action movie
ΠΡΩΤΑΓΩΝΙΣΤΟΥΝ: HILLARY SWANK
Ωρες Εναρξης: *15:45, 17:15, 20:00, 22:40
*Ειδική επιπλέον παράσταση, μόνο Σάββατο & Κυριακή.



ΑΙΘΟΥΣΑ 3 & 4
Ο ΓΚΟΥΡΟΥ / GURU Κωμωδία / Comedy
ΠΡΩΤΑΓΩΝΙΣΤΟΥΝ: HEATHER GRAHAM, JIMI MISTRY
ΑΙΘΟΥΣΑ 3 Ωρες Εναρξης: 17:40
ΑΙΘΟΥΣΑ 4 Ωρες Εναρξης: 22:10



ΑΙΘΟΥΣΑ 4
PLUTO NASH
Κωμωδία Δράσης / Action Comedy
ΠΡΩΤΑΓΩΝΙΣΤΟΥΝ: EDDIE MURPHY
Ωρες Εναρξης: 17:50, 20:00



ΑΙΘΟΥΣΑ 3
CHICAGO / ΣΙΚΑΓΟ
Ο θρίαμβος των φετινών ΟΣΚΑΡ!
ΠΡΩΤΑΓΩΝΙΣΤΟΥΝ: RENEE ZELLWEGER, CATHERINE ZETA JONES, RICHARD GERE
Ωρες Εναρξης: 19:50, 22:20

www.RodosVizitna.gr/Metropol.htm
METROPOL MULTI-CINEMA
ALPHA OMEGA
WEEKLY PROGRAMME - ΕΒΔΟΜΑΔΙΑΙΟ ΠΡΟΓΡΑΜΜΑ 11/04/2003 - 17/04/2003

IN ENGLISH

ΚΑΤ' ΑΠΟ 13 ΕΤΩΝ
ΑΙΘΟΥΣΑ 1
ΣΕ ΠΡΩΤΗ ΠΑΝΕΛΛΗΝΙΑ ΠΡΟΒΟΛΗ
ΜΠΡΟΥΣ ΓΟΥΪΛΙΣ
ΜΟΝΙΚΑ ΜΠΕΛΟΥΤΣΙ
ΤΑ ΔΑΚΡΥΑ ΤΟΥ ΗΛΙΟΥ
TEARS OF THE SUN
ΕΚΠΑΙΔΕΥΤΗΚΕ ΝΑ ΥΠΑΚΟΥΕΙ ΣΕ ΔΙΑΤΑΓΕΣ ΕΓΙΝΕ ΗΡΩΑΣ ΟΤΑΝ ΤΙΣ ΑΓΝΟΗΣΕ
ΩΡΕΣ ΕΝΑΡΞΗΣ - SHOWTIMES
17:30, 20:00, 22:30

IN ENGLISH

ΚΑΤΑΛΛΗΛΟ
ΑΙΘΟΥΣΑ 2
ΣΕ ΠΡΩΤΗ ΠΑΝΕΛΛΗΝΙΑ ΠΡΟΒΟΛΗ
ΤΖΕΝΙΦΕΡ ΛΟΠΕΖ - ΡΕΪΦ ΦΑΪΝΣ
ΣΤΗΝ ΑΙΣΘΗΜΑΤΙΚΗ ΚΩΜΩΔΙΑ !!
Η ΚΑΜΑΡΙΕΡΑ
MAID IN MANHATTAN
ΜΙΑ ΣΥΝΑΝΤΗΣΗ... ΜΙΑ ΠΑΡΕΞΗΓΗΣΗ ΕΝΑΣ ΜΕΓΑΛΟΣ ΕΡΩΤΑΣ!
ΩΡΕΣ ΕΝΑΡΞΗΣ - SHOWTIMES
20:00, 22:15

IN ENGLISH
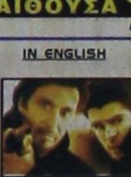
ΑΚΑΤΑΛΛΗΛΟ
ΑΙΘΟΥΣΑ 3
ΑΛ ΠΑΤΣΙΝΟ - ΚΟΛΙΝ ΦΑΡΕΛ
ΣΤΟ ΝΕΟ ΚΑΤΑΣΚΟΠΕΥΤΙΚΟ ΘΡΙΛΕΡ ΠΟΥ ΘΑ ΣΑΣ ΚΑΘΗΛΩΣΕΙ
Η ΔΟΚΙΜΑΣΙΑ
THE RECRUIT
ΣΤΗΝ ΚΑΤΑΣΚΟΠΕΙΑ, ΤΙΠΟΤΑ ΔΕΝ ΕΙΝΑΙ ΑΥΤΟ ΠΟΥ ΦΑΙΝΕΤΑΙ.
ΩΡΑ ΕΝΑΡΞΗΣ - SHOWTIME
22:30

IN ENGLISH
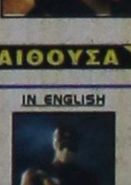
ΚΑΤΑΛΛΗΛΟ
ΑΙΘΟΥΣΑ 3
ΣΕ ΠΡΩΤΗ ΠΑΝΕΛΛΗΝΙΑ ΠΡΟΒΟΛΗ
Η ΥΠΕΡΠΕΡΙΠΕΤΕΙΑ ΔΡΑΣΗΣ
ΜΕ ΤΟΝ ΠΙΟ ΔΗΜΟΦΙΛΗ ΣΟΥΠΕΡ-ΗΡΩΑ ΟΛΩΝ ΤΩΝ ΕΠΟΧΩΝ
ΜΕ ΕΚΑΤΟΜΜΥΡΙΑ ΦΑΝΑΤΙΚΟΥΣ ΘΑΥΜΑΣΤΕΣ
DAREDEVIL
Η ΔΙΚΑΙΟΣΥΝΗ ΕΙΝΑΙ ΤΥΦΛΗ... ΓΙΑ ΤΟΥΣ ΕΝΟΧΟΥΣ ΘΑ ΕΙΝΑΙ ΑΜΕΙΛΙΚΤΗ!!!
ΠΡΩΤΑΓΩΝΙΣΤΟΥΝ
ΜΠΕΝ ΑΦΛΕΚ - ΚΟΛΙΝ ΦΑΡΕΛ
ΚΑΝΤΕ ΕΓΚΑΙΡΑ ΤΙΣ ΚΡΑΤΗΣΕΙΣ ΣΑΣ
ΩΡΕΣ ΕΝΑΡΞΗΣ - SHOWTIMES
18:00, 20:15

ΣΤΑ ΕΛΛΗΝΙΚΑ

ΚΑΤΑΛΛΗΛΟ
ΑΙΘΟΥΣΑ 2
Η WALT DISNEY PICTURES ΠΑΡΟΥΣΙΑΖΕΙ ΤΗΝ ΝΕΑ ΥΠΕΡΠΑΡΑΓΩΓΗ
ΤΟ ΒΙΒΛΙΟ ΤΗΣ ΖΟΥΓΚΛΑΣ 2
THE JUNGLE BOOK 2
Ο ΜΟΓΛΗΣ ΚΑΙ Ο ΜΠΑΛΟΥ ΚΑΙ ΟΛΗ Η ΓΝΩΣΤΗ ΠΑΛΙΟΠΑΡΕΑ ΣΕ ΝΕΕΣ ΠΕΡΙΠΕΤΕΙΕΣ
ΩΡΕΣ ΕΝΑΡΞΗΣ - SHOWTIMES
17:00, 18:30

Ερίζουν για τα Κολύμπια

Ο δήμαρχος Αρχαγγέλου κ. Αλέκος Παππουράς, όπου βρεθεί και όπου σταθεί, θέτει θέμα Κολυμπίων, υποστηρίζοντας, ότι η περιοχή ανήκει διοικητικά στο Δήμο Αφάντου. Από την πλευρά του, ο δήμαρχος Αφάντου, ούτε κουβέντα, προφανώς, γιατί δεν το θεωρεί σοβαρό το θέμα και επιχειρεί να το υποβαθμίσει. Είναι πάντως γεγονός ότι οι δύο δήμαρχοι είναι φίλοι και μάλιστα στις διάφορες εκδηλώσεις πάνε πακέτο. Τώρα γιατί ανακινείται θέμα Κολυμπίων, τέτοια εποχή είναι ένα ερώτημα που χρήζει ανάλυσης.

ΞΥΛΟΥΡΓΙΚΕΣ ΕΡΓΑΣΙΕΣ

ΛΕΝΤΑΚΗΣ ΜΑΝΩΛΗΣ

Αναλαμβάνουμε πάσης φύσεως ξυλουργικές εργασίες:



- κουζίνες γερμανικές, με γερμανικές προδιαγραφές
- ντουλάπες
- πόρτες
- παράθυρα κ.λ.π.
- Αμεση εξυπηρέτηση

ΠΛΗΡΟΦΟΡΙΕΣ
Τηλ. 60601 και 6973933733

2420-20/4

ΨΥΧΟΕΡΕΥΝΗΤΡΙΑ

ΚΡΗΤΙΚΟΥ ΒΑΣΙΛΕΙΑ



Προβλέψεις για το μέλλον ικανοποιητικές.
Βοήθεια για κάθε θέμα που σας απασχολεί με κάθε εχεμύθεια
ΟΜΗΡΟΥ 65 Π. ΠΟΛΗ Τηλ. 74440 - 67602, 0972157586, 8-1π.μ. — 4-8μ.μ.

T1352-26/4

ΠΡΑΚΤΟΡΕΙΟ ΤΑΞΙΔΙΩΝ
ΣΑΒΒΑΣ ΣΑΗΣ

Με την ευκαιρία της λειτουργίας του **νέου** μας πρακτορείου στην οδό ΤΑΡΠΟΝ ΣΠΡΙΓΚΣ 42 δίπλα στην Τράπεζα Πίστεως

ΠΡΟΣΦΕΡΟΥΜΕ
τα φθηνότερα αεροπορικά εισιτήρια για όλο τον κόσμο με όλες τις αεροπορικές πτήσεις

ΠΡΟΣΟΧΗ:
ΠΛΗΡΟΦΟΡΙΕΣ ΔΕΝ ΔΙΔΟΝΤΑΙ ΑΠΟ ΤΟ ΤΗΛΕΦΩΝΟ ΜΟΝΟ ΠΡΟΣΩΠΙΚΗ ΠΑΡΟΥΣΙΑ ΣΑΣ

Ακόμη:
- Σας παίρνουμε ΒΙΖΑ επισκέπτου για ΑΜΕΡΙΚΗ σε μία εβδομάδα
- ΒΙΖΑ επισκέπτου για ΑΥΣΤΡΑΛΙΑ σε μία μέρα
- Εκδοση διαβατηρίων
- Εκδοση αδειών αυτοκινήτων

ΞΕΝΟΔΟΧΕΙΑ ΣΤΗΝ ΑΘΗΝΑ

PRESIDENT Α' Κατηγορίας Λεωφόρος Κηφησίας
Μονόκλινο €58 με πρωινό έως 31/10
Δίκλινο για μονόκλινο €63 » »
Δίκλινο €68 » »
Τρίκλινο €83 » »

ELECTRA HOTEL Α' Κατηγορίας Ερμού 5
Μονόκλινο € 123 με πρωινό έως 31/10
Δίκλινο €146 » »
Τρίκλινο €175 » »

DORIA HOTEL Β' Κατηγορίας Πειραιώς 15-17 (κοντά στην Ομόνοια)
Μονόκλινο €58 με πρωινό
Δίκλινο €69 »
Τρίκλινο €89 »

IRINI HOTEL Ηράκλειο Κρήτης
Μονόκλινο €44 με πρωινό
Δίκλινο €55 »
Τρίκλινο €75 »

ESPERIA HOTEL Α' Κατηγορίας Σταδίου 22
Μονόκλινο € 103 με πρωινό
Δίκλινο € 118 »
Τρίκλινο € 133 »

BEST WESTERN Α' Κατηγορίας, ILISIA Μιχαλακοπούλου
Μονόκλινο €67 με πρωινό έως 31/10
Δίκλινο €74 » »
Τρίκλινο €96 » »

PARTHENON Α' Κατηγορίας περιοχή Μακρυγιάννη
Μονόκλινο € 84 με πρωινό έως 31/10
Δίκλινο € 93 » »
Τρίκλινο € 128 » »

ARETOUSA Β' Κατηγορίας Μητροπόλεως Σύνταγμα
Μονόκλινο €57 με πρωινό
Δίκλινο €85 »
Τρίκλινο €95 »

ROYAL OLUMPIC LUX
Μονόκλινο €104 με πρωινό έως 30/6
Δίκλινο €138 » »
Τρίκλινο €169 » »

ASTOR Σύνταγμα
Μονόκλινο €68 με πρωινό
Δίκλινο για μονόκλινο € 78 » έως 31/10
Δίκλινο € 88 » »
Τρίκλινο €108 » »

GRAND HOTEL Β' Κατηγορίας Πατησίων & Βερανζέρου 10
Μονόκλινο €48 με πρωινό έως 31/10
Δίκλινο €54 » »
Τρίκλινο €74 » »

VERGINA Β' Κατηγορίας ΘΕΣ/ΚΗ (κεντρικό)
Μονόκλινο €58 με πρωινό έως 31/10
Δίκλινο €75 » »
Τρίκλινο €95 » »

ΣΑΣ ΣΥΜΦΕΡΕΙ ΠΡΙΝ ΚΛΕΙΣΕΤΕ ΟΠΟΥΔΗΠΟΤΕ ΝΑ ΜΑΣ ΕΠΙΣΚΕΦΘΕΙΤΕ

ΠΡΑΚΤΟΡΕΙΟ ΤΑΞΙΔΙΩΝ
ΣΑΒΒΑΣ ΣΑΗΣ
ΤΑΡΠΟΝ ΣΠΡΙΓΚΣ 42 δίπλα στην Τράπεζα Πίστεως
• Τηλ. 22410 39781-3

X3882-30/4

Χορηγήθηκαν χτες από το Δήμο Ρόδου

Αδειες σε μικροπωλητές

ΟΛΑ ΤΑ ΟΝΟΜΑΤΑ ΤΩΝ ΔΙΚΑΙΟΥΧΩΝ

ΣΤΗ χορήγηση των αδειών στους στάσιμους μικροπωλητές προχωρά ο Δήμος Ροδίων, καθώς χθες με απόφασή της η δημαρχιακή επιτροπή προχώρησε στον καθορισμό των θέσεών τους στα Πλατανάκια και την πιάτσα των ταξί στο Μανδράκι. Ειδικότερα, στα Πλατανάκια, για την πώληση τουριστικών ειδών, καθορίστηκαν 16 θέσεις στις οποίες θα δραστηριοποιούνται οι εξής:

Βολονάκη Νεκταρία
Γκιννή Χαρίκλεια
Δασκαλάρα Δέσποινα
Καλαφατά Χαντιζέ
Κουκιαΐνη Καθολική
Κουτελλά Κων/να
Κουτελλάς Εμμ.
Κρητικού Δέσποινα
Μαΐλλη Αικατερίνη
Μαστρομιχάλη Κων.
Ροΐδίτη Μαρκέλα
Σεΐτη Μαρία
Συφωνιός Ιωάννης
Τυρακίδης Χαράλ.
Φιλίππου Ιωάννης
Τσατταλιός Μιχ.



Για την πώληση θαλασσίων σπόγγων καθορίστηκαν 11 θέσεις και δικαιούχοι είναι οι εξής:

Ζαγοριανός Παν.
Καλούδη Μαρία
Καλούδη Νικολ.
Καπετανγεωργίου Π.
Κουμπαρά Αικατερίνη
Οικονόμου Δημ.
Οικονόμου Κων/νος
Πετράκη Θεμελίνα
Σαρούκος Μιχαήλ
Χατζημιχαήλ Μαρία
Χρυσάκης Παντελής

Για την πώληση ξηρών καρπών καθορίστηκαν πέντε θέσεις, ενώ μια πλανόδια μικροπωλητής θα διαθέτει προς πώληση καλαμπόκι, κάστανα, ζαχαρώδη προϊόντα και μέλι. Για την πώληση παγωτών, φρούτων και αναψυκτικών καθορίστηκαν δύο θέσεις και ένα πωλητής θα διαθέτει πέτρες θαλάσσης.

Η κατανομή αυτών των θέσεων έγινε ως εξής:

Ξηροί καρποί
Γεωργιάδης Νικόλ.
Παπαδόπουλος Λαμ.
Φράγκος Πανορμ.

Καλαμπόκι-κάστανα-ζαχ/δη-μέλη
Αξιώτη Μαρία

Παγωτά-φρούτα-αναψυκτικά
Αλεξόπουλος Δημ.
Σκιαθίτης Ιωάννης
Κοντουδιός Νικόλ.
Μαντικός Κων/νος

Πέτρες θαλάσσης
Κουμπαράς Σπύρος

ΙΕΡΟΣ ΝΑΟΣ ΑΓΙΟΥ ΓΕΩΡΓΙΟΥ ΑΝΩ

ΑΝΑΚΟΙΝΩΣΗ

Φέρεται εις γνώσιν του φιλόθρησκου ροδιακού λαού, ότι την Κυριακή Ε' Νηστειών, εορτή του Οσίου Σάββα, του εν Καλύμνω, θα τελεσθεί Μέγας Πανηγυρικός Εσπερινός, το Σάββατο στις 7 μ.μ., στο παρεκκλήσιον εντός του Αγίου Γεωργίου Ανω, τη δε πρωία της Κυριακής, πανηγυρική Θεία Λειτουργία, αρτοκλασία, περιφορά της ιεράς εικόνας και γλυκίσματα από τις εορτάζουσες οικογένειες Γιαννούλα του Δρόσου και Μαρίτσα Παναγιούλας Οικονόμου.

Εκ της Εκκλησιαστικής Επιτροπής
Αγ. Γεωργίου Ανω

766-12/4

ΝΤΕΤΕΚΤΙΒΣ ΑΘΗΝΩΝ

2840-9/5

Αναλαμβάνουμε υποθέσεις
ανηλίκων, προσωπικές, οικογενειακές, εμποροβιομηχανικές
Διαθέτουμε τα καλύτερα ηλεκτρονικά σύγχρονα οπτικοακουστικά συστήματα
Εχεμύθεια 100%
Τα 30 χρόνια πείρα είναι η εγγύησή μας
Τηλ. 0977632963 & 0945319796

RODOS TRAVEL CENTER
ΣΤΑΜΑΤΗΣ ΧΑΤΖΗΛΑΖΑΡΟΥ
ΛΟΝΔΙΝΟ-ΡΟΔΟ-ΛΟΝΔΙΝΟ
Αναχ 16 Απρ μ΄επιστροφη 30 Απρ '03
Ειδική προσφορα για φοιτητες
175 eur!
ΠΑΣΧΑΛΙΝΕΣ ΕΚΔΡΟΜΕΣ... απευθείας από Ρόδο!

ΚΥΠΡΟΣ	ΑΝΑΧ 24ΑΠΡ, 5 ΝΥΧΤΕΣ/6 ΜΕΡΕΣ	580 eur
ΛΟΝΔΙΝΟ	ΑΝΑΧ 23ΑΠΡ, 4 ΝΥΧΤΕΣ/5 ΜΕΡΕΣ	515 eur
ΕΛΣΙΝΚΙ	ΑΝΑΧ 26ΑΠΡ, 4 ΝΥΧΤΕΣ/5 ΜΕΡΕΣ	795 eur
ΑΜΣΤΕΡΝΤΑΜ	ΑΝΑΧ 24ΑΠΡ, 3 ΝΥΧΤΕΣ/4 ΜΕΡΕΣ	675 eur

Πληρης λεπτομεριες για τις εκδρομες στο γραφειο μας!
*ΔΕΝ ΠΕΡΙΛΑΜΒΑΝΟΝΤΑΙ ΦΟΡΟΙ ΑΕΡΟΔΡΟΜΙΟΥ

ΓΑΜΗΛΙΑ ΤΑΞΙΔΙΑ...

* ΟΡΓΑΝΟΜΕΝΑ ...η ΣΤΑ ΜΕΤΡΑ ΣΑΣ!

ΕΚΔΡΟΜΕΣ ΣΤΗΝ ΕΥΡΩΠΗ & ΣΤΗΝ ΕΛΛΑΔΑ!
- ΟΔΙΚΕΣ, ΑΕΡΟΠΟΡΙΚΕΣ, ΟΜΑΔΙΚΑ, ΑΤΟΜΙΚΑ!
ΑΠΕΥΘΙΑΣ ΑΝΑΧΩΡΗΣΕΙΣ ΑΠΟ ΡΟΔΟ & ΑΠΟ ΑΘΗΝΑ!

RODOS TRAVEL CENTER –ΣΤΑΜΑΤΗΣ ΧΑΤΖΗΛΑΖΑΡΟΥ
ΚΕΝΤΡΙΚΟ ΓΡΑΦΕΙΟ ΓΙΑ ΠΑΚΕΤΑ SINGAPORE AIRLINES-TRADEWINDS ΣΤΗ ΡΟΔΟ
Κ. ΠΑΛΑΜΑ 7-9 ΤΗΛ. 2241025400 ΦΑΞ 2241024407
e-mail:rodostravelctr@acn.gr

X3897-20/4

VANIK TOURS

ΓΙΑΝΝΗΣ και ΣΕΒΑ ΒΑΛΣΑΜΙΔΗ
VANIK σημαίνει ΑΛΗΘΕΙΑ
ΑΚΤΗ ΚΑΝΑΡΗ 17, ΨΑΡΟΠΟΥΛΑ - ΑΝΕΤΟ ΠΑΡΚΙΝΓΚ
Ανοικτά: ΔΕ-ΣΑ 08.30 - 14.00 & 16.30 - 20.30
Τηλ. 22410 35191, 37621
κινητό: 6945798148 , FAX 22410 29532

Το γραφείο μας πάντα πρώτο σε κρατήσεις ξενοδοχείων εξασφάλισε και σας προσφέρει καταπληκτικές τιμές για τα παρακάτω ξενοδοχεία σε ΠΑΚΕΤΑ (έκδοση εισιτηρίων R/T) από 1/4-31/10/2003

Απευθυνόμαστε σε σας που θέλετε και η κράτησή σας να είναι σωστή και το δωμάτιό σας να σας περιμένει

1ον HOTEL PRESIDENT
Α΄ Κατηγορίας
Λεωφόρος Κηφησίας (ΟΛΑ ΑΝΑΚΑΙΝΙΣΜΕΝΑ)
Μονόκλινο € 58
Δίκλινο για μονόκλινο € 63
Δίκλινο € 68
Τρίκλινο € 83

2ον HOTEL ASTOR
Α΄ Κατηγορίας
Σύνταγμα
Μονόκλινο € 68
Δίκλινο για μονόκλινο € 78
Δίκλινο € 88
Τρίκλινο € 108

3ον HOTEL ZAFOLIA
Α΄ Κατηγορίας
Λεωφόρος Αλεξάνδρας
Μονόκλινο € 99
Δίκλινο € 112
Τρίκλινο € 133

4ον HOTEL ARETHOUSA
Β΄ SUPERIOR
Σύνταγμα

5ον HOTEL ELLINIS
Β΄ Κατηγορίας
Ωνάσειο, λεωφ. Συγγρού
Μονόκλινο € 60
Δίκλινο € 70
Τρίκλινο € 80

6ον HOTEL TPITON
Β΄ Κατηγορίας
Κέντρο Πειραιά
Μονόκλινο € 55
Δίκλινο € 72
Τρίκλινο € 93

7ον HOTEL LILIA
Β΄ Κατηγορίας
Πασαλιμάνι Πειραιάς
Μονόκλινο € 55
Δίκλινο € 70
Τρίκλινο € 88

8ον HOTEL EGNATIA
Β΄ Κατηγορίας
Θεσσαλονίκη Κέντρο – ανακαινισμένο
Μονόκλινο € 68
Δίκλινο € 78
Τρίκλινο € 88

9ον HOTEL EGNATIA PALACE
Α΄ Κατηγορίας
Θεσσαλονίκη Κέντρο – ολοκαίνουργιο
Μονόκλινο € 90
Δίκλινο € 100
Τρίκλινο € 125

* Τα παραπάνω ξενοδοχεία διαθέτουν T.V. σε όλα τα δωμάτια
* Στις παραπάνω τιμές συμπεριλαμβάνεται πρωινό σε μπουφέ
* Ακόμη σε μας θα βρείτε αεροπορικά και ατμοπλοϊκά εισιτήρια όλων των εταιρειών.

X. 3880-30/4



Κουφώματα KUNSTSTOFF. Αξεπέραστη θερμομόνωση, υψηλή ηχομόνωση, απεριόριστη αντοχή στο χρόνο, πάνω από 60 πιστοποιητικά ποιότητας, μέχρι και 48 δόσεις. Υπεροχή KUNSTSTOFF θα πει υπέροχη ζωή!

KUNSTSTOFF
www.kunststoff.gr
casaviva
Λεωφ.Ελευθερίας 2Α, 85104 Κρεμαστή Ρόδος Τηλ. 22410 95076, Fax.93775

X 3892-30/4

ΔΡΟΜΟΛΟΓΙΑ ΤΟΥ ΤΑΧΥΠΛΟΟΥ ΚΑΤΑΜΑΡΑΝ
"ΔΩΔΕΚΑΝΗΣΟΣ ΕΞΠΡΕΣ"
ΑΠΟ 11/4/2003 ΕΩΣ 20/4/2003

ΗΜΕΡΕΣ	ΑΝΑΧΩΡΗΣΗ ΑΠΟ ΚΑΘΕ ΠΡΟΟΡΙΣΜΟ				
ΤΕΤΑΡΤΗ	ΡΟΔΟΣ (αναχ. 08.30)	ΚΩΣ (10.50)	ΚΑΛΥΜΝΟ (11.40)	ΛΕΡΟΣ (14.30)	ΚΑΛΥΜΝΟΣ (15.30)
	ΚΩΣ (16.20)	ΡΟΔΟΣ (αφιξη 18.30)			
ΣΑΒΒΑΤΟ	ΡΟΔΟΣ (αναχ 08.30)	ΣΥΜΗ (09.30)	ΚΩΣ (11.10)	ΚΑΛΥΜΝΟΣ (12.00)	ΛΕΡΟΣ (13.00)
	ΛΕΙΨΟΙ (13.25)	ΠΑΤΜΟΣ (13.50)	ΛΕΡΟΣ (14.40)	ΚΑΛΥΜΝΟΣ (15.30)	ΚΩΣ (16.20)
	ΡΟΔΟΣ (αφιξη 18.30)				
ΚΥΡΙΑΚΗ	ΡΟΔΟΣ (αναχ. 08.30)	ΚΩΣ (10.50)	ΚΑΛΥΜΝΟΣ (11.40)	ΛΕΡΟΣ (12.40)	ΠΑΤΜΟΣ (13.30)
	ΛΕΙΨΟΙ (14.00)	ΛΕΡΟΣ (14.30)	ΚΑΛΥΜΝΟΣ (15.30)	ΚΩΣ (16.20)	ΣΥΜΗ (17.50)
	ΡΟΔΟΣ (αφιξη 18.30)				



ΠΛΗΡΟΦΟΡΙΕΣ / ΚΡΑΤΗΣΕΙΣ
ΔΩΔΕΚΑΝΗΣΟΣ ΝΑΥΤΙΛΙΑΚΗ Ν.Ε"
ΑΥΣΤΡΑΛΙΑΣ 3, 85100 ΡΟΔΟΣ
ΤΗΛ: 2241070590, ΦΑΞ: 2241070591
E-MAIL: info@12ne.gr

X3900-30/4

ΜΝΗΜΟΣΥΝΑ



Τελούμε στις 13 Απριλίου ημέρα Κυριακή και ώρα 8.30 π.μ. στον ιερό ναό Ταξιαρχών νεκροταφείου ετήσιο μνημόσυνο υπέρ αναπαύσεως της ψυχής της λατρευτής μας συζύγου, μητέρας νύφης, κόρης και αδελφής

ΑΘΗΝΑΣ ΑΤΙΤΗ

Ο σύζυγος Δημήτρης
Ο γιός Νικήτας
Τα πεθερικά, η μητέρα, τα αδέλφια και οι λοιποί συγγενείς

Και οι μέρες κύλησαν και χρόνος
κλείνει σήμερα με το χαμό σου.
Τα δάκρυα ποτάμι έγιναν
τις ψυχές μας έπνιγαν,
το μυαλό σταμάτησε
και η καρδά μας πεισματικά ζητάει
την αγγελική ματιά σου.
Γιατί άγγελος σαν κι εσένα δεν
θα ξαναυπάρξει και ανθός δεν
θα ξανανθίσει

774-12/4



Τελούμε στις 13 Απριλίου ημέρα Κυριακή και ώρα 8 π.μ. στον ιερό ναό Ταξιαρχών νεκροταφείου τριετές μνημόσυνο υπέρ αναπαύσεως της ψυχής του λατρευτού μας συζύγου, πατέρα και παππού

ΖΑΧΑΡΙΑ ΚΙΤΣΟΥ

Η σύζυγος Αννα
Τα παιδιά Νίκος - Ζωή, Μιχάλης - Ειρήνη, Σταύρος - Χαρούλα, Ελένη, Νεκτάριος, Μιχαλίτσα
Τα εγγόνια και οι λοιποί συγγενείς

775-12/4

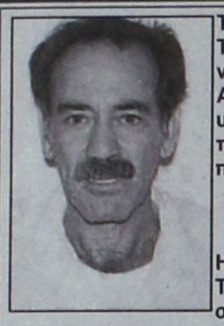

Τελούμε στις 15 Απριλίου ημέρα Τρίτη και ώρα 5 μ.μ. στον ιερό ναό του νεκροταφείου ΑΦΑΝΤΟΥ 9μηνο μνημόσυνο υπέρ αναπαύσεως της ψυχής του λατρευτού μας συζύγου, πατέρα και υιού

ΓΕΩΡΓΙΟΥ ΔΙΑΚΟΥ

Η σύζυγος Τασούλα
Τα παιδιά Δέσποινα, Θάνος, Χριστίνα
Η μητέρα Δέσποινα και οι λοιποί συγγενείς

770-15/3



Τελούμε στις 12 Απριλίου ημέρα Σάββατο και ώρα 8 π.μ. στον ιερό ναό Αγίου Παντελεήμονα Π. Πόλης 40ήμερο μνημόσυνο υπέρ αναπαύσεως της ψυχής της λατρευτής μας συζύγου, μητέρας, γιαγιάς , αδελφής και θείας

ΣΕΒΑΣΜΙΑΣ ΤΣΟΥΚΑΛΗ

Ο σύζυγος Νικόλαος
Τα παιδιά Γιώργος - Δέσποινα, Χριστίνα - Γιάννης
Τα εγγόνια, οι αδελφές, τα ανίψια και οι λοιποί συγγενείς

759-12/4



Τελούμε στις 13 Απριλίου ημέρα Κυριακή και ώρα 8 π.μ. στον ιερό ναό Αγίου Σπυρίδωνα Θεολόγου Ρόδου 9μηνο μνημόσυνο υπέρ αναπαύσεως της ψυχής του λατρευτού μας συζύγου, πατέρα, παππού, αδελφού και θείου

ΠΕΤΡΟΥ ΑΛΕΞΙΟΥ

Η σύζυγος Ελένη
Τα παιδιά Νίκος - Αρτεμις, Φωτεινή - Γιώργος, Δέσποινα - Μιχάλης
Τα εγγόνια, τα αδέλφια, τα ανίψια και οι λοιποί συγγενείς

2677-12/4

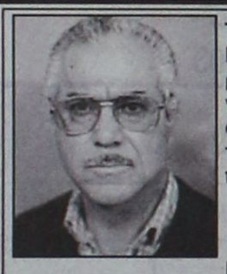

Τελούμε στις 13 Απριλίου ημέρα Κυριακή και ώρα 8 π.μ. στον ιερό ναό Αγίων Αποστόλων Μέγαβλης 9μηνο μνημόσυνο υπέρ αναπαύσεως της ψυχής του λατρευτού μας συζύγου, πατέρα, παππού, αδελφού και θείου

ΙΩΑΝΝΗ ΚΥΠΡΙΩΤΗ

Η σύζυγος Μαρία
Τα παιδιά Θεοδόσης - Βιολέτα, Μιχάλης - Τσαμπίκα
Τα εγγόνια, τα αδέλφια, τα ανίψια και οι λοιποί συγγενείς

764-12/4



Τελούμε στις 13 Απριλίου ημέρα Κυριακή και ώρα 11 π.μ. στον καθολικό ναό της Σάντα Μαρία 3μηνο μνημόσυνο υπέρ αναπαύσεως της ψυχής της λατρευτής μας μητέρας, γιαγιάς και προγιάς

ΡΙΚΑΡΝΤΑ ΜΑΜΑΛΙΓΚΑ

Τα παιδιά Τίνα Μαμαλίγκα, Μαρία Μαμαλίγκα, Αντώνης - Αντρι Μαμαλίγκα,
Τα εγγόνια και τα δισέγγονα

758-12/4



Τελούμε στις 13 Απριλίου ημέρα Κυριακή και ώρα 8 π.μ. στον ιερό ναό Ταξιαρχών νεκροταφείου 40ήμερο μνημόσυνο υπέρ αναπαύσεως της ψυχής της λατρευτής μας αδελφής και θείας

ΑΣΗΜΙΝΑΣ ΣΤΕΦΑΝΑΚΗ

Τα αδέλφια, τα ανίψια και οι λοιποί συγγενείς

2674-12/4

ΣΥΝΕΧΕΙΑ ΑΠΟ ΤΗ ΣΕΛ. 1
τέλεια μηχανήματα ψάχνουν τα πολυάριθμα υπόγεια καταφύγια που έκτισε ο Σαντάμ, για να ανακαλύψουν ίχνη ζωής.

Η ΤΟΥΡΚΙΑ

Στο μεταξύ σε δύσκολη θέση έχει περιέλθει η Τουρκία. Η Αγκυρα φοβάται μήπως τα πλούσια κοιτάσματα πετρελαίου που βρίσκονται στις πόλεις Μοσούλη και Κιρκούκ περιέλθουν στον έλεγχο των Κούρδων, οπότε αυτοί θα αποκτήσουν οικονομική άνεση και θα προσπαθήσουν να επιτύχουν τη δημιουργία ανεξάρτητου κουρδικού κράτους. Οι Τούρκοι αποκλείουν τη δημιουργία στο Βόρειο Ιράκ κουρδικού κράτους διότι είναι βέβαιοι, αμέσως μετά την ίδρυσή του θα ξεσηκωθούν τα είκοσι εκατομμύρια Κούρδοι που ζουν στην Τουρκία και θα απαιτήσουν να ενσωματωθούν στο ανεξάρτητο κουρδικό κράτος.

Κύκλοι της Αγκυρας κατηγορούν τον πρωθυπουργό Ταγίπ Ερντογάν, ότι από τα σφάλματα του η Τουρκία έχει περιέλθει στη σημερινή δεινή θέση. Κυκλοφορούν δε έντονα φήμες, ότι οι στρατηγοί της Τουρκίας προετοιμάζουν "κίνημα" για να διώξουν τον Ερντογάν από την εξουσία. Οι φήμες δε εντάθηκαν μετά την είσοδο

Η διάλυση του Ιράκ

κουρδικού στρατού στις πόλεις Κιρκούκ και Μοσούλη, όπου υπάρχουν πλούσιες πετρελαιοπηγές.

Τις πόλεις του Βορείου μετώπου πολιορκούν οι αμερικανικές δυνάμεις με την υποστήριξη των Κούρδων, τα τελευταία προπύργια του καθεστώτος του Σαντάμ Χουσεΐν που πέφτουν για να σηματοδοτήσουν τις ημέρες, ή τις εβδομάδες που θα ακολουθήσουν, τον τερματισμό των επιχειρήσεων, ίσως όμως όχι το τέλος ενός άλλου πολέμου που αρχίζει τώρα στο Ιράκ. Τον πόλεμο για την τάξη και την ασφάλεια, τον πόλεμο για την επιβίωση εκατομμυρίων Ιρακινών στις ισοπεδωμένες πόλεις τους.

Στο κέντρο της Μοσούλης βρίσκονται πλέον οι Κούρδοι μαχητές υποστηριζόμενοι από τις αμερικανικές δυνάμεις χωρίς να συναντήσουν αντίσταση καθώς οι Ιρακινοί στρατιώτες έχουν εγκαταλείψει την πόλη. Μάλιστα όπως μεταδίδει το CNN πολλοί Ιρακινοί κατέθεσαν τα όπλα τους και παραδόθηκαν. Οι λεπλασίες διαδέχτηκαν και στη Μοσούλη την κατάληψη της πόλης από τις αμερικανικές και τις κουρδικές δυνάμεις. Εκατοντάδες Ιρακινοί λεπλάτησαν την κεντρική αγορά.

Οι αμερικανικές και οι κουρδικές δυνάμεις είχαν καταλάβει και την άλλη μεγάλη πόλη του βορά το πλούσιο σε πετρέλαια Κιρκούκ. Ωστόσο, μετά και τις σφοδρές αντιδράσεις της Τουρκίας και τις δηλώσεις του Τούρκου υπουργού Εξωτερικών Αμντουλάχ Γκιουλ ότι θα στείλει επί τόπου στρατιωτικούς παρατηρητές ο ηγέτης των Κούρδων Τζαλάλ Ταλαμπανί έδωσε διαταγή στα κουρδικά στρατεύματα να αποχωρήσουν έως την Παρασκευή από την πόλη.Ο εκπρόσωπος του Λευκού Οίκου, Αρι Φλάισερ, διαβεβαίωσε ότι η πόλη θα βρίσκεται υπό αμερικανικό έλεγχο.

Απόλυτο χάος

Στη Βαγδάτη, μια πόλη όπου επικρατεί το απόλυτο χάος, Ιρακινοί λεπλάτησαν και τα νοσοκομεία παίρνοντας ό,τι βρήκαν ακόμη και κρεβάτια. Ομως την εμφάνισή τους έκαναν και οι καμικάζι αυτοκτονίας. Τέσσερις Αμερικανοί πεζοναύτες τραυματίστηκαν σοβαρά στο κέντρο της ιρακινής πρωτεύουσας από επίθεση αυτοκτονίας ιρακινού. Ακόμη πέντε άμαχοι έχασαν τη ζωή τους σε συγκρούσεις κοντά σε τέμενος, κατά τις οποίες σκοτώθηκε και ένας Αμερικανός πεζοναύτης. Στη Νασιρίγια οι Αμερικανοί πεζοναύτες σκότωσαν δύο παιδάκια όταν το όχημα στο οποίο επέβαιναν δεν σταμάτησε σε σημείο ελέγχου

Αμερικανικά αεροσκάφη βομβάρδισαν την Παρασκευή με έξι από τις λεγόμενες «έξυπνες βόμβες» την κατοικία του ετεροθαλούς αδελφού του Σαντάμ Χουσεΐν, και αρχηγού της ιρακινής μυστικής υπηρεσίας, που βρίσκεται στην πόλη Ραμαντίν, 110 χιλιόμετρα δυτικά της Βαγδάτης, «σε μία προσπάθεια, που βρίσκεται σε εξέλιξη, για την εξουδετέρωση του καθεστώτος» όπως ανακοίνωσε η Κεντρική Διοίκηση των αμερικανικών δυνάμεων στο Κατάρ. Μέχρι στιγμής, πάντως, δεν υπάρχει καμία πληροφορία για την τύχη του Σαντάμ Χουσεΐν και των συνεργατών του.

Ουάσιγκτον και Λονδίνο καταδίκασαν τη δολοφονία του ηγέτη των σιιτών, Αμπντούλ Μαχίντ αλ Κοέι και του βοηθού του, σε τζαμί, στην πόλη Νατζάφ. Ο Αμερικανός πρόεδρος και ο Βρετανός πρωθυπουργός εμφανίστηκαν στην ιρακινή τηλεόραση με μηνύματα που εκπέμπονται από ειδικό αεροσκάφος. Ένα διάγγελμα προς τον ιρακινό λαό με πολλές υποσχέσεις.

Τα χρέη στη ΔΕΗ

ΣΥΝΕΧΕΙΑ ΑΠΟ ΤΗ ΣΕΛ. 1
επιχειρήσεις που λειτουργούν το καλοκαίρι και οι ιδιοκτήτες τους δεν πληρώνουν τους λογαριασμούς. Για το λόγο αυτό τα χρέη των επιχειρήσεων προς τη ΔΕΗ έφθασαν αισίως τα 3.676.000 ευρώ.

Από το Δημόσιο οφείλεται το ποσό των 78.180 ευρώ και από τους δήμους 584.000. Αξιοσημείωτο είναι ότι το ποσό που οφείλεται ανέρχεται στο 33,29% του τζίρου της επιχείρησης στην περοχή μας.

Η ΚΑΤΑΣΤΑΣΗ αυτή θα προκαλέσει αλλαγές ως προς την πολιτική που θα ακολουθήσει η ΔΕΗ έναντι των οφειλετών της. Ετσι στο αμέσως προσεχές διάστημα συνεργεία της ΔΕΗ θα αρχίσουν τις διακοπές της ηλεκτροδότησης για τους κακοπληρωτές.

Επίθεση Γιαννόπουλου

ΣΥΝΕΧΕΙΑ ΑΠΟ ΤΗ ΣΕΛ. 1
«Δεν πρέπει να αποδυναμώνεται με λαϊκίστικο τρόπο το εσωτερικό μέτωπο του νομού που πρέπει να έχει δυναμική παρουσία στο Περιφερειακό συμβούλιο», δήλωσε ο κ. Γιώργος Γιαννόπουλος που ανακοίνωσε πως στη συνεδρίαση του Περιφερειακού συμβουλίου που θα γίνει τη Δευτέρα στη Σύρο δεν θα παραστεί ως πρόεδρος της Τοπικής Ενωσης Δήμων και Κοινοτήτων Δωδεκανήσου αλλά ως δήμαρχος της πρωτεύουσας του νομού με ό,τι αυτό συνεπάγεται.

ΣΤΗ ΔΙΑΡΚΕΙΑ της συνέντευξης που παραχώρησε χθες ο κ. Γιαννόπουλος υπενθύμισε πως η περιμετρική οδός έχει καταγραφεί ως έργο μεγάλης κλίμακας από το 1999 στο σχέδιο Περιφερειακής Ανάπτυξης. Επιπρόσθετα θα πρέπει να αναφερθεί για μια φορά ακόμη πως το πρώτο τμήμα του έργου αυτού που δημοπρατήθηκε πρόσφατα θα χρηματοδοτηθεί από πόρους του τομεακού προγράμματος του υπουργείου Χωροταξίας, και όχι από το ΠΕΠ Νοτίου Αιγαίου. Ακόμη ο δήμαρχος υπενθύμισε, πως ο Δήμος Ροδίων, ήταν από τους ελάχιστους ΟΤΑ που κατάφεραν να κατασκευάσουν μεγάλα έργα, όπως αυτό του αποχετευτικού, και του χώρου Υγειονομικής Ταφής Απορριμμάτων, με χρήματα του ταμείου συνοχής εξοικονομώντας πόρους από το ΠΕΠ. Επιπρόσθετα λησμονήθηκε όπως είπε ο κ. Γιαννόπουλος και η βοήθεια που δόθηκε από το Δήμο Ροδίων και τις επιχειρήσεις του στο Δήμο Καρπάθου.

Ανοίγει ο δρόμος στους Μύλους

ΣΥΝΕΧΕΙΑ ΑΠΟ ΤΗ ΣΕΛ. 1
θα ξεκινήσουν οι διαδικασίες, για την υλοποίηση των προτάσεων που περιλαμβάνει η μελέτη που ετοίμασαν οι καθηγητές συγκοινωνιολόγοι που συνεργάζονται με το Δήμο. Μάλιστα το περιεχόμενο της μελέτης θα αποτελέσει αντικείμενο σύσκεψης με τη συμμετοχή των κοινωνικών εταίρων, καθώς όπως τόνισε ο κ. Γιαννόπουλος θα πρέπει να υπάρχει αλληλουχία στην εφαρμογή των μέτρων. Για να αντιμετωπιστεί το πρόβλημα της έλλειψης χώρων στάθμευσης που το δίμηνο Ιουλίου - Αυγούστου είναι ιδιαίτερα έντονο με την άφιξη των Ελλήνων τουριστών ο Δήμος Ροδου θα παραδώσει, προς χρήση δύο μεγάλα πάρκινγκ. Ο ένας μεγάλος χώρος στάθμευσης θα διαμορφωθεί στην οδό Αυστραλίας κοντά στα παλιά σφαγεία, ο οποίος θα μπορεί να φιλοξενήσει περισσότερα από 1000 αυτοκίνητα. Πάρκινγκ θα διαμορφωθεί και στην περιοχή του Καρακόνερου, ενώ για τη στάθμευση των φορτηγών θα χρησιμοποιηθεί ο χερσαίος χώρος της μαρίνας.

Η μεταφορά των πολιτών από και προς τους χώρους στάθμευσης θα γίνεται όπως τόνισε ο κ.Γιώργος Γιαννόπουλος με το μπι - μπας της ΡΟΔΑ. Το πρόβλημα της έλλειψης χώρων στάθμευσης επεσήμαναν και οι τουριστικοί πράκτορες που έστειλαν και σχετική επιστολή στο Δήμο Ρόδου. Θα καταθέσουν μάλιστα και πρόταση για να συζητηθεί το θέμα αυτό εκτός ημερησίας διατάξεως στην συνεδρίαση του δημοτικού συμβουλίου που θα πραγματοποιηθεί πιθανότατα στις 18 Μαρτίου.

33 πτήσεις στη Ρόδο

ΣΥΝΕΧΕΙΑ ΑΠΟ ΤΗ ΣΕΛ. 1
κρατήσεων, που αναμένεται να κορυφωθεί τις ερχόμενες εβδομάδες.

ΠΑΡΑΛΛΗΛΑ έχει παρατηρηθεί ότι σε πολλές χώρες της Μεσογείου (Τουρκία, Αίγυπτος, Λίβανος κλπ) εμφανίζονται πολλές ακυρώσεις στις κρατήσεις, γεγονός που θα έχει σαν αποτέλεσμα να επωφεληθεί η χώρα μας.

Εξ άλλου ευχάριστα μηνύματα υπάρχουν και για την κίνηση των Ελλήνων τουριστών κατά την περίοδο του Πάσχα. Το γεγονός ότι πολλά ξενοδοχεία προσφέρουν ειδικές τιμές, έχουν σαν συνέπεια να υπάρχει ένα τουριστικό ρεύμα προς την περιοχή που αναμένεται να εκδηλωθεί από τη Μεγάλη Τετάρτη και μέχρι το Μεγάλο Σάββατο.

ΣΤΟ ΜΕΤΑΞΥ κατά το τρέχον σαββατοκύριακο προβλέπεται να κορυφωθεί η κίνηση με το μαθητικό τουρισμό στη Ρόδο, όπου θα φιλοξενηθεί ένας μεγάλος αριθμός μαθητών και μαθητριών από διάφορα λύκεια της χώρας.

Το Συμπόσιο Πόλεων

ΣΥΝΕΧΕΙΑ ΑΠΟ ΤΗ ΣΕΛ. 1
Οργανισμού Πόλεων Παγκόσμιας Κληρονομιάς και θα είναι μια πρώτης τάξεως ευκαιρία ώστε να προβληθεί η Ρόδος σε ολόκληρο τον κόσμο.

• Συζητήσεις για τη διοργάνωση του συνεδρίου, έγιναν στο Τόλεδο της Ισπανίας στη διάρκεια της συνεδρίασης του διοικητικού συμβουλίου του οργανισμού των Πόλεων Παγκόσμιας Πολιτιστικής Κληρονομίας, στην οποία παρέστη ο δήμαρχος Ροδίων κ. Γιώργος Γιαννόπουλος.

ΗΔΗ ΕΧΟΥΝ εξασφαλιστεί οι συμμετοχές από τις περισσότερες πόλεις, που διαθέτουν Μνημεία Παγκόσμιας Πολιτιστικής Κληρονομιάς, όπως επεσήμανε ο κ. Γιαννόπουλος ο οποίος υπογράμμισε πως πρόκειται για μια διογάνωση καινοτόμα καθώς σε ξεχωριστές ενότητες θα εκφράσουν τις απόψεις του επιστήμονες. Ιδιαίτερα σημαντικές για τη Ρόδο είναι και οι διοργανώσεις που θα γίνουν το Μάϊο και τον Ιούνιο. Ειδικότερα τον Μάϊο θα γίνει το συνέδριο για την απασχόληση στο Δήμο Ιαλυσού με τη συμμετοχή της Ελληνίδας επιτρόπου κ. Α. Διαμαντοπούλου. Θα ακολουθήσουν τον Ιούνιο:

1) Η συνάντηση των υπουργών Εσωτερικών και Δημόσιας Διοίκησης των χωρών μελών της Ευρωπαϊκής Ενωσης.

2) Η συνεδρίαση της επιτροπής των περφερειών της Ευρώπης.

ΘΑ ΠΡΟΗΓΗΘΕΙ το συνέδριο που διοργανώνουν η Νομαρχία Δωδεκανήσου και ο Δήμος Ρόδου για τις ιδιαιτερότητες των νησιωτικών περιοχών.

Η ευρωπαϊκή άμυνα

ΣΥΝΕΧΕΙ ΑΠΟ ΤΗ ΣΕΛ. 1
πραγματοποιήθηκε χθες στη Ρόδο.

Επίσης αναφέρθηκε στις ενέργειες της Ελληνικής Προεδρίας της ΕΕ για την ολοκλήρωση της επιχειρησιακής ετοιμότητας της ευρωπαϊκής δύναμης ταχείας αντίδρασης εντός του 2003.

Το θέμα, όπως είπε, έχει ολοκληρωθεί σε πολιτικό και εξοπλιστικό επίπεδο και στη Σύνοδο του Μαΐου θα αντιμετωπιστεί το οικονομικό σκέλος.

Τέλος, αναφέρθηκε στο φιλόδοξο πρόγραμμα που προωθεί η Προεδρία και αφορά στην προοπτική της ευρωπαϊκής αμυντικής βιομηχανίας.

ΔΗΛΩΣΕΙΣ ΠΑΠΑΝΤΩΝΙΟΥ

Μετά το πέρας των εργασιών της συνάντηση κ. Παπαντωνίου έκανε δηλώσεις προς τους δημοσιογράφους:

ΕΡΩΤΗΣΗ: Κύριε Υπουργέ, πως βλέπετε την επόμενη ημέρα στο Ιράκ, μετά μάλιστα την πρόθεση της Τουρκίας να εισβάλει στο βόρειο τμήμα της χώρας;

Γ. ΠΑΠΑΝΤΩΝΙΟΥ: Είναι εξαιρετικά επικίνδυνη αυτή η εξέλιξη. Είμαι βέβαιος ότι οι Ηνωμένες Πολιτείες της Αμερικής, αλλά και άλλες δυνάμεις θα αγωνιστούν για να διαφυλάξουν την εδαφική ακεραιότητα του Ιράκ. Είναι προϋπόθεση για την ομαλή μετάβαση του Ιράκ σε ένα καθεστώς δημοκρατίας, αλλά και ευημερίας. Εάν διαμελιστεί το Ιράκ, τότε νομίζω ότι θα ξεκινήσει με πάρα πολύ λάθος τρόπο και οι συνέπειες θα είναι πολύ επικίνδυνες και θέλω να πιστεύω ότι οι ΗΠΑ έχουν συνείδηση αυτού του κινδύνου και θα ασκήσουν την επιρροή τους για να αποτραπεί περαιτέρω τουρκική εμπλοκή στο Βόρειο Ιράκ. Η Τουρκία θα πρέπει να παραμείνει εντός των δικών της συνόρων.

ΕΡΩΤΗΣΗ: Οσον αφορά τη συμμετοχή των ελληνικών εταιρειών στην ανοικοδόμηση του Ιράκ, έχουμε κάποιο στοιχείο;

Γ. ΠΑΠΑΝΤΩΝΙΟΥ: Η απάντηση στο ερώτημα αυτό συναρτάται με την εποπτεία των Ηνωμένων Εθνών σε ό,τι αφορά την άσκηση της προσωρινής διοίκησης. Όπως γνωρίζετε, η Ελλάδα και η Ευρωπαϊκή Ένωση αγωνίζονται ώστε ο ρόλος των Ηνωμένων Εθνών να είναι ουσιαστικός, σε ό,τι αφορά την ανοικοδόμηση του Ιράκ, σε ότι αφορά την εγκαθίδρυση ενός δημοκρατικού καθεστώτος. Στο πλαίσιο αυτό θα αγωνιστούμε ώστε οι ελληνικές εταιρίες -τεχνικές εταιρίες και άλλες εταιρείες- να λάβουν μέρος τουλάχιστον των χρεών τα οποία έχουν από το Ιράκ μαζί με τις υπόλοιπες ευρωπαϊκές εταιρείες, αλλά και να έχουν μία ουσιαστική συμμετοχή είτε μόνες τους, είτε συνεργαζόμενες με άλλες εταιρείες στην ανοικοδόμηση του Ιράκ.

ΕΡΩΤΗΣΗ: Κύριε υπουργέ, από τη σημερινή συνάντηση τι προσδοκίες έχουμε σαν Ελληνική Προεδρία;

Γ. ΠΑΠΑΝΤΩΝΙΟΥ: Για τη σημερινή συνάντηση αυτό που θέλω να πω είναι ότι η κρίση στο Ιράκ σηματοδοτεί για μια ακόμα φορά την επείγουσα ανάγκη ενίσχυσης της ευρωπαϊκής άμυνας. Πρέπει να ενισχύσουμε την ευρωπαϊκή άμυνα, η Ευρώπη να αποκτήσει τη δική της φωνή στο παγκόσμιο σκηνικό και προϋπόθεση για αυτό είναι μία κοινή άμυνα της Ε.Ε. στηριζόμενη σε μία κοινή ευρωπαϊκή βιομηχανική βάση. Και εδώ ακριβώς θα επισημάνω την ανάγκη στους Γενικούς Διευθυντές Εξοπλισμών των ευρωπαϊκών Υπουργείων Άμυνας, την ανάγκης της συνεργασίας όλων των ευρωπαϊκών χωρών για να συγκροτήσουμε ισχυρές ευρωπαϊκές αμυντικές βιομηχανίες που θα εξοπλίσουν την Ευρωπαϊκή Δύναμη Ταχείας Αντίδραση και να μπορέσει να παίξει το ρόλο που της ανήκει η Ευρώπη στην παγκόσμια πολιτική για τη διευθέτηση κρίσεων, όπως αυτή που προέκυψε στο Ιράκ.

Ανακάλυψη της ομάδας Κρεμαστινού

ΣΥΝΕΧΕΙΑ ΑΠΟ ΤΗ ΣΕΛ. 1
δρόμο για την πρόληψη και την αντιμετώπισή τους με γονιδιακές μεθόδους.

Το μεταλλαγμένο γονίδιο εντοπίστηκε σε τρεις ασθενείς με καρδιακή ανεπάρκεια, από την ερευνητική ομάδα της Β΄ Καρδιολογικής Κλινικής στο Ωνάσειο Καρδιοχειρουργικό Κέντρο, υπό τη διεύθυνση του καθηγητή Δημήτρη Κρεμαστινού και την καθηγήτρια Ευαγγελία Κράνια του Πανεπιστημίου του Σινσινάτι, διευθύντρια Μοριακής Βιολογίας του Ιατροβιολογικού Ιδρύματος της Ακαδημίας Αθηνών. Η ανακοίνωση της ανακάλυψης αυτής θα γίνει σήμερα κατά τη διάρκεια των εργασιών του 3ου Διεθνούς Συνεδρίου του Ωνασείου που άρχισε προχθές τις εργασίες του στην Αθήνα.

Η αρχή έγινε πριν από έναν περίπου χρόνο, όταν νοσηλευόταν στο Ωνάσειο μια 27χρονη κοπέλα η οποία έπασχε από διατατική μυοκαρδιοπάθεια τελικού σταδίου.

Ο κ. Δ. Κρεμαστινός και η ομάδα του παρατήρησαν ότι η εξέλιξη της κατάστασης της ασθενούς, η οποία παρουσίαζε και ανεπάρκεια νεφρών, ήπατος και πνευμόνων, ήταν ασυνήθιστα ραγδαία. Οι αναλύσεις σε δείγμα αίματος της κοπέλας οδήγησαν την καθηγήτρια κ. Κράνια στην ανακάλυψη του μεταλλαγμένου γονιδίου, το οποίο παράγει την πρωτεΐνη φωσφολαμβάνη.

Όπως αναφέρει η κ. Κράνια, «η πρωτεΐνη αυτή αποτελεί έναν ρυθμιστή του ασβεστίου στην καρδιά. Ουσιαστικά, καθορίζει την καρδιακή λειτουργία. Και η μετάλλαξη του γονιδίου που παράγει τη φωσφολαμβάνη έχει καταστροφικές συνέπειες για το μυοκάρδιο. Η έρευνα για τη συγκεκριμένη ασθενή έδειξε ότι και οι δύο γονείς της έφεραν το μεταλλαγμένο γονίδιο. Το κληρονόμησαν στα δύο από τα τρία παιδιά τους. Η κοπέλα υπεβλήθη σε μεταμόσχευση, αλλά ο αδελφός της έχασε τη ζωή του σε μικρή ηλικία».

Από τους 71 ασθενείς με καρδιακή ανεπάρκεια - κάθε ηλικίας - που ελέγχθηκαν στο Ωνάσειο, στους τρεις ανιχνεύθηκε το συγκεκριμένο μεταλλαγμένο γονίδιο. Το ποσοστό, σύμφωνα με τους επιστήμονες, θεωρείται αρκετά υψηλό.

Ανάλογες μεταλλάξεις έχουν εντοπιστεί από τις αρχές της δεκαετίας του 1990 σε πειραματόζωα. Αυτή όμως είναι η πρώτη φορά που το μεταλλαγμένο γονίδιο - παραγωγός της πρωτεΐνης φωσφολαμβάνης - ανιχνεύεται σε άνθρωπο και συσχετίζεται άμεσα με καρδιακές παθήσεις οι οποίες είναι συχνά θανατηφόρες.

ΣΤΑ ΕΠΟΜΕΝΑ 10 ΧΡΟΝΙΑ ΘΑ ΑΡΧΙΣΕΙ Η ΘΕΡΑΠΕΙΑ

Σε νέες μεθόδους πρόληψης και αντιμετώπισης των καρδιοπαθειών πιθανόν να οδηγήσει σύντομα η ανακάλυψη των Ελλήνων επιστημόνων.

Ήδη η επιστημονική ομάδα εργάζεται για τη δημιουργία διαγνωστικού τεστ, το οποίο αναμένεται να είναι έτοιμο στα επόμενα δύο χρόνια. Με την εξέταση αυτή θα μπορεί να ανιχνεύεται έγκαιρα η μετάλλαξη του εν λόγω γονιδίου. Και καθώς η κληρονομικότητα έχει ανάλογο ρόλο με αυτόν που έχει στη μεσογειακή αναιμία (αν και οι δύο γονείς έχουν το μεταλλαγμένο γονίδιο, οι πιθανότητες να το κληρονομήσουν στα παιδιά τους είναι 50%), θα μπορεί να προλαμβάνεται ο κίνδυνος καρδιοπάθειας.

Η κ. Κράνια αναφέρει πως γονιδιακή θεραπεία έχει εφαρμοστεί επιτυχώς σε ποντίκια. Εκτιμάται ότι πιθανόν μέσα στα επόμενα 10 χρόνια να έχει ανακαλυφθεί και η θεραπεία για τον άνθρωπο. Παράλληλα, συνεχίζονται οι προσπάθειες παρασκευής φαρμακευτικών ουσιών που θα μπορούσαν να υποκαταστήσουν την πρωτεΐνη στη ρύθμιση του ασβεστίου στην καρδιά.

Όπως, εξάλλου, ανάφερε ο καθηγητής κ. Κρεμαστινός, το μέλλον στην αντιμετώπιση των καρδιακών παθήσεων βρίσκεται στην αποκρυπτογράφηση των γονιδίων.

(Ρεπορτάζ της Δέσποινας Κουκλάκη που δημοσιεύθηκε στα ΝΕΑ της 10/4/2003)

Ενοχος ο ένας «Ράμπο»

ΣΥΝΕΧΕΙΑ ΑΠΟ ΤΗ ΣΕΛ. 1
του Ηρακλή και Γεώργιο Βεντούρη του Νικολάου. Ο Εισαγγελέας της έδρας κ. Εμμανουήλ Ρούσσος Παπαδάκης είχε προτείνει την ενοχή του Ξενάκη για δωροληψία και παράβαση καθήκοντος, όπως ακριβώς αναφερόταν στο κατηγορητήριο και την ενοχή των Σταμούλη και Βεντούρη, μόνο ως προς την κατηγορία της παράβασης καθήκοντος προτείνοντας απαλλαγή από την κατηγορία της δωροληψίας.

Σύμφωνα με το κατηγορητήριο οι τρεις «Ράμπο» την περίοδο που υπηρετούσαν στο ΣΔΟΕ Νοτίου Αιγαίου κατά τη διάρκεια ελέγχου στην επιχείρηση του Σταύρου Αγγέλου του Μιχαήλ στην Κρεμαστή, απαίτησαν ποσό 2 εκατομμυρίων, για να μη βεβαιώσουν φορολογική παράβαση.

ΚΑΤΑ τη διάρκεια της εκδίκασης της υπόθεσης, η αίθουσα του Τριμελούς Εφετείου Δωδεκανήσου ήταν κατάμεστη από εφοριακούς, λογιστές, αλλά και άλλους πολίτες, προφανώς λόγω του ενδιαφέροντος που παρουσίαζε.

aegean imaging
απεικόνιση αιγαίου

ΙΑΤΡΙΚΗ ΑΝΑΚΟΙΝΩΣΗ

ΧΡΙΣΤΟΔΟΥΛΟΥ ΜΑΡΙΑ
ΙΑΤΡΟΣ ΑΚΤΙΝΟΔΙΑΓΝΩΣΤΗΣ (ΑΚΤΙΝΟΛΟΓΟΣ)

Δέχεται καθημερινά στο
Διαγνωστικό Εργαστήριο:
ΑΠΕΙΚΟΝΙΣΗ ΑΙΓΑΙΟΥ
Πάροδος Παπαλουκά 18Β (παραπλεύρως του parking του παλιού νοσοκομείου).

Ωρες λειτουργίας του εργαστηρίου 9π.μ.-8μ.μ.
Τηλ. 2241043000-3 Fax: 22410 43004

1449-30/4

ΙΑΤΡΙΚΗ ΑΝΑΚΟΙΝΩΣΗ

Η ιατρός
ΜΠΟΝΗ ΙΩΑΝΝΑ
28ης Οκτωβρίου - Σορωνή - Ρόδος

Τηλ. 22410 41150 - κιν. 6938 058587
Δέχεται: ΔΕΥΤΕΡΑ έως ΠΑΡΑΣΚΕΥΗ
09.00 - 13.00 και 17.30 - 20.30

ΧΛ-20/4

Οι επιχειρηματίες τονίζουν:

Απαραίτητο το αυτόνομο υπουργείο Τουρισμού

Σημαντική η δημιουργία μεικτής εταιρίας

Με ανακοίνωση της η ΠΟΕΤ, Πανελλήνια Ομοσπονδία Επιχειρήσεων Τουρισμού, δήλωσε ότι χαιρετίζει τις θέσεις και τις προτάσεις του πρωθυπουργού Κώστα Σημίτη όπως αυτές ανακοινώθηκαν από τον ίδιο σε εκδήλωση που πραγματοποίησε πρόσφατα ο ΣΕΤΕ, Σύνδεσμος Ελληνικών Τουριστικών Επιχειρήσεων.

Αναλυτικά, η ΠΟΕΤ τόνισε τα ακόλουθα:

* Εκτιμούμε ως ιδιαίτερα σημαντική την παρουσία του πρωθυπουργού στην εκδήλωση, γεγονός που αποδεικνύει ότι η Πολιτεία έχει αρχίσει να αντιλαμβάνεται την εξαιρετική σημασία του τουρισμού για την χώρα μας.

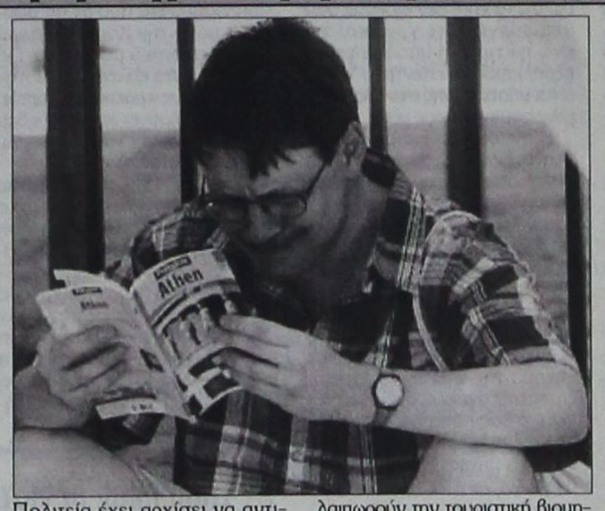

* Χαιρετίζουμε τη δέσμευση του πρωθυπουργού για τη δημιουργία μεικτής εταιρείας, Δημόσιου και Ιδιωτικού τομέα, για το marketing και την προβολή του ελληνικού τουρισμού, η οποία όμως για να είναι αποτελεσματική πρέπει να λειτουργήσει με κριτήρια της αγοράς και να μην έχει τα χαρακτηριστικά του Δημοσίου. Σημειώνουμε, ωστόσο, ότι παρόμοια ιδέα υπό τον τίτλο «ενιαίος φορέας διαφήμισης» έχει κατατεθεί προ πολλού από στελέχη του υπουργείου Ανάπτυξης, πλην όμως η υπόθεση φαίνεται ή να έχει ξεχασθεί ή να έχει τελματωθεί.

* Θεωρούμε, επίσης, ως θετική τη δημιουργία Διυπουργικής Επιτροπής Τουρισμού, για τον συντονισμό των δράσεων που αφορούν στον τουρισμό και αντίκουν σε διαφορετικά υπουργεία. Πιστεύουμε, όμως, ότι η Επιτροπή δεν μπορεί να αντικαταστήσει ένα αυτόνομο υπουργείο Τουρισμού, το οποίο θα βοηθήσει στην καλύτερη λειτουργία του τουριστικού τομέα της χώρας μας και θα συμβάλει στην περαιτέρω ανάπτυξή του. Πέραν της συζήτησης αυτής, οφείλουμε να σημειώσουμε, ότι ο προβληματισμός της διυπουργικής συνεργασίας, που αποτελεί παλαιά διαπίστωση και αναγκαιότητα, οδήγησε εδώ και χρόνια στη σύσταση του Εθνικού Συμβουλίου Τουρισμού με τη συμμετοχή των Γενικών Γραμματέων των συναρμόδιων υπουργείων. Ο σκοπός ήταν, ακριβώς, η άμεση επίλυση εκκρεμοτήτων πουταλαιπωρούν την τουριστική βιομηχανία. Δυστυχώς, τίποτα το ουσιαστικό δεν απέφερε αυτό το μέτρο και ήδη σημειώνεται ότι η συμμετοχή των κορυφαίων παραγόντων των συναρμόδιων υπουργείων καταργήθηκε.

* Ο καλύτερος συντονισμός και η συνεργασία του Ιδιωτικού τομέα στον τουρισμό παραμένει ακόμη ζητούμενο για την χώρα μας, ωστόσο πρέπει να επισημάνουμε ότι πολύ συχνά αποδίδονται ευθύνες στους Φορείς του Τουρισμού για πολυδιάσπαση, προκειμένου να μην καταλογίζεται η ανεπάρκεια και οι αδυναμίες των Δημόσιων Φορέων. Σε άλλες χώρες, που επίσης προσβλέπουν στον τουρισμό, η επίλυση θεμάτων συναρμοδιότητας διαφόρων αρχών, όχι μόνον είναι άμεση, αλλά ο κυβερνητικός μηχανισμός έχει τον πρώτο λόγο στο σχεδιασμό και την στρατηγική της τουριστικής ανάπτυξης με την ενεργοποίηση άξιων τεχνοκρατών. Όπως έχουμε επανειλημμένα επισημάνει, στο πλαίσιο του Εθνικού Συμβουλίου Τουρισμού, του οποίου η λειτουργία πρέπει να αναβαθμισθεί, μπορεί να υπάρξει συνεννόηση όλων, Δημοσίου και Ιδιωτικού τομέα και να παίρνονται οι αποφάσεις για την χάραξη μιας Ενιαίας Στρατηγικής για τον τουρισμό μας. Αναμφιβόλως, εδώ, τίθεται ως προαπαιτούμενο η άμεση άρση των αδυναμιών που έχουν επισημανθεί, όπως η επαναφορά της εκπροσώπησης των συναρμόδιων υπουργείων, η ενίσχυση του ρόλου και της σημασίας των αποφάσεων του οργάνου, η προσεκτική επιλογή των εκπροσώπων των επί μέρους κλάδων του ιδιωτικού τομέα με βάση κριτήρια αντιπροσωπευτικότητας.

ΙΑΤΡΙΚΗ ΑΝΑΚΟΙΝΩΣΗ

Ο ΙΑΤΡΟΣ
ΓΕΩΡΓΑΚΗΣ Ε. ΛΑΖΑΡΟΣ
ΔΕΡΜΑΤΟΛΟΓΟΣ - ΑΦΡΟΔΙΣΙΟΛΟΓΟΣ
ΑΜΕΡΙΚΗΣ 7 (1ος όροφος)
ΔΕΧΕΤΑΙ: Δευτέρα - Παρασκευή
08.30 - 13.00 & 17.00-20.30
απόγευμα Δευτέρας
και Παρασκευής με ραντεβού
Τηλ. 22410/73008 και κινητό 097708320

T1005-20/4

A-Class

Τελειότητα σε σωστές δόσεις!



Mercedes-Benz - ένα προϊόν του ομίλου DaimlerChrysler

Τώρα με 50% προκαταβολή και 24 άτοκες δόσεις

Κυκλοφορεί και συναρπάζει χάρη στον ξεχωριστό της σχεδιασμό και τις πολλαπλές δυνατότητες διαμόρφωσης του εσωτερικού χώρου. Επιπλέον το ESP, το ABS και οι 4 αερόσακοι προσφέρουν κορυφαία ασφάλεια. Επιλέξτε ανάμεσα σε:

- Τρεις εκδόσεις: Classic, Elegance, Avantgarde
- Δύο τύπους: Standard και Long

και αποκτήστε την σήμερα, από €18.000.

Mercedes-Benz

mobilo-life
30 χρόνια ξένοιαστης οδήγησης

Mercedes-Benz FINANCE

www.mercedes-benz.gr

ΑΦΟΙ ΧΑΤΖΗΜΙΧΑΛΗ Ο.Ε.
Επίσημος έμπορος της Mercedes-Benz Ελλάς για το νομό Δωδεκανήσων
Έκθεση: ΡΟΔΟΣ, 9ο χλμ. Ρόδου-Λίνδου, τηλ.: (22410) 62941-2-4

X3902-19/4

C-Class Special Edition



Mercedes-Benz - ένα προϊόν του ομίλου DaimlerChrysler

Ειδική σας έκδοση!

Αποκτήστε την από €35.900 με κινητήρα 143 ή 163 hp, ασφάλεια 5 αστέρων και standard εξοπλισμό που περιλαμβάνει: Leather Twin, ζάντες αλουμινίου, radio-cd.

Ελάτε σήμερα για ένα test drive στον επίσημο έμπορο της Mercedes-Benz Ελλάς της περιοχής σας.

Mercedes-Benz

mobilo-life
30 χρόνια ξένοιαστης οδήγησης

Mercedes-Benz FINANCE

www.mercedes-benz.gr

ΑΦΟΙ ΧΑΤΖΗΜΙΧΑΛΗ Ο.Ε.
Επίσημος έμπορος της Mercedes-Benz Ελλάς για το νομό Δωδεκανήσων
Έκθεση: ΡΟΔΟΣ, 9ο χλμ. Ρόδου-Λίνδου, τηλ.: (22410) 62941-2-4

X3902-19/4

KIA

Η Καλύτερη Απόφαση σε κάθε Κατηγορία

Rio 1.343cc
με 8.990€
full εξοπλισμένο
κέρδος 1.150€

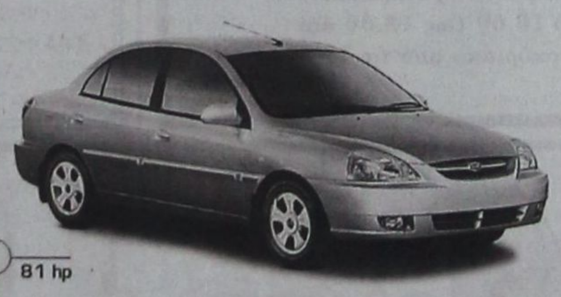

81 hp

SEPHIA 1.600cc
με 11.750€
full εξοπλισμένο
κέρδος 1.800€



101 hp

SPORTAGE
4X4 2.000cc
με 18.150€
χωρίς τεκμήριο
κέρδος 2.410€



128 hp

ΣΤΑΝΤΑΡ ΕΞΟΠΛΙΣΜΟΣ

ΜΟΝΤΕΛΑ	Αξία Τιμή	Προκαταβολή	Τοκοι Δόσης*	Τηλεόραση τράπεζα	Ηλεκτρικά παράθυρα	Ηλεκτρικά καθρέπτες	Κεντρικό κλείδωμα	Ακρόφωνας ηλεκτρικά	Ακρόφωνας συστολικά	Ράδιο cd	Τριπλοκλείδι πρόμπας	Air Condition	Αερόσακοι Σάλαν
RIO 1,3 4D RS	8.990	0	159	✓	✓	✓	✓	✓		✓	✓	✓	
SEPHIA 1,6 2AB	11.750	0	210	✓	✓	✓	✓	✓	✓	✓	✓	✓	
SPORTAGE BASE 2D	18.150	0	324	✓	✓	✓	✓			✓		ΔΩΡΟ	ΔΩΡΟ

*Χωρίς προκαταβολή, με εξόφληση σε 72 μηνιαίες δόσεις, με ονομαστικό επιτόκιο 8% πλέον εισφορά του Νόμου 128/75 0,8%.

ΑΘΥΤΟ ΝΤΗΛ Π.&Ρ. ΔΑΒΑΡΗ, 25ο χλμ. Ν.Ε.Ο. Αθηνών-Κορίνθου,
Τ.Κ. 196 00 Μάντρα Αττικής. Τηλ.: 210 550 7000, Fax: 210 556 1298

KIA
Σας δίνει πάντα κάτι περισσότερο

ΑΠΟΚΛΕΙΣΤΙΚΟΙ ΑΝΤΙΠΡΟΣΩΠΟΙ **ΑΦΟΙ ΧΑΤΖΗΜΙΧΑΛΗ**
6ο χλμ. Ρόδου - Λίνδου τηλ. 2241061824

X. 3902-19/4

TEST DRIVE επιβατικών αυτοκινήτων Mercedes-Benz
ΣΑΒΒΑΤΟ 12/04/03

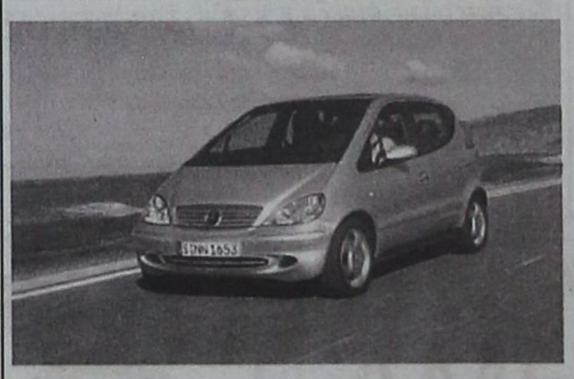

A-Class Standard & Long
Τελειότητα σε σωστές δόσεις!



"Θέλω Vaneo"



C-Class Sedan
1800 cc 143-163hp



C-Class Sports Coupe
1800cc 143-163-192 hp

ΑΠΟ 10:00-14:00 ΣΤΟ "QUICK CARWASH"
(ΑΜΕΡΙΚΑΝΙΚΟ ΠΛΥΝΤΗΡΙΟ)

Αφοί. Χατζημιχάλη Ο.Ε.
9ο χλμ. Ρόδου-Λίνδου, Ρόδος, τηλ. 22410-62941-2-4

Mercedes-Benz

Επίσημος Έμπορος της Mercedes-Benz Ελλάς

X3902-19/4

Δ.Α.Ν.Ε. SEA LINE
ΔΩΔΕΚΑΝΗΣΙΑΚΗ ΑΝΩΝΥΜΗ ΝΑΥΤΙΛΙΑΚΗ ΕΤΑΙΡΙ

ΔΡΟΜΟΛΟΓΙΑ
ΑΠΡΙΛΙΟΣ 2003

Αναχωρήσεις από ΡΟΔΟ

10/4 Πέμπτη
ΔΙΑΓΟΡΑΣ 15.00 Νίσυρο -Κω -Κάλυμνο - Λέρο -Πάτμο -Πειραιά
11/4 Παρασκευή
ΡΟΔΟΣ-ΠΑΤΜΟΣ 15.00 / μαθητικές εκδρομές
12/4 Σάββατο
ΔΙΑΓΟΡΑΣ 15.00 Κω - Κάλυμνο - Λέρο - Πάτμο - Πειραιά
13/4 Κυριακή
ΡΟΔΟΣ 15.00 Κω - Κάλυμνο - Λέρο - Πάτμο - Πειραιά
ΠΑΤΜΟΣ 18.00 Κω - Πειραιά
14/4 Δευτέρα
15/4 Τρίτη
ΔΙΑΓΟΡΑΣ 18.00 Κω - Αστυπάλαια - Πειραιά
ΡΟΔΟΣ-ΠΑΤΜΟΣ 15.00 / μαθητικές εκδρομές
16/4 Τετάρτη
17/4 Πέμπτη
ΡΟΔΟΣ 15.00 Σύμη - Τήλο - Νισυρο - Κω - Πειραιά
18/4 Παρασκευή
ΔΙΑΓΟΡΑΣ 15.00 Κω - Κάλυμνο - Λέρο - Πάτμο - Πειραιά
19/4 Σάββατο
ΡΟΔΟΣ-ΠΑΤΜΟΣ 15.00 / μαθητικές εκδρομές
20/4 Κυριακή
ΔΙΑΓΟΡΑΣ 15.00 Κω - Κάλυμνο - Λέρο - Πάτμο - Πειραιά
21/4 Δευτέρα
ΠΑΤΜΟΣ 15.00 Κω - Κάλυμνο - Λέρο - Πάτμο - Πειραιά
22/4 Τρίτη
ΡΟΔΟΣ 15.00 Κω - Κάλυμνο - Λέρο - Πάτμο - Πειραιά
23/4 Τετάρτη
ΠΑΤΜΟΣ 15.00 Σύμη - Τήλο - Κάλυμνο - Αστυπάλαια - Πειραιά
ΔΙΑΓΟΡΑΣ 18.00 Νίσυρο - Κω - Πειραιά
24/4 Πέμπτη
ΡΟΔΟΣ 15.00 Νίσυρο -Κω -Κάλυμνο - Λέρο -Πάτμο -Πειραιά
25/4 Παρασκευή
ΠΑΤΜΟΣ 09.00 Κω -Σάμο - Θεσσαλονίκη
26/4 Σάββατο
27/4 Κυριακή
ΠΑΣΧΑ
28/4 Δευτέρα
ΡΟΔΟΣ 15.00 Κω - Κάλυμνο - Λέρο - Πάτμο - Πειραιά
29/4 Τρίτη
ΔΙΑΓΟΡΑΣ 15.00 Κω - Κάλυμνο - Λέρο - Πάτμο - Πειραιά
30/4 Τετάρτη
ΡΟΔΟΣ 15.00 Σύμη - Τήλο - Κάλυμνο - Αστυπάλαια - Πειραιά
ΠΑΤΜΟΣ 18.00 Νίσυρο - Κω - Πειραιά
1/5 Πέμπτη
ΔΙΑΓΟΡΑΣ 15.00 Κω -Κάλυμνο - Λέρο -Πάτμο -Πειραιά
2/5 Παρασκευή
ΡΟΔΟΣ 15.00 Κω - Κάλυμνο - Λέρο - Πάτμο - Πειραιά
ΠΑΤΜΟΣ 18.00 Κω -Πειραιά
3/5 Σάββατο
ΔΙΑΓΟΡΑΣ 15.00 Κω - Κάλυμνο - Λέρο - Πάτμο - Πειραιά
4/5 Κυριακή
ΡΟΔΟΣ 15.00 Κω - Κάλυμνο - Λέρο - Πάτμο - Πειραιά
ΠΑΤΜΟΣ 18.00 Κω - Πειραιά
Από **Θεσσαλονικη ΤΡΙΤΗ 29/4**
και ωρα 13.00 για Σάμο - Κω - Ρόδο

Αναχωρήσεις από ΠΕΙΡΑΙΑ

10/4 Πέμπτη
11/4 Παρασκευή
ΡΟΔΟΣ-ΠΑΤΜΟΣ 00.05 / μαθητικές εκδρομές
ΔΙΑΓΟΡΑΣ 15.00 Πάτμο - Λέρο - Κάλυμνο - Κω - Ρόδο
12/4 Σάββατο
ΡΟΔΟΣ 15.00 Πάτμο - Λέρο - Κάλυμνο - Κω - Ρόδο
ΠΑΤΜΟΣ 18.00 Κω - Ρόδο
13/4 Κυριακή
14/4 Δευτέρα
ΔΙΑΓΟΡΑΣ 15.00 Πάτμο - Λέρο - Κάλυμνο - Κω - Ρόδο
15/4 Τρίτη
ΡΟΔΟΣ-ΠΑΤΜΟΣ 00.05 / μαθητικές εκδρομές
16/4 Τετάρτη
ΡΟΔΟΣ 15.00 Αστυπάλαια - Κάλυμνο - Τήλο - Σύμη - Ρόδο
ΔΙΑΓΟΡΑΣ 18.00 Κω - Νίσυρο - Ρόδο
17/4 Πέμπτη
ΠΑΤΜΟΣ 15.00 Αστυπάλαια - Κω - Ρόδο
18/4 Παρασκευή
ΡΟΔΟΣ 15.00 Πάτμο - Λέρο - Κάλυμνο - Κω - Ρόδο
19/4 Σάββατο
ΔΙΑΓΟΡΑΣ 15.00 Πάτμο - Λέρο - Κάλυμνο - Κω - Ρόδο
20/4 Κυριακή
ΠΑΤΜΟΣ 15.00 Πάτμο - Λέρο - Κάλυμνο - Κω - Ρόδο
21/4 Δευτέρα
ΡΟΔΟΣ 15.00 Πάτμο - Λέρο - Κάλυμνο - Κω - Ρόδο
22/4 Τρίτη
ΠΑΤΜΟΣ 15.00 Αστυπάλαια - Κάλυμνο - Τήλο - Σύμη - Ρόδο
ΔΙΑΓΟΡΑΣ 18.00 Κω - Νίσυρο - Ρόδο
23/4 Τετάρτη
ΡΟΔΟΣ 15.00 Πάτμο - Λέρο - Κάλυμνο - Κω - Ρόδο
24/4 Πέμπτη
ΠΑΤΜΟΣ 15.00 Πάτμο - Λέρο - Κάλυμνο - Κω - Ρόδο
ΔΙΑΓΟΡΑΣ 18.00 Κω - Νίσυρο - Ρόδο
25/4 Παρασκευή
ΡΟΔΟΣ 15.00 Πάτμο - Λέρο - Κάλυμνο - Κω - Ρόδο
26/4 Σάββατο
27/4 Κυριακή
ΠΑΣΧΑ
28/4 Δευτέρα
29/4 Τρίτη
ΡΟΔΟΣ 15.00 Αστυπάλαια - Κάλυμνο - Τήλο - Σύμη - Ρόδο
30/4 Τετάρτη
ΔΙΑΓΟΡΑΣ 15.00 Πάτμο - Λέρο - Κάλυμνο - Κω - Ρόδο
1/5 Πέμπτη
ΡΟΔΟΣ 15.00 Πάτμο - Λέρο - Κάλυμνο - Κω - Ρόδο
ΠΑΤΜΟΣ 18.00 Κω - Νίσυρο - Ρόδο
2/5 Παρασκευή
ΔΙΑΓΟΡΑΣ 15.00 Πάτμο - Λέρο - Κάλυμνο - Κω - Ρόδο
3/5 Σάββατο
ΡΟΔΟΣ 15.00 Πάτμο - Λέρο - Κάλυμνο - Κω - Ρόδο
ΠΑΤΜΟΣ 18.00 Κω - Ρόδο

X3874-30/4

Ημερίδα από τον Δήμο Καρπάθου

Η υγεία στα ακριτικά νησιά

ΑΝΑΣΦΑΛΕΙΑ ΝΙΩΘΟΥΝ ΟΙ ΚΑΤΟΙΚΟΙ

Εκδήλωση με θέμα «Η υγεία στα ακριτικά νησιά» πρόκειται να διοργανώσει ο Δήμος Καρπάθου ώστε ν' αναδειχθούν τα προβλήματα που αντιμετωπίζουν. Για το θέμα αυτό ο δήμαρχος Καρπάθου κ. Μιχάλης Ιωαννίδης έστειλε στον υπουργό Υγείας την παρακάτω επιστολή:

«Κύριε Υπουργέ,

Ο Δήμος Καρπάθου, ανέλαβε την πρωτοβουλία για τη διοργάνωση μιας Συνάντησης στο νησί μας με θέμα «Η Υγεία στα Ακριτικά Νησιά». Για το θέμα αυτό δεν χρειάζεται να σας εκθέσω πολλά πράγματα. Γνωρίζετε πολύ καλά τα χιλιάδες προβλήματα και τη μεγάλη δυσκολία που υπάρχει στη συνολική του αντιμετώπιση καθώς είναι ιδιαίτερα σύνθετο.

Ως νέος Δήμαρχος Καρπάθου, του δεύτερου σε μέγεθος νησιού της Δωδεκανήσου, έχω κληθεί να αντιμετωπίσω σωρεία προβλημάτων καθώς το νησί μας διαθέτει ένα μόνο Κέντρο Υγείας και οι ελλείψεις σε βασικές ειδικότητες γιατρών είναι πολλές. Ενδεικτικά μόνο να σας αναφέρω ότι το νησί δεν διαθέτει ούτε χειρουργό ούτε γυναικολόγο ενώ η κτιριακή υποδομή και ο εξοπλισμός του Κέντρου Υγείας είναι υποτυπώδης στο τόσο απομακρυσμένο μέρος μας.

Η ανασφάλεια που δημιουργείται στους κατοίκους είναι μεγάλη και ουσιαστικά υπονομεύει τη μεγάλη προσπάθεια που καταβάλλουμε να έρθουν όλο και περισσότεροι Καρπάθιοι για μόνιμη (δωδεκάμηνη) εγκατάσταση στο νησί ή τουλάχιστον να περιορίσουμε την εσωτερική μετανάστευση.

Θα πρέπει να τονίσω ότι το ζήτημα της ανασφάλειας στα ζητήματα υγεία και περίθαλψης είναι ο βασικότερος λόγος που πολλοί συμπατριώτες μας μένουν έξι μήνες στο νησί και έξι στην Αθήνα ή σε άλλα μεγάλα αστικά κέντρα.

Ο Δήμος Καρπάθου αποφάσισε να διοργανώσει μια ημερίδα όπου θα ακουστούν όλες οι απόψεις και θα προκύψουν - ελπίζουμε - χρήσιμα και εφαρμόσιμα συμπεράσματα που δε θα αφορούν μόνο την Κάρπαθο αλλά όλα τα ακριτικά μας νησιά. Για το λόγο αυτό καλούμε σ' αυτήν μαζί με τους κρατικούς φορείς, τους επιστήμονες και τα εξειδικευμένα στελέχη και εκπροσώπους της αυτοδιοίκησης.

Η επιτυχία της προσπάθειάς μας θα εξαρτηθεί σε μεγάλο βαθμό απο τη συμπαράσταση και τη συμμετοχή του Υπουργείου σας, ενώ η δική μας προσωπική παρουσία πέραν του ότι θα επιβεβαιώσει το ενδιαφέρον σας για το ζήτημα, θα τονώσει την πεποίθηση όλων ότι με τη σωστή συνεργασία μπορούν να γίνουν ιδιαίτερα σημαντικά βήματα.

Για το λόγο αυτό, απευθύνομαι σε σας, πριν καθορίσουμε την ακριβή ημερομηνία της Συνάντησης, έτσι ώστε να την προσδιορίσουμε σε χρόνο που θα είναι εφικτή παρουσία σας, στο τέλος Μαΐου ή τον Ιούνιο ημέρα Σάββατο ή Κυριακή (εκτός από τις ημέρες των πανελλαδικών εξετάσεων).

Ευχή όλων είναι μέσα από το δημιουργικό διάλογο, την έκθεση των προβλημάτων, αλλά και τις πρωτότυπες ιδέες να προκύψουν άμεσα και χειροπιαστά αποτελέσματα που θα βελτιώσουν τη ζωή των νησιωτών.

Είμαι βέβαιος κύριε Υπουργέ, ότι θα έχουμε όλη τη συμπαράσταση στην πρωτοβουλία αυτή.

Με ιδιαίτερη τιμή
Ο Δήμαρχος Καρπάθου
Μιχάλης Ι. Ιωαννίδης»

ΣΥΓΧΑΡΗΤΗΡΙΟ

Στον αγαπητό μας φίλο κ. **Θεοφάνη Μπογιάννο,** ο Διευθυντής, οι δάσκαλοι και μαθητές του Α' Δημοτικού Σχολείου Αρχαγγέλου, στον άνθρωπο και σοφό δάσκαλο που κρατά άσβεστη τη λαμπάδα της Ιστορίας και της Λαικής Παράδοσης του τόπου μας, που πάντα με προθυμία και πολύ καλή διάθεση μας δείχνει την αγάπη του, τι άλλο θα μπορούσαμε να του πούμε, παρά ένα πολύ μεγάλο **«ΕΥΧΑΡΙΣΤΩ»** και να του ευχηθουμε Καλό Πάσχα, Χαρούμενη Ανάσταση ατομική και οικογενειακή υγεία και ευτυχία.

Ο Διευθυντής του Σχολείου
Ψαθάς Εμμανουήλ
Οι Δάσκαλοι
Κολιός Νικόλαος, Θεοδοσάκης Ιωάννης, Λεβέντη Σταματία, Δαμιανού Ελένη, Γιάννια Αικατερίνη, Τσεντίδης Παύλος, Φράγκου Ζαννέτα, Χατζημανώλη Τσαμπίκα, Ευφραιμίδης Ανέστης, Ζαρωτιάδου Ευφροσύνη, Παπαδοπούλου Ανδρομάχη, Δενδροπούλου Ειρήνη, Παρισόπουλος Παύλος, Σπατίδογλου Παρασκευή, Κόκκινος Νικόλαος

ΧΛ2684-12/4

ΙΕΡΑ ΜΗΤΡΟΠΟΛΙΣ ΡΟΔΟΥ
ΙΕΡΟΣ ΝΑΟΣ ΑΓΙΟΥ ΓΕΩΡΓΙΟΥ (ΚΑΤΩ)
ΠΟΛΕΩΣ ΡΟΔΟΥ



ΕΚΚΛΗΣΙΑΣΤΙΚΟΝ ΣΥΜΒΟΥΛΙΟΝ

ΠΑΝΗΓΥΡΙΣ

Γνωστοποιείται στο φιλόθρησκο κοινό της Ρόδου, ότι την Κυριακή 13 Απριλίου 2003 Ε΄ των Νηστειών, πανηγυρίζει το εντός του Ιερού Ναού Αγίου Γεωργίου (Κάτω) Ιερόν παρεκκλήσιον του Οσίου πατρός ημών

Σάββα του εν Καλύμνω,

της εν Ρόδω Καλυμνιακής παροικίας.
(οδός Καποδιστρίου 74, έναντι Κ.Α.Ι.Ρ).

Αφ' εσπέρας 12 Απριλίου ημέρα Σάββατο και ώρα 7 μ.μ θα ψαλεί Μέγας Πανηγυρικός Εσπερινός, την δε πρωΐαν της Κυριακής 13 Απριλίου, Πανηγυρική Θεία Λειτουργία. Το εσπέρας και περί ώραν 7 μ.μ θα ψαλεί ο παρακλητικός κανών του Οσίου Πατρός ημών Σάββα του εν Καλύμνω

Για το Εκκλησιαστικόν Συμβούλιον
Ο Πρόεδρος
Ιερεύς Οικονόμος
ΜΕΡΚΟΥΡΙΟΣ ΖΑΧΑΡΙΑΣ

757-12/4

Τιμήθηκαν οι γιατροί που βοήθησαν το παράρτημα της Αντικαρκινικής Εταιρίας

Το διοικητικό συμβούλιο της Ελληνικής Αντικαρκινικής Εταιρίας, παράρτημα Ρόδου, θεωρεί υποχρέωσή του να ευχαριστήσει δημόσια όλους εκείνους που τίμησαν με την παρουσία τους την ιατροκοινωνική εκδήλωση που πραγματοποιήθηκε το Σάββατο 5 Απριλίου στο Ξενοδοχείο Mediterranean.

Σκοπός της εκδήλωσης ήταν να τιμηθούν οι γιατροί που οικειοθελώς συνέβαλαν στην πραγματοποίηση του ενημερωτικού προγράμματος της εταιρίας και να γίνει η πρώτη Πανελλαδική παρουσίαση του βιβλίου της Ελληνικής Αντικαρκινικής Εταιρίας με τίτλο: «Πρόληψη και έγκαιρη διάγνωση νοσημάτων φθοράς».

ΑΝΑΚΟΙΝΩΣΗ



Η Διαδημοτική Επιχείρηση Κατασκηνώσεων Προφήτη Ηλία

σας καλεί

να επισκεφθείτε το ομορφότερο σημείο του νησιού, τις παιδικές κατασκηνώσεις στον Προφήτη Ηλία.

Γιατί να το κάνετε αυτό;
Μετρήστε λόγους:

- Χαλαρώστε μέσα σε μοναδικό φυσικό περιβάλλον στην καρδιά του πανέμορφου δάσους του Πρ. Ηλία.
- Αθληθείτε και ταυτόχρονα διασκεδάστε με πάμπολλες αθλητικές δραστηριότητες. Στη διάθεσή σας είναι: γήπεδο ποδοσφαίρου με χορτάρι, γήπεδα μπάσκετ και τένις.
- Απολαύστε τη βόλτα σας στο δάσος με τα πόδια ή με τα ποδήλατά μας και όταν θα σας έχει ανοίξει η όρεξη το εστιατόριό μας με παραδοσιακά φαγητά και ντότια κρέατα στα κάρβουνα, σας περιμένει.

Τηλέφωνο: 2246-0-22189
κιν.: 6944143512
Ανοικτά
από Τρίτη έως Παρασκευή
από 10.00 έως 18.00 και
τα Σαββατοκύριακα από τις 11.00 αργά

T. 1442-30/4

CAN A FERRIES

ΠΑΣΧΑΛΙΝΗ ΕΚΔΡΟΜΗ

Η εταιρία μας για
τις άγιες ημέρες του Πάσχα διοργανώνει

4ήμερη εκδρομή με το
F/B MARINA

- Αναχώρηση από Ρόδο:
  Μ. Παρασκευή 25/4
  23.00 Σαντορίνη, άφιξη 07.00
- Αναχώρηση από Σαντορίνη:
  Κυριακή του Πάσχα 27/4
  4.00 Τήνο, άφιξη 08.00
- Αναχώρηση από Τήνο:
  Κυριακή του Πάσχα 27/4
  15.00 Μύκονο, άφιξη 16.00
- Αναχώρηση από Μύκονο:
  Δευτέρα του Πάσχα 28/4
  10.00 Πειραιά, άφιξη 15.00
- Αναχώρηση από Πειραιά:
  Δευτέρα του Πάσχα 28/4
  19.00 Μύκονο άφιξη 24.00
- Αναχώρηση από Μύκονο:
  Τρίτη του Πάσχα 29/4
  01.00 Ρόδο άφιξη 12.00

Ειδικές τιμές για Δωδεκανήσιους

Τιμές γιατ' άτομο:		
	2κλινη	125 ευρώ
	4κλινη	98 ευρώ
	IX	30 ευρώ
	ΜΟΤΟ	ΔΩΡΕΑΝ

ΠΑΣΧΑΛΙΝΗ ΕΚΔΡΟΜΗ

Η εταιρία μας για
τις άγιες ημέρες του Πάσχα διοργανώνει

3ήμερη εκδρομή με το
F/B ΡΟΔΑΝΘΗ

- Αναχώρηση από Ρόδο:
  Μ. Σάββατο 26/4
  15.00 Καστελλόριζο, άφιξη 18.30
- Παραμονή στο Καστελλόριζο:
  Μ. Σάββατο και Κυριακή του Πάσχα
- Αναχώρηση από Καστελλόριζο:
  Δευτέρα του Πάσχα 28/4
  08.00 Ρόδο.
- Αφιξη στη Ρόδο:
  Δευτέρα του Πάσχα 28/4, 11.30

Ειδικές τιμές για Δωδεκανήσιους

Τιμές γιατ' άτομο:		
	2κλινη	50 ευρώ
	4κλινη	40 ευρώ
	IX	10 ευρώ
	ΜΟΤΟ	ΔΩΡΕΑΝ

Πληροφορίες στον κεντρικό μας πράκτορα:

TSAGARIS TRAVEL
Ακτή Σαχτούρη 5
Τηλ.: 22410 36170, - 30406, 35066, 28597
FAX: 22410 39839

X3878-25/4

Ο ΤΙΜΙΟΣ ΣΤΑΥΡΟΣ ΣΤΗΝ ΚΑΛΥΜΝΟ

ΠΡΟΣΚΥΝΗΜΑ

Με το υπερσύγχρονο ταχύπλοο καταμαράν
«ΔΩΔΕΚΑΝΗΣΟΣ ΕΞΠΡΕΣ»

ΠΑΡΑΣΚΕΥΗ-ΣΑΒΒΑΤΟ-ΚΥΡΙΑΚΗ
Από 11/4/2003 έως 13/4/2003

ΠΑΡΑΣΚΕΥΗ 11/4/2003			ΣΑΒΒΑΤΟ 12/4/2003			ΚΥΡΙΑΚΗ 13/4/2003		
ΛΙΜΑΝΙ	ΑΦΙΞΗ	ΑΝΑΧΩΡΗΣΗ	ΛΙΜΑΝΙ	ΑΦΙΞΗ	ΑΝΑΧΩΡΗΣΗ	ΛΙΜΑΝΙ	ΑΦΙΞΗ	ΑΝΑΧΩΡΗΣΗ
ΡΟΔΟΣ		08.30	ΡΟΔΟΣ		08.30	ΡΟΔΟΣ		08.30
ΚΑΛΥΜΝΟΣ	12.10	15.00	ΚΑΛΥΜΝΟΣ	11.50	15.30	ΚΑΛΥΜΝΟΣ	11.30	15.30
ΡΟΔΟΣ	18.30		ΡΟΔΟΣ	18.30		ΡΟΔΟΣ	18.30	

ΤΗΛΕΦΩΝΟ ΚΡΑΤΗΣΕΩΝ: 22410 70590



ΠΡΟΣΟΧΗ: ΘΕΣΕΙΣ ΠΕΡΙΟΡΙΣΜΕΝΕΣ!!

ΧΛ-12/4

GR ★★★★★

Grand Hotel

Ο τέλειος συνδυασμός ποιότητας και οικονομίας που τιμά και ανεβάζει τη Ρόδο











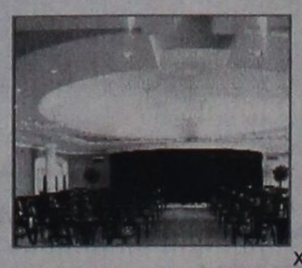

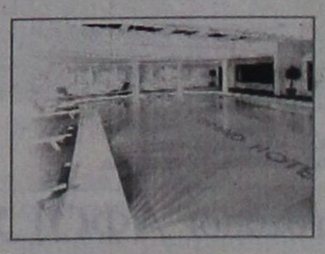



X3865-30/4

Γυναίκες Χωρίς Σύνορα Women Without Frontiers

ΓΥΝΑΙΚΕΣ ΧΩΡΙΣ ΣΥΝΟΡΑ

ΕΙΡΗΝΙΚΗ ΠΟΡΕΙΑ ΣΤΗ ΜΕΣΟΓΕΙΟ

23-30/5/2003

Ακολουθώντας τους στόχους και τους σκοπούς της οργάνωσής μας πρωταρχική θέση έχει η **ΕΙΡΗΝΗ**.

Για το λόγο αυτό ξεκινάμε από τη ΡΟΔΟ μια παγκόσμια σταυροφορία μεταφέροντας από λιμάνι σε λιμάνι μηνύματα αγάπης και αλληλεγγύης μεταξύ των λαών.

Με το καράβι της ειρήνης , το υπερπολυτελές και ταχύπλοο OLYMPIA VOYAGER θα δώσουμε ειρηνικό παρόν στη Μεσόγειο, ταυτόχρονα με την τουριστική προβολή των νησιών μας. Θα πλαισιωθούμε από αντιπροσωπείες των παραρτημάτων μας από τα διάφορα κράτη.

ΘΕΣΕΙΣ ΠΕΡΙΟΡΙΣΜΕΝΕΣ
ΣΥΜΜΕΤΟΧΗ ΜΕΧΡΙ 18 ΦΕΒΡΟΥΑΡΙΟΥ

ΠΡΟΓΡΑΜΜΑ

Πειραιάς - Γένοβα - Νίκαια - Ρώμη - Μεσσίνα - Κουσάντασι - Πυθαγόρειο (Σάμος) - Ρόδος - Κως - Πειραιάς

Εν πλω θα λάβουν χώρα διάφορες εκδηλώσεις όπως εκθέσεις ζωγραφικής και κεραμικών, παραδοσιακοί χοροί, ομιλίες, διαλέξεις κ.α. Επίσης σε κάθε λιμάνι που θα επισκεφθούμε θα γίνουν επαφές με τα τοπικά ΜΜΕ.

Στην κρουαζιέρα εκτός από τα μέλη μπορούν να συμμετάσχουν και φίλοι της οργάνωσης

Πληροφορίες - Εγγραφές
ΠΡΑΚΤΟΡΕΙΟ ALHAMBRA
Δ. Θεοδωράκη 13
Τηλ. 22410 37052 - 25698
Ταμίας του Συλλόγου μας
κα ΧΡΥΣΟΥΛΑ ΜΑΡΚΟΠΟΥΛΟΥ
Τηλ. 22410 20329

ΓΔ-22/5

Προσφέρουν γαστρονομικές γεύσεις

Τα εστιατόριά μας αποτελούν το καμάρι της ελληνικής κουζίνας

ΤΙ ΛΕΕΙ ΤΟ ΣΩΜΑΤΕΙΟ ΕΣΤΙΑΤΟΡΩΝ ΡΟΔΟΥ

Τα εστιατόρια της Ρόδου αποτελούν καμάρι της ελληνικής και τοπικής κουζίνας. Αυτό υπογραμμίζεται σε ανακοίνωση του Σωματείου Εστιατόρων με αφορμή δηλώσεις του προέδρου της Ενωσης Ξενοδόχων ότι τα εστιατόρια «έχουν πάρει διαζύγιο από την ελληνική κουζίνα». Η ανακοίνωση του συλλόγου έχει ως εξής:

«Ξεκίνησε ήδη η νέα σεζόν με χίλιες ελπίδες και προσδοκίες λόγω και των δυσμενών συνθηκών του πολέμου για τον αγώνα του καλού φαγητού, της τοπικής γαστρονομίας, του χαμόγελου, και δεοντολογικά άψογης μορφής φιλοξενίας των επισκεπτών του νησιού μας της Ρόδου.

Οπως κάθε χρόνο έτσι και φέτος θα δώσουμε τον καλύτερο εαυτό μας για να μπορέσουμε να αντιπροσωπεύσουμε επάξια την ελληνική και τοπική κουζίνα, ώστε να έχουμε κάθε επιθυμητό αποτέλεσμα για την άριστη προβολή και διαφήμιση του νησιού μας, του τόπου μας.

Εχοντας ως αρχές αυτές τις θέσεις δεν μπορούμε από το να μην θίξουμε τα κακώς κείμενα που μας απασχολούν ως κλάδο και κατ' επέκταση την εικόνα και την οικονομία του νησιού μας.

Το πρώτο είναι «αθέμιτος ανταγωνισμός» και εννοούμε ότι ο κλάδος μας βάλλεται από διάφορες και πολλές παράνομες επισιτιστικές «επιχειρήσεις» οι οποίες δεν κάνουν κακό μόνο στον κλάδο μας αλλά και στο γενικότερο τουριστικό προφίλ της Ρόδου.

Αυτές είναι οι καντίνες, οι φούρνοι, τα οβελιστήρια, τα σνακ μπαρ, φυσικά όχι όλα αλλά ένα σεβαστό μέρος από αυτά και τα οποία δημιουργούν κάκιστη εικόνα και προβλήματα στον τομέα μας όπως επίσης και στον τουρίστα καταναλωτή.

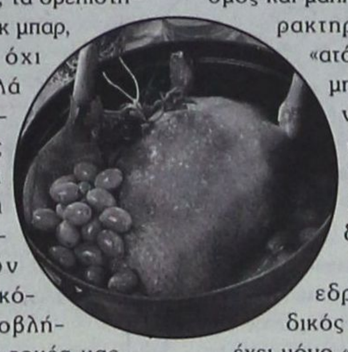

Εχουν μετατραπεί σε ψησταριές και εστιατόρια. Καλό θα ήταν οι υπεύθυνοι τοπικοί φορείς της Τοπικής Αυτοδιοίκησης, και τα ελεγκτικά όργανα να τολμήσουν ακόμη και την άρση των αδειών να κάνουν εκεί που πρέπει, διότι με την έλευση του ΕΦΕΤ θα βρεθούν και οι υπηρεσίες υπόλογες. Αποτελεί ένα μελανό σημείο η αδιαφορία των υπηρεσιών όταν αυτές οι «επιχειρήσεις» αποτελούν τη ντροπή του τόπου μας στον τομέα της ασφάλειας των τροφίμων και της παροχής υπηρεσιών που εν δυνάμει δυσφημίζουν την τοπική κουζίνα και μας εκθέτουν ως τόπο στους ξένους επισκέπτες.

Αναγκαζόμεθα να απαντήσουμε στην πρόκληση σχετικού δημοσιεύματος στον τοπικό τύπο που κατηγορούσε τα εστιατόρια του τόπου μας ότι «έχουν πάρει διαζύγιο από την ελληνική κουζίνα».

Κύριε πρόεδρε της Εν. Ξενοδόχων είναι πολύ βαρύς αυτός ο χαρακτηρισμός και μάλλον τον χαρακτηρίζουμε ως «ατόπημα σας», μη αντικειμενική κριτική που μας προσβάλλει ως κλάδος.

Κύριε πρόεδρε μήπως ο δικός σας χώρος έχει μόνο «λευκά πρόβατα»;

Γνωρίζετε πολύ καλά ότι και ο δικός σας χώρος έχει «μαύρα πρόβατα» και ξέρετε και ποια μέλη της Ενωσης είναι λόγω και της μακρόχρονης θητείας σας.

Θα πρέπει να κατηγορηθούν συλλήβδην όλοι οι ξενοδόχοι για κακές υπηρεσίες;

Φυσικό είναι και εμείς να φιλοξενούμε στους κόλπους μας «μαύρα πρόβατα» και πρέπει να σας ενημερώσουμε ότι ως νεοσύστατο επαγγελματικό σωματείο ένας από τους βασικούς άξονες μας είναι η προσπάθεια κάθαρσης αυτών των «μαύρων προβάτων» από τον χώρο μας. Ευχόμαστε το ίδιο να πράξετε και εσείς. Τα εστιατόρια μας αποτελούν τόσο για εσάς προσωπικά σημείο γαστρονομικής «ηδονής» και φυσικά το ίδιο για τους ντόπιους και ξένους επισκέπτες καταναλωτές ή συμπολίτες.

Τα εστιατόρια μας αποτελούν το καμάρι της ελληνικής και τοπικής κουζίνας. Καιρός είναι να σταματήσουν οι διάφοροι επαγγελματικοί χώροι να ρίχνουν λάσπη ο ένας προς τον άλλο διότι δεν βοηθά πουθενά και κανένα, το αντίθετο πυροδοτούν αντιδράσεις άνευ ουσίας. Ολα αυτά τα χρόνια με μόχθο, και με προσωπικές και οικογενειακές θυσίες φθάσαμε στο σημείο να παρέχουμε υψηλό επίπεδο παροχής υπηρεσιών και ποιότητας, συνέδρια κλπ., όπως επίσης και στον Ρόδιο και ξένο επισκέπτη.

Παρ' ότι κάποιοι συνάδελφοι βρίσκονται σε αδιέξοδο λόγω του ανταγωνισμού και τουριστικών συστημάτων ας μην απογοητεύονται διότι ελπίζουμε κάθε κατεργάρη να τον βάλουμε στο «πόστο» του και ευχόμαστε η παγκόσμια οικονομική κρίση να ξεπεραστεί.

Καλούμε όλους τους συναδέλφους, δεν είμαστε λίγοι, γύρω στους 700 να συσπειρωθούν στο Σωματείο μας μαζί με τους ήδη εγγεγραμμένους διότι μόνο με την ένωση του συνόλου της δύναμής μας θα προσπαθήσουμε αποτελεσματικά να φθάσουμε τους στόχους μας που δεν είναι άλλοι από την προβολή του νησιού μας μέσα από τις γαστρονομικές μας ποικιλίες της τοπικής μας κουζίνας και φυσικά την επίλυση των προβλημάτων του χώρου μας».

ΝΤΕΤΕΚΤΙΒΣ
30 ΧΡΟΝΙΑ ΜΟΝΙΜΑ ΚΑΙ ΣΤΗ ΡΟΔΟ
35354
ΠΛΑΤΕΙΑ ΑΓΙΟΥ ΙΩΑΝΝΟΥ
Η ΛΥΣΗ!!! ΣΕ ΚΑΘΕ ΣΑΣ ΠΡΟΒΛΗΜΑ
EXPRESS SECURITY
Χ. 3869-30/4

MITSIS HOTELS
Rodos Resort Maris Complex

ULTRA ALL INCLUSIVE HOTEL

Οπως κάθε χρόνο έτσι και φέτος πιστοί στα έθιμα και τις παραδόσεις, το ξενοδοχείο μας διοργανώνει ένα πλούσιο εορταστικό πρόγραμμα τις ημέρες του Πάσχα. Ελάτε κοντά μας σε έναν ιδιαίτερα ευχάριστο και γιορτινό περιβάλλον και αφήστε τα υπόλοιπα σε μας.



ΤΙΜΕΣ
Παραμονή 6 ημερών 300 ευρώ ανά άτομο
Παραμονή 4 ημερών 210 ευρώ ανά άτομο
Παραμονή μικρότερη των 4 ημερών 55 ευρώ ανά άτομο

Ειδική προσφορά του ξενοδοχείου μας
Το πρώτο παιδί έως 12 ετών δωρεάν, το δεύτερο παιδί έως 12 ετών - 50%, το τρίτο άτομο στο δωμάτιο -30%.
Για κρατήσεις άνω των δύο δωματίων έκπτωση -10%.

Στην τιμή συμπεριλαμβάνονται:
Το αναστάσιμο δείπνο, το πασχαλινό γεύμα και όλα τα γεύματα των ημερών διαμονής, τα ποτά και όλες οι έξτρα υπηρεσίες του ξενοδοχείου μας (mini bar, room service, σάουνα, τέννις κ.λ.π.)

Τηλ. κρατήσεων:
22440 47000 & 22440 47001 • FAX: **22440 47051**
Ηλεκτρονική διεύθυνση:
info@mitsis-rodosmaris.com
Χ. 3898-26/4

Η Νέα πρόταση από την FIAT



Από 10.499 - 12.299 €

Το Νέο **Fiat Albea** σας περιμένει να το οδηγήσετε.

AUTO CENTER - Μ.Κωστάκης ΑΕΒΕ
14ο ΧΛΜ ΡΟΔΟΥ ΑΕΡΟΔΡΟΜΙΟΥ
ΤΗΛΕΦΩΝΟ : 22410 82000

X 3906-18/4

Συμμετοχή της Ρόδου σε διεθνές συνέδριο για την επιχειρηματικότητα

Στα πλαίσια του ευρωπαϊκού κοινοτικού προγράμματος «Equal» στο οποίο συμμετέχει και ο Δήμος Ροδίων ως συντονιστής εταίρος του προγράμματος «Νησιωτική Συμπολιτεία-Ισότιμη Πρόσβαση. Αναπτυξιακή Σύμπραξη: Νησιωτική Συμπολιτεία Νοτίου Αιγαίου, Υποπρόγραμμα 2, Μέτρο 2.1, Ανάπτυξη επιχειρηματικού πνεύματος» υλοποιήθηκαν στις 26-28/3/2003 στο Λίβερπουλ της Αγγλίας Διεθνές Συνέδριο με θέμα τη Δικτύωση Γυναικών Επιχειρηματιών καθώς και διακρατική συνάντηση εταίρων του Equal με σκοπό την οργάνωση και ομαλή διευθέτηση του προγράμματος.

Ο Δήμος Ροδίων εκπροσωπήθηκε τόσο στο συνέδριο όσο και στη διακρατική συνάντηση από αρμόδια Σύμβουλο του Κέντρου Στήριξης και Προώθησης στην Απασχόληση και Επιχειρηματικότητα του Δήμου Ροδίων «Καλλιπάτειρα».

Το Κέντρο «Καλλιπάτειρα» απευθύνεται σε όλους τους ανέργους, σε ευπαθείς κοινωνικά ομάδες, σε όσους βρίσκονται αποκλεισμένοι από την αγορά εργασίας, καθώς και σε υπάρχοντες και υποψήφιους επιχειρηματίες.

Στηρίζει την ένταξη και επανένταξη ανέργων στην αγορά εργασίας καθώς και των επιχειρηματιών με κατάλληλους υποστηρικτικούς μηχανισμούς παρέχοντας εξατομικευμένες υπηρεσίες Συμβουλευτικής, Ανάπτυξης Δεξιοτήτων, Επαγγελματικού Προσανατολισμού και Προώθησης στην Απασχόληση.

Τέλος, ενημερώνει για τις πολιτικές και τις μορφές απασχόλησης-επιχειρηματικότητας που εφαρμόζει σε εθνικό, ευρωπαϊκό και διεθνές επίπεδο.

Οι εξειδικευμένοι σύμβουλοι του κέντρου Καλλιπάτειρα, είναι στη διάθεση σας στο τηλέφωνο 22410-70357.

Διεύθυνση: Πάρκο Ροδίνι.

Ωρες κοινού: 9.00-15.00 Δευτέρα έως Παρασκευή.

ΠΑΣΧΑΛΙΝΟ ΠΑΖΑΡΙ



Κυριακή 13 Απριλίου 2003 και ώρα από 17.00 έως 19.00

Ο Σύλλογος Πολυπολιτισμικών οικογενειών Ρόδου οργανώνει για τέταρτη συνεχή χρονιά ΠΑΣΧΑΛΙΝΟ ΠΑΖΑΡΙ την Κυριακή 13 Απριλίου 2003 και ώρα από 17.00 έως 19.00 στο Διεθνές Κέντρο για δίγλωσσα παιδιά, οδός Γεωργίου Σεφέρη αρ. 108 (κτίριο Πανάγου).

- Μια εκδήλωση για όλη την οικογένεια
- Ποικίλες δραστηριότητες για μικρούς και μεγάλους

1ος όροφος παιχνίδια και λαχειαγορά για παιδιά

2ος όροφος πλούσιο μπουφέ με γεύσεις από διάφορες χώρες, μεγάλη ποικιλία από πανέμορφα πασχαλινά διακοσμητικά, πλούσια λαχειαγορά.

771-13/4

ΓΝΩΣΤΟΠΟΙΗΣΗ

ΤΗΣ **ADAM EDITION**

Γνωστοποιούμε προς τους κ.κ. πελάτες μας εμπόρους τουριστικών καταστημάτων και προς κάθε ενδιαφερόμενο ότι:

Η εταιρία μας **ADAM EDITION** τουριστικές κάρτες, βιβλία χάρτες, τράπουλες κ.λ.π. **αντιπροσωπεύεται** για τη ΡΟΔΟ

αποκλειστικά

από τους **ΡΕΠΑΝΗ ΚΩΝ/ΝΟ & ΑΝΔΡΟΝΙΚΗ**

Τηλ. αποθήκης και παραγγελιών 22410 30041, 22410 86904, 6944 639111

Οδός: Βασ. Ηρακλείου 49

Ευχαριστούμε

2696-20/4

SAVVIOU TRAVEL

ΑΠΟΣΤΟΛΟΥ ΠΑΥΛΟΥ 8 ΑΝΑΛΗΨΗ - ΡΟΔΟΣ
ΤΗΛ. 22410 32744 & 23728 FAX 22410 23728

ΠΑΣΧΑΛΙΑ ΕΚΔΡΟΜΗ

Η ΕΤΑΙΡΙΑ ΜΑΣ ΓΙΑ ΓΙΣ ΑΓΙΕΣ ΗΜΕΡΕΣ ΤΟΥ ΠΑΣΧΑ ΔΙΟΡΓΑΝΩΝΕΙ 4ΗΜΕΡΗ ΕΚΔΡΟΜΗ ΜΕ ΤΟ **F/B ΜΑΡΙΝΑ**

Αναχώρηση από Ρόδο:
Μ. Παρασκευή 25/4
23.00 ΣΑΝΤΟΡΙΝΗ, άφιξη 07.00
Αναχώρηση από Σαντορίνη:
Κυριακή του Πάσχα 27/4
04.00 ΤΗΝΟ, άφιξη 08.00
Αναχώρηση από Τήνο:
Κυριακή του Πάσχα 27/4
15.00 ΜΥΚΟΝΟ, άφιξη 16.00
Αναχώρηση από Μύκονο:
Δευτέρα του Πάσχα 28/4
10.00 ΠΕΙΡΑΙΑ, άφιξη 15.00
Αναχώρηση από Πειραιά
Δευτέρα του Πάσχα 28/4
19.00 ΜΥΚΟΝΟ άφιξη 24.00
Αναχώρηση από Μύκονο:
Τρίτη του Πάσχα 29/4
01.00 ΡΟΔΟ άφιξη 12.00

Ειδικές τιμές για Δωδεκανήσιους

ΤΙΜΕΣ ΚΑΤ' ΑΤΟΜΟ

2κλινη	125 ευρώ
4κλινη	98 ευρώ
IX	30 ευρώ
ΜΟΤΟ	ΔΩΡΕΑΝ

T1544-24/4

SAIS TRAVEL

Πασχαλινή εκδρομή στη ΜΥΤΙΛΗΝΗ

από 25/4 έως 29/4

με την

GA FERRIES

Αναχώρηση 25/4 Μ. Παρασκευή ώρα 23.45
Αφιξη 14.00 26/4 Μ. Σάββατο
Επιστροφή 28/4 Δευτέρα ώρα 17.00
Αφιξη 07.00 29/4 Τρίτη

Τιμή κατ' άτομο

Εξωτερική 2κλινη:	Ευρώ 170
Εσωτερική 2κλινη:	Ευρώ 160
Εσωτερική 4κλινη:	Ευρώ 150
IX	Ευρώ 120

Περιλαμβάνει:
*Ακτοπλοϊκά εισιτήρια με καμπίνα επιλογής σας
*Ξενοδοχεία 2 νύχτες με πρωινό (στη Μυτιλήνη)
*Πούλμαν για 2 εκδρομές (Αγ. Ραφαήλ - Ταξιάρχη - Μανταμάδους - Πέτρα - Μόλυβο - Μονή Λιμώνος - Αγ. Ισίδωρος - Πλωμάρι - Παναγία Αγιάσο κ.λ.π.
*Μεταφορά λιμάνι - ξενοδοχείο - λιμάνι
*ΦΠΑ συνοδός γραφείου

Πάσχα στην ΠΑΤΜΟ

- Αναχώρηση Μ. ΠΕΜΠΤΗ 24/4 F/B ΠΑΤΜΟΣ
- Επιστροφή ΔΕΥΤ. 28/4 ΚΑΤΑΜΑΡΑΝ
- Αναχώρηση Μ. ΠΑΡΑΣΚΕΥΗ 25/4 ΚΑΤΑΜΑΡΑΝ
- Επιστροφή ΔΕΥΤ. 28/4 ΚΑΤΑΜΑΡΑΝ

Ευρώ 189 το άτομο

Περιλαμβάνει:
*Ακτοπλοϊκά εισιτήρια Ρόδο - Πάτμο - Ρόδο
* Ξενοδοχείο με πρωινό
*Πούλμαν για εκδρομή στην Αποκάλυψη, Μοναστήρι Αγίου Ιωάννου Θεολόγου, Γυναικείο Μοναστήρι Ευαγγελισμού, τα χωριά Γρίκο - Κάμπο.
*ΦΠΑ
* Συνοδός του γραφείου μας

ΠΛΗΡΟΦΟΡΙΕΣ - ΠΡΟΓΡΑΜΜΑΤΑ
ΠΡΑΚΤΟΡΕΙΟ ΤΑΞΙΔΙΩΝ
ΣΑΒΒΑΣ ΣΑΗΣ
ΤΑΡΠΟΝ ΣΠΡΙΓΚΣ 42 (δίπλα στην Πίστεως)
Τηλ. 39781-3 - 37711

X3882-24/4

Ναυτικά Πρακτορεία TSAGARIS



GA FERRIES

Ε/Γ-Ο/Γ ΡΟΔΑΝΘΗ
Ε/Γ-Ο/Γ ΔΗΜΗΤΡΟΥΛΑ
Ε/Γ-Ο/Γ ΜΑΡΙΝΑ

ΡΟΔΟΣ - ΠΕΙΡΑΙΑΣ
4/4/03 - 20/4/2003

ΠΑΡΑΣΚΕΥΗ 4/4
ΡΟΔΑΝΘΗ 12.00 Καστελλόριζο
ΡΟΔΑΝΘΗ 21.00 Κω - Κάλυμνο - Πειραιά
ΣΑΒΒΑΤΟ 5/5
ΔΗΜΗΤΡΟΥΛΑ 13.00 Κω - Βαθύ - Χίο - Λέσβο - Λήμνο - Αλεξανδρούπολη (13.00)
ΜΙΛΕΝΑ 18.00 Κω - Κάλυμνο - Πειραιά
ΚΥΡΙΑΚΗ 6/4
ΡΟΔΑΝΘΗ 16.00 Κω - Κάλυμνο - Λέρο - Πάτμο - Πειραιά
ΔΕΥΤΕΡΑ 7/4
ΔΗΜΗΤΡΟΥΛΑ 14.30 Καστελλόριζο
ΜΑΡΙΝΑ 18.00 Κω - Κάλυμνο - Λέρο - Πάτμο - Πειραιά
ΤΡΙΤΗ 8/4
ΔΗΜΗΤΡΟΥΛΑ 14.00 Σύμη - Τήλο - Νίσυρο - Κάλυμνο - Αστυπάλαια - Κατάπολα - Νάξο - Πάρο - Σύρο - Πειραιά
ΡΟΔΑΝΘΗ 16.00 Κω - Κάλυμνο - Λέρο - Πάτμο - Πειραιά
ΤΕΤΑΡΤΗ 9/4
ΜΑΡΙΝΑ 09.15 Καστελλόριζο
ΜΑΡΙΝΑ 18.00 Κω - Κάλυμνο - Λέρο - Πάτμο - Πειραιά
ΠΕΜΠΤΗ 10/4
ΡΟΔΑΝΘΗ 08.00 Πειραιά (22.00)
ΠΑΡΑΣΚΕΥΗ 11/4
ΜΑΡΙΝΑ 16.00 Κω - Κάλυμνο - Λέρο - Πάτμο - Πειραιά
ΣΑΒΒΑΤΟ 12/4
ΔΗΜΗΤΡΟΥΛΑ 13.00 Κω - Βαθύ - Χίο - Λέσβο - Λήμνο - Αλεξανδρούπολη (13.00)
ΡΟΔΑΝΘΗ 16.00 Κω - Κάλυμνο - Λέρο - Πάτμο - Πειραιά
ΚΥΡΙΑΚΗ 13/4
ΜΑΡΙΝΑ 14.00 Κω - Κάλυμνο - Λέρο - Πάτμο - Πειραιά
ΔΕΥΤΕΡΑ 14/4
ΔΗΜΗΤΡΟΥΛΑ 14.30 Καστελλόριζο
ΡΟΔΑΝΘΗ 17.00 Κω - Κάλυμνο - Λέρο - Πάτμο - Πειραιά
ΤΡΙΤΗ 15/4
ΔΗΜΗΤΡΟΥΛΑ 14.00 Σύμη - Τήλο - Νίσυρο - Κάλυμνο - Αστυπάλαια - Κατάπολα - Νάξο - Πάρο - Σύρο - Πειραιά
ΜΑΡΙΝΑ 16.00 Κω - Κάλυμνο - Λέρο - Πάτμο - Πειραιά
ΤΕΤΑΡΤΗ 16/4
ΡΟΔΑΝΘΗ 18.00 Κω - Κάλυμνο - Λέρο - Πάτμο - Πειραιά
ΠΕΜΠΤΗ 17/4
ΜΑΡΙΝΑ 16.00 Κω - Κάλυμνο - Λέρο - Πάτμο - Πειραιά
ΠΑΡΑΣΚΕΥΗ 18/4
ΡΟΔΑΝΘΗ 16.00 Κω - Κάλυμνο - Λέρο - Πάτμο - Πειραιά
ΣΑΒΒΑΤΟ 19/4
ΜΑΡΙΝΑ 08.30 Καστελλόριζο
ΔΗΜΗΤΡΟΥΛΑ 13.00 Κω - Βαθύ - Χίο - Λέσβο - Λήμνο - Αλεξανδρούπολη (13.00)
ΜΑΡΙΝΑ 17.00 Κω - Κάλυμνο - Αστυπάλαια - Κατάπολα - Πειραιά
ΚΥΡΙΑΚΗ 20/4
ΡΟΔΑΝΘΗ 16.00 Κω - Κάλυμνο - Λέρο - Πάτμο - Πειραιά

Η εταιρία μας βρίσκεται στην ευχάριστη θέση να σας ενημερώσει ότι:

1. Από 15/3 θα ισχύουν **εκπτώσεις** από 25% μέχρι και 40% για όλες τις θέσεις. Συμπεριλαμβάνεται και η τρίτη θέση.
2. Θα προσφέρονται **ειδικές τιμές** σε όλες τις θέσεις για οικογενειακά πακέτα και ξενοδοχεία 5 ή 4 αστέρων σε καταπληκτικές τιμές.
3. Από 15/6 θα εκτελούνται δρομολόγια καθημερινώς: ΠΕΙΡΑΙΑ - ΚΩ - ΡΟΔΟ & ΡΟΔΟ - ΚΩ - ΠΕΙΡΑΙΑ.
4. Εισιτήρια ΜΕΤ'ΕΠΙΣΤΡΟΦΗΣ, ειδικές τιμές.
5. **ΙΧ έκπτωση** 25% για μετάβαση, μετ' επιστροφής 40%.
6. Πολλαπλά εισιτήρια minimum 5, **50% έκπτωση.**

Πληροφορίες στον κεντρικό πράκτορα

TSAGARIS TRAVEL
Σαχτούρη 5 (έναντι Τελωνείου)
Τηλ.: 22410 36170, - 30406, 35066, 28597

X3878-30/4

Ανακαλύψτε με τα Blue Star Ferries το καλύτερο ταξίδι!

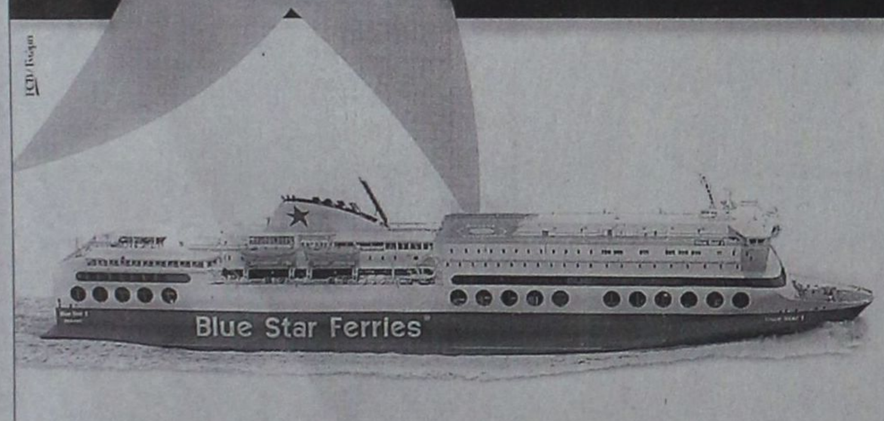

Περίοδος: 01/03/03 - 20/04/03

ΠΡΟΣ ΠΕΙΡΑΙΑ

ΑΝΑΧΩΡΗΣΗ ΑΠΟ							ΑΦΙΞΗ ΠΕΙΡΑΙΑ
ΡΟΔΟ	ΚΩ	ΛΕΡΟ	ΠΑΤΜΟ	ΜΥΚΟΝΟ	ΣΥΡΟ	ΑΜΟΡΓΟ/ΧΑΛΑΠΩΜΑ	
ΤΡΙΤΗ 20:00	ΤΡΙΤΗ 22:55	---	---	ΤΕΤΑΡΤΗ 03:30	---	---	ΤΕΤΑΡΤΗ 07:20
ΠΕΜΠΤΗ 20:00	ΠΕΜΠΤΗ 22:55	---	---	---	ΠΑΡΑΣΚΕΥΗ 03:50	---	ΠΑΡΑΣΚΕΥΗ 07:10
ΣΑΒΒΑΤΟ 10:00	ΣΑΒΒΑΤΟ 12:50	---	---	---	---	ΣΑΒΒΑΤΟ 16:20	ΣΑΒΒΑΤΟ 21:30
ΚΥΡΙΑΚΗ 18:30	ΚΥΡΙΑΚΗ 21:25	ΚΥΡΙΑΚΗ 23:05	ΔΕΥΤΕΡΑ 00:15	---	ΔΕΥΤΕΡΑ 03:50	---	ΔΕΥΤΕΡΑ 07:10

ΑΠΟ ΠΕΙΡΑΙΑ

ΑΝΑΧΩΡΗΣΗ ΑΠΟ ΠΕΙΡΑΙΑ	ΑΦΙΞΗ						
	ΣΥΡΟ	ΜΥΚΟΝΟ	ΑΜΟΡΓΟ/ΧΑΛΑΠΩΜΑ	ΠΑΤΜΟ	ΛΕΡΟ	ΚΩ	ΡΟΔΟ
ΔΕΥΤΕΡΑ 20:00	ΔΕΥΤΕΡΑ 23:20	---	---	---	---	ΤΡΙΤΗ 04:10	ΤΡΙΤΗ 07:10
ΤΕΤΑΡΤΗ 20:00	ΤΕΤΑΡΤΗ 23:20	---	---	---	---	ΠΕΜΠΤΗ 04:10	ΠΕΜΠΤΗ 07:10
ΠΑΡΑΣΚΕΥΗ 20:00	---	ΠΑΡΑΣΚΕΥΗ 23:50	---	---	---	ΣΑΒΒΑΤΟ 04:20	ΣΑΒΒΑΤΟ 07:15
ΣΑΒΒΑΤΟ 23:30	---	---	ΚΥΡΙΑΚΗ 04:45	ΚΥΡΙΑΚΗ 07:00	ΚΥΡΙΑΚΗ 08:10	ΚΥΡΙΑΚΗ 09:50	ΚΥΡΙΑΚΗ 12:45

SKEVO'S TRAVEL AGENCY

ΚΑΝΤΕ ΚΡΑΤΗΣΗ ΤΩΡΑ!

ΠΛΗΡΟΦΟΡΙΕΣ ΚΑΙ ΚΡΑΤΗΣΕΙΣ ΘΕΣΕΩΝ ΣΤΟΝ ΤΑΞΙΔΙΩΤΙΚΟ ΣΑΣ ΠΡΑΚΤΟΡΑ Ή SKEVO'S TRAVEL AGENCY: ΑΜΕΡΙΚΗΣ 111, ΡΟΔΟΣ, ΤΗΛ. ΚΡΑΤΗΣΕΩΝ ΕΠΙΒΑΤΩΝ ΚΑΙ Ι.Χ.: 22410-22461, 22410-75655, 22410-75310, ΤΗΛ. ΚΡΑΤΗΣΕΩΝ ΦΟΡΤΗΓΩΝ: 22410-76600

ΑΡΧΩΝ ΣΑΜΑΡΤΖΗΣ ΑΕΤΕΒΕ

Από το 1980

22 ΧΡΟΝΙΑ ΜΟΝΩΣΕΙΣ



RicofOn

ΓΙΑ ΤΕΛΕΙΑ ΑΚΟΥΣΤΙΚΗ ΣΤΟΥΣ ΧΩΡΟΥΣ ΕΡΓΑΣΙΑΣ ΚΑΙ ΔΙΑΣΚΕΔΑΣΗΣ



Τοποθετώντας το κατάλληλο προϊόν RICOFON έχετε μια αίθουσα με άριστη ακουστική και συγχρόνως ένα τέλειο διακοσμητικό αποτέλεσμα.

X3866-30/4

ΜΟΝΩΣΕΙΣ ΤΑΡΑΤΣΩΝ

ΔΙΑΘΕΣΗ: ΑΡΧΩΝ ΣΑΜΑΡΤΖΗΣ ΑΕΤΕΒΕ
ΜΟΝΩΣΕΙΣ - ΣΤΕΓΑΝΩΣΕΙΣ
ΚΑΤΑΣΤΗΜΑΤΑ
1) Ερυθρού Σταυρού 21 - Τηλ.: 02410 23030/32054 Ρόδος 85100
2) Ικαρου & Λαοδικείας - Τηλ.: 02410 20021 Ρόδος 85100
ΚΙΝΗΤΟ: 0944 502033

TIME OUT Digital Print & Video Ψηφιακές Εκτυπώσεις
1.000 ΚΑΡΤΕΣ ΤΕΤΡΑΧΡΩΜΙΑΣ
60 € + Φ.Π.Α
ΠΑΡΑΔΟΣΗ ΣΕ 1 ΩΡΑ
Τηλ: 22410 90244 Fax: 22410 90490
e-mail: rodos-timeout@rho.forthnet.gr
T1420-30/4

ΝΤΕΤΕΚΤΙΒΣ
Συνταξιούχος Αστυνομικός Ασφάλειας
ΑΝΑΛΑΜΒΑΝΟΥΜΕ
Υποθέσεις ανηλίκων, οικογενειακές, προσωπικές κ.τλ.
ΔΙΑΘΕΤΟΥΜΕ ΤΑ ΠΛΕΟΝ ΣΥΓΧΡΟΝΑ ΟΠΤΙΚΟΑΚΟΥΣΤΙΚΑ ΣΥΣΤΗΜΑΤΑ
100% ΕΧΕΜΥΘΕΙΑ
ΡΩΜΗΣ 22 - ΡΟΔΙΝΙ • ΤΗΛ. 0241 0 68985
Κιν. 094 6997967
2549-30/4

ΜΕΝΤΙΟΥΜ-ΑΣΤΡΟΛΟΓΟΣ
ΝΙΚΟΣ
2520-20/4
Ακριβείς προβλέψεις στον επαγγελματικό, αισθηματικό και οικονομικό τομέα.
Επαναφορά ατόμων
Ισχυρή υποβολή
Δέχεται μόνο με ραντεβού στα τηλέφωνα: 31405 και 39201

Με την έκθεση για τις «γυναίκες ζωγράφοι στο Ισλάμ»

Προβολή του νησιού μας

ΣΗΜΑΝΤΙΚΗ ΕΚΔΗΛΩΣΗ ΣΤΟ ΠΑΡΙΣΙ

Στο Παρίσι έπεσε μια ακόμη αυλαία από την παγκόσμια περιοδεία της έκθεσης «Αποκαλύπτοντας το Πρόσωπο - Γυναίκες Ζωγράφοι από τον Ισλαμικό Κόσμο».

Η έκθεση διοργανώθηκε από το Παμμεσογειακό Δίκτυο Γυναικών Δημιουργών FAM και την Βασιλική Εταιρεία Καλών Τεχνών της Ιορδανίας σε συνεργασία με την UNESCO, την πολύτιμη αρωγή της ελληνικής αντιπροσωπείας στο Παρίσι και ιδιαίτερα του κ. Αλέξανδρου Ράλλη, και την ευγενική χορηγία της Πρέσβειρας Καλής Θελήσεως της UNESCO κ. Μαριάννας Βαρδινογιάννη. Η έκθεση έγινε στα πλαίσια της εβδομάδας εκδηλώσεων για τη γυναίκα αλλά λόγω της μεγάλης προσέλευσης του κοινού παρατάθηκε μέχρι το τέλος του μήνα.

Τα εγκαίνια τίμησαν με την παρουσία τους ο Γενικός Διευθυντής της UNESCO, κ. Koichiro Matsuura, η βασίλισσα της Ιορδανίας Ράνια, η Μεγάλη Δούκισσα του Λουξεμβούργου Marie Teresa, ο πρίγκιπας της Ιορδανίας Ali Ban Nayef, η Begum σύζυγος του Αγά Χαν, η κ.α Leila Shalid μόνιμη εκπρόσωπος της Παλαιστινιακής αρχής στη γαλλική πρωτεύουσα, ο μουσικοσυνθέτης Ζαν Μισέλ Ζαρ, πρέσβεις αραβικών και άλλων χωρών, η πρέσβειρα της Ελλάδας στο Παρίσι, καθώς και πλήθος επωνύμων της τέχνης και των γραμμάτων και φιλότεχνο κοινό της γαλλικής πρωτεύουσας. Την εκδήλωση κάλυψαν ευρέως τα γαλλικά και διεθνή ΜΜΕ.

Προηγήθηκε συμπόσιο με θέμα «Γυναίκες και Ισλάμ - στερεότυπα και αλήθειες» στην επίσημη αίθουσα συνεδριάσεων της UNESCO όπου από νωρίς πλήθος κοινού είχε προσέλθει δημιουργώντας το αδιαχώρητο. Εισηγητές στην ημερίδα ήταν η ΑΒΥ Δρ. Wijdan Ali, η πρόεδρος του Δικτύου FAM στην οποία και οφείλεται η όλη πρωτοβουλία, η Πρέσβειρα Καλής Θελήσεως της UNESCO κ. Μαριάννα Βαρδινογιάννη, η κ. Francoise Riviere, επίκουρος Γενική Διευθύντρια της UNESCO, ο κ. Hans d' Orville αρμόδιος Στρατηγικού Προγραμματισμού της UNESCO καθώς και καλλιτέχνιδες των οποίων τα έργα περιλαμβάνονται στην έκθεση.Οι εισηγητές στο χαιρετισμό τους έκαναν αναφορά στο ιστορικό της έκθεσης και την αφετηρία της παγκόσμιας περιοδείας της που ήταν το νησί της Ρόδου. Η κ. Riviere αναφέρθηκε εκτενώς στο σημαντικό ρόλο του Δικτύου FAM που με έδρα τη Ρόδο υπηρετεί και προωθεί αποτελεσματικά και με συνέπεια το διαπολιτισμικό διάλογο μεταξύ των χωρών της Μεσογείου. Εξάλλου αναφέρθηκε και στην τελευταία πρωτοβουλία του Δικτύου για τη δημιουργία του Ευρωμεσογειακού Κέντρου Σύγχρονης Τέχνης και Πολιτισμού στη περιοχή μας με τη στήριξη και συνεργασία της UNESCO.



Η ΑΒΥ πριγκίπισσα της Ιορδανίας Wijdan Ali και η κ. Αλίκη ΜΟΣΧΗ συνδιοργανώτριες της έκθεσης «Αποκαλύπτοντας το πρόσωπο»

Να σημειωθεί ότι δεν είναι η πρώτη φορά που η περιοχή μας γίνεται σημείο ευμενούς αναφοράς από την UNESCO χάριν στις πρωτοβουλίες του Δικτύου FAM. Τον Νοέμβριο του 2001 το 1ο Διεθνές Συνέδριο για τον Πολιτισμό και την Ειρήνη Γυναικών Δημιουργών της Μεσογείου που είχε γίνει στο νησί μας το Σεπτέμβριο του 2000, επιλέγει από τον Οργανισμό Ηνωμένων Εθνών για την Εκπαίδευση, την Επιστήμη και τον Πολιτισμό, ανάμεσα από εκατοντάδες εκδηλώσεις της διετίας 1999 -2001 ως «η ανθρωπιστική και πολιτιστική εκδήλωση που εκφράζει κατά τον καλύτερο τρόπο τα ιδεώδη της UNESCO προωθώντας το διπολιτισμικό διάλογο και την ειρηνική επίλυση των διενέξεων». Η πρωτοβουλία προβλήθηκε μέσω βίντεο, με εκτενή αναφορά στο νησί των Ιπποτών επί τρεις συνεχείς εβδομάδες, κατά τη διάρκεια της διάσκεψης κορυφής της UNESCO ενώπιον 189 εθνικών αντιπροσωπειών και πλήθος ξένων ανταποκριτών και παρατηρητών.

Ολη αυτή η ποιοτική προβολή για τον τόπο μας αποτελεί μια πρώτης τάξεως ευκαιρία για ν' αναδείξουμε ένα διαφορετικό πρόσωπο της περιοχής μας σύγχρονο και δημιουργικό που απαντά δυναμικά και κατά τρόπο πρωτοποριακό στις πολλαπλές προκλήσεις και προβληματισμούς των καιρών.

Κυρίως όταν αυτοί οι προβληματισμοί αποδεικνύονται τόσο δραματικά επίκαιροι και σε άμεση σχέση με την περιοχή μας.

PEGASOS TRAVEL CLUB OF RHODES
Μιχάλης και Κατερίνα Καρατζιά
Αλεξάνδρου Διάκου 84 και Ερυθρού Σταυρού γωνία
τηλ. 22410 73455, 76161, 75876 FAX: 22410 35504

ΤΑΞΙΔΕΥΣΤΕ ΕΠΩΝΥΜΑ
ΓΙΑ ΕΝΑ ΑΝΕΤΟ ΤΑΞΙΔΙ ΚΑΙ ΕΥΧΑΡΙΣΤΗ ΔΙΑΜΟΝΗ

ΞΕΝΟΔΟΧΕΙΑ ΑΘΗΝΩΝ

	ΜΟΝΟΚΛΙΝΟ	ΔΙΚΛΙΝΟ	ΤΡΙΚΛΙΝΟ
PRESIDENT CAT A με πρωινό	40€	50€	60€
ASTOR CAT A με πρωινό	45€	60€	75€
ILYSSIA CAT A με πρωινό	52€	64€	75€
ESPERIA CAT A με πρωινό	77€	87€	98€
ELECTRA CAT A με πρωινό	87€	100€	120€
TITANIA με πρωινό	89€	97€	114€
PARHTENON CAT A με πρωινό	52€	63€	85€
EREHTOUSA CAT B με πρωινό	47€	62€	80€
AGHILLION CAT B με πρωινό	38€	50€	58€
ELLINIS CAT B με πρωινό	42€	55€	68€
ΑΧΙΛΛΕΑΣ με πρωινό	49€	59€	68€
PLAKA CAT B με πρωινό	49€	59€	68€

ΞΕΝΟΔΟΧΕΙΑ ΠΕΙΡΑΙΑ

	ΜΟΝΟΚΛΙΝΟ	ΔΙΚΛΙΝΟ	ΤΡΙΚΛΙΝΟ
LILIA CAT B με πρωινό	50€	59€	73€
ANEMONI CAT B με πρωινό	45€	59€	69€

ΞΕΝΟΔΟΧΕΙΑ ΘΕΣΣΑΛΟΝΙΚΗΣ

	ΜΟΝΟΚΛΙΝΟ	ΔΙΚΛΙΝΟ	ΤΡΙΚΛΙΝΟ
EGNATIA CAT B με πρωινό	59€	70€	84€
MANDRINO CAT B με πρωινό	45€	59€	80€
TELIONI με πρωινό	45€	57€	75€
VERGINA CAT B	59€	72€	87€
LE PALLAI	70€	84€	105€
AMALIA	58€	75€	90€

ΤΑΞΙΔΙΑ – ΔΙΑΚΟΠΕΣ
Απολαύστε τις διακοπές σας στα πιο φημισμένα θέρετρα όλου του κόσμου
Νιώστε την μαγεία της Ευρώπης και χαλαρώστε στα πανέμορφα τοπία της Ελλάδα μας.

ΠΑΚΕΤΑ
- ΠΑΡΙΣΙ ΚΑΘΕ ΕΒΔΟΜΑΔΑ
- ΡΩΜΗ ΚΑΘΕ ΕΒΔΟΜΑΔΑ
- ΒΙΕΝΝΗ ΚΑΘΕ ΕΒΔΟΜΑΔΑ
- ΠΡΑΓΑ ΚΑΘΕ ΕΒΔΟΜΑΔΑ
- ΛΟΝΔΙΝΟ ΚΑΘΕ ΕΒΔΟΜΑΔΑ

Ειδικές προσφορές του γραφείου μας σε αεροπορικά εισιτήρια σ' όλο τον κόσμο
- Ατομικά ταξίδια σ' όλο τον κόσμο
- Ειδικά ταξίδια νεόνυμφων
- Εμπορικά ταξίδια
- Ταξίδια για συλλόγους και εταιρείες

ΠΑΝΤΑ ΣΤΗ ΔΙΑΘΕΣΗ ΣΑΣ ΜΕ ΣΥΝΕΠΕΙΑ ΚΑΙ ΜΕΡΑΚΙ
X3886-30/4

Ανοιξιάτικες προσφορές
Από 01/04/03 έως 30/04/03
Όλα τα σαλόνια από 1.000€ έως 1.200€ με πολυθρόνα
Όλα τα σαλόνια 1.700€
Spazio economico
Εθν. Αντιστασης 28 Τηλ. 2241029145
ΟΜΙΛΟΣ ΚΑΤΑΣΤΗΜΑΤΩΝ ΛΥΣΗ Α.Ε.Β.Ε.
Spazio interno
Στ. Κωτιάδη 9, Ρόδος Τηλ. 2241039910
X-3909-30/4

ΠΡΟΟΔΟΣ ΜΙΚΡΕΣ ΑΓΓΕΛΙΕΣ ΜΙΚΡΕΣ ΑΓΓΕΛΙΕΣ ΠΡΟΟΔΟΣ

ενοικιάσεις

ΕΝΟΙΚΙΑΖΕΤΑΙ στούντιο πλήρως επιπλωμένο, 5 λεπτά από την Π. Πόλη. Πληρ. τηλ. 22410 95148, 91617
2638-15/4

ΕΝΟΙΚΙΑΖΕΤΑΙ διαμέρισμα ρετιρέ, δεύτερος όροφος, τριάρι, πλήρως επιπλωμένο, με βεράντες, ηλιόλουστο, στο κέντρο. Οδός Λευκωσίας 18. Πληρ. στο τηλ. 22410 68736 (κατά προτίμηση απογευματινές ώρες).
2550-12/4

ΕΝΟΙΚΙΑΖΕΤΑΙ κατάστημα στο Εμπορ. Κέντρο Φώκιαλη στο Φαληράκι. Επίσης ενοικιάζεται χώρος 280τ.μ. κατάλληλος για γυμναστήριο, με πισίνα, υδρομασάζ, και εγκαταστάσεις μπαρ, και 300τ.μ. αυλή ή πάρκιγκ. Πληρ. τηλ. 69800
ΓΔ-20/4

ΕΝΟΙΚΙΑΖΕΤΑΙ διαμέρισμα επί της προέκτασης Αννης Μαρίας (νυν Π. Κανελλοπούλου), αποτελούμενο από τρία κύρια δωμάτια. Πληροφορίες τηλ. 2241026062 και 6974489018
762-17/4

ΕΝΟΙΚΙΑΖΕΤΑΙ κατάστημα 40 τ.μ. στην κεντρική οδό Μόσχας 1 & Λουδίνου γωνία στο Ροδίνι, κατάλληλο για οποιαδήποτε χρήση, γραφείο, πρακτορείο, κλπ. Πληρ. τηλ. 22410 61493 ώρες καταστήματος
2589-20/4

ΕΝΟΙΚΙΑΖΕΤΑΙ γκαρσονιέρα επιπλωμένη. Πληρ. τηλ. 22410/36065 και 6972057263
2689-20/4

ΕΝΟΙΚΑΖΟΝΤΑΙ: 1) Γκαρσονιέρα επιπλωμένη και 2) Δωμάτια επιπλωμένα, πλησίον Αγ. Δημητρίου. Πληροφορίες τηλ. 22410/26134
2688-20/4

ΕΝΟΙΚΙΑΖΕΤΑΙ διαμέρισμα 70 τ.μ. σε μονοκατοικία καινούργιο, πλήρως επιπλωμένο, στα Τριάντα, δυάρι. Πληρ. τηλ. 22410 90578
2613-13/4

ΕΝΟΙΚΙΑΖΟΝΤΑΙ δύο αποθήκες ισόγειες με γραφείο των 150 τ.μ. και 120 τ.μ. επί της οδού Ναυπλίου - Τζένιο κοντά στο 7ο Γυμνάσιο. Πληρ. τηλ. 22410 27082, 6944 347405
Χ. 3877-13/4

ΕΝΟΙΚΙΑΖΕΤΑΙ γκαρσονιέρα 35τ.μ., στην οδό Μαραθώνος 12, περιοχή Ροδίνι. Πληροφορίες τηλ. 2241029287
2678-18/4

ΕΝΟΙΚΙΑΖΕΤΑΙ κατάστημα 140 τ.μ. με κήπο και πισίνα, επί της Ιερού Λόχου - Ιαλυσού, σε τουριστική περιοχή. Πληρ. Εμμ. Μ. Κρανίδης, Αμερικής 50, τηλ. 22410/27082-26476, κιν. 6944347405, Φαξ.: 22410/27101
Χ.3877-16/4

ΕΝΟΙΚΙΑΖΕΤΑΙ κατάστημα στην πλατεία Εβραίων Μαρτύρων, αρκετά κερδοφόρο, ήδη λειτουργεί επιχείρηση. Πληρ. Εμμ. Μ. Κρανίδης, Αμερικής 50, τηλ. 22410/27082-26476, κιν. 6944347405, Φαξ.: 22410/27101
Χ.3877-16/4

ΕΝΟΙΚΙΑΖΕΤΑΙ κατάστημα 72 τ.μ. στα 100 Μαγαζιά. Πληρ. Εμμ. Μ. Κρανίδης, Αμερικής 50, τηλ. 22410/27082-26476, κιν. 6944347405, Φαξ.: 22410/27101
Χ.3877-16/4

ΕΝΟΙΚΙΑΖΟΝΤΑ: 1) διαμέρισμα 3άρι επιπλωμένο, 100 τ.μ., οδός Σωτήρος Ιξιά και 2) κατάστημα 35.10 τ.μ., με πατάρι και αυλή 40 τ.μ. στην Ανάληψη, οδός Γ. Παπανδρέου 76. Πληρ. τηλ. 22410 66312 και 22410 76850
2550-17/4

ΕΝΟΙΚΙΑΖΕΤΑΙ διαμέρισμα 110τ.μ. με 3 υπνοδωμάτια, σε καλή περιοχή, με ηλιακό και κεντρική θέρμανση. Πληρ. 694486909 κ. Μαρία
2692-20/4

ΑΝΑΛΗΨΗ: Ενοικιάζεται διαμέρισμα 2 υπνοδωματίων, σαλόνι, κουζίνα, καθιστικό, με ηλιακό θερμοσίφωνα. Πληροφορίες τηλ. 64433 και κινητό 6944935262
2691-20/4

ΕΝΟΙΚΙΑΖΕΤΑΙ δωμάτιο επιπλωμένο, με πολυκουζινάκι και μπάνιο, επί της οδού Λειβαδιάς 14 (Ανάληψη). Πληρ. τηλ. 22410/63633
770-19/4

ΕΝΟΙΚΙΑΖΟΝΤΑΙ
αποθήκες των 100, 200, 300 και 400 τ.μ., πλήρως ασφαλισμένες, κατάλληλες για οποιαδήποτε χρήση, 400μ. από την εθνική οδό Ρόδου - Λίνδου, κοντά στο Φαληράκι, με πρόσβαση προς την εθνική οδό.
Πληροφορίες τηλ. 22410/85437, 7μ.μ.
2690-4/5

ΕΝΟΙΚΙΑΖΕΤΑΙ κατάστημα 77 τ.μ. με μεγάλο πατάρι, γωνιακό super ανακαινισμένο με μοντέρνες προδιαγραφές στην πλατεία Αγ. Ιωάννου 171 (το παρόν κατάστημα κομπιούτερ). Πληρ. τηλ. 22410 27863, 27196
2627-25/4

ΕΝΟΙΚΙΑΖΕΤΑΙ κατάστημα ισόγειο στην πόλη της Ρόδου και στην οδό Αλεξάνδρου Διάκου αρ. 78, κατάλληλο για οποιαδήποτε επαγγελματική χρήση, εμβαδού 65τ.μ. Πληρ. τηλ. 22460/71203, 22460/71434 και 22410/23621
2364-10/4
2550-17/4

ΕΝΟΙΚΙΑΖΕΤΑΙ πλήρως επιπλωμένο διαμέρισμα (1 υπνοδωμάτιο, μπάνιο, καθιστικό, με πολυκουζινάκι, μπαλκόνι), σε καινούργια πολυκατοικία, επί της οδού Φιλερήμου 15 στο Καρακόνερο. Πληρ. τηλ. 78640 μετά τις 10 π.μ.
2656-16/4

ΕΝΟΙΚΙΑΖΟΝΤΑΙ στούντιος επιπλωμένα, Αισχύνης 31. Πληρ. τηλ. 22410/30115
2664-20/4

FOR REND a house for a month or for all year. Near to the harboor in Old Tawn. Tel. 6946818232
2661-17/4

ΕΝΟΙΚΙΑΖΕΤΑΙ στούντιο επιπλωμένο, με ξεχωριστό χώρο ύπνου, εσωτερική σκάλα, πολυκουζινάκι ισόγειο, στο κέντρο της πόλης, περιοχή Ψαροπούλα για όλο το χρόνο. Τιμή 220 ευρώ το μήνα. Τηλ. 6944381268
2666-17/4

ΕΝΟΙΚΙΑΖΕΤΑΙ διαμέρισμα δυάρι, στο ισόγειο, επιπλωμένο, με αυλή και τηλέφωνο, κοντά στην πλατεία του Παραδεισίου. Πληρ. τηλ. 22410/81884
2657-16/4

ΕΝΟΙΚΙΑΖΕΤΑΙ στην Ιαλυσό, μονοκατοικία (διώροφη μεζονέτα, 6 κυρίων δωματίων), επιφάνειας 160τ.μ., άριστης κατασκευής, κεραμοσκεπής, με τζάκι, θέρμανση, ηλιακό θερμοσίφωνα, κλπ. Η κατοικία μπορεί να ενοικιαστεί με πλήρη εξοπλισμό και επίπλωση. Εξασφαλισμένο πάρκινγκ για 2 αυτοκίνητα. Δεκτές μόνο σοβαρές προτάσεις. Πληρ. τηλ. 6945399660 και 6972274948
754-15/4

ΕΝΟΙΚΙΑΖΕΤΑΙ διαμέρισμα 85 τ.μ. Στέλιου Κωτιάδη 15. Πληρ. τηλ. 22410 34446, 8 π.μ.-8 μ.μ.
2629-13/4

ΕΝΟΙΚΙΑΖΕΤΑΙ γκαρσονιέρα επιπλωμένη και εξοπλισμένη, με A/C στην Ιαλυσό, Μ. Κομνηνού 8. Πληροφορίες τηλ. 2241093148 και 2241095876
2676-20/4

ΕΝΟΙΚΙΑΖΕΤΑΙ δυάρι, περιοχή Αη Γιάννη, μονοκατοικία. Πληροφορίες τηλ. 2244051006 και κινητό 6976266887
2641-16/4

ΕΝΟΙΚΙΑΖΟΝΤΑΙ
λουξ διαμερίσματα για τη σεζόν, στην περιοχή Μητροπόλες, έως 30/10/2003, με όλα τα οικιακά σκεύη. Δυάρια και γκαρσονιέρες.
Πληρ. τηλ. 29452
2562-17/4

ΕΝΟΙΚΙΑΖΕΤΑΙ
στα Μάσαρι οικοδομή 420 τ.μ. υπόγειο και 420 τ.μ. ισόγειο με οικόπεδο 2.400 τ.μ. περιφραγμένο με τοιχείο σύρμα και συρόμενη πόρτα (4) τεσσάρων μέτρων. Με πρόσοψη 86 μέτρα στο δρόμο, 100 μ. από την εθν. οδό Ρόδου-Λίνδου.
Πληρ. τηλ. 22440 51365, 6932294566
2581-18/4

ΕΝΟΙΚΙΑΖΕΤΑΙ
ισόγειο 60 τ.μ. επί της οδού ΒΕΡΓΙΝΑΣ 36 (παράλληλος Αταβύρου), κυρίας χρήσης, με WC, κατάλληλο για κατάστημα ή άλλη χρήση, με θέση στάθμευσης. Εοίκιο 250 ευρώ.
Πληρ. τηλ. 22410 62469, 75554
ΓΔ-18/4

ΕΝΟΙΚΙΑΖΕΤΑΙ
ακάλυπτος χώρος 1000τ.μ. επί της οδού Κομνηνών.
Πληρ. τηλ. 22410 24828
2625-16/3

ΕΝΟΙΚΙΑΖΕΤΑΙ ή ΠΩΛΕΙΤΑΙ
γραφικό καφέ-μπαρ, 28 τ.μ., με αυλή και κήπο, πανέμορφο, με εξοπλισμό 40 καθισμάτων, στην παραλιακή λεωφόρο Ιαλυσού, λόγω αναχωρήσεως στο εξωτερικό.
Πληρ. τηλ. 2241048048 και 0974388913
2559-23/4

ΕΝΟΙΚΙΑΖΕΤΑΙ
εστιατόριο, επιχείρηση, με 120 καθίσματα, air condition, πλήρως εξοπλισμένο.
Πληρ. τηλ. 6945 888501
2626-14/4

ΕΝΟΙΚΙΑΖΟΝΤΑΙ
1) studios, τιμή 230 ευρώ και 2) γκαρσονιέρες λουξ καινούργιες, όλα πληρωμένα (ρεύμα, νερό, κοινόχρηστα και επιπλωμένα), τιμή 400 ευρώ.
Πληρ. τηλ. 22410 66941 - 63632
2598-12/4

ΕΝΟΙΚΙΑΖΕΤΑΙ
ισόγειο κατάστημα 110τ.μ., με αυλή, τριφασικό ρεύμα, κατάλληλο για οποιαδήποτε επαγγελματική χρήση στο Καρακόνερο.
Τηλ. 22410/65253 και 6978194019
2413-15/4

πωλήσεις

ΠΩΛΕΙΤΑΙ 2άρι β' ορόφου, κοντά στην οδό Καναδά και Κολοκοτρώνη, με ωραία θέα και μεγάλη βεράντα. Πληρ. Εμμ. Μ. Κρανίδης, Αμερικής 50, τηλ. 22410/27082-26476, κιν. 6944347405, Φαξ.: 22410/27101
Χ.3877-16/4

ΠΩΛΕΙΤΑΙ μονόχωρο διαμέρισμα 35 τ.μ. στο β' όροφο, επί της οδού Αθηνών, με ωραία θέα. Πληρ. Εμμ. Μ. Κρανίδης, Αμερικής 50, τηλ. 22410/27082-26476, κιν. 6944347405, Φαξ.: 22410/ 27101
Χ.3877-16/4

ΠΩΛΟΥΝΤΑΙ μικρά διαμερίσματα των 45 τ.μ. στο Ανω Ροδίνι. Πληρ. Εμμ. Μ. Κρανίδης, Αμερικής 50, τηλ. 22410/27082-26476, κιν. 6944347405, Φαξ.: 22410/ 27101
Χ.3877-16/4

ΠΩΛΕΙΤΑΙ κεντρικό κατάστημα 32 τ.μ. με επισκέψιμο χώρο υπογείου 32 τ.μ. στην Σοφοκλή Βενιζέλου. Πληρ. Εμμ. Μ. Κρανίδης, Αμερικής 50, τηλ. 22410/27082-26476, κιν. 6944347405, Φαξ.: 22410/ 27101
Χ.3877-16/4

ΠΩΛΕΙΤΑΙ κατάστημα 72 τ.μ. με πατάρι 14 τ.μ. στα 100 Μαγαζιά. Πληρ. Εμμ. Μ. Κρανίδης, Αμερικής 50, τηλ. 22410/27082-26476, κιν. 6944347405, Φαξ.: 22410/ 27101
Χ.3877-16/4

ΠΩΛΕΙΤΑΙ αγρός 2.000 τ.μ. σε ύψωμα στο Τσαΐρι, άρτιο και οικοδομήσιμο. Πληρ. Εμμ. Μ. Κρανίδης, Αμερικής 50, τηλ. 22410/27082-26476, κιν. 6944347405, Φαξ.: 22410/ 27101
Χ.3877-16/4

ΠΩΛΟΥΝΤΑΙ 2όροφες μεζονέτες, ανεξάρτητες, με κήπο, στα μπετά ή τελειωμένες, περιοχή φυτώριο Δήμου Ιαλυσού. Πληρ. Εμμ. Μ. Κρανίδης, Αμερικής 50, τηλ. 22410/27082-26476, κιν. 6944347405, Φαξ.: 22410/ 27101
Χ.3877-16/4

ΠΩΛΕΙΤΑΙ 3όροφη μεζονέτα με πρόχειρο καθιστικό και κουζίνα, σαλόνι, τρεις τουαλέτες, τρία μεγάλα υπνοδωμάτια, κεντρική θέρμανση, σε ωραίο δρόμο του Ανω Ροδινιού. Πληρ. τηλ. 22410 27082-26476, 6944 347405 κ. Κρανίδη
Χ. 3877-13/4

ΠΩΛΟΥΝΤΑΙ: α) διαμέρισμα τριάρι ισόγειο στην οδό Σωτήρος στην Ιξιά. Μόνο 26.000.00 δρχ. ή 76.000 ευρώ, β) διαμέρισμα τεσσάρι β' όροφος, περιοχή Αγιος Ιωάννης, 32.000.000 δρχ. ή 94.000 ευρώ και τα δύο είναι κενά (ελεύθερα). Πληρ. κ. Καρ-γάκο Νίκο, Θεμ. Σοφούλη 59, τηλ. 22410 30397, κιν. 6946049179
2583-18/4

ΠΩΛΕΙΤΑΙ αγρός 5000τ.μ. στο Δημοτικό διαμέρισμα Κοσκινού στο ύψωμα, με ωραία θέα. Κτηματομεσιτικό Γραφείο Εμ. Μ. Κρανίδης, Αμερικής 50 τηλ. 22410/27082, 26478 και κιν. 6944347405, fax 22410/27101
Χ3877-23/4

ΠΩΛΕΙΤΑΙ οικόπεδο 550τ.μ. εντός σχεδίου πόλης Ιαλυσού επί της λεωφόρου Ελευθερίας, με Σ.Δ. 0,40. Κτηματομεσιτικό Γραφείο Εμ. Μ. Κρανίδης, Αμερικής 50 τηλ. 22410/27082, 26478 και κιν. 6944347405, fax 22410/27101
Χ3877-23/4

ΠΩΛΕΙΤΑΙ
καφέ μπαρ έτοιμο προς λειτουργία, πλήρως εξοπλισμένο. Κορδιγκτώνος 50.
Πληρ. τηλ. 6945 110542
2539-16/4

ΕΥΚΑΙΡΙΑ Πωλούνται
1. Τυροκόφτης και λαχανοκόφτης
2. Ζαμπονομηχανή ομάς
3. Κρεπιέρα διπλή γκαζιού
4. Κρεπιέρα διπλή γκαζιού με ντουλάπι για τις φιάλες με τζαμένια βιτρίνα
5. Ζυμωτήριο 25 κιλών
6. SILEX
7. Γρανιτομηχανή διπλή
8. Μηχανή καφέ φίλτρου κονσερβοποιείου
9. Φούρνος μικροκυμάτων
Πληρ. τηλ. 6934578517 κ. Κώστα
2655-20/4

ΠΩΛΕΙΤΑΙ
οικόπεδο εντός σχεδίου πόλεως Ρόδου, οδός Δημ. Αναστασιάδη 46, οικοδομικό τετράγωνο 274, άρτιο και οικοδομήσιμο, εμβαδού 401,06 τ.μ., με συντελεστή δόμησης 1, τιμή 180.000 ευρώ.
Πληρ. τηλ. 6945 994321, 210 6742648
Γ.Δ.-3/5

ΠΩΛΕΙΤΑΙ αγρός 5.000 τ.μ. με πρόσωπο στην εθνική οδό Τσαΐρι-Αεροδρόμιο, σε τιμή ευκαιρίας. Πληρ. Εμμ. Μ. Κρανίδης, Αμερικής 50, τηλ. 22410/27082-26476, κιν. 6944347405, Φαξ.: 22410/ 27101
Χ.3877-16/4

ΠΩΛΕΙΤΑΙ αγρός 9.000 τ.μ. στο Τσαΐρι, Αγίας Βαρβάρας, 300 μ. από το Σταθμό Φωτιά της Αμερικής. Πληρ. Εμμ. Μ. Κρανίδης, Αμερικής 50, τηλ. 22410/27082-26476, κιν. 6944347405, Φαξ.: 22410/ 27101
Χ.3877-16/4

ΠΩΛΟΥΝΤΑΙ ΜΟΥΣΙΚΑ ΟΡΓΑΝΑ σε τιμές μεγάλης ευκαιρίας: 1. Συνθεσάιζερ KORG 01.W. τιμή 600 ευρώ. 2. Συνθεσάιζερ YAMAHA D.X.11 200 ευρώ. 3. Ντραμς YAMAHA κομπλέ 500 ευρώ. 4. Μπάσο κιθάρα YAMAHA 150 ευρώ. 5. Μπάσο κιθάρα L. MAYA 130 ευρώ. 6. Ενισχυτής κιθάρας FENDER Αμερικής 400 wat 300 ευρώ. 7. Ενισχυτής κιθάρας αγγλικός H.H. 250 wat 150 ευρώ. 8. Ηχείο MARSAL 4 μεγάφωνα 130 ευρώ. 9. Τρομπέτα 220 ευρώ. Πληρ. τηλ. 22410 65496, 61162, 21350 κ. Ροδίτης
2633-13/4

ΠΩΛΕΙΤΑΙ 3όροφη μεζονέτα με 4 υπνοδωμάτια, 2 καθιστικά, σαλόνι-κουζίνα και ωραίο κήπο στην Ανάληψη. Πληρ. τηλ. 22410 27082-26476, 6944 347405
Χ. 3877-13/4

ΙΑΛΥΣΟΣ Πωλείται από ιδιώτη αγροτεμάχιο 3500τ.μ., στην πλέον τουριστική περιοχή, λίγα μέτρα από την παραλία, κοντά στο ξενοδοχείο FORUM. Πληροφορίες μόνο σε επώνυμους στα τηλ. 22410/93311 και 91783
2683-20/4

ΠΩΛΕΙΤΑΙ καινούργιο παιδικό καροτσάκι σε άριστη κατάσταση, 150 ευρώ λόγω αναχώρησης. Πληροφορίες τηλ. 6932272989 και 6945638303
2685-20/4

ΠΩΛΕΙΤΑΙ αγρός 2000τ.μ. στα Κοσκινού με άδεια 200 τ.μ. μονοκατοικίας. Κτηματομεσιτικό Γραφείο Εμ. Μ. Κρανίδης, Αμερικής 50 τηλ. 22410/27082, 26478 και κιν. 6944347405, fax 22410/27101
Χ3877-23/4

ΠΩΛΕΙΤΑΙ διαμέρισμα ή γραφείο κοντά στην πλατεία Ακαδημίας σε τιμή ευκαιρίας. Κτηματομεσιτικό Γραφείο Εμ. Μ. Κρανίδης, Αμερικής 50 τηλ. 22410/27082, 26478 και κιν. 6944347405, fax 22410/27101
Χ3877-23/4

ΠΩΛΟΥΝΤΑΙ
από βιοτεχνία σφολιατοειδών και πίτσας τα παρακάτω: Φούρνος Clivanex διπλός περιστροφικός πετρελαίου με δύο καρότσια, ταχυζυμωτήριο, ζυμωτήριο απλό, σφολιατομηχανή, μηχανή παραγωγής διαφόρων σφολιατοειδών rucart, φούρνος tornati Ιταλίας περιστροφικός και λαμαρινών με στόφα για σφολιατοειδή και κρουασάν, πρέσα για βούτυρο σφολιάτας, τυλικτική μηχανή κρουασάν, ψυγείο βιτρίνα παγωτού, μηχανή γρανίτας, μηχανή παγωτού SOFT (1 γεύση), ψυκτικό μηχάνημα για κατάψυξη 3,5 τ., λειωμένη κατάψυξη 60 κυβικών.
Πληρ. (10-2) 22410/73990
Χ. 3893-30/4

μαθήματα

ΠΑΡΑΔΙΔΟΝΤΑΙ ιδιαίτερα μαθήματα γερμανικής, σε όλα τα επίπεδα. Πληρ. τηλ. 6947219816
2628-15/4

ΟΙΚΟΔΙΔΑΣΚΑΛΕΙΟ ΦΙΛΟΛΟΓΙΚΩΝ ΜΑΘΗΜΑΤΩΝ: Αρχαία, Λατινικά, Εκθεση, Ιστορία, Νέα Ελληνικά: Α', Β' Γ΄ Γυμνασίου, Α' Β' Γ' Ενιαίου Λυκείου και Γ' ΤΕΕ. Πληρ. τηλ. 2241034541
2660-20/4

Χ. 3870-30/4
Υπεύθυνη Εκπαίδευση
Εκπρόσωπος Τύπου
PROGRAM PM ECDL
COMPUTER
Μανώλης Σ. Σοφίλλας
European Computer Driving Licence
Ανάπτυση Εργασίας
ΤΜΗΜΑΤΑ ΓΙΑ: Μαθητές Δημοτικού, Γυμνασίου-Λυκείου, Ενήλικες - Επαγγελματίες
Windows-Σχεδίαση-Corel Draw
Photoshop-Προγραμματισμός
Σχεδίαση Ιστοσελίδων-Internet
Word-Excel-Access-Power Point-Email
Διδάσκει πτυχιούχος του University of Baltimore U.S.A
ΠΙΣΤΟΠΟΙΗΜΕΝΟ ΕΞΕΤΑΣΤΙΚΟ ΚΕΝΤΡΟ
ΚΟΔΡΙΓΚΤΩΝΟΣ 91 Τηλ. 02410-31761

μηχανοκίνητα

ΠΩΛΕΙΤΑΙ MG ROVER CABRIO χρώματος κόκκινο 1.800 cc full extra μοντέλο '99, σε άριστη κατάσταση, 65.000 χλμ. Πληρ. τηλ. 6944332889
750-13/4

ΠΩΛΕΙΤΑΙ βάρκα DRAGO 4,40 και μηχανή YAMAHA 25'. Τηλ. 6947799040
2644-16/4

ΠΩΛΕΙΤΑΙ
αυτοκίνητο μάρκας ROVER 75, 1800 c.c., έτος κυκλοφορίας Ιούλιος 2000 σε άριστη κατάσταση,, με κλιματισμό τύπου ΚΛΙΜΑ με cd και πολλά εξτρά. Δεχόμεθα σοβαρές προτάσεις στον ιδιοκτήτη.
Τηλ. 22410/60678 - 60679 ώρες γραφείου, πρωί - απόγευμα
2693-4/5

ALS

ΚΕΝΤΡΑ ΞΕΝΩΝ ΓΛΩΣΣΩΝ - 35 ΧΡΟΝΙΑ ΠΕΙΡΑ
ΠΑΡΑΡΤΗΜΑΤΑ ΣΕ ΟΛΗ ΤΗΝ ΕΛΛΑΔΑ

Ο Εκπαιδευτικός Οργανισμός Κέντρων Ξένων Γλωσσών ALS δέχεται προτάσεις για συνεργασία σε οποιαδήποτε περιοχή της Ελλάδας από:
α) Ατομα με επιχειρηματικό πνεύμα που επιθυμούν να δημιουργήσουν το δικό τους κέντρο ξένων γλωσσών με την υποστήριξη του Οργανισμού
β) Καθηγητές αγγλικών
γ) Ατομα δραστήρια αγγλομαθή που επιθυμούν να συνεργαστούν στο χώρο των κέντρων Ξένων γλωσσών
Τηλέφωνα επικοινωνίας: 0310/827106 - 841749
Fax: 0310-819424, 841749, Email: Interalex@hol. gr
http://alsalexander.org
T1534-15/4

ΠΩΛΟΥΝΤΑΙ

1) Οροφοδιαμέρισμα 9 ετών, λουξ, 130τ.μ. Ιαλυσό, 150.000 ευρώ
2) Γκαρσονιέρες 1ο όροφο στην Ιαλυσό, με ωραία θέα, 300μ. από τη θάλασσα, 35.000 ευρώ
3) Μονοκατοικίες στα Κοσκινού 90.000 ευρώ και 105.000 ευρώ αντίστοιχα

ΕΝΟΙΚΙΑΖΟΝΤΑΙ

1) Ενοικιάζεται διαμέρισμα 3 υπν., σαλόνι, κουζίνα,μπάνιο, ενοίκιο 500 ευρώ
2) Επαγγ. χώρος 80τ.μ., για ιατρείο ή γραφείο επί της Ηρώων Πολυτεχνείου ενοίκιο 450 ευρώ
3) Γραφείο 50τ.μ. επί της οδού Αμερικής ενοίκιο 352 ευρώ
4) Κατάστημα 300τ.μ. επί της Καναδά και με πατάρι, ενοίκιο 3000 ευρώ
5) Κατάστημα επί της Τσαλδάρη πλησίον Μαρινόπουλου, 120τ.μ. με πατάρι, ενοίκιο 950 ευρώ
6) 2 καταστήματα στη Ψαροπούλα των 42τ.μ., ενοίκιο 900 ευρώ
7) Κατάστημα 70τ.μ. επί της Καραπάθου ενοίκιο 950 ευρώ
8) Κατάστημα επί της Πετρίδη, 73τ.μ., ενοίκιο 570 ευρώ
9) Κατάστημα επί της Αλεξ. Διάκου, 70τ.μ. ενοίκιο 1000 ευρώ
10) Κατάστημα στην Ιαλυσό 100τ.μ. με 800μ. κήπο και πισίνα, ενοίκιο 1500 ευρώ
11) Κατάστημα επί της Καποδιστρίου 25 και βιοτεχνικός χώρος 50τ.μ. ενοίκιο 176 ευρώ
12) Επιπλωμένα διαμερίσματα στην Ιαλυσό, μονόχωρα και δίχωρα, ενοίκιο 235 και 265 ευρώ αντίστοιχα
13) Σε 2όροφη οικία στην Ιαλυσό διαμέρισμα 120τ.μ. επιπλωμένα, ενοίκιο 600 ευρώ
14) Διάρι επιπλωμένο στην Ιξιά, σε όροφο, ενοίκιο 352 ευρώ
15) Στην Ψαροπούλα 2 διπλά διαμερίσματα (2 υπν., 2 μπ., και κουζίνα, ενοίκιο 420 ευρώ)
16) Κατάστημα στο Φαληράκι 73τ.μ. και με υπόγειο, ενοίκιο 750 ευρώ
17)Κατάστημα στο Φαληράκι 270τ.μ. με αυλή και πισίνα ενοίκιο 1500 ευρώ

Τηλ. 22410/60423, 6972326057 και 6938493968
2679-8/5

ΑΙΓΑΙΟΚΤΗΜΑΤΙΚΗ

ΠΩΛΟΥΝΤΑΙ ΤΑ ΚΑΤΩΘΙ ΑΚΙΝΗΤΑ
(Δ.Δ.= Δάνεια Δεκτά)
ΔΙΑΜΕΡΙΣΜΑΤΑ: ΕΤΟΙΜΟΠΑΡΑΔΟΤΑ ΚΑΙΝΟΥΡΓΙΑ ΚΑΙ ΜΕΤΑΧΕΙΡΙΣΜΕΝΑ

ΔΥΑΡΙΑ (1 υπν.)
35τ.μ. Ιαλυσό (studio) 30.000 € (Δ.Δ.)
54τ.μ. (ισ. υπ/νο) Ροδίνι (6 ετών) 22 εκ. 64.563 €
60 τ.μ. α' ορ. καινούργιο στο Καρακόνερο, 82.171 €, (28 εκ.) (ΔΔ)
ΤΡΙΑΡΙΑ (2 υπν.)
75 τ.μ. (2 υπν.) ορ/σμα καινούργιο Καρακόνερο (37,5 εκ.) -110.051 € (Δ.Δ.)
80τ.μ. (ημ/γειο) στους Δασκάλους (23 εκ)., 67.498 €
85τ.μ. στην Ιαλυσό, 111,518 €, (38 εκ.)(ΔΔ)
87 τ.μ.καινούργιο στο Ροδίνι (40 εκ.)
91τ.μ. 3studios ρετιρέ Ιαλυσό 30 εκ. - 88.041 € (Δ.Δ.)
94τ.μ. (ισόγειο) μαρμ/βά 15 εκ. - 44.020 €
102τμ.(2 υπν.) καινούργιο, Καρακόνερο, 44 εκ. (129.126 € (Δ.Δ.).
ΤΕΣΣΑΡΙΑ (3 υπν.) και άνω
93τ.μ. καινούργιο, Ροδίνι (46 εκ.) 135.000 € (Δ.Δ.)
94τ.μ. (3 υπν.) 1ος όροφ. Αγ. Αναργύρους 88.041 € (30 εκ.) Δ.Δ.
106 τ.μ. (3 υπν.)ορ/σμα Θεμ. Σοφούλη 108.584 € (37 εκ.) Δ.Δ
112τ.μ. (3 υπν.) Στοικόλμης 50 εκ. - 146.735 € (Δ.Δ.)
116τ.μ. ισ. υπ/νο (3 υπν.) Πτολεμαίων (55 εκ.) - 161.408 € (Δ.Δ.)
118τ.μ. σε σοβά στους Δασκάλους, 93.910 , (32 εκ.) (Δ.Δ.)
120τ.μ. ισόγειο, (3 υπν.) στην Πειραιώς, ετοιμοπαράδοτο,161.408 €, (54 εκ.) (Δ.Δ.)
120τ.μ. καινούργιο στο Καρακόνερο (56 εκ.) (164.343 € (Δ.Δ.)
160τ.μ. α' ορ. κολώνες, Δασκάλους (32 εκ.) 93.910 €
ΜΕΖΟΝΕΤΤΕΣ - ΜΟΝΟΚΑΤΟΙΚΙΕΣ - ΠΑΛΙΑ ΣΠΙΤΙΑ
60τ.μ. παραδοσιακό, με καμάρα Κοσκινού, 53.000 € (Δ.Δ.)
70τ.μ. με αυλή Π. Πόλη κοντά στο Ρολόι (28 εκ.) 82.170 €
80τ.μ. διόροφο με αυλή, Ρολόι (45εκ.) 132.061 € (Δ.Δ.)
80τ.μ. καινούργια μεζονέτα στην Ιαλυσό (38 εκ). (111.518 € (Δ.Δ.)
80τ.μ. καινούργια, λουξ μον/κία στη Θαλό, σε 5 στρ. (48 εκ.) 140.000 € (Δ.Δ.)
80 τ.μ. μον/κία στα Κρητικά, 100.000 €
90 τ.μ. διόροφη Μητρόπολη με αυλή 55.759 € (19 εκ.)
90 τ.μ. διόροφη μον/κία στο Παραδείσι με τζάκι 64.563 €, (22 εκ.) (Δ.Δ.)
120τ.μ. καινούργια μεζ/τα στο Ροδίνι 80 εκ., 234.776 € (Δ.Δ.)
130τ.μ. μονοκατοικία, σε μπετά, σε 1 στρ. Τρεις - Πασπίδα 33 εκ. (96.845 €
140τ.μ. μεζ/τα (μπετά) στα Κοσκινού 30 εκ., 117.388 € (Δ.Δ.)
140. τ.μ.μονοκατοικία σε μπετά σε 1.300 τ.μ. Κοσκινού 40 εκ. (117.388 €
140τ.μ (με 70 υπ.) (σε μαρμαροσοβά) στην Ιαλυσό 146.735 €, (50 εκ.) (ΔΔ)
183τ.μ. μεζονέτα Καρακόνερο 57 εκ - 167.300 € (Δ.Δ.)
210 τ.μ. μετ/νη μονοκατοικία στα Κοσκινού 220.102 €, (75 εκ.) (Δ.Δ)
240τ.μ. ισ. κατ/τα α' ορ. διαμέρισμα κτίριο σε 500 μ. οικ/δο κοντά στην Καναδά 322.817 € (110 εκ.) (Δ.Δ.)
280τ.μ. οικ/κό τετ/νο (μααγιά ή σπίτι) Π. Πόλη 239.470 €, (100 εκ.) (Δ.Δ)
280τ.μ. μονοκατοικία στα Κοσκινού με θέα, (150 εκ.) - 440.020 € (Δ.Δ.)
ΚΑΤΑΣΤΗΜΑΤΑ - ΓΡΑΦΕΙΑ - ΚΤΙΡΙΑ - ΒΙΟΤ/ΚΟΙ ΧΩΡΟΙ:
30τ.μ. σε εμπορικό κέντρο Βράκο Ιαλυσό (20 εκ.), 58.694 € (Δ.Δ.)
3]τ.μ. κατάστημα στο Νηρέα (22 εκ.) - 64.563 €
39 τ.μ. κοντά στην πλατεία Κύπρου (α' ορ.), (17 εκ.) 50.000 €
39τ.μ. Αγ. Αναστασία (12 εκ.) 35.216 € (Δ.Δ.)
55τ.μ. Βασ. Ηρακλείου (35 εκ.) 102.714 € (Δ.Δ.)
75 τ.μ. α' οροφ. γραφείο Μανδράκι (55 εκ.) - 161.408 €
82 τ.μ. β' οροφ. γραφείο στο Μανδράκι (πίσω από το Εθνικό) 40 εκ. - 117.388 € (Δ.Δ.)
80τ.μ. διόροφο, με αυλή Ρολόι, Π. Πόλη (45 εκ.) - 132.061 € (Δ.Δ.)
80 τ.μ. υπ. αποθήκη στην Κένεντυ (12 εκ.) 35.216 €
100τ.μ. κατάστημα Καρακόνερο (100 εκ.) - 293.470 €
175τμ. κατάστημα επί της Λεωφόρου Ρόδου-Λίνδου 205.429 €, (70 εκ.) (Δ.Δ)
180τ.μ. (α.π.) κατάστημα ισόγειο στο Ροδίνι, 132.061 €, (45 εκ.) (Δ.Δ.)
320τ.μ. αποθήκη Ασγούρου, 44 εκ. - 129.426 € (Δ.Δ.)
- Διόροφο κτίριο κεντρικό στο Νιοχώρι
ΟΙΚΟΠΕΔΑ - ΑΓΡΟΤΕΜΑΧΙΑ:
500τ.μ. Μίρα Μάρε (Σ.Δ. 0,8) 45 εκ. - 132.016 €
620τ.μ. .Σ.Δ. 1,4 Αγ. Αναστασία (110 εκ.) 322.000 €
775τ.μ. Αισχύνη (Σ.Δ. 0,8) 75 εκ. - 220.102 €
1.200 τ.μ. εντός οικισμ. Κοσκινού (κτίζει 600 τ.μ.) (50 εκ.) 146.735 €
1.210τ.μ. Κοσκινού (δεν κτίζει)

ΠΡΟΟΔΟΣ ΜΙΚΡΕΣ ΑΓΓΕΛΙΕΣ ΜΙΚΡΕΣ ΑΓΓΕΛΙΕΣ ΠΡΟΟΔΟΣ

διάφορα

ΜΟΝΩΣΕΙΣ
23 ΧΡΟΝΙΑ!
ΑΡΧΩΝ ΣΑΜΑΡΤΖΗΣ
Πληροφορίες τηλ.
23030-32054-20021
Χ.3866-30/4

ΥΔΡΑΥΛΙΚΟΣ
ΑΝΑΛΑΜΒΑΝΟΥΜΕ πάσης φύσεως υδραυλικές εργασίες μικρές και μεγάλες **κ. ΔΗΜΗΤΡΗΣ**
● **ΕΓΚΑΤΑΣΤΑΣΕΙΣ ΥΔΡΕΥΣΗΣ - ΘΕΡΜΑΝΣΗΣ**
● **ΚΑΛΟΡΙΦΕΡ - ΗΛΙΑΚΑ**
● Σύνδεση με το αποχετευτικό της ΔΕΥΑΡ.
● ΑΠΟΦΡΑΞΕΙΣ με ηλεκτροκίνητο μηχάνημα.
Συντηρήσεις
ΣΑΟΥΝΑ ΦΙΝΛΑΝΔΙΑΣ
ΑΠΟ ΞΥΛΟ
Χειροποίητες υγιεινές
σε όλες τις διαστάσεις με τις σωστές προδιαγραφές από έμπειρο προσωπικό για βίλες - διαμερίσματα - ξενοδοχεία - γυμναστήρια
Τηλ. 2241090230 και κινητό 6944344911
2586-4/5

ΥΔΡΑΥΛΙΚΑ ΚΑΛΟΡΙΦΕΡ
ΓΙΑΝΝΗΣ ο ΑΤΛΑΣΗΣ
• ΕΓΚΑΤΑΣΤΑΣΕΙΣ
• ΑΝΑΚΑΙΝΙΣΕΙΣ
• ΣΥΝΤΗΡΗΣΕΙΣ
Τηλ. 22410/29898 και 6973610779
2482-20/4

ΜΟΝΩΣΕΙΣ
ΠΛΑΚΑΚΙΑ, ΞΥΛΩΜΑ ΠΑΛΑΙΩΝ ΠΛΑΚΙΔΙΩΝ, ΔΙΑΚΟΣΜΗΤΙΚΑ, ΚΤΙΣΜΑΤΑ ΜΕ ΠΕΤΡΕΣ, ΚΛΠ.
Τηλ. 6942795162 κ. Νίκο
2382-31/5

ΑΝΑΛΑΜΒΑΝΟΥΜΕ κήπους για συντήρηση και αυτόματο ποτισμό. Πληρ. τηλ. 22410 47201, 6936 552455
2508-15/4

ζητήσεις

ΚΥΡΙΑ διπλωματούχος μασέρ, κάνει θεραπευτικό, κλασικό, αθλητικό, αισθητικό μασάζ, με αρωματοθεραπεία, reilky ke shiatsu. Πληροφορίες τηλ. 22410/20833 και 6932501924
2566-12/4
ΖΗΤΕΙΤΑΙ εσωτερική οικιακή βοηθός. Πληρ. τηλ. 6977300739
Χ3853-30/1

ΖΗΤΟΥΝΤΑΙ
πωλήτριες και βοηθοί πιτσαδόρου για να εργαστούν στο Φαληράκι.
Πληρ. τηλ. 6947 325020
Χ. 3893-30/4

ΖΗΤΕΙΤΑΙ
τεχνίτης αλουμινάς να αναλάβει την κατασκευή κουφωμάτων αλουμινίου. Προσφέρονται ποσοστά και ασφάλιση.
Πληρ. τηλ. 22410 68017
ώρες 08.00-15.00
731-20/4

ΖΗΤΟΥΝΤΑΙ
ΚΟΠΕΛΕΣ
ΓΙΑ ΠΙΤΣΑΡΙΑ
ΜΕ ΓΝΩΣΗ ΑΓΓΛΙΚΗΣ ΓΛΩΣΣΑΣ (ΓΙΑ ΒΡΑΔΙΝΟ ΩΡΑΡΙΟ) ΚΑΙ ΒΟΗΘΟΙ ΠΙΤΣΑΔΟΡΩΝ ΜΕ ΠΡΟΫΠΗΡΕΣΙΑ
Πληροφορίες τηλ.
02410/73990, 10π.μ.-2μ.μ.
Χ3893-30/4

ΕΧΕΤΕ
ΕΛΕΥΘΕΡΟ ΧΡΟΝΟ 3-4 ώρες την ημέρα και θέλετε να συμπληρώσετε το εισόδημά σας κατά 800 ευρώ;
Τηλεφωνείστε στο
2310721861
ΓΔ-13/4

ΖΗΤΕΙΤΑΙ
ζαχαροπλάστης για να εργαστεί σε ζαχαροπλαστείο στους Πεύκους.
Πληρ. τηλ. 22440 48169, 6974504411 κ. Αποστόλη
2620-27/4

ΟΔΗΓΟΣ - ΠΩΛΗΤΗΣ
ΖΗΤΕΙΤΑΙ από εταιρία διανομών. Απαραίτητα προσόντα: δίπλωμα Γ' κατηγορίας, ηλικία έως 35 ετών. Για περισσότερες πληροφορίες επικοινωνήστε μαζί μας στο τηλ. 22410 69442 ή 6944546074
2634-13/4
ΖΗΤΕΙΤΑΙ μπουφετζής για εργασία σε καφετέρια στην περιοχή Μανδράκι. Ωράριο απογευματινό. Αποκλείονται αλλοδαποί. Πληρ. τηλ. 22410 27772 πρωινές ώρες
740-11/4
ΖΗΤΕΙΤΑΙ βοηθός μαγείρου για να εργάστεί σε εστιατόριο, βραδυνές ώρες στο Φαληράκι. Πληροφορίες τηλ. 6947185470 και 6947185469
2647-16/4
ΖΗΤΟΥΝΤΑΙ πωλήτριες για τουριστικό κατάστημα, περιοχή Νιοχωρίου. Συνεχές ωράριο. Απαραίτητες ξένες γλώσσες, αγγλική ή γερμανική, ή φινλανδική ή σουηδική. Πληρ. τηλ. 30869 και 39384
2642-18/4
ΖΗΤΟΥΝΤΑΙ οδηγοί με επαγγελματικό δίπλωμα Δ και Ε για επαγγελματική εργασία. Πληροφορίες τηλ. 22410/39781
Χ3882-20/4
ΖΗΤΕΙΤΑΙ πιτσαδόρος για το εστιατόριο STERGOS CORNER στην οδό Σωκράτους 113, στην Παλιά Πόλη. Πληροφορίες τηλ. 22410/251[illegible]
2652-16/4
ΖΗΤΕΙΤΑΙ οδηγός με επαγγελματικό δίπλωμα κατηγορίας Ε. Πληροφορίες τηλ. 6[illegible]560874
26580-16/4
ΖΗΤΕΙΤΑΙ κυρία για να προσέχει ηλικιωμένο στο σπίτι του όλο το 24ωρο. Διαμονή εντός. Πληροφορίες τηλ. 22410/90201 και 22410/93598
2651-16/4
ΨΗΣΤΗΣ και μάγειρας για ψησταριά ψαροταβέρνας και για ρεστοράντ ζητάει εργασία. Πληρ. 6972373167
2663-30/4
ΖΗΤΕΙΤΑΙ κυρία Ελληνίδα ως οικιακή βοηθός, για καθημερινή τετράωρη εργασία, εκτός Κυριακής. Πληρ. τηλ. 6973314143
2619-13/4
ΖΗΤΕΙΤΑΙ βοηθός σερβιτόρου και σερβιτόρος υποδοχής, για μεγάλο εστιατόριο στην Ιξιά. Πληροφορίες τηλ. 22410/94826, 6974420572 κ. Γιώργο
2667-17/4
ΓΙΝΕΤΕ επιχειρηματίες μέσα από το χώρο σας, χωρίς ωράριο, αφεντικό (όχι ντίλερ - υπάλληλοι). Κέρδη από 500 ευρώ - 1000 ευρώ το μήνα. πληρ. τηλ. 2310/419397, e -mail: www.my-e--business.com. Επικοινωνήστε μαζί μου στο 2310/424406, Λέτσου Μαρία
ΓΔ-31/5
ΔΟΥΛΕΥΤΕ μέσα από το σπίτι σας (γραφείο) για κύριο ή έξτρα εισόδημα, χωρίς υποχρεώσεις, με αποδοχές 1000 ευρώ - 3000 ευρώ μηνιαίως. Δωρεάν πληροφορίες 2310721861
ΓΔ-14/5
ΖΗΤΟΥΝΤΑΙ οδηγοί με δίπλωμα Γ' κατηγορίας για δωδεκάμηνη απασχόληση, σε εταιρία περιορισμένης ευθύνης. Για περισσότερες πληροφορίες απευθυνθείτε στα τηλ. 22410/66706-8 ώρες λειτουργίας από 08.00-14.00
2637-16/4

ΖΗΤΕΙΤΑΙ
πωλήτρια για να εργαστεί σε κατάστημα τουριστικό, που να μιλάει μία τουλάχιστον ξένη γλώσσα, κατά προτίμηση αγγλικά, στο Εμπορικό Κέντρο Βογιατζής στο Κιοτάρι.
Πληρ. 22410/86670- 3 κ. Κώστα
Χ3905-20/4

ΖΗΤΑ ΕΡΓΑΣΙΑ
Εμπειρη φοιτήτρια νηπιαγωγός ζητά να εργαστεί ως baby siter.
Πληρ. τηλ. 6946585424
2636-15/4

ΖΗΤΕΙΤΑΙ πεπειραμένος νέος ή νέα για να εργαστεί σαν rep (συνοδός - ξεναγός) σε αγγλικό τουριστικό γραφείο με σπαστό ωράριο. Απαραίτητη προϋπόθεση η προϋπηρεσία σε τουριστικό γραφείο και άπταιστα αγγλικά. Για περισσότερες πληροφορίες απευθυνθείτε στην κ. Hilda Dabby, ώρες γραφείου (9-1π.μ. και 5-7μ.μ) στο τηλ. 22410/34285. Μισθός ικανοποιητικός, καθώς και ποσοστά επί των πωλήσεων.
WANTET a young person preferably ann experienced man or woman to work for a British company in the capacity of a representative with duties comprising of hotel visists, transfers, welcome meetings, excursion sales and customer services. Competitive salary plus commission will be offered. It is essential that the person speak very good English. For further information please contact Mrs Hilda Dabby Tel No 22410/34285 office hours: 09.00-13.00am, 17.00-19.00 pm
2669-17/4
ΖΗΤΕΙΤΑΙ σερβιτόρος ή σερβιτόρα με πείρα και προϋπηρεσία να μιλάει αγγλικά. Μισθός ικανοποιητικός. Πληρ. τηλ. 22410/25251 και 22410/67706
2695-20/4

DRIVE RENT A CAR
ΖΗΤΕΙΤΑΙ
ΥΠΑΛΛΗΛΟΣ
ΑΝΔΡΑΣ ή ΓΥΝΑΙΚΑ
γνώστης αγγλικής ή γερμανικής, κάτοχος άδειας οδήγησης
Πληροφορίες
τηλ. 22410/68243, κ. Νίκο και 6936113133 κ. Τσαμπίκο
ΧΛ

ΖΗΤΕΙΤΑΙ
γραφίστρια με γνώσεις Corel - Photoshop - Quark Express - Illustrator, για πλήρη απασχόληση. Ωράριο σπαστό.
Τηλ. 22410/39009 και 22410/75032
765-18/4

ΖΗΤΟΥΝΤΑΙ
μάγειρες (έως 40 ετών) με προϋπηεσία στην παλική κουζίνα.
Πληρ. 11π.μ.-2μ.μ., τηλ. 2241073990
Χ3893-30/4

Από Εμπορική Επιχείρηση
ΖΗΤΕΙΤΑΙ
δεσποινίς ή κυρία μέχρι 30 ετών, για τη θέση της γραμματέως πωλήσεων και έκδαση τιμολογίων. Απαραίτητα προσόντα:
- Καλή γνώση προγράμματος EUROFASMA (εμπορική διαχείριση)
- Χρήση προγραμμάτων WORD - EXCEL
- Γνώση αγγλικής γλώσσας
Τηλ. επικοινωνίας
22410/69870, 4μ.μ.
κ. Θωμά
Χ3904-30/4

ΖΗΤΕΙΤΑΙ
οδηγός δικύκλου με δίπλωμα μηχανής 100 cc για διανομή. Αποκλείονται αλλοδαποί.
Πληρ. τηλ. 22410 74001
2594-13/4

ΑΠΟ ΤΟ ΥΠΕΡ ΜΑΡΚΕΤ ΣΠΑΝΟΣ
ΖΗΤΕΙΤΑΙ
πεπειραμένος κρεοπώλης για το υποκατάστημα της Λέρου, με μισθό ικανοποιητικό. Αιτήσεις γίνονται δεκτές στη γραμματεία του καταστήματος από τις 09.00 π.μ. μέχρι τις 15.00μ.μ.
Χ3907-30/4

ΖΗΤΕΙΤΑΙ
σερβιτόρος έμπειρος, εμφανίσιμος, με γνώσεις ξένων γλωσσών για σνακ μπαρ - ζαχαροπλαστείο στο Μαντράκι
Πληρ. τηλ. 22410/76009 και 22410/22331
Τ1552-4/5

Η ΕΤΑΙΡΙΑ ΕΝΟΙΚΙΑΣΕΩΣ ΑΥΤΟΚΙΝΗΤΩΝ THRIFTY CAR RENTAL
ΖΗΤΕΙ
για τη νέα καλοκαιρινή περίοδο, προσωπικό με απαραίτητα προσόντα την κατοχή άδειας οδηγήσεως αυτοκινήτου και τη γνώση της αγγλικής ή και γερμανικής γλώσσας.
Τηλ. 22410/96542 -3 ή κινητό 6942461057
Τ1553-4/5

Hilton
Rhodes Resort
To Hilton Rhodes Resort is seeking to recruit a Front Desk Clerk (Ref. Rec)
Qualifications:
• Very good command of the Greek and English language
• Working knowledge of Fidelio desired but not essential
• Working Knowledge of Ms Office
Our Company offers:offers:
• Excellent working environment
• Compctitive remuneration package
• Modern training and developinent programmes
Those interested should send teir CV (stating the ref. of the position on the envelope) until April 30th, 2003 under the attention of the Human Resources Department to the following address:
Hilton Rhodes Resort
Leoforos Ialyssou, Ixia - 85100 Rhodes
or fax it to the number: (22410)76690
E-mail address:hrd_rhodes@hilton com
Χ3910-20/4

ΖΗΤΕΙΤΑΙ
από εταιρία εμπορίας κατεψυγμένων τροφίμων έμπειρος πωλητής. Μισθός και ποσοστά.
Πληρ. τηλ. 6932405250
Χ.Λ.-13/4

ΖΗΤΕΙΤΑΙ
ΣΕΡΒΙΤΟΡΑ
που να μιλάει γερμανικά για να εργαστεί σε εστιατόριο
Πληροφορίες 6944254683
2649-20/4

Από την εταιρεία «ΤΡΟΦΟΚΑΖΑ» (εμπορίας & διακίνησης τροφίμων)
ΖΗΤΟΥΝΤΑΙ:
1) ΟΔΗΓΟΣ ηλικίας έως 35 ετών, κάτοχος Γ' επαγγελματικού διπλώματος
2) Γραμματέας με άριστη γνώση Η/Υ (κατά προτίμηση προγράμματος DEFACTO)
3) Εμπειρος πωλητής
Τυχόν προϋπηρεσία θα ληφθεί σοβαρά υπόψη.
Πληροφορίες τηλ.
22410/61207/67534, fax: 22410/61276
Χ. 3896-30/4

ΕΝΟΙΚΙΑΖΕΤΑΙ
ισόγειο κατάστημα με άδεια οικοδομής για προσθήκη α' ορόφου για χρήση γραφείου, στο Νιοχώρι, έμπροσθεν της εκκλησίας, στον κεντρικό δρόμο.
Τηλέφωνα επικοινωνίας
6944 545407 - 22410 33222
2538-20/4

ΠΑΥΝΤΗΡΙΟ ΧΑΛΙΩΝ
Cleaning Pro
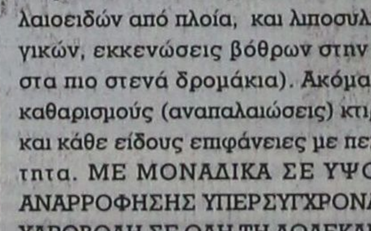
πλένουμε & φυλάμε:
• ΧΑΛΙΑ - ΜΟΚΕΤΕΣ - ΦΛΟΚΑΤΕΣ
• ΠΑΠΛΩΜΑΤΑ - ΚΟΥΒΕΡΤΕΣ
22410.60585
email: abonis@otenet.gr
ΙΔΙΟΚΤΗΤΕΣ ΕΙΔΙΚΕΣ ΕΓΚΑΤΑΣΤΑΣΕΙΣ: ΝΙΚΗΦ. ΒΡΕΤΤΑΚΟΥ - ΑΣΓΟΥΡΟΥ
T1411-20/3/2004

ΑΠΟΦΡΑΞΕΙΣ-ΚΑΘΑΡΙΣΜΟΙ
(Η ΜΑΡΙΑ)
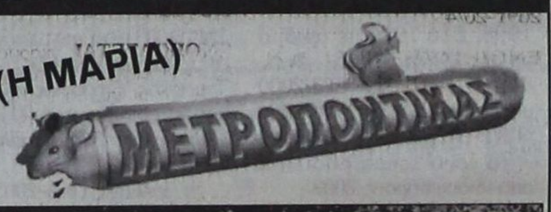

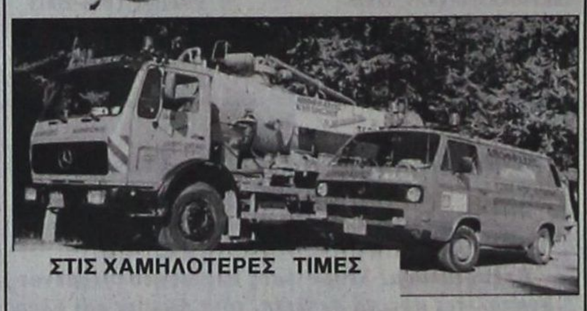
ΣΤΙΣ ΧΑΜΗΛΟΤΕΡΕΣ ΤΙΜΕΣ
ΟΛΟ ΤΟ 24ωρο
Αναλαμβάνουμε ξενοδοχεία, δήμους, πολυκατοικίες, σπίτια, εστιατόρια, κλπ, καθώς άντληση πετρελαιοειδών από πλοία, και λιποσυλλεκτών και βιολογικών, εκκενώσεις βόθρων στην Παλιά Πόλη (και στα πιο στενά δρομάκια). Ακόμα αναλαμβάνουμε καθαρισμούς (αναπαλαιώσεις) κτιρίων με υδροβολή και κάθε είδους επιφάνειες με πείρα και υπευθυνότητα. ΜΕ ΜΟΝΑΔΙΚΑ ΣΕ ΥΨΟΣ ΠΙΕΣΗΣ ΚΑΙ ΑΝΑΡΡΟΦΗΣΗΣ ΥΠΕΡΣΥΓΧΡΟΝΑ ΜΗΧΑΝΗΜΑΤΑ ΥΔΡΟΒΟΛΗ ΣΕ ΟΛΗ ΤΗ ΔΩΔΕΚΑΝΗΣΟ.
ΒΑΡΔΕΛΛΗ Μ - ΚΡΑΣΟΠΟΥΛΟΣ Δ. Ο.Ε.
Τηλ. 35555-94750, - Κιν. 6944395999 - FAX 96516
e-mail:metropontikas@excite.com. - ΛΙΝΔΟΥ 1 ΡΟΔΟΣ
T1260-31/5

ΔΩΔΕΚΑΝΗΣΙΑΚΕΣ ΑΠΟΦΡΑΞΕΙΣ
«ΚΟΛΟΣΣΟΣ»
ΑΠΟΦΡΑΞΕΙΣ- ΚΑΘΑΡΙΣΜΟΙ ΑΠΟΧΕΤΕΥΣΕΩΝ & ΒΟΘΡΩΝ

Αναλαμβάνουμε πάσης φύσεως αποφράξεις οποιουδήποτε μήκους και πλάτους. Αναλαμβάνουμε καθαρισμούς αποχετευτικών αγωγών, δήμων, ξενοδοχείων, στρατιωτικών μονάδων, σπιτιών, πολυκατοικιών, καθώς και καθαρισμούς βιολογικών μονάδων με μηχάνημα υψηλής πιέσεως σε όλη τη Δωδεκάνησο.
Κ. ΠΗΔΙΑΚΗΣ - Π. ΚΑΣΕΡΗΣ
Πληρ. τηλ. 47915 - 91881
κινητό: 6944/325234 και 6977/717048
T1404-22/4

ΕΝΟΙΚΙΑΖΟΝΤΑΙ ΚΑΤΑΣΤΗΜΑΤΑ
ΕΠΙΦΑΝΕΙΑΣ 35τ.μ., 21τ.μ. & 10τ.μ.
Εντός του πολυτελέστατου Ξενοδοχειακού & Συνεδριακού Συγκροτήματος **RODOS PALACE**.
Για περισσότερες πληροφορίες παρακαλούμε επικοινωνείστε άμεσα με την Κα Κ. Μανουσάκη.
Τηλ.: 22410 25222, 22410 97218 RODOS PALACE Resort Hotel • Convention Center
Χ. 3885-30/4

ΟΙΚΟΔΟΜΙΚΕΣ-ΤΕΧΝΙΚΕΣ ΕΜΠΟΡΙΚΕΣ-ΕΠΙΧΕΙΡΗΣΕΙΣ
ΑΦΟΙ ΑΣΒΕΣΤΗ Ο.Ε.
Αθηνών - Καβάλας 3
Ανάληψη Ρόδου
Τηλ. 22410/60678 - 60679
και fax: 22410/66028
ΠΩΛΟΥΝΤΑΙ
● ΔΙΑΜΕΡΙΣΜΑΤΑ
υπερλούξ διαφόρων διαστάσεων
ΕΓΓΥΗΣΗ Η ΠΟΛΥΕΤΗΣ ΠΕΙΡΑ ΜΑΣ
Χ. 3871-30/4

ΠΩΛΟΥΝΤΑΙ
ΑΠΟ ΤΟΝ ΑΝΑΣΤΑΣΙΟ ΑΤΣΙΔΗ
1) Μονοκατοικίες στην οδό Μυκηνών, Ιαλυσός: Διόροφες με σοφίτα, τεσσάρων υπνοδωματίων, 3 μπάνιων και WC, αυτόνομη θέρμανση, σε οικόπεδο από 260 έως 415 τ.μ. , πλήρως αποπερατωμένες
2) Ισόγεια διαμερίσματα 118τ.μ., στην οδό Παρθενόπης, Αραπάκι, με αποκλειστική χρήση αυλής
3) Διαμερίσματα στην οδό Κωνσταντινίδη, στο Ζέφυρος, 82, 94, 98, 132 και 148 τ.μ., με αποκλειστική θέση πάρκινγκ, αποθήκη και αυτόνομη θέρμανση
ΠΛΗΡΟΦΟΡΙΕΣ
ΑΝΑΣΤΑΣΙΟΣ ΑΤΣΙΔΗΣ
ΣΤΕΦΑΝΟΥ ΚΑΖΟΥΛΗ 74
- Τηλ. 02410 28616-37848
Χ. 3873-30/4

ΖΗΤΕΙΤΑΙ
ΟΙΚΟΠΕΔΟ
ΖΗΤΕΙΤΑΙ οικόπεδο στον Αρχάγγελο Ρόδου, εντός οικισμού για αγορά. Επαφές διαπραγματεύσεων μόνο με τους ιδιοκτήτες
Πληροφορίες τηλ. 22440/24095
κινητό: 6976708889 κ. Ηλία
2515-16/4

ΟΙΚΟΔΟΜΙΚΕΣ ΕΠΙΧΕΙΡΗΣΕΙΣ
ΔΙΑΚΟΓΕΩΡΓΙΟΥ ΚΑΛΛΙΣΤΟΣ
ΕΘΝ.ΑΝΤΙΣΤΑΣΕΩΣ 11 (πρώην Αννης Μαρίας)
ΠΩΛΗΣΕΙΣ ΔΙΑΜΕΡΙΣΜΑΤΩΝ - ΚΑΤΑΣΤΗΜΑΤΑ - ΑΠΟΘΗΚΕΣ - ΑΝΤΑΛΛΑΓΕΣ ΑΚΙΝΗΤΩΝ - ΑΓΟΡΕΣ ΟΙΚΟΠΕΔΩΝ ΑΝΑΛΑΜΒΑΝΟΥΜΕ ΑΝΤΙΠΑΡΟΧΕΣ
ΠΩΛΟΥΝΤΑΙ διαμερίσματα λουξ κατασκευής, με απεριόριστη θέα. Τα διαμερίσματα διαθέτουν θωρακισμένες πόρτες - εντοιχισμένες κουζίνες - ντουλάπες - εντοιχισμένο νιπτήρα με ντουλάπι - κεντρική θέρμανση αυτόνομη - ανοιγόμενα ανακλινόμενα κουφώματα με διπλά τζάμια, σίτες, ρολά - υδραυλικό ασανσέρ - τριφασικό ρεύμα.
Ολοι οι χώροι σπατουλαριστοί - εσωτερικές πόρτες MDF με σχέδιο
ΔΙΑΜΕΡΙΣΜΑΤΑ ΕΠΙ ΤΗΣ:
Χρ. Φέσσα (κάθετος Αποστ. Παύλου), 90τ.μ. τριάρια
Επίσης οροφοδιαμερίσματα των 90 τ.μ. (οικοδομή μόνο τριών διαμερισμάτων)
ΟΙΚΟΔΟΜΗ Πτολεμαίων και Χρ. Φέσσα των 117-125τ.μ.
ΟΙΚΟΔΟΜΗ υπό ανέγερση επί της οδού Ρήγα Φερραίου στο πάρκο
Διαμερίσματα τριάρια - τεσσάρια
ΟΙΚΟΔΟΜΗ υπό ανέγερση επί της οδού Κ. Παλαιολόγου και Θεοτοκοπούλου. Διαμερίσματα δυάρια - τριάρια - τεσσάρια- καταστήματα
Επί της οδού Β. Ηρακλείου οικοδομή τεσσάρων διαμερισμάτων οροφοδιαμερισμάτα των 133τ.μ. Η οικοδομή έχει πυλωτή για πάρκιγκ
ΓΡΑΦΕΙΑ - ΙΑΤΡΕΙΑ:
- Επί της οδού Μ. Κωνσταντίνου και Κων/νου Παλαιολόγου των 80τ.μ.
- Επί της οδού Κων/νου Παλαιολόγου και Θεοτοκόπουλου 60-80 τ.μ.
- Επί της οδού Ρήγα Φερραίου στο πάρκο, 60-80-100τ.μ.
ΚΑΤΑΣΤΗΜΑΤΑ
- Επί της οδού Κ. Παλαιολόγου και Θεοτοκοπούλου των 60-80-100τ.μ.
- Επί της οδού λεωφόρου Καλλιθέας (Καρακόνερο) 90τ.μ.
ΑΠΟΘΗΚΕΣ
- Πλησίον Στέλιου Κωτιάδη των 130τ.μ.
- Στη λεωφόρο Καλλιθέας (Καρακόνερο) των 80-300τ.μ.
Οι πωλήσεις μπορούν να γίνουν και με όλα τα δάνεια τραπεζών και οργανισμών/.
Αναλαμβάνουμε ΑΝΤΙΠΑΡΟΧΕΣ και ΑΓΟΡΕΣ ΟΙΚΟΠΕΔΩΝ
Δεχόμαστε ανταλλαγές ακινήτων
ΠΛΗΡΟΦΟΡΙΕΣ:
ΔΙΑΚΟΓΕΩΡΓΙΟΥ ΚΑΛΛΙΣΤΟΣ
Τηλ. 29318 - 34598- Τηλ. 78501 - 78502
Χ. 3867-30/4

ΠΩΛΟΥΝΤΑΙ ΤΑ ΠΑΡΑΚΑΤΩ ΔΙΑΜΕΡΙΣΜΑΤΑ

	ΕΥΡΩ		
1) 2αρια (1 υπνοδωματίου)		Μονοκατοικίες	
- 43 τμ Κυρά της Ρω , Ροδιν αξίας 16 εκ	47,000	- 160 τμ ΙΞΙΑ , Στάση Παρασκευά αξίας 80 εκ	235,000
- 42 τμ Ροδινι , κανσούργιο αξίας 23 εκ	67,500	- 165 τμ ΙΑΛΥΣΟΣ , Χρυσή Ακτή αξίας 88 εκ	258,000
- 55 τμ Ροδινι , 8 ετων αξιας 22 εκ	65,000	- 130 τμ ΙΑΛΥΣΟΣ , Νέο Κολύμβητήριο αξίας 70 εκ	205,500
- 51 τμ Νιοχώρι , οδός Παπανικολάου αξίας 27 εκ	79,500	- 168 τμ ΙΑΛΥΣΟΣ , Νέο Κολυμβητήριο αξίας 85 εκ	249,500
- 45 τμ Ιερού Λόγχου , Δήμος ΙΑΛΥΣΟΥ αξίας 19 εκ	56,000	- 160 τμ ΙΑΛΥΣΟΣ , Κανδυλί σε ύψωμα αξίας 75 εκ	220,500
- 40 τμ Ιερού Λόγχου , Δήμος ΙΑΛΥΣΟΥ αξίας 12 εκ	35,500	- 127 τμ Ρόδος , Ροδίνι αξίας 75 εκ	220,500
- 43 τμ Χρυσή Ακτή ,Δήμος ΙΑΛΥΣΟΥ αξίας 25 εκ	73,500	- 250 τμ Ασγουρου , ωραία θέα αξίας 150 εκ	440.500
- 35 τμ Αθηνών , επταλωμένο Β ορόφου αξίας 20 εκ	59,000	- 80 τμ Τσαίρι αξίας 30 εκ	88,000
		- 130 τμ Γεννάδι , κανσούργιο αξίας 50 εκ	147,000
2) 3αρια (2 υπνοδωματίου)		-100 τμ με κήπο 4,5000 τμ αξίας 75 εκ	220,000
- 72 τμ Αννης Μαρίας , Αραπάκι αξίας 30 εκ	88,000	- 140 τμ ΛΙΝΔΟΣ , ωραία θέα αξίας 60 εκ	176,500
- 85 τμ Ανω Ροδινι , κανσούργιο αξίας 38 εκ	111,000		
- 82 τμ Φανερωμένη , Ανταβύρου αξίας 40 εκ	117,500	Μονοκατοικία εντός Π. Πόλης	
- 75 τμ Σωτήρος , ΞΙΑ αξίας 32 εκ	94,000	- 130 τμ με κήπο 200 τμ , ερειπωμένη αξίας 32 εκ	94,000
- 85 τμ Σωτήρος , ΞΙΑ αξίας 36 εκ	106,000	- 150 τμ με κήπο 12 τμ αξίας 30 εκ	88,000
- 100 τμ Κέντρο , Δήμος ΙΑΛΥΣΟΥ αξίας 34 εκ	100,000	- 80 τμ κοντά στο Δημοτικό Ιατρείο αξίας 25 εκ	73,500
- 82 τμ 7 Βαγιές αξίας 28 εκ	82,500	- 250 τμ με κήπο 250 τμ αξίας 75 εκ.	220,000
- 100 τμ Βορείου Ηπείρου αξίας 45 εκ	132,000	- 160 τμ με κήπο 12 τμ αξίας 80 εκ	235,000
- 100 τμ Ιερού Λόγχου , ΙΑΛΥΣΟΣ αξίας 32 εκ	94,000		
- 82 τμ Ζέφυρος , αξίας 42 εκ	123,500	Καταστήματα	
- 93 τμ Ζέφυρος , αξίας 47 εκ	138,000	- 140 τμ Στρ. Ζήση , Αγιο Νικόλα αξίας 50 εκ	147,000
- 90 τμ Κάτω Ροδίνι , αξίας 47 εκ	138,000	- 200 τμ Στρ. Ζήση αξίας 100 εκ	293,500
		-80-τμ με πατάρι , Ζέφυρος αξίας 45 εκ	132,000
3) 4αρια (3 υπνοδωματίου)			
- 114 τμ Αραπάκι , Αννης Μαρίας αξίας 59 εκ	173,500	- 250 τμ Ζέφυρος αξίας 120 εκ	352,500
- 116 τμ Αγ . Παύλου , Ανάληψη αξίας 60 εκ	176,000	- 50 τμ Καποδιστρίου αξίας 30 εκ.	88,000
- 114 τμ Ανω Ροδίνι , αξίας 49 εκ	144,000	- 150 τμ Καποδιστρίου αξίας 80 εκ	235,000
- 110 τμ Ανω Ροδίνι , αξίας 50 εκ	147,000	-120 τμ οδός Αθηνών αξίας 120 εκ	352,500
- 115 τμ Ανω Ροδίνι , αξίας 52 εκ	153,000	- 240 τμ οδός Αθηνών αξίας 240 εκ	705,000
- 160 τμ Αγιος Νικόλαος αξίας 62 εκ	182,000	- 30 τμ Αννης Μαρίας αξίας 25 εκ	73,500
- 145 τμ Κορδιανένος αξίας 47 εκ	138,000	- 60 τμ Αννης Μαρίας αξίας 50 εκ	147,000
- 103 τμ Αθηνών , Ανάληψη αξίας 51 εκ	150,000	-120 τμ Συγγρόλμης Ροδίνι αξίας 70 εκ	205,500
- 120 τμ Πειραιώς , ισόγειο αξίας 57 εκ	167,500	- 450 τμ οδός Λίνδου αξίας 65 εκ	191,000
- 210 τμ Κ . Τσαλδάρη αξίας 75 εκ	220,500	- 200 τμ οδός Λίνδου αξίας 300 εκ	881,000

ΚΡΑΝΙΔΗΣ ΕΜΜΑΝΟΥΗΛ
ΚΤΗΜΑΤΟΜΕΣΙΤΗΣ ΟΙΚΟΝΟΜΟΛΟΓΟΣ
ΤΗΛ. (22410) 27082 - 26476 FAX (22410) 27101
Κιν. 0944347405 - www.Kranidis.gr
E-mail: Kranidiemm@rho.forhnet.gr
Χ. 3877-30/4

ΣΥΛΛΟΓΟΣ ΓΟΝΕΩΝ ΚΑΙ ΚΗΔΕΜΟΝΩΝ ΔΗΜΟΤΙΚΟΥ ΣΧΟΛΕΙΟΥ ΓΕΝΝΑΔΙΟΥ

ΨΗΦΙΣΜΑ

Ο Σύλλογος Γονέων και Κηδεμόνων του δημοτικού σχολείου Γενναδίου μετά τον ξαφνικό θάνατο του Μιχαήλ Φάκκα πρώην διευθυντή του δημοτικού σχολείου συνήλθε σε έκτακτη συνεδρίαση και αποφάσισε ομόφωνα.

1. Να παραστεί σύσσωμος ο σύλλογος στη νεκρώσιμη ακολουθία.
2. Να καταθέσει το πσό των 50 ευρώ στο Ιδρυμα Χρονίων παθήσεων «Αγιος Ανδρέας»
3. Να εκφράσει τα συλλυπητήριά του στην οικογένεια του εκλιπόντος.

Η πρόεδρος Σαββίδη Μαριάνθη — Η γραμματέας Αρνά Αγλαΐα

ΧΛ-12/4

ΔΗΜΟΤΙΚΟ ΣΧΟΛΕΙΟ ΓΕΝΝΑΔΙΟΥ

ΨΗΦΙΣΜΑ

Ο Σύλλογος διδασκόντων του δημοτικού σχολείου Γενναδίου μετά τον ξαφνικό θάνατο του Μιχαήλ Φάκκα πρώην διευθυντή του δημοτικού σχολείου συνήλθε σε έκτακτη συνεδρίαση και αποφάσισε ομόφωνα.

1. Να παραστεί σύσσωμος ο σύλλογος στη νεκρώσιμη ακολουθία.
2. Να καταθέσει στεφάνι στη μνήμη του.
3. Να εκφράσει τα συλλυπητήριά του στην οικογένεια του εκλιπόντος.

Ο διευθυντής Μανουσάκης Σταύρος — Το διδακτικό προσωπικό

ΧΛ-12/4

ΑΝΑΚΟΙΝΩΣΗ

Ειδοποιούνται οι κάτοικοι των παρακάτω περιοχών ότι για να εκτελεστούν απαραίτητα τεχνικές εργασίες της ΔΕΗ θα γίνει διακοπή στις **13/4/03** ημέρα **Κυριακή** ως εξής:

Από **08.00 - 13.00** στις περιοχές:

εκατέρωθεν της Λεωφόρου Ρόδου - Λίνδου από φωτεινούς σηματοδότες Φαληρακίου έως είσοδο προς Αφάντου (ξενδ. GOLF VIEW και οικοδομικά υλικά Κουμνάκη) και ευρύτερη περιοχή Προφ. Αμμών, ξενοδ. ΕΥΗ - ΚΟΛΥΜΠΙΑ - ΛΙΝΤΟ - ΑΝΤΟΝΥ ΚΟΥΗΝ κ.λ.π.

Από **08.00 - 15.00** στις περιοχές:

Κρεμαστή: περιοχή Κολωνάκι - έκθεση - εκκλησία - Δημαρχείο - Τράπεζα Εθνική - κλειστό γυμναστήριο - λύκειο Κρεμαστής - οδός ΠΑΠΑΓΙΑΝΝΗ και πάροδοι αυτής.

Από **08.00** έως **08.30** και από **14.00** έως **15.00** στις περιοχές:

Δημοτικό διαμέρισμα Παστίδας και Κρεμαστής

Αν οι εργασίες τελειώσουν νωρίτερα το ρεύμα θα ξαναδοθεί πριν από τον χρόνο λήξης της διακοπής που αναφέρουμε πιο πάνω.

Γι ' αυτό το λόγο οι ηλεκτρικές εγκαταστάσεις και τα δίκτυα της ΔΕΗ θα πρέπει να θεωρούνται ότι έχουν συνέχεια ρεύμα.

Ετσι για λόγους ασφαλείας απαγορεύεται η προσέγγιση σε αγωγούς ή άλλα στοιχεία του δικτύου και αν βρίσκονται καταγής γιατί υπάρχει σοβαρός κίνδυνος ατυχήματος.

ΑΠΟ ΤΗ ΔΕΗ

ΧΛ-12/4

ΕΛΛΗΝΙΚΗ ΔΗΜΟΚΡΑΤΙΑ
ΝΟΜΟΣ ΔΩΔΕΚΑΝΗΣΟΥ
ΔΗΜΟΣ ΙΑΛΥΣΟΥ
Δ/ΝΣΗ ΤΕΧΝΙΚΩΝ ΥΠΗΡΕΣΙΩΝ

ΕΡΓΟ: Ιδιωτικές συνδέσεις Δικτύο Αποχέτευσης (με τους συλλεκτήρες της Β' φάσης)

ΧΡΗΣΗ: Ι.Π. 2003.

ΠΕΡΙΛΗΨΗ ΔΙΑΚΗΡΥΞΗΣ ΜΕΙΟΔΟΤΙΚΟΥ ΔΙΑΓΩΝΙΣΜΟΥ

Ο Δήμαρχος Ιαλυσού προκηρύσσει Δημόσιο μειοδοτικό Διαγωνισμό, για την ανάδειξη αναδόχου εκτέλεσης του έργου: «ΙΔΙΩΤΙΚΕΣ ΣΥΝΔΕΣΕΙΣ ΔΙΚΤΥΟΥ ΑΠΟΧΕΤΕΥΣΗΣ (με τους συλλεκτήρες της Β' φάσης)», προϋπολογιζόμενης συνολικής δαπάνης κατά τη μελέτη της Υπηρεσίας 396.733 ευρώ, ήτοι 228.575 ευρώ για εργασίες, 64.001 ευρώ Ε.Γ.Ε. & Ε.Ο (28%), απρόβλεπτα 43.886,40 ευρώ (15%), 14.629 ευρώ πρόβλεψη αναθεώρησης (5%) & ΦΠΑ 45.641,88 ευρώ.

Η δημοπράτηση γίνεται σύμφωνα με τους όρους της παρούσας Διακήρυξης και σύμφωνα με τις διατάξεις του Ν. 1418/84 «Δημόσια Εργα και ρυθμίσεις συναφών θεμάτων», όπως ισχύει μετά την τροποποίησή του και τη συμπλήρωσή του από τους νόμους 2229/94, 2308/95, 2338/95, 2372/96, 2940/01 (ΦΕΚ 180Α/6-8-2001) και σύμφωνα με τον Ν. 2576/98 (ΦΕΚ 25 Α/9-2-1998) περί «Βελτίωσης των διαδικασιών για την ανάθεση της κατασκευής των δημοσίων έργων και άλλες Διατάξεις», των εκτελεστικών τους Π.Δ. 609/85 και 472/85 όπως ισχύουν μετά την τροποποίησή τους από τα Π.Δ. 368/94, 285/97, 402/96, 210/97, 218/99 καθώς και την απόφαση Δ17α/08/16/ Φ.Ν.402/10-2-98 (ΦΕΚ116Β'/12-2-98), «Διαδικασία για την ανάδειξη αναδόχου κατασκευής Δημοσίων έργων», όπως αυτή τροποποιήθηκε με την απόφαση Δ17α/10/65/Φ.Ν.402/24-7-98 (ΦΕΚ 835Β'/12-8-98), και με τις εγκυκλίους Υ.ΠΕ.ΧΩ.ΔΕ., Γ.Γ.Δ.Ε./Δνση Νομοθετικού Συντονισμού και Κωδικοποίησης, Ε 27/1998 με αριθμό πρωτ. Δ17α/03/71/Φ.Ν. 402/28-8-1998, Ε16 1999 με αριθμό πρωτ. Δ17α/05/35/ Φ.Ν. 402/26-4-1999 και Ε23/2000 με αρ. πρωτ. Δ17α/05/42/ ΦΝ 402/2-8-2000.

Το έργο χρηματοδοτείται από ιδίους πόρους 2003

1. Ο διαγωνισμός θα διεξαχθεί την 23/4/2003 ημέρα Τετάρτη και ώρα 11η πρωινή (λήξη επίδοσης προσφορών) στα γραφεία της ΤΥ του Δήμου στην Ιαλυσό στο Δημαρχείο.

2. Το έργο ανήκει στην κατηγορία «ΟΔΟΠΟΙΪΑ», σύμφωνα με την απόφαση Δ17α/10/65/Φ.Ν. 402/98 (ΦΕΚ 835 Β'/12-8-98).

Το έργο ανήκει στην κατηγορία «ΥΔΡΑΥΛΙΚΑ» σύμφωνα με την απόφαση Δ17α/10/65/Φ.Ν. 402/98 (ΦΕΚ 835 Β'/12-8-98).

Στο μειοδοτικό Διαγωνισμό γίνονται δεκτές εργολητικές επιχειρήσεις δημοσίων έργων, εταιρικής μορφής, ατομικές ή σε κοινοπραξία εγγεγραμμένες στο Μ.Ε.Ε.Π στην 1η τάξη και άνω για έργα υδραυλικά σύμφωνα αφενός με την παράγρ. 7 του άρθρου 2 του Π.Δ. 609/85 όπως αντικαταστάθηκε από την παράγρ. 1 του άρθρου 1 του Π.Δ. 285/97 και από την παράγραφο 2 του άρθρου 1 του Π.Δ. 218/99 και συμπληρώθηκε με την παράγραφο 3 του άρθρου 1 του Π.Δ. 218/99 και συμπληρώθηκε με την παράγραφο 3 του άρθρου 1 του Π.Δ. 218/99 σχετικά με τις διατάξεις για τα κατώτατα όρια και αφετέρου σύμφωνα με τις παραγράφους 40,41 και 42 του άρθρου 4 του Ν. 2940/01, καθώς επίσης και με τη με αριθμό Δ17α/03/74/Φ.Ν.312/16-12-1994 (ΦΕΚ 935 Β της 22-12-94), απόφαση Υ.ΠΕ.ΧΩ.ΔΕ και τη με αριθ. Δ17α/05/77/Φ.Ν. 312/23-12-94 εγκύκλιο 51/94.

3. Η εγγύηση συμμετοχής ορίζεται στο 2% (δύο επί τοις εκατό) του ανωτέρω προϋπολογισμού, ήτοι 7.934,66 ευρώ (επτά χιλιάδες εννιακόσια τριάντα τέσσερα και εξήντα έξι λεπτά) και θα απευθύνεται προς το ΔΗΜΟ ΙΑΛΥΣΟΥ.

4. Η συνολική προθεσμία για την αποπεράτωση του έργου ορίζεται σε τριάντα (30) μήνες από την ημέρα που θα υπογραφεί η σύμβαση. Κατά τα λοιπά ισχύουν οι διατάξεις της παραγράφου 4 του άρθρου 5 του Ν. 1418/84, όπως τροποποιήθηκε και συμπληρώθηκε με τον Ν. 2229/94 και του άρθρου 36 του Π.Δ. 609/85.

6. Τα τεύχη μειοδοτικού διαγωνισμού χορηγούνται όλες τις εργάσιμες ημέρες και ώρες στα γραφεία της Τ.Υ του Δήμου Ιαλυσού, μέχρι την 18/4/2003 μετά την προσκόμιση τριπλότυπης απόδειξης της Ταμειακής Υπηρεσίας του Δήμου Ιαλυσού, ποσού 20 ευρώ. Πληρ. κ. Μαγριπλή Εμμανουήλ, τηλ.: 22410/98438

Ιαλυσός 11-4-2003

Ο Δήμαρχος
Στέργος Στάγκας

ΧΛ- 12/4

ΕΛΛΗΝΙΚΗ ΔΗΜΟΚΡΑΤΙΑ
ΥΠΟΥΡΓΕΙΟ ΝΟΤΙΟΥ ΑΙΓΑΙΟΥ
ΝΟΜΟΣ ΔΩΔΕΚΑΝΗΣΟΥ
ΝΟΜΑΡΧΙΑΚΗ ΑΥΤ/ΣΗ ΔΩΔ/ΣΟΥ
ΝΟΜΑΡΧΙΑΚΟ ΣΥΜΒΟΥΛΙΟ
Αρ. πρωτ. Ν.Σ./183

ΑΝΑΚΟΙΝΩΣΗ

Με το υπ' αριθμ. πρωτ. 132042/21-3-2003 έγγραφο του ΥΠΕΧΩΔΕ - Γενική Διεύθυνση Περιβάλλοντος (Ε.Υ.ΠΕ) - Τμήμα Β', μας διαβιβάστηκε για γνωμοδότηση η Μελέτη Περιβαλλοντικών Επιπτώσεων (Μ.Π.Ε.) του έργου «Φράγμα Σχοινά Νήσου Καρπάθου, Νομού Δωδ/σου.

Καλούμε κάθε ενδιαφερόμενο να υποβάλλει τις έγγραφες παρατηρήσεις του ως προς το περιεχόμενο της μελέτης, μέσα σε προθεσμία δεκαπέντε (15) ημερών από την ημερομηνία δημοσίευσης της παρούσας στον ημερήσιο τοπικό τύπο.

Οι ενστάσεις θα υποβάλλονται:

1. Στη Γραμματεία της Νομαρχιακής Επιτροπής της Ν.Α. Δωδ/σου.
2. Στην ανωτέρω αναφερόμενη υπηρεσία και θα κοινοποιούνται στο Τοπικό Γραφείο Περιβάλλοντος του Τ.Π. και Π.Ε. της Ν.Α. Δωδ/σου (υπόψη κ. Αρη Σκιαδόπουλου τηλ. 22410 - 30413), όπου βρίσκεται η πλήρης μελέτη και μπορεί κάθε ενδιαφερόμενος να λάβει γνώση αυτής.

Ε.Ν.
Ο Βοηθός Νομάρχης
Ευστάθιος Κουσουρνάς

ΧΛ-12/4

ΕΛΛΗΝΙΚΗ ΔΗΜΟΚΡΑΤΙΑ
ΥΠΟΥΡΓΕΙΟ ΝΟΤΙΟΥ ΑΙΓΑΙΟΥ
ΝΟΜΟΣ ΔΩΔΕΚΑΝΗΣΟΥ
ΝΟΜΑΡΧΙΑΚΗ ΑΥΤ/ΣΗ ΔΩΔ/ΣΟΥ
ΝΟΜΑΡΧΙΑΚΟ ΣΥΜΒΟΥΛΙΟ
Αρ. πρωτ. Ν.Σ./189

ΑΝΑΚΟΙΝΩΣΗ

Με το υπ' αριθμ. πρωτ. 292/4-4-2003 έγγραφο της Περιφέρειας Νοτίου Αιγαίου - Γενική Διεύθυνση Περιφέρειας - Τμήμα ΠΕ.ΧΩ Δωδ/σου, μας διαβιβάστηκε για γνωμοδότηση η Μελέτη Περιβαλλοντικών Επιπτώσεων (ΜΠΕ) υφιστάμενης ξενοδοχειακής μονάδας, Α' τάξης και δυναμικότητας 239 κλινών και επέκταση αυτής κατά 180 κλίνες στην περιοχή «ΙΞΙΑ» Δήμου Ιαλυσού Νήσου Ρόδου Νομού Δωδεκανήσου, ιδιοκτησίας της εταιρείας «ΤΟΥΡΙΣΤΙΚΑΙ ΕΠΙΧΕΙΡΗΣΕΙΣ ΙΞΙΑΣ Α.Ε..»

Καλούμε κάθε ενδιαφερόμενο να υποβάλλει τις έγγραφες παρατηρήσεις του ως προς το περιεχόμενο της μελέτης, μέσα σε προθεσμία δεκαπέντε (15) ημερών από την ημερομηνία δημοσίευσης της παρούσας στον ημερήσιο τοπικό τύπο.

Οι ενστάσεις θα υποβάλλονται:

1. Στη Γραμματεία της Νομαρχιακής Επιτροπής της Ν.Α. Δωδ/σου.
2. Στην ανωτέρω αναφερόμενη υπηρεσία και θα κοινοποιούνται στο Τοπικό Γραφείο Περιβάλλοντος του Τ.Π. και Π.Ε. της Ν.Α. Δωδ/σου (υπόψη κ. Αρη Σκιαδόπουλου τηλ. 22410 - 30413), όπου βρίσκεται η πλήρης μελέτη και μπορεί κάθε ενδιαφερόμενος να λάβει γνώση αυτής.

Ε.Ν.
Ο Βοηθός Νομάρχης
Ευστάθιος Κουσουρνάς

ΧΛ-12/4

ΕΛΛΗΝΙΚΗ ΔΗΜΟΚΡΑΤΙΑ
ΥΠΟΥΡΓΕΙΟ ΝΟΤΙΟΥ ΑΙΓΑΙΟΥ
ΝΟΜΟΣ ΔΩΔΕΚΑΝΗΣΟΥ
ΝΟΜΑΡΧΙΑΚΗ ΑΥΤ/ΣΗ ΔΩΔ/ΣΟΥ
ΝΟΜΑΡΧΙΑΚΟ ΣΥΜΒΟΥΛΙΟ
Αρ. πρωτ. Ν.Σ./185

ΑΝΑΚΟΙΝΩΣΗ

Με το υπ' αριθμ. πρωτ. 107441/3-4-2003 έγγραφο του ΥΠΕΧΩΔΕ - Γενική Διεύθυνση Περιβάλλοντος - Δ/νση Περιβαλλ. Σχεδιασμού - Τμήμα Γεν. Περ/κών Θεμάτων, μας διαβιβάστηκε για γνωμοδότηση η Μελέτη Περιβαλλοντικών Επιπτώσεων (ΜΠΕ) η οποία αναφέρεται στην επέκταση και λειτουργία της υφιστάμενης τουριστικής εγκατάστασης ξενοδοχείου, κλασσικού τύπου, Α' τάξης, υφιστάμενης δυναμικότητας 389 κλινών και δυναμικότητας μετά την επέκταση 461 κλινών (επέκταση κατά 72 κλίνες), στην περιοχή Αγιος Φωκάς, του Δήμου Κω, του Νομού Δωδ/σου, ιδιοκτησίας «ΔΗΜΗΤΡΑ ΜΠΗΤΣ Α.Ε.».

Καλούμε κάθε ενδιαφερόμενο να υποβάλλει τις έγγραφες παρατηρήσεις του ως προς το περιεχόμενο της μελέτης, μέσα σε προθεσμία δεκαπέντε (15) ημερών από την ημερομηνία δημοσίευσης της παρούσας στον ημερήσιο τοπικό τύπο.

Οι ενστάσεις θα υποβάλλονται:

1. Στη Γραμματεία της Νομαρχιακής Επιτροπής της Ν.Α. Δωδ/σου.
2. Στην ανωτέρω αναφερόμενη υπηρεσία και θα κοινοποιούνται στο Τοπικό Γραφείο Περιβάλλοντος του Τ.Π. και Π.Ε. της Ν.Α. Δωδ/σου (υπόψη κ. Αρη Σκιαδόπουλου τηλ. 22410 - 30413), όπου βρίσκεται η πλήρης μελέτη και μπορεί κάθε ενδιαφερόμενος να λάβει γνώση αυτής.

Ε.Ν.
Ο Βοηθός Νομάρχης
Ευστάθιος Κουσουρνάς

ΧΛ-12/4

ΕΛΛΗΝΙΚΗ ΔΗΜΟΚΡΑΤΙΑ
ΥΠΟΥΡΓΕΙΟ ΝΟΤΙΟΥ ΑΙΓΑΙΟΥ
ΝΟΜΟΣ ΔΩΔΕΚΑΝΗΣΟΥ
ΝΟΜΑΡΧΙΑΚΗ ΑΥΤ/ΣΗ ΔΩΔ/ΣΟΥ
ΝΟΜΑΡΧΙΑΚΟ ΣΥΜΒΟΥΛΙΟ
Αρ. πρωτ. Ν.Σ./179

ΑΝΑΚΟΙΝΩΣΗ

Με το υπ' αριθμ. πρωτ. 295/7-4-2003 έγγραφο της Περιφέρειας Νοτίου Αιγαίου - Γενική Διεύθυνση Περιφέρειας - Τμήμα ΠΕ.ΧΩ Δωδ/σου, μας διαβιβάστηκε για γνωμοδότηση η Μελέτη Περιβαλλοντικών Επιπτώσεων (ΜΠΕ) υφιστάμενης ξενοδοχειακής μονάδας, Α' τάξης και δυναμικότητας 678 κλινών στην περιοχή «ΙΞΙΑ» Δήμου Ιαλυσού Νήσου Ρόδου Νομού Δωδεκανήσου, ιδιοκτησίας της εταιρείας «ΛΑΝ.ΔΑ. Α.Ε.»

Καλούμε κάθε ενδιαφερόμενο να υποβάλλει τις έγγραφες παρατηρήσεις του ως προς το περιεχόμενο της μελέτης, μέσα σε προθεσμία δεκαπέντε (15) ημερών από την ημερομηνία δημοσίευσης της παρούσας στον ημερήσιο τοπικό τύπο.

Οι ενστάσεις θα υποβάλλονται:

1. Στη Γραμματεία της Νομαρχιακής Επιτροπής της Ν.Α. Δωδ/σου.
2. Στην ανωτέρω αναφερόμενη υπηρεσία και θα κοινοποιούνται στο Τοπικό Γραφείο Περιβάλλοντος του Τ.Π. και Π.Ε. της Ν.Α. Δωδ/σου (υπόψη κ. Αρη Σκιαδόπουλου τηλ. 22410 - 30413), όπου βρίσκεται η πλήρης μελέτη και μπορεί κάθε ενδιαφερόμενος να λάβει γνώση αυτής.

Ε.Ν.
Ο Βοηθός Νομάρχης
Ευστάθιος Κουσουρνάς

ΧΛ-12/4

ΕΛΛΗΝΙΚΗ ΔΗΜΟΚΡΑΤΙΑ
ΝΟΜΟΣ ΔΩΔΕΚΑΝΗΣΟΥ
ΔΗΜΟΣ ΛΙΝΔΙΩΝ

ΠΡΟΣΚΛΗΣΗ ΕΚΔΗΛΩΣΗΣ ΕΝΔΙΑΦΕΡΟΝΤΟΣ

Ο Δήμαρχος Λινδίων προσκαλεί τις ενδιαφερόμενες τράπεζες να καταθέσουν προσφορά για την εγκατάσταση Α.Τ.Μ. στην περιοχή ΚΡΑΝΑ και στον οικισμό ΠΕΥΚΩΝ του Δημοτικού Διαμερίσματος Λίνδου, για την εξυπηρέτηση του κοινού.

Οι προσφορές θα κατατεθούν στο Δήμο Λινδίων μέχρι τις 18-4-2003 και ώρα 13.00 μ.μ.

Για περισσότερες πληροφορίες παρακαλούμε οι ενδιαφερόμενοι να απευθύνονται στο Δήμο Λινδίων στο τηλέφωνο 22410 31221.

Ο δήμαρχος
Γεώργιος Ν. Θαρρενός

ΧΛ-12/4

Γυναίκες Χωρίς Σύνορα — **Women Without Frontiers**

ΕΥΧΑΡΙΣΤΗΡΙΟ

Ευχαριστούμε θερμά τους ευαισθητοποιημένους συμπολίτες μας, τα σχολεία, τους Δήμους και όλους όσους συμμετείχαν στη συγκέντρωση χρημάτων για τα παιδιά του ΙΡΑΚ.

*Το ποσό των 6.000 ευρώ που συγκεντρώσαμε θα διατεθεί στους **Γιατρούς του κόσμου** 3.000 ευρώ και στους **Φαρμακοποιούς του κόσμου** 3.000 ευρώ, με τους οποίους συνεργαζόμαστε στενά στην ανθρωπιστική αποστολή στο ΙΡΑΚ από την πρώτη στιγμή.*

Από το Δ.Σ.
της Οργάνωσης
Γυναίκες χωρίς σύνορα

ΧΛ-12/4

ΑΝΩΤΕΡΑ ΔΙΟΙΚΗΣΗ ΤΑΓΜΑΤΩΝ ΕΘΝΟΦΥΛΑΚΗΣ

ΔΙΑΚΗΡΥΞΗ

Ανακοινώνεται ότι στις 30 Απριλίου 2003, ημέρα Τετάρτη και ώρα 10.00 θα διενεργηθεί επαναληπτικός δημόσιος μειοδοτικός διαγωνισμός με έγγραφες ενσφράγιστες προσφορές στα γραφεία της Λέσχης Εθνοφυλακής Ρόδου (οδός Εθνάρχου Μακαρίου 18, τηλ. 22410 28134, 55351) για την ανάδειξη προμηθευτή παγωτών, προς κάλυψη αναγκών των μονάδων 95 ΑΔΤΕ και του Στρατιωτικού Πρατηρίου Ρόδου.

Πληροφορίες κατά τις εργάσιμες ημέρες και ώρες στα τηλέφωνα 2241055610-11-12 όπου οι ενδιαφερόμενοι μπορούν να ενημερωθούν.

Από την Ανωτέρα Διοίκηση Ταγμάτων Εθνοφυλακής

ΧΛ-12/4

ΕΛΛΗΝΙΚΗ ΔΗΜΟΚΡΑΤΙΑ
ΥΠΟΥΡΓΕΙΟ ΕΘΝΙΚΗΣ ΠΑΙΔΕΙΑΣ ΚΑΙ ΘΡΗΣΚΕΥΜΑΤΩΝ
ΠΕΡΙΦΕΡΕΙΑΚΗ Δ/ΝΣΗ Π/ΘΜΙΑΣ & Δ/ΘΜΙΑΣ ΕΚΠ/ΣΗΣ ΝΟΤΙΟΥ ΑΙΓΑΙΟΥ
Δ/ΝΣΗ Π/ΘΜΙΑΣ ΕΚΠ/ΣΗΣ ΔΩΔΕΚΑΝΗΣΟΥ
1ο ΓΡΑΦΕΙΟ Π. ΕΚΠ/ΣΗΣ ΔΩΔΕΚΑΝΗΣΟΥ
ΣΧΟΛΙΚΗ ΕΠΙΤΡΟΠΗ ΔΗΜΟΤΙΚΟΥ ΣΧΟΛΕΙΟΥ ΚΑΛΥΘΙΩΝ

ΠΕΡΙΛΗΨΗ ΔΙΑΚΗΡΥΞΗΣ ΔΙΑΓΩΝΙΣΜΟΥ

(ΓΙΑ ΕΚΜΙΣΘΩΣΗ ΤΟΥ ΣΧΟΛΙΚΟΥ ΚΥΛΙΚΕΙΟΥ)

Η Σχολική Επιτροπή του 12/θέσιου Δημοτικού Σχολείου Καλυθιών διακηρύσσει ότι: προκηρύσσεται δημόσιος πλειοδοτικός διαγωνισμός με ενσφράγιστες προσφορές για την εκμίσθωση του σχολικού κυλικείου για τρία χρόνια.

Ο διαγωνισμός θα γίνει στο γραφείο του 12/θ Δημοτικού Σχολείου στις 12 Μαΐου 2003 ημέρα Δευτέρα και ώρα 11.30 π.μ.

Για περισσότερες λεπτομέρειες οι ενδιαφερόμενοι να απευθύνονται στο γραφείο του Σχολείου ή στο τηλέφωνο 22410 85265 κατά τις εργάσμες ημέρες και ώρες.

Καλυθιές 31 Μαρτίου 2003

Ο πρόεδρος της Σχολικής Επιτροπής Δημήτρης Τσαλίκης

ΧΛ-12/4

ΕΛΛΗΝΙΚΗ ΔΗΜΟΚΡΑΤΙΑ
ΥΠΟΥΡΓΕΙΟ ΝΟΤΙΟΥ ΑΙΓΑΙΟΥ
ΝΟΜΟΣ ΔΩΔΕΚΑΝΗΣΟΥ

Αρ. πρωτ. 6254

ΑΝΑΚΟΙΝΩΣΗ

Η Δ/νση Τεχνικών Υπηρεσιών του Δήμου Ροδίων συνεχίζοντας την ενημέρωση του κοινού

ΓΝΩΣΤΟΠΟΙΕΙ

ότι συνεχίζεται η εκτέλεση των εργασιών ασφαλτόστρωσης καθώς και εκείνων της προετοιμασίας (χωματουργικά κλπ) σε διάφορους δρόμους της πόλης, ως κατωτέρω:

α) Τη Δευτέρα και Τρίτη 14-15 Απριλίου θα εκτελεσθούν ασφαλτικές εργασίες στις οδούς: Ελσίνκι, Χάγης, Βιέννης και Βέρνης.

β) Την Τετάρτη 16 Απριλίου και για χρονικό διάστημα περίπου δέκα (10) ημερών θα εκτελεσθούν εργασίες προετοιμασίας στις οδούς: Σμύρνης, Κυρά της Ρω, Σόφιας, Λαοδικείας, Διοσκουρίδου, Κατερίνης και στις παρόδους Γ. Σεφέρη και Δελμούζου.

Ζητώντας την κατανόηση όλων παρακαλούμε να επιδειχθεί η πρέπουσα προσοχή κατά τη διάρκεια εκτέλεσης των εργασιών και οι κ.κ. οδηγοί ν' αποφύγουν τη διέλευση από τους ανωτέρω δρόμους και τη στάθμευση σεαυτούς.

Ο Προϊστάμενος Δ/νσης Τεχνικών Υπηρεσιών
Ελευθέριος Κωνστάντζος

Χ.Λ -12/4

ΟΜΙΛΟΣ ΦΟΥΣΚΩΤΩΝ - ΤΑΧΥΠΛΟΩΝ ΣΚΑΦΩΝ ΔΩΔΕΚΑΝΗΣΟΥ

ΓΕΩΡΓΙΟΥ ΣΕΦΕΡΗ 108 ΡΟΔΟΣ 85100
ΤΗΛ. 2241060450 ΦΑΞ: 2241-0- 60452

Ο Ροδιακός Ομιλος Ταχύπλοων Φουσκωτών Σκαφών ιδρύθηκε από κάποιους ρομαντικούς με βασικό σκοπό την ένωση σε ένα φορέα των ανθρώπων που αγαπούν την θάλασσα. Ο όμιλος δραστηριοποιείται με επίκεντρο πάντα το φουσκωτό σκάφος και τις ανεξέλεγκτες δυνατότητες του, και με σημαία του τη διατήρηση και την αποκατάσταση της ισορροπίας του οικοσύστηματος. Μάχεται κατά της μόλυνσης των θαλασσών και της οικολογικής καταστροφής και ενδιαφέρεται έμπρακτα για την προστασία του Αρχιπελάγους.

Ο Ομιλος με τη δράση του θέλει να συμβάλει ουσιαστικά στην αναβάθμιση της σχέσης του ανθρώπου με τη θάλασσα και την ανάδειξη του φουσκωτού σκάφους σαν το πιο συλλογικό μέσο για την ψαχαγωγία και την άθληση των μελών. Η προσέγγιση με γρήγορο και ασφαλές τρόπο της κάθε απόμακρης και απομονωμένης γωνιάς του νομού μας εκτός ότι πρακτικά βοηθά αποφασιστικά στη ναυτοσύνη των μελών μας, θα μας φέρει πιο κοντά στις ρίζες μας, στους ανθρώπους όλων των νησιών και τις παραδόσεις μας και ίσως ευαισθητοποιήσει κράτος, φορείς, αλλά και μεμονωμένους πολίτες ώστε οι ξεχασμένες αυτές γωνιές της πατρίδος μας να βγουν από την αφάνεια.

Ο Ροδιακός Ομιλος Φουσκωτών Σκαφών και Ταχύπλοων (ΡΟΤΑ) φουσκωτών μετά τις εκλογές που έγιναν στις 8-4-2003 ενημερώνει τα μέλη του ότι το νέο Διοικητικό Συμβούλιο αποτελείται από τους εξής:

Πρόεδρος: Γεραβέλης Σάββας
Αντιπρόεδρος: Πατρός Γεώργιος
Γραμματέας: Θεουλάκης Κωνσταντίνος
Ταμίας: Καλαθενός Ευάγγελος
Τακτικά μέλη, Παπανικήτας Μιχαήλ, Κρεμλής Μιχαήλ, Λουλουργάς Σταύρος.

Χ.Λ 2694 -12/4

Δ.Α.Ν.Ε. SEA LINE
ΔΩΔΕΚΑΝΗΣΙΑΚΗ ΑΝΩΝΥΜΗ ΝΑΥΤΙΛΙΑΚΗ ΕΤΑΙΡΙΑ

ΠΑΣΧΑ ΣΤΟ ΑΙΓΑΙΟ

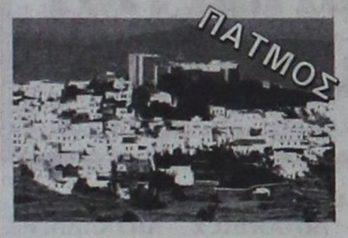

Από **26** έως **28 Απριλίου**

με το πλοίο

Ε/Γ - Ο/Γ ΡΟΔΟΣ
ΠΑΤΜΟ - ΤΗΝΟ - ΜΥΚΟΝΟ

Πρόγραμμα εκδρομής

- Αναχώρηση από Ρόδο Μεγ. Σάββατο 26/4 και ώρα 11.00 για Πάτμο
- Αφιξη στην Πάτμο Μεγ. Σάββατο 26/4 και ώρα 18.00
- Αναχώρηση από Πάτμο Κυριακή του Πάσχα 27/4 και ώρα 02.30 για Τήνο
- Αφιξη στην Τήνο Κυριακή του Πάσχα 27/4 και ώρα 08.00 για ΙΕΡΑΡΧΙΚΗ ΛΕΙΤΟΥΡΓΙΑ ΔΕΥΤΕΡΑΣ ΑΝΑΣΤΑΣΕΩΣ
- Αναχώρηση από Τήνο Κυριακή του Πάσχα 27/4 και ώρα 12.30
- Αφιξη στη Μύκονο Κυριακή του Πάσχα 27/4 και ώρα 13.30
- Αναχώρηση από Μύκονο Δευτέρα του Πάσχα 28/4 και ώρα 01.00
- Αφιξη στη Ρόδο Δευτέρα του Πάσχα 28/4 και ώρα 13.30

ΤΙΜΟΚΑΤΑΛΟΓΟΣ ΚΡΟΥΑΖΙΕΡΑΣ

Κατηγορία Καμπίνας	Τιμή ανά άτομο
Lux	150 ευρώ
Δίκλινη εξωτερική	120 ευρώ
Τετράκλινη εξωτερική	120 ευρώ
Δίκλινη εσωτερική	100 ευρώ
Τρίκλινη εσωτερική	100 ευρώ
Τετράκλινη εσωτερική	80 ευρώ
IX	15 ευρώ
ΜΟΤΟ	ΔΩΡΕΑΝ

***ΕΚΠΤΩΣΕΙΣ:** Παιδιά έως 12 ετών **έκπτωση 50%** ως τρίτο ή τέταρτο άτομο*

***ΠΡΟΣΦΟΡΑ:** Το αναστάσιμο Δείπνο*

Πληροφορίες, κρατήσεις από το Κεντρικό Πρακτορείο Ρόδου
Αυστραλίας 92 τηλ. 22410 43150
καθώς και στο ταξιδιωτικό σας πράκτορα

ΧΛ19/4

CITROËN SAXO



Saxo VTS 3 πόρτες 1.4i, 1.6i 16V

Βασικός Εξοπλισμός

- Υδραυλικό τιμόνι
- Air Condition
- Αερόσακος οδηγού
- Ηλεκτρικά παράθυρα εμπρός
- Κεντρικό κλείδωμα με τηλεχειρισμό
- Προβολείς ομίχλης
- Στροφόμετρο
- Διαιρούμενο πίσω κάθισμα
- Εμπρός και πίσω προσκέφαλα, ρυθμιζόμενα σε ύψος
- Περιφερειακή αψίδα προστασίας
- Αεριζόμενα δισκόφρενα εμπρός
- Εμπρός ζώνες ασφαλείας με πυροτεχνικούς προεντατήρες
- Immobilizer στο κλειδί
- Εμπρός και πίσω αντιστρεπτικές δοκοί
- Ηλεκτρικά ρυθμιζόμενοι καθρέφτες (1.4i)

Επιπλέον στην έκδοση 1.6 16V Full

- ABS
- Αερόσακος συνοδηγού
- Ζάντες αλουμινίου 15"

Προαιρετικός Εξοπλισμός

- ABS
- Αερόσακος συνοδηγού
- Ηλιοροφή
- Ζάντες αλουμινίου

Ελάτε να το θαυμάσετε στην έκθεσή μας:

Λεωφόρος Ρόδου - Λίνδου 255

Εταιρία ASTRA

Γεώργιος και Φίλιππος Φώκιαλη

Τηλ. 22410 69800

X3888-30/4

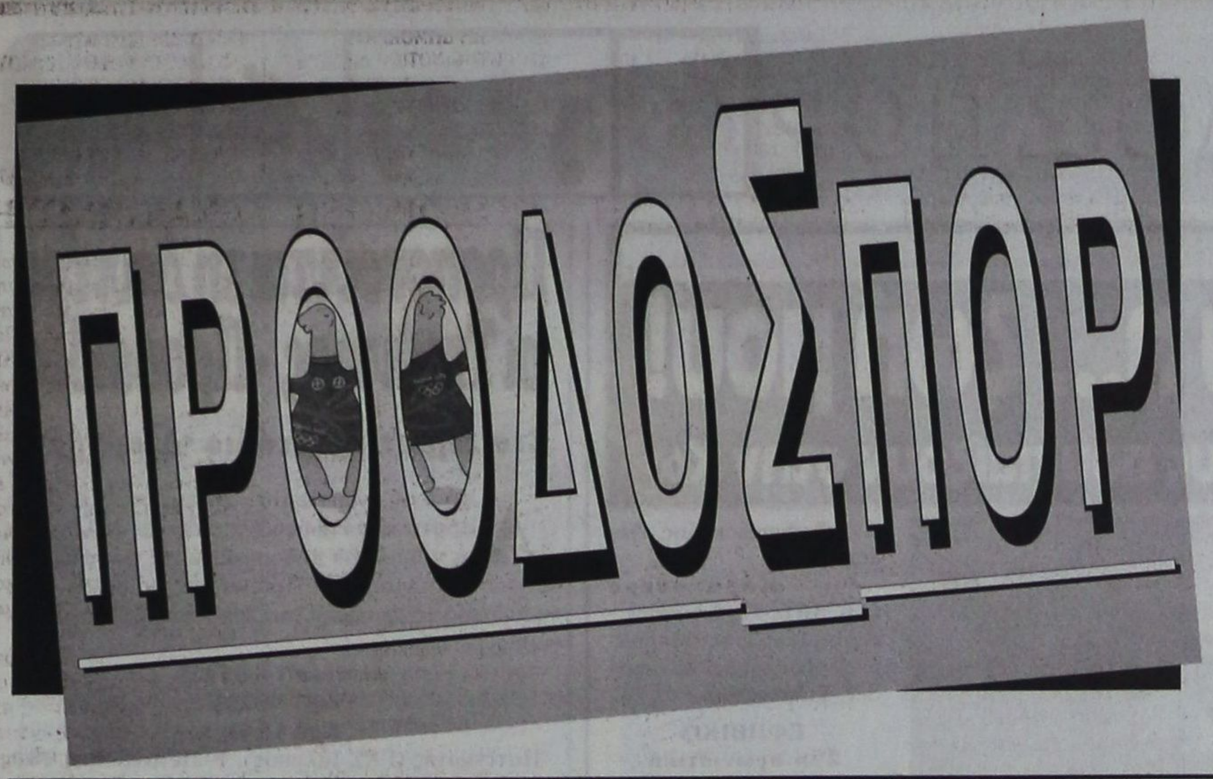

Α' ΚΑΤΗΓΟΡΙΑ

Ολοι οι δρόμοι οδηγούν στο Παραδείσι

Στο Παραδείσι θα διεξαχθεί σήμερα το σημαντικότερο παιχνιδι της 29ης αγωνιστικής, ανάμεσα στον Κλεάνθη και τον Φοίβο. Ενα παιχνίδι ζωής και θανάτου για τους ποδοσφαιριστές του Ανδρέα Βλασσόπουλου, οι οποίοι αν κερδίσουν ελπίζουν ενώ αν χάσουν, χάνονται, κυριολεκτικά και μεταφορικά.

Ωστόσο πέρα από το ντέρμπι των Πεταλούδων το σημερινό αγωνιστικό μενού περιλαμβάνει κι άλλα ενδιαφέροντα παιχνίδια, κυρίως όσον αφορά τις ομάδες που κινδυνεύουν να υποβιβαστούν.

Ετσι σημαντική μερίδα των φιλάθλων θα μεταβεί στα γήπεδα της Λίνδου, των Απολλώνων και του Αρχαγγέλου όπου θα κοντράρουν ο Κλεόβουλος με τον ΑΕΡΑ, ο Απόλλωνας με τον Διαγόρα Βατίου και ο Αρης με την Θύελλα Πυλώνας.

Πιο αναλυτικά:



Α' ΚΑΤΗΓΟΡΙΑ
29η αγωνιστική

• **Αρχάγγελος (16.30):** Αρης - Θύελλα (Κασέρης): Φραγκίνης, Διαμαντέας, Χάλαντας (Καρίκης).

• **Απόλλωνα (16.30):** Απόλλων - Διαγόρας Βατίου (Σεβδαλάκης): Κετσές, Πηδιάκης, Βλαχάς (Καψάσκης).

• **Βαθύ (12.30):** Καλυμνιακός - Ορφέας (Κατέρης): Πανάτος, Κάκκιας, Πλάτσης (Φραγκίνης).

• **Παραδείσι (16.30):** Κλεάνθης - Φοίβος (Λέργος): Παπαδόπουλος, Γρεβένης, Π. Κατσιδώνης (Σαββάκης).

• **Εμπωνα (16.30):** Αναγέννηση - Διγενής (Αγγουράς): Φεσσάρας, Μίχας, Ορφανός (Χατζημανώλης).

• **Λίνδος (16.30):** Κλεόβουλος - ΑΕΡΑ (Χουρδάς): Ε. Κατσιδώνης, Καττα βενός, Κόκκινος (Χρυσανθής).

• **Αφάντου (16.30):** ΓΑΣ Ιάλυσος - ΑΕ Λέρου (Μακρής): Τσαγγάρης, Λάμπρου, Σάββενας (Κωνσταντίνου).

Συνάντηση Βενιζέλου-Γκαγκάτση τη Δευτέρα

Για το καυτό θέμα της αναδιάρθρωσης στην Γ' και την Δ' Εθνική Κατηγορία

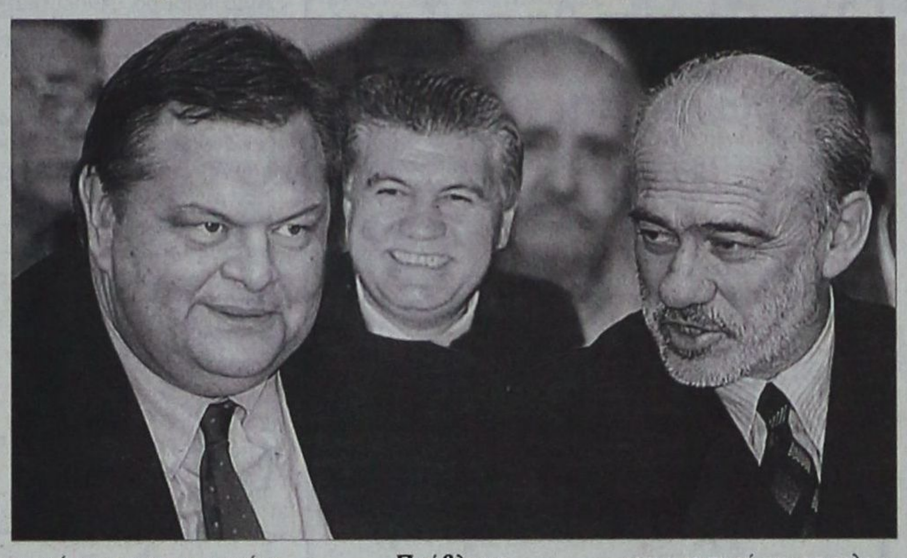

Συνάντηση με τον υπουργό Πολιτισμού Ευάγγελο Βενιζέλο για το «καυτό» θέμα των αναδιαρθρώσεων, πρόκειται να έχει την προσεχή Δευτέρα ο πρόεδρος της Ελληνικής Ποδοσφαιρικής Ομοσπονδίας Βασίλης Γκαγκάτσης. Ο ισχυρός άνδρας της ΕΠΟ θα προσπαθήσει να πείσει τον κ.Βενιζέλο να κατατεθεί το σχέδιο -που υποτίθεται ότι ήδη υπάρχει- στη Βουλή και το οποίο προβλέπει μεταξύ άλλων την άνοδο των δυο πρώτων ομάδων των δέκα ομίλων του Περιφερειακού πρωταθλήματος στην Γ' Εθνική Κατηγορία.

Η συνάντηση αυτή, για πολλούς σημαίνει πως επιβεβαιώνεται το ότι ο κ.Βενιζέλος δεν είχε ιδέα για τα όσα ήδη έχουν συζητηθεί μεταξύ του Γκαγκάτση και του υφυπουργού Αθλητισμού Γιώργου Λιάνη και για άλλους ότι απλά είναι μέσα στο «σχέδιο» του κ.Βενιζέλου ο οποίος φυσικά γνωρίζει τα πάντα.

Εργασίες στο Φυτώριο

Στο μεταξύ, με πρωτοβουλίες αλλά και έξοδα της διοίκησης της Ρόδου, ξεκίνησαν από χθες κάποιες εργασίες συντήρησης του χλοοτάπητα που ήδη έχει τοποθετηθεί στην περιοχή Φυτώριο όπου θα δημιουργηθούν τα δυο προπονητήρια για τις δυο ομάδες της πόλης μας (Ρόδο και Διαγόρα).

Σύμφωνα με τα όσα έγιναν γνωστά, ο χλοοτάπητας θα κουρευτεί, θα λιπανθεί ενώ πρόκειται να δημιουργηθεί και μια προσωρινή περίφραξη ούτως ώστε να μην μπορεί να μπει ο καθένας μέσα. Όλα αυτά βέβαια γίνονται μέχρι να δημιουργηθεί η υπεύθυνη επιτροπή για το συγκεκριμένο χώρο (θα αποτελείται από παράγοντες των δυο ομάδων όπως έχουμε ξαναγράψει)) ενώ είναι βέβαια ενημερωμένη και η πρόεδρος του Νομαρχιακού Αθλητικού Οργανισμού Δωδεκανήσου Ανδριάνα Μπαφίτη.

Πρόβλημα με Καλημέρη

Χωρίς τον Λάζαρο Καλημέρη ίσως αναγκαστεί να αγωνιστεί στο αυριανό εντός έδρας παιχνίδι με τον Αίαντα Σαλαμίνας (Θα ξεκινήσει στις 4.30μ.μ) η Ρόδος. Ο παίκτης αντιμετωπίζει πρόβλημα τραυματισμού και το τελευταίο διάστημα ακολουθεί ειδική θεραπευτική αγωγή. Η χθεσινή προπόνηση πραγματοποιήθηκε στο μισό γήπεδο του Δημοτικού Σταδίου και πήραν μέρος όλοι οι υπόλοιποι ποδοσφαιριστές της ομάδας.

Αναβάλλεται το παιδικό πρωτάθλημα ποδηλασίας!

Η Τοπική Επιτροπή Ποδηλασίας Δωδεκανήσου ανακοίνωσε χθες ότι οι αγώνες του τοπικού πρωταθλήματος στην κατηγορία παίδων, που είχαν προγραμματιστεί για σήμερα και αύριο αναβάλλονται, λόγω μη συμπλήρωσης του απαιτούμενου αριθμού αθλητών. Συγκεκριμένα, δήλωσαν 11, έναντι 12!

Στους αγώνες είχε προγραμματιστεί και η συμμετοχή τριών αθλητριών οι οποίες δήλωσαν ότι θα τρέξουν, οι Χαλιμέ Γκιουρμούζ, Ντόνκα Δρίβα και Ελισάβετ Χατζή, οι οποίες σύμφωνα με τους κανονισμούς της Ελληνικής Ομοσπονδίας Ποδηλασίας μπορούν να συμμετέχουν στους διασυλλογικούς και τα τοπικά πρωταθλήματα κατηγορία παίδων.

Η αριθμητική δήλωση των σωματείων, είναι:
ΠΑΟ Διαγόρας έναν αθλητή, μία αθλήτρια
ΠΟΡ ο Ιάλυσος πέντε αθλητές, μία αθλήτρια
ΠΟΡ Ελαφούσα δύο αθλητές, μία αθλήτρια ΠΟΡ Ιβίσκος
ΠΟ Κω τρεις αθλητές

Στους σχολικούς αγώνες Γυμνασίων

Τέσσερα μετάλλια πήραν οι Δωδεκανήσιοι στον Πύργο

Τέσσερα μετάλλια κατέκτησαν οι μαθητές-αθλητές της Δωδεκανήσου, στους σχολικούς αγώνες στίβου Γυμνασίων που έγιναν στον Πύργο.

Συγκεκριμένα:

• Η Δέσποινα Σκούμπρου, πήρε χρυσό μετάλλιο στη σφαιροβολία με επίδοση 11.95μ.

• Ο Γιώργος Φαρμακίδης, ήταν νικητής στα 150μ. με 17.27μ.

• Η Ειμυ Ζούνη, κατέκτησε το αργυρό μετάλλιο στα 300μ. με εμπόδια με 47.65μ.

• Τέλος, η Καμπουράκη ήταν τρίτη στο δίσκο με 26.68μ.

Το πρωτάθλημα «συνθέτων» παμπαίδων-παγκορασίδων Β'

Στο στάδιο στίβου της πόλης μας θα διεξαχθεί σήμερα το Διασυλλογικό πρωτάθλημα συνθέτων αγωνισμάτων κατηγορίας παμπαίδων-παγκορασίδων Β' (τρίαθλο), για τα σωματεία της Ρόδου.

Δικαίωμα συμμετοχής έχουν: ο ΓΑΣ Ρόδου «Η Υγεία», ο ΠΑΟ Διαγόρας, ο ΑΣ Νίκη της Ρόδου, ο ΑΟ Αρχάγγελος και ο ΑΟ Σύμης.

Το πρόγραμμα:

•09.00:	60μ.	ΠΠ Β'	Α' Τριάθλου
•09.30:	Μήκος	ΠΠ-ΠΚ Β'	Β' Τριάθλου
•09.30:	Μπαλάκι	ΠΠ Β'	Γ' Τριάθλου
•09.30:	Σφαίρα	ΠΚ Β'	Γ' Τριάθλου
•09.50:	60μ.	ΠΚ Β'	Α' Τριάθλου
•10.10:	Υψος	ΠΠ-ΠΚ Β'	Β' Τριάθλου
•10.10:	Μήκος	ΠΠ-ΠΚ Β'	Α' Τριάθλου
•10.20:	Μπαλάκι	ΠΚ Β'	Γ' Τριάθλου
•10.20:	Σφαίρα	ΠΠ Β'	Γ' Τριάθλου
•11.10:	60μ. μ' εμπόδια	ΠΠ Β'	Β' Τριάθλου
•11.25:	60μ. μ' εμπόδια	ΠΚ Β'	Β' Τριάθλου
•11.35:	60μ.	ΠΠ Β'	Γ' Τριάθλου
•11.50:	60μ.	ΠΚ Β'	Γ' Τριάθλου
•12.10:	1.000μ.	ΠΠ Β'	Α' Τριάθλου
•12.25:	1.000μ.	ΠΚ Β'	Α' Τριάθλου

Μονόπλευρο βαθμολογικό ενδιαφέρον στην Κω

Οι Κώοι «καίγονται» για τους βαθμούς, ο Διαγόρας θα παίξει για το γόητρο...



Μονόπλευρο βαθμολογικό ενδιαφέρον παρουσιάζει το δωδεκανησιακό ντέρμπι ανάμεσα στην Αθλητική Ένωση της Κω και τον ΠΑΟ Διαγόρα που θα ξεκινήσει σήμερα στις 5μ.μ στο γήπεδο «Ανταγόρας» του νησιού του Ιπποκράτη.

Οι γηπεδούχοι είναι αυτοί που «καίγονται» κυριολεκτικά για τους βαθμούς στην προσπάθεια που κάνουν για να αποφύγουν τον υποβιβασμό ενώ από την άλλη πλευρά ο «γηραιός» θα παίξει απλά και μόνο για το γόητρο. Αυτό βέβαια σε καμιά περίπτωση δεν σημαίνει ότι δεν τον ενδιαφέρουν οι τρεις βαθμοί τους οποίους χρειάζεται για να βελτιώσει και άλλο τη θέση του στον βαθμολογικό πίνακα του ομίλου. Μετά μάλιστα τη νίκη επί του Πανελευσινιακού την προηγούμενη εβδομάδα στην Ρόδο, οι παίκτες του Ανδρέα Σταύρου είναι πεπεισμένοι ότι μπορούν να συνεχίσουν με μια ακόμα επιτυχία.

Το άγχος βαραίνει σίγουρα τους γηπεδούχους καθώς παίζουν κυριολεκτικά με την πλάτη στον τοίχο και οποιοδήποτε «στραβοπάτημα» ειδικά σε εντός έδρας παιχνίδι μπορεί να αποδειχθεί μοιραίο. Δεδομένου μάλιστα ότι ο βασικός αντίπαλος των Κώων, ο Ατρόμητος Πειραιά, έχει το πάνω χέρι στην εντός έδρας αναμέτρηση του με τον Μανδραϊκό, η νίκη για την ομάδα του Ηλία Ράμμου κρίνεται κάτι παραπάνω από επιτακτική χωρίς υπερβολή.

Στον αγωνιστικό τομέα, ο τεχνικός του Διαγόρα Ανδρέας Σταύρου έχει τέσσερις βασικές απώλειες. Δεν θα έχει στη διάθεσή του, τους τιμωρημένους Χατζησταμάτη, Γεωργαλλή και Καλαμάνο καθώς επίσης και τον τραυματία Ρουτζιέρη. Έχει όμως όλους τους υπόλοιπους παίκτες στη διάθεσή του.

• Το παιχνίδι θα διαιτητεύσει ο κ.Ιωσηφόγλου από τον Σύνδεσμο Αθηνών. Θα έχει «βοηθούς» του τους κ.Χατζηδημητρίου και Σωτηράκο. Παρατηρητής τους θα είναι ο κ.Τζάννος από τον Πειραιά.

Τέσσερις απουσίες στον Απόλλωνα

Εν' όψει του πολύ δύσκολου εκτός έδρας αγώνα με τον Αθλητικό Όμιλο της Μάνης

Με τέσσερις σημαντικές απώλειες πρόκειται να παραταχθεί ο Απόλλων Καλυθιών στο αυριανό πολύ δύσκολο εκτός έδρας παιχνίδι με τον Αθλητικό Όμιλο της Μάνης για το πρωτάθλημα. Πρόκειται για τους Αρχοντούλη, Πολυχρονίου, Παπανικολάου και Ισκά, οι οποίοι δεν θα μπορέσουν για διάφορους λόγους να ενισχύσουν τις προσπάθειες των συμπαικτών τους.

Ο Αρχοντούλης επειδή έχει συμπληρώσει έξι κίτρινες κάρτες, ο Πολυχρονίου λόγω της κόκκινης κάρτας που είδε στον αγώνα της προηγούμενης εβδομάδας με τον Ερμή Κορυδαλλού, ο Παπανικολάου επειδή υπέπεσε σε πειθαρχικό παράπτωμα και έχει τιμωρηθεί από τον προπονητή του και ο Ισκάς εξαιτίας ενός τραυματισμού του (παράλληλα είναι και τιμωρημένος καθώς έχει συμπληρώσει έξι κίτρινες κάρτες). Ο Αντώνης Οικονόμου έχει στη διάθεση του τους ακόλουθους δεκαέξι ποδοσφαιριστές:



Αλεξανδρίδη, Κώστα, Λινάρδο, Κυριαζή, Πάλλα, Σαλαμαστράκη, Μαχλή, Νικολή, Σάββενα, Καραβόλια, Κοσκινιάτη, Μαμάκο, Ψαρά, Διακάκη, Σταυρή, και Δημητριάδη

Οι απολλωνιστές ολοκλήρωσαν χθες την προετοιμασία τους με προπόνηση που έγινε στο κεντρικό γήπεδο των Καλυθιών και την οποία παρακολούθησαν όλοι οι υγιείς παίκτες του Απόλλωνα. Όλοι αντιμετωπίζουν με συγκρατημένη αισιοδοξία την αναμέτρηση καθώς γνωρίζουν πάρα πολύ καλά ότι η συνάντηση αυτή έχει πάρα πολλές δυσκολίες και η αποστολή τους δεν θα είναι καθόλου εύκολη.

Αγώνας παλαιμάχων τη Δευτέρα στην Ιαλυσό

Φιλικός ποδοσφαιρικός αγώνας θα γίνει τη Δευτέρα 14 Απριλίου, στις 17.30, στο «Οικονομίδειο» γήπεδο της Ιαλυσού, ανάμεσα σε παλαίμαχους ποδοσφαιριστές των Δήμων Πεταλούδων και Ιαλυσού.

Από τον ΔΟΝΑ Πεταλούδων έχουν κληθεί για το παιχνίδι αυτό οι παρακάτω παίκτες οι οποίοι θα πρέπει να βρίσκονται στ' αποδυτήρια του γηπέδου στις 16.30:

Στέφανος Γρηγοριάδης, Γιάννης Αφεντούλης, Σάββας Ορφανίδης, Σταμάτης Κούρος, Γιάννης Κλαδάκης, Βασίλης Δελαπόρτα,ς Σάββας Πάττας, Δημήτρης και Βασίλης Αθανασίου, Γιώργος Γκαΐδας, Σταύρος Σταύρου, Τάσος Μαγκαφάς, Μανώλης Πασσάλης Τ. Σάββας, Σάββας Χατζησάββας, Ιγνάτιος Γρηγοριάδης, Μανώλης Πασσάλης, Μιχάλης Κώτης, Θεοδόσης Μπακαρής, Μιχάλης Δράκος, Μανώλης Πελεκάνος, Νίκος Σπάρταλης, Κώστας Παπαοικονόμου, Μιχάλης Τιβριντίδης, Κώστας Φτάκλας, Κώστας Βασιλώττος, Βασίλης Παπαοικονόμου, Τσαμπίκος Μπιλιάς, Νίκος Πελεκάνος, Ανδρέας Ζαχάλου, Σωτήρης Πιστόλας, Παναγιώτης Τσιβίτης, Χρήστος Φτάρας και Παντελής Καραγεωργίου.

Στα παιχνίδια της ΕΠΣΔ

Ενός λεπτού σιγή το Σαββατοκύριακο

Στη μνήμη Μιχαήλ Φάκκα

Ενός λεπτού σιγή θα κρατηθεί σε όλους τους αγώνες του Σαββατοκύριακο, στη μνήμη του επί σειρά ετών προέδρου της Ομόνοιας Γενναδίου και παρατηρητή της ΕΠΣΔ Μιχαήλ Φάκκα, ο οποίος απεβίωσε χθες. Την απόφαση έλαβε η διοίκηση της ΕΠΣΔ, η οποία συνήλθε εκτάκτως ενώ παράλληλα εκφράζει τα θερμά της συλλυπητήρια στους οικείους του εκλιπόντος.

Εμπιστοσύνη στους Ελληνες διαιτητές από την ΚΕΔ

Την απόλυτη εμπιστοσύνη της στους Ελληνες διαιτητές εκφράζει η Κεντρική Επιτροπή Διαιτησίας, με ανακοίνωση που έδωσε χθες στη δημοσιότητα, με αφορμή το θόρυβο των τελευταίων ημερών για το ενδεχόμενο να σφυρίξει ο Πιερλουίτζι Κολίνα το κρίσιμο ντέρμπι Ολυμπιακού-Παναθηναϊκού, για την 29η αγωνιστική του πρωταθλήματος.

Αναλυτικά, η ανακοίνωση της ΚΕΔ αναφέρει τα εξής: «Η ΚΕΔ με έκπληξη παρακολουθεί τα γεγονότα που διαδραματίζονται σχετικά με υποθετικά σενάρια και δηλώνει ότι έχει απόλυτη εμπιστοσύνη στους Έλληνες διαιτητές και πιστεύει ότι έχουν τις δυνατότητες να αντεπεξέλθουν σε όλα τα παιχνίδια και να αποδείξουν, όπως αποδεικνύουν εδώ και δύο χρόνια, ότι το τοπίο άλλαξε στη διαιτησία. Τα βλέμματα των μελών της ΚΕΔ και όλων των Ελλήνων διαιτητών είναι στραμμένα μπροστά και δεν γυρίζουν δεκαετίες πίσω».

ΔΙΑΦΗΜΙΖΕΤΑΙ ΣΤΟ ΙΝΤΕΡΝΕΤ
www.rodosport.gr

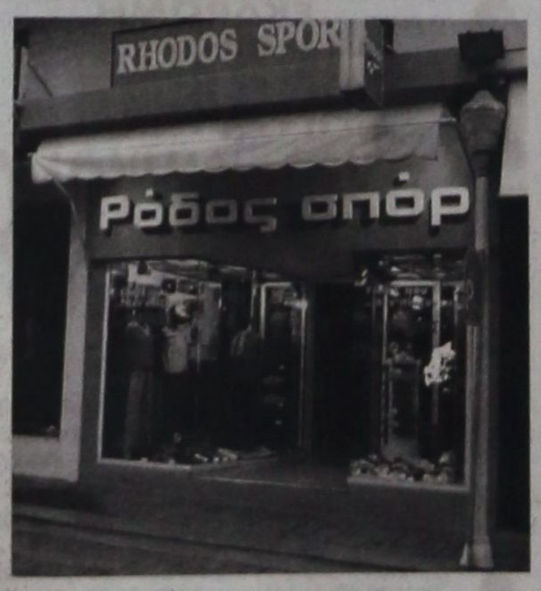

ΡΟΔΟΣ ΣΠΟΡ
...πρώτο όνομα στα σπορ
Τιμές που ...δεν παίζονται
ΕΘΕΛ. ΔΩΔΕΚΑΝΗΣΙΩΝ 15
Τηλέφ. 22410 21442 * E-mail: rospo@otenet.gr
ΓΔ-30/4

ΠΡΟΟΔΟΣΠΟΡ

SUBBUTEO
Αρχίζει η παρουσίαση!
Σήμερα στις 6.30 μ.μ. στην αίθουσα του ΔΟΝΑ Ρόδου

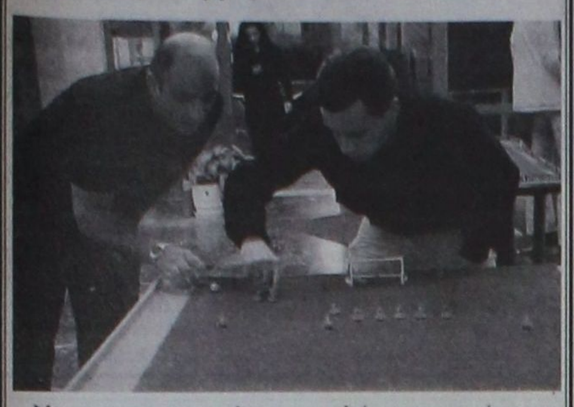

Με τη συμμετοχή των μελών του τμήματος SUBBUTEO (επιτραπέζιο ποδόσφαιρο) του Δημοτικού Οργανισμού Νεολαίας και Άθλησης της Ρόδου, αρχίζει σήμερα στις 6.30μ.μ η δεύτερη επίσημη παρουσίαση του σπορ που διοργανώνει για μια ακόμα φορά ο Οργανισμός. Ο στόχος που έχει τεθεί είναι η διεύρυνση της μοναδικής ομάδας που υπάρχει στο νησί μας αλλά και σε ολόκληρη τη Δωδεκάνησο αλλά και η δημιουργία μιας εποικοδομητικής και ποιοτικής διεξόδου για τη νεολαία μας και όχι μόνο. Οι συμπολίτες μας ανεξαρτήτου ηλικίας και φύλου, θα μπορούν να έρθουν σήμερα το απόγευμα στην αίθουσα του ΔΟΝΑ Ρόδου (Διαγοριδών 1) για να γνωρίσουν από κοντά το πολύ όμορφο σπορ το οποίο μπορεί να προσφέρει μοναδικές συγκινήσεις. Οι λάτρεις του ποδοσφαίρου θεωρείται δεδομένο ότι θα τους «μαγέψει» και οι υπόλοιποι θα βρουν μια πολύ όμορφη ασχολία μακριά από τις κακοτοπιές που δυστυχώς υπάρχουν και στην κοινωνία μας. Στην εκδήλωση, τα μέλη του αγωνιστικού τμήματος του SUBBUTEO πρόκειται να παρουσιάσουν και να εξηγήσουν σε όλους τους ενδιαφερόμενους τι ακριβώς είναι το επιτραπέζιο ποδόσφαιρο και φυσικά πώς παίζεται ενώ σύμφωνα με το πρόγραμμα θα κάνουν και επίδειξη.

Β΄ ΚΑΤΗΓΟΡΙΑ

Θάνατός σου η... ζωή μου!
Για Νικαγόρα και ΑΣ Ζευς που παίζουν στην Κω



Τον αγώνα της χρονιάς δίνουν σήμερα στο γήπεδο της Κεφάλου ο Νικαγόρας και ο ΑΣ Ζευς. Δύο ομάδες που βρίσκονται μεταξύ φθοράς και αφθαρσίας ενώ λίγο μακρύτερα στο Στάδιο «Ανταγόρας» ο Αγιος Γεώργιος Μαλώνας σίγουρα θα χρειαστεί τη χάρη του ομώνυμου Αγίου για αποφυγή τη συντριβής κόντρα στον βέβαιαο πρωταθλητή.

Δύο αγώνες θα γίνουν και για τη Γ΄ Κατηγορία και τον 2ο όμιλο. Στα Λάερμα ο Πολύστρατος υποδέχεται τον Αλθαιμένη, στο ντέρμπι των ουραγών ενώ στο Καρακόνερο, ο ΓΣ Διαγόρας θα παίξει με τον Αγιο Ισίδωρο. Αναλυτικότερα:

Β' ΚΑΤΗΓΟΡΙΑ
27η αγωνιστική

• **Κέφαλος (16.30):** Νικαγόρας - ΑΣ Ζευς (Ιερομνήμων): Βασιλειάδης, Χατζηνικόλας, Βασιλείου.

• **Στάδιο «Ανταγόρας» (19.15):** Ανταγόρας - Αγιος Γεώργιος (Μανιάς): Χατζηνικόλας, Βασιλειάδης, Αργυρίου.

Γ' ΚΑΤΗΓΟΡΙΑ
2ος όμιλος
21η αγωνιστική

• **Λάερμα (16.30):** Πολύστρατος - Αλθαιμένης (Μουστάκας): Καραχανής, Ασημακόπουλος, Παλάζης.

• **Καρακόνερο (16.30):** ΓΣ Διαγόρας - Αγιος Ισίδωρος (Μπακαρής): Φουκαράς, Ζαννετίδης, Στεφανάκης.

ΕΦΗΒΙΚΟ
29η αγωνιστική

• **Αρχάγγελος (14.45):** Αρης - Δωριέας (ιατρός Ντούλα): Τσουρδιού.

• **Παραδείσι (14.15):** Κλεάνθης - Φοίβος (ιατρός Παρασκευόπουλος): Γρεβένης.

• **Αγιοι Απόστολοι (11.00) :** Ευαγόρας - Ηλιος (ιατρός Καλαθενός): Ορφανός

• **Καρακόνερο (15.00):** ΑΣ Ρόδος - Ερμής (ιατρός Δουκουμόπουλος): Στεφανάκης.

ΠΑΙΔΙΚΟ
1ος όμιλος
20η αγωνιστική

• **Εμπωνα (14.45):** Αναγέννηση - Αστέρας Παστίδας: Σεβδαλάκης.

2ος όμιλος
20η αγωνιστική

• **Καλυθιές (17.00):** Σταυρός - ΠΑΣ Ασκληπειού (ιατρός Σπηλιωτοπούλου): Τσουρδιού.

Την Πέμπτη θα παίξουν Πετρώνας και ΑΣ Τήλος

Την Πέμπτη 17 Απριλίου, στις 13.00, στο γήπεδο του Αρχαγγέλου ορίστηκε να διεξαχθεί ο αγώνας της 22ης αγωνιστικής του 2ου ομίλου της Γ΄ Κατηγορία, ανάμεσα στον Πετρώνα και τον ΑΣ Τήλου.

Την ίδια μέρα θα γίνει και ο εξ' αναβολής αγώνας Αστέρας Παστίδας - Δαμάγητος, για τον 1ο όμιλο της Γ΄ Κατηγορίας. Το παιχνίδι θα διεξαχθεί στο γήπεδο των Φανών και θα ξεκινήσει στις 16.30.

Τέλος, αύριο, στο γήπεδο των Λειψών, στις 11:00, θα γίνει το εξ' αναβολής παιχνίδι ΑΟ Λειψών - ΑΣΕΛ (Παρατηρητής Σπύρου) για το 3ο όμιλο Νήσων της Γ΄ Κατηγορίας.

Το τρίτο τουρνουά PALSO - Ρόδος 2003

Ο Σύλλογος Ιδιοκτητών Κέντρων Ξένων Γλωσσών Δωδεκανήσου διεξάγει το «3ο Τουρνουά ποδοσφαίρου PALSO - Ρόδος 2003», με την πλήρη στήριξη του Δήμου Ροδίων, την Κυριακή 13 και 20 Απριλίου 2003.

Οι αγώνες θα διεξαχθούν στα γήπεδα 5Χ5 του Δήμου Ροδίων και του Πανεπιστημίου Αιγαίου.

Ο ΔΟΑ Αρχαγγέλου συγχαίρει αθλήτρια του ΑΟ Αρχάγγελος

Από το ΔΟΑ Αρχαγγέλου πήραμε χθες το παρακάτω συγχαρητήριο:

«Ο Δημοτικός Οργανισμός Αθλητιασμού Αρχαγγέλου αισθανόμενος μεγάλη χαρά, συγχαίρει την αθλήτρια του Αθλητικού Ομίλου Αρχαγγέλου Σκούμπρου Δέσποινα του Ελευθερίου από το Διαμέρισμα Μασάρων για τις επιδόσεις και την κατάληψη της πρώτης θέσης στη σφαιροβολία, στους πανελλήνιους μαθητικούς αθλητικούς αγώνες.

Γίνεται μεγάλη προσπάθεια από το τμήμα στίβου του συγκεκριμένου συλλόγου και ο Οργανισμός θα είναι σίγουρος αρωγός σε τέτοιες προσπάθειες. Πρέπει να τονίσουμε επίσης, η συγκεκριμένη αθλήτρια ανήκει και στα τμήματα των Ακαδημιών του Οργανισμού για την άθληση του βόλεϊ.

Μπράβο και πάλι σε όλους τους συντελεστές τέτοιων επιτυχιών όπως προπονητές, αθλητές παράγοντες!».

Συγχαίρει αθλητές στίβου του ΑΟ Καρπάθου

Ο Επαρχος Καρπάθου - Κάσου Μιχάλης Ερωτόκριτος συγχαίρει τους αθλητές και τις αθλήτριες του Α.Ο. Καρπάθου, που ακτέκτησαν μετάλλια και διακρίθηκαν στο πανδωδεκανησιακό διασυλλογικό πρωτάθλημα στίβου παίδων - κορασίδων, που διεξήχθη στην Κω.

Πιο συγκεκριμένα τους!

• Λυριστάκη Φραγκιό - 1ος στα 1500 μ. παίδων (χρυσό μετάλλιο).

• Καζηλιέρη Ανδρέα - 1ος στα 3000 μ. παίδων (χρυσό μετάλλιο).Ο ίδιος αθλητής κατέκτησε χρυσό μετάλλιο στα 2000 μ. και η ομάδα 4Χ400 μ. παίδων με τους Παχούλη - Σπανό - Μαρή και Σταματιάδη πήρε την πρώτη θέση.

Τη δεύτερη θέση και ασημένιο μετάλλιο κατέκτησαν οι Μιχάλης Σπανός στα 400 μ. παίδων, ο Φραγκιός Λυριστάκης στα 3000 μ. παίδων.

Τέλος, την Τρίτη θέση και χάλκινο μετάλλιο κατέκτησε η Ψύχα Χαριτωμένη στα 1500 μ. κορασίδων.

Συγχαρητήρια ανήκουν επίσης στον προπονητή του σωματείου Βασίλη Διακονή καθώς και στη διοίκηση που κατέκτησε το σωματείο ένα από τα πιο ενεργά και ισχυρά της Δωδεκανήσου.

Ευχαριστίες της «Φλόγας» στο Δ.Ο.Ν.Α. Ροδίων

Το διοικητικό συμβούλιο του Α.Π.Σ. «Φλόγα» ευχαριστεί τον Δημοτικό Οργανισμό Νεολαίας και Αθλησης Ροδίων και ιδιαίτερα τον πρόεδρο του Θανάση Μπαράκα για την άψογη συνεργασία που υπάρχει ανάμεσά τους.

«Μέσα από τις συζητήσεις που είχαμε μέχρι σήμερα - αναφέρει η σχετική ανακοίνωση - φάνηκε ότι πρόκειται για έναν ικανό άνθρωπο που γνωρίζει πολλά πράγματα γύρω απ' τον αθλητισμό, ιδιαίτερα τα Ολυμπιακά αθλήματα.

Είναι ο κατάλληλος άνθρωπος στην κατάλληλη θέση. Τον ευχαριστούμε πολύ και είμαστε πεπεισμένοι ότι έχει και τη διάθεση και τις ικανότητες να βοηθήσει ουσιαστικά τα σωματεία του νησιού».



Επί τέσσερις ώρες προσπαθούσαμε χθες το απόγευμα να επικοινωνήσουμε με τα νέα γραφεία του Ροδιακού Οργανισμού Αγώνων Νήσων, στο Καρακόνερο, όμως αυτό δεν κατέστη δυνατό ενώ το ίδιο κατειλημμένα έδειχναν και το φαξ και το e-mail. Μήπως θα μπορούσε κάποιος να βγει και να μας ενημερώσει τί ακριβώς συμβαίνει εκεί; (Ευτυχώς τελικά και η κινητή τηλεφωνία).

Επειτα από αρκετό καιρό το όνομά του Παντελή Μιχαλάκη έκανε και πάλι την εμφάνισή του στον αθλητικό τύπο της Αθήνας. Ο ικανός διαιτητής κληρώθηκε να διευθύνει το ντέρμπι της Β' Εθνικής ανάμεσα στην Χαλκηδώνα και τον Φωστήρα, την προσεχή Κυριακή, στη Νεάπολη. Αντε Παντελή σύντομα να σε δούμε και στα σαλόνια τη Α' Εθνικής.

Μεταμεσανύκτια τείνουν να γίνουν και πάλι κάποια παιχνίδια μπάσκετ, ιδίως αυτών που οι ομάδες μετακινούνται από και προς τα νησιά. Χθες το απόγευμα, μέχρι τις 6 μ.μ. κανένα πλοίο δεν αναχώρησε από Ρόδο και αν τελικά όπως είχε ανακοινωθεί έφευγαν στις 19.00 θα έφθαναν στην Κω 11.00 -11.30 μ.μ.

Αν αναλογισθεί κανείς ότι οι παίκτες του Ιβίσκου έπρεπε να παίξουν με τον Ιπποκράτη στις 9 μ.μ. και οι γυναίκες του Ιάλυσου με τον Ιπποκράτη στις 10.30 μ.μ. σκεφτείτε πότε θα άρχιζαν και πότε θα τελείωναν. Κάτι σαν μεταμεσονύκτιες προβολές ακούγονται όλα αυτά!

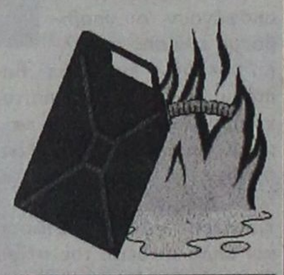

Προπονούνται τη Δευτέρα οι Τζούνιορς - Προπαίδες
Στο Δημοτικό Στάδιο «Διαγόρας»

Από τους ενωσιακούς τεχνικούς Ακη Δελαπόρτα και Γιώργο Μποσγανά, καλούνται οι παρακάτω ποδοσφαιριστές των Μικτών ομάδων Τζούνιορς και Προπαίδων, να βρίσκονται τη Δευτέρα το μεσημέρι στο Δημοτικό Στάδιο «Διαγόρας».

Δευτέρα 14/4/2003
ΤΖΟΥΝΙΟΡΣ
Ωρα 15.00

Πατινιώτης (ΓΑΣ Ιάλυσος), Τ. Πεταυράκης. Γκέζος (ΠΑΟ Διαγόρα), Τσακμακίδης, Χατζησάββας, Καραγιάννης Ε. Λερογιάννης (Διαγόρα Βατίου), Στεφάνου, Κουτσονικόλας (Ηλιου), Χατζηπέτρος (ΑΣ Ρόδου), Διακάκης (Διγενή), Κυριαζής, Αμερικάνας, Πιέρος (Σταυρού Καλυθιών), Κοτσιλιός, Χίτζιος, Λαουδίκος, Δ. Κουμνάκης, Νικολής (ΑΕΡΑ), Τομάζος (Ευκλή), Καρίκης, Σαρρής (Κλεάνθη), Δραγάτης (Νίκης Ρόδου), Δουλγεράκης (από Κω).

ΠΡΟΠΑΙΔΕΣ
ΩΡΑ 16.00

Καβουκλής (ΑΕ Κατταβιάς), Κονίδης, Μπαλαλής, Ζερβός, Διακογιάννης, Χατζηαντωνίου (από Κω), Λιβισιανός, Κουκιαντώνης (Νίκης Ρόδου), Νικολάου Α., Καρπαθάκης Π. (Διαγόρα Βατίου), Μακαρούνας (Απόλλωνα Απολλώνων), Χατζηαντωνίου (Κλεάνθη), Αξιώτης (Φοίβου), Κουτσάγιας, Φράγκος, Θεοδώρου (Ευαγόρα), Καλημέρης, Κοντουδιός, Μέντος, Τσακισίρης, Φασάκης, Πισσάς, Κλάψης, Κοντός, Πακίδης (ΠΑΟ Διαγόρα), Παπαχριστοδούλου, Ευγενικός (Νήσου Ρόδου), Νικολής (ΑΕΡΑ), Καρδούλιας, Πάττας (Αστέρα Παστίδας), Θεοδώρου Γρ. (Ηρακλή Μαριτσών), Κούρτης (ΠΑΣ Ασκληπειού), Μανιάς, Χατζηγεωργίου (Ερμή Καλυθιών), Πλακέντης (ΑΣ Ρόδος), Μπερετούλης (Ευκλή), Τριανταφύλλου, Συρράκος (ΓΑΣ Ιάλυσου).

MARCOS TRAVEL

ΑΠΟ ΠΑΣΧΑ 2003
ΕΚΔΡΟΜΗ ΣΤΟ
ΚΑΣΤΕΛΛΟΡΙΖΟ
με το «ΡΟΔΑΝΘΗ»

• Αναχώρηση από Ρόδο
Μ. Σάββατο 26/4 12.00
Αφιξη 18.30

• Παραμονή Μ. Σάββατο και Κυριακή του Πάσχα

• Αναχώρηση από Καστελλόριζο
Δευτέρα του Πάσχα 28/4 08.00

Τιμές εκδρομής κατ' άτομο
Σε δίκλινη 50 ευρώ
Σε τετράκλινη 40 ευρώ
Ι.Χ. 10 ευρώ
ΜΟΤΟ ΔΩΡΕΑΝ



ΚΡΑΤΗΣΕΙΣ: 22410 34017, 27405
Χ. 3899-24/4

MARCOS TRAVEL

ΑΠΟ ΠΑΣΧΑ 2003
ΕΚΔΡΟΜΗ
ΣΑΝΤΟΡΙΝΗ - ΤΗΝΟ - ΜΥΚΟΝΟ
με το «MARINA»

• Αναχώρηση από Ρόδο Μ. Παρασκευή 25/4 23.00. Αφιξη στη Σαντορίνη 07.00
• Αναχώρηση από Σαντορίνη Κυριακή του Πάσχα 27/4/ 04.00 για Τήνο, άφιξη 08.00
• Αναχώρηση από Τήνο Κυριακή του Πάσχα 27/4 15.00 για Μύκονο. Άφιξη 16.00
• Αναχώρηση από Μύκονο Δευτέρα του Πάσχα 28/4 10.00 για Πειραιά. Αφιξη 15.00
• Αναχώρηση από Πειραιά Δευτέρα του Πάσχα 28/4 19.00 για Μύκονο, άφιξη 24.00
• Αναχώρηση από Μύκονο Τρίτη του Πάσχα 29/4 01.00 για Ρόδο, άφιξη 12.00

Τιμές εκδρομής κατ' άτομο
Σε δίκλινη 125 ευρώ
Σε τετράκλινη 98 ευρώ
Ι.Χ. 30 ευρώ
ΜΟΤΟ ΔΩΡΕΑΝ



ΚΡΑΤΗΣΕΙΣ: 22410 34017, 27405
Χ. 3899-24/4

AMCOR

No 1

ΚΑΤΑΣΚΕΥΑΖΟΝΤΑΙ & ΕΙΣΑΓΟΝΤΑΙ ΣΥΝΑΡΜΟΛΟΓΗΜΕΝΑ ΑΠΟ ΤΟ ΙΣΡΑΗΛ



ΠΡΟΔΙΑΓΡΑΦΕΣ ΕΟΚ CE MARK

X3868-30/4

Η AMCOR-ΙΣΡΑΗΛ Η ΜΕΓΑΛΥΤΕΡΗ ΒΙΟΜΗΧΑΝΙΑ ΗΛΙΑΚΩΝ ΣΥΣΤΗΜΑΤΩΝ ΣΤΟΝ ΚΟΣΜΟ,ΣΑΣ ΠΡΟΣΦΕΡΕΙ ΤΟΝ ΚΑΛΥΤΕΡΟ ΗΛΙΑΚΟ ΘΕΡΜΟΣΙΦΩΝΑ ΤΟΥ ΚΟΣΜΟΥ ΜΕ ΜΟΝΑΔΙΚΑ ΣΗΜΕΙΑ ΥΠΕΡΟΧΗΣ ΠΟΥ ΚΑΝΕΝΑΣ ΑΛΛΟΣ ΔΕΝ ΕΧΕΙ.ΠΡΩΤΗ Η AMCOR,ΠΡΙΝ 40 ΧΡΟΝΙΑ ΠΑΡΟΥΣΙΑΣΕ ΤΗΝ ΕΠΑΝΑΣΤΑΤΙΚΗ ΤΗΣ ΤΕΧΝΟΛΟΓΙΑ ΣΤΟΥΣ ΗΛΙΑΚΟΥΣ ΘΕΡΜ/ΝΕΣ. ΠΟΛΛΟΙ ΑΠΟ ΤΟΤΕ ΠΡΟΣΠΑΘΗΣΑΝ ΝΑ ΤΗΝ ΜΙΜΗΘΟΥΝ .ΤΑ ΑΠΟΤΕΛΕΣΜΑΤΑ ΤΟΥΣ ΕΙΝΑΙ ΓΝΩΣΤΑ.ΚΑΝΕΝΑΣ ΔΕΝ ΜΠΟΡΕΣΕ ΝΑ ΤΗ ΦΘΑΣΕΙ.ΣΗΜΕΡΑ Η AMCOR ΣΥΝΕΧΙΖΟΝΤΑΣ ΤΗΝ ΕΡΕΥΝΑ ΣΤΟΝ ΤΟΜΕΑ ΤΗΣ ΗΛΙΑΚΗΣ ΕΝΕΡΓΕΙΑΣ ΒΡΙΣΚΕΤΑΙ ΚΑΙ ΘΑ ΒΡΙΣΚΕΤΑΙ ΜΠΡΟΣΤΑΓΙΑΤΙ ΕΙΝΑΙ Η NO 1 ΣΤΟΝ ΚΟΣΜΟ.

ΕΙΝΑΙ Η AMCOR

ΜΠΡΙΤΖ

Οι Ηλίας και Βασίλης Καρακατσάνης κέρδισαν τον αγώνα «ζευγών»

Το «ζευγάρι» Ηλία Καρακατσάνης & Βασίλης Καρακατσάνης κέρδισε τον πενθήμερο αγώνα «ζευγών» όπεν που ολοκληρώθηκε στις εγκαταστάσεις του Ομίλου Αγωνιστικού Μπριτζ Ρόδου. Η τελική κατάταξη, έχει ως εξής:

Πενθήμερος αγώνας «ζευγών» όπεν
Τελική κατάταξη
1. Καρακατσάνης Β. - Καρακατσάνης Η. ποσοστό 60,97%
2. Μαυράκη Δ. - Καλαβρέζος Ε. ποσοστό 59,13%
3. Πόπορος Γ. - Ζερβός Ι. ποσοστό 57,41%
5η ημερίδα αγώνα «ζευγών» όπεν
1. Καρακατσάνης Β. - Καρακατσάνης Η. ποσοστό 65,30%
2. Σβίγγος Ι. - Διακοσταματίου Ν. ποσοστό 62,03%
3. Βρούχος Ν. - Γιαννιού Μ. ποσοστό 59,69%

Συνεχίζεται ο αγώνας ομάδων περιορισμένης δυναμικότητας με τη συμμετοχή έξι ομάδων. Η βαθμολογία των ομάδων δύο αγωνιστικές πριν την ολοκλήρωση, είναι:

1. Ομάδα Μαγριπλή	62 VIPS
2. ομάδα Τυραδέλλη	56 VIPS
3. Ομάδα Βρούχου	40 VIPS
4. Ομάδα Σβίγγου	39 VIPS
5. Ομάδα Αδαμάκη	38 VIPS
6. ομάδα Σιμάτη	36 VIPS

Οι συνθέσεις των ομάδων:

1. Ομάδα Μαγριπλή: Μαγριπλής Ε., Μαγριπλής Ν., Μαυράκη Δ., Καλαβρέζος Ε.
2. Ομάδα Τυραδέλλη: Τυραδέλλης Β., Κουτσάκης Ι., Φώκιαλη Ε., Φιλίππου Κ.
3. Ομάδα Βρούχου: Βρούχου Ρ., Καλοπέτρης Σ., Ποπέσκου Κ., Φίλης Κ., Πετρίδης Β., Κανταρζόγλου Γ.
4. Ομάδα Σβίγγου: Σβίγγος Ι., Καββαθά Α., Τσιμπιδάκη Ε., Δουλγέρη Α.
5. Ομάδα Αδαμάκη: Αδαμάκης Ι., Γιάκλος Κ. Ράμμος Π. Σιδηρόπουλος Στ., Γιαννιού Μ., Παπασάββας Γ.
6. Ομάδα Σιμάτη: Σιμάτης Α., Σίσκου Α., Ζαβόλας Ν., Φώκιαλη Ι.

Επίσης συνεχίζονται και οδεύουν προς την ολοκλήρωσή τους τα μαθήματα για αρχαρίους με παράλληλη διεξαγωγή εκπαιδευτικών αγώνων. Τα αποτελέσματα των δύο τελευταίων αυτών ημερίδων, έχουν ως εξής:

Ημερίδα 2-4-2003
1. Τσαγκαλίδης Δ. - Πιρπίρης Δ. ποσοστό 75,00 %
2. Τερεζάκη Ε. - Μαρινάκης Ι. ποσοστό 58,33 %
Ημερίδα 9-4-2003
1. Τσαγκαλίδης Δ. - Πιρπίρης Δ. ποσοστό 77,77 %
2. Μαυρονικόλας Ι. - Παπαμιχαήλ Σ. ποσοστό 58,33 %

ΠΡΟΟΔΟΣΠΟΡ

Φεύγει και ο Τσίντζας...

Ο 27χρονος γκαρντ θα αγωνιστεί ίσως για τελευταία φορά στο παιχνίδι με την παλιά του ομάδα! Σκέφτεται να μείνει στην Αθήνα και πιθανότατα θα βοηθάει μόνο στους αγώνες! Αναχωρεί χωρίς Μουτσάτσο για την πρωτεύουσα η αποστολή του Γ.α.Σ. Ιάλυσος!

Τα... ατελείωτα οικονομικά προβλήματα που μαστίζουν τον Γ.Α.Σ. Ιάλυσος, αναγκάζουν ακόμα έναν αθλητή να ανοίξει την πόρτα της εξόδου! Ο λόγος για τον Ηλία Τσίντζα, που είναι πολύ πιθανό το αυριανό παιχνίδι με τον Αμύντα να είναι και το τελευταίο του με την «ερυθροκίτρινη» φανέλα! Οι λόγοι είναι ξεκάθαροι... Όλοι οι παίκτες της ομάδας παραμένουν σε μεγάλο βαθμό απλήρωτοι και αν δεν υπήρχε το φιλότιμο και η αξιοπρέπεια, τότε το μαγαζί θα είχε βάλει πρόωρο λουκέτο!

Ο 27χρονος γκαρντ του Γ.Α.Σ.Ιάλυσος, φέρεται αποφασισμένος να μείνει στην πρωτεύουσα μετά το τέλος του παιχνιδιού κόντρα στον Αμύντα και από κει και πέρα εξαρτάται αποκλειστικά από τον ίδιο, αν θα έρθει στο νησί μόνο για τις κρίσιμες συναντήσεις με την Ε.Α. Νικαίας και τον Ερμή Σχηματαρίου!

Οπως είναι ήδη γνωστό, την πόρτα της εξόδου έχει



Για την Αθήνα αναχωρεί σήμερα ο Γ.Α.Σ. Ιάλυσος!

ανοίξει ο Σωτήρης Δημητρόπουλος, στον ποίο θα κάνει... παρέα και ο Ηλίας Τσίντζας! Εν μέσω λοιπόν των προβλημάτων, η προετοιμασία του Ιάλυσου συνεχίστηκε και χθες, χωρίς ιδιαίτερα προβλήματα με τον Γιώργο Χατζηκαλημέρη να έχει όλους τους παίκτες στη διάθεσή του. Στις τάξεις της ομάδας επικρατεί καλό κλίμα και όλοι βλέπουν την αναμέτρηση με τον Αμύντα ως την πολύ μεγάλη ευκαιρία για μία νίκη, που θα κάνει ακόμα πιο εύκολα τα πράγματα στη συνέχεια.

Το γεγονός ότι η ομάδα του Υμηττού είναι αδιάφορη, δεν σημαίνει κάτι, για τον αρχηγό των «ερυθροκίτρινων», Παναγιώτη Παπακώστα, που δήλωσε χθες στην «Π», «Θα παίξουμε χωρίς άγχος. Γνωρίζουμε ότι ο Αμύντας διαθέτει καλή ομάδα με δυνατή έδρα, όμως θα παλέψουμε με όλες μας τις δυνάμεις για το θετικό αποτέλεσμα».

Εξάλλου η προετοιμασία των Ροδιτών θα ολοκληρωθεί σήμερα με μία απογευματινή προπόνηση και στη συνέχεια η αποστολή του Γ.Α.Σ. θα αναχωρήσει για την Αθήνα. Σε αυτή δεν συμμετέχουν, ο Λευτέρης Μουτσάτος, που κρίθηκε ανέτοιμος, αφού έχει χάσει αρκετές προπονήσεις, ο Στέργος Στεργάκης και ο νεαρός Μανώλης Παντσέλιας. Ο τεχνικός της ροδίτικης ομάδας θα έχει στη διάθεσή του τους εξής αθλητές:

Αττίκος, Καστέλλας, Τσίντζας, Μοσχής, Παπακώστας, Αβεκλούριος, Χατζηνικολάου, Τσαουσίδης και Παπαδόπουλος.

Φινάλε στο γυναικείο...

Ο Α.Σ.Κ. Ιβίσκος θα υποδεχθεί στις 14:00 τον Π.Α.Ο. Διαγόρα που ετοιμάζεται ήδη για τα μπαράζ ανόδου στην Α2!



Τελειώνει σήμερα το πρωτάθλημα για τα κορίτσια του Π.Α.Ο. Διαγόρα που θα αντιμετωπίσουν τον Α.Σ.Κ. Ιβίσκος

Το τελευταίο του παιχνίδι στο πρωτάθλημα δίνει σήμερα ο Π.Α.Ο. Διαγόρας, καθώς θα αντιμετωπίσει στις 14:00 στο «Βενετόκλειο» τον Α.Σ.Κ. Ιβίσκος. Οι «κυανέρυθρες» που έχουν κατακτήσει ήδη τον τίτλο μετά τη νίκη που πέτυχαν στην Κω, επί του Ιπποκράτη, θέλουν να ολοκληρώσουν με ροζ φύλλο τη φετινή διοργάνωση. Όπως είναι γνωστό τα κορίτσια του Διαγόρα θα παίξουν στα μπαράζ ανόδου χωρίς προπονητή μετά την απόλυση του Γιάννη Αρφαρά ενώ και στο σημερινό ματς το πιο πιθανό είναι ότι χρέη προπονήτριας θα έχει η αρχηγός της ομάδας Μαρία Τζίνη!

Στην αντίπερα όχθη, ο Α.Σ.Κ. Ιβίσκος θα παίξει με στόχο μία καλή εμφάνιση και ό,τι προκύψει...

• Δ.Κ.Γ. Ρόδου (14:00): Α.Σ.Κ. Ιβίσκος- Π.Α.Ο. Διαγόρας (Μυροφόρος- Βαγιανός)

Η ΒΑΘΜΟΛΟΓΙΑ

1.Π.Α.Ο. Διαγόρας	10	5-0	255-133 (+122)
2.Ιπποκράτης Κω	8	3-2	266-211 (+55)
3.Α.Σ.Κ. Ιβίσκος	7	2-3	229-248 (-19)
4.Γ.Α.Σ. Ιάλυσος	4	0-5	136-294 (-158)

*Δεν υπολογίζεται το χθεσινοβραδυνό παιχνίδι μεταξύ του Ιπποκράτη Κω και του Γ.Α.Σ. Ιάλυσος

*Ο Γ.Α.Σ. Ιάλυσος έχει ένα μηδενισμό

Με οκτώ παίκτες στην Αθήνα...

Ελάχιστες επιλογές θα έχει και κόντρα στον Κένταυρο Δάφνης ο Σάκης Καλαμπόκας! Ολοκληρώνεται σήμερα η προετοιμασία των «κυανέρυθρων»!



Σήμερα θα ολοκληρωθεί η προετοιμασία του Π.Α.Ο. Διαγόρα ενόψει Κένταυρου Δάφνης

Με μία απογευματινή προπόνηση θα ολοκληρωθεί σήμερα η προετοιμασία του Π.Α.Ο. Διαγόρα ενόψει του αγώνα κόντρα στον ουραγό Κένταυρο Δάφνης. Παρά το γεγονός ότι οι «κυανέρυθροι» εδώ και αρκετό καιρό έχουν χάσει το τρένο της παραμονής, εντούτοις το κλίμα στις τάξεις της ομάδας είναι αρκετά καλό, που είναι απόρροια των θετικών εμφανίσεων και της νίκης κόντρα στην Αγία Παρασκευή. Οι Ροδίτες όπως έγινε γνωστό θα ταξιδέψουν στην πρωτεύουσα αυθημερόν, ώστε να αποφύγουν τα περιττά έξοδα, με δεδομένο ότι ο μεγάλος στόχος χάθηκε και πλέον ο Διαγόρας τις τέσσερις τελευταίες αγωνιστικές θέλει να κερδίσει όσο το δυνατόν περισσότερα παιχνίδια.

Ο Σάκης Καλαμπόκας πάντως βρίσκεται στην ευχάριστη θέση να μην αντιμετωπίζει προβλήματα τραυματισμών με τους αθλητές του, που βρίσκονται κανονικά στη διάθεσή του. Φυσικά οι επιλογές πλέον είναι μετρημένες στα δάχτυλα...των δύο χεριών και το πιο πιθανό είναι ότι ο Διαγόρας θα ταξιδέψει στην Αθήνα, έχοντας στην αποστολή του μόλις οκτώ παίκτες συμπεριλαμβανομένων και των δύο εφήβων Γεωργοπάλη και Αποκούραστου.

Ουσιαστικά το αυριανό ματς με τον Κένταυρο Δάφνης αποτελεί την τελευταία ευκαιρία για τους «κυανέρυθρους» ώστε να πάρουν το πρώτο ροζ φύλλο μακριά από τη βάση τους, αφού οι αντίπαλοί τους, διαθέτουν μακράν τη χειρότερη ομάδα του πρωταθλήματος που τις τελευταίες αγωνιστικές συμμετέχει με έφηβους ως επί το πλείστον αθλητές στη σύνθεσή της.

Με αμφίβολο τον Γκογκίδη...

Δεν υποχώρησε το πρήξιμο στον αστράγαλο του 25χρονου φόργουορντ και σήμερα θα αποφασιστεί η συμμετοχή του στο παιχνίδι με τον Δ.Α.Σ. Ανω Λιοσίων! Κανονικά ο Μπανακάκης... Βιντεοθεραπεία σήμερα στο «Βενετόκλειο»!

Η ατυχία έκανε την εμφάνισή της στο «θαλασσί» στρατόπεδο στο φιλικό παιχνίδι κόντρα στον ΓΑΣ Ιάλυσος. Πέντε λεπτά πριν από το τέλος της τρίτης περιόδου, ο Χρήστος Γκογκίδης σε μία ανύποπτη φάση χτύπησε στον αστράγαλό του και αποχώρησε για τα αποδυτήρια. Αμέσως ο αστράγαλος του 25χρονου αθλητή πρήστηκε και μέχρι τουλάχιστον χθες το απόγευμα παρουσίαζε την ίδια κατάσταση. Οπως είναι κατανοητό, ο Χρήστος Γκογκίδης δεν μπόρεσε να προπονηθεί χθες και σήμερα ουσιαστικά θα ξεκαθαριστεί αν μπορεί να πάρει μέρος στην αυριανή αναμέτρηση με τον ΔΑΝΣ Ανω Λιοσίων.

Ο Ροδίτης αθλητής θα δοκιμάσει το πόδι του στη σημερινή προπόνηση και αν δεν νιώθει ενοχλήσεις θα τεθεί κανονικά στη διάθεση του Βασίλη Φραγκιά, και κάτι πάντως που εκ προοιμίου φαντάζει αρκετά δύσκολο. Από κει και πέρα, ο τεχνικός του Κολοσσού δεν αντιμετωπίζει κάποια άλλα προβλήματα τραυματισμών και θα έχει όλους τους παίκτες στη διάθεσή του με εξαίρεση φυσικά τον Παντελή Κουγιό!

Μάλιστα, στη χθεσινή



Ετοιμος για την αυριανή αναμέτρηση με τον ΔΑΣ Ανω Λιοσίων είναι ο Κολοσσός

προπόνηση, ο 42χρονος προπονητής είδε με ευχαρίστηση τον Βασίλη Μπανακάκη να επιστρέφει σε κανονικούς ρυθμούς. Ο έμπειρος γκαρντ δεν είχε παίξει στο φιλικό με τον ΓΑΣ κυρίως για προληπτικούς λόγους αφού ένιωθε ενοχλήσεις στο γόνατό του.

Στο στρατόπεδο των «θαλασσί» επικρατεί απόλυτη ικανοποίηση για τις δύο συνεχόμενες επιτυχίες και όλοι ευελπιστούν ότι η ομάδα θα μπορέσει να ξεπεράσει και το εμπόδιο του ΔΑΣ Ανω Λιοσίων. Αλλωστε είναι ένα παιχνίδι ιδιαίτερα δύσκολο αν αναλογιστεί κανείς ότι η αθηναϊκή ομάδα παλεύει για να κερδίσει μία θέση στην προνομιούχο δυάδα.

Είναι εύλογο ότι το αποτέλεσμα του «Βενετοκλείου», θα παίξει καθοριστικό ρόλο στην κορυφή, και ομάδες όπως ο ΑΣ Ξάνθης, ο ΑΣΕ Δούκα και ο Πανελευσινιακός θα περιμένουν με αγωνία την έκβαση του παιχνιδιού.

Εξάλλου σήμερα οι παίκτες και ο προπονητής του Κολοσσού θα παρακολουθήσουν πριν από την προπόνηση πρόσφατο παιχνίδι των αυριανών αντιπάλων τους, προκειμένου να παρουσιαστούν καλά διαβασμένοι και να προσθέσουν ακόμα ένα ροζ φύλλο στο ενεργητικό τους.

Στην προσπάθειά τους για την κατάκτηση των δύο βαθμών, ο Κολοσσός θέλει και τη συμπαράσταση των Ροδίων φιλάθλων... Ολοι οι δρόμοι αύριο στις 17.00 οδηγούν στο «Βενετόκλειο».

Τα ονόματα των παίδων...

Για το αναπτυξιακό πρωτάθλημα που θα γίνει στο κλειστό γυμναστήριο της Κω, το διάστημα 19-22 Απριλίου!



Ο Σάββας Ματσαμάς και ο Γιώργος Τρύπας θα συμμετέσχουν στο αναπτυξιακό πρωτάθλημα παίδων που θα γίνει στην Κω

Εγιναν γνωστά χθες τα ονόματα των αγοριών της Τ.Ε. Δωδεκανήσου, που θα πάρουν μέρος στο αναπτυξιακό πρωτάθλημα των μικτών ομάδων ενώσεων και τοπικών επιτροπών, για το πρόγραμμα της Ε.Ο.Κ., το διάστημα 19-22 Απριλίου!.

Πάντως, κατά τη διάρκεια της επιλογής, προέκυψε ένα πρόβλημα με τις ημερομηνίες, καθώς από 19-23 Απριλίου, το εφηβικό τμήμα του Κολοσσού - στο οποίο συμμετέχουν αρκετοί παίδες - θα πρέπει να βρίσκεται στην Αθήνα για το πανελλήνιο πρωτάθλημα!

Ως εκ τούτου, δύο αθλητές των «θαλασσί» (Ματσαμάς - Στυλιανός) θα ταξιδέψουν στην Κω και οι υπόλοιποι θα μεταβούν στην Αθήνα..

Ο Αλεξανδρος Παππάς θα έχει στη διάθεσή του τους εξής νεαρούς:

1. Γιώργος Τρύπας (Α.Ε. Δικαίου)
2. Λευτέρης Παρβαντώνης (Ιπποκράτης Κω)
3. Κώστας Δανάς (Ηρακλής 2000)
4. Γιάννης Μαύρος (Α.Ε. Δικαίου)
5. Κώστας Ρούφας (Α.Ε. Δικαίου)
6. Γιώργος Σκουφής (Ιπποκράτης Κω)
7. Γιώργος Χατζηγιακουμής (Α.Ε. Δικαίου)
8. Σάββας Ματσαμάς (Κολοσσός Ρόδου)
9. Νίκος Στυλιανός (Κολοσσός Ρόδου)
10. Δημήτρης Χατζηπαναγιώτης (Ηρακλής 2000)
11. Γιάννης Περπέρογλου (Α.Σ.Κ. Ιβίσκος)
12. Στέλιος Αυγενικός (Κολοσσός Ρόδου)
13. Αλέξανδρος Σιώκος (Κολοσσός Ρόδου)

Η ομάδα του ΑΣ ΑΜΕΑ Δωδεκάνησος στο Πανελλήνιο στίβου της Χαλκίδας

Επικεφαλής ο χρυσός παραολυμπιονίκης





Για τη Χαλκίδα αναχωρούν αύριο τα μέλη της αποστολής του ΑΣ ΑΜΕΑ Δωδεκάνησος, που θα συμμετάσχει στο Πανελλήνιο πρωτάθλημα στίβου αθλητών με αναπηρίες, το οποίο θα πραγματοποιηθεί από 15 έως 19 Απριλίου.

Επικεφαλής των αθλητών είναι ο χρυσός παραολυμπιονίκης Θανάσης Μπαράκας, που θα αγωνιστεί στο μήκος, τριπλούν και στα 100μ.

Οι υπόλοιποι αθλητές, που εκπροσωπούν τις πέντε αναπηρίες του προγράμματος, είναι οι: Γιώργος Πρώτος, Γιάννης Πρώτος, Γιώργος Καραγιάννης, Νίκος Καραγιάννης, Μιχάλης Κούτρας, Καθολική Ρεουλά, Νίκος Καντίνος, Νίκος Παναγιάς, Κυριακούλα Αντωνάκη, Αναστασία Αντωνάκη, Κυριάκος Αντωνάκης, Φώτης Μαργαρίτης, Δέσποινα Καραγιάννη, Κώστας Καλούδης και Παντελής Γιαννικουρής.

Στη Χαλκίδα, θα ταξιδέψουν οι προπονητές Νεκτάριος Γιαλλουράκης και Μαρία Ιακωβίδου.

• Στόχος δύο - τριών αθλητών είναι να πιάσουν το όριο πρόκρισης στο Πανευρωπαϊκό πρωτάθλημα του Ασεν της Ολλανδίας τον Ιούνιο.

• Τους αγώνες στη Χαλκίδα θα παρακολουθήσει και ο υπεύθυνος στίβου της Διεθνούς Παραολυμπιακής Επιτροπής Κριν Κοέν από την Ιρλανδία.

Ο Φιζικέλα νικητής του γκραν πρι της Βραζιλίας

Ο Τζιανκάρλο Φιζικέλα πανηγυρίζει την πρώτη του νίκη στην Φόρμουλα Ενα. Ο Ιταλός οδηγός ανακηρύχθηκε νικητής στο επεισοδιακό Γκραν Πρι της Βραζιλίας, που διεξήχθη την περασμένη Κυριακή στο Σάο Πάουλο, αλλά διεκόπη για λόγους ασφαλείας, μετά από διαδοχικά ατυχήματα.

Τα αρμόδια όργανα της διεθνούς ομοσπονδίας, συνεδρίασαν στο Παρίσι, καθώς υπήρξαν στοιχεία σύμφωνα με τα οποία το αυτοκίνητο του Φιζικέλα πραγματοποίησε τον 56ο γύρο πριν σταματήσει η κούρσα. Ετσι, με βάση τον κανονισμό που προβλέπει ότι σε περίπτωση διακοπής ισχύει η κατάταξη που είχαν οι οδηγοί, δύο γύρους πριν, ο Ιταλός «πιλότος» πήρε την νίκη, σε βάρος του Κιμι Ραϊκόνεν και του Φερνάντο Αλόνσο.

Αξίζει να σημειωθεί, ότι από το 1953 και την καθιέρωση της Φόρμουλα Ενα, αυτή είναι η πρώτη φορά που άλλαξε η κατάταξη ενός γκραν πρι, χωρίς να αποσυρθεί ή να τιμωρηθεί κάποιος πιλότος.

Σφραγίζει το εισιτήριο...

Ο Ιπποκράτης Κω θα αντιμετωπίσει στο «Βενετόκλειο» στις 12:00 τον Ζέφυρο και ετοιμάζεται ήδη για το φάϊναλ-φορ!



Στις 12:00 στο «Βενετόκλειο» θα ξεκινήσει η ρεβάνς του παιδικού πρωταθλήματος μεταξύ του Ζέφυρου και του Ιπποκράτη!

Την πρόκριση στο φάϊναλ-φορ του παιδικού πρωταθλήματος θα σφραγίσει σήμερα και τυπικά ο Ιπποκράτης Κω. Το 91-43 με το οποίο κέρδισε η ομάδα του Μάκη Κανενόπουλου στο πρώτο παιχνίδι σαφώς και δεν αφήνει ανοιχτές διαφορές για τις δύο ομάδες, καθώς οι Κώοι δεν αναμένεται να συναντήσουν δυσκολίες προκειμένου να πάρουν το εισιτήριο για την τελική φάση. Η σημερινή αναμέτρηση θα ξεκινήσει στις 12:00 στο «Βενετόκλειο».

Δ.Κ.Γ. Ρόδου (12:00): Ζέφυρος- Ιπποκράτης Κω (Ραϊλίδου- Δημητρούλης)

Και άλλη σύλληψη για σαρδελοποίηση σε νυχτερινό κέντρο



ΠΡΟΚΛΗΤΙΚΟΙ εμφανίζονται κάποιοι ιδιοκτήτες νυκτερινών κέντρων στην περιοχή της Ιαλυσού. Γράφουν στα παλιά τους τα παπούτσια τις αρχές και προκλητικά συνεχίζουν τη σαρδελοποίηση, εμπαίζοντας ουσιαστικά την Αστυνομία που διενεργεί τους ελέγχους.

Χθες στις 1.30 τα ξημερώματα σε γενόμενο έλεγχο σε νυκτερινό κέντρο στην περιοχή Ιξιάς, διαπιστώθηκε να έχει επιτραπεί η είσοδος σε 400 πελάτες αντί 187 που επιτρέπει η σχετική άδεια λειτουργίας. Σαν υπεύθυνος λειτουργίας εμφανίστηκε ο 20χρονος Β.Ι. του Φ., ο οποίος στερείτο βιβλιαρίου υγείας και άδειας εργασίας.

Ο νεαρός συνελήφθη και οδηγήθηκε στον Εισαγγελέα για τα περαιτέρω.

Πασχαλινό παζάρι από τον πολυπολιτισμικό σύλλογο της Ρόδου

Ο ΣΥΛΛΟΓΟΣ πολυπολιτισμικών οικογενειών Ρόδου, είναι το επίσημο όργανο που αντιπροσωπεύει οικογένειες από μεικτούς γάμους, που ο ένας από τους γονείς κατάγεται από μία από τις ακόλουθες 9 γλωσσικές κοινότητες: 1) φιΝλανδική, 2) σουηδική, 3) νορβηγική, 4) δανέζικη, 5) φλαμανδική (Ολλανδία και Βέλγιο), 6) γερμανόφωνες χώρες, 7) ιταλόφωνες χώρες, 8) αγγλόφωνες χώρες, 9) γαλλόφωνες χώρες.

Στα πλαίσια των δραστηριοτήτων του Συλλόγου οργανώνεται για τέταρτη συνεχή χρονιά Πασχαλινό Παζάρι, την Κυριακή 13 Απριλίου 2003 και ώρα από 17.00 έως 19.00, στο διεθνές κέντρο για δίγλωσσα παιδιά, οδός Γεωργίου Σεφέρη αριθ. 108 (κτίριο Πανάγου).

Μια εκδήλωση για όλη την οικογένεια με ποικίλες δραστηριότητες για μικρούς και μεγάλους.

Στον 1ο όροφο παιχνίδια και λαχειαγορά για παιδιά και στον 2ο όροφο πλούσιο μπουφέ με γεύσεις από διάφορες χώρες, μεγάλη ποικιλία από πανέμορφα χειροποίητα πασχαλινά διακοσμητικά, πλούσια λαχειαγορά.

Οι σπουδαστές της Ανώτατης Σχολής Πολέμου θα επισκεφθούν τη Ρόδο από 14-16 Απριλίου

ΣΤΑ πλαίσια του εκπαιδευτικού ταξιδιού τους, οι σπουδαστές της Ανωτάτης Σχολής Πολέμου θα επισκεφθούν τη νήσο Ρόδο, από 14 έως 16 Απριλίου 2003.

Κατά τη διάρκεια της παραμονής τους στο νησί, θα επισκεφθούν αρχαιολογικούς χώρους και αξιοθέατα.

Στις 15 Απριλίου 2003, ημέρα Τρίτη και ώρα 08.00 θα ενημερωθούν σε θέματα στρατιωτικού ενδιαφέροντος από την 95 ΑΔΤΕ, καθώς και σε γενικά θέματα της περιοχής, από τη Νομαρχιακή Αυτοδιοίκηση Δωδεκανήσου.

Το βράδυ της ίδιας ημέρας θα πραγματοποιηθεί προς τιμήν τους δεξίωση, στην οποία έχουν προσκληθεί να παραστούν και οι τοπικές αρχές της νήσου Ρόδου.

VM

ΚΕΝΤΡΟ ΞΕΝΩΝ ΓΛΩΣΣΩΝ
ΜΕΤΑΦΡΑΣΗΣ / ΔΙΕΡΜΗΝΕΙΑΣ
Μυστρά 16 , Ρόδος 85100
Τηλ. 22410 035249/ 27013
ΦΑΞ 22410 075412
E-mail vasso@rho.forthnet. gr.

ΒΑΣΩ ΜΙΧΑΛΑΡΕΑ

ΕΛΛΗΝΙΚΟ ΚΡΑΤΙΚΟ ΠΤΥΧΙΟ ΓΛΩΣΣΟΜΑΘΕΙΑΣ
TOEIC (Εξετάσεις κάθε Παρασκευή στην Αθήνα)
CAMBRIDGE-MICHIGAN (ECCE, FCE, PROFICIENCY)
EDEXCEL PALSO
ΣΠΟΥΔΕΣ ΣΤΗΝ ΑΓΓΛΙΑ
• ΑΝΑΛΑΜΒΑΝΟΥΜΕ ΟΛΕΣ ΤΙΣ ΔΙΑΔΙΚΑΣΙΕΣ:
• ΑΙΤΗΣΕΙΣ ΠΑΝΕΠΙΣΤΗΜΙΩΝ
• ΜΕΤΑΦΡΑΣΕΙΣ
• ΑΙΤΗΣΕΙΣ ΔΙΔΑΚΤΡΩΝ
• ΑΙΤΗΣΕΙΣ ΦΟΙΤΗΤΙΚΗΣ ΕΣΤΙΑΣ
• ΜΑΘΗΜΑΤΑ ΕΙΔΙΚΟΤΗΤΑΣ
• ΜΑΘΗΜΑΤΑ ΓΙΑ ΠΑΝΕΠΙΣΤΗΜΙΑ ΑΓΓΛΟΦΩΝΑ

Η 10ετής πείρα μας στο ντομέα εξασφάλισης θέσης σε Βρεταννικά Πανεπιστήμια αποτελεί την εγγύηση της υπευθυνότητάς μας, όσον αφορά στην εργασία μας.

• Αρχίζουμε ειδικά μαθήματα ενηλίκων για πιστοποίηση γλωσσομάθειας για το Δημόσιο
• Πρωινά μαθήματα καθημερινά στις ώρες που σας εξυπηρετούν
• Αγγλικά: BEGINNERS, ELEMENTARY, INTERMEDIATE, UPPER INTERMEDIATE, PRE FIRST CERTIFICATE, FIRST CERTIFICATE, PROFICIENCY.
• Μεταφράσεις εμπορικές, ιατρικές, λογοτεχνικές και εξειδικευμένων κειμένων και συγγραμμάτων.

ΠΤΥΧΙΟΥΧΟΙ μεταφραστές / διερμηνείς μέλη Πανελλήνιας και Διεθνούς Ομοσπονδίας Μεταφραστών με αριθμό 327.

ΑΓΓΛΙΚΑ ΓΙΑ ΟΛΕΣ ΤΙΣ ΗΛΙΚΙΕΣ ΚΑΙ ΟΛΟΥΣ ΤΟΥΣ ΤΟΜΕΙΣ
Εγγύηση η 20ετής πείρα μας καθώς και η άρτια πανεπιστημιακή κατάρτισή μας.
Οι καθηγήτριες:
Βάσω Μιχαλαρέα
Βιργινία Ηλία Μιχαλαρέα
Χ. 3812-13/4

Θα γίνει στην Αθήνα στις 16 Απριλίου

Η μεγαλύτερη συνάντηση στην ιστορία της Ευρώπης

ΔΡΑΚΟΝΤΕΙΑ ΤΑ ΜΕΤΡΑ ΑΣΦΑΛΕΙΑΣ



ΣΤΗ μεγαλύτερη συνάντηση, που έχει γίνει ποτέ στην ιστορία της ενωμένης Ευρώπης θα γίνει στις 16 Απριλίου στην Αθήνα η υπογραφή της Συνθήκης Προσχώρησης των υποψηφίων χωρών της ΕΕ και την επομένη η συνάντηση των Ευρωπαίων ηγετών. Αρχηγοί κρατών-μελών και κυβερνήσεων της ΕΕ, ηγέτες των υποψηφίων χωρών, ο Ρώσος πρόεδρος Β. Πούτιν, ο γ.γ. του ΟΗΕ Κ. Ανάν, ο ύπατος εκπρόσωπος της ΕΕ για Κοινή Εξωτερική Πολιτική και την Πολιτική Ασφάλειας Χ. Σολάνα, ο πρόεδρος της Ευρωπαϊκής Επιτροπής Ρομάνο Πρόντι, ο πρόεδρος του Ευρωπαϊκού Κοινοβουλίου Πατ Κοξ, εκπρόσωποι της Ευρωπαϊκής Κεντρικής Τράπεζας, της Ευρωπαϊκής Τράπεζας Επενδύσεων (ΕΤΕπ), του Ελεγκτικού Συνεδρίου, του Δικαστηρίου των Ευρωπαϊκών Κοινοτήτων και της Επιτροπής Περιφερειών και ο Ευρωπαίος διαμεσολαβητής Νικηφόρος Διαμαντούρος, θα αρχίσουν να έρχονται σταδιακά από την Τρίτη, 15 Απριλίου, στην Αθήνα. Εκτός από αυτούς θα έρθουν οι υπουργοί Εξωτερικών των 40 ευρωπαϊκών χωρών και δεκάδες εμπειρογνώμονες και περίπου 2.000 εκπρόσωποι Τύπου και τεχνικοί από περισσότερες από 45 χώρες.

Η έλευση των κ.κ. Ανάν, Πούτιν και Σολάνα στην παρούσα διεθνή συγκυρία φέρνει την Αθήνα στο επίκεντρο του διεθνούς ενδιαφέροντος καθώς θεωρείται σίγουρο ότι θέματα όπως ο πόλεμος στο Ιράκ και η επόμενη μέρα, το Κυπριακό και άλλα διεθνή θέματα, θα συζητηθούν κατά τη διάρκεια της παραμονής τους και στις κατ΄ ιδίαν επαφές που θα έχουν τόσο μεταξύ τους όσο και με τους άλλους Ευρωπαίους ηγέτες.

Οι τελευταίες λεπτομέρειες της διοργάνωσης

Οι τελευταίες οργανωτικές λεπτομέρειες ενόψει της τελετής υπογραφής της Πράξης Προσχώρησης στις 16 Απριλίου όπως και της συνεδρίασης του Ευρωπαϊκού Συμβουλίου με αντικείμενο τις εργασίες της Συντακτικής Συνέλευσης το πρωΐ της ίδιας μέρας, εξετάστηκαν στη σύσκεψη που είχε την Παρασκευή ο πρωθυπουργός Κώστας Σημίτης με τον αναπληρωτή υπουργό Εξωτερικών Τάσο Γιαννίτση και τον υφυπουργό Τύπου Τηλέμαχο Χυτήρη με τη συμμετοχή υψηλόβαθμων στελεχών του υπουργείου Εξωτερικών αλλά και του γραφείου του πρωθυπουργού. Μετά το τέλος της σύσκεψης στην οποία δεν συμμετείχε ο υπουργός Εξωτερικών Γιώργος Παπανδρέου λόγω ασθενείας, ο πρωθυπουργός συνοδευόμενος από τους κ.κ. Γιαννίτση και Χυτήρη επισκέφθηκε την κατάλληλα διαμορφωμένη για την περισταση Στοά του Αττάλου.

Ο υφυπουργός Τύπου χαρακτήρισε σε δηλώσεις του την 16η Απριλίου ιστορική μέρα για την Ευρώπη και ιδιαίτερα για την Ελλάδα λόγω της συμμετοχής της Κυπριακής Δημοκρατίας μεταξύ των χωρών που θα υπογράψουν τη Συνθήκη προσχώρησής τους στην ΕΕ.

Η 16η Απριλίου είναι μέρα γιορτής, η Κύπρος γίνεται μέλος της Ευρώπης, πρόκειται για μια μεγάλη εθνική επιτυχία και όλοι οι Ελληνες πρέπει να αντιμετωπίσουμε θετικά αυτό το γεγονός. Με τη διεύρυνση τα σύνορα της Ευρώπης φτάνουν στη Ρωσία, υπογράμμισε ο κυβερνητικός εκπρόσωπος αναφερόμενος στην τελετή για την υπογραφή της συνθήκης προσχώρησης των δέκα νέων μελών στην ΕΕ.

Κινητοποιήσεις

Για το θέμα των κινητοποιήσεων ο κ. Χυτήρης επανέλαβε ότι δεν πρόκειται να απαγορευτούν αλλά παράλληλα εξέφρασε τη βεβαιότητα οτι θα επιδειχθεί από όλες τις πλευρές, ωριμότητα ώστε να μην αμαυρωθεί κατ΄ ουδένα τρόπο η τελετή της Διεύρυνσης. Πάντως η ΓΣΕΕ έχει κηρύξει στάση εργασίας, την Τετάρτη 16 Απριλίου και οργανώνει διαδήλωση στο Σύνταγμα και πορεία στην αμερικανική πρεσβεία.

Μέτρα ασφαλείας

Για τις μετακινήσεις των ξένων αντιπροσωπειών θα χρησιμοποιηθούν 200 λιμουζίνες, 25-30 πούλμαν, ενώ την ασφάλεια και την ομαλή διακίνησή τους θα την εξασφαλίσουν περισσότεροι από 10.000 αστυνομικοί, πολλοί απ' αυτούς από άλλες πόλεις της Ελλάδος. Το διήμερο της 16ης και 17ης Απριλίου τα μέτρα ασφαλείας στην Αθήνα θα είναι πρωτοφανή και ιδιαίτερα αυξημένα μέτρα θα ληφθούν στη διαδρομή από το Διεθνές Αεροδρόμιο Ελευθέριος Βενιζέλος προς τα ξενοδοχεία που θα διαμένουν οι Ευρωπαίοι ηγέτες, καθώς και από τα ξενοδοχεία προς τους χώρους που θα πραγματοποιηθούν οι εργασίες και οι εκδηλώσεις.

Η Ελληνική Αστυνομία με ανακοίνωση της ζητά την κατανόηση των πολιτών για τις όποιες δυσκολίες αντιμετωπίσουν στις καθημερινές τους δραστηριότητες και παρακαλεί να περιορίσουν τις μετακινήσεις τους στις απολύτως απαραίτητες, από τις απογευματινές ώρες της 15ης Απριλίου έως και τις απογευματινές ώρες της 17ης Απριλίου.

Συζήτηση στη Βουλή για την απασχόληση

ΔΗΛΩΣΕΙΣ ΤΟΥ ΑΡ. ΠΑΥΛΙΔΗ



Ολοκληρώθηκε στη Βουλή η συζήτηση του νομοσχεδίου για την απασχόληση. Ο Υπουργός Εργασίας και Κοινωνικών Ασφαλίσεων απεδέχθη την πρόταση του κ. Παυλίδη, τα γραφεία κοινής εξυπηρέτησης ασφαλισμένων στο ΙΚΑ, στο ΣΕΠΕ και των εξαρτωμένων από τον Ο.Α.Ε.Δ., που θα ανήκουν στο λεγόμενο «Δίκτυο», να δύνανται να ιδρύονται στα νησιά, ανεξαρτήτως πληθυσμού, χωρίς δηλαδή τον περιορισμό των 3.000 κατοίκων και κάτω.

Αντίθετα ο υπουργός Εργασίας και Κοινωνικών Ασφαλίσεων δεν εδέχθη την εισήγηση του κ. Παυλίδη να ασφαλίζονται υποχρεωτικώς στο ΤΕΒΕ ιδιοκτήτες ενοικιαζομένων δωματίων και επιπλωμένων διαμερισμάτων άνω των 8 δωματίων, με κριτήριο το εισόδημα βάσει του βιβλίου εσόδων - εξόδων αντί του τεκμαρτού που προέβλεπε η αρχική διάταξη.

Ο κ. Παυλίδης, μετά τη λήξη των συζητήσεων, δήλωσε:

«Κυβερνητική μικροψυχία και μάλιστα κατά μία περίοδο που η κρίση στον τουρισμό επιβάλλει λήψη ουσιαστικών μέτρων για τη στήριξη του τουριστικού κυκλώματος και ιδιαιτέρως μικροεπιχειρηματιών, όπως οι ιδιοκτήτες των μικρών καταλυμάτων».

Συνεδριάζει το νομαρχιακό συμβούλιο

Θέματα που αφορούν την Κάσο, που επλήγη φέτος από την κακοκαιρία, θα τεθούν στη συνεδρίαση του νομαρχιακού συμβουλίου, που θα πραγματοποιηθεί την ερχόμενη Παρασκευή 18 Απριλίου.

Συγκεκριμένα θα τεθεί προς έγκριση το σχέδιο ανάπτυξης της Κάσου και θα γίνει συζήτηση και για τα έργα που πρέπει να γίνουν.

Συζήτηση θα γίνει και για τη συνεδρίαση του νομαρχιακού συμβουλίου εφήβων, που διεξάγεται σε ετήσια πλέον βάση.

Θα ληφθεί ακόμη απόφαση και για τη χορήγηση αδείας στην εταιρία Υιοί Σπανού, για τη λειτουργία σούπερ μάρκετ στην οδό Μιχ. Πετρίδη.

Φωτεινοί σηματοδότες σε επτά σημεία στην πόλη και προς Καλλιθέα



Υποβλήθηκαν αιτήσεις για την εγκατάσταση φωτεινών σηματοδοτών σε 7 κεντρικά σημεία της εθνικής οδού, από τους Δήμους Ρόδου και Καλλιθέας.

Ειδικότερα προτείνονται τα σημεία:

Μόντε Σμιθ
Μαρινόπουλος
Γενική Τεχνική
Ασγούρου
Κοσκινού στη διασταύρωση
Διασταύρωση Καλυθιών
13ο χιλιόμετρο

Προτάθηκε επίσης να τοποθετηθούν επί της εθνικής οδού στο ύψος του Φαληρακίου, προληπτικοί σηματοδότες (που αναβοσβήνουν).

Ανακλήθηκε η άδεια λειτουργίας για τρία καταστήματα

ΣΥΝΕΔΡΙΑΣΕ χτες Παρασκευή 11 Απριλίου η δημαρχιακή επιτροπή του Δήμου Ροδίων και ασχολήθηκε με εξ' αναβολής θέματα, που αφορούσαν παραβάσεις των όρων αδειών λειτουργίας διαφόρων καταστημάτων. Συγκεκριμένα, η δημαρχιακή επιτροπή αποφάσισε:

1) την ανάκληση της άδειας λειτουργίας για τρία καταστήματα (εστιατόριο-μπαρ Πετρόπουλου Χρήστου, καφετέρια-μπαρ Φράγκου Μαρίας και ταβέρνα Γρηγοράκη Μιχαήλ).

2) τη γραπτή ενημέρωση/σύσταση σε δύο καταστήματα και συγκεκριμένα την καφετέρια Μπεσσάρας Χαρίτος και το αναψυκτήριο της Βασιλάκη Μαρίας.

Επιχορήγηση σε μελισσοκόμους

Στα πλαίσια του προγράμματος βελτίωσης της παραγωγής και εμπορίας μελιού έτους 2003, επιχορηγείται η καταπολέμηση της βαρροϊκής ακαρίασης.

Οι ενδιαφερόμενοι μελισσοκόμοι μπορούν να υποβάλλουν σχετική αίτηση στο Κέντρο Μελισσοκομίας Δωδεκανήσου, μέχρι 01-05-2003.

Περισσότερες πληροφορίες από το Επαρχείο Καρπάθου, στα τηλ. 22450 22289 κ. Σπανός Νίκος και 22450 22056 κ. Ρεΐσης Γιάννης.

Οι δήμαρχοι θα μελετήσουν τις αλλαγές του νέου κώδικα δήμων και κοινοτήτων

Στη συνέντευξη που παραχώρησε χθες, ο κ. Γιαννόπουλος αναφέρθηκε και στο νέο Κώδικα Δήμων και Κοινοτήτων που παρουσίασε, στην πρόσφατη συνεδρίαση του διοικητικού συμβουλίου της ΚΕΔΚΕ, ο υπουργός Εσωτερικών κ. Κώστας Σκανδαλίδης.

Οι δήμαρχοι πάντως, όπως υποστήριξε ο κ. Γιαννόπουλος δεν πρόκειται να δώσουν το πράσινο φως, στις αλλαγές πριν να μελετήσουν προσεκτικά, τις αλλαγές που θα επιφέρει ο νέος κώδικας.

Πάγια τακτική τους θα είναι η διασφάλιση πόρων για τις αρμοδιότητες που θα τους εκχωρούνται, προκειμένου να μπορέσουν να λειτουργήσουν καλύτερα.

Για το λόγο αυτό θα ζητηθεί από τον υπουργό Δικαιοσύνης κ. Φ Πετσάλνικο, όπως είπε ο κ. Γιαννόπουλος, να πάρει πίσω τις αρμοδιότητες που εκχώρησε στους ΟΤΑ, και αφορούν την πρόνοια καθώς δεν συνοδεύονται από πόρους.

ΚΗΔΕΙΑ

Τη λατρευτή μας μητέρα, γιαγιά, αδελφή και θεία

ΒΕΝΕΤΙΑ ΝΙΚΟΛΙΔΑΚΗ

(ετών 81)

Θανούσα κηδεύουμε σήμερα Σάββατο 12 Απριλίου 2003 και ώρα 11 π.μ. από τον ιερό ναό Ταξιαρχών Νεκροταφείου Ρόδου.

Τα παιδιά Ματίνα-Ιάκωβος Χατζημιχάλη

Τα εγγόνια, τα αδέλφια, τα ανίψια και οι λοιποί συγγενείς.

ΑΣ.-12/4

ΚΗΔΕΙΑ

Το λατρευτό μας σύζυγο, πατέρα, αδελφό και θείο

ΜΙΧΑΗΛ ΦΑΚΚΑ

ΣΥΝΤΑΞΙΟΎΧΟ ΔΗΜΟΔΙΔΆΣΚΑΛΟ

(Ετών 63)

Θανόντα κηδεύουμε σήμερα Σάββατο 12 Απριλίου 2003 και ώρα 4 μ.μ. από τον ιερό ναό Αγίου Ιωάννου Θεολόγου Γενναδίου.

Η σύζυγος Ρούλα.

Τα παιδιά Αργύρης, Κώστας.

Τα αδέλφια, τα ανίψια και οι λοιποί συγγενείς.

ΑΣ-12/4

ΚΗΔΕΙΑ

Τη λατρευτή μας μητέρα, γιαγιά, αδελφή και θεία

ΑΓΓΕΛΙΚΗ ΑΡΧΑΓΓΕΛΙΔΗ

(Ετών 78)

Θανούσα κηδεύουμε σήμερα Σάββατο 12 Απριλίου 2003 και ώρα 5 μ.μ. από τον ιερό ναό Ταξιαρχών Νεκροταφείου Ρόδου.

Τα παιδιά Μεταξία-Ηλίας, Μαρία, Σωτήρης-Κωνσταντίνα.

Τα εγγόνια, τα αδέλφια, τα ανίψια και οι λοιποί συγγενείς.

772-12/4

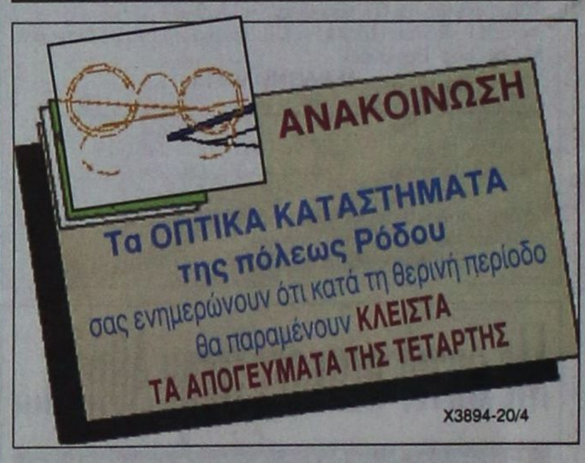

X3894-20/4



X3849-7/5