ΕΤΟΣ ΙΔΡΥΣΗΣ 1949
ΙΔΙΟΚΤΗΤΗΣ - ΔΙΕΥΘΥΝΤΗΣ
ΓΙΩΡΓΟΣ ΔΙΑΜΑΝΤΙΔΗΣ
Γραφεία - Τυπογραφεία:
Μάρκου Μαλλιαράκη 3 (ΚΟΒΑ)
Λογιστήριο: Νέα Αγορά
Τηλ.: Σύνταξης: 27356 - 34101 FAX: 20643
Λογιστηρίου: 24539 FAX: 24539
e-mail: info@proodos.net

# ΠΡΟΟΔΟΣ

Ανεξάρτητη καθημερινή πρωινή εφημερίδα

ΑΡΙΘΜΟΣ ΦΥΛΛΟΥ 16.293 • ΤΙΜΗ 0,70 ευρώ

ΤΡΙΤΗ 15 ΑΠΡΙΛΙΟΥ 2003

SATO
OFFICE SYSTEMS
ΜΠΟΝΗΣ Ε.Π.Ε. ΤΗΛ. 02410 75533

Τραγικές σκηνές κατά τη χθεσινή κηδεία των παιδιών

# Μάτωσε ολόκληρη την Ελλάδα ο άδικος χαμός των 21 νέων

## ΕΠΕΜΒΑΣΗ ΤΟΥ ΕΙΣΑΓΓΕΛΕΑ ΤΟΥ ΑΡΕΙΟΥ ΠΑΓΟΥ

***Ο εισαγγελέας του Αρείου Πάγου Ε. Κρουσταλάκης διαβίβασε επείγουσα παραγγελία στη διευθύνουσα την Εισαγγελία Πρωτοδικών Λάρισας, για το τραγικό δυστύχημα στα Τέμπη. Ο Κρουσταλάκης ζητάει να διενεργηθεί επείγουσα προκαταρκτική εξέταση και να ασκηθούν ποινικές διώξεις προς κάθε κατεύθυνση. Μάλιστα, ζητάει να εξετασθεί εάν στοιχειοθετούνται αδικήματα σε βαθμό κακουργήματος (ενδεχόμενος δόλος) κατά των υπευθύνων της τραγωδίας.***



*Συγκλονιστικές σκηνές εκτυλίχθηκαν κατά την κηδεία των θυμάτων της τραγωδίας στα Τέμπη*

Κατ' αρχάς, στην παραγγελία του ο Κρουσταλάκης, δηλώνει συγκλονισμένος από το δυστύχημα στα Τέμπη και υπογραμμίζει ότι «η έρευνα για τον εντοπισμό ευθυνών και υπευθύνων να μην περιορίζεται μόνο σε βάρος του συλληφθέντος αυτουργού της αξιόποινης πράξης».

Και συνεχίζει ο εισαγγελέας Αρείου Πάγου: «Αλλ' αντιθέτως, όχι μόνον ενδείκνυται αλλά και επιβάλλεται: α) Να ερευνάται η ύπαρξη ευθυνών και εκείνων των προσώπων τα οποία είναι ενδεχόμενον να εμπλέκονται στην πρόκληση του συμβάντος, όπως στην προκειμένη περίπτωση των προσώπων που προέβησαν στη φόρτωση του επικίνδυνου φορτίου και παρέλειψαν τη λήψη των αναγκαίων μέτρων ασφαλείας για την μη πρόκληση «ατυχήματος» κατά την πορεία του οχήματος. β) Να ερευνάται η ευθύνη προσώπων που ανήκουν στον κρατικό μηχανισμό ή τους Οργανισμούς Τοπικής Αυτοδιοίκησης και τα οποία παρέλειψαν να προβούν σε ενέργειες που θα απέτρεπαν το συμβάν ή θα περιόριζαν τουλάχιστον της τραγικές του συνέπειες. Επισημαίνεται η ευθύνη από τυχόν παραλείψεις των συνεστημένων και ενδεχομένως πλημμελώς λειτουργούντων συνεργείων

ΣΥΝΕΧΕΙΑ ΣΤΗ ΣΕΛ. 4

Ο πρόεδρος Μπους και τα «γεράκια» του

# Τώρα ετοιμάζουν εισβολή στη Συρία

## ΑΦΑΝΤΟΣ Ο ΣΑΝΤΑΜ ΧΟΥΣΕΪΝ



Το ενδεχόμενο λήψης μέτρων κατά της Συρίας θα εξετάσουν οι Ηνωμένες Πολιτείες όπως δήλωσε ο Αμερικανός υπουργός Εξωτερικών Κόλιν Πάουελ. Ο επικεφαλής του Στέητ Ντιπάρτμεντ τόνισε ότι μετά τις εξελίξεις στο Ιράκ η Συρία πρέπει να επανεξετάσει τη συμπεριφορά της όσον αφορά τα όπλα μαζικής καταστροφής, το σε ποιον δίνει καταφύγιο αλλά και τη στήριξη της τρομοκρατίας.

Ο Αμερικανός υπουργός Αμυνας Ντόναλντ Ράμσφελντ δήλωσε πως Σύροι μαχητές σκοτώθηκαν ή συνελήφθησαν από τις αμερικανικές δυνάμεις στο Ιράκ, αλλά αρνήθηκε να πει τι θα κάνει η Ουάσινγκτον αν ο Σαντάμ Χουσεΐν βρεθεί στη Συρία. «Η συριακή κυβέρνηση κάνει πολλά μεγάλα λάθη, πολλές κακές κρίσεις κατά τη γνώμη μου», δήλωσε ο Ράμσφελντ σε συνέντευξη στο CBS. Λίγες ώρες αργότερα ο Αμερικανός πρόεδρος Τζορτζ Μπους κάλεσε και πάλι τη Συρία να παραδώσει όσους Ιρακινούς αξιωματούχους έχουν καταφύγει στη χώρα.

Ο Βρετανός υπουργός Εξωτερικών Τζακ Στρο δήλωσε ότι η Συρία δεν βρίσκεται σε λίστα με τους επόμενους στόχους. Ωστόσο, όπως είπε, υπάρχουν αποδείξεις ότι η Συρία συνεργάστηκε με την ανατρα-

ΣΥΝΕΧΕΙΑ ΣΤΗ ΣΕΛ. 4

Ακολουθούσαν το τραγικό πούλμαν

# Παιδιά από το ίδιο σχολείο έκαναν στη Ρόδο την 5ήμερη τους..

## ΑΚΥΡΩΘΗΚΑΝ ΕΚΔΡΟΜΕΣ ΓΙΑ ΤΟ ΝΗΣΙ ΜΑΣ

ΔΥΣΑΡΕΣΤΗ κατάληξη είχε η πενθήμερη εκδρομή στη Ρόδο για 100 μαθητές της β' Λυκείου από το Μακροχώρι της Βέροιας, που στην επιστροφή τους πληροφορήθηκαν τον τραγικό χαμό των 21 μαθητών της β' τάξης του σχολείου τους,



στο δυστύχημα που έγινε την περασμένη Κυριακή στην περιοχή των Τεμπών στο 386ο χιλιόμετρο της εθνικής οδού Αθηνών - Θεσσαλονίκης.

• Το πούλμαν που μετέφερε τους μαθητές από τη Ρόδο ακολουθούσε την ίδια πορεία με το λεωφορείο που μετέφερε τα παιδιά της Α' Λυκείου και βρισκόταν σε αρκετή απόσταση πίσω του. Πληροφορίες, μάλιστα αναφέρουν ότι οι μαθητές των δύο λεωφορείων είχαν συναντηθεί στην Αθήνα πριν ξεκινήσουν για την Ημαθία και είχαν ανταλλάξει εντυπώσεις για τις εκδρομές τους. Μάλιστα η κόρη του διευθυντή του σχολείου που ήταν στο λεωφορείο που συγκρούστηκε με τη νταλίκα βρισκόταν στο δεύτερο πούλμαν.

ΤΗΝ ΕΙΔΗΣΗ της πλαγιομετωπικής σύγκρουσης του λεωφορείου με τους 49 μαθητές με τη νταλίκα που μετέφερε πλάκες νοβοπάν ανακοίνωσε στους επιβαίνοντες στο δεύτερο λεωφορείο μαθήτρια που διεσώθη. Στο άκουσμα της τραγικής είδησης οι μαθητές του δεύτερου πούλμαν έπαθαν σοκ και δεν έλειψαν οι λιποθυμίες.

ΣΥΝΕΧΕΙΑ ΣΤΗ ΣΕΛ. 4

Παρουσιάστηκε χτες στη Σύρο

# Με μπαγιάτικα στοιχεία η Χωροταξική Μελέτη για τα νησιά της Δωδεκανήσου

## ΑΠΟΣΥΡΘΗΚΕ ΚΑΙ ΘΑ ΣΥΖΗΤΗΘΕΙ ΣΤΗ ΡΟΔΟ



*Στιγμιότυπο από τη συνεδρίαση του Περιφερειακού στη Σύρο*

ΜΕ... ΜΠΑΓΙΑΤΙΚΑ στοιχεία σχεδίαζαν την ανάπτυξη της περιοχής Δωδεκανήσου! Αυτό αποδείχτηκε κατά τη διάρκεια της χτεσινής συνεδρίασης του Περιφερειακού Συμβουλίου Νοτίου Αιγαίου, που έγινε στη Σύρο, υπό την προεδρία της κ. Μάρθας Σημαντώνη, όπου παρουσιάστηκε η Χωροταξική Μελέτη της περιοχής.

* Η εν λόγω μελέτη, που συντάχθηκε από το ΥΠΕΧΩΔΕ, θεωρήθηκε από όλους ως ανεπίκαιρη, είναι δε χαρακτηριστικό ότι χρησιμοποιήθηκαν ως πληθυ-

ΣΥΝΕΧΕΙΑ ΣΤΗ ΣΕΛ. 4

Σύμφωνα με τον κ. Otto Späll, οργανωτή των διακοπών

# Ενθουσιασμένοι με τη Ρόδο οι Αυστριακοί συνταξιούχοι

## ΤΟΥ ΧΡΟΝΟΥ ΘΑ ΜΑΣ ΕΛΘΟΥΝ ΠΕΡΙΣΣΟΤΕΡΟΙ



*Ο κ. Otto Späll αριστερά μαζί με το διευθυντή του ITS στη Ρόδο κ. Παύλο Παπαδόπουλο*

ΤΟ ΠΕΙΡΑΜΑ στη Ρόδο πέτυχε. Τουλάχιστον 95% από τους πελάτες μας θα φύγουν ευχαριστημένοι από τις διακοπές τους στο νησί μας.

* Αυτή είναι η εκτίμηση του κ. Otto Späll, διευθυντή του SENIORENREISEN, οργανωτή των διακοπών των Αυστριακών συνταξιούχων στη Ρόδο.

Ο κ. Späll, στη συνομιλία του με την «ΠΡΟΟΔΟ», εκφράζει την πεποίθηση, ότι του χρόνου αυτή την περίοδο ο αριθμός των συνταξιούχων από την Αυστρία θα είναι ακόμη μεγαλύτερος.

* Η συνέντευξη του διευθυντή του SENIORENREISEN στην εφημερίδα μας έχει ως εξής:

**ΕΡ.: Πώς εξελίσσονται τα πράγματα για τους πελάτες σας τις πρώτες μέρες στη Ρόδο;**

**ΑΠ.:** Θα σας το πω με μια λέξη: εξαιρετικά!

Τα ξενοδοχεία είναι περίπου άψογα. Το φαγητό ασυνήθιστα καλό, τόσο σε ποσότητα όσο και σε ποιότητα και ξεπερνά κάθε προσδοκία των πελατών μας. Τα λεωφορεία είναι καθαρά και στην ώρα τους, οι οδηγοί ιδιαίτερα εξυπηρετικοί.

Οι ξεναγοί κατέχουν πολλές και ενδιαφέρουσες γνώσεις για τη Ρόδο και αναπτύσσουν πολύ καλές σχέσεις με τους ξεναγουμένους.

Οι εκδρομές είναι πολύ

ΣΥΝΕΧΕΙΑ ΣΤΗ ΣΕΛ. 4

### Ομιλία από τον κ. Κυρ. Ι. Φίνα για τα κατοχικά χρόνια 1912 – 1945

Το προσεχές Σάββατο, 19 τρέχοντος μηνός και ώρα 7 μ.μ. στην αίθουσα εκδηλώσεων του «ΑΚΤΑΙΟΝ» θα πραγματοποιηθεί ομιλία του Οικονομολόγου - Συγγραφέα κ. Κυριάκου Ι. Φίνα, με θέμα:

«Ο ρόλος της Εκκλησίας της Δωδεκανήσου στα ανελεύθερα χρόνια της ιταλικής κατοχικής περιόδου 1912-1945».

Η είσοδος είναι ελεύθερη για το κοινό.

Από τις χώρες της Μεσογείου

# Μεγάλο συνέδριο των ταχυδρομικών

## ΘΕΜΑΤΑ ΒΕΛΤΙΩΣΗΣ ΤΩΝ ΥΠΗΡΕΣΙΩΝ

ΘΕΜΑΤΑ που αφορούν τις ταχυδρομικές υπηρεσίες στην Ευρώπη θα τεθούν στο συνέδριο που θα διεξαχθεί στη Ρόδο στο διάστημα από τις 20 έως τις 24 Μαΐου. Πρόκειται για το συνέδριο των Γενικών Διευθυντών των Ταχυδρομείων που λειτουργούν στις χώρες της Μεσογείου, που θα διεξαχθεί στο ξενοδοχείο ALDEMAR.

Στη διάρκεια του συνεδρίου θα τεθούν όλα τα ζητήματα που αφορούν τους ταχυδρομικούς και ιδιαιτέρως εκείνα που έχουν να κάνουν με την παροχή υπηρεσιών προς τους πολίτες. Ηδη τα τελευταία χρόνια οι υπηρεσίες των Ελληνικών Ταχυδρομείων έχουν βελτιωθεί αισθητά, φαινόμενο που θα συνεχιστεί όπως προκύπτει από τις ανακοινώσεις που έχουν γίνει από τη διοίκηση των ΕΛΤΑ.

Σύμφωνα με πληροφορίες τα ταχυδρομικά γραφεία του νομού θα ενισχυθούν με 25 άτομα προσωπικό ενώ θα γίνουν και προσλήψεις εποχικού προσωπικού.

Λιμενικοί στην Κάρπαθο

# Εστησαν παγίδα και συνέλαβαν παραλήπτη δέματος με χασισέλαιο

## ΕΜΠΛΕΚΟΝΤΑΙ ΚΑΙ ΑΛΒΑΝΟΙ

ΣΤΗΝ ΚΑΡΠΑΘΟ, συνελήφθη ένας 31χρονος Πειραιώτης, ο οποίος θα παρελάμβανε από το επιβατηγό-οχηματαγωγό πλοίο «Ιεράπετρα» το οποίο είχε καταπλεύσει στο λιμάνι του νησιού, ένα δέμα, που περιείχε χασισέλαιο.

• Σύμφωνα με το υπουργείο Εμπορικής Ναυτιλίας, την περασμένη Παρασκευή 11 Απριλίου, εντοπίστηκε στην αποθήκη του πλοίου

ΣΥΝΕΧΕΙΑ ΣΤΗ ΣΕΛ. 4

### Τροχονομικές παραβάσεις στη Ρόδο

ΜΕΘΗ και υπερβολική ταχύτητα, κυριαρχούν ανάμεσα στις παραβάσεις του κώδικα οδικής κυκλοφορίας.

Την περασμένη εβδομάδα βεβαιώθηκαν 16 παραβάσεις για μέθη και 43 παραβάσεις για υπερβολική ταχύτητα, κατά τη διάρκεια ελέγχων που διενήργησε η Τροχαία Ρόδου. Επίσης το ίδιο χρονικό διάστημα συνέβησαν τρία τροχαία ατυχήματα, στα οποία τραυματίστηκαν ισάριθμα άτομα.

28χρονος Αρχαγγελίτης

# Επιτέθηκε με τσεκούρι στην εν διαστάσει σύζυγό του...

## ΦΥΛΑΚΙΣΗ 2,6 ΧΡΟΝΩΝ

ΦΥΛΑΚΙΣΗ 2 χρόνων και 6 μηνών επέβαλε χθες το Μικτό Ορκωτό Δικαστήριο Κω, στον 28χρονο Αρχαγγελίτη, που πριν από ένα χρόνο περίπου, τραυμάτισε σοβαρά με τσεκούρι, στο πόδι, την εν διαστάσει σύζυγό του, για οικογενειακούς λόγους.

Σύμφωνα με το κατηγορητήριο, στις 16 Μαΐου 2002, στην περιοχή της οδού Αννης Μαρίας, ο 28χρονος Αρχαγγελίτης

ΣΥΝΕΧΕΙΑ ΣΤΗ ΣΕΛ. 4

Για τα προβλήματα των νησιών μας

# Η ομιλία της Τόνιας Μοροπούλου στη συγκέντρωση του ΤΕΕ Δωδ/σου

## ΨΗΦΙΣΜΑ ΓΙΑ ΤΙΣ ΔΙΩΞΕΙΣ ΤΩΝ ΜΕΛΩΝ ΤΟΥ

Η συμπατριώτισσά μας γενική γραμματέας της Διοικούσας Επιτροπής του ΤΕΕ, καθηγήτρια του ΕΜΠ Τόνια Μοροπούλου, κλήθηκε από τον πρόεδρο του Περιφερειακού Τμήματος του ΤΕΕ Δωδ/σου κ. Βενέρη Πάνο και τον πρόεδρο της αντιπροσωπείας του ΤΕΕ Δωδ/σου κ. Σακελλαρίου Παναγιώτη και συμμετείχε στην αντιπροσωπεία του ΤΕΕ, το Σάββατο στη Ρόδο.

* Η γενική γραμματέας

ΣΥΝΕΧΕΙΑ ΣΤΗ ΣΕΛ. 4

ΔΗΜΟΣ ΡΟΔΙΩΝ
ΜΟΥΣΕΙΟ ΝΕΟΕΛΛΗΝΙΚΗΣ ΤΕΧΝΗΣ

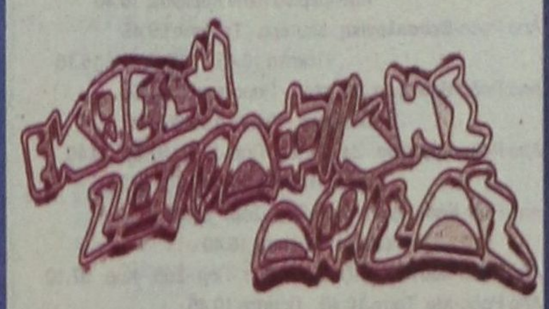

από το 1ο ΤΕΕ Ρόδου
Τμήματα: Αετ, Βεχ, Γεχ

Εγκαίνια 16 Απριλίου - Ώρα 19:00

Νεστορίδειον Μέλαθρον
Πλ. Γ. Χαρίτου, 100 Χουρμαδιές
τηλ:2241043780 - 82

ΧΛ-1614

Διάρκεια Έκθεσης: 16 - 30 Απριλίου 2003

ΧΟΡΗΓΟΙ

Η έκθεση θα παραμείνει ανοικτή για το κοινό τις ώρες λειτουργίας του Μουσείου

**ΠΡΟΟΔΟΣ**
Ημερήσια Εφημερίδα της Ρόδου
Ετος ιδρύσεως 1949
ΓΡΑΦΕΙΑ ΣΥΝΤΑΞΗΣ
Μ. Μαλλιαράκη 3, 85100 Ρόδος
Τηλ. 0241 / 27356 - 34101 FAX 0241 / 20643
ΛΟΓΙΣΤΗΡΙΟ-ΔΙΑΦΗΜΙΣΕΙΣ
Νέα Αγορά 32 85100 Ρόδος
Τηλ. 0241 / 24539 FAX 0241 / 24539
e-mail: info@proodos.net
www.proodos.net - www.proodosnews.gr




## ΤΙ ΕΓΡΑΨΕ Ο ΤΥΠΟΣ ΤΗΣ ΑΘΗΝΑΣ

### ΕΠΙΣΚΟΠΗΣΗ ΑΘΗΝΑΪΚΟΥ ΤΥΠΟΥ ΤΗΣ 14/4/2003

Το τροχαίο δυστύχημα με 21 νεκρούς μαθητές στα Τέμπη, η διεύρυνση της ΕΕ, το Κυπριακό και η δίκη για τη 17 Νοέμβρη είναι από τα βασικά θέματα της ειδησεογραφίας του χθεσινού αθηναϊκού Τύπου.

**ΑΔΕΣΜΕΥΤΟΣ ΤΥΠΟΣ** (Μήτσης):Θεέ μου...Η ζωή ήταν μπροστά τους. Η ζωή ήταν δικιά τους. Γλυκιά νιότη της εφηβείας που σκορπίζει το άρωμα της αισιοδοξίας και δίνει νόημα στη ζωή.

**ΑΔΕΣΜΕΥΤΟΣ ΤΥΠΟΣ** (Ρίζος):Τραγωδία με σχολικό πούλμαν-φέρετρο! 21 μαθητές νεκροί, 30 τραυματίες. Σημειοκαρμανιόλα στην Κοιλάδα των Τεμπών και του ...Θανάτου.

**ΑΠΟΓΕΥΜΑΤΙΝΗ:** Εγκλημα στην κοιλάδα του Θανάτου. Συγκλονίζεται η Ελλάδα από την εθνική τραγωδία στα Τέμπη.

**Η ΑΠΟΦΑΣΗ**:Φρίκη που δεν χωράει ο νους...20 νεκροί. Νταλίκα- λαιμητόμος για 16χρονους μαθητές που γύριζαν από εκδρομή.

**ΑΥΡΙΑΝΗ:**Πιάσαμε υπουργό κλέπτοντα..οπώρας! Περιμένα-με τον Σημίτη 3-4 χρόνια για να ξεβρωμίσει το ΠΑΣΟΚ από τους απατεώνες. Δεν μπορούμε να περιμένουμε άλλο...

**Η ΒΡΑΔΥΝΗ:**Θρήνος και οργή. Μακελειό στα Τέμπη με θύματα δεκαπεντάχρονα παιδιά.

**ΕΘΝΟΣ:**Θρήνος και οργή. Εθνικό πένθος: Νταλίκα- λαιμητόμος θέρισε 21 δεκαπεντάχρονους μαθητές.

**ΕΛΕΥΘΕΡΗ ΩΡΑ:** Με αυγά...δίκροκα περιμένουν τον Μπλερ στην Αθήνα. Παρά τα δρακόντεια μέτρα ασφαλείας που έχουν ληφθεί υπάρχει φόβος ότι το Ευρωπαϊκό Συμβούλιο θα συνοδευτεί με σοβαρά επεισόδια.

**ΕΛΕΥΘΕΡΟΣ:** Νταλίκα σφαγείο. 21 νεκροί - 29 τραυματίες. Σπαράζει μαζί με τους γονείς ολόκληρη η Ελλάδα για τη συμφορά στα Τέμπη.

**ΕΛΕΥΘΕΡΟΣ ΤΥΠΟΣ:**Δολοφονία. Τέμπη:Νταλίκα θέρισε λεωφορείο με παιδιά στην εθνική της ντροπής.

**ΕΛΕΥΘΕΡΟΤΥΠΙΑ:**Επιτάφιος. 21 νεκροί. Νταλίκα-δρεπάνι καρατόμησε μαθητές μέσα σε πούλμαν.

**ΕΣΤΙΑ:** Η μεγαλύτερη αγορά του κόσμου. Ραγδαίες οικονομικές εξελίξεις στη Νοτιοανατολική Ασία.

**Espresso:** Δικαστικό θρίλερ με Ελληνίδα αεροσυνοδό και Σαουδάραβα Πρίγκηπα. Διατροφή-χρυσάφι 27 εκτ. το μήνα.

**ΤΑ ΝΕΑ:**Νέο έγκλημα Νταλίκα ξεκλήρισε μια τάξη. Θρήνος και οργή για τους 21 νεκρούς μαθητές.

**Traffic News:**Κάπκαν ζωντανά δεκάδες παιδιά. Ντροπή. Τεράστιες οι ευθύνες του υπουργείου Μεταφορών και της Αστυνομίας, που αφήνουν τις νταλίκες να κυκλοφορούν το Σαββατοκύριακο.

**Η ΧΩΡΑ:**Ποιοι φταίνε για τα παιδιά που βρήκαν φρικτό θάνατο . Σόκ σε όλη την Ελλάδα για την τραγωδία των μαθητών.



## Δρομολόγια πλοίων

14.00 ΔΗΜΗΤΡΟΥΛΑ
16.00 ΜΑΡΙΝΑ
18.00 ΔΙΑΓΟΡΑΣ
20.00 BLUE STAR 1

## Αεροπορικά δρομολόγια

**ΟΛΥΜΠΙΑΚΗ ΑΕΡΟΠΟΡΙΑ**



Από Ρόδο-**Αθήνα**: Καθημερινά 07.10, 13.40
Πέμπτη 20.10, 22.45
Καθημερινά πλην Πέμπτης 19.40, 22.25
Καθημερινά πλην Κυριακής 10.40
Από Ρόδο-**Θεσσαλονίκη**: Δευτέρα - Τετάρτη 09.45
Πέμπτη 10.45 Σάββατο 15.15
Από Ρόδο-**Ηράκλειο**: Δευτέρα - Παρασκευή 14.30,
Τετάρτη - Κυριακή 16.30
Από Ρόδο-**Κάρπαθο**: Δευτ.-Πεμ.-Παρ.-Σάβ. 07.00, 10.40
Τετάρτη - Κυριακή 10.40, 14.20
Από Ρόδ -**Κάσο**: Δευτ.-Πεμ.-Παρ.-Σάβ. 07.00
Τετάρτη - Κυριακή 10.40
Από Ρόδο-**Καστελλόριζο**: Δευτ.-Τετ.-Παρ.-Σάβ. -Κυρ. 07.10
Από Ρόδο-**Χίο**: Τρίτη 10.40 Πέμπτη 10.45
Από Ρόδο-**Μυτιλήνη**: Δευτέρα-Τετάρτη 09.45 Τρίτη 10.40,
Πέμπτη 10.45 Σάββατο 15.15
Από Ρόδο-**Σάμος**: Τρίτη 10.40 Σάββατο 15.15
Από Ρόδο-**Λήμνος**: Δευτέρα-Τετάρτη 09.45 Τρίτη 10.40,
Πέμπτη 10.45 Σάββατο 15.15

**AEGEAN AIRLINES & CRONUS**

Από Ρόδο-**Αθήνα**: Καθημερινά 08.30 πλην Κυριακής
Καθημερινά 13.50.
Δευτ.-Τετ.-Παρ. -Κυρ. 17.50
Τρίτη-Πεμ.-Σαβ. 19.35
Καθημερινά 20.20 πλην Τρίτης και Πέμπτης
Από Ρόδο-**Ηράκλειο**: Τρ.-Πεμ.-Παρ.-Κυρ. 19.00
Από Ρόδο-**Θεσσαλονίκη**: Τετ. - Παρ.-Κυρ. 12.00

# Δωδεκανησιακά 24ωρα

## Στα πεταχτά

### Κατόπιν εορτής

Στην Ελλάδα όλα γίνονται κατόπιν εορτής... Επρεπε να συμβεί το τραγικό ατύχημα με τους μαθητές στα Τέμπη για ν' αρχίσουν έλεγχοι στα φορτηγά αυτοκίνητα... Διότι, είδαμε τώρα να γίνονται έλεγχοι στα φορτηγά οι οποίοι (έλεγχοι) θ' ατονήσουν μετά από μερικές μέρες, που θα έχει κοπάσει ο θόρυβος από το συγκλονιστικό περιστατικό...

Δυστυχώς , αυτή είναι η αλήθεια στην Ελλάδα. Η έλλειψη ελέγχων δημιουργεί πάντα τα τραγικά γεγονότα για τα οποία κλαίμε όλοι μαζί. Αλλά, τότε είναι πολύ αργά...

### Το άλλοθι...

Οταν κάποια υπηρεσία δεν θέλει να κάνει δουλειά, ο προϊστάμενος συνήθως επικαλείται έλλειψη προσωπικού...

Ουσιαστικά πρόκειται για το άλλοθι...

Οχι, βέβαια, ότι σε όλες τις υπηρεσίες υπάρχει υπερπληθώρα προσωπικού, αλλά εν πάση περιπτώσει η κατάσταση στα νησιά μας δεν είναι και τόσο τραγική, ώστε να ζητείται π.χ. από τη Δημοτική Αστυνομία να φυλάσσει χώρους που έχουν σχέση με την εθνική μας ασφάλεια...

Αυτά είναι πλέον εξωφρενικά πράγματα...

### Ρύπανση

Την Κυριακή μεσημέρι, με πρωτοβουλία της Επιτροπής Ειρήνης, πραγματοποιήθηκε η μηχανοκίνητη πορεία προς τις Εγκαταστάσεις της Φωνής της Αμερικής στ' Αφάντου.

Ο αριθμός των συμμετεχόντων πολύ μικρός, αλλά η ρυπανση που προκάλεσαν τεράστια. Τα φέϊγ βολαν που πέταξαν στους δρόμους και στις αυλές των σπιτιών δημιούργησαν αλγεινή εντύπωση,στους Αφαντενούς. Ισως οι περισσότεροι από τους συμμετέχοντες να ήταν και φανατικοί οικολόγοι, αλλά αυτό δεν τους εμπόδισε να ρυπαίνουν με τα φέϊγ βολάν. Από σήμερα θα είναι οικολόγοι.

### Παντοχού παρών

Ο βουλευτής της Ν.Δ. της περιοχής μας κ. Αριστοτέλης Παυλίδης είναι παντοχού παρών. Δεν χάνει την ευκαιρία να παρευρεθεί στις διάφορες κοινωνικές εκδηλώσεις, ακόμα και στα πανηγύρια.

Προχθές, βρέθηκε στην Κάλυμνο, για να προσκυνήσει το Τίμιο Ξύλο, που μεταφέρθηκε στον Ιερό Ναό του Αγίου Σάββα, από τα Ιεροσόλυμα για λαϊκό προσκύνημα τεσσάρων ημερών.

Ομως ο κ. Παυλίδης δεν πήγε στη Σύρο, στο περιφερειακό Συνέδριο προφανώς γιατί εκεί δεν έχει... άγρα ψήφων.

### Ασυλία

Με αφορμή την τραγωδία στα Τέμπη επιχειρήσαμε να κάνουμε μία έρευνα χθες στο οδικό δίκτυο του νησιού μας και συγκεκριμένα στην Εθνική οδό Ρόδου - Λίνδου. Η διαπίστωση ήταν θλιβερή και είναι ευτύχημα που και στην περιοχή μας δεν είχαμε κάποια παρόμοια τραγωδία αφού κυκλοφορούν στους δρόμου μας, εκατοντάδες λεωφορεία και πολλά φορτηγά αυτοκίνητα που είναι υπερφορτωμένα, ενώ οι οδηγοί τους δεν σέβονται τον Κώδικα Οδικής Κυκλοφορίας και διαπράττουν επικίνδυνες παραβάσεις, αφού η Τροχαία είναι απούσα.

Πάντως είναι διάχυτη η εντύπωση, ότι, υπάρχει ασυλία στους οδηγούς των μεγάλων οχημάτων φορτηγών, αλλά και λεωφορείων, απο πλευράς Τροχαίας, γι' αυτό και παρανομούν προκλητικά. Τι λέει για αυτή την ασυλία η Αστυνομική Διεύθυνση Δωδεκανήσου;

### Μ' έναν υπάλληλο

Πολύς λόγος γίνεται τον τελευταίο καιρό για τη «Φωνή της Αμερικής» στη Ρόδο, που κάποιοι - ακολουθώντας το παράδειγμα του ΚΚΕ στην Αθήνα - έβαψαν με κόκκινη μπογιά την είσοδο της στ' Αφάντου.

Ε, λοιπόν, στις εγκαταστάσεις της Ρόδου υπηρετεί ένας Αμερικανός και μερικοί Ελληνες. Δεν έχει δικό της πρόγραμμα, αλλά κάνει αναμεταδόσεις. Αυτά για την ιστορία.

### Αδιόρθωτοι

Δεν πα' να υπάρχει κρίση; Δεν πα' να κινητοποιούνται όλοι για να προλάβουν τα χειρότερα;

Μερικοί είναι και παραμένουν αδιόρθωτοι.

Από τις πρώτες κιόλας μέρες της σεζόν οι «κράχτες» ανέλαβαν δράση.

Αγρα πελατών και απαράδεκτες συμπεριφορές μπήκαν ξανά στην ημερήσια διάταξη.

Πότε άραγε θα βρεθούν αποφασισμένοι άνθρωποι για να κόψουν με τη μία αυτό το νοσηρό φαινόμενο;

### Στα Κοσκινού

Ηταν κάποτε αξιοθαύμαστη η αρχιτεκτονική αυτού του χωριού. Σπίτια με μεράκι χτισμένα, διακοσμητικά στοιχεία ξεχωριστά.

Σήμερα έχει κανείς την εντύπωση, ότι η ομορφιά αυτή χάνεται.

Πολλά σπίτια φαίνονται εγκαταλειμμένα ή παραμελημένα, νέες κακόγουστες οικοδομες αλλοιώνουν τον χαρακτήρα του οικισμού.

Δεν είναι κρίμα να συμβαίνει αυτό; Στο κάτω - κάτω οι ίδιοι οι Κοσκινιάτες θα βγουν χαμένοι στο τέλος.

### Αυτοί έχασαν

Οσοι δεν άνοιξαν τα μαγαζιά τους στο Φαληράκι βγήκαν χαμένοι.

Διότι, αν είχαν ανοίξει έγκαιρα κάτι θα κέρδιζαν, αφού οι Αυστριακοί συνταξιούχοι έχουν τη δυνατότητα ν' αφήσουν μερικά χρήματα στον τόπο.

Αλλά η νοσηρή νοοτροπία, ότι άμα ανοίξω το μαγαζί πρέπει να γεμίσει το ταμείο έχει το κόστος της.

Οσοι πάντως είχαν ανοιχτό μυαλό και φρόντισαν να είναι έτοιμοι, αποζημιώθηκαν. Πολύ ή λίγο δεν έχει σημασία.

### Πειρατές

Τα φαινόμενα «πειρατείας που εμφανίζονται στο χώρο των ταξιδιωτικών δραστηριοτήτων απασχολούν ιδιαίτερα τελευταία την Ενωση Τουριστικών Γραφείων Ρόδου.

Διότι, αφενός δημιουργούν αθέμιτο ανταγωνισμό και αφετέρου προβάλλουν μια γενικότερη αναξιοπιστία του προορισμού «Ρόδος» στα μάτια των ξένων τουριστών.

Οι πειρατές αυτοί δραστηριοποιούνται κυρίως στο χώρο των χερσαίων εκδρομών όπου κάνουν συστηματικά άγρα πελατών και προσφέρουν υπηρεσίες σε «σκοτωμένες» τιμές.

Λέγεται μάλιστα, ότι και στον θαλάσσιο τουρισμό άρχισαν να εμφανίζονται φαινόμενα νοσηρής επιχειρηματικής συμπεριφοράς.

Αναφέρεται για παράδειγμα η περίπτωση κάποιου που υφάρπασε από τουριστικό πράκτορα την αντιπροσώπευσηκρουαζιέρας, προσφέροντας στα πέντε λεωφορεία. το ένα δωρεάν και με ξεναγό!

Περιττό να πει κανείς, ότι πρόκειται για αυτοκτονικές μεθόδους που ζημιώνουν φυσικά ολόκληρο τον τόπο.

### Η σπατάλη των Δήμων

Οι δήμαρχοι ζητούν επίμονα να αυξηθεί η οικονομική ενίσχυση των Δήμων από το Κράτος. Το αίτημά τους είναι δίκαιο. Παράλληλα όμως πρέπει να ενταθούν και οι έλεγχοι στη διαχείριση των χρημάτων που δαπανούν οι Δήμοι. Οσο και αν αυξηθεί η ενίσχυση του κράτους προς τους Δήμους η οικονομική τους κατάσταση θα είναι πάντοτε κακή εάν δεν υπάρχει νοικοκυρεμένη διαχείριση του δημοτικού χρήματος. Το πρόβλημα συνεπώς δεν είναι να αυξηθούν τα ποσά που λαμβάνουν οι Δήμοι, αλλά που πάνε τα χρήματα που εισπράττουν. Υπάρχουν Δήμοι που παίρνουν σοβαρά ποσά, αλλά τα σπαταλούν, όχι με έργα, αλλά για προσωπικά ρουσφέτια. Επιβεβλημένος συνεπώς είναι ο αυστηρός και συνεχής οικονομικός έλεγχος στους Δήμους για να νοικοκυρευθούν και να μπορέσουν να κάνουν και κανένα έργο.

## ΕΙΔΗΣΕΙΣ ΑΠΟ ΤΑ ΠΑΛΙΑ

**ΠΡΟΟΔΟΣ**
**21 ΑΠΡΙΛΙΟΥ 1970**
***ΟΙ ΔΙΑΝΟΜΑΡΧΙΑΚΟΙ ΑΓΩΝΕΣ***

ΔΙΣΚΟΒΟΛΙΑ
1. Μαραγκός Χίου 36.74 μ.
2. Μαραγκός Χίου 35.58
3. Ραπτόγλου (Ρόδου) 34,21
4. Τσαταλιός (Ρόδου) 32,96

ΥΨΟΣ
1. Ραπτόγλου (Ρόδου) 1,65
2. Αντώνερας Λέσβου 1,65
3. Πασσάλης (Ρόδου) 1,60

ΜΗΚΟΣ ΤΡΙΠΛΟΥΝ
1. Εγγλέζος (Ρόδου) 6,74
2. Τασιόπουλος Λεσβου 6,45
3. Ντασιάκης Χίου 6,34
Ο Ζησίμου (Ρόδου) 6ος με 6,28

ΑΛΜΑ ΤΡΙΠΛΟΥΝ
1. Εγγλέζος (Ροδου) 13,95
2. Κολιτσός Χίου 13,55
3. Μαλαντάκης Χίου 13,55

Σφαιροβολία
1. Πασσάλης (Ρόδου) 11,88
2. Μπόνης (Ρόδου) 11,58
3. Μαραγκός Χίου 11,58

Ακοντισμός
1. Κωστάλος Χίου 51,66
2. Κουγιός (Ρόδου) 51,10
3. Πάλλας Χίου 46.36
4. Κοντάκης (Ρόδου) 45.25

• Σημειωτέον ότι το αγώνισμα της σκυταλοδρομίας 4Χ100 διά το οποίον εφέρετο ως φαβορί η ομάς του νομού μας δεν ετελέσθη.

**ΑΥΣΤΗΡΑΙ ΠΟΙΝΑΙ ΕΙΣ ΠΑΙΚΤΑΣ ΤΗΣ ΡΟΔΟΥ**

Συνήλθε χθες εις συνεδρίασιν το διοικητικόν συμβούλιον της Ρόδου προς εξέτασιν διαφόρων θεμάτων του συλλόγου. Κύριο θέμα της συζητήσεως ήτο η γνωστή υπόθεσις δύο ποδοσφαιριστών της, οι οποίοι τας παραμονάς του κρισίμου αγώνος προς τον Αιαντα Σαλαμίνας, εδημιούργησαν «θέμα πριμ» εις το σωματείον των.

Κατόπιν αυτού, το διοικητικόν συμβούλιον έλαβε τας ακολούθους αποφάσεις:

• Εις τον ποδοσφαιριστήν Νεοφύτου Γεώργιον, επέβαλε αποκλεισμόν μέχρι λήξεως της ποδοσφαιρικής περιόδου ως και χρηματικό πρόστιμο 10.000 δρχ.

• Τον τερματοφύλακα Καραγιάννη Νικόλαον επιμώρησε με ένα μήνα αποκλεισμό μεθ' αναστολής ως και χρηματική ποινή 1.500 δρχ.

Ως προς την ποινή του εν λόγω παίκτου, διευκρινίζεται ότι είναι λίαν επιεικής λόγω της εκδηλωθείσης μεταμελείας διά την πράξιν του.

ΚΑΘΗΜΕΡΙΝΑ ΤΑ ΝΕΑ ΤΗΣ ΔΩΔΕΚΑΝΗΣΟΥ ΣΤΟ INTERNET
www.proodos.net
www.proodosnews.gr

## Η γυναίκα και ο κόσμος της



Σιγά σιγά θα αρχίσει ο κόσμος να φοράει τα κοντομάνικα. Κάποιες φόρεσαν κοντομάνικα αλλά μάλλινα όλο το χειμώνα μέσα από άλλα ρούχα για περισσότερη ενίσχυση ενάντια στο κρύο. Οσο γεσταίνει ο καιρός τα μάλλινα πάνε στην άκρη και τη θέση τους παίρνουν τα βαμβακερά ή συνθετικά. Είναι ιδανικά για ταγιέρ, κοστούμια και μέσα από ζακέτες και σακάκια ή μπουφάν.

Οταν μια γυναίκα εργάζεται και συνηθίζει τα ταγιέρ στη δουλειά της είναι προτιμότερα με τέτοιο καιρό τα λεπτά πουκάμισα, οι μπλούζες με 3/4 μανίκι ή κοντομάνικα βαμβακερά από φίνο βαμβάκι και ραφή. Διότι με ένα σκέτο σακάκι ίσως κρυολογήσει, γιατί ακόμα δεν είναι ο καιρός. Ενα παραπάνω ρούχο χρειάζεται. Και ένα βαμβακερό ή λεπτό μπλουζάκι επιτρέπει να φοράει μια γυναίκα το σακάκι της, να το αφήσει και ξεκούμπωτο ακόμη, ή αν έχει ένα κουμπί στη μέση μόνο, δεν είναι δυνατόν να φορεθεί σκέτο χωρίς ένα ρούχο από μέσα. Ετσι ένα κοντομάνικο μπλουζάκι αφήνει το δέρμα να αναπνέει ενώ το προστατεύει από τη ψύχρα.. Βοηθάει συνάμα στην απορρόφηση του ιδρώτα και επίσης προστατεύει το σακάκι να μην υγρανθεί στις μασχάλες και να φαίνεται άσχημο.



Μπλούζες για μέσα από σακάκια και ζακέτες εκτός από βαμβάκι 100% θα βρούμε και βισκόζ ή σε συνδυασμό με βαμβάκι ή βαμβάκι και πολυέστερ με συχνά ένα μικρό ποσοστό ελαστικών ινών, ώστε να αγκαλιάζει το σώμα και να μη ζαρώνει κάτω από ένα σακάκι. Καλά είναι και εκείνες οι μπλούζες ή τα πουκάμισα από βισκόζ σε συνδυασμό με πολυεστέρα ή πολυαμίδη. Η κάθε μία διαλέγει τι είναι πιο φιλικό για το δέρμα της και μπορεί να βρει μεγάλη ποικιλία σε απλά σχέδια και μονοχρωμίες απαλές ή έντονες.

ΜΙΚΑ

## ΦΑΡΜΑΚΕΙΑ

ΔΙΗΜΕΡΕΥΕΙ:
**ΧΑΤΖΑΡΑ ΕΛΕΝΗ**
Κ. Υδραίου 45
Τηλ. 22410 38936

ΔΙΑΝΥΚΤΕΡΕΥΕΙ:
**ΓΛΕΝΤΗΣ ΚΩΝ/ΝΟΣ**
Παύλου Μελά 40
Τηλ. 22410 28828

## ΥΓΡΑ ΚΑΥΣΙΜΑ

ΔΙΑΝΥΚΤΕΡΕΥΟΥΝ
• ΣΤΑΥΡΙΑΝΑΚΗΣ Π. Πρατ. Shel, Ψαροπούλα
• ΤΖΩΡΤΖΗΣ Γ. Πρατήριο ΒΡ, Ροδίνι

## ΤΑΧΙ

ΡΑΔΙΟΤΑΧΙ 22410 - 64712, 64790

## ΚΤΕΟ

Από 1/3/2003 έως 30/4/2003 παντός είδους οχήματα με συνδυασμό γραμμάτων **ΡΟΒ 2001** έως και **2500**

Επίσης παντός είδους οχήματα με συνδυασμό **γραμμάτων ερυθρού χρώματος** εφόσον έχει παρέλθει τετραετία από την ημερομηνία πρώτης αδείας κυκλοφορίας τους.

Και παντός είδους οχήματα με συνδυασμό γραμμάτων **ΠΑ** (πολιτικών αναπήρων **(κυανού χρώματος)**.

## ΣΥΝΑΛΛΑΓΜΑ

| | Αγορά | Πώληση |
|---|---|---|
| ΔΟΛΛΑΡΙΟ Η.Π.Α | 1,0823 | 1,0576 |
| ΛΙΡΑ ΑΓΓΛΙΑΣ | 0,68816 | 0,67246 |
| ΚΟΡΩΝΑ ΔΑΝΙΑΣ | 7,4855 | 7,3147 |
| ΚΟΡΩΝΑ ΣΟΥΗΔΙΑΣ | 9,2005 | 8,9906 |
| ΓΙΕΝ ΙΑΠΩΝΙΑΣ | 130,72 | 127,73 |
| ΦΡΑΓΚΟ ΕΛΒΕΤΙΑΣ | 1,5086 | 1,4742 |
| ΚΟΡΩΝΑ ΝΟΡΒΗΓΙΑΣ | 7,939 | 7,7579 |
| ΛΙΡΑ ΚΥΠΡΟΥ | 0,59134 | 0,57785 |
| ΔΟΛ. ΚΑΝΑΔΑ | 1,5782 | 1,5422 |
| ΔΟΛ. ΑΥΣΤΡΑΛΙΑΣ | 1,7969 | 1,7559 |

## ΚΙΝΗΜΑΤΟΓΡΑΦΟΙ

**ΠΑΛΛΑΣ 5 CINEMAS CENTER**

ΠΡΟΓΡΑΜΜΑ ΕΒΔΟΜΑΔΑΣ
11/04/2003 - 17/04/2003
Για κρατήσεις / For Reservations:
22410 24475 και 70670



**ΑΙΘΟΥΣΑ 5**
**ΟΙ ΩΡΕΣ / THE HOURS**
Κοινωνική / Drama
ΠΡΩΤΑΓΩΝΙΣΤΟΥΝ: MERYL STREEP, JULIANNE MOORE, NICOLE KIDMAN, ED HARRIS
Ωρες Εναρξης: *15:40, 18:00, 20:20, 22:40
* Ειδική επιπλέον παράσταση, μόνο Σάββατο & Κυριακή



**ΑΙΘΟΥΣΑ 2**
**ΑΠΟΛΥΤΟ ΣΚΟΤΑΔΙ / DARKNESS**
Θρίλερ / Horror Movie
ΠΡΩΤΑΓΩΝΙΣΤΟΥΝ: LENA OLIN, IAIN GLEN
Ωρες Εναρξης: *16:00, 18:10, 20:20, 22:30
* Ειδική επιπλέον παράσταση, μόνο Σάββατο & Κυριακή



**ΑΙΘΟΥΣΑ 1**
**Ο ΠΥΡΗΝΑΣ / THE CORE**
Περιπέτεια / Action movie
ΠΡΩΤΑΓΩΝΙΣΤΟΥΝ: HILLARY SWANK
Ωρες Εναρξης: *15:45, 17:15, 20:00, 22:40
*Ειδική επιπλέον παράσταση, μόνο Σάββατο & Κυριακή



**ΑΙΘΟΥΣΑ 3 & 4**
**Ο ΓΚΟΥΡΟΥ / GURU** Κωμωδία / Comedy
ΠΡΩΤΑΓΩΝΙΣΤΟΥΝ: HEATHER GRAHAM, JIMI MISTRY
ΑΙΘΟΥΣΑ 3 Ωρες Εναρξης: 17:40
ΑΙΘΟΥΣΑ 4 Ωρες Εναρξης: 22:10



**ΑΙΘΟΥΣΑ 4**
**PLUTO NASH**
Κωμωδία Δράσης / Action Comedy
ΠΡΩΤΑΓΩΝΙΣΤΟΥΝ: EDDIE MURPHY
Ωρες Εναρξης: 17:50, 20:00



**ΑΙΘΟΥΣΑ 3**
**CHICAGO / ΣΙΚΑΓΟ**
Ο θρίαμβος των φετινών ΟΣΚΑΡ!
ΠΡΩΤΑΓΩΝΙΣΤΟΥΝ: RENEE ZELLWEGER, CATHERINE ZETA JONES, RICHARD GERE
Ωρες Εναρξης: 19:50, 22:20

**METROPOL MULTI-CINEMA**
ALPHA CINEMA
www.RodosVitrina.gr/Metropol.htm
WEEKLY PROGRAMME - ΕΒΔΟΜΑΔΙΑΙΟ ΠΡΟΓΡΑΜΜΑ
11/04/2003 - 17/04/2003

IN ENGLISH
ΚΑΤ' ΑΠΟ 13 ΕΤΩΝ



ΣΕ ΠΡΩΤΗ ΠΑΝΕΛΛΗΝΙΑ ΠΡΟΒΟΛΗ
**ΜΠΡΟΥΣ ΓΟΥΪΛΙΣ**
ΜΟΝΙΚΑ ΜΠΕΛΟΥΤΣΙ
**ΤΑ ΔΑΚΡΥΑ ΤΟΥ ΗΛΙΟΥ**
TEARS OF THE SUN
ΕΚΠΑΙΔΕΥΤΗΚΕ ΝΑ ΥΠΑΚΟΥΕΙ ΣΕ ΔΙΑΤΑΓΕΣ ΕΓΙΝΕ ΗΡΩΑΣ ΟΤΑΝ ΤΙΣ ΑΓΝΟΗΣΕ
ΩΡΕΣ ΕΝΑΡΞΗΣ - SHOWTIMES
17:30, 20:00, 22:30
ΑΙΘΟΥΣΑ 1

IN ENGLISH
ΚΑΤΑΛΛΗΛΟ

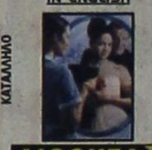

ΣΕ ΠΡΩΤΗ ΠΑΝΕΛΛΗΝΙΑ ΠΡΟΒΟΛΗ
**ΤΖΕΝΙΦΕΡ ΛΟΠΕΖ - ΡΕΪΦ ΦΑΪΝΣ**
ΣΤΗΝ ΑΙΣΘΗΜΑΤΙΚΗ ΚΩΜΩΔΙΑ !!
**Η ΚΑΜΑΡΙΕΡΑ**
**MAID IN MANHATTAN**
ΜΙΑ ΣΥΝΑΝΤΗΣΗ... ΜΙΑ ΠΑΡΕΞΗΓΗΣΗ ΕΝΑΣ ΜΕΓΑΛΟΣ ΕΡΩΤΑΣ!
ΩΡΕΣ ΕΝΑΡΞΗΣ - SHOWTIMES
20:00, 22:15
ΑΙΘΟΥΣΑ 2

IN ENGLISH
ΚΑΤΑΛΛΗΛΟ

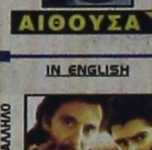

**ΑΛ ΠΑΤΣΙΝΟ - ΚΟΛΙΝ ΦΑΡΕΛ**
ΣΤΟ ΝΕΟ ΚΑΤΑΣΚΟΠΕΥΤΙΚΟ ΘΡΙΛΕΡ ΠΟΥ ΘΑ ΣΑΣ ΚΑΘΗΛΩΣΕΙ
**Η ΔΟΚΙΜΑΣΙΑ**
THE RECRUIT
ΣΤΗΝ ΚΑΤΑΣΚΟΠΕΙΑ, ΤΙΠΟΤΑ ΔΕΝ ΕΙΝΑΙ ΑΥΤΟ ΠΟΥ ΦΑΙΝΕΤΑΙ.
ΩΡΑ ΕΝΑΡΞΗΣ - SHOWTIME
22:30
ΑΙΘΟΥΣΑ 3

IN ENGLISH
ΚΑΤΑΛΛΗΛΟ

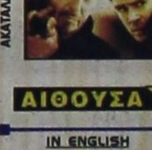

ΣΕ ΠΡΩΤΗ ΠΑΝΕΛΛΗΝΙΑ ΠΡΟΒΟΛΗ
Η ΥΠΕΡΠΕΡΙΠΕΤΕΙΑ ΔΡΑΣΗΣ
ΜΕ ΤΟΝ ΠΙΟ ΔΗΜΟΦΙΛΗ ΣΟΥΠΕΡ-ΗΡΩΑ ΟΛΩΝ ΤΩΝ ΕΠΟΧΩΝ
ΜΕ ΕΚΑΤΟΜΜΥΡΙΑ ΦΑΝΑΤΙΚΟΥΣ ΘΑΥΜΑΣΤΕΣ
**DAREDEVIL**
Η ΔΙΚΑΙΟΣΥΝΗ ΕΙΝΑΙ ΤΥΦΛΗ... ΓΙΑ ΤΟΥΣ ΕΝΟΧΟΥΣ ΘΑ ΕΙΝΑΙ ΑΜΕΙΛΙΚΤΗ!!!
ΠΡΩΤΑΓΩΝΙΣΤΟΥΝ
ΜΠΕΝ ΑΦΛΕΚ - ΚΟΛΙΝ ΦΑΡΕΛ
ΚΑΝΤΕ ΕΓΚΑΙΡΑ ΤΙΣ ΚΡΑΤΗΣΕΙΣ ΣΑΣ
ΩΡΕΣ ΕΝΑΡΞΗΣ - SHOWTIMES
18:00, 20:15
ΑΙΘΟΥΣΑ 3

ΣΤΑ ΕΛΛΗΝΙΚΑ
ΚΑΤΑΛΛΗΛΟ



Η WALT DISNEY PICTURES ΠΑΡΟΥΣΙΑΖΕΙ ΤΗΝ ΝΕΑ ΥΠΕΡΠΑΡΑΓΩΓΗ
**ΤΟ ΒΙΒΛΙΟ ΤΗΣ ΖΟΥΓΚΛΑΣ 2**
THE JUNGLE BOOK 2
Ο ΜΟΓΛΗΣ ΚΑΙ Ο ΜΠΑΛΟΥ ΚΑΙ ΟΛΗ Η ΓΝΩΣΤΗ ΠΑΛΙΟΠΑΡΕΑ ΣΕ ΝΕΕΣ ΠΕΡΙΠΕΤΕΙΕΣ
ΩΡΕΣ ΕΝΑΡΞΗΣ - SHOWTIMES
17:00, 18:30
ΑΙΘΟΥΣΑ 2

LINDOS & MARE

Σας περιμένουμε στο πλήρως ανακαινισμένο ξενοδοχείο μας όπου η ποιότητα και το παραδοσιακό εορταστικό μας πρόγραμμα θα σας δώσουν την ευκαιρία να περάσετε αξέχαστες Πασχαλινές διακοπές.

**ΤΙΜΕΣ**

- 35,00 το άτομο ημερησίως σε δίκλινο
- 45,00 το άτομο ημερησίως σε junior suite.

1ο παιδί 2-12 ετών δωρεάν
2ο παιδί 2-12 ετών 50% έκπτωση
3ο άτομο ενήλικας 30% έκπτωση

**Στην τιμή συμπεριλαμβάνονται:**
Το Αναστάσιμο Δείπνο, το Πασχαλινό Γεύμα καθώς επίσης πρωινό και δείπνο καθημερινά.
Όλα τα δωμάτια με θέα θάλασσα.

**Τηλ. για κρατήσεις : 2244 0 31130**
**Fax: 2244 0 31131**
**Email: info@lindosmare.gr**
**Website: www.lindosmare.gr**

Χ.Λ.

ΨΥΧΟΕΡΕΥΝΗΤΡΙΑ

ΚΡΗΤΙΚΟΥ ΒΑΣΙΛΕΙΑ



Προβλέψεις για το μέλλον
ικανοποιητικές.
Βοήθεια για κάθε θέμα
που σας απασχολεί με κάθε εχεμύθεια

ΟΜΗΡΟΥ 65 Π. ΠΟΛΗ Τηλ. 74440 - 67602,
0972157586, 8-1π.μ. — 4-8μ.μ.

Τ1352-26/4

ΠΡΑΚΤΟΡΕΙΟ ΤΑΞΙΔΙΩΝ
ΣΑΒΒΑΣ ΣΑΗΣ

Με την ευκαιρία της λειτουργίας του **νέου** μας πρακτορείου στην οδό ΤΑΡΠΟΝ ΣΠΡΙΓΚΣ 42 δίπλα στην Τράπεζα Πίστεως

**ΠΡΟΣΦΕΡΟΥΜΕ**

τα φθηνότερα αεροπορικά εισιτήρια για όλο τον κόσμο με όλες τις αεροπορικές πτήσεις

**ΠΡΟΣΟΧΗ:**
ΠΛΗΡΟΦΟΡΙΕΣ ΔΕΝ ΔΙΔΟΝΤΑΙ ΑΠΟ ΤΟ ΤΗΛΕΦΩΝΟ
ΜΟΝΟ ΠΡΟΣΩΠΙΚΗ ΠΑΡΟΥΣΙΑ ΣΑΣ

**Ακόμη:**
- Σας παίρνουμε ΒΙΖΑ επισκέπτου για ΑΜΕΡΙΚΗ σε μία εβδομάδα
- ΒΙΖΑ επισκέπτου για ΑΥΣΤΡΑΛΙΑ σε μία μέρα
- Εκδοση διαβατηρίων
- Εκδοση αδειών αυτοκινήτων

**ΞΕΝΟΔΟΧΕΙΑ ΣΤΗΝ ΑΘΗΝΑ**

**PRESIDENT** Α' Κατηγορίας Λεωφόρος Κηφησίας
Μονόκλινο €58 με πρωινό έως 31/10
Δίκλινο για μονόκλινο €63 » »
Δίκλινο €68 » »
Τρίκλινο €83 » »

**ELECTRA HOTEL** Α' Κατηγορίας Ερμού 5
Μονόκλινο € 123 με πρωινό έως 31/10
Δίκλινο €146 » »
Τρίκλινο €175 » »

**DORIA HOTEL** Β' Κατηγορίας Πειραιώς 15-17 (κοντά στην Ομόνοια)
Μονόκλινο €58 με πρωινό
Δίκλινο €69 »
Τρίκλινο €89 »

**IRINI HOTEL** Ηράκλειο Κρήτης
Μονόκλινο €44 με πρωινό
Δίκλινο €55 »
Τρίκλινο €75 »

**ESPERIA HOTEL** Α' Κατηγορίας Σταδίου 22
Μονόκλινο € 103 με πρωινό
Δίκλινο € 118 »
Τρίκλινο € 133 »

**BEST WESTERN** Α' Κατηγορίας, ILISIA Μιχαλακοπούλου
Μονόκλινο €67 με πρωινό έως 31/10
Δίκλινο €74 » »
Τρίκλινο €96 » »

**PARTHENON** Α' Κατηγορίας περιοχή Μακρυγιάννη
Μονόκλινο € 84 με πρωινό έως 31/10
Δίκλινο € 93 » »
Τρίκλινο € 128 » »

**ARETOUSA** Β' Κατηγορίας Μητροπόλεως Σύνταγμα
Μονόκλινο €57 με πρωινό
Δίκλινο €85 »
Τρίκλινο €95 »

**ROYAL OLUMPIC** LUX
Μονόκλινο €104 με πρωινό έως 30/6
Δίκλινο €138 » »
Τρίκλινο €169 » »

**ASTOR** Σύνταγμα
Μονόκλινο €68 με πρωινό
Δίκλινο για μονόκλινο € 78 » έως 31/10
Δίκλινο € 88 » »
Τρίκλινο €108 » »

**GRAND HOTEL** Β' Κατηγορίας Πατησίων & Βερανζέρου 10
Μονόκλινο €48 με πρωινό έως 31/10
Δίκλινο €54 » »
Τρίκλινο €74 » »

**VERGINA** Β' Κατηγορίας ΘΕΣ/ΚΗ (κεντρικό)
Μονόκλινο €58 με πρωινό έως 31/10
Δίκλινο €75 » »
Τρίκλινο €95 » »

**ΣΑΣ ΣΥΜΦΕΡΕΙ ΠΡΙΝ ΚΛΕΙΣΕΤΕ ΟΠΟΥΔΗΠΟΤΕ ΝΑ ΜΑΣ ΕΠΙΣΚΕΦΘΕΙΤΕ**

ΠΡΑΚΤΟΡΕΙΟ ΤΑΞΙΔΙΩΝ
ΣΑΒΒΑΣ ΣΑΗΣ
ΤΑΡΠΟΝ ΣΠΡΙΓΚΣ 42 δίπλα στην Τράπεζα Πίστεως
• Τηλ. 22410 39781-3

Χ3882-30/4

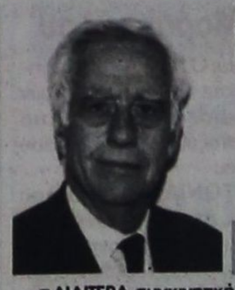

## Από το Σύλλογο των πρώην μαθητών της Αμαραντείου

# Τιμή σ' έναν ευπατρίδη!..

## ΕΚΔΗΛΩΣΗ ΓΙΑ ΤΟ ΔΙΚΗΓΟΡΟ ΓΙΩΡΓΟ ΒΡΟΥΧΟ

**ΙΔΙΑΙΤΕΡΑ συγκινητική ήταν η εκδήλωση που έγινε το βράδυ του περασμένου Σαββάτου στην ΑΣΤΕΡ, κατά τη διάρκεια της οποίας ο Σύλλογος των πρώην μαθητών της Αμαραντείου Σχολής, τίμησε το δικηγόρο και τέως δήμαρχο Γιώργο Ν. Βρούχο, για την πολύχρονη προσφορά του στον τόπο.**

**Στην εκδήλωση παρέστησαν δεκάδες συμπολίτες μας, που κατέκλυσαν την αίθουσα της ΑΣΤΕΡ, όπως επίσης και ο πρωτοσύγκελος κ. Παΐσιος, ο νομάρχης Γ. Μαχαιρίδης, ο πρόεδρος του Νομαρχιακού Συμβουλίου Φ. Χατζηδιάκος, ο πρόεδρος του Δημοτικού Συμβουλίου Γ. Τσιγάρος, ο αντιδήμαρχος Ν. Χαραλάμπης, ο πρόεδρος του Δικηγορικού Συλλόγου Κ. Σαρρής, ο πρόεδρος του Ιατρικού Συλλόγου Ν. Φρόνας, εκπρόσωποι των δικαστικών αρχών, τα παιδιά του τιμώμενου δικηγόρου και πολλοί άλλοι.**

**Στην αρχή της εκδήλωσης μίλησε ο πρόεδρος του Συλλόγου των πρώην μαθητών της Αμαραντείου Σχολής κ. Στέφανος Στεφανίδης, που αναφέρθηκε στους λόγους που γίνεται η τιμητική διάκριση στον Γιώργο Βρούχο. Βασικός ομιλητής της εκδήλωσης ήταν ο δικηγόρος Γιάννης Χαρίτος, ο οποίος είπε τα εξής:**



*Ο δικηγόρος Γ. Χαρίτος στο βήμα, κατά την εκδήλωση της Αμαραντείου*

«Η σημερινή εκδήλωση είναι η πρώτη μιας σειράς εκδηλώσεων, που ο Σύλλογος αποφοίτων της Αμαραντείου Σχολής επιθυμεί να πραγματοποιήσει.

Η έναρξη των εκδηλώσεων αυτών με το να τιμηθεί ο συνάδελφος, ιδρυτής, επί πολλά έτη και μέχρι πρότινος πρόεδρος του Συλλόγου των πρώην μαθητών της Αμαραντείου σχολής, τέως δήμαρχος Ρόδου, φίλτατος Γεώργιος Βρούχος, αποτελεί επιβεβλημένη τιμή στο ήθος, τη σεμνότητα, την εργατικότητα και την αγάπη του προς τις ελληνοθρησκευτικές - δωδεκανησιακές και ειδικότερα ροδιακές παραδόσεις, που μέχρι τώρα με ευλάβεια τήρησε.

Ο Γεώργιος Βρούχος γεννήθηκε το 1930 στο Νιοχώρι της πόλεως Ρόδου.

Το σχολικό έτος 1936-1937 φοίτησε στην Α' τάξη του ελληνικού δημοτικού της Αμαραντείου Σχολής. Το επόμενο έτο έκλεισαν τα ελληνικά σχολεί ακαι οι μαθητές επανέλαβαν την ίδια τάξη του παλικού πλέον σχολείου.

Με το κλείσιμο των ελληνικών σχολείων οι κατακτητές μετονόμασαν την Αμαράντειο σε Regia Svuola Principe di Napoli.

Ετσι ο Γεώργιος Βρούχος έβγαλε τις τρεις πρώτες τάξεις του Δημοτικού Σχολείου στον οικείο χώρο της Αμαραντείου Σχολής, η οποία το σχολικό έτος 1940-'41 έγινε Σχολείο Θηλέων, και ο ίδιος, όπως και τα αγόρια της γειτονιάς, μετεγράφηκαν στο Σχολείο Αρρένων των Αδελφών του Τάγματος του Αγίου Ιωάννου του Βαπτιστού De la Salle, το οποίο ευρίσκετο επί της οδού Λοχαγού Φανουράκη.

Απεφοίτησε, λοιπόν, από ιταλικά σχολεία μέχρι τη Γ' Γυμνασίου.

Με την απελευθέραση συνέχισε τις γυμνασιακές του σπουδές στο



*Ο δικηγόρος Σ. Στεφανίδης απονέμει αναμνηστικό στη Μαρία-Χριστίνα Κωσταρίδη, κόρη του Γ. Βρούχου*

Βενετόκλειο και μετά την αποφοίτησή του σπούδασε Νομικά στο Πανεπιστήμιο Αθηνών. Κατόπιν έλαβε την άδεια ασκήσεως επαγγέλματος, ενεγράφη στο Δικηγορικό Σύλλογο Ρόδου και εργάζεται ως δικηγόρος μέχρι σήμερα.

Η κοινωνική δράση του Γεωργίου Βρούχου είναι σημαντική.

Διετέλεσε ιδρυτικός πρόεδρος της Ενώσεως Δωδεκανησίων Σπουδαστών, πρόεδρος του Φυσιολατρικού Ομίλου Ρόδου, πρόεδρος της Ροδιακής Λέσχης, πρόεδρος του Ροδιακού Αθλητικού Συλλόγου ΑΡΣ, πρόεδρος του Ροδιακού Αθλητικού Συλλόγου Ρόδος, πρόεδρος του Παραρτήματος Ρόδου της Εταιρίας Ελληνικών Σπουδών, πρόεδρος του Εποπτικού Συμβουλίου της Τραπέζης Δωδεκανήσου, πρόεδρος του Συλλόγου για τη διατήρηση της Πολιτιστικής και Αρχιτεκτονικής Κληρονομιάς της Ρόδου. Υπήρξε εκ των ιδρυτών και διετέλεσε πρώτος γραμματέας της Στέγης Γραμμάτων και Τεχνών Δωδεκανήσου και ως ιδρυτικό μέλος της την ενεργοποίησε σημαντικά το 1972. Με πρωτοβουλία του ανεσυστήθη το Λύκειο Ελληνίδων Ρόδου «Εργάνη Αθηνά», το οποίο είχε περιπέσει σε αδράνεια επί πολλά έτη.

Ο Γεώργιος Βρούχος διετέλεσε δήμαρχος Ροδίων από την 5η Ιουλίου 1967 και παρέμεινε στη θέση του μέχρι το 1974, εξετέλεσε τα καθήκοντά του με ζήλο, εντιμότητα, ευσυνειδησία και αποδοτικότητα.

Κυριότερα έργα στην πόλη της Ρόδου, που συνδέθηκαν με την περίοδο της δημαρχίας του, είναι τα ακόλουθα:

1. Η μελέτη επεκτάσεως του σχεδίου πόλεως από το Γραφείο Δοξιάδη και εν συγχεία η εφαρμογή της από 1-2-1973, με συνέπεια να υπερδιπλασιαστεί η έκταση της πόλεως.
2. Η κατασκευή γεωτρήσεων ως και η κατασκευή νέου δικτύου υδρεύσεως για την υδροδότηση της πόλεως.
3. Η μεταφορά των ναυπηγείων από το λιμένα του Μανδρακίου στο λιμένα της Ακαντιάς και εν συνεχεία η διαμόρφωση του χώρου των παλαιών ναυπηγείων σε συγκρότημα τουριστικών καταστημάτων.
4. Η αγορά μεγάλης εκτάσεως στη θέση Τσαΐρι και δημιουργία χώρου ταφής απορριμμάτων.
5. Η εκ βάθρων ανακαίνιση και διαρρύθμιση του Δημοτικού Θεάτρου.
6. Η ανακαίνιση και διαρρύθμιση του θερινού κινηματογράφου «Το Ρόδον».
7. Η εκπόνηση μελέτης ανακαινίσεως και εκσυγχρονισμού του Εθνικού Θεάτρου και η εκτέλεση των 2/3 του έργου, το οποίο ολοκληρώθηκε αργότερα.
8. Η κατασκευή υπαιθρίου θεάτρου στη Μεσαιωνική Πόλη, για τη χρήση από το Σωματείο Ελληνικών Χορών, το οποίο μέχρι σήμερα λειτουργεί κατά τη θερινή περίοδο για τις ανάγκες του τουρισμού.
9. Η ενεργοποίηση, λειτουργία και ουσιαστικός εμπλουτισμός της Δημοτικής Πινακοθήκης Συγχρόνου Ελληνικής Τέχνης.
10. Η ανανέωση του στόλου της Δημοτικής Επιχειρήσεως ΡΟΔΑ, με την αγορά 10 καινούργιων λεωφορείων.
11. Η επέκταση και ο προστατευτικός μώλος της Ακαντιάς, όπου κατασκευάστηκαν νέα κρηπιδώματα και αποβάθρες στο λιμένα αυτό.
12. Η κατασκευή στη θέση «Ζέφυρος» δύο πολυκατοικιών προς στέγαση δημοσίων υπαλλήλων.
13. Η κατασκευή και παραχώρηση στους δικαιούχους των Λαϊκών Κατοικιών στην περιοχή «Ροδίνι».

Ο Γεώργιος Βρούχος έχει να επιδείξει αξιόλογο πνευματικό έργο.

Άρθρα του δημοσιεύθηκαν στην περιοδική έκδοση «Δωδεκανησιακά Χρονικά». Μεταξύ άλλων είναι και τα ακόλουθα:

1. Ο Νόμος Ροδίων Ναυτικός
2. Ρόδιοι Ολυμπιονίκες
3. Η πολιορκία και κατάκτηση της Ρόδου από τους Τούρκους το 1522, σύμφωνα με τις τουρκικές πηγές
4. Εντυπώσεις του Α.Φ. Ντίντο από τη Ρόδο του 1817.

Πολλά άρθρα επίσης του Γεωργίου Βρούχου, σχετικά με την παλική και γερμανική κατοχή, δημοσιεύθηκαν στις τοπικές εφημερίδες, μεταξύ των οποίων είναι τα:

1. Η κατάσταση στη Ρόδο μετά τη συνθηκολόγηση της Ιταλίας
2. Casa dei pini - Το στρατόπεδο της φρίκης
3. Το Τέμενος του Μουράτ Ρεις
4. Η τιμή των λεόντων και άλλα.

Επανεξέδωσε το περιοδικό «Τέχνη», το οποίο είχε αναστείλει την έκδοσή του το 1946.

Συνεργάστηκε στο περιοδικό «Τετράγωνο» της συγγραφέως Μάρως Βαμβουνάκη και συνέγραψε ένα βιβλίο, περιγράφοντας τη θρυλική επιχείρηση ANGLO στα Αεροδρόμια της Ρόδου.

Ο Γεώργιος Βρούχος, από το γάμο του με την Κατίνα Μαστοράκη, χάρισε στην κοινωνία της Ρόδου τρία εκλεκτά παιδιά: τον Κώστα, ηλεκτρολόγο-μηχανικό και δύο αγαπητούς συναδέλφους, τη Μαρία Χριστίνα, σύζυγο του Κώστα Κωσταρίδη και τον Γιάννη Βρούχο.

Είναι δύσκολο κανείς, μέσα στο ελάχιστο αυτό χρόνο, να σκιαγραφήσει την πορεία μιας ζωής, ιδιαίτερα δε όταν αυτή αναφέρεται σε μία εκλεκτή προσωπικότητα με πολλαπλά ενδιαφέροντα και έντονη προσφορά και όταν επίσης ο ομιλών είναι βέβαιος ότι η προσφορά του τιμωμένου προσώπου δεν σταματάει εδώ, καθ' ότι όλοι ευελπιστούμε ότι έχει πολλά ακόμα να μας δώσει ο λαμπρός αυτός Ρόδιος.

Για ένα όμως θα πρέπει να είναι βέβαιος ο αγαπητότατος φίλος Γεώργιος Βρούχος: ότι η τιμή που του γίνεται σήμερα είναι μια εκδήλωση που δεν εμφανίζει μόνο την πορεία της ζωής του με αντικειμενική κρίση, αλλά συγχρόνως την περιβάλλει και με μία θερμή και ειλικρινή αγάπη.

Ευχόμεθα στο Θεό, από τα βάθη της ψυχής μας, να του δίνει δύναμη, υγεία, ατομική και οικογενειακή ευτυχία και ό,τι άλλο ο ίδιος επιθυμεί».

**ΕΥΧΑΡΙΣΤΙΕΣ ΑΠΟ ΤΟΝ Γ. ΒΡΟΥΧΟ**

Εκ μέρους του Γιώργου Βρούχου μίλησε η κόρη του, δικηγόρος Μαρία-Χριστίνα Κωσταρίδη, η οποία είπε τα εξής:

«Ο πατέρας μου λυπάται πολύ, που για λόγους ανώτερους της θελήσεώς του, αδυνατεί να παρευρεθεί στη συγκέντρωση αυτή που οργανώσατε προς τιμήν του.

Σας ευχαριστεί θερμά για την ευγενή πρωτοβουλία σας, αν και θεωρεί ότι η τιμή που του προσγίνεται είναι πολύ μεγάλη σε σχέση με τις υπηρεσίες που πρόσφερε στο Σύλλογο.

Ο,τι έκανε το έκανε από την αγάπη του προς το ιστορικό σχολείο, στο οποίο φοίτησε αυτός και τα επτά αδέλφια του, από ευγνωμοσύνη προς τους πρωτεύοντες δασκάλους, που κράτησαν ζωντανή την ελληνική παιδεία στα χρόνια της ιταλικής κατοχής και από την επιθυμία του να αναβιώσει παλιές εκδηλώσεις που συγκινούσαν προπολεμικά τους Νιοχωρίτες.

Χαίρει που ο σύλλογος βρίσκεται στα χέρια ανθρώπων ικανών και δραστήριων, που αγαπούν την Αμαράντειο και το Νιοχώρι και σας εύχεται από τα βάθη της καρδιάς του καλή επιτυχία».

**ΤΙΜΗΤΙΚΕΣ ΠΛΑΚΕΤΕΣ**

Τιμητικές πλακέτες απένειμαν στο Γιώργο Βρούχο ο Σύλλογος πρώην Μαθητών της Αμαραντείου, η Αμαράντειος Σχολή, ο Σύλλογος Γονέων και Κηδεμόνων της Αμαραντείου Σχολής και οι παλαίμαχοι ποδοσφαιριστές της Ρόδου και του Διαγόρα.

ΞΥΛΟΥΡΓΙΚΕΣ ΕΡΓΑΣΙΕΣ
ΛΕΝΤΑΚΗΣ ΜΑΝΩΛΗΣ

**Αναλαμβάνουμε πάσης φύσεως ξυλουργικές εργασίες:**



- κουζίνες γερμανικές, με γερμανικές προδιαγραφές
- ντουλάπες
- πόρτες
- παράθυρα κ.λ.π.

- Αμεση εξυπηρέτηση

**ΠΛΗΡΟΦΟΡΙΕΣ**
**Τηλ. 60601 και 6973933733**

2420-20/4




Κουφώματα KUNSTSTOFF. Αξεπέραστη θερμομόνωση, υψηλή ηχομόνωση, απεριόριστη αντοχή στο χρόνο, πάνω από 60 πιστοποιητικά ποιότητας, μέχρι και 48 δόσεις. Υπεροχή KUNSTSTOFF θα πει υπέροχη ζωή!

KUNST STOFF®
www.kunststoff.gr
casaviva

Λεωφ.Ελευθερίας 2Α, 85104 Κρεμαστή Ρόδος Τηλ. 22410 95076, Fax.93775

X 3892-30/4

RODOS TRAVEL CENTER
ΣΤΑΜΑΤΗΣ ΧΑΤΖΗΛΑΖΑΡΟΥ
ΛΟΝΔΙΝΟ-ΡΟΔΟ-ΛΟΝΔΙΝΟ
Αναχ 16 Απρ μ΄επιστροφη 30 Απρ '03

**Ειδικη προσφορα για φοιτητες**

**175 eur!**

ΠΑΣΧΑΛΙΝΕΣ ΕΚΔΡΟΜΕΣ... απευθείας από Ρόδο!

| | | |
|---|---|---|
| ΚΥΠΡΟΣ | ΑΝΑΧ 24ΑΠΡ, 5 ΝΥΧΤΕΣ/6 ΜΕΡΕΣ | 580 eur |
| ΛΟΝΔΙΝΟ | ΑΝΑΧ 23ΑΠΡ, 4 ΝΥΧΤΕΣ/5 ΜΕΡΕΣ | 515 eur |
| ΕΛΣΙΝΚΙ | ΑΝΑΧ 26ΑΠΡ, 4 ΝΥΧΤΕΣ/5 ΜΕΡΕΣ | 795 eur |
| ΑΜΣΤΕΡΝΤΑΜ | ΑΝΑΧ 24ΑΠΡ, 3 ΝΥΧΤΕΣ/4 ΜΕΡΕΣ | 675 eur |

*Πληρης λεπτομεριες για τις εκδρομες στο γραφειο μας!*

*ΔΕΝ ΠΕΡΙΛΑΜΒΑΝΟΝΤΑΙ ΦΟΡΟΙ \ ΑΕΡΟΔΡΟΜΙΟΥ

ΓΑΜΗΛΙΑ ΤΑΞΙΔΙΑ...

* ΟΡΓΑΝΟΜΕΝΑ ...η ΣΤΑ ΜΕΤΡΑ ΣΑΣ!

ΕΚΔΡΟΜΕΣ ΣΤΗΝ ΕΥΡΩΠΗ & ΣΤΗΝ ΕΛΛΑΔΑ!
- ΟΔΗΚΕΣ, ΑΕΡΟΠΟΡΙΚΕΣ, ΟΜΑΔΙΚΑ, ΑΤΟΜΙΚΑ!
ΑΠΕΥΘΙΑΣ ΑΝΑΧΩΡΗΣΕΙΣ ΑΠΟ ΡΟΔΟ & ΑΠΟ ΑΘΗΝΑ!

RODOS TRAVEL CENTER -ΣΤΑΜΑΤΗΣ ΧΑΤΖΗΛΑΖΑΡΟΥ
ΚΕΝΤΡΙΚΟ ΓΡΑΦΕΙΟ ΓΙΑ ΠΑΚΕΤΑ SINGAPORE AIRLINES-TRADEWINDS ΣΤΗ ΡΟΔΟ
Κ. ΠΑΛΑΜΑ 7-9 ΤΗΛ. 2241025400 ΦΑΞ 2241024407
e-mail:rodostravelctr@acn.gr

X3897-20/4

VANIK TOURS

ΓΙΑΝΝΗΣ και ΣΕΒΑ ΒΑΛΣΑΜΙΔΗ
**VANIK σημαινει ΑΛΗΘΕΙΑ**
ΑΚΤΗ ΚΑΝΑΡΗ 17, ΨΑΡΟΠΟΥΛΑ - ΑΝΕΤΟ ΠΑΡΚΙΝΓΚ
Ανοικτά: ΔΕ-ΣΑ 08.30 - 14.00 & 16.30 - 20.30
Τηλ. 22410 35191, 37621
κινητό: 6945798148 , FAX 22410 29532

Το γραφείο μας πάντα πρώτο σε κρατήσεις ξενοδοχείων εξασφάλισε και σας προσφέρει καταπληκτικές τιμές για τα παρακάτω ξενοδοχεία σε ΠΑΚΕΤΑ (έκδοση εισιτηρίων R/T) από 1/4-31/10/2003

**Απευθυνόμαστε σε σας που θέλετε και η κράτησή σας να είναι σωστή και το δωμάτιό σας να σας περιμένει**

**1ον HOTEL PRESIDENT**
Α΄ Κατηγορίας
Λεωφόρος Κηφησίας (ΟΛΑ ΑΝΑΚΑΙΝΙΣΜΕΝΑ)
Μονόκλινο € 58
Δίκλινο για μονόκλινο € 63
Δίκλινο € 68
Τρίκλινο € 83

**2ον HOTEL ASTOR**
Α΄ Κατηγορίας
Σύνταγμα
Μονόκλινο € 68
Δίκλινο για μονόκλινο € 78
Δίκλινο € 88
Τρίκλινο € 108

**3ον HOTEL ZAFOLIA**
Α΄ Κατηγορίας
Λεωφόρος Αλεξάνδρας
Μονόκλινο € 99
Δίκλινο € 112
Τρίκλινο € 133

**4ον HOTEL ARETHOUSA**
Β΄ SUPERIOR
Σύνταγμα

**5ον HOTEL ELLINIS**
Β΄ Κατηγορίας
Ωνάσειο, λεωφ. Συγγρού
Μονόκλινο € 60
Δίκλινο € 70
Τρίκλινο € 80

**6ον HOTEL TRITON**
Β΄ Κατηγορίας
Κέντρο Πειραιά
Μονόκλινο € 55
Δίκλινο € 72
Τρίκλινο € 93

**7ον HOTEL LILIA**
Β΄ Κατηγορίας
Πασαλιμάνι Πειραιάς
Μονόκλινο € 55
Δίκλινο € 70
Τρίκλινο € 88

**8ον HOTEL EGNATIA**
Β΄ Κατηγορίας
Θεσσαλονίκη Κέντρο - ανακαινισμένο
Μονόκλινο € 68
Δίκλινο € 78
Τρίκλινο € 88

**9ον HOTEL EGNATIA PALACE**
Α΄ Κατηγορίας
Θεσσαλονίκη Κέντρο - ολοκαίνουργιο
Μονόκλινο € 90
Δίκλινο € 100
Τρίκλινο € 125

* Τα παραπάνω ξενοδοχεία διαθέτουν T.V. σε όλα τα δωμάτια
* Στις παραπάνω τιμές συμπεριλαμβάνεται πρωινό σε μπουφέ
* Ακόμη σε μας θα βρείτε αεροπορικά και ατμοπλοϊκά εισιτήρια όλων των εταιρειών.

Χ. 3880-30/4

# ΜΝΗΜΟΣΥΝΑ



Τελούμε στις 18 Απριλίου ημέρα Παρασκευή και ώρα 8.30π.μ. στον ιερό ναό Αγίου Νικολάου Παστίδας διετές μνημόσυνο υπέρ αναπαύσεως της ψυχής του λατρευτού μας υιού, αδελφού , εγγονού, ανιψιού και εξαδέλφου

**ΧΡΗΣΤΟΥ ΤΑΚΟΥ**

Οι γονείς Αποστόλης - Κωνσταντίνα
Ο αδελφός Παναγιώτης
Ο παππούς και η γιαγιά, οι θείοι, τα εξαδέλφια και οι λοιποί συγγενείς

2708-17/4



Τελούμε στις 16 Απριλίου ημέρα Τετάρτη και ώρα 8 π.μ. στον ιερό ναό Ταξιαρχών ετήσιο μνημόσυνο υπέρ αναπαύσεως της ψυχής του λατρευτού μας υιού, αδελφού και θείου

**ΜΙΧΑΗΛ ΚΡΗΤΙΚΟΥ**

Οι γονείς Δημήτρης - Δέσποινα
Τα αδέλφια Κατερίνα - Γιώργος, Σταύρος - Τσαμπίκα
Τα ανίψια και οι λοιποί συγγενείς

2697-15/4

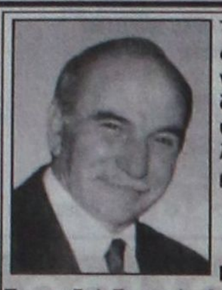

Την 18η Απριλίου ημέρα Παρασκευή και ώρα 8 π.μ. στον ιερό ναό Ταξιαρχών νεκροταφείου Ρόδου τελούμε 2ετές μνημόσυνο υπέρ αναπαύσεως της ψυχής του λατρευτού μας συζύγου, πατέρα, παππού, αδελφού και θείου

**ΧΡΗΣΤΟΥ ΔΑΝΕΛΑΤΟΥ**

Η σύζυγος Σοφία.
Τα παιδιά Γεωργία Δανελάτου, Βασιλεία - Νίκος Ρεσβάνης, Βασίλης Δανελάτος, Σταυρούλα - Σπύρος Κλαδάκης
Το εγγονάκι Σταμάτης
Τα αδέλφια, τα ανίψια και οι λοιποί συγγενείς

2703-17/4



Τελούμε στις 16 Απριλίου ημέρα Τετάρτη και ώρα 8 π.μ. στον ιερό ναό Αγίων Αναργύρων 9μηνο μνημόσυνο υπέρ αναπαύσεως της ψυχής του λατρευτού μας συζύγου, πατέρα, παππού και αδελφού

**ΔΙΑΓΟΡΑ ΠΑΜΠΙΔΗ**

Η σύζυγος Καλλιόπη
Τα παιδιά, τα εγγόνια και οι λοιποί συγγενείς

2698-15/4



Στις 18 Απριλίου ημέρα Παρασκευή και ώρα 8 π.μ. στον ιερό μητροπολιτικό ναό Εισοδίων της Θεοτόκου τελούμε 40ήμερο μνημόσυνο υπέρ αναπαύσεως της ψυχής του πολυαγαπημένου μας αδελφου και θείου

**ΓΕΩΡΓΙΟΥ Μ. ΚΑΤΣΙΜΠΡΗ**

Τα αδέλφια Μιχάλης και Αννα Κατσιμπρή
Τα ανίψια Μερκούρης και Νινέτα
Οι λοιποί συγγενείς

2711-17/4

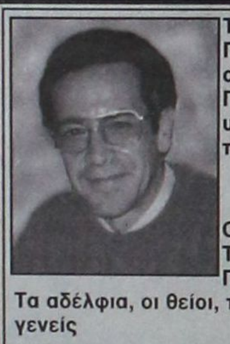

Τελούμε στις 18 Απριλίου ημέρα Παρασκευή και ώρα 8.30 π.μ. στον ιερό ναό Αγίου Νικολάου ΠΑΣΤΙΔΑΣ 6μηνο μνημόσυνο υπέρ αναπαύσεως της ψυχής του λατρευτού μας υιού

**ΛΕΥΤΕΡΗ ΜΟΣΧΗ**

Οι γονείς Παναγώτης - Κατίνα
Τα παιδιά Κατερίνα , Γιώργος, Παναγιώτης, Σάββας
Τα αδέλφια, οι θείοι, τα εξαδέλφια και οι λοιποί συγγενείς

27080-17/4



Τελούμε στις 16 Απριλίου ημέρα Τετάρτη και ώρα 8 π.μ. στον ιερό ναό Ταξιαρχών νεκροταφείου 40ήμερο μνημόσυνο υπέρ αναπαύσεως της ψυχής του λατρευτού μας συζύγου, πατέρα, παππού και αδελφού

**ΣΑΒΒΑ ΣΑΛΒΑΡΗ**

Η σύζυγος Αγλαΐα
Τα παιδιά Χρήστος, Μαίρη - Παντελής, Ευάγγελος - Πάμελα
Τα εγγόνια, τα αδέλφια και οι λοιποί συγγενείς

2700-15/4

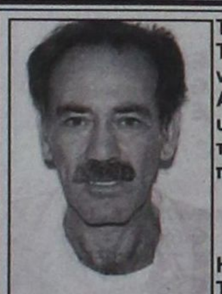

Τελούμε στις 15 Απριλίου ημέρα Τρίτη και ώρα 5 μ.μ. στον ιερό ναό του νεκροταφείου ΑΦΑΝΤΟΥ 9μηνο μνημόσυνο υπέρ αναπαύσεως της ψυχής του λατρευτού μας συζύγου, πατέρα και υιού

**ΓΕΩΡΓΙΟΥ ΔΙΑΚΟΥ**

Η σύζυγος Τασούλα
Τα παιδιά Δέσποινα, Θάνος, Χριστίνα
Η μητέρα Δέσποινα και οι λοιποί συγγενείς

770-15/4

Τελούμε στις 16 Απριλίου ημέρα Τετάρτη και ώρα 8π.μ. στον ιερό ναό Αγίας Αναστασίας 3μηνο μνημόσυνο υπέρ αναπαύσεως της ψυχής της λατρευτής μας μητέρας και γιαγιάς

**ΣΤΑΜΑΤΙΑΣ ΙΑΚΩΒΟΥ ΟΙΚΟΝΟΜΙΔΗ**

Τα παιδιά Ιωάννης - Δάφνη, Ανεζούλα - Ιωάννης Χαστά, Μαρία - Θαρρενός Περίδη
Τα εγγόνια και οι λοιποί συγγενείς

778-15/4



Τελούμε στις 18 Απριλίου ημέρα Παρασκευή και ώρα 8.30 π.μ. στον ιερό ναό Ταξιαρχών Ιξιάς Ιαλυσού 3μηνο μνημόσυνο υπέρ αναπαύσεως της ψυχής της λατρευτής μας συζύγου, μητέρας και γιαγιάς

**ΜΑΡΙΑΣ ΚΟΥΛΟΥΡΗ**

Ο σύζυγος Κωνσταντίνος
Τα παιδιά Χαράλαμπος, Πηνελόπη - Κυριάκος
Τα εγγόνια και οι λοιποί συγγενείς

2704-17/4

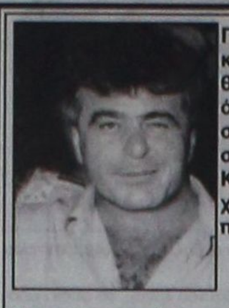

Πέρασαν 3 μήνες που έφυγε από κοντά μας, θυθίζοντάς μας στη θλίψη και τον πόνο. Καλούμε όσους τον αγάπησαν την Παρασκευή 18 Απριλίου στις 08.00 στον ιερό ναό Αναλήψεως του Κυρίου να ενώσουν τις προσευχές τους μαζί μας για την αναπαύση της ψυχής του

**ΠΑΝΤΕΛΗ ΤΣΑΒΑΡΗ**

Η μητέρα, τα αδελφια, τα ανίψια αι οι φίλοι του

ΓΔ-17/4



Τελούμε στις 18 Απριλίου ημέρα Παρασκευή και ώρα 8.30 π.μ. στον ιερό ναό Αγίου Νικολάου ΠΑΣΤΙΔΑΣ 6μηνο μνημόσυνο υπέρ αναπαύσεως της ψυχής του λατρευτού μας συζύγου και πατέρα

**ΘΕΟΦΙΛΟΥ ΣΑΜΑΡΑ**

Η σύζυγος Ελένη
Τα παιδιά Αναστασία, Κατερίνα, Παναγιώτης
Οι λοιποί συγγενείς

2708-17/4



Τελούμε στις 16 Απριλίου ημέρα Τετάρτη και ώρα 8π.μ. στον ιερό ναό Αγίου Παντελεήμονα Π. Πόλης 40ήμερο μνημόσυνο υπέρ αναπαύσεως της ψυχής της λατρευτής μας μητέρας, γιαγιάς και προγιαγιάς

**ΕΥΑΓΓΕΛΙΑΣ ΚΑΚΛΙΟΥ**

Τα παιδιά Μιχάλης - Ελένη, Πόπη - Χρυσόστομος Τζάνος, Χριστίνα - Βασίλης Πλάτσης, Γεωργία - Στάθης Μαρτέν, Γιάννης - Κική
Τα αδέλφια, τα εγγόνια και τα δισέγγονα

783-15/4

Την 18η Απριλίου ημέρα Παρασκευή και ώρα 8 π.μ. στον ιερό ναό Αναλήψεως του Κυρίου τελούμε 9ήμερο μνημόσυνο υπέρ αναπαύσεως της ψυχής του πολυαγαπημένου μας πατέρα και παππού

**ΑΛΕΞΑΝΔΡΟΥ ΠΑΝ. ΒΥΘΟΥΛΚΑ**

Τα παιδιά Χρυσάνθη - Δημήτρης, Γεώργος - Σάστυ
Τα εγγόνια και οι λοιποί συγγενείς

ΓΔ-17/4

## Επιτέθηκε με τσεκούρι

ΣΥΝΕΧΕΙΑ ΑΠΟ ΤΗ ΣΕΛ. 1

επιτέθηκε με τσεκούρι στην εν διαστάσει σύζυγό του, τραυματίζοντάς την σοβαρά στο αριστερό πόδι.

Ο ζωηρός Αρχαγγελίτης μετά το επεισόδιο εξαφανίστηκε για να συλληφθεί λίγες μέρες αργότερα, ύστερα από ένταλμα σύλληψης που εκδόθηκε σε βάρος του. Κρίθηκε προσωρινά κρατούμενος μετά την απολογία του στον ανακριτή, με σύμφωνη γνώμη και του Εισαγγελέα και από τότε βρίσκεται στις φυλακές Κω.

Ο Εισαγγελέας της έδρας, ζήτησε την ενοχή του 28χρονος, ως το κατηγορητήριο και του επέβαλε την προαναφερόμενη ποινή.. Συνήγορος υπεράσπισης του κατηγορούμενου ήταν ο δικηγόρος Κωνσταντίνος Σαρρής και πολιτική αγωγή ο κ. Τάσος Διάκος. Ο καταδικασθείς άσκησε έφεση και αφέθηκε ελεύθερος καθώς η έφεση είχε ανασταλτικό αποτέλεσμα.

## Ενθουσιασμένοι με τη Ρόδο

ΣΥΝΕΧΕΙΑ ΑΠΟ ΤΗ ΣΕΛ. 1

σωστά σχεδιασμένες και παρέχουν άνεση χρόνου στους συμμετέχοντες.

Φαίνεται, ότι και το κλίμα του νησιού επιδρά πολύ θετικά στην υγεία των ηλικιωμένων ανθρώπων και τους ανοίγει την όρεξη.

Ο Δήμος Καλλιθέας και οι υπηρεσίες του μας βοήθησαν και μας βοηθούν πάρα πολύ.

Μόνο οι καταστηματάρχες της περιοχής δεν αντέδρασαν έγκαιρα, αλλά αυτοί οι ίδιοι βγήκαν χαμένοι.

**ΕΡ.: Σας μεταφέρουν οι ίδιοι οι πελάτες τις εντυπώσεις τους, θετικές ή αρνητικές;**

**ΑΠ.:** Οπωσδήποτε. Από τους ίδιους ακούμε, αν είναι ευχαριστημένοι ή δυσαρεστημένοι. Οπου υπάρχουν προβλήματα οι λύσεις είναι άμεσες. Αλλά μέχρι στιγμής τα προβλήματα είναι ελάχιστα.

**ΕΡ.: Μπορεί να γίνει σύγκριση της Ρόδου με άλλους προορισμούς για τους πελάτες σας;**

**ΑΠ.:** Σας διαβεβαιώνω, ότι το πείραμα με τη Ρόδο πέτυχε. Εχω την πεποίθηση, ότι τουλάχιστον 95% από τους πελάτες μας θα φύγουν ευχαριστημένοι από το νησί σας.

**ΕΡ.: Πώς βλέπετε τις προοπτικές για του χρόνου κ. Spall;**

**ΑΠ.:** Λογαριάζω, ότι του χρόνου αυτή την εποχή, ο αριθμός των Αυστριακών συνταξιούχων στη Ρόδο θα είναι μεγαλύτερος. Και μην ξεχνάτε, οι άνθρωποι αυτοί έχουν παιδιά και εγγόνια. Θα επηρεάσουν δηλαδή έναν ευρύ κύκλο ανθρώπων στην Αυστρία. Αυτό θα είναι γενικότερα μια πολύ καλή διαφήμιση για το νησί μας.

## Ακυρώθηκαν εκδρομές στο νησί μας

ΣΥΝΕΧΕΙΑ ΑΠΟ ΤΗ ΣΕΛ. 1

Ο τραγικός θάνατος των 21 μαθητών συντάραξε και τους 103 μαθητές από την Ημαθία που βρίσκονται στη Ρόδο για τις πενθήμερη εκδρομή τους, και διαμένουν στα ξενοδοχεία «Διόνυσος» και «Ολύμπικ».

ΜΕΤΑ ΤΟ ΤΡΑΓΙΚΟ συμβάν ο Περιφερειάρχης της περιοχής απαγόρευσε με απόφαση του τις εκδρομές των μαθητών από το νομό της Ημαθίας προς όλους τους προορισμούς της Ελλάδος. Ετσι ακυρώθηκαν οι αφίξεις των μαθητών από τρία σχολεία της Ημαθίας, όπως ανακοινώθηκε και από το πρακτορείο ΤΕΑΣ - Travel, που έχει την ευθύνη για τη μεταφορά τους.

• Μέσα στην τρέχουσα εβδομάδα πάντως αναμένονται στη Ρόδο άλλοι 5.500 μαθητές από την κεντρική και βόρειο Ελλάδα.

Η ΠΕΡΙΟΔΟΣ των αφίξεων των μαθητών στη Ρόδο κλείνει με μείωση της τάξεως του 20% όπως δήλωσε στην «Πρόοδο» ο εκπρόσωπος του πρακτορείου Νεανικά ταξίδια κ. Βαγ. Πιβουλάρης που επεσήμανε πως αντί για 28.000 άτομα θα έρθουν τελικά 23.000.

## Η ομιλία της Τόνιας Μοροπούλου

ΣΥΝΕΧΕΙΑ ΑΠΟ ΤΗ ΣΕΛ. 1

της Διοικούσας Επιτροπής του ΤΕΕ, σχετικά με το Χωροταξικό Σχέδιο της Περιφέρειας Ν. Αιγαίου, εκτιμώντας τις πρωτοβουλίες της Διοικούσας Επιτροπής και του προέδρου της για την άσκηση του ρόλου του ΤΕΕ ως συμβούλου της Πολιτείας για την ανάπτυξη της Περιφέρειας, τόνισε:

1. Την ανάγκη άμεσα στο Περιφερειακό Συμβούλιο, που έγινε χθες στη Σύρο, να ληφθούν υπ' όψη οι σε εξέλιξη σχεδιασμοί όλων των ΟΤΑ, σε όλες τις βαθμίδες της Δωδ/σου (χωροταξικά, πολεοδομικά, σχέδια ολοκληρωμένης οικιστικής ανάπτυξης, κ.α.), ώστε να δοθεί περιεχόμενο στο χωροταξικό σχέδιο που προτείνεται.

2. Να αναθεωρηθεί ο σχεδιασμός ακτοπλοϊκών συνδέσεων και αεροπορικών μεταφορών, ώστε να μην διατηρείται η απομόνωση της Δωδ/σου και των μικρότερων νησιών και να αποφευχθεί η δημιουργία ενδονησιωτικών ανισοτήτων.

3. Να διοργανωθεί επειγόντως, ως τις αρχές Μαΐου, ημερίδα, με τη συμμετοχή ΤΕΕ και ΟΤΑ στη Δωδεκάνησο, ώστε να συμπεριληφθούν οι προτάσεις των ΟΤΑ στο Χωροταξικό Σχέδιο Νοτίου Αιγαίου.

Η ΤΟΝΙΑ Μοροπούλου τόνισε, σχετικά με το ερώτημα εφαρμογής του έργου ανάπτυξης στα Δωδεκάνησα, ότι το βασικό ζήτημα είναι να διατεθούν πόροι για την υλοποίηση των έργων, κύρια από τα ταμεία των Υπουργείων, που αντί να δίνουν - παίρνουν, λόγω της διάθεσης κεντρικών πόρων για την Ολυμπιάδα.

### ΤΟ ΨΗΦΙΣΜΑ

ΣΤΗ συγκέντρωση του Σαββάτου η αντιπροσωπεία του ΤΕΕ Δωδεκανήσου, συνέταξε ψήφισμα, στο οποίο τονίζεται, ότι το Τεχνικό Επιμελητήριο Δωδεκανήσου θα παρίσταται στις ποινικές διώξεις των μελών του, τους οποίους «θεωρεί αθώους μέχρι αποδείξεως του εναντίον και υποστηρίζει τη δυνατότητα να ασκούν το επάγγελμα και τη δημόσια θέση τους μέχρι τελεσιδικίας».

Το ψήφισμα δημοσιεύεται στην τελευταία σελίδα της «ΠΡΟΟΔΟΥ».

## Ετοιμάζουν εισβολή στη Συρία

ΣΥΝΕΧΕΙΑ ΑΠΟ ΤΗ ΣΕΛ. 1

πείσα κυβέρνηση του Σαντάμ Χουσεΐν τους τελευταίους μήνες και κάλεσε την κυβέρνηση της Δαμασκού να αλλάξει συμπεριφορά,τώρα που καθεστώς του Σαντάμ δεν υπάρχει. Ο Βρετανός υπουργός Αμυνας Τζέφρι Χουν δήλωσε στο Λονδίνο προς τους δημοσιογράφους ότι οι συμμαχικές δυνάμεις είναι απόλυτα πεπεισμένες ότι υπάρχουν όπλα μαζικής καταστροφής στο Ιράκ,αλλά προειδοποίησε ότι μπορεί να απαιτηθεί κάποιος χρόνος για τον εντοπισμό τους.

### Η ΣΥΡΙΑ ΔΙΑΨΕΥΔΕΙ

Η Συρία διέψευσε χθες τις αμερικανικές κατηγορίες ότι διαθέτει χημικά όπλα, ενώ παράλληλα απέρριψε τις κατηγορίες της Βρετανίας τονίζοντας ότι ουδέποτε συνεργάστηκε με την κυβέρνηση του Σαντάμ Χουσεΐν.

Ο Σύρος πρόεδρος Χαφέζ αλ-Ασαντ συναντήθηκε στην Δαμασκό με τον Βρετανό υφυπουργό Εξωτερικών Μάικ ΟΜπράϊαν ο οποίος του είπε ότι τα αμερικανικά και βρετανικά στρατεύματα θα αναχωρήσουν απο το Ιράκ όταν θα εγκατασταθεί εκεί μία δημοκρατική κυβέρνηση.

Ο Γερμανός υπουργός Εξωτερικών Γιόσκα Φίσερ προειδοποίησε τις ΗΠΑ και την διεθνή κοινότητα για τους κινδύνους απο μία νέα αντιπαράθεση με την Συρία.

### ΟΙ ΓΕΡΜΑΝΟΙ ΑΝΤΙΔΡΟΥΝ

Και καθώς το θερμόμετρο στις σχέσεις των «συμμάχων» με τη Δαμασκό ανεβαίνει, ο Γερμανός υπουργός Εξωτερικών, Γιόσκα Φίσερ, έσπευσε να προειδοποιήσει τη Δευτέρα από το Λουξεμβούργο για τους σοβαρούς κινδύνους που ενέχει μία νέα επίθεση με την κυβέρνηση της Συρίας.

Μήνυμα προς την Ουάσινγκτον απηύθυνε και ο επικεφαλής της ΚΕΠΠΑ, Χαβιέρ Σολάνα, καλώντας την κυβέρνηση Μπους να «ρίξει τους τόνους». Η περιοχή βρίσκεται σε μια πολύ δύσκολη διαδικασία και πιστεύω ότι θα ήταν καλύτερο να κάνουμε εποικοδομητικές δηλώσεις, εάν θέλουμε να κατευνάσουμε τα πνεύματα στην περιοχή, υπογράμμισε.

Ωστόσο, σε νέες του δηλώσεις το απόγευμα της Δευτέρας ο επικεφαλής του Στέιτ Ντιπάρτμεντ επισήμανε ότι οι Ηνωμένες Πολιτείες θα εξετάσουν την πιθανή λήψη διπλωματικών ή οικονομικών μέτρων σε βάρος της Συρίας.

### ΑΦΑΝΤΟΣ Ο ΣΑΝΤΑΜ

Όσον αφορά στην είδηση της σύλληψης του ετεροθαλή αδελφού του Σαντάμ Χουσεΐν, Ουατμπάν Ιμπραχίμ αλ Τικρίτι, ο Φρανκ Θορπ επιβεβαίωσε πως κρατείται από τις «συμμαχικές» δυνάμεις. Ανώνυμοι Αμερικανοί αξιωματούχοι ανέφεραν την Κυριακή πως ο Τικρίτι συνελήφθη κοντά στα σύνορα Ιράκ-Συρίας, ωστόσο ο Θορπ δεν προχώρησε σε σχετικές λεπτομέρειες.

Και σχετικά με την τύχη του Σαντάμ και των γιών του Ουντάι και Κουσάι, εκτίμηση της βρετανικής κυβέρνησης είναι πως παραμένουν στη χώρα. «Εκτός και εάν μάθουμε ότι διέσχισαν τα σύνορα, εξακολουθούμε να πιστεύουμε ότι βρίσκονται στο Ιράκ. Δεν έχουμε ενδείξεις ότι διέσχισαν τα σύνορα όπως έγινε γνωστό νωρίτερα. Θέλουμε να δούμε να συνεργάζονται άλλες χώρες για να αποτραπεί ένα τέτοιο ενδεχόμενο» ανέφερε ο Βρετανός υπουργός Αμύνης, Τζεφ Χουν.

Από συμπολίτη μας

# Προτάσεις για βελτίωση του κυκλοφοριακού μας

## ΠΕΡΙΣΣΟΤΕΡΗ ΕΝΗΜΕΡΩΣΗ ΑΠΟ ΤΗ ΡΟΔΑ

ΠΡΟΤΑΣΕΙΣ για την βελτίωση του κυκλοφοριακού στην πόλη της Ρόδου διατυπώνει με επιστολή του στην «Πρόοδο» ο κ. Σπύρος Μάχλης. Στην επιστολή του ο κ. Μάχλης αναφέρει τα εξής:

«Με βάση το κυκλοφοριακό κομφούζιο που παρατηρείται τις τελευταίες μέρες στο κέντρο της πόλης μας, θα ήθελα να προτείνω κάποιες λύσεις, που έχω δει σε Αθήνα και Θεσσαλονίκη, για τη βελτίωση των αστικών συγκοινωνιών (ΡΟΔΑ) με βάση παγκόσμιες μελέτες, που βοηθούν στο κυκλοφοριακό.

Κατ' αρχήν λοιπόν, πρώτο μέτρο που θα έπρεπε, κατά τη γνώμη μου να παρθεί, είναι η ονομασία των στάσεων π.χ. Στάση Λιμάνι, Στάση Μανδράκι, Στάση Αρχαίο Στάδιο στα πρότυπα του ΟΑΣΑ Αθηνών ή ΟΑΣΘ Θεσσαλονίκης. Αυτό θα διευκόλυνε τον τουρίστα να χρησιμοποιήσει τις αστικές συγκοινωνίες για να μετακινηθεί στα αξιοθέατα της πόλης μας.

Παράλληλα, οφείλει η ΡΟΔΑ να ενημερώνει σε κάθε στάση, τις ώρες διέλευσης του λεωφορείου, ώστε να μην είναι αναγκασμένος αυτός που θα πάρει το αστικό να περιμένει γύρω στα 40 λεπτά το επόμενο, χάνοντας άδικα τον χρόνο του.

Επίσης, η ενημέρωση της διαδρομής, δηλαδή οι στάσεις που θα περάσει το λεωφορείο δεν φαίνονται πουθενά σε μια τυχαία στάση, κάτι που δυσκολεύει τον τουρίστα.

Πώς λοιπόν μιλάμε για λύση του κυκλοφοριακού όταν δεν κάνουμε τίποτα για την καλυτέρευση των αστικών συγκοινωνιών; Πώς θα πείσουμε τον Ροδίτη να πάρει λεωφορείο όταν δεν τον ενημερώνουμε;»

## Ο άδικος χαμών των 21 νέων

ΣΥΝΕΧΕΙΑ ΑΠΟ ΤΗ ΣΕΛ. 1

ελέγχου ή μεμονωμένων οργάνων που δεν επιτέλεσαν το επιβαλλόμενο καθήκον τους. γ) Σε κάθε περίπτωση και ενόψει της πρόσφατης νομολογίας του Αρείου Πάγου για το περιεχόμενο του ενδεχόμενου δόλου (νομολογίας σύμφωνης με πρόσφατη νομολογία του γερμανικού ακυρωτικού), θα πρέπει να διερευνάται και η περίπτωση τυχόν συνδρομής στοιχείων ενδεχόμενου δόλου για όλα τα πρόσωπα τα οποία πιο πάνω αναφέρθηκαν και ενδεχομένως ευθύνονται για το συμβάν (οδηγός - ιδιοκτήτης - μεταφορέας - φορτωτής - κρατικά όργανα ελέγχου ή τέτοια όργανα της Τοπικής Αυτοδιοίκησης)».

Θεωρεί, ακόμη, ο κ. Κρουσταλάκης, σκόπιμη την παραπομπή τέτοιων υποθέσεων σε τακτική ανάκριση και βεβαίως με την επισήμανση της υποχρέωσης του ανακριτή να περατώσει την ανάκριση το δυνατόν συντομότερο.

Αβάσταχτος ο πόνος που γονάτισε το Μακροχώρι, της Ημαθίας κατά την ώρα που οι οικογένειες και οι συμμαθητές των 21 15χρονων παιδιών, που έχασαν τη ζωή τους στο σοβαρότερο μέχρι σήμερα τροχαίο, συνόδευσαν τα 15χρονα παιδιά τους στην τελευταία τους κατοικία. Σε ένδειξη πένθους κλειστά παρέμειναν χθες τα σχολεία και οι υπηρεσίες των δήμων της περιοχής, ενώ δεν λειτούργησαν και τα περισσότερα καταστήματα και επιχειρήσεις.

Οι κηδείες ξεκίνησαν από τι 3 το μεσημέρι στη Νικομήδεια και ακολούθησαν οι υπόλοιπες στα Καβάσιλα, στα Κουλούρα, στον Σταυρό, στο Διαβατό, στην Ξεχασμένη και η τελευταία κηδεία έγινε στις 6 το απόγευμα στον Ιερό Ναό του Τιμίου Προδρόμου στο Μακροχώρι. Στις κηδείες παρέστησαν και οι υπουργοί Δημόσιας Τάξης Μ. Χρυσοχοΐδης και Παιδείας Π. Ευθυμίου καθώς και ο υφυπουργός Υγείας κ. Ε. Νασιώκας αλλά και άλλοι πολιτικοί, κοινωνικοί και θρησκευτικοί παράγοντες.

Οι κηδείες των 21 αδικοχαμένων παιδιών έγιναν δημοσία δαπάνη καθώς τα έξοδα για τις κηδείες των άτυχων μαθητών ανέλαβε το υπουργείο Παιδείας και Θρησκευμάτων. Για τις κηδείες εκλήθησαν 15 ιερείς από την ευρύτερη περιοχή, όπου ανήκουν τα χωριά, για να γίνουν χθες οι κηδείες. Συγκεκριμένα ο δήμος του Αποστόλου Παύλου θρηνεί 15 παιδιά εκ των οποίων 11 από το δημοτικό διαμέρισμα Μακροχωρίου, 1 από το Διαβατό, 2 από τη Νικομήδεια και 1 από την Κουλούρα. Ο δήμος Αντιγονιδών θρηνεί 6 παιδιά εκ των οποίων 2 παιδιά από το δημοτικό διαμέρισμα Σταυρού. 3 από τα Καβάσιλα και 1 από το δημοτικό διαμέρισμα Ξεχασμένη.

### ΤΟ ΜΕΓΑΛΥΤΕΡΟ ΔΥΣΤΥΧΗΜΑ

Το μεγαλύτερο και τραγικότερο πολύνεκρο τροχαίο δυστύχημα, που έγινε ποτέ στην ελληνική άσφαλτο, σημειώθηκε στο 386ο χιλιόμετρο της εθνικής οδού Αθηνών-Θεσσαλονίκης, κοντά στο εκκλησάκι της Αγίας Παρασκευής, στα Τέμπη, όταν νταλίκα συγκρούστηκε με λεωφορείο το οποίο μετέφερε τους μαθητές, στο Μακροχώρι Ημαθίας, έπειτα από σχολική εκδρομή στην Αθήνα. Ο απολογισμός αναφέρει 21 νεκρούς μαθητές της Α Λυκείου και 31 τραυματίες, εκ των οποίων οι 6 σοβαρά.

### ΤΟΥΤΗ ΤΗΝ ΤΡΑΓΩΔΙΑ ΔΕΝ ΘΑ ΤΗΝ ΑΝΤΕΞΟΥΜΕ

Μας κατέστρεψε το χιόνι και ο πάγος πριν λίγες μέρες τη σοδειά μας, τούτη την τραγωδία όμως δεν θα την αντέξουμε. Στα λόγια του παπα-Δημήτρη, ιερέα του Μακροχωρίου, συμπυκνώνεται η τραγωδία των τριών χωριών της Ημαθίας (Μακροχώρι, Νικομήδεια, Διαβατό), οι κάτοικοι των οποίων θρηνούν τον άδικο θάνατο τόσων βλασταριών τους.

Η θλιβερή είδηση έφτασε στο Μακροχώρι όταν ένας ελαφρά τραυματισμένος μαθητής που απεγκλωβίστηκε εγκαίρως, ειδοποίησε μέσω του κινητού τηλεφώνου του τον πατέρα του. Γονείς και συγγενείς των παιδιών συγκεντρώθηκαν στο δημαρχείο όπου αλλόφρονες πρόσπαθούσαν να πληροφορηθούν για την τύχη των παιδιών τους, ενώ οι καμπάνα του χωριού ηχούσε πένθιμα.

## Η Χωροταξική Μελέτη

ΣΥΝΕΧΕΙΑ ΑΠΟ ΤΗ ΣΕΛ. 1

σμιακά κριτήρια, η απογραφή του... 1991!... Πάντως οι μελετητές (Τσεκούρας και Ζαμπέλης) στην αρχή της παρουσίασης υποστήριξαν και οι ίδιοι ότι η μελέτη χρειάζεται επικαιροποίηση.

ΕΙΝΑΙ μάλιστα χαρακτηριστικό ότι τόσο η περιφερειάρχης κ. Σημαντώνη, όσο και ο νομάρχης Δωδεκανήσου Γ. Μαχαιρίδης, και οι δήμαρχοι Ρόδου Γ. Γιαννόπουλος, Καλυθιών Γ. Ιατρίδης και άλλοι, υποστήριξαν ότι η εν λόγω μελέτη είναι ανεπίκαιρη και μη εφαρμόσιμη.

* Η μελέτη, μεταξύ άλλων, προβλέπει τη δημιουργία τεσσάρων (!) περιφερειακών Νοσοκομείων στη Δωδεκάνησο, Αεροδρόμιο σε κάθε νησί, ανάπτυξη ήπιας μορφής τουρισμού, ενώ δεν προβλέπει τίποτα για το φράγμα του Γαδουρά, ούτε για τα ακτοπλοϊκά δρομολόγια!..

ΕΙΔΙΚΑ για το θέμα της ήπιας μορφής τουρισμού, υπήρξε εντονότατη αντίδραση από το δήμαρχο Ρόδου, ο οποίος είπε ότι ένα τέτοιο ενδεχόμενο μπορεί να προκαλέσει προβλήματα και σύγχυση.

* Ο νομάρχης Δωδεκανήσου έκανε λόγο για τη διοικητική δομή της Περιφέρειας και εξέφρασε τις επιφυλάξεις του, αλλά «δεν θέλει ν' ανοίξει το θέμα αυτό», όπως υπογράμμισε.

ΕΙΔΙΚΑ για τις αεροπορικές συγκοινωνίες στα νησιά, οι μελετητές έκαναν λόγο για... υδροπλάνα, γεγονός που προκάλεσε τη θυμηδία των παρεβρισκομένων!..

* Ολη η πρωινή συνεδρίαση του Περιφερειακού Συμβουλίου αναλώθηκε στο θέμα της Χωροταξικής Μελέτης (για την οποία διαφωνίες είχαν και οι εκπρόσωποι των Κυκλάδων) και το απόγευμα αποφασίστηκε να αναβληθεί η λήψη απόφασης και να συγκληθεί εκ νέου το Περιφερειακό Συμβούλιο στη Ρόδο, στις αρχές Μαΐου.

ΜΑΛΙΣΤΑ συγκροτήθηκαν δύο επιτροπές (μία από κάθε νομό), που θα εξετάσουν το θέμα και θα υποβάλουν επικαιροποιημένη τη μελέτη. Την επιτροπή της Δωδεκανήσου αποτελούν οι Αντ. Χατζηϊωάννου και Παν. Βενέρης.

### ΔΗΛΩΣΕΙΣ ΣΗΜΑΝΤΩΝΗ

ΚΑΤΑ την απογευματινή συνεδρίαση η περιφερειάρχης κ. Σημαντώνη απάντησε στα κατά καιρούς δημοσιεύματα και ιδιαίτερα σε επιθέσεις που δέχτηκε από το δήμαρχο Καλλιθέας κ. Ιατρίδη και τόνισε ότι «όποιος έχει στοιχεία για αδιαφανείς διαδικασίες, να τα καταθέσει».

* Είπε ακόμη ότι «δεν τρίζει η καρέκλα της, γιατί δεν κάθεται σε καμιά καρέκλα, αφού χωρίζει από το ένα νησί στο άλλο», ενώ υπογράμμισε ότι αγωνίζεται για τα συμφέροντα των κατοίκων μαζί με τους νομάρχες και τους δημάρχους της περιοχής.

## Δέμα με χασισέλαιο

ΣΥΝΕΧΕΙΑ ΑΠΟ ΤΗ ΣΕΛ. 1

«Ιεράπετρα» ένα δέμα που περιείχε ένα φιαλίδιο με χασισέλαιο βάρους 54,2 γραμμαρίων, και έφερε ως παραλήπτη τον Νικόλαο Καλαφάτη. Συνελήφθη ο υπεύθυνος αποθήκης Γεώργιος Καρασταμάτης του Παναγιώτη και έστησαν «παγίδα» στον παραλήπτη για να τον συλλάβουν.

ΣΤΗΝ ΚΑΡΠΑΘΟ, εμφανίστηκε στο πλοίο, ο παραλήπτης, ο οποίος θέλησε να παραλάβει το δέμα και οι λιμενικοί που «καραδοκούσαν» τον τσίμπησαν.

• Οπως προέκυψε από την προανάκριση στην υπόθεση εμπλέκονται και δύο Αλβανοί Μάντι Κουορί 29 χρόνων και Λέντερ Ντίνια 34 χρόνων, που φέρονται σαν έμποροι ναρκωτικών. Οι τέσσερις συλληφθέντες οδηγήθηκαν στον Εισαγγελέα Πειραιά, ο οποίος του παρέπεμψε να απαλογηθούν ενώπιον του τακτικού ανακριτή.

aegean imaging
απεικόνιση αιγαίου

ΙΑΤΡΙΚΗ ΑΝΑΚΟΙΝΩΣΗ

**ΧΡΙΣΤΟΔΟΥΛΟΥ ΜΑΡΙΑ**
ΙΑΤΡΟΣ ΑΚΤΙΝΟΔΙΑΓΝΩΣΤΗΣ (ΑΚΤΙΝΟΛΟΓΟΣ)

Δέχεται καθημερινά στο
Διαγνωστικό Εργαστήριο:
**ΑΠΕΙΚΟΝΙΣΗ ΑΙΓΑΙΟΥ**
Πάροδος Παπαλουκά 18Β (παραπλεύρως του parking του παλιού νοσοκομείου).

Ώρες λειτουργίας του εργαστηρίου 9π.μ.-8μ.μ.
**Τηλ. 2241043000-3 Fax: 22410 43004**

1449-30/4

ΙΑΤΡΙΚΗ ΑΝΑΚΟΙΝΩΣΗ
Η ιατρός
**ΜΠΟΝΗ ΙΩΑΝΝΑ**
**28ης Οκτωβρίου - Σορωνή - Ρόδος**
Τηλ. 22410 41150 - κιν. 6938 058587
Δέχεται: ΔΕΥΤΕΡΑ έως ΠΑΡΑΣΚΕΥΗ
09.00 - 13.00 και 17.30 - 20.30

ΧΛ-20/4

## Την ερχόμενη Παρασκευή

# Συνεδριάζει το νομαρχιακό συμβούλιο Δωδεκανήσου

### ΤΑ ΘΕΜΑΤΑ ΠΟΥ ΘΑ ΕΞΕΤΑΣΤΟΥΝ

Την ερχόμενη Παρασκευή στις 10 το πρωί πρόκειται να συνεδριάσει το νομαρχιακό συμβούλιο για να εξετάσει 7 θέματα ημερήσιας διάταξης. Τα θέματα είναι τα εξής:

Εξέταση αίτησης για χορήγηση άδειας ίδρυσης, μικτού καταστήματος σε ακίνητο που βρίσκεται στη Ρόδο επί των οδών Μ. Πετρίδη και Καμείρου από τον όμιλο επιχειρήσεων Ιωάννη Χρήστου Σπανού Α.Ε. (θέμα από αναβολή).

Συμπλήρωση της αριθμ. 45/27-3-2003 απόφασης του Ν.Σ. που αφορά «Λήψη απόφασης για οργάνωση συνεδρίου στη Ρόδο τον μήνα Μάιο του 2003 με θέμα «Ιδιαιτερότητες των νησιωτικών περιοχών - Εφαρμογή της συνθήκης του Αμστερνταμ και της ερμηνευτικής διάταξης του άρθρου 101 παρ. 3 του Συντάγματος» - Ορισμός οργανωτικής επιτροπής».

Εγκριση Ειδικού Σχεδίου Ανασυγκρότησης Νήσου Κάσου.

Ορισμός τακτικού και αναπληρωματικού μέλους του Ν.Σ. στην Επιτροπή του άρθρου 11 του Ν. 1649/86 όπως ισχύει σήμερα.

Λειτουργία Νομαρχιακού Συμβουλίου Εφήβων.

Υπογραφή Προγραμματικής Σύμβασης μεταξύ της Ν.Α. Δωδ/σου και του ΟΠΑΔ. για την προώθηση και υλοποίηση δράσεων πολιτιστικής ανάπτυξης Δωδ/σου έτους 2003.

Υποβολή αιτήματος για παραχώρηση στη Ν.Α. Δωδ/σου ακινήτου 6.000 τ.μ. που βρίσκεται στη θέση «Τσαΐρι» νήσου Ρόδου από την Κτηματική Εταιρεία του Δημοσίου για την κατασκευή ολοκληρωμένου αθλητικού κέντρου ποδοσφαίρου.

## Καταγγελία για τη λειτουργία του Δημοτικού Ραδιοσταθμού Κω

### ΕΧΕΙ ΑΠΟΚΛΕΙΣΤΕΙ Η ΜΕΙΟΨΗΦΙΑ

Καταγγελία για τη λειτουργία της Δημοτικής Ραδιοφωνίας Κω έκανε η παράταξη του κ. Γιώργου Κυρίτση. Σε σχετική ανακοίνωση αναφέρονται τα εξής:

«Οταν το Διοικητικό Συμβούλιο της ΔΗΡΑΣ αποφασίζαμε για τις εβδομαδιαίες «κοινωνικές εκπομπές» εμείς ως Δύναμη Αλλαγής δεν θέλαμε να πιστέψουμε ότι τόσο γρήγορα θα μετατρεπόντουσαν σε εκπομπές της Δημοτικής Παράταξης.

Εκπομπές που ουσιαστικά προσπαθούν να απορροφήσουν τα λάθη και την ανικανότητα που επιδεικνύει η Δημοτική Αρχή στο Δημοτικό Συμβούλιο. Χρησιμοποιούνται ως επεξηγηματικές εκπομπές και απολογιστικές.

Βλέποντας κανείς την Παρασκευή το βράδυ 11/04/2003 την εκπομπή της δημοσιογράφου Μαρίας Παπαζαχαρίου κατανοεί όλα τα παραπάνω και αντιλαμβάνεται γιατί οι Δημοτικοί Σύμβουλοι της Δύναμης Αλλαγής έχουν αποκλειστεί από το Δημοτικό Ραδιόφωνο και τη Δημοτική Τηλεόραση.

Καταγγέλλουμε για άλλη μια φορά τη μεροληπτική τακτική του μέσου που όλοι πληρώνουμε και αφήνουμε τους συμμετέχοντες στην εκπομπή που δέχτηκαν να συμμετέχουν σ' αυτήν χωρίς τη δική μας παρουσία, στην κρίση των συνδημοτών μας.

Πουλιού Νικόλαος
Μέλος Δ.Σ. ΔΗΡΑΣ
Δημοτικός Σύμβουλος με τη Δύναμη Αλλαγής»

## Γυμναστής ξυλοκόπησε νηπιαγωγό στην Κάλυμνο

### ΚΑΤΑΓΓΕΛΙΕΣ ΤΟΥ Δ. ΔΙΑΚΟΜΙΧΑΛΗ

Καθηγητής Φυσικής Αγωγής στην Κάλυμνο ξυλοκόπησε νηπιαγωγό. Την καταγγελία έκανε η δημοτική παράταξη του Δημ. Διακομιχάλη με την παρακάτω ανακοίνωση:

«Ο φωστήρας της δημοσιογραφίας του ρινγκ ξαναχτύπησε. Ο κ. Μάμμας Χαραμαντάς, καθηγητής σωματικής αγωγής, την Παρασκευή το βράδυ επιτέθηκε στην νηπιαγωγό κ. Πελαγία Στεφανδούρου και την ξυλοκόπησε οδηγώντας τη στο Νοσοκομείο Καλύμνου.

Αξίζουν τόσο σ' αυτόν, όσο και στους πάτρωνές του που τον περιθάλπουν στη νέα δημοτική αρχή, στην Καλυμνιακή και στο ΑΙΓΑΙΟ TV, πολλά συγχαρητήρια.

Δυστυχώς, το νησί μας περνά μια μαύρη περίοδο.

Το ψέμα, το μίσος και η χειροδικία, κυριαρχούν.

Ελπίζουμε οι υπεύθυνοι να αναλογιστούν γρήγορα τις ευθύνες τους και να συνέλθουν.

Πριν να είναι πολύ αργά».

ΙΑΤΡΙΚΗ ΑΝΑΚΟΙΝΩΣΗ
Ο ΙΑΤΡΟΣ
**ΓΕΩΡΓΑΚΗΣ Ε. ΛΑΖΑΡΟΣ**
ΔΕΡΜΑΤΟΛΟΓΟΣ - ΑΦΡΟΔΙΣΙΟΛΟΓΟΣ
ΑΜΕΡΙΚΗΣ 7 (1ος όροφος)
ΔΕΧΕΤΑΙ: Δευτέρα - Παρασκευή
08.30 - 13.00 & 17.00-20.30
απόγευμα Δευτέρας και Παρασκευής με ραντεβού
**Τηλ. 22410/73008 και κινητό 097708320**
T1005-20/4

ΙΑΤΡΙΚΗ ΑΝΑΚΟΙΝΩΣΗ
Ο ιατρός
ΜΙΚΡΟΒΙΟΛΟΓΟΣ - ΒΙΟΠΑΘΟΛΟΣ
**ΜΙΛΤΙΑΔΗΣ ΚΙΟΥΣΗΣ**
**Καζαντζάκη 2 και Εθνικής Αντιστάσεως**
(πρώην Αννης Μαρίας) (2ος όροφος)
Δέχεται: Δευτέρα - Παρασκευή 7.30-13.00 και 17.30-19.30
Τετάρτη απόγευμα κλειστά • Σάββατο κατόπιν ραντεβού
**Τηλ. 22410 70607**
T1554-31/5

A-Class
Τελειότητα σε σωστές δόσεις!




Mercedes-Benz - ένα προϊόν του ομίλου DaimlerChrysler

Τώρα με 50% προκαταβολή και 24 άτοκες δόσεις

Κυκλοφορεί και συναρπάζει χάρη στον ξεχωριστό της σχεδιασμό και τις πολλαπλές δυνατότητες διαμόρφωσης του εσωτερικού χώρου. Επιπλέον το ESP, το ABS και οι 4 αερόσακοι προσφέρουν κορυφαία ασφάλεια.
Επιλέξτε ανάμεσα σε:
► Τρεις εκδόσεις: Classic, Elegance, Avantgarde
► Δύο τύπους: Standard και Long

και αποκτήστε την σήμερα, από €18.000.

Mercedes-Benz
mobilo-life 30 χρόνια ξένοιαστης οδήγησης
Mercedes-Benz FINANCE
www.mercedes-benz.gr

ΑΦΟΙ ΧΑΤΖΗΜΙΧΑΛΗ Ο.Ε.
Επίσημος έμπορος της Mercedes-Benz Ελλάς για το νομό Δωδεκανήσων
Έκθεση: ΡΟΔΟΣ, 9ο χλμ. Ρόδου-Λίνδου, τηλ.: (22410) 62941-2-4
X3902-19/4

C-Class Special Edition




Mercedes-Benz - ένα προϊόν του ομίλου DaimlerChrysler

Ειδική σας έκδοση!

Αποκτήστε την από €35.900 με κινητήρα 143 ή 163 hp, ασφάλεια 5 αστέρων και standard εξοπλισμό που περιλαμβάνει: Leather Twin, ζάντες αλουμινίου, radio-cd.

Ελάτε σήμερα για ένα test drive στον επίσημο έμπορο της Mercedes-Benz Ελλάς της περιοχής σας.

Mercedes-Benz
mobilo-life 30 χρόνια ξένοιαστης οδήγησης
Mercedes-Benz FINANCE
www.mercedes-benz.gr

ΑΦΟΙ ΧΑΤΖΗΜΙΧΑΛΗ Ο.Ε.
Επίσημος έμπορος της Mercedes-Benz Ελλάς για το νομό Δωδεκανήσων
Έκθεση: ΡΟΔΟΣ, 9ο χλμ. Ρόδου-Λίνδου, τηλ.: (22410) 62941-2-4
X3902-19/4

ΚΙΑ

Η Καλύτερη Απόφαση σε κάθε Κατηγορία

Rio 1.343cc
με 8.990€
full εξοπλισμένο
κέρδος 1.150€



81 hp

SEPHIA 1.600cc
με 11.750€
full εξοπλισμένο
κέρδος 1.800€



101 hp

SPORTAGE
4X4 2.000cc
με 18.150€
χωρίς τεκμήριο
κέρδος 2.410€



128 hp

| ΜΟΝΤΕΛΑ | Κόστος | Προκαταβολή | Δόσεις | Σ Τ Α Ν Τ Α Ρ | | | | Ε Ξ Ο Π Λ Ι Σ Μ Ο Σ | | | | | |
|---|---|---|---|---|---|---|---|---|---|---|---|---|---|
| RIO 1,3 4D RS | 8.990 | 0 | 159 | ✓ | ✓ | ✓ | ✓ | ✓ | | ✓ | ✓ | ✓ | |
| SEPHIA 1,6 2AB | 11.750 | 0 | 210 | ✓ | ✓ | ✓ | ✓ | ✓ | ✓ | ✓ | ✓ | ✓ | |
| SPORTAGE BASE 2D | 18.150 | 0 | 324 | ✓ | ✓ | ✓ | ✓ | | | ✓ | | ΔΩΡΟ | ΔΩΡΟ |

ΑΘΥΤΟ ΝΤΗΛ Π.&Ρ. ΔΑΒΑΡΗ, 25ο χλμ. Ν.Ε.Ο. Αθηνών-Κορίνθου, Τ.Κ. 196 00 Μάνδρα Αττικής, Τηλ.: 210 550 7000, Fax: 210 556 1298

ΚΙΑ
Σας δίνει πάντα κάτι περισσότερο

ΑΠΟΚΛΕΙΣΤΙΚΟΙ ΑΝΤΙΠΡΟΣΩΠΟΙ ΑΦΟΙ ΧΑΤΖΗΜΙΧΑΛΗ
Χ. 3902-19/4 6ο χλμ. Ρόδου - Λίνδου τηλ. 2241061824

Παρουσίαση επιβατικών αυτοκινήτων Mercedes-Benz





A-Class Standard & Long
Τελειότητα σε σωστές δόσεις!



C-Class Sedan
1800 cc 143-163hp



C-Class Sports Coupe
1800cc 143-163-192 hp

Βρίσκονται τώρα κοντά σας
στη Ρόδο
από 08 έως 19 Απριλίου
από νωρίς το πρωί μέχρι αργά το βράδυ.

Αφοί. Χατζημιχάλη Ο.Ε.
9ο χλμ. Ρόδου-Λίνδου, Ρόδος, τηλ. 22410-62941-2-4

Mercedes-Benz
Επίσημος Έμπορος της Mercedes-Benz Ελλάς
X3902-19/4

**Δ·Α·Ν·Ε· SEA LINE**
ΔΩΔΕΚΑΝΗΣΙΑΚΗ ΑΝΩΝΥΜΗ ΝΑΥΤΙΛΙΑΚΗ ΕΤΑΙΡΙ

**ΔΡΟΜΟΛΟΓΙΑ**
**ΑΠΡΙΛΙΟΣ 2003**

Αναχωρήσεις από ΡΟΔΟ

**10/4 Πέμπτη**
**ΔΙΑΓΟΡΑΣ 15.00** Νίσυρο -Κω -Κάλυμνο - Λέρο -Πάτμο -Πειραιά
**11/4 Παρασκευή**
**ΡΟΔΟΣ-ΠΑΤΜΟΣ 15.00** / μαθητικές εκδρομές
**12/4 Σάββατο**
**ΔΙΑΓΟΡΑΣ 15.00** Κω - Κάλυμνο - Λέρο - Πάτμο - Πειραιά
**13/4 Κυριακή**
**ΡΟΔΟΣ 15.00** Κω - Κάλυμνο - Λέρο - Πάτμο - Πειραιά
**ΠΑΤΜΟΣ 18.00** Κω - Πειραιά
**14/4 Δευτέρα**
**15/4 Τρίτη**
**ΔΙΑΓΟΡΑΣ 18.00** Κω - Αστυπάλαια - Πειραιά
**ΡΟΔΟΣ-ΠΑΤΜΟΣ 15.00** / μαθητικές εκδρομές
**16/4 Τετάρτη**
**17/4 Πέμπτη**
**ΡΟΔΟΣ 15.00** Σύμη - Τήλο - Νίσυρο - Κω - Πειραιά
**18/4 Παρασκευή**
**ΔΙΑΓΟΡΑΣ 15.00** Κω - Κάλυμνο - Λέρο - Πάτμο - Πειραιά
**19/4 Σάββατο**
**ΡΟΔΟΣ-ΠΑΤΜΟΣ 15.00** / μαθητικές εκδρομές
**20/4 Κυριακή**
**ΔΙΑΓΟΡΑΣ 15.00** Κω - Κάλυμνο - Λέρο - Πάτμο - Πειραιά
**21/4 Δευτέρα**
**ΠΑΤΜΟΣ 15.00** Κω - Κάλυμνο - Λέρο - Πάτμο - Πειραιά
**22/4 Τρίτη**
**ΡΟΔΟΣ 15.00** Κω - Κάλυμνο - Λέρο - Πάτμο - Πειραιά
**23/4 Τετάρτη**
**ΠΑΤΜΟΣ 15.00** Σύμη - Τήλο - Κάλυμνο - Αστυπάλαια - Πειραιά
**ΔΙΑΓΟΡΑΣ 18.00** Νίσυρο - Κω - Πειραιά
**24/4 Πέμπτη**
**ΡΟΔΟΣ 15.00** Νίσυρο -Κω -Κάλυμνο - Λέρο -Πάτμο -Πειραιά
**25/4 Παρασκευή**
**ΠΑΤΜΟΣ 09.00** Κω -Σάμο - Θεσσαλονίκη
**26/4 Σάββατο**
**27/4 Κυριακή**
***ΠΑΣΧΑ***
**28/4 Δευτέρα**
**ΡΟΔΟΣ 15.00** Κω - Κάλυμνο - Λέρο - Πάτμο - Πειραιά
**29/4 Τρίτη**
**ΔΙΑΓΟΡΑΣ 15.00** Κω - Κάλυμνο - Λέρο - Πάτμο - Πειραιά
**30/4 Τετάρτη**
**ΡΟΔΟΣ 15.00** Σύμη - Τήλο - Κάλυμνο - Αστυπάλαια - Πειραιά
**ΠΑΤΜΟΣ 18.00** Νίσυρο - Κω - Πειραιά
**1/5 Πέμπτη**
**ΔΙΑΓΟΡΑΣ 15.00** Κω -Κάλυμνο - Λέρο -Πάτμο -Πειραιά
**2/5 Παρασκευή**
**ΡΟΔΟΣ 15.00** Κω - Κάλυμνο - Λέρο - Πάτμο - Πειραιά
**ΠΑΤΜΟΣ 18.00** Κω -Πειραιά
**3/5 Σάββατο**
**ΔΙΑΓΟΡΑΣ 15.00** Κω - Κάλυμνο - Λέρο - Πάτμο - Πειραιά
**4/5 Κυριακή**
**ΡΟΔΟΣ 15.00** Κω - Κάλυμνο - Λέρο - Πάτμο - Πειραιά
**ΠΑΤΜΟΣ 18.00** Κω - Πειραιά
Από **Θεσσαλονίκη ΤΡΙΤΗ 29/4**
και ώρα 13.00 για Σάμο - Κω - Ρόδο

Αναχωρήσεις από ΠΕΙΡΑΙΑ

**10/4 Πέμπτη**
**11/4 Παρασκευή**
**ΡΟΔΟΣ-ΠΑΤΜΟΣ 00.05** / μαθητικές εκδρομές
**ΔΙΑΓΟΡΑΣ 15.00** Πάτμο - Λέρο - Κάλυμνο - Κω - Ρόδο
**12/4 Σάββατο**
**ΡΟΔΟΣ 15.00** Πάτμο - Λέρο - Κάλυμνο - Κω - Ρόδο
**ΠΑΤΜΟΣ 18.00** Κω - Ρόδο
**13/4 Κυριακή**
**14/4 Δευτέρα**
**ΔΙΑΓΟΡΑΣ 15.00** Πάτμο - Λέρο - Κάλυμνο - Κω - Ρόδο
**15/4 Τρίτη**
**ΡΟΔΟΣ-ΠΑΤΜΟΣ 00.05** / μαθητικές εκδρομές
**16/4 Τετάρτη**
**ΡΟΔΟΣ 15.00** Αστυπάλαια - Κάλυμνο - Τήλο - Σύμη - Ρόδο
**ΔΙΑΓΟΡΑΣ 18.00** Κω - Νίσυρο - Ρόδο
**17/4 Πέμπτη**
**ΠΑΤΜΟΣ 15.00** Αστυπάλαια - Κω - Ρόδο
**18/4 Παρασκευή**
**ΡΟΔΟΣ 15.00** Πάτμο - Λέρο - Κάλυμνο - Κω - Ρόδο
**19/4 Σάββατο**
**ΔΙΑΓΟΡΑΣ 15.00** Πάτμο - Λέρο - Κάλυμνο - Κω - Ρόδο
**20/4 Κυριακή**
**ΠΑΤΜΟΣ 15.00** Πάτμο - Λέρο - Κάλυμνο - Κω - Ρόδο
**21/4 Δευτέρα**
**ΡΟΔΟΣ 15.00** Πάτμο - Λέρο - Κάλυμνο - Κω - Ρόδο
**22/4 Τρίτη**
**ΠΑΤΜΟΣ 15.00** Αστυπάλαια - Κάλυμνο - Τήλο - Σύμη - Ρόδο
**ΔΙΑΓΟΡΑΣ 18.00** Κω - Νίσυρο - Ρόδο
**23/4 Τετάρτη**
**ΡΟΔΟΣ 15.00** Πάτμο - Λέρο - Κάλυμνο - Κω - Ρόδο
**24/4 Πέμπτη**
**ΠΑΤΜΟΣ 15.00** Πάτμο - Λέρο - Κάλυμνο - Κω - Ρόδο
**ΔΙΑΓΟΡΑΣ 18.00** Κω - Ρόδο
**25/4 Παρασκευή**
**ΡΟΔΟΣ 15.00** Πάτμο - Λέρο - Κάλυμνο - Κω - Ρόδο
**26/4 Σάββατο**
**27/4 Κυριακή**
***ΠΑΣΧΑ***
**28/4 Δευτέρα**
**29/4 Τρίτη**
**ΡΟΔΟΣ 15.00** Αστυπάλαια - Κάλυμνο - Τήλο - Σύμη - Ρόδο
**30/4 Τετάρτη**
**ΔΙΑΓΟΡΑΣ 15.00** Πάτμο - Λέρο - Κάλυμνο - Κω - Ρόδο
**1/5 Πέμπτη**
**ΡΟΔΟΣ 15.00** Πάτμο - Λέρο - Κάλυμνο - Κω - Ρόδο
**ΠΑΤΜΟΣ 18.00** Κω - Νίσυρο - Ρόδο
**2/5 Παρασκευή**
**ΔΙΑΓΟΡΑΣ 15.00** Πάτμο - Λέρο - Κάλυμνο - Κω - Ρόδο
**3/5 Σάββατο**
**ΡΟΔΟΣ 15.00** Πάτμο - Λέρο - Κάλυμνο - Κω - Ρόδο
**ΠΑΤΜΟΣ 18.00** Κω - Ρόδο

X3874-30/4


### Ζητά ο δημοτικός σύμβουλος Γ. Γιαννακάκης

# Ν' αναθεωρηθεί η λειτουργία των λαϊκών αγορών στη Ρόδο

## ΝΑ ΚΑΤΑΡΓΗΘΟΥΝ ΤΗΣ ΒΥΡΩΝΟΣ ΚΑΙ ΤΗΣ ΑΝΑΛΗΨΗΣ

Ν' αναθεωρηθεί η λειτουργία των λαϊκών αγορών στην πόλη της Ρόδου. Αυτό ζητά ο δημοτικός σύμβουλος κ. Γιάννης Γιαννακάκης με εισήγηση στο δημοτικό συμβούλιο που θα συζητηθεί την ερχόμενη Παρασκευή. Μεταξύ άλλων ο κ. Γιαννακάκης προτείνει και την κατάργηση των λαϊκών αγορών της Βύρωνος και Αναλήψεως. Το κείμενο της εισήγησης αναφέρει τα εξής:

«Το τελευταίο διάστημα, παρακολουθούμε από τον τοπικό τύπο, και γενικά τα τοπικά μέσα ενημέρωσης, τις αναφορές στις προσπάθειες της Νομαρχιακής Αυτοδιοίκησης όσο και του Δήμου Ροδίων, για την όσο το δυνατόν καλύτερη λειτουργία των λαϊκών αγορών στην πόλη μας.

Το ζήτημα των λαϊκών αγορών, είναι αυτονόητο, μας ενδιαφέρει κατά μείζονα λόγο, δεδομένου ότι η Ρόδος είναι μια πόλη κατ' εξοχήν τουριστική και, επομένως, η λειτουργία τους δεν πρέπει επ' ουδενί να αποβαίνει σε βάρος της τουριστικής εικόνας της.

Και μας ενδιαφέρει, νομίζω, από τρεις κυρίως απόψεις:

Πρώτον, ως προς τη νομιμότητα των πωλητών - παραγωγών.

Δεύτερον, ως προς την εύρυθμη λειτουργία, στη βάση της διευκόλυνσης και εξυπηρέτησης, τόσο των πωλητών - παραγωγών όσο και των καταναλωτών που την επισκέπτονται.

Τρίτον, ως προς την προστασία του περιβάλλοντος και την εν γένει αισθητική της περιοχής, όπου η λαϊκή οργανώνεται.

Ως προς το πρώτο, η νομιμότητα δηλαδή των πωλητών - παραγωγών αίσθησή μου είναι ότι οι αποφάσεις, οι οποίες ελήφθησαν προ ημερών μέσα από συσκέψεις του κ. Αντινομάρχη, του κ. Αντιδημάρχου Ρόδου, του προέδρου του Ε.Σ.Ρ. και εκπροσώπων των εμπλεκομένων φορέων, ότι κινούνται προς την ορθή κατεύθυνση, καθώς φαίνεται να διασφαλίζουν όχι μόνο τη νομιμότητα, αλλά και τον έλεγχο και εποπτεία των πωλουμένων ειδών, ως προς την προέλευση, την ποιότητα και τη συντήρησή τους, για λόγους προστασίας της δημόσιας υγείας.

Ως προς το δεύτερο, την εύρυθμη λειτουργία της λαϊκής και την εξυπηρέτηση πωλητών - παραγωγών και καταναλωτών έχω την πεποίθηση και δεν πιστεύω ότι θα διαφωνήσετε μαζί μου, ότι είναι υποβαθμισμένη και κάθε άλλο παρά κολακευτική είναι η εικόνα που απαρουσιάζει σήμερα.

Τα κύρια σημεία που συνθέτουν μια μελανή συνολικά εικόνα είναι, κατά την ταπεινή μου γνώμη τα παρακάτω:

- Οι ακαλαίσθητοι πάγκοι των πωλητών.
- Τελάρα και άλλα αντικείμενα εγκαταλελειμμένα στα πεζοδρόμια και στον κυρίως χώρο της αγοράς.
- Η ρύπανση του περιβάλλοντος χώρου από κάθε λογής απορρίμματα, κυρίως σπασμένα τελάρα, χαρτοκιβώτια, νάϋλον σακούλες και σάπια φρούτα.

Ενδεικτικό είναι ότι το παρακείμενο ρέμα, μετά το τέλος της λαϊκής είναι γεμάτο από αυτά τα αντικείμενα, πολλά από τα οποία οδηγούνται μέχρι την παραλία του «Ζέφυρος» δεδομένου ότι είναι δυσχερής ο καθαρισμός του χώρου, παρά τις φιλότιμες προσπάθειες των συνεργείων καθαρισμού.

- Ιδιαίτερα ρυπογόνο είναι το τμήμα που καταλαμβάνουν οι ιχθυοπώλες με τα υγρά απόβλητα να βρωμίζουν την περιοχή, πέραν του γεγονότος ότι τίθεται και θέμα υγιεινής επί ώρες εκτεθειμένα, χωρίς τα αναγκαία μέτρα συντήρησης, χωρίς φυσικά να ευθύνονται για αυτό οι ιχθυοπώλες.
- Το σημαντικότερο όμως είναι ότι πωλητές και καταναλωτές και φυσικά τα προϊόντα που εκτίθενται, παραμένουν εκτεθειμένα στις καιρικές συνθήκες που επικρατούν κάθε φορά και είναι φυσικά εύκολο να αντιληφθείτε τι πραγματικά γίνεται τις ημέρες που ο ήλιος καίει τις πέτρες ή όταν η σοροκάδα και οι βροχές σαρώνουν την πόλη.

Όλα αυτά, είμαι βέβαιος ότι τα έχετε διαπιστώσει κι εσείς. Μένει λοιπόν να δούμε τι πρέπει να κάνει ο Δήμος μας για να βελτιώσει την εικόνα.

Προσωπικά θεωρώ ότι η λειτουργία των λαϊκών αγορών πρέπει να αναθεωρηθεί, γιατί, όπως συμβαίνει σε όλες τις πολιτισμένες χώρες, ο τρόπος οργάνωσης και λειτουργίας των λαϊκών αγορών αντανακλά τον πολιτισμό τους.

Προτείνω λοιπόν:

1. Ο τόπος λειτουργίας να είναι μόνιμος και σταθερός και σαν τέτοιος προσφέρεται η περιοχή του Αγ. Δημητρίου.
2. Η λαϊκή της οδού Βύρωνος να καταργηθεί διότι υποβαθμίζει και το χώρο του Σταδίου και της Μεσαιωνικής Τάφρου, ενώ δημιουργεί σοβαρά κυκλοφοριακά προβλήματα. Είναι αυτονόητο, ότι πρέπει να καταργηθεί και η λαϊκή της Αναλήψεως.
3. Να γίνουν από το Δήμο ειδικές εγκαταστάσεις για τους πωλητές - παραγωγούς, που θα πληρούν τις προϋποθέσεις άδειας, με ατομικές παροχές ηλεκτρικού ρεύματος, τηλεφώνου και υδροδότησης.
4. Να είναι στεγασμένος ο χώρος με χωρίσματα που να διαμορφώνουν «ατομικά» στέκια, με πάγκους ομοιόμορφους, καλαίσθητους, ευκολόχρηστους και με πρόβλεψη ειδικού μικρού αποθηκευτικού χώρου για τη συγκέντρωση των απορριμμάτων.
5. Ο κατάλληλος τύπος κατασκευής είναι φυσικά έργο των Τεχνικών Υπηρεσιών, όπως και ο συνολικός σχεδιασμός του χώρου. Ο χώρος μπορεί να είναι κλιματιζόμενος.
6. Να διαμορφωθεί ειδικός χώρος για τους ιχθυοπώλες με την προβλεπόμενη αποχετευτική υποδομή για την καθαριότητά του.
7. Να διαμορφωθούν πέριξ του χώρου της λαϊκής, χώροι πάρκινγκ για να αποφεύγεται η κυκλοφοριακή συμφόρηση κια η ταλαιπωρία, κυρίως των αλλοδαπών τουριστών.

Κύριοι συνάδελφοι, δεν είμαι τεχνικός ώστε να σας υποβάλω μια τεκμηριωμένη μελέτη του θέματος. Θεωρώ όμως ότι η σημερινή μου πρόταση μπορεί να αποτελέσει τη βάση ενός ουσιαστικού διαλόγου, για να αποκτήσει η πόλη μας μια αναβαθμισμένη λαϊκή αγορά, που θα ανταποκρίνεται στον πολιτισμό της και την τουριστική της παράδοση».


**Στεφανάκης - Ζορπίδη**

**ΠΑΣΧΑ ΣΤΗΝ ΟΛΥΜΠΟ ΚΑΡΠΑΘΟΥ**

Για σας που θέλετε ένα διαφορετικό κατανυκτικό Πάσχα, διαλέξαμε ένα πανέμορφο μέρος, πλούσιο σε ομορφιά, ιστορία, λαογραφία, με περήφανους κατοίκους, να περάσετε μαζί τους τις άγιες ημέρες.

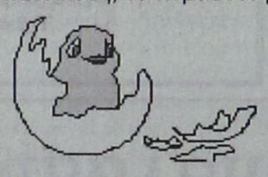

Αναχώρηση 23/4
04.30 το πρωί
Αναχώρηση 25/4
20.00 το βράδυ
Επιστροφή 29/4 15.00

Περιλαμβάνει:
- Ακτοπλοϊκά εισιτήρια σε Β2 καμπίνες
- Παραμονή σε παραδοσιακούς ξενώνες στην Ολυμπιο με πρωινό και γεύμα
- Αναστάσιμο δείπνο και πασχαλινό γεύμα με «οφτό»

Πληροφορίες
**Τηλ. 22410 30054, 31833 FAX 22410 26745**

X3913-25/4



***ΑΝΑΚΟΙΝΩΣΗ***

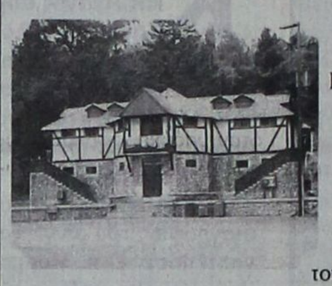

**Η Διαδημοτική Επιχείρηση Κατασκηνώσεων Προφήτη Ηλία**
*σας καλεί*
να επισκεφθείτε το ομορφότερο σημείο του νησιού, τις παιδικές κατασκηνώσεις στον Προφήτη Ηλία.

*Γιατί να το κάνετε αυτό;*
*Μετρήστε λόγους:*
- Χαλαρώστε μέσα σε μοναδικό φυσικό περιβάλλον στην καρδιά του πανέμορφου δάσους του Πρ. Ηλία.
- Αθληθείτε και ταυτόχρονα διασκεδάστε με πάμπολλες αθλητικές δραστηριότητες. Στη διάθεσή σας είναι: γήπεδο ποδοσφαίρου με χορτάρι, γήπεδα μπάσκετ και τένις.
- Απολαύστε τη βόλτα σας στο δάσος με τα πόδια ή με τα ποδήλατά μας και όταν θα σας έχει ανοίξει η όρεξη το εστιατόριό μας με παραδοσιακά φαγητά και ντότια κρέατα στα κάρβουνα, σας περιμένει.

**Τηλέφωνο: 22460-22189 κιν.: 6944143512**
**Ανοικτά από Τρίτη έως Παρασκευή**
**από 10.00 έως 18.00 και**
**τα Σαββατοκύριακα από τις 11.00 αργά**

T. 1442-30/4



**ΑΝΑ FERRIES**

**ΠΑΣΧΑΛΙΝΗ ΕΚΔΡΟΜΗ**

Η εταιρία μας για
τις άγιες ημέρες του Πάσχα διοργανώνει
**4ήμερη** εκδρομή με το
**F/B ΜΑΡΙΝΑ**

- Αναχώρηση από Ρόδο:
  Μ. Παρασκευή 25/4
  23.00 Σαντορίνη, άφιξη 07.00
- Αναχώρηση από Σαντορίνη:
  Κυριακή του Πάσχα 27/4
  4.00 Τήνο, άφιξη 08.00
- Αναχώρηση από Τήνο:
  Κυριακή του Πάσχα 27/4
  15.00 Μύκονο, άφιξη 16.00
- Αναχώρηση από Μύκονο:
  Δευτέρα του Πάσχα 28/4
  10.00 Πειραιά, άφιξη 15.00
- Αναχώρηση από Πειραιά:
  Δευτέρα του Πάσχα 28/4
  19.00 Μύκονο άφιξη 24.00
- Αναχώρηση από Μύκονο:
  Τρίτη του Πάσχα 29/4
  01.00 Ρόδο άφιξη 12.00

**Ειδικές τιμές για Δωδεκανήσιους**

| Τιμές γιατ' άτομο: | | |
|---|---|---|
| | 2κλινη | 125 ευρώ |
| | 4κλινη | 98 ευρώ |
| | IX | 30 ευρώ |
| | ΜΟΤΟ | ΔΩΡΕΑΝ |

**ΠΑΣΧΑΛΙΝΗ ΕΚΔΡΟΜΗ**

Η εταιρία μας για
τις άγιες ημέρες του Πάσχα διοργανώνει
**3ήμερη** εκδρομή με το
**F/B ΡΟΔΑΝΘΗ**

- Αναχώρηση από Ρόδο:
  Μ. Σάββατο 26/4
  15.00 Καστελλόριζο, άφιξη 18.30
- Παραμονή στο Καστελλόριζο:
  Μ. Σάββατο και Κυριακή του Πάσχα
- Αναχώρηση από Καστελλόριζο:
  Δευτέρα του Πάσχα 28/4
  08.00 Ρόδο.
- Αφιξη στη Ρόδο:
  Δευτέρα του Πάσχα 28/4, 11.30

**Ειδικές τιμές για Δωδεκανήσιους**

| Τιμές γιατ' άτομο: | | |
|---|---|---|
| | 2κλινη | 50 ευρώ |
| | 4κλινη | 40 ευρώ |
| | IX | 10 ευρώ |
| | ΜΟΤΟ | ΔΩΡΕΑΝ |

Πληροφορίες στον κεντρικό μας πράκτορα:
**TSAGARIS TRAVEL**
Ακτή Σαχτούρη 5
Τηλ.: 22410 36170, - 30406, 35066, 28597
FAX: 22410 39839

X3878-25/4



**ΔΡΟΜΟΛΟΓΙΑ ΤΟΥ ΤΑΧΥΠΛΟΟΥ ΚΑΤΑΜΑΡΑΝ**
**"ΔΩΔΕΚΑΝΗΣΟΣ ΕΞΠΡΕΣ"**
**ΑΠΟ 11/4/2003 ΕΩΣ 20/4/2003**

| ΗΜΕΡΕΣ | ΑΝΑΧΩΡΗΣΗ ΑΠΟ ΚΑΘΕ ΠΡΟΟΡΙΣΜΟ | | | | |
|---|---|---|---|---|---|
| ΤΕΤΑΡΤΗ | ΡΟΔΟΣ (αναχ. 08.30) | ΚΩΣ (10.50) | ΚΑΛΥΜΝΟΣ (11.40) | ΛΕΡΟΣ (14.30) | ΚΑΛΥΜΝΟΣ (15.30) |
| | ΚΩΣ (16.20) | ΡΟΔΟΣ (αφ.18.30) | | | |
| ΠΑΡΑΣΚΕΥΗ 18/4/2003 | ΡΟΔΟΣ (αναχ. 08.30) | ΚΩΣ (10.50) | ΚΑΛΥΜΝΟΣ (11.40) | ΛΕΡΟΣ (12.40) | ΛΕΙΨΟΙ (13.10) |
| | ΠΑΤΜΟΣ (13.40) | ΛΕΡΟΣ (14.30) | ΚΑΛΥΜΝΟΣ (15.30) | ΚΩΣ (16.20) | ΡΟΔΟΣ (αφιξη 18.30) |
| ΣΑΒΒΑΤΟ | ΡΟΔΟΣ (αναχ. 08.30) | ΣΥΜΗ (09.30) | ΚΩΣ (11.10) | ΚΑΛΥΜΝΟΣ (12.00) | ΛΕΡΟΣ (13.00) |
| | ΛΕΙΨΟΙ (13.25) | ΠΑΤΜΟΣ (13.50) | ΛΕΡΟΣ (14.40) | ΚΑΛΥΜΝΟΣ (15.30) | ΚΩΣ (16.20 |
| | ΡΟΔΟΣ (αφιξη 18.30) | | | | |
| ΚΥΡΙΑΚΗ | ΡΟΔΟΣ (αναχ. 08.30) | ΚΩΣ (10.50) | ΚΑΛΥΜΝΟΣ (11.40) | ΛΕΡΟΣ (12.40) | ΠΑΤΜΟΣ (13.30) |
| | ΛΕΙΨΟΙ (13.25) | ΛΕΡΟΣ (14.30) | ΚΑΛΥΜΝΟΣ (15.30) | ΚΩΣ (16.20) | ΣΥΜΗ (18.40) |
| | ΡΟΔΟΣ (αφιξη 18.30) | | | | |




ΠΛΗΡΟΦΟΡΙΕΣ / ΚΡΑΤΗΣΕΙΣ

ΔΩΔΕΚΑΝΗΣΟΣ ΝΑΥΤΙΛΙΑΚΗ Ν.Ε"
ΑΥΣΤΡΑΛΙΑΣ 3, 85100 ΡΟΔΟΣ
ΤΗΛ: 2241070590, ΦΑΞ: 2241070591
E-MAIL: info@12ne.gr

X3900-30/4



**GR** ☆☆☆☆☆ **Grand Hotel**

***Ο τέλειος συνδυασμός ποιότητας και οικονομίας που τιμά και ανεβάζει τη Ρόδο***









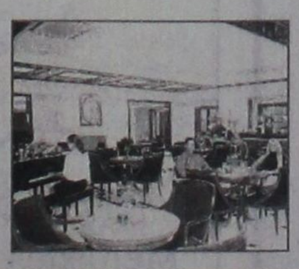



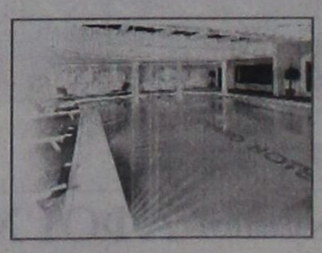



X3865-30/4

Γυναίκες Χωρίς Σύνορα Women Without Frontiers

ΓΥΝΑΙΚΕΣ ΧΩΡΙΣ ΣΥΝΟΡΑ

ΕΙΡΗΝΙΚΗ ΠΟΡΕΙΑ ΣΤΗ ΜΕΣΟΓΕΙΟ

23-30/5/2003

Ακολουθώντας τους στόχους και τους σκοπούς της οργάνωσής μας πρωταρχική θέση έχει η **ΕΙΡΗΝΗ**.

Για το λόγο αυτό ξεκινάμε από τη ΡΟΔΟ μια παγκόσμια σταυροφορία μεταφέροντας από λιμάνι σε λιμάνι μηνύματα αγάπης και αλληλεγγύης μεταξύ των λαών.

Με το καράβι της ειρήνης , το υπερπολυτελές και ταχύπλοο OLYMPIA VOYAGER θα δώσουμε ειρηνικό παρόν στη Μεσόγειο, ταυτόχρονα με την τουριστική προβολή των νησιών μας. Θα πλαισιωθούμε από αντιπροσωπείες των παραρτημάτων μας από τα διάφορα κράτη.

**ΘΕΣΕΙΣ ΠΕΡΙΟΡΙΣΜΕΝΕΣ**
**ΣΥΜΜΕΤΟΧΗ ΜΕΧΡΙ 18 ΦΕΒΡΟΥΑΡΙΟΥ**

***ΠΡΟΓΡΑΜΜΑ***

**Πειραιάς - Γένοβα - Νίκαια - Ρώμη - Μεσσίνα - Κουσάντασι - Πυθαγόρειο (Σάμος) - Ρόδος - Κως - Πειραιάς**

Εν πλω θα λάβουν χώρα διάφορες εκδηλώσεις όπως εκθέσεις ζωγραφικής και κεραμικών, παραδοσιακοί χοροί, ομιλίες, διαλέξεις κ.α. Επίσης σε κάθε λιμάνι που θα επισκεφθούμε θα γίνουν επαφές με τα τοπικά ΜΜΕ.

**Στην κρουαζιέρα εκτός από τα μέλη μπορούν να συμμετάσχουν και φίλοι της οργάνωσης**

Πληροφορίες – Εγγραφές
**ΠΡΑΚΤΟΡΕΙΟ ALHAMBRA**
Δ. Θεοδωράκη 13
Τηλ. 22410 37052 - 25698
**Ταμίας του Συλλόγου μας**
κα ΧΡΥΣΟΥΛΑ ΜΑΡΚΟΠΟΥΛΟΥ
Τηλ. 22410 20329

ΓΔ-22/5

**Μέχρι τις 31 Οκτωβρίου 2003**

# Κυκλοφοριακές ρυθμίσεις και στη Μεσαιωνική Πόλη

## ΤΙ ΠΡΟΤΕΙΝΟΥΝ ΟΙ ΥΠΗΡΕΣΙΕΣ ΤΟΥ ΔΗΜΟΥ

Κυκλοφοριακές ρυθμίσεις θα ισχύσουν το έτος 2003 στην περιοχή της Μεσαιωνικής Πόλης. Το θέμα θα συζητηθεί στη συνεδρίαση του δημοτικού συμβουλίου την ερχόμενη Παρασκευή και η σχετική εισήγηση προβλέπει τα εξής:

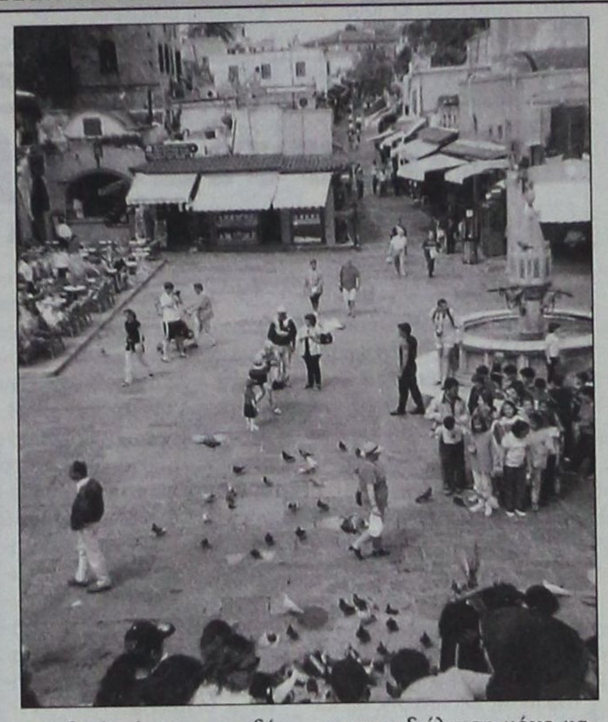

**ΑΡΘΡΟ 1**

Α. Απαγορεύεται η διέλευση οχημάτων από τις παρακάτω πύλες και δρόμους της Μεσαιωνικής Πόλης:

- Πύλη Αγ. Αικατερίνης
- Πύλη Θαλασσινή
- Πύλες Αρνάλδου
- Οδός Παναιτίου και κάθετος προς το Ρολόϊ
- Οδός Ιπποτών

Οι πύλες Αγίας Αικατερίνης, Θαλασσινή και Αρνάλδου θα κλείσουν για τα οχήματα και τα δίκυκλα με ειδικά σταθερά εμπόδια.

Το μέτρο ισχύει από 1/4/2003 έως 31/10/2003.

Β. Από 1/4/2003 έως 31/10/2003 απαγορεύεται η διέλευση οχημάτων από τις πύλες:

- Πλατεία Αργυροκάστρου-Στοά καταλύματος Ωβέρνης-
- Πύλη Αγ. Αθανασίου
- Πύλη Αγ. Ιωάννη
- Πύλη Ακαντιάς

Οι παραπάνω πύλες θα κλείσουν με κινούμενα εμπόδια και θα φυλάσσονται. Η κυκλοφορία των οχημάτων απαγορεύεται εντός της Μεσαιωνικής Πόλης κατά τη χρονική περίοδο από 1/4/2003 έως 31/10/2003.

Από το πιο πάνω μέτρο εξαιρούνται:

α. Οι μόνιμοι κάτοικοι που είναι εφοδιασμένοι με το ειδικό σήμα και ως εξής:

Από την Πλατεία Αργυροκάστρου είσοδος Ωβέρνης και τις οδούς που περικλείονται από την οδό Ιπποτών, Απελλού, Παναιτίου, Σωκράτους, Ερμού, Αριστοτέλους, Πλατεία Εβραίων Μαρτύρων από τις 13.30 έως 17.00 μ.μ. και από τις 22.00 έως 9.30.

Από τις υπόλοιπες πύλες καθ' όλο το εικοσιτετράωρο.

β. Τα οχήματα των επισκεπτών και τροφοδοσίας από όλες τις πύλες από τις 06.00 έως 10 π.μ.

γ. Τα οχήματα των δημοσίων υπηρεσιών και οργανισμών, ταξί που μεταφέρουν επιβάτες με αποσκευές ή άτομα που χρειάζονται βοήθεια καθώς και Ι.Χ.Ε. όταν υπάρχει σοβαρός λόγος (υγεία, μεταφορά ηλικιωμένων ατόμων κλπ) εκτός από είσοδο της Ωβέρνης απ' όπου επιτρέπεται η διέλευση μόνο κατά τις ώρες 13.30 έως 17.00 και από 22.00 έως 10.00.

**ΑΡΘΡΟ 2**
**Απαγόρευση διέλευσης φορτηγών αυτοκινήτων**

Απαγορεύεται καθ' όλο το 24ωρο η διέλευση και η κυκλοφορία των βαριών οχημάτων 6 Τ.Ν. και άνω μικτού βάρους εντός της Μεσαιωνικής Πόλης, εξαιρουμένων εκείνων των Δημόσιων υπηρεσιών και Οργανισμών.

**ΑΡΘΡΟ 3**
**Καθορισμός χώρων στάθμευσης Ι.Χ.Ε. αυτοκινήτων τουριστικών λεωφορείων και μοτοποδηλάτων**

Α. Καθορίζονται ελεύθεροι χώροι στάθμευσης Ι.Χ. αυτοκινήτων ως κατωτέρω στους παρακάτω δρόμους και πλατείες της Μεσαιωνικής Πόλης όλο το 24ωρο για τους μονίμους κατοίκους και από τις 06.00 π.μ. έως 10.00 π.μ. για τους επισκέπτες:

- Πλατεία Κλεοβούλου 40 αυτοκίνητα
- Οδός Ορφέως 5 αυτοκίνητα
- Πλατεία Αθηνάς 29 αυτοκίνητα
- Οδός Πυθαγόρα 18 αυτοκίνητα
- Πλατεία Σοφοκλέους 5 αυτοκίνητα
- Πλατεία Λεωνιδίου Ροδίου 11 αυτοκίνητα
- Οδός Κισθινίου 4 αυτοκινήτα
- Πλατεία Νικοσύλου 5 αυτοκίνητα
- Πλατεία Κίμωνος 7 αυτοκίνητα
- Πλατεία Ναυσικάς 10 αυτοκίνητα
- Πλατεία Αρίωνος 5 αυτοκίνητα
- Οδός Φιλελλήνων 26 αυτοκίνητα και στις δύο πλευρές της οδού
- Πλατεία Εβραίων Μαρτύρων 6 αυτοκίνητα
- Πλατεία Διονυσίου 5 αυτοκίνητα

Β. Καθορίζεται ελεύθερος χώρος στάθμευσης για τα τουριστικά λεωφορεία στον Μώλο εντός του λιμανιού της Κολώνας.

Γ, Καθορίζονται ελεύθεροι χώροι στάθμευσης μοτοποδηλάτων ως κατωτέρω:

- Τμήμα Πλατείας Θαλασσινής Πύλης
- Τμήμα της Πλατείας Αργυροκάστρου

Καθορίζεται χώρος ελεγχόμενης στάθμευσης με κάρτα εργαζομένων+ μονίμων κατοίκων η Πλατεία Πεισιδώρου 90 θέσεων.

ΝΤΕΤΕΚΤΙΒΣ
30 ΧΡΟΝΙΑ ΜΟΝΙΜΑ ΚΑΙ ΣΤΗ ΡΟΔΟ
35354
ΠΛΑΤΕΙΑ ΑΓΙΟΥ ΙΩΑΝΝΟΥ
Η ΛΥΣΗ!!! ΣΕ ΚΑΘΕ ΣΑΣ ΠΡΟΒΛΗΜΑ
EXPRESS SECURITY
Χ. 3869-30/4

MITSIS HOTELS
Rodos Maris Resort Complex
ULTRA ALL INCLUSIVE HOTEL
*Οπως κάθε χρόνο έτσι και φέτος πιστοί στα έθιμα και τις παραδόσεις, το ξενοδοχείο μας διοργανώνει ένα πλούσιο εορταστικό πρόγραμμα τις ημέρες του Πάσχα.*
*Ελάτε κοντά μας σε έναν ιδιαίτερα ευχάριστο και γιορτινό περιβάλλον και αφήστε τα υπόλοιπα σε μας.*



ΤΙΜΕΣ
**Παραμονή 6 ημερών 300 ευρώ ανά άτομο**
**Παραμονή 4 ημερών 210 ευρώ ανά άτομο**
**Παραμονή μικρότερη των 4 ημερών 55 ευρώ ανά άτομο**

Ειδική προσφορά του ξενοδοχείου μας
Το πρώτο παιδί έως 12 ετών δωρεάν, το δεύτερο παιδί έως 12 ετών - 50%, το τρίτο άτομο στο δωμάτιο -30%.
Για κρατήσεις άνω των δύο δωματίων έκπτωση -10%.

***Στην τιμή συμπεριλαμβάνονται:***
*Το αναστάσιμο δείπνο, το πασχαλινό γεύμα και όλα τα γεύματα των ημερών διαμονής, τα ποτά και όλες οι έξτρα υπηρεσίες του ξενοδοχείου μας (mini bar, room service, σάουνα, τέννις κ.λ.π.)*

Τηλ. κρατήσεων:
**22440 47000 & 22440 47001** , FAX: **22440 47051**
Ηλεκτρονική διεύθυνση:
**info@mitsis-rodosmaris.com**
Χ. 3898-26/4

# Η Νέα πρόταση από την FIAT



# Από 10.499 - 12.299 €

Το Νέο **Fiat Albea** σας περιμένει να το οδηγήσετε.

**AUTO CENTER - Μ.Κωστάκης ΑΕΒΕ**
**14ο ΧΑΜ ΡΟΔΟΥ ΑΕΡΟΔΡΟΜΙΟΥ**
**ΤΗΛΕΦΩΝΟ : 22410 82000**

X 3906-18/4

# SAIS TRAVEL

**Πασχαλινή εκδρομή στη ΜΥΤΙΛΗΝΗ**

από 25/4 έως 29/4

με την

**GA FERRIES**

Αναχώρηση 25/4 Μ. Παρασκευή ώρα 23.45
Αφιξη 14.00 26/4 Μ. Σάββατο
Επιστροφή 28/4 Δευτέρα ώρα 17.00
Αφιξη 07.00 29/4 Τρίτη

Τιμή κατ' άτομο

| | |
|---|---|
| Εξωτερική 2κλινη: | Ευρώ 170 |
| Εσωτερική 2κλινη: | Ευρώ 160 |
| Εσωτερική 4κλινη: | Ευρώ 150 |
| IX | Ευρώ 120 |

Περιλαμβάνει:
*Ακτοπλοϊκά εισιτήρια με καμπίνα επιλογής σας
*Ξενοδοχεία 2 νύχτες με πρωινά (στη Μυτιλήνη)
*Πουλμαν για 2 εκδρομές (Αγ. Ραφαήλ - Ταξιάρχη - Μανταμάδους - Πέτρα - Μόλυβο - Μονή Λιμώνος - Αγ. Ισίδωρος - Πλωμάρι - Παναγία Αγιάσο κ.λ.π.
*Μεταφορά λιμάνι - ξενοδοχείο - λιμάνι
*ΦΠΑ συνοδός γραφείου

**Πάσχα στην ΠΑΤΜΟ**

• Αναχώρηση Μ. ΠΕΜΠΤΗ 24/4 F/B ΠΑΤΜΟΣ
• Επιστροφή ΔΕΥΤ. 28/4 ΚΑΤΑΜΑΡΑΝ
• Αναχώρηση Μ. ΠΑΡΑΣΚΕΥΗ 25/4 ΚΑΤΑΜΑΡΑΝ
• Επιστροφή ΔΕΥΤ. 28/4 ΚΑΤΑΜΑΡΑΝ

Ευρώ 189 το άτομο

Περιλαμβάνει:
*Ακτοπλοϊκά εισιτήρια Ρόδο - Πάτμο - Ρόδο
* Ξενοδοχείο με πρωινό
*Πούλμαν για εκδρομή στην Αποκάλυψη, Μοναστήρι Αγίου Ιωάννου Θεολόγου, Γυναικείο Μοναστήρι Ευαγγελισμού, τα χωριά Γρίκο - Κάμπο.
*ΦΠΑ
* Συνοδός του γραφείου μας

ΠΛΗΡΟΦΟΡΙΕΣ - ΠΡΟΓΡΑΜΜΑΤΑ
**ΠΡΑΚΤΟΡΕΙΟ ΤΑΞΙΔΙΩΝ**
**ΣΑΒΒΑΣ ΣΑΗΣ**
ΤΑΡΠΟΝ ΣΠΡΙΓΚΣ 42 (δίπλα στην Πίστεως)
Τηλ. 39781-3 - 37711

X3882-24/4


### Την Παρασκευή στο Δημοτικό Θέατρο

# Συναυλία με παιδικά τραγούδια

**ΕΚΔΗΛΩΣΗ ΤΟΥ ΣΥΛΛΟΓΟΥ «ΘΑΛΕΙΑ»**

Συναυλία με παιδικά τραγούδια για μικρά και ...μεγάλα παιδιά οργανώνει ο Δωδεκανησιακός Σύλλογος Αυτοάνοσων Νοσημάτων Αρθρίτιδας και Λύκου «ΘΑΛΕΙΑ». Η συναυλία θα πραγματοποιηθεί την Παρασκευή 18 Απριλίου, ώρα 7.30 μ.μ. στο Δημοτικό Θέατρο. Καλλιτεχνικός και παιδαγωγικός σκοπός της συναυλίας αυτής είναι : .... Το τραγούδι να συναντήσει το παιχνίδι και τη φαντασία.

Κι αν αυτό γίνει τότε σίγουρα θα έρθουν στην παρέα μας, ο Πρίγκιπας Λεμονής, η Όμορφη Κρεμμύδω, ο Λύκος Μουσικός, το Τρίγωνο Μετανάστης, το πολύχρωμο μαγικό αυγό. Κι' ακόμη, ζώα με προβληματισμούς, αρχές και αξίες. Πίνοντας ένα γεμάτο ποτήρι Αγριοαχλαδοπορτοκαλομανταρινομηλόζουμο μπορούμε να χτίσουμε γέφυρα για ν' ανεβούμε στ' αστέρια.

Κανείς δεν θα μας απαγορεύσει να ρωτήσουμε και να συζητήσουμε: «Γιατί οι μεγάλοι κάνουν τον πόλεμο;» ... Και για όσους έχουν πονόλαιμο θα υπάρχουν αστεράκια για να τα πιπιλίσουν...

Ο Γιώργος Σακελλαρίδης έχει τη μουσικο-παιδαγωγική επιμέλεια. Ο ίδιος θα τραγουδήσει μελοποιημένα τραγούδια του. Στο πιάνο θα είναι ο Δημήτρης Ιωσήφ. Ο Νίκος Ροδίτης θα τραγουδήσει πολύ λίγα λεπτά, για τους μεγάλους....

Ακόμη θα πάρουν μέρος: Μέλη του Θεατρικού Εργαστηρίου Εφήβων του ΠΟΔΡ (με υπεύθυνη τη Μυρσίνη Λενούδα - Σακελλαρίδου) και της Θεατρικής Ομάδος «Πράξις».

### Το ερχόμενο Σάββατο στη Ρόδο

# Παρουσίαση βιβλίου

**ΤΟ «ΑΙΓΑΙΟΝ» ΤΟΥ ΒΑΣ. ΙΩΑΚΕΙΜ**

Παρουσίαση του νέου βιβλίου του Βασίλη Ιωακείμ, το οποίο φέρει τον τίτλο «Αιγαίο», θα πραγματοποιηθεί το Σάββατο 19 Απριλίου 2003, στις 19.00, στο Δημοτικό Θέατρο Ρόδου, από τον Πολιτιστικό Οργανισμό Δήμου Ροδίων.

Το βιβλίο θα παρουσιάσει η συγγραφέας κα Τίτσα Πιπίνου, ενώ θα προλογίσει ο Πρόεδρος του Διεθνούς Κέντρου Λογοτεχνών και Μεταφραστών Ρόδου κ. Κώστα Ε. Σκανδαλίδης. Την παρουσίαση της εκδήλωσης θα κάνει ο δημοσιογράφος κ. Αριστείδης Μιαούλης.

Ο Βασίλης Ιωακείμ γεννήθηκε στο Αγρίνιο το 1953. Είναι ασυρματιστής (ταξίδεψε 10 χρόνια με ποντοπόρα πλοία) και καθηγητής ιταλικών. Το 1981-82 εξέδιδε το θαλασσινό πολιτιστικό περιδικό Κανάλι 14, ενώ παρουσίασε σειρά λογοτεχνικών εκπομπών στο Κανάλι 1, στην ΕΡΑ 5 και στην Περούτζια της Ιταλίας. Επαιξε στο θέατρο Canguasto της Περούτζια. Το 1988 το θεατρικό μονόπρακτό του Μεσοπέλαγα παίχτηκε στο Β' πρόγραμμα της Ελληνικής ραδιοφωνίας. Είναι ιδρυτής του θεάτρου Οδύσσειον στην Ποταμούλα Αιτωλίας και ασχολείται με τη μουσική.

Το Αιγαίο (αφήγημα, εκδόσεις Μεταίχμιο 2002), αποτελεί το πέμπτο κατά σειρά βιβλίο του Βασίλη Ιωακείμ, μετά από τα:

Ποταμούλα, διηγήματα, εκδόσεις Γνώμη 1989.

Ο τάφος του Ελληνα, διηγήματα, εκδόσεις Τα τραμάκια 1995.

Ζωολόγιον, διηγήματα, εκδόσεις Παρουσία 1998.

Αμήχανος κληρονόμος, διήγημα, εκδόσεις Νεφέλη 1999 (το οποίο εκδόθηκε και στην Ιταλία με τον τίτλο Erede Perplesso, Besa Editrice Italia, 2001).

Οπως χαρακτηριστικά έχει σημειώσει ο Βαγγέλης Χατζηβασιλείου στην Κυριακάτικη Ελευθεροτυπία (2/2/2003):

«Ελυτικός εκ πεποιθήσεως, αλλά χωρίς καμιά ροπή προς τον μυστικισμό, ο Ιωακείμ πλάθει στα κομμάτια του ένα αμιγώς υλικό Αιγαίο: ένα Αιγαίο γεμάτο μυρωδιές και χρώματα, που τέρπουν αδιάκοπα τις αισθήσεις, δημιουργώντας παράλληλα και ένα έντονα ευφορικό κλίμα».


PEDI BEACH hotel

Στην γραφική Σύμη και στο καλύτερο Ξενοδοχείο του νησιού,το

*Pedi beach hotel*

μπορείτε αυτό το Πάσχα να ζήσετε αξέχαστες διακοπές μόνο με 40 ευρώ το δίκλινο δωμάτιο με πρωϊνό. Στην τιμή συμπεριλαμβάνετε και η παραδοσιακή μαγειρίτσα την Ανάσταση.

Κρατήσεις
Τηλ Σύμης 2246 0 71276 & 2246 0 71351 & 2246 0 71870
Τηλ Ρόδου 2241 0 85512
Fax 2246 0 71982

X3911-25/4


**ΦΙΛΑΡΜΟΝΙΚΗ ΔΗΜΟΥ ΠΕΤΑΛΟΥΔΩΝ**

**ΑΝΑΚΟΙΝΩΣΗ**

Το Τμήμα Φιλαρμονικής Δήμου Πεταλούδων ανακοινώνει ότι **από τις 15 Απριλίου 2003 αρχίζουν οι εγγραφές** νέων μελών της, ηλικίας από 9 έως 15 ετών.

Οι εγγραφές θα γίνονται στο Λύκειο Κρεμαστής όπου στεγάζεται η Φιλαρμονική κάθε Τρίτη και Πέμπτη από τις 18.00 μ.μ. έως τις 20.30 μ.μ.

Για το Δ.Σ.
Ο πρόεδρος
Αθανάσιος Χατζηαθανασίου

ΧΛ-17/4


# Ανακαλύψτε

με τα Blue Star Ferries
το καλύτερο ταξίδι!

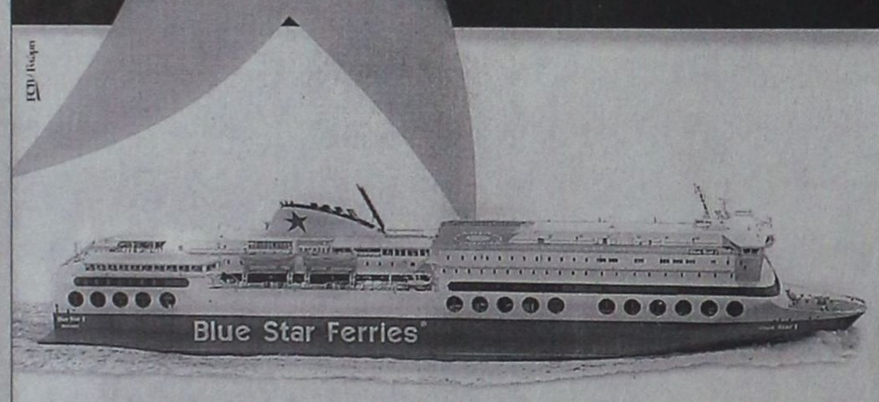


Περίοδος: 01/03/03 - 20/04/03

**ΠΡΟΣ ΠΕΙΡΑΙΑ**

| ΑΝΑΧΩΡΗΣΗ ΑΠΟ | | | | | | | ΑΦΙΞΗ ΠΕΙΡΑΙΑ |
|---|---|---|---|---|---|---|---|
| ΡΟΔΟ | ΚΩ | ΛΕΡΟ | ΠΑΤΜΟ | ΜΥΚΟΝΟ | ΣΥΡΟ | ΑΜΟΡΓΟ/ΚΑΤΑΠΟΛΑ | |
| ΤΡΙΤΗ 20:00 | ΤΡΙΤΗ 22:55 | ... | ... | ΤΕΤΑΡΤΗ 03:30 | ... | ... | ΤΕΤΑΡΤΗ 07:20 |
| ΠΕΜΠΤΗ 20:00 | ΠΕΜΠΤΗ 22:55 | ... | ... | ... | ΠΑΡΑΣΚΕΥΗ 03:50 | ... | ΠΑΡΑΣΚΕΥΗ 07:10 |
| ΣΑΒΒΑΤΟ 10:00 | ΣΑΒΒΑΤΟ 12:50 | ... | ... | ... | ... | ΣΑΒΒΑΤΟ 16:20 | ΣΑΒΒΑΤΟ 21:30 |
| ΚΥΡΙΑΚΗ 18:30 | ΚΥΡΙΑΚΗ 21:25 | ΚΥΡΙΑΚΗ 23:05 | ΔΕΥΤΕΡΑ 00:15 | ... | ΔΕΥΤΕΡΑ 03:50 | ... | ΔΕΥΤΕΡΑ 07:10 |

**ΑΠΟ ΠΕΙΡΑΙΑ**

| ΑΝΑΧΩΡΗΣΗ ΑΠΟ ΠΕΙΡΑΙΑ | ΑΦΙΞΗ | | | | | | |
|---|---|---|---|---|---|---|---|
| | ΣΥΡΟ | ΜΥΚΟΝΟ | ΑΜΟΡΓΟ/ΚΑΤΑΠΟΛΑ | ΠΑΤΜΟ | ΛΕΡΟ | ΚΩ | ΡΟΔΟ |
| ΔΕΥΤΕΡΑ 20:00 | ΔΕΥΤΕΡΑ 23:20 | ... | ... | ... | ... | ΤΡΙΤΗ 04:10 | ΤΡΙΤΗ 07:10 |
| ΤΕΤΑΡΤΗ 20:00 | ΤΕΤΑΡΤΗ 23:20 | ... | ... | ... | ... | ΠΕΜΠΤΗ 04:10 | ΠΕΜΠΤΗ 07:10 |
| ΠΑΡΑΣΚΕΥΗ 20:00 | ... | ΠΑΡΑΣΚΕΥΗ 23:50 | ... | ... | ... | ΣΑΒΒΑΤΟ 04:20 | ΣΑΒΒΑΤΟ 07:15 |
| ΣΑΒΒΑΤΟ 23:30 | ... | ... | ΚΥΡΙΑΚΗ 04:45 | ΚΥΡΙΑΚΗ 07:00 | ΚΥΡΙΑΚΗ 08:10 | ΚΥΡΙΑΚΗ 09:50 | ΚΥΡΙΑΚΗ 12:45 |

**SKEVO'S TRAVEL AGENCY**

**ΚΑΝΤΕ ΚΡΑΤΗΣΗ ΤΩΡΑ!**

ΠΛΗΡΟΦΟΡΙΕΣ ΚΑΙ ΚΡΑΤΗΣΕΙΣ ΘΕΣΕΩΝ ΣΤΟΝ ΤΑΞΙΔΙΩΤΙΚΟ ΣΑΣ ΠΡΑΚΤΟΡΑ Ή SKEVO'S TRAVEL AGENCY: ΑΜΕΡΙΚΗΣ 111, ΡΟΔΟΣ, ΤΗΛ. ΚΡΑΤΗΣΕΩΝ ΕΠΙΒΑΤΩΝ ΚΑΙ Ι.Χ.: 22410-22461, 22410-75655, 22410-75310, ΤΗΛ. ΚΡΑΤΗΣΕΩΝ ΦΟΡΤΗΓΩΝ: 22410-76600



**ΑΡΧΩΝ ΣΑΜΑΡΤΖΗΣ ΑΕΤΕΒΕ**

Από το 1980

22 ΧΡΟΝΙΑ ΜΟΝΩΣΕΙΣ



Ricofon

**ΓΙΑ ΤΕΛΕΙΑ ΑΚΟΥΣΤΙΚΗ ΣΤΟΥΣ ΧΩΡΟΥΣ ΕΡΓΑΣΙΑΣ ΚΑΙ ΔΙΑΣΚΕΔΑΣΗΣ**



Τοποθετώντας το κατάλληλο προϊόν RICOFON έχετε μια αίθουσα με άριστη ακουστική και συγχρόνως ένα τέλειο διακοσμητικό αποτέλεσμα.

X3866-30/4

**ΜΟΝΩΣΕΙΣ ΤΑΡΑΤΣΩΝ**

ΔΙΑΘΕΣΗ: **ΑΡΧΩΝ ΣΑΜΑΡΤΖΗΣ ΑΕΤΕΒΕ**
**ΜΟΝΩΣΕΙΣ - ΣΤΕΓΑΝΩΣΕΙΣ**
ΚΑΤΑΣΤΗΜΑΤΑ
1) Ερυθρού Σταυρού 21 - Τηλ.: 02410 23030/32054 Ρόδος 85100
2) Ικαρου & Λαοδικείας - Τηλ.: 02410 20021 Ρόδος 85100
ΚΙΝΗΤΟ: 0944 502033



*Ναυτικό Πρακτορείο*

**TSAGARIS**




# GA FERRIES

**Ε/Γ-Ο/Γ ΡΟΔΑΝΘΗ**
**Ε/Γ-Ο/Γ ΔΗΜΗΤΡΟΥΛΑ**
**Ε/Γ-Ο/Γ ΜΑΡΙΝΑ**

**ΡΟΔΟΣ - ΠΕΙΡΑΙΑΣ**
**4/4/03 - 20/4/2003**

**ΠΑΡΑΣΚΕΥΗ 4/4**
ΡΟΔΑΝΘΗ 12.00 Καστελλόριζο
ΡΟΔΑΝΘΗ 21.00 Κω - Κάλυμνο - Πειραιά
**ΣΑΒΒΑΤΟ 5/5**
ΔΗΜΗΤΡΟΥΛΑ 13.00 Κω - Βαθύ - Χίο - Λέσβο - Λήμνο - Αλεξανδρούπολη (13.00)
ΜΙΛΕΝΑ 18.00 Κω - Κάλυμνο - Πειραιά
**ΚΥΡΙΑΚΗ 6/4**
ΡΟΔΑΝΘΗ 16.00 Κω - Κάλυμνο - Λέρο - Πάτμο - Πειραιά
**ΔΕΥΤΕΡΑ 7/4**
ΔΗΜΗΤΡΟΥΛΑ 14.30 Καστελλόριζο
ΜΑΡΙΝΑ 18.00 Κω - Κάλυμνο - Λέρο - Πάτμο - Πειραιά
**ΤΡΙΤΗ 8/4**
ΔΗΜΗΤΡΟΥΛΑ 14.00 Σύμη - Τήλο - Νίσυρο - Κάλυμνο - Αστυπάλαια - Κατάπολα - Νάξο - Πάρο - Σύρο - Πειραιά
ΡΟΔΑΝΘΗ 16.00 Κω - Κάλυμνο - Λέρο - Πάτμο - Πειραιά
**ΤΕΤΑΡΤΗ 9/4**
ΜΑΡΙΝΑ 09.15 Καστελλόριζο
ΜΑΡΙΝΑ 18.00 Κω - Κάλυμνο - Λέρο - Πάτμο - Πειραιά
**ΠΕΜΠΤΗ 10/4**
ΡΟΔΑΝΘΗ 08.00 Πειραιά (22.00)
**ΠΑΡΑΣΚΕΥΗ 11/4**
ΜΑΡΙΝΑ 16.00 Κω - Κάλυμνο - Λέρο - Πάτμο - Πειραιά
**ΣΑΒΒΑΤΟ 12/4**
ΔΗΜΗΤΡΟΥΛΑ 13.00 Κω - Βαθύ - Χίο - Λέσβο - Λήμνο - Αλεξανδρούπολη (13.00)
ΡΟΔΑΝΘΗ 16.00 Κω - Κάλυμνο - Λέρο - Πάτμο - Πειραιά
**ΚΥΡΙΑΚΗ 13/4**
ΜΑΡΙΝΑ 14.00 Κω - Κάλυμνο - Λέρο - Πάτμο - Πειραιά
**ΔΕΥΤΕΡΑ 14/4**
ΔΗΜΗΤΡΟΥΛΑ 14.30 Καστελλόριζο
ΡΟΔΑΝΘΗ 17.00 Κω - Κάλυμνο - Λέρο - Πάτμο - Πειραιά
**ΤΡΙΤΗ 15/4**
ΔΗΜΗΤΡΟΥΛΑ 14.00 Σύμη - Τήλο - Νίσυρο - Κάλυμνο - Αστυπάλαια - Κατάπολα - Νάξο - Πάρο - Σύρο - Πειραιά
ΜΑΡΙΝΑ 16.00 Κω - Κάλυμνο - Λέρο - Πάτμο - Πειραιά
**ΤΕΤΑΡΤΗ 16/4**
ΡΟΔΑΝΘΗ 18.00 Κω - Κάλυμνο - Λέρο - Πάτμο - Πειραιά
**ΠΕΜΠΤΗ 17/4**
ΜΑΡΙΝΑ 16.00 Κω - Κάλυμνο - Λέρο - Πάτμο - Πειραιά
**ΠΑΡΑΣΚΕΥΗ 18/4**
ΡΟΔΑΝΘΗ 16.00 Κω - Κάλυμνο - Λέρο - Πάτμο - Πειραιά
**ΣΑΒΒΑΤΟ 19/4**
ΜΑΡΙΝΑ 08.30 Καστελλόριζο
ΔΗΜΗΤΡΟΥΛΑ 13.00 Κω - Βαθύ - Χίο - Λέσβο - Λήμνο - Αλεξανδρούπολη (13.00)
ΜΑΡΙΝΑ 17.00 Κω - Κάλυμνο - Αστυπάλαια - Κατάπολα - Πειραιά
**ΚΥΡΙΑΚΗ 20/4**
ΡΟΔΑΝΘΗ 16.00 Κω - Κάλυμνο - Λέρο - Πάτμο - Πειραιά

*Η εταιρία μας βρίσκεται στην ευχάριστη θέση να σας ενημερώσει ότι:*

1. Από 15/3 θα ισχύουν **εκπτώσεις** από 25% μέχρι και 40% για όλες τις θέσεις. Συμπεριλαμβάνεται και η τρίτη θέση.
2. Θα προσφέρονται **ειδικές τιμές** σε όλες τις θέσεις για οικογενειακά πακέτα και ξενοδοχεία 5 ή 4 αστέρων σε καταπληκτικές τιμές.
3. Από 15/6 θα εκτελούνται δρομολόγια καθημερινώς: ΠΕΙΡΑΙΑ - ΚΩ - ΡΟΔΟ & ΡΟΔΟ - ΚΩ - ΠΕΙΡΑΙΑ.
4. Εισιτήρια ΜΕΤ'ΕΠΙΣΤΡΟΦΗΣ, ειδικές τιμές.
5. **IX έκπτωση** 25% για μετάβαση, μετ' επιστροφής 40%.
6. Πολλαπλά εισιτήρια minimum 5, **50% έκπτωση.**

Πληροφορίες στον κεντρικό πράκτορα

**TSAGARIS TRAVEL**
Σαχτούρη 5 (έναντι Τελωνείου)
Τηλ.: 22410 36170, - 30406, 35066, 28597

X3878-30/4

TIME OUT Digital Print & Video Ψηφιακές Εκτυπώσεις
1.000 ΚΑΡΤΕΣ ΤΕΤΡΑΧΡΩΜΙΑΣ
60 € + Φ.Π.Α
ΠΑΡΑΔΟΣΗ ΣΕ 1 ΩΡΑ
Τηλ: 22410 90244 Fax: 22410 90490
e-mail: rodos-timeout@rho.forthnet.gr
T1420-30/4

ΝΤΕΤΕΚΤΙΒΣ
Συνιαξιούχος Αστυνομικός Ασφάλειας
ΑΝΑΛΑΜΒΑΝΟΥΜΕ
Υποθέσεις ανηλίκων, οικογενειακές, προσωπικές κ.τλ.
ΔΙΑΘΕΤΟΥΜΕ ΤΑ ΠΛΕΟΝ ΣΥΓΧΡΟΝΑ ΟΠΤΙΚΟΑΚΟΥΣΤΙΚΑ ΣΥΣΤΗΜΑΤΑ
100% ΕΧΕΜΥΘΕΙΑ
ΡΩΜΗΣ 22 - ΡΟΔΙΝΙ • ΤΗΛ. 0241 0 68985
Κιν. 094 6997967
2549-30/4

ΜΕΝΤΙΟΥΜ-ΑΣΤΡΟΛΟΓΟΣ
ΝΙΚΟΣ
2520-20/4
Ακριβείς προβλέψεις στον επαγγελματικό, αισθηματικό και οικονομικό τομέα.
Επαναφορά ατόμων
Ισχυρή υποβολή
Δέχεται μόνο με ραντεβού στα τηλέφωνα: 31405 και 39201

# Πολιτιστική ΠΡΟΟΔΟΣ

*Γράφει ο Αριστείδης Εμμ. Μιαούλης*

## ΠΟΛΥΣ ΚΟΣΜΟΣ ΣΤΗΝ ΕΚΘΕΣΗ ΔΙΑΚΟΣΜΗΣΗΣ

Κλείνει απόψε τις πύλες της στη Ροδιακή Επαυλη η έκθεση με έργα του νεαρού συμπατριώτη μας Γιώργου Δοντά. Εκτίθενται αντικείμενα χρηστικής αλλά και διακοσμητικής αξίας εμπνευσμένα από τη φύση. Τα κομμάτια αυτά αποτελούν αντιπροσωπευτικό δείγμα της δουλειάς του πάνω σε ξύλο, ανοξείδωτο μέταλλο, το σύρμα, το πλαστικό και άλλα. Όπως μας λέει εμπνέεται από τη φύση αλλά και κυρίως από «εικόνες», «αντικείμενα» και «υλικά» της καθημερινότητας που σχηματοποιούνται και μορφοποιούνται μέσα στη φαντασία του δίνοντας τους ένα διαφορετικό «ρόλο» και «σκοπό». Ασχολείται ερασιτεχνικά με την κατασκευή αντικειμένων και γλυπτών από το 1999.Στα εγκαίνια της έκθεσης το Σάββατο βράδυ, παρευρέθηκαν πολλοί συμπολίτες μας που θαύμασαν τις πρωτότυπες δημιουργίες. Η έκθεση θα είναι και σήμερα ανοιχτή από τις 5 μέχρι τις 9 το βράδυ.

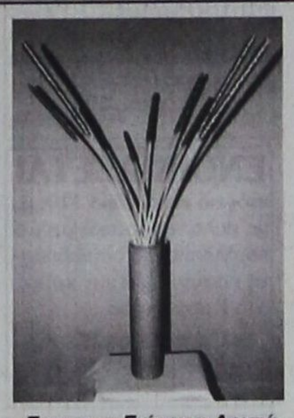

*Εργα του Γιώργου Δοντά*

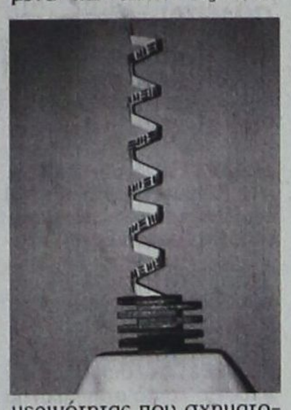

## ΣΤΗΝ ΤΕΛΙΚΗ ΕΥΘΕΙΑ ΤΟ 5ο ΧΟΡΩΔΙΑΚΟ ΦΕΣΤΙΒΑΛ ΡΟΔΟΥ

Στην τελική ευθεία βρίσκονται οι προετοιμασίες για τη διοργάνωση του 5ου Διεθνούς Μουσικού φεστιβάλ Ρόδου που διοργανώνουν ο Πολιτιστικός Οργανισμός του Δήμου Ρόδου και η Αθηναϊκή Πολυφωνία από 30 Απριλίου μέχρι και 4 Μαΐου 2003. Την ερχόμενη Τετάρτη θα δοθεί στο «Νεστορίδειον Μέλαθρο» συνέντευξη τύπου από τους διοργανωτές παρουσία και του Καλλιτεχνικού Διευθυντή του φεστιβάλ και μαέστρου Θρασύβουλου Κάβουρα. Τόσο ο πόλεμος στο Ιράκ όσο και η μη χορήγηση βίζας σε ορισμένες χορωδίες ίσως δεν συγκεντρώσουν μεγάλο αριθμό χορωδών, αλλά, σύμφωνα με τους διοργανωτές οι περισσότερες χορωδίες έχουν όχι μόνο κλείσει τα εισιτήρια τους αλλά έχουν κάνει και τις κρατήσεις τους στα ξενοδοχεία γεγονός που σηματοδοτεί την αξία αυτής της διοργάνωσης που έγινε πλέον θεσμός και που όπως κάθε χρόνο τελεί υπο την αιγίδα του Δήμου Ροδίων.

## ΤΟ ΠΡΟΓΡΑΜΜΑ

Το Φεστιβάλ θα πραγματοποιηθεί στο Εθνικό Θέατρο και θα ξεκινήσει επίσημα την Τετάρτη 30 Απριλίου στις 8 το βράδυ με χαιρετισμό του δημάρχου Ροδίων κ. Γιώργου Γιαννόπουλου. Θα παρουσιαστούν κατόπιν οι αντιπροσωπείες των Χορωδιών. Την Πέμπτη 1 Μαΐου στις 6 το απόγευμα θα γίνουν οι διαγωνισμοί Κατηγοριών C (Χορωδίες Δωματίου) και A (Μικτές Χορωδίες). Στις 9 το βράδυ θα δοθεί συναυλία εκτός διαγωνισμού. Την Παρασκευή 2 Μαΐου στις 4 το απόγευμα θα γίνουν οι διαγωνισμοί Κατηγοριών D (Νεανικές Χορωδίες) B (Ομοιων Φωνών) και G (Σολίστ Λυρικού Τραγουδιού). Στις 9 το βράδυ οι σολίστ λυρικού τραγουδιού και χορωδίες θα δημιουργήσουν μια "ΒΡΑΔΙΑ ΟΠΕΡΑΣ" με άριες και αποσπάσματα από τα πλέον λαοφιλή μελοδράματα όπως Τραβιάτα, Ναμπούκο, Μαγεμένο Αυλό, Μαντάμ Μπατερφλάϋ, Κουρέα της Σεβίλης, Τανχόιζερ κ.α. Στη βραδιά αυτή θα πάρει μέρος και η Πειραματική Χορωδία Ρόδου με διευθυντή το Γιώργο Σακελλαρίδη. Το Σάββατο 3 Μαΐου στις 11 το πρωί θα γίνουν οι Διαγωνισμοί Κατηγοριών E (Παιδικές Χορωδίες) και στις 5 το απόγευμα ο Διαγωνισμός Κατηγορίας F (Φολκλόρ). Αμέσως μετά τις διαγωνιστικές διαδικασίες θα γίνονται και οι ανακοινώσεις των αποτελεσμάτων ανά κατηγορία. Το Σάββατο στις 8 το βράδυ θα γίνει και η επίσημη τελετή Λήξης του Φεστιβάλ με τις απονομές Βραβείων για Χορωδίες και Σολίστ, τους διαγωνισμούς για την Ανάδειξη Καλλίτερης Ελληνικής Χορωδίας και Κορυφαίας Χορωδίας του Φεστιβάλ (GRAND PRIX). Θα ακολουθήσει η απονομή του Τροπαίου από τον δήμαρχο Ροδίων και η εμφάνιση του Καλλίτερου Σολίστ και της Κορυφαίας Χορωδίας του Φεστιβάλ. Την Κυριακή 4 Μαΐου στις 8 το βράδυ το πρόγραμμα περιλαμβάνει Άριες από γνωστές όπερες και εμφάνιση χορωδιών της Ρόδου. Το Σάββατο 3 και την Κυριακή 4 Απριλίου θα εμφανιστεί και το Θέατρο Παραδοσιακών Χορών της κ. Νέλλη Δημόγλου με την παρουσίαση παραδοσιακών χορών με ανάλογες τοπικές φορεσιές από την πλούσια ιματιοθήκη του.

PEGASOS TRAVEL CLUB OF RHODES
Μιχάλης και Κατερίνα Καρατζιά
Αλεξάνδρου Διάκου 84 και Ερυθρού Σταυρού γωνία
τηλ. 22410 73455, 76161, 75876 FAX: 22410 35504

ΤΑΞΙΔΕΥΣΤΕ ΕΠΩΝΥΜΑ
ΓΙΑ ΕΝΑ ΑΝΕΤΟ ΤΑΞΙΔΙ ΚΑΙ ΕΥΧΑΡΙΣΤΗ ΔΙΑΜΟΝΗ
ΞΕΝΟΔΟΧΕΙΑ ΑΘΗΝΩΝ

| | ΜΟΝΟΚΛΙΝΟ | ΔΙΚΛΙΝΟ | ΤΡΙΚΛΙΝΟ |
|---|---|---|---|
| PRESIDENT CAT A με πρωινό | 40€ | 50€ | 60€ |
| ASTOR CAT A με πρωινό | 45€ | 60€ | 75€ |
| ILYSSIA CAT A με πρωινό | 52€ | 64€ | 75€ |
| ESPERIA CAT A με πρωινό | 77€ | 87€ | 98€ |
| ELECTRA CAT A με πρωινό | 87€ | 100€ | 120€ |
| TITANIA με πρωινό | 89€ | 97€ | 114€ |
| PARHTENON CAT A με πρωινό | 52€ | 63€ | 85€ |
| EREHTOUSA CAT B με πρωινό | 47€ | 62€ | 80€ |
| AGHILLION CAT B με πρωινό | 38€ | 50€ | 58€ |
| ELLINIS CAT B με πρωινό | 42€ | 55€ | 68€ |
| ΑΧΙΛΛΕΑΣ με πρωινό | 49€ | 59€ | 68€ |
| PLAKA CAT B με πρωινό | 49€ | 59€ | 68€ |

ΞΕΝΟΔΟΧΕΙΑ ΠΕΙΡΑΙΑ

| | ΜΟΝΟΚΛΙΝΟ | ΔΙΚΛΙΝΟ | ΤΡΙΚΛΙΝΟ |
|---|---|---|---|
| LILIA CAT B με πρωινό | 50€ | 59€ | 73€ |
| ANEMONI CAT B με πρωινό | 45€ | 59€ | 69€ |

ΞΕΝΟΔΟΧΕΙΑ ΘΕΣΣΑΛΟΝΙΚΗΣ

| | ΜΟΝΟΚΛΙΝΟ | ΔΙΚΛΙΝΟ | ΤΡΙΚΛΙΝΟ |
|---|---|---|---|
| EGNATIA CAT B με πρωινό | 59€ | 70€ | 84€ |
| MANDRINO CAT B με πρωινό | 45€ | 59€ | 80€ |
| TELIONI με πρωινό | 45€ | 57€ | 75€ |
| VERGINA CAT B | 59€ | 72€ | 87€ |
| LE PALLAI | 70€ | 84€ | 105€ |
| AMALIA | 58€ | 75€ | 90€ |

ΤΑΞΙΔΙΑ – ΔΙΑΚΟΠΕΣ
Απολαύστε τις διακοπές σας στα πιο φημισμένα θέρετρα όλου του κόσμου
Νιώστε την μαγεία της Ευρώπης
και χαλαρώστε στα πανέμορφα τοπία της Ελλάδα μας.
ΠΑΚΕΤΑ
✈ ΠΑΡΙΣΙ ΚΑΘΕ ΕΒΔΟΜΑΔΑ
✈ ΡΩΜΗ ΚΑΘΕ ΕΒΔΟΜΑΔΑ
✈ ΒΙΕΝΝΗ ΚΑΘΕ ΕΒΔΟΜΑΔΑ
✈ ΠΡΑΓΑ ΚΑΘΕ ΕΒΔΟΜΑΔΑ
✈ ΛΟΝΔΙΝΟ ΚΑΘΕ ΕΒΔΟΜΑΔΑ
Ειδικές προσφορές του γραφείου μας σε αεροπορικά εισιτήρια σ'όλο τον κόσμο
✈ Ατομικά ταξίδια σ'όλο τον κόσμο
✈ Ειδικά ταξίδια νεόνυμφων
✈ Εμπορικά ταξίδια
✈ Ταξίδια για συλλόγους και εταιρείες
ΠΑΝΤΑ ΣΤΗ ΔΙΑΘΕΣΗ ΣΑΣ ΜΕ ΣΥΝΕΠΕΙΑ ΚΑΙ ΜΕΡΑΚΙ
X3886-30/4

Ανοιξιάτικες προσφορές
Από 01/04/03 έως 30/04/03
Όλα τα σαλόνια
από 1.000€
έως 1.200€
με πολυθρόνα
Spazio economico
Εθν. Αντιστασης 28 Τηλ. 2241029145
ΟΜΙΛΟΣ ΚΑΤΑΣΤΗΜΑΤΩΝ
ΜΥΣΗ Α.Ε.Β.Ε.
Όλα τα σαλόνια
1.700€
Spazio interno
Στ. Κωτιάδη 9, Ρόδος Τηλ. 2241039910
X. 3909-30/4

# ΠΡΟΟΔΟΣ ΜΙΚΡΕΣ ΑΓΓΕΛΙΕΣ ΜΙΚΡΕΣ ΑΓΓΕΛΙΕΣ ΠΡΟΟΔΟΣ

## ενοικιάσεις

**ΕΝΟΙΚΙΑΖΕΤΑΙ** διαμέρισμα 100τ.μ. στον 3ο όροφο, επί της οδού Κέννεντυ, με κεντρική θέρμανση, 3 υπνοδωμάτια, γωνιακό, θέα στη θάλασσα, ηλιακό. Πληροφορίες τηλ. 6946464455 κ. Γιώργο
779-22/4

**ΕΝΟΙΚΙΑΖΕΤΑΙ** στούντιο πλήρως επιπλωμένο, 5 λεπτά από την Π. Πόλη. Πληρ. τηλ. 22410 95148, 91617
2638-15/4

**ΕΝΟΙΚΙΑΖΕΤΑΙ** κατάστημα στο Εμπορ. Κέντρο Φώκιαλη στο Φαληράκι. Επίσης ενοικιάζεται χώρος 280τ.μ. κατάλληλος για γυμναστήριο, με πισίνα, υδρομασάζ, και εγκαταστάσεις μπαρ, και 300τ.μ. αυλή ή πάρκιγκ. Πληρ. τηλ. 69800
ΓΔ-20/4

**ΕΝΟΙΚΙΑΖΕΤΑΙ** διαμέρισμα επί της προέκτασης Αννης Μαρίας (νυν Π. Κανελλοπούλου), αποτελούμενο από τρία κύρια δωμάτια. Πληροφορίες τηλ. 2241026062 και 6974489018
762-17/4

**ΕΝΟΙΚΙΑΖΕΤΑΙ** κατάστημα 40 τ.μ. στην κεντρική οδό Μόσχας 1 & Λουδίνου γωνία στο Ροδίνι, κατάλληλο για οποιαδήποτε χρήση, γραφείο, πρακτορείο, κλπ. Πληρ. τηλ. 22410 61493 ώρες καταστήματος
2589-20/4

**ΕΝΟΙΚΙΑΖΕΤΑΙ** γκαρσονιέρα επιπλωμένη. Πληρ. τηλ. 22410/36065 και 6972057263
2689-20/4

**ΕΝΟΙΚΑΖΟΝΤΑΙ:** 1) Γκαρσονιέρα επιπλωμένη και 2) Δωμάτια επιπλωμένα, πλησίον Αγ. Δημητρίου. Πληροφορίες τηλ. 22410/26134
2688-20/4

**ΕΝΟΙΚΙΑΖΕΤΑΙ** διαμέρισμα φρεσκοβαμμένο, με τρία υπνοδωμάτια, Αγίας Αναστασίας 17. Πληρ. τηλ. 22410/29012
2699-22/4

**ΕΝΟΙΚΙΑΖΕΤΑΙ** γκαρσονιέρα 35τ.μ., στην οδό Μαραθώνος 12, περιοχή Ροδίνι. Πληροφορίες τηλ. 2241029287
2678-18/4

**ΕΝΟΙΚΙΑΖΕΤΑΙ** κατάστημα 140 τ.μ. με κήπο και πισίνα, επί της Ιερού Λόχου - Ιαλυσού, σε τουριστική περιοχή. Πληρ. Εμμ. Μ. Κρανίδης, Αμερικής 50, τηλ. 22410/27082-26476, κιν. 6944347405, Φαξ.: 22410/27101
Χ.3877-16/4

**ΕΝΟΙΚΙΑΖΕΤΑΙ** κατάστημα στην πλατεία Εβραίων Μαρτύρων, αρκετά κερδοφόρο, ήδη λειτουργεί επιχείρηση. Πληρ. Εμμ. Μ. Κρανίδης, Αμερικής 50, τηλ. 22410/27082-26476, κιν. 6944347405, Φαξ.: 22410/27101
Χ.3877-16/4

**ΕΝΟΙΚΙΑΖΕΤΑΙ** κατάστημα 72 τ.μ. στα 100 Μαγαζιά. Πληρ. Εμμ. Μ. Κρανίδης, Αμερικής 50, τηλ. 22410/27082-26476, κιν. 6944347405, Φαξ.: 22410/27101
Χ.3877-16/4

**ΕΝΟΙΚΙΑΖΟΝΤΑ:** 1) διαμέρισμα 3άρι επιπλωμένο, 100 τ.μ., οδός Σωτήρος Ιξιά και 2) κατάστημα 35.10 τ.μ., με πατάρι και αυλή 40 τ.μ. στην Ανάληψη, οδός Γ. Παπανδρέου 76. Πληρ. τηλ. 22410 66312 και 22410 76850
2550-17/4

**ΕΝΟΙΚΙΑΖΕΤΑΙ** διαμέρισμα 110τ.μ. με 3 υπνοδωμάτια, σε καλή περιοχή, με ηλιακό και κεντρική θέρμανση. Πληρ. 694486909 κ. Μαρία
2692-20/4

**ΑΝΑΛΗΨΗ:** Ενοικιάζεται διαμέρισμα 2 υπνοδωματίων, σαλόνι, κουζίνα, καθιστικό, με ηλιακό θερμοσίφωνα. Πληροφορίες τηλ. 64433 και κινητό 6944935262
2691-20/4

**ΕΝΟΙΚΙΑΖΕΤΑΙ** δωμάτιο επιπλωμένο, με πολυκουζινάκι και μπάνιο, επί της οδού Λειβαδιάς 14 (Ανάληψη). Πληρ. τηλ. 22410/63633
770-19/4

**ΕΝΟΙΚΙΑΖΕΤΑΙ** κατάστημα 37τ.μ. με παταράκι, επί της οδού Ηρακλείου Κρήτης, κατάλληλο και για γραφείο ή κομμωτήριο. Τηλ. 22410/61109 - 22410/22149
2713-23/4

**ΕΝΟΙΚΙΑΖΕΤΑΙ** στο Νιοχώρι, Ιων. Δραγούμη 13, μικρό διαμέρισμα, 1ου ορόφου, αποτελούμενο από σαλόνι, υπνοδωμάτιο, κουζίνα & WC. Είναι πλήρως επιπλωμένο και με όλες τις ηλεκτρικές συσκευές (ψυγείο, ηλεκτ. κουζίνα, πλυντήριο, air conditioner, ηλιακό θερμοσίφωνα, κλπ.), χωρίς κοινόχρηστα, κατάλληλο για ένα άτομο ή ζευγάρι (εκπαιδευτικούς, στρατιωτικούς και γενικά για όσους δεν έχουν οικοσυσκευή). Πληρ. τηλ. 22410/20716 και 6937173777
2706-23/4

**ΕΝΟΙΚΙΑΖΟΝΤΑΙ** διαμερίσματα και καταστήματα για την καλοκαιρινή περίοδο. Πληρ. τηλ. 22410/94236 και 94960
2715-8/5

**ΕΝΟΙΚΙΑΖΕΤΑΙ** κατάστημα 77 τ.μ. με μεγάλο πατάρι, γωνιακό super ανακαινισμένο με μοντέρνες προδιαγραφές στην πλατεία Αγ. Ιωάννου 171 (το παρόν κατάστημα κομπιούτερ). Πληρ. τηλ. 22410 27863, 27196
2627-25/4

**ΕΝΟΙΚΙΑΖΕΤΑΙ** κατάστημα ισόγειο στην πόλη της Ρόδου και στην οδό Αλεξάνδρου Διάκου αρ. 78, κατάλληλο για οποιαδήποτε επαγγελματική χρήση, εμβαδού 65τ.μ. Πληρ. τηλ. 22460/71203, 22460/71434 και 22410/23621
2364-10/4
2550-17/4

**ΕΝΟΙΚΙΑΖΕΤΑΙ** πλήρως επιπλωμένο διαμέρισμα (1 υπνοδωμάτιο, μπάνιο, καθιστικό, με πολυκουζινάκι, μπαλκόνι), σε καινούργια πολυκατοικία, επί της οδού Φιλερήμου 15 στο Κάραμπουρνο. Πληρ. τηλ. 78640 μετά τις 10 η ώρα
2656-16/4

**ΕΝΟΙΚΙΑΖΟΝΤΑΙ** στούντιος επιπλωμένα, Αισχύνης 31. Πληρ. τηλ. 22410/30115
2664-20/4

**FOR REND** a house for a month or for all year. Near to the harbour in Old Tawn. Tel. 6946818232
2661-17/4

**ΕΝΟΙΚΙΑΖΕΤΑΙ** στούντιο επιπλωμένο, με ξεχωριστό χώρο ύπνου, εσωτερική σκάλα, πολυκουζινάκι ισόγειο, στο κέντρο της πόλης, περιοχή Ψαροπούλα για όλο το χρόνο. Τιμή 220 ευρώ το μήνα. Τηλ. 6944381268
2666-17/4

**ΕΝΟΙΚΙΑΖΕΤΑΙ** διαμέρισμα δυάρι, στο ισόγειο, επιπλωμένο, με αυλή και τηλέφωνο, κοντά στην πλατεία του Παραδεισίου. Πληρ. τηλ. 22410/81884
2657-16/4

**ΕΝΟΙΚΙΑΖΕΤΑΙ** στην Ιαλυσό, μονοκατοικία (διώροφη μεζονέτα, 6 κυρίων δωματίων), επιφάνειας 160τ.μ., άριστης κατασκευής, κεραμοσκεπής, με τζάκι, θέρμανση, ηλιακό θερμοσίφωνα, κλπ. Η κατοικία μπορεί να ενοικιαστεί με πλήρη εξοπλισμό και επίπλωση. Εξασφαλισμένο πάρκινγκ για 2 αυτοκίνητα. Δεκτές μόνο σοβαρές προτάσεις. Πληρ. τηλ. 6945399660 και 6972274948
754-15/4

**ΕΝΟΙΚΙΑΖΕΤΑΙ** γκαρσονιέρα επιπλωμένη και εξοπλισμένη, με A/C στην Ιαλυσό, Μ. Κομνηνού 8. Πληροφορίες τηλ. 2241093148 και 2241095876
2676-20/4

**ΕΝΟΙΚΙΑΖΕΤΑΙ** δυάρι, περιοχή Αη Γιάννη, μονοκατοικία. Πληροφορίες τηλ. 2244051006 και κινητό 6976266887
2641-16/4

**ΕΝΟΙΚΙΑΖΕΤΑΙ** μαγαζί 60τ.μ. επί της 28ης Οκτωβρίου κατάλληλο για οποιαδήποτε χρήση εκτός μπαρ και εστιατόριο. Πληροφορίες τηλ. 22410/34574
777-22/4

**ΕΝΟΙΚΙΑΖΕΤΑΙ** διαμέρισμα τριάρι επί της οδού Στέλιου Κωτιάδη αριθμ. 5. Πληρ. τηλ. 22410/34446
776-22/4

**ΕΝΟΙΚΙΑΖΕΤΑΙ** μικρό, ανεξάρτητο διαμέρισμα, με αυλή, με δύο δωμάτια, επιπλωμένο, στην περιοχή Αγίου Νικολάου. Πληρ. τηλ. 22410/27314 και 6946575037
ΧΛ-23/4

**ΕΝΟΙΚΙΑΖΕΤΑΙ** διαμέρισμα 90τ.μ., 2 υπνοδωμάτια, κουζίνα, μπάνιο, σαλόνι, 2 μεγάλες βεράντες, ενσωματωμένο στο αποχετευτικό, καλοριφέρ, σώματα και ζεστό νερό με ηλιακό στην οδό Παναγ. Κανελλοπούλου 10. Πληρ. τηλ. 22410/35029 και κινητό 69734996516
2702-23/4

**ΕΝΟΙΚΙΑΖΕΤΑΙ**
στα Μάσαρι οικοδομή 420 τ.μ. υπόγειο και 420 τ.μ. ισόγειο με οικόπεδο 2.400 τ.μ. περιφραγμένο με τοιχείο σύρμα και συρόμενη πόρτα (4) τεσσάρων μέτρων. Με πρόσοψη 86 μέτρα στο δρόμο, 100 μ. από την εθν. οδό Ρόδου-Λίνδου.
**Πληρ. τηλ. 22440 51365, 6932294566**
2581-18/4

**ΕΝΟΙΚΙΑΖΕΤΑΙ**
ισόγειο 60 τ.μ. επί της οδού ΒΕΡΓΙΝΑΣ 36 (παράλληλος Αταβύρου), κυρίας χρήσης, με WC, κατάλληλο για κατάστημα ή άλλη χρήση, με θέση στάθμευσης. Εοίκιο 250 ευρώ.
**Πληρ. τηλ. 22410 62469, 75554**
ΓΔ-18/4

**ΕΝΟΙΚΙΑΖΕΤΑΙ**
ακάλυπτος χώρος 1000τ.μ. επί της οδού Κομνηνών.
**Πληρ. τηλ. 22410 24828**
2625-16/3

**ΕΝΟΙΚΙΑΖΕΤΑΙ ή ΠΩΛΕΙΤΑΙ**
γραφικό καφέ-μπαρ, 28 τ.μ., με αυλή και κήπο, πανέμορφο, με εξοπλισμό 40 καθισμάτων, στην παραλιακή λεωφόρο Ιαλυσού, λόγω αναχωρήσεως στο εξωτερικό.
**Πληρ. τηλ. 2241048048 και 0974388913**
2559-23/4

**ΕΝΟΙΚΙΑΖΕΤΑΙ**
εστιατόριο, επιχείρηση, με 120 καθίσματα, air condition, πλήρως εξοπλισμένο.
**Πληρ. τηλ. 6945 888501**
2626-14/4

**ΕΝΟΙΚΙΑΖΟΝΤΑΙ**
λουξ διαμερίσματα για τη σεζόν, στην περιοχή Μητροπόλες, έως 30/10/2003, με όλα τα οικιακά σκεύη. Δυάρια και γκαρσονιέρες.
**Πληρ. τηλ. 29452**
2562-17/4

**ΕΝΟΙΚΙΑΖΕΤΑΙ**
ισόγειο κατάστημα 110τ.μ., με αυλή, τριφασικό ρεύμα, κατάλληλο για οποιαδήποτε επαγγελματική χρήση στο Καρακόνερο.
**Τηλ. 22410/65253 και 6978194019**
2413-15/4

**ΕΝΟΙΚΙΑΖΟΝΤΑΙ**
αποθήκες των 100, 200, 300 και 400 τ.μ., πλήρως ασφαλισμένες, κατάλληλες για οποιαδήποτε χρήση, 400μ. από την εθνική οδό Ρόδου - Λίνδου, κοντά στο Φαληράκι, με πρόσβαση προς την εθνική οδό.
**Πληροφορίες τηλ. 22410/85437, 7μ.μ.**
2690-4/5

## πωλήσεις

**ΠΩΛΕΙΤΑΙ** 2άρι β' ορόφου, κοντά στην οδό Καναδά και Κολοκοτρώνη, με ωραία θέα και μεγάλη βεράντα. Πληρ. Εμμ. Μ. Κρανίδης, Αμερικής 50, τηλ. 22410/27082-26476, κιν. 6944347405, Φαξ.: 22410/27101
Χ.3877-16/4

**ΠΩΛΕΙΤΑΙ** μονόχωρο διαμέρισμα 35 τ.μ. στο β' όροφο, επί της οδού Αθηνών, με ωραία θέα. Πληρ. Εμμ. Μ. Κρανίδης, Αμερικής 50, τηλ. 22410/27082-26476, κιν. 6944347405, Φαξ.: 22410/ 27101
Χ.3877-16/4

**ΠΩΛΟΥΝΤΑΙ** μικρά διαμερίσματα των 45 τ.μ. στο Ανω Ροδίνι. Πληρ. Εμμ. Μ. Κρανίδης, Αμερικής 50, τηλ. 22410/27082-26476, κιν. 6944347405, Φαξ.: 22410/ 27101
Χ.3877-16/4

**ΠΩΛΕΙΤΑΙ** κεντρικό κατάστημα 32 τ.μ. με επισκέψιμο χώρο υπογείου 32 τ.μ. στην Σοφοκλή Βενιζέλου. Πληρ. Εμμ. Μ. Κρανίδης, Αμερικής 50, τηλ. 22410/27082-26476, κιν. 6944347405, Φαξ.: 22410/ 27101
Χ.3877-16/4

**ΠΩΛΕΙΤΑΙ** κατάστημα 72 τ.μ. με πατάρι 14 τ.μ. στα 100 Μαγαζιά. Πληρ. Εμμ. Μ. Κρανίδης, Αμερικής 50, τηλ. 22410/27082-26476, κιν. 6944347405, Φαξ.: 22410/ 27101
Χ.3877-16/4

**ΠΩΛΕΙΤΑΙ** αγρός 2.000 τ.μ. σε ύψωμα στο Τσαΐρι, άρτιο και οικοδομήσιμο. Πληρ. Εμμ. Μ. Κρανίδης, Αμερικής 50, τηλ. 22410/27082-26476, κιν. 6944347405, Φαξ.: 22410/ 27101
Χ.3877-16/4

**ΠΩΛΟΥΝΤΑΙ** 2όροφες μεζονέτες, ανεξάρτητες, με κήπο, στα μπετά ή τελειωμένες, περιοχή φυτώριο Δήμου Ιαλυσού. Πληρ. Εμμ. Μ. Κρανίδης, Αμερικής 50, τηλ. 22410/27082-26476, κιν. 6944347405, Φαξ.: 22410/ 27101
Χ.3877-16/4

**ΠΩΛΟΥΝΤΑΙ** διαμερίσματα και καταστήματα, περιοχή Ανάληψη, οδός Αποστόλου Παύλου και γωνία Φιλιπ. Γιαμαλή. Πληρ. τηλ. 22410/94236 και 94960. Κινητό 6945666692
2715-8/5

**ΠΩΛΕΙΤΑΙ**
καφέ μπαρ έτοιμο προς λειτουργία, πλήρως εξοπλισμένο. Κορδιγκτώνος 50.
**Πληρ. τηλ. 6945 110542**
2539-16/4

**ΕΥΚΑΙΡΙΑ**
**Πωλούνται**
1. Τυροκόφτης και λαχανοκόφτης
2. Ζαμπονομηχανή ομάς
3. Κρεπιέρα διπλή γκαζιού
4. Κρεπιέρα διπλή γκαζιού με ντουλάπι για τις φιάλες με τζαμένια βιτρίνα
5. Ζυμωτήριο 25 κιλών
6. SILEX
7. Γρανιτομηχανή διπλή
8. Μηχανή καφέ φίλτρου κοναν
9. Φούρνος μικροκυμάτων
**Πληρ. τηλ.6934578517 κ. Κώστα**
2655-20/4

**ΠΩΛΕΙΤΑΙ**
οικόπεδο εντός σχεδίου πόλεως Ρόδου, οδός Δημ. Αναστασιάδη 46, οικοδομικό τετράγωνο 274, άρτιο και οικοδομήσιμο, εμβαδού 401,06 τ.μ., με συντελεστή δόμησης 1, τιμή 180.000 ευρώ.
**Πληρ. τηλ. 6945 994321, 210 6742648**
Γ.Δ-3/5

**ΠΩΛΕΙΤΑΙ** αγρός 5.000 τ.μ. με πρόσωπο στην εθνική οδό Τσαΐρι-Αεροδρόμιο, σε τιμή ευκαιρίας. Πληρ. Εμμ. Μ. Κρανίδης, Αμερικής 50, τηλ. 22410/27082-26476, κιν. 6944347405, Φαξ.: 22410/ 27101
Χ.3877-16/4

**ΠΩΛΕΙΤΑΙ** αγρός 9.000 τ.μ. στο Τσαΐρι, Αγίας Βαρβάρας, 300 μ. από το Σταθμό Φωνή της Αμερικής. Πληρ. Εμμ. Μ. Κρανίδης, Αμερικής 50, τηλ. 22410/27082-26476, κιν. 6944347405, Φαξ.: 22410/ 27101
Χ.3877-16/4

**ΙΑΛΥΣΟΣ** Πωλείται από ιδιώτη αγροτεμάχιο 3500τ.μ., στην πλέον τουριστική περιοχή, λίγα μέτρα από την παραλία, κοντρά στο ξενοδοχείο FORUM. Πληροφορίες μόνο σε επώνυμους στα τηλ. 22410/93311 και 94525
2683-20/4

**ΠΩΛΕΙΤΑΙ** καινούργιο παιδικό καροτσάκι σε άριστη κατάσταση, 150 ευρώ λόγω αναχώρησης. Πληροφορίες τηλ. 6932272989 και 6945638303
2685-20/4

**ΠΩΛΕΙΤΑΙ** αγρός 2000τ.μ. στα Κοσκινού με άδεια 200 τ.μ. μονοκατοικίας. Κτηματομεσιτικό Γραφείο Εμ. Μ. Κρανίδης, Αμερικής 50 τηλ. 22410/27082, 26478 και κιν. 6944347405, fax 22410/27101
Χ3877-23/4

**ΠΩΛΕΙΤΑΙ** διαμέρισμα ή γραφείο κοντά στην πλατεία Ακαδημίας σε τιμή ευκαιρίας. Κτηματομεσιτικό Γραφείο Εμ. Μ. Κρανίδης, Αμερικής 50 τηλ. 22410/27082, 26478 και κιν. 6944347405, fax 22410/27101
Χ3877-23/4

**ΠΩΛΕΙΤΑΙ** λόγω φόρτου εργασίας κεντρικό περίπτερο πόλεως. Πληρ. τηλ. 22410/74605
ΓΔ-20/4

**ΠΩΛΟΥΝΤΑΙ:** α) διαμέρισμα τριάρι ισόγειο στην οδό Σωτήρος στην Ιξιά. Μόνο 26.000.00 δρχ. ή 76.000 ευρώ, β) διαμέρισμα τεσσάρι β' όροφος, περιοχή Αγιος Ιωάννης, 32.000.000 δρχ. ή 94.000 ευρώ και τα δύο είναι κενά (ελεύθερα). Πληρ. κ. Καργάκο Νίκο, Θεμ. Σοφούλη 59, τηλ. 22410 30397, κιν. 6946049179
2583-18/4

**ΠΩΛΕΙΤΑΙ** αγρός 5000τ.μ. στο Δημοτικό διαμέρισμα Κοσκινού στο ύψωμα, με ωραία θέα. Κτηματομεσιτικό Γραφείο Εμ. Μ. Κρανίδης, Αμερικής 50 τηλ. 22410/27082, 26478 και κιν. 6944347405, fax 22410/27101
Χ3877-23/4

## μαθήματα

**ΠΑΡΑΔΙΔΟΝΤΑΙ** ιδιαίτερα μαθήματα γερμανικής, σε όλα τα επίπεδα. Πληρ. τηλ. 6947219816
2628-15/4

**ΟΙΚΟΔΙΔΑΣΚΑΛΕΙΟ ΦΙΛΟΛΟΓΙΚΩΝ ΜΑΘΗΜΑΤΩΝ:** Αρχαία, Λατινικά, Εκθεση, Ιστορία, Νέα Ελληνικά: Α', Β' Γ' Γυμνασίου, Α' Β' Γ' Ενιαίου Λυκείου και Γ' ΤΕΕ. Πληρ. τηλ. 2241034541
2660-20/4

## μηχανοκίνητα

**ΠΩΛΕΙΤΑΙ** βάρκα DRAGO 4,40 και μηχανή YAMAHA 25'. Τηλ. 6947799040
2644-16/4

**ΠΩΛΕΙΤΑΙ**
αυτοκίνητο μάρκας ROVER 75, 1800 c.c., έτος κυκλοφορίας Ιούλιος 2000 σε άριστη κατάσταση, με κλιματισμό τύπου ΚΛΙΜΑ με cd και πολλά εξτρά. Δεχόμεθα σοβαρές προτάσεις στον ιδιοκτήτη.
**Τηλ. 22410/60678 - 60679** ώρες γραφείου, πρωί - απόγευμα
2693-4/5


**ALS**
**ΚΕΝΤΡΑ ΞΕΝΩΝ ΓΛΩΣΣΩΝ - 35 ΧΡΟΝΙΑ ΠΕΙΡΑ**
**ΠΑΡΑΡΤΗΜΑΤΑ ΣΕ ΟΛΗ ΤΗΝ ΕΛΛΑΔΑ**
Ο Εκπαιδευτικός Οργανισμός Κέντρων Ξένων Γλωσσών ALS δέχεται προτάσεις για συνεργασία σε οποιαδήποτε περιοχή της Ελλάδας από:
α) Ατομα με επιχειρηματικό πνεύμα που επιθυμούν να δημιουργήσουν το δικό τους κέντρο ξένων γλωσσών με την υποστήριξη του Οργανισμού
β) Καθηγητές αγγλικών
γ) Ατομα δραστήρια αγγλομαθή που επιθυμούν να συνεργαστούν στο χώρο των κέντρων ξένων γλωσσών
**Τηλέφωνα επικοινωνίας: 0310/827106 - 841749**
**Fax: 0310-819424, 841749, Email: Interalex@hol.gr**
**http://alsalexander.org**
T1534-15/4


**ΠΩΛΟΥΝΤΑΙ**
1) Οροφοδιαμέρισμα 9 ετών, λουξ, 130τ.μ. Ιαλυσό, 150.000 ευρώ
2) Γκαρσονιέρες 1ο όροφο στην Ιαλυσό, με ωραία θέα, 300μ. από τη θάλασσα, 35.000 ευρώ
3) Μονοκατοικίες στα Κοσκινού 90.000 ευρώ και 105.000 ευρώ αντίστοιχα

**ΕΝΟΙΚΙΑΖΟΝΤΑΙ**
1) Ενοικιάζεται διαμέρισμα 3 υπν., σαλόνι, κουζίνα,μπάνιο, ενοίκιο 500 ευρώ
2) Επαγγ. χώρος 80τ.μ., για ιατρείο ή γραφείο επί της Ηρώων Πολυτεχνείου ενοίκιο 450 ευρώ
3) Γραφείο 50τ.μ. επί της οδού Αμερικής ενοίκιο 352 ευρώ
4) Κατάστημα 300τ.μ. επί της Καναδά και με πατάρι, ενοίκιο 3000 ευρώ
5) Κατάστημα επί της Τσαλδάρη πλησίον Μαρινόπουλου, 120τ.μ. με πατάρι, ενοίκιο 950 ευρώ
6) 2 καταστήματα στη Ψαροπούλα των 42τ.μ., ενοίκιο 900 ευρώ
7) Κατάστημα 70τ.μ. επί της Καρπάθου ενοίκιο 950 ευρώ
8) Κατάστημα επί της Πετρίδη, 73τ.μ., ενοίκιο 570 ευρώ
9) Κατάστημα επί της Αλεξ. Διάκου, 70τ.μ. ενοίκιο 1000 ευρώ
10) Κατάστημα στην Ιαλυσό 100τ.μ. με 800μ. κήπο και πισίνα, ενοίκιο 1500 ευρώ
11) Κατάστημα επί της Καποδιστρίου 25 και βιοτεχνικός χώρος 50τ.μ. ενοίκιο 176 ευρώ
12) Επιπλωμένα διαμερίσματα στην Ιαλυσό, μονόχωρα και δίχωρα, ενοίκιο 235 και 265 ευρώ αντίστοιχα
13) Σε 2όροφη οικία στην Ιαλυσό διαμέρισμα 120τ.μ. επιπλωμένα, ενοίκιο 600 ευρώ
14) Δυάρι επιπλωμένο στην Ιξιά, σε όροφο, ενοίκιο 352 ευρώ
15) Στην Ψαροπούλα 2 διπλά διαμερίσματα (2 υπν., 2 μπ., και κουζίνα, ενοίκιο 420 ευρώ)
16) Κατάστημα στο Φαληράκι 73τ.μ. και με υπόγειο, ενοίκιο 750 ευρώ
17)Κατάστημα στο Φαληράκι 270τ.μ. με αυλή και πισίνα ενοίκιο 1500 ευρώ
**Τηλ. 22410/60423, 6972326057 και 6938493968**
2679-8/5


**ΕΚΑΜ Α.Ε.**
**ΠΩΛΗΣΕΙΣ ΔΙΑΜΕΡΙΣΜΑΤΩΝ**
Α. Μόντε Σμιθ-**α/** Κέννεντυ 32 2 διαμ/τα 1ου ορόφου 75τ.μ., 3 δωμάτια, κουζίνα, λουτρό. Τιμή 80.000 ευρώ, 2ου ορόφου 112τ.μ., 4 δωμάτια, 3 λουτρά. Τιμή 140.000 ευρώ. **β/** Κέννεντυ 16Α 1ου ορόφου 58τ.μ., 2 δωμάτια, κουζίνα, λουτρό. Τιμή 57.500 **γ/**Κέννεντυ 36 1ου ορόφου 98τ.μ. 4 δωμάτια, λουτρά. Τιμή 125.000 ευρώ. **δ/**Θ. Σοφούλη 11, ισόγειο 75τ.μ., 3 δωμάτια, κουζίνα, λουτρό. Τιμή 65.000 ευρώ.
Β. Ροδίνι- **α/** Δουβλίνου 10 Δ διαμ/τα 1ου ορόφου 57τ.μ. & 46τ.μ. 2 δωμάτια, κουζίνα, λουτρά. Τιμή 40.000 ευρώ και 46τ.μ. 3 δωμάτια, κουζίνα, λουτρό. Τιμή 37.000 ευρώ-2 διαμ/τα 2ου ορόφου 46τ.μ. έκαστο, 2 δωμάτια, κουζίνα, λουτρά. Τιμή 40.000 ευρώ, 2 ημιυπόγεια φωτεινότατα, 46τ.μ. & 45τ.μ. - 2 δωμάτια κουζίνα, λουτρό. Τιμή 20.000 ευρώ, **β/** Στοκχόλμης 5, 2ου ορόφου 84τ.μ. 3 δωμάτια, κουζίνα, λουτρό. Τιμή 72.000 ευρώ
**ΠΩΛΗΣΕΙΣ ΚΑΤΑΣΤΗΜΑΤΩΝ**
**Νιοχώρι:** Ιδιαίτερης προβολής κατάστημα 122τ.μ. με πατάρι. Τιμή 200.000 ευρώ. **Ακτή Κανάρη:** Παραλία «Ψαροπούλας» εμπορικότατο ισόγειο κατάστημα 118τ.μ.. Τιμή 260.000 ευρώ. **Εμπορικό Κέντρο «ΜΑΚΕΣΤΑ»** ιδιαίτερα τουριστική περιοχή ισόγεια καταστήματα 48τ.μ. με WC. Τιμή 55.000 ευρώ
**ΠΩΛΕΙΤΑΙ ΞΥΛΟΥΡΓΕΙΟ**
**Ασγούρου** 4ο χλμ ΕΟ Λίνδου Ρόδου 365τ.μ. σε οικόπεδο 485 τ.μ., με μηχανήματα και άδεια λειτουργίας. Τιμή 400.000 ευρώ
**ΕΚΑΜ Α.Ε. Αυγής 53 και Ποταμού, 145 64 Κηφισιά**
**Τηλ. 210 6205697 - 8002541 - Κιν. 694 4475711**
**Φαξ: 210 6204931 Πληρ. κ.α Α. Βασιλείου**
X3908-30/4

**ΠΩΛΟΥΝΤΑΙ**
**ΜΟΝΟ ΑΠΟ ΤΟ ΓΡΑΦΕΙΟ ΜΑΣ**
1) Ο πρώτος όροφος 2όροφης κατοικίας, 145τ.μ., σε πολύ καλή τοποθεσία και πολύ καλή τιμή
2) Ισόγειο ανακαινισμένο γωνιακό, σε 2όροφη κατοικία με κήπο πλησίον σταδίου «Διαγόρας»
3) Διαμέρισμα 90τ.μ. στο Νιοχώρι 27εκ. μόνο
4) Ισόγειος κατοικία 125τ.μ, επί της Ηρώων Πολυτεχνείου, κατάλληλο για μαγαζί, γραφεία, ιατρείο,κλπ.
5) Σε κεντρικότατο γωνιακό τουριστικό σημείο πωλούνται τρεις ορόφοι 100τ.μ., περίπου έκαστος σε καρά γιαπί, κατάλληλοι για οικία, γραφεία, κλπ.
6) Διαμερίσματα 2άρια, 3, 4 υπό κατασκευήν σε πολύ καλές περιοχές της πόλεως
7) Διαμερίσματα 3άρια, σε 2όροφη πολυκατοικία, έτοιμα, με κήπο, στην Ιαλυσό
8) Διαμέρισμα 4άρι λουξ κατακευής, απέναντι από τη θάλασσα, με τεράστιες βεράντες, εντός πόλεως
9) Μεζονέτες στα Κοσκινού, Ιξιά, παραλία Ιαλυσού
10) Ενοικιάζεται αποθήκη 700τ.μ., επί του κεντρικού δρόμου Ρόδου - Καλλιθέας και μαγαζιά 140τ.μ. έκαστο
**Ο,τιδήποτε θέλετε να πουλήσετε ή να εκτιμήσετε, ελάτε σε μας.**
**Η μεγάλη μας πείρα, το παλαιότερο γραφείο στη διάθεσή σας**
**Γ. ΝΕΟΦΥΤΟΥ**
**ΔΗΜ. ΘΕΟΔΩΡΑΚΗ 40**
**- ΤΗΛ. 20989 - 21434**
X. 3876-30/4

**ΕΥΡΩΠΑΪΚΗ ΕΠΕΝΔΥΤΙΚΗ**
ΕΥΡΩΠΑΪΚΗ ΕΠΕΝΔΥΤΙΚΗ
ΕΘΝΙΚΗΣ ΑΝΤΙΣΤΑΣΕΩΣ 48 ΤΗΛ. 0241 39300
ΚΤΗΜΑΤΟΜΕΣΙΤΙΚΟ ΓΡΑΦΕΙΟ
ΑΝΤΩΝΗΣ ΝΙΚΟΛΗΣ - ΘΕΟΦΙΛΟΣ ΚΑΩΝΑΡΗΣ
ΕΘΝΙΚΗΣ ΑΝΤΙΣΤΑΣΕΩΣ 48 (ΠΡΩΗΝ ΑΝΝΗΣ ΜΑΡΙΑΣ) ΤΗΛ. 2241 39300

**ΔΙΑΜΕΡΙΣΜΑΤΑ**

| | |
|---|---|
| 150 τ.μ. Αποθήκη με ράμπα στην Μ.Πετρίδη | |
| 150 τ.μ. Αποθήκη στην Ανάληψη | |
| 42 τ.μ. Περιοχή Αγίου Νικολάου | € 46.900 |
| 46 τ.μ. Στην Μητρόπολη καινούργιο | € 61.600 |
| 45 τ.μ. Στην Πειραιώς υπό κατασκευή | € 62.000 |
| 80 τ.μ. Τρείς σε μαρμαροσοβά | € 70.500 |
| 55 τ.μ. Στην Μητρόπολη καινούργιο | € 76.300 |
| 83 τ.μ. Στην Σωτήρος ανακαινισμένο | € 85.100 |
| 60 τ.μ. Καινούργιο στο Καρακόνερο | € 85.106 |
| 75 τ.μ. Καινούργιο στην Σωτήρος | € 93.900 |
| 85 τ.μ. Καινούργιο στην Σωτήρος | € 102.700 |
| 100 τ.μ. Περιοχή Αγίου Ιωάννη με 3 υπνοδωμάτια | € 102.714 |
| 80 τ.μ. Στην Πειραιώς υπό κατασκευή | € 110.000 |
| 85 τ.μ. Καινούργιο στην Ιαλυσό | € 111.500 |
| 80 τ.μ. Καινούργιο στο Καρακόνερο | € 117.400 |
| 87 τ.μ. Α ορόφου ετοιμοπαράδοτο στο Ροδίνι | € 126.000 |
| 87 τ.μ. Άγιος Νικόλαος υπό κατασκευή | € 126.200 |
| 100 τ.μ. Οροφοδιαμέρισμα Iux στην Ανάληψη | € 140.800 |
| 115 τ.μ. Άνω Ροδίνι ετοιμοπαράδοτο α ορόφου | € 143.800 |
| 90 τ.μ. Οικία παριοχή Σταδίου με 130 αυλή | € 146.700 |
| 105 τ.μ. Ανάληψη 3 υπν/τια,πάρκιν,μεγάλη βερά | € 161.400 |
| 120 τ.μ. Στο Καρακόνερο υπό κατασκευή | € 164.500 |
| 114 τ.μ. Άγιος Νικόλαος υπό κατασκευή | € 167.300 |
| 145 τ.μ. Καινούργιο υπο κατασκευή με 4 υπν. | € 220.000 |

**ΟΙΚΟΠΕΔΑ**

| | |
|---|---|
| 650 τ.μ. ΣΤΟΝ ΑΡΧΑΓΓΕΛΟ ΕΝΤΟΣ ΟΙΚΙΣΜΟΥ ΜΕ Σ.Δ. 0,8 ΣΕ ΗΣΥΧΗ ΠΕΡΙΟΧΗ ΚΑΤΑΛΛΗΛΟ ΓΙΑ ΟΙΚΙΑ | |
| 600 Τ.Μ. ΠΑΤΜΟΣ ΚΟΝΤΑ ΣΤΟ ΚΥΜΑ ΚΤΙΖΕΙ 220 | € 18.000 |
| 1570 τ.μ. Γεννάδι στον κεντρικό δρόμο | € 50.000 |
| 2000 τ.μ. Στο Γεννάδι με άδεια οικοδομής,νερό,ρεύμα | € 58.700 |
| 500 τ.μ. Μερίδιο στην Ηλιούπολη | € 15.000 |
| 4000 τ.μ. Στο Φαληράκι σε ύψωμα με θέα | € 59.000 |
| 4000 τ.μ. Μετά το Λαδικό 70m από τον κεντρικό | € 70.450 |
| 2300 τ.μ. Λφάντου στο κύμα | € 73.400 |
| 7400 τ.μ. Αφάντου για Βιοτεχνική χρήση | € 73.400 |
| 13000 τ.μ ΠΑΡΑΛΙΑΚΟ ΣΤΑ ΚΑΛΑΒΑΡΔΑ | |
| 2500 τ.μ. Στο κιοτάρι κοντά στο κύμα με άδεια οικ. | € 88.040 |
| 5000 τ.μ. Στο Γεννάδι με πρόσοψη στην εθν.οδό | € 102.700

# ΠΡΟΟΔΟΣ ΜΙΚΡΕΣ ΑΓΓΕΛΙΕΣ ΜΙΚΡΕΣ ΑΓΓΕΛΙΕΣ ΠΡΟΟΔΟΣ

## διάφορα

**ΜΟΝΩΣΕΙΣ**
**23 ΧΡΟΝΙΑ!**
**ΑΡΧΩΝ ΣΑΜΑΡΤΖΗΣ**
**Πληροφορίες τηλ.**
**23030-32054-20021**
Χ.3866-30/4

**ΥΔΡΑΥΛΙΚΟΣ**
ΑΝΑΛΑΜΒΑΝΟΥΜΕ πάσης φύσεως υδραυλικές εργασίες μικρές και μεγάλες **κ. ΔΗΜΗΤΡΗΣ**
● **ΕΓΚΑΤΑΣΤΑΣΕΙΣ ΥΔΡΕΥΣΗΣ - ΘΕΡΜΑΝΣΗΣ**
● **ΚΑΛΟΡΙΦΕΡ - ΗΛΙΑΚΑ**
● Σύνδεση με το αποχετευτικό της ΔΕΥΑΡ.
● ΑΠΟΦΡΑΞΕΙΣ με ηλεκτροκίνητο μηχάνημα.
Συντηρήσεις
**ΣΑΟΥΝΑ ΦΙΝΛΑΝΔΙΑΣ**
**ΑΠΟ ΞΥΛΟ**
**Χειροποίητες υγιεινές**
σε όλες τις διαστάσεις με τις σωστές προδιαγραφές από έμπειρο προσωπικό για βίλες - διαμερίσματα - ξενοδοχεία - γυμναστήρια
**Τηλ. 2241090230 και κινητό 6944344911**
2586-4/5

**ΥΔΡΑΥΛΙΚΑ ΚΑΛΟΡΙΦΕΡ**
**ΓΙΑΝΝΗΣ ο ΑΤΛΑΣΗΣ**
• ΕΓΚΑΤΑΣΤΑΣΕΙΣ
• ΑΝΑΚΑΙΝΙΣΕΙΣ
• ΣΥΝΤΗΡΗΣΕΙΣ
**Τηλ. 22410/29898 και 6973610779**
2482-20/4

**ΜΟΝΩΣΕΙΣ**
ΠΛΑΚΑΚΙΑ, ΞΥΛΩΜΑ ΠΑΛΑΙΩΝ ΠΛΑΚΙΔΙΩΝ, ΔΙΑΚΟΣΜΗΤΙΚΑ, ΚΤΙΣΜΑΤΑ ΜΕ ΠΕΤΡΕΣ, ΚΛΠ.
**Τηλ. 6942795162**
**κ. Νίκο**
2382-31/5

**ΤΑΠΗΤΟΚΑΘΑΡΙΣΤΗΡΙΟ**
**WASH AND CARE**
ΚΑΘΑΡΙΣΜΟΣ & ΦΡΟΝΤΙΔΑ
Καθαρισμός - Φύλαξη Χαλιών & Μοκετών
**ΦΑΡΜΑΚΙΔΗΣ ΕΥΣΤΑΘΙΟΣ**
5ο χλμ Ρόδου - Λίνδου
237 - Τηλ. 68189
2716-25/5

**ΑΝΑΛΑΜΒΑΝΟΥΜΕ** κήπους για συντήρηση και αυτόματο ποτισμό. Πληρ. τηλ. 22410 47201, 6936 552455
2508-15/4

## ζητήσεις

**ΖΗΤΕΙΤΑΙ** εσωτερική οικιακή βοηθός. Πληρ. τηλ. 6977300739
Χ3853-30/1

**ΖΗΤΕΙΤΑΙ**
τεχνίτης αλουμινάς να αναλάβει την κατασκευή κουφωμάτων αλουμινίου. Προσφέρονται ποσοστά και ασφάλιση.
**Πληρ. τηλ. 22410 68017**
**ώρες 08.00-15.00**
731-20/4

**ΖΗΤΟΥΝΤΑΙ**
**ΚΟΠΕΛΕΣ ΠΑ ΠΙΤΣΑΡΙΑ**
ΜΕ ΓΝΩΣΗ ΑΓΓΛΙΚΗΣ ΓΛΩΣΣΑΣ (ΠΑ ΒΡΑΔΙΝΟ ΩΡΑΡΙΟ) ΚΑΙ ΒΟΗΘΟΙ ΠΙΤΣΑΔΟΡΩΝ ΜΕ ΠΡΟΫΠΗΡΕΣΙΑ
**Πληροφορίες τηλ.**
**02410/73990, 10π.μ.-2μ.μ.**
Χ3893-30/4

**ΕΧΕΤΕ**
ΕΛΕΥΘΕΡΟ ΧΡΟΝΟ 3-4 ώρες την ημέρα και θέλετε να συμπληρώσετε το εισόδημά σας κατά 800 ευρώ;
**Τηλεφωνείστε στο**
**2310721861**
ΓΔ-20/4

**ΖΗΤΕΙΤΑΙ**
ζαχαροπλάστης για να εργαστεί σε ζαχαροπλαστείο στους Πεύκους.
**Πληρ. τηλ. 22440 48169, 6974504411 κ. Αποστόλη**
2620-27/4

**ΖΗΤΕΙΤΑΙ** βοηθός μαγείρου για να εργαστεί σε εστιατόριο, βραδυνές ώρες στο Φαληράκι. Πληροφορίες τηλ. 6947185470 και 6947185469
2647-16/4

**ΖΗΤΟΥΝΤΑΙ** πωλήτριες για τουριστικό κατάστημα, περιοχή Νιοχωρίου. Συνεχές ωράριο. Απαραίτητες ξένες γλώσσες, αγγλική ή γερμανική, ή φινλανδική ή σουηδική. Πληρ. τηλ. 30869 και 39384
2642-18/4

**ΖΗΤΟΥΝΤΑΙ** οδηγοί με επαγγελματικό δίπλωμα Δ και Ε για επαγγελματικη εργασία. Πληροφορίες τηλ. 22410/39781
Χ3882-20/4

**ΖΗΤΕΙΤΑΙ** πιτσαδόρος για το εστιατόριο STERGOS CORNER στην οδό Σωκράτους 113, στην Παλιά Πόλη. Πληροφορίες τηλ. 22410/25168
2652-16/4

**ΖΗΤΕΙΤΑΙ** οδηγός με επαγγελματικό δίπλωμα κατηγορίας Ε. Πληροφορίες τηλ. 6932560874
26580-16/4

**ΖΗΤΕΙΤΑΙ** κυρία για να προσέχει ηλικιωμένο στο σπίτι του όλο το 24ωρο. Διαμονή εντός. Πληροφορίες τηλ. 22410/90201 και 22410/93598
2651-16/4

**ΨΗΣΤΗΣ** - μάγειρας για ψησταριά ψαροταβέρνας και για ρεστοράντ ζητείται εργασία. Πληρ. 6972373167
2663-30/4

**ΖΗΤΕΙΤΑΙ** κυρία Ελληνίδα ως οικιακή βοηθός, για καθημερινή τετράωρη εργασία, εκτός Κυριακής. Πληρ. τηλ. 6973314143
2619-13/4

**ΖΗΤΕΙΤΑΙ** βοηθός σερβιτόρου και σερβιτόρος υποδοχής, για μεγάλο εστιατόριο στην Ιξιά. Πληροφορίες τηλ. 22410/94826, 6974420572 κ. Γιώργο
2667-17/4

**ΓΙΝΕΤΕ** επιχειρηματίες μέσα από το χώρο σας, χωρίς ωράριο, αφεντικό (όχι ντήλερ - υπάλληλοι). Κέρδη από 500 ευρώ - 1000 ευρώ το μήνα. πληρ. τηλ. 2310/419397, e -mail: www.my-e--business.com. Επικοινωνήστε μαζί μου στο 2310/424406, Λέτσου Μαρία ΓΔ-31/5

**ΔΟΥΛΕΨΤΕ** μέσα από το σπίτι σας (γραφείο) για κύριο ή έξτρα εισόδημα, χωρίς υποχρεώσεις, με αποδοχές 1000 ευρώ - 3000 ευρώ μηνιαίως. Δωρεάν πληροφορίες 2310721861
ΓΔ-14/5

**ΖΗΤΟΥΝΤΑΙ** οδηγοί με δίπλωμα Γ κατηγορίας για δωδεκάμηνη απασχόληση, με εταιρία περιορισμένης ευθύνης. Για περισσότερες πληροφορίες απευθυνθείτε στα τηλ. 22410/66706-8 ώρες λειτουργίας από 08.00-14.00
2637-16/4

**ΖΗΤΕΙΤΑΙ** σχεδιάστρια ή σχεδιαστής ή απόφοιτος άλλης σχολής, με γνώσεις σε αρχιτεκτονικό σχέδιο και πρόγραμμα AUTOCAD 14 και WORD. Τηλ. 22410/32010
2709-23/4

**ΖΗΤΕΙΤΑΙ** νεαρή κοπέλα για πρωινή εργασία, στο μπαρ πισίνας του ξενοδοχείου «ΚΑΣΣΑΝΔΡΑ» στην Ιαλυσό. Απαραίτητη γνώση αγγλικής γλώσσας. Πληροφορίες τηλ. 22410/94236 - 94960
2715-8/5

**ΖΗΤΕΙΤΑΙ**
πωλήτρια για να εργαστεί σε κατάστημα τουριστικό, που να μιλάει μία τουλάχιστον ξένη γλώσσα, κατά προτίμηση αγγλικά, στο Εμπορικό Κέντρο Βογιατζής στο Κιοτάρι.
**Πληρ. 22410/86670- 3**
**κ. Κώστα**
Χ3905-20/4

**ΖΗΤΕΙΤΑΙ** πεπειραμένος νέος ή νέα για να εργαστεί σαν rep (συνοδός - ξεναγός) σε αγγλικό τουριστικό γραφείο με σπαστό ωράριο. Απαραίτητη προϋπόθεση η προϋπηρεσία σε τουριστικό γραφείο και άπταιστα αγγλικά. Για περισσότερες πληροφορίες απευθυνθείτε στην κ. Hilda Dabby, ώρες γραφείου (9-1π.μ. και 5-7μ.μ.) στο τηλ. 22410/34285. Μισθός ικανοποιητικός, καθώς και ποσοστά επί των πωλήσεων. **WANTET** a young person preferably ann experienced man or woman to work for a British company in the capacity of a representative with duties comprising of hotel visists, transfers, welcome meetings, excursion sales and customer services. Competitive salary plus commission will be offered. It is essential that the person speak very good English. For further information please contact Mrs Hilda Dabby Tel No 22410/34285 office hours: 09.00-13.00am, 17.00-19.00 pm
2669-17/4

**ΖΗΤΕΙΤΑΙ** σερβιτόρος ή σερβιτόρα με πείρα και προϋπηρεσία να μιλάει αγγλικά. Μισθός ικανοποιητικός. Πληρ. τηλ. 22410/25251 και 22410/67706
2695-20/4

**ΖΗΤΕΙΤΑΙ** ψήστης με πείρα ή ψήστρα με πείρα, να διαβάζει ελληνικά και να μιλά ελληνικά για εστιατόριο Παλιάς Πόλης. Πληρ. τηλ. 25549 και κινητό 6934371111
773-20/4

**ΠΑΙΔΙΚΟΣ** σταθμός ζητά νηπιαγωγό, πτυχιούχο ΑΕΙ ή ΤΕΙ. Πληρ. τηλ. 22410/77276
2710-23/4

**ΖΗΤΕΙΤΑΙ** νεαρή, εργατική, ανεξάρτητη, για βοηθητικές εργασίες περιοδεύοντος θιάσου, και εκτός Ρόδου. Αρχικός μισθός 650 ευρώ. Θα προτιμηθεί η χωρίς περιορισμούς για περιοδείες. Πληρ. τηλ. 6976031140
2559-22/4

**ΑΠΟ ΞΕΝΟΔΟΧΕΙΟ** Α' Κατηγορίας, περιοχής Φαληρακίου, ζητείται υπάλληλος main courante για πλήρες συνεχόμενο ωράριο. Πληρ. τηλ. 22410/85513
ΧΛ-23/4

**DRIVE RENT A CAR**
**ΖΗΤΕΙΤΑΙ**
**ΥΠΑΛΛΗΛΟΣ**
**ΑΝΔΡΑΣ ή ΓΥΝΑΙΚΑ**
**για Λάρδο και Λίνδο**
γνώστης αγγλικής ή γερμανικής, κάτοχος άδειας οδήγησης
**Πληροφορίες**
**τηλ. 22410/68243, κ. Νίκο και 6936113133**
**κ. Τσαμπίκο**
Χ3912-30/4

**ΖΗΤΑ ΕΡΓΑΣΙΑ**
Εμπειρη φοιτήτρια νηπιαγωγός ζητά να εργαστεί ως baby siter.
**Πληρ. τηλ.**
**6946585424**
2636-15/4

**ΑΠΟ ΤΟ ΥΠΕΡ ΜΑΡΚΕΤ ΣΠΑΝΟΣ**
**ΖΗΤΕΙΤΑΙ**
πεπειραμένος κρεοπώλης για το υποκατάστημα της Λέρου, με μισθό ικανοποιητικό. Αιτήσεις γίνονται δεκτές στη γραμματεία του καταστήματος από τις 09.00 π.μ. μέχρι τις 15.00μ.μ.
Χ3907-30/4

**ΖΗΤΕΙΤΑΙ**
σερβιτόρος έμπειρος, εμφανίσιμος, με γνώσεις ξένων γλωσσών για σνακ μπαρ - ζαχαροπλαστείο στο Μαντράκι
**Πληρ. τηλ. 22410/76009 και 22410/22331**
Τ1552-4/5

**Η ΕΤΑΙΡΙΑ ΕΝΟΙΚΙΑΣΕΩΣ ΑΥΤΟΚΙΝΗΤΩΝ THRIFTY CAR RENTAL**
**ΖΗΤΕΙ**
για τη νέα καλοκαιρινή περίοδο, προσωπικό με απαραίτητα προσόντα την κατοχή άδειας οδηγήσεως αυτοκινήτου και τη γνώση της αγγλικής ή και γερμανικής γλώσσας.
**Τηλ. 22410/96542 -3**
**ή κινητό 6942461057**
Τ1553-4/5

**Hilton**
**Rhodes Resort**
**To Hilton Rhodes Resort is seeking to recruit a Front Desk Clerk** (Ref. Rec)
**Qualifications:**
• Very good command of the Greek and English language
• Working knowledge of Fidelio desired but not essential
• Working Knowledge of Ms Office
**Our Company offers:offers:**
• Excellent working environment
• Compctitive remuneration package
• Modern training and developinent programmes
Those interested should send teir CV (stating the ref. of the position on the envelope) until April 30th, 2003 under the attention of the Human Resources Department to the following address:
**Hilton Rhodes Resort**
**Leoforos Ialyssou, Ixia - 85100 Rhodes**
**or fax it to the number: (22410)76690**
**E-mail address:hrd_rhodes@hilton com**
Χ3910-20/4

**ΖΗΤΕΙΤΑΙ**
γραφίστρια με γνώσεις Corel - Photoshop - Quark Express - Illustrator, για πλήρη απασχόληση.
Ωράριο σπαστό.
**Τηλ. 22410/39009 και 22410/75032**
765-18/4

**ΖΗΤΕΙΤΑΙ**
**ΣΕΡΒΙΤΟΡΑ**
που να μιλάει γερμανικά για να εργαστεί σε εστιατόριο
**Πληροφορίες 6944254683**
2649-20/4

**Από την εταιρεία «ΤΡΟΦΟΚΑΖΑ» (εμπορίας & διακίνησης τροφίμων)**
**ΖΗΤΟΥΝΤΑΙ:**
1) ΟΔΗΓΟΣ ηλικίας έως 35 ετών, κάτοχος Γ' επαγγελματικού διπλώματος
2) Γραμματέας με άριστη γνώση Η/Υ (κατά προτίμηση προγράμματος DEFACTO)
3) Εμπειρος πωλητής
Τυχόν προϋπηρεσία θα ληφθεί σοβαρά υπόψη.
**Πληροφορίες τηλ.**
**22410/61207/67534, fax: 22410/61276**
Χ. 3896-30/4

**ΕΝΟΙΚΙΑΖΕΤΑΙ**
**ισόγειο κατάστημα με άδεια οικοδομής για προσθήκη α' ορόφου για χρήση γραφείου, στο Νιοχώρι, έμπροσθεν της εκκλησίας, στον κεντρικό δρόμο.**
**Τηλέφωνα επικοινωνίας**
**6944 545407 - 22410 33222**
2538-20/4

**ΠΛΥΝΤΗΡΙΟ ΧΑΛΙΩΝ**
***Cleaning Pro***
Τ1411-20/3/2004

πλένουμε & φυλάμε:
• ΧΑΛΙΑ - ΜΟΚΕΤΕΣ - ΦΛΟΚΑΤΕΣ
• ΠΑΠΛΩΜΑΤΑ - ΚΟΥΒΕΡΤΕΣ
☎ 22410.60585
email: abonis@otenet.gr
ΙΔΙΟΚΤΗΤΕΣ ΕΙΔΙΚΕΣ ΕΓΚΑΤΑΣΤΑΣΕΙΣ:
ΝΙΚΗΦ. ΒΡΕΤΤΑΚΟΥ - ΑΣΓΟΥΡΟΥ

**ΑΠΟΦΡΑΞΕΙΣ-ΚΑΘΑΡΙΣΜΟΙ**
**(Η ΜΑΡΙΑ)**


ΣΤΙΣ ΧΑΜΗΛΟΤΕΡΕΣ ΤΙΜΕΣ
**ΟΛΟ ΤΟ 24ωρο**
Αναλαμβάνουμε ξενοδοχεία, δήμους, πολυκατοικίες, σπίτια, εστιατόρια, κλπ, καθώς άντληση πετρελαιοειδών από πλοία, και λιποσυλλεκτών και βιολογικών, εκκενώσεις βόθρων στην Παλιά Πόλη (και στα πιο στενά δρομάκια). Ακόμα αναλαμβάνουμε καθαρισμούς (αναπαλαιώσεις) κτιρίων με υδροβολή και κάθε είδους επιφάνειες με πείρα και υπευθυνότητα. ΜΕ ΜΟΝΑΔΙΚΑ ΣΕ ΥΨΟΣ ΠΙΕΣΗΣ ΚΑΙ ΑΝΑΡΡΟΦΗΣΗΣ ΥΠΕΡΣΥΓΧΡΟΝΑ ΜΗΧΑΝΗΜΑΤΑ ΥΔΡΟΒΟΛΗ ΣΕ ΟΛΗ ΤΗ ΔΩΔΕΚΑΝΗΣΟ.
**ΒΑΡΔΕΛΛΗ Μ - ΚΡΑΣΟΠΟΥΛΟΣ Δ. Ο.Ε.**
**Τηλ. 35555-94750, - Κιν.**
**6944395999 - FAX 96516**
e-mail:metropontikas@excite.com. - ΛΙΝΔΟΥ 1 ΡΟΔΟΣ
Τ1260-31/5

**ΔΩΔΕΚΑΝΗΣΙΑΚΕΣ ΑΠΟΦΡΑΞΕΙΣ**
**«ΚΟΛΟΣΣΟΣ»**
**ΑΠΟΦΡΑΞΕΙΣ- ΚΑΘΑΡΙΣΜΟΙ ΑΠΟΧΕΤΕΥΣΕΩΝ & ΒΟΘΡΩΝ**
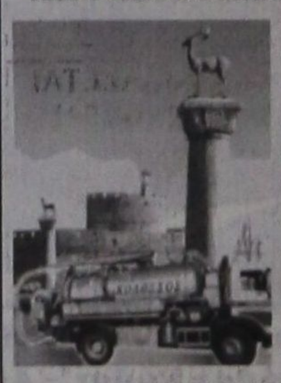
Αναλαμβάνουμε πάσης φύσεως αποφράξεις οποιουδήποτε μήκους και πλάτους Αναλαμβάνουμε καθαρισμούς αποχετευτικών αγωγών, δήμων, ξενοδοχείων, στρατιωτικών μονάδων, σπιτιών, πολυκατοικιών, καθώς και καθαρισμούς βιολογικών μονάδων με μηχάνημα υψηλής πιέσεως σε όλη τη Δωδεκάνησο.
**Κ. ΠΗΔΙΑΚΗΣ - Π. ΚΑΣΕΡΗΣ**
**Πληρ. τηλ. 47915 - 91881**
**κινητό: 6944/325234 και 6977/717048**
Τ1404-22/4

**ΕΝΟΙΚΙΑΖΟΝΤΑΙ ΚΑΤΑΣΤΗΜΑΤΑ**
**ΕΠΙΦΑΝΕΙΑΣ 35τ.μ., 21τ.μ. & 10τ.μ.**
Εντός του πολυτελέστατου Ξενοδοχειακού & Συνεδριακού Συγκροτήματος **RODOS PALACE.**
Για περισσότερες πληροφορίες παρακαλούμε επικοινωνείστε άμεσα με την Κα Κ. Μανουσάκη.
**Τηλ.: 22410 25222, 22410 97218** RODOS PALACE Resort Hotel • Convention Center
Χ. 3885-30/4

***ΟΙΚΟΔΟΜΙΚΕΣ-ΤΕΧΝΙΚΕΣ ΕΜΠΟΡΙΚΕΣ-ΕΠΙΧΕΙΡΗΣΕΙΣ***
**ΑΦΟΙ ΑΣΒΕΣΤΗ Ο.Ε.**
**Αθηνών - Καβάλας 3**
**Ανάληψη Ρόδου**
**Τηλ. 22410/60678 - 60679**
**και fax: 22410/66028**
**ΠΩΛΟΥΝΤΑΙ**
● ΔΙΑΜΕΡΙΣΜΑΤΑ
υπερλούξ διαφόρων διαστάσεων
ΕΓΓΥΗΣΗ Η ΠΟΛΥΕΤΗΣ ΠΕΙΡΑ ΜΑΣ
Χ. 3871-30/4

**ΠΩΛΟΥΝΤΑΙ**
**ΑΠΟ ΤΟΝ ΑΝΑΣΤΑΣΙΟ ΑΤΣΙΔΗ**
1) Μονοκατοικίες στην οδό Μυκηνών, Ιαλυσός: Διόροφες με σοφίτα, τεσσάρων υπνοδωματίων, 3 μπάνιων και WC, αυτόνομη θέρμανση, σε οικόπεδο από 260 έως 415 τ.μ. , πλήρως αποπερατωμένες
2) Ισόγεια διαμερίσματά 118τ.μ., στην οδό Παρθενόπης, Αραπάκι, με αποκλειστική χρήση αυλής
3) Διαμερίσματα στην οδό Κωνσταντινίδη, στο Ζέφυρος, 82, 94, 98, 132 και 148 τ.μ., με αποκλειστική θέση πάρκινγκ, αποθήκη και αυτόνομη θέρμανση
**ΠΛΗΡΟΦΟΡΙΕΣ**
**ΑΝΑΣΤΑΣΙΟΣ ΑΤΣΙΔΗΣ**
**ΣΤΕΦΑΝΟΥ ΚΑΖΟΥΛΗ 74**
**- Τηλ. 02410 28616-37848**
Χ. 3873-30/4

**ΖΗΤΕΙΤΑΙ**
**ΟΙΚΟΠΕΔΟ**
ΖΗΤΕΙΤΑΙ οικόπεδο στον Αρχάγγελο Ρόδου, εντός οικισμού για αγορά. Επαφές διαπραγματεύσεων μόνο με τους ιδιοκτήτες
**Πληροφορίες τηλ. 22440/24095**
**κινητό: 6976708889 κ. Ηλία**
2515-16/4

**ΟΙΚΟΔΟΜΙΚΕΣ ΕΠΙΧΕΙΡΗΣΕΙΣ**
**ΔΙΑΚΟΓΕΩΡΓΙΟΥ ΚΑΛΛΙΣΤΟΣ**
**ΕΘΝ.ΑΝΤΙΣΤΑΣΕΩΣ 11** (πρώην Αννης Μαρίας)

**ΠΩΛΗΣΕΙΣ ΔΙΑΜΕΡΙΣΜΑΤΩΝ - ΚΑΤΑΣΤΗΜΑΤΑ - ΑΠΟΘΗΚΕΣ - ΑΝΤΑΛΛΑΓΕΣ ΑΚΙΝΗΤΩΝ - ΑΓΟΡΕΣ ΟΙΚΟΠΕΔΩΝ ΑΝΑΛΑΜΒΑΝΟΥΜΕ ΑΝΤΙΠΑΡΟΧΕΣ**
ΠΩΛΟΥΝΤΑΙ διαμερίσματα λουξ κατασκευής, με απεριόριστη θέα. Τα διαμερίσματα διαθέτουν θωρακισμένες πόρτες - εντοιχισμένες κουζίνες - ντουλάπες - εντοιχισμένο νιπτήρα με ντουλάπι - κεντρική θέρμανση αυτόνομη - ανοιγόμενα ανακλινόμενα κουφώματα με διπλά τζάμια, σίτες, ρολά - υδραυλικό ασανσέρ - τριφασικό ρεύμα.
Ολοι οι χώροι σπατουλαριστοί - εσωτερικές πόρτες MDF με σχέδιο
**ΔΙΑΜΕΡΙΣΜΑΤΑ ΕΠΙ ΤΗΣ:**
Χρ. Φέσσα (κάθετος Αποστ. Παύλου), 90τ.μ. τριάρια
Επίσης οροφοδιαμερίσματα των 90 τ.μ. (οικοδομή μόνο τριών διαμερισμάτων)
**ΟΙΚΟΔΟΜΗ** Πτολεμαίων και Χρ. Φέσσα των 117-125τ.μ.
**ΟΙΚΟΔΟΜΗ** υπό ανέγερση επί της οδού Ρήγα Φερραίου στο πάρκο
Διαμερίσματα τριάρια - τεσσάρια
**ΟΙΚΟΔΟΜΗ** υπό ανέγερση επί της οδού Κ. Παλαιολόγου και Θεοτοκοπούλου. Διαμερίσματα δυάρια - τριάρια - τεσσάρια- καταστήματα
Επί της οδού Β. Ηρακλείου οικοδομή τεσσάρων διαμερισμάτων οροφοδιαμερισμάτα των 133τ.μ. Η οικοδομή έχει πυλωτή για πάρκινγκ
**ΓΡΑΦΕΙΑ - ΙΑΤΡΕΙΑ:**
- Επί της οδού Μ. Κωνσταντίνου και Κων/νου Παλαιολόγου των 80τ.μ.
- Επί της οδού Κων/νου Παλαιολόγου και Θεοτοκόπουλου 60-80 τ.μ.
- Επί της οδού Ρήγα Φερραίου στο πάρκο, 60-80-100τ.μ.
**ΚΑΤΑΣΤΗΜΑΤΑ**
- Επί της οδού Κ. Παλαιολόγου και Θεοτοκοπούλου των 60-80-100τ.μ.
- Επί της οδού λεωφόρου Καλλιθέας (Καρακόνερο) 90τ.μ.
**ΑΠΟΘΗΚΕΣ**
- Πλησίον Στέλιου Κωτιάδη των 130τ.μ.
- Στη λεωφόρο Καλλιθέας (Καρακόνερο) των 80-300τ.μ.
Οι πωλήσεις μπορούν να γίνουν και με όλα τα δάνεια τραπεζών και οργανισμών/.
Αναλαμβάνουμε ΑΝΤΙΠΑΡΟΧΕΣ και ΑΓΟΡΕΣ ΟΙΚΟΠΕΔΩΝ
Δεχόμαστε ανταλλαγές ακινήτων
**ΠΛΗΡΟΦΟΡΙΕΣ:**
**ΔΙΑΚΟΓΕΩΡΓΙΟΥ ΚΑΛΛΙΣΤΟΣ**
**Τηλ. 29318 - 34598- Τηλ. 78501 - 78502**
Χ. 3867-30/4

# ΠΩΛΟΥΝΤΑΙ ΤΑ ΠΑΡΑΚΑΤΩ ΔΙΑΜΕΡΙΣΜΑΤΑ

| | ΕΥΡΩ |
|---|---|
| 1) 2αρια (1 υπνοδωματίου) | |
| - 43 τμ Κυρά της Ρω , Ροδίνι αξίας 16 εκ | 47,000 |
| - 42 τμ Ροδίνι , κατνούργιο αξίας 23 εκ | 67,500 |
| - 55 τμ Ροδίνι , δ ετων αξιας 22 εκ | 65,000 |
| - 51 τμ Νιοχώρι , οδός Παπανικολάου αξίας 27 εκ | 79,500 |
| - 45 τμ Ιερού Λόγου , Δήμος ΙΑΛΥΣΟΥ αξίας 19 εκ | 56,000 |
| - 40 τμ Ιερού Λόγου , Δήμος ΙΑΛΥΣΟΥ αξίας 12 εκ | 35,500 |
| - 43 τμ Χρυσή Ακτή ,Δήμος ΙΑΛΥΣΟΥ αξίας 25 εκ | 73,500 |
| - 35 τμ Αθηνών , απαλαιωμένο Β ορόφου αξίας 20 εκ | 59,000 |
| 2) 3αρια ( 2 υπνοδωματίου ) | |
| - 72 τμ Αννης Μαρίας , Αρακάκι αξιας 30 εκ | 88,000 |
| - 85 τμ Ανω Ροδίνι , κατνούργιο αξίας 38 εκ | 111,000 |
| - 82 τμ Φανερωμένη , Ατταβύρου αξίας 40 εκ | 117,500 |
| - 75 τμ Σωτήρος , ΙΞΙΑ αξίας 32 εκ | 94,000 |
| - 85 τμ Σωτήρος , ΙΞΙΑ αξίας 36 εκ | 106,000 |
| - 100 τμ Κέντρο , Δήμος ΙΑΛΥΣΟΥ αξίας 34 εκ | 100,000 |
| - 82 τμ 7 Βαγιές αξίας 28 εκ | 82,500 |
| - 100 τμ Βορείου Ηπείρου αξίας 45 εκ | 132,000 |
| - 100 τμ Ιερού Λόγου , ΙΑΛΥΣΟΣ αξίας 32 εκ | 94,000 |
| - 82 τμ Ζέφυρος , αξίας 42 εκ | 123,500 |
| - 93 τμ Ζέφυρος , αξίας 47 εκ | 138,000 |
| - 90 τμ Κάτω Ροδίνι , αξίας 47 εκ | 138,000 |
| 3) 4αρια ( 3 υπνοδωματίου ) | |
| - 114 τμ Αρακάκι , Αννης Μαρίας αξίας 59 εκ | 173,500 |
| - 116 τμ Αγ . Παύλου , Ανάληψη αξίας 60 εκ | 176,000 |
| - 114 τμ Ανω Ροδίνι , αξίας 49 εκ | 144,000 |
| - 110 τμ Ανω Ροδίνι , αξίας 50 εκ | 147,000 |
| - 115 τμ Ανω Ροδίνι , αξίας 52 εκ | 153,000 |
| - 160 τμ Αγιος Νικόλαος αξίας 62 εκ | 182,000 |
| - 145 τμ Κορδικτάνος αξίας 47 εκ | 138,000 |
| - 103 τμ Αθηνών , Ανάληψη αξίας 51 εκ | 150,000 |
| - 120 τμ Πειραιώς , ισόγειο αξίας 57 εκ | 167,500 |
| - 210 τμ Κ . Τσαλδάρη αξίας 75 εκ | 220,500 |
| Μονοκατοικίες | |
| - 160 τμ ΙΞΙΑ , Στάση Παρασκευά αξίας 80 εκ | 235,000 |
| - 165 τμ ΙΑΛΥΣΟΣ , Χρυσή Ακτή αξίας 88 εκ | 258,000 |
| - 130 τμ ΙΑΛΥΣΟΣ , Νέο Κολθμβητήριο αξίας 70 εκ | 205,500 |
| - 168 τμ ΙΑΛΥΣΟΣ , Νέο Κολυμβητήριο αξίας 85 εκ | 249,500 |
| - 160 τμ ΙΑΛΥΣΟΣ , Κανδυλί σε ύψωμα αξίας 75 εκ | 220,500 |
| - 127 τμ Ρόδος , Ροδίνι αξίας 75 εκ | 220,500 |
| - 250 τμ Ασγουρου , ωραία θέα αξίας 150 εκ | 440,500 |
| - 80 τμ Τσαίρι αξίας 30 εκ | 88,000 |
| - 130 τμ Γεννάδι , κατνούργιο αξίας 50 εκ | 147,000 |
| -100 τμ με κήπο 4,5000 τμ αξίας 75 εκ | 220,000 |
| - 140 τμ ΛΙΝΔΟΣ , ωραία θέα αξίας 60 εκ | 176,500 |
| Μονοκατοικία εντός Π . Πόλης | |
| - 130 τμ με κήπο 200 τμ , ερειπωμένη αξίας 32 εκ | 94,000 |
| - 150 τμ με κήπο 12 τμ αξίας 30 εκ | 88,000 |
| - 80 τμ κοντά στο Δημοτικό Ιατρείο αξίας 25 εκ | 73,500 |
| - 250 τμ με κήπο 250 τμ αξίας 75 εκ. | 220,000 |
| - 160 τμ με κήπο 12 τμ αξίας 80 εκ | 235,000 |
| Καταστήματα | |
| - 140 τμ Στρ. Ζήση , Αγιο Νικόλα αξίας 50 εκ | 147,000 |
| - 200 τμ Στρ. Ζήση αξίας 100 εκ | 293,500 |
| -80 τμ με πατάρι , Ζέφυρος αξίας 45 εκ | 132,000 |
| - 250 τμ Ζέφυρος αξίας 120 εκ | 352,500 |
| - 50 τμ Καποδιστρίου αξίας 30 εκ. | 88,000 |
| - 150 τμ Καποδιστρίου αξίας 80 εκ | 235,000 |
| -120 τμ οδός Αθηνών αξίας 120 εκ | 352,500 |
| - 240 τμ οδός Αθηνών αξίας 240 εκ | 705,000 |
| - 30 τμ Αννης Μαρίας αξίας 25 εκ | 73,500 |
| - 60 τμ Αννης Μαρίας αξίας 50 εκ | 147,000 |
| -120 τμ Σταυρούμης Ροδίνι αξίας 70 εκ | 205,500 |
| - 450 τμ οδός Λίνδου αξίας 65 εκ | 191,000 |
| - 200 τμ οδός Λίνδου αξίας 300 εκ | 881,000 |

Χ. 3877-30/4

**ΚΡΑΝΙΔΗΣ ΕΜΜΑΝΟΥΗΛ**
**ΚΤΗΜΑΤΟΜΕΣΙΤΗΣ ΟΙΚΟΝΟΜΟΛΟΓΟΣ**
**ΤΗΛ. (22410) 27082 - 26476 FAX (22410) 27101**
**Κιν. 0944347405 - www.Kranidis.gr**
**E-mail: Kranidiemm@rho.forhnet.gr**

# SAVVIOU TRAVEL

ΑΠΟΣΤΟΛΟΥ ΠΑΥΛΟΥ 8 ΑΝΑΛΗΨΗ - ΡΟΔΟΣ
ΤΗΛ. 22410 32744 & 23728 FAX 22410 23728

## ΠΑΣΧΑΛΙΑ ΕΚΔΡΟΜΗ

Η ΕΤΑΙΡΙΑ ΜΑΣ ΠΑ ΠΣ ΑΠΕΣ ΗΜΕΡΕΣ ΤΟΥ ΠΑΣΧΑ
ΔΙΟΡΓΑΝΩΝΕΙ 4ΗΜΕΡΗ ΕΚΔΡΟΜΗ
ΜΕ ΤΟ **F/B ΜΑΡΙΝΑ**

Αναχώρηση από Ρόδο:
Μ. Παρασκευή 25/4
23.00 ΣΑΝΤΟΡΙΝΗ, άφιξη 07.00
Αναχώρηση από Σαντορίνη:
Κυριακή του Πάσχα 27/4
04.00 ΤΗΝΟ, άφιξη 08.00
Αναχώρηση από Τήνο:
Κυριακή του Πάσχα 27/4
15.00 ΜΥΚΟΝΟ, άφιξη 16.00
Αναχώρηση από Μύκονο:
Δευτέρα του Πάσχα 28/4
10.00 ΠΕΙΡΑΙΑ, άφιξη 15.00
Αναχώρηση από Πειραιά
Δευτέρα του Πάσχα 28/4
19.00 ΜΥΚΟΝΟ άφιξη 24.00
Αναχώρηση από Μύκονο:
Τρίτη του Πάσχα 29/4
01.00 ΡΟΔΟ άφιξη 12.00

Ειδικές τιμές για Δωδεκανήσιους

ΤΙΜΕΣ ΚΑΤ' ΑΤΟΜΟ
2κλινη 125 ευρώ
4κλινη 98 ευρώ
IX 30 ευρώ
ΜΟΤΟ ΔΩΡΕΑΝ

T1544-24/4



# Δ·Α·Ν·Ε· SEA LINE

ΔΩΔΕΚΑΝΗΣΙΑΚΗ ΑΝΩΝΥΜΗ ΝΑΥΤΙΛΙΑΚΗ ΕΤΑΙΡΙΑ

## ΠΑΣΧΑ ΣΤΟ ΑΙΓΑΙΟ




Από 26 έως 28 Απριλίου

με το πλοίο

## Ε/Γ - Ο/Γ ΡΟΔΟΣ

## ΠΑΤΜΟ - ΤΗΝΟ - ΜΥΚΟΝΟ

Πρόγραμμα εκδρομής

- Αναχώρηση από Ρόδο Μεγ. Σάββατο 26/4 και ώρα 11.00 για Πάτμο
- Αφιξη στην Πάτμο Μεγ. Σάββατο 26/4 και ώρα 18.00
- Αναχώρηση από Πάτμο Κυριακή του Πάσχα 27/4 και ώρα 02.30 για Τήνο
- Αφιξη στην Τήνο Κυριακή του Πάσχα 27/4 και ώρα 08.00 για ΙΕΡΑΡΧΙΚΗ ΛΕΙΤΟΥΡΓΙΑ ΔΕΥΤΕΡΑΣ ΑΝΑΣΤΑΣΕΩΣ
- Αναχώρηση από Τήνο Κυριακή του Πάσχα 27/4 και ώρα 12.30
- Αφιξη στη Μύκονο Κυριακή του Πάσχα 27/4 και ώρα 13.30
- Αναχώρηση από Μύκονο Δευτέρα του Πάσχα 28/4 και ώρα 01.00
- Αφιξη στη Ρόδο Δευτέρα του Πάσχα 28/4 και ώρα 13.30

ΤΙΜΟΚΑΤΑΛΟΓΟΣ ΚΡΟΥΑΖΙΕΡΑΣ

| Κατηγορία Καμπίνας | Τιμή ανά άτομο |
|---|---|
| Lux | 150 ευρώ |
| Δίκλινη εξωτερική | 120 ευρώ |
| Τετράκλινη εξωτερική | 120 ευρώ |
| Δίκλινη εσωτερική | 100 ευρώ |
| Τρίκλινη εσωτερική | 100 ευρώ |
| Τετράκλινη εσωτερική | 80 ευρώ |
| IX | 15 ευρώ |
| ΜΟΤΟ | ΔΩΡΕΑΝ |

*ΕΚΠΤΩΣΕΙΣ: Παιδιά έως 12 ετών έκπτωση 50% ως τρίτο ή τέταρτο άτομο*

***ΠΡΟΣΦΟΡΑ: Το αναστάσιμο Δείπνο***

Πληροφορίες, κρατήσεις
από το Κεντρικό Πρακτορείο Ρόδου
**Αυστραλίας 92 τηλ. 22410 43150**
καθώς και στο ταξιδιωτικό σας πράκτορα

ΧΛ19/4



# ΝΤΕΤΕΚΤΙΒΣ ΑΘΗΝΩΝ

2840-9/5

Αναλαμβάνουμε υποθέσεις
***ανηλίκων, προσωπικές, οικογενειακές, εμποροβιομηχανικές***
Διαθέτουμε τα καλύτερα ηλεκτρονικά σύγχρονα οπτικοακουστικά συστήματα
**Εχεμύθεια 100%**
**Τα 30 χρόνια πείρα είναι η εγγύησή μας**
**Τηλ. 0977632963 & 0945319796**


**ΕΛΛΗΝΙΚΗ ΔΗΜΟΚΡΑΤΙΑ**
**ΝΟΜΟΣ ΔΩΔΕΚΑΝΗΣΟΥ**
**ΔΗΜΟΣ ΛΙΝΔΙΩΝ**
Ταχ.Δ/νση: Λίνδος Ρόδου
Τ.Κ. 85107
Τηλέφωνο:22440 31221
Λίνδος 14-04-2003
Α.Π. 6

## ΠΕΡΙΛΗΨΗ ΑΝΑΚΟΙΝΩΣΗΣ

Για την πρόσληψη προσωπικού με σύμβαση εργασίας ιδιωτικού δικαίου ορισμένου χρόνου.

Η Δημοτική Επιχείρηση «Εκμετάλλευση Τουριστικού Περιπτέρου Λίνδου» του Δήμου Λινδίων ύστερα από την υπ' αριθμ. 2/2003 απόφαση του Διοικητικού της Συμβουλίου, η οποία νομιμοποιήθηκε με την υπ΄αριθ. 2819/28-3-2003 απόφαση της Γενικής Γραμματέα Περιφέρειας Νοτίου Αιγαίου.

Ανακοινώνει

Ότι θα προσλάβει προσωπικό με σύμβαση εργασίας ιδιωτικού δικαίου ορισμένου χρόνου, συνολικού αριθμού 2 ατόμων για την κάλυψη παροδικών αναγκών της Επιχείρησης, σύμφωνα με τις διατάξεις του άρθρου 21 του Ν. 2190/94, όπως ισχύει μετά τις τροποποιήσεις και συμπληρώσεις των Ν. 2225/94, Ν. 2247/94, Ν. 2266/94 και Ν. 2349/95 και Ν. 2527/97, Ν. 2738/99 και 3051/2002 για τις εξής, κατά αριθμό ατόμων, ειδικότητες, με τα αντίστοιχα ειδικά τυπικά προσόντα και την αντίστοιχη χρονική περίοδο:

**Ειδικότητα**: ΔΕ ή ΥΕ Πωλητές περιπτέρου
**Αρ.**: 2
**Ειδικά τυπικά προσόντα**: Περιγράφονται στην αναλυτική προκήρυξη, Χρονική
**Διάρκεια**: 8 μήνες

Οι υποψήφιοι πρέπει να έχουν ηλικία από 18 και άνω, να έχουν την υγεία και τη φυσική καταλληλότητα που τους επιτρέπει την εκτέλεση των καθηκόντων της θέσεων που επιλέγουν και δεν πρέπει να έχουν κώλυμα κατά το άρθρο 8 του Υπαλληλικού Κώδικα (καταδίκη, υποδικία, δικαστική συμπαράσταση).

Η σειρά κατάταξης των υποψηφίων γίνεται με κριτήριο την εντοπιότητα (δημοτικότητα - κατοικία) και με βαθμολόγηση κριτηρίων, όπως αναφέρονται στην αναλυτική ανακοίνωση πρόσληψης προσωπικού.

Οι ενδιαφερόμενοι μπορούν να υποβάλουν αίτηση στα γραφεία της Δημοτικής Επιχείρησης που στεγάζεται στο Δημοτικό κατάστημα του Δήμου Λινδίων τις εργάσιμες ημέρες και ώρες (αρμόδια υπάλληλος Διάκουλα Αναστασία, τηλ. 22440 31221), εντός προθεσμίας δέκα (10) ημερών, που αρχίζει από την επόμενη ημέρα της τελευταίας δημοσίευσης της παρούσας σε τοπικές εφημερίδες ή της ανάρτησής της στο χώρο ανακοινώσεων του Δημοτικού Καταστήματος, εφόσον η ανάρτησή της είναι τυχόν μεταγενέστερη της δημοσίευσης στις εφημερίδες.

Οι ενδιαφερόμενοι μαζί με την αίτησή τους πρέπει να υποβάλουν υποχρεωτικώς τα εξής δικαιολογητικά επικυρωμένα:

-Φωτοαντίγραφο των δύο όψεων της αστυνομικής ταυτότητας.

-Φωτοαντίγραφο του τίτλου των σπουδών τους.

-Πιστοποιητικό εμπειρίας στο αντικείμενο της ειδικότητας

-Υπεύθυνη δήλωση του Ν. 1599/86 ότι δεν έχουν κώλυμα κατά το άρθρο 8 του Υπαλληλικού Κώδικα, ότι δεν έχουν καταδικαστεί για κακούργημα-έγκλημα, δεν είναι υπόδικοι και δεν έχουν παραπεμφθεί για κακούργημα ή πλημμέλημα, δεν έχουν λόγω καταδίκης στερηθεί τα πολιτικά τους δικαιώματα και ότι δεν τελούν υπό δικαστική συμπαράσταση.

-Προκειμένου για άνεργους υποψηφίους, βεβαίωση του ΟΑΕΔ ή οποιαδήποτε άλλο νόμιμο αποδεικτικό μέσο, αποκλειομένης της υποβολής υπεύθυνης δήλωσης.

-Προκειμένου για ανέργους που έχουν ενταχθεί σε πρόγραμμα επαγγελματικής κατάρτισης του ΟΑΕΔ, βεβαίωση του ΟΑΕΔ α) για το διάστημα συμμετοχής και β) για την ημερομηνία εγγραφής στα μητρώα.

-Πιστοποιητικό οικογενειακής κατάστασης του Δήμου ή της Κοινότητας στο δημοτολόγιο του οποίου είναι γραμμένοι.

-Πιστοποιητικό του οικείου Δήμου ή Κοινότητας για τη δημοτικότητα.

-Βεβαίωση του οικείου δήμου ή κοινότητας για τη μόνιμη κατοικία του υποψηφίου.

-Εάν ο τίτλος έχει αποκτηθεί στην αλλοδαπή απαιτείται βεβαίωση ισοτιμίας και αντιστοιχίας βαθμού.

ΕΝΣΤΑΣΕΙΣ

Οι ενδιαφερόμενοι μπορούν να υποβάλουν στο ΑΣΕΠ ενστάσεις κατά των πινάκων κατάταξης μέσα σε αποκλειστική προθεσμία, η οποία λήγει μετά την πάροδο δέκα (10) ημερών από την ανάρτησή τους.

Για την υποβολή ένστασης απαιτείται η καταβολή στο δημόσιο ταμείο παραβόλου εικοσιπέντε ευρώ (25 Ε)

Οι ενδιαφερόμενοι μπορούν να λάβουν περισσότερες πληροφορίες από τα γραφεία του Δήμου Λινδίων, τις εργάσιμες ημέρες και ώρες.

**Ο ΠΡΟΕΔΡΟΣ**
**Μιχαήλ ΚΑΛΑΘΕΝΟΣ**

ΧΛ-15/4

**ΔΙΕΥΘΥΝΣΗ ΔΑΣΩΝ ΔΩΔ/ΝΗΣΟΥ**

## ΑΝΑΚΟΙΝΩΣΗ

Γνωστοποιείται κατά το άρθρο 14 του Ν.998/79, η αποστολή για δημοσίευση στο Δήμο Νότιας Ρόδου της υπ'αριθμ. 1662/01-4-03 πράξης χαρακτηρισμού έκτασης που εκδόθηκε από τον Δ/ντή Δασών Δωδ/σου. Η ΚΜ 1599 γαιών Γενναδίου, χαρακτηρίζεται ως γεωργική έκταση.

Ο Δ/ντής Δασών Δωδ/σου
Φίλιππος Κοντίτσης
Δασολόγος με βαθμό Δ/ντή

782-15/4

**ΕΛΛΗΝΙΚΗ ΔΗΜΟΚΡΑΤΙΑ**
**ΔΗΜΟΣ ΡΟΔΙΩΝ**
**Δ/ΝΣΗ ΠΡΟΣΤΑΣΙΑ ΜΕΣ. ΠΟΛΗΣ**
**ΠΡΟΓΡΑΜΜΑΤΙΚΗ ΣΥΜΒΑΣΗ ΥΠΟ-ΤΑΠΑ ΔΗΜΟΥ ΡΟΔΟΥ**

## ΠΕΡΙΛΗΨΗ ΔΙΑΚΗΡΥΞΗΣ ΔΗΜΟΠΡΑΣΙΑΣ

Ο δήμαρχος Ροδίων, Γιώργος Γιαννόπουλος, προκηρύσσει ανοικτό μειοδοτικό διαγωνισμό με σφραγισμένες προσφορές με επιμέρους ποσοτά έκπτωσης και κατά ομάδες τιμών και έλεγχο ομαλότητας των επιμέρους ποσοστών έκπτωσης (περίπτωση β της παραγράφου 4 του άρθρου 4 του Ν. 1418/84 και άρθρο 7 του Π.Δ. 609/1085) για την ανάδειξη αναδόχου εκτέλεσης του έργου: **«Αποκατάσταση ακινήτων ΤΑΠΑ συγκροτήματος οδού Τληπολέμου»** με προϋπολογισμό δαπάνης εξακοσίων τριάντα πέντε χιλιάδων ευρώ (635.000), συμπεριλαμβανομένου του ΦΠΑ.

- Η προθεσμία περάτωσης του έργου ορίζεται σε τριακόσιες εξήντα πέντε (365) ημερολογιακές ημέρες και ο συντελεστής ρ είναι αυτός της κατηγορίας έργων οικοδομικών.

- Η εγγύηση για τη συμμετοχή στη δημοπρασία ορίζεται σε έντεκα χιλιάδες διακόσια τριάντα εννέα (11.239) ευρώ, δηλαδή ποσοστό 2% επί του προϋπολογισμού (μη συμπεριλαμβανομένου του ΦΠΑ) και βεβαιώνεται με την προσκόμιση ισόποσου γραμματίου του Ταμείου Παρακαθηκών και Δανείων ή εγγυητικής επιστολής αναγνωρισμένης τράπεζας ή του Ταμείου Συντάξεως Μηχανικών και Εργοληπτών Δημοσίων Εργων συντεταγμένη κατά τον ισχύοντα τρόπο για το Δημόσιο. Η εγγύηση θα απευθύνεται στο Δήμο Ροδίων.

- Η δημοπρασία θα διενεργηθεί την 14 του μήνα Μαΐου του έτους 2003, ημέρα Τετάρτη και ώρα 11.00 (λήξη παραλαβής προσφορών) στα γραφεία της Διεύθυνσης Προστασίας Μεσαιωνικής Πόλης, στην οδό Ιπποτών στη Μεσαιωνικής Πόλη Ρόδου.

- Στο διαγωνισμό γίνονται δεκτοί οι παρακάτω:

α) Εργοληπτικές επιχειρήσεις γραμμένες στα ΜΕΕΠ του ΥΠΕΧΩΔΕ για κατηγορία έργων οικοδομικά, με τάξη πτυχίου πρώτη (1η) και δεύτερη (2η) και ηλεκτρομηχανολογικά με τάξη πτυχίου Α2 και πρώτη (1η).

β) Κοινοπραξίες των ανωτέρω επιχειρήσεων που καλύπτουν συνολικά όλες τις ανωτέρω κατηγορίες με την αντίστοιχη τάξη πτυχίου ανά κατηγορία.

γ) Ανάλογες με τον προϋπολογισμό επιχειρήσεις με έδρα το νομό ή γειτονικό νομό.

- Η δημοπρασία και η εκτέλεση του έργου θα γίνονται σύμφωνα με τις διατάξεις:

- του Ν. 1418/84 «Δημόσια έργα και ρυθμίσεις συναφών θεμάτων««, όπως ισχύει μετά την τροποποίηση και τη συμπλήρωσή του απότους νόμους 2229/94 2308/95, 2372/96, 2940/01 (ΦΕΚ 180Α/6-8-2001) και του Ν. 2576/98 (ΦΕΚ 25Α/9-2-1998) περί «βελτίωσης των διαδικασιών για την ανάθεση της κατασκευής των Δημοσίων έργων και άλλες διατάξεις»

- των εκτελεστικών τους Π.Δ. 609/85 και 472/85 όπως ισχύουν μετά την τροποποίησή τους από τα Π.Δ. 368/94, 286/94, 285/97, 402/96, 210/97, 218/99,

του Π.Δ. 171/1987 «οργανα που αποφασίζουν και γνωμοδοτούν και ειδικές ρυθμίσεις σε θέματα έργων που εκτελούνται από τους ΟΤΑ»

- της απόφασης Δ17α/08/16/Φ.Ν. 402/10-2-98 (ΦΕΚ 116Β'/12-2-98) «διαδικασία για την ανάδειξη αναδόχου κατασκευής δημοσίων έργων» όπως αυτή τροποποιήθηκε με την απόφαση Δ17α/10/65 Φ.Ν., 402/24-7-98 (ΦΕΚ 835Β/12-8-98) και με τις εγκυκλίους ΥΠΕΧΩΔΕ - Γ.Γ.Δ. Ε./Δνση Νομοθετικού Συντονισμού και Κωδικοποίησης, Ε27/1998 με αριθμό πρωτ. Δ17α/03/71/Φ. Ν. 402/28-8-199, Ε16/1999 με αριθμ. πρωτ. Δ17α/05/35 Φ. Ν. 402/26-4-1999, ε23/2000 με αρ. πρωτ. Δ17α/ 05/42/Φ. Ν. 402/2-8-2000, Ε36/2001 με αριθμό πρωτ. Δ116/518/3/13-12-2001 και Ε21/2002 με αριθμό πρωτ. Δ17α/04/59. Φ Ν 402/8-8-2002,

- του Π.Δ. 334/2000 (ΦΕΚ 279/21-12-2002) «περί προσαρμογής της ελληνικής νομοθεσίας στις οδηγίες της Ε.Ε.»

- Του Ν. 3021/2002 «περιορισμοι στη σύναψη δημοσίων συμβάσεων με πρόσωπα που δραστηριοποιουνται ή συμμεέχουν σε επιχειρήσεις μέσων μαζικής ενημέρωσης και άλλες διατάξεις»

- των Ν.2522/97 και 2854/2000 σχετικά με τη δικαστική προστασία κατά το στάδιο που προηγείται της σύναψης συμβάσεων,

- και των σχετικών υπουργκών αποφάσεων και εγκυκλίων που εκδόθηκαν ή θα εκδοθούν και θα ισχύουν κετά την ημερομηνία δημοπρατήσεως του έργου.

Τα έξοδα δημοσιεύσεως της περιλήψεως βαρύνουν τον ανάδοχο του έργου.

Οι ενδιαφερόμενοι μπορούν να ενημερωθούν πάνω σε όλα τα σχετικά με τη δημοπρασία και να παραλάβουν τα έντυπα τεύχη για τη σύνταξη και την υποβολή της προσφοράς τους προσερχόμενοι όλες τις εργάσιμες ημέρες μέχρι και δύο ημερολογιακές ημέρες πριν από την ημερομηνία διεξαγωγής της δημοπρασίας στα γραφεία της Διεύθυνσης Προστασίας Μεσαιωνικής Πόλης, οδός Ιπποτών, τηλ. 22410 36570, 36550, καταβάλλοντας τα έξοδα παραγωγής των αντιγράφων.

**Ο Δήμαρχος**
**ΓΕΩΡΠΟΣ ΠΑΝΝΟΠΟΥΛΟΣ**

ΧΛ-15/4

**ΕΛΛΗΝΙΚΗ ΔΗΜΟΚΡΑΤΙΑ**
**ΠΕΡΙΦΕΡΕΙΑ**
**ΝΟΤ. ΑΙΓΑΙΟΥ**
**ΝΟΜΟΣ ΔΩΔΕΚΑΝΗΣΟΥ**
**ΔΗΜΟΣ ΝΟΤΙΑΣ ΡΟΔΟΥ**
Αρ. πρωτ. 2425

## ΠΕΡΙΛΗΨΗ ΔΙΑΚΗΡΥΞΗΣ

**ΟΡΘΗ ΕΠΑΝΑΛΗΨΗ**

Ο Δήμαρχος Νότιας Ρόδου προκηρύσσει δημόσιο μειοδοτικό διαγωνισμό για την ανάδειξηαν αδόχου εκτέλεσης του έργου: «ΕΠΙΣΚΕΥΗ ΠΑΛΑΙΟΥ ΕΛΑΙΟΤΡΙΒΕΙΟΥ (ΜΑΓΓΑΝΟ) ΤΗΣ ΛΑΧΑΝΙΑΣ ΤΗΣ ΝΗΣΟΥ ΡΟΔΟΥ», προϋπολογισμού 59.042,00 ευρώ. Η προθεσμία περάτωσης του έργου ανέρχεται σε έξι (6) μήνες. Ο συντελεστής ρ είναι αυτός της κατηγορίας έργων οδοποιίας.

Εγγύηση συμμετοχής ορίζεται σε 2% του προϋπολογισμού της μελέτης, δηλαδή σε 1.181,00 ευρώ και βεβαιώνεται με την προσκόμιση ισόποσου γραμματίου του Ταμείου Παρακαταθηκών και Δανείων ή Εγγυητική Επιστολή αναγνωρισμένης τράπεζας ή του Τ.Σ.Μ.Ε.Δ.Ε κατά τον ισχύοντα τρόπο για το Δημόσιο. Η εγγύηση θα απευθύνεται στο Δήμο Ρόδου.

Η δημοπρασία θα διενεργηθεί στα Γραφεία του Δήμου Νότιας Ρόδου στις 7 Μαΐου του έτους 2003 ημέρα Τετάρτη και ώρα 10.00 π.μ. με ώρα λήξης στις 11.00 π.μ.

Στη δημοπρασία γίνονται δεκτοί οι παρακάτω:

α) Εργοληπτικές Επιχειρήσεις εγγεγραμμένες στο Μ.Ε.Ε.Π. του Υ.Π.Ε.Χ.Ω.Δ.Ε. κατάταξης για κατηγορία έργων Οικοδομικών με τάξη πτυχίου Α1 και για την κατηγορία έργων ΗΜ με τάξη πτυχίου Α1.

β) Κοινοπραξίες των ανωτέρω επιχειρήσεων που καλύπτουν συνολικά όλες τις ανωτέρω με την αντίστοιχη τάξη πτυχίου ανά κατηγορία.

Ο Διαγωνισμός θα διεξαχθει με το σύστημα Δημοπράτησης προσφορά με επί μέρους ποσοστό έκπτωσης, σύμφωνα με το άρθρο 7 του Π.Δ. 609/85 και το Π.Δ. 171/87 και άλλες σχετικές διατάξεις του Ν.1418/1984 όπως τροποποιήθηκε και συμπληρώθηκε με τις διατάξεις του Ν.2229/94 κλπ. και ισχύει σήμερα και σύμφωνα με τους Ν. 2576/98 και 2940/01 και τις αποφάσεις: α) Δ17α/08/16/ΦΝ 402/23/10-2-98 (ΦΕΚ Β'/12-2-98), β) Δ17α/10/65/ΦΝ 402/98 (ΦΕΚ 835Β/12-8-98) και γ) Δ17α/05/42/ΦΝ 402/23/2-8-2000 καθώς επίσης και τα εκτελεστικά Π.Δ. 171/87, 609/85 και 218/99.

Τα έξοδα δημοσίευσης της περίληψης βαρύνουν τον ανάδοχο του έργου.

Πληροφορίες τις εργάσιμες ημέρες και ώρες στα γραφεία των Τεχνικών Υπηρεσιών στο τηλέφωνο: 2244029134.

**Ο Δήμαρχος**
**Α.Α.**
**Ο Αντιδήμαρχος**
**ΛΑΟΥΔΙΚΟΣ ΙΩΑΝΝΗΣ**

ΧΛ-15/4

**ΚΡΑΤΙΚΟ ΘΕΡΑΠΕΥΤΗΡΙΟ ΚΕΝΤΡΟ ΥΓΕΙΑΣ ΛΕΡΟΥ**

Το Κρατικό Θεραπευτηριο - Κέντρο Υγείας Λέρου, ύστερα από την αριθμ. 1α/05/02.2003 απόφαση του Συμβουλίου Διοίκησης

## ΠΡΟΚΗΡΥΣΣΕΙ

τους παρακάτω δημόσιους μειοδοτικούς διαγωνισμούς, που θα γίνουν στην αίθουσα συνεδριάσεων του ΤΓΠ ως εξής:

Την 16η Μαΐου 2003, , ημέρα Παρασκευή και ώρες:
10.00-10.15: είδη κλινοστρωμνής (επαναληπτικός)

Τα έξοδα δημοσίευσης βαραίνουν την υπηρεσία.

Το κόστος παράδοσης των διακηρύξεων έχει ως εξής:

α) Παράδοση διακήρυξης τακτικού διαγωνισμού 6 ευρώ

β) Παράδοση διακήρυξης πρόχειρου διαγωνισμού 5 ευρώ

γ) Παράδοση διακήρυξης διαγωνισμού έργου ευρώ 15

δ) Εξοδα αποστολής διακηρύξεων εκτός Λέρου-επιπλέον

Οι διαγωνισμοί θα γίνουν σύμφωνα με τους όρους και προδιαγραφές των σχετικών διακηρύξεων του Θεραπευτηρίου, τις οποίες οι ενδιαφερόμενοι μπορούν να παίρνουν από το γραφείο προμηθειών, τηλ. 22470 23019, 22131.

Ο διοικητής
του Κ.Θ.Κ.Υ. Λέρου

ΧΛ-15/4

**ΕΛΛΗΝΙΚΗ ΔΗΜΟΚΡΑΤΙΑ**
**ΔΗΜΟΣ ΡΟΔΟΥ**
**ΕΠΑΡΧΙΑ ΡΟΔΟΥ**
**ΝΟΜΟΣ ΔΩΔΕΚΑΝΗΣΟΥ**

## ΓΝΩΣΤΟΠΟΙΗΣΗ ΓΑΜΟΥ

Γνωστοποιείται, σύμφωνα με το άρθρο 1369 του Αστικού Κώδικα, όπως τροποποιήθηκε με το Ν. 1250/1982, ότι:

Η **Ραντιάνα Ιορντάνοβα** του Χρήστο και της Κεράνκα που γεννήθηκε στο Καζανλάκ Βουλγαρίας και κατοικεί στη Ρόδο του νομού Δωδεκανήσου, επαγγέλματος ιδιωτικός υπάλληλος και ο **Χρήστος Μπληζιώτης** του Παντελή και της Καλλιόπη που γεννήθηκε στη Ρόδο τοῦ νομοῦ Δωδ/σοῦ και κατοικεί στη Ρόδο επαγγέλματος οικοδόμος πρόκειται να παντρευθούν στο Δημαρχείο του Δήμου Ροδίων.

Ρόδος 1-4-2003
**Ο δημαρεύων**
**Αντώνιος Αλαβέρας**

2707-15/4

**ΔΙΕΥΘΥΝΣΗ ΔΑΣΩΝ ΔΩΔ/ΝΗΣΟΥ**

## ΑΝΑΚΟΙΝΩΣΗ

Γνωστοποιείται κατά το άρθρο 14 του Ν.998/79, η αποστολή για δημοσίευση στο Δήμο Ν. Ρόδου της υπ'αριθμ. 2026/10-4-2003 πράξης χαρακτηρισμού έκτασης που εκδόθηκε από τον Δ/ντή Δασών Δωδ/σου. Η ΚΜ 999 Β γαιών Γενναδίου, χαρακτηρίζεται ως γεωργική έκταση (άρθρο 3 παρ. 6α Ν. 998/79).

Ο Δ/ντής Δασών Δωδ/σου
Γ. Χριστάκης

2552-15/4


## Συγχαρητήριο

Θερμά συγχαρητήρια, στο συγχωριανό μας πιανίστα Στέργο Αϊβάζη, που βραβεύτηκε στον πανελλήνιο διαγωνισμό πιάνου της. Χ.Ο.Ν. και της UNESKO.

Του ευχόμεθα και άλλες βραβεύσεις.

***Δημήτρης και Κική ΠΑΠΑΪΓΝΑΤΙΟΥ***

2717-15/4



# CITROËN SAXO

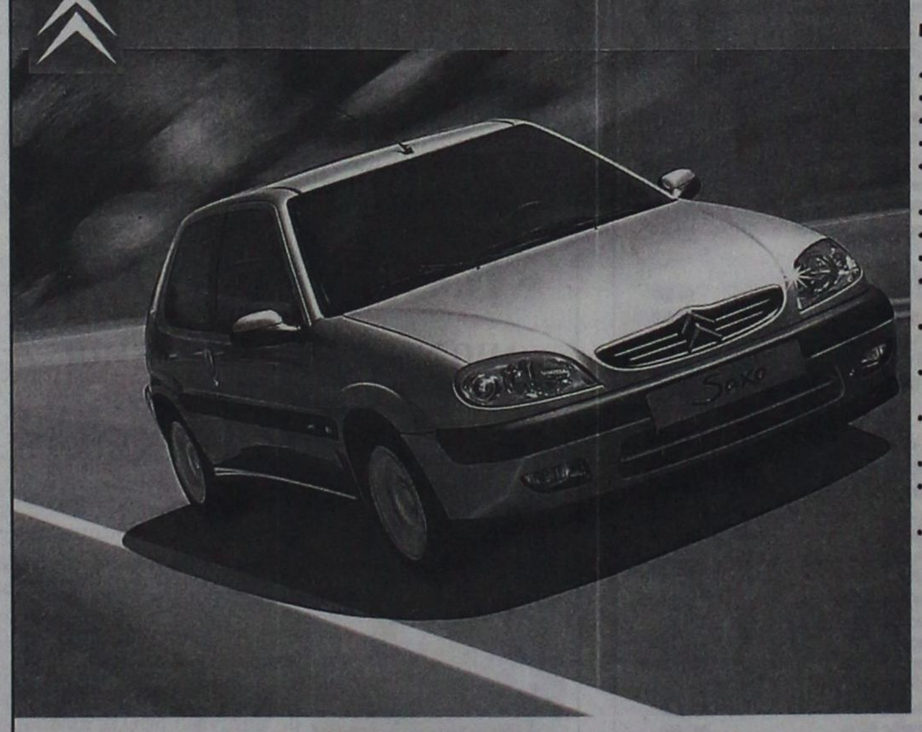

**Saxo VTS 3 πόρτες 1.4i, 1.6i 16V**

**Βασικός Εξοπλισμός**

- Υδραυλικό τιμόνι
- Air Condition
- Αερόσακος οδηγού
- Ηλεκτρικά παράθυρα εμπρός
- Κεντρικό κλείδωμα με τηλεχειρισμό
- Προβολείς ομίχλης
- Στροφόμετρο
- Διαιρούμενο πίσω κάθισμα
- Εμπρός και πίσω προσκέφαλα, ρυθμιζόμενα σε ύψος
- Περιφερειακή αψίδα προστασίας
- Αεριζόμενα δισκόφρενα εμπρός
- Εμπρός ζώνες ασφαλείας με πυροτεχνικούς προεντατήρες
- Immobilizer στο κλειδί
- Εμπρός και πίσω αντιστρεπτικές δοκοί
- Ηλεκτρικά ρυθμιζόμενοι καθρέφτες (1.4i)

**Επιπλέον στην έκδοση 1.6 16V Full**

- ABS
- Αερόσακος συνοδηγού
- Ζάντες αλουμινίου 15"

**Προαιρετικός Εξοπλισμός**

- ABS
- Αερόσακος συνοδηγού
- Ηλιοροφή
- Ζάντες αλουμινίου

**Ελάτε να το δοκιμάσετε στην έκθεσή μας:**

**Λεωφόρος Ρόδου - Λίνδου 255**

**Εταιρία ASTRA**

**Γεώργιος και Φίλιππος Φώκιαλη**

**Τηλ. 22410 69800**

X3888-30/4



## ΓΝΩΣΤΟΠΟΙΗΣΗ

ΤΗΣ **ADAM EDITION**

Γνωστοποιούμε προς τους κ.κ. πελάτες μας εμπόρους τουριστικών καταστημάτων και προς κάθε ενδιαφερόμενο ότι:
Η εταιρία μας **ADAM EDITION** τουριστικές κάρτες, βιβλία χάρτες, τράπουλες κ.λ.π. **αντιπροσωπεύεται** για τη ΡΟΔΟ

αποκλειστικά

από τους **ΡΕΠΑΝΗ ΚΩΝ/ΝΟ & ΑΝΔΡΟΝΙΚΗ**

Τηλ. αποθήκης και παραγγελιών
22410 30041, 22410 86904, 6944 639111
Οδός: Βασ. Ηρακλείου 49
*Ευχαριστούμε*

2390-20/4

# ΠΡΟΟΔΟΣΠΟΡ

## «Να παραιτηθούν από τις θέσεις τους»

### Αυτό δηλώνει ο Μάκης Ντουρουτλής για τον Γκαγκάτση και τον Οικονομίδη σε περίπτωση που δεν γίνει η αναδιάρθρωση

«Αν δεν υλοποιηθούν αυτά που μας έχουν υποσχεθεί από το ξεκίνημα του πρωταθλήματος σε ό,τι έχει να κάνει με την περίπτωση αναδιάρθρωσης, ο κ.Γκαγκάτσης και οι ο κ.Οικονομίδης πιστεύω ότι θα πρέπει να παραιτηθούν από τις θέσεις τους!»

Η παραπάνω δήλωση ανήκει στον πρόεδρο της Ρόδου Μάκη Ντουρουτλή και έγινε με αφορμή ερώτηση μας για το τι μέλλει γενέσθαι αν τελικά δεν πραγματοποιηθεί αναδιάρθρωση και ο πρωταθλητής μπει στη διαδικασία να δώσει αγώνες μπαράζ για να διεκδικήσει την άνοδο στην επόμενη κατηγορία. Ο ισχυρός άνδρας της Ρόδου που παρακολουθεί με μεγάλη αγωνία



τις εξελίξεις, αναμενόταν να είχε χθες βράδυ επικοινωνία με τον γενικό γραμματέα της ΕΠΟ Γιάννη Οικονομίδη για να μάθει νεότερες εξελίξεις. Κάτι τέτοιο πάντως δεν επρόκειτο να σημειωθεί χθες αφού ο υπουργός Πολιτισμού ανέβαλε όλα τα ραντεβού του (και φυσικά και αυτό με τον πρόεδρο της ΕΠΟ Βασίλη Γκαγκάτση) λόγω του τραγικού τροχαίου δυστυχήματος στα Τέμπη.

Στον αγωνιστικό τομέα τώρα, οι παίκτες της Ρόδου έκαναν χθες χαλάρωμα στον χώρο πίσω από τις εστίες στο Δημοτικό Στάδιο της πόλης μας. Αμέσως μετά οι «πράσινοι» έκαναν και μασάζ ενώ από σήμερα θα μπουν στον κανονικό ρυθμό των προπονήσεων εν' όψει του ντέρμπι της Κυριακής με τον Απόλλωνα στις Καλυθιές. Δεν φαίνεται να υπάρχει κανένα αγωνιστικό πρόβλημα αλλά κάτι τέτοιο αναμένεται να διαπιστωθεί καλύτερα στην σημερινή προπόνηση.

# Η παραμονή περνάει από τη ...Μυτιλήνη!

### Οι συναντήσεις με τον Αιολικό τόσο της ΑΕ Κως όσο και του Ατρομήτου ίσως παίξουν τον καθοριστικότερο ρόλο. Μαθηματικά δεν είναι εξασφαλισμένος ούτε ο Απόλλων Καλυθιών

Τρεις είναι οι ομάδες που «εμπλέκονται» πλέον στην υπόθεση παραμονή στον 7ο όμιλο του Περιφερειακού πρωταθλήματος μετά τα παιχνίδια της 27ης αγωνιστικής. Τρεις αγωνιστικές πριν το τέλος της κανονικής περιόδου, αυτοί που θα δώσουν «μάχη» κυριολεκτικά για να αποφύγουν την πέμπτη θέση (μετά την οριστικοποίηση του υποβιβασμού των Καρλοβασίου, Καλλονής, Πανελευσινιακού και Κάσπακα) που οδηγεί στο τοπικό, είναι ο Ατρόμητος Πειραιά, η Αθλητική Ένωση της Κω και ο Απόλλων Καλυθιών. Από αυτούς σε σαφέστατα καλύτερη μοίρα είναι ο Απόλλων Καλυθιών ενώ το πιο ευνοϊκό πρόγραμμα δείχνει να το έχει η ΑΕ Κως με δυο συνεχόμενες εντός έδρας υποχρεώσεις. Ο Ατρόμητος σαφέστατα και έχει το δυσκολότερο. Η ομάδα του Πειραιά βρίσκεται και στην πιο δύσκολη θέση και πρέπει να περιμένει και συνδυασμούς αποτελεσμάτων για να αποφύγει το μοιραίο. Όπως όλα δείχνουν πάντως, φαντάζει κάτι παραπάνω από σίγουρο πως η υπόθεση παραμονή θα παιχθεί μεταξύ Ατρομήτου και ΑΕ Κως και καθοριστικό ρόλο αναμένεται να παίξουν τα παιχνίδια που έχουν να δώσουν και οι δυο ομάδες στη Μυτιλήνη με τον τοπικό Αιολικό (βάσει προγράμματος είναι το πιο δύσκολο τους παιχνίδι ως το φινάλε).

Ας δούμε όμως αναλυτικά τα τρία παιχνίδια που έχουν να δώσουν οι τρεις «μονομάχοι» ξεκινώντας από αυτόν που βρίσκεται υψηλότερα στον βαθμολογικό πίνακα.

**Ο Απόλλων Καλυθιών (10ος με 38 βαθμούς)**

Η ομάδα του Αντώνη Οικονόμου βρίσκεται σαφέστατα στην καλύτερη μοίρα και δεν απέχει και πολύ από τα εξασφαλίσει την παραμονή της. Αυτή την Κυριακή θα παίξει κόντρα στη Ρόδο στις Καλυθιές, κατόπιν θα αντιμετωπίσει εκτός έδρας την Καλλονή Μυτιλήνης και θα ολοκληρώσει τις υποχρεώσεις της εντός έδρας με αντίπαλο τον Μανδραϊκό. Η λογική λέει ότι ακόμα και αν δεν πάρει τίποτα από το ντέρμπι με την Ρόδο μπορεί να έχει το απόλυτο



στα δυο επόμενα παιχνίδια κάτι που σημαίνει ότι σίγουρα εξασφαλίζει την παραμονή.

**Η ΑΕ Κως (11η με 34 βαθμούς)**

Η ομάδα του Ηλία Ράμμου έχει μια πολύ δύσκολη αποστολή αυτή την αγωνιστική καθώς θα πρέπει να πάει στην έδρα του Αιολικού της Μυτιλήνης. Αμέσως μετά θα αντιμετωπίσει σε δυο συνεχόμενα εντός έδρας παιχνίδια την Ελευσίνα και τον Ασπρόπυργο. Έτσι όπως είναι η κατάσταση η λογική λέει πως τουλάχιστον τα δυο από τα τρία παιχνίδια οι Κώοι μπορούν να τα πάρουν, άρα έχουν σίγουρους έξι βαθμούς. Αυτοί μπορούν να τους δώσουν τη δυνατότητα εκτός και αν ο Ατρόμητος πάρει ως το τέλος εννέα βαθμούς (το απόλυτο) κάτι που σημαίνει πως σε αυτή την περίπτωση, η ΑΕ Κως δεν σώνεται με τίποτα αν δεν κάνει τρεις νίκες.

**Ο Ατρόμητος Πειραιώς (12ος με 33 βαθμούς)**

Η ομάδα του Πειραιά που βρίσκεται στην πιο δυσχερή θέση καλείται να παίξει αυτή την εβδομάδα εκτός έδρας με το αδιάφορο βαθμολογικά Καρλόβασι, κατόπιν θα αντιμετωπίσει εντός έδρας τον ΠΑΟ Διαγόρα και την τελευταία αγωνιστική θα αντιμετωπίσει εκτός έδρας τον Αιολικό που είναι αρκετά πιθανό να είναι αδιάφορος. Δεν είναι παράξενο ο Ατρόμητος να κατορθώσει να πάρει νίκες και στα τρία παιχνίδια, κάτι που θα δυσκολέψει αφάνταστα την ΑΕ Κω.

## Πρεμιέρα με νίκη για Μάριο Κασάπη!



Πρεμιέρα με νίκη για τον Μάριο Κασάπη!

Ο νεαρός Ροδίτης πιλότος (φωτογραφία) ήταν ο μεγάλος πρωταγωνιστής της πρεμιέρας του Παννελληνίου πρωταθλήματος καρτ, που έγινε το Σαββατοκύριακο στην Αθήνα.

Στον διπλό αγώνα της κατηγορίας «Ιντερ Α.», ο Κασάπης κέρδισε τον πρώτο, αφήνοντας πίσω τους πιο έμπειρους και μεγαλύτερους σε ηλικία οδηγούς.

Στο δεύτερο αγώνα, τερμάτισε δεύτερος έχοντας προηγηθεί όλων στους 18 από τους 19 γύρους. Μία άτυχη στιγμή όμως, του στέρησε τη διπλή επιτυχία!

Ο Μάριος Κασάπης προηγείται στη γενική βαθμολογία της κατηγορίας του.

Ο επόμενος διπλός του αγώνας έχει προγραμματιστεί για την Κυριακή του Θωμά (4 Μαΐου) στις Σέρρες.

# Τρία μετάλλια στη Θήβα ο ΓΑΟ ΤΑΕ KWON DO Κολοσσός

Τρία μετάλλια, ένα χρυσό και δύο χάλκινα, κατέκτησαν οι αθλητές του Διασυλλογικού πρωταθλήματος ΤΑΕ KWON DO Νοτίου Ελλάδος, κατηγοριών εφήβων-ανδρών που έγινε στη Θήβα.



Οι Μιχάλης Καραβασίλης, Πέτρος Καραβασίλης, Νίκος Καραβασίλης, Ηλίας Καραβασίλης (μπροστά) και Γιάννης Μαραγκάκης

Ο Πέτρος Καραβασίλης στην κατηγορία ανδρών 55κ. έως 59κ. πήρε την πρώτη θέση, ενώ τ' αδέλφια του Νίκος και Ηλίας πήραν την τρίτη θέση στην κατηγορία τους. Ο Νίκος στους άνδρες (58κ.-62κ.) και ο Ηλίας στους έφηβους (έως 45κ.).

Για μισό πόντο έχασε το μετάλλιο ο Γιάννης Μαραγκάκης (άνδρες 67κ.-72κ.).

Ικανοποιημένος από την εμφάνιση των αθλητών του έμεινε ο εκπαιδευτής τους Μιχάλης Καραβασίλης.

### ΑΠΟΛΛΩΝ ΚΑΛΥΘΙΩΝ

# «Έπαιξε για ένα μόνο ημίχρονο»

### Δηλώσεις του Αντώνη Οικονόμου

Δίκαιη χαρακτήρισε την εκτός έδρας ήττα της ομάδας του από τον Αθλητικό Όμιλο της Μάνης ο προπονητής του Απόλλωνα Καλυθιών Αντώνης Οικονόμου. Σε δηλώσεις που έκανε χθες προς την εφημερίδα μας επεσήμανε μεταξύ άλλων και τα ακόλουθα:

«Στο πρώτο ημίχρονο ήμασταν καλοί αλλά δεν εκμεταλλευτήκαμε τον αέρα που έπνεε υπέρ μας. Προσπαθήσαμε να βγούμε μπροστά με αντεπιθέσεις αλλά δεν το κατορθώσαμε. Πάντως μπορούσαμε να κρατάμε καλά. Στην επανάληψη, οι αντίπαλοι έπαιξαν πιο δυνατά και περισσότερο ψυχωμένα και έτσι μπόρεσαν να επικρατήσουν. Έπαιξε βέβαια ρόλο και το γρήγορο γκολ που πέτυχαν»

Κατά τα άλλα οι απολλωνιστές έκαναν χθες χαλάρωμα και σήμερα αναμένεται να μπουν στον κανονικό ρυθμό των προπονήσεων προετοιμαζόμενοι για το δύσκολο εντός έδρας παιχνίδι της Κυριακής με την Ρόδο. Χθες υπήρχαν πάντως πάρα πολλές απουσίες.

Συγκεκριμένα δεν έδωσαν



το παρών οι Μαχλής, Παπανικολάου και Αρχοντούλης οι οποίοι για επαγγελματικούς λόγους βρίσκονται στην Αθήνα. Επίσης δεν μπόρεσαν να πάρουν μέρος και οι Σταυρής και Κοσκινιάτης οι οποίοι αντιμετωπίζουν πρόβλημα τραυματισμού. Ο πρώτος έχει πόνους στους προσαγωγούς του και ο δεύτερος στο νύχι του ποδιού του καθώς τον πάτησε κάποιος αντίπαλος στον αγώνα με τον ΑΟ Μάνης. Η κρισιμότητα της κατάστασης και των δυο αναμένεται να εξακριβωθεί το αργότερο μέχρι αύριο.

## ALPHA BANK

### ΣΥΝΟΠΤΙΚΟΣ ΙΣΟΛΟΓΙΣΜΟΣ ΤΗΣ 31ης ΔΕΚΕΜΒΡΙΟΥ 2002

(Ποσά σε χιλ. Ευρώ)

| | 2002 | | 2001 | |
|---|---|---|---|---|
| **ΕΝΕΡΓΗΤΙΚΟ** | **ΤΡΑΠΕΖΑ** | **ΟΜΙΛΟΣ** | **ΤΡΑΠΕΖΑ** | **ΟΜΙΛΟΣ** |
| Ταμείο και διαθέσιμα στην Κεντρική Τράπεζα | 1.144.846 | 1.412.578 | 2.245.869 | 2.511.381 |
| Απαιτήσεις κατά πιστωτικών ιδρυμάτων | 4.300.090 | 4.167.144 | 1.114.189 | 1.015.750 |
| Απαιτήσεις κατά πελατών (μείον προβλέψεις) | 15.466.928 | 16.990.149 | 12.936.401 | 14.445.541 |
| Χρεόγραφα | 3.826.598 | 4.432.909 | 8.624.116 | 9.232.432 |
| Συμμετοχές | 1.616.940 | 223.197 | 1.451.494 | 236.357 |
| Άυλα πάγια (μείον αποσβέσεις) | 73.021 | 81.387 | 68.121 | 74.555 |
| Υπεραξία συγχωνεύσεως (μείον αποσβέσεις) | – | – | 611.301 | 578.671 |
| Ενσώματα πάγια (μείον αποσβέσεις) | 263.897 | 809.895 | 255.110 | 731.454 |
| Λοιπά στοιχεία ενεργητικού | 356.008 | 384.570 | 290.631 | 309.642 |
| Προπληρωθέντα έξοδα και έσοδα εισπρακτέα | 215.417 | 223.330 | 420.734 | 425.117 |
| **ΣΥΝΟΛΟ ΕΝΕΡΓΗΤΙΚΟΥ** | **27.263.745** | **28.725.159** | **28.017.966** | **29.560.900** |
| **ΠΑΘΗΤΙΚΟ** | | | | |
| Υποχρεώσεις προς πιστωτικά ιδρύματα | 2.879.180 | 2.693.405 | 1.824.180 | 1.518.434 |
| Υποχρεώσεις προς πελάτες | 21.327.363 | 23.190.956 | 23.106.226 | 24.977.996 |
| Λοιπά στοιχεία παθητικού | 542.458 | 626.334 | 561.208 | 680.156 |
| Προεισπραχθέντα έσοδα και έξοδα πληρωτέα | 86.898 | 111.543 | 116.794 | 141.552 |
| Προβλέψεις | 25.465 | 38.038 | 21.513 | 31.404 |
| Δάνεια μειωμένης εξασφαλίσεως | 800.000 | 582.085 | 275.000 | 275.030 |
| Υβριδικά κεφάλαια | – | 181.408 | – | – |
| Ίδια κεφάλαια | 1.602.381 | 1.301.390 | 2.113.045 | 1.936.328 |
| **ΣΥΝΟΛΟ ΠΑΘΗΤΙΚΟΥ** | **27.263.745** | **28.725.159** | **28.017.966** | **29.560.900** |
| **ΛΟΓΑΡΙΑΣΜΟΙ ΤΑΞΕΩΣ** | **43.145.472** | **45.103.958** | **44.010.693** | **46.259.093** |
| **ΑΠΟΤΕΛΕΣΜΑΤΑ ΧΡΗΣΕΩΣ** | | | | |
| Καθαρό έσοδο από τόκους | 647.530 | 731.873 | 628.688 | 710.061 |
| Έσοδα από τίτλους | 23.138 | 14.668 | 64.978 | 12.634 |
| Προμήθειες | 232.744 | 292.149 | 238.763 | 282.641 |
| Αποτελέσματα χρηματοοικονομικών πράξεων | 76.215 | 71.754 | 102.904 | 119.374 |
| Λοιπά έσοδα εκμεταλλεύσεως | 9.329 | 156.657 | 53.135 | 189.446 |
| Υπεραξία χρήσεως από συμμετοχές σε επιχειρήσεις ενοποιούμενες με τη μέθοδο της καθαρής θέσης | – | -4.702 | – | 10.698 |
| **ΣΥΝΟΛΟ ΕΣΟΔΩΝ** | **988.956** | **1.262.399** | **1.088.468** | **1.324.854** |
| Αμοιβές και έξοδα προσωπικού | 317.300 | 372.108 | 349.456 | 401.271 |
| Γενικά έξοδα και φόροι | 205.416 | 231.501 | 194.668 | 213.358 |
| Αποσβέσεις | 83.605 | 208.045 | 105.366 | 218.379 |
| Προβλέψεις | 144.091 | 175.685 | 119.679 | 158.422 |
| **ΣΥΝΟΛΟ ΕΞΟΔΩΝ** | **750.412** | **987.339** | **769.169** | **991.430** |
| **ΟΛΙΚΑ ΑΠΟΤΕΛΕΣΜΑΤΑ ΕΚΜΕΤΑΛΛΕΥΣΕΩΣ** | **238.544** | **275.060** | **319.299** | **333.424** |
| Έκτακτα αποτελέσματα | 5.047 | 4.855 | 31.230 | 29.668 |
| **ΚΑΘΑΡΑ ΚΕΡΔΗ ΧΡΗΣΕΩΣ ΠΡΟ ΦΟΡΟΥ ΚΑΙ ΑΝΑΛΟΓΙΑΣ ΤΡΙΤΩΝ** | **243.591** | **279.915** | **350.529** | **363.092** |
| Μείον: Αναλογία τρίτων | – | 7.892 | – | 19.201 |
| Μείον: Φόρος εισοδήματος | 74.448 | 99.536 | 104.400 | 126.745 |
| Μείον: Διαφορές φορολογικού ελέγχου προηγουμένων χρήσεων | – | – | – | 9.477 |
| **ΚΑΘΑΡΑ ΚΕΡΔΗ ΧΡΗΣΕΩΣ** | **169.143** | **172.487** | **246.129** | **207.669** |

Αθήναι, 20 Φεβρουαρίου 2003

| Ο ΠΡΟΕΔΡΟΣ ΤΟΥ ΔΙΟΙΚΗΤΙΚΟΥ ΣΥΜΒΟΥΛΙΟΥ ΚΑΙ ΔΙΕΥΘΥΝΩΝ ΣΥΜΒΟΥΛΟΣ | Ο ΕΝΤΕΤΑΛΜΕΝΟΣ ΣΥΜΒΟΥΛΟΣ ΚΑΙ ΓΕΝΙΚΟΣ ΔΙΕΥΘΥΝΤΗΣ | Ο ΕΝΤΕΤΑΛΜΕΝΟΣ ΓΕΝΙΚΟΣ ΔΙΕΥΘΥΝΤΗΣ ΚΑΙ CHIEF FINANCIAL OFFICER | Ο ΔΙΕΥΘΥΝΤΗΣ ΟΙΚΟΝΟΜΙΚΟΥ |
|---|---|---|---|
| ΓΙΑΝΝΗΣ Σ. ΚΩΣΤΟΠΟΥΛΟΣ | ΚΩΝΣΤΑΝΤΙΝΟΣ Α. ΚΥΡΙΑΚΟΠΟΥΛΟΣ | ΜΑΡΙΝΟΣ Σ. ΓΙΑΝΝΟΠΟΥΛΟΣ | ΓΕΩΡΓΙΟΣ Ν. ΚΟΝΤΟΣ |

Οι πλήρεις Ισολογισμοί και τα Πιστοποιητικά των Ορκωτών Ελεγκτών Λογιστών δημοσιεύθηκαν στις εφημερίδες ΤΟ ΒΗΜΑ και ΕΞΠΡΕΣ της 28.2.2003.

# ΠΡΟΟΔΟΣΠΟΡ

Στους αγώνες Γυμνασίων – Λυκείων του Πύργου

## Μεγάλη επιτυχία της σχολικής ομάδας στίβου Δωδεκανήσου



Μεγάλη επιτυχία σημείωσε η σχολική ομάδα στίβου Γυμνασίων - Λυκείων της Δωδεκανήσου στη Γ΄ φάση των αγώνων, που διεξήχθη σε δύο ομίλους στον Πύργο Ηλείας απο τις 08 έως τις 13 Απριλίου 2003.

Οι αθλητές μας σημείωσαν πολύ καλές επιδόσεις. Από τους 50 αθλητές μας που συμμετείχαν προκρίθηκαν, κατά άθλημα και κατηγορία, οι παρακάτω:

**ΚΟΡΙΤΣΙΑ ΓΥΜΝΑΣΙΩΝ**

| ΑΓΩΝΙΣΜΑ | ΟΝΟΜ/ΝΥΜΟ | ΧΡΟΝΟΣ | ΘΕΣΗ |
|---|---|---|---|
| 80 μ. | Κουφού Νομική | 10'.'81 | 3η |
| 300 μ. εμπόδ. | Ζούνη Ρενέ | 47''.65 | 2η |
| 600 μ. | Μανιά Αννα | 1'.42''.64 | 2η |
| 1000 μ. | Τουμπάζη Μελίνα | 3'.11''.00 | 4η |
| 2000 μ. | Ρεμπούλη Ουρανία | 7'.07'.00 | 4η |

**ΑΓΟΡΙΑ ΓΥΜΝΑΣΙΩΝ**

| ΑΓΩΝΙΣΜΑ | ΟΝΟΜ/ΝΥΜΟ | ΧΡΟΝΟΣ | ΘΕΣΗ |
|---|---|---|---|
| 150 μ. | Φαρμακίδης Γεώργιος | 17''.28 | 1η |
| 300 μ. | Θεοφιλίδης Γεώργιος | 39''.05 | 2η |
| 3.000 μ. | Βάλλας Βασίλειος | 09''.52 | 4η |
| Σφαίρα | Πετράκης Εμμανουήλ | 13.84 μ. | 3η |

**ΚΟΡΙΤΣΙΑ ΛΥΚΕΙΩΝ**

| ΑΓΩΝΙΣΜΑ | ΟΝΟΜ/ΝΥΜΟ | ΧΡΟΝΟΣ | ΘΕΣΗ |
|---|---|---|---|
| 400 μ. | Κασίου Διονυσία | 59''.62 | 3η |
| 3.000 μ. | Ζωΐδη Μαρία | 10''.58 | 5η |
| Σφαίρα | Τσουκαλά Αννα | 12.28 μ. | 1η |
| Σφαίρα | Οικονόμου Ελένη | 11.36 μ. | 2η |

**ΑΓΟΡΙΑ ΛΥΚΕΙΩΝ**

| ΑΓΩΝΙΣΜΑ | ΟΝΟΜ/ΝΥΜΟ | ΧΡΟΝΟΣ | ΘΕΣΗ |
|---|---|---|---|
| 400 μ.εμπόδ. | Ευσταθίου Ευάγγελος | 56''.05 | 3η |
| 200 μ. | Κοντός Γεώργιος | 22''.58 | 4η |
| Ακόντιο | Τσάτσος Πέτρος | 66.54 μ. | 2η |
| Οκταθλο | Σμαλιός Ιωάννης | 5.044 βαθμοί | 2η |

Η Δ΄ Φάση (οι Πανελλήνιοι αγώνες) Στίβου Γυμανσίων - Λυκείων θα γίνουν φέτος στην Κύπρο στις 9 - 10 - 11 Μαΐου 2003.

## «Πήγαμε καλά στην επανάληψη»

### Αυτό δήλωσε ο Ανδρέας Σταύρου για το ντέρμπι με την ΑΕ Κως



Ικανοποιημένος από την εμφάνιση της ομάδας του μόνο στο δεύτερο ημίχρονο του αγώνα με την Αθλητική Ένωση της Κω έμεινε ο προπονητής του ΠΑΟ Διαγόρα Ανδρέας Σταύρου όταν ρωτήθηκε να σχολιάσει το δωδεκανησιακό ντέρμπι που έγινε το προηγούμενο Σάββατο το απόγευμα στο νησί του Ιπποκράτη. Ο έμπειρος τεχνικός είπε πως οι παίκτες του εμφανίστηκαν διαφορετικοί στην επανάληψη και απέδωσε σε λάθος της άμυνας το τρίτο γκολ που δέχθηκε η ομάδα του.

Συγκεκριμένα δήλωσε:

«Στη διάρκεια του πρώτου ημιχρόνου οι γηπεδούχοι ήταν καλύτεροι από εμάς. Στην επανάληψη όμως αντιστράφηκαν οι ρόλοι και εμφανιστήκαμε διαφορετικοί. Πήραμε τα πνία του αγώνα και παίξαμε σωστό ποδόσφαιρο καταφέρνοντας να φθάσουμε στην ισοφάριση. Με μια αδράνεια όμως στο τέλος χάσαμε το παιχνίδι. Έμεινα ικανοποιημένος μόνο από το δεύτερο ημίχρονο»

Χθες οι «κυανέρυθροι» ξεκίνησαν την προετοιμασία τους για το επόμενο παιχνίδι που είναι εντός έδρας με τον Κάσπακα της Λήμνου. Η πρόπόνηση έγινε στο Δημοτικό Στάδιο της πόλης μας και δεν συμμετείχαν οι Ρουτζιέρης και Πολιάς. Ο πρώτος για τους γνωστούς λόγους (είναι τραυματίας και ακολουθεί ειδική θεραπευτική αγωγή) και ο δεύτερος επειδή ζήτησε άδεια για επαγγελματικούς λόγους. Δεν υπήρχε κανένα άλλο πρόβλημα και όλοι οι υπόλοιποι έδωσαν κανονικά το παρών.

## Ορίστηκαν δύο αγώνες για την Πέμπτη από την ΕΠΣΔ.

### Μέχρι την Παρασκευή οι δηλώσεις για το Πασχαλινό παιδικό τουρνουά

Δύο παιχνίδια για την Γ΄ Κατηγορία, ορίστηκαν γαι την προσεχή Πέμπτη 17 Απριλίου από την ΕΠΣΔ:

**Γ΄ ΚΑΤΗΓΟΡΙΑ**
**2ος όμιλος**
**22η αγωνιστική**

• Αρχάγγελος (13.00): Πετρώνας - ΑΣ Τήλου.

**Εξ' αναβολής**
**2ος όμιλος**

• Φάνες (16.30): Αστέρας παστίδας - Δαμάγητος.

Εν τω μεταξύ λήγει την ερχόμενη Παρασκευή 18 Απριλίου στις 12 μ.μ. η προθεσμία υποβολής δηλώσεων συμμετοχής στο ποδοσφαιρικό παιδικό τουρνουά της ΕΠΣΔ.

Για το λόγο αυτό, όσες ομάδες δεν έχουν ακόμη επιβεβαιώσει τη συμμετοχή τους, να περάσουν απ' τα γραφεία της ΕΠΣΔ και να υποβάλλουν τη σχετική αίτηση.

ΥΓΡΟΣ ΣΤΙΒΟΣ ΡΟΔΟΥ

## Έλλειψη χρημάτων στάση εμπορίου...

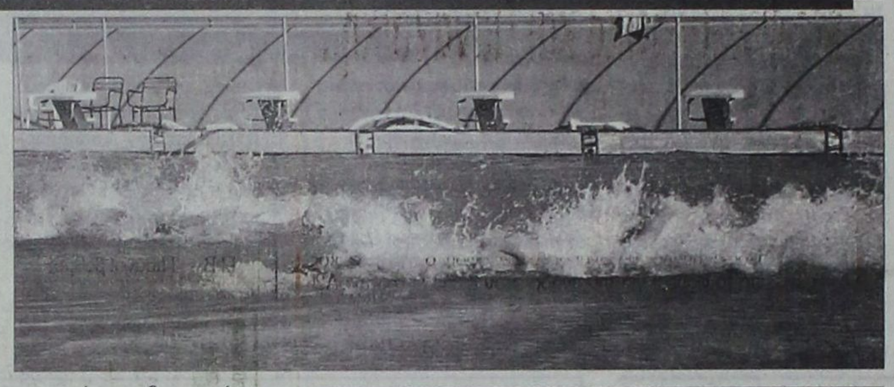

Πολλά κατεβάζει σύντομα ο Υγρός Στίβος Ρόδου, στα περισσότερα από τα τμήματα που διατηρεί, αφού η ασφυκτική οικονομική δυσπραγία δεν επιτρέπει την περαιτέρω αγωνιστική δραστηριότητά τους, τουλάχιστον μέχρι να έλθουν κάποια χρήματα απ' την προπέρσινη επιχορήγηση της Γ.Γ.Α.

Ηδη μέχρι στιγμής έχουν αποσυρθεί από τα αντίστοιχα ηλικιακά πρωταθλήματα οι ομάδες πόλο ανδρών και γυναικών και θ΄ ακολουθήσει η απόσυρση όλων των κολυμβητικών ομάδων, τόσο από το «Κύπελλο Πάσχα της Πάτρας», όσο και από τα «Βενιζέλεια», ενώ με μεγάλη δυσκολία γίνονται οι προπονήσεις στο τρίαθλο, το πόλο και την κολύμβηση.

Θα είχαν δεν σταματήσει κι αυτές αν δεν υπήρχαν αθλητές που έχουν στόχο τη διάκριση στην Ολυμπιάδα της Αθήνας, το μεθεπόμενο καλοκαίρι.

Πάντως πρόθεση της διοίκησης του συλλόγου είναι όταν έλθουν χρήματα να ξαχαρχίσει η συμμετοχή σε αγώνες αφού οι στόχοι παραμένουν και φέτος υψηλοί.

## Ο Μιχαλόπουλος θα προλάβει το «Παγκόσμιο» της Ρόδου

Καλύτερα από την αρχική εκτίμηση των γιατρών εξελίσσεται η αποθεραπεία του Θανάση Μιχαλόπουλου, ο οποίος είχε τραυματιστεί άσχημα σε δάχτυλο του χεριού του κατά τη διάρκεια προπόνησης στην άμμο με τη εθνική ανδρών του μπιτς βόλεϊ. Εκτιμάται πλέον ότι στις 15 Μαΐου θα μπορεί να λάβει κανονικά μέρος σε προπονήσεις και αγώνες, οπότε δεν τίθεται πλέον θέμα απουσίας του από το τουρνουά της Ρόδου (4-8 Ιουνίου) για το Παγκόσμιο σιρκουί. Υπήρχε η σκέψη το πρώτο ελληνικό ζευγάρι του ταμπλό να αποτελέσουν οι Μπελιγράτης / Γκόρτσανιουκ, αλλά εγκαταλείφθηκε με τη λογική της συγκέντρωσης όσο το δυνατόν περισσότερων πόντων στην παγκόσμια κατάταξη. Το ταξίδι για προετοιμασία των Μιχαλόπουλου / Μπελιγράτη στην Τενερίφη αναβλήθηκε και οι προπονήσεις για τη Ρόδο θα γίνουν στην Ελλάδα με τη συμμετοχή ισπανικών και βραζιλιάνικων ομάδων.

## Συνέδριο καθηγητών φυσικής αγωγής

Η Πανελλήνια Ενωση Πτυχιούχων Φυσικής Αγωγής και Αθλητισμού (Π.Ε.Π.Φ.Α.) διοργανώνει το τριήμερο 9, 10 και 11 Μαΐου 2003 τα 7ο πανελλήνιο συνέδριό καθηγητών φυσικής αγωγής και αθλητισμού στην Αθήνα (ξενοδοχείο NOVOTEL).

Το κεντρικό θέμα του συνεδρίου είναι: «Η επιχειρηματικότητα στο χώρο του αθλητισμού, εν όψει των Ολυμπιακών Αγώνων του 2004 στην Αθήνα».

## 5Χ5 Το τουρνουά του OASIS

Η γνωστοποίηση μιας ομάδας απέμεινε για να συμπληρωθεί η τετράδα της ημιτελικής φάσης του πρώτου ομίλου του τουρνουά 5Χ5 ανεξαρτήτων ομάδων με την επωνυμία SUPERBALLA που φιλοξενείται στις εγκαταστάσεις του OASIS SOCCER CLUB που βρίσκεται στους Αγίους Αποστόλους. Θα προκύψει από τη συνάντηση Σουηδικός Φούρνος - Αλ Κάϊντα όπου η νικήτρια ομάδα θα αντιμετωπίσει τον ΔΟΝΑ Ρόδου. Στον άλλο ημιτελικό θα παίξουν τα Σκουπίδια με τη Γωνία.

Στον δεύτερο όμιλο ήδη έχει πάρει το εισιτήριο της πρόκρισης για τον τελικό η ομάδα της Γιούβε η οποία θα αντιμετωπίσει τον νικητή του αγώνα Αετός - Απαράδεκτοι.

## Κάτι αρχίζει να κινείται στα Μαριτσά

### Συνεχίζονται τα έργα στο γήπεδο



Υστερα από αρκετό καιρό απραξίας και μετά από σχετικό δημοσίευμα της «Προόδου», κάτι αρχίζει να κινείται στο γήπεδο των Μαριτσών, όσον αφορά τη συνέχιση του έργου επίστρωσης με χλοοτάπητα και κατασκευής ηλεκτροφωτισμού.

Σύμφωνα με ασφαλείς πληροφορίες το γήπεδο θα είναι έτοιμο τη νέα αγωνιστική περίοδο και υπό την προϋπόθεση ότι δεν θα προκύψουν στη συνέχεια άλλα προβλήματα, κατά βάση οικονομικά. Το πιστεύει και ο ίδιος ο πρόεδρος του Ηρακλή Γιώργος Παπαδημήτρης (φωτό).

Ηδη ξεκίνησε η τοποθέτηση των πυλώνων του ηλεκτροφωτισμού και σύντομα θ' ακολουθήσει η σπορά του χόρτου και η ολοκλήρωση των υπόλοιπων εργασιών.

Τέλος, θα «ξηλωθεί» το παρακείμενο γήπεδο μπάσκετ και το αμφιθέατρο προκειμένου να κατασκευαστεί γήπεδο 5Χ5.

Ετσι Θεού θέλοντος με το τέλος του καλοκαιριού, ο Ηρακλής θα επιστρέψει στο «σπίτι» του και στο υπερσύγχρονο Αθλητικό Κέντρο Μαριτσών.

• Με χθεσινή της ανακοίνωση, η διοίκηση του Ηρακλή εκφράζει τις ευχαριστίες της στη διοίκηση της Δόξας Καρδάμαινας για τη θερμή φιλοξενία που επεφύλαξαν στην ομάδα την Κυριακή που μας πέρασε, ιδιαίτερα τον πρόεδρο κ. Ντίνο Χρυσόπουλο, ο οποίος προσέφερε σάντουϊτς και αναψυκτικά στην αποστολή του Ηρακλή μετά τη λήξη του αγώνα.


Λάδι στη φωτιά

Η παραμονή ή όχι της ΑΕ Κως στην Δ΄ Εθνική, θα σηματοδοτήσει εξελίξεις τόσο στη Β΄ όσο και στη Γ΄ Κατηγορία. Στη Β΄ αν παραμείνει θ' ανέβουν τέσσερις ομάδες, ενώ αν πέσει τρεις. Στη Γ΄ Κατηγορία αν παραμείνει θ' ανέβουν απευθείας οι τρεις πρωταθλητές (1ου, 2ου και 3ου ομίλου) και οι δύο από τους τρεις δευτεραθλητές, οι οποίοι θα δώσουν μπαράζ μεταξύ τους.

Αν η ΑΕ Κως υποβιβαστεί θ' ανέβει μόνο ο πρώτος από τους δευτεραθλητές της Γ΄ Κατηγορίας, με βάση την ειδική βαθμολογία που θα προκύψει από τα μεταξύ τους μπαράζ. Οσον αφορά τώρα την ίδια την ΑΕ Κως σώζεται με τρία στα τρία, στη χειρότερη περίπτωση με δύο στα τρία παιχνίδια που απομένουν.

Επιστρέφοντας στη Γ΄ Κατηγορία, στον 1ο όμιλος ο Ακουσίλαος δύσκολα θα χάσει τον τίτλο όπως και ο ΑΣ Τήλου στο 2ο, ενώ ο Ξάνθος Πάτμου έχει ήδη στεφτεί πρωταθλητής. Ως δευτεραθλητές τώρα από τον 1ο όμιλο ερίζουν οι Ασπίδα Σαλάκου και Ποσειδώνας Καρπάθου και από τον 2ο οι Ατρόμητος Διμυλιάς και Ηρακλής Λάρδου. Από τον 3ο δευτεραθλήτρια αναδείχτηκε η Δόξα Λέρου.

Εκλογές θα πραγματοποιηθούν σύντομα στη Δόξα Ψίνθου, προκειμένου να προκύψει ένα ισχυρό διοικητικό σχήμα το οποίο πέρα από μουρμούρες και παρασκηνιακές κινήσεις και ενωτικό θα επαναφέρει την ομάδα στο δρόμο των επιτυχιών. Φέτος παρ' όλο που το ξεκίνημα ήταν το ιδανικό η συνέχεια εξελίχθηκε πολύ άσχημα με αποτέλεσμα να πασχίζει κάποια στιγμή να κρατηθεί ακόμη και στην κατηγορία!

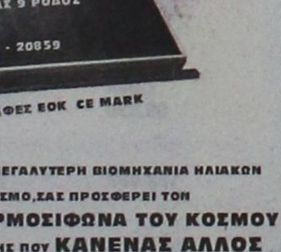

AMCOR
No 1
ΚΑΤΑΣΚΕΥΑΖΟΝΤΑΙ & ΕΙΣΑΓΟΝΤΑΙ ΣΥΝΑΡΜΟΛΟΓΗΜΕΝΑ ΑΠΟ ΤΟ ΙΣΡΑΗΛ




ΠΡΟΔΙΑΓΡΑΦΕΣ ΕΟΚ CE MARK

X3868-30/4

Η AMCOR-ΙΣΡΑΗΛ Η ΜΕΓΑΛΥΤΕΡΗ ΒΙΟΜΗΧΑΝΙΑ ΗΛΙΑΚΩΝ ΣΥΣΤΗΜΑΤΩΝ ΣΤΟΝ ΚΟΣΜΟ,ΣΑΣ ΠΡΟΣΦΕΡΕΙ ΤΟΝ ΚΑΛΥΤΕΡΟ ΗΛΙΑΚΟ ΘΕΡΜΟΣΙΦΩΝΑ ΤΟΥ ΚΟΣΜΟΥ ΜΕ ΜΟΝΑΔΙΚΑ ΣΗΜΕΙΑ ΥΠΕΡΟΧΗΣ ΠΟΥ ΚΑΝΕΝΑΣ ΑΛΛΟΣ ΔΕΝ ΕΧΕΙ.ΠΡΩΤΗ Η AMCOR,ΠΡΙΝ 40 ΧΡΟΝΙΑ ΠΑΡΟΥΣΙΑΣΕ ΤΗΝ ΕΠΑΝΑΣΤΑΤΙΚΗ ΤΗΣ ΤΕΧΝΟΛΟΓΙΑ ΣΤΟΥΣ ΗΛΙΑΚΟΥΣ ΘΕΡΜ/ΝΕΣ. ΠΟΛΛΟΙ ΑΠΟ ΤΟΤΕ ΠΡΟΣΠΑΘΗΣΑΝ ΝΑ ΤΗΝ ΜΙΜΗΘΟΥΝ .ΤΑ ΑΠΟΤΕΛΕΣΜΑΤΑ ΤΟΥΣ ΕΙΝΑΙ ΓΝΩΣΤΑ.ΚΑΝΕΝΑΣ ΔΕΝ ΜΠΟΡΕΣΕ ΝΑ ΤΗ ΦΘΑΣΕΙ.ΣΗΜΕΡΑ Η AMCOR ΣΥΝΕΧΙΖΟΝΤΑΣ ΤΗΝ ΕΡΕΥΝΑ ΣΤΟΝ ΤΟΜΕΑ ΤΗΣ ΗΛΙΑΚΗΣ ΕΝΕΡΓΕΙΑΣ ΒΡΙΣΚΕΤΑΙ ΚΑΙ ΘΑ ΒΡΙΣΚΕΤΑΙ ΜΠΡΟΣΤΑΓΙΑΤΙ ΕΙΝΑΙ Η No 1 ΣΤΟΝ ΚΟΣΜΟ.

ΕΙΝΑΙ Η AMCOR

MARCOS TRAVEL

ΑΠΟ ΠΑΣΧΑ 2003

ΕΚΔΡΟΜΗ ΣΤΟ ΚΑΣΤΕΛΛΟΡΙΖΟ

με το «ΡΟΔΑΝΘΗ»

• Αναχώρηση από Ρόδο Μ. Σάββατο 26/4 12.00 Αφιξη 18.30

• Παραμονή Μ. Σάββατο και Κυριακή του Πάσχα

• Αναχώρηση από Καστελλόριζο Δευτέρα του Πάσχα 28/4 08.00

Τιμές εκδρομής κατ' άτομο
Σε δίκλινη 50 ευρώ
Σε τετράκλινη 40 ευρώ
Ι.Χ. 10 ευρώ
ΜΟΤΟ ΔΩΡΕΑΝ

ΚΡΑΤΗΣΕΙΣ: 22410 34017, 27405

Χ. 3899-24/4

MARCOS TRAVEL

ΑΠΟ ΠΑΣΧΑ 2003

ΕΚΔΡΟΜΗ

ΣΑΝΤΟΡΙΝΗ - ΤΗΝΟ- ΜΥΚΟΝΟ

με το «MARINA»

• Αναχώρηση από Ρόδο Μ. Παρασκευή 25/4 23.00. Αφιξη στη Σαντορίνη 07.00
• Αναχώρηση από Σαντορίνη Κυριακή του Πάσχα 27/4/ 04.00 για Τήνο, άφιξη 08.00
• Αναχώρηση από Τήνο Κυριακή του Πάσχα 27/4 15.00 για Μύκονο. Άφιξη 16.00
• Αναχώρηση από Μύκονο Δευτέρα του Πάσχα 28/4 10.00 για Πειραιά. Αφιξη 15.00
• Αναχώρηση από Πειραιά Δευτέρα του Πάσχα 28/4 19.00 για Μύκονο, άφιξη 24.00
• Αναχώρηση από Μύκονο Τρίτη του Πάσχα 29/4 01.00 για Ρόδο, άφιξη 12.00

Τιμές εκδρομής κατ' άτομο
Σε δίκλινη 125 ευρώ
Σε τετράκλινη 98 ευρώ
Ι.Χ. 30 ευρώ
ΜΟΤΟ ΔΩΡΕΑΝ

ΚΡΑΤΗΣΕΙΣ: 22410 34017, 27405

Χ. 3899-24/4

# ΠΡΟΟΔΟΣΠΟΡ

# Η παραμονή περνάει από την Ιαλυσό...

**Δύσκολα θα προλάβει το τρένο η Γ.Σ. Χαλκίδας ενώ αν γίνουν μπαράζ πρώτοι υποψήφιοι είναι ο Αρίονας και ο Ερμής Σχηματαρίου! Με δύο νίκες παραμένουν οι Ροδίτες στη Γ' Εθνική!**

Τρία βήματα απομένουν πριν από το φινάλε της Γ' Εθνικής κατηγορίας και η κατάσταση στην ουρά τείνει να εξελιχθεί σε...γόρδιο δεσμό! Επτά ομάδες παλεύουν για να αποφύγουν την 11η θέση που θα συνοδεύσει στα τοπικά πρωταθλήματα τον Π.Α.Ο. Διαγόρας, τον Κένταυρο Δάφνης και τον Εργοτέλη! Βέβαια μεγάλος κινδύνος ενδέχεται να υπάρξει και για την 12η θέση, καθώς αν υποβιβαστεί ομάδα του νότου από τη Β' Εθνική, τότε τα σωματεία που θα καταλάβουν τη συγκεκριμένη θέση(στους δύο ομίλους του νότου) θα παίξουν μεταξύ τους αγώνα μπαράζ, όπως έγινε και πέρσι...

Με μία πρώτη ματιά στο πρόγραμμα των υπόλοιπων αγωνιστικών, θα πρέπει να θεωρείται σίγουρη η παραμονή του Π.Ο. Αγίου Θωμά στην κατηγορία καθώς έχει εύκολο πρόγραμμα, ενώ ουσιαστικά το ίδιο ισχύει και για την Αγία Παρασκευή που με νίκη επί της Χαλκίδας θα ανανεώσει το ραντεβού της. Ένα ροζ φύλλο ψάχνει και η Ε.Α. Νικαίας που θα περάσει πάντως ένα μίνι-Γολγοθά!

Από κει και πέρα, ο Γ.Α.Σ. Ιάλυσος αν καταφέρει να λυγίσει την αντίσταση της Ε.Α. Νικαίας και του Ερμή Σχηματαρίου θα σώσει και φέτος την παρτίδα, όμως αν κάνει κάποια γκέλα θα μπει σε ακόμα μεγαλύτερες περιπέτειες...

Ο Ερμής Σχηματαρίου για να μπορέσει να εξασφαλιστεί σίγουρα, πρέπει να κερδίσει είτε μέσα στη Ρόδο τους «ερυθροκίτρινους», είτε την ερχόμενη Κυριακή στο Παγκράτι...Ουσιαστικά στις πιο δύσκολες θέσεις βρίσκονται ο Αρίονας και ο Γ.Σ. Χαλκίδας! Οι Ευβοιώτες για να ελπίζουν στον οριστικό υποβιβασμό θα πρέπει να κάνουν το 3 στα 3 και παράλληλα να κερδίσουν με +10 την επόμενη αγωνιστική τον Αρίονα ώστε να έχουν το πάνω χέρι σε περίπτωση ισοβαθμίας...

Η ομάδα του Βελισσαράκου βέβαια μπορεί να σωθεί και με δύο νίκες αρκεί να χάσει ο Αρίονας από το Παγκράτι και φυσικά να καλύψει το +9(91-82) της ήττας από την ομάδα του Αγίου Αρτεμίου. Πάντως όλες οι ομάδες που βρίσκονται στη γραμμή του υποβιβασμού κοιτάζουν και προς τη Β' Εθνική...Αν και η τέταρτη ομάδα που «πέσει» είναι από τον βορρά, τότε η 10η θέση στην κατηγορία θα σημάνει την παραμονή στη Γ' Εθνική...αλλιώς!

## Ο δρόμος της παραμονής...

| | Β | 24η | 25η | 26η | Π.Β. |
|---|---|---|---|---|---|
| 5. Ε.Α. Νικαίας | 36 | ΓΑΣ Ιάλυσος* | ΑΟ Αμύντας* | Προοδευτική | 40-41 |
| 6. Αγία Παρασκευή | 36 | ΑΓΟ Ρεθύμνου* | ΓΣ Χαλκίδας | Παγκράτι* | 40-41 |
| 7. ΠΟ Αγίου Θωμά | 35 | Κένταυρος Δ. | ΠΑΟ Διαγόρας* | ΑΟ Αμύντας | 41 |
| 8. Ερμής Σχηματαρίου | 35 | Παγκράτι* | Εργοτέλης | ΓΑΣ Ιάλυσος* | 39 |
| 9. ΓΑΣ Ιάλυσος | 35 | ΕΑ Νικαίας | Προοδευτική* | Ερμής Σχηματαρίου | 40 |
| 10. Γ.Σ. Αρίων | 34 | Γ.Σ. Χαλκίδας* | Παγκράτι | Εργοτέλης* | 39 |
| 11. ΓΣ Χαλκίδας | 33 | ΓΣ Αρίων | Αγία Παρασκευή* | Κένταυρος Δάφνης | 38 |

• Με αστερίσκο* τα εκτός έδρας παιχνίδια
Π.Β. = Πιθανοί βαθμοί



*Με δύο νίκες θα παραμείνει οριστικά στην κατηγορία ο Γ.Α.Σ. Ιάλυσος*

# Ανακοίνωση-καταπέλτης!

**Ο τεχνικός του Ιπποκράτη Γιώργος Κετσελίδης πνέει μένεα κατά του διαιτητή Γιάννη Στάλα! «Θα λογοδοτήσει για να μάθει να μην παίζει με τον ιδρώτα των παικτών», αναφέρει μεταξύ άλλων η διαμαρτυρία του έμπειρου προπονητή!**

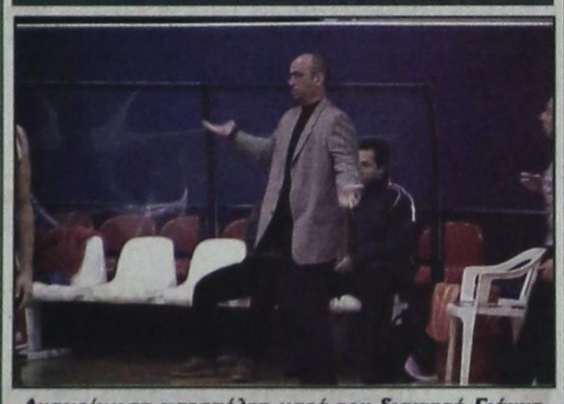

*Ανακοίνωση καταπέλτη κατά του διαιτητή Γιάννη Στάλα έδωσε χθες στη δημοσιότητα ο προπονητής του Ιπποκράτη Κω Γιώργος Κετσελίδης*

Σκληρή ανακοίνωση κατά του διαιτητή Γιάννη Στάλα, εξέδωσε χθες ο τεχνικός του Ιπποκράτη Κω, Γιώργος Κετσελίδης. Αναφέρει χαρακτηριστικά. «Κάναμε από την αρχή της χρονιάς μια τεράστια προσπάθεια για να φέρουμε τον κόσμο κοντά στο μπάσκετ. Η προσπάθεια ήταν οικονομική (από την πλευρά της διοίκησης), αγωνιστική, αλλά και σε όλα τα επίπεδα, (μιλώντας πάντα για κινήσεις καθαρές, πάνω από το τραπέζι).

Το αποτέλεσμα ήταν να δημιουργήσουμε ένα αξιόμαχο σύνολο, αλλά να φέρουμε και την αφρόκρεμα της Α1 στο νησί της Κω. Κάποιοι δεν έχουν καταλάβει την αξία αυτού του εγχειρήματος και επιχειρούν με παλιούς τρόπους να αντιμετωπίσουν το νέο.

Το ερώτημα δεν είναι αν θα ανέβει ο Ιπποκράτης ή όχι. Το ερώτημα είναι αν θέλουμε να είναι τα Δωδεκάνησα αποκλεισμένα από την υπόλοιπη μπασκετική Ελλάδα. Γιατί αν συνεχίσουν οι τελικοί να γίνονται στις 12.30 το βράδυ, τότε δεν μπορούμε να περιμένουμε καλύτερες μέρες.

Όπως δεν θα έρθουν καλύτερες μέρες, αν ο ένας εκ των δύο διαιτητών είναι ακατάλληλος και δυσκολεύει το έργο του άλλου. Του αξιολογοτάτου και ακέραιου κ. Κουνελλέ. Σε καμιά περίπτωση δεν επιχειρήσαμε να προβάλλουμε εαυτόν σε βάρος των άλλων. Θέλουμε το μερίδιο που μας ανήκει και τίποτα παραπάνω. Θέλουμε αυτό που δικαιούμαστε. Δεν θα επιχειρήσουμε ποτέ να πάρουμε κάτι περισσότερο, αλλά δεν θα επιτρέψουμε σε κανένα να μας στερήσει αυτό που μας ανήκει. Ο διαιτητής είναι ο δικαστής μέσα στο γήπεδο, αλλά υπάρχει πάντα ανώτερος βαθμός δικαιοσύνης και ...δευτεροβάθμια όργανα στα οποία θα προσφύγουμε.

Αν νομίζετε ότι επειδή κερδίσαμε θα σταματήσουμε κάνετε λάθος. Ο κ. Στάλας που θέλησε να μηδενίσει προσπάθεια ενός χρόνου θα λογοδοτήσει, για να μάθει να μην παίζει με τον ιδρώτα των παικτών και την υπόληψη του προπονητή. Το μήνυμα από αυτό το παιχνίδι είναι ένα και εξαιρετικά σαφές. Κανείς στο εξής δεν θα τολμήσει να παίξει παιχνίδια σε βάρος του Ιπποκράτη. Αν χρειαστεί θα βουλιάξουμε το νησί, θα κινήσουμε γη και ουρανό, αλλά θα προστατέψουμε το μέλλον του μπάσκετ στα Δωδεκάνησα. Είναι υποχρέωσή μας και πιστέψτε μας έχουμε τον τρόπο.

**Με εκτίμηση**
**Γιώργος Κετσελίδης»**

ΓΥΝΑΙΚΕΣ

# Με Φιλαθλητικό και Παναχαϊκή...

Την έκπληξη θα κυνηγήσουν στην Αθήνα οι γυναίκες του Π.Α.Ο. Διαγόρα...που θα κληθούν να ανταπεξέλθουν στα τερτίπια της κλήρωσης... Οι «κυανέρυθρες» θα αντιμετωπίσουν τον πανίσχυρο Φιλαθλητικό(Ε.Σ.Κ.Α.) και την Παναχαϊκή(Ε.Σ.Κ.Α.Η.) με τις ομάδες που θα τερματίσουν στις δύο πρώτες θέσεις να παίρνουν και το εισιτήριο για την επόμενη φάση.

Για την ροδίτικη ομάδα, η κλήρωση θεωρείται πάρα πολύ δύσκολη και βασικός αντίπαλος θα είναι οι Αχαιές αφού, ο Φιλαθλητικός είναι ένα από τα φαβορί για την άνοδο στον όμιλο νότου της Α2! Τα παιχνίδια θα διεξαχθούν το διάστημα 19-23 Απριλίου στην πρωτεύουσα! Την πρώτη μέρα ο Διαγόρας θα εκτίσει το ρεπό του τη δεύτερη θα αντιμετωπίσει την Παναχαϊκή και στο τέλος τον Φιλαθλητικό.

Εξάλλου η προετοιμασία των κοριτσιών συνεχίζεται με εντατικούς ρυθμούς και χωρίς προβλήματα τραυματισμών. Ένα από τα μειονεκτήματα πάντως του «γηραιού» είναι η έλλειψη φιλικών παιχνιδιών, κάτι που δεν συμβαίνει με τις ομάδες που θα αντιμετωπίσει στα μπαράζ ανόδου...

ΝΕΑΝΙΔΕΣ

# Στα μαλακά ο Α.Σ.Κ. Ιβίσκος

Βατή μπορεί να θεωρηθεί η κλήρωση του πανελλήνιου πρωταθλήματος των νεάνιδων που έγινε στα γραφεία της Ε.Ο.Κ.! Ο Α.Σ.Κ. Ιβίσκος που κατέκτησε το πρωτάθλημα Δωδεκανήσου απέφυγε όπως ήθελε την αντίστοιχη ομάδα της Ε.Σ.Κ.Α. και της Ε.Σ.ΚΑ.Ν.Α. που θα αποτελούσαν σαφώς τους πιο δύσκολους αντιπάλους...Σύμφωνα λοιπόν με την προκήρυξη της ομοσπονδίας η ομάδα της Ανάληψης εφόσον θα απέφευγε ένα από τα δύο...μεγαθήρια θα έπρεπε να κληρωθεί με ομάδες που έκοψαν πρώτες το νήμα σε ενώσεις...

Ετσι ο Α.Σ.Κ. Ιβίσκος το διάστημα 30 Απριλίου- 4 Μαΐου, θα αντιμετωπίσει τον Ακάδημο Καλαμάτας (Ε.ΚΑ.Σ.ΚΕ.ΝΟ.Π) και τον Ο.Α. Χανίων(Ε.ΚΑ.Σ.Κ.)... Σαφώς καμία από τις δύο ομάδες δεν αποτελεί αμελητέα ποσότητα, όμως οι Ροδίτισσες μπορούν να ελπίζουν καθώς οι δύο πρώτες θα συνεχίσουν στο θεσμό. Τέλος θα πρέπει να σημειωθεί ότι τα παιχνίδια θα διεξαχθούν στο κλειστό γυμναστήριο του Γαλατσίου, όμως υπάρχει το ενδεχόμενο ο Α.Σ.Κ. Ιβίσκος να παραταχθεί με αρκετά προβλήματα λόγω μαθητικών υποχρεώσεων.

ΠΑΙΔΕΣ

# Ούτε ζέστη...ούτε κρύο!

**Την Α.Γ.Ε. Χαλκίδας και τον πρωταθλητή της Ε.ΚΑ.Σ.ΚΕ.ΝΟ.Π. θα αντιμετωπίσει ο εκπρόσωπος της Δωδεκανήσου!**



*Πρωταθλητής Δωδεκανήσου δεν βγήκε ακόμα...όμως χθες έγινε η κλήρωση του πανελλήνιου πρωταθλήματος*

Ό,τι συμβαίνει με τις κορασίδες ισχύει και για τους παίδες...Η Τ.Ε. Ε.Ο.Κ. δεν έχει αναδείξει την πρωταθλήτρια ομάδα(το φάιναλ-φορ θα γίνει 23-24 Απριλίου), ωστόσο χθες στα γραφεία της ομοσπονδίας, έγινε η κλήρωση του πανελλήνιου πρωταθλήματος. Η ομάδα λοιπόν που θα εκπροσωπήσει τα Δωδεκάνησα κληρώθηκε με την Α.Γ.Ε. Χαλκίδας(την αντιμετώπισε πέρσι ο Ιπποκράτης Κω) και τον πρωταθλητή της Ε.ΚΑ.Σ.ΚΕ.ΝΟ.Π., που δεν έχει ανακοινωθεί ακόμα.

Τα παιχνίδια θα γίνουν στο κλειστό γυμναστήριο του Μετς το διάστημα 30 Απριλίου-4 Μαΐου και με δεδομένο ότι αποφεύχθηκαν ως αντίπαλοι τόσο ο πρωταθλητής της Ε.Σ.Κ.Α. όσο και της Ε.Σ.ΚΑ.Ν.Α., είναι πολύ πιθανό οι πρωταθλητές μας να πάρουν ένα από τα δύο εισιτήρια για την επόμενη φάση του θεσμού!

# Τον πρώτο λόγο Ξάνθη και Δ.Α.Σ.Α.Λ.!

**Τρελά σενάρια στην ουρά για την αποφυγή της 11ης θέσης που οδηγεί στην Γ' Εθνική...Υπάρχει το ενδεχόμενο να γίνει ακόμα και πενταπλή(!!!) ισοβαθμία...Ο δρόμος της παραμονής περνάει από τη Σιάτιστα..**

Δραματικό φινάλε αναμένεται να έχει το φετινό πρωτάθλημα της Β' Εθνικής...Κι αυτό γιατί ενώ βρισκόμαστε μόλις τρεις αγωνιστικές πριν από το τέλος, τίποτα δεν έχει ξεκαθαρίσει τόσο στην κορυφή όσο και στην ουρά του βαθμολογικού πίνακα...Η «Π» σήμερα θα κάνει μία προσπάθεια να ρίξει φως στο τούνελ, αν και όλα δείχνουν ότι κρέμονται από μία κλωστή,,

**ΘΑ ΜΙΛΗΣΟΥΝ ΟΙ ΕΔΡΕΣ...**

Αν γίνει κάτι τέτοιο, τότε ο Α.Σ.Ε. Δούκα θα μείνει εκτός νυμφώνος κι αυτό γιατί θα κληθεί να παίξει μακριά από το σπίτι του τόσο με τη Ξάνθη όσο και με τον Δ.Α.Σ. Άνω Λιοσίων! Βέβαια αν καταφέρει και πάρει ένα από τα δύο διπλά(ειδικά με τους πράσινους) θα γίνει αυτόματα το φαβορί για την κατάληψη της δεύτερης θέσης...

Πάντως θα πρέπει να θεωρείται δεδομένο ότι οι Θράκες θα κόψουν πιθανότατα πρώτοι το νήμα αν κερδίσουν την ερχόμενη Κυριακή τον Δούκα, αφού στο τελευταίο κομμάτι της χρονιάς θα φιλοξενήσουν τον Πανελευσινιακό που δεν αποκλείεται μέχρι τότε να έχει χάσει και μαθηματικά το τρένο της ανόδου...Κι όλα αυτά ακόμα κι αν η Ξάνθη ηττηθεί στην Κρήτη!

Ουσιαστικά ο Δ.Α.Σ. Άνω Λιοσίων αποτελεί το μεγάλο φαβορί για την άνοδο αφού έχει το πιο βατό πρόγραμμα, που μπορεί να αποδειχθεί όμως «μπούμερανγκ» αν ηττηθεί από τον Δούκα! Τα προγνωστικά λοιπόν προτιμούν καθαρά Α.Σ. Ξάνθης και Δ.Α.Σ. Άνω Λιοσίων!

**ΤΟ...«ΕΛΑ ΝΑ ΔΕΙΣ» ΣΤΗΝ ΟΥΡΑ!**



*Παρά το γεγονός ότι ο ΔΑΣ Ανω Λιοσίων γνώρισε τη συντριβή στη Ρόδο αποτελεί ένα από τα φαβορί για την άνοδο στην Α2*

Αγωνία μέχρι το τέλος θα επιφυλάξει σχεδόν για όλες τις ομάδες που παλεύουν για την αποφυγή της 11ης θέσης, το φετινό πρωτάθλημα! Ποια ομάδα θα συνοδεύσει στην Γ' Εθνική, τον Μέγα Αλέξανδρο, τους Αμπελόκηπους και τον Αίαντα Ευόσμου; Είναι ένα καλό ερώτημα...Το σίγουρο είναι ότι δεν θα αποφευχθούν οι ισοβαθμίες...Έτσι μην απορήσετε αν μετά και το τέλος της 26ης αγωνιστικής υπάρξει πενταπλή ισοβαθμία(θα την αποφύγει το Αιγάλεω...), οπότε θα μετρήσουν τα μεταξύ τους παιχνίδια...

Πάντως καθοριστικό ρόλο θα παίξουν τα παιχνίδια της Σιάτιστας με το I.C.B.S. και το Αιγάλεω, που θα διεξαχθούν στην πόλη της δυτικής Μακεδονίας, ενώ ρόλο ρυθμιστή έχει και ο Κολοσσός που θα κληθεί να αντιμετωπίσει στη Θεσσαλονίκη το I.C.B.S. και τον Μ.Α.Σ. Μαντουλίδης. Πάντως ο τελευταίος θα αντιμετωπίσει στο τέλος τρεις αδιάφορες ομάδες...ενώ το δυσκολότερο πρόγραμμα έχει το συγκρότημα του Κώστα Τσοτσουμάνου!

## Η μάχη στην κορυφή...

| | Β | 24η | 25η | 26η | Π.Β. |
|---|---|---|---|---|---|
| 1. Α.Σ. Ξάνθης | 41 | ΑΣΕ Δούκα | ΟΦΗ* | Πανελευσινιακός | 46 |
| 2. ΑΣΕ Δούκα | 40 | ΑΣ Ξάνθης * | Αμπελόκηποι | ΔΑΣ Ανω Λιοσίων* | 44-45 |
| 3. ΔΑΣ Ανω Λιοσίων | 40 | Αίας Ευόσμου | Μ. Αλέξανδρος* | ΑΣΕ Δούκα | 45-46 |
| 4. Πανελευσινιακός | 39 | ΑΟ Αιγάλεω* | ΑΟ Σπόρτιγκ | ΑΣ Ξάνθης* | 43-44 |

## ... και στην ουρά!

| | Β | 24η | 25η | 26η | Π.Β. |
|---|---|---|---|---|---|
| 6. I.C.B.S. | 35 | Γ.Σ. Σιάτιστος* | Κολοσσός | ΑΟ Αιγάλεω* | 39-40 |
| 7. ΑΟ Αιγάλεω | 35 | Πανελυσινιακός | ΓΣ Σιάτιστος* | I.C.B.S. | 39-40 |
| 8. Γ.Σ. Σιάτιστος | 34 | I.C.B.S. | ΑΟ Αιγάλεω | ΑΟ Σπόρτιγκ* | 38-39 |
| 9. Ο.Φ.Η | 34 | ΑΟ Σπόρτιγκ* | Α.Σ. Ξάνθης | Αμπελόκηποι* | 38-39 |
| 10. ΑΟ Σπόρτιγκ | 34 | Ο.Φ.Η | Πανελευσινιακός* | ΓΣ Σιάτιστος | 39 |
| 11. ΜΑΣ Μαντουλίδης | 33 | Κολοσσός | Αίας Ευόσμου* | Μέγας Αλέξανδρος | 39 |

• Με αστερίσκο* τα εκτός έδρας παιχνίδια
Π.Β. = Πιθανοί βαθμοί

# Πανέτοιμος για άνοδο...

**Την Α.Ε. Καρλοβασίου, τον Πανναξιακό, τον Αρίονα Μυτιλήνης και τον Όμηρο Χίου θα αντιμετωπίσει στην Καισαριανή το διάστημα 30-4 Μαΐου ο Ιπποκράτης Κω**

Μπορεί την άνοδο; Απόδειξη...Έγινε χθες το μεσημέρι στα γραφεία της Ε.Ο.Κ., η κλήρωση των ομάδων που θα πάρουν μέρος στα μπαράζ για την άνοδο στην Γ' Εθνική. Τα παιχνίδια θα πραγματοποιηθούν στην Καισαριανή το διάστημα 30 Απριλίου- 4 Μαΐου και αποτελούν μίας πρώτης τάξεως ευκαιρία για το συγκρότημα του Γιώργου Κετσελίδη να βαδίσει στα χνάρια του περσινού Π.Α.Ο. Διαγόρα!

Ο Ιπποκράτης Κω που το απόγευμα της Κυριακής αναδείχθηκε πρωταθλητής Δωδεκανήσου, θα αντιμετωπίσει την Α.Ε. Καρλοβασίου ( Τ.Ε. Σάμου), τον Όμηρο Χίου ( Τ.Ε. Χίου), τον Αρίονα Μυτιλήνης (Τ.Ε. Λέσβου) και τον Πανναξιακό (Ε.Σ.ΚΑ.Κ.) με σύστημα «πουλ»(όλοι με όλους). Η ομάδα που θα τερματίσει στην πρώτη θέση της ειδικής βαθμολογίας θα κερδίσει και την ανοδο της στη Γ' Εθνική.

**ΤΟ ΠΡΟΓΡΑΜΜΑ**

(30/04): Με Α.Ε. Καρλοβασίου
(01/05): Ρεπό
(02/05): Με Όμηρο Χίου
(03/05): Με Αρίονα Μυτιλήνης
(04/05): Με Πανναξιακό

**ΜΕ ΠΑΝΝΑΞΙΑΚΟ ΠΑ ΤΗΝ ΑΝΟΔΟ**

Σύμφωνα με τις πληροφορίες που συγκέντρωσε χθες η «Π», ο



*Με τον Πανναξιακό θα παλέψει πιθανότατα για την άνοδο ο Ιπποκράτης Κω*

Πανναξιακός διαθέτει αρκετά καλή ομάδα ικανή να κοντράρει τον Ιπποκράτη. Οι Ναξιώτες που τερμάτισαν πρώτοι στο πρωτάθλημα της Ε.Σ.Κ.Κ.(Κυκλάδες) κέρδισαν στους τελικούς τον Άρη Σύρου και διαθέτουν αξιόλογο σύνολο! Οι υπόλοιπες ομάδες θεωρούνται ότι είναι στα μέτρα του Ιπποκράτη!

Εξάλλου μετά το δεύτερο τελικό με τον Α.Σ.Κ. Ιβίσκος, ο Γιώργος Κετσελίδης έδωσε ρεπό στους παίκτες του, μέχρι και αύριο προκειμένου να ξεκουραστούν και να γεμίσουν τις μπαταρίες τους...ενόψει των αγώνων μπαράζ!

ΚΟΡΑΣΙΔΕΣ

# Μπορεί την πρόκριση...

**Η πρωταθλήτρια Δωδεκανήσου θα αντιμετωπίσει τον Κούρο Σάμου, τον Κ.Α.Ο. Κορίνθου και την εκπρόσωπο της Κρήτης!**



*Μπορεί την πρόκριση στην επόμενη φάση η πρωταθλήτρια ομάδα της Δωδεκανήσου στις κορασίδες...*

Μπορεί η πρωταθλήτρια ομάδα Δωδεκανήσου, να μην έχει αναδειχθεί ακόμα, ωστόσο χθες έγιναν γνωστά τα αποτελέσματα της κλήρωσης για το πανελλήνιο... Φυσικά εκτός συγκλονιστικού απρόοπτου ο Γ.Α.Σ. Ιάλυσος θα κατακτήσει το πρωτάθλημα αφού διαθέτει την πιο δυνατή ομάδα, όμως όλα θα κριθούν στο παρκέ... Οι πρωταθλήτριες Δωδεκανήσου θα αντιμετωπίσουν λοιπόν στο κλειστό γυναστήριο του Γαλατσίου τον Κ.Α.Ο. Κορίνθου(Ε.Σ.Κ.Α.Κ.), τον Κούρο Σάμου(Τ.Ε. Σάμου) και την εκπρόσωπο της Κρήτης που δεν είχε γίνει γνωστή μέχρι χθες. Οι ημερομηνίες που θα γίνουν οι αγώνες του πανελλήνιου πρωταθλήματος δεν έχουν μαθευτεί ακόμα, λόγω των υποχρεώσεων της εθνικής κορασίδων! Πάντως από το συγκεκριμένο όμιλο, όπως και από τους υπόλοιπους το εισιτήριο για την επόμενη φάση θα πάρουν οι δύο πρώτες ομάδες και θα παίξουν στη συνέχεια με τη μέθοδο χιαστί!

ΕΦΗΒΙΚΟ

# Με Ολυμπιακό ο Κολοσσός...

**Θα παίξει επίσης με τη Μαλεσίνα και τον Ίκαρο Ικαρίας το διάστημα 19-23 Απριλίου...Με πολλές απουσίες θα ταξιδέψουν στην Αθήνα οι «θαλασσοί»!**



*Τον Ολυμπιακό...θα αντιμετωπίσει στο Μετς ο Κολοσσός Ρόδου*

Τον πανίσχυρο Ολυμπιακό θα αντιμετωπίσει μεταξύ άλλων στους πανελλήνιους αγώνες των εφήβων, ο Κολοσσός. Οι «θαλασσί» που θα εκπροσωπήσουν τα Δωδεκάνησα θα παίξουν επίσης με την Μαλεσίνα(Ε.Σ.ΚΑ.Σ.Ε.) και τον Ίκαρο Ικαρίας(Τ.Ε. Σάμου)! Τα παιχνίδια θα διεξαχθούν από τις 19 μέχρι και τις 23 Απριλίου στο κλειστό γυμναστήριο του Μετς και το εισιτήριο για την επόμενη φάση θα πάρουν οι δύο πρώτες ομάδες.

Όπως είναι λογικό η πρώτη θα πρέπει να θεωρείται καπαρωμένη από τον Ολυμπιακό που αποτελεί και ένα από τα φαβορί για την κατάκτηση του τροπαίου, οπότε οι παίκτες του Νίκου Φραγκεσκάκη θα παλέψουν για τη δεύτερη που θα οδηγήσει στην επόμενη φάση...Πάντως επειδή ο Κολοσσός αναμένεται να μεταβεί στην Αθήνα με πάρα πολλές απουσίες, στόχος των Ροδιτών θα είναι απλά κάποιες καλές εμφανίσεις, χωρίς αυτό να σημαίνει ότι οι «θαλασσί» θα πέσουν αμαχητί! Το σίγουρο είναι ότι το «παρών» δεν θα δώσουν στην Αθήνα οι Σπανουδάκης, Ματσαμάς, Στυλιανός και Μαντάλης!

# Ανεστάλη η απόφαση για τα τραπεζοκαθίσματα στα δώματα των εστιατορίων

Ανεστάλη η απόφαση για την αφαίρεση των τραπεζοκαθισμάτων από τα δώματα των εστιατορίων. Σε σχετική ανακοίνωση του Σωματείου Εστιατόρων αναφέρονται τα εξής:

«Υστερα από επαφές του Δ.Σ. του Σωματείου μας «Η ΠΡΩΤΟΠΟΡΕΙΑ» με αρμόδιους υπηρεσιακούς παράγοντες και με τον Αντιδήμαρχο Ροδίων κ. Νικόλαο Χαραλάμπη, επετεύχθη τελικά η αναστολή εκτέλεσης της απόφασης της Πολεοδομίας του Δήμου Ροδίων περί αφαίρεσης των τραπεζοκαθισμάτων από τα δώματα των λειτουργούντων ήδη εστιατορίων της Παλιάς Πόλης.

Οι ενδιαφερόμενοι κύριοι συνάδελφοι από όλο το νησί παρακαλούνται να έλθουν σε επαφή με μέλη του Δ.Σ. προς ενημέρωση, αφού κατ' αρχήν απόφαση είναι η προσφυγή στο Συμβούλιο της Επικρατείας για λύση του θέματος.

Ακόμη θα θέλαμε να εκφράσουμε την ευγνωμοσύνη μας ως σωματείο Εστιατόρων στους αδελφούς Μαυρίκου, Δημήτρη και Μιχάλη, για τη μεγάλη τους επιτυχία στην βράβευση τους από το Αθηνόραμα στην Αίγλη Ζαππείου, για το βραβείο των Χρυσών Σκούφων, θεσμός που τελεί υπό την αιγίδα του Υπουργείου Ανάπτυξης. Νιώθουμε και εμείς την υποχρέωση με τη σειρά μας να δώσουμε τα συγχαρητήρια μας στους λαμπρούς αδελφούς Μαυρίκου γιατί αυτό αποδεικνύει για άλλη μία φορά το επίπεδο που βρίσκονται τα εστιατόρια του νησιού μας στο σέρβις, την ποιότητα των αγαθών που προσφέρουν με βάση πάντα την ελληνική κουζίνα».

# Το 2006 θα ολοκληρωθεί ο τεχνικός έλεγχος όλων των αυτοκινήτων της Ρόδου

Το 2006 θα ολοκληρωθεί ο έλεγχος όλων των αυτοκινήτων της Ρόδου από το Κέντρο Τεχνικού Ελέγχου Οχημάτων. Αυτο δήλωσε ο αντινομάρχης κ. Νίκος Ζωϊδης σχολιάζοντας το θέμα των ελέγχων, που πρέπει να γίνονται στις νταλίκες, αλλά και τα τουριστικά και μη λεωφορεία, με αφορμή το τραγικό δυστύχημα που έγινε στα Τέμπη.

Αιτία της μεγάλης καθυστέρησης που παρατηρείται στις διαδικασίες ελέγχου των οχημάτων είναι η έλλειψη προσωπικού που υπάρχει στο ΚΤΕΟ της Ρόδου.

«Αν δεν ενισχυθεί το ΚΤΕΟ με προσωπικό τότε ο έλεγχος των οχημάτων θα καθυστερήσει περισσότερο» δήλωσε χαρακτηριστικά ο κ. Ζωϊδης. Την έλλειψη προσωπικού στο ΚΤΕΟ επεσήμανε με δηλώσεις του και ο προϊστάμενος του Γραφείου Συγκοινωνιών κ. Γιάννης Κασαπίδης.

ΠΟΛΙΤΙΣΤΙΚΟΣ ΟΡΓΑΝΙΣΜΟΣ
ΔΗΜΟΥ ΡΟΔΙΩΝ

Δωδεκανησιακός Σύλλογος
Αυτοάνοσων Νοσημάτων Αρθρίτιδας και Λύκου «ΘΑΛΕΙΑ»
Υπό την αιγίδα του Π.Ο.Δ.Ρ.

ΣΥΝΑΥΛΙΑ
με παιδικά τραγούδια
για μικρά και ...μεγάλα παιδιά

ΠΑΡΑΣΚΕΥΗ 18/4/03 ώρα 7.30 μ.μ.
Δημοτικό Θέατρο

Μουσικοπαιδαγωγική επιμέλεια, μελοποιήσεις,
Τραγούδι: Γιώργος Σακελλαρίδης
Πιάνο παίζει ο Δημ. Ιωσήφ
Συμμετέχουν: Μέλη του Θεατρικού Εργαστηρίου Εφήβων ΠΟΔΡ (υπεύθυνη Μυρσίνη Λενούδα - Σακελλαρίδου) και της Θεατρικής Ομάδας «Πράξις».

ΧΛ-18/4

ΠΑΣΧΑΛΙΑΤΙΚΟ
ΚΑΙ ΑΝΟΙΞΙΑΤΙΚΟ
ΜΠΑΖΑΡ
ΣΤΟ ΑΚΤΑΙΟΝ

ΔΙΟΡΓΑΝΩΣΗ : ΣΩΜΑΤΕΙΟ ΥΠΟΤΡΟΦΙΩΝ

ΔΩΔΕΚΑΝΗΣΙΑΚΗ ΜΕΛΙΣΣΑ

ΤΕΤΑΡΤΗ 16 ΑΠΡΙΛΙΟΥ 2003 ΩΡΑ 6.00 ΜΜ
ΠΕΜΠΤΗ 17 ΚΑΙ ΠΑΡΑΣΚΕΥΗ 18 ΑΠΡΙΛΙΟΥ
ΑΠΟ ΤΙΣ 10 ΤΟ ΠΡΩΙ ΕΩΣ ΤΙΣ 10 ΤΟ ΒΡΑΔΙ

ΘΑ ΒΡΕΙΤΕ: *ΚΟΥΛΟΥΡΑΚΙΑ ΠΑΣΧΑΛΙΝΑ ΑΒΓΑ ΤΟΥ ΠΑΣΧΑ ΚΑΙ ΔΙΑΚΟΣΜΗΤΙΚΑ ΛΑΜΠΑΔΕΣ ΓΙΑ ΤΑ ΠΑΙΔΙΑ ΚΑΙ ΤΑ ΒΑΦΤΙΣΤΗΡΙΑ ΣΑΣ ΣΤΕΦΑΝΙΑ ΑΝΟΙΞΙΑΤΙΚΑ ΚΑΙ ΠΡΩΤΟΜΑΓΙΑΤΙΚΑ, ΤΡΑΠΕΖΟΜΑΝΔΗΛΑ, ΠΟΡΣΕΛΑΝΕΣ, ΚΡΥΣΤΑΛΛΑ ΖΩΓΡΑΦΙΣΜΕΝΑ ΣΤΟ ΧΕΡΙ ΚΕΝΤΗΜΑΤΑ ΜΑΡΜΕΛΑΔΕΣ, ΓΛΥΚΑ, ΧΩΡΙΑΤΙΚΟ ΨΩΜΙ ΚΑΙ ΠΟΛΛΕΣ ΑΛΛΕΣ*

ΔΗΜΙΟΥΡΓΙΕΣ ΚΑΙ ΠΡΟΣΦΟΡΕΣ ΤΩΝ ΜΕΛΩΝ ΚΑΙ ΤΩΝ ΦΙΛΩΝ ΜΑΣ

ΒΟΗΘΕΙΣΤΕ ΤΟ ΕΡΓΟ ΤΗΣ
*ΔΩΔΕΚΑΝΗΣΙΑΚΗΣ ΜΕΛΙΣΣΑΣ*

ΤΑ ΧΡΗΜΑΤΑ ΣΑΣ ΕΠΙΣΤΡΕΦΟΥΝ ΣΤΑ ΠΑΙΔΙΑ ΜΑΣ ΠΟΥ ΣΠΟΥΔΑΖΟΥΝ!!

ΧΛ-16/4

## Για να εξετάσει πολλά θέματα

# Συνεδριάζει την Παρασκευή το Δημοτικό Συμβούλιο Ρόδου

## ΑΠΑΝΤΗΣΗ ΔΗΜΑΡΧΟΥ ΣΤΑ ΑΙΤΗΜΑΤΑ ΤΗΣ ΜΕΙΟΨΗΦΙΑΣ



ΤΗΝ ερχόμενη Παρασκευή πρόκειται να συνεδριάσει το Δημοτικό Συμβούλιο Ρόδου, για να εξετάσει διάφορα θέματα της αρμοδιότητάς του. Τα θέματα της ημερήσιας διάταξης είναι τα εξής:

1. Ενημέρωση Δημάρχου και Δημοτικών Συμβούλων.

2. Εγκριση οικονομοτεχνικών μελετών, τρόπου εκτέλεσης και διάθεση πιστώσεων των κάτωθι έργων Μεσαιωνικής Πόλης:

2.1. Διαμόρφωση πλατείας Ακουσιλάου.

2.2. Διαμόρφωση πλατείας Δωριέως.

2.3. Εορταστικός διακοσμητικός φωτισμός.

2.4. Φωτισμός - Ανάδειξη μνημείων και μνημειακών χώρων.

2.5. Διαμόρφωση περιβάλλοντα χώρου Τεμένους Ρετζέπ Πασά.

2.6. Καθαρισμός αρχαιολογικών χώρων εντός Μεσαιωνικής Πόλης.

2.7. Καθαρισμός - Αποψίλωση αρχαιολογικών χώρων ανατολικού τμήματος Ρόδου.

2.8. Καθαρισμός - Αποψίλωση αρχαιολογικών χώρων δυτικού τμήματος Ρόδου.

2.9. Συντήρηση δημοτικού φωτισμού και φωτισμού οχυρώσεων.

3. Εγκριση Κυκλοφοριακών Ρυθμίσεων Μεσαιωνικής Πόλης για το έτος 2003.

5. Ορισμός δύο (2) ελεγκτών για τον τακτικό διαχειριστικό έλεγχο χρήσης 2003 της ΔΕΣ ΡΟΔΑ και καθορισμός αμοιβής αυτών.

6. Εγκριση συμβάσεων μεταξύ Δήμου Ροδίων και ΔΕΣ ΡΟΔΑ.

7. Γνωμάτευση οριοθέτησης ρέματος Ροδινιού.

8. Τροποποιήσεις σχεδίου πόλεως στις οδούς:

8.1. Ποσειδώνος

8.2. Σμύρνης (Ο.Τ 411β, για κατάργηση στοάς).

9. Εγκριση των κατωτέρω αποφάσεων Δημαρχιακής Επιτροπής:

9.1. Αριθ. 91/2003, που αφορά οφειλόμενα μισθώματα του αρθ. 53 γραφείου α' ορόφου Ν. Αγοράς.

9.2. Αριθ. 92/03, που αφορά αίτημα κ. Ελ. Ράφτη για λύση μισθωτικής σχέσης του αριθ. 4 κατ/τος στην περιοχή Αγ. Αποστόλων Κάτω.

9.3. Αριθ. 142/03, που αφορά έγκριση Κανονισμού για τη διαμόρφωση των όψεων των εμπορικών οδών και κοινοχρήστων χώρων Μεσαιωνικής Πόλης.

9.4. Αριθ. 126/03, που αφορά αίτημα Μ. Κλαδογένη κλπ. για συμβιβασμό και κατάργηση δίκης.

10. Εγκριση Εσωτερικού Κανονισμού της Αστικής Μη Κερδοσκοπικής Εταιρίας Κοινωνικής Φροντίδας και Ανάπτυξης Δήμου Ροδίων.

11. Συγκρότηση Νομικού Προσώπου Δημοσίου Δικαίου με την επωνυμία «Προσχολικά Κέντρα Δήμου Ροδίων»

12. Εγκριση Απολογισμών οικονομικού έτους 2002, των:

12.1. ΔΟΠ

12.2. Δημοτικής Πινακοθήκης

12.3. ΔΟΠΕ

12.4. ΔΟΝΑ

12.5. Β' Δημοτικού Παιδικού Σταθμού Δήμου Ροδίων

12.6. Γ' Δημοτικού Παιδικού Σταθμού Δήμου Ροδίων

12.7. Δ' Δημοτικού Παιδικού Σταθμού Δήμου Ροδίων

13. Εγκριση προϋπολογισμών οικ. έτους 2003, των:

13.1. ΔΟΠ

13.2. Δημοτικής Πινακοθήκης

13.3. Διεθνούς Κέντρου Λογοτεχνών και Μεταφραστών

13.4. ΔΟΝΑ

13.5. ΚΑΠΗ

14. Πρόταση Δημοτικού Συμβούλου κ. Γ. Γιαννακάκη για τον τρόπο οργάνωσης και λειτουργίας Λαϊκών Αγορών.

15. Εγκριση Προγραμματικής Σύμβασης μεταξύ Δήμου Ροδίων Οίκου Ευγηρίας Δωδεκανήσου και ΑΔΕΚΤ Α.Ε.

16. Εγκριση Προγραμματικής Σύμβασης του έργου «Κατασκευή Ιδιωτικών Συνδέσεων Αποχέτευσης στη Μεσαιωνική Πόλη Ρόδου (Α' Στάδιο της Β' φάσης).

17. Γνωμοδότηση Δήμου Ροδίων για την ίδρυση μικτού καταστήματος, αίτηση Ομίλου Επιχειρήσεων Ι.Χ. Σπανού, στο Ο.Τ. 304.

18. Εγκριση Συμφωνητικού Μισθώσεως ακινήτου που στεγάζει το Κ.Ε.Π. Παλιάς Πόλης.

19. Λήψη απόφασης για πρακτική άσκηση μαθητών ΤΕΕ, ΟΑΕΔ Ρόδου.

20. Θεσμοθέτηση θέσεων πρακτικής άσκησης στους Δημοτικούς Παιδικούς Σταθμούς.

21. Ορισμός εκπροσώπων στις Επιτροπές του έργου «Υπόγεια Δίκτυα Μεσαιωνικής Πόλης, Φάση Β', Α' Στάδιο».

22. Αποδοχή και διάθεση ποσού στην ΤΕΔΚ Δωδεκανήσου.

23. Διαγραφή προστίμου ανέγερσης-διατήρησης που επιβλήθηκε στον κ. Βαρδέλλη.

24. Εγκριση δαπανών.

25. Απάντηση Δημάρχου σε ερωτήματα Δημοτικών Συμβούλων, σύμφωνα με τον Κανονισμό Λειτουργίας Δημοτικού Συμβουλίου (άρθρα 14 & 16).

# Θα φωτιστούν μνημεία στη Μεσαιωνική Πόλη

## ΤΙ ΠΡΟΒΛΕΠΟΥΝ ΟΙ ΜΕΛΕΤΕΣ

Με απόφαση του Δημοτικού Συμβουλίου εγκρίθηκε η εκτέλεση του έργου: «Φωτισμός - Ανάδειξη μνημείων και μνημειακών χώρων» με πίστωση 40.000 ευρώ.

Προβλέπεται να φωτιστούν τα Μνημεία:

- Πλατεία Αρίωνος - (Λουτρά και Τέμενος)
- Ανανέωση φωτισμού πλατείας Μουσείου
- Πλατεία Εβραίων Μαρτύρων
- Κρήνες
- Πλατεία Λεωνιδίου Ροδίου

Η Δ/νση Μεσαιωνικής Πόλης προχώρησε στη σύνταξη της οικονομοτεχνικής μελέτης του έργου με προϋπολογισμό 40.000 ευρώ.

Η μελέτη προβλέπει την τοποθέτηση προβολέων, φωτιστικών σωμάτων (στενά - μεταλλικά με προστατευτικό κάλυμμα) και εγκατάσταση ηλεκτρικών πινάκων για τη διανομή ηλεκτρικού φορτίου.

# Στη Δικαιοσύνη προσφεύγει ο Εμπορικός Σύλλογος Ρόδου για τους μικροπωλητές

Στη Δικαιοσύνη ετοιμάζονται να προσφύγουν ο Εμπορικός Σύλλογος και ο Σύλλογος Καταστηματαρχών της Μεσαιωνικής Πόλης που αντιδρούν στη χορήγηση των αδειών στους μικροπωλητές.

Οι καταστηματάρχες ζητούν την εφαρμογή του νόμου σύμφωνα με τον οποίο απαγορεύεται η δραστηριοποίηση των μικροπωλητών κοντά σε Πολιτιστικά Μνημεία όπως η Μεσαιωνική Πόλη και αρχαιολογικούς χώρους.

Αντίθετη με τη δραστηριοποίηση των μικροπωλητών είναι και η Αρχαιολογία που δεν συνενεί στη χορήγηση των αδειών.

Το θέμα αυτό θα επιχειρήσει να θέσει στην προσεχή συνεδρίαση του δημοτικού συμβουλίου εκτός ημερησίας διατάξεως η διοίκηση του Εμπορικού Συλλόγου.

# Το «μήλο του Αδάμ» πρόδωσε τον Κουφοντίνα

## ΣΥΝΕΧΙΖΕΤΑΙ Η ΔΙΚΗ ΤΗΣ 17Ν

Με την υπόθεση δολοφονίας του εκδότη Νίκου Μομφεράτου και του οδηγού του, Παναγιώτη Ρουσσέτη, στις 21 Φεβρουαρίου του 1985, ξεκίνησε η δίκη των κατηγορουμένων για συμμετοχή στη 17 Νοέμβρη. Πρώτος μάρτυρας ο δικηγόρος Αλέξης Μπορόβας, ο οποίος βρέθηκε κοντά στον τόπο της διπλής δολοφονίας. Ο κ. Μπορόβας υποστήριξε ότι, πριν ακούσει τους πυροβολισμούς, είχε δει ένα αυτοκίνητο, στο οποίο επέβαιναν δύο νεαρά άτομα, αλλά και ένας άνδρας 40 έως 45 ετών, το οποίο είχε αναπτύξει μεγάλη ταχύτητα στην οδό Τσακάλωφ. Ο μάρτυρας δε μπόρεσε να αναγνωρίσει στο πρόσωπο των κατηγορουμένων κανέναν από τους επιβάτες του αυτοκινήτου.

**Δολοφονία Π. Μπακογιάννη**

Αντίθετα τον Δημήτρη Κουφοντίνα και το Σάββα Ξηρό αναγνώρισε στην κατάθεσή της η μάρτυρας Ελένη Τσαμπαρλάκη, η οποία διαμένει στο Κολωνάκι, όπου δολοφονήθηκε ο Παύλος Μπακογιάννης.

Η κ. Τσαμπαρλάκη κατέθεσε ότι είχε δει απο το μπαλκόνι του διαμερίσματός της τρεις άνδρες, απο τους οποίους αναγνώρισε τον Δημήτρη Κουφοντίνα απο το καρύδι στο λαιμό - το μήλο του Αδάμ- και τον Σάββα Ξηρό από το λαιμό. Η μάρτυρας δέχθηκε οξύτατη κριτική απο τους συνηγόρους υπεράσπισης των κατηγορουμένων, που τη χαρακτήρισαν αναξιόπιστη.

# Συνεδριάζει την Παρασκευή το Δημοτικό Συμβούλιο Ν. Ρόδου

## ΤΑ ΘΕΜΑΤΑ ΠΟΥ ΘΑ ΕΞΕΤΑΣΕΙ

Την ερχόμενη Παρασκευή στις 6 το απόγευμα θα συνεδριάσει το Δημοτικό Συμβούλιο Νότιας Ρόδου για να εξετάσει τα παρακάτω θέματα ημερήσιας διατάξεως:

1. Λειτουργία υπαίθριου στάσιμου και πλανόδιου εμπορίου και περιπτέρων στο Δήμου Νότιας Ρόδου.

2. Εκμετάλλευση παραλιών για το έτος 203 και καθορισμός των ορίων διακήρυξης δημοπρασίας.

3. Οικονομική ενίσχυση Β' τάξης Λυκείου για συμμετοχή μαθητών σε εκδρομή στα πλαίσια προγράμματος «ΑΓΩΓΗ ΥΓΕΙΑΣ».

4. Πρόταση για ολοκληρωμένο αρθρωτό και μεταφερόμενο σύστημα καθαρισμό του νερού στο Δήμο Νότιας Ρόδου.

5. Γνωμοδότηση του ΔΣ. για εγκατάσταση ευρείας κινητής τηλεφωνίας στη θέση «ΟΡΟΣ ΚΑΤΤΑΒΙΑΣ».

6. Προγραμματική σύμβαση με Αριστοτέλιο Πανεπιστήμιο Θεσσαλονίκης για μελέτη του έργου: «ΚΑΛΛΙΕΡΓΕΙΑ ΠΗΓΩΝ ΜΑΛΕΝΟΥ».

7. Γνωμοδότηση για εγκατάσταση αιολικού πάρκου στη θέση ΧΑΛΑΤΑΣ Δήμου Νότιας Ρόδου.

8. Συγκρότηση επιτροπής (5 μέλη) Τουριστικών θεμάτων.

# Επαναληπτικά διαγωνίσματα ξεκινούν τα φροντιστήρια μετά τις γιορτές του Πάσχα

Επαναληπτικά διαγωνίσματα θα ξεκινήσουν στα περισσότερα φροντιστήρια της Ρόδου στο τέλος του μήνα, ενόψει της διεξαγωγής των εξετάσεων των μαθητών της Β' και Γ' Λυκείου τον Ιούνιο. Στη διάρκεια των διαγωνισμάτων αυτών θα τεθούν όλα τα θέματα που είναι πιθανό να μπουν και στις πανελλήνιες εξετάσεις.

Η διαδικασία αυτή θυμίζει τις εξετάσεις προσομοίωσης που γίνονταν και στη Ρόδο από τα φροντιστήρια και καταργήθηκαν πέρσι με δικαστική απόφαση. Η διαφορά των επαναληπτικών διαγωνισμάτων με τις εξετάσεις προσομοίωσης είναι το γεγονός ότι κάθε φροντιστήριο τώρα θα εφαρμόσει το δικό του πρόγραμμα εξέτασης των μαθητών. Αντιθέτως οι εξετάσεις προσομοίωσης γίνονταν σε συγκεκριμένο χρονικό διάστημα με κοινά θέματα για όλους τους διαγωνιζόμενους.

# Τα δρομολόγια του «Ιεράπετρα» και του «Κορνάρος»

Μετά την ολοκλήρωση των ετήσιων επισκευών τα πλοία μας «ΒΙΤΣΕΝΤΖΟΣ ΚΟΡΝΑΡΟΣ» ΚΑΙ «ΙΕΡΑΠΕΤΡΑ Λ.», επανήλθαν στα καλοκαιρινά τους δρομολόγια:

- Από Πειραιά για Μήλο - Αγ. Νικόλαο - Σητεία
  Κάθε Δευτέρα - Τετάρτη - Πέμπτη - Παρασκευή - Κυριακή
- Από Σητεία - Αγ. Νικόλαο για Μήλο - Πειραιά
  Κάθε Κυριακή - Τετάρτη - Σάββατο
- Από Κρήτη για Κάσο - Κάρπαθο - Διαφάνι - Χάλκη - Ρόδο
  Κάθε Δευτέρα - Παρασκευή - Σάββατο
- Από Ρόδο - Χάλκη - Διαφάνι - Κάρπαθο - Κάσο για Κρήτη
  Κάθε Κυριακή - Τετάρτη - Σάββατο.

# ΨΗΦΙΣΜΑ
## ΤΗΣ ΑΝΤΙΠΡΟΣΩΠΕΙΑΣ ΤΟΥ ΤΕΕ ΤΜ. ΔΩΔ/ΣΟΥ

Η αντιπροσωπεία του ΤΕΕ τμ. Δωδ/σου, με αφορμή την ποινικοποίηση του επαγγέλματος του Μηχανικού και την εκμετάλλευσή της για τήν αποδυνάμωση του ρόλου μας, διακηρύσσει:

1. Το ΤΕΕ τμ. Δωδ/σου προασπίζει την υπεύθυνη άσκηση του επαγγέλματος του Μηχανικού προς το δημόσιο όφελος της ελληνικής κοινωνίας.

2. Παρίσταται στις ποινικές διώξεις των συναδέλφων μέχρι να τελεσιδικήσουν, υποστηρίζοντας το τεκμήριο της αθωότητας μέχρις αποδείξεως του εναντίον και τη δυνατότητά τους να ασκούν το επάγγελμα και τη δημόσια θέσή τους μέχρι τότε, όπως ο νόμος σαφώς ορίζει.

3. Εκτιμά άμεσα την ανάγκη εκσυγχρονισμού του θεσμικού πλαισίου παραγωγής δημοσίων και ιδιωτικών έργων, αλλά και του πολεοδομικού σχεδιασμού και εφαρμογής, ώστε να διασφαλίζεται η ποιότητα και ο έλεγχος της διαδικασίας αυτής με ευθύνη και των μηχανικών.

**Ο πρόεδρος της αντιπροσωπείας ΤΕΕ τμ. Δωδ/σου**
**Παναγιώτης Σακελλαρίου**

Χ.Λ.-15/4

ΚΗΔΕΙΑ

Το λατρευτό μας σύζυγο, πατέρα, πάππου, προπάππου, αδελφό και θείο

ΦΩΤΗ ΓΟΜΠΟ
(Ετών 83)

Θανόντα κηδεύουμε σήμερα Τρίτη 15 Απριλίου 2003 και ώρα 11 π.μ. από τον ιερό ναό Ταξιαρχών Νεκροταφείου Ρόδου.
Η σύζυγος Αννα.
Τα παιδιά Αγγελική-Κώστας Ζουρούδη, Νικήτας-Ευδοκία, Ουρανία-Μάρκος Κουμπιάδη.
Τα εγγόνια, τα δισέγγονα, τα αδέλφια, τα ανίψια και οι λοιποί συγγενείς.

ΑΣ-15/4

ΚΗΔΕΙΑ

Το λατρευτό μας σύζυγο, πατέρα, υιό, θείο και ανιψιό

ΓΡΗΓΟΡΙΟ-ΓΕΩΡΓΙΟ ΣΜΑΡΑΓΔΗ
(Ετών 53)

Θανόντα κηδεύουμε σήμερα Τρίτη 15 Απριλίου 2003 και ώρα 1 μ.μ. από τον ιερό ναό Ταξιαρχών Νεκροταφείου Ρόδου.
Η σύζυγος Ελένη.
Τα παιδιά Μηνάς, Πόπη, Νίκος.
Η μητέρα Καλλιόπη.
Τα ανίψια, οι θείοι, οι θείες και οι λοιποί συγγενείς.

ΑΣ-15/4

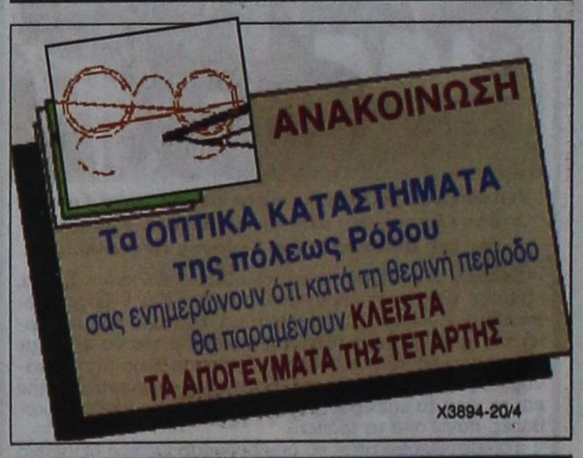


X3894-20/4

# ΤΕΕ ΔΩΔ/ΣΟΥ
## Πρόσκληση εκδήλωσης ενδιαφέροντος για συμμετοχή σε Ομάδες Εργασίας

Το ΤΕΕ τ.μ. Δωδ/σου προκειμένου να συγκροτήσει αμοιβόμενες ομάδες εργασίας με θέμα:

1. Καταγραφή - αξιολόγηση προβλημάτων οδικού δικτύου ν. Ρόδου και διατύπωση προτάσεων.

2. Καταγραφή - αξιολόγηση προβλημάτων παραλιακών ζωνών τουριστικού ενδιαφέροντος ν. Ρόδου και διατύπωση προτάσεων.

3. Καταγραφή - τεκμηρίωση παλιών γεφυριών ν. Ρόδου.

Καλεί τους συναδέλφους Μηχανικούς να εκδηλώσουν ενδιαφέρον για συμμετοχή με αίτησή τους προς το ΤΕΕ τ.μ. Δωδ/σου, επιλέγοντας ένα εκ των τριών παραπάνω θεμάτων.

Η συγκρότηση των ομάδων θα γίνει με απόφαση της Δ.Ε.

Καταληκτική ημερομηνία υποβολής αιτήσεων η Παρασκευή 2 Μαΐου 2003.

Για περισσότερες πληροφορίες μπορείτε να απευθύνεστε στη Γραμματεία του τμήματος, τηλ. 2241035656, fax.: 2241022462.

**Για τη Δ.Ε.**
**Ο Πρόεδρος**
**Παναγιώτης Βενέρης**

Χ.Λ. 15/4