ΕΤΟΣ ΙΔΡΥΣΗΣ 1949
ΙΔΙΟΚΤΗΤΗΣ - ΔΙΕΥΘΥΝΤΗΣ
ΓΙΩΡΓΟΣ ΔΙΑΜΑΝΤΙΔΗΣ
Γραφεία - Τυπογραφεία:
Μάρκου Μαλλιαράκη 3 (ΚΟΒΑ)
Λογιστήριο: Νέα Αγορά
Τηλ.: Σύνταξης: 27356 - 34101 FAX: 20643
Λογιστηρίου: 24539 FAX: 24539
e-mail: info@proodos.net

ΠΡΟΟΔΟΣ

Ανεξάρτητη καθημερινή πρωινή εφημερίδα

ΠΛΗΡΩΜΕΝΟ ΤΕΛΟΣ
ΕΛΤΑ
SATO
OFFICE SYSTEMS
ΜΠΟΝΗΣ Ε.Π.Ε. ΤΗΛ. 02410 75533

ΑΡΙΘΜΟΣ ΦΥΛΛΟΥ 16.296 • ΤΙΜΗ 0,70 ευρώ
ΠΑΡΑΣΚΕΥΗ 18 ΑΠΡΙΛΙΟΥ 2003

Οι πρώτοι καρποί της Ενταξης

Η τουρκική αδιαλλαξία για το Κυπριακό έσπασε

Ο Ερντογάν και ο Γκιουλ ζητούν να ξαναρχίσουν συνομιλίες για την αποδοχή του σχεδίου Κόφι Ανάν



Ο Τούρκος πρωθυπουργός Ερντογάν ζητά να συζητηθεί και πάλι το σχέδιο Ανάν

Η ένταξη της Κύπρου στην Ευρωπαϊκή Ενωση άρχισε να δίδει τους πρώτους καρπούς της.

Η Τουρκία αντιλήφθηκε επί τέλους, ότι η προκλητική και αδιάλλακτη στάση του Ραούφ Ντενκτάς και η άρνησή του στην επίλυση του προβλήματος της Κύπρου, ζημιώνει αφάνταστα τα εθνικά της θέματα. Ηδη, η Τουρκία έχει απομονωθεί διεθνώς, έχει υποστεί διπλωματική πανωλεθρία και βρίσκεται διεθνώς σε πολύ δύσκολη θέση εξ αιτίας της αδιάλλακτης στάσης που τηρεί στο Κυπριακό. Χθες, ο πρωθυπουργός κ. Ερντογάν και ο υπουργός Εξωτερικών κ. Γκιουλ εγκατέλειψαν την αδιάλλακτη στάση και ζήτησαν την επανάληψη των διαπραγματεύσεων για επίλυση του Κυπριακού με βάση το σχέδιο Κόφι Ανάν.

Ο ΤΑΓΙΠ ΕΡΝΤΟΓΑΝ.

Την ώρα που ο τουρκικός τύπος οξύνει την κριτική του προς την κυβέρνηση της Αγκυρας και τον Ρ. Ντενκτάς για την διπλωματική ήττα που υπέστη και την απομόνωση στην οποία έχει περιέλθει η Τουρκία, με αφορμή την απουσία ακόμη και από την τελετή της υπογραφής της συμφωνίας προσχώρησης, ο Τ. Ερντογάν επαναφέρει στο τραπέζι το σχέδιο Ανάν, ζητώντας συζήτηση επ' αυτού.

Ο πρωθυπουργός της Τουρκίας υποστήριξε χθες την ανάγκη διεξαγωγής νέων συνομιλιών με βάση το σχέδιο του ΟΗΕ για την αποκατάσταση της ενότητας της Κύπρου, λέγοντας

ΣΥΝΕΧΕΙΑ ΣΤΗ ΣΕΛ. 4

Θα υποβάλει ένσταση

Δεν έγιναν παρανομίες υποστηρίζει ο ιδιοκτήτης του «Ατλάντικα Ιμπέριαλ»

ΕΠΙΘΕΩΡΗΤΗΣ ΣΤΗΝ ΠΟΛΕΟΔΟΜΙΑ

ΕΠΙΘΕΩΡΗΤΗΣ από τους Ελεγκτές Δημόσιας Διοίκησης βρίσκεται από χθες στη Ρόδο και ερευνά στην Πολεοδομία της Νομαρχίας Δωδεκανήσου την υπόθεση του ξενοδοχείου «Ατλάντικα Ιμπέριαλ» στα Κολύμπια. Επίσης ερευνά και άλλες υποθέσεις, ύστερα από τις γνωστές ποινικές διώξεις που άσκησε τον περασμένο Φεβρουάριο ο εισαγγελάς Πρωτοδικών κ. Γ. Οικονόμου.



Δεν έγιναν παρανομίες υποστηρίζει ο ιδιοκτήτης του «Ατλάντικα Ιμπέριαλ» κ. Νίκος Νικολαΐδης

• Το σχετικό πόρισμα από τους ελέγχους πρόκειται να υποβληθεί στο Γενικό Επιθεωρητή κ. Κ. Δαφέρμο.

ΣΤΟ ΜΕΤΑΞΥ ο ιδιοκτήτης του «Ατλάντικα Ιμπέριαλ» κ. Νίκος Νικολαΐδης φέρεται ιδιαίτερα ενοχλημένος από την εξέλιξη της επιβολής προστίμου 2,8 δισ. δρχ. (περίπου 8,2 εκατ. ευρώ) από την Πολεοδομία για αυθαίρετες

ΣΥΝΕΧΕΙΑ ΣΤΗ ΣΕΛ. 4

Λόγω απεργίας των γιατρών

Ταλαιπωρήθηκαν χθες οι ασφαλισμένοι ΙΚΑ

ΕΓΙΝΑΝ ΚΑΙ ΜΙΚΡΟΕΠΕΙΣΟΔΙΑ

ΤΑΛΑΙΠΩΡΗΘΗΚΑΝ χθες, θα ταλαιπωρηθούν και σήμερα, όσοι ασφαλισμένοι του ΙΚΑ, επισκεφθούν το υποκατάστημα Ρόδου, για να εξεταστούν από γιατρούς ή να τους γίνει συνταγογράφηση φαρμάκων, λόγω της απεργίας των γιατρών του ιδρύματος.

• Συγκεκριμένα η Πανελλήνια Ομοσπονδία Γιατρών του ΙΚΑ, κήρυξε 48ωρη απεργία, διεκδικώντας, την ικανοποίηση θεσμικών και οικονομικών αιτημάτων τους με κυρίαρχα την μονιμοποίηση των συμβασιούχων συ-



ναδέλφων τους και την αναβάθμιση της παρεχόμενης περίθαλψης. Το ποσοστό συμμετοχής στην απεργία είναι υψηλό, μ' αποτελέσμα οι ασφαλισμένοι που έσπευσαν χθες και θα σπεύσουν και σήμερα να μην εξυπηρετηθούν.

ΟΙ ΑΣΦΑΛΙΣΜΕΝΟΙ που πήγαν χθες στα ιατρεία του ΙΚΑ, χωρίς να ενημερωθούν, έδειξαν κατανόηση και αναγκάστηκαν να επισκεφθούν ιδιώτες γιατρούς, ή να κάνουν υπομονή για τη Μεγάλη Δευτέρα. Ομως κάποιοι Αλβανοί επιχείρησαν να δημιουργήσουν επεισόδιο, συμπεριφερόμενοι προκλητικά σε βάρος του προσωπικού ασφαλείας.

Για την άτυπη πνευμονία

Σε πλήρη ετοιμότητα και το Νοσοκομείο μας

ΕΧΟΥΝ ΛΗΦΘΕΙ ΟΛΑ ΤΑ ΜΕΤΡΑ

ΣΕ ΠΛΗΡΗ ετοιμότητα είναι το Νοσοκομείο της Ρόδου για να αντιμετωπιστούν τυχόν περιστατικά του συνδρόμου της άτυπης πνευμονίας που κάνει θραύση στις χώρες της Ανατολικής Ασίας. Θετικό είναι ότι δεν υπάρχουν κρούσματα στη Ρόδο.

• Οπως ανακοίνωσε χθες στους δημοσιογράφους ο διευθυντής της Παθολογικής Κλινικής κ. Στέλιος Καραταπάνης έχουν ληφθεί όλα τα απαραίτητα μέτρα στο Νοσοκομείο σε συνεργασία με το Κέντρο Ειδικών Λοιμώξεων από το οποίο αναμένονται νέες οδηγίες. Εχουν παραγγελθεί ακόμη και νοσηλευτικό υλικό όπως γάντια, μάσκες, μπλούζες

ΣΥΝΕΧΕΙΑ ΣΤΗ ΣΕΛ. 4

Σε ηλικία 93 χρόνων

Πέθανε χθες ο μεγιστάνας Γιάννης Λάτσης

ΑΦΗΝΕΙ ΑΜΥΘΗΤΗ ΠΕΡΙΟΥΣΙΑ

Απεβίωσε χθες ένας από τους τελευταίους Ελληνες μεγιστάνες, ο Γιάννης Λάτσης. Ο μεγαλοεφοπλιστής άφησε την τελευταία του πνοή σε ηλικία 93 ετών, στο σπίτι του στην Εκάλη, τερματίζοντας μια πολυτάραχη διαδρομή στο ελληνικό και διεθνές επιχειρηματικό στερέωμα. Τα τρία παιδιά του κληρονομούν την αμύθητη περιουσία του, ενώ αφήνει πίσω του παραταθήκη το πλούσιο φιλανθρωπικό του έργο.

Ο Γιάννης Λάτσης γεννή-

ΣΥΝΕΧΕΙΑ ΣΤΗ ΣΕΛ. 4



Πέθανε χθες ο Γιάννης Λάτσης, ένας από τους τελευταίους Ελληνες μεγιστάνες

Οπως δήλωσε ο Δημ. Μάτσιας

Το Μάϊο η Μονάδα Εντατικής Θεραπείας στο Νοσοκομείο Ρόδου

ΘΑ ΣΥΣΤΑΘΕΙ ΨΥΧΙΑΤΡΙΚΗ ΚΛΙΝΙΚΗ

ΜΕΣΑ ΣΤΟ ΜΑΪΟ θα τεθεί σε λειτουργία η Μονάδα Εντατικής Θεραπείας του Νοσοκομείου της Ρόδου, ενώ μέχρι τις αρχές του 2004 θα έχει συσταθεί και η ψυχιατρική κλινική του νοσηλευτικού ιδρύματος. Αυτά ανακοίνωσε μεταξύ άλλων στην ενημέρωση που έκανε στους δημοσιογράφους ο διοικητής του Νοσοκομείου κ. Δημήτρης Μάτσιας που υποστήριξε ακόμη πως έγιναν βήματα προόδου για την αναβάθμιση των υπηρεσιών που παρέχονται στους πολίτες αν και το 2002 ήταν για τον ίδιο περισσότερο μια χρονιά προσαρμογής. Το 2003 πάντως ξεκίνησε



καλά, για το νοσηλευτικό ίδρυμα, όπως είπε.

Ο κ. ΜΑΤΣΙΑΣ δεν αρνήθηκε ότι συχνά υπάρχουν προβλήματα μεταξύ της διοίκησης του Νοσοκομείου και των γιατρών, αλλά έχει σημασία όπως είπε, να βρίσκονται πάντα λύσεις για τα προβλήματα. Την ίδια αισιόδοξη απόψη ότι δηλαδή θα βρεθεί η χρυσή τομή εξέφρασε και

ΣΥΝΕΧΕΙΑ ΣΤΗ ΣΕΛ. 4

Στόχος της Αστυνομίας στη Δωδεκάνησο

Η καταπολέμηση των ναρκωτικών

ΣΥΣΚΕΨΗ ΔΙΕΥΘΥΝΤΩΝ ΣΤΗΝ ΑΘΗΝΑ

Η ΠΑΡΟΥΣΙΑΣΗ της Αντεγκληματικής Πολιτικής της Ελληνικής Αστυνομίας για το έτος 2003 θα γίνει τη Μεγάλη Δευτέρα, στην Αθήνα. Ο αρχηγός της Ελληνικής Αστυνομίας, κάλεσε τους επικεφαλής των αστυνομικών διευθύνσεων της χώρας να μεταβούν στην πρωτεύουσα, προκειμένου, την ερχόμενη Δευτέρα, να κάνουν την παρουσίαση της Αντεγκληματικής Πολιτικής και τους επιμέρους στόχους και δράσεις που σχεδιάζουν για τις περιοχές τους, σύμφωνα πάντα με τους βασικούς άξονες που σχεδίασε το Υπουργείο Δημόσιας Τάξης.



• Ο αστυνομικός διευθυντής Δωδεκανήσου κ. Ηλίας Χαλυβόπουλος, θα παρουσιάσει την Αντεγκληματική Πολιτική του έτους 2003 για

ΣΥΝΕΧΕΙΑ ΣΤΗ ΣΕΛ. 4

Ανακάμπτει ο τουρισμός στη Ρόδο

Πρόσθετες πτήσεις από το εξωτερικό για το νησί μας!..

8.000 ΤΟΥΡΙΣΤΕΣ ΤΟ ΣΑΒΒΑΤΟΚΥΡΙΑΚΟ

ΑΙΣΘΗΤΗ ανάκαμψη της τουριστικής κίνησης, παρατηρείται τις τελευταίες ημέρες στη Ρόδο. Μάλιστα ο αερολιμενάρχης Δημ. Σταυριανός δήλωσε χτες ότι «εταιρίες τσάρτερς αεροσκαφών του εξωτερικού, δρομολογούν πρόσθετες πτήσεις και μέσα στο μήνα Μάϊο, εκτιμάται ότι η κίνηση θα βρίσκεται στα περυσινά επίπεδα, χωρίς ν' αποκλείεται και το ενδεχόμενο να σημειωθεί και κάποια αύξηση».

* Η αισιόδοξη αυτή προοπτική για τον τουρισμό στη Ρόδο και στα άλλα νησιά, οφείλεται στον τερματισμό των εχθροπραξιών στο Ιράκ, αλλά και στις ακυρώσεις κρατήσεων που παρατηρούνται σε άλλες χώρες (π.χ. Τουρκία) και που το τουριστικό ρεύμα κατευθύνεται και προς την Ελλάδα.

ΣΤΟΥΣ τουριστικούς παράγοντες της Ρόδου

ΣΥΝΕΧΕΙΑ ΣΤΗ ΣΕΛ. 4



Οπως απέδειξαν οι έλεγχοι

Χαλασμένα είδη σε κυλικεία σχολείων

ΠΟΛΛΕΣ ΟΙ ΠΑΡΑΒΑΣΕΙΣ

ΣΩΡΕΙΑ παραβάσεων σε σχολικά κυλικεία του νησιού μας βεβαίωσε ο αστυκτηνίατρος-αστυνομικός διευθυντής κ. Μιχάλης Ζεμπιλλάς, κατά τη διάρκεια ελέγχων που διενήργησε την περασμένη εβδομάδα.

* Παρά το θόρυβο που προκλήθηκε για τις παραβάσεις στα κυλικεία, αρκετοί εκμεταλλευτές σχολικών κυλικείων συνεχίζουν να παρανομούν. Αλλοι διαθέτουν είδη που απαγορεύονται και άλλοι στερούνται άδειας λειτουργίας. Ακόμα και αλλοιωμένα αλλαντικά εντοπίστηκαν σε σχολικό κυλικείο του νησιού μας.

ΤΟ ΘΕΜΑ είναι ιδιαίτερα σοβαρό και θα πρέπει οι Δήμοι που χορηγούν τις άδειες λειτουργίας να απαιτούν από τους εκμεταλλευτές των σχολικών κυλικείων να τηρούνται οι προδιαγραφές υγιεινής και αν βεβαιώνονται παραβάσεις να ανακαλούνται οι άδειες άμεσα.

* Τα αποτελέσματα των ελέγχων αναμένεται να ανακοινωθούν την ερχόμενη Δευτέρα.

Εν όψει του Πάσχα

Στα ίδια επίπεδα οι τιμές στη Ρόδο των αμνοεριφίων

ΑΝΕΒΑΣΜΕΝΕΣ ΣΤΑ ΟΠΩΡΟΚΗΠΕΥΤΙΚΑ

ΣΤΑ ΙΔΙΑ επίπεδα με πέρσι θα κυμανθούν φέτος οι τιμές των αμνοεριφίων, που δεν θα ξεπεράσουν τα 8 ευρώ το κιλό, σε αντίθεση με τα οπωροκηπευτικά που είναι ακριβά. Οπως προέκυψε από τις τιμοληψίες που έγιναν χτες από τους ελεγκτές της Διεύθυνσης Εμπορίου, τα αρνιά θα πωλούνται προς 7,34 ευρώ το κιλό και τα κατσίκια προς 7,97.

* Σε αντίθεση με τα αμνοερίφια οι τιμές των οπωροκηπευτικών πήραν φωτιά, όπως διαπιστώθηκε από τους ελέγχους που έγιναν χθες.

ΑΝΑΛΥΤΙΚΑ οι τιμές των οπωροκηπευτικών έχουν ως εξής:

Αγγούρια 0,40-0,70 ευρώ το ένα

Αγγούρια 2,50-3 ευρώ το κιλό

Αγκινάρες 0,80 ευρώ το τεμάχιο

Ακτινίδια 1,60 ευρώ το κιλό

Αμπελόφυλλα 10 με 13 ευρώ το κιλό

Αχλάδια 1,60 ευρώ το κιλό

Γκρέιπ φρουτ 1 ευρώ το κιλό

Δεμάτια μαϊντανό-σέλινο 0,30-0,40 ευρώ

Ελιές 3-4 ευρώ το κιλό

Καρότα 1-2 ευρώ το κιλό

Κρεμμύδια 0,65-0,70 ευρώ το κιλό

Κουνουπίδια 1-2 ευρώ το κιλό

Κουκιά 2 ευρώ το κιλό

Λάχανο άσπρο 1-1,50 ευρώ το κιλό



Λεμόνια 0,50-0,70 ευρώ το κιλό

Μαρούλια 0,25-0,50 ανά τεμάχιο

Μελιτζάνες 1,30-1,80 ευρώ το κιλό

Μπρόκολα 1,20-2,50 ευρώ το κιλό

Μήλα 1,30-1,50

Μανταρίνια 0,50-1,70 ευρώ το κιλό

Μπανάνες 1-1,50 ευρώ το κιλό

Πορτοκάλια 0,65-1 ευρώ το κιλό

Πορτοκάλια για χυμό 0,50 ευρώ το κιλό

Πατάτες Αιγύπτου 0,65 ευρώ το κιλό

ΣΥΝΕΧΕΙΑ ΣΤΗ ΣΕΛ. 4

Το Αγιο Φως θα μεταφερθεί στη Ρόδο

Εκ της Ιεράς Μητροπόλεως Ρόδου ανακοινώνεται ότι το Μεγάλο Σάββατο και περί ώρα 19.50 με την 714 πτήση της Ολυμπιακής Αεροπορίας θα μεταφερθεί στη Ρόδο το Αγιο Φως. Η Ιερά Μητρόπολη, θα καταρτίσει επίσημο πρόγραμμα υποδοχής.



ΤΙ ΕΓΡΑΨΕ Ο ΤΥΠΟΣ ΤΗΣ ΑΘΗΝΑΣ

ΕΠΙΣΚΟΠΗΣΗ ΑΘΗΝΑΪΚΟΥ ΤΥΠΟΥ ΤΗΣ 17/4/2003

Η σύνοδος κορυφής της ΕΕ χθες στην Αθήνα, κατά την οποία υπογράφηκε η διεύρυνσή της με 10 νέα μέλη,η διεύρυνση της ΕΕ με τη συμμετοχή και της Κύπρου, οι τουρκικές αντιδράσεις για την ένταξη της Κύπρου στην ΕΕ, η ελληνική θέση για τις σχέσεις ΕΕ- Τουρκίας , η ΕΕ και η αντιμετώπιση της κρίσης στο Ιράκ και τα αντιπολεμικά συλλαλητήρια είναι από τα βασικά θέματα της ειδησεογραφίας του σημερινού αθηναϊκού Τύπου.

ΑΔΕΣΜΕΥΤΟΣ ΤΥΠΟΣ (Μήτσης): Υπερδύναμη με αντιθέσεις και ανισότητες. Προκλήσεις και παγίδες για την Ευρώπη των ''25''.

ΑΔΕΣΜΕΥΤΟΣ ΤΥΠΟΣ (Ρίζος):Το όραμα Καραμανλή φώτισε την Ελλάδα. Κάτω από τον ανοιξιάτικο ήλιο της Αθήνας...

ΑΠΟΓΕΥΜΑΤΙΝΗ: Η άνοιξη της Ευρώπης. Συμβόλαιο ελπίδας για ένα μέλλον ειρήνης και αλληλεγγύης.

Η ΑΠΟΦΑΣΗ:Η Ευρώπη των 25 με σαμπάνιες και δακρυγόνα. Υπό την σκιάν του Παρθενώνος η πιο λαμπρή ημέρα...

Η ΑΥΓΗ: Περισσότερα μέλη, μεγαλύτερες προκλήσεις. Η Ευρώπη των 25 μπροστά σε κρίσιμα διλήμματα.

ΑΥΡΙΑΝΗ:Θύελλα. Πριν σκάσουν οι νέες βόμβες για την διαπλοκή πολιτικών με τον αμαρτωλό όμιλο της ALTEC.

ΤΟ ΒΗΜΑ: Συμβιβασμός στην Αθήνα. Για τον ''κεντρικό'' ρόλο του ΟΗΕ στο μεταπολεμικό Ιράκ. Συμφωνία για το νέο Σύνταγμα και για υπουργό Εξωτερικών.

Η ΒΡΑΔΥΝΗ:Τα εννέα SOS για τις Πανελλαδικές. Οδηγίες προς υποψηφίους.

ΕΘΝΟΣ:Ευρώπη made in Greece. Η Αθήνα επίκεντρο των ιστορικών εξελίξεων.

ΕΛΕΥΘΕΡΗ ΩΡΑ:Δέκα ευρωπαϊκοί ''γάμοι'' ...αλά ελληνικά!

ΕΛΕΥΘΕΡΟΣ:Χωρισμένοι στα δύο οι Ευρωπαίοι για το Σύνταγμα. Και έντονα προβληματισμένοι για το εάν θα αντεπεθέλθουν στις προκλήσεις των καιρών.

ΕΛΕΥΘΕΡΟΣ ΤΥΠΟΣ: Ευρώπη ή Βαβέλ. Τώρα αρχίζουν τα δύσκολα. Σύνοδος: Διαφωνίες από την πρώτη ημέρα για το μέλλον της ΕΕ των ''25''.

ΕΛΕΥΘΕΡΟΤΥΠΙΑ:Η Αθήνα ενώνει αλλά και διαδηλώνει...η Ευρώπη μας.

ΕΣΤΙΑ:Ιστορικό ορόσημο η Συνθήκη των Αθηνών. Η πέμπτη διεύρυνσης της Ευρωπαϊκής Ενώσεως.

Espresso:Ο άγνωστος πόλεμος του Ελευθερόπουλου με Τατιάνα-Ευαγγελάτο. Οι βαριές κουβέντες που έβαλαν φωτιά στις σχέσεις τους.

Η ΚΑΘΗΜΕΡΙΝΗ: Η Ευρώπη έκανε το άλμα. Παρά τους τριγμούς λόγω πολέμου.

Ο ΛΟΓΟΣ:Σύνορα του ψευδοκράτους η Ευρωπαϊκή Ενωση. Κλίμα ευφορίας στην Κύπρο μιας ενωμένης Ευρώπης.

ΤΑ ΝΕΑ:Η.Π.Ε. (Ηνωμένες Πολιτείες της Ευρώπης) με ρόδα και αγκάθια. Πανηγυρισμοί στην Κύπρο, δυσφορία στην Αγκυρα.

ΝΙΚΗ:16 Απριλίου 2003. Ραντεβού της ΕΕ με την Ιστορία.

ΡΙΖΟΣΠΑΣΤΗΣ: Διεύρυνση ανισοτήτων εκμετάλλευσης και αντιθέσεων. Σύνοδος πολεμοκάπηλων και ειρηνοκάπηλων Ευρωπαίων.

Traffic News:Απειλούν εμένα και το παιδί μου! Συγκλονιστική συνέντευξη της Τατιάνας στην traffic.

Η ΧΩΡΑ: Αυτή είναι η συμμορία που ''έφαγε'' τα λεφτά του κόσμου στο Χρηματιστήριο. Ο Πάγκαλος φωτίζει περισσότερο το εσωτερικό της διεφθαρμένης κυβέρνησης.



Δρομολόγια πλοίων

08.30 ΔΩΔΕΚΑΝΗΣΟΣ ΕΞΠΡΕΣ προς Πάτμο
Προς Πειραιά: 15.00 ΔΙΑΓΟΡΑΣ
16.00 ΡΟΔΑΝΘΗ

Αεροπορικά δρομολόγια



ΟΛΥΜΠΙΑΚΗ ΑΕΡΟΠΟΡΙΑ

Από Ρόδο-**Αθήνα**: Καθημερινά 07.10, 13.40
Πέμπτη 20.10, 22.45
Καθημερινά πλην Πέμπτης 19.40, 22.25
Καθημερινά πλην Κυριακής 10.40
Από Ρόδο-**Θεσσαλονίκη**: Δευτέρα - Τετάρτη 09.45
Πέμπτη 10.45 Σάββατο 15.15
Από Ρόδο-**Ηράκλειο**: Δευτέρα - Παρασκευή 14.30,
Τετάρτη - Κυριακή 16.30
Από Ρόδο-**Κάρπαθο**: Δευτ.-Πεμ.-Παρ.-Σάβ. 07.00, 10.40
Τετάρτη - Κυριακή 10.40, 14.20
Από Ρόδ -**Κάσο**: Δευτ.-Πεμ.-Παρ.-Σάβ. 07.00
Τετάρτη - Κυριακή 10.40
Από Ρόδο-**Καστελλόριζο**: Δευτ.-Τετ.-Παρ.-Σάβ. -Κυρ. 07.10
Από Ρόδο-**Χίο**: Τρίτη 10.40 Πέμπτη 10.45
Από Ρόδο-**Μυτιλήνη**: Δευτέρα-Τετάρτη 09.45 Τρίτη 10.40,
Πέμπτη 10.45 Σάββατο 15.15
Από Ρόδο-**Σάμος**: Τρίτη 10.40 Σάββατο 15.15
Από Ρόδο-**Λήμνος**: Δευτέρα-Τετάρτη 09.45 Τρίτη 10.40,
Πέμπτη 10.45 Σάββατο 15.15

AEGEAN AIRLINES & CRONUS

Από Ρόδο-**Αθήνα**: Καθημερινά 08.30 πλην Κυριακής
Καθημερινά 13.50.
Δευτ.-Τετ.-Παρ. -Κυρ. 17.50
Τρίτη-Πεμ.-Σαβ. 19.35
Καθημερινά 20.20 πλην Τρίτης και Πέμπτης
Από Ρόδο-**Ηράκλειο**: Τρ.-Πεμ.-Παρ.-Κυρ. 19.00
Από Ρόδο-**Θεσσαλονίκη**: Τετ. - Παρ.-Κυρ. 12.00

Grand Hotel GR

Ο τέλειος συνδυασμός ποιότητας και οικονομίας που τιμά και ανεβάζει τη Ρόδο










X3865-30/4

Δωδεκανησιακά 24ωρα

Στα πεταχτά

Δεν υπάρχει νομοθεσία...

Σοβαρότατο το περιστατικό με τον σκύλο που δάγκωσε το μικρό αγοράκι και του προκάλεσε βαρύτατες κακώσεις, αλλά και έντονα ψυχολογικά προβλήματα...

Δυστυχώς, για την αντιμετώπιση τέτοιων περιστατικών η νομοθεσία είναι πολύ ανίσχυρη.

Σχεδόν πταίσματα χαρακτηρίζονται, που σημαίνει ότι κανένας δεν μπορεί να τιμωρηθεί... Αυτό το γνωρίζουν και οι ιδιοκτήτες των σκυλιών - φονιάδων και δεν φροντίζουν να πάρουν τα μέτρα τους.

Σταμάτησαν τα έργα

Πριν καν ξεκινήσουν τα έργα στην προέκταση της οδού Εθελοντών Δωδεκανησίων (έξω από τα αστυνομικά τμήματα) έχουν... σταματήσει... Εσκαψαν τη Δευτέρα το δρόμο για να τον στρώσουν με πλακάκια, αλλά χτες δεν δούλευε κανένας εργάτης... Υπήρχε εκεί μόνο ένα μηχάνημα.

Το γιατί δεν το ξέρουμε, αλλά ούτε βρήκαμε κανέναν για να ρωτήσουμε τι ακριβώς συμβαίνει με το έργο αυτό. Περιττό, βέβαια, να πούμε ότι οι πάντες ταλαιπωρούνται με τον σκαμμένο δρόμο και ειδικά οι αστυνομικοί και οι πυροσβέστες, που οι υπηρεσίες τους βρίσκονται εκεί!

Μόνο επεισόδια

Εχουμε μια απορία: Γιατί γίνονται πορείες στην Αθήνα; Ποιό νόημα έχουν αφού θα καταλήξουν σε επεισόδια; Οπως έχουν γίνει τα πράγματα, ένας σημαντικός αριθμός ατόμων πάνε στις διαδηλώσεις για να προκαλέσουν επεισόδια και να συγκρουστούν κυρίως με τους αστυνομικούς... Αυτά όλα είναι γνωστά πριν αρχίσει οποιαδήποτε διαδήλωση... Π.χ. ήταν δυνατόν να φτάσουν διαδηλωτές μέχρι το Ζάππειο, όπου γινόταν η Σύνοδος Κορυφής;

Απλούστατα, κάποιο από τα λεγόμενα «Φόρουμ» πήγαινε εκεί για να προκαλέσει επεισόδια...

Επεσε δουλειά στο ΚΤΕΟ

Μετά την τραγωδία στα Τέμπη και τους ελέγχους που ξεκίνησαν οι αρμόδιες υπηρεσίες, όλοι οι οδηγοί των βαρέων οχημάτων, σπεύδουν, στο Κέντρο Τεχνικού Ελέγχου μ' αποτέλεσμα να παρατηρείται συνωστισμός. Υπάρχουν κάποια φορτηγά, που είναι σε άθλια μηχανική κατάσταση. Αυτά θα πρέπει να «κοπούν» άμεσα αλλά και να επιβληθούν τσουχτερά πρόστιμα, στους ιδιοκτήτες τους.

Ευκαιρία είναι να αποσυρθούν όλες οι «σακαράκες».

Το χαβά τους

Την ώρα που στην Αθήνα, γινόταν η πανηγυρική τελετή της υπογραφής της Συνθήκης Προσχώρησης των δέκα νέων κρατών - μελών, στην Ευρωπαϊκή Ενωση, οι γείτονες, αφηνίασαν, παραβιάζοντας κατ' επανάληψη τον εναέριο χώρο, πάνω από τη Ρόδο. Προφανώς, θέλουν να βρίσκονται σε προκλητική κινητικότητα, αδιαφορώντας για το μέλλον τους στην Ευρωπαϊκή Ενωση.

Δυστυχώς οι Τούρκοι συνεχίζουν το χαβά τους.

Κατόπιν εορτής

Δύο μήνες μετά, από την άσκηση ποινικής δίωξης για τις αυθαίρετες κατασκευές στα Κολύμπια, η Πολεοδομία ευαισθητοποιήθηκε και επέβαλε χρηματικό πρόστιμο στον ξενοδόχο. Προφανώς ήταν αναπόφευκτο, μετά την εισαγγελική παρέμβαση και το πρόστιμο επιβλήθηκε, κατόπιν εορτής. Ομολογουμένως, είναι όμως αρκετά «τσουχτερό». Μήπως κάποιοι πήραν στον λαιμό τους τον επιχειρηματία;

Ουδέν κακό αμιγές καλού

Η φετινή τουριστική σεζόν αποδεικνύεται πολύ καλή για τους Ροδίτες ξενοδόχους. Αν και αρχικά, οι εκτιμήσεις για την τουριστική κίνηση ήταν δυσάρεστες, λόγω του πολέμού στο Ιράκ το κλίμα άρχισε να αντιστρέφεται.

Εκτός από το ότι, η κίνηση άρχισε να ανεβαίνει και αν όλα πάνε καλά, θα σημειώσει κατακόρυφη αύξηση, η χρονιά η φετινή, ευνόησε τους Ροδίτες ξενοδόχους. Δύο ξενοδοχείο ιδιοκτησίας ξένων εταιριών, πέρασαν σε χέρια ξενοδόχων της Ρόδου. Πρόκειται για τα ξενοδοχεία «BEACH HOTEL» και «BLUE HORIZON» που αγοράστηκαν από τους ξενοδόχους Διαγόρα Μαννούσο και Ανδρέα Παντελίδη, αντίστοιχα

Και ο πόλεμος, πέραν από τα πολλά δεινά που προξένησε, προκάλεσε και κάτι καλό. Δύο ξενοδοχεία πέρασαν σε χέρια Ροδιτών. Ουδέν κακό, αμιγές καλού.

Τα μούσκεψαν

Ισοπέδωσαν τη χώρα, σακάτεψαν τον λαό της και - συγνώμη - στο τέλος τα σκάτωσαν.

Ψάχνουν τώρα να βρουν αντιπολίτευση για να κάνουν τη δουλειά τους και τους προκύπτουν ή καταζητούμενοι στρατηγοί ή καταχρηστές πολιτικοί. Η αγλωσσαξωνική αντίληψη περί εκδημοκρατισμού και ανοιχτής κοινωνίας τελικά.. θρίαμβευσε στο Ιράκ!

Είμαστε στο ευρώ

Εδώ και ενάμισυ περίπου χρόνο το επίσημο νόμισμα μας είναι το «ευρώ».

Οι δήμαρχοι μας δεν λένε να το χωνέψουν. Οταν αναφέρονται σε χρηματικά ποσά πάντα τη δραχμή χρησιμοποιούν.

Μήπως ο κ. Γκαργκάνας πρέπει να τους ενημερώσει επισήμως για την επελθούσα νομισματική αλλαγή;

Δεν έχει συνεργεία;

Ο Δήμος Καμείρου δεν έχει δικά του συνεργεία;

Αν έχει, γιατί δεν στέλλει κάποιο στα σημεία του δρόμου Πλατάνια - Απόλλωνα για να απομακρύνει τα χώματα από τις κατολισθήσεις που συνέβησαν εκεί;

Δημοτικοί σύμβουλοι ή υπάλληλοι του Δήμου δεν περνούν καθόλου από την περιοχή για να δουν πόσο επικινδυνοι είναι οι όγκοι των χωμάτων που καταλαμβάνουν μεγάλο τμήμα του οδοστρώματος;

Ξανά για τη Λίνδο

Υποτίθεται, ότι η Λίνδος είναι ένας προστατευόμενος παραδοσιακός οικισμός.



Στην πράξη καμία προστασία δεν υπάρχει. Και ο καθένας κρεμά ή καρφώνει όπου νάναι την πινακίδα ή τις πινακίδες του μαγαζιού τους εξαφανίζοντας τοίχους και προσόψεις.

Οσο για την καλαισθησία των πινακίδων αυτών ούτε λόγος να γίνεται.

Απ'τη φωτογραφία μπορεί να πάρει κανείς μια μικρή γεύση.

ΕΙΔΗΣΕΙΣ ΑΠΟ ΤΑ ΠΑΛΙΑ

ΠΡΟΟΔΟΣ 23 ΑΠΡΙΛΙΟΥ 1970

ΒΡΑΒΕΥΣΗ ΑΓΡΟΤΩΝ

Δεκατρείς Ρόδιοι αγρότες πρόκειται να βραβευθούν υπό της Νομαρχίας Δωδεκανήσου, επ' ευκαιρία της επετείου της 21ης Απριλίου.

Την βράβευσιν θα πραγματοποιήσει ο νομάρχης κ. Δεσποτόπουλος υπό το εξής πρόγραμμα:

ΔΕΥΤΕΡΑ 4 Μαΐου:

1. Εις κοινότητα Καττα-βιάς: Βαρβάρης Ιωάννης ώρα 5.30
2. Εις κοινότητα Απολακκιάς: Τριανταφύλλου Σάββας ώρα 6.30
3. Εις κοινότητα Μονολίθου: Μαχαιράκης Μιχαήλ ώρα 7.30

ΤΕΤΑΡΤΗ 6 Μαΐου

4. Εις κοινότητα Αφάντου: Δράκος Εμμανουήλ ώρα 6.30
5. Εις κοινότητα Μαλώνας: Αταλιώτης Γεώργιος ώρα 7.30

ΠΑΡΑΣΚΕΥΗ 8 Μαΐου

6. Εις κοινότητα Σαλάκου: Καλοπέτρης Ηλίας ώρα 4.30
7. Εις κοινότητα Απολλώνων: Τσοπάνης Αναστάσιος ώρα 5.30
8. Εις κοινότητα Εμπωνας: Φλοσκάκης Ηλίας ώρα 6.30
9. Εις κοινότητα Κρητηνίας: Σαρικάκης Δημήτριος ώρα 7.30

ΣΑΒΒΑΤΟΝ 9 Μαΐου

10. Εις κοινότητα Φανών: Στεργαλάς Τσαμπίκος ώρα 5.00
11. Εις κοινότητα Σορωνής: Μπονιάτης Ιωάννης ώρα 5.45
12. Εις κοινότητα Παραδεισίου: Μαγκαφάς Μιχάλης ώρα 6.30
13. Εις κοινότητα Τριαντών: Κυπριώτης Κων/νος ώρα 7.15

Εξ' άλλου πρόκειται να βραβευθούν και οι εξής αγρότες:

1. Χατζημμανουήλ Κων/νος, κάτοικος Δήμου Ρόδου.
2. Μαστρογεώργης Σπυρίδων κάτοικος Ασφενδίου Κω.
3. Ρήνος Γεώργιος κάτοικος Αντιμαχείας Κω
4. Μαγκλής Αντώνιος κάτοικος Δήμου Καλύμνου
5. Συκαμιώτης Γεώργιος κάτοικος Δήμου Λέρου
6. Πατινιώτης Παναγιώτης κάτοικος Δήμου Αστυπάλαιας
7. Χαζημανώλης Ηλίας κάτοικος Οθους - Καρπάθου.

ΠΡΟΟΔΟΣ
Ημερήσια Εφημερίδα της Ρόδου
Ετος ιδρύσεως 1949
ΓΡΑΦΕΙΑ ΣΥΝΤΑΞΗΣ
Μ. Μαλλιαράκη 3, 85100 Ρόδος
Τηλ. 0241 / 27356 - 34101 FAX 0241 / 20643
ΛΟΓΙΣΤΗΡΙΟ-ΔΙΑΦΗΜΙΣΕΙΣ
Νέα Αγορά 32 85100 Ρόδος
Τηλ. 0241 / 24539 FAX 0241 / 24539
e-mail: info@proodos.net
ΚΑΘΗΜΕΡΙΝΑ ΤΑ ΝΕΑ ΤΗΣ ΔΩΔΕΚΑΝΗΣΟΥ ΣΤΟ INTERNET
www.proodos.net
www.proodosnews.gr

Η γυναίκα και ο κόσμος της

Τα γυναικεία παπούτσια που υπάρχουν για την άνοιξη και το καλοκαίρι είναι σε πολλά σχέδια στις βιτρίνες των καταστημάτων. Για όποιες όμως ενδιαφέρονται να αγοράσουν χειμερινά, ακόμα αρκετές βιτρίνες έχουν τα φετινά σχέδια. Το ίδιο συμβαίνει και με τα ανδρικά παπούτσια. Κομψότερα θεωρούνται πάντα τα γυναικεία σε σχέση με τα ανδρικά. Είναι με περισσότερη ποικιλία στα σχέδια και στα χρώματα, ακόμα και στα στολίδια. Μερικά σχέδια έχουν δερμάτινα λουλούδια περασμένα σε μπροστινά λουράκια ή στα πλαινά που δένουν γύρω από το πόδι και κάνουν πιο χαριτωμένα και νεανικότερα τα υποδήματα. Ομως όλα τα παπούτσια, δεν είναι άνετα ούτε είναι για όλες τις ώρες. Παράλο που πολλά σχεδιάζονται και θεωρούνται ότι ταιριάζουν για όλες τις ώρες, όμως για περπάτημα, πραγματικά μια γυναίκα χρειάζεται κάτι άλλο. Υπάρχουν γι'αυτό αναπαυτικά, πάνινα ή δερμάτινα, χωρίς τακούνι παπούτσια, ιδιαίτερα μαλακά, με ελαφριά σόλα για τις βόλτες στα καταστήματα και για πολύωρες εξωτερικές εργασίες με ορθοστασία και περπάτημα μαζί. Βέβαια και τα αθλητικά είναι κατάλληλα. Θα βρούμε και ορισμένα σχέδια πιο λεπτοκαμωμένα, εύκαμπτα, ελαφριά για όλες τις γυναίκες. Φοριούνται ιδιαίτερα με παντελόνια, ένα πρακτικό ρούχο για πολλές γυναίκες, από μαθήτριες μέχρι και ώριμες. Και πραγματικά δεν κουράζουν τα πόδια, ούτε στενεύουν, αποφεύγονται έτσι οι τριβές, οι ερεθισμοί και άλλα προβλήματα από στενά και σκληρά παπούτσια.

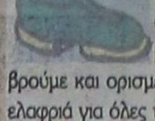

ΜΙΚΑ

ΦΑΡΜΑΚΕΙΑ

ΔΙΗΜΕΡΕΥΕΙ: ΠΑΠΠΟΥ-ΣΤΑΥΡΟΠΟΥΛΟΣ Πλατεία Ακαδημίας Τηλ. 22410 75747
ΔΙΑΝΥΚΤΕΡΕΥΕΙ: ΣΤΑΜΑΤΙΟΥ ΑΔΕΛ. Σεφέρη 80 Τηλ. 22410 64206

ΥΓΡΑ ΚΑΥΣΙΜΑ

ΔΙΑΝΥΚΤΕΡΕΥΟΥΝ
• ΓΚΙΝΑΚΗΣ ΑΠ. Πρατ. Shel, Αυστραλίας
• ΣΑΜΟΥΡΑΚΗΣ Α. Πρατ. JET OIL, Καλλιθέας

ΤΑΧΙ

ΡΑΔΙΟ ΤΑΧΙ 22410 64712, 64790

ΚΤΕΟ

Από 1/3/2003 έως 30/4/2003 παντός είδους οχήματα με συνδυασμό γραμμάτων **ΡΟΒ 2001** έως και **2500**

Επίσης παντός είδους οχήματα με συνδυασμό **γραμμάτων ερυθρού χρώματος** εφόσον έχει παρέλθει τετραετία από την ημερομηνία πρώτης αδείας κυκλοφορίας τους.

Και παντός είδους οχήματα με συνδυασμό γραμμάτων **ΠΑ** (πολιτικών αναπήρων **(κυανού χρώματος)**.

ΣΥΝΑΛΛΑΓΜΑ

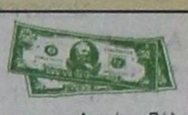

	Αγορά	Πώληση
ΔΟΛΛΑΡΙΟ Η.Π.Α	1,1007	1,0756
ΛΙΡΑ ΑΓΓΛΙΑΣ	0,69723	0,68132
ΚΟΡΩΝΑ ΔΑΝΙΑΣ	7,4848	7,314
ΚΟΡΩΝΑ ΣΟΥΗΔΙΑΣ	9,2388	9,028
ΓΙΕΝ ΙΑΠΩΝΙΑΣ	131,33	128,34
ΦΡΑΓΚΟ ΕΛΒΕΤΙΑΣ	1,5118	1,4773
ΚΟΡΩΝΑ ΝΟΡΒΗΓΙΑΣ	7,8987	7,7185
ΛΙΡΑ ΚΥΠΡΟΥ	0,59151	0,57802
ΔΟΛ. ΚΑΝΑΔΑ	1,6008	1,5643
ΔΟΛ. ΑΥΣΤΡΑΛΙΑΣ	1,7931	1,7522

ΚΙ ΝΗ ΜΑ ΤΟ ΓΡΑ ΦΟΙ

www.RodosVitrina.gr/Metropol.htm

METROPOL MULTI-CINEMA

Πληροφορίες, Κρατήσεις από 16:00
Information, Reservations after 16:00
ΤΗΛ. 22410.28400
WEEKLY PROGRAMME - ΕΒΔΟΜΑΔΙΑΙΟ ΠΡΟΓΡΑΜΜΑ
18/04/2003 - 23/04/2003

ΚΑΤΑΛΛΗΛΟ

Η ΕΠΙΚΗ ΥΠΕΡΠΑΡΑΓΩΓΗ ΤΟΥ ΠΟΛΥΒΡΑΒΕΥΜΕΝΟΥ ΖΑΝΓΚ ΓΙΜΟΥ
ΥΠΟΨΗΦΙΑ ΓΙΑ ΟΣΚΑΡ ΚΑΛΥΤΕΡΗΣ ΞΕΝΗΣ ΤΑΙΝΙΑΣ
ΗΡΩΑΣ (HERO)
ΠΡΩΤΑΓΩΝΙΣΤΟΥΝ
ΤΖΕΤ ΛΙ - ΤΟΝΙ ΛΕΟΥΝΓΚ
ΜΑΓΚΙ ΤΣΕΟΥΝΓΚ - ΖΑΝΓΚ ΖΙΓΙ
ΩΡΕΣ ΕΝΑΡΞΗΣ - SHOWTIMES
18:30, 20:00, 22:40
ΑΙΘΟΥΣΑ 1

ΚΑΤ ΑΠΟ 13 ΕΤΩΝ
IN ENGLISH
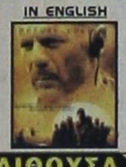
ΣΕ ΠΡΩΤΗ ΠΑΝΕΛΛΗΝΙΑ ΠΡΟΒΟΛΗ
ΜΠΡΟΥΣ ΓΟΥΪΛΙΣ
ΜΟΝΙΚΑ ΜΠΕΛΟΥΤΣΙ
ΤΑ ΔΑΚΡΥΑ ΤΟΥ ΗΛΙΟΥ
TEARS OF THE SUN
ΕΚΠΑΙΔΕΥΤΗΚΕ ΝΑ ΥΠΑΚΟΥΕΙ ΣΕ ΔΙΑΤΑΓΕΣ ΕΓΙΝΕ ΗΡΩΑΣ ΟΤΑΝ ΤΙΣ ΑΓΝΟΗΣΕ
ΩΡΕΣ ΕΝΑΡΞΗΣ - SHOWTIMES
20:00, 22:30
ΑΙΘΟΥΣΑ 2

ΚΑΤΑΛΛΗΛΟ
IN FRENCH

ΜΙΑ ΑΙΣΘΗΜΑΤΙΚΗ ΠΕΡΙΠΕΤΕΙΑ ΟΠΟΥ Ο ΕΡΩΤΑΣ ΗΡΘΕ ... ΕΞ ΟΥΡΑΝΟΥ
ΠΤΗΣΗ ΓΙΑ ΔΥΟ
JET LAG
ΠΡΩΤΑΓΩΝΙΣΤΟΥΝ
ΖΙΛΙΕΤ ΜΠΙΝΟΣ - ZAN PENO
ΩΡΕΣ ΕΝΑΡΞΗΣ - SHOWTIMES
20:15, 22:15
ΑΙΘΟΥΣΑ 3

ΚΑΤΑΛΛΗΛΟ
ΣΤΑ ΕΛΛΗΝΙΚΑ

ο πιό μικρός ήρωας... με την πιό μεγάλη καρδιά... σε ακόμα μεγαλύτερες περιπέτειες!!!
Ο ΠΟΝΤΙΚΟΜΙΚΡΟΥΛΗΣ STUARTLITTLE 2
ΩΡΕΣ ΕΝΑΡΞΗΣ - SHOWTIMES
17:15, 18:45
ΑΙΘΟΥΣΑ 3

ΚΑΤΑΛΛΗΛΟ
ΣΤΑ ΕΛΛΗΝΙΚΑ

Η WALT DISNEY PICTURES ΠΑΡΟΥΣΙΑΖΕΙ ΤΗΝ ΝΕΑ ΥΠΕΡΠΑΡΑΓΩΓΗ
ΤΟ ΒΙΒΛΙΟ ΤΗΣ ΖΟΥΓΚΛΑΣ 2
THE JUNGLE BOOK 2
Ο ΜΟΓΛΗΣ ΚΑΙ Ο ΜΠΑΛΟΥ ΚΑΙ ΟΛΗ Η ΓΝΩΣΤΗ ΠΑΛΙΟΠΑΡΕΑ ΣΕ ΝΕΕΣ ΠΕΡΙΠΕΤΕΙΕΣ
ΩΡΕΣ ΕΝΑΡΞΗΣ - SHOWTIMES
17:00, 18:30
ΑΙΘΟΥΣΑ 2

25-26 / 04 2003
ΜΕΓΑΛΗ ΠΕΜΠΤΗ & ΜΕΓΑΛΗ ΠΑΡΑΣΚΕΥΗ
ΘΑ ΕΙΜΑΣΤΕ ΚΛΕΙΣΤΑ

ΠΑΛΛΑΣ 5 CINEMAS CENTER

ΠΡΟΓΡΑΜΜΑ ΕΒΔΟΜΑΔΑΣ
18/04/2003 - 23/04/2003
Για κρατήσεις / For Reservations:
22410 24475 και 70670

Μεγάλη Πέμπτη & Μεγάλη Παρασκευή ΚΛΕΙΣΤΑ


ΑΙΘΟΥΣΑ 5
ΒΛΕΠΩ ΤΟΝ ΘΑΝΑΤΟ ΣΟΥ
FINAL DESTINATION 2 Τρόμου / Thriller
Ωρες Έναρξης: *15:40, 17:50, 20:00, 22:20
* Ειδική επιπλέον παράσταση, μόνο Σάββατο & Κυριακή


ΑΙΘΟΥΣΑ 2
Η ΖΩΗ ΤΟΥ DAVID GALE
ΠΡΩΤΑΓΩΝΙΣΤΟΥΝ: KEVIN SPACEY, KATE WINSLET
Ωρες Έναρξης: 17:30, 20:00, 22:30


ΑΙΘΟΥΣΑ 4
KEN PARK
ΠΡΩΤΑΓΩΝΙΣΤΟΥΝ: JAMES RANSONE, TIFFANY LIMOS
Ωρες Έναρξης: *15:50, 20:15, 22:25
* Ειδική επιπλέον παράσταση, μόνο Σάββατο & Κυριακή


ΑΙΘΟΥΣΑ 1
ΟΙ ΩΡΕΣ / THE HOURS Κοινωνική / Drama
ΠΡΩΤΑΓΩΝΙΣΤΟΥΝ: MERYL STREEP, JULIANNE MOORE, NICOLE KIDMAN, ED HARRIS
Ωρες Έναρξης: *15:40, 18:00, 20:20, 22:40
* Ειδική επιπλέον παράσταση, μόνο Σάββατο & Κυριακή


ΑΙΘΟΥΣΑ 3
Ο ΠΥΡΗΝΑΣ / THE CORE
Περιπέτεια / Action movie
ΠΡΩΤΑΓΩΝΙΣΤΟΥΝ: HILLARY SWANK
Ωρες Έναρξης: 17:30, 22:40


ΑΙΘΟΥΣΑ 3 & 4
ΑΠΟΛΥΤΟ ΣΚΟΤΑΔΙ / DARKNESS
Θρίλερ / Horror Movie
ΠΡΩΤΑΓΩΝΙΣΤΟΥΝ: LENA OLIN, IAIN GLEN
ΑΙΘΟΥΣΑ 3 Ωρες Έναρξης: 20:10
ΑΙΘΟΥΣΑ 4 Ωρες Έναρξης: 18:00

ΠΡΟΣΕΧΩΣ Ο θρυλικός Mr Bean (Rowan Atkinson) επιστρέφει!

www.cinemapallas.gr

LINDOS MARE HOTEL

ΠΑΣΧΑ ΣΤΗΝ ΛΙΝΔΟ

Σας περιμένουμε στο πλήρως ανακαινισμένο ξενοδοχείο μας όπου η ποιότητα και το παραδοσιακό εορταστικό μας πρόγραμμα θα σας δώσουν την ευκαιρία να περάσετε αξέχαστες Πασχαλινές διακοπές.

ΤΙΜΕΣ
- 35,00 το άτομο ημερησίως σε δίκλινο
- 45,00 το άτομο ημερησίως σε junior suite.
1ο παιδί 2-12 ετών δωρεάν
2ο παιδί 2-12 ετών 50% έκπτωση
3ο άτομο ενήλικας 30% έκπτωση

Στην τιμή συμπεριλαμβάνονται:
Το Αναστάσιμο Δείπνο, το Πασχαλινό Γεύμα καθώς επίσης πρωινό και δείπνο καθημερινά.
Όλα τα δωμάτια με θέα θάλασσα.

Τηλ. για κρατήσεις : 2244 0 31130
Fax: 2244 0 31131
Email: info@lindosmare.gr
Website: www.lindosmare.gr

X. 3915-26/4

ΨΥΧΟΕΡΕΥΝΗΤΡΙΑ

ΚΡΗΤΙΚΟΥ ΒΑΣΙΛΕΙΑ



Προβλέψεις για το μέλλον ικανοποιητικές.
Βοήθεια για κάθε θέμα που σας απασχολεί με κάθε εχεμύθεια

ΟΜΗΡΟΥ 65 Π. ΠΟΛΗ Τηλ. 74440 - 67602, 0972157586, 8-1π.μ. — 4-8μ.μ.

T1352-26/4

ΠΡΑΚΤΟΡΕΙΟ ΤΑΞΙΔΙΩΝ
ΣΑΒΒΑΣ ΣΑΗΣ

Με την ευκαιρία της λειτουργίας του **νέου** μας πρακτορείου στην οδό ΤΑΡΠΟΝ ΣΠΡΙΓΚΣ 42 δίπλα στην Τράπεζα Πίστεως

ΠΡΟΣΦΕΡΟΥΜΕ

τα φθηνότερα αεροπορικά εισιτήρια για όλο τον κόσμο με όλες τις αεροπορικές πτήσεις

ΠΡΟΣΟΧΗ:
ΠΛΗΡΟΦΟΡΙΕΣ ΔΕΝ ΔΙΔΟΝΤΑΙ ΑΠΟ ΤΟ ΤΗΛΕΦΩΝΟ ΜΟΝΟ ΠΡΟΣΩΠΙΚΗ ΠΑΡΟΥΣΙΑ ΣΑΣ

Ακόμη:
- Σας παίρνουμε BIZA επισκέπτου για ΑΜΕΡΙΚΗ σε μία εβδομάδα
- BIZA επισκέπτου για ΑΥΣΤΡΑΛΙΑ σε μία μέρα
- Εκδοση διαβατηρίων
- Εκδοση αδειών αυτοκινήτων

ΞΕΝΟΔΟΧΕΙΑ ΣΤΗΝ ΑΘΗΝΑ

PRESIDENT Α' Κατηγορίας Λεωφόρος Κηφισίας
Μονόκλινο €58 με πρωινό έως 31/10
Δίκλινο για μονόκλινο €63 » »
Δίκλινο €68 » »
Τρίκλινο €83 » »

ELECTRA HOTEL Α' Κατηγορίας Ερμού 5
Μονόκλινο € 123 με πρωινό έως 31/10
Δίκλινο €146 » »
Τρίκλινο €175 » »

DORIA HOTEL Β' Κατηγορίας Πειραιώς 15-17 (κοντά στην Ομόνοια)
Μονόκλινο €58 με πρωινό
Δίκλινο €69 »
Τρίκλινο €89 »

IRINI HOTEL Ηράκλειο Κρήτης
Μονόκλινο €44 με πρωινό
Δίκλινο €55 »
Τρίκλινο €75 »

ESPERIA HOTEL Α' Κατηγορίας Σταδίου 22
Μονόκλινο € 103 με πρωινό
Δίκλινο € 118 »
Τρίκλινο € 133 »

BEST WESTERN Α' Κατηγορίας, ILISIA Μιχαλακοπούλου
Μονόκλινο €67 με πρωινό έως 31/10
Δίκλινο €74 » »
Τρίκλινο €96 » »

PARTHENON Α' Κατηγορίας περιοχή Μακρυγιάννη
Μονόκλινο € 84 με πρωινό έως 31/10
Δίκλινο € 93 » »
Τρίκλινο € 128 » »

ARETOUSA Β' Κατηγορίας Μητροπόλεως Σύνταγμα
Μονόκλινο €57 με πρωινό
Δίκλινο €85 »
Τρίκλινο €95 »

ROYAL OLUMPIC LUX
Μονόκλινο €104 με πρωινό έως 30/6
Δίκλινο €138 » »
Τρίκλινο €169 » »

ASTOR Σύνταγμα
Μονόκλινο €68 με πρωινό
Δίκλινο για μονόκλινο € 78 » έως 31/10
Δίκλινο € 88 » »
Τρίκλινο €108 » »

GRAND HOTEL Β' Κατηγορίας Πατησίων & Βερανζέρου 10
Μονόκλινο €48 με πρωινό έως 31/10
Δίκλινο €54 » »
Τρίκλινο €74 » »

VERGINA Β' Κατηγορίας ΘΕΣ/ΚΗ (κεντρικό)
Μονόκλινο €58 με πρωινό έως 31/10
Δίκλινο €75 » »
Τρίκλινο €95 » »

ΣΑΣ ΣΥΜΦΕΡΕΙ ΠΡΙΝ ΚΛΕΙΣΕΤΕ ΟΠΟΥΔΗΠΟΤΕ ΝΑ ΜΑΣ ΕΠΙΣΚΕΦΘΕΙΤΕ

ΠΡΑΚΤΟΡΕΙΟ ΤΑΞΙΔΙΩΝ
ΣΑΒΒΑΣ ΣΑΗΣ
ΤΑΡΠΟΝ ΣΠΡΙΓΚΣ 42 δίπλα στην Τράπεζα Πίστεως
• Τηλ. 22410 39781-3

X3882-30/4

Δεν έχει ξεκαθαριστεί ακόμη το θέμα

Πότε θα λειτουργήσει ο ΟΚΑΝΑ στη Ρόδο;

ΠΡΟΣΛΗΨΗ ΠΡΟΣΩΠΙΚΟΥ ΣΤΟ ΝΟΣΟΚΟΜΕΙΟ

Πρόσληψη προσωπικού θα γίνει στο Νοσοκομείο Ρόδου για να λειτουργήσει καλύτερα το πρόγραμμα χορήγησης βουπρενορφίνης σε άτομα εξαρτημένα από τα ναρκωτικά. Αυτό αναφέρεται σε έγγραφο της υφυπουργού Υγείας κ.Ε. Τσουρή στη Βουλή με αφορμή σχετικές προτάσεις από το Δωδεκανησιακό Σύλλογο Γονέων και Φίλων Εξαρτημένων Ατόμων.

• Ομως στην επιστολή δεν γίνεται λόγος για ο πότε θα λειτουργήσει το ΟΚΑΝΑ στη Ρόδο.

Η απάντηση της υφυπουργού έχει ως εξής:

«Απαντώντας στην με αριθμ. 3354/18-3-2003 αναφορά που κατατέθηκε στη Βουλή από το βουλευτή κ. Αρ. Παυλίδη σχετικά με προτάσεις του Δωδεκανησιακού Συλλόγου Γονέων και Φίλων Εξαρτημένων Ατόμων για την εφαρμογή προγράμματος χορήγησης βουπρενορφίνης από το Νοσοκομείο Ρόδου, σας πληροφορούμε τα εξής:

Το πρόγραμμα χορήγησης βουπρενορφίνης στο Γ.Ν. Ρόδου, ξεκίνησε τη λειτουργία του με γνώση των συνθηκών του νησιού και των διαστάσεων του προβλήματος χρήσης εξαρτησιογόνων ουσιών. Σύντομα θα ολοκληρωθεί η πρόσληψη ενός ψυχιάτρου, δύο ψυχολόγων, ενός κοινωνικού λειτουργού, ενός διοικητικού υπαλλήλου Δ.Ε., οι οποίοι προορίζονται να στελεχώσουν τη Θεραπευτική Μονάδα «Στεγνό Πρόγραμμα»και Πρόγραμμα Υποκατάστασης που θα λειτουργεί στο Γ.Ν. Ρόδου.

Για τη λειτουργία της θεραπευτικής Μονάδας έχει υπογραφεί προγραμματική σύμβαση μεταξύ του Β' ΠεΣ.Υ.Π. Νοτίου Αιγαίου, του Οργανισμού Κατά των Ναρκωτικών, της Τοπικής Ενωσης Δήμων και Κοινοτήτων Δωδεκανήσου και του Δημοτικού Οργανισμού Πρόνοιας του Δήμου Ροδίων.

Στο διάστημα μέχρι την ολοκλήρωση της κατασκευής του κτιρίου, το προσωπικό που θα προσληφθεί θα ενισχύσει το ιατρικό προσωπικό του Γ.Ν. Ρόδου ώστε να εξασφαλιστεί η κατά το δυνατό καλύτερη ψυχοκοινωνική υποστήριξη για τα άτομα που βρίσκονται στο πρόγραμμα χορήγησης βουπρενορφίνης.

ΚΕΔ
ΚΤΗΜΑΤΙΚΗ ΕΤΑΙΡΙΑ ΤΟΥ ΔΗΜΟΣΙΟΥ
Χ.Λ.-18/4

ΠΕΡΙΛΗΨΗ ΔΙΑΚΗΡΥΞΗΣ ΔΗΜΟΠΡΑΣΙΑΣ ΕΚΠΟΙΗΣΗΣ ΑΚΙΝΗΤΟΥ
Η Κτηματική Εταιρία του Δημοσίου Α.Ε.

Προσφέρει για εκποίηση με προφορική πλειοδοτική δημοπρασία, που θα γίνει στα γραφεία του Κλιμακίου ΚΕΔ Ρόδου, στις 9-5-2003, ημέρα Παρασκευή και ώρα 10.00 με 11.00 το πρωί, τα παρακάτω ακίνητα ιδιοκτησίας Ελληνικού Δημοσίου:
ΒΚ 5781 (ΚΜ 601 γαιών Θολού) καλλιεργήσιμο αγροτεμάχιο εκτός σχεδίου, εμβαδού 3.920 τ.μ. μη άρτιο και μη οικοδομήσιμο, και βρίσκεται στην θέση Βουβές του Δ.Δ Θολόγου του Δήμου Πεταλουδών Ν. Ρόδου.
Το ακίνητο κατέχεται αυθαίρετα από ιδιώτη.
Τιμή εκκίνησης της δημοπρασίας ορίσθηκε το ποσό των 42.000 €.
Το τίμημα που θα διαμορφωθεί κατά την δημοπρασία θα καταβληθεί εφάπαξ ή το 50% με την υπογραφή του συμβολαίου και το υπόλοιπο 50% πιστοθεισόμενο σε δύο (2) ισόποσες έντοκες εξαμηνιαίες δόσεις με επιτόκιο 3,75% από την ημερομηνία υπογραφής του συμβολαίου.
Λεπτομερή διακήρυξη της δημοπρασίας με τους γενικούς και ειδικούς όρους της μπορούν οι ενδιαφερόμενοι να παραλάβουν από τα γραφεία της ΚΕΔ (Λ. Αλεξάνδρας 158 Α και Κόνιαρη 45 Αθήνα, Τμήμα Α2 τηλ. 2106459700), της Κ.Υ Δωδ/νήσου, του Κλιμακίου ΚΕΔ Ρόδου (Ιπποτών 21 Π.Πόλη τηλ. 22410-35585 αρμόδιος κ. Ν. Βαρβάρης) και του Δήμου Πεταλουδών Ρόδου.
ΑΘΗΝΑ 24-3-2003
Ο ΔΙΕΥΘΥΝΤΗΣ ΔΙΑΧΕΙΡΙΣΗΣ
ΔΗΜΗΤΡΗΣ ΚΑΣΤΑΝΑΣ

ΚΕΔ
ΚΤΗΜΑΤΙΚΗ ΕΤΑΙΡΙΑ ΤΟΥ ΔΗΜΟΣΙΟΥ
Χ.Λ.-18/4

ΠΕΡΙΛΗΨΗ ΔΙΑΚΗΡΥΞΗΣ ΔΗΜΟΠΡΑΣΙΑΣ ΕΚΠΟΙΗΣΗΣ ΑΚΙΝΗΤΟΥ
Η Κτηματική Εταιρία του Δημοσίου Α.Ε.

Προσφέρει για εκποίηση με προφορική πλειοδοτική δημοπρασία, που θα γίνει στα γραφεία του Κλιμακίου ΚΕΔ Ρόδου στις 7-5-2003, ημέρα Τετάρτη και ώρα 10.00 με 11.00 το πρωί, το παρακάτω ακίνητο ιδιοκτησίας Ελληνικού Δημοσίου:
Τμήμα του ΒΚ 5784 (ΚΜ 26Β γαιών Παστίδας) είναι αγροτεμάχιο εμβαδού 740,50 τ.μ. εκτός σχεδίου μη άρτιο και μη οικοδομήσιμο που βρίσκεται στην πρώην Κοινότητα Παστίδας του Δήμου Πεταλουδών Ν. Δωδ/νήσου.
Το ακίνητο κατέχεται αυθαίρετα από ιδιώτη.
Τιμή εκκίνησης της δημοπρασίας ορίσθηκε το ποσό των 7.000 Euro.
Λεπτομερή διακήρυξη της δημοπρασίας με τους γενικούς και ειδικούς όρους της μπορούν οι ενδιαφερόμενοι να παραλάβουν από τα γραφεία της ΚΕΔ (Λ. Αλεξάνδρας 158 Α και Κόνιαρη 45 Αθήνα, Τμήμα Α2 τηλ. 210-6459700), της Κ.Υ Δωδ/νήσου, του Κλιμακίου ΚΕΔ Ρόδου (Ιπποτών 21 Π. Πόλη τηλ. 02410-35585 αρμόδιος κ. Ν.Βαρβάρης) και του Δήμου Πεταλουδών Ν. Δωδ/νήσου.
ΑΘΗΝΑ 20-3-2003
Ο ΔΙΕΥΘΥΝΤΗΣ ΔΙΑΧΕΙΡΙΣΗΣ
ΔΗΜΗΤΡΗΣ ΚΑΣΤΑΝΑΣ

ΞΥΛΟΥΡΓΙΚΕΣ ΕΡΓΑΣΙΕΣ
ΛΕΝΤΑΚΗΣ ΜΑΝΩΛΗΣ

Αναλαμβάνουμε
πάσης φύσεως ξυλουργικές εργασίες:
• κουζίνες γερμανικές, με γερμανικές προδιαγραφές
• ντουλάπες
• πόρτες
•παράθυρα κ.λ.π.
- Αμεση εξυπηρέτηση



ΠΛΗΡΟΦΟΡΙΕΣ
Τηλ. 60601 και 6973933733

2420-20/4

SAVVIOU TRAVEL

ΑΠΟΣΤΟΛΟΥ ΠΑΥΛΟΥ 8 ΑΝΑΛΗΨΗ - ΡΟΔΟΣ
ΤΗΛ. 22410 32744 & 23728 FAX 22410 23728

ΠΑΣΧΑΛΙΑ ΕΚΔΡΟΜΗ

Η ΕΤΑΙΡΙΑ ΜΑΣ ΓΙΑ ΓΙΣ ΑΓΙΕΣ ΗΜΕΡΕΣ ΤΟΥ ΠΑΣΧΑ ΔΙΟΡΓΑΝΩΝΕΙ 4ΗΜΕΡΗ ΕΚΔΡΟΜΗ ΜΕ ΤΟ **F/B ΜΑΡΙΝΑ**

Αναχώρηση από Ρόδο:
Μ. Παρασκευή 25/4
23.00 ΣΑΝΤΟΡΙΝΗ, άφιξη 07.00
Αναχώρηση από Σαντορίνη:
Κυριακή του Πάσχα 27/4
04.00 ΤΗΝΟ, άφιξη 08.00
Αναχώρηση από Τήνο:
Κυριακή του Πάσχα 27/4
15.00 ΜΥΚΟΝΟ, άφιξη 16.00
Αναχώρηση από Μύκονο:
Δευτέρα του Πάσχα 28/4
10.00 ΠΕΙΡΑΙΑ, άφιξη 15.00
Αναχώρηση από Πειραιά
Δευτέρα του Πάσχα 28/4
19.00 ΜΥΚΟΝΟ άφιξη 24.00
Αναχώρηση από Μύκονο:
Τρίτη του Πάσχα 29/4
01.00 ΡΟΔΟ άφιξη 12.00

Ειδικές τιμές για Δωδεκανήσιους

ΤΙΜΕΣ ΚΑΤ' ΑΤΟΜΟ
2κλινη 125 ευρώ
4κλινη 98 ευρώ
IX 30 ευρώ
ΜΟΤΟ ΔΩΡΕΑΝ



T1544-24/4

Αγκυροβόλιο σκαφών στη Σκάλα Αστυπάλαιας

ΠΡΟΫΠΟΛΟΓΙΣΜΟΣ 1,4 ΔΙΣ. ΔΡΧ.

Με απόφαση της Γεν. Γραμματέα της Περιφέρειας Νοτίου Αιγαίου και Μάρθας Σημαντώνη εντάχθηκε στο Περιφερειακό Επιχειρησιακό Πρόγραμμα (Π.Ε.Π.) Νοτίου Αιγαίου 2000 - 2006 το έργο «Αγκυροβόλιο Σκαφών Αναψυχής στη Σκάλα Αστυπάλαιας» με προϋπολογισμό 4.050.000 ευρώ (1,4 δισ. δρχ.).

Πρόκειται για αγκυροβόλιο δυναμικότητας 40 θέσεων ελλιμενισμού με όλες τις απαιτούμενες εγκαταστάσεις (ηλεκτρικό ρεύμα, νερό, τηλέφωνο, καύσιμα κλπ), το οποίο εντάσσεται στο γενικότερο σχεδιασμό για τη δημιουργία δικτύου αγκυροβολίων και καταφυγίων στην Περιφέρεια Νοτίου Αιγαίου.

Στόχος του έργου είναι η εξυπηρέτηση των σκαφών αναψυχής που επισκέπτονται την Αστυπάλαια και ο ασφαλής ελλιμενισμός των αλιευτικών σκαφών της περιοχής κατά τους χειμερινούς μήνες. Αναμένεται να συμβάλλει στην τουριστική ανάπτυξη του νησιού αλλά και στην αναβάθμιση του τουρισμού με την προσέλκυση επισκεπτών και από υψηλότερα εισοδηματικά στρώματα,κάτι που εύλογα θα τονώσει την τοπική κοινωνία.

Στη χρηματοδότηση συμμετέχουν το Ευρωπαϊκο Ταμείο Περιφερειακής Ανάπτυξης (Ε.Τ.Π.Α.) κατά 75% και το Ελληνικό Δημόσιο κατά 25%.

Ο συνολικός αριθμός των μέχρι σήμερα ενταγμένων έργων και ενεργειών έφτασε τα 193 και ο προϋπολογισμός τους τα 284,4 εκ. ευρώ (84,6 δισ. δρχ.) καλύπτοντας έτσι το 50% των πόρων του Προγράμματος.

ΔΩΔΕΚΑΝΗΣΙΑΚΟΣ ΣΥΛΛΟΓΟΣ ΓΟΝΕΩΝ ΚΑΙ ΚΗΔΕΜΟΝΩΝ ΑΤΟΜΩΝ ΜΕ ΕΙΔΙΚΕΣ ΑΝΑΓΚΕΣ

ΚΑΛΕΣΜΑ ΠΑΣΧΑΛΙΝΟΥ ΠΑΖΑΡΙΟΥ



Τα παιδιά του Κέντρου ΕΛΠΙΔΑ με αναπηρίες και σε συνεργασία επί τρία χρόνια με το Σύλλογο Γυναικών Κοσκινού

Σας περιμένουμε στο παζάρι το Σάββατο του Λαζάρου το απόγευμα 3 η ώρα έως τις 8 το βράδυ στην αίθουσα του Πολιτιστικού στην πλατεία Κοσκινού.
Θα χαρούμε πολύ να σας δούμε και να αγοράσετε έργα των παιδιών μας

Για το Δ.Σ.
Σύλλογος Γυναικών Κοσκινού και Σύλλογος ΑΜΕΑ Γονέων

791-18/4

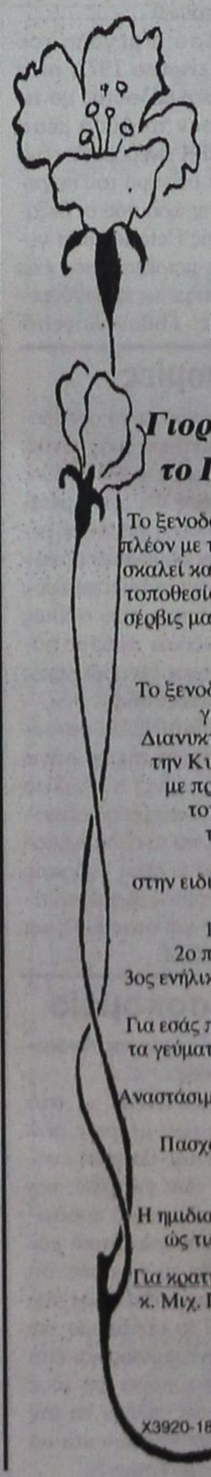

RODOS PRINCESS
BEACH HOTEL

Γιορτάστε παραδοσιακά το Πάσχα στο Κιοτάρι

Το Ξενοδοχείο Rodos Princess, βραβευμένο πλέον με το βραβείο HOLLY, TUI, σας προσκαλεί και φέτος να συνδυάσετε τη γαλήνια τοποθεσία της νότιας Ρόδου και το γνωστό σέρβις μας γιορτάζοντας μαζί μας τις άγιες μέρες του Πάσχα.

Το Ξενοδοχείο μας φέτος σας προσφέρει για το τρήμερο του Πάσχα:
Διανυκτέρευση το Μεγάλο Σάββατο και την Κυριακή του Πάσχα, για 2 άτομα με πρωινό, συμπεριλαμβανομένων του αναστάσιμου δείπνου και του πασχαλινού γεύματος με ζωντανή ορχήστρα, στην ειδική τιμή των **ευρώ 190** το δίκλινο.

1ο παιδί 2-12 ετών δωρεάν
2ο παιδί 2-12 ετών 50% έκπτωση.
3ος ενήλικας στο ίδιο δωμάτιο 30% έκπτωση.

Για εσάς που επιθυμείτε να απολαύσετε μόνο τα γεύματα των 2 ημερών, σας ενημερώνουμε για τις φετινές τιμές μας.
Αναστάσιμο δείπνο- menu table d'hote 18 ευρώ ανά άτομο
Πασχαλινό γεύμα 28 ευρώ ανά άτομο
Παιδιά 50% έκπτωση.

Η ημιδιαμονή σας την ημέρα της Δευτέρας, ώς τις 17 μ.μ. θα είναι χωρίς χρέωση.

Για κρατήσεις και περισσότερες πληροφορίες
κ. Μιχ. Πιζήμολας, καθημερινά: 8.00 - 16.00
Τηλ. 22440 47249, 47102
Fax: 22440 47267
Ηλεκτρική διεύθυνση:
info@rodosprincess.gr

X3920-18/4

RODOS TRAVEL CENTER
ΣΤΑΜΑΤΗΣ ΧΑΤΖΗΛΑΖΑΡΟΥ
ΛΟΝΔΙΝΟ-ΡΟΔΟ-ΛΟΝΔΙΝΟ
Αναχ 16 Απρ μ΄επιστροφη 30 Απρ '03

ΕΙΔΙΚΗ ΠΡΟΣΦΟΡΑ ΓΙΑ ΦΟΙΤΗΤΕΣ
175 eur!

ΠΑΣΧΑΛΙΝΕΣ ΕΚΔΡΟΜΕΣ... απευθείας από Ρόδο!

ΚΥΠΡΟΣ	ΑΝΑΧ 24ΑΠΡ, 5 ΝΥΧΤΕΣ/6 ΜΕΡΕΣ	580 eur
ΛΟΝΔΙΝΟ	ΑΝΑΧ 23ΑΠΡ, 4 ΝΥΧΤΕΣ/5 ΜΕΡΕΣ	515 eur
ΕΛΣΙΝΚΙ	ΑΝΑΧ 26ΑΠΡ, 4 ΝΥΧΤΕΣ/5 ΜΕΡΕΣ	795 eur
ΑΜΣΤΕΡΝΤΑΜ	ΑΝΑΧ 24ΑΠΡ, 3 ΝΥΧΤΕΣ/4 ΜΕΡΕΣ	675 eur

Πληρης λεπτομεριες για τις εκδρομες στο γραφειο μας!
*ΔΕΝ ΠΕΡΙΛΑΜΒΑΝΟΝΤΑΙ ΦΟΡΟΙ ΑΕΡΟΔΡΟΜΙΟΥ

ΓΑΜΗΛΙΑ ΤΑΞΙΔΙΑ

* ΟΡΓΑΝΟΜΕΝΑ ...η ΣΤΑ ΜΕΤΡΑ ΣΑΣ!

ΕΚΔΡΟΜΕΣ ΣΤΗΝ ΕΥΡΩΠΗ & ΣΤΗΝ ΕΛΛΑΔΑ!
- ΟΔΙΚΕΣ, ΑΕΡΟΠΟΡΙΚΕΣ, ΟΜΑΔΙΚΑ, ΑΤΟΜΙΚΑ!
ΑΠΕΥΘΕΙΑΣ ΑΝΑΧΩΡΗΣΕΙΣ ΑΠΟ ΡΟΔΟ & ΑΠΟ ΑΘΗΝΑ!

RODOS TRAVEL CENTER -ΣΤΑΜΑΤΗΣ ΧΑΤΖΗΛΑΖΑΡΟΥ
ΚΕΝΤΡΙΚΟ ΓΡΑΦΕΙΟ ΓΙΑ ΠΑΚΕΤΑ SINGAPORE AIRLINES-TRADEWINDS ΣΤΗ ΡΟΔΟ
Κ. ΠΑΛΑΜΑ 7-9 ΤΗΛ. 2241025400 ΦΑΞ 2241024407
e-mail:rodostravelctr@acn.gr

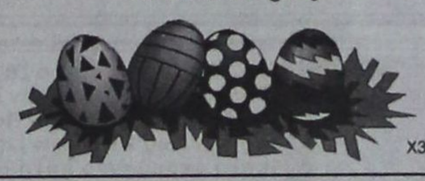

X3897-20/4

VANIK TOURS

ΓΙΑΝΝΗΣ και ΣΕΒΑ ΒΑΛΣΑΜΙΔΗ
VANIK σημαινει ΑΛΗΘΕΙΑ
ΑΚΤΗ ΚΑΝΑΡΗ 17, ΨΑΡΟΠΟΥΛΑ - ΑΝΕΤΟ ΠΑΡΚΙΝΓΚ
Ανοικτά: ΔΕ-ΣΑ 08.30 - 14.00 & 16.30 - 20.30
Τηλ. 22410 35191, 37621
κινητό: 6945798148 , FAX 22410 29532

Το γραφείο μας πάντα πρώτο σε κρατήσεις ξενοδοχείων εξασφάλισε και σας προσφέρει καταπληκτικές τιμές για τα παρακάτω ξενοδοχεία σε ΠΑΚΕΤΑ (έκδοση εισιτηρίων R/T) από 1/4-31/10/2003

Απευθυνόμαστε σε σας που θέλετε και η κράτησή σας να είναι σωστή και το δωμάτιό σας να σας περιμένει

1ον HOTEL PRESIDENT
Α΄ Κατηγορίας
Λεωφόρος Κηφισίας (ΟΛΑ ΑΝΑΚΑΙΝΙΣΜΕΝΑ)
Μονόκλινο € 58
Δίκλινο για μονόκλινο € 63
Δίκλινο € 68
Τρίκλινο € 83

2ον HOTEL ASTOR
Α΄ Κατηγορίας
Σύνταγμα
Μονόκλινο € 68
Δίκλινο για μονόκλινο € 78
Δίκλινο € 88
Τρίκλινο € 108

3ον HOTEL ZAFOLIA
Α΄ Κατηγορίας
Λεωφόρος Αλεξάνδρας
Μονόκλινο € 99
Δίκλινο € 112
Τρίκλινο € 133

4ον HOTEL ARETHOUSA
Β΄ SUPERIOR
Σύνταγμα

5ον HOTEL ELLINIS
Β΄ Κατηγορίας
Ωνάσειο, λεωφ. Συγγρού
Μονόκλινο € 60
Δίκλινο € 70
Τρίκλινο € 80

6ον HOTEL TPITON
Β΄ Κατηγορίας
Κέντρο Πειραιά
Μονόκλινο € 55
Δίκλινο € 72
Τρίκλινο € 93

7ον HOTEL LILIA
Β΄ Κατηγορίας
Πασαλιμάνι Πειραιάς
Μονόκλινο € 55
Δίκλινο € 70
Τρίκλινο € 88

8ον HOTEL EGNATIA
Β΄ Κατηγορίας
Θεσσαλονίκη Κέντρο - ανακαινισμένο
Μονόκλινο € 68
Δίκλινο € 78
Τρίκλινο € 88

9ον HOTEL EGNATIA PALACE
Α΄ Κατηγορίας
Θεσσαλονίκη Κέντρο - ολοκαίνουργιο
Μονόκλινο € 90
Δίκλινο € 100
Τρίκλινο € 125

* Τα παραπάνω ξενοδοχεία διαθέτουν T.V. σε όλα τα δωμάτια
* Στις παραπάνω τιμές συμπεριλαμβάνεται πρωινό σε μπουφέ
* Ακόμη σε μας θα βρείτε αεροπορικά και ατμοπλοϊκά εισιτήρια όλων των εταιρειών.

X. 3880-30/4

ΜΝΗΜΟΣΥΝΑ



Τελούμε στις 18 Απριλίου ημέρα Παρασκευή και ώρα 8.30 π.μ. στον ιερό ναό Ταξιαρχών Αρχαγγέλου 3μηνο μνημόσυνο υπέρ αναπαύσεως της ψυχής του λατρευτού μας συζύγου, πατέρα και παππού

ΓΕΩΡΓΙΟΥ ΚΛΑΔΟΓΕΝΗ

Η σύζυγος Χαριστούλα
Τα παιδιά Αντώνης - Ελευθερία, Τσαμπίκα, Μαρία - Βασίλης
Τα εγγόνια και οι λοιποί συγγενείς

2749-18/4



Τελούμε στις 18 Απριλίου ημέρα Παρασκευή και ώρα 8.30 π.μ. στον ιερό ναό Ταξιαρχών νεκροταφείου 9ήμερο μνημόσυνο υπέρ αναπαύσεως της ψυχής του λατρευτού μας συζύγου, πατέρα, παππού, αδελφού και θείου

ΠΗΓΑΣΙΟΥ ΠΛΑΓΓΕΤΗ
Ετών 69

Η σύζυγος Καθολική
Τα παιδιά Δέσποινα - Μιχάλης, Αγγελος - Χαρίκλεια, Κων/νος
Τα εγγόνια Νεκτάριος, Μανώλης, Γεώργιος, Πηγάσιος
Τα αδέλφια, τα ανίψια και οι λοιποί συγγενείς

2766-18/4



Στις 19 Απριλίου ημέρα Σάββατο και ώρα 8.30 π.μ. στον ιερό ναό Αγίου Ιωάννου του Προόμου πόλεως Ρόδου τελούμε 9μηνο μνημόσυνο υπέρ αναπαύσεως της ψυχής του λατρευτού μας συζύγου, πατέρα, παππού και θείου

ΣΤΑΥΡΟΥ ΖΑΝΝΕΤΑΚΗ

Η σύζυγος Υπακοή
Τα παιδιά πρεσβυτέρα Αναστασία - ιερέας Ξενοφών, Νίκος - Ελένη, Γιάννης - Τσαμπίκα
Τα εγγόνια, τα ανίψια και οι λοιποί συγγενείς

ΓΔ-18/4



Τελούμε την 19 Απριλίου ημέρα Σάββατο και ώρα 8.30π.μ. στον ιερό ναό Αγίου Ιωάννου μνημόσυνο υπέρ αναπαύσεως της ψυχής της λατρευτής μας μητέρας και γιαγιάς

ΣΤΥΛΙΑΝΗΣ ΚΑΠΑΛΗ

Τα παιδιά Κωνσταντίνα - Νίκος Διακογιάννη, Στάθης - Φιλίτσα Καπάλη, Εμμανουήλ - Γκλόρια Καπάλη, Γιώργος - Σέριλ Καπάλης
Τα εγγόνια και οι λοιποί συγγενείς

2735-18/4

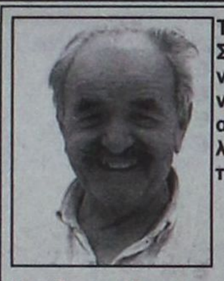

Τελούμε στις 19 Απριλίου ημέρα Σάββατο και ώρα 8π.μ. στον ιερό ναό Κοιμήσεως Θεοτόκου Εμπωνας 40ήμερο μνημόσυνο υπέρ αναπαύσεως της ψυχής του πολυαγαπημένου μας συζύγου, πατέρα και παππού

ΚΩΝ/ΝΟΥ ΚΩΝΣΤΑΝΤΑΚΗ

Η σύζυγος Μαρία
Τα παιδιά Γιάννης, Βαλσαμούλα, Σταύρος - Δέσποινα, Παύλος, Μαργαρίτα
Τα εγγόνια και οι λοιποί συγγενείς

2701-18/4

Οι τιμές των αμνοεριφίων

ΣΥΝΕΧΕΙΑ ΑΠΟ ΤΗ ΣΕΛ. 1

Πατάτες ντόπιες 1 ευρώ το κιλό
Παντζάρια 0,80-1 ευρώ το κιλό
Πιπεριές 3-3,45 ευρώ το κιλό
Πράσα 2 ευρώ το κιλό
Ραδίκια 1,50-2 ευρώ το κιλό
Σέσκλα 1,50 ευρώ το κιλό
Σπανάκι 1-1,50 ευρώ το κιλό
Ντομάτες 1,45-2 ευρώ το κιλό
Φασολάκια 8 ευρώ το κιλό
Φράουλες τα 500 γραμμάρια 2-2,50 ευρώ
Χόρτα διάφορα 1,50 ευρώ το κιλό

ΕΝΟΨΕΙ της εορτής του Πάσχα θα ενταθούν οι έλεγχοι στις Λαϊκές Αγορές, αλλά και στα εμπορικά καταστήματα τη Μεγάλη Εβδομάδα.

Η Μονάδα Εντατικής Θεραπείας

ΣΥΝΕΧΕΙΑ ΑΠΟ ΤΗ ΣΕΛ. 1

για τον Ιατρικό Σύλλογο Ρόδου, η διοίκηση του οποίου συχνά ασκεί κριτική στη διοίκηση του Νοσοκομείου για την πολιτική που ακολουθεί στα θέματα που έχουν να κάνουν με τους γιατρούς.

ΤΟ ΝΟΣΟΚΟΜΕΙΟ της Ρόδου πάντως μέχρι τον Οκτώβριο θα είναι σε αυξημένη ετοιμότητα λόγω της θερινής περιόδου και σύντομα θα γίνουν και προσλήψεις εποχικού προσωπικού. Με 18μηνες συμβάσεις θα προσληφθούν και άτομα που θα μετάσχουν στο πρόγραμμα stage του ΟΑΕΔ.

• Ο κ. Μάτσιας στη διάρκεια της συνέντευξης που παραχώρησε υποστήριξε τον ιατρό κ. Καραβόλια ο οποίος είναι νομαρχιακός σύμβουλος και επικρίθηκε έντονα το τελευταίο χρονικό διάστημα λόγω της διπλής ιδιότητας του και γιατί εκπαιδεύεται στην Αθήνα ενόψει της έναρξης της λειτουργίας μονάδας Εντατικής Θεραπείας τον Μάϊο.

Ο κ. Μάτσιας μίλησε για τα χρέη του Νοσοκομείου στους προμηθευτές του που είναι μεγάλα, αλλά δεν φθάνουν στο ποσό των δύο δις που οφείλει το Ωνάσειο στην Αθήνα, όπως τόνισε χαρακτηριστικά. Τα χρέη δημιουργήθηκαν γιατί και το Νοσοκομείο δεν πληρώνεται εγκαίρως από τα ασφαλιστικά ταμεία.

ΟΠΩΣ ΑΝΑΚΟΙΝΩΣΕ ακόμη ο διοικητής του Νοσοκομείου θα προσληφθεί σύντομα και επικουρικός γιατρός στη θέση του κ. Γκλιάφα που τέθηκε σε υποχρεωτική αργία λόγω της εμπλοκής του στην υπόθεση με τις παράνομες συνταγογραφήσεις ναρκωτικών ουσιών.

Η τουρκική αδιαλλαξία

ΣΥΝΕΧΕΙΑ ΑΠΟ ΤΗ ΣΕΛ. 1

χαρακτηριστικά: «Εάν θέλουμε τροποποιήσεις, ας τις βάλουμε στο τραπέζι για συζήτηση. Τουλάχιστον αυτό θα σημαίνει ότι ο δρόμος των διαπραγματεύσεων δεν έχει κλείσει».

ΚΑΙ Ο ΓΚΙΟΥΛ

Ο Τούρκος υπουργός Εξωτερικών Αμπντουλάχ Γκιουλ φέρεται να μην συμφωνεί με την άποψη του Ντενκτάς ότι το σχέδιο Ανάν είναι ανενεργό. Σε μία κλειστή ενημέρωση στους δημοσιογράφους της χώρας του, ο κ. Γκιουλ φέρεται να είπε πως η Άγκυρα είναι αποφασισμένη να προωθήσει κάποια λύση και θα συνεχίσει τις προσπάθειες για μια μόνιμη λύση στο κυπριακό πρόβλημα. Ο Τούρκος υπουργός Εξωτερικών φέρεται να δήλωσε πως η τουρκική πλευρά θα το αξιοποιήσει εάν μπορεί να αποδειχθεί χρήσιμο στην επίτευξη μιας μόνιμης λύσης.

Οι ίδιες πληροφορίες αναφέρουν ότι ο κ. Γκιουλ τάχθηκε εναντίον της τακτικής, η οποία ακολουθήθηκε από τις μέχρι τώρα κυβερνήσεις της Άγκυρας, ότι «η μη-λύση του Κυπριακού συνιστά την καλύτερη λύση» και τόνισε ότι η νέα κυβέρνηση της Τουρκίας δεν επιθυμεί να υιοθετήσει αυτό το δόγμα.

Απαντώντας σε ερώτημα για την επίσκεψη του Έλληνα πρωθυπουργού Κ. Σημίτη στην Κύπρο και τις συναντήσεις που θα έχει με τους αρχηγούς των κομμάτων της αντιπολίτευσης του ψευδοκράτους, ο κ. Γκιουλ έδωσε, όπως αναφέρουν οι ίδιες πληροφορίες, μια πολύ διπλωματική, όσο και αμφιλεγόμενη απάντηση, επισημαίνοντας ότι «η Δημοκρατία της Βορείου Κύπρου είναι μια χώρα δημοκρατική και τα κόμματα μπορούν να ανταποκριθούν εφόσον είναι εις γνώσιν της κυβέρνησης».

Όταν του ζητήθηκε να σχολιάσει την κυπριακή ένταξη στην ΕΕ, ο κ. Γκιούλ φέρεται να είπε ότι η Άγκυρα δεν κατάφερε να εμποδίσει την εξέλιξη αυτή, αλλά εξέφρασε ταυτόχρονα τη βεβαιότητα ότι αυτό το γεγονός δεν πρόκειται να επισκιάσει τις σχέσεις της Τουρκίας με την ΕΕ.

Ο ΓΚΙΟΥΛ ΣΤΟ ΚΑΣΤΕΛΛΟΡΙΖΟ

Ο κ. Γκιουλ, που έχει προσκληθεί από τον κ. Παπανδρέου να παραστεί στο Συμβούλιο υπουργών που θα πραγματοποιηθεί στο Καστελόριζο 2-4 Μαΐου, δήλωσε ότι θα είναι παρών και χαρακτήρισε την πρόσκληση μία κίνηση καλής θέλησης της ελληνικής πλευράς. Τέλος, εξήρε τη φιλοξενία και την εγκάρδια υποδοχή που του επιφύλαξε η πολιτική και πολιτειακή ηγεσία στην Ελλάδα.

Ο ΝΤΕΝΚΤΑΣ ΣΥΝΕΧΙΖΕΙ ΤΟ ΧΑΒΑ ΤΟΥ

Την ίδια όμως στιγμή ο Ρ. Ντενκτάς συνεχίζει την προκλητική του στάση έναντι της Ευρώπης αφού καθημερινά επαναλαμβάνει τις επικρίσεις του. «Η Ε.Ε. βλάπτει τον εαυτό της και θα συνεχίσει να τον βλάπτει παραμελώντας τις διεθνείς συμφωνίες. Η Ε.Ε. δεν μπορεί να παραμερίσει διεθνείς συμφωνίες που έχει υπογραφεί από πέντε πλευρές», ήταν η πιο πρόσφατη κορώνα του, την Πέμπτη στην Κωνσταντινούπολη λίγο πριν αναχωρήσει για την Λευκωσία.

Ο κ. Ντενκτάς αναφέρεται στις συμφωνίες ιδρύσεως της Κυπριακής Δημοκρατίας που θεωρεί ότι παραβιάζονται με την ένταξη της Κυπριακής Δημοκρατίας στην Ε.Ε. Την άποψη ότι η ένταξη της Κυπριακής Δημοκρατίας στην Ε.Ε. προσκρούει τις συμφωνίες του Λονδίνου και Ζυρίχης έχει υποστηρίξει και παλαιότερα η τουρκική πλευρά αλλά η άποψη αυτή έχει κατηγορηματικά απορριφθεί από την Βρετανία και την Ελλάδα που έχουν υπογράψει τις συμφωνίες καθώς και από όλα τα εμπλεκόμενα στο κυπριακό μέρη, τις ΗΠΑ, την Ε.Ε. και τον ΟΗΕ.

Πέθανε ο Γιάννης Λάτσης

ΣΥΝΕΧΕΙΑ ΑΠΟ ΤΗ ΣΕΛ. 1

θηκε στο Κατάκολο της Ηλείας ανήμερα της Παναγίας του 1910 και ήταν το δέκατο τέταρτο από τα 15 παιδιά της Αφροδίτης και του Σπύρου Λάτση.

Απόφοιτος της Σχολής Πλοιάρχων του Εμπορικού Ναυτικού του Πύργου, κάνει το πρώτο του μπάρκο σε φορτηγό του Λουκά Νομικού που πηγαινοέρχεται στην Ιταλία. Στη διάρκεια του Ελληνοϊταλικού Πολέμου υπηρετεί στο Πολεμικό Ναυτικό.

Το 1945 ναυλώνει το πρώτο του πλοίο για μεταφορές προς και από την Αίγυπτο. Αργότερα αποκτά ένα μικρό επιβατηγό που παίρνει το όνομα της συζύγου του Ερριέττα στο οποίο είναι ο ίδιος εισπράκτορας και μεταφορέας αποσκευών.

Το δεύτερο πλοίο είναι το «Νεράιδα». Το 1955 αγοράζει ένα μικρό δεξαμενόπλοιο που βαφτίζεται «Σπύρος» και θα μεταφέρει για λογαριασμό του ελληνικού δημοσίου μελάσα στην Αίγυπτο. Θα κατακτήσει τον αραβικό κόσμο αγοράζοντας τα παλιά αγγλικά επιβατηγά «Μαριάννα» και «Μαριέττα» και τα προσφέρει σε πολύ χαμηλές τιμές για να μεταφέρουν πιστούς στη Μέκκα. Στα πλαίσια της φιλολαϊκής του πολιτικής, η προσφορά γίνεται δεκτή από τον βασιλιά της Λιβύης Ιντρίς και τον Αιγύπτιο πρόεδρο Νάσερ.

Το 1956 ο Νάσερ εθνικοποιεί τη Διώρυγα του Σουέζ αλλά δηλώνει ότι δεν πρόκειται να συνεργαστεί με κανέναν Ευρωπαίο εκτός από τον Γιάννη Λάτση. Γρήγορα θα γίνει φίλος και θα φιλοξενεί στην Ελλάδα πρίγκιπες και Αραβες υπουργούς, με πιο συχνό επισκέπτη τον Σαουδάραβα πρίγκιπα και μετέπειτα βασιλιά Φαχτ, ενώ ανεκτίμητη θα αποδειχτεί η φιλία του με τον υπουργό πετρελαίου της Σαουδικής Αραβίας σεΐχη Γιαμανί.

Το 1959 έχει τρία μισθωμένα μικρά δεξαμενόπλοια, μεταφέροντας πετρέλαιο σε Ελλάδα και Ιταλία.

Το 1967 έχει πια δώδεκα δεξαμενόπλοια που μεταφέρουν καύσιμα σε όλη τη Μεσόγειο Ο Νάσερ εμπλέκεται σε πόλεμο με το Ισραήλ, με αποτέλεσμα να κλείσει η Διώρυγα του Σουέζ λόγω των βομβαρδισμών. Η Mobil, που προμηθεύει το διυλιστήριο Ασπροπύργου, τριπλασιάζει τις τιμές γιατί τα πλοία της πρέπει να κάνουν τον γύρο της Αφρικής και ο Γιάννης Λάτσης φέρνει καλής ποιότητας πετρέλαιο από τη Λιβύη σε πολύ χαμηλότερες τιμές. Αποκτά σχεδόν το μονοπώλιο στην προμήθεια του.

Το 1968 ιδρύει την Πετρόλα και το 71 και παίρνει άδεια δημιουργίας διυλιστηρίου στην Ελευσίνα, δυναμικότητας ενός εκατομμυρίου τόνων.

Ωστόσο η μεγάλη του χρονιά είναι το 1973, όταν οι Αραβες θέλοντας να τιμωρήσουν τη Δύση μέσω του ΟΠΕΚ ανεβάζουν εξωφρενικά την τιμή του πετρελαίου την ώρα που οι δεξαμενές της Petrola είναι γεμάτες με πετρέλαιο που έχει αγοράσει με τις προηγούμενες τιμές. Πιθανολογείται πως είχε προειδοποιηθεί από τον σεΐχη Γιαμανί.

Καθώς η Σαουδική Αραβία βγαίνει από την απομόνωσή της ο Όμιλος Λάτση αναπτύσσει έντονη κατασκευαστική δραστηριότητα ενώ τα κέρδη πλέον ρέουν με αμείωτο ρυθμό.

Ο Γ. Λάτσης στηρίχτηκε πολύ στις προσωπικές σχέσεις με πολιτικούς και ισχυρά πρόσωπα, τόσο της Ελλάδας όσο και του εξωτερικού. Ουκ ολίγοι είναι οι πολιτικοί και άλλες προσωπικότητες που είχαν φιλοξενηθεί στα σπίτια και τα πλοία του. Δεν είναι άλλωστε τυχαίο πως τον Ιούλιο του 1990 στην έπαυλη του Bridgewater House στο Λονδίνο φιλοξενήθηκε η Διάσκεψη Κορυφής του ΝΑΤΟ.

Συχνά είχε αποτελέσει στόχο κατηγοριών λόγω των συνεργασιών του, ωστόσο παροιμιώδης έχουν μείνει οι απαντήσεις του: «Οι επιχειρήσεις δεν πολιτεύονται. Εγώ είχα σύμβαση με την ελληνική κυβέρνηση. Δεν ξέρω χούντα και ξεχούντα. Δεν μ' ενδιαφέρει πώς έγινε η κυβέρνηση αυτή», όπως και το «Η Ελλάδα δεν ανήκει στους πολιτικούς». Παροιμιώδης έμεινε ακόμα και η φράση του προς κορυφαίο Ελληνα πολιτικό «Έλα βρε εδώ να σου γνωρίσω κανέναν άνθρωπο».

Λέγεται ότι είχε ως αρχή το «Δουλειές πάντα έξω. Στην Ελλάδα μόνο φιλανθρωπίες». Θα πρέπει εδώ να σημειωθεί ότι η EFG (European Financial Group) είναι δημιούργημα του γιού του Σπύρου Λάτση που από τις αρχές της δεκαετίας του 90 πήρε και τα ηνία του Ομίλου.

Δώρισε στο κράτος πυροσβεστικά αεροσκάφη και περιπολικά, ίδρυσε το Λάτσειο Διδακτήριο του Κολλεγίου Ψυχικού στην Παλλήνη, βοήθησε σεισμοπαθείς, μετά το ατύχημα στην Πετρόλα το '92, υποσχέθηκε και το 1994 εγκαινίασε υπερσύγχρονο Κέντρο Εγκαυμάτων αξίας 1,5 δισ. στο Γενικό Κρατικό, υπήρξε αρωγός του Ελληνικού Ερυθρού Σταυρού ενώ για την υπόθεση των Ολυμπιακών Αγώνων διέθεσε 500 εκατ. δραχμές.

Ιδιαίτερη ήταν η ευαισθησία του όσο αφορά τους Βορειοηπειρώτες. Συγκεκριμένα στα ελληνοαλβανικά σύνορα ίδρυσε κέντρο αποκατάστασης ομογενών από την Αλβανία, όπου κάθε χρόνο σπουδάζουν 200 παιδιά, έργο για το οποίο τιμήθηκε από το Οικουμενικό Πατριαρχείο, το Πατριαρχείο Αλεξανδρείας και την Ακαδημία Αθηνών ενώ πλήθος είναι οι προσωπικές δωρεές σε τρακτέρ και τράτες σε Βορειοηπειρώτες. Τέλος με χορηγία του, το Πανεπιστήμιο Ιωαννίνων εξέδωσε αλβανοελληνικό λεξικό.

Στην πατρίδα του, εκτός από δημαρχείο στον Πύργο το οποίο έκτισε, το Ίδρυμα Υποτροφιών Ι. Λάτση σπουδάζει 150 φοιτητές από την Ηλεία κάθε χρονιά.

Το έργο του συνεχίζουν ο γιός του Σπύρος Λάτσης και οι κόρες του Μαριάννα και Μαργαρίτα.

Δεν έγιναν παρανομίες

ΣΥΝΕΧΕΙΑ ΑΠΟ ΤΗ ΣΕΛ. 1

κατασκευές στο εν λόγω ξενοδοχείο.

• Μάλιστα χθες (από την Κύπρο, όπου βρίσκεται) υποστήριξε ότι οι κατασκευές που έγιναν στο ξενοδοχείο του είναι νόμιμες, όπως προκύπτει από τα έγγραφα που έχει στην κατοχή. Αν, όμως, υπάρχουν παρανομίες, ο ίδιος δηλώνει πρόθυμος να τις τακτοποιήσει.

ΠΡΕΠΕΙ πάντως να σημειωθεί ότι ο κ. Νικολαΐδης πρόκειται να καταθέσει ένσταση κατά της αποφάσεως επιβολής του προστίμου των 2,8 δισ. δρχ. από την Πολεοδομία. Η υποβολή της ενστάσεως πρέπει να υποβληθεί σε διάστημα ενός μηνός.

• Πάντως ο κ. Νικολαΐδης χθες μίλησε για άνιση μεταχείριση που τυγχάνει εκ μέρους των αρμοδίων αρχών και ότι τον αντιμετωπίζουν με εχθρότητα, ενώ ο ίδιος έχει επενδύσει τεράστια ποσά στις τρεις ξενοδοχειακές μονάδες στη Ρόδο.

ΕΠΙΣΗΜΑΙΝΕΤΑΙ ότι επίμαχο σημείο της εν λόγω υπόθεσης είναι η απώλεια των φακέλων με τις αδειοδοτήσεις και τα άλλα έγγραφα όχι μόνο στην Υπηρεσία Πολεοδομίας Δωδεκανήσου, όσο και στον ΕΟΤ και το ΥΠΕΧΩΔΕ.

Σε ετοιμότητα το Νοσοκομείο

ΣΥΝΕΧΕΙΑ ΑΠΟ ΤΗ ΣΕΛ. 1

μιας χρήσεως, γυαλιά ευρέως οπτικού πεδίου και άλλα. «Είμαστε πιστεύω σε πολύ καλό δρόμο από πλευράς ετοιμότητας ενώ δόθηκαν και οδηγίες στους γιατρούς να ελέγχουν όλα τα ύποπτα περιστατικά» τόνισε χαρακτηριστικά ο κ. Καραταπάνης.

Επικίνδυνο θεωρείται δηλαδή για τους γιατρούς ο εκάστοτε ασθενής να παρουσιάζει συμπτώματα πνευμονίας και να έχει ταξιδέψει σε χώρες της Ανατολικής Ασίας.

ΠΑΡΑΛΛΗΛΑ στα πλαίσια των μέτρων που λαμβάνονται, θα γίνει ενημέρωση των γιατρών, και του νοσηλευτικού προσωπικού. Ιδιαίτερα θετικό μάλιστα είναι το γεγονός, ότι έχει ταυτοποιηθεί ο ιός που προκαλεί το σύνδρομο της άτυπης πνευμονίας και έτσι είναι πιο εύκολο για τους επιστήμονες πλέον να τον παρακολουθησουν και να τον αντιμετωπίσουν.

Πρόσθετες πτήσεις από το εξωτερικό

ΣΥΝΕΧΕΙΑ ΑΠΟ ΤΗ ΣΕΛ. 1

επικρατεί τώρα μια συγκρατημένη αισιοδοξία, ύστερα από τον πανικό που είχε προκαλέσει ο πόλεμος και το ενδεχόμενο παράτασης των εχθροπραξιών.

* Οι ακυρώσεις, πριν και κατά τη διάρκεια του πολέμου, έχουν σταματήσει και τώρα υπάρχει μια ζήτηση από τα πρακτορεία του εξωτερικού, που αναμένεται να κορυφωθεί τις επόμενες εβδομάδες, εφόσον δεν σημειωθούν απρόοπτα γεγονότα.

ΣΤΗ ΡΟΔΟ - μετά τις δυσκολίες των πρώτων εβδομάδων - η κίνηση άρχισε να ομαλοποιείται, μάλιστα χτες προσγειώθηκαν στο Αεροδρόμιο «Διαγόρας» 15 τσάρτερς με ξένους τουρίστες, ενώ σήμερα αναμένεται να προσγειωθούν 5 τσάρτερς.

* Εντυπωσιακή αύξηση αναμένεται να παρουσιάσει η κίνηση το Σαββατοκύριακο στη Ρόδο, κατά τη διάρκεια του οποίου θα γίνουν 40 πτήσεις τσάρτερς, με τις οποίες θα έρθουν 8.000 τουρίστες από διάφορες χώρες.

Η καταπολέμηση των ναρκωτικών

ΣΥΝΕΧΕΙΑ ΑΠΟ ΤΗ ΣΕΛ. 1

το νομό μας, που σχεδίασε, μετά από διαδικασίες μελέτης και ανάλυσης δεδομένων, των επιστημονικών ερευνών, έχοντας ως πρωταρχικό στόχο την ασφάλεια των πολιτών. Κεντρικός στρατηγικός άξονας της αντεγκληματικής πολιτικής, είναι η εμπέδωση της ασφάλειας με έμφαση στην ενεργό συμμετοχή του πολίτη στην αντιμετώπιση της εγκληματικότητας και στην ευαισθητοποίηση του, ούτως ώστε αφουγκραζόμενοι οι αστυνομικοί τους διάφορους προβληματισμούς του, να ικανοποιηθούν οι ανάγκες για καλύτερη αστυνόμευση.

Βασικές προτεραιότητες για το 2003 θα είναι η καταπολέμηση των ναρκωτικών, η αντιμετώπιση του οργανωμένου εγκλήματος, η αντιμετώπιση της εμπορίας ανθρώπων, με την μορφή της παράνομης διακίνησης γυναικών με σκοπό, τη σεξουαλική - οικονομική τους εκμετάλλευση και η αντιμετώπιση της μικροεγκληματικότητας.

ΑΓΡΟΤΙΚΟΣ ΜΕΛΙΣΣΟΚΟΜΙΚΟΣ ΣΥΝΕΤΑΙΡΙΣΜΟΣ

Ανακοίνωση

Ο Αγροτικός Μελισσοκομικός Συνεταιρισμός Ρόδου καλεί τα μέλη του καθώς και όλους τους Μελισσοκόμους σε γενική συνέλευση την 20-04-2003 ημέρα Κυριακή και ώρα 11 το πρωΐ στο Κ.Ε.Γ.Ε. Ρόδου, με τα εξής θέματα:

1. Πορεία του Συνεταιρισμού
2. Στόχοι και Προοπτικές του 2003
3. Υλοποίηση των προγραμμάτων

796-19/4

ΠΑΓΚΑΡΠΑΘΙΑΚΟΣ ΣΥΛΛΟΓΟΣ ΡΟΔΟΥ

ΨΗΦΙΣΜΑ

Το Διοικητικό Συμβούλιο του Παγκαρπαθιακού Συλλόγου Ρόδου, μόλις πληροφορήθηκε το θάνατο της Βενετίας Νικολιδάκη, μητέρας του μέλους του Δ.Σ. του Συλλόγου μας Ματίνας Νικολιδάκη - Χατζημιχάλη συνήλθε εκτάκτως και αποφάσισε:

1. Να παραστεί το Δ.Σ. στην νεκρώσιμη ακολουθία
2. Να συλλυπηθεί τους οικείους της
3. Να καταθέσει στο Δημοτικό Σχολείο Απερίου Καρπάθου συμβολικό ποσόν εις μνήμη της
4. Να σημοσιευθεί το παρόν στον Τύπο.

Η Πρόεδρος
Σοφία Παραγυιού - Κόνσολα

Ο Γεν. Γραμματέας
Γιώργος Σκευοφύλακας

ΧΛ 18/4

ΠΑΓΚΑΡΠΑΘΙΑΚΟΣ ΣΥΛΛΟΓΟΣ ΡΟΔΟΥ

ΔΩΡΕΕΣ ΕΙΣ ΜΝΗΜΗΝ

Το Διοικητικό Συμβούλιο του Παγκαρπαθιακού Συλλόγου Ρόδου, ευχαριστεί τους παρακάτω που πρόσφεραν υπερ των αναγκών του Συλλόγου:

Εις μνήμην Σοφίας Ρουσάκη:
- Οικ. Γεωργίου Λογ. Χιωτάκη 30 ευρώ
- Οικ. Μνηά Γ. Σκευοφύλακα 30 ευρώ
- Οικ. Βεν. Μ.Κάρρα 30 ευρώ
- Οικ. Βασ. Διακομιχάλη & Γκέλος Γιαννοπούλου 30 ευρώ
- Οικ. Γεωργίου Κατσάνη 30 ευρώ
- Οικ. Παναγιώτας Βλάχου 30 ευρώ
- Οικ. Μανόλη Ρουσάκη 300 ευρώ

Εις Μνήμην Ιωάννη Ν. Καπετανάκη
- Οικ. Γεωργίου Λογ. Χιωτάκη 30 ευρώ.

Εις μνήμην Βενετίας Νικολιδάκη
- Οικ. Βασιλείου Νικολιδάκη 50 ευρώ
- Οικ. Γιάννη Γιαλλούση 50 ευρώ
- Οικ. Εφης Νικολιδάκη 50 ευρώ
- Οικ. Παναγιώτας Βλάχου 30 ευρώ

ΧΛ 18/4

KYDON TOURS

Ποιότητα - Εγγύηση - Επιτυχία

Καλό Πάσχα

ΚΑΠΑΔΟΚΙΑ
30/4-4/5/03
ΜΑΡΜΑΡΙΣ - ΠΑΜΟΥΚΑΛΕ - ΚΟΝΥΑ - ΚΑΠΑΔΟΚΙΑ

Η όμορφη εκδρομή τώρα την άνοιξη στη ΜΟΝΑΔΙΚΗ ΚΑΠΑΔΟΚΙΑ που είναι το όνειρο κάθε σκεπτόμενου Χριστιανού να την επισκεφθεί.

Πλούσιο πρόγραμμα με επισκέψεις και ξεναγήσεις. Φανταστικά ξενοδοχεία 4 αστέρων με πλούσια πρωινά και δείπνα.

Διανυκτερεύσεις: Μία στην ΚΟΝΥΑ - Δύο στην ΚΑΠΑΔΟΚΙΑ- Μία στο ΠΑΜΟΥΚΑΛΕ (Ιεράπολις).

Συνοδός η κ. ΕΛΕΝΗ ΨΥΛΛΑΚΗ

ΚΥΠΡΟΣ
Αεροπορικώς από Ρόδο με ΟΛΥΜΠΙΑΚΗ
8/5-11/5/03

Με την ευκαιρία της **ΕΚΘΕΣΗΣ ΤΟΥΡΙΣΜΟΥ ΚΥΠΡΟΥ** οργανώνουμε εκδρομή στο νησί της Αφροδίτης.

Συμμετέχει το SKAL της Ρόδου και οι φίλοι του.

Συνάντηση του SKAL Ρόδου με SKAL Κύπρου.

Με εκδρομές - δείπνο κια ξενοδοχείο καταπληκτικό στη Λεμεσό.

Ευκαιρία για επαγγελματική συνάντηση!

Συνοδός η κ. ΕΛΕΝΗ ΨΥΛΛΑΚΗ

ΠΑΣΧΑΛΙΝΕΣ ΕΚΔΡΟΜΕΣ

• Πακέτα και γκρουπς για όλους τους προορισμούς
• ΝΕΟΝΥΜΦΟΙ!! Οργανώνουμε το ταξιδι των ονείρων σας.

ΠΡΟΣΟΧΗ:
Για όλα τα πακέτα δεχόμαστε πιστωτικές κάρτες μέχρι και 12 δόσεις

Πρακτορείο ΚΥΔΩΝ
ΙΑΤΑ από 1982
• Αεροπορικά εισιτήρια - ακτοπλοϊκά εισιτήρια
• ΔΑΝΕ - BLUE STAR - SUPER FAST - ANEK - ΛΑΝΕ - MINOAN LINES - NEL HELLAS FERRIES
• Ολα τα καταμαράν και δελφίνια Δωδεκάνησος Κεντρικό Πρακτορείο
• SALAMIS LINES: SALAMIS GLORY
• ANE KALYMNOY: F/B NHSOS KALYMNOS

Πρακτορείο ΚΥΔΩΝ
Τηλ. 23000 - 27900

X3302-30/6

aegean imaging
απεικόνιση αιγαίου

ΙΑΤΡΙΚΗ ΑΝΑΚΟΙΝΩΣΗ

ΧΡΙΣΤΟΔΟΥΛΟΥ ΜΑΡΙΑ
ΙΑΤΡΟΣ ΑΚΤΙΝΟΔΙΑΓΝΩΣΤΗΣ (ΑΚΤΙΝΟΛΟΓΟΣ)

Δέχεται καθημερινά στο
Διαγνωστικό Εργαστήριο:
ΑΠΕΙΚΟΝΙΣΗ ΑΙΓΑΙΟΥ
Πάροδος Παπαλουκά 18Β (παραπλεύρως του parking του παλιού νοσοκομείου).

Ωρες λειτουργίας του εργαστηρίου 9π.μ.-8μ.μ.
Τηλ. 2241043000-3 Fax: 22410 43004
1449-30/4

ΙΑΤΡΙΚΗ ΑΝΑΚΟΙΝΩΣΗ
Η ιατρός
ΜΠΟΝΗ ΙΩΑΝΝΑ
28ης Οκτωβρίου - Σορωνή - Ρόδος
Τηλ. 22410 41150 - κιν. 6938 058587
Δέχεται: ΔΕΥΤΕΡΑ έως ΠΑΡΑΣΚΕΥΗ
09.00 - 13.00 και 17.30 - 20.30
ΧΛ-20/4

Για ελαχιστοποίηση των επιπτώσεων

Μέτρα για τον τουρισμό

ΖΗΤΕΙΤΑΙ ΕΝΙΣΧΥΣΗ ΤΩΝ ΕΠΙΧΕΙΡΗΣΕΩΝ

Την άμεση εφαρμογή δέσμης μέτρων, που θα στοχεύουν στην ελαχιστοποίηση των επιπτώσεων από τις πολεμικές συγκρούσεις στο Ιράκ για τον ελληνικό τουρισμό, πρότεινε ο πρόεδρος της Κεντρικής Ενωσης Επιμελητηρίων Ελλάδος Γιώργος Κασιμάτης, με διάβημα προς τον υπουργό Ανάπτυξης Ακη Τσοχατζόπουλο.

Τα μέτρα αυτά, τονίζει ο κ. Κασιμάτης θα πρέπει να στοχεύουν:

Στη βελτίωση της ανταγωνιστικότητας του ελληνικού τουριστικού προϊόντος, στην ενίσχυση των κάθε μορφής επιχειρήσεων οι οποίες αντιμετωπίζουν, εξ αιτίας της κρίσης, οξύτατο οικονομικό πρόβλημα.

Σε ό,τι αφορά τη βελτίωση της ανταγωνιστικότητας, αλλά και της ελκυστικότητας της Ελλάδος, ως είδους τουριστικού προορισμού ο κ. Κασιμάτης προτείνει την κατάργηση ή μείωση των τελών αεροδρομίων και του «σπατόσημου» για όλα τα αεροδρόμια για τα οποία δεν υφίστανται συμβατικές υποχρεώσεις, την μείωση των αντιτίμων (εισιτηρίων) σε μουσεία και αρχαιολογικούς χώρου, την μείωση του ΦΠΑ των τουριστικών υπηρεσιών σε περιοχές οι οποίες πρόκειται να πληγούν έντονα από την κρίση στον τουρισμό.

Μεταξύ άλλων προτείνει την παροχή στις επιχειρήσεις που θα πληγούν πιστώσεων και άλλων χρηματοδοτικών διευκολύνσεων (μειωμένα επιτόκια, μεγαλύτερος χρόνος αποπληρωμής κλπ) και την περαιτέρω χρηματοδότηση των προγραμμάτων κοινωνικού τουρισμού στην Ελλάδα, ώστε οι Ελληνες να υποκαταστήσουν , κατά ένα μέρος, τους ξένους που πιθανόν δεν θα έλθουν στην Ελλάδα για διακοπές, λόγω των εξελίξεων.

Σε ό,τι αφορά, τέλος, στην ενίσχυση των επιχειρήσεων ο πρόεδρος ης ΚΕΕΕ προτείνει τη δημιουργία ειδικής επιτροπής, υπό τον υπουργό, στην οποία θα συμμετέχουν και εκπρόσωποι των επιμελητηρίων. Τα μέλη της θα



ασχοληθούν με την κρίση που αντιμετωπίζουν οι ελληνικές τουριστικές επιχειρήσεις.

ΙΑΤΡΙΚΗ ΑΝΑΚΟΙΝΩΣΗ
Ο ΙΑΤΡΟΣ
ΓΕΩΡΓΑΚΗΣ Ε. ΛΑΖΑΡΟΣ
ΔΕΡΜΑΤΟΛΟΓΟΣ - ΑΦΡΟΔΙΣΙΟΛΟΓΟΣ
ΑΜΕΡΙΚΗΣ 7 (1ος όροφος)
ΔΕΧΕΤΑΙ: Δευτέρα - Παρασκευή
08.30 - 13.00 & 17.00-20.30
απόγευμα Δευτέρας και Παρασκευής με ραντεβού
Τηλ. 22410/73008 και κινητό 097708320
T1005-20/4

ΙΑΤΡΙΚΗ ΑΝΑΚΟΙΝΩΣΗ
Ο ιατρός
ΜΙΚΡΟΒΙΟΛΟΓΟΣ - ΒΙΟΠΑΘΟΛΟΣ
ΜΙΛΤΙΑΔΗΣ ΚΙΟΥΣΗΣ
Καζαντζάκη 2 και Εθνικής Αντιστάσεως
(πρώην Αννης Μαρίας) (2ος όροφος)
Δέχεται: Δευτέρα - Παρασκευή 7.30-13.00 και 17.30-19.30
Τετάρτη απόγευμα κλειστά • Σάββατο κατόπιν ραντεβού
Τηλ. 22410 70607
T1554-31/5

A-Class

Τελειότητα σε σωστές δόσεις!



Mercedes-Benz - ένα προϊόν του ομίλου DaimlerChrysler

Τώρα με 50% προκαταβολή και 24 άτοκες δόσεις

Κυκλοφορεί και συναρπάζει χάρη στον ξεχωριστό της σχεδιασμό και τις πολλαπλές δυνατότητες διαμόρφωσης του εσωτερικού χώρου. Επιπλέον το ESP, το ABS και οι 4 αερόσακοι προσφέρουν κορυφαία ασφάλεια.
Επιλέξτε ανάμεσα σε:
► Τρεις εκδόσεις: Classic, Elegance, Avantgarde
► Δύο τύπους: Standard και Long

και αποκτήστε την σήμερα, από €18.000.

Mercedes-Benz

mobilo-life
30 χρόνια ξένοιαστης οδήγησης

Mercedes-Benz FINANCE

www.mercedes-benz.gr

ΑΦΟΙ ΧΑΤΖΗΜΙΧΑΛΗ Ο.Ε.
Επίσημος έμπορος της Mercedes-Benz Ελλάς για το νομό Δωδεκανήσων
Έκθεση: ΡΟΔΟΣ, 9ο χλμ. Ρόδου-Λίνδου, τηλ.: (22410) 62941-2-4
X3902-19/4

ΔΗΜΟΣΙΑ ΕΠΙΧΕΙΡΗΣΗ ΗΛΕΚΤΡΙΣΜΟΥ
ΔΠΝ/ΠΕΡΙΟΧΗ ΡΟΔΟΥ

ΠΡΟΣΚΛΗΣΗ

Η ΔΕΗ Περιοχή Ρόδου προσκαλεί τους ενδιαφερόμενους σε πρόχειρο Διαγωνισμό με σφραγισμένες προσφορές για την ανάδειξη Αναδόχου για τις ακόλουθες εργασίες στην Ν. Ρόδο.

Αποψίλωση χόρτων και κοπή θάμνων γύρω από στύλους των εναερίων ηλεκτρικών δικτύων ΔΕΗ, σύμφωνα με τα αναφερόμενα στην Τεχνική Περιγραφή.

Τα σχετικά τεύχη θα χορηγούνται στους ενδιαφερόμενους ή στους εξουσιοδοτημένους εκπροσώπους τους από 21-4-03 μέχρι 2-05-03. Κατά τις εργάσιμες ημέρες και από 9.00 π.μ. μέχρι 13.00 μ.μ. από το παρακάτω αναφερόμενο γραφείο της ΔΕΗ.

Η παραλαβή και αποσφράγιση των προσφορών θα γίνει στον Τεχν. τομέα - Αυστραλία 104 ημέρα Τρίτη 6-5-03 ώρα 12.00.

Στο Διαγωνισμό θα μπορούν να μετέχουν Εταιρείες που έχουν εμπειρία σε εκτέλεση ομοίων έργων.

Τρόπος πληρωμής: βάση μηνιαίων πιστοποιήσεων.

Ασφαλιστικές καλύψεις: Ασφάλιση του προσωπικού του (ΙΚΑ κλπ), των μεταφορικών μέσων του και ασφάλιση των επιβαινόντων στα μεταφορικά μέσα του Αναδόχου, που χρησιμοποιούνται για μετακινήσεις προσωπικού της ΔΕΗ.

Χρόνος ολοκλήρωσης του έργου: Σε 55 εργάσιμες ημέρες

Στην προσφορά θα περιέχονται:

- Δήλωση ότι η προσφορά θα ισχύει για εξήντα (60) ημερολογιακές ημέρες από τη ημερομηνία αποσφράγισης των προσφορών.
- Δήλωση ανεπιφύλακτης αποδοχής των όρων του Διαγωνισμού
- Υπεύθυνη δήλωση του Ν. 1599/86 στην οποία ο υποψήφιος Ανάδοχος θα δηλώνει:

α) ότι δεν έχει κηρυχθεί έκπτωτος σε έργα ΔΕΗ κατά την τελευταία πενταετία.

β) ότι θα προσκομίσει στην Επιβλέπουσα Υπηρεσία βεβαίωση καταβολής τελών χρήσης Μηχανήματος Εργου (ΜΕ) για κάθε μηχάνημα που θα χρησιμοποιηθεί κατά τη διάρκεια των εργασιών πριν την υπογραφή της Σύμβασης.

γ) ότι θα προσέλθει να υπογράψει τη Σύμβαση το πολύ σε 5 εργάσιμες μέρες από την ημερομηνία κοινοποίησης της Εγκριτικής Απόφασης σε αυτόν.

Για τη ΔΕΗ
Χ.Λ. 18/4

C-Class Special Edition



Mercedes-Benz - ένα προϊόν του ομίλου DaimlerChrysler

Ειδική σας έκδοση!

Αποκτήστε την από **€35.900** με κινητήρα 143 ή 163 hp, ασφάλεια 5 αστέρων και standard εξοπλισμό που περιλαμβάνει: Leather Twin, ζάντες αλουμινίου, radio-cd.

Ελάτε σήμερα για ένα test drive στον επίσημο έμπορο της Mercedes-Benz Ελλάς της περιοχής σας.

Mercedes-Benz

mobilo-life
30 χρόνια ξένοιαστης οδήγησης

Mercedes-Benz FINANCE

www.mercedes-benz.gr

ΑΦΟΙ ΧΑΤΖΗΜΙΧΑΛΗ Ο.Ε.
Επίσημος έμπορος της Mercedes-Benz Ελλάς για το νομό Δωδεκανήσων
Έκθεση: ΡΟΔΟΣ, 9ο χλμ. Ρόδου-Λίνδου, τηλ.: (22410) 62941-2-4
X3902-19/4

ΚΙΑ

Η Καλύτερη Απόφαση σε κάθε Κατηγορία

RIO 1.343cc
με 8.990€
full εξοπλισμένο
κέρδος 1.150€

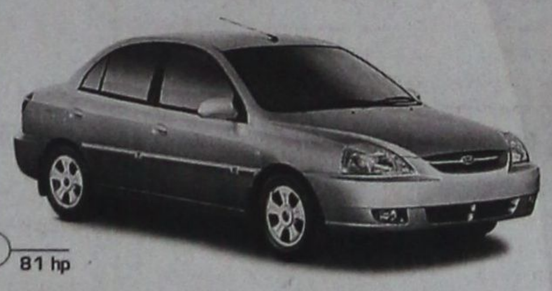

81 hp

SEPHIA 1.600cc
με 11.750€
full εξοπλισμένο
κέρδος 1.800€



101 hp

SPORTAGE 4X4 2.000cc
με 18.150€
χωρίς τεκμήριο
κέρδος 2.410€



128 hp

ΣΤΑΝΤΑΡ ΕΞΟΠΛΙΣΜΟΣ

ΜΟΝΤΕΛΑ	Τιμή	Προκαταβολή	Δόσεις									
RIO 1,3 4D RS	8.990	0	159	✓	✓	✓	✓	✓		✓	✓	✓	
SEPHIA 1,6 2AB	11.750	0	210	✓	✓	✓	✓	✓	✓	✓	✓	✓	
SPORTAGE BASE 2D	18.150	0	324	✓	✓	✓	✓			✓		ΔΩΡΟ	ΔΩΡΟ

ΑΘΥΤΟ ΝΤΗΛ Π.&Ρ. ΔΑΒΑΡΗ, 25ο χλμ. Ν.Ε.Ο. Αθηνών-Κορίνθου,
Τ.Κ. 196 00 Μάνδρα Αττικής, Τηλ.: 210 550 7000, Fax: 210 556 1298

ΚΙΑ
Σας βλέπει πάντα κάτι περισσότερο

ΑΠΟΚΛΕΙΣΤΙΚΟΙ ΑΝΤΙΠΡΟΣΩΠΟΙ **ΑΦΟΙ ΧΑΤΖΗΜΙΧΑΛΗ**
Χ. 3902-19/4 6ο χλμ. Ρόδου - Λίνδου τηλ. 2241061824

Παρουσίαση επιβατικών αυτοκινήτων Mercedes-Benz





A-Class Standard & Long
Τελειότητα σε σωστές δόσεις!



C-Class Sedan
1800 cc 143-163hp



C-Class Sports Coupe
1800cc 143-163-192 hp

Βρίσκονται τώρα κοντά σας
στη Ρόδο
από 08 έως 19 Απριλίου
από νωρίς το πρωί μέχρι αργά το βράδυ.

Αφοί. Χατζημιχάλη Ο.Ε.
9ο χλμ. Ρόδου-Λίνδου, Ρόδος, τηλ.
22410-62941-2-4

Mercedes-Benz

Επίσημος Έμπορος της Mercedes-Benz Ελλάς
X3902-19/4

Δ·Α·Ν·Ε· SEA LINE
ΔΩΔΕΚΑΝΗΣΙΑΚΗ ΑΝΩΝΥΜΗ ΝΑΥΤΙΛΙΑΚΗ ΕΤΑΙΡΙΑ

ΔΡΟΜΟΛΟΓΙΑ: ΑΠΡΙΛΙΟΣ 2003

Αναχωρήσεις από ΡΟΔΟ

16/4 Τετάρτη

17/4 Πέμπτη
ΡΟΔΟΣ 15.00 Σύμη - Τήλο - Νίσυρο - Κω - Πειραιά
18/4 Παρασκευή
ΔΙΑΓΟΡΑΣ 15.00 Κω - Κάλυμνο - Λέρο - Πάτμο - Πειραιά
19/4 Σάββατο
ΡΟΔΟΣ-ΠΑΤΜΟΣ 15.00 / μαθητικές εκδρομές
20/4 Κυριακή
ΔΙΑΓΟΡΑΣ 15.00 Κω - Κάλυμνο - Λέρο - Πάτμο - Πειραιά
21/4 Δευτέρα
ΠΑΤΜΟΣ 15.00 Κω - Κάλυμνο - Λέρο - Πάτμο - Πειραιά
22/4 Τρίτη
ΡΟΔΟΣ 15.00 Κω - Κάλυμνο - Λέρο - Πάτμο - Πειραιά
23/4 Τετάρτη
ΠΑΤΜΟΣ 15.00 Σύμη - Τήλο - Κάλυμνο - Αστυπάλαια - Πειραιά
ΔΙΑΓΟΡΑΣ 18.00 Νίσυρο - Κω - Πειραιά
24/4 Πέμπτη
ΡΟΔΟΣ 15.00 Νίσυρο -Κω -Κάλυμνο - Λέρο -Πάτμο -Πειραιά
25/4 Παρασκευή
ΠΑΤΜΟΣ 09.00 Κω -Σάμο - Θεσσαλονίκη
26/4 Σάββατο

27/4 Κυριακή
"ΠΑΣΧΑ"

28/4 Δευτέρα
ΡΟΔΟΣ 15.00 Κω - Κάλυμνο - Λέρο - Πάτμο - Πειραιά
29/4 Τρίτη
ΔΙΑΓΟΡΑΣ 15.00 Κω - Κάλυμνο - Λέρο - Πάτμο - Πειραιά
30/4 Τετάρτη
ΡΟΔΟΣ 15.00 Σύμη - Τήλο - Κάλυμνο - Αστυπάλαια - Πειραιά
ΠΑΤΜΟΣ 18.00 Νίσυρο - Κω - Πειραιά
1/5 Πέμπτη
ΔΙΑΓΟΡΑΣ 15.00 Κω -Κάλυμνο - Λέρο -Πάτμο -Πειραιά
2/5 Παρασκευή
ΡΟΔΟΣ 15.00 Κω - Κάλυμνο - Λέρο - Πάτμο - Πειραιά
ΠΑΤΜΟΣ 18.00 Κω -Πειραιά
3/5 Σάββατο
ΔΙΑΓΟΡΑΣ 15.00 Κω - Κάλυμνο - Λέρο - Πάτμο - Πειραιά
4/5 Κυριακή
ΡΟΔΟΣ 15.00 Κω - Κάλυμνο - Λέρο - Πάτμο - Πειραιά
ΠΑΤΜΟΣ 18.00 Κω - Πειραιά
Από **Θεσσαλονικη ΤΡΙΤΗ 29/4**
και ώρα 13.00 για Σάμο - Κω - Ρόδο

Αναχωρήσεις από ΠΕΙΡΑΙΑ

16/4 Τετάρτη
ΡΟΔΟΣ 15.00 Αστυπάλαια - Κάλυμνο - Τήλο - Σύμη - Ρόδο
ΔΙΑΓΟΡΑΣ 18.00 Κω - Νίσυρο - Ρόδο
17/4 Πέμπτη
ΠΑΤΜΟΣ 15.00 Αστυπάλαια - Κω - Ρόδο
18/4 Παρασκευή
ΡΟΔΟΣ 15.00 Πάτμο - Λέρο - Κάλυμνο - Κω - Ρόδο
19/4 Σάββατο
ΔΙΑΓΟΡΑΣ 15.00 Πάτμο - Λέρο - Κάλυμνο - Κω - Ρόδο
20/4 Κυριακή
ΠΑΤΜΟΣ 15.00 Πάτμο - Λέρο - Κάλυμνο - Κω - Ρόδο
21/4 Δευτέρα
ΡΟΔΟΣ 15.00 Πάτμο - Λέρο - Κάλυμνο - Κω - Ρόδο
22/4 Τρίτη
ΠΑΤΜΟΣ 15.00 Αστυπάλαια - Κάλυμνο - Τήλο - Σύμη - Ρόδο
ΔΙΑΓΟΡΑΣ 18.00 Κω - Νίσυρο - Ρόδο
23/4 Τετάρτη
ΡΟΔΟΣ 15.00 Πάτμο - Λέρο - Κάλυμνο - Κω - Ρόδο
24/4 Πέμπτη
ΠΑΤΜΟΣ 15.00 Πάτμο - Λέρο - Κάλυμνο - Κω - Ρόδο
ΔΙΑΓΟΡΑΣ 18.00 Κω - Ρόδο
25/4 Παρασκευή
ΡΟΔΟΣ 15.00 Πάτμο - Λέρο - Κάλυμνο - Κω - Ρόδο
26/4 Σάββατο

27/4 Κυριακή
"ΠΑΣΧΑ"

28/4 Δευτέρα

29/4 Τρίτη
ΡΟΔΟΣ 15.00 Αστυπάλαια - Κάλυμνο - Τήλο - Σύμη - Ρόδο
30/4 Τετάρτη
ΔΙΑΓΟΡΑΣ 15.00 Πάτμο - Λέρο - Κάλυμνο - Κω - Ρόδο
1/5 Πέμπτη
ΡΟΔΟΣ 15.00 Πάτμο - Λέρο - Κάλυμνο - Κω - Ρόδο
ΠΑΤΜΟΣ 18.00 Κω - Νίσυρο - Ρόδο
2/5 Παρασκευή
ΔΙΑΓΟΡΑΣ 15.00 Πάτμο - Λέρο - Κάλυμνο - Κω - Ρόδο
3/5 Σάββατο
ΡΟΔΟΣ 15.00 Πάτμο - Λέρο - Κάλυμνο - Κω - Ρόδο
ΠΑΤΜΟΣ 18.00 Κω - Ρόδο

X3874-30/4

Το πρωΐ της ερχόμενης Κυριακής

Συνεδριάζει το δημοτικό συμβούλιο Αφάντου

ΤΑ ΘΕΜΑΤΑ ΠΟΥ ΘΑ ΣΥΖΗΤΗΣΕΙ

Την ερχόμενη Κυριακή στις 11 π.μ. θα συνεδριάσει το δημοτικό συμβούλιο Αφάντου για να εξετάσει τα παρακάτω θέματα ημερήσιας διάταξης:

1. Πρόσληψη θέσης προσωπικού Ι.Δ.Ο.Χ. τριετούς διάρκειας για το Πρόγραμμα ΑΣΤΕΡΙΑΣ και σύσταση τριμελούς επιτροπής για την τήρηση της διαδικασίας και κατάρτισης των πινάκων προτεραιότητας και επιτυχίας.
2. Εγκριση μετάβασης αντιπροσωπείας του Δήμου Αφάντου στην πόλη GUMMERSMBACH.
3. Οργάνωση προγράμματος δακοκτονίας από τη Νομαρχιακή Αυτοδιοίκηση Δωδεκανήσου για το έτος 2003.
4. Εγκριση μελέτης «προμήθεια κάδων απορριμμάτων Δήμου Αφάντου» με Α.Μ. 2/2003.
5. Τροποποίηση της με αριθμ. 45/2001 Απόφασης του δ.σ. Αφάντου που αφορά τη σύναψη Προγραμματικής Σύμβασης μεταξύ του Δήμου Αφάντου Περιφέρειας Νοτίου Αιγαίου και Α.Ε.Α.Ψ.Α. για τη λειτουργία του Παιδικού Σταθμού Κολυμπίων.
6. Ορισμός ελεγκτών για τακτικό διαχειριστικό έλεγχο της Α.Δ.Ε.Α.Ψ.Α. για το έτος 2003.
7. Ορισμός ελεγκτών για τον τακτικό διαχειριστικό έλεγχο της Α.Δ.Ε.Α.Σ.Α. έτους 2003.
8. Συμμετοχή του Δήμου Αφάντου στο κόστος δρομολογίων του τουριστικού τρένου της Δ.Ε.Α.Σ.Α.
9. Ορισμός ελεγκτών για το τακτικό διαχειριστικό έλεγχο της Δ.Α.Τ.Ε.Α. έτους 2003.
10. Παραχώρηση απ' ευθείας της απλής χρήσης και δικαιώματος εκμετάλλευσης κοινόχρηστης ζώνης αιγιαλού και παραλίας καθώς και της θάλασσας εμπρός από αυτή τη ζώνη στη Δημοτική Αναπτυξιακή Τεχνική Επιχείρηση του Δήμου (Δ.Α.Τ.Ε.Α.).
11. Εγκριση σύναψης προγραμματικής σύμβασης του Δήμου με τη Δ.Α.Τ.Ε.Α. για τη λειτουργία των Δημοτικών κατασκηνώσεων.
12. Εγκριση προϋπολογισμού Δ.Α.Τ.Ε.Α. έτους 2003.
13. Πρόταση αύξησης κεφαλαίου Δ.Α.Τ.Ε.Α. για χρηματοδότηση νέων επιχειρηματικών δράσεων.
14. Εγκριση σύναψης προγραμματικής σύμβασης του Δήμου Αφάντου με τη Δ.Α.Τ.Ε.Α. για την Παροχή Συμβουλευτικών Υπηρεσιών.
15. Ειδική δήλωση διακοπής του έργου: «Διαμόρφωση χώρου αναψυχής στον κόμβο της αερογέφυρας» με Α.Μ. 8/2001.

Στεφανάκης - Ζορπίδης

ΠΑΣΧΑ ΣΤΗΝ ΟΛΥΜΠΟ ΚΑΡΠΑΘΟΥ

Για σας που θέλετε ένα διαφορετικό κατανυκτικό Πάσχα, διαλέξαμε ένα πανέμορφο μέρος, πλούσιο σε ομορφιά, ιστορία, λαογραφία, με περήφανους κατοίκους, να περάσετε μαζί τους τις άγιες ημέρες.

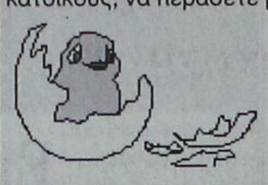

Αναχώρηση 23/4
04.30 το πρωί
Αναχώρηση 25/4
20.00 το βράδυ
Επιστροφή 29/4 15.00

Περιλαμβάνει:
- Ακτοπλοϊκά εισιτήρια σε Β2 καμπίνες
- Παραμονή σε παραδοσιακούς ξενώνες στην Ολυμπιο με πρωινό και γεύμα
- Αναστάσιμο δείπνο και πασχαλινό γεύμα με «οφτό»

Πληροφορίες
Τηλ. 22410 30054, 31833 FAX 22410 26745

X3913-25/4

Βολές όπλων πεζικού στο πεδίο Κατταβιάς από 2 έως 9 Μαΐου

Ανακοινώνεται ότι από 2 έως 9 Μαΐου 2003 (ώρες 08.00-24.00), θα εκτελούνται βολές όπλων πεζικού, στο πεδίο ασκήσεων – βολών Κατταβιάς.

Επικίνδυνη περιοχή, η περικλειόμενη μεταξύ των οδών Κατταβιάς - Πλημμυρίου και Κατταβιάς – Πρασονησίου, καθώς και η θαλάσσια περιοχή που εκτείνεται σε βάθος 15-20 χιλιομέτρων, από την ακτή του πεδίου βολής και ύψους 10.000 πόδια.

Κατά τις παραπάνω ημερομηνίες και ώρες ΑΠΑΓΟΡΕΥΕΤΑΙ κάθε κίνηση πεζών, τροχοφόρων, αλιέων, λεμβούχων, πλοίων και αεροσκαφών στην παραπάνω περιοχή, προς αποφυγή ατυχημάτων.

ΑΝΑΚΟΙΝΩΣΗ



Η Διαδημοτική Επιχείρηση Κατασκηνώσεων Προφήτη Ηλία

σας καλεί

να επισκεφθείτε το ομορφότερο σημείο του νησιού, τις παιδικές κατασκηνώσεις στον Προφήτη Ηλία.

Γιατί να το κάνετε αυτό;
Μετρήστε λόγους:

• Χαλαρώστε μέσα σε μοναδικό φυσικό περιβάλλον στην καρδιά του πανέμορφου δάσους του Πρ. Ηλία.

• Αθληθείτε και ταυτόχρονα διασκεδάστε με πάμπολλες αθλητικές δραστηριότητες. Στη διάθεσή σας είναι: γήπεδο ποδοσφαίρου με χορτάρι, γήπεδα μπάσκετ και τένις.

• Απολαύστε τη βόλτα σας στο δάσος με τα πόδια ή με τα ποδήλατά μας και όταν θα σας έχει ανοίξει η όρεξη το εστιατόριό μας με παραδοσιακά φαγητά και ντότια κρέατα στα κάρβουνα, σας περιμένει.

Τηλέφωνο: 22460-22189 κιν.: 6944143512
Ανοικτά από Τρίτη έως Παρασκευή
από 10.00 έως 18.00 και
τα Σαββατοκύριακα από τις 11.00 αργά

Τ. 1442-30/4

ΓΝΩΣΤΟΠΟΙΗΣΗ

ΤΗΣ **ADAM EDITION**

Γνωστοποιούμε προς τους κ.κ. πελάτες μας εμπόρους τουριστικών καταστημάτων και προς κάθε ενδιαφερόμενο ότι:
Η εταιρία μας **ADAM EDITION** τουριστικές κάρτες, βιβλία χάρτες, τράπουλες κ.λ.π.
αντιπροσωπεύεται για τη ΡΟΔΟ

αποκλειστικά

από τους **ΡΕΠΑΝΗ ΚΩΝ/ΝΟ & ΑΝΔΡΟΝΙΚΗ**
Τηλ. αποθήκης και παραγγελιών
22410 30041, 22410 86904, 6944 639111
Οδός: Βασ. Ηρακλείου 49
Ευχαριστούμε

2686-20/4

Δ·Α·Ν·Ε· SEA LINE
ΔΩΔΕΚΑΝΗΣΙΑΚΗ ΑΝΩΝΥΜΗ ΝΑΥΤΙΛΙΑΚΗ ΕΤΑΙΡΙΑ

ΠΑΣΧΑ ΣΤΟ ΑΙΓΑΙΟ

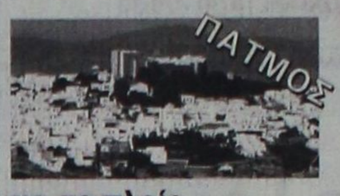

Από 26 έως 28 Απριλίου

με το πλοίο
Ε/Γ - Ο/Γ ΡΟΔΟΣ
ΠΑΤΜΟ - ΤΗΝΟ - ΜΥΚΟΝΟ

Πρόγραμμα εκδρομής

- Αναχώρηση από Ρόδο Μεγ. Σάββατο 26/4 και ώρα 11.00 για Πάτμο
- Αφιξη στην Πάτμο Μεγ. Σάββατο 26/4 και ώρα 18.00
- Αναχώρηση από Πάτμο Κυριακή του Πάσχα 27/4 και ώρα 02.30 για Τήνο
- Αφιξη στην Τήνο Κυριακή του Πάσχα 27/4 και ώρα 08.00 για ΙΕΡΑΡΧΙΚΗ ΛΕΙΤΟΥΡΓΙΑ ΔΕΥΤΕΡΑΣ ΑΝΑΣΤΑΣΕΩΣ
- Αναχώρηση από Τήνο Κυριακή του Πάσχα 27/4 και ώρα 12.30
- Αφιξη στη Μύκονο Κυριακή του Πάσχα 27/4 και ώρα 13.30
- Αναχώρηση από Μύκονο Δευτέρα του Πάσχα 28/4 και ώρα 01.00
- Αφιξη στη Ρόδο Δευτέρα του Πάσχα 28/4 και ώρα 13.30

ΤΙΜΟΚΑΤΑΛΟΓΟΣ ΚΡΟΥΑΖΙΕΡΑΣ

Κατηγορία Καμπίνας	Τιμή ανά άτομο
Lux	150 ευρώ
Δίκλινη εξωτερική	120 ευρώ
Τετράκλινη εξωτερική	120 ευρώ
Δίκλινη εσωτερική	100 ευρώ
Τρίκλινη εσωτερική	100 ευρώ
Τετράκλινη εσωτερική	80 ευρώ
IX	15 ευρώ
ΜΟΤΟ	ΔΩΡΕΑΝ

***ΕΚΠΤΩΣΕΙΣ:** Παιδιά έως 12 ετών **έκπτωση 50%** ως τρίτο ή τέταρτο άτομο*
ΠΡΟΣΦΟΡΑ: Το αναστάσιμο Δείπνο
Πληροφορίες, κρατήσεις από το Κεντρικό Πρακτορείο Ρόδου
Αυστραλίας 92 τηλ. 22410 43150
καθώς και στο ταξιδιωτικό σας πράκτορα

XΛ19/4

SUPER ΑΓΟΡΕΣ της εβδομάδας!

Μόνο στα

Χαραλαμπάκης ΗΛΕΚΤΡΙΚΑ ΕΙΔΗ

ΟΙ ΜΕΓΑΛΥΤΕΣΡΕΣ ΕΥΚΑΙΡΙΕΣ ΣΕ ΤΙΜΕΣ

Μεγάλες ευκολίες πληρωμής έως και 48 δόσεις



• ΨΥΓΕΙΟ ΚΑΤΑΨΥΚΤΗΣ SIEMENS KG 34V121
• NO FROST
SUPER ΤΙΜΗ
€699



• KOYZINA INDESIT →
SUPER ΤΙΜΗ **€490**

K6C7 M(W)
- Εστίες 4 ηλεκτρικές υαλοκεραμικές
- Φούρνος MULTI CHEF 53 λίτρων
- Οικονομική λειτουργία με θερμό αέρα και γκριλ
- Λειτουργία με απλό γκριλ
- Λειτουργία με διπλό γκριλ
- Λειτουργία με πάνω και κάτω αντίσταση
- Χρονόμετρο τερματισμού ψησίματος
- Ταψί φούρνου



← • KOYZINA BOSCH

HSN 862 KEU
- Χωνευτοί διακόπτες
- Φούρνος πολλαπλής λειτουργίας
- Κεραμικές εστίες

SUPER ΤΙΜΗ
€690



Πρώτο και ταχύτερο
6 kg
Πλυντήριο ELCO fast 90
- Στροφές στυψ. 900
- Πλήκτρο αποφυγής τσαλακώματος
- Αυτόματος υπολογισμός νερού, ανάλογα με το βάρος των ρούχων.

SUPER ΤΙΜΗ
€380

Πλυντήριο ρούχων INTESIT
SUPER ΤΙΜΗ
€290

W 43
- Επιδόσεις: CEG, χωρητικότητα 5 kg
- Μέγιστη ταχύτητα περιστροφής 400 r.p.m.
- Σύστημα ανακύκλωσης απορρυπαντικού
- Θερμοστάτης
- Πλήκτρα εξαίρεσης στυψίματος, μισής πλύσης





Πλυντήριο ρούχων BOSCH
WFL 2050
- Μεγάλο τύμπανο για 6 kg ρούχα
- Ειδικό πρόγραμμα για πλύσιμο στο χέρι

SUPER ΤΙΜΗ
€510

Χαραλαμπάκης ΗΛΕΚΤΡΙΚΑ ΕΙΔΗ

ΚΕΝΤΡΟ ΟΙΚΙΑΚΩΝ ΣΥΣΚΕΥΩΝ
ΧΑΡ. ΧΑΡΑΛΑΜΠΑΚΗ
ΕΘΝΙΚΗΣ ΑΝΤΙΣΤΑΣΗΣ 75 * ΡΟΔΟΣ
ΤΗΛ. 22410 32117

Υπεύθυνη τεχνική συντήρηση - Δωρεάν μεταφορά και σύνδεση

X3918

Γυναίκες Χωρίς Σύνορα Women Without Frontiers

ΓΥΝΑΙΚΕΣ ΧΩΡΙΣ ΣΥΝΟΡΑ

ΕΙΡΗΝΙΚΗ ΠΟΡΕΙΑ ΣΤΗ ΜΕΣΟΓΕΙΟ

23-30/5/2003

Ακολουθώντας τους στόχους και τους σκοπούς της οργάνωσής μας πρωταρχική θέση έχει η **ΕΙΡΗΝΗ**.

Για το λόγο αυτό ξεκινάμε από τη ΡΟΔΟ μια παγκόσμια σταυροφορία μεταφέροντας από λιμάνι σε λιμάνι μηνύματα αγάπης και αλληλεγγύης μεταξύ των λαών.

Με το καράβι της ειρήνης , το υπερπολυτελές και ταχύπλοο OLYMPIA VOYAGER θα δώσουμε ειρηνικό παρόν στη Μεσόγειο, ταυτόχρονα με την τουριστική προβολή των νησιών μας. Θα πλαισιωθούμε από αντιπροσωπείες των παραρτημάτων μας από τα διάφορα κράτη.

ΘΕΣΕΙΣ ΠΕΡΙΟΡΙΣΜΕΝΕΣ
ΣΥΜΜΕΤΟΧΗ ΜΕΧΡΙ 18 ΦΕΒΡΟΥΑΡΙΟΥ

ΠΡΟΓΡΑΜΜΑ

Πειραιάς - Γένοβα - Νίκαια - Ρώμη - Μεσσίνα - Κουσάντασι - Πυθαγόρειο (Σάμος) - Ρόδος - Κως - Πειραιάς

Εν πλω θα λάβουν χώρα διάφορες εκδηλώσεις όπως εκθέσεις ζωγραφικής και κεραμικών, παραδοσιακοί χοροί, ομιλίες, διαλέξεις κ.α. Επίσης σε κάθε λιμάνι που θα επισκεφθούμε θα γίνουν επαφές με τα τοπικά ΜΜΕ.

Στην κρουαζιέρα εκτός από τα μέλη μπορούν να συμμετάσχουν και φίλοι της οργάνωσης

Πληροφορίες - Εγγραφές
ΠΡΑΚΤΟΡΕΙΟ ALHAMBRA
Δ. Θεοδωράκη 13
Τηλ. 22410 37052 - 25698
Ταμίας του Συλλόγου μας
κα ΧΡΥΣΟΥΛΑ ΜΑΡΚΟΠΟΥΛΟΥ
Τηλ. 22410 20329

ΓΔ-22/5

Για ν' αντιμετωπιστούν τα προβλήματα

Πρόσθετη διαφήμιση για τον τουρισμό της Ρόδου

ΟΙ ΠΡΑΚΤΟΡΕΣ ΔΙΑΘΕΤΟΥΝ 70.000 ΕΥΡΩ

Ποσό 70.000 ευρώ πρόκειται να καταβάλουν οι τουριστικοί πράκτορες της Ρόδου για την πρόσθετη διαφήμιση. Αυτό αποφάσισαν τα μέλη της Ενωσης Τουριστικών Γραφείων κατά τη συνέλευση της περασμένης Δευτέρας.

Σχετικά ενημερώθηκε και η Νομαρχία Δωδεκανήσου με έγγραφο των πρακτόρων. Στο ίδιο έγγραφο αναφέρεται ακόμη ότι οι επιχειρήσεις της Ρόδου ξοδεύουν κάθε χρόνο 80.000 ευρώ για διαφήμιση. Το κείμενο του εγγράφου έχει ως εξής:

«Κύριοι,

Σας γνωρίζουμε ότι τα μέλη μας στη γενική συνέλευση της 15ης Απριλίου 2003, απεφάσισαν να συμμετέχουμε εφ' άπαξ στην πρόσθετη διαφήμιση με το ποσό των 70.000 ευρώ περίπου, εφόσον σ' αυτή την προσπάθεια συμμετέχουν και οι άλλοι φορείς.

Επιθυμούμε να σας υπενθυμίσουμε ότι τα μέλη μας για τη διαφήμιση της Ρόδου και των επιχειρήσεων του ξοδεύουν πολλαπλάσια χρήματα που ξεπερνούν το ποσό των 800.000 ευρώ κάθε χρόνο, για έντυπα, συμμετοχή σε εκθέσεις, φιλοξενίες tour-operators και τουριστικών πρακτόρων, info groups.

Είναι γνωστό ότι τα τουριστικά γραφεία ασκούν εμπορικό-βιοποριστικό επάγγελμα, πλην όμως αυτό συμβαδίζει με το κοινωνικό και εθνικό συμφέρον. Διότι είμαστε οικονομικοί τροφοδότες της κοινωνίας.

Ο πρόεδρος
Τσαμ. Μοσχάτος
Ο γραμματέας
Κων. Γεωργιάδης»

Διαφημιστικά σποτ για τη Δωδεκάνησο σε αθηναϊκά κανάλια

Δύο τηλεοπτικά σποτς σε τέσσερα τουλάχιστον κεντρικά κανάλια (ET3, NET, ANTENNA, MEGA) προβάλλονται από την Τρίτη 15/4/2003 με χρηματοδότηση της Περιφέρειας Νοτίου Αιγαίου στα πλαίσια της προσπάθειάς της να συμβάλλει στην προσέλκυση όσο γίνεται περισσότερων επισκεπτών στα νησιά των Κυκλάδων και Δωδεκανήσου κατά την διάρκεια των πασχαλινών διακοπών.

Πρόκειται για δύο διαφορετικά μεταξύ τους είδη διαφημιστικών τηλεοπτικών προβολών: το ένα περισσότερο κλασσικό το δεύτερο με καρτούνς, υπενθυμίζουν και τα δύο πως οι πασχαλινές διακοπές στα νησιά της Δωδεκανήσου ή των Κυκλάδων είναι εμπειρίες μοναδικές όπως ξεχωριστές είναι η ομορφιά, η φυσιογνωμία και η πασχαλιάτικη ατμόσφαιρα σε κάθε ένα από τα 48 κατοικημένα νησιά της Περιφέρειας Νοτίου Αιγαίου δηλαδή τα νησιά των Κυκλάδων και της Δωδεκανήσου.

ΕΚΚΛΗΣΗ

Η Φιλοζωική της Ρόδου παρακαλεί όποιος γνωρίζει κάτι σχετικά με την εξαφάνιση των γατών οι οποίες είναι υπό την επίβλεψη της Φιλοζωικής, στο Τούρκικο Νεκροταφείο διπλα στο ξενοδοχείο «Ρόδων» να τηλεφωνήσει στο 22410 69224 από τις 09.00 ως τις 13.30.

2719-24/4

Οι περιβαλλοντικές ομάδες του Βενετοκλείου Γυμνασίου επισκέφθηκαν την Κω

Οι περιβαλλοντικές ομάδες του Βενετοκλείου Γυμνασίου πραγματοποίησαν εκπαιδευτική εκδρομή στην Κω, από τις 10 Απριλίου έως τις 13 Απριλίου 2003.

Στα πλαίσια της εκδρομής αυτής πραγματοποίησαν το γύρο του νησιού, οικολογική εκδρομή σε βιότοπο, υγροβιότοπο, εκδρομή στον ορεινό όγκο της Κω, ποδηλασία, ξενάγηση στο Ασκληπιείο και άλλες δραστηριότητες.

Τα προγράμματα είναι χρηματοδοτούμενα από Εθνικούς και Κοινοτικούς πόρους στο πλαίσιο της κατηγορίας πράξης 2.6.1γ. «Σχολικά προγράμματα περιβαλλοντικής εκπαίδευσης» της ενέργειας 2.6.1 «Προγράμματα προστασίας περιβάλλοντος και περιβαλλοντικής εκπαίδευσης», του μέτρου 2.6.

ΟΜΟΣΠΟΝΔΙΑ ΕΝΟΙΚΙΑΖΟΜΕΝΩΝ ΔΩΜΑΤΙΩΝ ΔΙΑΜ/ΤΩΝ ΝΟΜΟΥ ΔΩΔ/ΣΟΥ

ΑΝΑΚΟΙΝΩΣΗ

Παρακαλούνται όσοι επιχειρηματίες ενοικιαζομένων δωματίων διαμερισμάτων ενδιαφέρονται για τη συμμετοχή τους στο πρόγραμμα κοινωνικού τουρισμού πό 1-5-2003 έως και 30-6-2003 για την πλήρη ενημερώσή τους και την παραλαβή σχετικών εντύπων, να περάσουν από το γραφείο της Ομοσπονδίας. Στρατηγού Ζήση 69 σήμερα Παρασκευή 18 Απριλίου.
Π{ληροφορίες στα τηλ. 22410 30842 - 22410 23479 - 6973016276.

Εκ του διοικητικού συμβουλίου
Η πρόεδρος
Πόπη Μαχραμά

ΧΛ-18/4

ΝΤΕΤΕΚΤΙΒΣ
30 ΧΡΟΝΙΑ ΜΟΝΙΜΑ ΚΑΙ ΣΤΗ ΡΟΔΟ
35354
ΠΛΑΤΕΙΑ ΑΓΙΟΥ ΙΩΑΝΝΟΥ
Η ΛΥΣΗ!!! ΣΕ ΚΑΘΕ ΣΑΣ ΠΡΟΒΛΗΜΑ
EXPRESS SECURITY
Χ. 3869-30/4

MITSIS HOTELS
Rodos Maris Resort Complex
ULTRA ALL INCLUSIVE HOTEL

Οπως κάθε χρόνο έτσι και φέτος πιστοί στα έθιμα και τις παραδόσεις, το ξενοδοχείο μας διοργανώνει ένα πλούσιο εορταστικό πρόγραμμα τις ημέρες του Πάσχα.
Ελάτε κοντά μας σε έναν ιδιαίτερα ευχάριστο και γιορτινό περιβάλλον και αφήστε τα υπόλοιπα σε μας.



ΤΙΜΕΣ
Παραμονή 6 ημερών 300 ευρώ ανά άτομο
Παραμονή 4 ημερών 210 ευρώ ανά άτομο
Παραμονή μικρότερη των 4 ημερών 55 ευρώ ανά άτομο

Ειδική προσφορά του ξενοδοχείου μας
Το πρώτο παιδί έως 12 ετών δωρεάν, το δεύτερο παιδί έως 12 ετών - 50%, το τρίτο άτομο στο δωμάτιο -30%.
Για κρατήσεις άνω των δύο δωματίων έκπτωση -10%.

Στην τιμή συμπεριλαμβάνονται:
Το αναστάσιμο δείπνο, το πασχαλινό γεύμα και όλα τα γεύματα των ημερών διαμονής, τα ποτά και όλες οι έξτρα υπηρεσίες του ξενοδοχείου μας (mini bar, room service, σάουνα, τέννις κ.λ.π.)

Τηλ. κρατήσεων:
22440 47000 & 22440 47001 • FAX: **22440 47051**
Ηλεκτρονική διεύθυνση:
info@mitsis-rodosmaris.com
Χ. 3898-26/4

Το GRANDE ALBERGO delle ROSE ζωντανεύει τη μαγεία των ημερών.
ΠΑΣΧΑ παραδοσιακό
με την παλιά αίγλη της Ρόδου στο " Ξενοδοχείο των ΡΟΔΩΝ "

ΜΕΓΑΛΗ ΠΑΡΑΣΚΕΥΗ

Δείπνο στο Rodon Caffé
από τις 10.30 το βράδυ

με τις ΠΟ πρωτότυπες
ποικιλίες θαλασσινών
στον ΠΙΟ εκλεκτό ΜΠΟΥΦΕ

Ο σεφ μας, θα σας παρουσιάσει
ξεχωριστές δημιουργίες από μύδια,
στρείδια, καβούρια, καραβίδες,
γαρίδες αστακούς και όλα
τα γνωστά θαλασσινά εδέσματα

ΜΠΟΥΦΕΣ ΜΕ ΦΑΝΤΑΣΙΑ

Τιμή κατ' άτομο €39
Για παιδιά €12

ΜΕΓΑΛΟ ΣΑΒΒΑΤΟ

Αναστάσιμο Δείπνο στο
Rodon Caffé

Απολαύστε
την παραδοσιακή μαγειρίτσα
και ένα πλήρες εορταστικό μενού

Διασκεδάστε με ζωντανή
μουσική από την τετραμελή
ορχήστρα μας

Τιμή κατ' άτομο €34
Για παιδιά €12

ΚΥΡΙΑΚΗ ΤΟΥ ΠΑΣΧΑ

Στον κήπο του
Rodon Caffé Amphitheatre

Από τις 13.00 το μεσημέρι
έως τις 5.00 το απόγευμα

Ελάτε να σουβλίσουμε!
Ελάτε να γλεντήσουμε!
Ελάτε να ζωντανέψουμε
τα έθιμά μας, την Πόλη μας

Ζωντανή παραδοσιακή μουσική
και άπλετος χώρος για παιδιά

ΕΞΑΙΡΕΤΙΚΟΣ ΜΠΟΥΦΕΣ

Τιμή κατ' άτομο €29
Για παιδιά €12

CASINO RODOS
GRANDE ALBERGO delle ROSE

Αυτό το Πάσχα δεν χρειάζεται να κάνετε τίποτα. Μόνο μία κράτηση . Τα υπόλοιπα τα αναλαμβάνουμε εμείς

Για ρεζερβέ : τηλ. 22410 97400 & 22410 97436

ΧΛ-25/4

SAIS TRAVEL

Πασχαλινή εκδρομή στη ΜΥΤΙΛΗΝΗ

από 25/4 έως 29/4

με την

GA FERRIES

Αναχώρηση 25/4 Μ. Παρασκευή ώρα 23.45
Αφιξη 14.00 26/4 Μ. Σάββατο
Επιστροφή 28/4 Δευτέρα ώρα 17.00
Αφιξη 07.00 29/4 Τρίτη

Τιμή κατ' άτομο	
Εξωτερική 2κλινη:	Ευρώ 170
Εσωτερική 2κλινη:	Ευρώ 160
Εσωτερική 4κλινη:	Ευρώ 150
IX	Ευρώ 120

Περιλαμβάνει:
*Ακτοπλοϊκά εισιτήρια με καμπίνα επιλογής σας
*Ξενοδοχεία 2 νύχτες με πρωινά (στη Μυτιλήνη)
*Πούλμαν για 2 εκδρομές (Αγ. Ραφαήλ - Ταξιάρχη - Μανταμάδους - Πέτρα - Μόλυβο - Μονή Λιμώνος - Αγ. Ισίδωρος - Πλωμάρι - Παναγία Αγιάσο κ.λ.π.
*Μεταφορά λιμάνι - ξενοδοχείο - λιμάνι
*ΦΠΑ συνοδός γραφείου

Πάσχα στην ΠΑΤΜΟ

• Αναχώρηση Μ. ΠΕΜΠΤΗ 24/4 F/B ΠΑΤΜΟΣ
• Επιστροφή ΔΕΥΤ. 28/4 ΚΑΤΑΜΑΡΑΝ
• Αναχώρηση Μ. ΠΑΡΑΣΚΕΥΗ 25/4 ΚΑΤΑΜΑΡΑΝ
• Επιστροφή ΔΕΥΤ. 28/4 ΚΑΤΑΜΑΡΑΝ

Ευρώ 189 το άτομο

Περιλαμβάνει:
*Ακτοπλοϊκά εισιτήρια Ρόδο - Πάτμο - Ρόδο
* Ξενοδοχείο με πρωινό
*Πούλμαν για εκδρομή στην Αποκάλυψη, Μοναστήρι Αγίου Ιωάννου Θεολόγου, Γυναικείο Μοναστήρι Ευαγγελισμού, τα χωριά Γρίκο - Κάμπο.
*ΦΠΑ
* Συνοδός του γραφείου μας

ΠΛΗΡΟΦΟΡΙΕΣ - ΠΡΟΓΡΑΜΜΑΤΑ
ΠΡΑΚΤΟΡΕΙΟ ΤΑΞΙΔΙΩΝ

ΣΑΒΒΑΣ ΣΑΗΣ

ΤΑΡΠΟΝ ΣΠΡΙΓΚΣ 42 (δίπλα στην Πίστεως)
Τηλ. 39781-3 - 37711

X3882-24/4

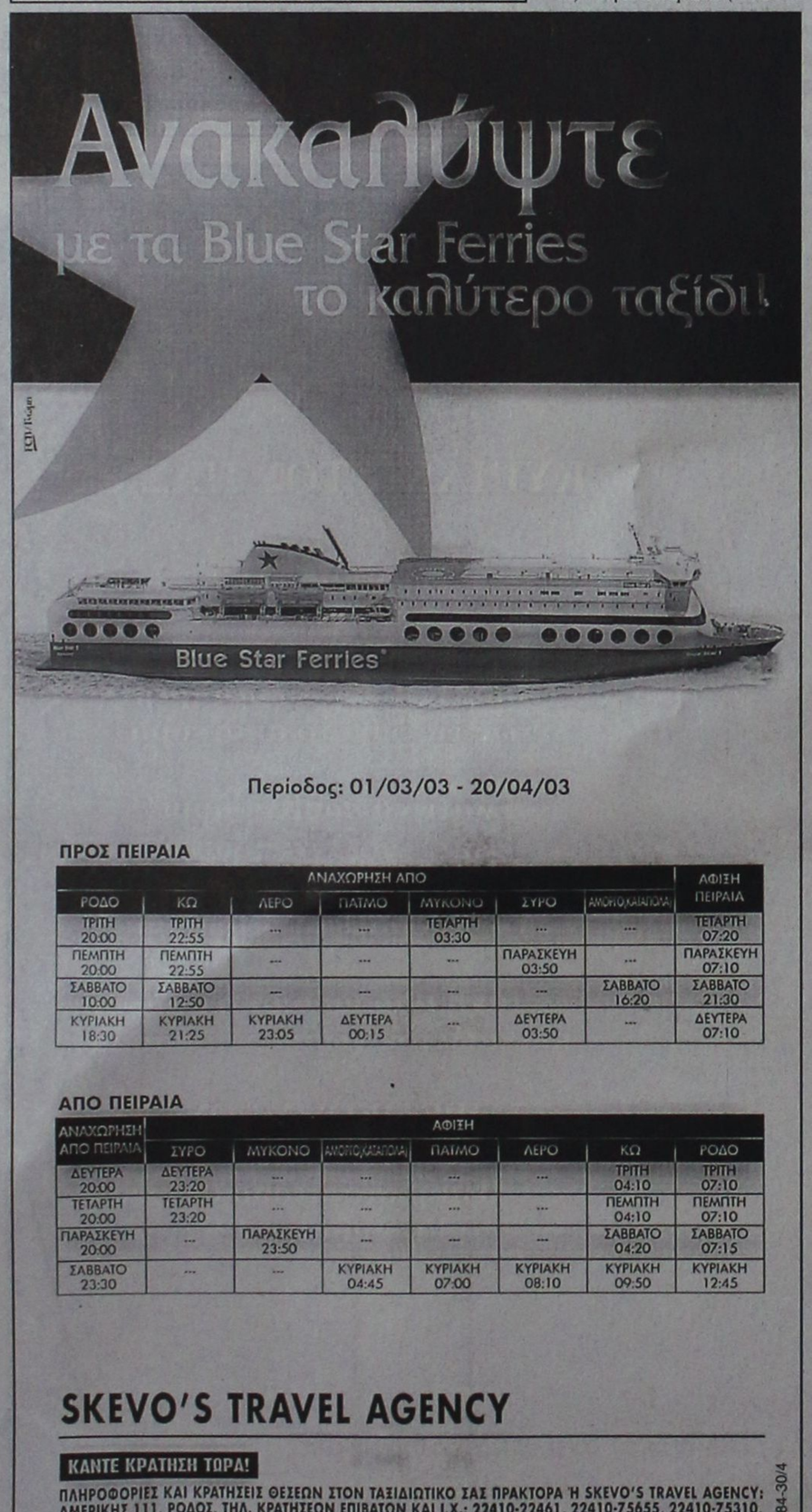

Περίοδος: 01/03/03 - 20/04/03

ΠΡΟΣ ΠΕΙΡΑΙΑ

ΑΝΑΧΩΡΗΣΗ ΑΠΟ							ΑΦΙΞΗ ΠΕΙΡΑΙΑ
ΡΟΔΟ	ΚΩ	ΛΕΡΟ	ΠΑΤΜΟ	ΜΥΚΟΝΟ	ΣΥΡΟ	ΑΜΟΡΓΟΣ/ΧΑΛΚΗ	
ΤΡΙΤΗ 20:00	ΤΡΙΤΗ 22:55	...	...	ΤΕΤΑΡΤΗ 03:30	...	...	ΤΕΤΑΡΤΗ 07:20
ΠΕΜΠΤΗ 20:00	ΠΕΜΠΤΗ 22:55	...	...	...	ΠΑΡΑΣΚΕΥΗ 03:50	...	ΠΑΡΑΣΚΕΥΗ 07:10
ΣΑΒΒΑΤΟ 10:00	ΣΑΒΒΑΤΟ 12:50	...	...	...	...	ΣΑΒΒΑΤΟ 16:20	ΣΑΒΒΑΤΟ 21:30
ΚΥΡΙΑΚΗ 18:30	ΚΥΡΙΑΚΗ 21:25	ΚΥΡΙΑΚΗ 23:05	ΔΕΥΤΕΡΑ 00:15	...	ΔΕΥΤΕΡΑ 03:50	...	ΔΕΥΤΕΡΑ 07:10

ΑΠΟ ΠΕΙΡΑΙΑ

ΑΝΑΧΩΡΗΣΗ ΑΠΟ ΠΕΙΡΑΙΑ	ΑΦΙΞΗ						
	ΣΥΡΟ	ΜΥΚΟΝΟ	ΑΜΟΡΓΟΣ/ΧΑΛΚΗ	ΠΑΤΜΟ	ΛΕΡΟ	ΚΩ	ΡΟΔΟ
ΔΕΥΤΕΡΑ 20:00	ΔΕΥΤΕΡΑ 23:20	...	...	...	...	ΤΡΙΤΗ 04:10	ΤΡΙΤΗ 07:10
ΤΕΤΑΡΤΗ 20:00	ΤΕΤΑΡΤΗ 23:20	...	...	...	...	ΠΕΜΠΤΗ 04:10	ΠΕΜΠΤΗ 07:10
ΠΑΡΑΣΚΕΥΗ 20:00	...	ΠΑΡΑΣΚΕΥΗ 23:50	...	...	...	ΣΑΒΒΑΤΟ 04:20	ΣΑΒΒΑΤΟ 07:15
ΣΑΒΒΑΤΟ 23:30	...	...	ΚΥΡΙΑΚΗ 04:45	ΚΥΡΙΑΚΗ 07:00	ΚΥΡΙΑΚΗ 08:10	ΚΥΡΙΑΚΗ 09:50	ΚΥΡΙΑΚΗ 12:45

SKEVO'S TRAVEL AGENCY

ΚΑΝΤΕ ΚΡΑΤΗΣΗ ΤΩΡΑ!

ΠΛΗΡΟΦΟΡΙΕΣ ΚΑΙ ΚΡΑΤΗΣΕΙΣ ΘΕΣΕΩΝ ΣΤΟΝ ΤΑΞΙΔΙΩΤΙΚΟ ΣΑΣ ΠΡΑΚΤΟΡΑ Ή SKEVO'S TRAVEL AGENCY: ΑΜΕΡΙΚΗΣ 111, ΡΟΔΟΣ, ΤΗΛ. ΚΡΑΤΗΣΕΩΝ ΕΠΙΒΑΤΩΝ ΚΑΙ Ι.Χ.: 22410-22461, 22410-75655, 22410-75310, ΤΗΛ. ΚΡΑΤΗΣΕΩΝ ΦΟΡΤΗΓΩΝ: 22410-76600

X3884-30/4

ΕΛΛΗΝΙΚΗ ΔΗΜΟΚΡΑΤΙΑ
ΠΕΡΙΦΕΡΕΙΑ Ν. ΑΙΓΑΙΟΥ
ΝΟΜΟΣ ΔΩΔΕΚΑΝΗΣΟΥ
ΔΗΜΟΣ ΛΙΝΔΙΩΝ
Λίνδος 17/04/2003
Α.Π. 2556

ΠΕΡΙΛΗΨΗ ΔΙΑΚΗΡΥΞΗΣ

Ο Δήμαρχος Λινδίων διακηρύσσει ότι:

Εκτίθεται σε διαγωνισμό με φανερή ή πλειοδοτική δημοπρασία η εκμίσθωση των παραλιακών χώρων για την τοποθέτηση θαλάσσιων σπορ στις θέσεις:

Ι. ΔΗΜΟΤΙΚΟ ΔΙΑΜΕΡΙΣΜΑ ΛΙΝΔΟΥ
Μεγάλη παραλία (4 πόστα)
Μικρή παραλία (2 πόστα)
Βλυχά Λίνδου (2 πόστα)
ΙΙ. ΔΗΜΟΤΙΚΟ ΔΙΑΜΕΡΙΣΜΑ ΛΑΡΔΟΥ
Γλύστρα (1 πόστο)
ΙΙΙ. ΔΗΜΟΤΙΚΟ ΔΙΑΜΕΡΙΣΜΑ ΚΑΛΑΘΟΥ
Ρένη (1 πόστο)
Βλυχά Καλάθου (1 πόστο)

1) Η δημοπρασία εκμίσθωσης θα είναι φανερή και θα γίνει στο Δημοτικό Κατάστημα την 30/04/2003, ημέρα Τετάρτη και ώρα από 10.00 π.μ. έως 11.00 π.μ., ενώπιον της αρμόδιας επιτροπής Δημοπρασιών.

2) Η εκμίσθωση των χώρων θα είναι για 1 έτος, δηλαδή για την χρονική περίοδο του έτους 2003.

3) Οι προτιθέμενοι να συμμετάσχουν στη Δημοπρασία, για να γίνουν δεκτοί σε αυτή, θα πρέπει να προσκομίσουν: α) Γραμμάτιο του Ταμείου Παρακαταθηκών και Δανείων ή εγγυητική επιστολή αναγνωρισμένης Τράπεζας από το Κράτος ύψους 58 ευρώ (πενήντα οκτώ ευρώ), β) Βεβαίωση της Οικονομικής Υπηρεσίας Δήμου Λινδίων ότι δεν είναι οφειλέτες του Δήμου (περί μη οφειλής προς το Δήμο), γ) Φορολογική Ενημερότητα για χρέη προς το Δημόσιο.

4) Καθορίζονται οι τιμές εκκίνησης της δημοπρασίας ως εξής:

Ι. ΔΗΜΟΤΙΚΟ ΔΙΑΜΕΡΙΣΜΑ ΛΙΝΔΟΥ
Α) Μεγάλη παραλία (4 πόστα

ΘΕΣΗ-ΠΟΣΤΟ	ΤΙΜΗ ΕΚΚΙΝΗΣΗΣ
1ο	1.470 ευρώ
2ο	1.470 ευρώ
3ο	1.470 ευρώ
4ο	1.470 ευρώ

Β) Μικρή παραλία (2 πόστα)

ΘΕΣΗ-ΠΟΣΤΟ	ΤΙΜΗ ΕΚΚΙΝΗΣΗΣ
1ο	1.470 ευρώ
2ο	2.935 ευρώ

Γ) Βλυχά Λίνδου (2 πόστα)

ΘΕΣΗ-ΠΟΣΤΟ	ΤΙΜΗ ΕΚΚΙΝΗΣΗΣ
1ο	1.500 ευρώ
2ο	290 ευρώ

ΙΙ. ΔΗΜΟΤΙΚΟ ΔΙΑΜΕΡΙΣΜΑ ΛΑΡΔΟΥ
Α) Γλύστρα (1 πόστο)

ΘΕΣΗ-ΠΟΣΤΟ	ΤΙΜΗ ΕΚΚΙΝΗΣΗΣ
1ο	585 ευρώ

ΙΙΙ. ΔΗΜΟΤΙΚΟ ΔΙΑΜΕΡΙΣΜΑ ΚΑΛΑΘΟΥ
Α) Ρένη (1 πόστο)

ΘΕΣΗ-ΠΟΣΤΟ	ΤΙΜΗ ΕΚΚΙΝΗΣΗΣ
1ο	290 ευρώ

Β) Βλυχά Καλάθου (1 πόστο)

ΘΕΣΗ-ΠΟΣΤΟ	ΤΙΜΗ ΕΚΚΙΝΗΣΗΣ
1ο	290 ευρώ

Περισσότερες πληροφορίες στα γραφείου του Δήμου Λινδίου κατά τις εργάσιμες ημέρες και ώρες.

Ο ΔΗΜΑΡΧΟΣ
Γεώργιος Ν. ΘΑΡΡΕΝΟΣ
ΧΛ-18/4

ΕΛΛΗΝΙΚΟ ΦΕΣΤΙΒΑΛ Α.Ε.

ΠΕΡΙΛΗΨΗ ΑΝΑΚΟΙΝΩΣΗΣ

Η Ανώνυμη Εταιρία με την επωνυμία «Ελληνικό Φεστιβάλ Α.Ε.» ανακοινώνει την πρόσληψη προσωπικού με σύμβαση εργασίας ιδιωτικού δικαίου ορισμένου χρόνου συνολικού αριθμού τριών (3) ατόμων, για την κάλυψη εποχιακών αναγκών στο στο Θέαμα Ηχος και Φως Ρόδου, σύμφωνα με τις διατάξεις του άρθρου 21 του Ν. 2190/1994, όπως ισχύει μετά την τροποποίηση και συμπλήρωση του με το άρθρο 9 του Ν. 3051/2002.

• Ειδικότητα: Ελεγκτής εισόδου (ΔΕ), άτομα: 2, διάρκεια: από 7/5 έως 6/11
• Ειδικότητα: Ταμίας (ΔΕ), άτομο: 1, διάρκεια: από 7/5 έως 6/11

Οι υποψήφιοι πρέπει να έχουν ηλικία από 18 και άνω.

Για την ανακοίνωση και οποιαδήποτε πληροφορία οι ενδιαφερόμενοι θα πρέπει να απευθύνονται στη Γραμματεία της «Ελληνικό Φεστιβάλ Α.Ε.», οδός Χατζηχρήστου 23 και Μακρυγιάννη (κ. Σαλμά, τηλ. 9282904) όπου θα υποβάλλουν και την αίτηση και στα γραφεία του ΕΟΤ Ρόδου, τηλ. 2241021921, όπου θα παραλαμβάνουν την ανακοίνωση και τη σχετική αίτηση, εντός προθεσμίας δέκα (10) ημερών, που αρχίζει από την επόμενη ημέρα της δημοσίευσης της παρούσας στον ημερήσιο Τύπο και της ανάρτησής της στα γραφεία της Εταιρίας και στα χώροι ανακοινώσεων του Δημοτικού καταστήματος του Δήμου Ρόδου.

Ο γενικός Διευθυντής
Γιάννης Καραχισαρίδης
ΧΛ-18/4

ΣΩΜΑΤΕΙΟ ΠΑΡΑΓΩΓΩΝ ΠΩΛΗΤΩΝ ΛΑΪΚΩΝ ΑΓΟΡΩΝ ΡΟΔΟΥ

ΠΡΟΣΚΛΗΣΗ ΓΙΑ ΓΕΝΙΚΗ ΣΥΝΕΛΕΥΣΗ ΚΑΙ ΕΚΛΟΓΕΣ ΝΕΟΥ Δ.Σ.

Σας γνωστοποιούμε ότι το Σάββατο 19 Απριλίου 2003 και ώρα 15:00 θα πραγματοποιηθεί Γενική Συνέλευση του Σωματείου μας στην αίθουσα του ΔΟΝΑ Δήμου Ροδίων στην οδό Διαγοριδών 1 (στο ΠΙΚΠΑ στο κτίριο του ΡΟΔΑ) με θέματα:

1. Λαϊκή Αγίου Δημητρίου

2. Απολογισμός Απερχόμενου Δ. Συμβουλίου

3. Εκλογές νέου Διοικητικού Συμβουλίου

Επίσης σας ενημερώνουμε ότι για να μπορέσετε να ψηφίσετε ή να ψηφισθείτε πρέπει να είσαστε ταμειακώς τακτοποιημένοι δηλαδή και το πρώτο εξάμηνο του 2003.

Δικαίωμα ψήφου έχουν όσοι είναι εγγεγραμμένοι στο Σωματείο. Το δικαίωμα ψήφου είναι ατομικό και δεν μπορεί να γίνει ούτε με εξουσιοδότηση.

Σε περίπτωση που δεν μπορείτε να παρευρεθείτε για κάποιο λόγο υγείας πρέπει να ειδοποιήσετε το Διοικητικό Συμβούλιο είτε στη Λαϊκή Αγορά είτε στα τηλέφωνα 22460098060 και 6946588690 (Χατζηκαντής Παναγιώτης).

Σε περίπτωση που δεν εμφανιστείτε στη Γενική Συνέλευση με την προϋπόθεση ότι δεν συντρέχουν λόγοι υγείας και σαν να συμφωνείτε ότι δεν ενδιαφέρεστε για τα κοινά του Σωματείου και της Λαϊκής (για τα κοινά συμφέροντά μας).

Ο πρόεδρος
ΧΑΤΖΗΚΑΝΤΗΣ ΠΑΝΑΓΙΩΤΗΣ

Ο γενικός γραμματέας
ΚΩΤΑΚΗΣ ΣΤΕΡΓΟΣ
ΧΛ-18/4

ΔΗΜΟΣΙΑ ΕΠΙΧΕΙΡΗΣΗ ΗΛΕΚΤΡΙΣΜΟΥ Α.Ε. ΔΠΝ/ΠΕΡΙΟΧΗ ΡΟΔΟΥ

ΠΡΟΣΚΛΗΣΗ

Η ΔΕΗ/Περιοχή Ρόδου προσκαλεί τους ενδιαφερόμενους σε πρόχειρο Διαγωνισμό με σφραγισμένες προσφορές για την ανάδειξη Αναδόχου για τις ακόλουθες εργασίες:

Κλάδεμα ή κοπή δένδρων που γειτνιάζουν με τα εναέρια δίκτυα Διανομής ΜΤ και ΧΤ στη ζώνη ευθύνης της, σύμφωνα με τα αναφερόμενα στην Τεχνική Περιγραφή.

Τα σχετικά τεύχη θα χορηγούνται στους ενδιαφερόμενους ή στους εξουσιοδοτημένους εκπροσώπους τους από 23-4-03 μέχρι 8-05-03 κατά τις εργάσιμες ημέρες και από 9.00 π.μ. μέχρι 13.00 μ.μ. από το παρακάτω αναφερόμενο γραφείο της ΔΕΗ.

Η παραλαβή και αποσφράγιση των προσφορών θα γίνει στον Τεχν. τομέα - Αυστραλία 104 ημέρα Δευτέρα 12-5-03 ώρα 12.00.

(Προσφορές που αποστέλλονται ταχυδρομικώς έναντι αποδείξεως ή μέσω εταιρειών διακίνησης εντύπων, με ευθύνη του προσφέροντος αναφορικά με το περιεχόμενο και το χρόνο άφιξης, λαμβάνονται υπόψη εφόσον καταχωρηθούν, μέχρι την πιο πάνω μέρα και ώρα στο Πρωτόκολλο της Υπηρεσίας).

Στο Διαγωνισμό θα μπορούν να μετέχουν Εταιρείες ή Εργολάβοι που διαθέτουν το κατάλληλο προσωπικό και μέσα για το κλάδεμα ή την κοπή δένδρων που γειτνιάζουν με τα εναέρια δίκτυα Διανομής ΔΤ και ΧΤ, σύμφωνα με τα αναφερόμενα στα συμβατικά τεύχη.

Τρόπος πληρωμής:

Ασφαλιστικές καλύψεις: Ασφάλιση του προσωπικού του (ΙΚΑ κλπ) και των μεταφορικών μέσων του Αναδόχου και ασφάλιση των επιβαινόντων στα μεταφορικά μέσα του Αναδόχου, που χρησιμοποιούνται για μετακινήσεις προσωπικού της ΔΕΗ.

Χρόνος ολοκλήρωσης του έργου: Σε 150 εργάσιμες ημέρες

Στην προσφορά θα περιέχονται:

- Δήλωση ότι η προσφορά θα ισχύει για εξήντα (60) ημερολογιακές ημέρες από την ημερομηνία αποσφράγισης των προσφορών.

- Δήλωση ανεπιφύλακτης αποδοχής των όρων του Διαγωνισμού

-Υπεύθυνη δήλωση του Ν. 1599/86 στην οποία ο υποψήφιος Ανάδοχος θα δηλώνει:

α) ότι δεν έχει κηρυχθεί έκπτωτος σε έργα ΔΕΗ κατά την τελευταία πενταετία.

β) ότι θα προσκομίσει στην Επιβλέπουσα Υπηρεσία βεβαίωση καταβολής τελών χρήσης Μηχανήματος Εργου (ΜΕ) για κάθε μηχάνημα που θα χρησιμοποιηθεί κατά τη διάρκεια των εργασιών πριν την υπογραφή της Σύμβασης.

γ) ότι θα προσέλθει να υπογράψει τη Σύμβαση το πολύ σε 5 εργάσιμες μέρες από την ημερομηνία κοινοποίησης της Εγκριτικής Απόφασης σε αυτόν.

Για τη ΔΕΗ Α.Ε.

Χ.Λ. 20/4

ΕΛΛΗΝΙΚΗ ΔΗΜΟΚΡΑΤΙΑ ΝΟΜΟΣ ΔΩΔΕΚΑΝΗΣΟΥ ΔΗΜΟΣ ΣΥΜΗΣ

Σύμη 17/04/2003
Αριθ. Πρωτ. 1305

ΠΡΟΣΚΛΗΣΗ ΕΚΔΗΛΩΣΗΣ ΕΝΔΙΑΦΕΡΟΝΤΟΣ

Ο Δήμαρχος Σύμης, Ελευθέριος Παπακαλοδούκας, έχοντας υπόψη τις διατάξεις του άρθρου 12 του Νόμου 3074/2002, προσκαλεί τους εργολήπτες Δημοσίων Εργων Εταιρικής μορφής, ατομικές ή σε κοινοπραξία, Ελληνικές ή Αλλοδαπές από Χώρες μέλη της Ε.Ε. και του Ε.Ο.Χ. εγγεγραμμένες στο Μ.Ε.Ε.Π., για έργα κατηγορίας «ΟΙΚΟΔΟΜΙΚΑ» τάξης πτυχίου Α1, Α2 και 1η κατηγορία καθώς επίσης και εμπειροτέχνες εγγεγραμμένοι στα Νομαρχιακά Μητρώα, να εκδηλώσουν ενδιαφέρον μέχρι την 22η Απριλίου ημέρα Μ. Τετάρτη του έτους 2003 και ώρα 13.00 στο γραφείο του Δημάρχου, για την απ' ευθείας ανάθεση βάσει των διατάξεων του αρ. 15 του Π.Δ. 171/87 όπως τροποποιήθηκε με το Π.Δ. 229/99 για το έργο: «Επισκευή οικίσκου απέναντι από τον Αγιο Ελευθέριο, στο Χωριό» προϋπολογισμού 2.000,00 ευρώ (εκτός Φ.Π.Α.). Τον ανάδοχο του έργου θα βαρύνουν όλες οι νόμιμες κρατήσεις υπέρ του Δημοσίου, τρίτων, εισφορές Ι.Κ.Α. κ.λ.π.. Ο Φ.Π.Α. βαρύνει τον κύριο του έργου.

Η δαπάνη δημοσίευσης της παρούσας περίληψης βαρύνει τον ανάδοχο του έργου.

Για περισσότερες πληροφορίες παρακαλούμε οι ενδιαφερόμενοι να απευθύνονται στο Δήμο Σύμης - Τηλ. πληροφοριών: (22460) 70120.

Ο ΔΗΜΑΡΧΟΣ
ΕΛ. ΠΑΠΑΚΑΛΟΔΟΥΚΑΣ
ΧΛ-18/4

ΔΙΕΥΘΥΝΣΗ ΔΑΣΩΝ ΔΩΔ/ΝΗΣΟΥ

ΑΝΑΚΟΙΝΩΣΗ

Γνωστοποιείται κατά το άρθρο 14 του Ν.998/79, η αποστολή για δημοσίευση στο Δήμο Νότιας Ρόδου της υπ'αριθμ. 2158/17-4-03 πράξης χαρακτηρισμού έκτασης που εκδόθηκε από τον Δ/ντή Δασών Δωδ/σου. Η ΚΜ 613 γαιών Λαχανιάς, χαρακτηρίζεται ως γεωργική έκταση.

Ο Δ/ντής Δασών Δωδ/σου
κ.α.α.
Χριστάκης Γεώργιος
Δασολόγος
793-18/4

ΑΠΩΛΕΙΑ

Χάθηκε

λυκοσκυλίτσα

3 μηνών χρώματος καφέ - μαύρο στην περιοχή Κανδηλί - Τριάντα.

Λέγεται «ΣΙΝΤΥ».

Οποιος τη βρει παρακαλείται να επικοινωνήσει με την κτηνίατρο στα τηλέφωνα **6945 770035** και **22410 93613.**

Προσφέρεται αμοιβή.

2742-26/4

Ναυτικό Πρακτορείο TSAGARIS



GA FERRIES

Ε/Γ-Ο/Γ ΡΟΔΑΝΘΗ
Ε/Γ-Ο/Γ ΔΗΜΗΤΡΟΥΛΑ
Ε/Γ-Ο/Γ ΜΑΡΙΝΑ

ΡΟΔΟΣ - ΠΕΙΡΑΙΑΣ

4/4/03 - 20/4/2003

ΠΑΡΑΣΚΕΥΗ 4/4
ΡΟΔΑΝΘΗ 12.00 Καστελλόριζο
ΡΟΔΑΝΘΗ 21.00 Κω - Κάλυμνο - Πειραιά
ΣΑΒΒΑΤΟ 5/5
ΔΗΜΗΤΡΟΥΛΑ 13.00 Κω - Βαθύ - Χίο - Λέσβο - Λήμνο - Αλεξανδρούπολη (13.00)
ΜΙΛΕΝΑ 18.00 Κω - Κάλυμνο - Πειραιά
ΚΥΡΙΑΚΗ 6/4
ΡΟΔΑΝΘΗ 16.00 Κω - Κάλυμνο - Λέρο - Πάτμο - Πειραιά
ΔΕΥΤΕΡΑ 7/4
ΔΗΜΗΤΡΟΥΛΑ 14.30 Καστελλόριζο
ΜΑΡΙΝΑ 18.00 Κω - Κάλυμνο - Λέρο - Πάτμο - Πειραιά
ΤΡΙΤΗ 8/4
ΔΗΜΗΤΡΟΥΛΑ 14.00 Σύμη - Τήλο - Νίσυρο - Κάλυμνο - Αστυπάλαια - Κατάπολα - Νάξο - Πάρο - Σύρο - Πειραιά
ΡΟΔΑΝΘΗ 16.00 Κω - Κάλυμνο - Λέρο - Πάτμο - Πειραιά
ΤΕΤΑΡΤΗ 9/4
ΜΑΡΙΝΑ 09.15 Καστελλόριζο
ΜΑΡΙΝΑ 18.00 Κω - Κάλυμνο - Λέρο - Πάτμο - Πειραιά
ΠΕΜΠΤΗ 10/4
ΡΟΔΑΝΘΗ 08.00 Πειραιά (22.00)
ΠΑΡΑΣΚΕΥΗ 11/4
ΜΑΡΙΝΑ 16.00 Κω - Κάλυμνο - Λέρο - Πάτμο - Πειραιά
ΣΑΒΒΑΤΟ 12/4
ΔΗΜΗΤΡΟΥΛΑ 13.00 Κω - Βαθύ - Χίο - Λέσβο - Λήμνο - Αλεξανδρούπολη (13.00)
ΡΟΔΑΝΘΗ 16.00 Κω - Κάλυμνο - Λέρο - Πάτμο - Πειραιά
ΚΥΡΙΑΚΗ 13/4
ΜΑΡΙΝΑ 14.00 Κω - Κάλυμνο - Λέρο - Πάτμο - Πειραιά
ΔΕΥΤΕΡΑ 14/4
ΔΗΜΗΤΡΟΥΛΑ 14.30 Καστελλόριζο
ΡΟΔΑΝΘΗ 17.00 Κω - Κάλυμνο - Λέρο - Πάτμο - Πειραιά
ΤΡΙΤΗ 15/4
ΔΗΜΗΤΡΟΥΛΑ 14.00 Σύμη - Τήλο - Νίσυρο - Κάλυμνο - Αστυπάλαια - Κατάπολα - Νάξο - Πάρο - Σύρο - Πειραιά
ΜΑΡΙΝΑ 16.00 Κω - Κάλυμνο - Λέρο - Πάτμο - Πειραιά
ΤΕΤΑΡΤΗ 16/4
ΡΟΔΑΝΘΗ 18.00 Κω - Κάλυμνο - Λέρο - Πάτμο - Πειραιά
ΠΕΜΠΤΗ 17/4
ΜΑΡΙΝΑ 16.00 Κω - Κάλυμνο - Λέρο - Πάτμο - Πειραιά
ΠΑΡΑΣΚΕΥΗ 18/4
ΡΟΔΑΝΘΗ 16.00 Κω - Κάλυμνο - Λέρο - Πάτμο - Πειραιά
ΣΑΒΒΑΤΟ 19/4
ΜΑΡΙΝΑ 08.30 Καστελλόριζο
ΔΗΜΗΤΡΟΥΛΑ 13.00 Κω - Βαθύ - Χίο - Λέσβο - Λήμνο - Αλεξανδρούπολη (13.00)
ΜΑΡΙΝΑ 17.00 Κω - Κάλυμνο - Αστυπάλαια - Κατάπολα - Πειραιά
ΚΥΡΙΑΚΗ 20/4
ΡΟΔΑΝΘΗ 16.00 Κω - Κάλυμνο - Λέρο - Πάτμο - Πειραιά

Η εταιρία μας βρίσκεται στην ευχάριστη θέση να σας ενημερώσει ότι:

1. Από 15/3 θα ισχύουν **εκπτώσεις** από 25% μέχρι και 40% για όλες τις θέσεις. Συμπεριλαμβάνεται και η τρίτη θέση.
2. Θα προσφέρονται **ειδικές τιμές** σε όλες τις θέσεις για οικογενειακά πακέτα και ξενοδοχεία 5 ή 4 αστέρων σε καταπληκτικές τιμές.
3. Από 15/6 θα εκτελούνται δρομολόγια καθημερινώς: **ΠΕΙΡΑΙΑ - ΚΩ - ΡΟΔΟ & ΡΟΔΟ - ΚΩ - ΠΕΙΡΑΙΑ.**
4. Εισιτήρια ΜΕΤ'ΕΠΙΣΤΡΟΦΗΣ, ειδικές τιμές.
5. **ΙΧ έκπτωση** 25% για μετάβαση, μετ' επιστροφής 40%.
6. Πολλαπλά εισιτήρια minimum 5, **50% έκπτωση.**

Πληροφορίες στον κεντρικό πράκτορα

TSAGARIS TRAVEL

Σαχτούρη 5 (έναντι Τελωνείου)
Τηλ.: 22410 36170, - 30406, 35066, 28597

X3878-30/4

TIME OUT Digital Print & Video Ψηφιακές Εκτυπώσεις
1.000 ΚΑΡΤΕΣ ΤΕΤΡΑΧΡΩΜΙΑΣ
60 € + Φ.Π.Α
ΠΑΡΑΔΟΣΗ ΣΕ 1 ΩΡΑ
Τηλ: 22410 90244 Fax: 22410 90490
e-mail: rodos-timeout@rho.forthnet.gr
T1420-30/4

ΝΤΕΤΕΚΤΙΒΣ
Συνταξιούχος Αστυνομικός Ασφάλειας
ΑΝΑΛΑΜΒΑΝΟΥΜΕ
Υποθέσεις ανηλίκων, οικογενειακές, προσωπικές κ.τλ.
ΔΙΑΘΕΤΟΥΜΕ ΤΑ ΠΛΕΟΝ ΣΥΓΧΡΟΝΑ ΟΠΤΙΚΟΑΚΟΥΣΤΙΚΑ ΣΥΣΤΗΜΑΤΑ
100% ΕΧΕΜΥΘΕΙΑ
ΡΩΜΗΣ 22 - ΡΟΔΙΝΙ • ΤΗΛ. 0241 0 68985
Κιν. 094 6997967
2549-30/4

ΜΕΝΤΙΟΥΜ-ΑΣΤΡΟΛΟΓΟΣ
ΝΙΚΟΣ
2520-20/4
Ακριβείς προβλέψεις στον επαγγελματικό, αισθηματικό και οικονομικό τομέα.
Επαναφορά ατόμων
Ισχυρή υποβολή
Δέχεται μόνο με ραντεβού στα τηλέφωνα: 31405 και 39201

Τηρούνται οι κανόνες συντήρησης

Δεν υπάρχει πρόβλημα με τα ψάρια στις Λαϊκές Αγορές

ΤΙ ΛΕΕΙ ΤΟ ΣΩΜΑΤΕΙΟ ΠΑΡΑΓΩΓΩΝ-ΠΩΛΗΤΩΝ

ΔΕΝ ΥΠΑΡΧΕΙ κανένα πρόβλημα με τα ψάρια που πωλούνται στις Λαϊκές Αγορές. Αυτό υπογραμμίζεται σε ανακοίνωση που εξέδωσε το Σωματείο Παραγωγών - Πωλητών των Λαϊκών Αγορών Ρόδου, που απευθύνεται στους καταναλωτές και έχει ως εξής:

«Αγαπητοί καταναλωτές, σε κείμενο του Σωματείου Παραγωγών, που αφορούσε τη γενική κατάσταση και τις ατέλειες που υπάρχουν στη Λαϊκή Αγορά, στην τρίτη παράγραφο που αφορά τα ψάρια (τρόπο έκθεσης και συντήρησής τους) αναφέρθηκε στο τέλος της παραγράφου αυτής ότι κακώς ξεπαγώνονται τα ψάρια, πράγμα το οποίο δεν ισχύει (ξεπάγωμα ψαριών). Αναφερόταν στα μαλάκια (καλαμάρια, σουπιές και χταπόδια), τα οποία φρεσκοκαταψύχονται και στη συνέχεια πωλούνται για το λόγο ότι αυτά είναι εποχιακά ψάρια, τα οποία δεν ψαρεύονται όλο το χρόνο, αλλά για μια περίοδο 15-20 ημερών μόνο, οπότε και πρέπει να συντηρηθούν με αυτόν τον τρόπο.

Ισως αυτό προκάλεσε σύγχυση στο καταναλωτικό κοινό, που προσέρχεται στη Λαϊκή Αγορά. Γι' αυτό το λόγο προβήκαμε στην ενημέρωσή σας, ώστε να μην υπάρχει φόβος στο να αγοράσετε ψάρια τα οποία τηρούν τους κανόνες συντήρησής τους, δηλαδή ψάρια (γενικά) συντηρημένα με ψιλοτριμμένο (σπασμένο) πάγο και κάτω από σκίαση (μη έκθεση στις ηλιακές ακτίνες)».

ΑΝΑΚΟΙΝΩΣΗ

Μετά τη Γενική Συνέλευση του Οικοδομικού Συνεταιρισμού «Η ΑΝΟΙΚΟΔΟΜΗΣΗ» που έγινε στις 12 Απριλίου 2003 για την εκλογή νέου Διοικητικού Συμβουλίου εκλέγονται:

Για το Διοικητικό Συμβούλιο:
1. Σοφία Πουλιάση ως πρόεδρος
2. Ειρήνη Ξάνθου ως αντιπρόεδρος
3. Ευριδίκη Βενιζέλου ως γραμματέας
4. Αφροδίτη Κυριακάτου ως ταμίας
5. Ειρήνη Αποστολοπούλου ως μέλος

Για το Εποπτικό
1. Νίκη Στεφάνου
2. Δέσποινα Παπαντωνάκη
3. Ευδοξία Ηλιάδου

Οικοδομικός Συνεταιρισμός «Η ΑΝΟΙΚΟΔΟΜΗΣΗ»

2732-18/4

PEDI BEACH hotel
Στην γραφική Σύμη και στο καλύτερο Ξενοδοχείο του νησιού,το
Pedi beach hotel
μπορείτε αυτό το Πάσχα να ζήσετε αξέχαστες διακοπές μόνο με 40 ευρώ το δίκλινο δωμάτιο με πρωϊνό. Στην τιμή συμπεριλαμβάνετε και η παραδοσιακή μαγειρίτσα την Ανάσταση.
Κρατήσεις
Τηλ Σύμης 2246 0 71276 & 2246 0 71351 & 2246 0 71870
Τηλ Ρόδου 2241 0 85512
Fax 2246 0 71982
X3911-25/4

ΕΛΛΗΝΙΚΗ ΔΗΜΟΚΡΑΤΙΑ
ΔΗΜΟΣ ΙΑΛΥΣΟΥ
ΕΠΑΡΧΙΑ ΡΟΔΟΥ
ΝΟΜΟΣ ΔΩΔΕΚΑΝΗΣΟΥ

ΓΝΩΣΤΟΠΟΙΗΣΗ ΓΑΜΟΥ

Γνωστοποιείται, σύμφωνα με το άρθρο 1369 του Αστικού Κώδικα, όπως τροποποιήθηκε με το Ν. 1250/1982, ότι:

Η **Maureen Bernandette Igoe** του Thomas και της Elizabeth που γεννήθηκε στην Ιρλανδία και κατοικεί στην Ιαλυσό του νομού Δωδεκανήσου, επαγγέλματος ξεναγός και ο **Michael - John Chowells** του Norman και της Mary Patricia που γεννήθηκε στη Μ. Βρετανία και κατοικεί στην Ιαλυσό επαγγέλματος μουσικός πρόκειται να παντρευθούν στο Δημαρχείο της Ιαλυσού.

Ιαλυσός 17-4-2003
Ο δήμαρχος
α/α
Αντιδήμαρχος
Ιωάννης Αντ. Κουφού
794-18/4

PEGASOS TRAVEL CLUB OF RHODES
Μιχάλης και Κατερίνα Καρατζιά
Αλεξάνδρου Διάκου 84 και Ερυθρού Σταυρού γωνία
τηλ. 22410 73455, 76161, 75876 FAX: 22410 35504

ΤΑΞΙΔΕΥΣΤΕ ΕΠΩΝΥΜΑ
ΓΙΑ ΕΝΑ ΑΝΕΤΟ ΤΑΞΙΔΙ ΚΑΙ ΕΥΧΑΡΙΣΤΗ ΔΙΑΜΟΝΗ

ΞΕΝΟΔΟΧΕΙΑ ΑΘΗΝΩΝ

	ΜΟΝΟΚΛΙΝΟ	ΔΙΚΛΙΝΟ	ΤΡΙΚΛΙΝΟ
PRESIDENT CAT A με πρωινό	40€	50€	60€
ASTOR CAT A με πρωινό	45€	60€	75€
ILYSSIA CAT A με πρωινό	52€	64€	75€
ESPERIA CAT A με πρωινό	77€	87€	98€
ELECTRA CAT A με πρωινό	87€	100€	120€
TITANIA με πρωινό	89€	97€	114€
PARHTENON CAT A με πρωινό	52€	63€	85€
EREHTOUSA CAT B με πρωινό	47€	62€	80€
AGHILLION CAT B με πρωινό	38€	50€	58€
ELLINIS CAT B με πρωινό	42€	55€	68€
ΑΧΙΛΛΕΑΣ με πρωινό	49€	59€	68€
PLAKA CAT B με πρωινό	49€	59€	68€

ΞΕΝΟΔΟΧΕΙΑ ΠΕΙΡΑΙΑ

	ΜΟΝΟΚΛΙΝΟ	ΔΙΚΛΙΝΟ	ΤΡΙΚΛΙΝΟ
LILIA CAT B με πρωινό	50€	59€	73€
ANEMONI CAT B με πρωινό	45€	59€	69€

ΞΕΝΟΔΟΧΕΙΑ ΘΕΣΣΑΛΟΝΙΚΗΣ

	ΜΟΝΟΚΛΙΝΟ	ΔΙΚΛΙΝΟ	ΤΡΙΚΛΙΝΟ
EGNATIA CAT B με πρωινό	59€	70€	84€
MANDRINO CAT B με πρωινό	45€	59€	80€
TELIONI με πρωινό	45€	57€	75€
VERGINA CAT B	59€	72€	87€
LE PALLAI	70€	84€	105€
AMALIA	58€	75€	90€

ΤΑΞΙΔΙΑ – ΔΙΑΚΟΠΕΣ
Απολαύστε τις διακοπές σας στα πιο φημισμένα θέρετρα όλου του κόσμου
Νιώστε την μαγεία της Ευρώπης και χαλαρώστε στα πανέμορφα τοπία της Ελλάδα μας.
ΠΑΚΕΤΑ
→ ΠΑΡΙΣΙ ΚΑΘΕ ΕΒΔΟΜΑΔΑ
→ ΡΩΜΗ ΚΑΘΕ ΕΒΔΟΜΑΔΑ
→ ΒΙΕΝΝΗ ΚΑΘΕ ΕΒΔΟΜΑΔΑ
→ ΠΡΑΓΑ ΚΑΘΕ ΕΒΔΟΜΑΔΑ
→ ΛΟΝΔΙΝΟ ΚΑΘΕ ΕΒΔΟΜΑΔΑ
Ειδικές προσφορές του γραφείου μας σε αεροπορικά εισιτήρια σ' όλο τον κόσμο
→ Ατομικά ταξίδια σ' όλο τον κόσμο
→ Ειδικά ταξίδια νεόνυμφων
→ Εμπορικά ταξίδια
→ Ταξίδια για συλλόγους και εταιρείες
ΠΑΝΤΑ ΣΤΗ ΔΙΑΘΕΣΗ ΣΑΣ ΜΕ ΣΥΝΕΠΕΙΑ ΚΑΙ ΜΕΡΑΚΙ
X3886-30/4

Ανοιξιάτικες προσφορές
Από 01/04/03 έως 30/04/03
Όλα τα σαλόνια από 1.000€ έως 1.200€ με πολυθρόνα
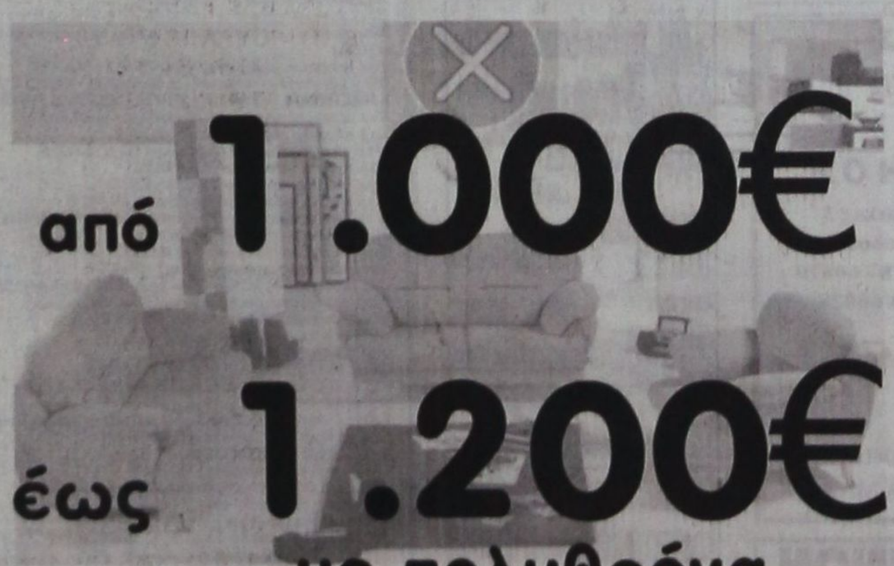
Όλα τα σαλόνια 1.700€
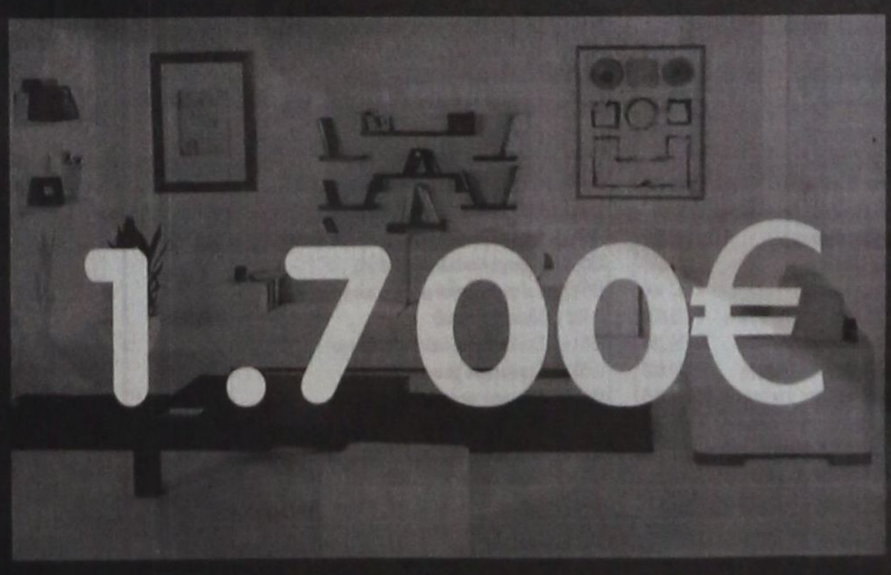
Spazio economico
Εθν. Αντιστασης 28 Τηλ. 2241029145
ΟΜΙΛΟΣ ΚΑΤΑΣΤΗΜΑΤΩΝ ΛΥΣΗ Α.Ε.Β.Ε.
Spazio interno
Στ. Κωτιάδη 9, Ρόδος Τηλ. 2241039910
X. 3909-30/4

ΠΡΟΟΔΟΣ ΜΙΚΡΕΣ ΑΓΓΕΛΙΕΣ ΜΙΚΡΕΣ ΑΓΓΕΛΙΕΣ ΠΡΟΟΔΟΣ

ενοικιάσεις

ΕΝΟΙΚΙΑΖΕΤΑΙ διαμέρισμα 100τ.μ. στον 3ο όροφο, επί της οδού Κέννεντυ, με κεντρική θέρμανση, 3 υπνοδωμάτια, γωνιακό, θέα στη θάλασσα, ηλιακά. Πληροφορίες τηλ. 6946464455 κ. Γιάργο
779-22/4

ΕΝΟΙΚΙΑΖΕΤΑΙ κατάστημα στο Εμπορ. Κέντρο Φάκαλη στο Φαληράκι. Επίσης ενοικιάζεται χώρος 280τ.μ. κατάλληλος για γυμναστήριο, με πισίνα, υδρομασάζ, και εγκαταστάσεις μπαρ και 300τ.μ. αυλή ή πάρκιγκ. Πληρ. τηλ. 69800
ΓΔ-20/4

ΕΝΟΙΚΙΑΖΕΤΑΙ ανεξάρτητο καινούργιο διαμέρισμα, ισόγειο, στα Κοσκινού. Πληρ. τηλ. 22410/65318
2720-24/4

ΕΝΟΙΚΙΑΖΕΤΑΙ διαμέρισμα τριάρι επί της οδού Στέλιου Κυπάδη αριθμ. 5. Πληρ. τηλ. 22410/34446
776-22/4

ΕΝΟΙΚΙΑΖΕΤΑΙ κατάστημα 40 τ.μ. στην κεντρική οδό Μόσχας 1 & Λονδίνου γωνία στο Ροδίνι, κατάλληλο για οποιαδήποτε χρήση, γραφείο, πρακτορείο, κλπ. Πληρ. τηλ. 22410 61493 ώρες καταστήματος
2589-20/4

ΕΝΟΙΚΙΑΖΕΤΑΙ γκαρσονιέρα επιπλωμένη. Πληρ. τηλ. 22410/36065 και 6972057263
2689-20/4

ΕΝΟΙΚΑΖΟΝΤΑΙ: 1) Γκαρσονιέρα επιπλωμένη και 2) Δωμάτια επιπλωμένα, πλησίον Αγ. Δημητρίου. Πληροφορίες τηλ. 22410/26134
2688-20/4

ΕΝΟΙΚΙΑΖΟΝΤΑΙ: 1) Τριάρι κατάλληλο για φοιτητές και δημόσιους υπαλλήλους. Βασ. Ηρακλείου 23, κοντά στο Πανεπιστήμιο, 20 Γκαρσονιέρα επί της λεωφ. Κρεμαστής, κοντά στο στάδιο. Τηλ. 22410/39848
2745-30/4

ΕΝΟΙΚΙΑΖΕΤΑΙ δωμάτιο με διπλό κρεβάτι πάνω - κάτω, Σοφοκλέους 42 Ε, Π. Πόλη. Τηλ. 22410/38557
2734-25/4

ΕΝΟΙΚΙΑΖΕΤΑΙ διαμέρισμα φρεσκοβαμμένο, με τρία υπνοδωμάτια, Αγίας Αναστασίας 17. Πληρ. τηλ. 22410/29012
2699-22/4

ΕΝΟΙΚΙΑΖΕΤΑΙ γκαρσονιέρα 35τ.μ., στην οδό Μαραθώνος 12, περιοχή Ροδίνι. Πληροφορίες τηλ. 2241029287
2678-18/4

ΕΝΟΙΚΙΑΖΕΤΑΙ διαμέρισμα 110τ.μ. με 3 υπνοδωμάτια, σε καλή περιοχή, με ηλιακό και κεντρική θέρμανση. Πληρ. 694486909 κ. Μαρία
2692-20/4

ΑΝΑΛΗΨΗ: Ενοικιάζεται διαμέρισμα 2 υπνοδωματίων, σαλόνι, κουζίνα, καθιστικό, με ηλιακό θερμοσίφωνα. Πληροφορίες τηλ. 64433 και κινητό 6944935262
2691-20/4

ΕΝΟΙΚΙΑΖΕΤΑΙ δωμάτιο επιπλωμένο, με πολυκουζινάκι και μπάνιο, επί της οδού Λειβαδιάς 14 (Ανάληψη). Πληρ. τηλ. 22410/63633
770-19/4

ΕΝΟΙΚΙΑΖΕΤΑΙ κατάστημα 37τ.μ. με παραράκι, επί της οδού Ηρακλείου Κρήτης, κατάλληλο και για γραφείο ή κομμωτήριο. Τηλ. 22410/61109 - 22410/22149
2713-23/4

ΕΝΟΙΚΙΑΖΕΤΑΙ στο Νιοχώρι, Ιων. Δραγούμη 13, μικρό διαμέρισμα, 1ου ορόφου, αποτελούμενο από σαλόνι, υπνοδωμάτιο, κουζίνα & WC. Είναι πλήρως επιπλωμένο και με όλες τις ηλεκτρικές συσκευές (ψυγείο, ηλεκτ. κουζίνα, πλυντήριο, air conditioner, ηλιακό θερμοσίφωνα, κλπ.), χωρίς κοινόχρηστα, κατάλληλο για ένα άτομο ή ζευγάρι (εκπαιδευτικούς, στρατιωτικούς και γενικά για όσους δεν έχουν οικοσυσκευή). Πληρ. τηλ. 22410/20716 και 6937173777
2706-23/4

ΕΝΟΙΚΙΑΖΟΝΤΑΙ: 1) Σε ειδυλλιακή ήσυχη περιοχή πάνω στο κύμα στην παραλία Ιξιάς, επιπλωμένα στούντιο, 2) κεντρικό διαμέρισμα 70τ.μ. β' ορόφου στην πάροδο Αμερικής κατάλληλο και για επαγγελματική στέγη. Πληρ. τηλ. 22410/21430 ή 6947729495
2727-24/4

ΕΝΟΙΚΙΑΖΟΝΤΑΙ διαμερίσματα και καταστήματα για την καλοκαιρινή περίοδο. Πληρ. τηλ. 22410/94236 και 94960
2715-8/5

ΕΝΟΙΚΙΑΖΕΤΑΙ γκαρσονιέρα, Βενετοκλέων 69, έναντι πιτσαρίας Γόνδολα. Πληρ. τηλ. 22410/33478, 22410/92186, 8π.μ.-15μ.μ.
2731-25/4

ΕΝΟΙΚΙΑΖΕΤΑΙ ισόγειο τριάρι διαμέρισμα ημιεπιπλωμένο και με κλιματισμό στην οδό Γρηγορίου Αυξεντίου 3 στη Ρόδο, στη συνοικία Αγίου Ιωάννη, ιδανικό για φοιτητές, κλπ. Πληροφορίες κατά τις ώρες 10-15 στο τηλ. 22410/38600 κ. Γιάννης
2738-30/4

ΕΝΟΙΚΙΑΖΟΝΤΑΙ: 1) διαμέρισμα 3άρι επιπλωμένο, 100τ.μ. οδός Σωτήρος Ιξιά και 2) κατάστημα 35.10τ.μ. με πατάρι και αυλή 40τ.μ. στην Ανάληψη, οδός Γ. Παπανδρέου 76. Πληρ. τηλ. 22410/66312 και 22410/76850
2747-11/5

ΕΝΟΙΚΙΑΖΕΤΑΙ διώροφο κατάστημα στην οδό Γεωργίου Λέοντος (Νιοχώρι) 104τ.μ., με βεράντα 33τ.μ., κατάλληλο για μπαρ, εστιατόριο, καφετέρια, πρακτορείο ταξιδίων, τεχνικό γραφείο, κομμωτήριο, φαρμακείο, κλπ. Τηλ. 22410/25450 και 22410/20277
2748-11/5

ΕΝΟΙΚΙΑΖΕΤΑΙ ισόγειο κατάστημα στην οδό Ορφανίδου, σε αυτοτελή οικοδομή, με ένα δωμάτιο (αποθήκη) στον όροφο, εκτάσεως 100τ.μ. ιδανικό για μπαρ, φαστ - φουντ, εστιατόριο, γυράδικο, πιτσαρία, κινέζιο take away κλπ. Πληρ. τηλ. 22410/25450 και 22410/20277
2748-11/5

ΕΝΟΙΚΙΑΖΕΤΑΙ κατάστημα 77 τ.μ. με μεγάλο πατάρι, γωνιακό super ανακαινισμένο με μοντέρνες προδιαγραφές στην πλατεία Αγ. Ιωάννου 171 (το παρόν κατάστημα κομπιούτερ). Πληρ. τηλ. 22410 27863, 27196
2627-25/4

ΕΝΟΙΚΙΑΖΟΝΤΑΙ στούντιος επιπλωμένα, Αισχύνης 31. Πληρ. τηλ. 22410/30115
2664-20/4

ΕΝΟΙΚΙΑΖΕΤΑΙ γκαρσονιέρα επιπλωμένη και εξοπλισμένη, με A/C στην Ιαλυσό, Μ. Κομνηνού 8. Πληροφορίες τηλ. 2241093148 και 2241095876
2676-20/4

ΕΝΟΙΚΙΑΖΕΤΑΙ μαγαζί 60τ.μ. επί της 28ης Οκτωβρίου κατάλληλο για οποιαδήποτε χρήση εκτός μπαρ και εστιατόριο. Πληροφορίες τηλ. 22410/34574
777-22/4

ΕΝΟΙΚΙΑΖΕΤΑΙ μικρό, ανεξάρτητο διαμέρισμα, με αυλή, με δύο δωμάτια, επιπλωμένο, στην περιοχή Αγίου Νικολάου. Πληρ. τηλ. 22410/27314 και 6946575037
ΧΛ-23/4

ΕΝΟΙΚΙΑΖΕΤΑΙ διαμέρισμα 90τ.μ., 2 υπνοδωμάτια, κουζίνα, μπάνιο, σαλόνι, 2 μεγάλες βεράντες, ενσωματωμένο στο αποχετευτικό, καλοριφέρ, σώματα και ζεστό νερό με ηλιακό στην οδό Παναγ. Κανελλοπούλου 10. Πληρ. τηλ. 22410/35029 και κινητό 69734996516
2702-23/4

ΕΝΟΙΚΙΑΖΕΤΑΙ διαμέρισμα διαμπερές τριάρι, επί των οδών Ιερού Λόχου και Σωτήρος γωνία - Ιξιά. Πληρ. τηλ. 6944140059
Χ3882-24/4

ΕΝΟΙΚΙΑΖΕΤΑΙ εξοχικό διαμέρισμα τεσσάρων (4) δωματίων, στην οδό Κουντουριώτη 15 στην Ιαλυσό. Πληρ. τηλ. 22410/91104
2728-24/4

ΕΝΟΙΚΙΑΖΕΤΑΙ διαμέρισμα δυάρι, στον 1ο όροφο για εστιατόριο (εξαιρούνται αλλοδαποί) σε καλή κατάσταση. Πληρ. τηλ. 22410/74963
2714-30/4

ΕΝΟΙΚΙΑΖΕΤΑΙ κατάστημα στην πόλη της Ρόδου και στην οδό Αλεξάνδρου Διάκου, αρ. 78, εμβαδού 65τ.μ., κατάλληλο για οποιαδήποτε επαγγελματική χρήση. Πληροφορίες τηλ. 22460/71203, 22410/23621, 22410/23842 καθημερινώς
2743-31/5

ΕΝΟΙΚΙΑΖΕΤΑΙ διαμέρισμα 80τ.μ., στο 2ο όροφο, με ασανσέρ επί της οδού Αγίας Αναστασίας αριθμ. 9. Πληρ. τηλ. 22420/21463
2744-26/4

ΕΝΟΙΚΙΑΖΕΤΑΙ διαμέρισμα νεόκτιστο σε μονοκατοικία στην Κρεμαστή, άριστης κατασκευής, γωνιακό, ευάερο, με δύο υπνοδωμάτια, ενιαίο σαλόνι με κουζίνα, μπάνιο και βεράντα, χωρίς κοινόχρηστα. Πληρ. τηλ. 6945046312 και 6945717905
795-26/4

ΕΝΟΙΚΙΑΖΟΝΤΑΙ

ΓΚΑΡΣΟΝΙΕΡΕΣ λουξ καινούργιες, όλα πληρωμένα (ρεύμα, νερό, κοινόχρηστα και επιπλωμένα), τιμή 400 ευρώ.

Πληρ. τηλ. 22410 66941-63632

ΧΛ-24/4

ΕΝΟΙΚΙΑΖΕΤΑΙ

στα Μάσαρι οικοδομή 420 τ.μ. υπόγειο και 420 τ.μ. ισόγειο με οικόπεδο 2.400 τ.μ. περιφραγμένο με τοιχείο σύρμα και συρόμενη πόρτα (4) τεσσάρων μέτρων. Με πρόσοψη 86 μέτρα στο δρόμο, 100 μ. από την εθν. οδό Ρόδου-Λίνδου.

Πληρ. τηλ. 22440 51365, 6932294566

2581-18/4

ΕΝΟΙΚΙΑΖΕΤΑΙ ΣΤΟ ΦΑΛΗΡΑΚΙ

επαγγελματικός χώρος 300τ.μ. με κήπο 600τ.μ., κατάλληλο για όλες τις χρήσεις, με πισίνα, υδρομασάζ, επί της κεντρικής λεωφόρου - ιδανικό για γυμναστήριο

Τηλ. 69800

2553-5/5

ΕΝΟΙΚΙΑΖΕΤΑΙ

ισόγειο κατάστημα 110τ.μ., με αυλή, τριφασικό ρεύμα, κατάλληλο για οποιαδήποτε επαγγελματική χρήση στο Καρακόνερο.

Τηλ. 22410/65253 και 6978194019

2413-20/4

ΕΝΟΙΚΙΑΖΟΝΤΑΙ

αποθήκες των 100, 200, 300 και 400 τ.μ., πλήρως ασφαλισμένες, κατάλληλες για οποιαδήποτε χρήση, 400μ. από την εθνική οδό Ρόδου - Λίνδου, κοντά στο Φαληράκι, με πρόσβαση προς την εθνική οδό.

Πληροφορίες τηλ. 22410/85437, 7μ.μ.

2690-4/5

ΕΝΟΙΚΙΑΖΕΤΑΙ

ισόγειο 60 τ.μ. επί της οδού ΒΕΡΓΙΝΑΣ 36 (παράλληλος Αταβύρου), κυρίας χρήσης, με WC, κατάλληλο για κατάστημα ή άλλη χρήση, με θέση στάθμευσης. Εοίκιο 250 ευρώ.

Πληρ. τηλ. 22410 62469, 75554

ΓΔ-18/4

ΕΝΟΙΚΙΑΖΕΤΑΙ ή ΠΩΛΕΙΤΑΙ

γραφικό καφέ-μπαρ, 28 τ.μ., με αυλή και κήπο, πανέμορφο,με εξοπλισμό 40 καθισμάτων, στην παραλιακή λεωφόρο Ιαλυσού, λόγω αναχωρήσεως στο εξωτερικό.

Πληρ. τηλ. 2241048048 και 0974388913

2559-23/4

πωλήσεις

ΠΩΛΟΥΝΤΑΙ διαμερίσματα και καταστήματα, περιοχή Ανάληψη, οδός Αποστόλου Παύλου και γωνία Φιλιπ. Γιαμαλή. Πληρ. τηλ. 22410/94236 και 94960. Κινητό 6945666692
2715-8/5

ΠΩΛΟΥΝΤΑΙ τραπέζια, καρέκλες, ψυγείο βιτρίνα και μία ζαμπομηχανή. Πληρ. τηλ. 2241036028 και 6946168973
2729-24/4

ΠΩΛΕΙΤΑΙ λόγω φόρτου εργασίας κεντρικό περίπτερο πόλεως. Πληρ. τηλ. 22410/74605
ΓΔ-20/4

ΠΩΛΕΙΤΑΙ

οικόπεδο εντός σχεδίου πόλεως Ρόδου, οδός Δημ. Αναστασιάδη 46, οικοδομικό τετράγωνο 274, άρτιο και οικοδομήσιμο, εμβαδού 401,06 τ.μ., με συντελεστή δόμησης 1, τιμή 180.000 ευρώ.

Πληρ. τηλ. 6945 994321, 210 6742648

Γ.Δ.-3/5

ΙΑΛΥΣΟΣ Πωλείται από ιδιώτη αγροτεμάχιο 3500τ.μ., στην πλέον τουριστική περιοχή, λίγα μέτρα από την παραλία, κοντρά στο ξενοδοχείο FORUM. Πληροφορίες μόνο σε επώνυμους στα τηλ. 22410/93311 και 94525
2683-20/4

ΠΩΛΕΙΤΑΙ καινούργιο παιδικό καροτσάκι σε άριστη κατάσταση, 150 ευρώ λόγω αναχώρησης. Πληροφορίες τηλ. 6932272989 και 6945638303
2685-20/4

ΠΩΛΕΙΤΑΙ αγρός 2000τ.μ. στα Κοσκινού με άδεια 200 τ.μ. μονοκατοικίας. Κτηματομεσιτικό Γραφείο Εμ. Μ. Κρανίδης, Αμερικής 50 τηλ. 22410/27082, 26478 και κιν. 6944347405, fax 22410/27101
Χ3877-23/4

ΠΩΛΕΙΤΑΙ διαμέρισμα ή γραφείο κοντά στην πλατεία Ακαδημίας σε τιμή ευκαιρίας. Κτηματομεσιτικό Γραφείο Εμ. Μ. Κρανίδης, Αμερικής 50 τηλ. 22410/27082, 26478 και κιν. 6944347405, fax 22410/27101
Χ3877-23/4

ΠΩΛΟΥΝΤΑΙ: α) διαμέρισμα τριάρι ισόγειο στην οδό Σωτήρος στην Ιξιά. Μόνο 26.000.00 δρχ. ή 76.000 ευρώ, β) διαμέρισμα τεσσάρι β' όροφος, περιοχή Αγιος Ιωάννης, 32.000.000 δρχ. ή 94.000 ευρώ και τα δύο είναι κενά (ελεύθερα). Πληρ. κ. Καργάκο Νίκο, Θεμ. Σοφούλη 59, τηλ. 22410 30397, κιν. 6946049179
2583-18/4

ΠΩΛΕΙΤΑΙ αγρός 5000τ.μ. στο Δημοτικό διαμέρισμα Κοσκινού στο ύψωμα, με ωραία θέα. Κτηματομεσιτικό Γραφείο Εμ. Μ. Κρανίδης, Αμερικής 50 τηλ. 22410/27082, 26478 και κιν. 6944347405, fax 22410/27101
Χ3877-23/4

ΠΩΛΕΙΤΑΙ οικόπεδο 550τ.μ. εντός σχεδίου πόλης Ιαλυσού επί της λεωφόρου Ελευθερίας, με Σ.Δ. 0,40. Κτηματομεσιτικό Γραφείο Εμ. Μ. Κρανίδης, Αμερικής 50 τηλ. 22410/27082, 26478 και κιν. 6944347405, fax 22410/27101
Χ3877-23/4

ΕΥΚΑΙΡΙΑ

Πωλούνται

1. Τυροκόφτης και λαχανοκόφτης
2. Ζαμπονομηχανή ομάς
3. Κρεπιέρα διπλή γκαζιού
4. Κρεπιέρα διπλή γκαζιού με ντουλάπι για τις φιάλες με τζαμένια βιτρίνα
5. Ζυμωτήριο 25 κιλών
6. SILEX
7. Γρανιτομηχανή διπλή
8. Μηχανή καφέ φίλτρου κοναν
9. Φούρνος μικροκυμάτων

Πληρ. τηλ.6934578517 κ. Κώστα

2655-20/4

ΠΩΛΕΙΤΑΙ

ΟΠΩΡΟΠΑΝΤΟΠΩΛΕΙΟ

με εξασφαλισμένη πελατεία σε καλή περιοχή και σε τιμή ευκαιρίας

Πληρ. τηλ. 22410/68580- 6945406064

2722-11/5

μαθήματα

ΟΙΚΟΔΙΔΑΣΚΑΛΕΙΟ ΦΙΛΟΛΟΓΙΚΩΝ ΜΑΘΗΜΑΤΩΝ: Αρχαία, Λατινικά, Εκθεση, Ιστορία, Νέα Ελληνικά: Α', Β' Γ' Γυμνασίου, Α' Β' Γ' Ενιαίου Λυκείου και Γ' ΤΕΕ. Πληρ. τηλ. 2241034541
2660-20/4

μηχανοκίνητα

ΠΩΛΕΙΤΑΙ

αυτοκίνητο μάρκας ROVER 75, 1800 c.c., έτος κυκλοφορίας Ιούλιος 2000 σε άριστη κατάσταση,, με κλιματισμό τύπου ΚΛΙΜΑ με cd και πολλά εξτρά. Δεχόμεθα σοβαρές προτάσεις στον ιδιοκτήτη.

Τηλ. 22410/60678 - 60679 ώρες γραφείου, πρωί - απόγευμα

2693-4/5

ΕΚΑΜ Α.Ε.

ΠΩΛΗΣΕΙΣ ΔΙΑΜΕΡΙΣΜΑΤΩΝ

Α. Μόντε Σμιθ-**α**/ Κέννεντυ 32 2 διαμ/τα 1ου ορόφου 75τ.μ., 3 δωμάτια, κουζίνα, λουτρό. Τιμή 80.000 ευρώ, 2ου ορόφου 112τ.μ., 4 δωμάτια, 3 λουτρά. Τιμή 140.000 ευρώ. **β**/ Κέννεντυ 16Α 1ου ορόφου 58τ.μ., 2 δωμάτια, κουζίνα, λουτρό. Τιμή 57.500 **γ**/Κέννεντυ 36 1ου ορόφου 98τ.μ. 4 δωμάτια, λουτρά. Τιμή 125.000 ευρώ. δ/Θ. Σοφούλη 11, ισόγειο 75τ.μ., 3 δωμάτια, κουζίνα, λουτρό. Τιμή 65.000 ευρώ.

Β. Ροδίνι- **α**/ Δουβλίνου 10 Δ διαμ/τα 1ου ορόφου 57τ.μ. & 46τ.μ. 2 δωμάτια, κουζίνα, λουτρά. Τιμή 40.000 ευρώ και 46τ.μ. 3 δωμάτια, κουζίνα, λουτρό. Τιμή 37.000 ευρώ-2 διαμ/τα 2ου ορόφου 46τ.μ. έκαστο, 2 δωμάτια, κουζίνα, λουτρά. Τιμή 40.000 ευρώ, 2 ημιυπόγεια φωτεινότατα, 46τ.μ. & 45τ.μ. - 2 δωμάτια κουζίνα, λουτρό. Τιμή 20.000 ευρώ, **β**/ Στοκχόλμης 5, 2ου ορόφου 84τ.μ. 3 δωμάτια, κουζίνα, λουτρό. Τιμή 72.000 ευρώ

ΠΩΛΗΣΕΙΣ ΚΑΤΑΣΤΗΜΑΤΩΝ

Νιοχώρι: Ιδιαίτερης προβολής κατάστημα 122τ.μ. με πατάρι. Τιμή 200.000 ευρώ. **Ακτή Κανάρη:** Παραλία «Ψαροπούλας» εμπορικότατο ισόγειο κατάστημα 118τ.μ.. Τιμή 260.000 ευρώ. **Εμπορικό Κέντρο «ΜΑΚΕΣΤΑ»** ιδιαίτερα τουριστική περιοχή ισόγεια καταστήματα 48τ.μ. με WC. Τιμή 55.000 ευρώ

ΠΩΛΕΙΤΑΙ ΞΥΛΟΥΡΓΕΙΟ

Ασγούρου 4ο χλμ ΕΟ Λίνδου Ρόδου 365τ.μ. σε οικόπεδο 485 τ.μ., με μηχανήματα και άδεια λειτουργίας. Τιμή 400.000 ευρώ

ΕΚΑΜ Α.Ε. Αυγής 53 και Ποταμού, 145 64 Κηφισιά
Τηλ. 210 6205697 - 8002541 - Κιν. 694 4475711
Φαξ: 210 6204931 Πληρ. κ.α Α. Βασιλείου

Χ3908-30/4

ΠΩΛΟΥΝΤΑΙ

ΜΟΝΟ ΑΠΟ ΤΟ ΓΡΑΦΕΙΟ ΜΑΣ

1) Ο πρώτος όροφος 2όροφης κατοικίας, 145τ.μ., σε πολύ καλή τοποθεσία και πολύ καλή τιμή
2) Ισόγειο ανακαινισμένο γωνιακό, σε 2όροφη κατοικία με κήπο πλησίον σταδίου «Διαγόρας»
3) Διαμέρισμα 90τ.μ. στο Νιοχώρι 27εκ. μόνο
4) Ισόγειος κατοικία 125τ.μ. επί της Ηρώων Πολυτεχνείου, κατάλληλο για μαγαζί, γραφεία, ιατρείο,κλπ.
5) Σε κεντρικότατο γωνιακό τουριστικό σημείο πωλούνται τρεις ορόφοι 100τ.μ., περίπου έκαστος σε καρά γιαπί, κατάλληλοι για οικία, γραφεία, κλπ.
6) Διαμερίσματα 2άρια, 3, 4 υπό κατασκευήν σε πολύ καλές περιοχές της πόλεως
7) Διαμερίσματα 3άρια, σε 2όροφη πολυκατοικία, έτοιμα, με κήπο, στην Ιαλυσό
8) Διαμέρισμα 4άρι λουξ κατακευής, απέναντι από τη θάλασσα, με τεράστιες βεράντες, εντός πόλεως
9) Μεζονέτες στα Κοσκινού, Ιξιά, παραλία Ιαλυσού
10) Ενοικιάζεται αποθήκη 700τ.μ., επί του κεντρικού δρόμου Ρόδου - Καλλιθέας και μαγαζιά 140τ.μ. έκαστο

Ο,τιδήποτε θέλετε να πουλήσετε ή να εκτιμήσετε, ελάτε σε μας.

Η μεγάλη μας πείρα, το παλαιότερο γραφείο στη διάθεση σας

Γ. ΝΕΟΦΥΤΟΥ

ΔΗΜ. ΘΕΟΔΩΡΑΚΗ 40
- ΤΗΛ. 20989 - 21434

Χ. 3876-30/4

ΕΥΡΩΠΑΪΚΗ ΕΠΕΝΔΥΤΙΚΗ

ΕΥΡΩΠΑΪΚΗ ΕΠΕΝΔΥΤΙΚΗ
ΕΘΝΙΚΗΣ ΑΝΤΙΣΤΑΣΕΩΣ 48 ΤΗΛ. 0241 39300

ΚΤΗΜΑΤΟΜΕΣΙΤΙΚΟ ΓΡΑΦΕΙΟ
ΑΝΤΩΝΗΣ ΝΙΚΟΛΗΣ - ΘΕΟΦΙΛΟΣ ΚΑΩΝΑΡΗΣ
ΕΘΝΙΚΗΣ ΑΝΤΙΣΤΑΣΕΩΣ 48 (ΠΡΩΗΝ ΑΝΝΗΣ ΜΑΡΙΑΣ) ΤΗΛ. 2241 39300

ΔΙΑΜΕΡΙΣΜΑΤΑ

150 τ.μ.	Αποθήκη με ράμπα στην Μ.Πετρίδη	
150 τ.μ.	Αποθήκη στην Ανάληψη	
42 τ.μ.	Περιοχή Αγίου Νικολάου	€ 46.900
46 τ.μ.	Στην Μητρόπολη καινούργιο	€ 61.600
45 τ.μ.	Στην Πειραιώς υπό κατασκευή	€ 62.000
80 τ.μ.	Τρείς σε μαρμαροσοβά	€ 70.500
55 τ.μ.	Στην Μητρόπολη καινούργιο	€ 76.300
83 τ.μ.	Στην Σωτήρος ανακαινισμένο	€ 85.100
60 τ.μ.	Καινούργιο στο Καρακόνερο	€ 85.106
75 τ.μ.	Καινούργιο στην Σωτήρος	€ 93.900
85 τ.μ.	Καινούργιο στην Σωτήρος	€ 102.700
100 τ.μ.	Περιοχή Αγίου Ιωάννη με 3 υπνοδωμάτια	€ 102.714
80 τ.μ.	Στην Πειραιώς υπό κατασκευή	€ 110.000
85 τ.μ.	Καινούργιο στην Ιαλυσό	€ 111.500
80 τ.μ.	Καινούργιο στο Καρακόνερο	€ 117.400
87 τ.μ.	Α ορόφου ετοιμοπαράδοτο στο Ροδίνι	€ 126.000
87 τ.μ.	Άγιος Νικόλαος υπό κατασκευή	€ 126.200
100 τ.μ.	Οροφοδιαμέρισμα lux στην Ανάληψη	€ 140.800
115 τ.μ.	Άνω Ροδίνι ετοιμοπαράδοτο α ορόφου	€ 143.800
90 τ.μ.	Οικία παριζήν Σταδίου με 130 αυλή	€ 146.700
105 τ.μ.	Ανάληψη 3 υπν/τια,πάρκιν,μεγάλη βερά	€ 161.400
120 τ.μ.	Στο Καρακόνερο υπό κατασκευή	€ 164.500
114 τ.μ.	Άγιος Νικόλαος υπό κατασκευή	€ 167.300
145 τ.μ.	Καινούργιο υπο κατασκευή με 4 υπν.	€ 220.000

ΟΙΚΟΠΕΔΑ

650 τ.μ.	ΣΤΟΝ ΑΡΧΑΓΓΕΛΟ ΕΝΤΟΣ ΟΙΚΙΣΜΟΥ ΜΕ Σ.Δ. 0,8 ΣΕ ΗΣΥΧΗ ΠΕΡΙΟΧΗ ΚΑΤΑΛΛΗΛΟ ΓΙΑ ΟΙΚΙΑ	
600 Τ.Μ.	ΠΑΤΜΟΣ ΚΟΝΤΑ ΣΤΟ ΚΥΜΑ ΚΤΙΖΕΙ 220	€ 18.000
1570 τ.μ.	Γεννάδι στον κεντρικό δρόμο	€ 50.000
2000 τ.μ.	Στο Γεννάδι με άδεια οικοδομής,νερό,ρεύμα	€ 58.700
500 τ.μ.	Μερίδιο στην Ηλιούπολη	€ 15.000
4000 τ.μ.	Στο Φαληράκι σε ύψωμα με θέα	€ 59.000
4000 τ.μ.	Μετά το Λαδικό 70m από τον κεντρικό	€ 70.450
2300 τ.μ.	Αφάντου στο κύμα	€ 73.400
7400 τ.μ.	Αφάντου για Βιοτεχνική χρήση	€ 73.400
13000 τ.μ	ΠΑΡΑΛΙΑΚΟ ΣΤΑ ΚΑΛΑΒΑΡΔΑ	
2500 τ.μ.	Στο ιωτάρι κοντά στο κύμα με άδεια οικ.	€ 88.040
5000 τ.μ.	Στο Γεννάδι με πρόσοψη στην εθν.οδό	€ 102.700
4800 τ.μ.	Περιοχή Κανδυλί στην Ιαλυσό	€ 140.865
600 τ.μ.	Επί της Εθν.οδού με άδεια οικοδομής	€ 50.000
14500 τ.μ	Περιοχή Σγουρού	€ 150.000
7500 τ.μ.	Στα Κολύμπια διπλα σε ξενοδοχείο	€ 220.000
10000 τ.μ	Στο φυτώριο με ωραία θέα	€ 300.000
15000 τ.μ	Κοσκινού σε ύψωμα	€ 440.205
4000 τ.μ.	Στην Λαχανιά επί της Εθνικής οδού	€ 117.400
4000 τ.μ.	Στην Λαχανιά με πρόσβαση	€ 52.824
1500 τ.μ.	Στην Λαχανιά εντός οικισμού	€ 61.628
9000 τ.μ.	Στην Λαχανιά 800 m από το κύμα	€ 82.170
6500 τ.μ.	Στην Λαχανιά 300 m από το κύμα	€ 104.000

ΜΟΝΟΚΑΤΟΙΚΙΕΣ - ΜΕΖΟΝΕΤΕΣ

75 τ.μ.	Οικία στην Παλιά Πόλη σε καλή τιμή	€ 44.020
120 τ.μ.	Κοσκινού καταπληκτική θέα σε μπετά	€ 82.200
140 τ.μ.	Στο Καντυλί σε μπετά με 1300 οικόπεδο	€ 88.000
126 τ.μ.	Τρείς σε μπετά με 1000 οικόπεδο	€ 100.000
210 τ.μ.	Ιαλυσός σε σοβά κοντά στην θάλασσα	€ 161.500
140 τ.μ.	Κοσκινού σε 1300 οικόπεδο με καταπληκτική θέα	
100 τ.μ.	Αφάντου καινούργιο,1200 οικόπεδο κύμα	€ 176.082
180 τ.μ.	Κοσκινού 1500 m οικόπεδο σε μπετά	€ 190.755
410 τ.μ.	Παστίδα σε κολώνες με 4500 τ.μ. οικόπεδ	€ 205.500

ΚΑΤΑΣΤΗΜΑΤΑ - ΕΠΙΧΕΙΡΗΣΕΙΣ

ΞΕΝΟΔΟΧΕΙΟ 70 ΚΑΙΝΩΝ ΣΕ ΤΙΜΗ ΕΥΚΑΙΡΙΑΣ €9000/Κλίνη
ΕΠΕΝΔΥΣΗ 9 ΓΚΑΡΣΟΝΙΕΡΕΣ
ΚΟΝΤΑ ΣΤΟ ΠΑΝΕΠΙΣΤΗΜΙΟ
Ενοικιάζεται κατάστημα 250 τ.μ. εντός πόλεως
Κατάστημα στην Καποδιστρίου 60 τ.μ.+30 τ.μ.
Αναψυκτήριο έτοιμο προς λειτουργία ΕΥΚΑΙΡΙΑ
4 Γκαρσονιέρες καινούργιες με πολύ καλό εισόδημα
Καφετέρια δίπλα σε ξενοδοχεία προς πώληση
Πανσιόν στα Κοσκινού έτοιμη προς Λειτουργία

ΑΚΙΝΗΤΑ ΣΕ ΑΠΟΚΛΕΙΣΤΙΚΟΤΗΤΑ ΣΕ ΠΑΛΙΑ ΠΟΛΗ - ΑΦΑΝΤΟΥ - ΛΑΧΑΝΙΑ
ΑΓΟΡΕΣ - ΠΩΛΗΣΕΙΣ - ΜΙΣΘΩΣΕΙΣ ΑΚΙΝΗΤΩΝ
ΞΕΝΟΔΟΧΕΙΑΚΕΣ ΜΟΝΑΔΕΣ ΣΕ ΑΠΟΚΛΕΙΣΤΙΚΟΤΗΤΑ ΣΕ ΟΛΟ ΤΟ ΝΗΣΙ
ΣΥΜΒΟΥΛΕΥΤΙΚΕΣ ΚΑΙ ΕΠΕΝΔΥΤΙΚΕΣ ΠΡΟΤΑΣΕΙΣ
ΔΑΝΕΙΑ ΔΕΚΤΑ

2646-9/5

Από το Γραφείο Γενικού Τουρισμού Ρόδος Τουρς Α.Ε.

ΖΗΤΕΙΤΑΙ

ΥΠΑΛΛΗΛΟΣ

για το τμήμα κινήσεως, να ομιλεί τη γερμανική ή την αγγλική γλώσσα και να έχει γνώσεις Η/Υ.

Πληροφορίες κ. Ηλία Κώτσια
(καθημερινώς 09.00 - 13.30 & 17.00-20.00)
Τηλ. 22410/21010-2

Χ3921-30/4

ΟΙΚΟΔΟΜΙΚΕΣ-ΤΕΧΝΙΚΕΣ
ΕΜΠΟΡΙΚΕΣ-ΕΠΙΧΕΙΡΗΣΕΙΣ

ΑΦΟΙ ΑΣΒΕΣΤΗ Ο.Ε.

Αθηνών - Καβάλας 3
Ανάληψη Ρόδου
Τηλ. 22410/60678 - 60679
και fax: 22410/66028

ΠΩΛΟΥΝΤΑΙ

● ΔΙΑΜΕΡΙΣΜΑΤΑ

υπερλούξ διαφόρων διαστάσεων
ΕΓΓΥΗΣΗ Η ΠΟΛΥΕΤΗΣ ΠΕΙΡΑ ΜΑΣ

Χ. 3871-30/4

ΝΤΕΤΕΚΤΙΒΣ ΑΘΗΝΩΝ

Αναλαμβάνουμε υποθέσεις ***ανηλίκων, προσωπικές, οικογενειακές, εμποροβιομηχανικές***
Διαθέτουμε τα καλύτερα ηλεκτρονικά σύγχρονα οπτικοακουστικά συστήματα
Εχεμύθεια 100%
Τα 30 χρόνια πείρα είναι η εγγύησή μας

Τηλ. 0977632963 & 0945319796

2840-9/5

ΠΩΛΟΥΝΤΑΙ

1) Οροφοδιαμέρισμα 9 ετών, λουξ, 130τ.μ. Ιαλυσό, 150.000 ευρώ
2) Γκαρσονιέρες 1ο όροφο στην Ιαλυσό

ΠΡΟΟΔΟΣ ΜΙΚΡΕΣ ΑΓΓΕΛΙΕΣ ΜΙΚΡΕΣ ΑΓΓΕΛΙΕΣ ΠΡΟΟΔΟΣ

διάφορα

ΜΟΝΩΣΕΙΣ
23 ΧΡΟΝΙΑ!
ΑΡΧΩΝ ΣΑΜΑΡΤΖΗΣ
Πληροφορίες τηλ. 23030-32054-20021
Χ.3866-30/4

ΥΔΡΑΥΛΙΚΟΣ
ΑΝΑΛΑΜΒΑΝΟΥΜΕ πάσης φύσεως υδραυλικές εργασίες μικρές και μεγάλες **κ. ΔΗΜΗΤΡΗΣ**
● ΕΓΚΑΤΑΣΤΑΣΕΙΣ ΥΔΡΕΥΣΗΣ - ΘΕΡΜΑΝΣΗΣ
● ΚΑΛΟΡΙΦΕΡ - ΗΛΙΑΚΑ
● Σύνδεση με το αποχετευτικό της ΔΕΥΑΡ.
● ΑΠΟΦΡΑΞΕΙΣ με ηλεκτροκίνητο μηχάνημα.
Συντηρήσεις
ΣΑΟΥΝΑ ΦΙΝΛΑΝΔΙΑΣ
ΑΠΟ ΞΥΛΟ
Χειροποίητες υγιεινές
σε όλες τις διαστάσεις με τις σωστές προδιαγραφές από έμπειρο προσωπικό για βίλες - διαμερίσματα - ξενοδοχεία - γυμναστήρια
Τηλ. 2241090230 και κινητό 6944344911
2586-4/5

ΥΔΡΑΥΛΙΚΑ ΚΑΛΟΡΙΦΕΡ
ΓΙΑΝΝΗΣ ο ΑΤΛΑΣΗΣ
• ΕΓΚΑΤΑΣΤΑΣΕΙΣ
• ΑΝΑΚΑΙΝΙΣΕΙΣ
• ΣΥΝΤΗΡΗΣΕΙΣ
Τηλ. 22410/29898 και 6973610779
2482-20/4

ΜΟΝΩΣΕΙΣ
ΠΛΑΚΑΚΙΑ, ΞΥΔΩΜΑ ΠΑΛΑΙΩΝ ΠΛΑΚΙΔΙΩΝ, ΔΙΑΚΟΣΜΗΤΙΚΑ, ΚΤΙΣΜΑΤΑ ΜΕ ΠΕΤΡΕΣ, ΚΛΠ.
Τηλ. 6942795162 κ. Νίκο
2382-31/5

ΤΑΠΗΤΟΚΑΘΑΡΙΣΤΗΡΙΟ
WASH AND CARE
ΚΑΘΑΡΙΣΜΟΣ & ΦΡΟΝΤΙΔΑ
Καθαρισμός - Φύλαξη Χαλιών & Μοκετών
ΦΑΡΜΑΚΙΔΗΣ ΕΥΣΤΑΘΙΟΣ
5ο χλμ Ρόδου - Λίνδου
237 - Τηλ. 68189
2716-25/5

ζητήσεις

ΖΗΤΕΙΤΑΙ εσωτερική οικιακή βοηθός. Πληρ. τηλ. 6977300739
Χ3853-30/3

ΠΑΙΔΙΚΟΣ σταθμός ζητά νηπιαγωγό, πτυχιούχο ΑΕΙ ή ΤΕΙ. Πληρ. τηλ. 22410/77276
2710-23/4

ΖΗΤΕΙΤΑΙ
τεχνίτης αλουμινάς να αναλάβει την κατασκευή κουφωμάτων αλουμινίου. Προσφέρονται ποσοστά και ασφάλιση.
Πληρ. τηλ. 22410 68017 ώρες 08.00-15.00
731-20/4

ΖΗΤΕΙΤΑΙ ΣΕΡΒΙΤΟΡΑ
που να μιλάει γερμανικά για να εργαστεί σε εστιατόριο
Πληροφορίες 6944254683
2649-20/4

ΕΧΕΤΕ
ΕΛΕΥΘΕΡΟ ΧΡΟΝΟ 3-4 ώρες την ημέρα και θέλετε να συμπληρώσετε το εισόδημά σας κατά 800 ευρώ;
Τηλεφωνείστε στο 2310721861
ΓΔ-20/4

ΖΗΤΕΙΤΑΙ
ζαχαροπλάστης για να εργαστεί σε ζαχαροπλαστείο στους Πεύκους.
Πληρ. τηλ. 22440 48169, 6974504411 κ. Αποστόλη
2620-27/4

ΖΗΤΟΥΝΤΑΙ πωλήτριες για τουριστικό κατάστημα, περιοχή Νιοχωρίου. Συνεχές ωράριο. Απαραίτητες ξένες γλώσσες, αγγλική ή γερμανική, ή φινλανδική ή σουηδική. Πληρ. τηλ. 30869 και 39384
2642-18/4

ΖΗΤΟΥΝΤΑΙ οδηγοί με επαγγελματικό δίπλωμα Δ και Ε για επαγγελματικη εργασία. Πληροφορίες τηλ. 22410/39781
Χ3882-20/4

ΨΗΣΤΗΣ και μάγειρας για ψησταριά ψαροταβέρνας και για ρεστοράντ ζητάει εργασία. Πληρ. 6972373167
2663-30/4

ΓΙΝΕΤΕ επιχειρηματίες μέσα από το χώρο σας, χωρίς ωράριο, αφεντικά (όχι ντίλερ - υπάλληλοι). Κέρδη από 500 ευρώ - 1000 ευρώ το μήνα. πληρ. τηλ. 2310/419397, e-mail: www.my-e-business.com. Επικοινωνήστε μαζί μου στο 2310/424406, Λέτσου Μαρία
ΓΔ-31/5

ΔΟΥΛΕΨΤΕ μέσα από το σπίτι σας (γραφείο) για κύριο ή έξτρα εισόδημα, χωρίς υποχρεώσεις, με αποδοχές 1000 ευρώ - 3000 ευρώ μηνιαίως. Δωρεάν πληροφορίες 2310721861
ΓΔ-14/5

ΖΗΤΕΙΤΑΙ σχεδιάστρια ή σχεδιαστής ή απόφοιτος άλλης σχολής, με γνώσεις σε αρχιτεκτονικό σχέδιο και πρόγραμμα AUTOCAD 14 και WORD. Τηλ. 22410/32010
2709-23/4

ΖΗΤΕΙΤΑΙ νεαρή κοπέλα για πρωινή εργασία, στο μπαρ πισίνας του ξενοδοχείου «ΚΑΣΣΑΝΔΡΑ» στην Ιαλυσό. Απαραίτητη γνώση αγγλικής γλώσσας. Πληροφορίες τηλ. 22410/94236 - 94960
2715-8/5

ΚΥΡΙΑ διπλωματούχος μασέρ, κάνει θεραπευτικό, κλασικό, αθλητικό, αισθητικό μασάζ, με αρωματοθεραπεία, reilky ke shiatsu. Πληρ. τηλ. 22410/20833 και 6932501924
2725-30/4

ΖΗΤΕΙΤΑΙ έμπειρος βοηθός και σερβιτόρος για κεντρικό εστιατόριο (a la kart) στην Παλιά Πόλη, επί της οδού Σωκράτους. Πληρ. τηλ. 22410/32232 και 22410/60325
2740-30/4

ΖΗΤΕΙΤΑΙ πολιτικός μηχανικός ΤΕΙ για εργασία σε γραφείο μελετών. Απαραίτητη η γνώση AUTOCAD. Τηλ. 22410/30858 και 22410/61244
2739-30/4

ΟΔΗΓΟΣ από Βουλγαρία με όλων των τύπων τα διπλώματα ζητάει εργασία. Πληρ. τηλ. 6945840303
2736-30/4

ΑΠΟ ΞΕΝΟΔΟΧΕΙΟ
Α' Κατηγορίας, περιοχής Φαληρακίου, ζητείται υπάλληλος main courante για πλήρες συνεχόμενο ωράριο.
Πληρ. τηλ. 22410/85513
Χ3916-23/4

ΝΕΟΣ
23 ετών, κάτοχος πτυχίων ηλεκτρονικής αναζητεί εργασία στον τομέα. Μόνο σοβαρές προτάσεις.
Τηλ. 6947219820
789-11/5

ΖΗΤΕΙΤΑΙ
εμφανίσιμη κοπέλα για να εργαστεί στα καταστήματα ΟΗ - LA - LA!!!
Πληρ. τηλ. 22410/75129 και 39514
784-24/4

ΖΗΤΕΙΤΑΙ
πωλήτρια για να εργαστεί σε κατάστημα τουριστικό, που να μιλάει μία τουλάχιστον ξένη γλώσσα, κατά προτίμηση αγγλικά, στο Εμπορικό Κέντρο Βογιατζής στο Κιοτάρι.
Πληρ. 22410/86670- 3 κ. Κώστα
Χ3905-20/4

ΖΗΤΕΙΤΑΙ σερβιτόρος ή σερβιτόρα με πείρα και προϋπηρεσία να μιλάει αγγλικά. Μισθός ικανοποιητικός. Πληρ. τηλ. 22410/25251 και 22410/67706
2695-20/4

ΖΗΤΕΙΤΑΙ ψήστης με πείρα ή ψήστρα με πείρα, να διαβάζει ελληνικά και να μιλά ελληνικά για εστιατόριο Παλιάς Πόλης. Πληρ. τηλ.: 25549 και κινητό 6934371111
773-20/4

ΖΗΤΕΙΤΑΙ νεαρή, εργατική, ανεξάρτητη, για βοηθητικές εργασίες περιοδεύοντος θιάσου, και εκτός Ρόδου. Αρχικός μισθός 650 ευρώ. Θα προτιμηθεί η χωρίς περιορισμούς για περιοδείες. Πληρ. τηλ 6976031140
2559-22/4

ΑΠΟ ΓΝΩΣΤΗ ΑΝΤΙΠΡΟΣΩΠΕΙΑ
ΖΗΤΕΙΤΑΙ οδηγός πωλητής, κάτοχος επαγγελματικού διπλώματος (Γ' Κατηγορίας) γνώστης χειρισμού Η/Υ για απασχόληση με συνεχές ωράριο. Πληρ. τηλ. 22410/67200
785-23/4

ΖΗΤΕΙΤΑΙ πωλήτρια που να γνωρίζει αγγλικά, γερμανικά για τουριστικό κατάστημα στα Κολύμπια. Τηλ. 6974896141
2746-9/5

ΖΗΤΕΙΤΑΙ
σερβιτόρος έμπειρος, εμφανίσιμος, με γνώσεις ξένων γλωσσών για σνακ μπαρ - ζαχαροπλαστείο στο Μαντράκι
Πληρ. τηλ. 22410/76009 και 22410/22331
T1552-4/5

ΑΠΟ ΤΟ ΖΙΟ ΡΕΡΡΕ
ΖΗΤΟΥΝΤΑΙ
μάγειρες ειδικευμένοι στην ιταλική κουζίνα (έως 40 ετών), βοηθοί μπαδόροι, με προϋπηρεσία. **Πωλήτριες πίτσας** έως 30 ετών με γνώση αγγλικής γλώσσας και **υπάλληλο γραφείου** με γνώσεις Η/Υ και DE FACTO εμπορικό
Πληρ. 2241073990, 10π.μ.-2μ.μ.
Χ3893-20/4

DRIVE RENT A CAR
ΖΗΤΕΙΤΑΙ ΥΠΑΛΛΗΛΟΣ
ΑΝΔΡΑΣ ή ΓΥΝΑΙΚΑ για Λάρδο και Λίνδο
γνώστης αγγλικής ή γερμανικής, κάτοχος άδειας οδήγησης
Πληροφορίες τηλ. 22410/68243, κ. Νίκο και 6936113133 κ. Τσαμπίκο
Χ3912-30/4

ΖΗΤΕΙΤΑΙ
κοπέλα που να μιλάει ξένες γλώσσες για να εργαστεί ως πωλήτρια σε τουριστικό κατάστημα στην Παλιά Πόλη
Πληρ. τηλ. 22410/26731
κ. Γιάννη
2723-24/4

ΑΠΟ ΤΟ ΥΠΕΡ ΜΑΡΚΕΤ ΣΠΑΝΟΣ
ΖΗΤΕΙΤΑΙ
πεπειραμένος κρεοπώλης για το υποκατάστημα της Λέρου, με μισθό ικανοποιητικό. Αιτήσεις γίνονται δεκτές στη γραμματεία του καταστήματος από τις 09.00 π.μ. μέχρι τις 15.00μ.μ.
Χ3907-30/4

Η ΕΤΑΙΡΙΑ ΕΝΟΙΚΙΑΣΕΩΣ ΑΥΤΟΚΙΝΗΤΩΝ THRIFTY CAR RENTAL
ΖΗΤΕΙ
για τη νέα καλοκαιρινή περίοδο, προσωπικό με απαραίτητα προσόντα την κατοχή άδειας οδηγήσεως αυτοκινήτου και τη γνώση της αγγλικής ή και γερμανικής γλώσσας.
Τηλ. 22410/96542 -3 ή κινητό 6942461057
T1553-4/5

ΖΗΤΕΙΤΑΙ
ΔΕΣΠΟΙΝΙΔΑ Ή ΚΥΡΙΑ ΓΙΑ ΕΡΓΑΣΙΑ ΣΤΗΝ ΠΟΛΗ ΤΗΣ ΡΟΔΟΥ
ΠΡΟΣΟΝΤΑ:
Απόφοιτος Λυκείου, ηλικία έως 30 ετών, ευχέρεια στη χρήση Η/Υ βασικά προγράμματα (word excel, κλπ), άδεια οδήγησης αυτοκινήτου ή μοτοποδηλάτου
ΠΡΟΣΦΕΡΟΝΤΑΙ:
Πλήρης ετήσια απασχόληση, μισθός αναλόγως προσόντων και όλα τα νόμιμα επιδόματα, πλήρης ασφαλιστική κάλυψη
Πληροφορίες: Τηλ. 22410/34526 από 11.00-14.30 και 18.00-21.00 κ. Χατζηιωάννου Παντελή
Βιογραφικά μπορούν να σταλούν με φαξ στο: 22410/34526
T1590-30/4

Hilton
Rhodes Resort
To Hilton Rhodes Resort is seeking to recruit a Front Desk Clerk (Ref. Rec)
Qualifications:
• Very good command of the Greek and English language
• Working knowledge of Fidelio desired but not essential
• Working Knowledge of Ms Office
Our Company offers:offers:
• Excellent working environment
• Compctitive remuneration package
• Modern training and developinent programmes
Those interested should send teir CV (stating the ref. of the position on the envelope) until April 30th, 2003 under the attention of the Human Resources Department to the following address:
Hilton Rhodes Resort
Leoforos Ialyssou, Ixia - 85100 Rhodes
or fax it to the number: (22410)76690
E-mail address:hrd_rhodes@hilton com
X3910-20/4

ΖΗΤΕΙΤΑΙ
γραφίστρια για πλήρη απασχόληση.
Ωράριο σπαστό.
Τηλ. 22410/39009 και 22410/75032
765-18/4

ΖΗΤΕΙΤΑΙ
κοπέλα για εργασία σε κατάστημα για φωτοτυπίες.
Ωράριο σπαστό
Τηλ. 22410/39009 και 22410/75032
790-25/4

Από την εταιρεία «ΤΡΟΦΟΚΑΖΑ» (εμπορίας & διακίνησης τροφίμων)
ΖΗΤΟΥΝΤΑΙ:
1) ΟΔΗΓΟΣ ηλικίας έως 35 ετών, κάτοχος Γ' επαγγελματικού διπλώματος
2) Γραμματέας με άριστη γνώση Η/Υ (κατά προτίμηση προγράμματος DEFACTO)
3) Εμπειρος πωλητής
Τυχόν προϋπηρεσία θα ληφθεί σοβαρά υπόψη.
Πληροφορίες τηλ. 22410/61207/67534, fax: 22410/61276
Χ. 3896-30/4

ΤΕΧΝΙΚΗ ΕΜΠΟΡΙΚΗ ΕΠΙΧΕΙΡΗΣΗ
ΖΗΤΕΙ:
ΤΕΧΝΙΚΟ ΕΓΚΑΤΑΣΤΑΣΕΩΝ ΚΛΙΜΑΤΙΣΜΟΥ
Με ανάλογη προϋπηρεσία στον κλιματισμό (ψύξη - θέρμανση)
Πληροφορίες & υποβολή βιογραφικού στη διεύθυνση: Π. Κανελλοπούλου 3 Ρόδος ΤΚ 85100 - Τηλ. 22410/27200 - 22410/31064
Χ3917-30/4

ΠΛΥΝΤΗΡΙΟ ΧΑΛΙΩΝ
Cleaning Pro
T1411-20/3/2004
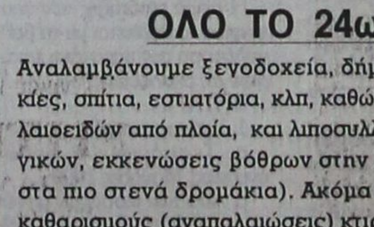
πλένουμε & φυλάμε:
• ΧΑΛΙΑ - ΜΟΚΕΤΕΣ - ΦΛΟΚΑΤΕΣ
• ΠΑΠΛΩΜΑΤΑ - ΚΟΥΒΕΡΤΕΣ
☎ 22410.60585
email: abonis@otenet.gr
ΙΔΙΟΚΤΗΤΕΣ ΕΙΔΙΚΕΣ ΕΓΚΑΤΑΣΤΑΣΕΙΣ: ΝΙΚΗΦ. ΒΡΕΤΤΑΚΟΥ - ΑΣΓΟΥΡΟΥ

ΑΠΟΦΡΑΞΕΙΣ-ΚΑΘΑΡΙΣΜΟΙ
(Η ΜΑΡΙΑ) ΜΕΤΡΟΠΟΝΤΙΚΑΣ

ΣΤΙΣ ΧΑΜΗΛΟΤΕΡΕΣ ΤΙΜΕΣ
ΟΛΟ ΤΟ 24ωρο
Αναλαμβάνουμε ξεγοδοχεία, δήμους, πολυκατοικίες, σπίτια, εστιατόρια, κλπ, καθώς άντληση πετρελαιοειδών από πλοία, και λιποσυλλεκτών και βιολογικών, εκκενώσεις βόθρων στην Παλιά Πόλη (και στα πιο στενά δρομάκια). Ακόμα αναλαμβάνουμε καθαρισμούς (αναπαλαιώσεις) κτιρίων με υδροβολή και κάθε είδους επιφάνειες με πείρα και υπευθυνότητα. ΜΕ ΜΟΝΑΔΙΚΑ ΣΕ ΥΨΟΣ ΠΙΕΣΗΣ ΚΑΙ ΑΝΑΡΡΟΦΗΣΗΣ ΥΠΕΡΣΥΓΧΡΟΝΑ ΜΗΧΑΝΗΜΑΤΑ ΥΔΡΟΒΟΛΗ ΣΕ ΟΛΗ ΤΗ ΔΩΔΕΚΑΝΗΣΟ.
ΒΑΡΔΕΛΛΗ Μ - ΚΡΑΣΟΠΟΥΛΟΣ Δ. Ο.Ε.
Τηλ. 35555-94750, - Κιν. 6944395999 - FAX 96516
e-mail:metropontikas@excite.com. - ΛΙΝΔΟΥ 1 ΡΟΔΟΣ
T1260-31/5

ΔΩΔΕΚΑΝΗΣΙΑΚΕΣ ΑΠΟΦΡΑΞΕΙΣ
«ΚΟΛΟΣΣΟΣ»
ΑΠΟΦΡΑΞΕΙΣ- ΚΑΘΑΡΙΣΜΟΙ ΑΠΟΧΕΤΕΥΣΕΩΝ & ΒΟΘΡΩΝ

Αναλαμβάνουμε πάσης φύσεως αποφράξεις οποιουδήποτε μήκους και πλάτους. Αναλαμβάνουμε καθαρισμούς αποχετευτικών αγωγών, δήμων, ξενοδοχείων, στρατιωτικών μονάδων, σπιτιών, πολυκατοικιών, καθώς και καθαρισμούς βιολογικών μονάδων με μηχάνημα υψηλής πιέσεως σε όλη τη Δωδεκάνησο.
Κ. ΠΗΔΙΑΚΗΣ - Π. ΚΑΣΕΡΗΣ
Πληρ. τηλ. 47915 - 91881
κινητό: 6944/325234 και 6977/717048
T1404-22/4

ΠΩΛΟΥΝΤΑΙ ΤΑ ΠΑΡΑΚΑΤΩ ΔΙΑΜΕΡΙΣΜΑΤΑ

	ΕΥΡΩ
1) 2αρια (1 υπνοδωματίου)	
- 43 τμ Κυρά της Ρω, Ροδίνι αξίας 16 εκ	47,000
- 42 τμ Ροδίνι, κατοίκησιμο αξίας 23 εκ	67,500
- 55 τμ Ροδίνι, 8 ετών αξίας 22 εκ	65,000
- 51 τμ Νιοχώρι, οδός Παπανικολάου αξίας 27 εκ	79,500
- 45 τμ Ιερού Λόχου, Δήμος ΙΑΛΥΣΟΥ αξίας 19 εκ	56,000
- 40 τμ Ιερού Λόχου, Δήμος ΙΑΛΥΣΟΥ αξίας 12 εκ	35,500
- 43 τμ Χρυσή Ακτή, Δήμος ΙΑΛΥΣΟΥ αξίας 25 εκ	73,500
- 35 τμ Αθηνών, επιπλωμένο Β ορόφου αξίας 20 εκ	59,000
2) 3αρια (2 υπνοδωματίου)	
- 72 τμ Αννης Μαρίας, Αραπάκι αξίας 30 εκ	88,000
- 85 τμ Ανω Ροδίνι, κατοίκησιμο αξίας 38 εκ	111,000
- 82 τμ Φανερωμένη, Ανταβούρου αξίας 40 εκ	117,500
- 75 τμ Σωτήρος, ΙΞΙΑ αξίας 32 εκ	94,000
- 85 τμ Σωτήρος, ΙΞΙΑ αξίας 36 εκ	106,000
- 100 τμ Κέντρο, Δήμος ΙΑΛΥΣΟΥ αξίας 34 εκ	100,000
- 82 τμ 7 Βαγιές αξίας 28 εκ	82,500
- 100 τμ Βορείου Ηπείρου αξίας 45 εκ	132,000
- 100 τμ Ιερού Λόχου, ΙΑΛΥΣΟΣ αξίας 32 εκ	94,000
- 82 τμ Ζέφυρος, αξίας 42 εκ	123,500
- 93 τμ Ζέφυρος, αξίας 47 εκ	138,000
- 90 τμ Κάτω Ροδίνι, αξίας 47 εκ	138,000
3) 4αρια (3 υπνοδωματίου)	
- 114 τμ Αραπάκι, Αννης Μαρίας αξίας 59 εκ	173,500
- 116 τμ Αγ. Παύλου, Ανάληψη αξίας 60 εκ	176,000
- 114 τμ Ανω Ροδίνι, αξίας 49 εκ	144,000
- 110 τμ Ανω Ροδίνι, αξίας 50 εκ	147,000
- 115 τμ Ανω Ροδίνι, αξίας 52 εκ	153,000
- 160 τμ Αγιος Νικόλαος αξίας 62 εκ	182,000
- 145 τμ Κορδικτάνος αξίας 47 εκ	138,000
- 103 τμ Αθηνών, Ανάληψη αξίας 51 εκ	150,000
- 120 τμ Πειραιώς, καθετο αξίας 57 εκ	167,500
- 210 τμ Κ. Τσαλδάρη αξίας 75 εκ	220,500
Μονοκατοικίες	
- 160 τμ ΙΞΙΑ, Στάση Παρασκευά αξίας 80 εκ	235,000
- 165 τμ ΙΑΛΥΣΟΣ, Χρυσή Ακτή αξίας 88 εκ	258,000
- 130 τμ ΙΑΛΥΣΟΣ, Νέο Κολυμβητήριο αξίας 70 εκ	205,500
- 168 τμ ΙΑΛΥΣΟΣ, Νέο Κολυμβητήριο αξίας 85 εκ	249,500
- 160 τμ ΙΑΛΥΣΟΣ, Κανδυλί σε ύψωμα αξίας 75 εκ	220,500
- 127 τμ Ρόδος, Ροδίνι αξίας 75 εκ	220,500
- 250 τμ Λαγουρου, ωραία θέα αξίας 150 εκ	440.500
- 80 τμ Τσαίρι αξίας 30 εκ	88,000
- 130 τμ Γεννάδι, κατοίκησιμο αξίας 50 εκ	147,000
-100 τμ με κήπο 4-5000 τμ αξίας 75 εκ	220,000
- 140 τμ ΛΙΝΔΟΣ, ωραία θέα αξίας 60 εκ	176,500
Μονοκατοικία εντός Π. Πόλης	
- 130 τμ με κήπο 200 τμ, ερειπωμένη αξίας 32 εκ	94,000
- 150 τμ με κήπο 12-τμ αξίας 30 εκ	88,000
- 80 τμ κοντά στο Δημοτικό Ιατρείο αξίας 25 εκ	73,500
- 250 τμ με κήπο 250 τμ αξίας 75 εκ.	220,000
- 160 τμ με κήπο 12 τμ αξίας 80 εκ	235,000
Καταστήματα	
- 140 τμ Στρ. Ζήση, Αγιο Νικόλα αξίας 50 εκ	147,000
- 200 τμ Στρ. Ζήση αξίας 100 εκ	293,500
-80 τμ με ταπάρι, Ζέφυρος αξίας 45 εκ	132,000
- 250 τμ Ζέφυρος αξίας 120 εκ	352,500
- 50 τμ Καποδιστρίου αξίας 30 εκ	88,000
- 150 τμ Καποδιστρίου αξίας 80 εκ	235,000
-120 τμ οδός Αθηνών αξίας 120 εκ	352,500
- 240 τμ οδός Αθηνών αξίας 240 εκ	705,000
- 30 τμ Αννης Μαρίας αξίας 25 εκ	73,500
- 60 τμ Αννης Μαρίας αξίας 50 εκ	147,000
-120 τμ Σπηλιώμης Ροδίνι αξίας 70 εκ	205,500
- 450 τμ οδός Λίνδου αξίας 65 εκ	191,000
- 200 τμ οδός Λίνδου αξίας 300 εκ	881,000

Χ. 3877-30/4
ΚΡΑΝΙΔΗΣ ΕΜΜΑΝΟΥΗΛ
ΚΤΗΜΑΤΟΜΕΣΙΤΗΣ ΟΙΚΟΝΟΜΟΛΟΓΟΣ
ΤΗΛ. (22410) 27082 - 26476 FAX (22410) 27101
Κιν. 0944347405 - www.Kranidis.gr
E-mail: Kranidiemm@rho.forhnet.gr

ΕΝΟΙΚΙΑΖΟΝΤΑΙ ΚΑΤΑΣΤΗΜΑΤΑ
ΕΠΙΦΑΝΕΙΑΣ 35τ.μ., 21τ.μ. & 10τ.μ.
Εντός του πολυτελέστατου Ξενοδοχειακού & Συνεδριακού Συγκροτήματος **RODOS PALACE.**
Για περισσότερες πληροφορίες παρακαλούμε επικοινωνείστε άμεσα με την Κα Κ. Μανουσάκη
Τηλ.: 22410 25222, 22410 97218 RODOS PALACE
Resort Hotel • Convention Center
Χ. 3885-30/4

Το ξενοδοχείο και Συνεδριακό Κέντρο SOFITEL CAPSIS ΡΟΔΟΥ
ΖΗΤΑΕΙ:
D.J. με γνώσεις τεχνικού ήχου, για να στελεχώσει το τμήμα ψυχαγωγίας καθώς και τη λειτουργία του Συνεδριακού Κέντρου. Υπόψη: κ. Γκίννη

Εμπειρους σερβιτόρους και βοηθούς σερβιτόρων για μερική και συνεχή απασχόληση

Οι ενδιαφερόμενοι μπορούν να απευθύνονται καθημερινά κατά τις ώρες 10.00-14.00 στο γραφείο Προσωπικού του ξενοδοχείου

Για περισσότερες πληροφορίες: Υπόψη κ. Τηλέμαχου Τηλ. 22410/25015- φαξ: 22410/20909 - Ξενοδοχείο Sofitel Capsis - Ιξιά 85100 - Ρόδος
X3914-30/4

ΠΩΛΟΥΝΤΑΙ ΑΠΟ ΤΟΝ ΑΝΑΣΤΑΣΙΟ ΑΤΣΙΔΗ
1) Μονοκατοικίες στην οδό Μυκηνών, Ιαλυσός: Διόροφες με σοφίτα, τεσσάρων υπνοδωματίων, 3 μπάνιων και WC, αυτόνομη θέρμανση, σε οικόπεδο από 260 έως 415 τ.μ., πλήρως αποπερατωμένες
2) Ισόγεια διαμερίσματα 118τ.μ., στην οδό Παρθενόπης, Αραπάκι, με αποκλειστική χρήση αυλής
3) Διαμερίσματα στην οδό Κωνσταντινίδη, στο Ζέφυρος, 82, 94, 98, 132 και 148 τ.μ., με αποκλειστική θέση πάρκινγκ, αποθήκη και αυτόνομη θέρμανση
ΠΛΗΡΟΦΟΡΙΕΣ
ΑΝΑΣΤΑΣΙΟΣ ΑΤΣΙΔΗΣ
ΣΤΕΦΑΝΟΥ ΚΑΖΟΥΛΗ 74
- Τηλ. 02410 28616-37848
Χ. 3873-30/4

ΖΗΤΕΙΤΑΙ ΟΙΚΟΠΕΔΟ
ΖΗΤΕΙΤΑΙ οικόπεδο στον Αρχάγγελο Ρόδου, εντός οικισμού για αγορά. Επαφές διαπραγματεύσεων μόνο με τους ιδιοκτήτες
Πληροφορίες τηλ. 22410/30913 6932075197 κ. Βασίλη και 22440/24095 κινητό: 6976708889 κ. Ηλία
T1571-15/5

ΟΙΚΟΔΟΜΙΚΕΣ ΕΠΙΧΕΙΡΗΣΕΙΣ
ΔΙΑΚΟΓΕΩΡΓΙΟΥ ΚΑΛΛΙΣΤΟΣ
ΕΘΝ.ΑΝΤΙΣΤΑΣΕΩΣ 11 (πρώην Αννης Μαρίας)

ΠΩΛΗΣΕΙΣ ΔΙΑΜΕΡΙΣΜΑΤΩΝ - ΚΑΤΑΣΤΗΜΑΤΩΝ - ΑΠΟΘΗΚΕΣ - ΑΝΤΑΛΛΑΓΕΣ ΑΚΙΝΗΤΩΝ - ΑΓΟΡΕΣ ΟΙΚΟΠΕΔΩΝ ΑΝΑΛΑΜΒΑΝΟΥΜΕ ΑΝΤΙΠΑΡΟΧΕΣ
ΠΩΛΟΥΝΤΑΙ διαμερίσματα λουξ κατασκευής, με απεριόριστη θέα. Τα διαμερίσματα διαθέτουν θωρακισμένες πόρτες - εντοιχισμένες κουζίνες - ντουλάπες - εντοιχισμένο νιπτήρα με ντουλάπι - κεντρική θέρμανση αυτόνομη - ανοιγόμενα ανακλινόμενα κουφώματα με διπλά τζάμια, σίτες, ρολά - υδραυλικό ασανσέρ - τριφασικό ρεύμα.
Ολοι οι χώροι απατουλαριστοί - εσωτερικές πόρτες MDF με σχέδιο
ΔΙΑΜΕΡΙΣΜΑΤΑ ΕΠΙ ΤΗΣ:
Χρ. Φέσσα (κάθετος Αποστ. Παύλου), 90τ.μ. τριάρια
Επίσης οροφοδιαμερίσματα των 90 τ.μ. (οικοδομή μόνο τριών διαμερισμάτων)
ΟΙΚΟΔΟΜΗ Πτολεμαίων και Χρ. Φέσσα των 117-125τ.μ.
ΟΙΚΟΔΟΜΗ υπό ανέγερση επί της οδού Ρήγα Φερραίου στο πάρκο
Διαμερίσματα τριάρια - τεσσάρια
ΟΙΚΟΔΟΜΗ υπό ανέγερση επί της οδού Κ. Παλαιολόγου και Θεοτοκοπούλου. Διαμερίσματα δυάρια - τριάρια - τεσσάρια- καταστήματα
Επί της οδού Β. Ηρακλείου οικοδομή τεσσάρων διαμερισμάτων οροφοδιαμερισμάτα των 133τ.μ. Η οικοδομή έχει πυλωτή για πάρκινγκ
ΓΡΑΦΕΙΑ - ΙΑΤΡΕΙΑ:
- Επί της οδού Μ. Κωνσταντίνου και Κων/νου Παλαιολόγου των 80τ.μ.
- Επί της οδού Κων/νου Παλαιολόγου και Θεοτοκόπουλου 60-80 τ.μ.
- Επί της οδού Ρήγα Φερραίου στο πάρκο, 60-80-100τ.μ.
ΚΑΤΑΣΤΗΜΑΤΑ
- Επί της οδού Κ. Παλαιολόγου και Θεοτοκοπούλου των 60-80-100τ.μ.
- Επί της οδού λεωφόρου Καλλιθέας (Καρακόνερο) 90τ.μ.
ΑΠΟΘΗΚΕΣ
- Πλησίον Στέλιου Κωτιάδη των 130τ.μ.
- Στη λεωφόρο Καλλιθέας (Καρακόνερο) των 80-300τ.μ.
Οι πωλήσεις μπορούν να γίνουν και με όλα τα δάνεια τραπεζών και οργανισμών/.
Αναλαμβάνουμε ΑΝΤΙΠΑΡΟΧΕΣ και ΑΓΟΡΕΣ ΟΙΚΟΠΕΔΩΝ
Δεχόμαστε ανταλλαγές ακινήτων
ΠΛΗΡΟΦΟΡΙΕΣ:
ΔΙΑΚΟΓΕΩΡΓΙΟΥ ΚΑΛΛΙΣΤΟΣ
Τηλ. 29318 - 34598- Τηλ. 78501 - 78502
Χ. 3867-30/4

ANEK LINES FERRIES

ΠΑΣΧΑΛΙΝΗ ΕΚΔΡΟΜΗ

Η εταιρία μας για τις άγιες ημέρες του Πάσχα διοργανώνει

4ήμερη εκδρομή με το

F/B ΜΑΡΙΝΑ

- Αναχώρηση από Ρόδο: Μ. Παρασκευή 25/4 23.00 Σαντορίνη, άφιξη 07.00
- Αναχώρηση από Σαντορίνη: Κυριακή του Πάσχα 27/4 4.00 Τήνο, άφιξη 08.00
- Αναχώρηση από Τήνο: Κυριακή του Πάσχα 27/4 15.00 Μύκονο, άφιξη 16.00
- Αναχώρηση από Μύκονο: Δευτέρα του Πάσχα 28/4 10.00 Πειραιά, άφιξη 15.00
- Αναχώρηση από Πειραιά: Δευτέρα του Πάσχα 28/4 19.00 Μύκονο άφιξη 24.00
- Αναχώρηση από Μύκονο: Τρίτη του Πάσχα 29/4 01.00 Ρόδο άφιξη 12.00

Ειδικές τιμές για Δωδεκανήσιους

Τιμές γιατ' άτομο:		
	2κλινη	125 ευρώ
	4κλινη	98 ευρώ
	IX	30 ευρώ
	ΜΟΤΟ	ΔΩΡΕΑΝ

ΠΑΣΧΑΛΙΝΗ ΕΚΔΡΟΜΗ

Η εταιρία μας για τις άγιες ημέρες του Πάσχα διοργανώνει

3ήμερη εκδρομή με το

F/B ΡΟΔΑΝΘΗ

- Αναχώρηση από Ρόδο: Μ. Σάββατο 26/4 15.00 Καστελλόριζο, άφιξη 18.30
- Παραμονή στο Καστελλόριζο: Μ. Σάββατο και Κυριακή του Πάσχα
- Αναχώρηση από Καστελλόριζο: Δευτέρα του Πάσχα 28/4 08.00 Ρόδο.
- Αφιξη στη Ρόδο: Δευτέρα του Πάσχα 28/4, 11.30

Ειδικές τιμές για Δωδεκανήσιους

Τιμές γιατ' άτομο:		
	2κλινη	50 ευρώ
	4κλινη	40 ευρώ
	IX	10 ευρώ
	ΜΟΤΟ	ΔΩΡΕΑΝ

Πληροφορίες στον κεντρικό μας πράκτορα:

TSAGARIS TRAVEL

Ακτή Σαχτούρη 5

Τηλ.: 22410 36170, - 30406, 35066, 28597

FAX: 22410 39839

X3878-25/4

ΕΛΛΗΝΙΚΗ ΔΗΜΟΚΡΑΤΙΑ
ΝΟΜΑΡΧΙΑ ΔΩΔ/ΝΗΣΟΥ
ΕΠΑΡΧΙΑ ΚΑΡΠΑΘΟΥ
ΔΗΜΟΣ ΚΑΣΟΥ

Ταχ. Δ/νση 85800 Κάσος
Πληροφορίες: Δ.Ε. Ερωτόκριτος
Τηλ.: 22450 41277
Telefax: 22450 41442

ΠΕΡΙΛΗΨΗ ΑΝΑΚΟΙΝΩΣΗΣ

Πρόσληψης τριών (3) θέσεων με σύμβαση εργασίας ιδιωτικού δικαίου ορισμένου χρόνου του Δήμου Κάσου που εδρεύει στη Νήσο Κάσο.

Εχοντας υπόψη:

1. Τις διατάξεις του άρθρου 21 του Ν. 2190/94, όπως ισχύει μετά τις τροποποιήσεις και συμπληρώσεις των Ν. 2225/94, 2247/94, 2266/94, 2349/95, 2527/97, 2738/99 και 3051/2002.

2. Την 21/2003 απόφαση του Δημοτικού Συμβουλίου του Δήμου Κάσου που νομιμοποιήθηκε με την υπ'αριθμ. 2677/18-3-2003 έγγραφο του Τμήματος Τοπικής Αυτοδιοίκησης και Διοίκησης Νομού Δωδεκανήσου της Περιφέρειας Νοτίου Αιγαίου.

3. Την παρ. 6 της υπ'αριθμ. 55/1998 Π.Υ.Σ. όπως ισχύει. (Προκειμένου για επιχειρήσεις των ΟΤΑ, της παρ. 3 του άρθρου 1 του Ν.2527/1997).

4. Τον Οργανισμό Εσωτερικής Υπηρεσίας του Δήμου μας.

5. Τη βεβαίωση Δημάρχου Κάσου από 24/3/2003 περί ύπαρξης πιστώσεως Κ.Α. 20.112.2 (Υπηρεσία Υδρευσης) 27.000 ευρώ και 15/111.2 (Υπηρεσία Καθαριότητας) 10.000 ευρώ.

ανακοινώνει

Την πρόσληψη προσωπικού με σύμβαση εργασίας ιδιωτικού δικαίου ορισμένου χρόνου, συνολικού αριθμού τριών (3) ατόμων για την κάλυψη των παροδικών αναγκών των υπηρεσιών ύδρευσης και καθαριότητας για τις εξής, κατά αριθμό ατόμων, ειδικότητες, με τα αντίστοιχα τυπικά προσόντα και την αντίστοιχη χρονική περίοδο.

- **Ειδικότητα:** Τεχνίτης υδραυλικός
  Αριθμός: 1
  Ειδικά τυπικά προσόντα: Τα παρακάτω αναφερόμενα
  Χρονική διάρκεια: 8 μήνες
- **Ειδικότητα:** Εργάτης - Υδρονομέας
  Αριθμός: 1
  Ειδικά τυπικά προσόντα: Τα παρακάτω αναφερόμενα
  Χρονική διάρκεια: 8 μήνες
- **Ειδικότητα:** Εργάτης καθαριότητας
  Αριθμός: 1
  Ειδικά τυπικά προσόντα: Τα παρακάτω αναφερόμενα
  Χρονική διάρκεια: 8 μήνες

Α. ΓΕΝΙΚΑ ΠΡΟΣΟΝΤΑ ΠΡΟΣΛΗΨΗΣ

ΚΛΑΔΟΣ ΕΙΔΙΚΟΤΗΤΑ Δ.Ε. 30 ΤΕΧΝΙΤΩΝ ΕΙΔΙΚΟΤΗΤΑΣ ΥΔΡΕΥΣΗΣ

α. Αδεια άσκησης επαγγέλματος τεχνίτη υδραυλικού τουλάχιστον Α' τάξης ειδικότητας 1ης

β. Οποιοσδήποτε τίτλος ΙΕΚ ή απολυτήριο τίτλος σχολικών μονάδων δευτεροβάθμιας εκπαίδευσης της ημεδαπής ή ισότιμος τίτλος της αλλοδαπής βάσει του οποίου χορηγείται η παραπάνω άδεια άσκησης επαγγέλματος.

- **Επικουρικά προσόντα**

α) Σε περίπτωση που δεν καθίσταται δυνατή η πλήρωση των θέσεων από υποψηφίους με τα προαναφερόμενα προσόντα επιτρέπεται η πρόσληψη με άδεια άσκησης επαγγέλματος τεχνίτη υδραυλικού τουλάχιστον Α' τάξης ειδικότητας 1ης και οποιοδήποτε τίτλο αναγνωρισμένης κατώτερης τεχνικής σχολής της ημεδαπής ή ισότιμος τίτλος της αλλοδαπής βάσει του οποίου χορηγείται η παραπάνω άδεια άσκησης επαγγέλματος και αντίστοιχη εμπειρία τουλάχιστον ενός έτους μετά την απόκτηση της ανωτέρως άδειας.

β) Σε περίπτωση που δεν καθίσταται δυνατή η πλήρωση των θέσεων ούτε από υποψηφίους με τα προαναφερόμενα προσόντα επιτρέπεται ο διορισμός με απολυτήριο τίτλο τουλάχιστον υποχρεωτικής εκπαίδευσης (δηλ. απολυτήριο τίτλο τριτάξιου γυμνασίου ή για υποψηφίους που έχουν αποφοιτήσει μέχρι και το 1980 απολυτήριο δημοτικού σχολείου) και άδεια άσκησης επαγγέλματος τεχνίτη υδραυλικού τουλάχιστον Α' τάξης ειδικότητας 1ης και αντίστοιχη εμπειρία τουλάχιστον τριών (3) ετών μετά την απόκτηση της ανωτέρως άδειας.

γ) Εάν δεν υπάρχουν υποψήφιοι με αντίστοιχη εμπειρία τριών (3) ετών επιτρέπεται η πρόσληψη με εμπειρία τουλάχιστον δύο (2) ή και με ένα (1) έτος.

ΠΡΟΣΟΝΤΑ ΓΙΑ ΕΡΓΑΤΗ - ΥΔΡΟΝΟΜΕΑ

Δεν απαιτούνται ειδικά τυπικά προσόντα.

ΠΡΟΣΟΝΤΑ ΓΙΑ ΕΡΓΑΤΗ ΚΑΘΑΡΙΟΤΗΤΑΣ

Δεν απαιτούνται ειδικά τυπικά προσόντα.

ΕΠΙΣΗΣ

1. Οι υποψήφιοι πρέπει να έχουν ηλικία από 18 και άνω (παρ. 6 άρθρο 21 Ν. 2190/1994) σε συνδυασμό με την παρ. 11 άρθρο 10 του Ν. 3051/2002).

2. Να έχουν την υγεία και τη φυσική καταλληλότητα που τους επιτρέπει την εκτέλεση των καθηκόντων της θέσεως που επιλέγουν.

3. Να μην έχουν κώλυμα κατά το άρθρο 8 του Υπαλληλικού Κώδικα (καταδίκη, υποδικία, δικαστική συμπαράσταση) με επιφύλαξη της επόμενης εξαίρεσης.

Εξαίρεση: Οι υποψήφιοι για θέσεις βοηθητικού ή ανειδίκευτου προσωπικού υπό την προϋπόθεση ότι έχουν εκτίσει την ποινή ή τα μέτρα ασφαλείας που τους έχουν επιβληθεί έχουν αρθεί ή έχουν απολυθεί υπό όρο (Ν. 2207/1994 άρθρο 4 παρ. 6).

Β. ΚΡΙΤΗΡΙΑ ΠΡΟΣΛΗΨΗΣ

ΚΡΙΤΗΡΙΟ ΕΝΤΟΠΙΟΤΗΤΑΣ

• Οι υποψήφιοι κατατάσσονται σε πίνακες κατά κλάδο ή ειδικότητα με κριτήριο την ΕΝΤΟΠΙΟΤΗΤΑ ως ακολούθως:

1. Σε περίπτωση που φορέας που προσλαμβάνει είναι δήμος ή κοινότητα ή δημοτική ή κοινοτική επιχείρηση ή νομικό πρόσωπο ή ίδρυμα που ανήκει στο δήμο ή την κοινότητα

Προτάσσονται κατά σειρά:

α) Οι δημότες:

(1) Του Δήμου Κάσου

(2) Των άλλων δήμων ή κοινοτήτων του νομού Δωδ/σου.

β) Οι μόνιμοι κάτοικοι όλων των νομών της χώρας

ΛΟΙΠΑ ΚΡΙΤΗΡΙΑ

Η σειρά κατάταξης των υποψηφίων καθορίζεται με τη βαθμολόγηση των παρακάτω κριτηρίων ως ακολούθως:

ΚΡΙΤΗΡΙΑ

1. Χρόνος ανεργίας

α. Τεσσάρων (4) μηνών ανεργίας. Μονάδες 1000

β. Ανω των τεσσάρων μηνών (4) με ανώτατο όριο τους δώδεκα (12) μήνες, προστίθενται ανά μήνα ανεργίας. Μονάδες 50

Σημείωση: Ανεργος είναι ο υποψήφος που έχει τέσσερις (4) τουλάχιστον μήνες ανεργίας. Επίσης, χρόνος ανεργίας θεωρείται και ο χρόνος παρακολούθησης προγραμμάτων επαγγελματικής κατάρτισης του ΟΑΕΔ, εφόσον ο υποψήφιος ήταν άνεργος τουλάχιστον επί τετράμηνο κατά το χρόνο ένταξής του στο πρόγραμμα. (παρ. 2 άρθρο 9 Ν. 3051/2002)

2. Αριθμός τέκνων πολύτεκνης οικογένειας.

α. Για υποψήφιο που είναι πολύτεκνος, για κάθε τέκνο. Μονάδες 50

β. Για υποψήφιο που είναι τέκνο πολύτεκνης οικογένειας, για κάθε τέκνο. Μονάδες 50

Σημείωση: Τις ανωτέρω μονάδες μπορεί να λάβει μόνο ένα μέλος της ίδιας οικογένειας κατά το ίδιο ημερολογιακό έτος στον ίδιο φορέα (παρ. 2 άρθρο 9 Ν. 3051/2002).

3. Αριθμός ανήλικων τέκνων

α. Για καθένα από τα δύο (2) πρώτα ανήλικα τέκνα. Μονάδες 30

β. Για το τρίτο ανήλικο τέκνο. Μονάδες 50

4. Βαθμός βασικού τίτλου σπουδών, που απαιτείται από την ανακοίνωση, μόνο για την κατηγορία και ΔΕ

α. Για τους υποψηφίους της κατηγορίας ΔΕ οι μονάδες του βαθμού του τίτλου σπουδών με δύο δεκαδικά ψηφία πολλαπλασιάζονται με τον αριθμό 10.

5. Ηλικία

α. Για τους υποψηφίους ηλικίας έως τριάντα (30) ετών με αφετηρία υπολογισμού το απαιτούμενο από την ανακοίνωση κατώτερο όριο ηλικίας και με βάση το έτος γέννησης, ανά έτος. Μονάδες 3

β. Για τους υποψηφίους ηλικίας άνω των τριάντα (30) ετών με αφετηρία υπολογισμού το απαιτούμενο από την ανακοίνωση κατώτερο όριο ηλικίας και με βάση το έτος γέννησης, ανά έτος. Μονάδες 2

6. Εμπειρία (ΜΟΝΟ στην περίπτωση που απαιτείται ως προσόν από την ανακοίνωση)

α. Για έξι (6) μήνες εμπειρίας. Μονάδες 30

β. Ανω των έξι (6) μηνών εμπειρίας, και μέχρι πέντε (5) έτη ανά μήνα εμπειρίας. Μονάδες 5

Επί ισοβαθμίας υποψηφίων στη συνολική βαθμολογία προηγείται αυτός που έχει τις περισσότερες μονάδες στο πρώτο κριτήριο (χρόνος ανεργίας) και αν, αυτές συμπίπτουν, αυτός που έχει τις περισσότερες μονάδες στο δεύτερο κριτήριο (αριθμός τέκνων πολύτεκνης οικογένειας) και ούτω καθεξής.

ΕΠΙΣΗΜΑΝΣΕΙΣ

• Υποψήφιος που είναι ταυτόχρονα πολύτεκνος και τέκνο πολύτεκνης οικογένειας δικαιούται να κάνει χρήση της προσφορότερης βαθμολογικά εκ των δύο ιδιοτήτων, αποκλειομένης της αθροιστικής βαθμολόγησης.

• Ως εμπειρία νοείται η απασχόληση με σχέση εργασίας ή σύμβαση έργου στο δημόσιο ή τον ιδιωτικό τομέα ή άσκηση επαγγέλματος σε καθήκοντα ή έργα συναφή με το γνωστικό αντικείμενο της προ πλήρωση θέσης, μετά την απόκτηση του βασικού τίτλου σπουδών με τον οποίο ο υποψήφιος μετέχει στη διαγωνιστική διαδικασία και κατά τις περιπτώσεις για τις οποίες απαιτείται άδεια άσκησης επαγγέλματος, μετά τη λήψη της άδειας.

• Οταν από την ανακοίνωση ορίζεται ως προσόν η εμπειρία αντί του τίτλου σπουδών για τη σειρά κατάταξης μεταξύ των εχόντων εμπειρία εφαρμόζονται τα προαναφερόμενα κριτήρια, εκτός από το κριτήριο του τίτλου σπουδών (παρ. 12 άρθρο 21 Ν. 2190/94) όπως ισχύει).

Γ. ΠΡΟΘΕΣΜΙΑ ΥΠΟΒΟΛΗΣ ΑΙΤΗΣΕΩΝ

Οι ενδιαφερόμενοι μπορούν να υποβάλλουν αίτηση στο Δήμο Κάσου διεύθυνση ΦΡΥ ΚΑΣΟΣ και ειδικότερα στην υπηρεσία προσωπικού (αρμόδια υπάλληλος Ιουλία Δασκαλάκη), **εντός προθεσμίας δέκα (10) ημερών**, που αρχίζει από την επομένη ημέρα της τελευταίας δημοσίευσης της παρούσης σε τοπικές εφημερίδες ή της ανάρτησής της στο κατάστημα και στο χώρο ανακοινώσεων του δημοτικού ή κοινοτικού καταστήματος, εφόσον η ανάρτησή της είναι τυχόν μεταγενέστερη της δημοσίευσης στις εφημερίδες (παρ. 10 άρθρο 21 Ν. 2190/1994).

Δ. ΥΠΟΒΟΛΗ ΔΙΚΑΙΟΛΟΓΗΤΙΚΩΝ

Οι ενδιαφερόμενοι μαζί με την αίτησή τους πρέπει να υποβάλλουν υποχρεωτικώς τα εξής δικαιολογητικά επικυρωμένα:

1. Φωτοαντίγραφο των δύο όψεων της αστυνομικής ταυτότητας

2. Φωτοαντίγραφο του τίτλου σπουδών τους (όπου απαιτείται), στο οποίο να αναγράφεται ο ακριβής βαθμός αυτού (ΜΟΝΟ για υποψηφίους των κατηγοριών ΠΕ, ΤΕ και ΔΕ). Σε κάθε περίπτωση που ο βαθμός εκφράζεται με αξιολογικό χαρακτήρα ή με ακέραιο αριθμό πρέπει στη φωτοτυπία του τίτλου να περιλαμβάνεται και βεβαίωση της οικείας σχολής για τον ακριβή αριθμητικό βαθμό.

3. Φωτοαντίγραφο άδειας άσκησης επαγγέλματος (όπου απαιτείται)

4. Πιστοποιητικό εμπειρίας στο αντικείμενο της ειδικότητας (όπου απαιτείται) η οποία αποδεικνύεται ως εξής:

α) Είτε με τυχόν υπάρχουσα δικαστική απόφαση, από την οποία προκύπτει το είδος της παρασχεθείσης εργασίας και η χρονική διάρκεια της παροχής της. β) Είτε με ομοίου περιεχομένου βεβαίωση αρμόδιας ελληνικής ή αλλοδαπής δημόσιας αρχής. γ) Είτε με όμοια βεβαίωση νομικού προσώπου του άρθρου 14 παρ. 1 Ν. 2190/1994. και του άρθρου 1 παρ. 3 του Ν. 2527/1997. δ) Είτε με όμοια βεβαίωση του οικείου ασφαλιστικού φορέα. ε) Εάν από την προσκομιζόμενη βεβαίωση του οικείου ασφαλιστικού φορέα δεν προκύπτει το είδος της παρασχεθείσας εργασίας, τότε απαιτούνται πρόσθετη βεβαίωση του εργοδότη και υπεύθυνη δήλωση του υποψηφίου κατά το άρθρο 8 Ν. 1599/1986, σε συνδυασμό πάντοτε και με το βιβλιάριο κυρίας ασφάλισης (εφόσον ο ασφαλιστικός φορέας δεν βεβαιώνει το είδος της εργασίας). Δεν απαιτείται η υποβολή βιβλιαρίου κύριας ασφάλισης από υποψηφίους που προσκομίζουν βεβαίωση του ασφαλιστικού φορέα.

5. Υπεύθυνη δήλωση του Ν. 1599/1986 ότι δεν έχουν κώλυμα κατά το άρθρο 8 του Υπαλληλικού Κώδικα α) ότι δεν έχουν καταδικαστεί για κακούργημα και σε οποιαδήποτε κλοπή, υπεξαίρεση (κοινή και στην υπηρεσία) απάτη, εκβίαση, πλαστογραφία, απιστία δικηγόρου, δωροδοκία, καταπίεση, απιστία περί την υπηρεσία, παράβαση καθήκοντος, καθ' υποτροπή συκοφαντική δυσφήμιση, καθώς και για οποιοδήποτε έγκλημα κατά της γενετήσιας ελευθερίας ή οικονομικής εκμετάλλευσης της γενετήσιας ζωής, δεν έχουν, λόγω καταδίκης στερηθεί τα πολιτικά τους δικαιώματα, έστω και αν έχει λήξει ο χρόνος που ορίστηκε για τη στέρηση. β) Οτι δεν είναι υπόδικοι και δεν έχουν παραπεμφθεί με τελεσίδικο βούλευμα για κακούργημα ή για πλημμέλημα της προηγούμενης περίπτωσης, έστω και αν το αδίκημα παραγράφηκε. γ) Οτι δεν έχουν λόγω καταδίκης, στερηθεί τα πολιτικά τους δικαιώματα και για όσο χρόνο διαρκεί η στέρηση αυτή δ) Οτι δεν τελούν υπό δικαστική συμπαράσταση

6. Η ανεργία αποδεικνύεται με βεβαίωση του ΟΑΕΔ (που είναι αρμόδιος προς τούτο) ή και με οποιοδήποτε άλλο νομικό αποδεικτικό μέσο. Αποκλείεται η απόδειξη με υποβολή υπεύθυνης δηλώσεως.

7. Προκειμένου για ανέργους υποψηφίους που έχουν ενταχθεί σε πρόγραμμα επαγγελματικής κατάρτισης του ΟΑΕΔ: α) βεβαίωση του ΟΑΕΔ στην οποία να αναφέρεται η ημερομηνία συμμετοχής του υποψηφίου στο πρόγραμμα καθώς και η ημερομηνία λήξης της συμμετοχής του και β) βεβαίωση του ΟΑΕΔ από την οποία να προκύπτει η ημερομηνία εγγραφής τους ως ανέργων στα σχετικά μητρώα.

8. Πιστοποιητικό οικογενειακής κατάστασης, προκειμένου για υποψηφίους που έχουν ανήλικα τέκνα. Ειδικά για τους πολύτεκνους και τα τέκνων πολύτεκνων οικογενειών γίνεται δεκτό και πιστοποιητικό της ΑΣΠΕ.

9. Εάν ο τίτλος έχει αποκτηθεί στην αλλοδαπή απαιτείται μόνο: α) προκειμένου για δευτεροβάθμια μη τεχνική ή μη επαγγελματική εκπαίδευση, βεβαίωση ισοτιμίας από την αρμόδια διεύθυνση του υπουργείου Εθνικής Παιδείας και Θρησκευμάτων και για τεχνική και επαγγελματική εκπαίδευση αλλοδαπής, πράξη ισοτιμίας και κατάταξη της επιτροπής ισοτιμιών του Οργανισμού Επαγγελματικής Εκπαιδεύσεως και Καταρτίσεως (Ο.Ε.Ε.Κ.) - Εθνικής Αντιστάσεως 41, Ν. Ιωνία, Αθήνα και βεβαίωση για την αντιστοιχία του βαθμού από την αρμόδια διεύθυνση του υπουργείου Εθνικής Παιδείας και Θρησκευμάτων σε εικοσάβαθμη κλίμακα.

β) Προκειμένου για υποχρεωτική εκπαίδευση, βεβαίωση ισοτιμίας από τη Διεύθυνση Παιδείας Ομογενών και Δαπολιτισμικής Εκπαίδευσης (ΔΙ.Π.Ο.Δ.Ε.) της Κ.Υ του υπουργείου Εθνικής Παιδείας και Θρησκευμάτων ή από τις κατά τόπους Δ/νσεις Β/θμιας Εκπαίδευσης της ημεδαπής.

10. Πιστοποιητικό του οικείου δήμου ή κοινότητας για τη δημοτικότητα.

Για τους υποψηφίους των υπολοίπων νομών που δεν έχουν το κριτήριο της εντοπιότητας, όπως ορίζεται στο κεφάλαιο Β' του παρόντος, απαιτείται η υποβολή βεβαίωσης μόνιμης κατοικίας από τον οικείο Δήμο ή Κοινότητα (άρθρο 4 § 5 Ν. 2647/1998).

Σημείωση: Τίτλοι, πιστοποιητικά και βεβαιώσεις της αλλοδαπής, που απαιτούνται για την πρόσληψη πρέπει να είναι επικυρωμένα κα επίσημα μεταφρασμένα στην ελληνική γλώσσα, όπως ορίζουν οι κείμενες διατάξεις (άρθρο 29 Π.Δ. 50/2001 και Ν. 148/1914).

Ε. ΔΗΜΟΣΙΕΥΣΗ ΤΗΣ ΑΝΑΚΟΙΝΩΣΗΣ

Περίληψη της παρούσας περιέχουσα υποχρεωτικώς τα όρια ηλικίας και όλα τα στοιχεία του άρθρου 21 § 8 του Ν.2190/1994 (όπως ισχύει) να δημοσιευθεί σε δύο (2) ημερήσιες ή εβδομαδιαίες τοπικές εφημερίδες του νομού, εφόσον εκδίδονται. Ανάρτηση ολόκληρης της ανακοίνωσης να γίνει στο κατάστημα του Δήμου Κάσου και στο χώρο των ανακοινώσεων του δημοτικού καταστήματος του Δήμου στην οποία εδρεύει η υπηρεσία, συντασσομένου κατ' άρθρο 21 § 9 του Ν. 2190/1994 (όπως ισχύει) πρακτικού ανάρτησης.

ΣΤ. ΑΝΑΡΤΗΣΗ ΠΙΝΑΚΩΝ - ΥΠΟΒΟΛΗ ΕΝΣΤΑΣΕΩΝ

Οι πίνακες κατάταξης των υποψηφίων αναρτώνται στο κατάστημα της οικείας υπηρεσίας, συντασσομένου πρακτικού ανάρτησης, υπογραφομένου από δύο (2) υπαλλήλους της υπηρεσίας.

Κατά των ανωτέρω πινάκων οι ενδιαφερόμενοι μπορούν να υποβάλλουν ενστάσεις στο ΑΣΕΠ μέσα σε αποκλειστική προθεσμία, η οποία λήγει μετά την πάροδο δέκα (10) ημερών από την ανάρτησή τους.

Για την υποβολή ένστασης απαιτείται η καταβολή παραβόλου στο δημόσιο ταμείο είκοσι πέντε ευρώ (25) ευρώ.

Ο δήμαρχος Κάσου
Δημήτριος Ε. Ερωτόκριτος

ΧΛ-18/4

ΕΛΛΗΝΙΚΗ ΔΗΜΟΚΡΑΤΙΑ
ΥΠΟΥΡΓΕΙΟ ΥΓΕΙΑΣ-ΠΡΟΝΟΙΑΣ
ΓΕΝΙΚΟ ΠΕΡΙΦΕΡ. ΝΟΣΟΚΟΜΕΙΟ ΡΟΔΟΥ
ΡΟΔΟΣ 14-4-2003
ΑΡ. ΠΡΩΤ.: 4806/14-4-03

ΠΡΟΚΗΡΥΞΗ

Το Γενικό Περιφερειακό Νοσοκομείο Ρόδου έχοντας υπόψη:

1. Τις διατάξεις του Ν. 1397/83
2. Το Π.Δ. 131/87 (ΦΕΚ 73/87 Τ.Α.)
3. Τις διατάξεις της παρ. 2 του άρθρου 43 του Ν. 1759/88 (ΦΕΚ 50/88 τΑ) όπως συμπληρώθηκε με το αρ. 39 του Ν. 2072/92 (ΦΕΚ 125/92 τ.Α.)
4. Το Ν. 1965/91 (ΦΕΚ 146/91 τ.Α.)
5. Τις διατάξεις του άρθρου 84 του Ν. 2071/92.
6. Του Ν. 2519/97.
7. Την αριθμ. ΔΥ/13α/37939/97 απόφαση (ΦΕΚ 1088/97 τ.Β) «Ιεράρχηση κριτηρίων κρίσης και συγκριτικής αξιολόγησης υποψηφίων για θέσεις του κλάδου ιατρών ΕΣΥ».
8. Τις διατάξεις του άρθρου 28 του ΚΕΦ.Ε. του Ν. 2190/94 (ΦΕΚ 29/94 τ.Α)
9. Τις διατάξεις της παρ. 1 του άρθρου 5 του Ν. 2194/94 (ΦΕΚ 28/94 τ.Α)
10. Την υπ'αρ. Υ10α/Γ.Π 12036/26-2-2003, απόφαση του υπουργείου Υγείας Πρόνοιας
11. Τον οργανισμο του Νοσοκομείου
12. τον Ν. 2889/01 (ΦΕΚ 37 Τ.Α./2-3-2001)
14. Την αριθμ. 11/31-3-03, απόφαση Συμβουλίου Διοίκησης.

ΠΡΟΚΗΡΥΣΣΕΙ

Για πλήρωση των παρακάτω θέσεων του κλάδου ιατρών ΕΣΥ, επί θητεία για το Νοσοκομείο της Ρόδου όπως αναφέρεται:

- Μία θέση Διευθυντή Γενικής Ιατρικής ή Παθολογίας για το Κ.Υ. Εμπωνας

Για την παραπάνω θέση γίνονται δεκτοί ως υποψήφιοι όσοι έχουν:

Α. Ελληνική ιθαγένεια, πλην όσων προέρχονται από κράτη μέλη της ΕΟΚ.

Β. Αδεια άσκησης ιατρικού επαγγέλματος

Γ. Τίτλο αντίστοιχης με τη θέση ιατρκής ειδικότητας.

Δ. Ηλικία που να μην υπερβαίνει το 55ο

Το όριο ηλικίας δεν αφορά τους ιατρούς που υπηρετούν ήδη στο ΕΣΥ.

Ε. Για την ανωτέρω θέση δεν απαιτείται προϋπηρεσία στην ειδικότητα.

Οι ενδιαφερόμενοι να υποβάλλουν τα εξής δικαιολογητικά:

α. Αίτηση - δήλωση, σε ειδικό έντυπο για τις συγκεκριμένες θέσεις κατά ειδικότητα και βαθμό.

β. Αντίγραφο πτυχίου.

γ. Αντίγραφο απόφασης άδειας άσκησης ιατρκού επαγγέλματος.

δ. Αντίγραφο απόφασης τίτλου ειδικότητας

ε. Βεβαίωση του οικείου ιατρικού συλλόγου ου να φαίνεται:

• ο συνολικός χρονος άσκησης του ιατρικού επαγγέλματος

• Η ασκούμενη ειδικοτητα και ο συνολικός χρόνος άσκησής της.

στ. Πιστοποιητικο γέννησης

ζ. Για τη θέση του ΕΑ της ΜΕΘ, απαιτείται πιστοποιητικό ειδίκευσης σε ΜΕΘ υπουργείου Υγείας Πρόνοιας, σύμφωνα με το αρ. 84 του Ν. 2071/92 και προϋπηρεσία τουλάχιστον 2 χρόνια σε ΜΕΘ.

η. Βιογραφικο σημείωμα το οποίο θα συντάσσεται απότους υποψήφιους και στο οποίο θα αναγράφονται περιληπτικά τα προσόντα και ιδιαίτερα εκείνα που προβλέπονται από τις διατάξεις της παρ. 8 του 37 του Ν. 2519/97

δηλαδή:

• Η ιατρική προϋπηρεσία (προκειμένου για θέσεις ΕΑ και Δ/ντών σε Νοσοκομεία της Ελλάδος ή του εξωτερικού, σε φορείς Α' βάθμιας φροντίδας υγείας, σε ιδιωτικό τομέα και σε ελεύθερο επάγγελμα και προκειμένου για θέσεις ΕΒ και ΕΓ προϋπηρεσία στο ΕΣΥ).

• Κλινική εμπειρία για τις θέσεις ΕΑ και Δ/ντών και εμπειρία για τις θέσεις ΕΒ.

• Το επιστημονικό έργο και η επιστημονική δραστηριότητα.

• Η εκπαιδευτική δραστηριότητα (ως εκπαιδευτική ή εκπαιδευόμενου) και

• Ανταπόκριση στο ιατρικό λειτούργημα για τις θέσεις ΕΑ και Επιμελητών.

η. Βεβαίωση στην οποία να φαίνεται ότι έχει εκπληρώσει την υποχρέωση υπηρεσίας υπαίθρου ή βεβαίωση νομικής απαλλαγής, εξαιρετούνται οι υποψήφιοι που υποβάλλουν αιτήσεις για Κέντρα Υγείας και Πολυδύναμα Ιατρεία.

θ. Για την απόδειξη των ουσιαστικών προσόντων υποβάλονται επίσημα πιστοποιητικά ή βεβαιώσεις από ξένη χώρα. Πρέπει να είναι επικυρωμένα από την οικεία προξενική αρχή της Ελλάδας και επίσημα μεταφρασμένα.

ι. Οι επιστημονικές εργασίες αναφέρονται στο βιογραφικό σημείωμα περιληπτικά.

Ανάτυπα δημοσιευμάτων επιστημονικών εργασιών και επιστημονικά περιοδικά, στα οποία έχουν δημοσιευθεί τέτοιες εργασίες, υποβάλλονται κατά την κρίση του υποψηφίου. Ο εισηγητής στο Συμβούλιο Κρίσης, μπορεί να ζητήσει από τον κρινόμενο υποψήφιο να του προσκομίσει οποιαδήποτε πλήρη επιστημονική εργασία αναφέρει ο υποψήφιος στο βιογραφικό του σημείωμα. Επιστημονικές εργασίες σε ξένη γλώσσα, πρέπει να υποβάλλονται μεταφρασμένες στην ελληνική γλώσσα.

ια. Υπεύθυνση δήλωση του υποψηφίου για διορισμό ιατρού στην οποία θα αναφέρονται:

• Οτι δεν έχει αρνηθεί διορισμό σε θέση του κλάδου ιατρών ΕΣΥ ή σε αντίθετη περίπτωση ότι έχουν συμπληρωθεί δύο (2) χρόνια από την παρέλευση της προθεσμίας ανάληψης υπηρεσίας.

• Οτι δεν έχει παραιτηθεί από θέση κλάδου ιατρών ΕΣΥ πριν από τη συμπλήρωση ενός (1) χρόνου από τον διορισμό του ή σε αντίθετη περίπτωση ότι έχουν συμπληρωθεί δύο (2) χρόνια από την ημερομηνία παραίτησής του.

• Οτι οι ίδιοι δεν είναι ιδιοκτήτες ιδιωτικής κλινικής ή φαρμακευτικής επιχείρησης ούτε μετέχουν σε εταιρίες με αντίστοιχα αντικείμενα.

• ιβ. - Γιατροί του ΕΣΥ που κατέχουν ομοιόβαθμη θέση μ' αυτήν που προκηρύσσεται αν δεν έχουν συμπληρώσει δύο χρόνια συνεχή υπηρεσία στη θέση τους δεν έχουν δικαίωμα υποβολής υποψηφιότητας.

Η αίτηση-δήλωση και όλα τα δικαιολογητικά υποβάλλονται στη Γραμματεία του Ν.Γ.Ν. Ρόδου, μέσα σε προθεσμία είκοσι (20) ημερών από την επομένη της τελικής δημοσίευσης της προκήρυξης. Αιτήσεις-δηλώσεις μπορούν να υποβληθούν και ταχυδρομικά και μαζί με δικαιολογητικά αποστέλλονται στη Γραμματεία του ανωτέρω Νοσοκομείου με συστημένο δέμα στην καθορισμένη ημερομηνία δηλαδή από 19-4-2003 μέχρι και 8-5-2003.

Από το Γραφείο της Γραμματείας του Νοσοκομείου οι ενδιαφερόμενοι θα μπορούν να παίρνουν κάθε συμπληρωματική πληροφορία, στο τηλέφωνο εσωτ. 2241/80147.

Ο ΔΙΟΙΚΗΤΗΣ ΤΟΥ Π.Γ.Ν. ΡΟΔΟΥ
ΔΗΜΗΤΡΙΟΣ ΜΑΤΣΙΑΣ

ΧΛ-18/4



Κουφώματα KUNSTSTOFF. Αξεπέραστη θερμομόνωση, υψηλή ηχομόνωση, απεριόριστη αντοχή στο χρόνο, πάνω από 60 πιστοποιητικά ποιότητας, μέχρι και 48 δόσεις. Υπεροχή KUNSTSTOFF θα πει υπέροχη ζωή!

KUNSTSTOFF®
www.kunststoff.gr

casaviva

Λεωφ. Ελευθερίας 2Α, 85104 Κρεμαστή Ρόδος Τηλ. 22410 95076, Fax.93775

ΠΡΟΟΔΟΣΠΟΡ

Ο Μιχαλάκης διαιτητής στην Πυλώνα

Η ΕΠΣΔ όρισε δύο παρατηρητές στο «ντέρμπι της παραμονής»!

Πέφτει αύριο η αυλαία του πρωταθλήματος της Α' Κατηγορίας και μοιραία το ενδιαφέρον στρέφεται στον αγώνα της Πυλώνας όπου η γηπεδούχος Θύελλα και ο Κλεάνθης Παραδεισίου δίνουν τον υπέρ πάντων αγώνα για την παραμονή τους. Δεν είναι υπερβολή αν ισχυριστεί κανείς ότι θα ισχύσει το ρητό «ο θάνατός σου, η ζωή μου»!

Πάντως και η ισοπαλία ευνοεί την ομάδα του Παραδεισίου, σε αντίθεση με τη Θύελλα που μόνο με νίκη θα παραμείνει.

Ενδεικτικό μάλιστα του ενδιαφέροντος που παρουσιάζει ο αγώνας είναι το γεγονός ότι η ΕΠΣΔ όρισε δύο παρατηρητές προκειμένου να καταγραφούν όλες οι κινήσεις και βέβαια να αποφευχθούν τα όποια, πιθανά, παρατράγουδα. Διαιτητής θα είναι ο Παντελής Μιχαλάκης.

Αναλυτικά, όλο το πρόγραμμα της τελευταίας αγωνιστικής του πρωταθλήματος:

Α' ΚΑΤΗΓΟΡΙΑ
30η αγωνστική (τελευταία)
Σάββατο 19-4-2003

• **Αφάντου (14.30):** ΑΕΡΑ - ΓΑΣ Ιάλυσος (Σ. Ντάκας): Π. Κατσιδώνης, Κετσές, Κόττορος (Ερωτόκριτος).

• **Αγιοι Απόστολοι (14.30):** Ορφέας - Φοίβος (Μπακαρής): Ορφανός, Μίχας, Λάμπρου (Σταματάκης).

• **Βάτι (14.30):** Διαγόρας - Κλεόβουλος (Στ. Κάπρος): Κόκκινος, Ταράλης, Καραχανής (Χρυσανθής).

• **Πυλώνα (17.00):** Θύελλα - Κλεάνθης (Θ. Κυπραίος - Δ. Τσοπανάκης): Μιχαλάκης, Τσαγγάρης, Φεσσάρας (Σαββάκης).

• **Φάνες (17.00):** Ηρακλής Μαριτσών - Αναγέννηση Εμπωνα (Νικολάου): Σάββενας, Ε. Κατσιδώνης, Παπαδόπουλος (Στέργου).

• **Κοσκινού (20.00):** Διγενής - Αρης (Βεργίδης): Διαμαντέας, Τσαούσης, Λάμπρου (Κωνσταντίνου).

Κυριακή 22-4-03

• **Καρδάμαινα (12.30):** Δόξα - Απόλλων Απολλώνων (Σκαλέρης): Κουτσοχέρας, Αργυρίου, Μαστρομιχάλης.

• **Λέρος (11.00):** Α.Ε. Λέρου - Καλυμνιακός (Αντ. Καρπαθάκης): Πανάτος, Λουρμπέας, Μαυρουδής (Καστής).

Οικονόμου: «Η Ρόδος το προβάδισμα...»

Ο προπονητής του Απόλλωνα Καλυθιών αναγνωρίζει τη δύναμη της Ρόδου, ωστόσο πιστεύει ακράδαντα πως η ομάδα του μπορεί να πάρει αυτό που θέλει



Με σεβασμό και πλήρη συναίσθηση των δυσκολιών που παρουσιάζει αντιμετωπίζει ο προπονητής του Απόλλωνα Καλυθιών Αντώνης Οικονόμου το ντέρμπι της Κυριακής με τη Ρόδο, που αναμένεται με πάρα πολύ μεγάλο ενδιαφέρον από τον φίλαθλο κόσμο του νησιού μας. Ο κ.Οικονόμου αντιλαμβάνεται πως η ομάδα του θα πρέπει να καταβάλει πολύ μεγάλη προσπάθεια για να μπορέσει να πάρει το σημαντικό θετικό αποτέλεσμα αλλά αυτό δεν σημαίνει πως φοβάται το παιχνίδι ή ότι δεν έχει εμπιστοσύνη στους παίκτες του.

Σε δηλώσεις που έκανε χθες προς την εφημερίδα μας, επεσήμανε μεταξύ άλλων και τα ακόλουθα:

«Είναι ένα τοπικό ντέρμπι. Και οι δυο ομάδες θέλουν τη νίκη για διαφορετικούς λόγους. Σίγουρα είναι ένα πολύ δύσκολο παιχνίδι αλλά εμείς θα προσπαθήσουμε για να πάρουμε τους τρεις βαθμούς της νίκης κάτι το οποίο είναι πολύ σημαντικό για εμάς. Πιστεύω ότι η Ρόδος έχει το προβάδισμα λόγω του ότι βρίσκεται και στην πρώτη θέση του βαθμολογικού πίνακα. Εμείς όμως έχουμε αποδείξει ότι αν παίξουμε καλό ποδόσφαιρο δεν έχουμε να φοβηθούμε απολύτως τίποτα και μπορούμε να κοντράρουμε τον οποιοδήποτε αντίπαλο».

Σε ερώτηση για το αν θεωρεί πως η συγκεκριμένη αναμέτρηση είναι καθοριστική για την ομάδα του, απάντησε ως εξής:

«Έτσι όπως είναι διαμορφωμένη η βαθμολογία αυτή τη στιγμή, φυσικά και το παιχνίδι είναι καθοριστικό για την ομάδα μας. Γι' αυτό και θέλουμε τη νίκη για να κάνουμε ίσως το σημαντικότερο βήμα για τη μαθηματική εξασφάλιση της παραμονής μας στην κατηγορία».

Αγωνιστικά

Στον αγωνιστικό τομέα, οι απολλωνιστές θα ολοκληρώσουν σήμερα την προετοιμασία τους με προπόνηση η οποία καιρού επιτρέποντος θα πραγματοποιηθεί στο κεντρικό γήπεδο των Καλυθιών. Μέχρι στιγμής, ο Αντώνης Οικονόμου αντιμετωπίζει δυο σημαντικά προβλήματα τα οποία όπως γράψαμε και χθες ακούνε στα ονόματα των Πολυχρονίου και Αρχοντούλη που είναι τιμωρημένοι και φυσικά δεν έχουν δικαίωμα συμμετοχής. Κατά τα άλλα ο τεχνικός του Απόλλωνα ευελπιστεί να μην δημιουργηθεί κανένα άλλο πρόβλημα μετά και τη σημερινή τελευταία προπόνηση της ομάδας του

Η Ρόδος

Με ανεβασμένο το ηθικό και καλώς εχόντων των πραγμάτων χωρίς κανένα αγωνιστικό πρόβλημα, θα «κατέβει» η Ρόδος στον αγώνα της Κυριακής. Το παιχνίδι αυτό είναι σημαντικό και για τους «πράσινους» οι οποίοι έως και το τέλος του πρωταθλήματος αναζητούν τέσσερις βαθμούς για να μπορέσουν να εξασφαλίσουν και μαθηματικά τον τίτλο του πρωταθλητή. Σε δηλώσεις που έκανε ο τεχνικός Δημήτρης Σκούνας είπε:

«Θέλουμε ακόμα τέσσερις βαθμούς οι οποίοι και θα μας δώσουν τη δυνατότητα να κατακτήσουμε το πρωτάθλημα. Αυτό που με ενδιαφέρει εμένα είναι να μπορέσουμε να πάμε την τελευταία αγωνιστική κόντρα στον ΑΟ Μάνης και τα πάντα να έχουν κριθεί. Να κατέβουμε δηλαδή χωρίς άγχος. Το σημαντικό για όλους είναι να μπορέσει η ομάδα να ανέβει στην Γ' Εθνική Κατηγορία».

Στον αγωνιστικό τομέα, αυτή τη στιγμή ο κ.Σκούνας δεν αντιμετωπίζει κανένα απολύτως πρόβλημα. Ακόμα και ο Λάζαρος Καλημέρης έχει ξεπεράσει πλήρως το πρόβλημα τραυματισμού του και φυσικά έχει τεθεί στη διάθεση του προπονητή του για τη μεθαυριανή αναμέτρηση.

• Παρατηρητής του αγώνα ορίστηκε από την Ένωση Ποδοσφαιρικών Σωματείων Δωδεκανήσου ο Θεοδόσης Κυπραίος.

Δέκατη στο Πανευρωπαϊκό του Λουτρακίου η Αργυρού

Τη 10η θέση στην κατηγορία των 69 κιλών, στο Ευρωπαϊκό Πρωτάθλημα Αρσης Βαρών, κατέλαβε η Αρχαγγελίτισσα Ζωγραφιά Αργυρού. Η πρωταθλήτριά μας, μόλις στην πρώτη της παρουσία σε διεθνή διοργάνωση, πέτυχε ατομικό ρεκόρ στο αρασέ (85κ.), το ζετέ (105κ.) και το σύνολο (190κ) και μετά το τέλος του αγώνα δήλωσε:

«Ο στόχος επετεύχθη. Εκανα έξι έγκυρες προσπάθειες και είμαι ευχαριστημένη με τα ατομικά ρεκόρ, αφού ήταν μόλις η πρώτη μου συμμετοχή σε τόσο μεγάλη διοργάνωση. Οσο για το μέλλον, χρειάζεται πολλή προπόνηση, περισσότερα κιλά και να μείνω μακριά από τραυματισμούς».

Το κύπελλο θα δοθεί αύριο στο Διγενή

Αύριο, αμέσως μετά το νυκτερινό αγώνα Διγενή-Αρη θα απονεμηθεί από την ΕΠΣΔ στο Διγενή κύπελλο και 18 μετάλλια, για την ανάδειξη του ως πρωταθλητή Α' Κατηγορίας για τη περίοδο 2002-2003.

ΑΠΟΝΟΜΗ ΚΑΙ ΣΤΟΝ ΞΑΝΘΟ

Στις 10 Μαΐου θα απονεμηθεί από την ΕΠΣΔ στον Ξάνθο Πάτμου, κύπελλο και 18 μετάλλια για την ανάδειξη του ως πρωταθλητή της Γ' κατηγορίας (όμιλος νήσων), για τη περίοδο 2002-2003. Θα προηγηθεί φιλικός αγώνας στο νησί, μεταξύ του Ξάνθου και παλαιμάχων Ρόδου-Διαγόρα.

Αρχίζει η μεγάλη γιορτή της ποδηλασίας

Από το Κιοτάρι θα δοθεί το πρωί η εκκίνηση του 1ου Διεθνούς γύρου των γυναικών

Με τη διεξαγωγή του πρώτου ετάπ, αρχίζει σήμερα στις 9.30 το πρωί το αγωνιστικό μέρος του 1ου διεθνούς ποδηλατικού γύρου γυναικών που διεξάγεται για πρώτη φορά στο νησί μας και γενικότερα στην Ελλάδα. Οι αθλήτριες θα ξεκινήσουν από το Κιοτάρι και αφού περάσουν από το Γενάδι, το Βάτι, την Απολακκιά, την Μονόλιθο, τα Σιάνα, τον Αγιο Ισίδωρο και τον Εμπωνα, θα επιστρέψουν και πάλι στο σημείο από το οποίο ξεκίνησαν. Το ετάπ αυτό είναι συνολικής απόστασης 116 χιλιομέτρων και είναι το δεύτερο μεγαλύτερο μετά το τέταρτο που θα διεξαχθεί την Κυριακή και είναι 121 χιλιομέτρων. Το βασικό βέβαια θα είναι να ευνοήσουν και οι καιρικές συνθήκες ούτως ώστε να διεξαχθεί ένας πολύ καλός αγώνας τον οποίο θα μπορέσει να παρακολουθήσει και φίλαθλος κόσμος. Εντυπωσιακή αναμένεται να είναι η μάχη που θα γίνει κατά τη διάρκεια του ετάπ στα σπριντ ανάβασης και ευθείας. Σύμφωνα με τον σχεδιασμό που υπάρχει θα γίνουν δυο σπριντ ανάβασης (στη Μονόλιθο και τα Σιάνα) και ένα ευθείας (στην Απολακκιά).

Παρών η Ολυμπιονίκης Εύα Χριστοδούλου

Με την παρουσία της Ολυμπιονίκη της εθνικής ομάδας του ανσαμπλ στους αγώνες του Σίδνευ Εύας Χριστοδούλου θα διεξαχθεί ο ποδηλατικός γύρος. Η Ελληνίδα αθλήτρια είναι η επίσημη προσκεκλημένη των διοργανωτών καθώς και το τιμώμενο πρόσωπο σε μια ειδική εκδήλωση που επρόκειτο να πραγματοποιηθεί χθες (Πέμπτη 17 Απριλίου) το βράδυ κατά τη διάρκεια της τελετής έναρξης σε αίθουσα του ξενοδοχείου RODOS MARIS στην περιοχή Κιοτάρι.

Τον αγώνα διοργανώνει ο ποδηλατικός όμιλος Ρόδου «Ο Ιάλυσος» σε συνεργασία με το Δήμο της Νότιας Ρόδου ενώ τελεί υπό την αιγίδα της Ελληνικής Ομοσπονδίας Ποδηλασίας. Επίσης γίνεται με τη στήριξη της Ελληνικής Ομοσπονδίας της Ποδηλασίας, του Υπουργείου Αιγαίου, της Περιφέρειας Νοτίου Αιγαίου, της ΤΕΔΚΔ καθώς επίσης και του ΝΑΟΔ. Σημαντική είναι η συμβολή του Δήμου της Ρόδου, της 95 ΑΔΤΕ, της Τροχαίας Ρόδου καθώς και του Συλλόγου Σαμαρειτών του νησιού μας.

• Οι χορηγοί είναι οι ακόλουθοι:

IDEAL BIKES, SONY ERICSSON, ΟΙΚΟΔΟΜΙΚΕΣ ΕΠΙΧΕΙΡΗΣΕΙΣ ΚΑΛΛΙΣΤΟΣ ΔΙΑΚΟΓΕΩΡΓΙΟΥ, ALGIDA, HERTZ, AEGEAN AIRLINES, SHIMANO, RODOGAZ, BOLLE, BEAUTY SHOP, CONTREX, MIKES, COLORADO ENTERTAINMENT CENTER, TSIKKIS SECURITY, ΣΚΥΡΟΔΕΜΑ ΡΟΔΟΥ, REDBULL.

Χορηγός επικοινωνίας είναι ο SUPERSPORT FM.

Στις 5 μ.μ αγωνίζεται ο Διαγόρας

Την Κυριακή κόντρα στον Κάσπακα στο Δημοτικό Στάδιο της πόλης μας

Κανονικά στις 5μ.μ θα ξεκινήσει μεθαύριο στο Δημοτικό Στάδιο της πόλης μας το παιχνίδι του ΠΑΟ Διαγόρα με τον Κάσπακα στα πλαίσια του περιφερειακού πρωταθλήματος. Παρά το ότι η ομάδα της Λήμνου όσες φορές μέχρι τώρα είχε έρθει στο νησί μας έχει ζητήσει να παίξει νωρίτερα για να μπορέσει να εξυπηρετηθεί συγκοινωνιακά, αυτή την φορά δεν έκανε κάποιο σχετικό αίτημα προς την Ελληνική Ποδοσφαιρική Ομοσπονδία. Έτσι, το παιχνίδι ορίστηκε να γίνει μαζί με τα υπόλοιπα της αγωνιστικής αυτής.



Η προετοιμασία

Η προετοιμασία του Διαγόρα για το παιχνίδι αυτό συνεχίστηκε και χθες κανονικά. Η προπόνηση έγινε για μια ακόμα φορά στον χώρο πίσω από τις εστίες στο Δημοτικό Στάδιο της πόλης μας. Συμμετείχαν όλοι οι ποδοσφαιριστές κανονικά, με εξαίρεση τον Σάββα Παφιάκη και τον Παναγιώτη Αγγελόπουλο. Ο πρώτος λόγω ενός μικροπροβλήματος υγείας δεν μπόρεσε να προπονηθεί και ο δεύτερος επειδή είχε ενοχλήσεις χαμηλά στο πόδι (στο κουτουπιέ). Οι πληροφορίες πάντως αναφέρουν ότι δεν πρόκειται κάτι το ανησυχητικό και ειδικά ο δεύτερος θα μπορέσει να δώσει κανονικά το παρών στο παιχνίδι της Κυριακής. Έτσι και αλλιώς το παιχνίδι δεν είναι δύσκολο -τουλάχιστον στα χαρτιά- φθάνει βέβαια οι «κυανέρυθροι» να μπορέσουν να αποδείξουν κάτι τέτοιο και εντός αγωνιστικού χώρου. Αυτό είναι κάτι το οποίο έχει ζητήσει από τους παίκτες του και ο τεχνικός Ανδρέας Σταύρου.

• Παρατηρητής αγώνα στο μεθαυριανό παιχνίδι ορίστηκε ο Νίκος Παπαεμανουήλ.

Συνάντηση Κ. Σκανδαλίδη και Γιάννας Αγγελοπούλου

Στη διάθεση της Οργανωτικής Επιτροπής ΄΄Αθήνα 2004΄΄ θα τεθούν οκτώ Κέντρα Εξυπηρέτησης Πολιτών (ΚΕΠ) μέσα στο ερχόμενο καλοκαίρι, δήλωσε ο υπουργός Εσωτερικών Κώστας Σκανδαλίδης, αμέσως μετά τη συνάντηση εργασίας που είχε χθες, στη Νέα Ιωνία, με την πρόεδρο της Οργανωτικής Επιτροπής Γιάννα Αγγελοπούλου.

Οπως τόνισε ο κ.Σκανδαλίδης, ο προγραμματισμός του υπουργείου του έχει προσδιορίσει σε 30 τα Ολυμπιακά Κέντρα Εξυπηρέτησης Πολιτών που θα λειτουργήσουν το καλοκαίρι του 2004, συμπληρωματικά με ότι άλλο κάνει η Οργανωτική Επιτροπή για την πληροφόρηση των πολιτών.

ΔΙΑΦΗΜΙΖΕΤΑΙ ΣΤΟ ΙΝΤΕΡΝΕΤ
www.rodosport.gr

...πρώτο όνομα στα σπορ Τιμές που ...δεν παίζονται

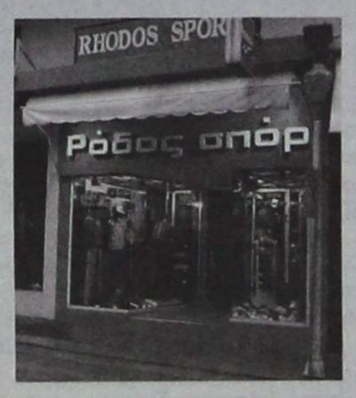

ΡΟΔΟΣ ΣΠΟΡ
ΕΘΕΛ. ΔΩΔΕΚΑΝΗΣΙΩΝ 15
Τηλέφ. 22410 21442 * E-mail: rospo@otenet.gr
ΓΔ-30/4

CITROËN SAXO



Saxo VTS 3 πόρτες 1.4i, 1.6i 16V

Βασικός Εξοπλισμός
• Υδραυλικό τιμόνι
• Air Condition
• Αερόσακος οδηγού
• Ηλεκτρικά παράθυρα εμπρός
• Κεντρικό κλείδωμα με τηλεχειρισμό
• Προβολείς ομίχλης
• Στροφόμετρο
• Διαιρούμενο πίσω κάθισμα
• Εμπρός και πίσω προσκέφαλα, ρυθμιζόμενα σε ύψος
• Περιφερειακή αψίδα προστασίας
• Αεριζόμενα δισκόφρενα εμπρός
• Εμπρός ζώνες ασφαλείας με πυροτεχνικούς προεντατήρες
• Immobilizer στο κλειδί
• Εμπρός και πίσω αντιστρεπτικές δοκοί
• Ηλεκτρικά ρυθμιζόμενοι καθρέφτες (1.4i)

Επιπλέον στην έκδοση 1.6 16V Full
• ABS
• Αερόσακος συνοδηγού
• Ζάντες αλουμινίου 15"

Προαιρετικός Εξοπλισμός
• ABS
• Αερόσακος συνοδηγού
• Ηλιοροφή
• Ζάντες αλουμινίου

Ελάτε να το θαυμάσετε στην έκθεσή μας:
Λεωφόρος Ρόδου - Λίνδου 255
Εταιρία ASTRA
Γεώργιος και Φίλιππος Φώκιαβη
Τηλ. 22410 69800

X3888-30/4

ΠΡΟΟΔΟΣΠΟΡ

Ο Λεπτοκαρίδης διαιτητής στον αγώνα Αστέρας Παστίδας - ΠΑΣ Ασκληπειού

Φίλαθλοι ορίστηκαν να διευθύνουν τον αγώνα του Αστέρα Παστίδας με τον ΠΑΣ Ασκληπειού, λόγω του «εμπάργκο» του Συνδέσμου Διαιτητών Ποδοσφαίρου Δωδεκανήσου, εναντίον τους.

Κατά τα λοιπά αρκετά ενδιαφέροντα παιχνίδια περιλαμβάνονται στο μενού του Σαββατοκύριακου τόσο στον 1ο όσο και στον 2ο όμιλο.

Ο πρωτοπόρος του 1ου ομίλου Ακουσίλαος θα παίξει εκτός έδρας με τον Δωριέα ενώ το χθεσινό στραβοπάτημα του ΑΣ Τήλου στον Αρχάγγελο με τον Πετρώνα, για τον 2ο όμιλο, δίνει το δικαίωμα στον Ατρόμητο Διμυλιάς να ελπίζει, αν νικήσει στην έδρα του, τον Γ.Σ. Διαγόρα. Πιο αναλυτικά:

Γ' ΚΑΤΗΓΟΡΙΑ
1ος όμιλος
22η αγωνιστική
Σάββατο 19-4-2003

• Αγιοι Απόστολοι (17.00): ΑΕ Μεσαναγρού - Ο.Φ. Ιστρίου (Μπακαρής): Βλαχάς, Ρουμάνης, Ασημακόπουλος.

• Κοσκινού (14.30): Αστέρας Παστίδας - ΠΑΣ Ασκληπειού (Μακρής): Λεπτοκαρίδης, Ψυλλάκης, Γιάκλος.

Κυριακή 20-4-2003

• Θεολόγος (17.00): Δαμάγητος - Ηλιος (Κατσουράκης): Παπαδόπουλος, Π. Κατσιδώνης, Ασημακόπουλος.

• Καρακόνερο (17.00): Δωριέας - Ακουσίλαος (Περαντινός): Στεφανάκης, Ορφανός, Κόττορος.

• Ποσειδώνας Καρπάθου - Αναγέννηση Ν.Ρ.: Παραιτήθηκε η Αναγέννηση.

2ος όμιλος
22η αγωνιστική
Σήμερα

• Κάλαθος (16.30): Ταξιάρχης - Πολύστρατος (Ν. Ντάκας): Κόττορος, Κόκκινος, Καραχανής.

Κυριακή 20-4-2003

• Αγιος Ισίδωρος (16.00): Αγιος Ισίδωρος - Αλθαιμένης (Ανθίτσας): Γιοβάνι, Ρουμάνης, Παλάζης.

• Διμυλιά (13.00): Ατρόμητος - Γ.Σ. Διαγόρας (Σταματίου): Τσαγκάρης, Λάμπρου, Καρχανής (Καψάσκης).

• Σύμη (13.30): ΑΟ Σύμης - Ηρακλής Λάρδου (Γιανναράκης): Φεσσάρας, Κόκκινος, Χατζηπέτρος.

• Κοσκινού (11.30): Ροδιακός - Δήμητρα (Ψυλλάκης): Κόττορος, Ορφανός, Στεφανάκης.

ΠΑΙΔΙΚΟ
1ος όμιλος
21η αγωνιστική
Σάββατο 19-4-2003

• Καρακόνερο (15.30): ΑΣ Ρόδος - Νίκη Ρόδου (ιατρός Δουκουμόπουλος): Λιάπη.

• Παστίδα (11.00): Αστέρας - Ιάλυσος '97: Θεοδώρου.

Κυριακή 20-4-2003

• Απόλλωνα (17.00): Απόλλων - Φοίβος : Σεβδαλάκης.

• Παραδείσι (11.00): Κλεάνθης - Αναγέννηση Εμπωνα (ιατρός Χαραλαμπίδης): Γκιούντιτσε

• Ευκλής - Νήσος Ρόδου : αποβλήθηκε ο Ευκλής.

2ος όμιλος
21η αγωνιστική
Κυριακή 20-4-2003

• Ψίνθος (15.00): Δόξα - Ευαγόρας (ιατρός Σπηλιωτοπούλου): Χάλαντας.

• Ασκληπειό (15.00): ΠΑΣ Ασκληπειού - ΠΑΟ Διαγόρας: Αντωνάς.

• Αγιοι Απόστολοι (14.00): Διαγόρας Βατίου, - Πετρώνας (ιατρός Παϊσανίδου): Λιάπη.

• Αρχίπολη (15.00): Εθνικός - Σταυρός (Ιατρός Παρασκευοπούλου): Βλαχάς.

• Αγιοι Απόστολοι (18.00): ΑΣ Ζευς - Διγενής (ιατρός Παϊσανίδου): Λιάπη.

Ισόπαλα τα δύο χθεσινά παιχνίδια

Ισόπαλα έληξαν τα δύο χθεσινά παιχνίδια για τον 2ο όμιλο της Γ' Κατηγορίας Δωδεκανήσου.

Στον Αρχάγγελο ο Πετρώνας παραχώρησε ισοπαλία 2-2 στον ΑΣ Τήλου, ενώ με το ίδιο σκορ έληξε ο αγώνας των Φανών, ανάμεσα στον Αστέρα Παστίδας και τον Δαμάγητο.

Να σημειωθεί ότι στις Φάνες διαιτήτευσε ο ενωσιακός τεχνικός Ακης Δελαπόρτας, με βοηθούς τους Γιώργο Μποσγανά και Στέργο Λαμπριανό, οι οποίοι μάλιστα τα πήγαν και αρκετά καλά.

Στον Αρχάγγελο διαιτητής ήταν ο Νίκος Φεσσάρας (Βλαχάς, Κόττορος).

Στο ζενίθ το ενδιαφέρον στο πρωτάθλημα Β΄ Κατηγορίας

Θολό παραμένει το τοπίο τόσο στο γκρουπ των ομάδων που κυνηγάνε την άνοδο στην Α΄ Κατηγορία, όσο κι αυτών που οδεύουν προς την Γ΄ Κατηγορία, Ετσι για ένα ακόμη Σαββατοκύριακο η αγωνία θα φθάσει στο ξενίθ, αφού μέχρι την τελευταία αγωνιστική όλα τα ενδεχόμενα θα παραμένουν ανοικτά.

Πάντως ο Αστέρας Μασάρων, ο οποίος βρίσκεται μόνος στη δεύτερη θέση, με τρεις βαθμούς διαφορά δεν θα έχει πρόβλημα με τον Εθνικό, στην Αρχίπολη και θα συνεχίσει χωρίς απώλειες την προέλασή του.

Πιο δύσκολη θα είναι η αποστολή της Ασπίδας, στην Απολακκιά με αντίπαλο τον Αντίμαχο που μάχεται για την παραμονή του και αναμένεται να ματώσει για τους βαθμούς της νίκης.

Από 'κει και πέρα ο Ευαγόρας μπορεί το διπλό με αντίπαλο τον καταδικασμένο Πολυβώτη, ενώ δύσκολα ή εύκολα θα πάρει το τρίποντο και ο ΑΟ Πυλίου, ο οποίος υποδέχεται τη Δόξα Ψίνθου.

Τέλος, όσον αφορά τις ομάδες που κινδυνεύουν, τόσο ο Νικαγόρας, όσο και ο Αγιος Γεώργιος αγωνίζονται στην έδρα τους και μόνο με νίκη μπορούν να έχουν δικαίωμα στο όνειρο. Αναλυτικότερα:

Β' ΚΑΤΗΓΟΡΙΑ
28η αγωνιστική
Σάββατο 19-4-2003

• **Απολακκιά (11.30):** Ασπίδα - Αντίμαχος (Σαββίδης): Ε. Κατσιδώνης, Τσαούσης, Κόκκινος (Κάπρος).

• **Στάδιο «Ανταγόρας» (13.15):** Ασκληπιός - Ερμής (Χατζηζαχαρίας): Φραγκίνης, Αργυρίου, Κουτσοχέρας.

• **Πυλί (17.00):** ΑΟ Πυλίου - Δόξα Ψίνθου (Μανιάς): Αλαχιώτης, Βασιλείου, Μουστάκας.

Κυριακή 20-4-2003

• **Κέφαλος (12.30):** Νικαγόρας - ΑΕ Κατταβιάς (Μανιάς): Φραγκίνης, Αλαχιώτης, Μουστάκας.

• **Ξηρό Κω (12.30):** Πολυβώτης - Ευαγόρας (Μαρίνος): Βασιλείου, Δοδούς, Κοκκαλάκης.

• **Κρεμαστή (14.15):** ΑΣ Ζευς - Ανταγόρας (Τιβριντίδης): Κετσές, Διαμαντέας, Ε. Κατσιδώνης (Καψάσκης).

• **Μαλώνα (17.00):** Αγιος Γεώργιος - Ευκλής (Παυλούς): Ζανεττίδης, Μίχας, Σάββενας (Λουλουδάκης).

• **Αρχίπολη (17.00):** Εθνικός - Αστέρας Μασάρων (Τόπος): Τσαούσης, Ταράλης, Βλαχάς (Κότζος).

ΕΦΗΒΙΚΟ
30η αγωνιστική
Σάββατο 19-4-2003

• **Καρακόνερο (11.00):** Δωριέας - Κλεάνθης (ιατρός Καλαθενός): Ασημακόπουλος.

• **Κρεμαστή (12.00):** Ηρακλής Μαριτσών - Ευαγόρας (ιατρός Παρασκευόπουλος): Γκιούντιτσε.

• **Αγιοι Απόστολοι (12.30):** ΑΣ Ζευς - ΑΕ Κατταβιάς (ιατρός Πουλακίδας): Ασημακόπουλος

• **Λύκειο Ιαλυσού (13.00):** Ηλιος - Αρης (Ιατρός Δουκουμόπουλος): Χατζηδημητρίου

• **Ορφέας - Φοίβος:** αποβλήθηκε ο Ορφέας.

• **Πετρώνας - Αστέρας Παστίδας:** Αποβλήθηκαν και οι δύο (!).

Κυριακή 20-4-2003

• **Καλυθιές (13.00):** Ερμής - Ιάλυσος '97 (ιατρός Σπηλιωτοπούλου): Τσουρδιού.

• **Αγιοι Απόστολοι (20.00):** Διαγόρας Βατίου - ΑΣ Ρόδος (ιατρός Χαραλαμπίδης): Κόττορος.

ΕΠΣΔ
Ποινές παικτών

Από την ΕΠΣΔ τιμωρήθηκαν οι παρακάτω παίκτες:

• Με 4 αγωνιστικές: Μ. Γιάκλος (Ροδιακού), Χ.Γ. Κούτρας (Θύελλας Πυλώνας), Στ. Δρόσος (ΑΟ Πυλίου), Κ. Τριανταφύλλου (Αναγέννηση Ν.Ρ.).

• Με 3 αγωνιστικές: Ν. Χατζηγεωργίου (Γ.Σ. Διαγόρα).

• Με μια αγωνιστική: Γ. Θεοδώρου (Ασκληπιός Κω), Α. Κεράτσης (Ευαγόρα), Ι. Μακαρούνας (Καλυμνιακού), Α. Χατζηστρατής (Αναγέννηση Ν.Ρ.).

ΤΟΥΡΝΟΥΑ SOCCER CLUB «OASIS»

Στον τελικό ο Δήμος Ροδίων

Πανηγυρική πρόκριση στον τελικό του τουρνουά 5Χ5 που διοργανώνει το «ΟΑΣΙΣ» Soccer Club του Παναγιώτη Ζούνη, με την υποστήριξη της «Σούπερ Μπάλας» και του περιοδικού ΕΘΝΟΣΠΟΡ, πήρε ο Δήμος Ροδίων. Το τουρνουά γίνεται υπό την αιγίδα του Δημοτικού Οργανισμού Νεολαίας και Αθλησης Ροδίων και παρουσιάζει τεράστιο ενδιαφέρον.

Στον πρώτο λοιπόν ημιτελικό η ομάδα του Δήμου Ροδίων συνέτριψε 12-1 την ομάδα «Αλ Κάϊντα», παίζοντας κατά διαστήματα εκπληκτικό ποδόσφαιρο.

Τρία γκολ σημείωσαν οι Τριπολίτης και Πιτσουρδάκης, από δύο οι Κανάκης και Δανάς και από ένα οι Δράκωνας και Γαλουζής.

Το γκολ της τιμής των ηττημένων σημείωσε ο Γαβριήλ Ζουρούδης.

Πριν την έναρξη του ημιτελικού κρατήθηκε ενός λεπτού σιγή στην μνήμη της μητέρας του Μικέ Γαλουζή, Ανδρονίκης.

ΔΗΜΟΣ ΡΟΔΙΩΝ: Ψαράς, Τριπολίτης, Γαλουζής, Κανάκης,. Πιτσουρδάκης, Δανάς, Δήμας, Δράκωνας.

«ΑΛ ΚΑΪΝΤΑ»: Καλόγλου, Κ.και Γ. Ζουρούδης, Σαεντάκης, Χατζηγεωργίου, Καστάνιας, Ψύλλου, Σβύνος, Ν. και Α. Μανιατάκης.

Για τους αγώνες του Σαββατοκύριακου

Φθάνουν στη Ρόδο οι ομάδες του TAE KWON DO

Αρχισαν να καταφθάνουν στη Ρόδο οι αποστολές των ομάδων του Tae Kwon Do Ρόδου, τ' οποίο θα διεξαχθεί το Σαββατοκύριακο στο Δημοτικό Κλειστό Γυμναστήριο Ρόδου «Βενετόκλειο». Ηδη συμμετοχή δήλωσαν πάνω από 150 αθλητές και αθλήτριες.

Σήμερα θα δοθεί επίσης συνέντευξη Τύπου στις 13:30 στο ξενοδοχείο «Πλάζα» από τους διοργανωτές.

Το πρωτάθλημα είναι μια συνδιοργάνωση του Γ.Α.Ο. Tae Kwon Do Ρόδου, με την υποστήριξη των ΕΛ.ΟΤ., του Ν.Α.Ο.Δ. και του Δήμου Ροδίων.

Στο Στάδιο και «Οικονομίδειο» το τουρνουά «Πάσχα 2003»

Στο Δημοτικό Στάδιο Ρόδου και στο «Οικονομίδειο» γήπεδο Ιαλυσού θα πραγματοποιηθούν οι αγώνες της Α΄ φάσης τουρνουά «ΠΑΣΧΑ 2003» της ΕΠΣΔ.

Υπεύθυνοι στο Δημοτικό Στάδιο Ρόδου, Βεργωτής Μιχαήλ, Τσοπανάκης Δημ., Μποσγανάς Γιώργος.

Υπεύθυνοι στο «Οικονομίδειο» θα είναι οι: Κασέρης Γιάννης, Τιβριντίδης Σπύρος, Δελαπόρτας Ακης.

- Η τελική φάση θα πραγματοποιηθεί στο Δημοτικό Στάδιο Ρόδου.

Η πρώτη φάση βάσει της προκήρυξης θα πραγματοποιηθεί τη Μεγάλη Τετάρτη και η τελική φάση τη Λαμπρή Τετάρτη.

Το αναλυτικό πρόγραμμα θα δοθεί από την αρμόδια επιτροπή της ΕΠΣΔ στον τοπικό Τύπο το Σάββατο 19 Απριλίου και στον εβδομαδιαίο της Δευτέρας 21 Απριλίου.

Διευκρινίζεται ότι κανένα παιδί δεν θα μπορεί να αγωνισθεί, εφ' όσον το πιστοποιητικό του δεν φέρει σφραγίδα του Δήμου που ανήκει.

Σημειώνεται ότι σήμερα 18-4-2003 και ώρα 14.00 λήγουν οι δηλώσεις συμμετοχής των σωματείων.

«Νιώθει ενοχές η Δόξα Ψίνθου»

Αυτό δήλωσε ο πρόεδρος του ΑΟ Πυλίου σχολιάζοντας ότι η Δόξα ζήτησε αστυνομική προστασία για το μεταξύ τους παιχνίδι

Από τα σύννεφα έπεσε ο πρόεδρος του Αθλητικού Ομίλου Πυλίου κ.Βερούτας, όταν πληροφορήθηκε πως η Δόξα Ψίνθου ζήτησε μέσω της Ένωσης Ποδοσφαιρικών Σωματείων Δωδεκανήσου αστυνομική προστασία για το μεταξύ τους παιχνίδι αύριο στα πλαίσια της Γ' Κατηγορίας. (Ο πρόεδρος μάλιστα της Δόξας Μιχάλης Ποτήρης ζήτησε από την ΕΠΣΔ αν γίνεται να συνοδεύει το πούλμαν που θα επιβιβαστεί η αποστολή για να μεταβεί στο γήπεδο και περιπολικό!).

Ο κ.Βερούτας κάνοντας δηλώσεις χθες σε εκπομπή του ραδιοφωνικού σταθμού TOP FM τόνισε μεταξύ άλλων και τα ακόλουθα:

«Η Δόξα Ψίνθου νιώθει ένοχη για τα όσα έγιναν στον πρώτο γύρο και τώρα φοβάται να έρθει να παίξει εδώ. Αυτό πιστεύω. Όμως εμείς δεν πρόκειται να κάνουμε τίποτα. Ούτε βέβαια θα πειράξουμε κανέναν».

Από το ΔΟΝΑ Λινδίων στην Πυλώνα

Στις 30 Απριλίου η γιορτή του αθλητή - μαθητή

Ο Δημοτικός Οργανισμός Νεολαίας και Αθλησης του Δήμου Λινδίων ανακοινώνει ότι στις 30 Απριλίου και ημέρα Τετάρτη και ώρα 19:00 θα πραγματοποιηθεί η καθιερωμένη γιορτή του αθλητή - μαθητή στο Πνευματικό Κέντρο της Πυλώνας. Παρακαλούνται οι πρόεδροι των Δ.Δ. του Δήμου Λινδίων να ενημερώσουν τα γραφεία του αθλητικού οργανισμού για τους αριστούχους, αλλά και για τους εισαχθέντες μαθητές σε Α.Ε.Ι. - Τ.Ε.Ι., έτσι ώστε, να τακτοποιηθούν έγκαιρα τα χρηματικά έπαθλα που θα δοθούν κι αυτή τη χρονιά για τους αθλητές και μαθητές. Τηλέφωνο επικοινωνίας στα γραφεία του ΔΟΝΑ Λινδίων είναι 22410/31101 και στο κινητό τηλέφωνο 6937381394 (Νικάνδρου Αντώνης).

Καινούργιο ΤΑΔ στην Κω

Καινούργιο τμήμα «Αθλητικής διευκόλυνσης» ιδρύεται στο 1ο Γυμνάσιο Κω από το σχολικό έτος 2003 - 2004.

Περιλαμβάνει την καλαθοσφαίριση, την άρση βαρών και τον στίβο.

Επίσης, προκηρύσσονται οι θέσεις για όλα τα ζητήματα «αθλητικής διευκόλυνσης» του νομού.

Οι αιτήσεις θα υποβάλλονται στο Γραφείο Φυσικής Αγωγής από τις 17 Απριλίου 2003 έως τις 30 Μαΐου 2003.

ΔΡΟΜΟΛΟΓΙΑ ΤΟΥ ΤΑΧΥΠΛΟΟΥ ΚΑΤΑΜΑΡΑΝ "ΔΩΔΕΚΑΝΗΣΟΣ ΕΞΠΡΕΣ" ΑΠΟ 11/4/2003 ΕΩΣ 20/4/2003

ΗΜΕΡΕΣ	ΑΝΑΧΩΡΗΣΗ ΑΠΟ ΚΑΘΕ ΠΡΟΟΡΙΣΜΟ				
ΤΕΤΑΡΤΗ	ΡΟΔΟΣ (αναχ. 08.30)	ΚΩΣ (10.50)	ΚΑΛΥΜΝΟΣ (11.40)	ΛΕΡΟΣ (14.30)	ΚΑΛΥΜΝΟΣ (15.30)
	ΚΩΣ (16.20)	ΡΟΔΟΣ (αφ.18.30)			
ΠΑΡΑΣΚΕΥΗ 18/4/2003	ΡΟΔΟΣ (αναχ. 08.30)	ΚΩΣ (10.50)	ΚΑΛΥΜΝΟΣ (11.40)	ΛΕΡΟΣ (12.40)	ΛΕΙΨΟΙ (13.10)
	ΠΑΤΜΟΣ (13.40)	ΛΕΡΟΣ (14.30)	ΚΑΛΥΜΝΟΣ (15.30)	ΚΩΣ (16.20)	ΡΟΔΟΣ (αφξη 18.30)
ΣΑΒΒΑΤΟ	ΡΟΔΟΣ (αναχ. 08.30)	ΣΥΜΗ (09.30)	ΚΩΣ (11.10)	ΚΑΛΥΜΝΟΣ (12.00)	ΛΕΡΟΣ (13.00)
	ΛΕΙΨΟΙ (13.25)	ΠΑΤΜΟΣ (13.50)	ΛΕΡΟΣ (14.40)	ΚΑΛΥΜΝΟΣ (15.30)	ΚΩΣ (16.20
	ΡΟΔΟΣ (αφιξη 18.30)				
ΚΥΡΙΑΚΗ	ΡΟΔΟΣ (αναχ. 08.30)	ΚΩΣ (10.50)	ΚΑΛΥΜΝΟΣ (11.40)	ΛΕΡΟΣ (12.40)	ΠΑΤΜΟΣ (13.30)
	ΛΕΙΨΟΙ (13.25)	ΛΕΡΟΣ (14.30)	ΚΑΛΥΜΝΟΣ (15.30)	ΚΩΣ (16.20)	ΣΥΜΗ (18.40)
	ΡΟΔΟΣ (αφιξη 18.30)				



ΠΛΗΡΟΦΟΡΙΕΣ / ΚΡΑΤΗΣΕΙΣ

ΔΩΔΕΚΑΝΗΣΟΣ ΝΑΥΤΙΛΙΑΚΗ Ν.Ε"
ΑΥΣΤΡΑΛΙΑΣ 3, 85100 ΡΟΔΟΣ
ΤΗΛ: 2241070590, ΦΑΞ: 2241070591
E-MAIL: info@12ne.gr

X3900-30/4

AMCOR
No 1
ΚΑΤΑΣΚΕΥΑΖΟΝΤΑΙ & ΕΙΣΑΓΟΝΤΑΙ ΣΥΝΑΡΜΟΛΟΓΗΜΕΝΑ ΑΠΟ ΤΟ ΙΣΡΑΗΛ



ΠΡΟΔΙΑΓΡΑΦΕΣ ΕΟΚ CE MARK

Η AMCOR-ΙΣΡΑΗΛ Η ΜΕΓΑΛΥΤΕΡΗ ΒΙΟΜΗΧΑΝΙΑ ΗΛΙΑΚΩΝ ΣΥΣΤΗΜΑΤΩΝ ΣΤΟΝ ΚΟΣΜΟ,ΣΑΣ ΠΡΟΣΦΕΡΕΙ ΤΟΝ ΚΑΛΥΤΕΡΟ ΗΛΙΑΚΟ ΘΕΡΜΟΣΙΦΩΝΑ ΤΟΥ ΚΟΣΜΟΥ ΜΕ ΜΟΝΑΔΙΚΑ ΣΗΜΕΙΑ ΥΠΕΡΟΧΗΣ ΠΟΥ ΚΑΝΕΝΑΣ ΑΛΛΟΣ ΔΕΝ ΕΧΕΙ.ΠΡΩΤΗ Η AMCOR,ΠΡΙΝ 40 ΧΡΟΝΙΑ ΠΑΡΟΥΣΙΑΣΕ ΤΗΝ ΕΠΑΝΑΣΤΑΤΙΚΗ ΤΗΣ ΤΕΧΝΟΛΟΓΙΑ ΣΤΟΥΣ ΗΛΙΑΚΟΥΣ ΘΕΡΜ/ΝΕΣ. ΠΟΛΛΟΙ ΑΠΟ ΤΟΤΕ ΠΡΟΣΠΑΘΗΣΑΝ ΝΑ ΤΗΝ ΜΙΜΗΘΟΥΝ .ΤΑ ΑΠΟΤΕΛΕΣΜΑΤΑ ΤΟΥΣ ΕΙΝΑΙ ΓΝΩΣΤΑ.ΚΑΝΕΝΑΣ ΔΕΝ ΜΠΟΡΕΣΕ ΝΑ ΤΗ ΦΟΑΣΕΙ.ΣΗΜΕΡΑ Η AMCOR ΣΥΝΕΧΙΖΟΝΤΑΣ ΤΗΝ ΕΡΕΥΝΑ ΣΤΟΝ ΤΟΜΕΑ ΤΗΣ ΗΛΙΑΚΗΣ ΕΝΕΡΓΕΙΑΣ ΒΡΙΣΚΕΤΑΙ ΚΑΙ ΘΑ ΒΡΙΣΚΕΤΑΙ ΜΠΡΟΣΤΑ ΓΙΑΤΙ ΕΙΝΑΙ Η No 1 ΣΤΟΝ ΚΟΣΜΟ.
ΕΙΝΑΙ Η AMCOR

X3868-30/4

MARCOS TRAVEL

ΑΠΟ ΠΑΣΧΑ 2003
ΕΚΔΡΟΜΗ
ΣΑΝΤΟΡΙΝΗ - ΤΗΝΟ - ΜΥΚΟΝΟ
με το «MARINA»

• Αναχώρηση από Ρόδο Μ. Παρασκευή 25/4 23.00. Αφιξη στη Σαντορίνη 07.00
• Αναχώρηση από Σαντορίνη Κυριακή του Πάσχα 27/4/ 04.00 για Τήνο, άφιξη 08.00
• Αναχώρηση από Τήνο Κυριακή του Πάσχα 27/4 15.00 για Μύκονο. Αφιξη 16.00
• Αναχώρηση από Μύκονο Δευτέρα του Πάσχα 28/4 10.00 για Πειραιά. Αφιξη 15.00
• Αναχώρηση από Πειραιά Δευτέρα του Πάσχα 28/4 19.00 για Μύκονο, άφιξη 24.00
• Αναχώρηση από Μύκονο Τρίτη του Πάσχα 29/4 01.00 για Ρόδο, άφιξη 12.00

Τιμές εκδρομής κατ' άτομο
Σε δίκλινη 125 ευρώ
Σε τετράκλινη 98 ευρώ
Ι.Χ. 30 ευρώ
ΜΟΤΟ ΔΩΡΕΑΝ



ΚΡΑΤΗΣΕΙΣ: 22410 34017, 27405

X. 3899-24/4

MARCOS TRAVEL

ΑΠΟ ΠΑΣΧΑ 2003
ΕΚΔΡΟΜΗ
ΣΤΟ
ΚΑΣΤΕΛΛΟΡΙΖΟ
με το «ΡΟΔΑΝΘΗ»

• Αναχώρηση από Ρόδο Μ. Σάββατο 26/4 15.00 Αφιξη 18.30
• Παραμονή Μ. Σάββατο και Κυριακή του Πάσχα
• Αναχώρηση από Καστελλόριζο Δευτέρα του Πάσχα 28/4 08.00

Τιμές εκδρομής κατ' άτομο
Σε δίκλινη 50 ευρώ
Σε τετράκλινη 40 ευρώ
Ι.Χ. 10 ευρώ
ΜΟΤΟ ΔΩΡΕΑΝ



ΚΡΑΤΗΣΕΙΣ: 22410 34017, 27405

X. 3899-24/4

ΠΡΟΟΔΟΣΠΟΡ

«Μπάσιμο»...για Παπακώστα!

Ο Α.Σ.Κ. Ιβίσκος θέλει τον έμπειρο πλέϊ-μέϊκερ του Γ.Α.Σ. Ιάλυσος ενώ παραμένει το ενδιαφέρον για Μπίλια-Μόδιαλη!



Ο Παναγιώτης Παπακώστας αποτελεί μεταγραφικό στόχο του Α.Σ.Κ. Ιβίσκος

Ο Παναγιώτης Παπακώστας αποτελεί τον διακαή πόθο του προέδρου του Α.Σ.Κ. Ιβίσκος, Μάκη Μελλίνη στην προσπάθεια που θα κάνει από τη νέα χρονιά η ομάδα της Ανάληψης προκειμένου να κατακτήσει το πρωτάθλημα και να πάρει το εισιτήριο για την Γ' Εθνική! Ο έμπειρος πλέϊ-μέϊκερ βρίσκεται στο μεταγραφικό στόχαστρο του Ιβίσκου, όμως πρώτα πρέπει να ολοκληρώσει τις υποχρεώσεις του με τους «ερυθροκίτρινους» και στη συνέχεια θα έχει σειρά επαφών με τους δευτεραθλητές της μεγάλης κατηγορίας του τοπικού μπάσκετ!

Εξάλλου αμείωτο παραμένει το ενδιαφέρον για την απόκτηση του Χρήστου Μπίλια από τον Κολοσσό και του Νίκου Μόδιαλη από τον Ηρακλή Λάρδου! Αμφότεροι οι αθλητές ταιριάζουν...γάντι στα σχέδια του Γιώργου Πετσάλη που θα παραμείνει στον πάγκο της ομάδας και τη νέα χρονιά! Ήδη έχουν ξεκινήσει διερευνητικές επαφές προκειμένου να γίνουν γνωστές οι προθέσεις και των δύο αθλητών.

Παραιτήθηκε ο Ήλιος

Από το παιχνίδι της δεύτερης κατηγορίας στην Καρδάμαινα με τον Ηρακλή 2000!



Παραιτήθηκε από το παιχνίδι με τον Ηρακλή 2000, ο Ήλιος Ιαλυσού

Την παραίτηση του από το παιχνίδι της Καρδάμαινας με τον Ηρακλή 2000, υπέβαλε στην Τ.Ε. Ε.Ο.Κ. Δωδεκανήσου, ο Ήλιος Ιαλυσού, με δεδομένο ότι δεν υπάρχει κανένα βαθμολογικό ενδιαφέρον πια στο πρωτάθλημα. Ως εκ τούτου η ομάδα του Τάσου Μπατμά πήρε τους δύο βαθμούς χωρίς να ιδρώσει και θα φιλοξενήσει αύριο στο τελευταίο της παιχνίδι τον Εύελπι Ψίνθου!

Η δεύτερη τη τάξει κατηγορία της Δωδεκανήσου θα συνεχιστεί και θα ολοκληρωθεί με δύο παιχνίδια κατά τη διάρκεια του Σαββατοκύριακου...

Η ΒΑΘΜΟΛΟΓΙΑ

1.Α.Ο. Παντηλιακός	24	12-0	767-474 (+293)
2.Εύελπις Ψίνθου	20	9-2	688-572 (+116)
3.Ηρακλής 2000	18	8-3	435-319 (+116)
4. Α.Ο. Σύμης	15	4-7	568-608 (-40)
5.Ήλιος Ιαλυσού	13	3-8	520-684 (-164)
6.Κλεόβουλος Λίνδου	8	2-9	266-424 (-158)
7.Α.Ο. Αρχαγγέλου	6	1-10	230-393 (-163)

*Ο Κλεόβουλος Λίνδου και ο Α.Ο. Αρχαγγέλου έχουν αποβληθεί απ' το πρωτάθλημα

*Ο Ηρακλής 2000 και ο Ήλιος Ιαλυσού έχουν από ένα μπενισμό

Εκκρεμούν τα παιχνίδια:

Α.Ο. Σύμης- Ήλιος Ιαλυσού.....(Κυριακή 12:00)

Ηρακλής 2000- Εύελπις Ψίνθου...(αύριο 13:00)

KICK BOXING

2000 οι εμπλεκόμενοι στο «Παγκόσμιο» της Κω

Στο Παγκόσμιο πρωτάθλημα Κικ Μπόξινγκ το οποίο είχε διεξαχθεί στη Ρόδο πέρσι, την εθνική ομάδα του Καζακστάν αποτελούσαν 74 αθλητές και συνοδοί. Η άψογη διοργάνωση και η φιλοξενία που τους πρόσφεραν το προσωπικό της ομοσπονδίας και ο Δήμος Ρόδου, φαίνεται πως τους προξένησε ιδιαίτερα εντύπωση, με αποτέλεσμα φέτος, στο παγκόσμιο πρωτάθλημα που θα γίνει στην Κω (28/4-4/5), η αποστολή της συγκεκριμένας χώρας, ν' απαρτίζεται από το διπλάσιο αριθμό αθλητών.

Συγκεκριμένα, το Καζακστάν δήλωσε ότι θα έρθει στη χώρα μας με 158 αθλητές και συνοδούς, ανεβάζοντας ακόμη πιο πολύ τον αριθμό των συμμετοχών στη σπουδαία διοργάνωση του Κικ Μπόξινγκ. Εκτός των άλλων, το κέρδος δεν περιορίζεται μόνο σε αθλητικό επίπεδο, αλλά και σε τουριστικό, αφού 2.000 και πλέον αθλητές και συνοδοί θα κατακλύσουν το όμορφο νησί για μια εβδομάδα.



Μία μέρα πριν το τζάμπολ...

Αναχωρούν σήμερα για την Κω τα παιδιά της μικτής, μαζί με τους συνοδούς και την Τ.Ε. Ε.Ο.Κ.! Πολλή δουλειά περιμένει τα μέλη της οργανωτικής επιτροπής! Ο Γιάννης Κοντραφούρης, ο Χάρης Μελετίου και ίσως ο Ζαχαρίας Αλεξάνδρου θα δώσουν το «παρών» στο νησί του Ιπποκράτη

Ένα 24ωρο απομένει πριν από το πρώτο τζάμπολ του τρίτου ομίλου του πρωταθλήματος των μικτών ομάδων Ενώσεων και τοπικών επιτροπών παίδων, που θα διεξαχθεί στο κλειστό γυμναστήριο της Κω το διάστημα 19-22 Απριλίου! Όπως είναι λογικό τις τελευταίες μέρες, τα μέλη της Τ.Ε. Ε.Ο.Κ. Δωδεκανήσου αλλά και οι υπεύθυνοι στο νησί του Ιπποκράτη έχουν κάνει αγώνα δρόμου προκειμένου να ετοιμαστούν όλα και η διοργάνωση να στεφθεί με απόλυτη επιτυχία...

Η αποστολή της Ρόδου, θα αναχωρήσει σήμερα το μεσημέρι ακτοπλοϊκώς για την Κω....Σε αυτή θα βρίσκονται τα παιδιά της μικτής ομάδας της Ρόδου που θα ενσωματωθούν με τους συμπαίκτες τους, τα μέλη της τοπικής επιτροπής Δωδεκανήσου που θα έχουν και κατά κάποιο τρόπο και το ρόλο συνοδού και φυσικά αρκετοί γονείς που θα συνοδεύσουν τους μικρούς αθλητές στην Κω!

Όπως είναι γνωστό ο πρόεδρος της Τ.Ε. Ε.Ο.Κ. Θεοδόσης Κολιάδης μαζί με τα υπόλοιπα μέλη που θα συμμετέχουν στην αποστολή αναμένεται να πέσουν με τα «μούτρα» στη δουλειά, μόλις φτάσουν στο νησί της Δωδεκανήσου ενώ τις τελευταίες μέρες βρίσκονται σε συνεχείς επαφές τόσο με τον Ν.Α.Ο.Δ. όσο και τον Δ.Ο.Α. Κω, για να ρυθμιστούν και οι τελευταίες λεπτομέρειες...

Ο ισχυρός άνδρας της Τ.Ε. έχει επωμιστεί την οργανωτική επιτροπή, ο Νίκος Κορναράπουλος θα αναλάβει την στατιστική κάλυψη των αγώνων, ο γενικός γραμματέας Γιώργος Κατσικαντανής θα είναι ο συνοδός της μικτής και ο Βασίλης Καλαποδάκης την τεχνική επιτροπή! Οι αποστολές των υπολοίπων ενώσεων θα φτάσουν στην Κω, το αργότερο μέχρι το πρωί του Σαββάτου καθώς το απόγευμα θα δοθεί το πρώτο τζάμπολ μεταξύ της Κρήτης και της Χαλκιδικής!

Όσον αφορά τους επίσημους καλεσμένους, αυτοί θα είναι, ο πρόεδρος της Ε.ΚΑ.Σ.ΚΕ.ΝΟ.Π. και υπεύθυνος του αναπτυξιακού Γιάννης Κοντραφούρης, ο πρόεδρος της Ε.Σ.ΚΑ.Σ.Ε. Χάρης Μελετίου ενώ σήμερα θα ξεκαθαριστεί αν θα μεταβεί στο νησί του Ιπποκράτη ο επίτιμος πρόεδρος της Ε.Ο.Κ. Ζαχαρίας Αλεξάνδρου. Φυσικά στην Κω θα βρεθούν και οι γνωστοί προπονητές Κώστας Πολίτης και Νίκος Λιζάρδος που είναι και υπεύθυνος τεχνικός του αναπτυξιακού στα Δωδεκάνησα!

Πάντως τα παιχνίδια θα παρακολουθούσε και ο Γιώργος Βασιλακόπουλος,, όμως την τελευταία στιγμή ακύρωσε το ταξίδι του για την Κω, καθώς θα μεταβεί στη Σιάτιστα για τα προκριματικά του πανευρωπαϊκού πρωταθλήματος των παίδων...

Τέλος η συνέντευξη τύπου θα δοθεί τελικά την ερχόμενη Δευτέρα και όχι αύριο όπως ήταν αρχικά προγραμματισμένη...



Με πυρετώδεις ρυθμούς συνεχίζεται η προετοιμασία για την ομαλή διεξαγωγή των αγώνων στην Κω

ΤΟ ΑΥΡΙΑΝΟ ΠΡΟΓΡΑΜΜΑ

(16:30): Ε.Σ.ΚΑ.Κ.- Ε.ΚΑ.Σ.Χ.

(18:15): Ε.Σ.Κ.Κ.- Ε.Σ.ΚΑ.

(20:15): Τελετή έναρξης

(21:00): Τ.Ε. Δωδεκανήσου-Ε.Σ.ΚΑ.Σ.Ε.

Γ.Α.Σ. Ιάλυσος-Κολοσσός 67-72!

Εντυπωσίασαν οι «ερυθροκίτρινοι» στο χθεσινό φιλικό παιχνίδι...Δεν έπαιξαν Τσίντζας και Μουτσάτσας...«Χαλαροί» οι θαλασσί...Δοκιμές και για τους δύο προπονητές!

Δύσκολη νίκη πέτυχε στο χθεσινό φιλικό παιχνίδι με τον Γ.Α.Σ. Ιάλυσος, ο Κολοσσός. Η ομάδα του Βασίλη Φραγκιά ήταν πιο χαλαρή από κάθε άλλη φορά με συνέπεια να κερδίσει τους «ερυθροκίτρινους» με 72-67! Φυσικά το τελικό σκορ περνάει σε δεύτερη μοίρα, καθώς οι δύο προπονητές δοκίμασαν σχήματα που σκοπεύουν να εφαρμόσουν στα παιχνίδια των ομάδων τους την ερχόμενη Κυριακή. Οι γηπεδούχοι, που εντυπωσίασαν με την εμφάνιση τους, απέδειξαν ότι είναι έτοιμοι για το καθοριστικό παιχνίδι κόντρα στην Ε.Α. Νικαίας! Μάλιστα ο Γιώργος Χατζηκαλημέρης δεν είχε στη διάθεση του τόσο τον Ηλία Τσίντζα που αναμένεται σήμερα στη Ρόδο όσο και τον Λευτέρη Μουτσάτσα που είναι στρατευμένος.

Στην αντίπερα όχθη ο Κολοσσός μάλλον είδε το χθεσινό φιλικό σαν αγγαρεία και σε καμία περίπτωση δεν μπόρεσε να βρει το ρυθμό που θα ήθελε και ο Βασίλης Φραγκιάς.

Ο Γ.Α.Σ. ακφνιδίασε τους «θαλασσί» και προηγήθηκε 9-2, χάρη κυρίως στον δαιμόνιο Παπακώστα που σημείωσε έξι πόντους...Ο Κολοσσός συνήλθε γρήγορα και ισοφάρισε 11-11(5'), ενώ πήρε για πρώτη φορά το προβάδισμα με το μοναδικό καλάθι του Χρήστου Γκογκίδη(16-18 στο 8'). Τελικά το πρώτο δεκάλεπτο τελείωσε 20-20, με οκτώ πόντους του Χαλκιαδάκη.

Στη συνέχεια το σκηνικό δεν άλλαξε...Οι δύο προπονητές χαμήλωσαν κατά πολύ τα σχήματα τους, καθώς οι μεν γηπεδούχοι αγωνίστηκαν με δύο πλέϊ-μέϊκερ(Παπακώστας-Χατζηνικολάου) και ψηλούς τους Αττίκο και Τσαουσίδη, οι δε φιλοξενούμενοι με δίδυμο κάτω από τη ρακέτα τους Κατούφα και Βαλαβανίδη, αυτό που είχε χαρίσει τη διαφορά στους Ροδίτες στην αναμέτρηση με τον Δ.Α.Σ. Άνω Λιοσίων. Το πρώτο ημίχρονο βρήκε τις δύο ομάδες ξανά στα ίσα(37-37), με τους παίκτες του Κολοσσού να διαγωνίζονται στις χαμένες βολές...

Στην επανάληψη, ο Κολοσσός βελτιώνοντας την άμυνα του, ξέφυγε με +8(56-64) και 60-68(38'), όμως οι παίκτες του Ιάλυσου, μείωσαν στο τέλος, εκμεταλλευόμενοι τα λάθη των αντιπάλων τους.

Οι δύο ομάδες έπαιξαν ακόμα ένα δεκάλεπτο, στο οποίο χρησιμοποιήθηκαν επίσης ο Στάθης Βλαχοδήμος, ο Χρήστος Μπίλιας και ο Στέργος Στεργάκης.

*Διαιτητής του αγώνα ήταν ο Μιχάλης Κουταλιανός καθώς δεν παραβρέθηκαν κάποια μέλη του Σ.Δ.Κ.Δ. αν και είχαν ειδοποιηθεί.

Τα δεκάλεπτα ήταν: 20-20, 37-37(ημ.), 52-58, 67-72

Γ.Α.Σ. ΙΑΛΥΣΟΣ (Χατζηκαλημέρης): Αττίκος 2, Παντσέλιας, Μοσχής 5, Παπακώστας 8 (1), Αβεκλούριος 21(3), Χατζηνικολάου 16(3), Τσαουσίδης 9(3), Παπαδόπουλος 6.

ΚΟΛΟΣΣΟΣ ΡΟΔΟΥ (Φραγκιάς): Αλμπάνης 8(1), Τσέλιος 6, Μπανακάκης 4, Κουτσός 9(1), Γκογκίδης 2, Βαλαβανίδης 11, Μπελάγιας 2, Σαρίκας 4, Κατούφας 10, Χαλκιαδάκης 16.

Πρόταση για τουρνουά...

Ο Κυριάκος Μάγος ζήτησε από την Τ.Ε. Ε.Ο.Κ. το διήμερο 23-24 Απριλίου!



Πρόταση για τη διεξαγωγή ενός τουρνουά παμπαίδων κατέθεσε στην Τ.Ε. Ε.Ο.Κ., ο Κυριάκος Μάγος

Το γεγονός ότι ο Κολοσσός δίνει μεγάλη έμφαση στα τμήματα υποδομής είναι κάτι που δεν αμφισβητείται από κανέναν...Έτσι στο πλαίσιο της ανάπτυξης και της δραστηριότητας των τμημάτων υποδομής, ο Κυριάκος Μάγος πρότεινε στην Τ.Ε. Ε.Ο.Κ. Δωδεκανήσου, τη διεξαγωγή ενός τουρνουά παμπαίδων το διήμερο 23-24 Απριλίου που θα γίνει είτε στο «Βενετόκλειο» είτε στο κλειστό γυμναστήριο του Π.Α.Ο. Διαγόρα...Μέχρι στιγμής-αν και υπάρχουν αρκετά εμπόδια-οι «θαλασσί» και οι «κυανέρυθροι» θα πρέπει να θεωρούνται σίγουροι, ενώ μετά από πρόταση στον περιφερειακό προπονητή Βαγγέλη Αθανασιάδη , στο τουρνουά θα πάρει μέρος και μία μικτή ομάδα, ενώ γίνονται προσπάθειες για να έρθει και κάποιο σωματείο από την Κω!

Σίγουρα ,αν τελικά ευοδωθεί αυτή η προσπάθεια και οφείλουν να την επικροτήσουν όλοι πρόκειται για μία αξιέπαινη ενέργεια καθώς το προβληματικό πρωτάθλημα των παμπαίδων έχει φτάσει στο τέλος του...

Στο μήκος του Πανελληνίου πρωταθλήματος

Όριο για τους Παραολυμπιακούς έπιασε ο Θανάσης Μπαράκας!

Ενα ουσιαστικό βήμα για τη συμμετοχή του στους Παραολυμπιακούς αγώνες της Αθήνας (Σεπτέμβριος, 2004) έκανε χθες στην Χαλκίδα ο Θανάσης Μπαράκας!

Ο χρυσός παραολυμπιονίκης του Σίδνεϊ στο Πανελλήνιο πρωτάθλημα στίβου αθλητών με αναπηρίες, πήδηξε 6,12 μ. στο μήκος, ξεπερνώντας κατά πολύ το Α' όριο πρόκρισης για το μεγάλο ραντεβού.

Ο Μπαράκας χρειάζεται τώρα να κάνει ένα άλμα στην ίδια περίπου επίδοση στις αρχές του νέου έτους, όχι μόνο για να εξασφαλίσει 100% τη συμμετοχή τους στους Παραολυμπιακούς, αλλά περισσότερο για ν' αποδείξει - πρώτα απ' όλα στον εαυτό του - ότι θα είναι από τα φαβορί για την κατάκτηση των μεταλλίων.

Το 6,12 μ. επιτρέπει στον Ροδίτη παραολυμπιονίκη να πάρει μέρος και το Πανευρωπαϊκό πρωτάθλημα της Ολλανδίας.

Στην Χαλκίδα, ο Γιάννης Πρώτος ήταν νικητής στο μήκος (5,61 μ.) και στα 200 μ. (25".03), πιάνοντας και τα όρια πρόκρισης για το Πανευρωπαϊκό.



- Ο Γιώργος Πρώτος ήταν 2ος στα 200 μ. (26".34) και 4ος στο μήκος 5,28 μ.
- Ο Παντελής Γιαννικουρής ήταν 2ος στο ακόντιο (24,50 μ.)
- Ο Γιώργος Καραγιάννης ήταν 3ος στο μήκος (4,65 μ.)
- Η Αναστασία Αντωνάκη ήταν 1η στο μήκος (3,61 μ.)
- Η Κυριακούλα Αντωνάκη ήταν 3η στο μήκος (3,11 μ.).
- Ο Ν΄ίκος Κανδίνος τερμάτισε 3ος στο ακόντιο με 15,34 μ.

Σήμερα στο τριπλούν

Μετά τα 100 μ. και το μήκος, ο Θανάσης Μπαράκας θ' αγωνιστεί στο τριπλούν. Ο αγώνας του αρχίζει στις 12 το μεσημέρι.

«Πρόσωπο της ημέρας» πριν ...24 χρόνια, ο Δράκος!



Ηταν πριν 24 χρόνια, τότε που η ομάδα της Ρόδου αγωνιζόταν στα σαλόνια της Α' Εθνικής, όταν «πρόσωπο της ημέρας» είχε αναδεχτεί ένας γνωστός ποδοσφαιριστής των «ελαφιών».

Ο λόγος για το Μιχάλη Δράκο, ο οποίος με τα πέντε τέρματα που σημείωσε εναντίον της Καβάλας, στο Εθνικό Στάδιο «Διαγόρας» συγκέντρωσε πάνω του τα φώτα της δημοσιότητας!

Ο ίδιος, αμέσως μετά τον αγώνα δήλωσε ότι «... θα μπορούσα να σημειώσω κι άλλο γκολ σήμερα, αν δεν προσπαθούσα να βοηθήσω τον συμπαίκτη μου Μανώλη Κώττη, ο οποίος διεκδικεί την πρώτη θέση των σκόρερς από τους Ντούσαν Μπάγεβιτς και Θωμά Μαύρο».

Να θυμίσουμε ότι ο άλλοτε μεγάλος στράικερ και νυν περιφερειακός προπονητής της ΕΠΟ είχε σκοράρει στο περί ου ο λόγος παιχνίδι, στο 13', το 47', το 55', το 56' και το 80'.

«Τους θέλω όλους»...

Το βέτο που έθεσε ο Σάκης Καλαμπόκας στον Παναγιώτη Μαρκουλή για να παραμείνει στην τεχνική ηγεσία του Π.Α.Ο. Διαγόρα! Χωρίς προβλήματα η προετοιμασία των «κυανέρυθρων» ενόψει Αμύντα!

Τρία βήματα απομένουν μέχρι το φινάλε της Γ' Εθνικής και ήδη ο Π.Α.Ο. Διαγόρας ετοιμάζει τις... βαλίτσες του για τα τοπικά πρωταθλήματα! Οι «κυανέρυθροι» έχουν πάρει την απόφαση εδώ και αρκετό καιρό ότι αποχαιρέτησαν την κατηγορία και δειλά-δειλά έχουν ξεκινήσει το σχεδιασμό της νέας χρονιάς...Το βασικότερο ίσως θέμα έχει να κάνει με την παραμονή του Σάκη Καλαμπόκα στην τεχνική ηγεσία της ομάδας...Ο 55χρονος προπονητής σε μία συνάντηση που είχε με τον υπεύθυνο του τμήματος μπάσκετ Παναγιώτη Μαρκουλή, του ζήτησε την παραμονή όλων των παικτών(ακόμα και του Γιώργου Σταθούλη) που αγωνίστηκαν φέτος στη Γ' Εθνική.

Με εξαίρεση τον Φάνη Ματιάτο που θα επιστρέψει μετά το τέλος της θητείας του στην Αθήνα και τον Χρήστο Χέργκελετζή που ανήκει στον Κρόνο και ήδη αποτελεί παρελθόν, οι υπόλοιποι είναι πολύ πιθανό να παραμείνουν στον Π.Α.Ο. Διαγόρα. Άλλωστε είναι κάτι το οποίο θα προσπαθήσει να πετύχει ο Παναγιώτης Μαρκουλής. Φυσικά η πιο δύσκολη περίπτωση έχει να κάνει με τον Γιώργο Σταθούλη που είναι λογικό να μην θέλει να παίξει στο τοπικό πρωτάθλημα της Δωδεκανήσου και αποτελεί ίσως το μεγαλύτερο ερωτηματικό...



Την παραμονή όλων των παικτών ζήτησε από τον Παναγιώτη Μαρκουλή, ο Σάκης Καλαμπόκας!

Θα πρέπει να θεωρείται δεδομένη η παραμονή του έμπειρου Κώστα Γκόνου, του Μιχάλη Φωτεινού αλλά και των βαθμολογικά αδιάφορων...

νεικών από τον Κολοσσό, Σπύρου Λιβιεράτου, Σταύρου Παρδακά και Γιάννη Σκορδάλη όπως φυσικά και των εφήβων της ομάδας!

Σκοπός του Σάκη Καλαμπόκα είναι να δημιουργηθεί ένα κράμα παικτών με μικρό μέσο όρο ηλικίας, που να διψάει για διακρίσεις! Όπως έγινε γνωστό τον υπάρχοντα βασικό κορμό, θα πλαισιώσουν 2-3 αθλητές που θα αποκτηθούν από τη Ρόδο, ώστε να οδηγήσουν και πάλι την ομάδα στην κατάκτηση του πρωταθλήματος που θα είναι και ο στόχος των «κυανέρυθρων» τη νέα αγωνιστική περίοδο.

Στο μεταξύ η προετοιμασία της ομάδας ενόψει του ματς της 24ης αγωνιστικής κόντρα στον Αμύντα συνεχίστηκε χθες χωρίς προβλήματα, καθώς επέστρεψαν από την Αθήνα κανονικά ο Γιώργος Σταθούλης και ο Σπύρος Λιβιεράτος, ενώ ο Κώστας Γκόνος ξεπέρασε την ίωση που τον ταλαιπώρησε τις τελευταίες μέρες.

Αμφίβολη πάντως εξακολουθεί να παραμένει η συμμετοχή του στρατευμένου στο Καστελλόριζο Φάνη Ματιάτου. Και σ' αυτή την αναμέτρηση ο Σάκης Καλαμπόκας αναμένεται να δώσει αρκετό χρόνο συμμετοχής σε νεαρούς παίκτες που θα έχουν τη μεγάλη ευκαιρία να παίξουν χωρίς άγχος καθώς τόσο ο Διαγόρας όσο και ο Αμύντας είναι βαθμολογικά αδιάφοροι...

Η Ευρωπαϊκή Ενωση υποστηρίζει

Στην ανοικοδόμηση του Ιράκ ο ΟΗΕ θα έχει κεντρικό ρόλο

Η απόφαση της Ευρωπαϊκής Ενωσης για το Ιράκ και η σημασία της Ευρωπαϊκής Διάσκεψης ήταν τα βασικά θέματα στα οποία αναφέρθηκε ο πρωθυπουργός Κώστας Σημίτης κατά τη διάρκεια της συνέντευξης Τύπου που παραχώρησε το μεσημέρι χθες στο Ζάππειο, λίγο μετά το πέρας των εργασιών της διήμερης Ευρωπαϊκής Συνόδου. Αναλύοντας την ανακοίνωση που εξέδωσε εξ ονόματος της ΕΕ η Ελληνική Προεδρία για το Ιράκ ο πρωθυπουργός υπογράμμισε τη συμφωνία όλων των κρατών-μελών και τον κεντρικό ρόλο που θα πρέπει να διαδραματίσει ο ΟΗΕ στις εξελίξεις.

Ο πρωθυπουργός καλωσόρισε με έμφαση την παρουσία του γενικού γραμματέα του ΟΗΕ Κόφι Αναν στη Σύνοδο Κορυφής των Αθηνών υπογραμμίζοντας ότι η παρουσία αυτή αποδεικνύει τη σημασία που αποδίδει η Ευρωπαϊκή Ενωση στον ΟΗΕ. Ο Κώστας Σημίτης αναφέρθηκε επίσης στην ανάγκη διασφάλισης της εδαφικής ακεραιότητας του Ιράκ καθώς και σε σταδιακή ανάληψη της διοίκησης της χώρας από τους ίδιους τους Ιρακινούς και ανέφερε χαρακτηριστικά ότι θα πρέπει όλες οι γειτονικές χώρες να αποφύγουν την ανάληψη πρωτοβουλιών που θα μπορούσαν να οδηγήσουν σε περαιτέρω αποσταθεροποίηση του Ιράκ. Ο πρωθυπουργός ανέφερε επίσης ότι η Ευρωπαϊκή Ενωση θα στηρίξει την παροχή ανθρωπιστικής βοήθειας προς τον ιρακινό λαό καθώς και τη διαδικασία ανοικοδόμησης του Ιράκ, στην οποία κεντρικό ρόλο θα διαδραματίσει ο ΟΗΕ και υπογράμμισε ότι η Σύνοδος Κορυφής των Αθηνών έδωσε το στίγμα της σε ο,τι αφορά τις εξελίξεις στο Ιράκ.

Ρ. Πρόντι

Αναφερόμενος στο ζήτημα του Ιράκ ο πρόεδρος της Ευρωπαϊκής Επιτροπής Ρομάνο Πρόντι εξέφρασε την ικανοποίησή του για την έγκριση της πρότασης της Ευρωπαϊκής Επιτροπής να υπάρξει μια αερογέφυρα για την αποκατάσταση της υγείας των παιδιών που έχουν πληγεί από τις εχθροπραξίες στο Ιράκ.

Γ. Παπανδρέου

Στο ίδιο μήκος κύματος ήταν και η παρέμβαση του υπουργού Εξωτερικών Γιώργου Παπανδρέου ο οποίος αφού υπογράμμισε τη σημασία της παρουσίας του Κόφι Αναν στην Αθήνα επισήμανε την ανάγκη παροχής ανθρωπιστικής βοήθειας προς το Ιράκ αλλά και προστασίας των πολιτιστικών θησαυρών της χώρας. Η Ελληνική Προεδρία σε συνεργασία με τον ΟΗΕ θα αναλάβει καθε δυνατή πρωτοβουλία για να βοηθήσει τον Ιρακινό λαό, τόνισε ο υπουργός Εξωτερικών.

Συμβιβαστική η απόφαση για το Ιράκ

Απαντώντας σε ερωτήσεις δημοσιογράφων σχετικά με το Ιράκ και ειδικότερα για τους λόγους για τους οποίους η ανακοίνωση της ΕΕ για το Ιράκ δεν χαρακτηρίζει δυνάμεις κατοχής τις αμερικανοβρετανικές δυνάμεις που εισέβαλαν στη χώρα ο Κώστας Σημίτης σημείωσε ότι η απόφαση που βγήκε ήταν συμβιβαστική και ότι έπρεπε να βρεθούν τρόποι έκφρασης που να είναι αποδεκτοί από όλους.

Διευρύνεται σημαντικά η αγορά

Το δώρο των 25 της Ευρώπης στον τουρισμό της Ελλάδος

ΘΕΤΙΚΕΣ ΘΑ ΕΙΝΑΙ ΟΙ ΣΥΝΕΠΕΙΕΣ



Η ιστορικής σημασίας υπογραφή της Συνθήκης Προσχώρησης των δέκα νέων χωρών-μελών της ΕΕ, που πραγματοποιήθηκε προχθές στην Αθήνα, συγκέντρωσε τα φώτα της παγκόσμιας δημοσιότητας στη χώρα μας. Η ενιαία ευρωπαϊκή αγορά των 25 χωρών και των 430 εκατ. πολιτών είναι πλέον γεγονός.

Το γεγονός της επιτυχούς διοργάνωσης του ιστορικής σημασίας αυτού γεγονότος, στη δεδομένη συγκυρία, στην χώρα μας, αλλά και η διεύρυνση της ΕΕ, συνεπάγονται μια σειρά άμεσων και έμμεσων, βραχυχρόνιων και μεσομακροπρόθεσμων συνεπειών για τον ελληνικό τουρισμό.

Από επικοινωνιακής πλευράς, η εικόνα της Ελλάδας, που ταξίδεψε σε όλο τον κόσμο, ως μιας ηλιόλουστης ασφαλούς ευρωπαϊκής χώρας με ιστορία και πολιτισμό αιώνων αλλά και σύγχρονες δυνατότητες διοργάνωσης συναντήσεων υψηλότατων ποιοτικών απαιτήσεων, ήταν το καλύτερο δώρο που μπορούσε να γίνει για τον τουρισμό μας, ιδιαίτερα σε μία περίοδο όπου το θέμα προβολής της ασφάλειας είναι καθοριστικής σημασίας για την ανάκαμψη της τουριστικής μας ζήτησης.

Πέραν της ευτυχούς προαναφερόμενης συγκυρίας και των θετικών συνεπειών της, που ελπίζουμε ότι με την βοήθεια της επικοινωνιακής καμπάνιας που έχει ανακοινωθεί ότι θα πραγματοποιηθεί άμεσα θα δούμε το επόμενο χρονικό διάστημα στον τουρισμό μας, η δημιουργία της ενιαίας ευρωπαϊκής αγοράς των 25 χωρών κρύβει μια σειρά από ευκαιρίες αλλά και προβλήματα. Η διεύρυνση αποτελεί για την Ελλάδα μεγάλη πρόκληση, καθώς οι επιχειρηματίες μπορούν να απευθυνθούν στη νέα αγορά για να διαθέσουν προϊόντα και υπηρεσίες. Ο ανταγωνισμός αναμένεται να ενταθεί κυρίως στους τομείς της ναυτιλίας και του τουρισμού.

Από την μία πλευρά η διεύρυνση υπολογίζεται ότι θα μεγεθύνει την ενιαία αγορά κατά 40%. Οι νεοεισερχόμενες χώρες μπορούν να αποτελέσουν νέες αγορές τουριστικής ζήτησης για την χώρα μας. Σε κάποιες από αυτές όπως στις «ανοικτές» αγορές της Πολωνίας, της Ουγγαρίας, της Σλοβακίας και της Τσεχίας, όσο και στις υπόλοιπες έξι αγορές των νεοεισερχόμενων χωρών, έχουν ήδη ξεκινήσει κάποιες σχετικές προσπάθειες.

Ωστόσο, η οικονομική κατάσταση αυτών των χωρών, αν και διαφοροποιείται από χώρα σε χώρα, δεν αφήνει ιδιαίτερα περιθώρια για μεγάλη αισιοδοξία, ιδιαίτερα εάν συνυπολογιστούν οι συνέπειες από τον ανταγωνισμό με βάση το φθηνό κόστος αυτών των χωρών. Αυτό οδηγεί στο συμπέρασμα, για μια ακόμα φορά, ότι για μπορέσει το ελληνικό τουριστικό προϊόν να παραμείνει ανταγωνιστικό θα πρέπει να στραφεί ταχύτατα στη δημιουργία ενός ποιοτικά αναβαθμισμένου τουριστικού προϊόντος που θα του επιτρέψει να δικαιολογήσει την σχετικά υψηλή τιμή του. Οφείλουμε να συνειδητοποιήσουμε ότι αφού δεν μπορούμε να στηρίξουμε πλέον την ανταγωνιστικότητα μας στην χαμηλή τιμή μας θα πρέπει να την στηρίξουμε στην ποιότητα.

Διαφημιστική καμπάνια από την Κω για προσέλκυση και Ελλήνων τουριστών

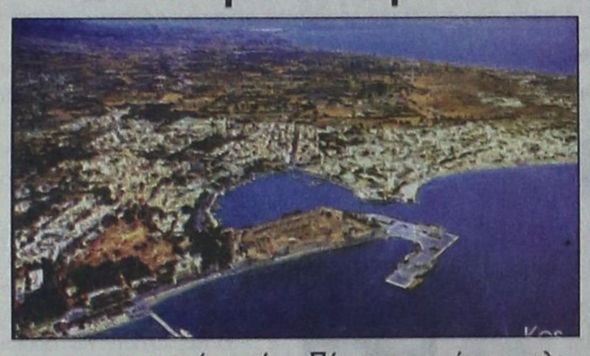

Διαφημιστική καμπάνια ξεκινάει από την ερχόμενη εβδομάδα για την προβολή της Κω στην Ελλάδα η Ενωση Ξενοδόχων του νησιού και το Επαρχείο. Η προβολή της Κω θα γίνει με καταχωρήσεις στον αθηναϊκό τύπο, και με την προβολή διαφημίσεων σε τηλεοπτικούς σταθμούς εθνικής εμβέλειας.

Οι τηλεοπτικές διαφημίσεις θα αρχίσουν να προβάλλονται όπως δήλωσε στην «Πρόοδο» η έπαρχος της Κω κ. Μαρία Κυπραίου την Μεγ. Εβδομάδα.

Στόχος της καμπάνιας, είναι η προσέλκυση Ελλήνων τουριστών στο νησί του Ιπποκράτη για την εορτή του Πάσχα, και κυρίως το καλοκαίρι.

Η τουριστική κίνηση της Κω πάντως παρουσιάζει σημάδια ανακάμψης αφού το αρνητικό κλίμα που είχε διαμορφωθεί αναστρέφεται σιγά - σιγά. Σημαντικό ρόλο στην αύξηση των αφίξεων στην Κω παίζουν οι ακυρώσεις που γίνονται στην Τουρκία.

Η ζημιά όμως παρόλα αυτά έχει γίνει όπως είπε η κ. Κυπραίου, αφού πολλοί είναι οι ξενοδόχοι της Κω που υποχώρησαν στις τιμές που τους άσκησαν οι τουροπερέιτορς και προχώρησαν σε μειώσεις τιμών που έφθασαν σε ποσοστό και το 30%.

Παρουσίαση βιβλίου για το νομικό καθεστώς στο Νοτιοανατολικό Αιγαίο

Μια ιδιαίτερης ιστορικής και διπλωματικής σημασίας έκδοση με τίτλο ''Το καθεστώς των νησίδων στο Νοτιοανατολικό Αιγαίο - Η μαρτυρία των πηγών'', του καθηγητή Κωνσταντίνου Σβολόπουλου θα παρουσιαστεί σήμερα στις 19.30 μ.μ., στην Ενωση Ανταποκριτών Ξένου Τύπου (Ακαδημίας 23), από τον υπουργό Αιγαίου, Νίκο Σηφουνάκη.

Το βιβλίο, που αποτελεί κοινή έκδοση του υπουργείου Αιγαίου και του Βιβλιοπωλείου της ''Εστίας'', θα προλογίσουν ο πρέσβης ε.τ Βύρων Θεοδωρόπουλος, ο δημοσιογράφος Αλέξης Παπαχελάς και ο καθηγητής και συγγραφέας Κωνστάντίνος Σβολόπουλος.

Η ενδιαφέρουσα μελέτη του καθηγητή Κ. Σβολόπουλου πραγματεύεται το νομικό καθεστώς που διέπει τις νησίδες του Νοτιοανατολικού Αιγαίου από την υπογραφή της Συνθήκης της Λωζάνης, μέχρι σήμερα.

Χρησιμοποιώντας ανέκδοτο αρχειακό υλικό από τις ιταλικές, γερμανικές, βρετανικές γαλλικές και ελληνικές πηγές, ο καθηγητής κ. Σβολόπουλος καθιστά απολύτως σαφές, ότι από το 1923 και εξής η διοίκηση του συνόλου των Δωδεκανήσων - συμπεριλαμβανομένων των νησίδων και βραχονησίδων - ασκήθηκε αποκλειστικά και αδιάλειπτα απ΄τους Ιταλούς, τους Βρετανούς και μετά το 1947 από την Ελλάδα. Η μελέτη των αρχείων αυτών αποδεικνύει επίσης ότι ουδέποτε πριν από το 1996 αμφισβητήθηκε από την τουρκική πλευρά, είτε το συγκεκριμένο καθεστώς, είτε η υφιστάμενη σύνοριακή γραμμή.

Μέτρα για την εξυπηρέτηση του επιβατικού κοινού από το υπουργείο Εμπ. Ναυτιλίας

Μέτρα για την εξυπηρέτηση του επιβατικού κοινού την εορταστική περίοδο του Πάσχα έθεσε απο χθες σε ισχύ το υπουργείο Εμπορικής Ναυτιλίας έως την Κυριακή του Θωμά.

Σημειώνεται ότι για την κάλυψη των αυξημένων αναγκών εγκρίθηκαν 424 δρομολόγια πλοίων για τα νησιά του Αιγαίου, την Κρήτη και τα Δωδεκάνησα.

Από το υπουργείο Εμπορικής Ναυτιλίας έχουν δοθεί εντολές στις λιμενικές Αρχές και στη Ρόδο για αυστηρούς ελέγχους τήρησης των δρομολογίων των πλοίων.

Ιδιαίτερα προσεκτικοί οφείλουν να είναι και οι επιβάτες που θα πρέπει να ενημερώνονται από το Λιμεναρχείο για τις ώρες αφίξεων και αναχωρήσεων των πλοίων.

Εκτιμάται ότι η κίνηση θα είναι ιδιαίτερα αυξημένη στο λιμάνι της Ρόδου τη Μεγ. Εβδομάδα.

Εκτός εξεταστέας ύλης τα τελευταία κεφάλαια στην ιστορία γενικής παιδείας

ΟΠΩΣ αποφασίστηκε από τον υπουργό Παιδείας Π. Ευθυμίου, στο μάθημα της ιστορίας γενικής Παιδείας των τάξεων β΄ και γ΄του Ενιαίου Λυκείου καθώς και της δ΄τάξης του Εσπερινού Ενιαίου Λυκείου, θα γίνει εξαίρεση των τελευταίων κεφαλαίων της διδακτέας ύλης, τα οποία οι μαθητές θα διδαχθούν περιληπτικά και δεν θα περιληφθούν στην εξεταστέα ύλη.

Η εξαίρεση αυτή γίνεται για το τρέχον σχολικό έτος, καθώς απο τις αναφορές των προϊσταμένων προκύπτει αδυναμία άρτιας και πλήρους κάλυψης της διδακτέας-εξεταστέας ύλης.

Στή σχετική δήλωσή του ο υπουργός τονίζει οτι «κατά τη διάρκεια του τρέχοντος σχολικού έτους διαπιστώθηκε η απώλεια διδακτικών ωρών απο εξωγενείς προς την εκπαίδευση παράγοντες, όπως οι νομαρχιακές και δημοτικές εκλογές, οι φυσικές καταστροφές και η έντονη κακοκαιρία σε πολλούς νομούς, που υποχρέωσαν, σε ορισμένες περιπτώσεις τους νομάρχες, σε ολιγοήμερη διακοπή της λειτουργίας των σχολείων. Αποκορύφωση υπήρξε το πρόσφατο τραγικό περιστατικό του Μακροχωρίου Ημαθίας, που πέρα απο τις επιπτώσεις στο Γυμνάσιο και Λύκειο Μακροχωρίου, που αντιμετωπίζονται με ειδική ρύθμιση, οδήγησε σε τριήμερο πένθος όλης της εκπαιδευτικής κοινότητας της Ημαθίας και σε κλείσιμο των σχολείων του νομού".

Μέχρι τη Μεγάλη Τρίτη η μεταφορά της βοήθειας από τη Ρόδο στο Ιράκ

Τη Μεγάλη Τρίτη το αργότερο θα ξεκινήσει από τη Ρόδο με προορισμό το Ιράκ το πρώτο μέρος της ανθρωπιστικής βοήθειας που συγκέντρωσε η Νομαρχιακή Αυτοδιοίκηση.

Την ανθρωπιστική βοήθεια θα συνοδεύσουν στο Ιράκ μέλη της μη κυβερνητικής οργάνωσης ΕΛΛΗΝΙΚΗ ΟΜΑΔΑ ΔΙΑΣΩΣΗΣ που έχει παραρτήματα σε 28 πόλεις σε ολόκληρη την Ελλάδα.

Θα σταλούν, όπως δήλωσε στην «Πρόοδο» ο νομαρχιακός σύμβουλος κ. Μιχ. Φωτάρας, τρόφιμα, νερό, φάρμακα και φαρμακευτικό υλικό.

Αργότερα θα σταλούν και ρούχα που έχουν συγκεντρωθεί στις αποθήκες της Νομαρχίας.

ΠΡΟΣΚΛΗΣΗ

Η Εταιρία Φίλων της Μουσικής «Σαμβύκη»

σας προσκαλεί στη διάλεξη που διοργανώνει με τη στήριξη του Δήμου Ρόδου

την Παρασκευή, 18 Απριλίου 2003, ώρα 19.00

στην αίθουσα συνεδρίων του ΑΚΤΑΙΟΝ

Θέμα διάλεξης:

«Ιωάννης Σεβαστιανός Μπαχ»

Ομιλητές:

Γιάννης Στουραΐτης - Ρένα Κάσδαγλη

Την εξέλιξη της ομιλίας συμπληρώνουν μουσικά αποσπάσματα.

Είσοδος ελεύθερη

ΧΛ-18/4

ΤΑΒΕΡΝΑ ΟΔΥΣΣΕΙΑ

ΤΑΒΕΡΝΑ ΟΔΥΣΣΕΙΑ

ΜΑΡΙΤΣΑ - Τηλ. 22410 47877

Ευχόμαστε σε όλους

ΚΑΛΟ ΠΑΣΧΑ

Ενημερώνουμε ότι το κατάστημα θα είναι κλειστό από Μ. Δευτέρα 21/4 έως Κυριακή 4/5

Ευχαριστούμε

2741-20/4

ΠΟΛΙΤΙΣΤΙΚΟΣ ΟΡΓΑΝΙΣΜΟΣ ΔΗΜΟΥ ΡΟΔΙΩΝ

Δωδεκανησιακός Σύλλογος Αυτοάνοσων Νοσημάτων Αρθρίτιδας και Λύκου «ΘΑΛΕΙΑ»

Υπό την αιγίδα του Π.Ο.Δ.Ρ.

ΣΥΝΑΥΛΙΑ

με παιδικά τραγούδια

για μικρά και ...μεγάλα παιδιά

ΠΑΡΑΣΚΕΥΗ 18/4/03 ώρα 7.30 μ.μ.

Δημοτικό Θέατρο

Μουσικοπαιδαγωγική επιμέλεια, μελοποιήσεις,

Τραγούδι: Γιώργος Σακελλαρίδης

Πιάνο παίζει ο Δημ. Ιωσήφ

Συμμετέχουν: Μέλη του Θεατρικού Εργαστηρίου Εφήβων ΠΟΔΡ (υπεύθυνη Μυρσίνη Λενούδα - Σακελλαρίδου) και της Θεατρικής Ομάδας «Πράξις».

ΧΛ-18/4

ΖΗΤΕΙΤΑΙ

μάγειρας για να εργαστεί στο Φαληράκι, σε εστιατόριο.

Μισθός ικανοποιητικός

Πληρ. τηλ.

22410 65254

22410 86072

2737-20/4



X3894-20/4

Άστρα

Ανοικτά κάθε βράδυ

Τηλέφωνο 22410 32090



Κ. ΑΓΓΕΛΙΔΟΥ

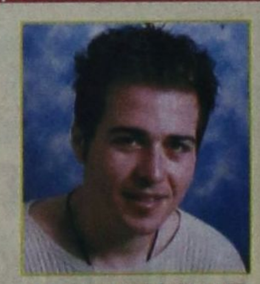

Μ.ΚΑΜΠΟΥΡΗΣ



ΜΑΡΙΑ ΑΘΑΝΑΣΙΑΔΟΥ



ΑΝΤ. ΣΙΓΑΝΟΣ



Γ. ΚΑΡΑΚΑΤΣΑΝΗΣ

ΛΙΛΗ ΡΕΝΤΑ

ΧΛ