ΕΤΟΣ ΙΔΡΥΣΗΣ 1949
ΙΔΙΟΚΤΗΣΙΑ
Γ. ΔΙΑΜΑΝΤΙΔΗΣ
ΓΡΑΦΙΚΕΣ ΤΕΧΝΕΣ Α.Ε.
Γραφεία - Τυπογραφεία:
Μάρκου Μαλλιαράκη 3 (ΚΟΒΑ)
Λογιστήριο: Νέα Αγορά
Τηλ.: Σύνταξης: 22410 27356-3410, FAX: 22410 20643
Λογιστηρίου: 22410 24539, FAX: 22410 24539
e-mail: info@proodos.net

ΠΡΟΟΔΟΣ

Ανεξάρτητη καθημερινή πρωινή εφημερίδα

ΑΡΙΘΜΟΣ ΦΥΛΛΟΥ 16.302 • ΤΙΜΗ 0,70 ευρώ

ΜΕΓΑΛΗ ΠΑΡΑΣΚΕΥΗ 25 ΑΠΡΙΛΙΟΥ 2003

ΠΛΗΡΩΜΕΝΟ ΤΕΛΟΣ Ταχ. Γραφείο Κ. Ρόδου Αριθμός αδείας 2
ΕΛΤΑ
SATO OFFICE SYSTEMS
ΜΠΟΝΗΣ Ε.Π.Ε. ΤΗΛ. 02410 75533

Το πολιτικό μας σύστημα πάσχει

Ο Σημίτης θα μιλήσει μετά το Πάσχα για τις μηνύσεις και τις καταγγελίες

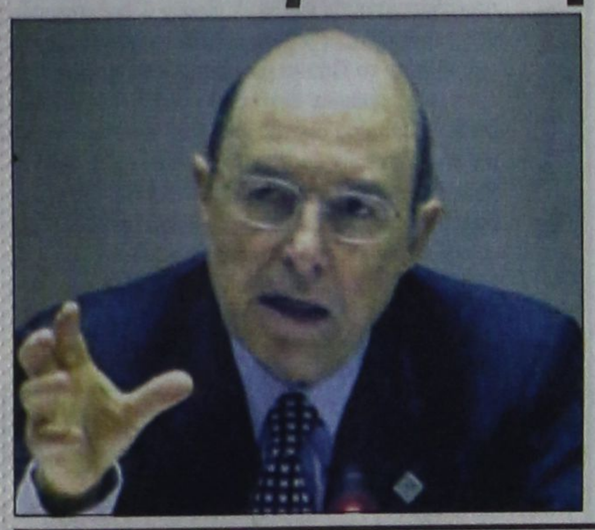

Πυγμηρή ατμόσφαιρα έχει δημιουργηθεί για ολόκληρο τον πολιτικό κόσμο και όχι μόνο για το κόμμα του ΠΑΣΟΚ, μετά τις εξελίξεις που προκάλεσαν οι "αποκαλύψεις" της "Αυριανής" σε βάρος υπουργού και κυβερνητικών στελεχών.

Τα όσα έχουν δημοσιευθεί, αλλά και οι ανακοινώσεις των ελεγκτών του ΣΔΟΕ για κομπίνες και φορολογικές παραβάσεις δεκάδων δισεκατομμυρίων δραχμών από τις εταιρίες των αντιμαχομένων επιχειρηματιών Αθανασούλη και Κουρή, φανερώνουν ότι το πολιτικό μας σύστημα πάσχει, ότι ο τρόπος διοίκησης της χώρας μας δημιουργεί καταστάσεις που γεννούν τη διαφθορά

ΣΥΝΕΧΕΙΑ ΣΤΗ ΣΕΛ. 4

Για την άτυπη πνευμονία

Αυστηρότερα τα μέτρα στο Νοσοκομείο

ΕΛΕΓΧΟΣ ΣΤΟΥΣ ΕΙΣΕΡΧΟΜΕΝΟΥΣ

ΑΥΣΤΗΡΑ μέτρα λαμβάνονται από χθες και στο Νοσοκομείο της Ρόδου για την άτυπη πνευμονία, ύστερα από εντολή του υπουργείου Υγείας. Είναι χαρακτηριστικό ότι άρχισε ο έλεγχος όλων των εισερχομένων στο Νοσοκομείο, μάλιστα δε θα τοποθετηθεί και ειδική πινακίδα.

• Οπως έγινε γνωστό στην είσοδο του Νοσοκο-

ΣΥΝΕΧΕΙΑ ΣΤΗ ΣΕΛ. 4



Την ερχόμενη Πέμπτη και Παρασκευή

Στη Ρόδο η Σύνοδος των υπουργών Εξωτερικών της Ευρωπαϊκής Ενωσης

ΟΙ ΥΠΟΥΡΓΟΙ ΘΑ ΠΑΝΕ ΚΑΙ ΣΤΟ ΚΑΣΤΕΛΛΟΡΙΖΟ

ΣΤΗ ΡΟΔΟ πρόκειται να γίνει τελικά η άτυπη Σύνοδος των υπουργών Εξωτερικών της Ευρωπαϊκής Ενωσης, αλλά οι υπουργοί πρόκειται να πραγματοποιήσουν επίσκεψη στο Καστελλόριζο και πιθανόν και στην Αντίφυλλο (Κας). Η οριστική απόφαση πάρθηκε χτες από την Ελληνική Προεδρία που εκτίμησε ότι η οργάνωση όλων των εργασιών της Συνόδου στο Καστελλόριζο αντιμετώπιζε πολλές δυσκολίες και για τεχνικούς λόγους αποφασίστηκε όπως οι εργασίες του θα γίνουν στη Ρόδο.

• Οι υπουργοί των 25 χωρών της Ευρωπαϊκής Ενωσης θα καταφθάνουν στη Ρόδο την ερχόμενη Πέμπτη 1η Μαΐου και όλοι θα καταλύσουν στο ξενοδοχείο «Χίλτον», όπου θα γίνουν και οι εργασίες της άτυπης Συνόδου των υπουργών Εξωτερικών. Οι δημοσιογράφοι από το εξωτερικό και την Αθήνα θα καταλύσουν στο ξενοδοχείο «Καψής», όπου θα λειτουργήσει και το Κέντρο Τύπου.

ΤΟ ΒΡΑΔΥ της Πρωτομαγιάς ο υπουργός Εξωτερικών Γιώργος Παπανδρέου θα παραθέσει δείπνο στους συναδέλφους του

ΣΥΝΕΧΕΙΑ ΣΤΗ ΣΕΛ. 4



Με πρωτοβουλία του Γ. Παπανδρέου γίνεται στη Ρόδο η Σύνοδος των υπουργών Εξωτερικών της Ε.Ε.

Μετά την απολογία του

Προφυλακίστηκε ο καταστηματάρχης των Cannabi Shop

ΑΡΝΗΘΗΚΕ ΤΙΣ ΚΑΤΗΓΟΡΙΕΣ

ΠΡΟΣΩΡΙΝΑ κρατούμενος, κρίθηκε χθες το μεσημέρι, μετά την απολογία του, στον τακτικό ανακριτή Ρόδου κ. Αλέξανδρο Οικονόμου με σύμφωνη γνώμη και του Εισαγγελέα Πρωτοδικών, ο επιχειρηματίας Γεώργιος Κρητικάκης του Νικολάου 37 χρόνων, ιδιοκτήτης των καταστημάτων «Cannabi Shop» στην πόλη μας.

• Οπως είναι γνωστό, ο 37χρονος επιχειρηματίας, είχε συλληφθεί τη Μεγάλη Δευτέρα, γιατί διέθετε προς πώληση στο κατάστημά του 73 πακέτα που περιείχαν καπνό στον οποίο βρέθηκε ποσότητα τετραυδροκανναβινόλης. Την καταγγελία είχε κάνει μαθητής Λυκείου, που ήρθε στο νησί μας για διακοπές και παρέδωσε στη Δίωξη Ναρκωτικών το πακέτο καπνού, που είχε προμηθευτεί.

Ο ΕΙΣΑΓΓΕΛΕΑΣ στον οποίο οδηγήθηκε, του άσκησε ποινική δίωξη σε βαθμό κακουργήματος για εισαγωγή, κατοχή και πώληση ναρκωτικών ουσιών και τον παρέπεμψε να απολογηθεί στον Ανακριτή. Χθες μετά την απολογία, κρίθηκε προσωρινά κρατούμενος και αύριο, αναμένεται να οδηγηθεί στις φυλακές Κω.

• Συνήγορος υπεράσπισης

ΣΥΝΕΧΕΙΑ ΣΤΗ ΣΕΛ. 4

Στη Ρόδο ο βουλευτής Δ. Κρεμαστινός

Αφίχθη χτες στη Ρόδο ο βουλευτής Δωδεκανήσου καθηγητής Δημ. Κρεμαστινός προκειμένου να περάσει τις γιορτές του Πάσχα στο νησί μας.

Σήμερα το βράδυ θα παραστεί στην τελετή της περιφοράς του Επιταφίου στον Ευαγγελισμό.

Είχε τραυματιστεί στο χέρι

Υποβλήθηκε χθες σε εγχείρηση ο ληστής

ΣΤΟΝ ΕΙΣΑΓΓΕΛΕΑ ΜΕΤΑ ΤΟ ΠΑΣΧΑ

ΠΟΙΝΙΚΗ δίωξη, για ληστεία, οπλοφορία και οπλοχρησία, άσκησε χθες, ο Εισαγγελέας Πρωτοδικών Ρόδου κ. Γιώργος Οικονόμου, σε βάρος του 41χρονου ληστή, του υποκαταστήματος της Εμπορικής Τράπεζας Βασίλη Τσακίρη του Αντωνίου, που εξακολουθεί να νοσηλεύεται φρουρούμενος, στο Νοσοκομείο Ρόδου. Επίσης εκδόθηκε σε βάρος του ένταλμα σύλληψης και μόλις η κατάσταση της υγείας του, το επιτρέψει θα οδηγηθεί στον εισαγγελέα και στην συνέχεια στον ανακριτή για να απολογηθεί.

• Χθες το πρωί, ο ληστής, υποβλήθηκε σε χειρουργική επέμβαση, στο αριστερό χέρι, στην ορθοπεδική κλινική του Νοσοκομείου μας, από τον γιατρό Βασίλη Δημητρακόπουλο και η κατάσταση της υγείας του, εξελίσσεται ικανοποιητικά. Αμέσως μετά το Πάσχα αναμένεται να πάρει εξιτήριο από το Νοσοκομείο και θα οδηγηθεί στον εισαγγελέα για τα περαιτέρω.

ΣΥΜΦΩΝΑ με όσα υποστηρίζει, η άσχημη οικονομική κατάστασή του, τον ανάγκασε να επιχειρήσει να διαπράξει την ληστεία σε βάρος της Τράπεζας και να έχει το άδοξο αυτό τέλος.

• Στον Αρχάγγελο ακόμα δεν μπορούν να πιστέψουν ότι ο Βασίλης Τσακίρης, διέπραξε τη ληστεία.



Τα σύνεργα του Τσακίρη που χρησιμοποίησε στη ληστεία

Γίνονται συζητήσεις

Ενδιαφέρον από ξένη εταιρία για τη ΔΑΝΕ;

ΣΥΝΤΟΜΑ Η ΑΠΟΦΑΣΗ

ΣΤΗΝ ιδιοκτησία ξένης εταιρίας, που δραστηριοποιείται στον τομέα της ποντοπόρου ναυτιλίας, είναι πολύ πιθανό να περιέλθει η ΔΑΝΕ! Οι συζητήσεις με τον ιδιοκτήτη της εταιρίας έχουν προχωρήσει και σε σύντομο χρονικό διάστημα θα υποβληθεί και εγγράφως το αίτημα προς την ΑΝΕΚ, που είναι ο θεσμικός επενδυτής στη ΔΑΝΕ και έχει την πλειοψηφία των μετοχών της.

* Το πακέτο αυτό των μετοχών επιθυμεί να αγοράσει ο εν λόγω εφοπλιστής, που ήρθε σε επαφή με την Ενωση Δωδεκανησίων Μετόχων, η διοίκηση της οποίας θα υποβάλει το αίτημα της εξαγοράς στην ΑΝΕΚ.

Η ΜΟΝΑΔΙΚΗ προϋπόθεση που έχει θέσει ο αγοραστής της ΔΑΝΕ είναι να αποπληρωθούν όλα τα χρέη της εταιρίας και να κλείσει το άνοιγμα στα οικονομικά της, που φθάνει τα 6,5 δισεκατομμύρια δραχμές. Με την κίνηση αυτή αλλάζει

ΣΥΝΕΧΕΙΑ ΣΤΗ ΣΕΛ. 4

Η περιφορά του Επιταφίου στον Ευαγγελισμό

Στις 9.45 το βράδυ θ' αρχίσει η περιφορά του Επιταφίου από την εκκλησία του Ευαγγελισμού, με τη συμμετοχή όλων των τυπικών αρχών.

Νωρίτερα ο μητροπολίτης Ρόδου κ. Απόστολος θα χοροστατήσει στην εκκλησία της Μητροπόλεως, απ' όπου στις 8.30 μ.μ. θα γίνει η περιφορά του Επιταφίου.

Για τις καταλήψεις κοινοχρήστων

Αγριος καυγάς στο Δήμο Αρχαγγέλου!..

ΠΑΡΑΛΙΓΟ ΝΑ ΠΙΑΣΤΟΥΝ ΣΤΑ ΧΕΡΙΑ

ΜΑΛΛΙΑ-ΚΟΥΒΑΡΙΑ έγιναν στην προχθεσινή συνεδρίαση του Δημοτικού Συμβουλίου Αρχαγγέλου οι παρατάξεις της πλειοψηφίας και της μειοψηφίας. Λίγο έλειψε μάλιστα να πιαστούν στα χέρια ο δήμαρχος Αρχαγγέλου κ. Αλέκος Παπουράς και ο επικεφαλής της παράταξης της μειοψηφίας και πρώην δήμαρχος Θεοδόσης Κολιάδης.

* Η ένταση προκλήθηκε στη διάρκεια της ενημέρωσης που έκανε ο δήμαρχος για τη συνεδρίαση του Περιφερειακού Συμβουλίου, που διεξήχθη πρόσφατα στη Σύρο. Ο κ. Παπουράς μάλιστα επέρριψε ευθύνες στον πρώην δήμαρχο κ. Θεοδόση Κολιάδη για το γεγονός ότι δεν κατέστη δυνατό να ωριμάσουν και να ενταχθούν για χρηματοδότηση σε ευρωπαϊκά

ΣΥΝΕΧΕΙΑ ΣΤΗ ΣΕΛ. 4

Προφυλακίστηκε για καλλιέργεια χασισόδεντρων

ΠΡΟΣΩΡΙΝΑ κρατούμενος κρίθηκε χθες, μετά την απολογία του στον ανακριτή, ο 39χρονος Κωνσταντίνος Κεφάλας του Γεωργίου, κατηγορούμενος για καλλιέργεια ναρκωτικών.

Ο 39χρονος συνελήφθη, ενώ πότιζε 420 χασισόδεντρα στην περιοχή του Μόντε Σμιθ, σε ειδικά διαμορφωμένο χώρο.

Σήμερα θα οδηγηθεί στις φυλακές Κω.

Υπάρχει τεράστιο ενδιαφέρον

Μεγάλο ρεύμα από Ελληνες τουρίστες φέτος στο νησί μας

ΞΕΚΙΝΑ ΜΕΓΑΛΗ ΠΡΟΒΟΛΗ

ΙΔΙΑΙΤΕΡΑ καθοριστικός για την έκβαση της τουριστικής περιόδου είναι ο Σεπτέμβριος μήνας, σύμφωνα με την Ενωση Ξενοδόχων της Ρόδου. Από τις αφίξεις δηλαδή που θα γίνουν το Σεπτέμβριο θα φανεί το αν θα είναι εφικτό να καλυφθούν οι απώλειες που δημιουργήθηκαν, στην αρχή της τουριστικής περιόδου η οποία επηρεάστηκε έντονα από τις διεθνείς εξελίξεις και κυρίως από την επίθεση που έκαναν οι Ηνωμένες Πολιτείες της Αμερικής στο Ιράκ.

Τα μηνύματα που έχουν φθάσει στην Ενωση Ξενοδόχων πάντως δείχνουν ότι ο Σεπτέμβριος θα είναι καλός μήνας από πλευράς αφίξεων και θα συμβάλει στο να καλυφθούν οι απώλειες.

ΘΕΤΙΚΕΣ είναι και οι πληροφορίες που υπάρχουν και για τις αφίξεις των Ελλήνων τουριστών που θα είναι φέτος περισσότερες. Ο λόγος που θα προτιμηθεί ως προορισμός των Ελλήνων η Ρόδος είναι το γεγονός ότι διαθέτει πλέον αξιόλογη ακτοπλοϊκή σύνδεση.

Επιπρόσθεσα όπως δήλωσε στην «Πρόοδο» ο πρόεδρος της Ενωσης Ξενοδόχων Ρόδου κ. Βασίλης Μηναΐδης φέτος οι Ελληνες

ΣΥΝΕΧΕΙΑ ΣΤΗ ΣΕΛ. 4

MANOUSOS HOTEL ζεστό και φιλικό
RHODES- GREECE εστιατόριο Gallery
Σας ευχόμαστε
ΚΑΛΟ ΠΑΣΧΑ και ΚΑΛΗ ΑΝΑΣΤΑΣΗ
Οπως κάθε χρόνο έτσι και φέτος σας προσκαλούμε για το παραδοσιακό αναστάσιμο δείπνο με την τιμή ευρώ 18 κατ' άτομο.
Τα παιδιά μέχρι 15 ετών θα έχουν μισή τιμή.
Για κρατήσεις / πληροφορίες παρακαλώ τηλεφωνήστε: 22410 22741.
ΧΛ-26/4

LA ROTISSERIE
GOURMET RESTAURANT
Μ. Σάββατο μετά την Ανάσταση
Γιορτάστε μαζί μας στο ζεστό περιβάλλον του Piano Restaurant "La Rotisserie" και απολαύστε ένα υπέροχο Αναστάσιμο Δείπνο με παραδοσιακή μαγειρίτσα, αρνάκι στο φούρνο και Πασχαλινά αυγά, παράλληλα με τις άλλες γνωστές σπεσιαλιτέ.
Τη μουσική ατμόσφαιρα δημιουργεί στο πιάνο ο Γιάννης Βασιλαράκης.
RODOS PALACE Resort Hotel • Convention Center
Κρατήσεις: 22410 25222, 22410 26222
X3885-2604

Melody Palace
Και πάλι στον αφρό... μαζί με τον Αφρό
Εναρξη από Μεγάλο Σάββατο
ΚΑΛΗ ΑΝΑΣΤΑΣΗ
Τραγουδάει για σας ο
ΝΙΚΟΣ ΠΑΝΝΟΥ
μόνο Μ. Σάββατο, Κυριακή του Πάσχα και Λαμπρή Δευτέρα
Επίσης τραγουδούν:
ΓΕΩΡΓΙΑ ΒΑΚΑΛΗ
ΑΡΗΣ ΒΑΛΙΔΗΣ
ΠΕΝΗ ΚΩΝΣΤΑ
ΝΙΚΗ ΜΙΣΣΙΚΟΥ
και ο ΑΛΕΞΑΝΔΡΟΣ
Καλλιτεχνική διεύθυνση - μπαλέτο:
ΝΙΚΟΣ ΚΑΡΑΝΙΚΟΛΑΣ
ΜΟΝΙΚΑ ΔΟΥΚΑ
Τηλ. 22410 94920, 95240
856-2604

ΠΡΟΟΔΟΣ
Ημερήσια Εφημερίδα της Ρόδου
Ετος ιδρύσεως 1949
ΓΡΑΦΕΙΑ ΣΥΝΤΑΞΗΣ
Μ. Μαλλιαράκη 3, 85100 Ρόδος
Τηλ. 22410 27356 - 34101 FAX 22410 20643
ΛΟΓΙΣΤΗΡΙΟ-ΔΙΑΦΗΜΙΣΕΙΣ
Νέα Αγορά 32, 85100 Ρόδος
Τηλ. 22410 24539 FAX 22410 24539
e-mail: info@proodos.net
www.proodos.net - www.proodosnews.gr



ΤΙ ΕΓΡΑΨΕ Ο ΤΥΠΟΣ ΤΗΣ ΑΘΗΝΑΣ

ΕΠΙΣΚΟΠΗΣΗ ΑΘΗΝΑΪΚΟΥ ΤΥΠΟΥ ΤΗΣ 24/4/2003

Η μαζική είσοδος Τουρκοκυπρίων στην ελεύθερη Κύπρο, οι καταγγελίες Κουρή και οι σχεδιασμοί της κυβέρνησης, η άτυπη πνευμονία και η δίκη της 17Ν, είναι απο τα βασικά θέματα της ειδησεογραφίας του χθεσινού αθηναϊκού Τύπου.

ΑΔΕΣΜΕΥΤΟΣ ΤΥΠΟΣ (Μήτσης): 1.138 προσλήψεις στο Δημόσιο. Ολες οι νέες θέσεις που προκηρύσσονται.

ΑΔΕΣΜΕΥΤΟΣ ΤΥΠΟΣ (Ρίζος): ΠΑΣΟΚ: Επιτάφιος πριν από την Ανάσταση! Μετά το Πάσχα ο Σημίτης θα ασχοληθεί με τα σκάνδαλα.

ΑΠΟΓΕΥΜΑΤΙΝΗ: Μαύρη τρύπα 17,9 δισ. στην ALTEC του Αθανασούλη. Κόλαφος για την κυβέρνηση και τη διοίκηση του Χρηματιστηρίου το πόρισμα του ΣΔΟΕ.

Η ΑΠΟΦΑΣΗ: Η Ανάσταση του Κωνσταντίνου. Πάσχα στα Ιωάννινα με Αννα-Μαρία, Παύλο (χωρίς Μαρί Σαντάλ) και Νικόλαο.

Η ΑΥΓΗ: ΗΠΑ: Θα το πληρώσει η Γαλλία! Σκληρή αντιπαράθεση στον ΟΗΕ με αφορμή το Ιράκ.

ΑΥΡΙΑΝΗ: Αυθαίρετη η βίλα του Πρωτόπαπα. Εκτισε παράνομα ένα όροφο και κάλυψε τον μισό δημόσιο δρόμο.

ΤΟ ΒΗΜΑ: Κάθαρση μετά την Ανάσταση. Ο Πρωθυπουργός θα απουσιάσει από την Αθήνα για τις διακοπές του Πάσχα. Οι πρωτοβουλίες στα χέρια του κ. Κ. Σημίτη. Αγωνία και εκνευρισμός στην κυβέρνηση και στο ΠΑΣΟΚ.

Η ΒΡΑΔΥΝΗ: Ολα τα ονόματα των επιτυχόντων εκπαιδευτικών του διαγωνισμού ΑΣΕΠ. 5.085 διαγωνισθέντες πέτυχαν σε Θεολογία, Φυσ. Αγωγή, Οικ. Οικονομία και Μαθηματικά.

ΕΘΝΟΣ: Εκτός ελέγχου οι τιμές στην αγορά. Οργιο κερδοσκοπίας με λαχανικά-φρούτα.

ΕΛΕΥΘΕΡΗ ΩΡΑ: Ανάσταση για Κωνσταντίνο και... Μεγάλη Παρασκευή για τους εχθρούς του. Από χθες, η Βασιλική Οικογένεια στην Πατρίδα-Θα κάνει Πάσχα στα ιστορικά Ιωάννινα.

ΕΛΕΥΘΕΡΟΣ: Ο υφυπουργός Υγείας, Ε. Νασιώκας, σε συνέντευξη του στον ΄΄Ε΄΄ προαναγγέλλει: 8.900 προσλήψεις στην υγεία.

ΕΛΕΥΘΕΡΟΣ ΤΥΠΟΣ: Επιτάφιος εκσυγχρονιστών σε σκηνικό ΄89. ΠΑΣΟΚ: Νέες αποκαλύψεις στον εμφύλιο που εκθέτει τον Σημίτη.

ΕΛΕΥΘΕΡΟΤΥΠΙΑ: Βόμβες ΣΔΟΕ για Αθανασούλη-Κουρή. Φοροδιαφυγή 17,85 δισ. και 3,31 δισ. δρχ. αντίστοιχα.

ΕΣΤΙΑ: Εμπαιγμός το ΄΄ποθεν έσχες΄΄. Ζήτημα ωρών ο ουσιαστικός έλεγχος.

Espresso: Απαγωγή μαθήτριας από κύκλωμα παιδεραστών. 13χρονη βρέθηκε από τον Πειραιά στην Αλβανία.

Η ΚΑΘΗΜΕΡΙΝΗ: ALTEC, μία ελληνική ENRON. Ισολογισμοί χωρίς αντίκρισμα, τιμολόγια πλαστά, εξαγωγές ανύπαρκτες διεπίστωσε το ΣΔΟΕ.

Ο ΛΟΓΟΣ: Καμιά αλλαγή στα όρια συνταξιοδότησης. Εντονες αντιδράσεις απο τα συνδικάτα.

ΤΑ ΝΕΑ: Κατόπιν... εορτών η κυβερνητική αντίδραση. Νέος γύρος καταγγελιών και μηνύσεων.

ΝΙΚΗ: Ταχεία εκκαθάριση. Προκαταρκτική εξέταση για τις καταγγελίες.

ΡΙΖΟΣΠΑΣΤΗΣ: Κάτω τα χέρια απο την Κούβα. Ανακοίνωση του Πολιτικού Γραφείου της Κεντρικής Επιτροπής.

Traffic News: Ο τέως άρχισε τις περιοδείες. Από τη Θεσσαλονίκη στα Γιάννενα και το Μέτσοβο όπου θα περάσει το Πάσχα.

Η ΧΩΡΑ: Ψάχνουν ημερομηνία για εκλογές. Μετά την καταιγίδα των σκανδάλων κλυδωνίζεται η κυβέρνηση.



Δρομολόγια πλοίων

08.30 ΔΩΔΕΚΑΝΗΣΟΣ ΕΞΠΡΕΣ προς Πάτμο
09.00 ΠΑΤΜΟΣ προς Θεσ/νίκη
10.30 ΜΑΡΙΝΑ για Μεγίστη
14.00 ΔΙΑΓΟΡΑΣ προς Σύρα
20.00 ΒΙΤΣΕΤΖΟΣ ΚΟΡΝΑΡΟΣ προς Πειραιά
22.00 ΜΑΡΙΝΑ για Σύρα
23.45 ΔΗΜΗΤΡΟΥΛΑ προς Αλεξ/πολη



Αεροπορικά δρομολόγια

ΟΛΥΜΠΙΑΚΗ ΑΕΡΟΠΟΡΙΑ
Από Ρόδο-**Αθήνα**: Καθημερινά 07.10, 13.40
Πέμπτη 20.10, 22.45
Καθημερινά πλην Πέμπτης 19.40, 22.25
Καθημερινά πλην Κυριακής 10.40
Από Ρόδο-**Θεσσαλονίκη**: Δευτέρα - Τετάρτη 09.45
Πέμπτη 10.45 Σάββατο 15.15
Από Ρόδο-**Ηράκλειο**: Δευτέρα - Παρασκευή 14.30,
Τετάρτη - Κυριακή 16.30
Από Ρόδο-**Κάρπαθο**: Δευτ.-Πεμ.-Παρ.-Σάβ. 07.00, 10.40
Τετάρτη - Κυριακή 10.40, 14.20
Από Ρόδ -**Κάσο**: Δευτ.-Πεμ.-Παρ.-Σάβ. 07.00
Τετάρτη - Κυριακή 10.40
Από Ρόδο-**Καστελλόριζο**: Δευτ.-Τετ.-Παρ.-Σάβ. -Κυρ. 07.10
Από Ρόδο-**Χίο**: Τρίτη 10.40 Πέμπτη 10.45
Από Ρόδο-**Μυτιλήνη**: Δευτέρα-Τετάρτη 09.45 Τρίτη 10.40,
Πέμπτη 10.45 Σάββατο 15.15
Από Ρόδο-**Σάμος**: Τρίτη 10.40 Σάββατο 15.15
Από Ρόδο-**Λήμνος**: Δευτέρα-Τετάρτη 09.45 Τρίτη 10.40,
Πέμπτη 10.45 Σάββατο 15.15

AEGEAN AIRLINES & CRONUS
Από Ρόδο-**Αθήνα**: Καθημερινά 08.30 πλην Κυριακής
Καθημερινά 13.50.
Δευτ.-Τετ.-Παρ. -Κυρ. 17.50
Τρίτη-Πεμ.-Σαβ. 19.35
Καθημερινά 20.20 πλην Τρίτης και Πέμπτης
Από Ρόδο-**Ηράκλειο**: Τρ.-Πεμ.-Παρ.-Κυρ. 19.00
Από Ρόδο-**Θεσσαλονίκη**: Τετ. - Παρ.-Κυρ. 12.00

Δωδεκανησιακά 24ωρα

Στα πεταχτά

Επισκέψεις

Αρχισαν από χτες οι αφίξεις επισκεπτών από την Αθήνα για το Πάσχα.

Στο Μαντράκι έκαναν ήδη τη βόλτα τους ο βουλευτής και πρώην υπουργός Κ. Μπετενιώτης, από τους παλιούς και καλούς φίλους της Ρόδου, που έρχεται πάντα για το Πάσχα στο νησί μας.

Επίσης και ο εφέτης Βλ. Κουρκάκης, που μετέχει στη σύνθεση του Τριμελούς Εφετείου Αθηνών, που δικάζει την υπόθεση της 17 Νοέμβρη. Οπως είναι γνωστό η σύζυγος του κ. Κουρκάκη είναι αδελφή του τέως δημάρχου Αφάντου Στ. Σταυρή.

Δεν πήγε στην Πάτμο

Δεν πήγε τελικά στην Πάτμο ο υπουργός Εσωτερικών Κώστας Σκανδαλίδης. Βρισκόταν από το πρωί στην Κω και περίμενε το «δελφίνι» για να περάσει και να πάει στο νησί της Αποκαλύψεως για να παρακολουθήσει την τελετή του Νιπτήρος.

Ομως, το «δελφίνι» καθυστέρησε να περάσει κι' έτσι ο υπουργός (και πολλοί άλλοι) δεν μπόρεσαν να πάνε γιατί δεν θα προλάβαιναν την τελετή.

Ολα τα άλλα που διαδόθηκαν ότι δηλαδή ο Σκανδαλίδης πήγαινε από τη Σάμο στην Πάτμο με «δελφίνι» που χάλασε η μηχανή του στο πέλαγος, δεν ανταποκρίνεται στην πραγματικότητα...

Μας τα μούσκεψε

Κυριολεκτικά τα... μούσκεψε ο καιρός τις μέρες αυτές. Παρά το γεγονός ότι βρισκόμαστε στο τέλος του Απριλίου και δύο μέρες από το Πάσχα, εν τούτοις ο καιρός εξακολουθεί να είναι χειμωνιάτικος. Βροχές και αέρηδες που θυμίζουν... Φλεβάρη...

Βέβαια, οι καιρικές συνθήκες προκάλεσαν και προβλήματα στις εκδρομές και στις επισκέψεις τουριστών στη Ρόδο και τα άλλα νησιά...

Οι δρόμοι μας

Ενας δρόμος που κατασκευάζεται δεν πρέπει να έχει τουλάχιστον 10 χρόνια διάρκεια ζωής, για να μην πούμε 20 και 30; Οι δικοί μας οι δρόμοι από τον πρώτο ή το δεύτερο κιόλας χρόνο αρχίζουν και... ξεφλουδίζουν, ή παθαίνουν καθιζήσεις.

Οι άκρες τους διαβρώνονται από τη ροή του νερού και σπάνε. Το πιο απλό θα ήταν να φυτεύονται στις άκρες θαμνώδη φυτά για να συγκρατούν το χώμα. Τίποτα τέτοιο δεν γίνεται, γι' αυτό οι δρόμοι μας φτιάχνονται και ξαναφτιάχνονται.

Προφανώς για να μη μένουν άνεργοι οι εργολάβοι...

Αυτό πια λέγεται... γκίνια... Γιατί όλοι περίμεναν ότι το Πάσχα θα είχαμε κάποια κίνηση, αλλά μας τα χάλασε ο καιρός...

Υποβαθμισμένη περιοχή

Η περιοχή του ΚΟΒΑ είναι υποβαθμισμένη και η εικόνα που εμφανίζεται στους επισκέπτες του νησιού μας, είναι άκρως δυσφημιστική.

Το Λιμενικό Ταμείο, θα μπορούσε να είχε προχωρήσει στην αναβάθμιση της περιοχής και πρώτα απ' όλα στην απομάκρυνση του μισοβυθισμένου φορτηγού πλοίου «WASSIM».

Θα μπορούσε να αποτελούσε ακόμα και επισκέψιμο χώρο, για περίπατο, ντόπιων αλλά και ξένων τουριστών, αν αναβαθμιστεί η περιοχή ΚΟΒΑ.

Απαιτείται άμεση αναβάθμιση της περιοχής, για να εκλείψει η απαράδεκτη εικόνα.

Πολύς λόγος για το τίποτα

Η υπόθεση της παράδοσης των οικονομικών στοιχείων, για τις δημοτικές επιχειρήσεις και Οργανισμούς στον αρχηγό της μειοψηφίας κ. Χατζή Χατζηευθυμίου, έγινε μείζον θέμα. Ακόμα και αίτηση κατατέθηκε στον αντεισαγγελέα Εφετών για να συνδράμει ώστε να του δοθούν τα στοιχεία.

Ομως τα στοιχεία υπάρχουν στο προεδρείο του δημοτικού συμβουλίου και από εκεί μπορεί να τα προμηθευτεί ο κ. Χατζηευθυμίου.

Πολύς λόγος για το τίποτα.

Δεν κουνιέται φύλλο

Μεγάλη Πέμπτη χθες και η κίνηση στην αγορά εξακολουθούσε να ήταν υποτονική. Η κίνηση στα καταστήματα ειδών, ένδυσης και υπόδησης, ήταν σχεδόν μηδενική, γεγονός που αναγκάζει τους εμπόρους να γκρινιάζουν και δικαιολογημένα, αυτή της φορά.

Ισως να πρόκειται για την χειρότερη χρονιά των τελευταίων χρόνων, για τους εμπόρους της περιοχής μας. Οπως χαρακτηριστικά οι ίδιοι λένε δεν κουνιέται φύλλο.

Δικά τους οικόπεδα!

Αυτές τις μέρες, λόγω των ειδικών εορταστικών συνθηκών, υπάρχει ζήτηση σε κάρβουνα, ψηστιέρες, σούβλες κλπ.

Επιασαν λοιπόν αυτοί που πουλούν τέτοια είδη μερικά σημεία - περάσματα με τα φορτηγά τους και άπλωσαν έξω όλη την πραμάτεια τους. Κατέλαβαν με το έτσι θέλω ολόκληρα κομμάτια δρόμων ή πλατειών σε βαθμό που να εμποδίζουν και την κυκλοφορία!

Υπάρχει καμιά αρχή να τους πειότι δεν βρίσκονται σε δικά του οικόπεδα;

Είναι πρόοδος

Πέρασαν κάμποσες μέρες αλλά βρέθηκαν τελικά πράσινα τζάμια για να τοποθετηθούν στους φωτεινούς σηματοδότες.

Οπως και να το κάνουμε είναι... πρόοδος.

Η ταλαιπωρία της υπογραφής

Οσο και να θέλει κανείς να αποφύγει τη γκρίνια, μέρες που είναι, δεν μπορεί! Η σκληρή πραγματικότητα της καθημερινότητας δεν τον αφήνει.

Τα μικροπροβλήματα ταλανίζουν τον πολίτη, ενώ ζημιώνουν την εικόνα της κυβέρνησης.

Για να βγάλει κανείς ένα βιβλιάριο υγείας ή να το ανανεώσει θα πρέπει να τρέχει δύο μέρες στο Νοσοκομείο για τις απαραίτητες εξετάσεις (ακτινογραφία, αιμοληψία, νευρολογική και παθολογική) και αφού συγκεντρώσει όλες τις γνωματεύσεις να πάει στο Υγειονομείο...

Αν είναι τυχερός, μπορεί να εξυπηρετηθεί άμεσα. Διαφορετικά θα του διαμηνύσουν να περάσει την επόμενη ημέρα, επειδή απουσίαζε ο υπεύθυνος για να υπογράψει... Για μια, λοιπόν, υπογραφή, ακόμα και αν κατοικεί στον Εμπωνα ή την Καταβιά πρέπει να ξανακατέβει στην πόλη. Να υποστεί, δηλαδή, ταλαιπωρία και πρόσθετα έξοδα. Και φυσικά να ταλαιπωρηθεί επί τριήμερο!

Θα ήταν τόσο δύσκολο, άραγε,να έχει δικαίωμα υπογραφής εκτός από τον (κάθε) προϊστάμενο και ένας άλλος υπάλληλος; Κι αν ο υπογράφων αρρωστήσει, τότε τι γίνεται...

ΔΕΥΑΡ
ΔΗΜΟΤΙΚΗ ΕΠΙΧΕΙΡΗΣΗ
ΥΔΡΕΥΣΗΣ ΑΠΟΧΕΤΕΥΣΗΣ ΡΟΔΟΥ
2ο χλμ. Εθν. Οδού Ρόδου - Λίνδου
Τηλ. 22410 68750 - 22410 68757 fax 66380

ΑΝΑΚΟΙΝΩΣΗ

Η Δημοτική Επιχείρηση Υδρευσης - Αποχέτευσης Ρόδου ΔΕΥΑΡ εύχεται στο ροδιακό λαό ΚΑΛΟ ΠΑΣΧΑ.

Με βαθύ θρησκευτικό αίσθημα που διακατέχει τον, καθένα μας αυτές τις άγιες ημέρες του Πάσχα, για τα πάθη και τη Σταύρωση του Θεανθρώπου, οι ανθρώπινες ψυχές πλησιάζουν η μία την άλλη με αισθήματα ανθρωπιάς και συμπόνοιας.

Η ΔΕΥΑΡ προσαρμοσμένη και αυτή στο πνεύμα των ημερών, με απόφαση του Διοικητικού της Συμβουλίου μετά από πρωτοβουλία του αντιπροέδρου κ. Δακογεωργίου Κάλλιστου (προεδρεύων του Δ.Σ.) απεφάσισε την **αναστολή κάθε διακοπής υδροδότησης μέχρι και την Κυριακή του Θωμά**, καθώς και την επανασύνδεση κάθε διακοπής η οποία έγινε στα νοικοκυριά της πόλης.

ΧΡΟΝΙΑ ΠΟΛΛΑ ΣΕ ΟΛΟΥΣ

Τηλέφωνο συνεργείου επανασύνδεσης υδροδότησης: 22410 68755

Για τη ΔΕΥΑΡ
Ο προεδρεύων
ΔΙΑΚΟΓΕΩΡΓΙΟΥ ΚΑΛΛΙΣΤΟΣ

ΧΛ-26/4

Ειδήσεις από τα παλιά

ΠΡΟΟΔΟΣ 26 ΑΠΡΙΛΙΟΥ 1970

ΜΑΚΡΥΜΑΛΛΗΔΕΣ ΚΑΙ ΧΙΠΠΙΣ ΣΤΗ ΡΟΔΟ

ΤΟ ΦΑΙΝΟΜΕΝΟ είναι σύνηθες! Κάθε τέτοια εποχή με την έναρξιν της τουριστικής περιόδου, στη Ρόδο, αρχίζουν να μαζεύονται διάφοροι «τύποι» που νομίζουν ότι μπορούν να κάνουν μεγάλη ζωή σε βάρος τουριστών και ντόπιων. Μακρυμάλληδες, ατιμέλητοι, βρώμικοι και προπαντός ενοχλητικοί, γυροφέρνουν τις πλάζ, τα κέντρα, τους δρόμους και αναζητούν τρόπους για να ζήσουν χωρίς να κάνουν καμμιά δουλειά.

• Αλλά δεν είναι μόνον ενοχλητικοί. Είναι και προκλητικοί: Κατά τρόπο φορτικό, με αυθάδεια και χωρίς καμμιά ντροπή, προβαίνουν σ' ένα σωρό ασχήμιες, που εν πάση περιπτώσει, δεν μας τιμούν καθόλου.

ΣΤΑ ΝΥΧΤΕΡΙΝΑ κέντρα δεν αφήνουν ήσυχη καμμιά κοπέλα. Κι' αν δεν βρουν καμμιά κοπέλα στο τέλος χορεύουν.. μόνοι τους! Στις πλαζ κατά τρόπο απδιαστικό πλησιάζουν τις λουόμενες και τις ενοχλούν. Στα παραλιακά καφενεία δεν φτάνει στον καθένα τους τρεις καρέκλες και στους δρόμους της Ρόδου οι θόρυβοι που προκαλούν ξεπερνούν τα όρια.

• Αλλά το κακό δυστυχώς δεν φτάνει ως εδώ. Οι «τύποι» αυτοί, έχουν μεταδόση το «μικρόβιο» τους και σ' ωρισμένους νεαρούς ντόπιους. Που συμπεριφέρονται κι' αυτοί με ανάλογο τρόπο, τον τελευταίο καιρό, Βέβαια, το θέμα αυτό είναι διαφορετικό. Εδώ τον λόγο ας τον λάβουν οι γονείς τους αν οι τελευταίοι «πιστεύουν» ότι έχουν παιδιά.

ΒΕΒΑΙΩΣ υπάρχουν και άλλου είδους «φρούτα» εξωτερικής προελεύσεως. Εν πάση περιπτώσει, οι εκ του εξωτερικού «τύποι» μπορεί να είναι μακρυμάλληδες, βρώμικοι κλπ, αλλά δεν είναι ενοχλητικοί.

• Ετσι, έχει διαμορφωθή μια κατάστασις τον τελευταίο καιρό στη Ρόδο. Μήπως, η Αστυνομία θα πρέπει να αναλάβη καμμία «επιχείρηση αρετή»;

ΚΑΘΗΜΕΡΙΝΑ ΤΑ ΝΕΑ ΤΗΣ ΔΩΔΕΚΑΝΗΣΟΥ ΣΤΟ INTERNET
www.proodos.net
www.proodosnews.gr

Η γυναίκα και ο κόσμος της

Οι πιστοί αυτές τις ημέρες πάνε στην εκκλησία. Και σήμερα το πρωί όσοι θέλουν παίρνουν λουλούδια για να στολιστεί ο Επιτάφιος. Οσες γυναίκες κατοικούν σε μονοκατοικίες συνήθως έχουν αυλή και μπορούν να φτιάξουν ένα μικρό κήπο. Αλλά και όσες έχουν μεγάλες βεράντες και ζαρντινιέρες στα μπαλκόνια τους, τώρα θα έχουν ανθισμένα λουλούδια της εποχής. Ετσι όσες θέλουν μπορούν να κόψουν τα ομορφότερα λουλούδια και να φτιάξουν ένα μπουκέτο για να προσφέρουν στην εκκλησία της ενορίας τους και να στολιστεί ο Επιτάφιος. Φυσικά όσες θέλουν μπορούν να αγοράσουν από ανθοπωλεία ό,τι είδος λουλουδιών θέλουν για να κάνουν την προσφορά τους. Και καλό θα είναι μαζί με αυτά τα μπουκέτα να αγοραστούν και για το σπίτι, να στολιστούν τα βάζα με φρέσκα λουλούδια κι όχι πλαστικά ή υφασμάτινα για να ευωδιάσει το σπίτι και να είναι πιο όμορφη και χαρούμενη η ατμόσφαιρα για το Πάσχα.



Κάποιες γυναίκες όμως με την οικογένειά τους ή με παρέα ετοιμάζονται για ταξίδι. Εχουν άλλες ετοιμασίες να κάνουν, όπως τις βαλίτσες. Αλλά όλα γίνονται για να γιορτάσουν το Πάσχα σε κάποιο άλλο μέρος, πάλι όμως με λαμπρότητα. Ετσι λοιπόν σήμερα κάποιοι ταξιδεύουν και η ώρα αναχώρησής τους είναι περίπου και την ώρα της περιφοράς του Επιταφίου. Γι'αυτό καλό είναι να φροντίσουν με το αμάξι να περάσουν από δρόμους που δεν γίνεται η περιφορά γιατί υπάρχει φόβος να καθυστερήσουν προς το αεροδρόμιο ή το λιμάνι, να χάσουν την εκδρομή τους και να στεναχωρηθούν μέρες που είναι.

ΜΙΚΑ

ΦΑΡΜΑΚΕΙΑ
ΔΙΗΜΕΡΕΥΕΙ: ΠΑΝΤΑΖΗΣ ΒΙΚΤ. Αριστοτέλους 26 Τηλ. 22410 33910
ΔΙΑΝΥΚΤΕΡΕΥΕΙ: ΕΥΣΤΑΘΙΟΥ ΡΟΥΣΑΣ Στεφ. Καζούλη 22 Τηλ. 22410 22229

ΥΓΡΑ ΚΑΥΣΙΜΑ
ΔΙΑΝΥΚΤΕΡΕΥΟΥΝ
• ΣΤΑΥΡΙΑΝΑΚΗΣ Θ. Πρατ. ΕΚΟ, Νέα Αγορά
• ΧΑΤΖΗΜΑΝΩΛΗΣ ΕΜ. Πρατ. ΕΚΟ, Ασγούρου

ΤΑΧΙ
ΡΑΔΙΟ ΤΑΧΙ 22410 64712, 64790

ΚΤΕΟ
Από 1/3/2003 έως 30/4/2003 παντός είδους οχήματα με συνδυασμό ΡΟΒ 2001 έως και 2500
Επίσης παντός είδους οχήματα με συνδυασμό **γραμμάτων ερυθρού χρώματος** εφόσον έχει παρέλθει τετραετία από την ημερομηνία πρώτης αδείας κυκλοφορίας τους.
Και παντός είδους οχήματα με συνδυασμό γραμμάτων **ΠΑ** (πολιτικών αναπήρων **(κυανού χρώματος)**.

ΣΥΝΑΛΛΑΓΜΑ

	Αγορά	Πώληση
ΔΟΛΛΑΡΙΟ Η.Π.Α	1,1096	1,0843
ΛΙΡΑ ΑΓΓΛΙΑΣ	0,69703	0,68113
ΚΟΡΩΝΑ ΔΑΝΙΑΣ	7,4841	7,3133
ΚΟΡΩΝΑ ΣΟΥΗΔΙΑΣ	9,1831	8,9735
ΓΙΕΝ ΙΑΠΩΝΙΑΣ	133,09	130,05
ΦΡΑΓΚΟ ΕΛΒΕΤΙΑΣ	1,5175	1,4829
ΚΟΡΩΝΑ ΝΟΡΒΗΓΙΑΣ	7,8936	7,7135
ΛΙΡΑ ΚΥΠΡΟΥ	0,59284	0,57931
ΔΟΛ. ΚΑΝΑΔΑ	1,6241	1,587
ΔΟΛ. ΑΥΣΤΡΑΛΙΑΣ	1,7962	1,7552

ΚΙ ΝΗ ΜΑ ΤΟ ΓΡΑ ΦΟΙ

www.RodosVitrina.gr/Metropol.htm
METROPOL MULTI-CINEMA ALPHA ORION
WEEKLY PROGRAMME - ΕΒΔΟΜΑΔΙΑΙΟ ΠΡΟΓΡΑΜΜΑ
Πληροφορίες, Κρατήσεις από 16:00
Information, Reservations after 16:00
ΤΗΛ. 22410.28400
26/04/2003 - 01/05/2003

IN ENGLISH — ΤΙΓΡΗΣ ΚΑΙ ΔΡΑΚΟΣ, ΙΝΤΙΑΝΑ ΤΖΟΟΥΝΣ ΚΑΙ TOMB RAIDER ΣΤΟ ΣΕΪΚΕΡ ΤΟΥ ΠΑΡΑΜΥΘΑ ΠΙΤΕΡ ΠΑΟΥ
ΚΑΤΑΛΛΗΛΟ — ΑΙΘΟΥΣΑ 3
ΠΕΡΙΠΕΤΕΙΑ ΣΤΗΝ ΑΚΡΗ ΤΗΣ ΓΗΣ THE TOUCH
ΑΣΤΑΜΑΤΗΤΗ ΔΡΑΣΗ ΑΠΟ ΤΟ ΠΡΩΤΟ ΛΕΠΤΟ!
ΩΡΕΣ ΕΝΑΡΞΗΣ - SHOWTIMES
18:00, 20:15, 22:30

Η ΕΠΙΚΗ ΥΠΕΡΠΑΡΑΓΩΓΗ ΤΟΥ ΠΟΛΥΒΡΑΒΕΥΜΕΝΟΥ ΖΑΝΓΚ ΓΙΜΟΥ
ΥΠΟΨΗΦΙΑ ΓΙΑ ΟΣΚΑΡ ΚΑΛΥΤΕΡΗΣ ΞΕΝΗΣ ΤΑΙΝΙΑΣ
ΗΡΩΑΣ (HERO)
ΠΡΩΤΑΓΩΝΙΣΤΟΥΝ ΤΖΕΤ ΛΙ - ΤΟΝΙ ΛΕΟΥΝΓΚ ΜΑΓΚΙ ΤΣΕΟΥΝΓΚ - ΖΑΝΓΚ ΖΙΓΙ
ΩΡΕΣ ΕΝΑΡΞΗΣ - SHOWTIMES
18:30, 20:30, 22:40

IN FRENCH — ΜΙΑ ΑΙΣΘΗΜΑΤΙΚΗ ΠΕΡΙΠΕΤΕΙΑ ΟΠΟΥ Ο ΕΡΩΤΑΣ ΗΡΘΕ ... ΕΞ ΟΥΡΑΝΟΥ
ΚΑΤΑΛΛΗΛΟ — ΑΙΘΟΥΣΑ 2
ΠΤΗΣΗ ΓΙΑ ΔΥΟ JET LAG
ΠΡΩΤΑΓΩΝΙΣΤΟΥΝ ΖΙΛΙΕΤ ΜΠΙΝΟΣ - ΖΑΝ ΡΕΝΟ
ΩΡΕΣ ΕΝΑΡΞΗΣ - SHOWTIMES
18:15, 20:15

IN ENGLISH — ΜΠΡΟΥΣ ΓΟΥΪΛΙΣ ΜΟΝΙΚΑ ΜΠΕΛΟΥΤΣΙ
ΚΑΤ ΑΠΟ 13 ΕΤΩΝ — ΑΙΘΟΥΣΑ 2
ΤΑ ΔΑΚΡΥΑ ΤΟΥ ΗΛΙΟΥ TEARS OF THE SUN
ΕΚΠΑΙΔΕΥΤΗΚΕ ΝΑ ΥΠΑΚΟΥΕΙ ΣΕ ΔΙΑΤΑΓΕΣ ΕΓΙΝΕ ΗΡΩΑΣ ΟΤΑΝ ΤΙΣ ΑΓΝΟΗΣΕ
ΩΡΑ ΕΝΑΡΞΗΣ - SHOWTIME
22:15

ΣΤΑ ΕΛΛΗΝΙΚΑ — ΚΑΤΑΛΛΗΛΟ — ΑΙΘΟΥΣΑ 2
Ο ΠΙΟ ΜΙΚΡΟΣ ΗΡΩΑΣ... ΜΕ ΤΗΝ ΠΙΟ ΜΕΓΑΛΗ ΚΑΡΔΙΑ... ΣΕ ΑΚΟΜΑ ΜΕΓΑΛΥΤΕΡΕΣ ΠΕΡΙΠΕΤΕΙΕΣ!!!
Ο ΠΟΝΤΙΚΟΜΙΚΡΟΥΛΗΣ STUARTLITTLE 2
ΩΡΑ ΕΝΑΡΞΗΣ - SHOWTIME
17:00

ΣΤΑ ΕΛΛΗΝΙΚΑ — ΚΑΤΑΛΛΗΛΟ — ΑΙΘΟΥΣΑ 1
Η WALT DISNEY PICTURES ΠΑΡΟΥΣΙΑΖΕΙ ΤΗΝ ΝΕΑ ΥΠΕΡΠΑΡΑΓΩΓΗ
ΤΟ ΒΙΒΛΙΟ ΤΗΣ ΖΟΥΓΚΛΑΣ 2 THE JUNGLE BOOK 2
Ο ΜΟΓΛΗ ΚΑΙ Ο ΜΠΑΛΟΥ ΚΑΙ ΟΛΗ Η ΓΝΩΣΤΗ ΠΑΛΙΟΠΑΡΕΑ ΣΕ ΝΕΕΣ ΠΕΡΙΠΕΤΕΙΕΣ
ΩΡΑ ΕΝΑΡΞΗΣ - SHOWTIME
17:00

ΠΑΛΛΑΣ 5 CINEMAS CENTER
26/04/2003 - 01/05/2003
Για κρατήσεις / For Reservations: 22410 24475 και 70670
Μεγάλη Παρασκευή ΚΛΕΙΣΤΑ

ΑΙΘΟΥΣΑ 3 & 5
JOHNNY ENGLISH
Κωμωδία / Comedy Σε 1η Πανελλήνια Προβολή!
ΠΡΩΤΑΓΩΝΙΣΤΟΥΝ: ROWAN ATKINSON
ΑΙΘΟΥΣΑ 5 Ώρες Έναρξης: 18:25, 20:35, 22:35
ΑΙΘΟΥΣΑ 3 Ώρες Έναρξης: 17:20, 19:30
Μεγάλο Σάββατο: 16:15, 17:20, 18:25, 19:30, 20:35
Κυριακή του Πάσχα & Πέμπτη 1 Μαΐου: 18:25, 19:30, 20:35, 22:35

ΑΙΘΟΥΣΑ 2
ΟΝΕΙΡΟΠΑΓΙΔΑ / DREAMCATCHER
Σε 1η Προβολή το θρίλερ του STEPHEN KING!
ΠΡΩΤΑΓΩΝΙΣΤΟΥΝ: MORGAN FREEMAN, JASON LEE
Ώρες Έναρξης: 17:10, 20:10, 22:40
Μεγάλο Σάββατο: 17:10, 20:10
Κυριακή του Πάσχα & Πέμπτη 1 Μαΐου: 20:10, 22:40

ΑΙΘΟΥΣΑ 1
ΒΛΕΠΩ ΤΟΝ ΘΑΝΑΤΟ ΣΟΥ FINAL DESTINATION 2 Τρόμου / Thriller
Ώρες Έναρξης: 17:50, 20:00, 22:20
Μεγάλο Σάββατο: 17:10, 20:10
Κυριακή του Πάσχα & Πέμπτη 1 Μαΐου: 20:10, 22:10

ΑΙΘΟΥΣΑ 3
ΟΙ ΩΡΕΣ / THE HOURS Κοινωνική / Drama
ΠΡΩΤΑΓΩΝΙΣΤΟΥΝ: MERYL STREEP, JULIANNE MOORE, NICOLE KIDMAN, ED HARRIS
Ώρες Έναρξης: 22:15
Μεγ. Σάββατο: (δεν θα προβληθεί) / Κυρ. του Πάσχα & 1 Μαΐου: 22:15

ΑΙΘΟΥΣΑ 4
Η ΖΩΗ ΤΟΥ DAVID GALE
ΠΡΩΤΑΓΩΝΙΣΤΟΥΝ: KEVIN SPACEY, KATE WINSLET
Ώρες Έναρξης: 17:30, 22:30
Μεγάλο Σάββατο: 17:30 / Κυρ. του Πάσχα & Πέμπτη 1 Μαΐου: 22:30

ΑΙΘΟΥΣΑ 4
Ο ΠΥΡΗΝΑΣ / THE CORE Περιπέτεια / Action
ΠΡΩΤΑΓΩΝΙΣΤΟΥΝ: HILLARY SWANK
Ώρες Έναρξης: 20:00

ΠΡΑΚΤΟΡΕΙΟ ΤΑΞΙΔΙΩΝ
ΣΑΒΒΑΣ ΣΑΗΣ

Με την ευκαιρία της λειτουργίας του **νέου** μας πρακτορείου στην οδό ΤΑΡΠΟΝ ΣΠΡΙΓΚΣ 42 δίπλα στην Τράπεζα Πίστεως

ΠΡΟΣΦΕΡΟΥΜΕ

τα φθηνότερα αεροπορικά εισιτήρια για όλο τον κόσμο με όλες τις αεροπορικές πτήσεις

ΠΡΟΣΟΧΗ:
ΠΛΗΡΟΦΟΡΙΕΣ ΔΕΝ ΔΙΔΟΝΤΑΙ ΑΠΟ ΤΟ ΤΗΛΕΦΩΝΟ
ΜΟΝΟ ΠΡΟΣΩΠΙΚΗ ΠΑΡΟΥΣΙΑ ΣΑΣ

Ακόμη:
- Σας παίρνουμε ΒΙΖΑ επισκέπτου για ΑΜΕΡΙΚΗ σε μία εβδομάδα
- ΒΙΖΑ επισκέπτου για ΑΥΣΤΡΑΛΙΑ σε μία μέρα
- Εκδοση διαβατηρίων
- Εκδοση αδειών αυτοκινήτων

ΞΕΝΟΔΟΧΕΙΑ ΣΤΗΝ ΑΘΗΝΑ

PRESIDENT Α' Κατηγορίας Λεωφόρος Κηφισίας
Μονόκλινο €58 με πρωινό έως 31/10
Δίκλινο για μονόκλινο €63 » »
Δίκλινο €68 » »
Τρίκλινο €83 » »

ELECTRA HOTEL Α' Κατηγορίας Ερμού 5
Μονόκλινο €123 με πρωινό έως 31/10
Δίκλινο €146 » »
Τρίκλινο €175 » »

DORIA HOTEL Β' Κατηγορίας Πειραιώς 15-17 (κοντά στην Ομόνοια)
Μονόκλινο €58 με πρωινό
Δίκλινο €69 »
Τρίκλινο €89 »

IRINI HOTEL Ηράκλειο Κρήτης
Μονόκλινο €44 με πρωινό
Δίκλινο €55 »
Τρίκλινο €75 »

ESPERIA HOTEL Α' Κατηγορίας Σταδίου 22
Μονόκλινο € 103 με πρωινό
Δίκλινο € 118 »
Τρίκλινο € 133 »

BEST WESTERN Α' Κατηγορίας, ILISIA Μιχαλακοπούλου
Μονόκλινο €67 με πρωινό έως 31/10
Δίκλινο €74 » »
Τρίκλινο €96 » »

PARTHENON Α' Κατηγορίας περιοχή Μακρυγιάννη
Μονόκλινο € 84 με πρωινό έως 31/10
Δίκλινο € 93 » »
Τρίκλινο € 128 » »

ARETOUSA Β' Κατηγορίας Μητροπόλεως Σύνταγμα
Μονόκλινο €57 με πρωινό
Δίκλινο €85 »
Τρίκλινο €95 »

ROYAL OLUMPIC LUX
Μονόκλινο €104 με πρωινό έως 30/6
Δίκλινο €138 » »
Τρίκλινο €169 » »

ASTOR Σύνταγμα
Μονόκλινο €68 με πρωινό
Δίκλινο για μονόκλινο € 78 » έως 31/10
Δίκλινο € 88 » »
Τρίκλινο €108 » »

GRAND HOTEL Β' Κατηγορίας Πατησίων & Βερανζέρου 10
Μονόκλινο €48 με πρωινό έως 31/10
Δίκλινο €54 » »
Τρίκλινο €74 » »

VERGINA Β' Κατηγορίας ΘΕΣ/ΚΗ (κεντρικό)
Μονόκλινο €58 με πρωινό έως 31/10
Δίκλινο €75 » »
Τρίκλινο €95 » »

ΣΑΣ ΣΥΜΦΕΡΕΙ ΠΡΙΝ ΚΛΕΙΣΕΤΕ ΟΠΟΥΔΗΠΟΤΕ ΝΑ ΜΑΣ ΕΠΙΣΚΕΦΘΕΙΤΕ
ΠΡΑΚΤΟΡΕΙΟ ΤΑΞΙΔΙΩΝ
ΣΑΒΒΑΣ ΣΑΗΣ
ΤΑΡΠΟΝ ΣΠΡΙΓΚΣ 42 δίπλα στην Τράπεζα Πίστεως
• Τηλ. 22410 39781-3
Χ3882-30/4

Στο Νοσοκομείο της Ρόδου

Δεν μπορεί να λειτουργήσει η Μονάδα Εντατικής Θεραπείας

ΚΑΤΑΓΓΕΛΙΕΣ ΑΠΟ ΤΟΥΣ ΕΡΓΑΖΟΜΕΝΟΥΣ

Δεν υφίστανται οι προϋποθέσεις για τη λειτουργία της Μονάδας Εντατικής Θεραπείας στο Νοσοκομείο της Ρόδου. Αυτό καταγγέλλει ο Σύλλογος Εργαζόμενων στο Νοσοκομείο με την παρακάτω ανακοίνωση:

«Το νέο Δ.Σ. του Συλλόγου Εργαζομένων καταγγέλλει στο ροδιακό λαό και τους επίσημους φορείς της πόλης τα παρακάτω:

Από τον Τύπο της 20-4-2003 πληροφορηθήκαμε ότι από τις 04-05-2003 πρόκειται να λειτουργήσει στο Νοσοκομείο της Ρόδου η Μονάδα Εντατικής θεραπείας!

Υπό άλλες συνθήκες, η είδηση αυτή θα γινόταν δεκτή από τους εργαζόμενους στο Νοσοκομείο με μεγάλη ικανοποίηση και ανακούφιση, καθώς 1) θα αποτελούσε ώριμο καρπό της απαίτησης για υψηλού επιπέδου παροχή υπηρεσιών υγείας στον τόπο μας, 2) θα εξασφαλιζόταν η άμεση και αποτελεσματική αντιμετώπιση περιστατικών, τα οποία χρήζουν εντατικής θεραπείας, και μέχρι τώρα διακομίζονται σε άλλα νοσοκομεία, με αποτέλεσμα το χάσιμο πολύτιμου χρόνου 3) θα εξασφαλιζόταν η αποσυμφόρηση των εναέριων διακομιδών του ΕΚΑΒ και θα αποφεύγονταν έτσι η απώλεια τόσο οικονομικών πόρων αλλά κυρίως της ανθρώπινης ζωής (δυστυχώς και των εργαζόμενων στις αεροδιακομιδές).



Ωστόσο, η λειτουργία Μονάδας Εντατικής Θεραπείας διέπεται από συγκεκριμένες προϋποθέσεις, οι οποίες προς το παρόν δεν πληρούνται στην περίπτωσή μας.

Ενδεικτικά αναφέρουμε τα εξής:

1) Η ΜΕΘ πρόκειται να λειτουργήσει με νοσηλευτικό προσωπικό 10 ατόμων συνολικά, οριακά δηλαδή, όταν προκειται για Εντατική.

2) Σε έναν χώρο ιδιαιτέρως απαιτητικό και κρίσιμο, έναν χώρο που δεν επιτρέπεται καν ο στιγμιαίος δισταγμός στην εκτέλεση των νοσηλευτικών πράξεων, πόσο μάλλον η πολυτέλεια ο νοσηλευτής να εκπαιδεύεται πάνω στον άρρωστο, δεν έχει προς το παρόν εκπαιδευτεί το ήμισυ του νοσηλευτικού προσωπικού που θα επανδρώσει τη ΜΕΘ, ενώ σε ορισμένους έχει γίνει μια τρίμηνη εκπαίδευση πριν από 7 μήνες.

3) Οι εργαζόμενοι που πρόκειται να μετακινηθούν στη ΜΕΘ, αυτή τη στιγμή εργάζονται σε άλλα τμήματα. Στα τμήματα αυτά η κατάσταση είναι ήδη βεβαρημένη, λόγω της μεγάλης έλλειψης προσωπικού, (ενδεικτικά αναφέρουμε πως στα περισσότερα τμήματα οι εργαζόμενοι δεν έχουν πάρει καν τις άδειες της περσινής χρονιάς) και το πρόβλημα πρόκειται να ενταθεί από τον Ιούνιο, οπότε και θα διακοπεί η σύμβαση εργασίας των εκτάκτων υπαλλήλων. Η κίνηση αυτή της απομάκρυνσης 10 υπαλλήλων από τα τμήματα στα οποία εργάζονται ως τώρα θα οξύνει ακόμη περισσότερο την κακή κατάσταση στα τμήματα αυτά.

4) Με το κυκλικό πρόγραμμα 24ωρης βάσης που θα λειτουργήσει η ΜΕΘ, το ίδιο πρόβλημα πρόκειται να δημιουργηθεί στα προγράμματα των εκεί εργαζομένων. Στέρηση των αδειών τους, στέρηση των ρεπό, φαύλος κύκλος.

Το Δ.Σ. του Συλλόγου Εργαζομένων καταγγέλλει πως εις γνώσιν των αρμοδίων δεν υφίστανται οι προϋποθέσεις για το άνοιγμα της Μονάδας Εντατικής Θεραπείας τώρα. Οι συνθήκες, τόσο από άποψη παροχής υπηρεσιών υγείας υψίστου επίπεδου, όσο και από άποψη εργασιακή, δεν είναι ώριμες και εις βάρος κυρίως των ασθενών αλλά και των εργαζομένων.

Το Δ.Σ. του Συλλόγου Εργαζομένων εκτιμά πως τα κίνητρα που ωθούν στην εσπευσμένη έναρξη λειτουργίας της Εντατικής δεν έχουν να κάνουν με το κοινό καλό και την ικανοποίηση των παγίων αναγκών του νησιώτικου πληθυσμού μας.

Εκτίμηση του Δ.Σ. τουΣυλλόγου είναι πως τα κίνητρα πρέπει να αναζητηθούν στην εξαργύρωση της δημιουργίας Εντατικής στις προεκλογικές εξαγγελίες προς άγρα εκλογικής πελατείας, αδιαφορώντας για την προχειρότητα από την οποία διέπεται η λειτουργία της, αδιαφορώντας για τις συνέπειες, οι οποίες μπορεί να είναι τραγικές.

Εκτίμηση του Δ.Σ. του Συλλόγου είναι πως οι αρμόδιοι φορείς (ΠΕΣΥ, Διοικητής, Υπουργείο), γνωρίζουν με ποιούς όρους πρόκειται να λειτουργήσει η ΜΕΘ στη Ρόδο (το να μην γνώριζαν θα ήταν χειρότερο κατά τη γνώμη μας), αλλά προχωρούν στις εξαγγελίες περί ανοίγματος της Μονάδας, αποσκοπώντας σε αλλότρια οφέλη.

Τέλος, το Δ.Σ. του Συλλόγου Εργαζομένων θεωρεί πως ο ρόλος μας ως συνδικαλιστών αλλά και ως υγειονομικών, μας απαγορεύει να συμπράξουμε με την ανοχή μας ή ακόμη χειρότερα με την πριμοδότηση μας σε ένα παιχνίδι σκοπιμοτήτων οι οποίες δεν πρόκειται τελικά να ωφελήσουν αλλά εμπεριέχουν τον κίνδυνο να βλάψουν τη δημόσια υγεία και την ασφαλή περίθαλψη των πολιτών του τόπου μας.

Απαιτούμε την άμεση πρόσληψη μόνιμου προσωπικού όλων των ειδικοτήτων, ικανού να καλύψει τις πραγματικές υγειονομικές ανάγκες του πληθυσμού. Ετσι ώστε το Νοσοκομείο της Ρόδου να αναβαθμιστεί προσφέροντας στους πολίτες της Δωδεκανήσου υπηρεσίες υψηλού επιπέδου με τη λειτουργία νέων μονάδων και τμημάτων, πράγμα αδύνατο με την παρούσα τραγική έλλειψη προσωπικού.

Ζητούσατε ένα Σχολείο Διαφορετικό

Σας το Προσφέρουμε !

Σύγχρονα Εκπαιδευτήρια **ΡΟΔΙΩΝ ΠΑΙΔΕΙΑ**.
Το Σχολείο της μάθησης, ένα αληθινό κόσμημα για την πόλη της Ρόδου, ανοίγει τις πύλες του.

Με αυστηρά επιλεγμένο εκπαιδευτικό προσωπικό, άριστη υποδομή και οργάνωση,

αρχίζει τις εγγραφές

μαθητών και μαθητριών
ΔΗΜΟΤΙΚΟΥ, ΓΥΜΝΑΣΙΟΥ, Α' και Β' ΛΥΚΕΙΟΥ,

από την Τετάρτη 30 Απριλίου.

Οι ενδιαφερόμενοι Γονείς και Κηδεμόνες, μπορούν να απευθύνονται καθημερινά, 10 πμ - 3 μμ και 6 μμ - 9 μμ, στα προσωρινά γραφεία των Εκπαιδευτηρίων, Κων/νου Τσαλδάρη 1 και 2, τηλ.: 22410 43210 - 60750 • fax : 22410 43219

www.rhodian-pedia.gr • info@rhodian-pedia.gr

ΡΟΔΙΩΝ ΠΑΙΔΕΙΑ
Αναδεικνύει Αξίες

Για την επιλογή των μαθητών θα συνεκτιμηθεί η σειρά προτεραιότητας.

Χ.Λ.-25/4

VANIK TOURS

ΓΙΑΝΝΗΣ και ΣΕΒΑ ΒΑΛΣΑΜΙΔΗ
VANIK σημαίνει ΑΛΗΘΕΙΑ
ΑΚΤΗ ΚΑΝΑΡΗ 17, ΨΑΡΟΠΟΥΛΑ - ΑΝΕΤΟ ΠΑΡΚΙΝΓΚ
Ανοικτά: ΔΕ-ΣΑ 08.30 - 14.00 & 16.30 - 20.30
Τηλ. 22410 35191, 37621
κινητό: 6945798148 , FAX 22410 29532

Το γραφείο μας πάντα πρώτο σε κρατήσεις ξενοδοχείων εξασφάλισε και σας προσφέρει καταπληκτικές τιμές για τα παρακάτω ξενοδοχεία σε ΠΑΚΕΤΑ (έκδοση εισιτηρίων R/T) από 1/4-31/10/2003

Απευθυνόμαστε σε σας που θέλετε και η κράτησή σας να είναι σωστή και το δωμάτιό σας να σας περιμένει

1ον HOTEL PRESIDENT
Α΄ Κατηγορίας
Λεωφόρος Κηφισίας (ΟΛΑ ΑΝΑΚΑΙΝΙΣΜΕΝΑ)
Μονόκλινο € 58
Δίκλινο για μονόκλινο € 63
Δίκλινο € 68
Τρίκλινο € 83

2ον HOTEL ASTOR
Α΄ Κατηγορίας
Σύνταγμα
Μονόκλινο € 68
Δίκλινο για μονόκλινο € 78
Δίκλινο € 88
Τρίκλινο € 108

3ον HOTEL ZAFOLIA
Α΄ Κατηγορίας
Λεωφόρος Αλεξάνδρας
Μονόκλινο € 99
Δίκλινο € 112
Τρίκλινο € 133

4ον HOTEL ARETHOUSA
Β΄ SUPERIOR
Σύνταγμα

5ον HOTEL ELLINIS
Β΄ Κατηγορίας
Ωνάσειο, λεωφ. Συγγρού
Μονόκλινο € 60
Δίκλινο € 70
Τρίκλινο € 80

6ον HOTEL TPITON
Β΄ Κατηγορίας
Κέντρο Πειραιά
Μονόκλινο € 55
Δίκλινο € 72
Τρίκλινο € 93

7ον HOTEL LILIA
Β΄ Κατηγορίας
Πασαλιμάνι Πειραιάς
Μονόκλινο € 55
Δίκλινο € 70
Τρίκλινο € 88

8ον HOTEL EGNATIA
Β΄ Κατηγορίας
Θεσσαλονίκη Κέντρο - ανακαινισμένο
Μονόκλινο € 68
Δίκλινο € 78
Τρίκλινο € 88

9ον HOTEL EGNATIA PALACE
Α΄ Κατηγορίας
Θεσσαλονίκη Κέντρο - ολοκαίνουργιο
Μονόκλινο € 90
Δίκλινο € 100
Τρίκλινο € 125

* Τα παραπάνω ξενοδοχεία διαθέτουν T.V. σε όλα τα δωμάτια
* Στις παραπάνω τιμές συμπεριλαμβάνεται πρωινό σε μπουφέ
* Ακόμη σε μας θα βρείτε αεροπορικά και ατμοπλοϊκά εισιτήρια όλων των εταιρειών.

Χ. 3880-30/4

GR
★★★★★
Grand Hotel

Ο τέλειος συνδυασμός ποιότητας και οικονομίας που τιμά και ανεβάζει τη Ρόδο




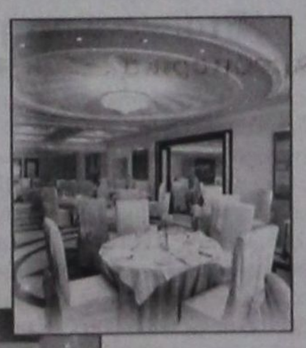




3865-30/4

ΜΝΗΜΟΣΥΝΑ



Τελούμε στις 30 Απριλίου ημέρα Τετάρτη και ώρα 9 π.μ. στον ιερό ναό Αγίου Μερκουρίου Ιστρίου 3μηνο μνημόσυνο υπέρ αναπαύσεως της ψυχής του λατρευτού μας υιού, αδελφού, θείου και εγγονού

ΜΙΧΑΛΗ ΓΑΡΙΔΑΚΗ
Ετών 27

Οι γονείς Μαρία - Ανδρέας
Τα αδέλφια Ευαγγελία - Ηλίας, Νεκτάριος και Δημήτρης
Τα ανίψια, οι θείοι, οι παππούδες και οι λοιποί συγγενείς

Στα 27 τα χρόνια σου
εκόπηκε η ζωή σου
και πέταξε στους ουρανούς
η όμορφη ψυχή σου.
Τρεις μήνες πλησιάζουνε
απ'το στερνό αντίο
τότε που ξεψύχιζες
Μιχάλη μου στο κρύο.
Κι αν έφυγες από εδώ
φως μου και χαρά μου
θα είσαι πάντοτε εσύ
βαθιά μες στην καρδιά μου.

Ο πατέρας σου και η μητέρα σου

2768-26/4

Μέτρα στο Νοσοκομείο

ΣΥΝΕΧΕΙΑ ΑΠΟ ΤΗ ΣΕΛ. 1
μείου θα ελέγχονται όλοι οι ασθενείς και σε περίπτωση που δηλώνουν ότι έχουν συμπτώματα κάποιας γρίπης θα οδηγούνται σε ειδικό θάλαμο προκειμένου να υποβληθούν σε ειδικές εξετάσεις. Επίσης όσοι έχουν επισκεφθεί πρόσφατα χώρες της Απω Ανατολής ή τον Καναδά θα υπογράφουν ένα ειδικό έντυπο.

ΟΛΑ ΑΥΤΑ τα μέτρα θεωρούνται προληπτικά και γίνονται στο πλαίσιο αντιμετωπίσεως τυχόν κρουσμάτων της άτυπης πνευμονίας που έχει λάβει επιδημική μορφή σε διάφορες χώρες.

• Πρέπει να σημειωθεί ότι στο Νοσοκομείο της Ρόδου έχει διαμορφωθεί ειδική αίθουσα, ενώ έχει γίνει εφοδιασμός με μάσκες, γάντια και άλλα εργαλεία.

ΑΝΑΛΟΓΑ μέτρα έχουν ληφθεί σε όλα τα Νοσοκομεία της χώρας μας.

Ανεξέλεγκτες διαστάσεις λαμβάνει πλέον η άτυπη πνευμονία με τους ειδικούς να εκφράζουν την έντονη ανησυχία τους για την εξέλιξη της επιδημίας. Και είναι ενδεικτική η δήλωση της διευθύντριας της Παγκόσμιας Οργάνωσης Υγείας Γκρο Χάρλεμ Μπρούτλαντ που χαρακτήρισε την άτυπη πνευμονία «κίνδυνο για ολόκληρο τον κόσμο» επισημαίνοντας ότι δεν υπάρχει επιστημονική απάντηση στο πόσος χρόνος θα χρειαστεί για να βρεθεί λύση στο πρόβλημα. Με ανακοίνωση της, η Οργάνωση προειδοποιεί ότι πρέπει να αποφεύγονται τα ταξίδια στο Πεκίνο, στην επαρχία Σανσί της Κίνας αλλά και στο Τορόντο του Καναδά, σε μια προσπάθεια ανάσχεσης της θανατηφόρου επιδημίας.

Η Κίνα αλλά και το Χονγκ Κονγκ ανακοινώνουν καθημερινά νέους θανάτους και νέα κρούσματα της άτυπης πνευμονίας. 125 νέα κρούσματα και τέσσερις θανάτους ανακοίνωσαν οι κινεζικές αρχές την Πέμπτη ανεβάζοντας τον αριθμό των θυμάτων σε 110. Ενδεικτικό της εφιαλτικής κατάστασης που επικρατεί στο Πεκίνο είναι ότι τέθηκε σε καραντίνα το Πανεπιστημιακό Νοσοκομείο της πόλης, ένα νοσοκομείο 1200 κλινών στο οποίο εργάζονται 2.300 άνθρωποι. Οι αστυνομικοί έλαβαν θέσεις στις εισόδους του κτιρίου και δεν επιτρέπεται σε κανένα να μπει ή να βγει από το νοσοκομείο. Σε καραντίνα έχουν τεθεί και άλλα κτίρια. Στη πόλη συσκέπτονται περισσότεροι από 60 εμπειρογνώμονες σε θέματα υγείας από την Κίνα, το Χονγκ Κονγκ, την Ταϊβάν και το Μακάο, ενώ ο Κινέζος πρωθυπουργός, Ουέν Τζιαμπάο, εξήγγειλε τη δημιουργία Υπουργικού Κέντρου Διαχείρισης της κρίσης, με προϋπολογισμό 240 εκατομμύρια ευρώ. Στο Χόνγκ Κονγκ οι αρχές ανακοίνωσαν την Πέμπτη τέσσερις νέους θανάτους και 30 νέα κρούσματα της άτυπης πνευμονίας, ακόμη ένας θάνατος καταγράφηκε στη Σιγκαπούρη, ενώ άλλο ένα θύμα της ασθένειας αναφέρθηκε στον Καναδά. Το πρώτο ύποπτο κρούσμα ανακοίνωσαν και οι αρχές της Βουλγαρίας. Πρόκειται για έναν άντρα ο οποίος είχε πρόσφατα επιστρέψει από το Τορόντο και νοσηλεύεται σε νοσοκομείο της Σόφιας.

Προφυλακίστηκε ο καταστηματάρχης

ΣΥΝΕΧΕΙΑ ΑΠΟ ΤΗ ΣΕΛ. 1
του 37χρονου επιχειρηματία ήταν οι κ. Τάσος Διάκος και Δημήτρης Κουζουκάκης, οι οποίοι κατέθεσαν απολογητικό υπόμνημα, στο οποίο μεταξύ των άλλων αναφέρονταν τα εξής: «Προκύπτει με περισσή σαφήνεια ότι τα προϊόντα μου είναι απολύτως νόμιμα και αβλαβή. Οσον αφορά την πώληση των ειδών που κατείχα, κυκλοφορούν ευρέως σε όλες τις χώρες της Ευρωπαϊκής Ενωσης και στις περισσότερες χώρες του κόσμου, χωρίς να υφίσταται κανένας απολύτως περιορισμός στην πώληση και χρήση τους».

Εταιρία για τη ΔΑΝΕ

ΣΥΝΕΧΕΙΑ ΑΠΟ ΤΗ ΣΕΛ. 1
ουσιαστικά ο στρατηγικός επενδυτής. Υπάρχουν όμως ερωτηματικά για το αν η εν λόγω εταιρία που επιθυμεί να αναλάβει τη ΔΑΝΕ κινήθηκε από μόνη της ή συνεργάστηκε με άλλους μεγαλομετόχους της ΔΑΝΕ, που δεν είδαν ποτέ με καλό μάτι την επιλογή της ΑΝΕΚ ως στρατηγικού επενδυτή.

* Θα πρέπει να αναφερθεί ακόμη πως έχουν συσπειρωθεί και σε τοπικό επίπεδο μέτοχοι, αλλά και στελέχη της διοίκησης της ΔΑΝΕ, που προσπαθούν να θέσουν στο περιθώριο την ΑΝΕΚ, καθώς θεωρούν ότι η διοίκησή της δεν έφερε την πολυπόθητη κάθαρση και άφησε την εταιρία να βουλιάζει σιγά - σιγά στα χρέη της.

Οι Ελληνες τουρίστες

ΣΥΝΕΧΕΙΑ ΑΠΟ ΤΗ ΣΕΛ. 1
τουρίστες δεν θα επιλέξουν χώρες του εξωτερικού για τις διακοπές τους και θα στραφούν στους πιο δημοφιλείς προορισμούς της χώρας στους οποίους περιλαμβάνεται και η Ρόδος.

ΣΤΗΝ ΠΡΟΣΕΛΚΥΣΗ περισσότερων Ελλήνων τουριστών στοχεύει και η καμπάνια του Οργανισμού Προώθησης Ροδιακού Τουρισμού που θα αρχίσει στις 5 Μαΐου και θα διαρκέσει μέχρι τις 5 Ιουνίου.

Το σλόγκαν της καμπάνιας θα είναι: «ΡΟΔΟΣ, ΚΑΛΟΚΑΙΡΙΝΗ ΣΧΕΣΗ ΠΑΘΟΥΣ».

Κυνηγούσε λαγούς

Πρώην δασικός υπάλληλος συνελήφθη για λαθροθηρία

ΠΙΑΣΤΗΚΕ ΚΑΙ Ο ΦΙΛΟΣ ΤΟΥ

ΠΡΩΗΝ δασικός υπάλληλος συνελήφθη προχθές το βράδυ για λαθροθηρία. Μαζί με ένα φίλο του βγήκαν νυχτερινή παγανιά για να εξασφαλίσουν τον «οβελία» με άγριο θήραμα, αλλά πιάστηκαν στη «φάκα» που έστησε ο Κυνηγετικός Σύλλογος.

* Συγκεκριμένα, προχθές αργά το βράδυ συνελήφθησαν σε αγροτική περιοχή στα Λάερμα, κοντά στο Φράγμα του «Γαδουρά», από θηροφύλακες του Κυνηγετικού Συλλόγου Ρόδου, ο Αντώνιος Διακογεωργίου, πρώην δασικός υπάλληλος και ο Αντώνιος Καλογερής, εργαζόμενος στο φράγμα «Γαδουρά», γιατί είχαν στην κατοχή τους δύο λαγούς και ένα φακό. Σε βάρος τους σχηματίστηκε δικογραφία και οδηγήθηκαν στον Εισαγγελέα, ο οποίος τους παρέπεμψε να δικαστούν στις 28 Μαΐου στο Τριμελές Πλημμελειοδικείο Ρόδου.

ΣΥΜΦΩΝΑ με πληροφορίες, στην περιοχή του φράγματος «Γαδουρά» οργιάζει η λαθροθηρία..

Το τουριστικό ρεύμα από το Ισραήλ

ΜΕΙΩΣΗ ΑΠΟ ΠΕΡΥΣΙ

Μετά τη λήξη του πολέμου στο Ιράκ και λίγο πριν το Εβραϊκό Πάσχα, άρχισε να ΄΄ανοίγει΄΄ η τουριστική αγορά του Ισραήλ προς τους ελληνικούς προορισμούς. Παρ΄όλα αυτά η τουριστική κίνηση Ισραηλινών προς την Ελλάδα παραμένει σε χαμηλότερα επίπεδα σε σχέση με πέρυσι, μολονότι φέτος ήδη έχουν πραγματοποιηθεί έκτακτες πτήσεις και με αεροπλάνα τύπου τζάμπο.

Σύμφωνα με τον ΕΟΤ η υστέρηση της τουριστικής κίνησης οφείλεται σε μεγάλο βαθμό στην οικονομική κρίση που πλήττει το Ισραήλ και η οποία γίνεται ιδιαίτερα αισθητή από τα μεσαία στρώματα του πληθυσμού.

Ο Ελληνικός Οργανισμός Τουρισμού, σε μια προσπάθεια να τονώσει την ισραηλινή αγορά, μέσω του γραφείου του στο Ισραήλ έχει ήδη προσκαλέσει στην Αθήνα και την Αργολίδα πέντε Ισραηλινούς δημοσιογράφους προκειμένου να προβάλλουν την Ελλάδα στα ΜΜΕ τους.

Κυκλοφόρησε η ηλεκτρονική εφημερίδα "Επιχειρείν"

ΠΟΙΑ ΘΕΜΑΤΑ ΠΕΡΙΛΑΜΒΑΝΕΙ

Από το Ευρωπαϊκό Κέντρο Πληροφοριών του Επιμελητηρίου Δωδεκανήσου ανακοινώνεται ότι κυκλοφόρησε το 21ο τεύχος της ηλεκτρονικής εφημερίδας "ΕΥΡΩΕΠΙΧΕΙΡΕΙΝ" (μηνιαία έκδοση) του Ευρωπαϊκού Κέντρου Πληροφοριών του Επιμελητηρίου Δωδεκανήσου.

Το κύριο θέμα του τεύχους αυτού είναι αφιερωμένο στο 2ο μέρος του υπό διαμόρφωση ευρωπαϊκού πλαισίου για τις εμπορικές πρακτικές (διαφήμιση, marketing, προωθητικές ενέργειες, εκπτώσεις, προσφορές κ.λ.π.).

Τα επίκαιρα θέματα πραγματεύονται πληροφορίες που αφορούν : τη Διεύρυνση, τη Διαβούλευση για την επιχειρηματικότητα στην Ευρώπη, τους φόβους κατανάλωσης στην Ευρωπαϊκή Ενωση, τη σύμπλραξη πολυεθνικών επιχειρήσεων για τη δημιουργία νέου κολοσσού στον τουρισμό, τη δημόσια διαβούλευση για την εφαρμογή της νομοθεσίας ανταγωνισμού στις θαλάσσιες μεταφορές, την εσωτερική αγορά.

Στην ενότητα Εργαλεία Επιχειρηματικότητας προτείνονται χρήσιμα εργαλεία όπως :

1) Απαντήσεις για τη νομοθεσία, τον τεχνικό ασφαλείας, τον γιατρό εργασίας κ.τ.λ.,

2) Μελέτη επικινδυνότητας κλάδων οικονομικής δραστηριότητας,

3) Λίστες ελέγχου επιχειρήσεων.

Επίσης ενδιαφέρουσες επιχειρηματικές προτάσεις συνεργασίας από διάφορες χώρες καθώς και πληροφορίες για επιχειρηματικές εκδηλώσεις (εκθέσεις, συνέδρια κ.λ.π.).

Τέλος, γίνεται ειδική μνεία στην ενημερωτική εκδήλωση που οργανώνει το Ευρωπαϊκό Κέντρο Πληροφοριών του Επιμελητηρίου Δωδεκανήσου στις 9 Μαΐου, ώρα 10 π.μ. στο ΑΚΤΑΙΟΝ, με θέμα "Υγιεινή και ασφάλεια των τροφίμων στους χώρους εργασίας". Η εκδήλωση οργανώνεται σε συνεργασία με τον Ενιαίο Φορέα Ελέγχου Τροφίμων (ΕΦΕΤ) του Υπουργείου Ανάπτυξης και το Σωματείο Εστιατόρων Ρόδου.

Υπενθυμίζεται ότι όσοι έχουν σύνδεση με το INTERNET μπορούν να εγγραφούν ως συνδρομητές στην ηλεκτρονική μας εφημερίδα αποστέλλοντας ένα e-mail στη δ/νση: eic164@ebed.gr και θα την λαμβάνουν ΔΩΡΕΑΝ κάθε μήνα.

Ο Σημίτης θα μιλήσει μετά το Πάσχα

ΣΥΝΕΧΕΙΑ ΑΠΟ ΤΗ ΣΕΛ. 1
και τη διαπλοκή των πολιτικών με οικονομικούς παράγοντες.

Είναι γεγονός αναμφισβήτητο, ότι τα δημοσιεύματα του Γιώργου Κουρή στην εφημερίδα του "Αυριανή" έχουν προκαλέσει μέγα πολιτικό ζήτημα.

Η κυβέρνηση έχει περιέλθει σε πολύ άσχημη θέση. Και αυτό το έχει αντιληφθεί ο πρωθυπουργός Κώστας Σημίτης, ο οποίος έχει ήδη λάβει την αποφαση να παρέμβει και να προσπαθήσει να ανατρέψει το δυσμενές πολιτικό κλίμα που έχει δημιουργηθεί σε βάρος της κυβέρνησής του. Το πότε θα εκδηλωθεί η πρωθυπουργική πρωτοβουλία δεν είναι γνωστό. Πιθανότερο όμως είναι η παρέμβαση του Κώστα Σημίτη να γίνει κατά τη συνεδρίαση της Κεντρικής Επιτροπής του ΠΑΣΟΚ που θα λάβει χώρα στις 16 Μαΐου.

ΟΙ ΠΡΟΘΕΣΕΙΣ ΤΟΥ ΣΗΜΙΤΗ

Ο πρωθυπουργός δεν πρόκειται να επιτρέψει σε οποιοδήποτε άλλον να καθορίσει αποφάσεις, προγράμματα, ιεραρχήσεις της κυβέρνησης, τόνισε τη Μ. Πέμπτη, σε δηλώσεις του, ο υφυπουργός Τύπου Τ. Χυτήρης, ενώ πρόσθεσε ότι είναι λάθος να καλλιεργούνται προσδοκίες στην κοινή γνώμη περί πολιτικών εξελίξεων.

Ο κ. Χυτήρης επανέλαβε ότι έχει δοθεί εντολή να γίνουν όλες οι δέουσες ενέργειες, ώστε να λάμψει η αλήθεια και για άλλη μία φορά υπογράμμισε ότι δεν επίκειται ανασχηματισμός.

ΤΟ «ΠΟΘΕΝ ΕΣΧΕΣ» ΤΩΝ ΒΟΥΛΕΥΤΩΝ

Σε δηλώσεις του, μετά τη συνάντηση με τον πρωθυπουργό Κ. Σημίτη, ο πρόεδρος της Βουλής Απόστολος Κακλαμάνης σημείωσε ότι συζήτησε εκτός από το θέμα για το Κανάλι της Βουλής και για ζητήματα της επικαιρότητας.

«Το ΄΄πόθεν έσχες΄΄, σαφώς, χρειάζεται εκσυγχρονισμό. Ο νόμος ισχύει πολλά χρόνια και δίνει απλώς, την ευκαιρία στα ΜΜΕ για κουτσομπολιό μιας εβδομάδας, χωρίς να εξυπηρετείται ο σκοπός του νόμου, που είναι να ενημερωθούν οι πολίτες, όχι μόνο για τους βουλευτές, αλλά για όλους τους υπόχρεους υποβολής ΄΄πόθεν έσχες΄΄», είπε χαρακτηριστικά και επισήμανε: «Έχω υποστηρίξει ότι τα κόμματα, ανεξάρτητα των άλλων θεσμών, θα πρέπει να έχουν εσωτερικές διαδικασίες που να ελέγχουν τα στελέχη τους, όποια διαχειρίζονται δημόσιο χρήμα, ακόμα και μέσα από τον τρόπο που ζουν. Όπως ξέρετε, στελέχη όλων των κομμάτων έχουν θέσεις εξουσίας, τοπικής, νομαρχιακής, περιφερειακής και άλλες». «Ως Πρόεδρος της Βουλής, για έξοδα ενός ευρώ ελέγχομαι από τον Πάρεδρο του Ελεγκτικού Συνεδρίου», ανέφερε, προσθέτοντας ότι «ο οποιοσδήποτε δήμαρχος ή νομάρχης μπορεί να κατατμήσει ένα έργο πολλών εκατομμυρίων σε πολλές εργολαβίες, να εκταμιεύσει και να πληρώσει τους εργολάβους και ο έλεγχος θα είναι μόνον κατασταλτικός --κατόπιν εορτής δηλαδή-- και δειγματοληπτικός».

ΚΑΤΕΤΕΘΗ ΜΗΝΥΣΗ

Μήνυση σε βάρος του Γιώργου Κουρή, του Γιώργου Τσιρογιάννη, εκδότη διευθυντή της εφημερίδας Αυριανή και της Λίλης Ξυναριανού πρώην εργαζόμενης στην εταιρία ALTEC του Αθανάσιου Αθανασούλη κατέθεσε χθες το πρωί στην εισαγγελία Πρωτοδικών ο υπουργός Τύπου Χρήστος Πρωτόπαπας.

Όπως αναφέρεται στη μήνυση, «είναι απολύτως ψευδές ότι χρηματίστηκα άμεσα ή έμμεσα δια χρηματοδοτήσεως του προεκλογικού αγώνα μου από τον επιχειρηματία Αθανασούλη με οποιοδήποτε ποσό και όχι μόνο με το ποσό των 200 εκατομμυρίων δραχμών που ισχυρίζεται ο μηνυόμενος. Τα δε εκλογικά μου κέντρα στις εκλογές του 2000 ήσαν πέντε τον αριθμό, και όχι 30 όπως ισχυρίστηκε ο πρώτος μηνυόμενος για να παρουσιάσει αληθοφανείς τους ισχυρισμούς του για χρηματοδότηση εκατοντάδων εκατομμυρίων και των πέντε δε αυτών εκλογικών κέντρων τα έξοδα καλύφθηκαν εξολοκλήρου με δικές μου δαπάνες. Είναι απολύτως ψευδές ότι γνωρίστηκα ποτέ με την τρίτη μηνυομένη. Την τρίτη μηνυόμενη δεν τη γνωρίζω, ουδέποτε συναλλάχθηκε μαζί μου. Ουδέποτε σχεδίασε ούτε επιμελήθηκε το προεκλογικό υλικό μου, ούτε επέβλεψε την εκτύπωση των αφισών, φυλλαδίων και φωτογραφιών της προεκλογικής μου εκστρατείας. Ουδέποτε ασχολήθηκε ή επέβλεψε κατασκευές και διακόσμηση των εκλογικών κέντρων μου». «Όλες οι δαπάνες του προεκλογικού αγώνα μου», επισημαίνεται, «τόσο του έτους 1996 όσο και του έτους 2000 πληρώθηκαν από εμένα, υπήρξαν νόμιμες και διαφανείς και αναφέρονται λεπτομερώς στις σχετικές δηλώσεις που έχω καταθέσει μαζί με τα νόμιμα παραστατικά στην αρμόδια Επιτροπή Ελέγχου της Βουλής των Ελλήνων σύμφωνα με τις διατάξεις του νόμου 2429/96».

ΣΤΟ ΧΡΗΜΑΤΙΣΤΗΡΙΟ

Στη Σοφοκλέους, ανεστάλη χθες η διαπραγμάτευση των μετοχών ALTEC, ALTER και MICROLAND, όπως αποφάσισε το Χρηματιστήριο Αξιών Αθηνών.

Καυγάς στον Αρχάγγελο

ΣΥΝΕΧΕΙΑ ΑΠΟ ΤΗ ΣΕΛ. 1
προγράμματα μεγάλα έργα.

ΤΑ ΑΙΜΑΤΑ άναψαν για τα καλά όταν ετέθη προς συζήτηση εκτός ημερησίας διατάξεως το θέμα των καταλήψεων κοινοχρήστων χώρων που γίνονται από ορισμένους επιχειρηματίες και κυρίως όταν ανακοινώθηκε η απόφαση του δημάρχου να επιβάλει κυρώσεις στους παραβάτες. Η απόφαση αυτή χαρακτηρίστηκε ως «δικτατορική» από τον πρώην δήμαρχο Αρχαγγέλου και ο καυγάς άναψε για τα καλά. Πρώην και νυν δήμαρχος λίγο έλειψε να πιαστούν στα χέρια και χρειάστηκε η παρέμβαση των ψυχραιμοτέρων για να αποφευχθούν τα χειρότερα.

* Αντηλλάγησαν και βαρύτατες εκφράσεις και τελικά αποφασίστηκε να συνταχθεί κανονιστική διάταξη για τον καθορισμό των κοινόχρηστων χώρων. Το θέμα θα τεθεί ξανά προς συζήτηση σε επόμενη συνεδρίαση του Δημοτικού Συμβουλίου Αρχαγγέλου.

Οι υπουργοί Εξωτερικών

ΣΥΝΕΧΕΙΑ ΑΠΟ ΤΗ ΣΕΛ. 1
σε εστιατόριο της Μεσαιωνικής Πόλης.

• Οι εργασίες της Συνόδου θ' αρχίσουν την Παρασκευή στις 1 το μεσημέρι, ενώ στις 2.30 μ.μ. θα γίνει γεύμα εργασίας. Οι εργασίες θα συνεχιστούν στις 6 το απόγευμα και στις 7.30 μ.μ. θα δοθεί συνέντευξη τύπου. Το βράδυ οι υπουργοί Εξωτερικών θα παρακαθήσουν σε δείπνο.

ΤΟ ΠΡΩΙ του Σαββάτου και ώρα 9.30 οι υπουργοί θα επιβιβαστούν στη θαλαμηγό «Αλέξανδρος» και θα μεταβούν στο Καστελλόριζο. Εν πλω θα γίνει συνεδρίαση των υπουργών, ενώ στο Καστελλόριζο θα φτάσουν και οι τρεις υπουργοί Εξωτερικών των υπό ένταξη χωρών (μεταξύ των οποίων και της Τουρκίας).

• Οι υπουργοί θα παρακαθήσουν σε γεύμα που θα δοθεί σε παραλιακό εστιατόριο του Καστελλορίζου, ενώ θα δοθεί και εκεί συνέντευξη τύπου. Οι υπουργοί θα φωτογραφηθούν στο Καστελλόριζο και έχει προγραμματιστεί για τις 5 το απόγευμα επίσκεψη στην Αντίφυλλο (Κας) αλλά δεν είναι και οριστικό το ταξίδι. Η παραμονή στην Αντίφυλλο είναι διαρκείας δύο ωρών και στη συνέχεια το «Αλέξανδρος» θα επιστρέψει στο Καστελλόριζο και στη συνέχεια θα κατευθυνθεί προς την Ρόδο, όπου αναμένεται να φτάσει περί τα μεσάνυχτα. Οι υπουργοί θα αρχίσουν ν' αναχωρούν από τη Ρόδο το πρωί της Κυριακής.

ΠΕΡΙΤΤΟ να τονιστεί ότι τα μέτρα ασφαλείας που θα παρθούν στη Ρόδο και το Καστελλόριζο θα είναι δρακόντεια και σε ορισμένες περιπτώσεις θα κλείνουν και οι δρόμοι.

Στεφανάκης - Ζορπίδης

ΠΑΣΧΑ ΣΤΗΝ ΟΛΥΜΠΟ ΚΑΡΠΑΘΟΥ

Για σας που θέλετε ένα διαφορετικό κατανυκτικό Πάσχα, διαλέξαμε ένα πανέμορφο μέρος, πλούσιο σε ομορφιά, ιστορία, λαογραφία, με περήφανους κατοίκους, να περάσετε μαζί τους τις άγιες ημέρες.



Αναχώρηση 23/4
04.30 το πρωί
Αναχώρηση 25/4
20.00 το βράδυ
Επιστροφή 29/4 15.00

Περιλαμβάνει:
• Ακτοπλοϊκά εισιτήρια σε Β2 καμπίνες
• Παραμονή σε παραδοσιακούς ξενώνες στην Ολυμπο με πρωινό και γεύμα
• Αναστάσιμο δείπνο και πασχαλινό γεύμα με «οφτό»

Πληροφορίες
Τηλ. 22410 30054, 31833 FAX 22410 26745

X3913-25/4

ΕΚΔΡΟΜΕΣ ΜΑΙΟΥ 2003

PELLOS TRAVEL

• ΕΚΔΡΟΜΕΣ ΕΛΛΑΔΟΣ

ΕΚΔΡΟΜΗ 1η 6ΗΜΕΡΗ ΕΚΔΡΟΜΗ ΣΤΗ ΣΥΡΟ-ΤΗΝΟ(ΠΑΝΑΓΙΑ ΤΗΣ ΤΗΝΟΥ)-ΠΑΡΟΣ (ΕΚΑΤΟΝΤΑΠΥΛΙΑΝΗ)

ΑΝΑΧΩΡΗΣΗ 15/05
ΕΠΙΣΤΡΟΦΗ 20/05
ΜΕ ΤΟ "BLUE STAR"

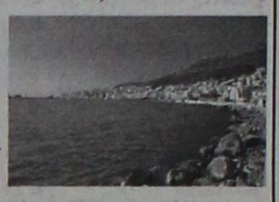

Στην τιμή περιλαμβάνονται:
1. Εισιτήρια πλοίου Ρόδος-Συρος-Τηνος-Παρος-Συρος-Ροδος με το «Blue star»
2. Ξενοδοχεία 3 αστέρων με πρωινά
3. Μεταφορές με κλιματιζόμενα πούλμαν
4. Ταξιδιωτική ασφάλεια
5. Συνοδός του γραφείου

• ΕΚΔΡΟΜΕΣ ΤΟΥΡΚΙΑΣ

ΕΚΔΡΟΜΗ 1η
ΔΙΟΡΓΑΝΩΝΟΥΜΕ:
3ΗΜΕΡΗ ΕΚΔΡΟΜΗ ΣΤΗ ΣΜΥΡΝΗ
ΣΕ ΣΥΝΕΡΓΑΣΙΑ ΜΕ ΤΟ ΠΑΝΕΠΙΣΤΗΜΙΟ ΑΙΓΑΙΟΥ



ΡΟΔΟΣ-ΜΑΡΜΑΡΙΣ -ΕΦΕΣΣΟΣ- ΣΜΥΡΝΗ-ΜΑΡΜΑΡΙΣ- ΡΟΔΟΣ
ΑΝΑΧΩΡΗΣΗ 25/05 08:00 ΤΟ ΠΡΩΙ
ΕΠΙΣΤΡΟΦΗ 27/05 17:00 ΤΟ ΑΠΟΓΕΥΜΑ
ΜΕ ΤΟ ΚΑΤΑΜΑΡΑΝ "KING SARON"

* ΤΙΜΗ ΚΑΤ'ΑΤΟΜΟ : ΜΟΝΟ ΜΕ 185 ευρώ

Στην τιμή περιλαμβάνονται:
1. Εισιτήρια Ρόδος-Μαρμαρις– Ρόδος με καταμαραν.
2. 2 πρωινά (μπουφέ)-2 Δείπνα
3. Δωμάτια δίκλινα και τρίκλινα σε ξενοδοχεία 4****
4. Μεταφορές με κλιματιζόμενα πούλμαν
5. Ξεναγήσεις στην Ελληνική γλώσσα απο διπλωματούχο Ξεναγό.
6. Ταξιδιωτική ασφάλεια.
7. Συνοδός του γραφείου .
8. Φόροι εισόδου και εξόδου
Δεν περιλαμβάνονται
Εισιτήρια των εισόδων σε αρχαιολογικούς χώρους, προαιρετική διασκέδαση σε κέντρο, φιλοδωρήματα, τηλέφωνα.

ΕΚΔΡΟΜΗ 2η
ΕΞΑΗΜΕΡΗ ΕΚΔΡΟΜΗ
ΔΙΟΡΓΑΝΩΝΟΥΜΕ ΕΚΔΡΟΜΗ ΣΤΗΝ
ΚΩΝΣΤΑΝΤΙΝΟΥΠΟΛΗ -ΚΡΟΥΑΖΙΕΡΑ ΣΤΟ ΒΟΣΠΟΡΟ-ΠΡΙΓΚΗΠΟΝΝΗΣΑ
ΑΠΟ 29/05/2003 ΕΩΣ 3/06/2003



ΠΡΟΓΡΑΜΜΑ ΕΚΔΡΟΜΗΣ:
ΡΟΔΟΣ-ΜΑΡΜΑΡΙΣ - ΕΦΕΣΟΣ -ΣΜΥΡΝΗ-ΑΠΟΛΛΩΝΙΑ- ΠΡΟΥΣΑ-ΚΩΝΣΤΑΝΤΙΝΟΥΠΟΛΗ-BANDIRMA-ΣΜΥΡΝΗ -ΜΑΡΜΑΡΙΣ-ΡΟΔΟΣ
ΑΝΑΧΩΡΗΣΗ 29/05 08:00 ΤΟ ΠΡΩΙ
ΕΠΙΣΤΡΟΦΗ 3/06 17:00 ΤΟ ΑΠΟΓΕΥΜΑ
ΜΕ ΤΟ ΚΑΤΑΜΑΡΑΝ "KING SARON"

Στην τιμή περιλαμβάνονται:
1. Εισιτήρια Ρόδος-Μαρμαρις– Ρόδος με καταμαραν.
2. Πρωινά (μπουφέ)-6 Δείπνα
3. Δωμάτια δίκλινα και τρίκλινα σε ξενοδοχεία 4****
4. Μεταφορές με κλιματιζόμενα πούλμαν
5. Ξεναγήσεις στην Ελληνική γλώσσα από διπλωματούχο Ξεναγό.
6. Ταξιδιωτική ασφάλεια.
7. Συνοδός του γραφείου .
8. Φόροι εισόδου και εξόδου
Δεν περιλαμβάνονται
Εισιτήρια των εισόδων σε αρχαιολογικούς χώρους Προαιρετική διασκέδαση σε κέντρο, φιλοδωρήματα, τηλέφωνα.

Επίσης αναλαμβάνουμε:
☎ Κρατήσεις ξενοδοχείων για μεμονωμένους, νεόνυμφους, εκδρομές συλλόγων ή group στην Ελλάδα και σε όλο τον κόσμο
☎ Ενοικιασεις αυτοκινητων
☎ Εισιτηρια αεροπορικα ατμοπλοικα

Δεκτές πιστωτικές κάρτες
Visa – Master card

Για περισσότερες πληροφορίες, κρατήσεις και αναλυτικά προγράμματα στο πρακτορείο γενικού τουρισμού:
PELLOS TRAVEL
ΛΕΩΦΟΡΟΣ ΚΑΛΛΙΘΕΑΣ - FALIRAKI
• ΤΗΛ 22410 87615, 22410 86298
• FAX 22410 87616

2325-15/5

aegean imaging
απεικόνιση αιγαίου

ΙΑΤΡΙΚΗ ΑΝΑΚΟΙΝΩΣΗ

ΧΡΙΣΤΟΔΟΥΛΟΥ ΜΑΡΙΑ
ΙΑΤΡΟΣ ΑΚΤΙΝΟΔΙΑΓΝΩΣΤΗΣ (ΑΚΤΙΝΟΛΟΓΟΣ)

Δέχεται καθημερινά στο
Διαγνωστικό Εργαστήριο:
ΑΠΕΙΚΟΝΙΣΗ ΑΙΓΑΙΟΥ
Πάροδος Παπαλουκά 18Β (παραπλεύρως του parking του παλιού νοσοκομείου).

Ωρες λειτουργίας του εργαστηρίου 9π.μ.-8μ.μ.
Τηλ. 2241043000-3 Fax: 22410 43004

1449-30/4

ΤΑΒΕΡΝΑ ΟΔΥΣΣΕΙΑ

ΤΑΒΕΡΝΑ ΟΔΥΣΣΕΙΑ
ΜΑΡΙΤΣΑ - Τηλ. 22410 47877

Ευχόμαστε σε όλους
ΚΑΛΟ ΠΑΣΧΑ

Ενημερώνουμε ότι το κατάστημα θα είναι κλειστό από Μ. Δευτέρα 21/4 έως Κυριακή 4/5

Ευχαριστούμε

2741-30/4

Γιορτάστε παραδοσιακά το Πάσχα στο Κιοτάρι

RODOS PRINCESS BEACH HOTEL ★★★★

Το ξενοδοχείο Rodos Princess, βραβευμένο πλέον με το βραβείο HOLLY, TUI, σας προσκαλεί και φέτος να συνδυάσετε τη γαλήνια τοποθεσία της νότιας Ρόδου και το γνωστό σέρβις μας γιορτάζοντας μαζί μας τις άγιες μέρες του Πάσχα.

Το ξενοδοχείο μας φέτος σας προσφέρει για το τρίημερο του Πάσχα: Διανυκτέρευση το Μεγάλο Σάββατο και την Κυριακή του Πάσχα, για 2 άτομα με πρωινό, συμπεριλαμβανομένων του αναστάσιμου δείπνου και του πασχαλινού γεύματος με ζωντανή ορχήστρα, στην ειδική τιμή των **ευρώ 190** το δίκλινο.

1ο παιδί 2-12 ετών δωρεάν
2ο παιδί 2-12 ετών 50% έκπτωση.
3ος ενήλικας στο ίδιο δωμάτιο 30% έκπτωση.

Για εσάς που επιθυμείτε να απολαύσετε μόνο τα γεύματα των 2 ημερών, σας ενημερώνουμε για τις φετινές τιμές μας.
Αναστάσιμο δείπνο- menu table d'hote 18 ευρώ ανά άτομο
Πασχαλινό γεύμα 28 ευρώ ανά άτομο
Παιδιά 50% έκπτωση.

Η ημιδιαμονή σας την ημέρα της Δευτέρας, ώς τις 17 μ.μ. θα είναι χωρίς χρέωση.

Για κρατήσεις και περισσότερες πληροφορίες
κ. Μιχ. Πιζήμολας, καθημερινά: 8.00 - 16.00
Τηλ. 22440 47249, 47102
Fax: 22440 47267
Ηλεκτρική διεύθυνση: info@rodosprincess.gr

X. 3920-26/4

Μειωμένη προβλέπεται η κίνηση

Ασχημη σεζόν για τον τουρισμό της Πάτμου

Λίγοι Ελληνες για το Πάσχα

ΑΠΟ ΤΙΣ χειρότερες προβλέπεται να είναι η φετινή σεζόν για την Πάτμο, καθώς η κίνηση υπολογίζεται να είναι μειωμένη, σε ποσοστό 50% τουλάχιστον, σε αντίθεση με ό,τι συνέβαινε τα προηγούμενα χρόνια.

Ελάχιστοι θα πρέπει να σημειωθεί ότι είναι οι Ελληνες τουρίστες που επέλεξαν φέτος το νησί της Αποκάλυψης, για να περάσουν τις διακοπές του Πάσχα. Υπολογίζεται μάλιστα, ότι η Πάτμος δεν θα φιλοξενήσει φέτος περισσότερα από 1000 άτομα.

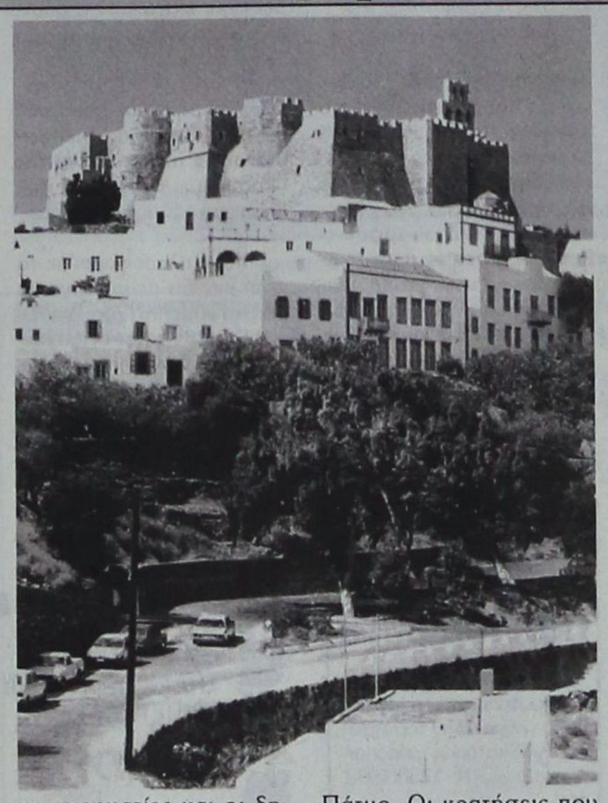

Αιτία της μεγάλης κάμψης που παρουσιάζουν οι κρατήσεις και οι αφίξεις των Ελλήνων τουριστών στο νησί είναι η έλλειψη ρευστότητας. Εκτιμάται δηλαδή πως η πλειοψηφία των Ελλήνων τουριστών που παραδοσιακά επέλεγε τα τελευταία χρόνια την Πάτμο για τις πασχαλιάτικες ή τις καλοκαιρινές διακοπές, δεν έχει πέον την οικονομική δυνατότητα για να ανταπεξέλξει.

«Με αυτά τα δεδομένα, στην Πάτμο θα έρθουν μόνο οι πολύ εύποροι επιχειρηματίες και οι δημόσιοι υπάλληλοι με τα υψηλά εισοδήματα» δήλωσε στην «ΠΡΟΟΔΟ» ο πρόεδρος της Ενωσης Ξενοδόχων της Πάτμου κ. Κώστας Τροβάς.

ΑΠΟΓΟΗΤΕΥΤΙΚΑ είναι όμως τα μηνύματα που υπάρχουν και για τις αφίξεις των αλλοδαπών στην Πάτμο. Οι κρατήσεις που έχουν γίνει στα ξενοδοχεία του νησιού είναι ελάχιστες και το μέλλον διαγράφεται αβέβαιο. Αξιοσημείωτο είναι ότι οι ξενοδόχοι του νησιού υφίστανται αφόρητες πιέσεις από τους μεγάλους τουρ οπερέιτορς για να προβούν σε μεγάλες μειώσεις των τιμών.

Πρόβλημα για τους ξενοδόχους της Πάτμου έχει προκαλέσει και η τακτική που ακολουθούν ορισμένοι ιδιοκτήτες ενοικιαζομένων δωματίων που έχουν προβεί σε μεγάλες μειώσεις των τιμών, αφού έχουν φθάσει να ενοικιάζουν προς 15 ευρώ το δωμάτιο.

Η τακτική αυτή έχει δημιουργήσει άσχημο κλίμα στο νησί και δεν αποκλείεται στο μέλλον να υπάρξει και ένταση μεταξύ των ξενοδόχων και των ιδιοκτητών ενοικιαζομένων δωματίων.

ΕΠΙΣΗΜΑΙΝΕΤΑΙ πάντως πως φέτος δεν αποτελεί πρόβλημα για την τουριστική κίνηση η ακτοπλοϊκή σύνδεση του νησιού.

ΙΑΤΡΙΚΗ ΑΝΑΚΟΙΝΩΣΗ
Ο ιατρός
ΜΙΚΡΟΒΙΟΛΟΓΟΣ - ΒΙΟΠΑΘΟΛΟΣ
ΜΙΛΤΙΑΔΗΣ ΚΙΟΥΣΗΣ
Καζαντζάκη 2 και Εθνικής Αντιστάσεως
(πρώην Αννης Μαρίας) (2ος όροφος)
Δέχεται: Δευτέρα - Παρασκευή 7.30-13.00 και 17.30-19.30
Τετάρτη απόγευμα κλειστά • Σάββατο κατόπιν ραντεβού
Τηλ. 22410 70607
T1554-31/5

Data Systems

ΠΑΣΧΑΛΙΝΕΣ ΠΡΟΣΦΟΡΕΣ

PLATO PC
Μνήμη 256 MB DDR 333
Σκληρός δίσκος 40 GB 7200 rpm
Κάρτα γραφικών GeForce4 64 mb
DVD ROM
Πληκτρολόγιο Microsoft
Mouse Microsoft
Modem 56 K V92 int
Ηχεία 180 W FLAT
Σύνδεση internet Forthnet

PENTIUM 4 2.53 GHZ 609 ευρώ
CELERON 2.0 GHZ 479 ευρώ
Οθόνη TFT 15'' 325 ευρώ
Οθόνη CRT 17'' 145 ευρώ
Αντιγραφικό CD/RW 52X24X52 58 ευρώ
Εκτυπωτής HP INK-JET έγχρωμος 73 ευρώ
HOME THEATER DVD - RADIO SUBWOOFER+5 Ηχεία 120 watt 285 ευρώ

ΠΡΟΓΡΑΜΜΑΤΑ - ΔΙΚΤΥΑ Η/Υ - INTERNET - WEB SITES
ΤΑΜΕΙΑΚΕΣ ΜΗΧΑΝΕΣ - ΠΡΟΓΡΑΜΜΑΤΑ - SERVICE Η/Υ - ΑΝΑΛΩΣΙΜΑ
ΚΟΔΡΙΓΚΤΩΝΟΣ 32 ΡΟΔΟΣ - ΤΗΛ. 22410/75554 - ΦΑΧ: 22410/75774
ΓΔ-30/4 Οι τιμές δε συμπεριλαμβάνουν ΦΠΑ 13%



Κουφώματα **KUNSTSTOFF**. Αξεπέραστη θερμομόνωση, υψηλή ηχομόνωση, απεριόριστη αντοχή στο χρόνο, πάνω από **60** πιστοποιητικά ποιότητας, μέχρι και **48** δόσεις. Υπεροχή **KUNSTSTOFF** θα πει υπέροχη ζωή!

KUNSTSTOFF®
www.kunststoff.gr
casaviva

Λεωφ.Ελευθερίας 2Α, 85104 Κρεμαστή Ρόδος Τηλ. 22410 95076, Fax.93775

X 3892-30/4

Το GRANDE ALBERGO delle ROSE ζωντανεύει τη μαγεία των ημερών.
ΠΑΣΧΑ παραδοσιακό
με την παλιά αίγλη της Ρόδου στο " Ξενοδοχείο των ΡΟΔΩΝ "

ΜΕΓΑΛΗ ΠΑΡΑΣΚΕΥΗ

Δείπνο στο Rodon Caffé
από τις 10.30 το βράδυ

με τις ΠΙΟ πρωτότυπες
ποικιλίες θαλασσινών
στον ΠΙΟ εκλεκτό ΜΠΟΥΦΕ

Ο σεφ μας, θα σας παρουσιάσει
ξεχωριστές δημιουργίες από μύδια,
στρείδια, καβούρια, καραβίδες,
γαρίδες αστακούς και όλα
τα γνωστά θαλασσινά εδέσματα

ΜΠΟΥΦΕΣ ΜΕ ΦΑΝΤΑΣΙΑ

Τιμή κατ' άτομο €39
Για παιδιά €12

ΜΕΓΑΛΟ ΣΑΒΒΑΤΟ

Αναστάσιμο Δείπνο στο
Rodon Caffé

Απολαύστε
την παραδοσιακή μαγειρίτσα
και ένα πλήρες εορταστικό μενού

Διασκεδάστε με ζωντανή
μουσική από την τετραμελή
ορχήστρα μας

Τιμή κατ' άτομο €34
Για παιδιά €12

ΚΥΡΙΑΚΗ ΤΟΥ ΠΑΣΧΑ

Στον κήπο του
Rodon Caffé Amphitheatre

Από τις 13.00 το μεσημέρι
έως τις 5.00 το απόγευμα

Ελάτε να σουβλίσουμε!
Ελάτε να γλεντήσουμε!
Ελάτε να ζωντανέψουμε
τα έθιμά μας, την Πόλη μας

Ζωντανή παραδοσιακή μουσική
και άπλετος χώρος για παιδιά

ΕΞΑΙΡΕΤΙΚΟΣ ΜΠΟΥΦΕΣ

Τιμή κατ' άτομο €29
Για παιδιά €12

CASINO RODOS
GRANDE ALBERGO delle ROSE

Αυτό το Πάσχα δεν χρειάζεται να κάνετε τίποτα. Μόνο μία κράτηση . Τα υπόλοιπα τα αναλαμβάνουμε εμείς

Για ρεζερβέ : τηλ. 22410 97400 & 22410 97436

Δ·Α·Ν·Ε· SEA LINE
ΔΩΔΕΚΑΝΗΣΙΑΚΗ ΑΝΩΝΥΜΗ ΝΑΥΤΙΛΙΑΚΗ ΕΤΑΙΡΙΑ

ΔΡΟΜΟΛΟΓΙΑ: ΑΠΡΙΛΙΟΣ 2003

Αναχωρήσεις από ΡΟΔΟ

16/4 Τετάρτη

17/4 Πέμπτη
ΡΟΔΟΣ 15.00 Σύμη - Τήλο - Νισυρο - Κω - Πειραιά
18/4 Παρασκευή
ΔΙΑΓΟΡΑΣ 15.00 Κω - Κάλυμνο - Λέρο - Πάτμο - Πειραιά
19/4 Σάββατο
ΡΟΔΟΣ-ΠΑΤΜΟΣ 15.00 / μαθητικές εκδρομές
20/4 Κυριακή
ΔΙΑΓΟΡΑΣ 15.00 Κω - Κάλυμνο - Λέρο - Πάτμο - Πειραιά
21/4 Δευτέρα
ΠΑΤΜΟΣ 15.00 Κω - Κάλυμνο - Λέρο - Πάτμο - Πειραιά
22/4 Τρίτη
ΡΟΔΟΣ 15.00 Κω - Κάλυμνο - Λέρο - Πάτμο - Πειραιά
23/4 Τετάρτη
ΠΑΤΜΟΣ 15.00 Σύμη - Τήλο - Κάλυμνο - Αστυπάλαια - Πειραιά
ΔΙΑΓΟΡΑΣ 18.00 Νίσυρο - Κω - Πειραιά
24/4 Πέμπτη
ΡΟΔΟΣ 15.00 Νίσυρο -Κω -Κάλυμνο - Λέρο -Πάτμο -Πειραιά
25/4 Παρασκευή
ΠΑΤΜΟΣ 09.00 Κω -Σάμο - Θεσσαλονίκη
26/4 Σάββατο

27/4 Κυριακή
"ΠΑΣΧΑ"

28/4 Δευτέρα
ΡΟΔΟΣ 15.00 Κω - Κάλυμνο - Λέρο - Πάτμο - Πειραιά
29/4 Τρίτη
ΔΙΑΓΟΡΑΣ 15.00 Κω - Κάλυμνο - Λέρο - Πάτμο - Πειραιά
30/4 Τετάρτη
ΡΟΔΟΣ 15.00 Σύμη - Τήλο - Κάλυμνο - Αστυπάλαια - Πειραιά
ΠΑΤΜΟΣ 18.00 Νίσυρο - Κω - Πειραιά
1/5 Πέμπτη
ΔΙΑΓΟΡΑΣ 15.00 Κω -Κάλυμνο - Λέρο -Πάτμο -Πειραιά
2/5 Παρασκευή
ΡΟΔΟΣ 15.00 Κω - Κάλυμνο - Λέρο - Πάτμο - Πειραιά
ΠΑΤΜΟΣ 18.00 Κω -Πειραιά
3/5 Σάββατο
ΔΙΑΓΟΡΑΣ 15.00 Κω - Κάλυμνο - Λέρο - Πάτμο - Πειραιά
4/5 Κυριακή
ΡΟΔΟΣ 15.00 Κω - Κάλυμνο - Λέρο - Πάτμο - Πειραιά
ΠΑΤΜΟΣ 18.00 Κω - Πειραιά
Από **Θεσσαλονικη ΤΡΙΤΗ 29/4**
και ώρα 13.00 για Σάμο - Κω - Ρόδο

Αναχωρήσεις από ΠΕΙΡΑΙΑ

16/4 Τετάρτη
ΡΟΔΟΣ 15.00 Αστυπάλαια - Κάλυμνο - Τήλο - Σύμη - Ρόδο
ΔΙΑΓΟΡΑΣ 18.00 Κω - Νίσυρο - Ρόδο
17/4 Πέμπτη
ΠΑΤΜΟΣ 15.00 Αστυπάλαια - Κω - Ρόδο
18/4 Παρασκευή
ΡΟΔΟΣ 15.00 Πάτμο - Λέρο - Κάλυμνο - Κω - Ρόδο
19/4 Σάββατο
ΔΙΑΓΟΡΑΣ 15.00 Πάτμο - Λέρο - Κάλυμνο - Κω - Ρόδο
20/4 Κυριακή
ΠΑΤΜΟΣ 15.00 Πάτμο - Λέρο - Κάλυμνο - Κω - Ρόδο
21/4 Δευτέρα
ΡΟΔΟΣ 15.00 Πάτμο - Λέρο - Κάλυμνο - Κω - Ρόδο
22/4 Τρίτη
ΠΑΤΜΟΣ 15.00 Αστυπάλαια - Κάλυμνο - Τήλο - Σύμη - Ρόδο
ΔΙΑΓΟΡΑΣ 18.00 Κω - Νίσυρο - Ρόδο
23/4 Τετάρτη
ΡΟΔΟΣ 15.00 Πάτμο - Λέρο - Κάλυμνο - Κω - Ρόδο
24/4 Πέμπτη
ΠΑΤΜΟΣ 15.00 Πάτμο - Λέρο - Κάλυμνο - Κω - Ρόδο
ΔΙΑΓΟΡΑΣ 18.00 Κω - Ρόδο
25/4 Παρασκευή
ΡΟΔΟΣ 15.00 Πάτμο - Λέρο - Κάλυμνο - Κω - Ρόδο
26/4 Σάββατο

27/4 Κυριακή
"ΠΑΣΧΑ"

28/4 Δευτέρα

29/4 Τρίτη
ΡΟΔΟΣ 15.00 Αστυπάλαια - Κάλυμνο - Τήλο - Σύμη - Ρόδο
30/4 Τετάρτη
ΔΙΑΓΟΡΑΣ 15.00 Πάτμο - Λέρο - Κάλυμνο - Κω - Ρόδο
1/5 Πέμπτη
ΡΟΔΟΣ 15.00 Πάτμο - Λέρο - Κάλυμνο - Κω - Ρόδο
ΠΑΤΜΟΣ 18.00 Κω - Νίσυρο - Ρόδο
2/5 Παρασκευή
ΔΙΑΓΟΡΑΣ 15.00 Πάτμο - Λέρο - Κάλυμνο - Κω - Ρόδο
3/5 Σάββατο
ΡΟΔΟΣ 15.00 Πάτμο - Λέρο - Κάλυμνο - Κω - Ρόδο
ΠΑΤΜΟΣ 18.00 Κω - Ρόδο

X3874-30/4

Εξακολουθούν να είναι πολλά

Τα προβλήματα των εστιατόρων

ΕΝΕΡΓΕΙΕΣ ΤΟΥ ΣΥΛΛΟΓΟΥ ΜΕ ΤΟΠΙΚΟΥΣ ΦΟΡΕΙΣ

Προβλήματα που απασχολούν τους εστιάτορες της Ρόδου αναφέρονται σε ανακοίνωση του συλλόγου τους και απευθύνεται στα μέλη του. Η ανακοίνωση αναφέρει τα εξης:

«Αγαπητοί Συνάδελφοι,

1) Εγινε συνάντηση του προέδρου του Σωματείου μας με τον αντινομάρχη κ. Ζωΐδη, όπου:

α) Εξετάσθηκε το θέμα της προσφοράς φαγητών από καταστήματα που βάσει της άδειάς τους δεν έχουν το δικαίωμα. Ο κ. αντινομάρχης υποσχέθηκε να στείλει στους Δήμους έγγραφο όπου θα επισημαίνεται μεν η παράνοια, θα ζητείται δε η οποιαδήποτε ενέργεια ως προς των έλεγχο αυτών. Αλλωστε η προστασία της δημόσιας υγείας είναι το πρώτο μέλημα του κ. αντινομάρχη.

β) Συζητήθηκε το θέμα του ΕΦΕΤ, διότι πληροφορίες του δ.σ. του σωματείου αναφέρουν τη δημιουργία 20 αρμόδιων επιτροπών ανά την Επικράτεια με παράλληλη απόσταση και τοποθέτηση ως προϊσταμένων των 20 από τους 21 αστυκτηνιάτρους της χώρας αφήνοντας τον κ. Ζεμπιλλά στη θέση και στις αρμοδιότητές του.

Κατόπιν αυτού ο κ. Ζωΐδης θα οργανώσει σύσκεψη με αρμόδιους παράγοντες και με εκπροσώπους μας ώστε να διευκρινιστεί το θέμα.

2) Εγινε παράσταση από τον πρόεδρο του σωματείου στο δημοτικό συμβούλιο Ροδίων για υποστήριξη των ενστάσεων που υποβλήθηκαν στις εισηγήσεις της δημαρχιακής επιτροπής. Για όσα θέματα ψηφίστηκαν από το Δημοτικό συμβούλιο ενώ εμείς έχουμε και υποστηρίξαμε αντίθετη άποψη, θα προσφύγουμε στην επιτροπή της Περιφέρειας.

3) Εγινε παράσταση από δύο μέλη του δ.σ. του σωματείου στο δημοτικό συμβούλιο Καλλιθέας ως προς τους κοινόχρηστους χώρους της περιοχής του Δήμου. Αξιοσημείωτη η αναφορά προς τα μέλη μας του προέδρου του Δημοτικού Συμβουλίου, κ. Ρηνιού, ο οποίος υπεσχέθη παραμονή στην περιοχή του Δήμου μόνο καντινών που ενεργούν νόμιμα και στην περιοχή Φαληρακίου έχει παρατηρηθεί το φαινόμενο της προσφοράς ακόμη και ψαριών από τέτοια καταστήματα.

Επίσης πληροφορούμε τα μέλη μας ότι σε συνεργασία με το Επιμελητήριο Δωδεκανήσου θα γίνει ενημερωτική εκδήλωση για την υγιεινή και ασφάλεια τροφίμων στους χώρους εστίασης την Παρασκευή 9 Μαΐου και ώρα 10 π.μ. στην αίθουσα του «ΑΚΤΑΙΟΝ». Δελτία συμμετοχής θα μπορούν να προμηθεύονται από το Ευρωπαϊκό Κέντρο Πληροφοριών του Επιμελητηρίου Δωδεκανήσου από τον κ. Ηλία Ουζουνίδη. Πληροφορίες μπορούν να παίρνουν από τον υπεύθυνο δημοσίων σχέσεων του σωματείου μας κ. Ντινόρη, στα παρακάτω τηλέφωνα 2241025624 ή 6974197607».

ΔΙΕΥΘΥΝΣΗ ΔΑΣΩΝ ΔΩΔ/ΣΟΥ

ΑΝΑΚΟΙΝΩΣΗ

Γνωστοποιείται κατά το άρθρο 14 του Ν. 998/79, η αποστολή για δημοσίευση στο Δήμο Πεταλούδων της υπ' αριθμό 2142/18-4-2003 πράξης χαρακτηρισμού έκτασης, που εκδόθηκε από τον Δ/ντή Δασών Δωδ/σου. Η ΚΜ 1878 γαιών Μαριτσών, αποτελεί γεωρ-γική έκταση και δάσος.

Ο Δ/ντής Δασών Δωδ/σου
Φίλιππος Κοντίτσης
Δασολόγος με βαθμό Δ/ντή
2795-25/4

ΔΙΕΥΘΥΝΣΗ ΔΑΣΩΝ ΔΩΔ/ΣΟΥ

ΑΝΑΚΟΙΝΩΣΗ

Γνωστοποιείται κατά το άρθρο 14 του Ν. 998/79, η αποστολή για δημοσίευση στο Δήμο Καλλιθέας της υπ' αριθμό 2058/15-4-2003 πράξης χαρακτηρισμού έκτασης, που εκδόθηκε από τον Δ/ντή Δασών Δωδ/σου. Η ΚΜ 707Α γαιών Κοσκινού, αποτελεί γεωργική έκταση.

Ο Δ/ντής Δασών Δωδ/σου
Φίλιππος Κοντίτσης
Δασολόγος με βαθμό Δ/ντή
858-25/4

ΔΙΕΥΘΥΝΣΗ ΔΑΣΩΝ ΔΩΔ/ΣΟΥ

ΑΝΑΚΟΙΝΩΣΗ

Γνωστοποιείται κατά το άρθρο 14 του Ν. 998/79, η αποστολή για δημοσίευση στο Δήμο Νότιας Ρόδου της υπ' αριθμό 2029/15-4-2003 πράξης χαρακτηρισμού έκτασης, που εκδόθηκε από τον Δ/ντή Δασών Δωδ/σου. Η ΚΜ 704 γαιών Γενναδίου, χαρακτηρίζεται ως γεωργική έκταση.

Ο Δ/ντής Δασών Δωδ/σου
Φίλιππος Κοντίτσης
Δασολόγος με βαθμό Δ/ντή
858-25/4

ΔΙΕΥΘΥΝΣΗ ΔΑΣΩΝ ΔΩΔ/ΣΟΥ

ΑΝΑΚΟΙΝΩΣΗ

Γνωστοποιείται κατά το άρθρο 14 του Ν. 998/79, η αποστολή για δημοσίευση στο Δήμο Καλλιθέας της υπ' αριθμό 2306/22-4-2003 πράξης χαρακτηρισμού έκτασης, που εκδόθηκε από τον Δ/ντή Δασών Δωδ/σου. Η ΚΜ 1329ΑΑ γαιών Κοσκινού, αποτελεί δάσος, χορτολιβαδική και γεωργική έκταση.

Ο Δ/ντής Δασών Δωδ/σου
Φίλιππος Κοντίτσης
Δασολόγος με βαθμό Δ/ντή
2787-25/4

ΔΙΕΥΘΥΝΣΗ ΔΑΣΩΝ ΔΩΔ/ΣΟΥ

ΑΝΑΚΟΙΝΩΣΗ

Γνωστοποιείται κατά το άρθρο 14 του Ν. 998/79, η αποστολή για δημοσίευση στο Δήμο Καλλιθέας της υπ' αριθμό 2167/18-4-2003 πράξης χαρακτηρισμού έκτασης, που εκδόθηκε από τον Δ/ντή Δασών Δωδ/σου. Η ΚΜ 707 γαιών Κοσκινού, αποτελεί γεωργική έκταση.

Ο Δ/ντής Δασών Δωδ/σου
Φίλιππος Κοντίτσης
Δασολόγος με βαθμό Δ/ντή
858-25/4

ΕΛΛΗΝΙΚΗ ΔΗΜΟΚΡΑΤΙΑ
ΔΗΜΟΣ ΡΟΔΟΥ
ΕΠΑΡΧΙΑ ΡΟΔΟΥ
ΝΟΜΟΣ ΔΩΔΕΚΑΝΗΣΟΥ

ΓΝΩΣΤΟΠΟΙΗΣΗ ΓΑΜΟΥ

Γνωστοποιείται, σύμφωνα με το άρθρο 1369 του Αστικού Κώδικα, όπως τροποποιήθηκε με το Ν. 1250/1982, ότι:

Η Λάουρα - Ρόσιο Μεντίνα - Λεάλ - Σαμανιέγκο του Ραούλ - Ρικάρδο και της Σάρα - Αλντίνα που γεννήθηκε στο Χουανκάγιο Περού και κατοικεί στη Ρόδο του νομού Δωδεκανήσου, επαγγέλματος οικιακά και ο Κωνσταντίνος Καλπακίδης του Κυριάκου και της Ελισάβετ, που γεννήθηκε στη Θεσσαλονίκη του Νομού Θεσσαλονίκης και κατοικεί στη Ρόδο επαγγέλματος καθηγητής Αγγλικών, πρόκειται να παντρευθούν στο Δημαρχείο του Δήμου Ροδίων.

Ρόδος 24/4/2003
Ο δημαρχεύων
Αντώνιος Αλαβέρας
2791-25/4

ΕΛΛΗΝΙΚΗ ΔΗΜΟΚΡΑΤΙΑ
ΔΗΜΟΣ ΡΟΔΟΥ
ΕΠΑΡΧΙΑ ΡΟΔΟΥ
ΝΟΜΟΣ ΔΩΔΕΚΑΝΗΣΟΥ

ΓΝΩΣΤΟΠΟΙΗΣΗ ΓΑΜΟΥ

Γνωστοποιείται, σύμφωνα με το άρθρο 1369 του Αστικού Κώδικα, όπως τροποποιήθηκε με το Ν. 1250/1982, ότι:

Η Μαρία Σαντορινιού του Μιχαήλ και της Ελένης που γεννήθηκε στη Ρόδο του νομού Δωδεκανήσου και κατοικεί στη Ρόδο του νομού Δωδεκανήσου, επαγγέλματος φοιτήτρια και ο Κυριάκος Μαυρίδης του Νικολάου και της Κατίνας, που γεννήθηκε στην Κομοτηνή του νομού Ροδόπης και κατοικεί στην Κομοτηνή επαγγέλματος στρατιωτικός, πρόκειται να παντρευθούν στο Δημαρχείο του Δήμου Ροδίων.

Ρόδος 24/4/2003
Ο δημαρχεύων
Αντώνιος Αλαβέρας
2792-25/4



ΙΕΡΑ ΜΗΤΡΟΠΟΛΙΣ ΡΟΔΟΥ
ΙΕΡΟΣ ΝΑΟΣ ΑΓΙΟΥ ΓΕΩΡΓΙΟΥ (ΚΑΤΩ)
ΠΟΛΕΩΣ ΡΟΔΟΥ

ΠΑΝΗΓΥΡΙΣ

Γνωστοποιείται στο φιλόθρησκο κοινό της Ρόδου ότι τη Δευτέρα 28 Απριλίου εορτάζει ο ιερός ναός Αγίου Γεωργίου (Κάτω) πόλεως Ρόδου (οδός Καποδιστρίου 74 έναντι ΚΑΪΡ).

Την Κυριακή του Πάσχα 27 Απριλίου και ώρα 7μ.μ.: *Μέγας Πανηγυρικός εσπερινός, λιτάνευσις και περιφορά της Ιεράς Εικόνος και των ιερών Λειψάνων του Αγίου, συνοδεία της φιλαρμονικής του Δήμου Ροδίων.*

Τη Δευτέρα 28 Απριλίου:
Το πρωί: Ορθρος και πανηγυρική Θεία Λειτουργία
Το απόγευμα: περί ώραν 7μ.μ. θα ψαλλεί ο Παρακλητικός Κανών του Αγίου Γεωργίου.

Εκ του εκκλησιαστικού συμβουλίου

800-26/4

ΓΝΩΣΤΟΠΟΙΗΣΗ
ΤΗΣ ADAM EDITION

Γνωστοποιούμε προς τους κ.κ. πελάτες μας εμπόρους τουριστικών καταστημάτων και προς κάθε ενδιαφερόμενο ότι:

Η Εταιρία μας EDAM EDITION Τουριστικές κάρτες, βιβλία, χάρτες, τράπουλες κ.λ.π. αντιπροσωπεύεται για τη Ρόδο

αποκλειστικά

από τους **ΡΕΠΑΝΗ ΚΩΝ/ΝΟ & ΑΝΔΡΟΝΙΚΗ**

Τηλ. αποθήκης και παραγγελιών
22410 30041, 22410 86904, 6944 639111

Οδός Βασ. Ηρακλείου 49

Ευχαριστούμε

X2760-4/5

SUPER ΑΓΟΡΕΣ της εβδομάδας!

Μόνο στα

Χαραλαμπάκης ΗΛΕΚΤΡΙΚΑ ΕΙΔΗ

ΟΙ ΜΕΓΑΛΥΤΕΣΡΕΣ ΕΥΚΑΙΡΙΕΣ ΣΕ ΤΙΜΕΣ

Μεγάλες ευκολίες πληρωμής έως και 48 δόσεις



• ΨΥΓΕΙΟ ΚΑΤΑΨΥΚΤΗΣ SIEMENS KG 34V121
• NO FROST
SUPER ΤΙΜΗ
€699



Πρώτο και ταχύτερο 6 kg
Πλυντήριο ELCO fast 90
• Στροφές στυψ. 900
• Πλήκτρο αποφυγής τσαλακώματος
• Αυτόματος υπολογισμός νερού, ανάλογα με το βάρος των ρούχων.
SUPER ΤΙΜΗ
€380



• KOYZINA INDESIT →
SUPER ΤΙΜΗ **€490**
K6C7 M(W)
• Εστίες 4 ηλεκτρικές υαλοκεραμικές
• Φούρνος MULTI CHEF 53 λίτρων
• Οικονομική λειτουργία με θερμό αέρα και γκριλ
• Λειτουργία με απλό γκριλ
• Λειτουργία με διπλό γκριλ
• Λειτουργία με πάνω και κάτω αντίσταση
• Χρονόμετρο τερματισμού ψησίματος
• Ταψί φούρνου

Πλυντήριο ρούχων INTESIT
SUPER ΤΙΜΗ
€290
W 43
• Επιδόσεις: CEG, χωρητικότητα 5 kg
• Μέγιστη ταχύτητα περιστροφής 400 r.p.m.
• Σύστημα ανακύκλωσης απορρυπαντικού
• Θερμοστάτης
• Πλήκτρα εξαίρεσης στυψίματος, μισής πλύσης



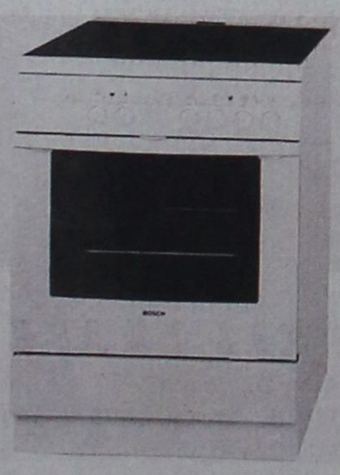

← • KOYZINA BOSCH
HSN 862 KEU
• Χωνευτοί διακόπτες
• Φούρνος πολλαπλής λειτουργίας
• Κεραμικές εστίες
SUPER ΤΙΜΗ
€690

Χαραλαμπάκης ΗΛΕΚΤΡΙΚΑ ΕΙΔΗ
ΚΕΝΤΡΟ ΟΙΚΙΑΚΩΝ ΣΥΣΚΕΥΩΝ
ΧΑΡ. ΧΑΡΑΛΑΜΠΑΚΗ
ΕΘΝΙΚΗΣ ΑΝΤΙΣΤΑΣΗΣ 75 * ΡΟΔΟΣ
ΤΗΛ. 22410 32117



Πλυντήριο ρούχων BOSCH
WFL 2050
• Μεγάλο τύμπανο για 6 kg ρούχα
• Ειδικό πρόγραμμα για πλύσιμο στο χέρι
SUPER ΤΙΜΗ
€510

Υπεύθυνη τεχνική συντήρηση - Δωρεάν μεταφορά και σύνδεση

X3918

MITSIS HOTELS

Rodos Resort Maris Complex

ULTRA ALL INCLUSIVE HOTEL

Οπως κάθε χρόνο έτσι και φέτος πιστοί στα έθιμα και τις παραδόσεις, το ξενοδοχείο μας διοργανώνει ένα πλούσιο εορταστικό πρόγραμμα τις ημέρες του Πάσχα. Ελάτε κοντά μας σε έναν ιδιαίτερα ευχάριστο και γιορτινό περιβάλλον και αφήστε τα υπόλοιπα σε μας.



ΤΙΜΕΣ

Παραμονή 6 ημερών 300 ευρώ ανά άτομο
Παραμονή 4 ημερών 210 ευρώ ανά άτομο
Παραμονή μικρότερη των 4 ημερών 55 ευρώ ανά άτομο

Ειδική προσφορά του ξενοδοχείου μας
Το πρώτο παιδί έως 12 ετών δωρεάν, το δεύτερο παιδί έως 12 ετών - 50%, το τρίτο άτομο στο δωμάτιο -30%.
Για κρατήσεις άνω των δύο δωματίων έκπτωση -10%.

Στην τιμή συμπεριλαμβάνονται:
Το αναστάσιμο δείπνο, το πασχαλινό γεύμα και όλα τα γεύματα των ημερών διαμονής, τα ποτά και όλες οι έξτρα υπηρεσίες του ξενοδοχείου μας (mini bar, room service, σάουνα, τέννις κ.λ.π.)

Τηλ. κρατήσεων:
22440 47000 & 22440 47001 • FAX: **22440 47051**
Ηλεκτρονική διεύθυνση:
info@mitsis-rodosmaris.com

X. 3898-26/4

Γυναίκες Χωρίς Σύνορα Women Without Frontiers

ΓΥΝΑΙΚΕΣ ΧΩΡΙΣ ΣΥΝΟΡΑ

ΕΙΡΗΝΙΚΗ ΠΟΡΕΙΑ ΣΤΗ ΜΕΣΟΓΕΙΟ

23-30/5/2003

Ακολουθώντας τους στόχους και τους σκοπούς της οργάνωσής μας πρωταρχική θέση έχει η **ΕΙΡΗΝΗ**.
Για το λόγο αυτό ξεκινάμε από τη ΡΟΔΟ μια παγκόσμια σταυροφορία μεταφέροντας από λιμάνι σε λιμάνι μηνύματα αγάπης και αλληλεγγύης μεταξύ των λαών.
Με το καράβι της·ειρήνης , το υπερπολυτελές και ταχύπλοο OLYMPIA VOYAGER θα δώσουμε ειρηνικό παρόν στη Μεσόγειο, ταυτόχρονα με την τουριστική προβολή των νησιών μας. Θα πλαισιωθούμε από αντιπροσωπείες των παραρτημάτων μας από τα διάφορα κράτη.

ΘΕΣΕΙΣ ΠΕΡΙΟΡΙΣΜΕΝΕΣ
Συμμετέχει το χορευτικό τμήμα του Λυκείου Ελληνίδων Ρόδου

ΠΡΟΓΡΑΜΜΑ

Πειραιάς - Γένοβα - Νίκαια - Ρώμη - Μεσσίνα - Κουσάντασι - Πυθαγόρειο (Σάμος) - Ρόδος - Κως - Πειραιάς

Εν πλω θα λάβουν χώρα διάφορες εκδηλώσεις όπως εκθέσεις ζωγραφικής και κεραμικών, παραδοσιακοί χοροί, ομιλίες, διαλέξεις κ.α. Επίσης σε κάθε λιμάνι που θα επισκεφθούμε θα γίνουν επαφές με τα τοπικά ΜΜΕ.

Στην κρουαζιέρα εκτός από τα μέλη μπορούν να συμμετάσχουν και φίλοι της οργάνωσης

Πληροφορίες - Εγγραφές
ΠΡΑΚΤΟΡΕΙΟ ALHAMBRA
Δ. Θεοδωράκη 13
Τηλ. 22410 37052 - 25698
Ταμίας του Συλλόγου μας
κα ΧΡΥΣΟΥΛΑ ΜΑΡΚΟΠΟΥΛΟΥ
Τηλ. 22410 20329

ΓΔ-22/5

Από το Ιδρυμα Μαρκ Ντε Μονταλεμπέρτ

Υποτροφίες για τον πολιτισμό

ΕΚΔΗΛΩΣΗ ΤΗΝ ΕΡΧΟΜΕΝΗ ΤΕΤΑΡΤΗ ΣΤΗ ΡΟΔΟ

Κάθε χρόνο το ίδρυμα Marck de Montalembert ανοίγει για τη γιορτή του Αγίου Μάρκου. Το ίδρυμα βρίσκεται στην Παλιά Πόλη στην οδό Μενάνδρου 25 στο Ρολόϊ δίπλα στην εκκλησία του Αγίου Μάρκου.

Την Τετάρτη 30 Απριλίου θα τελεσθεί Θεία λειτουργία στο ναό του Αγίου Μάρκου στις 9 το πρωΐ.

Μετά το πέρας της λειτουργίας θα γίνει η απονομή της υποτροφίας Marck de Montalembert για το έτος 2003. Και ο κήπος του ιδρύματος θα παραμείνει ανοιχτός μέχρι τις 6 το απόγευμα.

Φέτος το ίδρυμα θα απονείμει δύο υποτροφίες Marck de Montalembert για τον πολιτισμό της Μεσογείου μια στην Κωνσταντία Κεφαλά νεαρή Ελληνίδα αρχαιολόγο για την έρευνα της πάνω στη συγκριτική μελέτη τριών φορητών εικόνων της εποχής των Ιπποτών και η άλλη στην Monica Vidili νεαρή Ιταλίδα εθνολόγο για τη μελέτη της πάνω στη συνάντηση των πολιτισμών στο νησί της Ρόδου μέσω του τουρισμού.

Οι νικήτριες των υποτροφιών θα είναι παρούσες στη τελετή. Τις υποτροφίες θα απονείμει ο δήμαρχος Ροδίων Γιώργος Γιαννόπουλος.

Μετά την απονομή των υποτροφιών του 2003 ο νικητής της υποτροφίας του 2002 Albert Gatt από τη Μάλτα θα κάνει μια αναφορά στη βραβευμένη μελέτη του με θέμα την Πολιτιστική έκφραση σε τρεις χώρες της Μεσογείου.

Περισσότερες πληροφορίες για την υποτροφία και για τις δραστηριότητες του ιδρύματος μπορείτε να έχετε από την ιστοσελίδα του ιδρύματος http://www.fondationmdm.com.



Το κτίριο του ιδρύματος Μαρκ Ντε Μονταλεμπέρτ

ΑΠΩΛΕΙΑ

Χάθηκε
λυκοσκυλίτσα
3 μηνών χρώματος καφέ - μαύρο στην περιοχή Κανδηλί - Τριάντα.
Λέγεται «ΣΙΝΤΥ».
Οποιος τη βρει παρακελίται να επικοινωνήσει με την κτηνίατρο στα τηλέφωνα
6945 770035
και 22410 93613.
Προσφέρεται αμοιβή.

2742-26/4

Σε όλες τις τοπικές οργανώσεις

Γενικές συνελεύσεις του ΠΑΣΟΚ

ΘΑ ΓΙΝΕΙ ΟΡΓΑΝΩΤΙΚΗ ΑΝΑΣΥΓΚΡΟΤΗΣΗ

Στο πλαίσιο των αποφάσεων της Κεντρικής Επιτροπής και του Εκτελεστικού Γραφείου, καθορίσθησαν από τη Ν.Ε. οι ημερομηνίες και τα κλιμάκια για τις γενικές συνελεύσεις των τοπικών οργανώσεων του ΠΑΣΟΚ στο Νότιο Συγκρότημα Δωδεκανήσου.

Θεματολογία των γενικών συνελεύσεων θα είναι:

1ον Πολιτική ενημέρωση.

2ον Οργανωτική ανασυγκρότηση.

3ον Συμπλήρωση απογραφικών δελτίων.

Το πρόγραμμα έχει ως εξής:

Δευτέρα 28 Απριλίου, ώρα 8 μ.μ. Τ.Ο. Μεγίστης.

Παρασκευή 2 Μαΐου, ώρα 8 μ.μ. Τ.Ο. Παραδεισίου.

Σάββατο 3 Μαΐου, ώρα 7 μ.μ. Τ.Ο. Λαέρμων, ώρα 8 μ.μ. Τ.Ο. Απολακκιάς, ώρα 7 μ.μ. Τ.Ο. Καλυθιών.

Κυριακή 4 Μαΐου, ώρα 8 μ.μ Τ.Ο. Αρχαγγέλου.

Δευτέρα 5 Μαΐου, ώρα 8 μ.μ. Τ.Ο. Ψίνθου.

Τετάρτη 7 Μαΐου, ώρα 8 μ.μ. Θ.Ο. Ανάπτυξης, Ο.Χ.Δ. Ε.Β.Ε..

Πέμπτη 8 Μαΐου ώρα 8 μ.μ. Ο.Χ.Δ. Καθηγητών, Ο.Χ.Δ. Δασκάλων, Ο.Χ.Δ. Επιστημόνων.

Παρασκευή 9 Μαΐου, ώρα 8 μ.μ. Τ.Ο. Ροδινίου, Τ.Ο. Αφάντου.

Σάββατο 10 Μαΐου, Δήμου Καρπάθου.

Κυριακή 11 Μαΐου Τ.Ο. Κάσου.

Τετάρτη 14 Μαΐου, ώρα 8 μ.μ. Ο.Χ.Δ. Υγείας, Θ.Ο. Αθλητισμού, Ο.Χ.Δ. Δημόσιων υπηρεσιών, ώρα 8.30 μ.μ. Τ.Ο. Κρεμαστής.

Πέμπτη 15 Μαΐου, ώρα 8 μ.μ. Τ.Ο. Αγ. Νικολάου, Ο.Χ.Δ. Αεροδρομίου, Ο.Χ.Δ. Κ. Ωφελείας.

Παρασκευή 16 Μαΐου 7 μ.μ. Τ.Ο. Κρητηνίας, Τ.Ο. Εμπωνας, Τ.Ο. Κοσκινού.

Σάββατο 17 Μαΐου 8 μ.μ. Τ.Ο. Αγ. Ισιδώρου, Τ.Ο. Μεσαναγρού, Τ.Ο. Χάλκης, ώρα 11 π.μ. Τ.Ο. Καλάθου.

Κυριακή 18 Μαΐου, ώρα 8 μ.μ. Τ.Ο. Διμυλιάς, Τ.Ο. Σύμης.

Δευτέρα 19 Μαΐου, ώρα 8 μ.μ. Τ.Ο. Νεοχωρίου, Τ.Ο. Παλιάς Πόλης, Τ.Ο. Αγ. Αποστόλων.

Παρασκευή 23 Μαΐου, ώρα 8μ.μ Τ.Ο. Σαλάκου, Τ.Ο. Μαριτσών, Τ.Ο. Λίνδου.

Σάββατο 24 Μαΐου, ώρα 8 μ.μ. Τ.Ο. Κατταβιάς, Τ.Ο. Απολλώνων, Τ.Ο. Παστίδας.

ΔΡΟΜΟΛΟΓΙΑ ΤΟΥ ΤΑΧΥΠΛΟΟΥ ΚΑΤΑΜΑΡΑΝ
"ΔΩΔΕΚΑΝΗΣΟΣ ΕΞΠΡΕΣ"
ΑΠΟ 21/4/2003 ΕΩΣ 30/4/2003

ΜΕΓΑΛΗ ΔΕΥΤΕΡΑ	ΡΟΔΟΣ (αναχ. 08.30)	ΚΩΣ (10.50)	ΚΑΛΥΜΝΟΣ (11,40)	ΛΕΡΟΣ (12.40)	ΛΕΙΨΟΙ (13.10)
	ΠΑΤΜΟΣ (13.40)	ΛΕΡΟΣ (14.30)	ΚΑΛΥΜΝΟΣ (15.30)	ΚΩΣ (16.20)	ΡΟΔΟΣ (18.30 άφιξη)
ΜΕΓΑΛΗ ΤΡΙΤΗ	ΡΟΔΟΣ (αναχ. 08.30)	ΚΩΣ (10.50)	ΚΑΛΥΜΝΟΣ (11.40)	ΛΕΡΟΣ (12.40)	ΛΕΙΨΟΙ (13.10)
	ΠΑΤΜΟΣ (13.40)	ΛΕΡΟΣ (14.30)	ΚΑΛΥΜΝΟΣ (15.30)	ΚΩΣ (16.20)	ΡΟΔΟΣ (18.30 άφιξη)
ΜΕΓΑΛΗ ΤΕΤΑΡΤΗ	ΡΟΔΟΣ (αναχ. 08.30)	ΚΩΣ (10.50)	ΚΑΛΥΜΝΟΣ (11.40)	ΛΕΡΟΣ (12.40	ΛΕΙΨΟΙ (13.10)
	ΠΑΤΜΟΣ (13.40)	ΛΕΡΟΣ (14.30)	ΚΑΛΥΜΝΟΣ (15.30)	ΚΩΣ (16.10 άφιξη)	
ΜΕΓΑΛΗ ΠΕΜΠΤΗ	ΚΩ ((07.00 άναχ.)	ΚΑΛΥΜΝΟΣ (07.50)	ΛΕΡΟΣ (08.50)	ΛΕΙΨΟΙ (09.20)	ΠΑΤΜΟΣ (14.00)
	ΛΕΙΨΟΙ (14.30)	ΛΕΡΟΣ (15.00)	ΚΑΛΥΜΝΟΣ (16.00)	ΚΩΣ (16.50)	ΡΟΔΟΣ (19.00 άφιξη)
ΜΕΓΑΛΗ ΠΑΡΑΣΚΕΥΗ	ΡΟΔΟ (αναχ. 08.30)	ΝΙΣΥΡΟΣ (10.30)	ΚΩΣ (11.30)	ΚΑΛΥΜΝΟ (12.20)	ΛΕΡΟΣ (13.20)
	ΛΕΙΨΟΙ (13.50)	ΠΑΤΜΟΣ (14.20)	ΛΕΙΨΟΙ (14.50)	ΛΕΡΟΣ (15.20)	ΚΑΛΥΜΝΟΣ (16.20)
	ΚΩΣ (17.10)	ΡΟΔΟΣ (19.20 άφιξη)			
ΜΕΓΑΛΟ ΣΑΒΒΑΤΟ	ΡΟΔΟ (αναχ. 08.30)	ΚΩ (10.50)	ΚΑΛΥΜΝΟΣ (11,40)	ΛΕΡΟΣ (12.40)	ΛΕΙΨΟΙ (13.10)
	ΠΑΤΜΟΣ (13.30 άφιξη)				
ΚΥΡΙΑΚΗ ΤΟΥ ΠΑΣΧΑ	ΠΑΤΜΟΣ (αναχ. 14.00)	ΛΕΙΨΟΙ (14.30)	ΛΕΡΟΣ (15.00)	ΚΑΛΥΜΝΟΣ (16.00)	ΚΩΣ (16.50)
	ΡΟΔΟΣ (19.00 άφιξη)				
ΛΑΜΠΡΗ ΔΕΥΤΕΡΑ	ΡΟΔΟΣ (αναχ. 08.30)	ΚΩΣ (10.50)	ΚΑΛΥΜΝΟΣ (11.40)	ΛΕΡΟΣ (12.40)	ΠΑΤΜΟΣ (13.30)
	ΛΕΙΨΟΙ (14.00)	ΛΕΡΟΣ (14.20)	ΚΑΛΥΜΝΟΣ (15.20)	ΚΩΣ (16.10)	ΝΙΣΥΡΟΣ (17.10)
	ΡΟΔΟΣ (19.00 άφιξη)				
ΤΡΙΤΗ	-	-	-	-	-
ΤΕΤΑΡΤΗ	ΡΟΔΟΣ (αναχ. 08.30)	ΚΩΣ (10.50)	ΚΑΛΥΜΝΟΣ (11.40)	ΛΕΡΟΣ (14.30)	ΚΑΛΥΜΝΟΣ (15.30)
	ΚΩΣ (16.20)	ΡΟΔΟΣ (18.30 άφιξη)			

ΠΛΗΡΟΦΟΡΙΕΣ / ΚΡΑΤΗΣΕΙΣ:
"ΔΩΔΕΚΑΝΗΣΟΣ ΝΑΥΤΙΛΙΑΚΗ Ν.Ε"
ΑΥΣΤΡΑΛΙΑΣ 3, 85100 ΡΟΔΟΣ
ΤΗΛ. 2241070590, ΦΑΞ. 2241070591
E-MAIL: info@12ne.gr
WEB: www.12ne.gr

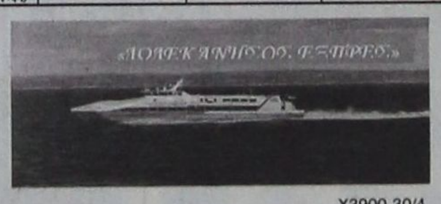

X3900-30/4

CITROËN SAXO

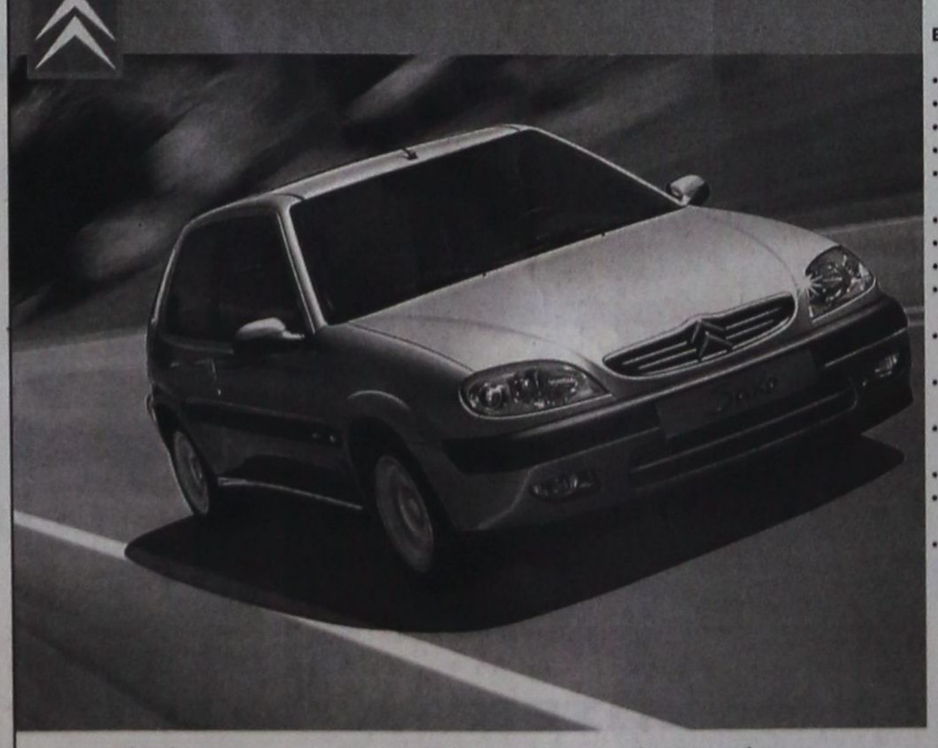

Εβάιε να το θαυμάσετε στην έκθεσή μας:
Λεωφόρος Ρόδου - Λίνδου 255
Εταιρία ASTRA
Γεώργιος και Φίλιππος Φώκιαθη
Τηλ. 22410 69800

Saxo VTS 3 πόρτες 1.4i, 1.6i 16V

Βασικός Εξοπλισμός
- Υδραυλικό τιμόνι
- Air Condition
- Αερόσακος οδηγού
- Ηλεκτρικά παράθυρα εμπρός
- Κεντρικό κλείδωμα με τηλεχειρισμό
- Προβολείς ομίχλης
- Στροφόμετρο
- Διαιρούμενο πίσω κάθισμα
- Εμπρός και πίσω προσκέφαλα, ρυθμιζόμενα σε ύψος
- Περιφερειακή αψίδα προστασίας
- Αεριζόμενα δισκόφρενα εμπρός
- Εμπρός ζώνες ασφαλείας με πυροτεχνικούς προεντατήρες
- Immobilizer στο κλειδί
- Εμπρός και πίσω αντιστρεπτικές δοκοί
- Ηλεκτρικά ρυθμιζόμενοι καθρέφτες (1.4i)

Επιπλέον στην έκδοση 1.6 16V Full
- ABS
- Αερόσακος συνοδηγού
- Ζάντες αλουμινίου 15"

Προαιρετικός Εξοπλισμός
- ABS
- Αερόσακος συνοδηγού
- Ηλιοροφή
- Ζάντες αλουμινίου

X3888-30/4

ΑΝΑΚΟΙΝΩΣΗ

Ο Πολιτιστικός Σύλλογος Γυναικών Ρόδου
καλεί τα μέλη και τις φίλες του συλλόγου στο **ΡΟΔΙΤΙΚΟ ΣΠΙΤΙ**
για να γιορτάσουμε
τη διατήρηση του εθίμου μας, την παραμονη της Πρωτομαγιά, το
πλέξιμο των στεφανιών.

Τα λουλούδια - γλυκά - αναψυκτικά είναι προσφορά του συλλόγου μας.

Ζωντανή μουσική με παραδοσιακούς χορούς και τραγούδια.
Ωρα έναρξης 4 μ.μ.

Εκ του Δ.Σ.

ΧΛ-30/4

A.N. FERRIES

ΠΑΣΧΑΛΙΝΗ ΕΚΔΡΟΜΗ

Η εταιρία μας για
τις άγιες ημέρες του Πάσχα διοργανώνει
4ήμερη εκδρομή με το
F/B ΜΑΡΙΝΑ

- Αναχώρηση από Ρόδο:
  Μ. Παρασκευή 25/4
  23.00 Σαντορίνη, άφιξη 07.00
- Αναχώρηση από Σαντορίνη:
  Κυριακή του Πάσχα 27/4
  4.00 Τήνο, άφιξη 08.00
- Αναχώρηση από Τήνο:
  Κυριακή του Πάσχα 27/4
  15.00 Μύκονο, άφιξη 16.00
- Αναχώρηση από Μύκονο:
  Δευτέρα του Πάσχα 28/4
  10.00 Πειραιά, άφιξη 15.00
- Αναχώρηση από Πειραιά:
  Δευτέρα του Πάσχα 28/4
  19.00 Μύκονο άφιξη 24.00
- Αναχώρηση από Μύκονο:
  Τρίτη του Πάσχα 29/4
  01.00 Ρόδο άφιξη 12.00

Ειδικές τιμές για Δωδεκανήσιους

Τιμές γιατ' άτομο:	2κλινη	125 ευρώ
	4κλινη	98 ευρώ
	IX	30 ευρώ
	ΜΟΤΟ	ΔΩΡΕΑΝ

ΠΑΣΧΑΛΙΝΗ ΕΚΔΡΟΜΗ

Η εταιρία μας για
τις άγιες ημέρες του Πάσχα διοργανώνει
3ήμερη εκδρομή με το
F/B ΡΟΔΑΝΘΗ

- Αναχώρηση από Ρόδο:
  Μ. Σάββατο 26/4
  15.00 Καστελλόριζο, άφιξη 18.30
- Παραμονή στο Καστελλόριζο:
  Μ. Σάββατο και Κυριακή του Πάσχα
- Αναχώρηση από Καστελλόριζο:
  Δευτέρα του Πάσχα 28/4
  08.00 Ρόδο.
- Αφιξη στη Ρόδο:
  Δευτέρα του Πάσχα 28/4, 11.30

Ειδικές τιμές για Δωδεκανήσιους

Τιμές γιατ' άτομο:	2κλινη	50 ευρώ
4κλινη	40 ευρώ	
IX	10 ευρώ	
ΜΟΤΟ	ΔΩΡΕΑΝ	

Πληροφορίες στον κεντρικό μας πράκτορα:
TSAGARIS TRAVEL
Ακτή Σαχτούρη 5
Τηλ.: 22410 36170, - 30406, 35066, 28597
FAX: 22410 39839

X3878-25/4

ΟΙΝΟΘΗΚΗ ΕΜΕΡΥ
Για τις πασχαλινές γιορτές δημιουργήστε τη σύνθεση που σας ταιριάζει επιλέγοντας το καλάθι με τα κρασιά της αρεσκείας σας και δώστε χαρά στην οικογένεια και τους φίλους σας
ΠΛΗΡΟΦΟΡΙΕΣ: EMERY ABE
Αυστραλιας 28. Τηλ. 22410 29111-2-3
X3864-26/4

ΝΤΕΤΕΚΤΙΒΣ
30 ΧΡΟΝΙΑ ΜΟΝΙΜΑ ΚΑΙ ΣΤΗ ΡΟΔΟ
35354
ΠΛΑΤΕΙΑ ΑΓΙΟΥ ΙΩΑΝΝΟΥ
Η ΛΥΣΗ!!! ΣΕ ΚΑΘΕ ΣΑΣ ΠΡΟΒΛΗΜΑ
EXPRESS SECURITY
Χ. 3869-30/4

ΝΤΕΤΕΚΤΙΒΣ ΑΘΗΝΩΝ
Αναλαμβάνουμε υποθέσεις
ανηλίκων,
προσωπικές,
οικογενειακές, εμποροβιομηχανικές
Διαθέτουμε τα καλύτερα ηλεκτρονικά σύγχρονα οπτικοακουστικά συστήματα
Εχεμύθεια 100%
Τα 30 χρόνια πείρα είναι η εγγύησή μας
Τηλ. 0977632963 & 0945319796
2840-9/5

Εν όψει της γιορτής του Πάσχα

Επίκαιροι στοχασμοί

Η ΕΛΠΙΔΑ ΤΗΣ ΑΝΑΣΤΑΣΗΣ

Η άνοιξη μπήκε για καλά παρά τα πισωγυρίσματα του χειμώνα. Η φύση μας καλεί ν' αφήσουμε τα τσιμεντένια κλουβιά της πόλης και της καρδιάς για να χαρούμε το φως και τα χρώματα ,τις μοσχοβολιές και τα τιτιβίσματα και ν' ανανεωθούμε από τη νέα ζωή που προβάλει εκεί που βασιλεύει η νέκρα του χειμώνα και η σκληράδα του ατομισμού.

Πλασμένοι για φως και ομορφιά, για ζωή και χαρά λαχταρούμε την ολόδροση άνοιξη και αν ήταν δυνατόν θ' αποφεύγουμε τον βαρύ χειμώνα. Όμως ο Δημιουργός που «τα πάντα εν σοφία εποίησεν» έβαλε και τις τέσσερις εποχές όπως πρέπει για να επιτελείται το θαύμα της αναγέννησης στη φύση και ν' ανανεώνεται η ψυχή του ανθρώπου.

Αλλά από την επικαιρότητα της φύσης ας πάμε στις άγιες μέρες της Χριστιανοσύνης που διανύουμε και μοιάζουν άλλες με τις μουντές μέρες του χειμώνα και άλλες με την πασίχαρη άνοιξη. Αναφέρουμε στην εβδομάδα των Παθών του Κυρίου μας και τη λαμπροφόρα Ανάστασή Του που γεμίζουν την ψυχή μας με ανάμεικτα αισθήματα λύπης και χαράς, ή χαρμολύπης, όπως είθισται να λέγεται. Είναι αλήθεια ότι εκ φύσεως προτιμούμε τις λιακάδες και τα καλοκαίρια στη ζωή μας, τις χαρές και τις τέρψεις και δεν συμφιλιωνόμαστε με τις θλίψεις. Και όμως είναι ευεργετικές και αυτές, όταν η σκέψη μας δεν σταματάει στο Σταυρό, αλλά περιμένει την Ανάσταση. Έχει την υπομονή και



την ελπίδα ο Σταυρός, έχει δύναμη και χάρη, αφ' ότου τον αγίασε η λυτρωτική θυσία του Θεανθρώπου.

Όταν ζούμε το μαρτύριο του προσωπικού μας σταυρού, οι Άγγελοι μας ενισχύουν και οι δαίμονες ωρύονται καθώς τους κατακαίγει το σημείο του Σταυρού του Υιού του ανθρώπου, από τον οποίο παίρνουμε χάρη και συνεχίζουμε τον ανηφορικό Γολγοθά μας. Προχωρούμε απλώνοντας τα χέρια όσο πιο πλατειά μπορούμε, για να χωρέσουν όλοι στην καρδιά μας και υψώνουμε τα μάτια όσο πιο ψηλά φθάνουν για ενώνεται η ανθρώπινη αδυναμία μας με την παντοδυναμία του Θεού στο σχήμα του Τιμίου Σταυρού και να υπερνικούμε τις αντίθετες δυνάμεις που μας εχθρεύονται.

Οι Χριστιανοί ακολουθούν τον αμνόν του Θεού, «τον αίροντα την αμαρτία του κόσμου...» όπου τους οδηγεί η σοφή αγάπη Του. Σταυρώνονται οικειοθελώς μαζί του και συνεγείρονται με την Ανάστασή Του σε μια «καινή κτίση».

Βιώνουν το θαύμα της πνευματικής τους αναγέννησης μέσα από τη νέκρωση της αμαρτίας και τη νίκη του σταυρού. Ευλογημένοι χριστιανικοί σταυροί που χαριτώνονται από το σταυρό του αναμάρτητου Χριστού, του οποίου πρώτος ιεροκήρυκας υπήρξε ο πιστεύσας και σωθείς ληστής.

Σταυρός που σώζει ψυχές. Θάνατος που αναβλύζει ζωές.

Ο σεισμός που συγκλόνισε την αγία πόλη αλλά και την καλοπροαίρετη ψυχή του κεντυρίωνα, του μετέπειτα μάρτυρα του Αγίου Λογγίνου, συνεχίζεται σε εκατομμύρια ψυχές σε όλα τα μήκη και τα πλάτη της γης. Αντί να περιφερόμαστε μοιρολατρικά μέσα στα χαλάσματα του «παλιωμένου κόσμου» ας μαζεύουμε τα πανέμορφα λουλούδια πίστης και ελπίδας που ανθίζουν εκεί και να τα προσφέρουμε λατρείας μύρα στο Λυτρωτή Χριστό.

Αντί να μελαγχολούμε μπροστά στις «πλάκες που στέκανε βαρειές στα μνήματα και τις καρδιές»ας δοξάζουμε τον Νικητή της φθοράς και του θανάτου και ας ζούμε τη νέα εν Χριστώ ζωή.

Έτσι δε γίνεται και με τη φύση;

Αντί να μεμψιμοιρούμε με τις βαρειές ημέρες του χειμώνα που πέρασε, χαιρόμαστε τις ομορφιές της άνοιξης που ήρθε και κάνουμε με ευχαρίστηση τις απαραίτητες εργασίες στη μάνα γη. Με την απαντοχή της καρποφορίας δε λογαριάζουμε κόπους και θυσίες. Έτσι ας γίνεται και με την ψυχή μας.

Με την ελπίδα της Ανάστασης ας σηκώνουμε τον σταυρό μας και ας πεθαίνουμε για τον κόσμο, για να ζούμε για τον Ουρανό.

Ας πετάμε τ' απομεινάρια του πνευματικού μας χειμώνα για να γεμίζουμε την αγκαλιά και τα χέρια μας λουλούδια και χρώματα, μυρουδιές και τιτιβίσματα μιας υπερκόσμιας άνοιξης που δεν θα τη διαδέχεται πια κανένας χειμώνας με τα τσιμεντένια κλουβιά της πόλης και της καρδιάς.

Γιάννης Φούκας

Ναυτικό Πρακτορείο
TSAGARIS



GA FERRIES
Ε/Γ-Ο/Γ ΡΟΔΑΝΘΗ
Ε/Γ-Ο/Γ ΔΗΜΗΤΡΟΥΛΑ
Ε/Γ-Ο/Γ ΜΑΡΙΝΑ
ΡΟΔΟΣ - ΠΕΙΡΑΙΑΣ

Μ. ΠΑΡΑΣΚΕΥΗ 25/4
ΜΑΡΙΝΑ 10.30 Καστελλόριζο
ΜΑΡΙΝΑ 23.00 για Θήρα (06.00) **«εκδρομή»**
ΔΗΜΗΤΡΟΥΛΑ 23.45 Κω - Βαθύ - Χίο - Λέσβο - Λήμνο - Αλεξ/πολη (23.45)

Μ. ΣΑΒΒΑΤΟ 26/4
ΡΟΔΑΝΘΗ 15.00 για Κάστελλόριζο (18.30) **«εκδρομή»**

ΚΥΡΙΑΚΗ ΠΑΣΧΑ 27/4
ΚΑΛΟ ΠΑΣΧΑ

ΔΕΥΤΕΡΑ Πάσχα 28/4
ΡΟΔΑΝΘΗ 16.00 Κω - Κάλυμνο - Λέρο - Πάτμο - Πειραιά

ΤΡΙΤΗ 29/4
ΔΗΜΗΤΡΟΥΛΑ 14.00 Σύμη - Τήλο - Νίσυρο - Κω - Κάλυμνο - Αστυπάλαια - Αιγιάλι - Κατάπολα - Νάξο - Πάρο - Σύρο - Πειραιά
ΜΑΡΙΝΑ 16.00 Κω - Κάλυμνο - Λέρο - Πάτμο - Πειραιά

ΤΕΤΑΡΤΗ 30/4
ΡΟΔΑΝΘΗ 17.00 Κω - Κάλυμνο - Λέρο - Πάτμο - Πειραιά

ΠΕΜΠΤΗ 1/5
ΜΑΡΙΝΑ 08.30 Καστελλόριζο
ΜΑΡΙΝΑ 17.00 Κω - Κάλυμνο - Πειραιά

ΠΑΡΑΣΚΕΥΗ 2/5
ΡΟΔΑΝΘΗ 17.00 Κω - Κάλυμνο - Λέρο - Πάτμο - Πειραιά

ΣΑΒΒΑΤΟ 3/5
ΜΑΡΙΝΑ 08.30 Καστελλόριζο
ΜΑΡΙΝΑ 17.00 Κω - Κάλυμνο - Πειραιά
ΔΗΜΗΤΡΟΥΛΑ 17.00 Κω - Βαθύ - Χίο - Λέσβο - Λήμνο - Αλεξανδρούπολη (17.00)

ΚΥΡΙΑΚΗ 4/5
ΡΟΔΑΝΘΗ 17.00 Κω - Κάλυμνο - Πειραιά

ΔΕΥΤΕΡΑ 5/5
ΜΑΡΙΝΑ 08.30 Καστελλόριζο
ΜΑΡΙΝΑ 17.00 Κω - Κάλυμνο - Λέρο - Πάτμο - Πειραιά
ΔΗΜΗΤΡΟΥΛΑ 23.45 Σύμη - Τήλο - Νίσυρο - Κω - Κάλυμνο - Αστυπάλαια - Αιγιάλι - Κατάπολα - Νάξο - Πάρο - Σύρο - Πειραιά

ΤΡΙΤΗ 6/5
ΡΟΔΑΝΘΗ 17.00 Κω - Κάλυμνο - Πειραιά

ΤΕΤΑΡΤΗ 7/5
ΜΑΡΙΝΑ 17.00 Κω - Κάλυμνο - Λέρο - Πάτμο - Πειραιά

ΠΕΜΠΤΗ 8/5
ΡΟΔΑΝΘΗ 08.30 Καστελλόριζο
ΡΟΔΑΝΘΗ 17.00 Κω - Κάλυμνο - Πειραιά

ΠΑΡΑΣΚΕΥΗ 9/5
ΜΑΡΙΝΑ 17.00 Κω - Κάλυμνο - Λέρο - Πάτμο - Πειραιά

Η εταιρία μας βρίσκεται στην ευχάριστη θέση να σας ενημερώσει ότι:

1. Από 15/3 θα ισχύουν **εκπτώσεις** από 25% μέχρι και 40% για όλες τις θέσεις. Συμπεριλαμβάνεται και η τρίτη θέση.
2. Θα προσφέρονται **ειδικές τιμές** σε όλες τις θέσεις για οικογενειακά πακέτα και ξενοδοχεία 5 ή 4 αστέρων σε καταπληκτικές τιμές.
3. Από 15/6 θα εκτελούνται δρομολόγια καθημερινώς: ΠΕΙΡΑΙΑ - ΚΩ - ΡΟΔΟ & ΡΟΔΟ - ΚΩ - ΠΕΙΡΑΙΑ.
4. Εισιτήρια ΜΕΤ'ΕΠΙΣΤΡΟΦΗΣ, ειδικές τιμές.
5. **ΙΧ έκπτωση** 25% για μετάβαση, μετ' επιστροφής 40%.
6. Πολλαπλά εισιτήρια minimum 5, **50% έκπτωση.**

Πληροφορίες στον κεντρικό πράκτορα
TSAGARIS TRAVEL
Σαχτούρη 5 (έναντι Τελωνείου)
Τηλ.: 22410-36170, - 30406, 35066, 28597
X3878-30/4

Ανακαλύψτε
με τα Blue Star Ferries
το καλύτερο ταξίδι!

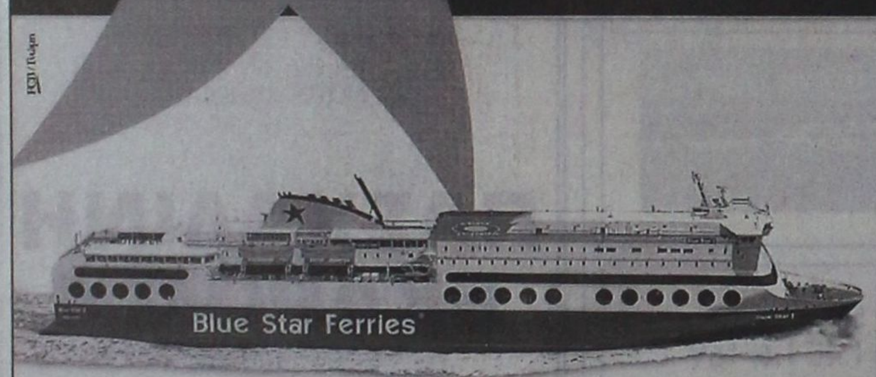

Περίοδος: 21/04/03 - 28/09/03

ΠΡΟΣ ΠΕΙΡΑΙΑ

ΑΝΑΧΩΡΗΣΗ ΑΠΟ							ΑΦΙΞΗ ΠΕΙΡΑΙΑ
ΡΟΔΟ	ΚΩ	ΛΕΡΟ	ΠΑΤΜΟ	ΜΥΚΟΝΟ	ΣΥΡΟ	ΑΜΟΡΓΟ/ΚΑΤΑΠΟΛΑ	
ΤΡΙΤΗ 20:00	ΤΡΙΤΗ 22:55	---	---	ΤΕΤΑΡΤΗ 03:30	---	---	ΤΕΤΑΡΤΗ 07:20
ΠΕΜΠΤΗ 20:00	ΠΕΜΠΤΗ 22:55	ΠΑΡΑΣΚΕΥΗ 00:35	ΠΑΡΑΣΚΕΥΗ 01:45	---	ΠΑΡΑΣΚΕΥΗ 05:20	---	ΠΑΡΑΣΚΕΥΗ 08:40
ΣΑΒΒΑΤΟ 10:00	ΣΑΒΒΑΤΟ 12:50	---	---	---	---	ΣΑΒΒΑΤΟ 16:20	ΣΑΒΒΑΤΟ 21:30
ΚΥΡΙΑΚΗ 18:30	ΚΥΡΙΑΚΗ 21:25	ΚΥΡΙΑΚΗ 23:05	ΔΕΥΤΕΡΑ 00:15	---	ΔΕΥΤΕΡΑ 03:50	---	ΔΕΥΤΕΡΑ 07:10

ΑΠΟ ΠΕΙΡΑΙΑ

ΑΝΑΧΩΡΗΣΗ ΑΠΟ ΠΕΙΡΑΙΑ	ΑΦΙΞΗ						
	ΣΥΡΟ	ΜΥΚΟΝΟ	ΑΜΟΡΓΟ/ΚΑΤΑΠΟΛΑ	ΠΑΤΜΟ	ΛΕΡΟ	ΚΩ	ΡΟΔΟ
ΔΕΥΤΕΡΑ 20:00	ΔΕΥΤΕΡΑ 23:20	---	---	---	---	ΤΡΙΤΗ 04:10	ΤΡΙΤΗ 07:10
ΤΕΤΑΡΤΗ 20:00	ΤΕΤΑΡΤΗ 23:20	---	---	ΠΕΜΠΤΗ 02:50	ΠΕΜΠΤΗ 04:00	ΠΕΜΠΤΗ 05:40	ΠΕΜΠΤΗ 08:35
ΠΑΡΑΣΚΕΥΗ 20:00	---	ΠΑΡΑΣΚΕΥΗ 23:50	---	---	---	ΣΑΒΒΑΤΟ 04:20	ΣΑΒΒΑΤΟ 07:15
ΣΑΒΒΑΤΟ 23:30	---	---	ΚΥΡΙΑΚΗ 04:45	ΚΥΡΙΑΚΗ 07:00	ΚΥΡΙΑΚΗ 08:10	ΚΥΡΙΑΚΗ 09:50	ΚΥΡΙΑΚΗ 12:45

ΑΝΕΚΤΕΛΕΣΤΑ ΔΡΟΜΟΛΟΓΙΑ: 26/04/03 από ΠΕΙΡΑΙΑ & 27/04/03 από ΡΟΔΟ.

SKEVO'S TRAVEL AGENCY
ΚΑΝΤΕ ΚΡΑΤΗΣΗ ΤΩΡΑ!
ΠΛΗΡΟΦΟΡΙΕΣ ΚΑΙ ΚΡΑΤΗΣΕΙΣ ΘΕΣΕΩΝ ΣΤΟΝ ΤΑΞΙΔΙΩΤΙΚΟ ΣΑΣ ΠΡΑΚΤΟΡΑ Ή SKEVO'S TRAVEL AGENCY: ΑΜΕΡΙΚΗΣ 111, ΡΟΔΟΣ, ΤΗΛ. ΚΡΑΤΗΣΕΩΝ ΕΠΙΒΑΤΩΝ ΚΑΙ Ι.Χ.: 22410-22461, 22410-75655, 22410-75310, ΤΗΛ. ΚΡΑΤΗΣΕΩΝ ΦΟΡΤΗΓΩΝ: 22410-76600
X3884-30/4

ΑΡΧΩΝ ΣΑΜΑΡΤΖΗΣ ΑΕΤΕΒΕ
Από το 1980
22 ΧΡΟΝΙΑ ΜΟΝΩΣΕΙΣ



RicofOn
ΓΙΑ ΤΕΛΕΙΑ ΑΚΟΥΣΤΙΚΗ ΣΤΟΥΣ ΧΩΡΟΥΣ ΕΡΓΑΣΙΑΣ ΚΑΙ ΔΙΑΣΚΕΔΑΣΗΣ



Τοποθετώντας το κατάλληλο προϊόν RICOFON έχετε μια αίθουσα με άριστη ακουστική και συγχρόνως ένα τέλειο διακοσμητικό αποτέλεσμα.
X3866-30/4

ΜΟΝΩΣΕΙΣ ΤΑΡΑΤΣΩΝ
ΔΙΑΘΕΣΗ: ΑΡΧΩΝ ΣΑΜΑΡΤΖΗΣ ΑΕΤΕΒΕ
ΜΟΝΩΣΕΙΣ - ΣΤΕΓΑΝΩΣΕΙΣ
ΚΑΤΑΣΤΗΜΑΤΑ
1) Ερυθρού Σταυρού 21 - Τηλ.: 02410 23030/32054 Ρόδος 85100
2) Ικαρου & Λαοδικείας - Τηλ.: 02410 20021 Ρόδος 85100
ΚΙΝΗΤΟ: 0944 502033

PEDI BEACH
hotel

Στην γραφική Σύμη και στο καλύτερο
Ξενοδοχείο του νησιού,το

Pedi beach hotel

μπορείτε αυτό το Πάσχα να ζήσετε
αξέχαστες διακοπές μόνο
με 40 ευρώ το δίκλινο δωμάτιο με πρωϊνό.
Στην τιμή συμπεριλαμβάνετε και η παραδοσιακή
μαγειρίτσα την Ανάσταση.

Κρατήσεις
Τηλ Σύμης 2246 0 71276 & 2246 0 71351 & 2246 0 71870
Τηλ Ρόδου 2241 0 85512
Fax 2246 0 71982

X3911-25/4

ΝΤΕΤΕΚΤΙΒΣ

Συνταξιούχος Αστυνομικός Ασφάλειας
ΑΝΑΛΑΜΒΑΝΟΥΜΕ
Υποθέσεις ανηλίκων,
οικογενειακές, προσωπικές κ.τλ.
ΔΙΑΘΕΤΟΥΜΕ ΤΑ ΠΛΕΟΝ
ΣΥΓΧΡΟΝΑ ΟΠΤΙΚΟΑΚΟΥΣΤΙΚΑ
ΣΥΣΤΗΜΑΤΑ
100% ΕΧΕΜΥΘΕΙΑ
ΡΩΜΗΣ 22 - ΡΟΔΙΝΙ • ΤΗΛ. 22410 68985
ΚΙΝ.: 6946 997967

2549-30/4

ΜΕΝΤΙΟΥΜ-ΑΣΤΡΟΛΟΓΟΣ
ΝΙΚΟΣ

2771-18/5

Ακριβείς προβλέψεις στον επαγγελματικό,
αισθηματικό και οικονομικό τομέα.

Επαναφορά ατόμων
Ισχυρή υποβολή

Δέχεται μόνο με ραντεβού
στα τηλέφωνα: 31405 και 39201

Με τραγούδια για μικρά και μεγάλα παιδιά

Επιτυχημένη η συναυλία

ΕΚΔΗΛΩΣΗ ΑΠΟ ΤΟ ΣΥΛΛΟΓΟ «ΘΑΛΕΙΑ»

ΜΕΓΑΛΗ επιτυχία σημείωσε η συναυλία με παιδικά τραγούδια για μικρά και μεγάλα παιδιά, που πραγματοποιήθηκε την Παρασκευή 18 Απριλίου στο Δημοτικό Θέατρο. Την εκδήλωση οργάνωσε ο Δωδεκανησιακός Σύλλογος Αυτοανόσων νοσημάτων Αρθρίτιδας και Λύκου η «ΘΑΛΕΙΑ», υπό την αιγίδα του Πολιτιστικού Οργανισμού Δήμου Ροδίων.

Το τραγούδι συνάντησε πράγματι το παιχνίδι της φαντασίας και της μουσικής. Τα παιδιά διασκέδασαν, αλλά έπαιξαν συγχρόνως με μουσικές και εξωμουσικές έννοιες. Συνέβη αυτό που στην εκπαιδευτική διαδικασία λέμε: Διαθεματική προσέγγιση με κεντρικό άξονα το παιδικό τραγούδι.

Βαθύς γνώστης της μουσικής για παιδιά, αλλά και με σίγουρες παιδαγωγικές βάσεις ο Γιώργος Σακελλαρίδης, πρόσφερε για μια ακόμη φορά ένα έργο ποιότητας.

«Ο λύκος που 'χει νεύρα στην τούμπα ας φυσάει...», έλεγε κάπου το τραγούδι και στους υπόλοιπους στίχους του έκαναν την εμφάνισή τους, όλα τα χάλκινα πνευστά όργανα της Συμφωνικής Ορχήστρας, με ζωντανή παρουσία και εκτέλεση από μέλη της Δημοτικής μας φιλαρμονικής.

Μετά ήρθε το Τρίγωνο «μετανάστης» στη χώρα των Κύκλων. Ενα τραγούδι στηριγμένο πάνω στο θεωρητικό πλαίσιο της Διαπολιτισμικής Εκπαίδευσης, που παρουσιάστηκε με τον καλύτερο τρόπο από το Εργαστήρι Εφήβων του Πολιτιστικού Οργανισμού Δήμου Ροδίων, υπό την καθοδήγηση μιας σπουδαίας εκπαιδευτικού, της Μυρσίνης Λενούδα - Σακελλαρίδου.

Ο πιανίστας Δημήτρης Ιωσήφ (κοντά του ήταν με κρουστά όργανα ο Γιάννης Καρακατσάνης), έδειξε τις μεγάλες του ικανότητες και ως δημιουργός τραγουδιού. Παρουσίασε με τον καλύτερο τρόπο τη «Μύτη που τρέχει».

Η Ρούλα Βασιλοπούλου και ο Κώστας Σαββιδάκης καταχειροκροτήθηκαν και στους ρόλους της «Κρεμμύδω» και του «Πρίγκιπα Λεμόνη», αντίστοιχα.

Ο νεαρός τενόρος Νίκος Ροδίτης εκτέλεσε υποδειγματικά το τραγούδι των Μ. Χατζηδάκι και Νίκου Γκάτσου, «Κεμάλ».

Κι η εκδήλωση τελείωσε με πρωταγωνιστές επί σκηνής τα παιδιά.

Ηταν μια συναυλία με παιδαγωγικό περιεχόμενο. Δεν είχε μόνο αισθητικούς στόχους, αλλά και μουσικούς και εξωμουσικούς στόχους.

Θα μπορούσε να αποτελέσει, κατά τη γνώμη μας, πυρήνα εκδηλώσεων για μαζική παρακολούθηση από τους μαθητές των Δημοτικών μας Σχολείων.

ΞΥΛΟΥΡΓΙΚΕΣ
ΕΡΓΑΣΙΕΣ

ΛΕΝΤΑΚΗΣ
ΜΑΝΩΛΗΣ

Αναλαμβάνουμε
πάσης φύσεως ξυλουργικές εργασίες:



• κουζίνες γερμανικές, με
γερμανικές προδιαγραφές
• ντουλάπες
• πόρτες
•παράθυρα κ.λ.π.
- Αμεση εξυπηρέτηση

ΠΛΗΡΟΦΟΡΙΕΣ
Τηλ. 60601 και 6973933733

2420-20/4

Τηλεοπτικές εκπομπές για τους αγρότες μας

ΘΑ ΜΕΤΑΔΙΔΟΝΤΑΙ ΚΑΙ ΑΠΟ ΤΗΝ ΠΕΡΙΦΕΡΕΙΑ

Ανακοινώνεται από την Περιφέρεια Νοτίου Αιγαίου ότι όπως ενημερώθηκε από το υπουργείο Γεωργίας έχουν αρχίσει από τις αρχές του 2003 να μεταδίδονται πλήρως ανανεωμένες, σε μορφή και περιεχόμενο, οι τηλεοπτικές εκπομπές του υπουργείου Γεωργίας, που απευθύνονται κατά βάση στον αγροτικό πληθυσμό, χωρίς βέβαια να περιορίζονται εκεί. Οι εκπομπές που μεταδίδονται σε πανελλήνια κλίμακα από τα εθνικής εμβέλειας κρατικά κανάλια, είναι:

«Υπαίθριος χώρα», ημίωρης διάρκειας, Σάββατο 13.00, από την ΝΕΤ.

«Υπεραστικές διαδρομές», ωριαίας διάρκειας, Κυριακή 12.30, από την ΕΡΤ 3.

Επίσης, όπως ενημέρωσε την Περιφέρεια Νοτίου Αιγαίου το υπουργείο Γεωργίας, εκπομπές με τίτλο «Η γη της ευφορίας» μεταδίδονται από σταθμούς της Περιφέρειας Νοτίου Αιγαίου.

Σημειώνεται ότι οι εκπομπές αυτές είναι ενδιαφέρουσες όχι μόνο για αγρότες, αλλά απευθύνονται στον ευρύτερο πληθυσμό όλης της Περιφέρειάς μας, καθώς περιέχουν ενδιαφέροντα για όλους ενημερωτικά ρεπορτάζ και ειδήσεις με πολύτιμα στοιχεία.

LINDOS & MARE HOTELS

ΠΑΣΧΑ ΣΤΗΝ ΛΙΝΔΟ

Σας περιμένουμε στο πλήρως ανακαινισμένο ξενοδοχείο μας όπου η ποιότητα και το παραδοσιακό εορταστικό μας πρόγραμμα θα σας δώσουν την ευκαιρία να περάσετε αξέχαστες Πασχαλινές διακοπές.

ΤΙΜΕΣ
- 35,00 το άτομο ημερησίως σε δίκλινο
- 45,00 το άτομο ημερησίως σε junior suite.
1ο παιδί 2-12 ετών δωρεάν
2ο παιδί 2-12 ετών 50% έκπτωση
3ο άτομο ενήλικας 30% έκπτωση

Στην τιμή συμπεριλαμβάνονται:
Το Αναστάσιμο Δείπνο, το Πασχαλινό Γεύμα καθώς επίσης πρωινό και δείπνο καθημερινά.
Όλα τα δωμάτια με θέα θάλασσα.

Τηλ. για κρατήσεις : 2244 0 31130
Fax: 2244 0 31131
Email: info@lindosmare.gr
Website: www.lindosmare.gr

X. 3915-26/4

ΨΥΧΟΕΡΕΥΝΗΤΡΙΑ

ΚΡΗΤΙΚΟΥ ΒΑΣΙΛΕΙΑ



Προβλέψεις για το μέλλον
ικανοποιητικές.
Βοήθεια για κάθε θέμα
που σας απασχολεί με κάθε εχεμύθεια

ΟΜΗΡΟΥ 65 Π. ΠΟΛΗ Τηλ. 74440 - 67602,
0972157586, 8-1π.μ. — 4-8μ.μ.

Τ.1611-8/6

ΣΕ ΜΙΑ ΩΡΑ ΕΜΦΑΝΙΣΗ ΦΙΛΜ

Ειδικές προσφορές
σε ψηφιακές
φωτογραφικές μηχανές
και κάμερες

1 hour photo

Lappas FOTO Express

ΓΔ

Ανοιξιάτικες προσφορές

Από 01/04/03 έως 30/04/03

Όλα τα σαλόνια



από 1.000€
έως 1.200€
με πολυθρόνα

Spazio economico
Εθν. Αντιστασης 28 Τηλ. 2241029145

ΟΜΙΛΟΣ ΚΑΤΑΣΤΗΜΑΤΩΝ
ΜΥΣΗ Α.Ε.Β.Ε.

Όλα τα σαλόνια

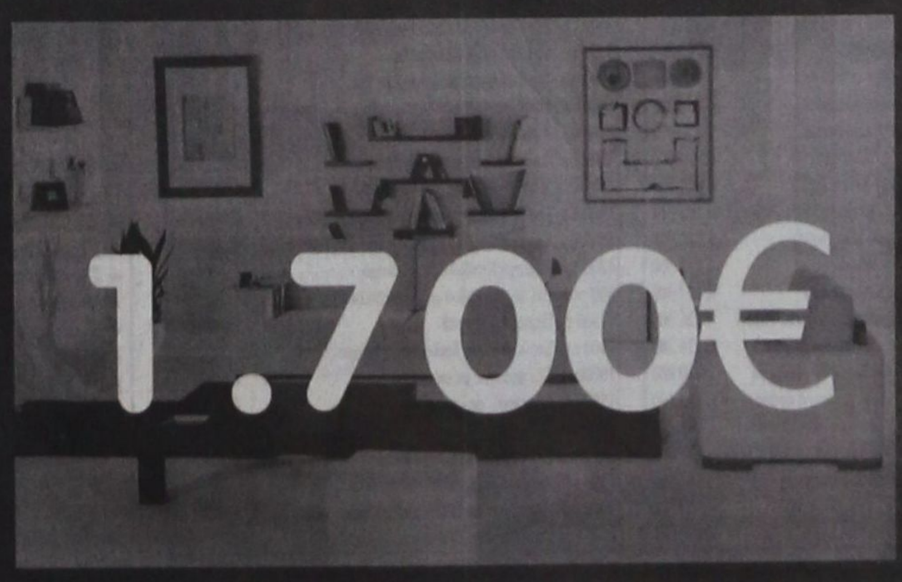

1.700€

Spazio interno
Στ. Κωτιάδη 9, Ρόδος Τηλ. 2241039910

X. 3909-30/4

ΠΡΟΟΔΟΣ ΜΙΚΡΕΣ ΑΓΓΕΛΙΕΣ ΜΙΚΡΕΣ ΑΓΓΕΛΙΕΣ ΠΡΟΟΔΟΣ

ΕΝΟΙΚΙΑΣΕΙΣ

ΕΝΟΙΚΙΑΖΕΤΑΙ διαμέρισμα νεόκτιστο σε μονοκατοικία στην Κρεμαστή, άριστης κατασκευής, γωνιακό, ευάερο, με δύο υπνοδωμάτια, ενιαίο σαλόνι με κουζίνα, μπάνιο και βεράντα, χωρίς κοινόχρηστα. Πληρ. τηλ. 6945046312 και 6945717905
795-26/4

ΕΝΟΙΚΙΑΖΟΝΤΑΙ: 1) Διαμέρισμα με δύο υπνοδωμάτια, σαλόνι, κουζίνα και βοηθητικούς χώρους και 2) στούντιο πλήρως επιπλωμένο, Ευριδίκης 17 - Ιξιά. Πληρ. τηλ. 22410/31780
2754-30/4

ΕΝΟΙΚΙΑΖΟΝΤΑΙ επιπλωμένα δωμάτια, με πολυκουζινάκια και κλιματισμό στην Ιξιά Πληρ. τηλ. 22410/90530
2752-30/4

ΕΝΟΙΚΙΑΖΕΤΑΙ γκαρσονιέρα Ηρακλείου Κρήτης 13. Πληροφορίες τηλ. 22410/25453
2776-4/5

ΕΝΟΙΚΙΑΖΕΤΑΙ δωμάτιο με διπλό κρεβάτι πάνω - κάτω, Σοφοκλέους 42 Ε, Π. Πόλη. Τηλ. 22410/38557
2734-25/4

ΕΝΟΙΚΙΑΖΟΝΤΑΙ: 1) Τριάρι κατάλληλο για φοιτητές και δημόσιους υπαλλήλους, Βασ. Ηρακλείου 23, κοντά στο Πανεπιστήμιο, 20 Γκαρσονιέρα επί της λεωφ. Κρεμαστής, κοντά στο στάδιο. Τηλ. 22410/39848
2745-30/4

ΕΝΟΙΚΙΑΖΕΤΑΙ διώροφο κατάστημα στην οδό Γεωργίου Λέοντος (Νιοχώρι) 104τ.μ., με βεράντα 33τ.μ., κατάλληλο για μπαρ, εστιατόριο, καφετέρια, πρακτορείο ταξιδίων, τεχνικό γραφείο, κομμωτήριο, φαρμακείο, κλπ. Τηλ. 22410/25450 και 22410/20277
2748-11/5

ΕΝΟΙΚΙΑΖΕΤΑΙ ισόγειο κατάστημα στην οδό Ορφανίδου, σε αυτοτελή οικοδομή, με ένα δωμάτιο (αποθήκη) στον όροφο, εκτάσεως 100τ.μ. ιδανικό για μπαρ, φαστ - φουντ, εστιατόριο, γυράδικο, πιτσαρία, κινέζιο take away κλπ. Πληρ. τηλ. 22410/25450 και 22410/20277
2748-11/5

ΕΝΟΙΚΙΑΖΟΝΤΑΙ διαμερίσματα και καταστήματα για την καλοκαιρινή περίοδο. Πληρ. τηλ. 22410/94236 και 94960
2715-8/5

ΕΝΟΙΚΙΑΖΕΤΑΙ ισόγειο τριάρι διαμέρισμα ημιεπιπλωμένο και με κλιματισμό στην οδό Γρηγορίου Αυξεντίου 3 στη Ρόδο, στη συνοικία Αγίου Ιωάννη, ιδανικό για φοιτητές, κλπ. Πληροφορίες κατά τις ώρες 10-15 στο τηλ. 22410/38600 κ. Γιάννης.
2738-30/4

ΕΝΟΙΚΙΑΖΟΝΤΑΙ: 1) διαμέρισμα 3άρι επιπλωμένο, 100τ.μ. οδός Σωτήρος Ιξιά και 2) κατάστημα 35.10τ.μ. με πατάρι και αυλή 40τ.μ. στην Ανάληψη, οδός Γ. Παπανδρέου 76. Πληρ. τηλ. 22410/66312 και 22410/76850
2747-11/5

ΕΝΟΙΚΙΑΖΕΤΑΙ κατάστημα στην πόλη της Ρόδου και στην οδό Αλεξάνδρου Διάκου, αρ. 78, εμβαδού 65τ.μ., κατάλληλο για οποιαδήποτε επαγγελματική χρήση. Πληροφορίες τηλ. 22460/71203, 22410/23621, 22410/23842 καθημερινώς
2743-31/5

ΕΝΟΙΚΙΑΖΟΝΤΑΙ γκαρσονιέρες καινούργιες, επιπλωμένες στην Ανάληψη. Πληρ. τηλ. 22410/33057 και 6945230865
2786-7/5

ΕΝΟΙΚΙΑΖΕΤΑΙ διαμέρισμα 85τ.μ., Στέλιου Κωτιάδη 15. Πληρ. τηλ. 22410/34446
2796-7/5

ΕΝΟΙΚΙΑΖΕΤΑΙ επιπλωμένη γκαρσονιέρα, οδός Μόσχας 11 Ροδίνι - Ρόδος. Τηλ. 22410/31798
2751-30/4

ΕΝΟΙΚΙΑΖΕΤΑΙ κατάστημα 60τ.μ. στην Αλεξάνδρου Διάκου. Πληροφορίες στα τηλ. 6944347405 και 22410/26476 - 27082
Χ3877-4/5

ΕΝΟΙΚΙΑΖΕΤΑΙ
ΕΠΙΠΛΩΜΕΝΗ ΓΚΑΡΣΟΝΙΕΡΑ
ΣΤΗΝ ΙΞΙΑ
Πληροφορίες τηλ. 22410/24752
2781-10/5

ΕΝΟΙΚΙΑΖΟΝΤΑΙ
ΓΚΑΡΣΟΝΙΕΡΕΣ
λουξ καινούργιες, όλα πληρωμένα (ρεύμα, νερό, κοινόχρηστα και επιπλωμένα), τιμή 400 ευρώ.
Τηλ. 22410 66941-63632
ΧΛ-24/4

ΕΝΟΙΚΙΑΖΕΤΑΙ κατάστημα 77 τ.μ. με μεγάλο πατάρι, γωνιακό super ανακαινισμένο με μοντέρνες προδιαγραφές στην πλατεία Αγ. Ιωάννου 171 (το παρόν κατάστημα κομπιούτερ). Πληρ. τηλ. 22410 27863, 27196
2627-25/4

ΕΝΟΙΚΙΑΖΕΤΑΙ διαμέρισμα δυάρι, στον 1ο όροφο για εστιατόριο (εξαιρούνται αλλοδαποί) σε καλή κατάσταση. Πληρ. τηλ. 22410/74963
2714-30/4

ΕΝΟΙΚΙΑΖΕΤΑΙ διαμέρισμα 80τ.μ., στο 2ο όροφο, με ασανσέρ επί της οδού Αγίας Αναστασίας αριθμ. 9. Πληρ. τηλ. 22420/21463
2744-26/4

ΕΝΟΙΚΙΑΖΕΤΑΙ διαμέρισμα, τριάρι, επί της οδού Μυκηνών 18, πάροδος Αταβύρου. Πληρ. τηλ. 22410/73268 και 77745
799-30/4

ΕΝΟΙΚΙΑΖΕΤΑΙ γκαρσονιέρα, Βενετοκλέων 69, έναντι πιτσαρίας Γόνδολα. Πληρ. τηλ. 22410/33478, 22410/92186, 8π.μ.-15μ.μ.
2731-25/4

ΕΝΟΙΚΙΑΖΕΤΑΙ
ΣΤΟ ΦΑΛΗΡΑΚΙ
επαγγελματικός χώρος 300τ.μ. με κήπο 600τ.μ., κατάλληλο για όλες τις χρήσεις, με πισίνα, υδρομασάζ, επί της κεντρικής λεωφόρου - ιδανικό για γυμναστήριο
Τηλ. 69800
2553-5/5

ΕΝΟΙΚΙΑΖΕΤΑΙ
ισόγειο κατάστημα 110τ.μ., με αυλή, τριφασικό ρεύμα, κατάλληλο για οποιαδήποτε επαγγελματική χρήση στο Καρακόνερο.
Τηλ. 22410/65253 και 6978194019
2413-26/4

ΕΝΟΙΚΙΑΖΟΝΤΑΙ
αποθήκες των 100, 200, 300 και 400 τ.μ., πλήρως ασφαλισμένες, κατάλληλες για οποιαδήποτε χρήση, 400μ. από την εθνική οδό Ρόδου - Λίνδου, κοντά στο Φαληράκι, με πρόσβαση προς την εθνική οδό.
Πληροφορίες τηλ. 22410/85437, 7μ.μ.
2690-4/5

ΕΝΟΙΚΙΑΖΕΤΑΙ
ΣΕ ΤΙΜΗ ΕΥΚΑΙΡΙΑΣ
ΕΠΙΧΕΙΡΗΣΗ - ΚΟΣΜΗΜΑΤΟΠΩΛΕΙΟ GIFT SHOP, με ή άνευ εμπορεύματος, Αγίου Φανουρίου 37, Π. Πόλη.
Πληροφορίες τηλ. 22410/33970 και 6946615552
2783-18/5

πωλήσεις

ΠΩΛΟΥΝΤΑΙ διαμερίσματα και καταστήματα, περιοχή Ανάληψη, οδός Αποστόλου Παύλου και γωνία Φιλιπ. Γιαμαλή. Πληρ. τηλ. 22410/94236 και 94960. Κινητό 6945666692
2715-8/5

ΠΩΛΕΙΤΑΙ 3άρι διαμέρισμα, άριστης κατασκευής, 2 ετών, α' ορόφου, 90τ.μ., με ιταλική κουζίνα στην Ανάληψη. Τηλ. 6944347405 και 22410/27082
Χ3877-4/5

ΠΩΛΕΙΤΑΙ οικοπεδο 600τ.μ. επί της οδού Ρόδου Λίνδου Σ.Δ. 0,8. Τηλ. 6944347405 και 22410/27082
Χ3877-4/5

ΠΩΛΕΙΤΑΙ λόγω φόρτου εργασίας, κεντρικό περίπτερο πόλεως. Πληρ. τηλ. 22410/74605
ΓΔ-6/5

ΠΩΛΕΙΤΑΙ 3άρι διαμέρισμα 10 ετών, επί της οδού Κων. Τσαλδάρη, καλής κατασκευής. Πληροφορίες Κτηματομεσιτικό Γραφείο Εμμ. Κρανίδης, Αμερικής 50 - Ρόδος 85100, ώρες γραφείου 10-1.00 και 5-9, τηλ. γραφείου 22410/25476 και fax: 22410/27101
Χ3877-8/5

ΠΩΛΕΙΤΑΙ 3άρι κοντά στις 7 Βαγιές σε καλή τιμή. Πληροφορίες Κτηματομεσιτικό Γραφείο Εμμ. Κρανίδης, Αμερικής 50 - Ρόδος 85100, ώρες γραφείου 10-1.00 και 5-9, τηλ. γραφείου 22410/25476 και fax: 22410/27101
Χ3877-8/5

ΠΩΛΕΙΤΑΙ μεζονέτα 180τ.μ., στο Ανω Ροδίνι. Πληροφορίες Κτηματομεσιτικό Γραφείο Εμμ. Κρανίδης, Αμερικής 50 - Ρόδος 85100, ώρες γραφείου 10-1.00 και 5-9, τηλ. γραφείου 22410/25476 και fax: 22410/27101
Χ3877-8/5

ΠΩΛΕΙΤΑΙ
οικόπεδο εντός σχεδίου πόλεως Ρόδου, οδός Δημ. Αναστασιάδη 46, οικοδομικό τετράγωνο 274, άρτιο και οικοδομήσιμο, εμβαδού 401,06 τ.μ., με συντελεστή δόμησης 1, τιμή 180.000 ευρώ.
Πληρ. τηλ. 6945 994321, 210 6742648
Γ.Δ-3/5

ΠΩΛΕΙΤΑΙ
ΟΠΩΡΟΠΑΝΤΟΠΩΛΕΙΟ
με εξασφαλισμένη πελατεία σε καλή περιοχή και σε τιμή ευκαιρίας.
Πληρ. τηλ. 22410/68580-6945406064
2722-11/5

ΜΑΘΗΜΑΤΑ

Χ. 3870-30/4
Υπεύθυνη Εκπαίδευση
Εμπορικές Τάξεις
PROGRAM ECDL COMPUTER
Μανώλης Ι. Σοφίλας
Ανεύρεση Εργασίας
ΤΜΗΜΑΤΑ ΓΙΑ: Windows-Σχεδίαση-Corel Draw
Μαθητές Δημοτικού Photoshop-Προγραμματισμός
Γραφεία-Λογιστ. Σχεδίαση Ιστοσελίδων-Internet
Επίδεξες - Επαγγελματίες Word-Excel-Access-Power Point-Email
Δίπλωμα πτυχιούχος του University of Baltimore U.S.A
ΠΙΣΤΟΠΟΙΗΜΕΝΟ ΕΞΕΤΑΣΤΙΚΟ ΚΕΝΤΡΟ
ΚΟΔΡΙΓΚΤΩΝΟΣ 91 Τηλ. 02410-31761

ΜΗΧΑΝΟΚΙΝΗΤΑ

ΠΩΛΕΙΤΑΙ
αυτοκίνητο μάρκας ROVER 75, 1800 c.c., έτος κυκλοφορίας Ιούλιος 2000 σε άριστη κατάσταση,, με κλιματισμό τύπου ΚΛΙΜΑ με cd και πολλά εξτρά. Δεχόμεθα σοβαρές προτάσεις στον ιδιοκτήτη.
Τηλ. 22410/60678 - 60679 ώρες γραφείου, πρωί - απόγευμα
2693-4/5

ΠΩΛΟΥΝΤΑΙ

1) Οροφοδιαμέρισμα 9 ετών, λουξ, 130τ.μ. Ιαλυσό, 150.000 ευρώ
2) Γκαρσονιέρες 1ο όροφο στην Ιαλυσό, με ωραία θέα, 300μ. από τη θάλασσα, 35.000 ευρώ
3) Μονοκατοικίες στα Κοσκινού 90.000 ευρώ και 105.000 ευρώ αντίστοιχα

ΕΝΟΙΚΙΑΖΟΝΤΑΙ

1) Ενοικιάζεται διαμέρισμα 3 υπν., σαλόνι, κουζίνα,μπάνιο, ενοίκιο 500 ευρώ
2) Επαγγ. χώρος 80τ.μ., για ιατρείο ή γραφείο επί της Ηρώων Πολυτεχνείου ενοίκιο 450 ευρώ
3) Γραφείο 50τ.μ. επί της οδού Αμερικής ενοίκιο 352 ευρώ
4) Κατάστημα 300τ.μ. επί της Καναδά και με πατάρι, ενοίκιο 3000 ευρώ
5) Κατάστημα επί της Τσαλδάρη πλησίον Μαρινόπουλου, 120τ.μ. με πατάρι, ενοίκιο 950 ευρώ
6) 2 καταστήματα στη Ψαροπούλα των 42τ.μ., ενοίκιο 900 ευρώ
7) Κατάστημα 70τ.μ. επί της Καρπάθου ενοίκιο 950 ευρώ
8) Κατάστημα επί της Πετρίδη, 73τ.μ., ενοίκιο 570 ευρώ
9) Κατάστημα επί της Αλεξ. Διάκου, 70τ.μ. ενοίκιο 1000 ευρώ
10) Κατάστημα στην Ιαλυσό 100τ.μ. με 800μ. κήπο και πισίνα, ενοίκιο 1500 ευρώ
11) Κατάστημα επί της Καποδιστρίου 25 και βιοτεχνικός χώρος 50τ.μ. ενοίκιο 176 ευρώ
12) Επιπλωμένα διαμερίσματα στην Ιαλυσό, μονόχωρα και δίχωρα, ενοίκιο 235 και 265 ευρώ αντίστοιχα
13) Σε 2όροφη οικία στην Ιαλυσό διαμέρισμα 120τ.μ. επιπλωμένα, ενοίκιο 600 ευρώ
14) Δυάρι επιπλωμένο στην Ιξιά, σε όροφο, ενοίκιο 352 ευρώ
15) Στην Ψαροπούλα 2 διπλά διαμερίσματα (2 υπν., 2 μπ., και κουζίνα, ενοίκιο 420 ευρώ)
16) Κατάστημα στο Φαληράκι 73τ.μ. και με υπόγειο, ενοίκιο 750 ευρώ
17)Κατάστημα στο Φαληράκι 270τ.μ. με αυλή και πισίνα ενοίκιο 1500 ευρώ

Τηλ. 22410/60423, 6972326057 και 6938493968
2679-8/5

ΕΚΑΜ Α.Ε.

ΠΩΛΗΣΕΙΣ ΔΙΑΜΕΡΙΣΜΑΤΩΝ

Α. Μόντε Σμιθ-α/ Κέννεντυ 32 2 διαμ/τα 1ου ορόφου 75τ.μ., 3 δωμάτια, κουζίνα, λουτρό. Τιμή 80.000 ευρώ έκαστο, 2ου ορόφου 112τ.μ., 4 δωμάτια, 3 λουτρά. Τιμή 140.000 ευρώ. **β/ Κέννεντυ 16Α** 1ου ορόφου 58τ.μ., 2 δωμάτια, κουζίνα, λουτρό. Τιμή 57.500 **γ/Κέννεντυ 36** 1ου ορόφου 98τ.μ. 4 δωμάτια, 2 λουτρά. Τιμή 125.000 ευρώ. **δ/Θ. Σοφούλη 11**, ισόγειο 75τ.μ., 3 δωμάτια, κουζίνα, λουτρό. Τιμή 65.000 ευρώ.

Β. Ροδίνι- α/ Δουβλίνου 10, 2 διαμ/τα 1ου ορόφου 57τ.μ., 2 δωμάτια, κουζίνα, λουτρά. Τιμή 40.000 ευρώ έκαστο και 46τ.μ. 2 δωμάτια, κουζίνα, λουτρό. Τιμή 37.000 ευρώ-2 διαμ/τα 2ου ορόφου 46τ.μ., 2 δωμάτια, κουζίνα, λουτρά. Τιμή 40.000 ευρώ, 2 ημιυπόγεια φωτεινότατα, 46τ.μ. & 45τ.μ. - 2 δωμάτια κουζίνα, λουτρό. Τιμή 20.000 ευρώ έκαστο. **β/ Στοκχόλμης 5**, 2ου ορόφου 84τ.μ. 3 δωμάτια, κουζίνα, λουτρό. Τιμή 72.000 ευρώ

ΠΩΛΗΣΕΙΣ ΚΑΤΑΣΤΗΜΑΤΩΝ

Νιοχώρι: Ιδιαίτερης προβολής κατάστημα 122τ.μ. με πατάρι. Τιμή 200.000 ευρώ. **Ακτή Κανάρη:** Παραλία «Ψαροπούλας» εμπορικότατο ισόγειο κατάστημα 118τ.μ.. Τιμή 260.000 ευρώ. **Εμπορικό Κέντρο «ΜΑΚΕΣΤΑ»** ιδιαίτερα τουριστική περιοχή ισόγειο κατάστημα 48τ.μ. με WC. Τιμή 55.000 ευρώ

ΠΩΛΕΙΤΑΙ ΞΥΛΟΥΡΓΕΙΟ

Ασγούρου 4ο χλμ ΕΟ Λίνδου Ρόδου 365τ.μ. σε οικόπεδο 485 τ.μ., με μηχανήματα και άδεια λειτουργίας. Τιμή 400.000 ευρώ

ΕΚΑΜ Α.Ε. Αυγής 53 και Ποταμού, 145 64 Κηφισιά
Τηλ. 210 6205697 - 8002541 - Κιν. 694 4475711
Φαξ: 210 6204931- e-mail: Kifisia@compulink.gr
Πληρ. κα Α. Βασιλείου
Χ3908-30/4

ΕΥΡΩΠΑΙΚΗ ΕΠΕΝΔΥΤΙΚΗ

ΕΥΡΩΠΑΙΚΗ ΕΠΕΝΔΥΤΙΚΗ
ΕΘΝΙΚΗΣ ΑΝΤΙΣΤΑΣΕΩΣ 48 ΤΗΛ. 2241 39300
ΚΤΗΜΑΤΟΜΕΣΙΤΙΚΟ ΓΡΑΦΕΙΟ
ΑΝΤΩΝΗΣ ΝΙΚΟΛΗΣ - ΘΕΟΦΙΛΟΣ ΚΑΩΝΑΡΗΣ
ΕΘΝΙΚΗΣ ΑΝΤΙΣΤΑΣΕΩΣ 48 (ΠΡΩΗΝ ΑΝΝΗΣ ΜΑΡΙΑΣ) ΤΗΛ. 2241 39300

ΔΙΑΜΕΡΙΣΜΑΤΑ

150 τ.μ.	Αποθήκη με ράμπα στην Μ.Πετρίδη	
150 τ.μ.	Αποθήκη στην Ανάληψη	
42 τ.μ.	Περιοχή Αγίου Νικολάου	€ 46.900
46 τ.μ.	Στην Μητρόπολη καινούργιο	€ 61.600
45 τ.μ.	Στην Πειραιώς υπό κατασκευή	€ 62.000
80 τ.μ.	Τρείς σε μαρμαροσοβά	€ 70.500
55 τ.μ.	Στην Μητρόπολη καινούργιο	€ 76.300
83 τ.μ.	Στην Σωτήρος ανακαινισμένο	€ 85.100
60 τ.μ.	Καινούργιο στο Καρακόνερο	€ 85.106
75 τ.μ.	Καινούργιο στην Σωτήρος	€ 93.900
85 τ.μ.	Καινούργιο στην Σωτήρος	€ 102.700
100 τ.μ.	Περιοχή Αγίου Ιωάννη με 3 υπνοδωμάτια	€ 102.714
80 τ.μ.	Στην Πειραιώς υπό κατασκευή	€ 110.000
85 τ.μ.	Καινούργιο στην Ιαλυσό	€ 111.500
80 τ.μ.	Καινούργιο στο Καρακόνερο	€ 117.400
87 τ.μ.	Α ορόφου ετοιμοπαράδοτο στο Ροδίνι	€ 126.000
87 τ.μ.	Άγιος Νικόλαος υπό κατασκευή	€ 126.200
100 τ.μ.	Οροφοδιαμέρισμα lux στην Ανάληψη	€ 140.800
115 τ.μ.	Άνω Ροδίνι ετοιμοπαράδοτο α ορόφου	€ 143.800
90 τ.μ.	Οικία παρισχή Σταδίου με 130 αυλή	€ 146.700
105 τ.μ.	Ανάληψη 3 υπν/τια,πάρκιν,μεγάλη βερά	€ 161.400
120 τ.μ.	Στο Καρακόνερο υπό κατασκευή	€ 164.500
114 τ.μ.	Άγιος Νικόλαος υπό κατασκευή	€ 167.300
145 τ.μ.	Καινούργιο υπο κατασκευή με 4 υπν.	€ 220.000

ΟΙΚΟΠΕΔΑ

650 τ.μ.	ΣΤΟΝ ΑΡΧΑΓΓΕΛΟ ΕΝΤΟΣ ΟΙΚΙΣΜΟΥ ΜΕ Σ.Δ. 0,8 ΣΕ ΗΣΥΧΗ ΠΕΡΙΟΧΗ ΚΑΤΑΛΗΛΟ ΓΙΑ ΟΙΚΙΑ	
600 Τ.Μ.	ΠΑΤΜΟΣ ΚΟΝΤΑ ΣΤΟ ΚΥΜΑ ΚΤΙΖΕΙ 220	€ 18.000
1570 τ.μ.	Γεννάδι στον κεντρικό δρόμο	€ 50.000
2000 τ.μ.	Στο Γεννάδι με άδεια οικοδομής,νερό,ρεύμα	€ 58.700
500 τ.μ.	Μερίδιο στην Ηλιούπολη	€ 15.000
4000 τ.μ.	Στο Φαληράκι σε ύψωμα με θέα	€ 59.000
4000 τ.μ.	Μετά το Λαδικό 70m από τον κεντρικό	€ 70.450
2300 τ.μ.	Αφάντου στο κύμα	€ 73.400
7400 τ.μ.	Αφάντου για Βιοτεχνική χρήση	€ 73.400
13000 τ.μ	ΠΑΡΑΛΙΑΚΟ ΣΤΑ ΚΑΛΑΒΑΡΔΑ	
2500 τ.μ.	Στο κιοτάρι κοντά στο κύμα με άδεια οικ.	€ 88.040
5000 τ.μ.	Στο Γεννάδι με πρόσοψη στην εθν.οδό	€ 102.700
4800 τ.μ.	Περιοχή Κανδυλί στην Ιαλυσό	€ 140.865
600 τ.μ.	Επί της Εθν.οδού με άδεια οικοδομής	€ 50.000
14500 τ.μ	Περιοχή Σγουρού	€ 150.000
7500 τ.μ.	Στα Κολύμπια δίπλα σε ξενοδοχείο	€ 220.000
10000 τ.μ	Στο φυτώριο με ωραία θέα	€ 300.000
15000 τ.μ	Κοσκινού σε ύψωμα	€ 440.205
4000 τ.μ.	Στην Λαχανιά επί της Εθνικής οδού	€ 117.400
4000 τ.μ.	Στην Λαχανιά με πρόσβαση	€ 52.824
1500 τ.μ.	Στην Λαχανιά εντός οικισμού	€ 61.628
9000 τ.μ.	Στην Λαχανιά 800 m από το κύμα	€ 82.170
6500 τ.μ.	Στην Λαχανιά 300 m από το κύμα	€ 104.000

ΜΟΝΟΚΑΤΟΙΚΙΕΣ - ΜΕΖΟΝΕΤΕΣ

75 τ.μ.	Οικία στην Παλιά Πόλη σε καλή τιμή	€ 44.020
120 τ.μ.	Κοσκινού καταληκτική θέα σε μπετά	€ 82.200
140 τ.μ.	Στο Κανδυλί σε μπετά με 1300 οικόπεδο	€ 88.000
126 τ.μ.	Τρείς σε μπετά με 1000 οικόπεδο	€ 100.000
210 τ.μ.	Ιαλυσός σε σοβά κοντά στην θάλασσα	€ 161.500
140 τ.μ.	Κοσκινού σε 1300 οικόπεδο με καταληκτική θέα	
100 τ.μ.	Αφάντου καινούργιο,1200 οικόπεδο κύμα	€ 176.082
180 τ.μ.	Κοσκινού 1500 m οικόπεδο σε μπετά	€ 190.755
410 τ.μ.	Παστίδα σε κολώνες με 4500 τ.μ. οικόπεδ	€ 205.500

ΚΑΤΑΣΤΗΜΑΤΑ - ΕΠΙΧΕΙΡΗΣΕΙΣ

ΞΕΝΟΔΟΧΕΙΟ 70 ΚΛΙΝΩΝ ΣΕ ΤΙΜΗ ΕΥΚΑΙΡΙΑΣ €9000/ΚΛίνη
ΕΠΕΝΔΥΣΗ 9 ΓΚΑΡΣΟΝΙΕΡΕΣ
ΚΟΝΤΑ ΣΤΟ ΠΑΝΕΠΙΣΤΗΜΙΟ
Ενοικιάζεται κατάστημα 250 τ.μ. εντός πόλεως
Κατάστημα στην Καποδιστρίου 60 τ.μ.+30 τ.μ.
Αναψυκτήριο έτοιμο προς λειτουργία ΕΥΚΑΙΡΙΑ
4 Γκαρσονιέρες καινούργιες με πολύ καλό εισόδημα
Καφετέρια δίπλα σε ξενοδοχεία προς πώληση
Πανσιόν στα Κοσκινού έτοιμη προς Λειτουργία

ΑΚΙΝΗΤΑ ΣΕ ΑΠΟΚΛΕΙΣΤΙΚΟΤΗΤΑ ΣΕ ΠΑΛΙΑ ΠΟΛΗ - ΑΦΑΝΤΟΥ - ΛΑΧΑΝΙΑ
ΑΓΟΡΕΣ - ΠΩΛΗΣΕΙΣ - ΜΙΣΘΩΣΕΙΣ ΑΚΙΝΗΤΩΝ
ΞΕΝΟΔΟΧΕΙΑΚΕΣ ΜΟΝΑΔΕΣ ΣΕ ΑΠΟΚΛΕΙΣΤΙΚΟΤΗΤΑ ΣΕ ΟΛΟ ΤΟ ΝΗΣΙ
ΣΥΜΒΟΥΛΕΥΤΙΚΕΣ ΚΑΙ ΕΠΕΝΔΥΤΙΚΕΣ ΠΡΟΤΑΣΕΙΣ
ΔΑΝΕΙΑ ΔΕΚΤΑ
2646-9/5

Από το Γραφείο Γενικού Τουρισμού Ρόδος Τουρς Α.Ε.

ΖΗΤΕΙΤΑΙ

ΥΠΑΛΛΗΛΟΣ
για το τμήμα κινήσεως, να ομιλεί τη γερμανική ή την αγγλική γλώσσα και να έχει γνώσεις Η/Υ.

Πληροφορίες κ. Ηλία Κώτσια
(καθημερινώς 09.00 - 13.30 & 17.00-20.00)
Τηλ. 22410/21010-2
X3921-30/4

ΕΠΙΣΤΗΜΟΝΙΚΑ ΚΕΝΤΡΑ ΑΔΥΝΑΤΙΣΜΑΤΟΣ ΚΑΙ ΟΜΟΡΦΙΑΣ ΓΙΑ ΤΗ ΣΤΕΛΕΧΩΣΗ ΤΗΣ ΝΕΑΣ ΜΟΝΑΔΑΣ ΣΤΗ ΡΟΔΟ

ΖΗΤΟΥΝ

ΚΥΡΙΟΥΣ ΚΑΙ ΚΥΡΙΕΣ 25 ΕΤΩΝ
εμφανίσιμες με άνεση στην επικοινωνία για:
- LEADERS/ Υπεύθυνες πωλήσεων
- Προϊσταμένες σώματος και αισθητικής
- Προϊσταμένους τηλεφωνικού και promotion
- Αισθητικούς ΤΕΙ και ΙΕΚ
- Telemarketing / Promotion

ΠΡΟΫΠΗΡΕΣΙΑ ΕΠΙΘΥΜΗΤΗ ΣΕ ΚΕΝΤΡΑ ΑΙΣΘΗΤΙΚΗΣ
ΠΡΟΣΦΕΡΟΝΤΑΙ: Ικανοποιητικός μισθός, bonus αποτελεσματικότητας, προοπτικές εξέλιξης, ευχάριστο και φιλικό περιβάλλον εργασίας
Αποστείλατε βιογραφικό στο fax:2108847200, υπ' όψιν κ. Καλαϊτζίδη
Τηλ. επικοινωνίας: 6942591808
2756-3/5

ΟΙΚΟΔΟΜΙΚΕΣ-ΤΕΧΝΙΚΕΣ
ΕΜΠΟΡΙΚΕΣ-ΕΠΙΧΕΙΡΗΣΕΙΣ

ΑΦΟΙ ΑΣΒΕΣΤΗ Ο.Ε.
Αθηνών - Καβάλας 3
Ανάληψη Ρόδου
Τηλ. 22410/60678 - 60679
και fax: 22410/66028

ΠΩΛΟΥΝΤΑΙ

● ΔΙΑΜΕΡΙΣΜΑΤΑ
υπερλούξ διαφόρων διαστάσεων
ΕΓΓΥΗΣΗ Η ΠΟΛΥΕΤΗΣ ΠΕΙΡΑΜΑΣ
X. 3871-30/4

ΑΙΓΑΙΟΚΤΗΜΑΤΙΚΗ

ΠΩΛΟΥΝΤΑΙ ΤΑ ΚΑΤΩΘΙ ΑΚΙΝΗΤΑ
(Δ.Δ.= Δάνεια Δεκτά)
ΔΙΑΜΕΡΙΣΜΑΤΑ: ΕΤΟΙΜΟΠΑΡΑΔΟΤΑ ΚΑΙΝΟΥΡΓΙΑ ΚΑΙ ΜΕΤΑΧΕΙΡΙΣΜΕΝΑ

ΔΥΑΡΙΑ (1 υπν.)
35τ.μ. Ιαλυσό (studio) 30.000 € (Δ.Δ.)
54τ.μ. (ισ. υπ/νο) Ροδίνι (6 ετών) 22 εκ. 64.563 €
60 τ.μ. α' όρ. καινούργιο στο Καρακόνερο, 82.171 €, (28 εκ.) (ΔΔ)
ΤΡΙΑΡΙΑ (2 υπν.)
75 τ.μ. (2 υπν.) ορ/σμα καινούργιο Καρακόνερο (37,5 εκ.) -110.051 € (Δ.Δ.)
80τ.μ. (ημ/γειο) στους Δασκάλους (23 εκ)., 67.498 €
85τ.μ. στην Ιαλυσό, 111,518 €, (38 εκ.)(ΔΔ)
87 τ.μ.καινούργιο στο Ροδίνι (40 εκ.)
91τ.μ. 3studios ρετιρέ Ιαλυσό 30 εκ. - 88.041 € (Δ.Δ.)
94τ.μ. (ισόγειο) μαρμ/βά 15 εκ. - 44.020 €
102τμ.,(2 υπν.) καινούργιο, Καρακόνερο, 44 εκ. (129.126 €) (Δ.Δ.).
ΤΕΣΣΑΡΙΑ (3 υπν.) και άνω
93τ.μ. καινούργιο, Ροδίνι (46 εκ.) 135.000 € (Δ.Δ.)
94τ.μ. (3 υπν.) 1ος όροφ. Αγ. Αναργύρους 88.041 € (30 εκ.) Δ.Δ.
106 τ.μ. (3 υπν.)ορ/σμα Θεμ. Σοφούλη 108.584 € (37 εκ.) Δ.Δ.
112τ.μ. (3 υπν.) Στοκχόλμης 50 εκ. - 146.735 € (Δ.Δ.)
116τ.μ. ισ. υπ/νο (3 υπν.) Πτολεμαίων (55 εκ.) - 161.408 € (Δ.Δ.)
118τ.μ. σε σοβά στους Δασκάλους, 93.910 , (32 εκ.) (Δ.Δ.)
120τ.μ. ισόγειο, (3 υπν.) στην Πειραιώς, ετοιμοπαράδοτο,161.408 €, (54 εκ.) (Δ.Δ.)
120τ.μ. καινούργιο στο Καρακόνερο (56 εκ.) (164.343 €) (Δ.Δ.)
160τ.μ. α' ορ. κολώνες, Δασκάλους (32 εκ.) 93.910 €
ΜΕΖΟΝΕΤΤΕΣ - ΜΟΝΟΚΑΤΟΙΚΙΕΣ - ΠΑΛΙΑ ΣΠΙΤΙΑ
60τ.μ. παραδοσιακό, με καμάρα Κοσκινού, 53.000 € (Δ.Δ.)
70τ.μ. με αυλή Π. Πόλη κοντά στο Ρολόι (28 εκ.) 82.170 €
80τ.μ. διόροφο με αυλή, Ρολόι (45εκ.) 132.061 € (Δ.Δ.)
80τ.μ. καινούργια μεζονέτα στην Ιαλυσό (38 εκ). (111.518 €) (Δ.Δ.)
80τ.μ. καινούργια, λουξ μον/κία στη Θολό, σε 5 στρ. (48 εκ.) 140.000 € (Δ.Δ.)
80 τ.μ. μον/κία στα Κρητικά, 100.000 €
90 τ.μ. δυόροφη Μητρόπολη με αυλή 55.759 € (19 εκ.)
90 τ.μ. δυόροφη μον/κία στο Παραδείσι με τζάκι 64.563 €, (22 εκ.) (Δ.Δ.)
120τ.μ. καινούργια μεζ/τα στο Ροδίνι 80 εκ., 234.776 € (Δ.Δ.)
130τ.μ. μονοκατοικία, σε μπετά, σε 1 στρ. Τρεις - Παστίδα 33 εκ. (96.845 €)
140τ.μ. μεζ/τα (μπετά) στα Κοσκινού 30 εκ., 117.388 € (Δ.Δ.)
140. τ.μ.μονοκατοικία σε μπετά σε 1.300 τ.μ. Κοσκινού 40 εκ. (117.388 €)
140τ.μ. (με 70 υπ.) (σε μαρμαροσοβά) στην Ιαλυσό 146.735 €, (50 εκ.) (ΔΔ)
183τ.μ. μεζονέτα Καρακόνερο 57 εκ. - 167.300 € (Δ.Δ.)
210 τ.μ. μετ/νη μονοκατοικία στα Κοσκινού 220.102 €, (75 εκ.) (Δ.Δ)
240τ.μ. ισ. κατ/τα α' ορ. διαμέρισμα κτίριο σε 500 μ. οικ/δο κοντά στην Καναδά 322.817 € (110 εκ.) (Δ.Δ.)
280τ.μ. οικ/κό τετ/νο (μαζαγί ή σπίτι) Π. Πόλη 239.470 €, (100 εκ.) (Δ.Δ)
280τ.μ. μονοκατο

ΠΡΟΟΔΟΣ ΜΙΚΡΕΣ ΑΓΓΕΛΙΕΣ ΜΙΚΡΕΣ ΑΓΓΕΛΙΕΣ ΠΡΟΟΔΟΣ

διάφορα

ΜΟΝΩΣΕΙΣ
23 ΧΡΟΝΙΑ!
ΑΡΧΩΝ ΣΑΜΑΡΤΖΗΣ
Πληροφορίες τηλ. 23030-32054-20021
Χ.3866-30/4

ΥΔΡΑΥΛΙΚΟΣ
ΑΝΑΛΑΜΒΑΝΟΥΜΕ πάσης φύσεως υδραυλικές εργασίες μικρές και μεγάλες κ. **ΔΗΜΗΤΡΗΣ**
● **ΕΓΚΑΤΑΣΤΑΣΕΙΣ ΥΔΡΕΥΣΗΣ - ΘΕΡΜΑΝΣΗΣ**
● **ΚΑΛΟΡΙΦΕΡ - ΗΛΙΑΚΑ**
● Σύνδεση με το αποχετευτικό της ΔΕΥΑΡ.
● ΑΠΟΦΡΑΞΕΙΣ με ηλεκτροκίνητο μηχάνημα.
Συντηρήσεις
ΣΑΟΥΝΑ ΦΙΝΛΑΝΔΙΑΣ
ΑΠΟ ΞΥΛΟ
Χειροποίητες υγιεινές
σε όλες τις διαστάσεις με τις σωστές προδιαγραφές από έμπειρο προσωπικό για βίλες - διαμερίσματα - ξενοδοχεία - γυμναστήρια
Τηλ. 2241090230 και κινητό 6944344911
2586-4/5

ΥΔΡΑΥΛΙΚΑ ΚΑΛΟΡΙΦΕΡ
ΓΙΑΝΝΗΣ ο ΑΤΛΑΣΗΣ
• ΕΓΚΑΤΑΣΤΑΣΕΙΣ
• ΑΝΑΚΑΙΝΙΣΕΙΣ
• ΣΥΝΤΗΡΗΣΕΙΣ
Τηλ. 22410/29898 και 6973610779
2482-26/4

ΜΟΝΩΣΕΙΣ
ΠΛΑΚΑΚΙΑ, ΞΥΛΟΜΑ ΠΑΛΑΙΩΝ ΠΛΑΚΙΔΙΩΝ, ΔΙΑΚΟΣΜΗΤΙΚΑ, ΚΤΙΣΜΑΤΑ ΜΕ ΠΕΤΡΕΣ, ΚΛΠ.
Τηλ. 6942795162 κ. Νίκο
2382-31/5

ΤΑΠΗΤΟΚΑΘΑΡΙΣΤΗΡΙΟ WASH AND CARE
ΚΑΘΑΡΙΣΜΟΣ & ΦΡΟΝΤΙΔΑ
Καθαρισμός - Φύλαξη Χαλιών & Μοκετών
ΦΑΡΜΑΚΙΔΗΣ ΕΥΣΤΑΘΙΟΣ
5ο χλμ Ρόδου - Λίνδου
237 - Τηλ. 68189
2716-25/5

ζητήσεις

ΖΗΤΕΙΤΑΙ εσωτερική οικιακή βοηθός. Πληρ. τηλ. 6977300739
Χ3853-30/3

ΚΥΡΙΑ
διπλωματούχος μασέρ, κάνει θεραπευτικό, κλασικό, αθλητικό, αισθητικό μασάζ, με αρωματοθεραπεία, reilky ke shiatsu
Πλρ. τηλ. 22410/20833 και 6932501924
Χ3924-4/5

ΖΗΤΟΥΝΤΑΙ
1) ΕΣΩΤΕΡΙΚΗ οικιακή βοηθός. Πληροφορίες τηλ. 6977300739 και
2) Από εισαγωγική εταιρία ποτών βοηθός αποθήκης με δίπλωμα οδήγησης αυτοκινήτου.
Τηλ. 22410/62171
Χ3924

ΖΗΤΟΥΝΤΑΙ
από καφετέρια σε παραλία Ιαλυσού, μπάρμαν και σερβιτόρος (άνδρας ή γυναίκα).
Πληρ. τηλ. 6946-336192
851-1/5

ΕΧΕΤΕ
ΕΛΕΥΘΕΡΟ ΧΡΟΝΟ 3-4 ώρες την ημέρα και θέλετε να συμπληρώσετε τσ εισόδημά σας κατά 800 ευρώ;
Τηλ. 2310721861
Τα-26/4

ΝΕΟΣ
23 ετών, κάτοχος πτυχίων ηλεκτρονικής αναζητεί εργασία στον τομέα. Μόνο σοβαρές προτάσεις.
Τηλ. 6947219820
789-11/5

ΨΗΣΤΗΣ και μάγειρας για ψησταριά ψαροταβέρνας και για ρεστοράντ ζητάει εργασία. Πληρ. 6972373167
2663-30/4

ΓΙΝΕΤΕ επιχειρηματίες μέσα από το χώρα σας, χωρίς ωράριο, αφεντικό (όχι ντήλερ - υπάλληλοι). Κέρδη από 500 ευρώ - 1000 ευρώ το μήνα. πληρ. τηλ. 2310/419397, e -mail: www.my-e--business.com. Επικοινώνησε μαζί μου στο 2310/424406, Λέτσου Μαρία
ΓΔ-31/5

ΔΟΥΛΕΨΤΕ μέσα από το σπίτι σας (γραφεία) για κύριο ή έξτρα εισόδημα, χωρίς υποχρεώσεις, με αποδοχές 1000 ευρώ - 3000 ευρώ μηνιαίως. Δωρεάν πληροφορίες 2310721861
ΓΔ-14/5

ΖΗΤΕΙΤΑΙ νεαρή κοπέλα για πρωινή εργασία, στο μπαρ πισίνας του ξενοδοχείου «ΚΑΣΣΑΝΔΡΑ» στην Ιαλυσό. Απαραίτητη γνώση αγγλικής γλώσσας. Πληροφορίες τηλ. 22410/94236 - 94960
2715-8/5

ΖΗΤΕΙΤΑΙ έμπειρος βοηθός και σερβιτόρος για κεντρικό εστιατόριο (a la kart) στην Παλιά Πόλη, επί της οδού Σωκράτους Πληρ. τηλ. 22410/32232 και 22410/60325
2740-30/4

ΖΗΤΕΙΤΑΙ πολιτικός μηχανικός ΤΕΙ για εργασία σε γραφείο μελετών. Απαραίτητη η γνώση AUTOCAD. Τηλ. 22410/30858 και 22410/61244
2739-30/4

ΟΔΗΓΟΣ από Βουλγαρία με όλων των τύπων τα δίπλωματα ζητάει εργασία. Πληρ. τηλ. 6945840303
2736-30/4

ΖΗΤΕΙΤΑΙ έμπειρος σερβιτόρος και βοηθός σερβιτόρου. Πληρ. τηλ. 22410/31937
ΧΛ-30/4

ΔΥΟ άνδρες από Ρουμανία που γνωρίζουν αγγλικά, με τρία χρόνια στην Ελλάδα, ζητάνε εργασία, ο,τιδήποτε. Πληρ. τηλ. 6947214962
2761-8/5

ΖΗΤΟΥΝΤΑΙ πωλήτριες για κατάστημα στην Π. Πόλη. Ωράριο συνεχές. Απαραίτητη η αγγλική γλώσσα. Girls wanted for work in a shop in the Old Town. Straight hours. Tel. 22410/77934
2774-4/5

ΖΗΤΕΙΤΑΙ πωλήτρια που να γνωρίζει αγγλικά, γερμανικά για τουριστικό κατάστημα στα Κολύμπια. Τηλ. 6974896141
2746-9/5

ΖΗΤΕΙΤΑΙ ψήστης για το εστιατόριο STERGOS CORNER, Σωκράτους 113 στην Παλιά Πόλη. Πληρ. τηλ. 22410/25168
2766-4/5

WANTED foreign girl for waitress must speak greek. Tel. 22410/90530
2752-30/4

ΖΗΤΕΙΤΑΙ ψυκτικός (για μόνιμη ή μερική απασχόληση). Πληρ. κ. Νίκο τηλ. 6947-823891
2794-18/5

ΖΗΤΕΙΤΑΙ
οδηγός με δίπλωμα 5ης κατηγορίας και εμπειρία στη ρυμούλκηση συρόμενων και επικαθήμενων.
Πληρ. τηλ. 2103478517-21 και 6936576364 (κ. Κασσουδάκη)
ΓΔ-15/5

DRIVE RENT A CAR
ΖΗΤΕΙΤΑΙ ΥΠΑΛΛΗΛΟΣ
ΑΝΔΡΑΣ ή ΓΥΝΑΙΚΑ
για Λάρδο και Λίνδο
γνώστης αγγλικής ή γερμανικής, κάτοχος άδειας οδήγησης
Πληροφορίες τηλ. 22410/68243, κ. Νίκο και 6936113133 κ. Τσαμπίκο
Χ3912-30/4

ΑΠΟ ΤΟ ΥΠΕΡ ΜΑΡΚΕΤ ΣΠΑΝΟΣ
ΖΗΤΕΙΤΑΙ
πεπειραμένος κρεοπώλης για το υποκατάστημα της Λέρου, με μισθό ικανοποιητικό. Αιτήσεις γίνονται δεκτές στη γραμματεία του καταστήματος από τις 09.00 π.μ. μέχρι τις 15.00μ.μ.
Χ3907-30/4

ΟΙΝΟΘΗΚΗ ΕΜΕΡΥ
Η ΕΜΕΡΥ Α.Β.Ε.
η μεγαλύτερη ιδιωτική εταιρία οίνων και ποτών λόγω της ταχύτατης ανάπτυξης σε νέα προϊόντα και περιοχές ενδιαφέρεται να απασχολήσει την εξής ειδικότητα:
- **ΟΔΗΓΟ - ΠΩΛΗΤΗ** (Πωλήσεις επί αυτοκινήτου)
Απαιτούμενα προσόντα:
- απόφοιτος Λυκείου ή ΤΕΕ
- Εμπειρία στον κλάδο των πωλήσεων επιθυμητή
- Δίπλωμα οδήγησης (δίπλωμα Γ΄κατηγορίας)
Μισθός αναλόγων προσόντων συν ποσοστά
Μπορείτε να αποστείλετε βιογραφικό με φωτογραφία στη διεύθυνση Κολοκοτρώνη 8- Ρόδος 85100
Τηλέφωνα για πληροφορίες: 2241029111-2-3
ΧΛ

ΖΗΤΕΙΤΑΙ
ΔΕΣΠΟΙΝΙΔΑ Ή ΚΥΡΙΑ ΓΙΑ ΕΡΓΑΣΙΑ ΣΤΗΝ ΠΟΛΗ ΤΗΣ ΡΟΔΟΥ
ΠΡΟΣΟΝΤΑ:
Απόφοιτος Λυκείου, ηλικία έως 30 ετών, ευχέρεια στη χρήση Η/Υ βασικά προγράμματα (word excel, κλπ), άδεια οδήγησης αυτοκινήτου ή μοτοποδηλάτου
ΠΡΟΣΦΕΡΟΝΤΑΙ:
Πλήρης ετήσια απασχόληση, μισθός αναλόγως προσόντων και όλα τα νόμιμα επιδόματα, πλήρης ασφαλιστική κάλυψη
Πληροφορίες: Τηλ. 22410/34526 από 11.00-14.30 και 18.00-21.00 κ. Χατζηιωάννου Παντελή
Βιογραφικά μπορούν να σταλούν με φαξ στο: 22410/34526
T1590-30/4

ΠΩΛΟΥΝΤΑΙ
ΜΟΝΟ ΑΠΟ ΤΟ ΓΡΑΦΕΙΟ ΜΑΣ
1) Ο πρώτος όροφος 2όροφης κατοικίας, 145τ.μ., σε πολύ καλή τοποθεσία και πολύ καλή τιμή
2) Ισόγειο ανακαινισμένο γωνιακό, σε 2όροφη κατοικία με κήπο πλησίον σταδίου «Διαγόρας»
3) Διαμέρισμα 90τ.μ. στο Νιοχώρι 27εκ. μόνο
4) Ισόγειος κατοικία 125τ.μ, επί της Ηρώων Πολυτεχνείου, κατάλληλο για μαγαζί, γραφεία, ιατρείο,κλπ.
5) Σε κεντρικότατο γωνιακό τουριστικό σημείο πωλούνται τρεις ορόφοι 100τ.μ., περίπου έκαστος σε καρά γιαπί, κατάλληλοι για οικία, γραφεία, κλπ.
6) Διαμερίσματα 2άρια, 3, 4 υπό κατασκευήν σε πολύ καλές περιοχές της πόλεως
7) Διαμερίσματα 3άρια, σε 2όροφη πολυκατοικία, έτοιμα, με κήπο, στην Ιαλυσό
8) Διαμέρισμα 4άρι λουξ κατακευής, απέναντι από τη θάλασσα, με τεράστιες βεράντες, εντός πόλεως
9) Μεζονέτες στα Κοσκινού, Ιξιά, παραλία Ιαλυσού
10) Ενοικιάζεται αποθήκη 700τ.μ., επί του κεντρικού δρόμου Ρόδου - Καλλιθέας και μαγαζιά 140τ.μ. έκαστο
Ο,τιδήποτε θέλετε να πουλήσετε ή να εκτιμήσετε, ελάτε σε μας.
Η μεγάλη μας πείρα, το παλαιότερο γραφείο στη διάθεσή σας
Γ. ΝΕΟΦΥΤΟΥ
ΔΗΜ. ΘΕΟΔΩΡΑΚΗ 40
- ΤΗΛ. 20989 - 21434
Χ. 3876-30/4

ΕΣΠΑΤΟΡΙΟ ΣΤΗΝ ΙΞΙΑ
ΖΗΤΑΕΙ
για (part time) βοηθό σερβιτόρα και βοηθό μάγειρα
Πληρ. τηλ.6974420572 κ. Γιώργο
2778-4/5

ΖΗΤΕΙΤΑΙ
σερβιτόρος έμπειρος, εμφανίσιμος, με γνώσεις ξένων γλωσσών για σνακ μπαρ - ζαχαροπλαστείο στο Μαντράκι
Πληρ. τηλ. 22410/76009 και 22410/22331
T1552-4/5

Η ΕΤΑΙΡΙΑ ΕΝΟΙΚΙΑΣΕΩΣ ΑΥΤΟΚΙΝΗΤΩΝ THRIFTY CAR RENTAL
ΖΗΤΕΙ
για τη νέα καλοκαιρινή περίοδο, προσωπικό με απαραίτητα προσόντα την κατοχή άδειας οδηγήσεως αυτοκινήτου και τη γνώση της αγγλικής ή και γερμανικής γλώσσας
Τηλ. 22410/96542 -3 ή κινητό 6942461057
T1553-4/5

ΖΗΤΕΙΤΑΙ
γραφίστρια για πλήρη απασχόληση.
Ωράριο σπαστό.
Τηλ. 22410/39009 και 22410/75032
798-30/4

ΖΗΤΕΙΤΑΙ
κοπέλα για εργασία σε κατάστημα για φωτοτυπίες.
Ωράριο σπαστό
Τηλ. 22410/39009 και 22410/75032
790-25/4

Από την εταιρεία «ΤΡΟΦΟΚΑΖΑ» (εμπορίας & διακίνησης τροφίμων)
ΖΗΤΟΥΝΤΑΙ:
1) ΟΔΗΓΟΣ ηλικίας έως 35 ετών, κάτοχος Γ' επαγγελματικού διπλώματος
2) Γραμματέας με άριστη γνώση Η/Υ (κατά προτίμηση προγράμματος DEFACTO)
3) Εμπειρος πωλητής
Τυχόν προϋπηρεσία θα ληφθεί σοβαρά υπόψη.
Πληροφορίες τηλ. 22410/61207/67534, fax: 22410/61276
Χ. 3896-30/4

ΤΕΧΝΙΚΗ ΕΜΠΟΡΙΚΗ ΕΠΙΧΕΙΡΗΣΗ
ΖΗΤΕΙ:
ΤΕΧΝΙΚΟ ΕΓΚΑΤΑΣΤΑΣΕΩΝ ΚΛΙΜΑΤΙΣΜΟΥ
Με ανάλογη προϋπηρεσία στον κλιματισμό (ψύξη - θέρμανση)
Πληροφορίες & υποβολή βιογραφικού στη διεύθυνση: Π. Κανελλοπούλου 3 Ρόδος ΤΚ 85100 - Τηλ. 22410/27200 - 22410/31064
Χ3917-30/4

ΠΛΥΝΤΗΡΙΟ ΧΑΛΙΩΝ
Cleaning Pro
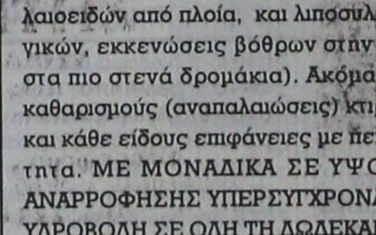
πλένουμε & φυλάμε:
• ΧΑΛΙΑ - ΜΟΚΕΤΕΣ - ΦΛΟΚΑΤΕΣ
• ΠΑΠΛΩΜΑΤΑ - ΚΟΥΒΕΡΤΕΣ
☎ 22410.60585
email: abonis@otenet.gr
ΙΔΙΟΚΤΗΤΕΣ ΕΙΔΙΚΕΣ ΕΓΚΑΤΑΣΤΑΣΕΙΣ: ΝΙΚΗΦ. ΒΡΕΤΤΑΚΟΥ - ΑΣΓΟΥΡΟΥ
T1411-20/3/2004

ΑΠΟΦΡΑΞΕΙΣ-ΚΑΘΑΡΙΣΜΟΙ
(Η ΜΑΡΙΑ)


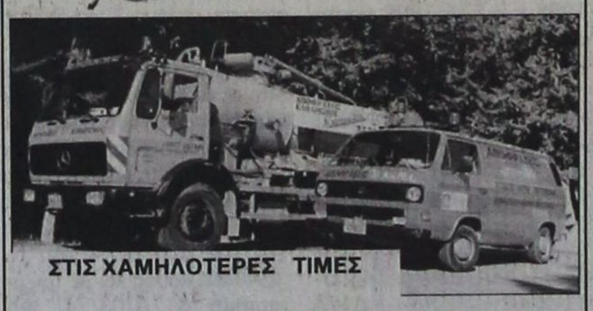
ΣΤΙΣ ΧΑΜΗΛΟΤΕΡΕΣ ΤΙΜΕΣ
ΟΛΟ ΤΟ 24ωρο
Αναλαμβάνουμε ξενοδοχεία, δήμους, πολυκατοικίες, σπίτια, εστιατόρια, κλπ, καθώς άντληση πετρελαιοειδών από πλοία, και λιποσυλλεκτών και βιολογικών, εκκενώσεις βόθρων στην Παλιά Πόλη (και στα πιο στενά δρομάκια). Ακόμα αναλαμβάνουμε καθαρισμούς (αναπαλαιώσεις) κτιρίων με υδροβολή και κάθε είδους επιφάνειες με πείρα και υπευθυνότητα. ΜΕ ΜΟΝΑΔΙΚΑ ΣΕ ΥΨΟΣ ΠΙΕΣΗΣ ΚΑΙ ΑΝΑΡΡΟΦΗΣΗΣ ΥΠΕΡΣΥΓΧΡΟΝΑ ΜΗΧΑΝΗΜΑΤΑ ΥΔΡΟΒΟΛΗ ΣΕ ΟΛΗ ΤΗ ΔΩΔΕΚΑΝΗΣΟ.
ΒΑΡΔΕΛΛΗ Μ - ΚΡΑΣΟΠΟΥΛΟΣ Δ. Ο.Ε.
Τηλ. 35555-94750, - Κιν. 6944395999 - FAX 96516
e-mail:metropontikas@excite.com. - ΛΙΝΔΟΥ 1 ΡΟΔΟΣ
T1260-31/5

ΔΩΔΕΚΑΝΗΣΙΑΚΕΣ ΑΠΟΦΡΑΞΕΙΣ
«ΚΟΛΟΣΣΟΣ»
ΑΠΟΦΡΑΞΕΙΣ- ΚΑΘΑΡΙΣΜΟΙ ΑΠΟΧΕΤΕΥΣΕΩΝ & ΒΟΘΡΩΝ

Αναλαμβάνουμε πάσης φύσεως αποφράξεις οποιουδήποτε μήκους και πλάτους. Αναλαμβάνουμε καθαρισμούς αποχετευτικών αγωγών, δήμων, ξενοδοχείων, στρατιωτικών μονάδων, σπιτιών, πολυκατοικιών, καθώς και καθαρισμούς βιολογικών μονάδων με μηχάνημα υψηλής πιέσεως σε όλη τη Δωδεκάνησο.
Κ. ΠΗΔΙΑΚΗΣ - Π. ΚΑΣΕΡΗΣ
Πληρ. τηλ. 47915 - 91881
κινητό: 6944/325234 και 6977/717048
T1404-22/4

ΑΠΟ ΤΗΝ ΗΛΕΚΤΡΟΝΙΚΗ ΑΘΗΝΩΝ
ΖΗΤΟΥΝΤΑΙ
ΤΑΜΙΕΣ
ΕΘΝ. ΑΝΤΙΣΤΑΣΕΩΣ 44 - ΡΟΔΟΣ
ΠΛΗΡΟΦΟΡΙΕΣ ΤΗΛ. 75400-75480
T1600-30/4

ΕΝΟΙΚΙΑΖΟΝΤΑΙ ΚΑΤΑΣΤΗΜΑΤΑ
Επιφανειας 35τ.μ., 21τ.μ. & 10τ.μ.
Εντός του πολυτελέστατου Ξενοδοχειακού & Συνεδριακού Συγκροτήματος **RODOS PALACE**.
Για περισσότερες πληροφορίες παρακαλούμε επικοινωνείστε άμεσα με την Κα Κ. Μανουσάκη.
Τηλ.: 22410 25222, 22410 97218 RODOS PALACE Resort Hotel • Convention Center
X. 3885-30/4

Το ξενοδοχείο και Συνεδριακό Κέντρο SOFITEL CAPSIS ΡΟΔΟΥ
ΖΗΤΑΕΙ:
D.J. με γνώσεις τεχνικού ήχου, για να στελεχώσει το τμήμα ψυχαγωγίας καθώς και τη λειτουργία του Συνεδριακού Κέντρου. Υπόψη: κ. Γκίννη
Εμπειρους σερβιτόρους και βοηθούς σερβιτόρων για μερική και συνεχή απασχόληση
Οι ενδιαφερόμενοι μπορούν να απευθύνονται καθημερινά κατά τις ώρες 10.00-14.00 στο γραφείο Προσωπικού του ξενοδοχείου
Για περισσότερες πληροφορίες: Υπόψη κ. Τηλέμαχου Τηλ. 22410/25015- φαξ: 22410/20909 - Ξενοδοχείο Sofitel Capsis - Ιξιά 85100 - Ρόδος
Χ3914-30/4

ΠΩΛΟΥΝΤΑΙ ΑΠΟ ΤΟΝ ΑΝΑΣΤΑΣΙΟ ΑΤΣΙΔΗ
1) Μονοκατοικίες στην οδό Μυκηνών, Ιαλυσός: Διόροφες με σοφίτα, τεσσάρων υπνοδωματίων, 3 μπάνιων και WC, αυτόνομη θέρμανση, σε οικόπεδο από 260 έως 415 τ.μ. , πλήρως αποπερατωμένες
2) Ισόγεια διαμερίσματα 118τ.μ., στην οδό Παρθενόπης, Αραπάκι, με αποκλειστική χρήση αυλής
3) Διαμερίσματα στην οδό Κωνσταντινίδη, στο Ζέφυρος, 82, 94, 98, 132 και 148 τ.μ., με αποκλειστική θέση πάρκινγκ, αποθήκη και αυτόνομη θέρμανση
ΠΛΗΡΟΦΟΡΙΕΣ
ΑΝΑΣΤΑΣΙΟΣ ΑΤΣΙΔΗΣ
ΣΤΕΦΑΝΟΥ ΚΑΖΟΥΛΗ 74 - Τηλ. 02410 28616-37848
Χ. 3873-30/4

ΖΗΤΕΙΤΑΙ ΟΙΚΟΠΕΔΟ
ΖΗΤΕΙΤΑΙ οικόπεδο στον Αρχάγγελο Ρόδου, εντός οικισμού για αγορά. Επαφές διαπραγματεύσεων μόνο με τους ιδιοκτήτες
Πληροφορίες τηλ. 22410/30913 6932075197 κ. Βασίλη και 22440/24095 κινητό: 6976708889 κ. Ηλία
T1571-15/5

ΟΙΚΟΔΟΜΙΚΕΣ ΕΠΙΧΕΙΡΗΣΕΙΣ
ΔΙΑΚΟΓΕΩΡΓΙΟΥ ΚΑΛΛΙΣΤΟΣ
ΕΘΝ.ΑΝΤΙΣΤΑΣΕΩΣ 11 (πρώην Άννης Μαρίας)
ΠΩΛΗΣΕΙΣ ΔΙΑΜΕΡΙΣΜΑΤΩΝ - ΚΑΤΑΣΤΗΜΑΤΑ - ΑΠΟΘΗΚΕΣ - ΑΝΤΑΛΛΑΓΕΣ ΑΚΙΝΗΤΩΝ - ΑΓΟΡΕΣ ΟΙΚΟΠΕΔΩΝ ΑΝΑΛΑΜΒΑΝΟΥΜΕ ΑΝΤΙΠΑΡΟΧΕΣ
ΠΩΛΟΥΝΤΑΙ διαμερίσματα λουξ κατασκευής, με απεριόριστη θέα. Τα διαμερίσματα διαθέτουν θωρακισμένες πόρτες - εντοιχισμένες κουζίνες - ντουλάπες - εντοιχισμένο νιπτήρα με ντουλάπι - κεντρική θέρμανση αυτόνομη - ανοιγόμενα ανακλινόμενα κουφώματα με διπλά τζάμια, σίτες, ρολά - υδραυλικό ασανσέρ - τριφασικό ρεύμα.
Ολοι οι χώροι σπατουλαριστοί - εσωτερικές πόρτες MDF με σχέδιο
ΔΙΑΜΕΡΙΣΜΑΤΑ ΕΠΙ ΤΗΣ:
Χρ. Φέσσα (κάθετος Αποστ. Παύλου), 90τ.μ. τριάρια
Επίσης οροφοδιαμερίσματα των 90 τ.μ. (οικοδομή μόνο τριών διαμερισμάτων)
ΟΙΚΟΔΟΜΗ Πτολεμαίων και Χρ. Φέσσα των 117-125τ.μ.
ΟΙΚΟΔΟΜΗ υπό ανέγερση επί της οδού Ρήγα Φερραίου στο πάρκο
Διαμερίσματα τριάρια - τεσσάρια
ΟΙΚΟΔΟΜΗ υπό ανέγερση επί της οδού Κ. Παλαιολόγου και Θεοτοκοπούλου. Διαμερίσματα δυάρια - τριάρια - τεσσάρια- καταστήματα
Επί της οδού Β. Ηρακλείου οικοδομή τεσσάρων διαμερισμάτων οροφοδιαμερισμάτα των 133τ.μ. Η οικοδομή έχει πυλωτή για πάρκινγκ
ΓΡΑΦΕΙΑ - ΙΑΤΡΕΙΑ:
- Επί της οδού Μ. Κωνσταντίνου και Κων/νου Παλαιολόγου των 80τ.μ.
- Επί της οδού Κων/νου Παλαιολόγου και Θεοτοκόπουλου 60-80 τ.μ.
- Επί της οδού Ρήγα Φερραίου στο πάρκο, 60-80-100τ.μ.
ΚΑΤΑΣΤΗΜΑΤΑ
- Επί της οδού Κ. Παλαιολόγου και Θεοτοκοπούλου των 60-80-100τ.μ.
- Επί της οδού λεωφόρου Καλλιθέας (Καρακόνερο) 90τ.μ.
ΑΠΟΘΗΚΕΣ
- Πλησίον Στέλιου Κωτιάδη των 130τ.μ.
- Στη λεωφόρο Καλλιθέας (Καρακόνερο) των 80-300τ.μ.
Οι πωλήσεις μπορούν να γίνουν και με όλα τα δάνεια τραπεζών και οργανισμών/.
Αναλαμβάνουμε ΑΝΤΙΠΑΡΟΧΕΣ και ΑΓΟΡΕΣ ΟΙΚΟΠΕΔΩΝ
Δεχόμαστε ανταλλαγές ακινήτων
ΠΛΗΡΟΦΟΡΙΕΣ:
ΔΙΑΚΟΓΕΩΡΓΙΟΥ ΚΑΛΛΙΣΤΟΣ
Τηλ. 29318 - 34598- Τηλ.. 78501 - 78502
Χ. 3867-30/4

ΠΩΛΟΥΝΤΑΙ ΤΑ ΠΑΡΑΚΑΤΩ ΔΙΑΜΕΡΙΣΜΑΤΑ

	ΕΥΡΩ		
1) 2αρια (1 υπνοδωματίου)		Μονοκατοικίες	
- 43 τμ Κηφά της Ρω , Ροδινι αξίας 16 εκ	47,000	- 160 τμ ΙΞΙΑ , Στάση Παρασκευά αξίας 80 εκ	235,000
- 42 τμ Ροδινι , κατνούργιο αξίας 23 εκ	67,500	- 165 τμ ΙΑΛΥΣΟΣ , Χρυσή Ακτή αξίας 88 εκ	258,000
- 55 τμ Ροδινι , δ εαυν αξίας 22 εκ	65,000	- 130 τμ ΙΑΛΥΣΟΣ , Νέο Κολυμβητήριο αξίας 70 εκ	205,500
- 51 τμ Νησχάρι , οδός Παπανικολάου αξίας 27 εκ	79,500	- 168 τμ ΙΑΛΥΣΟΣ , Νέο Κολυμβητήριο αξίας 85 εκ	249,500
- 45 τμ Ιερού Λόχου , Δήμος ΙΑΛΥΣΟΥ αξίας 19 εκ	56,000	- 160 τμ ΙΑΛΥΣΟΣ , Κανδυλί σε ύψωμα αξίας 75 εκ	220,500
- 40 τμ Ιερού Λόχου , Δήμος ΙΑΛΥΣΟΥ αξίας 12 εκ	35,500	- 127 τμ Ρόδος , Ροδίνι αξίας 75 εκ	220,500
- 43 τμ Χρυσή Ακτή ,Δήμος ΙΑΛΥΣΟΥ αξίας 25 εκ	73,500	- 250 τμ Λαγουρου , ωραία θέα αξίας 150 εκ	440,500
- 35 τμ Αθηνών , επαύλιμένο Β ορόφου αξίας 20 εκ	59,000	- 80 τμ Τσαίρι αξίας 30 εκ	88,000
		- 130 τμ Γεννάδι , κατνούργιο αξίας 50 εκ	147,000
2) 3αρια (2 υπνοδωματίου)		-100 τμ με κήπο 4,5000 τμ αξίας 75 εκ	220,000
- 72 τμ Αννης Μαρίας , Αραπάκι αξίας 30 εκ	88,000	- 140 τμ ΛΙΝΔΟΣ , ωραία θέα αξίας 60 εκ	176,500
- 85 τμ Ανω Ροδίνι , κατνούργιο αξίας 38 εκ	111,000		
- 82 τμ Φανερωμένη , Αταβύρου αξίας 40 εκ	117,500	Μονοκατοικία εντός Π. Πόλης	
- 75 τμ Ζαπήρος , ΞΙΑ αξίας 32 εκ	94,000	- 130 τμ με κήπο 200 τμ , ερειπιμένη αξίας 32 εκ	94,000
- 85 τμ Σαπήρος , ΞΙΑ αξίας 36 εκ	106,000	- 150 τμ με κήπο 12 τμ αξίας 30 εκ	88,000
- 100 τμ Κίνυρο , Δήμος ΙΑΛΥΣΟΥ αξίας 34 εκ	100,000	- 80 τμ κοντά στο Δημοτικό Ιατρείο αξίας 25 εκ	73,500
- 82 τμ 7 Βαγιές αξίας 28 εκ	82,500	- 250 τμ με κήπο 250 τμ αξίας 75 εκ.	220,000
- 100 τμ Βορείου Ηπείρου αξίας 45 εκ	132,000	- 160 τμ με κήπο 12 τμ αξίας 80 εκ	235,000
- 100 τμ Ιερού Λόχου , ΙΑΛΥΣΟΣ αξίας 32 εκ	94,000		
- 82 τμ Ζέφυρος , αξίας 42 εκ	123,500	Καταστήματα	
- 93 τμ Ζέφυρος , αξίας 47 εκ	138,000	- 140 τμ Στρ. Ζήση , Αγιο Νικόλα αξίας 50 εκ	147,000
- 90 τμ Κάτω Ροδίνι , αξίας 47 εκ	138,000	- 200 τμ Στρ. Ζήση αξίας 100 εκ	293,500
		-80 τμ με παπάρι , Ζέφυρος αξίας 45 εκ	132,000
3) 4αρια (3 υπνοδωματίου)			
- 114 τμ Αραπάκι , Αννης Μαρίας αξίας 59 εκ	173,500	- 250 τμ Ζέφυρος αξίας 120 εκ	352,500
- 116 τμ Αγ. Παύλου , Ανάληψη αξίας 60 εκ	176,000	- 50 τμ Καπνοδιστρίου αξίας 30 εκ.	88,000
- 114 τμ Ανω Ροδίνι , αξίας 49 εκ	144,000	- 150 τμ Καπνοδιστρίου αξίας 80 εκ	235,000
- 110 τμ Ανω Ροδίνι , αξίας 50 εκ	147,000	-120 τμ οδός Αθηνών αξίας 120 εκ	352,500
- 115 τμ Ανω Ροδίνι , αξίας 52 εκ	153,000	- 240 τμ οδός Αθηνών αξίας 240 εκ	705,000
- 160 τμ Αγιος Νικόλαος αξίας 62 εκ	182,000	- 30 τμ Αννης Μαρίας αξίας 25 εκ	73,500
- 145 τμ Καραβασιάνος αξίας 47 εκ	138,000	- 60 τμ Αννης Μαρίας αξίας 50 εκ	147,000
- 103 τμ Αθηνών , Ανάληψη αξίας 51 εκ	150,000	-120 τμ Σταυρολίμης Ροδίνι αξίας 70 εκ	205,500
- 120 τμ Πειραιώς , ισόγειο αξίας 57 εκ	167,500	- 450 τμ οδός Λίνδου αξίας 65 εκ	191,000
- 210 τμ Κ . Τσαλδάρη αξίας 75 εκ	220,500	- 200 τμ οδός Λίνδου αξίας 300 εκ	881,000

Χ. 3877-30/4

ΚΡΑΝΙΔΗΣ ΕΜΜΑΝΟΥΗΛ
ΚΤΗΜΑΤΟΜΕΣΙΤΗΣ ΟΙΚΟΝΟΜΟΛΟΓΟΣ
ΤΗΛ. (22410) 27082 - 26476 FAX (22410) 27101
Κιν. 0944347405 - www.Kranidis.gr
E-mail: Kranidiemm@rho.forhnet.gr

Απόσπασμα αρ. 397 Β/2003

Δικαστικός επιμελητής: Μιχαήλ Στεφάνου Μελλίνης

Επισπεύδουσα: ΑΛΦΑ ΤΡΑΠΕΖΑ Α.Ε. ως καθολική διάδοχος της ΙΑΤΕ Α,.Ε. κατ. 593.

Οφειλέτης: Στέλια συζ. Ανδρέα Χατζημιχάλη

Ημεροχρονολογία: 14/5/2003

Συμβ/φος: Θελξιόπη Χαζίρη

Τόπος πλειστηριασμού: Στο Δήμο Αρχαγγέλου

1) Αγρός συνολικής έκτασης 1800 τ.μ. που βρίσκεται μέσα στο χωριό Αρχάγγελος στη θέση Coufa με κτηματολογικά στοιχεία Τόμος 35 γαιών Αρχαγγέλου Φύλλο 25 μερίδα 4556 και φάκελλος 3379 νομικής φύσης Μουλκ.

Εκτιμήθηκε ευρώ 17.608,22 ή 6.000.000 δραχμές

2) Αγρός συνολικής έκτασης 3120 τ.μ. που βρίσκεται μέσα στο χωριό Αρχάγγελος στη θέση Coufa με κτηματολογικά στοιχεία Τόμος 35 γαιών Αρχαγγέλου Φύλλο 23 μερίδα 4554 και φάκελλος 3377 νομικής φύσης Μουλκ.

Εκτιμήθηκε ευρώ 32.281,73 ή 11.000.000 δραχμές

Πρώτη προσφορά το μισό της εκτίμησης δηλ. για το καθένα από αυτά.

Σύνταξα το απόσπασμα αυτό σήμερα στις 28-2-2003.

Ο δηλοποιών
δικαστικός επιμελητής
ΜΙΧΑΗΛ ΣΤΕΦΑΝΟΥ ΜΕΛΛΙΝΗΣ

ΧΛ-25/4

ΕΛΛΗΝΙΚΗ ΔΗΜΟΚΡΑΤΙΑ
ΠΕΡΙΦΕΡΕΙΑ ΝΟΤΙΟΥ ΑΙΓΑΙΟΥ
ΝΟΜΟΣ ΔΩΔΕΚΑΝΗΣΟΥ
ΝΟΜΑΡΧΙΑΚΗ ΑΥΤ/ΣΗ ΔΩΔ/ΣΟΥ
ΝΟΜΑΡΧΙΑΚΟ ΣΥΜΒΟΥΛΙΟ
Αρ. πρωτ. Ν.Σ./238

ΑΝΑΚΟΙΝΩΣΗ

Με την υπ' αριθμ. πρωτ. 288/17-4-2003 γνωμοδότηση της Περιφέρειας Νοτίου Αιγαίου - Γενική Διεύθυνση Περιφέρειας - Τμήμα ΠΕ.ΧΩ ΔΩΔΕΚΑΝΗΣΟΥ, μας διαβιβάστηκε φάκελος της Μελέτης προκαταρκτικής περιβαλλοντικής εκτίμησης και αξιολόγησης επέκτασης υφιστάμενου ξενοδοχείου Α' τάξης 550 κλινών κατά 150 κλίνες (συνολική δυναμικότητα 700 κλίνες) στη θέση «Ρένη» Δ.Δ. Καλάθου Δήμου Λινδίων Νήσου Ρόδου Νομού Δωδ/σου, ιδιοκτησίας της εταιρείας «ΑΙΘΡΙΟΝ ΠΑΛΑΣ Α.Ε.»

Καλούμε κάθε ενδιαφερόμενο να υποβάλλει τις έγγραφες παρατηρήσεις του ως προς το περιεχόμενο της μελέτης, μέσα σε προθεσμία δεκαπέντε (15) ημερών από την ημερομηνία δημοσίευσης της παρούσας στον ημερήσιο τοπικό τύπο.

Οι ενστάσεις θα υποβάλλονται:

1. Στη Γραμματεία της Νομαρχιακής Επιτροπής της Ν.Α. Δωδ/σου.

2. Στην ανωτέρω αναφερόμενη υπηρεσία και θα κοινοποιούνται στο Τοπικό Γραφείο Περιβάλλοντος του Τ.Π. και Π.Ε. της Ν.Α. Δωδ/σου (υπόψη κ. Αρη Σκιαδόπουλου τηλ. 22410 - 30413), όπου βρίσκεται η πλήρης μελέτη και μπορεί κάθε ενδιαφερόμενος να λάβει γνώση αυτής.

Ε.Ν.
Ο Βοηθός Νομάρχης
Ευστάθιος Κουσουρνάς

ΧΛ

Το διοικητικό συμβούλιο των εργαζομένων στο Νοσοκομείο της Ρόδου

ΣΤΙΣ 14 Απριλίου 2003 έγιναν οι εκλογές για το νέο δ.σ. του Συλλόγου Εργαζομένων του Νοσοκομείου Ρόδου. Από τις εκλογές αναδείχτηκαν οι εξής συνδυασμοί:

Αγωνιστική Κίνηση Εργαζομένων, 5 έδρες στο δ.σ. και 2 εκπροσώπους στο συνέδριο της ΠΟΕΔΗΝ.

Δημοκρατική Παρέμβαση, 1 έδρα στο δ.σ. και 1 εκπρόσωπο στην ΠΟΕΔΗΝ.

Ανανεωτική Κίνηση, 1 έδρα στο δ.σ. και 1 εκπρόσωπο στην ΠΟΕΔΗΝ.

Ανεξάρτητη - Μεμονωμένη, 1 έδρα στην ΠΟΕΔΗΝ.

Στις 18 Απριλίου έγινε η συγκρότηση σε σώμα του νέου δ.σ. Οι θέσεις που κατέλαβαν τα νέα μέλη στο δ.σ. είναι οι εξής:

Πρόεδρος: Πανίδου Αναστασία

Αντιπρόεδρος Α': Δελούδης Ιωάννης

Αντιπρόεδρος Β': Βογιατζής Κωνσταντίνος

Γραμματέας: Σταυρακούδης Πρόδρομος

Ταμίας: Καραγιάννη Ελένη

Εφορος Δημοσίων Σχέσεων: Κονσούλη Αννα

Μέλος: Παπαγεωργίου Δημήτριος

Χορήγηση υποτροφιών από το Ιδρυμα Σταματίου

ΚΑΙ ΑΛΛΕΣ ΔΡΑΣΤΗΡΙΟΤΗΤΕΣ

ΣΤΟ προσκήνιο βρίσκεται τις μέρες αυτές το Ιδρυμα Υποτροφιών Ρόδου Μανώλη και Μαίρης Σταματίου, με τη χορήγηση της δεύτερης δόσης των υποτροφιών σε τριάντα περίπου φοιτητές και φοιτήτριες της πόλης μας.

Μαζί με τις υποτροφίες το Ιδρυμα αναπτύσσει και τις παράλληλες δραστηριότητές του. Με τους διευρυμένους σκοπούς του στο χώρο της νεολαίας και των ναρκωτικών, στο χώρο του πολιτισμού, του αθλητισμού και του περιβάλλοντος, προγραμματίζονται ήδη μέσα από τις επιτροπές εργασίας κοινωνικές και οικονομικές παρεμβάσεις στην πόλη μας, που υπηρετούν τους μεγάλους κοινωνικούς στόχους που οραματίστηκαν οι ιδρυτές του.

Οι παρεμβάσεις αυτές δεν εξαντλούνται μόνο σε οικονομικές ενισχύσεις. Επεκτείνονται και σε έργα υποδομής και σε εξοπλισμούς αθλητικών χώρων και σε άλλες πολιτιστικές, κοινωνικές και αθλητικές εκδηλώσεις.

Για το σκοπό αυτό η πρόεδρος του Ιδρύματος κ. Μαίρη Σταματίου - Παπαδάκη, έχει τακτικές συναντήσεις με τους συνεργάτες της στο Ιδρυμα, προκειμένου στο επόμενο εξάμηνο η δραστηριοποίηση του Ιδρύματος να απλωθεί σε όλους τους κοινωνικούς και πολιτιστικούς σκοπούς που υπηρετεί το Ιδρυμα.

ΕΛΛΗΝΙΚΗ ΔΗΜΟΚΡΑΤΙΑ
ΝΟΜΑΡΧΙΑΚΗ ΑΥΤΟΔΙΟΙΚΗΣΗ
ΔΙΕΥΘΥΝΣΗ ΥΠΟΔΟΜΩΝ ΚΑΙ ΤΕΧΝΙΚΩΝ ΕΡΓΩΝ
ΤΜΗΜΑ ΜΕΛΕΤΩΝ

ΠΕΡΙΛΗΨΗ ΔΙΑΚΗΡΥΞΗΣ ΜΕΙΟΔΟΤΙΚΟΥ ΔΙΑΓΩΝΙΣΜΟΥ

Ο Νομάρχης Δωδεκανήσου προκηρύσσει δημόσιο ανοικτό μειοδοτικό διαγωνισμό με το σύστημα δημοπρασίας **«προσφορά με επί μέρους ποσοστά έκπτωσης και έλεγχο ομαλότητας»**, για την ανάδειξη αναδόχου εκτέλεσης του έργου: **«Βελτίωση οδικού άξονα Βάτι-Προφύλια-Ιστριος»**, προϋπολογιζόμενης συνολικής δαπάνης κατά τη μελέτη: 1.792.000,00 ευρώ (συμπεριλαμβανομένου του ΦΠΑ), σύμφωνα με άρθρο 7 του Π.Δ. 609/85 περί «Κατασκευής δημοσίων έργων», εκτελεστικού του Ν. 1418/84 «Δημόσια έργα και ρυθμίσεις συναφών θεμάτων», όπως ισχύει μετά την τροποποίησή του και τη συμπλήρωσή του από τους νόμους 2229/94 , 2308/95, 2338/95, 2372/96, 2940/01 (ΦΕΚ 180Α 6/8/2001) και σύμφωνα με το Ν. 2576/98 (ΦΕΚ 25 Α΄/9-2-98) περί «Βελτίωσης των διαδικασιών για την ανάθεση της κατασκευής των Δημοσίων Εργων και άλλες διατάξεις», των εκτελεστικών τους Π.Δ. 609/85 και 472/85 όπως ισχύουν μετά την τροποποίησή τους από τα Π.Δ. 368/94, 285/97, 402/96, 210/97, 218/99 καθώς και την απόφαση Δ17α/08/16/ΦΝ 402/10-2-98 (ΦΕΚ 116 Β'/12-2-98) «Διαδικασία για την ανάδειξη αναδόχου κατασκευής δημοσίων έργων», όπως αυτή τροποποιήθηκε με την απόφαση Δ17α/10/65/ΦΝ 402/24-7-98 (ΦΕΚ 835 Β'/12-8-98) και με τις εγκυκλίους: Υ.ΠΕ.ΧΩ.Δ.Ε. - Γ.Γ.Δ.Ε./Δ/νση Νομοθετικού Συντονισμού και Κωδικοποίησης, Ε27/1998 με αρ. πρωτ. Δ17α/03/71/Φ.Ν. 402/28-8-1998 και Ε16/1999 με αρ. πρωτ. Δ17α/05/35/Φ.Ν. 402/26-4-1999 κα Ε23/2000 με αρ. πρωτ. Δ17Α'/05/42/ ΦΝ 402/2-8-2000 (ΦΕΚ 887Β'/2000) καθώς και τις Ε22/Δ17Α/03/45/ ΦΝ 430/ 30-8-2001, Ε24/ Δ17Α/01/46/ ΦΝ 430/4-9-2001, Ε25/2001, Ε32/ Δ17Α/ 09/61/ΦΝ 430/14-11-2001, Ε34/ 18046/27-11-2001, Ε37/ Δ17Α 03/67/ΦΝ/18-12-2001 περί οδηγιών για την εφαρμογή του Ν. 2940/01 καθώς και την Ε36/Δ11δ/ 518/3/13-12-2001, Ε21/Δ17α/04/59/ Φ. Ν.402/8-8-2002 περί οδηγιών για τη λειτουργία των δημοσίων συμβάσεων έργων και μελετών σε περιβάλλον ευρώ, καθώς και την Ε21/Δ17α/04/59/Φ. Ν. 402/8-8-2002 περί κοινοποίησης της απόφασης Δ17α/07/53/Φ. Ν. 402/16-7-2002 (ΦΕΚ 919ΩΒ'/19-7-2002 και παροχή οδηγιών για θέματα υποβολής και ελέγχου προσφορών σε δημοπρασίες δημ. έργων.

1.Το έργο χρηματοδοτείται από πόρους **Π.Ε.Π. ΝΟΤΙΟΥ ΑΙΓΑΟΥ 2000-2006.**

2. Ο διαγωνισμός θα διεξαχθεί την 11-6-2003 ημέρα Τετάρτη και ώρα 11η πρωϊνή (λήξη επίδοσης προσφορών) στα γραφεία της Δ.Υ.Τ.Ε. στη Ρόδο-Νομαρχιακό Μέγαρο.

3.Το έργο ανήκει στην κατηγορία (α), σύμφωνα με την απόφαση Δ17α/10/65/Φ.Ν. 402/98 (ΦΕΚ835 Β'/12-8-98).

Στο μειοδοτικό διαγωνισμό γίνονται δεκτές:

Α) Εργοληπτικές επιχειρήσεις δημοσίων έργων, εταιρικής μορφής ή σε κοινοπραξία εγγεγραμμένες στο Μ.Ε.Ε.Π. στην **ΤΡΙΤΗ τάξη και Κοινοπραξίες ΔΕΥΤΕΡΗΣ με βάση τον προσδιορισμό του Ν.2940/01** και άνω για έργα κατηγορίας **ΟΔΟΠΟΙΪΑΣ** σύμφωνα αφενός με την παράγ. 7 του άρθρου 2 του Π.Δ. 609/85 όπως αντικαταστάθηκε από την παράγρ. 1 του άρθρου 1 του Π.Δ. 285/97 και από την παράγραφο 2 του Π.Δ. 218/99 και συμπληρώθηκε από την παράγραφο 3 του άρθρου 1 του Π.Δ. 218/99 σχετικά με τις διατάξεις για τα κατώτατα όρια και αφετέρου σύμφωνα με τις παραγράφους 40, 41, 42 και 44 του άρθρου 4 του Ν. 2940/01, καθώς και με την με αριθμό Δ17Α/03/74/ ΦΝ 312/16-12-1994 (ΦΕΚ 935Β της 22-12-94) απόφαση ΥΠΕΧΩΔΕ και τις Ε51/Δ17Α/05/77 Φ Ν 312/23-12-94 και Ε22/Δ17Α/03/45 ΦΝ 430/30-8-2001.

Β) Εταιρίες ή φυσικά πρόσωπα προερχόμενα από τα κράτη-μέλη της Ε.Ε. ή του ΕΟΧ στα οποία τηρούνται επίσημοι κατάλογοι αναγνωρισμένων εργοληπτών, που έχουν κατασκευάσει παρόμοια-ποιοτικά και ποσοτικά έργα με το υπό δημοπράτηση, προσκομίζοντας τα δικαιολογητικά των άρθρων 24 και 27 του Π.Δ. 334/2000, που αποδεικνύουν ότι πληρούν τις ίδιες τυπικές και ουσιαστικές προϋποθέσεις υπό τις οποίες γίνονται δεκτοί στους διαγωνισμούς αυτούς οι εγγεγραμμένοι στο Μητρώο Εργοληπτικών Επιχειρήσεων (Μ.Ε.Ε.Π.) του άρθρου 16 του Ν. 1418/1984.

4. Η εγγύηση συμμετοχής ορίζεται στο **4%** (**τέσσερα** επί τοις εκατό) του ανωτέρω προϋπολογισμού (χωρίς το Φ.Π.Α.) ήτοι **63.434,00 ευρώ (εξήντα τρεις χιλιάδες τετρακόσια τριάντα τέσσερα ευρώ)** και θα απευθύνεται προς τη **«ΝΟΜΑΡΧΙΑΚΗ ΑΥΤΟΔΙΟΙΚΗΣΗ ΝΟΜΟΥ ΔΩΔΕΚΑΝΗΣΟΥ-ΔΙΕΥΘΥΝΣΗ ΥΠΟΔΟΜΩΝ ΚΑΙ ΤΕΧΝΙΚΩΝ ΕΡΓΩΝ».**

5. Οι διαγωνιζόμενοι υποχρεούνται να συμμορφωθούν με το άρθρο 5 της απόφασης ΕΔ/2Α/01/Φ.Ν. 294/18-3-85 (ΦΕΚ 170Β) και την παρ. 45 του άρθρου 4 του Ν. 2940/01.

6. Τα τεύχη μειοδοτικού διαγωνισμού χορηγούνται όλες τις εργάσιμες ημέρες και ώρες, στα γραφεία της Δ.Υ. και Τ.Ε. Δωδεκανήσου μέχρι την 9-6-2003 μετά την προσκόμιση τριπλότυπης απόδειξης της Ταμειακής Υπηρεσίας της ΝΑ Δωδεκανήσου, ποσό 150 ευρώ, πληρ. κ. Μιχάλη Περνάρη τηλ.: 2241-0- 46581/46583.

Ρόδος 23-4-2003
ΜΕ ΕΝΤΟΛΗ ΝΟΜΑΡΧΗ
ΕΥΣΤΑΘΙΟΣ ΚΟΥΣΟΥΡΝΑΣ

ΧΛ-25/4

ΕΛΛΗΝΙΚΗ ΔΗΜΟΚΡΑΤΙΑ
ΝΟΜΑΡΧΙΑΚΗ ΑΥΤΟΔΙΟΙΚΗΣΗ
ΔΙΕΥΘΥΝΣΗ ΔΑΣΩΝ
Ταχ. Δ/νση: Πλ. Βασ. Γεωργ. Β'
Πληρ. Χρ. Γαλατάς Τηλ. 27460
ΘΕΜΑ: Δίνονται πληροφορίες για τη φύση έκτασης.
Ρόδος 22-8-1998
Αριθ. Πρω.: 3972
ΠΡΟΣ: Τον κ. Συλλιγαρδάκη Γεώρ. του Ευαγγέλου κατοίκου Παστίδας - Ρόδος
ΚΟΙΝ.: Δασονομείο Ρόδου (κ. Γαλατά)

Σε απάντηση της από 7-7-1988 αίτησής σας και ύστερα από αυτοψία υπαλλήλου της Υπηρεσίας μας, σχετικά με τη φύση της έκτασης του ακινήτου που βρίσκεται στη θέση «Πευκάκια» έχει εμβαδ. 48,560 στρ., Κτηματολογικά στοιχεία: Τόμος 1, Φύλλο: 90 Φάκελλος: 97 Κ.Μ. 26 γαιών Παστίδας και απεικονίζεται στο αριθμ. 11256/17-8-1998 σχεδιάγραμμα του Κτηματολογίου Ρόδου με κλίμακα 1:2000, σας γνωρίζουμε τα παρακάτω:

Ολόκληρη η έκταση της Κ.Μ. 26 γαιών Παστίδας καλλιεργείται με ελιές, αμπέλι, αμυγδαλιές και κηπευτικά.

Υπάρχει και ένα μικρό τμήμα της παραπάνω έκτασης, που καλύπτεται με χορτολιβαδική βλάστηση και μέσα σ' αυτή φύεται δασική βλάστηση σε ποσοστό κάτω του 10% με πέντε (5) πεύκα που δεν επηρεάζουν τον χαρακτηρισμό της έκτασης. Αποτελεί αγρό και χορτολιβαδική έκταση (άρθρο παρ. 6α και 6β του Ν. 998/79 και δεν υπόκειται στους περιορισμούς του πιο πάνω Νόμου περί προστασίας των δασών κ.λ.π.

Ο Δ/ντής Δασών Δωδ/νήσου
ΚΩΝ. ΑΡΓΥΡΟΠΟΥΛΟΣ

2793-25/4

ΕΛΛΗΝΙΚΗ ΔΗΜΟΚΡΑΤΙΑ
ΠΕΡΙΦ. ΝΟΤΙΟΥ ΑΙΓΑΙΟΥ
ΝΟΜΟΣ ΔΩΔΕΚΑΝΗΣΟΥ
ΔΗΜΟΤΙΚΟΣ ΠΑΙΔΙΚΟΣ ΣΤΑΘΜΟΣ
ΔΗΜΟΥ ΑΡΧΑΓΓΕΛΟΥ
Ταχ. Δ/νση: Αρχάγγελος 85102
Πληροφορίες: Τ. Ψαρά
Τηλ. - Φαξ: 0244-022001
Αρχάγγελος 24-4-2003
Αρ. Πρωτ.: 29

ΠΕΡΙΛΗΨΗ ΑΝΑΚΟΙΝΩΣΗΣ

Για την πρόσληψη προσωπικού με σύμβαση εργασίας ιδιωτικού δικαίου ορισμένου χρόνου.

Ο Δημοτικός Παιδικός Σταθμός Αρχαγγέλου ύστερα από την 16873/15-4-2003 έγκριση πρόσληψης εποχιακού προσωπικού ανακοινώνει ότι θα προσλάβει προσωπικό με σύμβαση εργασίας ιδιωτικού δικαίου ορισμένου χρόνου συνολικού αριθμού (2) δύο ατόμων για την κάλυψη εποχιακών αναγκών του Δημοτικού Παιδικού Σταθμού Αρχαγγέλου σύμφωνα με τις διατάξεις του άρθρου 21 του Ν. 2190/1994 όπως ισχύει μετά τις τροποποιήσεις και συμπληρώσεις των Ν. 2225/94, 2247/94, 2266/94 και 2349/95, 2527/97 και 2738/99 για τις εξής κατά αριθμό ατόμων ειδικότητες με τα αντίστοιχα ειδικά τυπικά προσόντα και την αντίστοιχη χρονική περίοδο.

Ειδικότητα: Βρεφονηπιοκόμων ΙΕΚ ή προσωπικό Δ.Ε. αντίστοιχης εμπειρίας.

Χρονική διάρκεια: 8 μήνες.

Για την ειδικότητα βρεφονηπιοκόμων (ΙΕΚ) απαιτείται πτυχίο ή δίπλωμα ΙΕΚ αντίστοιχης ειδικότητας (Προσχολικής Αγωγής Δραστηριοτήτων Δημιουργίας και έκφρασης) ή πτυχίο ή δίπλωμα Α' ή Β' κύκλου σπουδών ΤΕΕ βοηθού βρεφοκόμων-παιδοκόμων ΤΕΛ-ΕΠΛ ή άλλος ισότιμος τίτλος σχολικής μονάδας (ΤΕΣ) της ημεδαπής ή αλλοδαπής αντίστοιχης ειδικότητας.

Οι υποψήφιοι πρέπει:

α) Να είναι ηλικίας 18-65 ετών.

β) Να μην έχουν κώλυμα κατά το άρθρο 8 του Υπαλληλικού Κώδικα (καταδίκη, υποδικία, δικαστική συμπαράσταση).

Οι ενδιαφερόμενοι μπορούν να υποβάλουν αίτηση στο Δημοτικό Παιδικό Σταθμό Αρχαγγέλου εντός προθεσμίας (10) ημερών που αρχίζει από την επόμενη ημέρα της τελευταίας δημοσίευσης της παρούσας σε τοπικές εφημερίδες ή της ανάρτησης της στο χώρο ανακοινώσεων του Δημοτικού Παιδικού Σταθμού Αρχαγγέλου εφόσον η ανάρτησή της είναι μεταγενέστερη της δημοσίευσης στις εφημερίδες.

Οι ενδιαφερόμενοι μπορούν να αποστέλλουν την αίτησή τους ταχυδρομικώς συστημένη στη διεύθυνση: Προς τον Δημοτικό Παιδικό Σταθμό Αρχαγγέλου. Αρχάγγελος 85102.

Οι ενδιαφέρομενοι μαζί με την αίτησή τους πρέπει να υποβάλουν τα εξής δικαιολογητικά:

- Κυρωμένο φωτοαντίγραφο του τίτλου των σπουδών τους.
- Πιστοποιητικό του ΟΑΕΔ εάν επικαλούνται την ιδιότητα του μακροχρονίως ανέργου.
- Υπεύθυνη δήλωση του Ν. 1599/86 ότι είναι άνεργοι και ανεπάγγελτοι.
- Βεβαίωση του Δήμου για τη μόνιμη κατοικία του υποψηφίου.
- Πιστοποιητικό οικογενειακής κατάστασης του Δήμου στο Δημοτολόγιο του οποίου είναι γραμμένοι.
- Υπεύθυνη δήλωση του Ν.1599/86 στην οποία να δηλώνουν αν το έτος 2002-2003 έχουν απασχοληθεί σε Δημόσια Υπηρεσία ή Νομικό Πρόσωπο του άρθρου 14 παρ. 1 του Ν. 2190/94 με την ιδιότητα του εποχιακού υπαλλήλου ή για κάλυψη περιοδικών ή πρόσκαιρων αναγκών περισσότερο από 8 μήνες.

Εκτός από τα παραπάνω δικαιολογητικά οι ενδιαφερόμενοι, εφόσον έχουν και επικαλούνται επί πλέον κάποια από τις ιδιότητες που ρητά αναφέρονται στη παρ. 11 του άρθρου 21 του Ν. 2190/94 πρέπει να υποβάλουν μαζί με την αίτησή τους τα απαιτούμενα αποδεικτικά στοιχεία για τα οποία μπορούν να λάβουν πληροφορίες στο τηλέφωνο: 6973-694995 και στο τηλέφωνο 2244022449.

Αρμόδια: κ. Ψαρά Τσαμπίκα.

Ο πρόεδρος
ΠΑΠΑΚΩΝΣΤΑΝΤΙΝΟΥ ΖΗΝΩΝ

ΧΛ-25/4

ΕΛΛΗΝΙΚΗ ΔΗΜΟΚΡΑΤΙΑ
ΝΟΜΟΣ ΔΩΔΕΚΑΝΗΣΟΥ
ΔΗΜΟΣ ΣΥΜΗΣ

Ο Δήμαρχος Σύμης και το Δημοτικό Συμβούλιο εύχονται η Ανάσταση του Θεανδρώπου να φέρει ειρήνη και υγεία σε όλους.

Ο δήμαρχος
Ελευθέριος Παπακαλοδούκας

ΧΛ-25/4

ΣΧΟΛΙΚΗ ΕΠΙΤΡΟΠΗ
ΔΗΜ. ΣΧΟΛΕΙΟΥ & ΝΗΠΙΑΓΩΓΕΙΟΥ ΣΟΡΩΝΗΣ

ΠΕΡΙΛΗΨΗ ΔΙΑΚΗΡΥΞΗΣ ΔΙΑΓΩΝΙΣΜΟΥ
(για εκμίσθωση του Σχολικού Κυλικείου)

Η Σχολική Επιτροπή του Δημ. Σχολείου και Νηπιαγωγείου Σορωνής διακηρύσσει ότι: προκηρύσσεται δημόσιος πλειοδοτικός διαγωνισμός με ενσφράγιστες προσφορές για την εκμίσθωση του κυλικείου του Δημοτικού Σχολείου Σορωνής για τρία χρόνια.

Ο διαγωνισμός θα γίνει στο γραφείο του Δημοτικού σχολείου στις 15 Μαΐου 2003, ημέρα Πέμπτη και ώρα 12.00.

Για περισσότερες λεπτομέρειες οι ενδιαφερόμενοι να απευθύνονται στο γραφείο του Σχολείου ή στα τηλέφωνα 22410-41244 και 22410-40080 κατά τις εργάσιμες ημέρες και ώρες.

Σορωνή, 17 Απριλίου 2003
Ο πρόεδρος
Μιχάλης Τομάζος

25/4

ΕΛΛΗΝΙΚΗ ΔΗΜΟΚΡΑΤΙΑ
ΠΕΡΙΦΕΡΕΙΑ ΝΟΤΙΟΥ ΑΙΓΑΙΟΥ
ΝΟΜΟΣ ΔΩΔΕΚΑΝΗΣΟΥ
ΔΗΜΟΣ ΛΙΝΔΙΩΝ

Α.Π. 2642

ΠΡΟΣΚΛΗΣΗ ΕΚΔΗΛΩΣΗΣ ΕΝΔΙΑΦΕΡΟΝΤΟΣ

Ο δήμαρχος Λινδίων, Γεώργιος Ν. Θαρρενός έχοντας υπ' όψει :

1. Το άρθρο 15 του Π.Δ. 171/87 όπως τροποποιήθηκε με το Π.Δ. 299/99

2. Το άρθρο 12 του Ν. 3074/02

3. Τον προϋπολογισμό και το Τεχνικό Πρόγραμμα του Δήμου μας στο οποίο έχουν εγγραφεί τα έργα:

Α) «Τεχνικά έργα προστασίας πεζών στο οδικό δίκτυο», με Κ.Α. 70-151-9-32 και πίστωση 6.632,43 Ευρώ (με ΦΠΑ).

Β) «Συντήρηση Δημοτικών δρόμων Δ.Δ. Λίνδου», με Κ.Α. 70-131.9-04 και πίστωση 6.632,43 Ευρώ (με ΦΠΑ)

Γ) «Αποκατάσταση ζημιών σε τοίχους αντιστήριξης εξ αιτίας των πλημμυρικών φαινομένων», με Κ.Α. 70-151.9-44 και πίστωση 6.632,43 Ευρώ (με ΦΠΑ)

Δ) «Δημιουργία χώρου παιδικής χαράς Λίνδου», με Κ.Α. 75-151.9-03 και πίστωση 6.632,43 Ευρώ (με ΦΠΑ)

Ε) «Συντήρηση αντλητικών συγκροτημάτων Λάρδου», με Κ.Α. 20-131.9.06 και πίστωση 6.632,43 Ευρώ (με ΦΠΑ)

ΣΤ) «Στραγγιστικές σωληνώσεις στο δίκτυο αποχέτευσης στη Θέση «Βαθύριακας» στο Δ.Δ. Πυλώνας», με Κ.Α. 35-151.9.22 και πίστωση 6.632,43 Ευρώ (με ΦΠΑ)

Ζ) «Ανάπλαση πλατείας ΄Κράνα΄΄ Λίνδου», με Κ.Α. 70-151.9-43 και πίστωση 6.632,43 Ευρώ (με ΦΠΑ)

Η) «Συντήρηση Δημοτικού Σχολείου Λάρδου», με Κ.Α. 75-131.9-11 και πίστωση 6.632,43 Ευρώ (με ΦΠΑ)

Θ) «Κατασκευή στεγάστρου αναμονής επιβατών στην πλατεία ΄΄Κράνα΄΄», με Κ.Α. 75-151.9-02 και πίστωση 6.632,43 Ευρώ (με ΦΠΑ)

Ι) «Κατασκευή κόμβου στην περιοχή ΄΄Λόστας΄΄ Λάρδου», με Κ.Α. 40.151.9-11 και πίστωση 6.632,43 Ευρώ (με ΦΠΑ)

Κ) « Επίχωση σκουπιδότοπου Λίνδου», με Κ.Α. 15.131.9-02 και πίστωση 6.632,43 Ευρώ (με ΦΠΑ)

Λ) «Κατασκευή τεχνικού συλλογής ομβρίων στην Κάλαθο», με Κ.Α. 35,151.9-25 και πίστωση 6.632,43 Ευρώ (με ΦΠΑ)

4. Τα Τεχνικά Δελτία των έργων.

Προσκαλεί

τους ενδιαφερόμενους εργολήπτες Δημόσιων Εργων ή εμπειροτέχνες εργολάβους εγγεγραμμένους στα Νομαρχιακά Μητρώα, με άδεια για έργα οδοποιίας (χωματουργικές - υδραυλικές εργασίες) και οικοδομικές εργασίες,να καταθέσουν την προσφορά τους για την εκτέλεση των παραπάνω έργων.

Οι εργασίες περιγράφονται στα αντίστοιχα Τεχνικά Δελτία.

Οι προσφορές θα κατατεθούν στο Δήμο Λινδίων με την ένδειξη «Προσφορά για... (ακολουθεί ο τίτλος του έργου για το οποίο κατατίθεται η προσφορά), μέχρι τις 02/05/2003 ημέρα Παρασκευή και ώρα 12 το μεσημέρι.

Τον ανάδοχο του έργου θα βαρύνουν όλες οι νόμιμες κρατήσεις υπέρ του Δημοσίου, τρίτων, εισφορές ΙΚΑ, κ.λ.π. Ο ΦΠΑ βαρύνει τον κύριο του έργου.

Για περισσότερες πληροφορίες παρακαλούμε οι ενδιαφερόμενοι να απευθύνονται στον Μηχανικό κ. Ρένο ΓΛΥΜΠΗ του ΔΗΜΟΥ ΛΙΝΔΙΩΝ.

Ο δήμαρχος
Γεώργιος Ν. Θαρρενός

ΧΛ

ΤΗΛΕΟΠΤΑΣΗ

ΕΤ-1

07.00 Παιδικό πρόγραμμα
08.00 Ακολουθία των Μεγάλων Ωρών και της Αποκαθηλώσεως
12. 45 Κλασική μουσική
14.00 Ειδήσεις-Καιρός
14.15 Κλασική μουσική «Ινα τι εφρύαξαν έθνη...»
16.00 Το μυστήριο Παύλος
18.00 Βυζαντινοί λόγιοι και καλλιτέχνες στην Αναγέννηση
19.00 Ακολουθία του Επιταφίου (απευθείας μετάδοση από το Μητροπολιτικό Ναό Αθηνών)
22.45 Υμνοι Μεγάλης Εβδομάδας
23.00 Ειδήσεις - αθλητικά καιρός
23.30 Θείο Πάθος και Ανθρωποι (ορατόριο)
01.00 Βυζαντινοί λόγιοι και καλλιτέχνες στην Αναγέννηση (σειρά ντοκιμαντέρ - τελευταία εκπομπή)
02.00 Δίκτυο με τη ΝΕΤ
05.00 Κλασικοί της μουσικής

ΝΕΤ

06.00 Θησαυροί
07.00 Ιερουσαλήμ - Θεού κατοικητήριον
08.00 Εικόντες της χρητικής Τέχνης
09.00 Η Μονή της Αγίας Αικατερίνης στο Ορος Σινά
10.00 Δομήνικος Θεοτοκόπουλος, Κρης εποίει
10.30 Περιμένοντς το Πάσχα (σειρά ντοκιμαντέρ)
11.00 Ακολουθία των Μεγάλων Ωρών και της Αποκαθηλώσεως
13.00 Κλασική μουσική
15.00 Ειδήσεις-αθλητικά-οικονομία-καιρός
16.00 Τα Πάθη στην ελληνικήμουσική παράδοση
16.45 Μεσογειακό τρίπτυχο για τα Πάθη
18.00 Ειδήσεις- δελτίο στη νοηματική - δελτίο αγροτών
18.30 Ω! Γλυκύ μου Εαρ!
18.45 Η ομορφιά θα σώσει τον κόσμο
19.45 Ρωμανός ο Μελωδός και το Θείο δράμα
21.30 Ειδήσεις
22.00 Μουσικές του κόσμου: Ο ήχος της Ορθοδοξίας
23.00 Ξένη τινία «Το σκιάχτρο»
01.00 Ειδήσεις σε5'
01.05 Συνέχεια ταινίας
• Συνέχεια με επαναλήψεις

ΕΤ-3

07.31 Μεγάλη Εβδομάδα στο Αγιο Ορος
08.00 Ακολουθία της αποκαθηλώσεως
12.00 προς το εκούσιον Πάθος... Από τη Σταύρωση στην Ανάσταση
12.30 Ρεσιτάλ με τον Phillip Glass
13.30 Πάθος λαών «Μεγάλη Παρασκευή»
14.00 Πορεία προς το Πάθος Β' μέρος
15.00 Ειδήσεις
15.30 Μίκης Θεοδωράκης - Μέγαρο Μουσικής Θεσ/κης
17.00 Μίσος και Πάθος
18.15 Design 100%
18.45 Βιβλικά κείμενα
19.00 Ακολουθία του Επιταφίου Θρήνου
21.30 Ειδήσεις
23.00 Ανιχνεύσεις
24.00 Ειδήσεις
00.20 Ο ξένος στην πόλη
01.30 Από τον Ιησού ως το Χριστό: οι πρώτοι Χριστιανοί
• Συνέχεια με επαναλήψεις εκπομπών και σειρών

MEGA

06.30 Η ωραία και το τέρας (ξένη σειρά)
07.00 Ξένη ταινία « Ο πόλεμος των κουμπιών»
09.00 Ξένη ταινία «Ανθισμένες μανόλιες»
11.30 Ξένη ταινία «Τσαμπ»
14.00 Ειδήσεις
15.00 Ντόλτσε Βίτα (Ε)
15.45 Ξένη τινία «Μπεν Χουρ» (επική περιπέτεια)
20.00 Ειδήσεις
21.00 Ξένη ταινία «Ο Βασιλεύς των βασιλέων»
24.00 Ειδήσεις
00.30 Ξένη ταινία «Καζαμπλάνκα» (αισθηματική δραματική περιπέτεια)
02.30- Η ωραία και το τέρας (Ε)
03.30 Τηλεμάρκετινγκ
04.00 Η δίψα (Ε)

ANT-1

06.00 Ειδήσεις του CBS
06.20 Σαμπουάν (Ε)
07.00 Ω! Γλυκή μου Εαρ
08.15 Τομ και Τζέρι
08.40 Τα παραμύθια των αδελφών Γκριμ
09.10 Ξένη ταινία «Ο Ιησούς ο Ναζωραίος»
11.10 Super game
11.15 Ξένη ταινία «Δαυΐδ και Βηθσεβά»
13.20 Βυζαντινό συναξάρι
14.00 Ειδήσεις
15.45 Ξένη ταινία «Ο Χιτών»
17.30 Ειδήσεις-ειδήσεις στη νοηματική - καιρός
17.45 Super game
17.50 Καλημέρα ζωή
18.40 Θησαυροφυλάκιο
19.20 Η λάμψη
20.00 Ειδήσεις
21.00 Επιτάφιος
21.20 Ο Ιησούς από τη Ναζαρέ

ΠΡΟΟΔΟΣΠΟΡ

Ξυπνάνε οι μνήμες του παρελθόντος

Στο καθιερωμένο παιχνίδι των παλαιμάχων της Ρόδου και του Διαγόρα



Οι ποδοσφαιρικές μνήμες του παρελθόντος πρόκειται να ξυπνήσουν σήμερα στις 11 το πρωί στο Δημοτικό Στάδιο της πόλης μας «ο Διαγόρας». Όπως κάθε χρόνο την ημέρα αυτή, οι παλαίμαχοι ποδοσφαιριστές της Ρόδου και του Διαγόρα θα δώσουν το καθιερωμένο ετήσιο φιλικό τους παιχνίδι αποδεικνύοντας για μια ακόμα φορά εμπράκτως την αγάπη τους για το ποδόσφαιρο.

Η σημερινή ημέρα είναι πολύ ξεχωριστή, καθώς οι παλαιότεροι θα έχουν την ευκαιρία να θυμηθούν τις παλιές ένδοξες στιγμές του δωδεκανησιακού ποδοσφαίρου και οι νεότεροι να πάρουν μια μικρή γεύση για το πως αγωνίζονταν τα «ιερά τέρατα» του «βασιλιά των σπορ». Άλλωστε φροντίζουν κυριολεκτικά κάθε χρόνο να αποδεικνύουν ότι δεν έχουν ξεχάσει την τέχνη τους και όποτε τους δίνεται η ευκαιρία προσπαθούν να το επιβεβαιώνουν. Εκτός από το αγωνιστικό πάντως κομμάτι που έτσι και αλλιώς περνάει όπως και να το κάνουμε σε δεύτερη μοίρα, η σημερινή ημέρα αποτελεί γι' αυτούς τους παλαίμαχους και μιας πρώτης τάξεως ευκαιρία για να ανταλλάξουν ευχές και να πειράξει ο ένας τον άλλον.

Παίζουν και άλλοι παλαίμαχοι

Εκτός όμως από το παιχνίδι της Ρόδου με τον Διαγόρα, σήμερα την ίδια ώρα (στις 10π.μ) θα γίνουν στο νησί μας και άλλα παιχνίδια παλαιμάχων. Συγκεκριμένα στο «Οικονομίδειο» θα παίξουν οι παλαίμαχοι της Ιαλυσού και των Πεταλούδων, ενώ στις Καλυθιές θα γίνει ένα «μίνι τουρνουά» μεταξύ της Δόξας Ψίνθου, του Διγενή Κοσκινού και των Βετεράνων της Ρόδου.

Γιορτάζει την άνοδο στις 10 Μαΐου!

Η διοίκηση της Ρόδου ετοιμάζει χοροεσπερίδα στο Castello Rosso

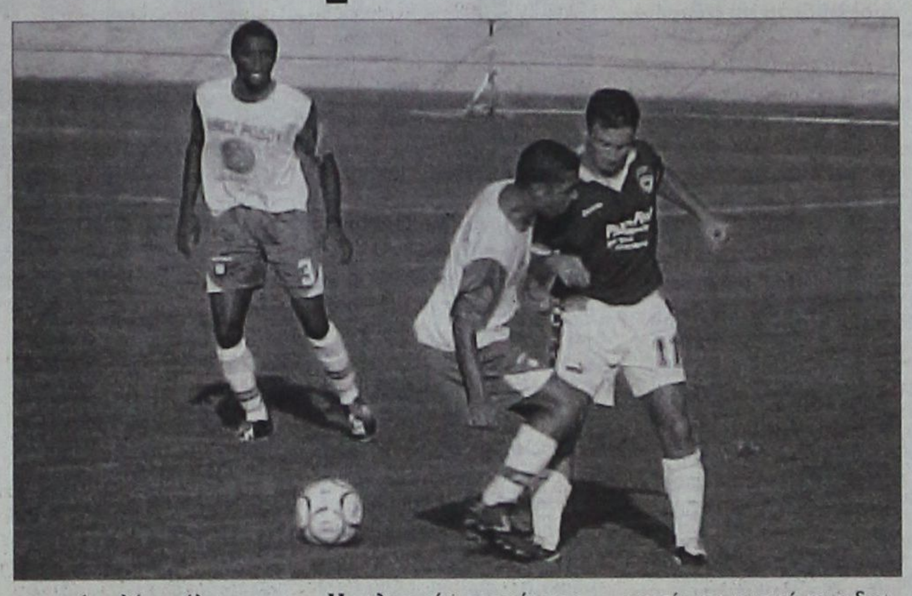

Μπορεί η Ρόδος να θέλει ακόμα ένα βαθμό για να εξασφαλίσει και μαθηματικά την κατάκτηση του πρωταθλήματος στον όμιλο της, ωστόσο η διοίκηση της οργανώνει από τώρα για το πως θα γιορτάσει το πρωτάθλημα και εκτός αγωνιστικών χώρων! Δεν είναι άλλωστε τυχαίο το ότι προσπαθεί να οργανώσει μια χοροεσπερίδα κατά την διάρκεια της οποίας αναμένεται να γίνει μεγάλο γλέντι ειδικά μάλιστα αν δεν ακολουθηθεί και η προκήρυξη που αναφέρει για αγώνες μπαράζ στα πλαίσια της διεκδίκησης της ανόδου στην Γ' Εθνική Κατηγορία. Και αυτό διότι υπάρχει η έντονη πεποίθηση ότι όχι μόνο θα κατακτηθεί το πρωτάθλημα αλλά η ομάδα θα μπορέσει να αυξήσει και άλλο τη βαθμολογική της διαφορά από τον Αθλητικό Όμιλο της Μάνης.

Στο Castello Rosso...

Σύμφωνα λοιπόν με τα όσα έγιναν γνωστά, η διοίκηση της ομάδας της πόλης μας έχει «κλείσει» από τώρα την αίθουσα του Castello Rosso για το Σάββατο 10 Μαΐου ούτως ώστε να πραγματοποιήσει την χοροεσπερίδα της. Για τον λόγο μάλιστα αυτό, αμέσως μετά το Πάσχα θα κάνει αίτημα στην Ελληνική Ποδοσφαιρική Ομοσπονδία να παίξει με τον ΑΟ Μάνης στην τελευταία αγωνιστική του πρωταθλήματος Σάββατο 10 Μαΐου, ούτως ώστε να μπορεί το βράδυ της ίδιας ημέρας και αφού φυσικά επιστρέψει στην βάση της, να γιορτάσει την κατάκτηση της πρώτης θέσης και ενδεχομένως και της ανόδου στην επόμενη κατηγορία.

Το πρωτάθλημα ερασιτεχνών

Στο μεταξύ, μια από τις προτεραιότητες της διοίκησης εν' όψει της νέας αγωνιστικής περιόδου είναι και η οργάνωση της ομάδας που θα «κατέβει» στο πρωτάθλημα ερασιτεχνών της χώρας μας. Ως γνωστόν και με βάση την ισχύουσα κατάσταση, οι ομάδες της Γ' Εθνικής συμμετέχουν σε μια κατηγορία στην οποία παίρνουν μέρος ομάδες της Β' και της Γ' Εθνικής (υπάρχει ακόμα μια η οποία όμως αφορά μόνο τις ομάδες που παίρνουν μέρος στο πρωτάθλημα της Α' Εθνικής Κατηγορίας). Η στελέχωση της ερασιτεχνικής ομάδας θα γίνει κατά πολύ μεγάλο ποσοστό από τους παίκτες της Υπερακαδημίας. Θα συμμετέχουν πάντως και επαγγελματίες παίκτες (που δεν είναι άνω των 21 ετών) οι οποίοι δεν θα έχουν μεγάλο χρόνο συμμετοχής με την πρώτη ομάδα.

Η τελευταία προπόνηση

Χθες έγινε και η τελευταία προπόνηση της ομάδας πριν από το Πάσχα. Έδωσαν το παρών όλοι οι παίκτες (πλην αυτών που είχαν πάρει άδεια από προχθές) οι οποίοι και αντάλλαξαν ευχές με τους συμπαίκτες τους, την τεχνική ηγεσία και φυσικά τους διοικούντες. Το ραντεβού πλέον έχει καθοριστεί για τη Λαμπρή Τρίτη όπου οι «πράσινοι» θα ξεκινήσουν την προετοιμασία τους για το επόμενο παιχνίδι πρωταθλήματος που είναι εντός έδρας με τον Ερμή Κορυδαλλού.

ΜΙΚΤΗ ΝΕΩΝ

Προπόνηση με... διπλή σημασία

Υστερα απ' την απόφαση της Ενωσης Ποδοσφαιρικών Σωματείων Δωδεκανήσου να συμμετάσχει στις εορταστικές εκδηλώσεις που θα γίνουν την Πρωτομαγιά στην Τήλο για την κατάκτηση του τίτλου στον 2ο Ομιλο της Γ' Κατηγορίας, η Τεχνική Επιτροπή καλεί για τη Λαμπρή Τρίτη, στις 3 μ.μ. τους παρακάτω ποδοσφαιριστές να βρίσκονται στο γήπεδο των Αγίων Αποστόλων για προπόνηση και επιλογή της 18άδας η οποία θα αγωνιστεί στην Τήλο, στο φιλικό, με την τοπική ομάδα. Να σημειωθεί ότι αρκετοί από τους παρακάτω προορίζονται για την Μικτή Νέων της επόμενης ποδοσφαιρικής περιόδου:

Αγγελόπουλος (Ευαγόρα), Αθανασίου (ΠΑΟ Διαγόρα), Κατσιδώνης (ΑΕΡΑ), Κοσμάς, Κώτσος (Απόλλωνα Απολλώνων), Παπαβασιλείου (ΠΑΣ Ασκληπειού), Ι. Παπανθύμου (Εθνικού), Παπαοικονόμου (Πετρώνα), Πέρος (ΑΕΡΑ), Τριπολίτης (ΑΣ Ζευς), Χατζηνικόλας (Αρη) Τερεζάκης, Στεφανάκης (ΑΕ Κατταβιάς), Γκάϊδας (Κλεάνθη), Τσαλώλης (Ηρακλή Μαριτσών), Καππάκας (ΑΕΡΑ), Καραγιάννης (Αγίου Γεωργίου), Καρπαθάκης (Διαγόρα Βατίου), Καστα-μούλας (Ερμή), Κουμπιού (Ατρομήτου Διμυλιάς), Λαθούρης (Κλεάνθη), Λεπτοκαρίδης (Ιάλυσου '97), Μαρίνος (Ασκληπιού Κω), Μπριζνόβαλης, Νικολάου (Ερμή), Πατρικός (Διαγόρα Βατίου), Πάττας (Κλεάνθη), Πιζήμολας (ΠΑΣ Ασκληπειού), Στρατής (Φοίβου), Τσαγκαράκης (Ασπίδας Σαλάκου), Τσοπανάκης (Διαγόρα Βατίου), Χατζηβαλσάμης (Ιάλυσος '97), Χατζηφούντας (Ανταγόρα), Ατσίδης (Ορφέα), Μαργαρίτης (Εθνικού), Πετρίδενας (Ηρακλή Μαριτσών), Τηλιακός (ΓΑΣ Ιάλυσου), Καλημέρης, Αγγελάκης (Διαγόρα Βατίου), Ιωαννίδης (Α.Σ. Ρόδου), Αναστασάκης Αντ.

Μεταξύ Ασπίδας Αη. και Ερμή

Φιλική... μοιρασιά

Αγιοι Απόστολοι

Σε φιλικό ποδοσφαιρικό αγώνα που έγινε χθες στο γήπεδο των Αγίων Αποστόλων η Ασπίδα Απολακκιάς αναδείχτηκε ισόπαλη 3-3 με τον Ερμή Καλυθιών.

Το παιχνίδι κινήθηκε σε πολύ καλά αγωνιστικά επίπεδα και πρόσφερε αρκετές συγκινήσεις στους φιλάθλους.

Αξιοσημείωτο ότι αρκετοί παίκτες από άλλες ομάδες αγωνίστηκαν με τα χρώματα των δύο συλλόγων, λόγω απουσίας βασικών τους στελεχών.

Σκόραραν για την Ασπίδα Σαράγιας (10'), Κανάρης (48') και Παλαιολόγος (50') και για τον Ερμή οι Καταξενός (22'), Καβουσανάκης (23') και Μαχαιρίδης (58').

Διαιτήτευσε ο Σπύρος Κόκκινος.

ΑΣΠΙΔΑ: Σαββάκης, Γκιόκας, Σαράγιας, Πρωτόπαππας, Ζάταρας, Αποκούραστος, Μελεούνης, Σκουλούδης, Γεωργαλλής, Ματθαίος, Κουφομανώλης. Επαιξαν και οι Λυκάκης, Κανάκης Π., Μενάγιας, Εμίρογλου, Χατζηγιαννάκης, Κανάρης, Παλαιολόγος.

ΕΡΜΗΣ: Χατζηνικόλας, Σπατιού, Β. Υφηλάντης, Κώστας, Σεντεμέντες, Χατζηγεωργίου, Μ.Ε. και Μ.Σ. Σταυρής, Καταξενός, Νικολός, Καβουσανάκης. Επαιξαν και οι Παπαγεωργίου, Μαχαιρίδης, Μπριζνόβαλης, Ηλίας.

Απουσίες και πάλι στον Απόλλωνα

Τετραήμερο ρεπό πήραν οι παίκτες

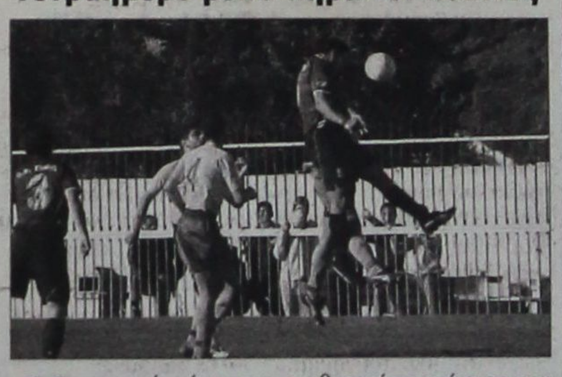

Με απουσίες έγινε και η χθεσινή προπόνηση του Απόλλωνα Καλυθιών, η τελευταία πριν από το Πάσχα. Συγκεκριμένα για μια ακόμα φορά δεν έδωσαν το παρών οι Μαμάκος και Καραβόλιας (παραμένουν αδικαιολόγητοι) όπως και ο Διακάκης για επαγγελματικούς λόγους. Παρά το ότι δεν μπόρεσαν να προπονηθούν λόγω του ότι αντιμετωπίζουν πρόβλημα τραυματισμού, έδωσαν κανονικά το παρών οι Ισκάς και Αρχοντούλης. Αφού αντάλλαξαν ευχές, οι παίκτες του Απόλλωνα πήραν τετραήμερο ρεπό. Θα επανέλθουν δηλαδή στις προπονήσεις τη Λαμπρή Τρίτη.

«Θέλω να παίξω ψηλότερα!»

Αυτή την επιθυμία εξέφρασε με δηλώσεις του ο σέντερ φορ του ΠΑΟ Διαγόρα Πολυδεύκης Γεωργαλλής

Την επιθυμία του να αγωνιστεί σε ομάδα ανώτερης κατηγορίας τη νέα αγωνιστική περίοδο, εξέφρασε με χθεσινές του δηλώσεις προς την εφημερίδα μας ο σέντερ φορ του ΠΑΟ Διαγόρα Πολυδεύκης Γεωργαλλής!

Όπως μας τόνισε σε σχετική ερώτηση που του έγινε, «μεγάλος μου στόχος είναι να αγωνιστώ κάπου πιο ψηλά. Θέλω να χάσω κιλά και αν μπορέσω να κάνω το μεγάλο βήμα. Δεν με πήραν και τα χρόνια βέβαια και πιστεύω ότι είμαι στην κατάλληλη ηλικία για να ανέβω».

Όπως λοιπόν όλα δείχνουν θα πρέπει να θεωρείται δεδομένο ότι αν έχει πρόταση από ομάδα ανώτερης κατηγορίας θα μπει σίγουρα στη διαδικασία να τη συζητήσει, αν και πρώτα θα μιλήσει με τον Διαγόρα όπως μας είπε ο οποίος θα έχει και τον πρώτο λόγο.

Όσο για το ποια είναι η γνώμη του για τη φετινή αγωνιστική του παρουσία είπε μεταξύ άλλων τα ακόλουθα:

«Δεν έμεινα ικανοποιημένος από τη φετινή μου παρουσία. Ξέρω ότι έχω τις δυνατότητες να προσφέρω πολλά περισσότερα αλλά πιστεύω ότι ο τραυματισμός που είχα πριν λίγο καιρό με άφησε πολύ πίσω. Ειλικρινά όμως πιστεύω ακράδαντα ότι μπορώ να προσφέρω πολλά περισσότερα»

Για την πορεία του Διαγόρα, ο δυναμικός σέντερ φορ είπε τα ακόλουθα:

«Η ομάδα μας αποτελείται από νεαρούς κυρίως παίκτες. Και εδώ που έχουμε φθάσει είναι πολύ καλά. Πιστεύω όμως ότι αν δεν υπήρχαν κάποιοι τραυματισμοί βασικών παικτών θα μπορούσαμε να είμαστε λίγο ψηλότερα στον βαθμολογικό πίνακα».

Ο Γεωργαλλής δεν παρέλειψε να προσθέσει ότι «δίκαια η Ρόδος πιστεύω ότι θα κατακτήσει το πρωτάθλημα» και «όπως και να έχει η θέση που έχουν αυτή την στιγμή όλες οι ομάδες στον βαθμολογικό πίνακα αντικατοπτρίζει την πραγματικότητα»

Σε ερώτηση για τον προπονητή του Ανδρέα Σταύρου απάντησε ως εξής:

«Είναι από τους καλύτερους αν όχι ο καλύτερος. Η προπόνηση που κάνει είναι πολύ ευχάριστη και οι σχέσεις του με όλους τους ποδοσφαιριστές είναι πάρα πολύ καλές».



Ο Πολυδεύκης Γεωργαλλής

Ρεπό από σήμερα

Οι «κυανέρυθροι» προπονήθηκαν χθες κανονικά στο Δημοτικό Στάδιο της πόλης μας και σήμερα θα γυμναστούν στον ίδιο χώρο για τελευταία φορά πριν από το Πάσχα. Αμέσως μετά θα τους δοθεί τριήμερο ρεπό και θα επανέλθουν στις προπονήσεις την Λαμπρή Τρίτη.

ΓΥΝΑΙΚΕΙΟ ΠΟΔΟΣΦΑΙΡΟ

Αλλάζει το πρόγραμμα των μπαράζ!

Στις έδρες των ομάδων και όχι σε ουδέτερα γήπεδα θα αγωνιστεί ο Σταυρός Καλυθιών



Στις έδρες των ομάδων και όχι σε ουδέτερα γήπεδα της πρωτεύουσας πρόκειται τελικά να διεξαχθούν οι αγώνες μπαράζ των πρωταθλητών του γυναικείου Περιφερειακού πρωταθλήματος της Ελληνικής Ποδοσφαιρικής Ομοσπονδίας κατά τη διάρκεια των οποίων θα διεκδικηθεί η άνοδος στην Α' Εθνική Κατηγορία.

Έτσι λοιπόν η πρωταθλήτρια του νοτίου ομίλου, ο Σταυρός Καλυθιών δεν θα χρειαστεί να ταξιδέψει δυο φορές και να μπει σε περισσότερα έξοδα, αλλά μόνο μια. Σύμφωνα με το πρόγραμμα που υπάρχει, οι αγώνες μπαράζ θα ξεκινήσουν στις 11 Μαΐου και η ομάδα του νησιού μας θα παίξει ή στη Λάρισα (με τον τοπικό Κένταυρο) ή στην Καρδίτσα (με την τοπική Αναγέννηση) καθώς ακόμα δεν έχει ξεκαθαρίσει ποια θα είναι πρωταθλήτρια από αυτές τις δυο ομάδες. Στις 18 Μαΐου οι παίκτριες του Νίκου Ταχραμάνη θα αντιμετωπίσουν στο γήπεδο των Καλυθιών την Αναγέννηση Πετρούπολης και θα ολοκληρώσει έτσι τις υποχρεώσεις της. Αν μάλιστα μπορέσει να κερδίσει αυτά τα δυο παιχνίδια, τότε θα έχει εξασφαλίσει και μαθηματικά την άνοδο της ανεξάρτητα ποιο θα είναι το αποτέλεσμα του τελευταίου αγώνα των μπαράζ που είναι ανάμεσα στην Αναγέννηση Πετρούπολης και τον Κένταυρο Λάρισας ή την Αναγέννηση της Καρδίτσας. Εκτός από τον πρώτο, στην Α' Εθνική ανεβαίνει και ο δεύτερος της ειδικής βαθμολογίας που θα έχει σχηματιστεί μεταξύ αυτών των τριών ομάδων.

Το κλίμα είναι πάρα πολύ καλό και υπάρχει η μεγάλη πεποίθηση πως οι στόχοι θα υλοποιηθούν και η ομάδα θα επανέλθει στην κατηγορία των μεγάλων της χώρας μας. Η προετοιμασία εν' όψει των αγώνων μπαράζ θα συνεχιστεί και πάλι από τη Λαμπρή Τρίτη.

ΔΙΑΦΗΜΙΖΕΤΑΙ ΣΤΟ ΙΝΤΕΡΝΕΤ
www.rodosport.gr



ΡΟΔΟΣ ΣΠΟΡ
...πρώτο όνομα στα σπορ
Τιμές που ...δεν παίζονται
ΕΘΕΛ. ΔΩΔΕΚΑΝΗΣΙΩΝ 15
Τηλέφ. 22410 21442 * E-mail: rospo@otenet.gr
ΓΔ-30/4

LINDOS BAY HOTEL
ΒΛΥΧΑ - ΛΙΝΔΟΥ

Το ξενοδοχείο μας θα είναι ανοιχτό από το Μεγάλο Σάββατο για να σας προσφέρει ένα εορταστικό τριήμερο τις ημέρες του Πάσχα.

Τιμή: 40 ευρώ το άτομο ανά ημέρα
1ο παιδί έως 12 ετών δωρεάν
2ο παιδί έως 12 ετών 50% έκπτωση.

Στην τιμή περιλαμβάνονται: Πρωινό - μεσημεριανό - βραδινό, αναψυκτικά, ποτά, παγωτά και snaks για μεγάλους και παιδιά.

Η διεύθυνση θα προσφέρει μαγειρίτσα μετά την Ανάσταση και την Κυριακή του Πάσχα το καθιερωμένο Πασχαλινό Γεύμα.

Τηλ. κρατήσεων 22440 29236 10.00 - 14.00
κος Πιλοτάκης 6944 603143 18.00-21.00

Happy Easter
X3923-264

ΠΡΟΟΔΟΣΠΟΡ

Τουρνουά «Πάσχα 2003»

Οι διαιτητές της τελικής φάσης



Ορίστηκαν οι διαιτητές της τελικής φάσης του Παιδικού τουρνουά «Πάσχα 2003» που διοργανώνει και φέτος η Ένωση Ποδοσφαιρικών Σωματείων Δωδεκανήσου. Πρόκειται για τους Φραγκίνη, Κόκκινο, Κόττορο, Καραχανή, Ασημακόπουλο, Σαββιδάκη και Αντωνά. Τα παιχνίδια θα πραγματοποιηθούν στο Δημοτικό Στάδιο της πόλης μας «ο Διαγόρας» στις 30 Απριλίου και σύμφωνα με το πρόγραμμα θα παίξουν:

Α ΗΜΙΣΥ ΓΗΠΕΔΟΥ		Β' ΗΜΙΣΥ ΓΗΠΕΔΟΥ
Νίκη Ρόδου - Φοίβος	3μ.μ	ΠΑΟ Διαγόρας-Καλαβάρδα
Διαγόρας Βατ. - Ιάλυσος '97	3.30μ.μ	ΑΕΡΑ - Ήλιος
Νίκη Ρόδου - ΠΑΟ Διαγόρας	4μ.μ	Φοίβος - Καλαβάρδα
Διαγόρας Βατ. - ΑΕΡΑ	4.30μ.μ	Ήλιος - Ιάλυσος '97
Νίκη Ρόδου - Καλαβάρδα	4.30μ.μ	Φοίβος-ΠΑΟ Διαγόρας
Διαγόρας Βατ. - Ήλιος	5.30μ.μ	Ιάλυσος - ΑΕΡΑ

Οι ομάδες Νίκη Ρόδου, ΠΑΟ Διαγόρας, Φοίβος Κρεμαστής και ΑΟ Καλαβαρδών συγκροτούν τον πρώτο όμιλο και οι υπόλοιπες τέσσερις τον δεύτερο όμιλο. Ο πρώτος του Α' ομίλου θα αγωνιστεί με τον δεύτερο του Β' ομίλου και ο πρώτος του Β' ομίλου θα αγωνιστεί με τον δεύτερο του Α' ομίλου στις 6μ.μ. Οι νικητές θα αγωνιστούν στον «μεγάλο» τελικό και οι ηττημένοι στον «μικρό» τελικό οι οποίοι θα διεξαχθούν παράλληλα (στα δυο ήμισυ των γηπέδων δηλαδή) στις 6.40μ.μ. Αμέσως μετά θα ακολουθήσουν οι απονομές.

Οι ομάδες που αποκλείστηκαν

Σε ότι έχει να κάνει με τις ομάδες που αποκλείστηκαν από τους αγώνες της πρώτης φάσης, θα αγωνιστούν σε αγώνες κατάταξης την Παρασκευή 2 Μαίου στις 4μ.μ. στο γήπεδο Κοσκινού. Αυτές οι ομάδες που θα πρέπει να βρίσκονται στο γήπεδο μισή ώρα πριν από την ώρα έναρξης είναι οι Δωριέας, Διγενής, Σταυρός Καλυθιών, ΠΑΣ Ασκληπειού, Άγιος Ισίδωρος και Εθνικός Αρχίπολης.

Σύμφωνα με ισπανικό ραδιοφωνικό σταθμό

Ο Μπέκαμ συμφώνησε με τη Ρεάλ Μαδρίτης

Οι αναφορές των ισπανικών ΜΜΕ σχετικά με το ενδιαφέρον της Ρεάλ Μαδρίτης να αποκτήσει τον Ντέιβιντ Μπέκαμ «φούντωσαν» χθες, καθώς ένας ραδιοφωνικός σταθμός ανακοίνωσε ότι οι δύο πλευρές έφτασαν σε συμφωνία. Ο Cadena COPE μετέδωσε ότι ο Αγγλος διεθνής θα λαμβάνει από την «βασίλισσα» τις ίδιες αποδοχές με αυτές που παίρνει από την Μάντσεστερ Γιουνάιτεντ και πως το μόνο που απομένει για την ολοκλήρωση της μεταγραφής είναι να επιτευχθεί η συμφωνία μεταξύ των δύο συλλόγων. Σύμφωνα, μάλιστα, με την ίδια πηγή, οι διαπραγματεύσεις μεταξύ των δύο συλλόγων ήταν ο κύριος λόγος που ο Αλεξ Φέργκιουσον δεν ξεκίνησε βασικό τον «Μπεκς» στον επαναληπτικό προημιτελικό με την Ρεάλ Μαδρίτης.

Από την πλευρά του, πάντως, ο πρόεδρος του ισπανικού συλλόγου, Φλορεντίνο Πέρεθ, δεν διέψευσε την είδηση, δηλώνοντας: «Θα πρέπει να περιμένουμε έως το τέλος της σεζόν, προτού μιλήσουμε για τέτοια πράγματα».

AMCOR

No 1

ΚΑΤΑΣΚΕΥΑΖΟΝΤΑΙ & ΕΙΣΑΓΟΝΤΑΙ ΣΥΝΑΡΜΟΛΟΓΗΜΕΝΑ ΑΠΟ ΤΟ ΙΣΡΑΗΛ



X3868-30/4

ΠΡΟΔΙΑΓΡΑΦΕΣ ΕΟΚ CE MARK

Η AMCOR-ΙΣΡΑΗΛ Η ΜΕΓΑΛΥΤΕΡΗ ΒΙΟΜΗΧΑΝΙΑ ΗΛΙΑΚΩΝ ΣΥΣΤΗΜΑΤΩΝ ΣΤΟΝ ΚΟΣΜΟ,ΣΑΣ ΠΡΟΣΦΕΡΕΙ ΤΟΝ ΚΑΛΥΤΕΡΟ ΗΛΙΑΚΟ ΘΕΡΜΟΣΙΦΩΝΑ ΤΟΥ ΚΟΣΜΟΥ ΜΕ ΜΟΝΑΔΙΚΑ ΣΗΜΕΙΑ ΥΠΕΡΟΧΗΣ ΠΟΥ ΚΑΝΕΝΑΣ ΑΛΛΟΣ ΔΕΝ ΕΧΕΙ.ΠΡΩΤΗ Η AMCOR,ΠΡΙΝ 40 ΧΡΟΝΙΑ ΠΑΡΟΥΣΙΑΣΕ ΤΗΝ ΕΠΑΝΑΣΤΑΤΙΚΗ ΤΗΣ ΤΕΧΝΟΛΟΓΙΑ ΣΤΟΥΣ ΗΛΙΑΚΟΥΣ ΘΕΡΜ/ΝΕΣ. ΠΟΛΛΟΙ ΑΠΟ ΤΟΤΕ ΠΡΟΣΠΑΘΗΣΑΝ ΝΑ ΤΗΝ ΜΙΜΗΘΟΥΝ .ΤΑ ΑΠΟΤΕΛΕΣΜΑΤΑ ΤΟΥΣ ΕΙΝΑΙ ΓΝΩΣΤΑ.ΚΑΝΕΝΑΣ ΔΕΝ ΜΠΟΡΕΣΕ ΝΑ ΤΗ ΦΟΑΣΕΙ.ΣΗΜΕΡΑ Η AMCOR ΣΥΝΕΧΙΖΟΝΤΑΣ ΤΗΝ ΕΡΕΥΝΑ ΣΤΟΝ ΤΟΜΕΑΤΗΣ ΗΛΙΑΚΗΣ ΕΝΕΡΓΕΙΑΣ ΒΡΙΣΚΕΤΑΙ ΚΑΙ ΘΑ ΒΡΙΣΚΕΤΑΙ ΜΠΡΟΣΤΑΓΙΑΤΙ ΕΙΝΑΙ Η No 1 ΣΤΟΝ ΚΟΣΜΟ.

ΕΙΝΑΙ Η AMCOR

Ελάχιστα τα καλά συμπεράσματα της ΕΑΣ ΣΕΓΑΣ στις μικρές κατηγορίες



Από την ΕΑΣ ΣΕΓΑΣ Δωδεκανήσου πήραμε την παρακάτω αναφορά, σχετικά με τα συμπεράσματα του Διασυλλογικού πρωταθλήματος παμπαίδων - παγκορασίδων Α΄.

Παρά τις μεγάλες δυσκολίες που αντιμετώπισαν οι αθλητικές αποστολές των σωματείων των νησιών μας για να φθάσουν στη Ρόδο, προκειμένου να συμμετάσχουν στο Διασυλλογικό πρωτάθλημα ΠΠ/ΠΚΑ΄, οι μικροί αθλητές κατάφεραν να παρουσιάσουν εξαιρετικό θέαμα και να ικανοποιήσουν με την αγωνιστικότητά τους και τις επιδόσεις τους, τους φίλους του κλασικού αθλητισμού.

Ο πρόεδρος του ΣΕΓΑΣ κ. Βασ. Σεβαστής, που παρακολούθησε τους αγώνες, έμεινε ιδιαίτερα ικανοποιημένος από το γεγονός ότι η Δωδεκάνησος εξακολουθεί να αναδεικνύει νέα παιδιά με πλούσιο ταλέντο και άριστες προοπτικές αθλητικής εξέλιξης.

• Αν εξετάσουμε όμως προσεκτικά τ' αποτελέσματα μπορούμε να βγάλουμε συγκεκριμένα συμπεράσματα για την πορεία των σωματείων, αφού η κατηγορία αυτή των αθλητών αποτελεί «πυξίδα» που δείχνει την προοπτική τους.

• Να ξεκινήσουμε από τον ιστορικό ΠΑΟ Διαγόρας. Υστερα από τρία χρόνια συνεχούς αδυναμίας να παρουσιάσει νέο αξιόλογο έμψυχο υλικό σ' αυτή την κατηγορία, δείχνει σημάδια ανάκαμψης. Η παρουσία στις τάξεις του ιστορικού σωματείου νέων αθλητριών βασικά αναπτερώνει τις ελπίδες για νέα πορεία του σωματείου.

Η Δάφνη Μίγκλη (ύψος - 80 μ. εμπ.), η Λιάνα Χοσάδα (μήκος) και η Ευαγγελία Αγγελάκου (80 μ.) παίρνουν τη σκυτάλη για την ανάκαμψη του συλλόγου. Εξακολουθεί όμως να υστερεί σε έμψυχο υλικό στ' αγόρια. Οι βαθμοί που συγκέντρωσε προέρχονται σχεδόν αποκλειστικά από τις Παγκορασίδες (33 ΠΚ/7 ΠΠ = 40 βαθμοί).

• Ο ΓΑΣ Υγεία Ρόδου δείχνει έντονα σημάδια «αποψίλωσης» σ' αυτή την κατηγορία (΄΄αλλοτε ακμαιότατη για το σωματείο), που ήταν και το μεγάλο του πλεονέκτημα. Η παρουσία δύο εξαιρετικά ταλαντούχων αθλητών (Μαρία Κοζά 80 μ., μήκος του Γ. Φαρμακίδη 150 μ. μήκος) δε σώζειτην κατάσταση. Χρειάζεται προσπάθεια από τη νέα διοίκηση και τους προπονητές (28 ΠΚ / 19 ΠΠ = 47 βαθμοί).

• Ο ΑΣ Νίκη Ρόδου δεν έδειξε τίποτα το σπουδαίο σ' αυτή την κατηγορία. Φαίνεται πως η περσινή εξαιρετική εμφάνιση και πορεία του σωματείου δεν θα έχει συνέχεια αν δεν υπάρξει κινητοποίηση από τους προπονητές και διοίκηση (8 ΠΚ / 9 ΠΠ - 17).

• Ο ΑΟ Αρχάγγελος εξακολουθεί να έχει αδυναμίες σ' αυτή την τόσο σπουδαία κατηγορία. Η παρουσία της Δέσποινας Σκούμπρου δε σώζει την κατάσταση. Χρειάζεται προσπάθεια προσέλκυσης νέων παιδιών από τα σχολεία του αντίστοιχου Δήμου (5 ΠΠ / 11 ΑΚ =16).

• Η ΑΕ Ηρακλής ξεκίνησε επιθετικά την προσπάθειά της σ' αυτή την κατηγορία εντάσσοντας αρκετά παιδιά στις τάξεις της. Η συγκομιδή όμως των βαθμών προέκυψε σχεδόν αποκλειστικά από τον Μιχ. - Θεοδ. Κωβιού που διαθέτει εξαιρετικές ικανότητες στα ριπτικά αγωνίσματα (σφαιροβολία - ακοντισμός). Τα νέα παιδιά χρειάζονται δουλειά (20 ΠΠ / 1 ΠΚ = 21Β).

• Ο ΑΟ Σύμης φαίνεται να ανακάμπτει παρά την έλλειψη εγκαταστάσεων στο νησί. Το έμψυχο υλικό έχει καλές προδιαγραφές. Χρειάζεται όμως αρκετή δουλειά (15 ΠΠ / 0 ΠΚ = 15Β). Δεν είδαμε όμως κορίτσια στο σωματείο κι αυτό θα πρέπει να το δουν οι διοικητικοί και προπονητές.

• Ο ΑΟ Καρπάθου δεν διαθέτει σ' αυτή την κατηγορία αντίστοιχο έμψυχο υλικό μ' αυτό της κατηγορίας των Παίδων - Κορασίδων. Το σωματείο χρειάζεται να προσλάβει ένα δεύτερο προπονητή αν θέλει να έχει καλή συνέχεια. Εκτός του Νικ. Μιχαηλίδη (3000 μ.) δεν είδαμε τίποτα καινούργιο. Είμαστε βέβαιοι ότι υπάρχουν ταλέντα στο νησί (6 ΠΠ / 1 ΠΚ = 7Β).

• Στον ΑΣ Ιπποκράτη Κω, δεν επανελήφθη η εντυπωσιακή εμφάνιση του σωματείου του 2002 ..... την κατηγορία. Βέβαια το σωματείο διαθέτει αρκετές ταλαντούχες αθλήτριες, όχι όμως και αθλητές. Η Νάνσυ Καλσάτου (150 μ.), ή Σεβ. Καλσάτου (300 μ.), και η Ρενέ Ζούνη (80 μ.) είναι αυτές που θα σηκώσουν το βάρος της παράδοσης στο Παν. πρωτάθλημα.

• Η επανάσταση όμως φαίνεται ότι ξεκινά και πάλι από τα δύο νησιά του βορείου συγκροτήματος - την Κάλυμνο και τη Λέρο. Από τη μία ο ΑΣ Καζώνης με την «απόβαση των μυρίων» συγκέντρωσε υπερδιπλάσιους βαθμούς από το δεύτερο σωματείο, που ήταν κι αυτό της Καλύμνου (ΑΣ Κάλυμνος 2000). Αιχμή του δόρατος οι Παμπαίδες (128 Β), ενώ και οι Παγκορασίδες απεκόμισαν 26 Β. Στα κορίτσια δεν είδαμε κάτι το εντυπωσιακό. Αντίθετα στ' αγόρια υπάρχουν αρκετοί ταλαντούχοι με κορυφαίους τους Θεοφιλίδη (300 μ.) και Νομ. Πονήρη (600 μ.)

• Αντίθετα για τον ΑΣ Κάλυμνος 2000 η δύναμή του βρίσκεται στις Παγκορασίδες (51 ΠΚ / 21 ΠΠ). Ξεχώρισαν οι Αγγ. Ζαγοριανού (300 μ.) η Νομ. Κουφού (80 μ.), η Αννα Μανιά (600 μ.), η Μαρ. Καμπουράκη (δισκοβολία), η Μαρία Παστρικού (ακοντισμός) και ο Μιχ. Καμπουράκης στον ακοντισμό.

• Τέλος, ο ΓΣΝ Λέρου ήταν το σωματείο με την πλέον αρμονική σύνθεση και αποτελεσματικότητα. Ιδιαίτερη αίσθηση δημιούργησαν τα δύο κορίτσια (Ουρ. Ρεμπούλη 2000 μ. / Ματ. Ηλία 300 εμπ.) του σωματείου, που στοχεύουν πλέον και σε πανελλήνιες διακρίσεις. Το σωματείο συγκέντρωσε 49 βαθμούς (4ο στην κατάταξη), κάτι που σηματοδοτεί μια νέα αρχή για άνθιση που στίβου στο νησί της Αρτέμιδας.

Ο Σύνδεσμος Προπονητών συλλυπάται...

Ο πρόεδρος, το υπόλοιπο δ.σ. και τα μέλη του Πανδωδεκανησιακού Συνδέσμου Προπονητών Ποδοσφαίρου, εκφράζουν τα θερμά τους συλλυπητήρια στον γενικό αρχηγό του ΠΑΟ Διαγόρα Σταύρο Ηρακλείδη, για τον απροσδόκητο θάνατο της μητέρας του.

Παρούσα η Ιακώβου στα 10.000 μ. του «Πανελληνίου»

Τελικά θα πάρει μέρος στα 10.000 μ. του Πανελληνίου Πρωταθλήματος, η Χρύσα Ιακώβου, το οποίο θα είναι στην Κρήτη στις 24 Μαΐου.

Παρ' όλο που αρχικά είχε δηλώσει ότι δεν προτίθεται να τρέξει στο Πανελλήνιο πρωτάθλημα, επειδή δεν «προσφέρεται» για επιδόσεις, λόγω του χαμηλού συναγωνισμού, τελικά άλλαξε γνώμη και θα επιχειρήσει στην Κρήτη να πιάσει το όριο για το Παγκόσμιο Πρωτάθλημα του Παρισιού, τον προσεχή Αύγουστο.

Ελπίζοντας βέβαια να μην σταθεί και πάλι άτυχη, όπως στο Ευρωπαϊκό κύπελλο, όπου παρά την εξαιρετική της προετοιμασίας δεν κατάφερε να τελειώσει την κούρσα των 10.000 μ. και εγκατέλειψε στα μέσα περίπου της διαδρομής.

ΑΕ ΚΩΣ: Τα παπούτσια στο χέρι σε Τσικρικά-Καραγιώργο!

Το μαχαίρι βαθιά στο κόκαλο έβαλε προχθές ο προπονητής της ΑΕ Κως Ηλίας Ράμμος σε δύο ποδοσφαιριστές της ομάδας, οι οποίοι έχουν να δώσουν σημεία ζωής από την περασμένη Κυριακή!

Πρόκειται για τους Κώστα Τσικρικά και Βαγγέλη Καραγιώργο, οι οποίοι παρέμειναν στην Αθήνα, μετά την επιστροφή της ομάδας από την Μυτιλήνη, θέλοντας να κάνουν δεκαήμερες διακοπές, χωρίς την άδεια κάποιου παράγοντα.

Έτσι ο κ. Ράμμος, που μάταια τους περίμενε στις προπονήσεις τόσο τη Μ. Δευτέρα όσο και τη Μ. Τρίτη αποφάσισε να δώσει ένα τέλος στο κακόγουστο σίριαλ, θέτοντάς τους σε καραντίνα, μέχρι το τέλος της περιόδου, θέλοντας παράλληλα να διαφυλάξει «ως κόρη οφθαλμού» την τόσο εύθραυστη πειθαρχία. Σε μία μάλιστα περίοδο που η ομάδα δίνει την τελευταία ικμάδα των δυνάμεων και των δυνατοτήτων της προκειμένου να παραμείνει στην κατηγορία.

Ετσι η πρεμία επανήλθε στο στρατόπεδο της ομάδας, οι παίκτες της οποίας προπονήθηκαν χθες κανονικά κια στη συνέχεια αποσύρθηκαν με τις οικογένειές τους προκειμένου να περάσουν τις άγιες ημέρες του Πάσχα.

Παράλληλα οι παίκτες που κατάγονται από άλλες περιοχές της χώρας έφυγαν για τις ιδιαίτερες πατρίδες τους.

Οι προπονήσεις θα ξαναρχίσουν την Λαμπρή Τρίτη, με εντατικούς ρυθμούς, προκειμένου να ξεπεραστεί νικηφόρα το εμπόδιο του Πανελευσινιακού (4 Μαΐου).

Ενα παιχνίδι στο οποίο θα κάνει την επανεμφάνισή του ο Στάθης Γκουντελίτσας, ενώ θα λείψουν οι Μάμμης (τιμωρημένος) και Γούλας (τραυματίας). Ενα μικροπρόβλημα με τον γκολκήπερ (ο μόνος που απέμεινε) Σπαθάρα δεν εμπνέει ιδιαίτερη ανησυχία και αναμένεται να αγωνιστεί κανονικά στο παιχνίδι με την ομάδα της Ελευσίνας.



• Αγρίεψε για τα καλά, ο συνήθως πράος και υπομονετικός προπονητής της ΑΕ Κως Ηλίας Ράμμος και έβγαλε «κόκκινη κάρτα» στους δύο ποδοσφαιριστές της ομάδας, οι οποίοι κάνοντας χρήση αδείας απ' τη ...σημαία ξεκίνησαν πρόωρα τις πασχαλινές τους διακοπές.

• Είχαμε ξαναγράψει, για την εμμονή της διοίκησης της ομάδας της Κω να μην βάζει το χέρι στην τσέπη (ελέω αιμοβόρων καβουριών) και να αρκείται στην απόκτηση παικτών τελευταίας διαλογής, οι οποίοι χωρίς κίνητρα και στόχους, απλά έρχονται στα μέρη μας για να μην χάσουν την επαφή με το τόπι.

• Στα χνάρια των περίφημων ποδοσφαιρικών συναντήσεων του παρελθόντος ανάμεσα στον Ταλαιπωριακό και του Βραδυποριακό, θα κινηθούν σήμερα, Μεγάλη Παρασκευή, και οι συνάδελφοί τους της Ρόδου. Σε τρία γήπεδα τα «τιμημένα ποδοσφαιρικά γηρατειά» μας θα αναβιώσουν ένδοξες στιγμές του παρελθόντος και θα αποδείξουν για μία ακόμη φορά ότι η ποδοσφαιρική τους λάμψη δεν πρόκειται να σβήσει ποτέ!

• Αντε να τελειώσουμε σήμερα, να πρεμήσουμε και 'μεις λιγάκι (και εστείς βέβαια από 'μας). Μπροστά μας ξανοίγεται προκλητικό και... ευωδιαστό ένα υπέροχο τετραήμερο και σκοπεύουμε να το εκμεταλλευτούμε όσο πάει. Ο οβελίας, τα κουλουράκια και το άφθονο κρασί, δεν αφήνουν κανέναν ασυγκίνητο. Μετά μάλιστα από σαρανταήμερη εξαντλητική νηστεία.

• Μάθαμε Γιάννη Πιστόλα, ότι ο φίλος σου, ο αλουμινάς, έσκασε από το κακό του για τις φωτογραφίες που δημοσιεύσαμε με τις... ψαρούκλες! Που να μάθει, Γιάννη, ότι δεν έμεινε ούτε... αγκάθι στο τραπέζωμα που έκανες!

• Σε μπελάδες έχει μπει η ΕΑΣ ΣΕΓΑΣ Δωδεκανήσου, σχετικά με την έξω-έσω κόντρα στον ΓΑΣ Ρόδου «Η Υγεία». Ο Νίκος Τσάτσος είναι μέλος της «Ενωσης»...



Ευχές για Καλό Πάσχα

Ο Δήμος Καμείρου και ο Δημοτικός Οργανισμός Πολιτισμού & Αθλησης εύχονται στους δημότες τους και σε όλο τον κόσμο Καλό Πάσχα. Το φως της Ανάστασης να φέρει σε όλους υγεία, ειρήνη και ευτυχία.

Τη Λαμπρή Τετάρτη η γιορτή του ΔΟΝΑ Λινδίων

Από το ΔΟΝΑ Λινδίων πήραμε την παρακάτω ανακοίνωση:

«Ο Δημοτικός Οργανισμός Νεολαίας και Αθλησης Λινδίων σέβεται και επικροτεί κάθε προσπάθεια που έχει σκοπό την πνευματική και αθλητική αναβάθμιση του Δήμου.

Τα παιδιά είναι το μέλλον της κοινωνίας μας, μας γεμίζουν χαρά και μας κάνουν περήφανους ακόμα περισσότερο πετυχαίνοντας διακρίσεις.

Η γιορτή «αθλητή - μαθητή» που θα πραγματοποιηθεί στις 30 -4-2003 στο Πνευματικό Κέντρο της Πυλώνας και έχει σκοπό να τιμήσει αυτά τα παιδιά με χρηματικά έπαθλα και βραβεία, αλλά και να στείλει το μήνυμα ότι η προσπάθεια είναι χωρίς τέλος για όλους μας και για οτιδήποτε.

Ωρα έναρξης ορίστηκε η 7 μ.μ.».

ΑΝΑΚΟΙΝΩΣΗ



Η Διαδημοτική Επιχείρηση Κατασκηνώσεων Προφήτη Ηλία σας καλεί

να επισκεφθείτε το ομορφότερο σημείο του νησιού, τις παιδικές κατασκηνώσεις στον Προφήτη Ηλία.

Γιατί να το κάνετε αυτό;

Μετρήστε λόγους:

• Χαλαρώστε μέσα σε μοναδικό φυσικό περιβάλλον στην καρδιά του πανέμορφου δάσους του Πρ. Ηλία.

• Αθληθείτε και ταυτόχρονα διασκεδάστε με πάμπολλες αθλητικές δραστηριότητες. Στη διάθεσή σας είναι: γήπεδο ποδοσφαίρου με χορτάρι, γήπεδα μπάσκετ και τένις.

• Απολαύστε τη βόλτα σας στο δάσος με τα πόδια ή με τα ποδήλατά μας και όταν θα σας έχει ανοίξει η όρεξη το εστιατόριό μας με παραδοσιακά φαγητά και ντότια κρέατα στα κάρβουνα, σας περιμένει.

Τηλέφωνο: 22460-22189 κιν.: 6944143512

Ανοικτά από Τρίτη έως Παρασκευή από 10.00 έως 18.00 και τα Σαββατοκύριακα από τις 11.00 αργά

Τ. 1442-30/4

ΠΡΟΟΔΟΣΠΟΡ

Εμείς...κατακτητές της κορυφής!

Ο Κολοσσός κατέκτησε και τον τίτλο του παιδικού πρωταθλήματος κερδίζοντας στο μεγάλο τελικό 63-55 τον Ηρακλή 2000! Έξω φρενών προπονητές, πρόεδρος και αθλητές της καρδαμιώτικης ομάδας με τα σφυρίγματα του Στέλιου Βιτζηλαίου! Την Α.Γ.Ε. Χαλκίδας και την πρωταθλήτρια Ε.ΚΑ.Σ.ΚΕ.ΝΟ.Π. θα αντιμετωπίσουν στην Αθήνα οι «θαλασσί»!

Τη δική τους ιστορία συνεχίζουν να γράφουν τα τμήματα υποδομής του Κολοσσού. Μετά την κατάκτηση του εφηβικού πρωταθλήματος ήρθε η σειρά των παίδων (ουσιαστικά της ίδιας ομάδας) να γευθούν το νέκταρ της επιτυχίας. Η ομάδα του Νίκου Φραγκεσκάκη επικράτησε στο μεγάλο τελικό του Ηρακλή 2000 με 63-55 και έκοψε πρώτη το νήμα στην τελική φάση που διεξήχθη στο κλειστό γυμναστήριο του Π.Α.Ο. Διαγόρα!

Οι «θαλασσί» πανηγύρισαν έξαλλα την κατάκτηση της κορυφής ενώ στην αντίπερα όχθη η οργή δεν έχει ξεσπάσει ακόμα κατά των δύο διαιτητών και ειδικά προς το πρόσωπο του Στέλιου Βιτζηλαίου...Η αλήθεια πάντως είναι ότι ο αξιολογημένος ρέφερι έκανε αρκετά λάθη τα περισσότερα εις βάρος του Ηρακλή 2000, καθώς απέβαλε με ανύπαρκτο πέμπτο φάουλ(και αντιαθλητικό) τον Χατζηπαναγιώτη, έδειξε «παίζεται» σε αρκετές φάσεις που κατέληγαν σε φάουλ πάνω στον Σταύρο, ενώ «κρεμάστηκε» από την γραμματεία όταν μέτρησε εκπρόθεσμο τρίποντο του Σταύρου από το κέντρο κι ενώ είχαν περάσει δύο περίπου δευτερόλεπτα που ο φωτεινός πίνακας είχε μηδενιστεί..

Η διαιτησία του είχε ως συνέπεια να προκαλέσει την έκρηξη του προέδρου της καρδαμιώτικης ομάδας Τάσου Τάλαρου που είπε χαρακτηριστικά. «Μετά απ' αυτό το παιχνίδι που παρακολουθήσαμε και στο οποίο εκλάπη η νίκη , θα σκεφτούμε αν από τη νέα χρονιά θα κατεβάσουμε οποιαδήποτε τμήμα. Εμείς προσπαθούμε να κρατήσουμε χαμηλό προφίλ, με αποτέλεσμα να θέλουν να μας εξοντώσουν...Είχε γίνει αναφορά στον αγώνα του εφηβικού με τον Π.Α.Ο. Διαγόρα γιατί είχαν μπει τρεις φίλαθλοι στο γήπεδο. Με ποιο τρόπο θα συγκρατήσουμε εμείς τον κόσμο, όταν γίνονται τέτοια πράγματα»...



Οι αθλητές του Κολοσσού πανηγυρίζουν την κατάκτηση του τίτλου στο παιδικό πρωτάθλημα

Στο καθαρά αγωνιστικό κομμάτι η αναμέτρηση εξελίχθηκε σε ένα συναρπαστικό ντέρμπι, με το αποτελέσμα της να κρίνεται στην τελευταία περίοδο, όταν δηλαδή αποχώρησαν με πέντε φάουλ, δύο απ' τους καλύτερους παίκτες του Ηρακλή 2000, ο Δανάς και ο Χατζηπαναγιώτης...Με δεδομένο ότι δεν υπήρχε βάθος...πάγκου, ο Κολοσσός χάρη κυρίως στις εκπληκτικές ενέργειες του Στυλιανού και την κυριαρχία του Γιακουμάκη κάτω από τα δύο καλάθια, πήρε τη νίκη με την οποία θα εκπροσωπήσει τα Δωδεκάνησα στο πανελλήνιο πρωτάθλημα...

Ο Ηρακλής ξεκίνησε καλύτερα και προηγήθηκε 7-11(7')...Ο Κολοσσός απάντησε(12-11 στο 10'), όμως ο Σταύρος είχε διαφορετική άποψη(14-18 στο 13')...Οι «θαλασσί» ισοφάρισαν εκ νέου(27-27 με τη λήξη του ημιχρόνου), όμως με δίποντο του Χατζηπαναγιώτη οι Καρδαμιώτες πήραν βραχεία κεφαλή(37-40 στο 27')....48'' πριν το τέλος ο Στέλιος Βιτζηλαίος έδωσε αντιαθλητικό φάουλ στον Χατζηπαναγιώτη(αμφισβητείται ακόμα κι αν ήταν φάουλ...) με συνέπεια ο τελευταίος να καθίσει στον πάγκο...ενώ τον ακολούθησε ο Δανάς στο 32'...Το 46-48(32') έγινε 54-51(35') και με τέσσερις συνεχόμενους πόντους του Γιακουμάκη (59-51)...Οι τρεις άστοχες βολές του Σταύρου σε συνδυασμό με τις βεβιασμένες ενέργειες τριών πόντων από τον Τάλαρο Σ., έγειραν οριστικά την πλάστιγγα προς το μέρος του Κολοσσού! Απ' τους νικητές κορυφαίοι ήταν οι Στυλιανός και Γιακουμάκης ενώ απ' τον Ηρακλή 2000 οι, Σταύρος(το μέλλον του ανήκει...) και Χατζηπαναγιώτης! Για τη διαιτησία τα είπαμε...

Τα δεκάλεπτα ήταν: 12-11, 27-27(ημ.), 44-45, 63-55

Διαιτητές: Βιτζηλαίος- Φάκαρος

ΚΟΛΟΣΣΟΣ ΡΟΔΟΥ (Φραγκεσκάκης): Αλεξίου 7, Ματσαμάς 8(2), Αραπούδης, Δεληγιαννάκης 8, Στυλιανός 22(3), Γιακουμάκης 18, Μαρινάκης Α. , Μαρινάκης Π.,

ΗΡΑΚΛΗΣ 2000 (Μπατμάς): Μαυροειδάκος 3(1), Σταύρος 26(2), Δανάς 4, Τάλαρος Σ. 3(1), Χατζηπαναγιώτης 12(1), Παπαηλίας 7, Σαρρής.

ΦΡΑΓΚΕΣΚΑΚΗΣ: «Θα μπορούσαμε πιο εύκολα»

Ικανοποιημένος από τη νίκη και την κατάκτηση του τίτλου ήταν μετά το τέλος του αγώνα ο προπονητής του Κολοσσού, Νίκος Φραγκεσκάκης που τόνισε χαρακτηριστικά: «Ήταν ένα πολύ νευρικό παιχνίδι. Δυσκολευτήκαμε μέχρι να βρούμε λύσεις αφού τα παιδιά είχαν πολύ άγχος. Πιστεύω ότι θα μπορούσαμε να κερδίσουμε πιο εύκολα αφού στο τέλος ελέγξαμε το ρυθμό παρά το γεγονός ότι όλα μας πήγαν στραβά απ' την αρχή...Αξίζουν συγχαρητήρια στα παιδιά για τη μεγάλη τους νίκη γιατί οι ίδιοι πήραν και το εφηβικό πρωτάθλημα και συμμετείχαν στο πανελλήνιο»

ΜΠΑΤΜΑΣ: «Καλό Πάσχα με ήσυχη συνείδηση»

Πυρ και μανία με τη διαιτησία ειδικά του Στέλιου Βιτζηλαίου ήταν ο τεχνικός του Ηρακλή 2000 Τάσος Μπατμάς όπως και ο βοηθός του Γιάννης Παπούλης. Είναι χαρακτηριστικό ότι όλοι μετά το τέλος του αγώνα έπνεαν μένεα κατά των δύο ρέφερι...«Συγχαρητήρια στον Κολοσσό και εύχομαι να πάει καλά στο πανελλήνιο πρωτάθλημα. Εύχομαι καλό Πάσχα σε όλους και στους δύο διαιτητές να προσπαθήσουν να έχουν ήσυχη συνείδηση», υποστήριξε ο Τάσος Μπατμάς..

Χωρίς προσκλήσεις και δωρεάν εισιτήρια οι «Ολυμπιακοί» της Αθήνας

Εδώ και πολύ καιρό η Οργανωτική Επιτροπή ''Αθήνα 2004'' έχει καταστήσει σαφές προς όλες τις κατευθύνσεις ότι δεν θα υπάρξουν προσκλήσεις και δωρεάν εισιτήρια στους Ολυμπιακούς Αγώνες του 2004. Ωστόσο, η Οργανωτική Επιτροπή, σύμφωνα με πληροφορίες, θα δεσμεύσει περίπου 200 διαπιστεύσεις για κυβερνητικούς αξιωματούχους, επίσημους καλεσμένους, τοπικούς άρχοντες και άλλους φορείς.

Οπως αναφέρουν πηγές από τη Νέα Ιωνία, ο σχεδιασμός του ''Αθήνα 2004'' προβλέπει τη διάθεση των εξής διαπιστεύσεων:

Στον Πρόεδρο της Δημοκρατίας -δύο, μία για τον ίδιο και μία για το γραφείο του-, στον πρωθυπουργό πέντε, στη δήμαρχο Αθηναίων δύο, στον πρόεδρο της Βουλής μία, στους αρχηγούς των κομμάτων από δύο, στους υπουργούς Πολιτισμού, Εξωτερικών και τον υφυπουργό Αθλητισμού από δύο, στους βουλευτές των περιφερειών όπου θα διεξαχθούν Ολυμπιακά αγωνίσματα από μία, στους πέντε Ολυμπιακούς Περιφερειάρχες από μία -και άλλες επτά στα γραφεία τους.

Επίσης, διαπιστεύσεις θα διατεθούν στους δήμαρχους των πόλεων με Ολυμπιακές εγκαταστάσεις, καθώς και σε αυτούς από τους οποίους περνάει η Μαραθώνια διαδρομή από μία (συνολικά 24), στον πρόεδρο του Δημοτικού Συμβουλίου της Αθήνας μία, στα μέλη του διοικητικού συμβουλίου του ''Αθήνα 2004'' από μία (συνολικά 32), στους προέδρους και γενικούς γραμματείς των εθνικών ομοσπονδιών (συνολικά 54), στα μέλη της Επιτροπής Διεκδίκησης από μία (συνολικά πέντε) και στους διατελέσαντες προέδρους της Οργανωτικής Επιτροπής από το 1997 και εντεύθεν από μία. Τέλος, σε προσωπικότητες που θα προσκληθούν από τον ''Αθήνα 2004'' (συνολικά 30).

Πρέπει να σημειωθεί ότι τα μέτρα ασφαλείας στις Ολυμπιακές εγκαταστάσεις θα είναι πρωτόγνωρα για την Ελλάδα και θα είναι αδύνατο να τις προσεγγίσει κανείς χωρίς εισιτήριο ή την απαραίτητη διαπίστευση.

Παγκόσμια πρωτιά ο Αντώνης Χατζηγεωργίου

Ο Αντώνης Χατζηγεωργίου (φωτογραφία), ο οποίος την 20η Απριλίου κατέκτησε το πρώτο τίτλο στον πανελλήνιο διαγωνισμό της παγκόσμιας ομοσπονδίας I.F.B.B. στην κατηγορία Fitness ανδρών, επιθυμεί να ευχαριστήσει τους Νικήτα Μανώλακα για την πολύτιμη βοήθειά του, τα γυμναστήρια Cybex και Pacific, καθώς και την οικογένειά του που τον ενίσχυσαν την περίοδο της προετοιμασίας του.

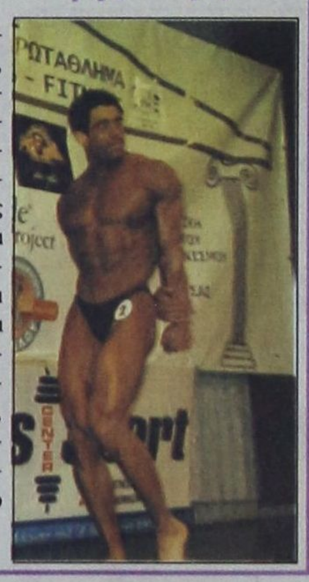

Ένας κούκος δεν έφερε την άνοιξη...

Στον τελικό της παρηγοριάς η Α.Ε. Δικαίου επικράτησε του...εκπληκτικού Παρβαντώνη με 79–68 και τερμάτισε στην τρίτη θέση του φάϊναλ–φορ! Στο τελευταίο δεκάλεπτο πήρε το ροζ φύλλο η ομάδα του Δημήτρη Τζομάκα...

Είναι ο τελικός που γίνεται...επειδή πρέπει να γίνει! Σε αυτόν λοιπόν, η Α.Ε. Δικαίου κατάφερε να κερδίσει τον Ιπποκράτη Κω με 79-68 και να κατακτήσει την τρίτη άτυπη θέση! Ουσιαστικά το συγκρότημα του Δημήτρη Τζομάκα πήρε τη νίκη με αντίπαλο τον Λευτέρη Παρβαντώνη που ήταν μία ομάδα μόνος του...Όταν σίγησε(σχετικό αυτό...), λόγω κούρασης, η Α.Ε. Δικαίου πήρε φόρα και παράλληλα το ροζ φύλλο αγώνα, με το οποίο μετρίασε κάπως την εικόνα που έδειξε στην τελική φάση που διεξήχθη στο κλειστό γυμναστήριο του Π.Α.Ο. Διαγόρα!

Μπροστά σε συγγενείς και φίλους, χθες το μεσημέρι στην «τέντα» αγωνίστηκαν οι δύο απογοητευμένοι των ημιτελικών και ήταν φανερό ότι έλειπε τουλάχιστον στο επίπεδο της πρώτης μέρας η διάθεση και το πάθος των νεαρών παικτών και των δύο συλλόγων! Οι τυπικά γηπεδούχοι, απλά εκμεταλλεύτηκαν τις περισσότερες εναλλακτικές λύσεις που είχαν, αφού και ο Σκούφης δεν κατάφερε να βοηθήσει τον Ιπποκράτη,σε βαθμό που τουλάχιστον θα περίμενε ο Γιάννης Παπούλης...

Κι όμως η ομάδα της πόλης της Κω, κατάφερε να πιάσει στον ύπνο την Α.Ε.Δ. και για περίπου 30 λεπτά κρατούσε σταθερά το προβάδισμα που σε ορισμένα σημεία , έφτασε και σε διψήφιο αριθμό...Ο Ιπποκράτης μόλις στο 2' προηγήθηκε 4-7 και με εννέα πόντους του Παρβαντώνη ξέφυγε με 6-11(6')...Με πρωταγωνιστή τον ίδιο(σημείωσε 26 πόντους στο πρώτο εικοσάλεπτο), οι παίκτες του Γιάννη Παπούλη ξέφυγαν με 11-21(7') ενώ η ψαλίδα άνοιξε ακόμα περισσότερο(16-30 στο 11')...

Στο σημείο εκείνο, η ομάδα του Δημήτρη Τζομάκα αποφάσισε να ξυπνήσει, εκμεταλλευόμενη το γρήγορο ρυθμό που έδωσε ο Μαύρος σε συνδυασμό με τον επιθετικό οίστρο του Τρύπα και την κυριαρχία στη ρακέτα των Ρούφα και Χατζηγιακουμή...Στα μέσα της δεύτερης περιόδου το σκορ μετατράπηκε σε 28-32, με τον Μαύρο να χρεώνεται με τρία φάουλ, κάτι όμως που δεν αποτέλεσε πρόβλημα στη συνέχεια...

Τελικά το ημίχρονο βρήκε τον Ιπποκράτη να κρατάει ένα μικρό προβάδισμα τεσσάρων πόντων(38-42)...Στην επανάληψη οι τυπικά φιλοξενούμενοι προηγήθηκαν με 41-47(24') και στη συνέχεια κατέρρευσαν λόγω κούρασης και έλλειψης...πάγκου! Με σερί 10-0, η Α.Ε. Δικαίου πήρε τα νηία(51-47) με δύο συνεχόμενα τρίποντα του Τρύπα! Ο Ιπποκράτης μείωσε 51-49 με τον Παρβαντώνη, όμως το σκηνικό είχε διαφοροποιηθεί και ήταν θέμα χρόνου, η Α.Ε.Δ. να μεγαλώσει τη διαφορά. Στο 32' το σκορ έγινε 61-55 και μέσα σε ένα τρίλεπτο(69-58 στο 35')...

Μέχρι το τέλος δεν άλλαξε κάτι αφού το νερό είχε μπει στο αυλάκι και η νίκη επήλθε φυσιολογικά για την Α.Ε. Δικαίου που είχε σε καλή μέρα τους Μαύρο, Ρούφα, Τρύπα και Χατζηγιακουμή ενώ απ' τον Ιπποκράτη , μία ομάδα μόνος του ήταν ο Παρβαντώνης! Άριστη ήταν η διαιτησία των Φάκαρου- Αρνά!



Την τρίτη θέση στο φάιναλ φορ των παίδων κατέκτησε η ΑΕ Δικαίου που χθες επικράτησε στην «τέντα» του Ιπποκράτη

Τα δεκάλεπτα ήταν: 16-28, 38-42 (ημ.), 55-53, 79-68

Διαιτητές:Φάκαρος- Αρνάς

Α.Ε. ΔΙΚΑΙΟΥ (Τζομάκας): Γιαννούρης, Τριτσάρης, Ζώγας 1, Τρύπας 23(3), Γεωργαδάκης 11, Νικηταράς , Μαύρος 12, Ρούφας 10, Χατζηγιακουμής 22,

ΙΠΠΟΚΡΑΤΗΣ ΚΩ(Παπούλης): Λιοδάκης, Δρόσος, Σκούφης 5(1), Χατζηαντωνίου Π. 2, Χατζηαντωνίου Ε., Μπότσαρης 5(1), Παρβαντώνης 41(4), Λίτσιος 2, Παντελής 6, Ζελίδης 7, Μουστάκας .

ΚΑΛΥΤΕΡΗ ΠΕΝΤΑΔΑ

1.Σταύρος	(Ηρακλής 2000)
2.Στυλιανός	(Κολοσσός Ρόδου)
3.Τρύπας	(Α.Ε. Δικαίου)
4.Παρβαντώνης	(Ιπποκράτης Κω)
5.Γιακουμάκης	(Κολοσσός Ρόδου)

M.V.P.

Τον τίτλο του πολυτιμότερου παίκτη διεκδικούν με αξιώσεις τρεις αθλητές καθώς η επιλογή ήταν ομολογουμένως δύσκολη...Χωρίς να έχει σημασία η σειρά τοποθέτησης καλύτεροι τρεις παίκτες του φάϊναλ-φορ ήταν ο Λευτέρης Παρβαντώνης του Ιπποκράτη, ο Θωμάς Σταύρος του Ηρακλή 2000 και ο Νίκος Στυλιανός του Κολοσσού Ρόδου!

Ο Αλεξ Φέργκιουσον δεν μετανιώνει για Μπέκαμ

Η επιλογή του Σερ Αλεξ Φέργκιουσον να αφήσει εκτός βασικής ενδεκάδας τον Ντέιβιντ Μπέκαμ στην αναμέτρηση απέναντι στην Ρεάλ Μαδρίτης προκάλεσε ιδιαίτερη έκπληξη στους φιλάθλους του «μπέμπηδων», και όχι μόνο, ενώ αρκετοί ήταν αυτοί θεώρησαν καταδικαστική τη συγκεκριμένη απόφαση για την Μάντσεστερ Γιουνάιτεντ. Ο «Μπεκς» πραγματοποίησε μια εξαιρετική εμφάνιση από τη στιγμή που βρέθηκε στον αγωνιστικό χώρο και ουσιαστικά σε αυτόν οφείλεται η νίκη (4-3) των «μπέμπηδων».



Με δηλώσεις του, πάντως, ο Σκωτσέζος τεχνικός παρουσιάστηκε ανένδοτος και τόνισε ότι δεν μετανιώνει για την συγκεκριμένη επιλογή.

«Η απόφαση μου βασίστηκε στο γεγονός ότι ο Σόλσκιερ βρίσκεται σε καταπληκτική φόρμα στη συγκεκριμένη θέση» επεσήμανε ο «Φέργκι» και συνέχισε: «Υπάρχει, βέβαια, πάντα ο πειρασμός να τον χρησιμοποιήσω ως αλλαγή και να σημειώσει το γκολ. Ομως, νιώθω τη μεγάλη πρόοδό του και δεν ήθελα να του προσφέρω άλλο ένα ψυχολογικό «χτύπημα». Οταν ένας παίκτης βρίσκεται σε καταληκτική φόρμα, δεν μπορείς να τον αφήσεις εκτός ενδεκάδας, διότι ο Ντέιβιντ Μπέκαμ είναι ένας θαυμάσιος παίκτης επίσης. Μάλιστα, δεν είχα πρόθεση να χρησιμοποιήσω τον Ντέιβιντ νωρίτερα, αλλά αναγκάστηκα, διότι ο Βερόν είχε κουραστεί πάρα πολύ».

Για τους αγώνες της Διεθνούς Αθλητικής Ενωσης Νήσων

Ξεκινά η συγκρότηση της ομάδας ποδοσφαίρου

Αρχίζει τη Λαμπρή Τετάρτη 30 Απριλίου η επιλογή των είκοσι ποδοσφαιριστών που θα συγκροτήσουν την αντιπροσωπευτική ποδοσφαιρική ομάδα της Ρόδου η οποία θα ταξιδέψει τον προσεχή Ιούνιο στο Γκέρνσεϊ για τους Διεθνείς Αγώνες Νήσων.

Η Τεχνική Επιτροπή της ΕΠΣΔ, σε συνεργασία με τους ενωσιακούς προπονητές κ. Δελαπόρτα και Μποσγανά επέλεξε τους παρακάτω τριάντα δύο (32) ποδοσφαιριστές οι οποίοι θα πρέπει να βρίσκονται στο Δημοτικό Στάδιο «Διαγόρας» τη Λαμπρή Τετάρτη, στις 15.00, έχοντας μαζί τους δύο φωτογραφίες ταυτότητας:



Πάττα, Μαλλιάκα, Μοσχή, Μαΐλλη, Καλημέρη, Στ. και Γ. Καντιμοίρη (ΑΣ Ρόδος), Φωτεινή, Παφιάκη, Ρουτζιέρη, Παπαδημήτρη, Αμπελά, Μόσχο, Γεωργαλλή, Ορφανίδη, Πιτσουρδάκη (ΠΑΟ Διαγόρα), Σαλαμαστράκη, Νικολή, Λινάρδο, Πάλλα, Κυριαζή, Σάββενα, Μαχλή, Ισκά (Απόλλωνα Καλυθιών), Ε. Δράκο (Φοίβου), Γ. Σαββιδάκη (Ηρακλή Μαριτσών), Μ. Κεφάλα (Διαγόρα Βατίου), Ζωάννου, Καστρουνή Λ. Εγγλέζο (Διγενή) και Δ. Καραγιάννη (Αγίου Γεωργίου.

Οι παραπάνω θα έχουν σύντομη συνάντηση με τους υπεύθυνους της αποστολής προκειμένου να καθοριστούν οι ημερομηνίες των προπονήσεων και των υπόλοιπων λεπτομερειών.

Στην Κω και το Παγκόσμιο πρωτάθλημα KICK BOXING και το 2004;

Φαίνεται πως άνοιξε για τα καλά η όρεξη της Ελληνικής Ομοσπονδίας Kick Boxing, η οποία μετά την περσινή διοργάνωση της Ρόδου και τη φετινή της Κω (θα γίνει τη Λαμπρή Εβδομάδα στο Κλειστό της πόλης) έχει αρχίσει διεργασίες για να φέρει και το Παγκόσμιο πρωτάθλημα του 2004 στη χώρα μας και πάλι στο νησί του Ιπποκράτη (!) συνδέοντας άμεσα τη διοργάνωση με την εν γένει ατμόσφαιρα της ολυμπιακής χρονιάς.

Στο συνέδριο της Παγκόσμιας Ομοσπονδίας που θα γίνει τη Λαμπρή Τετάρτη, η χώρα μας θα ρίξει στο τραπέζι και τη δική μας υποψηφιότητα, μαζί με αυτές των Καναδά, Τσεχίας και Αιγύπτου, θεωρώντας ότι η «προσέγγιση» της Ολυμπιάδας αποτελεί γερό χαρτί. Στην περίπτωση που η χώρα μας πάρει τη διοργάνωση του 2004, πράγμα πολύ πιθανό, οι αγώνες θα γίνουν και πάλι στην Κω!



Οσον αφορά τη φετινή διοργάνωση όλα είναι πανέτοιμα και «...η επιτυχία των αγώνων θα πρέπει να θεωρείται κάτι παραπάνω από βέβαιη», σύμφωνα και με τον πρόεδρο της Πανελλήνιας Ομοσπονδίας Kick Boxing Τάκη Κόπτη.

TIME OUT Digital Print & Video Ψηφιακές Εκτυπώσεις
1.000 ΚΑΡΤΕΣ ΤΕΤΡΑΧΡΩΜΙΑΣ
60 € + Φ.Π.Α
ΠΑΡΑΔΟΣΗ ΣΕ 1 ΩΡΑ
Τηλ: 22410 90244 Fax: 22410 90490
e-mail: rodos-timeout@rho.forthnet.gr
T1420-304

ΕΛΛΗΝΙΚΗ ΔΗΜΟΚΡΑΤΙΑ
ΠΕΡΙΦΕΡΕΙΑ ΝΟΤΙΟΥ ΑΙΓΑΙΟΥ
ΝΟΜΟΣ ΔΩΔΕΚΑΝΗΣΟΥ
ΔΗΜΟΣ ΙΑΛΥΣΟΥ

ΕΥΧΕΣ

Ο δήμαρχος κ. Στέργος Στάγκας και το Δημοτικό Συμβούλιο Ιαλυσού σας εύχονται Καλό Πάσχα και Καλή Ανάσταση. Μακάρι η Ανάσταση του Θεανθρώπου να γεμίζει τις ψυχές μας με αγάπη και ανθρωπιά, για έναν καλύτερο κόσμο

Ο δήμαρχος
Στέργος Σ. Στάγκας

Χ.Λ.-26/4

Ο ΣΥΛΛΟΓΟΣ ΤΗΛΙΩΝ ΡΟΔΟΥ «ΑΓΙΟΣ ΠΑΝΤΕΛΗΜΩΝ»

πραγματοποιεί ημερήσια εκδρομή στην πανέμορφη

ΤΗΛΟ



με το ταχύπλοο **«SEA STAR»**.

Αναχώρηση από Ρόδο (Μαντράκι) ώρα 9.00
Επιστροφή από Τήλο ώρα 19.30
Τιμή εισιτηρίου με επιστροφή ΕΥΡΩ 22.00
Παρακαλούμε τους Τηλιακούς και φίλους που επιθυμούν να συμμετάσχουν να μας δηλώσουν έγκαιρα για να κρατηθεί η ειδική κάρτα επιβίβασης.

Πληροφορίες στα τηλέφωνα:
α) 73373 - 23984 (Νίκος Παπαεμμανουήλ)
β) 20328 - 26364 (Ρωμαίος Παύλος)
γ) 24469 (Σοφία Χατζηγεωργίου)

Ο πρόεδρος
Νίκος Παπαεμμανουήλ
Τηλ. 73373 - 23984

ΧΛ-26/4

ΑΝΑΚΟΙΝΩΣΗ

Οι άδειες μουσικής από την ΑΕΠΙ
μέχρι 6/5/2003 θα εκδίδονται καθημερινά
εκτός Σαββάτου και Κυριακής
και ώρες 10 π.μ. έως 2 μ.μ.

Πληροφορίες: **22410 24130**
6932 766511

Διεύθυνση: Π. ΓΡΗΓΟΡΙΟΥ Ε' 57 και ΔΕΝΔΡΙΝΟΥ
περιοχή «7 Βαγιές»

2762-6/5

ΔΗΜΟΣ ΡΟΔΙΩΝ

ΑΝΑΚΟΙΝΩΣΗ

Από την υπηρεσία του ΔΗ.ΦΟ.ΔΩ ανακοινώνεται ότι, όπως στο τέλος κάθε τριμήνου, τα γραφεία του Δημοτικού Φόρου θα παραμείνουν ανοιχτά για την καλύτερη εξυπηρέτηση των συναλλασσομένων και τις απογευματινές ώρες **(4.00 - 8.00 μ.μ.)** τις δύο τελευταίες ημέρες του τριμήνου, δηλαδή την Τρίτη 29 και την Τετάρτη 30 Απριλίου.

Επίσης ανακοινώνεται ότι, σύμφωνα με τον Ν. 3074/3-12-2002, όσοι έχουν οφειλές που δημιουργήθηκαν πριν την ημερομηνία ψήφισης του νόμου, μπορούν να τις εξοφλήσουν χωρίς πρόστιμο έως και τις 30 Μαΐου.

ΧΛ-30/4

Άστρα

Εναρξη Μ. Σάββατο μετά την Ανάσταση

Τηλέφωνο 22410 32090



Μ.ΚΑΜΠΟΥΡΗΣ



ΙΩΑΝ. ΑΝΤΩΝΑΤΟΥ



ΜΑΡΙΑ ΑΘΑΝΑΣΙΑΔΟΥ

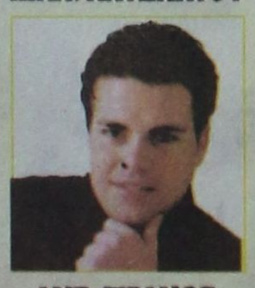

ΑΝΤ. ΣΙΓΑΝΟΣ



Γ. ΚΑΡΑΚΑΤΣΑΝΗΣ

ΚΑΛΟ ΠΑΣΧΑ, ΚΑΛΗ ΑΝΑΣΤΑΣΗ

854-26/4

Σε σύγκριση με την περυσινή χρονιά

Μειωμένη η κίνηση στο εμπορικό μας λιμάνι!..

ΠΕΣΜΕΝΗ ΚΑΙ Η ΚΙΝΗΣΗ ΣΤΗΝ ΑΓΟΡΑ

ΜΕΙΩΜΕΝΗ είναι φέτος, σε σύγκριση με πέρσι, η κίνηση στο λιμάνι της Ρόδου. Παρά το γεγονός ότι πλησιάζει η εορτή του Πάσχα, δεν ήταν πολλοί φέτος οι συμπολίτες μας που θέλησαν να αποδράσουν από τη Ρόδο, εκμεταλλευόμενοι την τετραήμερη αργία.

Αυτό προκύπτει από τα στοιχεία του Λιμεναρχείου της Ρόδου, που δείχνουν ότι στο διάστημα από τις 18 έως τις 23 Απριλίου ήρθαν 4.400 άτομα και αναχώρησαν 10.083, από τους οποίους οι 5.989 ήταν εκδρομείς μαθητές.

Παρά το γεγονός ότι η κίνηση δεν είναι ιδιαίτερα αυξημένη, από το Λιμεναρχείο Ρόδου έχουν παρθεί όλα τα απαραίτητα μέτρα για την καλύτερη διακίνηση των επιβατών.

Οσοι, παρόλα αυτά, θελήσουν να ταξιδέψουν την τελευταία στιγμή θα πρέπει να προμηθευτούν εγκαίρως τα εισιτήριά τους, όπως δήλωσε στην «ΠΡΟΟΔΟ» ο λιμενάρχης Ρόδου κ. Παναγιώτης Γαλάνης.

Θα πρέπει ακόμη να επικοινωνούν με το Λιμεναρχείο της Ρόδου, για να πληροφορούνται τις ακριβείς ώρες των αφίξεων και αναχωρήσεων των πλοίων.

Η ΚΙΝΗΣΗ ΣΤΗΝ ΑΓΟΡΑ

Μειωμένη σε ποσοστό 50% τουλάχιστον εξακολουθεί να είναι η κίνηση στην αγορά της Ρόδου. Παρά το γεγονός ότι πλησιάζει το Πάσχα, το καταναλωτικό κοινό έχει περιοριστεί μόνο στα απολύτως απαραίτητα, όπως υποστηρίζουν οι έμποροι.

Ετσι την τιμητική τους έχουν τα πασχαλινά εδέσματα, οι λαμπάδες και τα είδη ένδυσης και υπόδησης για τα παιδιά, όπως δήλωσε ο πρόεδρος του Εμπορικού Συλλόγου Ρόδου κ. Παναγιώτης Καραγιάννης.

Σε όλα τα υπόλοιπα καταστήματα η κίνηση παρουσιάζει μεγάλη μείωση, γεγονός που δείχνει ότι οι καταναλωτές δεν έχουν δυνατότητες να προβούν σε μεγάλες αγορές.

Δεν κινείται στην αγορά ακόμη και το λεγόμενο πλαστικό χρήμα, που κυκλοφόρησε πολύ τις εορτές των Χριστουγέννων και της Πρωτοχρονιάς.

Ενισχύσεις από το Βακούφ

Ο Δήμος Ροδίων ευχαριστεί και δημόσια τη διοίκηση του Βακούφ, για τη συγκινητικά ανθρώπινη χειρονομία της να ενισχύσει οικονομικά, μέσω της Περιφέρειας Νοτίου Αιγαίου, δύο από τις βασικές υποδομές κοινωνικής μέριμνας του Δήμου.

Συγκεκριμένα, η διοίκηση του Βακούφ ενισχύει με το ποσό των 3.000 ευρώ, το Κέντρο Δημιουργικής Απασχόλησης Παιδιών με Ειδικές Ανάγκες του Δήμου Ροδίων και με το ίδιο ποσό (3.000 ευρώ) την Αστική Μη Κερδοσκοπική Εταιρία «Ηφαιστος».

ΔΕΝ ΕΟΡΤΑΖΟΥΝ

✔ Ο κ. **Γιώργος Δούναβης** δεν εορτάζει, ούτε θα δεχθεί επισκέψεις

✔ Ο κ. **Γεώργιος Βορεινάκης** δεν εορτάζει και δεν θα δεχθεί επισκέψεις

✔ Ο κ. **Γιώργος Διαμαντίδης** δεν θα δεχθεί επισκέψεις για την ονομαστική του εορτή, λόγω απουσίας

✔ Ο κ. **Γιώργος Ζαχαριάδης** δεν θα δεχθεί επισκέψεις για την ονομαστική του εορτή



ΜΕΓΑΛΟ ΣΑΒΒΑΤΟ

Στις περιμένουμε μετά την Αναστάσιμη Ακολουθία, τον καλό λόγο και το φιλί της αγάπης να 'ρθείτε και να απολαύσετε το παραδοσιακό Αναστάσιμο δείπνο που ο Σεφ μας και η ομάδα του ετοίμασαν για εσάς σ' ένα ξεστό περιβάλλον με την συνοδεία ξωντανής μουσικής.

ΜΕΝΟΥ

Παγωμένη Σούμα
Παραδοσιακή Μαγειρίτσα
Ποικιλία Εορταστικών Ορεκτικών
Αναστάσιμη Σαλάτα
Αρνάκι Γάλακτος
Πατάτες Φούρνου Λεμονάτες
Γαλακτομπούρεκο Ζεστό
Ποτήρι με γλυκό κρασί "Σάμος"

Τιμή: € 33 κατά άτομο, παιδιά έως 12 ετών, € 16,50

ΚΥΡΙΑΚΗ ΤΟΥ ΠΑΣΧΑ

Πάσχα σημαίνει ελληνική μουσική και γλέντι με παραδοσιακούς χορούς και τραγούδια στην εξοχή... Πάσχα σημαίνει ευχές, τσουγκρίσματα κόκκινων αυγών, πατροπαράδοτο αρνί στην σούβλα και κρασί. Ελάτε για το "Χριστός Ανέστη" δίπλα στην πισίνα του 11ου ορόφου, στο Pool Deck Restaurant με την πανοραμική θέα του κάλπου της Ιξιάς. Ένας μεγάλος παραδοσιακός μπουφές και αρνιά της σούβλας σας περιμένουν, παραδοσιακοί χοροί και μουσική θα σας κρατήσουν συντροφιά.

Τιμή: € 40 κατά άτομο, παιδιά έως 12 ετών, € 20

Για κρατήσεις παρακαλούμε τηλεφωνήστε:

RODIAN AMATHUS BEACH HOTEL
Λ. Ηρακλειδών 100, 85 101 Ιξιά, Τηλ: 22410 89000

Χ.Λ.-26/4



Χ.Λ.-26/4

ΜΟΥΣΙΚΗ ΤΑΒΕΡΝΑ

ΦΑΝΤΑΣΙΑ



ΚΑΛΗ ΑΝΑΣΤΑΣΗ

Κυριακή του Πάσχα είμαστε ανοικτά και σας περιμένουμε

Ζωντανή μουσική
Λαϊκά - νησιώτικα - ρεμπέτικα

Με την ΑΝΝΑ ΒΑΓΙΑΝΟΥ, τον ΚΥΡ. ΚΑΛΟΓΗΡΟΥ
και το μαέστρο μας ΜΑΙΚ.

Εκλεκτό μενού

Τηλ. ρεζερβέ: 22410 25839, 6946 816977

Η αίθουσά μας προσφέρεται για όλες τις κοινωνικές σας εκδηλώσεις

860-26/4

ΚΕΝΤΡΟ ΞΕΝΩΝ ΓΛΩΣΣΩΝ
ΜΕΤΑΦΡΑΣΗΣ / ΔΙΕΡΜΗΝΕΙΑΣ
Μυστρά 16 , Ρόδος 85100
Τηλ. 22410 035249/ 27013
ΦΑΞ 22410 075412
E-mail vasso@rho.forthnet. gr.

ΒΑΣΩ ΜΙΧΑΛΑΡΕΑ

ΑΝΑΚΟΙΝΩΣΗ

ΚΑΘΕ ΔΕΥΤΕΡΑ ΑΡΧΙΖΟΥΝ ΜΑΘΗΜΑΤΑ TOEIC (ΠΤΥΧΙΟ ΑΓΓΛΙΚΩΝ) **ΑΝΑΓΝΩΡΙΣΜΕΝΟ ΑΠΟ ΤΟ ΑΣΕΠ**

Η **ΕΠΙΤΥΧΙΑ ΒΡΙΣΚΕΤΑΙ ΣΤΟ 95% ΤΩΝ ΜΑΘΗΤΩΝ ΜΑΣ**, ΟΙ ΕΞΕΤΑΣΕΙΣ ΓΙΝΟΝΤΑΙ ΚΑΘΕ ΠΑΡΑΣΚΕΥΗ ΣΤΗΝ ΑΘΗΝΑ

ΤΟ ΓΡΗΓΟΡΟΤΕΡΟ ΠΤΥΧΙΟ ΓΙΑ ΤΟ ΔΗΜΟΣΙΟ. ΤΩΡΑ ΕΧΟΥΜΕ ΚΑΙ ΔΙΚΗ ΜΑΣ ΥΛΗ ΠΡΟΣΑΡΜΟΣΜΕΝΗ ΣΤΙΣ ΑΠΑΙΤΗΣΕΙΣ ΤΩΝ ΕΞΕΤΑΣΕΩΝ.

ΔΕΝ ΕΧΕΙ ΗΜΕΡΟΜΗΝΙΑ ΛΗΞΕΩΣ, ΟΠΩΣ ΠΟΛΛΟΙ ΝΟΜΙΖΟΥΝ. ΤΟ TOEFL ΕΙΝΑΙ ΑΥΤΟ ΠΟΥ ΕΧΕΙ ΗΜΕΡΟΜΗΝΙΑ ΛΗΞΕΩΣ.

ΜΕ 25 ΩΡΕΣ ΔΙΔΑΣΚΑΛΙΑΣ ΕΞΑΣΦΑΛΙΖΕΤΑΙ ΤΗΝ ΕΠΙΤΥΧΙΑ ΣΑΣ.

ΗΔΗ 40 ΕΝΗΛΙΚΕΣ ΕΧΟΥΝ ΚΑΤΟΧΥΡΩΣΕΙ ΤΙΣ ΓΝΩΣΕΙΣ ΤΟΥΣ ΜΕ ΤΟ ΠΤΥΧΙΟ TOEIC ΑΠΟ ΤΟ ΚΕΝΤΡΟ ΣΠΟΥΔΩΝ ΜΑΣ.

ΠΛΗΡΟΦΟΡΙΕΣ ΣΤΟ ΚΕΝΤΡΟ ΣΠΟΥΔΩΝ ΜΑΣ

Χ. 3812-26/4

ΤΑ ΚΑΤΑΣΤΗΜΑΤΑ

MUSSES



σας εύχονται

ΚΑΛΟ ΠΑΣΧΑ

και

σας πληροφορούν ότι διαθέτουν τις παγκοσμίου φήμης σοκολάτες Βελγίου

LEONIDAS

2790-26/4

ΣΩΜΑΤΕΙΟ ΟΙΚΟΔΟΜΩΝ ΚΑΙ ΣΥΝΑΦΩΝ ΕΠΑΓΓΕΛΜΑΤΩΝ ΡΟΔΟΥ

ΑΝΑΚΟΙΝΩΣΗ



Το Σωματείο Οικοδόμων εύχεται στους συναδέλφους οικοδόμους, οι καμπάνες της Ανάστασης ας σημάνουν την αρχή για ένα κόσμο γεμάτο καλοσύνη, αγάπη και ειρήνη.

ΓΙΑ ΤΗ ΔΙΟΙΚΗΣΗ

Ο πρόεδρος — **ΤΡΙΠΟΛΙΤΗΣ ΝΙΚΟΛΑΟΣ**

Ο γεν. γραμματέας — **ΜΠΑΛΤΖΩΗΣ ΚΩΝ/ΝΟΣ**

855-25/4

ΝΟΑ

MUSIC CLUB

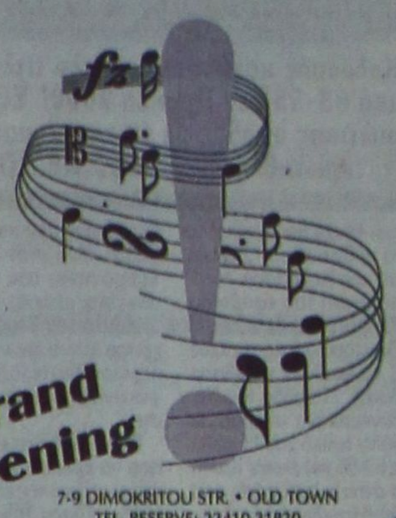

Grand Opening

7-9 DIMOKRITOU STR. • OLD TOWN
TEL. RESERVE: 22410 31820
MOB.: 6946024626, 6972512931

270-26/4

Η ΤΑΒΕΡΝΑ ΑΜΥΓΔΑΛΙΑ

εύχεται στους φίλους και πελάτες της

ΚΑΛΟ ΠΑΣΧΑ

Ανοίγουμε το βράδυ του Μ. Σαββάτου
Μετά την Ανάσταση σας περιμένουμε για το αναστάσιμο δείπνο.

Κυριακή και Δευτέρα ανοικτά και το μεσημέρι.

Την Πρωτομαγιά όλη την ημέρα.

Τηλ. 22410 92925 , 64468

2782-26/4

RESTAURANT

ΙΠΠΟΤΙΚΟΝ

Πάσχα στο Ιπποτικόν

Περάστε τις άγιες μέρες του Πάσχα μαζί μας στο Ιπποτικόν απολαμβάνοντας την παραδοσιακή μαγειρίτσα και το φρέσκο αρνάκι στη σούβλα μαζί με το κοκορέτσι το βλάχικο, το κοντοσούβλι, την γαρδούμπα, όπως και τη μεγάλη ποικιλία ορεκτικών του Ιπποτικού όπως εσείς γνωρίζετε.

Η διεύθυνση και το προσωπικό του Ιπποτικού σας εύχεται
ΧΡΟΝΙΑ ΠΟΛΛΑ
και ΚΑΛΗ ΑΝΑΣΤΑΣΗ

Πλατεία Εβραίων Μαρτύρων (Μικρό συντριβάνι)
Για ρεζερβέ τηλ. - fax 25293

Χ.Χ.

ΚΕΝΤΡΑ ΞΕΝΩΝ ΓΛΩΣΣΩΝ

ΚΟΝΤΟΥ ΜΕΡΚΟΥΡΗ

Οι μαθητές μας απέκτησαν...
... ΚΑΙ το 2002
γρήγορα και σίγουρα

ΓΕΡΜΑΝΙΚΑ
15 Mittelstufe Goethe
63 Zertifikat Goethe

132

ΑΓΓΛΙΚΑ
14 Proficiency Cambridge - Michigan
40 Lower Cambridge - Michigan

ΑΝΑΓΝΩΡΙΣΜΕΝΟΥΣ ΤΙΤΛΟΥΣ ΓΛΩΣΣΟΜΑΘΕΙΑΣ

αποδεικνύοντας πλέον για μια ακόμη φορά ποιοί έχουν ...

ΑΠΟΛΥΤΗ ΑΝΩΤΕΡΟΤΗΤΑ

ΣΤΗΝ ΟΛΙΚΗ ΠΟΙΟΤΗΤΑ - ΣΤΗ ΔΙΔΑΣΚΑΛΙΑ
ΓΕΡΜΑΝΙΚΩΝ - ΑΓΓΛΙΚΩΝ
ΣΤΗ ΡΟΔΟ

ΓΙ' ΑΥΤΟ...
- *Οι γονείς και τα παιδιά μας εμπιστεύονται*
- *Εμείς ανταποκρινόμαστε στις προσδοκίες τους*
- *Οι επιτυχίες των μαθητών μας, μας κάνουν υπερήφανους*

1ο Διδ/ριο: Αγ. Αναργύρων 11Α (στο Βενετόκλειο)
2ο Διδ/ριο: Δ. Αναστασιάδη 47 (στους Δασκάλους)
3ο Διδ/ριο: Παρισίων 1 και Λονδίνου (στο Ροδίνι)

Τηλ. 22410 35289
& 22410 23973



X3686-7/5