ΕΤΟΣ ΙΔΡΥΣΗΣ 1949
ΙΔΙΟΚΤΗΣΙΑ
Γ. ΔΙΑΜΑΝΤΙΔΗΣ
ΓΡΑΦΙΚΕΣ ΤΕΧΝΕΣ Α.Ε.
Γραφεία - Τυπογραφεία:
Μάρκου Μαλλιαράκη 3 (ΚΟΒΑ)
Λογιστήριο: Νέα Αγορά
Τηλ.: Σύνταξης: 22410 27356-3410, FAX: 22410 20643
Λογιστηρίου: 22410 24539, FAX: 22410 24539
e-mail: info@proodos.net

ΠΡΟΟΔΟΣ

Ανεξάρτητη καθημερινή πρωινή εφημερίδα

ΠΛΗΡΩΜΕΝΟ ΤΕΛΟΣ Ταχ. Γραφείο Κ. ΡΟΔΟΥ Αριθμός αδείας 2

ΕΛΤΑ Hellenic Post

ΑΡΙΘΜΟΣ ΦΥΛΛΟΥ 16.306 • ΤΙΜΗ 0,70 ευρώ

ΣΑΒΒΑΤΟ 3 ΜΑΪΟΥ 2003

SATO
OFFICE SYSTEMS
ΜΠΟΝΗΣ Ε.Π.Ε. ΤΗΛ. 02410 75533

Σύμφωνα με δηλώσεις του Κώστα Σημίτη

Μετά δύο μήνες τα μέτρα για έντιμο πολιτικό βίο και για ανασχηματισμό

Νέα καταγγελία του Κουρή για σκάνδαλο υπουργού



Ο πρωθυπουργός Κώστας Σημίτης έκανε προχθές εκτενείς και βαρυσήμαντες δηλώσεις για την πολιτική κατάσταση, τη σκανδαλογία και τη στάση που θα τηρήσει η κυβέρνηση στο ζήτημα των αποκαλύψεων σοβαρών σκανδάλων που έχουν διαπράξει σημαίνοντα μέλη της κυβέρνησης και του ΠΑΣΟΚ.

Για πρώτη φορά ο πρωθυπουργός αναφέρθηκε δημόσια στις καταγγελίες της «Αυριανής» και του εκδότη της Γιώργου Κουρή τονίζοντας, ότι η κυβέρνησή του θα λάβει αποφάσεις για την πλήρη διαφάνεια και την εντιμότητα της πολιτικής ζωής, αλλά οι αποφάσεις αυτές θα ληφθούν μετά την ολοκλήρωση της Ελληνικής Προεδρείας στις 30 Ιουνίου 2003, δηλαδή μετά από δύο μήνες.

ΔΥΟ ΜΗΝΕΣ ΑΚΥΒΕΡΝΗΣΙΑ

Κατά τους πολιτικούς παρατηρητές ο Κώστας Σημίτης έκανε μεγάλο λάθος να αφήσει την χώρα επί δύο μήνες εις το έλεος των φημών, των σκανδάλων και των μηνύσεων. Χρέος του είναι σαν υπεύθυνος πρωθυπουργός να τολμήσει να καθαρίσει αμέσως την κατάσταση που έχει δυμιουργηθεί μετά την αποκάλυψη των σκανδάλων.

Και η εκκαθάριση της

ΣΥΝΕΧΕΙΑ ΣΤΗ ΣΕΛ. 4

Με τη Σύνοδο των υπουργών Εξωτερικών

Γέφυρα από τη Ρόδο ρίχνει η Ευρώπη στις Ηνωμένες Πολιτείες

ΔΙΧΑΣΕ Ο ΠΟΛΕΜΟΣ ΤΟΥ ΙΡΑΚ

ΤΙΣ διαφορές που δίχασαν την Ευρώπη στο θέμα του Ιράκ προσπαθούν να γεφυρώσουν οι υπουργοί Εξωτερικών της Ε.Ε. που συνεδριάζουν από χτες στη Ρόδο και που θα συνεχίσουν σήμερα την άτυπη Σύνοδο τους στο Καστελλόριζο.

• Και οι 25 υπουργοί βρίσκονται στη Ρόδο, όμως στο

ΣΥΝΕΧΕΙΑ ΣΤΗ ΣΕΛ. 4



Οι υπουργοί Εξωτερικών συνεδριάζουν στη Ρόδο

Από τον φονικό σεισμό της Τουρκίας

150 νεκροί και 500 τραυματίες

Δραματικές ώρες ζουν οι κάτοικοι της πόλης Μπινγκόλ στην Τουρκία που επλήγη από τον Εγκέλαδο. Η ισχυρή σεισμική δόνηση μεγέθους 6,4 βαθμών της κλίμακας Ρίχτερ που έπληξε τα ξημερώματα της Πέμπτης την περιοχή αφήνοντας πίσω της τουλάχιστον 150 νεκρούς, περισσότερους από 500 τραυματίες και ισοπεδωμένα κτίρια στα ερείπια των οποίων παραμένουν εγκλωβισμένοι δεκάδες άνθρωποι. Η προσοχή όλων όμως στρέφεται στα συντρίμμια του οικοτροφείου που κατέρρευσε σαν χάρτινος πύργος εγκλωβίζοντας δεκάδες παιδάκια, μαθητές του δημοτικού σχολείου.

Μάχη με τον χρόνο δίνουν τα σωστικά συνεργεία στα ερείπια του τετραώροφου οικοτροφείου στην πόλη Μπινγκόλ όπου παραμένουν εγκλωβισμένοι τουλάχιστον έως και 70 μαθητές. Την Παρασκευή οι διασώστες ανέσυραν νεκρούς 38 μαθητές και έναν δάσκαλο. Οι σκηνές είναι δραματικές. Οι συγγενείς παραμένουν εκεί, δίπλα στο ισοπεδωμένο κτίριο παρακολουθώντας με αγωνία τις προσπάθειες, ελπίζοντας ότι το επόμενο τυχερό παιδί που θα βγεί ζωντανό θα είναι το δικό τους παιδί.

ΕΠΕΙΣΟΔΙΑ

Με πυροβολισμούς στον αέρα η τουρκική αστυνομία επιχείρησε να διαλύσει πλήθος σεισμοπλήκτων που ζητούσαν σκηνές και

ΣΥΝΕΧΕΙΑ ΣΤΗ ΣΕΛ. 4

Μάχη για τη διάσωση των παιδιών



Είχε οικονομικά προβλήματα

Μετανιωμένος δηλώνει ο δράστης της ληστείας

ΠΡΟΦΥΛΑΚΙΣΤΗΚΕ ΧΤΕΣ

ΜΕΤΑΝΙΩΜΕΝΟΣ εμφανίστηκε χθες το μεσημέρι, ενώπιον του τακτικού ανακριτή Ρόδου κ. Αλέξανδρου Οικονόμου, ο ληστής του υποκαταστήματος της Εμπορικής Τράπεζας στο Φαληράκι, Βασίλειος Τσακίρης του Αντωνίου 41

ΣΥΝΕΧΕΙΑ ΣΤΗ ΣΕΛ. 12

Λόγω της μεγάλης κίνησης

«Μέρες Αυγούστου» θυμίζει από σήμερα το αεροδρόμιό μας

115 ΠΤΗΣΕΙΣ ΤΟ ΣΑΒΒΑΤΟΚΥΡΙΑΚΟ



«ΜΕΡΕΣ Αυγούστου» θυμίζει τώρα το αεροδρόμιο της Ρόδου. Τα πολλά τσάρτερς και οι πτήσεις της Ολυμπιακής και της AEGEAN, σε συνδυασμό με τις προσγειώσεις κρατικών αεροσκαφών που μεταφέρουν τους υπουργούς Εξωτερικών της Ευρωπαϊκής Ενωσης, έχουν δημιουργήσει μια ιδιαίτερα αυξημένη κίνηση.

• Χαρακτηριστικά αναφέρεται ότι το σαββατοκύριακο αναμένονται να πραγματοποιηθούν στη Ρόδο 115 πτήσεις από το εσωτερικό και το εξωτερικό. Ειδικότερα σήμερα αναμένεται να

ΣΥΝΕΧΕΙΑ ΣΤΗ ΣΕΛ. 4

Στο δρόμο Λάρδου - Γενναδίου

Σκοτώθηκε σε τροχαίο Ιταλίδα τουρίστρια

ΑΝΑΤΡΟΠΗ ΑΥΤΟΚΙΝΗΤΟΥ

ΙΤΑΛΙΔΑ τουρίστρια, βρήκε τραγικό θάνατο σε τροχαίο ατύχημα το απόγευμα της περασμένης Τετάρτης, στον επαρχιακό δρόμο Λάρδου-Γενναδίου, όταν το αυτοκίνητο που επέβαινε εκτράπηκε της πορείας του και ανατράπηκε.

• Το ατύχημα έγινε στις 5.30 το απόγευμα στο 10ο χιλιόμετρο της επαρχιακής οδού Λάρδου - Γενναδίου,

ΣΥΝΕΧΕΙΑ ΣΤΗ ΣΕΛ. 4

Με την ανεξέλεγκτη κυκλοφορία αυτοκινήτων

Μεγάλο έγκλημα συντελείται στη Μεσαιωνική Πόλη

ΑΝΑΓΚΗ ΑΜΕΣΗΣ ΛΗΨΗΣ ΜΕΤΡΩΝ

ΤΕΡΑΣΤΙΑ προβλήματα έχουν δημιουργηθεί στη Μεσαιωνική Πόλη εξ αιτίας της ανεξέλεγκτης κυκλοφορίας των αυτοκινήτων, μοτοποδηλάτων και μοτοσικλετών. Παρά το γεγονός ότι ισχύουν απαγορεύσεις και έχουν τοποθετηθεί σήματα της Τροχαίας, εν τούτοις δεν γίνεται κανένας απολύτως έλεγχος με αποτέλεσμα να επικρατεί αναρχία.

☛ Είναι μάλιστα χαρακτηριστικό ότι προχτές το βράδυ μία ομάδα υπουργών μ' επικεφαλής τον Γ. Παπανδρέου, την ώρα που έκαναν βόλτα στη Μεσαιωνική Πόλη και συγκεκριμένα στην οδό Σωκράτους, και στην πλατεία Ιπποκράτους, βρέθηκαν ξαφνικά ανάμεσα σε αυτοκίνητα και μοτοσικλέτες που εκινούντο ελευθέρως. Και φυσικά εμφανής ήταν η δυσφορία τους.

Η ΚΑΤΑΣΤΑΣΗ έχει φτάσει στο απροχώρητο με αποτέλεσμα χτες το πρωΐ η διοίκηση του συλλόγου των καταστηματαρχών να επισκεφθεί το Δήμο Ρόδου και να ζητήσει να παρθούν άμεσα μέτρα.

☛ Από πλευράς του Δήμου δηλώθηκε ότι έχει

ΣΥΝΕΧΕΙΑ ΣΤΗ ΣΕΛ. 12

Δεν γίνονται προσλήψεις

Σε δύσκολη θέση οι ξενοδοχοϋπάλληλοι

ΘΑ ΧΑΣΟΥΝ ΤΟ ΕΠΙΔΟΜΑ ΑΝΕΡΓΙΑΣ

Σε εξαιρετικά δύσκολη θέση βρίσκονται 7.000 περίπου ξενοδοχοϋπάλληλοι που δεν προσελήφθησαν ακόμη στις επιχειρήσεις στις οποίες εργάζονται παρά το γεγονός ότι έχει ξεκινήσει η τουριστική σεζόν. Το πρόβλημα τείνει να πάρει τεράστιες διαστάσεις καθώς όσοι δεν προσληφθούν εγκαίρως στα ξενοδοχεία φέτος θα κινδυνεύσουν είτε να χάσουν το επίδομα ανεργίας ή να επιδοτηθούν τη χειμερινή σεζόν μόνο για τρεις μήνες.

• Μεγαλύτερα προβλήματα θα αντιμετωπίσουν όσοι έπιασαν δουλειά στα ξενοδοχεία χωρίς να τους γίνουν προσλήψεις με συνέπεια να εργάζονται ανασφάλιστοι.

ΣΥΝΕΧΕΙΑ ΣΤΗ ΣΕΛ. 4

Μεταξύ Χάλκης και Καρπάθου

Βάρκα έμεινε από ...καύσιμα μεσοπέλαγα

ΕΠΙΧΕΙΡΗΣΗ ΔΙΑΣΩΣΗΣ ΑΠΟ ΤΟ ΛΙΜΕΝΑΡΧΕΙΟ

ΑΠΕΠΛΕΥΣΕ με μια τουριστική βάρκα, από τη Χάλκη, για να... πιάσει ο ιδιοκτήτης της αχινούς, αλλά έμεινε μεσοπέλαγα από καύσιμα, 44χρονος Χαλκήτης, ο οποίος σάθηκε χάρη στην επέμβαση του Λιμενικού.

• Πρόκειται για το Λεωνίδα Πασπαλάκη, ο οποίος χωρίς δίπλωμα χειριστού σκάφους, απέπλευσε, το απόγευμα της περασμένης Τετάρτης, με μια τουριστική βάρκα, από τη Χάλκη, για την Κάρπαθο για να πιάσει, όπως είπε αχινούς. Ομως στις 7.30 το απόγευμα, τελείωσαν τα καύσιμα και η βάρκα έμεινε ακυβέρνητη, μεταξύ Ρόδου και Καρπάθου.

ΜΕ το κινητό τηλέφωνο ενημέρωσε τους φίλους του στη Χάλκη οι οποίοι με τη σειρά τους ενημέρωσαν το Λιμεναρχείο Ρόδου. Το Κέντρο Διάσωσης του υπουργείου Εμπορικής Ναυτιλίας, έστειλε στην περιοχή το πλωτό «145» από την Κάρπαθο, το

ΣΥΝΕΧΕΙΑ ΣΤΗ ΣΕΛ. 12

Νέος υφυπουργός Δημόσιας Τάξης

Ο βουλευτής Πιερίας του ΠΑΣΟΚ Παντελής Τσερτικίδης, 46 ετών, είναι ο αντικαταστάτης του Ευάγγελου Μαλέσιου στη θέση του υφυπουργού Δημόσιας Τάξης. Ο κ. Τσερτικίδης είναι αρχιτέκτων μηχανικός. Το 1993 εξελέγη για πρώτη φορά βουλευτής Πιερίας με το ψηφοδέλτιο του ΠΑΣΟΚ. Η ορκωμοσία του ενώπιον του Προέδρου της Δημοκρατίας, θα γίνει τη Δευτέρα 5 Μαΐου.

Πρόσκληση
ELANE
Σας προσκαλούμε στα εγκαίνια του νέου μας κομμωτηρίου το Σάββατο 3 Μαΐου στις 19:00
ΜΥΤΙΛΗΝΗΣ 4 ΑΝΑΛΗΨΗ (απο Κων. Υδραίου)
ΡΟΔΟΣ ΤΗΛ: 22410 38660
Sponsored by: IF
Guest star: Στράτος Τζωρτζόγλου, Φώτης Ιωαννίδης

Το "Waterpark" της ΡΟΔΟΥ ανοίγει ξανά τις πύλες του από τη Δευτέρα 5 Μαΐου!! Καινούριες ΤΣΟΥΛΗΘΡΕΣ για δυνατές συγκινήσεις.
The WATER PARK Αρχίζει το καλοκαίρι!!!!!
Natural - Aqua HELLAS
ΧΛ-4/5

Melody Palace
Και πάλι στον αφρό κάθε βράδυ
ΜΟΝΙΚΑ ΔΟΥΚΑ
ΛΕΥΤΕΡΗΣ ΠΑΝΑΓΙΩΤΑΚΗΣ
Επίσης τραγουδούν:
ΓΕΩΡΓΙΑ ΒΑΚΑΛΗ
ΑΡΗΣ ΒΑΛΙΔΗΣ
ΠΕΝΗ ΚΩΝΣΤΑ
ΝΙΚΗ ΜΙΣΣΙΚΟΥ
και ο ΑΛΕΞΑΝΔΡΟΣ ΧΟΥΛΗΣ
Καλλιτεχνική διεύθυνση - μπουζούκια:
ΝΙΚΟΣ ΚΑΡΑΝΙΚΟΛΑΣ
Τηλ.. 22410 94920, 95240
982.315

ΠΡΟΟΔΟΣ
Ημερήσια Εφημερίδα της Ρόδου
Ετος ιδρύσεως 1949
ΓΡΑΦΕΙΑ ΣΥΝΤΑΞΗΣ
Μ. Μαλλιαράκη 3, 85100 Ρόδος
Τηλ. 22410 27356 - 34101 FAX 22410 20843
ΛΟΓΙΣΤΗΡΙΟ-ΔΙΑΦΗΜΙΣΕΙΣ
Νέα Αγορά 32, 85100 Ρόδος
Τηλ. 22410 24539 FAX 22410 24539
e-mail: info@proodos.net
www.proodos.net - www.proodosnews.gr



ΤΙ ΕΓΡΑΨΕ Ο ΤΥΠΟΣ ΤΗΣ ΑΘΗΝΑΣ

ΕΠΙΣΚΟΠΗΣΗ ΑΘΗΝΑΪΚΟΥ ΤΥΠΟΥ ΤΗΣ 2/5/2003

Η δήλωση - παρέμβαση του πρωθυπουργού Κώστα Σημίτη για τις πολιτικες εξελίξεις, το Κυπριακό, ο εορτασμός της Εργατικής Πρωτομαγιάς και ο σεισμός στην Τουρκία είναι από τα βασικά θέματα της ειδησεογραφίας του χθεσινού αθηναϊκού Τύπου.

ΑΔΕΣΜΕΥΤΟΣ ΤΥΠΟΣ (Μήτσης): Βόμβα στα παντοτάκια. Δικαστική απόφαση - σταθμός.

ΑΔΕΣΜΕΥΤΟΣ ΤΥΠΟΣ (Ρίζος):Αφασία για όσα συμβαίνουν σε κυβέρνηση - ΠΑΣΟΚ. Γραπτή δήλωση του πρωθυπουργού...άλλα λόγια ν'αγαπιόμαστε!

ΑΠΟΓΕΥΜΑΤΙΝΗ:Δε βαριέσαι...θα σας πως τον Ιούλιο, τι θα κάνω! Ο πρωθυπουργός ζήτησε να μην τον ενοχλούν όσο θα προεδρεύει στην Ευρώπη...

Η ΑΠΟΦΑΣΗ:Ελα στην TV. Ο Καραμανλής ''πετάει το γάντι'' στον Σημίτη.

Η ΑΥΓΗ: Αντιπολεμική Πρωτομαγιά. Διαδηλώσεις στην Ελλάδα και σ'όλο τον κόσμο.

ΑΥΡΙΑΝΗ:Και άλλος υπουργός έμενε 6 χρόνια! σε βίλα με πισίνα, προμηθευτή του Δημοσίου. Μπόχα και δυσοδία προκαλεί στο ΠΑΣΟΚ η ομάδα των ''λοχαγών''.

ΤΟ ΒΗΜΑ:Παιδικές φωνές αγωνίας κάτω από τα ερείπια. Σκάβουν με τα χέρια στα χαλάσματα. Φονικός σεισμός 6,4 ρίχτερ συντάραξε χθες την ανατολική Τουρκία.

Η ΒΡΑΔΥΝΗ:Ποιές περιοχές απογειώνει η Ολυμπιάδα. Τα Ολυμπιακά έργα δίνουν σημαντικές υπεραξίες στα ακίνητα.

ΕΘΝΟΣ:12 καθαρά χαρτιά από τον Σημίτη. Ματαιοπονούν και βλάπτουν τη χώρα όσοι νομίζουν ότι μπορούν να μας πιέσουν.

ΕΛΕΥΘΕΡΗ ΩΡΑ:Λόγω...εθνικού συμφέροντος ανεβλήθη η ''Κουρά'' Πρωτόπαπα.

ΕΛΕΥΘΕΡΟΣ: Παίζει με τη δικαιοσύνη ο πρωθυπουργός για τα σκάνδαλα. Μνημείο αντιφάσεων η περιβόητη δήλωση Σημίτη.

ΕΛΕΥΘΕΡΟΣ ΤΥΠΟΣ:Διαχειριστής της (σίγουρης) ήττας ο Σημίτης. Πρωθυπουργός: Παιχνίδι με πρόωρες εκλογές και εκλογικό νόμο.

ΕΛΕΥΘΕΡΟΤΥΠΙΑ: ''Δεν υποχωρώ και δεν θα χαριστώ''. Σημίτης: Βαρυσήμαντη δήλωση 6 σημείων για σκανδαλολογία.

ΕΣΤΙΑ: ''Πόθεν έσχες'' και ακίνητα. Στα βόρεια προάστια κατοικούν οι υπουργοί.

Espresso:Αρχισε η σύγκρουση για τους σταρ της TV. Ο Γιώργος Αυτιάς από τον ANT-1 στον ALPHA.

Η ΚΑΘΗΜΕΡΙΝΗ:Υπεκφεύγει ο πρωθυπουργός. Παραπέμπει στο τέλος Ιουνίου την αντιμετώπιση της πολιτικής κρίσης.

Ο ΛΟΓΟΣ:6,4 ρίχτερ χτύπησαν την Τουρκία. Τουλάχιστον 90 νεκροί και 480 τραυματίες.

ΤΑ ΝΕΑ:Ραντεβού για....ανασχηματισμό. Τον φωτογράφισε ο Σημίτης.

ΝΙΚΗ:Αναβολή δύο μηνών. Μετά την ελληνική προεδρία οι αποφάσεις Σημίτη.

ΡΙΖΟΣΠΑΣΤΗΣ:Ταξικό μήνυμα ενάντια στο κεφάλαιο- στην κυβέρνηση των αντιλαϊκών μέτρων και στις κομματικές και συνδικαλιστικές ηγεσίες που τους στηρίζουν. Εργατική Πρωτομαγιά 2003.

Traffic News: ''Είναι ψεύτρα και συκοφάντις''. Αγωγές και μηνύσεις κατά της Ιακωβίδου από τους Π. Κωστόπουλο και Αλ. Κούγια.

Η ΧΩΡΑ:Στην αυλή του Σημίτη παρελαύνουν οι διεφθαρμένοι. Η Νέα Δημοκρατία καταγγέλλει το σάπιο καθεστώς.

Δρομολόγια πλοίων

08.30 ΜΑΡΙΝΑ για Μεγίστη
17.00 ΔΗΜΗΤΡΟΥΛΑ προς Αλεξ/πολη
Προς Πειραιά: 04.30 ΒΙΤΣΕΤΖΟΣ ΚΟΡΝΑΡΟΣ
10.00 BLUE STAR 1
15.00 ΔΙΑΓΟΡΑΣ
17.00 ΜΑΡΙΝΑ

Αεροπορικά δρομολόγια

ΟΛΥΜΠΙΑΚΗ ΑΕΡΟΠΟΡΙΑ
Από Ρόδο-**Αθήνα**: Καθημερινά 07.10, 13.40
Πέμπτη 20.10, 22.45
Καθημερινά πλην Πέμπτης 19.40, 22.25
Καθημερινά πλην Κυριακής 10.40
Από Ρόδο-**Θεσσαλονίκη**: Δευτέρα - Τετάρτη 09.45
Πέμπτη 10.45 Σάββατο 15.15
Από Ρόδο-**Ηράκλειο**: Δευτέρα - Παρασκευή 14.30,
Τετάρτη - Κυριακή 16.30
Από Ρόδο-**Κάρπαθο**: Δευτ.-Πεμ.-Παρ.-Σάβ. 07.00, 10.40
Τετάρτη - Κυριακή 10.40, 14:20
Από Ρόδ -**Κάσο**: Δευτ.-Πεμ.-Παρ.-Σάβ. 07.00
Τετάρτη - Κυριακή 10.40
Από Ρόδο-**Καστελλόριζο**: Δευτ.-Τετ.-Παρ.-Σάβ. -Κυρ. 07.10
Από Ρόδο-**Χίο**: Τρίτη 10.40 Πέμπτη 10.45
Από Ρόδο-**Μυτιλήνη**: Δευτέρα-Τετάρτη 09.45 Τρίτη 10.40,
Πέμπτη 10.45 Σάββατο 15.15
Από Ρόδο-**Σάμος**: Τρίτη 10.40 Σάββατο 15.15
Από Ρόδο-**Λήμνος**: Δευτέρα-Τετάρτη 09.45 Τρίτη 10.40,
Πέμπτη 10.45 Σάββατο 15.15

AEGEAN AIRLINES & CRONUS
Από Ρόδο-**Αθήνα**: Καθημερινά 08.30 πλην Κυριακής
Καθημερινά 13.50.
Δευτ.-Τετ.-Παρ. -Κυρ. 17.50
Τρίτη-Πεμ.-Σαβ. 19.35
Καθημερινά 20.20 πλην Τρίτης και Πέμπτης
Από Ρόδο-**Ηράκλειο**: Τρ.-Πεμ.-Παρ.-Κυρ. 19.00
Από Ρόδο-**Θεσσαλονίκη**: Τετ. - Παρ.-Κυρ. 12.00

Δωδεκανησιακά 24ωρα

Στα πεταχτά

Μαζική έξοδος

Ολόκληρη φάλαγγα αυτοκινήτων είχε σχηματιστεί το μεσημέρι της Πρωτομαγιάς με κατεύθυνση τα νοτιοανατολικά της Ρόδου.

Ηταν μια εικόνα από αυτές που βλέπουμε στην τηλεόραση, όταν οι «εξοδούχοι» των μεγαλουπόλεων ακολουθούν τη μεγάλη φυγή τις αργίες και εορτές.

Αυτή, την πρωτομαγιάτικη έξοδο ευνοούσε φυσικά και η καλοκαιρία.

Μπράβο

Το Πάσχα και την Πρωτομαγιά πολλές εκατοντάδες Ροδίτες γιόρτασαν στο Αλσος της Καλλιθέας. Την επόμενη μέρα, σε αντίθεση με προηγούμενα χρόνια, δεν υπήρχαν σωροί σκουπιδιών στην περιοχή.

Δύο υποθέσεις κάνουμε: Είτε καθάρισαν έγκαιρα, την περιοχή τα συνεργεία του Δήμου Καλλιθέας, είτε οι ίδιοι οι πολίτες δεν άφησαν φεύγοντας σκουπίδια.

Αν συμβαίνει το δεύτερο, τότε αξίζουν ένα μπράβο όλοι αυτοί που συνειδητοποίησαν ότι η καθαριότητα είναι υπόθεση του καθενός μας.

Το τζόκινγκ

Δεν ξέχασε τις συνήθειές του ο υπουργός Εξωτερικών Γιώργος Παπανδρέου, ακόμη και στη Ρόδο. Ετσι, χτες το μεσημέρι, οι οδηγοί των αυτοκινήτων είδαν τον Παπανδρέου να κάνει ολομόναχός του και χωρίς καμιά συνοδεία τζόκινγκ στο δρόμο στις Κάτω Πέτρες.

Οσοι από τους οδηγούς έβλεπαν τον υπουργό κορνάριζαν και εκείνος αντιπέδιδε το χαιρετισμό υψώνοντας το χέρι του!..

Δείπνο στην Παλιά Πόλη

Το βράδυ της Πρωτομαγιάς οι περισσότεροι υπουργοί που μετέχουν στη Σύνοδο της Ρόδου παρεκάθησαν σε ανεπίσημο δείπνο που τους παρέθεσε ο Γ. Παπανδρέου στην ταβέρνα «Ντινόρης».

Μόνο ο υπουργός Εξωτερικών της Γερμανίας Γιόσκα Φίσερ δείπνησε στου «Αλέξη» με συντροφιά τους συνεργάτες του.

Λέγεται ότι την εν λόγω ταβέρνα είχαν συστήσει φίλοι του από τη Γερμανία και έτσι προτίμησε να περάσει εκεί τη βραδιά του, κάτω από τα άγρυπνα βλέμματα πολλών Ελλήνων και Γερμανών αστυνομικών.

Χωρίς οργάνωση



Τραυματισμένος στο πόδι ήρθε στη Ρόδο για να μετάσχει στη Σύνοδο, ο Επίτροπος της Ε.Ε. κ. Christopher Patten.

Κάθε άλλο παρά ιδανική είναι η οργάνωση της άτυπης Συνόδου των υπουργών Εξωτερικών της Ευρωπαϊκής Ενωσης στη Ρόδο και το Καστελλόριζο.

Οι αλλαγές που γίνονται στο πρόγραμμα είναι συχνές και κανένας δεν γνωρίζει ακριβώς τι θα γίνει.

Οι αλλαγές αυτές δεν έχουν σχέση με τα θέματα ασφαλείας, αλλά με την κακή οργάνωση των υπεύθυνων του υπουργείου Εξωτερικών.

Πρέπει να πούμε ότι σε καμιά περίπτωση δεν ζητήθηκε η συνδρομή των τοπικών παραγόντων (Νομαρχία, Δήμος) για να βοηθήσουν στην οργάνωση της Συνόδου. Ετσι, είχαμε ακόμη και αλλαγή του ξενοδοχείου διεξαγωγής της Συνόδου, την τελευταία στιγμή...

Ανέξοδη διαφήμιση

Τα αξιοθέατα του νησιού μας, επισκέφθηκαν χθες και προχθές οι υπουργοί Εξωτερικών της Ευρωπαϊκής Ενωσης και οι συνοδοί τους, καθώς και οι δεκάδες δημοσιογράφοι. Ο καιρός ήταν εξαιρετικός και οι εντυπώσεις των υψηλών επισκεπτών πολύ καλές για τις ομορφιές του νησιού μας.

Ομολογουμένως είναι η μεγαλύτερη διαφήμιση για το νησί μας και μάλιστα ανέξοδη.

Σνόμπαραν

Οι εργατοπατέρες της πλατείας «Φώκιαλη» προγραμμάτιζαν να πραγματοποιήσουν πορεία στο λιμάνι, για να διαμαρτυρηθούν για τον κατάπλου των δύο σκαφών του Βρετανικού Ναυτικού, ανήμερα της Πρωτομαγιάς, εκμεταλλευόμενοι την παρουσία των εργαζομένων. Ομως, λογάριαζαν χωρίς τον ξενοδόχο, γιατί οι εργαζόμενοι τους πήραν χαμπάρι.

Οι εργαζόμενοι που αντιλήφθησαν τις προθέσεις των «φερέφωνων» του Περισσού, δεν πήγαν στο Εργατικό Κέντρο, σνομπάροντάς τους, με αποτέλεσμα να πάρουν μέρος στην πορεία μόνοι τους. Ολοι και όλοι δέκα!

Καλά θα πάει ο τουρισμός

Μέρα με τη μέρα, μανεβαίνει η τουριστική κίνηση, στο νησί μας. Ηδη τα αεροπλάνα «τσάρτερς» προσγειώνονται μαζικά στο αεροδρόμιό μας, μεταφέροντας αλλοδαπούς τουρίστες.

Παρά τις επιφυλάξεις που υπήρχαν για την πορεία της τουριστικής κίνησης τη φετινή περίοδο, ο τουρισμός θα πάει καλά και όλα δείχνουν ότι θα είναι μια πάρα πολύ καλή χρονιά. Μακάρι!

Αμεση λύση

Δεν πάει άλλο! Θα πρέπει να βρεθεί λύση με το κυκλοφοριακό στη Μεσαιωνική Πόλη. Επικρατεί αναρχία και καταστρέφεται όλη η μοναδικότητα και η γραφικότητα της περιοχής από την ανεξέλεγκτη κυκλοφορία των αυτοκινήτων και των μοτοποδηλάτων.

Μέχρι και σούζες γίνονται με μοτοποδήλατα στη Μεσαιωνική Πόλη. Πολλοί φταίνε για την κατάσταση αυτή.

Εκείνο που πρέπει να υπογραμμιστεί είναι ότι ευθύνη έχουν και οι καταστηματάρχες που ανέχονται να κυκλοφορούν ανεξέλεγκτα τα αυτοκίνητα.

Ολοι οι αρμόδιοι (Δήμος, Τροχαία, Αρχαιολογία, καταστηματάρχες) ας καθίσουν σε ένα τραπέζι και να πάρουν ριζικές αποφάσεις, γιατί η ζημιά που προκαλείται στη Μεσαιωνική Πόλη είναι ανεπανόρθωτη.

Διαφάνειες και μεγενθύνσεις για μπαρ, εστιατόρια, fast food
Φ. & Ν. ΠΑΧΟΣ
Γ. Ευσταθίου 11
Τηλ. 26893

ΕΙΔΗΣΕΙΣ ΑΠΟ ΤΑ ΠΑΛΙΑ

ΠΡΟΟΔΟΣ 30 ΑΠΡΙΛΙΟΥ 1970

50 ΑΜΕΡΙΚΑΝΟΠΟΥΛΑ ΣΤΗ ΡΟΔΟ

Πενήντα Αμερικανόπουλα ηλικίας 16 έως 18 ετών από την αδελφή πολιτεία του Νιού Χαμσάιρ πρόκειται να έλθουν εις την Ρόδον, την 10ην Ιουλίου δια παραμονήν έξη εβδομάδων. Η επίσκεψις αυτή πραγματοποιείται μέσα εις τα πλαίσια των μορφωτικών ανταλλαγών μεταξύ Ρόδου και της αμερικανικής Πολιτείας του Νιου Χαμσάιρ.

Σχετικώς με το θέμα αυτό μας μίλησε ο ευρισκόμενος εις την Ρόδο πρόεδρος της Επιμορφωτικής Οργανώσεως του Νιου Χαμσάιρ κ. Νηλ Χάουαρντ, εκλεκτός φίλος του νησιού μας:

«Τα Αμερικανόπουλα αυτά κατά τη διάρκεια της εδώ παραμονής των, μας είπε ο κ. Χάουαρντ πρόκειται να γνωρίσουν την ελληνική ιστορία, τη γλώσσα, τα ήθη και έθιμα και γενικώτερα την ελληνική ζωή. Θα παρακαλουθούν καθημερινώς μαθήματα από Ελληνες καθηγητές, θα διδαχθούν την τέχνη της κεραμεικής εις το εργοστάσιο «Ικαρος», θα παρακολουθήσουν διάφορες εκδηλώσεις εις το νοσοκομείον βοηθώντας τις αδελφές νοσοκόμες, θα πάνε εις το ψάρεμα με επαγγελματίες ψαράδες και θα κουβαλήσουν τα ψάρια εις την αγορά, θα μάθουν ελληνικούς χορούς, θα παίξουν ποδόσφαιρο και μπάσκετ με σχολικές ομάδες και γενικώτερα θα ζήσουν την καθημερινότητα της ελληνικής πραγματικότητας».

Ο κ. Χάουαρντ μας είπε ακόμη ότι οι μαθητές και οι μαθήτριες θα επιθυμούσαν πολύ να φιλοξενηθούν για ένα σαββατοκύριακο από ροδίτικες οικογένειες, ώστε να γνωρίσουν καλύτερα τον τρόπο της ζωή των.

Μετά το γκρουπ αυτό των 50 Αμεικανόπαιδων θαρθή και ένα δεύτερο γκρουπ αποτελούμενο από 20 μαθητάς και μαθητρίας της πολιτείας του Νιου Χαμσάρ για το ίδιο σκοπό.

Το πρόγραμμα των μορφωτικών ανταλλαγών άρχισε να εφαμόζεται από πέρυσι όταν η Ρόδος διδυμοποιήθηκε με το Νιου Χαμσάρ.

ΚΑΘΗΜΕΡΙΝΑ ΤΑ ΝΕΑ ΤΗΣ ΔΩΔΕΚΑΝΗΣΟΥ ΣΤΟ INTERNET
www.proodos.net
www.proodosnews.gr

Η γυναίκα και ο κόσμος της

Ο καιρός είναι πολύ καλός και έτσι μπορούν άνετα να γίνουν οι εξωτερικές εργασίες ή τα ψώνια. Μια γυναίκα θα



φροντίσει να φορέσει κατάλληλα ρούχα ώστε να μην ιδρώσει από το περπάτημα αλλά ούτε και να κρυώσει διαλέγοντας εξώπλατα, γιατί ακόμα η εποχή δεν τα σηκώνει. Κάποιες βέβαια τα φόρεσαν αλλά δεν είναι και λίγες εκείνες που έχουν αρπάξει κρυολόγημα.

Ανάλογα την εποχή ταιριάζει και η περιποίηση του δέρματος. Ο ήλιος γίνεται ολοένα πιο δυνατός και καλό είναι κάθε γυναίκα να προστατεύεται από την ηλιακή ακτινοβολία. Οσες ακόμα και το χειμώνα χρησιμοποιούσαν κρέμες ενυδατικές με δείκτη προστασίας, προστάτευαν το δέρμα



τους, γιατί ο ήλιος όλο το χρόνο στέλνει τις ακτίνες του, βλαβερές και μη βλαβερές, επομένως η προστασία επιβάλλεται. Περισσότερο τώρα που είναι πιο έντονος ο ήλιος και μεγαλύτερη η διάρκεια της ηλιοφάνειας την ημέρα. Γι'αυτό υπάρχουν ενυδατικές για το σώμα και το πρόσωπο με δείκτη χαμηλό ή υψηλό, ανάλογα με τις ανάγκες του δέρματος, αν πρόκειται δηλαδή για σκουρόχρωμη ή ανοιχτόχρωμη επιδερμίδα. Και είναι κάτι που πρέπει να γίνεται καθημερινά ανελλιπώς, γιατί τα σημάδια της γήρανσης από τον ήλιο και γενικά τις περιβαλλοντικές συνθήκες φαίνονται αρκετά γρήγορα και δύσκολα διορθώνονται.

Σε ορισμένα σημεία όπως τα χείλη, γύρω από τα μάτια, ή και τα μαλλιά, στα οποία δεν βάζουμε την ίδια κρέμα που χρησιμοποιούμε για το πρόσωπο ή το σώμα, είναι καλό μια γυναίκα να πάρει ένα στικ χειλιών, μια ειδική κρέμα για τα μάτια ή ένα σπρέι μαλλιών που να περιέχουν δείκτη προστασίας UVA και UVB.

ΜΙΚΑ

ΦΑΡΜΑΚΕΙΑ

ΔΙΗΜΕΡΕΥΕΙ:
ΓΛΕΝΤΗΣ ΚΩΝ/ΝΟΣ
Π. Μελά 40
Τηλ. 22410 28828

ΔΙΑΝΥΚΤΕΡΕΥΕΙ:
ΧΑΤΖΑΡΑ ΕΛΕΝΗ
Κ. Υδραίου 45
Τηλ. 22410 39936

ΥΓΡΑ ΚΑΥΣΙΜΑ

ΔΙΑΝΥΚΤΕΡΕΥΟΥΝ
• ΣΤΑΥΡΙΑΝΑΚΗΣ Θ.
Πρατ. ΕΚΟ, Νέα Αγορά
• ΧΑΤΖΗΜΑΝΩΛΗΣ ΕΜ.
Πρατ. ΕΚΟ, Ασγούρου

ΤΑΧΙ

ΡΑΔΙΟ ΤΑΧΙ 22410 64712, 64790

ΚΤΕΟ

Από 1/3/2003 έως 30/4/2003 παντός είδους οχήματα με συνδυασμό γραμμάτων **ΡΟΒ 2001** έως και **2500**

Επίσης παντός είδους οχήματα με συνδυασμό **γραμμάτων ερυθρού χρώματος** εφόσον έχει παρέλθει τετραετία από την ημερομηνία πρώτης αδείας κυκλοφορίας τους.

Και παντός είδους οχήματα με συνδυασμό γραμμάτων **ΠΑ** (πολιτικών αναπήρων **(κυανού χρώματος)**.

ΣΥΝΑΛΛΑΓΜΑ

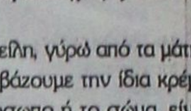

	Αγορά	Πώληση
ΔΟΛΛΑΡΙΟ Η.Π.Α	1,1329	1,107
ΛΙΡΑ ΑΓΓΛΙΑΣ	0,7054	0,6893
ΚΟΡΩΝΑ ΔΑΝΙΑΣ	7,484	7,3132
ΚΟΡΩΝΑ ΣΟΥΗΔΙΑΣ	9,1897	8,98
ΓΙΕΝ ΙΑΠΩΝΙΑΣ	134,47	131,4
ΦΡΑΓΚΟ ΕΛΒΕΤΙΑΣ	1,5225	1,4877
ΚΟΡΩΝΑ ΝΟΡΒΗΓΙΑΣ	7,9163	7,7357
ΛΙΡΑ ΚΥΠΡΟΥ	0,59276	0,57924
ΔΟΛ. ΚΑΝΑΔΑ	1,6052	1,5686
ΔΟΛ. ΑΥΣΤΡΑΛΙΑΣ	1,7944	1,7535

ΚΙ ΝΗ ΜΑ ΤΟ ΓΡΑ ΦΟΙ

www.RodosVitrina.gr/Metropol.htm
METROPOL MULTI-CINEMA
ΑΛΦΑ ΣΙΝΕΜΑ
Πληροφορίες, Κρατήσεις από 16:00
Information, Reservations after 16:00
ΤΗΛ. 22410.28400
WEEKLY PROGRAMME - ΕΒΔΟΜΑΔΙΑΙΟ ΠΡΟΓΡΑΜΜΑ
02/05/2003 - 08/05/2003

IN ENGLISH
ΣΕ ΣΥΧΡΟΝΗ ΠΑΓΚΟΣΜΙΑ ΠΡΩΤΗ ΠΡΟΒΟΛΗ
Η ΑΠΟΛΥΤΗ ΥΠΕΡ-ΠΕΡΙΠΕΤΕΙΑ ΦΑΝΤΑΣΙΑΣ ΚΑΙ ΔΡΑΣΗΣ!!
X-MEN 2
Ο ΜΕΓΑΛΥΤΕΡΟΣ ΜΑΣ ΦΟΒΟΣ ΘΑ ΓΙΝΕΙ Η ΜΟΝΑΔΙΚΗ ΜΑΣ ΕΛΠΙΔΑ.
ΩΡΕΣ ΕΝΑΡΞΗΣ - SHOWTIMES
17:00, 19:45, 22:50
ΑΙΘΟΥΣΑ 1

ΜΙΑ ΠΑΝΕΞΥΠΝΗ ΤΑΙΝΙΑ
9 ΒΑΣΙΛΙΣΣΕΣ
NINE QUEENS
ΕΧΟΥΝ ΜΟΝΟ 24 ΩΡΕΣ ΓΙΑ ΝΑ ΣΤΗΣΟΥΝ ΤΗΝ ΤΕΛΕΙΑ ΑΠΑΤΗ.
ΩΡΕΣ ΕΝΑΡΞΗΣ - SHOWTIMES
20:00, 22:20
ΑΙΘΟΥΣΑ 2

IN ENGLISH
ΤΙΓΡΗΣ ΚΑΙ ΔΡΑΚΟΣ, ΙΝΤΙΑΝΑ ΤΖΟΥΝΣ ΚΑΙ TOMB RAIDER ΣΤΟ ΣΕΙΚΕΡ ΤΟΥ ΠΑΡΑΜΥΘΑ
ΠΙΤΕΡ ΠΑΝ
ΠΕΡΙΠΕΤΕΙΑ ΣΤΗΝ ΑΚΡΗ ΤΗΣ ΓΗΣ
THE TOUCH
ΑΣΤΑΜΑΤΗΤΗ ΔΡΑΣΗ ΑΠΟ ΤΟ ΠΡΩΤΟ ΛΕΠΤΟ!
ΩΡΕΣ ΕΝΑΡΞΗΣ - SHOWTIMES
18:00, 20:15
ΑΙΘΟΥΣΑ 3

Η ΕΠΙΚΗ ΥΠΕΡΠΑΡΑΓΩΓΗ ΤΟΥ ΠΟΛΥΒΡΑΒΕΥΜΕΝΟΥ ΖΑΝΓΚ ΓΙΜΟΥ
ΥΠΟΨΗΦΙΑ ΓΙΑ ΟΣΚΑΡ ΚΑΛΥΤΕΡΗΣ ΞΕΝΗΣ ΤΑΙΝΙΑΣ
ΗΡΩΑΣ (HERO)
ΠΡΩΤΑΓΩΝΙΣΤΟΥΝ
ΤΣΕΝ ΛΙ - ΤΟΝΙ ΛΕΟΥΝΓΚ
ΜΑΓΚΙ ΤΣ ΒΟΥΝΓΚ - ΖΑΝΓΚ ΣΙΓΙ
ΩΡΑ ΕΝΑΡΞΗΣ - SHOWTIME
22:40
ΑΙΘΟΥΣΑ 3

ΣΤΑ ΕΛΛΗΝΙΚΑ
Η WALT DISNEY PICTURES ΠΑΡΟΥΣΙΑΖΕΙ ΤΗΝ ΝΕΑ ΥΠΕΡΠΑΡΑΓΩΓΗ
ΤΟ ΒΙΒΛΙΟ ΤΗΣ ΖΟΥΓΚΛΑΣ 2
THE JUNGLE BOOK 2
Ο ΜΟΓΛΙ ΚΑΙ Ο ΜΠΑΛΟΥ ΚΑΙ ΟΛΗ Η ΓΝΩΣΤΗ ΠΑΛΙΟΠΑΡΕΑ ΣΕ ΝΕΕΣ ΠΕΡΙΠΕΤΕΙΕΣ
ΩΡΑ ΕΝΑΡΞΗΣ - SHOWTIME
17:00
ΑΙΘΟΥΣΑ 2

ΣΤΑ ΕΛΛΗΝΙΚΑ
ο πιό μικρός ήρωας...
με την πιό μεγάλη καρδιά...
σε ακόμη μεγαλύτερες περιπέτειες!!!
Ο ΠΟΝΤΙΚΟΜΙΚΡΟΥΛΗΣ STUARTLITTLE 2
ΩΡΑ ΕΝΑΡΞΗΣ - SHOWTIME
18:50
ΑΙΘΟΥΣΑ 2

ΠΑΛΛΑΣ 5 CINEMAS CENTER
26/04/2003 - 01/05/2003
Για κρατήσεις / For Reservations:
22410 24475 και 70670
Μεγάλη Παρασκευή ΚΛΕΙΣΤΑ

ΑΙΘΟΥΣΑ 3 & 5
JOHNNY ENGLISH
Κωμωδία / Comedy Σε 1η Πανελλήνια Προβολή!
ΠΡΩΤΑΓΩΝΙΣΤΟΥΝ: ROWAN ATKINSON
ΑΙΘΟΥΣΑ 5 Ώρες Έναρξης: 18:25, 20:35, 22:35
ΑΙΘΟΥΣΑ 3 Ώρες Έναρξης: 17:20, 19:30
Μεγάλο Σάββατο: 16:15, 17:20, 18:25, 19:30, 20:35
Κυριακή του Πάσχα & Πέμπτη 1 Μαίου: 18:25, 19:30, 20:35, 22:35

ΑΙΘΟΥΣΑ 2
ΟΝΕΙΡΟΠΑΓΙΔΑ / DREAMCATCHER
Σε 1η Προβολή το θρίλερ του STEPHEN KING!
ΠΡΩΤΑΓΩΝΙΣΤΟΥΝ: MORGAN FREEMAN, JASON LEE
Ώρες Έναρξης: 17:10, 20:10, 22:40
Μεγάλο Σάββατο: 17:10, 20:10
Κυριακή του Πάσχα & Πέμπτη 1 Μαίου: 20:10, 22:40

ΑΙΘΟΥΣΑ 1
ΒΛΕΠΩ ΤΟΝ ΘΑΝΑΤΟ ΣΟΥ FINAL DESTINATION 2 Τρόμου / Thriller
Ώρες Έναρξης: 17:50, 20:00, 22:20
Μεγάλο Σάββατο: 17:10, 20:10
Κυριακή του Πάσχα & Πέμπτη 1 Μαίου: 20:10, 22:10

ΑΙΘΟΥΣΑ 3
ΟΙ ΩΡΕΣ / THE HOURS Κοινωνική / Drama
ΠΡΩΤΑΓΩΝΙΣΤΟΥΝ: MERYL STREEP, JULIANNE MOORE, NICOLE KIDMAN, ED HARRIS
Ώρες Έναρξης: 22:15
Μεγ. Σάββατο: (δεν θα προβληθεί) / Κυρ. του Πάσχα & 1 Μαίου: 22:15

ΑΙΘΟΥΣΑ 4
Η ΖΩΗ ΤΟΥ DAVID GALE
ΠΡΩΤΑΓΩΝΙΣΤΟΥΝ: KEVIN SPACEY, KATE WINSLET
Ώρες Έναρξης: 17:30, 22:30
Μεγαλο Σαββατο: 17:30 / Κυρ. του Πασχα & Πεμπτη 1 Μαιου: 22:30

ΑΙΘΟΥΣΑ 4
Ο ΠΥΡΗΝΑΣ / THE CORE Περιπέτεια / Action
ΠΡΩΤΑΓΩΝΙΣΤΟΥΝ: HILLARY SWANK
Ώρες Έναρξης: 20:00

ΠΡΑΚΤΟΡΕΙΟ ΤΑΞΙΔΙΩΝ

ΣΑΒΒΑΣ ΣΑΗΣ

Με την ευκαιρία της λειτουργίας του **νέου** μας πρακτορείου στην οδό ΤΑΡΠΟΝ ΣΠΡΙΓΚΣ 42 δίπλα στην Τράπεζα Πίστεως

ΠΡΟΣΦΕΡΟΥΜΕ

τα φθηνότερα αεροπορικά εισιτήρια για όλο τον κόσμο με όλες τις αεροπορικές πτήσεις

ΠΡΟΣΟΧΗ:
ΠΛΗΡΟΦΟΡΙΕΣ ΔΕΝ ΔΙΔΟΝΤΑΙ ΑΠΟ ΤΟ ΤΗΛΕΦΩΝΟ ΜΟΝΟ ΠΡΟΣΩΠΙΚΗ ΠΑΡΟΥΣΙΑ ΣΑΣ

Ακόμη:
- Σας παίρνουμε ΒΙΖΑ επισκέπτου για ΑΜΕΡΙΚΗ σε μία εβδομάδα
- ΒΙΖΑ επισκέπτου για ΑΥΣΤΡΑΛΙΑ σε μία μέρα
- Εκδοση διαβατηρίων
- Εκδοση αδειών αυτοκινήτων

ΞΕΝΟΔΟΧΕΙΑ ΣΤΗΝ ΑΘΗΝΑ

PRESIDENT Α' Κατηγορίας Λεωφόρος Κηφισίας
Μονόκλινο €58 με πρωινό έως 31/10
Δίκλινο για μονόκλινο €63 » »
Δίκλινο €68 » »
Τρίκλινο €83 » »

ELECTRA HOTEL Α' Κατηγορίας Ερμού 5
Μονόκλινο €123 με πρωινό έως 31/10
Δίκλινο €146 » »
Τρίκλινο €175 » »

DORIA HOTEL Β' Κατηγορίας Πειραιώς 15-17 (κοντά στην Ομόνοια)
Μονόκλινο €58 με πρωινό
Δίκλινο €69 »
Τρίκλινο €89 »

IRINI HOTEL Ηράκλειο Κρήτης
Μονόκλινο €44 με πρωινό
Δίκλινο €55 »
Τρίκλινο €75 »

ESPERIA HOTEL Α' Κατηγορίας Σταδίου 22
Μονόκλινο € 103 με πρωινό
Δίκλινο € 118 »
Τρίκλινο € 133 »

BEST WESTERN Α' Κατηγορίας, ILISIA Μιχαλακοπούλου
Μονόκλινο €67 με πρωινό έως 31/10
Δίκλινο €74 » »
Τρίκλινο €96 » »

PARTHENON Α' Κατηγορίας περιοχή Μακρυγιάννη
Μονόκλινο € 84 με πρωινό έως 31/10
Δίκλινο € 93 » »
Τρίκλινο € 128 » »

ARETOUSA Β' Κατηγορίας Μητροπόλεως Σύνταγμα
Μονόκλινο €57 με πρωινό
Δίκλινο €85 »
Τρίκλινο €95 »

ROYAL OLUMPIC LUX
Μονόκλινο €104 με πρωινό έως 30/6
Δίκλινο €138 » »
Τρίκλινο €169 » »

ASTOR Σύνταγμα
Μονόκλινο €68 με πρωινό
Δίκλινο για μονόκλινο € 78 » έως 31/10
Δίκλινο € 88 » »
Τρίκλινο € 108 » »

GRAND HOTEL Β' Κατηγορίας Πατησίων & Βερανζέρου 10
Μονόκλινο €48 με πρωινό έως 31/10
Δίκλινο €54 » »
Τρίκλινο €74 » »

VERGINA Β' Κατηγορίας ΘΕΣ/ΚΗ (κεντρικό)
Μονόκλινο €58 με πρωινό έως 31/10
Δίκλινο €75 » »
Τρίκλινο €95 » »

ΣΑΣ ΣΥΜΦΕΡΕΙ ΠΡΙΝ ΚΛΕΙΣΕΤΕ ΟΠΟΥΔΗΠΟΤΕ ΝΑ ΜΑΣ ΕΠΙΣΚΕΦΘΕΙΤΕ

ΠΡΑΚΤΟΡΕΙΟ ΤΑΞΙΔΙΩΝ

ΣΑΒΒΑΣ ΣΑΗΣ

ΤΑΡΠΟΝ ΣΠΡΙΓΚΣ 42 δίπλα στην Τράπεζα Πίστεως
• Τηλ. 22410 39781-3

Χ.3942-31/5

Μετά την κατεδάφιση του τείχους

Υπό κατάρρευση βρίσκεται το καθεστώς του Ντενκτάς

ΜΕΤΡΑ ΤΗΣ Ε.Ε. ΥΠΕΡ ΤΩΝ ΤΟΥΡΚΟΚΥΠΡΙΩΝ

Η κυβέρνηση εκτιμά ότι η μαζική υποβολή αιτήσεων από Τουρκοκύπριους για έγγραφα της Δημοκρατίας αποδεικνύει ότι το καθεστώς Ντενκτάς βρίσκεται υπό κατάρρευση.

Ο κυβερνητικός εκπρόσωπος, Κύπρος Χρυσοστομίδης, δήλωσε ότι εντός των επόμενων ημερών τα μέτρα που ανακοινώθηκαν από την κυβέρνηση θα συζητηθούν και με την Ευρωπαϊκή Ενωση, η οποία επιθυμεί να θέσει ενώπιον της κυβέρνησης και τα δικά της μέτρα για στήριξη των Τουρκοκυπρίων.

Οπως μεταδόθηκε από τις Βρυξέλλες, η Ευρωπαϊκή Επιτροπή θα ανακοινώσει στις 21 Μαΐου το πακέτο των μέτρων της για οικονομική στήριξη των Τουρκοκυπρίων που μεταξύ άλλων περιλαμβάνει βοήθεια ύψους 15 εκατομμυρίων Ευρώ.

Οπως δήλωσε στις Βρυξέλλες ο Εκπρόσωπος του Επιτρόπου της Ευρωπαϊκής Ενωσης, Γκίντερ Φερχόϊγκεν, Ζιάν Κριστόφ Φιλορί, τα μέτρα βρίσκονται σε τελικό στάδιο επεξεργασίας.

Στόχος της Ευρωπαϊκής Επιτροπής, τόνισε, είναι να αναπτυχθεί οικονομικά το κατεχόμενο τμήμα της Κύπρου.

Αναφερόμενος στα μέτρα που εξήγγειλε η Κυβέρνηση, δήλωσε ότι η Ευρωπαϊκή Επιτροπή καλωσορίζει το πακέτο των μέτρων για τους Τουρκοκυπρίους, όπως καλωσορίζει οποιαδήποτε μέτρα φέρνουν κοντά τις δύο κοινότητες στην Κύπρο.

Ωστόσο, τόνισε ο κ. Φιλορί, στόχος παραμένει η ένταξη μιας επανενωμένης Κύπρου στην Ευρωπαϊκή Ενωση.

Σύμφωνα με πηγές της Ευρωπαϊκής Ενωσης, εκτός από τα οικονομικά μέτρα, η Επιτροπή εξετάζει και θα ανακοινώσει τρόπους ενημέρωσης των Τουρκοκυπρίων για το τι σημαίνει η ένταξη στην Ευρωπαϊκή Ενωση, ώστε και οι Τουρκοκύπριοι να είναι έτοιμοι να ενταχθούν στην Ενωμένη Ευρώπη τον Μάϊο.

Εκδρομή Τουρκοκυπρίων την Πρωτομαγιά

Εκατόν ογδόντα Τουρκοκύπριοι συμμετείχαν στην πρωτομαγιάτικη εκδρομή που οργάνωσε η συντεχνία των υπαλλήλων της Αρχής Τηλεπικοινωνιών Εποέτ-ΟΗΟ-ΣΕΚ σε συνεννόηση με την αντίστοιχη των Τουρκοκυπρίων, "Τελσέν".

Οι Τουρκοκύπριοι υπάλληλοι τηλεπικοινωνιών και οι οικογένειές τους πήγαν στη Λεμεσό και στην Πάφο.

Οι εκδρομείς επισκέφθηκαν το χώρο του μεσαιωνικού κάστρου στη Λεμεσό και την τουρκοκυπριακή συνοικία.

Ακολούθως μετέβησαν στην Πάφο, όπου γευμάτισαν και έκαναν τις βόλτες τους στην περιοχή.

Την επόμενη εκδρομή οργανώνει η Τελσέν σε δεκαπέντε ημέρες στην Κερύνεια,την Αμμόχωστο και τον Απόστολο Ανδρέα.

Ο πρόεδρος της "Τελσέν" Ερκάν Μπερ δήλωσε ότι οι τουρκοκυπριακές συντεχνίες συνεχίζουν να αγωνίζονται για ειρήνη και ένταξη της Κύπρου στην Ευρωπαϊκή Ενωση.

Συλλήψεις

Οι παράνομες συλλήψεις Ε/Κ από το κατοχικό καθεστώς είναι εκδήλωση ότι το κατοχικό καθεστώς εξακολουθεί να εμποδίζει τη διακίνηση, τόνισε χθες ο Κυβερνητικός εκπρόσωπος Κύπρος Χρυσοστομίδης.

Είπε επίσης ότι έγιναν όλα τα απαραίτητα διαβήματα, ενώ ο Πρόεδρος της Δημοκρατίας Τάσσος Παπαδόπουλος επέδειξε προσωπικό ενδιαφέρον για την απελευθέρωση των Ε/Κ που απήγαγε το καθεστώς Ντενκτάς.

Ο Εκπρόσωπος αναφέρθηκε και σε ΄΄σύλληψη΄΄ Ε/Κ που ήθελαν να μεταφέρουν την καμπάνα της εκκλησίας Σπαθαρικού, οι οποίοι ενώ είχαν κανονική άδεια διακίνησης, όταν επέστρεψαν στο κατοχικό οδόφραγμα, ΄΄συνελήφθηκαν.΄΄

΄΄Αυτό αποδεικνύει την αμηχανία του καθεστώτος έναντι της ειρηνικής ανταλλαγής επισκέψεων Ε/Κ και Τ/Κ,΄΄ παρατήρησε ο κ. Χρυσοστομίδης.

΄΄Θεωρούμε τις ΄συλλήψεις΄ παράνομες και έγιναν όλα τα απαραίτητα διαβήματα, ο Πρόεδρος της Δημοκρατίας επέδειξε προσωπικό ενδιαφέρον για την απόλυση των ΄συλληφθέντων΄ Ε/Κ,΄΄ είπε, καλώντας παράλληλα όλους τους Ε/Κ να είναι ιδιαίτερα προσεκτικοί από το πώς και πού διακινούνται όχι μόνο λόγω κινδύνων ΄σύλληψης΄ αλλά και λόγω ύπαρξης ναρκοπεδίων και άλλων κινδύνων για την προσωπική τους ασφάλεια.

Το απόγευμα οδηγούνται σε λεγόμενο στρατοδικείο του ψευδοκράτους τρεις πρόσφυγες από το Σπαθαρικό που συνελήφθησαν χθες από το τις κατοχικές δυνάμεις.

Πρόκειται για τον Αντώνη Ελευθερίου, 62 ετών, τον Γιάννη Ανδρέου 57 ετών και τον γιο του Σωτήρη, 30 ετών, οι οποίοι μαζί με τις γυναίκες τους και ένα παιδί μετέβησαν μέσω Περγάμου στο χωριό τους, το Σπαθαρικό. Πήγαν στην εκκλησία, που είναι αφιερωμένη στον απόστολο Λουκά και την οποία η κατοχή μετέτρεψε σε τζαμί.

Σε αποθήκη, που δεν ήταν κλειδωμένη, εντόπισαν την καμπάνα της εκκλησίας και ζήτησαν να την πάρουν μαζί τους στις ελεύθερες περιοχές. Ο χότζας, που δεν επιτρέπει καν επίσκεψη στην εκκλησία έγινε έξω φρενών και κατάγγειλε τους τρεις πρόσφυγες στις αρχές του ψευδοκράτους.

Στο σημείο ελέγχου στα Στροβίλια, συνελήφθησαν όλοι από ψευδοαστυνομικούς του καθεστώτος Ντενκτάς. Οι τρεις γυναίκες και το παιδί, αφέθηκαν αργότερα και επέστρεψαν στις ελεύθερες περιοχές.

Στο ψευδοδικαστήριο, προσάγονται το απόγευμα και οι 16 Ελληνοκύπριοι, οι οποίοι συνελήφθηκαν με την κατηγορία ότι εισήλθαν χωρίς έλεγχο στα Κατεχόμενα.

Πρόκειται για επτά άνδρες και εννέα γυναίκες, που παραμένουν από χθες υπό κράτηση σε φυλακές του Αττίλα.

Κατάγονται από το Λιοπέτρι και την Αυγόρου και όπως δήλωσε ο αστυνομικός διευθυντής των βρετανικών βάσεων Δεκέλειας, προσπάθησαν να περάσουν στα Κατεχόμενα, από σημείο που δεν είχε καθοριστεί από το κατοχικό καθεστώς.

Επεισόδιο

Μετανιωμένοι για τα όσα δυσάρεστα συνέβησαν την περασμένη Κυριακή έξω από το σπίτι τους στην τουρκοκυπριακή συνοικία Αγίου Αντωνίου, εμφανίστηκαν σήμερα οι δύο Ελληνοκύπριοι αδελφοί, Δώρος και Θωμάς Αλεξάνδρου, οι οποίοι είχαν έρθει στα χέρια με Ελληνοκύπριο οδηγό ταξί και οικογένεια Τουρκοκυπρίων, που επισκέφθηκε την παλιά της κατοικία όπου διαμένουν τα δυο αδέλφια.

Μπροστά στα ΜΜΕ, έστειλαν χθες μήνυμα ειρήνης, προς όλους τους Τουρκοκύπριους, κάνοντας λόγο για μια κακιά στιγμή, που απειλεί τώρα να κλείσει και τους δύο πίσω από τα σίδερα.

Ο Δώρος Αλεξάνδρου έδωσε χθες τη δική του εκδοχή για το πώς τα πράγματα, οδηγήθηκαν σε αυτή τη δυσάρεστη κατάληξη.

Οπως ισχυρίστηκε, ζήτησαν από τον οδηγό ταξί να μεταφέρει λίγο αργότερα τους Τουρκοκύπριους στο σπίτι, αφού τη συγκεκριμένη στιγμή υπήρχε πολύς κόσμος λόγω της εορτής του Πάσχα.

Οπως ο ίδιος υποστηρίζει, ο οδηγός του επιτέθηκε φραστικά, διαμαρτυρόμενος ότι δεν είχε χρόνο για κάτι τέτοιο, με αποτέλεσμα να ανάψουν τα αίματα. Στη συμπλοκή που ακολούθησε, σύμφωνα πάντα με τους ισχυρισμούς του, έλαβαν μέρος και οι Τουρκοκύπριοι.

Η οικογένεια Αλεξάνδρου σημειώνει ότι δεν τρέφει καθόλου μίσος ούτε προς τους πρώην ιδιοκτήτες της οικίας τους, αλλά ούτε και προς κανένα άλλο Τουρκοκύπριο. Οι πόρτες του σπιτιού τους, όπως είπαν, είναι ανοικτές για οποιονδήποτε Τουρκοκύπριο συμπατριώτη μας.

Τα δυο αδέλφια συνελήφθησαν και οδηγήθηκαν ενώπιον του δικαστηρίου το οποίο μετά από αίτημα της υπεράσπισης, ανέβαλε την υπόθεση για τις 9 Μαΐου.

VANIK TOURS

ΓΙΑΝΝΗΣ και ΣΕΒΑ ΒΑΛΣΑΜΙΔΗ
VANIK σημαίνει ΑΛΗΘΕΙΑ
ΑΚΤΗ ΚΑΝΑΡΗ 17, ΨΑΡΟΠΟΥΛΑ - ΑΝΕΤΟ ΠΑΡΚΙΝΓΚ
Ανοικτά: ΔΕ-ΣΑ 08.30 - 14.00 & 16.30 - 20.30
Τηλ. 22410 35191, 37621
κινητό: 6945798148 , FAX 22410 29532

Το γραφείο μας πάντα πρώτο σε κρατήσεις ξενοδοχείων εξασφάλισε και σας προσφέρει καταπληκτικές τιμές για τα παρακάτω ξενοδοχεία σε ΠΑΚΕΤΑ (έκδοση εισιτηρίων R/T) από 1/4-31/10/2003

Απευθυνόμαστε σε σας που θέλετε και η κράτησή σας να είναι σωστή και το δωμάτιό σας να σας περιμένει

1ον HOTEL PRESIDENT
Α΄ Κατηγορίας
Λεωφόρος Κηφισίας (ΟΛΑ ΑΝΑΚΑΙΝΙΣΜΕΝΑ)
Μονόκλινο € 58
Δίκλινο για μονόκλινο € 63
Δίκλινο € 68
Τρίκλινο € 83

2ον HOTEL ASTOR
Α΄ Κατηγορίας
Σύνταγμα
Μονόκλινο € 68
Δίκλινο για μονόκλινο € 78
Δίκλινο € 88
Τρίκλινο € 108

3ον HOTEL ZAFOLIA
Α΄ Κατηγορίας
Λεωφόρος Αλεξάνδρας
Μονόκλινο € 99
Δίκλινο € 112
Τρίκλινο € 133

4ον HOTEL ARETHOUSA
Β΄ SUPERIOR
Σύνταγμα

5ον HOTEL ELLINIS
Β΄ Κατηγορίας
Ωνάσειο, λεωφ. Συγγρού
Μονόκλινο € 60
Δίκλινο € 70
Τρίκλινο € 80

6ον HOTEL TPITON
Β΄ Κατηγορίας
Κέντρο Πειραιά
Μονόκλινο € 55
Δίκλινο € 72
Τρίκλινο € 93

7ον HOTEL LILIA
Β΄ Κατηγορίας
Πασαλιμάνι Πειραιάς
Μονόκλινο € 55
Δίκλινο € 70
Τρίκλινο € 88

8ον HOTEL EGNATIA
Β΄ Κατηγορίας
Θεσσαλονίκη Κέντρο – ανακαινισμένο
Μονόκλινο € 68
Δίκλινο € 78
Τρίκλινο € 88

9ον HOTEL EGNATIA PALACE
Α΄ Κατηγορίας
Θεσσαλονίκη Κέντρο – ολοκαίνουργιο
Μονόκλινο € 90
Δίκλινο € 100
Τρίκλινο € 125

* Τα παραπάνω ξενοδοχεία διαθέτουν T.V. σε όλα τα δωμάτια
* Στις παραπάνω τιμές συμπεριλαμβάνεται πρωινό σε μπουφέ
* Ακόμη σε μας θα βρείτε αεροπορικά και ατμοπλοϊκά εισιτήρια όλων των εταιρειών.

Χ. 3880-30/4

GR

Grand Hotel

★★★★★



Ο τέλειος συνδυασμός ποιότητας και οικονομίας που τιμά και ανεβάζει τη Ρόδο

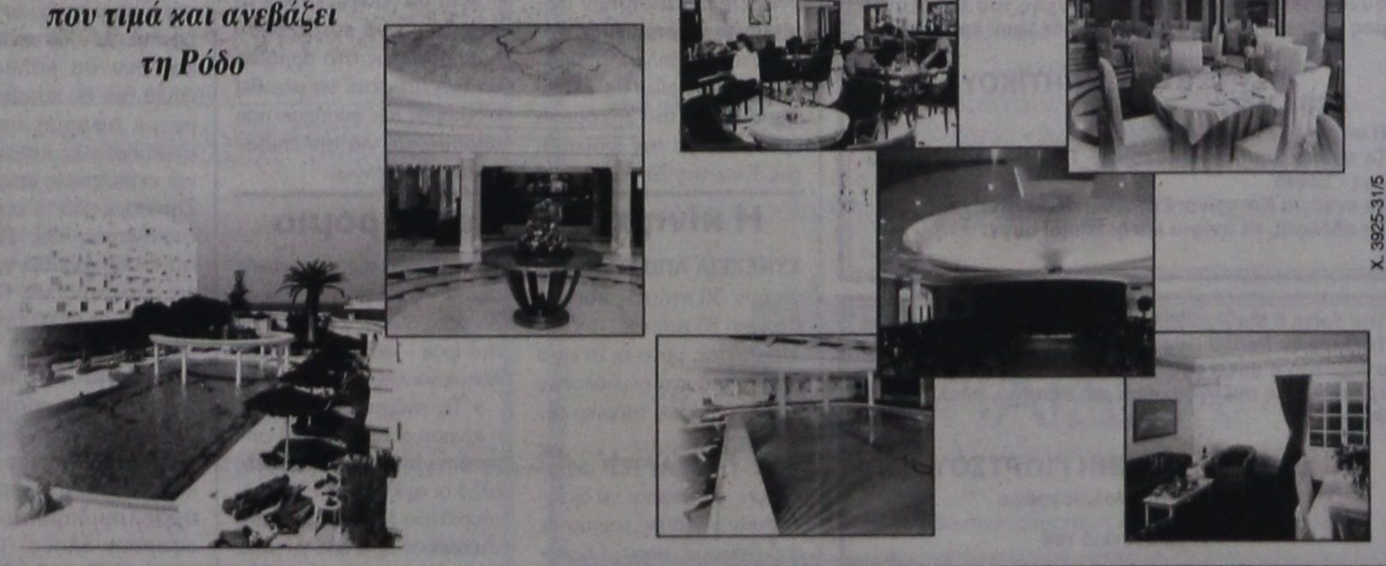

Χ. 3925-31/5

ΜΝΗΜΟΣΥΝΑ



Τελούμε στις 4 Μαΐου ημέρα Κυριακή και ώρα 9 π.μ. στον ιερό ναό Ταξιαρχών Αρχαγγέλου 5ετές μνημόσυνο υπέρ αναπαύσεως της ψυχής του λατρευτού μας συζύγου, πατέρα υιού, αδελφού και εγγονού

ΜΙΧΑΗΛ Π. ΝΤΑΚΑ
Ετών 23

Η σύζυγος Σταματία
Οι γονείς Παναγιώτης - Ανθούλα
Ο γιος Μιχάλης
Τα πεθερικά Κώστας - Τσαμπίκα
Τα αδέλφια Σταμάτης, Κλεοπάτρα, Τσαμπίκος-Μαριέττα
Ο παππούς, η γιαγιά, οι θείοι, τα εξαδέλφια και οι λοιποί συγγενείς

869-3/5

Τελούμε στις 6 Μαΐου ημέρα Τρίτη και ώρα 8 π.μ. στον ιερό ναό Ταξιαρχών νεκροταφείου ετήσιο και 20ετές μνημόσυνο αντίστοιχα υπέρ αναπαύσεως των ψυχών των αγαπημένων μας γονέων, παππούδων και αδελφών





ΣΤΕΡΓΟΥ και ΔΙΚΑΙΑΣ ΠΑΠΑΝΤΩΝΙΟΥ

Τα παιδιά Γιάννης - Μαίρη, Σεβαστή - Κώστας Μάρκογλου, Σοφία Χαρίτου, Βασίλης - Μαριέττα
Τα αδέλφια, τα εγγόνια και οι λοιποί συγγενείς

5607-4/5



Τελούμε στις 5 Μαΐου ημέρα Δευτέρα και ώρα 8 π.μ. στον ιερό ναό Αγίου Παντελήμονα 40ήμερο μνημόσυνο υπέρ αναπαύσεως της ψυχής της λατρευτής μας αδελφής και θείας

ΜΑΡΙΑΣ ΤΣΙΓΚΡΑ

Τα αδέλφια Νικόλαος - Σοφία, Μανώλης - Ειρήνη, Βιργινία - Θανάσης, Κώστας - Κρυστάλω, Ελένη, Νίκη
Τα ανίψια και οι λοιποί συγγενείς

2818-4/5



Στις 6 Μαΐου ημέρα Τρίτη και ώρα 8π.μ. στον ιερό ναό Αγίας Ειρήνης Ορφανοτροφείου Θηλέων Ρόδου τελούμε 40ήμερο μνημόσυνο υπέρ αναπαύσεως της ψυχής του λατρευτού μας συζύγου, πατέρα και παππού

ΧΡΗΣΤΟΥ ΔΕΛΑΠΟΡΤΑ

Η σύζυγος Δέσποινα
Τα παιδιά, τα εγγόνια και οι λοιποί συγγενείς

ΣΤΗ ΜΝΗΜΗ ΧΡΗΣΤΟΥ ΔΕΛΑΠΟΡΤΑ

Εφυγες νωρίς και ξαφνικά, κι εγώ δεν πρόλαβα να σ'αποχαιρετήσω...

Δεν θα επαναλάβουμε πια εκείνη την ονειρεμένη συγκέντρωση που με τόση λαχτάρα και νοσταλγία εφηβική, οργάνωσες πριν δύο χρόνια.

Νόμιζες πως μόλις, πριν λίγα χρόνια είχαμε αφήσει τα θρανία!

Ολόκληρη η παρέα της 10ετίας του '60 στα Καλαβάρδα για ν'απολαύσουμε το ηλιοβασίλεμα και το ουζάκι στου Λευτέρη. Είχαμε χαθεί σχεδόν, δύο δεκαετίες, μέσα στην καθημερινότητα και το κυνηγητό των στόχων της ζωής μας. Στο ξεκίνημα της ζωής μας τότε, με τα παιδιά μας πολύ μικρά, παππούδες και γιαγιάδες τώρα. Εμεινε η παρέα μισή, ο Χρήστος κι ο Δημήτρης, δεν είναι πια μαζί μας... Το πρωί έπινες καφέ με φίλους στο «Ακταίον» και το βράδυ μας άφησες, ξαφνικά. Κανείς δεν το πιστεύει ακόμα και πιο πολύ εγώ.

Αξέχαστέ μας φίλε, αγάπησες και χάρηκες την οικογένειά σου, τους φίλους σου, και τη ζωή, όσο λίγοι, καθώς και τη Ρόδο τη δεύτερη πατρίδα σου. Η φιλοξενία σου, το ενδιαφέρον σου και η συμπαραστάστασή σου για τους φίλους, γνωστούς και αγνώστους, πλούσιους και πτωχούς, καθημερινό σου βίωμα, καθώς και της συντρόφου σου.

Κανείς μας δεν θα σε ξεχάσει.

Τώρα 40 μέρες, μετά, τιμάμε τη μνήμη σου και προσευχόμαστε για την ψυχή σου.

Οι προσευχές μας δεν έχουν λόγια, ούτε καν ήχο, βγαλμένες μέσα απ' τη ψυχή μας, ανεβαίνουνε αργά, αργά, σαν το θυμίαμα τα πρωινά κάθε Σαββάτου για να τις ξεχωρίζεις.

Αναπαύσου εν ειρήνη, φίλε μας Χρήστο, η ψυχή σου είναι στα χέρια του Θεού, η ανάμνησή σου στις καρδιές μας.

5616-4/5

Τελούμε στις 6 Μαΐου ημέρα Τρίτη και ώρα 8.30π.μ. στον ιερό ναό Αγίου Λουκά Σορωνής ετήσιο μνημόσυνο υπέρ αναπαύσεως της ψυχής του λατρευτού μας συζύγου, πατέρα, παππού, αδελφού και θείου

ΓΕΩΡΓΙΟΥ Δ. ΚΡΗΤΙΚΟΥ

Η σύζυγος Κατερίνα
Τα παιδιά Δημήτρης - Δέσπω, Τάσος - Ελένη, Μανώλης - Σοφία
Τα εγγόνια Κατερίνα, Γιώργος, Κωνσταντίνος
Τα αδέλφια, τα ανίψια και οι λοιποί συγγενείς

5610-4/5

Την Τρίτη 6 Μαΐου 2003 και ώρα 8 π.μ. στον ιερό ναό Ταξιαρχών Ρόδου (νέο νεκροταφείο) τελούμε ετήσιο μνημόσυνο υπέρ αναπαύσεως της ψυχής του λατρευτού μας συζύγου, πατέρα, παππού, αδελφού και θείου

ΧΡΙΣΤΟΥ ΙΩΑΝΝΗ ΓΙΩΡΤΣΟΥ
Συν/χος συμβολαιογράφο

Η οικογένειά του

ΧΛ-4/5



Τελούμε στις 5 Μαΐου ημέρα Δευτέρα και ώρα 6 μ.μ. στον ιερό ναό Αγίου Ιωάννου Προδρόμου Φανών 8ετές μνημόσυνο υπέρ αναπαύσεως της ψυχής του λατρευτού μας υιού, αδελφού και θείου

ΧΑΡΙΤΟΥ Γ. ΣΑΒΒΑ

Οι γονείς Γιώργος - Αναστασία
Τα αδέλφια Μιχάλης - Ιωάννα
Τα ανίψια και οι λοιποί συγγενείς

1604-4/5



Τελούμε στις 4 Μαΐου ημέρα Κυριακή και ώρα 8.30 π.μ. στον ιερό ναό Ταξιαρχών νεκροταφείου 6μηνο υπέρ αναπαύσεως της ψυχής της λατρευτής μας μητέρας, γιαγιάς, αδελφής και θείας

ΕΛΕΥΘΕΡΙΑΣ ΛΕΒΕΝΤΕΡΗ

Τα παιδιά Σωκράτης - Μαρία, Νικήτας - Μαρία, Σταύρος
Τα εγγόνια, ο αδελφός, τα ανίψια και οι λοιποί συγγενείς

1606-3/5



Τελούμε στις 5 Μαΐου ημέρα Δευτέρα και ώρα 8π.μ. στον ιερό ναό Ταξιαρχών νεκροταφείου διετές μνημόσυνο υπέρ αναπαύσεως της ψυχής του λατρευτού μας συζύγου, γιου, πατέρα, παππού, αδελφού και θείου

ΠΑΝΤΕΛΗ ΓΚΙΝΗ

Η σύζυγος Αικατερίνη
Η μητέρα Καλλιόπη
Τα παιδιά Ελένη - Νικόλαος, Βασιλική - Αναστάσιος, Γιάννης Χρυσοβαλάντης
Τα εγγόνια, τα δισέγγονα, τα αδέλφια, τα ανίψια και οι λοιποί συγγενείς

1608-4/5

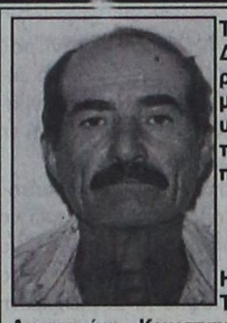

Τελούμε στις 5 Μαΐου ημέρα Δευτέρα και ώρα 6 μ.μ. στον ιερό ναό Αγίου Ιωάννου Προδρόμου Φανών 6μηνο μνημόσυνο υπέρ αναπαύσεως της ψυχής του λατρευτού μας συζύγου, πατέρα και παππού

ΦΡΑΝΤΖΗ Γ. ΞΥΠΑ

Η σύζυγος Βασιλεία
Τα παιδιά Γιώργος - Βαλάντω, Αικατερίνη - Κωνσταντίνος, Γεωργία - Χρήστος
Τα εγγόνια και οι λοιποί συγγενείς

1607-4/5

Σκοτώθηκε σε τροχαίο

ΣΥΝΕΧΕΙΑ ΑΠΟ ΤΗ ΣΕΛ. 1

όταν το Ι.Χ. επιβατικό αυτοκίνητο που οδηγούσε ο Ιταλός τουρίστας Dominique Massiani 62 χρόνων, εκτράπηκε της πορείας του και ανατράπηκε μ'αποτέλεσμα να βρει τραγικό θάνατο η 60χρονη Ιταλίδα τουρίστρια Maria Giorcina Vibginia Botta που επέβαινε στο αυτοκίνητο και ελαφρά ο οδηγός.

ΑΝΑΚΡΙΣΕΙΣ για τα αίτια του ατυχήματος κάνει ο αστυνομικός σταθμός Γενναδίου. Σύμφωνα με τις πρώτες εκτιμήσεις το ατύχημα οφείλεται σε έλλειψη προσοχής του οδηγού σε συνδυασμό με αδέξιο χειρισμό.

150 νεκροί και 500 τραυματίες

ΣΥΝΕΧΕΙΑ ΑΠΟ ΤΗ ΣΕΛ. 1

τρόφιμα διαδηλώνοντας έξω από την έδρα του τοπικού κυβερνήτη στην πόλη όπου έκαναν την εμφάνισή τους και τα τεθωρακισμένα. Μάλιστα αρκετοί από τους διαδηλωτές φώναζαν συνθήματα ζητώντας την παραίτηση της κυβέρνησης Ερντογάν. Ο Τούρκος πρωθυπουργός Ταγίπ Ερντογάν που μετέβη στην περιοχή απέδωσε σε προβοκάτσια την πρόκληση των επεισοδίων αλλά, αποφεύγοντας να κατηγορήσει την αστυνομία, ανακοίνωσε ότι ο αστυνομικός διοικητής απηλλάγη των καθηκόντων του.

«Σύμφωνα με πληροφορίες των αρμόδιων υπηρεσιών, υπήρξαν σοβαρά επεισόδια τα οποία έγιναν για προβοκάτσια», δήλωσε ο Ερντογάν στη διάρκεια συνέντευξης Τύπου στην Αγκυρα. «Καλώ το λαό της Μπινγκόλ να είναι πιο ήρεμος και ευαίσθητος», πρόσθεσε.

Ο Τούρκος πρωθυπουργός επιβεβαίωσε την πληροφορία ότι ο αστυνομικός διοικητής Οσμάν Νουρί Οζντεμίρ απηλλάγη των καθηκόντων του, αλλά υπερασπίστηκε της αστυνομικής ενέργειας. «Δεν πυροβόλησαν εναντίον του κόσμου. Επρόκειτο για πυροβολισμούς στον αέρα», τόνισε.

Σε δύσκολη θέση οι ξενοδοχοϋπάλληλοι

ΣΥΝΕΧΕΙΑ ΑΠΟ ΤΗ ΣΕΛ. 1

Σύμφωνα με τα στοιχεία του ΟΑΕΔ οι προσλήψεις έφθασαν τις 4000 και είναι λίγες σε αντίθεση με τα περσινά δεδομένα.

ΛΥΣΗ στο πρόβλημα που ταλανίζει τους εργαζόμενους θα αναζητήσουν σύντομα τα σωματεία των ξενοδοχοϋπαλλήλων, οι πρόεδροι των οποίων θα έχουν συνάντηση την ερχόμενη εβδομάδα με την διοίκηση της Ενωσης Ξενοδόχων. Εκτιμάται πάντως πως οι μαζικές προσλήψεις των εργαζομένων στα ξενοδοχεία θα γίνουν στο τελευταίο δεκαήμερο του τρέχοντα μήνα που θεωρείται ήδη χαμένος για τους ξενοδόχους από πλευράς αφίξεων.

«Για να αποφευχθούν τα χειρότερα θα κατατεθούν και προτάσεις στο αρμόδιο υπουργείο ώστε να μειωθεί ο αριθμός των ενσήμων που απαιτούνται για την επιδότηση των ανέργων.

Η κίνηση στο αεροδρόμιο

ΣΥΝΕΧΕΙΑ ΑΠΟ ΤΗ ΣΕΛ. 1

γίνουν 30 πτήσεις και την Κυριακή 85 πτήσεις. Από τις 115 πτήσεις, μόνο οι 20 είναι εσωτερικού, ενώ οι υπόλοιπες 95 είναι πτήσεις τσάρτερ αεροσκαφών.

ΜΕ ΤΑ ΤΣΑΡΤΕΡ αεροσκάφη αναμένεται να διακινηθούν χιλιάδες τουρίστες από διάφορες χώρες. Οι τουριστικοί παράγοντες εκτιμούν ότι η εξέλιξη της τουριστικής σεζόν - παρά τα αρχικά προβλήματα λόγω του πολέμου στο Ιράκ - φαίνεται να ομαλοποιείται λόγω του πολέμου.

• Τις επόμενες εβδομάδες η κίνηση αναμένεται να σημειώσει περαιτέρω αύξηση, αλλά οι αφίξεις των Ελλήνων τουριστών δεν προβλέπεται ν'αρχίσουν πριν από τα μέσα Ιουνίου.

Η Σύνοδος της Ρόδου

ΣΥΝΕΧΕΙΑ ΑΠΟ ΤΗ ΣΕΛ. 1

νησί μας ήρθαν χτες ο πρόεδρος της Κομισιόν Ρομάνο Προντι, ο γενικός γραμματέας του Ευρωπαϊκού Συμβουλίου Χαβιέ Σολάνα και ο επίτροπος Κρίστοφερ Πάττεν.

ΟΙ ΕΡΓΑΣΙΕΣ του συνεδρίου άρχισαν τες το μεσημέρι με το γεύμα εργασίας στο ξενοδοχείο «Καψής», και συνεχίστηκαν ως αργά το απόγευμα. Νωρίτερα ο υπουργός Εξωτερικών Γιώργος Παπανδρέου δήλωσε ότι «μετά από ένα εξαιρετικά σημαντικό γεγονός με το θέμα του Ιρακ που δίχασε την Ευρώπη, η εξέλιξη αυτή θα πρέπει να αποτελέσει κι' ένα παράδειγμα που θα μας οδηγήσει σε μια πιο συλλογική αντίληψη των διεθνών πραγμάτων και πιο συλλογικές μορφές δράσης. Η Ευρώπη πρέπει να έχει τη δική της φωνή, το δικό της ισχυρό ρόλο στη διεθνή σκηνή, παράλληλα δε πρέπει να διατηρήσει και το διάλογο με τις Ηνωμένες Πολιτείες.

• Πάντως πολιτικοί παρατηρητές εκτιμούσαν ότι η Σύνοδος της Ρόδου θα φέρει για μια ακόμη φορά στην επιφάνεια το χάσμα που δημιούργησε μέσα στους κόλπους της Ευρώπης ο πόλεμος του Ιρακ.

Δηλώσεις Γ. Παπανδρέου

Σε δηλώσεις του λίγο πριν την έναρξη του άτυπου Συμβουλίου, ο Γιώργος Παπανδρέου σημείωσε πως «όσο δύσκολος και αν είναι ο διάλογος γι΄ αυτά τα θέματα [ασφάλεια, άμυνα, σχέσεις με τις ΗΠΑ], πρέπει να γίνει και η ελληνική προεδρία τον ξεκινάει σε αυτή τη συνάντηση, με απώτερο σκοπό τον ουσιαστικό διάλογο σε ανώτατο επίπεδο στο Ευρωπαϊκό Συμβούλιο της Θεσσαλονίκης και στην επίσκεψη του πρωθυπουργού, Κώστα Σημίτη, στην Ουάσιγκτον ως προεδρεύοντος του Ευρωπαϊκού Συμβουλίου».

Ο υπουργός Εξωτερικών αναγνώρισε ότι από αμερικανικής πλευράς έχουν διατυπωθεί κάποιες ανησυχίες σε ό,τι αφορά την πρωτοβουλία των «τεσσάρων» (Γαλλίας, Γερμανίας, Βελγίου και Λουξεμβούργου) για την ευρωπαϊκή άμυνα· διευκρίνισε όμως ότι ο ίδιος δεν συμμερίζεται τις ανησυχίες αυτές.

Αναφερόμενος, δε, στη συζήτηση η οποία θα αφορά στην ανοικοδόμηση του Ιράκ, ο κ. Παπανδρέου έκανε λόγο για «ένα πολύ σημαντικό θέμα, το οποίο βοήθησε να αναδειχθούν άλλα, εξαιρετικής σημασίας, βαθύτερα ζητήματα τα οποία θα κληθεί αναπόφευκτα να αντιμετωπίσει η Ευρωπαϊκή Ένωση». Η Ένωση πρέπει να αρχίσει να αναπτύσσει τη δική της στρατηγική στις εξωτερικές σχέσεις, ως ισότιμος εταίρος με τις Ηνωμένες Πολιτείες, σημείωσε ο Γ.Παπανδρέου.

Η επόμενη ημέρα στο Ιράκ και οι διατλαντικές σχέσεις κυριαρχούν, άλλωστε, στο άτυπο Συμβούλιο. Οι σχέσεις της Ευρωπαϊκής Ένωσης με τις Ηνωμένες Πολιτείες απασχολούν ιδιαίτερα τους ΥΠΕΞ δεδομένου ότι στις 25 Ιουνίου πραγματοποιείται και η Σύνοδος Κορυφής ΕΕ - ΗΠΑ.

«΄Αμυνα ΕΕ και σχέσεις με ΗΠΑ»

Δύο ανεπίσημα κείμενα επέδωσε χτες το μεσημέρι στο άτυπο Συμβούλιο των υπουργών Εξωτερικών, η ελληνική Προεδρία, με αντικείμενο τη συμμετοχή της Ευρωπαϊκής Ένωσης στη διαδικασία ανοικοδόμησης του Ιράκ και την προοπτική της Κοινής Ευρωπαϊκής Πολιτικής Ασφάλειας και ΄Αμυνας.

Σύμφωνα με το κείμενο για το Ιράκ, το οποίο έχει συνταχθεί από την Προεδρία και την Ευρωπαϊκή Επιτροπή, η Ευρωπαϊκή Ένωση επαναβεβαιώνει την πρόθεσή της να διαδραματίσει σημαντικό ρόλο στην πολιτική και την οικονομική ανοικοδόμηση της χώρας και θέτει υπόψει του Ευρωπαϊκού Συμβουλίου ορισμένες βασικές αρχές οι οποίες αφορούν τη διατήρηση της εδαφικής ακεραιότητας του Ιράκ, την εξασφάλιση νόμιμης μεταβατικής διοίκησης βασισμένης στο διεθνές δίκαιο και την κινητοποίηση της διεθνούς κοινότητας. Πιθανές δράσεις της Ευρωπαϊκής Ένωσης, όπως καταγράφονται από την Προεδρία και την Επιτροπή, είναι η ανθρωπιστική βοήθεια, η επόμενη ημέρα της άρσης των περιορισμών εναντίον του Ιράκ, η ενδεχόμενη αποστολή αντιπροσωπείας της Ευρωπαϊκής Ένωσης στην περιοχή ώστε να διασφαλιστεί η σταθερότητα, ο διάλογος με διεθνή οικονομικά ιδρύματα προκειμένου να διευθετηθούν τα χρέη του Ιράκ και η επιστροφή των διπλωματικών αποστολών των χωρών της Ευρωπαϊκής Ένωσης στη Βαγδάτη. Η Ευρωπαϊκή Ένωση, επισημαίνεται στο κείμενο, έχει αποκτήσει σημαντική εμπειρία από την αντιμετώπιση παλαιότερων κρίσεων (στο Κόσοβο, το Αφγανιστάν κλπ) και θεωρεί ότι μπορεί να συμβάλει σημαντικά για την ταχύτερη αποκατάσταση της σταθερότητας στην περιοχή του Ιράκ, με την προϋπόθεση ότι οποιαδήποτε δράση θα έχει τεθεί σε ένα προαποφασισμένο πλαίσιο.

Οι αφίξεις

Οι υπουργοί Εξωτερικών της Ευρωπαϊκής Ενωσης άρχισαν να καταφθάνουν στη Ρόδο από το μεσημέρι της Πρωτομαγιάς και ολοκληρώθηκε η άφιξη της τους το μεσημέρι λίγο πριν από την έναρξη της άτυπης Διάσκεψης.

Προχτές το βράδυ οι υπουργοί δείπνησαν σε εστιατόρια της Μεσαιωνικής Πόλης, ενώ οι σύζυγοι τους μετέβησαν στη Λίνδο.

ΠΡΕΠΕΙ να σημειωθεί ότι τα μέτρα ασφαλείας είναι διατέρως αυστηρά τόσο κατά τις μετακινήσεις των υπουργών, όσο και γύρω από τα ξενοδοχεία όπου διαμένουν.

Την άτυπη Σύνοδο παρακολουθούν πολλοί δημοσιογράφοι κυρίως από το εξωτερικό, ενώ εντυπωσιακή είναι και η παρουσία των Τούρκων δημοσιογράφων.

ΧΤΕΣ ΤΟ ΒΡΑΔΥ οι υπουργοί παρεκάθησαν σε επίσημο δείπνο που παρέθεσε ο υπουργός Εξωτερικών Γ. Παπανδρέου στο Μέγαρο των Ιπποτών.

Στο Καστελλόριζο

Σημαντική θεωρείται η μετάβαση των υπουργών σήμερα στο Καστελλόριζο, όπου θα συνεχίσουν και θα ολοκληρώσουν τη Σύνοδό τους. Οι υπουργοί επιβιβάστηκαν στη θαλαμηγό του Γ. Λάτση «Αλέξανδρος» μετά την ολοκλήρωση του δείπνου, ώστε το πλοίο να ξεκινήσει τα ξημερώματα και να φτάσει νωρίς στο Καστελλόριζο.

Για το πρωί έχει προγραμματιστεί η μετάβαση των δημοσιογράφων με καταμαράν.

ΣΤΗ 1 το μεσημέρι αναμένονται στο Καστελλόριζο, οι τρεις υπουργοί Εξωτερικών των υπό ένταξη χωρών (Τουρκία, Βουλγαρία και Ρουμανία) ενώ στο ακριτικό νησί θα δοθεί συνέντευξη τύπου και θα βγει και η οικογενειακή φωτογραφία της Συνόδου.

Στη συνέχεια οι υπουργοί θα μεταβούν στην Αντίφυλλο (Κως) όπου θα παραμείνουν για μια ώρα περίπου για να επιστρέψουν στο Καστελλόριζο και στη συνέχεια στη Ρόδο. Η επίσκεψη στο Καστελλόριζο θεωρείται ιδιαιτέρως σημαντική διότι κατά τη διάρκεια της ο κ. Γ. Παπανδρέου θα συναντηθεί με τον τούρκο ομόλογό του Αμπτουλάχα Γκιούλ, όπου θα συζητήσουν και θέματα που αφορούν τις ελληνοτουρκικές σχέσεις.

Μετά δύο μήνες τα μέτρα

ΣΥΝΕΧΕΙΑ ΑΠΟ ΤΗ ΣΕΛ. 1

κατάστασης μόνον με ένα ευρύτερο και άμεσο ανασχηματισμό της κυβέρνησης μπορεί να επιτευχθεί. Δεν υπάρχει αμφιβολία ότι επί δύο μήνες η κυβέρνηση θα βολοδέρνει. Οι υπουργοί δεν θα εργάζονται για την προώθηση των θεμάτων των υπουργείων των, αλλά θα προσπαθούν με διάφορα μέσα να διατηρήσουν το χαρτοφυλάκιό τους και στη νέα κυβέρνηση που θα προκύψει μετά τον ανασχηματισμό που προανήγγειλε ο πρωθυπουργός.

ΟΙ ΔΗΛΩΣΕΙΣ

Ο Κώστας Σημίτης με τις δηλώσεις του εμφανίζεται να είναι αποφασισμένος να μη χαρισθεί σε κανένα είτε είναι φίλος ή συνεργάτης ή οποιοσδήποτε τρίτος, προκειμένου να ξεκαθαρίσει η υπόθεση των σκανδάλων για την οποίαν συζητεί και σχολιάζει -δυσμενώς για την κυβέρνηση- ολόκληρη η Ελλάδα.

Ο Κώστας Σημίτης καταλήγει στη δήλωσή του:

«Θα συνεχίσουμε την προσπάθεια να βελτιώσουμε τους κανόνες, ιδίως σε σχέση με το πόθεν έσχες. Θέλουμε να υπάρχει παντού και πάντα διαφάνεια.

Σ΄ αυτήν την προσπάθειά μας δεν θα χαριστούμε σε κανένα είτε είναι φίλος είτε συνεργάτης είτε τρίτος. Γιατί το πρώτο μέλημά μας είναι η εντιμότητα και η νομιμότητα. Δεν θα χαριστούμε και δεν θα καλύψουμε. Αλλά δεν θα καταδικάσουμε με αφορμή υποψίες, ατεκμηρίωτες καταγγελίες και εκβιαστικές υπερβολές. Ζητήσαμε ήδη τη συνδρομή της δικαιοσύνης. Πιστεύω ότι θα ασχοληθεί γρήγορα και αποφασιστικά. Ο ελληνικός λαός θέλει ουσιαστικά αποτελέσματα για τη λειτουργία της πολιτείας. Αυτή είναι η υποχρέωσή μας και θα ανταποκριθούμε.

Η εντιμότητα της πολιτικής ζωής και ο εκσυδαϊσμός του δημόσιου βίου αφορούν όλους. Όλα τα κόμματα. Πρέπει να αισθάνονται ευθύνη, όχι μόνο για τους άλλους, αλλά και για τον εαυτό τους. Έχουμε υποχρέωση να αντιπαρατεθούμε σε όσους θέλουν να καλλιεργήσουν την εικόνα ότι στην πολιτική κυριαρχεί απεριόριστη ιδιοτέλεια και ελάχιστη ευθύνη. Ό,τι καταστρέφουμε επιπόλαια και ασυνείδητα σήμερα, θα το πληρώσουμε αύριο.

Η Προεδρία λήγει στις 30 Ιουνίου. Αμέσως μετά θα ανακοινώσω τους επόμενους στόχους του κυβερνητικού έργου και τις προτάσεις μου για τον εκσυγχρονισμό του πολιτικού συστήματος. Σταθερός στόχος μας είναι η διενέργεια εκλογών την ΄Ανοιξη του 2004. Θα συνεχίσω μέχρι τέλους της Προεδρίας και μετά κάθε προσπάθεια για τη διερεύνηση των θεμάτων, που ανέκυψαν και την πληροφόρηση της κοινής γνώμης.

Η κυβέρνηση συνεχίζει το έργο της εντατικά.

- Για να προετοιμάσουμε τους Ολυμπιακούς Αγώνες.
- Για να προχωρήσουμε τα μεγάλα και μικρά έργα, να ξεκινήσουμε νέα.
- Για να έχουμε υψηλούς ρυθμούς ανάπτυξης και περισσότερη ευημερία.
- Για να εμπεδώσουμε την ειρήνη στην περιοχή με νέα βήματα στις ελληνοτουρκικές σχέσεις και το Κυπριακό».

Η ΝΕΑ ΔΗΜΟΚΡΑΤΙΑ

Σχολιάζοντας την τοποθέτηση Σημίτη, ο εκπρόσωπος της Ν.Δ. Θ. Ρουσόπουλος δήλωσε:

«Εθνικοί προμηθευτές και εργολάβοι, διαπλεκόμενα συμφέροντα, ένα σκάνδαλο ολκής στο Χρηματιστήριο και διεφθαρμένος εκσυγχρονισμός παρήλασαν επί επτά χρόνια από την αυλή του κ. Σημίτη. Τώρα που πλησιάζει το τέλος ο Πρωθυπουργός σαν να μην τον άγγιξε τίποτε από όλα αυτά όχι μόνο αρνείται να ερευνηθούν τα σκάνδαλα από τη Βουλή αλλά λέει πως θα αποπειραθεί το καλοκαίρι να εκσυγχρονίσει το πολιτικό σύστημα. Ο κ. Σημίτης δεν μπορεί πια να κρύβεται πίσω από το δάχτυλο του. Είναι και αυτός συνιδρυτής του διεφθαρμένου καθεστώτος και αυτό το γνωρίζουν όλοι οι Ελληνες».

ΝΕΑ ΕΠΙΘΕΣΗ

Στο μεταξύ η «Αυριανή» στο χθεσινό της φύλλο καταγγέλλει, ότι «ένας άλλος υπουργός της ομάδας των «λοχαγών» έμεινε επί έξι ολόκληρα χρόνια σε βίλα με πισίνα που ανήκει σε προμηθευτή του Δημοσίου και η οποία βρίσκεται στον Αλιμο.

Καίτοι η «Αυριανή» δεν αναφέρει το όνομα του υπουργού, ο υπουργός Επικρατείας Στέφανος Μανίκας σε δήλωσή του κατηγορεί τον εκδότη ότι συνεχίζει «το λασπωμένο του κατήφορο» και προσθέτει:

«΄Οπως και στην προηγούμενη επίθεση, έτσι και σήμερα καταθέτω τα στοιχεία, τα οποία δείχνουν με σαφήνεια την αλήθεια που επιχειρεί να διαστρεβλώνει ο κ. Κουρής. Για μια τριετία και συγκεκριμένα:

1. Από τις αρχές του 1998 μέχρι τις αρχές του 2001, ενοικίασα διαμέρισμα 121 τ.μ. στον πρώτο όροφο ακινήτου τεσσάρων συνολικά διαμερισμάτων, από την εταιρία National Shield S.A.
2. Το συμφωνητικό μίσθωσης είναι κατατεθειμένο στην εφορία από τις 6.2.98.
3. Τα μισθώματα που κατέβαλλα είναι καταγραμμένα τόσο στις φορολογικές μου δηλώσεις, όσο και στις δηλώσεις πόθεν έσχες.
4. Πληροφορώ τον κ. Κουρή, ότι σήμερα είμαι μισθωτής διαμερίσματος στο Δήμο Βούλας, του οποίου το μισθωτήριο είναι κατατεθειμένο στην εφορία και τα καταβληθέντα μισθώματα στις φορολογικές μου δηλώσεις και στις δηλώσεις του πόθεν έσχες».

Η ΚΑΤΑΘΕΣΗ ΚΟΥΡΗ

Σχετικά με την κατάθεση του Γιώργου Κουρή στην εισαγγελέα κ. Τουμπάνου η χθεσινή «Αυριανή» γράφει:

«Ντοκουμέντα φωτιά που τεκμηριώνουν με απόλυτο τρόπο τις διαπλεκόμενες σχέσεις στελεχών της κυβέρνησης με το αμαρτωλό δίδυμο Αθανασούλη-Βαλσαμίδη κατέθεσε προχθές στη Δικαιοσύνη ο εκδότης της «Αυριανής» Γιώργος Κουρής.

Για δύο ώρες ο κ. Κουρής κατέθεσε στην εισαγγελέα Πρωτοδικών Ελλη Τουμπάνου συγκλονιστικά στοιχεία για το μεγάλο πολιτικοοικονομικό σκάνδαλο της Altec τα πρόσωπα που εμπλέκονται στην υπόθεση και λεπτομέρειες για τον τρόπο και τα μέσα που χρησιμοποιήθηκαν για να στηθεί η απάτη του αιώνα απ' τους Αθανασούλη και Βαλσαμίδη με τη βοήθεια πάντα ενός ισχυρού πολιτικού λόμπι.

Τα στοιχεία που κατέθεσε ο κ. Κουρής «δένουν» στην κυριολεξία την ομάδα των λοχαγών που διαπλέκεται ευθέως με την φούσκα της Altec ενώ παράλληλα μια σειρά από μάρτυρες που πρότεινε ο εκδότης της «Αυριανής» πρόκειται να καταθέσουν λεπτομέρειες που φωτίζουν άγνωστες πτυχές του μεγάλου σκανδάλου. Στα χέρια της Δικαιοσύνης βρίσκεται πλέον ολόκληρος ο καυτός κόκκινος φάκελος που παρέδωσε ο κ. Κουρής στην εισαγγελέα κυρία Ελλη Τουμπάνου, γεγονός που προκαλεί από τώρα επικίνδυνους κλυδωνισμούς στα μέτωπα των διαπλεκομένων. Ηδη ο υπουργός Οικονομίας κ. Χριστοδουλάκης αναγκάστηκε να παραδεχθεί δημόσια ότι δεν γίνεται ουσιαστικός έλεγχος στις εισηγμένες εταιρίες και προανήγγειλε, με καθυστέρηση ετών σειρά μέτρων που θα προστατεύουν τους μικροεπενδυτές. Αλλαγές θα γίνουν και στις δηλώσεις πόθεν έσχες των βουλευτών προκειμένου να διασφαλίζεται η διαφάνεια στο δημόσιο βίο.

aegean imaging
απεικόνιση αιγαίου

ΙΑΤΡΙΚΗ ΑΝΑΚΟΙΝΩΣΗ

ΧΡΙΣΤΟΔΟΥΛΟΥ ΜΑΡΙΑ
ΙΑΤΡΟΣ ΑΚΤΙΝΟΔΙΑΓΝΩΣΤΗΣ (ΑΚΤΙΝΟΛΟΓΟΣ)

Δέχεται καθημερινά στο
Διαγνωστικό Εργαστήριο:
ΑΠΕΙΚΟΝΙΣΗ ΑΙΓΑΙΟΥ
Πάροδος Παπαλουκά 18Β (παραπλεύρως του parking του παλιού νοσοκομείου).

Ώρες λειτουργίας του εργαστηρίου 9π.μ.-8μ.μ.
Τηλ. 2241043000-3 Fax: 22410 43004
1449-30/4

ΙΑΤΡΙΚΗ ΑΝΑΚΟΙΝΩΣΗ
Ο ιατρός
ΜΙΚΡΟΒΙΟΛΟΓΟΣ - ΒΙΟΠΑΘΟΛΟΣ
ΜΙΛΤΙΑΔΗΣ ΚΙΟΥΣΗΣ
Καζαντζάκη 2 και Εθνικής Αντιστάσεως
(πρώην Αννης Μαρίας) (2ος όροφος)
Δέχεται: Δευτέρα - Παρασκευή 7.30-13.00 και 17.30-19.30
Τετάρτη απόγευμα κλειστά • Σάββατο κατόπιν ραντεβού
Τηλ. 22410 70607
T1554-31/5

ΗΛΙΑΣ ΚΑΘΟΠΟΥΛΗΣ
Ειδικός Ορθοδοντικός
Αλεξ.Διάκου 50, 85100 Ρόδος - Τηλ:22410-33132, Fax:22410-70870

Το ιατρείο θα παραμείνει κλειστό
έως τις 11/05/03
λόγω συμμετοχής του ιατρού στο 103ο Παγκόσμιο Συνέδριο Ορθοδοντικής που διεξάγεται στην Αμερική.
T1649-11/5

ΙΑΤΡΙΚΗ ΑΝΑΚΟΙΝΩΣΗ
Ωράριο λειτουργίας ιατρείου από Μάιο 2003
Το ιατρείο του Ενδοκρινολόγου - Διαβητολόγου
ΠΑΠΑΒΕΡΓΗ ΣΤΑΥΡΟΥ
ΙΕΡΟΥ ΛΟΧΟΥ 14 - 3ος όροφος
Τηλ. 22410/39430 - 76470, FAX: 22410/70224,
οικίας: 22410/92052, κινητό: 6932-236952
θα λειτουργεί κατόπιν ραντεβού ως εξής:
ΔΕΥΤΕΡΑ - ΤΡΙΤΗ - ΠΕΜΠΤΗ
8.30-13.00 & 17.30-20.30
ΤΕΤΑΡΤΗ - ΠΑΡΑΣΚΕΥΗ
Συνεχόμενο ωράριο: 8.30-15.30
5611-6/5

Από το ακριτικό νησί αρχίζει η Ευρωπαϊκή Ενωση

Μεγάλης εθνικής σημασίας η Σύνοδος στο Καστελλόριζο

ΣΥΝΕΝΤΕΥΞΗ ΤΟΥ ΔΗΜΑΡΧΟΥ ΠΑΥΛΟΥ ΠΑΝΗΓΥΡΗ

Το Καστελλόριζο περιμένει σήμερα τους υπουργούς Εξωτερικών των 25 χωρών της Ευρωπαϊκής Ένωσης μετά τη Σύνοδό τους, που θα γίνει στη Ρόδο. Και όπως λέει ο δήμαρχος Παύλος Πανηγύρης, η πραγματοποίηση της επίσκεψης των υπουργών αποδεικνύει στους γείτονές μας την ελληνικότητα του Καστελλορίζου, που την αμφισβητούν αρκετές φορές.

Το νησί είναι πανέτοιμο να υποδεχτεί τους υπουργούς Εξωτερικών, αλλά θ' αποθαρρύνει όσους επιχειρήσουν να φτάσουν εκεί για να διαμαρτυρηθούν! Αλλωστε, η επίσκεψη στο Καστελλόριζο - απ' όπου αρχίζει η Ευρωπαϊκή Ένωση - έχει ιδιαίτερη εθνική σημασία.

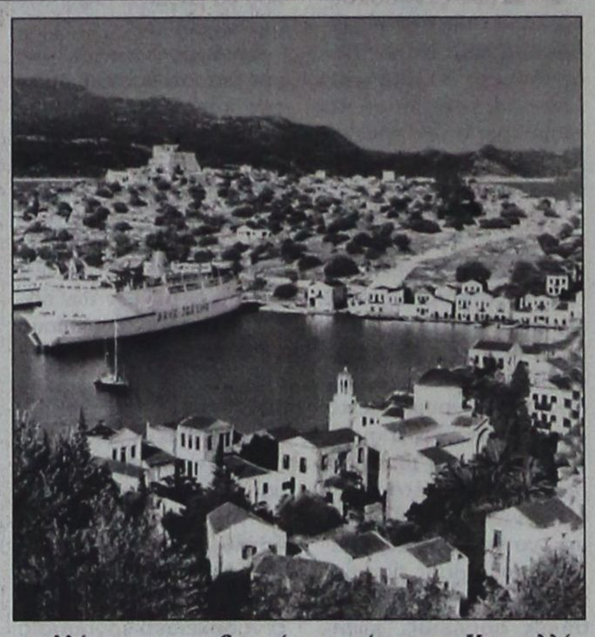

Το Καστελλόριζο στο κέντρο της διεθνούς επικαιρότητας;

- Παγκόσμια διαφήμιση λόγω της επίσκεψης και τιμή για το νησί μας.

Μπορούσε το Καστελλόριζο να φιλοξενήσει τη Σύνοδο;

- Θα τα καταφέρναμε.

Εδώ αρχίζει ή εδώ τελειώνει η Ευρωπαϊκή Ένωση;

- Από το Καστελλόριζο αρχίζει η Ευρωπαϊκή Ένωση.

Τι περιμένει το νησί από την επίσκεψη αυτή;

- Λύση προβλημάτων που έχουν σχέση με το υπουργείο Εξωτερικών και, φυσικά, διαφήμιση.

Τι λένε οι γείτονές σας από τις απέναντι ακτές;

- Περιμένουν πρόσκληση.

Μήπως ζηλεύουν;

Σίγουρα.

Έχει εθνική σημασία η πραγματοποίηση της επίσκεψης στο Καστελλόριζο;

- Αποδεικνύει στους Τούρκους την ελληνικότητα, πράγματα που αμφισβητούν αρκετές φορές.

Δικαιώνεται ο αγώνας της Κυράς της Ρω να κρατά ψηλά την ελληνική σημαία στα χρόνια της Κατοχής;



- Ο αγώνας των κατοίκων για την επιβίωση του νησιού με το να παραμένουν υπό δύσκολες συνθήκες δικαιώνεται με την αναγνώριση και παρουσία όλων αυτών των υπουργών.

Τι θα έλεγε, αν ζούσε, η Κυρά της Ρω;

- Θα έλεγε σε όλους αυτούς ότι περιέθαλψε αρκετούς συμμάχους.

Είναι έτοιμο το Καστελλόριζο για να δεχτεί τους υπουργούς Εξωτερικών της Ευρωπαϊκής Ένωσης;

- Πανέτοιμο και με μεγάλη χαρά.

Πόση σημασία έχει για το νησί και την Ελλάδα η συγκέντρωση τόσων προσωπικοτήτων στο πιο μακρινό σημείο της Ελλάδας;

- Αναγνώριση της ελληνικότητάς του.

Τι θα προσφέρει το Καστελλόριζο στους υψηλούς επισκέπτες;

- Τη ζεστή φιλοξενία μας και τις ομορφιές του νησιού.

Οι κάτοικοι του νησιού θα είναι λιγότεροι από τους επισκέπτες;

- Κατά το ήμισυ.

Μια ιταλική ταινία («Mediteraneo») έκανε διάσημο το Καστελλόριζο. Τώρα θα γίνει διασημότερο;

- Η αναγνώριση του νησιού υπήρχε ως ένα σημείο. Τώρα, βεβαίως, θα ακουστεί σε όλο τον κόσμο.

Τι θα πείτε στον Γεώργιο Παπανδρέου που είχε την πρωτοβουλία να γίνει στο Καστελλόριζο η επίσκεψη;

- Τις από καρδιάς ευχαριστίες μας και να τον βλέπουμε συχνά.

Ξέρετε αν θα έρθουν στο νησί διαδηλωτές για να διαμαρτυρηθούν για τους υπουργούς Εξωτερικών της Ε.Ε.;

- Κάτι κινείται, αλλά τους αποθάρρυνα.

Και αν έρθει κάποιος, τι θα κάνετε;

- Είμαστε δημοκράτες.

Ετοιμάζετε καμιά ειδική εκδήλωση για τους φιλοξενουμένους;

- Συναυλία με ελληνική μουσική.

Πιστεύετε ότι κάποιοι θα ξανάρθουν για διακοπές;

- Σίγουρα. Το νησί εκπέμπει ερωτισμό.

Μετά τη Σύνοδο οι Καστελλοριζιοί θα επιστρέψουν στη μοναξιά και απομόνωσή τους;

- Στην καθημερινότητά τους, περιμένοντας πάλι κάτι άλλο.

(Η συνέντευξη αυτή δημοσιεύθηκε στα χτεσινά «ΝΕΑ»)

Data Systems
ΠΑΣΧΑΛΙΝΕΣ ΠΡΟΣΦΟΡΕΣ
PLATO PC
Μνήμη 256 MB DDR 333
Σκληρός δίσκος 40 GB 7200 rpm
Κάρτα γραφικών GeForce4 64 mb
DVD ROM
Πληκτρολόγιο Microsoft
Mouse Microsoft
Modem 56 K V92 int
Ηχεία 180 W FLAT
Σύνδεση internet Forthnet
PENTIUM 4 2.53 GHZ 609 ευρώ
CELERON 2.0 GHZ 479 ευρώ
Οθόνη TFT 15'' 325 ευρώ
Οθόνη CRT 17'' 145 ευρώ
Αντιγραφικό CD/RW 52X24X52 58 ευρώ
Εκτυπωτής HP INK-JET έγχρωμος 73 ευρώ
HOME THEATER DVD - RADIO SUBWOOFER+5 Hxxia 120 watt 285 ευρώ
ΠΡΟΓΡΑΜΜΑΤΑ - ΔΙΚΤΥΑ Η/Υ - INTERNET - WEB SITES
ΤΑΜΕΙΑΚΕΣ ΜΗΧΑΝΕΣ - ΠΡΟΓΡΑΜΜΑΤΑ - SERVICE Η/Υ - ΑΝΑΛΩΣΙΜΑ
ΚΟΔΡΙΓΚΤΩΝΟΣ 32 ΡΟΔΟΣ - ΤΗΛ. 22410/75554 - ΦΑΞ: 22410/75774
ΓΔ-5/5 Οι τιμές δε συμπεριλαμβάνουν ΦΠΑ 13%

ΤΑΒΕΡΝΑ ΟΔΥΣΣΕΙΑ
ΤΑΒΕΡΝΑ ΟΔΥΣΣΕΙΑ
ΜΑΡΙΤΣΑ - Τηλ. 22410 47877
Ευχόμαστε σε όλους
ΚΑΛΟ ΠΑΣΧΑ
Ενημερώνουμε ότι το κατάστημα θα είναι κλειστό από Μ. Δευτέρα 21/4 έως Κυριακή 4/5
Ευχαριστούμε
2741-4/5

ΟΙΚΟΔΟΜΙΚΕΣ-ΤΕΧΝΙΚΕΣ
ΕΜΠΟΡΙΚΕΣ-ΕΠΙΧΕΙΡΗΣΕΙΣ
ΑΦΟΙ ΑΣΒΕΣΤΗ Ο.Ε.
Αθηνών - Καβάλας 3
Ανάληψη Ρόδου
Τηλ., 22410/60678 - 60679
και fax: 22410/66028
ΠΩΛΟΥΝΤΑΙ
● ΔΙΑΜΕΡΙΣΜΑΤΑ
υπερλούξ διαφόρων διαστάσεων
ΕΓΓΥΗΣΗ Η ΠΟΛΥΕΤΗΣ ΠΕΙΡΑ ΜΑΣ
X3931-31/5

ΕΥΡΩΠΑΙΚΗ ΕΠΕΝΔΥΤΙΚΗ
ΕΘΝΙΚΗΣ ΑΝΤΙΣΤΑΣΕΩΣ 48 ΤΗΛ. 0241 39300
ΕΥΡΩΠΑΙΚΗ ΕΠΕΝΔΥΤΙΚΗ
ΚΤΗΜΑΤΟΜΕΣΙΤΙΚΟ ΓΡΑΦΕΙΟ
ΑΝΤΩΝΗΣ ΝΙΚΟΛΗΣ - ΘΕΟΦΙΛΟΣ ΚΛΩΝΑΡΗΣ
ΕΘΝΙΚΗΣ ΑΝΤΙΣΤΑΣΕΩΣ 48 (ΠΡΩΗΝ ΑΝΝΗΣ ΜΑΡΙΑΣ) ΤΗΛ. 2241 39300

ΔΙΑΜΕΡΙΣΜΑΤΑ

150 τ.μ.	Αποθήκη με ράμπα στην Μ.Πετρίδη	
150 τ.μ.	Αποθήκη στην Ανάληψη	
42 τ.μ.	Περιοχή Αγίου Νικολάου	€ 46.900
46 τ.μ.	Στην Μητρόπολη καινούργιο	€ 61.600
45 τ.μ.	Στην Πειραιώς υπό κατασκευή	€ 62.000
80 τ.μ.	Τρείς σε μαρμαροσοβά	€ 70.500
55 τ.μ.	Στην Μητρόπολη καινούργιο	€ 76.300
83 τ.μ.	Στην Σωτήρος ανακαινισμένο	€ 85.100
60 τ.μ.	Καινούργιο στο Καρακόνερο	€ 85.106
75 τ.μ.	Καινούργιο στην Σωτήρος	€ 93.900
85 τ.μ.	Καινούργιο στην Σωτήρος	€ 102.700
100 τ.μ.	Περιοχή Αγίου Ιωάννη με 3 υπνοδωμάτια	€ 102.714
80 τ.μ.	Στην Πειραιώς υπό κατασκευή	€ 110.000
85 τ.μ.	Καινούργιο στην Ιαλυσό	€ 111.500
80 τ.μ.	Καινούργιο στο Καρακόνερο	€ 117.400
87 τ.μ.	Α ορόφου ετοιμοπαράδοτο στο Ροδίνι	€ 126.000
87 τ.μ.	Άγιος Νικόλαος υπό κατασκευή	€ 126.200
100 τ.μ.	Οροφοδιαμέρισμα lux στην Ανάληψη	€ 140.800
115 τ.μ.	Άνω Ροδίνι ετοιμοπαράδοτο α ορόφου	€ 143.800
90 τ.μ.	Οικία παριοχή Σταδίου με 130 αυλή	€ 146.700
105 τ.μ.	Ανάληψη 3 υπν/τια,πάρκιν,μεγάλη βερά	€ 161.400
120 τ.μ.	Στο Καρακόνερο υπό κατασκευή	€ 164.500
114 τ.μ.	Άγιος Νικόλαος υπό κατασκευή	€ 167.300
145 τ.μ.	Καινούργιο υπο κατασκευή με 4 υπν.	€ 220.000

ΟΙΚΟΠΕΔΑ

650 τ.μ.	ΣΤΟΝ ΑΡΧΑΓΓΕΛΟ ΕΝΤΟΣ ΟΙΚΙΣΜΟΥ ΜΕ Σ.Δ. 0,8 ΣΕ ΗΣΥΧΗ ΠΕΡΙΟΧΗ ΚΑΤΑΛΛΗΛΟ ΓΙΑ ΟΙΚΙΑ	
600 Τ.Μ.	ΠΑΤΜΟΣ ΚΟΝΤΑ ΣΤΟ ΚΥΜΑ ΚΤΙΖΕΙ 220	€ 18.000
1570 τ.μ.	Γεννάδι στον κεντρικό δρόμο	€ 50.000
2000 τ.μ.	Στο Γεννάδι με άδεια οικοδομής,νερό,ρεύμα	€ 58.700
500 τ.μ.	Μερίδιο στην Ηλιούπολη	€ 15.000
4000 τ.μ.	Στο Φαληράκι σε ύψωμα με θέα	€ 59.000
4000 τ.μ.	Μετά το Λαδικό 70m από τον κεντρικό	€ 70.450
2300 τ.μ.	Αφάντου στο κύμα	€ 73.400
7400 τ.μ.	Αφάντου για Βιοτεχνική χρήση	€ 73.400
13000 τ.μ	ΠΑΡΑΛΙΑΚΟ ΣΤΑ ΚΑΛΑΒΑΡΔΑ	
2500 τ.μ.	Στο κιοτάρι κοντά στο κύμα με άδεια οικ.	€ 88.040
5000 τ.μ.	Στο Γεννάδι με πρόσοψη στην εθν.οδό	€ 102.700
4800 τ.μ.	Περιοχή Κανδυλί στην Ιαλυσό	€ 140.865
600 τ.μ.	Επί της Εθν.οδού με άδεια οικοδομής	€ 50.000
14500 τ.μ	Περιοχή Σγουρού	€ 150.000
7500 τ.μ.	Στα Κολύμπια δίπλα σε ξενοδοχείο	€ 220.000
10000 τ.μ	Στο φυτώριο με ωραία θέα	€ 300.000
15000 τ.μ	Κοσκινού σε ύψωμα	€ 440.205
4000 τ.μ.	Στην Λαχανιά επί της Εθνικής οδού	€ 117.400
4000 τ.μ.	Στην Λαχανιά με πρόσβαση	€ 52.824
1500 τ.μ.	Στην Λαχανιά εντός οικισμού	€ 61.628
9000 τ.μ.	Στην Λαχανιά 800 m από το κύμα	€ 82.170
6500 τ.μ.	Στην Λαχανιά 300 m από το κύμα	€ 104.000

ΜΟΝΟΚΑΤΟΙΚΙΕΣ - ΜΕΖΟΝΕΤΕΣ

75 τ.μ.	Οικία στην Παλιά Πόλη σε καλή τιμή	€ 44.020
120 τ.μ.	Κοσκινού καταπληκτική θέα σε μπετά	€ 82.200
140 τ.μ.	Στο Κανδυλί σε μπετά με 1300 οικόπεδο	€ 88.000
126 τ.μ.	Τρείς σε μπετά με 1000 οικόπεδο	€ 100.000
210 τ.μ.	Ιαλυσός σε σοβά κοντά στην θάλασσα	€ 161.500
140 τ.μ.	Κοσκινού σε 1300 οικόπεδο με καταπληκτική θέα	
100 τ.μ.	Αφάντου καινούργιο,1200 οικόπεδο κύμα	€ 176.082
180 τ.μ.	Κοσκινού 1500 m οικόπεδο σε μπετά	€ 190.755
410 τ.μ.	Παστίδα σε κολώνες με 4500 τ.μ. οικόπεδ	€ 205.500

ΚΑΤΑΣΤΗΜΑΤΑ - ΕΠΙΧΕΙΡΗΣΕΙΣ

ΞΕΝΟΔΟΧΕΙΟ 70 ΚΛΙΝΩΝ ΣΕ ΤΙΜΗ ΕΥΚΑΙΡΙΑΣ €9000/Κλίνη
ΕΠΕΝΔΥΣΗ 9 ΓΚΑΡΣΟΝΙΕΡΕΣ
ΚΟΝΤΑ ΣΤΟ ΠΑΝΕΠΙΣΤΗΜΙΟ
Ενοικιάζεται κατάστημα 250 τ.μ. εντός πόλεως
Κατάστημα στην Καποδιστρίου 60 τ.μ.+30 τ.μ.
Αναψυκτήριο έτοιμο προς λειτουργία ΕΥΚΑΙΡΙΑ
4 Γκαρσονιέρες καινούργιες με πολύ καλό εισόδημα
Καφετέρια δίπλα σε ξενοδοχεία προς πώληση
Πανσιόν στα Κοσκινού έτοιμη προς Λειτουργία

ΑΚΙΝΗΤΑ ΣΕ ΑΠΟΚΛΕΙΣΤΙΚΟΤΗΤΑ ΣΕ ΠΑΛΙΑ ΠΟΛΗ - ΑΦΑΝΤΟΥ - ΛΑΧΑΝΙΑ
ΑΓΟΡΕΣ - ΠΩΛΗΣΕΙΣ - ΜΙΣΘΩΣΕΙΣ ΑΚΙΝΗΤΩΝ
ΞΕΝΟΔΟΧΕΙΑΚΕΣ ΜΟΝΑΔΕΣ ΣΕ ΑΠΟΚΛΕΙΣΤΙΚΟΤΗΤΑ ΣΕ ΟΛΟ ΤΟ ΝΗΣΙ
ΣΥΜΒΟΥΛΕΥΤΙΚΕΣ ΚΑΙ ΕΠΕΝΔΥΤΙΚΕΣ ΠΡΟΤΑΣΕΙΣ
ΔΑΝΕΙΑ ΔΕΚΤΑ
2646-9/5

Ζητούσατε ένα Σχολείο Διαφορετικό
Σας το Προσφέρουμε !
Σύγχρονα Εκπαιδευτήρια ΡΟΔΙΩΝ ΠΑΙΔΕΙΑ.
Το Σχολείο της μάθησης, ένα αληθινό κόσμημα για την πόλη της Ρόδου, ανοίγει τις πύλες του.
Με αυστηρά επιλεγμένο εκπαιδευτικό προσωπικό, άριστη υποδομή και οργάνωση,
αρχίζει τις εγγραφές
μαθητών και μαθητριών
ΔΗΜΟΤΙΚΟΥ, ΓΥΜΝΑΣΙΟΥ, Α' και Β' ΛΥΚΕΙΟΥ,
από την Τετάρτη 30 Απριλίου.
Οι ενδιαφερόμενοι Γονείς και Κηδεμόνες, μπορούν να απευθύνονται καθημερινά, 10 πμ - 3 μμ και 6 μμ - 9 μμ, στα προσωρινά γραφεία των Εκπαιδευτηρίων, Κων/νου Τσαλδάρη 1 και 2, τηλ.: 22410 43210 - 60750 • fax : 22410 43219
www.rhodian-pedia.gr • info@rhodian-pedia.gr
X3955-31/5
ΡΟΔΙΩΝ ΠΑΙΔΕΙΑ
Αναδεικνύει Αξίες
Για την επιλογή των μαθητών θα συνεκτιμηθεί η σειρά προτεραιότητας.

Δ·Α·Ν·Ε· SEA LINE
ΔΩΔΕΚΑΝΗΣΙΑΚΗ ΑΝΩΝΥΜΗ ΝΑΥΤΙΛΙΑΚΗ ΕΤΑΙΡΙΑ

ΔΡΟΜΟΛΟΓΙΑ

Αναχωρήσεις από ΡΟΔΟ

3/5 Σάββατο
ΔΙΑΓΟΡΑΣ 15.00 Κω - Κάλυμνο - Λέρο - Πάτμο - Πειραιά
4/5 Κυριακή
ΡΟΔΟΣ 15.00 Κω - Κάλυμνο - Λέρο - Πάτμο - Πειραιά
ΠΑΤΜΟΣ 18.00 Κω - Πειραιά
5/5 Δευτέρα

6/5 Τρίτη
ΔΙΑΓΟΡΑΣ 15.00 Κω -Κάλυμνο - Λέρο -Πάτμο -Πειραιά
7/5 Τετάρτη
ΡΟΔΟΣ 15.00 Σύμη - Τήλο - Κάλυμνο - Αστυπάλαια-Πειραιά
8/5 Πέμπτη
ΔΙΑΓΟΡΑΣ 15.00 Νίσυρο - Κω -Κάλυμνο - Λέρο -Πάτμο - Πειραιά
9/5 Παρασκευή
ΡΟΔΟΣ 15.00 Κω - Κάλυμνο - Λέρο - Πάτμο - Πειραιά
10/5 Σάββατο
ΔΙΑΓΟΡΑΣ 15.00 Κω - Κάλυμνο - Λέρο - Πάτμο - Πειραιά
11/5 Κυριακή
ΡΟΔΟΣ 15.00 Κω - Κάλυμνο - Λέρο - Πάτμο - Πειραιά
12/5 Δευτέρα

13/5 Τρίτη
ΔΙΑΓΟΡΑΣ 15.00 Κω -Κάλυμνο - Λέρο -Πάτμο -Πειραιά
14/5 Τετάρτη
ΡΟΔΟΣ 15.00 Σύμη - Τήλο - Κάλυμνο - Αστυπάλαια-Πειραιά
15/5 Πέμπτη
ΔΙΑΓΟΡΑΣ 15.00 Νίσυρο - Κω -Κάλυμνο - Λέρο -Πάτμο - Πειραιά
16/5 Παρασκευή
ΡΟΔΟΣ 15.00 Κω - Κάλυμνο - Λέρο - Πάτμο - Πειραιά
17/5 Σάββατο
ΔΙΑΓΟΡΑΣ 15.00 Κω - Κάλυμνο - Λέρο - Πάτμο - Πειραιά
18/5 Κυριακή
ΡΟΔΟΣ 15.00 Κω - Κάλυμνο - Λέρο - Πάτμο - Πειραιά
19/5 Δευτέρα

20/5 Τρίτη
ΔΙΑΓΟΡΑΣ 15.00 Κω -Κάλυμνο - Λέρο -Πάτμο -Πειραιά
21/5 Τετάρτη
ΡΟΔΟΣ 15.00 Σύμη - Τήλο - Κάλυμνο - Αστυπάλαια-Πειραιά
22/5 Πέμπτη
ΔΙΑΓΟΡΑΣ 15.00 Νίσυρο - Κω -Κάλυμνο - Λέρο -Πάτμο - Πειραιά
23/5 Παρασκευή
ΡΟΔΟΣ 15.00 Κω - Κάλυμνο - Λέρο - Πάτμο - Πειραιά
24/5 Σάββατο
ΔΙΑΓΟΡΑΣ 15.00 Κω - Κάλυμνο - Λέρο - Πάτμο - Πειραιά
25/5 Κυριακή
ΡΟΔΟΣ 15.00 Κω - Κάλυμνο - Λέρο - Πάτμο - Πειραιά
26/5 Δευτέρα

27/5 Τρίτη
ΔΙΑΓΟΡΑΣ 15.00 Κω -Κάλυμνο - Λέρο -Πάτμο -Πειραιά
28/5 Τετάρτη
ΡΟΔΟΣ 15.00 Σύμη - Τήλο - Κάλυμνο - Αστυπάλαια-Πειραιά
29/5 Πέμπτη
ΔΙΑΓΟΡΑΣ 15.00 Νίσυρο - Κω -Κάλυμνο - Λέρο -Πάτμο - Πειραιά
30/5 Παρασκευή
ΡΟΔΟΣ 15.00 Κω - Κάλυμνο - Λέρο - Πάτμο - Πειραιά
31/5 Σάββατο
ΔΙΑΓΟΡΑΣ 15.00 Κω - Κάλυμνο - Λέρο - Πάτμο - Πειραιά
1/6 Κυριακή
ΡΟΔΟΣ 15.00 Κω - Κάλυμνο - Λέρο - Πάτμο - Πειραιά

Αναχωρήσεις από ΠΕΙΡΑΙΑ

3/5 Σάββατο
ΡΟΔΟΣ 15.00 Πάτμο - Λέρο - Κάλυμνο - Κω - Ρόδο
ΠΑΤΜΟΣ 18.00 Κω - Ρόδο
4/5 Κυριακή

5/5 Δευτέρα
ΔΙΑΓΟΡΑΣ 15.00 Πάτμο - Λέρο - Κάλυμνο - Κω - Ρόδο
6/5 Τρίτη
ΡΟΔΟΣ 15.00 Αστυπάλαια - Κάλυμνο - Τήλο - Σύμη - Ρόδο
7/5 Τετάρτη
ΔΙΑΓΟΡΑΣ 15.00 Πάτμο - Λέρο - Κάλυμνο - Κω - Ρόδο
8/5 Πέμπτη
ΡΟΔΟΣ 15.00 Πάτμο - Λέρο - Κάλυμνο - Κω - Ρόδο
9/5 Παρασκευή
ΔΙΑΓΟΡΑΣ 15.00 Πάτμο - Λέρο - Κάλυμνο - Κω - Ρόδο
10/5 Σάββατο
ΡΟΔΟΣ 15.00 Πάτμο - Λέρο - Κάλυμνο - Κω - Ρόδο
11/5 Κυριακή

12/5 Δευτέρα
ΔΙΑΓΟΡΑΣ 15.00 Πάτμο - Λέρο - Κάλυμνο - Κω - Ρόδο
13/5 Τρίτη
ΡΟΔΟΣ 15.00 Αστυπάλαια - Κάλυμνο - Τήλο - Σύμη - Ρόδο
14/5 Τετάρτη
ΔΙΑΓΟΡΑΣ 15.00 Πάτμο - Λέρο - Κάλυμνο - Κω - Ρόδο
15/5 Πέμπτη
ΡΟΔΟΣ 15.00 Πάτμο - Λέρο - Κάλυμνο - Κω - Ρόδο
16/5 Παρασκευή
ΔΙΑΓΟΡΑΣ 15.00 Πάτμο - Λέρο - Κάλυμνο - Κω - Ρόδο
17/5 Σάββατο
ΡΟΔΟΣ 15.00 Πάτμο - Λέρο - Κάλυμνο - Κω - Ρόδο
18/5 Κυριακή

19/5 Δευτέρα
ΔΙΑΓΟΡΑΣ 15.00 Πάτμο - Λέρο - Κάλυμνο - Κω - Ρόδο
20/5 Τρίτη
ΡΟΔΟΣ 15.00 Αστυπάλαια - Κάλυμνο - Τήλο - Σύμη - Ρόδο
21/5 Τετάρτη
ΔΙΑΓΟΡΑΣ 15.00 Πάτμο - Λέρο - Κάλυμνο - Κω - Ρόδο
22/5 Πέμπτη
ΡΟΔΟΣ 15.00 Πάτμο - Λέρο - Κάλυμνο - Κω - Ρόδο
23/5 Παρασκευή
ΔΙΑΓΟΡΑΣ 15.00 Πάτμο - Λέρο - Κάλυμνο - Κω - Ρόδο
24/5 Σάββατο
ΡΟΔΟΣ 15.00 Πάτμο - Λέρο - Κάλυμνο - Κω - Ρόδο
25/5 Κυριακή

26/5 Δευτέρα
ΔΙΑΓΟΡΑΣ 15.00 Πάτμο - Λέρο - Κάλυμνο - Κω - Ρόδο
27/5 Τρίτη
ΡΟΔΟΣ 15.00 Αστυπάλαια - Κάλυμνο - Τήλο - Σύμη - Ρόδο
28/5 Τετάρτη
ΔΙΑΓΟΡΑΣ 15.00 Πάτμο - Λέρο - Κάλυμνο - Κω - Ρόδο
29/5 Πέμπτη
ΡΟΔΟΣ 15.00 Πάτμο - Λέρο - Κάλυμνο - Κω - Ρόδο
20/5 Παρασκευή
ΔΙΑΓΟΡΑΣ 15.00 Πάτμο - Λέρο - Κάλυμνο - Κω - Ρόδο
31/5 Σάββατο
ΡΟΔΟΣ 15.00 Πάτμο - Λέρο - Κάλυμνο - Κω - Ρόδο

X3934-31/5

Λόγω της δύσκολης χρονιάς στον τουρισμό

Οξυμμένα τα προβλήματα των ξενοδοχοϋπαλλήλων

ΤΙ ΑΝΑΦΕΡΕΙ ΑΝΑΚΟΙΝΩΣΗ ΤΟΥ ΚΚΕ

Ανακρίνωαη για την κατάσταση των ξενοδοχοϋπαλλήλων της Ρόδου εξέδωσε το ΚΚΕ Νότιας Δωδεκανήσου. ΤΟ ΚΚΕ κάνει λόγο για εκφοβισμό και τρομοκρατία των εργαζομένων. Το κείμενο της ανακοίνωσης έχει ως εξής:

«Προς τους Ξενοδοχοϋπαλλήλους της Ρόδου. Συθάδελφοι - Συναδέλφισσες. Μπροστά στο ξεκίνημα της νέας τουριστικής περιόδου «που κι αυτή διαρκώς συρρικνώνεται», σας απευθύνουμε ταξικό, συναδελφικό χαιρετισμό.

Σας καλούμε πολύ περισσότερο εφέτος που οξύνονται τα προβλήματά μας, να διεκδικήσουμε καλύτερους όρους αμοιβής και ανθρωπινότερες συνθήκες δουλειάς, χωρίς υποχωρήσεις, συμβιβασμούς και αναστολές.

Συνάδελφοι - Συναδέλφισσες

Εμείς που με τη δουλειά μας κινούμε την ανθρωπότητα προς τα εμπρός, δεν φέρουμε καμία ευθύνη ούτε για το ιμπεριαλιστικό αιματοκύλισμα του λαού του Ιράκ, αλλά ούτε και για την οικονομική κρίση και ύφεση του καπιταλισμού, που θα βαθαίνει λόγω των αντιθέσεών του.

Είναι ορατό σε όλους μας πια, ότι βασικές αιτίες της κακοδαιμονίας του τουρισμού της περιοχής μας, είναι η διαρκώς εξαπλούμενη φτώχεια των λαών της Ε.Ε. Είναι οι νόμοι της ζούγκλας που χαρακτηρίζουν τις αντιθέσεις των συμφερόντων των πολυεθνικών του τουρισμού.

Είναι ακόμα η πολιτική της αφαίμαξης του λαϊκού εισοδήματος και η αφαίρεση εργασιακών δικαιωμάτων και κατακτήσεων, που παίρνονται πίσω στο όνομά του ιμπεριαλιστικού ανταγωνισμού Ε.Ε. και Η.Π.Α.

Στη χώρα μας η μεγάλη ξενοδοχειακή εργοδοσία εναρμονισμένη πλήρως με τις πολιτικές της Ε.Ε. και της Ελληνικής Κυβέρνησης, θα επιδιώξει ξανά να ρίξει το βάρος της καπιταλιστικής κρίσης στις πλάτες και να μας στύψει κι άλλο, για να μη μειωθεί το ποσοστό κέρδους της.

Η ένοχη σιωπή των φορέων του ελληνικού τουρισμού «που κι αυτοί ξεπουλιούνται», μπροστά στη μονοπώληση του τουριστικού ρεύματος από 2-3 μονοπωλιακά μεγαθήρια, καταδείχνει το βαθμό υποταγής τους στα μεγάλα συμφέροντα.

Η αγαστή συνεργασία και συμπόρευση, Ελληνικής Κυβέρνησης, Ε.Ε., και μεγάλης εργοδοσίας, στην εξαφάνιση και των τελευταίων εργασιακών δημοκρατικών συνδικαλιστικών δικαιωμάτων των εργαζομένων, δείχνει ξεκάθαρα ποιός είναι ο εχθρός τους, ποιόν πολεμούν.

Η πλήρης έλλειψη των μηχανισμών ελέγχου της εργοδοτικής αυθαιρεσίας στα ξενοδοχεία και η καταπάτηση κάθε έννοιας της εργατικής νομοθεσίας σ' αυτά, έχουν στόχο την αρπαγή και της τελευταίας ικμάδας της εργατικής δύναμης, ώστε εξουθενωμένοι οι εργαζόμενοι να παραδοθούν άνευ όρων στα μεσαιωνικά ωράρια, και τις συνθήκες δουλειάς του 18ου αιώνα.

Συνάδελφοι ξενοδοχοϋπάλληλοι

Να σταματήσουμε τώρα τον εκφοβισμό, την τρομοκρατία, τον εκβιασμό συνειδήσεων που επιχειρούν σε βάρος μας.

Εχουμε ταξικό χρέος και χρέος απέναντι στις οικογένειές μας, να υπερασπιστούμε τις κατακτήσεις μας και να παλέψουμε να τις διερύνουμε.

Αν τώρα δεν σηκώσουμε συλλογικό ανάστημα στους χώρους δουλειάς, αν τώρα κάνουμε πίσω, αύριο θα μας «μεταχειρίζονται», σαν σύγχρονους δούλους, σαν ραγιάδες.

Συνάδελφοι - Συναδέλφισσες.

Ετοιμάζουν για μας σκληρότερα μέτρα, η Κυβέρνηση και μεγάλο κεφάλαιο. Το λένε ξεκάθαρα.

Να πληρώσουμε τις συνέπειες του πολέμου και της καπιταλιστικής κρίσης, οι εργαζόμενοι και τα λαϊκά στρώματα.

Για να βελτιωθεί η ανταγωνιστικότητα των επιχειρήσεων, να αυξηθούν τα κέρδη της πλουτοκρατίας.

Σ' αυτόν τον θεό πιστεύουν, κι αυτόν προσκυνούν.

Αυτό που μπορούν να προσφέρουν στους εργαζόμενους είναι μία κοινωνία της ανεργίας, της υποαπασχόλησης, της φτώχειας, της συνταξιοδότησης στα 70 χρόνια με εργασιακές σχέσεις λάστιχο, χωρίς συλλογικές συμβάσεις.

Μια κοινωνία που οργιάζει η εργοδοτική και κρατική τρομοκρατία, που δολοφονούνται οι εργαζόμενοι με τα εργατικά ατυχήματα. Σήμερα ξέρουμε καλά ότι τα παχιά λόγια και οι υποσχέσεις τους, είναι χωρίς αντίκρισμα. Η ισχυρή Ελλάδα, η Ενωμένη Ευρώπη, είναι για τους λίγους. Είναι για τα μεγάλα πορτοφόλια, γαι την πλουτοκρατία.

Για μας η κατάσταση θα χειροτερεύει από μέρα σε μέρα, όσο θα εφαρμόζεται αυτή η πολιτική, όσο στο τιμόνι της εξουσίας θα βρίσκονται οι δυνάμεις που υπηρετούν το κεφάλαιο και οι εργαζόμενοι θα διστάζουν και δεν θα αποφασίζουν να μπουν μαζικά στον αγώνα ενάντια στα μονοπώλια και τον ιμπεριαλισμό.

Συνάδελφοι ξενοδοχοϋπάλληλοι

Οσο αδυνατίζουν οι φορείς της αντιλαϊκής πολιτικής, τόσο η εργατική τάξη θα παλεύει από καλύτερες θέσεις, και ο αγώνας της θα είναι πιο αποτελεσματικός.

Αγώνας με προοπτική που θα στηρίζεται στη συμμαχία της εργατικής τάξης, της μικρομεσαίας αγροτιάς, των μικρομεσαίων επαγγελματοβιοτεχνών, της νεολαίας που θα συγκρούεται με τον πόλεμο και τον ιμπεριαλισμό, θα αναμετριέται καθημερινά με την αντιλαϊκή πολιτική κτίζοντας το μέτωπο των λαϊκών δυνάμεων για την ανατροπή του καθεστώτος που στηρίζεται στην εκμετάλλευση από άνθρωπο σε άνθρωπο.

Η κατάσταση θα αλλάζει υπέρ των εργαζομένων όσο θα αποδυναμώνονται τα κόμματα του δικομματισμού ΠΑΣΟΚ και Ν.Δ. που είναι οι πολιτικοί εκφραστές, της πολιτικής του ξένου και ντόπιου κεφαλαίου.

Οσο θα ενισχύεται το ΚΚΕ και η πολιτική του πρόταση για την συγκρότηση ενός Αντιιμπεριαλιστικού Αντιμονοπωλιακού μετώπου πάλης, πραγματικό μονόδρομο για την εργατική τάξη και τα άλλα λαϊκά στρώματα, προϋπόθεση απαραίτητη για τη λαϊκή εξουσία και τη λαϊκή οικονομία».

Με το οχηματαγωγό «Διαγόρας»

Κρουαζιέρα στο Αιγαίο

ΠΟΛΛΟΙ ΡΟΔΙΤΕΣ ΑΠΟΛΑΥΣΑΝ ΤΟ ΠΑΣΧΑ ΣΤΑ ΝΗΣΙΑ



Την Τρίτη πρωΐ γύρισαν από την τετραήμερη κρουαζιέρα με το πλοίο «ΔΙΑΓΟΡΑΣ» οι εκδρομείς της Ρόδου.

Ηταν αξιέπαινη η ιδέα των διοικούντων τη ΔΑΝΕ να πραγματοποιήσουν την εκδρομή αυτή.

Αυτό φαίνεται και από την καθολική συμμετοχή των συμπολιτών μας, οι οποίοι γύρισαν όλοι κατενθουσιασμένοι.

Το πλοίο αναχώρησε τη Μεγάλη Παρασκευή το μεσημέρι και το απόγευμα βρισκόμασταν στην Αστυπάλαια.

Ολοι οι εκδρομείς ξεχύθηκαν στην πόλη και το βράδυ παρακολουθήσαμε την ακολουθία του Επιταφίου στις εκκλησίες του νησιού.

Το πρωΐ του Μεγάλου Σαββάτου βρεθήκαμε στη Σίφνο, στο όμορφο αυτό νησί των Κυκλάδων.

Μετά το πρωϊνό πλημμύρισαν όλοι με τα αυτοκίνητά τους τους δρόμους του νησιού, δίνοντας έτσι ένα πανηγυρικό χαρακτήρα στο νησί. Ολοι ανηφόρισαν προς την πρωτεύουσα του νησιού την Απολλωνία.

Από κει απλωθήκαμε στα τέσσερα άκρα του νησιού. Η επίσκεψή μας στους τρεις θαλάσσιους οικισμούς, στο Μακρύ Γιαλό, στο Φάρο και στο Βαθύ ήταν το κάτι άλλο. Ολους μας μάγεψε η ωραιότητα των τοπίων αλλά και η φιλοξενία των ντόπιων κατοίκων.

Το απόγευμα όταν γυρίσαμε στις καμπίνες μας, μας περίμενε η πρώτη έκπληξη. Εκεί υπήρχε για τον καθένα μας, η λαμπάδα,το τσουρέκι, κόκκινα αυγά και κουλούρια.

Το βράδυ την ακολουθία της Ανάστασης την παρακολουθήσαμε οι περισσότεροι στο λιμάνι και οι υπόλοιποι στην Απολλωνία.

Μετά την Ανάσταση μας περίμενε η δεύτερη έκπληξη, το ωραίο πασχαλινό τραπέζι που πρόσφερε η ΔΑΝΕ στους εκδρομείς. Η πατροπαράδοτη μαγειρίτσα, τα κόκκινα αυγά, το ψητό και το άφθονο κρασί, ικανοποίησαν και τον πιο δύσκολο εκδρομέα.

Εδώ αξίζει να συγχαρούμε τους συντελεστές του δείπνου αυτού, τόσο τον πλοίαρχο, όσο και τους μαγείρους και το προσωπικό, που με τόση ευγένεια και καλοσύνη μας περιοποιήθηκαν και ικανοποιήθηκαν κάθε επιθυμία μας.

Την Κυριακή πρωΐ ήμασταν στην Αμοργό, στο λιμάνι Κατάπολα. Αλλο ένα νησί γραφικό των Κυκλάδων. Ολοι βγήκαμε με τα αυτοκίνητά μας και κατευθυνθήκαμε προς τη Χώρα, την πρωτεύουσα του νησιού. Διασχίσαμε με τα πόδια τα γραφικά δρομάκια της πόλης και στη συνέχεια όλοι σχεδόν πήγαμε στο Μοναστήρι της Παναγιάς της Χοζοβιώτισσας.

Το Μοναστήρι αυτό είναι του 11ου αιώνα, είναι κτισμένο σε μια απότομη πλαγιά του νησιού και μοιάζει σαν να κρέμεται από τους βράχους.

Η άνοδος στο μοναστήρι είναι δύσκολη. Υπάρχουν 350 σκαλιά απότομα με ανώμαλες πέτρες, γι' αυτό ένα μέρος των εκδρομέων, πολύ λίγοι, δεν ανέβηκαν.

Οσοι ανέβηκαν θαύμασαν από κάτω ένα ωραίο θέαμα.

Το μεσημέρι, ο Δήμος Αμοργού, στα Κατάπολα, πρόσφερε στον κόσμο το πασχαλιάτικο τραπέζι με ψητά αρνιά. Ακολούθησε γλέντι με χορούς και τραγούδια και πολλοί από τους εκδρομείς μας έλαβαν μέρος.

Αργά το βράδυ αναχωρήσαμε για τη Σαντορίνη.

Το πρωΐ της Δευτέρας βρισκόμασταν στο λιμάνι Φηρά, αντικρίζοντας τις απότομες πλαγιές του νησιού με τα ηφαιστογενή πετρώματα. Η άνοδος στην πόλη από την απότομη πλαγιά, με τις πολλές στροφές ήταν κάτι το γραφικό.

Η Σαντορίνη είναι σ' όλους μας γνωστή. Το τουριστικό αυτό νησί, ετοιμάζεται να δεχθεί κι εφέτος τους χιλιάδες τουρίστες.

Η πόλη δεν προσφέρεται να τη διασχίσεις με το αυτοκίνητο. Γι' αυτό με τα πόδια θαυμάσαμε τα ωραία δρομάκια της με το πλήθος των τουριστικών καταστημάτων.

Για να γνωρίσεις τη Σαντορίνη πρέπει να τη διασχίσεις με το αυτοκίνητο. Καιπρώτα πρώτα τον παραδοσιακό οικισμό της Οίας. Οσοι την επισκέφθησαν βρέθηκαν στο λαμπρό εορτασμό του Αγίου Γεωργίου, όπου είναι και ο πολιούχος της. Μετά τη λειτουργία ο Δήμος Θηρασίας, , πρόσφερε σ' όλο τον κόσμο εορταστικό τραπέζι.

Αξίζει να επισκεφθείς το Αμμούδι με τις γραφικές ψαροταβέρνες κτισμένες στις απότομες πλαγιές της μαύρης αποξηραμένης λάβας. Αλλά το Καμάρι είναι το κάτι άλλο. Είναι το τουριστικό θέρετρο της Σαντορίνης με τις ωραίες ακρογιαλιές του και τα ωραία τουριστικά καταστήματα.

Τελειώνοντας, συγχαίρω τη διοίκηση της ΔΑΝΕ, τον πλοίαρχο και το προσωπικό του «ΔΙΑΓΟΡΑΣ», για την οργάνωση τη εκδρομής αυτής, αλλά και για την άψογη περιποίηση που προσφέρθηκε.

Εύχομαι τέτοιες πρωτοβουλίες να επαναληφθούν. Ο κόσμος τις θέλει.

Βασίλειος Ζαχαρίου

ΓΝΩΣΤΟΠΟΙΗΣΗ

ΤΗΣ **ADAM EDITION**

Γνωστοποιούμε προς τους κ.κ. πελάτες μας εμπόρους τουριστικών καταστημάτων και προς κάθε ενδιαφερόμενο ότι:

Η Εταιρία μας EDAM EDITION Τουριστικές κάρτες, βιβλία, χάρτες, τράπουλες κ.λ.π. αντιπροσωπεύεται για τη Ρόδο

αποκλειστικά

από τους **ΡΕΠΑΝΗ ΚΩΝ/ΝΟ & ΑΝΔΡΟΝΙΚΗ**

Τηλ. αποθήκης και παραγγελιών
22410 30041, 22410 86904, 6944 639111

Οδός: Βασ. Ηρακλείου 49
Ευχαριστούμε

X2760-4/5

ΔΡΟΜΟΛΟΓΙΑ ΤΟΥ ΤΑΧΥΠΛΟΟΥ ΚΑΤΑΜΑΡΑΝ "ΔΩΔΕΚΑΝΗΣΟΣ ΕΞΠΡΕΣ"

ΑΠΟ 1/5/2003 ΕΩΣ 14/6/2003

ΗΜΕΡΑ	ΩΡΑ	ΠΡΟΟΡΙΣΜΟΣ	ΩΡΑ ΑΦΙΞΗΣ ΣΤΗ ΡΟΔΟ
ΚΑΘΕ ΔΕΥΤΕΡΑ	08.30	ΣΥΜΗ-ΚΩ-ΚΑΛΥΜΝΟ-ΛΕΡΟ-ΚΑΛΥΜΝΟ-ΚΩ-ΣΥΜΗ-ΡΟΔΟ	18.30
ΚΑΘΕ ΤΡΙΤΗ	08.30	ΚΩ-ΚΑΛΥΜΝΟ-ΛΕΡΟ-ΠΑΤΜΟ-ΛΕΡΟ-ΚΑΛΥΜΝΟ-ΚΩ-ΡΟΔΟ	18.30
ΚΑΘΕ ΤΕΤΑΡΤΗ	08.30	ΚΩ-ΚΑΛΥΜΝΟ-ΛΕΡΟ-ΚΑΛΥΜΝΟ -ΚΩ-ΡΟΔΟ	18.30
ΚΑΘΕ ΠΕΜΠΤΗ	08.30	ΚΩ-ΚΑΛΥΜΝΟ-ΛΕΡΟ-ΠΑΤΜΟ-ΛΕΡΟ-ΚΑΛΥΜΝΟ-ΚΩ-ΡΟΔΟ	18.30
ΚΑΘΕ ΠΑΡΑΣΚΕΥΗ	08.30	ΣΥΜΗ-ΚΩ-ΚΑΛΥΜΝΟ-ΛΕΡΟ-ΚΑΛΥΜΝΟ-ΚΩ-ΣΥΜΗ-ΡΟΔΟ	18.30
ΚΑΘΕ ΣΑΒΒΑΤΟ	08.30	ΚΩ-ΚΑΛΥΜΝΟ-ΛΕΡΟ-ΛΕΙΨΟΙ-ΠΑΤΜΟ-ΛΕΡΟ-ΚΑΛΥΜΝΟ-ΚΩ-ΡΟΔΟ	18.30
ΚΑΘΕ ΚΥΡΙΑΚΗ	08.30	ΚΩ-ΚΑΛΥΜΝΟ-ΛΕΡΟ-ΠΑΤΜΟ-ΛΕΙΨΟΙ-ΛΕΡΟ-ΚΑΛΥΜΝΟ-ΚΩ-ΡΟΔΟ	18.30



ΠΛΗΡΟΦΟΡΙΕΣ / ΚΡΑΤΗΣΕΙΣ

ΔΩΔΕΚΑΝΗΣΟΣ ΝΑΥΤΙΛΙΑΚΗ Ν.Ε"
ΑΥΣΤΡΑΛΙΑΣ 3, 85100 ΡΟΔΟΣ
ΤΗΛ: 2241070590, ΦΑΞ: 2241070591
E-MAIL: info@12ne.gr

X3949-31/5

ΠΑΝΗΓΥΡΙΣ

Κάνουμε γνωστό στο ευσεβές κοινό ότι την 4ην Μαΐου ημέρα Κυριακή εορτάζει το Μοναστήρι του Αγίου Θωμά στο χωριό Μεσαναγρού.

Το βράδυ του Σαββάτου θα ψαλλεί Μέγας Εσπερινός περί ώρα 6.30 μ.μ.

Το πρωί της Κυριακής πανηγυρική Θεία Λειτουργία και η λιτάνευση της Ιεράς Εικόνας.

Μετά τη Θεία Λειτουργία θα ακολουθήσει το καθιερωμένο πατροπαράδοτο γλέντι.

Περί ώραν 3μ.μ. στο Μοναστήριο του Αγίου Θωμά θα είναι η θαυματουργή εικόνα της Παναγίας της Σκιαδενής.

Προγραμματίστε μαζί και την επίσκεψή σας στους μοναδικούς καταρράκτες στη Ρόδο του Αγίου Θωμά.

Εκ της Εκκλησιαστικής Επιτροπής

2812-4/5

Μια απαράδεκτη κατάσταση στη Ρόδο

Τουριστική διαφήμιση με ...σκουπίδια στις παραλίες

ΚΑΙ ΣΤΟΥΣ ΕΘΝΙΚΟΥΣ ΜΑΣ ΔΡΟΜΟΥΣ



Γράφει ο
ΑΘΑΝ. ΔΗΛΑΝΑΣ
πρώην διευθυντής της ΔΕΗ Σορωνής

Από τον περασμένο Δεκέμβριο γίνεται συνεχώς λόγος για το κατά πόσον θα πάει καλά η φετινή τουριστική σεζόν και ότι το κράτος πρέπει να βάλει βαθιά το χέρι στην τσέπη για να γίνει μεγάλη τουριστική διαφήμιση.

Παρόμοια συζήτηση έγινε και για ξεχωριστή διαφήμιση της Ρόδου από τοπικούς φορείς και με οικονομική συμμετοχή των διαφόρων επαγγελματικών τάξεων που ασχολούνται με τον τουρισμό. Ολα αυτά είναι καλά, σωστά και ωραία για να διαφημιστεί η Ρόδος με τη μεγάλη ιστορία της, με το ωραίο κλίμα της, με τις ωραίες θάλασσες και τις περίφημες παραλίες της!!

Εδώ όμως θα σταματήσω τους επαίνους και θα σταθώ σε δύο σημεία που έπεσαν άθελά μου στην αντίληψή μου, ίσως επειδή από ό,τι φαίνεται, είμαι από τους λίγους που δεν έχασαν ακόμα την όρασή τους.

Ως γνωστόν από την 1η Μαΐου άρχισαν οι αφίξεις των 25 υπουργών Εξωτερικών της Ε.Ε. με τις πολυμελείς αντιπροσωπείες τους, για την άτυπη Σύνοδό τους στη Ρόδο. Το Συνέδριο πραγματοποιήθηκε χθες Παρασκευή στο ξενοδοχείο Καψής.

Περπάτησα χθες το μεσημέρι για ένα μικρό περίπατο στην παραλία της βορειοδυτικής πλευράς μπροστά από τα ξενοδοχεία Κοσμοπόλιταν και μια σειρά από καταστήματα που βρίσκονται στην περιοχή δίπλα στο Καψής (προς τη Ρόδο). Διαπίστωσα μετά μεγάλης μου λύπης ότι η παραλία ήταν γεμάτη σκουπίδια και νάϊλον. Με τις αντιπροσωπείες των υπουργών έρχονται και συγγενικά πρόσωπα των απασχολούμενων με τη Σύνοδο, τα οποία έχουν ελεύθερο χρόνο επειδή δεν συμμετέχουν στις εργασίες της Συνόδου. Βλέποντας λοιπόν το απέραντο μπλε χρώμα της θάλασσας, κάτι που οι περισσότεροι από αυτούς δεν έχουν την ευκαιρία να βλέπουν στις χώρες τους, θέλουν να το θαυμάσουν από κοντά και να περπατήσουν δίπλα στο κύμα. Αλίμονο τους όμως αν πλησιάσουν προς την παραλία. Θα βρεθούν μπροστά σε έναν τεράστιο σκουπιδότοπο.

Δεν είναι όμως μόνο οι άνθρωποι του Συνεδρίου που κινδυνεύουν να πέσουν μέσα στα σκουπίδια, αλλά και οι λίγοι τουρίστες που κυκλοφορούν αυτή τη στιγμή στη Ρόδο. Τι να την κάνουμε λοιπόν την πολυέξοδη διαφήμιση αφού δεν είμαστε σε θέση να καθαρίσουμε αυτές τις παραλίες μπροστά από τα τεράστια ξενοδοχειακά συγκροτήματα σε μικρή απόσταση από την πόλη;;; Τί θα διηγηθούν οι ξένοι που επισκέπτονται αυτές τις παραλίες, στους φίλους τους και συγγενείς τους;;;

Δεν υπάρχει χειρότερη δυσφήμιση από την ζωντανή.

Το δεύτερο θέμα που θέλω να θίξω έχει και αυτό σχέση με την καθαριότητα. Πηγαίνοντας την Πρωτομαγιά με τη γυναίκα μου προς τα Βλυχά (κοντά στη Λίνδο) διπίστωσα μετά χαράς ότι έχει αρχίσει το κόψιμο των χόρτων δεξιά και αριστερά της εθνικής οδού. Το κόψιμο γίνεται πράγματι σε κάποιο ικανοποιητικό πλάτος. Εμεινα όμως έκπληκτος, όταν διαπίστωσα ότι με το κόψιμο των χόρτων βγαίνουν στην επιφάνεια όλα τα σκουπίδια που υπήρχαν μέσα σε αυτά (πλαστικά μπουκάλια, νάιλον σακούλες, πακέτα τσιγάρων, κουτιά από αναψυκτικά, χαρτοπετσέτες και ό,τι άλλο μπορεί κανείς να φαντασθεί). Τα σκουπίδια αυτά δεν απομακρύνονται και βέβαια αποτελούν ένα σπουδαίο διακοσμητικό στοιχείο της εθνικής οδού και μια περίφημη διαφήμιση του τουρισμού της Ρόδου!!! Σίγουρα κάποιοι από τους επισκέπτες της Συνόδου έκαναν εκδρομή στη Λίνδο, σίγουρα κάποιοι από τους τουρίστες που διαμένουν τώρα στο νησί έκαναν ή θα κάνουν εκδρομή στη Λίνδο, και επιπλέον αυτή την περίοδο φιλοξενείται στη Ρόδο ένα άλλο συνέδριο αυτό της 2470 Ροταριανής Περιφέρειας με πάνω από 300 άτομα τα οποία έκαναν ή θα κάνουν διάφορες εκδρομές στο νησί.

Ολοι αυτοί οι επισκέπτες πέρασαν ή θα περάσουν από τις περιοχές αυτές και βέβαια δεν θα πρέπει να αισθανόμαστε ιδιαίτερα ευτυχείς, εάν αντιληφθούν και σχολιάσουν αυτές τις καταστάσεις.

Κλείνοντας αυτό το άρθρο θέλω συμπερασματικά να τονίσω ότι είναι καιρός να σοβαρευτούν τόσον οι διάφοροι αρμόδιοι όσο και οι επιχειρηματίες, οι οποίοι δεν βλέπουν τα χάλια που επικρατούν μπροστά στις επιχειρήσεις τους. Επειδή δε οι επιχειρηματίες πληρώνουν για την καθαριότητα θα μπορούσαν να ζητούν επιτακτικά από τους αρμόδιους να επέμβουν. Στη χειρότερη όμως των περιπτώσεων, σεβόμενοι τους πελάτες τους, θα μπορούσαν να βάλουν μερικούς εργάτες που σε μία μέρα θα καθάριζαν τις παραλίες μπροστά από τις επιχειρήσεις τους. Φοβούμαι όμως ότι κανείς επιχειρηματίας δεν επισκέπτεται ποτέ την παραλία.

Κατά το μήνα Απρίλιο

Μειωμένη η κίνηση στο λιμάνι της Ρόδου

ΗΡΘΑΝ 1955 ΑΤΟΜΑ ΛΙΓΟΤΕΡΑ



Μειωμένη ήταν η κίνηση στο λιμάνι της Ρόδου τον Απρίλιο, αφού ήρθαν 1955 άτομα λιγότερα σε σύγκριση με το αντίστοιχο περσινό διάστημα. Σύμφωνα με τα στοιχεία του τμήματος Ελέγχου Διαβατηρίων τον περασμένο μήνα διακινήθηκαν από το λιμάνι της Ρόδου 20.972 άτομα έναντι 22.927 πέρσι τον Απρίλιο.

δ Αναλυτικά στη γραμμή Ρόδου - Μαρμαρίς διακινήθηκαν 841 επιβάτες από τους οποίους οι 589 ήταν ημερήσιοι εκδρομείς. Στη γραμμή Μαρμαρίς - Ρόδου η κίνηση ήταν αυξημένη αφού διακινήθηκαν 1.196 άτομα από τα οποία τα 569 ήταν ημερήσιοι εκδρομείς.

ΣΤΗ ΓΡΑΜΜΗ Ρόδου - Κύπρου η κίνηση παρέμεινε παγωμένη λόγω των διεθνών εξελίξεων. Τον περασμένο μήνα έγιναν και 36 προσεγγίσεις κρουαζιεροπλοίων με τα οποία ήρθαν στη Ρόδο 18.772 άτομα.

δΤον Απρίλιο έγιναν ακόμη 37 προσεγγίσεις θαλαμηγών. Με τα σκάφη αυτά ήρθαν στη Ρόδο 102 άτομα.

Γυναίκες Χωρίς Σύνορα — Women Without Frontiers

ΓΥΝΑΙΚΕΣ ΧΩΡΙΣ ΣΥΝΟΡΑ

ΕΙΡΗΝΙΚΗ ΠΟΡΕΙΑ ΣΤΗ ΜΕΣΟΓΕΙΟ

23-30/5/2003

Ακολουθώντας τους στόχους και τους σκοπούς της οργάνωσής μας πρωταρχική θέση έχει η **ΕΙΡΗΝΗ**.
Για το λόγο αυτό ξεκινάμε από τη ΡΟΔΟ μια παγκόσμια σταυροφορία μεταφέροντας από λιμάνι σε λιμάνι μηνύματα αγάπης και αλληλεγγύης μεταξύ των λαών. Με το καράβι της ειρήνης , το υπερπολυτελές και ταχύπλοο OLYMPIA VOYAGER θα δώσουμε ειρηνικό παρόν στη Μεσόγειο, ταυτόχρονα με την τουριστική προβολή των νησιών μας. Θα πλαισιωθούμε από αντιπροσωπείες των παραρτημάτων μας από τα διάφορα κράτη.

ΘΕΣΣΕΙΣ ΠΕΡΙΟΡΙΣΜΕΝΕΣ
Συμμετέχει το χορευτικό τμήμα του Λυκείου Ελληνίδων Ρόδου

ΠΡΟΓΡΑΜΜΑ

Πειραιάς - Γένοβα - Νίκαια - Ρώμη - Μεσσίνα - Κουσάντασι - Πυθαγόρειο (Σάμος) - Ρόδος - Κως - Πειραιάς

Εν πλω θα λάβουν χώρα διάφορες εκδηλώσεις όπως εκθέσεις ζωγραφικής και κεραμικών, παραδοσιακοί χοροί, ομιλίες, διαλέξεις κ.α. Επίσης σε κάθε λιμάνι που θα επισκεφθούμε θα γίνουν επαφές με τα τοπικά ΜΜΕ.

Στην κρουαζιέρα εκτός από τα μέλη μπορούν να συμμετάσχουν και φίλοι της οργάνωσης

Πληροφορίες - Εγγραφές
ΠΡΑΚΤΟΡΕΙΟ ALHAMBRA
Δ. Θεοδωράκη 13
Τηλ. 22410 37052 - 25698
Ταμίας του Συλλόγου μας
κα ΧΡΥΣΟΥΛΑ ΜΑΡΚΟΠΟΥΛΟΥ
Τηλ. 22410 20329

ΓΔ-22/5

ΣΕ ΜΙΑ ΩΡΑ ΕΜΦΑΝΙΣΗ ΦΙΛΜ
Ειδικές προσφορές σε ψηφιακές φωτογραφικές μηχανές και κάμερες
1 hour photo
Lappas FOTO Express
Ηρώων Πολυτεχνείου 3
Τηλ. 22410 30243
Kodak
ΓΔ

CITROËN SAXO



Ελάτε να το θαυμάσετε στην έκθεσή μας:
Λεωφόρος Ρόδου - Λίνδου 255
Εταιρία ASTRA
Γεώργιος και Φίλιππος Φώκιαλη
Τηλ. 22410 69800

Saxo VTS 3 πόρτες 1.4i, 1.6i 16V

Βασικός Εξοπλισμός
- Υδραυλικό τιμόνι
- Air Condition
- Αερόσακος οδηγού
- Ηλεκτρικά παράθυρα εμπρός
- Κεντρικό κλείδωμα με τηλεχειρισμό
- Προβολείς ομίχλης
- Στροφόμετρο
- Διαιρούμενο πίσω κάθισμα
- Εμπρός και πίσω προσκέφαλα, ρυθμιζόμενα σε ύψος
- Περιφερειακή αψίδα προστασίας
- Αεριζόμενα δισκόφρενα εμπρός
- Εμπρός ζώνες ασφαλείας με πυροτεχνικούς προεντατήρες
- Immobilizer στο κλειδί
- Εμπρός και πίσω αντιστρεπτικές δοκοί
- Ηλεκτρικά ρυθμιζόμενοι καθρέφτες (1.4i)

Επιπλέον στην έκδοση 1.6 16V Full
- ABS
- Αερόσακος συνοδηγού
- Ζάντες αλουμινίου 15"

Προαιρετικός Εξοπλισμός
- ABS
- Αερόσακος συνοδηγού
- Ηλιοροφή
- Ζάντες αλουμινίου

X3948-31/5

ΠΑΝΗΓΥΡΙΣ

Φέρομεν εις γνώσιν του ευσεβούς κοινού ότι στις 4 Μαΐου Κυριακή εορτάζει το παρεκκλήσιον Αγ. Θωμά Πλατανίων, Δήμου Καμείρου. Αφ εσπέρας θα ψαλλεί μέγας εσπερινός, τη δε πρωία Πανηγυρική θεία Λειτουργία μετ' αρτοκλασίας και περιφορά της ιεράς εικόνος.

Εκ της εκκλησιαστικής επιτροπής

2814-4/5

ΕΚΔΡΟΜΕΣ ΜΑΙΟΥ 2003

PELLOS TRAVEL

• ΕΚΔΡΟΜΕΣ ΕΛΛΑΔΟΣ

ΕΚΔΡΟΜΗ 1η 6ΗΜΕΡΗ ΕΚΔΡΟΜΗ ΣΤΗ **ΣΥΡΟ-ΤΗΝΟ(ΠΑΝΑΓΙΑ ΤΗΣ ΤΗΝΟΥ)-ΠΑΡΟΣ (ΕΚΑΤΟΝΤΑΠΥΛΙΑΝΗ)**

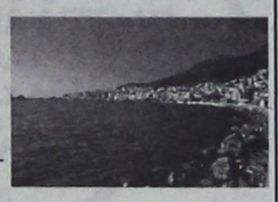

ΑΝΑΧΩΡΗΣΗ 15/05
ΕΠΙΣΤΡΟΦΗ 20/05
ΜΕ ΤΟ "BLUE STAR"

Στην τιμή περιλαμβάνονται:
1. Εισιτήρια πλοίου Ρόδος-Σύρος-Τηνος-Παρος-Συρος-Ρόδος με το «Blue star»
2. Ξενοδοχεία 3 αστέρων με πρωινά
3. Μεταφορές με κλιματιζόμενα πούλμαν
4. Ταξιδιωτική ασφάλεια
5. Συνοδός του γραφείου

• ΕΚΔΡΟΜΕΣ ΤΟΥΡΚΙΑΣ

ΕΚΔΡΟΜΗ 1η
ΔΙΟΡΓΑΝΩΝΟΥΜΕ:
3ΗΜΕΡΗ ΕΚΔΡΟΜΗ ΣΤΗ **ΣΜΥΡΝΗ**
ΣΕ ΣΥΝΕΡΓΑΣΙΑ ΜΕ ΤΟ ΠΑΝΕΠΙΣΤΗΜΙΟ ΑΙΓΑΙΟΥ



ΡΟΔΟΣ-ΜΑΡΜΑΡΙΣ -ΕΦΕΣΣΟΣ- ΣΜΥΡΝΗ-ΜΑΡΜΑΡΙΣ- ΡΟΔΟΣ
ΑΝΑΧΩΡΗΣΗ 25/05 08:00 ΤΟ ΠΡΩΙ
ΕΠΙΣΤΡΟΦΗ 27/05 17:00 ΤΟ ΑΠΟΓΕΥΜΑ
ΜΕ ΤΟ ΚΑΤΑΜΑΡΑΝ "KING SARON"

* ΤΙΜΗ ΚΑΤ'ΑΤΟΜΟ : ΜΟΝΟ ΜΕ 185 ευρώ

Στην τιμή περιλαμβάνονται:
1. Εισιτήρια Ρόδος-Μαρμαρις- Ρόδος με καταμαραν.
2. 2 πρωινά (μπουφέ)-2 Δείπνα
3. Δωμάτια δίκλινα και τρίκλινα σε ξενοδοχεία 4****
4. Μεταφορές με κλιματιζόμενα πούλμαν
5. Ξεναγήσεις στην Ελληνική γλώσσα απο διπλωματούχο Ξεναγό.
6. Ταξιδιωτική ασφάλεια.
7. Συνοδός του γραφείου .
8. Φόροι εισόδου και εξόδου
Δεν περιλαμβάνονται
Εισιτήρια των εισόδων σε αρχαιολογικούς χώρους, προαιρετική διασκέδαση σε κέντρο, φιλοδωρήματα, τηλέφωνα.

ΕΚΔΡΟΜΗ 2η
ΕΞΑΗΜΕΡΗ ΕΚΔΡΟΜΗ
ΔΙΟΡΓΑΝΩΝΟΥΜΕ ΕΚΔΡΟΜΗ ΣΤΗΝ
ΚΩΝΣΤΑΝΤΙΝΟΥΠΟΛΗ - ΚΡΟΥΑΖΙΕΡΑ ΣΤΟ ΒΟΣΠΟΡΟ-ΠΡΙΓΚΗΠΟΝΝΗΣΑ



ΑΠΟ 29/05/2003 ΕΩΣ 3/06/2003

ΠΡΟΓΡΑΜΜΑ ΕΚΔΡΟΜΗΣ:
ΡΟΔΟΣ-ΜΑΡΜΑΡΙΣ -ΕΦΕΣΟΣ -ΣΜΥΡΝΗ-ΑΠΟΛΛΩΝΙΑ- ΠΡΟΥΣΑ-ΚΩΝΣΤΑΝΤΙΝΟΥΠΟΛΗ-BANDIRMA-ΣΜΥΡΝΗ -ΜΑΡΜΑΡΙΣ-ΡΟΔΟΣ
ΑΝΑΧΩΡΗΣΗ 29/05 08:00 ΤΟ ΠΡΩΙ
ΕΠΙΣΤΡΟΦΗ 3/06 17:00 ΤΟ ΑΠΟΓΕΥΜΑ
ΜΕ ΤΟ ΚΑΤΑΜΑΡΑΝ "KING SARON"

Στην τιμή περιλαμβάνονται:
1. Εισιτήρια Ρόδος-Μαρμαρις- Ρόδος με καταμαραν.
2. Πρωινά (μπουφέ)-6 Δείπνα
3. Δωμάτια δίκλινα και τρίκλινα σε ξενοδοχεία 4****
4. Μεταφορές με κλιματιζόμενα πούλμαν
5. Ξεναγήσεις στην Ελληνική γλώσσα από διπλωματούχο Ξεναγό.
6. Ταξιδιωτική ασφάλεια.
7. Συνοδός του γραφείου .
8. Φόροι εισόδου και εξόδου
Δεν περιλαμβάνονται
Εισιτήρια των εισόδων σε αρχαιολογικούς χώρους, προαιρετική διασκέδαση σε κέντρο, φιλοδωρήματα, τηλέφωνα.

Επίσης αναλαμβάνουμε:
☎ Κρατήσεις ξενοδοχείων για μεμονωμένους, νεόνυμφους, εκδρομές συλλόγων ή group στην Ελλάδα και σε όλο τον κόσμο
☎ Ενοικιασεις αυτοκινητων
☎ Εισιτηρια αεροπορικα απλα/μακρα

Δεκτές πιστωτικές κάρτες
Visa - Master card

Για περισσότερες πληροφορίες, κρατήσεις και αναλυτικά προγράμματα στο πρακτορείο γενικού τουρισμού:

PELLOS TRAVEL
ΛΕΩΦΟΡΟΣ ΚΑΛΛΙΘΕΑΣ - FALIRAKI
ΤΗΛ 22410 87615, 22410 86298
FAX 22410 87616

2325-15/5

ΠΑΓΚΑΡΠΑΘΙΑΚΟΣ ΣΥΛΛΟΓΟΣ ΡΟΔΟΥ

ΧΡΙΣΤΟΣ ΑΝΕΣΤΗ

Με την ευκαιρία των εορτών ευχόμαστε σε όλους τους συμπατριώτες μας και φίλους της Καρπάθου χρόνια πολλά και ειρηνικά.

Την Πρωτομαγιά εφέτος θα την εορτάσουμε στη μαγευτική τοποθεσία του Σωτήρα στα Μαριτσά την Κυριακή 11 Μαΐου.

Σας περιμένουμε όλους.

Το διοικητικό συμβούλιο

ΧΛ-3/5

ΝΤΕΤΕΚΤΙΒΣ

30 ΧΡΟΝΙΑ ΜΟΝΙΜΑ ΚΑΙ ΣΤΗ ΡΟΔΟ

35354

ΠΛΑΤΕΙΑ ΑΓΙΟΥ ΙΩΑΝΝΟΥ

Η ΛΥΣΗ!!! ΣΕ ΚΑΘΕ ΣΑΣ ΠΡΟΒΛΗΜΑ

EXPRESS SECURITY

X3929-31/5

ΝΤΕΤΕΚΤΙΒΣ ΑΘΗΝΩΝ

2840-9/5

Αναλαμβάνουμε υποθέσεις *ανηλίκων, προσωπικές, οικογενειακές, εμποροβιομηχανικές*

Διαθέτουμε τα καλύτερα ηλεκτρονικά σύγχρονα οπτικοακουστικά συστήματα

Εχεμύθεια 100%

Τα 30 χρόνια πείρα είναι η εγγύησή μας

Τηλ. 0977632963 & 0945319796

Τι έκανε κάθε νησί της Δωδεκανήσου

Η συμμετοχή των Δωδεκανησίων στον αγώνα του 1821

Γράφει ο Θεοφάνης Μπογιάννος

Τα Δωδεκάνησα είχαν σκλαβωθεί σε εχθρούς της Ελλάδος και του πολιτισμού, στα 1522 μετά το Χριστό. Ολα αυτά τα χρόνια, από το 1522 μέχρι το 1821, οι Ελληνες και χριστιανοί Δωδεκανήσιοι, ουδέποτε σταμάτησαν να μάχονται, κρυφά και φανερά για του Χριστού την πίστη την αγία και της Δωδεκανήσου την ελευθερία.

Στα 1821, στα χρόνια της Μεγάλης Ελληνικής Επαναστάσεως, όλα τα Δωδεκάνησα, ακόνισαν μαχαίρι στους τοίχους των εκκλησιών και ορκίστηκαν το ΤΑΝ Ή ΕΠΙ ΤΑΣ.

ΟΙ ΧΑΛΚΙΤΕΣ, καίτοι ευρίσκοντο πολύ κοντά στη Ρόδο και στον Σουκιούρ Πασά, δεν δίστασαν ούτε στιγμή. Μόλις τα κασιώτικα καράβια έφτασαν στη Χάλκη, οι Χαλκήτες, πρόθυμα έτρεξαν και τους εφοδίασαν με νερό, ψωμί, ρούχα και πληρώματα από τα παλικάρια του νησιού τους.

ΟΙ ΚΑΣΤΕΛΛΟΡΙΖΙΟΙ, σχεδόν, ουδέποτε υποτάχτηκαν, γιατί πάντοτε είχαν μια μορφή αυτονομίας στο νησί τους και μια μορφή ελευθερίας στη θάλασσα, όπου εμπορεύονταν με τα πολλά και τα αγέρωχα καράβια τους. Οι κάτοικοι της Μεγίστης, αφού έκαναν θεία λειτουργία στο ναό, πήραν απόφαση και πέταξαν τους φρουρούς του εχθρού στη θάλασσα, αποφασισμένοι για όλα.

ΣΤΗ ΝΙΣΥΡΟ, οι κάτοικοι έδωσαν καταφύγιο και νερό στον Ανδρέα Μιαούλη, που έφτασε στο νησί να πάρει νερό και να δώσει κουράγιο και φωτιά στα στήθη των νησιωτών μας. Ο Μιαούλης παίρνοντας νερό από το νησάκι Γυαλί της Νισύρου, και τον όρκο των Νισυρίων για πόλεμο μέχρι τελικής νίκης, συνέχισε τον αγώνα του για να ελευθερώσει τις ελληνικές θάλασσες από τους πειρατές, τους τυράννους, τους κατακτητές του τόπου και του λαού μας.



ΚΑΡΠΑΘΟΣ: ΝΗΣΟΣ ΕΤΕΟΚΑΡΠΑΘΙΩΝ ΕΛΛΗΝΩΝ

Ετσι φαντάστηκαν στα 1688, οι ξένοι περιηγητές την ελληνική Κάρπαθο, που την αποκαλούσαν: Scarpanto

ΟΙ ΚΑΛΥΜΝΙΟΙ πρόσφεραν επίσης μεγάλες υπηρεσίες στον Μιαούλη, στον μεγάλο αυτό πολέμαρχο, και οργάνωσαν την ιδιότυπη πολιτεία τους, ελεύθερη και ελληνική.

ΟΙ ΣΥΜΙΑΚΟΙ όπως και στα πρόσφατα χρόνια, ξεσηκώθηκαν από τους πρώτους, στέλνοντας καράβια με τρόφιμα και πληρώματα στους Ελληνες της Πελοποννήσου, ενώ ο Σουκιούρ Μπέης τους απειλούσε πως θα τους φέρει στη χώρα, δηλαδή στη Ρόδο για να τους ρίξει στα σίδερα, μικρούς και μεγάλους.

Στις 4 Μαΐου 1823, οι Συμιακοί, ανακηρύχτηκαν αυτόνομο και ελεύθερο κομμάτι της ελληνικής πολιτείας.

ΟΙ ΚΑΡΠΑΘΙΟΙ, επίσης στις 4 Μαΐου 1823 διώχνουν τον εκπρόσωπο του εχθρού που βρισκόταν στον τόπο τους και αποφασίζουν μάχη και αγώνα μέχρι νίκης, ή θανάτου. Στη Ρόδο, ο Εμμανουήλ Καστρίσιος και άλλοι Ροδίτες, μαζεύουν χρήματα, και ό,τι άλλο χρειάζεται και το στέλνουν κρυφά στο Ναύπλιο για τους εκεί μαχόμενους αδελφούς μας.

ΟΙ ΚΩΟΙ, στις 11 Ιουλίου του 1821, ξεσηκώνονται και κάνουν πολυήμερο πόλεμο με τους κατακτητές του τόπου. Εξη χιλιάδες οι Κώοι, με μαχαίρια και αξίνες, και δώδεκα χιλιάδες οι εχθροί που τελικά επικρατούν. Εκατοντάδες Κώοι δολοφονούνται μαζί με τον άγιο δεσπότη τους Ζαχαρία, που τον κρεμούν από τον Πλάτανο του Ιπποκράτη.

ΟΙ ΚΑΣΙΩΤΕΣ, ήταν μια ζωή επαναστάτες, αφού ερχόταν σχεδόν άφοβα στη Ρόδο, και έκαναν αποβάσεις στα χωριά μας, ιδίως στις Φάνες και στη Λαχανιά. Οι Κασιώτες παίρνουν τρόφιμα και όπλα για τους αγωνιστές, του λαού και της γης μας, που μάχονται τώρα παντού σε όλα τα πλάτη και τα μήκη της ελληνικής επικράτειας.

Τα έγγραφα των Ευρωπαίων προξένων της εποχής, είναι γεμάτα χρονολογίες, ονόματα και θαυμασμό για τους Ροδίτες και τους άλλους Δωδεκανησίους. Χύθηκε πολύ αίμα, πολύ δάκρυ, δόθηκαν πολλές μάχες και αγώνες, εκατόμβες και θυσίες, για να γίνει η Δωδεκάνησος, σώμα και αίμα της Ελλάδος, όπως ήταν, επί χιλιάδες χρόνια. Αλλά παρά τις θυσίες και τους αγώνες του λαού μας, οι δυνατοί της Γης, έδοξαν άλλως. Τα Δωδεκάνησα δεν ελευθερώθηκαν στα 1821, όπως όλα τα υπόλοιπα κομμάτια της ελληνικής πατρίδας. Μόνο στα 1948, 7 Μαρτίου, οι Δωδεκανήσιοι και τα Δωδεκάνησα έγιναν αυτό που πάντοτε ήταν, ΕΛΛΑΔΑ και φως ευρωπαϊκό.

Ανακαλύψτε με τα Blue Star Ferries το καλύτερο ταξίδι!

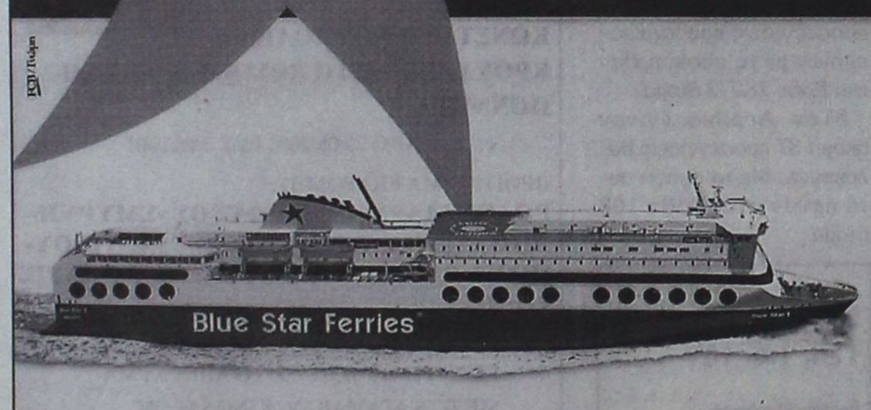

Περίοδος: 21/04/03 - 28/09/03

ΠΡΟΣ ΠΕΙΡΑΙΑ

ΑΝΑΧΩΡΗΣΗ ΑΠΟ							ΑΦΙΞΗ ΠΕΙΡΑΙΑ
ΡΟΔΟ	ΚΩ	ΛΕΡΟ	ΠΑΤΜΟ	ΜΥΚΟΝΟ	ΣΥΡΟ	ΑΜΟΡΓΟ/ΚΑΤΑΠΟΛΑ	
ΤΡΙΤΗ 20:00	ΤΡΙΤΗ 22:55	---	---	ΤΕΤΑΡΤΗ 03:30	---	---	ΤΕΤΑΡΤΗ 07:20
ΠΕΜΠΤΗ 20:00	ΠΕΜΠΤΗ 22:55	ΠΑΡΑΣΚΕΥΗ 00:35	ΠΑΡΑΣΚΕΥΗ 01:45	---	ΠΑΡΑΣΚΕΥΗ 05:20	---	ΠΑΡΑΣΚΕΥΗ 08:40
ΣΑΒΒΑΤΟ 10:00	ΣΑΒΒΑΤΟ 12:50	---	---	---	---	ΣΑΒΒΑΤΟ 16:20	ΣΑΒΒΑΤΟ 21:30
ΚΥΡΙΑΚΗ 18:30	ΚΥΡΙΑΚΗ 21:25	ΚΥΡΙΑΚΗ 23:05	ΔΕΥΤΕΡΑ 00:15	---	ΔΕΥΤΕΡΑ 03:50	---	ΔΕΥΤΕΡΑ 07:10

ΑΠΟ ΠΕΙΡΑΙΑ

ΑΝΑΧΩΡΗΣΗ ΑΠΟ ΠΕΙΡΑΙΑ	ΑΦΙΞΗ						
	ΣΥΡΟ	ΜΥΚΟΝΟ	ΑΜΟΡΓΟ/ΚΑΤΑΠΟΛΑ	ΠΑΤΜΟ	ΛΕΡΟ	ΚΩ	ΡΟΔΟ
ΔΕΥΤΕΡΑ 20:00	ΔΕΥΤΕΡΑ 23:20	---	---	---	---	ΤΡΙΤΗ 04:10	ΤΡΙΤΗ 07:10
ΤΕΤΑΡΤΗ 20:00	ΤΕΤΑΡΤΗ 23:20	---	---	ΠΕΜΠΤΗ 02:50	ΠΕΜΠΤΗ 04:00	ΠΕΜΠΤΗ 05:40	ΠΕΜΠΤΗ 08:35
ΠΑΡΑΣΚΕΥΗ 20:00	---	ΠΑΡΑΣΚΕΥΗ 23:50	---	---	---	ΣΑΒΒΑΤΟ 04:20	ΣΑΒΒΑΤΟ 07:15
ΣΑΒΒΑΤΟ 23:30	---	---	ΚΥΡΙΑΚΗ 04:45	ΚΥΡΙΑΚΗ 07:00	ΚΥΡΙΑΚΗ 08:10	ΚΥΡΙΑΚΗ 09:50	ΚΥΡΙΑΚΗ 12:45

ΑΝΕΚΤΕΛΕΣΤΑ ΔΡΟΜΟΛΟΓΙΑ: 26/04/03 από ΠΕΙΡΑΙΑ & 27/04/03 από ΡΟΔΟ.

SKEVO'S TRAVEL AGENCY

ΚΑΝΤΕ ΚΡΑΤΗΣΗ ΤΩΡΑ!

ΠΛΗΡΟΦΟΡΙΕΣ ΚΑΙ ΚΡΑΤΗΣΕΙΣ ΘΕΣΕΩΝ ΣΤΟΝ ΤΑΞΙΔΙΩΤΙΚΟ ΣΑΣ ΠΡΑΚΤΟΡΑ Ή SKEVO'S TRAVEL AGENCY: ΑΜΕΡΙΚΗΣ 111, ΡΟΔΟΣ, ΤΗΛ. ΚΡΑΤΗΣΕΩΝ ΕΠΙΒΑΤΩΝ ΚΑΙ Ι.Χ.: 22410-22461, 22410-75655, 22410-75310, ΤΗΛ. ΚΡΑΤΗΣΕΩΝ ΦΟΡΤΗΓΩΝ: 22410-76600

X3944-31/5

ΑΡΧΩΝ ΣΑΜΑΡΤΖΗΣ ΑΕΤΕΒΕ

Από το 1980

22 ΧΡΟΝΙΑ ΜΟΝΩΣΕΙΣ



RicofOn®

ΓΙΑ ΤΕΛΕΙΑ ΑΚΟΥΣΤΙΚΗ ΣΤΟΥΣ ΧΩΡΟΥΣ ΕΡΓΑΣΙΑΣ ΚΑΙ ΔΙΑΣΚΕΔΑΣΗΣ



Τοποθετώντας το κατάλληλο προϊόν RICOFON έχετε μια αίθουσα με άριστη ακουστική και συγχρόνως ένα τέλειο διακοσμητικό αποτέλεσμα.

39263-31/5

ΜΟΝΩΣΕΙΣ ΤΑΡΑΤΣΩΝ

ΔΙΑΘΕΣΗ: ΑΡΧΩΝ ΣΑΜΑΡΤΖΗΣ ΑΕΤΕΒΕ

ΜΟΝΩΣΕΙΣ - ΣΤΕΓΑΝΩΣΕΙΣ

ΚΑΤΑΣΤΗΜΑΤΑ

1) Ερυθρού Σταυρού 21 - Τηλ.: 02410 23030/32054 Ρόδος 85100

2) Ικαρου & Λαοδικείας - Τηλ.: 02410 20021 Ρόδος 85100

ΚΙΝΗΤΟ: 0944 502033

Ναυτικό Πρακτορείο TSAGARIS



GA FERRIES

Ε/Γ-Ο/Γ ΡΟΔΑΝΘΗ
Ε/Γ-Ο/Γ ΔΗΜΗΤΡΟΥΛΑ
Ε/Γ-Ο/Γ ΜΑΡΙΝΑ

ΡΟΔΟΣ - ΠΕΙΡΑΙΑΣ

Μ. ΠΑΡΑΣΚΕΥΗ 25/4
ΜΑΡΙΝΑ 10.30 Καστελλόριζο
ΜΑΡΙΝΑ 23.00 για Θήρα (06.00) **«εκδρομή»**
ΔΗΜΗΤΡΟΥΛΑ 23.45 Κω - Βαθύ - Χίο - Λέσβο - Λήμνο - Αλεξ/πολη (23.45)

Μ. ΣΑΒΒΑΤΟ 26/4
ΡΟΔΑΝΘΗ 15.00 για Καστελλόριζο (18.30) **«εκδρομή»**

ΚΥΡΙΑΚΗ ΠΑΣΧΑ 27/4
ΚΑΛΟ ΠΑΣΧΑ

ΔΕΥΤΕΡΑ Πάσχα 28/4
ΡΟΔΑΝΘΗ 16.00 Κω - Κάλυμνο - Λέρο - Πάτμο - Πειραιά

ΤΡΙΤΗ 29/4
ΔΗΜΗΤΡΟΥΛΑ 14.00 Σύμη - Τήλο - Νίσυρο - Κω - Κάλυμνο - Αστυπάλαια - Αιγιάλι - Κατάπολα - Νάξο - Πάρο - Σύρο - Πειραιά
ΜΑΡΙΝΑ 16.00 Κω - Κάλυμνο - Λέρο - Πάτμο - Πειραιά

ΤΕΤΑΡΤΗ 30/4
ΡΟΔΑΝΘΗ 17.00 Κω - Κάλυμνο - Λέρο - Πάτμο - Πειραιά

ΠΕΜΠΤΗ 1/5
ΜΑΡΙΝΑ 08.30 Καστελλόριζο
ΜΑΡΙΝΑ 17.00 Κω - Κάλυμνο - Πειραιά

ΠΑΡΑΣΚΕΥΗ 2/5
ΡΟΔΑΝΘΗ 17.00 Κω - Κάλυμνο - Λέρο - Πάτμο - Πειραιά

ΣΑΒΒΑΤΟ 3/5
ΜΑΡΙΝΑ 08.30 Καστελλόριζο
ΜΑΡΙΝΑ 17.00 Κω - Κάλυμνο - Πειραιά
ΔΗΜΗΤΡΟΥΛΑ 17.00 Κω - Βαθύ - Χίο - Λέσβο - Λήμνο - Αλεξανδρούπολη (17.00)

ΚΥΡΙΑΚΗ 4/5
ΡΟΔΑΝΘΗ 17.00 Κω - Κάλυμνο - Πειραιά

ΔΕΥΤΕΡΑ 5/5
ΜΑΡΙΝΑ 08.30 Καστελλόριζο
ΜΑΡΙΝΑ 17.00 Κω - Κάλυμνο - Λέρο - Πάτμο - Πειραιά
ΔΗΜΗΤΡΟΥΛΑ 23.45 Σύμη - Τήλο - Νίσυρο - Κω - Κάλυμνο - Αστυπάλαια - Αιγιάλι - Κατάπολα - Νάξο - Πάρο - Σύρο - Πειραιά

ΤΡΙΤΗ 6/5
ΡΟΔΑΝΘΗ 17.00 Κω - Κάλυμνο - Πειραιά

ΤΕΤΑΡΤΗ 7/5
ΜΑΡΙΝΑ 17.00 Κω - Κάλυμνο - Λέρο - Πάτμο - Πειραιά

ΠΕΜΠΤΗ 8/5
ΡΟΔΑΝΘΗ 08.30 Καστελλόριζο
ΡΟΔΑΝΘΗ 17.00 Κω - Κάλυμνο - Πειραιά

ΠΑΡΑΣΚΕΥΗ 9/5
ΜΑΡΙΝΑ 17.00 Κω - Κάλυμνο - Λέρο - Πάτμο - Πειραιά

Η εταιρία μας βρίσκεται στην ευχάριστη θέση να σας ενημερώσει ότι:

1. Από 15/3 θα ισχύουν **εκπτώσεις** από 25% μέχρι και 40% για όλες τις θέσεις. Συμπεριλαμβάνεται και η τρίτη θέση.
2. Θα προσφέρονται **ειδικές τιμές** σε όλες τις θέσεις για οικογενειακά πακέτα και ξενοδοχεία 5 ή 4 αστέρων σε καταπληκτικές τιμές.
3. Από 15/6 θα εκτελούνται δρομολόγια καθημερινώς: ΠΕΙΡΑΙΑ - ΚΩ - ΡΟΔΟ & ΡΟΔΟ - ΚΩ - ΠΕΙΡΑΙΑ.
4. Εισιτήρια ΜΕΤ'ΕΠΙΣΤΡΟΦΗΣ, ειδικές τιμές.
5. **ΙΧ έκπτωση** 25% για μετάβαση, μετ' επιστροφής 40%.
6. Πολλαπλά εισιτήρια minimum 5, **50% έκπτωση.**

Πληροφορίες στον κεντρικό πράκτορα

X3938-31/5

TSAGARIS TRAVEL

Σαχτούρη 5 (έναντι Τελωνείου)

Τηλ.: 22410 36170, - 30406, 35066, 28597

ΨΥΧΟΕΡΕΥΝΗΤΡΙΑ
ΚΡΗΤΙΚΟΥ
ΒΑΣΙΛΕΙΑ



Προβλέψεις για το μέλλον ικανοποιητικές.
Βοήθεια για κάθε θέμα που σας απασχολεί με κάθε εχεμύθεια
ΟΜΗΡΟΥ 65 Π. ΠΟΛΗ Τηλ. 74440 - 67602, 0972157586, 8-1π.μ. — 4-8μ.μ.
Τ.1611-8/6

ΝΤΕΤΕΚΤΙΒΣ
Συνταξιούχος Αστυνομικός Ασφάλειας
ΑΝΑΛΑΜΒΑΝΟΥΜΕ
Υποθέσεις ανηλίκων, οικογενειακές, προσωπικές κ.τλ.
ΔΙΑΘΕΤΟΥΜΕ ΤΑ ΠΛΕΟΝ ΣΥΓΧΡΟΝΑ ΟΠΤΙΚΟΑΚΟΥΣΤΙΚΑ ΣΥΣΤΗΜΑΤΑ
100% ΕΧΕΜΥΘΕΙΑ
ΡΩΜΗΣ 22 - ΡΟΔΙΝΙ • ΤΗΛ. 22410 68985
ΚΙΝ.: 6946 997967
2549-30/5

ΜΕΝΤΙΟΥΜ-ΑΣΤΡΟΛΟΓΟΣ
ΝΙΚΟΣ
1-18/5
Ακριβείς προβλέψεις στον επαγγελματικό, αισθηματικό και οικονομικό τομέα.
Επαναφορά ατόμων
Ισχυρή υποβολή
Δέχεται μόνο με ραντεβού
στα τηλέφωνα: 31405 και 39201

Πολιτιστική ΠΡΟΟΔΟΣ

Γράφει ο Αριστείδης Εμμ. Μιαούλης

ΕΝΘΟΥΣΙΑΖΕΙ ΚΑΙ ΤΟ ΦΕΤΙΝΟ ΜΟΥΣΙΚΟ ΦΕΣΤΙΒΑΛ ΡΟΔΟΥ

Με το διεθνή διαγωνισμό Χορωδιών και Σολίστ Λυρικού τραγουδιού και την βραδιά όπερας, χθες, όπου μεταξύ άλλων ακούστηκαν και τα χορωδιακά από τις όπερες Ναμπούκο και Τραβιάτα, εξελίχθηκαν οι τρεις πρώτες μέρες του 5ου Διεθνούς Φεστιβάλ Ρόδου στο Εθνικό Θέατρο της πόλης μας. Το φεστιβάλ διοργανώνουν ο Πολιτιστικός Οργανισμός του Δήμου Ρόδου, με πρόεδρο τον Μανόλη Αντωνόγλου και η Αθηναϊκή Πολυφωνία, με καλλιτεχνικό διευθυντή το μαέστρο Θρασύβουλο Κάββουρα και τελεί υπο την αιγίδα του Δήμου Ροδίων. «Στην Ειρήνη πρέπει να αφιερώσουμε αυτή τη συνάντηση» είπε στο χαιρετισμό του κατά την εναρκτήρια ημέρα του Φεστιβάλ την Τετάρτη ο δήμαρχος Ροδίων κ. Γιώργος Γιαννόπουλος. Επίσης παρευρέθηκαν ο Πρωτοσύγκελος της Ι.Μητροπόλεως Ρόδου κ. Παΐσιος, ο Νομάρχης Δωδεκανήσου κ. Γιάννης Μαχαιρίδης, ο Γραμματέας του Δήμου και Πρόεδρος του Δ.Κ.Λ.Μ.Ρόδου κ. Κώστας Σκανδαλίδης και άλλοι επίσημοι. Ιδιαίτερη εντύπωση άφησαν και δύο χορωδίες από την Ρόδο: Η κλασική χορωδία του Μουσικού Σχολείου Ρόδου, με διευθυντή τον Γιώργο Καλαεντζή και της Παιδικής Χορωδίας του Δήμου Ρόδου με διευθυντή τον Γιώργο Σακελλαρίδη στις εκτός διαγωνισμού συναυλίες. Στον προχθεσινό διαγωνισμό δόθηκαν ένα Χρυσό, δύο Αργυρά και ένα Χάλκινο μετάλλια. Το Χρυσό κατέκτησε η χορωδία της Ισπανίας CORO JUVENIL "LA SALLE MARAVILLAS", τα Αργυρά οι χορωδίες KORITSIA και SCOLA LUNDENSIS από τη Σουηδία και το Χάλκινο η χορωδία AVE MUSICA KEDAINIAI από την Λιθουανία. Σήμερα στις 11 το πρωί διαγωνίζονται οι Παιδικές χορωδίες, στις 5 οι χορωδίες με φολκλορικές εκτελέσεις και στις 7.30 θα πραγματοποιηθεί η λήξη του Διαγωνισμού με τις απονομές των επάθλων και του GRAND PRIX που θα αναδείξει η Διεθνής Κριτική Επιτροπή και που έχει αθλοθετήσει ο Δήμος με 3.000 Ευρώ. Επίσης θα εμφανιστεί και το Θέατρο Παραδοσιακών Χορών της Νέλλης Δημόγλου. Την απονομή του κορυφαίου αυτού τροπαίου θα κάμει ο δήμαρχος Ρόδου κ. Γιώργος Γιαννόπουλος. Αύριο Κυριακή στις 8 το βράδυ θα πραγματοποιηθεί η βραδιά λυρικών σολίστ, χορωδίας και ελληνικών παραδοσιακών χορών. Θα υπάρξουν συμμετοχές από τη Ρουμανία, την Ελλάδα και ειδικότερα από τη Ρόδο θα εμφανιστούν η κλασική χορωδία του Μουσικού σχολείου Ρόδου και το Θέατρο Παραδοσιακών Χορών της Νέλλης Δημόγλου.

Η «ΤΕΛΕΤΗ» ΤΟΥ Π.ΜΑΤΕΣΙ ΣΤΗΝ ΠΑΤΜΟ

Το θεατρικό έργο του Παύλου Μάτεσι « Η ΤΕΛΕΤΗ» ανεβάζει σήμερα και αύριο στο Πάτμιον Πνευματικό Κέντρο η Θεατρική Ομάδα της Πάτμου. Πρόκειται για μια μονόπρακτη κωμωδία, που αναφέρεται στη συγκέντρωση μόνο γυναικών (συγγενών και φίλων) στο σαλόνι μιας κυρίας που απουσιάζει. Οι γυναίκες αυτές ασχολούνται περισσότερο με το «θεαθήναι» τελετής μιας κηδείας, άφοβα οργανωμένης, ξεχνώντας στην πορεία της συζήτησης την ουσία της. Μάλιστα πληρώνουν ως εργολάβο κηδειών έναν «Μαιτρ» για να τους οργανώσει τα ποτά τα αναψυκτικά και τον μπουφέ καθώς και τον διάκοσμο του σπιτιού ακόμη και την ενδυμασία τους. Στο μονόπρακτο αυτό έργο ξεχωρίζουν οι χαρακτήρες των γυναικών από τα λαϊκά στρώματα μέχρι και σνομπ -Κολωνακίου από καθηγήτρια μέχρι κόρη στρατηγού. Το τέλος είναι γι αυτές ένα πανηγύρι και μάλιστα βγαίνουν και αναμνηστική φωτογραφία. Το έργο Το έργο ανεβαίνει σε σκηνοθεσία Θόδωρου Μανιώτη. Σκηνογραφία -Σκηνικά: Ειρ.Νικολάου-Θ.Μανιώτης.Κοστούμια:Ειρήνη Νικολάου.

Συμμετέχουν οι: Τόνια Καρδάση, Πόπη Γαμπιέρη, Κατερίνα Κοκκώνη,Φλώρα Καμπόσου, Κατερίνα Αντωνοπούλου, Αντώνης Κούρτης, Ευαγγελία Γρύλλη, Κυριακή Κέκερη, Πόπη Κοντογιωργάκη, Δέσποινα Βακράτση, Θεόδωρος Μανιώτης, Εμμανουήλ Μανώλης, Χρήστος Κοτσάνης, Ιάκωβος Πιτσικάλης, Μόσχα Καμπόσου, Βούλα Καρτακη. Παραστάσεις θα δοθούν και για τους κατοίκους των Λειψών.

ART ATTACK ΑΠΟ ΤΟΝ ΑΓΓΕΛΟ ΣΠΑΡΤΑΛΗ!

Σήμερα στις 7 το απόγευμα εγκαινιάζεται η 13η ατομική έκθεση του εικαστικού προγράμματος ΜοΤέΡ2 στο Κέντρο Σύγχρονης Τέχνης του Μουσείου Νεοελληνικής Τέχνης. Ο καλλιτέχνης Άγγελος Σπάρταλης παρουσιάζει την τελευταία ενότητα της δουλειάς του, με τίτλο «Πορτρέτα και Ομάδες». Ο καλλιτέχνης [www.spartalis.gr] γεννήθηκε στην Αθήνα (1973). Έζησε στην Κρήτη και στη Γερμανία. Σπούδασε Μηχανολογία-Αεροναυπηγική στο Ε.Μ.Π. Από το 1991 έχει παρουσιάσει τη δουλειά του σε ατομικές και ομαδικές εκθέσεις, καλλιτεχνικές πα-



Στη φωτογραφία έργο του Αγγελου Σπάρταλη.

ραστάσεις (πολυ-δρώμενα) και in situ εγκαταστάσεις. Από το 1999 ζει μόνιμα στη Ρόδο. Είναι καλλιτεχνικός συνεργάτης του Μουσείου Νεοελληνικής Τέχνης και της Εταιρείας Εικαστικών Μελετών σε θέματα πολυμέσων. Η οργανώτρια του ΜοΤέΡ και ιστορικός τέχνης Πόλυ Χατζημάρκου, σημειώνει: "Ο Άγγελος Σπάρταλης, στα «Πορτρέτα και Ομάδες», επικεντρώνεται σε ένα ξεχωριστό εξπρεσιονισμό. Άγριος, με έντονα χρώματα, βίαιες πινελιές και χαρακιές, ατέρμονους πειραματισμούς του "είναι" και του "φαίνεσθαι", αυτός ο εξπρεσιονισμός μεταφέρει στο αποτέλεσμα υπέρμετρη οξύτητα. Και στην εικόνα αλλά και στο χώρο που δημιουργεί. Ο Σπάρταλης όταν ζωγραφίζει κάνει θόρυβο, λερώνει και λερώνεται. Είναι αυτό που ζωγραφίζει. Προκαλεί ένα art attack, μια επίθεση στην κορεσμένη αισθητική των εποχών μας, κυρίως μέσα από τις κλασικές οδούς του λαδιού και του τελάρου. Δεν σταματάει όμως εκεί. Μεταλλάσσει την ίδια ιδέα σε «μηχανικά ανάλογα» και ψηφιακές εκτυπώσεις, παρορμητικά μείγματα ζωγραφικής και τεχνολογικής παρέμβασης. Παίρνει συγκεκριμένα στοιχεία από τα μοντέλα και προσθέτει όλο το πάθος και τη φιλοσοφία του για τη ζωή. «Έτσι που ο καλλιτέχνης μπορεί να ανοίξει ή μάλλον να ξεκλειδώσει τις βαλβίδες της αίσθησης ώστε να επαναφέρει τον παρατηρητή πίσω στη ζωή πιο βίαια» (D.Sylvester για τον F.Bacon). Από τη μοναχική ανθρώπινη φιγούρα που αντιμετωπίζει το είδωλό της στο άδειο δωμάτιο ως το εκρηκτικό πολυπληθές σύνολο που μοιάζει να διαδηλώνει, ο Σπάρταλης προσφέρει ένα ιδιαίτερα ενδιαφέρον εξπρεσιονιστικό και προκλητικό βλέμμα που διαπερνά την ανθρώπινη φύση". ΜοΤέΡ2 (21 καλλιτέχνες, 1+21 εκθέσεις, 330 ημέρες τέχνης) Η έκθεση θα διαρκέσει μέχρι τις 16 Μαΐου 2003 και θα είναι ανοικτή καθημερινά (εκτός Δευτέρας) 10.00-14.00 & 18.00-21.00 Πληροφορίες/εικόνες: www.moter.gr, www.spartalis.gr, 22410 77071. Την ημέρα των εγκαινίων και ώρα 20.30, η Suzana Koncut χορογραφεί και χορεύει σε μία παράσταση βασισμένη στα έργα του καλλιτέχνη. Η παράσταση θα επαναληφθεί το Σάββατο 10 Μαΐου στις 20.30 αύριο Κυριακή 4 Μαΐου, ώρα 12.00 στον εκθεσιακό χώρο ο καλλιτέχνης θα ανοίξει διάλογο με το κοινό, με θέμα «Αισθητικές προκλήσεις στην εποχή της παγκοσμιοποίησης».

ΞΥΛΟΥΡΓΙΚΕΣ ΕΡΓΑΣΙΕΣ
ΛΕΝΤΑΚΗΣ ΜΑΝΩΛΗΣ
Αναλαμβάνουμε
πάσης φύσεως ξυλουργικές εργασίες:
• κουζίνες γερμανικές, με γερμανικές προδιαγραφές
• ντουλάπες
• πόρτες
•παράθυρα κ.λ.π.
- Αμεση εξυπηρέτηση



ΠΛΗΡΟΦΟΡΙΕΣ
Τηλ. 60601 και 6973933733
2420-20/4

SUPER ΑΓΟΡΕΣ της εβδομάδας!
Μόνο στα
ΗΛΕΚΤΡΙΚΑ ΕΙΔΗ Χαραλαμπάκης
ΟΙ ΜΕΓΑΛΥΤΕΣΡΕΣ ΕΥΚΑΙΡΙΕΣ ΣΕ ΤΙΜΕΣ
Μεγάλες ευκολίες πληρωμής έως και 48 δόσεις



• ΨΥΓΕΙΟ ΚΑΤΑΨΥΚΤΗΣ SIEMENS KG 34V121
• NO FROST
SUPER ΤΙΜΗ
€699



Πρώτο και ταχύτερο
6 kg
Πλυντήριο ELCO fast 90
• Στροφές στυψ. 900
• Πλήκτρο αποφυγής τσαλακώματος
• Αυτόματος υπολογισμός νερού, ανάλογα με το βάρος των ρούχων.
SUPER ΤΙΜΗ
€380



• KOYZINA INDESIT →
SUPER ΤΙΜΗ €490
K6C7 M(W)
• Εστίες 4 ηλεκτρικές υαλοκεραμικές
• Φούρνος MULTI CHEF 53 λίτρων
• Οικονομική λειτουργία με θερμό αέρα και γκριλ
• Λειτουργία με απλό γκριλ
• Λειτουργία με διπλό γκριλ
• Λειτουργία με πάνω και κάτω αντίσταση
• Χρονόμετρο τερματισμού ψησίματος
• Ταψί φούρνου

Πλυντήριο ρούχων INTESIT
SUPER ΤΙΜΗ
€290
W 43
• Επιδόσεις: CEG, χωρητικότητα 5 kg
• Μέγιστη ταχύτητα περιστροφής 400 r.p.m.
• Σύστημα ανακύκλωσης απορρυπαντικού
• Θερμοστάτης
• Πλήκτρα εξαίρεσης στυψίματος, μισής πλύσης

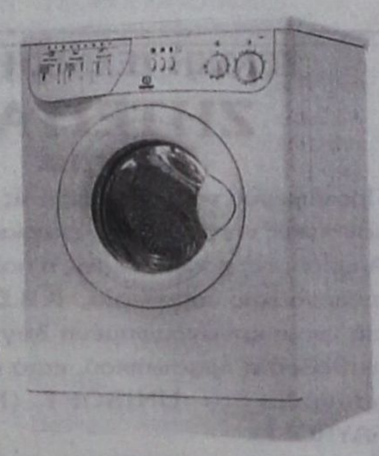



← • KOYZINA BOSCH
HSN 862 KEU
• Χωνευτοί διακόπτες
•Φούρνος πολλαπλής λειτουργίας
• Κεραμικές εστίες
SUPER ΤΙΜΗ
€690

ΗΛΕΚΤΡΙΚΑ ΕΙΔΗ Χαραλαμπάκης
ΚΕΝΤΡΟ ΟΙΚΙΑΚΩΝ ΣΥΣΚΕΥΩΝ
ΧΑΡ. ΧΑΡΑΛΑΜΠΑΚΗ
ΕΘΝΙΚΗΣ ΑΝΤΙΣΤΑΣΗΣ 75 * ΡΟΔΟΣ
ΤΗΛ. 22410 32117
Υπεύθυνη τεχνική συντήρηση - Δωρεάν μεταφορά και σύνδεση



Πλυντήριο ρούχων BOSCH
WFL 2050
• Μεγάλο τύμπανο για 6 kg ρούχα
• Ειδικό πρόγραμμα για πλύσιμο στο χέρι
SUPER ΤΙΜΗ
€510
X3918

ΠΡΟΟΔΟΣ ΜΙΚΡΕΣ ΑΓΓΕΛΙΕΣ ΜΙΚΡΕΣ ΑΓΓΕΛΙΕΣ ΠΡΟΟΔΟΣ

ενοικιάσεις

ΕΝΟΙΚΙΑΖΕΤΑΙ γκαρσονιέρα Ηρακλείου Κρήτης 13. Πληροφορίες τηλ. 22410/25453
2776-4/5

ΕΝΟΙΚΙΑΖΟΝΤΑΙ στούντιο Αισχίνης 31. Πληρ. τηλ. 22410/30115
2822-11/5

ΕΝΟΙΚΙΑΖΕΤΑΙ διαμέρισμα δυάρι, επιπλωμένο, με τηλέφωνο και αυλή, ισόγειο, στο Παραδείσι. Πληρ. τηλ. 22410/81884
2826-11/5

ΕΝΟΙΚΙΑΖΕΤΑΙ διαμέρισμα, 105 τ.μ., με τρία υπνοδωμάτια, 2 μπάνια, σε τετρακατοικία, 1ος όροφος, στη Μιχ. Πετρίδη 76. Πληρ. τηλ. 22410/96208
2820-11/5

ΕΝΟΙΚΙΑΖΕΤΑΙ πλήρως επιπλωμένο διαμέρισμα (1 υπνοδωμάτιο, μπάνιο, με ηλιακό, καθιστικό με πολυκουζινάκι, μπαλκόνι), σε καινούργια πολυκατοικία, επί της οδού Φιλερήμου 15 στο Καρακόνερο. Πληρ. τηλ. 78640 μετά τις 10 π ώρα
2824-11/5

ΕΝΟΙΚΙΑΖΕΤΑΙ γκαρσονιέρα δωμάτιο - χωλ - κουζίνα - μπάνιο επιπλωμένη. Τηλ. 6934217168 και 22410/39268
5619-11/5

ΕΝΟΙΚΙΑΖΕΤΑΙ επιπλωμένη γκαρσονιέρα για απεριόριστο χρόνο, επί της οδού Χρ. Θεοχάρη 11 β (πίσω από το σχολείο της Ανάληψης). Πληρ. τηλ. 68076 και 63095
5606-11/5

ΕΝΟΙΚΙΑΖΕΤΑΙ στην Κρεμαστή το ισόγειο καινούργιας διώροφης μονοκατοικίας, άριστης κατασκευής, με δύο υπνοδωμάτια, ενιαίο σαλόνι, με κουζίνα, μπάνιο και βεράντα, χωρίς κοινόχρηστα. Πληρ. τηλ. 22410/63082, 6945046312, 6945717905
5621-8/6

FOR RENT
A HAUSE
NEAR TO THE OLD TOWN BY MONTH OR BY YEAR GOOD PRICE.
Mr TAKIS TEL.
6946818232
2817-11/5

ΕΝΟΙΚΙΑΖΕΤΑΙ διώροφο κατάστημα στην οδό Γεωργίου Λέοντος (Νιοχώρι) 104τ.μ., με βεράντα 33τ.μ., κατάλληλο για μπαρ, εστιατόριο, καφετέρια, πρακτορείο ταξιδίων, τεχνικό γραφείο, κομμωτήριο, φαρμακείο, κλπ. Τηλ. 22410/25450 και 22410/20277
2748-11/5

ΕΝΟΙΚΙΑΖΕΤΑΙ ισόγειο κατάστημα στην οδό Ορφανίδου, σε αυτοτελή οικοδομή, με ένα δωμάτιο (αποθήκη) στον όροφο, εκτάσεως 100τ.μ. ιδανικό για μπαρ, φαστ - φουντ, εστιατόριο, γυράδικο, πιτσαρία, κινέζικο take away κλπ. Πληρ. τηλ. 22410/25450 και 22410/20277
2748-11/5

ΕΝΟΙΚΙΑΖΕΤΑΙ ανεξάρτητη οικία 4 δωματίων, με κλιματισμό και ηλιακό στο πάρκο του Αγ. Φραγκίσκου, έναντι ΠΑΛΛΑΣ, κατάλληλη και για επαγγελματική στέγη (γραφείο, ιατρείο). Πληρ. τηλ. 22410/34269 - 64142
5605-11/5

ΕΝΟΙΚΙΑΖΟΝΤΑΙ επιπλωμένα στούντιος σε ήσυχη περιοχή της Ιαλυσού. Πληρ. κ. Μιχάλη, τηλ. 6945077678
5609-2/6

ΕΝΟΙΚΙΑΖΕΤΑΙ επαγγελματική στέγη 80τ.μ., με μεγάλες βεράντες, πλήρως ανακαινισμένη, στο κέντρο της πόλης, Καρπάθου 89. Πληρ. τηλ. 22410/93264 και 6942978646
5613-11/5

ΕΝΟΙΚΙΑΖΕΤΑΙ επιπλωμένο ανεξάρτητο δωμάτιο, κατάλληλο για εργένη επί της οδού Α. Δαμασκηνού 100. Πληρ. τηλ. 2241027809
5602-11/5

ΕΝΟΙΚΙΑΖΕΤΑΙ γκαρσονιέρα πλήρως επιπλωμένη, επί της οδού Πειραιώς 60, παράλληλος της Μ. Πετρίδη. Πληρ. τηλ. 67067 από 09.00 -π.μ. - 14.00 μ.μ. και 26663 από 17.30 - 22.00 κ. Σταύρο
2813-11/5

ΕΝΟΙΚΙΑΖΟΝΤΑΙ διαμερίσματα και καταστήματα για την καλοκαιρινή περίοδο. Πληρ. τηλ. 22410/94236 και 94960
2715-8/5

ΕΝΟΙΚΙΑΖΟΝΤΑΙ: 1) διαμέρισμα 3άρι επιπλωμένο, 100τ.μ. οδός Σωτήρος Ιξιά και 2) κατάστημα 35.10τ.μ. με πατάρι και αυλή 40τ.μ. στην Ανάληψη, οδός Γ. Παπανδρέου 76. Πληρ. τηλ. 22410/66312 και 22410/76850
2747-11/5

ΕΝΟΙΚΙΑΖΕΤΑΙ κατάστημα στην πόλη της Ρόδου και στην οδό Αλεξάνδρου Διάκου, αρ. 78, εμβαδού 65τ.μ., κατάλληλο για οποιαδήποτε επαγγελματική χρήση. Πληροφορίες τηλ. 22460/71203, 22410/23621, 22410/23842 καθημερινώς
2743-31/5

ΕΝΟΙΚΙΑΖΟΝΤΑΙ γκαρσονιέρες καινούργιες, επιπλωμένες στην Ανάληψη. Πληρ. τηλ. 22410/33057 και 6945230865
2786-7/5

ΕΝΟΙΚΙΑΖΕΤΑΙ διαμέρισμα 85τ.μ., Στέλιου Κωτιάδη 15. Πληρ. τηλ. 22410/34446
2796-7/5

ΕΝΟΙΚΙΑΖΕΤΑΙ κατάστημα 60τ.μ. στην Αλεξάνδρου Διάκου. Πληροφορίες στα τηλ. 6944347405 και 22410/26476 - 27082
X3877-4/5

ΕΝΟΙΚΙΑΖΕΤΑΙ γραφείο του δεύτερου ορόφου, επιφάνειας 32τ.μ., δίπλα στην πλατεία Κύπρου, επί της Α. Θεοδωράκη 34. Πληροφορίες τηλ. 22410/74091
2810-11/5

ΕΝΟΙΚΙΑΖΟΝΤΑΙ επιπλωμένα δωμάτια στις 7 Βαγιές. Πληρ. τηλ. 6937700012 και 22410/22374 κ. Γιώργο
2805-11/5

ΕΝΟΙΚΙΑΖΟΝΤΑΙ δωμάτια με το μήνα στην Ιξιά. Πληρ. τηλ. 22410/90530 κ. Νίκο
2803-11/5

ΕΝΟΙΚΙΑΖΕΤΑΙ διαμέρισμα με τρία υπνοδωμάτια, σαλόνι, τραπεζαρία, κουζίνα επιπλωμένη, λουτρό, κλπ. Εχει κλιματισμό, είναι στην οδό Χειμάρρας, στον τρίτο όροφο, με πολύ ωραία θέα και μεγάλες βεράντες. Τηλ. 22410/74052 κ. Στάθη
2801-11/5

ΕΝΟΙΚΙΑΖΕΤΑΙ επιπλωμένη γκαρσονιέρα, οδός Μόσχας 11 Ροδίνι - Ρόδος. Πληρ. τηλ. 31798
2800-11/5

ΕΝΟΙΚΙΑΖΕΤΑΙ
ισόγειο κατάστημα 110τ.μ., με αυλή, τριφασικό ρεύμα, κατάλληλο για οποιαδήποτε επαγγελματική χρήση στο Καρακόνερο.
Τηλ. 22410/65253 και 6978194019
2413-4/5

ΕΝΟΙΚΙΑΖΟΝΤΑΙ
αποθήκες των 100, 200, 300 και 400 τ.μ., πλήρως ασφαλισμένες, κατάλληλες για οποιαδήποτε χρήση, 400μ. από την εθνική οδό Ρόδου - Λίνδου, κοντά στο Φαληράκι, με πρόσβαση προς την εθνική οδό.
Πληροφορίες τηλ. 22410/85437, 7μ.μ.
2690-4/5

ΕΝΟΙΚΙΑΖΕΤΑΙ ΣΤΟ ΦΑΛΗΡΑΚΙ
επαγγελματικός χώρος 300τ.μ. με κήπο 600τ.μ., κατάλληλο για όλες τις χρήσεις, με πισίνα, υδρομασάζ, επί της κεντρικής λεωφόρου - ιδανικό για γυμναστήριο
Τηλ. 69800
2553-5/5

ΕΝΟΙΚΙΑΖΕΤΑΙ
ΣΕ ΤΙΜΗ ΕΥΚΑΙΡΙΑΣ
ΕΠΙΧΕΙΡΗΣΗ - ΚΟΣΜΗΜΑΤΟΠΩΛΕΙΟ GIFT SHOP, με ή άνευ εμπορεύματος, Αγίου Φανουρίου 37, Π. Πόλη.
Πληροφορίες τηλ. 22410/33970 και 6946615552
2783-18/5

ΕΝΟΙΚΙΑΖΕΤΑΙ
ΕΠΙΠΛΩΜΕΝΗ ΓΚΑΡΣΟΝΙΕΡΑ
ΣΤΗΝ ΙΞΙΑ
Πληροφορίες τηλ. 22410/24752
2781-10/5

ΠΩΛΕΙΤΑΙ
οικόπεδο εντός σχεδίου πόλεως Ρόδου, οδός Δημ. Αναστασιάδη 46, οικοδομικό τετράγωνο 274, άρτιο και οικοδομήσιμο, εμβαδού 401,06 τ.μ., με συντελεστή δόμησης 1, τιμή 180.000 ευρώ.
Πληρ. τηλ. 6945 994321, 210 6742648
Γ.Δ.-3/5

ΠΩΛΕΙΤΑΙ
ΟΠΩΡΟΠΑΝΤΟΠΩΛΕΙΟ
με εξασφαλισμένη πελατεία σε καλή περιοχή και σε τιμή ευκαιρίας.
Πληρ. τηλ. 22410/68580-6945406064
2722-11/5

TRI STAR
ΕΤΑΙΡΕΙΑ ΚΛΙΜΑΤΙΣΜΟΥ
ΖΗΤΕΙ
τεχνικό - ψυκτικό - ηλεκτρολόγο
Για service - εγκαταστάσεις - επισκευές κλιματιστικών μηχανημάτων
Απαραίτητη προϋπόθεση: Δίπλωμα οδήγησης
Για πληροφορίες ή βιογραφικά στη Δ/νση:
Μεγ. Κων/νου 61, Ρόδος
Τηλ. (22410) 77058 ή 77059
X3960-31/5

ΕΝΟΙΚΙΑΖΕΤΑΙ
ισόγειο κατάστημα με άδεια οικοδομής για προσθήκη α' ορόφου για χρήση γραφείου, στο Νιοχώρι, έμπροσθεν της εκκλησίας, στον κεντρικό δρόμο.
Τηλέφωνα επικοινωνίας 22410/30913 και 6932075197 κ. Βασίλη
6944 545407 - 22410 33222
T1571-20/5

ΕΠΙΣΤΗΜΟΝΙΚΑ ΚΕΝΤΡΑ ΑΔΥΝΑΤΙΣΜΑΤΟΣ ΚΑΙ ΟΜΟΡΦΙΑΣ ΓΙΑ ΤΗ ΣΤΕΛΕΧΩΣΗ ΤΗΣ ΝΕΑΣ ΜΟΝΑΔΑΣ ΣΤΗ ΡΟΔΟ
ΖΗΤΟΥΝ
ΚΥΡΙΟΥΣ ΚΑΙ ΚΥΡΙΕΣ 25 ΕΤΩΝ
εμφανίσιμες με άνεση στην επικοινωνία για:
- LEADERS/ Υπεύθυνες πωλήσεων
- Προϊσταμένες σώματος και αισθητικής
- Προϊσταμένους τηλεφωνικού και promotion
- Αισθητικούς ΤΕΙ και ΙΕΚ
- Telemarketing / Promotion

ΠΡΟΫΠΗΡΕΣΙΑ ΕΠΙΘΥΜΗΤΗ ΣΕ ΚΕΝΤΡΑ ΑΙΣΘΗΤΙΚΗΣ
ΠΡΟΣΦΕΡΟΝΤΑΙ: Ικανοποιητικός μισθός, bonus αποτελεσματικότητας, προοπτικές εξέλιξης, ευχάριστο και φιλικό περιβάλλον εργασίας
Αποστείλατε βιογραφικό στο fax:2108847200, υπ' όψιν κ. Καλαϊτζίδη
Τηλ. επικοινωνίας: 6942591808
2756-4/5

ΠΩΛΟΥΝΤΑΙ
ΜΟΝΟ ΑΠΟ ΤΟ ΓΡΑΦΕΙΟ ΜΑΣ
1) Ο πρώτος όροφος 2όροφης κατοικίας, 145τ.μ., σε πολύ καλή τοποθεσία και πολύ καλή τιμή
2) Ισόγειο ανακαινισμένο γωνιακό, σε 2όροφη κατοικία με κήπο πλησίον σταδίου «Διαγόρας»
3) Διαμέρισμα 90τ.μ. στο Νιοχώρι 27εκ. μόνο
4) Ισόγειος κατοικία 125τ.μ, επί της Ηρώων Πολυτεχνείου, κατάλληλο για μαγαζί, γραφεία, ιατρείο,κλπ.
5) Σε κεντρικότατο γωνιακό τουριστικό σημείο πωλούνται τρεις ορόφοι 100τ.μ., περίπου έκαστος σε καρά γιαπί, κατάλληλοι για οικία, γραφεία, κλπ.
6) Διαμερίσματα 2άρια, 3, 4 υπό κατασκευήν σε πολύ καλές περιοχές της πόλεως
7) Διαμερίσματα 3άρια, σε 2όροφη πολυκατοικία, έτοιμα, με κήπο, στην Ιαλυσό
8) Διαμέρισμα 4άρι λουξ κατακευής, απέναντι από τη θάλασσα, με τεράστιες βεράντες, εντός πόλεως
9) Μεζονέτες στα Κοσκινού, Ιξιά, παραλία Ιαλυσού
10) Ενοικιάζεται αποθήκη 700τ.μ., επί του κεντρικού δρόμου Ρόδου - Καλλιθέας και μαγαζιά 140τ.μ. έκαστο
Ο,τιδήποτε θέλετε να πουλήσετε ή να εκτιμήσετε, ελάτε σε μας.
Η μεγάλη μας πείρα, το παλαιότερο γραφείο στη διάθεσή σας
Γ. ΝΕΟΦΥΤΟΥ
ΔΗΜ. ΘΕΟΔΩΡΑΚΗ 40
- ΤΗΛ. 20989 - 21434
X3932-31/5

πωλήσεις

ΠΩΛΟΥΝΤΑΙ διαμερίσματα και καταστήματα, περιοχή Ανάληψη, οδός Αποστόλου Παύλου και γωνία Φιλιπ. Γιαμαλή. Πληρ. τηλ. 22410/94236 και 94960. Κινητό 6945666692
2715-8/5

ΠΩΛΕΙΤΑΙ 3άρι διαμέρισμα, άριστης κατασκευής, 2 ετών, α' ορόφου, 90τ.μ., με παλιική κουζίνα στην Ανάληψη. Τηλ. 6944347405 και 22410/27082
X3877-4/5

ΠΩΛΕΙΤΑΙ οικοπεδο 600τ.μ. επί της οδού Ρόδου Λίνδου Σ.Δ. 0,8. Τηλ. 6944347405 και 22410/27082
X3877-4/5

ΠΩΛΕΙΤΑΙ λόγω φόρτου εργασίας, κεντρικό περίπτερο πόλεως. Πληρ. τηλ. 22410/74605
ΓΔ-6/5

ΠΩΛΕΙΤΑΙ 3άρι διαμέρισμα 10 ετών, επί της οδού Κων. Τσαλδάρη, καλής κατασκευής. Πληροφορίες Κτηματομεσιτικό Γραφείο Εμμ. Κρανίδης, Αμερικής 50 - Ρόδος 85100, ώρες γραφείου 10-1.00 και 5-9, τηλ. γραφείου 22410/26476 και fax: 22410/27101
X3877-8/5

ΠΩΛΕΙΤΑΙ 3άρι κοντά στις 7 Βαγιές σε καλή τιμή. Πληροφορίες Κτηματομεσιτικό Γραφείο Εμμ. Κρανίδης, Αμερικής 50 - Ρόδος 85100, ώρες γραφείου 10-1.00 και 5-9, τηλ. γραφείου 22410/26476 και fax: 22410/27101
X3877-8/5

ΠΩΛΕΙΤΑΙ μεζονέτα 180τ.μ., στο Ανω Ροδίνι. Πληροφορίες Κτηματομεσιτικό Γραφείο Εμμ. Κρανίδης, Αμερικής 50 - Ρόδος 85100, ώρες γραφείου 10-1.00 και 5-9, τηλ. γραφείου 22410/26476 και fax: 22410/27101
X3877-8/5

ΠΩΛΟΥΝΤΑΙ μεταχειρισμένα έπιπλα σε καλή κατάσταση: Κρεβατοκάμαρα, καναπές, σαλόνι, έπιπλο βιβλιοθήκη, έπιπλο TV, ντουλαπάκι, ντουλάπες, καρέκλες, ψυγείο, ηλεκτρική κουζίνα, τραπεζάκια, μοκέτα, σώμα καλοριφέρ, αερόθερμο μπάνιου, κλπ. Πληρ. τηλ. 22410/24580, 10π.μ. - 1μ.μ. και κινητό: 6932317378, 4μ.μ. - 9μ.μ.
2799-11/5

ΠΩΛΟΥΝΤΑΙ: 1) 1 καταψύκτης ,2) 2 ψυγεία, 3) 1 φωτοτυπικό, 4) φαξ καινούργιο. Πληροφορίες τηλ. 22410/75681 και 6972090950
2807-11/5

ΠΩΛΟΥΝΤΑΙ επαγγελματική κονσόλα MONTARBO (16 κανάλια με ενσωμ. βάθος), 2 ηχεία MONTARBO 2.300 W (AKTIVE), 1 ενισχυτής PV 1200 W. Ολα σε καλή κατάσταση και καλή τιμή. Τηλ. 6932620224
864-11/4

ΠΩΛΟΥΝΤΑΙ μελίσσια διπλά, με καινούργιες βασίλισσες, υγιέστατα. Ελεγχος δεκτός. Πληρ. τηλ. 22410/75753 ή 22410/42134
1601-11/5

μαθήματα

X3936-31/5
Υπεύθυνη Εκπαίδευση
Επιχορήγηση Τώρα
PROGRAM COMPUTER
Μανώλης Σ. Σοφίλας
Ανάρτεση Εργασίας
ΤΜΗΜΑΤΑ ΓΙΑ: Μαθητές, Δημοσιοι Υπάλληλοι, Εμπορικοί-Λιανεμποροι, Επιχειρηματίες
Windows-Σχεδίαση-Corel Draw
Photoshop-Προγραμματισμός
Σχεδίαση Ιστοσελίδων-Internet
Word-Excel-Access-Power Point-Email
Διπλώματα επιμορφώσεως του University of Baltimore U.S.A
ΠΙΣΤΟΠΟΙΗΜΕΝΟ ΕΞΕΤΑΣΤΙΚΟ ΚΕΝΤΡΟ
ΚΟΔΡΙΓΚΤΩΝΟΣ 91 Τηλ. 02410-31761

μηχανοκινητα

ΠΩΛΕΙΤΑΙ αυτοκίνητο SEAT CORDOVA μοντέλο '94, σε τιμή ευκαιρίας. Πληροφορίες τηλ. 22460/22020
5615-11/5

ΠΩΛΕΙΤΑΙ δίκυκλη μοτοσικλέτα 125c.c., μάρκας SUZUKI , σε άριστη κατάσταση. Δεκτός κάθε έλεγχος. Πληροφορίες τηλ. 67067 από 09.00π.μ. - 14.00 και τηλ. 26663 από 17.30-22.00
2813-11/5

ΠΩΛΕΙΤΑΙ
αυτοκίνητο μάρκας ROVER 75, 1800 c.c., έτος κυκλοφορίας Ιούλιος 2000 σε άριστη κατάσταση,, με κλιματισμό τύπου ΚΛΙΜΑ με cd και πολλά εξτρά. Δεχόμεθα σοβαρές προτάσεις στον ιδιοκτήτη.
Τηλ. 22410/60678 - 60679 ώρες γραφείου, πρωί - απόγευμα
2693-4/5

ΠΩΛΟΥΝΤΑΙ
1) Οροφοδιαμέρισμα 9 ετών, λουξ, 130τ.μ. Ιαλυσό, 150.000 ευρώ
2) Γκαρσονιέρες 1ο όροφο στην Ιαλυσό, με ωραία θέα, 300μ. από τη θάλασσα, 35.000 ευρώ
3) Μονοκατοικίες στα Κοσκινού 90.000 ευρώ και 105.000 ευρώ αντίστοιχα

ΕΝΟΙΚΙΑΖΟΝΤΑΙ
1) Ενοικιάζεται διαμέρισμα 3 υπν., σαλόνι, κουζίνα,μπάνιο, ενοίκιο 500 ευρώ
2) Επαγγ. χώρος 80τ.μ., για ιατρείο ή γραφείο επί της Ηρώων Πολυτεχνείου ενοίκιο 450 ευρώ
3) Γραφείο 50τ.μ. επί της οδού Αμερικής ενοίκιο 352 ευρώ
4) Κατάστημα 300τ.μ. επί της Καναδά και με πατάρι, ενοίκιο 3000 ευρώ
5) Κατάστημα επί της Τσαλδάρη πλησίον Μαρινόπουλου, 120τ.μ. με πατάρι, ενοίκιο 950 ευρώ
6) 2 καταστήματα στη Ψαροπούλα των 42τ.μ., ενοίκιο 900 ευρώ
7) Κατάστημα 70τ.μ. επί της Καρπάθου ενοίκιο 950 ευρώ
8) Κατάστημα επί της Πετρίδη, 73τ.μ., ενοίκιο 570 ευρώ
9) Κατάστημα επί της Αλεξ. Διάκου, 70τ.μ. ενοίκιο 1000 ευρώ
10) Κατάστημα στην Ιαλυσό 100τ.μ. με 800μ. κήπο και πισίνα, ενοίκιο 1500 ευρώ
11) Κατάστημα επί της Καποδιστρίου 25 και βιοτεχνικός χώρος 50τ.μ. ενοίκιο 176 ευρώ
12) Επιπλωμένα διαμερίσματα στην Ιαλυσό, μονόχωρα και δίχωρα, ενοίκιο 235 και 265 ευρώ αντίστοιχα
13) Σε 2όροφη οικία στην Ιαλυσό διαμέρισμα 120τ.μ. επιπλωμένα, ενοίκιο 600 ευρώ
14) Δυάρι επιπλωμένο στην Ιξιά, σε όροφο, ενοίκιο 352 ευρώ
15) Στην Ψαροπούλα 2 διπλά διαμερίσματα (2 υπν., 2 μπ., και κουζίνα, ενοίκιο 420 ευρώ)
16) Κατάστημα στο Φαληράκι 73τ.μ. και με υπόγειο, ενοίκιο 750 ευρώ
17)Κατάστημα στο Φαληράκι 270τ.μ. με αυλή και πισίνα ενοίκιο 1500 ευρώ
Τηλ. 22410/60423, 6972326057 και 6938493968
2679-8/5

ΑΙΓΑΙΟΚΤΗΜΑΤΙΚΗ
ΠΩΛΟΥΝΤΑΙ ΤΑ ΚΑΤΩΘΙ ΑΚΙΝΗΤΑ
(Δ.Δ.= Δάνεια Δεκτά)
ΔΙΑΜΕΡΙΣΜΑΤΑ: ΕΤΟΙΜΟΠΑΡΑΔΟΤΑ ΚΑΙΝΟΥΡΓΙΑ ΚΑΙ ΜΕΤΑΧΕΙΡΙΣΜΕΝΑ
ΔΥΑΡΙΑ (1 υπν.)
35τ.μ. Ιαλυσό (studio) 30.000 € (Δ.Δ.)
54τ.μ. (ισ. υπ/νο) Ροδίνι (6 ετών) 22 εκ. 64.563 €
60 τ.μ. α' ορ. καινούργιο στο Καρακόνερο, 82.171 €, (28 εκ.) (ΔΔ)
ΤΡΙΑΡΙΑ (2 υπν.)
75 τ.μ. (2 υπν.) ορ/σμα καινούργιο Καρακόνερο (37,5 εκ.) -110.051 € (Δ.Δ.)
80τ.μ. (ημ/γειο) στους Δασκάλους (23 εκ)., 67.498 €
85τ.μ. στην Ιαλυσό, 111,518 €, (38 εκ.)(ΔΔ)
87 τ.μ.καινούργιο στο Ροδίνι (40 εκ.)
91τ.μ. 3studios ρετιρέ Ιαλυσό 30 εκ. - 88.041 € (Δ.Δ.)
94τ.μ. (ισόγειο) μαρμ/βά 15 εκ. - 44.020 €
102τμ.,(2 υπν.) καινούργιο, Καρακόνερο, 44 εκ. (129.126 € (Δ.Δ.).
ΤΕΣΣΑΡΙΑ (3 υπν.) και άνω
93τ.μ. καινούργιο, Ροδίνι (46 εκ.) 135.000 € (Δ.Δ.)
94τ.μ. (3 υπν.) 1ος όροφ. Αγ. Αναργύρους 88.041 € (30 εκ.) ΔΔ
106 τ.μ. (3 υπν.)ορ/σμα Θεμ. Σοφούλη 108.584 € (37 εκ.) ΔΔ
112τ.μ (3 υπν.) Στοκχόλμης 50 εκ. - 146.735 € (Δ.Δ.)
116τ.μ. ισ. υπ/νο (3 υπν.) Πτολεμαίων (55 εκ.) - 161.408 € (Δ.Δ.)
118τ.μ. σε σοβά στους Δασκάλους, 93.910 , (32 εκ.) (Δ.Δ.)
120τ.μ. ισόγειο, (3 υπν.) στην Πειραιώς, ετοιμοπαράδοτο,161.408 €, (54 εκ.) (Δ.Δ.)
120τ.μ. καινούργιο στο Καρακόνερο (56 εκ.) (164.343 € (Δ.Δ.)
160τ.μ. α' ορ. κολώνες, Δασκάλους (32 εκ.) 93.910 €
ΜΕΖΟΝΕΤΤΕΣ - ΜΟΝΟΚΑΤΟΙΚΙΕΣ - ΠΑΛΙΑ ΣΠΙΤΙΑ
60τ.μ. παραδοσιακό, με καμάρα Κοσκινού, 53.000 € (Δ.Δ.)
70τ.μ. με αυλή Π. Πόλη κοντά στο Ρολόι (28 εκ.) 82.170 €
80τ.μ. διόροφο με αυλή, Ρολόι (45εκ.) 132.061 € (Δ.Δ.)
80τ.μ. καινούργια μεζονέτα στην Ιαλυσό (38 εκ). (111.518 € (Δ.Δ.)
80τ.μ. καινούργια, λουξ μον/κία στη Θολό, σε 5 στρ. (48 εκ.) 140.000 € (Δ.Δ.)
80 τ.μ. μον/κία στα Κρητικά, 100.000 €
90 τ.μ. δυόροφη Μητρόπολη με αυλή 55.759 € (19 εκ.)
90 τ.μ. δυόροφη μον/κία στο Παραδείσι με τζάκι 64.563 €, (22 εκ.) (Δ.Δ.)
120τ.μ. καινούργια μεζ/τα στο Ροδίνι 80 εκ., 234.776 € (Δ.Δ.)
130τ.μ. μονοκατοικία, σε μπετά, σε 1 στρ. Τρεις - Παστίδα 33 εκ. (96.845 €)
140τ.μ. μεζ/τα (μπετά) στα Κοσκινού 30 εκ., 117.388 € (Δ.Δ.)
140. τ.μ.μονοκατοικία σε μπετά σε 1.300 τ.μ. Κοσκινού 40 εκ. (117.388 €)
140τ.μ. (με 70 υπ.) (σε μαρμαροσοβά) στην Ιαλυσό 146.735 €, (50 εκ.) (ΔΔ)
183τ.μ. μεζονέτα Καρακόνερο 57 εκ. - 167.300 € (Δ.Δ.)
210 τ.μ. μετ/νη μονοκατοικία στα Κοσκινού 220.102 €, (75 εκ.) (Δ.Δ)
240τ.μ. ισ. κατ/τα α' ορ. διαμέρισμα κτίριο σε 500 μ. οικ/δο κοντά στην Καναδά 322.817 € (110 εκ.) (Δ.Δ.)
280τ.μ. οικ/κό τετ/νο (μαζαγί ή σπίτι) Π. Πόλη 239.470 €, (100 εκ.) (Δ.Δ.)
280τ.μ. μονοκατοικία στα Κοσκινού με θέα, (150 εκ.) - 440.020 € (Δ.Δ.)
ΚΑΤΑΣΤΗΜΑΤΑ - ΓΡΑΦΕΙΑ - ΚΤΙΡΙΑ - ΒΙΟΤ/ΚΟΙ ΧΩΡΟΙ:
30τ.μ. σε εμπορικό κέντρο Βράχο Ιαλυσό (20 εκ.), 58.694 € (Δ.Δ.)
31τ.μ. κατάστημα στο Νηρέα (22 εκ.) - 64.563 €
39 τ.μ. κοντά στην πλατεία Κύπρου (α' ορ.), (17 εκ.) 50.000 €
39τ.μ. Αγ. Αναστασία (12 εκ.) 35.216 € (Δ.Δ.)
55τ.μ. Βασ. Ηρακλείου (35 εκ.) 102.714 € (Δ.Δ.)
75 τ.μ. α' οροφ. γραφείο Μανδράκι (55 εκ.) - 161.408 €
82 τ.μ. β' οροφ. γραφείο στο Μανδράκι (πίσω από το Εθνικό) 40 εκ. - 117.388 € (Δ.Δ.)
80τ.μ. δυόροφο, με αυλή Ρολόι, Π. Πόλη (45 εκ.) - 132.061 € (Δ.Δ.)
80 τ.μ. υπ. αποθήκη στην Κένεντυ (12 εκ.) 35.216 €
100τ.μ. κατάστημα Καρακόνερο (100 εκ.) - 293.470 €
175τμ. κατάστημα επί της Λεωφόρου Ρόδου-Λίνδου 205.429 €, (70 εκ.) (Δ.Δ)
180τ.μ. (α.π.) κατάστημα ισόγειο στο Ροδίνι, 132.061 €, (45 εκ.) (Δ.Δ.)
320τ.μ. αποθήκη Ασγούρου, 44 εκ. - 129.426 € (Δ.Δ.)
- Διόροφο κτίριο κεντρικό στο Νιοχώρι
ΟΙΚΟΠΕΔΑ - ΑΓΡΟΤΕΜΑΧΙΑ:
500τ.μ. Μίρα Μάρε (Σ.Δ. 0,8) 45 εκ. - 132.016 €
620τ.μ. .Σ.Δ. 1,4 Αγ. Αναστασία (110 εκ.) 322.000 €
775τ.μ. Αισχύνη (Σ.Δ. 0,8) 75 εκ. - 220.102 €
1.200 τ.μ. εντός οικισμ. Κοσκινού (κτίζει 600 τ.μ.) (50 εκ.) 146.735 €
1.210τ.μ. Κοσκινού (δεν κτίζει) (5 εκ.) 15.000 €
4.000τμ. Νερά Καλλιθέας 176.082 €, (60 εκ.)
8.740 τ.μ. στα Κολύμπια (63 εκ.), 184.886 €
350τ.μ. (νέα επ/ση οικισμού) Σορωνή 30.000 €
400τ.μ. εντός οικισμού Εμπωνας 30.000 €
45 στρ. στο Γεννάδι (115 εκ.) 337.738 €
5.600 τ.μ. με 120 ελιές Αγ. Σουλά (5 εκ.) 14.670 €
Αναλαμβάνουμε την ενοικίαση των διαμερισμάτων σας σε σύντομο χρονικό διάστημα
ΖΗΤΟΥΝΤΑΙ ΜΕΤΑΧΕΙΡΙΣΜΕΝΑ ΔΙΑΜΕΡΙΣΜΑΤΑ (ΑΜΕΣΗ ΠΩΛΗΣΗ)
ΒΑΖΟΥΚΟΥ ΡΕΝΑ
ΜΕΣΙΤΗΣ ΑΣΤΙΚΩΝ ΣΥΜΒΑΣΕΩΝ
Πληροφορίες τηλ. 2241022943 - 2241028838 & FAX: 2241028838
Διευθ. Γραφείου: Δημ. Θεοδωράκη 3 Τ.Κ. 85100 Ρόδος
καθημερινά 9-1 το πρωΐ και 6.30 - 8.30 απογεύματα της Δευτέρας και της Πέμπτης
e-mail.vazoukou@otenet.gr
X3941-31/5

Γραφικές Τέχνες

ΠΑΠΑΣΤΕΡΓΙΟΥ Σ. & ΣΙΑ Ο.Ε.
Τηλ. 22410/23768 - FAX: 23768 - ΡΟΔΟΣ
για ό,τι θέλετε να τυπώσετε!
Εκδόσεις βιβλίων & περιοδικών μεταξοτυπίες - σφραγίδες διαφημιστικά δώρα
2811-31/5

ΑΠΟ ΞΕΝΟΔΟΧΕΙΑΚΗ ΜΟΝΑΔΑ ΣΤΟ ΚΕΝΤΡΟ ΤΗΣ ΠΟΛΗΣ
ΖΗΤΕΙΤΑΙ
ΥΠΑΛΛΗΛΟΣ ΜΠΑΡ ΑΝΔΡΑΣ Ή ΓΥΝΑΙΚΑ
Πληροφορίες κ. Ζερβό, τηλ.. 2241034636 - 2241030577
X3954-7/5

ΓΕΝΙΚΗ ΤΕΧΝΙΚΗ Α.Ε.
ΖΗΤΕΙΤΑΙ
ΛΟΓΙΣΤΗΣ
Προκειμένου να υποστηρίξει τις κεντρικές οικονομικές υπηρεσίες της εταιρίας.
Απαραίτητες προϋποθέσεις η πολύ καλή γνώση εργατικής νομοθεσίας, Κ.Β.Σ. και η εμπειρία σε μηχανογραφημένη λογιστική και σε μισθοδοσία προσωπικού, κατά προτίμηση σε προγράμματα UNISOFT (KEFALAIO-PAYROLL).
Η προϋπηρεσία σε Τεχνική - Λατομική Επιχείρηση και οι γνώσεις αποθήκης - διακίνησης υλικών αποτελούν επιπλέον προσόντα για τη συγκεκριμένη θέση.
Παρέχονται ικανοποιητικές αποδοχές, καλές συνθήκες εργασίας και προοπτικές σταδιοδρομίας σε έναν διαρκώς ανερχόμενο όμιλο εταιρειών.
Βιογραφικά σημειώματα θα παραδίδονται ή θα στέλνονται στην ταχυδρομική Διεύθυνση:
ΓΕΝΙΚΗ ΤΕΧΝΙΚΗ Α.Ε.
Για Οικονομικό Τμήμα (υπόψη κ. Νταβέλη Παναγιώτη)
Αρκαδίου 2, Τ.Κ. 85100 Ρόδος
Τηλ. επικοινωνίας: 22410/22186 - 6945333461
X3957-18/5

ΠΡΟΟΔΟΣ ΜΙΚΡΕΣ ΑΓΓΕΛΙΕΣ ΜΙΚΡΕΣ ΑΓΓΕΛΙΕΣ ΠΡΟΟΔΟΣ

διάφορα

ΜΟΝΩΣΕΙΣ
23 ΧΡΟΝΙΑ!
ΑΡΧΩΝ ΣΑΜΑΡΤΖΗΣ
Πληρόφορίες τηλ.
23030-32054-20021
X8926-31/5

ΥΔΡΑΥΛΙΚΟΣ
ΑΝΑΛΑΜΒΑΝΟΥΜΕ πάσης φύσεως υδραυλικές εργασίες μικρές και μεγάλες **κ. ΔΗΜΗΤΡΗΣ**
- ΕΓΚΑΤΑΣΤΑΣΕΙΣ ΥΔΡΕΥΣΗΣ - ΘΕΡΜΑΝΣΗΣ
- ΚΑΛΟΡΙΦΕΡ - ΗΛΙΑΚΑ
- Σύνδεση με το αποχετευτικό της ΔΕΥΑΡ.
- ΑΠΟΦΡΑΞΕΙΣ με ηλεκτροκίνητο μηχάνημα.

Συντηρήσεις
ΣΑΟΥΝΑ ΦΙΝΛΑΝΔΙΑΣ
ΑΠΟ ΞΥΛΟ
Χειροποίητες υγιεινές
σε όλες τις διαστάσεις με τις σωστές προδιαγραφές από έμπειρο προσωπικό για βίλες - διαμερίσματα - ξενοδοχεία - γυμναστήρια
Τηλ. 2241090230 και κινητό 6944344911
2586-4/5

ΥΔΡΑΥΛΙΚΑ ΚΑΛΟΡΙΦΕΡ
ΓΙΑΝΝΗΣ ο ΑΤΛΑΣΗΣ
- ΕΓΚΑΤΑΣΤΑΣΕΙΣ
- ΑΝΑΚΑΙΝΙΣΕΙΣ
- ΣΥΝΤΗΡΗΣΕΙΣ

Τηλ. 22410/29898 και 6973610779
2482-4/5

ΜΟΝΩΣΕΙΣ
ΠΛΑΚΑΚΙΑ, ΞΥΛΩΜΑ ΠΑΛΑΙΩΝ ΠΛΑΚΙΔΙΩΝ, ΔΙΑΚΟΣΜΗΤΙΚΑ, ΚΤΙΣΜΑΤΑ ΜΕ ΠΕΤΡΕΣ, ΚΛΠ.
Τηλ. 6942795162 κ. Νίκο
2382-31/5

ΤΑΠΗΤΟΚΑΘΑΡΙΣΤΗΡΙΟ
WASH AND CARE
ΚΑΘΑΡΙΣΜΟΣ & ΦΡΟΝΤΙΔΑ
Καθαρισμός - Φύλαξη Χαλιών & Μοκετών
ΦΑΡΜΑΚΙΔΗΣ ΕΥΣΤΑΘΙΟΣ
5ο χλμ Ρόδου - Λίνδου 237 - Τηλ. 68189
2716-25/5

ζητήσεις

ΚΥΡΙΑ
διπλωματούχος μασέρ, κάνει θεραπευτικό, κλασικό, αθλητικό, αισθητικό μασάζ, με αρωματοθεραπεία, reilky ke shiatsu.
Πληρ. τηλ. 22410/20833 και 6932501924
X3924-4/5

ΖΗΤΟΥΝΤΑΙ
1) ΕΣΩΤΕΡΙΚΗ οικιακή βοηθός. Πληροφορίες τηλ. 6977300739 και
2) Από εισαγωγική εταιρία ποτών βοηθός αποθήκης με δίπλωμα οδήγησης αυτοκινήτου.
Τηλ. 22410/62171
X3952-31/5

ΑΠΟ ΓΝΩΣΤΟ ΕΣΤΙΑΤΟΡΙΟ στην Ιαλυσό
ΖΗΤΕΙΤΑΙ
σερβιτόρος ή σερβιτόρα με πείρα. Θα προτιμηθούν σκανδιναβόφωνοι
Τηλ. 6946224959
9π.μ.-12μ.μ.
5603-14/5

ΕΧΕΤΕ
ΕΛΕΥΘΕΡΟ ΧΡΟΝΟ, 3-4 ώρες την ημέρα και θέλετε να συμπληρώσετε το εισόδημά σας κατά 800 ευρώ;
Τηλ. 2310721861
ΓΔ-4/5

ΝΕΟΣ
23 ετών, κάτοχος πτυχίων ηλεκτρονικής αναπτει εργασία στον τομέα. Μόνο σοβαρές προτάσεις
Τηλ. 6947219820
789-11/5

ΓΙΝΕΤΕ επιχειρηματίες μέσα από το χώρο σας, χωρίς ωράριο, αφεντικά (όχι ντίλερ - υπάλληλοι). Κέρδη από 500 ευρώ - 1000 ευρώ το μήνα. πληρ. τηλ. 2310/419397, e -mail: www.my-e--business.com. Επικοινωνήστε μαζί μου στο 2310/424406, Λέτσου Μαρία
ΓΔ-31/5

ΔΟΥΛΕΨΤΕ μέσα από το σπίτι σας (γραφείο) για κύριο ή έξτρα εισόδημα, χωρίς υποχρεώσεις, με αποδοχές 1000 ευρώ - 3000 ευρώ μηνιαίως. Δωρεάν πληροφορίες 2310721861
ΓΔ-14/5

ΖΗΤΕΙΤΑΙ νεαρή κοπέλα για πρωινή εργασία, στο μπαρ πισίνας του ξενοδοχείου «ΚΑΣΣΑΝΔΡΑ» στην Ιαλυσό. Απαραίτητη γνώση αγγλικής γλώσσας. Πληροφορίες τηλ. 22410/94236 - 94960
2715-8/5

ΔΥΟ άνδρες από Ρουμανία που γνωρίζουν αγγλικά, με τρία χρόνια στην Ελλάδα, ζητάνε εργασία, ο,τιδήποτε. Πληρ. τηλ. 6947214962
2761-8/5

ΖΗΤΟΥΝΤΑΙ πωλήτριες για κατάστημα στην Π. Πόλη. Ωράριο συνεχές. Απαραίτητη η αγγλική γλώσσα. Girls wanted for work in a shop in the Old Town. Straight hours. Tel. 22410/77934
2774-4/5

ΖΗΤΕΙΤΑΙ εμφανίσιμη κοπέλα, έως 32 ετών, από το ξενοδοχείο Αρχάγγελος, για να εργαστεί ως σερβιτόρα για το μπαρ - σέρβις. Πληροφορίες τηλ. 22440/22230 (5μ.μ. - 8μ.μ.) και 6944/169550
ΓΔ-17/5

ΖΗΤΕΙΤΑΙ μπουφετζής για πρωινή εργασία σε καφέ στη Λίνδο. Τηλ επικοινωνίας 6944636064
865-9/5

ΖΗΤΩ για ενοικίαση σπίτι στον Αρχάγγελο. Να είναι δυάρι, χωρίς έπιπλα. Πληρ. τηλ. 6973968931
866-9/5

ΖΗΤΕΙΤΑΙ πεπειραμένος βοηθός σερβιτόρου, άντρας ή γυναίκα, για φουλ ωράριο, σε εστιατόριο πολυτελείας εντός πόλεως. Τηλ. 75301
2821-11/5

ΖΗΤΕΙΤΑΙ κοπέλα για να εργαστεί σε κατάστημα ρούχων στην Π. Πόλη. Ωράριο συνεχές. Να γνωρίζει τουλάχιστον μία ξένη γλώσσα. Πληρ. τηλ. 22410/34083
2819-11/5

ΖΗΤΟΥΝΤΑΙ: 1) Βοηθός σερβιτόρου για part time από 7μ.μ-12μ.μ, 2) Βοηθός μαγείρου και 3) πασαδόρος στην Ιξιά - εστιατόριο Δημήτριος. Πληρ. 6974420572
5617-11/5

ΖΗΤΕΙΤΑΙ υπάλληλος για ενοικιαστήριο αυτοκινήτων και μοτοποδηλάτων στη Ρόδο ή στους Πεύκους. Πληρ. τηλ. 22440/48158, 22440/48119 και 6945029609
5618-11/5

ΖΗΤΟΥΝΤΑΙ άτομα για να εργαστούν στο καφέ μπαρ του Αεροδρομίου. Πληρ. τηλ. 6942059644
5614-11/5

ΨΗΣΤΗΣ και μάγειρας στο α λα καρτ ΖΗΤΑΕΙ εργασία. Πληρ. τηλ. 6972373167
5612-11/5

ΤΕΧΝΙΚΗ ΕΤΑΙΡΕΙΑ Η' τάξης, ζητά για τη θέση του εργοταξιάρχη μηχανολόγου σε εργοτάξιο στη Ρόδο, μηχανολόγο ή ηλεκτρολόγο ΑΕΙ ή ΤΕΙ, με μικρή εμπειρία. Τηλ. επικοινωνίας 6932222788
5604-11/5

WORKERS wanted for Snack - Bar - Lindos, Pefki, E.U. civiliams only. Tel. 6973537527 (office hours)
861-18/5

Η ΕΤΑΙΡΙΑ ΕΝΟΙΚΙΑΣΕΩΣ ΑΥΤΟΚΙΝΗΤΩΝ THRIFTY CAR RENTAL
ΖΗΤΕΙ
για τη νέα καλοκαιρινή περίοδο, προσωπικό με απαραίτητα προσόντα την κατοχή άδειας οδηγήσεως αυτοκινήτου και τη γνώση της αγγλικής ή και γερμανικής γλώσσας.
Τηλ. 22410/96542 -3 ή κινητό 6942461057
T1553-4/5

DRIVE RENT A CAR
ΖΗΤΕΙΤΑΙ ΥΠΑΛΛΗΛΟΣ
ΑΝΔΡΑΣ ή ΓΥΝΑΙΚΑ για Λάρδο και Λίνδο
γνώστης αγγλικής ή γερμανικής, κάτοχος άδειας οδήγησης
Πληροφορίες τηλ. 22410/68243, κ. Νίκο και 6936113133 κ. Τσαμπίκο
X3912-11/5

ΑΠΟ ΤΟ ΥΠΕΡ ΜΑΡΚΕΤ ΣΠΑΝΟΣ
ΖΗΤΕΙΤΑΙ
πεπειραμένος κρεοπώλης για το υποκατάστημα της Λέρου, με μισθό ικανοποιητικό. Αιτήσεις γίνονται δεκτές στη γραμματεία του καταστήματος από τις 09.00 π.μ. μέχρι τις 15.00 μ.μ.
X3952-31/5

ΖΗΤΕΙΤΑΙ
οδηγός με δίπλωμα 5ης κατηγορίας και εμπειρία στη ρυμούλκηση συρόμενων και επικαθήμενων.
Πληρ. τηλ. 2103478517-21 και 6936576364 (κ. Κασσουδάκη)
ΓΔ-15/5

ΖΗΤΕΙΤΑΙ
σερβιτόρος έμπειρος, εμφανίσιμος, με γνώσεις ξένων γλωσσών για σνακ μπαρ - ζαχαροπλαστείο στο Μαντράκι
Πληρ. τηλ. 22410/76009 και 22410/22331
T1552-4/5

ΑΠΟ ΤΗ ΒΙΟΜΗΧΑΝΙΚΗ & ΕΜΠΟΡΙΚΗ ΕΤΑΙΡΙΑ ΒΑΠ Π. ΚΟΥΠΟΣ ΑΒΕΕ
ΖΗΤΟΥΝΤΑΙ
οδηγοί - πωλητές. Απαραίτητο επάγγελματικό δίπλωμα γ' κατηγορίας.
Ο ιδανικός υποψήφιος πρέπει να πληροί τα κάτωθι:
Α. Έλληνας πολίτης
Β. Ηλικία μέχρι 35 ετών
Γ. Προϋπηρεσία στις πωλήσεις θα ληφθεί υπ' όψη.
Αποδοχές ικανοποιητικές, bonus, σύγχρονα περιβάλλον εργασίας και προοπτικές εξέλιξης στο χώρο των πωλήσεων. Οι ενδιαφερόμενοι καλούνται να επικοινωνήσουν στο 22410/61434 νε την κ. Παπανδρέου από τις 9.00-15.00
ΧΛ-10/5

ΕΣΠΑΤΟΡΙΟ ΣΤΗΝ ΙΞΙΑ
ΖΗΤΑΕΙ
για (part time) βοηθό σερβιτόρα και βοηθό μάγειρα
Τηλ.6974420572 κ. Γιώργο
2778-4/5

ΖΗΤΕΙΤΑΙ
ΥΠΑΛΛΗΛΟΣ
- απαιτείται γνώση χειρισμού Η/Υ (MS Office)
- Γνώσεις γερμανικής γλώσσας

Πληροφορίες τηλ. 2241077802, 29802 και 6937282111
ΧΛ-11/5

ΖΗΤΟΥΝΤΑΙ
κοπέλες με γνώσεις αγγλικής γλώσσας για να εργαστούν ως πωλήτριες σε πιτσαρία καθώς επίσης και βοηθοί πιτσαδόρου.
Πληρ. τηλ. 22410/73990 & 22410/22824
T1630

ΖΗΤΟΥΝΤΑΙ
τεχνίτες σοβατζήδες και πεπειραμένος κηπουρός για να απασχολείται δύο φορές την εβδομάδα.
Πληρoφορίες τηλ. 22410/66698 και 22410/67461 από τις 08.30 έως τις 14.30
X3958-11/5

Από το Καζίνο της Ρόδου
ΖΗΤΟΥΝΤΑΙ
για πλήρη ή μερική απασχόληση
κρουπιέ (dealers) (μετά από εκπαίδευση διάρκειας 3-4 εβδομάδων). Δυνατότητα μονιμοποίησης
Πληροφορίες τηλ: ΚΑΖΙΝΟ ΡΟΔΟΥ Α.Ε.
Διεύθυνση Προσωπικού, Παπανικολάου 4 - Ρόδος
Τηλ. 97530, 97535, Δευτ. - Παρ. (08.00-16.00)
T1630-4/5

ΟΙΝΟΘΗΚΗ ΕΜΕΡΥ
Η ΕΜΕΡΥ Α.Β.Ε.
η μεγαλύτερη ιδιωτική εταιρία οίνων και ποτών λόγω της ταχύτατης ανάπτυξης σε νέα προϊόντα και περιοχές ενδιαφέρεται να απασχολήσει την εξής ειδικότητα:
- **ΟΔΗΓΟ - ΠΩΛΗΤΗ** (Πωλήσεις επί αυτοκινήτου)

Απαιτούμενα προσόντα:
- απόφοιτος Λυκείου ή ΤΕΕ
- Εμπειρία στον κλάδο των πωλήσεων επιθυμητή
- Δίπλωμα οδήγησης (δίπλωμα Γ΄κατηγορίας)

Μισθός αναλόγων προσόντων συν ποσοστά
Μπορείτε να αποστείλετε βιογραφικό με φωτογραφία στη διεύθυνση Κολοκοτρώνη 8- Ρόδος 85100
Τηλέφωνα για πληροφορίες: 2241029111-2-3
3952-31/5

ΖΗΤΕΙΤΑΙ
γραφίστρια για πλήρη απασχόληση.
Ωράριο σπαστό.
Τηλ. 22410/39009 και 22410/75032
1603-12/5

ΖΗΤΕΙΤΑΙ
ΒΟΗΘΟΣ ΣΕΡΒΙΤΟΡΟΥ ΓΙΑ ΝΑ ΕΡΓΑΣΤΕΙ ΣΤΟ ΦΑΛΗΡΑΚΙ
Τηλ. 22410/85883 & 22410/87487
2797-8/5

ΖΗΤΕΙΤΑΙ
ΔΕΣΠΟΙΝΙΔΑ Ή ΚΥΡΙΑ ΓΙΑ ΕΡΓΑΣΙΑ ΣΤΗΝ ΠΟΛΗ ΤΗΣ ΡΟΔΟΥ
ΠΡΟΣΟΝΤΑ:
Απόφοιτος Λυκείου, ηλικία έως 30 ετών, ευχέρεια στη χρήση Η/Υ βασικά προγράμματα (word, excel, κλπ), άδεια οδήγησης αυτοκινήτου ή μοτοποδηλάτου
ΠΡΟΣΦΕΡΟΝΤΑΙ:
Πλήρης ετήσια απασχόληση, μισθός αναλόγως προσόντων και όλα τα νόμιμα επιδόματα, πλήρης ασφαλιστική κάλυψη
Πληροφορίες τηλ.
22410/34526 από 11.00-14.30 και 18.00-21.00 κ. Χατζηιωάννου Παντελή. Βιογραφικά μπορούν να σταλούν με φαξ στο: **22410/34526**
1651-15/5

ΤΕΧΝΙΚΗ ΕΜΠΟΡΙΚΗ ΕΠΙΧΕΙΡΗΣΗ
ΖΗΤΕΙ:
ΤΕΧΝΙΚΟ ΕΓΚΑΤΑΣΤΑΣΕΩΝ ΚΛΙΜΑΤΙΣΜΟΥ
Με ανάλογη προϋπηρεσία στον κλιματισμό (ψύξη - θέρμανση)
Πληροφορίες & υποβολή βιογραφικού στη διεύθυνση: Π. Κανελλοπούλου 3 Ρόδος ΤΚ 85100 - Τηλ. 22410/27200 - 22410/31064
X3917-31/5

ΠΛΥΝΤΗΡΙΟ ΧΑΛΙΩΝ
Cleaning Pro

πλένουμε & φυλάμε:
- ΧΑΛΙΑ - ΜΟΚΕΤΕΣ - ΦΛΟΚΑΤΕΣ
- ΠΑΠΛΩΜΑΤΑ - ΚΟΥΒΕΡΤΕΣ

☎ 22410.60585
email: abonis@otenet.gr
ΙΔΙΟΚΤΗΤΕΣ ΕΙΔΙΚΕΣ ΕΓΚΑΤΑΣΤΑΣΕΙΣ: ΝΙΚΗΦ. ΒΡΕΤΤΑΚΟΥ - ΑΣΓΟΥΡΟΥ
T1411-20/3/2004

ΑΠΟΦΡΑΞΕΙΣ-ΚΑΘΑΡΙΣΜΟΙ
(Η ΜΑΡΙΑ)
ΜΕΤΡΟΠΟΝΤΙΚΑΣ

ΣΤΙΣ ΧΑΜΗΛΟΤΕΡΕΣ ΤΙΜΕΣ
ΟΛΟ ΤΟ 24ωρο
Αναλαμβάνουμε ξενοδοχεία, δήμους, πολυκατοικίες, σπίτια, εστιατόρια, κλπ, καθώς άντληση πετρελαιοειδών από πλοία, και λιποσυλλεκτών και βιολογικών, εκκενώσεις βόθρων στην Παλιά Πόλη (και στα πιο στενά δρομάκια). Ακόμα αναλαμβάνουμε καθαρισμούς (αναπαλαιώσεις) κτιρίων με υδροβολή και κάθε είδους επιφάνειες με πείρα και υπευθυνότητα. ΜΕ ΜΟΝΑΔΙΚΑ ΣΕ ΥΨΟΣ ΠΙΕΣΗΣ ΚΑΙ ΑΝΑΡΡΟΦΗΣΗΣ ΥΠΕΡΣΥΓΧΡΟΝΑ ΜΗΧΑΝΗΜΑΤΑ ΥΔΡΟΒΟΛΗ ΣΕ ΟΛΗ ΤΗ ΔΩΔΕΚΑΝΗΣΟ.
ΒΑΡΔΕΛΛΗ Μ - ΚΡΑΣΟΠΟΥΛΟΣ Δ. Ο.Ε.
Τηλ. 35555-94750, - Κιν. 6944395999 - FAX 96516
e-mail:metropontikas@excite.com. - ΛΙΝΔΟΥ 1 ΡΟΔΟΣ
T1260-31/5

ΔΩΔΕΚΑΝΗΣΙΑΚΕΣ ΑΠΟΦΡΑΞΕΙΣ
«ΚΟΛΟΣΣΟΣ»
ΑΠΟΦΡΑΞΕΙΣ- ΚΑΘΑΡΙΣΜΟΙ ΑΠΟΧΕΤΕΥΣΕΩΝ & ΒΟΘΡΩΝ

Αναλαμβάνουμε πάσης φύσεως αποφράξεις οποιουδήποτε μήκους και πλάτους. Αναλαμβάνουμε καθαρισμούς αποχετευτικών αγωγών, δήμων, ξενοδοχείων, στρατιωτικών μονάδων, σπιτιών, πολυκατοικιών, καθώς και καθαρισμούς βιολογικών μονάδων με μηχάνημα υψηλής πιέσεως σε όλη τη Δωδεκάνησο.
Κ. ΠΗΔΙΑΚΗΣ - Π. ΚΑΣΕΡΗΣ
Πληρ. τηλ. 47915 - 91881
κινητό: 6944/325234 και 6977/717048
T1650-23/5

ΠΩΛΟΥΝΤΑΙ ΤΑ ΠΑΡΑΚΑΤΩ ΔΙΑΜΕΡΙΣΜΑΤΑ

	ΕΥΡΩ
1) 2αρια (1 υπνοδωματίου)	
- 43 τμ Κυρά της Ρω , Ροδίνι αξίας 16 εκ	47,000
- 42 τμ Ρόδινι , κατοίκητο αξίας 23 εκ	67,500
- 55 τμ Ροδίνι , 8 ετών αξίας 22 εκ	65,000
- 51 τμ Νιχώρι , οδός Παπανικολάου αξίας 27 εκ	79,500
- 45 τμ Ιερού Λόχου , Δήμος ΙΑΛΥΣΟΥ αξίας 19 εκ	56,000
- 40 τμ Ιερού Λόχου , Δήμος ΙΑΛΥΣΟΥ αξίας 12 εκ	35,500
- 43 τμ Χρυσή Ακτή ,Δήμος ΙΑΛΥΣΟΥ αξίας 25 εκ	73,500
- 35 τμ Αθηνών , επαυλαμένο Β ορόφου αξίας 20 εκ	59,000
2) 3αρια (2 υπνοδωματίου)	
- 72 τμ Αννης Μαρίας , Αρκαδίου αξίας 30 εκ	88,000
- 85 τμ Ανω Ροδίνι , κατοίκητο αξίας 38 εκ	111,000
- 82 τμ Φαληρακίου , Ατταβύρου αξίας 40 εκ	117,500
- 75 τμ Σωτήρος , ΙΞΙΑ αξίας 32 εκ	94,000
- 85 τμ Σωτήρος , ΙΞΙΑ αξίας 36 εκ	106,000
- 100 τμ Κέντρο , Δήμος ΙΑΛΥΣΟΥ αξίας 34 εκ	100,000
- 82 τμ 7 Βαγιάς αξίας 28 εκ	82,500
- 100 τμ Βορείου Ηπείρου αξίας 45 εκ	132,000
- 100 τμ Ιερού Λόχου , ΙΑΛΥΣΟΣ αξίας 32 εκ	94,000
- 82 τμ Ζέφυρος , αξίας 42 εκ	123,500
- 93 τμ Ζέφυρος , αξίας 47 εκ	138,000
- 90 τμ Κάτω Ροδίνι, αξίας 47 εκ	138,000
3) 4αρια (3 υπνοδωματίου)	
- 114 τμ Αρκαδίου , Αννης Μαρίας αξίας 59 εκ	173,500
- 116 τμ Αγ. Παύλου , Ανάληψη αξίας 60 εκ	176,000
- 114 τμ Ανω Ροδίνι , αξίας 49 εκ	144,000
- 110 τμ Ανω Ροδίνι , αξίας 50 εκ	147,000
- 115 τμ Ανω Ροδίνι , αξίας 52 εκ	153,000
- 160 τμ Αγιος Νικόλαος αξίας 62 εκ	182,000
- 145 τμ Καρδακιάρης αξίας 47 εκ	138,000
- 103 τμ Αθηνών , Ανάληψη αξίας 51 εκ	150,000
- 120 τμ Πειραιώς , ισόγειο αξίας 57 εκ	167,500
- 210 τμ Κ . Τσώλιάρη αξίας 75 εκ	220,500

Μονοκατοικίες	
- 160 τμ ΙΞΙΑ , Στάση Παρασκευά αξίας 80 εκ	235,000
- 165 τμ ΙΑΛΥΣΟΣ , Χρυσή Ακτή αξίας 88 εκ	258,000
- 130 τμ ΙΑΛΥΣΟΣ , Νέο Κολυμβητήριο αξίας 70 εκ	205,500
- 168 τμ ΙΑΛΥΣΟΣ , Νέο Κολυμβητήριο αξίας 85 εκ	249,500
- 160 τμ ΙΑΛΥΣΟΣ , Κανδυλί σε ύψωμα αξίας 75 εκ	220,500
- 127 τμ Ρόδος , Ροδίνι αξίας 75 εκ	220,500
- 250 τμ Ασγουρου , ωραία θέα αξίας 150 εκ	440,500
- 80 τμ Τσαΐρι αξίας 30 εκ	88,000
- 130 τμ Γεννάδι , κατοίκητο αξίας 50 εκ	147,000
- 100 τμ με κήπο 4,5000 τμ αξίας 75 εκ	220,000
- 140 τμ ΛΙΝΔΟΣ , ωραία θέα αξίας 60 εκ	176,500
Μονοκατοικία εναύς Π . Πόλης	
- 130 τμ με κήπο 200 τμ , ερειπωμένη αξίας 32 εκ	94,000
- 150 τμ με κήπο 12 τμ αξίας 30 εκ	88,000
- 80 τμ κοντά στο Δημοτικό Ιατρείο αξίας 25 εκ	73,500
- 250 τμ με κήπο 250 τμ αξίας 75 εκ.	220,000
- 160 τμ με κήπο 12 τμ αξίας 80 εκ	235,000
Καταστήματα	
- 140 τμ Στρ. Ζήση , Αγιο Νικόλα αξίας 50 εκ	147,000
- 200 τμ Στρ. Ζήση αξίας 100 εκ	293,500
- 80 τμ με πατάρι , Ζέφυρος αξίας 45 εκ	132,000
- 250 τμ Ζέφυρος αξίας 120 εκ	352,500
- 50 τμ Καπνοδιατρίου αξίας 30 εκ	88,000
- 150 τμ Καπνοδιατρίου αξίας 80 εκ	235,000
- 120 τμ οδός Αθηνών αξίας 120 εκ	352,500
- 240 τμ οδός Αθηνών αξίας 240 εκ	705,000
- 30 τμ Αννης Μαρίας αξίας 25 εκ	73,500
- 60 τμ Αννης Μαρίας αξίας 50 εκ	147,000
- 120 τμ Συγχρόνης Ροδίνι αξίας 70 εκ	205,500
- 450 τμ οδός Λίνδου αξίας 65 εκ	191,000
- 200 τμ οδός Λίνδου αξίας 300 εκ	881,000

ΚΡΑΝΙΔΗΣ ΕΜΜΑΝΟΥΗΛ
ΚΤΗΜΑΤΟΜΕΣΙΤΗΣ ΟΙΚΟΝΟΜΟΛΟΓΟΣ
ΤΗΛ. (22410) 27082 - 26476 FAX (22410) 27101
Κιν. 0944347405 - www.Kranidis.gr
E-mail: Kranidiemm@rho.forhnet.gr
X3937-31/5

ΑΠΟ ΤΗΝ ΗΛΕΚΤΡΟΝΙΚΗ ΑΘΗΝΩΝ
ΖΗΤΟΥΝΤΑΙ
ΤΑΜΙΕΣ
ΕΘΝ. ΑΝΤΙΣΤΑΣΕΩΣ 44 - ΡΟΔΟΣ
ΠΛΗΡΟΦΟΡΙΕΣ ΤΗΛ. 75400-75480
T1600-2/5

ΕΝΟΙΚΙΑΖΟΝΤΑΙ ΚΑΤΑΣΤΗΜΑΤΑ
ΕΠΙΦΑΝΕΙΑΣ 35τ.μ., 21τ.μ. & 10τ.μ.
Εντός του πολυτελέστατου Ξενοδοχειακού & Συνεδριακού Συγκροτήματος **RODOS PALACE.**
Για περισσότερες πληροφορίες παρακαλούμε επικοινωνείστε άμεσα με την Κα Κ. Μανουσάκη.
Τηλ.: 22410 25222, 22410 97218 RODOS PALACE
Resort Hotel • Convention Center
X3945-31/5

Το ξενοδοχείο και Συνεδριακό Κέντρο SOFITEL CAPSIS ΡΟΔΟΥ
ΖΗΤΑΕΙ:
D.J. με γνώσεις τεχνικού ήχου, για να στελεχώσει το τμήμα ψυχαγωγίας καθώς και τη λειτουργία του Συνεδριακού Κέντρου. Υπόψη: κ. Γκίννη
Εμπειρούς σερβιτόρους και βοηθούς σερβιτόρων για μερική και συνεχή απασχόληση
Οι ενδιαφερόμενοι μπορούν να απευθύνονται καθημερινά κατά τις ώρες 10.00-14.00 στο γραφείο Προσωπικού του ξενοδοχείου
Για περισσότερες πληροφορίες: Υπόψη κ. Τηλέμαχου Τηλ. 22410/25015- φαξ: 22410/20909 - Ξενοδοχείο Sofitel Capsis - Ιξιά 85100 - Ρόδος
X3951-31/5

ΠΩΛΟΥΝΤΑΙ ΑΠΟ ΤΟΝ ΑΝΑΣΤΑΣΙΟ ΑΤΣΙΔΗ
1) Μονοκατοικίες στην οδό Μυκηνών, Ιαλυσός: Διόροφες με σοφίτα, τεσσάρων υπνοδωματίων, 3 μπάνιων και WC, αυτόνομη θέρμανση, σε οικόπεδο από 260 έως 415 τ.μ. , πλήρως απομερατωμένες
2) Ισόγεια διαμερίσματα 118τ.μ., στην οδό Παρθενόπης, Αραπάκι, με αποκλειστική χρήση αυλής
3) Διαμερίσματα στην οδό Κωνσταντινίδη, στο Ζέφυρος, 82, 94, 98, 132 και 148 τ.μ., με αποκλειστική θέση πάρκινγκ, αποθήκη και αυτόνομη θέρμανση
ΠΛΗΡΟΦΟΡΙΕΣ
ΑΝΑΣΤΑΣΙΟΣ ΑΤΣΙΔΗΣ
ΣΤΕΦΑΝΟΥ ΚΑΖΟΥΛΗ 74 - Τηλ. 02410 28616-37848
X3933-31/5

ΖΗΤΕΙΤΑΙ
ΟΙΚΟΠΕΔΟ
ΖΗΤΕΙΤΑΙ οικόπεδο στον Αρχάγγελο Ρόδου, εντός οικισμού για αγορά. Επαφές διαπραγματεύσεων μόνο με τους ιδιοκτήτες
Πληροφορίες τηλ. 22410/30913 6932075197 κ. Βασίλη και 22440/24095 κινητό: 6976708889 κ. Ηλία
T1571-15/5

ΟΙΚΟΔΟΜΙΚΕΣ ΕΠΙΧΕΙΡΗΣΕΙΣ
ΔΙΑΚΟΓΕΩΡΓΙΟΥ ΚΑΛΛΙΣΤΟΣ
ΕΘΝ.ΑΝΤΙΣΤΑΣΕΩΣ 11 (πρώην Αννης Μαρίας)
ΠΩΛΗΣΕΙΣ ΔΙΑΜΕΡΙΣΜΑΤΩΝ - ΚΑΤΑΣΤΗΜΑΤΑ - ΑΠΟΘΗΚΕΣ - ΑΝΤΑΛΛΑΓΕΣ ΑΚΙΝΗΤΩΝ - ΑΓΟΡΕΣ ΟΙΚΟΠΕΔΩΝ ΑΝΑΛΑΜΒΑΝΟΥΜΕ ΑΝΤΙΠΑΡΟΧΕΣ
ΠΩΛΟΥΝΤΑΙ διαμερίσματα λουξ κατασκευής, με απεριόριστη θέα. Τα διαμερίσματα διαθέτουν θωρακισμένες πόρτες - εντοιχισμένες κουζίνες - ντουλάπες - εντοιχισμένο νιπτήρα με ντουλάπι - κεντρική θέρμανση αυτόνομη - ανοιγόμενα ανακλινόμενα κουφώματα με διπλά τζάμια, σίτες, ρολά - υδραυλικό ασανσέρ - τριφασικό ρεύμα.
Ολοι οι χώροι σπατουλαριστοί - εσωτερικές πόρτες MDF με σχέδιο
ΔΙΑΜΕΡΙΣΜΑΤΑ ΕΠΙ ΤΗΣ:
Χρ. Φέσσα (κάθετος Αποστ. Παύλου), 90τ.μ. τριάρια
Επίσης οροφοδιαμερίσματα των 90 τ.μ. (οικοδομή μόνο τριών διαμερισμάτων)
ΟΙΚΟΔΟΜΗ Πτολεμαίων και Χρ. Φέσσα των 117-125τ.μ.
ΟΙΚΟΔΟΜΗ υπό ανέγερση επί της οδού Ρήγα Φερραίου στο πάρκο
Διαμερίσματα τριάρια - τεσσάρια
ΟΙΚΟΔΟΜΗ υπό ανέγερση επί της οδού Κ. Παλαιολόγου και Θεοτοκοπούλου. Διαμερίσματα δυάρια - τριάρια - τεσσάρια- καταστήματα
Επί της οδού Β. Ηρακλείου οικοδομή τεσσάρων διαμερισμάτων οροφοδιαμερισμάτα των 133τ.μ. Η οικοδομή έχει πυλωτή για πάρκινγκ
ΓΡΑΦΕΙΑ - ΙΑΤΡΕΙΑ:
- Επί της οδού Μ. Κωνσταντίνου και Κων/νου Παλαιολόγου των 80τ.μ.
- Επί της οδού Κων/νου Παλαιολόγου και Θεοτοκόπούλου 60-80 τ.μ.
- Επί της οδού Ρήγα Φερραίου στο πάρκο, 60-80-100τ.μ.

ΚΑΤΑΣΤΗΜΑΤΑ
- Επί της οδού Κ. Παλαιολόγου και Θεοτοκοπούλου των 60-80-100τ.μ.
- Επί της οδού λεωφόρου Καλλιθέας (Καρακόνερο) 90τ.μ.

ΑΠΟΘΗΚΕΣ
- Πλησίον Στέλιου Κυπριάδη των 130τ.μ.
- Στη λεωφόρο Καλλιθέας (Καρακόνερο) των 80-300τ.μ.

Οι πωλήσεις μπορούν να γίνουν και με όλα τα δάνεια τραπεζών και οργανισμών/.
Αναλαμβάνουμε ΑΝΤΙΠΑΡΟΧΕΣ και ΑΓΟΡΕΣ ΟΙΚΟΠΕΔΩΝ
Δεχόμαστε ανταλλαγές ακινήτων
ΠΛΗΡΟΦΟΡΙΕΣ:
ΔΙΑΚΟΓΕΩΡΓΙΟΥ ΚΑΛΛΙΣΤΟΣ
Τηλ. 29318 - 34598- Τηλ. 78501 - 78502
X3927-31/5

ΨΗΦΙΣΜΑ

Το Τοπικό Συμβούλιο του Δ.Δ. Μονολίθου, του Δήμου Αταβύρου, με την αγγελία του ξαφνικού θανάτου του επί σειρά ετών κοινοτάρχη Μονολίθου, **Νίκου Ηρωνία**, συνήλθε εκτάκτως και αποφάσισε ομόφωνα τα ακόλουθα.

1) Να εκφράσει τη βαθύτατη θλίψη και τα συλλυπητήρια των μελών του στην οικογένεια του εκλιπόντος και να παραστεί σύσσωμο στην κηδεία του.

2) Να ακυρωθεί η προγραμματισμένη εκδήλωση του «Πολιτιστικού Συλλόγου Μονολίθου» για το βράδυ της 3 Μαΐου. Παράλληλα με τις θρησκευτικές εκδηλώσεις για τη γιορτή του Αποστόλου Θωμά, να πραγματοποιηθούν οι προγραμμτισμένες εκδηλώσεις για το «Λημέρι Μονολίθου» και να αφιερωθούν στη μνήμη του εκλιπόντος, αφού ως κοινοτάρχης ήταν αυτός που πρώτος τις καθιέρωσε.

3) Να δημοσιευθεί το παρόν ψήφισμα στον τοπικό Τύπο.

Για τα μέλη του Τοπικού Συμβουλίου
ο πρόεδρος
Χατζηιωάννου Σωκράτης

5608-3/5



ΙΕΡΟΣ ΝΑΟΣ ΑΓΙΟΥ ΓΕΩΡΓΙΟΥ ΑΝΩ
ΡΟΔΟΣ (ΔΩΔΕΚΑΝΗΣΟΣ)

ΑΝΑΚΟΙΝΩΣΗ

Γνωρίζουμε στο φιλόθρησκο ροδιακό λαό ότι λόγω της εορτής της Αγ. Ειρήνης την 5η Μαΐου, την Κυριακή του Θωμά θα πανηγυρίσωμεν τον θαυματουργό ΑΓΙΟ ΕΦΡΑΙΜ στο παρεκκλήσιο εντός του Αγ. Γεωργίου Ανω. Το πρωί θα ψαλεί το όρθρος, στη συνέχεια πανηγυρική Θεία Λειτουργία, αρτοκλασία και η περιφορά της ιεράς εικόνος.

Η οικογένεια Στέλιου Μανωλάκου θα προσφέρει γλυκίσματα και πρωινό.

Τη Δευτέρα Θεία Λειτουργία.

Εκ της εκκλ. επιτροπής Αγ. Γεωργίου Ανω

1603-3/5

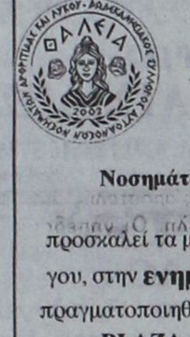

ΠΡΟΣΚΛΗΣΗ

Ο Δωδεκανησιακός Σύλλογος Αυτοανόσων Νοσημάτων Αρθρίτιδας και Λύκου «ΘΑΛΕΙΑ»

προσκαλεί τα μέλη και τους φίλους του συλλόγου, στην **ενημερωτική διάλεξη** που θα πραγματοποιηθεί στο ξεν. **BEST WESTERN PLAZA** στις **07.05.03** ώρα 19.00 με θέματα:

1) ΑΣΚΗΣΗ - ΥΓΙΕΙΝΗ ΔΙΑΤΡΟΦΗ και ΑΥΤΟΑΝΟΣΑ ΝΟΣΗΜΑΤΑ

Ομιλητής: κ. ΚΩΝ. ΒΕΝΙΖΕΛΟΣ Ph.D. γυμναστής, εργοφυσιολόγος, κλινικός διατροφολόγος

2) Η ΣΩΣΤΗ ΣΤΑΣΗ ΤΟΥ ΣΩΜΑΤΟΣ ΣΤΙΣ ΚΑΘΗΜΕΡΙΝΕΣ ΔΡΑΣΤΗΡΙΟΤΗΤΕΣ

Ομιλήτρια: κ. ΦΙΛΑΡΕΤΗ ΑΝΤΩΝΙΑΔΗ ΒΕΝΙΖΕΛΟΥ διπλωματούχος αθλητικών επιστημών.

Το Δ.Σ. του Συλλόγου

Η προσέλευση του κοινού είναι ελεύθερη

ΧΛ-3/5

Ατομα που ήρθαν από την Αθήνα

Θέλουν να προκαλέσουν επεισόδια στην πόλη μας

Θ' ΑΝΤΙΜΕΤΩΠΙΣΤΟΥΝ ΑΠΟ ΤΑ ΜΑΤ

ΔΙΧΑΣΜΕΝΑ εμφανίστηκαν το βράδυ της Πρωτομαγιάς, τα μέλη του Ελληνικού Κοινωνικού Φόρμου, όσον αφορά τις εκδηλώσεις διαμαρτυρίας, προς τους υπουργούς Εξωτερικών των χωρών της Ευρωπαϊκής Ενωσης. Μια ομάδα περίπου δέκα ατόμων, μάλλον προερχόμενων από Αθήνα επέμενε να πραγματοποιήσουν εκδηλώσεις διαμαρτυρίας, ενώ τα μέλη του παραρτήματος Ρόδου, είχαν αντιθέτη άποψη.

• Συγκεκριμένα, μετά τη συναυλία που οργάνωσε το παράρτημα Ρόδου του Ελληνικού Κοινωνικού Φόρουμ, μπροστά στο «Ακταίον» μία ομάδα δέκα ατόμων, πιθανότατα από την Αθήνα, ζητούσαν να πραγματοποιηθεί πορεία προς την Παλιά Πόλη, όπου υπουργοί Εξωτερικών και χωρών της Ευρωπαϊκής Ενωσης δειπνούσαν σε εστιατόριο.

ΟΜΩΣ αντέδρασαν οι υπόλοιποι από το παράρτημα της Ρόδου και η πορεία δεν έγινε καθώς οι αστυνομικοί είχαν κάνει γνωστό ότι θα τους έβρισκαν αντιμέτωπους και δεν θα τους άφηναν να πλησιάσουν.

• Σύμφωνα με πληροφορίες κάποιοι αμετανόητοι, εξακολουθούν να επιμένουν και δεν αποκλειόταν αργά το βράδυ χθες, να επιχειρούσαν κάποια εκδήλωση διαμαρτυρίας.

ΚΕΑ
ΚΤΗΜΑΤΙΚΗ ΕΤΑΙΡΙΑ ΤΟΥ ΔΗΜΟΣΙΟΥ

ΠΕΡΙΛΗΨΗ ΔΙΑΚΗΡΥΞΗΣ ΔΗΜΟΠΡΑΣΙΑΣ ΕΚΠΟΙΗΣΗΣ ΑΚΙΝΗΤΟΥ
Η Κτηματική Εταιρία του Δημοσίου Α.Ε.

Προσφέρει για εκποίηση με προφορική πλειοδοτική δημοπρασία, που θα γίνει στα γραφεία του Κλιμακίου ΚΕΔ Ρόδου, στις 16-5-2003, ημέρα Παρασκευή και ώρα 10.00 με 11.00 το πρωί, το παρακάτω ακίνητο ιδιοκτησίας Ελληνικού Δημοσίου:

ΒΚ 6938 (ΚΜ 262 γαιών Αφάντου) αγροτεμάχιο εμβαδού 4.400 τ.μ., εκτός σχεδίου, άρτιο και οικοδομήσιμο και βρίσκεται στην περιοχή Ζαρβό, θέση Αγιος Λουκάς του Δήμου Αφάντου Ν. Δωδεκάνησου.

Τιμή εκκίνησης της δημοπρασίας ορίσθηκε το ποσό των 30.000 €.

Το τίμημα που θα διαμορφωθεί κατά την δημοπρασία θα καταβληθεί εφάπαξ ή το 50% με την υπογραφή του συμβολαίου και το υπόλοιπο 50% πιστοθεισόμενο σε δυο (2) ισόποσες έντοκες εξαμηνιαίες δόσεις με επιτόκιο 3,75% από την ημερομηνία υπογραφής του συμβολαίου.

Λεπτομερή διακήρυξη της δημοπρασίας με τους γενικούς και ειδικούς όρους της μπορούν οι ενδιαφερόμενοι να παραλάβουν από τα γραφεία της ΚΕΔ (Λ. Αλεξάνδρας 158 Α και Κόνιαρη 45 Αθήνα, Τμήμα Α2 τηλ. 6459700), της Κ.Υ Δωδ/νήσου, του Κλιμακίου ΚΕΔ Ρόδου (Ιπποτών 21 Π.Πόλη, τηλ. 22410-35585 αρμόδιος κ. Ν.Βαρβάρης) και του Δήμου Αφάντου Ν. Δωδ/νήσου.

ΑΘΗΝΑ 20-3-2003
Ο ΔΙΕΥΘΥΝΤΗΣ ΔΙΑΧΕΙΡΙΣΗΣ
ΔΗΜΗΤΡΗΣ ΚΑΣΤΑΝΑΣ

ΧΛ-3/5

ΔΙΕΥΘΥΝΣΗ ΔΑΣΩΝ ΔΩΔ/ΝΗΣΟΥ

ΑΝΑΚΟΙΝΩΣΗ

Γνωστοποιείται κατά το άρθρο 14 του Ν.998/79, η αποστολή για δημοσίευση στο Δήμο Πεταλούδων της υπ'αριθμ. 1780/7-4-2003 πράξης χαρακτηρισμού έκτασης που εκδόθηκε από τον Δ/ντή Δασών Δωδ/σου. Η ΚΜ 208 ΑΑ γαιών Κανδηλί αποτελεί δασική και γεωργική έκταση.

Ο Δ/ντής Δασών Δωδ/σου
Φίλιππος Κοντίτσης
Δασολόγος με βαθμό Δ/ντή

5620-3/5

Ο δράστης της ληστείας

ΣΥΝΕΧΕΙΑ ΑΠΟ ΤΗ ΣΕΛ. 1

χρόνων, από τον Αρχάγγελο.

• Ομως η μετάνοιά του, δεν τον έσωσε, αφού ομοφωνία Εισαγγελέα και Ανακριτή, κρίθηκε προσωρινά κρατούμενος και θα πάρει την άγουσα, για τις φυλακές Κω.

ΟΠΩΣ είναι γνωστό, το πρωΐ της Μεγάλης Τετάρτης, ο 41χρονος ληστής, με μία καραμπίνα στο χέρι και φορώντας κουκούλα στο πρόσωπο, εισέβαλε στο υποκατάστημα της Εμπορικής Τράπεζας και απέσπασε από την ταμία το ποσό των 15.765 ευρώ. Στάθηκε άτυχος, γιατί του έπεσαν τα κλειδιά του μοτοποδηλάτου, κατά την έξοδο του, από την Τράπεζα, μ' αποτέλεσμα να χαθεί πολύτιμος χρόνος και να καταφέρουν ο ξενοδόχος κ. Γιώργος Δούναβης, ο διευθυντής του υποκαταστήματος και άλλα δύο άτομα, να τον ακινητοποιήσουν και να τον αφοπλίσουν. Μάλιστα κατά την προσπάθεια αφοπλισμού ο ληστής τραυματίστηκε και μέχρι χθες νοσηλευόταν στο Νοσοκομείο.

Ο 41χρονος αντιμετώπιζε οικονομικά προβλήματα και αποφάσισε να κάνει τη ληστεία, προκειμένου να... ξελασπώσει. Ομως πήγε για μαλλί και βγήκε κουρεμένος, αφού τώρα θα πρέπει να οδηγηθεί στις φυλακές, καθώς κρίθηκε προσωρινά κρατούμενος.

ΑΠΟΛΟΓΟΥΜΕΝΟΣ ο 41 χρονος ληστής, υποστήριξε ότι δεν είχε συναίσθηση τι έκανε και δηλώνει μετανιωμένος, ενώ έκανε αναφορά και στα οικονομικά προβλήματα που αντιμετώπιζε.

• Ο συνήγορος υπεράσπισης του κατηγορουμένου, ζήτησε να εξεταστεί ο πελάτης του από νευροψυχίατρο, καθώς φέρεται να αντιμετωπίζει ψυχολογικά προβλήματα.

Μεγάλο έγκλημα στη Μεσαιωνική Πόλη

ΣΥΝΕΧΕΙΑ ΑΠΟ ΤΗ ΣΕΛ. 1

γίνει η σήμανση για τις απαγορεύσεις, αλλά ακόμη δεν έχει δοθεί έγκριση για να προσληφθεί το απαραίτητο προσωπικό για τη φύλαξη των εισόδων στη Μεσαιωνική Πόλη.

ΠΡΕΠΕΙ, όμως, να τονιστεί ότι ούτε η Δημοτική Αστυνομία, ούτε η Τροχαία διενεργεί ελέγχους για τις παράνομες σταθμεύσεις, ενώ η Αρχαιολογική Υπηρεσία παρακολουθεί παντελώς αδιάφορη τα τεκταινόμενα στη Μεσαιωνική Πόλη.

☛ Δεν αποκλείεται πάντως την ερχόμενη εβδομάδα να συγκληθεί ειδική σύσκεψη για ν' αντιμετωπιστεί το κυκλοφοριακό πρόβλημα στη Μεσαιωνική Πόλη.

ΓΙΑ ΤΗΝ ΚΑΤΑΣΤΑΣΗ που έχει δημιουργηθεί από το Δήμο Ρόδου εκδόθηκε χτες η παρακάτω ανακοίνωση:

«Οπως είναι γνωστό, από τις αρχές Απριλίου ισχύουν, όπως κάθε καλοκαίρι, τα περιοριστικά μέτρα για την κυκλοφορία στη Μεσαιωνική Πόλη. Δυστυχώς αυτή τη χρονιά, λόγω της χρονοβόρας διαδικασίας του ΑΣΕΠ, δεν έχει προσληφθεί ακόμη το το απαιτούμενο εποχικό προσωπικό για τη φύλαξη των εισόδων, με αποτέλεσμα κατά τις νυχτερινές κυρίως ώρες, παρ' όλο που ισχύει η απαγόρευση εισόδου σε οχήματα, να κυκλοφορούν και να είναι σταθμευμένα πάρα πολλά αυτοκίνητα.

Η Δημοτική Αρχή, η οποία σημειωτέον έχει λάβει μέτρα για τη διευκόλυνση των πολιτών (άνοιγμα της Κολώνας κ.λ.π.), μετά από αυτή την απαράδεκτη εικόνα που παρουσιάζει κάθε νύχτα το μοναδικό μνημείο παγκόσμιας πολιτιστικής κληρονομιάς, είναι αποφασισμένη να προχωρήσει στη λήψη πρόσθετων μέτρων, εφαρμόζοντας, σε συνεργασία με την Ελληνική Αστυνομία, τους κανόνες του Κώδικα Οδικής Κυκλοφορίας.

Παράλληλα, η Δημοτική Αρχή κάνει έκκληση στους πολίτες να επιδείξουν σεβασμό στη Μεσαιωνική Πόλη και να αποδείξουν τη συνείδησή τους ως ενεργών πολιτών που δεν χρειάζονται αστυνόμευση, αλλά αυτοδεσμεύονται τηρώντας τους νόμους από μόνοι τους».

Εμεινε από καύσιμα

ΣΥΝΕΧΕΙΑ ΑΠΟ ΤΗ ΣΕΛ. 1

ναυαγοσωστικό «517» από τη Ρόδο και ένα ελικόπτερο «Σούπερ Πούμα».

Στις 9.40 το βράδυ το «Σούπερ Πούμα», εντόπισε τη λέμβο βόρεια της νησίδας Σαρία Καρπάθου και περισυνέλεξε σώο τον επιβαίνοντα.

Παρα το γεγονός ότι ο 44χρονος είχε αποπλεύσει παράνομα δεν κρατήθηκε. Ανακρίσεων επελήφθη, το Κεντρικό Λιμεναρχείο Ρόδου.

ΠΕΡΙΛΗΨΗ της 1/2003 ΠΡΟΚΗΡΥΞΗΣ ΤΟΥ ΔΗΜΟΥ ΤΗΛΟΥ [ου δημοσιεύθηκε στην Εφημερίδα τηὲ Κυβερνήσεως (τεύχος προκηρύξεων ΑΣΕΠ)

Για την πλήρωση οργανικών θέσεων μόνιμου προσωπικού υπηρεσιών ανταποδοτικού χαρακτήρα με σειρά προτεραιότητας βάσει του άρθρου 18 του Ν. 2190/1994, όπως αντικαταστάθηκε από το άρθρο 3 του Ν. 2527/1997.

Ο δήμαρχος Τήλου προκηρύσσει

Την πλήρωση με σειρά προτεραιότητας δύο (2) συνολικώς θέσεων ΔΕ δύο (2) και ΥΕ.

Οι προς πλήρωση θέσεις κατά κατηγορία, κλάδο - ειδικότητα και αριθμό είναι οι εξής:

Κατηγορίας Δευτεροβάθμιας Εκπαίδευσης

α) Κλάδος ΔΕ 24 Ηλεκτρολόγων: θέση μία (1)

β) Κλάδος ΔΕ 30 τεχνιτών (υδραυλικών): ΘΕΣΗ ΜΙΑ (1)

Κατηγορία υποχρεωτικής εκπαίδευσης.

Από τις προκηρυσσόμενες θέσεις κατηγορίας ΔΕ ποσοστό 20% των παραπάνω ειδικοτήτων θα καλυφθεί από πολυτέκνους ή τέκνα πολυτέκνων, εφόσον συνυποβάλλουν με την αίτησή τους τα απαιτούμενα δικαιολογητικά, σύμφωνα με όσα αναφέρονται στο κεφάλαιο Γ της προκήρυξης, ως εξής:

Πέρα των προκηρυσσομένων θέσεων, θα διατεθούν οι εξής θέσεις για άτομα προστατευόμενα από τις διατάξεις του Ν. 2643/1988.

Δ.Ε. θέσεις 0

Υ.Ε. θέσεις 0

Αρμόδιος φορέας για τις θέσεις αυτές είναι ο ΟΑΕΔ, του νομού στον οποίο έχει αποσταλεί το σχετικό τεύχος της Εφημερίδας της Κυβερνήσεως, στο οποίο έχει δημοσιευθεί η προκήρυξη.

Ποσοστό 5% των προκηρυσσομένων θέσεων κατηγοριών ΔΕ και 10% των κατηγοριών ΥΕ καλύπτονται από παλιννοστούντες Πόντιους ομογενείς και ομογενείς που απέκτησαν την ελληνική ιθαγένεια, σύμφωνα με τις διατάξεις του Ν. 2790/2000, εφόσον δηλώσουν ότι θα υπηρετήσουν στο Δήμο Τήλου επί μία 10ετία τουλάχιστον και είναι ηλικίας μέχρι πενήντα πέντε ετών.

Ακολούθως αναγράφονται τα ΠΡΟΣΟΝΤΑ ΔΙΟΡΙΣΜΟΥ, όπως ακριβώς είναι στην προκήρυξη.

Στη συνέχεια αναγράφονται οι απαιτούμενοι ΤΙΤΛΟΙ ΣΠΟΥΔΩΝ, όπως ακριβώς είναι στην προκήρυξη.

Τέλος ακολουθεί το παρακάτω κειμενο.

ΑΙΤΗΣΕΙΣ - ΔΙΑΔΙΚΑΣΙΑ

Η αίτηση απευθύνεται στο Δήμο Τήλου και υποβάλλεται στη διεύθυνση Δήμου Τήλου ή στο τμήμα που έχει ορισθεί για την παραλαβή των αιτήσεων. Για την ίδια προκήρυξη επιτρέπεται η υποβολή μιας μόνο αιτήσεως.

Με την κατάθεση της αιτήσεως επισυνάπτεται και παράβολο πέντε ευρώ που εκδίδεται από το Δημοτικό Ταμείο άλλως η αίτηση δεν λαμβάνεται υπόψη.

Η προθεσμία υποβολής των αιτήσεων είναι είκοσι (20) ημερών και αρχίζει από την επομένη της τελευταίας δημοσίευσης της παρούσας περίληψη.

ΑΠΑΡΑΙΤΗΤΑ ΔΙΚΑΙΟΛΟΓΗΤΙΚΑ ΣΥΜΜΕΤΟΧΗΣ

Ο υποψήφιος μαζί με την αιτηση πρέπει να υποβάλει όλα τα απαιτούμενα δικαιολογητικά επικυρωμένα, όπως αυτά αναλυτικά αναφέρονται στην αναρτηθείσα στον Δήμο Τήλου προκήρυξη στην οποία αναφέρονται λεπτομερώς και οι λοιπές προϋποθέσεις που πρέπει να πληρούν οι υποψήφιοι.

Στους υποψηφίους χορηγείται από το Δήμο προς ενημέρωσή τους, κείμενο στο οποίο αναγράφονται και αναλύονται τα κριτήρια κατάταξης, όπως αυτά ορίζονται στο άρθρο 18 του Ν. 2190/1994, όπως αντικαταστάθηκε από το άρθρο 3 του Ν. 2527/1997.

Σχετικές πληροφορίες παρέχονται από τη Διεύθυνση ή το τμήμα του Δήμου / Κοινότητας Τήλου στα τηλέφωνα 22460 70885.

Τήλος 8-4-2003

Ο Δήμαρχος Τήλου
Αναστάσιος Σπύρου Αλιφέρης

ΧΛ-3/5

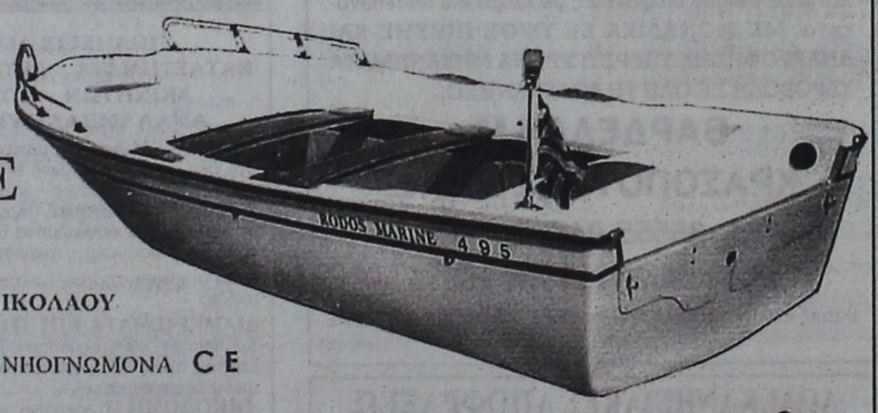

RODOS MARINE BOAT
ΝΑΥΠΗΓΕΙΑ ΧΑΤΖΗΝΙΚΟΛΑΟΥ
ΕΓΚΡΙΣΗ ΕΛΛΗΝΙΚΟΥ ΝΗΟΓΝΩΜΟΝΑ CE

EVINRUDE
Johnson
TOHATSU
LOMBARDINI Marine
Perkins

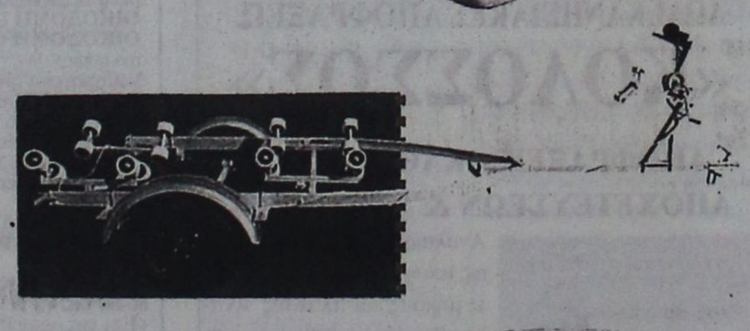

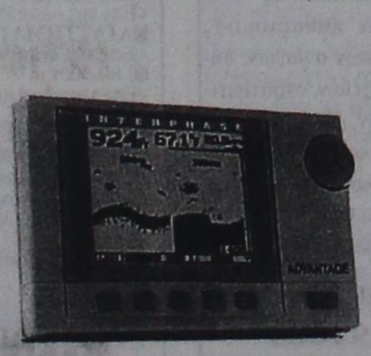



Μ. ΜΑΛΙΑΡΑΚΗ 6 , ΡΟΔΟΣ , ΤΗΛ : 2241021950 , ΕΚΘΕΣΗ : 1° ΧΑΜ ΡΟΔΟΥ-ΚΑΛΛΙΘΕΑΣ
e-mail : romarine@otenet.gr

X3959-31/5

ΤΗΛΕΟΡΑΣΗ

ΕΤ-1

08.00 Μικρές ιστορίες από όλ στον κόσμο
08.30 Πολυσπόρια
09.30 Ηαν μια φορά οι έναν καιρό οι ανακαλύψεις
09.30 Ψηλαφίσματα
09.45 Πως και γιατί
10.15 Gyber girl: «Ενα κορίτσι από το Διάστημα»
10.45 Τα παιδιά της γειτονιάς (Ε)
1120 Πίπη η Φακιδρομύτη
12.00 Ξένη ταινία «Ενα παιδί στο παλάτι του Αλαντίν»
14.00 Ειδήσεις
14.15 Πανδαιμόνιο
15.15 Ζώνη ασφαλείας
16.15 Ελληνική ταινία «Αγάπησα και πόνεσα»
18.00 Στα φτερά του έρωτα (Ε)
18.45 Pre Game
19.00 Μπάσκετ: «ΠΑΟΚ - Μαρούσι»
* Κλήρωση ΛΟΤΟ στο τέλος του αγώνα
21.00 Κοίτα τι έκανες
23.00 Ειδήσεις
23.30 Ξένη ταινία «Ο ξεχωριστός Γουίλ Χάντινγκ»
01.40 Ξένη ταινία «Αστυνομικό τμήμα Πλάζα»

NET

07.00 Εκπαιδευτική τηλεόραση
09.00 Πρίσμα
11.00 Ριψοκίνδυνοι ταξιδευτές (Ε) (σειρά ντοκιμαντέρ)
11.30 Καταδύσεις (Ε)
12.00 Ξένο ντοκιμαντέρ
12.30 Ο Ολιβερ μαγειρεύει (Ε)
13.00 Υπαιθρος χώρα
13.30 Με αρετή και τόλμη
14.00 Κοινοβούλιο αιχμής
15.00 Ειδήσεις
16.00 Ξένη ταινία «Οι αιχμάλωτοι της 2ας λεωφόρου»
18.00 Ειδήσεις
18.30 Ελλάδα - Ευρώπη 2003
19.30 Φωτόσφαιρα
20.00 Art NET
20.40 Στο ασανσέρ
20.45 Ολυμπιακοί ήρωες
21.00 Ειδήσεις
22.00 Δρόμοι (εκπομπή)
23.00 Ξένη ταινία «Σλυλίσια καταδίωξη»»
01.00 **Ειδήσεις σε 5'**
01.30 Πορτρέτο
• Συνέχεια με επαναλήψεις

ΕΤ-3

08.00 Παιδικές σειρές
09.30 Ροή ενέργειας
09.45 Ο εύθραστος κόσμος μας
10.00 Παιδική σειρά
10.30 Τηλεοπτικό ονειροδρόμιο
11.30 Τσίρκο
12.40 Μεγάλες ψευδαισθήσεις: Η ιστορία της μαγείας
13.00 Σπίρτα ασφαλείας
14.00 Ερευνα στον κόσμο της μουσικής
14.30 Αλλιώς
15.00 Ειδήσεις
15.30 Νόστος
17.00 Το Αξιον Εστί στη Θεσσαλονίκη
18.00 Κοντραπούντο
19.00 Disigh 100%
19.35 Νοτούρνο - Φραντς Σούμπερτ
20.30 Ειδήσεις
21.00 Αστέρια της Ευρώπης
22.00 Το κάστρο του Ολιβιέ
23.00 Αθλητικό Σαββατόβραδο
24.00 Ειδήσεις
00.20 Ξένη ταινία «Μανίλα» (δραματική κομεντί)
• Συνέχεια με επαναλήψεις

MEGA

06.00 Το έργο του νόμου (Ε)
06.30 Ποιος θα το πίστευε
07.00 φαινόμενα
08.00 Ροζ συνεφάκι (Ε)
09.00 Οι ταραξίες του Σαββατοκύριακου
09.30 Πέπερ Αν
10.00 Το διάλειμμα
10.00 Σαμπρίνα: η μικρή μάγισσα
11.30 Ξένη ταινία «Η μικρή κατάσκοπος»
13.00 Mega Star
14.00 Ειδήσεις
14.50 Μαζί
16.00 Traction
16.50 Ελληνική σειρά (Ε)
18.10 Ειδήσεις
18.15 Ελληνική ταινία
20.00 Ειδήσεις
21.00 Party
22.00 Ομορφος κόσμος
23.15 Prive
00.15 Ειδήσεις
00.45 Ξένη ταινία «Αοι εραστές της μεγάλης νύχτας» (αισθηματική πολεμική)
03.00 Ξένη ταινία

ANT-1

06.00 Mobile fun
06.15 Τηλεμάρκετινγκ
06.30 Παιδική σειρά
07.00 Στούντιο με θέα
10.30 Κινούμενα σχέδια
12.30 Πάουερ Ρέιντζερς : ταξίδια στο χρόνο
12.55 Super game
13.00 Σούπερ Σάββατο
14.00 Ειδήσεις
14.45 Δρ. Κουίν: Μόνη στην Αγρια Δύση
15.45 The Wall - Best of
16.45 Το γλυκό μου ψέμα (Ε)
17.30 Τα νέα του ANT1 - Ειδήσεις στη νοηματική
17.45 Ελληνική ταινία «Η σωφερίνα»
20.00 Ειδήσεις
21.00 The wall
22.00 Ξένη αινία «εργαζόμενο κορίτσι»
00.10 Ειδήσεις
01.00 εξωγήινη απειλή
02.00 Θησαυροφυλάκιο (Ε)
02.40 Ξένη αιία «Οταν ξέσπασε η βία» (περιπέτεια μυστηρίου)

STAR

06.30 Παιδικό πρόγραμμα
12.30 Οι ιππότες του Τιρ Να Νο (νενανική σειρά)
13.00 Ειδήσεις
13.30 Οικογένεια Γκίλμορ
14.30 Μάγισσα τιμωρός
15.30 Λάργκο Γουιντς
16.30 Ο αόρατος άνθρωπος
17.30 Ξένη ταινία «Η μεγάλη των μπάτσων σχολή ΙΙ»
19.30 Ειδήσεις-καιρός
21.00 Ξένη ταινία «Μακτούμπ: Ο νλόμος της ερήμου»
00.45 Ειδήσεις
01.00 Ξένη ταινία «Τρόμος εν πτήσει»
02.15 Ξένη τιανία «Πρωτάρης στον έρωτα»
04.15 Αστέρια στο πεντάγραμμο (βίντεοκλιπ)

ALPHA

06.00 Μπορώ (Ε)
07.00 Επιτέλους Σαββατοκύριακο
10.00 Το πρόσωπο του Σαββάτου
11.00 Αυτοψία
12.00 Ελληνική ταινία «Ο άνθρωπος ρολόι»
14.00 Ειδήσεις
14.30 Φόρμουλα 1 Γραν Πρι (δοκιμαστικά Ισπανίας)
16.15 Ο Alpha στη σέντρα
16.45 Ελληνικό πρωτάθλημα ποδοσφαίρου Α' εθνικής κατηγορίας
21.00 Ειδήσεις
21.30 Ελληνική ταινία «Ο ψεύτης»
23.30 Πυρετός το Σαββατόβραδο
01.30 Ειδήσεις
01.45 Ξένη ταινία «Ζωή σε παράλληλο κόσμο»
03.45 Τηλεαγορές
04.00 Ελληνικό πρωτάθλημα ποδοσφαίρου Α' Εθνικής Κατηγορίας

ALTER

06.00 Alter clips
06.30 Παιδικό πρόγραμμα
12.45 Ξένη ταινία «Ο μπάντι παίζει μπάσκετ»
14.45 Ελληνική ταινία «Η Χιονάτη και τα 7 γεροντοπαλίκαρα»
16.45 Τα παρατράγουδα
19.00 Ειδήσεις
21.00 Ξένη ταινία «Ανήλικος τιμωρός»
2300 Σοβαρότης μηδέν (Ε)
24.00 Ειδήσεις
00.15 Ατον τόπο του εγκλήματος (αστυνομική σειρά)
00.15 Aphrodisia
01.30 Ξένη ταινία «Σε θέλω» (αισθησιακή)
03.45 Τόλμη και γονητεία (Ε)
04.10 Alter clips

ΙΡΙΔΑ

Ελλ. Μούσα Λαϊκή
16.00 Κινουμενα σχέδια
17.00 Ελάτε να γίνουμε φίλοι
με τη Βάσω Αρφαρά
18.00 Τηλεπωλήσεις
19.30 IN QUIRING (νεανική σειρά)
20.00 Τοπικά γεγονότα
με την Ελένη Γλεντή
22.00 Ολυμπιάδα όλη η Ελλάδα (Ε)
23.00 Fun in Action
24.00 Τοπικά γεγονότα

ΠΡΟΟΔΟΣΠΟΡ

ΑΠΟΛΛΩΝ ΚΑΛΥΘΙΩΝ

Επέστρεψαν οι Καραβόλιας και Μαμάκος

Συμπεριλήφθηκαν στην αποστολή για τη Μυτιλήνη

Με δεκαπέντε παίκτες στην αποστολή του αναχωρεί σήμερα για τη Μυτιλήνη ο Απόλλων Καλυθιών, εν' όψει του αυριανού εκτός έδρας αγώνα με την Καλλονή Μυτιλήνης που θα ξεκινήσει στις 5 το απόγευμα. Ο αγώνας δεν θα γίνει τελικά νωρίτερα, καθώς έτσι και αλλιώς οι απολλωνιστές δεν βρήκαν εισιτήρια επιστροφής αυθημερόν αλλά το πρωί της Δευτέρας. Στην αποστολή συμπεριλήφθηκαν και οι Μαμάκος και Καραβόλιας οι οποίοι ύστερα από αρκετές ημέρες απουσίας έδωσαν σημεία ζωής. Ο πρώτος δικαιολόγησε στον προπονητή του Αντώνη Οικονόμου την απουσία του για προσωπικούς λόγους και ο δεύτερος για επαγγελματικούς και το θέμα θεωρείται λήξαν. Κατά βάθος πάντως, αυτό που έγινε πείραξε αρκετά τον κ.Οικονόμου, ο οποίος πάντως δεν μπορούσε να κάνει και τίποτα άλλο καθώς αφενός υπάρχει έντονο αγωνιστικό πρόβλημα και αφετέρου η υπάρχουσα κατάσταση στη διοίκηση δεν επιτρέπει για κλήσεις παικτών σε απολογία. Εκτός αποστολής έμεινε όπως αναμενόταν ο τραυματίας Ισκάς, οι τιμωρημένοι Πολυχρονίου και Σαλαμαστράκης καθώς επίσης και οι Αλεξανδρίδης και Διακάκης για επαγγελματικούς λόγους.



Οι «ετοιμοπόλεμοι» είναι οι ακόλουθοι:

Κώστας, Καραβόλιας, Λινάρδος, Πάλλας, Κυριαζής, Νικολής, Διακάκης, Δημητριάδης, Αρχοντούλης, Μαχλής, Παπανικολάου, Κοσκινιάτης, Ψαράς, Σταυρής, Μαμάκος και Σάββενας.

Η ομάδα του νησιού μας θα προσπαθήσει να πάρει τουλάχιστον τον ένα βαθμό που χρειάζεται για να μπορέσει να εξασφαλίσει και μαθηματικά την παραμονή της στην κατηγορία.

Με ανεβασμένο ηθικό κόντρα στον Ερμή

Μόνος απών της Ρόδου από την αυριανή αναμέτρηση θα είναι ο Σάσα Γιόνοβιτς



Με πολύ ανεβασμένο το ηθικό τους πρόκειται να «κατέβουν» στο αυριανό εντός έδρας παιχνίδι με τον Ερμή Κορυδαλλού οι ποδοσφαιριστές της Ρόδου! Καθόλη τη διάρκεια της εβδομάδας δούλεψαν πάρα πολύ για το παιχνίδι αυτό και «κατάπιαν» πολλά χιλιόμετρα καθώς γνωρίζουν πάρα πολύ καλά ότι το αποτέλεσμα της αναμέτρησης μπορεί να τους δώσει τη δυνατότητα να πανηγυρίσουν πρόωρα την κατάκτηση του πρωταθλήματος.

Οι παίκτες του Δημήτρη Σκούνα είναι αποφασισμένοι όχι μόνο να κερδίσουν αλλά και να προσφέρουν και θέαμα στον κόσμο που θα πάει στο γήπεδο για να παρακολουθήσει την αναμέτρηση.

Αλλωστε μέχρι στιγμής έχουν αποδείξει πως δίκαια βρίσκονται στην κορυφή του βαθμολογικού πίνακα και θεωρούνται το ακλόνητο φαβορί όχι μόνο για την κατάκτηση του πρωταθλήματος στον όμιλό τους, αλλά παράλληλα και της επανόδου τους στη Γ' Εθνική Κατηγορία.

Ουσιαστικά οι «πράσινοι» καλούνται για μια ακόμη φορά να αποδείξουν τα προαναφερθέντα και ειδικά τώρα που ο αγώνας αυτός θεωρείται χωρίς καμία δόση υπερβολής (και παρά την όχι μεγάλη δυναμικότητα του αντιπάλου) ο πιο κρίσιμος για την ομάδα της πόλης μας.

Απών μόνο ο Γιόνοβιτς

Όπως όλα δείχνουν, ο μόνος απών από το αυριανό παιχνίδι θα είναι ο Σάσα Γιόνοβιτς ο οποίος έχει συμπληρώσει έξι κίτρινες κάρτες. Όλοι οι υπόλοιποι είναι στη διάθεση του τεχνικού Δημήτρη Σκούνα. Η χθεσινή προπόνηση έγινε στο Δημοτικό Στάδιο της πόλης μας ενώ η προετοιμασία θα ολοκληρωθεί σήμερα το πρωί με το καθιερωμένο χαλάρωμα.

Ανακοίνωση της «Κακιάς Σκάλας»

Ανακοίνωση εν' όψει του αυριανού αγώνα εξέδωσε χθες ο Σύνδεσμος Φιλάθλων «η Κακιά Σκάλα». Το πλήρες κείμενο είναι το ακόλουθο:

«Αγαπητοί φίλοι της πράσινης υπερομάδας. Δυο μόλις αγωνιστικές χωρίζουν την αγαπημένη μας Ρόδο από την επάνοδο, μετά από μια δεκαετία στην Γ' Εθνική Κατηγορία. Στα δυο εναπομείναντα παιχνίδια με Ερμή εντός έδρας και ΑΟ Μάνης εκτός έδρας, η ομάδα μας χρειάζεται μόλις ένα πόντο για να πανηγυρίσει την άνοδο. Καλούμε όλο τον φίλαθλο κόσμο του νησιού να συμπαρασταθεί στην προσπάθεια των ποδοσφαιριστών μας στο παιχνίδι με τον Ερμή Κορυδαλλού για τη νίκη και τους τρεις πόντους για δυο λόγους. Πρώτον πανηγυρική άνοδος και δεύτερον, διατήρηση του εντυπωσιακού απόλυτου εντός έδρας (δεκαέντε νίκες σε δεκαπέντε παιχνίδια). Όλοι λοιπόν στο Εθνικό Στάδιο την Κυριακή στις 3μ.μ, με τις δυναμικές μας «Ρόδος - Ρόδος» να είμαστε ο 12ος παίκτης βοηθώντας τους ποδοσφαιριστές μας να κάνουν το ματς με τον Ερμή γιορτή και φιέστα επανόδου στις μεγάλες κατηγορίες.

Για σήμερα Σάββατο ο Σύνδεσμος μας έχει έκτακτη ραδιοφωνική εκπομπή «Τα ελάφια καλπάζουν και πάλι», στις 4 μ.μ. από το Radio Σπορ 98 και 98,5 fm».

Η διοίκηση του «Υγείας» ξεκαθαρίζει τη στάση της

Στα γραφεία του συλλόγου (εμπορικό κέντρο Φώκιαλη, 1ος όροφος), η διοίκηση του ΓΑΣ Ρόδου «Η Υγεία» θα ενημερώσει σήμερα στις 10 π.μ. τους αθλητικούς συντάκτες της Ρόδου, σχετικά με την οικονομική απαίτηση του πρώην προέδρου Λευτέρη Καστρουνή, αλλά και την αντίδραση των μελών του δ.σ. σε αγωγή του πρώην γραμματέα Νίκου Τσάτσου.

Ως γνωστόν, ο κ. Τσάτσος απαιτεί το ποσό των 200.000 ευρώ από τα μέλη της νυν διοίκησης, με την αιτιολογία της «συκοφαντικής δυσφήμησης».

Σύμφωνα με πληροφορίες, το νέο δ.σ. θα «απαντήσει» με μηνύσεις και διαγραφές!

Ποδόσφαιρο

Σύσκεψη για τα μέτρα ασφαλείας στο ντέρμπι

Το καλό κλίμα, ήταν αυτό που κυριάρχησε στη σύσκεψη που έγινε χθες στη ΓΑΔΑ, σχετικά με τα μέτρα ασφαλείας του μεγάλου ντέρμπι της επόμενης αγωνιστικής στη Ριζούπολη (11 Μαΐου). Σε πνεύμα συνεργασίας οι εκπρόσωποι του Ολυμπιακού και του Παναθηναϊκού παρουσία των αρμοδίων οργάνων συμφώνησαν για την προετοιμασία του μεγάλου αγώνα και του τι θα πρέπει να γίνει προκειμένου να όλα να κυλήσουν ομαλά.

Η ΠΑΕ Παναθηναϊκός, ζήτησε την παρουσία δύο εισαγγελέων, καθώς και παρουσία ισχυρής αστυνομικής δύναμης κατά την μετάβαση των οπαδών και της αποστολής στη Ριζούπολη. Οι γηπεδούχοι θα πάρουν 9.000 εισιτήρια, ενώ τα 2.000 εισιτήρια των φιλοξενούμενων αντιστοιχούν στις θύρες 6 και 7. Οι θύρες 5 και 8 θα μείνουν κενές για λόγους ασφαλείας.

Η εκτελεστική επιτροπή θα συνεδριάσει τη Δευτέρα για την ώρα διεξαγωγής του ντέρμπι της 29ης αγωνιστικής.

Ροδίτες ποδηλάτες στα φετινά «Βενιζέλεια»

Ο Κύδων Χανίων με τη συνεργασία της Νομαρχιακής Αυτοδιοίκησης και των Δήμων Χανίων, Θερίσου και Κισσάμου διοργανώνει το Σαββατοκύριακο τα «55α Βενιζέλεια» στην κατηγορία εφήβων. Σήμερα το πρωί (10.30) θα γίνει ατομική χρονομέτρηση 7 χιλιομέτρων, ενώ το μεσημέρι (16.00), αγώνας αντοχής 120χλμ.

Ο αγώνας θα ολοκληρωθεί αύριο (11.15) με το σιρκουί 50 χιλιομέτρων. Την ίδια ημέρα θα γίνει διασυλλογικό πρωτάθλημα στις κατηγορίες ανδρών, κορασίδων και παμπαίδων με το εξής πρόγραμμα: 09.30 Σιρκουί κορασίδων-παμπαίδων, 30χλμ., 10.15 Σιρκουί ανδρών, 50χλμ.

Από τη Ρόδο συμμετέχουν οι Κώστας Δεμέλης (ΠΟ Ιβίσκος), Κώστας Δεμέλης (ΠΟ Ελαφούσα), Νίκος Τρικοίλης, Παναγιώτης Ποτσάκης (ΠΑΟ Διαγόρας).

Θα «δοκιμάσει» νέους παίκτες

Μετά το τέλος του πρωταθλήματος ο «γηραιός» θα «ακτινογραφήσει» νέους εν' όψει της νέας περιόδου



Χωρίς τον Πολυδεύκη Γεωργαλλή πραγματοποιήθηκε η χθεσινή προπόνηση του ΠΑΟ Διαγόρα, η τελευταία πριν από το αυριανό πολύ δύσκολο εκτός έδρας παιχνίδι με τον Ατρόμητο Πειραιώς. Ο παίκτης για προσωπικούς λόγους ζήτησε άδεια από τον προπονητή του και την πήρε αλλά πρόκειται να δώσει κανονικά το παρών στην αναμέτρηση με τον Ατρόμητο. Η χθεσινή προπόνηση έγινε στο μισό αγωνιστικό χώρο του Δημοτικού Σταδίου.

Θα «δοκιμάσει» νέους παίκτες

Την ευκαιρία να «δοκιμάσει» πάρα πολλούς Ρόδιους ποδοσφαιριστές, θα έχει μετά το τέλος του Περιφερειακού πρωταθλήματος ο ΠΑΟ Διαγόρας. Στα πλαίσια του προγραμματισμού της εν' όψει της νέας αγωνιστικής περιόδου, η ομάδα της πόλης μας θα κάνει μέχρι και δυο φιλικά τεστ την εβδομάδα(ολόκληρο τον Μάιο) ούτως ώστε να μπορέσει να αποκτήσει τους παίκτες που πιθανόν να την ενδιαφέρουν κατά την επόμενη μεταγραφική περίοδο.

Φιλική νίκη

Στο μεταξύ, σε φιλικό παιχνίδι που έγινε προχθές στο γήπεδο των Αγίων Αποστόλων, ο Διαγόρας κέρδισε με 8 - 4 μια ομάδα επίλεκτων ποδοσφαιριστών. Για τον «γηραιό» σκόραραν οι Γεωργαλλής (3), Αγγελόπουλος (2), Παφιάκης (2) και Πολιάς. Τα τέσσερα γκολ των Επίλεκτων πέτυχε ο Γιώργος Καστρουνής. Οι παίκτες που χρησιμοποιήθηκαν είναι οι ακόλουθοι:

ΠΑΟ ΔΙΑΓΟΡΑΣ: Λιάννι, Πιτσουρδάκης, Αμπελάς, Κακλαμάνος, Χατζησταμάτης, Κωστάκης, Σταθόπουλος, Κολιάδης, Πολιάς, Γεωργαλλής, Ορφανίδης (Έπαιξαν και οι Σπάρταλης, Παφιάκης, Αγγελόπουλος, Χατζηθεοδωράκης, Τρυφίδης και Παπαδημήτρης)

ΕΠΙΛΕΚΤΟΙ: Φωτεινής, Ζωάννου, Τρυφίδης (Κάβουρας), Παπαδημήτρης (Κυπριώτης), Στ.Μοσκιού, Καραγιάννης, Γ.Καστρουνής, Σεβδαλής, Σκαφίδας, Μαννάκης και Γ.Ξύπας

Ανοιχτούς λογαριασμούς άφησαν Καρυώτης, Πολύμερος

Χωρίς τη μεγάλη έκπληξη ολοκληρώθηκε στα Γιάννενα και η 2η μέρα της 1ης φάσης του Πανελλήνιου Πρωταθλήματος Κωπηλασίας που σε αντίθεση με τις προηγούμενες χρονιές γίνεται φέτος νωρίτερα αφού οι υποχρεώσεις των Εθνικών ομάδων κατά την καλοκαιρινή σεζόν είναι πολλές και σημαντικές.

Ανάλογο όμως είναι και το ενδιαφέρον στην Παμβώτιδα που αναμένεται να κορυφωθεί το ερχόμενο διήμερο που περιλαμβάνει τους τελικούς όλων των κατηγοριών(Σάββατο εφήβων, νεανίδων, Senior Β και Κυριακή ανδρών γυναικών , ελ. βαρών).

Δείγμα από το τι θα επακολουθεί το επόμενο 48ωρο και κυρίως αύριο δυο από τους κορυφαίους κωπηλάτες των τελευταίων ετών στην Ελλάδα ο Βασίλης Πολύμερος και ο Κώστας Καρυώτης που αγωνίστηκαν με τα χρώματα του ΟΕΑ ΝΑΒόλου και του ΝΟ Θεσσαλονίκης αντίστοιχα στα ημιτελικά του σκίφ των ανδρών. Τα δυο μέλη της Εθνικής μπορεί να μην πήραν μέρος στην ίδια σειρά αλλά έδειξαν ότι θα γίνει πολύ μεγάλη μάχη για την κατάκτηση του χρυσού μεταλλίου στον τελικό της Κυριακής (11:45). Και οι δυο πήραν τις πρώτες θέσεις με τον Καρυώτη να πετυχαίνει τον καλύτερο χρόνο 7.11.60 και τον Πολύμερο να τερματίζει σε 7.21.60.

Σήμερα εξάλλου το απόγευμα (19:30) στην Λιμνοπούλα θα πραγματοποιηθεί η βράβευση του πολυνίκη συλλόγου του περσινού πρωταθλήματος που είναι ο Ν Ο Ιωαννίνων καθώς και των αθλητών που διακρίθηκαν το 2002.

Συμμετέχει η αφρόκρεμα του δωδεκανησιακού στίβου

Στον Αγιο Κοσμά το «Διασυλλογικό»

Η πλειοψηφία των Ελλήνων αθλητών και αθλητριών αναμένεται να δώσει το «παρών» στη Α΄ φάση του διασυλλογικού πρωταθλήματος ανδρών και γυναικών που θα διεξαχθεί αυτό το Σαββατοκύριακο.

Μεταξύ άλλων θα αγωνιστούν ο Κώστας Κεντέρης και η Κατερίνα Θάνου στον Αγιο Κοσμά στην πρώτη τους φετινή εμφάνιση που αναμένεται με μεγάλο ενδιαφέρον από τους φίλους του κλασικού αθλητισμού. Στην Κυψέλη θα μετάσχουν στα 100μ οι Γκαβέλας, Θεοδωρίδης, Χοΐδης, στη Νεάπολη Θεσσαλονίκης ο Κουκοδήμος στο μήκος και στην Πολίχνη ο Παπαδημητρίου στη σφύρα.

Τα αγωνίσματα που θα διεξαχθούν σε άνδρες και γυναίκες στους οκτώ ομίλους της διοργάνωσης είναι τα εξής: 100μ, 200μ, 400μ, 800μ, 1.500μ, 5.000μ 3.000μ στηπλ (2.000μ στηπλ στις γυναίκες), 10.000μ βάδην, 110μ εμπόδια (100μ εμπόδια στις γυναίκες), 400μ εμπόδια, 4x100μ, 4x400μ, ύψος, επί κοντώ, μήκος, τριπλούν, σφαίρα, δίσκος, σφύρα, ακόντιο, δέκαθλο (έπταθλο στις γυναίκες).

Οι οκτώ όμιλοι του Διασυλλογικού (3-4/5):

1ος όμιλος (ΤΕ Αθήνας) στις εγκαταστάσεις του Πανελλήνιου στην Κυψέλη.

2ος όμιλος (ΕΑΣ Πειραιά) στις εγκαταστάσεις του Αγίου Κοσμά.

3ος όμιλος (ΕΑΣ Κρήτης, Δωδεκανήσου, Χίου/Σάμου, Κυκλάδων, Λέσβου, Περ. Πελοποννήσου, Αν. Πελοποννήσου) στις εγκαταστάσεις του Αγίου Κοσμά.

4ος όμιλος (Αν.-Δυτ. Αττικής, Αν. Στερεάς, Βοιωτίας/Εύβοιας) στη Χαλκίδα.

5ος όμιλος (Κέρκυρας, Ηπείρου, Δ. Στερεάς, Β. Πελοποννήσου) στον Πύργο.

6ος όμιλος (Θράκης, Καβάλας, Δράμας, Σερρών, Πέλλας/Κιλκίς) στις Σέρρες.

7ος όμιλος (Θεσσαλονίκης, Δυτ. Μακεδονίας) στη Θεσσαλονίκη (Νεάπολη και Πολίχνη).

8ος όμιλος (Αν. Θεσσαλίας, Δυτ. Θεσσαλίας, Πιερίας/Ημαθίας (στη Λάρισα).

Το πρώτο σωματείο από κάθε όμιλο (από αυτά που δεν έχουν κατοχυρώσει τη συμμετοχή τους σε μία από τις εθνικές κατηγορίες Α΄, Β΄, και Γ΄) ανέρχεται στη Γ΄ εθνική.

Ξεκινά το πρωτάθλημα ιστιοπλοΐας του 2003

Από τον κόλπο του Ζέφυρου θα δοθεί σήμερα στις 11 π.μ. η εκκίνηση του πρώτου αγώνα για το 2003, του Αθλητικού Συλλόγου Ιστιοπλόων Ανοιχτής Θάλασσας Ρόδου.

Ο αγώνας φέρει το όνομα «το τάμα 2003» και είναι συνολικής απόστασης 44,5 ναυτικών μιλίων.

Τα συμμετέχοντα σκάφη θα ξεκινήσουν από τη Ρόδο με προορισμό τον Πανορμίτη, όπου αύριο το πρωί θα γίνει εκκλησιασμός των ιστιοπλόων στην Ιερά Μονή και ο αγιασμός των σκαφών.

Η επιστροφή από τον Πανορμίτη θα γίνει αύριο στις 1 μ.μ.

ΔΙΑΦΗΜΙΖΕΤΑΙ ΣΤΟ ΙΝΤΕΡΝΕΤ

www.rodosport.gr

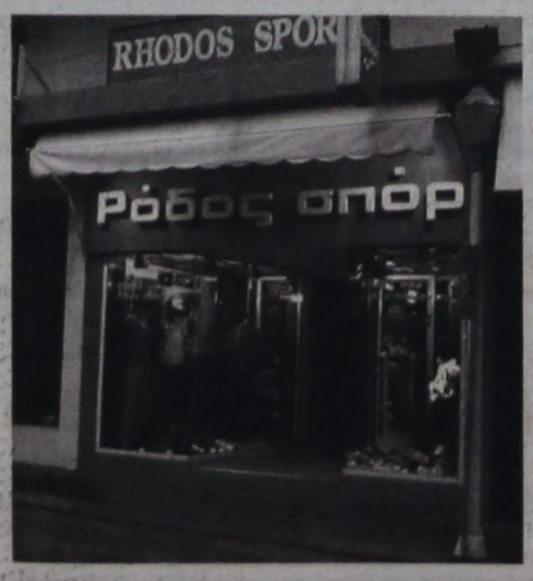

ΡΟΔΟΣ ΣΠΟΡ

...πρώτο όνομα στα σπορ

Τιμές που ...δεν παίζονται

ΕΘΕΛ. ΔΩΔΕΚΑΝΗΣΙΩΝ 15

Τηλέφ. 22410 21442 * E-mail: rospo@otenet.gr

ΓΔ-30/4

ΠΡΟΟΔΟΣΠΟΡ

Κληρώθηκε με τις πρωταθλήτριες...

Τον Δ.Α.Σ. Άνω Λιοσίων θα αντιμετωπίσει σήμερα(13:30)στους αγώνες κατάταξης των νεανίδων ο Α.Σ.Κ. Ιβίσκος! Παρά τη βαριά ήττα με 82-23 από τον ισχυρό Ο.Α. Χανίων, οι Ροδίτισσες πέρασαν στην επόμενη φάση! Τα ζευγάρια της συνέχειας...

Τα περί θαύματος... μύθος! Ό,τι χειρότερο μπορούσε να βρει μπροστά του, θα κληθεί να αντιμετωπίσει σήμερα στους αγώνες κατάταξης ο Α.Σ.Κ. Ιβίσκος. Η ομάδα του Χρήστου Μπίλια κερδίζοντας την προηγούμενη Τετάρτη τον Ακάδημο Καλαμάτας με 63-59 ,πήρε την πρόκριση στην επόμενη φάση όπου θα αντιμετωπίσει τον κατεξοχήν εκπρόσωπο του γυναικείου μπάσκετ στην Ελλάδα,τον Δ.Α.Σ. Άνω Λιοσίων...Το παιχνίδι θα ξεκινήσει στις 13:30 στο κλειστό γυμναστήριο του Γαλατσίου και η νικήτρια ομάδα θα πάρει μέρος στην τελική φάση του πανελλήνιου πρωταθλήματος!

Οι Ροδίτισσες φυσικά θα παλέψουν κι ό,τι βγει, όμως εκ προοιμίου η πρόκριση τους στην τελική φάση θα ισούται με κάτι παραπάνω από θαύμα, αφού οι Αθηναίες ξεχωρίζουν, μαζί με τις Εσπερίδες και ίσως τον Ο.Α. Χανίων, σαν τη μύγα μέσα στο γάλα από τις υπόλοιπες ομάδες...

Ο Α.Σ.Κ. Ιβίσκος πάντως την Πέμπτη γνώρισε την βαριά ήττα από τον Ο.Α. Χανίων με 82-23, κάτι όμως που δεν αποτέλεσε τροχοπέδη σχετικά με την πρόκριση του στους αγώνες κατάταξης καθώς οι Κρητικές επιβλήθηκαν άνετα και του Ακάδημου Καλαμάτας. Το παιχνίδι δεν χρήζει ιδιαίτερης κριτικής καθώς ο Ο.Α.Χ. διαθέτει στις τάξεις της πανύψηλες αθλήτριες αρχής γενομένης από την Γλυνιαδάκη(αδερφή του γνωστού παίκτη...με ύψος 1.95), οπότε η νίκη της επήλθε φυσιολογικά...

Απ' τις νικήτριες ξεχώρισαν οι Παντελάκη, Κοκκαλά και Γλυνιαδάκη ενώ απ' τις ηττημένες διψήφιο αριθμό πόντων σημείωσε μόνο η Αρετή Πετράκη!

- Τα δεκάλεπτα ήταν: 4-27, 9-48(ημ.), 20-66, 23-82
- Διαιτητές: Θεωνάς- Κόλλια

Α.Σ.Κ. ΙΒΙΣΚΟΣ (Μπίλιας): Μαγιάφη , Δέτση Α. 6, Ζανεττούλη, Πετράκη 11(1), Μελλίνη, Αχλαδιώτη 3, Κούρου 3, Δέτση Χ.,

Ο.Α. ΧΑΝΙΩΝ (Δημητρουλάκη): Κουριδάκη 2, Γιαννουλάκη 10, Παντελάκη 17, Κοκκαλά 16, Σκαλέρη 6, Γλυνιαδάκη 14, Κρασουδάκη 3, Πολάκη 6, Πολέντα 2, Σκορδίλη 2, Παπαδομανωλάκη 4.

Γ' ΥΠΟΟΜΙΛΟΣ



Τον πανίσχυρο Δ.Α.Σ. Άνω Λιοσίων θα αντιμετωπίσουν σήμερα οι νεανίδες του Α.Σ.Κ. Ιβίσκος

ΤΑ ΑΠΟΤΕΛΕΣΜΑΤΑ

Ακάδημος Καλαμάτας- Α.Σ.Κ. Ιβίσκος	59-63
Ο.Α. Χανίων- Ακάδημος Καλαμάτας	61-20
Α.Σ.Κ. Ιβίσκος- Ο.Α. Χανίων	23-82

Η ΒΑΘΜΟΛΟΓΙΑ

1.Ο.Α. Χανίων	4	2-0	143-43(+100)
2.Α.Σ.Κ. Ιβίσκος	3	1-1	86-141(-55)
3.Ακάδημος Καλαμάτας	2	0-2	79-124(-45)

ΟΙ ΑΓΩΝΕΣ ΚΑΤΑΤΑΞΗΣ

(10:00): Βούρειος Χίου- Αρίων Μυτιλήνης
(11:45): Ο.Α. Χανίων- Ίφιτος Πύργου
(13:30): Δ.Α.Σ. Άνω Λιοσίων- Α.Σ.Κ. Ιβίσκος

Στην τελική φάση πέρασαν απευθείας οι Εσπερίδες

Δηλώνουν άγνοια...

Οι υπεύθυνοι του τμήματος μπάσκετ του Π.Α.Ο. Διαγόρα για τη χρησιμοποίηση της αθλήτριας Αϊλίν Καλιάν που δεν έχει βγάλει δελτίο στις «κυανέρυθρες»! Επιρρίπτουν τις ευθύνες στον Γιάννη Αρφαρά, όμως είναι και οι ίδιοι υπόλογοι γιατί κανένα μέλος δεν ταξίδεψε με την ομάδα στην Αθήνα!

Η προχθεσινή αποκάλυψη της «Π» για τη χρησιμοποίηση της Λιβανέζας αθλήτριας Αϊλίν Καλιάν που αγωνίστηκε χωρίς να έχει βγάλει δελτίο στα μπαράζ ανόδου με τη φανέλα του Π.Α.Ο. Διαγόρα, προκάλεσε όπως ήταν εύλογο αλυσιδωτές αντιδράσεις στο «κυανέρυθρο» σωματείο,οι ανθρώποι του οποίου...«έπεσαν από τα σύννεφα», όταν έμαθαν ότι ο Γιάννης Αρφαράς όχι μόνο κάθισε στον πάγκο της ομάδας, αλλά προέβη σε αυτή την πράξη! Οι υπεύθυνοι του τμήματος μπάσκετ δήλωσαν άγνοια, για την ενέργεια του νεαρού προπονητή, τον οποίο θα πρέπει να σημειωθεί ότι είχαν απολύσει αρκετό καιρό νωρίτερα από τα συγκεκριμένα παιχνίδια, όμως επέμεινε να βοηθάει τα κορίτσια της ομάδας...

Μέλος της διοίκησης του Π.Α.Ο. Διαγόρα, χθες μιλούσε για...παιχνίδι του Γιάννη Αρφαρά εις βάρος του σωματείου και για κινήσεις με σκοπό να βλάψουν τα συμφέροντα των «κυανέρυθρων»! Όμως στην υπόθεση υπάρχει ένα τεράστιο...αλλά! Ο Γιάννης Αρφαράς παρά το γεγονός ότι είχε απολυθεί από τη διοίκηση του Βασίλη Μητσοστέργιου, εντούτοις στην αναμέτρηση με τον Α.Σ.Κ. Ιβίσκος, κάθισε δίπλα στον πάγκο της ομάδας και έδινε εντολές στις αθλήτριες...Με λίγα λόγια αυτό που συμβαίνει φέτος στο γυναικείο τμήμα(το τονίζουμε αυτό...για να αποφευχθούν οι παρεξηγήσεις...)δεν έχει προηγούμενο. Εμείς ξέρουμε ότι όταν ένας προπονητής απολύεται αποτελεί παρελθόν από την ομάδα. Ο Γιάννης Αρφαράς όμως παραμένει κοντά σε αυτή με το δικό του τρόπο...ενστερνιζόμενος τη φιλική του σχέση με τα κορίτσια...Ποιο είναι όμως το παράξενο της υπόθεσης; Ότι στο κλειστό γυμναστήριο της Ρόδου στο ματς με τον Α.Σ.Κ. Ιβίσκος παραβρέθηκε και μέλος της διοίκησης του Π.Α.Ο. Διαγόρα, το οποίο δεν έκανε απολύτως τίποτα προκειμένου να αποτρέψει τον εν λόγω προπονητή να βοηθάει τα κορίτσια της ομάδας!

Και το ερώτημα που προκύπτει είναι το εξής... Γιατί δεν βρέθηκε στην Αθήνα κάποιο στέλεχος του Δ.Σ. για να συνοδεύσει τα κορίτσια του Π.Α.Ο. Διαγόρα και φυσικά να μην αφήσει τον Γιάννη Αρφαρά να βρίσκεται στον πάγκο του Ροδιακού συλλόγου;

Ο ιός SARS «χτύπησε» το πρόγραμμα Μάρκετινγκ

Το ενδεχόμενο αναβολής της έναρξης του προγράμματος Μάρκετινγκ για τους Ολυμπιακούς Αγώνες του Πεκίνου 2008, μοιάζει περισσότερο πιθανό από ποτέ, δεδομένης της κρίσης που έχει ξεσπάσει στην Κίνα εξαιτίας της επιδημίας του ιού της Ατυπης Πνευμονίας (SARS), σύμφωνα με τη διαδικτυακή έκδοση για το Ολυμπιακό Κίνημα «Around The Rings».

Η παρουσίαση του πιο αναμενόμενου προγράμματος Μάρκετινγκ στην ιστορία των Ολυμπιακών Αγώνων έχει αρχικά προγραμματιστεί για τις 21 Μαΐου. Χωρίς να έχει επίσημα ακυρωθεί, τόσο οι εκπρόσωποι της Διεθνούς Ολυμπιακής Επιτροπής όσο και αυτοί της Οργανωτικής Επιτροπής του Πεκίνου δηλώνουν πως δεν υπάρχει πλέον οριστική ημερομηνία παρουσίασης του προγράμματος. Καταλυτικό ρόλο σε αυτή την απόφαση διαδραμάτισε ασφαλώς η έκδοση της ταξιδιωτικής οδηγίας-διάρκειας τριών εβδομάδων-για την Κίνα στις 23 Απριλίου.

Σύμφωνα με δηλώσεις του Διευθυντή Marketing της ΔΟΕ Μάικλ Πέιν «στην προκειμένη περίπτωση, δεν υπάρχει κάποιο μαγικό χρονοδιάγραμμα. Αυτό που έχει σημασία είναι να ξεκινήσει το πρόγραμμα Μάρκετινγκ αρκετά πιο μπροστά από την Αθήνα, ώστε να συγκεντρωθούν οι μεγαλύτεροι χορηγοί, να μπορέσουν να παρακολουθήσουν τους Αγώνες και να αποκτήσουν τεχνογνωσία. Ποτέ πριν δεν μπορέσαμε να ξεκινήσουμε το πρόγραμμα του Μάρκετινγκ τόσο νωρίς, αλλά πιστεύω ότι αυτή τη φορά θα τα καταφέρουμε».

Παράλληλα, ο ιός της Ατυπης Πνευμονίας δημιουργεί προβλήματα και στη διεξαγωγή των προκριματικών Αγώνων Ποδοσφαίρου για την επιλογή των Ασιατικών ομάδων που θα λάβουν μέρος στους Ολυμπιακούς Αγώνες της Αθήνας. Μετά τις τελευταίες εξελίξεις, η Ασιατική Συνομοσπονδία Ποδοσφαίρου (AFC) ανακοίνωσε την αναβολή των αγώνων που είχαν προγραμματιστεί να διεξαχθούν μεταξύ 3 και 6 Ιουνίου ανάμεσα στις ομάδες του Χονγκ Κονγκ, της Ταϊβάν και της Σιγκαπούρης. Η απόφαση αυτή ανεβάζει τον συνολικό αριθμό των προκριματικών αγώνων που έχουν αναβληθεί-στο πλαίσιο των μέτρων που λαμβάνονται για την αντιμετώπιση του ιού της Ατυπης Πνευμονίας-σε οκτώ.

Για τα Island Games

Ο αγώνας επιλογής της πρακτικής σκοποβολής

Με αυξημένες συμμετοχές και εξαιρετική επιτυχία πραγματοποιήθηκε ο αγώνας του τοπικού πρωταθλήματος πρακτικής σκοποβολής του Σκοπευτικού Ομίλου.

Στον αγώνα συμμετείχαν 23 άνδρες αθλητές όλων των ηλικιών και ήταν αγώνας επιλογής για τους επικείμενους αγώνες των νησιών στο Γκένσεϊ τον ερχόμενο Ιούλιο ,γι' αυτό τον λόγο παραβρέθηκε ο διευθυντής του Οργανισμού Τάκης Μιχαηλίδης.

Τα αποτελέσματα:

«ΣΤΑΝΤΑΡ»

1. Διακομιχάλης Μισέλ
2. Π΄ Γεωργίου Βασίλης
3. Τριανταφύλλου Τριαντάφυλλος
4. Βασούκος Στέφανος
5. Ζώχος Δημήτριος
6. Βασιλείου Φραγκίσκος

ΟΠΕΝ

Βρούχος Νικόλαος

- Σημαντικό βήμα για τη διάδοση της σκοποβολής θεωρείται εξάλλου η ολοκλήρωση των διαδικασιών για την κατασκευή του Σκοπευτηρίου Αεροβόλων όπλων στο νησί μας..

Το σκοπευτήριο, 10 μέτρων, θα κατασκευαστεί στο χώρο των αποθηκών στην οδό Καποδιστρίου και θα έχει 20 θέσεις σκόπευσης με σύγχρονα ηλεκτρονικά συστήματα στόχων.

Το αγώνισμα των Αεροβόλων Οπλων είναι αγώνισμα των Ολυμπιακών Αγώνων και των Island Games

Το χώρο του σκοπευτηρίου επισκέφτηκε στο παρελθόν, προκειμένου να συμβάλει με τις γνώσεις του, ο αντιπρόεδρος της Διεθνούς Ομοσπονδίας Σκοποβολής κ. Δημακάκος Αλ. ο οποίος είναι και ο διευθυντής του αθλήματος της σκοποβολής τους «Ολυμπιακούς» του 2004.

Το σκοπευτήριο αυτό είναι ενταγμένο, μετά από αίτηση του Δήμου Ροδίων, στο Προολυμπιακό Προπονητικό Οδηγό του 2004 ενώ επίκειται και η ένταξη του και στον Παραολυμπιακό Προπονητικο Οδηγό. Συντάκτης της αίτησης είναι ο Τάκης Μιχαηλίδης με συνεργασία του γρ. Προγραμματισμού. Το αγώνισμα, εξάλλου, συμπεριλαμβάνεται στο φάκελο υποψηφιότητας για τους αγώνες του 2007.

Διάσκεψη των υπουργών Αθλητισμού της Ε.Ε.

Τους υπουργούς Αθλητισμού των χωρών της Ευρωπαϊκής Ένωσης, συμπεριλαμβανομένων και των 10 από ένταξη νέων μελών, θα φιλοξενήσει η Ελληνική Προεδρία στην Αθήνα, στις 8 και 9 Μαΐου 2003.

Οι Υπουργοί θα συμμετάσχουν σε άτυπη διάσκεψη, που θα πραγματοποιηθεί στο Ζάππειο Μέγαρο, με θέματα συζήτησης: «Αθλητισμός και περιφερειακή ανάπτυξη», «Η οικονομική και κοινωνική διάσταση των Ολυμπιακών Αγώνων και των μεγάλων Αθλητικών συναντήσεων».

Κατά την έναρξη της άτυπης διάσκεψης την Πέμπτη 8 Μαΐου, στις 12 το μεσημέρι, θα απευθύνουν χαιρετισμό ο Υπουργός Πολιτισμού Ευάγγελος Βενιζέλος, ο Υφυπουργός Πολιτισμού, αρμόδιος για θέματα Αθλητισμού Γιώργος Λιάνης, ο Υφυπουργός Πολιτισμού, αρμόδιος για τα Ολυμπιακά Έργα Νάσος Αλευράς, η Επίτροπος της Ευρωπαϊκής Ένωσης για θέματα Πολιτισμού, Αθλητισμού, Νεολαίας και ΜΜΕ Βίβιαν Ρέντινγκ και η Πρόεδρος της Οργανωτικής Επιτροπής Ολυμπιακών Αγώνων «Αθήνα 2004» Γιάννα Αγγελοπούλου-Δασκαλάκη.

Την Παρασκευή 9 Μαΐου, στη 1.00 μ.μ. θα πραγματοποιηθεί συνέντευξη τύπου, όπου θα ανακοινωθούν τα συμπεράσματα της διάσκεψης.

Ολοκληρώθηκε το παιδικό τουρνουά της ΕΠΣ Δωδεκανήσου

Ο Εθνικός Αρχίπολης είναι η ομάδα που πήρε την πρώτη θέση στο παιδικό τουρνουά της ΕΠΣΔ «Πάσχα 2003» το οποίο ολοκληρώθηκε χθες το απόγευμα στο γήπεδο Κοσκινού με την διεξαγωγή των αγώνων κατάταξης. Η ομάδα της Αρχίπολης τερμάτισε στην πρώτη θέση του «ειδικού» βαθμολογικού πίνακα που σχηματίστηκε. Από τις έξι ομάδες που είχαν δικαίωμα συμμετοχής, «κατέβηκαν» τελικά τέσσερις αφού δεν εμφανίστηκαν στο γήπεδο ο ΠΑΣ Ασκληπειού και ο Δωριέας.

Όλα τα αποτελέσματα είναι τα ακόλουθα:

Διγενής - Σταυρός	0 - 1
Εθνικός - Αγ.Ισίδωρος	1 - 0
Εθνικός - Διγενής	1 - 0
Αγ.Ισίδωρος - Σταυρός	1 - 4
Σταυρός - Εθνικός	1 - 2
Αγ.Ισίδωρος - Διγενής	1 - 2

Η ΒΑΘΜΟΛΟΓΙΑ

1. Εθνικός	9
2. Σταυρός	6
3. Διγενής Κ.	3
4. Αγ.Ισίδωρος	0

Συγχαίρουν την παιδική ομάδα του Ιάλυσου '97

Ο πρόεδρος και το δ.σ. του Αθλητικού Συλλόγου Ιάλυσος '97 συγχαίρουν τους ποδοσφαιριστές της παιδικής ομάδας του Ιάλυσου '97, για την κατάκτηση της δεύτερης θέσης του παιδικού τουρνουά «Πάσχα 2003» που διοργάνωσε η ΕΠΣΔ.

Οι παίκτες, ήταν οι: Βράϊλας Σ., Αλβανός Ι., Σαχίνης Π., Σταύρας Φ., Πατνιώτης Σ., Κουφλής Ν., Βαγιαννάκης Α., Σκιαθίτης Κ., Ξένος Α., Δανελάκης Μ., Μπακαρής Σ., Μακρής Γ., Κόκα Ε., Λιαμής Η., Τάσιος Γ., Αλεξίου Θ. και Θεουλάκη Κ.

• Ο πρόεδρος και το δ.σ. του ΔΟΑΝ Ιαλυσού συγχαίρουν τα παιδιά του Ιάλυσου '97 και τον προπονητή των ακαδημιών ποδοσφαίρου κ. Θεοδώρου Θεόδωρο, για την κατάκτηση της δεύτερης θέσης του παιδικού τουρνουά ποδοσφαίρου «Πάσχα 2003» που διοργάνωσε με επιτυχία η ΕΠΣΔ.

«Πιστεύουμε ότι η σωστή δουλειά, η οργάνωση και ο προγραμματισμός των αναπτυξιακών προγραμμάτων ακαδημιών ποδοσφαίρου και των άλλων αθλημάτων που γίνεται στον ΔΟΑΝ Ιαλυσού, αποδίδει καρπούς και υπόσχεται πολλά για το μέλλον του αθλητισμού στην Ιαλυσό», αναφέρει σχετική ανακοίνωση.



Πλούσιο το πρόγραμμα των αγώνων της ΕΠΣΔ

Ολοι οι διαιτητές του Σαββατοκύριακου

Πλούσιο είναι το σημερινό και αυριανό πρόγραμμα αγώνων της ΕΠΣΔ, που περιλαμβάνει παιχνίδια της Β΄ Κατηγορίας, του παιδικού πρωταθλήματος και τον πρώτο αγώνα ανόδου ανάμεσα στις δευτεραθλήτριες της Γ΄ Κατηγορίας.

Οι αγώνες με τους διαιτητές τους, είναι οι εξής:

Β' ΚΑΤΗΓΟΡΙΑ
29η αγωνιστική
Σήμερα 3-5-2003

• **Καλυθιές (17.00):** Ερμής - Αγιος Γεώργιος (Ψυλλάκης): Παπαδόπουλος, Κατσιδώνης Ε., Σάββενας (Λουλουδάκης).

Αύριο 4-5-03

• **Κατταβιά (17.00):** ΑΕ Κατταβιάς - Δόξα Ψίνθου (Σαββίδης):Τσαγγάρης, Ορφανός, Κόκκινος (Κάπρος).

• **Αντιμάχεια (11.30):** Αντίμαχος - Πολυβώτης (Ράπανος): Βασιλείου, Αργυρίου, Μουστάκας.

• **Απολακκιά (14.30):** Ασπίδα - Ασκληπιός (Χουρδάς): Ταράλης, Τσαούσης , Ρουμάνης (Καραμαρίας).

• **Φάνες (17.00):** Ευκλής - ΑΣ Ζευς (Σταματίου): Φραγκίνης, Μίχας, Κατσιδώνης Π. (Πασπάτης)

• **Στάδιο «Ανταγόρας» Κω (11.30):** Ανταγόρας - Νικαγόρας (Αρβανιτάκης): Αργυρίου Ε., Μουστάκας, Δόδους.

• **Αφάντου :** Αστέρας Μασάρων - ΑΟ Πυλίου (Μακρής): Κατσιδώνης, Παπαδόπουλος, Σάββενας (Καψάσκης)

• **Αγιοι Απόστολοι (17.00) :** Ευαγόρας - Εθνικός (Βεργίδης): Κετσές, Φεσσάρας, Βλαχάς (Σακελλαρίδης)

ΠΑΙΔΙΚΟ
1ος όμιλος
Σήμερα 3-5-2003

• **Κρεμαστή (17.00):** Φοίβος - Ηλιος: Ασημακόπουλος, Κατσουράκη Μαρ.

Αύριο 4-5-03

• **Εμπωνα (16.00):** Αναγέννηση - Νίκη Ρόδου: Σεβδαλάκης

• **Λύκειο Ιαλυσού (14.00) :** Ιάλυσος '97 - Κλεάνθης: Στεφανής, Χίτζιος

• **Καρακόνερο (11.00):** Νήσος Ρόδος - Αστέρας Παστίδας: Ασημακόπουλος, Γουλαράς, Τσουρούτης.

2ος όμιλος
Σήμερα 3-5-2003

• **Αρχάγγελος (15.30):** Πετρώνας - ΑΣ Ζευς: Κόκκινος, Χίτζιος

• **Αγιοι Απόστολοι (15.00):** Ευαγόρας - ΠΑΣ Ασκληπειού: Ορφανός, Τσουρούτης, Αντωνάς

• **Αφάντου (17.00):** ΑΕΡΑ - Διαγόρας Βατίου: Ρουμάνης, Παρασκευόπουλος, Κλιάρη.

Αύριο 4-5-2003

• **Καλυθιές (10.00):** Σταυρός - Διγενής: Τσουρδιού, Σπηλιωτοπούλου.

• **Αγιοι Απόστολοι (13.00):** ΠΑΟ Διαγόρας - Εθνικός: Ασημακόπουλος, Δουκουμόπουλος, Μαλλικουτσάκη.

Γ' ΚΑΤΗΓΟΡΙΑ
(Αγώνες ανόδου)
Σήμερα 3-5-2003

• **Αγιοι Απόστολοι (17.00):** Δόξα Λέρου - Ποσειδών Καρπ. (Κυπραίος Θ.): Μιχαλάκης, Φραγκίνης, Λάμπρου (Κωνσταντίνου)- γιατρός: Καλαθενός.

Τετάρτη 7-5-2003

• **Αγιοι Απόστολοι (17.00):** Ατρόμητος Δ. - Ποσειδών Καρπ. (Κυπραίος Θ.) - γιατρός : Παρασκευόπουλος.

•• Σε αγώνες της Β΄ κατηγορίας που έγιναν την Πρωτομαγιά είχαμε:

Ασπίδα Απ. - Αντίμαχος	0-0
Νικαγόρας - ΑΕ κατταβιάς	4-2

Πρώτος στα χθεσινά δοκιμαστικά ο Μ. Σουμάχερ

Πήρε φόρα και ποιός τον σταματά... Ο λόγος για τον Μίκαελ Σουμάχερ, ο οποίος κατάφερε, με το μονοθέσιο της Φεράρι 2003, να πετύχει τον καλύτερο χρόνο στα χθεσινά πρώτα δοκιμαστικά για το γκραν πρι της Βαρκελώνης, που αποτελεί τον πέμπτο αγώνα του φετινού παγκοσμίου πρωταθλήματος.

Ο πεντάκις παγκόσμιος πρωταθλητής κάλυψε τον ένα γύρο σε χρόνο ένα λεπτό, 17 δευτερόλεπτα και 130 χιλιοστά, αφήνοντας στη δεύτερη θέση τον Ιταλό Γιάρνο Τρούλι (Ρενό) με 1:17.149 και στην τρίτη την έτερη Φεράρι, του Βραζιλιάνου Ρούμπενς Μπαρικέλο, με 1:17.218.

Οσον αφορά τον Φινλανδό Ραϊκόνεν, που προηγείται μέχρι στιγμής στη βαθμολογία των οδηγών, πέτυχε τον 8ο καλύτερο χρόνο, ενώ πιο... απογοητευτική ήταν η επίδοση των δύο Ουίλιαμς των Ραλφ Σουμάχερ (11ο χρόνο) και Χουάν Πάμπλο Μοντόγια (14ο).

ΠΡΟΟΔΟΣΠΟΡ

Τέσταραν τις δυνάμεις τους...

Ο Κολοσσός κέρδισε τον Γ.Α.Σ. Ιάλυσος με 87-69 σε μία πρόβα τζενεράλε ενόψει των αγώνων με Ι.C.B.S. και Προοδευτική! Χωρίς Μπελάγια, Βλαχοδήμο και Μπίλια συνεχίστηκε η προετοιμασία των «θαλασσί». «Αγκάθι» ο Αβεκλούριος για τον Γιώργο Χατζηκαλημέρη!



Σήμερα θα αναχωρήσει για τη Θεσσαλονίκη η αποστολή του Κολοσσού

Ακόμα μία νίκη σε φιλικό επίπεδο πέτυχε το απόγευμα της Πέμπτης, ο Κολοσσός! Στο καθιερωμένο τέστ με τον Γ.Α.Σ. Ιάλυσος επικράτησε με 87-69, αποδεικνύοντας ότι είναι έτοιμος κατά κάποιον τρόπο για την αναμέτρηση με το Ι.C.B.S. στη Θεσσαλονίκη!

Ο Βασίλης Φραγκιάς κατά τη διάρκεια του αγώνα είχε την ευκαιρία να δοκιμάσει διάφορα σχήματα και να δώσει χρόνο συμμετοχήςκαι στους νεαρούς Αλέξανδρο Σαρίκα, Νίκο Τρίμη και Νίκο Ηλιού. Όπως είναι εύλογο το σκορ σε τέτοιου είδους παιχνίδια περνάει σε δεύτερη μοίρα, καθώς αυτό που προέχει είναι οι εφαρμογές διάφορων συστημάτων, στο πλαίσιο της καλύτερης δυνατής προετοιμασίας!

Πάντως ο 42χρόνος τεχνικός στο φιλικό με τον Ιάλυσο όπως και χθες στο «Βενετόκλειο» δεν είχε τρεις παίκτες στη διάθεση του. Ο λόγος για τον Θωμά Μπελάγια, τον Στάθη Βλαχοδήμο και τον Χρήστο Μπίλια. Ο πρώτος συνεχίζει να αισθάνεται ενοχλήσεις στον ώμο του και ως εκ τούτου η συμμετοχή του στην αποστολή για τη συμπρωτεύουσα είναι αμφίβολη, ο Βλαχοδήμος απουσίασε λόγω επαγγελματικών υποχρεώσεων(υπηρεσία στην αστυνομία) και ο Μπίλιας βρίσκεται στην Αθήνα με τις νεανίδες του Α.Σ.Κ. Ιβίσκος!

Η προετοιμασία των Ροδιτών θα ολοκληρωθεί σήμερα το μεσημέρι και το απόγευμα οι «θαλασσί» θα αναχωρήσουν για τη Θεσσαλονίκη όπου αύριο στις 17:00 θα αντιμετωπίσουν το αδιάφορο Ι.C.B.S.! Στόχος του Κολοσσού είναι η πέμπτη συνεχόμενη νίκη ώστε να διατηρήσει τις καλές εντυπώσεις που έχει αφήσει στις τελευταίες αγωνιστικές στο πρωτάθλημα.

Στην αποστολή της ομάδας θα συμμετέχουν οι εξής αθλητές: Αλμπάνης, Τσέλιος, Μπανακάκης, Κουτσός, Γκογκίδης, Βαλαβανίδης, Κατούφας Χαλκιαδάκης και πιθανότατα οι Μπελάγιας και Βλαχοδήμος.

ΠΟΝΑΕΙ Ο ΑΒΕΚΛΟΥΡΙΟΣ... ΠΟΝΑΕΙ ΚΑΙ Ο ΙΑΛΥΣΟΣ!

Αρκετά προβλήματα αντιμετωπίζει ο Γ.Α.Σ. Ιάλυσος, ενόψει του αυριανού αγώνα κόντρα στην Προοδευτική! Ο Χρήστος Αβεκλούριος ταλαιπωρείται από ένα τράβηγμα στους ραχιαίους και δεν έπαιξε κόντρα στον Κολοσσό! Πιθανολογείται πάντως ότι 26χρονος γκαρντ θα ταξιδέψει κανονικά με την υπόλοιπη αποστολή για την Αθήνα. Από κει και πέρα...εξαφανισμένος συνεχίζει να είναι ο Λευτέρης Μουτσάτσος που αποτελεί ουσιαστικά παρελθόν από την ομάδα ενώ ο Γιώργος Χατζηκαλημέρης θα έχει στη διάθεση του τον Ηλία Τσίντζα που θα ενσωματωθεί με τους υπόλοιπους στην Αθήνα. Η προετοιμασία των «ερυθροκίτρινων» θα ολοκληρωθεί σήμερα με μία προπόνηση στην οποία ο τεχνικός της ομάδας θα ανακοινώσει τα ονόματα των παικτών που θα παίξουν στον Κορυδαλλό!

Γ.Α.Σ. ΙΑΛΥΣΟΣ

ΟΝΟΜΑ	ΠΟΝΤΟΙ	ΣΥΜΜ.	Μ.Ο
ΤΣΙΝΤΖΑΣ	282	23	12.26
ΜΟΣΧΗΣ	23	9	2.55
ΠΑΠΑΚΩΣΤΑΣ	106	16	6.62
ΑΒΕΚΛΟΥΡΙΟΣ	289	24	12.04
ΔΗΜΗΤΡΟΠΟΥΛΟΣ	142	18	7.88
ΤΣΑΟΥΣΙΔΗΣ	247	16	15.43
ΑΤΤΙΚΟΣ	114	21	5.42
ΠΑΠΑΔΟΠΟΥΛΟΣ	147	24	6.12
ΠΑΝΤΣΕΛΙΑΣ	0	4	0
ΚΑΣΤΕΛΛΑΣ	0	1	0
ΧΑΤΖΗΝΙΚΟΛΑΟΥ	324	23	14.08
ΜΟΥΤΣΑΤΣΟΣ	26	9	2.88
ΣΤΕΡΓΑΚΗΣ	4	3	1.33

Ενδιαφέρον με...προϋποθέσεις!

Το μυαλό τους στο παιχνίδι Ο.Φ.Η.- Ξάνθη, θα έχουν οι ομάδες που κινδυνεύουν...Αν νικήσουν οι Κρητικοί, όλα τα παιχνίδια θα αποτελέσουν τυπική διαδικασία...

Σπουδαία παιχνίδια μόνο...υπό προϋποθέσεις θα γίνουν την προτελευταία αγωνιστική στο δεύτερο όμιλο νότου της Γ' Εθνικής...Αυτό που ξεχωρίζει είναι αναμφισβήτητα το γειτονικό ντέρμπι μεταξύ του Αρίονα και του Παγκρατίου με τους τυπικά γηπεδούχους να καίγονται γιά τους δύο βαθμούς...Φιέστα τίτλου αναμένεται να κάνει η Προοδευτική που θα φιλοξενήσει τον Γ.Α.Σ. Ιάλυσος που βρίσκεται σε επικίνδυνη θέση, ενώ η Ε.Α. Νικαίας θέλει να αποφύγει το άγχος, κερδίζοντας στον Υμηττό τον τοπικό Αμύντα! Να «καθαρίσει» την υπόθεση παραμονή θέλει ο Άγιος Θωμάς στη Ρόδο απέναντι στον καταδικασμένο Π.Α.Ο. Διαγόρα, ενώ εύκολο απόγευμα αναμένεται να περάσει ο Ερμής Σχηματαρίου με αντίπαλο τον Εργοτέλη και η Αγία Παρασκευή κόντρα στον Γ.Σ. Χαλκίδας. Τέλος τη νίκη γοήτρου θα κυνηγήσουν στη Δάφνη, ο ουραγός Κένταυρος και ο Α.Γ.Ο. Ρεθύμνου.

ΤΟ ΠΡΟΓΡΑΜΜΑ ΤΗΣ 25ης ΑΓΩΝΙΣΤΙΚΗΣ

- Κορυδαλλός (14:00): Α.Ο. Προοδευτική- Γ.Α.Σ. Ιάλυσος (Σοϊλεμετζίδης- Γιακουμάς)
- Υμηττός (18:00): Α.Ο. Αμύντας- Ε.Α. Νικαίας (Ζωγραφάκης- Ζολώτας)
- Σχηματάρι (18:00): Ερμής Σχηματαρίου- Γ.Σ. Εργοτέλης (Τσουκαλάς-Κανακάρης)
- Μετς (18:00): Γ.Σ. Αρίων- Α.Ο. Παγκρατίου (Ανδρικόπουλος- Σκούτας)
- Κοντόπευκο (18:00): Αγία Παρασκευή- Γ.Σ. Χαλκίδας (Ξανθός- Αχαμνός)
- Δάφνη (13:30): Κένταυρος Δάφνης- Α.Γ.Ο. Ρεθύμνου (Κόλλιας- Ράζος)
- Διαγόρα (18:00): Π.Α.Ο. Διαγόρας- Π.Ο. Αγίου Θωμά (Χριστοδούλου- Παντελίδης)

Στην κόψη του ξυραφιού...

Ο Ιπποκράτης κέρδισε χθες και τον Όμηρο Χίου με 63-50 και θα λύσει αύριο τις διαφορές του με τον Πανναξιακό! Την Τετάρτη η ομάδα του Γιώργου Κετσελίδη είχε επικρατήσει της Α.Ε. Καρλοβασίου με 66-59! Δύσκολα θα μείνει στην Κω ο έμπειρος τεχνικός...



Τον Αρίονα Μυτιλήνης θα αντιμετωπίσει σήμερα ο Ιπποκράτης Κω!

Η μεγάλη μάχη πλησιάζει...Δύο θέσεις για ένα εισιτήριο! Με τον Πανναξιακό θα λύσει τις διαφορές του αύριο ο πρωταθλητής Δωδεκανήσου, Ιπποκράτης Κω αφού η ομάδα που θα κερδίσει στο μεταξύ τους παιχνίδι θα πάρει και το μοναδικό εισιτήριο για τη Γ' Εθνική! Οι Κώοι και οι Ναξιώτες έχουν μόνο ροz φύλλα στη συλλογή τους , αφού χθες ήταν η σειρά του Ιπποκράτη να εκμεταλλευθεί το ρεπό της κυκλαδίτικης ομάδας και να την πιάσει στην κορυφή της ειδικής βαθμολογίας.

Το συγκρότημα του Γιώργου Κετσελίδη επιβλήθηκε με 63-50 του Όμηρου Χίου, αν και στο τρίτο δεκάλεπτο, καρδιοχτύπησε καθώς οι τυπικά φιλοξενούμενοι κατάφεραν να ισοφαρίσουν σε 43-43! Στην τελευταία περίοδο, πάντως ο Ιπποκράτης έδειξε την ανάλογη σοβαρότητα που είχε και στο πρώτο ημίχρονο(32-26) και πήρε τους δύο πολύτιμους βαθμούς βγάζοντας οριστικά νοκ-άουτ τους Χιώτες από την υπόθεση άνοδος...

Με πρωταγωνιστή τον Θανάση Στεργάκη και τον δαιμόνιο Περικλή Αμανατίδη, οι Κώοι, έτρεξαν τους αντιπάλους τους και χωρίς να αγχωθούν πήραν τη νίκη με διαφορά 13 πόντων! Πάντως στο τέλος σημαντική βοήθεια προσέφεραν μέσα στις δύο ρακέτες τόσο ο Σάββας όσο και ο Μαντούκος που πήραν ουκ ολίγα αμυντικά και επιθετικά ριμπάουντ! Απ' τους νικητές που σήμερα θα παίξουν με τον αδύναμο Αρίονα Μυτιλήνης ξεχώρισαν οι Στεργάκης και Αμανατίδης ενώ απ' τους ηττημένους διασώθηκε ο Σταυριανίδης.

Τα δεκάλεπτα ήταν: 23-10, 32-26(ημ.), 43-43, 63-50

Διαιτητές: Σέρρας Πλ-Τραγάκης

ΙΠΠΟΚΡΑΤΗΣ ΚΩ (Κετσελίδης): Αμανατίδης 17 (2), Παρβαντώνης, Σάββας 1, Στεργάκης 26(2) , Σκούφης , Πατσός, Στρατομήτρος 9, Χλαπάνης 10 , Μαντούκος, Καραθανάσης , Τσιλιγκίρης,

ΟΜΗΡΟΣ ΧΙΟΥ(Βουλίκας): Γιακουμής 5(1), Μπιρλής 9, Δισακιάς 8, Μπόγης 8, Σταυριανίδης 20, Πολιάς, Σφηκάκης.

Α.Ε. ΚΑΡΛΟΒΑΣΙΟΥ-ΙΠΠΟΚΡΑΤΗΣ ΚΩ 59-66

Στην πρεμιέρα του ειδικού πρωταθλήματος που διεξάγεται στην Καισαριανή ο Ιπποκράτης Κω λύγισε την αντίσταση της Α.Ε. Καρλοβασίου με 66-59! Ουσιαστικά τη μεγάλη διαφορά στο παιχνίδι έκανε ο Γιώργος Χλαπάνης που με τους 25 πόντους και την πολύ καλή δουλειά μέσα στο καλάθι , έβαλε το μεγαλύτερο λιθαράκι για την κατάκτηση του ροz φύλλου. Η ομάδα του Γιώργου Κετσελίδη ευτύχησε να πάρει μία διαφορά ασφαλείας από το πρώτο δεκάλεπτο(12-22) την οποία συντήρησε μέχρι και το τέλος του αγώνα...Απ' τους νικητές ξεχώρισαν οι Χλαπάνης, Στεργάκης και Στρατομήτρος ενώ απ' τους Σαμιώτες οι Μαραγκουδάκης και Δρυκέλης.

Τα δεκάλεπτα ήταν: 12-22, 23-29 (ημ.), 48-53, 59-66

Διαιτητές: Ανδρικόπουλος- Σκούτας

Α.Ε. ΚΑΡΛΟΒΑΣΙΟΥ (Κατσιαούνης): Βιενάς 9(1), Γιαμπάνης 8(2), Σπιτιέρης 9(1), Μπαρμπαρούσης 3, Δρυκέλης 11, Μαραγκουδάκης 19(1), Γεωργαντάς, Δημητριάδης.

ΙΠΠΟΚΡΑΤΗΣ ΚΩ (Κετσελίδης): Αμανατίδης 8(1), Σάββας 3, Στεργάκης 17(2), Μόσχος 2, Μαντούκος 2, Στρατομήτρος 9(2), Χλαπάνης 25,

ΔΥΣΚΟΛΑ ΘΑ ΠΑΡΑΜΕΙΝΕΙ Ο ΚΕΤΣΕΛΙΔΗΣ

Πολύ δύσκολη θα πρέπει να θεωρείται η παραμονή του Γιώργου Κετσελίδη στον πάγκο του Ιπποκράτη, ανεξάρτητα αν η ομάδα εξασφαλίσει την άνοδο της στη Γ' Εθνική! «Προσωπικά θα ήθελα το σωματείο να έχει πρωταγωνιστικό ρόλο και στην παραπάνω κατηγορία-αν προβιβαστούμε-κάτι το οποίο δεν είμαι σίγουρος ότι μπορούν να το αντέξουν οι παράγοντες του συλλόγου», υποστήριξε στον Alpha News και στη μεσημβρινή εκπομπή «Σπορ στον Alpha» ο έμπειρος τεχνικός που θα παραμείνει στην Αθήνα μέχρι και τα μέσα Μαΐου μετά το τέλος των αγώνων και στη συνέχεια θα μεταβεί στην Κω για να συζητήσει με τους ιθύνοντες του Ιπποκράτη!

1η ΑΓΩΝΙΣΤΙΚΗ

- Α.Ε. Καρλοβασίου- Ιπποκράτης Κω 59-66
- Πανναξιακός- Όμηρος Χίου 69-67
- Ρεπό είχε ο Αρίων Μυτιλήνης

2η ΑΓΩΝΙΣΤΙΚΗ

- Αρίων Μυτιλήνης- Πανναξιακός 62-70
- Όμηρος Χίου- Α.Ε. Καρλοβασίου 57-52
- Ρεπό είχε ο Ιπποκράτης Κω

3η ΑΓΩΝΙΣΤΙΚΗ

- Ιπποκράτης Κω- Όμηρος Χίου 63-50
- Α.Ε. Καρλοβασίου-Αρίων Μυτιλήνης 65-46
- Ρεπό είχε ο Πανναξιακός

ΣΗΜΕΡΑ

- (10:00): Πανναξιακός-Α.Ε. Καρλοβασίου
- (11:45): Αρίων Μυτιλήνης- Ιπποκράτης Κω
- Ρεπό έχει ο Όμηρος Χίου

ΑΥΡΙΟ (04/05):

- (10:00): Όμηρος Χίου-Αρίων Μυτιλήνης
- (11:45): Ιπποκράτης Κω-Πανναξιακός
- Ρεπό έχει η Α.Ε. Καρλοβασίου

Η ΒΑΘΜΟΛΟΓΙΑ 3η ΑΓΩΝΙΣΤΙΚΗ

1.Ιπποκράτης Κω	4	2-0	129-109 (+20)
2.Πανναξιακός	4	2-0	139-129 (+10)
3.Όμηρος Χίου	4	1-2	174-184 (-10)
4.Α.Ε. Καρλοβασίου	4	1-2	176-169 (+7)
5.Αρίων Μυτιλήνης	2	0-2	108-135 (-27)

*Ο Όμηρος Χίου και η Α.Ε. Καρλοβασίου δεν έχουν εκτίσει το ρεπό τους

Ξεκινούν τα κορίτσια...

Την ερχόμενη Δευτέρα στο «Βενετόκλειο»(20:45) θα πραγματοποιηθεί η πρώτη προπόνηση των κοριτσιών που επιλέγησαν για τα island games! Στην Εθνική νεανίδων κλήθηκε η Μαρί-Ρόζα Μπόνη!

Την ερχόμενη Δευτέρα στις 20:45 στο «Βενετόκλειο» θα πραγματοποιηθεί η πρώτη συγκέντρωση των αθλητριών που έχουν επιλεγεί για τα island games τα οποία θα γίνουν από τις 28 Ιουνίου μέχρι και τις 4 Ιουλίου στα νησιά Guernsey. Ο υπεύθυνος τεχνικός Γιάννης Τσακίρης θα επιλέξει τις 12 απ' τις 17 παίκτριες που καλούνται τη Δευτέρα να βρεθούν στο κλειστό γυμναστήριο της Ρόδου! Θα πρέπει να σημειωθεί ότι αρκετές απ' αυτές βρίσκονται εκτός νησιού ενώ κάποιες άλλες όπως η Μαρί-Ρόζα Μπόνη που κλήθηκε στην εθνική νεανίδων είναι δύσκολο να ταξιδέψουν με την υπόλοιπη αποστολή...Τα κορίτσια που καλούνται να δώσουν το «παρών» είναι τα εξής: Σωτηρία Μπόνη(Αστέρας Πολυγώνου), Μαρί-Ρόζα Μπόνη(Εσπερίδες), Αργυρώ Δράκου(Π.Α.Ο. Διαγόρας), Πόπη Γλυνάτση(Π.Α.Ο. Διαγόρας), Δήμητρα Χριστοπούλου(Π.Α.Ο. Διαγόρας), Αλιέν Καλιάν, Ζωή Κορδάλη(Πανιώνιος), Μαρία Λαού(Π.Α.Ο. Διαγόρας), Χρυσούλα Μανδραγού(Γ.Α.Σ. Ιάλυσος), Ελένη Μιχαήλου(Π.Α.Ο. Διαγόρας), Ευλαμπία Παπαγιάννη (Πιερικός), Πόπη Παπαντωνίου(Π.Α.Ο. Διαγόρας), Βάγια Σιόζου (Π.Α.Ο. Διαγόρας), Μαρία Τζίνη(Π.Α.Ο. Διαγόρας), Ανδριάννα Βλάχου (Άρης Θηβών), Γιούλη Ματσαμά (Αγία Παρασκευή) και Ιωάννα Βλαμιτσοπούλου (Π.Α.Ο. Διαγόρας)



Τις προπονήσεις θα ξεκινήσουν από τη Δευτέρα τα κορίτσια του island games

Συντριβή και αποκλεισμός...

Ο Κολοσσός παρασύρθηκε χθες από την Α.Γ.Ε. Χαλκίδας με 105-41 και σε συνδυασμό με την ήττα από τον Απόλλωνα Καλαμάτας με 67-47, αποχαιρέτησε πρόωρα τη διοργάνωση!

Τη συντριβή δεν απέφυγε χθες από την ισχυρή Α.Γ.Ε. Χαλκίδας, ο Κολοσσός καθώς ηττήθηκε με 105-41 και αποχαιρέτησε πρόωρα το πανελλήνιο πρωτάθλημα. Η διαφορά δυναμικότητας των δύο ομάδων ήταν κάτι παραπάνω από μεγάλη, με συνέπεια οι Ευβοιώτες να μην δυσκολευτούν να πάρουν τους δύο βαθμούς...Από το πρώτο κιόλας δεκάλεπτο, οι Χαλκιδαίοι, ξέφυγαν με νταμπλ-σκορ(32-16) και έκαναν τη ζωή τους πιο εύκολη...Πάντως ένα αξιοσημείωτο γεγονός ήταν ότι η Α.Γ.Ε.Χ. έχασε τη δεύτερη μέρα από τον Απόλλωνα Καλαμάτας, τον οποίο οι «θαλασσί» κόνταραν στα ίσα για τρία δεκάλεπτα! Η μοναδική φιλότιμη προσπάθεια από τους Ροδίτες ήρθε στη δεύτερη περίοδο, χάρη κυρίως στις εντυπωσιακές προσπάθειες του Στυλιανού.

Η αποστολή του Κολοσσού επέστρεψε και πάλι στη βάση της χθες το απόγευμα μετρώντας δύο ήττες σε ισάριθμα παιχνίδια στο κλειστό γυμναστήριο του Μετς. Απ' τους νικητές ξεχώρισαν οι Μπούτρος, Αγραφιώτης, Αθανασίου Β. και Πεκόπουλος ενώ απ' τους Ροδίτες οι Στυλιανός και Γιακουμάκης

Τα δεκάλεπτα ήταν: 32-16, 47-27 (ημ.), 76-37, 105-41

Διαιτητές: Κισούρκας- Τσούνας

Α.Γ.Ε. ΧΑΛΚΙΔΑΣ(Τολούσης): Αθανασίου Β. 12, Σαμαρτζής Μ. 2, Πούλιος 9, Αγραφιώτης 17, Μπούτρος 30, Σαμαρτζής Ε., Πεκόπουλος 13, Αθανασίου Δ. 3, Καρυστινός 2, Κάκος 9, Ζαχαρίου 6, Μπίρμπας 2.

ΚΟΛΟΣΣΟΣ ΡΟΔΟΥ(Φραγκεσκάκης): Αλεξίου 3, Ματσαμάς 1, Μπάμπης, Βελέτζας 2, Αραπούδης 2, Δεληγιαννάκης 3, Στυλιανός 18(1), Γιακουμάκης 10, Μαρινάκης Α. , Μαρινάκης Π. , Ψαρομπάς , Φράγκος 2,

ΚΟΛΟΣΣΟΣ ΡΟΔΟΥ-ΑΠΟΛΛΩΝ ΚΑΛΑΜΑΤΑΣ 47-67

Στο τελευταίο δεκάλεπτο κατέρρευσε ο Κολοσσός στο πρώτο του παιχνίδι επί αθηναΐκού εδάφους που διεξήχθη την προηγούμενη Τετάρτη. Οι «θαλασσί» αν και ξεκίνησαν πολύ νωθρά (9-20), βρήκαν τις απαραίτητες λύσεις προκειμένου να πλησιάσουν στο σκορ και να κοιτάξουν στα μάτια τους Καλαματιανούς. Η ομάδα του Νίκου Φραγκεσκάκη έφτασε σε απόσταση αναπνοής(44-47 στο 32'), όμως στο τέλος έπαθε μπλακ-άουτ και οι πρωταθλητές Ε.ΚΑ.Σ.ΚΕ.ΝΟ.Π. με σερί 3-20 (!!!), πήραν με άνεση το ροz φύλλο αγώνα. Απ' τους νικητές ξεχώρισαν οι Νοέας, Θεοδωρακόπουλος και Σαρελάς ενώ απ' τους ηττημένους οι Δεληγιαννάκης και Στυλιανός.



Απογοήτευσαν στην Αθήνα οι παίδες του Κολοσσού που επέστρεψαν χωρίς νίκη στη Ρόδο

Τα δεκάλεπτα ήταν: 9-20, 25-32(ημ.), 40-47, 47-67

Διαιτητές: Παπαδόπουλος Ε.- Θεωνάς

ΚΟΛΟΣΣΟΣ ΡΟΔΟΥ (Φραγκεσκάκης): Αλεξίου 5, Ματσαμάς 11(1). Δεληγιάννάκης 10, Στυλιανός 11(1), Γιακουμάκης 8, Μαρινάκης Π. 2, Ψαρομπάς , Φράγκος, Μπάμπης, Βελέτζας , Μαρινάκης Ε.,

ΑΠΟΛΛΩΝ ΚΑΛΑΜΑΤΑΣ (Ροζακέας): Σαρελάς 12, Αγγελόπουλος 10, Αθανασόπουλος 2, Νοέας 17, Βόβολης 5, Θεοδωρακόπουλος 18, Καργάκος, Βεμπετσιώτης , Δαγκλής 3,

ΤΑ ΑΠΟΤΕΛΕΣΜΑΤΑ Δ' ΥΠΟΟΜΙΛΟΣ

Κολοσσός Ρόδου- Απόλλων Καλαμάτας	47-67
Απόλλων Καλαμάτας- Α.Γ.Ε. Χαλκίδας	51-45
Α.Γ.Ε. Χαλκίδας- Κολοσσός Ρόδου	101-45

Η ΒΑΘΜΟΛΟΓΙΑ

1.Απόλλων Καλαμάτας	4	2-0	118-92(+26)
2.Α.Γ.Ε. Χαλκίδας	3	1-1	146-96(+50)
3.Κολοσσός Ρόδου	2	0-2	92-168(-76)

Μια δίκη από τα παλιά...

Τη Δευτέρα θα κληθούν να λογοδοτήσουν στα δικαστήρια ο Νίκος Μαχτής, ο Στέλιος Βιντζηλαίος και ο Τάσος Αρνάς για το περσινό φάϊναλ-φορ του εφηβικού μετά από τις μηνύσεις που επιβλήθηκαν από περιοίκους της «τέντας»!

Η δίκη της Δευτέρας...Όχι δεν πρόκειται για τη γνωστή αθλητική εκπομπή αλλά για μία κανονική δίκη που πρόκειται να πραγματοποιηθεί την ερχόμενη Δευτέρα και που αφορά το περσινό φάϊναλ-φορ των εφήβων που διεξήχθη στο κλειστό γυμναστήριο του Π.Α.Ο. Διαγόρα! Για όσους δεν θυμούνται θα πρέπει να τονίσουμε ότι λόγω της καθυστερημένης άφιξης του Ιπποκράτη Κω στη Ρόδο,ο δεύτερος ημιτελικός με τον Κολοσσό καθυστέρησε να ξεκινήσει και ολοκληρώθηκε δύο ώρες μετά τα μεσάνυχτα, κάτι που προκάλεσε την...«έκρηξη» των περιοίκων της «τέντας» που προέβησαν σε μηνύσεις κατά παντός υπευθύνου, παρά τις προσπάθειες για να βρεθεί συμβιβασμός.

Έτσι ενώπιον της δικαιοσύνης θα κληθούν να καθίσουν την ερχόμενη Δευτέρα ο γυμνασίαρχος του αγώνα Νίκος Μαχτής και οι δύο διαιτητές Στέλιος Βιντζηλαίος και Τάσος Αρνάς...

«Όλα τα λεφτά» στο Λίντο!

Αν ο Ο.Φ.Η. κερδίσει την πρωτοπόρο Ξάνθη, παραμένει στη Β' Εθνική και σώζει οριστικά τον Γ.Α.Σ. Ιάλυσος! Εύκολο απόγευμα για Δούκα και Δ.Α.Σ.Α.Λ.!

Την παραμονή του στην κατηγορία παίζει ο Ο.Φ.Η. στο Λίντο κόντρα στην πρωτοπόρο και αδιάφορη Ξάνθη και με νίκη...ρίχνει τον Μ.Α.Σ. Μαντουλίδης στην Γ' Εθνική! Αν οι Κρητικοί δεν καταφέρουν να κερδίσουν τότε θα υποβιβαστούν οι ίδιοι με δεδομένο ότι οι Θεσσαλονικείς αναμένεται να κάνουν το δύο στα δύο μέχρι το τέλος και υπερτερούν στη μεταξύ τους ισοβαθμία! Και μαθηματικά τη σωτηρία της θέλει να εξασφαλίσει η Σιάτιστα που θα φιλοξενήσει στην ουδέτερη Κατερίνη το επίσης αδιάφορο Αιγάλεω, ενώ εύκολο απόγευμα αναμένεται να έχει ο Δούκας με αντίπαλο τους Αμπελόκηπους και ο Δ.Α.Σ. Άνω Λιοσίων στη Μίκρα με τον Μέγα Αλέξανδρο! Μονόπλευρο είναι το ενδιαφέρον στο «Θριάσιο πεδίο» αφού ο Σπόρτιγκ θέλει τους δύο βαθμούς κόντρα στον Πανελευσινιακό! Μονόδρομο αποτελεί η νίκη για τον Μ.Α.Σ. Μαντουλίδης στον Εύοσμο ενώ οι «κιτρινόμαυροι» θα έχουν το μυαλό τους στο Ηράκλειο. Τέλος το Ι.C.B.S. θα υποδεχθεί τον Κολοσσό που μετράει τέσσερις διαδοχικές νίκες...

ΤΟ ΠΡΟΓΡΑΜΜΑ ΤΗΣ 25ης ΑΓΩΝΙΣΤΙΚΗΣ

- Εύοσμος (17:00): Αίας Ευόσμου- Μ.Α.Σ. Μαντουλίδης (Παναγιωτόπουλος- Μαυρίδης)
- Ι.C.B.S. Forum (17:00): Ι.C.B.S.- Κολοσσός Ρόδου (Μαλανδρής- Μιχελής)
- Μίκρα (17:00): Μέγας Αλέξανδρος- Δ.Α.Σ. Άνω Λιοσίων (Τσιαμπέρας- Γιαμουζής)
- Εκπ. Δούκα (17:00): Α.Σ.Ε. Δούκα- Αμπελόκηποι Θ. (Βιντζηλαίος- Τσώνος Β.)
- Λίντο (17:00): Ο.Φ. Ηρακλείου- Α.Σ. Ξάνθης (Παπάντος-Αποστολίδης Μ.)
- Κατερίνη (16:00): Γ.Σ. Σιάτιστας- Α.Ο. Αιγάλεω (Στεργιούλης- Σιορέντος)
- Ελευσίνα (17:00): Πανελευσινιακός- Α.Ο. Σπόρτιγκ (Δουράκης-Μανδρέκας).

Βελτιώνεται η κατάσταση στον ελληνικό τουρισμό

ΔΗΛΩΣΕΙΣ ΤΣΟΧΑΤΖΟΠΟΥΛΟΥ

Την αισιοδοξία του ότι ο τουρισμός στη χώρα μας θα παρουσιάσει καλύτερη εικόνα τους προσεχείς μήνες και θα ξεπεραστούν οι όποιες απώλειες σημειώθηκαν το Μάρτιο και τον Απρίλιο, λόγω του πολέμου στο Ιράκ, εξέφρασε την Παρασκευή ο υπουργός Ανάπτυξης Ακης Τσοχατζόπουλος.

Σε συνέντευξη Τύπου που παραχώρησε με αφορμή την Ατυπη Συνάντηση υπουργών και ανώτατων αξιωματούχων της ΕΕ για τον ευρωπαϊκό τουρισμό που θα πραγματοποιηθεί την ερχόμενη Δευτέρα και Τρίτη στην Αγία Πελαγία στην Κρήτη, ο κ. Τσοχατζόπουλος ανέφερε πως υπάρχουν ενδείξεις ότι η τουριστική ζήτηση έχει αρχίσει να κινείται ομαλά με διακυμάνσεις ανά περιοχές, «αισιοδοξούμε όμως ότι η φετινή χρονιά θα είναι καλή».

Ο υπουργός Ανάπτυξης επισήμανε ότι η ελληνική προεδρία της ΕΕ έχει βασικό στόχο να προωθήσει τον στόχο της ανάδειξης κοινής τουριστικής πολιτικής σε επίπεδο προβολής τους και γενικότερα στον επικοινωνιακό τομέα, σε μια χρονική περίοδο όπου το μερίδιο του στον παγκόσμιο τουρισμό σημειώνει πτώση 10% (την τελευταία πενταετία).

Τη Δευτέρα θα πραγματοποιηθεί στην Αγία Πελαγία Ευρωπαϊκή Διάσκεψη για τις Πολιτικές Μεταφορών της ΕΕ και την Ανταγωνιστικότητα του Ευρωπαϊκού Τουρισμού (θα προηγηθεί της Ατυπης Συνάντησης των υπουργών). Στόχος της διάσκεψης είναι να αναλυθούν οι πολιτικές στον τομέα των χερσαίων, θαλάσσιων και αεροπορικών μεταφορών και να εξεταστούν οι επιπτώσεις τους στην ανταγωνιστικότητα του ευρωπαϊκού τουρισμού.

Στη Ρόδο πραγματοποιείται το πανελλήνιο συνέδριο του Ομίλου των Ρότarακτ

Το πανελλήνιο συνέδριο του Ομίλου Ρότarακτ θα πραγματοποιηθεί σήμερα, Σάββατο 3 Μαΐου, στο ξενοδοχείο Καλυψώ.

Πρόκειται για το επιστέγασμα των προσπαθειών που καταβάλλονται σε ολόκληρη την Ελλάδα από τα μέλη του Ομίλου, καθώς θα γίνει ο απολογισμός του έργου που έχει επιτελεστεί μέχρι σήμερα.

Το συνέδριο θα ξεκινήσει στις 15.30 το απόγευμα και η τελετή λήξης θα γίνει στις 18.00 το απόγευμα. Στην τελετή λήξης θα μιλήσει ο πρόεδρος του Ελληνικού Παραρτήματος της Διεθνούς Αμνηστίας Κωστής Παπαϊωάννου. Ο ίδιος θα αναφερθεί στον αγώνα που γίνεται διεθνώς, για την εξάλειψη των ανθρωπίνων ανισοτήτων και την αντιμετώπιση του ανθρώπινου πόνου.

Χαιρετισμό θα απευθύνουν οι κ.κ. Σαφάκ Αλπεϊ εκπρόσωπος Προέδρου του Διεθνούς ROTARY, Σπύρος Μαυράκος διοικητής 2470 Περιφέρειας ROTARY, Μιχάλης Βαρότσος υποδιοικητής 2470 Περιφέρειας ROTARY (2004 - 2005) υπεύθυνος Περιφέρειας για το Rotaract, Νεκτάριος Καλογήρου πρόεδρος του Ομίλου Rotaract Ρόδου και η κ. Γωγώ Σταθοπούλου εκπρόσωπος της Περιφέρειας 2470 Rotaract.

Πρέπει να σημειωθεί ότι το 2002 ο Ομιλος Rotaract Ρόδου οργάνωσε σειρά εκδηλώσεων φιλανθρωπικού χαρακτήρα για την υποστήριξη τόσο των παιδιών με ειδικές ανάγκες, όσο και των παιδιών του Κέντρου Παιδικής Μέριμνας (Ορφανοτροφείου) Θηλέων. Ο Ομιλος Rotaract Ρόδου προχώρησε επίσης σε ανάλυση των προβλημάτων που αφορούν στην τοπική Οικονομία και την κοινωνία δίνοντας έμφαση στα θέματα τουρισμού και παιδείας αλλά και δικαιοσύνης.

Η τελετή λήξης του συνεδρίου αποτελεί μια σημαντική εκδήλωση και τα όσα θα παρουσιαστούν έχουν να κάνουν με την προώθηση της ανάγκης υποστήριξης των ανθρώπων σε διεθνές επίπεδο.

Η είσοδος είναι ελεύθερη για το κοινό.

Λατρα

ΚΑΘΕ ΒΡΑΔΥ ΑΝΟΙΚΤΑ

Τηλέφωνο 22410 32090

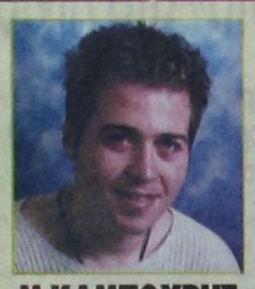

Μ.ΚΑΜΠΟΥΡΗΣ



ΙΩΑΝ. ΑΝΤΩΝΑΤΟΥ



ΜΑΡΙΑ ΑΘΑΝΑΣΙΑΔΟΥ



ΑΝΤ. ΣΙΓΑΝΟΣ



Γ. ΚΑΡΑΚΑΤΣΑΝΗΣ

864-4/5

Το γνωστό μουσικό συγκρότημα

Οι «Παπαροκάδες» στη Ρόδο

θα δώσουν 2 παραστάσεις για φιλανθρωπικούς σκοπούς

Οι «Ελεύθεροι», το μουσικό συγκρότημα των παπαροκάδων «εμφανίζεται απόψε στις 8.30 στο Show Center Palace και αύριο στον Δήμο Αφάντου.

Χθες το πρωΐ οι «Ελεύθεροι» επισκέφθηκαν την νομαρχία όπου τους υποδέχθηκε ο νομάρχης κ. Μαχαιρίδης με τον οποίο είχαν εγκάρδια συνομιλία, αντάλλαξαν δώρα κι έβγαλαν αναμνηστική φωτογραφία...

Οπως δήλωσε στην «Πρόοδο» ο ηγούμενος της μονής κι' επικεφαλής των «Ελεύθερων» Νεκτάριος Μουλατσιώτης «η νεολαία στις μέρες μας βρίσκεται πολύ κοντά στην εκκλησία με την ουσιαστική έννοια ασχέτως του πόσο τυπικά ασκούν τα λατρευτικά τους καθήκοντα ιδιαίτερα δε, οι



Οι Παπαροκάδες κατά τη χθεσινή επίσκεψη τους στο Νομάρχη Γ. Μαχαιρίδη

νέοι της Ρόδου και άλλων νησιών της Δωδεκανήσου». Ανέφερε επίσης ότι «στη μονή έχουν συχνά ζητήσει καταφύγιο από τα ναρκωτικά νέοι, όπου για ένα διάστημα λειτούργησε και άτυπο κέντρο επανένταξης φιλοξενώντας περίπου είκοσι άτομα. Ενας από τους στόχους τους είναι η επαναλειτουργία αυτού του κέντρου αφού, ένας από τους κύριους ρόλους τους μοναχού είναι να βοηθά όπου και όπως μπορεί».

Ο σκοπός της επίσκεψης του συγκροτήματος στη Ρόδο είναι φιλανθρωπικός, και τα έσοδα των δύο παραστάσεων θα διαθετούν για φιλανθρωπικούς σκοπούς.

Ενημερωτική εκδήλωση για την υγιεινή και ασφάλεια των τροφίμων

Στα πλαίσια του Σχεδίου Δράσης για το 2003, το Ευρωπαϊκό Κέντρο Πληροφοριών GR -164 του Επιμελητηρίου Δωδεκανήσου διοργανώνει, σε συνεργασία με τον ΕΦΕΤ (Ενιαίος Φορέας Ελέγχου Τροφίμων) του Υπουργείου Ανάπτυξης και το Σωματείο Εστιατόρων Ρόδου, ενημερωτική εκδήλωση με θέμα «Υγιεινή και Ασφάλεια των τροφίμων στους χώρους εστίασης» που θα πραγματοποιηθεί στην αίθουσα ΑΚΤΑΙΟΝ την Παρασκευή 9 Μαΐου 2003 και ώρα 10.00 π.μ.

Το πρόγραμμα περιλαμβάνει θέματα όπως «Οι θεσμικές και κοινοτικές υποχρεώσεις των αρχών ελέγχου και των επιχειρήσεων τροφίμων», κ. Δέσποινα Βασιλειάδου, αντιπρόεδρος ΕΦΕΤ, «Παρουσίαση του Οδηγού Υγιεινής για τις επιχειρήσεις εστίασης και ζαχαροπλαστικής», κ. Ελένη Ζαφειροπούλου, στέλεχος ΕΦΕΤ, « Ποιότητα στους χώρους μαζικής εστίασης» κα Νέλλα Καναβάκη, Qjfuality Assurance Manager του ομίλου Μ.Γ Μαμιδάκη ξ& Επισκέπτρια καθηγήτρια του Πανεπιστημίου της Καλαβρίας Νοτίου Ιταλίας.

Η εκδήλωση απευθύνεται προς εστιατόρια, ξενοδοχεία κ.α. δεδομένου του μεγάλου ενδιαφέροντος, παρακαλούνται οι ενδιαφερόμενοι να αποστείλουν συμπληρωμένο το δελτίο συμμετοχής τους με φαξ μέχρι τις 7 Μαΐου 2003.

Πληροφορίες και δελτία συμμετοχής στο Ευρωπαϊκό Κέντρο Πληροφοριών ΓΡ -164 του Επιμελητηρίου Δωδεκανήσου, τηλ. 22410 -44313/44218, φαξ: 22410 -44242, e-mail: eic 164@ebed. gr, ccirho@otenet. gr.

Διακοπές τηλεφωνικών συνδέσεων από τον ΟΤΕ για οφειλές πάνω από 59 ευρώ

Από τον ΟΤΕ ανακοινώθηκε ότι οι διακοπές των τηλεφωνικών συνδέσεων με αριθμό κλήσεως από:

2241050000-2241053999
2241056000-2241056999
2241060000-2241069999
2241084000-2241087999
2246044000-2246045999
2246090000-2246049999

και για οφειλόμενο ποσό άνω των 59 ευρώ θα γίνουν στις 7/5/03.



Κατόπιν τούτου, παρακαλούνται οι συνδρομητές όπως μεριμνήσουν για την εξόφληση του λογαριασμού τους το αργότερο μέχρι τις 6/5/03.

Ιεράρχηση προβλημάτων στο Λιμενικό Ταμείο

ΣΥΣΚΕΨΗ ΤΗΝ ΕΡΧΟΜΕΝΗ ΕΒΔΟΜΑΔΑ

Στην ιεράρχηση των προβλημάτων που παρουσιάζουν οι λιμενικές εγκαταστάσεις που βρίσκονται στην περιοχή της δικαιοδοσίας της προχωρά η διοίκηση του Δημοτικού Λιμενικού Ταμείου Νότιας Δωδεκανήσου

Η αρχή θα γίνει με την καταγραφή των αναγκών και των προβλημάτων που παρουσιάζονται, όπως δήλωσε στην «Πρόοδο» ο αντιπρόεδρος του Δημοτικού Λιμενικού Ταμείου Νότιας Δωδεκανήσου κ. Νίκος Χαραλάμπης. Παράλληλα θα συγκεντρωθούν και οι προτάσεις που θα κληθούν να καταθέσουν οι αρμόδιοι πράκτορες στις συσκέψεις που θα ξεκινήσουν από την ερχόμενη εβδομάδα.

Με την ιεράρχηση των προβλημάτων εκτιμάται πως θα μπεί μια τάξη και θα ξεκινήσει σε πρώτη φάση η προσπάθεια επίλυσης αυτών που έχουν άμεση προτεραιότητα.

Λύση θα πρέπει να δοθεί για τις οικονομικές εκκρεμότητες που υπάρχουν αλλά και για την είσπραξη των λιμενικών τελών από τους ιδιοκτήτες των σκαφών που εκτελούν πλόες προς την Τουρκία.

Εχουν ολοκληρωθεί κατά 98% τα λιμενικά έργα στο Καρνάγιο

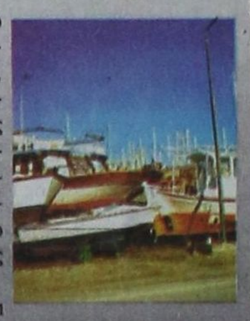

Τα λιμενικά έργα στο Καρνάγιο έχουν ολοκληρωθεί κατά 98%, ενώ η νομαρχία θα παραχωρήσει την αρμοδιότητα για τις χερσαίες και κτιριακές εγκαταστάσεις στο Δημοτικό Λιμενικό Ταμείο νότιας Δωδεκανήσου, δεδομένου ότι όλο το έργο θα αποτελεί μέρος της μαρίνας.

Μοναδικό εμπόδιο είναι οι εκεί εγκατεστημένοι τσιγγάνοι που πρέπει να μετακινηθούν ώστε να γίνουν οι επιστρώσεις στο χώρο. Ηδη μελετάται η εγκατάστασή τους σε δύο μεγάλους χώρους που ανήκουν στο δημόσιο, όπου μάλιστα στόχος της νομαρχίας είναι να δημιουργήσει έναν πρότυπο καταυλισμό όπου οι αθίγγανοι θα ζουν αξιοπρεπώς.

Εκδηλώσεις στη Ρόδο για την επέτειο της 9ης Μαΐου

ΔΟΞΟΛΟΓΙΑ ΣΤΟΝ ΕΥΑΓΓΕΛΙΣΜΟ

Η 9η ημέρα λήξης του Β' Παγκοσμίου Πολέμου, καθιερώθηκε σαν ημέρα πανελλαδικού εορτασμού των Εθνικών Αγώνων και της Εθνικής Αντίστασης κατά του ναζισμού και του φασισμού, για την έμπρακτη απόδοση της οφειλόμενης από το Εθνος τιμής προς τους πολεμιστές, τους αγωνιστές, τους νεκρούς και τα θύματα του ιερού αγώνα και της Εθνικής Αντίστασης 1941-1944 του Ελληνικού λαού εναντίον των εχθρικών στρατευμάτων κατοχής.

Κατά το φετινό εορτασμό που θα γίνει την Παρασκευή 9 Μαΐου 2003 το σχετικό πρόγραμμα στην πόλη της Ρόδου περιλαμβάνει: 1. Γενικό σημαιοστολισμό από της ογδόης πρωϊνής ώρας μέχρι τη δύση του ηλίου την ημέρα της εορτής, όλων των δημοσίων, δημοτικών και κοινοτικών καταστημάτων των ΝΠΔΔ και τραπεζών.

2. Φωταγώγηση των δημοσίων, δημοτικών και κοινοτικών καταστημάτων των ΔΠΔΔ και των τραπεζών από της δύσεως του ήλιου μέχρι και τις πρωϊνές ώρες της επομένης της εορτής.

3. Επίσημη δοξολογία στον Ιερό Ναό του Ευαγγελισμού Ρόδου.

Πέρας Προσέλευσης για τη Δοξολογία ώρα 11:25.

- Δοξολογία ώρα 11.30
- Αμέσως μετά τη δοξολογία εκφώνηση πανηγυρικού (Από κ. Νίκο Νικολάου, Πρόεδρο Στέγης Γραμμάτων και Τεχνών)
- Επιμνημόσυνη δέηση και καταθέσεις στεφάνων στο βωμό της πατρίδας.

Κατά τη δοξολογία και τη κατάθεση στεφάνων θα αποδώσει τιμές η Φιλαρμονική του Δήμου Ρόδου.

ΑΝΑΚΟΙΝΩΣΗ

Οι άδειες μουσικής από την ΑΕΠΙ μέχρι 6/5/2003 θα εκδίδονται καθημερινά εκτός Σαββάτου και Κυριακής και ώρες 10 π.μ. έως 2 μ.μ.

Πληροφορίες: 22410 24130
6932 766511

Διεύθυνση: Π. ΓΡΗΓΟΡΙΟΥ Ε' 57 και ΔΕΝΔΡΙΝΟΥ περιοχή «7 Βαγιές»

2762-6/5

Τεράστιο ενδιαφέρον παρουσιάζει το Ευρωπαϊκό Συνέδριο Ανοσολογίας

Τεράστιο επιστημονικό ενδιαφέρον παρουσιάζει το 15ο Ευρωπαϊκό Συνέδριο Ανοσολογίας που θα διεξαχθεί στη Ρόδο στο διάστημα από τις 8 έως τις 12 Ιουνίου.

Τις εργασίες του συνεδρίου θα παρακολουθήσουν 2000 άτομα, γεγονός ιδιαίτερα σημαντικό για τη Ρόδο.

Το συνέδριο θα διεξαχθεί στο συνεδριακό κέντρο του ξενοδοχείου «Ρόδος Παλάς».

Στη διάρκεια του συνεδρίου θα παρουσιαστούν όλες οι εξελίξεις που υπάρχουν στον τομέα της ανοσολογίας στο εξωτερικό αλλά και στην Ελλάδα όπου οι επιστήμονες έχουν κάνει πολλά βήματα προόδου.

Πολύ μικρή η συμμετοχή για την Πρωτομαγιά

ΑΠΟΓΟΗΤΕΥΜΕΝΟΙ ΕΡΓΑΖΟΜΕΝΟΙ

Πολύ μικρή ήταν η συμμετοχή των εργαζομένων στις εκδηλώσεις που διοργάνωσε το Εργατικό Κέντρο για τον εορτασμό της Εργατικής Πρωτομαγιάς.

Παρ' όλα αυτά έγινε προχθές η καθιερωμένη απεργία και η συγκέντρωση στο Εργατικό Κέντρο στην οποία μετείχαν μέλη των σωματείων των εργαζομένων που ανέπτυξαν τις θέσεις τους στη διάρκεια των ομιλιών που πραγματοποιήθηκαν. Ακολούθησε πορεία διαμαρτυρίας που είχε κατάληξη τον χώρο όπου είχαν δέσει τα πολεμικά πλοία του βρετανικού στόλου.

Μικρή ήταν η συμμετοχή και στην αντιπολεμική συναυλία που πραγματοποιήθηκε προχθές το βράδυ μπροστά από το ΑΚΤΑΙΟΝ.

Με δηλώσεις τους οι εκπρόσωποι των εργαζομένων απέδωσαν την αδιαφορία στο γεγονός ότι οι πολίτες έχουν κουραστεί πλέον και δεν επιθυμούν να μετέχουν σε συγκεντρώσεις.

VM

ΚΕΝΤΡΟ ΞΕΝΩΝ ΓΛΩΣΣΩΝ
ΜΕΤΑΦΡΑΣΗΣ / ΔΙΕΡΜΗΝΕΙΑΣ
Μυστρά 16 , Ρόδος 85100
Τηλ. 22410 035249/ 27013
ΦΑΞ 22410 075412
E-mail vasso@rho.forthnet. gr.

ΒΑΣΩ ΜΙΧΑΛΑΡΕΑ
ΑΝΑΚΟΙΝΩΣΗ

ΚΑΘΕ ΔΕΥΤΕΡΑ ΑΡΧΙΖΟΥΝ ΜΑΘΗΜΑΤΑ ΤΟΕΙΣ (ΠΤΥΧΙΟ ΑΓΓΛΙΚΩΝ) ΑΝΑΓΝΩΡΙΣΜΕΝΟ ΑΠΟ ΤΟ ΑΣΕΠ

Η ΕΠΙΤΥΧΙΑ ΒΡΙΣΚΕΤΑΙ ΣΤΟ 95% ΤΩΝ ΜΑΘΗΤΩΝ ΜΑΣ, ΟΙ ΕΞΕΤΑΣΕΙΣ ΓΙΝΟΝΤΑΙ ΚΑΘΕ ΠΑΡΑΣΚΕΥΗ ΣΤΗΝ ΑΘΗΝΑ

ΤΟ ΓΡΗΓΟΡΟΤΕΡΟ ΠΤΥΧΙΟ ΓΙΑ ΤΟ ΔΗΜΟΣΙΟ. ΤΩΡΑ ΕΧΟΥΜΕ ΚΑΙ ΔΙΚΗ ΜΑΣ ΥΛΗ ΠΡΟΣΑΡΜΟΣΜΕΝΗ ΣΤΙΣ ΑΠΑΙΤΗΣΕΙΣ ΤΩΝ ΕΞΕΤΑΣΕΩΝ.

ΔΕΝ ΕΧΕΙ ΗΜΕΡΟΜΗΝΙΑ ΛΗΞΕΩΣ, ΟΠΩΣ ΠΟΛΛΟΙ ΝΟΜΙΖΟΥΝ. ΤΟ TOEFL ΕΙΝΑΙ ΑΥΤΟ ΠΟΥ ΕΧΕΙ ΗΜΕΡΟΜΗΝΙΑ ΛΗΞΕΩΣ.

ΜΕ 25 ΩΡΕΣ ΔΙΔΑΣΚΑΛΙΑΣ ΕΞΑΣΦΑΛΙΖΕΤΑΙ ΤΗΝ ΕΠΙΤΥΧΙΑ ΣΑΣ.

ΗΔΗ 40 ΕΝΗΛΙΚΕΣ ΕΧΟΥΝ ΚΑΤΟΧΥΡΩΣΕΙ ΤΙΣ ΓΝΩΣΕΙΣ ΤΟΥΣ ΜΕ ΤΟ ΠΤΥΧΙΟ ΤΟΕΙΣ ΑΠΟ ΤΟ ΚΕΝΤΡΟ ΣΠΟΥΔΩΝ ΜΑΣ.

ΠΛΗΡΟΦΟΡΙΕΣ ΣΤΟ ΚΕΝΤΡΟ ΣΠΟΥΔΩΝ ΜΑΣ

Χ. 3930-4/5

ΚΕΝΤΡΑ ΞΕΝΩΝ ΓΛΩΣΣΩΝ
ΚΟΝΤΟΥ ΜΕΡΚΟΥΡΗ

Οι μαθητές μας απέκτησαν...
... ΚΑΙ το 2002
γρήγορα και σίγουρα

ΓΕΡΜΑΝΙΚΑ
15 Mittelstufe Goethe
63 Zertifikat Goethe

132

ΑΓΓΛΙΚΑ
14 Proficiency Cambridge - Michigan
40 Lower Cambridge - Michigan

ΑΝΑΓΝΩΡΙΣΜΕΝΟΥΣ ΤΙΤΛΟΥΣ ΓΛΩΣΣΟΜΑΘΕΙΑΣ

αποδεικνύοντας πλέον για μια ακόμη φορά
ποιοί έχουν ...
ΑΠΟΛΥΤΗ ΑΝΩΤΕΡΟΤΗΤΑ

ΣΤΗΝ ΟΛΙΚΗ ΠΟΙΟΤΗΤΑ - ΣΤΗ ΔΙΔΑΣΚΑΛΙΑ
ΓΕΡΜΑΝΙΚΩΝ - ΑΓΓΛΙΚΩΝ
ΣΤΗ ΡΟΔΟ

ΓΙ' ΑΥΤΟ...
- Οι γονείς και τα παιδιά μας εμπιστεύονται
- Εμείς ανταποκρινόμαστε στις προσδοκίες τους
- Οι επιτυχίες των μαθητών μας, μας κάνουν υπερήφανους

1ο Διδ/ριο: Αγ. Ανοργύρων 11Α (στα Βενετόκλειο)
2ο Διδ/ριο: Δ. Αναστασιάδη 47 (στους Δασκάλους)
3ο Διδ/ριο: Παριαίων 1 και Λονδίνου (στα Ραδίνι)

Τηλ. 22410 35289
& 22410 23973

Χ. 3947-3/5