ΕΤΟΣ ΙΔΡΥΣΗΣ 1949
ΙΔΙΟΚΤΗΣΙΑ
Γ. ΔΙΑΜΑΝΤΙΔΗΣ
ΓΡΑΦΙΚΕΣ ΤΕΧΝΕΣ Α.Ε.
Γραφεία - Τυπογραφεία:
Μάρκου Μαλλιαράκη 3 (ΚΟΒΑ)
Λογιστήριο: Νέα Αγορά
Τηλ.: Σύνταξης: 22410 27356-3410, FAX: 22410 20643
Λογιστηρίου: 22410 24539, FAX: 22410 24539
e-mail: info@proodos.net

ΠΡΟΟΔΟΣ

Ανεξάρτητη καθημερινή πρωινή εφημερίδα

ΑΡΙΘΜΟΣ ΦΥΛΛΟΥ 16.308 • ΤΙΜΗ 0,70 ευρώ

ΤΡΙΤΗ 6 ΜΑΪΟΥ 2003

ΠΛΗΡΩΜΕΝΟ ΤΕΛΟΣ Τ.Γ. Κ. ΡΟΔΟΥ Αριθμός αδείας 2
ΕΛΤΑ
SATO OFFICE SYSTEMS
ΜΠΟΝΗΣ Ε.Π.Ε. ΤΗΛ. 02410 75533

Νέες «αποκαλύψεις» για τον Μιχ. Νεονάκη

Ο Σημίτης την αγνοεί αλλά η σκανδαλολογία συνεχώς εντείνεται

ΣΚΑΝΔΑΛΙΔΗΣ ΚΑΙ ΛΑΛΙΩΤΗΣ ΔΙΑΦΩΝΟΥΝ ΓΙΑ ΤΗΝ ΑΝΑΒΟΛΗ



Ο πρωθυπουργός Κ. Σημίτης με τον Πρόεδρο της Δημοκρατίας Κ. Στεφανόπουλο κατά τη χτεσινή ορκωμοσία του νέου υφυπουργού Δημόσιας Τάξης

Ο ΠΡΩΘΥΠΟΥΡΓΟΣ Κώστας Σημίτης επανέλαβε χθες ότι η κυβέρνηση δεν πρόκειται να ασχοληθεί με τη σκανδαλολογία, η «Αυριανή» του Γιώργου Κουρή δημοσίευσε χθες νέες «αποκαλύψεις» για σκάνδαλο του «λοχαγού» και στενού συνεργάτη του πρωθυπουργού Μιχάλη Νεονάκη.

* Η «Αυριανή» κατηγορεί τον Νοενάκη, ότι το Σεπτέμβριο 1999 έβαλε σε επενδυτική εταιρία τριακόσια εκατομμύρια δραχμές, έπαιξε στο Χρηματιστήριο και κέρδισε πολλά εκατομμύρια.

ΣΤΟ ΜΕΤΑΞΥ τα δημοσιεύματα της «Αυριανής έχουν δημιουργήσει αρνητικό κλίμα για την κυβέρνηση

ΣΥΝΕΧΕΙΑ ΣΤΗ ΣΕΛ. 4

Χτες από το Μικτό Ορκωτό

Ισόβια κάθειρξη στον Ουκρανό που δολοφόνησε Αγγλίδα

ΔΟΛΟΦΟΝΗΘΗΚΕ Ο ΣΥΝΕΡΓΟΣ ΤΟΥ!..

ΙΣΟΒΙΑ συν οκτώ χρόνια κάθειρξη επέβαλε χθες το Μικτό Ορκωτό Εφετείο Δωδεκανήσου, στον 25χρονο Ουκρανό Denis Paulenko, κατηγορούμενο για ανθρωποκτονία της 26χρονης Αγγλίδας τουρίστριας Wendy Saltivan.

• Πρόκειται για την υπόθεση της στυγερής δολοφοίας της νεαρής Αγγλίδας τουρίστριας που συγκλόνισε την κοινή γνώμη του νησιούμας,. τον Σεπτέμβριο του 2000. Ο Ουκρανός παρέα με τον 20χρονο Μολδαβό Roman Maxime τα ξημερώματα της 12ης Σεπτεμβρίου 2000, επιβίβασαν στο ΙΧ επιβατικό αυτοκίνητο που είχαν αφαιρέσει από γραφείο ενοικιάσεων αυτοκινήτου, την 26χρονη Αγγλίδα, προκειμένου να την μεταφέρουν

ΣΥΝΕΧΕΙΑ ΣΤΗ ΣΕΛ. 4

Πέντε φωτιές στην Αθήνα από εμπρησμό

Πέντε φωτιές εσημειώθηκαν χθες σε κτίρια στο κέντρο της Αθήνας. Πληροφορίες αναφέρουν ότι τις φωτιές τις έβαλε ένας μικρόσωμος άνδρας, ο οποίος έχει ψυχολογικά προβλήματα.

Αυτόπτες μάρτυρες αναφέρουν ότι ο εν λογω εμπρηστής εθεάθη να κρατά ένα δοχείο γεμάτο βενζίνη και να πυρπολεί κτίρια και καταστήματα.

Η Πυροσβεστική με επιτυχείς ενέργειες απεγκλώβισε δεκάδες άτομα που ήσαν μέσα στα κτίρια όταν ξέσπασαν οι φωτιές.

Ο αντινομάρχης Στάθης Κουσουρνάς θα πάει στη Σύμη

Τη Σύμη πρόκειται να επισκεφθεί την Πέμπτη ο αντινομάρχης κ. Στάθης Κουσουρνάς. Σκοπός της επίσκεψής του είναι να παρευρεθεί στις εορταστικές εκδηλώσεις του νησιού για την επέτειο της παράδοσης της Σύμης, αλλά και να εργασθεί στα θέματα ένταξης του νησιού στο ΠΕΠ.

Από τα πυροσβεστικά της ΤΕΔΚΑ

Αρχίζουν περιπολίες στα δάση της Ρόδου

ΓΙΑ ΠΡΟΣΤΑΣΙΑ ΑΠΟ ΤΙΣ ΦΩΤΙΕΣ

Από τις 15 Μαΐου θα αρχίσουν τις περιπολίες στα δάση της Ρόδου τα πυροσβεστικά οχήματα της Τοπικής Ενωσης Δήμων και Κοινοτήτων Δωδεκανήσου. Οι περιπολίες θα γίνονται από τα 13 μικρά και μεγάλα οχήματα και τις έξι μοτοσικλέτες που διαθέτει η ΤΕΔΚ.

•Σε καθημερινή βάση θα υπάρχουν περιπολίες που θα γίνονται καθ' όλη τη διάρκεια της ημέρας και σε ορισμένες περιπτώσεις και της νύχτας όπως δήλωσε στην πρόοδο ο υπεύθυνος του τομέα Πυροπροστασίας της ΤΕΔΚ κ. Ιωάννης Περράκης.

ΓΙΑ να αποδώσουν καλύτερα οι προσπάθειες στον

ΣΥΝΕΧΕΙΑ ΣΤΗ ΣΕΛ. 4

Από τη Διεύθυνση Εμπορίου

Αυστηροί έλεγχοι από αύριο στις λαϊκές Αγορές

ΣΤΟ ΣΤΟΧΑΣΤΡΟ ΤΑ ΡΟΥΧΑ ΚΑΙ ΠΑΠΟΥΤΣΙΑ

ΑΥΣΤΗΡΟΥΣ ελέγχους θα ξεκινήσουν στη λαϊκή αγορά από αύριο Τετάρτη οι ελεγκτές της Διεύθυνσης Εμπορίου.

Στο στόχαστρο των ελεγκτών θα μπουν οι μικροπωλητές που δεν διαθέτουν άδεια για να πωλούν είδη ένδυσης και υπόδυσης.

Αυτό αποφασίστηκε στη διάρκεια της σύσκεψης που έγινε χθες στο γραφείο του αντινομάρχη κ. Νίκου Ζωΐδη, ο οποίος υπέγραψε την απόφαση για την χορήγηση 20 αδειών σε ισάριθμους δικαιούχους. Παράλληλα, όπως δήλωσε στην «Πρόοδο» ο αντινομάρχης θα διασταυρώνονται από την Εφορία τα στοιχεία που έχουν δηλώσει οι μικροπωλητές που υποχρεούνται να διαθέτουν και ταμειακές μηχανές.

Θερίζουν οι τροχοί στη Ρόδο

ΟΙ ΤΡΟΧΟΙ θερίζουν. Την περασμένη εβδομάδα, τα τροχαία ατυχήματα παρουσίασαν έξαρση.

Το χρονικό διάστημα, από 28 Απριλίου μέχρι 4 Μαΐου, συνέβησαν τέσσερα τροχαία ατυχήματα στα όρια διακαιοδοσίας της Τροχαίας Ρόδου, στο οποίο βρήκαν τραγικό θάνατο δύο άτομα και τραυματίστηκαν πέντε. Αντίθετα οι τροχαίες παραβάσεις, το ίδιο χρονικό διάστημα παρουσίασαν ύφεση. Βεβαιώθηκαν μόνο 11 παραβάσεις οδηγών μέθης και μια παραβίασης ερυθρού σηματοδότη.

Εξελίσσεται σημαδιά η σεζόν

12.000 τουρίστες ήρθαν στη Ρόδο το Σαββατοκύριακο

ΚΑΛΗ ΚΑΙ Η ΤΡΕΧΟΥΣΑ ΕΒΔΟΜΑΔΑ

ΙΔΙΑΙΤΕΡΑ εντυπωσιακή ήταν η κίνηση στο αεροδρόμιο της Ρόδου κατά το περασμένο Σαββατοκύριακο. Με τις πτήσεις τσάρτερς αεροσκαφών από διάφορες χώρες ήρθαν στο νησί μας περίπου 12.000 τουρίστες!.. Ειδικότερα το Σάββατο ήρθαν στο νησί μας 3.000 ξένοι τουρίστες και προχτές Κυριακή 8.700 τουρίστες.

• Ο αριθμός αυτός θεωρείται ιδιαίτερα εντυπωσιακός για τα δεδομένα της εποχής και φυσικά για όσα

ΣΥΝΕΧΕΙΑ ΣΤΗ ΣΕΛ. 4



Με ανοιχτή επιστολή

Επίθεση Σπανού κατά του δημάρχου για το Μαντράκι

ΕΠΕΙΔΗ ΔΕΝ ΕΛΛΙΜΕΝΙΖΕΤΑΙ ΤΟ «ΔΩΔΕΚΑΝΗΣΟΣ ΕΞΠΡΕΣ»

ΝΑ ΕΛΛΙΜΕΝΙΖΕΤΑΙ στο Μαντράκι το καταμαράν «Δωδεκάνησος Εξπρές» ζητά ο πρόεδρος της «Δωδεκάνησος Ναυτιλιακή» κ. Γιώργος Σπανός με επιστολή του προς τον δήμαρχο Ρόδου κ. Γιώργο Γιαννόπουλο. Ο κ. Σπανός επιτίθεται κατά του δημάρχου γιατί μέχρι τώρα δεν προχώρησε στην απομάκρυνση όλων των ημεροπλοίων και των άλλων πλοίων από το Μαντράκι και τη μετατροπή του σε μαρίνα υψηλών προδιαγραφών, όπως είχε υποσχεθεί.

Αντίθετα έχει επιτραπεί ο ελλιμενισμός στο Μαντράκι, άλλων σκαφών που ανταγωνίζονται το «Δωδεκάνησος Εξπρές», όπως π.χ. το «SEA STAR». Το κείμενο της επιστολής του κ. Σπανού έχει ως εξής:



«Κύριε Δήμαρχε,

Στην πρώτη επίσημη συνεδρίαση της νέας Λιμενικής Επιτροπής του νεοσύστατου Δημοτικού Λιμενικού Ταμείου, υπό την προεδρία σας, αποφασίστηκε, εξ' όσων πληροφορηθήκαμε από τον τοπικό Τύπο, μια ακόμη σύσκεψη με αντικείμενο την απομάκρυνση όλων των ημεροπλοίων και των

ΣΥΝΕΧΕΙΑ ΣΤΗ ΣΕΛ. 4

Θα γίνει στη Ρόδο τον Σεπτέμβριο

Προετοιμασία για το Συμπόσιο Πόλεων Πολιτιστικής Κληρονομιάς

ΗΡΘΕ Ο ΓΕΝΙΚΟΣ ΓΡΑΜΜΑΤΕΑΣ ΤΟΥ ΟΡΓΑΝΙΣΜΟΥ

ΣΤΟ επίκεντρο των διεθνών εξελίξεων θα βρεθεί για ακόμη μια φορά η Ρόδος, λόγω της διεξαγωγής του 7ου Διεθνούς Συμποσίου του Οργανισμού των Πόλεων Παγκόσμιας Κληρονομιάς, στο διάστημα από τις 23 έως τις 26 Σεπτεμβρίου. Οι προετοιμασίες για τη διεξαγωγή του συνεδρίου προχωρούν με ταχύτατους ρυθμούς, την πρόοδο των



οποίων ήρθε στη Ρόδο να ελέγξει ο γενικός γραμματέας του Οργανισμού των Πόλεων Παγκόσμιας Κληρονομιάς κ. Dennis Ricard.

ΣΥΝΕΧΕΙΑ ΣΤΗ ΣΕΛ. 4

Στις 16 και 17 Μαΐου

Στη Ρόδο το Φόρουμ των υπουργών Εργασίας της Ευρωπαϊκής Ενωσης

ΘΑ ΜΕΤΑΣΧΟΥΝ ΠΑΝΩ ΑΠΟ 700 ΑΤΟΜΑ

ΜΕΤΑ ΤΗ ΣΥΝΟΔΟ των υπουργών Εξωτερικών της Ευρωπαϊκής Ενωσης που έγινε στη Ρόδο και στο Καστελλόριζο, μια ακόμη μεγάλη εκδήλωση στο πλαίσιο της Ελληνικής Προεδρίας θα πραγματοποιηθεί στο νησί μας.

• Πρόκειται για το «Ευρωπαϊκό Φόρουμ» των υπουργών Εργασίας που θα πραγματοποιηθεί στο ξενοδοχείο «Ρόδος Παλάς» στις 16 και 17 Μαΐου. Στο εν λόγω Φόρουμ εκτός από τον Ελληνα υπουργό Εργασίας Δημήτρη Ρέππα και τους 24 ομολόγους του της Ευρωπαϊκής Ενωσης, θα

ΣΥΝΕΧΕΙΑ ΣΤΗ ΣΕΛ. 4



Στο RODOS PALACE θα γίνει το φόρουμ των υπουργών Εργασίας της Ευρωπαϊκής Ενωσης

Νέες τουρκικές παραβιάσεις κοντά στη Ρόδο!..

Δύο τουρκικά F-16 παραβαίνοντας τους κανόνες εναέριας κυκλοφορίας στο FIR Αθηνών προσέγγισαν στις 11.55 το πρωί αεροσκάφος ναυτικής συνεργασίας P-3 ORION που εκτελούσε εκπαιδευτική πτήση 50 μίλια νοτιοανατολικά της Ρόδου.

Η προσέγγιση έγινε σε οριζόντια απόσταση 2 μιλίων με τα τουρκικά αεροσκάφη να πετούν 2.000 πόδια ψηλότερα του ελληνικού αεροσκάφους.

Τα τουρκικά αεροσκάφη αναγνωρίστηκαν και αναχαιτίσθηκαν από ελληνικά μαχητικά.

Κοντά στο λιμάνι και τη μαρίνα

Η Ισραηλίτικη Κοινότητα αξιοποιεί μεγάλα ακίνητα στο κέντρο της πόλης μας

ΔΕΧΕΤΑΙ ΠΡΟΤΑΣΕΙΣ ΑΠΟ ΕΝΔΙΑΦΕΡΟΜΕΝΟΥΣ

ΣΤΗΝ αξιοποίηση δύο ακινήτων της, μέσα στην πόλη της Ρόδου, προτίθεται να προχωρήσει η Ισραηλίτικη Κοινότητα Ρόδου. Μάλιστα με πρόσκληση ενδιαφέροντος καλεί τους ενδιαφερόμενους να υποβάλουν προτάσεις.

• Πρόκειται, για τα οικόπεδα που βρίσκονται, το ένα στην συμβολή των οδών Καναδά και Αυστραλίας, σε πολύ κοντινή απόσταση από το κεντρικό λιμάνι, και το άλλο μπροστά από τη νέα μαρίνα συνολικής έκτασης 4950 τ.μ.

Η ΘΕΣΗ των δύο αυτών ακινήτων, σε συνδυασμό με την έκταση τους, προσφέρει πολλές δυνατότητες αξιοποίησης. Η Ισραηλίτικη Κοινότητα προσφέρει πολλές δυνατότητες στους ενδιαφερομένους, όπως αγορά των οικοπέδων, ανοικο-

ΣΥΝΕΧΕΙΑ ΣΤΗ ΣΕΛ. 4

Από το υπουργείο Αιγαίου

Νέοι όροι δόμησης σε τρία νησιά μας

ΠΟΙΕΣ ΕΙΝΑΙ ΟΙ ΒΑΣΙΚΕΣ ΑΡΧΕΣ

Τα νέα ειδικά Προεδρικά Διατάγματα που αφορούν το χαρακτηρισμό οικισμών ως παραδοσιακών και τη θέσπιση ειδικών μορφολογικών όρων δόμησης στις παρακάτω περιοχές, παρουσίασε ο Υπουργός Αιγαίου Νίκος Σηφουνάκης χθες στη διάρκεια συνέντευξης τύπου . Τα Προεδρικά αυτά διατάγματα έχουν ήδη συνταχθεί και βρίσκονται στην Προεδρία της Δημοκρατίας

ΣΥΝΕΧΕΙΑ ΣΤΗ ΣΕΛ. 4

Βυθίστηκε το μικρό αεροσκάφος

ΕΚΠΡΟΣΩΠΟΙ της Επιτροπής Διερεύνησης Αεροπορικών Ατυχημάτων βρίσκονται απο χτες στη Ρόδο προκειμένου να διερευνήσουν τα αίτια της προσθαλάσσωσης του μικρού «τσέσνα» το μεσημέρι του περασμένου Σαββάτου μεταξύ Σύμης και Χάλκης.

• Οπως είναι γνωστό ο κυβερνήτης του αεροσκάφους διεσώθη και περισυνελλέγη σώος από σούπερ πούμα της Ελληνικής Πολεμικής Αεροπορίας. Ομως το αεροσκάφος βυθίστηκε και δεν πρόκειται ν' ανελκυστεί.

Ο ΚΥΒΕΡΝΗΤΗΣ του αεροσκάφους Γερμανός Ραλφ Μπάστινκ (γιατρός ουρολόγος το επάγγελμα) μεταφέρθηκε αρχικά στο νοσοκομείο, αλλά λίγες ώρες αργότερα αναχώρησε απολύτως υγιής για την πατρίδα του.

Στις υπηρεσίες της Πολιτικής Αεροπορίας ο Γερμανός είπε ότι είχε βλάβη ο κινητήρας και έτσι αναγκάστηκε να προσθαλασσώσει το αεροπλάνο.

147.000 ευρώ στη Νομαρχία για έκτακτες ανάγκες

Το ποσό των 147.000 ευρώ (50.000.000 δρχ.) έλαβε η Νομαρχία από το υπουργείο Εσωτερικών. Το ποσό αυτό προορίζεται να καλύψει έκτακτες ανάγκες από πλημμύρες, σεισμούς, καταστροφές, λόγω καιρικών εκδηλώσεων, για την Κάσο και άλλες περιοχές.

Εναντίον των εστιατόρων

Διαμαρτυρίες από ιδιοκτήτες καντινών

ΛΕΙΤΟΥΡΓΟΥΝ ΝΟΜΙΜΑ

ΕΝΤΟΝΑ διαμαρτύρονται οι ιδιοκτήτες των καντινών για ανακοίνωση του Συλλόγου Εστιατόρων Ρόδου που αφορούν τη λειτουργία τους στο νησί. Σε σχετική επιστολή ο ιδιοκτήτης καντίνας κ. Ι.Α. Σιαλούη υπογραμμίζει ότι για να λειτουργήσει καντίνα χρειάονται μια σειρά από άδειες και ελέγχους και ότι πληρώνουν κανονικά φόρους. Το κείμενο της επιστολής έχει ως εξής:

« Κύριε Διευθυντά,

Επιτρέψτε μου να απαντήσω στο δημοσίευμα, σχετικά με τις καντίνες τις οποίες χαρακτηρίζει ως ακρίδες και που απλώθηκαν στη Ρόδο, μια καταγγελία που προέρχεται από το Δ.Σ. του Συλλόγου Εστιατόρων Ρόδου, αλλά χωρίς τα ονόματα τους...

Θα ήθελα λοιπόν, εγώ επώνυμα να απαντήσω σε

ΣΥΝΕΧΕΙΑ ΣΤΗ ΣΕΛ. 4

ΠΡΟΟΔΟΣ
Ημερήσια Εφημερίδα της Ρόδου
Ετος ιδρύσεως 1949
ΓΡΑΦΕΙΑ ΣΥΝΤΑΞΗΣ
Μ. Μαλλιαράκη 3, 85100 Ρόδος
Τηλ. 22410 27356 - 34101 FAX 22410 20643
ΛΟΓΙΣΤΗΡΙΟ-ΔΙΑΦΗΜΙΣΕΙΣ
Νέα Αγορά 32, 85100 Ρόδος
Τηλ. 22410 24539 FAX 22410 24539
e-mail: info@proodos.net
www.proodos.net - www.proodosnews.gr



ΤΙ ΕΓΡΑΨΕ Ο ΤΥΠΟΣ ΤΗΣ ΑΘΗΝΑΣ

ΕΠΙΣΚΟΠΗΣΗ ΑΘΗΝΑΪΚΟΥ ΤΥΠΟΥ ΤΗΣ 5/5/2003

Οι πληροφορίες για τις εισηγήσεις που δέχεται ο πρωθυπουργός για τις εσωτερικές πολιτικές εξελίξεις, το Κυπριακό, η άτυπη πνευμονία και η επιστροφή των κατοίκων των αστικών κέντρων από την επαρχία είναι από τα βασικά θέματα της ειδησεογραφίας του χθεσινού αθηναϊκού Τύπου.

ΑΔΕΣΜΕΥΤΟΣ ΤΥΠΟΣ (Μήτσης):21 περιοχές όπου νομιμοποιούνται αυθαίρετα. ΄΄Πράσινο φως΄΄ για όλη την Ελλάδα με τα άρθρα 14 και 17 του Δασονόμου.

ΑΔΕΣΜΕΥΤΟΣ ΤΥΠΟΣ (Ρίζος):Κράτος εργολάβων και προμηθευτών! Ανοιχτή καταγγελία του Κ. Καραμανλή.

ΑΠΟΓΕΥΜΑΤΙΝΗ:Στο σκαμνί ο Μαλέσιος. Η εισαγγελέας διαπιστώνει ποινικά αδικήματα και στέλνει τα στοιχεία στη Βουλή.

Η ΑΠΟΦΑΣΗ:Πήρα υπηκοότητα και 1.000.000 για να ψηφίσω ΠΑΣΟΚ.Ομολογία-σοκ Ρουμάνας σε δικαστήριο του Κιλκίς.

ΑΥΡΙΑΝΗ:300.000.000 έβαλε ο Νεονάκης σε χρηματιστηριακή εταιρία! Ο μεγαλύτερος τζογαδόρος-αρπακτικό στο ΠΑΣΟΚ.

Η ΒΡΑΔΥΝΗ:Εξι τρόποι για να πληρώσετε λιγότερα στην πιστωτική κάρτα σας. Εκμεταλλευτείτε έξυπνα τις προσφορές των τραπεζών.

ΕΘΝΟΣ:Πράσινο για αυξήσεις και 30.000 προσλήψεις. Ν. Χριστοδουλάκης: Προτεραιότητά μας συνταξιούχοι και άνεργοι.

ΕΛΕΥΘΕΡΗ ΩΡΑ:Α-τυπη ΄΄πνευμονία΄΄ θερίζει το ΠΑΣΟΚ!Ενω ο Τυπος εγκαταλείπει μέρα με την μέρα, το κυβερνών κόμμα και ο Κ. Καραμανλής ετοιμάζεται να ζητήσει πρόωρες εκλογές...

ΕΛΕΥΘΕΡΟΣ:Υπό διωγμόν οι στρατιωτικοί. Η κυβέρνηση τορπιλίζει την ασφάλιση, τις συντάξεις και την ιατροφαμακευτική περίθαλψη.

ΕΛΕΥΘΕΡΟΣ ΤΥΠΟΣ:ΑΕΙ-ΤΕΙ φαύλος κύκλος με τα πτυχία. Επαγγελματικά δικαιώματα: Αρχίζει διάλογος για ρυθμίσεις.

ΕΛΕΥΘΕΡΟΤΥΠΙΑ:Εξω, καλά Μέσα....Κουρής! Γκάλοπ: Εύσημα στην κυβέρνηση για προεδρία, Κύπρο κλπ.

ΕΣΤΙΑ:Οι υπουργοί αγοράζουν σπίτια. Τι αποκαλύπτουν τα ΄΄πόθεν έσχες΄΄.

Espresso:Θύμα εκβιασμού μπασκετμπολίστας που μπλέχτηκε σε ερωτικό τρίγωνο. Τον έπιασε επ΄αυτοφώρω η γυναίκα του.

ΤΑ ΝΕΑ:4ωρη εργασία και 50.000 προσλήψεις. Μερική απασχόληση στο Δημόσιο.

Traffic News:Ερχονται 6 ρίχτερ από την Ιταλία. Τσιάπας: Τα είχα πει στην traffic για το μεγάλο σεισμό στην Τουρκία.

Η ΧΩΡΑ:Ντροπή σου ανάξιε! Προκλητική ομιλία του Γιάννου σε στρατόπεδο στη Χαλκίδα.



Δρομολόγια πλοίων

Προς Πειραιά: 15.00 ΔΗΜΗΤΡΟΥΛΑ
17.00 ΡΟΔΑΝΘΗ
20.00 BLUE STAR 1
08.00 υδροπτέρυγο ΓΕΩΡΓΙΟΣ Μ. προς Πάτμο



Αεροπορικά δρομολόγια

ΟΛΥΜΠΙΑΚΗ ΑΕΡΟΠΟΡΙΑ

Από Ρόδο-**Αθήνα**: Καθημερινά 07.10, 13.40
Πέμπτη 20.10, 22.45
Καθημερινά πλην Πέμπτης 19.40, 22.25
Καθημερινά πλην Κυριακής 10.40
Από Ρόδο-**Θεσσαλονίκη**: Δευτέρα - Τετάρτη 09.45
Πέμπτη 10.45 Σάββατο 15.15
Από Ρόδο-**Ηράκλειο**: Δευτέρα - Παρασκευή 14.30,
Τετάρτη - Κυριακή 16.30
Από Ρόδο-**Κάρπαθο**: Δευτ.-Πεμ.-Παρ.-Σάβ. 07.00, 10.40
Τετάρτη - Κυριακή 10.40, 14.20
Από Ρόδ -**Κάσο**: Δευτ.-Πεμ.-Παρ.-Σάβ. 07.00
Τετάρτη - Κυριακή 10.40
Από Ρόδο-**Καστελλόριζο**: Δευτ.-Τετ.-Παρ.-Σάβ. -Κυρ. 07.10
Από Ρόδο-**Χίο**: Τρίτη 10.40 Πέμπτη 10.45
Από Ρόδο-**Μυτιλήνη**: Δευτέρα-Τετάρτη 09.45 Τρίτη 10.40,
Πέμπτη 10.45 Σάββατο 15.15
Από Ρόδο-**Σάμος**: Τρίτη 10.40 Σάββατο 15.15
Από Ρόδο-**Λήμνος**: Δευτέρα-Τετάρτη 09.45 Τρίτη 10.40,
Πέμπτη 10.45 Σάββατο 15.15

AEGEAN AIRLINES & CRONUS

Από Ρόδο-**Αθήνα**: Καθημερινά 08.30 πλην Κυριακής
Καθημερινά 13.50.
Δευτ.-Τετ.-Παρ. -Κυρ. 17.50
Τρίτη-Πεμ.-Σαβ. 19.35
Καθημερινά 20.20 πλην Τρίτης και Πέμπτης
Από Ρόδο-**Ηράκλειο**: Τρ.-Πεμ.-Παρ.-Κυρ. 19.00
Από Ρόδο-**Θεσσαλονίκη**: Τετ. - Παρ.-Κυρ. 12.00

Δωδεκανησιακά 24ωρα

Στα πεταχτά

Παίρνει άριστα

Η Αστυνομία της Ρόδου αλλά και οι αστυνομικοί που ήρθαν από την υπόλοιπη Ελλάδα για τη Σύνοδο των υπουργών Εξωτερικών της Ευρωπαϊκής Ενωσης, παίρνει άριστα για τα μέτρα ασφαλείας.

Το σημαντικότερο είναι ότι όχι μόνο τα μέτρα ήταν αυστηρά, αλλά δεν ταλαιπωρήθηκαν οι πολίτες... Και αυτό πρέπει να επισημανθεί ιδιαιτέρως, διότι προκαταβολικά κάποιοι γκρίνιαζαν ότι δήθεν η Σύνοδος θα προκαλούσε ταλαιπωρία στους οδηγούς με το κλείσιμο των δρόμων κλπ.

Κάτι τέτοιο δεν συνέβη και αυτό θα πρέπει να χρεωθεί στο ενεργητικό της Αστυνομίας. Δεν πρέπει να γκρινιάζουμε μόνο, αλλά να λέμε και κανένα καλό λόγο για την Αστυνομία.

Κάλλιο αργά

Εκίνησαν - επιτέλους - οι έλεγχοι στη Μεσαιωνική Πόλη, για τα αυτοκίνητα, που κυκλοφορούν ή παρκάρουν παράνομα.

Επρεπε η κατάσταση να γίνει χαώδης, ώστε να δραστηριοποιηθούν η Τροχαία και η Δημοτική Αστυνομία και να πάρουν μέτρα...

Δυστυχώς, η Μεσαιωνική Πόλη, που είναι ό,τι πολυτιμότερο έχει η Ρόδος έχει εγκαταλειφθεί. Παρόλα αυτά κανένας δεν συγκινείται. Εχουν γίνει σημαντικές παρεμβάσεις, αλλά καταστρέφονται επειδή κάποιοι σώνει και καλά θέλουν να κόβουν βόλτες με τα αυτοκίνητά τους στο πιο γραφικό κομμάτι της Ρόδου...

Ποιός πλήρωσε το μάρμαρο;

Η πολυδιαφημιζόμενη συναυλία των «παπαροκάδων» δεν είχε την ανάλογη ανταπόκριση του ροδίτικου κοινού. Ούτε το βράδυ της Παρασκευής σε γνωστό νυχτερινό κέντρο της Ρόδου, ούτε το βράδυ του Σαββάτου στ' Αφάντου.

Μάλιστα στ' Αφάντου, η είσοδος ήταν ελεύθερη. Ομως η άφιξη τους στη Ρόδο, κόστισε κάποια εκατομμύρια.

Ποιός πλήρωσε τα έξοδα αυτά; Ο Δήμος Αφάντου τί ρόλο έπαιξε στην εκδήλωση αυτή;

Επιτέλους

Από χθες άρχισαν οι εργασίες για την ασφαλτόστρωση του τμήματος της επαρχιακής οδού Ρόδου - Καμείρου, από το ξενοδοχείο Ποσειδων μέχρι το «Μίρα - μάρε».

Εδώ και 20 τουλάχιστον χρόνια, το τμήμα αυτό, έχει τα μαύρα του, τα χάλια. Επιτέλους, κάποιοι το αντιλήφθηκαν και προχωρούν στην ασφαλτόστρωση του. Ας είναι και έτσι. Κάλλιο αργά παρά ποτέ.

Χειρότερα και από την Ουγκάντα

Η κατάσταση που επικρατεί στο υποκατάστημα του ΙΚΑ Ρόδου και κυρίως στον πρώτο όροφο, όπου στεγάζονται, τα ιατρεία, είναι απελπιστική. Χθες γινόταν χαμός, στην κυριολεξία.

Σε χώρο υποδοχής ιατρείου διαστάσεων 2Χ2 μέτρα, βρίσκονταν 20 άτομα. Πατείς με, πατώσε. Ο ένας πάνω στον άλλο. Μέσα στο ιατρείο ο γιατρός εξέταζε ασθενή.

Τέτοια κατάσταση, δεν συναντά κανείς ούτε στην Ουγκάντα. Αλήθεια, τί γίνεται, με το υγειονομικό πάρκο; Πόε θα λειτουργήσει για να μεταφερθεί το ΙΚΑ; Υπάρχει αρμόδιος να απαντήσει;

Μικρό μου Καστελλόριζο...

Λίγους μήνες μετά την εισβολή του Αττίλα στην Κύπρο, ένας Τούρκος δημοσιογράφος πήγε στη νησίδα Ρω του Καστελλορίζου και ύψωσε την τουρκική σημαία. Δέκα χρόνια νωρίτερα, το Καστελλόριζο έμπαινε στο παζάρι για την παραχώρηση του στην Τουρκία στο πλαίσιο ενός αμερικανικού σχεδίου για ένωση της Κύπρου με την Ελλάδα.



Από τότε το Καστελλόριζο και τ' άλλα νησιά της Δωδεκανήσου ήταν στο στόχαστρο των γειτόνων μας, που πάντοτε αμφισβητούσαν την ελληνικότητα τους και τις διεθνείς συμφωνίες.

Ομως, ο χρόνος και όσα γεγονότα συνέβησαν στη συνέχεια, άλλαξαν πολλά πράγματα. Ετσι, στο Καστελλόριζο (που βρίσκεται μια ανάσα από τα τουρκικά παράλια) το περασμένο Σάββατο οι υπουργοί της Ευρωπαϊκής Ενωσης ολοκλήρωσαν τη Σύνοδό τους, ενώ ο Τούρκος συνάδελφος τους πήγε εκεί για να τους συναντήσει και να συνεχίσει τις προσπάθειες για ένταξη της χώρας του στη μεγάλη ευρωπαϊκή οικογένεια. Το Καστελλόριζο, λοιπόν, γίνεται πύλη εισόδου για τους Τούρκους προς την Ελλάδα για να περάσουν στην Ευρώπη. Απέναντι στη γειτονική πόλη Αντίφυλλο (το Κας όπως ονομάζουν οι Τούρκοι) οι ξένοι υπουργοί πήραν μια γεύση από τη θέληση των απλών ανθρώπων να μην είναι μόνο ανατολίτες.

Πριν δύο εβδομάδες στην Κύπρο άρχισε να γκρεμίζεται το τείχος του Αττίλα. Προχτές στο μικρό Καστελλόριζιο χτίστηκε μια γέφυρα ανάμεσα στην Ελλάδα και την Τουρκία, που οδηγεί τους γείτονες μας στην Ευρώπη.

Από τη σκοπιά αυτή η Σύνοδος των υπουργών Εξωτερικών της Ευρωπαϊκής Ενωσης στη Ρόδο και το Καστελλόριζο παρά τα όποια οργανωτικά προβλήματα - μπορεί να χαρακτηριστεί πολύ σημαντική και για ελληνικά εθνικά συμφέροντα. Δυστυχώς, όμως, οι σοβαρές αυτές εξελίξεις «πνίγονται» μέσα στα βοθρολύματα από τις βίλες και «εξανεμίζονται» στις φούσκες του Χρηματιστηρίου...

Τεκμήρια υπανάπτυξης

Σ' έναν τόπο που τα κάγκελα των γεφυριών είναι σπασμένα και παρατεταμένα, οι προστατευτικές μπάρες σε διάφορα σημεία επίσης, τι να υποθέσει ένας επισκέπτης; Φυσικά ότι βρίσκεται σε υπανάπτυκτη χώρα και όχι σε ευρωπαϊκή.

Εμείς... προεδρεύουμε κιόλας, αλλά δε λέμε να ξεφύγουμε από τη τσαπατσουλιά και τη μιζέρια.

Μέχρι πότε;

Μέχρι πότε, αλήθεια, θα παραμένουν εκτεθειμένα στη φθορά τα δύο ξενοδοχεία του Προφήτη Ηλία, τα «Ελαφος» και «Ελαφίνα»;

Αν παραμείνουν για πολύ ακόμη σ' αυτή την κατάσταση και η επισκευή τους θα είναι δυσκολότερη και πιο πολλά λεφτά θα ξοδευτούν.

Οποια και αν είναι η λύση για τη σωτηρία και αξιοποίηση των κτισμάτων αυτών, πρέπει να επισπευστεί πριν είναι πολύ αργά.

Μεγάλος κίνδυνος

Στο σημείο πριν από τα Σιάνγα, ήου υποχώρησε ο μισός δρόμος, ο κίνδυνος για τα διερχόμενα οχήματα είναι τεράστιος. Ιδίως για τα μεγάλα επιβατικά και φορτηγά αυτοκίνητα.

Περνούν όμως οι μέρες, οι εβδομάδες και οι μήνες χωρίς να λαμβάνεται κανένα μέτρο. Αν υποχωρήσει και το υπόλοιπο μισό του δρόμου, ή αν προκληθεί κανένα σοβαρό ατύχημα, ποιός θα έχει την ευθύνη;

Υπάρχει κανένας αρμόδιος με μυαλό να κάνει κάτι;

ΕΙΔΗΣΕΙΣ ΑΠΟ ΤΑ ΠΑΛΙΑ

ΠΡΟΟΔΟΣ
1 ΜΑΪΟΥ 1970

ΠΑΡΑΝΟΜΗ ΑΠΑΙΤΗΣΗ ΤΟΥ ΔΗΜΟΥ

ΑΝΑΚΟΠΗΝ της αποφάσεως δια την καταβολήν του τέλους κοινοχρήστων πρόκειται να πραγματοποιήσουν οι ενοικιαστές των γραφείων της Νέας Αγοράς, οι οποίοι υποστηρίζουν ότι κακώς και παραδόξως τους επεβλήθη το «χαράτσι» αυτό.

• Ως γνωστόν το δημοτικό συμβούλιο Ρόδου απεφάσισε όπως οι ενοικαστές των δημοτικών καταστημάτων καταβάλλουν μηνιαίως ποσόν 100 δρχ. δια καθαριότητα και χρήσιν των αφοδευτηρίων. Προσφάτως δε τους εκοινοποιήθη απόφασις όπως καταβάλλουν ποσόν 1.200 δρχ. δι' έκαστον γραφείον δια τα τέλη του έτους 1969. Οι ενοικιαστές όμως αρνούνται να πληρώσουν τα τέλη δια τους εξής λόγους:

ΠΡΩΤΟΝ, το συμβόλαιον δεν περιλαμβάνει την καταβολήν του τέλους αυτού εκ μέρους των ενοικιαστών.

ΔΕΥΤΕΡΟΝ, τα αφοδευτήρια του α' ορόφου της Νέας Αγοράς χρησιμοποιούν όλοι οι συμπολίται κι' οι ξένοι τουρίστες. Κατόπιν τούτου πως είναι δυνατόν να καλούνται να πληρώσουν για το τέλος εκείνοι που βασικά δεν χρησιμοποιούν τα κοινόχρηστα.

• Οι ενδιαφερόμενοι ως και προηγουμένως ανεφέρθη θα καταφύγουν εις το Δικαστήριον, εκτός εάν εν τω μεταξύ το δημοτικό συμβούλιο ανακαλέση την απόφασιν αυτήν.

ΔΥΟ ΤΟΥΡΙΣΤΙΚΑ ΣΗΜΕΡΟΝ ΕΙΣ ΡΟΔΟΝ

Δια του τουριστικού ατμοπλοίου «Ρόττερνταμ» αφίχθησαν χθες εις την Ρόδον 408 περιηγηταί, οι οποίοι επισκέφθησαν τα αξιοθέατα της πόλεως και της υπαίθρου. Εξ' άλλου σήμερον αναμένονται τα τουριστικά Στέλβιο και Καρίνα με ξένους περιηγητάς.

ΚΑΘΗΜΕΡΙΝΑ ΤΑ ΝΕΑ ΤΗΣ ΔΩΔΕΚΑΝΗΣΟΥ ΣΤΟ INTERNET
www.proodos.net
www.proodosnews.gr

Η γυναίκα και ο κόσμος της



Αρκετές φόρεσαν τα κοντομάνικα και τα νέα καλοκαιρινά ρύχα. Ωστόσο την εποχή αυτή μακρομάνικα πουκάμισα, λεπτές ζακέτες ή ανοιξιάτικα μπλέηζερ φοριούνται από πάνω. Πολλές γυναίκες προτιμούν τα παντελόνια ακόμα και τα τζιν που είναι τα πιο αγαπημένα είτε σε νεαρές είτε σε ώριμες και πάντα στη μόδα. Ανάλογα πως θα τα φορέσει μια γυναίκα θα φτιάξει ένα στυλ μοντέρνο ή κλασικό.

Και οι φούστες όμως φοριούνται από όλες τις ηλικίες. Μακριές, μίντι και μίνι που ξανάρχεται, όπως έχουν πλασσάρει για τη φετινή μόδα Ελληνες και ξένοι σχεδιαστές.

Φούστες απλές καθημερινές και πρωινές, κάποιες από συνθετικά υλικά και εμπριμέ ή με λινό σε μικρό ποσοστό ή 100% και συνήθως μονόχρωμες με ανοίγματα. Από πολυτελή υφάσματα ή ημιδιαφάνειες διαλέγονται για απογευματινές ή ξεχωριστές εμφανίσεις. Οι γραμμές μπορεί να μην έχουν αλλάξει πολύ τις τελευταίες σεζόν αλλά κάποια σχέδια και στολίσματα είναι διαφορετικά και αυτά σηματοδοτούν τη νέα μόδα. Ετσι στις φούστες όπως και στα παντελονια στα πλαϊνά κυρίως υπάρχουν ανοίγματά και αυτά είναι πιασμένα μεταξύ τους με σχοινί ή κορδόνια που περνάνε μέσα από μεταλλικούς κρίκους. Σε διάφορες αποχρώσεις τα κορδόνια και τα σχοινάκια ή και διάφορα πλέγματα από πολυτελή ίνες πολυτελή κυρίως για τα πιο φίνα υφάσματα, όπως τα δίχτυα που είναι άλλοτε λεπτά και άλλοτε πιο χοντρά στολίζουν τα ρούχα. Βέβαια εξακολουθούν να υπάρχουν χάντρες και παγέτες κυρίως όμως στις μπλούζες ή τα φορέματα.

ΜΙΚΑ

ΦΑΡΜΑΚΕΙΑ

ΔΙΗΜΕΡΕΥΕΙ:
ΣΤΑΜΑΤΙΟΥ ΑΔΕΛ.
Σεφέρη 80
Τηλ. 22410 64206

ΔΙΑΝΥΚΤΕΡΕΥΕΙ:
ΠΑΠΠΟΥ-ΣΤΑΥΡΟΠΟΥΛΟΣ
Πλατεία Ακαδημίας
Τηλ. 22410 75747

ΥΓΡΑ ΚΑΥΣΙΜΑ

ΔΙΑΝΥΚΤΕΡΕΥΟΥΝ

• **ΜΙΧΑΗΛΟΥ ΠΑΝ.**
Πρατ. ΕΚΟ - Χρ. Τσιγάντε

• **ΝΤΑΝΟΒΑΣΙΛΗΣ-ΑΥΓΕΝΙΚΟΣ**
Πρατ. ΕΚΟ - Γ. Σεφέρη

ΤΑΧΙ

ΡΑΔΙΟ ΤΑΧΙ 22410 64712, 64790

ΚΤΕΟ

Από 1/3/2003 έως 30/4/2003 παντός είδους οχήματα με συνδυασμό γραμμάτων **ΡΟΒ 2001** έως και **2500**

Επίσης παντός είδους οχήματα με συνδυασμό **γραμμάτων ερυθρού χρώματος** εφόσον έχει παρέλθει τετραετία από την ημερομηνία πρώτης αδείας κυκλοφορίας τους.

Και παντός είδους οχήματα με συνδυασμό γραμμάτων **ΠΑ** (πολιτικών αναπήρων **(κυανού χρώματος)**.

ΣΥΝΑΛΛΑΓΜΑ

	Αγορά	Πώληση
ΔΟΛΛΑΡΙΟ Η.Π.Α	1,1308	1,105
ΛΙΡΑ ΑΓΓΛΙΑΣ	0,7052	0,68911
ΚΟΡΩΝΑ ΔΑΝΙΑΣ	7,4851	7,3143
ΚΟΡΩΝΑ ΣΟΥΗΔΙΑΣ	9,156	8,9471
ΓΙΕΝ ΙΑΠΩΝΙΑΣ	134,53	131,46
ΦΡΑΓΚΟ ΕΛΒΕΤΙΑΣ	1,5255	1,4907
ΚΟΡΩΝΑ ΝΟΡΒΗΓΙΑΣ	7,9289	7,748
ΛΙΡΑ ΚΥΠΡΟΥ	0,5928	0,57928
ΔΟΛ. ΚΑΝΑΔΑ	1,6053	1,5687
ΔΟΛ. ΑΥΣΤΡΑΛΙΑΣ	1,7888	1,748

ΚΙ ΝΗ ΜΑ ΤΟ ΓΡΑ ΦΟΙ

www.RodosVitrina.gr Metropol.htm
METROPOL MULTI-CINEMA
ALPHA SERIES
WEEKLY PROGRAMME - ΕΒΔΟΜΑΔΙΑΙΟ ΠΡΟΓΡΑΜΜΑ
Πληροφορίες, Κρατήσεις από 16:00
Information, Reservations after 16:00
ΤΗΛ. 22410.28400
02/05/2003 - 08/05/2003

IN ENGLISH
ΣΕ ΣΥΧΡΟΝΗ ΠΑΓΚΟΣΜΙΑ ΠΡΩΤΗ ΠΡΟΒΟΛΗ
Η ΑΠΟΛΥΤΗ ΥΠΕΡ-ΠΕΡΙΠΕΤΕΙΑ ΦΑΝΤΑΣΙΑΣ ΚΑΙ ΔΡΑΣΗΣ!!
X-MEN 2
Ο ΜΕΓΑΛΥΤΕΡΟΣ ΜΑΣ ΦΟΒΟΣ ΘΑ ΓΙΝΕΙ Η ΜΟΝΑΔΙΚΗ ΜΑΣ ΕΛΠΙΔΑ.
ΩΡΕΣ ΕΝΑΡΞΗΣ - SHOWTIMES
17:00, 19:45, 22:50
ΑΙΘΟΥΣΑ 1

ΜΙΑ ΠΑΝΕΞΥΠΝΗ ΤΑΙΝΙΑ
9 ΒΑΣΙΛΙΣΣΕΣ
NINE QUEENS
ΕΧΟΥΝ ΜΟΝΟ 24 ΩΡΕΣ ΓΙΑ ΝΑ ΣΤΗΣΟΥΝ ΤΗΝ ΤΕΛΕΙΑ ΑΠΑΤΗ.
ΩΡΕΣ ΕΝΑΡΞΗΣ - SHOWTIMES
20:00, 22:20
ΑΙΘΟΥΣΑ 2

IN ENGLISH
ΤΙΓΡΕΣ ΚΑΙ ΔΡΑΚΟΣ, ΙΝΤΙΑΝΑ ΤΖΟΟΥΝΣ ΚΑΙ TOMB RAIDER ΣΤΟ ΣΕΪΚΕΡ ΤΟΥ ΠΑΡΑΜΥΘΑ
ΠΙΤΕΡ ΠΑΝ
ΠΕΡΙΠΕΤΕΙΑ ΣΤΗΝ ΑΚΡΗ ΤΗΣ ΓΗΣ
THE TOUCH
ΑΣΤΑΜΑΤΗΤΗ ΔΡΑΣΗ ΑΠΟ ΤΟ ΠΡΩΤΟ ΛΕΠΤΟ!
ΩΡΕΣ ΕΝΑΡΞΗΣ - SHOWTIMES
18:00, 20:15
ΑΙΘΟΥΣΑ 3

Η ΕΠΙΚΗ ΥΠΕΡΠΑΡΑΓΩΓΗ ΤΟΥ ΠΟΛΥΒΡΑΒΕΥΜΕΝΟΥ ΖΑΝΓΚ ΓΙΜΟΥ
ΥΠΟΨΗΦΙΑ ΓΙΑ ΟΣΚΑΡ ΚΑΛΥΤΕΡΗΣ ΞΕΝΗΣ ΤΑΙΝΙΑΣ
ΗΡΩΑΣ (HERO)
ΠΡΩΤΑΓΩΝΙΣΤΟΥΝ
ΤΖΕΤ ΛΙ - ΤΟΝΙ ΛΕΟΥΝΓΚ
ΜΑΓΚΙ ΤΣ ΕΟΥΝΓΚ - ΖΑΝΓΚ ΣΙΓΙ
ΩΡΑ ΕΝΑΡΞΗΣ - SHOWTIME
22:40
ΑΙΘΟΥΣΑ 3

ΣΤΑ ΕΛΛΗΝΙΚΑ
Η WALT DISNEY PICTURES ΠΑΡΟΥΣΙΑΖΕΙ ΤΗΝ ΝΕΑ ΥΠΕΡΠΑΡΑΓΩΓΗ
ΤΟ ΒΙΒΛΙΟ ΤΗΣ ΖΟΥΓΚΛΑΣ 2
THE JUNGLE BOOK 2
Ο ΜΟΓΛΙ ΚΑΙ Ο ΜΠΑΛΟΥ ΚΑΙ ΟΛΗ Η ΓΝΩΣΤΗ ΠΑΛΙΟΠΑΡΕΑ ΣΕ ΝΕΕΣ ΠΕΡΙΠΕΤΕΙΕΣ
ΩΡΑ ΕΝΑΡΞΗΣ - SHOWTIME
17:00
ΑΙΘΟΥΣΑ 2

ΣΤΑ ΕΛΛΗΝΙΚΑ
Ο ΠΙΟ ΜΙΚΡΟΣ ΗΡΩΑΣ... ΜΕ ΤΗΝ ΠΙΟ ΜΕΓΑΛΗ ΚΑΡΔΙΑ... ΣΕ ΑΚΟΜΗ ΜΕΓΑΛΥΤΕΡΟ ΠΕΤΑΧΤΟΣΙΚ!!!
Ο ΠΟΝΤΙΚΟΜΙΚΡΟΥΛΗΣ 2
STUARTLITTLE 2
ΩΡΑ ΕΝΑΡΞΗΣ - SHOWTIME
18:50
ΑΙΘΟΥΣΑ 2

5 CINEMAS CENTER
26/04/2003 - 01/05/2003
Για κρατήσεις / For Reservations:
22410 24475 και 70670
Μεγάλη Παρασκευή ΚΛΕΙΣΤΑ

ΑΙΘΟΥΣΑ 3 & 5
JOHNNY ENGLISH
Κωμωδία / Comedy Σε 1η Πανελλήνια Προβολή!
ΠΡΩΤΑΓΩΝΙΣΤΟΥΝ: ROWAN ATKINSON
ΑΙΘΟΥΣΑ 5 Ώρες Έναρξης: 18:25, 20:35, 22:35
ΑΙΘΟΥΣΑ 3 Ώρες Έναρξης: 17:20, 19:30
Μεγάλο Σάββατο: 16:15, 17:20, 18:25, 19:30, 20:35
Κυριακή του Πάσχα & Πέμπτη 1 Μαΐου: 18:25, 19:30, 20:35, 22:35

ΑΙΘΟΥΣΑ 2
ΟΝΕΙΡΟΠΑΓΙΔΑ / DREAMCATCHER
Σε 1η Προβολή το θρίλερ του STEPHEN KING!
ΠΡΩΤΑΓΩΝΙΣΤΟΥΝ: MORGAN FREEMAN, JASON LEE
Ώρες Έναρξης: 17:10, 20:10, 22:40
Μεγάλο Σάββατο: 17:10, 20:10
Κυριακή του Πάσχα & Πέμπτη 1 Μαΐου: 20:10, 22:40

ΑΙΘΟΥΣΑ 1
ΒΛΕΠΩ ΤΟΝ ΘΑΝΑΤΟ ΣΟΥ
FINAL DESTINATION 2 Τρόμου / Thriller
Ώρες Έναρξης: 17:50, 20:00, 22:20
Μεγάλο Σάββατο: 17:10, 20:10
Κυριακή του Πάσχα & Πέμπτη 1 Μαΐου: 20:10, 22:10

ΑΙΘΟΥΣΑ 3
ΟΙ ΩΡΕΣ / THE HOURS Κοινωνική / Drama
ΠΡΩΤΑΓΩΝΙΣΤΟΥΝ: MERYL STREEP, JULIANNE MOORE, NICOLE KIDMAN, ED HARRIS
Ώρες Έναρξης: 22:15
Μεγ. Σάββατο: (δεν θα προβληθεί) / Κυρ. του Πάσχα & 1 Μαΐου: 22:15

ΑΙΘΟΥΣΑ 4
Η ΖΩΗ ΤΟΥ DAVID GALE
ΠΡΩΤΑΓΩΝΙΣΤΟΥΝ: KEVIN SPACEY, KATE WINSLET
Ώρες Έναρξης: 17:30, 22:30
Μεγάλο Σάββατο: 17:30 / Κυρ. του Πάσχα & Πέμπτη 1 Μαΐου: 22:30

ΑΙΘΟΥΣΑ 4
Ο ΠΥΡΗΝΑΣ / THE CORE Περιπέτεια / Action
ΠΡΩΤΑΓΩΝΙΣΤΟΥΝ: HILLARY SWANK
Ώρες Έναρξης: 20:00

Η μαγεία του Καστελλορίζου και της Ρόδου

ΦΩΤΟΡΕΠΟΡΤΑΖ ΑΝΤ. ΠΑΧΟΣ

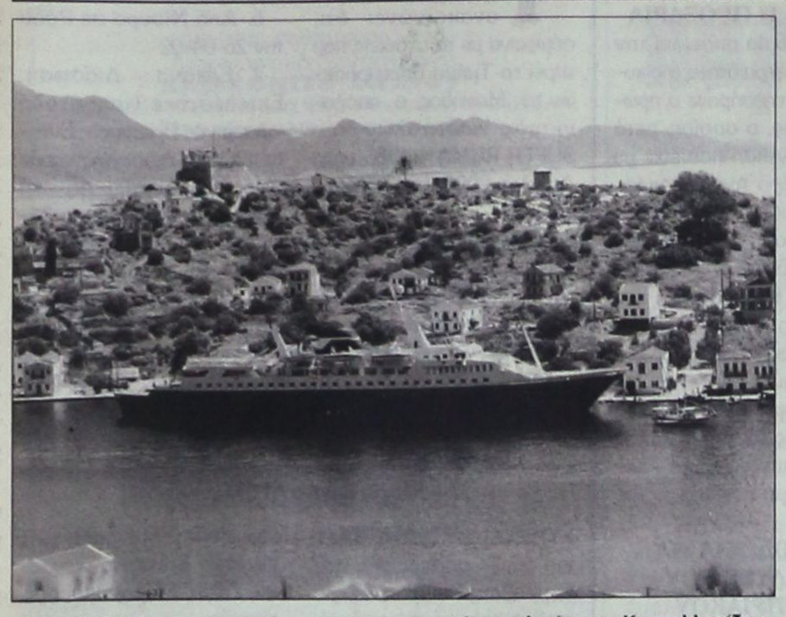

Το «Αλέξανδρος» που μετέφερε τους υπουργούς στο λιμάνι του Καστελλορίζου

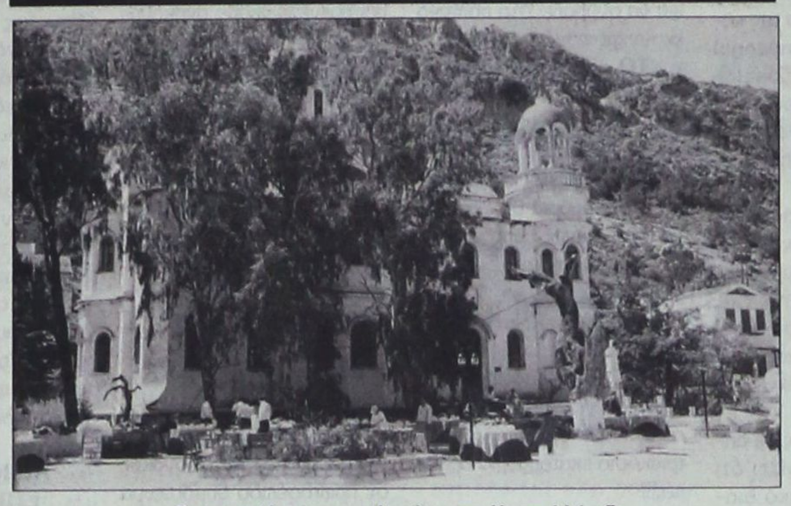

Το προαύλιο της εκκλησίας στο Καστελλόριζο χρησιμοποιήθηκε για τις ανάγκες της Συνόδου

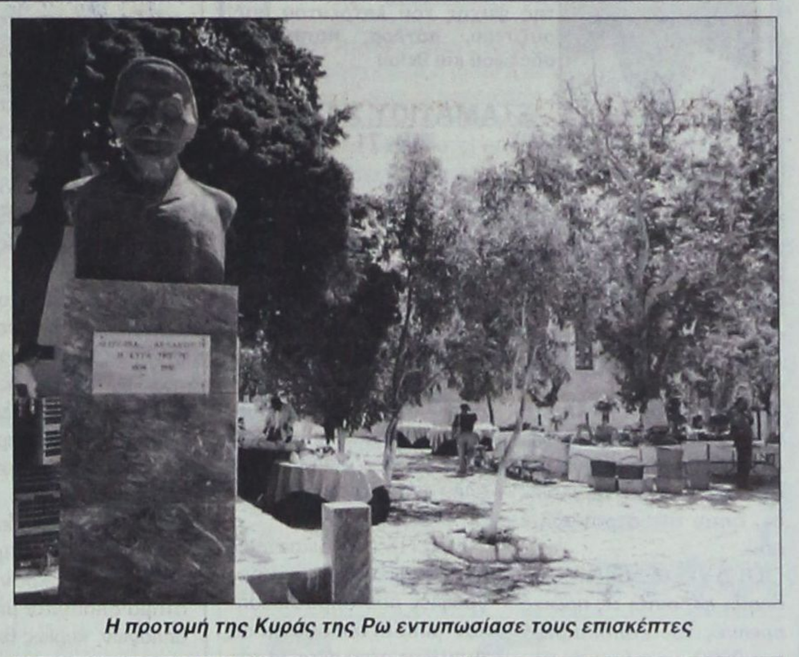

Η προτομή της Κυράς της Ρω εντυπωσίασε τους επισκέπτες

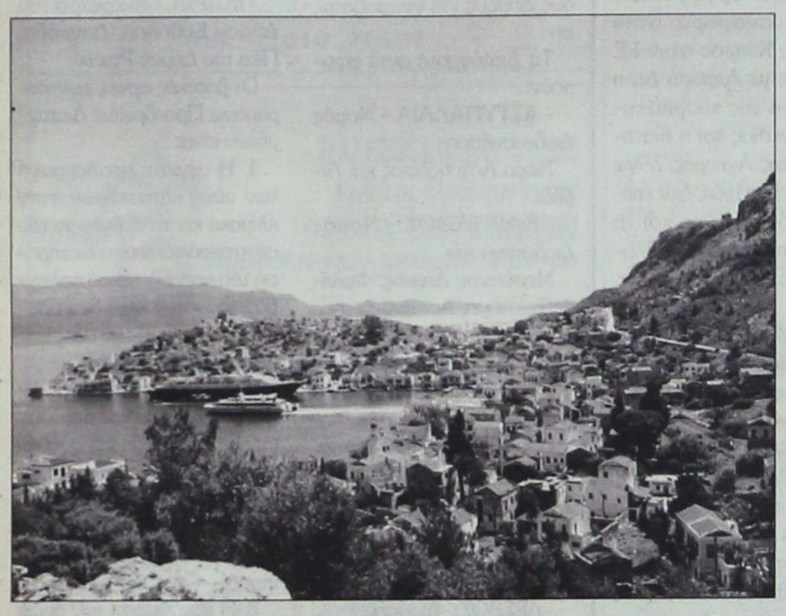

Πανοραμική φωτογραφία του Καστελλορίζου με τα πλοία που μετέφεραν τους ξένους



Ελληνικά εδέσματα προσφέρθηκαν στους επισκέπτες του Καστελλορίζου



Ο Τούρκος υπουργός Εξωτερικών έτυχε θερμής υποδοχής στο Καστελλόριζο



Κορίτσια από το Κας πρόσφεραν λουλούδια στους υπουργούς Εξωτερικών

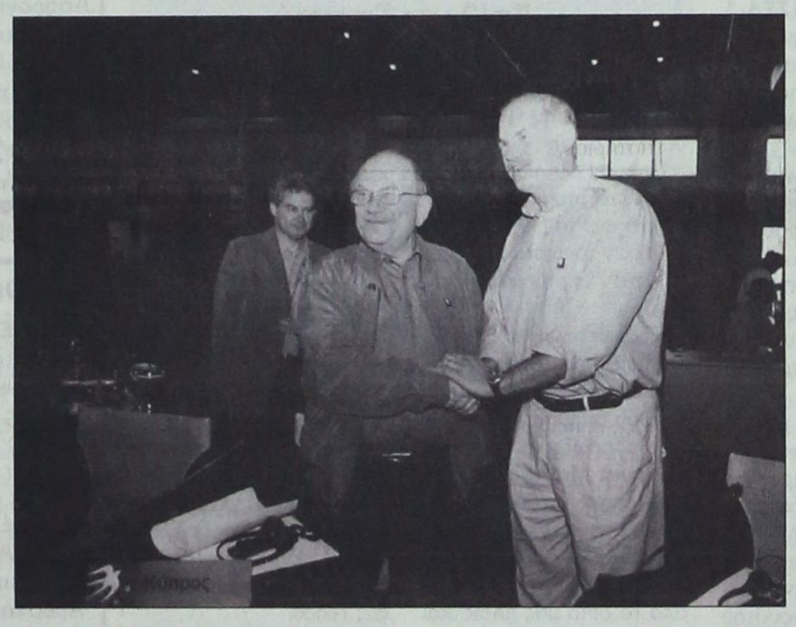

Θερμή χειραψία του Γ. Παπανδρέου με τον Κύπριο ομόλογό του Γ. Ιακώβου



Ο Γ. Παπανδρέου εξηγεί σε ξένο δημοσιογράφο τα αποτελέσματα της Συνόδου



Ο Κύπριος υπουργός Εξωτερικών Γ. Ιακώβου με το διοικητή Ασφαλείας Ρόδου Ν. Βλάση



Δύο στελέχη της Ε.Ε. ,ο Σολάνα και ο Πρόντι, συνομιλούν στη Σύνοδο της Ρόδου



Ο Ελληνας αναπληρωτής υπουργός Τ. Γιαννίτσης, ο Γ. Παπανδρέου και ο Χαβιέ Σολάνα κατά τη συνέντευξη Τύπου της Συνόδου



Τραυματισμένος στο πόδι ήρθε στη Ρόδο ο επίτροπος κ. Πάττεν



Το ενδιαφέρον των συνέδρων συγκέντρωνε πάντοτε ο Γ. Παπανδρέου

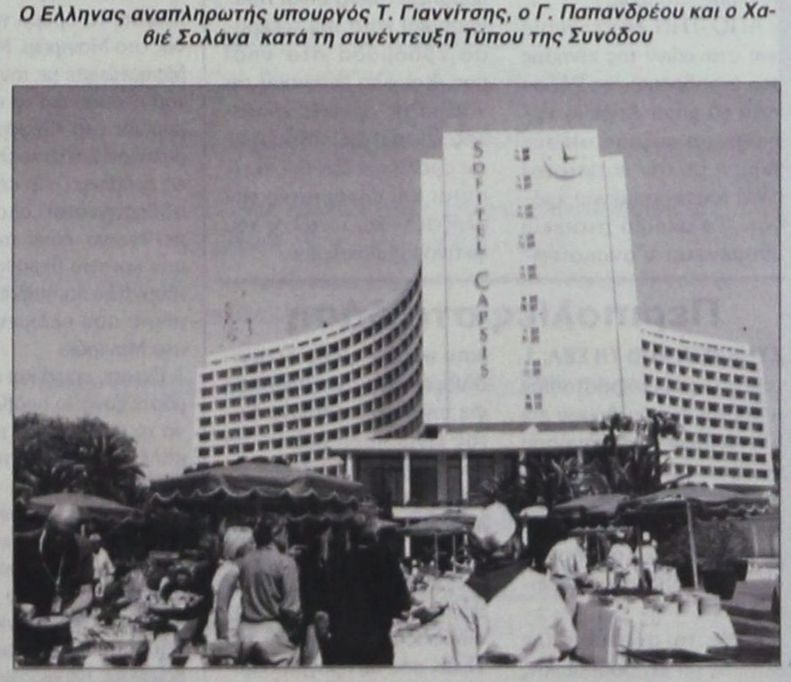

Το ξενοδοχείο «ΚΑΨΗΣ» όπου έγινε η Σύνοδος στη Ρόδο

ΜΝΗΜΟΣΥΝΑ

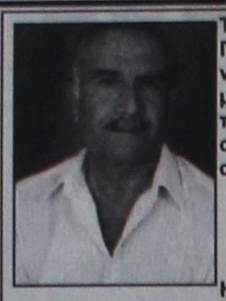

Τελούμε στις 8 Μαΐου ημέρα Πέμπτη και ώρα 8 π.μ. στον ιερό ναό Αγίου Νικολάου Ρόδου 3μηνο μνημόσυνο υπέρ αναπαύσεως της ψυχής του λατρευτού μας συζύγου, πατέρα, παππού , αδελφού και θείου

ΣΤΑΜΑΤΙΟΥ ΧΑΛΚΙΑ

Ετών 71

Η σύζυγος Μαρία

Τα παιδιά Κωνσταντίνος - Αικατερίνη, Χαριτωμένη - Ηλίας Μοντιάδη

Τα εγγόνια, οι αδελφές, τα ανίψια και οι λοιποί συγγενείς

ΓΔ-7/5

Ισόβια κάθειρξη στον Ουκρανό

ΣΥΝΕΧΕΙΑ ΑΠΟ ΤΗ ΣΕΛ. 1

στο ξενοδοχείο που έμενε, αλλά αυτοί την οδήγησαν στο αλσύλιο της Καλλιθέας, οπου την στραγγάλισαν.

ΟΙ ΔΥΟ αλλαδαποί, οι οποίοι φέρονται τις πρώτες πρωινές του καλοκαιριού του 2000, να ψάρευαν μεθυσμένες τουρίστριες από το Φαληράκι και να τις βίαζαν, εκείνο το μοιραίο πρωινό, επιχείρησαν να πράξουν το ίδιο, αλλά η νεαρή Αγγλίδα αντέδρασε και αυτοί την στραγγάλισαν.

• Μετά το φονικό, ο Μολδαβός για να αποφύγει τη σύλληψη, έφυγε στην πατρίδα του. Ομως χθες, αστυνομικός που κατέθεσε ως μάρτυρας κατηγορίας, ανέφερε ότι ο 20χρονος Μολδαβός δολοφονήθηκε στην πατρίδα του, γιατί φέρεται να είχε διαπράξει και άλλο φόνο, όταν ήταν εκεί, σε ηλικία 18 χρόνων.

ΕΠΙΣΗΣ στο Δικαστήριο κατατέθηκε ότι από φωτογραφίες που δημοσιεύθηκαν μετά τη δολοφονία της Αγγλίδας στην πατρίδα της, οι δύο στυγεροί δολοφόνοι αναγνωρίστηκαν από άλλες που έκαναν τουρισμό στη Ρόδο, ότι έπεσαν θύματα βιασμού. Ο εισαγγελέας της έδρας κ. Ιωάννης Λαϊνής, πρότεινε την ενοχή του κατηγορούμενου, χωρίς ελαφρυντικά και το Δικαστήριο του επέβαλε την πρωτόδικη ποινή. Μετά την καταδίκη του ο νεαρός Ουκρανός θα μεταφερθεί στις φυλακές Κορυδαλλού.

Η Ισραηλίτικη Κοινότητα

ΣΥΝΕΧΕΙΑ ΑΠΟ ΤΗ ΣΕΛ. 1

δόμηση με το σύστημα αντιπαροχής, ανταλλαγή με άλλο ακίνητο και ακόμα κάθε άλλη πρόταση αξιοποίησης.

• Οσοι ενδιαφέρονται, μπορούν να υποβάλουν τις προτάσεις τους, μέχρι την 30η Ιουνίου, στην Ισραηλίτικη Κοινότητα ή να επικοινωνήσουν με την κα Κάρμεν Κοέν.

Οι ιδιοκτήτες καντινών

ΣΥΝΕΧΕΙΑ ΑΠΟ ΤΗ ΣΕΛ. 1

κάποια θέματα όπως:

1ον. Για να λειτουργήσει μια καθόλα νόμιμη καντίνα χρειάζονται τουλάχιστον 40 με 50.000 Ε μόνο για τον εξοπλισμό της και την απαραίτητη γεννήτρια.

2ον. Ο,τι χαρτιά έγγραφα, άδειες χρειάζεται ένα οβελιστήριο ακριβώς τα ίδια έχει και η καντίνα συν την εγγραφή της στο ΤΕΒΕ, στο ΕΒΕΔ, στη ΔΟΥμε τη διατήρηση βιβλίων Β' Κατηγορίας καθώς και ταμειακή μηχανή. Και για να εκδοθεί αυτή η άδεια περνάμε από 4 ελέγχους όπως α) από την Αστυκτηνιατρική και β) Τουριστική αστυνομία, ΚΤΕΟ κτλ.

3ον. Δεν έχω δει καντίνα έξω απ' ταβέρνες, εστιατόρια, σνακ μπαρ ή συναφή καταστήματα. Αντιθέτως όλοι μας βλέπουμε κάθε μέρα τα ίδια μαγαζιά το ένα δίπλα στο άλλο να πουλάνε τα ίδια πράγματα και να μαλώνουν οι κράχτες για το ποιός θα αρπάξει τον άμοιρο τουρίστα ή περαστικό.

Κύριοι, το πρόβλημά σας είναι αλλού και όχι στις καντίνες.

Κοιτάξτε μεταξύ σας και θα καταλάβετε. Οι καντίνες δεν έχουν την πολυτέλεια των χώρων που διαθέτετε εσείς; ούτε κρύβουν σάπια κρέατα και ξινισμένα φαγητά πίσω από ακριβές βιτρίνες και τραπέζια. Βέβαια και ευτυχώς λίγοι το διαπράττουν αυτό. Στο τέλος, ο καθένας με την τύχη του και εμείς είμαστε Ροδίτες και πολίτες αυτής της πόλης που φορολογούνται.

Αφήστε μας λοιπόν να δουλέψουμε επί τέλους!!!

Η Ρόδος δεν ανήκει μόνο σε όσους έχουν πολλά εκατομμύρια, αλλά σε όλους. Και αν σας φαίνονται λίγα τα 40.000 ευρώ για ένα μαγαζάκι μόλις 12 τ.μ. τότε κάντε εσείς την ίδια με μας δουλειά.

Με τιμής

Ι.Α. ΣΙΑΛΟΥΠ

Πειραιώς 24 Β. τηλ. 68475 - 22410

Υ.Γ. Μια και δεν υπάρχει ακόμα Σωματείο Ιδιοκτητών Καντινών προσπαθώ να απαντήσω, με βάση αυτά που γνωρίζω και να προσθέσω πως σε κάθε επάγγελμα πάντα θα υπάρχουν οι καλοί και οι κακοί επαγγελματίες. Δεν πρέπει όμως να καταδικάζουμε όλους».

12.000 τουρίστες στη Ρόδο

ΣΥΝΕΧΕΙΑ ΑΠΟ ΤΗ ΣΕΛ. 1

προηγήθηκαν τον περασμένο μήνα εξ αιτίας του πολέμου στο Ιράκ.

ΑΠΟ ΤΗΝ επεξεργασία των στοιχείων της κίνησης στο αεροδρόμιο της Ρόδου κατά το μήνα Απρίλιο εμφανίζεται αύξηση σε σύγκριση με τον αντίστοιχο μήνα του περασμένου χρόνου. Τα ακριβή στοιχεία αναμένεται ν'ανακοινωθούν εντός της τρέχουσας εβδομάδας.

• Ανάλογα αυξημένη προβλέπεται να είναι η κίνηση και κατά την τρέχουσα εβδομάδα στο νησί μας. Και όλα δείχνουν οτι - παρά τις αρχικές επιφυλάξεις - η σεζόν εξελίσσεται ομαλά και δεν αποκλείονται και ευχάριστες εκπλήξεις μέχρι το τέλος του φετινού καλοκαιριού.

Περιπολίες στα δάση

ΣΥΝΕΧΕΙΑ ΑΠΟ ΤΗ ΣΕΛ. 1

τομέα της πυροπροστασίας η Τοπική Ενωση Δήμων και Κοινοτήτων Δωδεκανήσου θα προχωρήσει στη σύσταση αστικής μη κερδοσκοπικής εταιρείας στην οποία θα μετάσχουν και σύλλογος όπως οι CBRS και οι κυνηγοί.

• Με τη σύσταση της αστικής μη κερδοσκοπικής εταιρείας θα διασφαλιστούν κατά κάποιο τρόπο οι προσλήψεις του προσωπικού για την πυροπροστασία. Φέτος είναι πολύ πιθανό να προσληφθούν 10 άτομα ως μόνιμο προσωπικό. Θα ακολουθήσουν και οι προσλήψεις 40 εποχικών. Το θέμα της πυροπροστασίας θα τεθεί στη συνεδρίαση του διοικητικού συμβουλίου της ΤΕΔΚ που θα πραγματοποιηθεί στις 12 Μαΐου.

Ο Σημίτης αγνοεί τη σκανδαλολογία

ΣΥΝΕΧΕΙΑ ΑΠΟ ΤΗ ΣΕΛ. 1

και έχουν χωρίσει τα κορυφαία στελέχη του ΠΑ.ΣΟ.Κ. σε δύο στρατόπεδα, μετά την απόφαση του Κώστα Σημίτη να αναβάλει μετά δύο μήνες τη λήψη μέτρων για την έξοδο της κυβέρνησης από την πνιγηρή ατμόσφαιρα που δημιούργησε ο Κουρής.

* Την απόφαση του Κώστα Σημίτη για τη δίμηνη αναβολή της εξαγγελίας των μέτρων που θα έβγαζαν την κυβέρνηση από τη σημερινή δύσκολη θέση επιδοκιμάζουν οι Γ. Παπανδρέου, Α. Τσοχατζόπουλος, Ε. Βενιζέλος και η Βάσω Παπανδρέου.

ΑΝΤΙΘΕΤΩΣ ο υπουργός Εσωτερικών Κώστας Σκανδαλίδης και ο γραμματέας του ΠΑ.ΣΟ.Κ. Κώστας Λαλιώτης υποστηρίζουν την ανάληψη άμεσων πρωτοβουλιών, που θα ανατρέχουν το βαρύ κλίμα.

* Ο κ. Σκανδαλίδης σε δήλωσή του υποστηρίζει ότι «στο αμέσως χρονικό διάστημα απαιτείται μια δέσμη αλλαγών, κυρίως θεσμικών, οι οποίες μπορούν να συνδεθούν και με αλλαγές προσώπων και τακτικών».

ΣΤΟ ΙΔΙΟ μήκος κύματος κινείται και ο κ. Λαλιώτης, ο οποίος εισηγείται να ληφθούν άμεσα μέτρα για την όσο το δυνατόν πιο γρήγορη έξοδο της κυβέρνησης του ΠΑ.ΣΟ.Κ. από το βαρύ και νοσηρό κλίμα που έχει δημιουργηθεί.

* Ηδη ο κ. Λαλιώτης έχει προτείνει δημοσίως ότι πρέπει να υπάρξει «διαφάνεια για τους πάντες και για τα πάντα».

ΚΑΙ Ο πρόεδρος της Βουλής φαίνεται ικανοποιημένος μετά την εξαγγελία, ότι το «πόθεν έσχες» των βουλευτών θα τροποποιηθεί επί το αυστηρότερο.

* Τα δημοσιεύματα των τελευταίων ημερών για τα συμβαίνοντα στο ΠΑΣΟΚ οπωσδήποτε προκαλούν ανησυχίες, δήλωσε ο Γ. Παπανδρέου, όταν ρωτήθηκε σχετικά. Παράλληλα, όμως, εξέφρασε την πεποίθησή ότι το ΠΑΣΟΚ έχει τη δυνατότητα να ξεπεράσει τα προβλήματα και να συμβάλει στο πολιτικό εκσυγχρονισμό της χώρας.

ΤΟ ΔΗΜΟΣΙΕΥΜΑ

Το χθεσινό δημοσίευμα της «Αυριανής» για τον Νεονάκη αναφέρει:

«Γύρευε πόσες εκατοντάδες εκατομμύρια θα έχει κονομίσει -κοινώς αρπάξει- από το Χρηματιστήριο ο... αξιότιμος κύριος Μιχάλης Νεονάκης, βουλευτής, μέλος της Κεντρικής Επιτροπής και του Εκτελεστικού Γραφείου του ΠΑΣΟΚ, για να βάλει σε μία «επενδυτική εταιρία» - Fund-τριακόσια εκατομμύρια δραχμές!!!

Σύμφωνα με απολύτως εξακριβωμένες πληροφορίες μας τον Σεπτέμβριο του 1999 η Χρηματιστηριακή εταιρία «Ρ και Κ» που ανήκει στους κ.κ. Κοντογούρη και Παπακωνσταντίνου, ανήγγειλε τη δημιουργία ενός επιχειρηματικού Fund με στόχο τον τζόγο στο Χρηματιστήριο!

Στο συμβόλαιο, που υπεγράφη στην συμβολαιογράφο Αικατερίνη-Πελέτη Βουλγαράκη, γυναίκα του γνωστού βουλευτή Γιώργου Βουλγαράκη της ΝΔ, πρώτος και καλύτερος μέτοχος εμφανίζεται -καταβάλλοντας τριακόσια εκατομμύρια δραχμές ο βουλευτής του ΠΑΣΟΚ κ. Μιχάλης Νεονάκης, ο οποίος σημειωτέον για να τον μπάσουν στο Εκτελεστικό Γραφείο... φάγαν τον Θεόδωρο Πάγκαλο!!!

Παρακαλούμε, λοιπόν, τον κ. Σημίτη να αφήσει στην άκρη το... παραμύθι ότι τάχατες ο αγώνας που κάνει η «Αυριανή» οφείλεται σε... «επιχειρηματικές αντιθέσεις» ή ότι μας έχει βάλει ο... Αλαφούζος ή ο... Βαρδινογιάννης, για να... δουλεύουμε για τη ΝΔ, γιατί εμείς κύριε πρωθυπουργέ ανήκαμε, ανήκουμε και θα συνεχίσουμε να ανήκουμε στη Δημοκρατική παράταξη, πονάμε για τη σημερινή κατάντια του ΠΑΣΟΚ και θέλουμε να το ξεβρωμίσουμε από τους κλέφτες και τους λωποδύτες που λησταύουν τον ιδρώτα του λαού και εκθέτουν ολόκληρη την παράταξη.

Η ΑΠΑΝΤΗΣΗ ΤΟΥ ΝΕΟΝΑΚΗ

Με ανακοίνωση - δήλωση απάντησε ο βουλευτής του ΠΑΣΟΚ και μέλος του ΕΚ του Κινήματος Μ. Νεονάκης σε πρωτοσέλιδο δημοσίευμα της εφημερίδας «Αυριανή», το οποίο τον εμφανίζει να έχει συμμετάσχει με το ποσό των 300 εκ. δρχ στη σύσταση της επενδυτικής εταιρείας Π και Κ, η οποία κατά την εφημερίδα, ειδικεύονταν σε κερδοσκοπικά παιχνίδια με μετοχές «φούσκες».

«Ημουν ελεύθερος επαγγελματίας για δεκαεπτά χρόνια χωρίς να κατέχω καμία απολύτως κυβερνητική θέση και δεν διαχειρίστηκα ποτέ ούτε μία δραχμή δημόσιου χρήματος», απαντά ο Μ. Νεονάκης και προσθέτει: «Ουδέποτε υπήρξα αργόσχολος ή αργόμισθος όπως ψευδέστατα ισχυρίζεται ο κ. Κουρής».

«Επαναλαμβάνω για πολλοστή φορά ότι συμμετείχα ως επενδυτής στο Χρηματιστήριο απο το 1988, γεγονός που μου επέτρεψε να κατέχω ένα σημαντικό χαρτοφυλάκιο πριν ακόμη ξεκινήσει η μεγάλη άνοδος του Χρηματιστηρίου το 1999», επισημαίνει ο κ. Νοενάκης για να σημειώσει στη συνέχεια ότι η συμμετοχή του στο Χρηματιστήριο «ήταν απολύτως διαφανής».

ΠΡΩΤΑ Η ΠΡΟΕΔΡΙΑ

Η προεδρία αποτελεί την πρώτη προτεραιότητα της κυβέρνησης επεσήμανε ο πρωθυπουργός, ο οποίος, μετά από συνάντηση που είχε με τον πρόεδρο της Δημοκρατίας, δήλωσε ότι η σκανδαλολογία και η πολιτικολογία που προωθείται από ορισμένους δεν θα οδηγήσει την κυβέρνηση σε αλλαγή ατζέντας πολιτικής. Η εντολή του ελληνικού λαού είναι να αναδείξουμε τη χώρα είπε ο κ. Σημίτης σε άλλο μήκος κύματος από το «κακό» εσωτερικό κλίμα των τελευταίων ημερών.

ΑΙΣΙΟΔΟΞΙΑ ΓΙΑ ΕΠΙΛΥΣΗ ΤΟΥ ΚΥΠΡΙΑΚΟΥ

Ο πρωθυπουργός έκανε ιδιαίτερη αναφορά στην ένταξη της Κύπρου στην ΕΕ τονίζοντας με έμφαση ότι η αδιαλλαξία της τουρκοκυπριακής ηγεσίας και η διστακτικότητα της Αγκυρας, λόγω της κρίσης στο Ιράκ, δεν επέτρεψαν «δυστυχώς» και τη λύση του πολιτικού προβλήματος, για το οποίο όμως, όπως είπε, «υπάρχει χρόνος» για την επίλυσή του μέχρι την 1η Μαΐου του 2004, όταν τεθεί σε εφαρμογή η πράξη προσχώρησης της Κύπρου.

ΝΕΑ ΔΙΩΞΗ ΤΟΥ ΚΟΥΡΗ

Και νέα ποινική δίωξη για το αδίκημα της συκοφαντικής δυσφήμισης δια του τύπου άσκησε χθες ο εισαγγελέας Πρωτοδικών Δημήτρης Ασπρογέρακας κατά του ιδιοκτήτη της εφημερίδας Αυριανή Γιώργου Κουρή και του εκδότη - διευθυντή της εφημερίδας Γιώργου Τσιρογιάννη μετά από μήνυση που υπέβαλε την περασμένη εβδομάδα ο υπουργός Τύπου Χρήστος Πρωτόπαπας.

Επίθεση Σπανού

ΣΥΝΕΧΕΙΑ ΑΠΟ ΤΗ ΣΕΛ. 1

πλοίων που εκτελούν τακτικά δρομολόγια από τη Ρόδο προς τα υπόλοιπα νησιά του δωδεκανησιακού συμπλέγματος.

Προφανώς οι όποιες αποφάσεις θα ισχύσουν από το επόμενο έτος, αφού, εξ όσων αναφέρονται από τα ΜΜΕ, η απομάκρυνσή τους και η μετατροπή του Μαντρακίου σε μαρίνα υψηλών προδιαγραφών... ετεροχρονίζεται.

Για την εταιρία μας, η οποία, λόγω αιτιολογημένου και νομίμου ενδιαφέροντος, παρακολουθεί με ιδιαίτερη προσοχή κάθε εξέλιξη επί του θέματος η υπόθεση φαίνεται να προσλαμβάνει διαστάσεις ενός κακόγουστου σίριαλ, που, αν μη τι άλλο, υποτιμά τη νοημοσύνη μας και υποθηκεύει τα πραγματικά - και καλώς εννοούμενα - συμφέροντά μας.

Σας υπενθυμίζουμε απλώς ότι εσείς πρώτος, και με το όραμα μιας ανθρώπινης πόλης, θέσατε το ζήτημα της απομάκρυνσης των ημεροπλοίων το 1997 όταν και πετύχατε τον χαρακτηρισμό ενός μεγάλου τμήματος του λιμένα στην πλευρά των «Μύλων», ως μαρίνας.

Δυστυχώς, οι επόμενες κινήσεις σας διέψευσαν τις όποιες προσδοκίες καλλιεργήσατε. Υπαναχωρήσατε μπροστά στις αντιδράσεις ορισμένων πλοιοκτητών υπό το φόβο του λεγόμενου πολιτικού κόστους και εγκαταλείψατε το όραμα της μαρίνας στο Μαντράκι. Μολονότι διαπιστώνατε με την πάροδο του χρόνου ότι το έργο της μαρίνας στο «Ζέφυρος» είχε βαλτώσει και το κυκλοφοριακό πρόβλημα στο κέντρο της πόλης γινόταν ολοένα και πιο έντονο, λόγω των πούλμαν και των διακινούμενων τουριστών και επιβατών με τα πλοία που ελλιμενίζονται στο Μαντράκι.

Εκτοτε, αραιά και που, θυμάστε ξανά το πρόβλημα για να το στείλετε και πάλι στις καλένδες. Αυτό, τουλάχιστον, συμβαίνει από το 2000, όταν για πρώτη φορά υποβάλαμε σε σας και το Λιμεναρχείο το αίτημα ελλιμενισμού του πλοίου μας στο Μαντράκι. Μας συνιστούσατε υπομονή και μας διαβεβαιώνατε, προφορικά πάντοτε, ότι επίκειται η απομάκρυνση όλων των πλοίων από το Μαντράκι και η μεταφορά τους στην «Κολώνα», όπου το πλοίο μας είχε καταδικαστεί στη μοναξιά από το πρώτο του δρομολόγιο, μακριά από τα βλέμματα των χιλιάδων τουριστών και των επιβατών της τοπικής ακτοπλοΐας.

Και ενώ εσείς και το Λιμεναρχείο αρνείστο με κάθε τρόπο την ικανοποίηση του δικαίου αιτήματός μας μιαν ωραία πρωΐα είδαμε στο γραφικό Μαντράκι, στην πλέον περίοπτη θέση του λιμανιού να «δένει» το πλοίο «Sea Star», μολονότι δρομολογήθηκε μεταγενέστερα από το δικό μας πλοίο και μεταγενέστερα πάλι από εμάς ζήτησε θέση ελλιμενισμού.

Επειδή, προφανώς, εσείς και το Λιμεναρχείο δεν μπορούσατε να πείτε «όχι» στον δήμαρχο πρόεδρο της εταιρίας της Τήλου.

Το Λιμεναρχείο, τουλάχιστον, σ' αυτά τα τρία χρόνια που η εταιρία μας δραστηριοποιείται στις θαλάσσιες συγκοινωνίες του νομού, εξυπηρετώντας και νησιά της άγονης γραμμής, είχε την ευαισθησία να μας απαντά εγγράφως επικαλούμενο, κάθε φορά, λόγους ασφαλείας του λιμένα και των ήδη ελλιμενισμένων σκαφών.

Αν και ποτέ δεν αντιληφθήκαμε γιατί οι ίδιοι λόγοι ασφάλειας δεν ισχύουν για το «Sea Star» και για άλλα πλοία που έχουν μεγαλύτερες διαστάσεις, όγκο και βύθισμα από το δικό μας.

Οπως δεν έχουμε αντιληφθεί μέχρι τώρα γιατί η «Κολώνα» είναι ανασφαλής για να μεταφερθούν εκεί, και για λόγους ίσης μεταχείρισης και υγιούς ανταγωνισμού, όλα τα πλοία αυτής της κατηγορίας αλλά είναι ασφαλής μόνο για το δικό μας πλοίο.

Και επειδή πολύς λόγος γίνεται ως προς την ασφάλεια από πλοιοκτήτες κια φερέφωνά τους εμείς δηλώνουμε ότι στα τρία χρόνια που ελλιμενίζεται εκεί το «Δωδεκάνησος Εξπρές» δεν έχουμε αντιμετωπίσει κανένα πρόβλημα ασφάλειας με όλες τις καιρικές συνθήκες.

Εν πάση περιπτώσει είναι αστείο να γίνεται λόγος για την ασφάλεια όλων των άλλων πλοίων και όχι του δικού μας που είναι το πλέον σύγχρονο (ναυπήγηση 2000) και ακριβότερο σκάφος της κατηγορίας του σε ολόκληρη τη Δωδεκάνησο.

Κύριε Δήμαρχε, με ιδιαίτερη ικανοποίηση, όπως σας γράφαμε σε επιστολή μας, σας είχαμε παρακολουθήσει να δηλώνετε, αμέσως μετά την επανεκλογή σας τον περασμένο Οκτώβριο, ότι η απομάκρυνση των ημερόπλοιων είναι ζήτημα πρώτης προτεραιότητας για τη δημοτική αρχή. Τις ίδιες δηλώσεις επαναλάβατε και προσφάτως κατά τη διάρκεια συνέντευξης Τύπου.

Σήμερα, με πραγματική μας λύπη, διαπιστώνουμε για μιαν ακόμη φορά, ότι βρίσκεστε ενώπιον μιας νέας υπαναχώρησης από διακηρυγμένες θέσεις σας.

Βεβαίως εκτιμούμε, ως επιχειρηματίες και πολλοί πολίτες, ότι με τις συνεχείς υπαναχωρήσεις σας επί του θέματος κάνετε κακό στην πόλη.

Ωστόσο, είναι δική σας επιλογή και ζήτημα που κρίνει ο κάθε πολίτης αυτής της πόλης.

Εμείς, ως εταιρία, υποχρεωνόμαστε να επανέλθουμε - συγχωρήστε μας την ανοικτή επιστολή μιας και δεν είχαμε άλλη επιλογή καθώς σταθερά απαξιείτε να μας απαντήσετε - στο μόνιμο αίτημά μας για άμεσο ελλιμενισμό του πλοίου μας στο Μαντράκι και μέχρι να αποφασίσετε τη μεταφορά όλων των πλοίων σε άλλο σημείο που εσείς θα επιλέξετε.

Η εταιρία μας είναι το μεγάλο θύμα αυτής της υπόθεσης καθώς έχει τεράστια απώλεια εσόδων μέχρι σήμερα.

Το επιβάλλουν λόγοι ίσης μεταχείρισης και υγιούς ανταγωνισμού. Το Μαντράκι, με την εμπορικότητα και υπεραξία που έχει, δεν μπορεί να ανήκει στις ορατές και αόρατες δυνάμεις που το ελέγχουν και, προφανώς, το εξουσιάζουν.

Η υπομονή έχει και τα όριά της.

Μετά τιμής

Γεώργιος Σπανός

Πρόεδρος

«Δωδεκάνησος Ναυτιλιακή»

Το Φόρουμ των υπουργών Εργασίας

ΣΥΝΕΧΕΙΑ ΑΠΟ ΤΗ ΣΕΛ. 1

παραστούν ο υπουργός Εσωτερικών Κώστας Σκανδαλίδης, η Ελληνίδα Επίτροπος Αννα Διαμαντοπούλου, ο Επίτροπος για θέματα απασχόλησης Μ. Μπαρνιέ και πολλοί άλλοι.

ΘΕΜΑ του Φόρουμ είναι η «Τοπική Ανάπτυξη και Απασχόληση». Θα παραστούν ακόμη ο πρόεδρος της ΓΣΕΕ Δ. Πολυζωγόπουλος, ο πρόεδρος της ΚΕΔΚΕ Πάρις Κουκουλόπουλος και οι ομόλογοί του από τις 24 ευρωπαϊκές χώρες.

• Επίσης θα παραστούν και οι υπουργοί Εργασίας των υπό ένταξη χωρών (Τουρκία, Ρουμανία, Βουλγαρία) και δεκάδες παρατηρητές από διάφορες χώρες.

ΥΠΟΛΟΓΙΖΕΤΑΙ ότι στο Ευρωπαϊκό Φόρουμ θα πάρουν μέρος πάνω από 700 άτομα, μεταξύ των οποίων και πολλοί Ελληνες και ξένοι δημοσιογράφοι.

• Οπως προαναφέρθηκε οι εργασίες του Φόρουμ θα γίνουν στο «Ρόδος Παλάς» ενώ το μεσημέρι του Σαββάτου 17 Μαΐου ο Δήμος Ρόδου θα παραθέσει γεύμα προς τιμήν των συνέδρων και των συνοδών στο Λόφο του Φιλερήμου.

ΣΗΜΑΝΤΙΚΟ ρόλο στην οργάνωση του εν λόγω Φόρουμ έχει αναλάβει ο Δήμος Ιαλυσού, ο οποίος εργάζεται πυρετωδώς για την επιτυχία της εκδήλωσης αυτής, η οποία αναμένεται να βοηθήσει σημαντικά στη διεθνή προβολή της Ρόδου.

• Σημειώνεται ότι στις 4 και 5 Ιουνίου πρόκειται να γίνει στη Ρόδο (και πάλι στο ξενοδοχείο «Ρόδος Παλάς») η άτυπη Σύνοδος των υπουργών Εσωτερικών της Ευρωπαϊκής Ενωσης.

Το συμπόσιο πόλεων

ΣΥΝΕΧΕΙΑ ΑΠΟ ΤΗ ΣΕΛ. 1

Ο κ. Ricard είχε χθες συνάντηση με την αρμόδια για θέματα Διεθνών Σχέσεων στο Δήμο Ροδίων και πρόεδρο της Οργανωτικής Επιτροπής του συνεδρίου κ. Λη Μηναΐδη και μετείχε σε σύσκεψη που έγινε στο ξενοδοχείο «Καψής». Εν συνεχεία ο γενικός γραμματέας του Οργανισμού Πόλεων Παγκόσμιας Κληρονομιάς επιθεώρησε τους χώρους, όπου θα διεξαχθεί το συνέδριο και επισκέφθηκε και το Καστέλλο.

Σήμερα ο κ. Ricard θα έχει συνάντηση με το δήμαρχο Ροδίων κ. Γιώργο Γιαννόπουλο και θα παραχωρήσουν από κοινού συνέντευξη Τύπου. Το συνέδριο έχει ενταχθεί στην πολιτιστική Ολυμπιάδα και είναι ένα πολιτιστικό και επιστημονικό γεγονός παγκοσμίου βεληνεκούς και κύρους και θα συμβάλει ώστε να καθιερωθεί η Ρόδος ως τόπος συνάντησης τεχνοκρατών επιστημόνων, πολιτικών, καλλιτεχνών και νέων από ολόκληρο τον κόσμο.

Το κεντρικό θέμα του 7ου Διεθνούς Συνεδρίου του Οργανισμού Πόλεων Παγκόσμιας Κληρονομιάς είναι «Διατηρώντας την κληρονομιά ζωντανή. Εκπαίδευση και κατάρτιση για τη διατήρηση και διαχείριση της πολιτιστικής κληρονομιάς».

Το κεντρικό αυτό θέμα θα αναλυθεί σε τρεις θεματικές ενότητες:

1. Ενημερωμένες κοινωνίες ως προαπαιτούμενο των στρατηγικών πολιτικών για την κατανόηση και διάκριση των αξιών της πολιτιστικής κληρονομιάς. Αποτίμηση και λήψη αποφάσεων για τη διατήρηση και διοίκηση της πολιτιστικής κληρονομιάς.

2. Εκπαίδευση και κατάρτιση για την προστασία της πολιτιστικής κληρονομιάς.

4. Ιστορικές πόλεις ως ανοικτά εργαστήρια έρευνας και μεταπτυχιακής εκπαίδευσης.

Στόχος του συνεδρίου είναι η περαιτέρω ανάπτυξη συνεργασίας μεταξύ των πόλεων παγκόσμιας κληρονομιάς, στο βασικό θέμα της εκπαίδευσης και κατάρτισης, με σκοπό να αναπτυχθούν κοινές δράσεις.

Το 7ο Διεθνές Συνέδριο θα οργανωθεί σε τρεις παράλληλες συναντήσεις, που θα είναι:

α) Η συνεδρία των Δημάρχων και πολιτικών εκπροσώπων.

β) Η συνεδρία των νέων.

γ) Το επιστημονικό συνέδριο.

Παράλληλα με τις κύριες δραστηριότητές του το 7ο Διεθνές Συνέδριο θα παρουσιάσει και μια μεγάλη ποικιλία πολιτιστικών εκδηλώσεων παγκοσμίου βεληνεκούς.

Ο απολογισμός δράσης του Σούπερ Πούμα κατά τον περασμένο Απρίλιο

Το Αεροπορικό Απόσπασμα Ρόδου ανακοινώνει ότι, σύμφωνα με τα στοιχεία που τηρεί το Τμήμα Επιχειρήσεων της Μονάδος, ο απολογισμός αποστολών του SUPER RUMA για τον μήνα Απριλιο 2003 έχει ως ακολούθως:

1. Αεροδιακομιδές. Εκτελέστηκαν συνολικά 4 αποστολές (μεταφορές ασθενών) που έχουν ως εξής:

α. Από Ρόδο σε Ηράκλειο την 08.-04-03

β. Από Ρόδο σε Ηράκλειο την 16-04-03

γ. Από Ρόδο σε Ηράκλειο την 22-04-03

δ. Από Νίσυρο σε Ρόδο την 26-04-02

2. Ερευνα - Διάσωση. Εκτελέστηκε 1 αποστολή νυκτερινής Ερευνας - Εντοπισμού και Διάσωσης ναυαγού, σε θαλάσσια περιοχή Βόρεια της Χάλκης την 30-04-03. Ο διασωθείς που εξέπεμψε σήμα κινδύνου επιβαίνων ακυβέρνητου σκάφους, μετά τον εντοπισμό του από το πλήρωμα του Super Puma ανασύρθηκε και διαμετακομίστηκε για περίθαλψη στη Ρόδο.

Νέοι όροι δόμησης

ΣΥΝΕΧΕΙΑ ΑΠΟ ΤΗ ΣΕΛ. 1

για τελική υπογραφή , στο Συμβούλιο Επικρατείας για επεξεργασία , ή στους οικείους Δήμους για γνωμοδότηση .

Τα Διατάγματα αυτά αφορούν:

- ΑΣΤΥΠΑΛΑΙΑ - Νομός Δωδεκανήσου

Χώρα Αστυπάλαιας και Λιβάδι

- ΚΑΡΠΑΘΟΣ - Νομός Δωδεκανήσου

Μεσοχώρι, Λευκός, Φοινίκι, Τρίστομο, Αυλώνα

- Μεγίστη (Καστελλόριζο) του Νομού Δωδεκανήσου

- ΑΜΟΡΓΟΣ - Νομός Κυκλάδων

Πέρα Ραχίδι, Κατάπολα, Ξυλοκερατίδι, Θολάρια, Αιγιάλη, Ποταμός, Αμοργός Στρούμπος

- ΑΝΑΦΗ - Χώρα Ανάφης του Νομού Κυκλάδων.

- ΛΕΣΒΟΣ - Αγιάσος

- ΛΕΣΒΟΣ - Ασώματος του Δήμου Ευεργέτουλας

- ΛΕΣΒΟΣ - Πληγώνι, Ταξιάρχες, Αγ. Μαρίνα, Μόρια, Παναγιούδα, Αφάλωνας και Πάμφιλα του Δήμου Μυτιλήνης

- ΣΑΜΟΣ - Βουρλιώτες, Παλιό Καρλόβασι, Παλιό Βαθύ, Σταυρινίδες Πύργος, Παγώνδας, Μαυραντζαίοι, Νεοχώρι, Κουμέικα, Σκουρέικα, Λέκα, Μαραθόκαμπος, Κοκκάρι.

- ΙΚΑΡΙΑ - Ακαμάτρα του Δήμου Ευδήλου, Λαγκάδα, Πέζι του Δήμου Ραχών.

Οι βασικές αρχές των παραπάνω Προεδρικών Διαταγμάτων είναι:

1. Η μέγιστη προσαρμογή των νέων κατασκευών στην κλίμακα και το ανάγλυφο του οικιστικού τοπίου, η διατήρηση του παραδοσιακού πολεοδομικού ιστού και η διακρίβωση βασικών σημείων θέας των κοινόχρηστων χώρων

2. Η αποκατάσταση και ανάδειξη στοιχείων που συντηρούν τη μνήμη και συνθέτουν την εικόνα του οικιστικού συνόλου ή του φυσικού τοπίου (παλαιά εργοστάσια, καλντερίμια, αναβαθμοί, μάντρες).

3. Η εξειδίκευση των όρων δόμησης ανά νησί ή ομάδα οικισμών, με γνώμονα τα ιδιαίτερα μορφολογικά στοιχεία που συνθέτουν την τοπική αρχιτεκτονική τους φυσιογνωμία και εξασφαλίζουν την αναγνωρισιμότητά τους.

Η αρχή αυτή περιλαμβάνει μεταξύ άλλων διατάξεις που αφορούν:

- Τον προσδιορισμό της ογκοπλαστικής μορφής των νέων κτιρίων

- Τον προσδιορισμό του τρόπου στέγασης.

- Τον καθορισμό των επιτρεπόμενων χρωμάτων που επικρατούν σε κάθε οικισμό.

- Τον εντοπισμό των περιπτώσεων στις οποίες επιτρέπεται η κατασκευή εξωστών και τον καθορισμό των διαστάσεων και του τρόπου κατασκευής τους.

-Τη διατύπωση κανόνων για τη θέση, τις αναλογίες και διαστάσεις των εξωτερικών ανοιγμάτων και τη μορφή των κουφωμάτων, ώστε να ακολουθούν τα τοπικά πρότυπα.

4. Τέλος, ιδιαίτερη μέριμνα δίνεται στη διατήρηση της τοπικής τεχνογνωσίας και την ορθή χρήση νέων υλικών, όπως είναι το οπλισμένο σκυρόδεμα και την ενσωμάτωση στο παραδοσιακό κέλυφος σύγχρονων εξοπλισμών, όπως είναι τα κλιματιστικά μηχανήματα, οι ηλιακοί συλλέκτες, οι επιγραφές κ.α.

aegean imaging
απεικόνιση αιγαίου

ΙΑΤΡΙΚΗ ΑΝΑΚΟΙΝΩΣΗ

ΧΡΙΣΤΟΔΟΥΛΟΥ ΜΑΡΙΑ
ΙΑΤΡΟΣ ΑΚΤΙΝΟΔΙΑΓΝΩΣΤΗΣ (ΑΚΤΙΝΟΛΟΓΟΣ)

Δέχεται καθημερινά στο
Διαγνωστικό Εργαστήριο:
ΑΠΕΙΚΟΝΙΣΗ ΑΙΓΑΙΟΥ
Πάροδος Παπαλουκά 18Β (παραπλεύρως του parking του παλιού νοσοκομείου).

Ωρες λειτουργίας του εργαστηρίου 9π.μ.-8μ.μ.
Τηλ. 2241043000-3 Fax: 22410 43004
1449-30/4

ΙΑΤΡΙΚΗ ΑΝΑΚΟΙΝΩΣΗ
Ο ιατρός
ΜΙΚΡΟΒΙΟΛΟΓΟΣ - ΒΙΟΠΑΘΟΛΟΣ
ΜΙΛΤΙΑΔΗΣ ΚΙΟΥΣΗΣ
Καζαντζάκη 2 και Εθνικής Αντιστάσεως
(πρώην Αννης Μαρίας) (2ος όροφος)
Δέχεται: Δευτέρα - Παρασκευή 7.30-13.00 και 17.30-19.30
Τετάρτη απόγευμα κλειστά • Σάββατο κατόπιν ραντεβού
Τηλ. 22410 70607
T1554-31/5

ΗΛΙΑΣ ΚΑΘΟΠΟΥΛΗΣ
Ειδικός Ορθοδοντικός
Αλεξ.Διάκου 50, 85100 Ρόδος - Τηλ:22410-33132, Fax:22410-70870

Το ιατρείο θα παραμείνει κλειστό
έως τις 11/05/03
λόγω συμμετοχής του ιατρού στο 103ο Παγκόσμιο Συνέδριο Ορθοδοντικής που διεξάγεται στην Αμερική.
T1649-11/5

ΙΑΤΡΙΚΗ ΑΝΑΚΟΙΝΩΣΗ
Ωράριο λειτουργίας ιατρείου από Μάιο 2003
Το ιατρείο του Ενδοκρινολόγου - Διαβητολόγου
ΠΑΠΑΒΕΡΓΗ ΣΤΑΥΡΟΥ
ΙΕΡΟΥ ΛΟΧΟΥ 14 - 3ος όροφος
Τηλ. 22410/39430 - 76470, FAX:
22410/70224,
οικίας: 22410/92052, κινητό: 6932-236952
θα λειτουργεί κατόπιν ραντεβού ως εξής:
ΔΕΥΤΕΡΑ - ΤΡΙΤΗ - ΠΕΜΠΤΗ
8.30-13.00 & 17.30-20.30
ΤΕΤΑΡΤΗ - ΠΑΡΑΣΚΕΥΗ
Συνεχόμενο ωράριο: 8.30-15.30
5611-6/5

Από τους Εθελοντές Σαμαρείτες

Επίδειξη διάσωσης και παροχής πρώτων βοηθειών

Εκδήλωση την Πέμπτη μπροστά στο Δημαρχείο

Επίδειξη διάσωσης και παροχής πρώτων βοηθειών θα γίνει την Πέμπτη στην πλατεία δημαρχείου από τις αδελφές νοσοκόμες και τους Εθελοντές Σαμαρείτες του Ελληνικού Ερυθρού Σταυρού. Σχετική ανακοίνωση του Σώματος Εθελοντών Σαμαρειτών αναφέρει τα εξής:

«175 χρόνια πέρασαν από την ημέρα που γεννήθηκε ο άνθρωπος που έμελλε να αλλάξει τον τρόπο σκέψης και οργάνωσης όλου του πλανήτη για μια κοινωνία ανθρώπων που λειτουργούν υπέρ του συνανθρώπου. Την Πέμπτη 08 Μαΐου συμπληρώνονται 175 χρόνια απο την ημέρα γέννησης του Ερρίκου Ντυνάν ιδρυτή του κινήματος του Ερυθρού Σταυρού και της Ερυθράς Ημισελήνιου. Παρών ο ίδιος στο τέλος της μάχης του Σολφερίνο, στη Λομβαρδία της Ιταλίας (στο 2ο μισό του 18ου αιώνα), ο Ερρίκος Ντυνάν έγινε μάρτυρας μιας μεγάλης σφαγής και χιλιάδων ανθρώπων που πέθαιναν αβοήθητοι από τα τραύματά τους. Τότε ήταν που έγραψε το περίφημο κείμενο «Μια ανάμνηση από το Σολφερίνο» το οποίο απετέλεσε το ξεκίνημα για τη γέννηση του κινήματος του Ερυθρού Σταυρού. Η 8η Μαΐου εορτάζεται σε όλο τον κόσμο ως η παγκόσμια ημέρα του Ερυθρού Σταυρού και της Ερυθράς Ημισελήνου.

Το παράρτημα Ρόδου του Ελληνικού Ερυθρού Σταυρού τιμά την επέτειο και οργανώνει για την ημέρα εκείνη σειρά εκδηλώσεων για να γνωρίσει η τοπική κοινωνία το έργο που

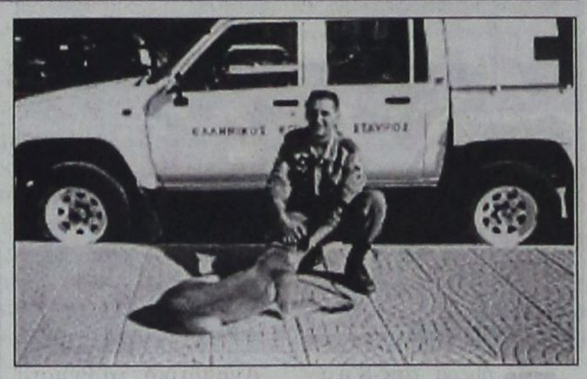

επιτελείται όλα αυτά τα χρόνια.

Την Πέμπτη 08 Μαΐου, στην πλατεία δημαρχείου Ρόδου, καλούνται όλοι να παραστούν στις επιδείξεις διάσωσης και παροχής πρώτων βοηθειών. Καλούνται όλοι να γνωρίσουν από κοντά τις Αδελφές Νοσοκόμες, τους Εθελοντές Σαμαρείτες και το τμήμα Νεότητας του ανθρωπιστικού κινήματος.

Ο Ερυθρός Σταυρός γιορτάζει και μαζί του γιορτάζει η κοινωνία των ανθρώπων, όλων εκείνων που νιάζονται για τον πόνο του συνανθρώπου και αγωνιούν για τον τρόπο προστασίας και προάσπισης της αξιοπρέπειας.

Θα είμαστε όλοι εκεί.

Η ΑΡΧΗΓΟΣ ΣΑΜΑΡΕΙΤΩΝ
ΣΤΑΜΑΤΙΑ Σ. ΖΟΥΡΟΥΔΗ
Η ΠΡΟΕΔΡΟΣ
ΔΕΣΠΟΙΝΑ ΔΕΛΑΠΟΡΤΑ»

Τη Δευτέρα στο Εθνικό Θέατρο

Συναυλία στη Ρόδο από Θ. Μικρούτσικο και Χ. Θηβαίο

ΤΑ ΕΣΟΔΑ ΘΑ ΔΙΑΤΕΘΟΥΝ ΣΤΟΥΣ ΠΡΟΣΦΥΓΕΣ

Μια και μοναδική συναυλία στην πόλη της Ρόδου θα δώσουν ο Θάνος Μικρούτσικος και ο Χρήστος Θηβαίος τη Δευτέρα 12 Μαΐου 2003 στις 21.00 στο Εθνικό Θέατρο Ρόδου.

Τη συναυλία διοργανώνει το Κέντρο Αποκατάστασης Θυμάτων Βασανιστηρίων-παράρτημα Ρόδου (Κ.Α.Θ.Β.) με τη στήριξη του ΔΗΠΕΘΕ και του Πολιτιστικού Οργανισμού Δήμου Ροδίων. Τα έσοδα της εκδήλωσης θα διατεθούν στο ΚΑΘΒ και στους πρόσφυγες για την κάλυψη των βασικών αναγκών τους.

Το Κέντρο Αποκατάστασης Θυμάτων Βασανιστηρίων και άλλων μορφών κακομεταχείρισης (Κ.Α.Θ.Β.) ιδρύθηκε στη Θεσσαλονίκη, τον Ιανουάριο του 1997 από μία



ομάδα πολιτών ευαισθητοποιημένων στον τομέα αυτό. Πρόκειται για μη κυβερνητικό οργανισμό, προσφέρει τις υπηρεσίες σε θύματα βασανιστηρίων, αιτούντες άσυλο και πρόσφυγες: όπως έκδοση πραγματογνωμοσύνης βασανισμού, παροχή ιατρικών υπηρεσιών, ψυχολογική υποστήριξη, κοινωνική αποκατάσταση και νομική στήριξη.

Επειδή η Ρόδος αποτελεί κομβικό σημείο εισόδου στη χώρα μας πληθώρας προσφύγων που προέρχονται κυρίως από χώρες της Μέσης Ανατολής, θεωρήθηκε σκόπιμη η δημιουργία παραρτήματος του κέντρου στα μέσα του 2002 και με την πολύτιμη συμμετοχή εθελοντών, με σκοπό τη νομική, κοινωνική, ψυχολογική και παιδαγωγική υποστήριξη των προσφύγων-αιτούντων ασύλου που φτάνουν στη Ρόδο και φιλοξενούνται στις εγκαταστάσεις του νησιού μέχρι τη λήξη του τριμήνου διαμονής τους.

Το πρόβλημα των προσφύγων ταλανίζει ιδιαίτερα τις ακριτικές περιοχές της χώρας μας και ταυτόχρονα αποτελεί ένα φαινόμενο που στο μέλλον πρόκειται να απασχολήσει έντονα τη διεθνή κοινότητα.

Πρέπει να σημειωθεί ότι το Κ.Α.Θ.Β. στη Ρόδο μέχρι τώρα εξασφαλίζει τους πόρους του μέσω εκδηλώσεων και χορηγιών.

LINDOS MARE

Σας περιμένουμε στο πλήρως ανακαινισμένο ξενοδοχείο μας όπου η διακριτική πολυτέλεια των χώρων, η προσωπική εξυπηρέτηση και η πανοραμική θέα στον κόλπο των Βληχών θα μετατρέψουν τη σύντομη απόδραση του Σαββατοκύριακου σε μοναδική εμπειρία.



Τηλ. για κρατήσεις : 2244 0 31130
Fax: 2244 0 31131
Email: info@lindosmare.gr
Website: www.lindosmare.gr

Data Systems
ΠΑΣΧΑΛΙΝΕΣ ΠΡΟΣΦΟΡΕΣ
PLATO PC
Μνήμη 256 MB DDR 333
Σκληρός δίσκος 40 GB 7200 rpm
Κάρτα γραφικών GeForce4 64 mb
DVD ROM
Πληκτρολόγιο Microsoft
Mouse Microsoft
Modem 56 K V92 int
Ηχεία 180 W FLAT
Σύνδεση internet Forthnet
PENTIUM 4 2.53 GHZ 609 ευρώ
CELERON 2.0 GHZ 479 ευρώ
Οθόνη TFT 15" 325 ευρώ
Οθόνη CRT 17" 145 ευρώ
Αντιγραφικό CD/RW 52X24X52 58 ευρώ
Εκτυπωτής HP INK-JET έγχρωμος 73 ευρώ
HOME THEATER DVD - RADIO SUBWOOFER+5 Ηχεία 120 watt 285 ευρώ
ΠΡΟΓΡΑΜΜΑΤΑ - ΔΙΚΤΥΑ Η/Υ - INTERNET - WEB SITES
ΤΑΜΕΙΑΚΕΣ ΜΗΧΑΝΕΣ - ΠΡΟΓΡΑΜΜΑΤΑ - SERVICE Η/Υ - ΑΝΑΛΩΣΙΜΑ
ΚΟΔΡΙΓΚΤΩΝΟΣ 32 ΡΟΔΟΣ - ΤΗΛ. 22410/75554 - ΦΑΧ: 22410/75774
ΓΔ-5/5 Οι τιμές δε συμπεριλαμβάνουν ΦΠΑ 13%

ΟΙΚΟΔΟΜΙΚΕΣ-ΤΕΧΝΙΚΕΣ
ΕΜΠΟΡΙΚΕΣ-ΕΠΙΧΕΙΡΗΣΕΙΣ
ΑΦΟΙ ΑΣΒΕΣΤΗ Ο.Ε.
Αθηνών - Καβάλας 3
Ανάληψη Ρόδου
Τηλ. 22410/60678 - 60679
και fax: 22410/66028
ΠΩΛΟΥΝΤΑΙ
• ΔΙΑΜΕΡΙΣΜΑΤΑ
υπερλούξ διαφόρων διαστάσεων
ΕΓΓΥΗΣΗ Η ΠΟΛΥΕΤΗΣ ΠΕΙΡΑ ΜΑΣ
X3991-31/5

ΕΥΡΩΠΑΪΚΗ ΕΠΕΝΔΥΤΙΚΗ
ΕΘΝΙΚΗΣ ΑΝΤΙΣΤΑΣΕΩΣ 48 ΤΗΛ. 0241 39300
ΕΥΡΩΠΑΪΚΗ ΕΠΕΝΔΥΤΙΚΗ
ΚΤΗΜΑΤΟΜΕΣΙΤΙΚΟ ΓΡΑΦΕΙΟ
ΑΝΤΩΝΗΣ ΝΙΚΟΛΗΣ - ΘΕΟΦΙΛΟΣ ΚΛΩΝΑΡΗΣ
ΕΘΝΙΚΗΣ ΑΝΤΙΣΤΑΣΕΩΣ 48 (ΠΡΩΗΝ ΑΝΝΗΣ ΜΑΡΙΑΣ) ΤΗΛ. 2241 39300

ΔΙΑΜΕΡΙΣΜΑΤΑ

150 τ.μ.	Αποθήκη με ράμπα στην Μ.Πετρίδη	
150 τ.μ.	Αποθήκη στην Ανάληψη	
42 τ.μ.	Περιοχή Αγίου Νικολάου	€ 46.900
46 τ.μ.	Στην Μητρόπολη καινούργιο	€ 61.600
45 τ.μ.	Στην Πειραιώς υπό κατασκευή	€ 62.000
80 τ.μ.	Τρείς σε μαρμαροσοβά	€ 70.500
55 τ.μ.	Στην Μητρόπολη καινούργιο	€ 76.300
83 τ.μ.	Στην Σωτήρος ανακαινισμένο	€ 85.100
60 τ.μ.	Καινούργιο στο Καρακόνερο	€ 85.106
75 τ.μ.	Καινούργιο στην Σωτήρος	€ 93.900
85 τ.μ.	Καινούργιο στην Σωτήρος	€ 102.700
100 τ.μ.	Περιοχή Αγίου Ιωάννη με 3 υπνοδωμάτια	€ 102.714
80 τ.μ.	Στην Πειραιώς υπό κατασκευή	€ 110.000
85 τ.μ.	Καινούργιο στην Ιαλυσό	€ 111.500
80 τ.μ.	Καινούργιο στο Καρακόνερο	€ 117.400
87 τ.μ.	Α ορόφου ετοιμοπαράδοτο στο Ροδίνι	€ 126.000
87 τ.μ.	Άγιος Νικόλαος υπό κατασκευή	€ 126.200
100 τ.μ.	Οροφοδιαμέρισμα lux στην Ανάληψη	€ 140.800
115 τ.μ.	Άνω Ροδίνι ετοιμοπαράδοτο α ορόφου	€ 143.800
90 τ.μ.	Οικία παρισχή Σταδίου με 130 αυλή	€ 146.700
105 τ.μ.	Ανάληψη 3 υπν/τια,πάρκιν,μεγάλη βερά	€ 161.400
120 τ.μ.	Στο Καρακόνερο υπό κατασκευή	€ 164.500
114 τ.μ.	Άγιος Νικόλαος υπό κατασκευή	€ 167.300
145 τ.μ.	Καινούργιο υπο κατασκευή με 4 υπν.	€ 220.000

ΟΙΚΟΠΕΔΑ

650 τ.μ.	ΣΤΟΝ ΑΡΧΑΓΓΕΛΟ ΕΝΤΟΣ ΟΙΚΙΣΜΟΥ ΜΕ Σ.Δ. 0,8 ΣΕ ΗΣΥΧΗ ΠΕΡΙΟΧΗ ΚΑΤΑΛΛΗΛΟ ΓΙΑ ΟΙΚΙΑ	
600 Τ.Μ.	ΠΑΤΜΟΣ ΚΟΝΤΑ ΣΤΟ ΚΥΜΑ ΚΤΙΖΕΙ 220	€ 18.000
1570 τ.μ.	Γεννάδι στον κεντρικό δρόμο	€ 50.000
2000 τ.μ.	Στο Γεννάδι με άδεια οικοδομής,νερό,ρεύμα	€ 58.700
500 τ.μ.	Μερίδιο στην Ηλιούπολη	€ 15.000
4000 τ.μ.	Στο Φαληράκι σε ύψωμα με θέα	€ 59.000
4000 τ.μ.	Μετά το Λαδικό 70m από τον κεντρικό	€ 70.450
2300 τ.μ.	Αφάντου στο κύμα	€ 73.400
7400 τ.μ.	Αφάντου για Βιοτεχνική χρήση	€ 73.400
13000 τ.μ	ΠΑΡΑΛΙΑΚΟ ΣΤΑ ΚΑΛΑΒΑΡΔΑ	
2500 τ.μ.	Στο κιοτάρι κοντά στο κύμα με άδεια οικ.	€ 88.040
5000 τ.μ.	Στο Γεννάδι με πρόσοψη στην ε0ν.οδό	€ 102.700
4800 τ.μ.	Περιοχή Κανδυλί στην Ιαλυσό	€ 140.865
600 τ.μ.	Επί της Ε0ν.οδού με άδεια οικοδομής	€ 50.000
14500 τ.μ	Περιοχή Σγουρού	€ 150.000
7500 τ.μ.	Στα Κολύμπια διπλα σε ξενοδοχείο	€ 220.000
10000 τ.μ	Στο φυτώριο με ωραία θέα	€ 300.000
15000 τ.μ	Κοσκινού σε ύψωμια	€ 440.205
4000 τ.μ.	Στην Λαχανιά επί της Εθνικής οδού	€ 117.400
4000 τ.μ.	Στην Λαχανιά με πρόσβαση	€ 52.824
1500 τ.μ.	Στην Λαχανιά εντός οικισμού	€ 61.628
9000 τ.μ.	Στην Λαχανιά 800 m από το κύμα	€ 82.170
6500 τ.μ.	Στην Λαχανιά 300 m από το κύμα	€ 104.000

ΜΟΝΟΚΑΤΟΙΚΙΕΣ - ΜΕΖΟΝΕΤΕΣ

75 τ.μ.	Οικία στην Παλιά Πόλη σε καλή τιμή	€ 44.020
120 τ.μ.	Κοσκινού καταπληκτική θέα σε μπετά	€ 82.200
140 τ.μ.	Στο Κανδυλί σε μπετά με 1300 οικόπεδο	€ 88.000
126 τ.μ.	Τρείς σε μπετά με 1000 οικόπεδο	€ 100.000
210 τ.μ.	Ιαλυσός σε σοβά κοντά στην θάλασσα	€ 161.500
140 τ.μ.	Κοσκινού σε 1300 οικόπεδο με καταπληκτική θέα	
100 τ.μ.	Αφάντου καινούργιο,1200 οικόπεδο κύμα	€ 176.082
180 τ.μ.	Κοσκινού 1500 m οικόπεδο σε μπετά	€ 190.755
410 τ.μ.	Παστίδα σε κολώνες με 4500 τ.μ. οικόπεδο	€ 205.500

ΚΑΤΑΣΤΗΜΑΤΑ - ΕΠΙΧΕΙΡΗΣΕΙΣ

ΞΕΝΟΔΟΧΕΙΟ 70 ΚΛΙΝΩΝ ΣΕ ΤΙΜΗ ΕΥΚΑΙΡΙΑΣ	€9000/Κλίνη
ΕΠΕΝΔΥΣΗ 9 ΓΚΑΡΣΟΝΙΕΡΕΣ	
ΚΟΝΤΑ ΣΤΟ ΠΑΝΕΠΙΣΤΗΜΙΟ	
Ενοικιάζεται κατάστημα 250 τ.μ. εντός πόλεως	
Κατάστημα στην Καποδιστρίου 60 τ.μ.+30 τ.μ.	
Αναψυκτήριο έτοιμο προς λειτουργία ΕΥΚΑΙΡΙΑ	
4 Γκαρσονιέρες καινούργιες με πολύ καλό εισόδημα	
Καφετέρια δίπλα σε ξενοδοχεία προς πώληση	
Πανσιόν στα Κοσκινού έτοιμη προς Λειτουργία	

ΑΚΙΝΗΤΑ ΣΕ ΑΠΟΚΛΕΙΣΤΙΚΟΤΗΤΑ ΣΕ ΠΑΛΙΑ ΠΟΛΗ - ΑΦΑΝΤΟΥ - ΛΑΧΑΝΙΑ
ΑΓΟΡΕΣ - ΠΩΛΗΣΕΙΣ - ΜΙΣΘΩΣΕΙΣ ΑΚΙΝΗΤΩΝ
ΞΕΝΟΔΟΧΕΙΑΚΕΣ ΜΟΝΑΔΕΣ ΣΕ ΑΠΟΚΛΕΙΣΤΙΚΟΤΗΤΑ ΣΕ ΟΛΟ ΤΟ ΝΗΣΙ
ΣΥΜΒΟΥΛΕΥΤΙΚΕΣ ΚΑΙ ΕΠΕΝΔΥΤΙΚΕΣ ΠΡΟΤΑΣΕΙΣ
ΔΑΝΕΙΑ ΔΕΚΤΑ
2646-9/5

Ζητούσατε ένα Σχολείο Διαφορετικό
Σας το Προσφέρουμε !
Σύγχρονα Εκπαιδευτήρια ΡΟΔΙΩΝ ΠΑΙΔΕΙΑ.
Το Σχολείο της μάθησης, ένα αληθινό κόσμημα για την πόλη της Ρόδου, ανοίγει τις πύλες του.
Με αυστηρά επιλεγμένο εκπαιδευτικό προσωπικό, άριστη υποδομή και οργάνωση,
αρχίζει τις εγγραφές
μαθητών και μαθητριών
ΔΗΜΟΤΙΚΟΥ, ΓΥΜΝΑΣΙΟΥ, Α' και Β' ΛΥΚΕΙΟΥ,
από την Τετάρτη 30 Απριλίου.
Οι ενδιαφερόμενοι Γονείς και Κηδεμόνες, μπορούν να απευθύνονται καθημερινά, 10 πμ - 3 μμ και 6 μμ - 9 μμ, στα προσωρινά γραφεία των Εκπαιδευτηρίων, Κων/νου Τσαλδάρη 1 και 2, τηλ.: 22410 43210 - 60750 • fax : 22410 43219
www.rhodian-pedia.gr • info@rhodian-pedia.gr
X3955-31/5
ΡΟΔΙΩΝ ΠΑΙΔΕΙΑ
Αναδεικνύει Αξίες
Για την επιλογή των μαθητών θα συνεκτιμηθεί η σειρά προτεραιότητας.

D·A·N·E· SEA LINE
ΔΩΔΕΚΑΝΗΣΙΑΚΗ ΑΝΩΝΥΜΗ ΝΑΥΤΙΛΙΑΚΗ ΕΤΑΙΡΙΑ

ΔΡΟΜΟΛΟΓΙΑ

Αναχωρήσεις από ΡΟΔΟ

3/5 Σάββατο
ΔΙΑΓΟΡΑΣ 15.00 Κω - Κάλυμνο - Λέρο - Πάτμο - Πειραιά
4/5 Κυριακή
ΡΟΔΟΣ 15.00 Κω - Κάλυμνο - Λέρο - Πάτμο - Πειραιά
ΠΑΤΜΟΣ 18.00 Κω - Πειραιά
5/5 Δευτέρα

6/5 Τρίτη
ΔΙΑΓΟΡΑΣ 15.00 Κω -Κάλυμνο - Λέρο -Πάτμο -Πειραιά
7/5 Τετάρτη
ΡΟΔΟΣ 15.00 Σύμη - Τήλο - Κάλυμνο - Αστυπάλαια-Πειραιά
8/5 Πέμπτη
ΔΙΑΓΟΡΑΣ 15.00 Νίσυρο - Κω -Κάλυμνο - Λέρο -Πάτμο - Πειραιά
9/5 Παρασκευή
ΡΟΔΟΣ 15.00 Κω - Κάλυμνο - Λέρο - Πάτμο - Πειραιά
10/5 Σάββατο
ΔΙΑΓΟΡΑΣ 15.00 Κω - Κάλυμνο - Λέρο - Πάτμο - Πειραιά
11/5 Κυριακή
ΡΟΔΟΣ 15.00 Κω - Κάλυμνο - Λέρο - Πάτμο - Πειραιά
12/5 Δευτέρα

13/5 Τρίτη
ΔΙΑΓΟΡΑΣ 15.00 Κω -Κάλυμνο - Λέρο -Πάτμο -Πειραιά
14/5 Τετάρτη
ΡΟΔΟΣ 15.00 Σύμη - Τήλο - Κάλυμνο - Αστυπάλαια-Πειραιά
15/5 Πέμπτη
ΔΙΑΓΟΡΑΣ 15.00 Νίσυρο - Κω -Κάλυμνο - Λέρο -Πάτμο - Πειραιά
16/5 Παρασκευή
ΡΟΔΟΣ 15.00 Κω - Κάλυμνο - Λέρο - Πάτμο - Πειραιά
17/5 Σάββατο
ΔΙΑΓΟΡΑΣ 15.00 Κω - Κάλυμνο - Λέρο - Πάτμο - Πειραιά
18/5 Κυριακή
ΡΟΔΟΣ 15.00 Κω - Κάλυμνο - Λέρο - Πάτμο - Πειραιά
19/5 Δευτέρα

20/5 Τρίτη
ΔΙΑΓΟΡΑΣ 15.00 Κω -Κάλυμνο - Λέρο -Πάτμο -Πειραιά
21/5 Τετάρτη
ΡΟΔΟΣ 15.00 Σύμη - Τήλο - Κάλυμνο - Αστυπάλαια-Πειραιά
22/5 Πέμπτη
ΔΙΑΓΟΡΑΣ 15.00 Νίσυρο - Κω -Κάλυμνο - Λέρο -Πάτμο - Πειραιά
23/5 Παρασκευή
ΡΟΔΟΣ 15.00 Κω - Κάλυμνο - Λέρο - Πάτμο - Πειραιά
24/5 Σάββατο
ΔΙΑΓΟΡΑΣ 15.00 Κω - Κάλυμνο - Λέρο - Πάτμο - Πειραιά
25/5 Κυριακή
ΡΟΔΟΣ 15.00 Κω - Κάλυμνο - Λέρο - Πάτμο - Πειραιά
26/5 Δευτέρα

27/5 Τρίτη
ΔΙΑΓΟΡΑΣ 15.00 Κω -Κάλυμνο - Λέρο -Πάτμο -Πειραιά
28/5 Τετάρτη
ΡΟΔΟΣ 15.00 Σύμη - Τήλο - Κάλυμνο - Αστυπάλαια-Πειραιά
29/5 Πέμπτη
ΔΙΑΓΟΡΑΣ 15.00 Νίσυρο - Κω -Κάλυμνο - Λέρο -Πάτμο - Πειραιά
30/5 Παρασκευή
ΡΟΔΟΣ 15.00 Κω - Κάλυμνο - Λέρο - Πάτμο - Πειραιά
31/5 Σάββατο
ΔΙΑΓΟΡΑΣ 15.00 Κω - Κάλυμνο - Λέρο - Πάτμο - Πειραιά
1/6 Κυριακή
ΡΟΔΟΣ 15.00 Κω - Κάλυμνο - Λέρο - Πάτμο - Πειραιά

Αναχωρήσεις από ΠΕΙΡΑΙΑ

3/5 Σάββατο
ΡΟΔΟΣ 15.00 Πάτμο - Λέρο - Κάλυμνο - Κω - Ρόδο
ΠΑΤΜΟΣ 18.00 Κω - Ρόδο
4/5 Κυριακή
5/5 Δευτέρα
ΔΙΑΓΟΡΑΣ 15.00 Πάτμο - Λέρο - Κάλυμνο - Κω - Ρόδο
6/5 Τρίτη
ΡΟΔΟΣ 15.00 Αστυπάλαια - Κάλυμνο - Τήλο - Σύμη - Ρόδο
7/5 Τετάρτη
ΔΙΑΓΟΡΑΣ 15.00 Πάτμο - Λέρο - Κάλυμνο - Κω - Ρόδο
8/5 Πέμπτη
ΡΟΔΟΣ 15.00 Πάτμο - Λέρο - Κάλυμνο - Κω - Ρόδο
9/5 Παρασκευή
ΔΙΑΓΟΡΑΣ 15.00 Πάτμο - Λέρο - Κάλυμνο - Κω - Ρόδο
10/5 Σάββατο
ΡΟΔΟΣ 15.00 Πάτμο - Λέρο - Κάλυμνο - Κω - Ρόδο
11/5 Κυριακή
12/5 Δευτέρα
ΔΙΑΓΟΡΑΣ 15.00 Πάτμο - Λέρο - Κάλυμνο - Κω - Ρόδο
13/5 Τρίτη
ΡΟΔΟΣ 15.00 Αστυπάλαια - Κάλυμνο - Τήλο - Σύμη - Ρόδο
14/5 Τετάρτη
ΔΙΑΓΟΡΑΣ 15.00 Πάτμο - Λέρο - Κάλυμνο - Κω - Ρόδο
15/5 Πέμπτη
ΡΟΔΟΣ 15.00 Πάτμο - Λέρο - Κάλυμνο - Κω - Ρόδο
16/5 Παρασκευή
ΔΙΑΓΟΡΑΣ 15.00 Πάτμο - Λέρο - Κάλυμνο - Κω - Ρόδο
17/5 Σάββατο
ΡΟΔΟΣ 15.00 Πάτμο - Λέρο - Κάλυμνο - Κω - Ρόδο
18/5 Κυριακή
19/5 Δευτέρα
ΔΙΑΓΟΡΑΣ 15.00 Πάτμο - Λέρο - Κάλυμνο - Κω - Ρόδο
20/5 Τρίτη
ΡΟΔΟΣ 15.00 Αστυπάλαια - Κάλυμνο - Τήλο - Σύμη - Ρόδο
21/5 Τετάρτη
ΔΙΑΓΟΡΑΣ 15.00 Πάτμο - Λέρο - Κάλυμνο - Κω - Ρόδο
22/5 Πέμπτη
ΡΟΔΟΣ 15.00 Πάτμο - Λέρο - Κάλυμνο - Κω - Ρόδο
23/5 Παρασκευή
ΔΙΑΓΟΡΑΣ 15.00 Πάτμο - Λέρο - Κάλυμνο - Κω - Ρόδο
24/5 Σάββατο
ΡΟΔΟΣ 15.00 Πάτμο - Λέρο - Κάλυμνο - Κω - Ρόδο
25/5 Κυριακή
26/5 Δευτέρα
ΔΙΑΓΟΡΑΣ 15.00 Πάτμο - Λέρο - Κάλυμνο - Κω - Ρόδο
27/5 Τρίτη
ΡΟΔΟΣ 15.00 Αστυπάλαια - Κάλυμνο - Τήλο - Σύμη - Ρόδο
28/5 Τετάρτη
ΔΙΑΓΟΡΑΣ 15.00 Πάτμο - Λέρο - Κάλυμνο - Κω - Ρόδο
29/5 Πέμπτη
ΡΟΔΟΣ 15.00 Πάτμο - Λέρο - Κάλυμνο - Κω - Ρόδο
20/5 Παρασκευή
ΔΙΑΓΟΡΑΣ 15.00 Πάτμο - Λέρο - Κάλυμνο - Κω - Ρόδο
31/5 Σάββατο
ΡΟΔΟΣ 15.00 Πάτμο - Λέρο - Κάλυμνο - Κω - Ρόδο

X3934-31/5

Θα συσταθεί από το ΤΕΕ

Ομάδα για τη χωροθέτηση θέσεων Γκολφ στη Ρόδο

ΟΜΑΔΑ ΚΑΙ ΓΙΑ ΤΟ ΟΔΙΚΟ ΔΙΚΤΥΟ



Σήμερα στις 8 μ.μ. συνεδριάζει η διοικούσα επιτροπή του ΤΕΕ Δωδεκανήσου για να εξετάσει διάφορα θέματα της αρμοδιότητάς της. Μεταξύ αυτών θα είναι και η σύσταση ομάδας για διερεύνηση θέσεων που πληρούν προϋποθέσεις χωροθέτησης Γκολφ στη Ρόδο.

Αναλυτικά, τα θέματα της ημερήσιας διάταξης είναι τα εξής:

1. Ενημέρωση
2. Συγκρότηση Ομάδων Εργασίας για Οδικό Δίκτυο Ρόδου, Παραλίες Ρόδου, Παλιά Γεφύρια Ρόδου.
3. Προκήρυξη σύστασης Ομάδων Εργασίας για διερεύνηση θέσεων που πληρούν τις προϋποθέσεις χωροθέτησης GOLF στο νησί της Ρόδου.
4. Διερεύνηση υπηρεσιών Τράπεζας Πληροφοριών ΤΕΕ Δωδεκανήσου και ψηφιακής Τεχνολογίας
5. Ορισμός πραγματογνώμονα ΤΕΕ για οικοδομικές εργασίες.
6. Ορισμός εκπροσώπων ΤΕΕ για Επιτροπή Πολεοδομικών θεμάτων Δήμου Καμείρου.
7. Ορισμός εκπροσώπων ΤΕΕ στη Γνωμοδοτική Επιτροπή Ν. 2601.
8. Διάφορα

ΠΡΑΚΤΟΡΕΙΟ ΤΑΞΙΔΙΩΝ

ΣΑΒΒΑΣ ΣΑΗΣ

Με την ευκαιρία της λειτουργίας του **νέου** μας πρακτορείου στην οδό ΤΑΡΠΟΝ ΣΠΡΙΓΚΣ 42 δίπλα στην Τράπεζα Πίστεως

ΠΡΟΣΦΕΡΟΥΜΕ

τα φθηνότερα αεροπορικά εισιτήρια για όλο τον κόσμο με όλες τις αεροπορικές πτήσεις

ΠΡΟΣΟΧΗ:
ΠΛΗΡΟΦΟΡΙΕΣ ΔΕΝ ΔΙΔΟΝΤΑΙ ΑΠΟ ΤΟ ΤΗΛΕΦΩΝΟ ΜΟΝΟ ΠΡΟΣΩΠΙΚΗ ΠΑΡΟΥΣΙΑ ΣΑΣ

Ακόμη:
- Σας παίρνουμε BIZA επισκέπτου για ΑΜΕΡΙΚΗ σε μία εβδομάδα
- BIZA επισκέπτου για ΑΥΣΤΡΑΛΙΑ σε μία μέρα
- Έκδοση διαβατηρίων
- Έκδοση αδειών αυτοκινήτων

ΞΕΝΟΔΟΧΕΙΑ ΣΤΗΝ ΑΘΗΝΑ

PRESIDENT Α' Κατηγορίας Λεωφόρος Κηφισίας
Μονόκλινο €58 με πρωινό έως 31/10
Δίκλινο για μονόκλινο €63 » »
Δίκλινο €68 » »
Τρίκλινο €83 » »

ELECTRA HOTEL Α' Κατηγορίας Ερμού 5
Μονόκλινο €123 με πρωινό έως 31/10
Δίκλινο €146 » »
Τρίκλινο €175 » »

DORIA HOTEL Β' Κατηγορίας Πειραιώς 15-17 (κοντά στην Ομόνοια)
Μονόκλινο €58 με πρωινό
Δίκλινο €69 »
Τρίκλινο €89 »

IRINI HOTEL Ηράκλειο Κρήτης
Μονόκλινο €44 με πρωινό
Δίκλινο €55 »
Τρίκλινο €75 »

ESPERIA HOTEL Α' Κατηγορίας Σταδίου 22
Μονόκλινο € 103 με πρωινό
Δίκλινο € 118 »
Τρίκλινο € 133 »

BEST WESTERN Α' Κατηγορίας, ILISIA Μιχαλακοπούλου
Μονόκλινο €67 με πρωινό έως 31/10
Δίκλινο €74 » »
Τρίκλινο €96 » »

PARTHENON Α' Κατηγορίας περιοχή Μακρυγιάννη
Μονόκλινο € 84 με πρωινό έως 31/10
Δίκλινο € 93 » »
Τρίκλινο € 128 » »

ARETOUSA Β' Κατηγορίας Μητροπόλεως Σύνταγμα
Μονόκλινο €57 με πρωινό
Δίκλινο €85 »
Τρίκλινο €95 »

ROYAL OLUMPIC LUX
Μονόκλινο €104 με πρωινό έως 30/6
Δίκλινο €138 » »
Τρίκλινο €169 » »

ASTOR Σύνταγμα
Μονόκλινο €68 με πρωινό
Δίκλινο για μονόκλινο € 78 » έως 31/10
Δίκλινο € 88 » »
Τρίκλινο €108 » »

GRAND HOTEL Β' Κατηγορίας Πατησίων & Βεραντέρου 10
Μονόκλινο €48 με πρωινό έως 31/10
Δίκλινο €54 » »
Τρίκλινο €74 » »

VERGINA Β' Κατηγορίας ΘΕΣ/ΚΗ (κεντρικό)
Μονόκλινο €58 με πρωινό έως 31/10
Δίκλινο €75 » »
Τρίκλινο €95 » »

ΣΑΣ ΣΥΜΦΕΡΕΙ ΠΡΙΝ ΚΛΕΙΣΕΤΕ ΟΠΟΥΔΗΠΟΤΕ ΝΑ ΜΑΣ ΕΠΙΣΚΕΦΘΕΙΤΕ

ΠΡΑΚΤΟΡΕΙΟ ΤΑΞΙΔΙΩΝ

ΣΑΒΒΑΣ ΣΑΗΣ

ΤΑΡΠΟΝ ΣΠΡΙΓΚΣ 42 δίπλα στην Τράπεζα Πίστεως
• Τηλ. 22410 39781-3

X.3942-31/5

Συνύπαρξη Ελλήνων και Τούρκων

Οι πολίτες του Αιγαίου

ΒΕΛΤΙΩΣΗ ΤΩΝ ΣΧΕΣΕΩΝ ΜΕ ΤΟΥΣ ΓΕΙΤΟΝΕΣ

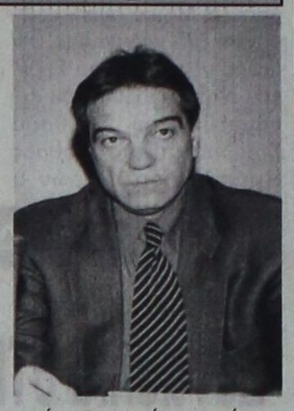

Ο υπουργός Αιγαίου κ. Νίκος Σηφουνάκης, κήρυξε το μεσημέρι του Σαββάτου τις εργασίες του συνεδρίου «οι πολίτες του Αιγαίου Ελληνες και Τούρκοι συζητούν για το σήμερα και το αύριο» που διοργάνωσε η κίνηση πολιτών «Συνύπαρξη και Επικοινωνία στο Αιγαίο» στο Δημοτικό Θέατρο Μυτιλήνης.

Στην ομιλία του ο κ. Σηφουνάκης αναφερόμενος στις ελληνοτουρκικές σχέσεις τόνισε ότι «τα τελευταία χρόνια οι ίδιοι οι λαοί με τις δικές τους πρωτοβουλίες έχουν βοηθήσει σημαντικά στη βελτίωσή τους. Σε ό,τι αφορά στις πολιτικές πρωτοβουλίες τόσο ο Πρωθυπουργός κ. Κώστας Σημίτης όσο και ο υπουργός Εξωτερικών κ. Γιώργος Παπανδρέου αλλά και οι τουρκικές κυβερνήσεις έχουν κάνει σημαντικά βήματα.

Ουσιαστικά έχει συμβάλει και η στάση της Ελλάδας στην ένταξη της Τουρκίας στην Ευρωπαϊκή Ενωση».

Σε ό,τι αφορά στο Κυπριακό όπως τόνισε ο κ. Σηφουνάκης «αυτές τις μέρες ζούμε κόσμογονικά γεγονότα που εδώ και πάλι ο λαός είναι εκείνος που έχει την πρωτοβουλία των κινήσεων και όπου υπάρχει αδιαλλαξία αναγκάζεται αυτή να υποκύψει και να δώσει το χέρι της συμφιλίωσης».

Ο Υπουργός Αιγαίου αναφερόμενος στις πρωτοβουλίες που λαμβάνονται για την συνύπαρξη των δύο λαών όπως η τωρινή τόνισε ότι «αυτές είναι σημαντικές για όλους τους τομείς» και επεσήμανε ότι, «τα αρχιτεκτονικά μνημεία είναι σημείο αναφορά των πολιτισμών και πρέπει να τα προστατεύσουμε».

Ολοκληρώνοντας την ομιλία του ο κ. Σηφουνάκης εξέφρασε την συμπαράστασή του στα θύματα του τελευταίου σεισμού που έπληξε την Τουρκία.

Συνδιάσκεψη στην Κρήτη για τον Ευρωπαϊκό Τουρισμό

ΘΑ ΜΕΤΑΣΧΕΙ ΚΑΙ Ο κ. ΑΡ. ΠΑΥΛΙΔΗΣ

Ο βουλευτής Δωδεκανήσου - τ. υπουργός Α. Παυλίδης, πρόεδρος της Επιτροπής Τουρισμού του Συμβουλίου της Ευρώπης προσεκλήθη από τον γ.γ. Τουρισμού κ. Δ. Γεωργαράκη και το υπουργείο Ανάπτυξης προκειμένου να μετάσχει ως εισηγητής στη Συνδιάσκεψη που οργανώνεται στα πλαίσια της Ελληνικής Προεδρίας (Κρήτη 5-6/5) με θέμα την ανταγωνιστικότητα του Ευρωπαϊκού Τουρισμού.

Στη συνδιάσκεψη μετέχουν προσωπικότητες διεθνούς κύρους όπως οι πρόεδροι του Παγκοσμίου Οργανισμού Τουρισμού, του Παγκοσμίου Συμβουλίου Τουρισμού, του Διεθνούς Οργανισμού Τουριστικών Πρακτόρων, Υπουργοί Τουρισμού Κοινοτικών χώρων, ο Αντιπρόεδρος του Ευρωπαϊκού Κοινοβουλίου καθώς και ο Επίτροπος Τουρισμού της Ε.Ε. Την ελληνική πλευρά εκπροσωπεί ο υπουργός Ανάπτυξης κ. Τσοχατζόπουλος, ο υφυπουργός κ. Γεωργακόπουλος και ο γ.γ. Τουρισμού κ. Γεωργαράκης. Η συδνιάσκεψη αυτή διεξάγεται σε ιδιαίτερη κρίσιμη στίγμη λόγω των συνεπειών των πολεμικών γεγονότων στο Ιράκ.

Ο κ. Παυλίδης υπό την ιδιότητα του προέδρου της Επιτροπής Τουρισμού του Συμβουλίου της Ευρώπης θα αναφερθεί στις παραμέτρους εκείνες οι οποίες πρέπει να ληφθούν υπ' όψιν ώστε να αρχίσει να σχεδιάζεται η κοινή πολιτική έναντι του Τουρισμού για να αντιμετωπισθεί όχι μόνον ως οικονομικό μέγεθος αλλά και ως κοινωνικό φαινόμενο.

Ο κ. Παυλίδης θα ενημερώσει μετά τη συνδιάσκεψη της Κρήτης τα μέλη της Επιτροπής που προϊσταται κατά την προσεχή συνάντησή τους στην Ιταλία (Lido di Camaiore 9/5).

VANIK TOURS

ΓΙΑΝΝΗΣ και ΣΕΒΑ ΒΑΛΣΑΜΙΔΗ
VANIK σημαίνει ΑΛΗΘΕΙΑ
ΑΚΤΗ ΚΑΝΑΡΗ 17, ΨΑΡΟΠΟΥΛΑ - ΑΝΕΤΟ ΠΑΡΚΙΝΓΚ
Ανοικτά: ΔΕ-ΣΑ 08.30 - 14.00 & 16.30 - 20.30
Τηλ. 22410 35191, 37621
κινητό: 6945798148 , FAX 22410 29532

Το γραφείο μας πάντα πρώτο σε κρατήσεις ξενοδοχείων εξασφάλισε και σας προσφέρει καταπληκτικές τιμές για τα παρακάτω ξενοδοχεία σε ΠΑΚΕΤΑ (έκδοση εισιτηρίων R/T) από 1/4-31/10/2003

Απευθυνόμαστε σε σας που θέλετε και η κράτησή σας να είναι σωστή και το δωμάτιό σας να σας περιμένει

1ον HOTEL PRESIDENT
Α΄ Κατηγορίας
Λεωφόρος Κηφισίας (ΟΛΑ ΑΝΑΚΑΙΝΙΣΜΕΝΑ)
Μονόκλινο €58
Δίκλινο για μονόκλινο €63
Δίκλινο €68
Τρίκλινο €83

2ον HOTEL ASTOR
Α΄ Κατηγορίας
Σύνταγμα
Μονόκλινο €68
Δίκλινο για μονόκλινο €78
Δίκλινο €88
Τρίκλινο €108

3ον HOTEL ZAFOLIA
Α΄ Κατηγορίας
Λεωφόρος Αλεξάνδρας
Μονόκλινο €99
Δίκλινο €112
Τρίκλινο €133

4ον HOTEL ARETHOUSA
Β΄ SUPERIOR
Σύνταγμα

5ον HOTEL ELLINIS
Β΄ Κατηγορίας
Ωνάσειο, λεωφ. Συγγρού
Μονόκλινο €60
Δίκλινο €70
Τρίκλινο €80

6ον HOTEL TPITON
Β΄ Κατηγορίας
Κέντρο Πειραιά
Μονόκλινο €55
Δίκλινο €72
Τρίκλινο €93

7ον HOTEL LILIA
Β΄ Κατηγορίας
Πασαλιμάνι Πειραιάς
Μονόκλινο €55
Δίκλινο €70
Τρίκλινο €88

8ον HOTEL EGNATIA
Β΄ Κατηγορίας
Θεσσαλονίκη Κέντρο - ανακαινισμένο
Μονόκλινο €68
Δίκλινο €78
Τρίκλινο €88

9ον HOTEL EGNATIA PALACE
Α΄ Κατηγορίας
Θεσσαλονίκη Κέντρο - ολοκαίνουργιο
Μονόκλινο €90
Δίκλινο €100
Τρίκλινο €125

* Τα παραπάνω ξενοδοχεία διαθέτουν T.V. σε όλα τα δωμάτια
* Στις παραπάνω τιμές συμπεριλαμβάνεται πρωινό σε μπουφέ
* Ακόμη σε μας θα βρείτε αεροπορικά και ατμοπλοϊκά εισιτήρια όλων των εταιρειών.

X. 3880-30/4

ΔΡΟΜΟΛΟΓΙΑ ΤΟΥ ΤΑΧΥΠΛΟΟΥ ΚΑΤΑΜΑΡΑΝ "ΔΩΔΕΚΑΝΗΣΟΣ ΕΞΠΡΕΣ"

ΑΠΟ 1/5/2003 ΕΩΣ 14/6/2003

ΗΜΕΡΑ	ΩΡΑ	ΠΡΟΟΡΙΣΜΟΣ	ΩΡΑ ΑΦΙΞΗΣ ΣΤΗ ΡΟΔΟ
ΚΑΘΕ ΔΕΥΤΕΡΑ	08.30	ΣΥΜΗ-ΚΩ-ΚΑΛΥΜΝΟ-ΛΕΡΟ-ΚΑΛΥΜΝΟ-ΚΩ-ΣΥΜΗ-ΡΟΔΟ	18.30
ΚΑΘΕ ΤΡΙΤΗ	08.30	ΚΩ-ΚΑΛΥΜΝΟ-ΛΕΡΟ-ΠΑΤΜΟ-ΛΕΡΟ-ΚΑΛΥΜΝΟ-ΚΩ-ΡΟΔΟ	18.30
ΚΑΘΕ ΤΕΤΑΡΤΗ	08.30	ΚΩ-ΚΑΛΥΜΝΟ-ΛΕΡΟ-ΚΑΛΥΜΝΟ -ΚΩ-ΡΟΔΟ	18.30
ΚΑΘΕ ΠΕΜΠΤΗ	08.30	ΚΩ-ΚΑΛΥΜΝΟ-ΛΕΡΟ-ΠΑΤΜΟ-ΛΕΡΟ-ΚΑΛΥΜΝΟ-ΚΩ-ΡΟΔΟ	18.30
ΚΑΘΕ ΠΑΡΑΣΚΕΥΗ	08.30	ΣΥΜΗ-ΚΩ-ΚΑΛΥΜΝΟ-ΛΕΡΟ-ΚΑΛΥΜΝΟ-ΚΩ-ΣΥΜΗ-ΡΟΔΟ	18.30
ΚΑΘΕ ΣΑΒΒΑΤΟ	08.30	ΚΩ-ΚΑΛΥΜΝΟ-ΛΕΡΟ-ΛΕΙΨΟΙ-ΠΑΤΜΟ-ΛΕΡΟ-ΚΑΛΥΜΝΟ-ΚΩ-ΡΟΔΟ	18.30
ΚΑΘΕ ΚΥΡΙΑΚΗ	08.30	ΚΩ-ΚΑΛΥΜΝΟ-ΛΕΡΟ-ΠΑΤΜΟ-ΛΕΙΨΟΙ-ΛΕΡΟ-ΚΑΛΥΜΝΟ-ΚΩ-ΡΟΔΟ	18.30



ΠΛΗΡΟΦΟΡΙΕΣ / ΚΡΑΤΗΣΕΙΣ

ΔΩΔΕΚΑΝΗΣΟΣ ΝΑΥΤΙΛΙΑΚΗ Ν.Ε"
ΑΥΣΤΡΑΛΙΑΣ 3, 85100 ΡΟΔΟΣ
ΤΗΛ: 2241070590, ΦΑΞ: 2241070591
E-MAIL: info@12ne.gr

X3949-31/5

Γυναίκες Χωρίς Σύνορα Women Without Frontiers

ΓΥΝΑΙΚΕΣ ΧΩΡΙΣ ΣΥΝΟΡΑ

ΕΙΡΗΝΙΚΗ ΠΟΡΕΙΑ ΣΤΗ ΜΕΣΟΓΕΙΟ

23-30/5/2003

Ακολουθώντας τους στόχους και τους σκοπούς της οργάνωσής μας πρωταρχική θέση έχει η **ΕΙΡΗΝΗ**.

Για το λόγο αυτό ξεκινάμε από τη ΡΟΔΟ μια παγκόσμια σταυροφορία μεταφέροντας από λιμάνι σε λιμάνι μηνύματα αγάπης και αλληλεγγύης μεταξύ των λαών. Με το καράβι της ειρήνης, το υπερπολυτελές και ταχύπλοο OLYMPIA VOYAGER θα δώσουμε ειρηνικό παρόν στη Μεσόγειο, ταυτόχρονα με την τουριστική προβολή των νησιών μας. Θα πλαισιωθούμε από αντιπροσωπείες των παραρτημάτων μας από τα διάφορα κράτη.

ΘΕΣΕΙΣ ΠΕΡΙΟΡΙΣΜΕΝΕΣ

Συμμετέχει το χορευτικό τμήμα του Λυκείου Ελληνίδων Ρόδου

ΠΡΟΓΡΑΜΜΑ

Πειραιάς - Γένοβα - Νίκαια - Ρώμη - Μεσσίνα - Κουσάντασι - Πυθαγόρειο (Σάμος) - Ρόδος - Κως - Πειραιάς

Εν πλω θα λάβουν χώρα διάφορες εκδηλώσεις όπως εκθέσεις ζωγραφικής και κεραμικών, παραδοσιακοί χοροί, ομιλίες, διαλέξεις κ.α. Επίσης σε κάθε λιμάνι που θα επισκεφθούμε θα γίνουν επαφές με τα τοπικά ΜΜΕ.

Στην κρουαζιέρα εκτός από τα μέλη μπορούν να συμμετάσχουν και φίλοι της οργάνωσης

Πληροφορίες - Εγγραφές
ΠΡΑΚΤΟΡΕΙΟ ALHAMBRA
Δ. Θεοδωράκη 13
Τηλ. 22410 37052 - 25698
Ταμίας του Συλλόγου μας
κα ΧΡΥΣΟΥΛΑ ΜΑΡΚΟΠΟΥΛΟΥ
Τηλ. 22410 20329

ΓΔ-22/5

ΣΕ ΜΙΑ ΩΡΑ ΕΜΦΑΝΙΣΗ ΦΙΛΜ

Ειδικές προσφορές σε ψηφιακές φωτογραφικές μηχανές και κάμερες

1 hour photo

Lappas FOTO Express

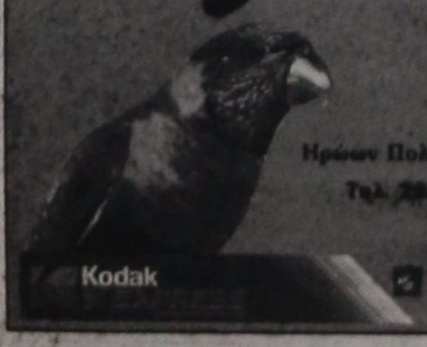

Ηρώων Πολυτεχνείου 3
Τηλ. 22410 30268

Kodak

Από το υπουργείο Οικονομικών

Μέτρα για απλοποίηση φορολογικών διαδικασιών

ΑΝΑΚΟΙΝΩΣΗ ΤΟΥ ΠΡΟΪΣΤΑΜΕΝΟΥ ΤΗΣ ΔΟΥ ΡΟΔΟΥ

Από τον προϊστάμενο της ΔΟΥ Ρόδου κ. Βασίλη Παπαγρηγορίου εκδόθηκε ανακοίνωση σχετικά με τα μέτρα αλλαγής και απλοποίησης ορισμένων φορολογικών μέτρων. Η ανακοίνωση αναφέρει τα εξής:

Το υπουργείο Οικονομίας και Οικονομικών συνεχίζοντας την προσπάθεια της βελτίωσης του φορολογικού συστήματος, στο πλαίσιο των μέτρων της φορολογικής μεταρρύθμισης, που ανακοινώθηκαν από τον υπουργό κ. Ν. Χριστοδουλάκη, πέραν των λοιπών φορολογικών ελαφρύνσεων και απλουστεύσεων, θεσμοθέτησε πρόσφατα μία πρώτη δέσμη μέτρων αλλαγής και απλοποίησης ορισμένων φορολογικών διαδικασιών με στόχο:

την ενίσχυση της επιχειρηματικότητας

την καλλίτερη εξυπηρέτηση των φορολογουμένων καθώς και την

αύξηση του παραγωγικού χρόνου και των υπηρεσιών και των πολιτών.

Ενημερωτικά σας πληροφορούμε ότι οι αλλαγές αυτές αποβλέπουν:

α) στη μείωση των επισκέψεων των επιχειρήσεων στη ΔΟΥ. Αυτό μπορεί να γίνει με τη δυνατότητα που παρέχεται για την υποβολή της δήλωσης μεταβολής του Μητρώου για την αλλαγή της κατοικίας ή της έδρας των επιχειρήσεων αλλά και για τη δήλωση γνωστοποίησης του Κώδικα Βιβλίων και Στοιχείων για είκοσι (20) περιπτώσεις: (επισυνάπτεται σχετ. πίνακας)

- και από το σπίτι ή το γραφείο με φαξ/ταχυδρομικά ή με /e-mail παράλληλα με την αυτοπρόσωπη υποβολή στα γραφεία της ΔΟΥ για όσους το επιθυμούν.

β) στην απλοποίηση του τρόπου υποβολής ορισμένων δηλώσεων, όπως είναι:

1. Η υποβολή της δήλωσης έναρξης/μεταβολής εργασιών της επιχείρησης χωρίς την προσκόμιση των απαιτουμένων από τις διατάξεις δικαιολογητικών, συμπληρωμένης όμως με όλα τα στοιχεία με ευθύνη του ίδιου του φορολογούμενου και χωρίς τον έλεγχο της αυτοψίας.

Εν προκειμένω η επιχείρηση συμπληρώνει τη δήλωση με όλες τις πληροφορίες που ζητούνται, μεταβαίνει στη ΔΟΥ μόνο με τη δήλωση και χωρίς να περιμένει και τον έλεγχο αυτοψίας εγγράφεται στο Μητρώο και παραλαμβάνει άμεσα τη σχετική βεβαίωση έναρξης/μεταβολής.

Τα δικαιολογητικά, που μέχρι σήμερα συνυπέβαλε με τη δήλωση, δεν καταργούνται, απλά δεν συνυποβάλλονται.

Η επιχείρηση πρέπει να έχει συγκεντρώσει όλα τα δικαιολογητικά όπως ακριβώς ορίζουν σήμερα οι διατάξεις, να τα τηρεί σε ιδιαίτερο φάκελο και να τα επιδεικνύει σε κάθε έλεγχο.

Η μη έκδοση/τήρηση/ διαφύλαξη/επίδειξη συνιστά παράβαση και επιβολή προστίμου, για κάθε δικαιολογητικό χωριστά που κυμαίνεται από 117 μέχρι 1170 ευρώ. Ο έλεγχος δε της αυτοψίας μπορεί να μην διενεργείται κατά το χρόνο έκδοσης της σχετικής βεβαίωσης έναρξης/ μεταβολής σε κάθε περίπτωση όμως διενεργείται αμέσως μετά κατά περίπτωση.

2. Πληρωμή των κάθε φύσης οφειλών των εταιριών και των ενώσεων προσώπων, που ασκούν επιχείρηση ή επάγγελμα, αποκλειστικά με επιταγές. Οι επιταγές μπορεί να είναι τραπεζικές ή προσωπικές. Εκδίδονται για το ποσό, που πληρώνεται κάθε φορά, και έτσι αποφεύγεται ο κίνδυνος κατά τη μεταφορά των χρημάτων αλλά και επιτυγχάνεται η άμεση εξυπηρέτηση του συναλλασσόμενου.

3. Άμεση επιστροφή του φόρου εισοδήματος φυσικών προσώπων, μετά το τέλος του οικονομικού έτους μόλις προσέλθει ο δικαιούχος στη ΔΟΥ και ζητήσει την επιστροφή (νέα διαδικασία με την προηγούμενη διαδικασία απαιτείτο διάστημα ενός έως πέντε μηνών για να εισπράξει ο δικαιούχος την επιστροφή από την ημέρα, που τη ζητούσε. Εξυπηρετούνται άμεσα 100.000 περίπου συναλλασσόμενοι κάθε χρόνο).

γ) στην κατάργηση διαδικασιών και δικαιολογητικών, που διαπιστώθηκε μετά από επισκέψεις στη ΔΟΥ, ότι οι πρακτικές εφαρμογής των διαδικασιών ήταν σε βάρος των επιχειρήσεων και αντίθετες με τον σκοπό θέσπισής τους.

Τέτοιες περιπτώσεις είναι:

1. Η διαδικασία γνωστοποίησης για την οποιαδήποτε μεταβολή των επιχειρήσεων και στα άλλα τμήματα της ΔΟΥ, εκτός του τμήματος Μητρώου, από την ίδια την επιχείρηση.

Εν προκειμένω είχε θεσπισθεί η υποχρέωση για την όποια αλλαγή της επιχείρησης να υποβάλλεται γνωστοποίηση αυτής της αλλαγής και στα τμήματα Εισοδήματος/ ΦΠΑ/ ΚΒΣ/ Ελέγχου/με την έννοια ότι τα τμήματα αυτά απλά λάμβαναν γνώση της μεταβολής (απλή υπογραφή επί του εντύπου) για τις δικές τους τυχόν μεταγενέστερες ενέργειες συνεπεία της μεταβολής.

Αντί αυτού ειδικά τα τμήματα εισοδήματος και ΦΠΑ για να υπογράψουν ζητούσαν τις δηλώσεις εισοδήματος και ΦΠΑ της τελευταίας πενταετίας παρά το γεγονός ότι αυτό δεν προβλεπόταν πουθενά. Η ταλαιπωρία της επιχείρησης προφανής.

Με την κατάργηση της υπογραφής η διαδικασία αυτή πλέον είναι εσωτερική διαδικασία της ΔΟΥ.

2. Η κατάργηση του πιστοποιητικού φορολογικής κατοικίας για τους κατοίκους χωρών/μελών της Ε.Ε., επειδή διαπιστώθηκε κατά την εφαρμογή του ότι ταλαιπωρούσε άσκοπα αυτήν την ομάδα φορολογουμένων αφού μέσα από την ανταλλαγή πληροφοριών του VIES αυτή η πληροφόρηση υπάρχει εσωτερικά.

Είμαστε στη διάθεσή σας για οποιαδήποτε τυχόν διευκρίνιση.

Ο προϊστάμενος της ΔΟΥ Ρόδου
Β. Παπαγρηγορίου
Εφοριακός Π.Ε.
διευθυντής»

ΠΙΝΑΚΑΣ ΓΝΩΣΤΟΠΟΙΗΣΕΩΝ

1. Για μη τήρηση βιβλίων υποκαταστήματος όταν μεταβιβάζονται οι εγγραφές με απευθείας σύνδεση στο κεντρικό (on line).

2. Για ενημέρωση των μηχανογραφικά τηρούμενων βιβλίων, εκτός έδρας.

3. Για τη χρησιμοποίηση περισσότερων σειρών συγχρόνως για κάθε είδος στοιχείου.

4. Για την αφαίρεση ή αντικατάσταση μνήμης των φορολογικών μηχανισμών.

5. Για την επέκταση της χρήσης του ενιαίου μηχανογραφικού εντύπου για έκδοση και άλλου φορολογικού στοιχείου ή άλλης σειράς στοιχείων από το ήδη θεωρημένο έντυπο.

6. Για την περίπτωση βλάβης του Η/Υ ή γενικά μη λειτουργίας του λογισμικού, για δεκαήμερη παράταση ενημέρωση των βιβλίων.

7. Για την παρακολούθηση των λογιστικών στοιχείων όλων των επαγγελματικών εγκαταστάσεων στην κεντρική μονάδα της έδρας.

8. Για τη τήρηση των βιβλίων και στοιχείων εκτός έδρας, αλλά εντός χωρικής αρμοδιότητας της ΔΟΥ.

9. Για την τήρηση των βιβλίων και των στοιχείων των Ανωνύμων Εταιριών των νομών Αττικής και Θεσσαλονίκης σε εγκατάστασή τους εντός του ιδίου νομού.

10. Για την τήρηση των βιβλίων και στοιχείων εκτός έδρας αλλά σε τόπο χωρικής αρμοδιότητας άλλης ΔΟΥ της ίδιας πόλης, εκτός Αττικής - Θεσσαλονίκης.

11. Για την ανάθεση έκδοσης εγγράφων μεταφοράς σε αντιπρόσωπο ή πράκτορα, από το μεταφορέα που πραγματοποιεί θαλάσσιες ή εναέριες μεταφορές.

12. Για την αρχική εγκατάσταση-προσθήκη σημείων εγκατάστασης αυτόματων πωλητών ή η μεταφορά τους.

13. Για τη χρησιμοποίηση από ξενοδοχειακές επιχειρήσεις τουριστικών λεωφορείων για τη μεταφορά των υπαλλήλων προκειμένου να μην εκδίδουν δελτία κίνησης.

14. Για μη τήρηση ενιαίας αρίθμησης κατά την έκδοση φορολογικών στοιχείων από παραδρομή. (Αφορά δήλωση πριν το φορολογικό έλεγχο).

15. Για την από παραδρομή έκδοση αθεώρητων φορολογικών στοιχείων (αφορά δήλωση πριν το φορολογικό έλεγχο).

16. Για την επανάληψη της αρίθμησης κατά την έκδοση στοιχείων από παραδρομή (αφορά δήλωση πριν το φορολογικό έλεγχο).

17. Για την επαγάληψη της ενιαίας αρίθμησης των βιβλίων, που τηρούνται σε κινητά φύλλα και των φορολογικών στοιχείων που εκδίδονται.

18. Για την πρώτη αλλαγή του χρόνου λήξης της διαχειριστικής περιόδου.

19. Για την πρώτη αλλαγή της μεθόδου προσδιορισμού της τιμής κτήσης των αποθεμάτων ή του ιστορικού κόστους παραγωγής.

20. Για την αλλαγή του τόπου χρήσης των φορολογικών ταμειακών μηχανών από μία εγκατάσταση της επιχείρησης σε άλλη.

ΕΠΙΔΙΟΡΘΩΣΕΙΣ
ΕΝΔΥΜΑΤΩΝ
ΑΝΔΡΙΚΩΝ
ΓΥΝΑΙΚΕΙΩΝ
ΠΑΙΔΙΚΩΝ



Δημητρίου Αναστασιάδη 46
Τηλ. 22410/28993
Κινητό: 0942432577

ΓΔ-7/5

ΝΤΕΤΕΚΤΙΒΣ
30 ΧΡΟΝΙΑ ΜΟΝΙΜΑ ΚΑΙ ΣΤΗ ΡΟΔΟ
35354
ΠΛΑΤΕΙΑ ΑΓΙΟΥ ΙΩΑΝΝΟΥ
Η ΛΥΣΗ!!! ΣΕ ΚΑΘΕ ΣΑΣ ΠΡΟΒΛΗΜΑ
EXPRESS SECURITY

X3929-31/5

ΝΤΕΤΕΚΤΙΒΣ ΑΘΗΝΩΝ



2840-9/5

Αναλαμβάνουμε υποθέσεις
ανηλίκων,
προσωπικές,
οικογενειακές, εμποροβιομηχανικές
Διαθέτουμε τα καλύτερα ηλεκτρονικά σύγχρονα οπτικοακουστικά συστήματα

Εχεμύθεια 100%
Τα 30 χρόνια πείρα είναι η εγγύηση μας
Τηλ. 0977632963 & 0945319796

10 & 11 Μαΐου

Ανοιχτή πρό(σ)κληση!

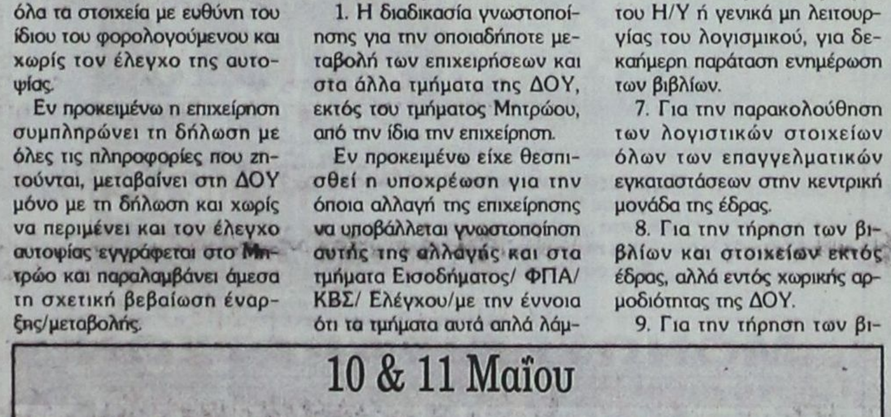

Mercedes-Benz - ένα προϊόν του ομίλου DaimlerChrysler

► Η Mercedes-Benz σας προσκαλεί το Σάββατο 10 και Κυριακή 11 Μαΐου για να γνωρίσετε πρώτοι εσείς τη νέα, συναρπαστική CLK-Class Cabrio, 1.800 cc με 163 hp. Ελάτε να γνωρίσετε όλη την γκάμα των μοντέλων της Mercedes-Benz και ζήστε μία αξέχαστη οδηγική εμπειρία. Σας περιμένουμε!

Mercedes-Benz

ΑΦΟΙ ΧΑΤΖΗΜΙΧΑΛΗ Ο.Ε.
Επίσημος έμπορος της Mercedes-Benz Ελλάς για το νομό Δωδεκανήσων
Σαλούτ: ΡΟΔΟΣ, 9ο χλμ. Ρόδου-Λίνδου, τηλ.: (22410) 62941-2-4

ΧΔ-11/5

Ανακαλύψτε
με τα Blue Star Ferries
το καλύτερο ταξίδι

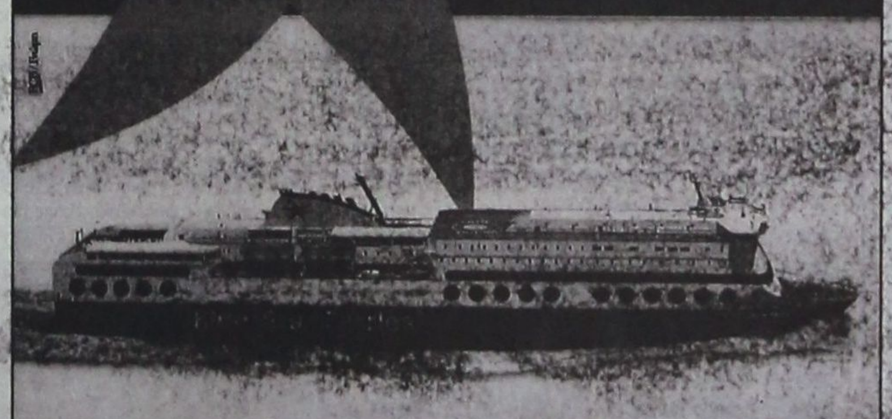

Περίοδος: 21/04/03 - 28/09/03

ΠΡΟΣ ΠΕΙΡΑΙΑ

ΤΕΤΑΡΤΗ 20:00	ΤΕΤΑΡΤΗ 22:55			ΤΕΤΑΡΤΗ 03:00			ΤΕΤΑΡΤΗ 07:20
ΠΕΜΠΤΗ 20:00	ΠΕΜΠΤΗ 22:55	ΠΑΡΑΣΚΕΥΗ 00:35	ΠΑΡΑΣΚΕΥΗ 01:45	--	ΠΑΡΑΣΚΕΥΗ 05:20	--	ΠΑΡΑΣΚΕΥΗ 08:40
ΣΑΒΒΑΤΟ 10:00	ΣΑΒΒΑΤΟ 12:50					ΣΑΒΒΑΤΟ 14:20	ΣΑΒΒΑΤΟ 17:10
ΚΥΡΙΑΚΗ 16:30	ΚΥΡΙΑΚΗ 21:25	ΚΥΡΙΑΚΗ 23:59	ΔΕΥΤΕΡΑ 00:15	--	ΔΕΥΤΕΡΑ 03:30	--	ΔΕΥΤΕΡΑ 07:10

ΑΠΟ ΠΕΙΡΑΙΑ

ΤΕΤΑΡΤΗ 20:00	ΤΕΤΑΡΤΗ 23:20	--	--	ΠΕΜΠΤΗ 02:50	ΠΕΜΠΤΗ 04:00	ΠΕΜΠΤΗ 05:40	ΠΕΜΠΤΗ 09:30
ΠΕΜΠΤΗ 20:00	ΠΕΜΠΤΗ 23:20	--	--	ΠΑΡΑΣΚΕΥΗ 02:50	ΠΑΡΑΣΚΕΥΗ 04:00	ΠΑΡΑΣΚΕΥΗ 05:40	ΠΑΡΑΣΚΕΥΗ 09:30
ΣΑΒΒΑΤΟ 20:00	ΣΑΒΒΑΤΟ 23:20	--	--	ΚΥΡΙΑΚΗ 02:50	ΚΥΡΙΑΚΗ 04:00	ΚΥΡΙΑΚΗ 05:40	ΚΥΡΙΑΚΗ 09:30

ΑΝΕΚΤΕΛΕΣΤΑ ΔΡΟΜΟΛΟΓΙΑ: 26/04/03 από ΠΕΙΡΑΙΑ & 27/04/03 από ΡΟΔΟ.

SKEVO'S TRAVEL AGENCY

ΕΚΔΡΟΜΕΣ ΜΑΙΟΥ 2003

PELLOS TRAVEL

• ΕΚΔΡΟΜΕΣ ΕΛΛΑΔΟΣ

ΕΚΔΡΟΜΗ 1η 6ΗΜΕΡΗ ΕΚΔΡΟΜΗ ΣΤΗ **ΣΥΡΟ-ΤΗΝΟ(ΠΑΝΑΓΙΑ ΤΗΣ ΤΗΝΟΥ)-ΠΑΡΟΣ (ΕΚΑΤΟΝΤΑΠΥΛΙΑΝΗ)**



ΑΝΑΧΩΡΗΣΗ 15/05
ΕΠΙΣΤΡΟΦΗ 20/05
ΜΕ ΤΟ "BLUE STAR"

Στην τιμή περιλαμβάνονται:
1. Εισιτήρια πλοίου Ρόδος-Συρος-Τηνος-Παρος-Συρος-Ροδος με το «Blue star»
2. Ξενοδοχεία 3 αστέρων με πρωινά
3. Μεταφορές με κλιματιζόμενα πούλμαν
4. Ταξιδιωτική ασφάλεια
5. Συνοδός του γραφείου

• ΕΚΔΡΟΜΕΣ ΤΟΥΡΚΙΑΣ

ΕΚΔΡΟΜΗ 1η
ΔΙΟΡΓΑΝΩΝΟΥΜΕ:
3ΗΜΕΡΗ ΕΚΔΡΟΜΗ ΣΤΗ
ΣΜΥΡΝΗ
ΣΕ ΣΥΝΕΡΓΑΣΙΑ ΜΕ ΤΟ ΠΑΝΕΠΙΣΤΗΜΙΟ ΑΙΓΑΙΟΥ



ΡΟΔΟΣ-ΜΑΡΜΑΡΙΣ -ΕΦΕΣΣΟΣ- ΣΜΥΡΝΗ-ΜΑΡΜΑΡΙΣ- ΡΟΔΟΣ
ΑΝΑΧΩΡΗΣΗ 25/05 08:00 ΤΟ ΠΡΩΙ
ΕΠΙΣΤΡΟΦΗ 27/05 17:00 ΤΟ ΑΠΟΓΕΥΜΑ
ΜΕ ΤΟ ΚΑΤΑΜΑΡΑΝ "KING SARON"

* ΤΙΜΗ ΚΑΤ'ΑΤΟΜΟ : ΜΟΝΟ ΜΕ 185 ευρώ

Στην τιμή περιλαμβάνονται:
1. Εισιτήρια Ρόδος-Μαρμαρις– Ρόδος με καταμαραν.
2. 2 πρωινά (μπουφέ)-2 Δείπνα
3. Δωμάτια δίκλινα και τρίκλινα σε ξενοδοχεία 4****
4. Μεταφορές με κλιματιζόμενα πούλμαν
5. Ξεναγήσεις στην Ελληνική γλώσσα απο διπλωματούχο Ξεναγό.
6. Ταξιδιωτική ασφάλεια.
7. Συνοδός του γραφείου .
8. Φόροι εισόδου και εξόδου

Δεν περιλαμβάνονται
Εισιτήρια των εισόδων σε αρχαιολογικούς χώρους, προαιρετική διασκέδαση σε κέντρο, φιλοδωρήματα, τηλέφωνα.

ΕΚΔΡΟΜΗ 2η
ΕΞΑΗΜΕΡΗ ΕΚΔΡΟΜΗ
ΔΙΟΡΓΑΝΩΝΟΥΜΕ ΕΚΔΡΟΜΗ
ΣΤΗΝ
ΚΩΝΣΤΑΝΤΙΝΟΥΠΟΛΗ - ΚΡΟΥΑΖΙΕΡΑ ΣΤΟ ΒΟΣΠΟΡΟ-ΠΡΙΓΚΗΠΟΝΝΗΣΑ



ΑΠΟ 29/05/2003 ΕΩΣ 3/06/2003

ΠΡΟΓΡΑΜΜΑ ΕΚΔΡΟΜΗΣ:
ΡΟΔΟΣ-ΜΑΡΜΑΡΙΣ -ΕΦΕΣΟΣ -ΣΜΥΡΝΗ-ΑΠΟΛΛΩΝΙΑ- ΠΡΟΥΣΑ-ΚΩΝΣΤΑΝΤΙΝΟΥΠΟΛΗ-BANDIRMA-ΣΜΥΡΝΗ -ΜΑΡΜΑΡΙΣ-ΡΟΔΟΣ

ΑΝΑΧΩΡΗΣΗ 29/05 08:00 ΤΟ ΠΡΩΙ
ΕΠΙΣΤΡΟΦΗ 3/06 17:00 ΤΟ ΑΠΟΓΕΥΜΑ
ΜΕ ΤΟ ΚΑΤΑΜΑΡΑΝ "KING SARON"

Στην τιμή περιλαμβάνονται:
1. Εισιτήρια Ρόδος-Μαρμαρις– Ρόδος με καταμαραν.
2. Πρωινά (μπουφέ)-6 Δείπνα
3. Δωμάτια δίκλινα και τρίκλινα σε ξενοδοχεία 4****
4. Μεταφορές με κλιματιζόμενα πούλμαν
5. Ξεναγήσεις στην Ελληνική γλώσσα από διπλωματούχο Ξεναγό.
6. Ταξιδιωτική ασφάλεια.
7. Συνοδός του γραφείου .
8. Φόροι εισόδου και εξόδου

Δεν περιλαμβάνονται
Εισιτήρια των εισόδων σε αρχαιολογικούς χώρους
Προαιρετική διασκέδαση σε κέντρο, φιλοδωρήματα, τηλέφωνα.

Δεκτές πιστωτικές κάρτες
Visa – Master card

Επίσης αναλαμβάνουμε:
☞ Κρατήσεις ξενοδοχείων για μεμονωμένους, νεόνυμφους, εκδρομές συλλόγων ή group στην Ελλάδα και σε όλο τον κόσμο
☞ Ενοικιασεις αυτοκινητων
☞ Εισιτηρια αεροπορικα ατμοπλοικα

Για περισσότερες πληροφορίες, κρατήσεις και αναλυτικά προγράμματα στο πρακτορείο γενικού τουρισμού:

PELLOS TRAVEL
ΛΕΩΦΟΡΟΣ ΚΑΛΛΙΘΕΑΣ - FALIRAKI
• ΤΗΛ 22410 87615, 22410 86298
• FAX 22410 87616

2325-15/5

Εκατό μαθητές και δάσκαλοι του σχολείου Αρχαγγέλου ξεναγήθηκαν

«Το νησί μας έχει 10 ονόματα και χίλιες ομορφιές!»

Γράφει ο Θεοφάνης Μπογιάννος

Τα τελευταία δέκα χρόνια, πολλοί άξιοι διδάσκαλοι της Ρόδου, οργανώνουν για τους μαθητές και τους δασκάλους, ξεναγήσεις. Πρόκειται για εκδηλώσεις που εντάσσονται στα πλαίσια των επιμορφωτικών στόχων των σχολείων μας και του υπουργείου Παιδείας. Μέχρι τώρα έχουν ξεναγηθεί χιλιάδες μαθητές, γονείς και διδάσκαλοι στην παλιά μας πόλη, στον Φιλέρημο, Κάμειρο, Λίνδο, στα χωριά και στις λαογραφικές και φυσικές αξίες και ομορφιές του ωραίου νησιού μας.

Πολλοί άξιοι διευθυντές δημοτικών σχολείων, γυμνασίων και λυκείων, οργανώνουν εκδρομές-ξεναγήσεις και μάλιστα με συγγραφείς της Ρόδου, ώστε η νεολαία της Ρόδου να μάθει από υπεύθυνα χείλη τη μεγάλη ιστορία των μεγάλων Ροδίων Ελλήνων πατέρων μας!

Αυτό το ευκλεές παράδειγμα και αυτή την αινετή πρωτοβουλία είχαν ο διευθυντής του 1ου Δημοτικού Σχολείου Αρχαγγέλου κ. Εμμανουήλ Ψαθάς και οι άξιοι διδάσκαλοι του σχολείου αυτού.

Διδάσκαλοι και μαθητές, είδαν, άκουσαν, χάρηκαν, απόλαυσαν μια εκδρομή-ξενάγηση στην παλιά μας πόλη και ιδίως στο παλάτι των ιπποτών. Είδαν όλα τα αξιοθέατα και ρώτησαν με πολλές και έξυπνες ερωτήσεις για όλα όσα έβλεπαν και άκουαν. Ηταν μια δίωρη ξενάγηση γεμάτη Ελλάδα, φως, ροδιακό πολιτισμό και θαυμασμό για τον υπέροχο λαό και θεοβάδιστο νησάκι μας.

Οι μαθητές που πήραν μέρος στην ωραία και διδακτική αυτή ξενάγηση, ήταν: Πέμπτη τάξη: Αχιολά Ραφαέλα-Κύρα, Αχιολάς Τσαμπίκος, Βαρέλης Μιχαήλ, Βικάρη Τσαμπίκα-Εμμ., Γιακουμάκη Τσαμπίκα, Γιάννια Μαριάννα, Γιαννίκου-Καζάκου Τσαμπίκα, Γιαννιού Τσαμπίκος, Γιασιράνης Ιάκωβος, Θεοδοσόπουλος Ευάγγελος, Καρίμπο Νικολάϊ, Κλούβα Ραφαηλία, Κοντόγιαννος Αναστάσιος, Κόπελλου Μαρία-Τσαμπίκα, Λεβέντη Ζωή, Μπιλιά Μαρία, Οίκουτα Τσαμπίκα, Παπανικόλας Βασίλειος, Παπαπαναγιώτου Ξενοφών, Παρδαλός Δημήτριος, Παρδαλού Γεωργία, Πόμπος Αντώνιος, Πόμπου Αντώνιος-Σωτήριος, Ποτήρης Μιχαήλ, Σήνος Γεώργιος, Τσακίρη Νικολέττα, Τσακίρη Νικολέττα-Ζα., Τσακίρη Χαρούλα, Τσεντίδου Αγγελική, Χατζημιχάλης Σάββας, Χατζηνικόλας Δημήτριος και Χατζηπαυλής Πέτρος, καλοί μαθητές με άριστους διδασκάλους.

Οι χαρούμενοι και άριστοι μαθητές και μαθήτριες της Εκτης Τάξης, είναι: Αρχαγγελίτης Ελευθέριος, Βασιλάκη Παρασκευή, Βεργόπουλος Ιωάννης, Γιακουμάκη Τσαμπίκα, Γιάννια Χαρούλα, Καζάκου Μαρία-Κύρα, Κλωνάρης Δρόσος-Αντώνιος, Κολαΐνης Εμμανουήλ, Κοντόγιαννος Γεώργιος, Κωστό Τοντόρ, Μαζμανίδου Ελίνα, Οίκουτας Νικόλαος, Παπακωνσταντίνου Παναγιώτης, Παπανικόλα-Ταράλη Αικατερίνη, Παπανικόλας Δημήτριος, Παπαστογιάννη Δήμητρα, Παρδαλού Ζαμπετούλα, Πατσάη Ζενέττα, Πόμπου Τσαμπίκος-Νικόλαος, Τάλαρος Νικόλαος, Χατζηγρηγορίου Ηλίας-Τσαμπίκος, Χατζημανώλης Γεώργιος, Χατζηνικολού Αναστασία και Χατζηνικολού Τσαμπίκος, άριστοι μαθητές, αρίστων δασκάλων του 1ου Δημοτικού Σχολείου Αρχαγγέλου: Εύγε σε τέτοιους υπέροχους μαθητές, διδασκάλους, γονείς και κατοίκους του ιστορικού Δήμου Ποντορέων, όπως είναι το αληθινό όνομα του Αρχαγγέλου μας του ωραίου...



ΤΟ ΠΡΩΤΟ ΔΗΜΟΤΙΚΟ ΣΧΟΛΕΙΟ ΑΡΧΑΓΓΕΛΟΥ ΣΤΟ ΠΑΛΑΤΙ

ΑΡΧΩΝ ΣΑΜΑΡΤΖΗΣ ΑΕΤΕΒΕ

Από το 1980

22 ΧΡΟΝΙΑ ΜΟΝΩΣΕΙΣ



RicofOn®

ΓΙΑ ΤΕΛΕΙΑ ΑΚΟΥΣΤΙΚΗ ΣΤΟΥΣ ΧΩΡΟΥΣ ΕΡΓΑΣΙΑΣ ΚΑΙ ΔΙΑΣΚΕΔΑΣΗΣ



Τοποθετώντας το κατάλληλο προϊόν RICOFON έχετε μια αίθουσα με άριστη ακουστική και συγχρόνως ένα τέλειο διακοσμητικό αποτέλεσμα.

39263-31/5

ΜΟΝΩΣΕΙΣ ΤΑΡΑΤΣΩΝ

ΔΙΑΘΕΣΗ: **ΑΡΧΩΝ ΣΑΜΑΡΤΖΗΣ ΑΕΤΕΒΕ**
ΜΟΝΩΣΕΙΣ - ΣΤΕΓΑΝΩΣΕΙΣ
ΚΑΤΑΣΤΗΜΑΤΑ
1) Ερυθρού Σταυρού 21 - Τηλ.: 02410 23030/32054 Ρόδος 85100
2) Ικαρου & Λαοδικείας - Τηλ.: 02410 20021 Ρόδος 85100
ΚΙΝΗΤΟ: 0944 502033

CITROËN SAXO



Saxo VTS 3 πόρτες 1.4i, 1.6i 16V

Βασικός Εξοπλισμός
- Υδραυλικό τιμόνι
- Air Condition
- Αερόσακος οδηγού
- Ηλεκτρικά παράθυρα εμπρός
- Κεντρικό κλείδωμα με τηλεχειρισμό
- Προβολείς ομίχλης
- Στροφόμετρο
- Διαιρούμενο πίσω κάθισμα
- Εμπρός και πίσω προσκέφαλα, ρυθμιζόμενα σε ύψος
- Περιφερειακή αψίδα προστασίας
- Αεριζόμενα δισκόφρενα εμπρός
- Εμπρός ζώνες ασφαλείας με πυροτεχνικούς προεντατήρες
- Immobilizer στο κλειδί
- Εμπρός και πίσω αντιστρεπτικές δοκοί
- Ηλεκτρικά ρυθμιζόμενοι καθρέφτες (1.4i)

Επιπλέον στην έκδοση 1.6 16V Full
- ABS
- Αερόσακος συνοδηγού
- Ζάντες αλουμινίου 15"

Προαιρετικός Εξοπλισμός
- ABS
- Αερόσακος συνοδηγού
- Ηλιοροφή
- Ζάντες αλουμινίου

X3948-31/5

Ελάτε να το διαπιστώσετε στην έκθεσή μας:
Λεωφόρος Ρόδου - Λίνδου 255
Εταιρία ASTRA
Γεώργιος και Φίλιππος Φώκιαλη
Τηλ. 22410 69800

Ναυτικό Πρακτορείο TSAGARIS



GA FERRIES

Ε/Γ-Ο/Γ ΡΟΔΑΝΘΗ
Ε/Γ-Ο/Γ ΔΗΜΗΤΡΟΥΛΑ
Ε/Γ-Ο/Γ ΜΑΡΙΝΑ

ΡΟΔΟΣ - ΠΕΙΡΑΙΑΣ

Μ. ΠΑΡΑΣΚΕΥΗ 25/4
ΜΑΡΙΝΑ 10.30 Καστελλόριζο
ΜΑΡΙΝΑ 23.00 για Θήρα (06.00) **«εκδρομή»**
ΔΗΜΗΤΡΟΥΛΑ 23.45 Κω - Βαθύ - Χίο - Λέσβο - Λήμνο - Αλεξ/πολη (23.45)

Μ. ΣΑΒΒΑΤΟ 26/4
ΡΟΔΑΝΘΗ 15.00 για Κάστελλόριζο (18.30) **«εκδρομή»**

ΚΥΡΙΑΚΗ ΠΑΣΧΑ 27/4
ΚΑΛΟ ΠΑΣΧΑ

ΔΕΥΤΕΡΑ Πάσχα 28/4
ΡΟΔΑΝΘΗ 16.00 Κω - Κάλυμνο - Λέρο - Πάτμο - Πειραιά

ΤΡΙΤΗ 29/4
ΔΗΜΗΤΡΟΥΛΑ 14.00 Σύμη - Τήλο - Νίσυρο - Κω - Κάλυμνο - Αστυπάλαια - Αιγιάλι - Κατάπολα - Νάξο - Πάρο - Σύρο - Πειραιά
ΜΑΡΙΝΑ 16.00 Κω - Κάλυμνο - Λέρο - Πάτμο - Πειραιά

ΤΕΤΑΡΤΗ 30/4
ΡΟΔΑΝΘΗ 17.00 Κω - Κάλυμνο - Λέρο - Πάτμο - Πειραιά

ΠΕΜΠΤΗ 1/5
ΜΑΡΙΝΑ 08.30 Καστελλόριζο
ΜΑΡΙΝΑ 17.00 Κω - Κάλυμνο - Πειραιά

ΠΑΡΑΣΚΕΥΗ 2/5
ΡΟΔΑΝΘΗ 17.00 Κω - Κάλυμνο - Λέρο - Πάτμο - Πειραιά

ΣΑΒΒΑΤΟ 3/5
ΜΑΡΙΝΑ 08.30 Καστελλόριζο
ΜΑΡΙΝΑ 17.00 Κω - Κάλυμνο - Πειραιά
ΔΗΜΗΤΡΟΥΛΑ 17.00 Κω - Βαθύ - Χίο - Λέσβο - Λήμνο - Αλεξανδρούπολη (17.00)

ΚΥΡΙΑΚΗ 4/5
ΡΟΔΑΝΘΗ 17.00 Κω - Κάλυμνο - Πειραιά

ΔΕΥΤΕΡΑ 5/5
ΜΑΡΙΝΑ 08.30 Καστελλόριζο
ΜΑΡΙΝΑ 17.00 Κω - Κάλυμνο - Λέρο - Πάτμο - Πειραιά
ΔΗΜΗΤΡΟΥΛΑ 23.45 Σύμη - Τήλο - Νίσυρο - Κω - Κάλυμνο - Αστυπάλαια - Αιγιάλι - Κατάπολα - Νάξο - Πάρο - Σύρο - Πειραιά

ΤΡΙΤΗ 6/5
ΡΟΔΑΝΘΗ 17.00 Κω - Κάλυμνο - Πειραιά

ΤΕΤΑΡΤΗ 7/5
ΜΑΡΙΝΑ 17.00 Κω - Κάλυμνο - Λέρο - Πάτμο - Πειραιά

ΠΕΜΠΤΗ 8/5
ΡΟΔΑΝΘΗ 08.30 Καστελλόριζο
ΡΟΔΑΝΘΗ 17.00 Κω - Κάλυμνο - Πειραιά

ΠΑΡΑΣΚΕΥΗ 9/5
ΜΑΡΙΝΑ 17.00 Κω - Κάλυμνο - Λέρο - Πάτμο - Πειραιά

Η εταιρία μας βρίσκεται στην ευχάριστη θέση να σας ενημερώσει ότι:

1. Από 15/3 θα ισχύουν **εκπτώσεις** από 25% μέχρι και 40% για όλες τις θέσεις. Συμπεριλαμβάνεται και η τρίτη θέση.
2. Θα προσφέρονται **ειδικές τιμές** σε όλες τις θέσεις για οικογενειακά πακέτα και ξενοδοχεία 5 ή 4 αστέρων σε καταπληκτικές τιμές.
3. Από 15/6 θα εκτελούνται δρομολόγια καθημερινώς: ΠΕΙΡΑΙΑ - ΚΩ - ΡΟΔΟ & ΡΟΔΟ - ΚΩ - ΠΕΙΡΑΙΑ.
4. Εισιτήρια ΜΕΤ'ΕΠΙΣΤΡΟΦΗΣ, ειδικές τιμές.
5. **ΙΧ έκπτωση 25%** για μετάβαση, μετ' επιστροφής 40%.
6. Πολλαπλά εισιτήρια minimum 5, **50% έκπτωση.**

Πληροφορίες στον κεντρικό πράκτορα

X3938-31/5

TSAGARIS TRAVEL
Σαχτούρη 5 (έναντι Τελωνείου)
Τηλ.: 22410 26170, - 30406, 35066, 28597

ΓΝΩΣΤΟΠΟΙΗΣΗ
ΤΗΣ ADAM EDITION
Γνωστοποιούμε προς τους κ.κ. πελάτες μας εμπόρους τουριστικών καταστημάτων και προς κάθε ενδιαφερόμενο ότι:
Η Εταιρία μας EDAM EDITION Τουριστικές κάρτες, βιβλία, χάρτες, τράπουλες κ.λ.π. αντιπροσωπεύεται για τη Ρόδο
αποκλειστικά
από τους ΡΕΠΑΝΗ ΚΩΝ/ΝΟ & ΑΝΔΡΟΝΙΚΗ
Τηλ. αποθήκης και παραγγελιών
22410 30041, 22410 86904, 6944 639111
Οδός: Βασ. Ηρακλείου 49
Ευχαριστούμε
5623-15/5

ΞΥΛΟΥΡΓΙΚΕΣ ΕΡΓΑΣΙΕΣ
ΛΕΝΤΑΚΗΣ ΜΑΝΩΛΗΣ
Αναλαμβάνουμε
πάσης φύσεως ξυλουργικές εργασίες:
• κουζίνες γερμανικές, με γερμανικές προδιαγραφές
• ντουλάπες
• πόρτες
•παράθυρα κ.λ.π.
- Αμεση εξυπηρέτηση

ΠΛΗΡΟΦΟΡΙΕΣ
Τηλ. 60601 και 6973933733
2769-18/5

ΨΥΧΟΕΡΕΥΝΗΤΡΙΑ
ΚΡΗΤΙΚΟΥ ΒΑΣΙΛΕΙΑ

Προβλέψεις για το μέλλον ικανοποιητικές.
Βοήθεια για κάθε θέμα που σας απασχολεί με κάθε εχεμύθεια
ΟΜΗΡΟΥ 65 Π. ΠΟΛΗ Τηλ. 74440 - 67602, 0972157586, 8-1π.μ. — 4-8μ.μ.
T.1611-8/6

Πολιτιστική ΠΡΟΟΔΟΣ

Γράφει ο Αριστείδης Εμμ. Μιαούλης

ΤΟΥΣ ΦΙΝΛΑΝΔΟΥΣ ΑΝΕΔΕΙΞΕ Η ΡΟΔΟΣ ΚΑΛΥΤΕΡΟΥΣ ΧΟΡΩΔΟΥΣ

"Μπορεί ο πόλεμος στο Ιράκ να λειτούργησε εν μέρει ανασταλτικά, όμως η επιτυχία του πρέπει να θεωρείται δεδομένη. Η ποιότητα των χορωδιών και των σολίστ απέδειξε τη μεγάλη σημασία που δίνουν στο Φεστιβάλ της Ρόδου οι συμμετέχοντες». Με τις δηλώσεις αυτές προς τη στήλη μας ο Καλλιτεχνικός Διευθυντής του 5ου Μουσικού φεστιβάλ Ρόδου μαέστρος Θρασύβουλος Κάβουρας εξέφρασε την ικανοποίησή του για την επιτυχία του θεσμού. Στο ίδιο πλαίσιο κινήθηκαν και οι δηλώσεις του προέδρου του ΠΟΔΡ κ. Μανόλη Αντωνόγλου. Το 5ο Διεθνούς Φεστιβάλ Ρόδου που πραγματοποιήθηκε στο Εθνικό Θέατρο Ρόδου, διοργάνωσαν και φέτος ο Θρασύβουλο Κάβουρα και τελεί υπο την αιγίδα του Δήμου Ροδίων. Το GRAND PRIX Ρόδου 2003 κατέκτησε η χορωδία VOX AUREA (Jyvaskyla Finland). Το GRAND PRIX, 3.000 Ευρώ αθλοθέτησε ο Δήμος Ροδίων και παρέδωσε στον μαέστρο της κ. Rekka Kostiainen ο δήμαρχος Ροδίων κ. Γιώργος Γιαννόπουλος.



Η βραβευμένη χορωδία της Φινλανδίας

ΕΙΔΙΚΟ ΔΙΠΛΩΜΑ ΦΙΛΙΑΣ ΣΤΗΝ ΤΟΥΡΚΙΑ

Καλλίτερη Ελληνική χορωδία Άνοιξης 2003 αναδείχτηκε η Νεανική Χορωδία Λεοντείου Λυκείου Ν.Σμύρνης - "AMBITUS" από την Αθήνα υπό τη διεύθυνση της Κατερίνας Βασιλικού. Πρώτα Βραβεία δόθηκαν ως εξής: Κατηγορία Α. Μικτές χορωδίες: Νεανική Χορωδία Λεοντείου Λυκείου Ν.Σμύρνης - "AMBITUS". Κατηγορία Β΄. Όμοιες φωνές. Πολιτιστικός Οργανισμός του Δήμου Ρόδου, με πρόεδρο τον Μανόλη Αντωνόγλου και η Αθηναϊκή Ποσ-

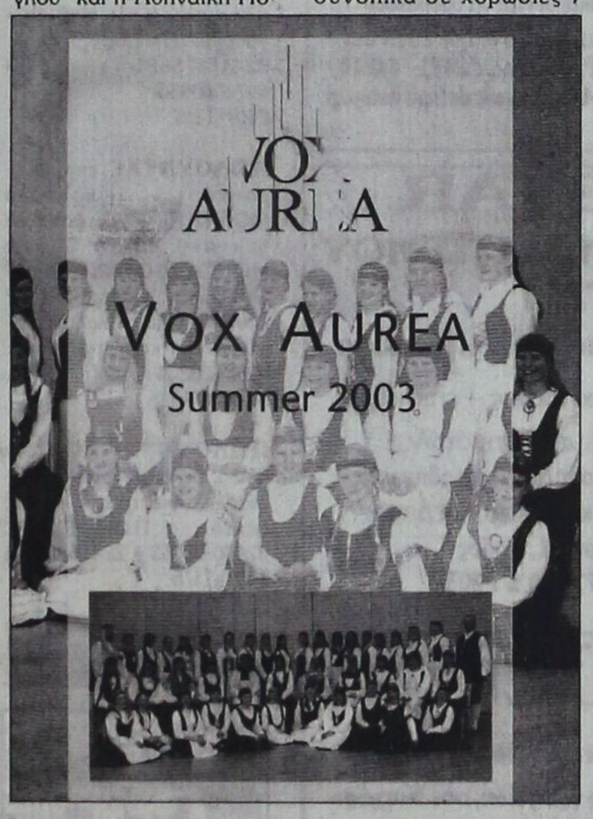

λυφωνία, με Καλλιτεχνικό Διευθυντή το μαέστρο KORITSIA (Σουηδία). Κατηγορία Ε΄Παιδικές χορωδίες (Φινλανδία). Δόθηκαν συνολικά σε χορωδίες 7 χρυσά μετάλλια, 6 αργυρά και 1 χάλκινο.. Ένα ειδικό Δίπλωμα Φιλίας δόθηκε στην Τουρκική Χορωδία INSTANBUL BILGI UNIVERSITY CHOIR και στον μαέστρο της κ. Haluk Polat, που για πρώτη φορά συμμετείχε σε Ελληνικό Διεθνές Χορωδιακό Φεστιβάλ και πολύ δε περισσότερο στη Ρόδο. Στην κατηγορία των σολίστ: Πρώτο Βραβείο και χρυσό μετάλλιο δόθηκε στην ANTONELA BIRNAT από τη Ρουμανία. Δεύτερο Βραβείο δόθηκε στην ATANASOVA ANELIYA-VIDINOVA επίσης από την Ρουμανία. Τρίτο Βραβείο δόθηκε στην Ιλια Παπανδρέου. Όπως ανακοίνωσε ο κ. Κάβουρας, το 6ο Μουσικό Φεστιβάλ Ρόδου θα πραγματοποιηθεί από 14-17 Απριλίου 2004.

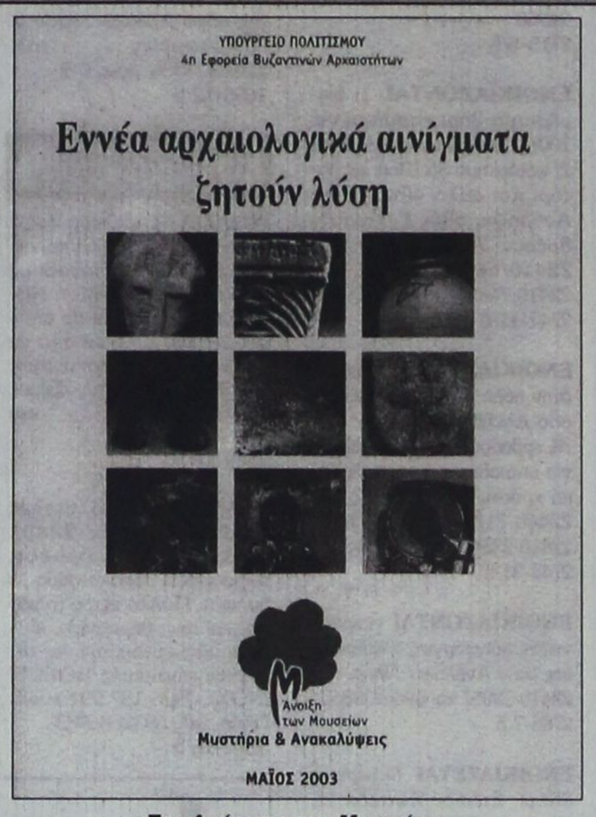

Τα «Αινίγματα των Μουσείων»

ΞΕΚΙΝΗΣΕ ΤΟ ΠΡΟΓΡΑΜΜΑ ΑΝΟΙΞΗ ΤΩΝ ΜΟΥΣΕΙΩΝ

"Εννέα αρχαιολογικά αινίγματα ζητούν λύση" είναι ο τίτλος του προγράμματος ΑΝΟΙΞΗ ΤΩΝ ΜΟΥΣΕΙΩΝ που εγκαινιάστηκε προχθές στο Παλάτι του Μεγάλου Μαγίστρου. Όπως μας λέει η Διευθύντρια της 4ης Εφορείας βυζαντινών αρχαιοτήτων Δωδεκανήσου κ. Μαρία Μιχαηλίδου «στα μάτια όλων, τα μουσεία φαντάζουν μυστηριώδη και προκαλούν το δέος, μιας και σ΄αυτά εκτίθενται και αντικείμενα άγνωστα, αντικείμενα που εξάπτουν τη φαντασία και καλούν τον επισκέπτη να ανασυνθέσει τη ζωή των μακρινών χρόνων. Ετσι λοιπόν, τα αντικείμενα που συμπεριλαμβάνονται στο πρόγραμμα, έχουν επιλεγεί με γνώμονα τον δυσερμήνευτο χαρακτήρα τους, ο οποίος ακόμη και σήμερα «βασανίζει» τους αρχαιολόγους και προσθέτει ένα βαρύ, πολλές φορές, πέπλο μυστηρίου. Σήμερα, βοηθούμε ώστε ο κόσμος να «ρίξει μια ματιά» και να κατανοήσει καλύτερα τα μυστηριώδη αυτά αντικείμενα, τα οποία βγαλμένα από τα σπλάχνα του νησιού της Ρόδου, είναι μαζί με αμέτρητα άλλα, αψευδείς μάρτυρες του μεγάλου πολιτισμού που άνθησε κατά τους προηγούμενους αιώνες στον τόπο αυτό».Ετσι λοιπόν με το σήμα «Άνοιξη των Μουσείων» αναζητείστε το Καστέλο: Την αρχική μορφή ενός μαρμάρινου κεφαλιού ρωμαϊκού αγάλματος, το πρόσωπο του οποίου καταστράφηκε προκειμένου να λαξευθεί ένας σταυρός, ένα μικρό κιονόκρανο που συνδέει τον Χριστόφορο και τον Γεώργιο, τα σύμβολα στα ισπανικά πιθάρια που βρέθηκαν στη Ρόδο, τα σπασμένα στο λαιμό γυάλινα φιαλίδια φαρμακευτικής χρήσης, ένα λίθινο βυζαντινό επιτραπέζιο «τάβλι», ένα οικόσημο, την «εικόνα του κόσμου», τις πληγές του Συμεών του Στηλίτη και τις αποτοιχισμένες τοιχογραφίες». «Θα μπορούσε ποτέ ο Κύριος να βοηθήσει τους βυζαντινούς ταβλαδόρους;», αναρωτιέται ο αρχαιολόγος Γιώργος Κ. Σταλίδης στο ειδικό φυλλάδιο που κυκλοφορεί, και εξηγεί: «Ο παράξενος αυτός λίθος, ο οποίος χρονολογικά ανήκει στη μεσοβυζαντινή εποχή, έχει χαραγμένο επάνω του ένα ορθογώνιο πλαίσιο χωρισμένο σε δεκαπέντε διάχωρα, από τα οποία αυτά της μεσαίας στήλης έχουν δύο γραμμές χιαστί. Έξω από το πλαίσιο έχουν χαραχθεί τέσσερις σταυροί και στη μία γωνία η επιγραφή «[Κ(ύρι)ε] βο(ή)θει [του δείνα]». Ο λίθος αυτός είχε χρησιμοποιηθεί ως ένα από τα τυχερά παιχνίδια, που ήταν γνωστά ως «τα της κυβείας». Δηλαδή, ήταν, πιθανότατα, κάποιο είδος ταβλιού, όπου οι παίκτες έριχναν τα ζάρια και μετακινούσαν τα πιόνια στα διάχωρα... Στο λίθινο αυτό παιχνίδι, εκ πρώτης όψεως, φαίνεται ως μυστήριο ο ρόλος των σταυρών και της επιγραφής. Όμως, όπως οι περισσότεροι λάτρεις των τυχερών παιγνίων, έτσι και οι βυζαντινοί ήταν προληπτικοί και φορούσαν διάφορα φυλαχτά, ενώ δεν δίστασαν να επικαλούνται ακόμη και τη θεία βοήθεια για να επιτύχουν το κέρδος...».

ΝΤΕΤΕΚΤΙΒΣ
Συνταξιούχος Αστυνομικός Ασφάλειας
ΑΝΑΛΑΜΒΑΝΟΥΜΕ
Υποθέσεις ανηλίκων, οικογενειακές, προσωπικές κ.τλ.
ΔΙΑΘΕΤΟΥΜΕ ΤΑ ΠΛΕΟΝ ΣΥΓΧΡΟΝΑ ΟΠΤΙΚΟΑΚΟΥΣΤΙΚΑ ΣΥΣΤΗΜΑΤΑ
100% ΕΧΕΜΥΘΕΙΑ
ΡΩΜΗΣ 22 - ΡΟΔΙΝΙ • ΤΗΛ. 22410 68985
ΚΙΝ.: 6946 997967
2549-30/5

ΜΕΝΤΙΟΥΜ-ΑΣΤΡΟΛΟΓΟΣ
ΝΙΚΟΣ
Ακριβείς προβλέψεις στον επαγγελματικό, αισθηματικό και οικονομικό τομέα.
Επαναφορά ατόμων
Ισχυρή υποβολή
Δέχεται μόνο με ραντεβού στα τηλέφωνα: 31405 και 39201
1-18/5

Διαφάνειες και μεγενθύνσεις για μπαρ, εστιατόρια, fast food
Φ. & Ν. ΠΑΧΟΣ
Γ. Ευσταθίου 11
Τηλ. 26893

GR
Grand Hotel
Ο τέλειος συνδυασμός ποιότητας και οικονομίας που τιμά και ανεβάζει τη Ρόδο

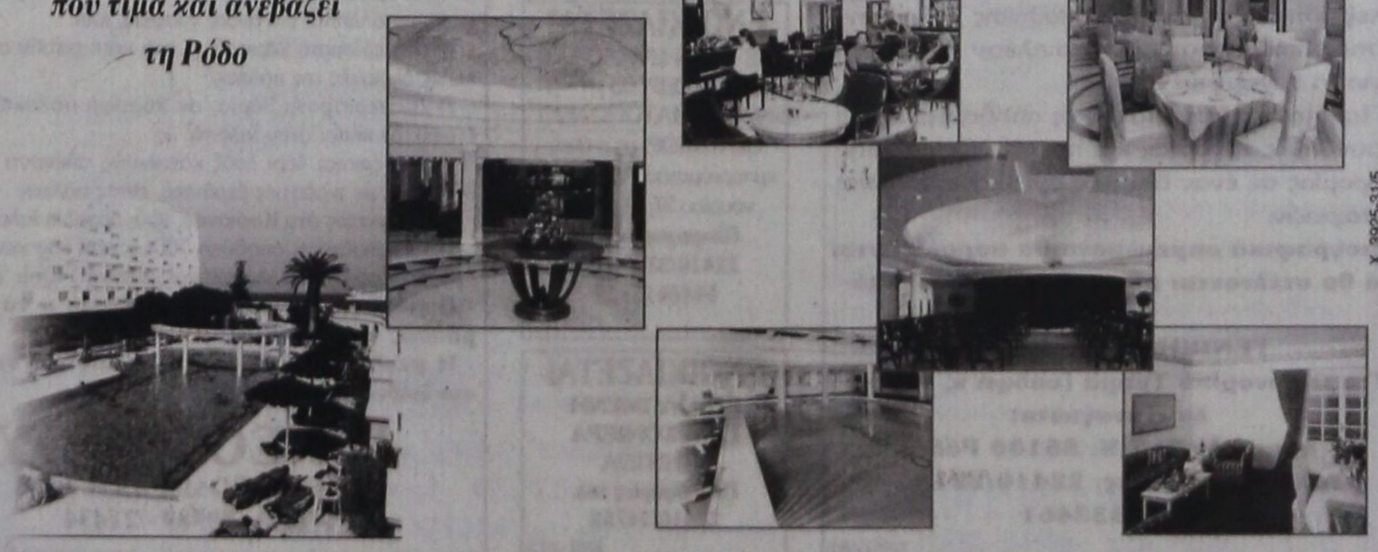
X. 3925-31/5

ΠΡΟΟΔΟΣ ΜΙΚΡΕΣ ΑΓΓΕΛΙΕΣ ΜΙΚΡΕΣ ΑΓΓΕΛΙΕΣ ΠΡΟΟΔΟΣ

ενοικιάσεις

ΕΝΟΙΚΙΑΖΟΝΤΑΙ στούντιο Αισχίνης 31. Πληρ. τηλ. 22410/30115
2822-11/5

ΕΝΟΙΚΙΑΖΕΤΑΙ διαμέρισμα δυάρι, επιπλωμένο, με τηλέφωνο και αυλή, ισόγειο, στο Παραδείσι. Πληρ. τηλ. 22410/81884
2826-11/5

ΕΝΟΙΚΙΑΖΕΤΑΙ διαμέρισμα, 105 τ.μ., με τρία υπνοδωμάτια, 2 μπάνια, σε τετρακατοικία, 1ος όροφος, στη Μιχ. Πετρίδη 76. Πληρ. τηλ. 22410/96208
2820-11/5

ΕΝΟΙΚΙΑΖΕΤΑΙ πλήρως επιπλωμένο διαμέρισμα (1 υπνοδωμάτιο, μπάνιο, με πλιακό, καθιστικό με πολυκουζινάκι, μπαλκόνι), σε καινούργια πολυκατοικία, επί της οδού Φιλερήμου 15 στο Καρακόνερο. Πληρ. τηλ. 78640 μετά τις 10 η ώρα
2824-11/5

ΕΝΟΙΚΙΑΖΕΤΑΙ γκαρσονιέρα δωμάτιο - χωλ - κουζίνα - μπάνιο επιπλωμένη. Τηλ. 6934217168 και 22410/39268
5619-11/5

ΕΝΟΙΚΙΑΖΕΤΑΙ επιπλωμένη γκαρσονιέρα για απεριόριστο χρόνο, επί της οδού Χρ. Θεοχάρη 11 β (πίσω από το σχολείο της Ανάληψης). Πληρ. τηλ. 68076 και 63095
5606-11/5

ΕΝΟΙΚΙΑΖΕΤΑΙ στην Κρεμαστή το ισόγειο καινούργιας διώροφης μονοκατοικίας, άριστης κατασκευής, με δύο υπνοδωμάτια, ενιαίο σαλόνι, με κουζίνα, μπάνιο και βεράντα, χωρίς κοινόχρηστα. Πληρ. τηλ. 22410/63082, 6945046312, 6945717905
5621-8/6

ΕΝΟΙΚΙΑΖΕΤΑΙ βιοτεχνικός χώρος 100τ.μ., με 50τ.μ. πατάρι στο 7ο χλμ. Εθνικής Ρόδου Λίνδου, έναντι Φωνής Αμερικής. Πρόσοψη 7 μέτρα, ύψος 5 μ. Αποκλείονται μηχανουργεία και κατασκευές αλουμινίου. Τηλ. 22410/23716 και υπόγειος χώρος 300τ.μ.
5625-14/5

ΕΝΟΙΚΙΑΖΟΝΤΑΙ: 1) Ορόφοδιαμέρισμα με 2 υπνοδωμάτια, σαλόνι, κουζίνα και μπάνιο και 2) στούντιο πλήρως εξοπλισμένο, Ευριδίκης 17 στην Ιξιά. Πληρ. τηλ. 22410/31780
5627-14/5

ΕΝΟΙΚΙΑΖΟΝΤΑΙ διώροφο κατάστημα στην οδό Γεωργίου Λέοντος (Νιοχώρι) 104τ.μ., με βεράντα 33τ.μ., κατάλληλο για μπαρ, εστιατόριο, καφετέρια, πρακτορείο ταξιδίων, τεχνικό γραφείο, κομμωτήριο, φαρμακείο, κλπ. Τηλ. 22410/25450 και 22410/20277
2748-11/5

ΕΝΟΙΚΙΑΖΕΤΑΙ ισόγειο κατάστημα στην οδό Ορφανίδου, σε αυτοτελή οικοδομή, με ένα δωμάτιο (αποθήκη) στον όροφο, εκτάσεως 100τ.μ. ιδανικό για μπαρ, φαστ - φουντ, εστιατόριο, γυράδικο, πιτσαρία, κινέζιο take away κλπ. Πληρ. τηλ. 22410/25450 και 22410/20277
2748-11/5

ΕΝΟΙΚΙΑΖΕΤΑΙ ανεξάρτητη οικία 4 δωματίων, με κλιματισμό και πλιακό στο πάρκο του Αγ. Φραγκίσκου, έναντι ΠΑΛΛΑΣ, κατάλληλη και για επαγγελματική στέγη (γραφείο, ιατρείο). Πληρ. τηλ. 22410/34269 - 64142
5605-11/5

ΕΝΟΙΚΙΑΖΟΝΤΑΙ επιπλωμένα στούντιος σε ήσυχη περιοχή της Ιαλυσού. Πληρ. κ. Μιχάλη, τηλ. 6945077678
5609-2/6

ΕΝΟΙΚΙΑΖΕΤΑΙ επαγγελματική στέγη 80τ.μ., με μεγάλες βεράντες, πλήρως ανακαινισμένη, στο κέντρο της πόλης, Καρπάθου 8, 1ος όροφος. Πληρ. τηλ. 22410/93264 και 6942978646
5613-11/5

ΕΝΟΙΚΙΑΖΕΤΑΙ επιπλωμένο ανεξάρτητο δωμάτιο, κατάλληλο για εργένη επί της οδού Α. Δαμασκηνού 100. Πληρ. τηλ. 2241027809
5602-11/5

ΕΝΟΙΚΙΑΖΕΤΑΙ γκαρσονιέρα πλήρως επιπλωμένη, επί της οδού Πειραιώς 60, παράλληλος της Μ. Πετρίδη. Πληρ. τηλ. 67067 από 09.00 - π.μ. - 14.00 μ.μ. και 26663 από 17.30 - 22.00 κ. Σταύρο
2813-11/5

ΕΝΟΙΚΙΑΖΕΤΑΙ διαμέρισμα δυάρι στα Κρητικά. Τηλ. 22410/28808
5624-14/5

ΕΝΟΙΚΙΑΖΟΝΤΑΙ διαμερίσματα και καταστήματα για την καλοκαιρινή περίοδο. Πληρ. τηλ. 22410/94236 και 94960
2715-8/5

ΕΝΟΙΚΙΑΖΟΝΤΑΙ: 1) διαμέρισμα 3άρι επιπλωμένο, 100τ.μ. οδός Σωτήρος Ιξιά και 2) κατάστημα 35.10τ.μ. με πατάρι και αυλή 40τ.μ. στην Ανάληψη, οδός Γ. Παπανδρέου 76. Πληρ. τηλ. 22410/66312 και 22410/76850
2747-11/5

ΕΝΟΙΚΙΑΖΕΤΑΙ κατάστημα στην πόλη της Ρόδου και στην οδό Αλεξάνδρου Διάκου, αρ. 78, εμβαδού 65τ.μ., κατάλληλο για οποιαδήποτε επαγγελματική χρήση. Πληροφορίες τηλ. 22460/71203, 22410/23621, 22410/23842 καθημερινώς
2743-31/5

ΕΝΟΙΚΙΑΖΟΝΤΑΙ γκαρσονιέρες καινούργιες, επιπλωμένες στην Ανάληψη. Πληρ. τηλ. 22410/33057 και 6945230865
2786-7/5

ΕΝΟΙΚΙΑΖΕΤΑΙ διαμέρισμα 85τ.μ., Στέλιου Κωτιάδη 15. Πληρ. τηλ. 22410/34446
2796-7/5

ΕΝΟΙΚΙΑΖΕΤΑΙ γραφείο του δεύτερου ορόφου, επιφάνειας 32τ.μ., δίπλα στην πλατεία Κύπρου, επί της Α. Θεοδωράκη 34. Πληροφορίες τηλ. 22410/74091
2810-11/5

ΕΝΟΙΚΙΑΖΟΝΤΑΙ επιπλωμένα δωμάτια στις 7 Βαγιές. Πληρ. τηλ. 6937700012 και 22410/22374 κ. Γιώργο
2805-11/5

ΕΝΟΙΚΙΑΖΟΝΤΑΙ δωμάτια με το μήνα στην Ιξιά. Πληρ. τηλ. 22410/90530 κ. Νίκο
2803-11/5

ΕΝΟΙΚΙΑΖΕΤΑΙ διαμέρισμα με τρία υπνοδωμάτια, σαλόνι, τραπεζαρία, κουζίνα επιπλωμένη, λουτρό, κλπ. Εχει κλιματισμό, είναι στην οδό Χειμάρρας, στον τρίτο όροφο, με πολύ ωραία θέα και μεγάλες βεράντες. Τηλ. 22410/74052 κ. Στάθη
2801-11/5

ΕΝΟΙΚΙΑΖΕΤΑΙ επιπλωμένη γκαρσονιέρα, οδός Μόσχας 11 Ροδίνι - Ρόδος. Πληρ. τηλ. 31798
2800-11/5

ΕΝΟΙΚΙΑΖΕΤΑΙ κατάστημα στην Παλιά Πόλη Εβραίων Μαρτύρων και Περικλέους αρ. 10. Πληρ. τηλ. 22410/24275, βραδινές ώρες και 210/6123832
5630-14/5

ΕΝΟΙΚΙΑΖΕΤΑΙ ορόφοδιαμέρισμα δύο υπνοδωματίων, σαλοτραπεζαρία και λοιποί βοηθητικοί χώροι, επί της οδού Αλικαρνασσού 6. Πληροφορίες τηλ. 22410/33536, ώρες 6-9
1605-12/5

πωλήσεις

ΠΩΛΕΙΤΑΙ επίπεδο οικόπεδο 1800τ.μ., με δύο παλαιές κατοικίες και πηγάδι με αρκετό νερό στη θέση Νημποριού Σύμης και σε απόσταση 150 μέτρων από τη θάλασσα, σε λογική τιμή. Για πληροφορίες τηλ. Σύμης 22460/71371 και 22460/71333
5629-16/5

ΠΩΛΕΙΤΑΙ πολυτελές διαμπερές τριάρι, 92τ.μ., εντός πόλεως, β' όροφος, τετραόροφη πολυκατοικία με πυλωτή. Πολλά εξτρά (ηλιακός, τέντες, θέρμανση, κλιματισμός, εντοιχισμένες οικιακές συσκευές BOSCH INOX). Τιμή 137.931 ευρώ. Πληρ. τηλ. 6932586983
5631-16/5

ΠΩΛΟΥΝΤΑΙ διαμερίσματα και καταστήματα, περιοχή Ανάληψη, οδός Αποστόλου Παύλου και γωνία Φιλιπ. Γιαμαλή. Πληρ. τηλ. 22410/94236 και 94960. Κινητό 6945666692
2715-8/5

ΠΩΛΟΥΝΤΑΙ τραπέζια, καρέκλες, ένα ψυγείο βιτρίνα και ένα ψυγείο πάγκος. Πληρ. τηλ. 22410/36028 και 6946168973
5634-14/5

ΨΗΣΤΙΕΡΑ SILEX, ζαμπονομηχανή OMAS γρανιτομηχανή διπλή, τυροκόφτης, ζυμωτήριο 25 Kg., μηχανή φίλτρου καφέ CONA, κρεπιέρα διπλή γκαζιού, με ντουλάπι και βιτρίνα. Πληροφορίες τηλ. 6944354647 κ. Κώστα
5632-16/5

ΠΩΛΕΙΤΑΙ
ΟΠΩΡΟΠΑΝΤΟΠΩΛΕΙΟ
με εξασφαλισμένη πελατεία σε καλή περιοχή και σε τιμή ευκαιρίας
Πληρ. τηλ. 22410/68580-6945406064
2722-11/5

ΠΩΛΕΙΤΑΙ λόγω φόρτου εργασίας, κεντρικό περίπτερο πόλεως. Πληρ. τηλ. 22410/74605
ΓΔ-6/5

ΠΩΛΕΙΤΑΙ 3άρι διαμέρισμα 10 ετών, επί της οδού Κων. Τσαλδάρη, καλής κατασκευής. Πληροφορίες Κτηματομεσιτικό Γραφείο Εμμ. Κρανίδης, Αμερικής 50 - Ρόδος 85100, ώρες γραφείου 10-1.00 και 5-9, τηλ. γραφείου 22410/26476 και fax: 22410/27101
Χ3877-8/5

ΠΩΛΕΙΤΑΙ 3άρι κοντά στις 7 Βαγιές σε καλή τιμή. Πληροφορίες Κτηματομεσιτικό Γραφείο Εμμ. Κρανίδης, Αμερικής 50 - Ρόδος 85100, ώρες γραφείου 10-1.00 και 5-9, τηλ. γραφείου 22410/26476 και fax: 22410/27101
Χ3877-8/5

ΠΩΛΕΙΤΑΙ μεζονέτα 180τ.μ., στο Ανω Ροδίνι. Πληροφορίες Κτηματομεσιτικό Γραφείο Εμμ. Κρανίδης, Αμερικής 50 - Ρόδος 85100, ώρες γραφείου 10-1.00 και 5-9, τηλ. γραφείου 22410/26476 και fax: 22410/27101
Χ3877-8/5

ΠΩΛΟΥΝΤΑΙ μεταχειρισμένα έπιπλα σε καλή κατάσταση: Κρεβατοκάμαρα, καναπές, σαλόνι, έπιπλο βιβλιοθήκη, έπιπλο TV, ντουλαπάκι, ντουλάπες, καρέκλες, ψυγείο, ηλεκτρική κουζίνα, τραπεζάκια, μοκέτα, σώμα καλοριφέρ, αερόθερμο μπάνιου, κλπ. Πληρ. τηλ. 22410/24580, 10π.μ. - 1μ.μ. και κινητό: 6932317378, 4μ.μ. - 9μ.μ.
2799-11/5

ΠΩΛΟΥΝΤΑΙ: 1) 1 καταψύκτης ,2) 2 ψυγεία, 3) 1 φωτοτυπικό, 4) φαξ καινούργιο. Πληροφορίες τηλ. 22410/75681 και 6972090950
2807-11/5

ΠΩΛΟΥΝΤΑΙ επαγγελματική κονσόλα MONTARBO (16 κανάλια με ενσωμ. βάθος), 2 ηχεία MONTARBO 2.300 W (AKTIVE), 1 ενισχυτής PV 1200 W. Ολα σε καλή κατάσταση και καλή τιμή. Τηλ. 6932620224
864-11/4

ΠΩΛΟΥΝΤΑΙ μελίσσια διπλά, με καινούργιες βασίλισσες, υγιέστατα. Ελεγχος δεκτός. Πληρ. τηλ. 22410/75753 ή 22410/42134
1601-11/5

μαθήματα

X3936-31/5
Υπεύθυνη Εκπαίδευση
Ενισχυμένο Τμήμα
Proexam PC
COMPUTER
Μανώλης Σ. Σοφίλλας
Ανέγερση Εργασίας
ΤΜΗΜΑΤΑ ΓΙΑ:
Μαθές Δημοτικό
Γυμνάσιο-Λύκειο
Σχολές - Επιχειρήσεις
Windows-Σχεδίαση-Corel Draw
Photoshop-Προγραμματισμός
Σχεδίαση Ιστοσελίδων-Internet
Word-Excel-Access-Power Point-Email
Δίπλωμα πληροφορικής του University of Baltimore U.S.A
ΠΙΣΤΟΠΟΙΗΜΕΝΟ ΕΞΕΤΑΣΤΙΚΟ ΚΕΝΤΡΟ
ΚΟΔΡΙΓΚΤΩΝΟΣ 91 Τηλ. 02410-31761

μηχανοκίνητα

ΠΩΛΕΙΤΑΙ αυτοκίνητο SEAT CORDOVA μοντέλο '94, σε τιμή ευκαιρίας. Πληροφορίες τηλ. 22460/22020
5615-11/5

ΠΩΛΕΙΤΑΙ δίκυκλη μοτοσικλέτα 125c.c., μάρκας SUZUKI, σε άριστη κατάσταση. Δεκτός κάθε έλεγχος. Πληροφορίες τηλ. 67067 από 09.00π.μ. - 14.00 και τηλ. 26663 από 17.30-22.00
2813-11/5

ΠΩΛΕΙΤΑΙ μοτοσυκλέτα VARADERO 1000 με 1400 χλμ., με εγγύηση, αντιπροσωπείας. Πληρ. τηλ. 6944613959
5633-14/5

ΠΩΛΟΥΝΤΑΙ

1) Οροφοδιαμέρισμα 9 ετών, λουξ, 130τ.μ. Ιαλυσό, 150.000 ευρώ
2) Γκαρσονιέρες 1ο όροφο στην Ιαλυσό, με ωραία θέα, 300μ. από τη θάλασσα, 35.000 ευρώ
3) Μονοκατοικίες στα Κασκινού 90.000 ευρώ και 105.000 ευρώ αντίστοιχα

ΕΝΟΙΚΙΑΖΟΝΤΑΙ

1) Ενοικιάζεται διαμέρισμα 3 υπν., σαλόνι, κουζίνα,μπάνιο, ενοίκιο 500 ευρώ
2) Επαγγ. χώρος 80τ.μ., για ιατρείο ή γραφείο επί της Ηρώων Πολυτεχνείου ενοίκιο 450 ευρώ
3) Γραφείο 50τ.μ. επί της οδού Αμερικής ενοίκιο 352 ευρώ
4) Κατάστημα 300τ.μ. επί της Καναδά και με πατάρι, ενοίκιο 3000 ευρώ
5) Κατάστημα επί της Τσαλδάρη πλησίον Μαρινόπουλου, 120τ.μ. με πατάρι, ενοίκιο 950 ευρώ
6) 2 καταστήματα στη Ψαροπούλα των 42τ.μ., ενοίκιο 900 ευρώ
7) Κατάστημα 70τ.μ. επί της Καρπάθου ενοίκιο 950 ευρώ
8) Κατάστημα επί της Πετρίδη, 73τ.μ., ενοίκιο 570 ευρώ
9) Κατάστημα επί της Αλεξ. Διάκου, 70τ.μ. ενοίκιο 1000 ευρώ
10) Κατάστημα στην Ιαλυσό 100τ.μ. με 800μ. κήπο και πισίνα, ενοίκιο 1500 ευρώ
11) Κατάστημα επί της Καστοδιστρίου 25 και βιοτεχνικός χώρος 50τ.μ. ενοίκιο 176 ευρώ
12) Επιπλωμένα διαμερίσματα στην Ιαλυσό, μονόχωρα και δίχωρα, ενοίκιο 235 και 265 ευρώ αντίστοιχα
13) Σε 2όροφη οικία στην Ιαλυσό διαμέρισμα 120τ.μ. επιπλωμένα, ενοίκιο 600 ευρώ
14) Δυάρι επιπλωμένο στην Ιξιά, σε όροφο, ενοίκιο 352 ευρώ
15) Στην Ψαροπούλα 2 διπλά διαμερίσματα (2 υπν., 2 μπ., και κουζίνα, ενοίκιο 420 ευρώ)
16) Κατάστημα στο Φαληράκι 73τ.μ. και με υπόγειο, ενοίκιο 750 ευρώ
17)Κατάστημα στο Φαληράκι 270τ.μ. με αυλή και πισίνα ενοίκιο 1500 ευρώ

Τηλ. 22410/60423, 6972326057 και 6938493968
2679-8/5

ΔΕΤΑΠ

ΔΩΔΕΚΑΝΗΣΙΑΚΗ ΕΤΑΙΡΕΙΑ ΑΝΑΠΤΥΞΗΣ & ΠΡΟΟΔΟΥ

ΠΡΟΣΚΛΗΣΗ ΥΠΟΒΟΛΗΣ ΒΙΟΓΡΑΦΙΚΩΝ

Η ΔΕΤΑΠ (ΔΩΔΕΚΑΝΗΣΙΑΚΗ ΕΤΑΙΡΕΙΑ ΑΝΑΠΤΥΞΗΣ ΚΑΙ ΠΡΟΟΔΟΥ) εκπρόσωπος του ενδιάμεσου φορέα διαχείρισης του υπουργείου Ανάπτυξης στο Νομό Δωδ/σου, στα πλαίσια πιστοποιήσεων των χρηματοδοτούμενων έργων από το Γ' ΚΠΣ, ενδιαφέρεται για την πρόσληψη μηχανικού (Πολιτικού Μηχανικού ή Αρχιτέκτονα Μηχανικού) έως 30 ετών, με σύμβαση ορισμένου χρόνου σε βάση μερικής απασχόλησης. Οι υποψήφιοι θα πρέπει να πληρούν τουλάχιστον τα κάτωθι:

- Πτυχίο Πολιτικού Μηχανικού ή Αρχιτέκτονα Μηχανικού από ΑΕΙ της Ελλάδας ή αντίστοιχης αναγνωρισμένης σχολής του εξωτερικού
- Αριστος χειρισμός Η/Υ
- Αριστη γνώση της αγγλικής γλώσσας

Οι ενδιαφερόμενοι παρακαλούνται να υποβάλουν τα βιογραφικά τους έως Τετάρτη 14 Μαΐου 2003 στη ΔΕΤΑΠ: Γρ. Λαμπράκη 8 - Ρόδος, Τηλ. 22401- 44210, 44211, 44212 fax: 22410/44237 Email: detap@detap.gr
ΧΛ

TRI STAR

ΕΤΑΙΡΕΙΑ ΚΛΙΜΑΤΙΣΜΟΥ ΖΗΤΕΙ
τεχνικό - ψυκτικό - ηλεκτρολόγο
Για service - εγκαταστάσεις - επισκευές κλιματιστικών μηχανημάτων
Απαραίτητη προϋπόθεση: Δίπλωμα οδήγησης
Για πληροφορίες ή βιογραφικά στη Δ/νση: Μεγ. Κων/νου 61, Ρόδος
Τηλ. (22410) 77058 ή 77059
X3960-31/5

ΕΝΟΙΚΙΑΖΕΤΑΙ

ισόγειο κατάστημα με άδεια οικοδομής για προσθήκη α' ορόφου για χρήση γραφείου, στο Νιοχώρι, έμπροσθεν της εκκλησίας, στον κεντρικό δρόμο.
Τηλέφωνα επικοινωνίας 22410/30913 και 6932075197 κ. Βασίλη 6944 545407 - 22410 33222
T1571-20/5

ΠΩΛΟΥΝΤΑΙ

ΜΟΝΟ ΑΠΟ ΤΟ ΓΡΑΦΕΙΟ ΜΑΣ

1) Ο πρώτος όροφος 2όροφης κατοικίας, 145τ.μ., σε πολύ καλή τοποθεσία και πολύ καλή τιμή
2) Ισόγειο ανακαινισμένο γωνιακό, σε 2όροφη κατοικία με κήπο πλησίον σταδίου «Διαγόρας»
3) Διαμέρισμα 90τ.μ. στο Νιοχώρι 27εκ. μόνο
4) Ισόγειος κατοικία 125τ.μ, επί της Ηρώων Πολυτεχνείου, κατάλληλο για μαγαζί, γραφεία, ιατρείο,κλπ.
5) Σε κεντρικότατο γωνιακό τουριστικό σημείο πωλούνται τρεις ορόφοι 100τ.μ., περίπου έκαστος,σε καρά γιαπί, κατάλληλοι για οικία, γραφεία, κλπ.
6) Διαμερίσματα 2άρια, 3, 4 υπό κατασκευήν σε πολύ καλές περιοχές της πόλεως
7) Διαμερίσματα 3άρια, σε 2όροφη πολυκατοικία, έτοιμα, με κήπο, στην Ιαλυσό
8) Διαμέρισμα 4άρι λουξ κατακευής, απέναντι από τη θάλασσα, με τεράστιες βεράντες, εντός πόλεως
9) Μεζονέτες στα Κοσκινού, Ιξιά, παραλία Ιαλυσού
10) Ενοικιάζεται αποθήκη 700τ.μ., επί του κεντρικού δρόμου Ρόδου - Καλλιθέας και μαγαζιά 140τ.μ. έκαστο

Ο,τιδήποτε θέλετε να πουλήσετε ή να εκτιμήσετε, ελάτε σε μας.
Η μεγάλη μας πείρα, το παλαιότερο γραφείο στη διάθεσή σας

Γ. ΝΕΟΦΥΤΟΥ
ΔΗΜ. ΘΕΟΔΩΡΑΚΗ 40
- ΤΗΛ. 20989 - 21434
X3932-31/5

Γραφικές Τέχνες

ΠΑΠΑΣΤΕΡΓΙΟΥ Σ. & ΣΙΑ Ο.Ε.
Τηλ. 22410/23768 - FAX: 23768 - ΡΟΔΟΣ
για ό,τι θέλετε να τυπώσετε!

Εκδόσεις βιβλίων & περιοδικών μεταξοτυπίες - σφραγίδες διαφημιστικά δώρα
2811-31/5

ΑΠΟ ΞΕΝΟΔΟΧΕΙΑΚΗ ΜΟΝΑΔΑ ΣΤΟ ΚΕΝΤΡΟ ΤΗΣ ΠΟΛΗΣ
ΖΗΤΕΙΤΑΙ
ΥΠΑΛΛΗΛΟΣ ΜΠΑΡ ΑΝΔΡΑΣ Ή ΓΥΝΑΙΚΑ
Πληροφορίες κ. Ζερβό, τηλ. 2241034636 - 2241030577
X3954-7/5

ΓΕΝΙΚΗ ΤΕΧΝΙΚΗ Α.Ε.
ΖΗΤΕΙΤΑΙ
ΛΟΓΙΣΤΗΣ

Προκειμένου να υποστηρίξει τις κεντρικές οικονομικές υπηρεσίες της εταιρίας.
Απαραίτητες προϋποθέσεις η πολύ καλή γνώση εργατικής νομοθεσίας, Κ.Β.Σ. και η εμπειρία σε μηχανογραφημένη λογιστική και σε μισθοδοσία προσωπικού, κατά προτίμηση σε προγράμματα UNISOFT (KEFALAIO-PAYROLL).
Η προϋπηρεσία σε Τεχνική - Λατομική Επιχείρηση και οι γνώσεις αποθήκης - διακίνησης υλικών αποτελούν επιπλέον προσόντα για τη συγκεκριμένη θέση.
Παρέχονται ικανοποιητικές αποδοχές, καλές συνθήκες εργασίας και προοπτικές σταδιοδρομίας σε έναν διαρκώς ανερχόμενο όμιλο εταιρειών.

Βιογραφικά σημειώματα θα παραδίδονται ή θα στέλνονται στην ταχυδρομική Διεύθυνση:
ΓΕΝΙΚΗ ΤΕΧΝΙΚΗ Α.Ε.
Για Οικονομικό Τμήμα (υπόψη κ. Νταβέλη Παναγιώτη)
Αρκαδίου 2, Τ.Κ. 85100 Ρόδος
Τηλ. επικοινωνίας: 22410/22186 - 6945333461
X3957-18/5

FOR RENT
A HAUSE
NEAR TO THE OLD TOWN BY MONTH OR BY YEAR GOOD PRICE.
Mr TAKIS TEL. 6946818232
2817-11/5

ΕΝΟΙΚΙΑΖΕΤΑΙ
ισόγειο κατάστημα 110τ.μ., με αυλή, τριφασικό ρεύμα, κατάλληλο για οποιαδήποτε επαγγελματική χρήση στο Καρακόνερο.
Τηλ. 22410/65253 και 6978194019
2413-10/5

ΕΝΟΙΚΙΑΖΕΤΑΙ ΣΤΟ ΦΑΛΗΡΑΚΙ
επαγγελματικός χώρος 300τ.μ. με κήπο 600τ.μ., κατάλληλο για όλες τις χρήσεις, με πισίνα, υδρομασάζ, επί της κεντρικής λεωφόρου - ιδανικό για γυμναστήριο
Τηλ. 69800
2553-5/5

ΕΝΟΙΚΙΑΖΕΤΑΙ
ΣΕ ΤΙΜΗ ΕΥΚΑΙΡΙΑΣ
ΕΠΙΧΕΙΡΗΣΗ - ΚΟΣΜΗΜΑΤΟΠΩΛΕΙΟ GIFT SHOP, με ή άνευ εμπορεύματος, Αγίου Φανουρίου 37, Π. Πόλη.
Πληροφορίες τηλ. 22410/33970 και 6946615552
2783-18/5

ΕΝΟΙΚΙΑΖΕΤΑΙ
ΕΠΙΠΛΩΜΕΝΗ ΓΚΑΡΣΟΝΙΕΡΑ
ΣΤΗΝ ΙΞΙΑ
Πληροφορίες τηλ. 22410/24752
2781-10/5

ΑΙΓΑΙΟΚΤΗΜΑΤΙΚΗ

ΠΩΛΟΥΝΤΑΙ ΤΑ ΚΑΤΩΘΙ ΑΚΙΝΗΤΑ
(Δ.Δ.= Δάνεια Δεκτά)
ΔΙΑΜΕΡΙΣΜΑΤΑ: ΕΤΟΙΜΟΠΑΡΑΔΟΤΑ ΚΑΙΝΟΥΡΓΙΑ ΚΑΙ ΜΕΤΑΧΕΙΡΙΣΜΕΝΑ

ΔΥΑΡΙΑ (1 υπν.)
35τ.μ. Ιαλυσό (studio) 30.000 € (Δ.Δ.)
54τ.μ. (ισ. υπ/νο) Ροδίνι (6 ετών) 22 εκ. 64.563 €
60 τ.μ. α' ορ. καινούργιο στο Καρακόνερο, 82.171 €, (28 εκ.) (ΔΔ)
ΤΡΙΑΡΙΑ (2 υπν.)
74τ.μ. Πειραιώς (2 υπν.) 30 εκ. 88.041 € (Δ.Δ.)
74τ.μ. Στ. Κωτιάδη (2 υπν.) 94.000 € (32 εκ.), (Δ.Δ.)
75 τ.μ. (2 υπν.) ορ/σμα καινούργιο Καρακόνερο (37,5 εκ.) -110.051 € (Δ.Δ.)
85τ.μ. καινούργιο, στην Ιαλυσό, 111,518 €, (38 εκ.)(ΔΔ)
87 τ.μ.καινούργιο στο Ροδίνι (40 εκ.)
91τ.μ. 3studios ρετιρέ Ιαλυσό 30 εκ. - 88.041 € (Δ.Δ.)
94τ.μ. (ισόγειο) μαρμ/βά, στους Δασκάλους 15 εκ. - 44.020 €
ΤΕΣΣΑΡΙΑ (3 υπν.) και άνω
93τ.μ. (3 υπν.) καινούργιο, Ροδίνι (46 εκ.) 135.000 € (Δ.Δ.)
94τ.μ. (3 υπν.) 1ος όροφ. Αγ. Αναργύρους 88.041 € (30 εκ.) Δ.Δ
94τ.μ. (ισ) μαρ/σοβά, στους Δασκάλους 15 εκ. 44.020 €
106 τ.μ. (3 υπν.)ορ/σμα Θεμ. Σοφούλη 108.584 € (37 εκ.) Δ.Δ
112τ.μ (3 υπν.) Στοκιόλμης 50 εκ. - 146.735 € (Δ.Δ.)
116τ.μ. ισ. υπ/νο (3 υπν.) Πτολεμαίων (55 εκ.) - 161.408 € (Δ.Δ.)
118τ.μ. (3 υπν.) σε σοβά στους Δασκάλους, 93.910 , (32 εκ.) (Δ.Δ.)
120τ.μ.(3 υπν.) ισόγειο, (3 υπν.) στην Πειραικώς, ετοιμοπαράδοτο,161.408 €, (54 εκ.) (Δ.Δ.)
120τ.μ.(3 υπν.) καινούργιο στο Καρακόνερο (56 εκ.) (164.343 €) (Δ.Δ.)
160τ.μ. (4 υπν.) α' ορ. κολώνες, Δασκάλους (32 εκ.) 93.910 €
ΠΕΝΤΑΡΙ (4 υπν.), 120τ.μ., Παν. Ροδίου 50 εκ. 146.735 € (Δ.Δ.)
ΜΕΖΟΝΕΤΤΕΣ - ΜΟΝΟΚΑΤΟΙΚΙΕΣ - ΠΑΛΙΑ ΣΠΙΤΙΑ
70τ.μ. με αυλή Π. Πόλη κοντά στο Ρολόι (28 εκ) 82.170 €
80τ.μ. διόροφο με αυλή, Ρολόι (45εκ.) 132.061 € (Δ.Δ.)
80τ.μ.μον/κία 7 Χουρμαδιές με αυλή 50 εκ. (146.735 €) (Δ.Δ
80τ.μ. καινούργια μεζονέτα στην Ιαλυσό (38 εκ). (111.518 €) (Δ.Δ.)
80τ.μ. καινούργια, λουξ μον/κία στη Θαλό, σε 5 στρ. (47.700 εκ.) 140.000 € (Δ.Δ.)
80 τ.μ. μον/κία στα Κρητικά, 100.000 €
80τ.μ. μονοκατοικία 7 Χουρμαδιές με αυλή 50 εκ. (146.735 €)
90 τ.μ. δυόροφη Μπιρόπολη με αυλή 55.759 € (19 εκ.)
90 τ.μ. δυόροφη μον/κία στο Παραδείσι με τζάκι 64.563 €, (22 εκ.) (Δ.Δ.)
120τ.μ. καινούργια μεζ/τα στο Ροδίνι 80 εκ., 234.776 € (Δ.Δ.)
140τ.μ. μεζ/τα (μπετά) στα Κοσκινού 30 εκ., 117.388 € (Δ.Δ.)
140. τ.μ.μονοκατοικία σε μπετά σε 1.300 τ.μ. Κοσκινού 40 εκ (117.388 €)
140τ.μ. (με 70 υπ.) (σε μαρμαροσοβά) στην Ιαλυσό 146.735 €, (50 εκ.) (ΔΔ)
150τ.μ. διόροφη πανσιόν Π. Πόλη 35 εκ. 102.714 €
183τ.μ. μεζονέτα Καρακόνερο 57 εκ. - 167.300 € (Δ.Δ.)
210 τ.μ. μετ/νη μονοκατοικία στα Κοσκινού 220.102 €, (75 εκ.) (Δ.Δ)
240τ.μ. ισ. κατ/τα α' ορ. διαμέρισμα κτίριο σε 500 μ. οικ/δο κοντά στην Καναδά 322.817 € (110 εκ.) (Δ.Δ.)
280τ.μ. οικ/κό τετ/νο (μαζαγή σπίτι) Π. Πόλη 239.470 €, (100 εκ.) (Δ.Δ.)
280τ.μ. μονοκατοικία στα Κοσκινού με θέα, (150 εκ.) - 440.020 € (Δ.Δ.)
ΚΑΤΑΣΤΗΜΑΤΑ - ΓΡΑΦΕΙΑ - ΚΤΙΡΙΑ - ΒΙΟΤ/ΚΟΙ ΧΩΡΟΙ:
31τ.μ. κατάστημα στο Νηρέα (22 εκ.) - 64.563 €
39 τ.μ. γραφείο, κατάστημα, κοντά στην πλατεία Κύπρου (α' ορ.), (17 εκ.) 50.000 €
39τ.μ. κατάστημα, Αγ. Αναστασία (12 εκ.) 35.216 € (Δ.Δ.)
44τ.μ. (ισ. απ.) Σεμερτζίδη 37.000 €
55τ.μ. κατάστημα Βασ. Ηρακλείου (35 εκ.) 102.714 € (Δ.Δ.)
82 τ.μ. β' οροφ. γραφείο στο Μανδράκι (πίσω από το Εθνικό) 35 εκ. - 102.714 € (Δ.Δ.)
80τ.μ. διόροφο, με αυλή Ρολόι, Π. Πόλη (45 εκ.) - 132.061 € (Δ.Δ.)
80 τ.μ. υπ. αποθήκη στην Κένεντυ (12 εκ.) 35.216 €
90τ.μ. (2 αποθήκες) 10 εκ. - 29.347 €
100τ.μ. κατάστημα Καρακόνερο (100 εκ.) - 293.470 €
175τ.μ. κατάστημα επί της Λεωφόρου Ρόδου-Λίνδου 205.429 €, (70 εκ.) (Δ.Δ)
180τ.μ. (α.π.) κατάστημα ισόγειο στο Ροδίνι, 132.061 €, (45 εκ.) (Δ.Δ.)
320τ.μ. αποθήκη Ασγούρου, 44 εκ. - 129.426 € (Δ.Δ.)
- Διόροφο κτίριο κεντρικό στο Νιοχώρι
ΟΙΚΟΠΕΔΑ - ΑΓΡΟΤΕΜΑΧΙΑ:
401τ.μ. Δημ. Αναστασιάδη (Σ.Δ.1) 180.000 €
440τ.μ. Ροδίνι (Σ.Δ.0,8) 220.000 €
500τ.μ. Μίρα Μάρε (Σ.Δ. 0,8) 45 εκ. - 132.016 €
620τ.μ. .Σ.Δ. 1,4 Αγ. Αναστασία
650τ.μ. Αισχύνη (Σ.Δ. 0,8) 78 εκ. - 228.906 €
1000τ.μ. Τσαΐρι, άρτιο 12 εκ. 35.216 €
1.200 τ.μ. εντός οικισμ. Κοσκινού (κτίζει 600 τ.μ.) (50 εκ.) 146.735 €
1.210τ.μ. Κοσκινού (δεν κτίζει) (5 εκ.) 15.000 €
4.000τμ. Νερά Καλλιθέας 220.102 €, (75 εκ.)
4.940 τ.μ., όρια Κρεμαστής 30 εκ. 88.041 €
8.740 τ.μ. στα Κολύμπια (63 εκ.), 184.886 €
350τ.μ. (νέα επ/στη οικισμού) Σορωνή 30.000 €
400τ.μ. εντός οικισμού Έμπωνας 30.000 €
45 στρ. στο Γεννάδι (115 εκ.) 337.738 €
5.600 τ.μ. με 120 ελιές

ΠΡΟΟΔΟΣ ΜΙΚΡΕΣ ΑΓΓΕΛΙΕΣ ΜΙΚΡΕΣ ΑΓΓΕΛΙΕΣ ΠΡΟΟΔΟΣ

διάφορα

ΜΟΝΩΣΕΙΣ
23 ΧΡΟΝΙΑ!
ΑΡΧΩΝ ΣΑΜΑΡΤΖΗΣ
Πληροφορίες τηλ.
23030-32054-20021
X3926-31/5

ΥΔΡΑΥΛΙΚΟΣ
ΑΝΑΛΑΜΒΑΝΟΥΜΕ πάσης φύσεως υδραυλικές εργασίες μικρές και μεγάλες **κ. ΔΗΜΗΤΡΗΣ**
● **ΕΓΚΑΤΑΣΤΑΣΕΙΣ ΥΔΡΕΥΣΗΣ - ΘΕΡΜΑΝΣΗΣ**
● **ΚΑΛΟΡΙΦΕΡ - ΗΛΙΑΚΑ**
● Σύνδεση με το αποχετευτικό της ΔΕΥΑΡ.
● ΑΠΟΦΡΑΞΕΙΣ με ηλεκτροκίνητο μηχάνημα.
Συντηρήσεις
ΣΑΟΥΝΑ ΦΙΝΛΑΝΔΙΑΣ
ΑΠΟ ΞΥΛΟ
Χειροποίητες υγιεινές
σε όλες τις διαστάσεις με τις σωστές προδιαγραφές από έμπειρο προσωπικό για βίλες - διαμερίσματα - ξενοδοχεία - γυμναστήρια
Τηλ. 2241090230 και κινητό 6944344911
2586-9/5

ΥΔΡΑΥΛΙΚΑ ΚΑΛΟΡΙΦΕΡ
ΓΙΑΝΝΗΣ ο ΑΤΛΑΣΗΣ
• ΕΓΚΑΤΑΣΤΑΣΕΙΣ
• ΑΝΑΚΑΙΝΙΣΕΙΣ
• ΣΥΝΤΗΡΗΣΕΙΣ
Τηλ. 22410/29898 και 6973610779
2482-4/5

ΜΟΝΩΣΕΙΣ
ΠΛΑΚΑΚΙΑ, ΞΥΛΩΜΑ ΠΑΛΑΙΩΝ ΠΛΑΚΙΔΙΩΝ, ΔΙΑΚΟΣΜΗΤΙΚΑ, ΚΤΙΣΜΑΤΑ ΜΕ ΠΕΤΡΕΣ, ΚΛΠ.
Τηλ. 6942795162
κ. Νίκο
2382-31/5

ΤΑΠΗΤΟΚΑΘΑΡΙΣΤΗΡΙΟ
WASH AND CARE
ΚΑΘΑΡΙΣΜΟΣ & ΦΡΟΝΤΙΔΑ
Καθαρισμός - Φύλαξη Χαλιών & Μοκετών
ΦΑΡΜΑΚΙΔΗΣ ΕΥΣΤΑΘΙΟΣ
5ο χλμ Ρόδου - Λίνδου
237 - Τηλ. 68189
2716-25/5

ζητήσεις

ΚΥΡΙΑ
διπλωματούχος μασέρ, κάνει θεραπευτικό, κλασικό, αθλητικό, αισθητικό μασάζ, με αρωματοθεραπεία, reilky ke shiatsu.
Πληρ. τηλ. 22410/20833 και 6932501924
X3924-9/5

ΖΗΤΟΥΝΤΑΙ
1) ΕΣΩΤΕΡΙΚΗ οικιακή βοηθός. Πληροφορίες τηλ. 6977300739 και
2) Από εισαγωγική εταιρία ποτών βοηθός αποθήκης με δίπλωμα οδήγησης αυτοκινήτου.
Τηλ. 22410/62171
X3952-31/5

ΑΠΟ ΓΝΩΣΤΟ ΕΣΠΑΤΟΡΙΟ στην Ιαλυσό
ΖΗΤΕΙΤΑΙ
σερβιτόρος ή σερβιτόρα με πείρα. Θα προτιμηθούν σκανδιναβόφωνοι
Τηλ. 6946224959
9π.μ.-12μ.μ.
5603-14/5

ΝΕΟΣ
23 ετών, κάτοχος πτυχίων ηλεκτρονικής αναζητεί εργασία στον τομέα. Μόνο σοβαρές προτάσεις
Τηλ. 6947219820
789-11/5

ΓΙΝΕΤΕ επιχειρηματίες μέσα από το χώρο σας, χωρίς ωράριο, αφεντικό (όχι ντήλερ - υπάλληλοι). Κέρδη από 500 ευρώ - 1000 ευρώ το μήνα. πληρ. τηλ. 2310/419397, e - mail: www.my-e--business.com. Επικοινωνήστε μαζί μου στο 2310/424406, Λέτσου Μαρία
ΓΔ-31/5
ΔΟΥΛΕΨΤΕ μέσα από το σπίτι σας (γραφείο) για κύριο ή έξτρα εισόδημα, χωρίς υποχρεώσεις, με αποδοχές 1000 ευρώ - 3000 ευρώ μηνιαίως. Δωρεάν πληροφορίες 2310721861
ΓΔ-14/5
ΖΗΤΕΙΤΑΙ νεαρή κοπέλα για πρωινή εργασία, στο μπαρ πισίνας του ξενοδοχείου «ΚΑΣΣΑΝΔΡΑ» στην Ιαλυσό. Απαραίτητη γνώση αγγλικής γλώσσας. Πληροφορίες τηλ. 22410/94236 - 94960
2715-8/5
ΔΥΟ άνδρες από Ρουμανία που γνωρίζουν αγγλικά, με τρία χρόνια στην Ελλάδα, ζητάνε εργασία, οτιδήποτε. Πληρ. τηλ. 6947214962
2761-8/5
ΖΗΤΕΙΤΑΙ εμφανίσιμη κοπέλα έως 32 ετών, από το ξενοδοχείο Αρχάγγελος, για να εργαστεί ως σερβιτόρα για το μπαρ - σέρβις. Πληροφορίες τηλ. 22440/22230 (5μ.μ. - 8μ.μ.) και 6944/169550
ΓΔ-17/5
ΖΗΤΕΙΤΑΙ μπαυφετζής για πρωινή εργασία σε καφέ στη Λίνδο. Τηλ. επικοινωνίας 6944636064
865-9/5
ΖΗΤΩ για ενοικίαση σπίτι στον Αρχάγγελο. Να είναι δυάρι, χωρίς έπιπλα. Πληρ. τηλ. 6973968931
866-9/5
ΖΗΤΕΙΤΑΙ πεπειραμένος βοηθός σερβιτόρου, άντρας ή γυναίκα, για φουλ ωράριο, σε εστιατόριο πολυτελείας εντός πόλεως. Τηλ. 75301
2821-11/5
ΖΗΤΕΙΤΑΙ κοπέλα για να εργαστεί σε κατάστημα ρούχων στην Π. Πόλη. Ωράριο συνεχές. Να γνωρίζει τουλάχιστον μία ξένη γλώσσα. Πληρ. τηλ. 22410/34083 & 21902
2819-11/5
ΖΗΤΟΥΝΤΑΙ: 1) Βοηθός σερβιτόρου για part time από 7μ.μ.-12μ.μ., 2) Βοηθός μαγείρου και 3) πασαδόρος στην Ιξιά - εστιατόριο Δημήτριος. Πληρ. 6974420572
5617-11/5
ΖΗΤΕΙΤΑΙ υπάλληλος για ενοικιαστήριο αυτοκινήτων και μοτοποδηλάτων στη Ρόδο ή στους Πεύκους. Πληρ. τηλ. 22440/48158, 22440/48119 και 6945029609
5618-11/5
ΖΗΤΟΥΝΤΑΙ άτομα για να εργαστούν στο καφέ μπαρ του Αεροδρομίου. Πληρ. τηλ. 6942059644
5614-11/5
ΨΗΣΤΗΣ και μάγειρας στο αλα καρτ ΖΗΤΑΕΙ εργασία. Πληρ. τηλ. 6972373167
5612-11/5
ΤΕΧΝΙΚΗ ΕΤΑΙΡΕΙΑ Η' τάξης, ζητά για τη θέση του εργοταξιάρχη μηχανολόγου σε εργοτάξιο στη Ρόδο, μηχανολόγο ή ηλεκτρολόγο ΑΕΙ ή ΤΕΙ, με μικρή εμπειρία. Τηλ. επικοινωνίας 6932222788
5604-11/5
WORKERS wanted for Snack - Bar - Lindos, Pefki, E.U. civiliams only. Tel. 6973537527 (office hours)
861-18/5
ΖΗΤΟΥΝΤΑΙ σερβιτόροι και σερβιτόρες για το ΕΛΙΖΕ ΓΚΑΡΝΤ - Ιξιά. Πληροφορίες τηλ. 22410/29930
ΧΛ-11/5

ΖΗΤΕΙΤΑΙ πωλήτρια που να γνωρίζει αγγλικά, γερμανικά για τουριστικό κατάστημα στα Κολύμπια. Τηλ. 6974896141
2746-9/5

ΖΗΤΕΙΤΑΙ ψυκτικός (για μόνιμη ή μερική απασχόληση). Πληρ. κ. Νίκο τηλ. 6947-823891
2794-18/5

ΖΗΤΟΥΝΤΑΙ πωλήτριες για τουριστικό κατάστημα, περιοχή Νεοχωρίου. Συνεχές ωράριο. Απαραίτητες ξένες γλώσσες: αγγλικά ή γερμανικά, φινλανδικά ή σουηδικά. Πληρ. τηλ. 30869 και 39384
2798-11/5

ΖΗΤΟΥΝΤΑΙ βοηθοί σερβιτόρου ή σερβιτόρες για εστιατόριο στην Ιξιά. Πληρ. τηλ. 22410/90530 κ. Νίκο
2803-11/5

ΖΗΤΕΙΤΑΙ πεπειραμένος βοηθός μαγείρου, για να εργαστεί σε εστιατόριο, στην Π. Πόλη, μόνο άνδρες. Πληρ. τηλ. 22410/26359, 9π.μ.-3μ.μ. και 6-10μ.μ.
2806-11/5

ΠΩΛΕΙΤΑΙ μοτοσυκλέτα VARADERO 1000 με 14000 km με εγγύηση αντιπροσωπείας. Τηλ. 6944613959
5633-14/5

ΖΗΤΕΙΤΑΙ οδηγός με δίπλωμα Ε' Κατηγορίας, με πείρα σε ανατρεπόμενες νταλίκες για να εργασθεί σε τεχνική εταιρία. Πληρ. τηλ. 6944613959
5633-14/5

ΖΗΤΕΙΤΑΙ
οδηγός με ερασιτεχνικό δίπλωμα, ηλικίας 30-40 ετών, με γνώσεις αγγλικών ή γερμανικών κατά προτίμηση για να εργαστεί σε επιχείρηση με πρωινό ωράριο.
Πληροφορίες τηλ. 22410/86670/3
κ. Δημήτρη
ΧΛ

ΖΗΤΟΥΝΤΑΙ
μανικουρίστρα και τεχνητά νύχια, για να εργαστεί ανεξάρτητα σε κομμωτήριο
Πληροφορίες τηλ. 22410/33315
5628-18/5

ΖΗΤΟΥΝΤΑΙ
έμπειροι σερβιτόροι - σερβιτόρες για εστιατόριο στο Χαράκι. Μισθός πολύ ικανοποιητικός.
Πληροφορίες τηλ. 22440/51410, 22410/39083
ΧΛ

DRIVE RENT A CAR
ΖΗΤΕΙΤΑΙ ΥΠΑΛΛΗΛΟΣ
ΑΝΔΡΑΣ ή ΓΥΝΑΙΚΑ για Λάρδο και Λίνδο
γνώστης αγγλικής ή γερμανικής, κάτοχος άδειας οδήγησης
Πληροφορίες τηλ. 22410/68243, κ. Νίκο και 6936113133 κ. Τσαμπίκο
X3912-11/5

ΑΠΟ ΤΟ ΥΠΕΡ ΜΑΡΚΕΤ ΣΠΑΝΟΣ
ΖΗΤΕΙΤΑΙ
πεπειραμένος κρεοπώλης για το υποκατάστημα της Λέρου, με μισθό ικανοποιητικό. Αιτήσεις γίνονται δεκτές στη γραμματεία του καταστήματος από τις 09.00 π.μ. μέχρι τις 15.00μ.μ.
X3952-31/5

ΑΠΟ ΤΗ ΒΙΟΜΗΧΑΝΙΚΗ & ΕΜΠΟΡΙΚΗ ΕΤΑΙΡΙΑ ΒΑΠ Π. ΚΟΥΠΟΣ ΑΒΕΕ
ΖΗΤΟΥΝΤΑΙ
οδηγοί - πωλητές. Απαραίτητο επαγγελματικό δίπλωμα γ' κατηγορίας.
Ο ιδανικός υποψήφιος πρέπει να πληροί τα κάτωθι:
Α. Έλληνας πολίτης
Β. Ηλικία μέχρι 35 ετών
Γ. Προϋπηρεσία στις πωλήσεις θα ληφθεί υπ' όψη.
Αποδοχές ικανοποιητικές, bonus, σύγχρονο περιβάλλον εργασίας και προοπτικές εξέλιξης στο χώρο των πωλήσεων. Οι ενδιαφερόμενοι καλούνται να επικοινωνήσουν στο 22410/61434 με την κ. Παπανδρέου από τις 9.00-15.00
X3956-10/5

ΖΗΤΟΥΝΤΑΙ
κοπέλες με γνώσεις αγγλικής γλώσσας για να εργαστούν ως πωλήτριες σε πιτσαρία καθώς επίσης και βοηθοί πιτσαδόρου.
Πληρ. τηλ. 22410/73990 & 22410/22824
T1630

ΖΗΤΟΥΝΤΑΙ
τεχνίτες σοβατζήδες και πεπειραμένος κηπουρός για να απασχολείται δύο φορές την εβδομάδα.
Πληροφορίες τηλ. 22410/66698 και 22410/67461 από τις 08.30 έως τις 14.30
X3958-11/5

ΖΗΤΕΙΤΑΙ
ΥΠΑΛΛΗΛΟΣ
- απαιτείται γνώση χειρισμού Η/Υ (MS Office)
- Γνώσεις γερμανικής γλώσσας
Πληροφορίες τηλ. 2241077802, 29802 και 6937282111
ΧΛ-11/5

ΟΙΝΟΘΗΚΗ ΕΜΕΡΥ
Η ΕΜΕΡΥ Α.Β.Ε.
η μεγαλύτερη ιδιωτική εταιρία οίνων και ποτών λόγω της ταχύτατης ανάπτυξης σε νέα προϊόντα και περιοχές ενδιαφέρεται να απασχολήσει την εξής ειδικότητα:
- **ΟΔΗΓΟ - ΠΩΛΗΤΗ** (Πωλήσεις επί αυτοκινήτου)
Απαιτούμενα προσόντα:
- απόφοιτος Λυκείου ή ΤΕΕ
- Εμπειρία στον κλάδο των πωλήσεων επιθυμητή
- Δίπλωμα οδήγησης (δίπλωμα Γ΄κατηγορίας)
Μισθός αναλόγων προσόντων συν προσοστά
Μπορείτε να αποστείλετε βιογραφικό με φωτογραφία στη διεύθυνση Κολοκοτρώνη 8- Ρόδος 85100
Τηλέφωνα για πληροφορίες: 2241029111-2-3
3952-31/5

ΖΗΤΕΙΤΑΙ
γραφίστρια για πλήρη απασχόληση.
Ωράριο σπαστό.
Τηλ. 22410/39009 και 22410/75032
1603-12/5

ΖΗΤΕΙΤΑΙ
κοπέλα για εργασία σε κατάστημα για φωτοτυπίες
Ωράριο σπαστό
Τηλ. 22410/39009 και 22410/75032
1609-15/5

ΖΗΤΕΙΤΑΙ
ΔΕΣΠΟΙΝΙΔΑ Ή ΚΥΡΙΑ ΓΙΑ ΕΡΓΑΣΙΑ ΣΤΗΝ ΠΟΛΗ ΤΗΣ ΡΟΔΟΥ
ΠΡΟΣΟΝΤΑ:
Απόφοιτος Λυκείου, ηλικία έως 30 ετών, ευχέρεια στη χρήση Η/Υ βασικά προγράμματα (word, excel, κλπ), άδεια οδήγησης αυτοκινήτου ή μοτοποδηλάτου
ΠΡΟΣΦΕΡΟΝΤΑΙ:
Πλήρης ετήσια απασχόληση, μισθός αναλόγως προσόντων και όλα τα νόμιμα επιδόματα, πλήρης ασφαλιστική κάλυψη
Πληροφορίες τηλ.
22410/34526 από 11.00-14.30 και 18.00-21.00 κ. Χατζηιωάννου Παντελή. Βιογραφικά μπορούν να σταλούν με φαξ στο: **22410/34526**
1651-15/5

ΤΕΧΝΙΚΗ ΕΜΠΟΡΙΚΗ ΕΠΙΧΕΙΡΗΣΗ
ΖΗΤΕΙ:
ΤΕΧΝΙΚΟ ΕΓΚΑΤΑΣΤΑΣΕΩΝ ΚΛΙΜΑΤΙΣΜΟΥ
Με ανάλογη προϋπηρεσία στον κλιματισμό (ψύξη - θέρμανση)
Πληροφορίες & υποβολή βιογραφικού στη διεύθυνση: Π. Κανελλοπούλου 3 Ρόδος ΤΚ 85100 - Τηλ. 22410/27200 - 22410/31064
X3917-31/5

ΠΛΥΝΤΗΡΙΟ ΧΑΛΙΩΝ
Cleaning Pro
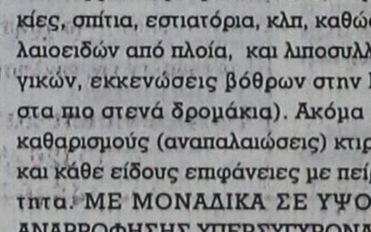
πλένουμε & φυλάμε:
• ΧΑΛΙΑ - ΜΟΚΕΤΕΣ - ΦΛΟΚΑΤΕΣ
• ΠΑΠΛΩΜΑΤΑ - ΚΟΥΒΕΡΤΕΣ
☎ 22410.60585
email: abonis@otenet.gr
ΙΔΙΟΚΤΗΤΕΣ ΕΙΔΙΚΕΣ ΕΓΚΑΤΑΣΤΑΣΕΙΣ: ΝΙΚΗΦ. ΒΡΕΤΤΑΚΟΥ - ΑΣΓΟΥΡΟΥ
T1411-20/3/2004

ΑΠΟΦΡΑΞΕΙΣ-ΚΑΘΑΡΙΣΜΟΙ


ΣΤΙΣ ΧΑΜΗΛΟΤΕΡΕΣ ΤΙΜΕΣ
ΟΛΟ ΤΟ 24ωρο
Αναλαμβάνουμε ξενοδοχεία, δήμους, πολυκατοικίες, σπίτια, εστιατόρια, κλπ, καθώς άντληση πετρελαιοειδών από πλοία, και λιποσυλλεκτών και βιολογικών, εκκενώσεις βόθρων στην Παλιά Πόλη (και στα πιο στενά δρομάκια). Ακόμα αναλαμβάνουμε καθαρισμούς (αναπαλαιώσεις) κτιρίων με υδροβολή και κάθε είδους επιφάνειες με πείρα και υπευθυνότητα. ΜΕ ΜΟΝΑΔΙΚΑ ΣΕ ΥΨΟΣ ΠΙΕΣΗΣ ΚΑΙ ΑΝΑΡΡΟΦΗΣΗΣ ΥΠΕΡΣΥΓΧΡΟΝΑ ΜΗΧΑΝΗΜΑΤΑ ΥΔΡΟΒΟΛΗ ΣΕ ΟΛΗ ΤΗ ΔΩΔΕΚΑΝΗΣΟ.
ΒΑΡΔΕΛΛΗ Μ - ΚΡΑΣΟΠΟΥΛΟΣ Δ. Ο.Ε.
Τηλ. 35555-94750, - Κιν. 6944395999 - FAX 96516
e-mail:metropontikas@excite.com. - ΛΙΝΔΟΥ 1 ΡΟΔΟΣ
T1260-31/5

ΔΩΔΕΚΑΝΗΣΙΑΚΕΣ ΑΠΟΦΡΑΞΕΙΣ
«ΚΟΛΟΣΣΟΣ»
ΑΠΟΦΡΑΞΕΙΣ- ΚΑΘΑΡΙΣΜΟΙ ΑΠΟΧΕΤΕΥΣΕΩΝ & ΒΟΘΡΩΝ

Αναλαμβάνουμε πάσης φύσεως αποφράξεις οποιουδήποτε μήκους και πλάτους. Αναλαμβάνουμε καθαρισμούς αποχετευτικών αγωγών, δήμων, ξενοδοχείων, στρατιωτικών μονάδων, σπιτιών, πολυκατοικιών, καθώς και καθαρισμούς βιολογικών μονάδων με μηχάνημα υψηλής πιέσεως σε όλη τη Δωδεκάνησο.
Κ. ΠΗΔΙΑΚΗΣ - Π. ΚΑΣΕΡΗΣ
Πληρ. τηλ. 47915 - 91881
κινητό: 6944/325234 και 6977/717048
T1650-23/5

ΖΗΤΕΙΤΑΙ
ΒΟΗΘΟΣ ΣΕΡΒΙΤΟΡΟΥ ΓΙΑ ΝΑ ΕΡΓΑΣΤΕΙ ΣΤΟ ΦΑΛΗΡΑΚΙ
Τηλ. 22410/85883 & 22410/87487
2797-8/5

ΖΗΤΕΙΤΑΙ
οδηγός με δίπλωμα δης κατηγορίας και εμπειρία στη ρυμούλκηση συρόμενων και επικαθήμενων.
Πληρ. τηλ. 2103478517-21 και 6936576364 (κ. Κασσουδάκη)
ΓΔ-15/5

ΕΝΟΙΚΙΑΖΟΝΤΑΙ ΚΑΤΑΣΤΗΜΑΤΑ
ΕΠΙΦΑΝΕΙΑΣ 35τ.μ., 21τ.μ. & 10τ.μ.
Εντός του πολυτελέστατου Ξενοδοχειακού & Συνεδριακού Συγκροτήματος **RODOS PALACE.**
Για περισσότερες πληροφορίες παρακαλούμε επικοινωνείστε άμεσα με την Κα Κ. Μανουσάκη.
Τηλ.: 22410 25222, 22410 97218 RODOS PALACE
Resort Hotel • Convention Center
X3945-31/5

Το ξενοδοχείο και Συνεδριακό Κέντρο SOFITEL CAPSIS ΡΟΔΟΥ
ΖΗΤΑΕΙ:
D.J. με γνώσεις τεχνικού ήχου, για να στελεχώσει το τμήμα ψυχαγωγίας καθώς και τη λειτουργία του Συνεδριακού Κέντρου. Υπόψη: κ. Γκίννη
Εμπειρους σερβιτόρους και βοηθούς σερβιτόρων για μερική και συνεχή απασχόληση
Οι ενδιαφερόμενοι μπορούν να απευθύνονται καθημερινά κατά τις ώρες 10.00-14.00 στο γραφείο Προσωπικού του ξενοδοχείου
Για περισσότερες πληροφορίες: Υπόψη κ. Τηλέμαχου Τηλ. 22410/25015- φαξ: 22410/20909 - Ξενοδοχείο Sofitel Capsis - Ιξιά 85100 - Ρόδος
X3951-31/5

ΠΩΛΟΥΝΤΑΙ ΑΠΟ ΤΟΝ ΑΝΑΣΤΑΣΙΟ ΑΤΣΙΔΗ
1) Μονοκατοικίες στην οδό Μυκηνών, Ιαλυσός:
Διόροφες με σοφίτα, τεσσάρων υπνοδωματίων, 3 μπάνιων και WC, αυτόνομη θέρμανση, σε οικόπεδο από 260 έως 415 τ.μ. , πλήρως αποπερατωμένες
2) Ισόγεια διαμερίσματα 118τ.μ., στην οδό Παρθενόπης, Αραπάκι, με αποκλειστική χρήση αυλής
3) Διαμερίσματα στην οδό Κωνσταντινίδη, στο Ζέφυρος, 82, 94, 98, 132 και 148 τ.μ., με αποκλειστική θέση πάρκινγκ, αποθήκη και αυτόνομη θέρμανση
ΠΛΗΡΟΦΟΡΙΕΣ
ΑΝΑΣΤΑΣΙΟΣ ΑΤΣΙΔΗΣ
ΣΤΕΦΑΝΟΥ ΚΑΖΟΥΛΗ 74 - Τηλ. 02410 28616-37848
X3933-31/5

ΖΗΤΕΙΤΑΙ ΟΙΚΟΠΕΔΟ
ΖΗΤΕΙΤΑΙ οικόπεδο στον Αρχάγγελο Ρόδου, εντός οικισμού για αγορά. Επαφές διαπραγματεύσεων μόνο με τους ιδιοκτήτες
Πληροφορίες τηλ. 22410/30913 6932075197 κ. Βασίλη και 22440/24095 κινητό: 6976708889 κ. Ηλία
T1571-15/5

ΟΙΚΟΔΟΜΙΚΕΣ ΕΠΙΧΕΙΡΗΣΕΙΣ
ΔΙΑΚΟΓΕΩΡΓΙΟΥ ΚΑΛΛΙΣΤΟΣ
ΕΘΝ.ΑΝΤΙΣΤΑΣΕΩΣ 11 (πρώην Άνω Μαρίας)
ΠΩΛΗΣΕΙΣ ΔΙΑΜΕΡΙΣΜΑΤΩΝ - ΚΑΤΑΣΤΗΜΑΤΑ - ΑΠΟΘΗΚΕΣ - ΑΝΤΑΛΛΑΓΕΣ ΑΚΙΝΗΤΩΝ - ΑΓΟΡΕΣ ΟΙΚΟΠΕΔΩΝ
ΑΝΑΛΑΜΒΑΝΟΥΜΕ ΑΝΤΙΠΑΡΟΧΕΣ
ΠΩΛΟΥΝΤΑΙ διαμερίσματα λουξ κατασκευής, με απεριόριστη θέα. Τα διαμερίσματα διαθέτουν θωρακισμένες πόρτες - εντοιχισμένες κουζίνες - ντουλάπες - εντοιχισμένο νιπτήρα με ντουλάπι - κεντρική θέρμανση αυτόνομη - ανοιγόμενα ανακλινόμενα κουφώματα με διπλά τζάμια, σίτες, ρολά - υδραυλικό ασανσέρ - τριφασικό ρεύμα.
Όλοι οι χώροι σπατουλαριστοί - εσωτερικές πόρτες MDF με σχέδιο
ΔΙΑΜΕΡΙΣΜΑΤΑ ΕΠΙ ΤΗΣ:
Χρ. Φέσσα (κάθετος Αποστ. Παύλου), 90τ.μ. τριάρια
Επίσης οροφοδιαμερίσματα των 90 τ.μ. (οικοδομή μόνο τριών διαμερισμάτων).
ΟΙΚΟΔΟΜΗ Πτολεμαίων και Χρ. Φέσσα των 117-125τ.μ.
ΟΙΚΟΔΟΜΗ υπό ανέγερση επί της οδού Ρήγα Φερραίου στο πάρκο.
Διαμερίσματα τριάρια - τεσσάρια
ΟΙΚΟΔΟΜΗ υπό ανέγερση επί της οδού Κ. Παλαιολόγου και Θεοτοκοπούλου. Διαμερίσματα δυάρια - τριάρια - τεσσάρια- καταστήματα
Επί της οδού Β. Ηρακλείου οικοδομή τεσσάρων διαμερισμάτων οροφοδιαμερισμάτα των 133τ.μ. Η οικοδομή έχει πυλωτή για πάρκινγκ
ΓΡΑΦΕΙΑ - ΙΑΤΡΕΙΑ:
- Επί της οδού Μ. Κωνσταντίνου και Κων/νου Παλαιολόγου των 80τ.μ.
- Επί της οδού Κων/νου Παλαιολόγου και Θεοτοκόπουλου 60-80 τ.μ.
- Επί της οδού Ρήγα Φερραίου στο πάρκο, 60-80-100τ.μ.
ΚΑΤΑΣΤΗΜΑΤΑ
- Επί της οδού Κ. Παλαιολόγου και Θεοτοκοπούλου των 60-80-100τ.μ.
- Επί της οδού λεωφόρου Καλλιθέας (Καρακόνερο) 90τ.μ.
ΑΠΟΘΗΚΕΣ
- Πλησίον Στέλιου Κωτιάδη των 130τ.μ.
- Στη λεωφόρο Καλλιθέας (Καρακόνερο) των 80-300τ.μ.
Οι πωλήσεις μπορούν να γίνουν και με όλα τα δάνεια τραπεζών και οργανισμών/.
Αναλαμβάνουμε ΑΝΤΙΠΑΡΟΧΕΣ και ΑΓΟΡΕΣ ΟΙΚΟΠΕΔΩΝ
Δεχόμαστε ανταλλαγές ακινήτων
ΠΛΗΡΟΦΟΡΙΕΣ:
ΔΙΑΚΟΓΕΩΡΓΙΟΥ ΚΑΛΛΙΣΤΟΣ
Τηλ. 29318 - 34598- Τηλ. 78501 - 78502
X3927-31/5

ΠΩΛΟΥΝΤΑΙ ΤΑ ΠΑΡΑΚΑΤΩ ΔΙΑΜΕΡΙΣΜΑΤΑ

	ΕΥΡΩ
1) 2αρια (1 υπνοδωματίου)	
- 43 τμ Κυρά της Ρω , Ροδινι αξίας 16 εκ	47,000
- 42 τμ Ροδινι , κατνούργιο αξίας 23 εκ	67,500
- 55 τμ Ροδινι , δ εταν αξίας 22 εκ	65,000
- 51 τμ Νισχάρι , οδός Παπανικολάου αξίας 27 εκ	79,500
- 45 τμ Ιερού Λόχου , Δήμος ΙΑΛΥΣΟΥ αξίας 19 εκ	56,000
- 40 τμ Ιερού Λόχου , Δήμος ΙΑΛΥΣΟΥ αξίας 12 εκ	35,500
- 43 τμ Χρυσή Ακτή Δήμος ΙΑΛΥΣΟΥ αξίας 25 εκ	73,500
- 35 τμ Αθηνών , επαύλεμένο Β ορόφου αξίας 20 εκ	59,000
2) 3αρια (2 υπνοδωματίου)	
- 72 τμ Αννης Μαρίας , Αρακάκι αξίας 30 εκ	88,000
- 85 τμ Ανω Ροδινι , κατνούργιο αξίας 38 εκ	111,000
- 82 τμ Φανερωμένη , Ατταβύρου αξίας 40 εκ	117,500
- 75 τμ Σωτήρος , ΙΞΙΑ αξίας 32 εκ	94,000
- 85 τμ Σωτήρος , ΙΞΙΑ αξίας 36 εκ	106,000
- 100 τμ Κέντρο , Δήμος ΙΑΛΥΣΟΥ αξίας 34 εκ	100,000
- 82 τμ 7 Βαγιές αξίας 28 εκ	82,500
- 100 τμ Βορείου Ημείρου αξίας 45 εκ	132,000
- 100 τμ Ιερού Λόχου , ΙΑΛΥΣΟΣ αξίας 32 εκ	94,000
- 82 τμ Ζέφυρος , αξίας 42 εκ	123,500
- 93 τμ Ζέφυρος , αξίας 47 εκ	138,000
- 90 τμ Κάτω Ροδινι , αξίας 47 εκ	138,000
3) 4αρια (3 υπνοδωματίου)	
- 114 τμ Αρακάκι , Αννης Μαρίας αξίας 59 εκ	173,500
- 116 τμ Αγ . Παύλου , Ανάληψη αξίας 60 εκ	176,000
- 114 τμ Ανω Ροδινι , αξίας 49 εκ	144,000
- 110 τμ Ανω Ροδινι , αξίας 50 εκ	147,000
- 115 τμ Ανω Ροδινι , αξίας 52 εκ	153,000
- 160 τμ Αγιος Νικόλαος αξίας 62 εκ	182,000
- 145 τμ Κορδικιώνας αξίας 47 εκ	138,000
- 103 τμ Αθηνών , Ανάληψη αξίας 51 εκ	150,000
- 120 τμ Πειραιώς , ισόγειο αξίας 57 εκ	167,500
- 210 τμ Κ . Τσιλιάρη αξίας 75 εκ	220,500

Μονοκατοικίες	
- 160 τμ ΙΞΙΑ , Στάση Παρασκευά αξίας 80 εκ	235,000
- 165 τμ ΙΑΛΥΣΟΣ , Χρυσή Ακτή αξίας 88 εκ	258,000
- 130 τμ ΙΑΛΥΣΟΣ , Νέο Κολυμβητήριο αξίας 70 εκ	205,500
- 168 τμ ΙΑΛΥΣΟΣ , Νέο Κολυμβητήριο αξίας 85 εκ	249,500
- 160 τμ ΙΑΛΥΣΟΣ , Κανδηλί σε ύψωμα αξίας 75 εκ	220,500
- 127 τμ Ρόδος , Ροδίνι αξίας 75 εκ	220,500
- 250 τμ Λαγουρου , ωραία θέα αξίας 150 εκ	440,500
- 80 τμ Τσαίρι αξίας 30 εκ	88,000
- 130 τμ Γεννάδι , κατνούργιο αξίας 50 εκ	147,000
-100 τμ με κήπο 4,5000 τμ αξίας 75 εκ	220,000
- 140 τμ ΛΙΝΔΟΣ , ωραία θέα αξίας 60 εκ	176,500
Μονοκατοικία εντός Π. Πόλης	
- 130 τμ με κήπο 200 τμ , ερευνωμένη αξίας 32 εκ	94,000
- 150 τμ με κήπο 12 τμ αξίας 30 εκ	88,000
- 80 τμ κοντά στο Δημοτικό Ιατρείο αξίας 25 εκ	73,500
- 250 τμ με κήπο 250 τμ αξίας 75 εκ.	220,000
- 160 τμ με κήπο 12 τμ αξίας 80 εκ	235,000
Καταστήματα	
- 140 τμ Στρ. Ζήση , Αγιο Νικόλα αξίας 50 εκ	147,000
- 200 τμ Στρ. Ζήση αξίας 100 εκ	293,500
-80 τμ με πατάρι , Ζέφυρος αξίας 45 εκ	132,000
- 250 τμ Ζέφυρος αξίας 120 εκ	352,500
- 50 τμ Καποδιστρίου αξίας 30 εκ	88,000
- 150 τμ Καποδιστρίου αξίας 80 εκ	235,000
-120 τμ οδός Αθηνών αξίας 120 εκ	352,500
- 240 τμ οδός Αθηνών αξίας 240 εκ	705,000
- 30 τμ Αννης Μαρίας αξίας 25 εκ	73,500
- 60 τμ Αννης Μαρίας αξίας 50 εκ	147,000
-120 τμ Σταυχλώμης Ροδίνι αξίας 70 εκ	205,500
- 450 τμ οδός Λίνδου αξίας 65 εκ	191,000
- 200 τμ οδός Λίνδου αξίας 300 εκ	881,000

ΚΡΑΝΙΔΗΣ ΕΜΜΑΝΟΥΗΛ
ΚΤΗΜΑΤΟΜΕΣΙΤΗΣ ΟΙΚΟΝΟΜΟΛΟΓΟΣ
ΤΗΛ. (22410) 27082 - 26476 FAX (22410) 27101
Κιν. 0944347405 - www.Kranidis.gr
E-mail: Kranidiemm@rho.forhnet.gr
X3937-31/5

Α.Δ.Ε.Κ.Τ. Α.Ε.
ΑΝΩΝΥΜΗ ΑΝΑΠΤΥΞΙΑΚΗ ΔΙΑΔΗΜΟΤΙΚΗ ΕΤΑΙΡΙΑ ΚΑΤΑΣΚΕΥΩΝ ΚΑΙ ΤΟΥΡΙΣΜΟΥ
Πλατεία Ελευθερίας
Τηλ. 22410 20555/20840
Αρ. Πρωτ. 3364

ΑΝΑΚΟΙΝΩΣΗ

Για την πρόσληψη προσωπικού με σύμβαση εργασίας ιδιωτικού δικαίου ορισμένου χρόνου

Η Διαδημοτική Επιχείρηση Α.Δ.Ε.Κ.Τ. Α.Ε. του Δήμου Ρόδου (ΦΕΚ 2962/13-8-85) ύστερα από την υπ' αριθμό 170/11-4-2003 απόφαση του Διοικητικού Συμβουλίου της επιχείρησης και την έγκριση του Γενικού Γραμματέα Περιφέρειας υπ' αριθμ. 4118/23-4-2003 ανακοινώνει ότι θα προσλάβει προσωπικό με σύμβαση εργασίας ιδιωτικού δικαίου ορισμένου χρόνου, συνολικού αριθμού 24 ατόμων για την κάλυψη εποχιακών αναγκών των υπηρεσιών (αναψυκτήρια) σύμφωνα με τις διατάξεις του άρθρου 21 παρ. 3 του Ν. 2190/94, όπως ισχύει μετά τις τροποποιήσεις και συμπληρώσεις του Ν. 2225/94, 2247/94, 2266/94, 2349/95 και 2527/1997, 2738/1999 ΚΑΙ 3051/2002 για τις εξής, κατά αριθμό ατόμων ειδικότητες με τα αντίστοιχα προσόντα και για την αντίστοιχη χρονική περίοδο:

ΕΙΔΙΚΟΤΗΤΑ:
Πωλήτριες/ες Αναψυκτηρίων
ΑΡΙΘΜΟΣ: 8
ΕΙΔΙΚΑ ΤΥΠΙΚΑ ΠΡΟΣΟΝΤΑ:
1. Οπωσδήποτε απολυτήριος τίτλος σχολικής μονάδας δευτεροβάθμιας εκπαίδευσης ή οποιοδήποτε δίπλωμα ΙΕΚ.
2. Εμπειρία στην αντίστοιχη ειδικότητα τουλάχιστον έξι μηνών.
ΧΡΟΝΙΚΗ ΔΙΑΡΚΕΙΑ: 6 μήνες

ΕΙΔΙΚΟΤΗΤΑ:
Σερβιτόροι/ες
ΑΡΙΘΜΟΣ: 5
ΕΙΔΙΚΑ ΤΥΠΙΚΑ ΠΡΟΣΟΝΤΑ:
1. Απολυτήριος τίτλος Σχολής Τουριστικών Επαγγελμάτων, ειδικότητας ξενοδοχειακής - εστιατοριακής τεχνικής ή άλλος ισότιμος απολυτήριος τίτλος σχολικής μονάδας Δευτεροβάθμιας Εκπαίδευσης ή δίπλωμα ΙΕΚ, αντίστοιχης ειδικότητας.
2. Εμπειρία στην αντίστοιχη ειδικότητα τουλάχιστον έξι μηνών. Σε περίπτωση που οι θέσεις δεν καλυφθούν από υποψηφίους με τα προαναφερόμενα προσόντα επιτρέπεται η πρόσληψη υποψηφίων με: 1. Οποιοδήποτε απολυτήριο τίτλο Δευτεροβάθμιας Εκπαίδευσης ή δίπλωμα ΙΕΚ. 2. Εμπειρία στην ειδικότητα του σεβεριτόρου τουλάχιστον έξι μηνών.
ΧΡΟΝΙΚΗ ΔΙΑΡΚΕΙΑ: 6 μήνες

ΕΙΔΙΚΟΤΗΤΑ:
Παρασκευαστές/ριες (μπουφετζήδες)
ΑΡΙΘΜΟΣ: 3
ΕΙΔΙΚΑ ΤΥΠΙΚΑ ΠΡΟΣΟΝΤΑ:
1. Απολυτήριος τίτλος Σχολής Τουριστικών Επαγγελμάτων, ειδικότητας ξενοδοχειακής - εστιατοριακής τεχνικής ή άλλος ισότιμος απολυτήριος τίτλος σχολικής μονάδας Δευτεροβάθμιας Εκπαίδευσης ή δίπλωμα ΙΕΚ, αντίστοιχης ειδικότητας.
2. Εμπειρία στην αντίστοιχη ειδικότητα του παρασκευαστή (μπουφετζή) τουλάχιστον έξι μηνών. Σε περίπτωση που οι θέσεις δεν καλυφθούν από υποψηφίους με τα προαναφερόμενα προσόντα επιτρέπεται η πρόσληψη υποψηφίων με: 1. Οποιοδήποτε απολυτήριο τίτλο Δευτεροβάθμιας Εκπαίδευσης ή δίπλωμα ΙΕΚ. 2. Εμπειρία στην ειδικότητα του παρασκευαστή (μπουφετζή) τουλάχιστον έξι μηνών.
ΧΡΟΝΙΚΗ ΔΙΑΡΚΕΙΑ: 6 μήνες

ΕΙΔΙΚΟΤΗΤΑ:
Ψήστης
ΑΡΙΘΜΟΣ: 1
ΕΙΔΙΚΑ ΤΥΠΙΚΑ ΠΡΟΣΟΝΤΑ:
1. Απολυτήριος τίτλος υποχρεωτικής εκπαίδευσης (δηλαδή: Απολυτήριο τίτλος τριταξίου γυμνασίου ή για όσους έχουν φοιτήσει μέχρι και το έτος 1980, απολυτήριο τίτλος Δημοτικού Σχολείου ή ισοδύναμος απολυτήριος τίτλος κατώτερης Τεχνικής Σχολής του Ν.Δ. 580/1970.
2. Εμπειρία τουλάχιστον έξι μηνών στην αντίστοιχη ειδικότητα
ΧΡΟΝΙΚΗ ΔΙΑΡΚΕΙΑ: 6 μήνες

ΕΙΔΙΚΟΤΗΤΑ:
εργάτες/τριες
ΑΡΙΘΜΟΣ: 4
ΕΙΔΙΚΑ ΤΥΠΙΚΑ ΠΡΟΣΟΝΤΑ:
Δεν απαιτούνται ειδικά τυπικά προσόντα
ΧΡΟΝΙΚΗ ΔΙΑΡΚΕΙΑ: 6 μήνες

ΕΙΔΙΚΟΤΗΤΑ:
Λατζιέρες/ρηδες
ΑΡΙΘΜΟΣ: 2
ΕΙΔΙΚΑ ΤΥΠΙΚΑ ΠΡΟΣΟΝΤΑ:
Δεν απαιτούνται ειδικά τυπικά προσόντα
ΧΡΟΝΙΚΗ ΔΙΑΡΚΕΙΑ: 6 μήνες

ΕΙΔΙΚΟΤΗΤΑ:
Καθαρίστρια
ΑΡΙΘΜΟΣ: 1
ΕΙΔΙΚΑ ΤΥΠΙΚΑ ΠΡΟΣΟΝΤΑ:
Δεν απαιτούνται ειδικά τυπικά προσόντα
ΧΡΟΝΙΚΗ ΔΙΑΡΚΕΙΑ: 6 μήνες
Α. ΓΕΝΙΚΑ ΠΡΟΣΟΝΤΑ ΠΡΟΣΛΗΨΗΣ

1. Οι υποψήφιοι πρέπει να έχουν ηλικία από 18 και άνω (παρ. 6 άρθρο 21 Ν. 2190/1994 σε συνδυασμό με την παρ. 11 του άρθρου 10 του Ν. 3051/2002).
2. Να έχουν την υγεία και τη φυσική καταλληλόλητα που τους επιτρέπει την εκτέλεση των καθηκόντων της θέσεως που επιλέγουν.
3. Να μην έχουν κώλυμα κατά το άρθρο 8 του Υπαλληλικού Κώδικα (καταδίκη, υποδικία, δικαστική συμπαράσταση).

Εξαίρεση: Οι υποψήφιοι για θέσεις βοηθητικού ή ανειδίκευτου προσωπικού υπό την προϋπόθεση ότι έχουν εκτίσει την ποινή ή τα μέτρα ασφαλείας που τους έχουν επιβληθεί έχουν αρθεί ή έχουν απολυθεί υπό όρο (Ν. 2207/1994 άρθρο 4 παρ. 6).

Β. ΚΡΙΤΗΡΙΑ ΠΡΟΣΛΗΨΗΣ

Κριτήριο εντοπιότητας:

• Οι υποψήφιοι κατατάσσονται σε πίνακες με κριτήριο την εντοπιότητα, ως ακολούθως:
Προτάσσονται κατά σειρά
α) Οι Δημότες
1. Του Δήμου Ροδίων
2. Των άλλων δήμων ή κοινοτήτων του νησιού Ρόδου
3. Των υπολοίπων δήμων ή κοινοτήτων του νομού Δωδεκανήσου.
β) Οι μόνιμοι κάτοικοι όλων των νομών της χώρας

ΛΟΙΠΑ ΚΡΙΤΗΡΙΑ

Η σειρά κατάταξης των υποψηφίων καθορίζεται με τη ΒΑΘΜΟΛΟΓΗΣΗ ΤΩΝ ΠΑΡΑΚΑΤΩ ΚΡΙΤΗΡΙΩΝ ως ακόλουθως:

ΚΡΙΤΗΡΙΑ

1. Χρόνος Ανεργίας

Α) Τεσσάρων (4) μηνών ανεργίας 1000
Β) Ανω των τεσσάρων (4) μηνών με ανώτατο όριο τους δώδεκα (12) μήνες, προστίθεται ανά μήνα ανεργίας. 50

2. Αριθμος τέκνων πολύτεκνης οικογένειας

α) Για υποψήφιο που είναι πολύτεκνος, για κάθε τέκνο. 50
β) Για υποψήφιο που είναι τέκνος πολύτεκνης οικογένειας για κάθε τέκνο 50
Σημείωση: Τις ανωτέρω μονάδες μπορεί να λάβει μόνο ένα μέλος της ίδιας οικογένειας κατά το ίδιο ημερολογιακό έτος στον ίδιο φορέα (παρ. 1 άρθρο 9 Ν. 3051/2002).

3. Αριθμός ανηλίκων τέκνων

α) Για καθένα από τα δύο (2) πρώτα ανήλικα τέκνα 30
β) Για το τρίτο ανήλικο τέκνο 50

4. Βαθμός βασικού τίτλου σπουδών (μόνο για τους υποψηφίους της κατηγορίας Δ.Ε.).

Οι μονάδες του βαθμού του τίτλου σπουδών με δύο δεκαδικά ψηφία πολλαπλασιάζονται με τον αριθμό 10.

5. Ηλικία

α) Για τους υποψήφιους ηλικίας έως τριάντα (30) ετών, με αφετηρία υπολογισμού το 18ο έτος της ηλικίας και με βάση το έτος γέννησης, ανά έτος.
β) Για τους υποψηφίους ηλικίας άνω των τριάντα (30) ετών με αφετηρία υπολογισμού το απαιτούμενο από την ανακοίνωση κατώτερο όριο ηλικίας με βάση το έτος γέννησης ανά έτος.

6. Εμπειρία (μόνο στην περίπτωση που απαιτείται από την ανακοίνωση ως προσόν).

α) Για έξι (6) μήνες εμπειρίας. 30
β) Ανω των έξι (6) μηνών εμπειρίας και μέχρι πέντε (5) έτη ανά μήνα εμπειρίας. 5

Επί ισοβαθμίας υποψηφίων στη συνολική βαθμολογία προηγείται αυτός που έχει τις περισσότερες μονάδες στο πρώτο κριτήριο (χρόνος εργασίας) και αν, αυτές συμπίπτουν, αυτός που έχει τις περισσότερες μονάδες στο δεύτερο κριτήριο (αριθμός τέκνων πολύτεκνης οικογένειας) και ούτω καθεξής.

ΕΠΙΣΗΜΑΝΣΕΙΣ

• Υποψήφιος που είναι ταυτόχρονα πολύτεκνος και τέκνο πολύτεκνης οικογένειας δικαιούται να κάνει χρήση της προσφορότερης βαθμολογικά εκ των δύο ιδιοτήτων, αποκλειόμενης της αθροιστικής βαθμολόγησης.
• Ως εμπειρία νοείται η απασχόληση με σχέση εργασίας ή σύμβαση έργου στο δημόσιο ή τον ιδιωτικό τομέα ή άσκηση επαγγέλματος σε καθήκοντα ή έργα συναφή με το γνωστικό αντικείμενο της προ πλήρωση θέσης, μετά την απόκτηση του βασικού τίτλου σπουδών με τον οποίο ο υποψήφιος μετέχει στη διαγωνιστική διαδικασία και κατά τις περιπτώσεις για τις οποίες απαιτείται άδεια άσκησης επαγγέλματος, μετά τη λήψη της άδειας.

Γ. ΠΡΟΘΕΣΜΙΑ ΥΠΟΒΟΛΗΣ ΑΙΤΗΣΕΩΝ

Οι ενδιαφερόμενοι μπορούν να υποβάλλουν αίτηση στα γραφεία της ΑΔΕΚΤ Α.Ε. οδός Πλατεία Ελευθερίας (όπισθεν Δημαρχείου) και ειδικότερα στην υπηρεσία προσωπικού (αρμόδια είναι η κ. Ραϋμόνδου Ειρήνη τηλ. 20555) εντός προθεσμίας δέκα (10) ημερών, που αρχίζει την επομένη ημέρα της τελευταίας δημοσίευσης της παρούσης σε τοπικές εφημερίδες ή της ανάρτησής της στο κατάστημα της ΑΔΕΚΤ Α.Ε. και στο χώρο ανακοινώσεων του δημοτικού ή κοινοτικού καταστήματος του Δήμου Ροδίων,, εφόσον η ανάρτησή της είναι τυχόν μεταγενέστερη της δημοσίευσης στις εφημερίδες (παρ. 10 άρθρο 21 Ν. 2190/1994).

Δ. ΥΠΟΒΟΛΗ ΔΙΚΑΙΟΛΟΓΗΤΙΚΩΝ

Οι ενδιαφερόμενοι μαζί με την αίτησή τους πρέπει να υποβάλλουν υποχρεωτικώς τα εξής δικαιολογητικά επικυρωμένα:

1. Φωτοαντίγραφο των δύο όψεων της αστυνομικής ταυτότητας
2. Φωτοαντίγραφο του τίτλου σπουδών τους (όπου απαιτείται).
3. Πιστοποιητικό εμπειρίας στο αντικειμενο της ειδικότητας (όπου απαιτείται).
4. Υπεύθυνη δήλωση του Ν. 1599/1986 ότι δεν έχουν κώλυμα κατά το άρθρο 8 του Υπαλληλικού Κώδικα α) ότι δεν έχουν καταδικαστεί για κακούργημα και σε οποιαδήποτε κλοπή, υπεξαίρεση (κοινή και στην υπηρεσία) απάτη, εκβίαση, πλαστογραφία, απιστία δικηγόρου, δωροδοκία, καταπίεση, απιστία περί την υπηρεσία, παράβαση καθήκοντος, καθ΄ υποτροπή συκοφαντική δυσφήμιση, καθώς και για οποιοδήποτε έγκλημα κατά της γενετήσιας ελευθερίας ή οικονομικής εκμετάλλευσης της γενετήσιας ζωής, δεν έχουν, λόγω καταδίκης στερηθεί τα πολιτικά τους δικαιώματα, έστω και αν έχει λήξει ο χρόνος που ορίστηκε για τη στέρηση. β) Οτι δεν είναι υπόδικοι και δεν έχουν παραπεμφθεί με τελεσίδικο βούλευμα για κακούργημα ή για πλημμέλημα της προηγούμενης περίπτωσης, έστω και αν το αδίκημα παραγράφηκε. γ) Οτι δεν έχουν λόγω καταδίκης, στερηθεί τα πολιτικά τους δικαιώματα και για όσο χρόνο διαρκεί η στέρηση αυτή δ)Οτι δεν τελούν υπό δικαστική συμπαράσταση
5. Η ανεργία αποδεικνύεται με βεβαίωση του Ο.Α.Ε.Δ. (που είναι αρμόδιος προς τούτο), ή και με οποιαδήποτε άλλο νόμιμο αποδεικτικό μέσο. Αποκλείεται η απόδειξη με υποβολή υπεύθυνης δηλώσεως.
6. Προκειμένου για ανέργους υποψηφίους που έχουν ενταχθεί σε πρόγραμμα επαγγελματικής κατάρτισης του ΟΑΕΔ: α) βεβαίωση του ΟΑΕΔ στην οποία να αναφέρεται η ημερομηνία συμμετοχής του υποψηφίου στο πρόγραμμα καθώς και η ημερομηνία λήξης της συμμετοχής του και β) βεβαίωση του ΟΑΕΔ από την οποία να προκύπτει η ημερομηνία εγγραφής τους ως ανέργων στα σχετικά μητρώα.
7. Πιστοποιητικό οικογενειακής κατάστασης, προκειμένου για υποψηφίους που έχουν ανήλικα τέκνα. Ειδικά για τους πολύτεκνους και τα τέκνα πολύτεκνων οικογενειών γίνεται δεκτό και πιστοποιητικό της ΑΣΠΕ.
8. Πιστοποιητικό του οικείου δήμου ή κοινότητας για τη δημοτικότητα. Για υποψηφίους των υπολοίπων νομών που δεν έχουν το κριτήριο της εντοπιότητας, όπως ορίζεται στο κεφάλαιο Β' του παρόντος, απαιτείται η υποβολή βεβαίωσης μόνιμης κατοικίας από τον οικείο Δήμο ή Κοινότητα (άρθρο 4 & 5 Ν. 2647/1998).

Σημείωση: Τίτλοι, πιστοποιητικά και βεβαιώσεις της αλλοδαπής, που απαιτούνται για την πρόσληψη πρέπει να είναι επικυρωμένοι και επίσημα μεταφρασμένοι στην ελληνική γλώσσα, όπως ορίζουν οι κείμενες διατάξεις (άρθρο 29 Π.Δ. 50/2001 και Ν. 148/1914).

Ε. ΔΗΜΟΣΙΕΥΣΗ ΤΗΣ ΑΝΑΚΟΙΝΩΣΗΣ

Περίληψη της παρούσας, περιέχουσα υποχρεωτικώς τα όρια ηλικίας και όλα τα στοιχεία του άρθρου 21 & 8 του Ν. 2190/1994 (όπως ισχύει) να δημοσιευθεί σε δύο (2) ημερήσιες ή εβδομαδιαίες τοπικές εφημερίδες του Νομού, εφόσον εκδίδονται. Ανάρτηση ολόκληρης της ανακοίνωσης να γίνει στο κατάστημα της ΑΔΕΚΤ Α.Ε. και στο χώρο των ανακοινώσεων του δημοτικού καταστήματος του δήμου Ρόδου στην οποία εδρεύει η υπηρεσία, συντασσομένου κατ' άρθρο 21 & 9 Ν. 2190/1994 (όπως ισχύει) πρακτικού ανάρτησης.

ΣΤ. ΑΝΑΡΤΗΣΗ ΠΙΝΑΚΩΝ - ΥΠΟΒΟΛΗ ΕΝΣΤΑΣΕΩΝ

Οι πίνακες κατάταξης των υποψηφίων αναρτώνται στο κατάστημα της ΑΔΕΚΤ Α.Ε. συντασσομένου πρακτικού ανάρτησης, υπογραφόμενου από δύο (2) υπαλλήλους της υπηρεσίας. Κατά των ανωτέρω πινάκων οι ενδιαφερόμενοι μπορούν να υποβάλλουν ενστάσεις στο ΑΣΕΠ μέσα σε αποκλειστική προθεσμία, η οποία λήγει μετά την πάροδο δέκα (10) ημερών από την ανάρτηση τους.

Για την υποβολή ένστασης απαιτείται η καταβολή παραβόλου στο δημόσιο ταμείο είκοσι πέντε ευρώ (25) ευρώ.

Για το Διοικητικό Συμβούλιο της Α.Δ.Ε.Κ.Τ.
Ασβέστης Δημήτριος
Πρόεδρος Δ.Σ.
ΑΔΕΚΤ Α.Ε.

ΧΛ-6/5

ΕΛΛΗΝΙΚΗ ΔΗΜΟΚΡΑΤΙΑ
ΝΟΜΟΣ ΔΩΔΕΚΑΝΗΣΟΥ
ΔΗΜΟΣ ΣΥΜΗΣ

Α.Π.1437

ΠΡΟΣΚΛΗΣΗ ΕΚΔΗΛΩΣΗΣ ΕΝΔΙΑΦΕΡΟΝΤΟΣ

Ο δήμαρχος Σύμης, Ελευθέριος Παπακαλοδούκας, έχοντας υπόψη τις διατάξεις του άρθρου 12 του Ν. 3074/2002, προσκαλεί τους εργολήπτες Δημοσίων Εργων Εταιρικής μορφής, ατομικές ή σε κοινοπραξία, Ελληνικές ή Αλλοδαπές από Χώρες μέλη της Ε.Ε. και του ΕΟΧ εγγεγραμμένες στο ΜΕΕΠ για έργα κατηγορίας «ΟΙΚΟΔΟΜΙΚΑ» τάξης πτυχίου Α1, Α2 και 1η κατηγορία καθώς επίσης και εμπειροτέχνες εγγεγραμμένοι στα Νομαρχιακά Μητρώα, να εκδηλώσουν ενδιαφέρον μέχρι την 12η Μαΐου ημέρα Δευτέρα του έτους 2003 και ώρα 12.00 στο γραφείο του Δημάρχου, για την απ' ευθείας ανάθεση βάσει των διατάξεων του αρ. 15 του Π.Δ. 171/87 όπως τροποποιήθηκε με το Π.Δ. 229/99 για το έργο «Ασβεστώματα οδών πλατειών» προϋπολογισμού 3.650,00 ευρώ (εκτός ΦΠΑ). Τον ανάδοχο του έργου θα βαρύνουν όλες οι νόμιμες κρατήσεις υπέρ του Δημοσίου, τρίτων, εισφορές ΙΚΑ κλπ. Ο ΦΠΑ βαρύνει τον κύριο του έργου.

Η δαπάνη δημοσίευσης της παρούσας περίληψης βαρύνει τον ανάδοχο του έργου.

Για περισσότερες πληροφορίες παρακαλούμε οι ενδιαφερόμενοι να απευθύνονται στο Δήμο Σύμης -τηλ. πληροφοριών (22460) 70120.

Ο δήμαρχος
Ελ. Παπακαλοδούκας

ΧΛ-6/5

ΔΙΕΥΘΥΝΣΗ ΔΑΣΩΝ ΔΩΔ/ΝΗΣΟΥ

ΑΝΑΚΟΙΝΩΣΗ

Γνωστοποιείται κατά το άρθρο 14 του Ν.998/79, η αποστολή για δημοσίευση στο Δήμο Ρόδου της υπ'αριθμ. 475-17-2-2003 πράξης χαρακτηρισμού έκτασης που εκδόθηκε από τον Δ/ντή Δασών Δωδ/σου. Η ΚΜ 29 Λ γαιών Ρόδου, χαρακτηρίζεται ως γεωργική, δασική έκταση και δάσος.

Ο Δ/ντής Δασών Δωδ/σου
Κοντίτσης Φίλιππος
Δασολόγος με Α' βαθμό

5626-6/5

ΚΕΔ
ΚΤΗΜΑΤΙΚΗ ΕΤΑΙΡΙΑ ΤΟΥ ΔΗΜΟΣΙΟΥ

ΠΕΡΙΛΗΨΗ ΔΙΑΚΗΡΥΞΗΣ ΔΗΜΟΠΡΑΣΙΑΣ ΕΚΠΟΙΗΣΗΣ ΑΚΙΝΗΤΟΥ
Η Κτηματική Εταιρία του Δημοσίου Α.Ε.

Προσφέρει για εκποίηση με προφορική πλειοδοτική δημοπρασία, που θα γίνει στα γραφεία του Κλιμακίου ΚΕΔ Ρόδου, στις 19-5-2003, ημέρα Δευτέρα και ώρα 10.00 με 11.00 το πρωί, το παρακάτω ακίνητο ιδιοκτησίας Ελληνικού Δημοσίου:

ΒΚ 2744 (ΚΜ 264Α γαιών Ασγούρου) αγροτεμάχιο έκτασης 1.720 τ.μ., εκτός σχεδίου, μη άρτιο και μη οικοδομήσιμο και βρίσκεται στην περιοχή Ασγούρου του Δήμου Ρόδου.

Το ακίνητο κατέχεται αυθαίρετα από ιδιώτη.

Τιμή εκκίνησης της δημοπρασίας ορίσθηκε το ποσό των 30.000 €.

Το τίμημα που θα διαμορφωθεί κατά την δημοπρασία θα καταβληθεί εφάπαξ ή το 50% με την υπογραφή του συμβολαίου και το υπόλοιπο 50% πιστοθεισόμενο σε δύο (2) ισόποσες έντοκες εξαμηνιαίες δόσεις με επιτόκιο 3,75% από την ημερομηνία υπογραφής του συμβολαίου.

Λεπτομερή διακήρυξη της δημοπρασίας με τους γενικούς και ειδικούς όρους της μπορούν οι ενδιαφερόμενοι να παραλάβουν από τα γραφεία της ΚΕΔ (Λ. Αλεξάνδρας 158 Α και Κόνιαρη 45 Αθήνα, Τμήμα Α2 τηλ. 210-6459700), της Κ.Υ Δωδ/νήσου, του Κλιμακίου ΚΕΔ Ρόδου (Ιπποτών 21 Π. Πόλη, τηλ. 0241-35585 αρμόδιος κ. Ν.Βαρβάρης) και του Δήμου Ρόδου.

ΑΘΗΝΑ 28-3-2003
Ο ΔΙΕΥΘΥΝΤΗΣ ΔΙΑΧΕΙΡΙΣΗΣ
ΔΗΜΗΤΡΗΣ ΚΑΣΤΑΝΑΣ

ΧΛ-6/5

ΠΡΟΣΚΛΗΣΗ

Ο Δωδεκανησιακός Σύλλογος Αυτοανόσων Νοσημάτων Αρθρίτιδας και Λύκου «ΘΑΛΕΙΑ»

προσκαλεί τα μέλη και τους φίλους του συλλόγου, στην **ενημερωτική διάλεξη** που θα πραγματοποιηθεί στο ξεν. **BEST WESTERN PLAZA** στις **07.05.03** ώρα 19.00 με θέματα:

1) ΑΣΚΗΣΗ - ΥΓΙΕΙΝΗ ΔΙΑΤΡΟΦΗ και ΑΥΤΟΑΝΟΣΑ ΝΟΣΗΜΑΤΑ
Ομιλητής: κ. ΚΩΝ. ΒΕΝΙΖΕΛΟΣ Ph.D. γυμναστής, εργοφυσιολόγος, κλινικός διατροφολόγος

2) Η ΣΩΣΤΗ ΣΤΑΣΗ ΤΟΥ ΣΩΜΑΤΟΣ ΣΤΙΣ ΚΑΘΗΜΕΡΙΝΕΣ ΔΡΑΣΤΗΡΙΟΤΗΤΕΣ
Ομιλήτρια: κ. ΦΙΛΑΡΕΤΗ ΑΝΤΩΝΙΑΔΗ - ΒΕΝΙΖΕΛΟΥ διπλωματούχος αθλητικών επιστημών.

Το Δ.Σ. του Συλλόγου
Η προσέλευση του κοινού είναι ελεύθερη

ΧΛ-6/5

RODOS MARINE BOAT
ΝΑΥΠΗΓΕΙΑ ΧΑΤΖΗΝΙΚΟΛΑΟΥ
ΕΓΚΡΙΣΗ ΕΛΛΗΝΙΚΟΥ ΝΗΟΓΝΩΜΟΝΑ CE

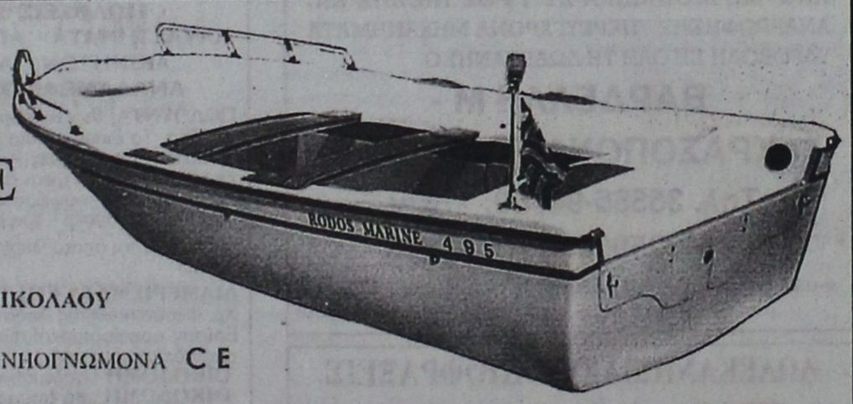

EVINRUDE
Johnson
TOHATSU
LOMBARDINI Marine
Perkins

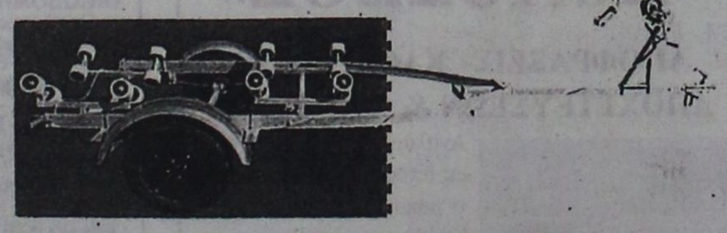

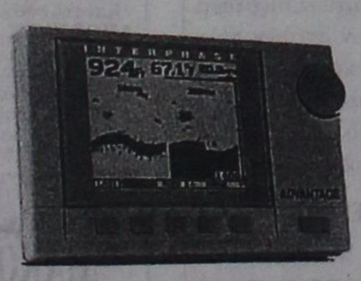

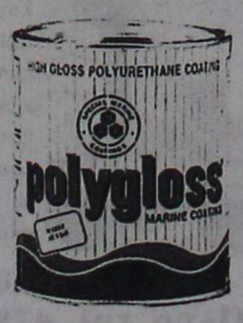

Μ. ΜΑΛΙΑΡΑΚΗ 6, ΡΟΔΟΣ, ΤΗΛ: 2241021950, ΕΚΘΕΣΗ: 1° ΧΛΜ ΡΟΔΟΥ-ΚΑΛΛΙΘΕΑΣ
e-mail: romarine@otenet.gr

X3959-31/5

ΤΗΛΕΟΠΤΙΚΗ

ΕΤ-1

07.00 Παιδικό πρόγραμμα
10.00 «10 με 2»
14.00 Ειδήσεις-Καιρός
14.15 Ουράνιο τόξο
14.25 ο δρόμος με τα αστέρια
15.15 Ουράνιο τόξο
15.25 Τσιχιτίτας
16.10 Ουράνιο τόξο
16.30 Ατίθασα νιάτα
17.30 Ειδήσεις-Χρηματιστήριο-καιρός
18.00 Οι ατρομητοι (Ε)
19.00 Κλήρωση Λαϊκού Λαχείου
19.10 View Master
19.40 Ποιός θέλει να γίνει εκατομμυριούχος;
20.30 Στα φτερά του έρωτα
21.00 Μαμά και γιός
22.00 Αθόθενείς και οδοιπόροι
23.00 Ειδήσεις - αθλητικά - χρηματιστήριο - καιρός - Κλήρωση ΛΟΤΤΟ
24.00 Η δυτική πτέρυγα
01.00 View Master (Ε)
01.30 Δίκτυο με τη ΝΕΤ
• Συνέχεια με επαναλήψεις

NET

05.50 Πρώτη ματιά
10.00 Ενημερωτική εκπομπή
12.00 Ειδήσεις-Αθλητικά - Χρηματιστήριο -Καιρός
13.00 Αλλη διάσταση
15.00 Ειδήσεις-αθλητικά-οικονομία-καιρός
16.00 Ενημερωτική εκπομπή
17.00 Συν και πλην
18.00 Ειδήσεις- οικονομία- δελτίο στη νοηματική
19.00 Εκτός γραμμής
21.00 Ειδήσεις - αθλητικά -Χρηματιστήριο - καιρός
22.00 Πρωταγωνιστές
23.00 Το κουτί της Πανδώρας
23.55 Στο ασανσέρ
24.00 Παρασκήνιο
01.00 Ειδήσεις σε 5 λεπτά
• Συνέχεια με επαναλήψεις εκπομπών και σειρών

ΕΤ-3

08.01 Ο πλανήτης μας
08.30 Τα βουνά της Μακεδονίας «Το Φαλακρό»
08.30 Τίποτα δεν είναι για πέταμα
09.00 Η άλλη μέρα
10.30 Ο κόσμος στο επίκεντρο
11.00 Κληρονομιά: Οι αρχές του πολιτισμού
11.30 Κτίζοντας γέφυρες συνεργασίας
12.00 Το «Αξιον Εστί» στη Θεσσαλονίκη (Ε)
13.00 Μια και καλή
14.30 Μικρές μηχανές
14.45 Μακρινές φίλες (Ε)
15.00 Ειδήσεις
15.30 Με μια τρίτη ματιά
17.00 Τεχνόπολις
18.00 Τα αρχαία θέατρα των Βαλκανίων
18.30 Αθλητικό ημίωρο
19.00 Περίμετρο
19.30 Υδρόγειος
19.55 Ο κόσμος των σπορ
20.20 Μακρινές φιλίες
20.30 Ειδήσεις
21.45 Στόχος το 2004
22.00 Η Δημοκρατία σε κρίση «Η δολοφονια του Ολλανδού πολιτικού Πιμ Φόρτουιν»
23.00 A night with Lou Reed
24.00 Ειδήσεις
00.20 Δύο στην 3
01.30 Σαν Τροπέ (σειρά)
• Συνέχεια με επαναλήψεις

MEGA

06.30 Πρώτη έκδοση
07.00 Σήμερα με την Αννα
10.00 Σαν στο σπίτι σας
13.10 Εμείς κι εμείς (Ε)
14.00 Ειδήσεις
15.00 Ντόλτσε Βίτα (Ε)
15.50 Στην κουζίνα ολοταχώς
16.30 Ακουσέ με (κοινωνική εκπομπή)
17.30 Ειδήσεις
17.45 Κάτι τρέχει με τους δίπλα (Ε)
18.20 Απαγορευμένη αγάπη
18.50 Φιλοδοξίες
19.30 Σ'αγαπώ - μ'αγαπάς (Ε)
20.00 Ειδήσεις
21.00 Party
21.45 Ευρωπαϊκό Πρωτάθλημα Ποδοσφαίρου
23.45 Ειδήσεις
24.00 Ξένη ταινία «Τα σαγόνια του τρόμου»
02.00 Σούπερ μπάλα
02.30 Ξένη ταινία «Ρανγούελ: Ομάδα ειδικής καταδίωξης»
03.30 Τηλεμάρκετινγκ

ANT-1

06.00 Mobile Fun
06.20 Σαμπουάν (Ε)
07.00 Καλημέρα Ελλάδα
10.00 Πρωινός καφές
13.10 Super game
13.15 Καραμπόλα (Ε)
14.00 Ειδήσεις
14.55 Χρήμα-Χρηματιστήριο
15.05 Της Ελλάδος τα παιδιά (Ε)
15.25 Super game
15.30 Βότκα πορτοκάλι (Ε)
16.30 Εγκλήματα (Ε)
17.30 Ειδήσεις-ειδήσεις στη νοηματική
17.40 Ο καιρός της εβδομάδας
17.45 Super game
17.50 Καλημέρα ζωή
18.40 Θησαυροφυλάκιο
19.20 Η λάμψη
20.00 Ειδήσεις
21.00 Τα φιλαράκια
22.00 Φιλί ζωής
23.00 The Wall
23.45 Κάτσε καλά
00.45 Ειδήσεις
01.15 The X-files
03.15 The Wall (Ε)

STAR

06.30 Παιδικό πρόγραμμα
08.00 Πλήρες πρωινο
10.00 Λόγια STARάτα
12.15 Ο τέλειος άντρας (Ε)
13.00 Ειδήσεις
14.00 Super star
16.00 Ειδήσεις
16.28 Ειδήσεις στη νοηματική
16.30 Μελίτα, το φλογερό κορίτσι
17.30 Παλόμα και Λορέντζο
18.30 Μονομάχος (παιχνίδι γνώσεων)
19.15 Ειδήσεις
20.40 Αθλητικές ειδήσεις -Καιρός
21.00 Ξένη ταινία «Κάτι αληθινό» (Α' τηλεοπτ. προβολής)
23.30 Show whta (σατιρική εκπομπή με το συγκρότημα «Ημισκούμπρια»)
00.30 Talk show
01.45 Ειδήσεις
02.00 Ξένη ταινία «Κασσάνδρα» (αισθησιακή)
03.45 Ξένη ταινία

ALPHA

06.00 Καινούργια μέρα
06.50 Πρώτη σελίδα
10.00 Καλώς τους!
13.00 Λόγω... ζωής
14.00 Ειδήσεις
14.50 Γραμμή Alpha
15.45 Νικίτα
16.45 Third watch
17.30 Ειδήσεις
18.00 Μπορώ
20.00 Ειδήσεις
21.00 Κάτω από την Ακρόπολη
21.45 Ελληνική ταινία «Ο φίλος μου ο Λευτεράκης»
23.45 Ξένη ταινία «Τζέιμς Μποντ, πράκτωρ 007: Επιχείρηση Μουνρέικερ»
01.00 Ειδήσεις
02.00 Ξένη ταινία «Απατεώνες στο σανίδι»
04.00 Τηλεαγορές

ALTER

06.00 Alter clips
06.30 Παιδική σειρά
07.00 Μαίρη Κέιτ & Ασλι: οι δίδυμες Οσλεν
07.30 Κιν. σχέδια
08.00 Ειδήσεις
09.00 Ελληνική ταινία «Αμαργωλά χέρια»
11.00 Μήτσι - χώστα (Ε)
12.00 Αμεση επέμβαση
13.00 Ειδήσεις
14.00 Με το γάντι
16.15 Διατροφικές αξίες
16.30 Τόλμη και γοητεία
17.00 Ειδήσεις
17.15 Ελληνική ταινία «Ο γαμπρός μου ο δικηγόρος»
19.00 Ειδήσεις
20.55 Auto Alter
21.00 Ελληνική ταινία «ελα ν'αγαπηθούμε ντάρλιγκ»
23.15 Ειδήσεις
23.30 Αθέατος κόσμος
01.30 Ξένη ταινία «Το πνεύμα του έρωτα»»
03.30 Ξένη ταινία

ΙΡΙΔΑ

15.00 New Wave βραζιλιάνικη σειρά)
16.00 Ντοκιμαντέρ
16.30 Αθλητική βραδιά (Ε) με τον Γιώργο Αθανασίου
18.00 Τηλεπωλήσεις
19.30 Pit Pony (νεανική σειρά)
20.00 Τοπικά γεγονότα με την Ελένη Γλεντή
22.00 Ξένη ταινία
24.00 Τοπικά γεγονότα

ΠΡΟΟΔΟΣΠΟΡ

«Χάσαμε ένα δικό μας παιχνίδι»

Σε δυο αδράνειες της άμυνας καθώς και στις χαμένες ευκαιρίες οφείλεται η ήττα του Διαγόρα σύμφωνα με τον Ανδρέα Σταύρου



Τη δυνατότητα να πάρει στη χειρότερη περίπτωση τον βαθμό της ισοπαλίας έχασε στο γήπεδο του Ρέντη ο ΠΑΟ Διαγόρας ο οποίος αντιμετώπισε τον Ατρόμητο Πειραιώς από τον οποίο και ηττήθηκε. Η ομάδα του «γηραιού» έκανε πάρα πολύ καλή εμφάνιση αλλά στάθηκε ιδιαίτερα άτυχη και άστοχη στην τελική προσπάθεια καθώς δεν μπόρεσε να μετατρέψει σε γκολ τις πάρα πολύ μεγάλες ευκαιρίες που κατάφερε να δημιουργήσει καθόλη τη διάρκεια του ενενηνταλέπτου.

Σε δηλώσεις που έκανε ο τεχνικός της ομάδας Ανδρέας Σταύρου στον συνεργάτη μας Αλέκο Κελόγλου, λίγο μετά το τέλος του προχθεσινού αγώνα, επεσήμανε μεταξύ άλλων και τα ακόλουθα:

«Σήμερα (σ.σ προχθές) καταφέραμε και χάσαμε ένα δικό μας παιχνίδι. Στο πρώτο ημίχρονο δημιουργήσαμε έξι κλασικές ευκαιρίες για να πετύχουμε γκολ αλλά δυστυχώς δεν μπορέσαμε να τις αξιοποιήσουμε. Στην ουσία, ο Ατρόμητος χωρίς να κάνει ευκαιρίες πέτυχε δυο γκολ μετά από αδράνειες στην άμυνα μας. Το αποτέλεσμα θεωρώ ότι είναι μαγική εικόνα».

Σε ερώτηση για το τελευταίο παιχνίδι της ομάδας που είναι εντός έδρας με τον ΑΟ Μυκόνου, ο έμπειρος τεχνικός απάντησε:

«Την προσεχή Κυριακή θα παίξουμε στη Ρόδο με τη Μύκονο σε έναν αδιάφορο βαθμολογικά αγώνα. Αυτό όμως δεν λέει τίποτα για εμάς. Θα προσπαθήσουμε να κερδίσουμε και να ασχοληθούμε κατόπιν με το «χτίσιμο» της ομάδας εν' όψει της νέας αγωνιστικής περιόδου».

Πρωτάθλημα και του χρόνου!

Αυτό το στόχο θέτει από τώρα η διοίκηση της Ρόδου σύμφωνα με τον πρόεδρο Μάκη Ντουρουτλή

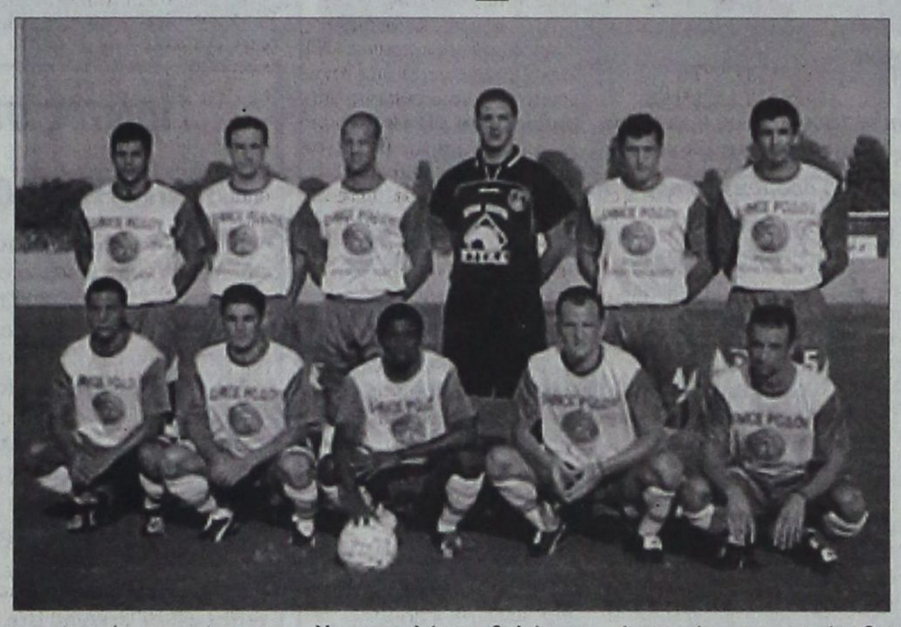

Ακόμα δεν έχουν κοπάσει οι πανηγυρισμοί στο «στρατόπεδο» της Ρόδου για την εξασφάλιση της πρώτης θέσης στον έβδομο όμιλο του Περιφερειακού πρωταθλήματος που μπορεί να σημάνει και την αυτόματη άνοδο της ομάδας στην Γ' Εθνική Κατηγορία. Οι «πράσινοι» πλέουν κυριολεκτικά σε πελάγη ευτυχίας αφού είναι σχεδόν με το ένα πόδι στην επόμενη κατηγορία.

Γλέντησαν και το βράδυ

Η Ρόδος μετά το προχθεσινό απογευματινό γλέντι που «έστησε» στο Δημοτικό Στάδιο της πόλης μας αμέσως μετά το τέλος του αγώνα με τον Ερμή, συνέχισε τη διασκέδαση και το βράδυ. Αρχικά οι παίκτες, η τεχνική ηγεσία και η διοίκηση βρέθηκαν σε γνωστή ταβέρνα της Παλιάς Πόλης και επιδόθηκαν στην αστακομακαρονάδα και το άφθονο κρασί και κατόπιν συνέχισαν στα μπουζούκια μέχρι τις πρώτες πρωινές ώρες. Τα πανηγύρια βέβαια θα συνεχιστούν και την επόμενη εβδομάδα μετά το τέλος του αγώνα με τον ΑΟ Μάνης και ιδιαίτερα αν μέχρι τότε έχει γίνει γνωστό και επίσημα ότι οι πρωταθλητές δεν θα χρειαστεί να μπούν στη διαδικασία των αγώνων μπαράζ για να διεκδικήσουν την άνοδο τους στην επόμενη κατηγορία

Σάββατο το παιχνίδι

Το τελευταίο παιχνίδι της Ρόδου στο μεταξύ, πρόκειται να διεξαχθεί το προσεχές Σάββατο το απόγευμα ύστερα από προφορική διαβεβαίωση εκπροσώπου της Ελληνικής Ομοσπονδίας μετά από σχετικό αίτημα που έκανε η διοίκηση της ομάδας της πόλης μας. Κάτι τέτοιο αναμένεται να ανακοινωθεί και επίσημα το αμέσως επόμενο διάστημα. Όσο για την ώρα θα εξαρτηθεί από την πτήση με την οποία θα επιστρέψει η αποστολή της Ρόδου στο νησί μας. Όπως και να έχει πάντως το ταξίδι θα είναι ημερήσιο και αυτό διότι το βράδυ της ίδιας ημέρας θα πραγματοποιηθεί στο CASTELLO ROSSO η μεγάλη χοροεσπερίδα που ετοιμάζει ο σύλλογος. Σε ότι έχει να κάνει με το παιχνίδι, ο τεχνικός της ομάδας Δημήτρης Σκούνας αναμένεται να δώσει την ευκαιρία να αγωνιστούν και παίκτες που μέχρι στιγμής δεν έχουν μεγάλο χρόνο συμμετοχής στους αγώνες του πρωταθλήματος.

Και του χρόνου πρωτάθλημα

Το σύνθημα που θα διέπει την φιλοσοφία της Ρόδου και τη νέα αγωνιστική περίοδο έδωσε από τώρα ο πρόεδρος της Ρόδου Μάκης Ντουρουτλής σε δηλώσεις που έκανε προς την εφημερίδα μας. Μετά από σχετική ερώτηση λοιπόν που έγινε τόνισε τα εξής:

«Το θεωρώ δεδομένο ότι η Ρόδος θα κάνει πρωταθλητισμό και τη νέα αγωνιστική περίοδο όπου η ομάδα θα έχει στόχο της την άνοδο στην Β' Εθνική Κατηγορία. Η διοίκηση θέλει η ομάδα να παίξει πρωταγωνιστικό ρόλο και του χρόνου. Νομίζω ότι κάτι τέτοιο θα έχει τη δυνατότητα να το κάνει από κάθε άποψη. Και από οικονομικής και από αγωνιστικής».

Τρίτος ο ΓΑΣ «Η Υγεία» στο Διασυλλογικό πρωτάθλημα



Την τρίτη θέση στους Διασυλλογικούς αγώνες στίβου ανδρών (α' φάση), που έγιναν το Σαββατοκύριακο στον Αγιο Κοσμά κατέκτησε ο ΓΑΣ Ρόδου «Η Υγεία».

Συγκέντρωσε συνολικά 63 βαθμούς, έναντι 138 του πρώτου ΟΦΗ και 102 του δεύτερου Ελευθερίου Βενιζέλου.

Στις γυναίκες, ο Ιπποκράτης τερμάτισε τέταρτος με 65 βαθμούς.

«Χρυσή» η Μαρία Παρδαλού

Πολύ καλή εμφάνιση πραγματοποίησε η Μαρία Παρδαλού (φωτογραφία) στο αγώνισμα των 2000μ. στιπλ. Κέρδισε την πρώτη θέση με τα χρώματα της Νίκης Ρόδου, με επίδοση 7'13"80.

Αύριο ο αγώνας ανόδου Ατρομήτου Δ.-Ποσειδώνα Κ.

Αύριο στις 17.00, στο γήπεδο των Αγίων Αποστόλων, θα διεξαχθεί ο δεύτερος αγώνας κατάταξης, μεταξύ των δευτεραθλητριών ομάδων των τριών ομίλων της Γ' Κατηγορίας, ανάμεσα στον Ατρόμητο Διμυλιάς και τον Ποσειδώνα Καρπάθου. Γιατρός του αγώνα ορίστηκε ο κ. Παρασκευόπουλος, ενώ παρατηρητής θα είναι ο Θεοδόσης Κυπραίος.

• Η εβδομαδιαία συνεδρίαση της ΕΠΣΔ θα γίνει αύριο στις 19.30 στα γραφεία της, στην οδό Κορδιγκτώνος.

ΔΙΑΦΗΜΙΖΕΤΑΙ ΣΤΟ ΙΝΤΕΡΝΕΤ

www.rodosport.gr

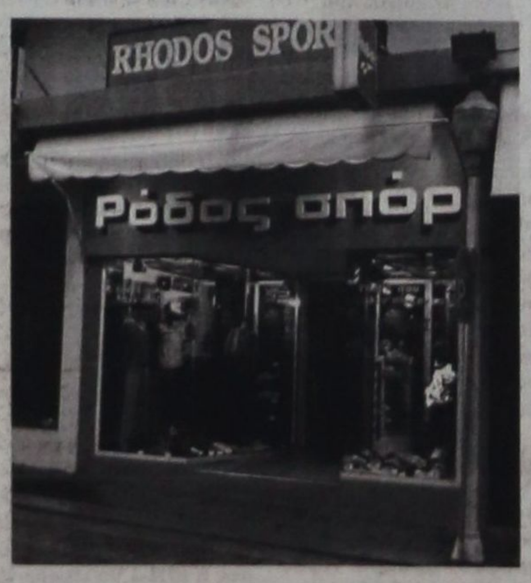

ΡΟΔΟΣ ΣΠΟΡ

...πρώτο όνομα στα σπορ

Τιμές που ...δεν παίζονται

ΕΘΕΛ. ΔΩΔΕΚΑΝΗΣΙΩΝ 15

Τηλέφ. 22410 21442 * E-mail: rospo@otenet.gr

ΓΔ-30/4

Δυο υποψήφιοι πρόεδροι στον Διγενή!

Έγινε προχθές το πρωί η γενική συνέλευσή του



Μετά τους πανηγυρισμούς για την κατάκτηση του πρωταθλήματος της Α' Κατηγορίας του νομού μας και φυσικά της ανόδου στο Περιφερειακό, άρχισε ο προγραμματισμός του Διγενή Κοσκινού εν' όψει της νέας αγωνιστικής περιόδου. Δεν είναι τυχαίο ότι προχθές το πρωί πραγματοποιήθηκε η πρώτη γενική συνέλευση κατά τη διάρκεια της οποίας οι παρευρισκόμενοι είχαν την ευκαιρία να ξεκινήσουν τις συζητήσεις εν' όψει της νέας αγωνιστικής περιόδου.

Ενδιαφέρον για τη θέση του προέδρου

Μεταξύ άλλων, παρευρέθηκε και ένας επιχειρηματίας ο οποίος εκδήλωσε ενδιαφέρον για να ηγηθεί της όλης προσπάθειας από τη θέση βέβαια του προέδρου. Πρόκειται για τον Γιώργο Κελέση που μπορεί να μην είναι από το νησί μας, ωστόσο είναι παντρεμένος στα Κοσκινού και βλέπει με καλό μάτι το να ασχοληθεί με την ομάδα του Διγενή και να προσφέρει μια σημαντική βοήθεια. Βέβαια όπως είπε και στη γενική συνέλευση, θα πρέπει να του δοθεί ένα εύλογο χρονικό διάστημα ούτως ώστε να σκεφθεί όλες τις παραμέτρους και να κάνει μια ολοκληρωμένη πρόταση για το πως θα πρέπει να κινηθεί η ομάδα.

Ο Ηλίας Αλαχούζος

Εκτός του Κελέση πάντως, χθεσινοβραδινές πληροφορίες έκαναν λόγο και για ενδιαφέρον του πρώην προέδρου του συλλόγου Ηλία Αλαχούζου ο οποίος ύστερα από αρκετά μεγάλο χρονικό διάστημα όλα δείχνουν ότι είναι πολύ πιθανό να ασχοληθεί και πάλι με τα διοικητικά του Διγενή. Κατά τις ίδιες πληροφορίες, ο κ.Αλαχούζος είχε χθες συνάντηση με τον παράγοντα Τάσο Ψυλλάκη για να συζητήσουν σχετικά.

Οικονομικό και γηπεδικό

Δυο από τα βασικά ζητήματα που τέθηκαν στην προχθεσινή γενική συνέλευση ήταν το οικονομικό καθώς επίσης και το γηπεδικό. Μετά από έναν υπολογισμό που έγινε, αποσαφηνίστηκε πως απαιτούνται γύρω στα 35 εκατομμύρια δραχμές, ποσό που δεν είναι και ιδιαίτερα μεγάλο και που υπάρχει η πεποίθηση ότι μπορεί να εξευρεθεί. Σχετικά με το γήπεδο πάντως ίσως υπάρξει έντονο πρόβλημα καθώς δεν είναι σίγουρο ότι ο Δήμος της Καλλιθέας θα μπορέσει να ολοκληρώσει τις εργασίες τοποθέτησης του χλοοτάπητα. Δεν είναι παράξενο δηλαδή να αναγκαστεί ο Διγενής να χρησιμοποιήσει το γήπεδο των Καλυθιών για αρκετά παιχνίδια του πρωταθλήματος.

Ο προπονητής

Θεωρείται δεδομένο ότι κατά τη νέα αγωνιστική περίοδο η ομάδα του Διγενή θα αποκτήσει και προπονητή ο οποίος όπως όλα δείχνουν -αν και ακόμα δεν είναι γνωστός ο νέος πρόεδρος- δεν θα έχει παράλληλα και αγωνιστικές υποχρεώσεις (Δεν θα είναι δηλαδή παίκτης και προπονητής. Αρα η λύση του Γκαρανάτσιου εγκαταλείπεται). Τα ονόματα που ήδη ακούγονται είναι των Σαλβατόρε Γκιούντιτσε, Σταμάτη Μαργέλου, Σάββα Ορφανίδη και Κώστα Λεπτοκαρίδη. Δεν είναι λίγοι αυτοί που πιστεύουν πως ένας από τους τέσσερις θα είναι ο νέος προπονητής της ομάδας.

Δ' ΕΘΝΙΚΗ

Έντονη η ροδίτικη παρουσία στον πίνακα των σκόρερς

Αρκετοί ποδοσφαιριστές που αγωνίζονται σε ροδίτικες ομάδες βρίσκονται στην πρώτη οκτάδα του πίνακα των σκόρερς του εβδόμου ομίλου του Περιφερειακού πρωταθλήματος της Ελληνικής Ομοσπονδίας. Την ψηλότερη θέση (την τρίτη) κατέχει ο Βραζιλιάνος Ντιογκένους της Ρόδου που έχει σκοράρει δεκαεπτά φορές.

Τέταρτος είναι ο Πολυχρονίου του Απόλλωνα Καλυθιών που πέτυχε 14 και πέμπτος ο Σταμάτης Καντιμοίρης επίσης της Ρόδου με 13 γκολ. Στην έβδομη θέση βρίσκεται ο Γεωργαλλής του Διαγόρα που έχει σκοράρει 11 φορές, όσες και ο Γρίμπιλας του Ασπροπύργου, ο Ακριβός του Μανδραϊκού, ο Τσικόπουλος της Μυκόνου και ο Αλεξανδρής του Ατρομήτου Πειραιώς. Στην όγδοη θέση βρίσκονται δυο Ρόδιοι παίκτες. Ο Γιώργος Καντιμοίρης της Ρόδου και ο Μερκούρης Μόσχου του Διαγόρα που έχουν δει δίχτυα 10 φορές. Στην ίδια θέση είναι και ο Μαμάκος του Απόλλωνα Καλυθιών και ο Πέτροβιτς του Αιολικού Μυτιλήνης.

Στην πρώτη θέση του πίνακα των σκόρερς παραμένει ο Ντε Σόουζα του ΑΟ Μάνης με 24 γκολ και δεύτερος ο Νεντέλκοβιτς του Αιολικού με 22 τέρματα.

ISLAND GAMES

Συγκροτείται σήμερα σε σώμα ο P.O.A.N.

Συνέρχεται απόψε στις 20.00, στα γραφεία της ΤΕΔΚ η ολομέλεια του νεοσύστατου Ροδιακού Οργανισμού Αγώνων Νήσων, με κυριότερα θέματα τη συγκρότηση για την προετοιμασία της αποστολής που θα ταξιδεύσει τον Ιούνιο στο Γκέρνσεϊ και βέβαια τις συντονισμένες ενέργειες που πρέπει να γίνουν προκειμένου να έρθουν οι αγώνες του 2007 στο νησί μας.

ΑΠΟΛΛΩΝ ΚΑΛΥΘΙΩΝ

Χωρίς άγχος κόντρα στον Μανδραϊκό

Θα προσπαθήσει πάντως να κλείσει τη χρονιά με νίκη

Χωρίς άγχος θα «κατέβει» ο Απόλλων Καλυθιών στο παιχνίδι της προσεχούς Κυριακής με τον Μανδραικό με το οποίο και θα ολοκληρώσει τις φετινές επίσημες υποχρεώσεις του στο Περιφερειακό πρωτάθλημα. Μετά την επιβλητική εκτός έδρας νίκη επί της Καλλονής Μυτιλήνης με 6 - 0, η ομάδα του νησιού μας κατάφερε να εξασφαλίσει και μαθηματικά την παραμονή της στην κατηγορία. Πάντως όπως και να έχει, οι απολλωνιστές θα προσπαθήσουν να πάρουν τη νίκη για να αποχαιρετήσουν έτσι με τον καλύτερο δυνατό τρόπο τον φίλαθλο τους κόσμο. Χαρακτηριστικές είναι οι δηλώσεις που έκανε χθες ο τεχνικός της ομάδας Αντώνης Οικονόμου:

«Εκπληρώθηκαν οι στόχοι μας αλλά την Κυριακή θέλουμε να ολοκληρώσουμε με τις υποχρεώσεις μας με τον καλύτερο δυνατό τρόπο. Θα προσπαθήσουμε δηλαδή απέναντι σε έναν δύσκολο αντίπαλο όπως είναι ο Μανδραϊκός να πάρουμε τους τρεις βαθμούς της νίκης»



Για το παιχνίδι με την Καλλονή δήλωσε:

«Περίμενα να κερδίσουμε αλλά όχι και με τόσο μεγάλο σκορ. Έπαιξε σημαντικό ρόλο όμως το εντυπωσιακό μας ξεκίνημα. Όλα τα παιδιά πήγαν πολύ καλά, αλλά μέτρησε πάρα πολύ η αποτελεσματικότητα του Αρχοντούλη που βρέθηκε σε καλή ημέρα και οι μπαλιές του Σάββενα».

Πρωταθλητής αναδείχθηκε ο Μανώλης Γλυνός!

Εκπληκτική εμφάνιση πραγματοποίησε στο Πανελλήνιο πρωτάθλημα τένις της Φιλοθέης, που έγινε το διάστημα 1-4 Μαΐου, ο γνωστός οδοντίατρος και αντιδήμαρχος Ροδίων Μανώλης Γλυνός, ο οποίος έπειτα από δύο συνεχείς αποτυχημένες απόπειρες, νίκησε στον τελικό τον Σακελλαρόπουλο (αδελφό του γνωστού, τέως εισαγγελέα) 2-0 σετ (7-6, 7-6).

Ο αγώνας ήταν συγκλονιστικός και επί δυόμισι ώρες οι δύο κορυφαίοι οδοντίατροι-τενίστες, με τις περίτεχνες ενέργειές τους κράτησαν τον κόσμο καρφωμένο στις θέσεις του.

Μετά την επιτυχία αυτή, η επόμενη διοργάνωση θα γίνει στη Ρόδο αφού είθισται ο νικητής να φέρνει στην πόλη του τους επόμενους αγώνες.

Επόμενος αγώνας του πρωταθλήματος, σε δύο περίπου εβδομάδες, στο Πανελλήνιο πρωτάθλημα τένις ιατρών, της Γλυφάδας, όπου και κει αναμένεται να κάνει υπερήφανο το νησί μας.

ΠΡΟΟΔΟΣΠΟΡ

Επιστρέφει ο Χειμωνέτος στην Εθνική πίστας;

Ο τραυματισμός του Γεωργαλλή ίσως του ανοίξει την πόρτα

Πάτωσαν για μια ακόμη φορά οι Ελληνες ποδηλάτες στο διεθνή γύρο δρόμου «Ρινγκερίκε», που έγινε στη Νορβηγία! Μετά το τέταρτο στάδιο ο εκ των ομοσπονδιακών προπονητής Γιώργος Μανιάτης απέσυρε τους τέσσερις από τους πέντε Ελληνες αθλητές, αυτούς δηλαδή που προετοιμάζονταν για το 4ο Παγκόσμιο Κύπελλο πίστας που θα γίνει στο Σίνδεϊ.

Εκτός αγώνα, τέθηκαν οι Γιάννης Ταμουρίδης, Βασίλης Αναστόπουλος (επαγγελματίες στο εξωτερικό), Ελπιδοφόρος Ποτουρίδης και Γιάννης Τσακουρίδης, που ήταν μέχρι εκείνη τη στιγμή στις τελευταίες θέσεις. Η μοναδική ελληνική συμμετοχή ήταν αυτή του Μάρκου Μωραϊτάκη, ο οποίος πήρε την 84η θέση στο 4ο ετάπ όπου πρώτευσε ο Σουηδός Γιόνας Χόλμκβιστ.

Οι άνθρωποι της ομοσπονδίας πρέπει να δείξουν ενδιαφέρον για τους αθλητές πίστας ταχύτητας και όχι σε αγώνες αντοχής δρόμου και πίστας, όπου δεν έχουμε ελπίδα διάκρισης.

– Μετά το σοβαρό τραυματισμό του Δημήτρη Γεωργαλλή στο Σίδνεϊ (επέστρεψε χθες στην Αθήνα), η πόρτα της ομάδας του Ολυμπιακού σπριντ άνοιξε για τον Ρόδιο Γιώργο Χειμωνέτο, που βρίσκεται σε τρομερή φόρμα, αφού γυμνάζεται σκληρά καθημερινώς.

Αγνωστο πάντως παραμένει γιατί η ομοσπονδία έχει τον Χειμωνέτο, εκτός εθνικής για τους Ολυμπιακούς αγώνες του 2004.

Πρέπει να σημειωθεί ότι βασικός αθλητής εθνικής πίστας σε ταχύτητα από Θεσσαλονίκη βρέθηκε ντοπαρισμένος και αποκλείστηκε από την Εθνική ομάδα. Μάλιστα τιμωρήθηκε από την ΕΟΠ, χωρίς να ανακοινωθεί το 2002!

ΔΥΣΚΟΛΑ ΝΑ ΓΙΝΕΙ ΣΤΗ ΡΟΔΟ ΤΟ ΠΡΩΤΑΘΛΗΜΑ ΠΙΣΤΑΣ ΣΕ ΟΛΕΣ ΤΙΣ ΚΑΤΗΓΟΡΙΕΣ

Αγνωστο είναι μέχρι στιγμής αν τελικά διεξαχθεί το πανελλήνιο πρωτάθλημα πίστας ανδρών, εφήβων, παίδων, γυναικών και νεανίδων στη Ρόδο, αφού ακόμα δεν άρχισαν τα έργα στο ποδηλατοδρόμιο του Δημοτικού Σταδίου. Χωρίς έργα , δεν μπορεί να γίνει κανένα πρωτάθλημα...

Ο ΠΑΝΟΣ ΚΕΛΟΓΛΟΥ ΘΑ ΤΡΕΞΕΙ ΣΤΟ ΠΡΩΤΑΘΛΗΜΑ ΠΙΣΤΑΣ ΣΤΗ ΡΟΔΟ

Μετά από πίεση ο Ρόδιος ταλαντούχος διεθνής άσος, πρωταθλητής Ελλάδας και βαλκανιονίκης Πάνος Κελόγλου του Θησέα, θα τρέξει στο πρωτάθλημα της Ρόδου αν κι εφόσον γίνει.

Ο μικρός Κελόγλου αρχίζει προπονήσεις από την Κυριακή 11 Μαΐου με τον Γιώργο Χειμωνέτο.

Ο αθλητής του Θησέα που είναι φοιτητής στη Γυμναστική Ακαδημία, βρίσκεται σε καλή φυσική κατάσταση, αφού δεν σταμάτησε να γυμνάζεται εντατικά.

ΔΙΑΦΟΡΑ

➤ Δύο φορές έδωσε εξετάσεις και δεν πήρε το δίπλωμα προπονητή Β΄ Κατηγορίας η Ρίτα Λυμπεράκου, η σημερινή προπονήτρια της Εθνικής ομάδας γυναικών!

Ο κανονισμός λέει ότι αν δεν έχεις δίπλωμα Α΄ Κατηγορίας δεν μπορείς να είσαι ομοσπονδιακός τεχνικός...

➤ Δικαιώθηκε από τα δικαστήρια ο πρώην ομοσπονδιακός προπονητής Κώστας Γεωργιάδης. Τώρα η ομοσπονδία πρέπει να πληρώσει όλους τους μισθούς που του οφείλει.

➤ Στο πρωτάθλημα Αττικής που έγινε προχθές έτρεξαν 24 άνδρες και 13 παίδες, ενώ στις γυναίκες παρουσιάστηκε μόνο η Ελένη Σούλη της Ερυθραίας!.

Η επιτροπή του αγώνα αποτελείτο από 21 άτομα!

➤ Αρχισε και γυμνάζεται καθημερινά ο Μιχάλης Κούντρας του Κολοσσού, ο μεγαλύτερος Ρόδιος αθλητής στα αγωνίσματα πίστας τα τελευταία είκοσι χρόνια. Ο Κούντρας θα παρει μέρος στο πρωτάθλημα παλαιμάχων στην Αθήνα.

Α.Κ.



Στη φωτογραφία διακρίνεται ο Ρόδιος πρωταθλητής Ελλάδας πίστας και βαλκανιονίκης Πάνος Κελόγλου με τον πατέρα του Αλέκο στο Πανελλήνιο δρόμου ατομικό στην Αθήνα

Πεντακόσιες ημέρες πριν τους Παραολυμπιακούς

Πεντακόσιες ημέρες απομένουν ως την έναρξη των Παραολυμπιακών Αγώνων, οι οποίοι θα φιλοξενηθούν στην Αθήνα από τις 17 έως και τις 28 Σεπτεμβρίου 2004. Πρόκειται για τη δεύτερη σε μέγεθος αθλητική διοργάνωση στον πλανήτη μας, στην οποία θα λάβουν μέρος 4.000 αθλητές, 2.000 συνοδοί τους, 1.000 τεχνικοί αθλημάτων, 1-1.500 κριτές-διαιτητές και 15.000 εθελοντές, ενώ θα τους παρακολουθήσουν περίπου 3.000 εκπρόσωποι των ΜΜΕ από όλο τον κόσμο.



Το αυξημένο ενδιαφέρον για τους Παραολυμπιακούς Αγώνες του 2004 καταδεικνύεται και από το γεγονός ότι ήδη έχουν δηλώσει συμμετοχή Εθνικές Παραολυμπιακές Επιτροπές από 134 χώρες (έναντι 123 στο Σύδνεϊ), δημιουργώντας νέο ρεκόρ συμμετοχών στην ιστορία των Αγώνων. Σε αυτό συνετέλεσε και η απόφαση της ΑΘΗΝΑ 2004, να καταργήσει το αντίτιμο συμμετοχής των αθλητών στους Αγώνες της Αθήνας, καθώς έδωσε τη δυνατότητα και σε χώρες με περιορισμένους οικονομικούς πόρους να είναι παρούσες στο κορυφαίο ραντεβού του αθλητισμού για άτομα με αναπηρία.

Εξάλλου, η απόφαση να διοργανωθούν, για πρώτη φορά στη ιστορία του θεσμού, οι Παραολυμπιακοί Αγώνες με ευθύνη της Οργανωτικής Επιτροπής Ολυμπιακών Αγώνων, αποδεικνύει ότι η ΑΘΗΝΑ 2004 αποδίδει την ίδια βαρύτητα στις δυο κορυφαίες διοργανώσεις του πλανήτη μας και αντιμετωπίζει ισότιμα όλους τους αθλητές.

Τα 19 αθλήματα των Παραολυμπιακών Αγώνων του 2004 (Αντισφαίριση, Άρση Βαρών σε πάγκο, Επιτραπέζια Αντισφαίριση, Ιππασία, Ιστιοπλοΐα, Καλαθοσφαίριση, Κολύμβηση, Ξιφασκία, Πετοσφαίριση, Ποδηλασία, Ποδόσφαιρο 7Χ7 και Ποδόσφαιρο 5Χ5, Ράγκμπυ, Σκοποβολή, Στίβος, Τζούντο, Τοξοβολία, Μπότσια και Γκολμπόλ) θα διεξαχθούν στις ίδιες αθλητικές εγκαταστάσεις όπου λίγες ημέρες νωρίτερα θα διεξαχθούν οι Ολυμπιακοί Αγώνες του 2004. Κορυφαίο γεγονός θα αποτελέσει, ασφαλώς, η διεξαγωγή του Μαραθωνίου δρόμου στην κλασική διαδρομή.

Πρώτος στα χθεσινά δοκιμαστικά ο Μ. Σουμάχερ

Πήρε φόρα και ποιός τον σταματά... Ο λόγος για τον Μίκαελ Σουμάχερ, ο οποίος κατάφερε, με το μονοθέσιο της Φεράρι 2003, να πετύχει τον καλύτερο χρόνο στα χθεσινά πρώτα δοκιμαστικά για το γκραν πρι της Βαρκελώνης, που αποτελεί τον πέμπτο αγώνα του φετινού παγκοσμίου πρωταθλήματος.

Ο πεντάκις παγκόσμιος πρωταθλητής κάλυψε τον ένα γύρο σε χρόνο ένα λεπτό, 17 δευτερόλεπτα και 130 χιλιοστά, αφήνοντας στη δεύτερη θέση τον Ιταλό Γιάρνο Τρούλι (Ρενό) με 1:17.149 και στην τρίτη την έτερη Φεράρι, του Βραζιλιάνου Ρούμπενς Μπαρικέλο, με 1:17.218.

Οσον αφορά τον Φινλανδό Ραϊκόνεν, που προηγείται μέχρι στιγμής στη βαθμολογία των οδηγών, πέτυχε τον 8ο καλύτερο χρόνο, ενώ πιο... απογοητευτική ήταν η επίδοση των δύο Ουίλιαμς των Ραλφ Σουμάχερ (11ο χρόνο) και Χουάν Πάμπλο Μοντόγια (14ο).

Χρυσά μετάλλια οι Θεοφάρους-Στάθης



Δύο ακόμη μετάλλια κατέκτησε η ελληνική ομάδα στο παγκόσμιο πρωτάθλημα κικ μπόξινγκ που διεξήχθη στην Κω με τη συμμετοχή 1.400 αθλητών από 53 χώρες. Ο Γιάννης Θεοφάνους στα 82 κιλά ανδρών με όρους Low Kicks και ο Μπένοφ Στάθης στα 60 κιλά εφήβων με όρους Full Contact κατέκτησαν το χρυσό μετάλλιο. Ο Θεοφάνους στον τελικό επικράτησε του Ρώσου Κονσταντίν Λισένκο και ο Μπένοφ του Ρώσου Βλάντιμιρ Εβτουσένκο.

Δεν έχουν τέλος οι επιτυχίες του Χατζημιχάλη

Για μία ακόμη φορά, στο τουρνουά του Ηρακλείου, έλαμψε το άστρο του Ρόδιου πρωταθλητή του τένις Σταύρου Χατζημιχάλη.

Παίζοντας και πάλι απλά και μεθοδικά κατέκτησε με χαρακτηριστική ευκολία το τρόπαιο, «κλειδώνοντας» παράλληλα τη συμμετοχή του στο Πανευρωπαϊκό πρωτάθλημα Τζούνιορς (κάτω των 18 ετών) που θα γίνει το καλοκαίρι στη Γερμανία, ενώ κατοχύρωσε και τη συμμετοχή του στους αγώνες με τα χρώματα της εθνικής μας ομάδας.

Το μόνο μελανό σημείο της ιστορίας είναι ότι οι αγώνες της Γερμανίας συμπίπτουν με αυτούς του Γκέρνσεϊ (Αγώνες της Διθνούς Ενωσης Νήσων) με αποτέλεσμα να μην δηλωθεί στην αποστολή της Ρόδου, με ό,τι αυτό σημαίνει και παρ' ότι το επιθυμούσε διακαώς.

Για να νικήσει στο τουρνουά της Κρήτης, ο Χατζημιχάλης απέκλεισε κατά σειρά τους: Μπακαγιάννη (Ο.Α. Φιλοθέης) 2-0 σετ (6-0, 6-1), Λάμπρου (Ο.Α. Αθήνας) 2-0 σετ (6-2, 6-0), Ασδεράκη (Ο.Α. Γλυφάδας) 2-0 σετ (6-1, 6-0), Μπίλιο (Ο.Α. Αρτας), με 2-0 σετ (6-3, 6-0), ενώ στον τελικό ύστερα από αγώνα δυόμισι ωρών νίκησε τον συμπαίκτη του στον Ρ.Ο.Α. και καλό του φίλο 2-1 σετ (6-0, 1-6, 6-0).

Αρκετά καλά τα πήγε ο Διαγόρας στα Χανιά

Αρκετά καλά τα πήγαν οι ποδηλάτες του ΠΑΟ Διαγόρα στα 55α Βενιζέλεια, που έγιναν το Σαββατοκύριακο στα Χανιά.

Ο Ποτσάκης Παναγιώτης, στην κατηγορία των εφήβων την πρώτη μέρα (στο χρονόμετρο ανάβασης 7 χλμ) κατέκτησε την 7η θέση και την ίδια μέρα (σε αγώνα δρόμου αντοχής 110 χλμ.) τερμάτισε 6ος, ενώ στο σπριντ ανάβασης βγήκε 2ος και στο σπριντ ευθείας 4ος.

Την επόμενη μέρα σε αγώνα σιρκουί 60 χλμ. τερμάτισε 6ος και τιμήθηκε ως ο έκτος καλύτερος αθλητής της διοργάνωσης των 55ων Βενιζέλειων.

Στις 4 Μαΐου ο Τρικοίλης Νικόλαος στην κατηγορία των παμπαίδων σε αγώνα σιρκουί 30 χλμ. στην πόλη των Χανίων κατέκτησε την 2η θέση, αυξάνοντας έτσι τη συγκομιδή των μεταλλίων για την ομάδα του Διαγόρα.

Το διοικητικό συμβούλιο του Διαγόρα, ο πρόεδρος του κ. Μητσοστέργιος Βασίλης και ο αντιπρόεδρος κ. Χρυσοχοΐδης Κώστας συγχαίρουν τους αθλητές και τον προπονητή τους Παναγιώτη Καλαθενό, για τις επιδόσεις των αθλητών και τη συνεχόμενη βελτίωσή τους.

Δύο ενδιαφέροντα «φιλικά» σήμερα και αύριο

Δύο ενδιαφέρουσες φιλικές ποδοσφαιρικές συναντήσεις θα γίνουν σήμερα και αύριο, στο γήπεδο των Αγίων Αποστόλων.

Σήμερα, στις 19.00 θα παίξουν οι Παλαίμαχοι Πόλεως Ρόδου και οι διαιτητές – μέλη του Συνδέσμου Δωδεκανήσου, ενώ αύριο, αμέσως μετά τη λήξη του αγώνα κατάταξης της Γ΄ Κατηγορίας, ανάμεσα στον Ποσειδώνα Καρπάθου και τον Ατρόμητο Διμυλιάς θα αναμετρηθούν οι Βετεράνοι της Ρόδου με τους Παλαιμάχους του Δήμου Καμείρου.

Δύο ματς που αναμένεται να συγκεντρώσουν αρκετό κόσμο αφού ανάμεσα στους παίκτες που θα παίξουν περιλαμβάνονται αρκετοί άσοι του παρελθόντος.

Η AMCOR-ΙΣΡΑΗΛ Η ΜΕΓΑΛΥΤΕΡΗ ΒΙΟΜΗΧΑΝΙΑ ΗΛΙΑΚΩΝ ΣΥΣΤΗΜΑΤΩΝ ΣΤΟΝ ΚΟΣΜΟ,ΣΑΣ ΠΡΟΣΦΕΡΕΙ ΤΟΝ **ΚΑΛΥΤΕΡΟ ΗΛΙΑΚΟ ΘΕΡΜΟΣΙΦΩΝΑ ΤΟΥ ΚΟΣΜΟΥ** ΜΕ ΜΟΝΑΔΙΚΑ ΣΗΜΕΙΑ ΥΠΕΡΟΧΗΣ ΠΟΥ **ΚΑΝΕΝΑΣ ΑΛΛΟΣ ΔΕΝ ΕΧΕΙ**.ΠΡΩΤΗ Η **AMCOR**,ΠΡΙΝ **40** ΧΡΟΝΙΑ ΠΑΡΟΥΣΙΑΣΕ ΤΗΝ ΕΠΑΝΑΣΤΑΤΙΚΗ ΤΗΣ ΤΕΧΝΟΛΟΓΙΑ ΣΤΟΥΣ ΗΛΙΑΚΟΥΣ ΘΕΡΜ/ΝΕΣ. ΠΟΛΛΟΙ ΑΠΟ ΤΟΤΕ ΠΡΟΣΠΑΘΗΣΑΝ ΝΑ ΤΗΝ ΜΙΜΗΘΟΥΝ .ΤΑ ΑΠΟΤΕΛΕΣΜΑΤΑ ΤΟΥΣ ΕΙΝΑΙ ΓΝΩΣΤΑ.**ΚΑΝΕΝΑΣ** ΔΕΝ ΜΠΟΡΕΣΕ ΝΑ ΤΗ ΦΘΑΣΕΙ.ΣΗΜΕΡΑ Η **AMCOR** ΣΥΝΕΧΙΖΟΝΤΑΣ ΤΗΝ ΕΡΕΥΝΑ ΣΤΟΝ ΤΟΜΕΑΤΗΣ ΗΛΙΑΚΗΣ ΕΝΕΡΓΕΙΑΣ ΒΡΙΣΚΕΤΑΙ ΚΑΙ ΘΑ ΒΡΙΣΚΕΤΑΙ ΜΠΡΟΣΤΑΓΙΑΤΙ ΕΙΝΑΙ Η **ΝΟ 1** ΣΤΟΝ ΚΟΣΜΟ.

ΕΙΝΑΙ Η AMCOR

ΗΡΑΚΛΗΣ ΜΑΡΙΤΣΩΝ

Των φρονίμων τα παιδιά...

Παρ΄ όλο που το πρωτάθλημα της Α΄ Κατηγορίας έχει δεν έχει δύο εβδομάδες που τελείωσε και κανονικά το μυαλό όλων των εμπλεκομένων (παικτών, προπονητών, παραγόντων κ.λ.π.) θα πρέπει να βρίσκεται στις καλοκαιρινές διακοπές, κάτι τέτοιο δεν συμβαίνει με τη διοίκηση του Ηρακλή Μαριτσών,η οποία θέλει νωρίς - νωρίς να δρομολογήσει κάποιες καταστάσεις ούτως ώστε να μην τρέχει την τελευταία στιγμή και βέβαια την ξαναπάθει όπως πέρυσι, όπως εκτός του ότι η πορεία του στο πρωτάθλημα δεν ήταν η δέουσα, καταστράφηκε οικονομικά λόγω μη έγκαιρης περάτωσης των εργασιών ανακατασκευής του γηπέδου Μαριτσών.

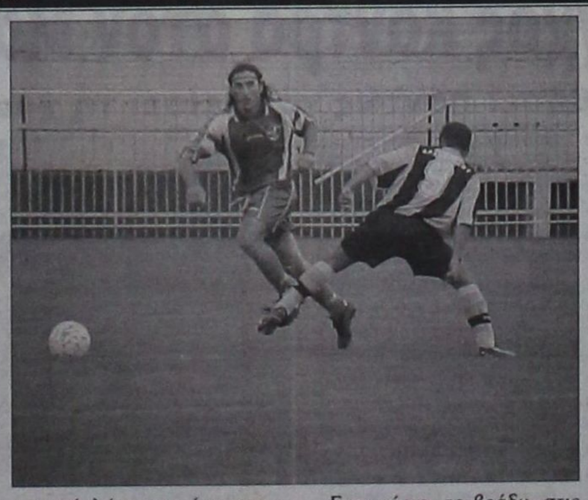

Ετσι αύριο το βράδυ, στις 8 μ.μ. θα συνεδριάσει το διοικητικό συμβούλιο της ομάδας με κυριότερα θέματα στην ημερήσια διάταξη την ανασκόπηση της αγωνιστικής περιόδου 2002 - 2003, τον προγραμματισμό εν όψει της νέας χρονιάς, την οικονομική ενίσχυση και τις επιμέρους συμφωνίες με σπόνσορες και χορηγούς ενώ θα παρθεί απόφαση - κατά πάσα πιθανότητα - για τη λειτουργία και φέτος του περίφημου «ΣΤΕΚΙ» στην Ιερά Μονή Σωτήρα, μια σίγουρη και σταθερή πηγή ενίσχυσης του ταμείου της ομάδας.

Τέλος, θα συζητηθούν διάφορα τρέχοντα θέματα, ενώ θα υπάρξει και μία πρώτη ενημέρωση από τον προπονητή της ομάδας για θέματα που αφορούν το ποδοσφαιρικό τμήμα.



Παππούς έγινε το μέλος της διοίκησης του ΠΑΟ Διαγόρα και παλαιός συνάδελφος Σταύρος Ηρακλείδης. Η κόρη του έφερε στον κόσμο ένα γλυκύτατο κοριτσάκι το οποίο μετρίασε κάπως τον πόνο από τον πρόσφατο χαμό της μητέρας του. Η στήλη του εύχεται ολόψυχα να του ζήσει και να είναι σιδερένιο.

Τελικά, όλα δείχνουν ότι η Αθλητική Ενωση Κως θα παραμείνει στη Δ' Εθνική σε πείσμα όσων βιάστηκαν να την ξεγράψουν πρόωρα. Αφού κατάφερε και ξεπέρασε το σκόπελο του Πανελευσινιακού, έστω και με 12 παίκτες, λογικά δεν θα αντιμετωπίσει πρόβλημα με την αδιάφορη Ενωση Δόξας Ασπροπύργου.

Οι οποίοι να σημειωθεί ότι θα παραταχθούν με τα τριτοδεύτερα, σύμφωνα με καλά εξακριβωμένες πληροφορίες της στήλης και δεν γουστάρουμε αντιρρήσεις παρακαλώ. Ετσι θα αμβλυνθούν και οι χθεσινές «ενστάσεις» κάποιων πολύ καλών φίλων οι οποίοι γκρίνιαζαν γιατί μερίδα του εβδομαδιαίου τύπου θεωρούσε την Ασπίδα Απολακκιάς σίγουρη για άνοδο και τετράδα.

Μία από τις πλέον ήσυχες και αθλητικές ομάδες της Β' Κατηγορίας, αν όχι η κορυφαία στην ενγένει γηπεδική παρουσία, είναι χωρίς αμφιβολία ο Αστέρας Μασάρων. Οι «κυανόλευκοι» που από την ποδοσφαιρική περίοδο 2003-2004 θα αγωνίζονται στην Α' Κατηγορία τοπικού έχουν δεχτεί τις λιγότερες κάρτες και αυτές όχι για αντιαθλητική συμπεριφορά.

Η παρουσία του γερόλυκου των γηπέδων μας Παναγιώτη Σωτηρόπουλου στον πάγκο του δευτεραθλητή έχει εκτός από αγωνιστική πειθαρχία επιφέρει και ανάλογη συμπεριφορά εκ μέρους των παικτών του. Μήπως η ΕΠΣΔ θα έπρεπε να δώσει κάποια εύσημα στην πολύ καλή αυτή ομάδα;

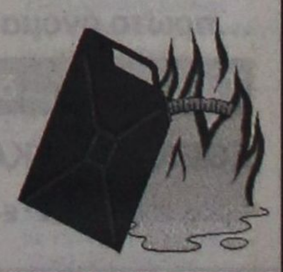

ΠΡΟΟΔΟΣΠΟΡ

Μεθυσμένη πολιτεία...

Θύμιζε μέχρι χθες η Κως από την άνοδο του Ιπποκράτη στη Γ' Εθνική! Συνάντηση με τον δήμαρχο της πόλης Μιλτιάδη Φάκκο είχε χθες ο Γιώργος Κετσελίδης που ζήτησε μπάτζετ 176 χιλ. ευρώ(60 εκ.) για να παραμείνει και τη νέα χρονιά!

Μία μέρα γιορτινή...Μία μέρα διαφορετική από τις υπόλοιπες ξημέρωσε χθες στην Κω! Η άνοδος του Ιπποκράτη στη Γ' Εθνική ήρθε ως βάλσαμο στα μπασκετικά δρώμενα του νησιού! Όπως ήταν λογικό η διοίκηση της ομάδας, ο τεχνικός Γιώργος Κετσελίδης και οι αθλητές του συλλόγου γλέντησαν μέχρι πρωίας για τη μεγάλη τους επιτυχία να φέρουν και πάλι τον Ιπποκράτη σε εθνικές κατηγορίες..

Μετά από μία εξαιρετική περίοδο, αφού η δουλειά στο κωακό σωματείο διέφερε κατά πολύ από τις υπόλοιπες σε τοπικό επίπεδο, το «καμάρι» του νησιού στάθηκε με τον καλύτερο δυνατό τρόπο και στα ειδικά μπαράζ και κέρδισε τον Πανναξιακό στο σημαντικότερο παιχνίδι που σφράγισε και την άνοδο της ομάδας στη Γ' Εθνική! Στο κατάμεστο από Κώους και Ναξιώτες φιλάθλους γήπεδο της Καισαριανής, οι σαμπάνιες έκαναν την εμφάνιση τους μετά το τελικό σφύριγμα και οι παίκτες του Ιπποκράτη έγιναν ένα κουβάρι για να πανηγυρίσουν το πολυπόθητο εισιτήριο. Ο ιδρώτας όλης της χρονιάς δεν πήγε χαμένος, κάτι που απέδειξε σε όλους ότι με τη σωστή και τη συστηματική δουλειά ακόμα και σε τοπικό επίπεδο το αποτέλεσμα μπορεί να είναι ανάλογο μίας εξαιρετικής προσπάθειας!

Φυσικά η επιτυχία των Κώων ήρθε την κατάλληλη στιγμή, με δεδομένο τον υποβιβασμό του Π.Α.Ο. Διαγόρα, οπότε τα Δωδεκάνησα θα έχουν ξανά διπλή εκπροσώπηση στη Γ' Εθνική, αφού θεωρείται αυτονόητο ότι ο Γ.Α.Σ. Ιάλυσος θα παραμείνει στην κατηγορία...



Συνάντηση με τον Μιλτιάδη Φάκκο είχε χθες ο Γιώργος Κετσελίδης

ΤΙ ΞΗΜΕΡΩΝΕΙ ΣΤΟΝ ΙΠΠΟΚΡΑΤΗ;

Καλές οι γιορτές και τα πανηγύρια, αλλά το μέλλον του Ιπποκράτη αναμένεται να απασχολήσει έντονα τις επόμενες μέρες τους διοικούντες του συλλόγου και όχι μόνο...Το πρώτο βήμα έχει να κάνει με την παραμονή ή όχι του Γιώργου Κετσελίδη στον πάγκο της ομάδας! Χθες ο 38χρονος τεχνικός συναντήθηκε με τον δήμαρχο της Κω Μιλτιάδη Φάκκο για θέματα οργανωτικού χαρακτήρα. Ο έμπειρος προπονητής για να παραμείνει στον Ιπποκράτη ζήτησε κάποιες εγγυήσεις ώστε η ομάδα να παίξει πρωταγωνιστικό ρόλο. Σύμφωνα λοιπόν με τις πληροφορίες ο Γιώργος Κετσελίδης θα παραμείνει στο νησί, μόνο αν το μπάτζετ του Ιπποκράτη θα είναι περίπου 176 χιλ. ευρώ(60 εκ.), ώστε το σωματείο να μην αποτελέσει κομπάρσο στο πρωτάθλημα της Γ' Εθνικής. Η διάθεση αλλά και η στήριξη του δήμου θα είναι δεδομένη, όμως τα στοιχεία αυτά θα απασχολήσουν τους ιθύνοντες μετά τις 15 Μαΐου. Μέχρι τότε οι αθλητές αλλά και ο προπονητής της ομάδας θα έχουν την ευκαιρία να απολαύσουν τις μίνι διακοπές τους και τη συγκεκριμένη ημερομηνία θα συγκεντρωθούν και πάλι στο κλειστό γυμναστήριο για τη μεταγωνιστική περίοδο. Άλλωστε είπαμε στα θέματα της οργάνωσης ήταν φέτος η διαφορά του Ιπποκράτη με τους υπόλοιπους..

Άξιοι συγχαρητηρίων...

Απόλυτη ικανοποίηση επικρατεί στις τάξεις του Π.Α.Ο. Διαγόρα για την πολύ καλή εμφάνιση με τον Π.Ο. Αγίου Θωμά! Σε ευχάριστο... μαρτύριο εξελίσσονται για τους «κυανέρυθρους» οι τελευταίες αγωνιστικές!



Άξιζε κάτι παραπάνω στην κατηγορία ο Π.Α.Ο. Διαγόρας...

Ομάδα για φίλημα ήταν στο πρώτο ημίχρονο του αγώνα με τον Π.Ο. Αγίου Θωμά, ο Π.Α.Ο. Διαγόρας. Το συγκρότημα του Σάκη Καλαμπόκα παρά το γεγονός ότι έχει υποβιβαστεί, εντούτοις απέδειξε πολλάκις ότι δεν χαρίζεται σε κανέναν αντίπαλο, κάτι που φάνηκε και στο ματς με τους Αθηναίους. Οι «κυανέρυθροι» παίζοντας εντυπωσιακό μπάσκετ κατά διαστήματα, έκαναν τους φιλοξενούμενους να μοιάζουν ομάδα της σειράς μπροστά τους, ωστόσο η έλλειψη εναλλακτικών λύσεων και η απειρία ορισμένων αθλητών ήταν δύο βασικά στοιχεία που τελικά έγειραν την πλάστιγγα προς το μέρος του Αγίου Θωμά.

Οι ελάχιστοι φίλαθλοι που βρέθηκαν το απόγευμα της Κυριακής στην «τέντα» ήταν τυχεροί γιατί είδαν από κοντά τους νεαρούς αθλητές του Διαγόρα, να κάνουν ό,τι θέλουν τους αντιπάλους τους, αποδεικνύοντας ότι άξιζαν κάτι καλύτερο στη Γ' Εθνική.

Οι Ροδίτες όταν απαλλάχθηκαν από το άγχος, αφού έχασαν πολύτιμο έδαφος στην αρχή του πρωταθλήματος απέδωσαν πολύ καλό μπάσκετ,κάτι που αποκτά μεγαλύτερη σημασία αν αναλογιστεί κανείς, ότι αρκετοί βασικοί παίκτες αποχώρησαν κατά τη διάρκεια της χρονιάς. Πλέον ο Σάκης Καλαμπόκας στηρίζεται σε νεαρά παιδιά όπως ο Σταύρος Παρδακάς, ο Γιάννης Σκορδάλης αλλά και αρκετούς έφηβους, που έχουν κλέψει την παράσταση με το αγωνιστικό θράσος που τους διακατέχει. «Μόνο ευχαριστημένος μπορώ να είμαι από τα παιδιά. Όλοι έκαναν ό,τι περνούσε από το χέρι τους και γι' αυτό είναι άξιοι συγχαρητηρίων», υποστήριξε ο Σάκης Καλαμπόκας για το προχθεσινό παιχνίδι με τον Π.Ο. Αγίου Θωμά. Χθες οι «κυανέρυθροι» απόλαυσαν το ρεπό τους και από σήμερα θα ξεκινήσει κανονικά η προετοιμασία ενόψει του τελευταίου αγώνα κόντρα στον Α.Γ.Ο. Ρεθύμνου.! Η συνταγή φυσικά και σε αυτή την αναμέτρηση θα παραμείνει η ίδια...Χρόνος συμμετοχής στους νεαρούς αθλητές και ό,τι προκύψει!

Μετά το τέλος του αγώνα στην Κρήτη θα τεθούν επί τάπητος όλα τα θέματα σχετικά με την ανανέωση της συνεργασίας του Σάκη Καλαμπόκα με τον Π.Α.Ο. Διαγόρα. Το κλίμα πάντως θα πρέπει να τονιστεί ότι είναι ιδιαίτερα θετικό και το πιο πιθανό είναι ότι ο έμπειρος προπονητής θα παραμείνει στην τεχνική ηγεσία της ομάδας..

Π.Α.Ο. ΔΙΑΓΟΡΑΣ

ΟΝΟΜΑ	ΠΟΝΤΟΙ	ΣΥΜΜ.	Μ.Ο
ΣΑΡΙΚΑΣ	129	15	8.6
ΠΑΡΔΑΚΑΣ	86	19	4.52
ΓΚΟΝΟΣ	219	24	9.12
ΦΩΤΕΙΝΟΣ	76	22	3.45
ΣΤΑΘΟΥΛΗΣ	461	25	18.44
ΝΙΚΗΦΟΡΙΔΗΣ	89	16	5.56
ΛΙΒΙΕΡΑΤΟΣ Κ.	61	15	4.06
ΛΙΒΙΕΡΑΤΟΣ Σ	119	24	4.95
ΣΚΟΡΔΑΛΗΣ	78	22	3.54
ΧΕΡΓΚΕΛΕΤΖΗΣ	209	21	9.95
ΜΑΤΙΑΤΟΣ	114	20	5.7
ΓΕΩΡΓΟΠΑΛΗΣ	10	7	1.42
ΑΠΟΚΟΥΡΑΣΤΟΣ	4	4	1
ΜΑΚΡΗΣ	0	1	0

ΣΥΓΧΑΡΗΤΗΡΙΑ ΣΤΟΝ ΙΠΠΟΚΡΑΤΗ

Η Τ.Ε. ΕΟΚ και ο Ανταγόρας, συγχαίρουν τον Ιπποκράτη για την άνοδό του στη Β' Εθνική.

Το Δ.Σ. της ΤΕ ΕΟΚ Δωδεκανήσου, σας εκφράζει τα θερμά του συγχαρητήρια για την άνοδο της ανδρικής ομάδας μπάσκετ του σωματείου σας στη Γ' Εθνική κατηγορία και σας εύχεται καλή πορεία και πάντα επιτυχίες.

Ο ΑΝΤΑΓΟΡΑΣ ΣΥΓΧΑΙΡΕΙ

Το Δ.Σ.του ΠΑΣ «Ανταγόρα» συγχαίρει τους αθλητές - προπονητές του τμήματος μπάσκετ, καθώς και τη διοίκηση του συλλόγου «Ιπποκράτης Κω» για την άνοδό του στην Γ' Εθνική Κατηγορία και τους εύχεται ολόψυχα καλή πορεία στην καινούργια κατηγορία.

«Να κλαίμε ή να γελάμε»...;

Τα συναισθήματα...πνίγουν τον Βασίλη Φραγκιά και τους αθλητές του, καθώς η άνοδος θα χαθεί για ένα μόλις βαθμό! Πολλά τα σενάρια για την ομάδα που θα ακολουθήσει τις τρεις καταδικασμένες στη Γ' Εθνική! Την άλλη εβδομάδα κλείνει ο 42χρονος τεχνικός που θα επιστρέψει στη Ρόδο την ερχόμενη Παρασκευή αφού θα έχει σειρά συναντήσεων με μάνατζερ!



Την ευκαιρία να ξεκουραστούν θα έχουν και σήμερα οι παίκτες του Κολοσσού μετά τη νίκη που πέτυχαν κόντρα στον Δ.Α.Σ. Άνω Λιοσίων

Ήταν περίπου τέτοια εποχή πριν από οκτώ χρόνια! Τότε ο ποδοσφαιρικός Γ.Α.Σ. Ιάλυσος, μία ομάδα για την οποία μιλούσε ολόκληρη η φίλαθλη Ελλάδα έφτασε μία ανάσα από τα μεγάλο όνειρο της Α' Εθνικής! Για έναν βαθμό τότε οι «ερυθροκίτρινοι» είχαν χάσει το τρένο της ανόδου από τις τρεις πελοποννησιακές ομάδες (Καλαμάτα, Πανηλειακός και Παναχαϊκή)...

Επειδή στη ζωή αυτή όλα είναι μία ρόδα που γυρίζει, έτσι και φέτος κάτι τέτοιο ισχύει και για τους «θαλασσί»! Ο Κολοσσός μόλις για ένα βαθμό θα μείνει εκτός νυμφώνος με δεδομένο ότι την ερχόμενη Κυριακή θα υποδεχθεί τον ουραγό Αίαντα Ευόσμου, ενώ το σίγουρο είναι ότι θα ισοβαθμήσει στην τρίτη θέση, είτε με τον Δ.Α.Σ. Άνω Λιοσίων είτε με τον Α.Σ.Ε. Δούκα! Τι κρίμα πραγματικά...;

Τα λόγια του Βασίλη Φραγκιά ήταν χαρακτηριστικά των συναισθημάτων πού βίωσαν όλοι οι Ροδίτες μετά το τέλος του αγώνα με αντίπαλο το I.C.B.S. «Δεν ξέρουμε αν πρέπει να γελάμε με την πορεία των τελευταίων αγωνιστικών ή να κλαίμε επειδή δεν μπορέσαμε να πάρουμε την άνοδο στην Α2! Στο παιχνίδι της Θεσσαλονίκης ήμασταν συγκεντρωμένοι από το πρώτο λεπτό και φτάσαμε δίκαια στην επικράτηση. Αυτά τα παιδιά άξιζαν κάτι καλύτερο», υποστήριξε ο τεχνικός του Κολοσσού που θα επιστρέψει στη Ρόδο, την ερχόμενη Παρασκευή!

Τις μέρες αυτές θα έχει συναντήσεις με διάφορους μάνατζερ, καθώς όπως είχε γράψει αποκλειστικά η «Π», την επόμενη εβδομάδα αναμενεται να δώσει οριστικά τα χέρια με τον πρόεδρο του Κολοσσού Κώστα Κωσταρίδη. Το κλίμα μεταξύ των δύο πλευρών είναι κάτι παραπάνω από θετικό αφού άπαντες έχουν μείνει ικανοποιημένοι από τη μεταξύ τους συνεργασία...

Η προετοιμασία της ομάδας.δεν θα ξεκινήσει σήμερα Τρίτη, όπως συνηθίζεται αλλά αύριο υπό την επίβλεψη του Βενέτη Θωμίδη. Ήταν ίσως ένας τρόπος για να ευχαριστήσει ο Βασίλης Φραγκιάς τους αθλητές του, που την ερχόμενη Κυριακή θα τεθούν αντιμέτωποι με τον ουραγό Αίαντα Ευόσμου. «Θέλουμε να συνεχίσουμε τις καλές εμφανίσεις και να κλείσουμε με επιτυχία τις φετινές μας υποχρεώσεις», υπογράμμισε ο 42χρονος τεχνικός από την Αθήνα όπου βρίσκεται τις τελευταίες μέρες...

ΔΙΝΟΥΝ ΚΑΙ ΠΑΙΡΝΟΥΝ ΤΑ ΣΕΝΑΡΙΑ...

Ένα βήμα απομένει για να πέσει και η φετινή αυλαία του πρωταθλήματος της Β' Εθνικής....και η αγωνία όσο πλησιάζουμε την ερχόμενη Κυριακή μεγαλώνει! Ο νικητής του αγώνα Δ.Α.Σ. Άνω Λιοσίων- Α.Σ.Ε. Δούκα θα συνοδεύσει τον Α.Σ. Ξάνθης στην Α2, ενώ στην ουρά τα πράγματα είναι αρκετά πιο μπερδεμένα...Με δεδομένο ότι ο Μ.Α.Σ. Μαντουλίδης θα κερδίσει τον Μέγα Αλέξανδρο, μεγάλο ενδιαφέρον παρουσιάζουν τα παιχνίδια Αμπελόκηποι- Ο.Φ. Ηρακλείου ,Α.Ο. Σπόρτιγκ- Γ.Σ. Σιάτιστας και Α.Ο. Αιγάλεω- I.C.B.S.(όχι πάντως για τις δύο ομάδες)! Λογικά οι Κρητικοί και οι Αθηναίοι θα κερδίσουν τους αντιπάλους τους, οπότε ο Μ.Α.Σ. Μαντουλίδης θα πάρει τον δρόμο προς τη Γ' Εθνική, οπότε δεν θα υπάρξουν και μπαράζ παραμονής στους δύο ομίλους του νότου!

ΤΑ ΠΙΘΑΝΑ ΣΕΝΑΡΙΑ...

Όλα τα σενάρια βασίζονται σε νίκη του Μ.Α.Σ. Μαντουλίδης κόντρα στον Μέγα Αλέξανδρο...

1)Νίκη Σπόρτιγκ, νίκη Ο.Φ.Η. ήττα I.C.B.S.=υποβιβάζεται ο Μ.Α.Σ. Μαντουλίδης

2)νίκη Ο.Φ.Η., νίκη I.C.B.S., ήττα Σπόρτιγκ= υποβιβάζεται ο Σπόρτιγκ

3)νίκη I.C.B.S., νίκη Σπόρτιγκ, ήττα Ο.Φ.Η.=υποβιβάζεται ο Ο.Φ.Η.

4)νίκη Ο.Φ.Η., ήττα Σπόρτιγκ, ήττα I.C.B.S.= υποβιβάζεται ο Σπόρτιγκ

5)νίκη I.C.B.S., ήττα Σπόρτιγκ, ήττα Ο.Φ.Η.=υποβιβάζεται ο Ο.Φ.Η.

6)νίκη Σπόρτιγκ, ήττα Ο.Φ.Η., ήττα I.C.B.S.=υποβιβάζεται ο Μ.Α.Σ. Μαντουλίδης

ΚΟΛΟΣΣΟΣ ΡΟΔΟΥ

ΟΝΟΜΑ	ΠΟΝΤΟΙ	ΣΥΜΜ.	Μ.Ο
ΑΛΜΠΑΝΗΣ	2119	19	6.26
ΤΣΕΛΙΟΣ	301	24	12.54
ΜΠΑΝΑΚΑΚΗΣ	297	24	12.37
ΚΟΥΤΣΟΣ	88	23	3.82
ΓΚΟΓΚΙΔΗΣ	142	23	6.17
ΒΑΛΑΒΑΝΙΔΗΣ	358	25	14.32
ΒΛΑΧΟΔΗΜΟΣ	30	12	2.5
ΚΟΥΓΙΟΣ	169	14	12.07
ΚΑΤΟΥΦΑΣ	206	25	8.24
ΧΑΛΚΙΑΔΑΚΗΣ	284	24	11.83
ΜΠΕΛΑΓΙΑΣ	39	13	3
ΤΡΙΜΜΗΣ	0	4	0
ΜΠΙΛΙΑΣ	3	2	1.5

Η παραμονή είναι κοντά...

Χαμογέλασε ο Γ.Α.Σ. Ιάλυσος παρά το κίτρινο φύλλο... στον Κορυδαλλό! Η ήττα του Αρίονα από το Παγκράτι έγινε δεκτή με ανακούφιση, από τους «ερυθροκίτρινους» που θέλουν τη νίκη απέναντι στον αδιάφορο Ερμή Σχηματαρίου ώστε να αποφύγουν τις πιθανές ισοβαθμίες...



Απίθανα πράγματα πρέπει να γίνουν για να παίξει σε μπαράζ παραμονής ο Γ.Α.Σ. Ιάλυσος

Πως γίνεται ορισμένες φορές μία ήττα να αφήνει γλυκόπικρη γεύση; Τα παραδείγματα είναι πολλά και τις περισσότερες φορές αφορούν διπλές αναμετρήσεις στις οποίες παίζουν ρόλο και οι διαφορές...Όχι όμως πάντα! Υπάρχουν και στον κανόνα οι εξαιρέσεις. Όπως ας πούμε η ήττα του Γ.Α.Σ. Ιάλυσος στο κλειστό γυμναστήριο του Κορυδαλλού από την πρωταθλήτρια Προοδευτική! Οι «ερυθροκίτρινοι» που ήθελαν τους δύο βαθμούς, έφυγαν με το...κίτρινο φύλλο αγώνα, όμως το γεγονός αυτό δεν τους απογοήτευσε. Ίσα-ίσα...Ο Γιώργος Χατζηκαλημέρης χαμογέλασε με νόημα όταν έμαθε το αποτέλεσμα του Αρίονα με το Παγκράτι. «Έκαναν αυτό που μας είχαν υποσχεθεί όταν μας κέρδισαν στη Ρόδο. Ότι θα παλέψουν δηλαδή σε όλα τα παιχνίδια».

Άλλωστε μετά το αποτέλεσμα αυτό, ο Ερμής Σχηματαρίου, όπως και η Ε.Α. Νικαίας ανεξαρτήτως αποτελεσμάτων την τελευταία αγωνιστική εξασφάλισαν την παραμονή τους στη Γ' Εθνική, οπότε οι Βοιωτοί θα έρθουν στη Ρόδο, παντελώς αδιάφοροι, κάτι που απλουστεύει το έργο των γηπεδούχων που θέλουν τους δύο βαθμούς ώστε να αποφύγουν πιθανές περιπέτειες με ισοβαθμίες...

Πάντως η εμφάνιση του Ιάλυσου, στον Κορυδαλλό μόνο απογοητευτική δεν ήταν...Κι αυτό γιατί ο Γ.Α.Σ. ταξίδεψε στην Αθήνα έχοντας μόλις έξι παίκτες στην αποστολή του, αφού στο νησί παρέμεινε λόγω τραυματισμού ο Χρήστος Αβεκλούριος, ο Λευτέρης Μουτσάτσος(αποτελεί παρελθόν) και οι Στεργάκης, Παντσέλιας και Καστέλλας. Αν μάλιστα ληφθεί υπόψιν το γεγονός της απουσίας του Ηλία Τσίντζα, τότε γίνεται απολύτως κατανοητό ότι η διαφορά των οκτώ πόντων(81-73) με την οποία ηττήθηκε το συγκρότημα του Γιώργου Χατζηκαλημέρη θεωρείται ως επιτυχία...

ΤΑ ΣΕΝΑΡΙΑ... ΣΤΟ ΦΙΝΑΛΕ!

Αν τελικά ο Μ.Α.Σ. Μαντουλίδης γλιτώσει το μοιραίο και υποβιβαστούν στη Γ' Εθνική ένας εκ των, Σπόρτιγκ ή Ο.Φ. Ηρακλείου, τότε τα σενάρια είναι πολλά σχετικά με την ομάδα που θα αγωνιστεί με τον 10ο του πρώτου ομίλου νότου σε αγώνα μπαράζ...Όλα τα σενάρια αφορούν νίκη του Αρίονα επί του Γ.Σ. Εργοτέλη στην Κρήτη.

1)νίκη της Ε.Α. Νικαίας, νίκη του Ερμή Σχηματαρίου=στα μπαράζ Ο Γ.Α.Σ. Ιάλυσος

2)νίκη της Ε.Α. Νικαίας, νίκη του Γ.Α.Σ. Ιάλυσος=στα μπαράζ ο Γ.Σ. Αρίων

3)νίκη Ερμή Σχηματαρίου, ήττα Ε.Α. Νικαίας=στα μπαράζ ο Γ.Α.Σ. Ιάλυσος

4)νίκη Γ.Α.Σ. Ιάλυσος, ήττα Ε.Α. Νικαίας=στα μπαράζ ο Γ.Σ. Αρίων

ΣΗΜΕΡΑ ΞΕΚΙΝΑΕΙ Η ΠΡΟΕΤΟΙΜΑΣΙΑ...

Στο μεταξύ μετά το χθεσινό ρεπό, σήμερα θα ξεκινήσει και πάλι η προετοιμασία του Γ.Α.Σ. Ιάλυσος, για το παιχνίδι με τον Ερμή Σχηματαρίου. Μάλιστα στις προπονήσεις θα μπει πιθανότατα με κανονικούς ρυθμούς και ο Χρήστος Αβεκλούριος που δεν είχε παίξει στον Κορυδαλλό.

Ο 26χρονος γκαρντ νιώθει καλύτερα και θα τεθεί στη διάθεση του Γιώργου Χατζηκαλημέρη. «Δεν θέλουμε να μπούμε στη διαδικασία των ισοβαθμιών και για το λόγο αυτό πρέπει να κερδίσουμε πάση θυσία τον Ερμή Σχηματαρίου. Δεν μας απασχολεί το γεγονός ότι ο Ερμής πλέον είναι αδιάφορος, αλλά πρέπει να είμαστε σοβαροί και να κερδίσουμε».

Γ.Α.Σ. ΙΑΛΥΣΟΣ

ΟΝΟΜΑ	ΠΟΝΤΟΙ	ΣΥΜΜ.	Μ.Ο
ΤΣΙΝΤΖΑΣ	282	23	12.26
ΜΟΣΧΗΣ	27	10	2.7
ΠΑΠΑΚΩΣΤΑΣ	118	17	6.94
ΑΒΕΚΛΟΥΡΙΟΣ	289	24	12.04
ΔΗΜΗΤΡΟΠΟΥΛΟΣ	142	18	7.88
ΤΣΑΟΥΣΙΔΗΣ	265	17	15.58
ΑΤΤΙΚΟΣ	116	22	5.27
ΠΑΠΑΔΟΠΟΥΛΟΣ	160	25	6.4
ΠΑΝΤΣΕΛΙΑΣ	0	4	0
ΚΑΣΤΕΛΛΑΣ	0	1	0
ΧΑΤΖΗΝΙΚΟΛΑΟΥ	348	24	14.5
ΜΟΥΤΣΑΤΣΟΣ	26	9	2.88
ΣΤΕΡΓΑΚΗΣ	4	3	1.33

Μένει ο Φουντουραδάκης...

Είναι κοντά σε συμφωνία για δεύτερη χρονιά...Αλλαγή θα γίνει στον προεδρικό θώκο του Διγενή Κοσκινού καθώς αποχώρησε ο Φώτης Μπάρδος! Στις 15 Ιουνίου οι εκλογές...

Πολύ κοντά σε συμφωνία με τον Διγενή Κοσκινού βρίσκεται για δεύτερη χρονιά ο Βασίλης Φουντουραδάκης. Οι δύο πλευρές έμειναν ικανοποιημένες από την περσινή συνεργασία τους και είναι πολύ πιθανόν να δώσουν τα χέρια και για τη νέα αγωνιστική περίοδο. Εξάλλου σημαντικές εξελίξεις αναμένονται στις 15 Ιουνίου στο στρατόπεδο του συλλόγου. Ο μέχρι πρότινος πρόεδρος της ομάδας Φώτης Μπάρδος ήδη έχει αποχωρήσει οπότε αυτό που απομένει είναι να βρεθεί η διάδοχη κατάσταση. Ενδιαφέρον υπάρχει μεγάλο από ανθρώπους του χωριού, όμως όλα θα επισημοποιηθούν μετά το τέλος των διαδικασιών για το νέο διοικητικό συμβούλιο του συλλόγου.

Όπως είναι εύλογο αμέσως μετά θα ξεκινήσουν οι όποιες επαφές για τη μεταγραφική ενίσχυση του Διγενή. Ήδη ο Βασίλης Φουντουραδάκης έχει «βολιδοσκοπήσει» κάποιους αθλητές, όμως πάντα σε φιλολογικό επίπεδο, αφού προέχουν οι διαδικασίες της 15ης Ιουνίου! Σύμφωνα πάντως με πληροφορίες οι Κοσκινιάτες απ' τη νέα χρονιά δεν θα περιοριστούν σε ρόλο κομπάρσου στο πρωτάθλημα, καθώς στόχος της ομάδας δεν θα είναι απλά η παραμονή στην κατηγορία, αλλά και κάτι παραπάνω...

Εξάλλου παρελθόν αποτελεί από τον Διγενή ο Μενέλαος Παντελίδης που είχε υπηρετήσει φέτος τη στρατιωτική του θητεία στη Ρόδο, όμως πήρε μετάθεση εκτός νησιού.

Ελεύθερος με 131...ευρώ!

Ο Νίκος Μαχτής τιμωρήθηκε με χρηματικό πρόστιμο και αφέθηκε ελεύθερος για την περσινή διεξαγωγή του εφηβικού αγώνα Κολοσσός- Ιπποκράτης που τελείωσε τις πρώτες πρωϊνές ώρες! Πλέον υπάρχει δεδικασμένο και απαγορεύεται να τελειώνουν τα παιχνίδια μετά τις 23:00!

Με χρηματικό πρόστιμο 131...ευρώ τα οποία πλήρωσε η Τ.Ε. Ε.Ο.Κ., τιμωρήθηκε ο γυμνασίαρχος του εφηβικού αγώνα Κολοσσός- Ιπποκράτης Κω Νίκος Μαχτής κατά τη διάρκεια του περσινού φάϊναλ-φορ που διεξήχθη στην «τέντα». Όπως είναι γνωστό, η συγκεκριμένη αναμέτρηση (δεύτερος ημιτελικός) είχε ξεκινήσει μισή ώρα μετά τα μεσάνυχτα καθώς καθυστέρησαν οι Κώοι να αφιχθούν στη Ρόδο. Το παιχνίδι τελείωσε τις πρώτες πρωινές ώρες με αποτέλεσμα οι περίοικοι της «τέντας» να προβούν σε μηνύσεις κατά παντός υπευθύνου. Τη «νύφη» πλήρωσε τελικά ο γυμνασίαρχος του αγώνα Νίκος Μαχτής που κλήθηκε να λογοδοτήσει χθες ενώπιον της δικαιοσύνης. Μάλιστα το «παρών» έδωσε και ο πρώτος διαιτητής Στέλιος Βιτσηλαίος που υποστήριξε, ότι όντως διαταράχθηκε η κοινή ησυχία αλλά δεν γινόταν διαφορετικά αφού δεν μπορούσε το παιχνίδι να διεξαχθεί την επόμενη μέρα στην οποία θα γινόταν ο μικρός και ο μεγάλος τελικός!

Πλέον υπάρχει δεδικασμένο και κανένα παιχνίδι δεν πρέπει να τελειώνει μετά τις 11:00...Για να δούμε!

Επίσκεψη στη Ρόδο του υπουργού Εξωτερικών της Τουρκίας Αμπτ. Κιουλ



Ο Γ. Παπανδρέου με τον Αμπτ. Γκιουλ, κατά τη μετάβαση τους το Σάββατο στο Κας

ΕΠΙΣΚΕΨΗ στη Ρόδο, μετά το Καστελλόριζο, πραγματοποίησε ο Τούρκος υπουργός Εξωτερικών Αμπτουλάχ Γκιουλ. Εφτασε στο νησί αργά το βράδυ του Σαββάτου με τους άλλους υπουργούς Εξωτερικών της Ευρωπαϊκής Ενωσης και μαζί με τη σύζυγό του κατευθύνθηκε σε αίθουσα του «Ρόδος Παλάς», όπου παρέστη σε δεξίωση που παρέθεσε ζεύγος Μουσουλμάνων της Ρόδου, που είχε νυμφευθεί το απόγευμα της ίδιας ημέρας.

Το ζεύγος Γκιουλ παρέμεινε για αρκετή ώρα στη δεξίωση και συνομίλησε με πολλούς άλλους προσκεκλημένους. Στον Τούρκο υπουργό είχε σταλεί πρόσκληση στην Αγκυρα από την οικογένεια του γαμπρού, που είναι μια από τις πιο εύπορες της Ρόδου.

Προχθές το πρωί ο κ. Γκιουλ, στο σπίτι της Γενικής Προξένου της Τουρκίας κ. Μ. Φείζόγλου, είχε ιδιαίτερη συνομιλία με το βουλευτή Δωδεκανήσου της Ν.Δ. κ. Αρ. Παυλίδη. Οπως έγινε γνωστό ο κ. Παυλίδης, ως μέλος του Διεθνούς Ινστιτούτου Δημοκρατίας, διαβίβασε στον κ. Γκιουλ πρόσκληση του προέδρου του λόρδου Ράσελ Τζόνστον να είναι κύριος εισηγητής στην 4η Συνδιάσκεψη των Κοινοβουλευτικών της Ανατολής Μεσογείου, που θα γίνει περί τα τέλη Οκτωβρίου στη Ρόδο.

Το μεσημέρι ο κ. Γκιουλ - συνοδευόμενος και από τον πρεσβευτή της Τουρκίας στην Αθήνα - πραγματοποίησε επίσκεψη στο Μέγαρο των Ιπποτών, στο αιγυπτιακό νεκροταφείο και στη Μουσουλμανική Βιβλιοθήκη της Ρόδου, αργότερα δε γευμάτισε σε εστιατόριο της Μεσαιωνικής Πόλης. Αργά το απόγευμα αναχώρησε από το Αεροδρόμιο Ρόδου για την Αγκυρα.

Ευθύνες στους καταστηματάρχες επιρρίπτει ο Δήμος Ρόδου για το κυκλοφοριακό μπάχαλο στην Π. Πόλη

Ισχυρή θα είναι πλέον η παρουσία της Τροχαίας στη Μεσαιωνική Πόλη προκειμένου να περιοριστεί στο ελάχιστο η είσοδος και η στάθμευση των οχημάτων στην περιοχή. Στα πλαίσια των μέτρων που λαμβάνονται για να μπει τάξη στην περιοχή θα επιβάλλονται τσουχτερά πρόστιμα στους παραβάτες που θα χάνουν ακόμη και τις πινακίδες των οχημάτων τους όπως δήλωσε στην «Πρόοδο» ο αντιδήμαρχος κ. Αντώνης Αλαβέρας.

Σχολιάζοντας την απαράδεκτη κατάσταση που έχει δημιουργηθεί στη Μεσαιωνική Πόλη ο κ. Αλαβέρας επέρριψε ευθύνες και στους καταστηματάρχες της περιοχής που δεν εφαρμόζουν τους κανονισμούς.

«Δημιουργήσαμε και πάρκινγκ στην περιοχή των παλαιών σφαγείων για τη στάθμευση των οχημάτων των καταστηματαρχών της Μεσαιωνικής Πόλης το οποίο ελάχιστα χρησιμοποιήθηκε» δήλωσε ο αντιδήμαρχος. Στην προκειμένη περίπτωση, όπως τόνισε ο κ. Αλαβέρας , δεν αποτελεί πρόβλημα η έλλειψη προσωπικού για τη φύλαξη των εισόδων της Μεσαιωνικής Πόλης αλλά και η νοοτροπία που υπάρχει. Αντιθέτως ο σεβασμός των κανονισμών και των αποφάσεων που έχουν παρθεί από το δημοτικό συμβούλιο θα έφερνε και τη λύση στο πρόβλημα που προκύπτει κάθε καλοκαίρι.

Λατρα

ΚΑΘΕ ΒΡΑΔΥ ΑΝΟΙΚΤΑ

Τηλέφωνο 22410 32090

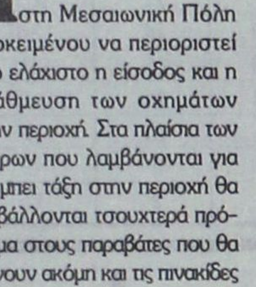

Μ.ΚΑΜΠΟΥΡΗΣ

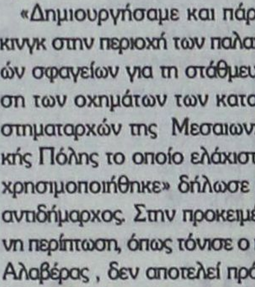

ΙΩΑΝ. ΑΝΤΩΝΑΤΟΥ

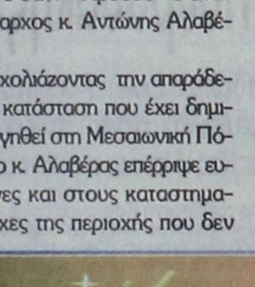

ΜΑΡΙΑ ΑΘΑΝΑΣΙΑΔΟΥ

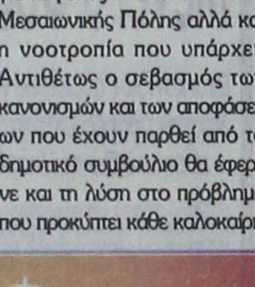

ΑΝΤ. ΣΙΓΑΝΟΣ



Γ. ΚΑΡΑΚΑΤΣΑΝΗΣ

1610-11/5

Αποκαλυπτικό βιβλίο του Γ. Κύρτσου

Αιχμάλωτος των συμφερόντων Βαρδινογιάννη ο πυρηνικός πυρήνας της Νέας Δημοκρατίας

Ο ΜΕΓΑΛΟΕΠΙΧΕΙΡΗΜΑΤΙΑΣ ΔΙΑΜΟΡΦΩΝΕΙ ΤΗΝ ΕΠΙΚΟΙΝΩΝΙΑΚΗ ΠΟΛΙΤΙΚΗ

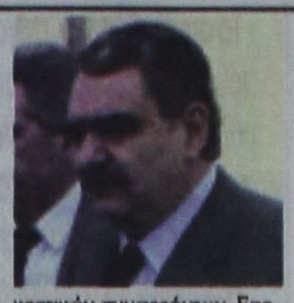

ΓΙΑ «αιχμαλωσία του κεντρικού πυρήνα εξουσίας της Νέας Δημοκρατίας από τα συμφέροντα Βαρδινογιάννη» έκανε λόγο, μιλώντας στον Flash 96, ο πρώην διευθυντής του Ελεύθερου Τύπου Γιώργος Κύρτσος, με αφορμή την κυκλοφορία του βιβλίου του «Μυστικός Πόλεμος Εξουσιών». Μιλώντας στην εκπομπή του Μπάμπη Παπαπαναγιώτου, ο κ. Κύρτσος τόνισε ότι «ο Βαρδής Βαρδινογιάννης έπαιξε μεγάλο ρόλο και στον έλεγχο της εσωτερικής κατάστασης της Ν.Δ. και στη διαμόρφωση της επικοινωνιακής κυρίως, αλλά και της γενικότερης πολιτικής της γραμμής»!

Σε ερώτηση ποια είναι αυτά τα συμφέροντα ο κ. Κύρτσος απάντησε ως εξής:

ΑΠΑΝΤΗΣΗ: Πάρε ένα βιβλίο. Τα βασικά συμφέροντα είναι τα συμφέροντα Βαρδινογιάννη. Εγώ πιστεύω ότι ο Βαρδής Βαρδινογιάννης έπαιξε μεγάλο ρόλο και στον έλεγχο της εσωτερικής κατάστασης της ΝΔ, και στη διαμόρφωση της επικοινωνιακής κυρίως αλλά και της γενικότερης πολιτικής της γραμμής, κι έπαιξε και ρόλο στην εκπαραθύρωσή μου αν θες από τον Ελεύθερο Τύπο. Δηλαδή οι εκτελεστές οι πολιτικοί ήταν ο Καραμανλής, εντολή Καραμανλή, εκτελεστές Έβερτ και Παλαιοκρασσάς, αλλά σε ένα πλαίσιο που προσδιόρισε ο ίδιος ο Βαρδής Βαρδινογιάννης. Αυτό το αναλύω διότι είχα αντιδράσει στην προώθηση του Ρουσσόπουλου, είχα αντιδράσει στην υπόθεση Χατζηνικολάου, είχα αντιδράσει στην υπόθεση της Motor Oil. Είναι χαρακτηριστικό ότι η ΝΔ μιλάει για χρηματιστηριακά σκάνδαλα και δεν είπε λέξη για την εισαγωγή της Motor Oil στο χρηματιστήριο με 25% εγγραφή. Οι τράπεζες που διαχειριζόντουσαν την εγγραφή κάλυψαν το υπόλοιπο 75% με συντονισμό της Εθνικής Τράπεζας που είναι κρατικών συμφερόντων. Επομένως αν ήθελαν να κάνουν κριτική στο χρηματιστήριο θα έπρεπε να έχουν ακολουθήσει τη γραμμή που ακολουθούσε τότε ο Ελεύθερος Τύπος που έκανε κριτική και στην υπόθεση της Motor Oil και στην πρωτοβουλία του κ. Καρατζά. Δεν είναι τυχαίο λοιπόν ότι τα ξέχασε όλα αυτά η ΝΔ εκείνη την περίοδο. Και πολλές άλλες υποθέσεις, είναι 400 σελίδες, αλλά αυτό που θέλω να πω είναι ότι τα στοιχεία που παραθέτω είναι στοιχεία τα οποία έχουν ήδη έρθει στη δημοσιότητα. Υπάρχουν ντοκουμέντα και αυτή είναι η διαφορά, ότι πλέον τεκμηριώνω τις απόψεις μου με βάση ντοκουμέντα, εσωτερικές εισηγήσεις στο Δ.Σ. της «Ίδρυμα Τύπου Α.Ε.» που εκδίδει τον Ελεύθερο Τύπο και τον Τύπο της Κυριακής, εσωτερικά έγγραφα του Παλαιοκρασσά, ο οποίος τεκμηριώνει για παράδειγμα τη διαπλοκή του Βαρδινογιάννη, και διάφορα ενδιαφέροντα πράγματα τα οποία όποιος τα διαβάσει μπορεί να βγάλει και τα συμπεράσματά του.

ΕΡΩΤΗΣΗ: Μπορείς να μας πεις κάποιο συγκεκριμένο παράδειγμα για να πάρουμε μια γεύση για το τι είδους ντοκουμέντα είναι αυτά τα οποία λες;

ΑΠΑΝΤΗΣΗ: Ένα παράδειγμα συγκεκριμένο που θα το βρείτε διασκεδαστικό: συνήθως ο Καραμανλής καταγγέλλει τις εξωχώριες εταιρίες, δηλαδή τους ισχυρούς επιχειρηματίες που έχουν παρουσία στα ΜΜΕ και κρύβονται πίσω από εξωχώριες εταιρίες. Καταγγέλλει όμως γενικά, ποτέ ειδικά, ενώ σε άλλες καταγγελίες είναι πολύ συγκεκριμένος. Γιατί το κάνει αυτό; Διότι ο βασικός που κρύβει την παρουσία του στα ΜΜΕ πίσω από εξωχώριες εταιρίες είναι ο Βαρδής Βαρδινογιάννης, επομένως είναι στρατηγικός σύμμαχος του Καραμανλή και η κριτική του Καραμανλή περιορίζεται αυτόματα από αυτό το γεγονός. Και υπάρχουν ντοκουμέντα μέσα στο βιβλίο που είχαμε πάει με τον Παλαιοκρασσά, είχαμε δει τον Βαρδή Βαρδινογιάννη κι έκανε μια έκθεση ο Παλαιοκρασσάς σαν καλός πρώην επίτροπος που είναι, τι ακριβώς είπαμε. Και μέσα στην έκθεση λέει: «μας διαβεβαίωσε ότι είναι το πραγματικό αφεντικό του STAR Channel». Δηλαδή καλύτερη τεκμηρίωση σε πολιτικό επίπεδο της διαπλοκής ενός ισχυρού παράγοντα, ο οποίος μάλιστα κρύβεται πίσω από εξωχώριες επιχειρήσεις, δεν μπορούσε να υπάρξει. Φυσικά το γεγονός ότι είναι διαπλεκόμενος ο Βαρδινογιάννης και καλύπτεται πίσω από εξωχώριες εταιρίες δεν επηρεάζει στο ελάχιστο την πολιτική της ΝΔ απέναντί του. Αυτό λοιπόν είναι ένα χαρακτηριστικό παράδειγμα πολιτικής ασυνέπειας και διαπλεκόμενης σχέσης. Αλλά αυτό είναι ένα παράδειγμα, νομίζω ότι εκεί μέσα μπορείτε να δείτε καμιά 45αριά τουλάχιστον.

ΕΡΩΤΗΣΗ: Αν δεν είχε υπάρξει όλη αυτή η κόντρα λόγω του Ελεύθερου Τύπου και η γνωστή ιστορία που οδήγησε στην αποπομπή σου, και δεν υπήρχε και το παρελθόν μιας αντιπαράθεσης που είχες με τον κ. Βαρδινογιάννη, θα το έγραφες αυτό το βιβλίο ποτέ;

ΑΠΑΝΤΗΣΗ: Καταρχήν εγώ δεν είχα ποτέ αντιπαράθεση με τον κ. Βαρδινογιάννη, ήμουν από τους λίγους δημοσιογράφους που είχαν κοινωνικές σχέσεις, κάποιος θα έλεγε και φιλία με το Βαρδινογιάννη. Αλλά άλλο το να γνωρίζεις κάποιον και άλλο να δέχεσαι ότι ο Βαρδινογιάννης θα έχει τον έλεγχο του επικοινωνιακού και πολιτικού κέντρου της ΝΔ, είναι δύο ποιοτικά διαφορετικά ζητήματα. Εγώ αυτά που γράφω στο βιβλίο τα έλεγα δημόσια και τα έγραφα και σαν διευθυντής του Ελεύθερου Τύπου, δεν έκανα ούτε ένα εκατοστό πίσω από τις θέσεις μου. Στο θέμα Χατζηνικολάου, την είχα πει διαπλεκόμενη υποψηφιότητα, θυμάστε τι φασαρία είχε υπάρξει. Επομένως αν υποθέσουμε ότι η δημόσια κριτική που έκανα, η δημόσια επισήμανση προς τον Καραμανλή ότι πρέπει να κρατήσει αποστάσεις από συγκεκριμένα συμφέροντα, είχε οδηγήσει σε πολιτικό αποτέλεσμα, είχε δηλαδή οδηγήσει σε μια διόρθωση της πολιτικής της ΝΔ, τότε προφανώς θα ήμουν εγώ ο διευθυντής στον Ελεύθερο Τύπο, ο Καραμανλής εντελώς διαφορετικός απ' ό,τι είναι σήμερα και δεν θα υπήρχε και αυτό το βιβλίο. Διότι οι επισημάνσεις μου θα είχαν οδηγήσει σε κάποιο αποτέλεσμα. Τελικά το μόνο αποτέλεσμα στο οποίο οδήγησαν οι σωστές κατά την άποψή μου επισημάνσεις μου ήταν η απομάκρυνσή μου από τον Ελεύθερο Τύπο.

Χτες από το Δικαστήριο

Καταδίκη οκτώ Σέρβων για κλοπές σε νησιά

ΔΥΟ ΕΠΙΣΤΡΕΦΟΥΝ ΣΤΙΣ ΦΥΛΑΚΕΣ

ΔΥΟ από τους οκτώ Σέρβους, που είχαν συλληφθεί πριν από ένα χρόνο στη Ρόδο, μέσα σε νοικιασμένη θαλαμηγό για κλοπές, που είχαν διαπράξει σε διάφορα νησιά του Αιγαίου κατά τη διάρκεια κρουαζιέρας, επιστρέφουν στις φυλακές καθώς η ποινή που τους επιβλήθηκε χθες είναι μη εφέσιμη. Οι υπόλοιποι έξι που καταδικάστηκαν σε μικρότερες ποινές τις έχουν ήδη εκτίσει και επιστρέφουν σπίτια τους.

• Οι Σέρβοι είχαν συλληφθεί στις 25 Μαΐου, στο λιμάνι του Μαντρακιού, μέσα σε ιδιωτική θαλαμηγό, ύστερα από κρουαζιέρα στα νησιά του Αιγαίου, να έχουν κλοπιμαία, από διάφορες κλοπές - διαρρήξεις, που διέπραξαν. Την τελευταία, είχαν διαπράξει στην Κω, αφαιρώντας από κοσμηματοπωλείο, χρυσά κοσμήματα, μεγάλης αξίας.

Εκτός από τα κλοπιμαία στη θαλαμηγό βρέθηκαν και πυρομαχικά.

ΧΘΕΣ το δικαστήριο επέβαλε στους δύο Σέρβους, που εφέροντο ως «εγκέφαλοι» ποινή φυλάκισης 4 χρονών και 9 μηνών, ενώ στους υπόλοιπους ποινές κάτω του ενός έτους. Ως γνωστόν από τον περασμένο Μάϊο είναι προσωρινά κρατούμενοι και «φιλοξενούνται» στις φυλακές Κω.

Συνέλευση αύριο στην Κω της Ενωσης Δανειοληπτών

ΤΑ ΘΕΜΑΤΑ ΠΟΥ ΘΑ ΣΥΖΗΤΗΘΟΥΝ

Στις 7 Μαΐου ημέρα Τετάρτη και ώρα 20.00 πραγματοποιείται στο ξενοδοχείο «Λεωνίδας» στην πόλη Κω συνέλευση της Πανδωδεκανησιακής Ενωσης Προστασίας Καταναλωτών - Δανειοληπτών.

Κύριοι ομιλητές στη συγκέντρωση θα είναι:

1. Ο πρόεδρος της Πανδωδεκανησιακής Ενωσης και πρόεδρος της Εθνικής Ομοσπονδίας κ. Κρητικός Ευάγγελος.

2. Ο αντιπρόεδρος της Πανδωδεκανησιακής Ενωσης κ. Γιαλλούσης Λεωνίδας.

Τα θέματα που θα αναπτυχθούν, θα συζητηθούν και θα τεθούν σε ψηφοφορία είναι τα ακόλουθα:

Α) Θα αναπτυχθεί και θα αναλυθεί διεξοδικά το σημερινό Status gvo νομικά των δανειοληπτών σε σχέση με τις σημαντικές δικαστικές αποφάσεις που έχουν εκδοθεί τον τελευταίο χρόνο.

Β) Θα γίνει ευρεία ενημέρωση σχετικά με τη θέση που λαμβάνει το κάθε κόμμα εντός και εκτός της Βουλής απέναντι στα αιτήματα των δανειοληπτών - καταναλωτών καθώς και για τη στάση που τηρούν οι Δωδεκανήσιοι βουλευτές όχι φραστικά αλλά με τη ψήφο τους εντός της Βουλής.

Γ) Θα τεθεί σε ψηφοφορία το ζήτημα της στάσης που θα τηρήσει πολιτικά η Πανδωδεκανησιακή Ενωση τόσο ενόψει της προεκλογικής περιόδου όσο και για των επερχόμενων εθνικών εκλογών, τόσο σε επίπεδο Ν. Δωδεκανήσου όσο και πανελλαδικά διαμέσου της Εθνικής Ομοσπονδίας προστασίας πολιτών - καταναλωτών - δανειοληπτών.

Ανακοίνωση για τους μελισσοκόμους

Γνωστοποιείται σ' όλους τους μελισσοκόμους της Ρόδου ότι η προθεσμία υποβολής των δικαιολογητικών για τη συμμετοχή τους στο πρόγραμμα καταπολέμησης της βαρροϊκής ακαρίασης λήγει στις 16-5-2003.

Για περισσότερες πληροφορίες οι ενδιαφερόμενοι μπορούν να επικοινωνήσουν με τον Πρόεδρο του Μελισσοκομικού Συλλόγου τηλεφ. 22410 - 48200.

Εξπρές δρομολόγια αρχίζει η ΔΑΝΕ

ΣΥΝΔΕΣΗ ΜΕ ΘΕΣΣΑΛΟΝΙΚΗ

ΕΠΑΝΑΦΕΡΕΙ τα εξπρές δρομολόγια στη γραμμή της Δωδεκανήσου, από τις 16 Ιουνίου, η ΔΑΝΕ. Ουσιαστικά στο δεύτερο δεκαήμερο του ερχόμενου μήνα θα τεθεί σε ισχύ το θερινό πρόγραμμα δρομολογίων της εταιρίας. Παράλληλα η διοίκηση της ΔΑΝΕ είναι πιθανό να προχωρήσει και στην καθιέρωση ελκυστικών προσφορών για την προσέλκυση Ελλήνων τουριστών, σε συνεργασία με ξενοδόχους του νησιού.

Ετσι, όσοι επιλέγουν τη Ρόδο για τις διακοπές τους θα πληρώνουν μειωμένες τιμές στα ακτοπλοϊκά εισιτήρια. Αναφορικά με το θερινό πρόγραμμα, τα εξπρές δρομολόγια θα εκτελούνται από το πλοίο «ΔΙΑΓΟΡΑΣ», τρεις φορές την εβδομάδα.

Το πλοίο «ΡΟΔΟΣ», μια φορά την εβδομάδα, θα εκτελεί το δρομολόγιο προς τη Θεσσαλονίκη. Το επιβατηγό-οχηματαγωγό «ΠΑΤΜΟΣ» θα εκτελεί τα λεγόμενα δρομολόγια κορμού και θα συνδέει και τη Ρόδο με τα μικρά νησιά της Δωδεκανήσου.

Παράλληλα αναπτύσσονται και τρόποι για να ανταπεξέλθει η ΔΑΝΕ του ανταγωνισμού που υφίσταται από άλλες εταιρίες που δραστηριοποιούνται στα Δωδεκάνησα. Δεν έχει εγκαταλειφθεί πάντως η ιδέα για την αγορά ενός οχηματαγωγού πλοίου τύπου ro-ro.

Ταχυδρομικό γραφείο στην περιοχή Φαληράκι

ΘΑ ΛΕΙΤΟΥΡΓΗΣΕΙ ΣΥΝΤΟΜΑ

Μέσα στον Μάϊο θα ξεκινήσει τη λειτουργία του το ταχυδρομικό γραφείο που απέκτησε η περιοχή του Φαληρακίου. Ουσιαστικά πρόκειται για ένα ταχυδρομικό πρακτορείο γ' τάξεως που θα λειτουργεί υπό την εποπτεία του Δήμου Καλλιθέας και των ΕΛΤΑ.

Από το πρακτορείο αυτό θα γίνονται όλες οι συναλλαγές ακόμη και η διανομή επιστολών και δεμάτων. Λεπτομέρειες για τη λειτουργία του πρακτορείου συζήτησαν χθες ο γενικός διευθυντής του Κεντρικού Ταχυδρομείου Ρόδου κ. Γ. Παπακωνσταντίνου και ο αντιδήμαρχος Καλλιθέας κ. Στέλιος Ρηνιού.

Στόχος της δημοτικής αρχής Καλλιθέας είναι να συσταθούν και να λειτουργήσουν και άλλα ταχυδρομικά γραφεία για την καλύτερη εξυπηρέτηση των πολιτών.

Παράλληλα με τα ταχυδρομικά γραφεία στόχος της δημοτικής αρχής είναι σε κάθε δημοτικό διαμέρισμα να λειτουργήσουν και Κέντρα Εξυπηρέτησης πολιτών.

Μέριμνα για τα άτομα με ειδικές ανάγκες

Η Περιφέρεια ζητά από τη Νομαρχία Δωδεκανήσου και όλους τους ΟΤΑ, να ληφθεί μέριμνα για την προσβασιμότητα ατόμων με ειδικές ανάγκες

ΚΗΔΕΙΑ

Το λατρευτό μας σύζυγο, πατέρα, πάππου, αδελφό και θείο

ΜΙΧΑΗΛ ΧΑΤΖΗΔΙΑΚΟ

(οδηγός Ταξί)

(ετών 72)

Θανόντα κηδεύουμε σήμερα Τρίτη 6 Μαΐου 2003 και ώρα 3 μ.μ. από τον ιερό ναό Κοιμήσεως Θεοτόκου Κρεμαστής.
Η σύζυγος Μαίρη.
Τα παιδιά Κυριάκος - Μαρτίνα, Σωτήρης-Καίτη Παμπάκα.
Τα εγγόνια, τα αδέλφια, τα ανίψια και οι λοιποί συγγενείς.

Α.Σ.-6/5

ΑΝΑΚΟΙΝΩΣΗ

Οι άδειες μουσικής από την ΑΕΠΙ μέχρι 6/5/2003 θα εκδίδονται καθημερινά εκτός Σαββάτου και Κυριακής και ώρες 10 π.μ. έως 2 μ.μ.

Πληροφορίες: **22410 24130**
6932 766511

Διεύθυνση: Π. ΓΡΗΓΟΡΙΟΥ Ε' 57 και ΔΕΝΔΡΙΝΟΥ περιοχή «7 Βαγιές»

2762-6/5

ΜΕΣ
ΣΟΦΙΑ ΜΕΛΕΣΟΥΡΓΟΥ

Α' Μέρος:
Το Παραμύθι "Η Τσουδούλα" του Χ.Κ.Andersen

Β' Μέρος:
Flamenco
Ισπανικοί Χοροί
και Jazz



Παραστάσεις 10-11 Μαΐου 2003
Εθνικό Θέατρο Ρόδου • ώρα 7:00μμ

Μέρος των εσόδων θα διατεθεί για κοινωφελή σκοπό στη Ρόδο

X.3962-11/5

Τώρα... μόνο με 1 euro



Τώρα στα Υπερμάρκετ Σπανός αγοράζετε ένα από τα τρία προϊόντα του κουπονιού, ανεξάρτητα της αξίας τους, μόνο με 1 euro, προσκομίζοντας αυτό το κουπόνι στο ταμείο του Υπερμάρκετ.

X.3952-21/5