ΕΤΟΣ ΙΔΡΥΣΗΣ 1949
ΙΔΙΟΚΤΗΣΙΑ
Γ. ΔΙΑΜΑΝΤΙΔΗΣ
ΓΡΑΦΙΚΕΣ ΤΕΧΝΕΣ Α.Ε.
Γραφεία - Τυπογραφεία:
Μάρκου Μαλλιαράκη 3 (ΚΟΒΑ)
Λογιστήριο: Νέα Αγορά
Τηλ.: Σύνταξης: 22410 27356-34101, FAX: 22410 20643
Λογιστηρίου: 22410 24539, FAX: 22410 24539
e-mail: info@proodos.net

ΠΡΟΟΔΟΣ

Ανεξάρτητη καθημερινή πρωινή εφημερίδα

ΑΡΙΘΜΟΣ ΦΥΛΛΟΥ 16.318 • ΤΙΜΗ 0,70 ευρώ

ΣΑΒΒΑΤΟ 17 ΜΑΪΟΥ 2003

ΠΛΗΡΩΜΕΝΟ ΤΕΛΟΣ
Ταχ. Γραφείο Κ. ΡΟΔΟΥ
Αριθμός αδείας 2
ΕΛΤΑ Hellenic Post

SATO
OFFICE SYSTEMS
ΜΠΟΝΗΣ Ε.Π.Ε. ΤΗΛ. 02410 75533

Με θέμα την απασχόληση και την τοπική ανάπτυξη

Το ευρωπαϊκό φόρουμ άρχισε χθες με συμμετοχή πολλών προσωπικοτήτων

ΜΕΤΕΧΟΥΝ ΟΙ κ. ΣΚΑΝΔΑΛΙΔΗΣ ΚΑΙ ΡΕΠΠΑΣ



Αρχισε χθες και ολοκληρώνονται σήμερα στο ξενοδοχείο «Ρόδος Παλάς» οι εργασίες του ευρωπαϊκού φόρουμ Τοπικής Ανάπτυξης και Απασχόλης που διοργανώνει στο πλαίσιο της ελληνικής προεδρίας του υπουργείου Εργασίας σε συνεργασία με την Ευρωπαϊκή Επιτροπή.

Το Συνέδριο απευθύνεται σε βασικούς φορείς προώθησης της απασχόλησης και περιφερειακής αγάπτυξης που προέρχονται από ευρωπαϊκούς οργανισμούς, κράτη-μέλη και υποψήφιες χώρες (συνολικά 28 χώρες), σε κοινοτικό, εθνικό και περιφερειακό επίπεδο. Συμπεριλαμβάνονται ευρωπαϊκοί και διεθνείς οργανισμοί, κυβερνητικοί φορείς, δημόσιες υπηρεσίες απασχόλησης, πολιτικοί, υπεύθυνοι διαχείρισης, εμπειρογνώμονες και ακαδημαϊκοί, κοινωνικοί εταίροι, μη κυβερνητικοί οργανισμοί και δίκτυα, αιρετοί και εκπρόσωποι Τοπικής Αυτοδιοίκησης, τριτοβάθμιοι συνδικαλιστικοί φορείς, εκπρόσωποι κοινωνικής οικονομίας, Μέσα Μαζικής Ενημέρωσης και άλλοι περιφερειακοί και τοπικοί παράγοντες που εμπλέκονται άμεσα ή έμμεσα στην ανάπτυξη και υλοποίηση πολιτικών απασχόλησης σε περιφερειακό και τοπικό επίπεδο.

ΣΥΝΕΧΕΙΑ ΣΤΗ ΣΕΛ. 4

Ίσως να είναι η αρχή του τέλους

Οι πρώτες ελπίδες για περιορισμό της φονικής επιδημίας

Συνεχώς βελτιώνεται η υγεία της αεροσυνοδού

Την παραμονή της 23χρονης αεροσυνοδού στο Σισμανόγλειο, για προληπτικούς λόγους και για λίγες ακόμη μέρες - παρά τις πληροφορίες που την εμφάνιζαν να λαμβάνει

ΣΥΝΕΧΕΙΑ ΣΤΗ ΣΕΛ. 4



Για τη συνδιάσκεψη του Ευρωπαϊκού Λαϊκού Κόμματος

Ερχεται στη Ρόδο την ερχόμενη Παρασκευή ο Κώστας Καραμανλής

ΘΑ ΕΧΕΙ ΕΠΑΦΕΣ ΜΕ ΣΤΕΛΕΧΗ ΤΟΥ ΚΟΜΜΑΤΟΣ ΤΟΥ

ΣΤΗ ΡΟΔΟ θα βρίσκεται την ερχόμενη Παρασκευή 23 Μαΐου ο πρόεδρος της ΝΔ κ. Κώστας Καραμανλής για να παραστεί στη συνδιάσκεψη του Ευρωπαϊκού Λαϊκού Κόμματος.

• Ο πρόεδρος της ΝΔ θα είναι ο κύριος ομιλητής στην εναρκτήρια συνεδρίαση της συνδιάσκεψης που διοργανώθηκε στη Ρόδο με πρωτοβουλία του βουλευτή κ. Αριστοτέλη Παυλίδη, ο οποίος είναι πλέον και μέλος του Εθνικού Συμβουλίου εξωτερικής πολιτικής και θα παρουσιάσει την εισήγησή του μαζί με τον κ. Τρακατέλη μετά την ομιλία του κ. Καραμανλή.

ΘΕΜΑ της συνδιάσκεψης είναι το «μέλλον και τα όρια της Ευρώπης», που έχει άμεση σχέση με τα Δωδεκάνησα και κυρίως με τη Ρόδο, όπως τόνισε χθες με δηλώσεις του στην «Πρόοδο» ο κ. Παυλίδης.

• Στη συνδιάσκεψη θα μετάσχουν πολλά μέλη του Ευρωπαϊκού Λαϊκού Κόμματος και διακεκριμένα στελέχη του ευρωκοινοβουλίου. Το Ινστιτούτο Δημοκρατίας της Κύπρου θα εκπροσωπηθεί από τον πρόεδρό του κ. Αλέκο Μιχαηλίδη, ο οποίος έχει διατελέσει και υπουργός Εξωτερικών. Από το Ελληνικό Κοινοβούλιο θα έρθουν στη Ρόδο οι βουλευτές Πέτρος Μολυβιάτης και η Μαριέττα Γιαννάκου - Κούτσικου.



ΚΑΤΑ ΤΗ διάρκεια της παραμονής του στη Ρόδο ο πρόεδρος της Ν.Δ. θα έχει επαφές με στελέχη του κόμματος στην περιοχή, ενόψει και των εκλογών που το κόμμα της αξιωματικής αντιπολίτευσης εκτιμά ότι θα γίνουν νωρίτερα.

Αυτή τη φορά από τον υπουργό Εργασίας

Μια ακόμα υπόσχεση μεταφοράς του ΙΚΑ στο παλιό Νοσοκομείο

ΙΚΑΝΟΠΟΙΗΜΕΝΟΣ ΑΠΟ ΤΗ ΛΕΙΤΟΥΡΓΙΑ ΤΟΥ

Στους χώρους του παλιού Νοσοκομείου μεταφέρονται το συντομότερο δυνατόν οι υπηρεσίες του υποκαταστήματος του ΙΚΑ Ρόδου.

Βούληση της πολιτικής



ηγεσίας του υπουργείου Εργασίας είναι να επισπευθούν οι διαδικασίες για την μεταφορά των υπηρεσιών του Ιδρύματος Κοινωνικών Ασφαλίσεων στους χώρους που έχουν ήδη επιλεγεί.

Αυτό που απομένει να γίνει όπως τόνισε χαρακτηριστικά χθες ο υπουργός Εργασίας κ. Ρέππας είναι να ξεκαθαρίσει το θέμα της μελέτης που θα χρησιμοποιηθεί για την διαμόρφωση των χώρων στο παλαιό νοσοκομείο. «Θα πρέπει δηλαδή να επιλέξουμε αν θα χρησιμο-

ΣΥΝΕΧΕΙΑ ΣΤΗ ΣΕΛ. 4

Απάντηση Σκανδαλίδη για τους «φυτευτούς»

Δεν έχω διατελέσει ποτέ κηπουρός ούτε έχω φυτέψει

ΕΠΑΝΕΛΑΒΕ ΚΑΙ ΧΘΕΣ ΟΤΙ ΘΑ ΕΧΟΥΜΕ ΕΚΛΟΓΕΣ ΤΟΝ ΜΑΪΟ ΤΟΥ 2004

«ΔΕΝ ΕΧΩ διατελέσει κηπουρός και ούτε έχω φυτέψει ποτέ μου φυτά, διότι πιστεύω στους ανθρώπους και όχι στα φυτά».

σπαθώντας να «φυτέψει» στο ψηφοδέλτιο του ΠΑ.ΣΟ.Κ. υποψηφίους που ο ίδιος υποστηρίζει, για να κατέλθουν στις εκλογές.



* Με τη δήλωση αυτή απάντησε χθες ο υπουργός Εσωτερικών κ. Κώστας Σκανδαλίδης, σε όσους τον κατηγορούν ότι κινεί τα νήματα στα Δωδεκάνησα, προ-

Ο κ. ΣΚΑΝΔΑΛΙΔΗΣ, που παρέστη στην έναρξη των εργασιών του Ευρωπαϊκού Φόρουμ για την Τοπική Αυτοδιοίκηση και Απασχό-

ΣΥΝΕΧΕΙΑ ΣΤΗ ΣΕΛ. 4

Υποσχέθηκε χθες ο κ. Δημήτρης Ρέππας

Τα επιδόματα ανεργίας θα χορηγηθούν κανονικά στους ξενοδοχοϋπαλλήλους

ΕΣΤΩ ΚΑΙ ΜΕ ΛΙΓΟΤΕΡΑ ΕΝΣΗΜΑ

ΣΤΟ ΠΛΕΥΡΟ των εργαζομένων που απασχολούνται σε τουριστικές επιχειρήσεις θα σταθεί το υπουργείο Εργασίας ώστε να μην προκύψουν προβλήματα με την χορήγηση των επιδομάτων ανεργίας.

• Αυτό ανακοίνωσε χθες ο υπουργός Εργασίας κ. Δημ. Ρέππας στο περιθώριο των εργασιών του φόρουμ για την απασχόληση που διεξά-



γεται στο ξενοδοχείο Ρόδος Παλάς.

«Η άτυπη πνευμονία που είναι ο φόβος των εργαζομένων επειδή απειλεί να πλήξει τον τουρισμό μπορεί να μετατραπεί σε πλεονεκτήματα για την Ελλάδα» είπε ο κ. Ρέππας. Πλεονέκτημα θα γίνει το σύνδρομο της άτυπης πνευμονίας γιατί εξαιτίας του τόνισε ο υπουργός

ΣΥΝΕΧΕΙΑ ΣΤΗ ΣΕΛ. 12

Για την προσέλκυση παραθεριστών

Εντονη διαφημιστική καμπάνια Κω - Νισύρου

Από τον «πρωϊνό καφέ της Μενεγάκη από βιντεοκλίπ και από ντοκιμαντέρ

Με τρεις παράλληλες διαφημιστικές καμπάνιες, κυρίως στην εσωτερική τουριστική αγορά, θα προβληθεί η Κως το αμέσως επόμενο χρονικό διάστημα.

Η πρώτη είναι η εκπομπή «Πρωϊνός καφές» της Ε. Μενεγάκη που για πέντε συνεχείς ημέρες θα βγει ζωντανά από την Κω στον αέρα.

Στις 26,27,28 και 29 Μαΐου η παραπάνω εκπομπή θα πραγματοποιηθεί στους χώρους του ξενοδοχείου KOS IMPERIAL και στις 30 Μαΐου στην πλατεία Ελευθερίας, στο κέντρο της πόλης.

Η δεύτερη καμπάνια θα είναι μέσω βίντεοκλίπ του συγκροτήματος «Δυτικές

ΣΥΝΕΧΕΙΑ ΣΤΗ ΣΕΛ. 12

Κλεφτρόνι πιάστηκε στη φάκα

Κλεφτρόνι πιάστηκε στη «φάκα» της Ασφάλειας χθες το πρωί. Πρόκειται για τον 28χρονο Α.Α. του Ε. που αφαίρεσε από κατάστημα ηλεκτρονικών υπολογιστών δάφορα ηλεκτρονικά είδη αξίας 3.500 ευρώ. Επίσης αφαίρεσε από άλλο κατάστημα διάφορα είδη αξιας 14.00 ευρώ.

Σε βάρος του σχηματίστηκε δικογραφία προκειμένου να οδηγηθεί στον εισαγγελέα.

Στις εκλογές των αντιπροσώπων

Πρώτη η ΠΑΣΚ στους καθηγητές με τέσσερις έδρες

Η ΔΑΚΕ ΕΚΛΕΓΕΙ ΜΟΝΟ ΕΝΑΝ ΑΝΤΙΠΡΟΣΩΠΟ

Οι εκλογές των καθηγητών μέσης εκπαίδευσης της Ρόδου που έγιναν την Πέμπτη 15/5 στο ΑΚΤΑΙΟΝ, ανέδειξαν τους εξής αντιπροσώπους:

Παπαδομαρκάκης Ιωάννης με 225 ψήφους

Κοκαλίδης Σταύρος με 86 ψήφους

Χατζηδιάκου Δέσποινα με 81 ψήφους

Κρομμύδας Αθανάσιος με 79 ψήφους

Καραγιάννης Βασίλης με 112 ψήφους

Κυπριώτης Ιωάννης με 100 ψήφους

Νικολάου Μηνάς με 50 ψήφους

Οι παρατάξεις που μετείχαν έλαβαν:

ΠΑΣΚ (Πανελλήνια Συνδικαλιστική Κίνηση Καθηγητών): 250 - 4 έδρες

ΔΑΚΕ (Δημοκρατική Ανεξάρτητη Κίνηση Εργαζομένων): 72 - 1 έδρα

ΑΕΚΚ (Πανελλήνια Ενωτική Κίνηση Καθηγητών): 188 - 2 έδρες

ΠΑΕ (Πανελλήνια Εκπαιδευτική Αναγέννηση): 60

Στις κάλπες προσήλθαν 560 μέλη της ΕΛΜΕ. Οι εκλεγέντες θα μετάσχουν στο συνέδριο της ΟΛΜΕ που θα πραγματοποιηθεί στην Αθήνα από 28 Μαΐου έως 1 Ιουνίου.

Στο συνέδριο αυτό θα διεξαχθούν και οι εκλογές για το νέο Διοικητικό Συμβούλιο του κλάδου.

Ο κατάλογος των νεκρών από τροχαία μεγαλώνει

Υπερβολική ταχύτητα και μέθη τα αίτια των τροχαίων ατυχημάτων

ΠΕΡΥΣΙ ΕΧΑΣΑΝ ΤΗ ΖΩΗ ΤΟΥΣ 39 ΑΤΟΜΑ



Ο αστυνομικός διευθυντής κ. Ηλίας Χαλυβόπουλος παρουσιάζει την αντεγκληματική πολιτική της Ελληνικής Αστυνομίας

ΒΑΡΥΣ ο φόρος αίματος της ασφάλτου. Οι αριθμοί τρομάζουν. Παρά τις προσπάθειες που καταβάλλονται από την Αστυνομία, τα τροχαία ατυχήματα παρουσιάζουν έξαρση, καθώς οι τρο-

ΣΥΝΕΧΕΙΑ ΣΤΗ ΣΕΛ. 4

Με τον υπουργό Εξωτερικών κ. Γκιουλ

Οι Τούρκοι υποβαθμίζουν τις παραβιάσεις στο Αιγαίο

ΣΥΝΑΝΤΗΘΗΚΕ ΣΤΙΣ ΒΡΥΞΕΛΕΕΣ ΜΕ ΤΟΝ κ. ΠΑΠΑΝΔΡΕΟΥ

Ο υπουργός Εξωτερικών της Τουρκίας Αμπντουλάχ Γκιούλ επιχείρησε χθες στις Βρυξέλλες να υποβαθμίσει το θέμα των τουρκικών παραβιάσεων στο Αιγαίο.

Απαντώντας σε σχετική ερώτηση του ΑΠΕ, ο κ. Γκιούλ ανέφερε ότι «παρά τα προβλήματα που υπάρχουν μεταξύ των δύο πλευρών οι συζητήσεις μεταξύ Ελλάδας και Τουρκίας εξελίσσονται ικανοποιητικά» επισημαίνοντας ωστόσο ότι «από καιρού εις καιρόν παρουσιάζονται τέτοιου είδους επεισόδια».

Ο κ. Γκιούλ ανέφερε ακόμη ότι στη προχθεσινή συνάντηση που είχε με τον κ. Παπανδρέου η ελληνική πλευρά εξέθεσε το θέμα των παραβιάσεων που όμως δεν ήταν το μόνο θέμα των συζητήσεων καθώς, όπως πρόσθεσε, εξετάστηκε το όλο φάσμα των ελληνοτουρκικών σχέσεων.

Ο Τούρκος αξιωματούχος τάχθηκε ακόμη υπέρ της ενίσχυσης της οικονο-

ΣΥΝΕΧΕΙΑ ΣΤΗ ΣΕΛ. 4

Melody Palace
Και πάλι στον αφρό κάθε βράδυ



ΜΟΝΙΚΑ ΔΟΥΚΑ



Λ.ΠΑΝΑΠΩΤΑΚΗΣ

Επίσης τραγουδούν:
ΑΡΗΣ ΒΑΛΙΔΗΣ
ΠΕΝΝΥ ΚΩΝΣΤΑ
ΝΙΚΗ ΜΙΣΣΙΚΟΥ και
ο ΑΛΕΞΑΝΔΡΟΣ ΧΟΥΛΗΣ



ΚΑΡΟΛΟΣ

Καλλιτεχνική Διεύθυνση - μπουζούκια:
ΝΙΚΟΣ ΚΑΡΑΝΙΚΟΛΑΣ
ΔΕΥΤΕΡΑ - ΤΡΙΤΗ ΚΛΕΙΣΤΑ
Τηλ., 22410 94920, 95240
1631-1775

ΚΑΘΗΜΕΡΙΝΑ ΤΑ ΝΕΑ ΤΗΣ ΔΩΔΕΚΑΝΗΣΟΥ ΣΤΟ INTERNET
www.proodos.net
www.proodosnews.gr

ΑΘ. ΤΥΠΟΣ



ΤΙ ΕΓΡΑΨΕ Ο ΤΥΠΟΣ ΤΗΣ ΑΘΗΝΑΣ

ΕΠΙΣΚΟΠΗΣΗ ΑΘΗΝΑΪΚΟΥ ΤΥΠΟΥ ΤΗΣ 16/2003

Οι προτεραιότητες του πρωθυπουργού, το πρόγραμμα της ΝΔ για την παιδεία και οι αντιδράσεις,η στάση του Ραούφ Ντενκτάς για το Κυπριακό, οι ελληνοτουρκικές σχέσεις και η απάντηση της κυβέρνησης στις θέσεις ΣΕΒ για την ανεργία είναι από τα βασικά θέματα της ειδησεογραφίας του χθεσινού αθηναϊκού Τύπου.

ΑΔΕΣΜΕΥΤΟΣ ΤΥΠΟΣ (Μήτσης):Βαθμολόγιο μετατάξεις αποδοτικότητα. Τι περιλαμβάνει νομοσχέδιο του υπουργείου Εσωτερικών.

ΑΔΕΣΜΕΥΤΟΣ ΤΥΠΟΣ (Ρίζος):Θα καταργηθούν οι εξετάσεις στη Β΄Λυκείου. Ο κ. Καραμανλής ανακοίνωσε το πρόγραμμα της ΝΔ για την Παιδεία.

ΑΠΟΓΕΥΜΑΤΙΝΗ:Μάθε παιδί μου γράμματα. Πρώτη επιλογή για τη ΝΔ η επένδυση στη γνώση.

Η ΑΠΟΦΑΣΗ:Ανοιχτά ΑΕΙ για όλες τις ηλικίες. Εκπαιδευτική μεταρρύθμιση με σφραγίδα Καραμανλή.

Η ΑΥΓΗ:Κραυγή αγωνίας για την ανεργία στη γεωργία. Μετά τον τουρισμό και τη βιομηχανία.

ΑΥΡΙΑΝΗ:Κτίριο 500.000.000 έχτισε ο γαμπρός του Νεονάκη. Από οδηγός της Ολυμπιακής με 250.000 μισθό...

ΤΟ ΒΗΜΑ:Σύγκρουση για την Παιδεία. Για ΄΄πρόγραμμα -κουρελού΄΄ μιλάει ο κ. Ευθυμίου. Κρίσεις και επικρίσεις για τις προτάσεις που παρουσίασε η ΝΔ.

Η ΒΡΑΔΥΝΗ:Πανελλαδικές: Πώς θα γίνει η βαθμολόγηση σε κάθε μάθημα. Τι πρέπει να γνωρίζουν οι υποψήφιοι.

ΕΘΝΟΣ:Νέα μείωση στα επιτόκια στεγαστικών. Πίνακες με τις δόσεις όλων των τραπεζών.

ΕΛΕΥΘΕΡΗ ΩΡΑ: Και μετά την ανάστασή του ο Ντενκτάς θέλει τον Χριστό στον Σταυρό. Οργανα του Ψευδοκράτους εισέβαλαν σε εκκλησία στην κατεχόμενη Μόρφου, την ώρα που οι πιστοί έψαλλαν το ΄΄Χριστός Ανέστη΄΄.

ΕΛΕΥΘΕΡΟΣ:Λεηλασία ψήφων. Υπέρ του δεύτερου κόμματος. Νεκρανασταίνουν τον εκλογικό νόμο των Α. Παπανδρέου - Μ. Κουτσόγιωργα.

ΕΛΕΥΘΕΡΟΣ ΤΥΠΟΣ:Πανελλαδικές : Ανάσα από ΝΔ για μαθητές και γονείς.

ΕΛΕΥΘΕΡΟΤΥΠΙΑ: Σύγκρουση για την Παιδεία. Αλλαγές προτείνει η ΝΔ , ο Ευθυμίου καταγγέλλει λαϊκισμό.

ΕΣΤΙΑ: Η ιστορία επαναλαμβάνεται. Ο Κ. Σημίτης ακολουθεί την πορεία πτώσεως του Α. Παπανδρέου.

Espresso: Ροζ σκάνδαλο στον στρατό! Το τυφλό πάθος ανώτερου αξιωματικού για την ένστολη ερωμένη του.

Η ΚΑΘΗΜΕΡΙΝΗ: Ποιοτικό άλμα της ΝΔ. Με πρώτο βήμα τις προτάσεις για την Παιδεία διεκδικεί τη θετική ψήφο των πολιτών.

Ο ΛΟΓΟΣ:ΟΧΙ στους μισθούς Κίνας... Η κυβέρνηση απάντησε στο ΣΕΒ.

ΤΑ ΝΕΑ: Ευρώ-ωράρια θέλει ο Χριστοδουλάκης. ΄΄Οχι΄΄ από σούπερ μάρκετ, μικρομεσαίους.

ΝΙΚΗ: Στο συρτάρι του Σημίτη. Αργότερα η αλλαγή του εκλογικού νόμου.

ΡΙΖΟΣΠΑΣΤΗΣ:Ανεργία-φτώχεια ανασφάλεια για τους εργαζόμενους. Στο Πέραμα χτες η Αλέκα Παπαρήγα.

Traffic News:Βρήκα τον άντρα της ζωής μου. Η Σοφία Παθέκα αποκαλύπτει στην traffic.Με σκλάβωσε με δεκάδες κόκκινα τριαντάφυλλα.

Η ΧΩΡΑ: 12 χρόνια σχολείο για όλους. Επαναστατικές αλλαγές στην Παιδεία.



Δρομολόγια πλοίων

08.30 ΔΩΔΕΚΑΝΗΣΟΣ ΕΞΠΡΕΣ προς Πάτμο
08.30 ΜΑΡΙΝΑ για Μεγίστη
14.30 ΥΔΡ/ΓΟ ΓΕΩΡΓΙΟΣ Μ. προς Κάλυμνο
17.00 ΔΗΜΗΤΡΟΥΛΑ προς Αλεξ/πολη

Προς Πειραιά: 10.00 BLUE STAR 1
15.00 ΔΙΑΓΟΡΑΣ
17.00 ΜΑΡΙΝΑ



Αεροπορικά δρομολόγια

ΟΛΥΜΠΙΑΚΗ ΑΕΡΟΠΟΡΙΑ

Από Ρόδο-**Αθήνα**: Καθημερινά 07.10, 13.40
Πέμπτη 20.10, 22.45
Καθημερινά πλην Πέμπτης 19.40, 22.25
Καθημερινά πλην Κυριακής 10.40
Από Ρόδο-**Θεσσαλονίκη**: Δευτέρα - Τετάρτη 09.45
Πέμπτη 10.45 Σάββατο 15.15
Από Ρόδο-**Ηράκλειο**: Δευτέρα - Παρασκευή 14.30,
Τετάρτη - Κυριακή 16.30
Από Ρόδο-**Κάρπαθο**: Δευτ.-Πεμ.-Παρ.-Σάβ. 07.00, 10.40
Τετάρτη - Κυριακή 10.40, 14.20
Από Ρόδ -**Κάσο**: Δευτ.-Πεμ.-Παρ.-Σάβ. 07.00
Τετάρτη - Κυριακή 10.40
Από Ρόδο-**Καστελλόριζο**: Δευτ.-Τετ.-Παρ.-Σάβ. -Κυρ. 07.10
Από Ρόδο-**Χίο**: Τρίτη 10.40 Πέμπτη 10.45
Από Ρόδο-**Μυτιλήνη**: Δευτέρα-Τετάρτη 09.45 Τρίτη 10.40,
Πέμπτη 10.45 Σάββατο 15.15
Από Ρόδο-**Σάμος**: Τρίτη 10.40 Σάββατο 15.15
Από Ρόδο-**Λήμνος**: Δευτέρα-Τετάρτη 09.45 Τρίτη 10.40,
Πέμπτη 10.45 Σάββατο 15.15

AEGEAN AIRLINES & CRONUS

Από Ρόδο-**Αθήνα**: Καθημερινά 08.30 πλην Κυριακής
Καθημερινά 13.50.
Δευτ.-Τετ.-Παρ. -Κυρ. 17.50
Τρίτη-Πεμ.-Σαβ. 19.35
Καθημερινά 20.20 πλην Τρίτης και Πέμπτης
Από Ρόδο-**Ηράκλειο**: Τρ.-Πεμ.-Παρ.-Κυρ. 19.00
Από Ρόδο-**Θεσσαλονίκη**: Τετ. - Παρ.-Κυρ. 12.00



Δωδεκανησιακά 24ωρα

Στα πεταχτά

Αν είχαμε λιμάνι...

Η Ρόδος αν είχε αποκτήσει ένα μεγάλο και σωστό λιμάνι τα πράγματα θα ήταν καλύτερα για το θαλάσσιο τουρισμό μας. Θα μπορούσαν συχνότερα να προσέγγιζαν μεγάλα κρουαζιερόπλοια σαν κι' αυτά που κατέπλευσαν προχτές στο λιμάνι μας.

Δυστυχώς, όμως, το λιμάνι που έχουμε είναι τριτοκοσμικό... Εχει φοβερές ελλείψεις που κάνουν πολύ δύσκολη την επιλογή της Ρόδου για προσεγγίσεις μεγάλων κρουαζιεροπλοίων που τώρα αλωνίζουν τη Μεσόγειο..

Ας ελπίσουμε ότι τα επόμενα χρόνια κάτι θα γίνει και η Ρόδος θ' αποκτήσει ένα λιμάνι της χαϊριάς...

Οι εξατμίσεις

Τώρα που καλοκαίρεψε και βγήκαν οι νεαροί με τα μοτοποδήλατά τους, θα πρέπει η Τροχαία να ξεκινήσει μια εκστρατεία για την καταπολέμηση των θορύβων.

Διότι, οι περισσότεροι νεαροί έχουν βγάλει τις εξατμίσεις από τα μοτοποδήλατα και γίνεται χαμός...

Οι θόρυβοι είναι το μεγάλο καλοκαιρινό πρόβλημα. Και οι θορυβοι δέν προέρχονται από τα κέντρα διασκέδασης, αλλά από τα μοτοποδήλατα και τ' αυτοκίνητα που οι νεαροί οδηγοί τους έχουν βάλει στη διαπασών τη μουσική...

Τα αδέσποτα

Αυξάνονται και πληθύνονται καθημερινά, τα αδέσποτα σκυλιά που, σεργιανίζουν στους δρόμους της πόλης. Πέραν του κινδύνου, να επιτεθούν σε διερχόμενους, βρωμίζουν με τα περιττώματα δρόμους και πεζοδρόμια.

Κάποτε υπήρχαν κάποιοι φυλόζωοι, που έδειχναν λίγο ενδιαφέρον και κάπου - κάπου, έβγαινε και ο μπόγιας. Τώρα χάθηκαν και οι φιλόζωοι και ο μπόγιας. Η κατάσταση είναι απαράδεκτη. Υπάρχει αρμόδιος να δώσει λύση;

Ντροπή

Η κατάσταση που επικρατεί στο λιμάνι της Ακαντιάς και στους «Αγγέλους», είναι άθλια. Εκατοντάδες τουρίστες που αποβιβάζονται από τα κρουαζιερόπλοια, αντικρύζουν το άθλιο θέαμα, για το οποίο δυστυχώς, θα έπρεπε να ντρέπονται αρκετοί τοπικοί παράγοντες. Η λέξη ντροπή είναι το πιο λίγο που μπορούμε να πούμε γιατί αν είχαν τσίπα, θα είχαν παραιτηθεί.

Κάνουν ό,τι γουστάρουν

Για κάποιους λόγους, που εμείς δεν γνωρίζουμε, η Δημοτική Αστυνομία, τοποθέτησε «δαγκάνα» στον τροχό κάποιου αυτοκινήτου, που είναι σταθμευμένο στην οδό Μανδηλαρά.

Ο οδηγός του αυτοκινήτου του αυτού θεώρησε σκόπιμο να το εγκαταλείψει, εκεί και να... πιάνει το χώρο, προφανώς σε ένδειξη διαμαρτυρίας.

Ενας γερανός δεν υπάρχει για να το απομακρύνει; Ο καθένας θα κάνει ό,τι του γουστάρει σ' αυτόν τον τόπο;

Λακκούβες στην Παλιά Πόλη

Καταστηματάρχες της Παλιάς Πόλης καταγγέλλουν, ότι ακόμα και η οδός Σωκράτους έχει γεμίσει λακκούβες.

Τις τελευταίες μέρες η «ΠΡΟΟΔΟΣ» δέχθηκε δεκάδες τηλεφώνημα τα διαμαρτυρίας από καταστηματάρχες της Παλιάς Πόλης.

Οι τεχνικές υπηρεσίες του Δήμου, ας σπεύσουν να κλείσουν τις λακκούβες. Είναι ντροπή.

Τοποθετήθηκαν κι' έμειναν

Οι σκουριασμένες σκαλωσιές, πίσω από το Δημαρχείο και πίσω από τη Νομαρχία, τοποθετήθηκαν πριν από χρόνια κι' εκεί έμειναν.

Ή τις ξέχασαν ή θεωρούν, ότι η σκουριά προσθέτει κάτι το...ελκυστικό στα κτίρια αυτά.

Έπ ευκαιρία να ξαναπούμε, ότι τα παρτέρια πίσω από τη Νομαρχία έχουν μαύρο χάλι.

Τα φοινικόδεντρα που είναι φυτεμένα εκεί κοντεύουν να ξεραθούν από έλλειψη ποτίσματος.

Το πρόβλημα φυσικά είναι, ότι γενικώς απουσιάζει η ευαισθησία απ' αυτό τον τόπο.

Ζητιάνοι

Μέρα με τη μέρα, αυξάνονται και πληθύνονται στο νησί μας οι τσιγγάνοι. Είναι κυρίως μικρά παιδιά, που τα εκμεταλλεύονται κάποιοι και πλουτίζουν.

Η κατάσταση στο κέντρο της πόλης είναι απελπιστική και οι ξένοι τουρίστες διαμαρτύρονται. Επειδή το κακό παράγινε, ας ευαισθητοποιηθεί η ανύπαρκτη τουριστική αστυνομία.

Κύριε Χαλυβόπουλε, λειτουργεί η Τουριστική Αστυνομία;

Πολύπλοκο πρόβλημα

Αυτή την περίοδο γίνονται προσλήψεις εποχικού προσωπικού από δήμους του νησιού, αλλά και από άλλους φορείς.

Οι προσλήψεις αφορούν πολλές και διάφορες ειδικότητες και γίνονται με συμβάσεις 6μηνης, 8μηνης ή και μεγαλύτερης διάρκειας.

Το ενδιαφέρον των ανέργων είναι πολύ μεγάλο και το διαπιστώνει κανείς εκεί που κατατίθενται οι αιτήσεις. Για μία (ζητούμενη) θέση μπορούν να υπάρχουν και 50 ενδιαφερόμενοι - ες.

Υπάρχουν όμως και ειδικότητες - κυρίως πανεπιστημιακού επιπέδου (ΠΕ) - που δεν εκδηλώνεται ενδιαφέρον.

Δηλαδή το πρόβλημα της ανεργίας είναι πολύπλευρο. Αυτό το διαπιστώνει κανείς και από τις καταχωρήσεις των μικρών αγγελιών, όπου υπάρχει προσφορά εργασίας για πολλούς κλάδους.

Ασύδοτοι

Κάποιοι περαστικοί είδαν την περασμένη Τετάρτη οδηγό μπετονιέρας να ξεπλύνει το μηχάνημα του σε σημείο του δάσους κοντά στον Αγιο Νεκτάριο.

Ο ασυνείδητος αυτός «τσιμέντωσε» το συγκεκριμένο σημείο, όπως το ίδιο κάνουν σ' όλο το νησί κι' άλλοι ασύδοτοι συνάδελφοί του.

Σε οποιαδήποτε άλλη χώρα της ηπείρου μας, αν συνέβαινε αυτό, ο δράστης όχι μόνον θα πλήρωνε τα μαλλιά της κεφαλής του, αλλά θα τον ανάγκαζαν κι'όλας να «γλείψει» τη βρωμιά που προκάλεσε.

Εμείς εδώ απλώς οργανώνουμε... ημερίδες για την προστασία του περιβάλλοντος!

Οι οργανώσεις του ΠΑΣΟΚ

ΕΝ όψει των αρχαιρεσιών που πρόκειται να γίνουν στους προσεχείς μήνες για την εκλογή νέων διοικήσεων στις τοπικές οργανώσεις του ΠΑΣΟΚ άρχισε και στη Ρόδο μία προσπάθεια για την εγγραφή νέων μελών, αλλά και την ταμειακή τακτοποίηση των παλαιών. Γεγονός είναι ότι οι τοπικές οργανώσεις του ΠΑΣΟΚ, στη Δωδεκάνησο ιδίως, έχουν χάσει την αγωνιστικότητα και τη ζωηράδα τους λόγω της προσπάθειας ορισμένων πολιτευτών να τις χαλιναγωγήσουν και να τις μεταβάλουν σε προσωπικά τους όργανα. Αποτέλεσμα αυτής της τακτικής είναι οι Νομαρχιακές Επιτροπές να εργάζονται όχι για το κόμμα και μόνο για το κόμμα, αλλά για την προβολή και επικράτηση του πολιτευτή που την ελέγχει. Και έτσι στην ουσία δεν υπάρχει Νομαρχιακή Επιτροπή του ΠΑΣΟΚ, αλλά Νομαρχιακή Επιτροπή του τάδε ή του δείνα πολιτευτή. Και πολύ φυσικό είναι τα μέλη του ΠΑΣΟΚ, που δεν πρόσκεινται στον συγκεκριμένο αυτό πολιτευτή, να μην έχουν όρεξη να εργασθούν για το κόμμα ή ακόμα και να αντιδρούν δυναμικά σε ορισμένες ενέργειες της υπό τον έλεγχο της Νομαρχιακής Επιτροπής. Ολα αυτά σημαίνουν έλλειψη αγωνιστικότητας, μπάχαλο και διάλυση. Εάν λοιπόν το ΠΑΣΟΚ θέλει οι οργανώσεις του να είναι δραστήριες και να αγωνίζονται, πρέπει να φροντίσει τα μέλη και η ηγεσίες των Νομαρχιακών Επιτροπών να είναι ειλικρινείς, σωστοί και χωρίς εξαρτήσεις ΠΑΣΟΚΟΙ που θα εργάζονται και θα αγωνίζονται ΜΟΝΟΝ για το κόμμα και δεν θα έχουν βλέψεις να εκλεγούν δήμαρχοι, νομάρχες ή βουλευτές.

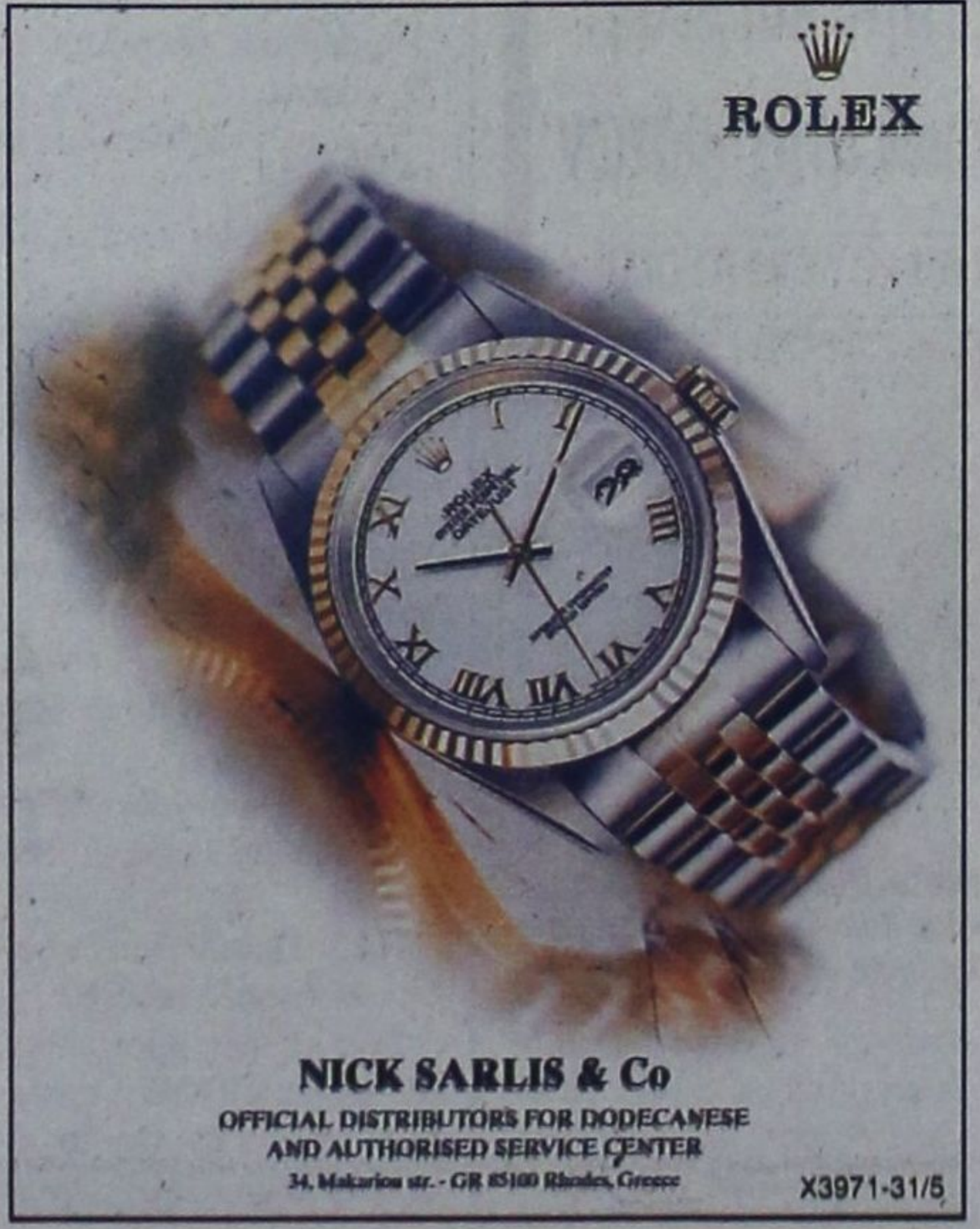

ΕΙΔΗΣΕΙΣ ΑΠΟ ΤΑ ΠΑΛΙΑ

ΠΡΟΟΔΟΣ
12 ΜΑΪΟΥ 1970

ΤΡΑΚΤΕΡ ΣΚΟΤΩΣΕ ΚΑΤΤΑΒΙΑΝΗ

ΟΙΚΤΡΟ θάνατο βρήκε χθες το πρωί μία νεαρή κοπέλα στο χωριό Κατταβιά. Συνεπεία ανατροπής γεωργικού ελκυστήρος, τον οποίον οδηγούσε ο μνηστήρας της, ετραυματίσθη θανάσιμα. Το τραγικό αυτό ατύχημα συνέβη από τις ακόλουθες συνθήκες:

• Χθες γύρω στις 9 το πρωί ο Βασίλης Τριντής ετών 26, γιός του προέδρου της κοινότητος Κατταβιά, πήρε την αρραβωνιαστικιά του Ειρήνη, Γ. Μούγκρου, ετών 18 για να πάνε στα χωράφια να κόψουν λαθούρι. Το ζεύγος των νεαρών επεβιβάσθη γεωργικού ελκυστήρος, το οποίον οδηγούσε ο Τριντής. Στην περιοχή όμως «Παλιόγρηες» της Κατταβιάς ο ελκυστήρας ανετράπη μέσα σ' ένα μικρό χαντάκι. Το αποτέλεσμα της ανατροπής ήταν φοβερό: Το τρακτέρ κατεπλάκωσε την Μούγκρου, η οποία υπέστη σύνθλιψη του κρανίου. Ο θάνατος ήταν ακαραίος. Ο οδηγός του γεωργικού ελκυστήρος τραυματίσθηκε ελαφρά. Η σορός της άτυχης νέας μετεφέρθη εις το αγροτικό ιατρείο Κατταβιάς για τη διενέργεια νεκροψίας.

Ο Τριντής δεν συνελήφθη, διότι νοσηλεύεται, λόγω των τραυμάτων που υπέστη κατά την ανατροπήν του ελκυστήρος.

ΣΥΓΚΙΝΗΣΙΣ στην κοινοτητα Κατταβιάς για το τραγικό περιστατικό. Στο χωριό όλοι κλαίνε για τον χαμό της κοπέλας για το τραγικό περιατατικό. Η οικογένεια της Μούγκρου έχει άλλα τρία κορίτσια. Η κηδεία της κοπέλας πρόκειται να γίνει σήμερα.

• Στον τόπο του ατυχήματος κατέφθασε αμέσως ο διοικητής της υποδιοικήσεως Χωροφυλακής Γενναδίου υπομοίραρχος κ. Γεράσιμος Παυλάτος, ο οποίος διεξάγει τας σχετικάς ανακρίσεις.

ΘΑ ΠΡΕΠΕΙ να σημειωθεί ότι το ατύχημα αυτό συνέβη την εβδομάδα αυτή, που έχει καθιερωθεί ως «Εβδομάς Προλήψεως Ατυχημάτων».

ΠΡΟΟΔΟΣ
Ημερήσια Εφημερίδα της Ρόδου
Ετος ιδρύσεως 1949
ΓΡΑΦΕΙΑ ΣΥΝΤΑΞΗΣ
Μ. Μαλλιαράκη 3, 85100 Ρόδος
Τηλ. 22410 27356 - 34101 FAX 22410 20643
ΛΟΓΙΣΤΗΡΙΟ-ΔΙΑΦΗΜΙΣΕΙΣ
Νέα Αγορά 32, 85100 Ρόδος
Τηλ. 22410 24539 FAX 22410 24539
e-mail: info@proodos.net
www.proodos.net - www.proodosnews.gr

Η γυναίκα και ο κόσμος της

Καθημερινά υπάρχουν σκουπίδια στο σπίτι. Σχεδόν από κάθε τι φαγώσιμο ή όχι υπάρχει και κάτι για πέταμα όπως το περιτύλιγμα, η συσκευασία, αλλά και τρόφιμα χαλασμένα, ληγμένα ή ένα φαγητό που κάηκε ή ό,τι περίσσεψε και έμεινε μέρες στο ψυγείο χωρίς κανείς να το φάει. Ολα αυτά καθημερινά γεμίζουν το δοχείο απορριμμάτων του σπιτιού. Η μυρωδιά από τα σκουπίδια μόλις ανοίξει το καπάκι είναι έντονη λόγω ζέστης και επειδή τα αποφάγια αλλοιώνονται γρήγορα με την υψηλή θερμοκρασία. Καλό είναι κάθε νοικοκυρά να φροντίζει καθημερινά να πετάει στον κάδο του Δήμου τα σκουπίδια που μαζεύει από το σπίτι της. Κάποιες νοικοκυρές, ακόμα και μισή να είναι η σακούλα, ακόμα και λίγα σκουπίδια να έχει βάλει σε μια νάυλον τσάντα των σούπερ μάρκετ τα δένουν καλά και τα πετάνε. Ετσι αισθάνονται ότι το σπίτι είναι πιο καθαρό. Οταν προσέχουν τα μέλη και δεν ρίχνουν άγαρμπα τα σκουπίδια στις σακούλες δεν λερώνουν τριγύρω τα ντουλάπια της κουζίνας ή το εξωτερικό του κάδου και της σακούλας. Ετσι οποιαδήποτε σακούλα γεμάτη με σκουπίδια είναι απ' έξω καθαρή και όποιο μέλος της οικογένειας εύκολα, χωρίς να φοβάται ότι θα λερωθεί, μπορεί να πάει στον κάδο της γειτονιάς και να πετάξει τα σκουπίδια. Οταν είναι της ημέρας, ακόμα και φλούδια κομμάτια από φρούτα δεν βρωμίζουν. Και όταν τοποθετείται μια παλλιά εφημερίδα στον βάθος της σακούλας, απορροφάει τα ζουμιά που μπορεί να υπάρχουν από τα αποφάγια και έτσι διατηρείται και ο κάδος καθαρός, ακόμα κι αν υπάρχει σχισμή ή κάποια τρυπίτσα στη σακούλα απορριμμάτων.

ΜΙΚΑ

ΦΑΡΜΑΚΕΙΑ

ΔΙΗΜΕΡΕΥΕΙ:
ΧΑΤΖΗΝΙΚΟΛΑ ΑΝΘ.
Παπαλουκά 17
Τηλ. 22410 36683

ΔΙΑΝΥΚΤΕΡΕΥΕΙ:
ΧΑΤΖΗΚΩΣΤΑΣ ΙΩΑΝ.
Γρίβα 24, Νιοχώρι
Τηλ. 22410 33245

ΥΓΡΑ ΚΑΥΣΙΜΑ

ΔΙΑΝΥΚΤΕΡΕΥΟΥΝ

• ΣΤΑΥΡΙΑΝΑΚΗΣ Π.
Πρατ. Shel, Ψαροπούλα

• ΤΖΩΡΤΖΗΣ Γ.
Πρατήριο BP, Ροδίνι

TAXI

ΡΑΔΙΟ ΤΑΞΙ 22410 64712, 64790

ΚΤΕΟ

Από 1/5/2003 έως 30/6/2003 παντός είδους οχήματα με συνδυασμό γραμμάτων **ΡΟΒ 2501** έως και **3000**

Από 1/7/2003 έως 30/7/2003 όλα τα οχήματα με μικτό βάρος άνω των 10 (δέκα) τόνων με συνδυασμό γραμμάτων **ΡΟΒ-ΚΧΑΡΟΕ** ανεξαρτήτου αριθμού.

• Επίσης θα ελέγχονται τα οχήματα που η καταλληλότητά τους λήγει αυτές τις εβδομάδες και οχήματα ανάριθμα εισαγωγής.

ΣΥΝΑΛΛΑΓΜΑ

	Αγορά	Πώληση
ΔΟΛΛΑΡΙΟ Η.Π.Α	1,1584	1,132
ΛΙΡΑ ΑΓΓΛΙΑΣ	0,71215	0,6959
ΚΟΡΩΝΑ ΔΑΝΙΑΣ	7,4832	7,3124
ΚΟΡΩΝΑ ΣΟΥΗΔΙΑΣ	9,2222	9,0118
ΓΙΕΝ ΙΑΠΩΝΙΑΣ	134,6	131,53
ΦΡΑΓΚΟ ΕΛΒΕΤΙΑΣ	1,5195	1,4848
ΚΟΡΩΝΑ ΝΟΡΒΗΓΙΑΣ	7,9168	7,7362
ΛΙΡΑ ΚΥΠΡΟΥ	0,59106	0,57757
ΔΟΛ. ΚΑΝΑΔΑ	1,5895	1,5532
ΔΟΛ. ΑΥΣΤΡΑΛΙΑΣ	1,7878	1,747

ΚΙ ΝΗ ΜΑ ΤΟ ΓΡΑ ΦΟΙ

www.RodosVitrina.gr/Metropol.htm
METROPOL MULTI-CINEMA ALPHA ODEON
WEEKLY PROGRAMME - ΕΒΔΟΜΑΔΙΑΙΟ ΠΡΟΓΡΑΜΜΑ
Πληροφορίες, Κρατήσεις από 17:00
Information, Reservations after 17:00
ΤΗΛ. 22410.28400
16/05/2003 - 22/05/2003

IN ENGLISH DOCUMENTARY — ΚΑΤ. ΑΠΟ 13 ΕΤΩΝ
Η ΑΝΤΙΠΟΛΕΜΙΚΗ ΤΑΙΝΙΑ
ΑΚΗΡΥΚΤΟΣ ΠΟΛΕΜΟΣ
BOWLING FOR COLUMBINE
ΒΡΑΒΕΙΟ OSCAR 2003 ΚΑΛΥΤΕΡΟΥ ΝΤΟΚΙΜΑΝΤΕΡ
Ο ΔΗΜΙΟΥΡΓΟΣ ΤΗΣ "ΜΑΪΚΛ ΜΟΥΡ" ΣΤΗΝ ΠΑΡΑΛΑΒΗ ΤΟΥ OSCAR ΚΑΥΤΗΡΙΑΣΕ ΤΟΝ ΠΟΛΕΜΟ ΣΤΟ ΙΡΑΚ ΛΕΓΟΝΤΑΣ ΣΤΟ ΤΕΛΟΣ ΤΗΣ ΟΜΙΛΙΑΣ ΤΟΥ: "ΝΤΡΟΠΗ ΣΟΥ κ. ΜΠΟΥΣ, ΝΤΡΟΠΗ ΣΟΥ κ. ΜΠΟΥΣ"
ΑΙΘΟΥΣΑ 3 — ΩΡΕΣ ΕΝΑΡΞΗΣ - SHOWTIMES 20:15, 22:40

IN ENGLISH ACTION — ΚΑΤ. ΑΠΟ 13 ΕΤΩΝ
ΣΕ ΣΥΓΧΡΟΝΗ ΠΑΓΚΟΣΜΙΑ ΠΡΩΤΗ ΠΡΟΒΟΛΗ
Η ΑΠΟΛΥΤΗ ΥΠΕΡ-ΠΕΡΙΠΕΤΕΙΑ ΦΑΝΤΑΣΙΑΣ ΚΑΙ ΔΡΑΣΗΣ!!
X-MEN 2
ΠΡΩΤΑΓΩΝΙΣΤΟΥΝ: Η ΒΡΑΒΕΥΜΕΝΗ ΜΕ ΟΣΚΑΡ ΧΑΛΙ ΜΠΕΡΙ ΚΑΙ ΟΙ ΧΙΟΥ ΤΖΑΚΜΑΝ & ΠΑΤΡΙΚ ΣΠΟΥΑΡΤ
ΑΙΘΟΥΣΑ 1 — ΩΡΕΣ ΕΝΑΡΞΗΣ - SHOWTIMES 19:45, 22:30

IN ENGLISH COMEDY — ΚΑΤΑΛΛΗΛΟ
ΣΕ ΠΡΩΤΗ ΠΑΝΕΛΛΗΝΙΑ ΠΡΟΒΟΛΗ Η ΠΙΟ ΚΑΥΤΗ ΚΩΜΩΔΙΑ ΤΗΣ ΧΡΟΝΙΑΣ
ΚΑΥΤΗ ΚΑΙ... ΑΝΤΡΑΣ
THE HOT CHICK
ΠΡΩΤΑΓΩΝΙΣΤΕΙ Η ΠΙΟ ΣΕΞΥ ...ΑΝΤΡΑΣ ΡΟΜΠ ΣΝΑΪΝΤΕΡ ΚΑΙ ΕΝΑ ΜΑΤΣΟ ΚΟΥΚΛΕΣ
ΑΙΘΟΥΣΑ 2 — ΩΡΕΣ ΕΝΑΡΞΗΣ - SHOWTIMES 20:30, 22:30

ΣΤΑ ΕΛΛΗΝΙΚΑ ΟΙΚΟΓΕΝΙΑΚΗ — ΚΑΤΑΛΛΗΛΟ
Η WALT DISNEY ΠΑΡΟΥΣΙΑΖΕΙ ΤΗΝ ΤΕΛΕΥΤΑΙΑ ΤΗΣ ΔΗΜΙΟΥΡΓΙΑ
ΤΟ ΓΟΥΡΟΥΝΑΚΙ
ΚΑΙ Η ΜΕΓΑΛΗ ΠΑΡΕΑ ΤΟΥ ΓΟΥΪΝΙ
Ο ΠΙΟ ΜΙΚΡΟΣ ΤΗΣ ΠΑΡΕΑΣ ΑΠΟΔΕΙΧΘΗΚΕ Ο ΠΙΟ ΜΕΓΑΛΟΣ ΗΡΩΑΣ
ΑΙΘΟΥΣΑ 2 — ΩΡΕΣ ΕΝΑΡΞΗΣ - SHOWTIMES 17:30, 19:00

ΠΑΡΑΣΚΕΥΗ 23 ΜΑΪΟΥ / FRIDAY 23 MAY
ΒΡΑΒΕΙΟ ΣΚΗΝΟΘΕΣΙΑΣ ΦΕΣΤΙΒΑΛ ΚΑΝΝΩΝ 2002
ΑΝ Ο ΕΡΩΤΑΣ ΣΕ ΒΑΛΕΙ ΣΤΟ ΜΑΤΙ ΔΕΝ ΤΟΥ ΞΕΦΕΥΓΕΙΣ ΜΕ ΤΙΠΟΤΑ!!!
ΧΤΥΠΗΜΕΝΟΣ ΑΠΟ ΕΡΩΤΑ
PUNCH DRUNK LOVE
ΠΡΩΤΑΓΩΝΙΣΤΟΥΝ ΑΝΤΑΜ ΣΑΝΤΛΕΡ - ΕΜΙΛΙ ΓΟΥΟΤΣΟΝ

ΠΑΛΛΑΣ 5 CINEMAS CENTER
ΠΡΟΓΡΑΜΜΑ ΕΒΔΟΜΑΔΑΣ
16/05/2003 - 22/05/2003
Για κρατήσεις / For Reservations: 22410 24475 και 70670

ΑΙΘΟΥΣΑ 5
ΕΞΟΜΟΛΟΓΗΣΕΙΣ ΕΝΟΣ ΕΠΙΚΙΝΔΥΝΟΥ ΜΥΑΛΟΥ
CONFESSIONS OF A DANGEROUS MIND
ΠΡΩΤΑΓΩΝΙΣΤΟΥΝ: SAM ROCKWELL, DREW BARRYMORE, JULIA ROBERTS, GEORGE CLOONEY
Ώρες Έναρξης: 17:45, 20:10, 22:35

ΑΙΘΟΥΣΑ 1
ΠΩΣ ΝΑ ΧΩΡΙΣΕΤΕ ΣΕ 10 ΗΜΕΡΕΣ
HOW TO LOSE A GUY IN 10 DAYS
Κομεντί / Comedy 1η Πανελλήνια Προβολή
ΠΡΩΤΑΓΩΝΙΣΤΟΥΝ: M. McCONAUGHEY, K. HUDSON
Ώρες Έναρξης: 17:40, 20:00, 22:20 • Από Τετάρτη 21/5: 17:40, 22:20

ΑΙΘΟΥΣΑ 4
ΦΡΙΝΤΑ / FRIDA
ΠΡΩΤΑΓΩΝΙΣΤΟΥΝ: SALMA HAYEK, ALFRED MOLINA, EDWARD NORTON, ANTONIO BANDERAS
Ώρες Έναρξης: 17:30, 20:20, 22:30

ΑΙΘΟΥΣΑ 3
JOHNNY ENGLISH
Κωμωδία / Comedy
ΠΡΩΤΑΓΩΝΙΣΤΟΥΝ: ROWAN ATKINSON
Ώρες Έναρξης: 18:00, 20:10, 22:20 • Από Τετάρτη 21/5 ΑΙΘΟΥΣΑ 1: 20:00

ΑΙΘΟΥΣΑ 5 & 2
MATRIX RELOADED Επιστ/κής φαντασίας
Από Τετάρτη 21/5 σε 1η ΠΑΓΚΟΣΜΙΑ ΠΡΟΒΟΛΗ!
ΠΡΩΤΑΓΩΝΙΣΤΟΥΝ: KEANU REEVES, CARRIE-ANNE MOSS
Ώρες Έναρξης: 19:30, 22:40 • Από Τετάρτη 21/5 ΑΙΘΟΥΣΑ 1: 17:55, 21:05

ΑΙΘΟΥΣΑ 2
ΟΝΕΙΡΟΠΑΓΙΔΑ / DREAMCATCHER
Σε 1η Προβολή το θρίλερ του STEPHEN KING!
ΠΡΩΤΑΓΩΝΙΣΤΟΥΝ: MORGAN FREEMAN, JASON LEE
Μόνο έως και Τρίτη 20/5: 22:30

ΑΙΘΟΥΣΑ 2
ΒΛΕΠΩ ΤΟΝ ΘΑΝΑΤΟ ΣΟΥ
FINAL DESTINATION 2 Τρόμου / Thriller
Μόνο έως και Τρίτη 20/5: 18:10, 20:20

Ζητούσατε ένα Σχολείο διαφορετικό

Σας το Προσφέρουμε !

Μόλις ένα χρόνο πριν, κάναμε μεγάλα σχέδια για το μέλλον των παιδιών σας...
Και τα σχέδια αυτά, τα θεμελιώσαμε σε γερές βάσεις, όπου πάνω τους χτίσαμε με σιγουριά το μέλλον τους, δημιουργώντας τα σύγχρονα Εκπαιδευτήρια **ΡΟΔΙΩΝ ΠΑΙΔΕΙΑ**.
Ένα έργο ζωής, ένα αληθινό Σχολείο μάθησης στην πόλη της Ρόδου, που σήμερα είναι έτοιμο να ανοίξει τις πύλες του. Σας το παρουσιάζουμε με ανάμεικτα συναισθήματα, συγκίνησης και μαζί υπερηφάνειας... Έχοντας πολύτιμους συμπαραστάτες στο δύσκολο εκπαιδευτικό μας έργο, τους Δασκάλους και Καθηγητές μας, τους οποίους επιλέξαμε με αυστηρά, πλην όμως αντικειμενικά, επιστημονικά και ποιοτικά κριτήρια. **ΡΟΔΙΩΝ ΠΑΙΔΕΙΑ**. Δημοτικό, Γυμνάσιο και Λύκειο, στην Ηλιούπολη Ρόδου. Είμαστε έτοιμοι και μαζί ανυπόμονοι να υποδεχθούμε το πολύβουο μελίσσι των μαθητών και μαθητριών, των δικών σας παιδιών, που, επιτρέψτε μας να τα θεωρούμε και δικά μας παιδιά.
Είμαστε έτοιμοι, με υπευθυνότητα, γνώσεις και αγάπη στο λειτούργημά μας, να τα υποδεχθούμε, να τα ενθαρρύνουμε και να τα εμπνεύσουμε, ώστε να αναδείξουν τις ξεχωριστές τους αξίες. Να χτίσουν το παρόν τους σε γερά θεμέλια, ώστε τα όνειρά τους για ένα μέλλον γεμάτο επιτυχίες, να γίνουν πραγματικότητα.
Εμπιστευθείτε μας!

ΡΟΔΙΩΝ ΠΑΙΔΕΙΑ
Αναδεικνύει Αξίες

ΕΚΠΑΙΔΕΥΤΗΡΙΑ ΔΩΔΕΚΑΝΗΣΟΥ Α.Ε. • ΗΛΙΑ ΒΕΝΕΖΗ - ΗΛΙΟΥΠΟΛΗ - 851 00 ΡΟΔΟΣ
Πληροφορίες - εγγραφές
Κων/νου Τσαλδάρη 1 και 2 • τηλ.: 22410 43210 • fax: 22410 43219
www.rhodian-pedia.gr

ΕΓΓΡΑΦΕΣ ΑΠΟ ΤΕΤΑΡΤΗ 30 ΑΠΡΙΛΙΟΥ

Χ.Λ.-18/5

by University Press

ΜΝΗΜΟΣΥΝΑ



Τελούμε στις 18 Μαΐου ημέρα Κυριακή και ώρα 8 π.μ. στον ιερό ναό Αγίου Σπυρίδωνα Θολού Ρόδου 9μηνο μνημόσυνο υπέρ αναπαύσεως της ψυχής της λατρευτής μας αδελφής και θείας

ΔΕΣΠΟΙΝΑΣ Π. ΣΤΑΜΑΤΗ

Τα αδέλφια Χαριτωμένη, Νίκος - Χρύσα, Κατερίνα - Γιάννης
Τα ανίψια Ελένη, Παναγιώτης - Ειρήνη, Νίκος - Ειρήνη, Μιχέλα, Χριστιάνα, Άννα, Παναγιώτης, Γιώργος
Οι λοιποί συγγενείς

ΓΔ-17/5



Τελούμε στις 18 Μαΐου ημέρα Κυριακή και ώρα 8.30π.μ. στον ιερό ναό Ταξιαρχών νεκροταφείου Ρόδου διετές μνημόσυνο υπέρ αναπαύσεως της ψυχής του λατρευτού μας πατέρα, παππού, αδελφού και θείου

ΣΑΒΒΑ ΣΩΤΗΡΑΚΗ
Δασκάλου

Τα παιδιά Μαρία, Τάσος, Τσαμπίκα
Η εγγονή Χριστίνα
Τα αδέλφια, τα ανίψια και οι λοιποί συγγενείς

1633-17/5



Τελούμε στις 18 Μαΐου ημέρα Κυριακή και ώρα 8.30π.μ. στον ιερό ναό Ταξιαρχών νεκροταφείου διετές μνημόσυνο υπέρ αναπαύσεως της ψυχής του λατρευτού μας συζύγου, πατέρα, παππού και αδελφού

ΙΩΑΝΝΟΥ ΧΑΤΖΗΣΑΒΒΑ

Η σύζυγος Μαρία
Τα παιδιά Μιχάλης - Εύα, Ντόρα - Στάθης, Χρυσούλα - Μάκης, Μιχαλία - Παναγιώτης
Τα εγγόνια, τα αδέλφια και οι λοιποί συγγενείς

5741-17/5



Στις 18 Μαΐου ημέρα Κυριακή και ώρα 8.30 π.μ. στον ιερό ναό Ταξιαρχών νεκροταφείου Ρόδου τελούμε 9ήμερο μνημόσυνο υπέρ αναπαύσεως της ψυχής της λατρευτής μας συζύγου, μητέρας, αδελφής, γιαγιάς, προγιαγιάς και θείας

ΕΙΡΗΝΗΣ ΣΟΡΩΝΙΑΤΗ

Ο σύζυγος Νικόλαος
Τα παιδιά Αναστασία - Σοφοκλής, Λοΐζος - Χρυσή
Τα εγγόνια, τα ανίψια, ο αδελφός, το δισέγγονο και οι λοιποί συγγενείς

1638-17/5



Τελούμε στις 18 Μαΐου ημέρα Κυριακή και ώρα 8.30 π.μ. στον ιερό ναό Αγίου Νεκταρίου Φαληρακίου 40ήμερο μνημόσυνο υπέρ αναπαύσεως της ψυχής του λατρευτού μας συζύγου, πατέρα και παπού

ΣΤΑΜΑΤΙΟΥ ΓΙΩΡΓΑ του ΝΙΚΟΛΑΟΥ
Ετών 76

Η σύζυγος Δέσποινα
Τα παιδιά Γιώργος - Δέσποινα, Στέργος - Άννα
Τα εγγόνια και οι λοιποί συγγενείς

5684-18/5



Τελούμε στις 18 Μαΐου ημέρα Κυριακή και ώρα 8 π.μ. στον ιερό ναό Αγίου Λουκά Σορωνής τριετές μνημόσυνο υπέρ αναπαύσεως της ψυχής του λατρευτού μας συζύγου, πατέρα, αδελφού, παππού και θείου

ΕΜΜΑΝΟΥΗΛ ΚΥΠΡΙΩΤΗ

Η σύζυγος Ασημίνα
Τα παιδιά Μαρία - Μανώλης Σηφάκης
Η εγγονή, τα αδέλφια, τα ανίψια και οι λοιποί συγγενείς

ΓΔ-17/5



Τελούμε στις 18 Μαΐου ημέρα Κυριακή και ώρα 9 π.μ. στον ιερό ναό Ταξιαρχών νεκροταφείου 40ήμερο μνημόσυνο υπέρ αναπαύσεως της ψυχής της λατρευτής μας μητέρας, γιαγιάς, αδελφής και θείας

ΣΟΦΙΑΣ ΒΑΣΙΛΕΙΑΔΟΥ

Τα παιδιά Αικατερίνη - Παναγιώτης, Βασίλειος - Ελπι, Αννα - Σωτήρης
Τα εγγόνια, τα αδέλφια, τα ανίψια και οι λοιποί συγγενείς

1639-17/5



Τελούμε στις 18 Μαΐου ημέρα Κυριακή και ώρα 8 π.μ. στον ιερό ναό Αγ. Δημητρίου παλαιού νεκροταφείου τριετές μνημόσυνο υπέρ αναπαύσεως της ψυχής της λατρευτής μας μητέρας και γιαγιάς

ΕΙΡΗΝΗΣ ΣΑΡΡΗ

Η κόρη Αικατερίνη Φλώρα Βαζούκου, ο γαμπρός Εμμανουήλ
Οι εγγονές Ρένα - Αποστόλης, Αννα - Μιχάλης, Ευαγγελία - Κώστας και οι λοιποί συγγενείς

5713-18/5



Τελούμε στις 18 Μαΐου ημέρα Κυριακή και ώρα 9π.μ. στον ιερό ναό Ταξιαρχών Αρχαγγέλου 7ετές μνημόσυνο υπέρ αναπαύσεως της ψυχής του λατρευτού μας υιού και αδελφού

ΓΕΩΡΓΙΟΥ ΓΙΑΚΟΥΜΑΚΗ
Ετών 24

Οι γονείς Παναγιώτης - Τριανταφυλλιά
Ο αδελφός Νίκος
Οι λοιποί συγγενείς

5678-17/5

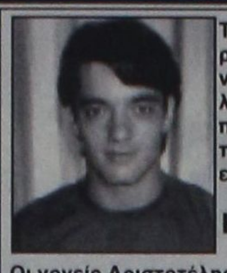

Τελούμε τις 18 Μαΐου ημέρα Κυριακή και ώρα 8π.μ. στον ιερό ναό Αγίου Παντελεήμονα Π. Πόλης 8ετές μνημόσυνο υπέρ αναπαύσεως της ψυχής του λατρευτού μας υιού, αδελφού και εγγονού

ΙΩΑΝΝΗ ΠΑΠΑΖΟΓΛΟΥ

Οι γονείς Αριστοτέλης - Ευαγγελία
Τα αδέλφια Κωνσταντίνος, Αργυρώ
Οι γιαγιάδες και οι λοιποί συγγενείς

1640-17/5



Στις 18 Μαΐου ημέρα Κυριακή και ώρα 8.30 π.μ. τελούμε στην Ιερά Μονή Αγίας Αννας (είσοδος χωρίου Μαριτσά) 3μηνο μνημόσυνο υπέρ αναπαύσεως της ψυχής του λατρευτού μας υιού

ΒΑΣΙΛΕΙΟΥ ΦΕΓΓΑΡΑ

Οι γονείς Ελευθέριος - Δέσποινα
Τα αδέλφια Κώστας - Αναστασία
Οι θείοι, οι θείες, τα εξαδέλφια και οι λοιποί συγγενείς

5720-17/5



Τελούμε στις 18 Μαΐου ημέρα Κυριακή και ώρα 8 π.μ. στον ιερό ναό Ταξιαρχών νεκροταφείου ετήσιο μνημόσυνο υπέρ αναπαύσεως της ψυχής του λατρευτού μας πατέρα, αδελφού, ανιψιού και εξαδέλφου

ΣΤΥΛΙΑΝΟΥ ΜΥΛΩΝΑΚΗ

Τα παιδιά Νίκος, Νεκτάριος και Χριστίνα
Τα αδέλφια, οι θείες και τα εξαδέλφια

5743-17/5



Στις 18 Μαΐου ημέρα Κυριακή και ώρα 9.15 π.μ. στον ιερό ναό Αγίου Δημητρίου παλαιού νεκροταφείου τελούμε ετήσιο μνημόσυνο υπέρ αναπαύσεως της ψυχής της αγαπημένης μας μητέρας, γιαγιάς, προγιαγιάς και θείας

ΜΑΡΙΚΑΣ Κ. ΚΟΝΤΟΒΕΡΟΥ

Η κόρη Ανθή Κωσταρίδου
Τα εγγόνια, τα δισέγγονα, τα ανίψια και οι λοιποί συγγενείς

5725-17/5

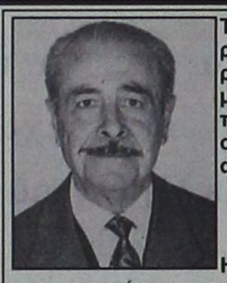

Τελούμε στις 18 Μαΐου ημέρα Κυριακή και ώρα 8.30π.μ. στον ιερό ναό Αγίου Νικολάου διετές μνημόσυνο υπέρ αναπαύσεως της ψυχής του λατρευτού μας συζύγου, πατέρα, παππού και αδελφού

ΔΗΜΗΤΡΙΟΥ ΜΑΝΩΛΑ

Η σύζυγος, τα παιδιά, τα αδέλφια, τα εγγόνια και οι λοιποί συγγενείς

5722-17/5



Τελούμε στις 18 Μαΐου ημέρα Κυριακή και ώρα 8π.μ. στον ιερό ναό Ταξιαρχών νεκροταφείου 9μηνο μνημόσυνο υπέρ αναπαύσεως της ψυχής του λατρευτού μας συζύγου, πατέρα και παππού

ΔΗΜΗΤΡΙΟΥ ΣΤΕΦΟΠΟΥΛΟΥ

Η σύζυγος Μαρία
Τα παιδιά και τα εγγόνια

5734-17/5

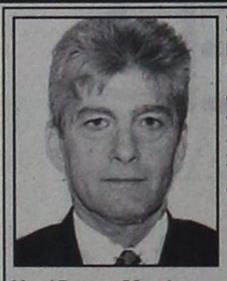

Στις 18 Μαΐου ημέρα Κυριακή και ώρα 8.30 π.μ. στον ιερό ναό Κοιμήσεως Θεοτόκου Κρεμαστής τελούμε 3μηνο μνημόσυνο υπέρ αναπαύσεως της ψυχής του λατρευτού μας συζύγου, πατέρα, παππού, αδελφού, γαμπρού και θείου

ΣΥΜΕΩΝ ΣΤΕΡΓΟΥ
Ετών 65

Η σύζυγος Μαρία
Τα παιδιά Μανώλης - Αντωνία, Σωτήρης - Μαρία
Τα εγγόνια Συμεών, Ευδοκία, Αγγελική
Τα αδέλφια, τα πεθερικά, τα ανίψια και οι λοιποί συγγενείς

5745-17/5

ΕΥΧΑΡΙΣΤΗΡΙΟ ΠΕΝΘΟΥΣ

Ευχαριστούμε θερμά όσους με οποιονδήποτε τρόπο μας συμπαραστάθηκαν στο βαρύτατό μας πένθος για το χαμό του λατρευτού μας συζύγου, πατέρα και παππού

ΗΣΑΪΑ ΠΑΠΑΙΩΑΝΝΟΥ του ΙΩΑΝΝΗ
Ετών 83

Η σύζυγος Βασιλική
Τα παιδιά Ισμήνη - Σάββας Παπαγεωργίου, Ιωάννης - Χριστίνα Παπαϊωάννου, Γεώργιος - Μαρία Παπαϊωάννου, Δέσποινα - Νικόλαος Παπανικήτα
Τα εγγόνια Βασιλική, Βασίλης, Ανδριάνα, Ησαΐας, Ρηγώ, Γιώργος.

5745-17/5

Το ευρωπαϊκό φόρουμ

ΣΥΝΕΧΕΙΑ ΑΠΟ ΤΗ ΣΕΛ. 1

ους στόχους του φόρουμ ανέλυσε στην ομιλία του χθες ο υπουργός Εργασίας κ. Δημήτρης Ρέππας. Αυτό που θα προσπαθήσουν όπως είπε ο υπουργός, οι εκπρόσωποι των κρατών που μετέχουν στο συνέδριο είναι να συγκεράσουν την αξιοποίηση της πολιτικής για την απασχόληση που εφαρμόζει κάθε κράτος «μέσα σε συνθήκες ανταγωνισμού λαμβάνοντας υπόψη τις ιδιαιτερότητες που παρουσιάζουν οι περιοχές. Παράλληλα θα πρέπει να αξιοποιηθούν τα ερευνητικά κέντρα, τα πανεπιστήμια, οι κοινωνικοί εταίροι και φορείς εργοδότες και εργαζόμενοι ώστε μέσα από τη σύμπραξη αυτή να αποτυπωθούν οι ανάγκες κάθε περιοχής και να αναλάβει κάθε φορέας με τη βοήθεια υποστηρικτών την ευθύνη ώστε το 2010 η Ευρώπη να επιτύχει την αύξηση της απασχόλησης που είναι ο στόχος.

Η Ρόδος προσφέρεται γιατί έχει ένα ικανοποιητικό επίπεδο ανάπτυξης καθώς έχει όπως είπε ο κ. Ρέππας φορείς τοπικής αυτοδιοίκησης που είναι ισχυροί, έχουν αντιλήψεις προοδευτικές και μπορούν να σηκώσουν το βάρος της πρόκλησης.

Από τη δική μας πλευρά, μαζί με τους εκπρόσωπους των άλλων κρατών θα καταλήξουμε σε συγκεκριμένα μέτρα που θα μας απασχολήσουν και στη συνέχεια ώστε να παρθούν οι τελικές αποφάσεις για τα οποία θα είναι η πολιτική της Ευρωπαϊκής Ενωσης τα επόμενα χρόνια μέχρι το 2010 ώστε να αξιοποιηθεί ο τοπικός παράγοντας, οι τοπικές συνθήκες για να επιτευχθεί η αύξηση της απασχόλησης.

Για την έμφαση που πρέπει να δοθεί στην απασχόληση και την ανάπτυξη, με την συμβολή των τοπικών κοινωνιών και των δήμων, μίλησε και η Ελληνίδα επίτροπος κ. Αννα Διαμαντοπούλου. Η κ. Διαμαντοπούλου αναφέρθηκε και στις ιδιαιτερότητες που υπάρχουν στην περιοχή όπου ανθεί η εποχική εργασία και τόνισε πως θα πρέπει να αναπτυχθούν προσπάθειες ώστε να αυξηθούν οι δραστηριότητες και να εξασφαλιστεί εργασία για τους εργαζόμενους και θ' όλη τη διάρκεια του έτους.

Στην αναγκαιότητα εξασφάλισης εργασίας για όλους αναφέρθηκε ο υπουργός Εσωτερικών κ. Κώστας Σκανδαλίδης που μίλησε ακόμη και για τον ρόλο που μπορεί να διαδραματίσουν οι οργανισμοί Τοπικής Αυτοδιοίκησης στην προώθηση της απασχόλησης.

Τις εργασίες του φόρουμ παρακολούθησε η γενική γραμματέας του ΤΕΕ κ. Τόνια Μοροπούλου εκπρόσωποι του ΟΑΕΔ της ΓΣΕΕ και των υπουργείων Εργασίας από όλες τις ευρωπαϊκές χώρες, εκπρόσωποι του Ευρωπαϊκού Κοινοβουλίου και πολλοί άλλοι.

Η ελληνική προεδρία επιδιώκει να αναδείξει την κοινωνική συνοχή και ενσωμάτωση σε βασικό παράγοντα της εργασιακής πολιτικής της κοινότητας, υπογράμμισε ο υπουργός Εργασίας Δημήτρης Ρέππας στην ομιλία του σε διεθνές συνέδριο που πραγματοποιείται στη Ρόδο με θέμα «κοινή δράση σε τοπικό επίπεδο περισσότερες και καλύτερες θέσεις εργασίας, καλύτερη διακυβέρνηση».

Ο κ.Ρέππας τόνισε τη σημασία της ενεργοποίησης των φορέων σε τοπικό επίπεδο για την υλοποίηση των στόχων της Ευρωπαϊκής Ένωσης για αύξηση της απασχόλησης και κοινωνική συνοχή.

Ο υπουργός Εργασίας και προεδρεύων του συμβουλίου των ομολόγων του της κοινότητας, επισήμανε ότι η ενίσχυση της πλήρους απασχόλησης χωρίς αποκλεισμούς και διακρίσεις είναι και παραμένει το μεγάλο στοίχημα της ΕΕ.

Η αποκέντρωση της εφαρμογής των πολιτικών απασχόλησης και κοινωνικής ενσωμάτωσης, επιχειρείται να επιτευχθεί με την ίδρυση του Ευρωπαϊκού Φόρουμ Τοπικής Ανάπτυξης και Απασχόλησης στο πλαίσιο του οποίου θα επιχειρηθεί ο συντονισμός της δράσης των τοπικών φορέων και κοινωνιών.

Όπως επισήμανε ο κ.Ρέππας, το Φόρουμ θα εξειδικεύει τους στόχους και τις δράσεις για την ενίσχυση της απασχόλησης σε περιφερειακό και τοπικό επίπεδο.

Στο Φόρουμ θα συμμετέχουν εκπρόσωποι της πανεπιστημιακής κοινότητας και των παραγωγικών φορέων, ερευνητικοί φορείς και εκπρόσωποι των κυβερνήσεων όλων των κρατών μελών της ΕΕ.

Ελπίδες για περιορισμο της επιδημίας

ΣΥΝΕΧΕΙΑ ΑΠΟ ΤΗ ΣΕΛ. 1

χθες εξιτήριο - αποφάσισε το μεσημέρι το αρμόδιο ιατρικό συμβούλιο υπό την καθηγήτρια Ε. Γιαμαρέλου. Η νεαρή γυναίκα νοσηλεύεται στο θάλαμο αρνητικής πίεσης του Νοσοκομείου, με «ύποπτο» κρούσμα άτυπης πνευμονίας.

Η κατάσταση της νεαρής γυναίκας από τις πρώτες ώρες της εισαγωγής της στο Νοσοκομείο κρίθηκε ως καλή και διαρκώς βελτιούμενη αλλά το γεγονός ότι πληρούσε τους τρεις όρους του Παγκόσμιου Οργανισμού Υγείας για να χαρακτηριστεί η κατάσταση της «ύποπτο» κρούσμα SARS προκάλεσε ανησυχία και κινητοποίηση των ιατρικών υπηρεσιών.

Ο ΥΠΟΥΡΓΟΣ ΥΓΕΙΑΣ

Ο υπουργός Υγείας Κ. Στεφανής ο οποίος το μεσημέρι της Παρασκευής είχε συνεργασία διάρκειας μεγαλύτερης της μιας ώρας με τον πρωθυπουργό τόνισε ότι στο θέμα του SARS «βρισκόμαστε σε μια πάρα πολύ καλή κατάσταση» την οποία συνέδεσε με την εφαρμοσθείσα πολιτική. Χαρακτήρισε «εξισορροπημένα» τα μέτρα που ελήφθησαν καθώς, όπως είπε «διασφάλιζαν στο μέτρο του δυνατού τον περιορισμό των πιθανοτήτων να έχουμε ένα κρούσμα στην Ελλάδα, να έχουμε εισαγωγή του ιού» και ταυτόχρονα ήταν «μέτρα τα οποία, σε περίπτωση που προέκυπτε ένα τέτοιο περιστατικό, να υπάρχει μια αποτελεσματική αντιμετώπιση»

ΔΗΜΙΟΥΡΓΙΑ ΘΑΛΑΜΩΝ

Στη δημιουργία θαλάμων αρνητικής πίεσης σε πέντε ακόμη νοσοκομεία της Αττικής, καθώς και στα πανεπιστημιακά νοσοκομεία της περιφέρειας, για την αντιμετώπιση των ενδεχόμενων περιστατικών Σοβαρού Οξέος Αναπνευστικού Συνδρόμου (SARS), αλλά και άλλων λοιμωδών νοσημάτων, αναφέρθηκε ο υπουργός Υγείας Κώστας Στεφανής.

Στο μεταξύ, την Παρασκευή πραγματοποιήθηκε επιτυχής άσκηση προσομοίωσης αντιμετώπισης περιστατικού με άτυπη πνευμονία στο νοσοκομείο «Ευαγγελισμός».

ΠΕΡΙΟΡΙΖΕΤΑΙ Η ΕΠΙΔΗΜΙΑ

Περιορίζεται η έξαρση της άτυπης πνευμονίας στην Κίνα, τη Σιγκαπούρη και το Χονγκ Κονγκ όμως σε άλλες χώρες της Ασίας, όπως η Ταϊβάν τα κρούσματα αυξάνονται. Η κατάσταση στην Κίνα που υιοθετεί τώρα νέα αυστηρότερα μέτρα, ακραία σε πολλές περιπτώσεις, για την αντιμετώπιση της άτυπης πνευμονίας, φαίνεται να σταθεροποιείται, γεγονός που δημιουργεί ελπίδες ότι ενδεχομένως να είναι η αρχή του τέλους για τον εφιάλτη που ζουν τριάντα χώρες σε όλο τον κόσμο. Η Παγκόσμια Οργάνωση Υγείας (ΠΟΥ) ανακοίνωσε την Παρασκευή πως έχει σημειωθεί πολύ μεγάλη αλλαγή στον αγώνα κατά της άτυπης πνευμονίας στη Σιγκαπούρη και πως η χώρα θα θεωρηθεί ελεύθερη από τον ιό μέχρι το Σάββατο αν οι εξετάσεις στην οποία υποβλήθηκαν ασθενείς και μέλη του ιατρικού προσωπικού ενός ψυχιατρείου αποδειχθούν αρνητικές. Τις τελευταίες 15 ημέρες δεν έχει καταγραφεί κανένα κρούσμα στην Σιγκαπούρη. Ο πρωθυπουργός της χώρας δήλωσε εξάλλου ότι τα κρούσματα που εντοπίστηκαν τελευταία φαίνεται τελικώς ότι πρόκειται για περιπτώσεις απλής γρίπης.

ΚΑΙ ΑΛΛΟΙ ΝΕΚΡΟΙ

Τέσσερις άνθρωποι πέθαναν το τελευταίο 24ωρο στην Κίνα από άτυπη πνευμονία, ενώ εντοπίσθηκαν 39 νέα κρούσματα του Σοβαρού και Οξέος Αναπνευστικού Συνδρόμου στη χώρα, ανακοίνωσε το κινεζικό υπουργείο Υγείας.

Ενας από τους θανάτους σημειώθηκε στο Πεκίνο, όπου εντοπίσθηκαν και τα 28 από τα 39 νέα κρούσματα.

Διακόσιοι εβδομήντα πέντε άνθρωποι έχουν πεθάνει συνολικά στην Κίνα από την εμφάνιση της επιδημίας, ενώ έχουν εντοπισθεί 5.191 κρούσματα.

Η μεταφορά του ΙΚΑ

ΣΥΝΕΧΕΙΑ ΑΠΟ ΤΗ ΣΕΛ. 1

ποιήσουμε τη μελέτη της ΔΕΠΟΣ ή αν θα εκπονηθεί νέα μελέτη από τις τεχνικές υπηρεσίες του ΙΚΑ» δήλωσε ο κ. Ρέππας.

Εκτιμάται πάντως πως λιγότερο χρονοβόρα θα ήταν η εκπόνηση μελέτης από το ΙΚΑ θέμα που θα τεθεί στον διοικητή του Ιδρύματος Κοινωνικών Ασφαλίσεων κ. Μιλτιάδη Νεκτάριο.

Με δηλώσεις του στους δημοσιογράφους ο υπουργός Εργασίας επεσήμανε, ότι λειτουργούν ικανοποιητικά οι υπηρεσίες του υποκαταστήματος του ΙΚΑ Ρόδου και δεν χρειάζεται να γίνουν προσλήψεις προσωπικού.

Αξίζει να σημειωθεί πως πέρσι ο υπουργός Εργασίας είχε κάνει πολύ αρνητικά σχόλια για την λειτουργία του υποκαταστήματος.

Το υπουργείο Εργασίας προβληματίζει και η μεγάλη έλλειψη προσωπικού που παρουσιάζει το υποκατάστημα του Οργανισμού Απασχόλησης Εργατικού Δυναμικού στη Ρόδο και θα πρέπει να αντιμετωπιστεί.

Ο υπουργός Εργασίας θα εξαγγείλει σήμερα την εφαρμογή των επιδοτούμενων προγραμμάτων από τους οργανισμούς της Τοπικής Αυτοδιοίκησης κατά τη διάρκεια της ομιλίας του στο τέλος του συνεδρίου.

Τα αίτια των τροχαίων

ΣΥΝΕΧΕΙΑ ΑΠΟ ΤΗ ΣΕΛ. 1

χοί θερίζουν.

* Σύμφωνα με τα στοιχεία που παρουσίασε ο αστυνομικός διευθυντής Δωδεκανήσου κ. Ηλίας Χαλυβόπουλος, προχθές στο «Ακταίον», τον περασμένο χρόνο έχασαν τη ζωή τους σε τροχαία ατυχήματα 39 άτομα, ενώ τραυματίστηκαν σοβαρά 94 και ελαφρά 217. Το 2001, σε 266 τροχαία ατυχήματα που σημειώθηκαν στην περιοχή μας, σκοτώθηκαν 41 άτομα και τραυματίστηκαν σοβαρά 87 και ελαφρά 254.

ΤΟΝ ΠΕΡΑΣΜΕΝΟ χρόνο βεβαιώθηκαν 966 παραβάσεις μέθης, έναντι 1.355 του 2001. Επίσης βεβαιώθηκαν τον περασμένο χρόνο 4.017 παραβάσεις υπερβολικής ταχύτητας, έναντι 3.248 το 2001.

* Το σχέδιο δράσης στον τομέα οδικής ασφάλειας για το έτος 2003 προβλέπει συνεχή παρουσία των συνεργείων Τροχαίας, σ' όλο το μήκος του οδικού δικτύου, εντατικοποίηση των ελέγχων και αυστηρή εφαρμογή των διατάξεων του Κώδικα Οδικής Κυκλοφορίας. Επίσης θα διενεργούνται εξορμήσεις τις νυχτερινές ώρες για αλκοτέστ και θα γίνεται χρήση «ραντάρ» για βεβαίωση παραβάσεων ταχύτητας.

ΤΕΛΟΣ, θα διενεργούνται διαλέξεις - ομιλίες κυκλοφοριακής αγωγής σε σχολεία και στρατιωτικές μονάδες.

Απάντηση Σκανδαλίδη

ΣΥΝΕΧΕΙΑ ΑΠΟ ΤΗ ΣΕΛ. 1

λήση που διεξάγεται στο ξενοδοχείο Ρόδος Παλάς, σχολίασε και τη νέα κίνηση που δημιουργήθηκε πρόσφατα στο ΠΑ.ΣΟ.Κ., με πρωτοβουλία παλαιών και νέων μελών της Κεντρικής Επιτροπής, λέγοντας πως δεν πρόκειται για καινούργια τακτική. «Το ΠΑ.ΣΟ.Κ., είπε ο κ. Σκανδαλίδης, συζητά φωναχτά. Αλλωστε έχει νομιμοποιημένες τις πρωτοβουλίες, τις απόψεις, τις προτάσεις που μπορούν και διατυπώνονται ελεύθερα. Τα στελέχη μπορούν να συζητούν με όποιους θέλουν και να κάνουν προτάσεις. Οι απόψεις, όμως, που διατυπώνονται θα πρέπει να είναι χρήσιμες και να συμβάλουν στη θετική πορεία της παράταξης», τόνισε χαρακτηριστικά ο υπουργός Εσωτερικών.

* Ο κ. Σκανδαλίδης δεν δέχθηκε το γεγονός ότι έχει δημιουργηθεί, στην ουσία, αντιπολιτευτική κίνηση στο εσωτερικό του κυβερνώντος κόμματος, λέγοντας χαρακτηριστικά πως πάντα σε περιόδους καμπής το ΠΑ.ΣΟ.Κ. συζητά και έννοιες όπως η «συμπολίτευση» και «αντιπολίτευση», έχουν χάσει το νόημά τους και έγιναν πλέον γραφικές.

«Η πολιτική δεν απαιτεί ομαδούλες, αλλά προτάσεις που διατυπώνονται ανοικτά, καθαρά, δημιουργικά και ενωτικά», υπογράμμισε ο κ. Σκανδαλίδης, που είπε ακόμη πως οι εκλογές θα γίνουν το Μάιο του 2004, διαψεύδοντας τα σενάρια που συχνά - πυκνά κυκλοφορούν.

«Είμαστε ένα χρόνο πριν τις εκλογές και έχουμε πολλή δουλειά ακόμη», είπε ο υπουργός, που αναφέρθηκε ακόμη στις προτάσεις που έχουν γίνει για την αυτοδιοίκηση, ενώ για τον επικείμενο ανασχηματισμό παρέπεμψε στον πρωθυπουργό κ. Κώστας Σημίτη, που θα πάρει και τις οριστικές αποφάσεις για τις όποιες αλλαγές γίνουν στο κυβερνητικό σχήμα.

Υποβαθμίζουν τις παραβιάσεις

ΣΥΝΕΧΕΙΑ ΑΠΟ ΤΗ ΣΕΛ. 1

μικής συνεργασίας μεταξύ Ελλάδας και Τουρκίας δίνοντας έμφαση στην ανάγκη αύξησης των επενδύσεων αλλά και του τουριστικού κύματος από την Ελλάδα προς την Τουρκία.

Ο κ. Γκιούλ αναφέρθηκε ακόμη στην αποφασιστικότητα της τουρκικής κυβέρνησης να προχωρήσουν οι μεταρρυθμίσεις που απαιτούνται για την εκπλήρωση των πολιτικών κριτηρίων της Κοπεγχάγης τονίζοντας ότι μετά από 40 χρόνια οι σχέσεις ΕΕ-Τουρκίας βρίσκονται σε μια καθοριστική καμπή για τον καθορισμό, στα τέλη του 2004, έναρξης ενταξιακών διαπραγματεύσεων με την ΕΕ. Καταλήγοντας, ο κ. Γκιούλ προειδοποίησε ότι «εάν αποτύχουμε σε αυτόν τον εθνικό στόχο που έχουμε θέσει υπάρχει κίνδυνος να κυριαρχήσουν στην Τουρκία άλλου τύπου ιδέες και νοοτροπίες».

ΚΟΛΛΕΓΙΟ ΡΟΔΟΥ

ΚΟΛΛΕΓΙΟ ΡΟΔΟΥ «Ο ΠΥΘΑΓΟΡΑΣ»

Με την Τεχνογνωσία των Εκπαιδευτηρίων Γείτονα

ΒΡΕΦΟΝΗΠΙΑΚΟΣ ΣΤΑΘΜΟΣ • ΝΗΠΙΑΓΩΓΕΙΟ
ΔΗΜΟΤΙΚΟ • ΓΥΜΝΑΣΙΟ• ΛΥΚΕΙΟ • INTERNATIONAL BACCALAUREATE

Σε ένα **φυσικό περιβάλλον** και σε έκταση **33 στρεμμάτων** αναπτύσσεται ένας από τους πιο σύγχρονους Εκπαιδευτικούς Οργανισμούς της Ευρώπης σε προγράμματα και σε κτιριακές εγκαταστάσεις.

Το **Κολλέγιο Ρόδου "Ο Πυθαγόρας"** θα είναι σε θέση να σας προσφέρει υψηλού επιπέδου υπηρεσίες στον τομέα της Εκπαίδευσης από το **Σεπτέμβριο** του **2004**

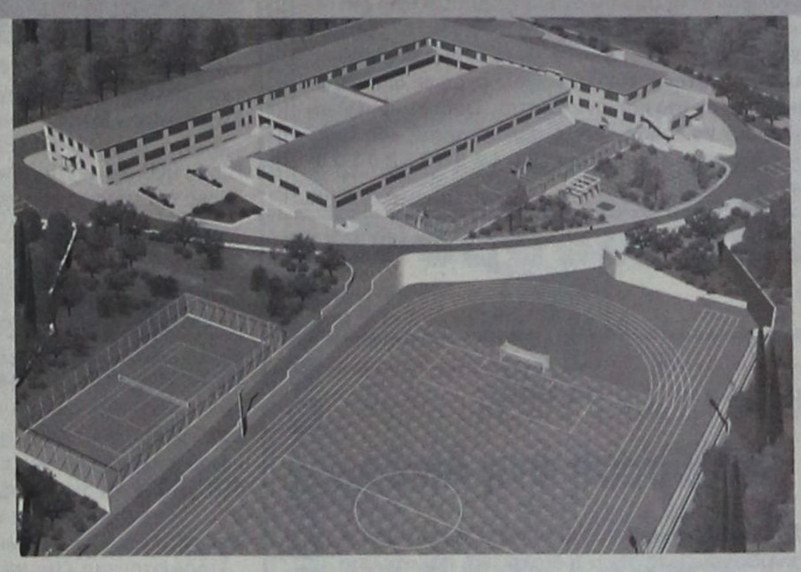

APOPSIS DESIGN

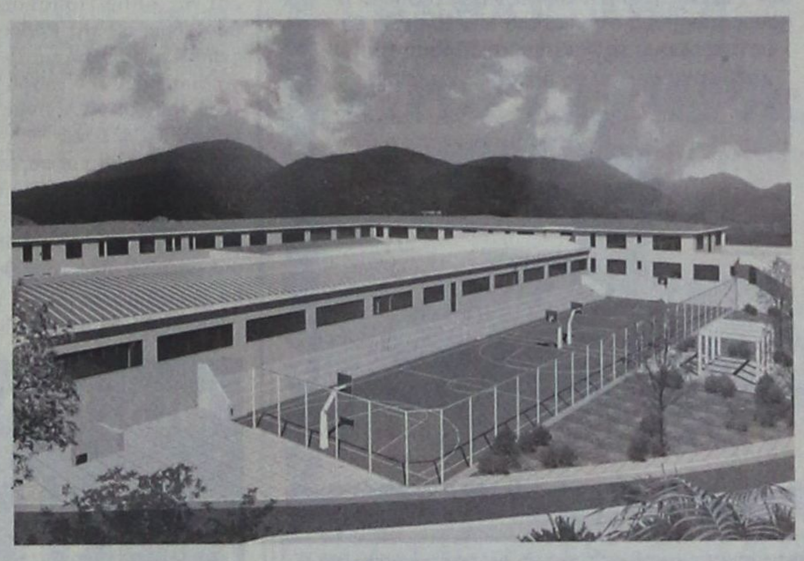

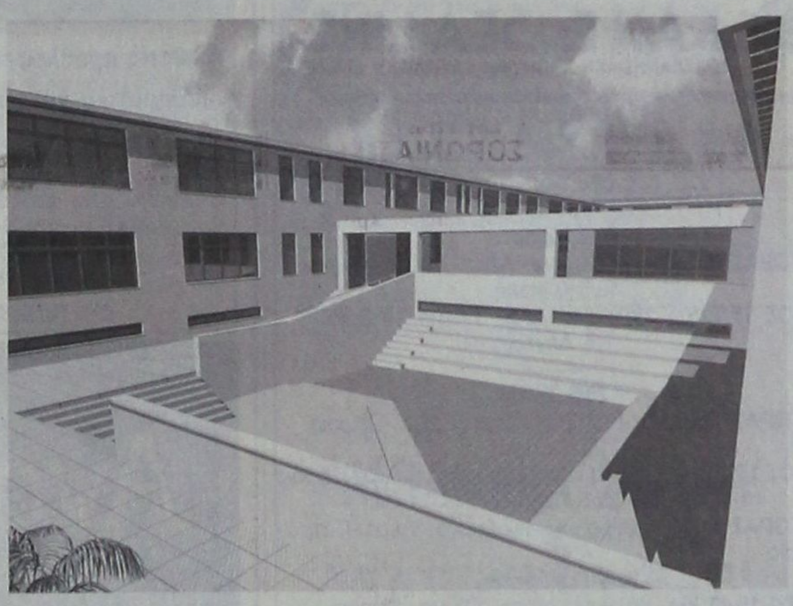



ΓΡΑΦΕΙΑ: ΚΩΝ/ΝΟΥ ΠΑΛΑΙΟΛΟΓΟΥ 44, ΡΟΔΟΣ - ΤΗΛ./FAX: 22410 25933

ΧΟΡΟΕΣΠΕΡΙΔΑ



Κάνουμε γνωστό στους συμχωριανούς και φίλους της Λαχανιάς, οτι η πανήγυρη της Αγίας Ειρήνης θα γίνει το Σάββατο 17 Μαΐου.

Το ίδιο βράδυ θα ακολουθήσει γλέντι στη θέση «Πλάτανος» της Λαχανιάς, με πλούσιους μεζέδες.

ΧΛ-17/5

ΕΧΕΙ ΑΝΑΓΚΗ ΒΟΗΘΕΙΑΣ

Μεγάλη ανάγκη από οικονομική βοήθεια έχει μια πολυμελής οικογένεια. Η Παναγιώτα Λαδά, 42 χρόνων, έχει αναλάβει τη φροντίδα των πέντε παιδιών της, αλλά αρρώστησε, εγχειρίσθηκε και όπως διαπιστώθηκε πάσχει από καρκίνο μαστού. Οσοι μπορούν και επιθυμούν να βοηθήσουν, υπάρχει τραπεζικός λογαριασμός στην Εθνική Τράπεζα: 4 8 9 5 9 3 3 0 7 2 0

ΓΔ-18/5

LINDOS MARE HOTEL

Απόδραση στη Λίνδο

Σας περιμένουμε στο πλήρως ανακαινισμένο ξενοδοχείο μας όπου η διακριτική πολυτέλεια των χώρων, η προσωπική εξυπηρέτηση και η πανοραμική θέα στον κόλπο των Βλιχών θα μετατρέψουν τη σύντομη απόδραση του Σαββατοκύριακου σε μοναδική εμπειρία.



Τηλ. για κρατήσεις : 2244 0 31130
Fax: 2244 0 31131
Email: info@lindosmare.gr
Website: www.lindosmare.gr

X3963-22/5

Δ·Α·Ν·Ε· SEA LINE
ΔΩΔΕΚΑΝΗΣΙΑΚΗ ΑΝΩΝΥΜΗ ΝΑΥΤΙΛΙΑΚΗ ΕΤΑΙΡΙΑ

ΔΡΟΜΟΛΟΓΙΑ

Αναχωρήσεις από ΡΟΔΟ

17/5 Σάββατο
ΔΙΑΓΟΡΑΣ 15.00 Κω - Κάλυμνο - Λέρο - Πάτμο - Πειραιά
18/5 Κυριακή
ΡΟΔΟΣ 15.00 Κω - Κάλυμνο - Λέρο - Πάτμο - Πειραιά
19/5 Δευτέρα

20/5 Τρίτη
ΔΙΑΓΟΡΑΣ 15.00 Κω -Κάλυμνο - Λέρο -Πάτμο -Πειραιά
21/5 Τετάρτη
ΡΟΔΟΣ 15.00 Σύμη - Τήλο - Κάλυμνο - Αστυπάλαια-Πειραιά
22/5 Πέμπτη
ΔΙΑΓΟΡΑΣ 15.00 Νίσυρο - Κω -Κάλυμνο - Λέρο -Πάτμο - Πειραιά
23/5 Παρασκευή
ΡΟΔΟΣ 15.00 Κω - Κάλυμνο - Λέρο - Πάτμο - Πειραιά
24/5 Σάββατο
ΔΙΑΓΟΡΑΣ 15.00 Κω - Κάλυμνο - Λέρο - Πάτμο - Πειραιά
25/5 Κυριακή
ΡΟΔΟΣ 15.00 Κω - Κάλυμνο - Λέρο - Πάτμο - Πειραιά
26/5 Δευτέρα

27/5 Τρίτη
ΔΙΑΓΟΡΑΣ 15.00 Κω -Κάλυμνο - Λέρο -Πάτμο -Πειραιά
28/5 Τετάρτη
ΡΟΔΟΣ 15.00 Σύμη - Τήλο - Κάλυμνο - Αστυπάλαια-Πειραιά
29/5 Πέμπτη
ΔΙΑΓΟΡΑΣ 15.00 Νίσυρο - Κω -Κάλυμνο - Λέρο -Πάτμο - Πειραιά
30/5 Παρασκευή
ΡΟΔΟΣ 15.00 Κω - Κάλυμνο - Λέρο - Πάτμο - Πειραιά
31/5 Σάββατο
ΔΙΑΓΟΡΑΣ 15.00 Κω - Κάλυμνο - Λέρο - Πάτμο - Πειραιά
1/6 Κυριακή
ΡΟΔΟΣ 15.00 Κω - Κάλυμνο - Λέρο - Πάτμο - Πειραιά

Αναχωρήσεις από ΠΕΙΡΑΙΑ

17/5 Σάββατο
ΡΟΔΟΣ 15.00 Πάτμο - Λέρο - Κάλυμνο - Κω - Ρόδο
18/5 Κυριακή
ΡΟΔΟΣ 15.00 Πάτμο - Λέρο - Κάλυμνο - Κω - Ρόδο
19/5 Δευτέρα
ΔΙΑΓΟΡΑΣ 15.00 Πάτμο - Λέρο - Κάλυμνο - Κω - Ρόδο
20/5 Τρίτη
ΡΟΔΟΣ 15.00 Αστυπάλαια - Κάλυμνο - Τήλο - Σύμη - Ρόδο
21/5 Τετάρτη
ΔΙΑΓΟΡΑΣ 15.00 Πάτμο - Λέρο - Κάλυμνο - Κω - Ρόδο
22/5 Πέμπτη
ΡΟΔΟΣ 15.00 Πάτμο - Λέρο - Κάλυμνο - Κω - Ρόδο
23/5 Παρασκευή
ΔΙΑΓΟΡΑΣ 15.00 Πάτμο - Λέρο - Κάλυμνο - Κω - Ρόδο
24/5 Σάββατο
ΡΟΔΟΣ 15.00 Πάτμο - Λέρο - Κάλυμνο - Κω - Ρόδο
25/5 Κυριακή

26/5 Δευτέρα
ΔΙΑΓΟΡΑΣ 15.00 Πάτμο - Λέρο - Κάλυμνο - Κω - Ρόδο
27/5 Τρίτη
ΡΟΔΟΣ 15.00 Αστυπάλαια - Κάλυμνο - Τήλο - Σύμη - Ρόδο
28/5 Τετάρτη
ΔΙΑΓΟΡΑΣ 15.00 Πάτμο - Λέρο - Κάλυμνο - Κω - Ρόδο
29/5 Πέμπτη
ΡΟΔΟΣ 15.00 Πάτμο - Λέρο - Κάλυμνο - Κω - Ρόδο
20/5 Παρασκευή
ΔΙΑΓΟΡΑΣ 15.00 Πάτμο - Λέρο - Κάλυμνο - Κω - Ρόδο
31/5 Σάββατο
ΡΟΔΟΣ 15.00 Πάτμο - Λέρο - Κάλυμνο - Κω - Ρόδο

X3934-31/5

Φιλοξένησε δεκάδες εκδηλώσεις

Δέκα χρόνια λειτουργίας του Οικουμενικού Κέντρου Συνάντησης

ΕΧΕΙ ΕΚΑΤΟ ΕΝΕΡΓΑ ΜΕΛΗ

Η δημιουργία στη Ρόδο ενός Οικουμενικού Κέντρου Συνάντησης ήταν «όραμα ζωής» της GISELA BISCHKE, το οποίο έλαβε σάρκα και οστά με τα εγκαίνιά του στις 28 Μαρτίου του 1993.

Χθες, σήμερα και αύριο (Παρασκευή, Σάββατο, Κυριακή) οργανώνονται διάφορες εκδηλώσεις με αφορμή τη συμπλήρωση δέκα χρόνων από την έναρξη της λειτουργίας του. Και τιμώμενο πρόσωπο θα είναι η κ. BISCHKE, η οποία υπήρξε η ψυχή της προσπάθειας για να στηθεί αυτό το Κέντρο.

Πρόκειται για ένα χώρο επί της οδού Παπαλουκά, όπου δημότες της Ρόδου με ξενική καταγωγή μπορούν να διατηρούν την επαφή μεταξύ τους, ή να πραγματοποιούν εκδηλώσεις, να αναβιώνουν έθιμα και παραδόσεις από τις δικές τους πατρίδες και να ασκούν τα θρησκευτικά τους καθήκοντα κατά το δικό τους δόγμα.

Στο Κέντρο αυτό τελούνται κανονικά κάθε Κυριακή λειτουργίες κατά το τυπικό της Ευαγγελικής Εκκλησίας, όχι μόνο για τους μόνιμα διαμένοντες στη Ρόδο πιστούς, αλλά και για τους τουρίστες που επιθυμούν να εκκλησιαστούν.

Κατά το πλείστον γυναίκες από τη Γερμανία, την Αυστρία και την Ολλανδία που δημιούργησαν οικογένειες στη Ρόδο, προσφέρουν τις υπηρεσίες τους ή συμμετέχουν στις δραστηριότητες του Οικουμενικού Κέντρου Συνάντησης της Ρόδου, το οποίο είναι το πρώτο που δημιουργήθηκε σε πόλη της ελληνικής επαρχίας.

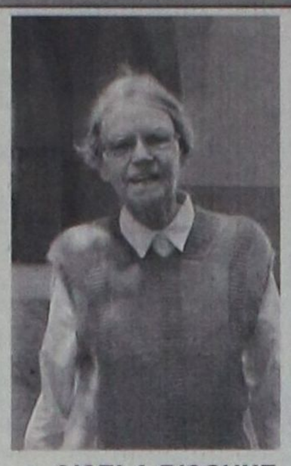

κ. GISELA BISCHKE

Στα δέκα χρόνια λειτουργίας του, το παρακάτω Κέντρο φιλοξένησε θεατρικές παραστάσεις από παιδιά και ενήλικους, μουσικές εκδηλώσεις με χορωδίες ή μουσικά σύνολα, διαλέξεις και λογοτεχνικές βραδιές, μπαζάρ, χριστουγεννιάτικες εορτές κ.α.

Οργάνωσε παράλληλα συναντήσεις με αντικείμενο παιδαγωγικά ή οικογενειακά θέματα, ή θέματα πολιτισμού και παράδοσης.

Σήμερα το Οικουμενικό Κέντρο Συνάντησης της Ρόδου έχει περί τα 100 ενεργά μέλη, τα οποία μάλιστα έχουν δημιουργήσει και δικό τους σύλλογο.

Η GISELA BISCHKE που ήλθε στη Ρόδο από το Αμβούργο της Γερμανίας, παρακινήθηκε - όπως η ίδια λέει- από μιαν εσωτερική φωνή, για να αναλάβει αυτή την αποστολή. Εχοντας σπουδάσει θεολογία και ψυχολογία είχε τον τρόπο να πλησιάσει, να κουβεντιάσει και να πείσει για την πρωτοβουλία της.

Είχε επιμονή και προσήλωση σ' αυτό που ανέλαβε να φέρει σε πέρας. Ετρεξε και μόχθησε. Βοηθήθηκε από τις γυναίκες που βρέθηκαν εξαρχής στο πλευρό της. Βρήκε επίσης σημαντική συμπαράσταση από το Τμήμα Εξωτερικού της Ευαγγελικής Εκκλησίας από τον Μητροπολίτη Ρόδου κ. Απόστολο και τον Πρωτοσύγκελο κ. Παΐσιο, οι οποίοι την ενθάρρυναν στην προσπάθειά της και αναγνώρισαν στην πράξη την ιδιότητά της.

Βοηθήθηκε ακόμη από τον πατέρα Πιέτρο της Καθολικής Εκκλησίας και τον κ. Βιτάλη.

Η εμπειρία και τα βιώματά της στη Ρόδο, ιστορίες που συνδέθηκαν με τη μακρόχρονη προσπάθεια της, αποτέλεσαν το υλικό ενός βιβλίου που έγραψε και κυκλοφορεί τώρα σε δεύτερη έκδοση. Το αφιέρωσε στην αδελφή της Ιλσέ σε ανταπόδοση της πολύτιμης βοήθειας της.

Η κ. BISCHKE βρίσκεται αυτές τις μέρες ξανά στη Ρόδο, προσκεκλημένη τιμητικά από το δικό της δημιούργημα, το Οικουμενικό Κέντρο Συνάντησης για τη συμπλήρωση 10 ετών λειτουργίας του.

Στην «Πρόοδο» που συνομίλησε μαζί της, η κ. BISCHKE δήλωσε απερίφραστα: «Θεωρώ τη Ρόδο δεύτερη πατρίδα μου. Εχω μείνει 14 συνεχή χρόνια (1981 -95) εδώ. Και κάθε χρόνο για τέσσερις μήνες, από τον Ιούνιο ως τον Οκτώβριο, εδώ βρίσκομαι πάλι.

Ο ήλιος και η θάλασσα της Ρόδου με ανακουφίζουν πάρα πολύ από τη χρόνια ρευματοπάθεια, η οποία με ταλαιπωρεί για πολλά χρόνια. Στη Ρόδο έχω ένα μεγάλο κύκλο γνωριμιών κι εδώ φυσικά βρίσκεται το «πνευματικό μου παιδί», το οποίο έπιασε αισίως τα 10 χρόνια!

Καταλαβαίνεις, ότι ένα πολύ σημαντικό κομμάτι της ζωής μου έχει δεθεί με το νησί σας, το οποίο αγαπώ ιδιαίτερα.

ΜΕΝΤΙΟΥΜ-ΑΣΤΡΟΛΟΓΟΣ
ΝΙΚΟΣ

Ακριβείς προβλέψεις στον επαγγελματικό, αισθηματικό και οικονομικό τομέα.

Επαναφορά ατόμων
Ισχυρή υποβολή

Δέχεται μόνο με ραντεβού στα τηλέφωνα: 31405 και 39201

2771-18/5

Ανακαλύψτε με τα Blue Star Ferries το καλύτερο ταξίδι!

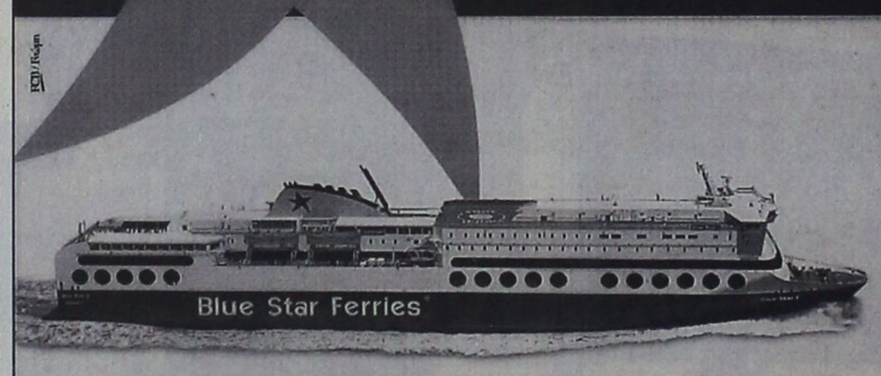

Περίοδος: 21/04/03 - 28/09/03

ΠΡΟΣ ΠΕΙΡΑΙΑ

ΑΝΑΧΩΡΗΣΗ ΑΠΟ							ΑΦΙΞΗ ΠΕΙΡΑΙΑ
ΡΟΔΟ	ΚΩ	ΛΕΡΟ	ΠΑΤΜΟ	ΜΥΚΟΝΟ	ΣΥΡΟ	ΔΙΑΦΟΡΟ ΚΑΤΑΠΛΟΥ	
ΤΡΙΤΗ 20:00	ΤΡΙΤΗ 22:55	---	---	ΤΕΤΑΡΤΗ 03:30	---	---	ΤΕΤΑΡΤΗ 07:20
ΠΕΜΠΤΗ 20:00	ΠΕΜΠΤΗ 22:55	ΠΑΡΑΣΚΕΥΗ 00:35	ΠΑΡΑΣΚΕΥΗ 01:45	---	ΠΑΡΑΣΚΕΥΗ 05:20	---	ΠΑΡΑΣΚΕΥΗ 08:40
ΣΑΒΒΑΤΟ 10:00	ΣΑΒΒΑΤΟ 12:50	---	---	---	---	ΣΑΒΒΑΤΟ 16:20	ΣΑΒΒΑΤΟ 21:30
ΚΥΡΙΑΚΗ 18:30	ΚΥΡΙΑΚΗ 21:25	ΚΥΡΙΑΚΗ 23:05	ΔΕΥΤΕΡΑ 00:15	---	ΔΕΥΤΕΡΑ 03:50	---	ΔΕΥΤΕΡΑ 07:10

ΑΠΟ ΠΕΙΡΑΙΑ

ΑΝΑΧΩΡΗΣΗ ΑΠΟ ΠΕΙΡΑΙΑ	ΑΦΙΞΗ						
	ΣΥΡΟ	ΜΥΚΟΝΟ	ΔΙΑΦΟΡΟ ΚΑΤΑΠΛΟΥ	ΠΑΤΜΟ	ΛΕΡΟ	ΚΩ	ΡΟΔΟ
ΔΕΥΤΕΡΑ 20:00	ΔΕΥΤΕΡΑ 23:20	---	---	---	---	ΤΡΙΤΗ 04:10	ΤΡΙΤΗ 07:10
ΤΕΤΑΡΤΗ 20:00	ΤΕΤΑΡΤΗ 23:20	---	---	ΠΕΜΠΤΗ 02:50	ΠΕΜΠΤΗ 04:00	ΠΕΜΠΤΗ 05:40	ΠΕΜΠΤΗ 08:35
ΠΑΡΑΣΚΕΥΗ 20:00	---	ΠΑΡΑΣΚΕΥΗ 23:50	---	---	---	ΣΑΒΒΑΤΟ 04:20	ΣΑΒΒΑΤΟ 07:15
ΣΑΒΒΑΤΟ 23:30	---	---	ΚΥΡΙΑΚΗ 04:45	ΚΥΡΙΑΚΗ 07:00	ΚΥΡΙΑΚΗ 08:10	ΚΥΡΙΑΚΗ 09:50	ΚΥΡΙΑΚΗ 12:45

ΑΝΕΚΤΕΛΕΣΤΑ ΔΡΟΜΟΛΟΓΙΑ: 26/04/03 από ΠΕΙΡΑΙΑ & 27/04/03 από ΡΟΔΟ.

SKEVO'S TRAVEL AGENCY

ΚΑΝΕ ΚΡΑΤΗΣΗ ΤΩΡΑ!

ΠΛΗΡΟΦΟΡΙΕΣ ΚΑΙ ΚΡΑΤΗΣΕΙΣ ΘΕΣΕΩΝ ΣΤΟΝ ΤΑΞΙΔΙΩΤΙΚΟ ΣΑΣ ΠΡΑΚΤΟΡΑ Ή SKEVO'S TRAVEL AGENCY: ΑΜΕΡΙΚΗΣ 111, ΡΟΔΟΣ, ΤΗΛ. ΚΡΑΤΗΣΕΩΝ ΕΠΙΒΑΤΩΝ ΚΑΙ Ι.Χ.: 22410-22461, 22410-75655, 22410-75310, ΤΗΛ. ΚΡΑΤΗΣΕΩΝ ΦΟΡΤΗΓΩΝ: 22410-76600

X3944-31/5

Δ·Α·Ν·Ε· SEA LINE
ΔΩΔΕΚΑΝΗΣΙΑΚΗ ΑΝΩΝΥΜΗ ΝΑΥΤΙΛΙΑΚΗ ΕΤΑΙΡΙΑ

Καλοκαίρι 2003

Κρουζιέρα
από 13/6 έως 17/6
(ΑΓΙΟΥ ΠΝΕΥΜΑΤΟΣ)

ΓΥΘΕΙΟ - ΚΥΘΗΡΑ - ΑΓΙΟ ΝΙΚΟΛΑΟΣ

ΠΡΟΓΡΑΜΜΑ ΕΚΔΡΟΜΗΣ
- Αναχώρηση Παρασκευή 13/6/03 και ώρα 16.00 από Ρόδο
- Αφιξη στο Γύθειο Σάββατο 14/6/03 και ώρα 07.00
- Αναχώρηση από Γύθειο Κυριακή 15/6/03 και ώρα 15.30
- Αφιξη στα Κύθηρα Κυριακή 15/6/03 και ώρα 18.00
- Αναχώρηση από Κύθηρα Κυριακή 15/6/03 και ώρα 23.30
- Αφιξη στον Αγ. Νικόλαο Δευτέρα 16/6/03 και ώρα 07.30
- Αναχώρηση από Αγ. Νικόλαο Δευτέρα 16/6/03 και ώρα 23.30
- Αφιξη στη Ρόδο Τρίτη 17/6/03 και ώρα 07.00

Τιμοκατάλογος κρουαζιέρας

Κατηγορία καμπίνας	Τιμή ανά άτομο
LUX	240 ευρώ
Δίκλινη εξωτερική	190 ευρώ
Τετράκλινη εξωτερική	160 ευρώ
Δίκλινη εσωτερική	160 ευρώ
Τρίκλινη εσωτερική	130 ευρώ
Τετράκλινη εσωτερική	130 ευρώ
Ι.Χ.	30 ευρώ
ΜΟΤΟ	15 ευρώ

ΕΚΠΤΩΣΕΙΣ
- Παιδιά από μέχρι 4 ετών δεν καταβάλλουν ναύλο εφ' όσον δεν λαμβάνουν κλίνη
- Παιδιά από 5--16 ετών με κλίνη έχουν έκπτωση 50%
- Εκπτωση 10% στα εστιατόρια και self service του πλοίου

Προαιρετικές εκδρομές
Σπήλαιο Δυρού - Μιστράς - Μονεμβασιά (με έγκαιρη δήλωση συμμετοχής)

Κρατήσεις - πληροφορίες στο κέντρικό πρακτορείο της DANE SEA LINE:
22410 43150 & 801 11 500 500)
στα κεντρικά πρακτορεία των νησιών και στον ταξιδιωτικό σας πράκτορα

X 3934-31/5

*** Η εταιρία διατηρεί το δικαίωμα σε περίπτωση μη ικανοποιητικού αριθμού εκδρομέων να ακυρώσει την κρουαζιέρα

ΑΡΧΩΝ ΣΑΜΑΡΤΖΗΣ ΑΕΤΕΒΕ

Από το 1980



22 ΧΡΟΝΙΑ ΜΟΝΩΣΕΙΣ

Ricofon®

ΓΙΑ ΤΕΛΕΙΑ ΑΚΟΥΣΤΙΚΗ ΣΤΟΥΣ ΧΩΡΟΥΣ ΕΡΓΑΣΙΑΣ ΚΑΙ ΔΙΑΣΚΕΔΑΣΗΣ



Τοποθετώντας το κατάλληλο προϊόν RICOFON έχετε μια αίθουσα με άριστη ακουστική και συγχρόνως ένα τέλειο διακοσμητικό αποτέλεσμα.

39263-31/5

ΜΟΝΩΣΕΙΣ ΤΑΡΑΤΣΩΝ

ΔΙΑΘΕΣΗ: **ΑΡΧΩΝ ΣΑΜΑΡΤΖΗΣ ΑΕΤΕΒΕ**
ΜΟΝΩΣΕΙΣ - ΣΤΕΓΑΝΩΣΕΙΣ
ΚΑΤΑΣΤΗΜΑΤΑ
1) Ερυθρού Σταυρού 21 - Τηλ.: 02410 23030/32054 Ρόδος 85100
2) Ικαρου & Λαοδικείας - Τηλ.: 02410 20021 Ρόδος 85100
ΚΙΝΗΤΟ: 0944 502033

ΑΝΑΚΟΙΝΩΣΗ

Ο Δημοτικός Οργανισμός Πρόνοιας του Δήμου Ροδίων ανακοινώνει ότι θα λειτουργήσουν τη θερινή περίοδο τα **Κέντρα Δημιουργικής Απασχόλησης Παιδιών**, στον Αγιο Δημήτριο και στο Νηρέα.

Παρακαλούνται οι ενδιαφερόμενοι γονείς να υποβάλουν τις αιτήσεις τους στα παραπάνω Κ.Δ.Α.Π. από 19 έως 30 Μαΐου 2003, από τις 8.30 - 12.30 π.μ.
Για περισσότερες πληροφορίες στα τηλέφωνα **22410 37924, 22410 26846.**

Ο πρόεδρος
Μανόλης Γλυνός
Αντιδήμαρχος Δ.Ρ.

ΧΛ

ΝΤΕΤΕΚΤΙΒΣ ΑΘΗΝΩΝ

5697-13/6

Αναλαμβάνουμε υποθέσεις
ανηλίκων, προσωπικές, οικογενειακές, εμποροβιομηχανικές
Διαθέτουμε τα καλύτερα ηλεκτρονικά σύγχρονα οπτικοακουστικά συστήματα

Εχεμύθεια 100%
Τα 30 χρόνια πείρα είναι η εγγύησή μας
Τηλ. 0977632963 & 0945319796

ΨΥΧΟΕΡΕΥΝΗΤΡΙΑ
ΚΡΗΤΙΚΟΥ ΒΑΣΙΛΕΙΑ



Προβλέψεις για το μέλλον ικανοποιητικές.

Βοήθεια για κάθε θέμα που σας απασχολεί με κάθε εχεμύθεια

ΟΜΗΡΟΥ 65 Π. ΠΟΛΗ Τηλ. 74440 - 67602, 0972157586, 8-1π.μ. — 4-8μ.μ.

Τ.1611-8/6

Παλάτια και ιστορικά κτίρια την κάνουν απέραντο μουσείο

Ντίσνεϊλαντ για μεγάλους η Βενετία

Έντονη η επιρροή της Βυζαντινής Τέχνης

Το όνομα της Βενετίας, όπου κι αν το δει η το ακούσει κανείς συνοδεύεται από πληθώρα επιθέτων. Την είπαν συναρπαστική, πανέμορφη, μαγική, υπέροχη, ερωτική, φανταστική, ειδυλλιακή. Καμία άλλη πόλη δεν φλογίζει τόσο πολύ και τόσο έντονα τη ρομαντική φαντασία.

Οι γόνδολες, τα μεγαλόπρεπα παλάτια και τα ιστορικά της κτίρια την κάνουν ένα απέραντο μουσείο. Πέρα από τις υπερβολές η αλήθεια είναι ότι αποτελεί σήμερα ένα μεγάλο θεματικό πάρκο, μία **Ντίσνεϊλαντ** για μεγάλους. Η μόνη διαφορά είναι ότι στη θέση των ατραξιόν της Ντίσνεϊ εδώ υπάρχουν λαμπερά πανηγύρια και κοσμική ζωή, πολιτιστικά δρώμενα και έργα τέχνης με σύμβολο το λιοντάρι του **Αγίου Μάρκου** στη θέση του ποντικού **Μίκυ Μάους.**



Οι εκδότες Γεώργιος Διαμαντίδης της «ΠΡΟΟΔΟΥ» και Αλέκος Μυκωνιάτης («ΠΑΤΡΙΣ» Ηρακλείου) με τον Χρήστο Μυστιλιάδη στο παλάτι των Δόγηδων

Ταξιδιωτικές εντυπώσεις από τον συνεργάτη μας Χρήστο Μυστιλιάδη

Από ιστορική άποψη οι Βενετσιάνοι ξεκίνησαν μ' ένα μειονέκτημα. Δεν είχαν διόλου ιστορία. Χωρίς ιστορία οι Βενετσιάνοι βρέθηκαν στην ανάγκη να την κατασκευάσουν, γράφει στην **«Ομπζέρβερ»** σχετικά με αυτό, η αυθεντία στην πόλη των **Δόγηδων, Τζον Τζούλιους Νόριτς.**

Ξεκίνησαν με το μύθο ότι κατάγονται από τους αρχαίους **Τρώες,** οι οποίοι είχαν καταπλεύσει δυτικά μετά την πτώση της **Τροίας.**

Τόνιζαν τους δεσμούς τους με το **Βυζάντιο** και μετά την Τέταρτη Σταυροφορία του 1204-5 και την πτώση της **Κωνσταντινούπολης** το 1453, αξίωναν πως είναι κληρονόμοι του. Υποστήριζαν ακόμη ότι απ' όλες τις ιταλικές πόλεις η Βενετία ήταν η μόνη που γεννήθηκε ελεύθερη και χριστιανική. Και το 828 έκλεψαν από την **Αλεξάνδρεια** το σκήνωμα του **Αγίου Μάρκου του Ευαγγελιστή,** κάνοντας έτσι την πόλη τους, σε μία νύχτα, ένα από τα τεμένη της Χριστιανοσύνης. Στο νησί **Μουράνο** υπάρχει μία βασιλική της **Σάντα Μαρία Εντονάτο,** κτίσμα του 1140. Κτίστηκε όμως πάνω σε παλαιότερο ναό του 7ου αιώνα. Πολλά τα ψηφιδωτά του ναού στους τοίχους και τα δάπεδα. Τη συγκίνηση του Έλληνα επισκέπτη τραβά μία Παναγία στο ιερό με τις ελληνικές συντομογραφίες των λέξεων «Μήτηρ Θεού».

Στο νησί **Τορτσέλο** η συγκίνηση είναι ακόμα μεγαλύτερη καθώς αντικρίζω τον αρχαιότερο ναό της λιμνοθάλασσας της Βενετίας, που έχει έντονη την επιρροή της Βυζαντινής Τέχνης. Πρόκειται για τον καθεδρικό ναό της **Σάντα Μαρία Ασούντα,** ένα κτίσμα του 11ου αιώνα με απομεινάρια ενός βαπτιστηρίου, που μας πάει πίσω στον 7ο αιώνα. Τα ψηφιδωτά είναι αριστουργηματικά. Στο ιερό που χωρίζεται από τον κυρίως ναό μ' ένα μαρμάρινο εικονοστάσι -εντελώς ξένο με την καθολική εκκλησία- καθαρά Βυζαντινό, υπάρχει η Παναγία με το Βρέφος.

Στο «Σαλόνι του κόσμου» όπως αποκαλούσε ο De Musset τη Piazza S. Marco, είναι το **Λιοντάρι του Αγίου Μάρκου** πάνω στη γκρίζα στήλη - το σύμβολο αλλά και ο προστάτης της πόλης. Στην κόκκινη στήλη της μοναδικής πλατείας βρίσκεται ένα ελληνιστικό άγαλμα ανθρώπου πάνω σ' ένα κροκόδειλο. Το άγαλμα αυτό μεταμορφώθηκε από τους Βενετούς στον Έλληνα **Άγιο Θεόδωρο,** που σκοτώνει ένα δράκο. Ήταν ο προστάτης της πόλης, προτού κλέψουν τον Άγιο Μάρκο από την Αλεξάνδρεια.

Στην πόλη των Δόγηδων παντού βρίσκεις τα υπολείμματα των λάφυρων που είναι φερμένα από το Βυζάντιο, από το **Αιγαίο** η την ιταλική ενδοχώρα, με τα οποία η Βενετία προσπαθούσε να αποδείξει την καταγωγή της. Το 1797 ο **Ναπολέων** με τη συνθήκη του **Καμποφόρμιο,** παρέδωσε το κράτος της Βενετίας στους **Αυστριακούς,** ενώ το 1866 η **«Σερενίσιμα»** προσαρτήθηκε στο Βασίλειο της Ιταλίας.

Μόλις φτάσεις στη Βενετία σκέφτεσαι ότι μοιάζει με τις φωτογραφίες που έχεις δει στο παρελθόν. Και επιπλέον σκέφτεσαι όλες τις ταινίες, τους πίνακες, τα βιβλία. Είναι σα να τα έχεις μπροστά σου. Με ολοένα πιο συρρικνούμενο πληθυσμό που σήμερα φθάνει τους 130.000 κατοίκους στο ιστορικό κέντρο της πόλης, μοιάζει να είναι κυριολεκτικά παραδομένη στα εκατομμύρια των τουριστών που φτάνουν κάθε χρόνο εδώ για να ζήσουν λίγο από τη μαγεία της.

Στην εντυπωσιακή Βασιλική του Αγίου Μάρκου θα δείτε και το Pala d' Oro, από τα πλουσιότερα ιερά στον κόσμο με περισσότερους από 3.000 πολύτιμους λίθους, σμάλτο και επιχρυσωμένες εικόνες. Η **Μαρκιανή Βιβλιοθήκη** οφείλει τη γέννησή της σ' ένα Έλληνα, τον καρδινάλιο **Βησσαρίωνα,** ο οποίος δώρισε το 1468 στη Βενετική Δημοκρατία θησαυρό από 800 κώδικες (ελληνικούς και λατινικούς).

Απ όλες τις γέφυρες, που ξεπερνούν τις 400, η πιο γνωστή είναι η **Γέφυρα των Στεναγμών,** η οποία συνδέει το **Παλάτι των Δόγηδων** με τη Φυλακή της Δημοκρατίας. Το όνομά της το πήρε από τους θρήνους των πολιτικών που καταδικάζονταν από το πανίσχυρο **Συμβούλιο των Δέκα** και περνούσαν από αυτή τη Γέφυρα προς τα κελιά της φυλακής. Διάσημη είναι και η **Γέφυρα του Rialto** (rivo alto), η πρώτη που δεν ήταν ξύλινη.

Μία γέφυρα που ξαφνιάζει με το όνομά της είναι η Ponte dei Grechi, η **Γέφυρα των Ελλήνων,** δίπλα στον **Ορθόδοξο ναό του Αγίου Γεωργίου.** Είναι ο παλαιότερος και λαμπρότερος της Δύσης. Οικοδομήθηκε με συνεισφορές των μελών της Ελληνικής Αδελφότητας και των Ελλήνων ναυτικών. Κτίσθηκε το 1539 και στοίχισε 15.000 χρυσά δουκάτα. Το μεγαλύτερο μέρος του εικονοστάσιου φιλοτέχνησε ο κορυφαίος Κρητικός αγιογράφος **Μιχαήλ Δαμασκηνός.** Μπροστά από το εικονοστάσιο βρίσκονται τέσσερα αριστουργηματικά ορειχάλκινα κηροπήγια με γλυπτές και σκαλιστές παραστάσεις έργων του Alessandro Vittoria. Αριστερά από τον Άγ. Γεώργιο είναι το **Φλαγγίνειο Κολλέγιο,** σχολή για ανώτερες σπουδές, δωρεά του Κερκυραίου δικηγόρου **Θωμά Γλαγγίνη.** Σήμερα στεγάζει την έδρα του **Ελληνικού Ινστιτούτου Βυζαντινών και Μεταβυζαντινών Σπουδών.**

Δε μπορείς να μη μπεις σε γόνδολα για μια βαρκάδα. Είναι σα να μη πήγες στη Βενετία. Μια μικρή πολυτέλεια για τους ρομαντικούς όλου του κόσμου. Η βόλτα κοστίζει περίπου 70 ευρώ κι αν ο γονδολιέρης έχει τα κέφια του μπορεί να σας τραγουδήσει ιταλικές άριες.

ΝΤΕΤΕΚΤΙΒΣ

Συνταξιούχος Αστυνομικός Ασφάλειας
ΑΝΑΛΑΜΒΑΝΟΥΜΕ
Υποθέσεις ανηλίκων, οικογενειακές, προσωπικές κ.τλ.
ΔΙΑΘΕΤΟΥΜΕ ΤΑ ΠΛΕΟΝ ΣΥΓΧΡΟΝΑ ΟΠΤΙΚΟΑΚΟΥΣΤΙΚΑ ΣΥΣΤΗΜΑΤΑ
100% ΕΧΕΜΥΘΕΙΑ
ΡΩΜΗΣ 22 - ΡΟΔΙΝΙ • ΤΗΛ. 22410 68985
ΚΙΝ.: 6946 997967

2549-30/5

ΝΑΥΤΙΛΙΑΚΗ ΕΤΑΙΡΙΑ ΛΕΣΒΟΥ Α.Ε.

ΑΝΑΚΟΙΝΩΣΗ

Το υπερταχύπλοο και πολυτελές
ΑΙΟΛΟΣ ΚΕΝΤΕΡΗΣ
που μηδενίζει την απόσταση από 15 Ιουνίου πάλι κοντά σας.



Αναχωρήσεις από Πειραιά
Κυριακή 17.00 για Κάλυμνο - Κω - Ρόδο
Δευτέρα 17.00 για Κω - Ρόδο
Πέμπτη 17.00 για Κάλυμνο - Κω - Ρόδο
Αφιξη στη Ρόδο στις 24.00

Αναχωρήσεις από Ρόδο
Δευτέρα 08.00 για Κω - Πειραιά
Τρίτη 08.00 για Κω - Κάλυμνο - Πειραιά
Παρασκευή 08.00 για Κω - Κάλυμνο - Πειραιά
Αφιξη στον Πειραιά στις 15.00

Ασυναγώνιστο στην ταχύτητα και οικονομία χρόνου

Κρατήσεις για επιβάτες και οχήματα στο κεντρικό πρακτορείο της Ν.Ε.Λ. στη Ρόδο

ALHAMBRA TRAVEL
Δ. Θεοδωράκη 13
Τηλ. 22410 37052, 25698, 31642

X3972-31/5

SHOW CENTER Palace

ΚΑΝΤΕ ΤΟ ΓΑΜΟ ΣΑΣ ΝΑ ΞΕΧΩΡΙΖΕΙ!
ΚΑΝΤΕ ΤΗ ΔΕΞΙΩΣΗ ΣΑΣ ΜΕ ΕΠΙΤΥΧΙΑ!
ΚΑΙ ΚΑΘΕ ΚΟΙΝΩΝΙΚΗ ΣΑΣ ΕΚΔΗΛΩΣΗ ΑΝΕΠΑΝΑΛΗΠΤΗ

Μαζί θα φτιάξουμε το μενού που θέλετε και τις τιμές που θέλετε



Τηλ. 22410 39100
6977 008569
κ. Ρούλιος

X 3969-6/6

ΕΚΔΡΟΜΕΣ ΜΑΙΟΥ 2003

PELLOS TRAVEL

ΔΙΟΡΓΑΝΩΝΟΥΜΕ:
3ΗΜΕΡΗ ΕΚΔΡΟΜΗ ΣΤΗ ΣΜΥΡΝΗ
ΣΕ ΣΥΝΕΡΓΑΣΙΑ ΜΕ ΤΟ ΠΑΝΕΠΙΣΤΗΜΙΟ ΑΙΓΑΙΟΥ

ΡΟΔΟΣ-ΜΑΡΜΑΡΙΣ -ΕΦΕΣΣΟΣ- ΣΜΥΡΝΗ-ΜΑΡΜΑΡΙΣ- ΡΟΔΟΣ



ΑΝΑΧΩΡΗΣΗ 25/05 08:00 ΤΟ ΠΡΩΙ
ΕΠΙΣΤΡΟΦΗ 27/05 17:00 ΤΟ ΑΠΟΓΕΥΜΑ
ΜΕ ΤΟ ΚΑΤΑΜΑΡΑΝ "KING SARON"

• ΤΙΜΗ ΚΑΤ'ΑΤΟΜΟ: ΜΟΝΟ ΜΕ 185 _

Στην τιμή περιλαμβάνονται:
1. Εισιτήρια Ρόδος-Μαρμαρις– Ρόδος με καταμαραν.
2. 2 πρωινά (μπουφέ)-2 Δείπνα
3. Δωμάτια δίκλινα και τρίκλινα σε ξενοδοχεία 4**** και 3 ***
4. Μεταφορές με κλιματιζόμενα πούλμαν
5. Ξεναγήσεις στην Ελληνική γλώσσα απο διπλωματούχο Ξεναγό.
6. Ταξιδιωτική ασφάλεια.
7. Συνοδός του γραφείου .
8. Φόροι εισόδου και εξόδου

Δεν περιλαμβάνονται
Εισιτήρια των εισόδων σε αρχαιολογικούς χώρους, προαιρετική διασκέδαση σε κέντρο, φιλοδωρήματα, τηλέφωνα.

ΕΚΔΡΟΜΕΣ ΙΟΥΝΙΟΥ 2003

• ΤΡΙΗΜΕΡΟ ΤΟΥ ΑΓΙΟΥ ΠΝΕΥΜΑΤΟΣ

ΕΚΔΡΟΜΗ 1η
ΜΕ ΤΟ «Blue Star» ΣΤΑ ΕΛΛΗΝΙΚΑ ΝΗΣΙΑ
ΑΜΟΡΓΟΣ-ΠΑΡΟΣ-ΣΥΡΟΣ



ΑΝΑΧΩΡΗΣΗ 14/06/03 ώρα 10¨00 το πρωί
ΕΠΙΣΤΡΟΦΗ 17/06/03 ώρα 07¨00 το πρωί

Στην τιμή περιλαμβάνονται:
1. Εισιτήρια πλοίου με το «Blue star».
2. Ξενοδοχεία 3 αστέρων με πρωινά.
3. Μεταφορές με κλιματιζόμενα πούλμαν
4. Ταξιδιωτική ασφάλεια.
5. Συνοδός τού γραφείου .

Τιμή έκπληξη

• ΤΡΙΗΜΕΡΟ ΤΟΥ ΑΓΙΟΥ ΠΝΕΥΜΑΤΟΣ

ΕΚΔΡΟΜΗ 2η ΕΛΛΗΝΙΚΑ ΝΗΣΙΑ-ΤΟΥΡΚΙΑ ΑΝΤΙΦΙΛΟΣ(ΚΑΣ)- ΚΑΣΤΕΛΟΡΙΖΟ ΚΑΣΤΕΛΟΡΙΖΟ-ΑΝΤΙΦΙΛΟΣ(ΚΑΣ)- ΠΑΤΑΡΑΛΙΒΙΣΙ-ΝΕΑ ΜΑΚΡΗ (FETHIYE)

ΑΝΑΧΩΡΗΣΗ 14/06/03 08:30 το πρωί
ΕΠΙΣΤΡΟΦΗ 16/06/03 18:00 το απόγευμα

Στην τιμή περιλαμβάνονται:
9. Ξενοδοχεία 4**** με πρωινό και φαγητό.
10. Μεταφορές με κλιματιζόμενα πούλμαν
11. Εισιτήρια πλοίου
12. Ταξιδιωτική ασφάλεια.
13. Συνοδός του γραφείου .
14. Φόροι εισόδου και εξόδου

Τιμή έκπληξη

• ΤΡΙΗΜΕΡΟ ΤΟΥ ΑΓΙΟΥ ΠΝΕΥΜΑΤΟΣ

ΕΚΔΡΟΜΗ 3η
KUSADASI-ΣΑΜΟΣ
ΡΟΔΟΣ-ΜΑΡΜΑΡΙΣ-ΕΦΕΣΟΣ-KUSADASI-ΣΑΜΟΣ-KUSADASI-ΜΑΡΜΑΡΙΣ-ΡΟΔΟΣ

ΑΝΑΧΩΡΗΣΗ 14/06/03 08:00 το πρωί
ΕΠΙΣΤΡΟΦΗ 16/06/03 18:00 το απόγευμα

Στην τιμή περιλαμβάνονται:
1. Δωμάτια δίκλινα και τρίκλινα σε ξενοδοχεία 4**** με πρωινό και φαγητό.
2. Μεταφορές με κλιματιζόμενα πούλμαν
3. Εισιτήρια πλοίου.
4. Ταξιδιωτική ασφάλεια.
5. Συνοδός του γραφείου .
6. Φόροι εισόδου και εξόδου

Τιμή έκπληξη

ΕΚΔΡΟΜΗ 4η
6ΗΜΕΡΗ ΕΚΔΡΟΜΗ ΣΤΗ ΣΥΡΟ-ΤΗΝΟ(ΠΑΝΑΓΙΑ ΤΗΣ ΤΗΝΟΥ)-ΠΑΡΟΣ (ΕΚΑΤΟΝΤΑΠΥΛΙΑΝΗ)

ΑΝΑΧΩΡΗΣΗ 26/06/03 • ΕΠΙΣΤΡΟΦΗ 1/07
ΜΕ ΤΟ "BLUE STAR"

Στην τιμή περιλαμβάνονται:
6. Εισιτήρια πλοίου Ρόδος-Συρος-Τηνος-Παρος-Συρος-Ροδος με το «Blue star»
7. Ξενοδοχεία 3 αστέρων με πρωινά
8. Μεταφορές με κλιματιζόμενα πούλμαν
9. Ταξιδιωτική ασφάλεια.
10. Συνοδός του γραφείου .

ΕΚΔΡΟΜΗ 5η
ΚΩΝΣΤΑΝΤΙΝΟΥΠΟΛΗ -ΚΡΟΥΑΖΙΕΡΑ ΣΤΟ ΒΟΣΠΟΡΟ-ΠΡΙΓΚΗΠΟΝΝΗΣΑ

ΑΠΟ 28/06/2003 -3/07/2003

ΠΡΟΓΡΑΜΜΑ ΕΚΔΡΟΜΗΣ:
ΡΟΔΟΣ-ΜΑΡΜΑΡΙΣ -ΕΦΕΣΟΣ - ΣΜΥΡΝΗ- ΑΠΟΛΛΩΝΙΑ- ΠΡΟΥΣΑ-ΚΩΝΣΤΑΝΤΙΝΟΥΠΟΛΗ-BANDIRMA-ΣΜΥΡΝΗ -ΜΑΡΜΑΡΙΣ-ΡΟΔΟΣ



Στην τιμή περιλαμβάνονται:
7. Εισιτήρια Ρόδος-Μαρμαρις– Ρόδος με καταμαραν.
8. 5 πρωινά (μπουφέ)-5Δείπνα
9. Δωμάτια δίκλινα και τρίκλινα σε ξενοδοχεία 4****
10. Μεταφορές με κλιματιζόμενα πούλμαν
11. Ξεναγήσεις στην Ελληνική γλώσσα από διπλωματούχο Ξεναγό.
12. Ταξιδιωτική ασφάλεια.
13. Συνοδός του γραφείου .
14. Φόροι εισόδου και εξόδου

Τιμή έκπληξη

Για περισσότερες πληροφορίες, κρατήσεις και αναλυτικά προγράμματα στο πρακτορείο γενικού τουρισμού:

PELLOS TRAVEL
ΛΕΩΦΟΡΟΣ ΚΑΛΛΙΘΕΑΣ - FALIRAKI
• ΤΗΛ 22410 87615, 22410 86298
• FAX 22410 87616

5735-1/6

Ποιός και γιατί καταδίκασε τον Φιλώτα και τον Παρμενίωνα

Ο Μέγας Αλέξανδρος: Θρύλοι και αλήθεια

Γράφει ο Θεοφάνης Μπογιάννος



Ο Μέγας Αλέξανδρος σε μάχη στα βάθη της Ασίας, καταβάλλει εχθρό. Λεπτομέρεια αναγλύφου, 4ος αιώνας π.Χ.

Εφέτος συμπληρώνονται 2.326 χρόνια από τον θάνατο του αθάνατου Μεγάλου Αλεξάνδρου. Κανένας άνθρωπος στη γη ούτε καν θεός, είχε ποτέ τόση φήμη, τόσο μεγαλείο, τόσους ιστορικούς, τόση αμφισβήτηση, τόση καταξίωση...

Είναι πολλοί και μεγάλοι οι βιογράφοι του Μεγάλου Αλεξάνδρου: Τίτος Λίβιος, Κικέρων, Κούρτιος Ρούφος, Αρριανός, Αριστόβουλος, Διόδωρος ο Δικελιώτης και ο Στράβων, όπως αναφέρει ο Παναγιώτης Κανελλόπουλος στη μεγάλη ιστορία του Μεγάλου Αλεξάνδρου.

Ο μεγάλος φιλέλληνας, Αγγλος ιστορικός, N.G. L. Hammond, στο βιβλίο του Μέγας Αλέξανδρος, ένας ιδιοφυής, γράφει με θαυμασμό για τον Μεγάλο Μακεδόνα Στρατηλάτη, που έφτασε μέχρι τις παρυφές της Ινδίας και μέχρι το υποπόδιο των θεών... Πολλά λέγονται και γράφονται για τη ζωή και το θάνατο του Μεγάλου Αλεξάνδρου, για τον ατίθασο χαρακτήρα του, για τους ομηρικούς θυμούς του, για τη γενναιοδωρία και την όλη διαγωγή του. Οταν βρισκόταν στην Ανατολή: 334 π.Χ. - 323 π.Χ., ντυνόνταν σαν σατράπης, παντρευόνταν Περσίδες και υιοθετούσε ήθη και έθιμα της Ανατολής. Για το λόγο αυτό κατηγορήθηκε -δίκαια ή άδικα- από τους εταίρους και πολλούς Μακεδόνας στρατηγούς του. Οι βιογράφοι, παλιοί και νεώτεροι, δεν ομονοούν μεταξύ τους για όλα τα γεγονότα της ζωής του Αλεξάνδρου, άλλωστε οι πολλοί δεν είναι ούτε σύγχρονοι του Αλεξάνδρου, ούτε και λίαν αξιόπιστοι.

Ενα θέμα που ταλάνιζε επί 24 αιώνες τους ιστορικούς είναι: ποιά είναι η αλήθεια στη δίκη του Φιλώτα και του Παρμενίωνα; Για τη δίκη του Φιλώτα και του Παρμενίωνα, γιου και πατέρα, φίλων και στρατηγών του Αλεξάνδρου, μιλάει στο θαυμάσιο και εμπεριστατωμένο βιβλίο του: το Δέρμα του τράγου, ο νέος και φέρελπις ιστορικός, συμπολίτης μας και έγκριτος επιστήμων, Σπύρος Δ. Συρόπουλος. Ο εύελπις συγγραφέας, προσπαθεί να ρίξει νέο φως στη δίκη Φιλώτα, ή όπως πιο σωστά αναφέρει η ιστορία: Η συνωμοσία του Δίμνου.

Ηταν Οκτώβριος του 330 π.Χ. όταν ο Αλέξανδρος βρισκόταν στα βάθη της Ασίας, στην περιοχή της Δροογγιανής και μάλιστα στην πρωτεύουσα της, Φράδα. Ηρθαν μυστικοί αγγελιοφόροι και κατέδωσαν στον Αλέξανδρο πως ο Φιλώτας και ο Παρμενίων, πήραν μέρος σε συνωμοσία για να δολοφονήσουν τον μέγα βασιλέα Αλέξανδρο. Είναι γνωστό πως ο Μέγας Αλέξανδρος ήταν οξύθυμος και παρορμητικός. Αμέσως διάταξε να γίνει η δίκη του Φιλώτα και Παρμενίωνα. Ακριβώς 6.000 Μακεδόνες στρατιώτες και αξιωματικοί σχημάτισαν το Μέγα δικαστήριο του μεγάλου βασιλέα και για να δικάσουν το μέγα έγκλημα εναντίον του βασιλέα Αλεξάνδρου. Ας θυμηθούμε πως ο Παρμενίων εκείνη την εποχή -Οκτώβριος του 330 π.Χ.- ήταν στα Εκβάτανα, αρχηγός 6.200 Μακεδόνων στρατιωτών, 5.600 μισθοφόρων και φρουρός 180.000 ταλάντων του Μεγάλου Αλεξάνδρου!

Η δίκη του Δίμνου, όπως ονομάστηκε, καταδίκασε σε θάνατο και τον γιο Φιλώτα και τον πατέρα Παρμενίωνα. Ο Δίμνος ήταν ένας απλός αξιωματικός, χωρίς πολλές περγαμηνές δόξας, αλλά μετείχε- σύμφωνα με το κατηγορητήριο εναντίον του Μεγάλου Αλεξάνδρου σε συνομωσία πολλών στρατηγών του Μακεδόνα στρατηλάτη... Κανείς ποτέ μέχρι σήμερα δεν έδωσε απτές αποδείξεις της ενοχής του Φιλώτα και του Παρμενίωνα. Στις μέρες μας ο εξαίρετος φίλος και νουνεχής νέος ιστορικός της Ρόδου, Σπύρος Συρόπουλος, με την βοήθεια Αγγλων καθηγητών πανεπιστημίου, πολλών συγγραφέων, νέων και παλαιών, φιλοδοξεί να ρίξει άπλετο φως στην υπόθεση Φιλώτα.

Για την αξία του βιβλίου του νέου συμπολίτη μας συγγραφέα και επίδοξου ιστορικού θα μιλήσει ο χρόνος, όπως για όλους μας. Το βιβλίο έχει εξαίρετη δομή λογοτεχνική και την αξία του ως συμβολή στο μεγάλο ερωτηματικό που λέγεται Μέγας Αλέξανδρος. Στις 250 περίπου σελίδες του αναφέρονται γνωστά και άγνωστα στοιχεία, βιογράφοι, πληροφορίες, λεπτομέρειες για τον μεγάλο στρατηλάτη και ιδίως για την μεγάλη δίκη του Δίμνου. Πρόκειται για άλλο πρόσωπο της εξουσίας του Μεγάλου Αλεξάνδρου. Το δέρμα του τράγου, ένα βιβλίο γλαφυρό, ωραίο και φιλόδοξο σαν την ψυχή και το όραμα του όρπηγα συγγραφέα και συμπολίτη μας.

ΔΩΡΕΑΝ ΞΕΝΑΓΗΣΗ. ΤΑΦΡΟΣ. ΣΗΡΑΓΓΕΣ. ΠΕΡΙΔΡΟΜΟΣ ΤΕΙΧΩΝ

Με τον συγγραφέα: ***Θεοφάνη Μπογιάννο***

Την Κυριακή, 18 Μαΐου, ώρα 10.30 π.μ. η μορφωτική και ψυχαγωγική **Λέσχη Προσωπικού ΟΤΕ,** διοργάνωνει δίωρη ιστορική και αρχαιολογική ξενάγηση στην Παλιά μας πόλη. Μια σπάνια εκδρομική ανάμνηση.

Συνάντηση στην Αγορά Ταξί Ρόδου-Μανδράκι. Επίσκεψη της Τάφρου, και Σηράγγων. Φωτογραφίες στην αυλή του παλατιού. Ανοδο στα τείχη και περίδρομος των τειχών. Μοναδική ευκαιρία. Ολοι δεκτοί. Ολα δωρεάν. Ιστορική αναδρομή στα χωριά και στα νησιά μας. Κολοσσός. Τείχη. Ιππότες. Εκκλησίες. Τάφρος, Κανόνια.

Στο τέλος της ξενάγησης, μπουφές στη Λέσχη Προσωπικού ΟΤΕ.

Περιήγηση εφ' όλης της ύλης. Περιάγων ο συγγραφέας: **Θεοφάνης Μπογιάννος.**

5711-18/5

ΝΤΕΤΕΚΤΙΒΣ
30 ΧΡΟΝΙΑ ΜΟΝΙΜΑ ΚΑΙ ΣΤΗ ΡΟΔΟ
35354
ΠΛΑΤΕΙΑ ΑΓΙΟΥ ΙΩΑΝΝΟΥ
Η ΛΥΣΗ!!! ΣΕ ΚΑΘΕ ΣΑΣ ΠΡΟΒΛΗΜΑ
EXPRESS SECURITY

X3929-31/5

RODOS MARINE BOAT
ΝΑΥΠΗΓΕΙΑ ΧΑΤΖΗΝΙΚΟΛΑΟΥ
ΕΓΚΡΙΣΗ ΕΛΛΗΝΙΚΟΥ ΝΗΟΓΝΩΜΟΝΑ CE

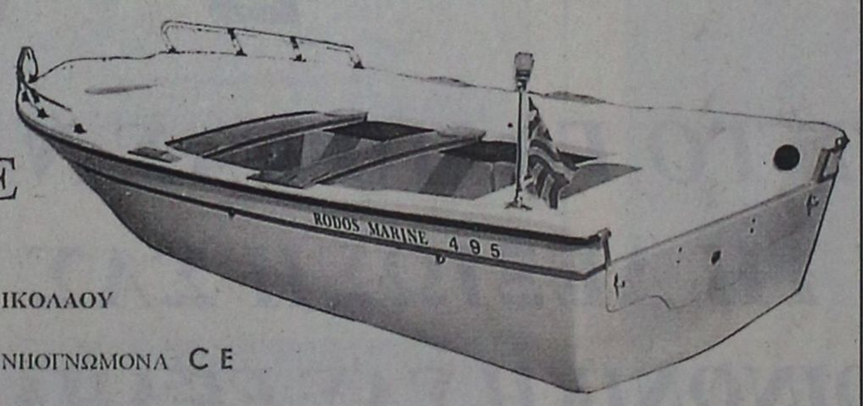

EVINRUDE
Johnson
TOHATSU
LOMBARDINI Marine
Perkins

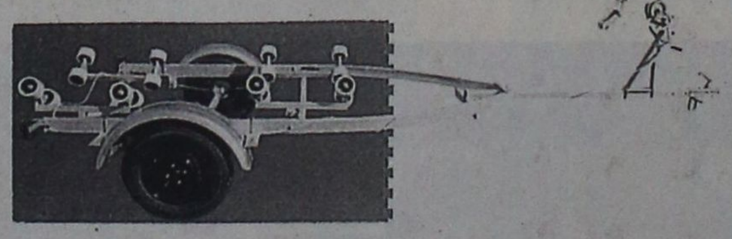

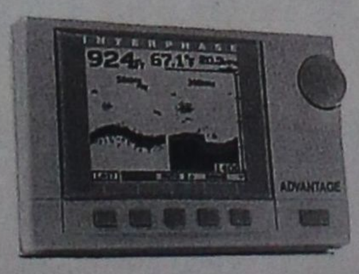

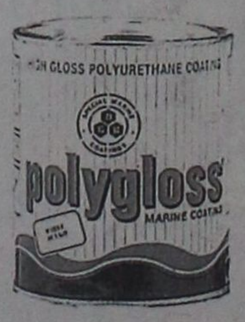

Μ. ΜΑΛΙΑΡΑΚΗ 6 , ΡΟΔΟΣ , ΤΗΛ : 2241021950 , ΕΚΘΕΣΗ : 1ο ΧΛΜ ΡΟΔΟΥ-ΚΑΛΛΙΘΕΑΣ
e-mail : romarine@otenet.gr

X3959-31/5

Ναυτικά Πρακτορεία
TSAGARIS



GA FERRIES

Ε/Γ-Ο/Γ ΡΟΔΑΝΘΗ
Ε/Γ-Ο/Γ ΔΗΜΗΤΡΟΥΛΑ
Ε/Γ-Ο/Γ ΜΑΡΙΝΑ

ΡΟΔΟΣ - ΠΕΙΡΑΙΑΣ
9/5-25/5

ΠΑΡΑΣΚΕΥΗ 9/5
ΜΑΡΙΝΑ 17.00 Κω - Κάλυμνο - Λέρο - Πάτμο - Πειραιά
ΣΑΒΒΑΤΟ 10/5
ΡΟΔΑΝΘΗ 08.30 Καστελλοριζο
ΔΗΜΗΤΡΟΥΛΑ 14.00 Κω - Βαθύ - Χίο - Λέσβο - Λήμνο - Αλεξανδρούπόλη (14.00)
ΡΟΔΑΝΘΗ 17.00 Κω - Κάλυμνο - Πειραιά
ΚΥΡΙΑΚΗ 11/5
ΜΑΡΙΝΑ 14.00 Κω - Κάλυμνο - Λέρο - Πάτμο - Πειραιά
ΔΕΥΤΕΡΑ 12/5
ΔΗΜΗΤΡΟΥΛΑ 15.30 Καστελλόριζο
ΡΟΔΑΝΘΗ 17.00 Κω - Κάλυμνο - Λέρο - Πάτμο - Πειραιά
ΤΡΙΤΗ 13/5
ΔΗΜΗΤΡΟΥΛΑ 14.00 Σύμη - Τήλο - Νίσυρο - Κάλυμνο - Αστυπάλαια - Αιγιάλι - Κατάπολα - Νάξο - Πάρο - Σύρο - Πειραιά
ΜΑΡΙΝΑ 17.00 Κω - Κάλυμνο - Πειραιά
ΤΕΤΑΡΤΗ 14/5
ΡΟΔΑΝΘΗ 17.00 Κω - Κάλυμνο - Πειραιά
ΠΕΜΠΤΗ 15/5
ΜΑΡΙΝΑ 08.30 Καστελλοριζο
ΜΑΡΙΝΑ 17.00 Κω - Κάλυμνο - Πειραιά
ΠΑΡΑΣΚΕΥΗ 16/5
ΡΟΔΑΝΘΗ 17.00 Κω - Κάλυμνο - Λέρο - Πάτμο - Πειραιά
ΣΑΒΒΑΤΟ 17/5
ΜΑΡΙΝΑ 08.30 Καστελλοριζο
ΜΑΡΙΝΑ 17.00 Κω - Κάλυμνο - Πειραιά (08.30)
ΔΗΜΗΤΡΟΥΛΑ 17.00 Κω - Βαθύ - Χίο - Λέσβο - Λήμνο - Αλεξανδρούπολη (17.00)
ΚΥΡΙΑΚΗ 18/5
ΡΟΔΑΝΘΗ 14.00 Κω - Κάλυμνο - Λέρο - Πάτμο - Πειραιά (07.30)
ΔΕΥΤΕΡΑ 19/5
ΜΑΡΙΝΑ 08.30 Καστελλοριζο
ΜΑΡΙΝΑ 17.00 Κω - Κάλυμνο - Λέρο - Πάτμο Πειραιά (09.45)
ΤΡΙΤΗ 20/5
ΔΗΜΗΤΡΟΥΛΑ 14.00 Σύμη - Τήλο - Νίσυρο - Κάλυμνο - Αστυπάλαια - Αιγιάλι - Κατάπολα - Νάξο - Πάρο - Σύρο - Πειραιά (13.15)
ΡΟΔΑΝΘΗ 17.00 Κω - Κάλυμνο - Πειραιά (08.00)
ΤΕΤΑΡΤΗ 21/5
ΜΑΡΙΝΑ 17.00 Κω - Κάλυμνο - Λέρο - Πάτμο Πειραιά (09.45)
ΠΕΜΠΤΗ 22/5
ΡΟΔΑΝΘΗ 08.30 Καστελλοριζο
ΡΟΔΑΝΘΗ 17.00 Κω - Κάλυμνο - Πειραιά (08.00)
ΠΑΡΑΣΚΕΥΗ 23/5
ΜΑΡΙΝΑ 17.00 Κω - Κάλυμνο - Λέρο - Πάτμο - Πειραιά (09.45)
ΣΑΒΒΑΤΟ 24/5
ΡΟΔΑΝΘΗ 08.30 Καστελλοριζο
ΔΗΜΗΤΡΟΥΛΑ 14.00 Κω - Βαθύ - Χίο - Λέσβο - Λήμνο - Αλεξανδρούπολη (14.00)
ΡΟΔΑΝΘΗ 17.00 Κω - Κάλυμνο - Πειραιά (08.00)
ΚΥΡΙΑΚΗ 25/5
ΜΑΡΙΝΑ 14.00 Κω - Κάλυμνο - Λέρο - Πάτμο - Πειραιά (07.30)

Η εταιρία μας βρίσκεται στην ευχάριστη θέση να σας ενημερώσει ότι:

1. Από 15/3 θα ισχύουν **εκπτώσεις** από 25% μέχρι και 40% για όλες τις θέσεις. Συμπεριλαμβάνεται και η τρίτη θέση.

2. Θα προσφέρονται **ειδικές τιμές** σε όλες τις θέσεις για οικογενειακά πακέτα και ξενοδοχεία 5 ή 4 αστέρων σε καταπληκτικές τιμές.

3. Από 15/6 θα εκτελούνται δρομολόγια καθημερινώς: ΠΕΙΡΑΙΑ - ΚΩ - ΡΟΔΟ & ΡΟΔΟ - ΚΩ - ΠΕΙΡΑΙΑ.

4. Εισιτήρια ΜΕΤ'ΕΠΙΣΤΡΟΦΗΣ, ειδικές τιμές.

5. **ΙΧ έκπτωση** 25% για μετάβαση, μετ' επιστροφής 40%.

6. Πολλαπλά εισιτήρια minimum 5, **50% έκπτωση.**

Πληροφορίες στον κεντρικό πράκτορα

TSAGARIS TRAVEL
Σαχτούρη 5 (έναντι Τελωνείου)
Τηλ.: 22410 36170, 30406, 35066, 28597

X3938-31/5

ΠΡΑΚΤΟΡΕΙΟ ΤΑΞΙΔΙΩΝ

ΣΑΒΒΑΣ ΣΑΗΣ

Με την ευκαιρία της λειτουργίας του **νέου** μας πρακτορείου στην οδό ΤΑΡΠΟΝ ΣΠΡΙΓΚΣ 42 δίπλα στην Τράπεζα Πίστεως

ΠΡΟΣΦΕΡΟΥΜΕ

τα φθηνότερα αεροπορικά εισιτήρια για όλο τον κόσμο με όλες τις αεροπορικές πτήσεις

ΠΡΟΣΟΧΗ:
ΠΛΗΡΟΦΟΡΙΕΣ ΔΕΝ ΔΙΔΟΝΤΑΙ ΑΠΟ ΤΟ ΤΗΛΕΦΩΝΟ ΜΟΝΟ ΠΡΟΣΩΠΙΚΗ ΠΑΡΟΥΣΙΑ ΣΑΣ

Ακόμη:
- Σας παίρνουμε ΒΙΖΑ επισκέπτου για ΑΜΕΡΙΚΗ σε μία εβδομάδα
- ΒΙΖΑ επισκέπτου για ΑΥΣΤΡΑΛΙΑ σε μία μέρα
- Εκδοση διαβατηρίων
- Εκδοση αδειών αυτοκινήτων

ΞΕΝΟΔΟΧΕΙΑ ΣΤΗΝ ΑΘΗΝΑ

PRESIDENT Α' Κατηγορίας Λεωφόρος Κηφισίας

Μονόκλινο	€58	με πρωινό	έως 31/10
Δίκλινο για μονόκλινο	€63	»	»
Δίκλινο	€68	»	»
Τρίκλινο	€83	»	»

ELECTRA HOTEL Α' Κατηγορίας Ερμού 5

Μονόκλινο	€123	με πρωινό	έως 31/10
Δίκλινο	€146	»	»
Τρίκλινο	€175	»	»

DORIA HOTEL Β' Κατηγορίας Πειραιώς 15-17 (κοντά στην Ομόνοια)

Μονόκλινο	€58	με πρωινό
Δίκλινο	€69	»
Τρίκλινο	€89	»

IRINI HOTEL Ηράκλειο Κρήτης

Μονόκλινο	€44	με πρωινό
Δίκλινο	€55	»
Τρίκλινο	€75	»

ESPERIA HOTEL Α' Κατηγορίας Σταδίου 22

Μονόκλινο	€ 103	με πρωινό
Δίκλινο	€ 118	»
Τρίκλινο	€ 133	»

BEST WESTERN Α' Κατηγορίας, ILISIA Μιχαλακοπούλου

Μονόκλινο	€67	με πρωινό	έως 31/10
Δίκλινο	€74	»	»
Τρίκλινο	€96	»	»

PARTHENON Α' Κατηγορίας περιοχή Μακρυγιάννη

Μονόκλινο	€ 84	με πρωινό	έως 31/10
Δίκλινο	€ 93	»	»
Τρίκλινο	€ 128	»	»

ARETOUSA Β' Κατηγορίας Μητροπόλεως Σύνταγμα

Μονόκλινο	€57	με πρωινό
Δίκλινο	€85	»
Τρίκλινο	€95	»

ROYAL OLUMPIC LUX

Μονόκλινο	€104	με πρωινό	έως 30/6
Δίκλινο	€138	»	»
Τρίκλινο	€169	»	»

ASTOR Σύνταγμα

Μονόκλινο	€68	με πρωινό	
Δίκλινο για μονόκλινο	€ 78	»	έως 31/10
Δίκλινο	€ 88	»	»
Τρίκλινο	€108	»	»

GRAND HOTEL Β' Κατηγορίας Πατησίων & Βεραντέρου 10

Μονόκλινο	€48	με πρωινό	έως 31/10
Δίκλινο	€54	»	»
Τρίκλινο	€74	»	»

VERGINA Β' Κατηγορίας ΘΕΣ/ΚΗ (κεντρικό)

Μονόκλινο	€58	με πρωινό	έως 31/10
Δίκλινο	€75	»	»
Τρίκλινο	€95	»	»

ΣΑΣ ΣΥΜΦΕΡΕΙ ΠΡΙΝ ΚΛΕΙΣΕΤΕ ΟΠΟΥΔΗΠΟΤΕ ΝΑ ΜΑΣ ΕΠΙΣΚΕΦΘΕΙΤΕ

ΠΡΑΚΤΟΡΕΙΟ ΤΑΞΙΔΙΩΝ

ΣΑΒΒΑΣ ΣΑΗΣ

ΤΑΡΠΟΝ ΣΠΡΙΓΚΣ 42 δίπλα στην Τράπεζα Πίστεως
• Τηλ. 22410 39781-3

X.3942-31/5

Πολιτιστική ΠΡΟΟΔΟΣ

Γράφει ο Αριστείδης Εμμ. Μιαούλης

ΣΤΗΝ ΠΑΤΜΟ ΑΥΡΙΟ Η Μ. ΦΑΡΑΝΤΟΥΡΗ

Τραγούδια από την πρόσφατη αλλά και παλιότερη δουλειά τους θα χαρίσουν αύριο στην Πάτμο η Μαρία Φαραντούρη και ο Δώρος Δημοσθένους στα πλαίσια της επίσκεψης στο νησί των Υπουργών Εμπορικής Ναυτιλίας και Μεταφορών της Ευρωπαϊκής Ένωσης. Οι Υπουργοί θα βρεθούν στο νησί αύριο το πρωί διαπλέοντας το Αιγαίο με το ΕΓ/ΟΓ «Ελ.Βενιζέλος».

Η συναυλία των δύο καταξιωμένων καλλιτεχνών θα δοθεί στον υπαίθριο χώρο της Αποκάλυψης ο οποίος έχει διαμορφωθεί ανάλογα από το 1995 όταν γιορτάστηκαν τα 1900 χρόνια από την συγγραφή της Αποκάλυψης.

Εξ άλλου ιδιαίτερα πλούσια θα είναι και τα δώρα που θα προσφέρει τόσο η Ιερά Μονή του Αγίου Ιωάννου του Θεολόγου όσο και ο Δήμος Πάτμου στους εκλεκτούς επισκέπτες τους.

Ο δήμαρχος Πάτμου κ. Γρηγόρης Καμπόσος εκ μέρους του Δημοτικού Συμβουλίου και των κατοίκων θα προσφέρει τις εκδόσεις ΟΙ ΘΗΣΑΥΡΟΙ ΤΗΣ ΠΑΤΜΟΥ και ΕΙΚΟΝΕΣ ΤΗΣ ΠΑΤΜΟΥ, το βιβλίο του Χρ. Ιακωβίδη για την αρχιτεκτονική της Χώρας Πάτμου, έναν τουριστικό οδηγό, και μια καρτοθήκη με την Πατμιακή καραβέλα, το κόσμημα της Πάτμου, χορηγία του εφοπλιστή Νικολάου Μουνδρέα καθώς και CD με θέμα την ιστορία και τον πολιτισμό του νησιού που εκδόθηκε στα πλαίσια ενός προγράμματος βιοπολιτικής. Η έκδοση ΕΙΚΟΝΕΣ ΤΗΣ ΠΑΤΜΟΥ αποτελεί χορηγία της Εθνικής Τράπεζας



της Ελλάδος, το Μορφωτικό ίδρυμα της οποίας εξέδωσε το πολυτελές αυτό έργο.

27 ΜΕ 30 ΑΥΓΟΥΣΤΟΥ ΤΟ ΣΥΜΠΟΣΙΟ ΤΩΝ ΛΕΙΨΩΝ

Στο διάστημα από 27 μέχρι 30 Αυγούστου 2003 πρόκειται να πραγματοποιηθεί στο νησί των Λειψών των 13ο Συμπόσιο της Στέγης Γραμμάτων και Τεχνών Δωδεκανήσου. Η ημερομηνία οριστικοποιήθηκε στην τελευταία συνεδρίαση του Δ.Σ. της Σ.Γ.Τ.Δ., όπου εξετάστηκαν και οι λεπτομέρειες της διοργάνωσης. Όπως μας είπε ο πρόεδρος της Σ.Γ.Τ.Δ κ. Νίκος Νικολάου στο Συμπόσιο των Λειψών έχουν δηλώσει συμμετοχή 90 σύνεδροι με ενδιαφέρουσες ανακοινώσεις, πολλές από τις οποίες θα αναφέρονται στο νησί των Λειψών, αναδεικνύοντας έτσι πολλά στοιχεία από την ιστορία και τον πολιτισμό του τόπου. Στο πλαίσιο του Συμποσίου προγραμματίζεται η διοργάνωση εκθέσεων ζωγραφικής και μουσικών εκδηλώσεων. Την ερχόμενη εβδομάδα θα επισκεφθεί το νησί αντιπροσωπεία του Δ.Σ. της Σ.Γ.Τ.Δ. για να οριστικοποιήσει τους χώρους διεξαγωγής των εργασιών του Συμποσίου με τη συνεργασία του Δημάρχου Λειψών κ. Μπενέτου Σπύρου μιας και ο Δήμος Λειψών είναι συνδιοργανωτής, μαζί με την Νομαρχία Δωδεκανήσου και το Υπουργείο Αιγαίου. Αξίζει να σημειωθεί πως την πρόταση για την διεξαγωγή των εργασιών του Συμποσίου στους Λειψούς απηύθυνε ο δήμαρχος Λειψών κ. Σπύρου προς το Δ.Σ. της Σ.Γ.Τ.Δ και τους συνέδρους του 12ου Συμποσίου που πραγματοποιήθηκε στην Τήλο δια της λογοτέχνιδας και συγγραφέως κ. Καίτης Καπαδάκη - Σπύρου και έγινε ομόφωνα και ασμένως αποδεκτή.

Η ΚΑΛΛΙΤΕΧΝΙΚΗ ΟΜΑΔΑ Ε 2.13 ΣΤΟ ΜοΤέΡ2

Εγκαινιάζεται σήμερα Σάββατο, 17 Μαΐου, η 14η ατομική έκθεση του εικαστικού προγράμματος ΜοΤέΡ2 στο Κέντρο Σύγχρονης Τέχνης του Μουσείου Νεοελληνικής Τέχνης. Σειρά έχει η καλλιτεχνική ομάδα Ε 2.13, η οποία παρουσιάζει βίντεο, έτοιμα αντικείμενα, περιβάλλοντα και παράλληλα, προκαλεί τις αισθήσεις και το μυαλό με την ιδιαίτερη εικαστική τους 'αφήγηση'.

Ποιοι είναι οι Ε 2.13;

Η εικαστική ομάδα Ε 2.13 συστάθηκε στη Θεσσαλονίκη, στα τέλη του 1999, από τον Χρήστο Καλό (Θεσσαλονίκη) και τον Στέργιο Παρδαλό (Ρόδος), απόφοιτους τότε της σχολής E.S.P. (European Studies of Photography). Επιλεγμένες παρουσιάσεις: 2002, "BRAVE NEW WORLD", Βιντεοπροβολή/ performance σε δημόσιο χώρο στην Θεσσαλονίκη / video-art στην καλοκαιρινή ομαδική έκθεση "Μο.Τε.Ρ- ανθολογία σύγχρονων καλλιτεχνών", στο Κέντρο Σύγχρονης Τέχνης Ρόδου / 2001, Δημιουργία τηλεοπτικού video clip & CD-ROM video clip για το συγκρότημα KASHMIR (KASHMIR Free Music Prod.) / Video Art στις συναυλίες των KASHMIR στους πολυχώρους «Μύλος» και «Υδρόγειος» στην Θεσσαλονίκη / 2000, "Free Freak Out Προβολές", Προβολές ζωντανών εντόμων, με χρήση projector, στον πλάγιο τοίχο πολυκατοικίας, Προξένου Κορομηλά, Θεσσαλονίκη

Η οργανώτρια του ΜοΤέΡ και ιστορικός τέχνης Πόλυ Χατζημάρκου, σημειώνει:

"Στη γενιά της γρήγορα κινούμενης εικόνας των αρχών του millennium ανήκει η καλλιτεχνική ομάδα Ε 2.13. Με όνομα από συντηρητικό τροφίμων, η ομάδα στρέφεται προς τον ηλεκτρονικό κόσμο με τον οποίο μεγάλωσε (Ίντερνετ, ψηφιακή τεχνολογία, βίντεο-κλιπ τύπου MTV, διαφήμιση, reality shows) και με τη βοήθειά τους δημιουργεί σαρκαστικές, ωμές παραλλαγές. Το κύριο έργο που παρουσιάζουν στο ΜοΤέΡ2 είναι «Ο ναός του χρήματος» και έχει ως κεντρικούς άξονες το τρίπτυχο Θρησκεία, Πολιτική, Σεξ. Εξετάζουν πως αυτό το τρίπτυχο έχει γίνει συνάρτηση του θεάματος -αναπόσπαστο κομμάτι της λαϊκής κουλτούρας- και αρωγός της τρέχουσας παγκοσμιοποιημένης οικονομίστικης ηθικής, η οποία τελικά συνενώνει την κοινωνία στην αλλοτρίωση της. Ο άνθρωπος-πράγμα, φετιχιστής της κυκλοφορίας του εμπορεύματος θα σοκαριστεί (σοκάρονται ακόμη οι άνθρωποι?) μπροστά στην κριτική των Ε 2.13. Αξιόλογο και προκλητικό και το βίντεο Valentine's Day...Ακολουθήστε τους στα εγκεφαλικά παιχνίδια που παρουσιάζουν στο ΜοΤέΡ2...".

ΜοΤέΡ2 (21 καλλιτέχνες, 1+21 εκθέσεις, 330 ημέρες τέχνης)

Χώρος: Κέντρο Σύγχρονης Τέχνης Ρόδου (κτίριο «Παλιό Συσσίτιο», Σωκράτους 179, Μεσαιωνική Πόλη)

Εγκαίνια: Σάββατο 17 Μαΐου 2003, ώρα 19.00

Διάρκεια έκθεσης: 17 - 30 Μαΐου 2003

Ωράριο έκθεσης: Τετ-Σαββ 10.00-14.00 & 18.00-21.00, Κυρ 10.00-14.00

Επιμέλεια: Πόλυ Χατζημάρκου

Πληροφορίες/εικόνες: www.moter.gr , 22410 77071

* Την επομένη των εγκαινίων (Κυριακή 18 Μαΐου, ώρα 12.00) στον εκθεσιακό χώρο οι δύο καλλιτέχνες θα ανοίξουν διάλογο με το κοινό, με θέμα «ΤΕΧΝΗ=ΗΝΧΕΤ». Η είσοδος είναι ελεύθερη.

ΕΚΔΡΟΜΗ ΣΤΟ

ΚΑΣΤΕΛΛΟΡΙΖΟ

ΚΑΙ ΙΕΡΟ ΠΡΟΣΚΥΝΗΜΑ ΣΤΟΝ ΑΓΙΟ ΚΩΝΣΤΑΝΤΙΝΟ

ΤΕΤΑΡΤΗ 21 ΜΑΪΟΥ

ΜΕ ΤΟ ΥΠΕΡΣΥΓΧΡΟΝΟ ΚΑΤΑΜΑΡΑΝ

«ΔΩΔΕΚΑΝΗΣΟΣ ΕΞΠΡΕΣ»

ΛΙΜΑΝΙ	ΑΦΙΞΗ	ΑΝΑΧΩΡΗΣΗ
ΡΟΔΟΣ		07.00
ΚΑΣΤΕΛΛΟΡΙΖΟ	09.20	16.00
ΡΟΔΟΣ	18.30	



ΠΛΗΡΟΦΟΡΙΕΣ - ΚΡΑΤΗΣΕΙΣ:
«ΔΩΔΕΚΑΝΗΣΟΣ ΝΑΥΤΙΛΙΑΚΗ Ν.Ε.»
ΑΥΣΤΡΑΛΙΑΣ 3 - ΡΟΔΟΣ - 85100
ΤΗΛ. 22410 70590, FAX22410 70591
e-mail: info@12ne.gr
WEB:www.12ne.gr

Θέσες περιορισμένες

X.3949-20/5

ΞΥΛΟΥΡΓΙΚΕΣ ΕΡΓΑΣΙΕΣ

ΛΕΝΤΑΚΗΣ ΜΑΝΩΛΗΣ

Αναλαμβάνουμε

πάσης φύσεως ξυλουργικές εργασίες:

- κουζίνες γερμανικές, με γερμανικές προδιαγραφές
- ντουλάπες
- πόρτες
- παράθυρα κ.λ.π.
- Αμεση εξυπηρέτηση



ΠΛΗΡΟΦΟΡΙΕΣ
Τηλ. 60601 και 6973933733

2769-18/5

VANIK TOURS

ΓΙΑΝΝΗΣ και ΣΕΒΑ ΒΑΛΣΑΜΙΔΗ

VANIK σημαίνει ΑΛΗΘΕΙΑ

ΑΚΤΗ ΚΑΝΑΡΗ 17, ΨΑΡΟΠΟΥΛΑ - ΑΝΕΤΟ ΠΑΡΚΙΝΓΚ

Ανοικτά: ΔΕ-ΣΑ 08.30 - 14.00 & 16.30 - 20.30

Τηλ. 22410 35191, 37621

Κινητό: 6945798148 , FAX 22410 29532

Το γραφείο μας πάντα πρώτο σε κρατήσεις ξενοδοχείων εξασφάλισε και σας προσφέρει καταπληκτικές τιμές για τα παρακάτω ξενοδοχεία σε ΠΑΚΕΤΑ (έκδοση εισιτηρίων R/T) από 1/4-31/10/2003

Απευθυνόμαστε σε σας που θέλετε και η κράτησή σας να είναι σωστή και το δωμάτιό σας να σας περιμένει

1ον HOTEL PRESIDENT
Α΄ Κατηγορίας
Λεωφόρος Κηφισίας (ΟΛΑ ΑΝΑΚΑΙΝΙΣΜΕΝΑ)

Μονόκλινο	€58
Δίκλινο για μονόκλινο	€63
Δίκλινο	€68
Τρίκλινο	€83

2ον HOTEL ASTOR
Α΄ Κατηγορίας
Σύνταγμα

Μονόκλινο	€68
Δίκλινο για μονόκλινο	€78
Δίκλινο	€88
Τρίκλινο	€108

3ον HOTEL ZAFOLIA
Α΄ Κατηγορίας
Λεωφόρος Αλεξάνδρας

Μονόκλινο	€99
Δίκλινο	€112
Τρίκλινο	€133

4ον HOTEL ARETHOUSA
Β΄ SUPERIOR
Σύνταγμα

5ον HOTEL ELLINIS
Β΄ Κατηγορίας
Ωνάσειο, λεωφ. Συγγρού

Μονόκλινο	€60
Δίκλινο	€70
Τρίκλινο	€80

6ον HOTEL TPITON
Β΄ Κατηγορίας
Κέντρο Πειραιά

Μονόκλινο	€55
Δίκλινο	€72
Τρίκλινο	€93

7ον HOTEL LILIA
Β΄ Κατηγορίας
Πασαλιμάνι Πειραιάς

Μονόκλινο	€55
Δίκλινο	€70
Τρίκλινο	€88

8ον HOTEL EGNATIA
Β΄ Κατηγορίας
Θεσσαλονίκη Κέντρο - ανακαινισμένο

Μονόκλινο	€68
Δίκλινο	€78
Τρίκλινο	€88

9ον HOTEL EGNATIA PALACE
Α΄ Κατηγορίας
Θεσσαλονίκη Κέντρο - ολοκαίνουργιο

Μονόκλινο	€90
Δίκλινο	€100
Τρίκλινο	€125

* Τα παραπάνω ξενοδοχεία διαθέτουν T.V. σε όλα τα δωμάτια
* Στις παραπάνω τιμές συμπεριλαμβάνεται πρωινό σε μπουφέ
* Ακόμη σε μας θα βρείτε αεροπορικά και ατμοπλοϊκά εισιτήρια όλων των εταιρειών.

X. 3880-30/4

LINDOS memories

RESORT BEACH HOTEL

Στη μαγευτική περιοχή της Λίνδου δημιουργήσαμε ένα πανέμορφο ξενοδοχείο πέντε αστέρων με στόχο να ικανοποιήσει τις ανάγκες των πελατών που ενδιαφέρονται για ποιοτικές διακοπές. Χτισμένο κάτω από το ιστορικό βράχο του Ναβαρόνε όπου γυρίστηκε η ομώνυμη θρυλική ταινία, μια ανάσα από την αμμουδιά μπορεί κανείς να χαλαρώσει και ανανεωθεί από τη μαγευτική ομορφιά της αιγαιοπελαγίτικης θάλασσας.

X.3925-30/5



Για κρατήσεις - πληροφορίες, μη διστάσετε να επικοινωνήσετε μαζί μας στα τηλέφωνα 22440 35000 έως 35099 fax 2244 48156

LINDOS memories

RESORT BEACH HOTEL

Εξήντα πολυτελή δωμάτια με αυτόνομο κλιματισμό, δορυφορική τηλεόραση, τηλέφωνο, χρηματοκιβώτιο, mini bar, και 24ωρη υπηρεσία δωματίου και 10 σουίτες με ονειρεμένη θέα υπόσχονται αξέχαστες διακοπές. Στο εστιατόριο οι επισκέπτες έχουν τη δυνατότητα να απολαύσουν εκλεκτές γεύσεις από ελληνική και διεθνή κουζίνα, φρέσκα ψάρια σε συνδυασμό με το κρασί της αρεσκείας τους. Δροσιστικοί χυμοί και εξωτικά ποτά σερβίρονται από το main και το pool bar.

ΠΡΟΟΔΟΣ ΜΙΚΡΕΣ ΑΓΓΕΛΙΕΣ ΜΙΚΡΕΣ ΑΓΓΕΛΙΕΣ ΠΡΟΟΔΟΣ

ενοικιάσεις

FOR RENT apartment very near to the Old Town. Tel. 6946818232
5685-21/5

ΕΝΟΙΚΙΑΖΟΝΤΑΙ: 1) Επιπλωμένο διαμέρισμα 100τ.μ., οδός Σωτήρος Ιξιά και 2) Κατάστημα 35,10τ.μ., με πατάρι και 40τ.μ., αυλή Γεωργίου Παπανδρέου 76, Ανάληψη. Πληρ. τηλ. 22410/66312, 2241-/76850
5691-1/6

ΕΝΟΙΚΙΑΖΕΤΑΙ επιπλωμένο στούντιο στην Ιξιά. Πληροφορίες τηλ. 22410/24752
5708
5708-25/5

ΕΝΟΙΚΙΑΖΟΝΤΑΙ επιπλωμένες γκαρσονιέρες, στην κεντρική πλατεία Ιαλυσού. Τηλ. 22410/91840
5714-1/6

ΕΝΟΙΚΙΑΖΕΤΑΙ διαμέρισμα 40τ.μ., Πετράκη Γιαλλούρη 13, Αγιος Νικόλαος. Πληρ. τηλ. 2241074775
5723-23/5

ΕΝΟΙΚΙΑΖΕΤΑΙ βιοτεχνικός χώρος 100τ.μ., με 50τ.μ., πατάρι, στο 7ο χλμ. Εθνική Ρόδου Λίνδου, έναντι Φωνής Αμερικής. Πρόσοψη 7 μέτρα, ύψος 5 μ. Αποκλείονται μηχανουργεία και κατασκευές αλουμινίου. Τηλ. 22410/23716 και υπόγειος χώρος 300τ.μ.
5715-25/5

ΕΝΟΙΚΙΑΖΕΤΑΙ γκαρσονιέρα επιπλωμένη, λουξ κατασκευής, σε καινούργια οικοδομή, επί της λεωφόρου Ρόδου - Λίνδου, κοντρά στ' Αφάντου. Πληρ. τηλ. 22410/21245 και 6946524270
1632-23/5

ΕΝΟΙΚΙΑΖΕΤΑΙ
ΣΕ ΤΙΜΗ ΕΥΚΑΙΡΙΑΣ
ΕΠΙΧΕΙΡΗΣΗ - ΚΟΣΜΗΜΑΤΟΠΩΛΕΙΟ
GIFT SHOP, με ή άνευ εμπορεύματος, Αγίου Φανουρίου 37, Π. Πόλη.
Πληροφορίες τηλ. 22410/33970 και 6946615552
2783-18/5

ΕΝΟΙΚΙΑΖΟΝΤΑΙ επιπλωμένο διαμέρισμα 100τ.μ., με 3 υπνοδωμάτια και 2 WC., Μιχ. Πετρίδη 76. Πληρ. τηλ. 22410/96208
5748-25/5

ΕΝΟΙΚΙΑΖΕΤΑΙ
επιπλωμένο διαμέρισμα τριών δωματίων, κουζίνας και μπάνιου, στο κέντρο της πόλεως σε ήσυχο δρόμο και κοντά στο Πανεπιστήμιο
Πληρ. τηλ. 6944199527
5747-31/5

ΕΝΟΙΚΙΑΖΕΤΑΙ
ΑΚΙΝΗΤΟ επί της οδού Β. Ηπείρου 24 (παλαιό AQUARIUS), τ.μ. 2000. συνολικά με οικία εντός 600τ.μ., κατάλληλη για επαγγελματική στέγη
Πληροφορίες τηλ. 6972813068 - 222410/25141, 22410/76222 και 00112125685668
5707-1/6

ΕΝΟΙΚΙΑΖΟΝΤΑΙ
1) Στούντιο 25τ.μ., με όλα τα έξοδα δικά μας, τιμή 235 ευρώ στην οδό Αθηνών, και
2) Γκαρσονιέρα 40τ.μ., πλήρως εξοπλισμένη σε νεόκτιστη οικοδομή, με όλα τα έξοδα δικά μας. Τιμή 400 ευρώ, οδός Αλεξανδρουπόλεως - Ανάληψη, Αρ. 2
Πληρ. τηλ. 22410/66941 και κιν. 6936725326
5639-20/5

ΕΝΟΙΚΙΑΖΕΤΑΙ κατάστημα στην πόλη της Ρόδου και στην οδό Αλεξάνδρου Διάκου, αρ. 78, εμβαδού 65τ.μ., κατάλληλο για οποιοδήποτε επαγγελματική χρήση. Πληροφορίες τηλ. 22460/71203, 22410/23621, 22410/23842 καθημερινώς
Ζ743-31/5

ΕΝΟΙΚΙΑΖΕΤΑΙ διαμέρισμα με 3 υπνοδωμάτια, ηλιακό και κεντρική θέρμανση, σε καλή περιοχή. Πληρ. 6945/486909
5640-18/5

ΕΝΟΙΚΙΑΖΕΤΑΙ κατάστημα γωνιακό, Δαμασκηνού 93 και Νικηταρά 1 πλατεία Αγίου Νικολάου (30τ.μ.), πλήρως ανακαινισμένο. Πληρ. τηλ. 90117 - 24868
5645-18/5

ΕΝΟΙΚΙΑΖΕΤΑΙ επαγγελματικός χώρος 130τ.μ., επί της Σοφίας Βέμπο και Αθηνών (γωνία) με ειδικό χώρο γραφείου και WC για κάθε είδους επαγγελματική χρήση. Τηλ. 22410/37468
ΓΔ-20/5

ΕΝΟΙΚΙΑΖΕΤΑΙ γκαρσονιέρες 2χωρες, 45τ.μ., καινούργιες, επιπλωμένες, με μεγάλες βεράντες, χωρίς κοινόχρηστα, για όλο το χρόνο. Προτιμούνται στρατιωτικοί, δημ. υπάλληλοι. Ενοίκιο 280 και 300 ευρώ. Περιοχή Μίρα Μάρε στην Ιξιά. Πληρ. τηλ. 22410/20021
ΓΔ-30/5

ΕΝΟΙΚΙΑΖΟΝΤΑΙ δύο διαμερίσματα, ένα δυάρι και ένα τριάρι. Διασκοριδών 10, Μόντε Σμιθ. Πληρ. τηλ. 22410/91773
5742-25/5

ΕΝΟΙΚΙΑΖΕΤΑΙ επιπλωμένο διαμέρισμα με 1 υπνοδωμάτιο, σαλόνι, και λοιπούς βοηθητικούς χώρους, στην περιοχή Αραπάκι. Πληρ. τηλ. 2241021231
5682-21/5

ΕΝΟΙΚΙΑΖΕΤΑΙ διώροφη γκαρσονιέρα (για όλο το χρόνο) επί της οδού Ομήρου 69 Παλιά Πόλη. Κάτω όροφος, κουζίνα, καθιστικό, WC, πάνω υπνοδωμάτιο. Πληρ. τηλ. 6973298713
1642-24/5

ΕΝΟΙΚΙΑΖΕΤΑΙ
στην Κρεμαστή, μικρό επιπλωμένο διαμέρισμα με ένα υπνοδωμάτιο, σαλονάκι, κουζίνα, διαδρόμους και μπάνιο
Πληροφορίες τηλ. 22410/91435 και 6945402153
5733-25/5

STUDIO FOR RENT
ΕΝΟΙΚΙΑΖΕΤΑΙ στούντιο επιπλωμένο και εξοπλισμένο στην Ιαλυσό.
Πληροφορίες τηλ. 22410/93148 και 22410/95876
5737-27/5

ΕΝΟΙΚΙΑΖΕΤΑΙ
ο όροφος σε διπλοκατοικία 125τ.μ., στη Ψαροπούλα (κοντά στην παραλία και στο κέντρο). Εχει τρία υπνοδωμάτια, κουζίνα, τραπεζαρία, σαλόνι με τζάκι, εντοιχισμένα έπιπλα στην κουζίνα, μεγάλο μπαλκόνι με τέντα και χρήση κήπου
Πληροφορίες τηλ. 6947073167
5710-25/5

ΠΩΛΕΙΤΑΙ μονοκατοικία 2 υπνοδωμάτια, σαλόνι, κουζίνα, με μικρή αυλή πίσω, air condition, με τζάκι, με 2 μπάνια. Τηλ. 91772, 67844 και 6945888394
5750-5/6

ΠΩΛΟΥΝΤΑΙ 2 μικρά ψυγεία, 1 φωτοτυπικό φαξ καινούργιο. Πληρ. τηλ. 22410/75681 - 6972090950
5746-25/5

ΠΩΛΕΙΤΑΙ
επιχείρηση κομμωτήριο πλήρες εξοπλισμένο, σε περιοχή της Ανάληψης σε τιμή λογική.
Τηλέφωνο για ραντεβού 6936479353
1641-25/5

ΠΩΛΕΙΤΑΙ οικόπεδο εντός σχεδίου πόλεως Ρόδου, οδός Δημ. Αναστασιάδη 46, οικοδομικό τετράγωνο 274, άρτιο και οικοδομήσιμο, εμβαδού 401,06 τ.μ., με συντελεστή δόμησης 1. Τιμή 180.000 ευρώ. Πληροφορίες τηλ. 210/6742648 και κιν. 6945/994321
ΓΔ-15/7

ΠΩΛΕΙΤΑΙ καντίνα με πλήρη εξοπλισμό. Πληρ. τηλ. 6947122434-6945303850 και 22410/30170
5686-21/5

ΖΗΤΕΙΤΑΙ
ΔΕΣΠΟΙΝΙΔΑ Ή ΚΥΡΙΑ ΓΙΑ ΕΡΓΑΣΙΑ ΣΤΗΝ ΠΟΛΗ ΤΗΣ ΡΟΔΟΥ
ΠΡΟΣΟΝΤΑ:
Απόφοιτος Λυκείου, ηλικία έως 30 ετών, ευχέρεια στη χρήση Η/Υ βασικά προγράμματα (word, excel, κλπ), άδεια οδήγησης αυτοκινήτου ή μοτοποδηλάτου
ΠΡΟΣΦΕΡΟΝΤΑΙ:
Πλήρης ετήσια απασχόληση, μισθός αναλόγως προσόντων και όλα τα νόμιμα επιδόματα, πλήρης ασφαλιστική κάλυψη
Πληροφορίες τηλ. 22410/34526 από 11.00-14.30 και 18.00-21.00 κ. Χατζηιωάννου Παντελή. Βιογραφικά μπορούν να σταλούν με φαξ στο: **22410/34526**
5749-28/5

ΠΩΛΕΙΤΑΙ
ΕΠΙΧΕΙΡΗΣΗ ΕΙΔΩΝ ΔΩΡΩΝ & ΟΙΚΙΑΚΗΣ ΧΡΗΣΕΩΣ
στην πλατεία Αναλήψεως, λόγω συνταξιοδότησης
ΕΝΟΙΚΙΑΖΕΤΑΙ το κατάστημα 98τ.μ.
Τηλ. 22410/63006 & 61976 κ. Τσίγκρα Κων/νο
5704-1/6

ΕΝΟΙΚΙΑΖΕΤΑΙ
ισόγειο κατάστημα με άδεια οικοδομής για προσθήκη α' ορόφου για χρήση γραφείου, στο Νιοχώρι, έμπροσθεν της εκκλησίας, στον κεντρικό δρόμο.
Τηλέφωνα επικοινωνίας 22410/30913 και 6932075197 κ. Βασίλη 6944 545407 - 22410 33222
T1571-20/5

ΠΩΛΟΥΝΤΑΙ
ΜΟΝΟ ΑΠΟ ΤΟ ΓΡΑΦΕΙΟ ΜΑΣ
1) Ο πρώτος όροφος 2όροφης κατοικίας, 145τ.μ., σε πολύ καλή τοποθεσία και πολύ καλή τιμή
2) Ισόγειο ανακαινισμένο γωνιακό, σε 2όροφη κατοικία με κήπο πλησίον σταδίου «Διαγόρας»
3) Διαμέρισμα 90τ.μ. στο Νιοχώρι 27εκ. μόνο
4) Ισόγειος κατοικία 125τ.μ, επί της Ηρώων Πολυτεχνείου, κατάλληλο για μαγαζί, γραφεία, ιατρείο,κλπ.
5) Σε κεντρικότατο γωνιακό τουριστικό σημείο πωλούνται τρεις ορόφοι 100τ.μ., περίπου έκαστος σε καρά γιαπί, κατάλληλοι για οικία, γραφεία, κλπ.
6) Διαμερίσματα 2άρια, 3, 4 υπό κατασκευήν σε πολύ καλές περιοχές της πόλεως
7) Διαμερίσματα 3άρια, σε 2όροφη πολυκατοικία, έτοιμα, με κήπο, στην Ιαλυσό
8) Διαμέρισμα 4άρι λουξ κατακευής, απέναντι από τη θάλασσα, με τεράστιες βεράντες, εντός πόλεως
9) Μεζονέτες στα Κοσκινού, Ιξιά, παραλία Ιαλυσού
10) Ενοικιάζεται αποθήκη 700τ.μ., επί του κεντρικού δρόμου Ρόδου - Καλλιθέας και μαγαζιά 140τ.μ. έκαστο
Ο,τιδήποτε θέλετε να πουλήσετε ή να εκτιμήσετε, ελάτε σε μας.
Η μεγάλη μας πείρα, το παλαιότερο γραφείο στη διάθεσή σας
Γ. ΝΕΟΦΥΤΟΥ
ΔΗΜ. ΘΕΟΔΩΡΑΚΗ 40 - ΤΗΛ. 20989 - 21434
X3932-31/5

ΠΩΛΟΥΝΤΑΙ τα κάτωθι μεταχειρισμένα: Καρέκλες τραπεζαρίας και κουζίνας, φωτιστικά, ντουλάπες, ηλεκτρική κουζίνα, έπιπλο TV, έπιπλο CD, video, TV, ηλεκτρική σκούπα, σώμα καλοριφέρ, τηλεία, ραδιοκασετόφωνο, στέρεο, αερόθερμο μπάνιου, αερόθερμο δωματίου, ανεμιστήρας, τραπεζάκια για σαλόνι, κλπ., μοκέτα, βιβλιοθήκη. Τηλ. 22410/24580, 10-2μ.μ. και κινητό 6932317378, 3-10μ.μ.
5681-21/5

ΠΩΛΕΙΤΑΙ επιχείρηση με έτοιμα ενδύματα, σε τιμή ευκαιρίας, Αποστόλου Παύλου 86. Πληροφορίες τηλ. 22410/67289
5736-25/5

ΠΩΛΟΥΝΤΑΙ
13στούντιος επιπλωμένα, με πολυκουζινάκι, έτοιμα για ενοικίαση, Μυρτενής - Ιαλυσός
Τηλ. 22410/96106 και 6946789117
5693-15/6

ΠΩΛΕΙΤΑΙ
μονοκατοικία 210τ.μ., σε οικόπεδο 2400τ.μ., θέα πανοραμική. Τιμή 180.000 ευρώ στον Προφήτη Ηλία - Κοσκινού, έναντι Kristen Palace
Πληροφορίες τηλ. 6945412059
5677-18/5

μαθήματα

X3936-31/5
Υπεύθυνη Εκπαίδευση
Εγκρεκρίτς Τώρα
PROGRAM PC COMPUTER
Μανώλης Ι. Σοφίλλας
Ανέυρεση Εργασίας
ΤΜΗΜΑΤΑ ΓΙΑ:
Μαθητές Δημοτικού
Γυμνασίου - Λυκείου
Ενήλικες - Επαγγελματίες
Windows-Σχεδίαση-Corel Draw
Photoshop-Προγραμματισμός
Σχεδίαση Ιστοσελίδων-Internet
Word-Excel-Access-Power Point-Email
Διδάσκει πτυχιούχος του University of Baltimore U.S.A
ΠΙΣΤΟΠΟΙΗΜΕΝΟ ΕΞΕΤΑΣΤΙΚΟ ΚΕΝΤΡΟ
ΚΟΔΡΙΓΚΤΩΝΟΣ 91 Τηλ. 02410-31761

μηχανοκίνητα

ΠΩΛΕΙΤΑΙ εξωλέμβια μηχανή (μακρύλαιμη - δίχρονη) μάρκας MERCURY 10 ίππων, σε πολύ καλή κατάσταση και σε συμφέρουσα τιμή. Πληροφορίες τηλ. 22410/25278
5664-18/5

ΠΩΛΕΙΤΑΙ μηχανάκι SUZUKI ANDRESS 50άρι, σε άριστη κατάσταση, 250 ευρώ. Πληρ. 6945809967 κ. Κώστα
5689-21/5

ΠΩΛΕΙΤΑΙ αυτοκίνητο TOYOTA AVENSIS, μοντέλο 2001, με 18.000 χλμ., σε άριστη κατάσταση, χρώμα ασημί. Τιμή συζητήσιμη. Πληρ. τηλ. 6944358457
5696-21/5

ΠΩΛΕΙΤΑΙ SEAT MARBELLA - 93, καταλυτικό, 900c.c., σε πολύ καλή κατάσταση. Τιμή 380.000 δρχ., 1.115 ευρώ. Τηλ. 22410/48048 ή 6974388913
5717-1/6

ΠΩΛΕΙΤΑΙ μηχανή YAMAHA T.DM 850, σχεδόν καινούργια. Πληρ. 6945917561
5744-25/5

ΠΩΛΕΙΤΑΙ
ΤΡΟΧΟΣΠΙΤΟ
ΣΕ ΠΟΛΥ ΚΑΛΗ ΚΑΤΑΣΤΑΣΗ
Τηλ. 22410/38179 - 6945571666
5732-25/5

ΠΩΛΕΙΤΑΙ
ΑΥΤΟΚΙΝΗΤΟ RENAULT MEGANE 1400c.c. του 1996
με 46.000 χλμ. σε άριστη κατάσταση. Τιμή 5.500 ευρώ.
Τηλ. 6974652400
5710-25/5

ΠΩΛΕΙΤΑΙ
εξωλέμβια MERCURY OPTIMAX 135 HP 2001
σε άριστη κατάσταση με 45 Η λειτουργίας 7.500 ευρώ.
Πληρ. τηλ. 6944338277
ΧΛ-30/6

ΚΑΘΗΓΗΤΕΣ/ΤΡΙΕΣ ΑΓΓΛΙΚΩΝ
ΖΗΤΟΥΝΤΑΙ
ΓΙΑ ΚΕΝΤΡΟ ΞΕΝΩΝ ΓΛΩΣΣΩΝ
ΑΠΑΙΤΟΥΜΕΝΑ ΠΡΟΣΟΝΤΑ: Αδεια διδασκαλίας, εμπειρία σε εξετάσεις Lower, Proficiency, γνώσεις χειρισμού computer
ΠΡΟΣΦΕΡΟΝΤΑΙ: Πολύ ικανοποιητικές αποδοχές, άριστη συνεργασία, πλήρες ωράριο απασχόλησης
Τηλ. επικοινωνίας: 22410/35289
Αποστολή βιογραφικού: FAX 22410/32336
X3947-31/5

ΑΙΓΑΙΟΚΤΗΜΑΤΙΚΗ
ΠΩΛΟΥΝΤΑΙ ΤΑ ΚΑΤΩΘΙ ΑΚΙΝΗΤΑ
(Δ.Δ.= Δάνεια Δεκτά)
ΔΙΑΜΕΡΙΣΜΑΤΑ: ΕΤΟΙΜΟΠΑΡΑΔΟΤΑ ΚΑΙΝΟΥΡΓΙΑ ΚΑΙ ΜΕΤΑΧΕΙΡΙΣΜΕΝΑ

ΔΥΑΡΙΑ (1 υπν.)
35τ.μ. Ιαλυσό (studio) 30.000 € (Δ.Δ)
54τ.μ. (ισ. υπ/νο) Ροδίνι (6 ετών) 22 εκ. 64.563 €
60 τ.μ. α' ορ. καινούργιο στο Καρακόνερο, 82.171 €, (28 εκ.) (ΔΔ)

ΤΡΙΑΡΙΑ (2 υπν.)
74τ.μ. Πειραιώς (2 υπν.) 30 εκ. 88.041 € (Δ.Δ)
74τ.μ. Στ. Κωτιάδη (2 υπν.) 94.000 € (32 εκ.), (Δ.Δ)
75 τ.μ. (2 υπν.) ορ/σμα καινούργιο Καρακόνερο (37,5 εκ.) -110.051 € (Δ.Δ)
85τ.μ. καινούργιο, στην Ιαλυσό, 111,518 €, (38 εκ.)(ΔΔ)
87 τ.μ.καινούργιο στο Ροδίνι (40 εκ.)
91τ.μ. 3studios ρετιρέ Ιαλυσό 30 εκ. - 88.041 € (Δ.Δ)
94τ.μ. (ισόγειο) μαρμ/βά, στους Δασκάλους 15 εκ. - 44.020 €

ΤΕΣΣΑΡΙΑ (3 υπν.) και άνω
93τ.μ. (3 υπν.) καινούργιο, Ροδίνι (46 εκ.) 135.000 € (Δ.Δ)
94τ.μ. (3 υπν.) 1ος όροφ. Αγ. Αναργύρους 88.041 € (30 εκ.) Δ.Δ
94τ.μ. (ισ) μαρ/σοβά, στους Δασκάλους 15 εκ. 44.020 €
106 τ.μ.. (3 υπν.)ορ/σμα Θεμ. Σοφούλη 108.584 € (37 εκ.) Δ.Δ
112τ.μ. (3 υπν.) Στοκχόλμης 50 εκ. - 146.735 € (Δ.Δ)
116τ.μ. ισ. υπ/νο (3 υπν.) Πτολεμαίων (55 εκ.) - 161.408 € (Δ.Δ)
118τ.μ. (3 υπν.) σε σοβά στους Δασκάλους, 93.910 €, (32 εκ.) (Δ.Δ)
120τ.μ.(3 υπν.) ισόγειο, (3 υπν.) στην Πειραιώς, ετοιμοπαράδοτο,161.408 €, (54 εκ.) (Δ.Δ)
120τ.μ.(3 υπν.) καινούργιο στο Καρακόνερο (56 εκ.) (164.343 €) (Δ.Δ)
160τ.μ. (4 υπν.) α' ορ. κολώνες, Δασκάλους (32 εκ.) 93.910 €
ΠΕΝΤΑΡΙ (4 υπν.), 120τ.μ., Παν. Ροδίου 50 εκ. 146.735 € (Δ.Δ)

ΜΕΖΟΝΕΤΤΕΣ - ΜΟΝΟΚΑΤΟΙΚΙΕΣ - ΠΑΛΙΑ ΣΠΙΤΙΑ
70τ.μ. με αυλή Π. Πόλη κοντά στο Ρολόι (28 εκ.) 82.170 €
80τ.μ. διόροφο με αυλή, Ρολόι (45εκ.) 132.061 € (Δ.Δ)
80τ.μ.μον/κία 7 Χουρμαδιές με αυλή 50 εκ. (146.735 €) (Δ.Δ
80τ.μ. καινούργια μεζονέτα στην Ιαλυσό (38 εκ). (111.518 €) (Δ.Δ)
80τ.μ. καινούργια, λουξ μον/κία στη Θολό, σε 5 στρ. (47.700 εκ.) 140.000 € (Δ.Δ)
80 τ.μ. μον/κία στα Κρητικά, 100.000 €
80τ.μ. μονοκατοικία 7 Χουρμαδιές με αυλή 50 εκ. (146.735 €)
90 τ.μ. δυόροφη Μητρόπολη με αυλή 55.759 € (19 εκ.)
90 τ.μ. δυόροφη μον/κία στο Παραδείσι με τζάκι 64.563 €, (22 εκ.) (Δ.Δ)
120τ.μ. καινούργια μεζ/τα στο Ροδίνι 80 εκ., 234.776 € (Δ.Δ.)
140τ.μ. μεζ/τα (μπετά) στα Κοσκινού 30 εκ., 117.388 € (Δ.Δ)
140. τ.μ.μονοκατοικία σε μπετά σε 1.300 τ.μ. Κοσκινού 40 εκ. (117.388 €)
140τ.μ. (με 70 υπ.) (σε μαρμαροσοβά) στην Ιαλυσό 146.735 €, (50 εκ.) (ΔΔ)
150τ.μ. διόροφη πανσιόν Π. Πόλη 35 εκ. 102.714 €
183τ.μ. μεζονέτα Καρακόνερο 57 εκ. - 167.300 € (Δ.Δ.)
210 τ.μ. μετ/νη μονοκατοικία στα Κοσκινού 220.102 €, (75 εκ.) (Δ.Δ)
240τ.μ. ισ. κατ/τα α΄ ορ. διαμέρισμα κτίριο σε 500 μ. οικ/δο κοντά στην Καναδά 322.817 € 110 εκ.) (Δ.Δ.)
280τ.μ. οικ/κό τετ/νο (μαγαγί ή σπίτι) Π. Πόλη 239.470 €, (100 εκ.) (Δ.Δ)
280τ.μ. μονοκατοικία στα Κοσκινού με θέα, (150 εκ.) - 440.020 € (Δ.Δ.)

ΚΑΤΑΣΤΗΜΑΤΑ - ΓΡΑΦΕΙΑ - ΚΤΙΡΙΑ - ΒΙΟΤ/ΚΟΙ ΧΩΡΟΙ:
31τ.μ. κατάστημα στο Νηρέα (22 εκ.) - 64.563 €
39 τ.μ. γραφείο, κατάστημα, κοντά στην πλατεία Κύπρου (α' ορ.), (17 εκ.) 50.000 €
39τ.μ. κατάστημα, Αγ. Αναστασία (12 εκ.) 35.216 € (Δ.Δ.)
44τ.μ. (ισ. απ.) Σεμερτζίδη 37.000 €
55τ.μ. κατάστημα Βασ. Ηρακλείου (35 εκ.) 102.714 € (Δ.Δ)
82 τ.μ. β' οροφ. γραφείο στο Μανδράκι (πίσω από το Εθνικό) 35 εκ. - 102.714 € (Δ.Δ)
80τ.μ. δυόροφο, με αυλή Ρολόι, Π. Πόλη (45 εκ.) - 132.061 € (Δ.Δ)
80 τ.μ. υπ. αποθήκη στην Κένεντυ (12 εκ.) 35.216 €
90τ.μ. (2 αποθήκες) 10 εκ. - 29.347 €
100τ.μ. κατάστημα Καρακόνερο (100 εκ.) - 293.470 €
175τμ. κατάστημα επί της Λεωφόρου Ρόδου-Λίνδου 205.429 €, (70 εκ.) (Δ.Δ)
180τ.μ. (α.π.) κατάστημα ισόγειο στο Ροδίνι, 132.061 €, (45 εκ.) (Δ.Δ)
320τ.μ. αποθήκη Ασγούρου, 44 εκ. - 129.426 € (Δ.Δ.)
- Διόροφο κτίριο κεντρικό στο Νιοχώρι

ΟΙΚΟΠΕΔΑ - ΑΓΡΟΤΕΜΑΧΙΑ:
401τ.μ. Δημ. Αναστασιάδη (Σ.Δ.1) 180.000 €
440τ.μ. Ροδίνι (Σ.Δ.0,8) 220.000 €
500τ.μ. Μίρα Μάρε (Σ.Δ. 0,8) 45 εκ. - 132.016 €
620τ.μ. .Σ.Δ. 1,4 Αγ. Αναστασία
650τ.μ. Αισχύνη (Σ.Δ. 0,8) 78 εκ. - 228.906 €
1000τ.μ. Τσαΐρι, άρτιο 12 εκ. 35.216 €
1.200 τ.μ. εντός οικισμ. Κοσκινού (κτίζει 600 τ.μ.) (50 εκ.) 146.735 €
1.210τ.μ. Κοσκινού (δεν κτίζει) (5 εκ.) 15.000 €
4.000τμ. Νερά Καλλιθέας 220.102 €, (75 εκ.)
4.940 τ.μ., όρια Κρεμαστής 30 εκ. 88.041 €
8.740 τ.μ. στα Κολύμπια (63 εκ.), 184.886 €
350τ.μ. (νέα επ/ση οικισμού) Σορωνή 30.000 €
400τ.μ. εντός οικισμού Εμπωνας 30.000 €
45 στρ. στο Γεννάδι (115 εκ.) 337.738 €
5.600 τ.μ. με 120 ελιές Αγ. Σουλά (4 εκ.) 11.738 €

Αναλαμβάνουμε την ενοικίαση των διαμερισμάτων σας σε σύντομο χρονικό διάστημα
ΖΗΤΟΥΝΤΑΙ
ΜΕΤΑΧΕΙΡΙΣΜΕΝΑ ΔΙΑΜΕΡΙΣΜΑΤΑ
(ΑΜΕΣΗ ΠΩΛΗΣΗ)
ΒΑΖΟΥΚΟΥ ΡΕΝΑ
ΜΕΣΙΤΗΣ ΑΣΤΙΚΩΝ ΣΥΜΒΑΣΕΩΝ
Πληροφορίες τηλ. 2241022943 - 2241028838 & FAX: 2241028838
Διευθ. Γραφείου: Δημ. Θεοδωράκη 3 Τ.Κ. 85100 Ρόδος
καθημερινά 9-1 το πρωΐ και 6.30 - 8.30 απογεύματα της Δευτέρας και της Πέμπτης
e-mail.vazoukou@otenet.gr
X3941-31/5

ΟΙΚΟΔΟΜΙΚΕΣ-ΤΕΧΝΙΚΕΣ
ΕΜΠΟΡΙΚΕΣ-ΕΠΙΧΕΙΡΗΣΕΙΣ
ΑΦΟΙ ΑΣΒΕΣΤΗ Ο.Ε.
Αθηνών - Καβάλας 3
Ανάληψη Ρόδου
Τηλ. 22410/60678 - 60679 και fax: 22410/66028
ΠΩΛΟΥΝΤΑΙ
● ΔΙΑΜΕΡΙΣΜΑΤΑ
υπερλούξ διαφόρων διαστάσεων
ΕΓΓΥΗΣΗ Η ΠΟΛΥΕΤΗΣ ΠΕΙΡΑ ΜΑΣ
X3981-31/5

ΠΩΛΟΥΝΤΑΙ
τα κάτωθι αυτοκίνητα, σε άριστη κατάσταση και σε προσιτές τιμές με ευκολίες πληρωμής:
OPEL CORSA 1,0 2000 μον. A/C 5.576 ευρώ
FIAT PUNTO 1,2 1998 μοντ. A/C, 4.696 ευρώ
HYUNDAI ACCENT 1,3 , 1998 μον. 5.576 ευρώ
FIAT BRAVA 1,4 1998 A/C 5.576 ευρώ
SEAT CORDOBA 1,4 1999 μοντ., A/C 6.163 ευρώ
TOYOTA COROLLA 1,3 1999 μοντ. A/C 7.924 ευρώ
Πληρ. τηλ.22410/98200
T1069-31/5

Γραφικές Τέχνες
ΠΑΠΑΣΤΕΡΓΙΟΥ Σ. & ΣΙΑ Ο.Ε.
Τηλ. 22410/23768 - FAX: 23768 - ΡΟΔΟΣ
για ό,τι θέλετε να τυπώσετε!
Εκδόσεις βιβλίων & περιοδικών μεταξοτυπίες - σφραγίδες διαφημιστικά δώρα
2811-31/5

πωλήσεις

ΠΩΛΕΙΤΑΙ εξοπλισμός μίνι μάρκετ, ήτοι: 1) ψυγείο μεγάλο, 2) ράφια, 3) ταμειακή μηχανή, 4) ζυγαριά. Τιμή 4.000 ευρώ. Το εμπόρευμα σε τιμή κόστους, όλα καινούργια, εκτός ψυγείου που είναι 1 1/2 έτους. Πληρ. τηλ. 22410/85094 και 6946998534
5724-1/6

ΓΕΝΙΚΗ ΤΕΧΝΙΚΗ Α.Ε.
ΖΗΤΕΙΤΑΙ
ΛΟΓΙΣΤΗΣ
Προκειμένου να υποστηρίξει τις κεντρικές οικονομικές υπηρεσίες της εταιρίας.
Απαραίτητες προϋποθέσεις η πολύ καλή γνώση εργατικής νομοθεσίας, Κ.Β.Σ. και η εμπειρία σε μηχανογραφημένη λογιστική και σε μισθοδοσία προσωπικού, κατά προτίμηση σε προγράμματα UNISOFT (KEFALAIO-PAYROLL).
Η προϋπηρεσία σε Τεχνική - Λατομική Επιχείρηση και οι γνώσεις αποθήκης - διακίνησης υλικών αποτελούν επιπλέον προσόντα για τη συγκεκριμένη θέση.
Παρέχονται ικανοποιητικές αποδοχές, καλές συνθήκες εργασίας και προοπτικές σταδιοδρομίας σε έναν διαρκώς ανερχόμενο όμιλο εταιρειών.
Βιογραφικά σημειώματα θα παραδίδονται ή θα στέλνονται στην ταχυδρομική Διεύθυνση:
ΓΕΝΙΚΗ ΤΕΧΝΙΚΗ Α.Ε.
Για Οικονομικό Τμήμα (υπόψη κ. Νταβέλη Παναγιώτη)
Αρκαδίου 2, Τ.Κ. 85100 Ρόδος
Τηλ. επικοινωνίας: 22410/22186 - 6945333461
X3957-18/5

ΕΥΡΩΠΑΙΚΗ ΕΠΕΝΔΥΤΙΚΗ
ΚΤΗΜΑΤΟΜΕΣΙΤΙΚΟ ΓΡΑΦΕΙΟ
ΕΘΝΙΚΗΣ ΑΝΤΙΣΤΑΣΕΩΣ 48 ΤΗΛ 0241 39300
ΑΝΤΩΝΗΣ ΝΙΚΟΛΗΣ - ΘΕΟΦΙΛΟΣ ΚΑΩΝΑΡΗΣ
ΕΘΝΙΚΗΣ ΑΝΤΙΣΤΑΣΕΩΣ 48 (ΠΡΩΗΝ ΑΝΝΗΣ ΜΑΡΙΑΣ) ΤΗΛ. 2241039300

ΔΙΑΜΕΡΙΣΜΑΤΑ	
185 τ.μ. Αποθήκη με ράμπα στην Μ.Πετρίδη	€ 58.700
150 τ.μ. Αποθήκη στην Ανάληψη	€ 73.400
42 τ.μ. Περιοχή Αγίου Νικολάου	€ 46.900
46 τ.μ. Στην Μητρόπολη καινούργιο	€ 61.600
45 τ.μ. Στην Πειραιώς υπό κατασκευή	€ 64.500
80 τ.μ. Τρείς σε μαρμαροσοβά	€ 70.500
55 τ.μ. Στην Μητρόπολη καινούργιο	€ 76.300
75 τ.μ. Καινούργιο στην Σωτήρος	€ 93.900
85 τ.μ. Καινούργιο στην Σωτήρος	€ 102.700
80 τ.μ. Στην Πειραιώς υπό κατασκευή	€ 110.000
72 τ.μ. Καινούργιο στην Ανάληψη	€ 111.500
85 τ.μ. Καινούργιο στην Ιαλυσό	€ 111.500
80 τ.μ. Καινούργιο στο Καρακόνερο	€ 117.400
87 τ.μ. Α ορόφου ετοιμοπαράδοτο στο Ροδίνι	€ 126.000
87 τ.μ. Άγιος Νικόλαος υπό κατασκευή	€ 126.200
120 τ.μ. 6 Δωμάτια προς εκμετάλευση	€ 132.000
100 τ.μ. Οροφοδιαμέρισμα lux στην Ανάληψη	€ 132.000
90 τ.μ. Καινούργιο στην Ανάληψη	€ 138.000
115 τ.μ. Άνω Ροδίνι ετοιμοπαράδοτο α ορόφου	€ 143.800
90 τ.μ. Οικία παριοχή Σταδίου με 130 αυλή	€ 146.700
105 τ.μ. Ανάληψη 3 υπν/τια,πάρκιν,μεγάλη βερά	€ 161.400
120 τ.μ. Στο Καρακόνερο υπό κατασκευή	€ 164.500
114 τ.μ. Άγιος Νικόλαος υπό κατασκευή	€ 167.300
4 Γκαρσονιέρες με μηνιαίο εισόδημα €1350	

ΜΟΝΟΚΑΤΟΙΚΙΕΣ - ΜΕΖΟΝΕΤΕΣ	
75 τ.μ. Οικία στην Παλιά Πόλη σε καλή τιμή	€ 44.020
140 τ.μ. Στο Κανδυλί σε μπετά με 1300 οικόπεδο	€ 88.000
126 τ.μ. Τρείς σε μπετά με 1000 οικόπεδο	€ 100.000
210 τ.μ. Ιαλυσός σε σοβά κοντά στην θάλασσα	€ 161.500
100 τ.μ. Αφάντου καινούργιο,1200 οικόπεδο κύμα	€ 176.082
180 τ.μ. Κοσκινού 1500 m οικόπεδο σε μπετά	€ 190.755
410 τ.μ. Παστίδα σε κολώνες με 4500 τ.μ. οικόπεδ	€ 205.500
180 τ.μ. Στην Ιξιά λουξ κατασκευή με οικόπεδο	€ 250.000
140 τ.μ. Κοσκινού σε 1300 οικόπεδο με καταπληκτική θέα	

ΟΙΚΟΠΕΔΑ	

ΠΡΟΟΔΟΣ ΜΙΚΡΕΣ ΑΓΓΕΛΙΕΣ ΜΙΚΡΕΣ ΑΓΓΕΛΙΕΣ ΠΡΟΟΔΟΣ

διάφορα

ΜΟΝΩΣΕΙΣ

23 ΧΡΟΝΙΑ!

ΑΡΧΩΝ ΣΑΜΑΡΤΖΗΣ

Πληροφορίες τηλ. 23030-32054-20021

X3926-31/5

ΥΔΡΑΥΛΙΚΟΣ

ΑΝΑΛΑΜΒΑΝΟΥΜΕ πάσης φύσεως υδραυλικές εργασίες μικρές και μεγάλες **κ. ΔΗΜΗΤΡΗΣ**

- **ΕΓΚΑΤΑΣΤΑΣΕΙΣ ΥΔΡΕΥΣΗΣ - ΘΕΡΜΑΝΣΗΣ**
- **ΚΑΛΟΡΙΦΕΡ - ΗΛΙΑΚΑ**
- Σύνδεση με το αποχετευτικό της ΔΕΥΑΡ.
- ΑΠΟΦΡΑΞΕΙΣ με ηλεκτροκίνητο μηχάνημα.

Συντηρήσεις

ΣΑΟΥΝΑ ΦΙΝΛΑΝΔΙΑΣ

ΑΠΟ ΞΥΛΟ

Χειροποίητες υγιεινές σε όλες τις διαστάσεις με τις σωστές προδιαγραφές από έμπειρο προσωπικό για βίλες - διαμερίσματα - ξενοδοχεία - γυμναστήρια

Τηλ. 2241090230 και κινητό 6944344911

5698-13/6

ΜΟΝΩΣΕΙΣ

ΠΛΑΚΑΚΙΑ, ΞΥΛΩΜΑ ΠΑΛΑΙΩΝ ΠΛΑΚΙΔΙΩΝ, ΔΙΑΚΟΣΜΗΤΙΚΑ, ΚΤΙΣΜΑΤΑ ΜΕ ΠΕΤΡΕΣ, ΚΛΠ.

Τηλ. 6942795162 κ. Νίκο

2382-31/5

ΤΑΠΗΤΟΚΑΘΑΡΙΣΤΗΡΙΟ WASH AND CARE

ΚΑΘΑΡΙΣΜΟΣ & ΦΡΟΝΤΙΔΑ

Καθαρισμός - Φύλαξη Χαλιών & Μοκετών

ΦΑΡΜΑΚΙΔΗΣ

ΕΥΣΤΑΘΙΟΣ

5ο χλμ Ρόδου - Λίνδου 237 - Τηλ. 68189

2716-25/5

ζητήσεις

ΖΗΤΕΙΤΑΙ πωλήτρια για κατάστημα αθλητικών ειδών. Τηλ. 22410/21442 ΓΔ-20/5

ΖΗΤΕΙΤΑΙ οδηγός με δίπλωμα κατηγορίας Ε'. Πληροφορίες τηλ. 22410/36146 και 6932732336 5661-1/6

ΖΗΤΕΙΤΑΙ

ΟΔΗΓΟΣ ΑΠΟΘΗΚΑΡΙΟΣ από εταιρεία εμπορίας ποτών

Πληροφορίες τηλ. 22410/62171-65171

X3952-31/5

ΖΗΤΟΥΝΤΑΙ

νεαροί, βοηθοί πιτσαδόρου και κοπέλες πωλήτριες, με γνώσεις της αγγλικής γλώσσας για να εργασθούν σε pizza al metro στο Φαληράκι.

Πληροφορίες τηλ. 6947325020

3970-25/5

ΚΥΡΙΑ

διπλωματούχος μασέρ, κάνει θεραπευτικό, κλασικό, αθλητικό, αισθητικό μασάζ, με αρωματοθεραπεία, reilky ke shiatsu.

Πλρ. τηλ. 22410/20833 και 6932501924

X3924-18/5

ΖΗΤΕΙΤΑΙ

ΒΡΕΦΟΝΗΠΙΑΓΩΓΟΣ

ΓΙΑ ΝΑ ΕΡΓΑΣΤΕΙ ΣΕ ΠΑΙΔΙΚΟ ΣΤΑΘΜΟ

Τηλ. 22410/92268, κ. Μπάκη

5667-18/5

ΔΟΥΛΕΨΤΕ μέσα από το σπίτι σας (γραφείο) για κύριο ή έξτρα εισόδημα, χωρίς υποχρεώσεις, με αποδοχές 1000 ευρώ - 3000 ευρώ μηνιαίως. Δώρεάν πληροφορίες 2310721861 ΓΔ-14/6

ΖΗΤΕΙΤΑΙ εμφανίσιμη κοπέλα, έως 32 ετών, από το ξενοδοχείο Αρχάγγελος, για να εργαστεί ως σερβιτόρα για το μπαρ - σέρβις. Πληροφορίες τηλ. 22440/22230 (5μ.μ. - 8μ.μ.) και 6944/169550 ΓΔ-17/5

WORKERS wanted for Snack - Bar - Lindos, Pefki, E.U. civiliams only. Tel. 6973537527 (office hours) 861-18/5

ΖΗΤΕΙΤΑΙ υπάλληλος για χρυσοχοείο, στο κέντρο της πόλης, με γώσεις της γερμανικής και αγγλικής γλώσσας. Πληροφορίες τηλ. 22410/25150 5653-21/5

ΓΙΑ ΕΣΤΙΑΤΟΡΙΟ πολυτελείας, στην Παλιά Πόλη, ΖΗΤΕΙΤΑΙ έμπειρος σερβιτόρος για τέρβις υψηλού επιπέδου. Επίσης ζητείται και βοηθός σερβιτόρου. Πληροφορίες τηλ. 25293 5666-18/5

ΖΗΤΕΙΤΑΙ βοηθός κουζίνας, με εμπειρία. Πληρ. τηλ. 6942613840 5690-21/5

ΦΟΙΤΗΤΡΙΑ νηπιαγωγός ζητάει να εργαστεί ως μπέιμπι σίτερ. Πληρ. τηλ. 6947506018 5688-25/5

ΔΗΜΙΟΥΡΓΕΙΣΤΕ οικογενειακή επιχείρηση στο σπίτι σας, χωρίς κεφάλαια. Δωρεάν βοήθεια.. Νέο μονοπωλιακό είδος. Τεράστια κέρδη. Μόνο σοβαρές προτάσεις. Πληρ. τηλ. 2310/334446 και 6945/294242 ΓΔ-1/6

ΖΗΤΕΙΤΑΙ υπάλληλος για χρυσοχοείο, που να μιλάει γαλλικά και αγγλικά στην Π. Πόλη. Πληρ. τηλ. 6944151108 5675-18/5

ΖΗΤΟΥΝΤΑΙ νέες σερβιτόρες, για καινούργιο, παραδοσιακό καφενείο, στο κέντρο της πόλης. Πληροφορίες τηλ. 6972313841 και 6945879974 5674-18/5

ΖΗΤΕΙΤΑΙ άνδρας ή γυναίκα για να εργαστεί σε κατάστημα με κρέπες και παγωτά στην Π. Πόλη, οδός Σωκράτους. Πληρ. τηλ. 22410/36654 και 6945247667 5668-28/5

ΖΗΤΟΥΝΤΑΙ: 1) Σερβιτόρος και 2) Βοηθός σερβιτόρου για εστιατόριο στην πόλη της Ρόδου. Τηλ. 22410/31937 5752-27/5

ΖΗΤΟΥΝΤΑΙ κοπέλες για εργασία στο σνακ μπαρ του Αεροδρομίου. Τηλ. 6942059644 5751-25/5

ΑΠΟ ΤΟ ΥΠΕΡ ΜΑΡΚΕΤ ΣΠΑΝΟΣ

ΖΗΤΕΙΤΑΙ

πεπειραμένος κρεοπώλης για το υποκατάστημα της Λέρου, με μισθό ικανοποιητικό. Αιτήσεις γίνονται δεκτές στη γραμματεία του καταστήματος από τις 09.00 π.μ. μέχρι τις 15.00μ.μ.

Τηλ. 22410/32695-38114

X3952-31/5

ΖΗΤΕΙΤΑΙ ψυκτικός (για μόνιμη ή μερική απασχόληση). Πληρ. κ. Νίκο τηλ. 6947-823891 2794-18/5

ΖΗΤΕΙΤΑΙ υπάλληλος για χρυσοχοείο στο κέντρο της πόλης με γνώσεις της γερμανικής και αγγλικής γλώσσας. Πληρ. τηλ. 22410/25150 5653-21/5

ΖΗΤΟΥΝΤΑΙ κοπέλες για να εργαστούν στο καφέ μπαρ ΚΟΝΤΡΑ στην πλατεία Κοδριγκτώνος στο πάρκο αριθμ. 50. Πληροφορίες τηλ. 6945110542, 2-10μ.μ. 5731-31/5

ΖΗΤΕΙΤΑΙ κοπέλα για εργασία σε κατάστημα για φωτοτυπίες. Ωράριο απασχόλησης. Τηλ. 22410/39009 και 22410/75032 1643-15/5

ΖΗΤΕΙΤΑΙ

γραφίστρια για πλήρη απασχόληση. Ωράριο σπαστό.

Τηλ. 22410/39009 και 22410/75032

1643-24/5

ΖΗΤΕΙΤΑΙ

ΝΕΟΣ Ή ΝΕΑ

ΑΠΟΦΟΙΤΟΣ ΛΥΚΕΙΟΥ Ή ΤΕΧΝΙΚΗΣ ΣΧΟΛΗΣ, ΜΕ ΓΝΩΣΕΙΣ ΑΓΓΛΙΚΩΝ ΚΑΙ Η/Υ, ΓΙΑ ΜΟΝΙΜΗ ΑΠΑΣΧΟΛΗΣΗ

ΣΑΚΕΛΛΑΡΙΔΗΣ - ΦΩΤΟΓΡΑΦΙΚΑ

Ι. ΔΡΑΓΟΥΜΗ 5

Πληρ. τηλ. 22410/25575

5699-18/5

VRACHOS RESTAURANT-CAFE

ΖΗΤΑ

1. ΣΕΡΒΙΤΟΡΟΥΣ/ΣΕΡΒΙΤΟΡΕΣ

Με προϋπηρεσία και γνώσεις αγγλικής γλώσσας

2. ΜΑΓΕΙΡΙΣΣΑ

Με προϋπηρεσία και γνώσεις SNACK BAR

3. ΛΑΝΤΖΙΕΡΑ

Πληροφορίες εντός καταστήματος, 6-10μ.μ. κ. Μάρκο και κιν. τηλ. 6944320730 10π.μ.-2μ.μ. κ. Κώστα

5694-1/6

ΟΙΝΟΘΗΚΗ ΕΜΕΡΥ

Η ΕΜΕΡΥ Α.Β.Ε.

η μεγαλύτερη ιδιωτική εταιρία οίνων και ποτών λόγω της ταχύτατης ανάπτυξης σε νέα προϊόντα και περιοχές ενδιαφέρεται να απασχολήσει την εξής ειδικότητα:

- **ΟΔΗΓΟ - ΠΩΛΗΤΗ** (Πωλήσεις επί αυτοκινήτου)

Απαιτούμενα προσόντα:
- απόφοιτος Λυκείου ή ΤΕΕ
- Εμπειρία στον κλάδο των πωλήσεων επιθυμητή
- Δίπλωμα οδήγησης (δίπλωμα Γ΄κατηγορίας)

Μισθός αναλόγων προσόντων συν ποσοστά
Μπορείτε να αποστείλετε βιογραφικό με φωτογραφία στη διεύθυνση Κολοκοτρώνη 8- Ρόδος 85100

Τηλέφωνα για πληροφορίες: 2241029111-2-3

3952-31/5

ΓΙΝΕΤΕ επιχειρηματίες μέσα από το χώρο σας, χωρίς ωράριο, αφεντικό (όχι ντήλερ - υπάλληλοι). Κέρδη από 500 ευρώ - 1000 ευρώ το μήνα. πληρ. τηλ. 2310/419397, e -mail: www.my-e--business.com. Επικοινωνήστε μαζί μου στο 2310/424406, Λέτσου Μαρία ΓΔ-31/5

ΠΑΙΔΙΚΟΣ ΣΤΑΘΜΟΣ ζητά νηπιαγωγό, πτυχιούχο ΑΕΙ ή ΤΕΙ. Πληροφορίες τηλ. 22410/77276 5676-18/5

ΔΙΕΥΘΥΝΤΗΣ (ανεξάρτητος) εταιρίας, ζητά: 1) Υποδιευθυντή και 3 άτομα, άνω των 23 ετών, για μερική απασχόληση. Προσφέρονται ετήσια συνεργασία, καριέρα, ευρωπαϊκά στάνταρ εκπαίδευσης, υψηλά κέρδη. Ωρες 6-10μ.μ. Πληροφορίες τηλ. 694551 8791 1624-18/5

ΖΗΤΕΙΤΑΙ έμπειρη πωλήτρια, για να εργαστεί στο κατάστημα ενδυμάτων του Νικ. Μιχαλάκη, όπισθεν Αγίου Ιωάννου. Πληρ. τηλ. 22410/23986 5702-22/5

ΠΩΛΟΥΝΤΑΙ ΤΑ ΠΑΡΑΚΑΤΩ ΔΙΑΜΕΡΙΣΜΑΤΑ

	ΕΥΡΩ
1) 2αρια (1 υπνοδωματίου)	
- 43 τμ Κυρά της Ρω , Ροδίνι αξίας 16 εκ	47,000
- 42 τμ Ροδίνι , κατνούργιο αξίας 23 εκ	67,500
- 55 τμ Ροδίνι , 8 ετων αξίας 22 εκ	65,000
- 51 τμ Νιοχώρι , οδός Παπαγιαννόπουλου αξίας 27 εκ	79,500
- 45 τμ Ιερού Λόφου , Δήμος ΙΑΛΥΣΟΥ αξίας 19 εκ	56,000
- 40 τμ Ιερού Λόφου , Δήμος ΙΑΛΥΣΟΥ αξίας 12 εκ	35,500
- 43 τμ Χρυσή Ακτή ,Δήμος ΙΑΛΥΣΟΥ αξίας 25 εκ	73,500
- 35 τμ Αθηνών , επαύλιμενο Β ορόφου αξίας 20 εκ	59,000
2) 3αρια (2 υπνοδωματίου)	
- 72 τμ Αννης Μαρίας , Αρκαδάκι αξίας 30 εκ	88,000
- 85 τμ Ανω Ροδίνι , κατνούργιο αξίας 38 εκ	111,000
- 82 τμ Φανερωμένη , Ασταβύρου αξίας 40 εκ	117,500
- 75 τμ Σωτήρος , ΙΞΙΑ αξίας 32 εκ	94,000
- 85 τμ Σωτήρος , ΙΞΙΑ αξίας 36 εκ	106,000
- 100 τμ Κέντρο , Δήμος ΙΑΛΥΣΟΥ αξίας 34 εκ	100,000
- 82 τμ 7 Βαγιές αξίας 28 εκ	82,500
- 100 τμ Βορείου Ηπείρου αξίας 45 εκ	132,000
- 100 τμ Ιερού Λόφου , ΙΑΛΥΣΟΣ αξίας 32 εκ	94,000
- 82 τμ Ζέφυρος , αξίας 42 εκ	123,500
- 93 τμ Ζέφυρος , αξίας 47 εκ	138,000
- 90 τμ Κάτω Ροδίνι , αξίας 47 εκ	138,000
3) 4αρια (3 υπνοδωματίων)	
- 114 τμ Αρκαδάκι , Αννης Μαρίας αξίας 59 εκ	173,500
- 116 τμ Αγ . Παύλου , Ανάληψη αξίας 60 εκ	176,000
- 114 τμ Ανω Ροδίνι , αξίας 49 εκ	144,000
- 110 τμ Ανω Ροδίνι , αξίας 50 εκ	147,000
- 115 τμ Ανω Ροδίνι , αξίας 52 εκ	153,000
- 160 τμ Αγιος Νικόλαος αξίας 62 εκ	182,000
- 145 τμ Καρδακάικος αξίας 47 εκ	138,000
- 103 τμ Αθηνών , Ανάληψη αξίας 51 εκ	150,000
- 120 τμ Πατραϊδς , κατγεο αξίας 57 εκ	167,500
- 210 τμ Κ . Τσιλλάρη αξίας 75 εκ	220,500
Μονοκατοικίες	
- 160 τμ ΙΞΙΑ , Στάση Παρασκευά αξίας 80 εκ	235,000
- 165 τμ ΙΑΛΥΣΟΣ , Χρυσή Ακτή αξίας 88 εκ	258,000
- 130 τμ ΙΑΛΥΣΟΣ , Νέο Κολυμβητήριο αξίας 70 εκ	205,500
- 168 τμ ΙΑΛΥΣΟΣ , Νέο Κολυμβητήριο αξίας 85 εκ	249,500
- 160 τμ ΙΑΛΥΣΟΣ , Κανδυλί σε ύψωμα αξίας 75 εκ	220,500
- 127 τμ Ρόδος , Ροδίνι αξίας 75 εκ	220,500
- 250 τμ Ασγουρου , ωραία θέα αξίας 150 εκ	440.500
- 80 τμ Τσαίρι αξίας 30 εκ	88,000
- 130 τμ Γεννάδι , κατνούργιο αξίας 50 εκ	147,000
-100 τμ με κήπο 4,5000 τμ αξίας 75 εκ	220,000
- 140 τμ ΛΙΝΔΟΣ , ωραία θέα αξίας 60 εκ	176,500
Μονοκατοικία εντός Π. Πόλης	
- 130 τμ με κήπο 200 τμ , ερειπωμένη αξίας 32 εκ	94,000
- 150 τμ με κήπο 12 τμ αξίας 30 εκ	88,000
- 80 τμ κοντά στο Δημοτικό Ιατρείο αξίας 25 εκ	73,500
- 250 τμ με κήπο 250 τμ αξίας 75 εκ.	220,000
- 160 τμ με κήπο 12 τμ αξίας 80 εκ	235,000
Καταστήματα	
- 140 τμ Στρ. Ζήση , Αγιο Νικόλα αξίας 50 εκ	147,000
- 200 τμ Στρ. Ζήση αξίας 100 εκ	293,500
-80 τμ με πατάρι , Ζέφυρος αξίας 45 εκ	132,000
- 250 τμ Ζέφυρος αξίας 120 εκ	352,500
- 50 τμ Καποδιστρίου αξίας 30 εκ	88,000
- 150 τμ Καποδιστρίου αξίας 80 εκ	235,000
-120 τμ οδός Αθηνών αξίας 120 εκ	352,500
- 240 τμ οδός Αθηνών αξίας 240 εκ	705,000
- 30 τμ Αννης Μαρίας αξίας 25 εκ	73,500
- 60 τμ Αννης Μαρίας αξίας 50 εκ	147,000
-120 τμ Σπυρχώμης Ροδίνι αξίας 70 εκ	205,500
- 450 τμ οδός Λίνδου αξίας 65 εκ	191,000
- 200 τμ οδός Λίνδου αξίας 300 εκ	881,000

ΚΡΑΝΙΔΗΣ ΕΜΜΑΝΟΥΗΛ

ΚΤΗΜΑΤΟΜΕΣΙΤΗΣ ΟΙΚΟΝΟΜΟΛΟΓΟΣ

ΤΗΛ. (22410) 27082 - 26476 FAX (22410) 27101

Κιν. 0944347405 - www.Kranidis.gr

E-mail: Kranidiemm@rho.forhnet.gr

X3937-31/5

ΖΗΤΕΙΤΑΙ

άνδρας υπάλληλος, με γνώσεις Η/Υ (Word, Excel, κ.α.) και αγγλικά (επίπεδο Lower) για το τουριστικό γραφείο Ζορπίδης - Στεφανάκης

Τηλ. 22410/20625 και 22410/30054

X3968-31/5

ΖΗΤΟΥΝΤΑΙ

έμπειροι σερβιτόροι - σερβιτόρες για εστιατόριο στο Χαράκι.

Μισθός πολύ ικανοποιητικός

Τηλ. 22440/51410, 22410/39083

X3965-22/5

ΕΙΔΙΚΗ ΠΡΟΣΦΟΡΑ ΤΑΞΙ

MERCEDES E-220 CDI, μοντέλο 2001-2002, με αυτόματο σειριακό σασμάν, χρώματος μπλε, από 10.000 - 20.000 km, με 3 χρόνια εγγύηση. Τιμή 30.300,00 ευρώ (10.300.000 δρχ.)

MERCEDES E-270 CDI, μοντέλο 2001-2002, με αυτόματο σειριακό σασμάν, χρώματος μπλε, από 10.000 - 20.000 km, με 3 χρόνια εγγύηση. Τιμή 33.200,00 ευρώ (11.300.000 δρχ.)

ΧΡΗΜΑΤΟΔΟΤΗΣΗ 90% για 70 μήνες με επιτόκιο 7%

ΝΙΚΟΛΑΟΣ ΜΗΤΡΟΠΟΥΛΟΣ & ΣΙΑ Ε.Ε.

Διεύθυνση Εκθέσεως: Λ. Αλεξάνδρας 58 - Αθήνα

Τηλέφωνα: 2108216808 - 2108222129

ΓΔ-25/5

ΤΕΧΝΙΚΗ ΕΜΠΟΡΙΚΗ ΕΠΙΧΕΙΡΗΣΗ

ΖΗΤΕΙ:

ΤΕΧΝΙΚΟ ΕΓΚΑΤΑΣΤΑΣΕΩΝ ΚΛΙΜΑΤΙΣΜΟΥ

Με ανάλογη προϋπηρεσία στον κλιματισμό (ψύξη - θέρμανση)

Πληροφορίες & υποβολή βιογραφικού στη διεύθυνση: Π. Κανελλοπούλου 3 Ρόδος ΤΚ 85100 - Τηλ. 22410/27200 - 22410/31064

X3967-31/5

ΠΛΥΝΤΗΡΙΟ ΧΑΛΙΩΝ

Cleaning Pro

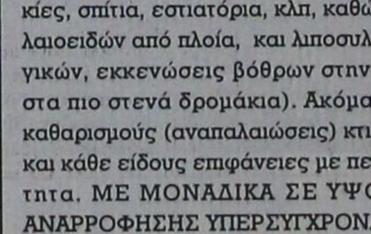

πλένουμε & φυλάμε:
- ΧΑΛΙΑ - ΜΟΚΕΤΕΣ - ΦΛΟΚΑΤΕΣ
- ΠΑΠΛΩΜΑΤΑ - ΚΟΥΒΕΡΤΕΣ

☎ 22410.60585

email: abonis@otenet.gr

ΙΔΙΟΚΤΗΤΕΣ ΕΙΔΙΚΕΣ ΕΓΚΑΤΑΣΤΑΣΕΙΣ: ΝΙΚΗΦ. ΒΡΕΤΤΑΚΟΥ - ΑΣΓΟΥΡΟΥ

T1411-20/3/2004

ΑΠΟΦΡΑΞΕΙΣ-ΚΑΘΑΡΙΣΜΟΙ

(Η ΜΑΡΙΑ) ΜΕΤΡΟΠΟΝΤΙΚΑΣ



ΣΤΙΣ ΧΑΜΗΛΟΤΕΡΕΣ ΤΙΜΕΣ

ΟΛΟ ΤΟ 24ωρο

Αναλαμβάνουμε ξεγοδοχεία, δήμους, πολυκατοικίες, σπίτια, εστιατόρια, κλπ, καθώς άντληση πετρελαιοειδών από πλοία, και λιποσυλλεκτών και βιολογικών, εκκενώσεις βόθρων στην Παλιά Πόλη (και στα πιο στενά δρομάκια). Ακόμα αναλαμβάνουμε καθαρισμούς (αναπαλαιώσεις) κτιρίων με υδροβολή και κάθε είδους επιφάνειες με πείρα και υπευθυνότητα. ΜΕ ΜΟΝΑΔΙΚΑ ΣΕ ΥΨΟΣ ΠΙΕΣΗΣ ΚΑΙ ΑΝΑΡΡΟΦΗΣΗΣ ΥΠΕΡΣΥΓΧΡΟΝΑ ΜΗΧΑΝΗΜΑΤΑ ΥΔΡΟΒΟΛΗ ΣΕ ΟΛΗ ΤΗ ΔΩΔΕΚΑΝΗΣΟ.

ΒΑΡΔΕΛΛΗ Μ - ΚΡΑΣΟΠΟΥΛΟΣ Δ. Ο.Ε.

Τηλ. 35555-94750, - Κιν. 6944395999 - FAX 96516

e-mail:metropontikas@excite.com. - ΛΙΝΔΟΥ 1 ΡΟΔΟΣ

T1260-31/5

ΔΩΔΕΚΑΝΗΣΙΑΚΕΣ ΑΠΟΦΡΑΞΕΙΣ

«ΚΟΛΟΣΣΟΣ»

ΑΠΟΦΡΑΞΕΙΣ- ΚΑΘΑΡΙΣΜΟΙ ΑΠΟΧΕΤΕΥΣΕΩΝ & ΒΟΘΡΩΝ



Αναλαμβάνουμε πάσης φύσεως αποφράξεις οποιουδήποτε μήκους και πλάτους Αναλαμβάνουμε καθαρισμούς αποχετευτικών αγωγών, δήμων, ξενοδοχείων, στρατιωτικών μονάδων, σπιτιών, πολυκατοικιών, καθώς και καθαρισμούς βιολογικών μονάδων με μηχάνημα υψηλής πιέσεως σε όλη τη Δωδεκάνησο.

Κ. ΠΗΔΙΑΚΗΣ - Π. ΚΑΣΕΡΗΣ

Πληρ. τηλ. 47915 - 91881

κινητό: 6944/325234 και 6977/717048

T1650-23/5

ΖΗΤΟΥΝΤΑΙ

μανικουρίστρα και τεχνητά νύχια, για να εργαστεί ανεξάρτητα σε κομμωτήριο

Πληροφορίες τηλ. 22410/33315

5628-18/5

ΑΠΟ ΕΣΤΙΑΤΟΡΙΟ ΣΤΗΝ Π. ΠΟΛΗ

ΖΗΤΟΥΝΤΑΙ

1) 2 σερβιτόροι
2) 2 βοηθοί και
3) 1 λαντζιέρα για πρωινή ολιγόωρη απασχόληση. Αποκλείονται αλλοδαποί

Πληρ. τηλ. 22410/27321

5716-25/5

ΕΝΟΙΚΙΑΖΟΝΤΑΙ ΚΑΤΑΣΤΗΜΑΤΑ

ΕΠΙΦΑΝΕΙΑΣ 35τ.μ., 21τ.μ. & 10τ.μ.

Εντός του πολυτελέστατου Ξενοδοχειακού & Συνεδριακού Συγκροτήματος **RODOS PALACE.**

Για περισσότερες πληροφορίες παρακαλούμε επικοινωνείστε άμεσα με την Κα Κ. Μανουσάκη.

Τηλ.: 22410 25222, 22410 97218 RODOS PALACE Resort Hotel • Convention Center

X3945-31/5

Το ξενοδοχείο και Συνεδριακό Κέντρο SOFITEL CAPSIS ΡΟΔΟΥ

ΖΗΤΑΕΙ:

D.J. με γνώσεις τεχνικού ήχου, για να στελεχώσει το τμήμα ψυχαγωγίας καθώς και τη λειτουργία του Συνεδριακού Κέντρου. Υπόψη: κ. Γκίννη

Εμπειρους σερβιτόρους και βοηθούς σερβιτόρων για μερική και συνεχή απασχόληση

Οι ενδιαφερόμενοι μπορούν να απευθύνονται καθημερινά κατά τις ώρες 10.00-14.00 στο γραφείο Προσωπικού του ξενοδοχείου

Για περισσότερες πληροφορίες: Υπόψη κ. Τηλέμαχου Τηλ. 22410/25015- φαξ: 22410/20909 - Ξενοδοχείο Sofitel Capsis - Ιξιά 85100 - Ρόδος

X3951-31/5

ΠΩΛΟΥΝΤΑΙ ΑΠΟ ΤΟΝ ΑΝΑΣΤΑΣΙΟ ΑΤΣΙΔΗ

1) Μονοκατοικίες στην οδό Μυκηνών, Ιαλυσός: Διόροφες με σοφίτα, τεσσάρων υπνοδωματίων, 3 μπάνιων και WC, αυτόνομη θέρμανση, σε οικόπεδο από 260 έως 415 τ.μ. , πλήρως αποπερατωμένες
2) Ισόγεια διαμερίσματα 118τ.μ., στην οδό Παρθενόπης, Αραπάκι, με αποκλειστική χρήση αυλής
3) Διαμερίσματα στην οδό Κωνσταντινίδη, στο Ζέφυρος, 82, 94, 98, 132 και 148 τ.μ., με αποκλειστική θέση πάρκινγκ, αποθήκη και αυτόνομη θέρμανση

ΠΛΗΡΟΦΟΡΙΕΣ ΑΝΑΣΤΑΣΙΟΣ ΑΤΣΙΔΗΣ

ΣΤΕΦΑΝΟΥ ΚΑΖΟΥΛΗ 74 - Τηλ.. 02410 28616-37848

X3933-31/5

ΖΗΤΕΙΤΑΙ ΟΙΚΟΠΕΔΟ

ΖΗΤΕΙΤΑΙ οικόπεδο στον Αρχάγγελο Ρόδου, εντός οικισμού για αγορά. Επαφές διαπραγματεύσεων μόνο με τους ιδιοκτήτες

Πληροφορίες τηλ. 22410/30913 6932075197 κ. Βασίλη και 22440/24095 κινητό: 6976708889 κ. Ηλία

T1571-15/5

ΟΙΚΟΔΟΜΙΚΕΣ ΕΠΙΧΕΙΡΗΣΕΙΣ

ΔΙΑΚΟΓΕΩΡΓΙΟΥ ΚΑΛΛΙΣΤΟΣ

ΕΘΝ.ΑΝΤΙΣΤΑΣΕΩΣ 11 (πρώην Αννης Μαρίας)

ΠΩΛΗΣΕΙΣ ΔΙΑΜΕΡΙΣΜΑΤΩΝ - ΚΑΤΑΣΤΗΜΑΤΩΝ - ΑΠΟΘΗΚΕΣ - ΑΝΤΑΛΛΑΓΕΣ ΑΚΙΝΗΤΩΝ - ΑΓΟΡΕΣ ΟΙΚΟΠΕΔΩΝ ΑΝΑΛΑΜΒΑΝΟΥΜΕ ΑΝΤΙΠΑΡΟΧΕΣ

ΠΩΛΟΥΝΤΑΙ διαμερίσματα λουξ κατασκευής, με απεριόριστη θέα. Τα διαμερίσματα διαθέτουν θωρακισμένες πόρτες - εντοιχισμένες κουζίνες - ντουλάπες - εντοιχισμένο νιπτήρα με ντουλάπι - κεντρική θέρμανση αυτόνομη - ανοιγόμενα ανακλινόμενα κουφώματα με διπλά τζάμια, σίτες, ρολά - υδραυλικό ασανσέρ - τριφασικό ρεύμα.

Ολοι οι χώροι σπατουλαριστοί - εσωτερικές πόρτες MDF με σχέδιο

ΔΙΑΜΕΡΙΣΜΑΤΑ ΕΠΙ ΤΗΣ:

Χρ. Φέσσα (κάθετος Αποστ. Παύλου), 90τ.μ. τριάρια
Επίσης οροφοδιαμερίσματα των 90 τ.μ. (οικοδομή μόνο τριών διαμερισμάτων)

ΟΙΚΟΔΟΜΗ Πτολεμαίων και Χρ. Φέσσα των 117-125τ.μ.

ΟΙΚΟΔΟΜΗ υπό ανέγερση επί της οδού Ρήγα Φερραίου στο πάρκο
Διαμερίσματα τριάρια - τεσσάρια

ΟΙΚΟΔΟΜΗ υπό ανέγερση επί της οδού Κ. Παλαιολόγου και Θεοτοκοπούλου. Διαμερίσματα δυάρια - τριάρια - τεσσάρια- καταστήματα
Επί της οδού Β. Ηρακλείου οικοδομή τεσσάρων διαμερισμάτων οροφοδιαμερισμάτα των 133τ.μ. Η οικοδομή έχει πυλωτή για πάρκινγκ

ΓΡΑΦΕΙΑ - ΙΑΤΡΕΙΑ:
- Επί της οδού Μ. Κωνσταντίνου και Κων/νου Παλαιολόγου των 80τ.μ.
- Επί της οδού Κων/νου Παλαιολόγου και Θεοτοκόπουλου 60-80 τ.μ.
- Επί της οδού Ρήγα Φερραίου στο πάρκο, 60-80-100τ.μ.

ΚΑΤΑΣΤΗΜΑΤΑ
- Επί της οδού Κ. Παλαιολόγου και Θεοτοκοπούλου των 60-80-100τ.μ.
- Επί της οδού λεωφόρου Καλλιθέας (Καρακόνερο) 90τ.μ.

ΑΠΟΘΗΚΕΣ
- Πλησίον Στέλιου Κωτιάδη των 130τ.μ.
- Στη λεωφόρο Καλλιθέας (Καρακόνερο) των 80-300τ.μ.

Οι πωλήσεις μπορούν να γίνουν και με όλα τα δάνεια τραπεζών και οργανισμών/.

Αναλαμβάνουμε ΑΝΤΙΠΑΡΟΧΕΣ και ΑΓΟΡΕΣ ΟΙΚΟΠΕΔΩΝ

Δεχόμαστε ανταλλαγές ακινήτων

ΠΛΗΡΟΦΟΡΙΕΣ:

ΔΙΑΚΟΓΕΩΡΓΙΟΥ ΚΑΛΛΙΣΤΟΣ

Τηλ. 29318 - 34598- Τηλ. 78501 - 78502

X3927-31/5

ΕΛΛΗΝΙΚΗ ΔΗΜΟΚΡΑΤΙΑ
ΠΕΡΙΦΕΡΕΙΑ ΝΟΤΙΟΥ ΑΙΓΑΙΟΥ
ΝΟΜΟΣ ΔΩΔΕΚΑΝΗΣΟΥ
ΝΟΜΑΡΧΙΑΚΗ ΑΥΤ/ΣΗ ΔΩΔ/ΣΟΥ
ΝΟΜΑΡΧΙΑΚΟ ΣΥΜΒΟΥΛΙΟ

Ρόδος 15/5/2003

ΑΝΑΚΟΙΝΩΣΗ

Με το υπ' αριθμ. πρωτ. 440/9-5-2003 έγγραφο της Περιφέρειας Νοτίου Αιγαίου - Γενική Διεύθυνση Περιφέρειας - Τμήμα ΠΕ.ΧΩ.ΔΩΔΕΚΑΝΗΣΟΥ, μας διαβιβάστηκε για γνωμοδότηση η Μελέτη Περιβαλλοντικών Επιπτώσεων (Μ.Π.Ε.) της νέας ξενοδοχειακής μονάδος Α' τάξης και δυναμικότητας 120 κλινών στην περιοχή «ΛΟΘΙΑΡΙΚΑ ΛΑΡΔΟΥ» Δήμου Λινδίων Νήσου Ρόδου Νομού Δωδ/σου, ιδιοκτησίας των ΠΑΠΑΝΙΚΟΛΑΟΥ ΦΛΩΡΑ & Χ'ΔΗΜΗΤΡΙΟΥ ΠΑΡΑΣΚΕΥΗ.

Καλούμε κάθε ενδιαφερόμενο να υποβάλει τις έγγραφες παρατηρήσεις του ως προς το περιεχόμενο της μελέτης, μέσα σε προθεσμία δεκαπέντε (15) ημερών από την ημερομηνία δημοσίευσης της παρούσας στον ημερήσιο τοπικό τύπο.

Οι ενστάσεις θα υποβάλλονται:

1. Στη γραμματεία της Νομαρχιακής Επιτροπής της Ν.Α. Δωδ/σου.
2. Στην ανωτέρω αναφερομένη υπηρεσία

και θα κοινοποιούνται στο Τοπικό Γραφείο Περιβάλλοντος του Τ.Π. και Π.Ε. της Ν. Α. Δωδ/σου (υπόψη κ. Αρη Σκιαδόπουλου τηλ. 22410-30413), όπου βρίσκεται η πλήρης μελέτη και μπορεί κάθε ενδιαφερόμενος να λάβει γνώση αυτής.

Ε.Ν.
Ο βοηθός Νομάρχη
Ευστάθιος Κουσουρνάς

Χ.Λ. 17/5

ΕΛΛΗΝΙΚΗ ΔΗΜΟΚΡΑΤΙΑ
ΠΕΡΙΦΕΡΕΙΑ ΝΟΤΙΟΥ ΑΙΓΑΙΟΥ
ΝΟΜΟΣ ΔΩΔΕΚΑΝΗΣΟΥ
ΝΟΜΑΡΧΙΑΚΗ ΑΥΤ/ΣΗ ΔΩΔ/ΣΟΥ
ΝΟΜΑΡΧΙΑΚΟ ΣΥΜΒΟΥΛΙΟ

Ρόδος 15/5/2003

ΑΝΑΚΟΙΝΩΣΗ

Με το υπ' αριθμ. πρωτ. 108255/23-4-2003 έγγραφο του ΥΠΕΧΩΔΕ - Γενική Διεύθυνση Περιβάλλοντος - Διεύθυνση Περιβαλλ. Σχεδιασμού - Τμήμα Γεν. Περιβ/κών Θεμάτων, μας διαβιβάστηκε για γνωμοδότηση η Μελέτη Περιβαλλοντικών Επιπτώσεων (Μ.Π.Ε.), επέκτασης εκσυγχρονισμού λειτουργούντα ιχθυογεννετικού σταθμού στη θέση Πλημμύρι Κατταβιάς Νήσου Ρόδου Νομού Δωδ/σου.

Καλούμε κάθε ενδιαφερόμενο να υποβάλει τις έγγραφες παρατηρήσεις του ως προς το περιεχόμενο της μελέτης, μέσα σε προθεσμία δεκαπέντε (15) ημερών από την ημερομηνία δημοσίευσης της παρούσας στον ημερήσιο τοπικό τύπο.

Οι ενστάσεις θα υποβάλλονται:

1. Στη γραμματεία της Νομαρχιακής Επιτροπής της Ν.Α. Δωδ/σου.
2. Στην ανωτέρω αναφερομένη υπηρεσία

και θα κοινοποιούνται στο Τοπικό Γραφείο Περιβάλλοντος του Τ.Π. και Π.Ε. της Ν. Α. Δωδ/σου (υπόψη κ. Αρη Σκιαδόπουλου τηλ. 22410-30413), όπου βρίσκεται η πλήρης μελέτη και μπορεί κάθε ενδιαφερόμενος να λάβει γνώση αυτής.

Ε.Ν.
Ο βοηθός Νομάρχη
Ευστάθιος Κουσουρνάς

Χ.Λ. 17/5

ΙΑΤΡΙΚΗ ΑΝΑΚΟΙΝΩΣΗ

Ο ιατρός
ΜΙΚΡΟΒΙΟΛΟΓΟΣ - ΒΙΟΠΑΘΟΛΟΣ

ΜΙΛΤΙΑΔΗΣ ΚΙΟΥΣΗΣ

Καζαντζάκη 2 και Εθνικής Αντιστάσεως
(πρώην Αννης Μαρίας) (2ος όροφος)

Δέχεται: Δευτέρα - Παρασκευή 7.30-13.00 και 17.30-19.30
Τετάρτη απόγευμα κλειστά • Σάββατο κατόπιν ραντεβού
Τηλ. 22410 70607

T1554-31/5

ΟΔΟΝΤΙΑΤΡΙΚΗ ΑΝΑΚΟΙΝΩΣΗ

Το ιατρείο του οδοντιάτρου

ΦΩΤΗ ΛΕΒΕΝΤΗ

θα παραμείνει κλειστό από **12 έως 16 Μαΐου**, λόγω συμμετοχής του ιατρού εις το **2ο Πανευρωπαϊκό Συνέδριο Οδοντιατρικού LASER** το οποίο γίνεται στη Φλωρεντία της Ιραλίας.

5660-18/5

aegean imaging
απεικόνιση αιγαίου

ΙΑΤΡΙΚΗ ΑΝΑΚΟΙΝΩΣΗ

ΧΡΙΣΤΟΔΟΥΛΟΥ ΜΑΡΙΑ

ΙΑΤΡΟΣ ΑΚΤΙΝΟΔΙΑΓΝΩΣΤΗΣ (ΑΚΤΙΝΟΛΟΓΟΣ)

Δέχεται καθημερινά στο Διαγνωστικό Εργαστήριο:
ΑΠΕΙΚΟΝΙΣΗ ΑΙΓΑΙΟΥ
Πάροδος Παπαλουκά 18Β (παραπλεύρως του parking του παλιού νοσοκομείου).

Ωρες λειτουργίας του εργαστηρίου 9π.μ.-8μ.μ.
Τηλ. 2241043000-3 Fax: 22410 43004

T1070-31/5

ΙΑΤΡΙΚΗ ΑΝΑΚΟΙΝΩΣΗ

Ο οδοντίατρος

ΠΑΥΛΟΥ ΑΝΔΡΕΑΣ

ΠΤΥΧΙΟΥΧΟΣ ΠΑΝΕΠΙΣΤΗΜΙΟΥ ΑΘΗΝΩΝ
ΚΩΝ/ΝΟΥ ΥΔΡΑΙΟΥ & ΣΤΕΛΙΟΥ ΚΩΤΙΑΔΗ ΓΩΝΙΑ
Δέχεται Δευτέρα - Παρασκευή 8.30-13.30
και 17.00-21.00 - Σάββατο 9.00-1.00
Πληροφορίες τηλ.22410/21860
και κινητό 6932/184500

5671-1/6

Ποιές είναι οι προϋποθέσεις για τους δικαιούχους

Απροθυμία συμμετοχής των Ροδιτών στο πρόγραμμα κοινωνικού τουρισμού

ΑΡΧΙΖΕΙ Η ΕΦΑΡΜΟΓΗ ΑΠΟ ΤΟΝ ΕΡΧΟΜΕΝΟ ΟΚΤΩΒΡΙΟ



Μικρή είναι η συμμετοχή των Ροδιτών στο πρόγραμμα του κοινωνικού τουρισμού που εφαρμόζει και φέτος ο ΕΟΤ.

Το πρόγραμμα 2002 - 2003 που ισχύει μέχρι τον ερχόμενο Οκτώβριο αφορά μισθωτούς, συνταξιούχους ανέργους και άτομα με ειδικές ανάγκες.

Αναλυτικά στο πρόγραμμα μπορούν να μετάσχουν:

• Μόνιμοι υπάλληλοι και συνταξιούχοι του Δημοσίου Τομέα.

• Μισθωτοί και συνταξιούχοι του Ιδιωτικού τομέα υπό την προϋπόθεση ότι δεν είναι δικαιούχοι του αντίστοιχου Προγράμματος της Εργατικής Εστίας.

• Μόνιμοι υπάλληλοι των ΕΛΤΑ του ΟΓΑ και του ΟΤΕ.

• Συνταξιούχοι ΝΑΤ, ΤΕΒΕ, ΟΓΑ, ΤΣΑ.

• Ατομα με ειδικές ανάγκες με αναπηρία 67% και άνω ανεξαρτήτως φορολογητέου εισοδήματος.

• Ανεργοι

Για να μετάσχουν στο πρόγραμμα άγαμοι μισθωτοί και συνταξιούχοι βασική προϋπόθεση είναι το εισόδημά τους να μην ξεπερνά τα 15.000 ευρώ.

Ακόμη για τους έγγαμους μισθωτούς και συνταξιούχους βασική προϋπόθεση στο πρόγραμμα είναι το εισόδημά τους να μην υπερβαίνει τα 18.000 ευρώ.

Για το πρώτο παιδί το εισόδημα θα προσαυξάνεται κατά 300 ευρώ, για τα δύο παιδιά κατά 900 και για τρία παιδιά και άνω κατά 1500.

Η διανομή των δελτίων για τη συμμετοχή στο πρόγραμμα κοινωνικού τουρισμού γίνεται από τα υποκαταστήματα της Εθνικής Τράπεζας.

ΕΛΛΗΝΙΚΗ ΔΗΜΟΚΡΑΤΙΑ
ΝΟΜΑΡΧΙΑΚΗ ΑΥΤ/ΣΗ ΔΩΔ/ΣΟΥ
ΔΗΜΟΣ ΡΟΔΙΩΝ

Ρόδος 14/5/2003
Αρ. Πρωτ. 2007/03 (οικ.)

ΑΝΑΚΟΙΝΩΣΗ

Ο Δήμαρχος Ροδίων ανακοινώνει ότι αναρτήθηκε στα γραφεία της Δ/νσης Πολεοδομίας του Δήμου Ροδίων, οδός Διαγοριδών αρ. 1, η πρόταση τροποποίησης του Σχεδίου Πόλης στα Ο.Τ. 284, 328, 327, 330, 331, 332, 333, 334, 365, 407, 418α, 387, 382, 381, 384 που περιλαμβάνονται στις οδούς Μεσογείου, Λίνδου, Μητροπ. Σπυρίδωνος, Αταβύρου, Γρηγορίου Ε και Ικάρου σύμφωνα με την υπ' αρ. 86/2003 απόφαση του Δημοτικού Συμβουλίου Ροδίων.

Παρακαλούνται οι ενδιαφερόμενοι να λάβουν γνώση της αναφερόμενης τροποποίησης.

Η προθεσμία υποβολής ενστάσεων είναι δέκα πέντε (15) ημέρες από την τελευταία δημοσίευσης στον τοπικό Τύπο, ή την παραλαβή της ανακοίνωσης από τους αποδέκτες.

Ο δήμαρχος
κ.κ.ε
Ο Προϊστάμενος Πολεοδομίας
Ι. Παπαχριστοδούλου

ΧΛ-17/5

ΔΡΟΜΟΛΟΓΙΑ ΤΟΥ ΤΑΧΥΠΛΟΟΥ ΚΑΤΑΜΑΡΑΝ "ΔΩΔΕΚΑΝΗΣΟΣ ΕΞΠΡΕΣ"

ΑΠΟ 1/5/2003 ΕΩΣ 14/6/2003

ΗΜΕΡΑ	ΩΡΑ	ΠΡΟΟΡΙΣΜΟΣ	ΩΡΑ ΑΦΙΞΗΣ ΣΤΗ ΡΟΔΟ
ΚΑΘΕ ΔΕΥΤΕΡΑ	08.30	ΣΥΜΗ-ΚΩ-ΚΑΛΥΜΝΟ-ΛΕΡΟ-ΚΑΛΥΜΝΟ-ΚΩ-ΣΥΜΗ-ΡΟΔΟ	18.30
ΚΑΘΕ ΤΡΙΤΗ	08.30	ΚΩ-ΚΑΛΥΜΝΟ-ΛΕΡΟ-ΠΑΤΜΟ-ΛΕΡΟ-ΚΑΛΥΜΝΟ-ΚΩ-ΡΟΔΟ	18.30
ΚΑΘΕ ΤΕΤΑΡΤΗ	08.30	ΚΩ-ΚΑΛΥΜΝΟ-ΛΕΡΟ-ΚΑΛΥΜΝΟ -ΚΩ-ΡΟΔΟ	18.30
ΚΑΘΕ ΠΕΜΠΤΗ	08.30	ΚΩ-ΚΑΛΥΜΝΟ-ΛΕΡΟ-ΠΑΤΜΟ-ΛΕΡΟ-ΚΑΛΥΜΝΟ-ΚΩ-ΡΟΔΟ	18.30
ΚΑΘΕ ΠΑΡΑΣΚΕΥΗ	08.30	ΣΥΜΗ-ΚΩ-ΚΑΛΥΜΝΟ-ΛΕΡΟ-ΚΑΛΥΜΝΟ-ΚΩ-ΣΥΜΗ-ΡΟΔΟ	18.30
ΚΑΘΕ ΣΑΒΒΑΤΟ	08.30	ΚΩ-ΚΑΛΥΜΝΟ-ΛΕΡΟ-ΛΕΙΨΟΙ-ΠΑΤΜΟ-ΛΕΡΟ-ΚΑΛΥΜΝΟ-ΚΩ-ΡΟΔΟ	18.30
ΚΑΘΕ ΚΥΡΙΑΚΗ	08.30	ΚΩ-ΚΑΛΥΜΝΟ-ΛΕΡΟ-ΠΑΤΜΟ-ΛΕΙΨΟΙ-ΛΕΡΟ-ΚΑΛΥΜΝΟ-ΚΩ-ΡΟΔΟ	18.30



ΠΛΗΡΟΦΟΡΙΕΣ / ΚΡΑΤΗΣΕΙΣ

ΔΩΔΕΚΑΝΗΣΟΣ ΝΑΥΤΙΛΙΑΚΗ Ν.Ε"
ΑΥΣΤΡΑΛΙΑΣ 3, 85100 ΡΟΔΟΣ
ΤΗΛ: 2241070590, ΦΑΞ: 2241070591
E-MAIL: info@12ne.gr

X3949-31/5

Διαφημιστική καμπάνια Κω-Νισύρου

ΣΥΝΕΧΕΙΑ ΑΠΟ ΤΗ ΣΕΛ. 1

Συνοικίες» με το τραγούδι «Καλοκαιρινά ραντεβού» που θα γυριστεί στο νησί κατά το διήμερο 27 και 28 Μαΐου.

Στα τέλη Μαΐου και αρχές Ιουνίου τέλος, θα γίνουν στην Κω και τη Νίσυρο τα γυρίσματα 45 λεπτου ντοκυμαντέρ, το οποίο θα προβάλλεται για δύο μήνες μέσα στα αεροπλάνα της Ολυμπιακής Αεροπορία τα οποία πραγματοποιούν ευρωπαϊκές και υπερατλαντικές πτήσεις.

Σημαντική στήριξη στις παραπάνω διαφημιστικές εξορμήσεις προσφέρει ο Ενιαίος Φορέας Τουρισμού Κω - Νισύρου.

Τα επιδόματα ανεργίας

ΣΥΝΕΧΕΙΑ ΑΠΟ ΤΗ ΣΕΛ. 1

οι Ελληνες αλλά και οι αλλοδαποί δεν θα επισκεφθούν την Απω Ανατολή αλλά τα ελληνικά νησιά και αυτό σημαίνει αύξηση των αφίξεων.

«Εμείς πάντως θα στηρίξουμε τους εργαζομένους στην περίπτωση που προκύψει πρόβλημα με τα ένσημά τους τόνισε χαρακτηριστικά ο κ. Ρέπας που αναφέρθηκε και στα νέα γραφεία του Ταμείου Ασφάλισης των Ξενοδοχοϋπαλλήλων που θα λειτουργήσουν σύντομα για την καλύτερη εξυπηρέτησή τους.

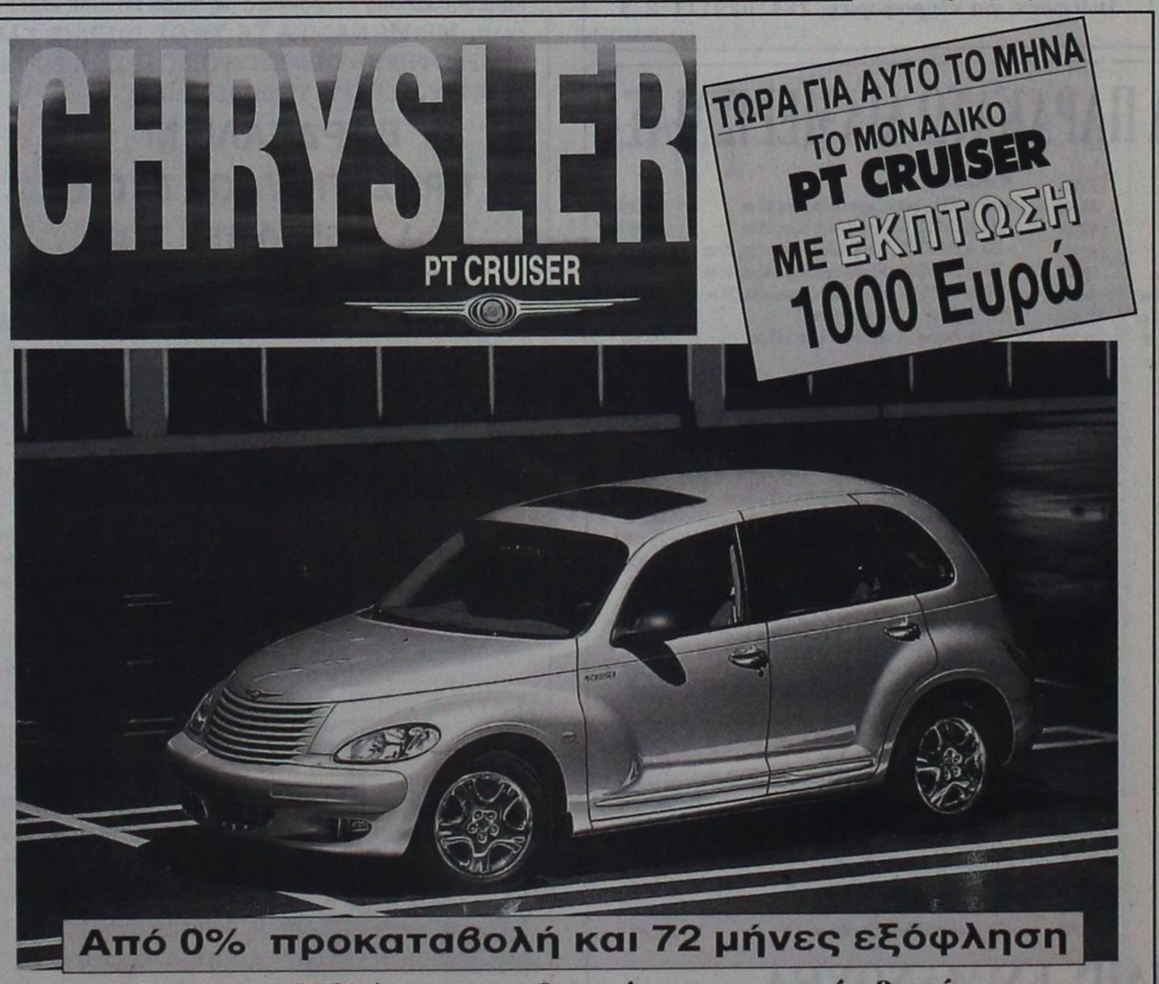

X3948o31/5Ελάτε να το δανμάσετε στην έκθεσή μας:
Λεωφόρος Ρόδου - Λίνδου 255
Εταιρία ASTRA
Γεώργιος και Φίλιππος Φώκιαλη
Τηλ. 22410 69800

X3948-31/5

ΤΗΛΕΟΡΑΣΗ

ΕΤ-1

08.00 Παιδικό πρόγραμμα
12.00 Ντρινστοπ
14.00 Ειδήσεις-καιρός
14.15 Ζώνη ασφαλείας
15.15 Πανδαιμόνιο
16.15 Φύση και πρωταθλητές
16.45 Pre Game
17.00 Ποδόσφαιρο: Τελικός Κυπέλου Αγγλίας «Αρσεναλ-Σαουθάμπτον»
19.00 Μπάσκετ: Α1
κατηγορία «Περιστέρι-Μακεδονικός»
21.00 Κοίτα τι έκανες
23.00 Ειδήσεις - αθλητιά - καιρός - Κλήρωση Λόττο
23.30 Βόλεϊ: World Leaque «Ελλάδα-Ιαπωνία»
01.30 Ξένη ταινία «Το θέατρο του αίματος»
• Το πρόγραμμα συνεχίζεται με εκπομπές σε επανάληψη

NET

07.00 Εκπαιδευτική τηλεόραση
09.00 Πρίσμα
11.00 Στους πάγους της Ανταρκτικής
11.30 Καταδύσεις
12.00 Ιταλία και μόδα
12.30 Ο Ολιβερ μαγειρεύει
13.00 Υπαιθρος χώρα
13.30 Με αρετή και τόλμη
14.00 Κοινοβούλιο αιχμής
15.00 Ειδήσεις
16.00 Ξένη ταινία «Η μηχανή που τρέχει στο χρόνο»
18.00 Ειδήσεις
18.30 Ελλάδα - Ευρώπη 2003
19.30 Φωτόσφαιρα
20.00 Art NET
20.40 Στο ασανσέρ
20.45 Ολυμπιακοί ήρωες
21.00 Ειδήσεις
22.00 Δρόμοι (εκπομπή)
23.00 Ξένη ταινία «Ανεξέλεγκτες καταστάσεις»
01.00 **Ειδήσεις σε 5'**
• Συνέχεια με επαναλήψεις

ΕΤ-3

08.00 Παιδικές σειρές
10.30 Τηλεοπτικό ονειροδρόμιο
11.30 Τσίρκο
12.40 Μεγάλες ψευδαισθήσεις: Η ιστορία της μαγείας
13.00 Σπίρτα ασφαλείας
14.00 Ερευνα στον κόσμο της μουσικής
14.30 Αλλιώς
15.00 Ειδήσεις
15.30 Νόστος
17.00 Το Αξιον Εστί στη Θεσσαλονίκη
18.00 Κοντραπούντο
19.00 Disigh 100%
19.30 Νοτούρνο - Φραντς Σούμπερτ
20.30 Ειδήσεις
21.00 Μορφές Τέχνης
22.00 Το κάστρο των Ολιβιέ
23.00 Αθλητικό Σαββατόβραδο
00.40 Ξένη ταινία «Σώμα γυναίκας»
02.30 Ξένη ταινία «Το κορίτσι του ταχυδρομείου»
• Το πρόγραμμα συνεχίζεται με εκπομπές σε επανάληψη

MEGA

06.00 Το έργο του νόμου (Ε)
06.30 Φαινόμενα
07.30 Ροζ συννεφάκι (Ε)
08.30 Οι ταραξίες του Σαββατοκύριακου
09.00 Πέπερ Αν
10.00 Σαμπρίνα: η μικρή μάγισσα
10.30 Ξένη ταινία «Δεν βλέπω, δεν ακούω τίποτα»
12.45 Mega Star
14.00 Ειδήσεις
14.50 Μαζί
16.15 Traction
16.50 Ελληνική σειρά (Ε)
18.10 Ειδήσεις
18.15 Ελληνική ταινία «Μακρυκωσταίοι και Κοντογιώργηδες»
20.00 Ειδήσεις
21.00 Να η ευκαιρία
22.30 Ομορφος κόσμος
23.30 Prive
00.15 Ειδήσεις
00.30 Privé (συνέχεια)
01.15 Party
02.15 Ξένη ταινία

ANT-1

06.00 Mobile fun
06.15 Τηλεμάρκετινγκ
06.30 Παιδική σειρά
07.00 Στούντιο με θέα
10.30 Κινούμενα σχέδια
12.30 Πάουερ Ρέιντζερς : ταξίδια στο χρόνο
12.55 Súper game
13.00 Σούπερ Σάββατο
14.00 Ειδήσεις
14.45 Δρ. Κουίν: Μόνη στην Αγρια Δύση
15.45 The Wall - Best of
16.45 Επανάληψη ελληνικής σειράς
17.30 Τα νέα του ΑΝΤ1 - Ειδήσεις στη νοηματική
17.40 Επανάληψη ελληνικής σειράς
18.00 Ελληνική ταινία «Αλίμονο στους νέους»
20.00 Ειδήσεις
21.00 The wall
22.00 Ελληνική ταινία «Το κλάμα βγήκε απ' τον παράδεισο»
24.00 Ειδήσεις
00.15 Ελληνική ταινία συν.

STAR

06.30 Παιδικό πρόγραμμα
12.30 Οι ιππότες του Τιρ Να Νο (νενανική σειρά)
13.00 Ειδήσεις
13.30 Οικογένεια Γκίλμορ
14.30 Μάγισσα τιμωρός
15.30 Λάργκο Γουιντς
16.30 Ο αόρατος άνθρωπος
17.30 Ξένη ταινία «Θανάσιμη μάχη»
19.30 Ειδήσεις-καιρός
21.00 Ξένη ταινία «Σεισμός στη Νέα Υόρκη»
00.15 Ειδήσεις
00.30 Ξένη ταινία «Παγιδευμένοι στο βυθό»
02.30 Ξένη ταινία «Μια μεγάλη πλεκτάνη»
04.30 Αστέρια στο πεντάγραμμο (βίντεοκλιπ)

ALPHA

06.00 Πέρα από τον ορίζοντα
07.00 Επιτέλους Σαββατοκύριακο
10.00 Το πρόσωπο του Σαββάτου
11.00 Αυτοψία
12.00 Ελληνική ταινία «Δύσκολοι δρόμοι»
14.00 Ειδήσεις
14.45 Φόρμουλα 1
16.00 Ξένη ταινία «Ο μικρός ντετέκτιβ»
17.50 Ειδήσεις
18.00 Ελληνική ταινία «Η ζηλιάρα»
20.00 Ειδήσεις
21.00 Ελληνική ταινία «Μαριχουάνα στοπ»
23.30 Πυρετός το Σαββατόβραδο
01.00 Ειδήσεις
01.15 Ξένη ταινία «Ghost Dog: ο τρόπος των Σαμουράι»
03.30 Ανθρωπος και σεξ (Ε)

ALTER

06.00 Alter clips
06.30 Παιδικό πρόγραμμα
12.45 Ξένη ταινία «Τα καρδιοχτύπια του Buddy»
14.45 Ελληνική ταινία «Αγκαλίτσας ο χαζοχαρούμενος»
16.45 Τα παρατράγουδα
19.00 Ειδήσεις
21.15 Τελικός Κυπέλλου Ελλάδος «Αρης - ΠΑΟΚ»
23.00 Σοβαρότης μηδέν (Ε)
24.00 Ειδήσεις
00.15 Στον τόπο του εγκλήματος (αστυνομική σειρά)
01.15 Aphrodisia
01.30 Ξένη ταινία «Ερωτικό όραμα»
03.30 Τόλμη και γονητεία (Ε)

ΙΡΙΔΑ

Ελλ. Μούσα Λαϊκή
16.00 Κινουμενα σχέδια
17.00 Ελάτε να γίνουμε φίλοι με τη Βάσω Αρφαρά
18.00 Τηλεπωλήσεις
19.30 IN QUIRING (νεανική σειρά)
20.00 Τοπικά γεγονότα με την Ελένη Γλεντή
22.00 Ολυμπιάδα όλη η Ελλάδα (Ε)
23.00 Fun in Action
24.00 Τοπικά γεγονότα

ΠΡΟΟΔΟΣΠΟΡ

Στις 5 Ιουνίου, στα πλαίσια της παγκόσμιας ημέρας περιβάλλοντος

Εκθεση ζωγραφικής και... μπιτς βόλεϊ!

Με λαμπρές εκδηλώσεις θα εορταστεί η παγκόσμια ημέρα περιβάλλοντος που συμπίπτει φέτος χρονικά με την διεξαγωγή του τουρνουά μπιτς βόλεϊ των ανδρών στις 5 Ιουνίου. Καθ' όλη τη διάρκεια των αγώνων, τόσο των ανδρών, όσο και των γυναικών θα προβάλλεται έκθεση ζωγραφικής από εκκολαπτόμενους καλλιτέχνες ηλικίας έως 14 ετών με τίτλο «Καθαρή παραλία, καθαρό περιβάλλον και μπιτς βόλεϊ». Την ερχόμενη εβδομάδα αναμένεται να έρθει στη Ρόδο ο γενικός διευθυντής της Παγκόσμιας Οργάνωσης Περιβάλλοντος ο Ιάπωνας Τατσού Οκάντα για να συζητήσει προτάσεις για τον εορτασμό της 5ης Ιουνίου, καθώς έχουν προβλεφθεί και διάφορες άλλες εκδηλώσεις πέρα από την έκθεση ζωγραφικής η οποία θα φιλοξενηθεί κάτω από το κτίριο της Νομαρχίας (στις καμάρες).

Εξάλλου, την Πέμπτη έφθασε στο «σμαραγδένιο» νησί ο συντονιστής τηλεοπτικών μεταδόσεων της FIVB ο Σουηδός Daniel Frank καθώς και εκπρόσωποι της ET1, που θα καλύψει τις εγχώριες μεταδόσεις των αγώνων και της Galanis Sports Data και συναντήθηκαν με την οργανωτική επιτροπή, την οποία αποτελούσαν οι Δημήτρης Τσοπανάκης, Παναγιώτης Βακόνδιος, Τάκης Καρυδάκης και Νίκος Ρόδης, τον συνεπίκουρο δημάρχου σε θέματα αθλητισμού Κάλλιστο Διακογεωργίου, τον υπεύθυνο της επιτροπής μπιτς βόλεϊ της ΕΟΠΕ Αλέκο Παρασκευόπουλο και τον υπεύθυνο για τις εξέδρες του κεντρικού γηπέδου στην πλατεία Δημαρχείου Πέτρο Καραβά. Στη σύσκεψη συζητήθηκαν λεπτομέρειες για τις τηλεοπτικές μεταδόσεις όπως π.χ. τα ότι η σουηδική εταιρία IEC in Sports ανέλαβε την προώθηση στιγμιότυπων σε τηλεοπτικούς σταθμούς των ΗΠΑ, του Μεξικό, της Νότιας Αμερικής, της Ασίας, της Νότιας Αμερικής, της Ασίας, της Μέσης Ανατολής, της Αυστραλίας καθώς και ευρωπαϊκών χωρών με τις οποίες βρίσκεται ακόμα σε διαπραγματεύσεις.

Δεδομένη είναι η μετάδοση των δύο τελικών και των highlights από το Eurosport και τα λεγόμενα τρίλεπτα στιγμιότυπα από συνολικά 260 κανάλια.

Την Κυριακή θα ξεκινήσει το στήσιμο των εξέδρων η χωρητικότητα των οποίων αγγίζει τις 3.000 θέσεις ενώ την Τρίτη 20 Μαΐου θα έρθει στη Ρόδο ο γενικός διευθυντής της επιτροπής μπιτς βόλεϊ της FIVB, Ιταλός, Αντζελο Σκουέο.

• Οσα παιδιά ενδιαφέρονται να συμμετάσχουν εθελοντικά στις διοργανώσεις του μπιτς βόλεϊ ως ballboys, μπορούν να επικοινωνήσουν με την κ. Γιάντσιου στο τηλέφωνο 6944-128512.

Παραμένουν στα ...«χαρακώματα»!

Παρά την δήλωση του Γιώργου Λιάνη ότι δεν θα γίνει αναδιάρθρωση οι ομάδες του Περιφερειακού πρωταθλήματος εξακολουθούν τις προσπάθειες για να αλλάξει το σκηνικό



Νέα προσπάθεια μήπως και μεταπειστεί η πολιτεία και ανατραπούν τα όσα έχουν αποφασισθεί (και ανακοινωθεί επίσημα δια στόματος Γιώργου Λιάνη) τελευταία σχετικά με την μη πραγματοποίηση της περίφημης αναδιάρθρωσης, «μαγειρεύουν» οι εκπρόσωποι των σωματείων που απαρτίζουν την συντονιστική επιτροπή του πρωταθλήματος!

Για τον λόγο αυτό έχουν προγραμματίσει συνάντηση μεθαύριο Δευτέρα σε αίθουσα γνωστού ξενοδοχείου των Αθηνών, ούτως ώστε να έχουν την ευκαιρία να συζητήσουν από κοντά όλες τις λεπτομέρειες και να αποφασίσουν το τι πρόκειται να πράξουν, δείχνοντας ξεκάθαρα πως είναι αποφασισμένοι να μην το βάλουν κάτω.

Απορρίφθηκε αίτημα για αναβολή

Μάλιστα δεν είναι τυχαίο το ότι, η συγκεκριμένη επιτροπή έκανε και αίτημα αναβολής της τελευταίας αγωνιστικής στους περισσότερους από τους δέκα ομίλους, χωρίς ωστόσο να γίνει δεκτό -όπως αναμενόταν- από την Ελληνική Ομοσπονδία. Το κείμενο του αιτήματος το οποίο εκτός της Ρόδου υπογράφουν και οι Ατσαλένιος, ΠΑΣ Αβέρωφ, Ηλυσιακός, Θύελλα Πατρών, Παναιτωλικός, Δόξα Δράμας, Ποντιακός Νέας Σάντας, ΑΟ Μάνης, ΑΟ Χαλκίδα, Πιερικός, Χαϊδάρι, Βέροια και Κοζάνη είναι το ακόλουθο:

«Αιτούμαστε δια της παρούσης μας όπως αναβάλλεται την τελευταία αγωνιστική του Εθνικού Περιφερειακού πρωταθλήματος της 18ης Μαίου του 2003, ώστε η απόφαση της γ.σ της ΕΠΟ του Οκτωβρίου του 2002, να υλοποιηθεί από την πολιτική ηγεσία η οποία επί ένα χρόνο έδινε θετική συγκατάθεση και σύμφωνα με την τελευταία τηλεοπτική συνέντευξη του αρμόδιου Υπουργού κ.Βενιζέλου αντιμετώπιζε θετικά την πρόταση της απόφασης της ΕΠΟ η οποία εξέφραζε και την βούληση των βουλευτών και της τοπικής αυτοδιοίκησης στους περισσότερους νομούς και πόλεις της χώρας. Η αναβολή αυτή, δίνει τη δυνατότητα της νομοθετικής εκκρεμότητας ώστε να ενημερωθούν πλήρως όλοι οι αρμόδιοι φορείς και ώστε οι πολιτικοί εκφραστές της κυβέρνησης να οριστικοποιήσουν τις θέσεις τους και να λάβουν αποφάσεις σύμφωνα με το δίκαιο και προς όφελος του ποδοσφαίρου και των σωματείων που συμμετέχουν στο Εθνικό Περιφερειακό πρωτάθλημα»

Η απάντηση της ΕΠΟ

Δεν σκοπεύει να τοποθετηθεί επίσημα η διοίκηση της ΕΠΟ για το θέμα της οριστικής απόφασης να μην γίνει η αναδιάρθρωση, πριν από τον τελικό του κυπέλλου Ελλάδας στο ποδόσφαιρο που ως γνωστόν θα πραγματοποιηθεί σήμερα το βράδυ στο γήπεδο της Τούμπας. Όλα δείχνουν πάντως πως κάτι τέτοιο θα γίνει την Δευτέρα και η Ομοσπονδία θα προχωρήσει στην επίδοση επίσημης ανακοίνωσης προκειμένου να απαντήσει στις αιτιάσεις του υφυπουργού Πολιτισμού, αρμόδιου για θέματα αθλητισμού.

• Με δελτίο τύπου που εξέδωσε χθες ο πρώην βουλευτής Δωδεκανήσου Αναστάσιος Καραμάριος, επικρίνει την απόφαση της πολιτείας να μην πραγματοποιήσει την αναδιάρθρωση. Μεταξύ άλλων αναφέρει τα ακόλουθα:

«...Ενώ ήξεραν λοιπόν, ότι τροποποίηση της υφιστάμενης νομοθεσίας μόνο με νόμο μπορούσε να γίνει και όλοι τους αλλά και η ΕΠΟ άφηναν να πιστεύουμε ότι θα γίνονταν αυτή η νομοθετική ρύθμιση για να αποφευχθεί ο αγώνας μπαράζ στο τέλος, είπαν το αυτονόητο! Ότι δηλαδή δεν μπορούν τώρα να αλλάξουν τη νομοθεσία και αυτό μπορεί να γίνει μόνο από τη νέα περίοδο».

ΔΙΓΕΝΗΣ ΚΟΣΚΙΝΟΥ

Ποιοι προτείνονται να ανανεώσουν

Τρεις είναι οι ποδοσφαιριστές από αυτούς που μένουν ελεύθεροι στον Διγενή Κοσκινού, οι οποίοι σύμφωνα με ασφαλείς δημοσιογραφικές πληροφορίες, βρίσκονται στην σχετική λίστα για να ανανεώσουν την συνεργασία τους ενόψει της νέας αγωνιστικής περιόδου που ως γνωστόν θα βρει τον Διγενή στο Περιφερειακό πρωτάθλημα. Πρόκειται για τον Γιάννη Ζωάννου, τον Αντώνη Κοκκώνη και τον Γιώργο Καστρουνή, από τους βασικούς συντελεστές δηλαδή της κατάκτησης του πρωταθλήματος της Α' Κατηγορίας Δωδεκανήσου. Και με τους τρεις αναμένεται να γίνουν συναντήσεις το συντομότερο δυνατό, ούτως ώστε να επιτευχθεί η εκ νέου συμφωνία με την διοίκηση του συλλόγου.

• Τις επόμενες ημέρες πρόκειται να γίνει συνάντηση και με τον Σταμάτη Μαργέλο για ποδοσφαιριστές που ανήκουν στην Νήσο Ρόδο και που ενδιαφέρουν την ομάδα του Διγενή. Το συγκεκριμένο ραντεβού ήταν να πραγματοποιηθεί προχθές το βράδυ ωστόσο κάτι τέτοιο δεν κατέστη δυνατό.

Ηλιος Ιαλυσού - Φοίβος στον τελικό του «παιδικού»



Στο Δημοτικό Στάδιο Ρόδου θα διεξαχθεί σήμερα στις 5.30 μ.μ. ο τελικός του παιδικού πρωταθλήματος της ΕΠΣΔ.

Αντίπαλοι θα είναι, ο Ηλιος Ιαλυσού και ο Φοίβος Κρεμαστής, σε μια 50λεπτη αναμέτρηση, που αν δεν αναδείξει νικητή θα παραταθεί κατά 15 λεπτά και θα οδηγηθεί στα πέναλτι, αν έχουμε κι εκεί ισοπαλία.

Διαιτητής θα είναι ο κ. Ασημακόπουλος Ηλ. και «βοηθοί» οι κ. Σιδηρόπουλος Αν. και Κόττορος Γ.

Με προορισμό τη Σύμη ταξιδεύουν οι ιστιοπλόοι

Από τη θαλάσσια περιοχή του Ζέφυρου θα δοθεί σήμερα (17-5-2003) η εκκίνση του δεύτερου αγώνα, του πρωταθλήματος του Αθλητικού Συλλόγου Ιστιοπλοΐας Ανοιχτής Θάλασσας Ρόδου για το 2003.

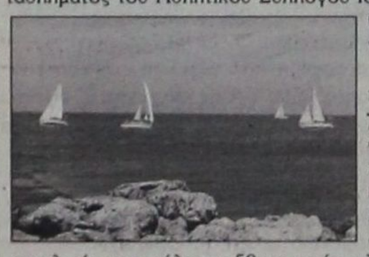

Τα δώδεκα σκάφη που δήλωσαν συμμετοχή, θα ξεκινήσουν στις 11 π.μ. με προορισμό τη Σύμη, καλύπτοντας το πρώτο μπράτσο του αγώνα «Σύμη 2003», συνολικής απασχόλησης 50 ναυτικών μιλίων.

Οι ιστιοπλόοι θα διανυκτερεύσουν στο γειτονικό μας νησί και θα επιστρέψουν αύριο (18-5-2003) στις 2 μ.μ..

Με τις ...ρεζέρβες η Ρόδος!

Έτσι θα «κατέβει» να αγωνιστεί στο σημερινό εκτός έδρας παιχνίδι με τον ΑΟ Μάνης



Εντελώς διαφορετική πρόκειται να παραταχθεί η Ρόδος στο σημερινό εκτός έδρας παιχνίδι με τον ΑΟ Μάνης (στα Αμπελάκια της Σαλαμίνας) το οποίο θα είναι της τελευταίας αγωνιστικής της κανονικής περιόδου του πρωταθλήματος (7ος όμιλος) και θα ξεκινήσει στις 4 το απόγευμα. Ο τεχνικός των «πρασίνων» Δημήτρης Σκούνας είναι αποφασισμένος να χρησιμοποιήσει πάρα πολλές «ρεζέρβες» στην προσπάθεια του να ξεκουράσει αρκετούς από τους λεγόμενους βασικούς, εν' όψει του αγώνα μπαράζ που κανείς ακόμα δεν ξέρει πού και πότε θα πραγματοποιηθεί. Έτσι εκτός αποστολής έμειναν οι Ντιογκένους, Γιώργος Καντιμοίρης και Βασιλόπουλος που βρίσκονται στο όριο των καρτών, ο Μπιγκό για προληπτικούς λόγους. Επίσης για πρώτη φορά δεν συμπεριλαμβάνεται και ο τερματοφύλακας Θέμελης, ενώ εκτός έμειναν και οι Μαλλιάκας και Μοσχής. Ειδικότερα οι δεκαπέντε που έχει στην διάθεση του ο κ.Σκούνας είναι οι ακόλουθοι:

Μπιλιάς, Ροδανάκης, Μαΐλης, Ναλμπάντης, Σταμάτης Καντιμοίρης, Κοσανδιανός, Διονύσης και Ανδρέας Μακρυδημήτρης, Δανάς, Πλαγγέντης, Καλημέρης, Γιώργος και Στέλιος Τσακίρης, Διακαναστάσης και Κουρής

Επίσκεψη στον Προφήτη Ηλία

Επίσκεψη στους ξενώνες και γενικότερα στις αθλητικές εγκαταστάσεις του Προφήτη Ηλία, πραγματοποίησαν χθες εκπρόσωποι της Ρόδου με αφορμή βέβαια το ότι από την προσεχή Δευτέρα οι «πράσινοι» θα παραμείνουν εκεί για τουλάχιστον δέκα ημέρες μέχρι τον αγώνα μπαράζ στον οποίο θα παιχτούν κυριολεκτικά οι κόποι μιας χρονιάς. Στις εγκαταστάσεις βρέθηκαν ο πρόεδρος Μάκης Ντουρουτής, ο προπονητής Δημήτρης Σκούνας και ο μάνατζερ Κώστας Παπαστεργίου. Και οι τρεις έμειναν απόλυτα ικανοποιημένοι και από τους ξενώνες αλλά και από την κατάσταση του αγωνιστικού χώρου στην οποία βρίσκεται το γήπεδο που υπάρχει εκεί. Η διοίκηση αποφάσισε να προσλάβει και διαιτολόγο, την κ.Χρύσα Καραγιάννη Ρούσσου η οποία θα είναι και υπεύθυνη για την διατροφή των ποδοσφαιριστών.

• Χθεσινές φήμες που προέρχονται από την ομάδα του ΑΟ Μάνης, ανέφεραν ότι θα γίνει προσπάθεια από πλευράς των γηπεδούχων, να δημιουργηθεί πρόβλημα στην διεξαγωγή του παιχνιδιού σε ένδειξη διαμαρτυρίας για την μη πραγματοποίηση της αναδιάρθρωσης.

Φεύγει ο Γιαννακόπουλος

«Σφράγισε» την κατάκτηση του τίτλου με τα δύο γκολ που έβαλε στο ντέρμπι με τον Παναθηναϊκό, συνέδεσε το όνομα του με τους επτά συνεχόμενους τίτλους που κατέκτησε ο Ολυμπιακος, αλλά επειδή κάποτε όλα τα ωραία τελειώνουν, ο Στέλιος Γιαννακόπουλος θα συνεχίσει σε άλλη ομάδα την καριέρα του. Ο διεθνής μεσοεπιθετικός αρνήθηκε την τελευταία πρόταση που του έγινε από την ΠΑΕ Ολυμπιακός και βρίσκεται ήδη σε αναζήτηση νέας «ποδοσφαιρικής στέγης» αν και όπως όλα δείχνουν δεν θα ...ψάχνει για πολύ. Λίγες ημέρες πριν το ντέρμπι της χρονιάς, ο Γιαννακόπουλος δέχθηκε πρόταση από την Μπόλτον -με την προϋπόθεση ότι θα παραμείνει στην πρέμιερ λιγκ- ύψους περίπου 1,2 εκατομμυρίων ευρώ. Με αυτό το δεδομένο, ο έμπειρος άσος επισκέφθηκε τον πρόεδρο της ΠΑΕ Ολυμπιακός, Σωκράτη Κόκκαλη και από την πρώτη στιγμή ξεκαθάρισε ότι θέλει να μείνει στον Πειραιά, αρκεί με το νέο συμβόλαιο να είχε τις απολαβές που του υποσχέθηκαν οι Αγγλοι. Οι διοικούντες τους πρωταθλητές άρχισαν τα «παζάρια» και η καλύτερη πρόταση που έκαναν στον Γιαννακόπουλο, ήταν περίπου 1 εκατομμύριο ευρώ για κάθε χρόνο συνεργασίας. Στο διάστημα που μεσολάβησε, η Μπόλτον εξασφάλισε την παραμονή της, ενημέρωσε τον Γιαννακόπουλο ότι η πρόταση ισχύει ως είχε και έτσι φτάσαμε στο σημερινό «διαζύγιο», που επισημοποιήθηκε από ανακοίνωση της ΠΑΕ Ολυμπιακός.

Τέσσερις παίκτες της Νήσου Ρόδου στο στόχαστρο του ΠΑΟ Διαγόρα!

Για την απόκτηση τεσσάρων ποδοσφαιριστών που ανήκουν στην Νήσο Ρόδο ενδιαφέρεται ο ΠΑΟ Διαγόρας εν' όψει της επικείμενης μεταγραφικής περιόδου! Πρόκειται για τους Λιάνι, Μαννάκη, Κοσμά και Κώτσο οι οποίοι μέχρι πρόσφατα αγωνίζονταν με την φανέλα του Απόλλωνα Απολλώνων στο πρωτάθλημα της Α' Κατηγορίας της ΕΠΣΔ. Και με τους τέσσερις εκπρόσωποι του «γηραιού» έχουν έρθει σε επαφή εδώ και αρκετό καιρό και δεν είναι υπερβολικό να σημειώσουμε πως βρίσκονται πάρα πολύ κοντά στον να επέλθει οριστική συμφωνία (χωρίς βέβαια αυτό να σημαίνει πως οι μεταγραφές θα πραγματοποιηθούν κιόλας διότι ενδιαφέρεται και ο Διγενής Κοσκινού).

Αγωνιστικά

Στον καθαρά αγωνιστικό τομέα, ο Διαγόρας ολοκλήρωσε χθες την προετοιμασία του για το αυριανό παιχνίδι με τον ΑΟ Μυκόνου. Ο Ανδρέας Σταύρου δεν θα έχει σίγουρα στην διάθεσή του τους τραυματίες Ρουτζιέρη και Παφιάκη όπως και τον Τρυφίδη ο οποίος δεν μπορεί να αγωνιστεί για επαγγελματικούς λόγους. Κάποιες ενοχλήσεις που αισθάνονται οι Γεωργαλλής και Φωτεινής δεν είναι κάτι το ανησυχητικό και αναμένεται να δώσουν κανονικά το παρών στην αναμέτρηση αυτή.

Ο Απόλλων Καλυθιών

Με πολλές απουσίες πραγματοποιήθηκε και η χθεσινή προπόνηση του Απόλλωνα Καλυθιών, η τελευταία πριν από το αυριανό παιχνίδι με τον Μανδραϊκό που θα ξεκινήσει στις 4μ.μ στο γήπεδο του πρώτου. Οι παίκτες του Αντώνη Οικονόμου πάντως, αναμένεται αύριο να δώσουν τον καλύτερό τους εαυτό για να μπορέσει η ομάδα του νησιού μας να κλείσει με νίκη τις φετινές της υποχρεώσεις στο Περιφερειακό πρωτάθλημα



Σηκώνουν την «κούπα» Ακουσίλαος και Ανταγόρας



Στις Φάνες θα πραγματοποιηθεί σήμερα στις 5 μ.μ. φιλικός αγώνας ποδοσφαίρου, μεταξύ του Ακουσιλάου και των παλαιμάχων της ίδιας ομάδας.

Το «φιλικό» έχει εορταστικό χαρακτήρα, καθώς στο τέλος του, ο πρόεδρος της ΕΠΣΔ Κλεόβουλος Χατζηγεωργίου θα απονείμει στον Ακουσίλαο κύπελλο και στους παίκτες του 18 μετάλλια, για την κατάκτηση του πρωταθλήματος της Γ' Κατηγορίας στον Α' όμιλο.

Διαιτητής του αγώνα θα είναι ο κ. Κόκκινος και «βοηθοί» οι κ. Ρουμάνης και Αντωνάς.

ΑΠΟΝΟΜΗ ΚΑΙ ΣΤΟΝ ΑΝΤΑΓΟΡΑ

Σήμερα στις 7 μ.μ. θα πραγματοποιηθεί στο στάδιο Ανταγόρα φιλικός αγώνας ποδοσφαίρου, μεταξύ του Ανταγόρα Κω και των παλαιμάχων Κω. Μετά τον αγώνα η ΕΠΣΔ θα απονείμει κύπελλο και 18 μετάλλια στην ομάδα του Ανταγόρα ως πρωταθλήτρια Β' Κατηγορίας. Στην απονομή θα παραστούν ο γ' αντιπρόεδρος της ΕΠΣΔ κ. Νικολουδάκης Γ. και ο πρόεδρος του ΣΔΠΔ κ. Κάπρος Δημ. Διαιτητής θα είναι ο κ. Βασιλείου Παν.

ΔΙΑΦΗΜΙΖΕΤΑΙ ΣΤΟ ΙΝΤΕΡΝΕΤ
www.rodosport.gr

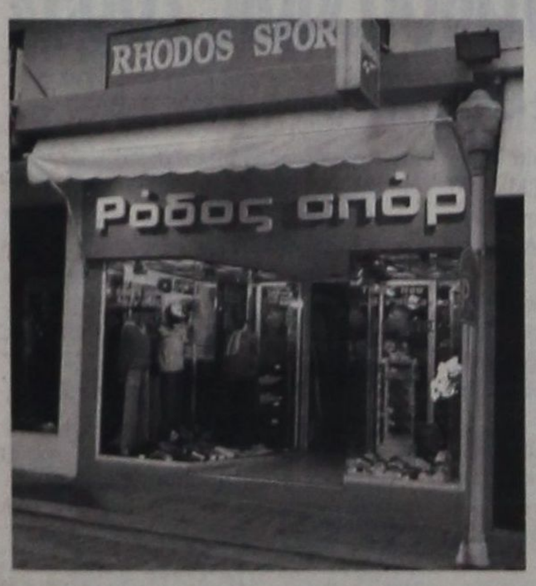

ΡΟΔΟΣ ΣΠΟΡ
...πρώτο όνομα στα σπορ
Τιμές που ...δεν παίζονται
ΕΘΕΛ. ΔΩΔΕΚΑΝΗΣΙΩΝ 15
Τηλέφ. 22410 21442 * E-mail: rospo@otenet.gr
ΓΔ-31/5

ΠΡΟΟΔΟΣΠΟΡ

Το Σαββατοκύριακο η Β΄ φάση του Διασυλλογικού πρωταθλήματος

Συμμετέχουν, ο ΓΑΣ «Η Υγεία», ο ΠΑΟ Διαγόρας και ο Ιπποκράτης

Διεξάγεται αυτό το Σαββατοκύριακο (17-18/5) σε Κατερίνη και Αθήνα η Β΄ φάση του διασυλλογικού πρωταθλήματος ανδρών-γυναικών, όπου σύμφωνα με απόφαση του ΔΣ του ΣΕΓΑΣ δεν θα επιτραπούν συμμετοχές αθλητών και αθλητριών εκτός συναγωνισμού.

Η Α΄ εθνική ανδρών και γυναικών θα γίνει στον Αγιο Κοσμά. Στη Β΄ κατηγορία, ο Α΄ όμιλος ανδρών και γυναικών στην Κατερίνη και ο Β΄ στον Αγιο Κοσμά. Στη Γ΄ εθνική ο Α΄ όμιλος ανδρών και γυναικών θα διεξαχθεί στην Κατερίνη και ο Β΄ όμιλος στον Αγιο Κοσμά.

Οι αγώνες της Α΄ κατηγορίας στην Αθήνα θα γίνουν Σάββατο και Κυριακή απόγευμα, της Β΄ κατηγορίας το Σάββατο το απόγευμα και της Γ΄ κατηγορίας την Κυριακή το πρωί. Στην Κατερίνη οι αγώνες της Β΄ και Γ΄ κατηγορίας θα διεξαχθούν το Σάββατο το απόγευμα.

Στην Α΄ εθνική, τα δύο τελευταία σωματεία της βαθμολογικής κατάταξης θα υποβιβαστούν στη Β΄ εθνική, από την οποία το πρώτο σωματείο κάθε ομίλου ανέρχεται στην Α΄. Αντίθετα, τα δύο τελευταία σωματεία σε κάθε όμιλο της Β΄ εθνικής υποβιβάζονται στη Γ΄ κατηγορία. Τα τέσσερα τελευταία σωματεία της κατάταξης κάθε ομίλου της Γ΄ εθνικής υποβιβάζονται.

Οι όμιλοι της Α΄ εθνικής κατηγορίας

Α΄ εθνική ανδρών
Αγ. Κοσμάς
Πανελλήνιος ΓΣ
ΟΣΦΠ
ΠΑΟΚ
ΓΣ Ηρακλής
Ο.Φ. Ηρακλείου
ΓΣ Τρικάλων
Παναθηναϊκός ΑΟ
Πανιώνιος

Α΄ εθνική γυναικών
Αγ. Κοσμάς
Πανελλήνιος ΓΣ
ΟΣΦΠ
ΜΕΑΣ Τρίτων
ΟΦΚΑ Οδυσσέας
Πανιώνιος ΓΣ
Ο.Φ. Ηρακλείου
ΓΣ Βόλου
ΓΕ Πτολεμαΐδος

Οι όμιλοι
Β΄ εθνική ανδρών
Α΄ όμιλος - Κατερίνη
ΕΑΛ Πήγασος
ΟΚΑΚ Πήγασος
Κερκυραϊκός ΓΣ
ΜΕΑΣ Τρίτων Θεσσαλονίκης
ΑΓΣ Ιωαννίνων
ΓΕ Πτολεμαΐδας
ΑΣ Πελασγός Λάρισας
ΓΑΣ Ζευς Τρικάλων

Β΄ όμιλος - Αγιος Κοσμάς
Πειραϊκός Σύνδεσμος
Εθνικός ΓΣ
Φαέθων Θηβών
ΓΣ Κερατσινίου
ΓΣ Κηφισιάς
ΑΕΚ
ΓΑΣ Υγεία Ρόδου
ΓΕ Ηρακλείου

Β΄ εθνική γυναικών
Α΄ όμιλος-Κατερίνη
ΑΣ Πελασγός Λάρισας
ΕΑΛ Πήγασος Λάρισας
ΓΣ Εδεσσας
ΓΣ Τρικάλων
ΟΦΚΑ Σερρών
Ομ. Πρωτ. Θεσσαλονίκης
ΓΣ Ηρακλής Θεσ.
ΑΓΣ Ιωαννίνων

Β΄ όμιλος - Αγιος Κοσμάς
ΓΣ Κερατσινίου
ΑΟ Φιλοθέης
Εθνικός ΓΣ
ΓΝΟ Αρης Νικαίας
ΓΑΣ Ευβοϊκός
Φαέθων Θηβών
ΠΑΟ Διαγόρας Ρόδου
ΓΕ Ηρακλείου

Γ΄ εθνική ανδρών
Α΄ όμιλος-Κατερίνη
ΓΕ Αγρινίου
ΓΣ Λάρισας
Ολυμπιάδα Κομ.
ΓΣ Σέρρες 93
ΓΣ Βόλου
Ομ. Πρωτ. Θεσσαλονίκης
ΓΣ Καρδίτσας
ΟΦΚΑ Σέρρες ΑΣ Φιλ. Βέροιας
ΑΣ Αρης Θεσ.
ΑΓΕ Βοιωτίας

Β΄ όμιλος-Αγιος Κοσμάς
ΟΦΚΑ Οδυσσέας
Μεσσηνιακός ΓΣ
ΓΣ Ηλιούπολη
ΑΣΕ Δούκα
Ευβοϊκός ΓΑΣ
ΓΣ Ελευθ. Βενιζέλος
ΑΕ Ολυμπιάδα Πάτρας
ΑΟ Φιλοθέης
ΓΣ Καλλιθέας
ΓΑΣ Ιλισσός
ΓΣ Λιβυκός Ειρ.
ΑΕ Λεχαινών

Γ΄ εθνική γυναικών
Α΄ όμιλος-Κατερίνη
Ζευς Τρικάλων
ΓΑΣ Ενιπεύς Λιτ.
ΑΠΟΦΚΑ Ξάνθης
ΟΚΑ Καβάλας
ΧΑΝΘ
ΑΣ Αρης
ΓΣ Αλμυρού
ΑΓΕ Βοιωτίας
ΑΟ Εσπερος 2004
ΓΕ Θεσσαλονίκης
ΑΣ Φίλ. Βέροιας
ΑΣ Ολυμπιάδα Κομ.

Β΄ όμιλος - Αγιος Κοσμάς
Ολυμπιάδα Πάτρας
Παναχαϊκή ΓΕ
ΑΣΕ Δούκα
Παναθηναϊκός ΑΟ
ΑΟ Κύδων
ΟΚΑ Αρκάδι
Μεσσηνιακός ΑΟ
Ιπποκράτης Κω
ΦΣ Καλλιθέας
ΑΕΚ Αθήνας
ΓΟ Παλάσκας
ΓΣ Ελευθέριος Βενιζέλος

Κλήση για προπονήσεις Προπαίδων - Τζούνιορς

Από τους Ενωσιακούς Προπονητές Ακη Δελαπόρτα και Γιώργο Μποσγανά καλούνται, στα πλαίσια της προεπιλογής της Α΄ φάσης, οι παρακάτω ποδοσφαιριστές των μικτών ομάδων Προπαίδων και Τζούνιορς της ΕΠΣΔ, να βρίσκονται στο γήπεδο των Αγίων Αποστόλων, τη Δευτέρα το μεσημέρι:

Δευτέρα 19-5-2003
Τζούνιορς
(Ωρα 15.00)

Πατινιώτης (ΓΑΣ Ιάλυσου), Τ. Πεταυράκης, Γκέζος (ΠΑΟ Διαγόρα), Τσακμακίδης, Χατζησάββας, Ε. Καραγιάννης, Λερογιάννης (Διαγόρα Βατίου), Στεφάνου, Κουτσονικόλας (Ηλίου), Χατζηπέτρος (ΑΣ Ρόδος), Διακάκης (Διγενή), Κυριαζής, Αμερικάνας, Πιέρος (Σταυρού Καλυθιών), Κοτσιλιός, Χίτζιος, Λαουδίκος, Δ. Κουμνάκης, Νικολής (ΑΕΡΑ), Τομάζος (Ευκλή), Καρίκης, Σαρρής (Κλεάνθη), Δραγάτης (Νίκης Ρόδου), Δουλγεράκης (από Κω).

Προπαίδες
(Ωρα 16.00)

Καβουκλής (Α.Ε. Κατταβιάς), Κονίδης, Μπαλαλής, Ζερβός, Διακογιάννης, Χατζηαντωνίου (από Κω), Λιβισιανός, Κοκιαντώνης (Νίκης Ρόδου), Αγ. Νικολάου, Π. Καρπαθάκης (Διαγόρα Βατίου), Μακαρούνας (Απόλλωνα Απολλώνων), Χατζηαντωνίου (Κλεάνθη), Αξιώτης (Φοίβου) Κουτσάγιας, Φράγκος, Θεοδώρου (Ευαγόρα), Καλημέρης, Κοντουδιός, Μέντος, Τσακισίρης, Φασάκης, Πίσσας, Κλάψης, Κοντός, Πακίδης (ΠΑΟ Διαγόρα), Παπαχριστοδούλου, Ευγενικός (Νήσου Ρόδου), Νικολής (ΑΕΡΑ), Καρδούλιας, Πάττας (Αστέρα Παστίδας), Γρηγ. Θεοδώρου (Ηρακλή Μαριτσών), Κούρτης (ΠΑΣ Ασκληπειού), Μανιάς, Χατζηγεωργίου (Ερμή), Πλακέντης (ΑΣ Ρόδου), Μπερετούλης (Ευκλή), Τριανταφύλλου, Συρράκος (ΓΑΣ Ιάλυσος).

«Διαζύγιο» του Ηρακλή Μαριτσών με τον Βασίλη Αθανασίοιου

Υστερα από επτά συναπτά έτη, λύθηκε χθες, κοινή συναινέσει, η συνεργασία του Ηρακλή Μαριτσών με τον Βασίλη Αθανασίου. Ο έμπειρος προπονητής, ο οποίος διετέλεσε και ποδοσφαιριστής της ομάδας δεν μπόρεσε να βρει κοινό σημείο επαφής στις διαπραγματεύσεις με τη διοίκηση του Ηρακλή και έτσι θ' αναζητήσει αλλού την προπονητική του καριέρα.

Ετσι ένα επιτυχημένος κύκλος κλείνει ανάμεσα στις δύο πλευρές ενώ το όνομα του νέου προπονητή θα γίνει γνωστό την επόμενη εβδομάδα.

Εν τω μεταξύ ξεκίνησε η εγγραφή νέων μελών, ενώ σε ικανοποιητικό βαθμό προχωρούν οι επαφές με επιχειρηματίες που θα ήθελαν να γίνουν χορηγοί της ομάδας.

Την ίδια στιγμή, σε εξέλιξη βρίσκεται η οικονομική ενίσχυση από τους απανταχού φίλους της ομάδας και τα μέχρι στιγμής αποτελέσματα είναι ιδιαίτερα θετικά.

AMCOR

No 1

ΚΑΤΑΣΚΕΥΑΖΟΝΤΑΙ & ΕΙΣΑΓΟΝΤΑΙ ΣΥΝΑΡΜΟΛΟΓΗΜΕΝΑ ΑΠΟ ΤΟ ΙΣΡΑΗΛ



ΠΡΟΔΙΑΓΡΑΦΕΣ ΕΟΚ CE MARK

Η AMCOR-ΙΣΡΑΗΛ Η ΜΕΓΑΛΥΤΕΡΗ ΒΙΟΜΗΧΑΝΙΑ ΗΛΙΑΚΩΝ ΣΥΣΤΗΜΑΤΩΝ ΣΤΟΝ ΚΟΣΜΟ,ΣΑΣ ΠΡΟΣΦΕΡΕΙ ΤΟΝ ΚΑΛΥΤΕΡΟ ΗΛΙΑΚΟ ΘΕΡΜΟΣΙΦΩΝΑ ΤΟΥ ΚΟΣΜΟΥ ΜΕ ΜΟΝΑΔΙΚΑ ΣΗΜΕΙΑ ΥΠΕΡΟΧΗΣ ΠΟΥ ΚΑΝΕΝΑΣ ΑΛΛΟΣ ΔΕΝ ΕΧΕΙ.ΠΡΩΤΗ Η AMCOR,ΠΡΙΝ 40 ΧΡΟΝΙΑ ΠΑΡΟΥΣΙΑΣΕ ΤΗΝ ΕΠΑΝΑΣΤΑΤΙΚΗ ΤΗΣ ΤΕΧΝΟΛΟΓΙΑ ΣΤΟΥΣ ΗΛΙΑΚΟΥΣ ΘΕΡΜ/ΝΕΣ. ΠΟΛΛΟΙ ΑΠΟ ΤΟΤΕ ΠΡΟΣΠΑΘΗΣΑΝ ΝΑ ΤΗΝ ΜΙΜΗΘΟΥΝ .ΤΑ ΑΠΟΤΕΛΕΣΜΑΤΑ ΤΟΥΣ ΕΙΝΑΙ ΓΝΩΣΤΑ.ΚΑΝΕΝΑΣ ΔΕΝ ΜΠΟΡΕΣΕ ΝΑ ΤΗ ΦΑΣΕΙ.ΣΗΜΕΡΑ Η AMCOR ΣΥΝΕΧΙΖΟΝΤΑΣ ΤΗΝ ΕΡΕΥΝΑ ΣΤΟΝ ΤΟΜΕΑ ΤΗΣ ΗΛΙΑΚΗΣ ΕΝΕΡΓΕΙΑΣ ΒΡΙΣΚΕΤΑΙ ΚΑΙ ΘΑ ΒΡΙΣΚΕΤΑΙ ΜΠΡΟΣΤΑΓΙΑΤΙ ΕΙΝΑΙ Η No 1 ΣΤΟΝ ΚΟΣΜΟ.

ΕΙΝΑΙ Η AMCOR

X3928-31/5

ΓΚΕΡΝΣΕΪ 2003

Εξω μία ενδεκάδα μέσα μία δεκαεξάδα

• Αλλαγές ανακοίνωσε χθες ο προπονητής Ακης Δελαπόρτας



Αρκετές αλλαγές είχαμε χθες στους ποδοσφαιριστές που θα απαρτίσουν την αντιπροσωπευτική ομάδα της Ρόδου, στους Αγώνες Νήσων του ερχόμενου μήνα, στο Γκέρνσεϊ.

Από τους είκοσι που ανακοινώθηκαν αρχικά, «κόπηκε» μία 11άδα, ενώ μπήκαν στην ομάδα δεκαέξι νέοι ποδοσφαιριστές., είκοσι πέντε συνολικά, εκ των οποίων θ επιλεγούν τελικά οι είκοσι που θα ταξιδέψουν στο Γκέρνσεϊ. Πάντως, για την ώρα, λόγω μπαράζ, δεν περιλαμβάνεται κανένας ποδοσφαιριστής του ΑΣ Ρόδος!

Εκτός ομάδας τέθηκαν οι: Γεωργαλής, Σταμάτης Κατιμοίρης, Μαΐλης, Νικήτας Μαλλιάκας, Μερκούρης Μόσχος, Νίκος Νικολής, Νίκος Ορφανίδης, Παφιάκης, Παπαδημήτρης, Κώστας Πάττας και Ρουτζιέρης ενώ κλήθηκαν οι Κυριαζής, Αρχοντούλης, Παπανικολάου, Καραβόλιας, Πολυχρονίου, Ελ. Δράκος, Χριστοδούλου, Ζουρούδης, Γ. Σαββιδάκης, Καραγιάννης, Κεφάλας, Στ. Γαλανός, Μανάκης, Μιχ. Σπάρταλης, Μιχ. Κοσμάς, Κυρ. Μαριάς. Γ. Διακίδης και Μιχ. Λυριστής.

Η νέα σύνθεση

Για την ερχόμενη Δευτέρα, λοιπόν, στις 18.00 καλούνται για προπόνηση οι παρακάτω 25 ποδοσφαιριστές, οι οποίοι θα πρέπει να έχουν μαζί τους, εκτός από την αθλητική τους εμφάνιση απαραίτητα, δύο φωτογραφίες, πρόσφατες και να δηλώσουν εγγράφως την ακριβή τους διεύθυνση, καθώς και κάποιο τηλέφωνο επικοινωνίας:

Φωτεινής, Αμπελάς, Πιτσουρδάκης (ΠΑΟ Διαγόρα), Σαλαμαστράκης, Λινάρδος, Πάλλας, Κυριαζής, Σάββενας, Μαχλής, Αρχοντούλης, Παπανικολάου, Καραβόλιας, Πολυχρονίου (Απόλλωνα Απολλώνων), Ελ. Δράκος, Χριστοδούλου, Ζουρούδης (Φοίβου), Γ. Σαββιδάκης (Ηρακλή Μαριτσών), Καραγιάννης (Αγίου Γεωργίου), Κεφάλας (Διαγόρα Βατίου), Ζωάννου, Γαλανός (Διγενή), Μανάκης (Απόλλωνα Απολλώνων), Μιχ. Σπάρταλης (Κλεάνθη), Μιχ. Κοσμάς (ΓΑΣ Ιάλυσου), Κυρ. Μαριάς (Δόξας Ψίνθου), Γ. Διακίδης, Μιχ. Λυριστής (Α.Ε.Ρ.Α.)

•• Εξάλλου, τη Δευτέρα θα προπονηθούν στο ίδιο γήπεδο και οι Juniors (15.00) και οι Προπαίδες (16.00) ενόψει της επικείμενης έναρξης των Ενωσιακών πρωταθλημάτων της ΕΠΟ.

Ο Ανταγόρας συγχαίρει και ευχαριστεί ΕΠΣΔ - ΣΔΠΔ

Από τον Παγκωακό Αθλητικό Σύλλογο «Ανταγόρας» πήραμε το παρακάτω ευχαριστήριο:

«Το δ.σ. του ΠΑΣ «Ανταγόρα» και οι ποδοσφαιριστές με τη λήξη της ποδοσφαιρικής σεζόν, θέλουν να ευχαριστήσουν την ΕΠΣ Δωδεκανήσου που με επικεφαλή τον πρόεδρό της έφεραν εις πέρας με μεγάλη επιτυχία τα πρωταθλήματα της Ενώσεως και κατέβαλαν κάθε δυνατή προσπάθεια, για την αντιμετώπιση όλων των προβλημάτων των συλλόγων.

Επίσης, συγχαίρει τον Σύνδεσμο Διαιτητών Δωδεκανήσου, διότι με την άψογο διαιτησία των μελών του συνετέλεσε στην άριστη διεξαγωγή όλων των αγώνων του πρωταθλήματος».

Ευχαριστίες της ΕΑΣ ΣΕΓΑΣ

Η ΕΑΣ ΣΕΓΑΣ Δωδεκανήσου επιθυμεί να εκφράσει τις θερμές της ευχαριστίες προς τους υποστηρικτές της αθλητικής εκδήλωσης ΦΙΛΙΝΕΙΑ 2003, που συνέβαλαν στην επιτυχία της διοργάνωσης και έδωσαν τη χαρά της συμμετοχής στους μικρούς αθλητές και αθλήτριες των δέκα σωματείων στίβου της Δωδεκανήσου.

Τέτοιου είδους εκδηλώσεις που απευθύνονται σ' αυτές τις ηλικίες (12- 13 χρόνων) δημιουργούν τις καλύτερες προϋποθέσεις, για τη συνέχεια του κλασικού αθλητισμού στην περιοχή μας. Γι' αυτό και αξίζουν συγχαρητήρια στο Δήμο Κω, που στήριξε την εκδήλωση μέσω του Δημοτικού Οργανισμού Αθλητισμού (ΔΟΑ), στη Νομαρχιακή Αυτοδιοίκηση, μέσω του Νομαρχιακού Αθλητισμού Οργανισμού Δωδεκανήσου (ΝΑΟΔ) και στον ΣΕΓΑΣ.

Παρελθόν απ' την Α.Ε.Λ. οι Καραμαλίκης - Χαλκίδης

Παρελθόν αποτελεί για την Αθλητική Ενωση Λέρου ο πρώτος σκόρερ της, στο περσινό πρωτάθλημα και ίσως ο κορυφαίος ποδοσφαιριστής που πέρασε ποτέ απ' το νησί, ο Στάθης Καραμαλίκης όπως και ο ταλαντούχος τερματοφύλακας Δημήτρης Χαλκίδης, του οποίου η παρουσία κάτω απ' τα γκολπόστ της δευτεραθλήτριας ενέπνεε εμπιστοσύνη και σιγουριά.

Ο πρώτος δικομάζεται ήδη στον Απόλλωνα Αθηνών, έχοντας αφήσει άριστες εντυπώσεις ενώ ο δεύτερος μιλάει με αρκετές ομάδες, χωρίς για την ώρα να έχει πάρει κάποια απόφαση. Η αποχώρησή τους σίγουρα θ' αφήσει δυσαναπλήρωτο κενό στην Α.Ε.Λ. αφού δύσκολα θα αποκτηθούν παίκτες της αξίας τους, δεδομένου ότι σύμφωνα με τις μέχρι στιγμής πληροφορίες, η διοίκηση Σπανού δεν πρόκειται να προχωρήσει σε αλόγιστες κινήσεις, αμφιβόλου αποτελεσματικότητας και θα προσπαθήσει να καλύψει τα όποια κενά με παίκτες από το τοπικό. Η δε φιλοσοφία θα είναι και πάλι «τρώγοντας έρχεται η όρεξη», μια φιλοσοφία που παραλίγο φέτος να αποδώσει καρπούς.

Δέκα έξι ομάδες παρούσες στο μίτινγκ στίβου «Ιρις 2003»

Θα διεξαχθεί το επόμενο Σάββατο 24 Μαΐου

Δέκα έξι ομάδες, απ' όλη τη χώρα, δήλωσαν συμμετοχή στη Πανελλήνια Ημερίδα Στίβου «Ιρις 2003», για άτομα με ειδικές αναπηρίες, που διοργανώνει και φέτος ο Αθλητικός Σύλλογος Α.Μ.Ε.Α. «Δωδεκάνησος» το Σάββατο 24 Μαΐου στο Στάδιο Ρόδου, υπό την αιγίδα της Εθνικής Αθλητικής Ομοσπονδίας Αθλητών με αναπηρίες (Ε.Α.Ο.Α.Α.):

• «Ιρις» Καβάλας: Ανθή Καραγιάννη - κατηγορία Τ13 (μήκος, 100 μ.).

• «Ηφαιστος» Φθιώτιδας: Αικατερίνη Μίχου - κατηγορία Τ38 (100 μ., 200 μ.).

• «Πτολεμαίος» Πτολεμαΐδας: Ζαχαρίας Φωστηράς - κατηγορία F52 (σφαιροβολία).

• «Ερμής» Αθήνας: Εμμανουήλ Τζόγιας - κατηγορία 46 (σφαιροβολία, ακοντισμός), Χαρά Παραπραστανίτη - κατηγορία 54 (σφαιροβολία, ακοντισμός).

• «Μέγας Αλέξανδρος» Θεσσαλονίκης: Κώστας Γασπαρίδης - κατηγορία Τ36 (1.500 μ.), Κώστας Κυριακού - κατηγορία 46 (200 μ., μήκος), Αλέξανδρος, Τονονίδης - κατηγορία 58 (σφαιροβολία, δισκοβολία, ακοντισμός).

• «Π.Α.Σ.Κ.Α.» Αθήνας: Βαγγέλης Καρέλης - κατηγορία Τ42 (δισκοβολία) Σόλων Παπαδόπουλος - κατηγορία F37 (δισκοβολία), Γιώργος Καραμπνάς- κατηγορία F52 (σφαιροβολία, ακοντισμός), Γιώργος Τοπτσής- κατηγορία F46 (μήκος, τριπλούν, ύψος), Γιώργος Σταθόπουλος - κατηγορία 46 (ύψος, 200 μ. ακοντισμός) Ευάγγελος Λώνας - κατηγορία 46 (100 μ., ύψος), Κώστας Νασόπουλος - κατηγορία 13 (100 Μ. 200 Μ.), Σώτήρης Βαβαρούτσος κατηγορία 46 (100 μ., 200 μ.), Πέτρος Μοσχογιάννης - κατηγορία 53 (δισκοβολία, σφαιροβολία).

• «Αετοί» Αθήνας: Κώστας Γκούρλιας - κατηγορία 46 (100 μ. σφαιροβολία, μήκος), Στέφανος Αναργύρου - κατηγορία 55 (σφαιροβολία), Δαμιανός Δακτυλίδης - κατηγορία 53 (δισκοβολία).

• Α.Σ.Σ.ΤΥ. Αθήνας: Παρασκευή Κάντζα - κατηγορία Τ11 (100 μ. μήκος), Θεοδώρα Φαρδέλα - κατηγορία F12 (σφαιροβολία, δισκοβολία), Μιχάλης Ασλάνογλου - κατηγορία F11(5.000 μ.), Δημήτρης Αλεξίου - κατηγορία Τ12 (100 μ. μήκος, τριπλούν) Σταύρος Μάστορας - κατηγορία Τ12 (1.500 μ.), Μαρία Τριανταφυλλοπούλου - κατηγορία Τ11 (400 μ.), Αννα - Μαρία Γκρέτσου - κατηγορία Τ12 (400 μ.), Γιώργος Αλειφτύρας - κατηγορία F11 (σφαιροβολία).

• «Μέγας Αλέξανδρος» Θεσσαλονίκης: Αναστασία Τριανταφυλλίδου - κατηγορία 35 (σφαιροβολία), Αλέξανδρος Μπερμπέρης - κατηγορία 46 (σφαιροβολία, ακόντιο)

• «Πυρσός Θεσσαλονίκης: Κώστας Μπίμπασης - κατηγορία 11 (σφαιροβολία), Ελένη Καμπακάκη - κατηγορία 11 (σφαιροβολία, Μαρία Τσάλα - κατηγορία 13 (σφαιροβολία)

• «Μαρούσι» Αθήνας: Ευθύμιος Καλάρας - κατηγορίας 54 (δισκοβολία)

• «Μακεδόνες 2000» Θεσσαλονίκης: Δημήτρης Τσαλικίδης -κατηγορία 58 (ακόντιο, δισκοβολία, σφαιροβολία)

• ΠΑΟΚ Θεσσαλονίκης: Αστέριος Καραστεργίου - κατηγορία 55 (ακοντισμός)

• «Θερμαϊκός» Θεσσαλονίκης: Δημήτρης Αργυρόπουλος - κατηγορία 56 (ακοντισμός), Μαριέτα Δαφοπούλου - κατηγορία 56 (ακοντισμός, σφαιροβολία), Δημήτρης Παπαστεργίου - κατηγορία 36 (ακοντισμός, σφαιροβολία)

• «Ομηρος» Αθήνας: Λουκάς Κασκάνης - κατηγορία 11 (σφαιροβολία, ακοντισμός, δισκοβολία), Σωτήρης Μιχαλόπουλος - κατηγορία 12 (σφαιροβολία, δισκοβολία), Αντώνης Διαμαντόπουλος - κατηγορία 13 (400 μ., 800 μ.), Παναγιώτης Μαρκοστάμος - κατηγορία 11 (5.000 μ.), Μανώλης Σπανουδάκης - κατηγορία 13 (200 μ., δισκοβολία)

«Δωδεκάνησος» Ρόδου: Γιώργος Καραγιάννης - κατηγορία 46 (ύψος), Θανάσης Μπαράκας - κατηγορία 11 (μήκος), Γιάννης Πρώτος - κατηγορία 12 (μήκος, 100 μ.), Γιώργος Πρώτος - κατηγορία 12 (μήκος, 100 μ.), Παντελής Γιαννικουρής - κατηγορία 37 (σφαιροβολία, ακοντισμός), Μιχάλης Κούντρας - κατηγορια 37, Νίκος Κατίνας - κατηγορία 37 (ακοντισμός), Αναστασία Αντωνάκη - κατηγορία 20, Κυριακούλα Αντωνάκη - κατηγορία 20, Κυριάκος Αντωνάκης -κατηγορία 20, Δέσποινα Καραγιάννη - κατηγορία 2ο, Φώτης Μαργαρίτης - κατηγορία 20, Κώστας Καλούδης - κατηγορία 58 (ακοντισμός).-

ΠΡΟΟΔΟΣΠΟΡ

Παρέμεινε ο Καλαμπόκας...

Ανανέωσε τη συνεργασία του με τον Π.Α.Ο. Διαγόρα τον οποίο θα προσπαθήσει να επαναφέρει στη Γ' Εθνική: «Ευχαριστώ τη διοίκηση γιατί μου έδωσε το δικαίωμα να συνεχίσω το έργο μου», υποστήριξε στον Alpha News ο ίδιος ρίχνοντας το σύνθημα για σκληρή δουλειά και την εμπιστοσύνη του στους Ροδίτες αθλητές!

Στον Π.Α.Ο. Διαγόρα θα συνεχίσει την καριέρα του ο Σάκης Καλαμπόκας καθώς χθες συμφώνησε με την «κυανέρυθρη» διοίκηση προκειμένου να παραμείνει στην τεχνική ηγεσία της ομάδας, στο πρωτάθλημα της πρώτης τοπικής κατηγορίας! Ο έμπειρος τεχνικός...τα βρήκε σε όλα με τον «γηραιό» τον οποίο θα προσπαθήσει να επαναφέρει και πάλι στα εθνικά πρωταθλήματα μετά τον φετινό υποβιβασμό από τη Γ' Εθνική. Παράλληλα πάντως με το ανδρικό ο 55χρονος προπονητής θα αναλάβει και ορισμένα τμήματα υποδομής μεταξύ των οποίων και τους παμπαίδες.

Ο Σάκης Καλαμπόκας μίλησε χθες στη μεσημβρινή εκπομπή του Alpha News Δωδεκανήσου «Σπορ στον Alpha» για τη συμφωνία του με τον Π.Α.Ο. Διαγόρα αλλά και για τους λόγους που τον ώθησαν να παραμείνει στο νησί. «Θέλω να ευχαριστήσω τη διοικηση του Διαγόρα γιατί μου έδωσε το δικαίωμα εκτιμώντας την προσπάθεια που κατέβαλλα πέρσινα συνεχίσω αυτό το έργο που θα βασιστεί αποκλειστικά σε Ροδίτες αθλητές. Έχουμε ήδη έναν «σκελετό» παικτών τον οποίο ελπίζω ότι θα κρατήσουμε με τη βοήθεια του Κολοσσού και θα ενισχύσουμε την ομάδα με τέσσερα παιδιά από τη Ρόδο ηλικίας από



Στη Ρόδο θα παραμείνει σίγουρα και τη νέα χρονιά ο Σάκης Καλαμπόκας

16 εώς 20 ετών. Θα επιδιώξουμε να κάνουμε μία νέα προσπάθεια για τη Γ' Εθνική και να πάψουμε να αποτελούμε ασανσέρ μεταξύ των δύο κατηγοριών. Για να γίνει αυτό χρειάζεται συνεχή δουλειά και προσεκτικές κινήσεις», υποστήριξε ο Σάκης Καλαμπόκας.

Όσον αφορά την επόμενη χρονιά, ο έμπειρος προπονητής υπογράμμισε. «Πρέπει να εκμεταλλευτούμε το γεγονός ότι ο Διαγόρας έχει δικό του γήπεδο σε χρήση και πρέπει να δουλέψουμε στις βάσεις. Η συμφωνία μου με την ομάδα αφορά και τρία τμήματα υποδομής τα οποία θα αναλάβω από τη νέα αγωνιστική περίοδο».

Το γεγονός ότι ο Π.Α.Ο. Διαγόρας επέστρεψε στα τοπικά πρωταθλήματα δεν αποτέλεσε όμως εμπόδιο ώστε να παραμείνει στο σωματείο της Ρόδου; Ο Σάκης Καλαμπόκας ήταν κατηγορηματικός. «Σίγουρα ήταν μία δύσκολη απόφαση, όμως αυτό που έχει σημασία είναι να γίνεται σωστή και προσεγμένη δουλειά».

Όσον αφορά το νέο πρωτάθλημα, ο έμπειρος προπονητής υποστήριξε. «Δεν είμαστε το φαβορί. Δεν μου αρέσει αυτός ο τίτλος... Θέλω να δουλέψω με νεαρούς αθλητές που με την προσθήκη κάποιων πιο έμπειρων να φτιάξουμε ένα καλό σύνολο. Μας προβληματίζει το γεγονός ότι οι προπονητές δεν γνωρίζουν τις ημερομηνίες των αγώνων προκειμένου να καταστρώσουν τα πλάνα τους σχετικά με την προετοιμασία της περιόδου», ανέφερε επίσης ο Σάκης Καλαμπόκας»!

Όπως είναι πλέον λογικό το κύριο μέλημα των υπεύθυνων του Π.Α.Ο. Διαγόρα είναι η παραμονή του βασικού κορμού που αποτελείται από τους Σταθούλη,Γκόνο, Φωτεινό, Λιβιεράτο, Σκορδάλη και Παρδακά. Αυτό φυσικά για τους τρεις τελευταίους, εξαρτάται από τον Κολοσσό και για το λόγο αυτό τις επόμενες μέρες αναμένεται να υπάρξουν κάποιες επαφές μεταξύ των δύο συλλόγων ώστε να ξεκαθαριστεί οριστικά το θέμα.

Απογοητευμένος ο Παπακώστας!

Δεν θέλει να μείνει στον Γ.Α.Σ. Ιάλυσος...Έχει δεχθεί προτάσεις από τον Α.Γ.Ο. Ρεθύμνου και τον νεοφώτιστο στη Γ' Εθνική Αίαντα Ταύρου ενώ συζητά και με τον Α.Σ.Κ. Ιβίσκος! Ενδιαφέρον Προοδευτικής για Λευτέρη Τσαουσίδη!

Η κακή οικονομική κατάσταση στην οποία βρέθηκε κατά τη διάρκεια της χρονιάς ο Γ.Α.Σ. Ιάλυσος, φέρεται να έχει απογοητεύσει τον Παναγιώτη Παπακώστα που δεν θέλει να συνεχίσει την καριέρα του στον Γ.Α.Σ. Ιάλυσος. Ο έμπειρος πλέϊ-μέϊκερ έχει εκφράσει την επιθυμία του να αποχωρήσει από τους «ερυθροκίτρινους», και να αγωνιστεί με τη φανέλα διαφορετικής ομάδας. Μάλιστα στα χέρια του Ροδίτη πλέϊ-μέϊκερ έχουν έρθει τον τελευταίο καιρό και δύο προτάσεις τις οποίες ο ίδιος σκέφτεται πολύ σοβαρά. Η πρώτη έχει να κάνει με τον Α.Γ.Ο. Ρεθύμνου με τον οποίο ο Γ.Α.Σ. Ιάλυσος διατηρεί πολύ καλές σχέσεις, με το ενδιαφέρον να υπάρχει από το προηγούμενο καλοκαίρι όταν οι Κρητικοί έμειναν απόλυτα ευχαριστημένοι με την αγωνιστική αξία του Παναγιώτη Παπακώστα!

Η δεύτερη πρόταση την οποία έχει στα χέρια του, είναι από τον Αίαντα Ταύρου. Η Αθηναϊκή ομάδα που πέρσι υποβιβάστηκε στα τοπικά πρωταθλήματα, επέστρεψε στη Γ' Εθνική, έχοντας μάλιστα στον πάγκο της τον Λευτέρη Καλογήρου που ξεκίνησε τη χρονιά στον Α.Γ.Ο. Ρεθύμνου! Ο 28χρονος πλέϊ-μέϊκερ αποτελεί τον διακαή πόθο του έμπειρου προπονητή και μέσα στην



Στο στόχαστρο του Α.Γ.Ο. Ρεθύμνου και του Αίαντα Ταύρου έχει μπει ο Παναγιώτης Παπακώστας

εβδομάδα αναμένονται νέες επαφές μεταξύ των δύο πλευρών.

Εξάλλου ο Παναγιώτης Παπακώστας τον τελευταίο καιρό έχει δεχθεί κρούση και από τον Α.Σ.Κ. Ίβίσκος, με τον οποίο βρίσκεται σε συζητήσεις. Ο πρόεδρος της Ροδίτικης ομάδας Μάκης Μελλίνης «πιέζει» τον «άσο» των «ερυθροκίτρινων» προκειμένου να φορέσει τη φανέλα του συλλόγου, κάτι που θα ξεκαθαρίσει οριστικά κατά τη διάρκεια της μεταγραφικής περιόδου.

Εξάλλου ένας παίκτης ο οποίος σίγουρα θα αποτελέσει παρελθόν από τον Γ.Α.Σ. είναι και ο Λευτέρης Τσαουσίδης που τις τελευταίες μέρες βρίσκεται στην Αθήνα με άδεια απολύσεως, αφού παίρνει το ροζ φύλλο του στρατού την ερχόμενη εβδομάδα. Ο 28χρονος αθλητής έχει δεχτεί ανεπίσημη πρόταση από τη νεοφώτιστη στη Β' Εθνική Προοδευτική,την οποία μελετάει πριν πάρει τις οριστικές του αποφάσεις. Όπως έχει διαμορφωθεί πλέον η κατάσταση, από τις τάξεις του Ιάλυσου παρελθόν αποτελούν ήδη ο Ηλίας Τσίντζας, ο Λευτέρης Μουτσάτσος, ο Σωτήρης Δημητρόπουλος, ο Παναγιώτης Χατζηνικολάου, ο Σάββας Παπαδόπουλος και ο Λευτέρης Τσαουσίδης. Αυτή τη στιγμή το υπάρχον υλικό αποτελείται από τους Χρήστο Αβεκλούριο, Παναγιώτη Παπακώστα, Γιάννη Μοσχή, Γιώργο Καστέλλα, Μανώλη Παντσέλια, Στέργο Στεργάκη και κάποιους ακόμα αθλητές που είχαν δοθεί με υποσχετική σε άλλες ομάδες των τοπικών πρωταθλημάτων!

Με τα φτερά των «Αετών»!

Ο Α.Σ. Δωδεκάνησος θα φιλοξενήσει την Κυριακή (14:00) τους Αετούς Χανίων



Τους Αετούς Χανίων θα φιλοξενήσει αύριο ο Α.Σ. Δωδεκάνησος

Με μία χθεσινή προπόνηση ολοκληρώθηκε η προετοιμασία του Α.Σ. Δωδεκάνησος ενόψει του αυριανού αγώνα κόντρα στους Αετούς Χανίων. Το παιχνίδι θα ξεκινήσει στις 14:00 στο «Βενετόκλειο» και θα αποτελέσει μία καλή ευκαιρία για την ομάδα του Μανώλη Ευσταθίου να πάρει άνετα τους δύο βαθμούς και να συνεχίσει την πολύ καλή της πορεία στο πρωτάθλημα. Άλλωστε η συγκεκριμένη αναμέτρηση αποτελεί μίας πρώτης τάξεως ευκαιρία για δοκιμές για τον Α.Σ. Δωδεκάνησος ενόψει του φάϊναλ-φορ που θα διεξαχθεί στη Ρόδο το διήμερο 31 Μαΐου-1 Ιουνίου με τη συμμετοχή επίσης του Πτολεμαίου Πτολεμαΐδας, του Π.Α.Σ.Κ.Α. Ελληνικά Πετρέλαια και του Α.Σ.Κ.Α. Αμαρουσίου!

Όπως είναι γνωστό η Ροδίτικη ομάδα θα φιλοξενήσει την πρώτη μέρα στις 20:00 τον Α.Σ.Κ.Α. Αμαρουσίου ενώ στο άλλο ζευγάρι ο Πτολεμαίος θα κοντραριστεί με τον Π.Α.Σ.Κ.Α. Ελληνικά πετρέλαια.

Η ανακοίνωση που έστειλε χθες στα Μ.Μ.Ε. η διοίκηση του Α.Σ. Δωδεκάνησος λέει χαρακτηριστικά. «Το Αθλητικό σωματείο «Δωδεκάνησος» θα ήθελε να σας ενημερώσει ότι η ομάδα καλαθοσφαίρισής μας, την Κυριακή 18/05/2003 θα δώσει τον έκτο της κατά σειρά αγώνα απέναντι στην ομάδα των Αετών Χανίων.

Περιμένουμε να σας δούμε κοντά μας, σε ένα αγώνα που θα είναι ένα καλό τεστ πριν τους αγώνες Κυπέλλου που θα δώσει η ομάδα μας στις 31 Μαΐου και την 1η Ιουνίου 2003 στη Ρόδο».

Θα πρέπει να σημειωθεί ότι κανονικά θα αγωνιστεί κόντρα στους Αετούς ο Δαούλας, όμως αμφίβολη είναι η συμμετοχή του προέδρου και αρχηγού Μιχάλη Χατζηδημητρίου που θα αφιχθεί στο νησί περίπου την ίδια ώρα διεξαγωγής του αγώνα.

ΙΕΡΑ ΜΗΤΡΟΠΟΛΙΣ ΡΟΔΟΥ
ΙΕΡΟΣ ΝΑΟΣ ΑΦΑΝΤΟΥ
Η ΚΟΙΜΗΣΙΣ ΤΗΣ ΘΕΟΤΟΚΟΥ
ΠΑΝΗΓΥΡΙΣ
ΧΑ-21/5
Γνωστοποιούμε στο φιλόθρησκοι κοινό ότι στις **21 τρέχοντος, ημέρα Τετάρτη, εορτάζουμε τη μνήμη των ισαποστόλων Κωσταντίνου και Ελένης στην περιοχή Μαζέφια Αφάντου.**
Την παραμονή 20 Ματου και ώρα 07.00 εσπερινή θα ψαλεί πανηγυρικός εσπερινός μετ'αρτοκλασίας, τη δε επομένη και ώρα 07.00 πρωινή θα ψαλεί Θεία Λειτουργία.
Εκ της Εκκλησιαστικής Επιτροπής

Με σύμμαχο τις συγχωνεύσεις...

Μετά το γάμο που είναι πιθανό να γίνει μεταξύ του Περιστερίου και του Πανελλήνιου μία νέα «ένωση» ενδέχεται να φέρει αυτόματα τον Κολοσσό στην Α2! Κοντά σε συνεργασία το Παλαιό Φάληρο με την Α.Γ.Ε. Χαλκίδας! Τρεχουν οι εξελίξεις όμως είναι πολύ πιθανό να μην γίνει τίποτα ακόμα και στην Α1!

Η πιθανή κατά τα φαινόμενα συγχώνευση μεταξύ του Περιστερίου και του Πανελλήνιου, παρά τις αντιδράσεις ορισμένων φορέων της ομάδας του Μίνωα Κυριακού, όπως είναι εύλογο αδειάζει μία θέση για την Α2! Αυτή τη θέση λοιπόν -εάν ευοδωθεί αυτή η συνεργασία-θα την πάρει όπως είναι λογικό ο τρίτος της βαθμολογίας στη Β' Εθνική, που δεν είναι άλλος από τον Α.Σ.Ε. Δούκα. Έτσι τα όποια όνειρα κάνουν οι παράγοντες του Κολοσσού απλά θα παραμείνουν όνειρα, άσχετα αν τελικά δεν μείνουν άπρακτοι και εκδηλώσουν το ενδιαφέρον τους για ένα εισιτήριο που οδηγεί στην Α2! Το Αθηναϊκό σωματείο σύμφωνα με τις χθεσινές πληροφορίες βρίσκεται πολύ κοντά στην εν λόγω κατηγορία-αν γίνει η συγχώνευση-, αφού τερμάτισε στην τρίτη θέση κερδίζοντας φέτος δύο φορές τον Κολοσσό.

Από χθες όμως και πάλι το ενδεχόμενο της συμμετοχής των «θαλασσί» στην δεύτερη καλύτερη κατηγορία της χώρας μας, αποκτά σάρκα και οστά! Ένας νέος...αρραβώνας δεν αποκλείεται να καταλήξει σε γάμο! Ο λόγος για το νεοφώτιστο στην Α1, Παλαιό Φάληρο και την Α.Γ.Ε. Χαλκίδας, η οποία πάντως με τη σειρά της αντιμετωπίζει τον τελευταίο καιρό αρκετά οικονομικά προβλήματα. Αν οι καλές σχέσεις και οι επαφές των δύο συλλόγων, καταλήξουν σε... υπογραφές, τότε ακόμα μία θέση θα μείνει κενή για την Α2! Αυτή λοιπόν τη θέση θα κληθεί να καλύψει ο Κολοσσός, που μέχρι τα πλέϊ-οφ της Α1, δεν θα μπορέσει να μάθει σε ποια κατηγορία θα αγωνίζεται από τη νέα περίοδο, αν και οι πληροφορίες μιλούν ότι δεν πρόκειται να αλλάξει τίποτα στον μπασκετικό χάρτη της Ελλάδας.

Όσον αφορά το πάντρεμα των δύο συλλόγων(Παλαιό Φάληρο-Α.Γ.Ε.Χ.) αν τελικά προκύψει, θα επιφέρει γενικότερες αλλαγές, αφού το νέο σωματείο θα έχει έδρα την Ευβοιώτικη πρωτεύουσα.

Φυσικά η συγχώνευση του Περιστερίου με τον Πανελλήνιο(«έχουμε κοινό όραμα» δήλωσε χθες ο Αργύρης Πεδουλάκης...) και του Παλαιού Φαλήρου με την Α.Γ.Ε. Χαλκίδας, αυτόματα προβιβάζει στην Α2, τον Α.Σ.Ε. Δούκα και τον Κολοσσό Ρόδου. Αυτός φυσικά είναι ο ένας τρόπος με τον οποίο οι «θαλασσί» θα μπορέσουν να αγωνιστούν στη δεύτερη τη τάξει κατηγορία της χώρας μας. Ο δεύτερος έχει να κάνει με την άυξηση των ομάδων της Α1, από 14 σε 16! Αυτό είναι κάτι το οποίο συζητείται τα τελευταία χρόνια και που αποφάσισε φέτος ο Ε.Σ.Α.Κ.Ε.! Οι τελευταίες πληροφορίες αναφέρουν ότι τουλάχιστον φέτος δεν πρόκειται να γίνει κάτι τέτοιο, αφενός γιατί δεν περιλαμβανόταν στις προκηρύξεις και αφετέρου,διότι αναμένεται να προκαλέσει αλυσιδωτές αντιδράσεις στα σωματεία, μετά και τον διαγωνισμό για τη συμμετοχή στην Α1!



Από τους αθλητές που θα μείνουν στον Κολοσσό θα είναι ο Χρήστος Γκογκίδης

Η ΚΑΤΗΓΟΡΙΑ...ΚΑΘΟΡΙΖΕΙ ΤΙΣ ΜΕΤΑΓΡΑΦΕΣ!

Όπως είναι λογικό η κατηγορία στην οποία θα αγωνίζεται τη νέα χρονιά ο Κολοσσός αναμένεται να καθορίσει και τις μεταγραφικές κινήσεις. Οι στόχοι παραμένουν γνωστοί: Ο Κώστας Σδράκας(32 1.85), ο Δημήτρης Γεώργαρος(29 1.80), ο Χρήστος Ζαρογιάννης(24 2.03) και ο Θόδωρος Γεωργίτσης(21 2.05) απασχολούν τον Βασίλη Φραγκιά. Φυσικά υπάρχουν και άλλοι παίκτες στη «λίστα» του 42χρονου τεχνικού, που χθες προπόνησε τους αθλητές που ανήκουν στον Κολοσσό, αλλά αγωνίστηκαν φέτος με την μέθοδο της υποσχετικής στον Π.Α.Ο. Διαγόρα! Ο λόγος για τον Σταύρο Παρδακά, τον Γιάννη Σκορδάλη, τον Σπύρο Λιβιεράτο και τον Αλέξανδρο Σαρίκα. Μαζί με αυτούς το «παρών» στο «Βενετόκλειο» έδωσαν ο Νίκος Ηλιού, ο Νίκος Τρίμης και ο Βαγγέλης Γιακουμάκης!

ΠΟΛΙΤΙΣΤΙΚΗ ΕΒΔΟΜΑΔΑ «ΡΟΔΟΣ 2003»

Έσπασαν καρδιές...

Σε νεκρό χρόνο η Σάμος κέρδισε τη Ρόδο με 74-73 και κατέκτησε την πρώτη θέση στο μπάσκετ ανδρών. Στην κορυφή οι γυναίκες που επιβλήθηκαν άνετα της Μυτιλήνης με 57-44!

Σε ένα κατάμεστο «Βενετόκλειο» χθες η Σάμος κατάφερε να κερδίσει τη Ρόδο με 74-73 και να πανηγυρίσει την κατάκτηση της πρώτης θέσης στο μπάσκετ ανδρών στο πλαίσιο της πολιτιστικής εβδομάδας που διοργανώνει το πανεπίστημιο Αιγαίου! Το παιχνίδι είχε συγκλονιστικό τέλος, καθώς σε νεκρό χρόνο ο Αραμπατζόγλου της Σάμου κέρδισε φάουλ και ευστοχώντας στην πρώτη από τις δύο ελεύθερες βολές, χάρισε τη νίκη στην ομάδα του. Πάντως θα πρέπει να σημειωθεί ότι στην Ρόδο στοίχισε η αποβολή του Γιώργου Χλαπάνη με πέντε φάουλ όπως επίσης και η απουσία του Κώστα Κυρτσούδη. Έτσι τα κάστανα από τη φωτιά προσπάθησαν να βγάλουν οι Συντάγγελος, Χλαπάνης και Πολίτης.

Στην αντίπερα όχθη παρά το γεγονός ότι οι Σαμιώτες κυνηγούσαν στην επανάληψη τους αντιπάλους τους στο σκορ, τελικά μετά την αποβολή του Χλαπάνη, ανέλαβαν δράση οι Μπαρμπαρούσης και Αραμπατζόγλου, πετυχαίνοντας καθοριστικούς πόντους. Θα πρέπει να σημειωθεί ότι στην πλειοψηφία τους οι αθλητές της Σάμου αγωνίζονται στην Α.Ε. Καρλοβασίου την οποία αντιμετώπισε πρόσφατα στα μπαράζ ανόδου ο Ιπποκράτης.



Σε νεκρό χρόνο έχασε την πρώτη θέση η Ρόδος

Τα δεκάλεπτα ήταν: 17-12, 30-39 (ημ.), 58-51, 73-74

Διαιτητές: Ευσταθίου-Μυροφόρος

ΡΟΔΟΣ(Ψαθάκης): Ράλλης 3(1), Παναγόπουλος, Συντάγγελος 20(2), Πολίτης 14(1), Πελλός 6, Γεροντούκος 4, Μπράτιτσης, Κατσαλίγκος 2, Χλαπάνης 24,

ΣΑΜΟΣ(Δισνυσίου): Χριστίδης, Βιφνάς 13(3), Μουζαρέλος, Δημητριάδης 4, Ζόγκας 2, Σπιτιέρης 27(6), Μπαρμπαρούσης 9, Τσούτσιας, Κατσιγιάννης 2, Αραμπατζόγλου 17,

ΣΤΗΝ ΚΟΡΥΦΗ ΟΙ ΓΥΝΑΙΚΕΣ

Την κατάκτηση της πρώτης θέσης πανηγύρισαν χθες τα κορίτσια της Ρόδου, τα οποία επιβλήθηκαν της Μυτιλήνης με 57-44! Το παιχνίδι ήταν ντέρμπι ουσιαστικά στο πρώτο εικοσάλεπτο όταν και οι γηπεδούχες πήγαν στα αποδυτήρια έχοντας αποκτήσει μία διαφορά 2 πόντων(27-25)! Στην επανάληψη, η Ρόδος κατάφερε να επιβάλλει τον ρυθμό της και να πάρει τη νίκη με την οποία τερμάτισε στην κορυφή του βάθρου. Απ' τις νικήτριες ξεχώρισαν οι Σιόζου, Μοσχοβάκου και Βουρλιώτη ενώ απ' τις ηττημένες οι Μπαρυαλίδη και η Παπαγιάννη.

Τα δεκάλεπτα ήταν: 15-11, 27-25(ημ.), 38-32, 57-44

Διαιτητές: Κασταμούλας-Βαγιανός

ΡΟΔΟΣ: Χριστοπούλου 4, Οργονούλη 10, Βουρλιώτη 11, Βασιλική, Δασκαλάκη, Χατζηγεωργίου 1, Λύχνα, Σαματά, Μοσχοβάκου 11(1), Σιόζου 20, Περτιλίνη,

ΜΥΤΙΛΗΝΗ: Κονταξή 8, Παπαγιάννη 8(1), Νεστοράτου 8, Τζωρτζάκη, Μπαραυλίδη 12(2), Ελευθερίου, Τσολακάκη 3, Αράπη 5.

«Κρούση» σε Αθανασιάδη!

Ο πρόεδρος του Α.Σ.Κ. Ιβίσκος έκανε πρόταση στον Βαγγέλη Αθανασιάδη για να αναλάβει τα τμήματα υποδομής του συλλόγου!

Ο Βαγγέλης Αθανασιάδης αποτελεί τον διακαή πόθο του Μάκη Μελλίνη! Όχι ,φυσικά σαν αθλητής, καθώς ο ίδιος μετά τη φετινή του παρουσία στον Ηρακλή Λάρδου κρέμασε οριστικά τα παπούτσια του, αλλά ως προπονητής! Άλλωστε ο 33χρονος Θεσσαλονικιός εργάζεται και ως περιφερειακός τεχνικός και δέχθηκε την «κρούση» από τον ισχυρό άνδρα του Α.Σ.Κ. Ιβίσκος, Μάκη Μελλίνη!

Ο Αθανασιάδης δεν έχει απαντήσει ακόμα και πιθανότατα το θέμα θα ξεκαθαρίσει στο ξεκίνημα της ερχόμενης εβδομάδας! Πάντως το κλίμα μεταξύ των δύο πλευρών φέρεται να είναι κάτι παραπάνω από θετικό και δεν αποκλείεται οι δύο πλευρές να δώσουν τα χέρια. Ο Βαγγέλης Αθανασιάδης θα πρέπει να σημειωθεί ότι αν τελικα συμφωνήσει θα αναλάβει τα τμήματα υποδομής του συλλόγου της Ανάληψης, στον πάγκο των οποίων καθόταν μέχρι πέρσι ο Γιώργος Πετσάλης.

Ο Βαγγέλης Αθανασιάδης

Απειλούν με κινητοποιήσεις

Την καταβολή ανθυγιεινού επιδόματος ζητούν όλοι οι εργαζόμενοι στην ΚΑΪΡ

ΟΡΙΣΤΙΚΕΣ ΑΠΟΦΑΣΕΙΣ ΤΗΝ ΤΡΙΤΗ



ΕΤΟΙΜΟΙ να κατέλθουν σε δυναμικές κινητοποιήσεις είναι οι εργαζόμενοι της ΚΑΪΡ.

Οι οριστικές αποφάσεις για την ημερομηνία έναρξης και τη διάρκεια των κινητοποιήσεων θα παρθούν στη συνεδρίαση του σωματείου των εργαζομένων της επιχείρησης, που θα γίνει την ερχόμενη Τρίτη 20 Μαΐου.

Οι εργαζόμενοι διεκδικούν τη χορήγηση του επιδόματος ανθυγιεινής εργασίας.

Αιτία της διένεξης που έχει προκληθεί είναι το γεγονός ότι η διοίκηση της επιχείρησης υποστηρίζει ότι το συγκεκριμένο επίδομα θα πρέπει να καταβληθεί μόνο σε όσους εργάζονται στο τμήμα του οινοποιείου. Από την πλευρά τους, όμως, οι εργαζόμενοι υποστηρίζουν ότι το επίδομα ανθυγιεινής εργασίας θα πρέπει να καταβληθεί, βάσει της συλλογικής σύμβασης εργασίας, στο προσωπικό που απασχολείται σε όλα τα τμήματα.

Για το θέμα έχει ήδη ενημερωθεί η Επιθεώρηση Εργασίας.

Συζήτηση για το πρόβλημα που έχει προκύψει στην ΚΑΪΡ έγινε και στη συνεδρίαση της ολομέλειας του Εργατικού Κέντρου Ρόδου.

Σειρά συναντήσεων με υπουργούς

Στην Αθήνα ο νομάρχης για προώθηση θεμάτων

ΘΑ ΣΥΝΟΔΕΥΕΤΑΙ ΑΠΟ ΤΟΝ κ. ΚΟΥΣΟΥΡΝΑ

ΕΠΙΣΚΕΨΗ στην Αθήνα πραγματοποιεί, την ερχόμενη Δευτέρα και Τρίτη, ο νομάρχης Δωδεκανήσου κ. Μαχαιρίδης, συνοδευόμενος από τον αντινομάρχη κ. Κουσουρνά.

Σκοπός της επίσκεψης είναι σειρά επαφών του νομάρχη για την προώθηση των θεμάτων της Δωδεκανήσου.

Εχει προγραμματιστεί συνάντηση στο υπουργείο Εθνικής Οικονομίας και στο Ταμείο Συνοχής και θα γίνει προγραμματισμός επαφών και με άλλους υπουργούς και υπουργεία.

Στο Ταμείο Συνοχής ο νομάρχης θα επαναδιαπραγματευθεί την αξιοποίηση των υδάτινων πόρων και το ρόλο των νησιών στην απευθείας εκμετάλλευσή τους, μετά την απόρριψη του ιδιώτη - της εταιρίας «ΑΚΤΩΡ» - σαν αδύναμου ν' ανταποκριθεί στις απαιτήσεις ενός τόσο μεγάλου έργου.

Υπενθυμίζεται ότι έχει υπογραφεί σύμβαση με τον ΑΚΤΟΡΑ, που αφορά την αιολική ενέργεια και το εργοστάσιο αφαλάτωσης, όσον αφορά όμως το τελευταίο δεν γίνεται να το αναλάβει ο «ΑΚΤΩ».

Οι κ. Μαχαιρίδης και Κουσουρνάς θα επιστρέψουν στη Ρόδο την Τετάρτη 21/5.

Καταγγέλλουν οι κάτοικοι της Καρπάθου

Καταστροφικές επεμβάσεις στο Ινδικό Νεκροταφείο του νησιού

ΖΗΤΟΥΝ ΝΑ ΚΗΡΥΧΘΕΙ ΠΡΟΣΤΑΤΕΥΟΜΕΝΟ ΜΝΗΜΕΙΟ

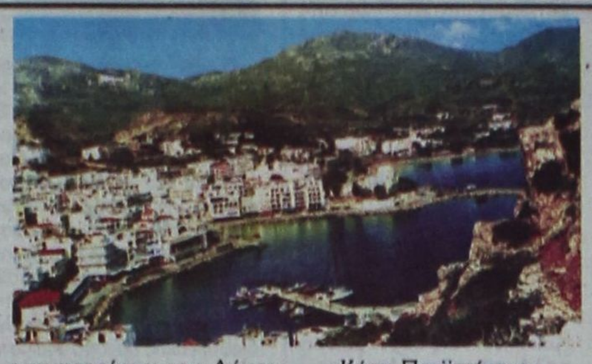

ΜΕ ΕΠΙΣΤΟΛΗ τους προς την «ΠΡΟΟΔΟ» κάτοικοι της Καρπάθου καταγγέλλουν αυθαίρετες και απαράδεκτες καταστροφικές επεμβάσεις στο Ινδικό Νεκροταφείου του νησιού. Επίσης ζητούν από τον προϊστάμενο της 3ης Εφορείας Νεωτέρων Μνημείων να κηρυχθεί προστατευόμενο μνημείο, μαζί με το Ιταλικό νεκροταφείο του νησιού.

Η αναφορά - καταγγελία των κατοίκων του Δήμου Καρπάθου έχει ως εξής, και κοινοποιείται ακόμα και στον υπουργό Πολιτισμού:

«Κύριε Προϊστάμενε,

Στο Ινδικό Νεκροταφείο της Καρπάθου συμβαίνουν, επί σειρά ετών, αυθαίρετες και απαράδεκτες καταστροφικές επεμβάσεις, που προσβάλλουν την ιστορική μνήμη μας ως Ελλήνων και μάλιστα κατοίκων ακριτικού νησιού. Απαράδεκτη κατάσταση επίσης συμβαίνει και στο Ιταλικό Νεκροταφείο.

Παρακαλούμε όπως κηρύξετε άμεσα τα δύο αυτά μνημεία προστατευόμενα και διατηρητέα και προβείτε σε όλες τις απαραίτητες ενέργειες διάσωσης, αποκατάστασης και προστασίας τους, πριν εξαλειφθούν παντελώς.

Βιτωρούλη Μαριάννα
Βιτωρούλης Μηνάς
Ιωαννίδης Νικόλαος
Καμαράτος Αλέξιος
Σεβδαλής Κων/νος
Ζερβουδάκης Ηλίας
Γκατούλης Κω/νος
Κόκκινος Ιωάννης
Πανάρετος Δημήτρης»

Από τις 26 μέχρι τις 30 Μαΐου

Ο «Πρωινός καφές» ζωντανά από την Κω

ΠΟΛΥ ΚΑΛΗ ΔΙΑΦΗΜΙΣΗ ΤΟΥ ΝΗΣΙΟΥ

ΗΚΩΣ θα φιλοξενήσει για δεύτερη φορά την Ελένη Μενεγάκη και την εκπομπή του ΑΝΤ1 «Πρωινός Καφές», μετά την επιτυχία που σημείωσε το αφιέρωμα με τον συμπατριώτης μας Νότη Σφακιανάκη πριν από 2 χρόνια.

Αυτή τη φορά η εκπομπή θα μεταδίδεται ζωντανά επί 5 ημέρες, από τη Δευτέρα 26 έως και την Παρασκευή 30 Μαΐου. Τα γυρίσματα θα διεξάγονται επί 4 ημέρες στους εξωτερικούς χώρους και τις πισίνες πολυτελούς ξενοδοχείου, ενώ την Παρασκευή 30 Μαΐου η εκπομπή θα μεταφερθεί στην Πλατεία Ελευθερίας, απ' όπου θα γίνεται ζωντανή μετάδοση.

Ο Ενιαίος Φορέας Τουρισμού και ο Δήμος της Κω έχουν αναλάβει τον συντονισμό για την προβολή και διαφήμιση του νησιού, καθώς και την υποστήριξη σε οργανωτικά και τεχνικά θέματα.

Με την καθοδήγηση των στελεχών του Ενιαίου Φορέα Τουρισμού θα γίνουν οι κινηματογραφικές λείψεις το Σαββατοκύριακο 17-18 Μαΐου, με πλάνα που θα καλύπτουν από άκρη ως άκρη το νησί, προκειμένου να χρησιμοποιηθούν κατά τη διάρκεια της εκπομπής. Η θεματολογία θα περιλαμβάνει αρχαιολογικά και ιστορικά μνημεία, φυσικές ομορφιές και παραλίες, υποδομές και υπηρεσίες, τα χωριά της Κω, καθώς και παραδοσιακά επαγγέλματα και προϊόντα.

Στα πλαίσια αναδιοργάνωσης των μονάδων

Θα λειτουργήσει στο Γεννάδι στρατόπεδο Εθνοφυλακής

ΠΕΡΙΟΡΙΣΤΗΚΕ Η ΕΚΤΑΣΗ ΤΟΥ ΠΕΔΙΟΥ ΒΟΛΗΣ ΚΑΤΤΑΒΙΑΣ

Την εγκατάσταση και λειτουργία στρατοπέδου στο Γεννάδι της Νότιας Ρόδου, επιβεβαιώνει ο υπουργός Εθνικής Αμυνας, απαντώντας σε σχετική ερώτηση του βουλευτή της ΝΔ κ. Αριστοτέλη Παυλίδη, ενώ παράλληλα υποστηρίζει ότι έχει περιοριστεί στο ελάχιστο η έκταση που καταλαμβάνει το Πεδίο Βολής Κατταβιάς.

Η απάντηση του υπουργού Εθνικής Αμυνας προς το Δωδεκάνησίο βουλευτή έχει ως εξής:

«Σε απάντηση της 4107/18-4-2003 Αναφοράς, που κατέθεσε ο βουλευτής κ. Αριστοτέλης Παυλίδης, με θέμα την εγκατάσταση-λειτουργία του στρατοπέδου της 95 Επιλαρχίας Αναγνωρίσεως Εθνοφυλακής (ΕΑΝΕΘ) στο Γεννάδι της Ρόδου, σας γνωρίζουμε τα εξής:

Το ΥΠΕΘΑ, στα πλαίσια του προγραμματισμού αναδιοργάνωσης των μονάδων του, έχει αποφασίσει τη δημιουργία στρατοπέδου στην περιοχή Γεννάδι της Νότιας Ρόδου και έχουν κινηθεί οι απαιτούμενες διαδικασίες για την έναρξη κατασκευής των εργασιών υποδομής.

Οι λοιπές εγκαστάσεις, που πιθανόν να απαιτηθούν, όταν δημιουργηθεί το εν λόγω στρατόπεδο και οι οποίες θα προορίζονται για την εξυπηρέτηση του στελεχιακού δυναμικού, θα μελετηθούν αργότερα και θα ληφθούν υπόψη οι προτάσεις του Δήμου Νότιας Ρόδου.

Αναφορικά με το αίτημα για περιορισμό της εκτάσεως του Πεδίου Βολής Κατταβιάς, το ΓΕΣ έχει προβεί ήδη στην εξέταση του θέματος και έχει περιορίσει το εμβαδόν της εκτάσεώς του στο ελάχιστο δυνατό των επιχειρησιακών απαιτήσεων».

Για την αντιμετώπιση των πυρκαγιών

Σύσκεψη στη Νομαρχία για την αντιπυρική προστασία

ΤΗΝ ΕΡΧΟΜΕΝΗ ΤΡΙΤΗ 20 ΜΑΪΟΥ



ΕΥΡΕΙΑ σύσκεψη του νομάρχη με τους αντινομάρχες κ. Ζωίδη και Χατζηδιάκο θα πραγματοποιηθεί την Τρίτη 20/5 και ώρα 12 μ.μ., για την αντιπυρική προστασία, με αφορμή την έναρξη της αντιπυρικής περιόδου.

Για το ίδιο θέμα ο υπουργός Δημόσιας Τάξης κ. Μιχάλης Χρυσοχοΐδης δήλωσε ότι η Πυροσβεστική Υπηρεσία είναι έτοιμη για την προστασία των δασών και το Πυροσβεστικό Σώμα άριστα συντονισμένο για να αντιμετωπίσει τις πυρκαγιές. Επεσήμανε ότι όσο γρηγορότερα ενεργοποιηθούν τα αντανακλαστικά της Πυροσβεστικής Υπηρεσίας, ιδιαίτερα κατά τα πρώτα κρίσιμα λεπτά, τόσο αποτελεσματικότερη βοήθεια μπορούν να προσφέρουν.

Την ίδια επισήμανση έκανε και ο αρχηγός του Πυροσβεστικού Σώματος Παναγιώτης Φούρλας, ο οποίος τόνισε το σημαντικό ρόλο των πολιτών στην έγκαιρη κινητοποίηση και ειδοποίηση της Πυροσβεστικής Υπηρεσίας κατά τις πυρκαγιές.

Τέλος, ο αρμόδιος για το συντονισμό του Πυροσβεστικού κ. Γεωργιάκος, ανακοίνωσε ότι φέτος το Πυροσβεστικό σώμα θα ενισχυθεί με 14 ελικόπτερα βαρέως και μεσαίου τύπου, τα οποία θα εκμισθώσει για ν' αντιμετωπίσει τις πυρκαγιές.

Το πρόβλημα της πυρκαγιάς κατά τους θερινούς μήνες απασχολεί κάθε χρόνο τους αρμόδιους, αλλά και τους κατοίκους της Ρόδου, όπως και ολόκληρης της Ελλάδας.

Σκοπός της σύσκεψης της ερχόμενης Τρίτης θα είναι η καλύτερη και αποτελεσματικότερη αντιμετώπιση των πυρκαγιών και προστασία των δασών του νησιού μας.

Διαγωνισμός εδεσμάτων στο Καζίνο

Την Κυριακή 18 Μαΐου, στις 6.30 το απόγευμα κλείνει ο κύκλος των παρουσιάσεων των συνταγών, που άρχισε στις 19 Φεβρουαρίου, μ' ένα ξεχωριστό τρόπο στο Καζίνο Ρόδου.

Οι καλύτερες συνταγές που θα βραβευτούν θα συμπεριληφθούν στο μενού του εστιατορίου του Καζίνο, μαζί με το όνομα της δημιουργού.

ΑΝΑΚΟΙΝΩΣΗ

ΠΡΟΣΚΛΗΣΗ ΕΝΗΜΕΡΩΣΗΣ ΓΙΑ ΤΙΣ ΕΓΓΡΑΦΕΣ, ΣΤΑ ΝΕΑ ΙΔΙΩΤΙΚΑ ΕΚΠΑΙΔΕΥΤΗΡΙΑ «ΡΟΔΙΩΝ ΠΑΙΔΕΙΑ»

Τα νέα σύγχρονα Εκπαιδευτήρια στην πόλη της Ρόδου ετοιμάζονται να υποδεχθούν από το Σεπτέμβριο του 2003 τους μαθητές και τις μαθήτριες του νησιού μας.

Συνεχίζουμε τις ειδικές ενημερωτικές συγκεντρώσεις για τον μήνα Μάιο, στις παρακάτω ημέρες και ώρες,

ΚΥΡΙΑΚΗ 11 ΜΑΪΟΥ 2003, 6 – 8 μ.μ.
ΚΥΡΙΑΚΗ 18 ΜΑΪΟΥ 2003, 6 – 8 μ.μ.
ΚΥΡΙΑΚΗ 25 ΜΑΪΟΥ 2003, 6 - 8 μ.μ.

στα προσωρινά γραφεία των Εκπαιδευτηρίων, οδός Κων/νου Τσαλδάρη 1 (β' όροφος)

ΣΑΒΒΑΤΟ 31 ΜΑΪΟΥ 2003, 6 – 8 μ.μ.
στο ξενοδοχείο PARK

Για την εύρυθμη πραγματοποίηση των εκδηλώσεων και την άνετη παρακολούθησή τους, οι ενδιαφερόμενοι μπορείτε να επικοινωνείτε με τη Γραμματεία των Εκπαιδευτηρίων καθημερινά, στο τηλ.: **22410 43210**

X. 3955-18/5

ΡΟΔΙΩΝ ΠΑΙΔΕΙΑ
Αναδεικνύει Αξίες

Η ομάδα Αιγαίου σε Καστελλόριζο και Ρόδο

Από το Γενικό Επιτελείο Ναυτικού ανακοινώνεται ότι στα πλαίσια της κοινωνικής προσφοράς του Πολεμικού Ναυτικού και κατόπιν αιτήματος της «Ομάδας Αιγαίου», διατέθηκε η Κανονιοφόρος (Κ/Φ) «ΕΛΕΥΘΕΡΙΑ» χθες Παρασκευή 16 Μαΐου και ώρα 08.00 για την μεταφορά 25 γιατρών διαφόρων ειδικοτήτων από τη νήσο Ρόδο στο Καστελλόριζο.

Το κλιμάκιο των γιατρών θα παραμείνει στο Καστελλόριζο μέχρι τις 10:00 της Κυριακής 18 Μαΐου, όπου το Κ/Φ «ΕΛΕΥΘΕΡΙΑ» θα τους μεταφέρει πίσω στην Ρόδο.

ΚΗΔΕΙΑ

Τον αγαπημένο μας σύζυγο, αδελφό και θείο

ΝΙΚΗΤΑ Γ. ΚΑΡΑΚΑΤΣΑΝΗ

Θανόντα προχθές 14 Μαΐου 2003 κηδεύουμε το Σάββατο 17 Μαΐου 2003 και ώρα 11.30 από τον ιερό ναό Κοιμήσεως Θεοτόκου Ιαλυσού.
Η σύζυγος Αστερόπη
Τα αδέλφια Ηλίας, Μιχαήλ, Άννα και Ειρήνη.
Τα ανίψια και οι λοιποί συγγενείς.

Χ.Λ.-17/5

ΠΩΛΟΥΝΤΑΙ πολυτελή διαμερίσματα των 77 - 90 - 122 τ.μ., στο Δήμο Τριαντών (πίσω από το Δημαρχείο). Νέα κατασκευή.

ΕΝΟΙΚΙΑΖΟΝΤΑΙ 2 καταστήματα 30 και 35 τ.μ., επί της Ανθ. Ζερβού (περιοχή Ψαροπούλας). Νέα κατασκευή.

Πληροφορίες ΚΤΙΡΙΟΔΟΜΗ Ο.Ε.
(Α. ΦΡΑΓΚΟΣ - Α. ΖΟΥΜΠΑΣ Ο.Ε.)
ΤΗΛ. 22410 36604 - 22410 24208,
6944338277 κ. Φράγκο

Χ.Λ. 30/6

ΚΕΝΤΡΟ ΞΕΝΩΝ ΓΛΩΣΣΩΝ
ΜΕΤΑΦΡΑΣΗΣ / ΔΙΕΡΜΗΝΕΙΑΣ
Μυστρά 16 , Ρόδος 85100
Τηλ. 22410 035249/ 27013
ΦΑΞ 22410 075412
E-mail vasso@rho.forthnet. gr.

ΒΑΣΩ ΜΙΧΑΛΑΡΕΑ

ΑΝΑΚΟΙΝΩΣΗ

ΚΑΘΕ ΔΕΥΤΕΡΑ ΑΡΧΙΖΟΥΝ ΜΑΘΗΜΑΤΑ TOEIC (ΠΤΥΧΙΟ ΑΓΓΛΙΚΩΝ) **ΑΝΑΓΝΩΡΙΣΜΕΝΟ ΑΠΟ ΤΟ ΑΣΕΠ**

Η **ΕΠΙΤΥΧΙΑ ΒΡΙΣΚΕΤΑΙ ΣΤΟ 95% ΤΩΝ ΜΑΘΗΤΩΝ ΜΑΣ**, ΟΙ ΕΞΕΤΑΣΕΙΣ ΓΙΝΟΝΤΑΙ ΚΑΘΕ ΠΑΡΑΣΚΕΥΗ ΣΤΗΝ ΑΘΗΝΑ

ΤΟ ΓΡΗΓΟΡΟΤΕΡΟ ΠΤΥΧΙΟ ΓΙΑ ΤΟ ΔΗΜΟΣΙΟ. ΤΩΡΑ ΕΧΟΥΜΕ ΚΑΙ ΔΙΚΗ ΜΑΣ ΥΛΗ ΠΡΟΣΑΡΜΟΣΜΕΝΗ ΣΤΙΣ ΑΠΑΙΤΗΣΕΙΣ ΤΩΝ ΕΞΕΤΑΣΕΩΝ.

ΔΕΝ ΕΧΕΙ ΗΜΕΡΟΜΗΝΙΑ ΛΗΞΕΩΣ, ΟΠΩΣ ΠΟΛΛΟΙ ΝΟΜΙΖΟΥΝ. ΤΟ TOEFL ΕΙΝΑΙ ΑΥΤΟ ΠΟΥ ΕΧΕΙ ΗΜΕΡΟΜΗΝΙΑ ΛΗΞΕΩΣ.

ΜΕ 25 ΩΡΕΣ ΔΙΔΑΣΚΑΛΙΑΣ ΕΞΑΣΦΑΛΙΖΕΤΑΙ ΤΗΝ ΕΠΙΤΥΧΙΑ ΣΑΣ.

ΗΔΗ 40 ΕΝΗΛΙΚΕΣ ΕΧΟΥΝ ΚΑΤΟΧΥΡΩΣΕΙ ΤΙΣ ΓΝΩΣΕΙΣ ΤΟΥΣ ΜΕ ΤΟ ΠΤΥΧΙΟ TOEIC ΑΠΟ ΤΟ ΚΕΝΤΡΟ ΣΠΟΥΔΩΝ ΜΑΣ.

ΠΛΗΡΟΦΟΡΙΕΣ ΣΤΟ ΚΕΝΤΡΟ ΣΠΟΥΔΩΝ ΜΑΣ

Χ. 3930-18/5

ΠΩΛΟΥΝΤΑΙ
παραθαλάσσιες βίλες



με απέραντη θέα τη θάλασσα

από ιδιώτη στην ωραιότερη και καθαρή παραλία ΓΚΟΛΦ ΑΦΑΝΤΟΥ.

Πληρ. τηλ. 22410 34886, κινητό 6932 437145 - FAX 22410 21927
κ. ΓΙΩΡΓΑΡΑ ΦΩΤΙΟ

2554-8/6

Άστρα
ΚΑΘΕ ΒΡΑΔΥ ΑΝΟΙΚΤΑ
Τηλέφωνο 22410 32090

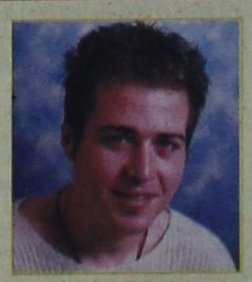

Μ.ΚΑΜΠΟΥΡΗΣ



ΙΩΑΝ. ΑΝΤΩΝΑΤΟΥ



ΜΑΡΙΑ ΑΘΑΝΑΣΙΑΔΟΥ



ΑΝΤ. ΣΙΓΑΝΟΣ

Δευτέρα - Τρίτη: Ρεπό



ΤΑΝΙΑ ΚΑΡΝΕΖΗ

1634-18/5



X.3952-21/5