ΕΤΟΣ ΙΔΡΥΣΗΣ 1949
ΙΔΙΟΚΤΗΣΙΑ
Γ. ΔΙΑΜΑΝΤΙΔΗΣ
ΓΡΑΦΙΚΕΣ ΤΕΧΝΕΣ Α.Ε.
Γραφεία - Τυπογραφεία:
Μάρκου Μαλλιαράκη 3 (ΚΟΒΑ)
Λογιστήριο: Νέα Αγορά
Τηλ.: Σύνταξης: 22410 27356-34101, FAX: 22410 20643
Λογιστηρίου: 22410 24539, FAX: 22410 24539
e-mail: info@proodos.net

ΠΡΟΟΔΟΣ

Ανεξάρτητη καθημερινή πρωινή εφημερίδα

ΑΡΙΘΜΟΣ ΦΥΛΛΟΥ 16.323 • ΤΙΜΗ 0,70 ευρώ

ΠΑΡΑΣΚΕΥΗ 23 ΜΑΪΟΥ 2003

ΠΛΗΡΩΜΕΝΟ ΤΕΛΟΣ Τέλη Τρεχούσης Κ. ΡΟΔΟΥ Αριθμός αδείας 3

ΕΛΤΑ Hellenic Post

SATO
OFFICE SYSTEMS
ΜΠΟΝΗΣ Ε.Π.Ε. ΤΗΛ. 02410 75533

Στους συνδυασμούς της Δωδεκανήσου

Νέο πολιτικό αίμα χρειάζονται το ΠΑΣΟΚ και η Νέα Δημοκρατία

Προσωπικότητες που διεκδικούν θέση στο ψηφοδέλτιο του ΠΑΣΟΚ



Τέσσερις νέοι υποψήφιοι (Γ. Νικητιάδης, Τ. Μοροπούλου, Σ. Ευθυμίου, Β. Σεβαστής) διεκδικούν θέση στο ψηφοδέλτιο του ΠΑΣΟΚ στη Δωδεκάνησο

Η ΑΝΑΤΑΡΑΧΗ που παρατηρείται στις τάξεις των στελεχών Δωδεκανήσου της Νέας Δημοκρατίας οφείλεται στο γεγονός ότι γίνεται μια προσπάθεια από την ηγεσία του κόμματος για την ανανέωση του στελεχιακού δυναμικού της παράταξης και ιδιαίτερα για την αναζωογόνηση του ψηφοδελτίου της Νέας Δημοκρατίας δια της συμμετοχής σ'αυτό νέων άφθαρτων προσώπων.

Η αλήθεια είναι ότι κατά τα τελευταία είκοσι χρόνια στον πολιτικό στίβο της Δωδεκανήσου εμφανίζονται τα ίδια και τα ίδια άτομα. Οι συνδυασμοί των κομμάτων σε όλες τις εκλογές, βουλευτικές, νομαρχιακές και δημοτικές

ΣΥΝΕΧΕΙΑ ΣΤΗ ΣΕΛ. 4

Από ομάδα ελεγκτών

Ελεγχος από χθες στο ΙΚΑ της Ρόδου για τα «τσιρότα»

ΘΑ ΕΠΕΚΤΑΘΕΙ ΚΑΙ ΣΕ ΑΛΛΑ ΤΑΜΕΙΑ

Η ΥΠΟΘΕΣΗ των τσιρότων «Durogesic» που εδώ και αρκετούς μήνες απασχολεί την κοινή γνώμη του νησιού μας, αλλά και τη Δικαιοσύνη, παρουσιάζει νέες εξελίξεις, καθώς επεκτείνεται και πέραν του χώρου του Νοσοκομείου.

• Συγκεκριμένα από χθες το πρωί, βρίσκεται στο υποκατάστημα του ΙΚΑ Ρόδου, τετραμελής ομάδα ελεγκτών του ιδρύματος, που ήρθε στο νησί μας, ύστερα από αίτημα της Εισαγγελίας Πρωτοδικών και κατόπιν εντολής του διοικητή κ. Μ. Νεκτάριου προκειμένου να ερευνηθεί αν έχουν γίνει παράνομες συνταγογραφήσεις των τσιρότων «Durogesic». Πριν από μερικές μέρες, ο Εισαγγελέας Πρωτοδικών κ. Γιώργος Οικονόμου είχε ασκήσει ποινική δίωξη σε βάρος γιατρού του ΙΚΑ Ρόδου και ζήτησε από τη διοίκηση του ιδρύματος την αποστολή ελεγκτών για τη διενέργεια ελέγχου.

ΠΑΛΑΙΟΤΕΡΑ, όταν είχε αρχίσει να γίνεται γνωστή η υπόθεση, είχε ασκηθεί μία ακόμα δίωξη σε βάρους άλλου γιατρού του Ιδρύματος, η οποία και ενσωματώθηκε

ΣΥΝΕΧΕΙΑ ΣΤΗ ΣΕΛ. 4

Δεν έχουν χρήματα

Στα πρόθυρα χρεοκοπίας πολλοί δήμοι!..

ΜΕΤΑΞΥ ΑΥΤΩΝ ΚΑΙ ΤΗΣ ΔΩΔΕΚΑΝΗΣΟΥ

ΣΟΒΑΡΑ οικονομικά προβλήματα αντιμετωπίζουν 800 δήμοι σε ολόκληρη τη χώρα, ενώ σύμφωνα με έγκυρες πηγές σε άσχημη κατάσταση είναι και 10 περίπου ΟΤΑ της Δωδεκανήσου. Την ίδια ώρα καταβάλλονται προσπάθειες, ώστε να μην εκχωρηθεί στο κράτος η αρμοδιότητα που έχουν οι ΟΤΑ να εισπράττουν φόρους που έχουν ανταποδοτικό χαρακτήρα.

• Στην κακή οικονομική κατάσταση των ΟΤΑ αναφέρθηκε ο δήμαρχος Ροδίων κ. Γιώργος Γιαννόπουλος, στη διάρκεια της ενημέρωσης που έκανε χθες για τη συνάντηση που έγινε την περασμένη Δευτέρα στο υπουργείο Εθνικής Οικονομίας. Ωστόσο ο κ. Γιαννόπουλος τόνισε πως ο Δήμος Ροδίων δεν περιλαμβάνεται στη λίστα των ΟΤΑ που έχουν μεγάλα οικονομικά ανοίγματα.

Η ΣΥΝΑΝΤΗΣΗ που έγινε πάντως στο υπουργείο Εθνικής Οικονομίας, παρουσία του κ. Νίκου Χριστοδουλάκη και των υφυπουργών Χρ. Πάχτα και Γ. Φλωρίδη κατέληξε σε αδιέξοδο, αφού οι αυξήσεις που θα δοθούν είναι μόλις 6%, κάτι που δεν έχει γίνει αποδεκτό από την Κεντρική Ενωση Δήμων και Κοινοτήτων Ελλάδος που κατέθεσε και υπόμνημα με τις προτάσεις της.

ΜΕ ΑΥΤΑ τα δεδομένα θα

ΣΥΝΕΧΕΙΑ ΣΤΗ ΣΕΛ. 4

Στους δήμους Δωδεκανήσου

Προσλήψεις εποχικού προσωπικού

ΠΟΙΕΣ ΕΙΝΑΙ ΟΙ ΘΕΣΕΙΣ

ΠΡΟΣΛΗΨΕΙΣ εποχικού προσωπικού θα γίνουν από όλους τους δήμους της Δωδεκανήσου. Οι σχετικές εγκρίσεις για την πρόσληψη εποχικού προσωπικού αναμένονται από το υπουργείο Εσωτερικών, ώστε αμέσως να γίνουν οι προκηρύξεις από τους κατά τόπους δήμους της Δωδεκανήσου. Αναλυτικά, οι προσλήψεις εποχικού προσωπικού κατά δήμους είναι οι εξής:

Αρχαγγέλου
ΔΕ διοικητικός 1
ΔΕ ναυαγοσώστες 2
ΔΕ νοσοκόμα 1
ΔΕ τεχνίτες ελαιοχρωματιστές 2
ΔΕ τεχνίτες καλουπατζήδες 4
ΔΕ τεχνίτης πλακάς 1
ΔΕ τεχνίτης σιδηροκατασκευών 1
ΥΕ φύλακες 2
Σύνολο: 14

Δημοτικός Παιδικός Σταθμός Αρχαγγέλου
Βρεφονηπιοκόμοι (ΙΕΚ) 4
ΔΕ βοηθοί βρεφονηπιοκόμοι - παιδοκόμοι 4
Σύνολο: 8

Δημοτικός Οργανισμός Αθλησης Αρχαγγέλου
ΔΕ διοικητικός 1
ΠΕ καθηγητές φυσικής αγωγής 2
ΥΕ εργάτες γενικών καθηκόντων 2

ΣΥΝΕΧΕΙΑ ΣΤΗ ΣΕΛ. 8

Για να σταματήσει η αυθαιρεσία

Η ΚΕΔ προχωρά στην αξιοποίηση του Πρασονησιού

ΣΕ ΣΥΝΕΡΓΑΣΙΑ ΜΕ ΤΟ ΔΗΜΟ ΝΟΤΙΑΣ ΡΟΔΟΥ

Η ΚΤΗΜΑΤΙΚΗ Εταιρία του Δημοσίου (ΚΕΔ) θα προχωρήσει στην αξιοποίηση του Πρασονησιού, όχι μόνο της νησίδας αλλά και της ευρύτερης περιοχής. Και για το σκοπό αυτό πρόκειται να έρθει την ερχόμενη εβδομάδα στη Ρόδο κλιμάκιο της ΚΕΔ μ'επικεφαλής τον πρόεδρο της κ. Παν. Ζυγογιάννη για να εξετάσει όλα αυτά τα θέματα και να συζητήσει με τους τοπικούς παράγοντες.

• Αυτό δήλωσε χτες ο δήμαρχος Νότιας Ρόδου κ. Μανώλης Σαββής ύστερα από την επίσκεψη που είχε στην Αθήνα με τους υπεύθυνους της Κτηματικής Εταιριας του Δημοσίου. Ο κ. Σαββής διευκρίνισε ότι δεν πρόκειται για «ξεπούλημα», αλλά για αξιοποίηση του Πρασονησιού που σήμερα αντιμετωπίζει σοβαρότατα προβλήματα.

ΑΠΟ ΤΗ ΣΥΖΗΤΗΣΗ που είχε ο κ. Σαββής με τους υπεύθυνους της ΚΕΔ ξεκαθαρίστηκε ότι στην περιοχή πρέπει να μπει μια τάξη, δεδομένου ότι έχουν γίνει πολλές καταλήψεις δημοσίων κτημάτων, ενώ παράλληλα έχουν ξεφυτρώσει πολλά αυθαίρετα κτίσματα και γενικώς επικρατεί μια χαώδης κατάσταση.

• Στα σχέδια της ΚΕΔ και σε συνεργασία με το Δήμο Νότιας Ρόδου είναι να ρυθμιστούν όλα αυτά τα θέματα και να γίνουν όλα

ΣΥΝΕΧΕΙΑ ΣΤΗ ΣΕΛ. 4



Το πρωί του Σαββάτου

Συνάντηση Καραμανλή με κομματικά στελέχη για το ψηφοδέλτιο!

ΑΡΧΙΖΕΙ ΣΗΜΕΡΑ ΤΟ ΣΥΝΕΔΡΙΟ

ΜΕ ΤΗΝ ΟΜΙΛΙΑ του αρχηγού της Νέας Δημοκρατίας Κ. Καραμανλή αρχίζει σήμερα στις 7 μ.μ. στο ξενοδοχείο «Ρόδος Παλάς» το συνέδριο με θέμα: «Το μέλλον και τα σύνορα της Ευρωπαϊκής Ενωσης». Το συνέδριο πραγματοποιείται στο πλαίσιο δράσεων της Νέας Δημοκρατίας, κατά τη διάρκεια της Ελληνικής Προεδρίας της Ε.Ε. και στο οποίο μετέχουν προσωπικότητες απ' όλα τα κόμματα και συνδιοργανώνεται από το Ευρωπαϊκό Λαϊκό Κόμμα.



* Απόψε και πριν από την ομιλία του Κ. Καραμανλή, θα απευθύνουν χαιρετισμό ο ευρωβουλευτής Αντ. Τρακατέλης και ο βουλευτής Αρ. Παυλίδης.

ΜΕΤΑ την ομιλία

ΣΥΝΕΧΕΙΑ ΣΤΗ ΣΕΛ. 4

Με την ανάληψη πρωτοβουλιών

Σημαντικό ρόλο στην Ευρωπαϊκή Ενωση μπορεί να διαδραματίσει η Ρόδος

ΑΡΘΡΟ ΤΟΥ ΔΙΚΗΓΟΡΟΥ ΒΑΣΙΛΗ Α. ΥΨΗΛΑΝΤΗ

Είναι δύσκολο να κάνει κανείς σίγουρες προβλέψεις για το μέλλον της Ευρωπαϊκής Ένωσης. Βέβαιο όμως είναι ότι η σημερινή Ευρώπη των 25 και πολύ σύντομα των 27 κρατών μελών, αναζητεί το στίγμα εκείνο που θα την καταστήσει το ιδανικό μοντέλο ένωσης κρατών με ελευθερία, δημοκρατία και ειρήνη και που θα συμβάλλει εκτός των άλλων και σε μια «ελεγχόμενη» παγκοσμιοποίηση, με όσο το δυνατόν ελαχιστοποιημένες τις αρνητικές της συνέπειες, οι οποίες σήμερα είναι αναμφισβήτητα έντονα αισθητές.

Οι διεργασίες που επιτελούνται στα όργανα της Ευρωπαϊκής Ένωσης και στη Συνέλευση, προκειμένου να πλησιάσουμε το στόχο, είναι πολύπλευρες και σημαντικές.

Τη δεδομένη ιστορική στιγμή της ευρωπαϊκής ολοκλήρωσης, οι προσπάθειες που γίνονται από τα κράτη μέλη σε θεσμικό - πολιτικό επίπεδο, κατατείνουν στη μεγιστοποίηση της ενοποιητικής προσπάθειας, μέσω σημαντικών θεσμικών αλλαγών.

Καταδεικνύεται έτσι ότι κυρίαρχη βούληση είναι η Ευρώπη που οικοδομείται να μην έχει απλώς έναν οικονομικό προσανατολισμό, ούτε να αποτελέσει απλό οργανισμό διακυβερνητικής συνεργασίας αλλά ακριβώς μια ένωση κρατών ομοσπονδιακού χαρακτήρα.

Στην «ιδιότυπη» και πρωτόγνωρη αυτή ενοποιητική διαδικασία κρατών, όπου διακηρύσσεται ο σεβασμός στη διαφορετικότητα και την εθνική ταυτότητα και προστατεύεται η πολιτιστική ιδιαιτερότητα των κρατών μελών, θεωρούμε **ότι η ενεργοποίηση των Ευρωπαίων πολιτών** για συμμετοχή **σε διαδικασίες** συνεργασίας, αλληλοκατανόησης **πολιτιστικού κυρίως περιεχομένου** αλλά και διεκδίκησης

ΣΥΝΕΧΕΙΑ ΣΤΗ ΣΕΛ. 4

ΓΙΑΝΝΗΣ ΧΑΡΙΤΟΣ:

Δεν άξιζε να συγχωρήσω τον Βασίλειο Αθανασίου

Από τον έγκριτο δικηγόρο κ. Γιάννη Χαρίτο πήραμε την παρακάτω επιστολή:

«Αγαπητέ κ. Διευθυντή

Στις 20 Νοεμβρίου 2000 αναγκάσθηκα να υποβάλω μήνυση για συκοφαντική δυσφήμηση κατά του Βασιλείου Αθανασίου δια τρία δημοσιεύματα τα οποία έγραψε εις βάρος μου την 23-8-2000, 24-8-2000 και την 31-8-2000 εις την εφημερίδα του «Η Δημοκρατική».

Η μήνυσίς μου εκδικάσθηκε στο Τριμελές Πλημμελειοδικείο Ρόδου την 31 Οκτωβρίου 2002 και ο Βασίλειος Αθανασίου καταδικάσθηκε σε φυλάκιση οκτώ (8) μηνών και μου επεδικάσθη ταυτοχρόνως το ποσόν των 500 ευρώ λόγω χρηματικής ικανοποίησης δια την ηθικήν βλάβη που υπέστην από τα εις βάρος μου δημοσιεύματα του.

Μετά από αυτά άσκησε έφεση η οποία τελικά θα εκδικαζόταν την 6 Μαΐου 2003

ΣΥΝΕΧΕΙΑ ΣΤΗ ΣΕΛ. 4

Με το «Δωδεκάνησος Εξπρές»

Ο Σπανός ζητά να μπει στη γραμμή της Σύμης

ΓΙΑ ΝΑ ΜΕΤΑΦΕΡΕΙ ΜΕΜΟΝΩΜΕΝΟΥΣ ΕΠΙΒΑΤΕΣ

Η ΕΤΑΙΡΙΑ «Δωδεκάνησος Ναυτιλιακή» προτίθεται να δρομολογήσει το καταμαράν «Δωδεκάνησος Εξπρές» στη γραμμή Σύμης, εφόσον δοθεί η απαραίτητη έγκριση από τα υπουργεία Αιγαίου και Εμπορικής Ναυτιλίας. Αυτό αναφέρει με ανακοίνωσή του ο πρόεδρος της εταιρίας κ. Γ. Σπανός, με αφορμή σχετικό δημοσίευμα της εφημερίδας μας. Η ανακοίνωση του κ. Σπανού έχει ως εξής:

«Σε συνέχεια σημερινού δημοσιεύματος της εφημερίδας "ΠΡΟΟΔΟΣ", 22/5/2003, με τίτλο "ΤΑΛΑΙΠΩΡΙΕΣ ΤΟΥΡΙΣΤΩΝ ΠΟΥ ΜΑΣ ΝΤΡΟΠΙΑΖΟΥΝ ΔΙΕΘΝΩΣ", η εταιρία μας ανακοινώνει τα ακόλουθα:

Με τη μεγάλη ευαισθησία που διακρίνει την εταιρία μας για τα μικρά νησιά μας,

ΣΥΝΕΧΕΙΑ ΣΤΗ ΣΕΛ. 4

Το συνέδριο S.I.R.E.N.E.

Ελληξαν χθες στο Ρόδος Παλάς οι πενθήμερες εργασίες του συνεδρίου S.I.R.E.N.E., το οποίο ασχολήθηκε με το τεχνικό μέρος της αστυνόμευσης στο πλαίσιο εφαρμογής της συνθήκης Σένγκεν. Στο παραπάνω συνέδριο έλαβαν μέρος περί τα 100 ανώτερα στελέχη αστυνομικών αρχών από 17 χώρες και εκπρόσωποι της INTERPOL.

Την ευθύνη της οργάνωσης αυτού του συνεδρίου είχε το ελληνικό υπουργείο Δημόσιας Τάξης.

Melody Palace

Και πάλι στον αφρό κάθε βράδυ



ΜΟΝΙΚΑ ΔΟΥΚΑ

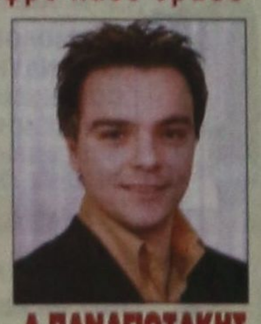

Λ.ΠΑΝΑΠΩΤΑΚΗΣ

Επίσης τραγουδούν:
ΑΡΗΣ ΒΑΛΙΔΗΣ
ΠΕΝΗ ΚΩΝΣΤΑ
ΝΙΚΗ ΜΙΣΣΙΚΟΥ και
ο ΑΛΕΞΑΝΔΡΟΣ ΧΟΥΛΗΣ

Καθ/χορευτική διεύθυνση - μπαλέτο:
ΝΙΚΟΣ ΚΑΡΑΝΙΚΟΛΑΣ



ΚΑΡΟΛΟΣ

ΔΕΥΤΕΡΑ - ΤΡΙΤΗ ΚΛΕΙΣΤΑ

Τηλ.. 22410 94920, 95240

ΜΕΛ 1.345

ΠΑΣΟΚ

ΠΡΟΣΚΛΗΣΗ

Σύντροφε, συντρόφισσα
Σε καλούμε στη **Γενική συνέλευση** της **Τ.Ο. ΑΓΙΟΥ ΙΩΑΝΝΟΥ**, που θα πραγματοποιηθεί **την Παρασκευή 23 Μαΐου, ώρα 7.30 μ.μ. στα γραφεία της Νομαρχιακής Επιτροπής ΠΑ.ΣΟ.Κ.,** σύμφωνα με την απόφαση της Κεντρικής Επιτροπής και τις εγκυκλίους του Εκτελεστικού Γραφείου.

Τα θέματα της ημερήσιας διάταξης είναι:
1ον Πολιτική Ενημέρωση
2ον Οργανωτική ανασυγκρότηση
3ον Συμπλήρωση απογραφικών δελτίων

Στη συνέλευση θα παρευρεθεί
ο Τ. υπουργός κ. Θεόδωρος Πάγκαλος

Η παρουσία σου είναι απαραίτητη

Για την Σ.Ε.
Η γραμματέας
ΛΙΑΗ ΧΡΙΣΤΟΦΑΚΗ-ΤΡΙΠΗ

Για την Ν.Ε.
Ο γραμματέας
ΤΙΜΟΘΕΟΣ ΠΑΡΑΣΚΕΥΑΣ

ΧΑ-295

ΠΡΟΟΔΟΣ
Ημερήσια Εφημερίδα της Ρόδου
Ετος ιδρύσεως 1949
ΓΡΑΦΕΙΑ ΣΥΝΤΑΞΗΣ
Μ. Μαλλιαράκη 3, 85100 Ρόδος
Τηλ. 22410 27356 - 34101 FAX 22410 20643
ΛΟΓΙΣΤΗΡΙΟ-ΔΙΑΦΗΜΙΣΕΙΣ
Νέα Αγορά 32, 85100 Ρόδος
Τηλ. 22410 24539 FAX 22410 24539
e-mail: info@proodos.net
www.proodos.net - www.proodosnews.gr



ΤΙ ΕΓΡΑΨΕ Ο ΤΥΠΟΣ ΤΗΣ ΑΘΗΝΑΣ

ΕΠΙΣΚΟΠΗΣΗ ΑΘΗΝΑΪΚΟΥ ΤΥΠΟΥ ΤΗΣ 22/5/2003

Οι πτωχεύσεις επιχειρήσεων και οι απολύσεις προσωπικού,οι προτάσεις της ΕΕ για το συνταξιοδοτικό, οι ελληνοτουρκικές σχέσεις, οι προεκλογικές δαπάνες και το Κυπριακό είναι από τα βασικά θέματα της ειδησεογραφίας του χθεσινού αθηναϊκού Τύπου.

ΑΔΕΣΜΕΥΤΟΣ ΤΥΠΟΣ (Μήτσης): 2.684 προσλήψεις σε ΕΡΤ, Δήμους, Νομαρχίες. Ολες οι θέσεις που προκηρύσσονται.

ΑΔΕΣΜΕΥΤΟΣ ΤΥΠΟΣ (Ρίζος): Σχέδιο έντασης στο Αιγαίο. Με πρωταγωνιστές τους ανεξέλεγκτους Τούρκους στρατηγούς.

ΑΠΟΓΕΥΜΑΤΙΝΗ: Πρόωρες συντάξεις με έκτακτη εισφορά. Νέα πρόταση Ρέππα για το ασφαλιστικό.

Η ΑΠΟΦΑΣΗ: Αυθαίρετα: Ολα στο σχέδιο. Οι αλλαγές για τις άδειες, τα πρόστιμα και την παροχή ρεύματος.

Η ΑΥΓΗ: Οι άνθρωποι απολύονται, αλλά οι αριθμοί ευημερούν! Πλεόνασμα προσλήψεων ''ανακαλύπτει'' η κυβέρνηση.

ΑΥΡΙΑΝΗ: Διώξε Σημίτη τον Χριστοδουλάκη. Τα κεράσια φτάσανε τις 7.000 το κιλό.

ΤΟ ΒΗΜΑ: Κλείνουν τα ''παράθυρα'' για πρόωρες συντάξεις. Ετοιμάζεται νέο πακέτο μέτρων για το Ασφαλιστικό.

Η ΒΡΑΔΥΝΗ: Οι νέες διατάξεις για τις οικοδομικές άδειες. Διαδικασίες-εξπρές στο καθεστώς ανέγερσης οικοδομών.

ΕΘΝΟΣ: Σήμα για φρένο στις πρόωρες συντάξεις. Τι δείχνουν τα στοιχεία έρευνας της ελληνικής προεδρίας.

ΕΛΕΥΘΕΡΗ ΩΡΑ: Κομισσάριους στην Ευρώπη θέλει τους Αμερικανούς. Ο Προεδρεύων της ΕΕ στο ΥΠΕΞ Ελληνας Υπουργός δεν ξεχνάει την χώρα που μεγάλωσε.

ΕΛΕΥΘΕΡΟΣ: Νέα μαχαίρια για τους ασφαλισμένους. Τελεσίγραφο της Ευρωπαϊκής Ενωσης-Ράπισμα για την κυβέρνηση των ωραιοποιήσεων.

ΕΛΕΥΘΕΡΟΣ ΤΥΠΟΣ: Τουρκικές στολές για τον ελληνικό στρατό! Αποκλειστικό: Η Αγκυρα κλιμακώνει τις προκλήσεις και η Αθήνα αγοράζει...

ΕΛΕΥΘΕΡΟΤΥΠΙΑ: 5 τανάλιες στην οικονομία. Τι οδηγεί σε πτωχεύσεις επιχειρήσεων και απολύσεις.

ΕΣΤΙΑ: Πτωχεύει ο εκσυγχρονισμός. Ο μέγας υπαίτιος της οικονομικής κρίσεως.

Espresso: Αδίστακτη μάνα! Εκανε πόρνη την κόρη της. Την ανάγκασε να σταματήσει από το σχολείο για να φέρει λεφτά.

Η ΚΑΘΗΜΕΡΙΝΗ: Η οικονομία απαιτεί ρήξεις. Η επερχόμενη κρίση ελλειμμάτων-ανταγωνιστικότητας δεν αντιμετωπίζεται με ''σοσιαλιστικές'' συνταγές.

Ο ΛΟΓΟΣ: Συστάσεις της Κομισιόν: Αναμόρφωση συνταξιοδοτικού και δημοσιονομική πειθαρχία.

ΤΑ ΝΕΑ: Πυρηνική τρέλα ψήφισαν οι ΗΠΑ. Μίνι πυρηνικά για τοπικούς πολέμους.

ΝΙΚΗ: Αντεπίθεση τώρα. Προτάσεις Τσοχατζόπουλου για νέα νίκη του ΠΑΣΟΚ.

ΡΙΖΟΣΠΑΣΤΗΣ: ΠΑΜΕ: Κλιμάκωση και συντονισμός αγώνων ο μονόδρομος των εργαζομένων.

Traffic News: Γιατί έγινε νφαίστειο η Ελένη στον ''Πρωινό Καφέ''. Ούτε ο Λάτσιος δεν μπόρεσε να τη συγκρατήσει.

Η ΧΩΡΑ: Νέα έρευνα για τις φούσκες του Χρηματιστηρίου. 3 εφέτες-ανακριτές σκαλίζουν πάλι τους φακέλους Μπουρμπούλια.

Δρομολόγια πλοίων



Προς Πειραιά: 15.00 ΡΟΔΟΣ
17.00 ΜΑΡΙΝΑ
Προς Πάτμο: 08.00 Υδρ/γο ΓΕΩΡΓΙΟΣ Μ.
08.30 ΔΩΔΕΚΑΝΗΣΟΣ ΕΞΠΡΕΣ
Για Σύμη: 18.00 ΣΥΜΗ ΙΙ

Αεροπορικά δρομολόγια



ΟΛΥΜΠΙΑΚΗ ΑΕΡΟΠΟΡΙΑ
Από Ρόδο-**Αθήνα**: Καθημερινά 07.10, 13.40
Πέμπτη 20.10, 22.45
Καθημερινά πλην Πέμπτης 19.40, 22.25
Καθημερινά πλην Κυριακής 10.40
Από Ρόδο-**Θεσσαλονίκη**: Δευτέρα - Τετάρτη 09.45
Πέμπτη 10.45 Σάββατο 15.15
Από Ρόδο-**Ηράκλειο**: Δευτέρα - Παρασκευή 14.30,
Τετάρτη - Κυριακή 16.30
Από Ρόδο-**Κάρπαθο**: Δευτ.-Πεμ.-Παρ.-Σάβ. 07.00, 10.40
Τετάρτη - Κυριακή 10.40, 14.20
Από Ρόδ -**Κάσο**: Δευτ.-Πεμ.-Παρ.-Σάβ. 07.00
Τετάρτη - Κυριακή 10.40
Από Ρόδο-**Καστελλόριζο**: Δευτ.-Τετ.-Παρ.-Σάβ. -Κυρ. 07.10
Από Ρόδο-**Χίο**: Τρίτη 10.40 Πέμπτη 10.45
Από Ρόδο-**Μυτιλήνη**: Δευτέρα-Τετάρτη 09.45 Τρίτη 10.40,
Πέμπτη 10.45 Σάββατο 15.15
Από Ρόδο-**Σάμος**: Τρίτη 10.40 Σάββατο 15.15
Από Ρόδο-**Λήμνος**: Δευτέρα-Τετάρτη 09.45 Τρίτη 10.40,
Πέμπτη 10.45 Σάββατο 15.15

AEGEAN AIRLINES & CRONUS
Από Ρόδο-**Αθήνα**: Καθημερινά 08.30 πλην Κυριακής
Καθημερινά 13.50.
Δευτ.-Τετ.-Παρ. -Κυρ. 17.50
Τρίτη-Πεμ.-Σαβ. 19.35
Καθημερινά 20.20 πλην Τρίτης και Πέμπτης
Από Ρόδο-**Ηράκλειο**: Τρ.-Πεμ.-Παρ.-Κυρ. 19.00
Από Ρόδο-**Θεσσαλονίκη**: Τετ. - Παρ.-Κυρ. 12.00



Δωδεκανησιακά 24ωρα

Στα πεταχτά

Φραγκολεβαντίνικα

Κάποιος θα πρέπει να φροντίσει ώστε να ξηλωθεί η ανόητη ταμπέλα του (πρώην) Λιμενικού Ταμείου Δωδεκανήσου με τα δήθεν καλωσορίσματα και τα διαφημιστικά μηνύματα...

Μάλιστα τα διαφημιστικά κείμενα είναι γραμμένα σε... φραγκολεβαντίνικα, γεγονός απαράδεκτο για τον πολιτισμό μας...

Η νέα αρχή του Λιμενικού Ταμείου πρέπει να φροντίσει να φύγει αυτή η κακογουστιά από το εμπορικό λιμάνι του νησιού μας.

Ενας τροχονόμος

Μήπως θα πρέπει να μπει ένας τροχονόμος έξω από το εμπορικό λιμάνι όταν έρχεται πλοίο στη Ρόδο;

Διότι, αυτό που συμβαίνει καθημερινά δεν περιγράφεται. Κυριολεκτικά επικρατεί χαμός...

Είναι, δηλαδή τόσο δύσκολο να υπάρχει ένας τροχονόμος για να ρυθμίζει την κυκλοφορία και να μην ταλαιπωρούνται εκατοντάδες οδηγοί;

Οι αρμόδιοι πρέπει να πάρουν όλα εκείνα τα μέτρα, ώστε να διευκολύνονται οι πολίτες και να μην είναι αναγκασμένοι να υφίστανται ένα βασανιστήριο κάθε μέρα για να βγουν από το λιμάνι...

Εδώ γελάνε...

Αέρα φαίνεται ότι πήραν τα μυαλά του Συνασπισμού στη Ρόδο.

Λένε, λοιπόν, ότι θα βγάλουν... βουλευτή στη Δωδεκάνησο και μάλιστα ρίχνουν στην πιάτσα και... βαρύγδουπα - δήθεν - ονόματα... Εδώ ο Συνασπισμός δεν μπορεί να βγάλει ούτε ένα νομαρχιακό σύμβουλο, είναι ποτέ δυνατόν να βγάλει βουλευτή στη Δωδεκάνησο; Να μην τρελαθούμε κιόλας...

Ας μην χαίρονται οι διπλομούρηδες

Ασπονδοι... φίλοι των αγροπατέρων, έτριβαν τα χέρια τους από χαρά, όταν διάβασαν το σχετικό σχόλιο της στήλης. Παράλληλα, έσπευσαν, αφ' ενός να συγχαρούν την εφημερίδα, για το σχόλιο και αφ' ετέρου να... συμπαρασταθούν σαν θλιμμένοι συγγενείς, σ' αυτούς, που κατά την άποψη τους, θεώρησαν αγροτοπατέρες.

Ας μη χαίρονται οι διπλομούρηδες, γιατί οσονούπω έρχεται η σειρά τους και γνωρίζουν πολύ καλά, τι υπάρχει σε βάρος τους. Δύο ντοσιέ γεμάτα έγγραφα που περιέχουν ουκ ολίγα ... αμαρτήματα.

Εξετάσεις Ι

Ολοι καταριούνται τις πανελλήνιες μαθητικές εξετάσεις, αλλά όλοι βολεύονται απ' αυτές. Οι πολιτικοί, τα φροντιστήρια, οι φροντιστές, τα ΜΜΕ και διάφοροι άλλοι, βρίσκουν στις εξετάσεις μια καλή ευκαιρία για τη σπέκουλά του ο καθένας.

Ψεύδονται βέβαια όταν προβάλλουν το «ενδιαφέρον» τους, τάχα μου, για τους ταλαιπωρημένους μαθητές.

Γιατί, αν πραγματικά ήθελαν να τους βοηθήσουν, θα έβρισκαν τη λύση, αντί να σκούζουν και να λένε ανοησίες στα κανάλια.

Αν γίνει κάποιο «μπαμ»;

Στη διασταύρωση του Αγίου Δημητρίου, αργά ή γρήγορα, θα συμβεί κάποιο άτσαλο τρακάρισμα με απρόβλεπτης έκτασης συνέπειες.

Ελλείψει σήμανσης ο επισκέπτης, ιδίως ο ξένος, όταν βρεθεί σ' αυτό το σημείο δεν ξέρει ποιό δρόμο ν' ακολουθήσει. Να πάει αριστερά, δεξιά ή ευθεία, πουθενά δεν βρίσκει μιαν ενημερωτική ένδειξη.

Πινακίδες και τόξα πορείας δεν υπάρχουν. Αν γίνει κάποιο «μπαμ» θα βρεθεί κάποιος για ν' αναλάβει την ευθύνη;

Γιατί, όμως δεν νοιάζεται κανείς προτού κινδυνέψουν ζωές;

Ξετσίπωτοι τσίτσιδοι

Αγανακτισμένοι είναι οι κάτοικοι της περιοχής των Κρητικών από την εμφάνιση, ανώμαλων τύπων στην παραλία τους. Τις μεσημβρινές κυρίως ώρες κάποιοι σεργιανίζουν γυμνοί στην παραλία των Κρητικών, από τις Κάτω Πέτρες, μέχρι και το ξενοδοχείο SIRENE και μόλις αντιληφθούν μικράπαιδιά ή γυναίκες μόνες, αρχίζουν να κάνουν άσεμνες χειρονομίες και να πλησιάζουν με άσχημες διαθέσεις.

Μήπως πρέπει το Λιμεναρχείο να παρέμβει για να «τσιμπήσει» τους ξετσίπωτους, τσίτσιδους;

Μας πήραν καμπάρι

Κάθε καρυδιάς καρύδι, έρχεται στο νησί μας, αναζητώντας θύματα, για να τα εξαπατήσει. Παλαιότερα, οι δράστες ήταν κυρίως ημεδαποί, από άλλες περιοχές της χώρας. Τώρα μας έρχονται από όλες τις ηπείρους.

Προχθές οι απατεώνες, ήταν έγχρωμοι Αφρικανοί. Μάλλον μας πήραν καμπάρι και οι «μαύροι». Βλέπετε το οικονομικό έγκλημα, οργιάζει στην περιοχή μας, και δεν έχει... χρώμα.

Εξετάσεις ΙΙ

Σε καμιά σοβαρή χώρα δεν γίνονται τα θέματα των εξετάσεων αντικείμενο με το οποίο ενασχολείται η κοινή γνώμη.

Είναι ζητήματα που αφορούν αποκλειστικά και παραμένουν στους κόλπους της εκπαιδευτικής κοινότητας. Εδώ, το θέμα της έκθεσης, τα θέματα της άλγεβρας, της ιστορίας κλπ. κοινοποιούνται μέσω εθνικού δικτύου... Και βγαίνουν μετά παντοειδείς... πολυεπιστήμονες για να κρίνουν, αν τα θέματα που μπήκαν στο Α' ή το Β' μάθημα ήταν βατά, άβατα, αδιάβροχα (!), ή ό,τι κατεβάσει η κούτρα του καθενός.

Σ' αυτή τη χώρα όλοι έχουν άποψη επί όλων των άλλων, ανθρώπων ή ζητημάτων. Μόνο τη δική τους καμπούρα δεν βλέπουν.

Τουαλέτες που μας υποβιβάζουν...

Πολλά παράπονα και διαμαρτυρίες δέχθηκε η εφημερίδα μας από καταστηματάρχες της Παλαιάς Πόλης, αλλά και από οδηγούς πούλμαν για την κατάσταση των δημοτικών τουαλετών στην περιοχή Κολόνα, αλλά και στην Απελλού.

Οπως μας ανέφεραν, η κατάσταση των αφοδευτηρίων είναι επιεικώς απαράδεκτη και προσβάλλει τον πολιτισμό μας, ενώ μας υποβιβάζει στους τουρίστες - ημεδαπούς και αλλοδαπούς.

Μάλιστα στις τουαλέτες της περιοχής Κολόνας δεν υπάρχει διαχωρισμός μεταξύ γυναικείων και ανδρικών, γιατί προφανώς κάποιοι κατέστρεψαν τις πινακίδες.

Μεταφέραμε τα παράπονα αυτά στη στήλη με την ευχή οι υπηρεσίες καθαριότητας του Δήμου Ροδίων να τα λάβουν υπόψη τους και να δώσουν άμεση λύση...

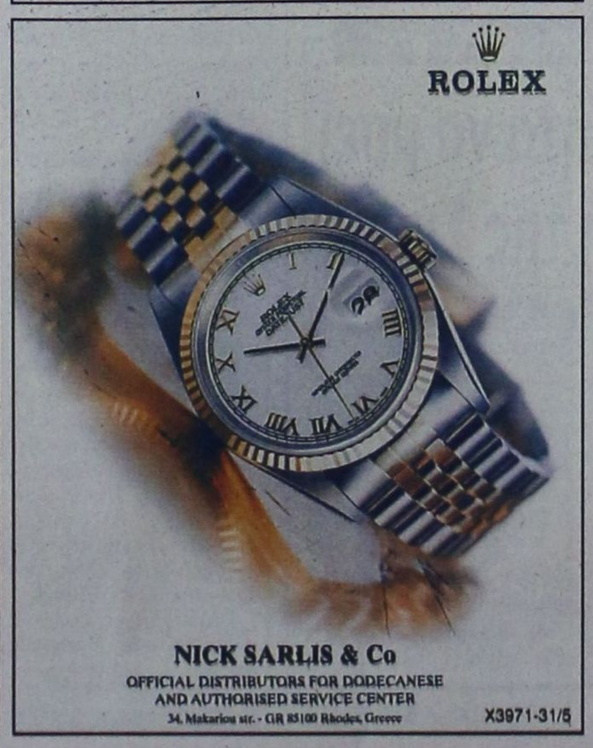

ΕΙΔΗΣΕΙΣ ΑΠΟ ΤΑ ΠΑΛΙΑ

ΠΡΟΟΔΟΣ
19 ΜΑΪΟΥ 1970
ΓΟΥΗΚΕΝΤ ΣΤΗ ΡΟΔΟ ΤΗΣ ΖΩΗΣ ΛΑΣΚΑΡΗΣ

Ενα ευχάριστο Σαββατοκύριακο πέρασε στη Ρόδο η γνωστή πρωταγωνίστρια του κινηματογράφου Ζωή Λάσκαρη. Ηρθε στη Ρόδο το μεσημέρι του Σαββάτου και ανεχώρησε το βράδυ της Κυριακής, αφού σ' όλο αυτό το διάστημα δεν έπαψε να μοιράζει αυτόγραφα, χαμόγελα και να ποζάρει υπομονετικά στους φακούς των φωτορεπόρτερς. Η Ζωή Λάσκαρη, ήταν προσκεκλημένη του Δήμου Ρόδου.

Μόνη της ήλθε εις την Ρόδο η Λάσκαρη: "Ο σύζυγός μου δεν συνήθισε ακομη σε ταξίδια - αστραπή" είπε. Η συντροφιά της εδώ στη Ρόδο ήταν οι Αθηναίοι δημοσιογράφοι.

• Το Σάββατο βράδυ η Ζωή Λάσκαρη διασκέδασε μέχρι τις 2.30 το πρωΐ εις το «Μπελ Πάσο». Στο ίδιο τραπέζι, ήσαν οι δημοσιογράφοι Δ. Παπαπαναγιώτου, Ν. Καμπάνης, Ανδρέας Σακαλής, Αλ. Τράκας και Μιχάλης Λουκίσσας. Στην Λάσκαρη προσεφέρθησαν κόκκινα γαρύφαλλα.

• Την Κυριακή το πρωΐ η Λάσκαρη και η συντροφιά της το πέρασαν στα αξιοθέατα της πόλεως και της υπαίθρου. Επισκέφθηκαν ακόμη το εργοστάσιο κεραμικής «Νάσος» στο Παραδείσι, όπου ο ιδιοκτήτης αυτού τους προσέφερε διάφορα δώρα.

• Το μεσημέρι παρακάθισε σε γεύμα που δόθηκε στο «Ωκεανίς» όπου πόζαρε πολλές φορές στην πισίνα του ξενοδοχείο. Ολο το υπηρεσιακό προσωπικό του ξενοδοχείου και οι πελάτες βγήκαν από τα μπαλκόνια για να δουν την Λάσκαρη.

• Η Ελληνίδα νθοποιός το βράδυ της Κυριακής και μέχρι ν' αναχωρήσει το αεροσκάφος - το πέρασε στη δισκοθήκη του «Γκόλντεν Μπιτς».

ΚΑΘΗΜΕΡΙΝΑ ΤΑ ΝΕΑ ΤΗΣ ΔΩΔΕΚΑΝΗΣΟΥ ΣΤΟ INTERNET
www.proodos.net
www.proodosnews.gr

Η γυναίκα και ο κόσμος της

Οι γυναίκες φοράνε φούστες, παντελόνια, μπλούζες, πουκάμισα και φυσικά φορέματα που είναι σε μεγάλη ποικιλία σχεδίων και χρωμάτων για το καλοκαίρι.

Υπάρχουν σχέδια από υφάσματα πολυτελή ή όχι για όλες τις ώρες. Φορέματα για την παραλία, τη βόλτα, το γραφείο, το πάρτι, τη δεξίωση, για κάθε είδους εμφάνιση σε διασκέδαση και κοινωνική εκδήλωση, σε χρώματα έντονα ή απαλά ανάλογα με τους σχεδιαστές της μόδας και τις συλλογές τους. Και φυσικά και τα μη επώνυμα ρούχα με επίσης φωτεινά ή ουδέτερα χρώματα καθώς και πολλά σχέδια με κεντήματα και εμπριμέ υφάνσεις.

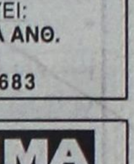

Αρκετά σχέδια από τα φορέματα αφήνουν όλη την πλάτη τελείως ελεύθερη γιατί έχουν ιδιαίτερα χαμηλό κόψιμο και στερεώνονται από το λαιμό. Είναι δε και ελαστικά και αγκαλιάζουν το σώμα μέχρι το ύψος των γοφών και έχουν αέρινο ποδόγυρο. Είναι για βραδινές και εξαιρετικές περιπτώσεις, για στιγμές που θέλει μια γυναίκα να κάνει εντύπωση και μια αποκαλυπτική εμφάνιση φυσικά. Το εξώπλατα και τα στράπλες φορέματα δεν είναι μόνο για δεξιώσεις ή διάφορες εκδηλώσεις και κοκτέιλ πάρτι, αλλά ανάλογα με το σχέδιο και το ύφασμα επιλέγονται από τις νέες γυναίκες για να φορεθούν από το πρωί μέχρι το βράδυ, ιδιαίτερα μάλιστα όταν κάνει πολλή ζέστη. Φυσικά στις διακοπές για την παραλία αλλά και για τη νυχτερινή εξόρμηση στα κέντρα.

Και επειδή το καλοκαίρι είναι αρκετά μεγάλο και διάφορες πολιτιστικές εκδηλώσεις γίνονται κάθε τόσο παντού στην Ελλάδα, πολλές γυναίκες διαλέγουν ένα εξώπλατο φόρεμα ή και μπλουζάκι. Ομως όταν πέφτει η δροσιά της νύχτας ή όταν φυσάει ελαφρά, το να είναι κανείς σε ανοιχτό χώρο για πολλή ώρα χρειάζεται ένα σάλι ή μια ζακέτα για να απολαύσει τη βραδιά.

ΜΙΚΑ

ΦΑΡΜΑΚΕΙΑ

ΔΙΗΜΕΡΕΥΕΙ:	ΔΙΑΝΥΚΤΕΡΕΥΕΙ:
ΠΕΡΓΑΝΤΗΣ ΠΑΝΑΓΙΩΤΗΣ	**ΧΑΤΖΗΝΙΚΟΛΑ ΑΝΘ.**
Ατταβύρου-Σμύρνης 34	Παπαλουκά 17
Τηλ. 22410 78977	Τηλ. 22410 36683

ΥΓΡΑ ΚΑΥΣΙΜΑ

ΔΙΑΝΥΚΤΕΡΕΥΟΥΝ

• ΑΚΡΙΤΑΣ ΕΠΕ	• ΤΣΑΓΚΑΡΑΚΗΣ-ΣΑΛΑΜΑΣΤΡΑΚΗΣ
Γ. ΣΕΦΕΡΗ	Πρατ. ΒΡ - Λ. Καλλιθέας

TAXI

ΡΑΔΙΟΤΑΞΙ 22410 64712, 64790

ΚΤΕΟ

Από 1/5/2003 έως 30/6/2003 παντός είδους οχήματα με συνδυασμό γραμμάτων **ΡΟΒ 2501** έως και **3000**

Από 1/7/2003 έως 30/7/2003 όλα τα οχήματα με μικτό βάρος άνω των 10 (δέκα) τόνων με συνδυασμό γραμμάτων **ΡΟΒ-ΚΧΑ-ΡΟΕ** ανεξαρτήτου αριθμού.

• Επίσης θα ελέγχονται τα οχήματα που η καταλληλότητά τους λήγει αυτές τις εβδομάδες και οχήματα ανάριθμα εισαγωγής.

ΣΥΝΑΛΛΑΓΜΑ

	Αγορά	Πώληση
ΔΟΛΛΑΡΙΟ Η.Π.Α	1,1814	1,1544
ΛΙΡΑ ΑΓΓΛΙΑΣ	0,72203	0,70556
ΚΟΡΩΝΑ ΔΑΝΙΑΣ	7,4837	7,3129
ΚΟΡΩΝΑ ΣΟΥΗΔΙΑΣ	9,221	9,0106
ΓΙΕΝ ΙΑΠΩΝΙΑΣ	138,2	135,04
ΦΡΑΓΚΟ ΕΛΒΕΤΙΑΣ	1,5245	1,4897
ΚΟΡΩΝΑ ΝΟΡΒΗΓΙΑΣ	7,9103	7,7298
ΛΙΡΑ ΚΥΠΡΟΥ	0,59106	0,57757
ΔΟΛ. ΚΑΝΑΔΑ	1,6029	1,5663
ΔΟΛ. ΑΥΣΤΡΑΛΙΑΣ	1,7937	1,7528

ΚΙΝΗΜΑΤΟΓΡΑΦΟΙ



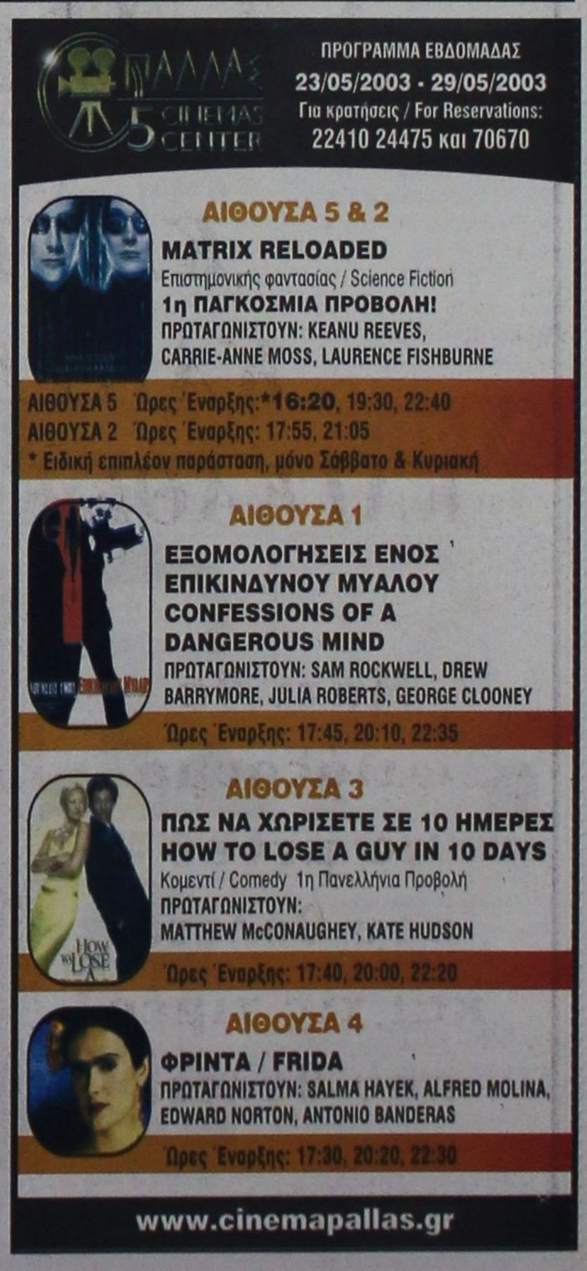

ΝΤΕΤΕΚΤΙΒΣ
30 ΧΡΟΝΙΑ ΜΟΝΙΜΑ ΚΑΙ ΣΤΗ ΡΟΔΟ
35354
ΠΛΑΤΕΙΑ ΑΓΙΟΥ ΙΩΑΝΝΟΥ
Η ΛΥΣΗ!!! ΣΕ ΚΑΘΕ ΣΑΣ ΠΡΟΒΛΗΜΑ
EXPRESS SECURITY
X3929-31/5

ΞΥΛΟΥΡΓΙΚΕΣ ΕΡΓΑΣΙΕΣ
ΛΕΝΤΑΚΗΣ ΜΑΝΩΛΗΣ
Αναλαμβάνουμε πάσης φύσεως ξυλουργικές εργασίες:
• κουζίνες γερμανικές, με γερμανικές προδιαγραφές
• ντουλάπες
• πόρτες
•παράθυρα κ.λ.π.
- Αμεση εξυπηρέτηση

ΠΛΗΡΟΦΟΡΙΕΣ
Τηλ. 60601 και 6973933733
5769-8/6

Διαφάνειες και μεγενθύνσεις για μπαρ, εστιατόρια, fast food
Φ. & Ν. ΠΑΧΟΣ
Γ. Ευσταθίου 11
Τηλ. 26893

Για να στείλουν πελάτες

Ζητούν μείωση τιμών οι τουρ - οπερέϊτορς

ΔΕΝ ΠΡΕΠΕΙ ΝΑ ΥΠΟΚΥΨΟΥΝ ΟΙ ΞΕΝΟΔΟΧΟΙ

Το ένα χαστούκι μετά το άλλο δέχεται ο ελληνικός τουρισμός, προσπαθώντας να ορθοποδήσει: στις επιπτώσεις της έντονης ύφεσης των οικονομιών των ευρωπαϊκών χωρών - κυρίως Γερμανίας και Αγγλίας, που είναι και οι βασικές δεξαμενές του ελληνικού τουρισμού - και στη φυγή πολλών ξένων τουριστών λόγω ευρώ ήλθαν να προστεθούν τα προβλήματα από τον πρόσφατο πόλεμο στο Ιράκ, αλλά και από τον φονικό ιό SARS. Η συνέχιση ακυρώσεων κάποιων κρατήσεων και η μετατόπιση του αγοραστικού ενδιαφέροντος για μετά της 15 Ιουνίου είναι το άμεσο αποτέλεσμα των παραπάνω εξελίξεων. Το κακό, όμως, δεν σταματά εδώ, αφού οι ξένοι τουρ οπερέιτορ, επιχειρώντας να «μεταφέρουν τις ζημιές τους» στις πλάτες των Ελλήνων επιχειρηματιών, ζητούν από τους τελευταίους συνεχείς μειώσεις τιμών, προσπαθώντας να «αγοράσουν Ελλάδα» σε τιμές Τουρκίας...

«Η THOMSON», λέει περιγράφοντας την τρέχουσα κατάσταση ο κ. Κ. Τορνιβούκας, γενικός γραμματέας της Ενωσης Ξενοδόχων Χαλκιδικής, «ακύρωσε δύο πτήσεις τσάρτερ για το διάστημα Μαΐου - Ιουνίου, δημιουργώντας έτσι μία απώλεια 300 ατόμων για κάθε εβδομάδα. Δυστυχώς, οι Γερμανοί εξακολουθούν να είναι πολύ διστατικοί, μεταφέροντας το ενδιαφέρον τους για τα μέσα Ιουνίου».

Τα προβλήματα στον ελληνικό τουρισμό είναι συνέπεια κυρίως του μειωμένου αγοραστικού ενδιαφέροντος το οποίο ήδη έχει «μεταφραστεί» σε μεγάλες απώλειες για τους τουρ οπερέιτορ της Ευρώπης. Ενδεικτικό είναι το παρακάτω γεγονός: η TUI, ο μεγαλύτερος ταξιδιωτικός οργανισμός της Ευρώπης, έχει γι' αυτό το καλοκαίρι 15% λιγότερες κρατήσεις, γεγονός που ήδη την έχει οδηγήσει σε 500 απολύσεις. Με στόχο, μάλιστα, να διαμορφώσει μια άλλη πολιτική αλλάζει την ηγετική της ομάδα, απομακρύνοντας τους κ.κ. Ralf Corsten και Charles Curassa. Τα προβλήματα, όμως, της TUI και των άλλων μεγάλων του ευρωπαϊκού τουρισμού θα μεταφερθούν (και) στους πελάτες τους: «Οι τουρ οπερέιτορ» λέει ο κ. Τορνιβούκας, «ζητούν συνέχεια προσφορές για να αντιμετωπίσουν την κρίση. Στις πιέσεις αυτές οφείλουμε να είμαστε ανθεκτικοί.

Η τουριστική κίνηση αυτή τη στιγμή δεν έχει ασφαλώς καμία σχέση με την αντίστοιχη του προηγούμενου μηνός. «Η αγορά έχει ξεπαγώσει» λέει ο κ. Σταύρος Φιλιππέλης, διευθυντής πωλήσεων των Chandris Hotels , για να προσθέσει ότι «σημειώνονται κάποιες πωλήσεις, αν και πλέον όλοι μας έχουμε ήδη προσανατολιστεί για τον Ιούνιο, θεωρώντας πλέον ότι ο Μάϊος είναι τελειωμένος. Σε αυτό, αν μη τι άλλο, σημαντικό ρόλο έπαιξε και όλη αυτή η φιλολογία για τον ιό της άτυπης πνευμονίας. Το πως θα εξελιχθούν τα πράγματα στον συγκεκριμένο τομέα θα εξαρτηθεί και από το πως θα «παίξουν» το θέμα τα μέσα μαζικής επικοινωνίας - εγχώρια και διεθνή. Αν κυριαρχήσουν οι υπερβολές, τότε η ζημία θα είναι μεγαλύτερη».

Πάντως, μεταξύ των απωλειών που έχουν καταγραφεί λόγω του ιού της άτυπης πνευμονίας είναι να δημιουργηθούν σοβαρότατες δυσκολίες στα τουριστικά και ταξιδωτικά γραφεία που δουλεύουν με τις χώρες της Απω Ανατολής. Ορισμένα εξ αυτών δείχνουν αυτές τις ημέρες να έχουν καταρρεύσει.

Η εξέλιξη, ωστόσο, της εφετινής τουριστικής κίνησης δεν μπορεί να θεωρηθεί δεδομένη. «Αν δουλέψουμε με επιμονή και κινηθούμε γρήγορα, τότε θα κερδίσουμε πολύ από το χαμένο έδαφος» λέει ο κ. Ιωάννης Ευαγγέλου, πρόεδρος του Συνδέσμου των εν Ελλάδι Τουριστικών και Ταξιδιωτικών Γραφείων (HATTA). «Αυτό που οφείλουμε να κάνουμε είναι μία επιθετική παρουσία στις ξένες αγορές. Πρώτα απ' όλους πρέπει να κινηθεί το κράτος, ξεκινώντας εδώ και τώρα την κεντρική διαφημιστική εκστρατεία του. Δεν πρέπει να χαθεί καθόλου χρόνος».

(Το ρεπορτάζ αυτό δημοσιεύτηκε στο χτεσινό «Βήμα»)

Ιούλιος - Αύγουστος: Ενδεικτικές τιμές για ξενοδοχεία
(τα ποσά σε ευρώ)

Σαντορίνη	150 - 450
Ρόδος	60 - 130
Ηράκλειο	45 - 200
Κέρκυρα	40 - 200
Μύκονος	50 - 300
Πάρος	40 - 200

Ενδεικτικές τιμές για ενοικιαζόμενα δωμάτια

Σαντορίνη	30 - 60
Πάρος	30 - 50
Ρόδος	30 - 60
Κέρκυρα	20 - 50
Μύκονος	40 - 65

Για πρώτη φορά στη Ρόδο

Μεταπτυχιακό πρόγραμμα στη διοίκηση επιχειρήσεων

ΑΠΕΥΘΥΝΕΤΑΙ ΚΥΡΙΩΣ ΣΕ ΕΠΙΧΕΙΡΗΜΑΤΙΕΣ

Η **Ελληνική** Εταιρία Διοικήσεως Επιχειρήσεων (ΕΕΔΕ) ξεκινά για πρώτη φορά την Α' Σειρά του Μεταπτυχιακού Προγράμματος στη Διοίκηση Επιχειρήσεων στη Ρόδο.

Το πρόγραμμα πραγματοποιείται με μεγάλη επιτυχία σε Αθήνα, Θεσσαλονίκη, Πάτρα, Λάρισα , Κρήτη.

Είναι πρωτοποριακό για τα ελληνικά δεδομένα Μεταπτυχιακό Πρόγραμμα που διεξάγεται από το 1985 με εξαιρετική επιτυχία και κάτω από την αναγνώριση του ελληνικού επιχειρηματικού κόσμου. Εχουν αποφοιτήσει σε όλη την Ελλάδα περισσότερα από 1.500 στελέχη που ήδη έχουν επιτυχημένη καριέρα στον χώρο των επιχειρήσεων.

Το πρόγραμμα απευθύνεται σε στελέχη επιχειρήσεων και οργανισμών, που επιθυμούν να προετοιμαστούν έγκαιρα για θέσεις αυξημένης ευθύνης και γενικότερων καθηκόντων (general management).





Παράλληλα απευθύνεται και σε επιτυχημένους μάνατζερ, με στόχο την ανανέωση και τον εκσυγχρονισμό των γνώσεών τους σε συνδυασμό με την εμπειρία τους.

Τέλος, σ' αυτό μπορούν να φοιτήσουν σε κάποια αναλογία, νέα ακόμη στελέχη από όλους τους τομείς, που έχουν όμως σημειώσει ιδιαίτερη επίδοση στις ανώτατες σπουδές τους και επιθυμούν να συμπληρώσουν τις ελλείψεις τους σε θέματα Μάνατζμεντ, συμβάλλοντας έτσι στο δυναμισμό και τον προβληματισμό της ομάδας.

Το Πρόγραμμα προσφέρει στον Έλληνα μάνατζερ τη δυνατότητα να ανανεώσει, εκσυγχρονίσει και διευρύνει τις γνώσεις του στον τομέα της Διοίκησης των Επιχειρήσεων και να αναπτύξει περαιτέρω τις ικανότητες του, χωρίς να χρειαστεί να εγκαταλείψει την εργασία του για πολύ μεγάλα χρονικά διαστήματα ή να μετακινηθεί σε άλλες χώρες για το σκοπό αυτό.

Η ποιότητα της προσφερόμενης εκπαίδευσης στηρίζεται σε σημαντικό βαθμό στην παρακολούθηση των σύγχρονων εξελίξεων στο διεθνή επιχειρησιακό στίβο μια που η επιχειρηματική δραστηριότητα αποκτά όλο και πιο έντονα παγκόσμιο χαρακτήρα.

Το διδακτικό προσωπικό αποτελεί πετυχημένο συνδυασμό Καθηγητών με έμπειρους Μάνατζερ, διακεκριμένους εισηγητές και προσωπικότητες από τον κόσμο των επιχειρήσεων.

Η έναρξη της Α΄ Σειράς θα πραγματοποιηθεί στις 10 Οκτωβρίου 2003.

Δηλώσεις συμμετοχής γίνονται δεκτές έως 20 Ιουνίου 2003.

Το κόστος μπορεί να καλυφθεί με το 0,45% της επιπλέον εργοδοτικής εισφοράς που καταβάλλουν οι εταιρίες για την ενίσχυση των προγραμμάτων Επαγγελματικής Εκπαίδευσης του ΟΑΕΔ.

Επικοινωνία, πληροφορίες: Αντα Καραγιάννη, τηλ: 697-4353017, fax: 22410-56262, e-mail: andairen@otenet.gr

Web site : www.eede.gr

SHOW CENTER Palace
ΚΑΝΤΕ ΤΟ ΓΑΜΟ ΣΑΣ ΝΑ ΞΕΧΩΡΙΖΕΙ!
ΚΑΝΤΕ ΤΗ ΔΕΞΙΩΣΗ ΣΑΣ ΜΕ ΕΠΙΤΥΧΙΑ!
ΚΑΙ ΚΑΘΕ ΚΟΙΝΩΝΙΚΗ ΣΑΣ ΕΚΔΗΛΩΣΗ ΑΝΕΠΑΝΑΛΗΠΤΗ
Μαζί θα φτιάξουμε το μενού που θέλετε και τις τιμές που θέλετε

Τηλ. 22410 39100
6977 008569
κ. Ρούλιος
X 3969-6/6

ΜΝΗΜΟΣΥΝΑ



Τελούμε στις 23 Μαΐου ημέρα Παρασκευή και ώρα 8.π.μ. στον ιερό ναό Ταξιαρχών νεκροταφείου Ρόδου 40ήμερο μνημόσυνο υπέρ αναπαύσεως της ψυχής του λατρευτού μας συζύγου, πατέρα, εγγονού, θείου και ανιψιού

ΓΡΗΓΟΡΙΟΥ -ΓΕΩΡΓΙΟΥ ΣΜΑΡΑΓΔΗ

Η σύζυγος Ελένη
Τα παιδιά Νίκος, Μηνάς, Πόπη
Η μητέρα Καλλιόπη
Οθείος Αντώνης
Η γιαγιά Άννα
Η πεθερά, τα ανίψια, η κουνιάδα και οι λοιποί συγγενείς

1648-23/5



Τελούμε στις 24 Μαΐου ημέρα Σάββατο και ώρα 8 π.μ.στον ιερό ναό Αγίου Σεργίου νεκροταφείου Ιαλυσού 3μηνο μνημόσυνο υπέρ αναπαύσεως της ψυχής του λατρευτού μας συζύγου, πατέρα, αδελφού και θείου

ΑΝΔΡΕΑ ΔΙΑΚΟΚΟΛΙΟΥ

Η σύζυγος Χρυσούλα
Τα παιδιά Ελένη και Νίκος
Τα αδελφια, τα ανίψια και οι λοιποί συγγενείς

5775-23/5



Στις 24 Μαΐου ημέρα Σάββατο και ώρα 8 π.μ. στον ιερό ναό Υψώσεως Τιμίου Σταυρού Καλυθιών τελούμε 3μηνο μνημόσυνο υπέρ αναπαύσεως της ψυχής της λατρευτής μας μητέρας, αδελφής και γιαγιάς

ΤΣΑΜΠΙΚΑΣ ΦΙΛΙΠΠΑΚΗ

Τα παιδιά, τα αδέλφια, τα εγγόνια, τα ανίψια και οι λοιποί συγγενείς

5790-23/5



Τελούμε στις 25 Μαΐου ημέρα Κυριακή και ώρα 8π.μ. στον ιερό ναό Ταξιαρχών νεκροταφείου 6μηνο μνημόσυνο υπέρ αναπαύσεως της ψυχής του λατρευτού μας συζύγου, πατέρα, παππού, αδελφού και θείου

ΓΕΩΡΓΙΟΥ ΚΥΠΡΙΩΤΗ

Η σύζυγος Σεβαστή
Τα παιδιά Μιχάλης - Riitta, Νικόλαος - Κωνσταντίνα, Αναστασία - Αθανάσιος
Τα εγγόνια, τα αδέλφια, τα ανίψια και οι λοιποί συγγενείς

5804-24/5



Τελούμε στις 25 Μαΐου ημέρα Κυριακή και ώρα 8 π.μ. στον ιερό ναό Ταξιαρχών νεκροταφείου Ρόδου 9μηνο μνημόσυνο υπέρ αναπαύσεως της ψυχής του λατρευτού μας συζύγου, πατέρα, γαμπρού, παππού , αδελφού και θείου

ΙΩΑΝΝΗ ΠΑΠΑΝΤΩΝΑΚΗ

Η σύζυγος Χρυσούλα
Τα παιδιά Χαρούλα - Δημήτρης, Μαρία - Δημήτρης, Γιώργος - Αναστασία
Η πεθερά, τα εγγόνια, τα αδελφια, τα ανίψια και οι λοιποί συγγενείς

1653-24/5



Τελούμε στις 25 Μαΐου ημέρα Κυριακή και ώρα 8 π.μ.στον ιερό ναό Ταξιαρχών Ρόδου 3μηνο μνημόσυνο υπέρ αναπαύσεως της ψυχής του λατρευτού μας συζύγου, πατέρα, υιού, αδελφού και θείου

ΚΩΝΣΤΑΝΤΙΝΟΥ ΠΑΠΑΣΤΕΡΓΙΟΥ του ΒΑΣΙΛΕΙΟΥ

Η σύζυγος Σούλα
Τα παιδιά Βασίλης, Αννα
Η μητέρα Βασιλική, η πεθερά Αννα
Τα αδέλφια, τα ανίψια και οι λοιποί συγγενείς

ΓΔ-24/5



Τελούμε στις 25 Μαΐου ημέρα Κυριακή και ώρα 8 30π.μ.στον ιερό ναό Ταξιαρχών Ρόδου 3μηνο μνημόσυνο υπέρ αναπαύσεως της ψυχής του λατρευτού μας συζύγου, πατέρα, παππού, αδελφού και θείου

ΛΕΩΝΙΔΑ ΜΠΑΡΚΑ

Η σύζυγος Στέλλα
Τα παιδιά Ειρήνη - Ανδρέας, Αλέκος - Σέβα, Φωτεινή - Σάββας, Αντωνία - Μανώλης
Η μητέρα Φωτεινή
Τα εγγόνια, τα αδέλφια, τα ανίψια και οι λοιποί συγγενείς

1654-24/5



Τελούμε στις 25 Μαΐου ημέρα Κυριακή και ώρα 8 π.μ.στον ιερό ναό Αγίου Φανουρίου Π. Πόλης 3μηνο μνημόσυνο υπέρ αναπαύσεως της ψυχής του λατρευτού μας πατέρα, παππού, αδελφού και θείου

ΚΩΝ/ΝΟΥ ΧΑΖΗΚΩΣΤΑ
Ετών 70

Τα παιδιά Ηλίας, Τσαμπίκος - Ειρήνη
Τα εγγόνια Χρυσοβαλάντης, Κωνσταντίνος, Κωνσταντίνος
Τα αδέλφια, τα ανίψια και οι λοιποί συγγενείς

5774-24/5



Τελούμε στις 25 Μαΐου ημέρα Κυριακή και ώρα 8.30 π.μ. στον ιερό ναό Αγίου Δημητρίου παλαιού νεκροταφείου 6μηνο μνημόσυνο υπέρ αναπαύσεως της ψυχής του λατρευτού μας συζύγου, πατέρα, υιού, παππού, αδελφού και θείου

ΓΕΩΡΓΙΟΥ ΠΑΠΑΛΟΥ

Η σύζυγος Καλλιόπη
Τα παιδιά Ευτυχία - Μιχάλης, Χαράλαμπος - Κατερίνα, Σεβαστή - Αθανάσιος
Η μητέρα Ευτυχία
Τα εγγόνια, τα αδέλφια, τα ανίψια και οι λοιποί συγγενείς

1655-24/5



Τελούμε στις 25 Μαΐου ημέρα Κυριακή και ώρα 8 π.μ. στον ιερό ναό Ταξιαρχών νεκροταφείου Ρόδου 4ετές μνημόσυνο υπέρ αναπαύσεως της ψυχής του λατρευτού μας υιού, αδελφού, εγγονιού και ανιψιού

ΑΝΑΣΤΑΣΙΟΥ ΠΟΛΙΤΗ

Οι γονείς Νομικός - Ειρήνη
Τα αδέλφια Παναγιώτης, Νικόλαος, Μαργαρίτα, Μιχαλίτσα
Η γιαγιά, ο παππούς, οι θείοι και οι λοιποί συγγενείς

ΧΛ-24/5



Τελούμε στις 24 Μαΐου ημέρα Σάββατο και ώρα 8π.μ. στον ιερό ναό Αγίων Αναργύρων διετές μνημόσυνο υπέρ αναπαύσεως της ψυχής του λατρευτού μας συζύγου, αδελφού και θείου

ΙΩΑΝΝΟΥ ΜΑΤΣΑΓΓΟΥ

Η σύζυγος Μαρία
Τα αδέλφια, τα ανίψια και οι λοιποί συγγενείς

5791-23/5



Τελούμε στις 25 Μαΐου ημέρα Κυριακή και ώρα 8 π.μ. στον ιερό ναό Αγίου Νικολάου 3μηνο μνημόσυνο υπέρ αναπαύσεως της ψυχής της λατρευτής μας μητέρας, γιαγιάς και αδελφής

ΣΕΒΑΣΤΗΣ ΠΑΠΑΣΕΒΑΣΤΟΥ

Τα παιδιά Γεωργία - Νίκος
Τα εγγόνια Ηρακλής - Γεωργία, Σεβαστή
Τα αδέλφια και οι λοιποί συγγενείς

5805-24/5

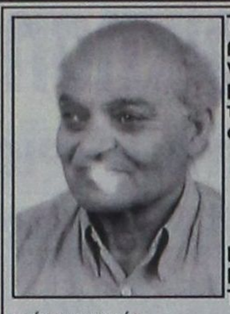

Τελούμε στις 25 Μαΐου ημέρα Κυριακή και ώρα 8.30 π.μ. στον ιερό ναό Αγίου Λουκά Σορωνής διετές μνημόσυνο υπέρ αναπαύσεως της ψυχής του λατρευτού μας συζύγου, πατέρα και αδελφού

ΗΛΙΑ ΑΠΟΣΤ. ΣΑΒΒΑΚΗ
Δημοδιδασκάλου
Ετών 64

Η σύζυγος Χριστίνα
Η κόρη Στεργία - Μαρία
Τα αδέλφια, τα ανίψια και οι λοιποί συγγενείς

5801-24/5



Τελούμε στις 25 Μαΐου ημέρα Κυριακή και ώρα 8 π.μ. στον ιερό ναό Αγίων Αποστόλων Ανω Ηλιούπολης 9μηνο μνημόσυνο υπέρ αναπαύσεως της ψυχής του λατρευτού μας συζύγου, πατέρα, παππού και προπαππού

ΧΡΙΣΤΟΦΗ ΠΟΛΥΧΡΟΝΗ

Η σύζυγος Σταματία
Τα παιδιά Κυριάκος - Ευαγγελία, Κώστας - Τσαμπίκα, Δημήτρης - Δέσποινα, Ιωάννης - Γεωργία, Γεώργιος - Καθολική
Τα εγγόνια, τα δισέγγονα και οι λοιποί συγγενείς

5798-24/5

Η πρόταση Σπανού

ΣΥΝΕΧΕΙΑ ΑΠΟ ΤΗ ΣΕΛ. 1

αποφασίσαμε να συμβάλουμε ενεργά στην αντιμετώπιση του προβλήματος αυτού και από αύριο κιόλας προτιθέμεθα να δρομολογήσουμε το πλοίο μας Ε/Γ-Κ/Μ "ΔΩΔΕΚΑΝΗΣΟΣ ΕΞΠΡΕΣ", καθημερινά 08.30 για Σύμη και 17.50 από Σύμη, αρκεί να εγκριθεί από τα αρμόδια υπουργεία Αιγαίου και Εμπορικής Ναυτιλίας.

Η πρότασή μας αυτή, που σκοπό έχει την εξυπηρέτηση της Σύμης και του επιβατικού κοινού, θα δώσει μια ανάσα στα τουριστικά πλοία να εκτελούν τις εκδρομές τους και να εξυπηρετούν τους χιλιάδες τουρίστες, χωρίς τις καθυστερήσεις και το βάρος των μεμονωμένων επιβατών.

Η πρωτοβουλία μας αυτή εντάσσεται στα πλαίσια της αναπτυξιακής πολιτικής της "Δωδεκάνησος Ναυτιλιακή Ν.Ε.", για την αναβάθμιση του μεταφορικού έργου από και προς τα νησιά, που τόσο υπέφεραν τα τελευταία χρόνια».

Ελεγχος στο ΙΚΑ

ΣΥΝΕΧΕΙΑ ΑΠΟ ΤΗ ΣΕΛ. 1

στην κύρια υπόθεση, που βρίσκεται στα χέρια του τακτικού ανακριτή, για τα περαιτέρω.

Συμφωνα με πληροφορίες ενός των ημερών, αναμένονται στο νησί μας και ελεγκτές του ΤΑΞΥ για ελέγχους σε γιατρούς του Ταμείου, για τυχόν παράνομες συνταγογραφήσεις τσιρότων «Durojesic».

Στα πρόθυρα χρεοκοπίας

ΣΥΝΕΧΕΙΑ ΑΠΟ ΤΗ ΣΕΛ. 1

παγώσει ο διάλογος για σημαντικά ζητήματα που προωθούνται και έχουν να κάνουν με το διάλογο για το νέο κώδικα δήμων και τη φορολογική μεταρρύθμιση.. Αυτό που φέρνει σε ιδιαίτερα δύσκολη θέση τους ΟΤΑ είναι το γεγονός ότι τους εκχωρούνται συνεχώς αρμοδιότητες, που όμως δεν συνοδεύονται από τους αντίστοιχους πόρους.

«Οι νέες αρμοδιότητες, όπως για παράδειγμα αυτή που αφορά τη λειτουργία της Δημοτικής Αστυνομίας, που θα αποκτήσει αντικείμενα της Ελληνικής Αστυνομίας θα μπορούσε να χρηματοδοτηθούν από το υπουργείο Δημόσιας Τάξεως και όχι από τον κρατικό προϋπολογισμό» επεσήμανε ο κ. Γιαννόπουλος που τόνισε ακόμη πως τα μεγάλα οικονομικά προβλήματα των Δήμων θα μπορούσαν να αντιμετωπιστούν με δανεισμό.

• Στη χθεσινή συνέντευξη που παραχώρησε ο κ. Γιαννόπουλος αναφέρθηκε στην προσπάθεια που έχει ξεκινήσει από το υπουργείο Οικονομικών για τον εξορθολογισμό και τη μείωση των τελών και των δημοτικών φόρων.

ΙΔΙΑΙΤΕΡΑ σημαντικό για την περιοχή είναι το γεγονός ότι υπάρχει πρόθεση να εφαρμοσθεί το μοντέλο του δημοτικού φόρου Δωδεκανήσου στην υπόλοιπη Ελλάδα. Το θέμα όμως αυτό θα πρέπει να αντιμετωπιστεί με ιδιαίτερη προσοχή καθώς υπάρχουν και φόροι, όπως το τέλος παρεπιδημούντων για το οποίο δεν μπορεί να υπάρξουν αλλαγές. Υπάρχουν δύο θέματα, είπε ο δήμαρχος, που είναι αδιαπραγμάτευτα για την αυτοδιοίκηση.

1) Η όποια μεταρρύθμιση δεν θα σημάνει λιγότερους πόρους για κανένα δήμο.

2) Δεν μπορεί να εκχωρηθεί μια διαδικασία είσπραξης των τοπικών τελών από τους δήμους στο κράτος. Αυτό σημαίνει ότι το τέλος παρεπιδημούντων δεν μπορεί να εισπράττεται από το κράτος και να χάσει τον αντιποδοτικό χαρακτήρα που έχει και έμμεσος φόρος που είναι να γίνει έτσι αβασάνιστα άμεσος.

«Θεωρώ ότι η παρουσία της Ρόδου στο προεδρείο της ΚΕΔΚΕ είναι χρήσιμη και αποτελεί εγγύηση ότι δεν μπορούν να γίνονται πράγματα για τους ΟΤΑ απουσία τους» τόνισε ο κ. Γιαννόπουλος, υπογραμμίζοντας ότι από την πλευρά του θα καταβάλλει όσες προσπάθειες χρειαστούν για να μην υπάρξουν αλλαγές για μας χωρίς εμάς» όπως είπε χαρακτηριστικά.

ΘΑ ΠΡΕΠΕΙ να σημειωθεί ακόμη ότι έγινε η πρώτη κατανομή της ΣΑΤΑ αν και τα χρήματα ήταν λιγότερα σε σύγκριση με πέρσι.

Συνάντηση Καραμανλή

ΣΥΝΕΧΕΙΑ ΑΠΟ ΤΗ ΣΕΛ. 1

θ' ακολουθήσει δεξίωση, ενώ αργά το βράδυ ο αρχηγός της Νέας Δημοκρατίας θα πραγματοποιήσει επίσκεψη στη Μεσαιωνική Πόλη.

* Οπως έγινε γνωστό, το πρωί του Σαββάτου και πριν από την έναρξη του συνεδρίου, ο κ. Καραμανλής θα έχει συνάντηση με τη νομαρχιακή επιτροπή της Ν.Δ. και με κομματικά στελέχη. Αντικείμενο της συνάντησης θα είναι οι προετοιμασίες για τις προσεχείς βουλευτικές εκλογές, ενώ ο κ. Καραμανλής θα συζητήσει και θέματα που έχουν σχέση με τη συγκρότηση του ψηφοδελτίου στη Δωδεκάνησο. Και προς το σκοπό αυτό θα έχει ιδιαίτερη συνάντηση με άτομα τα οποία ενδιαφέρονται να μετάσχουν στις εκλογές με τη Νέα Δημοκρατία.

ΜΕ ΤΟΝ ΠΡΟΕΔΡΟ της Ν.Δ. ζήτησε να έχει συνάντηση και το προεδρείο του Εμπορικού και Βιομηχανικού Επιμελητηρίου Δωδεκανήσου.

* Νωρίς το μεσημέρι του Σάββατου ο κ. Καραμανλής θ' αναχωρήσει για την Αστυπάλαια.

Η αξιοποίηση του Πρασονησιού

ΣΥΝΕΧΕΙΑ ΑΠΟ ΤΗ ΣΕΛ. 1

τα απαραίτητα έργα υποδομής για την αξιοποίηση της περιοχής, όπως π.χ. αποχέτευση, χώροι πάρκινγκ κ.λ.π.

ΕΠΙΣΗΣ θα συζητηθεί το θέμα της ίδρυσης ενός οργανωμένου χώρου για το γουιν σέρφινγκ, όπου συγκεντρώσει μεγάλο αριθμό αθλητών, που θα αποτελέσει και το βασικό πόλο έλξης για το Πρασονήσι.

• Υπάρχει βέβαια και το θέμα της νησίδας Πρασονήσι. Η Κτηματική Εταιρία δεν έχει εγκαταλείψει ποτέ την ιδέα για την αξιοποίησή της, χωρίς υποχρεωτικά να περνά μέσα από την εκποίηση της νησίδας. Η ΚΕΔ πιστεύει ότι στο Πρασονήσι μπορεί να γίνει ήπιας μορφής αξιοποίηση.

ΟΠΩΣ ΕΙΝΑΙ γνωστό προς διετίας η ΚΕΔ είχε επιχειρήσει να εκποιήσει το Πρασονήσι, αλλά ύστερα από αντιδράσεις τοπικών φορέων ματαιώθηκε η δημοπρασία.

• Ενα άλλο θέμα που συζήτησε ο κ. Σαββής με τους αρμόδιους της ΚΕΔ είναι η αξιοποίηση του αεροδρομίου της Κατταβιάς. Η αξιοποίηση εντάσσεται σε ευρύτερο σχέδιο αξιοποίησης του Πρασονησιού. Μια πρόταση είναι η επαναλειτουργία του για την προσγείωση μικρών αεροσκαφών.

Νέο πολιτικό αίμα

ΣΥΝΕΧΕΙΑ ΑΠΟ ΤΗ ΣΕΛ. 1

είναι πανομοιότυποι. Περιλαμβάνουν τα ίδια σχεδόν ονόματα, γεγονός που αποβαίνει σε βάρος των κομμάτων και γενικότερα του πολιτικού μας κόσμου. Την υπάρχουσα αυτή κατάσταση επιθυμεί να βελτιώσει η ηγεσία της Νέας Δημοκρατίας με την προώθηση νέων πολιτευτών.

ΣΤΟ ΠΑΣΟΚ

Αλλά και στο ΠΑΣΟΚ η κατάσταση δεν είναι καλύτερη. Ολοι σχεδόν οι πολιτευτές και οι υποψήφιοι του είναι «παλιές καραβάνες», που δεν συγκινούν ιδιαίτερα τους ψηφοφόρους. Η ανάγκη ανανέωσης των τοπικών ηγετικών στελεχών του ΠΑΣΟΚ είναι απόλυτη. Από την εποχή της ίδρυσης του ΠΑΣΟΚ - το 1974 - τα ίδια και τα ίδια άτομα παρουσιάζονται ως εκπρόσωποι του κόμματος ή ως υποψήφιοι για διάφορα αξιώματα. Ο δωδεκανησιακός λαός πιστεύει ότι τα άτομα αυτά είναι πλέον ξεπερασμένα, ότι έχουν «μπαγιατέψει». Στα είκοσι και πλέον χρόνια της πολιτικής τους καριέρας, ό,τι είχαν να προσφέρουν, το πρόσφεραν. Τώρα είναι τελείως «άδειοι» από ιδέες και κουρασμένοι. Το ΠΑΣΟΚ όμως στις σημερινές δύσκολες ημέρες έχει απόλυτη ανάγκη από καινούργιο αίμα, από ζωντανά και δυναμικά στελέχη, που έχουν όρεξη και διάθεση να δουλέψουν και να αγωνιστούν για να ζωντανέψει το κόμμα και να ξανακερδίσει την εμπιστοσύνη του ελληνικού λαού.

Υπάρχουν πληροφορίες ότι και στο ΠΑΣΟΚ γίνεται μια προσπάθεια ανανέωσης των τοπικών ηγετικών του στελεχών. Πολύ πιθανόν αυτή η προσπάθεια να δώσει καρπούς στις ερχόμενες βουλευτικές εκλογές αν ο συνδυασμός του ΠΑΣΟΚ στη Δωδεκάνησο εμπλουτιστεί με νέα, άφθαρτα και ικανά πρόσωπα, που με σοβαρή και σκληρή δουλειά θα βελτιώσουν και θα αναβαθμίσουν την εικόνα του Κινήματος, που κάθε άλλο παρά ικανοποιητική είναι σήμερα.

Υπάρχουν πολλοί Δωδεκανήσιοι, που πιστεύουν στο ΠΑΣΟΚ και οι οποίοι θα μπορούσαν να βοηθήσουν, σαν καινούργιο αίμα, στην ανάκαμψή του. Μερικοί διστάζουν να αναμιχθούν στην πολιτική. Αλλοι το σκέπτονται και άλλοι έχουν ήδη εκδηλώσει την πρόθεσή τους να είναι υποψήφιοι βουλευτές στην ερχόμενη εκλογική αναμέτρηση, όπως ο τέως γενικός γραμματέας του υπουργείου Εσωτερικών Γιώργος Νικητιάδης, η καθηγήτρια του Πολυτεχνείου και γενική γραμματέας του Τεχνικού Επιμελητηρίου Ελλάδας Τώνια Μοροπούλου, ο περιφερειάρχης Αντώνης Ματσίγγος, ο πρόεδρος του ΣΕΓΑΣ Βασίλης Σεβαστής και η γραμματέας της οργάνωσης γυναικών του ΠΑΣΟΚ Σούλα Ευθυμίου.

Δεν άξιζε να συγχωρήσω

ΣΥΝΕΧΕΙΑ ΑΠΟ ΤΗ ΣΕΛ. 1

στο Εφετείο Δωδεκανήσου όπως είχε προσδιορισθεί.

Την ημέρα της εκδικάσεως της εφέσεώς του, αφενός μεν κατόπιν παρακλήσεως φίλων του κατηγορουμένου αλλά και ιδικών μου φίλων, αφετέρου δε διότι επληροφορήθην ότι μετά την καταδίκην του ο Βασίλειος Αθανασίου υπέστη εντός του Δικαστικού Μεγάρου ισχυρότατο νευρικόν κλονισμό και μεταφέρθη εις το νοσοκομείο της Ρόδου, εδέχθηκα να τον συγχωρήσω και να ανακαλέσω την εις βάρος του μήνυσή μου υπό τον όρον βεβαίως να κάμει δήλωση και να την καταθέσει στο Δικαστήριο.

Τη δήλωση αυτή, η οποία εκ των πραγμάτων δεν είναι μυστική αλλά αποτελεί πλέον δημόσιον έγγραφον, ανέμενα ότι ο Βασίλειος Αθανασίου μετά την κατάθεσή της στο Εφετείο θα την δημοσίευε εις την «Δημοκρατική» όπως είχε και νομική και ηθική υποχρέωση.

Πέρασαν όμως αρκετές μέρες από τη δήλωση αυτή και ο Βασίλειος Αθανασίου δεν την εδημοσίευσε γι' αυτό την δημοσίευσα εγώ εις την εφημερίδα «Πρόοδος» την 16 Μαΐου 2003 όπως άλλωστε στην αίθουσα του Εφετείου είχα πει ότι θα κάνω.

Αφού λοιπόν με τη δήλωσή του αυτή ο Βασίλειος Αθανασίου ξέφυγε την ποινική καταδίκη και σιγούρεψε την ανάκλησή της εις βάρος του μηνύσεώς μου, επανέρχεται για τα θέματα για τα οποία ζήτησε συγγνώμη, με νέα επιστολή του στις 20-5-2003 εις την «Δημοκρατική» αναμασώντας και επαναλαμβάνοντας τα περί αυθαιρέτου κλπ.

Η διαφορά τώρα του δημοσεύματος αυτού με τα τρία δημοσιεύματα για τα οποία έκαμε δήλωση ο Βασίλειος Αθανασίου ουσιαστικά συνίσταται στο γεγονός ότι δεν το γράφει πλέον ως δημοσιογράφος εκδότης και διευθυντής της εφημερίδος, αλλά προσωπικώς δια να αποδείξει πέραν των άλλων ότι δεν αντελήφθη ούτε τη μεγαθυμία μου να τον συγχωρήσω, αλλά και ούτε ότι η δήλωσή του ενώπιον του Εφετείου του αφήνει περιθώρια οποιουδήποτε ελιγμού!

Δεν αντελήφθη επίσης ότι στον Ποινικό Κώδικα που ισχύει σήμερα δεν τιμωρούνται μόνον όσοι παραβαίνουν τις διατάξεις που προβλέπουν τα εγκλήματα της δυσφημίσεως και της εξυβρίσεως αλλά υπάρχουν και άλλες διατάξεις, για τις οποίες θα έπρεπε να συμβουλευθεί τους ειδικούς προτού προβεί εις την επιστολήν του της 20 Μαΐου 2003 και όσων άλλων έχει σκοπό να κάνει για να ανακτήσει κατά τη γνώμη του το γόητρό του.

Τα όσα τώρα αναγράφει περί αυθαιρέτων, τρόπων κτήσεως περιουσιών κλπ. είναι χαρακτηρισμοί που τους επιστρέφω σ' αυτόν και εφόσον θέλει έλεγχον των περιουσιών μας δεν είναι άσχημον να τον έχει, έτσι μάλιστα θα δούμε ποιανού η περιουσία πάσχει και πόσο...

Αυτά τα ολίγα τα έγραψα για να πληροφορηθούν οι μη ενημερωμένοι αναγνώστες τι ακριβώς συμβαίνει.

Τα έγραψα ακόμα και για να τονίσω ότι ο Βασίλειος Αθανασίου δεν κατάλαβε το νόημα της πράξεώς μου να τον συγχωρήσω μετά τις παρακλήσεις και τη δήλωσή του και φαίνεται ότι η πράξις μου αυτή, καθ' όλα ανθρώπινος, δεν του άξιζε!

Ρόδος 21 Μαΐου 2003
Μετά τιμής
Ιωάννης Γ. Χαρίτος»

Το άρθρο του Βασ. Υψηλάντη

ΣΥΝΕΧΕΙΑ ΑΠΟ ΤΗ ΣΕΛ. 1

θα ενισχύσει τα θεμέλια του ευρωπαϊκού οικοδομήματος.

Επιπλέον μια ανάλογη προσέγγιση της σημερινής ευρωπαϊκής πραγματικότητας, θα δώσει τη δυνατότητα να δημιουργήσουμε αληθινά ενεργούς πολίτες και όχι απλούς θεατές κάποιων τεχνοκρατικών διεργασιών.

Προσχωρώντας στη θέση αυτή, θεωρούμε ότι **οι τοπικές κοινωνίες ανά την «κοινοτική επικράτεια», οφείλουν να αφυπνιστούν και να επεξεργαστούν τα σημεία εκείνα που όχι μόνον θα ισχυροποιήσουν τα μέχρι σήμερα κεκτημένα τους στην Ευρωπαϊκή Ένωση, αλλά και θα τους προσφέρουν νέες ευκαιρίες περαιτέρω ανάπτυξης και προόδου.**

Χρέος για ενεργοποίηση, ώστε να καταστεί δυνατή η υλοποίηση του οράματος αυτού, στη χώρα μας, έχουν οι **τοπικές ηγεσίες, που οφείλουν να αποβάλουν τα όποια τελευταία δείγματα επαρχιώτικης εσωστρέφειας διαθέτουν και να αναλάβουν πρωτοβουλίες συντονισμού αναλόγων ενεργειών.**

Οσον αφορά την περιοχή μας, τα Δωδεκάνησα και μόνον το γεγονός ότι είναι το ανατολικότερο σύνορο της Ευρωπαϊκής Ένωσης, αποτελούν γι' αυτήν σημείο αναφοράς.

Ειδικότερα όμως η Ρόδος, έχει το προνόμιο μιας έντονης παρουσίας στη σύγχρονη ιστορία της ευρωπαϊκής ολοκλήρωσης. Πριν την ένταξη, από τη δεκαετία του εξήντα, με τις πρώτες στη χώρα μας διδυμοποιήσεις με ευρωπαϊκές πόλεις που συνετέλεσαν στην αλληλοκατανόηση των πολιτισμών των λαών μας και την ανάπτυξη του τουρισμού, με τις ιστορικές πρωτοβουλίες του Δήμου Ροδίων ώστε να ενταχθούν οι Δήμοι και οι Κοινότητες μας στο Συμβούλιο Δήμων και Περιφερειών της Ευρωπαϊκής Ένωσης, γεγονότα που αναγνωρίστηκαν διεθνώς και του χάρισαν τη μεγάλη διάκριση του «Βραβείου της Ευρώπης».

Αλλά και μετά την Ένταξη, με το να συμπεριλαμβάνεται η Ρόδος μεταξύ των Ευρωπαϊκών Πόλεων που φιλοξένησαν Σύνοδο Κορυφής των ηγετών των κρατών μελών των Ευρωπαϊκών Κοινοτήτων (Δεκέμβριος 1988).

Εκτοτε διοργανώνονται εδώ σημαντικές συναντήσεις κοινοτικών οργάνων, αξιωματούχων και εμπειρογνωμόνων, κομμάτων και οργανώσεων όπως αυτή που διεξάγεται τις ημέρες αυτές από **ένα από τα μεγαλύτερα ευρωπαϊκά κόμματα, του Λαϊκού Ευρωπαϊκού Κόμματος (P.P.E), στο οποίο συμμετέχει η Νέα Δημοκρατία, με θέμα «το μέλλον και τα σύνορα της Ευρωπαϊκής Ένωσης».**

Οι συναντήσεις αυτές, μπορούν να αποτελέσουν για τον τόπο μας, ένα σημαντικό βήμα δραστηριοποίησης, παράθεσης των θέσεων και των αιτημάτων μας, «μέσον» για να πετύχουμε τους στόχους που θέτουμε ως πολίτες αλλά και ως σύνολο.

Δύο σημαντικά κεφάλαια κοινοτικού ενδιαφέροντος, σε σχέση με την περιοχή μας, τα οποία πιστεύουμε ότι οφείλουμε, στο πνεύμα αυτό, να προβάλουμε σωστά είναι από τη μια τα προβλήματα που αντιμετωπίζουμε στη διαδικασία της οικονομικής σύγκλισης με τις εύρωστες οικονομικά περιοχές της Ευρωπαϊκής Ένωσης και από την άλλη η ανάληψη πρωτοβουλιών σε θέματα πολιτισμού που μπορούν να σφυρηλατήσουν τις σχέσεις των λαών των κρατών μελών της Ευρωπαϊκής Ένωσης.

Ο νησιωτικός χαρακτήρας της περιοχής και η γεωγραφική μας θέση, δεν μας απομονώνει μόνον από τα κέντρα των οικονομικών αποφάσεων της Ένωσης, αλλά φαίνεται ότι αποτελεί έναν, μη εύκολως αναστρέψιμο, αρνητικό παράγοντα για την περαιτέρω ανάπτυξή μας.

Οι γενικόλογες αναφορές στα κείμενα των Συνθηκών και στο Σύνταγμα μας για προστασία των νησιωτικών περιοχών δεν πρέπει να μας εφησυχάζει.

Αντιθέτως είμαστε υποχρεωμένοι εμείς οι ίδιοι **να διατυπώσουμε και να επιβάλουμε μέσα και πολιτικές που μπορούν αν όχι να θεραπεύσουν, να επουλώσουν τις ανισότητες που δημιουργούνται εξ αυτού του λόγου** και μας εμποδίζουν να πλησιάσουμε το στόχο της σύγκλισης με τις οικονομικά ισχυρές περιοχές της Ευρωπαϊκής Ένωσης. Ταυτόχρονα όμως οφείλουμε να προβάλλουμε **την πρόοδο που συντελέστηκε, εκεί όπου υπήρξε αποτελεσματική παρέμβαση.** Σποραδικά και αποσπασματικά βέβαια προβάλλονται τα διάφορα αυτά προβλήματα που αναφύονται, δίχως όμως ποτέ να υπάρξει **τόσον η συστηματική καταγραφή τους,** όσον κυρίως **η αποτελεσματική διεκδίκηση για επίλυσή τους.**

Είχαμε τη δυνατότητα, εδώ και μερικά χρόνια, δημοσία να υποστηρίξουμε τη δημιουργία ενός ευρωπαϊκού θεσμού που θα είχε ως αποστολή τη συζήτηση θεμάτων επιστημών, γραμμάτων και τεχνών. Έτσι προτείναμε τη **δημιουργία της Ευρωπαϊκής Ακαδημίας Επιστημών, Γραμμάτων και Τεχνών στη Ρόδο.** Στην Ακαδημία αυτή, που θα συνέρχεται τακτικά ανά έτος, θα παίρνουν μέρος οι πρόεδροι των Ακαδημιών ή άλλων παρόμοιων ιδρυμάτων άλλων κρατών μελών, θα διατυπώνονται κοινές θέσεις σε προβλήματα που έχουν να κάνουν με θέματα που αφορούν τον Ευρωπαίο πολίτη ή πολίτες συγκεκριμένου κράτους μέλους, θα επιβραβεύει επιστημονικές και πνευματικές προσπάθειες Ευρωπαίων πολιτών και θα διοργανώνει επιστημονικές και πολιτιστικές εκδηλώσεις όπου θα παρουσιάζονται νέα επιστημονικά επιτεύγματα και σημαντικές καλλιτεχνικές δημιουργίες.

Πριν από μερικούς μήνες ο Πρόεδρος της Ευρωπαϊκής Επιτροπής κ. Πρόντι, συγκρότησε μια ομάδα προσωπικοτήτων, υπό την προεδρία του Ντομινίκ Στρος-Καν με σκοπό την κατάθεση προτάσεων για την «Πολιτισμική Ευρώπη των 25».Στην επιτροπή αυτή συμμετέχει και η Δήμαρχος Αθηναίων κ. Ντόρα Μπακογιάννη. Θεωρούμε λοιπόν ότι ύστερα από χρόνια η πρότασή μας, μπορεί να βρει νομιμοποιητική βάση. Θα βρει άραγε υποστηρικτές ανάμεσά μας, ώστε κάποια στιγμή να υλοποιηθεί;

Τέλος **η Ρόδος**, στα πλαίσια αυτά, δικαιωματικά πρέπει να είναι **η επόμενη ελληνική πρόταση για την Πολιτιστική Πρωτεύουσα της Ευρώπης.** Η ιστορία της αλλά και η σημερινή ελληνική πραγματικότητα το επιβάλλουν. Ίσως το αίτημα αυτό να φαντάζει πολύ μακρινό, αλλά την προσπάθεια οφείλουμε να ξεκινήσουμε τώρα. Ας μην ξεχνάμε άλλωστε ότι κάποιοι είχαν δεσμευτεί πολιτικά έναντι των Πατραίων, πολλά χρόνια πριν οριστεί πολιτιστική πρωτεύουσα της Ευρώπης για το 2006..

Η ενοποιητική διαδικασία στην Ευρωπαϊκή Ένωση πιστεύουμε ακράδαντα ότι μπορεί να συνεχιστεί απρόσκοπτα, αν λόγο σ' αυτήν έχουν με κάθε τρόπο και οι Ευρωπαίοι πολίτες. Οι πολίτες του μεγάλου και του μικρού κράτους μέλους, του παλιού και του νέου, του κέντρου και της περιφέρειας. Γιατί είναι εκείνοι που μέσα τους καλλιεργούν τη μεγάλη ελπίδα. Την Ευρώπη μας, ως χώρο ελευθερίας, ειρήνης, σταθερότητας, ασφάλειας, κοινωνικής συνοχής και προόδου.

aegean imaging
απεικόνιση αιγαίου

ΙΑΤΡΙΚΗ ΑΝΑΚΟΙΝΩΣΗ

ΧΡΙΣΤΟΔΟΥΛΟΥ ΜΑΡΙΑ

ΙΑΤΡΟΣ ΑΚΤΙΝΟΔΙΑΓΝΩΣΤΗΣ (ΑΚΤΙΝΟΛΟΓΟΣ)

Δέχεται καθημερινά στο Διαγνωστικό Εργαστήριο:
ΑΠΕΙΚΟΝΙΣΗ ΑΙΓΑΙΟΥ
Πάροδος Παπαλουκά 18Β (παραπλεύρως του parking του παλιού νοσοκομείου).

Ωρες λειτουργίας του εργαστηρίου 9π.μ.-8μ.μ.
Τηλ. 2241043000-3 Fax: 22410 43004

T1070-31/5

ΙΑΤΡΙΚΗ ΑΝΑΚΟΙΝΩΣΗ

Ο οδοντίατρος
ΠΑΥΛΟΥ ΑΝΔΡΕΑΣ

ΠΤΥΧΙΟΥΧΟΣ ΠΑΝΕΠΙΣΤΗΜΙΟΥ ΑΘΗΝΩΝ
ΚΩΝ/ΝΟΥ ΥΔΡΑΙΟΥ & ΣΤΕΛΙΟΥ ΚΩΤΙΑΔΗ ΓΩΝΙΑ
Δέχεται Δευτέρα - Παρασκευή 8.30-13.30
και 17.00-21.00 - Σάββατο 9.00-1.00
Πληροφορίες τηλ.22410/21860
και κινητό 6932/184500

5671-1/6

ΙΑΤΡΙΚΗ ΑΝΑΚΟΙΝΩΣΗ

Ο ιατρός
ΜΙΚΡΟΒΙΟΛΟΓΟΣ - ΒΙΟΠΑΘΟΛΟΣ
ΜΙΛΤΙΑΔΗΣ ΚΙΟΥΣΗΣ
Καζαντζάκη 2 και Εθνικής Αντιστάσεως
(πρώην Αννης Μαρίας) (2ος όροφος)
Δέχεται: Δευτέρα – Παρασκευή 7.30–13.00 και 17.30–19.30
Τετάρτη απόγευμα κλειστά • Σάββατο κατόπιν ραντεβού
Τηλ. 22410 70607

T1554-31/5

ΟΙΚΟΔΟΜΙΚΕΣ-ΤΕΧΝΙΚΕΣ
ΕΜΠΟΡΙΚΕΣ-ΕΠΙΧΕΙΡΗΣΕΙΣ

ΑΦΟΙ ΑΣΒΕΣΤΗ Ο.Ε.

Αθηνών - Καβάλας 3
Ανάληψη Ρόδου
Τηλ. 22410/60678 - 60679
και fax: 22410/66028

ΠΩΛΟΥΝΤΑΙ
● ΔΙΑΜΕΡΙΣΜΑΤΑ
υπερλούξ διαφόρων διαστάσεων
ΕΓΓΥΗΣΗ Η ΠΟΛΥΕΤΗΣ ΠΕΙΡΑ ΜΑΣ

X3931-31/5

Στο ακριτικό Καστελλόριζο

Επιχείρηση σωτηρίας για τον πύργο της Ρω

ΚΑΤΑΣΚΕΥΑΣΤΗΚΕ ΤΟΝ 4ο π.Χ. ΑΙΩΝΑ

Στα τέλη του 4ου π.Χ. αιώνα κατασκευάστηκε ο πύργος που δεσπόζει ακόμη και σήμερα πάνω σε έναν απόκρημνο βράχο στο ακριτικό νησί της Ρω, ερειπωμένος πλέον αφού οι λόγοι που είχαν επιβάλει την ανέγερσή του έχουν προ πολλού εκλείψει. Φροντίδα μόνον απαιτείται σήμερα από την πολιτεία για τη διάσωσή του και αυτό πρόκειται να συμβεί με το πρόγραμμα αναστήλωσης και αποκατάστασης του, το οποίο άρχισε από το υπουργείο Πολιτισμού. Η κατάρρευση της βορειοανατολικής γωνίας του πύργου μετά το 1996 υπήρξε μάλιστα η αφορμή για τις επεμβάσεις διάσωσης, οι οποίες περιλαμβάνουν και εργασίες στους περιβόλους του οχυρού, καθαρισμούς και αποτυπώσεις των μελών του που είναι διάσπαρτα στον χώρο.

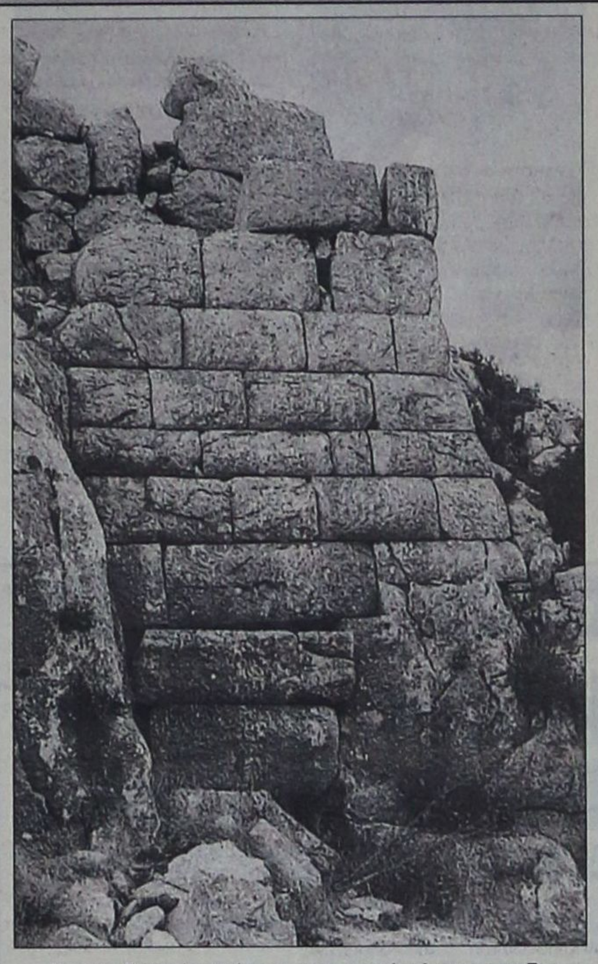

Η νοτιοδυτική γωνία του κεντρικού πύργου στη Ρω

Παρατηρητήριο και φρουρίο στην αρχαιότητα, ο πύργος χτίστηκε στην εποχή που η Ρως και το Καστελλόριζο ανήκαν στο ροδιακό κράτος. Η θέση του είναι σαφέστατα στρατηγική αφού ελέγχει το προστατευμένο από το νησιώτικο σύμπλεγμα της Μεγίστης θαλάσσιο πέρασμα και γι' αυτόν τον λόγο η χρήση του φαίνεται ότι συνεχίστηκε και κατά τη ρωμαϊκή εποχή, ενώ από κάποια οικοδομικά στοιχεία τεκμηριώνεται η σημαντική μετασκευή και επισκευή του στα μεσαιωνικά χρόνια, πιθανότατα από τους ιωαννίτες ιππότες. Χρήσιμο όμως αποδείχθηκε και για τον αγώνα της ελληνικής ανεξαρτησίας αφού υπήρξε καταφύγιο και οχυρό του Λάμπρου Κατσώνη.

Ενας ορθογώνιος πύργος που σώζεται σε ύψος τεσσάρων μέτρων με δύο περιβόλους συνθέτουν το μνημείο. Ο κεντρικός πυρήνας του ήταν διώροφος ενώ στο εσωτερικό του διακρίνονται σαφώς τρεις χώροι: ένας στον οποίον γινόταν η είσοδος, ένας επιμήκης που πιθανότατα χωριζόταν σε δύο ή τρεις μικρότερους και μια κτιστή, κυκλοειδής δεξαμενή που παρείχε το απαραίτητο για τους λίγους κατοίκους του νησιού νερό. Στη βορειοανατολική γωνία φαίνεται ότι υπήρχε μια σκάλα που οδηγούσε προς τα επάνω, ενώ σώζεται επίσης και το μονολιθικό κατώφλι της πόρτας στο μέσον της ανατολικής πλευράς.

Κατόπιν αυτών, τις εργασίες στον πύργο της Ρω ενέκρινε στο Κεντρικό Αρχαιολογικό Συμβούλιο την περασμένη Τρίτη σύμφωνα με τη μελέτη την οποία παρουσίασε ο αρχιτέκτονας κ. Γιώργος Αντωνίου.

Εκδήλωση - αφιέρωμα για την πολύτεκνη μάνα θα γίνει στη Ρόδο

Το Σάββατο 24 Μαΐου 2003 και ώρα 7-9 βραδινή, στην αυλή της εκκλησίας της Αγίας Ειρήνης και των Τριών Ιεραρχών του Πανεπιστημίου του Αιγαίου Ρόδου, θα πραγματοποιηθεί ειδική εκδήλωση - αφιέρωμα για την πολύτεκνη μάνα.

Θα γίνει ομιλία από την πολύτεκνη πρεσβυτέρα Μαργαρίτα Παναγή - Μανέττα, καθηγήτρια φιλόλογο.

Η χορωδία του ΚΑΠΗ Ρόδου θα τραγουδήσει διάφορα τραγούδια. Θα διαβαστούν κείμενα για τη μάνα και την οικογένεια. Θα γίνει στο τέλος δεξίωση με προσφορά λουλουδιών στις μάνες.

Το τρενάκι του Δήμου Ρόδου θα κάνει δύο βόλτες δωρεάν στην πόλη τους παρευρεθέντες.

Θα ανακοινωθούν επίσης τα ονόματα των υποψηφίων για το νέο διοικητικό συμβούλιο Πολυτέκνων Δωδεκανήσου.

ΑΔΕΛΦΟΤΗΤΑ ΚΡΗΤΩΝ ΡΟΔΟΥ
«Ο ΨΗΛΟΡΕΙΤΗΣ»

ΠΡΟΣΚΛΗΣΗ

Στα πλαίσια εορτασμού της **62ης επετείου της Μάχης της Κρήτης** και με τη συμπλήρωση εκατό χρόνων από την έναρξη του **Μακεδονικού Αγώνα 1903 - 1908** σας προσκαλούμε στο αφιέρωμα

«Η εθελοντική συμμετοχή των Κρητών στο Μακεδονικό Αγώνα».

Σε συνεργασία με το Κέντρο Κρητικού Πολιτισμού.

Σάββατο 24 Μαΐου 2003
ΕΘΝΙΚΟ ΘΕΑΤΡΟ ΡΟΔΟΥ - Ώρα 20.30
Συμμετέχουν:
- Η θεατρική Ομάδα της Αδελφότητας Κρητών Ρόδου
- Το μουσικό συγκρότημα του Γιώργη Παραγυιού
- Οι χορευτικές ομάδες της Αδελφότητας Κρητών και Αδελφότητας Ηπειρωτών Ρόδου «Το Σούλι»

Την παρουσίαση θα κάνει ο λαογράφος Γιάννης Σκουλούδης
Προλογίζει ο πρόεδρος του Κέντρου Κρητικού Πολιτισμού Θεόδωρος Τσόντος
ΕΙΣΟΔΟΣ ΕΛΕΥΘΕΡΗ
22-24/5

ΕΠΙΔΙΟΡΘΩΣΕΙΣ
ΕΝΔΥΜΑΤΩΝ
ΑΝΔΡΙΚΩΝ
ΓΥΝΑΙΚΕΙΩΝ
ΠΑΙΔΙΚΩΝ
Δημητρίου Αναστασιάδη 46
Τηλ. 22410/28993
Κινητό: 0942432577

Γδ-23/5

ΔΡΟΜΟΛΟΓΙΑ ΤΟΥ ΤΑΧΥΠΛΟΟΥ ΚΑΤΑΜΑΡΑΝ
«ΔΩΔΕΚΑΝΗΣΟΣ ΕΞΠΡΕΣ»
ΑΠΟ 1/5/2003 ΕΩΣ 14/6/2003

ΑΝΑΧΩΡΗΣΗ ΑΠΟ ΡΟΔΟ
ΑΠΟ ΤΗ ΘΕΣΗ «ΚΟΛΩΝΑ»

ΗΜΕΡΑ	ΩΡΑ	ΠΡΟΟΡΙΣΜΟΣ	ΩΡΑ ΑΦΙΞΗΣ ΣΤΗ ΡΟΔΟ
ΚΑΘΕ ΔΕΥΤΕΡΑ	08.30	ΣΥΜΗ-ΚΩ-ΚΑΛΥΜΝΟ-ΛΕΡΟ-ΚΑΛΥΜΝΟ-ΚΩ-ΣΥΜΗ-ΡΟΔΟ	18.30
ΚΑΘΕ ΤΡΙΤΗ	08.30	ΚΩ-ΚΑΛΥΜΝΟ-ΛΕΡΟ-ΠΑΤΜΟ-ΛΕΡΟ-ΚΑΛΥΜΝΟ-ΚΩ-ΡΟΔΟ	18.30
ΚΑΘΕ ΤΕΤΑΡΤΗ	08.30	ΚΩ-ΚΑΛΥΜΝΟ-ΛΕΡΟ-ΚΑΛΥΜΝΟ -ΚΩ-ΡΟΔΟ	18.30
ΚΑΘΕ ΠΕΜΠΤΗ	08.30	ΚΩ-ΚΑΛΥΜΝΟ-ΛΕΡΟ-ΠΑΤΜΟ-ΛΕΡΟ-ΚΑΛΥΜΝΟ-ΚΩ-ΡΟΔΟ	18.30
ΚΑΘΕ ΠΑΡΑΣΚΕΥΗ	08.30	ΣΥΜΗ-ΚΩ-ΚΑΛΥΜΝΟ-ΛΕΡΟ-ΠΑΤΜΟ-ΛΕΡΟ-ΚΑΛΥΜΝΟ-ΚΩ-ΣΥΜΗ-ΡΟΔΟ	18.50
ΚΑΘΕ ΣΑΒΒΑΤΟ	08.30	ΚΩ-ΚΑΛΥΜΝΟ-ΛΕΡΟ-ΛΕΙΨΟΙ-ΠΑΤΜΟ-ΛΕΡΟ-ΚΑΛΥΜΝΟ-ΚΩ-ΡΟΔΟ	18.30
ΚΑΘΕ ΚΥΡΙΑΚΗ	08.30	ΚΩ-ΚΑΛΥΜΝΟ-ΛΕΡΟ-ΠΑΤΜΟ-ΛΕΙΨΟΙ-ΛΕΡΟ-ΚΑΛΥΜΝΟ-ΚΩ-ΡΟΔΟ	18.30



ΠΛΗΡΟΦΟΡΙΕΣ / ΚΡΑΤΗΣΕΙΣ
ΔΩΔΕΚΑΝΗΣΟΣ ΝΑΥΤΙΛΙΑΚΗ Ν.Ε"
ΑΥΣΤΡΑΛΙΑΣ 3, 85100 ΡΟΔΟΣ
ΤΗΛ: 2241070590, ΦΑΞ: 2241070591
E-MAIL: info@12ne.gr

X3949-31/5

ΕΥΡΩΠΑΪΚΗ ΕΠΕΝΔΥΤΙΚΗ
ΕΘΝΙΚΗΣ ΑΝΤΙΣΤΑΣΕΩΣ 48 ΤΗΛ. 0241 39300

ΕΥΡΩΠΑΪΚΗ ΕΠΕΝΔΥΤΙΚΗ
ΚΤΗΜΑΤΟΜΕΣΙΤΙΚΟ ΓΡΑΦΕΙΟ
ΑΝΤΩΝΗΣ ΝΙΚΟΛΗΣ - ΘΕΟΦΙΛΟΣ ΚΑΩΝΑΡΗΣ
ΕΘΝΙΚΗΣ ΑΝΤΙΣΤΑΣΕΩΣ 48 (ΠΡΩΗΝ ΑΝΝΗΣ ΜΑΡΙΑΣ) ΤΗΛ. 2241039300

ΔΙΑΜΕΡΙΣΜΑΤΑ

185 τ.μ. Αποθήκη με ράμπα στην Μ.Πετρίδη	€ 58.700
150 τ.μ. Αποθήκη στην Ανάληψη	€ 73.400
42 τ.μ. Περιοχή Αγίου Νικολάου	€ 46.900
46 τ.μ. Στην Μητρόπολη καινούργιο	€ 61.600
45 τ.μ. Στην Πειραιώς υπό κατασκευή	€ 64.500
80 τ.μ. Τρείς σε μαρμαροσοβά	€ 70.500
55 τ.μ. Στην Μητρόπολη καινούργιο	€ 76.300
75 τ.μ. Καινούργιο στην Σωτήρος	€ 93.900
85 τ.μ. Καινούργιο στην Σωτήρος	€ 102.700
80 τ.μ. Στην Πειραιώς υπό κατασκευή	€ 110.000
72 τ.μ. Καινούργιο στην Ανάληψη	€ 111.500
85 τ.μ. Καινούργιο στην Ιαλυσό	€ 111.500
80 τ.μ. Καινούργιο στο Καρακόνερο	€ 117.400
87 τ.μ. Α ορόφου ετοιμοπαράδοτο στο Ροδίνι	€ 126.000
87 τ.μ. Άγιος Νικόλαος υπό κατασκευή	€ 126.200
120 τ.μ. 6 Δωμάτια προς εκμετάλευση	€ 132.000
100 τ.μ. Οροφοδιαμέρισμα lux στην Ανάληψη	€ 132.000
90 τ.μ. Καινούργιο στην Ανάληψη	€ 138.000
115 τ.μ. Άνω Ροδίνι ετοιμοπαράδοτο α ορόφου	€ 143.800
90 τ.μ. Οικία παριοχή Σταδίου με 130 αυλή	€ 146.700
105 τ.μ. Ανάληψη 3 υπν/τια,πάρκιν,μεγάλη βερά	€ 161.400
120 τ.μ. Στο Καρακόνερο υπό κατασκευή	€ 164.500
114 τ.μ. Άγιος Νικόλαος υπό κατασκευή	€ 167.300
4 Γκαρσονιέρες με μηνιαίο εισόδημα €1350	

ΟΙΚΟΠΕΔΑ

650 τ.μ. ΣΤΟΝ ΑΡΧΑΓΓΕΛΟ ΕΝΤΟΣ ΟΙΚΙΣΜΟΥ ΜΕ Σ.Δ. 0,8 ΣΕ ΗΣΥΧΗ ΠΕΡΙΟΧΗ ΚΑΤΑΛΗΛΟ ΓΙΑ ΟΙΚΙΑ	
600 Τ.Μ. ΠΑΤΜΟΣ ΚΟΝΤΑ ΣΤΟ ΚΥΜΑ ΚΤΙΖΕΙ 220	€ 18.000
1570 τ.μ. Γεννάδι στον κεντρικό δρόμο	€ 50.000
2000 τ.μ. Στο Γεννάδι με άδεια οικοδομής,νερό,ρεύμα	€ 58.700
500 τ.μ. Μερίδιο στην Ηλιούπολη	€ 15.000
4000 τ.μ. Στο Φαληράκι σε ύψωμα με θέα	€ 59.000
4000 τ.μ. Μετά το Λαδικό 70m από τον κεντρικό	€ 70.450
2300 τ.μ. Αφάντου στο κύμα	€ 73.400
7400 τ.μ. Αφάντου για Βιοτεχνική χρήση	€ 73.400
13000 τ.μ ΠΑΡΑΛΙΑΚΟ ΣΤΑ ΚΑΛΑΒΑΡΔΑ	
2500 τ.μ. Στο κιοτάρι κοντά στο κύμα με άδεια οικ.	€ 88.040
5000 τ.μ. Στο Γεννάδι με πρόσοψη στην εθν.οδό	€ 102.700
4800 τ.μ. Περιοχή Κανδυλί στην Ιαλυσό	€ 140.865
600 τ.μ. Επί της Εθν.οδού με άδεια οικοδομής	€ 50.000
14500 τ.μ Περιοχή Σγουρού	€ 150.000
7500 τ.μ. Στα Κολύμπια δίπλα σε ξενοδοχείο	€ 220.000
10000 τ.μ Στο φυτώριο με ωραία θέα	€ 300.000
15000 τ.μ Κοσκινού σε ύψωμα	€ 440.205
4000 τ.μ. Στην Λαχανιά επί της Εθνικής οδού	€ 117.400
4000 τ.μ. Στην Λαχανιά με πρόσβαση	€ 52.824
1500 τ.μ. Στην Λαχανιά εντός οικισμού	€ 61.628
9000 τ.μ. Στην Λαχανιά 800 m από το κύμα	€ 82.170
6500 τ.μ. Στην Λαχανιά 300 m από το κύμα	€ 104.000

ΜΟΝΟΚΑΤΟΙΚΙΕΣ - ΜΕΖΟΝΕΤΕΣ

75 τ.μ. Οικία στην Παλιά Πόλη σε καλή τιμή	€ 44.020
140 τ.μ. Στο Κανδυλί σε μπετά με 1300 οικόπεδο	€ 88.000
126 τ.μ. Τρείς σε μπετά με 1000 οικόπεδο	€ 100.000
210 τ.μ. Ιαλυσός σε σοβά κοντά στην θάλασσα	€ 161.500
100 τ.μ. Αφάντου καινούργιο,1200 οικόπεδο κύμα	€ 176.082
180 τ.μ. Κοσκινού 1500 m οικόπεδο σε μπετά	€ 190.755
410 τ.μ. Παστίδα σε κολώνες με 4500 τ.μ. οικόπεδ	€ 205.500
180 τ.μ. Στην Ιξιά λούξ κατασκευή με οικόπεδο	€ 250.000
140 τ.μ. Κοσκινού σε 1300 οικόπεδο με καταπληκτική θέα	

ΚΑΤΑΣΤΗΜΑΤΑ - ΕΠΙΧΕΙΡΗΣΕΙΣ

ΞΕΝΟΔΟΧΕΙΟ 70 ΚΑΙΝΩΝ ΣΕ ΤΙΜΗ ΕΥΚΑΙΡΙΑΣ €9000/Κλίνη
ΕΠΕΝΔΥΣΗ 9 ΓΚΑΡΣΟΝΙΕΡΕΣ
ΚΟΝΤΑ ΣΤΟ ΠΑΝΕΠΙΣΤΗΜΙΟ
Ενοικιάζεται κατάστημα 250 τ.μ. εντός πόλεως
Κατάστημα στην Καποδιστρίου 60 τ.μ.+30 τ.μ.
Αναψυκτήριο έτοιμο προς λειτουργία ΕΥΚΑΙΡΙΑ
4 Γκαρσονιέρες καινούργιες με πολύ καλό εισόδημα
Καφετέρια δίπλα σε ξενοδοχεία προς πώληση
Πανσιόν στα Κοσκινού έτοιμη προς Λειτουργία

ΑΚΙΝΗΤΑ ΣΕ ΑΠΟΚΛΕΙΣΤΙΚΟΤΗΤΑ ΣΕ ΠΑΛΙΑ ΠΟΛΗ - ΑΦΑΝΤΟΥ - ΛΑΧΑΝΙΑ
ΑΓΟΡΕΣ - ΠΩΛΗΣΕΙΣ - ΜΙΣΘΩΣΕΙΣ ΑΚΙΝΗΤΩΝ
ΞΕΝΟΔΟΧΕΙΑΚΕΣ ΜΟΝΑΔΕΣ ΣΕ ΑΠΟΚΛΕΙΣΤΙΚΟΤΗΤΑ ΣΕ ΟΛΟ ΤΟ ΝΗΣΙ
ΣΥΜΒΟΥΛΕΥΤΙΚΕΣ ΚΑΙ ΕΠΕΝΔΥΤΙΚΕΣ ΠΡΟΤΑΣΕΙΣ
ΔΑΝΕΙΑ ΔΕΚΤΑ

T68-10/6

CHRYSLER
PT CRUISER

ΤΩΡΑ ΓΙΑ ΑΥΤΟ ΤΟ ΜΗΝΑ
ΤΟ ΜΟΝΑΔΙΚΟ
PT CRUISER
ΜΕ ΕΚΠΤΩΣΗ
1000 Ευρώ



Από 0% προκαταβολή και 72 μήνες εξόφληση

X3948o31/5Επάιε να το δαγράσεις στην έκθεσή μας:
Λεωφόρος Ρόδου - Λίνδου 255
Εταιρία ASTRA
Γεώργιος και Φίλιππος Φέκιαλη
Τηλ. 22410 69800

X3948-31/5

ΙΕΡΑ ΜΟΝΗ
ΘΑΡΡΙ

ΕΟΡΤΗ ΑΓΙΩΝ ΚΩΝΣΤΑΝΤΙΝΟΥ ΚΑΙ ΕΛΕΝΗΣ

Τρίτη θράδυ, 20 Μαΐου, 6.30 μ.μ.

Μέγας Πανηγυρικός Εσπερινός, προεξάρχοντος του καθηγουμένου πατρός Αμφιλοχίου

Τετάρτη πρωί 21 Μαΐου

Ορθρος και Ηγουμενικό Συλλείτουργο.

Θα ακολουθήσει λιτάνευση της ιεράς εικόνος.

*Η ΠΑΝΗΓΥΡΙΣ θα μεταφερθεί το **Σάββατο 24 Μαΐου**, προς διευκόλυνση των εργαζομένων. Στις 6.30 μ.μ. θα ψαλεί Μέγας Πανηγυρικός Εσπερινός με αρτοκλασία. Θα ακολουθήσει παραδοσιακή διασκέδαση μέσα στα πλαίσια της ελληνορθοδόξου παραδόσεώς μας.*

8761-24/5

ΜΕΝΤΙΟΥΜ-ΑΣΤΡΟΛΟΓΟΣ
ΝΙΚΟΣ

Ακριβείς προβλέψεις στον επαγγελματικό, αισθηματικό και οικονομικό τομέα.

Επαναφορά ατόμων
Ισχυρή υποβολή

Δέχεται μόνο με ραντεβού
στα τηλέφωνα: 31405 και 39201

5762-8/6

D·A·N·E· SEA LINE
ΔΩΔΕΚΑΝΗΣΙΑΚΗ ΑΝΩΝΥΜΗ ΝΑΥΤΙΛΙΑΚΗ ΕΤΑΙΡΙΑ

ΔΡΟΜΟΛΟΓΙΑ

Αναχωρήσεις από ΡΟΔΟ

17/5 Σάββατο
ΔΙΑΓΟΡΑΣ 15.00 Κω - Κάλυμνο - Λέρο - Πάτμο - Πειραιά
18/5 Κυριακή
ΡΟΔΟΣ 15.00 Κω - Κάλυμνο - Λέρο - Πάτμο - Πειραιά
19/5 Δευτέρα

20/5 Τρίτη
ΔΙΑΓΟΡΑΣ 15.00 Κω -Κάλυμνο - Λέρο -Πάτμο -Πειραιά
21/5 Τετάρτη
ΡΟΔΟΣ 15.00 Σύμη - Τήλο - Κάλυμνο - Αστυπάλαια-Πειραιά
22/5 Πέμπτη
ΔΙΑΓΟΡΑΣ 15.00 Νίσυρο - Κω -Κάλυμνο - Λέρο -Πάτμο - Πειραιά
23/5 Παρασκευή
ΡΟΔΟΣ 15.00 Κω - Κάλυμνο - Λέρο - Πάτμο - Πειραιά
24/5 Σάββατο
ΔΙΑΓΟΡΑΣ 15.00 Κω - Κάλυμνο - Λέρο - Πάτμο - Πειραιά
25/5 Κυριακή
ΡΟΔΟΣ 15.00 Κω - Κάλυμνο - Λέρο - Πάτμο - Πειραιά
26/5 Δευτέρα

27/5 Τρίτη
ΔΙΑΓΟΡΑΣ 15.00 Κω -Κάλυμνο - Λέρο -Πάτμο -Πειραιά
28/5 Τετάρτη
ΡΟΔΟΣ 15.00 Σύμη - Τήλο - Κάλυμνο - Αστυπάλαια-Πειραιά
29/5 Πέμπτη
ΔΙΑΓΟΡΑΣ 15.00 Νίσυρο - Κω -Κάλυμνο - Λέρο -Πάτμο - Πειραιά
30/5 Παρασκευή
ΡΟΔΟΣ 15.00 Κω - Κάλυμνο - Λέρο - Πάτμο - Πειραιά
31/5 Σάββατο
ΔΙΑΓΟΡΑΣ 15.00 Κω - Κάλυμνο - Λέρο - Πάτμο - Πειραιά
1/6 Κυριακή
ΡΟΔΟΣ 15.00 Κω - Κάλυμνο - Λέρο - Πάτμο - Πειραιά

Αναχωρήσεις από ΠΕΙΡΑΙΑ

17/5 Σάββατο
ΡΟΔΟΣ 15.00 Πάτμο - Λέρο - Κάλυμνο - Κω - Ρόδο
18/5 Κυριακή

19/5 Δευτέρα
ΔΙΑΓΟΡΑΣ 15.00 Πάτμο - Λέρο - Κάλυμνο - Κω - Ρόδο
20/5 Τρίτη
ΡΟΔΟΣ 15.00 Αστυπάλαια - Κάλυμνο - Τήλο - Σύμη - Ρόδο
21/5 Τετάρτη
ΔΙΑΓΟΡΑΣ 15.00 Πάτμο - Λέρο - Κάλυμνο - Κω - Ρόδο
22/5 Πέμπτη
ΡΟΔΟΣ 15.00 Πάτμο - Λέρο - Κάλυμνο - Κω - Ρόδο
23/5 Παρασκευή
ΔΙΑΓΟΡΑΣ 15.00 Πάτμο - Λέρο - Κάλυμνο - Κω - Ρόδο
24/5 Σάββατο
ΡΟΔΟΣ 15.00 Πάτμο - Λέρο - Κάλυμνο - Κω - Ρόδο
25/5 Κυριακή

26/5 Δευτέρα
ΔΙΑΓΟΡΑΣ 15.00 Πάτμο - Λέρο - Κάλυμνο - Κω - Ρόδο
27/5 Τρίτη
ΡΟΔΟΣ 15.00 Αστυπάλαια - Κάλυμνο - Τήλο - Σύμη - Ρόδο
28/5 Τετάρτη
ΔΙΑΓΟΡΑΣ 15.00 Πάτμο - Λέρο - Κάλυμνο - Κω - Ρόδο
29/5 Πέμπτη
ΡΟΔΟΣ 15.00 Πάτμο - Λέρο - Κάλυμνο - Κω - Ρόδο
20/5 Παρασκευή
ΔΙΑΓΟΡΑΣ 15.00 Πάτμο - Λέρο - Κάλυμνο - Κω - Ρόδο
31/5 Σάββατο
ΡΟΔΟΣ 15.00 Πάτμο - Λέρο - Κάλυμνο - Κω - Ρόδο

X3934-31/5

Δεν κόπασε η προεκλογική αντιπαράθεση

Συνεχίζονται οι άγριοι καυγάδες στο Δήμο Κω

ΕΠΙΘΕΣΗ ΑΠΟ ΤΗΝ ΠΑΡΑΤΑΞΗ ΚΥΡΙΤΣΗ

Συνεχίζονται οι άγριοι καυγάδες στο Δήμο Κω. Ο επικεφαλής της μειοψηφίας κ. Γιώργος Κυρίτσης εξαπέλυσε σφοδρή επίθεση εναντίον του δημάρχου κ. Μιλτιάδη Φάκκου με μια σειρά από κατηγορίες. Σχετική ανακοίνωση της παράταξής του αναφέρει τα εξής:

«Διαρκώς τελευταία διαπιστώνουμε ότι η δημοτική αρχή θέλει και προσπαθεί να οδηγήσει την πολιτική ζωή του τόπου στη στασιμότητα, την αδράνεια και την απαξίωση.

Ολοι παρακολουθούμε άναυδοι τις δηλώσεις του κ. Φάκκου στα ΜΜΕ, αλλά και την «παρουσία» του στο Δημοτικό Συμβούλιο.

Η προσποιητή σοβαροφάνειά του και οι δικαστικές κραυγές του μόνο θλίψη προκαλούν. Δυστυχώς για τον τόπο είναι όμηρος της αλαζονείας, της καθεστωτικής αντίληψης και της ανασφάλειάς του επιβεβαιώνοντας ότι είναι «Δήμαρχος σε απόγνωση».

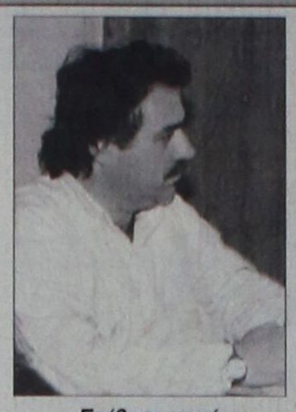

Επίθεση κατά του δημάρχου Κω εξαπέλυσε ο Γ. Κυρίτσης

Προσπαθεί με κάθε τρόπο να πιστέψει και ο ίδιος πως «κέρδισε» τις εκλογές αφού γνωρίζει πολύ καλά πως προέκυψε το αποτέλεσμα.

Ο κωακός λαός όμως γνωρίζει ότι ο πραγματικός νικητής είναι ο Γ. Κυρίτσης και η ΔΥΝΑΜΗ ΑΛΛΑΓΗΣ.

Σκόπιμα και προσχεδιασμένα καλλιεργεί την ένταση και την πόλωση για να συγκροτήσει την ενδοπαραταξιακή αμφισβήτηση που έχει πάρει πλέον τεράστιες διαστάσεις με βασικούς εκφραστές τους δύο αντιδημάρχους.

Η βέβαιη πλέον αδυναμία του ίδιου αλλά και των συν αυτώ να σχεδιάσουν και να οραματίσουν τους δημιουργούν φοβικά σύνδρομα γι' αυτό υβρίζουν και προκαλούν επιχειρώντας έτσι να δηλητηριάσουν την τοπική κοινωνία.

Βρισκόμαστε μπροστά στην αποθέωση της σύγχυσης ελέγχοντος και ελεγχόμενου διότι με κάθε τρόπο προσπαθούν να ρίξουν το φταίξιμο στη ΔΥΝΑΜΗ ΑΛΛΑΓΗΣ αδύναμοι ακόμα και να αναλάβουν τις ευθύνες τους.

Σε όλα αυτά έρχεται να προστεθεί η προκλητική λειτουργία του προέδρου του Δημοτικού Συμβουλίου, ο οποίος δυστυχώς αγνοεί το ρόλο του, αποδεικνύεται κατώτερος των περιστάσεων και λειτουργεί απλά και μόνο ως συντονιστής της παρουσίας και της τακτικής των συμβούλων της πλειοψηφίας.

Τι φταίει όμως για όλα αυτά η πόλη, η οποία τελικά και πληρώνει τη λειτουργία της δημοτικής αρχής;

Τι φταίει ο δημότης, που θέλει η πόλη του να είναι ικανή για τις προκλήσεις του μέλλοντος;

Κύριοι έστω και τώρα αν σέβεστε έστω και λίγο τους συνδημότες μας αφήστε την παλαιοκομματική ρητορική των αφορισμών και την προκλητική φρασεολογία.

Αφήστε στην άκρη την εμπάθεια που σας διακρίνει και ασχοληθείτε όχι με τη ΔΥΝΑΜΙ ΑΛΛΑΓΗΣ, αλλά με την πόλη, τους δημότες και τα προβλήματά τους.

Μέχρι τώρα προχωράτε χωρίς σχεδιασμό, χωρίς στόχο, χωρίς να υπάρχει προσανατολισμός και όραμα. Απλά κάνετε μια ΔΙΑΧΕΙΡΙΣΗ ΧΩΡΙΣ ΑΥΡΙΟ.

Οι απαιτήσεις των καιρών είναι πολύ μεγαλύτερες.

Εμείς,είμαστε εδώ με τις προτάσεις μας να συμβάλλουμε στην ανάδειξη του τόπου.

Η ΔΥΝΑΜΗ ΑΛΛΑΓΗΣ θα συνεχίσει να προσπαθεί και να παρεμβαίνει από την υψηλή θέση που ο λαός την έταξε, δίνοντας μια πολιτική κατεύθυνση που παράγει θετικά μηνύματα και δίνει προοπτική, ελπίδα και όραμα στον τόπο».

Πραγματοποιείται από χτες στη Ρόδο

Συνέδριο ψυχολογικής έρευνας

ΠΟΙΑ ΘΕΜΑΤΑ ΕΞΕΤΑΖΟΝΤΑΙ

Στο πλαίσιο των εργασιών του 9ου Πανελλήνιου Συνεδρίου Ψυχολογικής Ερευνας που πραγματοποιείται στο νησί της Ρόδου από τις 21 Μαΐου, διοργανώνεται το Σάββατο, 24 Μαΐου και ώρα 14.00 μ.μ. (αίθουσα πολλαπλών χρήσεων του Πανεπιστημίου), στρογγυλό τραπέζι με θέμα «Εκπαίδευση και Ανάπτυξη αναζητώντας την κοινωνικοποιημένη ταυτότητα του Πανεπιστημίου τους κρίκους με την τοπική κοινωνία».

• Στο στρογγυλό τραπέζι θα μετάσχουν, από τη μεριά των τοπικών αρχών, ο αντινομάρχης κ. Κουσουρνάς, ο δήμαρχος Ροδίων κ. Γιαννόπουλος, ο δήμαρχος Πεταλούδων κ. Κορδίνας, εκπρόσωποι της Ενωσης Ξενοδόχων κ.α. Τη συζήτηση θα συντονίσει ο κοσμήτορας της Σχολής Ανθρωπιστικών Επιστημών του Πανεπιστημίου Αιγαίου, κ. Πολεμικός.

Στην πρώτη κύρια μέρα των εργασιών του Συνεδρίου (Πέμπτη, 22 Μαΐου) που πραγματοποιείται σε παράλληλες συνεδρίες στους χώρους του Πανεπιστημίου και στις αίθουσες της Σχολής Τουριστικών Επαγγελμάτων, οργανώθηκαν 40 Συμπόσια, 22 Θεματικές Συνεδρίες, 3 Ομάδες εργασίας και παρουσιάστηκαν 26 Αναρτημένες εργασίες.

• Οι ανακοινώσεις επικεντρώθηκαν τόσο σε θέματα εξειδικευμένα στο χώρο της Επιστήμης της Ψυχολογίας όσο και σε γενικότερου επιστημονικού ενδιαφέροντας θεματικές, εκεί, δηλαδή, όπου η Ψυχολογία τέμνει προβλήματα που απασχολούν όλους μας.

Ετσι, προσεγγίστηκε πλειάδα ζητημάτων, όπως: ένταξη μεταναστών και παλιννοστούντων μαθητών, η Περιβαλλοντική εκπαίδευση, και η σχέση εκπαίδευσης, περιβάλλοντος και ανάπτυξης, η χρήση των Νέων Τεχνολογιών, οι επικίνδυνες συμπεριφορές τις οποίες μπορεί να προσφέρει η ψυχολογική επιστήμη, οι μορφές προκατάληψης που ταλανίζουν το κοινωνικό σώμα και διασπούν την ενότητά του, οι διαστάσεις του ευ ζην και οι τρόποι κατάκτησης της προσωπικής ευημερίας, η προαγωγή της υγείας και των δικαιωμάτων του παιδιού, οι σχολικές επιδόσεις και τα μαθησιακά προβλήματα, οι φοβίες που αναπτύσσονται στο μαθητικό πληθυσμό απέναντι στο μάθημα των Μαθηματικών, προβλήματα σχέσεων στο οικογενειακό πλαίσιο, καθώς και σχέσεων μέσα στο σχολικό περιβάλλον και η παροχή σχολικών ψυχολογικών υπηρεσιών, η σχέση οικογένειας και διαπολιτισμικότητας, η στήριξη των ατόμων με ειδικές ανάγκες μέσα από το εκπαιδευτικό σύστημα.



Περίοδος: 21/04/03 - 28/09/03

ΠΡΟΣ ΠΕΙΡΑΙΑ

ΑΝΑΧΩΡΗΣΗ ΑΠΟ							ΑΦΙΞΗ ΠΕΙΡΑΙΑ
ΡΟΔΟ	ΚΩ	ΛΕΡΟ	ΠΑΤΜΟ	ΜΥΚΟΝΟ	ΣΥΡΟ	ΑΜΟΡΓΟ/ΚΑΤΑΠΟΛΑ	
ΤΡΙΤΗ 20:00	ΤΡΙΤΗ 22:55	---	---	ΤΕΤΑΡΤΗ 03:30	---	---	ΤΕΤΑΡΤΗ 07:20
ΠΕΜΠΤΗ 20:00	ΠΕΜΠΤΗ 22:55	ΠΑΡΑΣΚΕΥΗ 00:35	ΠΑΡΑΣΚΕΥΗ 01:45	---	ΠΑΡΑΣΚΕΥΗ 05:20	---	ΠΑΡΑΣΚΕΥΗ 08:40
ΣΑΒΒΑΤΟ 10:00	ΣΑΒΒΑΤΟ 12:50	---	---	---	---	ΣΑΒΒΑΤΟ 16:20	ΣΑΒΒΑΤΟ 21:30
ΚΥΡΙΑΚΗ 18:30	ΚΥΡΙΑΚΗ 21:25	ΚΥΡΙΑΚΗ 23:05	ΔΕΥΤΕΡΑ 00:15	---	ΔΕΥΤΕΡΑ 03:50	---	ΔΕΥΤΕΡΑ 07:10

ΑΠΟ ΠΕΙΡΑΙΑ

ΑΝΑΧΩΡΗΣΗ ΑΠΟ ΠΕΙΡΑΙΑ	ΑΦΙΞΗ						
	ΣΥΡΟ	ΜΥΚΟΝΟ	ΑΜΟΡΓΟ/ΚΑΤΑΠΟΛΑ	ΠΑΤΜΟ	ΛΕΡΟ	ΚΩ	ΡΟΔΟ
ΔΕΥΤΕΡΑ 20:00	ΔΕΥΤΕΡΑ 23:20	---	---	---	---	ΤΡΙΤΗ 04:10	ΤΡΙΤΗ 07:10
ΤΕΤΑΡΤΗ 20:00	ΤΕΤΑΡΤΗ 23:20	---	---	ΠΕΜΠΤΗ 02:50	ΠΕΜΠΤΗ 04:00	ΠΕΜΠΤΗ 05:40	ΠΕΜΠΤΗ 08:35
ΠΑΡΑΣΚΕΥΗ 20:00	---	ΠΑΡΑΣΚΕΥΗ 23:50	---	---	---	ΣΑΒΒΑΤΟ 04:20	ΣΑΒΒΑΤΟ 07:15
ΣΑΒΒΑΤΟ 23:30	---	---	ΚΥΡΙΑΚΗ 04:45	ΚΥΡΙΑΚΗ 07:00	ΚΥΡΙΑΚΗ 08:10	ΚΥΡΙΑΚΗ 09:50	ΚΥΡΙΑΚΗ 12:45

ΑΝΕΚΤΕΛΕΣΤΑ ΔΡΟΜΟΛΟΓΙΑ: 26/04/03 από ΠΕΙΡΑΙΑ & 27/04/03 από ΡΟΔΟ.

X3944-31/5

SKEVO'S TRAVEL AGENCY

ΚΑΝΕ ΚΡΑΤΗΣΗ ΤΩΡΑ!

ΠΛΗΡΟΦΟΡΙΕΣ ΚΑΙ ΚΡΑΤΗΣΕΙΣ ΘΕΣΕΩΝ ΣΤΟΝ ΤΑΞΙΔΙΩΤΙΚΟ ΣΑΣ ΠΡΑΚΤΟΡΑ Ή SKEVO'S TRAVEL AGENCY: ΑΜΕΡΙΚΗΣ 111, ΡΟΔΟΣ, ΤΗΛ. ΚΡΑΤΗΣΕΩΝ ΕΠΙΒΑΤΩΝ ΚΑΙ Ι.Χ.: 22410-22461, 22410-75655, 22410-75310, ΤΗΛ. ΚΡΑΤΗΣΕΩΝ ΦΟΡΤΗΓΩΝ: 22410-76600

D·A·N·E· SEA LINE
ΔΩΔΕΚΑΝΗΣΙΑΚΗ ΑΝΩΝΥΜΗ ΝΑΥΤΙΛΙΑΚΗ ΕΤΑΙΡΙΑ

Καλοκαίρι 2003

Κρουζιέρα
από 13/6 έως 17/6
(ΑΓΙΟΥ ΠΝΕΥΜΑΤΟΣ)

ΓΥΘΕΙΟ - ΚΥΘΗΡΑ - ΑΓΙΟ ΝΙΚΟΛΑΟΣ

ΠΡΟΓΡΑΜΜΑ ΕΚΔΡΟΜΗΣ
• Αναχώρηση Παρασκευή 13/6/03 και ώρα 16.00 από Ρόδο
• Αφιξη στο Γύθειο Σάββατο 14/6/03 και ώρα 07.00
• Αναχώρηση από Γύθειο Κυριακή 15/6/03 και ώρα 15.30
• Αφιξη στα Κύθηρα Κυριακή 15/6/03 και ώρα 18.00
• Αναχώρηση από Κύθηρα Κυριακή 15/6/03 και ώρα 23.30
• Αφιξη στον Αγ. Νικόλαο Δευτέρα 16/6/03 και ώρα 07.30
• Αναχώρηση από Αγ. Νικόλαο Δευτέρα 16/6/03 και ώρα 23.30
• Αφιξη στη Ρόδο Τρίτη 17/6/03 και ώρα 07.00

Τιμοκατάλογος κρουαζιέρας

Κατηγορία καμπίνας	Τιμή ανά άτομο
LUX	240 ευρώ
Δίκλινη εξωτερική	190 ευρώ
Τετράκλινη εξωτερική	160 ευρώ
Δίκλινη εσωτερική	160 ευρώ
Τρίκλινη εσωτερική	130 ευρώ
Τετράκλινη εσωτερική	130 ευρώ
Ι.Χ.	30 ευρώ
ΜΟΤΟ	15 ευρώ

ΕΚΠΤΩΣΕΙΣ
• Παιδιά από μέχρι 4 ετών δεν καταβάλλουν ναύλο εφ' όσον δεν λαμβάνουν κλίνη
• Παιδιά από 5--16 ετών με κλίνη έχουν έκπτωση 50%
• Εκπτωση 10% στα εστιατόρια και self service του πλοίου

Προαιρετικές εκδρομές
Σπήλαιο Δυρού - Μιστράς - Μονεμβασιά (με έγκαιρη δήλωση συμμετοχής)

Κρατήσεις - πληροφορίες στο κέντρικό πρακτορείο της DANE SEA LINE:
22410 43150 & 801 11 500 500)
στα κεντρικά πρακτορεία των νησιών και στον ταξιδιωτικά σας πράκτορα

X 3934-31/5

*** Η εταιρία διατηρεί το δικαίωμα σε περίπτωση μη ικανοποιητικού αριθμού εκδρομέων να ακυρώσει την κρουαζιέρα

ΑΡΧΩΝ ΣΑΜΑΡΤΖΗΣ ΑΕΤΕΒΕ

Από το 1980

22 ΧΡΟΝΙΑ ΜΟΝΩΣΕΙΣ



RicofOn®

ΓΙΑ ΤΕΛΕΙΑ ΑΚΟΥΣΤΙΚΗ
ΣΤΟΥΣ ΧΩΡΟΥΣ ΕΡΓΑΣΙΑΣ
ΚΑΙ ΔΙΑΣΚΕΔΑΣΗΣ



Τοποθετώντας το κατάλληλο προϊόν RICOFON έχετε μια αίθουσα με άριστη ακουστική και συγχρόνως ένα τέλειο διακοσμητικό αποτέλεσμα.

39263-31/5

ΜΟΝΩΣΕΙΣ ΤΑΡΑΤΣΩΝ

ΔΙΑΘΕΣΗ: **ΑΡΧΩΝ ΣΑΜΑΡΤΖΗΣ ΑΕΤΕΒΕ**
ΜΟΝΩΣΕΙΣ - ΣΤΕΓΑΝΩΣΕΙΣ
ΚΑΤΑΣΤΗΜΑΤΑ
1) Ερυθρού Σταυρού 21 - Τηλ.: 02410 23030/32054 Ρόδος 85100
2) Ικαρου & Λαοδικείας - Τηλ.: 02410 20021 Ρόδος 85100
ΚΙΝΗΤΟ: 0944 502033

ΝΤΕΤΕΚΤΙΒΣ
Συνταξιούχος Αστυνομικός Ασφάλειας
ΑΝΑΛΑΜΒΑΝΟΥΜΕ
Υποθέσεις ανηλίκων, οικογενειακές, προσωπικές κ.τλ.
ΔΙΑΘΕΤΟΥΜΕ ΤΑ ΠΛΕΟΝ ΣΥΓΧΡΟΝΑ ΟΠΤΙΚΟΑΚΟΥΣΤΙΚΑ ΣΥΣΤΗΜΑΤΑ
100% ΕΧΕΜΥΘΕΙΑ
ΡΩΜΗΣ 22 - ΡΟΔΙΝΙ • ΤΗΛ. 22410 68985
ΚΙΝ.: 6946 997967
2549-30/5

ΝΤΕΤΕΚΤΙΒΣ ΑΘΗΝΩΝ
5697-13/6
Αναλαμβάνουμε υποθέσεις
ανηλίκων, προσωπικές, οικογενειακές, εμποροβιομηχανικές
Διαθέτουμε τα καλύτερα ηλεκτρονικά σύγχρονα οπτικοακουστικά συστήματα
Εχεμύθεια 100%
Τα 30 χρόνια πείρα είναι η εγγύηση μας
Τηλ. 0977632963 & 0945319796

ΨΥΧΟΕΡΕΥΝΗΤΡΙΑ
ΚΡΗΤΙΚΟΥ ΒΑΣΙΛΕΙΑ

Προβλέψεις για το μέλλον ικανοποιητικές.
Βοήθεια για κάθε θέμα που σας απασχολεί με κάθε εχεμύθεια
ΟΜΗΡΟΥ 65 Π. ΠΟΛΗ Τηλ. 74440 - 67602, 0972157586, 8-1π.μ. — 4-8μ.μ.
T.1611-8/6

ΝΑΥΤΙΛΙΑΚΗ ΕΤΑΙΡΙΑ ΛΕΣΒΟΥ Α.Ε.
ΑΝΑΚΟΙΝΩΣΗ
Το υπερταχύπλοο και πολυτελές
ΑΙΟΛΟΣ ΚΕΝΤΕΡΗΣ
που μηδενίζει την απόσταση από 15 Ιουνίου πάλι κοντά σας.
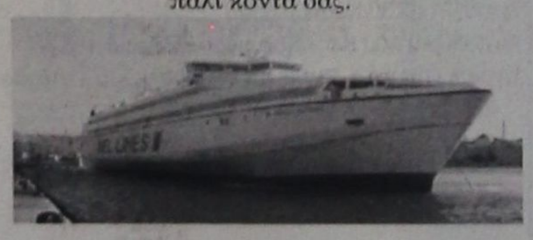
Αναχωρήσεις από Πειραιά
Κυριακή 17.00 για Κάλυμνο - Κω - Ρόδο
Δευτέρα 17.00 για Κω - Ρόδο
Πέμπτη 17.00 για Κάλυμνο - Κω - Ρόδο
Αφιξη στη Ρόδο στις 24.00
Αναχωρήσεις από Ρόδο
Δευτέρα 08.00 για Κω - Πειραιά
Τρίτη 08.00 για Κω - Κάλυμνο - Πειραιά
Παρασκευή 08.00 για Κω - Κάλυμνο - Πειραιά
Αφιξη στον Πειραιά στις 15.00
Ασυναγώνιστο στην ταχύτητα και οικονομία χρόνου
Κρατήσεις για επιβάτες και οχήματα στο κεντρικό πρακτορείο της Ν.Ε.Λ. στη Ρόδο
ALHAMBRA TRAVEL
Δ. Θεοδωράκη 13
Τηλ. 22410 37052, 25698, 31642
X3972-31/5

Συζητείται σήμερα στο δημοτικό συμβούλιο

Παραχώρηση παραλιών στο Δήμο Ιαλυσού

ΤΑ ΑΛΛΑ ΘΕΜΑΤΑ ΤΗΣ ΗΜΕΡΗΣΙΑΣ ΔΙΑΤΑΞΗΣ

Σήμερα στις 8.30 μ.μ. πρόκειται να συνεδριάσει το δημοτικό συμβούλιο Ιαλυσού προκειμένου να εξετάσει διάφορα θέματα της αρμοδιότητας του. Μεταξύ άλλων θα συζητηθεί και το θέμα της παραχώρησης από την ΕΤΑ του αιγιαλού και της παραλίας στο Δήμο Ιαλυσού. Αναλυτικά τα θέματα της ημερήσιας διάταξης είναι τα εξής:

1. α) Καταρχήν σύσταση ΔΕΥΑ.

β) Ανάθεση εκπόνησης οικονομοτεχνικής μελέτης βιωσιμότητας.

2. Διενέργεια διαγωνισμού για «προμήθεια γάλακτος περιόδου 1/3/2003 έως 29/4/2004».

3. Διενέργεια διαγωνισμού για το έργο: «Υποστήριξη διπλογραφικού λογιστικού συστήματος έτος 2003».

4. Εφαρμογή των ευνοϊκών ρυθμίσεων του Ν. 3074 στα τέλη κοινόχρηστων χώρων και στα πρόστιμα.

5. Προμήθεια λογισμικού που αφορά την αλλαγή των συντελεστών στο ΤΑΠ.

6. Τροποποίηση της σύνθεσης επιτροπής απογραφής.

7. Τροποποίηση ΟΕΥ στο άρθρο 14 που αφορά τις θέσεις εποχικών υπαλλήλων του Δήμου.

8. Αναμόρφωση προϋπολογισμού στον ΚΑ 02,400,13124 με μεταφορά από το αποθεματικό.

9. Εγκριση μελέτης για «Προμήθεια ενός (1) τροχοφόρου φορτωτή χωρητικότητας κάδου θ,40 και με εξάρτηση εσκαφή».

10. Εγκριση μελέτης για «Προμήθεια 2 τετρακίνητων ημιφορτηγών αυτοκινήτων και 2 οχημάτων τύπου ΒΑΝ».

11. Εγκριση μελέτης για «Προμήθεια ενός (1) απορριμματοφόρου 16 κυβ. μέτρων».

12. Εγκριση μελέτης για «Προμήθεια κάδων σκουπιδιών».

13. Εγκριση μελέτης «Αντικατάστασης συσκευών ζεύξης φωτεινής σηματοδότησης».



14. Συνεργασία του Δήμου με μελετητικό γραφείο.

15. Ορισμός νέας διοίκησης στο κοιμητήριο.

16. Ορισμός προσωπικού για την καταπολέμηση του δάκου της ελιάς.

17. Ψήφιση κανονισμού λειτουργίας παραλιών Ιαλυσού.

18. Συμβιβαστική επίλυση της διαφοράς του δήμου και της κοιν/ξίας Αικ. Παπανικόλα - Οδομηχανική Ο.Ε. Γ. Κυριακάκης μετά την αγωγή που κατέθεσε.

19. Ψήφιση κανονισμού καθαριότητας και συζήτηση για τα λύματα που διοχετεύονται στους αγωγούς ομβρίων υδάτων.

20. Κατάθεση αιτήματος προς ΕΤΑ για παραχώρηση στο Δήμο.

Α) Του αιγιαλού και παραλίας.

Β) Του κτίσματος (γιαπί) στο λόφο του Φιλερήμου.

21. Αίτηση συμπολίτη για κατασκευή γέφυρας στον Τριαντενό ποταμό για διευκόλυνση της πρόσβασης στο νέο του κατάστημα.

22. Αίτηση Χατζηαντωνίου Ευγενίας και Κιλασίν Νερμίν για μείωση κατανάλωσης νερού λόγω λανθασμένης χρέωσης.

23. Αποζημίωση κατεστραφέντων δένδρων κατά τη διέλευση του ΚΑΑ.

24. Αίτημα Χατζηλαζάρου.

25. Ανάθεση μελέτης για τον ΓΠΣ του Δήμου Ιαλυσού.

Το βράδυ της ερχόμενης Τετάρτης

Συνεδριάζει το δημοτικό συμβούλιο της Λίνδου

ΤΑ ΘΕΜΑΤΑ ΠΟΥ ΘΑ ΕΞΕΤΑΣΕΙ

Την ερχόμενη Τετάρτη και ώρα 7 μ.μ. θα συνεδριάσει το δημοτικό συμβούλιο Λίνδου για να

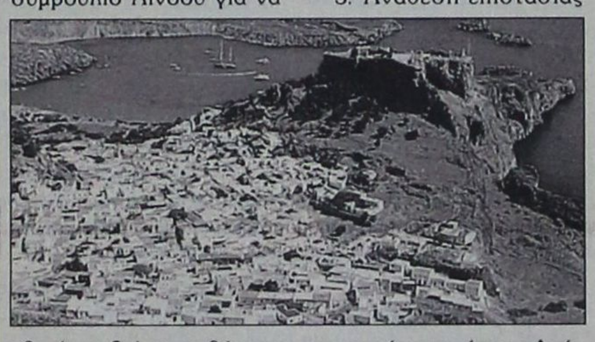

εξετάσει διάφορα θέματα της αρμοδιότητας του. Τα θέματα της ημερήσιας διάταξης είναι τα εξής:

1. Αποδοχή χρηματοδότησης 9.228,45 ευρώ από το ΥΠΕΣΔΔΑ που αφορά τη ΣΑΤΑ έτους 2002.

2. Ανάθεση επιστασίας εργασιών στο έργο «Κατασκευή κερκίδων και βελτίωση αποδυτηρίων στο γήπεδο ποδοσφαίρου του ΔΔ Λίνδου» (Αριθ. Μελέτης 100/2002) στον τεχνολόγο-μηχανικό Παρσωτάκη Κων/νο.

3. Ανάθεση επιστασίας εργασιών στο έργο «Ανάπλαση δρόμου προς εξωκκλήσι των Αγίων Αποστόλων στο λιμανάκι του Αγίου Παύλου στο ΔΔ Λίνδου» (Αριθμ. Μελέτης 55/2002) στον τεχνολόγο-πολιτικό μηχανικό Γλύμπη Ειρηναίο.

4. Εφαρμογή προγράμματος καταπολέμησης του δάσκου της ελιάς κατά το έτος 2003.

5. Συγκρότηση επιτροπών εξακρίβωσης των προϋποθέσεων και στοιχείων των αιτήσεων χορήγησης εξισωτικής αποζημίωσης έτους 2003.

6. Απασχόληση ημερομίσθιου εργατοτεχνικού προσωπικού με σύμβαση εργασίας ιδιωτικού δικαίου ορισμένου χρόνου κατά τις Κυριακές και εξαιρέσιμες ημέρες.

7. Σύναψη σύμβασης του Δήμου με ναυαγοσώστη.

8. Παραχώρηση χώρου παραλίας σε ξενοδοχειακές επιχειρήσεις και καταστήματα.

9. Αποχαρακτηρισμός τμημάτων παλαιάς επαρχιακής οδού.

10. Αγωγή για εξώδικο συμβιβασμό στεγαστικού επιδόματος υπαλλήλων του Δήμου μας.

11. Σύναψη σύμβασης για την εκπόνηση της μελέτης σχεδίου αντιμετώπισης θαλάσσιας ρύπανσης των ακτών του Δήμου.

12. Επιχορήγηση ΔΟΝΑ.

13. Επιχορήγηση του Αθλητικού Ομίλου «Αρχάγγελος».

14. Τροποποίηση προϋπολογισμού και τεχνικού προγράμματος έτους 2003.

Προκηρύχτηκε η θέση του διευθυντή ΙΕΚ Ρόδου

ΑΡΧΙΣΕ Η ΥΠΟΒΟΛΗ ΑΙΤΗΣΕΩΝ

Προκηρύσσεται η θέση του διευθυντή ΙΕΚ Ρόδου, σύμφωνα με απόφαση του υπουργού Εθνικής Παιδείας και Θρησκευμάτων «Κανονισμός λειτουργίας ΟΕΕΕ».

Εντυπα αιτήσεων δίνονται από:

1) Την ΚΥ του ΟΕΕΚ, Λεωφ. Εθνικής Αντιστάσεως 41, 142-34 Ν. Ιωνία - Αθήνα.

2) Τα δημόσια ΙΕΚ Ρόδου.

3) Την ηλεκτρονική διεύθυνση www.oeek.gr.

Οι αιτήσεις γίνονται δεκτές αν πρωτοκολληθούν μέχρι και την 13η Ιουνίου 2003, ημέρα Παρασκευή και ώρα 15.00.

Μπορούν να υποβληθούν με ταχυδρομείο, ταχυμεταφορά ή αυτοπροσώπως στην κεντρική υπηρεσία του ΟΕΕΚ, Δ/νση Διοικητικού, Λ. Εθν. Αντιστάσεως 41, Τ.Κ. 14234 Νέα Ιωνία, Αθήνα τηλ. 210-2709091-94.

Εγκρίθηκε η εκτέλεση έργων στο Γενικό Νοσοκομείο Καλύμνου

Από τη Διεύθυνση Τοπικής Αυτοδιοίκησης και Διοίκησης Ν. Δωδεκανήσου εγκρίθηκαν για το Νομαρχιακό Γενικό Νοσοκομείο - ΚΥ Καλύμνου «Το Βουβάλειο»:

1) Ισόγεια προσθήκη χώρου που θα στεγάσει τον θάλαμο αποσυμπίεσης, αξίας 48.000 ευρώ.

2) Προμήθεια ενός αναισθησιολογικού μηχανήματος, ενός κλιβάνου για θερμοευαίσθητα υλικά και ενός HZ 500 Κω, αξίας 218.000 ευρώ.

Επίσης εγκρίθηκε η προμήθεια ενός αναισθησιολογικού μηχανήματος και ενός HZ 250 KW, αξίας 95.000 ευρώ για το Νομαρχιακό Γενικό Νοσοκομείο-ΚΥ Κω.

Αναγκαία η στελέχωση των ΕΛΤΑ στην Κάρπαθο

ΔΙΑΒΗΜΑ ΤΟΥ ΕΠΑΡΧΟΥ

Ο έπαρχος Καρπάθου-Κάσου Μιχάλης Ερωτόκριτος απέστειλε στην Περιφερειακή Διεύθυνση Αιγαίου, επιστολή στην οποία περιγράφεται η αναγκαιότητα στελέχωσης της Υπηρεσίας των ΕΛΤΑ στην Κάρπαθο. Η επιστολή του Επάρχου που κοινοποιήθηκε και στην ανωτέρω Υπηρεσία της Καρπάθου είναι η παρακάτω:

«Στα πλαίσια καλύτερης εξυπηρέτησης του κοινού, κατά τους θερινούς κυρίως μήνες, που πολλαπλασιάζεται εξαιτίας του τουριστικού ρεύματος, εσωτερικού και εξωτερικού, θα σας παρακαλούσα να μεριμνήσετε για την άμεση στελέχωση της υπηρεσίας των ΕΛΤΑ στην Κάρπαθο με ικανό αριθμό ατόμων, τα οποία θα μπορούσαν να εξυπηρετήσουν την κατάσταση τουλάχιστον κατά την προαναφερόμενη περίοδο.

Ηδη παρατηρούνται, σύμφωνα με πληροφορίες, σημαντικές καθυστερήσεις στη διεκπεραίωση της αλληλογραφίας, με αποτέλεσμα να υπάρχουν αρκετά παράπονα πολιτών.

Επιπλέον θα θέλαμε να μεριμνήσετε για την αποστολή γραμματοκιβωτίων, τα οποία θα τοποθετηθούν στα επίκαιρα σημεία, τόσο της πρωτεύουσας Πηγάδια, όσο και τουριστικών δημοτικών διαμερισμάτων της Καρπάθου, όπως άλλωστε σας έχει ήδη ζητηθεί, σύμφωνα με πληροφορίες μας, από την τοπική υπηρεσία.

Ελπίζω να έχω θετική απάντηση στα παραπάνω αιτήματα».

Αυξημένα κονδύλια για τα σχολικά κτίρια

ΘΑ ΔΙΑΤΕΘΟΥΝ 300.000 ΕΥΡΩ

Αυξημένα κονδύλια θα δοθούν φέτος στη Νομαρχιακή Αυτοδιοίκηση Δωδεκανήσου για τη συντήρηση των σχολικών κτιρίων.

Συγκεκριμένα φέτος θα δοθεί το ποσό των 300.000 ευρώ έναντι των 200.000 ευρώ που είχαν δοθεί πέρυσι. Αυτό γνωστοποίησε ο γενικός γραμματέας του υπουργείου Παιδείας στο νομάρχη Δωδεκανήσου κατά τη συνάντησή τους στην Αθήνα.



Η Νομαρχία έχει καταθέσει το σχετικό φάκελο και στα υπουργεία Εσωτερικών και Πολιτισμού.

Νέα αίτηση για τα έργα αφαλάτωσης στο νομό Δωδεκανήσου

Νέα αίτηση για τα έργα αφαλάτωσης του νομού Δωδεκανήσου θα υποβληθεί έως τις 15 Ιουνίου.

Το νέο σχήμα θα είναι μεταξύ Τοπικής Αυτοδιοίκησης και των αντίστοιχων δήμων.

Φορέας υλοποίησης θα είναι η τοπική αυτοδιοίκηση και φορέας διαχείρισης ο αντίστοιχος δήμος. Το σχήμα που είχε κατατεθεί απορρίφθηκε, γιατί έπασχε νομικά. Ετσι αποφασίσθηκε ν' αποχωρήσει η ιδιωτική εταιρία από το θέμα των αφαλατώσεων και να επιδιωχθεί η ανάληψή τους εξ' ολοκλήρου από τη Νομαρχία.

RODOS MARINE BOAT
ΝΑΥΠΗΓΕΙΑ ΧΑΤΖΗΝΙΚΟΛΑΟΥ
ΕΓΚΡΙΣΗ ΕΛΛΗΝΙΚΟΥ ΝΗΟΓΝΩΜΟΝΑ CE


EVINRUDE
Johnson
TOHATSU
LOMBARDINI Marine
Perkins
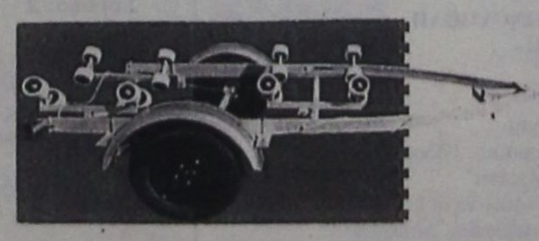
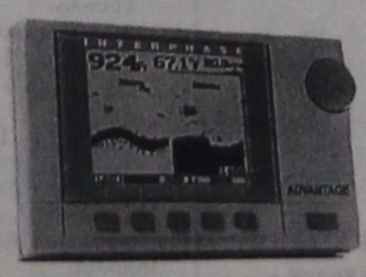



Μ. ΜΑΛΙΑΡΑΚΗ 6, ΡΟΔΟΣ, ΤΗΛ: 2241021950, ΕΚΘΕΣΗ: 1ο ΧΛΜ ΡΟΔΟΥ-ΚΑΛΑΘΟΣ
e-mail: romarine@otenet.gr
X3959-31/5

ΕΚΔΡΟΜΕΣ ΜΑΙΟΥ 2003

PELLOS TRAVEL

ΔΙΟΡΓΑΝΩΝΟΥΜΕ:
3ΗΜΕΡΗ ΕΚΔΡΟΜΗ ΣΤΗ ΣΜΥΡΝΗ
ΣΕ ΣΥΝΕΡΓΑΣΙΑ ΜΕ ΤΟ ΠΑΝΕΠΙΣΤΗΜΙΟ ΑΙΓΑΙΟΥ

ΡΟΔΟΣ-ΜΑΡΜΑΡΙΣ -ΕΦΕΣΣΟΣ- ΣΜΥΡΝΗ-ΜΑΡΜΑΡΙΣ- ΡΟΔΟΣ



ΑΝΑΧΩΡΗΣΗ 25/05 08:00 ΤΟ ΠΡΩΙ
ΕΠΙΣΤΡΟΦΗ 27/05 17:00 ΤΟ ΑΠΟΓΕΥΜΑ
ΜΕ ΤΟ ΚΑΤΑΜΑΡΑΝ "KING SARON"

• ΤΙΜΗ ΚΑΤ'ΑΤΟΜΟ: ΜΟΝΟ ΜΕ 185 _

Στην τιμή περιλαμβάνονται:
1. Εισιτήρια Ρόδος-Μαρμαρις– Ρόδος με καταμαραν.
2. 2 πρωινά (μπουφέ)-2 Δείπνα
3. Δωμάτια δίκλινα και τρίκλινα σε ξενοδοχεία 4**** και 3 ***
4. Μεταφορές με κλιματιζόμενα πούλμαν
5. Ξεναγήσεις στην Ελληνική γλώσσα απο διπλωματούχο Ξεναγό.
6. Ταξιδιωτική ασφάλεια.
7. Συνοδός του γραφείου .
8. Φόροι εισόδου και εξόδου

Δεν περιλαμβάνονται
Εισιτήρια των εισόδων σε αρχαιολογικούς χώρους, προαιρετική διασκέδαση σε κέντρο, φιλοδωρήματα, τηλέφωνα.

ΕΚΔΡΟΜΕΣ ΙΟΥΝΙΟΥ 2003

• ΤΡΙΗΜΕΡΟ ΤΟΥ ΑΓΙΟΥ ΠΝΕΥΜΑΤΟΣ

ΕΚΔΡΟΜΗ 1η
ΜΕ ΤΟ «Blue Star» ΣΤΑ ΕΛΛΗΝΙΚΑ ΝΗΣΙΑ
ΑΜΟΡΓΟΣ-ΠΑΡΟΣ-ΣΥΡΟΣ



ΑΝΑΧΩΡΗΣΗ 14/06/03 ώρα 10΄΄00 το πρωί
ΕΠΙΣΤΡΟΦΗ 17/06/03 ώρα 07΄΄00 το πρωί
Στην τιμή περιλαμβάνονται:
1. Εισιτήρια πλοίου με το «Blue star».
2. Ξενοδοχεία 3 αστέρων με πρωινά.
3. Μεταφορές με κλιματιζόμενα πούλμαν
4. Ταξιδιωτική ασφάλεια.
5. Συνοδός του γραφείου .

Τιμή έκπληξη

• ΤΡΙΗΜΕΡΟ ΤΟΥ ΑΓΙΟΥ ΠΝΕΥΜΑΤΟΣ

ΕΚΔΡΟΜΗ 2η ΕΛΛΗΝΙΚΑ ΝΗΣΙΑ-ΤΟΥΡΚΙΑ
ΑΝΤΙΦΙΛΟΣ(ΚΑΣ)- ΚΑΣΤΕΛΟΡΙΖΟ
ΚΑΣΤΕΛΟΡΙΖΟ-ΑΝΤΙΦΙΛΟΣ(ΚΑΣ)- ΠΑΤΑΡΑ-ΛΙΒΙΣΙ-ΝΕΑ ΜΑΚΡΗ (FETHIYE)

ΑΝΑΧΩΡΗΣΗ 14/06/03 08:30 το πρωί
ΕΠΙΣΤΡΟΦΗ 16/06/03 18:00 το απόγευμα

Στην τιμή περιλαμβάνονται:
9. Ξενοδοχεία 4**** με πρωινό και φαγητό.
10. Μεταφορές με κλιματιζόμενα πούλμαν
11. Εισιτήρια πλοίου
12. Ταξιδιωτική ασφάλεια.
13. Συνοδός του γραφείου .
14. Φόροι εισόδου και εξόδου

Τιμή έκπληξη

• ΤΡΙΗΜΕΡΟ ΤΟΥ ΑΓΙΟΥ ΠΝΕΥΜΑΤΟΣ

ΕΚΔΡΟΜΗ 3η
KUSADASI-ΣΑΜΟΣ
ΡΟΔΟΣ-ΜΑΡΜΑΡΙΣ-ΕΦΕΣΟΣ-KUSADASI-ΣΑΜΟΣ-KUSADASI-ΜΑΡΜΑΡΙΣ-ΡΟΔΟΣ

ΑΝΑΧΩΡΗΣΗ 14/06/03 08:00 το πρωί
ΕΠΙΣΤΡΟΦΗ 16/06/03 18:00 το απόγευμα

Στην τιμή περιλαμβάνονται:
1. Δωμάτια δίκλινα και τρίκλινα σε ξενοδοχεία 4**** με πρωινό και φαγητό.
2. Μεταφορές με κλιματιζόμενα πούλμαν
3. Εισιτήρια πλοίου.
4. Ταξιδιωτική ασφάλεια.
5. Συνοδός του γραφείου .
6. Φόροι εισόδου και εξόδου

Τιμή έκπληξη

ΕΚΔΡΟΜΗ 4η
6ΗΜΕΡΗ ΕΚΔΡΟΜΗ ΣΤΗ ΣΥΡΟ-ΤΗΝΟ(ΠΑΝΑΓΙΑ ΤΗΣ ΤΗΝΟΥ)-ΠΑΡΟΣ (ΕΚΑΤΟΝΤΑΠΥΛΙΑΝΗ)

ΑΝΑΧΩΡΗΣΗ 26/06/03 • ΕΠΙΣΤΡΟΦΗ 1/07
ΜΕ ΤΟ "BLUE STAR"

Στην τιμή περιλαμβάνονται:
6. Εισιτήρια πλοίου Ρόδος-Συρος-Τηνος-Παρος-Συρος-Ροδος με το «Blue star»
7. Ξενοδοχεία 3 αστέρων με πρωινά
8. Μεταφορές με κλιματιζόμενα πούλμαν
9. Ταξιδιωτική ασφάλεια.
10. Συνοδός του γραφείου .

ΕΚΔΡΟΜΗ 5η
ΚΩΝΣΤΑΝΤΙΝΟΥΠΟΛΗ -ΚΡΟΥΑΖΙΕΡΑ ΣΤΟ ΒΟΣΠΟΡΟ-ΠΡΙΓΚΗΠΟΝΝΗΣΑ

ΑΠΟ 28/06/2003 -3/07/2003

ΠΡΟΓΡΑΜΜΑ ΕΚΔΡΟΜΗΣ:
ΡΟΔΟΣ-ΜΑΡΜΑΡΙΣ -ΕΦΕΣΟΣ - ΣΜΥΡΝΗ- ΑΠΟΛΛΩΝΙΑ-ΠΡΟΥΣΑ-ΚΩΝΣΤΑΝΤΙΝΟΥΠΟΛΗ-BANDIRMA-ΣΜΥΡΝΗ - ΜΑΡΜΑΡΙΣ-ΡΟΔΟΣ



Στην τιμή περιλαμβάνονται:
7. Εισιτήρια Ρόδος-Μαρμαρις– Ρόδος με καταμαραν.
8. 5 πρωινά (μπουφέ)-5Δείπνα
9. Δωμάτια δίκλινα και τρίκλινα σε ξενοδοχεία 4****
10. Μεταφορές με κλιματιζόμενα πούλμαν
11. Ξεναγήσεις στην Ελληνική γλώσσα από διπλωματούχο Ξεναγό.
12. Ταξιδιωτική ασφάλεια.
13. Συνοδός του γραφείου .
14. Φόροι εισόδου και εξόδου

Τιμή έκπληξη

Για περισσότερες πληροφορίες, κρατήσεις και αναλυτικά προγράμματα στο πρακτορείο γενικού τουρισμού:

PELLOS TRAVEL
ΛΕΩΦΟΡΟΣ ΚΑΛΛΙΘΕΑΣ - FALIRAKI
• ΤΗΛ 22410 87615, 22410 86298
• FAX 22410 87616

5735-1/6

Ο Ελληνας Μαστρογιώργης, προδότης ανθρώπων και φίλος του Μεσίχ Πασά!

«23 Μαΐου 1480: 100.000 εχθροί εναντίον 7.000 Ελλήνων και Ιπποτών»

Γράφει ο Θεοφάνης Μπογιάννος



ΦΡΟΥΡΙΟ ΚΑΙ ΦΑΡΟΣ ΑΓΙΟΥ ΝΙΚΟΥΛΑΟΥ

Ο πύργος αυτός χτίστηκε από τους ιππότες στα 1464 και όλο το καλοκαίρι του 1480, γινόταν εδώ συνεχείς μάχες και αποβάσεις των εχθρών, αλλά η Ρόδος και οι Ελληνες άντεξαν, οι εχθροί νικημένοι πισωγυρίστηκαν στην Ανατολή. Σαν σήμερα 23 Μαΐου, όλη η πόλη της Ρόδου είχε περικυκλωθεί αλλά οι ιππότες άντεξαν...

Σήμερα, Παρασκευή, 23 Μαΐου θα θυμηθούμε ένα γεγονός που συνέβη σαν σήμερα πριν από 523 χρόνια ακριβώς. Ηταν και τότε 23 Μαΐου, όταν όλο το νησί της Ρόδου, πλην της πόλεως, είχε καταληφθεί από τους εχθρούς της Ανατολής που απειλούσαν τους Ρόδιους και τους ιππότες με ολοσχερή αφανισμό: εν στόματι ρομφαίας, όπως έλεγαν...

Οι εχθροί της Ανατολής, με αρχηγό τον Μεσίχ Πασά, Ελληνα Παλαιολόγο, προδότη, με 100.000 άρτια εξοπλισμένους και τα μέγιστα φανατισμένους στρατιώτες, πολιόρκησαν την πόλη της Ρόδου.

Οι Ελληνες και οι ιππότες, λιγότεροι από 7.000, πήραν θέσεις στα τείχη, στους προμαχώνες, στις κανιοθυρίδες, στην τάφρο, στις επάλξεις και γενικά στην άμυνα της Ρόδου μας, που την κατείχαν οι ιταμοί και ομόθρησκοι, αλλά ληστές, αδίστακτοι, οι ιππότες του Τάγματος Αγίου Ιωάννου.

Γράφουν για το μεγάλο και φρικτό γεγονός της 23ης Μαΐου 1480, οι δύο συγγραφείς, Αβά Κοτρέ και Εδουάρδος Μπιλιότι, στο βιβλίο τους: Η νήσος Ρόδος στα 1881:

«Ο στρατός του οθωμανικού στόλου συνέκειτο εξ' εκατόν εξήκοντα πλοίων, εκτός των πολυαρίθμων, μικρότερων πλοιαρίων, ως επέβαινεν ο επιτιθέμενος εχθρός της Ανατολής, εναντίον της Ρόδου και των Ροδίων.

Τέλος, την 23 Μαΐου 1480, εφάνησαν άπαντα και άπαντες προς τη Ρόδου. Ο Μεσίχ Πασάς, Ελλην, εξωμότης, είχε τη γενική αρχιστρατηγιάν όλων... Εξελέξατο χώρον αποβάσεως τον Ορμον των Τριαντών, τον οποίον Ορμον, ουδείς υπεράσπιζεν. Η απόβασις εγένετο ευχερώς, και ταχέως καίτοι οι ιππότες της Ρόδου, ανθίσταντο καρτερικώς. Ο εχθρικός στόλος καταλαβών παραχρήματα υψώματα της πόλεως, εγένετο κύριος του Λόφου Αγίου Στέφανου, προς δυσμάς της Ρόδου. Από το Λόφον του αγίου Στεφάνου, επεξέτεινε τας δύο πτέρυγας, προς το Φρούριον του αγίου Νικολάου και προς το προάστιον της Ρόδου, άγιος Γεώργιος.

Η πόλις της Ρόδου, ήτο καθ' ολοκληρίαν περικυκλωμένη κατά ξηράν και κατά θάλασσαν, διότι ο Μεσίχ Πασάς παρεδέξατο το σύστημα του εξωμότου Ελληνος Μαστρογιώργου...»

Οπως αντελήφθησαν οι αναγνώστες μας, στις 23 Μαΐου του 1480, όταν οι εχθροί της Ανατολής, πολιορκούσαν την πόλη μας, δύο Ελληνες προδότες, είχαν πάρει το μέρος του εχθρού. Ο ένας, ο Μεσίχ Πασάς, ήταν στο όνομα Παλαιολόγος, που πούλησε τα δικαιώματά τους, ως Παλαιολόγος, στους εχθρούς και έτσι έγινε Πασάς και μάλιστα αρχιστράτηγος των εχθρών, εναντίον Ελλήνων και χριστιανών...

Αλλά φαίνεται πως οι προδοσίες και οι προδότες, υπήρχαν και θα υπάρχουν παντού και πάντοτε. Ενας άλλος Ελληνας, όχι όμως Ρόδιος, ο Μαστρογιώργης, πούλησε την αξιοπρέπειά τους και το όνομά τους στους εχθρούς και εστράφη εναντίον των ιπποτών και των Ροδίων.

Ο Μαστρογιώργης, ήταν άριστος μηχανικός τειχών, πύργων και φρουρίων.

Πήγε στους εχθρούς και τους πούλησε τα μυστικά των ιπποτών και των Ελλήνων. Είπε στους εχθρούς, πόσοι είναι οι Ελληνες, πόσοι οι ιππότες, που είναι τα φρούρια, τα τρόφιμα, το νερό, πόση είναι η πυρίτιδα και γενικά ποια είναι η θέση και η κατάσταση των πολιορκουμένων. Και όλα αυτά έναντι αδρού τιμήματος οικονομικού. Αλλά δεν σταμάτησε την προδοσία του, αυτός ο αχρείος Ελληνας και προδότης. Δήθεν, μεταμεληθείς, επέστρεψε μέσα στην πόλη, ζήτησε συγνώμη και είπε στον μεγάλο μάγιστρο Ντωμπυσόν, πως τώρα θα βοηθάει μόνο τους Ελληνες και τους ιππότες. Δυστυχώς ήταν και ψεύτης και παραπλάνησε τους ιππότες και τους Ελληνες. Ιστορικοί αναφέρουν πως ο Μαστρογιώργης, μπορεί να μην ήταν Ελληνας, αλλά χριστιανός Γερμανός και το πραγματικό του όνομα ήταν Γεώργιος Φραππάν...

Τελικά οι εχθροί της Ανατολής το Μάϊο του 1480 δεν πήραν τη Ρόδο. Κανείς όμως ιστορικός και Ελληνας Ρόδιος δεν θα ξεχάσει την φρικτή αυτή πολιορκία της Ρόδου, που έγινε σαν σήμερα, 23 Μαΐου, πριν από 523 χρόνια...

ΣΥΝΕΧΕΙΑ ΑΠΟ ΤΗ ΣΕΛ. 1

Προσλήψεις προσωπικού

Σύνολο: 5
Πολιτιστικός Οργανισμός Δ. Αρχαγγέλου
ΔΕ διοικητικός 1
ΔΕ τεχνίτης - ηλεκτρολόγος 1
ΥΕ εργάτης γενικών καθηκόντων 1
Σύνολο: 3
Αστυπάλαιας
ΔΕ οδηγοί 2
ΔΕ τεχνίτες 2
ΔΕ χειριστής μη/των 1
Σύνολο: 5
Δ.Ο.Ν.Α. Αφάντου
ΥΕ εργάτες συντήρησης 3
Σύνολα 3
Δημοτικός Παιδικός Σταθμός Αφάντου
ΔΕ βοηθοί βρεφοκόμοι - παιδοκόμοι 4
ΤΕ πληροφορικής 1
Σύνολα: 5
Ηρακλειδών
ΔΕ οδηγοί 3
Σύνολο: 3
Δ.Ο.ΤΑ.Π.Α. Ηρακλειδών
ΔΕ διοικητικοί 2
Σύνολο: 2
Ιαλυσού
ΔΕ διοικητικοί 10
Σύνολο: 10
Δημοτικός Οργανισμός Πρόνοιας Ιαλυσού
ΔΕ διοικητικός 1
ΤΕ αδελφών νοσοκόμων 1
ΤΕ κοινωνικός λειτουργός 1
Σύνολο: 3
ΔΟΑΝ Ιαλυσού
Γυμναστής ΠΕ 1
Εργάτες ΥΕ 4
Σύνολο: 5
ΜΕΚΤΟ Δ. Ιαλυσού
ΔΕ διοικητικοί 2
ΥΕ εργάτες 4
Σύνολο: 6
Δημοτική Βιβλιοθήκη Ιαλυσού
ΔΕ διοικητικός 1
Σύνολο: 1
ΔΟΑΝ Καλλιθέας
ΠΕ γυμναστές 3
Σύνολο: 3
Δημοτικός Οργανισμός Πρόνοιας Καλλιθέας
ΔΕ διοικητικοί 2
ΤΕ επισκέπτρια υγείας 1
ΤΕ κοινωνικός λειτουργός 1
ΤΕ νοσοκόμος 1
ΥΕ εργάτης γενικών καθηκόντων 1
Σύνολο: 6
Καμείρου
ΔΕ ελαιοχρωματιστής 1
ΔΕ τεχνίτες οικοδ. εργασιών - καλουπατζήδες 2
ΔΕ τεχνίτες οικοδ. εργασιών - κτίστες 2
ΔΕ τεχίτης πέτρας 1
Σύνολο: 6
ΚΩ
ΔΕ διοικητικοί 15
ΔΕ οδηγοί 2
ΠΕ γεωλόγος 1
ΠΕ διοικητικός 1
ΠΕ τεχνίτες 5
Σύνολο: 24
Πνευματικό Κέντρο Δ. Κω
ΠΕ γυμναστές 2
Σύνολο: 2
Νηπιακός Βρεφικός Οργανισμός Δ. Κω
ΔΕ βρεφοκόμοι - παιδοκόμοι 5
ΠΕ Νηπιαγωγοί 2
ΤΕ βρεφονηπιοκόμοι 3
Σύνολο: 10
Λέρου
ΥΕ εργάτες γενικών καθηκόντων 2
Σύνολο: 2
Πνευματικό Κέντρο Δ. Λέρου
ΔΕ διοικητικός 1
ΥΕ εργάτης γενικών καθηκόντων 1
Σύνολο: 2
Δημοτικός Παιδικός Σταθμός Λέρου
ΔΕ βοηθός βρεφοκόμος - παιδοκόμος 1
ΔΕ διοικητικοί 1
ΥΕ κλητήρας ή γενικών καθηκόντων 1
Σύνολο: 3
Λινδίων
ΔΕ διοικητικός ή ΥΕ κλητήρας - θυρωρός 1
ΔΕ χειριστής Η/Υ 1
ΔΕ χειριστής μηχ/των 1
Σύνολο 3
ΔΟΠ Λινδίων
ΔΕ διοικητικός 1
ΠΕ κοινωνιολόγος 1
Σύνολο: 2
ΔΟΝΑ Λινδίων
ΔΕ διοικητικός 1
Πάτμου
ΔΕ διοικητικοί 3
Σύνολο: 3
Πολιτιστικός Οργανισμός Δ. Πεταλούδων
ΔΕ διοικητικοί 3
Σύνολα: 3
Δημοτικός Παιδικός Σταθμός Δ.Δ. Κρεμαστής Δ. Πεταλούδων
Βρεφονηπιοκόμοι ΔΕ ή ΙΕΚ 3
Σύνολο: 3
Οργανισμός Βιβλιοθηκών Δ. Πεταλούδων
ΔΕ διοικητικός 1
ΤΕ βιβλιοθηκονόμος ή ΔΕ διοικητικός με ανάλογη εμπειρία 1
ΤΕ διοικητικός 1
Σύνολο: 3
Δημοτικός Οργανισμός Νεολαίας και Αθλησης Πεταλούδων
ΔΕ διοικητικός 1
ΔΕ προπονητής 1
ΠΕ γυμναστές 3
ΤΕ φυσιοθεραπευτής 1
ΥΕ καθαρίστρια 1
ΥΕ κλητήρες - θυρωροί 5
Σύνολο: 12
Ρόδου
ΔΕ διοικητικοί 4
ΔΕ εισπράκτορες 10
ΔΕ εργοδηγοί 2
ΔΕ ναυαγοσώστες 4
ΔΕ νοσοκόμοι 3
ΔΕ σχεδιαστές 2
ΔΕ τεχνίτες 29
ΔΕ φύλακες 10
ΔΕ χειριστές Η/Υ 2
ΠΕ διοικητικοί - οικονομολόγοι 1
ΠΕ μηχανολόγοι ηλεκτ/γοι μηχ/κοι 2
ΤΕ συγκοινωνιολόγος 1
ΤΕ εργάτες γενικών καθηκόντων 8
ΥΕ κλητήρες - θυρωροί 2
Σύνολο: 80
Α' Δημοτικός Παιδικός Σταθμός Ρόδου
ΠΕ νηπιαγωγοί 6
Σύνολο: 6
Γ' Δημοτικός Παιδικός Σταθμός Ρόδου
ΔΕ βοηθός βρεφονηπιοκόμος 1
ΤΕ βρεφονηπιοκόμοι 2
Σύνολο: 3
Δ' Δημοτικός Παιδικός Σταθμός Ρόδου
ΔΕ βοηθοί βρεφονηπιοκόμοι 3
ΠΕ νηπιαγωγοί 5
ΤΕ βρεφονηπιοκόμοι 3
ΥΕ βοηθός μάγειρα 1
ΥΕ προσωπικό καθ/τας 4
Σύνολο: 16
Πολιτιστικός Οργανισμός Δ. Ρόδου
ΔΕ μουσικοί (φιλαρμονικοί) 15
ΥΕ εργάτες 5
ΥΕ καθαρίστριες 2
Σύνολο 22
Δημοτική Πινακοθήκη Ρόδου
ΥΕ φύλακες - κλητήρες - θυρωροί 7
Σύνολο: 7
2ος Δημοτικός Παιδικός Σταθμός Ρόδου
ΔΕ βοηθός βρεφονηπιοκόμος 1
ΤΕ βρεφονηπιοκόμοι 3
Σύνολο: 4
Σύμης
ΤΕ κοινωνικός λειτουργός 1
Σύνολο: 1
Δημοτικό Πνευματικό Πολιτιστικό Κέντρο Σύμης
ΔΕ φύλακας 1
Σύνολο: 1

Ναυτικό Πρακτορείο
TSAGARIS



GA FERRIES

Ε/Γ-Ο/Γ ΡΟΔΑΝΘΗ
Ε/Γ-Ο/Γ ΔΗΜΗΤΡΟΥΛΑ
Ε/Γ-Ο/Γ ΜΑΡΙΝΑ

ΡΟΔΟΣ - ΠΕΙΡΑΙΑΣ
20/5-31/5/2003

ΤΡΙΤΗ 20/5
ΔΗΜΗΤΡΟΥΛΑ 14.00 Σύμη - Τήλο - Νίσυρο - Κω - Κάλυμνο - Αστυπάλαια - Αιγιάλι - Κατάπολα - Νάξο - Πάρο - Σύρο - Πειραιά (13.15)
ΡΟΔΑΝΘΗ 17.00 Κω - Κάλυμνο - Πειραιά (08.00)

ΤΕΤΑΡΤΗ 21/5
ΜΑΡΙΝΑ 17.00 Κω - Κάλυμνο - Λέρο - Πάτμο Πειραιά (09.45)

ΠΕΜΠΤΗ 22/5
ΡΟΔΑΝΘΗ 08.30 Καστελλοριζο
ΡΟΔΑΝΘΗ 17.00 Κω - Κάλυμνο - Πειραιά (08.00)

ΠΑΡΑΣΚΕΥΗ 23/5
ΜΑΡΙΝΑ 17.00 Κω - Κάλυμνο - Λέρο - Πάτμο - Πειραιά (09.45)

ΣΑΒΒΑΤΟ 24/5
ΡΟΔΑΝΘΗ 08.30 Καστελλόριζο
ΡΟΔΑΝΘΗ 17.00 Κω - Κάλυμνο - Πειραιά (08.00)
ΔΗΜΗΤΡΟΥΛΑ 14.00 Κω - Βαθύ - Χίο - Λέσβο - Λήμνο - Αλεξανδρούπολη (21.00)

ΚΥΡΙΑΚΗ 25/5
ΜΑΡΙΝΑ 14.00 Κω - Κάλυμνο - Λέρο - Πάτμο - Πειραιά (07.30)

ΔΕΥΤΕΡΑ 26/5
ΡΟΔΑΝΘΗ 17.00 Κω - Κάλυμνο - Λέρο - Πάτμο - Πειραιά (09.45)
ΔΗΜΗΤΡΟΥΛΑ 24.00 Καστελλόριζο

ΤΡΙΤΗ 27/5
ΔΗΜΗΤΡΟΥΛΑ 14.00 Σύμη - Τήλο - Νίσυρο - Κω - Κάλυμνο - Αστυπάλαια - Αιγιάλι - Κατάπολα - Νάξο - Πάρο - Σύρο - Πειραιά (13.15)
ΡΟΔΑΝΘΗ 17.00 Κω - Κάλυμνο - Πειραιά (08.00)

ΤΕΤΑΡΤΗ 28/5
ΡΟΔΑΝΘΗ 17.00 Κω - Κάλυμνο - Λέρο - Πάτμο Πειραιά (09.45)

ΠΕΜΠΤΗ 29/5
ΡΟΔΑΝΘΗ 08.30 Καστελλοριζο
ΡΟΔΑΝΘΗ 17.00 Κω - Κάλυμνο - Πειραιά (08.00)

ΠΑΡΑΣΚΕΥΗ 30/5
ΡΟΔΑΝΘΗ 17.00 Κω - Κάλυμνο - Λέρο - Πάτμο - Πειραιά (09.45)

ΣΑΒΒΑΤΟ 24/5
ΜΑΡΙΝΑ 08.30 Καστελλόριζο
ΜΑΡΙΝΑ 17.00 Κω - Κάλυμνο - Πειραιά (08.30)
ΔΗΜΗΤΡΟΥΛΑ 21.00 Κω - Βαθύ - Χίο - Λέσβο - Λήμνο - Αλεξανδρούπολη (21.00)

Η εταιρία μας βρίσκεται στην ευχάριστη θέση να σας ενημερώσει ότι:

1. Από 15/3 θα ισχύουν **εκπτώσεις** από 25% μέχρι και 40% για όλες τις θέσεις. Συμπεριλαμβάνεται και η τρίτη θέση.

2. Θα προσφέρονται **ειδικές τιμές** σε όλες τις θέσεις για οικογενειακά πακέτα και ξενοδοχεία 5 ή 4 αστέρων σε καταπληκτικές τιμές.

3. Από 15/6 θα εκτελούνται δρομολόγια καθημερινώς: ΠΕΙΡΑΙΑ - ΚΩ - ΡΟΔΟ & ΡΟΔΟ - ΚΩ - ΠΕΙΡΑΙΑ.

4. Εισιτήρια ΜΕΤ'ΕΠΙΣΤΡΟΦΗΣ, ειδικές τιμές.

5. **ΙΧ έκπτωση** 25% για μετάβαση, μετ' επιστροφής 40%.

6. Πολλαπλά εισιτήρια minimum 5, **50% έκπτωση.**

Πληροφορίες στον κεντρικό πράκτορα

TSAGARIS TRAVEL
Σαχτούρη 5 (έναντι Τελωνείου)
Τηλ.: 22410 36170, 30406, 35066, 28597

X3938-31/5

ΠΡΑΚΤΟΡΕΙΟ ΤΑΞΙΔΙΩΝ

ΣΑΒΒΑΣ ΣΑΗΣ

Με την ευκαιρία της λειτουργίας του **νέου** μας πρακτορείου στην οδό ΤΑΡΠΟΝ ΣΠΡΙΓΚΣ 42 δίπλα στην Τράπεζα Πίστεως

ΠΡΟΣΦΕΡΟΥΜΕ

τα φθηνότερα αεροπορικά εισιτήρια για όλο τον κόσμο με όλες τις αεροπορικές πτήσεις

ΠΡΟΣΟΧΗ:
ΠΛΗΡΟΦΟΡΙΕΣ ΔΕΝ ΔΙΔΟΝΤΑΙ ΑΠΟ ΤΟ ΤΗΛΕΦΩΝΟ ΜΟΝΟ ΠΡΟΣΩΠΙΚΗ ΠΑΡΟΥΣΙΑ ΣΑΣ

Ακόμη:
- Σας παίρνουμε ΒΙΖΑ επισκέπτου για ΑΜΕΡΙΚΗ σε μία εβδομάδα
- ΒΙΖΑ επισκέπτου για ΑΥΣΤΡΑΛΙΑ σε μία μέρα
- Εκδοση διαβατηρίων
- Εκδοση αδειών αυτοκινήτων

ΞΕΝΟΔΟΧΕΙΑ ΣΤΗΝ ΑΘΗΝΑ

PRESIDENT Α' Κατηγορίας Λεωφόρος Κηφισίας

Μονόκλινο	€58	με πρωινό	έως 31/10
Δίκλινο για μονόκλινο	€63	»	»
Δίκλινο	€68	»	»
Τρίκλινο	€83	»	»

ELECTRA HOTEL Α' Κατηγορίας Ερμού 5

Μονόκλινο	€ 123	με πρωινό	έως 31/10
Δίκλινο	€146	»	»
Τρίκλινο	€175	»	»

DORIA HOTEL Β' Κατηγορίας Πειραιώς 15-17 (κοντά στην Ομόνοια)

Μονόκλινο	€58	με πρωινό
Δίκλινο	€69	»
Τρίκλινο	€89	»

IRINI HOTEL Ηράκλειο Κρήτης

Μονόκλινο	€44	με πρωινό
Δίκλινο	€55	»
Τρίκλινο	€75	»

ESPERIA HOTEL Α' Κατηγορίας Σταδίου 22

Μονόκλινο	€ 103	με πρωινό
Δίκλινο	€ 118	»
Τρίκλινο	€ 133	»

BEST WESTERN Α' Κατηγορίας, ILISIA Μιχαλακοπούλου

Μονόκλινο	€67	με πρωινό	έως 31/10
Δίκλινο	€74	»	»
Τρίκλινο	€96	»	»

PARTHENON Α' Κατηγορίας περιοχή Μακρυγιάννη

Μονόκλινο	€ 84	με πρωινό	έως 31/10
Δίκλινο	€ 93	»	»
Τρίκλινο	€ 128	»	»

ARETOUSA Β' Κατηγορίας Μητροπόλεως Σύνταγμα

Μονόκλινο	€57	με πρωινό
Δίκλινο	€85	»
Τρίκλινο	€95	»

ROYAL OLUMPIC LUX

Μονόκλινο	€104	με πρωινό	έως 30/6
Δίκλινο	€138	»	»
Τρίκλινο	€169	»	»

ASTOR Σύνταγμα

Μονόκλινο	€68	με πρωινό	
Δίκλινο για μονόκλινο	€ 78	»	έως 31/10
Δίκλινο	€ 88	»	»
Τρίκλινο	€108	»	»

GRAND HOTEL Β' Κατηγορίας Πατησίων & Βερανζέρου 10

Μονόκλινο	€48	με πρωινό	έως 31/10
Δίκλινο	€54	»	»
Τρίκλινο	€74	»	»

VERGINA Β' Κατηγορίας ΘΕΣ/ΚΗ (κεντρικό)

Μονόκλινο	€58	με πρωινό	έως 31/10
Δίκλινο	€75	»	»
Τρίκλινο	€95	»	»

ΣΑΣ ΣΥΜΦΕΡΕΙ ΠΡΙΝ ΚΛΕΙΣΕΤΕ ΟΠΟΥΔΗΠΟΤΕ ΝΑ ΜΑΣ ΕΠΙΣΚΕΦΘΕΙΤΕ

ΠΡΑΚΤΟΡΕΙΟ ΤΑΞΙΔΙΩΝ

ΣΑΒΒΑΣ ΣΑΗΣ

ΤΑΡΠΟΝ ΣΠΡΙΓΚΣ 42 δίπλα στην Τράπεζα Πίστεως • Τηλ. 22410 39781-3

Χ.3942-31/5

Ζουν στην μακρινή Αυστραλία

Κροίσοι από το Καστελλόριζο

ΔΙΑΘΕΤΟΥΝ ΤΕΡΑΣΤΙΕΣ ΠΕΡΙΟΥΣΙΕΣ

Εννέα ομογενείς (περισσότεροι από κάθε άλλη φορά) περιλαμβάνονται στον ετήσιο κατάλογο των 200 πλουσιοτέρων κατοίκων της Αυστραλίας που δημοσιεύει στο τελευταίο του τεύχος το οικονομικό περιοδικό BRW.

Ως πλουσιότερη ελληνική οικογένεια της Αυστραλίας (και η δέκατη πλουσιότερη οικογένεια της χώρας) εμφανίζεται η οικογένεια Πασπάλη με μια περιουσία αξίας 345 εκατομμυρίων δολαρίων.

Η οικογένεια Πασπάλη κατάγεται από το Καστελλόριζο, έχει την έδρα της εταιρίας της στο Ντάργουιν της βόρειας Αυστραλίας (τελευταία και το Σίδνεϊ) και ειδικεύεται στην καλλιέργεια των μαργαριταριών. Ο επικεφαλής της εταιρίας, Νικ Πασπάλης, έχει κατορθώσει να εφαρμόσει ένα πρωτοποριακό τρόπο καλλιέργειας υψηλής ποιότητας μαργαριταριών με αποτέλεσμα να ελέγχει την αγορά. Το 90% της παραγωγής στέλνεται στο εξωτερικό. Η οικογένεια Πασπάλη καλλιεργεί επίσης στρείδια και έχει μεγάλες επενδύσεις σε ακίνητα. Τα τελευταία χρόνια έχει επεκταθεί και στην κτηνοτροφία (με αγελαδοτροφεία, χοιροστάσια και κοπάδια προβάτων), έχει ένα στόλο 20 μικρών αεροσκαφών για «ειδικές πτήσεις» και καταστήματα στο Σίδνεϊ και το Ντάργουιν. Η οικογένεια Πασπάλη αύξησε την περιουσία της κατά 25 εκατομμύρια δολάρια στους τελευταίους δώδεκα μήνες.

Στον κατάλογο των πλουσιοτέρων Αυστραλών εμφανίζεται για πρώτη φορά, αλλά εντυπωσιακά, ο Γιώργος Μακρής από την Αδελαΐδα μαζί με το γιο του Ρος, έχοντας μια προσωπική περιουσία 285 εκατομμυρίων.

Ο κ. Μακρής μετανάστευσε στην Αυστραλία το 1963 και ξεκίνησε ως εργάτης. Ακολούθως απόκτησε μια αλυσίδα καταστημάτων "γρήγορου φαγητού" πριν ασχοληθεί με τις επενδύσεις στα ακίνητα. Σήμερα διαθέτει πολλά ακίνητα και ανάμεσά τους οκτώ εμπορικά κέντρα στην Αδελαΐδα. Εκτιμά δε ότι σε δυο χρόνια η περιουσία του θα ξεπερνά το ένα δισεκατομμύριο δολάρια! Εκτός των άλλων διαθέτει την ποδοσφαιρική ομάδα Galaxy της Αδελαΐδας, αλλά θεωρεί το πιο πολύτιμο απόκτημά του ένα σαξόφωνο που φέρει την υπογραφή του πρώην προέδρου των ΗΠΑ, Μπιλ Κλίντον. Ο κ. Μακρής το αγόρασε κατά τη διάρκεια πλειστηριασμού, πέρυσι, σ' ένα ταξίδι του κ. Κλίντον στην Αυστραλία.

Τρίτος στον κατάλογο των πλουσιοτέρων Ελλήνων της Αυστραλίας, σύμφωνα με την αξιολόγηση του περιοδικού BRW, εμφανίζεται ο επιχειρηματίας από τη Μελβούρνη, γεννημένος στην Αθήνα αλλά Βορειοπειρώτης στην καταγωγή, Σπύρος Σταμούλης, με προσωπική περιουσία που εκτιμάται στα 211 εκατομμύρια δολάρια (πέρυσι ήταν 188 εκατομμύρια).

Ο κ. Σταμούλης ξεκίνησε την "αυτοκρατορία" του με την εταιρία αναψυκτικών Gold Medal, αλλά σύντομα επεκτάθηκε στα ακίνητα. Διαθέτει σημαντικά ακίνητα στο κέντρο της Μελβούρνης και σε άλλες περιοχές της Αυστραλίας, ενώ πρόσφατα αγόρασε και ξενοδοχείο στην Αθήνα όπου διέθετε και διαμερίσματα. Επίσης, σύμφωνα με το δημοσίευμα του BRW, φέρεται να έχει διαθέτει και «νησάκι" στο Ιόνιο.

Για πρώτη φορά εμφανίζεται στον κατάλογο των Αυστραλών κροίσων και ο ομογενής Θεόδωρος Καρύδης, με μια προσωπική περιουσία 194 εκατομμυρίων δολαρίων.

Ο κ. Καρύδης που μετανάστευσε από την Ελλάδα ξεκίνησε την επιχειρηματική του δραστηριότητα το 1955 με ένα κατάστημα. Από τη δεκαετία του '80 επεκτάθηκε στη λιανική πώληση οινοπνευματωδών ποτών και έφτασε να έχει 49 κάβες μόνο στην πολιτεία της Νέας Νότιας Ουαλίας τις οποίες πούλησε πρόσφατα έναντι 300 εκατομμυρίων δολαρίων στη γιγαντιαία αλυσίδα σούπερ-μάρκετ Coles-Myer, για να γίνει ο δέκατος μεγαλύτερος μέτοχός της. Εξακολουθεί να έχει αλυσίδα μπυραριών και καταστημάτων στο Κουίνσλαντ.

Ακολουθεί ο Νικ Πολίτης με 170 εκατομμύρια δολάρια (πέρυσι είχε 150 εκατομμύρια) ο οποίος ασχολείται με την πώληση αυτοκινήτων, έχει επενδύσεις σε ακίνητα και σε αθλητικά σωματεία.

Ο Πολίτης, με έδρα το Σίδνεϊ, θεωρείται «ο πρώτος» στις πωλήσεις αυτοκινήτων στην Αυστραλία, διαθέτοντας πολλές εταιρίες σε όλες τις μεγάλες πόλεις.

Μεταξύ των πλουσιότερων Ελλήνων της Αυστραλίας είναι και η οικογένεια Καΐλη (καταγωγή από το Καστελλόριζο) με μια περιουσία 150 εκατομμυρίων δολαρίων (όσα και πέρυσι).

Η οικογένεια Καΐλη έχει έδρα την Πέρθη και ασχολείται (εντός και εκτός Αυστραλίας) με το εμπόριο θαλασσινών και την καλλιέργεια μαργαριταριών. Τα τελευταία χρόνια, εκτός των άλλων, έχει ανοίξει και 32 καταστήματα πώλησης μαργαριταριών στην Ισπανία με την επωνυμία Kailis Australian Pearls.

Επόμενος στον κατάλογο (από ελληνικής πλευράς) είναι ο Νίκος Μπαλαγιάννης με μια περιουσία 138 εκατομμυρίων δολαρίων (πέρυσι ήταν 110 εκατομμύρια).

Ο κ. Μπαλαγιάννης μετανάστευσε στην Αυστραλία το 1965. Συνεταιρίστηκε με τον ομογενή Νίκο Μήτρη στην κατασκευή ηλεκτρονικών τυχερών μηχανών (πόκερ μασίνς). Αργότερα πούλησαν την εταιρία τους έναντι 300 εκατομμυρίων δολαρίων σε Αμερικανούς και χώρισαν τις επιχειρηματικές τους δραστηριότητες.

Σήμερα, ο Μπαλαγιάννης έχει πέντε ξενοδοχεία στο Σίδνεϊ και άλλα τρία στην Αδελαΐδα, άλλα ακίνητα, και όπως αναφέρει το αυστραλιανό περιοδικό, μέρος του καζίνου της Σύρου και μια μικρή αεροπορική εταιρία στην Ελλάδα, τη Hellenic Star Airways, την οποία «φιλοδοξεί να αναπτύξει» ενώ είναι και μέτοχος της ποδοσφαιρικής ομάδας του Σίδνεϊ Olympic Sharks (καθώς και ο προαναφερθείς Νικ Πολίτης).

Ο Νικ Μήτρης, πρώην συνέταιρος και συγγενής του Μπαλαγιάννη, με μια προσωπική περιουσία 119 εκατομμυρίων δολαρίων (πέρυσι ήταν 120 εκατομμύρια) αν και έχει έδρα τη Μελβούρνη σήμερα ασχολείται με την καλλιέργεια γαρίδας στο Κουίνσλαντ και θεωρείται «ο βασιλιάς της γαρίδας» στην Αυστραλία.

Ο κατάλογος των ομογενών κλείνει με τον 48χρονο Μαρκ Μπούρη από το Σίδνεϊ, κύριο μέτοχο του στεγαστικού δανειστικού οργανισμού Wizard Home Loans.

Ο Μπούρης, με μια περιουσία 88 εκατομμυρίων δολαρίων, εμφανίζεται για πρώτη φορά στον κατάλογο.

Το περιοδικό BRW «προειδοποιεί» ότι άλλος ένας Έλληνας, ο Νικ Νουτσάτος με περιουσία 55 εκατομμυρίων δολαρίων (ιδιοκτήτης της εταιρίας θαλασσινών Sam's Seaffood) είναι ανερχόμενη δύναμη, ενώ από τον περυσινό κατάλογο αφαιρέθηκαν δυο ελληνικά ονόματα: Ο Πίτερ και η Βίκυ Καζάκου, ιδιοκτήτες της τεχνολογικής εταιρίας Kaz Group που πέρυσι είχαν 133 εκατομμύρια δολάρια, αλλά «πέρασαν μια δύσκολη χρονιά», καθώς και ο Άντριου Κέλι της εταιρίας Strathfield Group οι μετοχές της οποίας έπαθαν καθίζηση. Πέρυσι η περιουσία του κ. Κέλι υπολογιζόταν στα 130 εκατομμύρια δολάρια.

Πλουσιότερος Αυστραλός καταγράφεται ο μεγιστάνας των μέσων ενημέρωσης Κέρι Πάκερ με μια περιουσία 5,5 δισεκατομμυρίων δολαρίων ενώ στον κατάλογο των πλουσιοτέρων γυναικών της Αυστραλίας βρίσκεται (δέκατη πλουσιότερη Αυστραλή και 157η στη γενικότερη κατάταξη) και η ηθοποιός Νικόλ Κίντμαν με 123 εκατομμύρια δολάρια.

ΙΕΡΑ ΠΑΝΗΓΥΡΙΣ

Ενημερώνουμε το φιλόθρησκο κοινό ότι την **Κυριακή 25 Μαΐου** γιορτάζει το εκκλησάκι της **Αγίας Φετεινής της Σαμαρείτιδος** στην περιοχή Αρχαγγέλου (στη διασταύρωση με παραλία Τσαμπίκας).

Το Σάββατο 24 Μαΐου στις 7 η ώρα το απόγευμα θα γίνει ο Μέγας Εσπερινός και την Κυριακή το πρωί μετά τη Θεία Λειτουργία στο γραφικό αυτό ξωκκλήσι θ'ακολουθήσει το παραδοσιακό πανηγύρι.

ΓΔ-24/5

VANIK TOURS

ΓΙΑΝΝΗΣ και ΣΕΒΑ ΒΑΛΣΑΜΙΔΗ

VANIK σημαίνει ΑΛΗΘΕΙΑ

ΑΚΤΗ ΚΑΝΑΡΗ 17, ΨΑΡΟΠΟΥΛΑ - ΑΝΕΤΟ ΠΑΡΚΙΝΓΚ

Ανοικτά: ΔΕ-ΣΑ 08.30 - 14.00 & 16.30 - 20.30

Τηλ. 22410 35191, 37621

κινητό: 6945798148 , FAX 22410 29532

Το γραφείο μας πάντα πρώτο σε κρατήσεις ξενοδοχείων εξασφάλισε και σας προσφέρει καταπληκτικές τιμές για τα παρακάτω ξενοδοχεία σε ΠΑΚΕΤΑ (έκδοση εισιτηρίων R/T) από 1/4-31/10/2003

Απευθυνόμαστε σε σας που θέλετε και η κράτησή σας να είναι σωστή και το δωμάτιό σας να σας περιμένει

1ον HOTEL PRESIDENT
Α΄ Κατηγορίας
Λεωφόρος Κηφισίας (ΟΛΑ ΑΝΑΚΑΙΝΙΣΜΕΝΑ)

Μονόκλινο	€ 58
Δίκλινο για μονόκλινο	€ 63
Δίκλινο	€ 68
Τρίκλινο	€ 83

2ον HOTEL ASTOR
Α΄ Κατηγορίας
Σύνταγμα

Μονόκλινο	€ 68
Δίκλινο για μονόκλινο	€ 78
Δίκλινο	€ 88
Τρίκλινο	€ 108

3ον HOTEL ZAFOLIA
Α΄ Κατηγορίας
Λεωφόρος Αλεξάνδρας

Μονόκλινο	€ 99
Δίκλινο	€ 112
Τρίκλινο	€ 133

4ον HOTEL ARETHOUSA
Β΄ SUPERIOR
Σύνταγμα

5ον HOTEL ELLINIS
Β΄ Κατηγορίας
Ωνάσειο, λεωφ. Συγγρού

Μονόκλινο	€ 60
Δίκλινο	€ 70
Τρίκλινο	€ 80

6ον HOTEL TPITON
Β΄ Κατηγορίας
Κέντρο Πειραιά

Μονόκλινο	€ 55
Δίκλινο	€ 72
Τρίκλινο	€ 93

7ον HOTEL LILIA
Β΄ Κατηγορίας
Πασαλιμάνι Πειραιάς

Μονόκλινο	€ 55
Δίκλινο	€ 70
Τρίκλινο	€ 88

8ον HOTEL EGNATIA
Β΄ Κατηγορίας
Θεσσαλονίκη Κέντρο - ανακαινισμένο

Μονόκλινο	€ 68
Δίκλινο	€ 78
Τρίκλινο	€ 88

9ον HOTEL EGNATIA PALACE
Α΄ Κατηγορίας
Θεσσαλονίκη Κέντρο - ολοκαίνουργιο

Μονόκλινο	€ 90
Δίκλινο	€ 100
Τρίκλινο	€ 125

* Τα παραπάνω ξενοδοχεία διαθέτουν T.V. σε όλα τα δωμάτια
* Στις παραπάνω τιμές συμπεριλαμβάνεται πρωινό σε μπουφέ
* Ακόμη σε μας θα βρείτε αεροπορικά και ατμοπλοϊκά εισιτήρια όλων των εταιρειών.

Χ. 3880-30/4

LINDOS memories
RESORT BEACH HOTEL

Στη μαγευτική περιοχή της Λίνδου δημιουργήσαμε ένα πανέμορφο ξενοδοχείο πέντε αστέρων με στόχο να ικανοποιήσει τις ανάγκες των πελατών που ενδιαφέρονται για ποιοτικές διακοπές. Χτισμένο κάτω από το ιστορικό βράχο του Ναβαρόνε όπου γυρίστηκε η ομώνυμη θρυλική ταινία, μια ανάσα από την αμμουδιά μπορεί κανείς να χαλαρώσει και ανανεωθεί από τη μαγευτική ομορφιά της αιγαιοπελαγίτικης θάλασσας.

Χ.3925-30/5



Για κρατήσεις - πληροφορίες, μη διστάσετε να επικοινωνήσετε μαζί μας στα τηλέφωνα 22440 35000 έως 35099 fax 2244 48156

LINDOS memories
RESORT BEACH HOTEL

Εξήντα πολυτελή δωμάτια με αυτόνομο κλιματισμό, δορυφορική τηλεόραση, τηλέφωνο, χρηματοκιβώτιο, mini bar, και 24ωρη υπηρεσία δωματίου και 10 σουίτες με ονειρεμένη θέα υπόσχονται αξέχαστες διακοπές. Στο εστιατόριο οι επισκέπτες έχουν τη δυνατότητα να απολαύσουν εκλεκτές γεύσεις από ελληνική και διεθνή κουζίνα, φρέσκα ψάρια σε συνδυασμό με το κρασί της αρεσκείας τους. Δροσιστικοί χυμοί και εξωτικά ποτά σερβίρονται από το main και το pool bar.

ΠΡΟΟΔΟΣ ΜΙΚΡΕΣ ΑΓΓΕΛΙΕΣ ΜΙΚΡΕΣ ΑΓΓΕΛΙΕΣ ΠΡΟΟΔΟΣ

ΕΝΟΙΚΙΑΣΕΙΣ

ΕΝΟΙΚΙΑΖΟΝΤΑΙ: 1) Επιπλωμένο διαμέρισμα 100τ.μ., οδός Σωτήρος Ιξιά και 2) Κατάστημα 35,10τ.μ., με πατάρι και 40τ.μ., αυλή Γεωργίου Παπανδρέου 76, Ανάληψη. Πληρ. τηλ. 22410/66312, 2241-/76850
5691-1/6

ΕΝΟΙΚΙΑΖΕΤΑΙ επιπλωμένο στούντιο στην Ιξιά. Πληροφορίες τηλ. 22410/24752
5708
5708-25/5

ΕΝΟΙΚΙΑΖΟΝΤΑΙ επιπλωμένες γκαρσονιέρες, στην κεντρική πλατεία Ιαλυσού. Τηλ. 22410/91840
5714-1/6

ΕΝΟΙΚΙΑΖΕΤΑΙ διαμέρισμα 40τ.μ., Πετράκη Γιαλλούρη 13, Αγιος Νικόλαος. Πληρ. τηλ. 22410/74775
5723-23/5

ΕΝΟΙΚΙΑΖΕΤΑΙ βιοτεχνικός χώρος 100τ.μ., με 50τ.μ., πατάρι, στο 7ο χλμ.. Εθνική Ρόδου Λίνδου, έναντι Φωνής Αμερικής. Πρόσοψη 7 μέτρα, ύψους 5 μ. Αποκλείονται μηχανουργεία και κατασκευές αλουμινίου. Τηλ. 22410/23716 και υπόγειος χώρος 300τ.μ.
5715-25/5

ΕΝΟΙΚΙΑΖΕΤΑΙ γκαρσονιέρα επιπλωμένη, λουξ κατασκευής, σε καινούργια οικοδομή, επί της λεωφόρου Ρόδου - Λίνδου, κοντρά στ' Αφάντου. Πληρ. τηλ. 22410/21245 και 6946524270
1632-23/5

ΕΝΟΙΚΙΑΖΕΤΑΙ ολοκαίνουργιο διαμέρισμα, 65τ.μ, με αυλή, λουξ κατασκευής, κουζίνα, σαλόνι, 2 υπνοδωμάτια, μπάνιο, κουζίνα - ντουλάπες εντοιχισμένες, διπλά τζάμια - ρολά, νυκτερινό ρεύμα, ανεξάρτητη είσοδος, κατάλληλο για γάμο, περιοχή Καρακόνερο. Πληρ. τηλ. 22410/68187 - 61004 και 86010
8768-28/5

ΕΝΟΙΚΙΑΖΕΤΑΙ διαμέρισμα 100τ.μ. στον 3ο όροφο, επί της οδού Κέννεντυ, με κεντρική θέρμανση, 3 υπνοδωμάτια, γωνιακό, θέα στη θάλασσα, ηλιακό, πυλωτή. Πληρ. τηλ. 6946464455 κ. Γιώργο
1646-25/5

ΕΝΟΙΚΙΑΖΕΤΑΙ επιπλωμένα στούντιος σε ήσυχη περιοχή της Ιαλυσού. Πληρ. κ. Μιχάλη, τηλ 6945077678
5609-2/6

ΕΝΟΙΚΙΑΖΕΤΑΙ διαμέρισμα 105τ.μ., με 3 υπνοδωμάτια και 2 WC., Μιχ. Πετρίδη 76. Πληρ. τηλ 22410/96208
5748-25/5

ΕΝΟΙΚΙΑΖΟΝΤΑΙ επιπλωμένα δωμάτια, πλησίον Αγίου Δημητρίου. Πληρ. τηλ. 22410/26134
5773-29/5

ΕΝΟΙΚΙΑΖΕΤΑΙ διαμέρισμα με τρία υπνοδωμάτια, δύο μπάνια, μεγάλες βεράντες, 130τ.μ., στο Ροδίνι. Τιμή 500 ευρώ. Τηλ. 6937689723
5778-8/6

ΕΝΟΙΚΙΑΖΕΤΑΙ διαμέρισμα ισόγειο, με 2 υπνοδωμάτια, μεγάλο σαλόνι, κουζινοτραπεζαρία, αποθήκη, μπάνιο, με ντουλάπιες εντοιχισμένες, κεντρική θέρμανση και για οποιαδήποτε επαγγελματική χρήση. Τηλ. 22410/24047
5784-29/5

ΕΝΟΙΚΙΑΖΕΤΑΙ
ΣΤΟΥΝΤΙΟ
ΜΕ ΠΟΛΥΚΟΥΖΙΝΑΚΙ
ΚΑΙ ΜΠΑΝΙΟ
ΠΛΗΡΩΣ
ΕΞΟΠΛΙΣΜΕΝΟ
Πληροφορίες τηλ. 22410/61628 - 22410/61937 και 6944287773
X3974-31/5

ΕΝΟΙΚΙΑΖΕΤΑΙ
επιπλωμένο διαμέρισμα
τριών δωματίων, κουζίνας και μπάνιου, στο κέντρο της πόλεως σε ήσυχο δρόμο και κοντά στο Πανεπιστήμιο
Πληροφορίες τηλ. 6944199527
5747-31/5

ΕΝΟΙΚΙΑΖΕΤΑΙ
ΑΚΙΝΗΤΟ επί της οδού Β. Ηπείρου 24 (παλαιό AQUARIUS), τ.μ. 2000. συνολικά με οικία εντός 600τ.μ., κατάλληλη για επαγγελματική στέγη
Πληροφορίες τηλ. 6972813068 - 222410/25141, 22410/76222 και 00112125685668
5707-1/6

ΕΝΟΙΚΙΑΖΕΤΑΙ κατάστημα στην πόλη της Ρόδου και στην οδό Αλεξάνδρου Διάκου, αρ. 78, εμβαδού 65τ.μ., κατάλληλο για οποιαδήποτε επαγγελματική χρήση. Πληροφορίες τηλ. 22460/71203, 22410/23621, 22410/23842 καθημερινώς
2743-31/5

ΕΝΟΙΚΙΑΖΕΤΑΙ γκαρσονιέρες 2χωρες, 45τ.μ., καινούργιες, επιπλωμένες, με μεγάλες βεράντες, χωρίς κοινόχρηστα, για όλο το χρόνο. Προτιμούνται στρατιωτικοί, δημ. υπάλληλοι. Ενοίκιο 280 και 300 ευρώ. Περιοχή Μίρα Μάρε στην Ιξιά. Πληρ. τηλ. 22410/20021
ΓΔ-30/5

ΕΝΟΙΚΙΑΖΕΤΑΙ διώροφη γκαρσονιέρα (για όλο το χρόνο) επί της οδού Ομήρου 69 Παλιά Πόλη. Κάτω όροφος, κουζίνα, καθιστικό, WC, πάνω υπνοδωμάτιο. Πληρ. τηλ. 6973298713
1642-24/5

ΕΝΟΙΚΙΑΖΕΤΑΙ στο κέντρο της πόλης, επί της οδού Ηρώων Πολυτεχνείου 20, επαγγελματικός χώρος 90τ.μ., κατάλληλος για ιατρείο ή για οποιαδήποτε επαγγελματική χρήση. Πληροφορίες τηλ. 22410/25565, 22410/39087, ώρες καταστημάτων
5757-29/5

ΕΝΟΙΚΙΑΖΕΤΑΙ μικρό ανεξάρτητο διαμέρισμα με αυλή, σε άριστη κατάσταση επί της οδού Φ. Φωτάρα 30. Πληροφορίες τηλ. 22410/26340
ΧΛ-25/5

ΕΝΟΙΚΙΑΖΟΝΤΑΙ: 1) Διαμέρισμα στον α' όροφο (μονόροφης οικοδομής) στην οδό Αγίας Λαύρας 3, επιφάνειας 105τ.μ. Πληροφορίες τηλ. 22410/26727 και 22410/24868. 2) γωνιακό κατάστημα 30τ.μ., στην οδό Δαμασκηνού 93 (πλατεία Αγίου Νικολάου) πλήρως ανακαινισμένο. Πληρ. τηλ. 22410/90117 και 22410/24868
5781-31/5

ΕΝΟΙΚΙΑΖΕΤΑΙ επιπλωμένη γκαρσονιέρα για απεριόριστο χρονικό διάστημα, επί της οδού Χρ. Θεοχάρη 11 β', πίσω από το σχολείο της Ανάληψης. Τηλ. 63095
5789-30/5

ΕΝΟΙΚΙΑΖΕΤΑΙ μικρό διαμέρισμα 40τ.μ., επιπλωμένο, Αγίας Μαρίνας Κοσκινού. Πληρ. τηλ. 22410/63226 και 6944754980
5793-30/5

ΕΝΟΙΚΙΑΖΕΤΑΙ
επιπλωμένη γκαρσονιέρα σε νεόκτιστο κτίριο, Αλεξάνδρου και Παπαδιαμάντη γωνία. Τιμή 400 ευρώ, όλα πληρωμένα
Τηλ. 22410/66941 και 22410/63632, ώρες καταστημάτων
5803-1/6

STUDIO FOR RENT
ΕΝΟΙΚΙΑΖΕΤΑΙ στούντιο επιπλωμένο και εξοπλισμένο στην Ιαλυσό.
Πληροφορίες τηλ. 22410/93148 και 22410/95876
5737-27/5

ΕΝΟΙΚΙΑΖΕΤΑΙ
ο όροφος σε διπλοκατοικία 125τ.μ, στη Ψαροπούλα (κοντά στην παραλία και στο κέντρο). Εχει τρία υπνοδωμάτια, κουζίνα, τραπεζαρία, σαλόνι με τζάκι, εντοιχισμένα έπιπλα στην κουζίνα, μεγάλο μπαλκόνι με τέντα και χρήση κήπου
Πληροφορίες τηλ. 6947073167
5710-25/5

ΕΝΟΙΚΙΑΖΕΤΑΙ
επιπλωμένη γκαρσονιέρα στην οδό Κολοκοτρώνη (περιοχή Καναδά).
Πληροφορίες τηλ. 22410/20458, ώρες 8πρωί - 1 μεσημέρι
1647-28/5

ΕΝΟΙΚΙΑΖΕΤΑΙ
στην Κρεμαστή, μικρό επιπλωμένο διαμέρισμα με ένα υπνοδωμάτιο, σαλονάκι, κουζίνα, διαδρόμους και μπάνιο
Τηλ. 22410/91435 και 6945402153
5733-25/5

ΕΝΟΙΚΙΑΖΟΝΤΑΙ επιπλωμένα δωμάτια με το μήνα στην Ιξιά. Πληρ. τηλ. 22410 90530
5802-1/6

ΕΝΟΙΚΙΑΖΟΝΤΑΙ δωμάτια επιπλωμένα. Μιχ. Πετρίδη 65Β. Πληρ. τηλ. 22410 91851
5799-1/6

ΕΝΟΙΚΙΑΖΕΤΑΙ στην Ιαλυσό παραδοσιακή επιπλωμένη κατοικία, που αποτελείται από ένα υπνοδωμάτιο, σαλόνι, κουζίνα, μπάνιο, με αυλή. Πληρ. τηλ. 22410 22694
5797-1/6

ΕΝΟΙΚΙΑΖΕΤΑΙ στούντιο με εσωτερικό πατάρι (ξεχωριστό χώρο ύπνου), παραδοσιακό, πολυκουζίνα, σαλονάκι, κοντά στο κέντρο, περιοχή Ψαροπούλα, στην τιμή των 220 ευρώ το μήνα. Πληρ. τηλ. 6947073167
5796-1/6

ΕΝΟΙΚΙΑΖΟΝΤΑΙ δύο διαμερίσματα, ένα δυάρι και ένα τριάρι. Διασκοριδών 10, Μόντε Σμιθ. Πληρ. τηλ. 22410/91773
5742-25/5

ΕΝΟΙΚΙΑΖΕΤΑΙ
μεγάλο διαμέρισμα στον 2ο όροφο σε δυόροφη οικοδομή, σε ήσυχη τοποθεσία στο Ροδίνι, με τρία υπνοδωμάτια, πλήρως εξοπλισμένο, με λουξ έπιπλα και ηλεκτρικές συσκευές πλήρες. Τιμή 530 ευρώ.
Πληροφορίες τηλ. 22410 20478
5795-14/6

πωλήσεις

ΠΩΛΕΙΤΑΙ μονοκατοικία 2 υπνοδωμάτια, σαλόνι, κουζίνα, με μικρή αυλή πίσω, air condition, με τζάκι, με 2 μπάνια. Τηλ. 91772, 67844 και 6945888394
5750-5/6

ΠΩΛΟΥΝΤΑΙ 2 μικρά ψυγεία, 1 φωτοτυπικό φαξ καινούργιο. Πληρ. τηλ. 22410/75681 - 6972090950
5746-25/5

ΠΩΛΕΙΤΑΙ
διαμέρισμα 80 τ.μ., 1ος όροφος, στο Παραδείσι, σε άριστη κατάσταση.
Πληρ. τηλ. 6938097097
5800-8/6

ΠΩΛΕΙΤΑΙ οικόπεδο εντός σχεδίου πόλεως Ρόδου, οδός Δημ. Αναστασιάδη 46, οικοδομικό τετράγωνο 274, άρτιο και οικοδομήσιμο, εμβαδού 401,06 τ.μ., με συντελεστή δόμησης 1. Τιμή 180.000 ευρώ. Πληροφορίες τηλ. 210/6742648 και κιν. 6945/994321
ΓΔ-15/7

ΠΩΛΕΙΤΑΙ επιχείρηση με έτοιμα ενδύματα, σε τιμή ευκαιρίας, Αποστόλου Παύλου 86. Πληροφορίες τηλ. 22410/67289
5736-25/5

ΠΩΛΟΥΝΤΑΙ τα ακόλουθα μεταχειρισμένα: τραπεζάκια, αερόθερμο μπάνιου, σώμα καλοριφέρ, ανεμιστήρας, αερόθερμο δωματίου, ηλεκτρική κουζίνα, έπιπλο TV, video - cd, ηχεία, στέρεο, ραδιοκασετόφωνο, μοκέτα, φωτιστικά, ηλεκτρική σκούπα, βιβλιοθήκη λευκή, καρέκλες για πολλαπλές χρήσεις, καρέκλες αντίκα γαλλικές. Πληροφορίες τηλ. 22410/24580, 10 π.μ. - 3μ.μ. και κινητό 6932317378, 4-9 μ.μ,
5760-28/5

ΠΩΛΕΙΤΑΙ εκπαιδευμένο περδικόσκυλο μόνο 200 ευρώ. Λόγω έλλειψης χώρου. Πληροφορίες τηλ. 6972297110 και 22410/69696
5759-28/5

ΣΤΟ ΧΩΡΙΟ Καλαβάρδα και μέσα στον οικισμό, πωλείται έκταση 2 στρεμμάτων, οικοδομήσιμη, με 150 δέντρα οπωροφόρα. Πληροφορίες τηλ. 22410/22312
5753-29/5

ΠΩΛΕΙΤΑΙ εξοπλισμός μίνι μάρκετ, ήτοι: 1) ψυγείο μεγάλο, 2) ράφια, 3) ταμειακή μηχανή, 4) ζυγαριά. Τιμή 4.000 ευρώ. Το εμπόρευμα σε τιμή κόστους, όλα καινούργια, εκτός ψυγείου που είναι 1 1/2 έτους. Πληρ. τηλ. 22410/85094 και 6946998534
5724-1/6

ΠΩΛΟΥΝΤΑΙ
13στούντιος επιπλωμένα, με πολυκουζινάκι, έτοιμα για ενοικίαση, Μυρτενής - Ιαλυσός
Τηλ. 22410/96106 και 6946789117
5693-15/6

ΠΩΛΕΙΤΑΙ
επιχείρηση κομμωτήριο πλήρες εξοπλισμένο, σε περιοχή της Ανάληψης σε τιμή λογική.
Τηλέφωνο για ραντεβού 6936479353
1641-25/5

ΠΩΛΟΥΝΤΑΙ
τα κάτωθι αυτοκίνητα, σε άριστη κατάσταση και σε προσιτές τιμές με ευκολίες πληρωμής:
OPEL CORSA 1,0 2000 μον. A/C 5.576 ευρώ
FIAT PUNTO 1,2 1998 μοντ. A/C, 4.696 ευρώ
HYUNDAI ACCENT 1,3 , 1998 μον. 5.576 ευρώ
FIAT BRAVA 1,4 1998 A/C 5.576 ευρώ
SEAT CORDOBA 1,4 1999 μοντ., A/C 6.163 ευρώ
TOYOTA COROLLA 1,3 1999 μοντ. A/C 7.924 ευρώ
Πληρ. τηλ.22410/98200
T1069-31/5

ΜΗΧΑΝΟΚΙΝΗΤΑ

ΠΩΛΕΙΤΑΙ αυτοκίνητο μάρκας Peugeot GTI μοντέλο 2002 με 10.000 χλμ., στην τιμή των 12.000 ευρώ. Πληρ. τηλ. 6937101660
1650-29/5

ΠΩΛΕΙΤΑΙ μηχανή μάρκας HONDA CBR 1000 F μοντέλο του 1992 σε πολύ καλή κατάσταση και με καινούργιες αθόρυβες εξατμίσεις LEIZER, με τις βαλίτσες της συν εξατμίσεις LEIZER με θόρυβο. Υπάρχουν μόνο 2 κομμάτια στη Ρόδο. Πληροφορίες τηλ. 6937101660. Τιμή 6000,00 ευρώ
1650-29/5

ΠΩΛΕΙΤΑΙ αυτοκίνητο TOYOTA AVENSIS, μοντέλο 2001, με 18.000 χλμ., σε άριστη κατάσταση, χρώμα ασημί. Τιμή συζητήσιμη. Πληρ. τηλ. 6945809967
5696-25/5

ΠΩΛΕΙΤΑΙ SEAT MARBELLA - 93, καταλυτικό, 900c.c., σε πολύ καλή κατάσταση. Τιμή 380.000 δρχ. , 1.115 ευρώ. Τηλ. 22410/48048 ή 6974388913
5717-1/6

ΠΩΛΕΙΤΑΙ μηχανή YAMAHA T.DM 850, σχεδόν καινούργια. Πληρ. 6945917561
5744-25/5

ΠΩΛΕΙΤΑΙ YAMAHA XT 600 c.c, σε άριστη κατάσταση 3.500 ευρώ. Πληρ. τηλ. 6946282277
1645-25/5

ΠΩΛΕΙΤΑΙ
ΤΡΟΧΟΣΠΙΤΟ
ΣΕ ΠΟΛΥ ΚΑΛΗ ΚΑΤΑΣΤΑΣΗ
Τηλ. 22410/38179 - 6945571666
5732-25/5

ΠΩΛΕΙΤΑΙ
ΑΥΤΟΚΙΝΗΤΟ RENAULT MEGANE 1400c.c. του 1996
με 46.000 χλμ. σε άριστη κατάσταση. Τιμή 5.500 ευρώ.
Τηλ. 6974652400
5710-25/5

ΠΩΛΕΙΤΑΙ
εξωλέμβια MERCURY OPTIMAX 135 HP 2001
σε άριστη κατάσταση με 45 Η λειτουργίας 7.500 ευρώ.
Πληρ. τηλ. 6944338277
T1133-30/6

ΜΑΘΗΜΑΤΑ

ΠΑΡΑΔΙΔΟΝΤΑΙ
μαθήματα σε υποψήφιους κυβερνήτες ταχύπλοων σκαφών και παντός τύπου πλοίων από Α' Πλοίαρχον Ε.Ν.
Πληρ. τηλ. 6977030900 - 6972297110 και 22410/69696
5759-28/5

X3936-31/5
Υπεύθυνη Εκπαίδευση
Εγκρίσεις Τώρα
PROGRAM COMPUTER
Μανώλης Ι. Σοφίλλας
Ανεύρεση Εργασίας
ΤΜΗΜΑΤΑ ΓΙΑ: Μαθητές Δημοτικού, Γυμνασίου-Λυκείου, Ενήλικες - Επαγγελματίες
Windows-Σχεδίαση-Corel Draw
Photoshop-Προγραμματισμός
Σχεδίαση Ιστοσελίδων-Internet
Word-Excel-Access-Power Point-Email
Διδάσκει πτυχιούχος του University of Baltimore U.S.A
ΠΙΣΤΟΠΟΙΗΜΕΝΟ ΕΞΕΤΑΣΤΙΚΟ ΚΕΝΤΡΟ
ΚΟΔΡΙΓΚΤΩΝΟΣ 91 Τηλ. 02410-31761

ΚΑΘΗΓΗΤΕΣ/ΤΡΙΕΣ ΑΓΓΛΙΚΩΝ
ΖΗΤΟΥΝΤΑΙ
ΓΙΑ ΚΕΝΤΡΟ ΞΕΝΩΝ ΓΛΩΣΣΩΝ

ΑΠΑΙΤΟΥΜΕΝΑ ΠΡΟΣΟΝΤΑ: Αδεια διδασκαλίας, εμπειρία σε εξετάσεις Lower, Proficiency, γνώσεις χειρισμού computer
ΠΡΟΣΦΕΡΟΝΤΑΙ: Πολύ ικανοποιητικές αποδοχές, άριστη συνεργασία, πλήρες ωράριο απασχόλησης

Τηλ. επικοινωνίας: 22410/35289
Αποστολή βιογραφικού: FAX 22410/32336
X3947-31/5

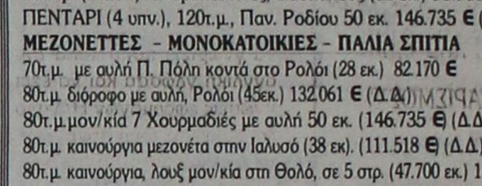

ΑΙΓΑΙΟΚΤΗΜΑΤΙΚΗ

ΠΩΛΟΥΝΤΑΙ ΤΑ ΚΑΤΩΘΙ ΑΚΙΝΗΤΑ
(Δ.Δ.= Δάνεια Δεκτά)
ΔΙΑΜΕΡΙΣΜΑΤΑ: ΕΤΟΙΜΟΠΑΡΑΔΟΤΑ ΚΑΙΝΟΥΡΓΙΑ ΚΑΙ ΜΕΤΑΧΕΙΡΙΣΜΕΝΑ

ΔΥΑΡΙΑ (1 υπν.)
35τ.μ. Ιαλυσό (studio) 30.000 € (Δ.Δ.)
60 τ.μ. α' ορ. καινούργιο στο Καρακόνερο, 82.171 €, (28 εκ.) (ΔΔ)
ΤΡΙΑΡΙΑ (2 υπν.)
74τ.μ. (2 υπν.) α' όρ. Σεμερτζίδη 32 εκ. 94.000 € (Δ.Δ.)
74τ.μ. (2 υπν.) α' ορ. Σεμερτζίδη 32 εκ. (94.000 €) (Δ.Δ.)
75 τ.μ. (2 υπν.) ορ/σμα καινούργιο Καρακόνερο (37,5 εκ.)-110.051 € (Δ.Δ.)
85τ.μ. καινούργιο, στην Ιαλυσό, 123.577 €, (38 εκ.)(ΔΔ)
86 τ.μ. (2 υπν.) β' ορ. Σεμερτζίδη (30 εκ.) 88.041 €
87 τ.μ.καινούργιο στο Ροδίνι (40 εκ.) 117.388 € (Δ.Δ.)
91τ.μ. 3studios ρετιρέ Ιαλυσό 30 εκ. - 88.041 € (Δ.Δ.)
ΤΕΣΣΑΡΙΑ (3 υπν.) και άνω
93τ.μ. (3 υπν.) καινούργιο, Ροδίνι (46 εκ.) 135.000 € (Δ.Δ.)
94τ.μ. (3 υπν.) 1ος όροφ. Αγ. Αναργύρους 88.041 € (30 εκ.) Δ.Δ.
94τ.μ. (ισ) μαρ/σοβά, στους Δασκάλους 15 εκ. 44.020 €
96 τ.μ. (2 υπν.) Ιαλυσό 26 κ. 76.302 €
100 τ.μ. (3 υπν.) Αν. Βολονάκη 30 εκ., 88.041 € (Δ.Δ.)
106 τ.μ.. (3 υπν.)ορ/σμα Θεμ. Σοφούλη 108.584 € (37 εκ.) Δ.Δ
112τ.μ. (3 υπν.) Στοκχόλμης 50 εκ. - 146.735 € (Δ.Δ.)
116τ.μ. ισ. υπ/νο (3 υπν.) Πτολεμαίων (55 εκ.) - 161.408 € (Δ.Δ.)
118τ.μ. (3 υπν.) σε σοβά στους Δασκάλους, 93.910 €, (32 εκ.) (Δ.Δ.)
120τ.μ.(3 υπν.) ισόγειο, (3 υπν.) στην Πειραιώς, ετοιμοπαράδοτο,161.408 €, (54 εκ.) (Δ.Δ.)
120τ.μ.(3 υπν.) καινούργιο στο Καρακόνερο (56 εκ.) (164.343 €) (Δ.Δ.)
160τ.μ. (4 υπν.) α' ορ. κολώνες, Δασκάλους (32 εκ.) 93.910 €
ΠΕΝΤΑΡΙ (4 υπν.), 120τ.μ., Παν. Ροδίου 50 εκ. 146.735 € (Δ.Δ.)
ΜΕΖΟΝΕΤΤΕΣ - ΜΟΝΟΚΑΤΟΙΚΙΕΣ - ΠΑΛΙΑ ΣΠΙΤΙΑ
70τ.μ. με αυλή Π. Πόλη κοντά στο Ρολόι (28 εκ.) 82.170 €
80τ.μ. διόροφο με αυλή, Ρολόι (45εκ.) 132.061 € (Δ.Δ.)
80τ.μ.μον/κίά 7 Χουρμαδιές με αυλή 50 εκ. (146.735 €) (Δ.Δ
80τ.μ. καινούργια μεζονέτα στην Ιαλυσό (38 εκ). (111.518 €) (Δ.Δ.)
80τ.μ. καινούργια, λουξ μον/κία στη Θολό, σε 5 στρ. (47.700 εκ.) 140.000 € (Δ.Δ.)
80 τ.μ. μον/κία στα Κρητικά, 100.000 €
80τ.μ. μονοκατοικία 7 Χουρμαδιές με αυλή 50 εκ. (146.735 €)
90 τ.μ. δυόροφη Μητρόπολη με αυλή 55.759 € (19 εκ.)
90 τ.μ. δυόροφη μον/κία στο Παραδείσι με τζάκι 64.563 €, (22 εκ.) (Δ.Δ.)
120τ.μ. καινούργια μεζ/τα στο Ροδίνι 80 εκ., 234.776 € (Δ.Δ.)
140. τ.μ.μονοκατοικία σε μπετά σε 1.300 τ.μ. Κοσκινού 40 εκ. (117.388 €)
140τ.μ. (με 70 υπ.) (σε μαρμαροσοβά) στην Ιαλυσό 146.735 €, (50 εκ.) (ΔΔ)
150τ.μ. διόροφη πανσιόν Π. Πόλη 35 εκ. 102.714 € (Δ.Δ.)
180 τ.μ. μονο/κία μπετά Τρεις 100.000 €
183τ.μ. μεζονέτα Καρακόνερο 57 εκ. - 167.300 € (Δ.Δ.)
210 τ.μ. μετ/νη μονοκατοικία στα Κοσκινού 220.102 €, (75 εκ.) (Δ.Δ)
240τ.μ. ισ. κατ/τα α΄ ορ. διαμέρισμα κτίριο σε 500 μ. οικ/δο κοντά στην Καναδά 322.817 € 110 εκ.) (Δ.Δ.)
280τ.μ. οικ/κό τετ/νο (μαζαγί ή σπίτι) Π. Πόλη 239.470 €, (100 εκ.) (Δ.Δ.)
280τ.μ. μονοκατοικία στα Κοσκινού με θέα, (150 εκ.) - 440.020 € (Δ.Δ.)
ΚΑΤΑΣΤΗΜΑΤΑ - ΓΡΑΦΕΙΑ - ΚΤΙΡΙΑ - ΒΙΟΤ/ΚΟΙ ΧΩΡΟΙ:
31τ.μ. κατάστημα στο Νηρέα (22 εκ.) - 64.563 €
39 τ.μ. γραφείο, κοντά στην πλατεία Κύπρου (α' ορ.), (17 εκ.) 50.000 €
39τ.μ. κατάστημα, Αγ. Αναστασία (12 εκ.) 35.216 € (Δ.Δ.)
44τ.μ. (ισ. απ.) Σεμερτζίδη 37.000 €
55τ.μ. κατάστημα Βασ. Ηρακλείου (35 εκ.) 102.714 € (Δ.Δ.)
82 τ.μ. β' οροφ. γραφείο στο Μανδράκι (πίσω από το Εθνικό) 35 εκ. - 102.714 € (Δ.Δ.)
80τ.μ. δυόροφο, με αυλή Ρολόι, Π. Πόλη (45 εκ.) - 132.061 € (Δ.Δ.)
80 τ.μ. υπ. αποθήκη στην Κένεντυ (12 εκ.) 35.216 €
90τ.μ. (2 αποθήκες) 10 εκ. - 29.347 €
100τ.μ. κατάστημα Καρακόνερο (100 εκ.) - 293.470 €
127 τ.μ. πανσιόν 6 δωματίων, λεωφ. Ρόδου-Λίνδου, (45 εκ.), 132.061 €
175τμ. κατάστημα επί της Λεωφόρου Ρόδου-Λίνδου 205.429 €, (70 εκ.) (Δ.Δ)
180τ.μ. (α.π.) κατάστημα ισόγειο στο Ροδίνι, 132.061 €, (45 εκ.) (Δ.Δ.)
203 τ.μ. διαμέρισμα Μήδεια
320τ.μ. αποθήκη Ασγούρου, 44 εκ. - 129.426 € (Δ.Δ.)
- Διόροφο κτίριο κεντρικό στο Νισχώρι
ΟΙΚΟΠΕΔΑ - ΑΓΡΟΤΕΜΑΧΙΑ:
401τ.μ. Δημ. Αναστασιάδη (Σ.Δ.1) 180.000 €
440τ.μ. Ροδίνι (Σ.Δ.0,8) 220.000 €
500τ.μ. Μίρα Μάρε (Σ.Δ. 0,8) 45 εκ. - 132.016 €
620τ.μ. .Σ.Δ. 1,4 Αγ. Αναστασία
650τ.μ. Αισχύνη (Σ.Δ. 0,8) 78 εκ. - 228.906 €
1000τ.μ. Τσαΐρι, άρτιο 12 εκ. 35.216 €
1.200 τ.μ. εντός οικισμ. Κοσκινού (κτίζει 600 τ.μ.) (50 εκ.) 146.735 €
1.210τ.μ. Κοσκινού (δεν κτίζει) (5 εκ.) 15.000 €
4.000τμ. Νερά Καλλιθέας 220.102 €, (75 εκ.)
4.940 τ.μ., όρια Κρεμαστής 30 εκ. 88.041 €
8.740 τ.μ. στα Κολύμπια (63 εκ.), 184.886 €
350τ.μ. (νέα επ/ση οικισμού) Σορωνή 30.000 €
400τ.μ. εντός οικισμού Εμπωνας 30.000 €
45 στρ. στο Γεννάδι (115 εκ.) 337.738 €
5.600 τ.μ. με 120 ελιές Αγ. Σουλά (4 εκ.) 11.738 €
Αναλαμβάνουμε την ενοικίαση των διαμερισμάτων σας σε σύντομο χρονικό διάστημα

ΒΑΖΟΥΚΟΥ ΡΕΝΑ
ΜΕΣΙΤΗΣ ΑΣΤΙΚΩΝ ΣΥΜΒΑΣΕΩΝ
Πληροφορίες τηλ. 2241022943 - 2241028838 & FAX: 2241028838
Διευθ. Γραφείου: Δημ. Θεοδωράκη 3 Τ.Κ. 85100 Ρόδος
καθημερινά 9-1 το πρωΐ και 6.30 - 8.30 απογεύματα της Δευτέρας και της Πέμπτης
e-mail.vazoukou@otenet.gr
X3941-31/5

Γραφικές Τέχνες

ΠΑΠΑΣΤΕΡΓΙΟΥ Σ. & ΣΙΑ Ο.Ε.
Τηλ. 22410/23768 - FAX: 23768 - ΡΟΔΟΣ
για ό,τι θέλετε να τυπώσετε!

Εκδόσεις βιβλίων & περιοδικών μεταξοτυπίες - σφραγίδες διαφημιστικά δώρα
2811-31/5

ΠΩΛΟΥΝΤΑΙ
ΜΟΝΟ ΑΠΟ ΤΟ ΓΡΑΦΕΙΟ ΜΑΣ
1) Ο πρώτος όροφος 2όροφης κατοικίας, 145τ.μ., σε πολύ καλή τοποθεσία και πολύ καλή τιμή
2) Ισόγειο ανακαινισμένο γωνιακό, σε 2όροφη κατοικία με κήπο πλησίον σταδίου «Διαγόρας»
3) Διαμέρισμα 90τ.μ. στο Νιοχώρι 27εκ. μόνο
4) Ισόγειος κατοικία 125τ.μ, επί της Ηρώων Πολυτεχνείου, κατάλληλο για μαγαζί, γραφεία, ιατρείο,κλπ.
5) Σε κεντρικότατο γωνιακό τουριστικό σημείο πωλούνται τρεις ορόφοι 100τ.μ., περίπου έκαστος σε καρά γιαπί, κατάλληλοι για οικία, γραφεία, κλπ.
6) Διαμερίσματα 2άρια, 3, 4 υπό κατασκευήν σε πολύ καλές περιοχές της πόλεως
7) Διαμερίσματα 3άρια, σε 2όροφη πολυκατοικία, έτοιμα, με κήπο, στην Ιαλυσό
8) Διαμέρισμα 4άρι λουξ κατακευής, απέναντι από τη θάλασσα, με τεράστιες βεράντες, εντός πόλεως
9) Μεζονέτες στα Κοσκινού, Ιξιά, παραλία Ιαλυσού
10) Ενοικιάζεται αποθήκη 700τ.μ., επί του κεντρικού δρόμου Ρόδου - Καλλιθέας και μαγαζιά 140τ.μ. έκαστο
Ο,τιδήποτε θέλετε να πουλήσετε ή να εκτιμήσετε, ελάτε σε μας.
Η μεγάλη μας πείρα, το παλαιότερο γραφείο στη διάθεσή σας

Γ. ΝΕΟΦΥΤΟΥ
ΔΗΜ. ΘΕΟΔΩΡΑΚΗ 40 - ΤΗΛ. 20989 - 21434
X3932-31/5



ΠΡΟΟΔΟΣ ΜΙΚΡΕΣ ΑΓΓΕΛΙΕΣ ΜΙΚΡΕΣ ΑΓΓΕΛΙΕΣ ΠΡΟΟΔΟΣ

διάφορα

ΜΟΝΩΣΕΙΣ

23 ΧΡΟΝΙΑ!

ΑΡΧΩΝ ΣΑΜΑΡΤΖΗΣ

Πληροφορίες τηλ. 23030-32054-20021

X3926-31/5

ΥΔΡΑΥΛΙΚΟΣ

ΑΝΑΛΑΜΒΑΝΟΥΜΕ πάσης φύσεως υδραυλικές εργασίες μικρές και μεγάλες. κ. ΔΗΜΗΤΡΗΣ

- ΕΓΚΑΤΑΣΤΑΣΕΙΣ ΥΔΡΕΥΣΗΣ - ΘΕΡΜΑΝΣΗΣ
- ΚΑΛΟΡΙΦΕΡ - ΗΛΙΑΚΑ
- Σύνδεση με το αποχετευτικό της ΔΕΥΑΡ.
- ΑΠΟΦΡΑΞΕΙΣ με ηλεκτροκίνητο μηχάνημα.

Συντηρήσεις

ΣΑΟΥΝΑ ΦΙΝΛΑΝΔΙΑΣ

ΑΠΟ ΞΥΛΟ

Χειροποίητες υγιεινές σε όλες τις διαστάσεις με τις σωστές προδιαγραφές από έμπειρο προσωπικό για βίλες - διαμερίσματα - ξενοδοχεία - γυμναστήρια

Τηλ. 2241090230 και κινητό 6944344911

5698-13/6

ΜΟΝΩΣΕΙΣ

ΠΛΑΚΑΚΙΑ, ΞΥΛΩΜΑ ΠΑΛΑΙΩΝ ΠΛΑΚΙΔΙΩΝ, ΔΙΑΚΟΣΜΗΤΙΚΑ, ΚΤΙΣΜΑΤΑ ΜΕ ΠΕΤΡΕΣ, ΚΛΠ.

Τηλ. 6942795162 κ. Νίκο

2382-31/5

ΤΑΠΗΤΟΚΑΘΑΡΙΣΤΗΡΙΟ WASH AND CARE

ΚΑΘΑΡΙΣΜΟΣ & ΦΡΟΝΤΙΔΑ

Καθαρισμός - Φύλαξη Χαλιών & Μοκετών

ΦΑΡΜΑΚΙΔΗΣ

ΕΥΣΤΑΘΙΟΣ

5ο χλμ Ρόδου - Λίνδου 237 - Τηλ. 68189

2716-25/5

ζητήσεις

ΖΗΤΕΙΤΑΙ πωλήτρια για κατάστημα αθλητικών ειδών. Τηλ. 22410/21442 ΓΔ-31/5

ΖΗΤΕΙΤΑΙ οδηγός με δίπλωμα κατηγορίας Ε'. Πληροφορίες τηλ. 22410/36146 και 6932732336 5661-1/6

ΖΗΤΕΙΤΑΙ

ΟΔΗΓΟΣ ΑΠΟΘΗΚΑΡΙΟΣ από εταιρεία εμπορίας ποτών

Πληροφορίες τηλ. 22410/62171-65171

X3952-31/5

ΖΗΤΟΥΝΤΑΙ

νεαροί, βοηθοί πιτσαδόρου και κοπέλες πωλήτριες, με γνώσεις της αγγλικής γλώσσας για να εργασθούν σε pizza al metro στο Φαληράκι.

Πληροφορίες τηλ. 6947325020

3970-25/5

ΚΥΡΙΑ

διπλωματούχος μασέρ, κάνει θεραπευτικό, κλασικό, αθλητικό, αισθητικό μασάζ, με αρωματοθεραπεία, reilky ke shiatsu.

Πλρ. τηλ. 22410/20833 και 6932501924

X3924-25/5

ΖΗΤΕΙΤΑΙ

γραφίστρια για πλήρη απασχόληση. Ωράριο σπαστό.

Τηλ. 22410/39009 και 22410/75032

1643-24/5

ΔΟΥΛΕΨΤΕ μέσα από το σπίτι σας (γραφείο) για κύριο ή έξτρα εισόδημα, χωρίς υποχρεώσεις, με αποδοχές 1000 ευρώ - 3000 ευρώ μηνιαίως. Δωρεάν πληροφορίες 2310721861 ΓΔ-14/6

ΖΗΤΕΙΤΑΙ υπάλληλος για χρυσοχοείο, στο κέντρο της πόλης, με γνώσεις της γερμανικής και αγγλικής γλώσσας. Πληροφορίες τηλ. 22410/25150 5653-25/5

ΦΟΙΤΗΤΡΙΑ νηπιαγωγός ζητάει να εργαστεί ως μπέιμπι σίτερ. Πληρ. τηλ. 6947506018 5688-25/5

ΔΗΜΙΟΥΡΓΕΙΣΤΕ οικογενειακή επιχείρηση στο σπίτι σας, χωρίς κεφάλαια. Δωρεάν βοήθεια.. Νέο μονοπωλιακό είδος. Τεράστια κέρδη. Μόνο σοβαρές προτάσεις. Πληρ. τηλ. 2310/33444η και 6945/294242 ΓΔ-1/6

ΖΗΤΕΙΤΑΙ άνδρας ή γυναίκα για να εργαστεί σε κατάστημα με κρέπες και παγωτά στην Π. Πόλη, οδός Σωκράτους. Πληρ. τηλ. 22410/36654 και 6945247667 5668-28/5

ΖΗΤΟΥΝΤΑΙ: 1) Σερβιτόρος και 2) Βοηθός σερβιτόρου για εστιατόριο στην πόλη της Ρόδου. Τηλ. 22410/31937 5752-27/5

ΖΗΤΕΙΤΑΙ κοπέλα για να εργαστεί σε καφετέρια μπαρ, στον Αρχάγγελο. Πληροφορίες τηλ. 6934884513 5767-8/6

ΑΠΟ ΤΟ SKEVOS TRAVEL AGENCY ζητείται νεαρή /νεαρός υπάλληλος, για μόνιμη εργασία που να γνωρίζει πολύ καλά την αγγλική γλώσσα και να έχει γνώσεις εφαρμογών Η/Υ για εργασία στο τουριστικό γραφείο. Απαραίτητο βιογραφικό σημείωμα. Πληρ. κ. Σκεύο ή κ. Γιώργο Τριανταφύλλου. Τηλ. επικοινωνίας 22410/57655, φαξ: 22354 3944-28/5

ΖΗΤΕΙΤΑΙ aerobic instructor (δασκάλα αερόμπικ) για γυμναστήριο, για πρωινά μαθήματα. Πληρ. τηλ. 22410/98037 5780-31/5

ΓΙΝΕΤΕ επιχειρηματίες μέσα από το χώρο σας, χωρίς ωράριο, αφεντικό (όχι ντήλερ - υπάλληλοι). Κέρδη από 500 ευρώ - 1000 ευρώ το μήνα. πληρ. τηλ. 2310/419397, e - mail: www.my-e--business.com. Επικοινωνήστε μαζί μου στο 2310/424406, Λέτσου Μαρία ΓΔ-31/5

ΖΗΤΕΙΤΑΙ πωλητής ανταλλακτικών αυτοκινήτων για τα νησιά από την εταιρεία ΒΟΕΜΣ Θωμάς Βερβίλλης. Ικανοποιητικός μισθός και προσόντα να έχει άδεια οδηγού αυτοκινήτου. Πληρ. τηλ. 22410/62928 κιν. 6944338676 2556-25/5

ΖΗΤΕΙΤΑΙ μάγειρας για εστιατόριο στην παραλία Ιαλυσού. Πληροφορίες τηλ. 22410/92319 και 6932082077 5777-29/5

ΖΗΤΟΥΝΤΑΙ κοπέλες για εργασία στο σνακ μπαρ του Αεροδρομίου. Τηλ. 6942059644 5751-25/5

ΖΗΤΕΙΤΑΙ από την αντιπροσωπεία της MERCEDES BENZ - μηχανικός και ηλεκτρολόγος αυτοκινήτων, για μόνιμη και συνεχή εργασία. Πληρ. τηλ. 22410/61824 κ. Καρανίκη ΓΔ-30/5

ΑΠΟ ΤΟ ΥΠΕΡ ΜΑΡΚΕΤ ΣΠΑΝΟΣ

ΖΗΤΕΙΤΑΙ

πεπειραμένος κρεοπώλης για το υποκατάστημα της Λέρου, με μισθό ικανοποιητικό. Αιτήσεις γίνονται δεκτές στη γραμματεία του καταστήματος από τις 09.00 π.μ. μέχρι τις 15.00μ.μ.

Τηλ. 22410/32695-38114

X3950-31/5

ΖΗΤΕΙΤΑΙ

άνδρας υπάλληλος, με γνώσεις Η/Υ (Word, Excel, κ.α.) και αγγλικά (επίπεδο Lower) για το τουριστικό γραφείο Ζορπίδης - Στεφανάκης

Τηλ. 22410/20625 και 22410/30054

X3968-31/5

ΑΠΟ ΕΣΤΙΑΤΟΡΙΟ ΣΤΗΝ Π. ΠΟΛΗ

ΖΗΤΟΥΝΤΑΙ

1) 2 σερβιτόροι
2) 2 βοηθοί και
3) 1 λαντζιέρα για πρωινή ολιγόωρη απασχόληση.. Αποκλείονται αλλοδαποί

Πληροφορίες τηλ. 22410/27321

5716-25/5

ΕΙΔΙΚΗ ΠΡΟΣΦΟΡΑ ΤΑΞΙ

MERCEDES E-220 CDI, μοντέλο 2001-2002, με αυτόματο σειριακό σασμάν, χρώματος μπλε, από 10.000 - 20.000 km, με 3 χρόνια εγγύηση. Τιμή 30.300,00 ευρώ (10.300.000 δρχ.)

MERCEDES E-270 CDI, μοντέλο 2001-2002, με αυτόματο σειριακό σασμάν, χρώματος μπλε, από 10.000 - 20.000 km, με 3 χρόνια εγγύηση. Τιμή 33.200,00 ευρώ (11.300.000 δρχ.)

ΧΡΗΜΑΤΟΔΟΤΗΣΗ 90% για 70 μήνες με επιτόκιο 7%

ΝΙΚΟΛΑΟΣ ΜΗΤΡΟΠΟΥΛΟΣ & ΣΙΑ Ε.Ε.

Διεύθυνση Εκθέσεως: Λ. Αλεξάνδρας 58 - Αθήνα

Τηλέφωνα: 2108216808 - 2108222129

ΓΔ-25/5

ΟΙΝΟΘΗΚΗ ΕΜΕΡΥ

Η ΕΜΕΡΥ Α.Β.Ε.

η μεγαλύτερη ιδιωτική εταιρία οίνων και ποτών λόγω της ταχύτατης ανάπτυξης σε νέα προϊόντα και περιοχές ενδιαφέρεται να απασχολήσει την εξής ειδικότητα:

- ΟΔΗΓΟ - ΠΩΛΗΤΗ (Πωλήσεις επί αυτοκινήτου)

Απαιτούμενα προσόντα:
- απόφοιτος Λυκείου ή ΤΕΕ
- Εμπειρία στον κλάδο των πωλήσεων επιθυμητή
- Δίπλωμα οδήγησης (δίπλωμα Γ΄κατηγορίας)

Μισθός αναλόγων προσόντων συν ποσοστά

Μπορείτε να αποστείλετε βιογραφικό με φωτογραφία στη διεύθυνση Κολοκοτρώνη 8- Ρόδος 85100

Τηλέφωνα για πληροφορίες: 2241029111-2-3

3952-31/5

Το ξενοδοχείο και Συνεδριακό Κέντρο SOFITEL CAPSIS ΡΟΔΟΥ

ΖΗΤΑΕΙ:

D.J. με γνώσεις τεχνικού ήχου, για να στελεχώσει το τμήμα ψυχαγωγίας καθώς και τη λειτουργία του Συνεδριακού Κέντρου. Υπόψη: κ. Γκίννη

Εμπειρους σερβιτόρους και βοηθούς σερβιτόρων για μερική και συνεχή απασχόληση

Οι ενδιαφερόμενοι μπορούν να απευθύνονται καθημερινά κατά τις ώρες 10.00-14.00 στο γραφείο Προσωπικού του ξενοδοχείου

Για περισσότερες πληροφορίες: Υπόψη κ. Τηλέμαχου Τηλ. 22410/25015- φαξ: 22410/20909 - Ξενοδοχείο Sofitel Capsis - Ιξιά 85100 - Ρόδος

X3951-31/5

ΠΩΛΟΥΝΤΑΙ ΑΠΟ ΤΟΝ ΑΝΑΣΤΑΣΙΟ ΑΤΣΙΔΗ

1) Μονοκατοικίες στην οδό Μυκηνών, Ιαλυσός: Διόροφες με σοφίτα, τεσσάρων υπνοδωματίων, 3 μπάνιων και WC, αυτόνομη θέρμανση, σε οικόπεδο από 260 έως 415 τ.μ. , πλήρως αποπερατωμένες
2) Ισόγεια διαμερίσματα 118τ.μ., στην οδό Παρθενόπης, Αραπάκι, με αποκλειστική χρήση αυλής
3) Διαμερίσματα στην οδό Κωνσταντινίδη, στο Ζέφυρος, 82, 94, 98, 132 και 148 τ.μ., με αποκλειστική θέση πάρκινγκ, αποθήκη και αυτόνομη θέρμανση

ΠΛΗΡΟΦΟΡΙΕΣ

ΑΝΑΣΤΑΣΙΟΣ ΑΤΣΙΔΗΣ

ΣΤΕΦΑΝΟΥ ΚΑΖΟΥΛΗ 74 - Τηλ. 02410 28616-37848

X3933-31/5

ΖΗΤΕΙΤΑΙ

ΔΕΣΠΟΙΝΙΔΑ Ή ΚΥΡΙΑ ΓΙΑ ΕΡΓΑΣΙΑ ΣΤΗΝ ΠΟΛΗ ΤΗΣ ΡΟΔΟΥ

ΠΡΟΣΟΝΤΑ:

Απόφοιτος Λυκείου, ηλικία έως 30 ετών, ευχέρεια στη χρήση Η/Υ βασικά προγράμματα (word, excel, κλπ), άδεια οδήγησης αυτοκινήτου ή μοτοποδηλάτου

ΠΡΟΣΦΕΡΟΝΤΑΙ:

Πλήρης ετήσια απασχόληση, μισθός αναλόγως προσόντων και όλα τα νόμιμα επιδόματα, πλήρης ασφαλιστική κάλυψη

Πληροφορίες τηλ.

22410/34526 από 11.00-14.30 και 18.00-21.00 κ. Χατζηιωάννου Παντελή. Βιογραφικά μπορούν να σταλούν με φαξ στο: **22410/34526**

5749-28/5

VRACHOS RESTAURANT-CAFE

ΖΗΤΑ

1. ΣΕΡΒΙΤΟΡΟΥΣ/ΣΕΡΒΙΤΟΡΕΣ
Με προϋπηρεσία και γνώσεις αγγλικής γλώσσας
2. ΜΑΓΕΙΡΙΣΣΑ
Με προϋπηρεσία και γνώσεις SNACK BAR
3. ΛΑΝΤΖΙΕΡΑ

Πληροφορίες εντός καταστήματος, 6-10μ.μ. κ. Μάρκο και κιν. τηλ. 6944320730 10π.μ.-2μ.μ. κ. Κώστα

5694-1/6

ΠΩΛΟΥΝΤΑΙ ΤΑ ΠΑΡΑΚΑΤΩ ΔΙΑΜΕΡΙΣΜΑΤΑ

	ΕΥΡΩ
1) 2αρια (1 υπνοδωματίου)	
- 43 τμ Κυρά της Ρω , Ροδίνι αξίας 16 εκ	47,000
- 42 τμ Ροδίνι , κατνούργιο αξίας 23 εκ	67,500
- 55 τμ Ροδίνι , 8 ετων αξίας 22 εκ	65,000
- 51 τμ Νισχάρι , οδός Παπανικολάου αξίας 27 εκ	79,500
- 45 τμ Ιερού Λόφου , Δήμος ΙΑΛΥΣΟΥ αξίας 19 εκ	56,000
- 40 τμ Ιερού Λόφου , Δήμος ΙΑΛΥΣΟΥ αξίας 12 εκ	35,500
- 43 τμ Χρυσή Ακτή ,Δήμος ΙΑΛΥΣΟΥ αξίας 25 εκ	73,500
- 35 τμ Αθηνών , επαυλωμένο Β ορόφου αξίας 20 εκ	59,000
2) 3αρια (2 υπνοδωματίου)	
- 72 τμ Αννης Μαρίας , Αραπάκι αξίας 30 εκ	88,000
- 85 τμ Ανω Ροδίνι , κατνούργιο αξίας 38 εκ	111,000
- 82 τμ Φανερωμένη , Ατταβύρου αξίας 40 εκ	117,500
- 75 τμ Σωτήρος , ΙΞΙΑ αξίας 32 εκ	94,000
- 85 τμ Σωτήρος , ΙΞΙΑ αξίας 36 εκ	106,000
- 100 τμ Κέντρο , Δήμος ΙΑΛΥΣΟΥ αξίας 34 εκ	100,000
- 82 τμ 7 Βαγιές αξίας 28 εκ	82,500
- 100 τμ Βορείου Ηπείρου αξίας 45 εκ	132,000
- 100 τμ Ιερού Λόφου , ΙΑΛΥΣΟΣ αξίας 32 εκ	94,000
- 82 τμ Ζέφυρος , αξίας 42 εκ	123,500
- 93 τμ Ζέφυρος , αξίας 47 εκ	138,000
- 90 τμ Κάτω Ροδίνι , αξίας 47 εκ	138,000
3) 4αρια (3 υπνοδωματίου)	
- 114 τμ Αραπάκι , Αννης Μαρίας αξίας 59 εκ	173,500
- 116 τμ Αγ. Παύλου , Ανάληψη αξίας 60 εκ	176,000
- 114 τμ Ανω Ροδίνι , αξίας 49 εκ	144,000
- 110 τμ Ανω Ροδίνι , αξίας 50 εκ	147,000
- 115 τμ Ανω Ροδίνι , αξίας 52 εκ	153,000
- 160 τμ Αγιος Νικόλαος αξίας 62 εκ	182,000
- 145 τμ Κορδιναίνος αξίας 47 εκ	138,000
- 103 τμ Αθηνών , Ανάληψη αξίας 51 εκ	150,000
- 120 τμ Πειραιώς , ισόγειο αξίας 57 εκ	167,500
- 210 τμ Κ . Τσιλόβαρη αξίας 75 εκ	220,500

Μονοκατοικίες	
- 160 τμ ΙΞΙΑ , Στάση Παρασκευά αξίας 80 εκ	235,000
- 165 τμ ΙΑΛΥΣΟΣ , Χρυσή Ακτή αξίας 88 εκ	258,000
- 130 τμ ΙΑΛΥΣΟΣ , Νέο Κολυμβητήριο αξίας 70 εκ	205,500
- 168 τμ ΙΑΛΥΣΟΣ , Νέο Κολυμβητήριο αξίας 85 εκ	249,500
- 160 τμ ΙΑΛΥΣΟΣ , Καντούλι σε ύψωμα αξίας 75 εκ	220,500
- 127 τμ Ρόδος , Ροδίνι αξίας 75 εκ	220,500
- 250 τμ Λασγουρου , ωραία θέα αξίας 150 εκ	440,500
- 80 τμ Τσαίρι αξίας 30 εκ	88,000
- 130 τμ Γεννάδι , κατνούργιο αξίας 50 εκ	147,000
- 100 τμ με ισήμιο 4,5000 τμ αξίας 75 εκ	220,000
- 140 τμ ΛΙΝΔΟΣ , ωραία θέα αξίας 60 εκ	176,500
Μονοκατοικία εντός Π . Πόλης	
- 130 τμ με ισήμιο 200 τμ , ερειπωμένη αξίας 32 εκ	94,000
- 150 τμ με ισήμιο 12 τμ αξίας 30 εκ	88,000
- 80 τμ κοντά στο Δημοτικό Ιατρείο αξίας 25 εκ	73,500
- 250 τμ με ισήμιο 250 τμ αξίας 75 εκ.	220,000
- 160 τμ με ισήμιο 12 τμ αξίας 80 εκ	235,000
Καταστήματα	
- 140 τμ Στρ. Ζήση , Αγιο Νικόλα αξίας 50 εκ	147,000
- 200 τμ Στρ. Ζήση αξίας 100 εκ.	293,500
- 80 τμ με πατάρι , Ζέφυρος αξίας 45 εκ	132,000
- 250 τμ Ζέφυρος αξίας 120 εκ	352,500
- 50 τμ Καποδιστρίου αξίας 30 εκ.	88,000
- 150 τμ Καποδιστρίου αξίας 80 εκ	235,000
- 120 τμ οδός Αθηνών αξίας 120 εκ	352,500
- 240 τμ οδός Αθηνών αξίας 240 εκ	705,000
- 30 τμ Αννης Μαρίας αξίας 25 εκ	73,500
- 60 τμ Αννης Μαρίας αξίας 50 εκ.	147,000
- 120 τμ Σωτηρίδαμης Ροδίνι αξίας 70 εκ	205,500
- 450 τμ οδός Λίνδου αξίας 65 εκ	191,000
- 200 τμ οδός Λίνδου αξίας 300 εκ	881,000

ΚΡΑΝΙΔΗΣ ΕΜΜΑΝΟΥΗΛ

ΚΤΗΜΑΤΟΜΕΣΙΤΗΣ ΟΙΚΟΝΟΜΟΛΟΓΟΣ

ΤΗΛ. (22410) 27082 - 26476 FAX (22410) 27101

Κιν. 0944347405 - www.Kranidis.gr

E-mail: Kranidiemm@rho.forhnet.gr

X3937-31/5

ΠΛΥΝΤΗΡΙΟ ΧΑΛΙΩΝ

Cleaning Pro

T1411-20/3/2004



πλένουμε & φυλάμε:
- ΧΑΛΙΑ - ΜΟΚΕΤΕΣ - ΦΛΟΚΑΤΕΣ
- ΠΑΠΛΩΜΑΤΑ - ΚΟΥΒΕΡΤΕΣ

☎ 22410.60585

email: abonis@otenet.gr

ΙΔΙΟΚΤΗΤΕΣ ΕΙΔΙΚΕΣ ΕΓΚΑΤΑΣΤΑΣΕΙΣ: ΝΙΚΗΦ. ΒΡΕΤΤΑΚΟΥ - ΑΣΓΟΥΡΟΥ

ΑΠΟΦΡΑΞΕΙΣ-ΚΑΘΑΡΙΣΜΟΙ

(Η ΜΑΡΙΑ)





ΣΤΙΣ ΧΑΜΗΛΟΤΕΡΕΣ ΤΙΜΕΣ

ΟΛΟ ΤΟ 24ωρο

Αναλαμβάνουμε ξενοδοχεία, δήμους, πολυκατοικίες, σπίτια, εστιατόρια, κλπ, καθώς άντληση πετρελαιοειδών από πλοία, και λιποσυλλεκτών και βιολογικών, εκκενώσεις βόθρων στην Παλιά Πόλη (και στα πιο στενά δρομάκια). Ακόμα αναλαμβάνουμε καθαρισμούς (αναπαλαιώσεις) κτιρίων με υδροβολή και κάθε είδους επιφάνειες με πείρα και υπευθυνότητα. ΜΕ ΜΟΝΑΔΙΚΑ ΣΕ ΥΨΟΣ ΠΙΕΣΗΣ ΚΑΙ ΑΝΑΡΡΟΦΗΣΗΣ ΥΠΕΡΣΥΓΧΡΟΝΑ ΜΗΧΑΝΗΜΑΤΑ ΥΔΡΟΒΟΛΗ ΣΕ ΟΛΗ ΤΗ ΔΩΔΕΚΑΝΗΣΟ.

ΒΑΡΔΕΛΛΗ Μ - ΚΡΑΣΟΠΟΥΛΟΣ Δ. Ο.Ε.

Τηλ. 35555-94750, - Κιν. 6944395999 - FAX 96516

e-mail:metropontikas@excite.com. - ΛΙΝΔΟΥ 1 ΡΟΔΟΣ

T1260-31/5

ΔΩΔΕΚΑΝΗΣΙΑΚΕΣ ΑΠΟΦΡΑΞΕΙΣ

«ΚΟΛΟΣΣΟΣ»

ΑΠΟΦΡΑΞΕΙΣ- ΚΑΘΑΡΙΣΜΟΙ ΑΠΟΧΕΤΕΥΣΕΩΝ & ΒΟΘΡΩΝ



Αναλαμβάνουμε πάσης φύσεως αποφράξεις οποιουδήποτε μήκους και πλάτους Αναλαμβάνουμε καθαρισμούς αποχετευτικών αγωγών, δήμων, ξενοδοχείων, στρατιωτικών μονάδων, σπιτιών, πολυκατοικιών, καθώς και καθαρισμούς βιολογικών μονάδων με μηχάνημα υψηλής πιέσεως σε όλη τη Δωδεκάνησο.

Κ. ΠΗΔΙΑΚΗΣ - Π. ΚΑΣΕΡΗΣ

Πληρ. τηλ. 47915 - 91881

κινητό: 6944/325234 και 6977/717048

T1650-23/5

ΕΝΟΙΚΙΑΖΟΝΤΑΙ ΚΑΤΑΣΤΗΜΑΤΑ

ΕΠΙΦΑΝΕΙΑΣ 35τ.μ., 21τ.μ. & 10τ.μ.

Εντός του πολυτελέστατου Ξενοδοχειακού & Συνεδριακού Συγκροτήματος **RODOS PALACE.**

Για περισσότερες πληροφορίες παρακαλούμε επικοινωνείστε άμεσα με την Κα Κ. Μανουσάκη

Τηλ.: 22410 25222, 22410 97218 RODOS PALACE Resort Hotel • Convention Center

X3945-31/5

ΟΙΚΟΔΟΜΙΚΕΣ ΕΠΙΧΕΙΡΗΣΕΙΣ

ΔΙΑΚΟΓΕΩΡΓΙΟΥ ΚΑΛΛΙΣΤΟΣ

ΕΘΝ.ΑΝΤΙΣΤΑΣΕΩΣ 11 (πρώην Αννης Μαρίας)

ΠΩΛΗΣΕΙΣ ΔΙΑΜΕΡΙΣΜΑΤΩΝ - ΚΑΤΑΣΤΗΜΑΤΑ - ΑΠΟΘΗΚΕΣ - ΑΝΤΑΛΛΑΓΕΣ ΑΚΙΝΗΤΩΝ - ΑΓΟΡΕΣ ΟΙΚΟΠΕΔΩΝ ΑΝΑΛΑΜΒΑΝΟΥΜΕ ΑΝΤΙΠΑΡΟΧΕΣ

ΠΩΛΟΥΝΤΑΙ διαμερίσματα λουξ κατασκευής, με απεριόριστη θέα. Τα διαμερίσματα διαθέτουν θωρακισμένες πόρτες - εντοιχισμένες κουζίνες - ντουλάπες - εντοιχισμένο νιπτήρα με ντουλάπι - κεντρική θέρμανση αυτόνομη - ανοιγόμενα ανακλινόμενα κουφώματα με διπλά τζάμια, σίτες, ρολά - υδραυλικό ασανσέρ - τριφασικό ρεύμα.

Ολοι οι χώροι σπατουλαριστοί - εσωτερικές πόρτες MDF με σχέδιο

ΔΙΑΜΕΡΙΣΜΑΤΑ ΕΠΙ ΤΗΣ:

Χρ. Φέσσα (κάθετος Αποστ. Παύλου), 90τ.μ. τριάρια
Επίσης οροφοδιαμερίσματα των 90 τ.μ. (οικοδομή μόνο τριών διαμερισμάτων)

ΟΙΚΟΔΟΜΗ Πτολεμαίων και Χρ. Φέσσα των 117-125τ.μ.

ΟΙΚΟΔΟΜΗ υπό ανέγερση επί της οδού Ρήγα Φερραίου στο πάρκο
Διαμερίσματα τριάρια - τεσσάρια

ΟΙΚΟΔΟΜΗ υπό ανέγερση επί της οδού Κ. Παλαιολόγου και Θεοτοκοπούλου. Διαμερίσματα δυάρια - τριάρια - τεσσάρια- καταστήματα
Επί της οδού Β. Ηρακλείου οικοδομή τεσσάρων διαμερισμάτων οροφοδιαμερισμάτα των 133τ.μ. Η οικοδομή έχει πυλωτή για πάρκινγκ

ΓΡΑΦΕΙΑ - ΙΑΤΡΕΙΑ:
- Επί της οδού Μ. Κωνσταντίνου και Κων/νου Παλαιολόγου των 80τ.μ.
- Επί της οδού Κων/νου Παλαιολόγου και Θεοτοκόπουλου 60-80 τ.μ.
- Επί της οδού Ρήγα Φερραίου στο πάρκο, 60-80-100τ.μ.

ΚΑΤΑΣΤΗΜΑΤΑ
- Επί της οδού Κ. Παλαιολόγου και Θεοτοκοπούλου των 60-80-100τ.μ.
- Επί της οδού λεωφόρου Καλλιθέας (Καρακόνερο) 90τ.μ.

ΑΠΟΘΗΚΕΣ
- Πλησίον Στέλιου Κωτιάδη των 130τ.μ.
- Στη λεωφόρο Καλλιθέας (Καρακόνερο) των 80-300τ.μ.

Οι πωλήσεις μπορούν να γίνουν και με όλα τα δάνεια τραπεζών και οργανισμών/.

Αναλαμβάνουμε ΑΝΤΙΠΑΡΟΧΕΣ και ΑΓΟΡΕΣ ΟΙΚΟΠΕΔΩΝ

Δεχόμαστε ανταλλαγές ακινήτων

ΠΛΗΡΟΦΟΡΙΕΣ:

ΔΙΑΚΟΓΕΩΡΓΙΟΥ ΚΑΛΛΙΣΤΟΣ

Τηλ. 29318 - 34598- Τηλ. 78501 - 78502

X3927-31/5

ΕΛΛΗΝΙΚΗ ΔΗΜΟΚΡΑΤΙΑ
ΠΕΡΙΦΕΡΕΙΑ ΝΟΤΙΟΥ ΑΙΓΑΙΟΥ
ΝΟΜΟΣ ΔΩΔΕΚΑΝΗΣΟΥ
ΝΟΜΑΡΧΙΑΚΗ ΑΥΤ/ΣΗ ΔΩΔ/ΣΟΥ
ΝΟΜΑΡΧΙΑΚΟ ΣΥΜΒΟΥΛΙΟ

Ρόδος 20/5/2003

ΑΝΑΚΟΙΝΩΣΗ

Με το υπ' αριθμ. πρωτ. 163/15-5-2003 γνωμοδότηση της Περιφέρειας Νοτίου Αιγαίου - Γενική Διεύθυνση Περιφέρειας - Τμήμα ΠΕ.ΧΩ.ΔΩΔΕΚΑΝΗΣΟΥ, μας διαβιβάστηκε φάκελος της από Νοέμβριο του 2002 μελέτης προκαταρκτικής περιβαλλοντικής εκτίμησης και αξιολόγησης του έργου «Αιολικού πάρκου ισχύος 3.30 MW και διάνοιξης οδού πρόσβασης» στην περιοχή «Χαλατά» του Δήμου Νότιας Ρόδου νομού Δωδ/σου, της εταιρίας ΑΕΙΦΟΡΙΚΗ ΔΩΔΕΚΑΝΗΣΟΥ Α.Ε.

Καλούμε κάθε ενδιαφερόμενο να υποβάλει τις έγγραφες παρατηρήσεις του ως προς το περιεχόμενο της μελέτης, μέσα σε προθεσμία δεκαπέντε (15) ημερών από την ημερομηνία δημοσίευσης της παρούσας στον ημερήσιο τοπικό τύπο.

Οι ενστάσεις θα υποβάλλονται:

1. Στη γραμματεία της Νομαρχιακής Επιτροπής της Ν.Α. Δωδ/σου.

2. Στην ανωτέρω αναφερομένη υπηρεσία

και θα κοινοποιούνται στο Τοπικό Γραφείο Περιβάλλοντος του Τ.Π. και Π.Ε. της Ν. Α. Δωδ/σου (υπόψη κ. Αρη Σκιαδόπουλου τηλ. 22410-30413), όπου βρίσκεται η πλήρης μελέτη και μπορεί κάθε ενδιαφερόμενος να λάβει γνώση αυτής.

Ε.Ν.
Ο βοηθός Νομάρχη
Ευστάθιος Κουσουρνάς

Χ.Λ 23/5

ΕΛΛΗΝΙΚΗ ΔΗΜΟΚΡΑΤΙΑ
ΠΕΡΙΦΕΡΕΙΑ ΝΟΤΙΟΥ ΑΙΓΑΙΟΥ
ΝΟΜΟΣ ΔΩΔΕΚΑΝΗΣΟΥ
ΝΟΜΑΡΧΙΑΚΗ ΑΥΤ/ΣΗ ΔΩΔ/ΣΟΥ
ΝΟΜΑΡΧΙΑΚΟ ΣΥΜΒΟΥΛΙΟ

Ρόδος 20/5/2003

ΑΝΑΚΟΙΝΩΣΗ

Με το υπ' αριθμ. πρωτ. 3843/15-5-2003 γνωμοδότηση της Περιφέρειας Νοτίου Αιγαίου - Γενική Διεύθυνση Περιφέρειας - Τμήμα ΠΕ.ΧΩ.ΔΩΔΕΚΑΝΗΣΟΥ, μας διαβιβάστηκε φάκελος της από Νοέμβριο του 2002 μελέτης προκαταρκτικής περιβαλλοντικής εκτίμησης και αξιολόγησης του έργου «Αιολικού πάρκου ισχύος 3.80 MW και διάνοιξης οδού πρόσβασης» στην περιοχή «Κρατήρι» του Δήμου Ηρακλειδών Νήσου Κω νομού Δωδ/σου, της εταιρίας ΑΕΙΦΟΡΙΚΗ ΔΩΔΕΚΑΝΗΣΟΥ Α.Ε.

Καλούμε κάθε ενδιαφερόμενο να υποβάλει τις έγγραφες παρατηρήσεις του ως προς το περιεχόμενο της μελέτης, μέσα σε προθεσμία δεκαπέντε (15) ημερών από την ημερομηνία δημοσίευσης της παρούσας στον ημερήσιο τοπικό τύπο.

Οι ενστάσεις θα υποβάλλονται:

1. Στη γραμματεία της Νομαρχιακής Επιτροπής της Ν.Α. Δωδ/σου.

2. Στην ανωτέρω αναφερομένη υπηρεσία

και θα κοινοποιούνται στο Τοπικό Γραφείο Περιβάλλοντος του Τ.Π. και Π.Ε. της Ν. Α. Δωδ/σου (υπόψη κ. Αρη Σκιαδόπουλου τηλ. 22410-30413), όπου βρίσκεται η πλήρης μελέτη και μπορεί κάθε ενδιαφερόμενος να λάβει γνώση αυτής.

Ε.Ν.
Ο βοηθός Νομάρχη
Ευστάθιος Κουσουρνάς

Χ.Λ 23/5

15η ΣΧΟΛΙΚΗ ΕΠΙΤΡΟΠΗ ΔΗΜΟΥ ΡΟΔΟΥ

ΠΕΡΙΛΗΨΗ ΔΙΑΚΗΡΥΞΗΣ ΠΛΕΙΟΔΟΤΙΚΟΥ ΔΙΑΓΩΝΙΣΜΟΥ

Στις 26 Ιουνίου 2003 ημέρα Πέμπτη και από 10.00 π.μ. μέχρι 12.00 π.μ. ενώπιον της αρμόδιας επιτροπής στο γραφείο του 16ου Δημοτικού Σχολείου Ρόδου (οδός Ανδρέα Μοσχόβη 1 - περιοχή Ανάληψη - τηλ. 22410 64435) θα διενεργηθεί δημόσιος πλειοδοτικός διαγωνισμός με σφραγισμένες προσφορές, για την εκμίσθωση του κυλικείου του σχολείου.

Η διάρκεια της εκμίσθωσης ορίζεται τριετής, θ'αρχίζει 1/7/2003 και θα λήγει στις 30 Ιουνίου 2006 με ελάχιστο όριο προσφοράς το ποσόν των 2,35 ευρώ ανά μαθητή ετησίως (365 ημέρες).

Περισσότερες πληροφορίες για τους όρους και τα δικαιολογητικά συμμετοχής στο διαγωνισμό, οι ενδιαφερόμενοι δύναναται να λαμβάνουν προσερχόμενοι στο Σχολείο, κατά τις εργάσιμες ώρες και ημέρες.

Ρόδος 21/5/2003
Ο πρόεδρος
της Σχολικής Επιτροπής
Διακογεωργίου Κάλλιστος

ΧΛ-23/5

ΔΙΕΥΘΥΝΣΗ ΔΑΣΩΝ ΔΩΔ/ΝΗΣΟΥ

ΑΝΑΚΟΙΝΩΣΗ

Γνωστοποιείται κατά το άρθρο 14 του Ν.998/79, η αποστολή για δημοσίευση στο Δήμο Καμείρου της υπ'αριθμ. 2839/14-5-2003 πράξης χαρακτηρισμού έκτασης που εκδόθηκε από τον Δ/ντή Δασών Δωδ/σου. Η ΚΜ 942 γαιών Σαλάκου, χαρακτηρίζεται ως γεωργική έκταση.

Ο Δ/ντής Δασών Δωδ/σου
Φίλιππος Κοντίτσης
Δασολόγος με βαθμό Δ/ντή

2558-23/5

Τεστ Χοληστερίνης
σε 3 λεπτά

Τώρα αρκεί μια σταγόνα αίμα για να έχετε μια ολοκληρωμένη, άμεση και αξιόπιστη διάγνωση των επιπέδων χοληστερίνης σας, με το επαναστατικό τεστ



CHEMCARD™

1] Χρησιμοποιείστε τον Σκαρφιστήρα (που περιέχει η συσκευασία) για να εξασφαλίσετε ανώδυνα μια σταγόνα αίμα από το δάκτυλό σας.

2] Τοποθετείστε τη σταγόνα αίματος στη δοκιμαστική περιοχή επάνω στην κάρτα CHEMCARD™.

3] Μετά από τρία λεπτά αναγνωρίστε στις χρωματικές ενδείξεις της κάρτας, την τιμή της χοληστερίνης σας.

'Ετσι απλά, εύκολα, αξιόπιστα!



CHEMCARD™ SYSTEMS

ΖΗΤΗΣΤΕ ΤΟ ΣΕ ΟΛΑ ΤΑ ΦΑΡΜΑΚΕΙΑ

ANATS
Φροντίδα ζωής...

ΓΔ-30/5

ATHLETIC & NUTRITION CENTER - Κ. ΤΣΑΛΔΑΡΗ 45 - ΤΗΛ: 2241039840
e-mail: anats@acci.gr - http: //www.anats.gr

Ανεβαίνει η κίνηση

8.500 τουρίστες ήρθαν χτες στο νησί μας με 60 πτήσεις τσάρτερς!..

ΑΝΑΜΕΝΟΝΤΑΙ 15.000 ΤΟ ΣΑΒΒΑΤΟΚΥΡΙΑΚΟ

ΝΕΑ ΑΥΞΗΣΗ σημειώνει από χτες η τουριστική κίνηση στη Ρόδο με τις αφίξεις τσάρτερς αεροσκαφών από διάφορες χώρες. Είναι χαρακτηριστικό ότι χτες προσγειώθηκαν στο αεροδρόμιό μας 60 τσάρτερς, τα οποία μετέφεραν συνολικά περίπου 8.500 τουρίστες.

* Ιδιαίτερα αυξημένη προβλέπεται ότι θα είναι η κίνηση και κατά το ερχόμενο Σαββατοκύριακο. Σύμφωνα με τα στοιχεία της Υπηρεσίας Πολιτικής Αεροπορίας το Σαββατοκύριακο αναμένεται να προσγειωθούν στο αεροδρόμιό μας 110 τσάρτερς αεροσκάφη, που θα διακινήσουν περίπου 15.000 τουρίστες.

ΕΚΤΙΜΑΤΑΙ ότι ο μήνας Μάϊος θα κλείσει με μείωση σε σύγκριση με τον αντίστοιχο περυσινό, αλλά από τον Ιούνιο αναμένεται - εκτός απροόπτου - αύξηση στην κίνηση.

* Και αυτό θα οφείλεται και στον εσωτερικό τουρισμό, όπου αναμένεται φέτος να είναι περισσότερο αυξημένος σε σύγκριση με τα προηγούμενα χρόνια.

ΠΑΝΤΩΣ - μετά τις τελευταίες εξελίξεις - οι τουριστικοί παράγοντες εκφράζουν συγκρατημένη αισιοδοξία για τη φετινή τουριστική κίνηση στο νησί μας.

Προτάσεις Γιαννακάκη για θέματα της πόλης

ΣΥΝΑΝΤΗΣΗ ΜΕ ΤΟΝ ΔΗΜΑΡΧΟ

Σε θετικό κλίμα διεξήχθη η συνάντηση που είχαν χθες ο δήμαρχος Ροδίων κ. Γιώργος Γιαννόπουλος και ο δημοτικός σύμβουλος κ. Γιάννης Γιαννακάκης ο οποίος είναι μέλος της παράταξης της μειοψηφίας.

Ερωτηθείς για τη συνάντηση ο κ. Γιαννόπουλος απάντησε πως επρόκειτο για μία χρήσιμη συνάντηση με αντικείμενο τη βελτίωση της εικόνας της πόλεως.

«Ως δημοτικός σύμβουλος και άνθρωπος ανήσυχος ο κ. Γιαννακάκης έκανε γύρο στις γειτονιές και μου υπέδειξε τα προβλήματα που εντόπισε. Αυτό μπορούν να το κάνουν όλοι» τόνισε χαρακτηριστικά ο δήμαρχος υπογραμμίζοντας πως είναι προς τιμή του κ. Γιαννακάκη οι προσπάθειες που καταβάλλει για την καταγραφή των αδυναμιών που εντοπίζει όχι μόνο στις γειτονιές αλλά και στα συμβούλια των οργανισμών όπου μετέχει.

ΕΛΛΗΝΙΚΗ ΔΗΜΟΚΡΑΤΙΑ
ΠΕΡΙΦΕΡΕΙΑ Ν. ΑΙΓΑΙΟΥ
ΝΟΜΟΣ ΔΩΔΕΚΑΝΗΣΟΥ
ΔΗΜΟΣ ΑΡΧΑΓΓΕΛΟΥ
Δ/νση: Αρχάγγελος - Ρόδου
Τηλ. 22440 29156
FAX: 22440 29046

ΠΕΡΙΛΗΨΗ ΑΝΑΚΟΙΝΩΣΗΣ

Για την πρόσληψη προσωπικού με σύμβαση εργασίας ιδιωτικού δικαίου ορισμένου χρόνου του άρθρου 21 του Ν. 2190/1994 όπως ισχύει μετά την τροποποίηση και συμπλήρωσή του με το άρθρο 9 του Ν. 3051/2002.

Πρόσληψης πέντε (5) θέσεων με σύμβαση εργασίας ιδιωτικού δικαίου ορισμένου χρόνου του Δήμου Αρχαγγέλου που εδρεύει στον Αρχάγγελο - Ρόδου.

Εχοντας υπόψη:

1. Τις διατάξεις του άρθρου 21 του Ν. 2190/1994, όπως ισχύει μετά τις τροποποιήσεις και συμπληρώσεις των Ν. 2225/94, 2247/94, 2266/94, 2349/95, 2527/97, 2738/99 και 3051/2002.

2. Τον ΟΕΥ του Δήμου Αρχαγγέλου

3. Την απόφαση του Δ.Σ. Αρχαγγέλου αριθ. 65/2003 η οποία εγκρίθηκε με την 3502/8-4-2003 όμοια της ΠΝ.Ν. Αιγαίου, τμήμα Τοπ. Αυτ/σης Ν. Δωδ/σου

Ανακοινώνει

Την πρόσληψη προσωπικού με σύμβαση εργασίας ιδιωτικού δικαίου ορισμένου χρόνου, συνολικού αριθμού πέντε (5) ατόμων για την κάλυψη παροδικών αναγκών της υπηρεσίας καθαριότητας για την ειδικότητα εργατών καθαριότητας, κατά αριθμό ατόμων, ειδικοτήτων με τα αντίστοιχα τυπικά προσόντα, με τα αντίστοιχα ειδικά τυπικά προσόντα και την αντίστοιχη χρονική περίοδο:

Ειδικότητα: ΥΕ 16 εργατών καθαριότητας
Αριθμός: 5
Χρονική διάρκεια: 5 μήνες

Α. ΓΕΝΙΚΑ ΠΡΟΣΟΝΤΑ ΠΡΟΣΛΗΨΗΣ

1. Οι υποψήφιοι πρέπει να έχουν ηλικία από 18 και άνω (παρ. 6 άρθρο 21 Ν. 2190/1994 σε συνδυασμό με την παρ. 11 του άρθρου 10 του Ν. 3051/2002).

2. Να έχουν την υγεία και τη φυσική καταλληλότητα που τους επιτρέπει την εκτέλεση των καθηκόντων της θέσεως που επιλέγουν.

3. Να μην έχουν κώλυμα κατά το άρθρο 8 του Υπαλληλικού Κώδικα (καταδίκη, υποδικία, δικαστική συμπαράσταση).

ΚΡΙΤΗΡΙΑ ΠΡΟΣΛΗΨΗΣ ΚΡΙΤΗΡΙΟ ΕΝΤΟΠΙΚΟΤΗΤΑΣ

Οι υποψήφιοι κατατάσσονται σε πίνακας κατά κλάδο ή ειδικότητα με κριτήριο την εντοπιότητα ως ακολούθως:

Προτάσσονται κατά σειρά:

Α) ΟΙ ΔΗΜΟΤΕΣ

1. Του Δήμου Αρχαγγέλου

2. Των άλλων Δήμων της Ρόδου

3, Των υπλοίπων Δήμων ή Κοινοτήτων του Νομού Δωδ/σου.

Β) ΟΙ ΜΟΝΙΜΟΙ ΚΑΤΟΙΚΟΙ όλων των νομών της χώρας.

ΠΡΟΘΕΣΜΙΑ ΥΠΟΒΟΛΗΣ ΑΙΤΗΣΕΩΝ

Οι ενδιαφερόμενοι μπορούν να υποβάλλουν αίτηση στα γραφεία του Δήμου Αρχαγγέλου τις εργάσιμες ημέρες και ώρες εντός προθεσμίας δέκα (10) ημερών, που αρχίζει από την επόμενη ημέρα της τελευταίας δημοσίευσης της παρούσας σε τοπικές εφημερίδες ή της ανάρτησής της στο χώρο ανακοινώσεων του δημοτικού καταστήματος, εφόσον η ανάρτησή της είναι τυχόν μεταγενέστερη της δημοσίευσης στις εφημερίδες (παρ. 10 άρθρο 21 Ν. 2190/1994).

ΥΠΟΒΟΛΗ ΔΙΚΑΙΟΛΟΓΗΤΙΚΩΝ

Οι ενδιαφερόμενοι μαζί με την αίτηση τους πρέπει να υποβάλλουν υποχρεωτικώς τα εξής δικαιολογητικά επικυρωμένα:

1. Φωτοαντίγραφο των δύο όψεων της αστυνομικής ταυτότητας

2. Υπεύθυνη δήλωση του Ν. 1599/86 ότι δεν έχουν κώλυμα κατά το άρθρο 8 του Υπαλληλικού Κώδικα: α) ότι δεν έχουν καταδικαστεί για κακούργημα και σε οποιαδήποτε κλοπή, υπεξαίρεση (κοινή και στην υπηρεσία), απάτη, εκβίαση, πλαστογραφία, απιστία δικηγόρου, δωροδοκία, καταπίεση, απιστία περί την υπηρεσία, παράβαση καθήκοντος καθ' υποτροπή, συκοφαντική δυσφήμιση καθώς και για οποιοδήποτε έγκλημα κατά της γενετήσιας ελευθερίας ή οικονομικής εκμετάλλευσης της γενετήσιας ζωής, δεν έχουν στερηθεί λόγω καταδίκης, τα πολιτικά τους δικαιώματα ή έστω και αν έχει λήξει ο χρόνος που ορίσθηκε για τη στέρηση, β) ότι δεν είναι υπόδικοι και δεν έχουν παραπεμφθεί με τελεσίδικο βούλευμα για κακούργημα ή για πλημμέλημα της προηγούμενης περίπτωσης έστω και αν το αδίκημα παραγράφηκε, γ) Οτι δεν υπάρχει η στέρηση αυτή, δ) ότι δεν τελούν υπό δικαστική συμπαράσταση.

Η ανεργία αποδεικνύεται με βεβαίωση του ΟΑΕΔ (που είναι αρμόδιος προς τούτο) ή και με οποιοδήποτε άλλο νόμιμο αποδεικτικό μέσο. Αποκλείεται η απόδειξη με υποβολή υπεύθυνης δηλώσεως.

3. Προκειμένου για ανέργους υποψηφίους που έχουν ενταχθεί σε πρόγραμμα επαγγελματικής κατάρτισης του ΟΑΕΔ α) βεβαίωση του ΟΑΕΔ στην οποία να αναφέρεται η ημερομηνία συμμετοχής του υποψηφίου στο πρόγραμμα καθώς και η ημερομηνία λήξης της συμμετοχής του και β) βεβαίωση του ΟΑΕΔ από την οποία προκύπτει η ημερομηνία εγγραφής του ως ανέργων στα σχετικά μητρώα.

4. Πιστοποιητικό οικογενειακής κατάστασης προκειμένου για υποψηφίους που έχουν ανήλικα τέκνα. Ειδικά για τους πολύτεκνους και τα τέκνα πολύτεκνων οικογενειών γίνεται δεκτό και πιστοποιητικό της ΑΣΠΕ.

5. Πιστοποιητικό του Δήμου Αρχαγγέλου για τη δημοτικότητα. Για τους υποψηφίους των υπολοίπων νομών που δεν έχουν το κριτήριο της εντοπικότητας, όπως ορίζεται στο κεφάλαιο β' του παρόντος, απαιτείται η υποβολή βεβαίωσης μόνιμης κατοικίας από τον οικείο Δήμο ή κοινοτητα (άρθρο 4 & 5 Ν. 2647/1998).

Ο Δήμαρχος
Αλέξανδρος Παπουράς

ΧΛ-23/5

ΑΝΑΚΟΙΝΩΣΗ

ΠΡΟΣ : ΞΕΝΟΔΟΧΕΙΑ – ΜΠΑΡ - ΚΑΦΕΤΕΡΙΕΣ

Έχουμε την ευχαρίστηση να σας ανακοινώσουμε ότι η εταιρεία μας ανέλαβε μεταξύ των άλλων την αποκλειστική διανομή για τα Δωδεκάνησα των γνωστών προϊόντων καφέ TCHIBO (GOURMET, CLASSIC, SPECIAL) και EDUSCHO PREMIUM.



Θα χαρούμε ιδιαίτερα να έλθουμε σε επαφή μαζί σας για να σας τους παρουσιάσουμε και να σας επιδείξουμε τα πλεονεκτήματά τους.

Κ. ΠΑΛΙΟΥΡΗΣ & ΥΙΟΙ Ο.Ε.
1° Χλμ. Λεωφ.Καλλιθέας
Τηλ. 22410 - 69870

X3975-3/6

ΤΗΛΕΟΡΑΣΗ

ET-1

07.00 Παιδικό πρόγραμμα	19.00 View Master
10.00 «10 με 2»	19.40 Ποιός θέλει να γίνει εκατομμυριούχος;
14.00 Ειδήσεις-Καιρός	20.30 Στα φτερά του έρωτα
14.15 Ουράνιο τόξο	21.00 Οι γυναίκες της ζωής της (Ε)
14.35 Τα νυχτοπούλια (νεανική σειρά)	22.00 Παραλάβετε διορισμόν. (σειρά εποχής)
15.15 Ουράνιο τόξο	**23.00 Ειδήσεις-αθλητικά-Χρηματιστήριο-καιρός**
15.25 Τσικιτίτας	24.00 Βόλεϊ: World League «Ελλάδα - Τσεχία»
16.10 Ουράνιο τόξο	• Συνέχεια με επαναλήψεις
16.30 Ατίθασα νιάτα	
17.30 Ειδήσεις-Χρηματιστήριο-καιρός	
18.00 Οι ατρομητοι (Ε)	

NET

05.50 Πρώτη ματιά	**21.00 Ειδήσεις - αθλητικά -Χρηματιστήριο - καιρός**
10.00 Συμβαίνει τώρα	22.00 Πρωταγωνιστές
12.00 Ειδήσεις-Αθλητικά - Χρηματιστήριο -Καιρός	23.00 Ταξιδεύοντας στην Ελλάδα
13.00 Αλλη διάσταση	23.55 Στο ανσανσέρ
15.00 Ειδήσεις-αθλητικά-οικονομία-καιρός	24.00 Κινημ/φική λέσχη «Το μπαγιού της Εύας»
16.00 Ατζέντα	**01.00 Ειδήσεις σε 5 '**
17.00 Συν και πλην	01.05 Κιν/φική λέσχη συνέχεια
18.00 Ειδήσεις - Οικονομία - δελτίο στη νοηματική	•Συνέχεια με επαναλήψεις
19.00 Εκτός γραμμής	

ET-3

08.01 Ζω στην Ευρώπη (ντοκιμαντέρ (Ε)	17.00 Σινεμανία (Ε)
08.30 Ενεργειακό πεδίο (Ε)	18.00 Desigh world (Ε)
09.00 Η άλλη μέρα	18.30 Αθλητικό ημίωρο
10.30 Η οικογένεια του πολανήτη μας (σειρά ντοκιμαντέρ)	19.00 Περίμετρος
11.00 Υγεία (Ε)	19.30 Υδρόγειος
12.00 Γυναίκες σε κίνηση (Ε)	19.55 Ο κόσμος των σπορ
13.00 Μια και καλή	20.20 Μακρινές φιλίες
14.30 Μισέλ και Μπεσαμέλ	**20.30 Ειδήσεις**
14.45 Μακρινές φιλίες (Ε)	21.30 Δεξίωση
15.00 Ειδήσεις	22.30 Ανιχνεύσεις
15.30 Με με τρίτη ματιά	**24.00 Ειδήσεις**
	00.20 Ξένη ταινία «στο στόμα της τρέλας»
	02.00 Ξένη ταινία «Αλαν-ζανφάν»
	•Συνέχεια με επαναλήψεις

MEGA

06.30 Πρώτη έκδοση	**20.00 Ειδήσεις**
07.00 Σήμερα με την Αννα	21.50 Δέκα λεπτά κήρυγμα
10.00 Σαν στο σπίτι σας	21.50 Περί ανέμων και υδάτων
13.10 Εμείς κι εμείς (Ε)	22.50 Αέρινες σιωπές
14.00 Ειδήσεις	**24.00 Ειδήσεις**
15.00 Ντόλτσε Βίτα (Ε)	00.15 Ξένη ταινία «Στο έλεος της λημμύρας»
15.45 Στην κουζίνα ολοταχώς	02.20 Ξένη ταινία «Κορίτσια με χρόνο» (μαύρη κωμωδία)
16.50 Είσαι το ταίρι μου (Ε)	04.00 Τηλεμάρκετινγκ
18.00 Ειδήσεις και δελτίο στη νοηματική	04.30 Ακουσέ με (Ε0
18.10 Απαγορευμένη αγάπη	05.30 Φιλοδοξίες (Ε)
18.50 Φιλοδοξίες	
19.20 Τα τετράγωνα των αστέρων	

ANT-1

06.00 Ειδήσεις του CBS	17.45 Super game
06.20 Το γελοίον του πράγματος (Ε)	17.50 Καλημέρα ζωή
07.00 Καλημέρα Ελλάδα	18.40 Θησαυροφυλάκιο
10.00 Πρωινός καφές	19.20 Η λάμψη
13.10 Super game	**20.00 Ειδήσεις**
13.15 Πάτερ ημών (Ε)	21.00 Οι στάβλοι της Εριέτας Ζαΐμη (Ε)
14.00 Ειδήσεις	22.00 Η αγάπη ήρθε από μακριά (Ε)
14.55 Χρήμα-Χρηματιστήριο	23.00 The wall
15.05 Οι μεν και οι δεν (Ε)	**24.00 Ειδήσεις**
15.25 Super game	00.30 Ξένη ταινία «Ο πεζοναύτης» (περιπέτεια)
15.30 Για μια γυναίκα κι ένα αυτοκίνητο (Ε)	02.30 The wall (Ε)
16.30 Εγκλήματα (Ε)	03.30 Mobile fun
17.30 Ειδήσεις-ειδήσεις στη νοηματική	03.50 Τηλεμάρκετινγκ
17.40 Ο καιρός της εβδομάδας	04.20 Ξένη ταινία

STAR

06.30 Παιδικές σειρές και κινούμενα σχέδια	**19.15 Ειδήσεις**
08.00 Πλήρες πρωϊνό	**20.40 Αθλητικές ειδήσεις - Δελτίο καιρού**
10.00 Λόγια STARάτα	21.00 Ξένη ταινία «Μικροί στρατιώτες»
12.15 Αγιο είχαμε (Ε)	23.00 Ξένη ταινία «Ο ήχος του φόβου»
13.00 Ειδήσεις	**01.00 Ειδήσεις**
14.00 Super star	01.15 Ξένη ταινία «Κακόφημοι δρόμοι» (περιπέτεια)
16.00 Ειδήσεις	03.15 Ξένη ταινία «Ας αλλάξουμε συνήθειες»
16.28 Ειδήσεις στη νοηματική	
16.30 Ολα για την Ελενα	
17.30 Παλόμα και Λορέντζο	
18.30 Μονομάχος	

ALPHA

06.00 Καινούργια ημέρα	21.00 Κάτω από την Ακρόπολη
07.45 Πρώτη σελίδα	21.40 Ελληνική ταινία «Ενας και ένας»
10.00 Καλώς τους!	23.40 Ανθρωπος και σεξ
13.00 Λόγω... ζωής	**01.00 Ειδήσεις**
14.00 Ειδήσεις	01.15 Εκπομπής συνέχεια
14.50 Μαρία	02.00 Ξένη ταινία «Απρόσκλητος επισκέπτης»
16.00 Νικίτα	04.00 Τηλεαγορές
16.50 Third watch	04.15 Μπορώ (Ε)
17.50 Ειδήσεις	
18.00 Μπορώ	
20.00 Ειδήσεις	

ALTER

06.00 Παιδικό πρόγραμμα	17.15 Ελληνική ταινία «Κουρείο ο Περικλής»
07.55 Τα μυστικά της υγείας	**19.00 Ειδήσεις**
08.00 Ειδήσεις	20.55 Auto Alter
09.00 Ελληνική ταινία «Γαμήλιες περιπτώσεις»	21.00 Σοβαρότης μηδέν
11.00 Μήτσι - χώστα (Ε)	22.00 Φωτο-φίνις
12.00 Αμεση επέμβαση	**23.00 Ειδήσεις**
13.00 Ειδήσεις	23.15 Φως στο τούνελ
14.00 Αποκλειστικά	01.30 Ξένη ταινία «Αισθησιακή ιστορία»
16.15 Τρώω υγιεινά	03.15 Ξένη ταινία «Η κόρη του έρωτα»
16.30 Τόλμη και γοητεία	
17.00 Ειδήσεις	

ΙΡΙΔΑ

15.00 New Wave	**20.00 Τοπικά γεγονότα**
16.00 Ντοκιμαντέρ	με την Ελένη Γλεντή
17.00 Κινουμενα σχέδια	22.00 QUIK TIME (τηλεπαιχνίδι) με τον Δημήτρη Δραγάτη
18.00 Τηλεπωλήσεις	**24.00 Τοπικά γεγονότα**
19.30 Εκκλησιαστική γωνιά με τον Πρωτ/λο κ. Παΐσιο	

ΠΡΟΟΔΟΣΠΟΡ

Στη Ρόδο το παγκόσμιο μοντέρνου πεντάθλου

Εγινε χθες σύσκεψη με φορείς του νησιού

Μετά το διεθνή ποδηλατικό γύρο τον Φεβρουάριο, τα σιρκουΐ του παγκοσμίου μπιτς βόλεϊ τον Ιούνιο, η Ρόδος θα βρεθεί στο επίκεντρο του παγκοσμίου αθλητικού ενδιαφέροντος και του Σεπτέμβριο!

Τότε, θα διοργανώσει το παγκόσμιο πρωτάθλημα μοντέρνου πεντάθλου κατηγορίας νέων ανδρών και νέων γυναικών (έως 21 ετών).

Πρόκειται για το δυσκολότερο άθλημα των Ολυμπιακών αγώνων. Απευθύνεται σε λίγους, καθώς καλούνται οι αθλητές να αντιγωνιστούν σε πέντε τελείως διαφορετικά αθλήματα.

Κατά σειρά, στη σκοποβολή, την ξιφασκία, την κολύμβηση, την ιππασία και τον ανώμαλο δρόμο.

Σύμφωνα με τον πρόεδρο της Ελληνικής Ομοσπονδίας Μοντέρνου Πεντάθλου κ. Παναγιώτη Λοβέρδο, που μαζί με τον ταμία της ομοσπονδίας κ. Φώτη Καϋμενάκη ήρθαν χθες στη Ρόδο και συμμετείχαν σε σχετική σύσκεψη, το παγκόσμιο πρωτάθλημα αυτών των κατηγοριών διεξάγεται για πρώτη φορά στην Ελλάδα. Η εκτίμησή του είναι ότι θα συμμετάσχουν άνω των 300 αθλητών-τριών από 50 έως 60 χώρες.

Σαν Ελλάδα έχουμε νεανική και καλή ομάδα. Στη Ρόδο θα δοκιμαστεί η ανδρική ομάδα που ετοιμάζεται για τους Ολυμπιακούς αγώνες της Αθήνα.

Ο κ. Λοβέρδος είπε ότι η ομοσπονδία πρότεινε τη Ρόδο, αντί της Αθήνας, μετά από τεχνικές δυσκολίες, αλλά και το ενδιαφέρον που έδειξε ο συνεπίκουρος δημάρχου Ροδίων κ. Κάλλιστος Διακογεωργίου.

Η εκδήλωση θα έχει τεράστια προβολή στην Ελλάδα και το εξωτερικό, ειδικά φέτος που είμαστε σε προολυμπιακή χρονιά.

Στη χθεσινή σύσκεψη, πλην των κ. Διακογεωργίου, Λοβέρδου και Καϋμενάκη, συμμετείχαν και εκπρόσωποι αθλημάτων. Παρόντες ήταν οι κ. Μανόλης Βρατσάλης (ΝΟΡ), Κώστας Χαλκιόπουλος (ΣΚΟΡ), Λάκης Χατζηβασιλείου (Ιππικός Ομιλος «Ο Κάδμος»), Ντίνος Χατζήπαππας (ΕΑΣ ΣΕΓΑΣ), οι εκπρόσωποι των κλειστών γυμναστηρίων Βενετοκλείου και Διαγόρα κ. Φιλήμονας Χατζηπαντωνίου και Παναγιώτης Μαρκουλής, καθώς και ο Δημήτρης Τσοπανάκης, που θα είναι ο γενικός συντονιστής στην οργανωτική επιτροπή.

Σήμερα οι κ. Λοβέρδος και Καϋμενάκης θα επισκεφθούν αθλητικές εγκαταστάσεις της Ρόδου.

Σειρά έχει ο Βενιζέλος...

Την αντίδρασή του περιμένει η συντονιστική επιτροπή των σωματείων του Περιφερειακού πρωταθλήματος

Την αντίδραση του υπουργού Πολιτισμού Ευάγγελου Βενιζέλου περιμένουν πως και πως το τελευταίο διάστημα οι ομάδες της συντονιστικής επιτροπής του Περιφερειακού πρωταθλήματος, μετά τις μεγάλες προσπάθειες που έχουν καταβάλει για να μπορέσουν να επιτύχουν τελικά την αναδιάρθρωση στο χώρο της Γ' Εθνικής Κατηγορίας.

Ο κ. Βενιζέλος που βρίσκονταν στο εξωτερικό, επέστρεψε χθες το μεσημέρι στην Ελλάδα και λογικά ήδη θα πρέπει να έχει ενημερωθεί επίσημα για τη συνάντηση που έγινε στο ξενοδοχείο «TITANIA» καθώς και την επιθυμία μιας σημαντικής μερίδας των βουλευτών της χώρας μας να μην μπουν οι πρωταθλητές στη διαδικασία του να δώσουν αγώνα μπαράζ για να διεκδικήσουν την άνοδο τους στην επόμενη κατηγορία.

Ανάλογα με την επίσημη ή ανεπίσημη στάση που θα κρατήσει ο κ.Βενιζέλος θα εξαρτηθεί και αν οι εκπρόσωποι της συντονιστικής επιτροπής θα κάνουν την παράσταση σήμερα το μεσημέρι στα γραφεία της Ελληνικής Ομοσπονδίας.

Αν δηλαδή ο κ.Βενιζέλος δείχνει να αλλάζει γνώμη για το θέμα της αναδιάρθρωσης τότε οι εκπρόσωποι (μεταξύ των οποίων και ο πρόεδρος της Ρόδου Μάκης Ντουρουτλής) δεν θα χρειαστεί να κάνουν παράσταση. Αυτό θα πράξουν μόνο εάν ο κ.Βενιζέλος επιμένει στις θέσεις του. Πάντως το κείμενο του ψηφίσματος που ήδη είναι έτοιμο είναι το ακόλουθο:

«Τα παρακάτω είκοσι υπογράφοντα σωματεία, που οι ομάδες μας κατέλαβαν την πρώτη και δεύτερη θέση στους 10 ομίλους της Δ' Εθνικής Ερασιτεχνικής Κατηγορίας, συγκεντρωθήκαμε στο Ξενοδοχείο Τιτάνια της Αθήνας παρουσία 45 βουλευτών, 5 νομαρχών και με τη συμμετοχή του προέδρου της ΚΕΔΚΕ κ. Π. Κουκουλόπουλου και διακηρύξαμε:



α) Την πρωτοφανή αδικία να οδηγούνται πρωταθλήτριες ομάδες σε αγώνες μπαράζ για την άνοδο στην ανώτερη κατηγορία, δεν πρόκειται να γίνει δεκτή.

β) Ευχαριστούμε όλους ανεξαιρέτως τους βουλευτές για τη δυναμική τους παρουσία καθώς και τα μέσα μαζικής επικοινωνίας για την προβολή του δίκαιου αιτήματός μας.

γ) Καλούμε τον αρμόδιο υπουργό κ. Βενιζέλο να πάρει την υπόθεση στα χέρια του, ικανοποιώντας ένα απόλυτο δίκαιο αίτημα που καλύπτει 17 νομούς της περιφέρειας.

δ) Από την πλευρά μας πρέπει να γίνει ξεκάθαρο προς κάθε κατεύθυνση ότι αρνούμεθα να συμμετάσχουμε σε αγώνες μπαράζ, ούτε με τους πρώτους ούτε με τους δεύτερους κανενός ομίλου.

Οι ομάδες που υπογράφουν: Δόξα Δράμας, ΠΑΕ Θράκης, Ποντιακός Νέας Σάντας, Ορφέας Σουρωτής, Βέροια, Κοζάνη, Πιερικός, Αναγέννηση Καρδίτσας, ΠΑΣ Αβέρωφ Ιωαννίνων, Παναιτωλικός, Χαλκίδα, Επαμεινώνδας Λεύκτρων, Ρόδος, ΑΟ Μάνης, Ηλυσιακός, Χαϊδάρι, Θύελλα Πατρών, Μεσσηνιακός, Ατσαλένιος, Χερσόνησος».

Στις 25 Ιουνίου η τακτική γενική συνέλευση της ΕΠΣΔ

Η Ενωση Ποδοσφαιρικών Σωματείων Δωδεκανήσου συγκαλεί τακτική γενική συνέλευση των σωματείων-μελών της, την Τετάρτη 25 Ιουνίου στις 8.30 μ.μ. στην αίθουσα του ΔΟΝΑ.

Θέματα της ημερήσιας διάταξης, είναι:

1. Ανάγνωση και επικύρωση πληρεξουσίων αντιπροσώπων για'τη διαπίστωση απαρτίας.
2. Εκλογή δύο γραμματέων για την τήρηση των πρακτικών της γ.σ.
3. Ανάγνωση και έγκριση πεπραγμένων του δ.σ.
4. Ανάγνωση οικονομικού απολογισμού - έκθεσης εξελεγκτικής επιτροπής για τη χρήση από 1-1-2002 μέχρι 31-12-2002 και έγκριση αυτών.
5. Διάφορες προτάσεις σωματείων, που δεν αφορούν τροποποιήσεις του καταστατικού.

Εάν δεν υπάρξει απαρτία, η γενική συνέλευση, χωρίς άλλη πρόσκληση θα πραγματοποιηθεί την επόμενη ημέρα, δηλαδή, Πέμπτη 26 Ιουνίου στον ίδιο τόπο και την ίδια ώρα με τα ίδια θέματα.

ΔΙΑΦΗΜΙΖΕΤΑΙ ΣΤΟ ΙΝΤΕΡΝΕΤ
www.rodosport.gr

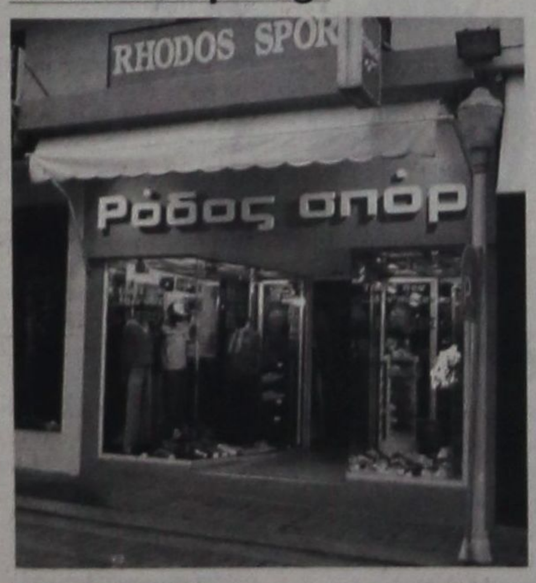

ΡΟΔΟΣ ΣΠΟΡ
...πρώτο όνομα στα σπορ
Τιμές που ...δεν παίζονται
ΕΘΕΛ. ΔΩΔΕΚΑΝΗΣΙΩΝ 15
Τηλέφ. 22410 21442 * E-mail: rospo@otenet.gr
ΓΔ-31/5

Μεγάλη ζήτηση για τα εισιτήρια του ΠΑΟ

Ξεκίνησε από χθες η προπώλησή τους

Ξεκίνησε από χθες το πρωί η πώληση των εισιτηρίων για το μεθαυριανό παιχνίδι του Παναθηναικού με τον Ακράτητο στα πλαίσια της τελευταίας αγωνιστικής του πρωταθλήματος της Α' Εθνικής Κατηγορίας. (Θα ξεκινήσει στις 6.30μ.μ στο Δημοτικό Στάδιο της πόλης μας). Μάλιστα η ζήτηση ήταν σε αρκετά αυξημένα επίπεδα, κάτι που αποδεικνύει για μια ακόμα φορά τη δίψα του φίλαθλου κόσμου του νησιού μας για να παρακολουθήσει μια αναμέτρηση της «μεγάλης» κατηγορίας.

Η προπώληση θα συνεχιστεί και σήμερα από τις 10 το πρωί και ο κόσμος θα μπορεί να πηγαίνει στις θύρες 1 και 3 για να τα προμηθεύεται (Υπενθυμίζεται ότι η τιμή τους είναι 20 και 30 Ευρώ).

Σύσκεψη στην Αστυνομική Διεύθυνση

Στο μεταξύ, μέχρι αύριο αναμένεται να πραγματοποιηθεί σύσκεψη στα γραφεία της Αστυνομικής Διεύθυνσης Δωδεκανήσου με στόχο βέβαια να οργανωθεί το «σύστημα τάξης» για την αναμέτρηση ούτως ώστε να μην δημιουργηθεί το παραμικρό.

Ο Παναθηναικός έχει ζητήσει έκτακτα μέτρα ασφαλείας γι' αυτό και η αστυνομία θέλει αν χρειαστεί να επιβάλλει σωστά την τάξη. Αυτό που φοβούνται οι «πράσινοι» είναι να μην δημιουργηθούν επεισόδια σε βάρος της αποστολής μετά τα όσα έγιναν στο γήπεδο της Ριζούπολης στο ντέρμπι με τον Ολυμπιακό, γι' αυτό και προσπαθούν να προφυλάξουν την ομάδα κατά τον καλύτερο δυνατό τρόπο.

Διαιτησία

Το παιχνίδι θα διευθύνει ο κ.Μπριάκος (Ηπείρου) και «βοηθοί» του θα είναι οι κ.Παπαδόπουλος (Θεσσαλονίκης) και Τομαράς (Αιτωλοακαρνανίας). Τέταρτος διαιτητής θα είναι ο κ.Σωμαρακάκης από την Αθήνα. Παρατηρητής τους ορίστηκε ο κ.Μπρέντας από τη Θεσσαλονίκη.

Ανακοίνωση του FUN CLUB Καλλιθέας Ρόδου

Ανακοίνωση εξέδωσε ο οργανωμένος σύνδεσμος των φίλων του Παναθηναικού στον Δήμο Καλλιθέας. Το πλήρες κείμενο είναι το ακόλουθο:

«Μετά την άποψη που εξέφρασε με την ανακοίνωση του ο Σύνδεσμος Φιλάθλων Ρόδου Θύρα 13, οφείλουμε να διευκρινίσουμε ορισμένα θέματα. Σεβόμαστε τη θέση του αδελφού Συνδέσμου που εδρεύει και λειτουργεί στο κέντρο της Ρόδου. Κατανοούμε και συμπάσχουμε στην πίκρα για τη ντροπιαστική ήττα στην Ριζούπολη αλλά αυτό δεν σημαίνει ότι θα φθάσουμε σε ακραίες και εξωαθλητικές καταστάσεις που θα φέρουν σε δύσκολη θέση την ομάδα μας. Δεν ξεχνάμε ότι είναι η ίδια ομάδα που αποθεώναμε πριν λίγο καιρό

Υ.Γ Δεν ξενερώνουμε ποτέ

Υ.Γ 2 Τα φθηνά εισιτήρια διατίθενται από τον Σύνδεσμο της Ρόδου και το FUN CLUB Καλλιθέας στην πλατεία των Καλυθιών. Τηλέφωνα επικοινωνίας 6945 790714 και 6936 947647.

Στην αίθουσα συνεδριάσεων του δημοτικού συμβουλίου Ρόδου

Συγχαρητήρια δημάρχου στην Παπουρδάνου!

Μια νέα Ροδίτισσα πρωταθλήτρια Ελλάδος βρέθηκε χθες στην αίθουσα συνεδριάσεων του δημοτικού συμβουλίου Ρόδου, κατά την καθεριωμένη ενημέρωση των δημοσιογράφων από τον δήμαρχο Γιώργο Γιαννόπουλο.

Ηταν η Μαρία Παπουρδάνου, αμαζόνα του Ιππικού Ομίλου Ρόδου «Ο Κάδμος», που την περασμένη εβδομάδα στην Αθήνα κατέκτησε δύο πανελλήνια πρωταθλήματα υπερπήδησης εμποδίων, στις κατηγορίες εφήβων Α' και αμαζόνων, ενώ αναδείχθηκε πανελληνιονίκης στις αμαζόνες και δεύτερη πανελληνιονίκης στους εφήβους Α'!

Η 17χρονη αμαζόνα, συνοδεύομενη από τον εκπαιδευτή της Λάκη Χατζηβασιλείου και τους γονείς της, παρουσιάστηκε από τον ίδιο τον δήμαρχο, ο οποίος την συνεχάρη εκ μέρους των Ροδιτών πολιτών για τη σπουδαία επιτυχία της.



Ο δήμαρχος Ροδίων, η Μαρία Παπουρδάνου, ο Λάκης Χατζηβασιλείου (αριστερά) και ο πατέρας Αγαπητός Παπουρδάνος σε αναμνηστική φωτογραφία

Οπως αποκάλυψε ο κ. Γιαννόπουλος, τα ευχάριστα νέα τα έμαθε στην Αθήνα, από τη δήμαρχο Ντόρα Μπακογιάννη, ο σύζυγος της οποίας (Ισίδωρος Κούβελος) είναι πρόεδρος της ομοσπονδίας.

«Οταν κάνεις κάτι με μεράκι, βάζεις τα γυαλιά στους πάντες. Ιδού τ' αποτελέσματα των προσπαθειών», είπε χαρακτηριστικά ο δήμαρχος.

Τον λόγο πήρε ο Λάκης Χατζηβασιλείου που μίλησε για την Μαρία και τα επιτεύγματά της, με το άλογο «Ρουφάνα Ζ»:

«Η Μαρία είναι πολύ πειθαρχημένη και εκπαιδεύεται επτά χρόνια. Αισθάνομαι ιδιαίτερη υπερηφάνεια και ικανοποίηση. Σπάσαμε το κατεστημένο. Η επαρχία πήρε πρώτη φορά πρωταθλήματα από την Αθήνα. Λυπάμαι, αλλά αυτό δεν περιγράφεται με λόγια».

Η Μαρία Παπουρδάνου, σεμνή και λιγομίλητη, αλλά με μεγάλη καρδιά, δεν δίστασε ν' αποκαλύψει το όνειρό της. Συμμετοχή στους Ολυμπιακούς αγώνες, όταν θα είναι έτοιμη!

• Η Παπουρδάνου, μαθήτρια Γ' Λυκείου, θα συμμετάσχει στους προκριματικούς αγώνες της Θεσσαλονίκης (Αύγουστο) για τους Βαλκανικούς της Κωνσταντινούπολης.

• Στην αίθουσα του δημοτικού συμβουλίου βρέθηκε και ο πρόεδρος της Ελληνικής Ομοσπονδίας Μοντέρνου Πεντάθλου κ. Παναγιώτης Λοβέρδος, που νωρίτερα είχε σύσκεψη με τον συνεπίκουρο δημάρχου Κάλλιστο Διακογεωργίου, για το παγκόσμιο πρωτάθλημα του Σεπτεμβρίου.

Σήμερα στο Στάδιο Ρόδου

Οι Πανδωδεκανησιακοί αγώνες στίβου δημοτικών σχολείων

Στο στάδιο στίβου της Ρόδου θα πραγματοποιηθούν σήμερα, οι Πανδωδεκανησιακοί αγώνες στίβου δημοτικών σχολείων:

Το πρόγραμμα, όπως το ανακοίνωσε το Γραφείο Φυσικής Αγωγής, ειναι το εξής:

- **9.30: Προσέλευση:** αθλητών, συνοδών, κριτών, έλεγχος συμμετοχών
- **10.00:** Παρέλαση - παράταξη - έπαρση σημαίας. Ορκος αθλητή - κήρυξη έναρξης αγώνων αποχώρηση
- **10:20:** Ολυμπιακός Υμνος και εκεχειρία (από το δημ. Σχολείο Κεφάλου Κω) - χορευτικό.
- **10.30:** 50 μ. αγοριών προκριματικοί
- **10.30:** μήκος αγοριών τελικός
- **10.30:** ύψος αγοριών τελικός
- **10.30:** μπαλάκι αγοριών τελικός
- **11.05:** 50 μ. κοριτσιών προκριματικοί
- **11.40:** 1.000 μ. αγοριών (τελικές σειρές)
- **11.40:** μήκος κοριτσιών τελικός
- **11.40:** ύψος κοριτσιών τελικός
- **11.40:** μπαλάκι κοριτσιών τελικός
- **12.05:** 600 μ. κοριτσιών (τελικές σειρές)
- **12.20:** 50 μ. αγοριών τελικός
- **12.25:** 50 μ. κοριτσιών τελικός
- **12.35:** (Απονομή επάθλων, τελετή λήξης αγώνων).

Εν' όψει του αγώνα μπαράζ

Σε καλό δρόμο η Ρόδος

Παίζοντας καλύτερα σχεδόν σε όλη τη διάρκεια του παιχνιδιού και προβάροντας ουσιαστικά την ομάδα του μπαράζ στα πρώτα πενήντα λεπτά, η Ρόδος κέρδισε χθες με 4 - 3 τον ΠΑΟ Διαγόρα σε φιλικό παιχνίδι που έγινε στο Δημοτικό Στάδιο της πόλης μας. Οι «πράσινοι» είχαν πολύ καλή κυκλοφορία της μπάλας και έδειξαν ότι βρίσκονται σε πολύ καλό δρόμο. Ο «γηραιός» φάνηκε περισσότερο στο δεύτερο ημίχρονο όπου η Ρόδος πραγματοποίησε αρκετές αλλαγές.

ΤΑ ΓΚΟΛ

Στο 13' ο Ντιογκένους έκανε το 1- 0 και στο 19' ο Βασιλόπουλος το 2 - 0. Στο 57' ο Ορφανίδης μείωσε σε 2 - 1 και στο 62' ο Αγγελόπουλος το 2 - 2. Στο 80' ο Σταμάτης Καντιμοίρης πέτυχε το 3 - 2 και στο 86' ο Αγγελόπουλος και πάλι ισοφάρισε σε 3 - 3. Στο 88' όμως ο Ναλμπάντης διαμόρφωσε το τελικό 4 - 3

ΡΟΔΟΣ: Θέμελης, (Μπιλιάς), Βασιλόπουλος, Γιόνοβιτς, Μπιγκό, Μοσχής, (55 Κοσανδιανός), Μαλλιάκας, (65 Δ,Μακρυδημήτρης), Ναλμπάντης, Μαΐλης, (73 Α.Μακρυδημήτρης), Καλημέρης (10 λ.τ Στ.Καντιμοίρης), Ντιογκένους, Γ.Καντιμοίρης, (55' Δανάς)

ΠΑΟ ΔΙΑΓΟΡΑΣ: Λιάνης (46 Σαββιδάκης), Χατζηθεοδωράκης (75 Αριστείδου), Αμπελάς, (55 Πιτσουρδάκης), Παπαδημήτρης, Κακλαμάνος, Κωστάκης, (55' Δημητροπουλος), Σπάρταλης, Κολιάδης, Π.Αθανασίου (46' Κοσμάς), Ορφανίδης, Αγγελόπουλος



• Συγχαρητήριο τηλεγράφημα για την κατάκτηση του πρωταθλήματος απέστειλε στον πρόεδρο της Ρόδου Μάκη Ντουρουτλή, ο ομόλογός του στον ΑΟ Μυκόνου Αλέξανδρος Κούκας καθώς και τα υπόλοιπα μέλη του συμβουλίου.

Ολοκληρώνει την προετοιμασία του σήμερα ο Σταυρός Καλυθιών

Για το παιχνίδι μπαράζ της Κυριακής

Σήμερα ολοκληρώνει την προετοιμασία της η γυναικεία ποδοσφαιρική ομάδα του Σταυρού Καλυθιών εν' όψει του πρώτου αγώνα μπαράζ στα πλαίσια της διεκδίκησης της ανόδου στην Α' Εθνική, τον οποίο θα δώσει την Κυριακή στις 11 το πρωί στο γήπεδο της Λάρισας.

Η ομάδα του νησιού μας θα αντιμετωπίσει τον τοπικό Κένταυρο τον οποίο είχαν «κατασκοπεύσει» πριν από μερικές ημέρες σε παιχνίδι πρωταθλήματος ο πρόεδρος του Σταυρού Νίκος Κιότος και ο προπονητής Νίκος Ταχραμάνης. Στο «στρατόπεδο» του Σταυρού υπάρχει η αισιοδοξία ότι θα γίνει θετικό ξεκίνημα με την κατάκτηση των τριών βαθμών της νίκης.

Το πολύ ευχάριστο για τον κ.Ταχραμάνη είναι ότι δεν αντιμετωπίζει κανένα σοβαρό αγωνιστικό πρόβλημα και όλα δείχνουν ότι θα έχει όλες τις παίκτριες στη διάθεσή του.

ΠΡΟΟΔΟΣΠΟΡ

Στην αυριανή πανελλήνια ημερίδα «Ιρις 2003»

Οι κορυφαίοι αθλητές στίβου ΑΜΕΑ στη Ρόδο



Στιγμιότυπο από τη χθεσινή συνέντευξη Τύπου

Εβδομήντα αθλητές - τριες από 17 διαφορετικά σωματεία της Ελλάδος και της Κύπρου, θα πάρουν μέρος στην αυριανή 4η πανελλήνια ημερίδα στίβου αναπήρων αθλητών «Ιρις 2003», που διοργανώνει στο Στάδιο Στίβου Ρόδου, ο ΑΣ ΑΜΕΑ Δωδεκάνησος, με τη στήριξη του ΝΑΟΔ και του ΔΟΝΑ Ροδίων.

Οπως δήλωσε χθες ο χρυσός μας παραολυμπιονίκης και πρόεδρος του ΔΟΝΑ Θανάσης Μπαράκας, το μίτινγκ αποτελεί κινήτρο για τους αθλητές να πιάσουν όρια για τους παραολυμπιακούς αγώνες και άλλα μήτινγκ στο εξωτερικό. Ακόμη, είναι ένα δυνατό τεστ για την Εθνική ομάδα στίβου που θα συμμετάσχει στο Πανευρωπαϊκό πρωτάθλημα του Ασεν της Ολλανδίας, τον προσεχή μήνα.

Για το λόγο αυτό, θα βρεθεί στη Ρόδο ο κ. Αγγελος Πιστόλας, ο ένας από τους δύο Ελληνες εξειδικευμένους κριτές στίβου παραολυμπιακών αθλημάτων.

Φέτος, όπως και πέρσι το μήτινγκ γίνεται για τις πέντε κατηγορίες αναπήρων.

Οι Θανάσης Μπαράκας, μαζί με τους Γιάννη Πρώτο και Παντελή Γιαννικουρή από τη Ρόδο θα πάνε στο Πανευρωπαϊκό της Ολλανδίας. Οι Γιώργος Καραγιάννης και Γιώργος Πρώτος έπιασαν τα όρια, αλλά θα ταξιδέψουν αλλού με την Εθνική Ελπίδων. Και οι πέντε θα αγωνιστούν αύριο.

Σε σχετική συνέντευξη Τύπου, η πρόεδρος του ΝΑΟΔ Ανδριάνα Μπαφίτη δήλωσε χθες: «Ο ΝΑΟΔ δεν θα μπορούσε να μείνει εκτός απ' αυτή την εκδήλωση.

Πέρα από τα ρεκόρ και τα όρια πρόκρισης, δείχνει ότι η ανθρώπινη προσπάθεια δεν έχει όρια. Αυτό είναι παράδειγμα για όλους».

Η κ. Δήμητρα Λάμπρου, εκπρόσωπος του ΑΣ ΑΜΕΑ Δωδεκάνησος, τόνισε ότι στη Ρόδο θα βρεθούν οι κορυφαίοι ανάπηροι αθλητές στίβου. Οι εκτός νησιού έρχονται με δικά τους έξοδα, με υποχρέωση των διοργανωτών να καλύψουν τη διαμονή τους.

Ο διευθυντής των αγώνων κ. Τάκης Μιχαηλίδης τόνισε ότι συνεχίζεται μια καλή προσπάθεια, που έβγαλε πλέον τους καρπούς. Επίσης, ότι στη Ρόδο λείπει ένας 400άρης στίβος, που θα επέτρεπε να γίνουν περισσότερα αγωνίσματα και μια διεθνής διοργάνωση.

•• Χορηγοί του μίτινγκ είναι το ορθοπεδικό κέντρο Σταμάτης Χαρίτος, το Τυπογραφείο - Βιβλιοδετείο Νίκος Χατζηκαλημέρης και η ΒΑΠ Κουγιός.

••• Την οργανωτική επιτροπή αποτελούν οι Θανάσης Μπαράκας, Δήμητρα Λάμπρου, Μιχάλης Χατζηδημητρίου, Σταμάτης Μιχαηλίδης, Δημοσθένης Ζησίμου, Αργυρώ Δράκου και Μανόλης Ζηδιανάκης

Στα πρωταθλήματα Α΄, Β΄ και Γ΄ της ΕΠΣΔ

Υποχρεωτική η συμμετοχή δύο παικτών κάτω των 20 ετών

Εν όψει της επικείμενης έκδοσης της προκήρυξης των πρωταθλημάτων και του κυπέλλου από την αρμόδια Επιτροπή Πρωταθλήματος της ΕΠΣΔ και προκειμένου τα σωματεία να είναι ενημερωμένα προ της μεταγραφικής περιόδου, το δ.σ. αποφάσισε τα κάτωθι:

1. Στα πρωταθλήματα Α΄, Β΄ και Γ΄ Κατηγορίας θα είναι υποχρεωτική η συμμετοχή δύο ποδοσφαιριστών, ηλικίας κάτω των 20 ετών (έτος γέννησης 1.1.1984 και μετά) οι οποίοι θα μετάσχουν υποχρεωτικά στο διεξαγόμενο αγώνα συνεχώς και καθ' όλη τη διάρκεια αυτού.

Σε περίπτωση αποβολής του ενός ή και των δύο αυτών ποδοσφαιριστών, ο αγώνας συνεχίζεται χωρίς αυτούς.

Εφ' όσον διαπιστωθεί παράβαση της διάταξης αυτής πριν την έναρξη του αγώνα, ο διαιτητής υποχρεούται να μην τελέσει αυτόν, σε βάρος δε της υπαίτιας ή των υπαιτίων ομάδων επιβάλλονται οι προβλεπόμενες από το άρθρο 21 του ΚΑΠ κυρώσεις, εφ όσον όμως, η ίδια παράβαση πραγματοποιηθεί κατά τη διάρκεια του αγώνα, λογίζεται ως αντικανονική συμμετοχή, στην υπαίτια δε ομάδα επιβάλλεται μετά από ένσταση, η προβλεπόμενη από το άρθρο 23 παρ. 12 του ΚΑΠ κύρωση. Σε κάθε περίπτωση, ο διαιτητής που επιτρέπει τη τέλεση του αγώνα χωρίς την συμμετοχή δύο ποδοσφαιριστών ηλικίας κάτω των είκοσι έτων τιμωρείται από την ΠΕΔ με ποινή αποκλεισμού τουλάχιστον τριών μηνών.

Τα σωματεία των Νήσων που έχουν μόνο μία ομάδα, δηλαδή Σύμης (ΑΟ Σύμης), Τήλου (ΑΣ Τήλου), Νισύρου (Πολυβώτης), Λειψών (ΑΟ Λειψοί), Καρπάθου (Ποσειδών), Πάτμου (Ξάνθος), υποχρεούται να χρησιμοποιούν ένα ποδοσφαιριστή κάτω των 20 ετών με τα ίδια ως άνω δεδομένα. Την υποχρέωση αυτή θα έχουν και τα σωματεία των υπολοίπων Νήσων (Ρόδου, Κω, Καλύμνου και Λέρου) οσάκις αγωνίζονται μαζί τους (θα χρησιμοποιούν ένα ποδοσφαιριστή κάτω των 20 ετών μόνο γι' αυτές τις περιπτώσεις).

2. Στις τρεις τελευταίες αγωνιστικές οι έχοντες βαθμολογικό ενδιαφέρον αγώνες θα διεξάγονται την ίδια ημέρα και ώρα. Οι ώρες θα είναι πάντα απογευματινές και όχι μεσημεριανές (οι ώρες βάσει προγράμματος).

Στη συνεδρίαση της προσεχούς Τετάρτης θα συζητηθούν και διάφορα άλλα θέματα εν όψει της έκδοσης προκήρυξης.

Με άλλο όνομα και άλλη χάρη

«Αγιος Νικόλαος» θα λέγεται πλέον ο Γ.Σ. Διαγόρας

Την πρώτη του προπόνηση ως «Αγιος Νικόλαος», πραγματοποίησε χθες, στο γήπεδο των Αγίων Αποστόλων ο Γ.Σ. Διαγόρας.

Σαράντα και πλέον ποδοσφαιριστές, παλαιοί και υπό δοκιμή κάτω από τις οδηγίες του Μιχάλη Παπαντωνίου, έδωσαν από την πρώτη κιόλας ημέρα, την υπόσχεση ότι θα ανεβάσουν φέτος την ομάδα στη Β΄ Κατηγορία δικαιώνοντας έτσι την κίνηση των Γιώργου Παρασκευά και Μιχάλη Πλακέντη να αναλάβουν τις τύχες της ομάδας και να την οδηγήσουν στο δρόμο των επιτυχιών.

Οι προπονήσεις θα συνεχιστούν, καθημερινά, για αρκετό καιρό ακόμη προκειμένου να επιλεγούν οι ποδοσφαιριστές που θα σηκώσουν το βάρος της προσπάθειας και ήδη τα ονόματα που μετέχουν σ' αυτές (Λαγογένης, Αλμπανίδης κ.α.) εγγυώνται ότι οι τελικές επιλογές θα είναι οι καλύτερες δυνατές.

Τα απαιτούμενα δικαιολογητικά για τη σχολή προπονητών

Σύμφωνα με πρόσφατη απόφαση του δ.σ. της ΕΠΟ θα λειτουργήσει στη Ρόδο, μετά από σχετικό αίτημα της ΕΠΣΔ σχολή προπονητών ποδοσφαίρου Γ΄ Κατηγορίας. Απαραίτητη προϋπόθεση για να λειτουργήσει η σχολή είναι ο αριθμός των ενδιαφερομένων να είναι τουλάχιστον σαράντα άτομα.

Οι προϋποθέσεις για τη φοίτηση, είναι οι ακόλουθες:

1. Ηλικία όχι μικρότερη των είκοσι πέντε χρόνων.

2. Αγωνιστική ποδοσφαιρική παρουσία σε σωματείο ή ΠΑΕ οποιαδήποτε κατηγορίας τουλάχιστον πέντε χρόνων.

Απολυτήριο Γυμνασίου ή ισότιμης σχολής (η ισοτιμία θα βεβαιώνεται από την οικεία Δ/νση Β/μιας εκπαίδευσης).

Τα απαιτούμενα δικαιολογητικά, είναι:

1. Αίτηση

2. Πιστοποιητικό γέννησης

3. Βεβαίωση ΕΠΟ ή Ε.Π.Σ..., ότι υπήρξε ποδοσφαιριστής για πέντε τουλάχιστον χρόνια και σε ποιά σωματεία η ΠΑΕ αγωνίσθηκε.

4. Πιστοποιητικό σπουδών θεωρημένο.

5. Αντίγραφο Ποινικού Μητρώου, όχι παλαιότερο των τριών μηνών

6. Απόδειξη κατάθεσης παραβόλου 880 ευρώ

Παρακαλούνται οι υποψήφιοι να τηλεφωνούν υπεύθυνα στη γραμματεία της ΕΠΣΔ (τηλ. 22410 26788 και 2241075111) καθημερινά πλην Σαββάτου και από ώρα 8.30 έως 14.30 και εφ όσον συμπληρωθεί ο απαιτούμενος αριθμός ατόμων, η διοίκηση της ΕΠΣΔ θα ενημερώσει την υπεύθυνη Επιτροπή της ΕΠΟ.

Οι υποψήφιοι υποχρεούνται να ενημερώνουν την ΕΠΣΔ το αργότερο μέχρι τις 20 Ιουνίου.

Διευκρινίζεται ότι η λειτουργία της Σχολής θα διαρκέσει δέκα έξι ημέρες.

Ο χρόνος λειτουργίας της Σχολής είναι ο Σεπτέμβριος.

Τέλος, η ΕΠΣΔ ενημερώνει τους υποψήφιους για το δίπλωμα προπονητού Β΄ κατηγορίας, ότι η Σχολή θα λειτουργήσει στη Λαμία από 30 Μαΐου μέχρι και 15 Ιουνίου, για τριάντα μαθητές.

Οι ενδιαφερόμενοι μπορεί να έχουν την οποιαδήποτε πληροφορία από τη Γραμματεία της ΕΠΣΔ.

«Δεν τίθεται θέμα εκλογών»

Αυτό επεσήμανε με χθεσινές του δηλώσεις ο πρόεδρος του Απόλλωνα Καλυθιών Χρήστος Κωνσταντίνου

Απέκλεισε το ενδεχόμενο να πραγματοποιηθούν εκλογές, ο πρόεδρος του Απόλλωνα Καλυθιών Χρήστος Κωνσταντίνου. Αν και σύμφωνα με τις πληροφορίες της εφημερίδας μας, η επιθυμία των περισσότερων παραγόντων είναι να γίνει κάτι τέτοιο, ο ίδιος μας δήλωσε χθες ότι το μόνο που θα γίνει είναι «διορθωτικές κινήσεις» στη σύνθεση του διοικητικού συμβουλίου και πιθανότατα και είσοδος νέων μελών που θα είναι αποφασισμένα να βοηθήσουν την ομάδα σε μια εντελώς διαφορετική βάση εν ' όψει της νέας αγωνιστικής περιόδου που θα βρει για μια ακόμα φορά την ομάδα στο Περιφερειακό πρωτάθλημα. Αυτό βέβαια αναμένεται να πραγματοποιηθεί άμεσα ούτως ώστε να κλείσει γρήγορα το θέμα του προπονητή και να ξεκινήσει γρήγορα το «χτίσιμο» της ομάδας. Σε ό,τι έχει να κάνει με το έμψυχο δυναμικό του συλλόγου, ο κ.Κωνσταντίνου μας είπε χθες πως «απ' αυτούς που μένουν ελεύθεροι θα γίνει προσπάθεια για να ανανεώσουν τη συνεργασία τους μόνο μερικοί». Αυτό σημαίνει ότι κάποιοι θα πρέπει να θεωρούνται ουσιαστικά από τώρα παρελθόν αφού δεν συμπεριλαμβάνονται στα πλάνα για το νέο πρωτάθλημα.



Το οικονομικό

Στον οικονομικό τομέα ο πρόεδρος του Απόλλωνα είπε πως «όλοι οι παίκτες θα εξοφληθούν» και μάλιστα δεν παρέλειψε να επισημάνει πως «κάτι τέτοιο θα γίνει μέχρι και τα μέσα Ιουλίου παρά το ότι η επιταγή που τους έχουμε δώσει είναι κανονικά για τον Σεπτέμβριο».

➤ Αποχαιρετιστήριο δείπνο στους ποδοσφαιριστές παρέθεσε χθες το βράδυ η διοίκηση του Απόλλωνα Καλυθιών.

«Φιλική» ... κόντρα Ρόδου - Μικτής Ρόδου

Σε φιλικό ποδοσφαιρικό αγώνα που θα γίνει την ερχόμενη Τρίτη, στις 16.30, στο Δημοτικό Στάδιο «Διαγόρας» η Ρόδος θα αντιμετωπίσει την αντιπροσωπευτική ομάδα (Μικτή Ρόδου) η οποία θα ταξιδέψει την προσεχή μήνα στο Γκέρνσεϊ, για τους Διεθνείς Αγώνες Νήσων.

Αναχωρούν σήμερα Τζούνιορς & Προπαίδες

Αναχωρούν σήμερα, ακτοπλοϊκώς, για Πειραιά, οι Μικτές ομάδες Τζούνιορς και Προπαίδων της Ε.Π.Σ.Δ. οι οποίες αύριο, στα πλαίσια της πρώτης αγωνιστικής των Ενωσιακών πρωταθλημάτων της ΕΠΟ θα παίξουν στη Λειβαδιά με τα αντίστοιχα συγκροτήματα της ΕΠΣ Βοιωτίας.

Πρώτοι θ' ανοίξουν το χορό οι Τζούνιορς, στις 16.00 και θ' ακολουθήσουν οι Προπαίδες, στις 17.00.

Μετά τη χθεσινή προπόνηση οι ενωσιακοί τεχνικοί Ακης Δελαπόρτας και Γιώργος Μποσγανάς επέλεξαν τους παρακάτω ποδοσφαιριστές.

ΤΖΟΥΝΙΟΡΣ:

Κουμνάκης, Πατηνιώτης, Τσακμακίδης, Χατζησάββας, Στεφάνου, Χατζηπέτρος, Κυριαζής, Κοτσιλιός, Λαουδίκος, Τομάζος, Σαρρής, Πεταυράκης, Δραγάτης, Αμερικάνας, Δουλγεράκης.

ΠΡΟΠΑΙΔΕΣ:

Μακρούνας, Κοντός, Κονίδης, Μανιάς, Καλημέρης, Καραντάνης, Χατζηαντωνίου, Μέντος, Φράγκος, Πίσσας, Κουτσάγιας, Τριανταφύλλας, Κοντουδιός, Ευγενικός, Τσακίρης, Μπακίρης, Φασσάκης, Πάττας.



Επίδειξη TAE KWON DO στην Ιαλυσό από μέλη της Εθνικής ... Νορβηγίας

Ο Δημοτικός Οργανισμός Αθλησης Νεολαίας Δήμου Ιαλυσού στο πλαίσιο της Ολυμπιακής παιδείας διοργανώνει εκδήλωση με θέμα παρουσίαση επίδειξη του Ολυμπιακού αθλήματος TAE KWON DO στους μαθητές των δημοτικών σχολείων της Ιαλυσού από μέλη της εθνικής ομάδας από τη Νορβηγία.

Στα μέλη της αθλητικής αποστολής θα απονεμηθούν αναμνηστικά από το δήμαρχο Ιαλυσού κ. Στέργο Στάγκα και το ΔΟΑΝ Ιαλυσού.

Οπως ήδη είναι γνωστό η αθλητική αποστολή βρίσκεται και διαμένει στην Ιαλυσό με δικά της έξοδα όπου προπονείται καθημερινά τις πρωϊνές ώρες στο δημοτικό κλειστό γυμναστήριο Ιαλυσού με τη συνεργασία του Δημοτικού Οργανισμού Αθλησης Νεολαίας Ιαλυσού.

Στο πλαίσιο του προγράμματος φιλοξενία ή αθλητική αποστολή πραγματοποίησε με ευθύνη του ΔΟΑΝ και τη συνοδεία του αντιπροέδρου του κ. Μανώλη Στέργου επίσκεψη στο Λόφο Φιλερήμου όπου ξεναγήθηκε και φωτογραφήθηκε στο χώρο για την παρουσίαση της αθλητικής αποστολής τους στα μέσα μαζικής ενημέρωσης και ειδικών αθλητικών περιοδικών και οδηγών της Νορβηγίας.

Τα μέλη της αθλητικής αποστολής που αποτελούν ένα κομμάτι του αθλητικού τουρισμού, προγράμματος το οποίος ο Δήμος Ιαλυσού και ειδικότερα ο ΔΟΑΝ στηρίζει και αναπτύσσει ειδικότερα αποτελούνται από 30 αθλητές και 15 συνοδούς οι οποίοι εξέφρασαν μέχρι τώρα τις καλύτερες εντυπώσεις από την άριστη φιλοξενία που έτυχαν από το ΔΟΑΝ Ιαλυσού, ανακοίνωσαν ότι του χρόνου θα επισκεφθούν το νησί μας με μεγαλύτερη αποστολή 120 ατόμων.

Σημειωτέον δε ότι με το συγκεκριμένο άθλημα στη Νορβηγία ασχολούνται ενεργά και είναι εγγεγραμμένα 6.000 μέλη, και από φέτος θα επισκέπτονται πλέον το νησί μας διότι μέχρι τώρα η αθλητική αποστολή τους επισκεπτόταν άλλες χώρες και ειδικότερα τα Κανάρια Νησιά και αυτό χάρι στην θερμή φιλοξενία που είχαν από το ΔΟΑΝ Δήμου Ιαλυσού.

Ενημερωτικά αναφέρουμε ότι η άριστη φιλοξενία και οι καλύτερες εντυπώσεις που είχαν οι ομάδες μπάσκετ ΣΟΥΗΔΙΑΣ (08 STOCKHOLM HUMAN RICHTS) και ΝΟΡΒΗΓΙΑΣ (TROMO STORM) στο τουρνουά του ΔΑΟΝ Ιαλυσού δημιούργησαν τον προπομπό για την επίσκεψη της Ιαλυσού και του νησιού μας των 29 νεαρών προπονητών, καλαθοσφαίρισης από την Σουηδία για σεμινάρια και πρακτική εξάσκησή τους στο δημοτικό κλειστό γυμναστήριο Ιαλυσού από 9-15 Ιουνίου 2003.



Αλγεινή εντύπωση προκάλεσε η απουσία φιλάθλων στον προχθεσινό τελικό των Ενόπλων Δυνάμεων. Σε ένα αγώνα τέτοιου βελτνεκούς όπου το σύνολο των ποδοσφαιριστών αγωνίζονται σε μεγάλες ομάδες θα έπρεπε να υπάρχει κοσμοσσυρροή και να μην μείνει ούτε ένα ελεύθερο κάθισμα.

Αφενός επειδή η είσοδος ήταν ελεύθερη και αφ' ετέρου επειδή το θέαμα ήταν υψηλού επιπέδου με άρωμα Α΄ Εθνικής. Όπως και παγκοσμίου κλάσεως ήταν γκολ του Σεϊταρίδη, στα τέλη της παράτασης, το οποίο χειροκροτήθηκε παρατεταμένα από τους χίλιους περίπου, ένστολους θεατές.

Και μακάρι να σωθούν τα προσχήματα στον Κυριακάτικο αγώνα του Παναθηναϊκού με τον Ακράτητο. Αλλιώς θα δικαιωθούν όσοι ισχυρίζονται ότι η μακρόχρονη απουσία από την Α΄ Εθνική ροδίτικων ομάδων, έχει επιφέρει ανάλογη ανοσία και στους φιλάθλους.

Μια ακόμη ομάδα της πόλης μας, θα προσπαθήσει μέσα από την αλλαγή ονόματος να επιτύχει την άνοδό της σε ανώτερη κατηγορία. Πρόκειται για τον Γυμναστικό Σύλλογο Διαγόρας, ο οποίος με τη βοήθεια του ... «Αγίου Νικολάου» (έτσι θα λέγεται πλέον) θα προσπαθήσει να ξεκολλήσει από την Γ΄ Κατηγορία, στην οποία βολοδέρνει τα τελευταία χρόνια.

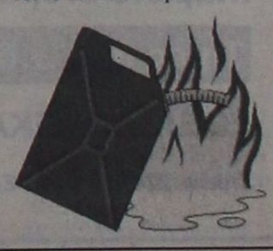

ΠΡΟΟΔΟΣΠΟΡ

Παπακώστας για Διγενή!

Ο 29χρονος πλεϊ-μεϊκερ του Γ.Α.Σ. Ιάλυσος τα βρήκε καταρχήν με τους Κοσκινιάτες, όμως περιμένει την πρόταση του Α.Σ.Κ. Ιβίσκος, του Α.Γ.Ο. Ρεθύμνου και του Αίαντα Ταύρου! Έκλεισε οριστικά ο Φουντουραδάκης...

Πολύ κοντά στο να πραγματοποιήσει την καλύτερη μεταγραφή της ιστορίας του βρίσκεται ο Διγενής! Οι Κοσκινιάτες έχουν έρθει σε καταρχήν συμφωνία με τον Παναγιώτη Παπακώστα του Γ.Α.Σ. Ιάλυσος, χωρίς όμως οι δύο πλευρές να έχουν δώσει οριστικά τα χέρια...Ο 29χρονος πλεϊ-μεϊκερ όπως είχε δηλώσει στην «Π» είναι απογοητευμένος από την κατάσταση που επικρατεί στις τάξεις των «ερυθροκίτρινων» και είναι αποφασισμένος μετά από αρκετά χρόνια παραμονής στην ομάδα να αποχωρήσει! Ο Παναγιώτης Παπακώστας πριν από λίγες μέρες συναντήθηκε με τον Βασίλη Φουντουραδάκη ο οποίος θέλει τον έμπειρο «άσο» στον Διγενή και απομένουν κάποιες λεπτομέρειες για τη μεταξύ τους συμφωνία αφού οι δύο πλευρές συμφώνησαν στο οικονομικό σκέλος της μεταγραφής.

Πάντως ο Παναγιώτης Παπακώστας δεν θα βιαστεί ιδιαίτερα για να συμφωνήσει με την ομάδα που θα αγωνιστεί τη νέα χρονιά ενώ περιμένει στο ακουστικό του και τις προτάσεις από τον Α.Σ.Κ. Ιβίσκος, τον Αίαντα Ταύρου και τον Α.Γ.Ο. Ρεθύμνου. «Δεν με πειράζει αν θα παίξω στο τοπικό πρωτάθλημα, αρκεί το κλίμα να είναι καλό και να μη συναντήσω προβλήματα όπως στον Ιάλυσο. Θέλω να παίξω μπάσκετ και να το ευχαριστηθώ, όπως παλαιότερα στα τμήματα υποδομής», υποστήριξε ο οργανωτής του φετινού Γ.Α.Σ. Ιάλυσος.

Στο μεταξύ-όπως είχε αναφέρει εδώ και πολύ καιρό η «Π» - ο Βασίλης Φουντουραδάκης συμφώνησε οριστικά και θα συνεχίσει την καριέρα του στον πάγκο του Διγενή Κοσκινού που θα πρέπει να θεωρείται δεδομένο ότι από τη νέα χρονιά θα έχει σαφώς υψηλότερους στόχους από την παραμονή στην πρώτη τοπική κατηγορία. Βέβαια σημαντικό ρόλο σε αυτό θα παίξει και η γενική συνέλευση που θα πραγματοποιηθεί στις αρχές Ιουνίου με δεδομένο ότι έχει αποχωρήσει από τον προεδρικό θώκο ο Φώτης Μπάρδος.



Για την απόκτηση του Παναγιώτη Παπακώστα κινείται ο Διγενής Κοσκινού

Τραβάτε με κι ας κλαίω...

Οι πιέσεις προς τις ομάδες έφεραν αποτελέσματα και μέχρι χθες οι συμμετοχές σε μίνι και σούπερ μίνι έφτασαν τις πέντε...



Στις πέντε έφτασαν οι συμμετοχές για το τουρνουά μίνι και σούπερ μίνι

Φαίνεται ότι το προχθεσινό άρθρο της «Π» που κατήγγειλε την αδιαφορία των ομάδων για το τουρνουά μίνι και σούπερ μίνι έφερε τα ανάλογα αποτελέσματα. Δεν εξηγείται αλλιώς...!Μέχρι πριν από δύο μέρες, μόλις τρεις ομάδες δήλωσαν συμμετοχή για τα τουρνουά που διοργανώνει η Τ.Ε. Ε.Ο.Κ. ,το διήμερο 30-31 Μαΐου. Το θέμα το οποίο συζητήθηκε και στη συνεδρίαση της τοπικής επιτροπής, ευαισθητοποίησε τους παράγοντες των σωματείων και έτσι ακόμα τρεις ομάδες δήλωσαν συμμετοχή. Πρόκειται φυσικά για τα σωματεία με τα καλύτερα τμήματα υποδομής, τον Α.Σ.Κ. Ιβίσκος, τον Π.Α.Ο. Διαγόρα και τον Ζέφυρο όπου μαζί με τον Κολοσσό ,που θα κατέβει με δύο τμήματα ανά κατηγορία ,και τον Ήλιο Ιαλυσού θα είναι οι ομάδες που θα πάρουν μέρος στα τουρνουά. Εξάλλου η Α.Ε. Δικαίου μάλλον θα αποσύρει τη συμμετοχή της καθώς, το διήμερο 7-8 Ιουνίου η ίδια διοργάνωση θα μεταφερθεί στην Κω, στην οποία πάντως εκτός των τοπικών ομάδων θα πάρει μέρος και ο Κολοσσός.

Στο μεταξύ έγινε γνωστό ότι οι συμμετοχές για το τουρνουά μίνι και σούπερ-μίνι θα γίνουν δεκτές στα γραφεία της Τ.Ε. Ε.Ο.Κ. μέχρι και την ερχόμενη Δευτέρα 27 Μαΐου ενώ το πρόγραμμα θα καταρτιστεί μία μέρα αργότερα.

Ραντεβού με τη M.E.N.T...

Ο Κώστας Τσέλιος αποχαιρέτησε χθες τη Ρόδο και σήμερα θα συναντηθεί με τον πρόεδρο της ομάδας που ανήκει, Δημήτρη Πάππα. «Σας ευχαριστώ όλους. Στη Ρόδο πέρασα δέκα πολύ ωραίους μήνες...», τόνισε πριν φύγει! Την ερχόμενη εβδομάδα ξεκαθαρίζει οριστικά το θέμα του καθώς και η παραμονή των Βαλαβανίδη, Μπανακάκη, Κατούφα και Κουτσού!



Την ερχόμενη εβδομάδα θα κριθεί το μέλλον για αρκετούς παίκτες στον Κολοσσό

Τη Ρόδο αποχαιρέτησε τουλάχιστον προσωρινά, χθες το απόγευμα ο Κώστας Τσέλιος. Ο 26χρονος γκαρντ, αναχώρησε με προορισμό τη Θεσσαλονίκη όπου σήμερα θα συναντηθεί με τον πρόεδρο της ομάδας που ανήκε ((M.E.N.T.) Δημήτρη Πάππα, για να γίνουν γνωστές και οι προθέσεις του ενόψει της νέας αγωνιστικής περιόδου. Από την ερχόμενη Δευτέρα ο Καρδιτσιώτης αθλητής θα ξεκινήσει προπονήσεις με την ομάδα της Τούμπας και φυσικά ανάλογα με την τροπή που θα πάρει το θέμα της παραμονής του στη Ρόδο, αναμένεται να έρθει ή όχι στο νησί, την ερχόμενη εβδομάδα.

Πάντως χθες ο ίδιος φρόντισε να ευχαριστήσει όλους αυτούς που τον βοήθησαν κατά τη διάρκεια της παραμονής του. «Σας ευχαριστώ όλους. Στο νησί πέρασα δέκα πολύ όμορφους μήνες τους οποίους θα θυμάμαι. Ακόμα δεν ξέρω τι θα γίνει με τη συνεργασία μου. Είναι κάτι το οποίο θα ξεκαθαρίσει τις επόμενες μέρες», υποστήριξε ο Κώστας Τσέλιος, λίγο πριν την αναχώρηση του για τη συμπρωτεύουσα.

Εξάλλου την ερχόμενη εβδομάδα θα ξεκαθαρίσει οριστικά το θέμα της παραμονής στον Κολοσσό για τον Γιώργο Βαλαβανίδη, τον Βασίλη Μπανακάκη, τον Σωτήρη Κατούφα και τον Ισίδωρο Κουτσό

*Στο I.C.B.S. φημολογείται ότι θα κλείσει ο Χρήστος Μαγκότσιος

*Πολύ κοντά σε συμφωνία με τον Α.Σ.Ε. Δούκα βρίσκεται ο Σάββας Νικητάκης του Πανελλήνιου

*Τον Γιάννη Κρητικό του Αλίμου δοκιμάζει τις τελευταίες μέρες ο Πανελευσινιακός

*Πράξαση στον Μιχάλη Ρωμανίδη να αλλάξει πόστο και από μάνατζερ να αναλάβει την τεχνική ηγεσία της ομάδας έκανε ο Μίλωνας. Αν δεν προκύψει συμφωνία τότε υπάρχει πιθανότητα ένας εκ των Βαγγέλη Βλάχου και Δημήτρη Αποσκίτη να αναλάβει το νεοσμυρνιώτικο σύλλογο.

Εξαρτάται από τον Κολοσσό!

Την παραμονή των Λιβιεράτου, Σκορδάλη και Παρδακά στον Π.Α.Ο. Διαγόρα επιθυμεί ο Σάκης Καλαμπόκας, όμως αυτό είναι θέμα καθαρά των «θαλασσί»!



Την παραμονή του Σπύρου Λιβιεράτου επιθυμεί ο Σάκης Καλαμπόκας

Με αγωνία περιμένουν στις τάξεις του Π.Α.Ο. Διαγόρα, την απόφαση του Βασίλη Φραγκιά για τους τρεις αθλητές του Κολοσσού που αγωνίστηκαν φέτος με την «κυανέρυθρη» φανέλα. Ο λόγος φυσικά για τον Σπύρο Λιβιεράτο, τον Σταύρο Παρδακά και τον Γιάννη Σκορδάλη που φέτος αγωνίστηκαν με επιτυχία στο «γηραιό», στο πρωτάθλημα της Γ' Εθνικής. Είναι εύλογο, ότι ο Σάκης Καλαμπόκας επιθυμεί την παραμονή και των τριών αθλητών καθώς μαζί με τον Κώστα Γκόνο, τον Μιχάλη Φωτεινό και τον Γιώργο Σταθούλη αποτέλεσαν τον βασικό κορμό, του φετινού Π.Α.Ο. Διαγόρα. Βέβαια αυτό εξαρτάται αποκλειστικά από τον Κολοσσό, οπότε οι ιθύνοντες της ομάδας περιμένουν στο ακουστικό τους για να μάθουν τις αποφάσεις για την τύχη των τριών αθλητών.

Ο 55χρονος προπονητής του Διαγόρα, θέλει να διατηρήσει τον βασικό κορμό και με την προσθήκη 3-4 νέων παιδιών από τη Ρόδο, να «χτίσει» τους «κυανέρυθρους» της ερχόμενης αγωνιστικής περιόδου. Το σίγουρο είναι ότι οι κινήσεις θα είναι ιδιαίτερα προσεκτικές αφού ο Π.Α.Ο. Διαγόρας θα θέσει όπως είναι φυσικό υψηλούς στόχους που φτάνουν στην άμεση επιστροφή στο πρωτάθλημα της Γ' Εθνικής.

Με πυρετώδεις ρυθμούς...

Με την παρουσία οκτώ προπονητών θα πραγματοποιηθεί το διάστημα 16-21 Ιουνίου το camp του Κολοσσού! Προσπάθειες για να έρθει στη Ρόδο και ο Δημήτρης Παπανικολάου! Ακολουθεί η διοργάνωση του Ν.Α.Ο.Δ. και του Σ.Ε.Π.Κ.!



Δύο διαδοχικά camp θα διεξαχθούν τον Ιούνιο στη Ρόδο

Τρέχει και δεν φτάνει...στην κυριολεξία ο υπεύθυνος των τμημάτων υποδομής του Κολοσσού Μπάμπης Σταυρόπουλος προκειμένου όλα να είναι έτοιμα για το camp που θα διεξαχθεί το διάστημα 16-21 Ιουνίου στη Ρόδο με την παρουσία αρκετών προσκεκλημένων. Εκτός από τον προπονητή του Πανιωνίου Γιώργο Καλαφατάκη, στο νησί θα έρθουν ο Χρήστος Χαρίσης του Ολυμπιακού και ο Γιώργος Πανταζόπουλος της ιταλικής Φαμπριάνο ενώ το τελευταίο διάστημα γίνονται και προσπάθειες ώστε να επισκεφτεί τη Ρόδο και ο αθλητής του Μακεδονικού Δημήτρης Παπανικολάου.

Όπως είναι γνωστό στο camp θα πάρουν μέρος παιδιά ηλικίας από 6 έως 16 ετών και θα πραγματοποιηθεί στο «Βενετόκλειο» αλλά και στο ανοιχτό γήπεδο ,στο δημοτικό στάδιο «Διαγόρας». Κατά τη διάρκεια του camp θα διδάξουν στα μικρά παιδιά, οκτώ προπονητές μπάσκετ. Αυτοί θα είναι οι εξής: Νίκος Φραγκεσκάκης, Κυριάκος Μάγος, Βενέτης Θωμίδης, Νικήτας Παχούντης, Γιώργος Βαλαβανίδης, Χρήστος Μπίλιας, Ραύλης Αλμπάνης και Αργυρώ Δράκου.

Εξάλλου αύριο θα εκτυπωθούν και τα φυλλάδια του camp στα οποία θα αναφέρονται όλες οι λεπτομέρειες που αφορούν τους συμμετέχοντες.

ΑΚΟΛΟΥΘΕΙ Ο Ν.Α.Ο.Δ....

Μετά το τέλος του camp του Κολοσσού θα ακολουθήσει ακόμα ένα το οποίο διοργανώνουν ο Ν.Α.Ο.Δ. μαζί με τον σύνδεσμο Ελλήνων προπονητών καλαθοσφαίρισης υπό την αιγίδα της Τ.Ε. Ε.Ο.Κ.! Η συγκεκριμένη διοργάνωση θα διεξαχθεί στα υπαίθρια γήπεδα του «Βενετοκλείου» από 23-27 Ιουνίου και θα μπορούν να πάρουν μέρος παιδιά ηλικίας από 8 έως και 14 ετών.

Αλλαγή πλεύσης αλλιώς... λουκέτο!

Μεγαλύτερο βάρος στα τμήματα υποδομής θα δώσει ο Γ.Α.Σ. Ιάλυσος! Η συνάντηση Χατζηκαλημέρη-Στάγκα θα δρομολογήσει εξελίξεις! Αν δεν αλλάξει τίποτα η ομάδα θα διαλυθεί...

Τέλος καλό...όλα καλά είχαμε γράψει όταν τελείωσε το φετινό πρωτάθλημα και βρήκε τον Γ.Α.Σ. Ιάλυσος να πανηγυρίζει την παραμονή του στην Γ' Εθνική. Ουσιαστικά τα προβλήματα μόλις αρχίζουν για τους «ερυθροκίτρινους» που θα χρειαστεί να παίξουν τη ζωή τους, τουλάχιστον μέχρι να παρθούν οριστικές αποφάσεις που αφορούν το μέλλον της ομάδας. Τις επόμενες μέρες πιθανότατα θα πραγματοποιηθεί η συνάντηση μεταξύ του δημάρχου Ιαλυσού Στέργου Στάγκα με τον Γιώργο Χατζηκαλημέρη ώστε να παρθούν αποφάσεις και να δοθούν λύσεις στα οικονομικά προβλήματα που παρουσιάστηκαν φέτος στο ροδίτικο σωματείο.

Αν κάτι τέτοιο δεν γίνει, τότε και ο έμπειρος τεχνικός θα ανοίξει την πόρτα της εξόδου και ο Γ.Α.Σ. Ιάλυσος θα αφεθεί στη μοίρα του. Τα προβλήματα που συσσωρεύτηκαν είναι πολλά και ακόμα περισσότερα τα χρέη προς τρίτα πρόσωπα. Είναι λογικό δηλαδή ότι κατά τη διάρκεια του καλοκαιριού θα αποδειχθεί αν τελικά ο Ιάλυσος θα συνεχίσει να υπάρχει ή θα πάρει την κατηφόρα του ποδοσφαιρικού τμήματος.

Σύμφωνα πάντως με πληροφορίες, το μεγαλύτερο βάρος θα δοθεί στα τμήματα υποδομής τα οποία φέτος έβαλαν...



Λύση ή διάλυση! Αυτός είναι ο τρόπος που σκέφτονται πλέον όλοι στην Ιαλυσό

...λουκέτο (με εξαίρεση τα κορίτσια) ενώ πιθανότατα τον Αύγουστο θα πραγματοποιηθεί και camp στην Ιαλυσό με τη συμμετοχή νεαρών παιδιών. Βέβαια το δυσάρεστο της υπόθεσης έχει να κάνει με το ανδρικό τμήμα που παρουσιάζει πλέον έντονα τα σημάδια της διάλυσης. Τσίντζας, Τσαουσίδης, Δημητρόπουλος, Μουτσάτσος, Χατζηνικολάου, Παπαδόπουλος και Αττίκος θα πρέπει να θεωρούνται ήδη παρελθόν από την ομάδα ενώ την πρόθεση τους να φύγουν έχουν αποκαλύψει ήδη οι Αβεκλούριος, Παπακώστας και Μοσχής! Οπότε δεν μένει τίποτα όρθιο.. Εκτός φυσικά και να βρεθεί ένας οικονομικά επιφανής παράγοντας που να θέλει να διεισδύσει στη διοίκηση του σωματείου, ή ένας ισχυρός χορηγός για να καλύψει ένα μέρος των εξόδων της ομάδας για τα επόμενα χρόνια!

Πάντως εν μέσω προβλημάτων έγινε γνωστό, ότι ο Ιάλυσος φέτος θα προβεί στην απόκτηση ορισμένων νεαρών αθλητών από τη Ρόδο, κάτι που φυσικά δεν επαρκεί αν η ομάδα θέλει να παραμείνει και την περίοδο 2003-04 στη Γ' Εθνική.

Στη Χαλκιδική η Τ.Ε. Ε.Ο.Κ.!

Ο πρόεδρος Θεοδόσης Κολιάδης μαζί με τον γενικό γραμματέα Γιώργο Κατσικανταή θα μεταβούν στο Ποσείδι για το ετήσιο συνέδριο των Ενώσεων και τοπικών επιτροπών...

Στο Ποσείδι της Χαλκιδικής θα μεταβεί το διήμερο 7-8 Ιουνίου ο πρόεδρος της Τ.Ε. Ε.Ο.Κ. Θεοδόσης Κολιάδης και ο γενικός γραμματέας Γιώργος Κατσικανταής. Οι δύο άνδρες θα πάρουν μέρος στο ετήσιο συνέδριο των ενώσεων και των τοπικών επιτροπών μπάσκετ που διοργανώνει η ελληνική ομοσπονδία καλαθοσφαίρισης! Στο συνέδριο όπως είναι λογικό, θα συζητηθούν θέματα οργανωτικού και λειτουργικού χαρακτήρα ενώ θα γίνουν γνωστά τα προβλήματα που ταλανίζουν τις ενώσεις μετά το τέλος και των φετινών διοργανώσεων.

Απορρίφθηκε το αίτημα...

Αύριο το μεσημέρι (13:45) θα παίξει τελικά ο Α.Σ. Δωδεκάνησος στην Καρδίτσα με αντίπαλο τον τοπικό Φαέθοντα! Το πιο κρίσιμο παιχνίδι της φετινής χρονιάς για την ομάδα του Μανώλη Ευσταθίου που θέλει νίκη ή ήττα μέχρι 20 πόντους για να προβιβαστεί στην Α' Εθνική!



Κανονικά θα αγωνιστεί τελικά στην Καρδίτσα ο Α.Σ. Δωδεκάνησος

Απορρίφθηκε τελικά από την Ο.Σ.Ε.Κ.Κ. το αίτημα του Α.Σ. Δωδεκάνησος ώστε να αναβληθεί το παιχνίδι της 9ης αγωνιστικής κόντρα στον Φαέθοντα Καρδίτσας. Η ροδίτικη ομάδα είχε προβεί σε μία τέτοια κίνηση αφενός γιατί δεν μπορούσε να εξασφαλίσει τα απαιτούμενα εισιτήρια και αφετέρου διότι αύριο στο νησί διεξάγεται η ημερίδα στίβου με την επωνυμία «Ίρις 2003» στην οποία θα πρέπει να δώσει το «παρών» τόσο ο πρόεδρος και παίκτης του συλλόγου Μιχάλης Χατζηδημητρίου όσο και ο αθλητής Κώστας Καλούδης.

Τελικά όμως οι βουλές της ομοσπονδίας ήταν διαφορετικές και έτσι η ομάδα του Μανώλη Ευσταθίου θα αγωνιστεί αύριο στις 13:45 στην Καρδίτσα κόντρα στον Φαέθοντα στο πιο κρίσιμο παιχνίδι της φετινής χρονιάς. Και γιατί το λέμε αυτό; Ο Α.Σ. Δωδεκάνησος αν καταφέρει να κερδίσει θα εξασφαλίσει και μαθηματικά την άνοδο του στην Α' Εθνική, αφού ακόμα και να χάσει από τον αδύναμο και ουραγό Π.Α.Ο.Κ. στο φιναλε του πρωταθλήματος θα έχει το αβανταζ των παραπάνω επιτυχιών στο πρωτάθλημα. Βέβαια οι παίκτες του Μανώλη Ευσταθίου ακόμα κι αν χάσουν με διαφορά ίση ή και μικρότερη των 20 πόντων θα έχουν το...«πάνω χέρι» με προϋπόθεση φυσικά ότι θα επικρατήσουν του Π.Α.Ο.Κ. στο φινάλε του πρωταθλήματος.

Φυσικά η διαφορά δυναμικότητας μεταξύ των εκπρόσωπών μας στη Β' Εθνική με τον Φαέθοντα Καρδίτσας είναι αρκετά μεγάλη κάτι που αποδείχθηκε περίτρανα και στο ματς του πρώτου γύρου!

Η αποστολή της ομάδας θα ταξιδέψει αύριο το πρωί για την Αθήνα και στη συνέχεια θα μεταβεί οδικώς στην Καρδίτσα. Σε αυτή θα συμμετέχουν οι εξής αθλητές: Χατζηδημητρίου, Μεταξενίου, Χωραφίτης, Πατέρας, Δαούλας, Τσιβγούλης, Τσιγκόλης, Καρατζιάς, Μούνδρος και Καλούδης.

9η ΑΓΩΝΙΣΤΙΚΗ

Φαέθων Καρδίτσας- Α.Σ. Δωδεκάνησος
Π.Α.Ο.Κ.- Α.Σ.Κ.Α. Αμαρουσίου
Ρεπό έχουν οι Αετοί Χανίων

Η ΒΑΘΜΟΛΟΓΙΑ ΣΕ 8 ΑΓΩΝΙΣΤΙΚΕΣ

1.Α.Σ.Κ.Α. Αμαρουσίου	14	7-0	426-133(+293)
2.Α.Σ. Δωδεκάνησος	10	4-2	275-167(+108)
3.Φαέθων Καρδίτσας	9	3-3	165-265(-100)
4.Αετοί Χανίων	9	2-5	221-313(-92)
5.Π.Α.Ο.Κ.	6	0-6	99-308(-209)

* Ο Α.Σ.Κ.Α. Αμαρουσίου και οι Αετοί Χανίων δεν έχουν εκτίσει το ρεπό τους

TIME OUT Digital Print & Video Ψηφιακές Εκτυπώσεις
1.000 ΚΑΡΤΕΣ ΤΕΤΡΑΧΡΩΜΙΑΣ
60 € + Φ.Π.Α
ΠΑΡΑΔΟΣΗ ΣΕ 1 ΩΡΑ
Τηλ: 22410 90244 Fax: 22410 90490
e-mail: rodos-timeout@rho.forthnet.gr

Lepicol για υγιή έντερα

Το άγχος, οι γρήγοροι ρυθμοί της ζωής και οι άστατες διατροφικές συνήθειες, επηρεάζουν τη λειτουργία του πεπτικού συστήματος και κυρίως του εντέρου. Η σωστή λειτουργία του εντέρου είναι πολύ σημαντική αφού από το έντερο γίνεται η απορρόφηση των θρεπτικών συστατικών και από αυτό θα πρέπει να προωθούνται σταθερά τα κατάλοιπα των τροφών, χωρίς να μετατρέπονται σε τοξίνες. Δεν είναι τυχαίο που όλο και περισσότεροι από εμάς αντιμετωπίζουν προβλήματα όπως κολίτιδα, δυσκοιλιότητα, ή IBS (σύνδρομο ευερέθιστου εντέρου).



Για περισσότερες πληροφορίες απευθυνθείτε στην εταιρεία:
ATHLETIC & NUTRITION CENTER - Κ. ΤΣΑΛΔΑΡΗ 45 - ΤΗΛ. 22410 39840
ΖΗΤΕΙΣΤΕ ΤΟ ΣΕ ΟΛΑ ΤΑ ΦΑΡΜΑΚΕΙΑ

Το μεγάλο σκάνδαλο

Ποιοί μοιράστηκαν τις αδιάθετες μετοχές της ΔΑΝΕ;

ΠΙΑΝΕΙ ΔΟΥΛΕΙΑ Ο ΟΡΚΩΤΟΣ ΛΟΓΙΣΤΗΣ

ΣΟΒΑΡΕΣ εξελίξεις δρομολογούνται στη ΔΑΝΕ. Η αντίστροφη μέτρηση για να επισκεφθούν τα ανακριτικά γραφεία τα μέλη του δ.σ. της εταιρίας, μετά την άσκηση ποινικής δίωξης σε βάρος τους, τον περασμένο Νοέμβριο, για απάτη σε βαθμό κακουργήματος.

* Μέσα στις αμέσως επόμενες μέρες πιάνει δουλειά στο λογιστήριο τη ΔΑΝΕ ο ορκωτός ελεγκτής που ορίστηκε από τον τακτικό ανακριτή Ρόδου κ. Αλέξανδρο Οικονόμου, για την υπόθεση της διάθεσης των 15 εκατομμυρίων αδιάθετων μετοχών και τη διαχείριση του ποσού της μετοχικής αύξησης του κεφαλαίου των 15 δις δρχ. Παρά τις επανειλημμένες πιέσεις των μετόχων να γίνουν γνωστά τα ονόματα αυτών που καρπώθηκαν το πακέτο των μετοχών, η διοίκηση αρνείται πεισματικά να τα ανακοινώσει, προφανώς γιατί «υπάρχει θέμα».

ΜΟΛΙΣ ο ορκωτός ελεγκτής ολοκληρώσει τον έλεγχο και συντάξει το πόρισμα, θα το διαβιβάσει στον ανακριτή. Αμέσως μετά ο ανακριτής θα καλέσει σε απολογία τα μέλη του διοικητικού συμβουλίου της ΔΑΝΕ, αφού έχουν ασκηθεί σε βάρος του ποινικές διώξεις σε βαθμό κακουργήματος.

* Στο μεταξύ προχθές κοινοποιήθηκε στο δ.σ. της ΔΑΝΕ (σχετικά έγραψε η «ΠΡΟΟΔΟΣ»), επιστολή των μικρομετόχων, οι οποίοι ζητούν να ενημερωθούν για το άνοιγμα της εταιρίας, αλλά και για την τύχη των 15 εκατομμυρίων αδιάθετων μετοχών. Σε ποιούς ή σε ποιές εταιρίες κατέληξαν.

ΑΚΟΜΑ οι μικρομέτοχοι ζητούν να πληροφορηθούν για τη διαχείριση του ποσού της μετοχικής αύξησης του κεφαλαίου των 15 δις δρχ.

* Πέρα από τις δικαστικές εξελίξεις υπάρχει και η άθλια οικονομική κατάσταση της ΔΑΝΕ, που λόγω του μεγάλου χρέους κινδυνεύει να βάλει λουκέτο. Ωστόσο οι κύριοι του διοικητικού συμβουλίου ζεσταίνουν καλά τις καρέκλες.

Με τη δόνηση των 6,7 Ρίχτερ

Πάνω από 700 νεκροί από το σεισμό στην Αλγερία

ΞΕΠΕΡΝΟΥΝ ΤΟΥΣ 5.000 ΟΙ ΤΡΑΥΜΑΤΙΕΣ

Τουλάχιστον 707 άτομα έχασαν τη ζωή τους και περισσότερα από 5.000 τραυματίστηκαν από την ισχυρότατη σεισμική δόνηση μεγέθους 6,7 Ρίχτερ που έπληξε την Αλγερία. Τα σωστικά συνεργεία δίνουν μάχη με το χρόνο για την ανεύρεση επιζώντων στα ερείπια των κτιρίων.

Όπως μετέδωσε το BBC, το επίκεντρο της δόνησης εντοπίστηκε στην πόλη Θένια, περίπου 40 χιλιόμετρα από την πρωτεύουσα Αλγέρι και έγινε αισθητή έως τις ισπανικές ακτές, ιδιαίτερα στις Βαλεαρίδες Νήσους, όπου όμως δεν αναφέρθηκαν ζημιές.

Τα περισσότερα θύματα (396 νεκροί) είναι κάτοικοι της πόλης Μπουμερντές, 50 χιλιόμετρα ανατολικά του Αλγερίου.

Εκατοντάδες κτίρια έχουν καταρρεύσει -τουλάχιστον 57 μόνο στην πρωτεύουσα-, το οδικό δίκτυο έχει υποστεί ζημιές και μεγάλα τμήματα της πόλης έχουν μείνει χωρίς ρεύμα και φυσικό αέριο.

Τα σωστικά συνεργεία εργάζονται πυρετωδώς για την ανεύρεση επιζώντων στα ερείπια. Οι Αρχές απηύθυναν έκκληση στους πολίτες να σπεύσουν στα νοσοκομεία για να δώσουν αίμα. Επίσης, ζητήθηκε από τους κατοίκους των περιοχών που επλήγησαν να μην χρησιμοποιούν το δίκτυο παροχής φυσικού αερίου.

Ο πρωθυπουργός της χώρας, Αχμέντ Ουγιαχία, κάλεσε τους πολίτες να βοηθήσουν όπως μπορούν τους χιλιάδες τραυματίες, ενώ εξέφρασε φόβους ότι ο αριθμός των νεκρών θα αυξηθεί ραγδαία.

«Κτίρια κατέρρευσαν και ολόκληρες οικογένειες έχουν παγιδευτεί από κάτω. Τώρα πρέπει να σώσουμε ζωές. Είναι μια τραγική ώρα. Μια συμφορά που πλήττει ολόκληρη την Αλγερία» τόνισε, για να διαβεβαιώσει ότι η Αστυνομία είναι σε επιφυλακή για να αποτρέψει τις λεπλασίες.

Το κρατικό ραδιόφωνο μετέδωσε ότι ο πρόεδρος της Αλγερίας Αμπντελαζίζ Μπουτεφλίκα επισκέφθηκε τον τόπο της καταστροφής.

Στην πρωτεύουσα, πολλοί κάτοικοι βγήκαν στους δρόμους αναμένοντας να σταματήσουν οι μετασεισμοί. Μέχρι το μεσημέρι χθες είχαν σημειωθεί περισσότεροι από 200 μετασεισμοί.

Ανακοίνωση του Δήμου για τη ρύθμιση οφειλών και απαλλαγή προστίμων

Ο Δήμος Ροδίων, στα πλαίσια των ευεργετικών διατάξεων του Ν. 3074/2002 για τη ρύθμιση των οφειλών των δημοτών (άρθρο 12), δίνει την ευκαιρία στους πολίτες να απαλλαγούν από πρόστιμα και προσαυξήσεις οφειλών από διάφορες κατηγορίες δημοτικών τελών και από πρόστιμα παράνομης στάθμευσης.

Συγκεκριμένα, ο προαναφερθείς νόμος δίνει προθεσμία μέχρι τις 3 Ιουνίου του 2003 στους δημότες που έχουν κάποια οφειλή προς Ο.Τ.Α. (εξαιρούνται, βάσει του άρθρου 4, οι οφειλές από τέλη κοινοχρήστων χώρων) να ρυθμίσουν τα χρέη τους χωρίς προσαυξήσεις και πρόστιμα είτε με εφ' άπαξ καταβολή είτε με διακανονισμό ισόποσων δόσεων (μέγιστος αριθμός δόσεων 24, οι οποίες δεν μπορούν να είναι μικρότερες των 150 ευρώ η κάθε μία).

Σε περίπτωση που πληρωθεί ολόκληρο το ποσόν της οφειλής μέσα στην προθεσμία καταβολής της πρώτης δόσης, ο οφειλέτης έχει έκπτωση 10%.

Αφού βούτηξαν τα 23.000 ευρώ

Αφαντοι οι έγχρωμοι με το ...μαγικό υγρό!

ΜΑΛΛΟΝ ΕΦΥΓΑΝ ΑΠΟ ΤΗ ΡΟΔΟ

Το... μαγικό υγρό, που ακριβοπλήρωσε ο νοτιοροδίτης επιχειρηματίας, που δραστηριοποιείται στο Φαληράκι, αντί να καθαρίσει τα λερωμένα δολάρια που θα του χάριζαν οι δύο «μαύροι» έκανε αόρατους τους απατεώνες.

Οι έρευνες της Αστυνομίας για τον εντοπισμό των δύο «έγχρωμων» που εξαπάτησαν τον επιχειρηματία, δεν είχαν αποτέλεσμα. Προφανώς οι δύο απατεώνες μόλις τσέπωσαν τα 23.000 ευρώ, πήραν το αεροπλάνο και εξαφανίστηκαν.

Σύμφωνα με όσα έγιναν γνωστά παρόμοια δράση, είχαν πριν από κάποιους μήνες στην Αθήνα τρεις Αφρικανοί, οι οποίοι συνελήφθησαν και κρατούνται στις φυλακές Κορυδαλλού. Πιθανότατα προέρχονται από την ίδια σπείρα και να έπεσε τώρα όλο το βάρος στους δύο «μαύρους», που αναζητούνται, αφού οι άλλοι τρεις συνελήφθησαν.

Παρά τους φόβους της Αστυνομίας να είχαν πέσει θύματα του «θαυματουργού» υγρού και άλλοι επιχειρηματίες του νησιού μας, δεν υπήρξαν μέχρι χθες τουλάχιστον το απόγευμα νέες καταγγελίες, κάτι που οδηγεί στο συμπέρασμα ότι μόνο ο νοτιοροδίτης την ...πάτησε.

Καθυστερούν έργα στη Ρόδο λόγω εσωτερικών προβλημάτων στο υπουργείο Χωροταξίας

Σε εσωτερικό πρόβλημα του υπουργείου Χωροταξίας και Περιβάλλοντος απέδωσε ο δήμαρχος Ροδίων κ. Γιώργος Γιαννόπουλος την καθυστέρηση που παρατηρείται στην ολοκλήρωση των μελετών των έργων της περιμετρικής οδού και της νέας εισόδου της πόλεως.

Ερωτηθείς για το πρόβλημα που παρουσιάστηκε και τις προσπάθειες που καταβάλλονται και από τη Νομαρχία για να ξεπλοκάρουν τα έργα ο δήμαρχος επικρότησε τις ενέργειες του νομάρχη κ. Γιάννη Μαχαιρίδη τονίζοντας ότι Δήμος Ροδίων και Νομαρχία ακολουθούν κοινή γραμμή στα ζητήματα αυτά.

Αναφορικά με το πρώτο τμήμα της περιμετρικής οδού, όπως τόνισε ο κ. Γιαννόπουλος έγινε η δημοπράτηση και σύντομα θα γίνει η εγκατάσταση του εργολάβου. Οσο για το υπόλοιπο του έργου η μόνιμη αιτιολογία για την μη ένταξη του στα τομεακά προγράμματα ήταν η έλλειψη μελετών. «Ομως την ευθύνη για την εκπόνηση αυτών των μελετών την έχει από τη δεκαετία του '80 το ΥΠΕΧΩΔΕ που έχει εσωτερικό πρόβλημα ως προς τις προτεραιότητες» δήλωσε χθες ο κ. Γιαννόπουλος που αποκάλυψε ακόμη πως υπάρχουν προβλήματα και με τη χάραξη της νέας εισόδου της πόλεως. Το πρόβλημα θα πρέπει να δουν μεταξύ άλλων τα μέλη του κλιμακίου του ΥΠΕΧΩΔΕ που θα έρθουν σύντομα στη Ρόδο, όπως ανακοίνωσε ο νομάρχης Δωδεκανήσου κ. Γιάννης Μαχαιρίδης. Πρέπει μετά να δοθούν οδηγίες στους μελετητές να ολοκληρώσουν τις μελέτες.

«Αναγνωρίζουμε το γεγονός ότι έχουν δεσμευθεί πέντε δις από το Περιφερειακό Επιχειρησιακό Πρόγραμμα και καθυστερούν άλλα οδικά έργα. Αυτό που συνέβη μπορεί να αλλάξει αν προχωρήσουν γρήγορα οι διαδικασίες για την ολοκλήρωση των μελετών και τη χρηματοδότηση του έργου από άλλο πρόγραμμα ώστε να απελευθερωθεί και το ΠΕΠ» επεσήμανε ο κ. Γιαννόπουλος.

ΚΗΔΕΙΑ

Τον λατρευτό μας σύζυγο, πατέρα, πάππου και αδελφό

ΔΗΜΗΤΡΗ ΒΑΛΑΗ

(ετών 67)

κηδεύουμε σήμερα Παρασκευή 23 Μαΐου 2003 και ώρα 11 π.μ. από τον ιερό ναό Ταξιαρχών Νεκροταφείου Ρόδου.

Η σύζυγος Αννα

Τα παιδιά Χρήστος - Αθανασία, Γιώργος - Σαββούλα, Μάριος

Τα εγγόνια, τα αδέλφια και οι λοιποί συγγενείς

Α.Σ. -23/5

ΣΥΛΛΟΓΟΣ ΤΗΛΙΩΝ ΡΟΔΟΥ
ΑΓΙΟΣ ΠΑΝΤΕΛΕΗΜΩΝ

ΑΝΑΚΟΙΝΩΣΗ

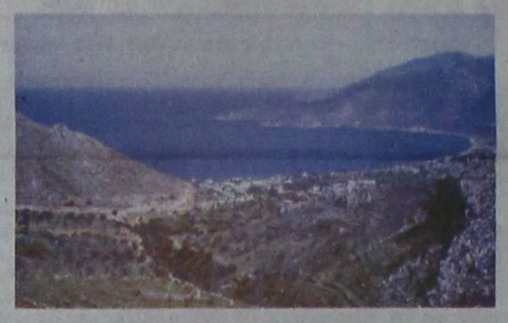

Ο σύλλογος Τηλίων Ρόδου
«ΑΓΙΟΣ ΠΑΝΤΕΛΕΗΜΩΝ» με πρωτοβουλία
του διοργανώνει **κάθε Κυριακή**
(αρχομένης από 25/5/2003)
ημερήσια εκδρομή στην **ΤΗΛΟ**
με το ταχύπλοο **SEA STAR**

Τιμή εισιτηρίου κατ' άτομο με επιστροφή 22 ευρώ.

Αναχώρηση από Μανδράκι 7.15 το πρωί
Επιστροφή από ΤΗΛΟ ώρα 18.00.

Για πληροφορίες και εισιτήρια στα τηλέφωνα:
1. Νίκος Παπαεμμανουήλ τηλ. 73373 ώρες γραφείου και 23984 πρωί - απόγευμα
2. Ρωμαίος Παύλος τηλ. 20328 - 26364
3. Νικήτας Μορφωπός (Τήλος) 22460-44162
4. Πρακτορείο ΤΗΛΟΥ 22460-44000

ΧΛ-24/5

ΠΩΛΟΥΝΤΑΙ πολυτελή διαμερίσματα των 77 - 90 - 122 τ.μ., στο Δήμο Τριαντών (πίσω από το Δημαρχείο). Νέα κατασκευή.

ΕΝΟΙΚΙΑΖΟΝΤΑΙ 2 καταστήματα 30 και 35 τ.μ., επί της Ανθ. Ζερβού (περιοχή Ψαροπούλας). Νέα κατασκευή.

Πληροφορίες ΚΤΙΡΙΟΔΟΜΗ Ο.Ε.
(Α. ΦΡΑΓΚΟΣ - Α. ΖΟΥΜΠΑΣ Ο.Ε.)
ΤΗΛ. 22410 36604 - 22410 24208,
6944338277 κ. Φράγκο

Τ. 1133- 30/6

ΑΝΑΚΟΙΝΩΣΗ

ΠΡΟΣΚΛΗΣΗ ΕΝΗΜΕΡΩΣΗΣ ΓΙΑ ΤΙΣ ΕΓΓΡΑΦΕΣ,
ΣΤΑ ΝΕΑ ΙΔΙΩΤΙΚΑ ΕΚΠΑΙΔΕΥΤΗΡΙΑ
«ΡΟΔΙΩΝ ΠΑΙΔΕΙΑ»

Τα νέα σύγχρονα Εκπαιδευτήρια στην πόλη της Ρόδου ετοιμάζονται να υποδεχθούν από το Σεπτέμβριο του 2003 τους μαθητές και τις μαθήτριες του νησιού μας.

Συνεχίζουμε τις ειδικές ενημερωτικές συγκεντρώσεις για τους μήνες Μάϊο και Ιούνιο, στις παρακάτω ημέρες και ώρες,

ΚΥΡΙΑΚΗ 25 ΜΑΪΟΥ 2003, 6 – 8 μ.μ.
ΚΥΡΙΑΚΗ 8 ΙΟΥΝΙΟΥ 2003, 6 – 8 μ.μ.
ΚΥΡΙΑΚΗ 15 ΙΟΥΝΙΟΥ 2003, 6 – 8 μ.μ.

στα προσωρινά γραφεία των Εκπαιδευτηρίων, οδός Κων/νου Τσαλδάρη 1 (β' όροφος)

Για την εύρυθμη πραγματοποίηση των εκδηλώσεων και την άνετη παρακολούθησή τους, οι ενδιαφερόμενοι μπορείτε να επικοινωνείτε με τη Γραμματεία των Εκπαιδευτηρίων καθημερινά, στο τηλ.: **22410 43210**

ΤΟ ΣΑΒΒΑΤΟ 31 ΜΑΪΟΥ 2003

σας προσκαλούμε σε ειδική ενημερωτική εκδήλωση, που θα πραγματοποιηθεί στο ξενοδοχείο **GRAND Hotel**, στις **6** το απόγευμα, παρουσία όλων των στελεχών των Εκπαιδευτηρίων μας. Θα ενημερωθείτε σε συγκεκριμένα ζητήματα που αφορούν τη διδακτική - μαθησιακή διαδικασία στα Εκπαιδευτήριά μας.

ΡΟΔΙΩΝ ΠΑΙΔΕΙΑ
Αναδεικνύει Αξίες

Χ.Λ.-25/5



Χ.Λ.-24/5

ΑΝΑΚΟΙΝΩΣΗ

ΚΥΡΑ ΤΣΑΜΠΙΚΑ
RESTAURANT
Η ΨΗΛΗ

Ανακοινώνει
στην αξιότιμη πελατεία της
ότι είμαστε ανοικτά
από 10 π.μ. - 12μ.μ.
Ελάτε να απολαύσετε την πανοραμική
θέα και τα σπεσιαλιτέ μας.
Για ρεζερβέ: 6944 254683

Χ3973-1/6

HYDRADERMIE
GUINOT

Ενυδάτωση, σύσφιγξη, οξυγόνωση, ρυτίδες, λεύκανση, λιπαρόρητα, μαύροι κύκλοι, διπλοσάγωνο κ.λ.π.



Ο,τι χρειάζεαι το πρόσωπό σας για να φαίνεται υγιές και νεανικό τώρα το καλοκαίρι, σας το προσφέρει η επαναστατική μέθοδος Hydradermie lift του Guinot αποκλειστικά στο κέντρο μας.

Χαρίστε στον εαυτό σας αυτό που του αξίζει.

Τα θεαματικά αποτελέσματα θα σας πείσουν με την πρώτη κιόλας επίσκεψη.

Hydradermie !! για όμορφη επιδερμίδα

Ρένα ΚΟΛΙΑΔΟΥ - ΣΙΦΩΝΙΟΥ
Στεφ. Καζούλη 50, Ρόδος
Τηλ. 22410-37876

2556-31/5



από ιδιώτη στην ωραιότερη
και καθαρή παραλία ΓΚΟΛΦ ΑΦΑΝΤΟΥ.

Πληρ. τηλ. 22410 34886, κινητό 6932 437145 - FAX 22410 21927
κ. ΓΙΩΡΓΑΡΑ ΦΩΤΙΟ

2554-8/6

Λοτρα
ΚΑΘΕ ΒΡΑΔΥ ΑΝΟΙΚΤΑ
Τηλέφωνο 22410 32090



1649-25/5