ΕΤΟΣ ΙΔΡΥΣΗΣ 1949
ΙΔΙΟΚΤΗΣΙΑ
Γ. ΔΙΑΜΑΝΤΙΔΗΣ
ΓΡΑΦΙΚΕΣ ΤΕΧΝΕΣ Α.Ε.
Γραφεία - Τυπογραφεία:
Μάρκου Μαλλιαράκη 3 (ΚΟΒΑ)
Λογιστήριο: Νέα Αγορά
Τηλ.: Σύνταξης: 22410 27356-34101, FAX: 22410 20643
Λογιστηρίου: 22410 24539, FAX: 22410 24539
e-mail: info@proodos.net

ΠΡΟΟΔΟΣ

Ανεξάρτητη καθημερινή πρωινή εφημερίδα

ΑΡΙΘΜΟΣ ΦΥΛΛΟΥ 16.326 • ΤΙΜΗ 0,70 ευρώ

ΤΡΙΤΗ 27 ΜΑΪΟΥ 2003

ΠΛΗΡΩΜΕΝΟ ΤΕΛΟΣ Ταχ. Γραφείο Κ. ΡΟΔΟΥ Αριθμός αδείας 2

ΕΛΤΑ Hellenic Post

SATO
OFFICE SYSTEMS
ΜΠΟΝΗΣ Ε.Π.Ε. ΤΗΛ. 02410 75533

Ενώ συνεδριάζει η Κεντρική Επιτροπή

Προβληματισμός στο ΠΑΣΟΚ για τις δημοσκοπήσεις

Οι πολίτες ζητούν λύση των προβλημάτων τους



Η κυβέρνηση συμφωνεί με τις προτεραιότητες, που θέτουν οι πολίτες στις δημοσκοπήσει στα θέματα της απασχόλησης, του βιοτικού τους επιπέδου, της υγείας και της περίθαλψης; και προς τα εκεί στρέφει το ενδιαφέρον της καθώς πιστεύει ότι με την πολιτική που ακολουθεί μπορεί να λύσει τα προβλήματα, τόνισε ο υπουργός Τύπου και ΜΜΕ Χ. Πρωτόπαπας.

Οι δημοσκοπήσεις που εμφανίστηκαν το Σαββατοκύριακο στον τύπο και εκτός της «καθημερινότητας» που κατέγραφαν έδειχναν και προβάδισμα της ΝΔ αποτέλεσαν αντικείμενο ερωτήσεων στην ενημέρωση του κυβερνητικού εκπροσώπου.

Ο κ. Πρωτόπαπας επεσήμανε ότι οι δημοσκοπήσεις αποτελούν φωτογραφία της συγκεκριμένης στιγμής και πρόσθεσε ότι η κυβέρνηση δεν διαμορφώνει την πολιτική της τρέχοντας πίσω από αυτές και εξέφρασε τη βεβαιότητα ότι η κυβέρνηση με την πολιτική της θα αλλάξει τις δημοσκοπήσεις όπως το έχει κάνει πολλές φορές μέχρι τώρα.

Ερμηνεύοντας τις δημοσκοπήσεις είπε ότι προκύπτει το συμπέρασμα ότι οι

ΣΥΝΕΧΕΙΑ ΣΤΗ ΣΕΛ. 4

Και στο νησί μας

Η αλβανική μαφία διακινεί μεγάλες ποσότητες ναρκωτικών

ΣΥΝΕΛΗΦΘΗΣΑΝ ΤΡΙΑ ΑΤΟΜΑ ΜΕ 15 ΚΙΛΑ ΙΝΔΙΚΗΣ ΚΑΝΝΑΒΗΣ

ΣΤΑ χέρια της αλβανικής μαφίας, πέρασε στο σύνολό της η διακίνηση των ναρκωτικών στη Ρόδο. Αυτό επιβεβαιώνεται καθημερινά με τις συλλήψεις Αλβανών διακινητών, από τις αστυνομικές υπηρεσίες του νησιού μας, που ομολογουμένως, παρά τις δυσκολίες που υπάρχουν,

ΣΥΝΕΧΕΙΑ ΣΤΗ ΣΕΛ. 4



Μεγάλες ποσότητες χασίς κατείχαν οι Αλβανοί μαφιόζοι

Την Παρασκευή στη Ρόδο

Μεγάλη σύσκεψη για τα προβλήματα των ξενοδοχοϋπαλλήλων

ΛΥΣΕΙΣ στα προβλήματα που αντιμετωπίζουν θα αναζητήσουν σε σύσκεψη που θα γίνει την προσεχή Παρασκευή 30 Μαΐου οι ξενοδοχοϋπάλληλοι. Η σύσκεψη θα διεξαχθεί στο Εργατικό Κέντρο Ρόδου, παρουσία κλιμακίου της Ομοσπονδίας των Εργαζομένων στον κλάδο του τουρισμού. Επικεφαλής του κλιμακίου θα είναι ο πρόεδρος της Ομοσπονδίας των εργαζομένων κ. Λεωνίδας Καραθανάσης.

• Σκοπός της σύσκεψης, όπως αναφέρεται και στην ανακοίνωση που δόθηκε στη δημοσιότητα είναι να εξεταστούν και να καταγραφούν όλα τα προβλήματα που απασχολούν τους εργαζόμενους του κλάδου και κυρίως τα τοπικά ζητήματα

ΣΤΗ ΔΙΑΡΚΕΙΑ της σύσκεψης θα γίνει συζήτηση για τις επαναπροσλήψεις των εργαζομένων στα ξενοδοχεία και για τις ημέρες ανάπαυσης που παίρνουν. Συζήτηση θα γίνει και για τα επιδόματα ανεργίας που κινδυνεύουν να μην πάρουν πολλοί εργαζόμενοι που δεν προσελήφθησαν εγκαίρως από τα ξενοδοχεία φέτος.

Στην ανακοίνωση αναφέρονται χαρακτηριστικά τα εξής:

ΣΥΝΕΧΕΙΑ ΣΤΗ ΣΕΛ. 4



Από τη δημαρχιακή επιτροπή

Οριστική αφαίρεση αδειών από τρία κέντρα διασκεδάσεως

ΟΙ ΑΛΛΕΣ ΑΠΟΦΑΣΕΙΣ

ΟΡΙΣΤΙΚΗ αφαίρεση αδειών από τρία νυχτερινά κέντρα αποφάσισε χθες η δημαρχιακή επιτροπή. Σε σχετική ανακοίνωση που εκδόθηκε από το Δήμο Ρόδου αναφέρονται τα εξής:

«Συνεδρίασε χθες, η Δημαρχιακή Επιτροπή του Δήμου Ροδίων, και κατέληξε, μεταξύ άλλων, στις παρακάτω αποφάσεις:

- Χορήγησε άδειες ίδρυσης και λειτουργίας καταστημάτων υγειονομικού ενδιαφέροντος.
- Χορήγησε άδειες μουσικής.
- Κατάρτισε τους όρους δημοπρασίας προμήθειας εξοπλισμού για το έργο «Εξοπλισμός χώρων παιδικής χαράς».
- Ανακήρυξε τους αναδόχους των έργων

α) Αποκατάσταση Φιάλης Ι.Ν. Ευαγγελισμού.

β) Αποκατάσταση ακινήτων ΤΑΠΑ συγκροτήματος οδού Τληπτολέμου.

- Άνοιξε τις προσφορές που είχαν κατατεθεί για τον διαγωνισμό προμήθειας διαφόρων υλικών για έργα των τεχνικών υπηρεσιών.

ΣΥΝΕΧΕΙΑ ΣΤΗ ΣΕΛ. 4

Ξεκίνησε το 1999

69χρονος Ρώσος κάνει το γύρο του κόσμου μ' ένα μικρό σκάφος!..

ΑΠΟ ΤΗΝ ΠΑΡΑΣΚΕΥΗ ΒΡΙΣΚΕΤΑΙ ΣΤΗ ΡΟΔΟ

Ο ΠΡΩΤΟΣ Ρώσος που έχει ξεκινήσει το γύρο του κόσμου μ' ένα μικρό σκάφος εδώ και πέντε χρόνια βρίσκεται αυτές τις μέρες στη Ρόδο. Εκπληκτοι και αμήχανοι οι λιμενικοί που με τη βοήθεια τους πλεύρισε το σκαφάκι του στο

ΣΥΝΕΧΕΙΑ ΣΤΗ ΣΕΛ. 4



Ο Ρώσος θαλασσοπόρος με το σκάφος του στη Ρόδο

Λόγω πεζοδρόμησης της Μανδηλαρά

Ξεσηκώθηκαν και οι καταστηματάρχες της οδού Ιων. Δραγούμη

ΕΓΙΝΕ ΧΩΡΟΣ ΠΑΡΚΙΝΓΚ

ΚΑΤΑΣΤΗΜΑΤΑΡΧΕΣ της οδού Ιωνος Δραγμούμη διαμαρτύρονται γιατί μετά την πεζοδρόμηση της οδού Μανδηλαρά έχει υποβαθμιστεί ο δρόμος τους. Και το αποτέλεσμα είναι, η οδός Ιωνος Δραγούμη να έχει μετατραπεί σε χώρο πάρκινγκ αυτοκινήτων και μηχανών.

Σε επιστολή τους οι καταστηματάρχες αναφέρουν τα εξής:

«Αγαπητή "ΠΡΟΟΔΟΣ"

Οι καταστηματάρχες της οδού Ιωνος Δραγούμη σας παρακαλούν να δημοσιεύσετε την επιστολή μας στην έγκριτη εφημερίδα σας.

Ο λόγος που μας ώθησε να γράψουμε την επιστολή αυτή είναι να εκφράσουμε τα παράπονά μας μέσω του Τύπου, για την υποβάθμιση της Ιων. Δραγούμη, μετά από την πεζοδρόμηση της Μανδηλαρά.

Η κατάσταση, έτσι όμως έχει διαμορφωθεί, είναι απαράδεκτη. Η οδός Ιων. Δραγούμη πλέον έχει γίνει ένας χώρος που παρκάρουν αυτοκίνητα και μηχανάκια, με αποτέλεσμα τα

ΣΥΝΕΧΕΙΑ ΣΤΗ ΣΕΛ. 4

Το Σάββατο το βράδυ

Αναστάτωση στο Νοσοκομείο Ρόδου!..

ΓΙΑ ΠΕΡΙΣΤΑΤΙΚΟ ΔΗΘΕΝ ΠΝΕΥΜΟΝΙΑΣ

ΑΝΑΣΤΑΤΩΘΗΚΕ το Νοσοκομείο της Ρόδου όταν, αργά το απόγευμα του Σαββάτου, έφτασε εκεί μία γυναίκα και εισήχθη αμέσως σε ειδική αίθουσα, ως ύποπτη για άτυπη πνευμονία...

• Η εν λόγω γυναίκα εργάζεται σε δημόσια υπηρεσία και εμφάνισε πυρετό. Ο γιατρός της υπηρεσίας που την εξέτασε, παρά το γεγονός ότι η γυναίκα εμφάνιζε πυρετό μόλις 37,3, της συνέστησε να μεταβεί στο νοσοκομείο για εξετάσεις!..

Μόλις η γυναίκα πήγε στο Νοσοκομείο, αμέσως σήμανε συναργερμός. Οι γιατροί και το νοσηλευτικό προσωπικό φόρεσαν μάσκες, γάντια και ειδικές στολές προκειμένου να υποβληθεί σε εξετάσεις η

ΣΥΝΕΧΕΙΑ ΣΤΗ ΣΕΛ. 4

Προχθές το απόγευμα

Ολλανδός τουρίστας σκοτώθηκε σε τροχαίο

ΣΥΓΚΡΟΥΣΗ ΜΟΤΟΠΟΔΗΛΑΤΟΥ ΜΕ ΑΥΤΟΚΙΝΗΤΟ

ΟΛΛΑΝΔΟΣ τουρίστας, σκοτώθηκε σε τροχαίο ατύχημα προχθές το απόγευμα και τραυματίστηκε σοβαρά η φίλη του, όταν το μοτοποδήλατο που επέβαιναν, συγκρούστηκε με ΙΧ επιβατικό αυτοκίνητο που οδηγούσε 27χρονη Αρχαγγελίτισσα, χωρίς δίπλωμα.

• Το ατύχημα έγινε στο 48ο χιλιόμετρο της Εθνική οδού Ρόδου-Λίνδου, στις 7 το απόγευμα όταν το ΙΧ επιβατικό αυτοκίνητο, που οδηγούσε η 27χρονη Αρχαγγελίτισσα Β.Τ. του Κ. μπήκε στο αντίθετο ρεύμα και συγκρούστηκε με το δίκυκλο μοτοποδήλατο, που οδηγούσε ο 34χρονος Ολλανδός και στο οποίο

ΣΥΝΕΧΕΙΑ ΣΤΗ ΣΕΛ. 4

Με περιοριστικούς όρους

Ελεύθερος ο ιδιοκτήτης του «KANNABI SHOP» στη Ρόδο

ΒΟΥΛΕΥΜΑ ΤΟΥ ΣΥΜΒ. ΠΛΗΜΜΕΛΕΙΟΔΙΚΩΝ

ΤΗΝ αποφυλάκιση του ιδιοκτήτη των καταστημάτων «KANNABIS SHOP» στην πόλη μας, Γεωργίου Κρητικάκη του Νικολάου, αλλά με περιοριστικούς όρους, αποφάσισε το Συμβούλιο Πλημμελειοδικών Ρόδου.

• Ο Ροδίτης επιχειρηματίας κρίθηκε προσωρινά κρατούμενος, μετά την απολογία του στον τακτικό ανακριτή Ρόδου, με σύμφωνη γνώμη και του Εισαγγελέα Πρωτοδικών, κατηγορούμενος για εισαγωγή στην Επικράτεια, αγορά, πώληση, κατοχή και διάδοση ναρκωτικών ουσιών κατ' εξακολούθηση, στις 24 Απριλίου 2003.

Ο ΠΡΟΦΥΛΑΚΙΣΘΕΙΣ, δια μέσου των συνηγόρων του κ. Τάσου Διάκου και Δημήτρη Κουζουκάκη, προσέφυγε στο Συμβούλιο Πλημμελειοδικών Ρόδου, το οποίο αντικαθιστά την

ΣΥΝΕΧΕΙΑ ΣΤΗ ΣΕΛ. 4

Διαμαρτυρία γονέων για τις απουσίες μαθητών

Γονείς από το 1ο ΤΕΕ Ρόδου διαμαρτύρονται γιατί ο Σύλλογος των καθηγητών δεν ρύθμισε το θέμα των απουσιών για ορισμένους μαθητές.

Το αποτέλεσμα ήταν οι μαθητές να μην μπορέσουν να δώσουν εξετάσεις, ενώ ήταν καλοί μαθητές. Το θέμα έφτασε και μέχρι τη Δευτεροβάθμια Εκπαίδευση, αλλά τελικά δεν δόθηκε λύση.

Τις προσεχείς ημέρες

Στο εμπορικό λιμάνι θα μεταφερθούν τα «δελφίνια»

ΣΥΝΕΔΡΙΑΖΕΙ ΤΟ ΛΙΜΕΝΙΚΟ ΤΑΜΕΙΟ

ΣΤΟΝ ΕΜΠΟΡΙΚΟ λιμένα της Ρόδου θα μεταφερθούν τελικά τα υδροπτέρυγα που ελλιμενίζονται στο Μανδράκι. Σε αυτή την απόφαση προσανατολίζεται η διοίκηση του Δημοτικού Λιμενικού Ταμείου Νότιας Δωδεκανήσου. Το θέμα της μεταφοράς των σκαφών αυτών θα αποτελέσει αντικείμενο συζήτησης στην προσεχή συνεδρίαση του διοικητικού συμβουλίου του Λιμενικού Ταμείου που θα πραγματοποιηθεί μέσα στην τρέχουσα εβδομάδα.

ΣΥΖΗΤΗΣΗ θα γίνει και για τη διευθέτηση των χώρων μέσα στη λιμενική ζώνη για την κατανομή των υπόλοιπων σκαφών.

• Παράλληλα θα πρέπει να γίνει και συζήτηση για την κατανομή των χρεών που κληρονόμησε από τα τέσσερα Δημοτικά Λιμενικά Ταμεία που λειτουργούν πλέον στα Δωδεκάνησα.

Εξόφληση οφειλών σε δήμους

Με εγκύκλιο του υπουργείου Εσωτερικών παρατείνεται μέχρι τις 3 Οκτωβρίου 2003 η προθεσμία για την εξόφληση κλήσεων υπό ευνοϊκούς όρους, λόγω των προβλημάτων που παρατηρήθηκαν στην εξυπηρέτηση των πολιτών που προσήλθαν στους δήμους για να ρυθμίσουν τα χρέη τους.

Οι οφειλές αυτές ρυθμίζονται σε 24 μηνιαίες δόσεις χωρίς την καταβολή προστίμων και προσαυξήσεων.

ΤΕΕ τμ. Δωδ/σου
&
Σύλλογοι Μηχανικών Δωδ/σου

Τετάρτη 28 Μαΐου 2003

Οι μηχανικοί όλης της χώρας απεργούν

• Για προάσπιση των επαγγελματικών δικαιωμάτων

• Για να σταματήσει τη βίαιη ανατροπή των συνθηκών εργασίας

• Για να μην ολιγοπωληθούν τα έργα και οι μελέτες δημόσιου και ιδιωτικού τομέα

• Για να σταματήσει η υποβάθμιση της δημόσιας διοίκησης

Καλούμε τους συναδέλφους μηχανικούς της Δωδ/σου σε παντεχνική συγκέντρωση που θα γίνει στη Ρόδο την Τετάρτη 28.5.2003 στην αίθουσα εκδηλώσεων του «Ακταίον» ώρα 11.00 για να ενώσουμε τις φωνές μας.

Να είμαστε όλοι εκεί.

ΧΛ-27/5



ΤΙ ΕΓΡΑΨΕ Ο ΤΥΠΟΣ ΤΗΣ ΑΘΗΝΑΣ

ΕΠΙΣΚΟΠΗΣΗ ΑΘΗΝΑΪΚΟΥ ΤΥΠΟΥ ΤΗΣ 26/5/2003

Η δημοσκόπηση που φέρει να αυξάνεται η διαφορά ανάμεσα σε ΝΔ και ΠΑΣΟΚ, το Κυπριακό, η αυριανή σύνοδος της Κεντρικής Επιτροπής και Κοινοβουλευτικής Ομάδας του ΠΑΣΟΚ, καθώς και οι αντιδράσεις στις δηλώσεις του διοικητή της Τράπεζας της Ελλάδος, είναι απο τα βασικά θέματα της ειδησεογραφίας του χθεσινού αθηναϊκού Τύπου.

ΑΔΕΣΜΕΥΤΟΣ ΤΥΠΟΣ (Μήτσης): Πως θα χτίσουν οι συνεταιρισμοί. Αρθρο 17 του νέου Δασονόμου. Λύνονται τα χέρια 150.000 ιδιοκτητών.

ΑΔΕΣΜΕΥΤΟΣ ΤΥΠΟΣ (Ρίζος): 10 μονάδες η διαφορά από το ΠΑΣΟΚ. Η ΝΔ καλπάζει στις δημοσκοπήσεις.

ΑΠΟΓΕΥΜΑΤΙΝΗ: Εκλογές σε δύο δόσεις·το 2004. Μάιο οι Εθνικές-Ιούνιο οι Ευρωεκλογές. ΄΄Οχι΄΄ απο κυβέρνηση σε ΔΟΕ για το 2003.

Η ΑΠΟΦΑΣΗ: Νέοι μισθοί. Δημόσιο: Πότε ΄΄μπαίνουν΄΄ οι αυξήσεις-Πότε θα δοθούν τα αναδρομικά.

ΑΥΡΙΑΝΗ: Αμόκ για αρπαχτές. Ξύπνα Σημίτη. Γιουρούσι από τα ...λαμόγια του ΠΑΣΟΚ.

Η ΒΡΑΔΥΝΗ: Βάσεις ΑΕΙ-ΤΕΙ: Πως διαμορφώνονται σύμφωνα με τις πρώτες εκτιμήσεις.

ΕΘΝΟΣ: Ανατροπή σκηνικού με 9 κινήσεις. Συνέντευξη-παρέμβαση εφ΄όλης της ύλης από τον Ακη.

ΕΛΕΥΘΕΡΗ ΩΡΑ: Στομαχοκεντρικό το ΄΄Πιστεύω΄΄ του σύγχρονου Ελληνα. Προτεραιότητα στην τσέπη του, μόνον, δίδει η πλειοψηφία του λαού μας.

ΕΛΕΥΘΕΡΟΣ: Ανοίγει η ψαλίδα στις δημοσκοπήσεις. Σχεδόν διψήφιο νούμερο η διαφορά ΠΑΣΟΚ-ΝΔ.

ΕΛΕΥΘΕΡΟΣ ΤΥΠΟΣ: Εκλογές: Μπρος ΝΔ και πίσω χάος για το ΠΑΣΟΚ. Κυβέρνηση: Χάνει είτε με πρόωρες κάλπες είτε όχι.

ΕΛΕΥΘΕΡΟΤΥΠΙΑ: Ελληνες βιομήχανοι: Πρώτοι σε κέρδη-γκρίνια.

ΕΣΤΙΑ: Ραγδαίες εξελίξεις μέσω Ευρώπης. Ο κ. Σημίτης πιθανός Πρόεδρος της Κομμισιόν.

Espresso: Η Ελλάδα του χρόνου στη Β΄ εθνική του φεστιβάλ. Χαστούκι από τη Eurovision. Η Ευρώπη απέρριψε τη Μαντώ.

ΤΑ ΝΕΑ: Διχάζει το ΠΑΣΟΚ η Οικονομία. Αναψε φωτιές ο Γκαργκάνας.

Traffic News: Σικέ-Vision. Με τα ΄΄φιλάκια΄΄ του Παντζή οι Τούρκοι πήραν το πρώτο βραβείο. Γιατί έκαψαν το ελληνικό τραγούδι.

Η ΧΩΡΑ: Σκάνδαλο στις ανακρίσεις για το Χρηματιστήριο.



Δρομολόγια πλοίων

08.30 ΔΩΔΕΚΑΝΗΣΟΣ ΕΞΠΡΕΣ προς Πάτμο
14.00 Υδρ/γος ΓΕΩΡΓΙΟΣ Μ. για Κω
18.00 ΣΥΜΗ ΙΙ για Σύμη
Προς Πειραιά: 14.00 ΔΗΜΗΤΡΟΥΛΑ
15.00 ΔΙΑΓΟΡΑΣ
17.00 ΜΑΡΙΝΑ
20.00 BLUE STAR 1

Αεροπορικά δρομολόγια



ΟΛΥΜΠΙΑΚΗ ΑΕΡΟΠΟΡΙΑ
Από Ρόδο-**Αθήνα**: Καθημερινά 07.10, 13.40
Πέμπτη 20.10, 22.45
Καθημερινά πλην Πέμπτης 19.40, 22.25
Καθημερινά πλην Κυριακής 10.40
Από Ρόδο-**Θεσσαλονίκη**: Δευτέρα - Τετάρτη 09.45
Πέμπτη 10.45 Σάββατο 15.15
Από Ρόδο-**Ηράκλειο**: Δευτέρα - Παρασκευή 14.30,
Τετάρτη - Κυριακή 16.30
Από Ρόδο-**Κάρπαθο**: Δευτ.-Πεμ.-Παρ.-Σάβ. 07.00, 10.40
Τετάρτη - Κυριακή 10.40, 14.20
Από Ρόδ -**Κάσο**: Δευτ.-Πεμ.-Παρ.-Σάβ. 07.00
Τετάρτη - Κυριακή 10.40
Από Ρόδο-**Καστελλόριζο**: Δευτ.-Τετ.-Παρ.-Σάβ. -Κυρ. 07.10
Από Ρόδο-**Χίο**: Τρίτη 10.40 Πέμπτη 10.45
Από Ρόδο-**Μυτιλήνη**: Δευτέρα-Τετάρτη 09.45 Τρίτη 10.40,
Πέμπτη 10.45 Σάββατο 15.15
Από Ρόδο-**Σάμος**: Τρίτη 10.40 Σάββατο 15.15
Από Ρόδο-**Λήμνος**: Δευτέρα-Τετάρτη 09.45 Τρίτη 10.40,
Πέμπτη 10.45 Σάββατο 15.15

AEGEAN AIRLINES & CRONUS
Από Ρόδο-**Αθήνα**: Καθημερινά 08.30 πλην Κυριακής
Καθημερινά 13.50.
Δευτ.-Τετ.-Παρ. -Κυρ. 17.50
Τρίτη-Πεμ.-Σαβ. 19.35
Καθημερινά 20.20 πλην Τρίτης και Πέμπτης
Από Ρόδο-**Ηράκλειο**: Τρ.-Πεμ.-Παρ.-Κυρ. 19.00
Από Ρόδο-**Θεσσαλονίκη**: Τετ. - Παρ.-Κυρ. 12.00

ΦΑΡΜΑΚΕΙΑ

ΔΙΗΜΕΡΕΥΕΙ: **ΓΑΝΩΤΑΚΗΣ ΧΑΡ.** Γ. Ευσταθίου 7 Τηλ. 22410 30772
ΔΙΑΝΥΚΤΕΡΕΥΕΙ: **ΠΑΠΑΠΑΛΑΖΑΡΟΥ ΚΥΡ.** Καναδά 80 Τηλ. 22410 74260

ΥΓΡΑ ΚΑΥΣΙΜΑ

ΔΙΑΝΥΚΤΕΡΕΥΟΥΝ
• ΣΤΑΥΡΙΑΝΑΚΗΣ Θ. Πρατ. ΕΚΟ, Νέα Αγορά
• ΧΑΤΖΗΜΑΝΩΛΗΣ ΕΜ. Πρατ. ΕΚΟ, Ασγούρου

ΤΑΧΙ

ΡΑΔΙΟΤΑΞΙ 22410 64712, 64790

ΚΤΕΟ

Από 1/5/2003 έως 30/6/2003 παντός είδους οχήματα με συνδυασμό γραμμάτων **ΡΟΒ** 2501 έως και 3000

Από 1/7/2003 έως 30/7/2003 όλα τα οχήματα με μικτό βάρος άνω των 10 (δέκα) τόνων με συνδυασμό γραμμάτων **ΡΟΒ-ΚΧΑ-ΡΟΕ** ανεξαρτήτου αριθμού.

• Επίσης θα ελέγχονται τα οχήματα που η καταλληλότητά τους λήγει αυτές τις εβδομάδες και οχήματα ανάριθμα εισαγωγής.

ΣΥΝΑΛΛΑΓΜΑ

	Αγορά	Πώληση
ΔΟΛΛΑΡΙΟ Η.Π.Α	1,1908	1,1636
ΛΙΡΑ ΑΓΓΛΙΑΣ	0,72677	0,71018
ΚΟΡΩΝΑ ΔΑΝΙΑΣ	7,484	7,3132
ΚΟΡΩΝΑ ΣΟΥΗΔΙΑΣ	9,272	9,0604
ΓΙΕΝ ΙΑΠΩΝΙΑΣ	139,64	136,45
ΦΡΑΓΚΟ ΕΛΒΕΤΙΑΣ	1,5384	1,5033
ΚΟΡΩΝΑ ΝΟΡΒΗΓΙΑΣ	7,9309	7,75
ΛΙΡΑ ΚΥΠΡΟΥ	0,5913	0,57781
ΔΟΛ. ΚΑΝΑΔΑ	1,6409	1,6035
ΔΟΛ. ΑΥΣΤΡΑΛΙΑΣ	1,8097	1,7684

Δωδεκανησιακά 24ωρα

Στα πεταχτά

Ας προσέχει ο Σταμάτης

Στο Δήμο Αφάντου, τα όργανα άρχισαν, πολύ νωρίτερα από ό,τι περίμεναν. Η στήλη είχε γράψει , ότι ο πρώην ορέγεται να πάρει στα χέρια τους, την «εξουσία» μέσω των δικών του ανθρώπων κυρίως των συγγενών του που εκλέχθηκαν και στο δημοτικό συμβούλιο.

Επιβεβαιωθήκαμε πλήρως και μάλιστα πολύ νωρίτερα από ό,τι αρχικά είχαμε εκτιμήσει. Σταμάτη πρόσεχε γιατί οι καιροί είναι πονηροί. Βγες και πες στους Αφαντενούς τι συμβαίνει. Πρόσεχε τις τρικλοποδιές.

Τουμπεκί

Παρά την έντονη δυσφορία που επικρατεί μεταξύ των στελεχών της Νέας Δημοκρατίας, για τη συμπεριφορά του αρχηγού τους, κατά την παραμονή του, στο νησί μας, όλοι προσπαθούν να μην ανέβουν οι τόνοι. Βέβαια δεν τους... παίρνει γιατί, αν κάνουν πως αντιδρούν, θα μείνουν και εκτός... νυμφώνος.

Πάντως κατά γενική ομολογία δεν είναι συμπεριφορά, αρχηγού, προς τα στελέχη. Ομως αυτή είναι η δεξιά νοοτροπία για τους νέους που δεν γνωρίζουν.

Θόρυβοι

Ας προσέξουμε φέτος τους θορύβους. Είτε προέρχονται από τα μηχανάκια, είτε από κέντρα διασκεδάσεως. Πρόκειται για σοβαρό θέμα που δεν θα πρέπει να περάσει απαρατήρητο γιατί θα το βρούμε μπροστά μας το καλοκαίρι...

Είναι, λοιπόν, αναγκαίο να γίνει μια μεγάλη εκστρατεία για να παταχθεί η ηχορύπανση, που τείνει να γίνει μάστιγα για τη Ρόδο.

Καλή αρχή...

Ξεκίνησε η τουριστική κίνηση και ο κόσμος είναι πολύς, οπότε άρχισαν και τα προβλήματα με τα ταξί.

Βέβαια, δεν φτάσαμε στην εποχή του Αυγούστου, αλλά κάποιοι ταξιτζήδες άρχισαν να συμπεριφέρονται ως... ηγεμόνες... Δεν υπολογίζουν κανένα και κάνουν επιλεκτικές κούρσες.

Αυτά πρέπει να τα δει ο πρόεδρός τους Θανάσης Χατζηγεωργίου, που έχει την ικανότητα να βάζει στη θέση τους, αυτούς που δεν είναι σωστοί στη δουλειά τους...

Πότε θα τελειώσουν;

Πάει να τελειώσει ο Μάης κι' ακόμα εκτελούνται εδώ κι' εκεί τεχνικά έργα με τα σχετικά σκαψίματα.

Ενίοτε κλείνουν και δρόμους και γενικά δυσχεραίνουν το, ούτως ή άλλως, προβληματικό κυκλοφοριακό τηςπόλης μας. Καιρός δεν είναι πια να τελειώνει αυτή η ιστορία;

Να δημοσιοποιηθεί η λίστα με τα λαμόγια



Οσονούπω, ο ορκωτός λογιστής που ορίστηκε από τον τακτικό ανακριτή Ρόδου, για να διενεργήσει λογιστική εξέταση στα βιβλία της ΔΑΝΕ, πιάνει δουλειά. Το μείζον θέμα είναι, ποιοί είναι αυτοί, που καρπώθηκαν τις αδιάθετες μετοχές, από την αύξηση του μετοχικού κεφαλαίου.

Γιατί η διοίκηση αρνείται να δώσει στη δημοσιότητα τη λίστα. Ποιοί είναι αυτοί που τις τσέπωσαν;

Φήμες θέλουν τους «Αρχαγγέλους» της κάθαρσης και τους επικριτές των πάντων να περιλαμβάνονται στη λίστα. Εχουν το θάρρος αυτοί οι κύριοι, να βγουν και να πουν ναι, εμείς πήραμε τις αδιάθετες μετοχές; Μπορούν να το κάνουν;

Κανονικό ... γράψιμο

Πολλοί και διάφοροι είχαν συνωστιστεί στο «Ρόδος Παλάς» για να αποσπάσουν την...προσοχή του αρχηγού τους,ευελπιστώντας σε μια... θεσούλα στο μέλλον, αν φυσικά κάποτε η Νέα Δημοκρατία αναλάβει την εξουσία...

Αλλά, ο αρχηγός δεν... μάσησε. Προφανώς έχει την εντύπωση ότι ήδη έχει κερδίσει τις εκλογές και είναι... πρωθυπουργός... Και κατά συνέπεια δεν έχει ανάγκη κανέναν...

Προφανώς ο Καραμανλής δεν έχει αντιληφθει ότι δεν έχουν στηθεί ακόμη οι κάλπες και ότι οι κάλπες κρύβουν και μεγάλες εκπλήξεις...

Αυξάνουν, αλλά που είναι;

Από εβδομάδα σε βδομάδα ανεβαίνει ο αριθμός των τουριστών που έρχονται στη Ρόδο.

Ολοι όμως αναρωτιούνται που παν' και χάνονται όλοι αυτοί οι άνθρωποι.

Στις εκδρομές η συμμετοχή είναι αρκετά περιορισμένη. Η πελατεία των εστιατορίων και των άλλων καταστημάτων επίσης.

Αν συνεχίσει έτσι η κατάσταση, τότε η φετινή σεζόν θα είναι πολύ προβληματική για όλους.

Τι γίνεται στο συνεταιρισμό Αφάντου;

Σύμφωνα με καταγγελίες αναγνωστών μας, από το Δήμο Αφάντου οι ορκωτοί λογιστές φέρεται να έχουν διαπιστώσει κάποια ελλείμματα. Μάλιστα πρόσφατα πραγματοποιήθηκε έκτακτη γενική συνέλευση, προκειμένου να ασχοληθεί με το πρόβλημα.

Ερωτούν οι Αφαντενοί αν θα γίνει κάτι, για να ξεκαθαρίσει η κατάσταση, ή αν θα «κουκουλωθεί».

Ρεαλιστής

Ο πρώην υπουργός Θεόδωρος Πάγκαλος (που αποτελεί κεφάλαιο για το ΠΑΣΟΚ) κατά την ομιλία του στη Ρόδο, σε στελέχη και μέλη του κυβερνώντος κόμματος, έθιξε καταστάσεις που όλοι γνωρίζουμε από την καθημερινότητα.



Δεν ωραιοποίησε τα πράγματα, αλλά μίλησε με παρρησία και ομολόγησε αυτό που λένε οι πολλοί. Οτι, δηλαδή, έξω πάμε καλά σαν κυβέρνηση, ενώ μέσα...

Πολύ σωστά επισήμανε ότι το βάρος του ΠΑΣΟΚ πρέπει να δοθεί στα καθημερινά προβλήματα του πολίτη για ν' αλλάξει το κλίμα και να κερδίσει ξανά τις εκλογές το κυβερνών κόμμα.

Τα καμώματα του καιρού...

Οι κλιματολογικές συνθήκες του πλανήτη μας, άλλαξαν, υποστηρίζουν οι μετεωρολόγοι. Και έτσι, πρέπει να είναι. Το διαπιστώνουμε άλλωστε κι εμείς στην πράξη!

Παλαιότερα, που να βρέξει Μάϊο μήνα στο νησί μας. Τώρα όχι μόνο έβρεξε στα τέλη Μαΐου,αλλά έριξε... καρεκλοπόδαρα, κατά το κοινώς λεγόμενο.

Πάντα κατά τους μετερεωολόγους, θα ακολουθήσουν κι άλλες βροχές τους επόμενους μήνες, ενώ και η θερμοκρασία θα κτυπήσει «κόκκινο». Δηλαδή, με λίγα λόγια δεν θα ξεχωρίζουμε τις τέσσερις εποχές του έτους... Τα καμώματα του καιρού είναι πολλά.

ΕΙΔΗΣΕΙΣ ΑΠΟ ΤΑ ΠΑΛΙΑ

ΠΡΟΟΔΟΣ 19 ΜΑΪΟΥ 1970

ΤΟ ΝΕΟ ΑΕΡΟΔΡΟΜΙΟ ΘΑ ΓΙΝΕΙ ΣΤΗΝ ΚΑΛΑΘΟ

Δια την κατασκευήν αεροδρομίου εις την περιοχήν Παραδεισίου διατυπώνει τώρα και αντιρρήσεις ο Δήμος Ρόδου. Ως σχετικώς πληροφορούμεθα τας επί του προκειμένου απόψεις του πρόκειται να υποβάλη εγγράφως εις το υπουργείον Εσωτερικών. Οπως είναι γνωστόν το υπουργείον Εσωτερικών είχε ζητήσει προσφάτως από το υπουργείον Συγκοινωνιών, όπως λάβη υπ' όψιν του την έκθεσιν του Γραφείου Δοξιάδη, εις την οποίαν επισημαίνονται αι επιπτώσεις επί της τουριστικής υποθέσεως της Ρόδου, εάν κατασκευασθή αεροδρόμιον εις το Παραδείσι.

ΕΠ ΕΥΚΑΙΡΙΑ ο δήμος προτείνει:

• Να μελετηθεί η λύσις της εκ νέου χρησιμοποιήσεως του αεροδρομίου της Καλάθου το οποίον ανήκει εις το Δημόσιον. Μέρος δε μόνον της προϋπολογισθείσης δαπάνης διά το αεροδρόμιον Παραδεισίου, να διατεθεί δια την κατασκευήν συγχρόνου αυτοκινητοδρόμου ο οποίος θα εξυπηρετεί συγχρόνως και την πυκνήν συγκοινωνίαν προς την Λίνδον και θα συντομεύση τον χρόνον μεταβάσεως από του αερολιμένος εις την πόλιν της Ρόδου και τανάπαλιν.

ΑΝΑΝΕΩΘΗ Η ΘΗΤΕΙΑ ΤΟΥ ΝΟΜΑΡΧΟΥ ΔΩΔΕΚΑΝΗΣΟΥ

Ο αντιπρόεδρος της κυβερνήσεως και υπουργός Εσωτερικών κ. Παττακός ανεκοίνωσεν, ότι λόγω λήξεως της τριετούς συμβάσεως των ως και της συμπληρώσεως χρόνου συνταξιοδοτήσεως των αποχωρούν της υπηρεσιάς οι ακόλουθοι νομάρχαι: Κακούρης, Λεβίδης, Ροντήρης Μάτσος, Γαϊτατζής, Σιντίκας, Κουβόπουλος, Σιδηρόπουλος, Γαρέτης, Δερμιτζάκης και Καμπάνης.

ΠΡΟΟΔΟΣ
Ημερήσια Εφημερίδα της Ρόδου
Ετος ιδρύσεως 1949
ΓΡΑΦΕΙΑ ΣΥΝΤΑΞΗΣ
Μ. Μαλλιαράκη 3, 85100 Ρόδος
Τηλ. 22410 27356 - 34101 FAX 22410 20643
ΛΟΓΙΣΤΗΡΙΟ-ΔΙΑΦΗΜΙΣΕΙΣ
Νέα Αγορά 32, 85100 Ρόδος
Τηλ. 22410 24539 FAX 22410 24539
e-mail: info@proodos.net

ΚΑΘΗΜΕΡΙΝΑ ΤΑ ΝΕΑ ΤΗΣ ΔΩΔΕΚΑΝΗΣΟΥ ΣΤΟ INTERNET
www.proodos.net
www.proodosnews.gr

Η γυναίκα και ... ● ... της Σοφοκλέους ●

Κάθε γυναίκα που ετοιμάζεται για να βγει από το σπίτι συχνά φοράει και κοσμήματα. Κάποια κοσμήματα δεν τα αποχωρίζεται, όπως μια χρυσή λεπτή αλυσίδα στο λαιμό την οποία φοράει συνεχώς (το βράδυ όταν κοιμάται, όταν κάνει μπάνιο, όταν πηγαίνει στη θάλασσα και σε κάθε κοινωνική και κοσμική εμφάνιση) και στην οποία μπορεί να κρέμεται ένα σταυρουδάκι, ένα μικρό διαμαντάκι, ένα μονόγραμμα ή κάτι άλλο συμβολικό ή κάτι αγαπημένο. Πολλές όμως δεν έχουν κάτι σταθερό να φοράνε και συνεχώς διαλέγουν ένα κόσμημα στο λαιμό αληθινό ή ψεύτικο, επιλέγοντας και τα χρώματα σε πέτρες ή χάντρα να ταιριάζουν με τις αποχρώσεις των ρούχων της. Και επειδή η μόδα γύρισε δυναμικά στη δεκαετία του '80 με τα μεγάλα σκουλαρίκια, τα λαμέ υφάσματα, τα λαμπερά βραχιόλια, δακτυλίδια και οι γυναίκες άρχισαν να αγοράζουν πάλι κάθε τόσο διάφορα σχέδια σε σκουλαρίκια για να φοράνε σε κάθε εμφάνιση. Και επειδή η μόδα έχει και στοιχεία φολκλόρ πολλά σκουλαρίκια, κολιέ ή βραχιόλια έχουν τέτοια στοιχεία στο σχεδιασμό τους. Ομως οι αλυσίδες και τα κρεμαστά λεπτά σκουλαρίκια είναι μόδα και πολλές διαλέγουν αυτά που δεν έχουν όγκο. Συνδυάζουν και αλυσίδες για το λαιμό και συχνά και ζώνες μεταλλικές που να ταιριάζουν στο σχέδιο για να συμπληρώσουν την εμφάνισή τους. Και τώρα το καλοκαίρι και οι ημιπολύτιμες πέτρες είναι μόδα και μπορούν να συνδυαστουν κολιέ και βραχιόλια ασορτί με παρόμοιες πέτρες που στολίζουν τσάντες και πέδιλα για όλες τις ώρες.

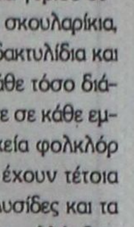

ΜΙΚΑ

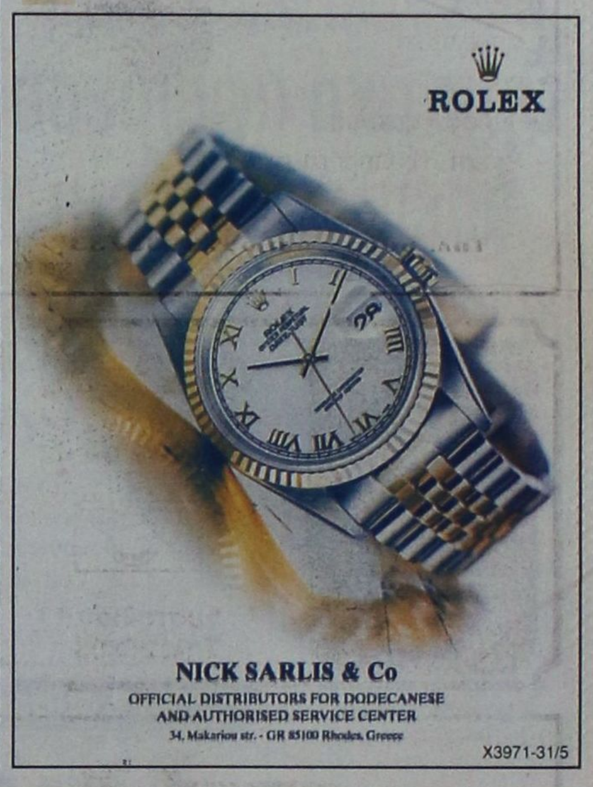

NICK SARLIS & Co
OFFICIAL DISTRIBUTORS FOR DODECANESE AND AUTHORISED SERVICE CENTER
34, Makariou str. - GR 85100 Rhodes, Greece
X3971-31/5

ΚΙ ΝΗ ΜΑ ΤΟ ΓΡΑ ΦΟΙ

www.RodosVitrina.gr/Metropol.htm
METROPOL MULTI-CINEMA ALPHA ODEON
WEEKLY PROGRAMME - ΕΒΔΟΜΑΔΙΑΙΟ ΠΡΟΓΡΑΜΜΑ
Πληροφορίες, Κρατήσεις από 17:00
Information, Reservations after 17:00
ΤΗΛ. 22410.28400
23/05/2003 - 29/05/2003

ΑΙΘΟΥΣΑ 1 (ΚΑΤ. ΑΠΟ 13 ΕΤΩΝ)
IN ENGLISH COMEDY
ΒΡΑΒΕΙΟ ΣΚΗΝΟΘΕΣΙΑΣ ΦΕΣΤΙΒΑΛ ΚΑΝΝΩΝ 2002
ΑΝ Ο ΕΡΩΤΑΣ ΣΕ ΒΑΛΕΙ ΣΤΟ ΜΑΤΙ ΔΕΝ ΤΟΥ ΞΕΦΕΥΓΕΙΣ ΜΕ ΤΙΠΟΤΑ!!!
ΧΤΥΠΗΜΕΝΟΣ ΑΠΟ ΕΡΩΤΑ
PUNCH DRUNK LOVE
ΠΡΩΤΑΓΩΝΙΣΤΟΥΝ ΑΝΤΑΜ ΣΑΝΤΛΕΡ - ΕΜΙΛΙ ΓΟΥΟΤΣΟΝ
ΩΡΕΣ ΕΝΑΡΞΗΣ - SHOWTIMES
20:30, 22:30

ΑΙΘΟΥΣΑ 3 (ΚΑΤ. ΑΠΟ 13 ΕΤΩΝ)
IN ENGLISH DOCUMENTARY
Η ΑΝΤΙΠΟΛΕΜΙΚΗ ΤΑΙΝΙΑ
ΑΚΗΡΥΚΤΟΣ ΠΟΛΕΜΟΣ
BOWLING FOR COLUMBINE
ΒΡΑΒΕΙΟ OSCAR 2003
ΚΑΛΥΤΕΡΟΥ ΝΤΟΚΙΜΑΝΤΕΡ
Ο ΔΗΜΙΟΥΡΓΟΣ ΤΗΣ "ΜΑΪΚΑ ΜΟΥΡ" ΣΤΗΝ ΠΑΡΑΛΑΒΗ ΤΟΥ OSCAR ΚΑΤΗΓΟΡΙΑΣΕ ΤΟΝ ΠΟΛΕΜΟ ΣΤΟ ΙΡΑΚ ΛΕΓΟΝΤΑΣ ΣΤΟ ΤΕΛΟΣ ΤΗΣ ΟΜΙΛΙΑΣ ΤΟΥ: "ΝΤΡΟΠΗ ΣΟΥ κ. ΜΠΟΥΣ, ΝΤΡΟΠΗ ΣΟΥ κ. ΜΠΟΥΣ"
ΩΡΕΣ ΕΝΑΡΞΗΣ - SHOWTIMES
20:15, 22:40

ΑΙΘΟΥΣΑ 2 (ΚΑΤΑΛΛΗΛΟ)
IN ENGLISH COMEDY
ΣΕ ΠΡΩΤΗ ΠΑΝΕΛΛΗΝΙΑ ΠΡΟΒΟΛΗ
Η ΠΙΟ ΚΑΥΤΗ ΚΩΜΩΔΙΑ ΤΗΣ ΧΡΟΝΙΑΣ
ΚΑΥΤΗ ΚΑΙ... ΑΝΤΡΑΣ
THE HOT CHICK
ΠΡΩΤΑΓΩΝΙΣΤΕΙ Η ΠΙΟ ΣΕΞΥ ...ΑΝΤΡΑΣ
ΡΟΜΠ ΣΝΑΪΝΤΕΡ
ΚΑΙ ΕΝΑ ΜΑΤΣΟ ΚΟΥΚΛΕΣ
ΩΡΑ ΕΝΑΡΞΗΣ - SHOWTIME
20:00

ΑΙΘΟΥΣΑ 2 (ΚΑΤ. ΑΠΟ 13 ΕΤΩΝ)
IN ENGLISH ACTION
ΣΕ ΣΥΓΧΡΟΝΗ ΠΑΓΚΟΣΜΙΑ ΠΡΩΤΗ ΠΡΟΒΟΛΗ
Η ΑΠΟΛΥΤΗ ΥΠΕΡ-ΠΕΡΙΠΕΤΕΙΑ ΦΑΝΤΑΣΙΑΣ ΚΑΙ ΔΡΑΣΗΣ!!
X-MEN 2
ΠΡΩΤΑΓΩΝΙΣΤΟΥΝ:
Η ΒΡΑΒΕΥΜΕΝΗ ΜΕ ΟΣΚΑΡ ΧΑΛΙ ΜΠΕΡΙ
ΚΑΙ ΟΙ ΧΙΟΥ ΤΖΑΚΜΑΝ & ΠΑΤΡΙΚ ΣΤΙΟΥΑΡΤ
ΩΡΑ ΕΝΑΡΞΗΣ - SHOWTIME
22:30

ΑΙΘΟΥΣΑ 2 (ΚΑΤΑΛΛΗΛΟ)
ΣΤΑ ΕΛΛΗΝΙΚΑ ΟΙΚΟΓΕΝΙΑΚΗ
Η WALT DISNEY ΠΑΡΟΥΣΙΑΖΕΙ ΤΗΝ ΤΕΛΕΥΤΑΙΑ ΤΗΣ ΔΗΜΙΟΥΡΓΙΑ
ΤΟ ΓΟΥΡΟΥΝΑΚΙ
ΚΑΙ Η ΜΕΓΑΛΗ ΠΑΡΕΑ ΤΟΥ ΓΟΥΪΝΙ
Ο ΠΙΟ ΜΙΚΡΟΣ ΤΗΣ ΠΑΡΕΑΣ ΑΠΟΔΕΙΧΘΗΚΕ Ο ΠΙΟ ΜΕΓΑΛΟΣ ΗΡΩΑΣ
ΩΡΑ ΕΝΑΡΞΗΣ - SHOWTIME
18:15

ΠΑΛΛΑΣ 5 CINEMAS CENTER
ΠΡΟΓΡΑΜΜΑ ΕΒΔΟΜΑΔΑΣ
23/05/2003 - 29/05/2003
Για κρατήσεις / For Reservations: 22410 24475 και 70670



ΑΙΘΟΥΣΑ 5 & 2
MATRIX RELOADED
Επιστημονικής φαντασίας / Science Fiction
1η ΠΑΓΚΟΣΜΙΑ ΠΡΟΒΟΛΗ!
ΠΡΩΤΑΓΩΝΙΣΤΟΥΝ: KEANU REEVES, CARRIE-ANNE MOSS, LAURENCE FISHBURNE
ΑΙΘΟΥΣΑ 5 Ώρες Έναρξης: *16:20, 19:30, 22:40
ΑΙΘΟΥΣΑ 2 Ώρες Έναρξης: 17:55, 21:05
* Ειδική επιπλέον παράσταση, μόνο Σάββατο & Κυριακή



ΑΙΘΟΥΣΑ 1
ΕΞΟΜΟΛΟΓΗΣΕΙΣ ΕΝΟΣ ΕΠΙΚΙΝΔΥΝΟΥ ΜΥΑΛΟΥ
CONFESSIONS OF A DANGEROUS MIND
ΠΡΩΤΑΓΩΝΙΣΤΟΥΝ: SAM ROCKWELL, DREW BARRYMORE, JULIA ROBERTS, GEORGE CLOONEY
Ώρες Έναρξης: 17:45, 20:10, 22:35



ΑΙΘΟΥΣΑ 3
ΠΩΣ ΝΑ ΧΩΡΙΣΕΤΕ ΣΕ 10 ΗΜΕΡΕΣ
HOW TO LOSE A GUY IN 10 DAYS
Κομεντί / Comedy 1η Πανελλήνια Προβολή
ΠΡΩΤΑΓΩΝΙΣΤΟΥΝ:
MATTHEW McCONAUGHEY, KATE HUDSON
Ώρες Έναρξης: 17:40, 20:00, 22:20



ΑΙΘΟΥΣΑ 4
ΦΡΙΝΤΑ / FRIDA
ΠΡΩΤΑΓΩΝΙΣΤΟΥΝ: SALMA HAYEK, ALFRED MOLINA, EDWARD NORTON, ANTONIO BANDERAS
Ώρες Έναρξης: 17:30, 20:20, 22:30

www.cinemapallas.gr

ΝΤΕΤΕΚΤΙΒΣ
30 ΧΡΟΝΙΑ ΜΟΝΙΜΑ ΚΑΙ ΣΤΗ ΡΟΔΟ
35354
ΠΛΑΤΕΙΑ ΑΓΙΟΥ ΙΩΑΝΝΟΥ
Η ΛΥΣΗ!!! ΣΕ ΚΑΘΕ ΣΑΣ ΠΡΟΒΛΗΜΑ
EXPRESS SECURITY
X3929-31/5

ΞΥΛΟΥΡΓΙΚΕΣ ΕΡΓΑΣΙΕΣ
ΛΕΝΤΑΚΗΣ ΜΑΝΩΛΗΣ
Αναλαμβάνουμε πάσης φύσεως ξυλουργικές εργασίες:
• κουζίνες γερμανικές, με γερμανικές προδιαγραφές
• ντουλάπες
• πόρτες
•παράθυρα κ.λ.π.
- Αμεση εξυπηρέτηση
ΠΛΗΡΟΦΟΡΙΕΣ
Τηλ. 60601 και 6973933733
5769-8/6

Διαφάνειες και μεγενθύνσεις για μπαρ, εστιατόρια, fast food
Φ. & Ν. ΠΑΧΟΣ
Γ. Ευσταθίου 11
Τηλ. 26893

ΣΕ απεργία κατέρχονται αύριο οι μηχανικοί της Δωδεκανήσου, που αντιδρούν έντονα για το νομοσχέδιο που προωθεί το υπουργείο Χωροταξίας και Περιβάλλοντος και θα επιφέρει τροποποίηση του θεσμικού πλαισίου για τις μελέτες του Δημοσίου.

Οι μηχανικοί που θα πραγματοποιήσουν αύριο στις 11 το πρωί και παντεχνική συγκέντρωση διαμαρτυρίας στο «ΑΚΤΑΙΟΝ» επισημαίνουν ότι με το σχέδιο νόμου προκρίνεται ένα σύστημα αδιαφάνειας, ενώ με τις προβλέψεις περί απευθείας ανάθεσης μελετών επιχειρείται η συρρίκνωση του μελετητικού δυναμικού και η γιγάντωση μεγάλων μελετητικών σχημάτων. Επιδιώκεται ακόμη η υποβάθμιση της δημόσιας διοίκησης με την καθιέρωση και υποκατάστασή της με παροχή υπηρεσιών από διάφορους «συμβούλους».

Τα αιτήματα των μηχανικών ανέλυσε χθες, στη διάρκεια της συνέντευξης Τύπου που παραχώρησε, ο πρόεδρος του ΤΕΕ Δωδεκανήσου κ. Πάνος Βενέρης. Στο νομοσχέδιο αναφέρθηκαν και οι πρόεδροι των Συλλόγων Αρχιτεκτόνων ΕΜΔΥΔΑΣ, Μελετητών Δημοσίων Εργων, Μηχανικών Εργολιπτών Δημοσίων Εργων και Μηχανολόγων Μηχανικών.

Αναλυτικά η ανακοίνωση του ΤΕΕ αναφέρει τα εξής:

Για το νομοσχέδιο που αφορά τις μελέτες

Αντίδραση των μηχανικών

ΣΥΓΚΕΝΤΡΩΣΗ ΔΙΑΜΑΡΤΥΡΙΑΣ ΑΥΡΙΟ ΣΤΟ «ΑΚΤΑΙΟΝ»

«ΤΕΕ τμ. Δωδ/σου & Σύλλογοι Μηχανικών Δωδ/σου.

Τα τελευταία χρόνια επιχειρείται στη χώρα μας μια βίαιη και ανιστόρητη ανατροπή των συνθηκών εργασίας και εκπαίδευσης των μηχανικών. Επιδιώκεται μέσα από συνθήκες διάλυσης της δημόσιας διοίκησης, του μελετητικού και εργολιπτικού δυναμικού, τον απροσανατολισμό και απαξίωση της τεχνικής εκπαίδευσης, να προκύψει η «νέα τάξη πραγμάτων»: η συγκέντρωση των δημόσιων και ιδιωτικών έργων και μελετών σε λίγα προνομιακά σχήματα, ή «παραγωγή» φθηνού επιστημονικού δυναμικού για τις καταναλωτικές ανάγκες της αγοράς, η ποινικοποίηση με άκριτους όρους κάθε επαγγελματικής δραστηριότητας και η τυποποίηση στην παραγωγή του δομημένου χώρου. Για τους Έλληνες μηχανικούς όλη αυτή η μεθόδευση οδηγεί σ' ένα νέο υποβαθμισμένο επίπεδο σπουδών, στην αδυναμία πρόσβασης στο επάγγελμα με ίσες ευκαιρίες και υγιείς συνθήκες ανταγωνισμού και παράλληλα στην αδυναμία ανάπτυξης των δεξιοτήτων τους, της τέχνης και της επιστήμης.

Οι Ελληνες μηχανικοί είτε είναι εργολήπτες, είτε δημόσιοι υπάλληλοι, είτε μισθωτοί, είτε μελετητές δημοσίων ή ιδιωτικών έργων, είτε στελέχη στη βιομηχανία, είτε ασκολούνται με τις νέες τεχνολογίες και το περιβάλλον και παρά το γεγονός ότι αποτελούν τον κύριο μοχλό στήριξης της ανάπτυξης της χώρας, είναι αποδέκτες μιας διαρκούς απαξιωτικής στάσης από πλευράς της Πολιτείας.

Αναφερόμαστε επιγραμματικά στα όσα εδώ και μια δεκαετία καταδεικνύουν την απαξιωτική αυτή στάση.

• **Θέσπιση Π.Δ/τος 318/94.** Με το διάταγμα αυτό επιχειρήθηκε η εξομοίωση επαγγελματικών δικαιωμάτων αποφοίτων ΤΕΙ και Πολυτεχνικών Σχολών. Άμεση προσφυγή του ΤΕΕ στο ΣτΕ για την ακύρωση του Διατάγματος. Έντεκα συνεχείς αναβολές επί 9 χρόνια για την έκδοση απόφασης του ΣτΕ. Πρόσφατη εκδίκαση της υπόθεσης από το ΣτΕ που δικαιώνει το ΤΕΕ και παραπέμπει το θέμα στην ολομέλεια του Ανωτάτου Δικαστηρίου.

• **«Ανωτατοποίηση» των ΤΕΙ** με έκδοση αντίστοιχου Νόμου το 2001, δίχως όρους και διαδικασία αξιολογήσεων και δίχως απομαρήνιση του ρόλου των διαφόρων ειδικοτήτων σε σχέση με τις αντίστοιχες των πολυτεχνικών σχολών. Η διαδικασία αυτή οδηγεί στην ισοπέδωση της εκπαιδευτικής διαδικασίας και της τεχνικής παιδείας τουλάχιστον για το χώρο μας και ό,τι αντίστοιχα απορρέει από αυτή.

• **Έκδοση Π.Δ/τος 165/2000** σε εφαρμογή αντίστοιχης κοινοτικής οδηγίας, σύμφωνα με το οποίο αναγνωρίζονται στην ουσία ίδια δικαιώματα αποφοίτων διαφόρων σχολών τριετούς φοιτήσεως του εξωτερικού με τους διπλωματούχους μηχανικούς των πολυτεχνικών σχολών της χώρας (πενταετούς φοιτήσεως). Άρνηση του ΤΕΕ να εγγράψει στα μητρώα του τους αποφοίτους των σχολών αυτών. Προσφυγή αποφοίτων των σχολών στο ΣτΕ και έκδοση αντίστοιχης απόφασης που υποχρεώνει το ΤΕΕ να τους εγγράψει στα μητρώα μελών του.

• **Έκδοση Νόμου που ποινικοποιεί πλήρως το επάγγελμα του Μηχανικού.** Σύμφωνα με το νομοθέτημα ο χρόνος παραγραφής ενδεχόμενου αδικήματος ή ευθυνών μηχανικών (πχ κατάρρευση οικοδομής από σεισμό) δεν λογίζεται από την ημέρα που εκτελέσθηκε το έργο (όλα τα έργα σχεδιάζονται και εκτελούνται για συγκεκριμένη διάρκεια ζωής λόγω γήρανσης υλικών και συνεχούς εξέλιξης της επιστήμης), αλλά από την ημέρα που συνετελέσθη το συμβάν. Επιχειρείται δηλαδή η ανάδειξη της ποινικής έναντι της τεχνικής ευθύνης. Ο Μηχανικός είναι εσαεί εν δυνάμει κατηγορούμενος. Ούτε ο κοινός εγκληματίας δεν έχει τέτοια αντιμετώπιση.

• **Διαρκής υποβάθμιση της Δημόσιας Διοίκησης** και ιδιαίτερα του τομέα ευθύνης των Μηχανικών με παράλληλο σκόπιμο παραγκωνισμό' τους από διάφορους «συμβούλους» παχυλά αμειβόμενους.

• **Αμοιβές μελετητών ιδιωτικών έργων καθηλωμένες από το 1989** ενώ έκτοτε έχουν κατά πολύ αυξηθεί οι απαιτήσεις και οι προδιαγραφές για ένα σύγχρονο και ασφαλή σχεδιασμό.

Η σταγόνα που κάνει το ποτήρι να ξεχειλίσει, είναι η πρόσφατη κατάθεση σχεδίου Νόμου από το ΥΠΕΧΩΔΕ που τροποποιεί το προηγούμενο θεσμικό πλαίσιο για τις μελέτες του Δημοσίου (Ν. 716/77).

Είναι γεγονός ότι η Ελλάδα πρέπει να αποκτήσει άμεσα ένα νέο, σύγχρονο, ενιαίο θεσμικό πλαίσιο μελετών. Αυτό αποτελεί ομόφωνη θέση του τεχνικού κόσμου της χώρας, που συμπίπτει με αντίστοιχη προτροπή της Επιτροπής της Ευρωπαϊκής Ένωσης.

Το πλαίσιο αυτό θα λειτουργεί ως αδιαίρετο τμήμα στο συνολικό νομικό πλέγμα που διέπει την παραγωγή των έργων εφόσον στόχος των μελετών είναι η **ποιότητα, η οικονομία, η ασφάλεια, η ταχύτητα** εκτέλεσης των έργων.

Το ΤΕΕ έχει κάνει προτάσεις για:

• Τη **βελτίωση των προδιαγραφών** εκτέλεσης των έργων, μέσα από δράσεις που θα είναι σε συνεχή δυναμική εξέλιξη

• Την **αναθεώρηση, επικαιροποίηση, συμπλήρωση των κωδίκων ελαχίστων προδιαγραφών** εκπόνησης **μελετών** και των αντίστοιχων **αμοιβών** τους

• Την επανεξέταση όλων των τιμών μονάδος εργασιών, ώστε να δημιουργούνται οι συνθήκες ενός διαρκούς επίκαιρου μηχανισμού παρέμβασης στον υπολογισμό των προϋπολογισμών των έργων

Με σειρά ρυθμίσεων ο Ν.716/77 έγινε διάτριτος σε σημείο ώστε να μην υπάρχουν ενιαίοι κανόνες εφαρμογής που να απορρέουν από ένα θεσμικό πλαίσιο. Στο σύνολό τους αυτές οι ρυθμίσεις εισήγαγαν **αδιαφανείς διαδικασίες,** που οδήγησαν σε **συγκέντρωση των μελετών στις μεγαλύτερες τάξεις πτυχίων και σε λιγότερα μελετητικά γραφεία ή εταιρείες** ή σε αναθέσεις (οι πιο προβληματικές) **σε μη μελετητικά σχήματα.** Συνολικά οι μηχανικοί που έχουν εγγραφεί στα μητρώα μελετητών είναι 14800, εκ των οποίων 9000 έχουν πτυχίο Α' τάξης, 2800 πτυχίο Β' τάξης και 3000 πτυχίο Γ' τάξης. Εταιρικά πτυχία (Δ και Ε τάξης) έχουν 650 εταιρείες.

Οι διαδικασίες ενός 14μηνου διαλόγου για την αναμόρφωση του θεσμικού πλαισίου, που συμμετείχαν εκπρόσωποι του ΥΠΕΧΩΔΕ, του ΤΕΕ και εμπειρογνώμονες, καθώς και τα περιφερειακά τμήματα ΤΕΕ και οι αντίστοιχοι σύλλογοι μελετητών, είχαν εξοπλίσει Μηχανικούς και ΥΠΕΧΩΔΕ με τις κατάλληλες θέσεις ώστε να οριστικοποιηθεί ουσιαστικά ομόφωνο σχέδιο νόμου.

Όλη αυτή η επίπονη προσπάθεια και δημοκρατική διαδικασία, ακυρώθηκε ξαφνικά και μονομερώς από πλευράς ΥΠΕΧΩΔΕ με την κατάθεση στη Βουλή Σχεδίου Νόμου που έχει συνταχθεί αποκλειστικά από ομάδα συμβούλων του Υπουργείου.

Αυτό το σχέδιο **έχει ομόφωνα απορριφθεί από την Αντιπροσωπεία του ΤΕΕ** (η Βουλή των Μηχανικών που απαρτίζεται από 202 μέλη), **από τη συνδιάσκεψη των 17 Περιφερειακών Τμημάτων του ΤΕΕ και τις αντίστοιχες Περιφερειακές Αντιπροσωπείες, όλους τους κλαδικούς και εργασιακούς συλλόγους των μηχανικών.**

Αυτή η ομόφωνη αντίθεση των μηχανικών συμπίπτει με την **ομόφωνη επίσης ουσιαστική απόρριψη του σχεδίου νόμου από την Οικονομική και Κοινωνική Επιτροπή (ΟΚΕ),** όπου συμμετέχουν στο σύνολο τους οι εργασιακοί, εργοδοτικοί και κοινωνικοί φορείς.

Αναφέρουμε επιγραμματικά μερικές από τις ρυθμίσεις του Σ/Ν.

1. Θεσπίζεται η έννοια της **οικονομικής προσφοράς** χωρίς κατώτατο όριο. Η μελέτη πλέον αντιμετωπίζεται σαν προμήθεια και όχι σαν πνευματικό προϊόν. Καταργείται ουσιαστικά ο **κώδικας προδιαγραφών και αμοιβών** για τις μελέτες.

• Σε απόλυτη αντίθεση με τις διατάξεις που επιβεβαίωσε το 2003 το Υπουργείο Εθνικής Οικονομίας και Οικονομικών, προκειμένου να αποφευχθεί μια χαώδης κατάσταση **στο καθεστώς φορολογίας μηχανικών και κατασκευών,** που με τη σειρά της θα οδηγήσει σε καθεστώς άναρχης άσκησης του επαγγέλματος του μηχανικού.

• Όταν οι αμοιβές των μελετών σαν ποσοστό επί της συνολικής δαπάνης ενός έργου στην Ελλάδα είναι περίπου στο μισό των αντίστοιχων αμοιβών των χωρών της Ε.Ε.,

• Όταν ο **χρόνος εκπόνησης των μελετών** στις χώρες της Ε.Ε. είναι σαφώς **μεγαλύτερος** αλλά η συνολική δαπάνη και ο χρόνος κατασκευής του έργου που αφορά η μελέτη μικρότερα.

• Όταν η υπάρχουσα νομοθεσία επιτρέπει στο Ελληνικό Δημόσιο να προσδιορίσει **το μέγεθος της έκπτωσης** που αυτό θα επιβάλλει ανά κατηγορία μελέτης, ώστε να έχει ένα κάτω όριο στην οικονομική προσφορά, επιθυμητό από αυτό και εύλογο.

2. Θεσπίζεται **η απ' ευθείας ανάθεση μελετών με ύψος αμοιβών μέχρι 30.000 ευρώ.** Πριμοδοτείται έτσι η αδιαφάνεια και το καθεστώς ευνοιοκρατίας καθώς και ο κατακερματισμός του μελετητικού αντικειμένου.

3. Επιβάλει τον ουσιαστικό **αποκλεισμό των νέων μελετητών και τρέφεται ευθέως κατά της ανάπτυξης του μελετητικού δυναμικού της Περιφέρειας.**

4. **Η χρηματοοικονομική ικανότητα ανάγεται σε μείζον και ουσιαστικό κριτήριο.** Αντί να διασφαλισθούν συνθήκες υγιούς ανταγωνισμού μέσα στις οποίες θα μπορούσαν να δράσουν και μικρές, ευέλικτες μελετητικές μονάδες, εισάγεται στο όνομα του άκρατου ελεύθερου ανταγωνισμού ο πλήρης προστατευτισμός των λίγων σχημάτων που θα επιβιώσουν.

5. Δεν προβλέπεται καμία διαδικασία πιστοποίησης ή εγγραφής τους σε μητρώο για όσους **θα παρέχουν υπηρεσίες** επίβλεψης έργου ή μελέτης, τεχνικού συμβούλου διοίκησης, ελέγχου ή διεξαγωγής δημόσιου διαγωνισμού, ελέγχου του έργου, σύνταξης τευχών και κατάρτισης σύμβασης.

6. Στην απαίτηση για **ισχυρή δημόσια διοίκηση** με επαρκώς και κατάλληλα στελεχωμένες τεχνικές υπηρεσίες, η απάντηση του ΝΣ είναι η **διάλυση των δημόσιων τεχνικών υπηρεσιών.** Η επίβλεψη, η διοίκηση και ο έλεγχος των έργων περνούν στα χέρια των συμβούλων και των εταιρειών.

7. Με το νομοσχέδιο αυτό θα οδηγηθούμε, όπως και στα έργα, σε **ολιγοπωλήσεις των μελετών,** ενώ η κατεύθυνση της Ε.Ε. είναι να στηρίζονται τα μικρά και μεσαία μελετητικά σχήματα, ως περισσότερο ευέλικτα, κάτι που επιβάλει και η γεωμορφολογία της χώρας.

Το νομοσχέδιο για τις μελέτες του Δημοσίου, έρχεται μετά το νόμο για τις **συγχωνεύσεις των εργοληπτικών εταιρειών** και προηγείται του σχεδίου νόμου για την **έκδοση των πολεοδομικών αδειών το οποίο προοικονίζει:.**

• Τη μετάθεση λειτουργιών και ευθυνών του δημόσιου τομέα στον ιδιώτη μηχανικό.

• Τη λήψη κατασταλτικών μέτρων αντί προληπτικών.

• Την κατάργηση των Π.Δ. που θεσπίζουν τις ελάχιστες αμοιβές των μηχανικών καθώς και τις προδιαγραφές εκπόνησης των μελετών.

• Δίνει τη δυνατότητα στελέχωσης του Σώματος Ελεγκτών Επιθεωρητών Δημόσιας Διοίκησης σε συνταξιούχους πολιτικούς και στρατιωτικούς υπαλλήλους , ως να μην υπάρχουν νέοι και ικανοί μηχανικοί.

Οι Έλληνες Μηχανικοί στάθηκαν πάντοτε αρωγοί και μακριά από συντεχνιακές λογικές στην προσπάθεια της χώρας για ανάπτυξη.

Είναι παρόντες σε κάθε κάλεσμα της πολιτείας να προσφέρουν τις γνώσεις τους και την εμπειρία τους.

Απαιτούν παράλληλα από την πολιτεία στα πλαίσια της δημοκρατίας, συνεργασία και όχι μονομέρεια στη λήψη απόφασης σε θέματα που άμεσα τους αφορούν.

Δεν έχουν ποτέ επιλέξει τη συγκρουσιακή λογική αναπτιολόγητα και ατεκμηρίωτα.

Η υπεύθυνη αυτή στάση μας, εκλαμβάνεται πιθανόν σαν αδυναμία και βάλλεται με κάθε τρόπο.

Οι Ελληνες μηχανικοί είναι αποφασισμένοι να αντιστρέψουν με τον αγώνα τους αυτές τις λογικές.

Το κείμενο συνυπογράφεται από τη Δ.Ε. του ΤΕΕ τμ. Δωδ/σου και από τα Δ.Σ. των Συλλόγων Μελετητών Δημοσίων Έργων Δωδ/σου, Αρχιτεκτόνων Δωδ/σου, Τοπογράφων Δωδ/σου, Μηχανολόγων Δωδ/σου, ΕΜΔΥΔΑΣ Δωδ/σου, ΠΕΔΜΕΔΕ Δωδ/σου κατόπιν κοινής συνεδρίασης που πραγματοποιήθηκε στο ΤΕΕ τμ. Δωδ/σου την 22 Μαΐου 2003.

Καλούμε τους Μηχανικούς της Δωδ/σου στα πλαίσια της πανελλήνιας κανποποίησης της 28ης Μαΐου 2003, σε παντεχνική συγκέντρωση που διοργανώνεται από το ΤΕΕ τμ. Δωδ/σου σε συνεργασία με τους Συλλόγους των Μηχανικών Δωδ/σου, την Τετάρτη 28.5.2003 ώρα 11.00 στο Ακταίον της Ρόδου για να ενώσουμε τις φωνές μας.

Τετάρτη 28 Μαΐου 2003.
ΟΙ ΜΗΧΑΝΙΚΟΙ ΟΛΗΣ ΤΗΣ ΧΩΡΑΣ ΑΠΕΡΓΟΥΝ

✔ Για να μην εκτελούνται έργα χωρίς μελέτες
✔ Για να μη θρηνούμε θύματα από μη ασφαλείς κατασκευές
✔ Για να μην πληγώνεται το περιβάλλον
✔ Για να μη γίνονται αναθέσεις χωρίς διαφάνεια και υγιή ανταγωνισμό
✔ Για να μη διασπαθίζεται το δημόσιο χρήμα
✔ Για να μην περιφρονείται το μεγαλύτερο κεφάλαιο της χώρας, το επιστημονικό της δυναμικό
✔ Για να μην ολιγοπωληθούν τα έργα και οι μελέτες του ιδιωτικού τομέα, όπως προωθείται στο δημόσιο τομέα
✔ Για να μην υποκαθιστούν «σύμβουλοι» και άσχετοι τη δημόσια διοίκηση
✔ Για να μην καταρτίζονται τα νομοσχέδια με αφανείς σκοπιμότητες και αυθαιρεσία, αλλά με υπευθυνότητα και διάλογο
✔ Για να εξυπηρετούν οι μελέτες και τα έργα την ασφάλεια των πολιτών, το δημόσιο συμφέρον, την ποιότητα ζωής όλων μας».



Χ.Λ.-27/5

SHOW CENTER Palace
ΚΑΝΤΕ ΤΟ ΓΑΜΟ ΣΑΣ ΝΑ ΞΕΧΩΡΙΖΕΙ!
ΚΑΝΤΕ ΤΗ ΔΕΞΙΩΣΗ ΣΑΣ ΜΕ ΕΠΙΤΥΧΙΑ!
ΚΑΙ ΚΑΘΕ ΚΟΙΝΩΝΙΚΗ ΣΑΣ ΕΚΔΗΛΩΣΗ ΑΝΕΠΑΝΑΛΗΠΤΗ
Μαζί θα φτιάξουμε το μενού που θέλετε και τις τιμές που θέλετε

Τηλ. 22410 39100
6977 008569
κ. Ρούλιος
X 3969-6/6

ΜΝΗΜΟΣΥΝΑ



Τελούμε στις 28 Μαΐου ημέρα Τετάρτη και ώρα 8 π.μ. στον ιερό ναό Αγίου Γεωργίου Κοσκινού ετήσιο μνημόσυνο υπέρ αναπαύσεως της ψυχής της λατρευτής μας κόρης, αδελφής και εγγονής

ΕΛΕΝΑΣ ΚΑΚΚΙΟΥ

Οι γονείς Σταύρος-Αρτεμις Κακκιού
Ο αδελφός Θεόδωρος
Οι λοιποί συγγενείς

5811-27/5



Στις 29 Μαΐου ημέρα Πέμπτη και ώρα 8 π.μ. στον ιερό ναό Αγίας Ειρήνης Ορφανοτροφείου Θηλέων Ρόδου τελούμε 9μηνο μνημόσυνο υπέρ αναπαύσεως της ψυχής της πολυαγαπημένης μας και αξέχαστης συζύγου, κόρης, αδελφής, ανιψιάς και θείας

ΑΙΚΑΤΕΡΙΝΗΣ ΔΡΑΚΟΥ-ΣΤΕΡΓΟΥ

Ο σύζυγος Μιχάλης
Η μητέρα Μαρία
Τα πεθερικά Στέργος - Ουρανία
Τα αδέλφια, τα ανίψια, οι θείοι, τα εξαδέλφια και οι λοιποί συγγενείς και φίλοι

5827-28/5

Στις 29 Μαΐου ημέρα Πέμπτη και ώρα 8 π.μ. στον ιερό ναό Ταξιαρχών νεκροταφείου τελούμε 9ήμερο μνημόσυνο υπέρ αναπαύσεως της ψυχής της λατρευτής μας μητέρας και γιαγιάς

ΣΤΕΡΓΙΑΣ ΣΕΡΑΦ. ΦΕΡΔΕΚΛΗ

Τα παιδιά Μιχάλης - Δέσποινα, Φωτούλα - Γιώργος, Πηνελόπη - Βασίλης
Τα εγγόνια και οι λοιποί συγγενείς

5828-28/5

Αναβάθμιση υπηρεσιών στον τομέα υγείας του ΙΚΑ

ΑΠΛΟΠΟΙΗΣΗ ΤΩΝ ΔΙΑΔΙΚΑΣΙΩΝ

Δέσμη δέκα μέτρων για την απλοποίηση των διαδικασιών και την αναβάθμιση των υπηρεσιών υγείας του ΙΚΑ, εξήγγειλαν ο υπουργός Εργασίας και Κοινωνικών Ασφαλίσεων, Δημήτρης Ρέππας, και ο διοικητής του Ιδρύματος, Μιλτιάδης Νεκτάριος.

Ταυτόχρονα, παρουσιάστηκε έρευνα αξιολόγησης της υπηρεσίας τηλεφωνικού ραντεβού του ΙΚΑ (184) απ΄ όπου προκύπτει ότι ο μέσος όρος αναμονής ραντεβού με γιατρό φτάνει στις 15,2 ημέρες.

Τα δέκα νέα μέτρα στον τομέα υγείας του ΙΚΑ είναι:

1. Κατάργηση των γραφειοκρατικών διαδικασιών για τις μετακινήσεις των ασφαλισμένων, μεταξύ των υπηρεσιών.

2. Διευκολύνεται η συνταγογράφηση των φαρμάκων.

3. Απλοποιείται η διαδικασία παροχών σε είδος και χρήμα.



4. Μειώνεται η αναμονή για ακτινοδιαγνωστικές εξετάσεις.

5. Όλες οι εξετάσεις για απονομή συντάξεων αναπηρίας θα διενεργούνται πλέον στο 3ο Νοσοκομείο Βραχείας Νοσηλείας ΙΚΑ, ώστε να μειωθεί η ταλαιπωρία των εξεταζομένων.

6. Το ΙΚΑ θα καλύπτει το κόστος των εργαστηριακών και παρακλινικών εξετάσεων των ασφαλισμένων του στα επείγοντα περιστατικά των δημόσιων νοσοκομείων.

7. Το ΙΚΑ αναλαμβάνει την εξυπηρέτηση ασφαλισμένων για ενδοσκοπικές εξετάσεις.

8. Οι φυσικοθεραπείες εντάσσονται στο σύστημα 184.

9. Το ΙΚΑ θα συνάπτει πλέον συμβάσεις εξυπηρέτησης με τα ειδικά κέντρα αποκατάστασης-αποθεραπείας.

10. Ειδικά μέτρα καλύτερης εξυπηρέτησης για ειδικές ευπαθείς ομάδες (πάσχοντες από σκλήρυνση κατά πλάκας, μεσογειακή αναιμία, νεφροπαθείς, μεταμοσχευμένοι, κλπ). Επίσης αποφασίστηκε η χορήγηση αναλώσιμων υλικών σε διαβητικούς και η ικανοποίηση αιτημάτων της Ομοσπονδίας Τυφλών.

Η δέσμη αυτή, τόνισε ο κ. Ρέππας, θα φέρει σαφείς βελτιώσεις στον κλάδο υγείας, ενώ αντίστοιχες παρεμβάσεις θα γίνουν το επόμενο εξάμηνο στον κλάδο συντάξεων του ΙΚΑ.

Ο υφυπουργός Κοινωνικών Ασφαλίσεων, Ροβ. Σπυρόπουλος, σημείωσε ότι η νομοθετική ρύθμιση για τα μέτρα αυτά θα γίνει τον Ιούνιο και εξήγγειλε την προετοιμασία της Διαταμειακής Επιτροπής συνεργασίας των ΙΚΑ-ΟΑΕΕ-ΟΓΑ-ΟΠΑΔ στον κλάδο συντάξεων.

Ο Μιλτιάδης Νεκτάριος αναφέρθηκε με ικανοποίηση στα αποτέλεσματα του ΄΄184΄΄ που εξυπηρετεί 40 χιλιάδες ασφαλισμένους ημερησίως. Σύμφωνα με την έρευνα αξιολόγησης, βασικό πλεονέκτημα του συστήματος είναι η μείωση του φαινομένου της ΄΄ουράς΄΄, ενώ οι ασφαλισμένοι θεωρούν ως κύριο μειονέκτημα το μεγάλο χρόνο αναμονής (15,2 ημέρες κατά μέσο όρο).

Σκοτώθηκε Ολλανδός

ΣΥΝΕΧΕΙΑ ΑΠΟ ΤΗ ΣΕΛ. 1

επέβαινε 33χρονη συμπατριώτισσα και φίλη του. Η σύγκρουση υπήρξε σφοδρή, μ' αποτέλεσμα να βρει τραγικό θάνατο ο Ολλανδός και να τραυματιστεί σοβαρά η φίλη του.

Η 27χρονη Αρχαγγελίτισσα καθώς και η 55χρονη ιδιοκτήτρια του αυτοκινήτου από την Αρχίπολη συνελήφθησαν, γιατί η πρώτη δεν διέθετε άδεια ικανότητας οδήγησης και η δεύτερη της παρεχώρησε το όχημα.

Σε βάρος και των δύο σχηματίστηκε δικογραφία, ενώ ανακρίσεων έχει επιληφθεί το Τμήμα Τροχαίας Ρόδου.

Η αλβανική μαφία

ΣΥΝΕΧΕΙΑ ΑΠΟ ΤΗ ΣΕΛ. 1

κάνουν πολύ καλή δουλειά.

• Χθες το πρωί πιάστηκαν στη «φάκα» της Δίωξης Ναρκωτικών Ρόδου, ύστερα από συντονισμένες ενέργειες τρεις Αλβανοί, έχοντας στην κατοχή τους παρά 100 γραμμάρια, 15 κιλά χασίς ενώ ο «εγκέφαλος» βρίσκεται λίγο πριν τη σύλληψη.

ΣΥΜΦΩΝΑ με όσα έγιναν γνωστά από την Αστυνομία σε συνέντευξη τύπου που έδωσε χθες ο αναπληρωτής αστυνομικός διευθυντής Δωδεκανήσου κ. Δημήτρης Λερογιάννης πριν από ένα περίπου 15νθημερο, τα «λαγωνικά» της Δίωξης Ναρκωτικών πληροφορήθηκαν ότι τετραμελής σπείρα Αλβανών διακινεί συστηματικά, μεγάλες ποσότητες ναρκωτικών στη Ρόδο τις οποίες εισάγουν από την πατρίδα τους, με διάφορους τρόπους. Μάλιστα οι τρεις Αλβανοί είναι μόνιμοι κάτοικοι Ρόδου και για να μην κινούν υποψίες εργάζονται σε οικοδομές.

• Αρχισε διακριτική παρακολούθηση τους από τους αστυνομικούς και χθες το πρωΐ διαπίστωσαν ύποπτες κινήσεις τους.

• ΣΕ ΠΕΡΙΟΧΗ του δημοτικού διαμερίσματος Κοσκινού, κοντά στην εκκλησία εμφανίστηκαν οι τρεις Αλβανοί, χθες στις 8 το πρωΐ να σεργιανίζουν νευρικά.

• Παρέλαβαν από ειδική κρύφτη ένα ταξιδιωτικό σάκκο χρώματος μπλε, που ήταν φουσκωμένος και οι αστυνομικοί που «καραδοκούσαν» παρακολουθώντας τις κινήσεις τους, τους «τσίμπησαν». Ανοιξαν το σακ βουαγιάζ και βρήκαν 21 δέματα που περιείχαν χασίς βάρους 14.900 γραμμαρίων.

Οι Αλβανοί που συνελήφθησαν ήταν οι: Α. Μ. του Α. 26 χρόνων, Β.Ε. του S. 26 χρόνων και Α.Ζ. του Γ. 24 χρόνων. Ανακρινόμενοι οι τρεις Αλβανοί ομολόγησαν τα εξής:

Οι δύο πρώτοι, παρέλαβαν το σακ βουαγιάζ που περιείχε το χασίς προκειμένου να το παραδώσουν στον τρίτο, για να το διαθέσει στις πιάτσες των τοξικομανών. Ολοι ενεργούσαν κατ' εντολή του D.V. 35 χρόνων που φέρεται ως «εγκέφαλος» της σπείρας και αναζητείται. Μάλιστα ο «εγκέφαλος» είναι μόνιμος κάτοικος Ρόδου, ότι ως και οι δύο πρώτοι, οι οποίοι εργάζονται σε οικοδομές, για να θολώνουν τα νερά. Αντίθετα ο τρίτος ήρθε στη Ρόδο από Αλβανία πριν από δύο μέρες, για να διαθέσει τα ναρκωτικά.

ΣΕ ΒΑΡΟΣ των τριών συλληφθέντων σχηματίστηκε δικογραφία προκειμένου να οδηγηθούν στον Εισαγγελέα για τα περαιτέρω. Ο «εγκέφαλος» αναζητείται αλλά οι ασχολούμενοι με την υπόθεση αστυνομικοί, είναι αισιόδοξοι ότι είναι θέμα χρόνου η σύλληψή του.

Αναστάτωση στο Νοσοκομείο

ΣΥΝΕΧΕΙΑ ΑΠΟ ΤΗ ΣΕΛ. 1

γυναίκα.

• Ομως, οι γιατροί δεν χρειάστηκε πολλή ώρα για να διαπιστώσουν ότι δεν επρόκειτο ούτε καν για υποψία άτυπης πνευμονίας. Από τις εξετάσεις που υποβλήθηκε και που όλες δεν έδειξαν οτιδήποτε το ύποπτο, διαπιστώθηκε ότι δεν αντιμετώπιζε η γυναίκα κανένα πρόβλημα, ο δε πυρετός που εμφάνιζε οφείλετο σε... επικείμενη εμμηνόρροια!..

Ετσι, ο συναγερμός έληξε στο Νοσοκομείο, η δε γυναίκα επέστρεψε στο σπίτι της. «Μπορεί το περιστατικό να ήταν αστείο, αλλά οπωσδήποτε ήταν μια καλή άσκηση ετοιμότητας στο Νοσοκομείο της Ρόδου», τόνισε η πρόεδρος του ΠΕΣΥ Νοτίου Αιγαίου κ. Ιωάννα Αρσενοπούλου.

Προβληματισμός στο ΠΑΣΟΚ

ΣΥΝΕΧΕΙΑ ΑΠΟ ΤΗ ΣΕΛ. 1

πολίτες ζητούν τη λύση των προβλημάτων από την κυβέρνηση καθώς δεν υπάρχει άλλη πειστική πολιτική που να δίνει μια διαφορετική διάσταση.

Εξάλλου απαντώντας σε ερώτηση σχετικά με την συνεδρίαση της ΚΕ και της Κοινοβουλευτικής Ομάδας του ΠΑΣΟΚ ο κ. Πρωτόπαπας ανέφερε ότι αυτό που αναμένεται είναι να υπάρξει συσπείρωση, ενιαία στάση, δουλειά και δράση της κυβέρνησης αλλά και ολόκληρου του ΠΑΣΟΚ στα προβλήματα που απασχολούν την ελληνική κοινωνία καθώς και η συνέχιση και η επιτυχία της κυβερνητικής πολιτικής. Τόνισε επίσης ότι σκοπός δεν είναι να κατατρωγόμαστε σε επιμέρους προβλήματα ή εσωτερικές αντιπαραθέσεις που αφήνουν αδιάφορο τον πολίτη και την κοινωνία αλλά να αντιμετωπίσουμε με ευαισθησία και με θετικό τρόπο τα όποια προβλήματα υπάρχουν.

Γ. Παπαντωνίου

Ο υπουργός Εθνικής Αμυνας σχολίασε ότι στις τελευταίες δημοσκοπήσεις διαπιστώνεται ότι υπάρχει μία κρίση εμπιστοσύνης στο ΠΑΣΟΚ και στην κυβέρνηση. Πρέπει να ανακτήσουμε αυτή την εμπιστοσύνη, πρόσθεσε, αναδεικνύοντας το έργο μας και διαγράφοντας την πορεία μας για τα επόμενα τέσσερα χρόνια. Αυτό, συμπλήρωσε, πρέπει να είναι και το νόημα της συνεδρίασης της Κεντρικής Επιτροπής ώστε σε λίγο καιρό να αναστραφεί το κλίμα.

Γκαργκάνας: «Δεν πρότεινα μείωση αποδοχών»

Αμεσα έσπευσε να απαντήσει στο θόρυβο που δημιούργησε το σαββατοκύριακο συνέντευξή του ο διοικητής της Τράπεζας της Ελλάδας κ.Νικόλαος Γκαργκάνας, όπου η θέση του αποδόθηκε σαν πρόταση περικοπών στις αποδοχές των εργαζόμενων, προκειμένου να τονωθεί η απασχόληση στη χώρα μας.

«Ουδέποτε διατύπωσα παραίνεση για μείωση μισθών. Ουδέποτε υποστήριξα ότι η λύση για την αντιμετώπιση της ανεργίας είναι οι περικοπές μισθών» δήλωσε με έμφαση χθες ο κ.Γκαργκάνας.

«Η θέση μου και εκείνη της Τράπεζας της Ελλάδος, η οποία έχει επανειλημμένα διατυπωθεί, είναι ότι για να συγκλίνει σταδιακά ο πληθωρισμός προς το μέσο όρο της ζώνης του ευρώ και να συνεχιστεί η μείωση της ανεργίας θα πρέπει η αύξηση των ονομαστικών αποδοχών μετά την αφαίρεση του πληθωρισμού, δηλαδή η αύξηση των μέσων πραγματικών αποδοχών, περίπου να συμβαδίζει με την αύξηση της παραγωγικότητας».

«Επομένως, καθίσταται αυτονόητο ότι ουδέποτε έχω προτείνει μείωση μισθών».

«Οι σαφείς αυτές θέσεις έχουν διατυπωθεί στις Εκθέσεις για τη Νομισματική Πολιτική που υποβάλλονται στη Βουλή των Ελλήνων και το Υπουργικό Συμβούλιο (Νοέμβριος 2002 και Μάρτιος 2003) και στην πρόσφατη Έκθεσή μου προς την ετήσια τακτική γενική συνέλευση των μετόχων της Τράπεζας (Απρίλιος 2003)».

«Εκτός της λογικής της κυβέρνησης οι μειώσεις αποδοχών»

Στην τακτική ενημέρωση των δημοσιογράφων από τον κυβερνητικό εκπρόσωπο τη Δευτέρα, ο κ.Πρωτόπαπας επανέλαβε ότι «οι λογικές της αναγκαίας οικοδόμησης της ανταγωνιστικότητας σε περικοπές μισθών και απορρύθμιση των εργασιακών δικαιωμάτων είναι μακριά και έξω από τη λογική της κυβέρνησης».

Ο κ. Πρωτόπαπας τόνισε ότι η ακολουθούμενη οικονομική πολιτική στηρίζεται από όλα τα κυβερνητικά στελέχη και μέσα από την απόδοσή της ενισχύονται οι οικονομικά ασθενέστερες τάξεις. Ανέφερε επίσης ότι μέσω της συνέχισης αυτής της πολιτικής και της επιτυχίας της μπορεί να διασφαλιστεί αναδιανομή του εθνικού εισοδήματος με προτεραιότητα στην ενίσχυση των οικονομικά ασθενέστερων στρωμάτων, των χαμηλοσυνταξιούχων, των χαμηλόμισθων και των ανέργων.

Ο ιδιοκτήτης του KANNABI

ΣΥΝΕΧΕΙΑ ΑΠΟ ΤΗ ΣΕΛ. 1

προσωρινή κράτηση με καταβολή εγγύησης 15.000 ευρώ, απαγόρευση εξόδου από τη χώρα και εμφάνισή του το πρώτο πενθήμερο κάθε μήνα στο Αστυνομικό Τμήμα της διαμονής του.

Κάνει το γύρο του κόσμου

ΣΥΝΕΧΕΙΑ ΑΠΟ ΤΗ ΣΕΛ. 1

Μαντράκι το απόγευμα της Παρασκευής, αρχικά θεώρησαν τον ταλαιπωρημένο γέροντα ένα σύγχρονο ναυαγό.

• Ωστόσο, ο Evgeni Szovdem είναι ο άνθρωπος που αποφάσισε να ταξιδέψει σε όλον τον κόσμο, αν και σε προχωρημένη ηλικία (είναι 69 χρόνων) με το σκάφος που ο ίδιος έφτιαξε! Αυτό που προκαλεί τη μεγαλύτερη έκπληξη είναι το μέγεθος του σκάφους, μικρότερο κι από μία άλλη βάρκα, που μετά βίας χωράει μέσα ένας άνθρωπος!

ΤΟ SAID δεν διαθέτει σύγχρονο τεχνολογικό εξοπλισμό: ούτε ραντάρ, ούτε μηχανήματα, ούτε καν κινητό τηλέφωνο. Μόνο παλιούς ναυτικούς χάρτες, πυξίδα και ημερολόγιο καταστρώματος. Στην ερώτησή μας πόσο ασφαλής αισθάνεται ταξιδεύοντας κάτω από αντίξοες συνθήκες μ' ένα... καρυδότσουφλο ο Evgeni απάντησε: «Αντιμετώπισα πολύ μεγαλύτερες δυσκολίες και τους χειρότερους κινδύνους στη στεριά κι όχι στη θάλασσα. Στις τόσες ακτές και τα λιμάνια που άραξα μέσα σ' αυτά τα χρόνια έτυχε να με ληστέψουν, να με απειλήσουν, να κινδυνεύσει ακόμα κι η ζωή μου. Αντίθετα μέσα στη θάλασσα νιώθω ασφαλής. Αλλωστε έχω JPS που σε περίπτωση κινδύνου δίνει το στίγμα μου στο πλησιέστερο σωστικό μέσο. Και το καρυδότσουφλό μου είναι φτιαγμένο έτσι που να μην αναποδογυρίζει με τίποτα!

– Γιατί αποφασίζει ένας άνθρωπος σ' αυτήν την ηλικία να κάνει τον γύρο του κόσμου; «Είμαι μηχανικός πλοίων. Δούλεψα πολλά χρόνια, παντρεύτηκα, απόκτησα παιδιά κι εγγόνια. Οταν πήρα σύνταξη, μαράζωσα. Η γυναίκα μου και τα παιδιά μου είχαν τις καθημερινές τους ασχολίες, έξω καθόμουν σαν το φυτό μπροστά στην τηλεόραση, μέρα έμπαινε, μέρα έβγαινε. Δεν το άντεχα. Η θάλασσα ήταν πάντα η μεγάλη μου αγάπη, το φυσικό μου στοιχείο. Πήρα την απόφαση την ημέρα των γενεθλίων μου κι ένιωσα άλλος άνθρωπος. Ελεύθερος, γεμάτος όρεξη για ζωή».

– Ταξιδεύετε μ' έναν τρόπο σχεδόν πρωτόγονο. Δεν σας κουράζουν οι κακουχίες, η κούραση, η μοναξιά;

«Οχι, καθόλου. Είναι μια συναρπαστική εμπειρία. Κατ' αρχήν, δεν νιώθω καθόλου μοναξιά. Γράφω καθημερινά ημερολόγιο, φωτογραφίες, και στέλνω ταξιδιωτικά άρθρα σε περιοδικά που τα δημοσιεύουν. Αν και δεν το σκεφτόμουν καθόλου έτσι χωρίς να το θέλω, έχω γίνει πολύ γνωστός γι' αυτό το ταξίδι. Σε κάθε λιμάνι, σε κάθε νέα χώρα γνωρίζω ανθρώπους, κάνω φίλους, αποκτώ καινούριες εντυπώσεις. Φυσικά, υπάρχουν δυσκολίες. Δεν έχω πίσω μου σωστικά σκάφη, ούτε... σπόνσορες!...

Και μερικές φορές, όπως τώρα, παρουσιάζεται κάποια μηχανική βλάβη στο σκάφος μου.

Αλλά είναι όλα μέσα στο πρόγραμμα.

Για παράδειγμα, τώρα έρχομαι από την Κύπρο και το ταξίδι ήταν κουραστικό. Για να φθάσω από τη Λεμεσό στη Ρόδο, ταξίδευα έναν ολόκληρο μήνα. Αλλά έφτασα κι όλα μου φαίνονται πολύ όμορφα στο νησί σας».

Ο Evgeni Szovden ξεκίνησε τον γύρο του κόσμου το 1999, από τη γενέτειρα του, την Ρωσία. Μέχρι σήμερα πέρασε από την Ιταλία, Γαλλία, Ισπανία, Γιβραλτάρ, Ρίο ντε Τζανέϊρο, Ουρουγουάη, Αυστραλία, Σρί-Λάνκα, Ινδίες, Τουρκία, Κύπρο, Ελλάδα. Σκοπεύει να συνεχίσει μέχρι να μπει στο βιβλίο Γκίνες σαν ο πρώτος Ρώσος που έκανε τον γύρο του κόσμου, και φαίνεται αποφασισμένος να το πετύχει.

Τα προβλήματα των ξενοδοχοϋπαλλήλων

ΣΥΝΕΧΕΙΑ ΑΠΟ ΤΗ ΣΕΛ. 1

«Τα σωματεία εργαζομένων στα Ξενοδοχεία ανακοινώνουν προς όλους τους εργαζομένους στα ξενοδοχεία και επισιτιστικά καταστήματα Ρόδου, ότι την Παρασκευή 30-5-2003 κλιμάκιο της ομοσπονδίας μας, με επικεφαλής τον πρόεδρο Λεωνίδα Καραθανάση επισκέπτεται το νησί μας. Σκοπός της επίσκεψης είναι η εξέταση και καταγραφή όλων των προβλημάτων που απασχολούν τους εργαζόμενους του κλάδου μας και ιδιαίτερα εκείνα τα τοπικά.

Συναδέλφισσες, συνάδελφοι σας καλούμε όλους να παραβρεθείτε και να πάρετε μέρος στη σύσκεψη που θα γίνει την Παρασκευή στις 10:00 η ώρα το πρωΐ στην αίθουσα του Ε.Κ. Ρόδου και από κοινού να προσπαθήσουμε να δώσουμε λύση.

Για τα Δ. Συμβούλια
Γεώργιος Ορφανός»

Οι καταστηματάρχες της Ιων. Δραγούμη

ΣΥΝΕΧΕΙΑ ΑΠΟ ΤΗ ΣΕΛ. 1

καταστήματά μας να είναι ανύπαρκτα, σχεδόν είναι σαν να μην υπάρχουν.

Εδώ πρέπει να ρωτήσουμε τους υπεύθυνους αυτής της μελέτης.

Γιατί κύριοι αναβαθμίζετε δρόμους εις βάρος άλλων;

Γιατί κύριοι δημιουργείτε δρόμους Α' και Β' κατηγορίας και συνεπώς πολίτες Α' και Β' κατηγορίας;

Οταν κάνετε τη μελέτη δεν σκεφτήκατε ότι θα υπάρχει συμφόρηση από αυτοκίνητα στην Ιων. Δραγούμη;

Πολύ περισσότερο δεν σκεφτήκατε ότι και μεις έχουμε καταστήματα, όπως η οδός Μανδηλαρά, με πολλές υποχρεώσεις, που δυστυχώς έτσι όπως είναι σήμερα τα πράγματα κινδυνεύουμε να τα κλείσουμε;

Παρακαλούμε πολύ τους υπεύθυνους αυτής της κατάστασης να λάβουν τα μέτρα τους, να ρθουν εδώ στην Ιων. Δραγούμη και να νιώσουν στο πετσί τους την χαώδη κατάσταση που επικρατεί.

Τέλος, ελπίζουμε να δώσουν την πρέπουσα λύση και να προσφέρουν την αρμόζουσα καλαισθησία και στο δρόμο αυτό, που και αυτός ανήκει στην περιοχή ΝΕΟΧΩΡΙΟΥ, που άλλοτε διακρινόταν για την παράδοση και αρχοντιά του.

Οι καταστηματάρχες της Ιων. Δραγούμη

Σταυριανάκης Εμμ.
Ζουρούδης Σωτήριος
Διμέλη Λίτσα
Σταυρουλάκη Αννα
Βασιλείου Κων/να
Διακομανώλη Αρχοντούλα
Μεταξάς Ευριπίδης
Καβουκλής Μ.
Σταμάτης Μήτσου
Νικηταράς Σταύρος
Σταμοπούλου Μαρία
Χρυσάνθη Σιμάτη
Μπαριανός Εμμανουήλ
Αγγελινιός Γιάννης
Ιωαννίδης Γεώργιος
Τομάζος Δημήτρης
Σταυρουλλάκης Κων/νος
Διακοκωνσταντής Σταύρος
Παρασκευή Κιαλίδη
Μαριεττάκης Μιχαήλ
Θεοδώρα Κατάκου»

Αφαίρεση αδειών

ΣΥΝΕΧΕΙΑ ΑΠΟ ΤΗ ΣΕΛ. 1

– Αποφάσισε την οριστική αφαίρεση αδειών από τα καταστήματα: Κουλούρα Χρήστου-Νίκου (Paradiso) για αλλεπάλληλες παραβάσεις όσον αφορά την είσοδο και παραμονή υπεράριθμων πελατών, Διακάκη Αντωνίου (Nesnuda) για τον ίδιο λόγο, Χατζηνικήτα Κωνσταντίνου (καφετέρια), για εγκατάσταση και λειτουργία τεσσάρων Η/Υ με λογισμικό που περιείχε τυχερά παιγνία (φρουτάκια)».

ΕΛΛΗΝΙΚΗ ΔΗΜΟΚΡΑΤΙΑ
ΠΕΡΙΦΕΡΕΙΑ ΝΟΤ. ΑΙΓΑΙΟΥ
ΝΟΜΟΣ ΔΩΔΕΚΑΝΗΣΟΥ
ΔΗΜΟΣ ΠΕΤΑΛΟΥΔΩΝ

ΓΝΩΣΤΟΠΟΙΗΣΗ ΓΑΜΟΥ

Γνωστοποιείται, σύμφωνα με το άρθρο 1369 του Αστικού Κώδικα, όπως τροποποιήθηκε με το Ν. 1250/1982, ότι:

Ο **ΧΡΗΣΤΟ ΜΑΛΚΑ** του ΚΕΡΙΜ και της ΝΤΙΛΙΚΩ που γεννήθηκε στο Μπουζ Αλβανίας και κατοικεί στο Δήμο Πεταλούδων και η **ΝΙΚΟΛΑ ΚΛΕΡ ΡΟΜΠΙΝΣΟΝ** του PEIMONT και της TZINET AN που γεννήθηκε στο Γουλφερχάμτον Ιρλανδίας πρόκειται να παντρευθούν στο Δήμο Ροδίων.

Κρεμαστή 26-5-2003
Ο δήμαρχος
Μιχάλης Κορδίνας

1664-27/5

Συλλυπητήριο

Ο Νομάρχης κ. Γιάννης Μαχαιρίδης και τα μέλη του Νομαρχιακού Συμβουλίου Δωδεκανήσου, εκφράζουν τη θλίψη και τα συλλυπητήριά τους προς τον φίλο και καλό συνεργάτη Φώτη Χατζηδιάκο, πρόεδρο του Σώματος για το θάνατο του αγαπητού του πατέρα Στέργου Χατζηδιάκου

ΧΛ-27/5

ΕΛΛΗΝΙΚΗ ΔΗΜΟΚΡΑΤΙΑ
ΝΟΜΟΣ ΔΩΔ/ΣΟΥ
ΔΗΜΟΣ ΡΟΔΙΩΝ

ΨΗΦΙΣΜΑ

Το Δημοτικό Συμβούλιο Ρόδου μετά το θλιβερό άγγελμα του θανάτου του **ΣΤΕΡΓΟΥ ΧΑΤΖΗΔΙΑΚΟΥ**, πατέρα του προέδρου του Νομαρχιακού Συμβουλίου Ρόδου κ. Φώτη Χατζηδάκου, συνελθόν εκτάκτως,

ΑΠΟΦΑΣΙΣΕ ΟΜΟΦΩΝΑ

1. Να παραστεί στην κηδεία αντιπροσωπεία του Δημοτικού Συμβουλίου
2. Να εκφράσει τα συλλυπητήρια στην οικογένεια του εκλιπόντος
3. Να κατατεθεί στο Ιδρυμα Υποτροφιών Δωδεκανήσου ποσό 300 ευρώ στη μνήμη του.
4. Να δημοσιευθεί το παρόν στον τοπικό Τύπο.

Ο πρόεδρος του Δημοτικού συμβουλίου
Γιάννης Τσιγάρος

ΧΛ-27/5

Προσφορά αντί στεφάνου

Στη μνήμη της αξέχαστης

ΕΙΡΗΝΗΣ ΣΟΡΩΝΙΑΤΗ

που έφυγε για πάντα στις 10-5-2003, κατατέθηκε αντί στεφάνου το ποσό των 150 ευρώ στο λογ/σμό των «Γιατρών χωρίς Σύνορα» από τους Γ. Παπαπαναγιώτου, Λ. Οίκουτα και Γ. Βασιλά.

5829-28/5

aegean imaging
απεικόνιση αιγαίου

ΙΑΤΡΙΚΗ ΑΝΑΚΟΙΝΩΣΗ

ΧΡΙΣΤΟΔΟΥΛΟΥ ΜΑΡΙΑ
ΙΑΤΡΟΣ ΑΚΤΙΝΟΔΙΑΓΝΩΣΤΗΣ (ΑΚΤΙΝΟΛΟΓΟΣ)

Δέχεται καθημερινά στο
Διαγνωστικό Εργαστήριο:
ΑΠΕΙΚΟΝΙΣΗ ΑΙΓΑΙΟΥ
Πάροδος Παπαλουκά 18Β (παραπλεύρως του parking του παλιού νοσοκομείου).

Ωρες λειτουργίας του εργαστηρίου 9π.μ.-8μ.μ.
Τηλ. 2241043000-3 Fax: 22410 43004
T1070-31/5

ΙΑΤΡΙΚΗ ΑΝΑΚΟΙΝΩΣΗ

Ο οδοντίατρος
ΠΑΥΛΟΥ ΑΝΔΡΕΑΣ

ΠΤΥΧΙΟΥΧΟΣ ΠΑΝΕΠΙΣΤΗΜΙΟΥ ΑΘΗΝΩΝ
ΚΩΝ/ΝΟΥ ΥΔΡΑΙΟΥ & ΣΤΕΛΙΟΥ ΚΩΤΙΑΔΗ ΓΩΝΙΑ
Δέχεται Δευτέρα - Παρασκευή 8.30-13.30
και 17.00-21.00 - Σάββατο 9.00-1.00
Πληροφορίες τηλ.22410/21860
και κινητό 6932/184500
5671-1/6

ΙΑΤΡΙΚΗ ΑΝΑΚΟΙΝΩΣΗ

Ο ιατρός
ΜΙΚΡΟΒΙΟΛΟΓΟΣ - ΒΙΟΠΑΘΟΛΟΣ
ΜΙΛΤΙΑΔΗΣ ΚΙΟΥΣΗΣ
Καζαντζάκη 2 και Εθνικής Αντιστάσεως
(πρώην Αννης Μαρίας) (2ος όροφος)
Δέχεται: Δευτέρα - Παρασκευή 7.30-13.00 και 17.30-19.30
Τετάρτη απόγευμα κλειστά • Σάββατο κατόπιν ραντεβού
Τηλ. 22410 70607
T1554-31/5

ΟΙΚΟΔΟΜΙΚΕΣ-ΤΕΧΝΙΚΕΣ
ΕΜΠΟΡΙΚΕΣ-ΕΠΙΧΕΙΡΗΣΕΙΣ
ΑΦΟΙ ΑΣΒΕΣΤΗ Ο.Ε.
Αθηνών - Καβάλας 3
Ανάληψη Ρόδου
Τηλ. 22410/60678 - 60679
και fax: 22410/66028
ΠΩΛΟΥΝΤΑΙ
● ΔΙΑΜΕΡΙΣΜΑΤΑ
υπερλούξ διαφόρων διαστάσεων
ΕΓΓΥΗΣΗ Η ΠΟΛΥΕΤΗΣ ΠΕΙΡΑ ΜΑΣ
X3931-31/5

Από το Γραφείο Καταναλωτή του Δήμου Ρόδου

Ερευνα για τις τιμές σε τουριστικά καταλύματα

Συμβουλές προς τους καταναλωτές

Ερευνα για τις τιμές που ισχύουν στα τουριστικά καταλύματα της χώρας μας έκανε το Γραφείο Ενημέρωσης Καταναλωτή και Εξυπηρέτησης του Πολίτη του Δήμου Ρόδου. Σε σχετική ανακοίνωση αναφέρονται τα εξής:

Στα πλαίσια συνεργασίας του Γραφείου Ενημέρωσης Καταναλωτή του Δήμου Ροδίων με την Ελληνική Καταναλωτική Οργάνωση (Ε.ΚΑΤ.Ο), αλλά και των δεσμεύσεων της συνεπίκουρου δημάρχου κα. Λιλής Χριστοφάκη -Τρίπη ότι θα παραθέτονται σε τακτά χρονικά διαστήματα έρευνες που αφορούν το κόστος ζωής στην πόλη μας, δημοσιοποιούμε έρευνα που εκπονήθηκε με θέμα τις τιμές που ισχύουν στα καταλύματα τη φετινή καλοκαιρινή περίοδο στην επικράτεια.

Επιθυμώντας να ενημερώσουμε σωστά τους καταναλωτές για τις τιμές που ισχύουν στα καταλύματα, «ταξιδέψαμε» στην Ελλάδα αναζητώντας ειδυλλιακούς τόπους καλοκαιρινών διακοπών που θα μπορούσαν να ικανοποιήσουν όλες τις απαιτήσεις και ν' ανταποκριθούν σε κάθε οικονομική δυνατότητα. Στο πλαίσιο αυτό πραγματοποιήθηκε μια έρευνα τιμών, τα αποτελέσματα της οποίας παρουσιάζονται παρακάτω:

Χαλκιδική

Πρώτος σταθμός σ' αυτό το ταξίδι ήταν η βορινή Χαλκιδική. Τόσο στην Κασσάνδρα όσο και στη Σιθωνία το δίκλινο σε ένα συγκρότημα ενοικιαζόμενων δωματίων κοστίζει από 30 έως 53 ευρώ, ενώ η τιμή αυξάνει ανάλογα με την κατηγορία. Μια εναλλακτική λύση αποτελούν πάντα και το camping όπου βρίσκουν καταφύγιο κυρίως οι νέοι πληρώνοντας για μια σκηνή 5 ευρώ το βράδυ και 20 για το τροχόσπιτο.

Σποράδες

Κατευθυνόμενοι προς το νότο συναντήσαμε τα νησιά των Σποράδων. Εκεί κανείς μπορεί να περάσει τις καλοκαιρινές του διακοπές πληρώνοντας 22-50 ευρώ το δίκλινο, ανάλογα βεβαία και με την ημερομηνία που επιθυμεί να πραγματοποιήσει τις διακοπές του. Η τιμή αυτή μπορεί να φτάσει και τα 160-320 ευρώ αν η κράτηση γίνει σε κάποιο πολυτελές ξενοδοχείο. Ταξιδεύοντας με πλοίο από την Θεσσαλονίκη, η τιμή του εισιτηρίου ξεκινάει από 15 ευρώ στην οικονομική θέση και μπορεί να φτάσει μέχρι τα 45 ευρώ με καμπίνα, ενώ η τιμή για το αυτοκίνητο είναι 58 ευρώ.

Νησιά Β. Αιγαίου



Η Λήμνος και η Μυτιλήνη αποτελούν δύο από τα πιο αντιπροσωπευτικά νησιά του Βορείου Αιγαίου. Η τιμή για ένα δίκλινο στα νησιά αυτά μπορεί να ξεκινήσει από 24 ευρώ και να φτάσει μέχρι τα 48. Στο παραπάνω κόστος θα πρέπει να συνυπολογίσει κανείς και την τιμή του εισιτηρίου, το οποίο στην οικονομική θέση ταξιδεύοντας από Θεσσαλονίκη κοστίζει 32 ευρώ, ενώ με καμπίνα φτάνει στα 98 ευρώ.

Κυκλάδες

Στο πιο φημισμένο νησί των Κυκλάδων, τη Σαντορίνη η τιμή του δίκλινου κυμαίνεται από 95 ευρώ (τους μήνες Απρίλιο-Μάϊο) έως και 179 ευρώ (τους μήνες Ιούλιο-Αύγουστο). Το κόστος του εισιτηρίου από Θεσσαλονίκη κυμαίνεται από 35 έως 107 ευρώ, ενώ το κόμιστρο του αυτοκινήτου στοιχίζει επίσης 107 ευρώ. Βέβαια αν κάποιος επισκεφτεί ένα λιγότερο ξακουστό νησί αλλά εξίσου όμορφο νησί των Κυκλάδων μπορεί να συναντήσει αρκετά χαμηλότερες τιμές. Για παράδειγμα στην Άνδρο το δίκλινο στοιχίζει 25-75 ευρώ.

Νησιά Αργοσαρωνικού

Επόμενος σταθμός στο ταξίδι μας ήταν τα νησιά του Αργοσαρωνικού. Συγκεκριμένα ο Πόρος και η λίγο νοτιότερη Ύδρα διαθέτουν και προσφέρουν καταλύματα για όλες τις οικονομικές δυνατότητες. Έτσι το δίκλινο μπορεί να στοιχίζει από 19 έως 140 ευρώ, ανάλογα με τις προσφερόμενες υπηρεσίες.

Κρήτη

Η Κρήτη αποτελεί πάντα έναν από τους πιο ελκυστικούς προορισμούς τόσο για τους Έλληνες όσο και για τους ξένους τουρίστες. Το ταξίδι από Θεσσαλονίκη στοιχίζει 40 ευρώ στην οικονομική θέση και 120,5 ευρώ με καμπίνα, ενώ η μεταφορά του αυτοκινήτου κοστίζει γύρω στα 125 ευρώ. Οι πολυτελείς βίλες που ξεπερνούν τα 700 ευρώ την βραδιά αλλά και τα ενοικιαζόμενα δωμάτια διαφόρων κατηγοριών από 30 έως 92 ευρώ μπορούν να ικανοποιήσουν κάθε ενδιαφερόμενο ανάλογα με το ποσό που επιθυμεί να διαθέσει.

Δωδεκάνησα

Το ίδιο ισχύει και για τα Δωδεκάνησα. Εκτός από τις πολυτελείς βίλες, στη Ρόδο μπορεί να νοικιάσει κανείς ένα δίκλινο από 48 έως 54 ευρώ, ενώ η τιμή του εισιτηρίου από τον Πειραιά είναι 37 και 125 ευρώ στην οικονομική θέση και με καμπίνα αντίστοιχα. Η τιμή για το αυτοκίνητο είναι 86 ευρώ. Περισσότερο οικονομικές τιμές συναντάει κανείς στα υπόλοιπα νησιά των Δωδεκανήσων, όπως για παράδειγμα στην γραφική Αστυπάλαια , που το δίκλινο κυμαίνεται από 30-47 ευρώ.

Ιόνια νησιά

Τελευταίος σταθμός στη διαδρομή αυτή υπήρξαν τα νησιά του Ιονίου. Το δίκλινο στην Κεφαλονιά στοιχίζει 37-65 ευρώ, ενώ ελαφρώς πιο ακριβή εμφανίζεται η Κέρκυρα. Η τιμή του εισιτηρίου είναι 11,5 ευρώ και του αυτοκινήτου 45 ευρώ.

Χαρακτηριστικά της τουριστικής αγοράς

Όπως γίνεται φανερό οι προορισμοί στην Ελλάδα για τις καλοκαιρινές μας διακοπές είναι πολλοί και ποικίλοι. Έτσι λοιπόν ο ανταγωνισμός μεταξύ των τουριστικών επιχειρήσεων αναμένεται έντονος και φέτος το καλοκαίρι. Το γεγονός αυτό μπορεί ν' αποβεί σε όφελος των καταναλωτών, καθώς οι ιδιοκτήτες των καταλυμάτων στην προσπάθειά τους να ξεπεράσουν τους ανταγωνιστές προσφέρουν ολοένα και υψηλότερης ποιότητας υπηρεσίες.

Για παράδειγμα πολλοί είναι εκείνοι που προσφέρουν δωρεάν μεταφορά από και προς τις παραλίες ή το κέντρο του νησιού, ενώ όλο και περισσότερα ξενοδοχειακά συγκροτήματα ανακοινώνουν ειδικές προσφορές ιδιαίτερα κατά τη διάρκεια της χαμηλής περιόδου.

Η εξόφληση των καλοκαιρινών διακοπών μέσω πιστωτικών καρτών αποτελεί ένα ακόμη εργαλείο που θα μπορούσαν να εκμεταλλευτούν οι καταναλωτές, αρκεί βέβαια να είναι πολύ προσεκτικοί. Στο ίδιο πλαίσιο κυμαίνεται και ο σχετικά καινούργιος τρόπος ενοικίασης δωματίων μέσω internet, που προσφέρει μάλιστα έκπτωση μέχρι και 10% σε όσους επιλέξουν αυτό το μέσο για την κράτηση των καταλυμάτων.

Στο σημείο αυτό το Γραφείο Ενημέρωσης Καταναλωτή κρίνει σκόπιμο να συμβουλέψει τους καταναλωτές:

- Να είναι πολύ προσεκτικοί όταν χρησιμοποιούν την πιστωτική τους κάρτα.
- Να είναι πολύ προσεκτικοί όταν συμπληρώνουν ηλεκτρονικά τα στοιχεία τους για την κράτηση δωματίων μέσω internet.
- Να κάνουν σωστή έρευνα αγοράς προτού «κλείσουν» κάποιο δωμάτιο ή ξενοδοχείο, συγκρίνοντας τόσο τις τιμές όσο και τις προσφερόμενες υπηρεσίες.
- Να σιγουρευτούν ότι τα συμβόλαια των τουριστικών γραφείων περιέχουν όλα όσα οι τουριστικοί πράκτορες έχουν περιγράψει στους υποψήφιους πελάτες και προφορικά.

Κλείνοντας επισημαίνουμε ότι θα συνεχίσουμε να δημοσιοποιούμε έρευνες που θα αποδεικνύουν ότι η πόλη της Ρόδου δεν αποτελεί την ακριβότερη πόλη της Ελλάδας».

Εκδήλωση στην Πάτμο για τους Ολυμπιακούς Αγώνες

Απονομή τιμητικών διακρίσεων

Με ιδιαίτερη προσοχή στη φιλοσοφία και στο υγιές πνεύμα του αθλητισμού προέβη η πατριαρχική εξαρχία της Πάτμου στη διοργάνωση εκδηλώσεως για τους Ολυμπιακούς Αγώνες του 2004.

Η εκδήλωση πραγματοποιήθηκε την 25η Μαΐου στην αίθουσα συνεδρίων του ξενοδοχείου «Σκάλα» της Πάτμου. Την έναρξη της εκδηλώσεως επευλόγησε ο καθηγούμενος και πατριαρχικός Εξαρχος Πάτμου Αρχ. Αντίπας και χαιρέτισε ο δήμαρχος Πάτμου κ. Γρηγόριος Καμπόσος. Μίλησαν η κ. Αικατερίνα Παναγοπούλου, πρέσβειρα της Ελλάδος στο Συμβούλιο της Ευρώπης για τον αθλητισμό, την ανοχή και το ευ αγωνίζεσθαι, ο κ. Παναγιώτης Φασούλας, πρόεδρος του Συλλόγου Ελλήνων Ολυμπιακών Αγώνων Αθήνα 2004. Στο τέλος της εκδηλώσεως ο καθηγούμενος και πατριαρχικός Εξαρχος Πάτμου Αρχ. κ. Αντίπας απένειμε το παράσημο των 1900 ετών, από της συγγραφής του ιερού βιβλίου της Αποκαλύψεως στους: Αικατερίνα Παναγοπούλου, πρέσβειρα της Ελλάδας για τον αθλητισμό, Ανδρέα Γεωργιάδη, πρέσβη της Κύπρου για τον αθλητισμό, Παναγιώτη Φασούλα, πρόεδρο του Συλλόγου Ελλήνων Ολυμπιονικών, στους ολυμπιονίκες: Καχιασβίλι Κάχι, Βαλέριο Λεωνίδη, Εσκιτζόγλου Οδυσσέα, Πάτρα Ευάγγελο, Μπακογιάννη Νίκη, Σοφία Σακοράφα, στην παγκόσμια πρωταθλήτρια Αννα Βερούλη, στον κ. Στρατή Στρατήγη, τ. πρόεδρο της Οργανωτικής Επιτροπής των Ολυμπιακών Αγώνων Αθήνα 2004, στον κ. Νικόλαο Φιλάρετο, πρόεδρο της Διεθνούς Ολυμπιακής Ακαδημίας και στον επιχειρηματία κ. Περικλή Παναγόπουλο.

Οι εκλεκτοί φιλοξενούμενοι της Ιεράς Μονής της Πάτμου κατά τη διάρκεια της παραμονής τους στην Ιερά Νήσο εξενάγήθησαν στο Ιερό Σπήλαιο της Αποκαλύψεως και στους χώρους της Ιεράς Μονής. Τόσο στις κατ' ιδίαν συνομιλίες τους όσο και από του βήματος της αιθούσης του ξενοδοχείου Σκάλα κατέθεσαν τη συγκίνησή τους για την πρωτοποριακή πρωτοβουλία της Πατριαρχικής Εξαρχίας της Πάτμου να μικήσει τους Ολυμπιονίκες, τους πρωταθλητές και όλους όσους συμβάλλουν στη διοργάνωση των Ολυμπιακών Αγώνων. Χαιρέτισαν δε μετ' ενθουσιασμού την προσπάθεια προβολής των Ολυμπιακών Αγώνων από την Πατριαρχική Εξαρχία και την ιστορική Μονή της Πάτμου.

ΔΡΟΜΟΛΟΓΙΑ ΤΟΥ ΤΑΧΥΠΛΟΟΥ ΚΑΤΑΜΑΡΑΝ
«ΔΩΔΕΚΑΝΗΣΟΣ ΕΞΠΡΕΣ»
ΑΠΟ 1/5/2003 ΕΩΣ 14/6/2003

ΑΝΑΧΩΡΗΣΗ ΑΠΟ ΡΟΔΟ
ΑΠΟ ΤΗ ΘΕΣΗ «ΚΟΛΩΝΑ»

ΗΜΕΡΑ	ΩΡΑ	ΠΡΟΟΡΙΣΜΟΣ	ΩΡΑ ΑΦΙΞΗΣ ΣΤΗ ΡΟΔΟ
ΚΑΘΕ ΔΕΥΤΕΡΑ	08.30	ΣΥΜΗ-ΚΩ-ΚΑΛΥΜΝΟ-ΛΕΡΟ-ΚΑΛΥΜΝΟ-ΚΩ-ΣΥΜΗ-ΡΟΔΟ	18.30
ΚΑΘΕ ΤΡΙΤΗ	08.30	ΚΩ-ΚΑΛΥΜΝΟ-ΛΕΡΟ-ΠΑΤΜΟ-ΛΕΡΟ-ΚΑΛΥΜΝΟ-ΚΩ-ΡΟΔΟ	18.30
ΚΑΘΕ ΤΕΤΑΡΤΗ	08.30	ΚΩ-ΚΑΛΥΜΝΟ-ΛΕΡΟ-ΚΑΛΥΜΝΟ -ΚΩ-ΡΟΔΟ	18.30
ΚΑΘΕ ΠΕΜΠΤΗ	08.30	ΚΩ-ΚΑΛΥΜΝΟ-ΛΕΡΟ-ΠΑΤΜΟ-ΛΕΡΟ-ΚΑΛΥΜΝΟ-ΚΩ-ΡΟΔΟ	18.30
ΚΑΘΕ ΠΑΡΑΣΚΕΥΗ	08.30	ΣΥΜΗ-ΚΩ-ΚΑΛΥΜΝΟ-ΛΕΡΟ-ΠΑΤΜΟ-ΛΕΡΟ-ΚΑΛΥΜΝΟ-ΚΩ-ΣΥΜΗ-ΡΟΔΟ	18.50
ΚΑΘΕ ΣΑΒΒΑΤΟ	08.30	ΚΩ-ΚΑΛΥΜΝΟ-ΛΕΡΟ-ΛΕΙΨΟΙ-ΠΑΤΜΟ-ΛΕΡΟ-ΚΑΛΥΜΝΟ-ΚΩ-ΡΟΔΟ	18.30
ΚΑΘΕ ΚΥΡΙΑΚΗ	08.30	ΚΩ-ΚΑΛΥΜΝΟ-ΛΕΡΟ-ΠΑΤΜΟ-ΛΕΙΨΟΙ-ΛΕΡΟ-ΚΑΛΥΜΝΟ-ΚΩ-ΡΟΔΟ	18.30



ΠΛΗΡΟΦΟΡΙΕΣ / ΚΡΑΤΗΣΕΙΣ
ΔΩΔΕΚΑΝΗΣΟΣ ΝΑΥΤΙΛΙΑΚΗ Ν.Ε"
ΑΥΣΤΡΑΛΙΑΣ 3, 85100 ΡΟΔΟΣ
ΤΗΛ: 2241070590, ΦΑΞ: 2241070591
E-MAIL: info@12ne.gr
X3949-31/5

ΕΥΡΩΠΑΪΚΗ ΕΠΕΝΔΥΤΙΚΗ
ΕΘΝΙΚΗΣ ΑΝΤΙΣΤΑΣΕΩΣ 48 ΤΗΛ. 0241 39300
ΕΥΡΩΠΑΪΚΗ ΕΠΕΝΔΥΤΙΚΗ
ΚΤΗΜΑΤΟΜΕΣΙΤΙΚΟ ΓΡΑΦΕΙΟ
ΑΝΤΩΝΗΣ ΝΙΚΟΛΗΣ - ΘΕΟΦΙΛΟΣ ΚΑΩΝΑΡΗΣ
ΕΘΝΙΚΗΣ ΑΝΤΙΣΤΑΣΕΩΣ 48 (ΠΡΩΗΝ ΑΝΝΗΣ ΜΑΡΙΑΣ) ΤΗΛ. 2241039300

ΔΙΑΜΕΡΙΣΜΑΤΑ

185 τ.μ. Αποθήκη με ράμπα στην Μ.Πετρίδη	€ 58.700
150 τ.μ. Αποθήκη στην Ανάληψη	€ 73.400
42 τ.μ. Περιοχή Αγίου Νικολάου	€ 46.900
46 τ.μ. Στην Μητρόπολη καινούργιο	€ 61.600
45 τ.μ. Στην Πειραιώς υπό κατασκευή	€ 64.500
80 τ.μ. Τρείς σε μαρμαροσοβά	€ 70.500
55 τ.μ. Στην Μητρόπολη καινούργιο	€ 76.300
75 τ.μ. Καινούργιο στην Σωτήρος	€ 93.900
85 τ.μ. Καινούργιο στην Σωτήρος	€ 102.700
80 τ.μ. Στην Πειραιώς υπό κατασκευή	€ 110.000
72 τ.μ. Καινούργιο στην Ανάληψη	€ 111.500
85 τ.μ. Καινούργιο στην Ιαλυσό	€ 111.500
80 τ.μ. Καινούργιο στο Καρακόνερο	€ 117.400
87 τ.μ. Α ορόφου ετοιμοπαράδοτο στο Ροδίνι	€ 126.000
87 τ.μ. Άγιος Νικόλαος υπό κατασκευή	€ 126.200
120 τ.μ. 6 Δωμάτια προς εκμετάλευση	€ 132.000
100 τ.μ. Οροφοδιαμέρισμα lux στην Ανάληψη	€ 132.000
90 τ.μ. Καινούργιο στην Ανάληψη	€ 138.000
115 τ.μ. Άνω Ροδίνι ετοιμοπαράδοτο α ορόφου	€ 143.800
90 τ.μ. Οικία παριοχή Σταδίου με 130 αυλή	€ 146.700
105 τ.μ. Ανάληψη 3 υπν/τια,πάρκιν,μεγάλη βερά	€ 161.400
120 τ.μ. Στο Καρακόνερο υπό κατασκευή	€ 164.500
114 τ.μ. Άγιος Νικόλαος υπό κατασκευή	€ 167.300
4 Γκαρσονιέρες με μηνιαίο εισόδημα €1350	

ΟΙΚΟΠΕΔΑ

650 τ.μ. ΣΤΟΝ ΑΡΧΑΓΓΕΛΟ ΕΝΤΟΣ ΟΙΚΙΣΜΟΥ ΜΕ Σ.Δ. 0,8 ΣΕ ΗΣΥΧΗ ΠΕΡΙΟΧΗ ΚΑΤΑΛΗΛΟ ΓΙΑ ΟΙΚΙΑ	
600 Τ.Μ. ΠΑΤΜΟΣ ΚΟΝΤΑ ΣΤΟ ΚΥΜΑ ΚΤΙΖΕΙ 220	€ 18.000
1570 τ.μ. Γεννάδι στον κεντρικό δρόμο	€ 50.000
2000 τ.μ. Στο Γεννάδι με άδεια οικοδομής,νερό,ρεύμα	€ 58.700
500 τ.μ. Μερίδιο στην Ηλιούπολη	€ 15.000
4000 τ.μ. Στο Φαληράκι σε ύψωμα με θέα	€ 59.000
4000 τ.μ. Μετά το Λαδικό 70m από τον κεντρικό	€ 70.450
2300 τ.μ. Αφάντου στο κύμα	€ 73.400
7400 τ.μ. Αφάντου για Βιοτεχνική χρήση	€ 73.400
13000 τ.μ ΠΑΡΑΛΙΑΚΟ ΣΤΑ ΚΑΛΑΒΑΡΔΑ	
2500 τ.μ. Στο κιοτάρι κοντά στο κύμα με άδεια οικ.	€ 88.040
5000 τ.μ. Στο Γεννάδι με πρόσοψη στην εθν.οδό	€ 102.700
4800 τ.μ. Περιοχή Κανδυλί στην Ιαλυσό	€ 140.865
600 τ.μ. Επί της Εθν.οδού με άδεια οικοδομής	€ 50.000
14500 τ.μ Περιοχή Σγουρού	€ 150.000
7500 τ.μ. Στα Κολύμπια διπλα σε ξενοδοχείο	€ 220.000
10000 τ.μ Στο φυτώριο με ωραία θέα	€ 300.000
15000 τ.μ Κοσκινού σε ύψωμα	€ 440.205
4000 τ.μ. Στην Λαχανιά επί της Εθνικής οδού	€ 117.400
4000 τ.μ. Στην Λαχανιά με πρόσβαση	€ 52.824
1500 τ.μ. Στην Λαχανιά εντός οικισμού	€ 61.628
9000 τ.μ. Στην Λαχανιά 800 m από το κύμα	€ 82.170
6500 τ.μ. Στην Λαχανιά 300 m από το κύμα	€ 104.000

ΜΟΝΟΚΑΤΟΙΚΙΕΣ - ΜΕΖΟΝΕΤΕΣ

75 τ.μ. Οικία στην Παλιά Πόλη σε καλή τιμή	€ 44.020
140 τ.μ. Στο Κανδυλί σε μπετά με 1300 οικόπεδο	€ 88.000
126 τ.μ. Τρείς σε μπετά με 1000 οικόπεδο	€ 100.000
210 τ.μ. Ιαλυσός σε σοβά κοντά στην θάλασσα	€ 161.500
100 τ.μ. Αφάντου καινούργιο,1200 οικόπεδο κύμα	€ 176.082
180 τ.μ. Κοσκινού 1500 m οικόπεδο σε μπετά	€ 190.755
410 τ.μ. Παστίδα σε κολώνες με 4500 τ.μ. οικόπεδ	€ 205.500
180 τ.μ. Στην Ιξιά λούξ κατασκευή με οικόπεδο	€ 250.000
140 τ.μ. Κοσκινού σε 1300 οικόπεδο με καταπληκτική θέα	

ΚΑΤΑΣΤΗΜΑΤΑ - ΕΠΙΧΕΙΡΗΣΕΙΣ

ΞΕΝΟΔΟΧΕΙΟ 70 ΚΑΙΝΩΝ ΣΕ ΤΙΜΗ ΕΥΚΑΙΡΙΑΣ	€9000/Κλίνη
ΕΠΕΝΔΥΣΗ 9 ΓΚΑΡΣΟΝΙΕΡΕΣ	
ΚΟΝΤΑ ΣΤΟ ΠΑΝΕΠΙΣΤΗΜΙΟ	
Ενοικιάζεται κατάστημα 250 τ.μ. εντός πόλεως	
Κατάστημα στην Καποδιστρίου 60 τ.μ.+30 τ.μ.	
Αναψυκτήριο έτοιμο προς λειτουργία ΕΥΚΑΙΡΙΑ	
4 Γκαρσονιέρες καινούργιες με πολύ καλό εισόδημα	
Καφετέρια δίπλα σε ξενοδοχεία προς πώληση	
Πανσιόν στα Κοσκινού έτοιμη προς Λειτουργία	

ΑΚΙΝΗΤΑ ΣΕ ΑΠΟΚΛΕΙΣΤΙΚΟΤΗΤΑ ΣΕ ΠΑΛΙΑ ΠΟΛΗ - ΑΦΑΝΤΟΥ - ΛΑΧΑΝΙΑ
ΑΓΟΡΕΣ - ΠΩΛΗΣΕΙΣ - ΜΙΣΘΩΣΕΙΣ ΑΚΙΝΗΤΩΝ
ΞΕΝΟΔΟΧΕΙΑΚΕΣ ΜΟΝΑΔΕΣ ΣΕ ΑΠΟΚΛΕΙΣΤΙΚΟΤΗΤΑ ΣΕ ΟΛΟ ΤΟ ΝΗΣΙ
ΣΥΜΒΟΥΛΕΥΤΙΚΕΣ ΚΑΙ ΕΠΕΝΔΥΤΙΚΕΣ ΠΡΟΤΑΣΕΙΣ
ΔΑΝΕΙΑ ΔΕΚΤΑ
T56-10/6

CHRYSLER
PT CRUISER
ΤΩΡΑ ΓΙΑ ΑΥΤΟ ΤΟ ΜΗΝΑ
ΤΟ ΜΟΝΑΔΙΚΟ
PT CRUISER
ΜΕ ΕΚΠΤΩΣΗ
1000 Ευρώ



X3948o31/5Ελάτε να το θαυμάσετε στην έκθεσή μας:
Λεωφόρος Ρόδου - Λίνδου 255
Εταιρία ASTRA
Γεώργιος και Φίλιππος Φάκιαλη
Τηλ. 22410 69800
X3948-31/5

Ευρωπαϊκή Σύνοδος στη Ρόδο

Η έρευνα στην αλιεία

ΣΥΝΑΝΤΗΣΗ ΔΙΕΥΘΥΝΤΩΝ ΕΡΕΥΝΗΤΙΚΩΝ ΚΕΝΤΡΩΝ

Στη Ρόδο θα πραγματοποιηθεί από τις 3 έως τις 5 Ιουνίου η Σύνοδος Διευθυντών των Ερευνητικών Κέντρων της Ε.Ε. που ασχολούνται με τον τομέα της έρευνας στην Αλιεία.

Στη σύνοδο αυτή θα λάβουν μέρος 40 επιστημονικοί εκπρόσωποι από τον χώρο της Αλιευτικής Ερευνας των ευρωπαϊκών χωρών. Πολλοί μάλιστα απ' αυτούς είναι διακεκριμένες προσωπικότητες στο ερευνητικό πεδίο.

Και η προαναφερθείσα σύνοδος εντάσσεται στο πλαίσιο των διαφόρων διοργανώσεων που λαμβάνουν χώρα κατά την άσκηση της ευρωπαϊκής προεδρίας, την οποία αυτό το διάστημα έχει η Ελλάδα.

Την ευθύνη της οργάνωσης έχει η Γενική Διεύθυνση Αλιείας της Ε.Ε.

Την Ελλάδα εκπροσωπούν το Ινστιτούτο Θαλάσσιων Βιολογικών Πόρων του Εθνικού Κέντρου Θαλάσσιων Ερευνών (ΕΚΘΕ) και το Ινστιτούτο Θαλάσσιας Βιολογίας Κρήτης (ΙΘΑΒΙΚ).

Σκοπός των συναντήσεων αυτών, όπως η προκείμενη σύνοδος της Ρόδου, είναι η ενημέρωση των ερευνητικών φορέων της Ε.Ε. που ασχολούνται με την αλιευτική έρευνα για τις ερευνητικές προτεραιότητες, αλλά και την πολιτική της Ε.Ε. στον τομέα της Αλιείας.

Αναλύεται επίσης ο τρόπος με τον οποίο τα ερευνητικά ιδρύματα θα συμβάλουν περισσότερο στη χάραξη της Κοινής Αλιευτικής Πολιτικής αλλά και την καλύτερη οργάνωσή τους προς διεκδίκηση ερευνητικών προγραμμάτων.

Την οργάνωση της συνόδου της Ρόδου έχει αναλάβει το ΕΚΘΕ.

Το βράδυ της ερχόμενης Παρασκευής

Συνεδριάζει το δημοτικό συμβούλιο Αρχαγγέλου

ΤΑ ΘΕΜΑΤΑ ΤΗΣ ΗΜΕΡΗΣΙΑΣ ΔΙΑΤΑΞΗΣ

Την ερχόμενη Παρασκευή στις 8 μ.μ. συνεδριάζει το δημοτικό συμβούλιο Αρχαγγέλου για να εξετάσει διάφορα θέματα της αρμοδιότητάς του. Τα θέματα της ημερήσιας διάταξης είναι τα εξής:

Ενημέρωση Δημοτικού Συμβουλίου.

1. Διενέργεια Διαχειριστικού Οικονομικού Ελέγχου προηγούμενης τετραετίας.

2. Παραλαβή της μελέτης: «Τοπογραφική αποτύπωση Δ.Δ. Μαλώνας».

3. Παραλαβή της μελέτης: «Τοπογραφική αποτύπωση και κτηματογράφηση περιοχής Πετρώνα».

4. Ανάθεση σύνταξης της μελέτης: «Ανάδειξη οικολογικού μονοπατιού από το δρόμο προς Στεγνά έως την περιοχή Πετρώνα».

5. Εγκριση μελέτης, τρόπος εκτέλεσης και ο αριθμός Επιτροπής Αξιολόγησης των προσφορών για την «Προμήθεια ενός τοπογραφικού οργάνου» και ψήφιση της σχετικής πίστωσης.

6. Ανάθεση σύνταξης μελετών:

α) Εδαφοτεχνική μελέτη - έρευνα κατασκευής κλειστού Γυμναστηρίου

β) Στατική μελέτη - χωροδικτύωμα στέγης κλειστού Γυμναστηρίου

7. Επιλογή προσφοράς για την τοποθέτηση ηλεκτρόφρενου στο λεωφορείο του Δήμου.

8. Εξουσιοδότηση κ. Δημόπουλου Κωνσταντίνου του Μιχαήλ, για τη μεταφορά της σκούπας του Δήμου από την Αθήνα στη Ρόδο.

9. Εγκριση απόφασης Τοπικού συμβουλίου Μασάρων για παραχώρηση αίθουσας.

10. Αίτημα κ. Καραγιάννη Αντωνίου του Βασιλείου για τοποθέτηση καντίνας στη τοποθεσία «Κόκκινος Άμμος».

11. Συγκρότηση επιτροπών επεξεργασίας στοιχείων εξισωτικής αποζημίωσης για το έτος 2003.

12. Επιβολή πάγιου τέλους σε εταιρίες κινητής τηλεφωνίας, ραδιοφωνικών και τηλεοπτικών σταθμών που κάνουν χρήση των κεραιών Κυράς και Λιβάδας.

13. Ψήφιση πίστωσης για την κάλυψη των εξόδων της εισαγωγικής εκπαίδευσης νεοδιορισθέντων υπαλλήλων (διορισμοί ετών 1999, 2000).

14. Εγκριση μετάβασης της υπαλλήλου κ. Κλαδογένη Ανθούλας στην Αθήνα για παρακολούθηση σεμιναρίου για το Διπλογραφικό Λογιστικό Σύστημα και ψήφιση της αντίστοιχης πίστωσης.

15. Αποδοχή πιστώσεων:

α) για το ΚΕΠ Αρχαγγέλου

β) για τον Δημοτικό Παιδικό Σταθμό και

γ) για αποκατάσταση ζημιών από θεομηνίες.

16. Εγκριση απολογισμού οικονομικού έτους 2002 της Ενιαίας Σχολικής Επιτροπής Μασάρων.

17. Ψήφιση πιστώσεων για κεκλεισμένες χρήσεις.

Εκτενής συζήτηση για τα οικονομικά του Δήμου Αφάντου

Εκτενή ενημέρωση για τα οικονομικά του Δήμου Αφάντου θα κάνει στη διάρκεια της σημερινής συνεδρίασης του δημοτικού συμβουλίου ο δήμαρχος κ. Σταμάτης Καβάδας.

Στη συνεδρίαση ο κ. Καβάδας ια ενημερώσει και για τα χρέη της δημοτικής αρχής που παραμένουν τόσο στις επιχειρήσεις όσο και στους οργανισμούς. Αξιοσημείωτο είναι ότι στην επιχείρηση που έχει συσταθεί για τις καντίνες το χρέος φθάνει τα 370.000 ευρώ.

Η ημερήσια διάταξη της συνεδρίασης του δημοτικού συμβουλίου Αφάντου έχει ως εξής:

1. Τροποποίηση Προϋπολογισμού - Τεχνικού προγράμματος έτους 2003 και ψήφιση πιστώσεων.

2. Εγκριση υπερωριακής απασχόλησης εποχικού εργατοτεχνικού προσωπικού κατά τις εξαιρέσιμες ημέρες - εορτές - Κυριακές για το έτος 2003.

3. Ορισμός Αντιπροέδρου Δ.Ε.Α.Σ.Α.

4. Οικονομική κατάσταση του Δήμου, των Επιχειρήσεων και των Οργανισμών του.

Ελλειψη προσωπικού στην Ολυμπιακή στα νησιά Κάρπαθο - Κάσο

Ο έπαρχος Καρπάθου - Κάσου Μιχάλης Ερωτόκριτος απέστειλε στη διεύθυνση της Ολυμπιακής Αεροπλοΐας, επιστολή στην οποία επισημαίνεται η έλλειψη προσωπικού της τοπικής υπηρεσίας και η αναγκαιότητα πρόσληψης ικανού αριθμού προσωπικού κυρίως κατά τους θερινούς μήνες. Η επιστολή του επάρχου που κοινοποιήθηκε και στην ανωτέρω Υπηρεσία της Καρπάθου είναι η παρακάτω:

«Με το έγγραφό μου αυτό θα ήθελα να σας επισημάνω την έλλειψη προσωπικού, που όπως πιστεύω θα γνωρίζετε, στην τοπική υπηρεσία της Ολυμπιακής κυρίως κατά τους θερινούς μήνες.

Η αεροπορική κίνηση πολλαπλασιάζεται κατά την περίοδο αυτή (γύρω στις 50 πτήσεις, εσωτερικού και εξωτερικού, εβδομαδιαίως) με αποτέλεσμα το υπάρχον προσωπικό να αδυνατεί να ανταποκριθεί στις αυξημένες υπηρεσιακές του υποχρεώσεις.

Κατόπιν τούτου θα σας παρακαλούσα να μεριμνήσετε για την ενίσχυση με ικανό αριθμό προσωπικού για την άμεση στελέχωση της υπηρεσίας σας στην Κάρπαθο.

Ελπίζω να έχω θετική απάντηση στο παραπάνω αίτημα που θα εξυπηρετήσει στα μέγιστα το επιβατικό κοινό».

D·A·N·E· SEA LINE
ΔΩΔΕΚΑΝΗΣΙΑΚΗ ΑΝΩΝΥΜΗ ΝΑΥΤΙΛΙΑΚΗ ΕΤΑΙΡΙΑ

Καλοκαίρι 2003

Κρουζιέρα
από 13/6 έως 17/6
(ΑΓΙΟΥ ΠΝΕΥΜΑΤΟΣ)

ΓΥΘΕΙΟ - ΚΥΘΗΡΑ - ΑΓΙΟ ΝΙΚΟΛΑΟΣ

ΠΡΟΓΡΑΜΜΑ ΕΚΔΡΟΜΗΣ
• Αναχώρηση Παρασκευή 13/6/03 και ώρα 16.00 από Ρόδο
• Αφιξη στο Γύθειο Σάββατο 14/6/03 και ώρα 07.00
• Αναχώρηση από Γύθειο Κυριακή 15/6/03 και ώρα 15.30
• Αφιξη στα Κύθηρα Κυριακή 15/6/03 και ώρα 18.00
• Αναχώρηση από Κύθηρα Κυριακή 15/6/03 και ώρα 23.30
• Αφιξη στον Αγ. Νικόλαο Δευτέρα 16/6/03 και ώρα 07.30
• Αναχώρηση από Αγ. Νικόλαο Δευτέρα 16/6/03 και ώρα 23.30
• Αφιξη στη Ρόδο Τρίτη 17/6/03 και ώρα 07.00

Τιμοκατάλογος κρουαζιέρας

Κατηγορία καμπίνας	Τιμή ανά άτομο
LUX	240 ευρώ
Δίκλινη εξωτερική	190 ευρώ
Τετράκλινη εξωτερική	160 ευρώ
Δίκλινη εσωτερική	160 ευρώ
Τρίκλινη εσωτερική	130 ευρώ
Τετράκλινη εσωτερική	130 ευρώ
Ι.Χ.	30 ευρώ
ΜΟΤΟ	15 ευρώ

ΕΚΠΤΩΣΕΙΣ
• Παιδιά από μέχρι 4 ετών δεν καταβάλλουν ναύλο εφ' όσον δεν λαμβάνουν κλίνη
• Παιδιά από 5--16 ετών με κλίνη έχουν έκπτωση 50%
• Εκπτωση 10% στα εστιατόρια και self service του πλοίου

Προαιρετικές εκδρομές
Σπήλαιο Δυρού - Μιστράς - Μονεμβασιά (με έγκαιρη δήλωση συμμετοχής)

Κρατήσεις - πληροφορίες στο κέντρικό πρακτορείο της DANE SEA LINE:
22410 43150 & 801 11 500 500)
στα κεντρικά πρακτορεία των νησιών και στον ταξιδιωτικό σας πράκτορα

X 3934-31/5

*** Η εταιρία διατηρεί το δικαίωμα σε περίπτωση μη ικανοποιητικού αριθμού εκδρομέων να ακυρώσει την κρουαζιέρα

D·A·N·E· SEA LINE
ΔΩΔΕΚΑΝΗΣΙΑΚΗ ΑΝΩΝΥΜΗ ΝΑΥΤΙΛΙΑΚΗ ΕΤΑΙΡΙΑ

ΔΡΟΜΟΛΟΓΙΑ

Αναχωρήσεις από ΡΟΔΟ

17/5 Σάββατο
ΔΙΑΓΟΡΑΣ 15.00 Κω - Κάλυμνο - Λέρο - Πάτμο - Πειραιά
18/5 Κυριακή
ΡΟΔΟΣ 15.00 Κω - Κάλυμνο - Λέρο - Πάτμο - Πειραιά
19/5 Δευτέρα

20/5 Τρίτη
ΔΙΑΓΟΡΑΣ 15.00 Κω -Κάλυμνο - Λέρο -Πάτμο -Πειραιά
21/5 Τετάρτη
ΡΟΔΟΣ 15.00 Σύμη - Τήλο - Κάλυμνο - Αστυπάλαια-Πειραιά
22/5 Πέμπτη
ΔΙΑΓΟΡΑΣ 15.00 Νίσυρο - Κω -Κάλυμνο - Λέρο -Πάτμο - Πειραιά
23/5 Παρασκευή
ΡΟΔΟΣ 15.00 Κω - Κάλυμνο - Λέρο - Πάτμο - Πειραιά
24/5 Σάββατο
ΔΙΑΓΟΡΑΣ 15.00 Κω - Κάλυμνο - Λέρο - Πάτμο - Πειραιά
25/5 Κυριακή
ΡΟΔΟΣ 15.00 Κω - Κάλυμνο - Λέρο - Πάτμο - Πειραιά
26/5 Δευτέρα

27/5 Τρίτη
ΔΙΑΓΟΡΑΣ 15.00 Κω -Κάλυμνο - Λέρο -Πάτμο -Πειραιά
28/5 Τετάρτη
ΡΟΔΟΣ 15.00 Σύμη - Τήλο - Κάλυμνο - Αστυπάλαια-Πειραιά
29/5 Πέμπτη
ΔΙΑΓΟΡΑΣ 15.00 Νίσυρο - Κω -Κάλυμνο - Λέρο -Πάτμο - Πειραιά
30/5 Παρασκευή
ΡΟΔΟΣ 15.00 Κω - Κάλυμνο - Λέρο - Πάτμο - Πειραιά
31/5 Σάββατο
ΔΙΑΓΟΡΑΣ 15.00 Κω - Κάλυμνο - Λέρο - Πάτμο - Πειραιά
1/6 Κυριακή
ΡΟΔΟΣ 15.00 Κω - Κάλυμνο - Λέρο - Πάτμο - Πειραιά

Αναχωρήσεις από ΠΕΙΡΑΙΑ

17/5 Σάββατο
ΡΟΔΟΣ 15.00 Πάτμο - Λέρο - Κάλυμνο - Κω - Ρόδο
18/5 Κυριακή

19/5 Δευτέρα
ΔΙΑΓΟΡΑΣ 15.00 Πάτμο - Λέρο - Κάλυμνο - Κω - Ρόδο
20/5 Τρίτη
ΡΟΔΟΣ 15.00 Αστυπάλαια - Κάλυμνο - Τήλο - Σύμη - Ρόδο
21/5 Τετάρτη
ΔΙΑΓΟΡΑΣ 15.00 Πάτμο - Λέρο - Κάλυμνο - Κω - Ρόδο
22/5 Πέμπτη
ΡΟΔΟΣ 15.00 Πάτμο - Λέρο - Κάλυμνο - Κω - Ρόδο
23/5 Παρασκευή
ΔΙΑΓΟΡΑΣ 15.00 Πάτμο - Λέρο - Κάλυμνο - Κω - Ρόδο
24/5 Σάββατο
ΡΟΔΟΣ 15.00 Πάτμο - Λέρο - Κάλυμνο - Κω - Ρόδο
25/5 Κυριακή

26/5 Δευτέρα
ΔΙΑΓΟΡΑΣ 15.00 Πάτμο - Λέρο - Κάλυμνο - Κω - Ρόδο
27/5 Τρίτη
ΡΟΔΟΣ 15.00 Αστυπάλαια - Κάλυμνο - Τήλο - Σύμη - Ρόδο
28/5 Τετάρτη
ΔΙΑΓΟΡΑΣ 15.00 Πάτμο - Λέρο - Κάλυμνο - Κω - Ρόδο
29/5 Πέμπτη
ΡΟΔΟΣ 15.00 Πάτμο - Λέρο - Κάλυμνο - Κω - Ρόδο
20/5 Παρασκευή
ΔΙΑΓΟΡΑΣ 15.00 Πάτμο - Λέρο - Κάλυμνο - Κω - Ρόδο
31/5 Σάββατο
ΡΟΔΟΣ 15.00 Πάτμο - Λέρο - Κάλυμνο - Κω - Ρόδο

X3934-31/5



Περίοδος: 21/04/03 - 28/09/03

ΠΡΟΣ ΠΕΙΡΑΙΑ

ΑΝΑΧΩΡΗΣΗ ΑΠΟ						ΑΦΙΞΗ ΠΕΙΡΑΙΑ
ΡΟΔΟ	ΚΩ	ΛΕΡΟ	ΠΑΤΜΟ	ΜΥΚΟΝΟ	ΣΥΡΟ	ΑΜΟΡΓΟ/ΚΑΤΑΠΟΛΑ
ΤΡΙΤΗ 20:00	ΤΡΙΤΗ 22:55	---	---	ΤΕΤΑΡΤΗ 03:30	---	---	ΤΕΤΑΡΤΗ 07:20
ΠΕΜΠΤΗ 20:00	ΠΕΜΠΤΗ 22:55	ΠΑΡΑΣΚΕΥΗ 00:35	ΠΑΡΑΣΚΕΥΗ 01:45	---	ΠΑΡΑΣΚΕΥΗ 05:20	---	ΠΑΡΑΣΚΕΥΗ 08:40
ΣΑΒΒΑΤΟ 10:00	ΣΑΒΒΑΤΟ 12:50	---	---	---	---	ΣΑΒΒΑΤΟ 16:20	ΣΑΒΒΑΤΟ 21:30
ΚΥΡΙΑΚΗ 18:30	ΚΥΡΙΑΚΗ 21:25	ΚΥΡΙΑΚΗ 23:05	ΔΕΥΤΕΡΑ 00:15	---	ΔΕΥΤΕΡΑ 03:50	---	ΔΕΥΤΕΡΑ 07:10

ΑΠΟ ΠΕΙΡΑΙΑ

ΑΝΑΧΩΡΗΣΗ ΑΠΟ ΠΕΙΡΑΙΑ	ΑΦΙΞΗ						
	ΣΥΡΟ	ΜΥΚΟΝΟ	ΑΜΟΡΓΟ/ΚΑΤΑΠΟΛΑ	ΠΑΤΜΟ	ΛΕΡΟ	ΚΩ	ΡΟΔΟ
ΔΕΥΤΕΡΑ 20:00	ΔΕΥΤΕΡΑ 23:20	---	---	---	---	ΤΡΙΤΗ 04:10	ΤΡΙΤΗ 07:10
ΤΕΤΑΡΤΗ 20:00	ΤΕΤΑΡΤΗ 23:20	---	---	ΠΕΜΠΤΗ 02:50	ΠΕΜΠΤΗ 04:00	ΠΕΜΠΤΗ 05:40	ΠΕΜΠΤΗ 08:35
ΠΑΡΑΣΚΕΥΗ 20:00	---	ΠΑΡΑΣΚΕΥΗ 23:50	---	---	---	ΣΑΒΒΑΤΟ 04:20	ΣΑΒΒΑΤΟ 07:15
ΣΑΒΒΑΤΟ 23:30	---	---	ΚΥΡΙΑΚΗ 04:45	ΚΥΡΙΑΚΗ 07:00	ΚΥΡΙΑΚΗ 08:10	ΚΥΡΙΑΚΗ 09:50	ΚΥΡΙΑΚΗ 12:45

ΑΝΕΚΤΕΛΕΣΤΑ ΔΡΟΜΟΛΟΓΙΑ: 26/04/03 από ΠΕΙΡΑΙΑ & 27/04/03 από ΡΟΔΟ.

SKEVO'S TRAVEL AGENCY

ΚΑΝΤΕ ΚΡΑΤΗΣΗ ΤΩΡΑ!

ΠΛΗΡΟΦΟΡΙΕΣ ΚΑΙ ΚΡΑΤΗΣΕΙΣ ΘΕΣΕΩΝ ΣΤΟΝ ΤΑΞΙΔΙΩΤΙΚΟ ΣΑΣ ΠΡΑΚΤΟΡΑ Ή SKEVO'S TRAVEL AGENCY: ΑΜΕΡΙΚΗΣ 111, ΡΟΔΟΣ, ΤΗΛ. ΚΡΑΤΗΣΕΩΝ ΕΠΙΒΑΤΩΝ ΚΑΙ Ι.Χ.: 22410-22461, 22410-75655, 22410-75310, ΤΗΛ. ΚΡΑΤΗΣΕΩΝ ΦΟΡΤΗΓΩΝ: 22410-76600

X3944-31/5

ΑΡΧΩΝ ΣΑΜΑΡΤΖΗΣ ΑΕΤΕΒΕ

Από το 1980

22 ΧΡΟΝΙΑ ΜΟΝΩΣΕΙΣ



RicofOn®

ΓΙΑ ΤΕΛΕΙΑ ΑΚΟΥΣΤΙΚΗ ΣΤΟΥΣ ΧΩΡΟΥΣ ΕΡΓΑΣΙΑΣ ΚΑΙ ΔΙΑΣΚΕΔΑΣΗΣ



Τοποθετώντας το κατάλληλο προϊόν RICOFON έχετε μια αίθουσα με άριστη ακουστική και συγχρόνως ένα τέλειο διακοσμητικό αποτέλεσμα.

39263-31/5

ΜΟΝΩΣΕΙΣ ΤΑΡΑΤΣΩΝ

ΔΙΑΘΕΣΗ: ΑΡΧΩΝ ΣΑΜΑΡΤΖΗΣ ΑΕΤΕΒΕ
ΜΟΝΩΣΕΙΣ - ΣΤΕΓΑΝΩΣΕΙΣ
ΚΑΤΑΣΤΗΜΑΤΑ
1) Ερυθρού Σταυρού 21 - Τηλ.: 02410 23030/32054 Ρόδος 85100
2) Ικαρου & Λαοδικείας - Τηλ.: 02410 20021 Ρόδος 85100
ΚΙΝΗΤΟ: 0944 502033

ΝΤΕΤΕΚΤΙΒΣ
Συνιαξιούχος Αστυνομικός Ασφάλειας
ΑΝΑΛΑΜΒΑΝΟΥΜΕ
Υποθέσεις ανηλίκων, οικογενειακές, προσωπικές κ.τλ.
ΔΙΑΘΕΤΟΥΜΕ ΤΑ ΠΛΕΟΝ ΣΥΓΧΡΟΝΑ ΟΠΤΙΚΟΑΚΟΥΣΤΙΚΑ ΣΥΣΤΗΜΑΤΑ
100% ΕΧΕΜΥΘΕΙΑ
ΡΩΜΗΣ 22 - ΡΟΔΙΝΙ • ΤΗΛ. 22410 68985
ΚΙΝ.: 6946 997967
2549-30/5

ΝΤΕΤΕΚΤΙΒΣ ΑΘΗΝΩΝ
5697-13/6
Αναλαμβάνουμε υποθέσεις
ανηλίκων, προσωπικές, οικογενειακές, εμποροβιομηχανικές
Διαθέτουμε τα καλύτερα ηλεκτρονικά σύγχρονα οπτικοακουστικά συστήματα
Εχεμύθεια 100%
Τα 30 χρόνια πείρα είναι η εγγύησή μας
Τηλ. 0977632963 & 0945319796

ΨΥΧΟΕΡΕΥΝΗΤΡΙΑ
ΚΡΗΤΙΚΟΥ ΒΑΣΙΛΕΙΑ

Προβλέψεις για το μέλλον ικανοποιητικές.
Βοήθεια για κάθε θέμα που σας απασχολεί με κάθε εχεμύθεια
ΟΜΗΡΟΥ 65 Π. ΠΟΛΗ Τηλ.. 74440 - 67602, 0972157586, 8-1π.μ. — 4-8μ.μ.
Τ.1611-8/6

ΝΑΥΤΙΛΙΑΚΗ ΕΤΑΙΡΙΑ ΛΕΣΒΟΥ Α.Ε.
ΑΝΑΚΟΙΝΩΣΗ
Το υπερταχύπλοο και πολυτελές
ΑΙΟΛΟΣ ΚΕΝΤΕΡΗΣ
που μηδενίζει την απόσταση από 15 Ιουνίου πάλι κοντά σας.
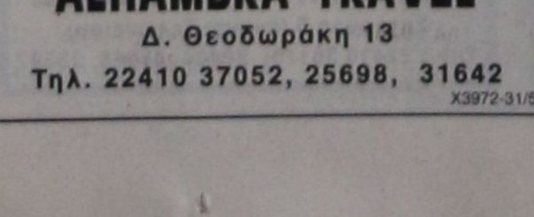
Αναχωρήσεις από Πειραιά
Κυριακή 17.00 για Κάλυμνο - Κω - Ρόδο
Δευτέρα 17.00 για Κω - Ρόδο
Πέμπτη 17.00 για Κάλυμνο - Κω - Ρόδο
Αφιξη στη Ρόδο στις 24.00
Αναχωρήσεις από Ρόδο
Δευτέρα 08.00 για Κω - Πειραιά
Τρίτη 08.00 για Κω - Κάλυμνο - Πειραιά
Παρασκευή 08.00 για Κω - Κάλυμνο - Πειραιά
Αφιξη στον Πειραιά στις 15.00
Ασυναγώνιστο στην ταχύτητα και οικονομία χρόνου
Κρατήσεις για επιβάτες και οχήματα στο κεντρικό πρακτορείο της Ν.Ε.Λ. στη Ρόδο
ALHAMBRA TRAVEL
Δ. Θεοδωράκη 13
Τηλ. 22410 37052, 25698, 31642
X3972-31/5

Για τη χλωρίδα και πανίδα

Ερευνα στο θαλάσσιο χώρο από Τριάντα μέχρι Λαδικό

ΔΕΧΕΤΑΙ ΠΕΡΙΒΑΛΛΟΝΤΙΚΕΣ ΠΙΕΣΕΙΣ



Δεκαμελής ομάδα επιστημόνων από το Εθνικό Κέντρο Θαλάσσιων Ερευνών (ΕΚΘΕ) και τον Υδροβιολογικό Σταθμό Ρόδου, πραγματοποίησε κατά το χρονικό διάστημα από τις 9 έως τις 17 Μαΐου εκτεταμένη έρευνα στον θαλάσσιο χώρο από τον κόλπο των Τριαντών έως την περιοχή του Λαδικού.

Κατά τη διάρκεια της έρευνας η παραπάνω επιστημονική ομάδα μέτρησε τις φυσικές, χημικές και βιολογικές παραμέτρους του θαλάσσιου νερού, αποτύπωσε την κατάσταση της χλωρίδας και πανίδας στο βυθό με δειγματοληψίες ιζημάτων και επίσης έκανε φωτογραφική και βιντεοσκοπική αποτύπωση του θαλάσσιου χώρου.

Ιδια έρευνα με τις εργασίες που προαναφέρθηκαν προγραμματίζεται να διεξαχθεί τον επόμενο Οκτώβριο προκειμένου να υπάρξουν συγκρίσιμα στοιχεία.

Βάσει αυτών θα συνταχθεί έκθεση με τα επιστημονικά συμπεράσματα που θα προκύψουν από τη διερεύνηση του παράκτιου οικοσυστήματος της Βόρειας Ρόδου και θα υποβληθούν προτάσεις προς την επιτροπή, η οποία παρακολουθεί το εν λόγω πρόγραμμα.



Στόχος, όπως λέγεται, είναι η μελέτη και κατανόηση της δυναμικής του παράκτιου οικοσυστήματος. Και τελικός σκοπός η παροχή στους φορείς-χρήστες του συγκεκριμένου οικοσυστήματος της τωρινής εικόνας του και της δυνατότητας πρόβλεψης για το τί μπορεί να συμβεί και ποιά μέτρα πρέπει να ληφθούν για την προστασία του.

Η προαναφερόμενη έρευνα γίνεται στο πλαίσιο ενός προγραμμάτος, το οποίο πραγματοποιείται σε τρεις φάσεις. Υπεύθυνος γι' αυτό από τη μεριά του Υδροβιολογικού Σταθμού Ρόδου είναι ο γεωλόγος-ωκεανογράφος κ. Γιώργος Χατήρης.

Το ίδιο πρόγραμμα χρηματοδοτείται με το ποσό των 176.000 ευρώ στο πλαίσιο προγραμματικής σύμβασης μεταξύ της Νομαρχίας Δωδεκανήσου, του ΕΚΘΕ και της ΤΕΔΚΔ.

Η επιλογή της περιοχής από τον όρμο των Τριαντών μέχρι το Λαδικό βασίστηκε στο γεγονός, ότι το παράκτιο σύστημα της δέχεται μεγάλες περιβαλλοντικές πιέσεις, οι οποίες χαρακτηρίζονται από έντονες εποχικές διακυμάνσεις. Αυτές οφείλονται στη συγκέντρωση στην περιοχή της πλειοψηφίας του μόνιμου πληθυσμού του νησιού, των επισκεπτών και των εποχικώς εργαζομένων κατά τη θερινή περίοδο, καθώς και μεγάλου τμήματος της υπάρχουσας υποδομής.





Μεγάλος θαυμασμός από τον Μεγάλο Αλέξανδρο

Η ιστορία της Δωδεκανήσου

ΕΙΝΑΙ ΛΑΜΠΡΗ ΚΑΙ ΕΝΔΟΞΗ

Από τον κ. Παναγιώτη Κόττο, πήραμε την παρακάτω επιστολή:

«Αγαπητή Πρόοδος

Σχετικά με τη λαμπρή, ένδοξη αρχαία ιστορία της Δωδεκανήσου και ειδικότερα της Ρόδου με τον διακριτικά περίλαμπρο πολιτισμό της, αναφέρομαι επ' αυτού σ' αυτό που αναφέρει ο Διόδωρος ο Σικελιώτης για το μεγάλο θαυμασμό του Μεγάλου Αλεξάνδρου για τον μεγάλο θαυμασμό του προς την πόλη των Ροδίων και τους Ρόδιους ως εξής: «Αλέξανδρον προτιμήσαντα Πόλιν Ροδίων, αυτήν μάλιστα των άλλων πόλεων την υπέρ της βασιλείας διαθήκην εκεί θέσθαι και τ' αλλά θαυμάζειν και προάγειν εις υπεροχήν. Τις γαρ ουκ αν αγαθείη της σοφίας υμών των Ροδίων και την πόλιν;» Δηλαδή: «Ο Μ. Αλέξανδρος προτιμώντας την πόλη Ροδίων, αυτήν περισσότερον από κάθε άλλη πόλη εκεί (στη Ρόδο) να καταθέσει την υπέρ της βασιλείας διαθήκη και κατά τα άλλα να την θαυμάζει και προάγει σε υπεροχή. Διότι ποιός δεν ήθελε θαυμάσει τη σοφία εσάς των Ροδίων και την πόλη;». Με την ανάδειξη πολύ μεγάλων, επιφανών, ενδόξων ανδρών του πνεύματος, της τέχνης και γενικότερα. Τον σοφόν Λίνδιον Κλεόβουλο, τον Λίνδιο γλύπτη Χάρη που κατεσκεύασε και έστησε το αξιοθαύμαστο, μεγαλοπρεπές άγαλμα του Κολοσσού της Ρόδου. Του Απόλλωνα θεού του Ηλίου. Τους τρεις γλύπτες που κατασκεύασαν το άγαλμα του Λαοκόοντος. Τον πολεοδόμο Ιππόδαμο. Τους Διαγορίδες ολυμπιονίκες. Ζωγράφους και καλλιτέχνες γενικότερα. Τη σύσταση και καθιέρωση του πρώτου ναυτικού κώδικα. Τους Ρόδιους ως άριστους ναυτικούς κατά το αρχαίο ρητό: «Δέκα Ρόδιοι, δέκα νήες». Με τη Ρόδο ως μεγάλο μορφωτικό κέντρο, ειδικότερα κατά την ελληνιστική περίοδο, ύστερα από την πνευματική αποδυνάμωση της αρχαίας Αθήνας. Με τον ερχομό στη Ρόδο πολλών μεγάλων Ρωμαίων ανδρών για μόρφωση. Με τον Ιπποκράτη της Κω, πατέρα της ιατρικής.

Παναγιώτης Κόττος
Αξιωματικός ε.α.
Ιερολοχίτης»

ΜΕΝΤΙΟΥΜ-ΑΣΤΡΟΛΟΓΟΣ
ΝΙΚΟΣ
Ακριβείς προβλέψεις στον επαγγελματικό, αισθηματικό και οικονομικό τομέα.
Επαναφορά ατόμων
Ισχυρή υποβολή
Δέχεται μόνο με ραντεβού στα τηλέφωνα: 31405 και 39201
5762-8/6

Εκθεση φωτογραφίας Σουηδού καλλιτέχνη στη Δημοτική Πινακοθήκη

Το Διεθνές Κέντρο Λογοτεχνών και Μεταφραστών Ρόδου, «Κύματα των Τριών Θαλασσών», στο πλαίσιο της ετήσιας Γενικής Συνέλευσης του Συμβουλίου της Διεθνούς Πολιτιστικής του Επιτροπής, διοργανώνει, σε συνεργασία με τη Δημοτική Πινακοθήκη Ρόδου, Εκθεση Φωτογραφίας του Σουηδού φωτογράφου Lütfi Ozkök, με έργα του από πορτραίτα συγγραφέων, βρεβευθέντων με το Νόμπελ Λογοτεχνίας.

Τα εγκαίνια της έκθεσης, που θα διαρκέσει, από την Πέμπτη 29 Μαΐου μέχρι και το Σάββατο 31η Μαΐου 2003, θα πραγματοποιηθούν στο χώρο της Δημοτικής Πινακοθήκης Ρόδου (πλατεία Σύμης 2, Παλιά Πόλη), την Παρασκευή 30 Μαΐου 2003 και ώρα 19.00.

Ώρες λειτουργίας της Εκθεσης : από 08.00 μέχρι τις 14.00.

Ο Lütfi Ozkök, είναι φωτογράφος, κινηματογραφιστής, ποιητής και μεταφραστής, γεννημένος στην Κωνσταντινούπολη αλλά πολιτογραφημένος Σουηδός. Τα πορτραίτα του, με σύγχρονους Γάλλους, Λατινοαμερικάνους, Αμερικανούς, Ρώσους, Σκανδιναβούς συγγραφείς, καθώς και συγγραφείς από χώρες της Μεσογείου, έχουν εκδοθεί σε πολλά διεθνή περιοδικά και έχουν καλύψει εξώφυλλα βιβλίων σε όλο τον κόσμο. Στα έργα του περιλαμβάνονται πορτραίτα συγγραφέων, βραβευμένων με το Νόμπελ Λογοτεχνίας, ανάμεσά τους και από τα πιο διάσημα, των φίλων και συνεργατών του, Οδυσσέα Ελύτη, Σάμιουελ Μπέκετ (Samuel Beckett), Ρενέ Σαρ (René Char) και Γκιουνάρ Εκελούφ (Gunnar Ekelöf).

Εκθέσεις του έχουν φιλοξενηθεί στο Παρίσι, την Κωνσταντινούπολη, τη Μόσχα, τη Γενεύη, το Βερολίνο, καθώς και σε πόλεις της Ρωσίας και των Η.Π.Α.

Επίσης, το Διεθνές Κέντρο Λογοτεχνών και Μεταφραστών Ρόδου, στο πλαίσιο των ίδιων εκδηλώσεων, διοργανώνει, σε συνεργασία με το πολυσινεμά «Παλλάς», κινηματογραφική προβλή της ταινίας «Το καλοκαίρι της Αννας», την Πέμπτη 29 Μαΐου 2003 και ώρα 18:00.

Κια οι δύο εκδηλώσεις είναι ελεύθερες και ανοικτές στο κοινό.

Τετραψήφιος αριθμός στα Κέντρα Εξυπηρέτησης Πολιτών για τα θέματα του ΟΑΕΔ



Στο τετραψήφιο νούμερο του Κέντρου Εξυπηρέτησης Πολιτών του υπουργείου Εσωτερικών θα μπορούν να προσφεύγουν οι πολίτες για να πληροφορούνται για όλα τα ζητήματα που αφορούν τον Οργανισμό Απασχόλησης Εργατικού Δυναμικού.

Από την τηλεφωνική αυτή σύνδεση θα παρέχονται πληροφορίες για τα προγράμματα, για τα κάθε μορφής επιδόματα και παροχές καθώς και για τις σχολές Τεχνικής Επαγγελματικής Εκπαίδευσης του ΟΑΕΔ.

Η σύνδεση του 1464 ισχύει για ολόκληρη τη χώρα και για τη Ρόδο θα λειτουργεί καθ' όλη τη διάρκεια του 24ωρου 365 ημέρες το χρόνο.

Οι πολίτες που θα καλούν το 1464 θα επιβαρύνονται με αστική χρέωση 0,026 λεπτά του ευρώ από όποιο σημείο της χώρας και αν τηλεφωνούν.

RODOS MARINE BOAT
ΝΑΥΠΗΓΕΙΑ ΧΑΤΖΗΝΙΚΟΛΑΟΥ
ΕΓΚΡΙΣΗ ΕΛΛΗΝΙΚΟΥ ΝΗΟΓΝΩΜΟΝΑ CE
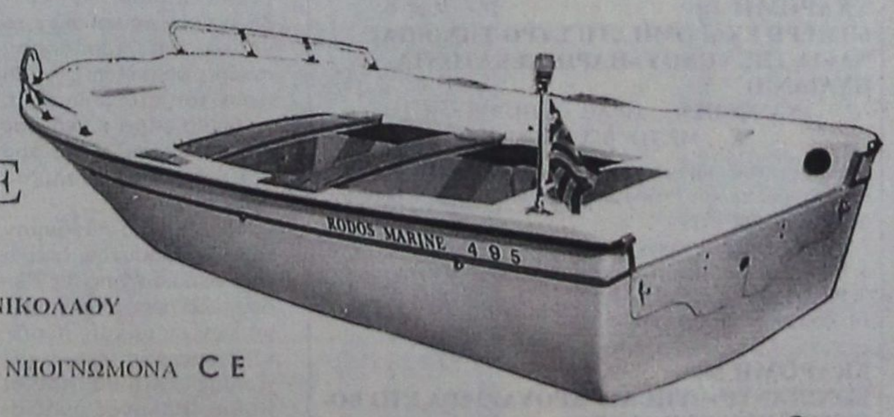

EVINRUDE
Johnson
TOHATSU
LOMBARDINI Marine
Perkins
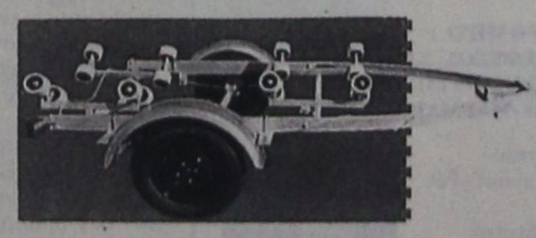
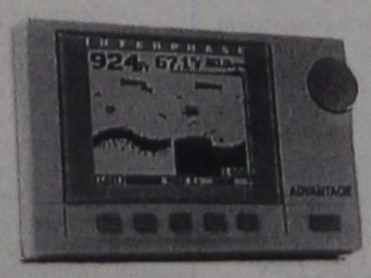



Μ. ΜΑΛΙΑΡΑΚΗ 6 , ΡΟΔΟΣ , ΤΗΛ : 22410 21950 , ΕΚΘΕΣΗ : 1ο ΧΛΜ ΡΟΔΟΥ-ΚΑΛΑΘΕΑΣ
e-mail : romarine@otenet.gr
X3959-31/5

PELLOS TRAVEL

ΕΚΔΡΟΜΕΣ ΙΟΥΝΙΟΥ 2003

ΤΡΙΗΜΕΡΟ ΤΟΥ ΑΠΟΥΓΚΕΥΜΑΤΟΣ

Ο ΣΥΛΛΟΓΟΣ ΕΚΠΑΙΔΕΥΤΙΚΩΝ ΠΡΩΤΟΒΑΘΜΙΑΣ ΕΚΠΑΙΔΕΥΣΗΣ ΚΑΙ ΠΡΟΣΧΟΛΙΚΗΣ ΑΓΩΓΗΣ ΡΟΔΟΥ ΔΩΔΕΚΑΝΗΣΟ



ΔΙΟΡΓΑΝΩΝΕΙ
4ΗΜΕΡΗ ΕΚΔΡΟΜΗ
ΤΟΥ ΑΓΙΟΥ ΠΝΕΥΜΑΤΟΣ
ΣΤΗ ΠΑΝΕΜΟΡΦΗ ΛΕΡΟ
ΣΕ ΣΥΝΕΡΓΑΣΙΑ ΜΕ ΤΟ
PELLOS TRAVEL
ΑΝΑΧΩΡΗΣΗ 13/06/03 ΣΤΙΣ 15:00 μμ
ΜΕ ΤΟ F/B «ΔΙΑΓΟΡΑΣ»
ΕΠΙΣΤΡΟΦΗ 16/06/03 ΣΤΙΣ 18:30 μμ

ΠΡΟΓΡΑΜΜΑ:
ΗΜΕΡΑ 1Η
15:00 Αναχώρηση με το F/B «Διαγόρας» για Λέρο. Άφιξη στο νησί της Λέρου. Επιβίβαση σε πούλμαν, τακτοποίηση στο ξενοδοχείο, υπόλοιπο ημέρας ελεύθερο, διαν/ση.
ΗΜΕΡΑ 2Η
Πρωινό στο Ξ/Δ. Ελεύθερη μέρα. Το βράδυ προαιρετική διασκέδαση. Διαν/ση.
ΗΜΕΡΑ 3Η
Πρωινό στο Ξ/Δ. Ελεύθερος χρόνος. Το απόγευμα στις 18΄΄30 αναχώρηση για Ρόδο. Άφιξη στη Ρόδο, τέλος εκδρομής.

• Τιμή **114,00** ευρώ το άτομο σε δίκλινο δωμάτιο με πρωινό.

Στην τιμή περιλαμβάνονται:
1. Εισιτήρια πλοίου.
2. Ξενοδοχείο με πρωινό (2 διανυκτερεύσεις)
3. Μεταφορές με κλιματιζόμενα πούλμαν.
4. Ταξιδιωτική ασφάλεια.
5. Συνοδός του γραφείου .
6. Φ.Π.Α

Δεν περιλαμβάνονται
1. Προαιρετική διασκέδαση σε κέντρο.
2. Φιλοδωρήματα, τηλέφωνα.



ΕΚΔΡΟΜΗ 1η
ΜΕ ΤΟ «Blue Star» ΣΤΑ ΕΛΛΗΝΙΚΑ ΝΗΣΙΑ
ΑΜΟΡΓΟΣ-ΠΑΡΟΣ-ΣΥΡΟΣ
ΑΝΑΧΩΡΗΣΗ 14/06/03 ώρα 10΄΄00 το πρωί
ΕΠΙΣΤΡΟΦΗ 17/06/03 ώρα 07΄΄00 το πρωί
Στην τιμή περιλαμβάνονται:
1. Εισιτήρια πλοίου με το «Blue star».
2. Ξενοδοχεία 3 αστέρων με πρωινά.
3. Μεταφορές με κλιματιζόμενα πούλμαν
4. Ταξιδιωτική ασφάλεια.
5. Συνοδός του γραφείου .

Τιμή 159,00 ευρώ

• **ΤΡΙΗΜΕΡΟ ΤΟΥ ΑΓΙΟΥ ΠΝΕΥΜΑΤΟΣ**

ΕΚΔΡΟΜΗ 2η ΕΛΛΗΝΙΚΑ ΝΗΣΙΑ-ΤΟΥΡΚΙΑ
ΑΝΤΙΦΙΛΟΣ(ΚΑΣ)- ΚΑΣΤΕΛΟΡΙΖΟ
ΚΑΣΤΕΛΟΡΙΖΟ-ΑΝΤΙΦΙΛΟΣ(ΚΑΣ)- ΠΑΤΑΡΑ-ΛΙΒΙΣΙ-ΝΕΑ ΜΑΚΡΗ (FETHIYE)
ΑΝΑΧΩΡΗΣΗ 14/06/03 08:30 το πρωί
ΕΠΙΣΤΡΟΦΗ 16/06/03 18:00 το απόγευμα
Στην τιμή περιλαμβάνονται:
9. Ξενοδοχεία 4**** με πρωινό και φαγητό.
10. Μεταφορές με κλιματιζόμενα πούλμαν
11. Εισιτήρια πλοίου
12. Ταξιδιωτική ασφάλεια.
13. Συνοδός του γραφείου .
14. Φόροι εισόδου και εξόδου

Τιμή 159,00 ευρώ

• **ΤΡΙΗΜΕΡΟ ΤΟΥ ΑΓΙΟΥ ΠΝΕΥΜΑΤΟΣ**

ΕΚΔΡΟΜΗ 3η
KUSADASI-ΣΑΜΟΣ
ΡΟΔΟΣ-ΜΑΡΜΑΡΙΣ-ΕΦΕΣΟΣ-KUSADASI-ΣΑΜΟΣ-KUSADASI-ΜΑΡΜΑΡΙΣ-ΡΟΔΟΣ
ΑΝΑΧΩΡΗΣΗ 14/06/03 08:00 το πρωί
ΕΠΙΣΤΡΟΦΗ 16/06/03 18:00 το απόγευμα

Στην τιμή περιλαμβάνονται:
1. Δωμάτια δίκλινα και τρίκλινα σε ξενοδοχεία 4**** με πρωινό και φαγητό.
2. Μεταφορές με κλιματιζόμενα πούλμαν
3. Εισιτήρια πλοίου.
4. Ταξιδιωτική ασφάλεια.
5. Συνοδός του γραφείου .
6. Φόροι εισόδου και εξόδου

Τιμή 159,00 ευρώ

ΕΚΔΡΟΜΗ 4η
6ΗΜΕΡΗ ΕΚΔΡΟΜΗ ΣΤΗ ΣΥΡΟ-ΤΗΝΟ(ΠΑΝΑΓΙΑ ΤΗΣ ΤΗΝΟΥ)-ΠΑΡΟΣ (ΕΚΑΤΟΝΤΑΠΥΛΙΑΝΗ)
ΑΝΑΧΩΡΗΣΗ 26/06/03 • ΕΠΙΣΤΡΟΦΗ 1/07
ΜΕ ΤΟ "BLUE STAR"

Στην τιμή περιλαμβάνονται:
6. Εισιτήρια πλοίου Ρόδος-Συρος-Τηνος-Παρος-Συρος-Ρόδος με το «Blue star»
7. Ξενοδοχεία 3 αστέρων με πρωινά
8. Μεταφορές με κλιματιζόμενα πούλμαν
9. Ταξιδιωτική ασφάλεια.
10. Συνοδός του γραφείου .

ΕΚΔΡΟΜΗ 5η
ΚΩΝΣΤΑΝΤΙΝΟΥΠΟΛΗ -ΚΡΟΥΑΖΙΕΡΑ ΣΤΟ ΒΟΣΠΟΡΟ-ΠΡΙΓΚΗΠΟΝΝΗΣΑ
ΑΠΟ 28/06/2003 -3/07/2003

ΠΡΟΓΡΑΜΜΑ ΕΚΔΡΟΜΗΣ:
ΡΟΔΟΣ-ΜΑΡΜΑΡΙΣ -ΕΦΕΣΟΣ -ΣΜΥΡΝΗ- ΑΠΟΛΛΩΝΙΑ- ΠΡΟΥΣΑ-ΚΩΝΣΤΑΝΤΙΝΟΥΠΟΛΗ-BANDIRMA-ΣΜΥΡΝΗ -ΜΑΡΜΑΡΙΣ-ΡΟΔΟΣ



Στην τιμή περιλαμβάνονται:
7. Εισιτήρια Ρόδος-Μαρμαρις– Ρόδος με καταμαραν.
8. 5 πρωινά (μπουφέ)-5Δείπνα
9. Δωμάτια δίκλινα και τρίκλινα σε ξενοδοχεία 4****
10. Μεταφορές με κλιματιζόμενα πούλμαν
11. Ξεναγήσεις στην Ελληνική γλώσσα από διπλωματούχο Ξεναγό.
12. Ταξιδιωτική ασφάλεια.
13. Συνοδός του γραφείου .
14. Φόροι εισόδου και εξόδου

Τιμή έκπληξη

Για περισσότερες πληροφορίες, κρατήσεις και αναλυτικά προγράμματα στο πρακτορείο γενικού τουρισμού:

PELLOS TRAVEL
ΛΕΩΦΟΡΟΣ ΚΑΛΛΙΘΕΑΣ - FALIRAKI
• ΤΗΛ 22410 87615, 22410 86298
• FAX 22410 87616

5735-1/6

Εθνικό μνημόσυνο στον Δημήτριο Αναστασιάδη...

«Ανδρών επιφανών, πάσα γη τάφος...»

Γράφει ο Θεοφάνης Μπογιάννος

Το σημερινό, επίκαιρο, ιστορικό και ελληνικό μνημόσυνο, είναι αφιερωμένο στον πυρφόρο και χαλκέντερο διδάσκαλο της Ρόδου μας, αείμνηστο Δημήτριο Αναστασιάδη. Για να μάθουν οι μαθητές και οι άξιοι εκπαιδευτικοί μας, όσοι δεν πρόλαβαν να κοινωνήσουν Ελλάδα από τα άγια χέρια του, αναφέρουμε πως ο μεγάλος αυτός και διαπρύσιος κήρυκας του ελληνισμού γεννηθήκε στην ωραία Κρεμαστή: 1863-1945 και πρόσφερε μεγάλες ιστορικές και εκπαιδευτικές υπηρεσίες στον αγώνα της Ρόδου εναντίον των εχθρών, Ανατολής και Δύσης.

Ηταν γυμνασιάρχης του ιστορικού Βενετοκλείου του 1912, όταν οι Ιταλοί κατέλαβαν απνευστί τη Ρόδο μας. Ολοι οι Ρόδιοι νομίσαμε πως ήταν ελευθερωτές μας, φίλοι και γι' αυτό τους βοηθήσαμε επί παντί να πάρουν τη Ρόδο μας την αγία και τα νησιά μας τα ευλογημένα.

Ολοι οι Ρόδιοι και όλοι οι Δωδεκανήσιοι, έμπλεοι χαράς, αινούν τους Ιταλούς στρατιώτες ελευθερωτές, τον Μάϊο του 1912. Ολοι χαίρονται, πανηγυρίζουν και τελούν μνημόσυνο για τους ελάχιστους Ιταλούς στρατιώτες που έπεσαν στην άλωση της Ρόδου, 5 Μαΐου του 1912. Για να τιμήσει η δημογεροντία Ρόδου τους νεκρούς Ιταλούς, έκανε στις 27 Μαΐου 1912 εκκλησιαστικό μνημόσυνο. Χιλιάδες Ρόδιοι και άλλοι Δωδεκανήσιοι Ελληνες, πήγαν στην ιερά Μητρόπολη Ρόδου, όπου ο μεγάλος διδάσκαλος και φωστήρας της Ελλάδος, Δημήτριος Αναστασιάδης, εξεφώνησε επικήδειο για τους Ιταλούς στρατιώτες. Ιδού μερικά εδάφια του αριστοτεχνικού λόγου του. Εξαίρετη δομή λόγου, δικαίων ελληνισμού, πατριδολατρεία εμφανής και άριστος χειρισμός νοήματος, φράσεως και ελληνικού λόγου.

Σήμερα, πάλι 27 Μαΐου, το επίκαιρο αυτό άρθρο το αφιερώνουμε στην ιερά σκιά του μεγάλου μας διδασκάλου, συνδημότη και φάρου της ελληνοσύνης:

«Ανδρών επιφανών, πάσα γη τάφος. Ο προς τα υψηλά και ευγενή ιδεώδη πόθος του ελληνικού λαού, ροδιακού λαού, και προς την αληθή ελευθερίαν σύφυτος έρως αυτού, ο από αρχαιοτάτων χρόνων υπό των ημετέρων προγόνων ως αρχή και τέρμα της πολιτείας αυτών θεσπισθείς, επί αιώνας δε όλους ως πυρ υπό την αιθάλην διαφυλαχθείς, ευθύς ηλεκτρίσθη και ανεβλάστησεν ως εφύσησε το γλυκύ και παρήγορον πνεύμα, όπερ εξέπεμψεν το ιερόν του σταυρού σήμα, το οποίο φέρει η ένδοξος σημαία του φιλελευθέρου και αδελφού ιταλικού έθνους...

Αλλά και το πάνδημον τούτο μνημοσύνον, όπερ η ελληνική κοινότης της Ρόδου τελεί προς αΐδιον μνήμη των εν μάχαις πεσόντων ευγενών τέκνων της Ιταλίας... Και θα ήταν οι Ρόδιοι Ελληνες ανάξιοι απόγονοι των ενδόξων αυτών προγόνων εάν δεν υπεδέχοντο ευγενώς και δεν εχαιρέτιζον γηθοσύνως τον ένδοξον στρατόν του αδελφού ιταλικού έθνους...

Και θα ήμασταν αμνήμονες οι Ρόδιοι Ελληνες των προγονικών αυτών αρετών εάν δεν προσήρχοντο εις πάνδημον τούτο ιερόν μνημόσυνον των Ιταλών πεσόντων αδελφών μας.

Οι δεσμοί συγγενείας και των ενδόξων αναμνήσεων, οι συνδεόντες το μέγα ιταλικόν έθνος μετά του ελληνικού ενδόξου έθνους, είσιν έμφυτοι, ως έμφυτος έστι και η προς πάσα αρετή ροπή των δύο αδελφών λαών...

Διότι, αμφότεροι, οι δύο λαοί, ελληνικός και ιταλικός, υπήρξαν οι πρώτοι παράγοντες της προόδου και του πολιτισμού του ανθρωπίνου γένους...

Συ δε ταχύπτερος φήμη, σπεύσον τάχιστα και διάδοσον εις τα μητέρας της Ιταλίας, ότι η Ρόδος διαθερμαίνει εντός των αγκαλών αυτής, τα ένδοξα πέσοντα τέκνα και εύχεται αιωνίως εις τον πανάγαθον Θεόν, όπως τα ψυχάς των Ιταλών πεσόντων ενταύθα στρατιωτών, κατάταξη ένθα οι μάρτυρες της θρησκείας και της ελευθερίας αναπαύονται...»

Αυτά είναι μερικά μόνον εδάφια, από το επίκαιρο μνημόσυνο που εξέφωνσε σαν σήμερα, 27 Μαΐου του 1912, ο μέγιστος των Ελλήνων διδασκάλων, Δημήτριος Αναστασιάδης για τους νεκρούς Ιταλούς στρατιώτες που έπεσαν στις 5 Μαΐου του 1912, μέχρι τέλους Μαΐου.

Ο Δημήτριος Αναστασιάδης, ωκύνους και ωκύπτερος, έδωσε πνοή στα νιάτα της Ρόδου και τους κοινώνησε των αχράντων μυστηρίων της ιεράς φυλής των Ελλήνων. Αγιο, ένδοξο, αγχίθεο και πανελλήνιο το όνομα, η δράση και η ζωή του ευκλεούς αυτού Κρεμαστινού και μεγάλου ανδρός της πρόσφατης ιστορίας μας...



Ξεναγοί και αρχαιολόγοι, μιλούν για την τρισχιλιετή ιστορία των Ροδίων Ελλήνων πατέρων μας. Μιλούν για την ευκλεά Ρόδο που ανέδειξε έναν Κλεόβουλο Λίνδιο, Χριστόδουλο Παπαχριστοδούλου, Δημήτριο Αναστασιάδη, Φώτη Βαρέλη, Αγαπητό Τσοπανάκη, Αναστάσιο Βρόντη και ύψωσαν τη Ρόδο μέχρι το φως και το φως πάνω από τον κόσμο για να βρέπουν οι μη βλέποντες και να λογίζονται οι μη λογιζόμενοι. Εύγε Ρόδος...

ΟΣΑ ΦΕΡΝΕΙ Ο ΑΝΕΜΟΣ

*** Μάνα προσπάθησε να πουλήσει την κόρη της**
–Νέο Δελχί (Γερμ.πρακτ.)

Μια 14χρονη μαθήτρια από την πόλη Μπαρόντα της δυτικής Ινδίας κατέθεσε μήνυση σε βάρος της μητέρας της την οποία κατηγορεί ότι προσπάθησε να την πουλήσει σε ΄΄έμπορο σαρκός΄΄.

Η 14χρονη Ανκίτα Πατέλ, αναφέρει στη μηνυτήρια αναφορά της ότι η μητέρα της και ο εραστής της προσπάθησαν να την ΄΄πουλήσουν΄΄ γιατί αντέδρασε στη σχέση τους, γράφει η εφημερίδα Asian Age.

Η Ανκίτα ζει με τη μητέρα της στην Μπαρόντα, ενώ ο πατέρας εργάζεται στην πόλη Μπχαρούς του κρατιδίου Γκουζαράτ.

Στη μήνυση της η κοπέλα καταγγέλλει ότι η μητέρα της και ο εραστής της την πήγαν τον προηγούμενο μήνα σ΄ ένα ξενοδοχείο στην πόλη Αχμενταμπάντ, από όπου κατόρθωσε να δραπετεύσει όταν αντελήφθη ότι αποτελούσε το αντικείμενο συναλλαγής με έναν ΄΄έμπορο σαρκός΄΄.

Η κοπέλα κατόρθωσε να να φθάσει στην πόλη που διαμένει και εργάζεται ο πατέρας της και εκείνος τη συμβούλεψε να μην μιλήσει για να μην δυσφημισθεί η οικογένεια.

΄΄Ηλθε η μητέρα μου και με πήρε πίσω. Στις 24 Απριλίου προσπάθησε και πάλι να με μεταφέρει στο Αχμενταμπάντ. Κατάλαβα ότι πάλι κάτι δεν πήγαινε καλά και πήγα σε ένα συγγενικό σπίτι΄΄, καταγγέλλει η Ανκίτα στη μηνυσή της.

Αυτή τη φορά όμως παρενέβη ο πατέρας της και οι δύο μαζί πήγαν στην αστυνομία της Μπαρόντα.

Η εφημερίδα σημειώνει ότι η μητέρα διαφεύγει της σύλληψης.

Τεστ Χοληστερίνης

σε 3 λεπτά

Τώρα αρκεί μια σταγόνα αίμα για να έχετε μια ολοκληρωμένη, άμεση και αξιόπιστη διάγνωση των επιπέδων χοληστερίνης σας, με το επαναστατικό τεστ

CHEMCARD™



1] Χρησιμοποιείστε τον **Σκαρφιστήρα** (που περιέχει η συσκευασία) για να εξασφαλίσετε ανώδυνα μια σταγόνα αίμα από το δάκτυλό σας.



2] Τοποθετείστε τη σταγόνα αίματος στη δοκιμαστική περιοχή επάνω στην κάρτα **CHEMCARD™**.



3] Μετά από τρία λεπτά αναγνωρίστε στις χρωματικές ενδείξεις της κάρτας, την τιμή της χοληστερίνης σας.

Έτσι απλά, εύκολα, αξιόπιστα!



Νέο ΠΡΟΪΟΝ

CHEMCARD™ SYSTEMS

ΖΗΤΗΣΤΕ ΤΟ ΣΕ ΟΛΑ ΤΑ ΦΑΡΜΑΚΕΙΑ

ANATS

Φροντίδα ζωής...

ΑΤΗΛΕΤΙΚ & ΝΥΤΡΙΣΙΟΝ ΚΕΝΤΡΟ - Κ. ΤΣΑΛΔΑΡΗ 45 - ΤΗΛ: 2241039840
e-mail: anats@acci.gr - http: //www.anats.gr

ΓΔ-30/5

Ναυτικά Πρακτορεία TSAGARIS



GA FERRIES

Ε/Γ-Ο/Γ ΡΟΔΑΝΘΗ
Ε/Γ-Ο/Γ ΔΗΜΗΤΡΟΥΛΑ
Ε/Γ-Ο/Γ ΜΑΡΙΝΑ

ΡΟΔΟΣ - ΠΕΙΡΑΙΑΣ
20/5-31/5/2003

ΤΡΙΤΗ 20/5
ΔΗΜΗΤΡΟΥΛΑ 14.00 Σύμη - Τήλο - Νίσυρο - Κω - Κάλυμνο - Αστυπάλαια - Αιγιάλι - Κατάπολα - Νάξο - Πάρο - Σύρο - Πειραιά (13.15)
ΡΟΔΑΝΘΗ 17.00 Κω - Κάλυμνο - Πειραιά (08.00)

ΤΕΤΑΡΤΗ 21/5
ΜΑΡΙΝΑ 17.00 Κω - Κάλυμνο - Λέρο - Πάτμο Πειραιά (09.45)

ΠΕΜΠΤΗ 22/5
ΡΟΔΑΝΘΗ 08.30 Καστελλοριζο
ΡΟΔΑΝΘΗ 17.00 Κω - Κάλυμνο - Πειραιά (08.00)

ΠΑΡΑΣΚΕΥΗ 23/5
ΜΑΡΙΝΑ 17.00 Κω - Κάλυμνο - Λέρο - Πάτμο - Πειραιά (09.45)

ΣΑΒΒΑΤΟ 24/5
ΡΟΔΑΝΘΗ 08.30 Καστελλόριζο
ΡΟΔΑΝΘΗ 17.00 Κω - Κάλυμνο - Πειραιά (08.00)
ΔΗΜΗΤΡΟΥΛΑ 14.00 Κω - Βαθύ - Χίο - Λέσβο - Λήμνο - Αλεξανδρούπολη (21.00)

ΚΥΡΙΑΚΗ 25/5
ΜΑΡΙΝΑ 14.00 Κω - Κάλυμνο - Λέρο - Πάτμο - Πειραιά (07.30)

ΔΕΥΤΕΡΑ 26/5
ΡΟΔΑΝΘΗ 17.00 Κω - Κάλυμνο - Λέρο - Πάτμο - Πειραιά (09.45)
ΔΗΜΗΤΡΟΥΛΑ 24.00 Καστελλόριζο

ΤΡΙΤΗ 27/5
ΔΗΜΗΤΡΟΥΛΑ 14.00 Σύμη - Τήλο - Νίσυρο - Κω - Κάλυμνο - Αστυπάλαια - Αιγιάλι - Κατάπολα - Νάξο - Πάρο - Σύρο - Πειραιά (13.15)
ΡΟΔΑΝΘΗ 17.00 Κω - Κάλυμνο - Πειραιά (08.00)

ΤΕΤΑΡΤΗ 28/5
ΡΟΔΑΝΘΗ 17.00 Κω - Κάλυμνο - Λέρο - Πάτμο Πειραιά-(09.45)

ΠΕΜΠΤΗ 29/5
ΡΟΔΑΝΘΗ 08.30 Καστελλοριζο
ΡΟΔΑΝΘΗ 17.00 Κω - Κάλυμνο - Πειραιά (08.00)

ΠΑΡΑΣΚΕΥΗ 30/5
ΡΟΔΑΝΘΗ 17.00 Κω - Κάλυμνο - Λέρο - Πάτμο - Πειραιά (09.45)

ΣΑΒΒΑΤΟ 24/5
ΜΑΡΙΝΑ 08.30 Καστελλόριζο
ΜΑΡΙΝΑ 17.00 Κω - Κάλυμνο - Πειραιά (08.30)
ΔΗΜΗΤΡΟΥΛΑ 21.00 Κω - Βαθύ - Χίο - Λέσβο - Λήμνο - Αλεξανδρούπολη (21.00)

Η εταιρία μας βρίσκεται στην ευχάριστη θέση να σας ενημερώσει ότι:

1. Από 15/3 θα ισχύουν **εκπτώσεις** από 25% μέχρι και 40% για όλες τις θέσεις. Συμπεριλαμβάνεται και η τρίτη θέση.

2. Θα προσφέρονται **ειδικές τιμές** σε όλες τις θέσεις για οικογενειακά πακέτα και ξενοδοχεία 5 ή 4 αστέρων σε καταπληκτικές τιμές.

3. Από 15/6 θα εκτελούνται δρομολόγια καθημερινώς: ΠΕΙΡΑΙΑ - ΚΩ - ΡΟΔΟ & ΡΟΔΟ - ΚΩ - ΠΕΙΡΑΙΑ.

4. Εισιτήρια ΜΕΤ'ΕΠΙΣΤΡΟΦΗΣ, ειδικές τιμές.

5. **IX έκπτωση** 25% για μετάβαση, μετ' επιστροφής 40%.

6. Πολλαπλά εισιτήρια minimum 5, **50% έκπτωση.**

Πληροφορίες στον κεντρικό πράκτορα

TSAGARIS TRAVEL
Σαχτούρη 5 (έναντι Τελωνείου)
Τηλ.: 22410 36170, 30406, 35066, 28597

χ3938-31/5

ΠΡΑΚΤΟΡΕΙΟ ΤΑΞΙΔΙΩΝ

ΣΑΒΒΑΣ ΣΑΗΣ

Με την ευκαιρία της λειτουργίας του **νέου** μας πρακτορείου στην οδό ΤΑΡΠΟΝ ΣΠΡΙΓΚΣ 42 δίπλα στην Τράπεζα Πίστεως

ΠΡΟΣΦΕΡΟΥΜΕ

τα φθηνότερα αεροπορικά εισιτήρια για όλο τον κόσμο με όλες τις αεροπορικές πτήσεις

ΠΡΟΣΟΧΗ:
ΠΛΗΡΟΦΟΡΙΕΣ ΔΕΝ ΔΙΔΟΝΤΑΙ ΑΠΟ ΤΟ ΤΗΛΕΦΩΝΟ ΜΟΝΟ ΠΡΟΣΩΠΙΚΗ ΠΑΡΟΥΣΙΑ ΣΑΣ

Ακόμη:
- Σας παίρνουμε ΒΙΖΑ επισκέπτου για ΑΜΕΡΙΚΗ σε μία εβδομάδα
- ΒΙΖΑ επισκέπτου για ΑΥΣΤΡΑΛΙΑ σε μία μέρα
- Εκδοση διαβατηρίων
- Εκδοση αδειών αυτοκινήτων

ΞΕΝΟΔΟΧΕΙΑ ΣΤΗΝ ΑΘΗΝΑ

PRESIDENT Α' Κατηγορίας Λεωφόρος Κηφισίας

Μονόκλινο	€58	με πρωινό	έως 31/10
Δίκλινο για μονόκλινο	€63	»	»
Δίκλινο	€68	»	»
Τρίκλινο	€83	»	»

ELECTRA HOTEL Α' Κατηγορίας Ερμού 5

Μονόκλινο	€123	με πρωινό	έως 31/10
Δίκλινο	€146	»	»
Τρίκλινο	€175	»	»

DORIA HOTEL Β' Κατηγορίας Πειραιώς 15-17 (κοντά στην Ομόνοια)

Μονόκλινο	€58	με πρωινό
Δίκλινο	€69	»
Τρίκλινο	€89	»

IRINI HOTEL Ηράκλειο Κρήτης

Μονόκλινο	€44	με πρωινό
Δίκλινο	€55	»
Τρίκλινο	€75	»

ESPERIA HOTEL Α' Κατηγορίας Σταδίου 22

Μονόκλινο	€ 103	με πρωινό
Δίκλινο	€ 118	»
Τρίκλινο	€ 133	»

BEST WESTERN Α' Κατηγορίας, ILISIA Μιχαλακοπούλου

Μονόκλινο	€67	με πρωινό	έως 31/10
Δίκλινο	€74	»	»
Τρίκλινο	€96	»	»

PARTHENON Α' Κατηγορίας περιοχή Μακρυγιάννη

Μονόκλινο	€ 84	με πρωινό	έως 31/10
Δίκλινο	€ 93	»	»
Τρίκλινο	€ 128	»	»

ARETOUSA Β' Κατηγορίας Μητροπόλεως Σύνταγμα

Μονόκλινο	€57	με πρωινό
Δίκλινο	€85	»
Τρίκλινο	€95	»

ROYAL OLUMPIC LUX

Μονόκλινο	€104	με πρωινό	έως 30/6
Δίκλινο	€138	»	»
Τρίκλινο	€169	»	»

ASTOR Σύνταγμα

Μονόκλινο	€68	με πρωινό	
Δίκλινο για μονόκλινο	€ 78	»	έως 31/10
Δίκλινο	€ 88	»	»
Τρίκλινο	€108	»	»

GRAND HOTEL Β' Κατηγορίας Πατησίων & Βεραντέρου 10

Μονόκλινο	€48	με πρωινό	έως 31/10
Δίκλινο	€54	»	»
Τρίκλινο	€74	»	»

VERGINA Β' Κατηγορίας ΘΕΣ/ΚΗ (κεντρικό)

Μονόκλινο	€58	με πρωινό	έως 31/10
Δίκλινο	€75	»	»
Τρίκλινο	€95	»	»

ΣΑΣ ΣΥΜΦΕΡΕΙ ΠΡΙΝ ΚΛΕΙΣΕΤΕ ΟΠΟΥΔΗΠΟΤΕ ΝΑ ΜΑΣ ΕΠΙΣΚΕΦΘΕΙΤΕ

ΠΡΑΚΤΟΡΕΙΟ ΤΑΞΙΔΙΩΝ

ΣΑΒΒΑΣ ΣΑΗΣ

ΤΑΡΠΟΝ ΣΠΡΙΓΚΣ 42 δίπλα στην Τράπεζα Πίστεως • Τηλ. 22410 39781-3

Χ.3942-31/5

Πολιτιστική ΠΡΟΟΔΟΣ

Γράφει ο Αριστείδης Εμμ. Μιαούλης

ΠΟΛΥΣ ΚΟΣΜΟΣ ΣΤΗΝ ΠΑΡΟΥΣΙΑΣΗ ΤΗΣ ΝΕΑΣ ΣΥΛΛΟΓΗΣ ΤΗΣ ΕΙΡΗΝΗΣ ΒΟΓΙΑΤΖΗ-ΧΑΡΑΛΑΜΠΗ

Η Στέγη Γραμμάτων και Τεχνών Δωδεκανήσου παρουσίασε το βράδυ του Σαββάτου στην κατάμεστη αίθουσα διαλέξεων του Κέντρου «Ακταίον» την ποιητική συλλογή της ποιήτριας και πεζογράφου Ειρήνης Βογιατζή - Χαραλάμπη με τίτλο «Φωτιάς φτερούγα στα ματόκλαδα». Η παρουσίαση έγινε από τα μέλη του Δ.Σ. της Σ.Γ.Τ.Δ., τον εκπαιδευτικό και ζωγράφο κ. Μάνο Αναστασιάδη και την πρώην αντιδήμαρχο Ροδίων κ. Λίτσα Παπαθανάση μέλος του Δ.Σ. του Παγκόσμιου Τουριστικού Οργανισμού Σκωλ. Παρέστησαν μεταξύ άλλων ο δήμαρχος Ροδίων κ. Γιώργος Γιαννόπουλος, ο νομάρχης Δωδεκανήσου Γιάννης Μαχαιρίδης και ο αντινομάρχης Νίκος Ζωίδης. Η Στέγη Γραμμάτων και Τεχνών Δωδεκανήσου, το μακροβιότερο πνευματικό σωματείο της περιοχής μας, που συγκεντρώνει στις τάξεις του όλους τους αξιόλογους δημιουργούς (επιστήμονες, ερευνητές όλων των κλάδων, καλλιτέχνες κ.λ.π.) με τη συγκεκριμένη εκδήλωση, εγκαινίασε μια νέα δραστηριότητα στην πόλη μας, με στόχο τη γνωριμία των πιο αξιόλογων πνευματικών ανθρώπων και δημιουργών του δωδεκανησιακού χώρου μέσα από το έργο τους. Τους παρισταμένους καλωσόρισε ο γραμματέας της Σ.Γ.Τ.Δ. κ. Μανόλης Μακρής.

«Όταν η Ειρήνη μου έκανε την τιμή να μου ζητήσει να συμμετέχω στην παρουσίαση της νεοεκδοθείσας ποιητικής της συλλογής και να εκφράσω τα συναισθήματα που αυτή μου προκάλεσε ως αναγνώστρια, δίστασα πολύ να της απαντήσω καταφατικά, έχοντας απόλυτη συναίσθηση της ευθύνης και της δυσκολίας που μια τέτοια παρουσίαση ενέχει, σε κάποιον μη ειδικό» είπε η κ. Λίτσα Παπαθανάση για να επισημάνει στη συνέχεια: « Ανοίγοντας όμως το βιβλίο βρέθηκα μπροστά στην αφιέρωση «Σ' αυτούς που πιστεύουν ότι το πάθος είναι συνώνυμο της ζωής» και αισθάνθηκα ένα ακόμα στοιχείο να με συνδέει με την Ειρήνη. Το άλλο είναι ότι είχα την ευτυχία να έχω δασκάλα τη μητέρα της την Δικαία Χατζηστρατή. Την μοιραζόμασταν με την Ειρήνη χιλιάδες παιδιά της πρώτης Δημοτικού. Παίρναμε το θείο δώρο της αβίαστης μετάδοσης της γνώσης από τα χείλη της με μια αυστηρότητα γεμάτη αγάπη, ευαισθησία και πάθος για τη δουλειά της... Η πρώτη μου προσέγγιση στη συλλογή έγινε πετώντας ανάμεσα στα σύννεφα σ' ένα αεροπλάνο στα 10000 μέτρα ύψος. Αποφάσισα πως ήταν ο καταλληλότερος τόπος και τρόπος να πλησιάσω καλύτερα την ποιήτρια βιώνοντας στην κυριολεξία το πέταγμα στα σύννεφα που εμείς οι πραγματιστές χρεώνουμε στους ποιητές όταν αναφερόμαστε σ' αυτούς. Είναι αλήθεια πως το να βρίσκεσαι στον αέρα κόντρα στον φυσικό νόμο της βαρύτητας σε απομακρύνει από τα γήϊνα και σε κάνει να μετεωρίζεσαι στο όνειρο στο άπιαστο και σε προετοιμάζει να πλησιάσεις με μια ίσως πιο παρθένα ματιά την ποίηση. Με την πρώτη ανάγνωση οι λέξεις πάθος, φωτιά, λάβα, κεραυνός, έρωτας πυρκαϊά, φουρτούνα, σπάραγμα, άβυσσος, αίμα, ηφαίστειο, που διατρέχουν το έργο, προβάλ-



λουν σαν στοιχεία αναφοράς για να συνθέσουν ένα πυρακτωμένο πόνημα, ένα σπάραγμα ζωής πάλλουσας που ενέχει τον έρωτα, τη μοναξιά, την αμφιβολία, τον φόβο, το αδιέξοδο, τον προκαθορισμένο για τον καθένα μας χρόνο ζωής και την προϋπόθεση συνέχισης αυτής της ζωής την ΕΙΡΗΝΗ. Όλα αυτά βιώνονται και περιβάλλονται από τη φύση της ευλογημένης γωνιάς της γης, στο γαλάζιο του Αιγαίου και των νησιών, από τα οποία αντλείται και το στοιχείο της χαράς και της ελπίδας στο έργο.Η μεγάλη συναισθηματική φόρτιση που κουβαλούν τα ποιήματα πέραν του ότι εκφράζουν και αποτυπώνουν την ευαισθησία της συγγραφέως ενδυναμώνονται από τη μεγάλη πίεση που φέρει η αποπεράτωση κάποιου προηγούμενου πεζογραφήματος. Γιατί η Ειρήνη εναλλάσσει στη συγγραφή το μυθιστόρημα με την ποίηση και καταφέρνει όταν καταθέσει την ψυχή της στην ποίηση, αυτή να δρα μαγικά και να τη γαληνεύει να λειτουργεί σαν ενδιάμεσος μέχρι τον επόμενο δημιουργικός σταθμός....».Ο κ. Μάνος Αναστασιάδης, ουσιαστικά μελέτησε το έργο της Ειρήνης Βογιατζή - Χαραλάμπη, αναλύοντας όλες εκείνες τις πτυχές που το κάνουν ευρύτερα αναγνωρίσιμο. Στην κατακλείδα της αναφοράς του ο κ. Αναστασιάδης είπε: « Η Ειρήνη Βογιατζή -Χαραλάμπη, από τους αναγνωρισμένους σύγχρονους δημιουργούς αυτής της πόλης στο χώρο της λογοτεχνίας, με αναγνώριση και έξω από την πόλη μας, στην τελευταία ποιητική της συλλογή, «Φωτιάς φτερούγα στα ματόκλαδα» παρουσιάζει μιαν ώριμη ποιητική γραφή, που τη στηρίζει κυρίως στο υπερρεαλιστικό στοιχείο, στις ποιητικές εικόνες, στα συναισθήματα και το λυρισμό της, στην τραγωδία της καθημερινότητας, που επεκτείνεται στο άπειρο, στο εικαστικό της λεξιλόγιο και στην εμπειρία ζωής, στην ωραία ελληνική της γλώσσα. Οι θεματολογικοί της πυρήνες εκφράζουν τη σύγχρονη αγωνία των σκεπτόμενων ευαίσθητων ανθρώπων, που τους πληγώνει η μελαγχολική πραγματικότητα και η πανίσχυρη ισοπεδωτική καθημερινότητα των διαφευσεων, αλλά και η ελπίδα της ζωής και του έρωτα και η ανάσα των νησιών με τις τρυφερές αναμνήσεις. Μέσα από μια ρυθμολογία αντιθέσεων, ο ποιητικός της λόγος κινείται ανάμεσα στο φως και το σκοτάδι, την ωμότητα των υλικών μας υπάρξεων στον κόσμο του πραγματισμού και στο όνειρο, στον εφιάλτη, στην τραγωδία και στην επανάσταση της ελπίδας, στην αγρυπνία των συνειδήσεων και στο συμβιβασμό που σκοτώνει συνειδήσεις. Στην ανάγνωση των ποιημάτων της, γράφοντας ο ίδιος ποίηση παράλληλα με τη ζωγραφική μου δημιουργία αφέθηκα στους προσωπικούς μου συνειρμούς και τις συσχετίσεις, στο διαλογισμό και στη διαίσθηση, στη συστηματική ανάλυση και στα παράλληλα ελεύθερα πετάγματα της φαντασίας , που κινείται ασύμμετρα. Γι΄ αυτό και ανάγνωσή μου είναι προσωπική, όπως πρέπει να είναι η ανάγνωση του κάθε αναγνώστη. Σ΄ αυτό μας καλεί πάντα η ψυχή του ποιητή. Είναι γνωστό ότι οι γενικότητες και οι κρίσεις των άλλων συχνά μας παραπλανούν και μας εμποδίζουν να πλησιάσουμε την ποίηση και όλες τις τέχνες με την αμεσότητα και την ανοιχτή καρδιά που της ταιριάζει. Ο κάθε δημιουργός - καλλιτέχνης απευθύνεται σε συνδημιουργούς - αποδέκτες και δεν πρέπει να ξεχνάμε ποτέ ότι ειδικά ο χώρος της ποίησης είναι πάντα μια μοναχική υπόθεση, που μας καλεί να δούμε διαφορετικά τον κόσμο, ν΄ ανακαλύψουμε το εσωτερικό φως των πραγμάτων και το πώς κινείται η ανθρώπινη ύπαρξή μας. Γι' αυτό, με αφορμή αυτή την παρουσίαση, σας καλώ να κάνετε τις δικές σας αναγνώσεις. Σας καλώ ακόμη να ενισχύσετε όλους τους άξιους δημιουργούς αυτού του τόπου, που δίνουν υπόσταση και νόημα στην πνευματική, συναισθηματική και στοχαστική φύση του ανθρώπου, μέσα από τον πνευματικό και καλλιτεχνικό τους αγώνα, που τον διεξάγουν ταυτόχρονα στο χώρο του τοπικού και του παναν-θρώπινου. Η τέχνη στο βάθος της είναι μία και οι άξιοι εκπρόσωποί της δεν είναι πολλοί, καθώς η καλλιτεχνική δημιουργία είναι μια δύσκολη υπόθεση, που την εξασκούν ευαίσθητες ψυχές. Η Στέγη Γραμμάτων και Τεχνών Δωδεκανήσου, με τη μακρά πνευματική της προσφορά στο δωδεκανησιακό χώρο, κινείται προς το στόχο της μεγαλύτερης γνωριμίας των άξιων Δωδεκανήσιων δημιουργών, όπως η Ειρήνη Βογιατζή - Χαραλάμπη...». Στο τέλος της εκδήλωσης η ποιήτρια , αφού ευχαρίστησε τη Σ.Γ.Τ.Δ. και τους ομιλητές, είπε μεταξύ άλλων πως «ο τίτλος της συλλογής μου «Φωτιάς φτερούγα στα ματόκλαδα» μπορεί να σημαίνει και το ξάφνιασμά, αυτό που ένιωσα απόψε εδώ...Πέρα από την πεζογραφία η ποίηση είναι η τέχνη από την οποία κανείς δημιουργός δεν μπορεί να κρυφτεί, είναι αυτός που είναι. Πηγαίνοντας πίσω δεκαπέντε χρόνια όταν έκανα την πρώτη μου ποιητική συλλογή «Γυάλινα Φτερά» το έκανα γιατί πίστευα ότι τα ποιήματα που είχα γραμμένα από παιδί έπρεπε κάπου να τα συγκεντρώσω και να βγάλω ένα βιβλίο. Όταν αυτά τα ποιήματα τα παρουσίασα και με είπαν ποιήτρια ένιωσα μεγάλη ντροπή διότι το θεώρησα ως βαρύ τίτλο .Και τώρα δεκαπέντε χρόνια μετά αισθάνομαι πολύ βαρύ τον τίτλο για κάποιον να λέγεται ποιητής. Προσπαθούμε όλοι να δημιουργούμε, όμως αν τα καταφέρνουμε η όχι αν μένει κάτι στο χρόνο ή όχι αυτό θα το δείξει το μέλλον και οι καρδιές των ανθρώπων...».

ΑΠΟΘΗΚΗ ΧΟΝΔΡΙΚΗΣ

ΕΙΣΑΓΩΓΕΣ-ΑΝΤΙΠΡΟΣΩΠΕΙΕΣ
DVD - ΒΙΝΤΕΟ - ΚΑΣΕΤΕΣ
έξυπνα τρικ - περιοδικά - εσώρουχα πολυτελείας - LATEX.
Πώληση χονδρική
ΡΟΔΟΣ
694 519 4741 κ. Κώστας
5813-10/6

VANIK TOURS

ΓΙΑΝΝΗΣ και ΣΕΒΑ ΒΑΛΣΑΜΙΔΗ
VANIK σημαίνει ΑΛΗΘΕΙΑ
ΑΚΤΗ ΚΑΝΑΡΗ 17, ΨΑΡΟΠΟΥΛΑ - ΑΝΕΤΟ ΠΑΡΚΙΝΓΚ
Ανοικτά: ΔΕ-ΣΑ 08.30 - 14.00 & 16.30 - 20.30
Τηλ. 22410 35191, 37621
κινητό: 6945798148 , FAX 22410 29532

Το γραφείο μας πάντα πρώτο σε κρατήσεις ξενοδοχείων εξασφάλισε και σας προσφέρει καταπληκτικές τιμές για τα παρακάτω ξενοδοχεία σε ΠΑΚΕΤΑ (έκδοση εισιτηρίων R/T) από 1/4-31/10/2003

Απευθυνόμαστε σε σας που θέλετε και η κράτησή σας να είναι σωστή και το δωμάτιό σας να σας περιμένει

1ον HOTEL PRESIDENT
Α΄ Κατηγορίας
Λεωφόρος Κηφισίας (ΟΛΑ ΑΝΑΚΑΙΝΙΣΜΕΝΑ)

Μονόκλινο	€ 58
Δίκλινο για μονόκλινο	€ 63
Δίκλινο	€ 68
Τρίκλινο	€ 83

2ον HOTEL ASTOR
Α΄ Κατηγορίας
Σύνταγμα

Μονόκλινο	€ 68
Δίκλινο για μονόκλινο	€ 78
Δίκλινο	€ 88
Τρίκλινο	€ 108

3ον HOTEL ZAFOLIA
Α΄ Κατηγορίας
Λεωφόρος Αλεξάνδρας

Μονόκλινο	€ 99
Δίκλινο	€ 112
Τρίκλινο	€ 133

4ον HOTEL ARETHOUSA
Β΄ SUPERIOR
Σύνταγμα

5ον HOTEL ELLINIS
Β΄ Κατηγορίας
Ωνάσειο, λεωφ. Συγγρού

Μονόκλινο	€ 60
Δίκλινο	€ 70
Τρίκλινο	€ 80

6ον HOTEL TPITON
Β΄ Κατηγορίας
Κέντρο Πειραιά

Μονόκλινο	€ 55
Δίκλινο	€ 72
Τρίκλινο	€ 93

7ον HOTEL LILIA
Β΄ Κατηγορίας
Πασαλιμάνι Πειραιάς

Μονόκλινο	€ 55
Δίκλινο	€ 70
Τρίκλινο	€ 88

8ον HOTEL EGNATIA
Β΄ Κατηγορίας
Θεσσαλονίκη Κέντρο - ανακαινισμένο

Μονόκλινο	€ 68
Δίκλινο	€ 78
Τρίκλινο	€ 88

9ον HOTEL EGNATIA PALACE
Α΄ Κατηγορίας
Θεσσαλονίκη Κέντρο - ολοκαίνουργιο

Μονόκλινο	€ 90
Δίκλινο	€ 100
Τρίκλινο	€ 125

* Τα παραπάνω ξενοδοχεία διαθέτουν T.V. σε όλα τα δωμάτια
* Στις παραπάνω τιμές συμπεριλαμβάνεται πρωινό σε μπουφέ
* Ακόμη σε μας θα βρείτε αεροπορικά και ατμοπλοϊκά εισιτήρια όλων των εταιρειών.

Χ. 3880-30/4

LINDOS memories
RESORT BEACH HOTEL

Στη μαγευτική περιοχή της Λίνδου δημιουργήσαμε ένα πανέμορφο ξενοδοχείο πέντε αστέρων με στόχο να ικανοποιήσει τις ανάγκες των πελατών που ενδιαφέρονται για ποιοτικές διακοπές. Χτισμένο κάτω από το ιστορικό βράχο του Ναβαρόνε όπου γυρίστηκε η ομώνυμη θρυλική ταινία, μια ανάσα από την αμμουδιά μπορεί κανείς να χαλαρώσει και ανανεωθεί από τη μαγευτική ομορφιά της αιγαιοπελαγίτικης θάλασσας.

Χ.3925-30/5



Για κρατήσεις - πληροφορίες, μη διστάσετε να επικοινωνήσετε μαζί μας στα τηλέφωνα 22440 35000 έως 35099 fax 2244 48156

LINDOS memories
RESORT BEACH HOTEL

Εξήντα πολυτελή δωμάτια με αυτόνομο κλιματισμό, δορυφορική τηλεόραση, τηλέφωνο, χρηματοκιβώτιο, mini bar, και 24ωρη υπηρεσία δωματίου και 10 σουίτες με ονειρεμένη θέα υπόσχονται αξέχαστες διακοπές. Στο εστιατορίο οι επισκέπτες έχουν τη δυνατότητα να απολαύσουν εκλεκτές γεύσεις από ελληνική και διεθνή κουζίνα, φρέσκα ψάρια σε συνδυασμό με το κρασί της αρεσκείας τους. Δροσιστικοί χυμοί και εξωτικά ποτά σερβίρονται από το main και το pool bar.

ΠΡΟΟΔΟΣ ΜΙΚΡΕΣ ΑΓΓΕΛΙΕΣ ΜΙΚΡΕΣ ΑΓΓΕΛΙΕΣ ΠΡΟΟΔΟΣ

ενοικιάσεις

ΕΝΟΙΚΙΑΖΟΝΤΑΙ: 1) Επιπλωμένο διαμέρισμα 100τ.μ., οδός Σωτήρος Ιξιά και 2) Κατάστημα 35,10τ.μ., με πατάρι και 40τ.μ., αυλή Γεωργίου Παπανδρέου 76, Ανάληψη. Πληρ. τηλ. 22410/66312, 2241-/76850
5691-1/6

ΕΝΟΙΚΙΑΖΟΝΤΑΙ επιπλωμένες γκαρσονιέρες, στην κεντρική πλατεία Ιαλυσού. Τηλ. 22410/91840
5714-1/6

ΕΝΟΙΚΙΑΖΕΤΑΙ ολοκαίνουργιο διαμέρισμα, 65τ.μ, με αυλή, λουξ κατασκευής, κουζίνα, σαλόνι, 2 υπνοδωμάτια, μπάνιο, κουζίνα - ντουλάπες εντοιχισμένες, διπλά τζάμια - ρολά, νυχτερινό ρεύμα, ανεξάρτητη είσοδος, κατάλληλο για γάμο, περιοχή Καρακόνερο. Πληρ. τηλ. 22410/68187 - 61004 και 86010
8768-28/5

ΕΝΟΙΚΙΑΖΟΝΤΑΙ επιπλωμένα διαμερίσματα πλήρως εξοπλισμένα, επί της λεωφόρου Ιαλυσού, σε άριστη κατάσταση. Πληρ. τηλ. 2241035283
5816-1/6

ΕΝΟΙΚΙΑΖΕΤΑΙ βιοτεχνικός χώρος 100τ.μ., με 50τ.μ., πατάρι, στο 7ο χλμ. Εθνική Ρόδου - Λίνδου, έναντι Φωνής Αμερικής. Πρόσοψη 7 μέτρα, ύψους 5μ. Αποκλείονται μηχανουργεία και κατασκευές αλουμινίου. Τηλ. 22410/23716 και υπόγειος χώρος 300τ.μ.
5788-8/6

ΕΝΟΙΚΙΑΖΟΝΤΑΙ επιπλωμένα διαμερίσματα και στούντιος πλήρως εξοπλισμένα, διαθέτοντας πολυκουζινάκια με απορροφητήρα, ηλιακό και ηλεκτρικό θερμοσίφωνα, κλιματισμό (αιρκοντίσιον) με πανέμορφη θέα επί της οδού Ιερού Λόχου στην Ιαλυσό. Τηλεφωνήστε στο κινητό 6945470340 ή στα σταθερά τηλέφωνα 22410/55842 και 22410/29633
5823-6/6

ΕΝΟΙΚΙΑΖΕΤΑΙ κατάστημα επί της 28ης Οκτωβρίου, 60τ.μ., εκτός του αύλειου χώρου, κατάλληλο για οποιαδήποτε χρήση (γραφείο, κλπ), εκτός από μπαρ και εστιατόριο. Πληροφορίες τηλ. 34574 (22410)
1660-4/6

ΕΝΟΙΚΙΑΖΟΝΤΑΙ διαμερίσματα δίχωρα, καινούργια και πλήρως επιπλωμένα στη συνοικία Μητρόπολης. Πληρ. τηλ. 22410/28966 και 6974562152
1662-4/6

ΕΝΟΙΚΙΑΖΟΝΤΑΙ επιπλωμένα στούντιος σε ήσυχη περιοχή της Ιαλυσού. Πληρ. κ. Μιχάλη, τηλ. 6945077678
5609-2/6

ΕΝΟΙΚΙΑΖΟΝΤΑΙ επιπλωμένα δωμάτια, πλησίον Αγίου Δημητρίου. Πληρ. τηλ. 22410/26134
5773-29/5

ΕΝΟΙΚΙΑΖΕΤΑΙ διαμέρισμα με τρία υπνοδωμάτια, δύο μπάνια, μεγάλες βεράντες, 130τ.μ., στο Ροδίνι. Τιμή 500 ευρώ. Τηλ. 6937689723
5778-8/6

ΕΝΟΙΚΙΑΖΕΤΑΙ διαμέρισμα ισόγειο, με 2 υπνοδωμάτια, μεγάλο σαλόνι, κουζινοτραπεζαρία, αποθήκη, μπάνιο, με ντουλάπες εντοιχισμένες, κεντρική θέρμανση και για οποιαδήποτε επαγγελματική χρήση. Τηλ. 22410/24047
5784-29/5

ΕΝΟΙΚΙΑΖΕΤΑΙ
ΣΤΟΥΝΤΙΟ
ΜΕ ΠΟΛΥΚΟΥΖΙΝΑΚΙ
ΚΑΙ ΜΠΑΝΙΟ
ΠΛΗΡΩΣ
ΕΞΟΠΛΙΣΜΕΝΟ
Πληροφορίες τηλ.
22410/61628 -
22410/61937 και
6944287773
X3974-31/5

ΕΝΟΙΚΙΑΖΕΤΑΙ
επιπλωμένο
διαμέρισμα
τριών δωματίων, κουζίνας και μπάνιου, στο κέντρο της πόλεως σε ήσυχο δρόμο και κοντά στο Πανεπιστήμιο
Πληροφορίες τηλ.
6944199527
5747-31/5

ΕΝΟΙΚΙΑΖΕΤΑΙ
ΑΚΙΝΗΤΟ επί της οδού Β. Ηπείρου 24 (παλαιό AQUARIUS), τ.μ. 2000, συνολικά με οικία εντός 600τ.μ., κατάλληλη για επαγγελματική στέγη
Πληροφορίες τηλ.
6972813068 -
222410/25141,
22410/76222 και
00112125685668
5707-1/6

ΕΝΟΙΚΙΑΖΕΤΑΙ
μεγάλο διαμέρισμα στον 2ο όροφο σε δυόροφη οικοδομή, σε ήσυχη τοποθεσία στο Ροδίνι, με τρία υπνοδωμάτια, πλήρως εξοπλισμένο, με λουξ έπιπλα και ηλεκτρικές συσκευές πλήρες. Τιμή 530 ευρώ.
Πληροφορίες τηλ.
22410 20478
5795-14/6

ΕΝΟΙΚΙΑΖΕΤΑΙ κατάστημα στην πόλη της Ρόδου και στην οδό Αλεξάνδρου Διάκου, αρ. 78, εμβαδού 65τ.μ., κατάλληλο για οποιαδήποτε επαγγελματική χρήση. Πληροφορίες τηλ. 22460/71203, 22410/23621, 22410/23842 καθημερινώς
2743-31/5

ΕΝΟΙΚΙΑΖΕΤΑΙ γκαρσονιέρες 2χωρες, 45τ.μ., καινούργιες, επιπλωμένες, με μεγάλες βεράντες, χωρίς κοινόχρηστα, για όλο το χρόνο. Προτιμούνται στρατιωτικοί, δημ. υπάλληλοι. Ενοίκιο 280 και 300 ευρώ. Περιοχή Μίρα Μάρε στην Ιξιά. Πληρ. τηλ. 22410/20021
ΓΔ-30/5

ΕΝΟΙΚΙΑΖΕΤΑΙ στο κέντρο της πόλης, επί της οδού Ηρώων Πολυτεχνείου 20, επαγγελματικός χώρος 90τ.μ., κατάλληλος για ιατρείο ή για οποιαδήποτε επαγγελματική χρήση. Πληροφορίες τηλ. 22410/25565, 22410/39087, ώρες καταστημάτων
5757-29/5

ΕΝΟΙΚΙΑΖΟΝΤΑΙ: 1) Διαμέρισμα στον α' όροφο (μονόροφης οικοδομής) στην οδό Αγίας Λαύρας 3, επιφάνειας 105τ.μ. Πληροφορίες τηλ. 22410/26727 και 22410/24868. 2) γωνιακό κατάστημα 30τ.μ., στην οδό Δαμασκηνού 93 (πλατεία Αγίου Νικολάου) πλήρως ανακαινισμένο. Πληρ. τηλ. 22410/90117 και 22410/24868
5781-31/5

ΕΝΟΙΚΙΑΖΕΤΑΙ επιπλωμένη γκαρσονιέρα για απεριόριστο χρονικό διάστημα, επί της οδού Χρ. Θεοχάρη 11 β', πίσω από το σχολείο της Ανάληψης. Τηλ. 63095
5789-30/5

ΕΝΟΙΚΙΑΖΕΤΑΙ μικρό διαμέρισμα 40τ.μ., επιπλωμένο, Αγίας Μαρίνας Κοσκινού. Πληρ. τηλ. 22410/63226 και 6944754980
5793-30/5

ΕΝΟΙΚΙΑΖΕΤΑΙ
επιπλωμένη γκαρσονιέρα σε νεόκτιστο κτίριο, Αλεξάνδρου και Παπαδιαμάντη γωνία. Τιμή 400 ευρώ, όλα πληρωμένα
Τηλ. 22410/66941 και
22410/63632,
ώρες καταστημάτων
5803-1/6

STUDIO
FOR RENT
ΕΝΟΙΚΙΑΖΕΤΑΙ στούντιο επιπλωμένο και εξοπλισμένο στην Ιαλυσό.
Πληροφορίες
τηλ. 22410/93148
και 22410/95876
5737-27/5

ΕΝΟΙΚΙΑΖΕΤΑΙ
επιπλωμένη γκαρσονιέρα στην οδό Κολοκοτρώνη (περιοχή Καναδά).
Πληροφορίες
τηλ. 22410/20458, ώρες
8πρωί - 1 μεσημέρι
1647-28/5

ΕΝΟΙΚΙΑΖΟΝΤΑΙ επιπλωμένα δωμάτια με το μήνα στην Ιξιά. Πληρ. τηλ. 22410 90530
5802-1/6

ΕΝΟΙΚΙΑΖΟΝΤΑΙ δωμάτια επιπλωμένα. Μιχ. Πετρίδη 65Β. Πληρ. τηλ. 22410 91851
5799-1/6

ΕΝΟΙΚΙΑΖΕΤΑΙ στην Ιαλυσό παραδοσιακή επιπλωμένη κατοικία, που αποτελείται από ένα υπνοδωμάτιο, σαλόνι, κουζίνα, μπάνιο, με αυλή. Πληρ. τηλ. 22410 22694
5797-1/6

ΕΝΟΙΚΙΑΖΕΤΑΙ στούντιο με εσωτερικό πατάρι (ξεχωριστό χώρο ύπνου), παραδοσιακό, πολυκουζίνα, σαλονάκι, κοντά στο κέντρο, περιοχή Ψαροπούλα, στην τιμή των 220 ευρώ το μήνα. Πληρ. τηλ. 6947073167
5796-1/6

πωλήσεις

ΠΩΛΕΙΤΑΙ μονοκατοικία 2 υπνοδωμάτια, σαλόνι, κουζίνα, με μικρή αυλή πίσω, air condition, με τζάκι, με 2 μπάνια. Τηλ. 91772, 67844 και 6945888394
5750-5/6

ΠΩΛΟΥΝΤΑΙ μεζονέτες 120- 130 τ.μ., χτισμένες, σοβατισμένες, με ηλεκτρικές σωληνώσεις και κάσες, στην Παστίδα, 30.000.000 δρχ. Πληρ. τηλ. 22410/23815, 6944698056 και 6945888501
5821-5/6

ΠΩΛΕΙΤΑΙ
ΤΑΒΕΡΝΑ -
ΨΗΣΤΑΡΙΑ
πλήρως εξοπλισμένη σε καλή περιοχή στον Αρχάγγελο.
Σε τιμή ευκαιρίας, λόγω άλλων υποχρεώσεων
Πληροφορίες τηλ.
6976271413
1663-4/6

ΚΑΘΗΓΗΤΕΣ/ΤΡΙΕΣ ΑΓΓΛΙΚΩΝ
ΖΗΤΟΥΝΤΑΙ
ΓΙΑ ΚΕΝΤΡΟ ΞΕΝΩΝ ΓΛΩΣΣΩΝ

ΑΠΑΙΤΟΥΜΕΝΑ ΠΡΟΣΟΝΤΑ: Αδεια διδασκαλίας, εμπειρία σε εξετάσεις Lower, Proficiency, γνώσεις χειρισμού computer

ΠΡΟΣΦΕΡΟΝΤΑΙ: Πολύ ικανοποιητικές αποδοχές, άριστη συνεργασία, πλήρες ωράριο απασχόλησης

Τηλ. επικοινωνίας: 22410/35289
Αποστολή βιογραφικού: FAX 22410/32336
X3947-31/5

ΠΩΛΟΥΝΤΑΙ
τα κάτωθι αυτοκίνητα, σε άριστη κατάσταση και σε προσιτές τιμές με ευκολίες πληρωμής:
OPEL CORSA 1,0 2000 μον. A/C 5.576 ευρώ
FIAT PUNTO 1,2 1998 μοντ. A/C, 4.696 ευρώ
HYUNDAI ACCENT 1,3 , 1998 μον. 5.576 ευρώ
FIAT BRAVA 1,4 1998 A/C 5.576 ευρώ
SEAT CORDOBA 1,4 1999 μοντ., A/C 6.163 ευρώ
TOYOTA COROLLA 1,3 1999 μοντ. A/C 7.924 ευρώ
Πληρ. τηλ.22410/98200
T1069-31/5

ΠΩΛΕΙΤΑΙ οικόπεδο εντός σχεδίου πόλεως Ρόδου, οδός Δημ. Αναστασιάδη 46, οικοδομικό τετράγωνο 274, άρτιο και οικοδομήσιμο, εμβαδού 401,06 τ.μ., με συντελεστή δόμησης 1. Τιμή 180.000 ευρώ. Πληροφορίες τηλ. 210/6742648 και κιν. 6945/994321
ΓΔ-15/7

ΠΩΛΟΥΝΤΑΙ τα ακόλουθα μεταχειρισμένα: τραπεζάκια, αερόθερμο μπάνιου, σώμα καλοριφέρ, ανεμιστήρας, αερόθερμο δωματίου, ηλεκτρική κουζίνα, έπιπλο TV, video - cd, ηχεία, στέρεο, ραδιοκασετόφωνο, μοκέτα, φωτιστικά, ηλεκτρική σκούπα, βιβλιοθήκη λευκή, καρέκλες για πολλαπλές χρήσεις, καρέκλες αντίκα γαλλικές. Πληροφορίες τηλ. 22410/24580, 10 π.μ. - 3μ.μ. και κινητό 6932317378, 4-9 μ.μ.
5760-28/5

ΠΩΛΕΙΤΑΙ εκπαιδευμένο περδικόσκυλο μόνο 200 ευρώ. Λόγω έλλειψης χώρου. Πληροφορίες τηλ. 6972297110 και 22410/69696
5759-28/5

ΣΤΟ ΧΩΡΙΟ Καλαβάρδα και μέσα στον οικισμό, πωλείται έκταση 2 στρεμμάτων, οικοδομήσιμη, με 150 δέντρα οπωροφόρα. Πληροφορίες τηλ. 22410/22312
5753-29/5

ΠΩΛΟΥΝΤΑΙ στο Κιοτάρι - Γεννάδι - Λαχανιά, κτήματα κοντά στη θάλασσα και στον κεντρικό δρόμο. Προσιτές τιμές. Πληροφορίες τηλ. 22410/23815, 6944698056 και 6945769958
5821-5/6

ΠΩΛΕΙΤΑΙ κομμωτήριο, με πλήρη εξοπλισμό, στην περιοχή της Ανάληψης. Τιμή 3.000.000 δρχ. Πληρ. τηλ. 22410/73348 (βράδυ 8-11) και 6936479353
1657-3/6

ΠΩΛΕΙΤΑΙ πλυντήριο ρούχων σε καλή κατάσταση, 90 ευρώ. Πληροφορίες τηλ. 22410/94948
5826-4/6

ΠΩΛΟΥΝΤΑΙ
13στούντιος επιπλωμένα, με πολυκουζινάκι, έτοιμα για ενοικίαση, Μυρτενής - Ιαλυσός
Τηλ. 22410/96106 και
6946789117
5693-15/6

ΠΩΛΕΙΤΑΙ
εξωλέμβια MERCURY
OPTIMAX 135 HP 2001
σε άριστη κατάσταση με 45 Η λειτουργίας 7.500 ευρώ.
Πληρ. τηλ. 6944338277
T1133-30/6

ΠΩΛΕΙΤΑΙ εξοπλισμός μίνι μάρκετ, ήτοι: 1) ψυγείο μεγάλο, 2) ράφια, 3) ταμειακή μηχανή, 4) ζυγαριά. Τιμή 4.000 ευρώ. Το εμπόρευμα σε τιμή κόστους, όλα καινούργια, εκτός ψυγείου που είναι 1 1/2 έτους. Πληρ. τηλ. 22410/85094 και 6946998534
5724-1/6

ΠΩΛΕΙΤΑΙ
διαμέρισμα 80 τ.μ., 1ος όροφος, στο Παραδείσι, σε άριστη κατάσταση.
Πληρ. τηλ.
6938097097
5800-8/6

μηχανοκίνητα

ΠΩΛΕΙΤΑΙ αυτοκίνητο μάρκας Peugeot GTI μοντέλο 2002 με 10.000 χλμ., στην τιμή των 12.000 ευρώ. Πληρ. τηλ. 6937101660
1650-29/5

ΠΩΛΕΙΤΑΙ μηχανή μάρκας HONDA CBR 1000 F μοντέλο του 1992 σε πολύ καλή κατάσταση και με καινούργιες αθόρυβες εξατμίσεις LEIZER, με τις βαλίτσες της συν εξατμίσεις LEIZER με θόρυβο. Υπάρχουν μόνο 2 κομμάτια στη Ρόδο. Πληροφορίες τηλ. 6937101660. Τιμή 6000,00 ευρώ.
1650-29/5

ΠΩΛΕΙΤΑΙ SEAT MARBELLA - 93, καταλυτικό, 900c.c., σε πολύ καλή κατάσταση. Τιμή 380.000 δρχ., 1.115 ευρώ. Τηλ. 22410/48048 ή 6974388913
5717-1/6

ΠΩΛΕΙΤΑΙ αυτοκινούμενη καντίνα, με πλήρη εξοπλισμό.Τηλ. 6947122434 και 6945303850 και 22410/30170
5807-1/6

ΠΩΛΕΙΤΑΙ δίκυκλη μοτοσικλέτα SUZUKI DR 250c.c., μοντέλο 1995, με μίζα σε άριστη κατάσταση. Πληροφορίες τηλ. 22410/61493 Μότο Κατσουράκης
ΓΔ-4/6

ΠΩΛΕΙΤΑΙ
εξοπλέμβια MERCURY
OPTIMAX 135 HP 2001
σε άριστη κατάσταση με 45 Η λειτουργίας 7.500 ευρώ.
Πληρ. τηλ. 6944338277
T1133-30/6

μαθήματα

ΠΑΡΑΔΙΔΟΝΤΑΙ
μαθήματα σε υποψήφιους κυβερνήτες ταχύπλοων σκαφών και παντός τύπου πλοίων από Α' Πλοίαρχον Ε.Ν.
Πληρ. τηλ. 6977030900
- 6972297110 και
22410/69696
5759-28/5

ΑΝΑΚΟΙΝΩΣΗ
ECDL Program PM
** ΕΓΓΡΑΦΕΣ ΤΩΡΑ **
ΜΑΘΗΜΑΤΑ COMPUTER
ΜΗΜΑΤΑ ΓΙΑ:
- Παιδιά 7 και άνω
- Μαθητές - Ενήλικες
- Επαγγελματίες
- Ξενοδοχοϋπάλληλους

ΔΙΔΑΣΚΕΙ:
Ο πτυχιούχος Αμερικής
Μανώλης Ι. Σοφίλλας
** ΕΓΓΡΑΦΕΣ ΤΩΡΑ **
* Ανεύρεση Εργασίας*
Τηλ. 22410-31761
Κοδριγκτώνος 91 - Ρόδος
ΕΠΙΣΗΜΟ
ΕΞΕΤΑΣΤΙΚΟ ΚΕΝΤΡΟ
ΤΗΣ ECDL HELLAS
X3936-31/5

ΑΚΟΥΣΤΙΚΑ
ΒΑΡΗΚΟΤΑΣ
ΕΠΙΣΚΕΨΗ
ΣΤΗ ΡΟΔΟ
ΔΥΤΕΡΑ 2 ΙΟΥΝΙΟΥ
ΤΡΙΤΗ 3 ΙΟΥΝΙΟΥ
Ξενοδοχείο «ΔΕΣΠΩ»
Τηλ. 22571
Νέα αφανή και μικροσκοπικά μοντέλα ακουστικών, αντάκια και όλο μέσα στο αυτί για όλες τις παθήσεις και για παιδικές βαρηκοΐες.
ΑΜΕΡΙΚΑΝΙΚΩΝ και ΕΥΡΩΠΑΪΚΩΝ εργοστασίων.
BIOREHAB - HELLAS - ΓΑΛΙΩΤΟΣ
Αθήνα: Βερανζέρου 22 - 3ος όροφος
Τηλ. 210 52 20 747
ΧΛ-30/5

ΠΩΛΕΙΤΑΙ
ΕΠΙΧΕΙΡΗΣΗ ΕΙΔΩΝ ΔΩΡΩΝ & ΟΙΚΙΑΚΗΣ ΧΡΗΣΕΩΣ
στην πλατεία Αναλήψεως, λόγω συνταξιοδότησης
ΕΝΟΙΚΙΑΖΕΤΑΙ το κατάστημα 98τ.μ.
Τηλ. 22410/63006 & 61976
κ. Τσίγκρα Κων/νο
5704-1/6

ΠΩΛΟΥΝΤΑΙ
ΜΟΝΟ ΑΠΟ ΤΟ ΓΡΑΦΕΙΟ ΜΑΣ
1) Ο πρώτος όροφος 2όροφης κατοικίας, 145τ.μ., σε πολύ καλή τοποθεσία και πολύ καλή τιμή
2) Ισόγειο ανακαινισμένο γωνιακό, σε 2όροφη κατοικία με κήπο πλησίον σταδίου «Διαγόρας»
3) Διαμέρισμα 90τ.μ. στο Νιοχώρι 27εκ. μόνο
4) Ισόγειος κατοικία 125τ.μ, επί της Ηρώων Πολυτεχνείου, κατάλληλο για μαγαζί, γραφεία, ιατρείο,κλπ.
5) Σε κεντρικότατο γωνιακό τουριστικό σημείο πωλούνται τρεις ορόφοι 100τ.μ., περίπου έκαστος σε καρά γιαπί, κατάλληλοι για οικία, γραφεία, κλπ.
6) Διαμερίσματα 2άρια, 3, 4 υπό κατασκευήν σε πολύ καλές περιοχές της πόλεως
7) Διαμερίσματα 3άρια, σε 2όροφη πολυκατοικία, έτοιμα, με κήπο, στην Ιαλυσό
8) Διαμέρισμα 4άρι λουξ κατακευής, απέναντι από τη θάλασσα, με τεράστιες βεράντες, εντός πόλεως
9) Μεζονέτες στα Κοσκινού, Ιξιά, παραλία Ιαλυσού
10) Ενοικιάζεται αποθήκη 700τ.μ., επί του κεντρικού δρόμου Ρόδου - Καλλιθέας και μαγαζιά 140τ.μ. έκαστο
Ο,τιδήποτε θέλετε να πουλήσετε ή να εκτιμήσετε, ελάτε σε μας.
Η μεγάλη μας πείρα, το παλαιότερο γραφείο στη διάθεσή σας
Γ. ΝΕΟΦΥΤΟΥ
ΔΗΜ. ΘΕΟΔΩΡΑΚΗ 40
- ΤΗΛ. 20989 - 21434
X3932-31/5

Γραφικές Τέχνες
ΠΑΠΑΣΤΕΡΓΙΟΥ Σ. & ΣΙΑ Ο.Ε.
Τηλ. 22410/23768 - FAX: 23768 - ΡΟΔΟΣ
για ό,τι θέλετε να τυπώσετε!
Εκδόσεις βιβλίων & περιοδικών μεταξοτυπίες - σφραγίδες διαφημιστικά δώρα
2811-31/5

ΑΙΓΑΙΟΚΤΗΜΑΤΙΚΗ
ΠΩΛΟΥΝΤΑΙ ΤΑ ΚΑΤΩΘΙ ΑΚΙΝΗΤΑ
(Δ.Δ.= Δάνεια Δεκτά)
ΔΙΑΜΕΡΙΣΜΑΤΑ: ΕΤΟΙΜΟΠΑΡΑΔΟΤΑ ΚΑΙΝΟΥΡΓΙΑ ΚΑΙ ΜΕΤΑΧΕΙΡΙΣΜΕΝΑ
ΔΥΑΡΙΑ (1 υπν.)
35τ.μ. Ιαλυσό (studio) 30.000 € (Δ.Δ.)
60 τ.μ. α' ορ. καινούργιο στο Καρακόνερο, 82.171 €, (28 εκ.) (ΔΔ)
ΤΡΙΑΡΙΑ (2 υπν.)
74τ.μ. (2 υπν.) α' όρ. Σεμερτζίδη 32 εκ. 94.000 € (Δ.Δ.)
74τ.μ. (2 υπν.) α' ορ. Σεμερτζίδη 32 εκ. (94.000 €) (Δ.Δ.)
75 τ.μ. (2 υπν.) ορ/σμα καινούργιο Καρακόνερο (37,5 εκ.)-110.051 € (Δ.Δ.)
85τ.μ. καινούργιο, στην Ιαλυσό, 123.577 €, (38 εκ.)(ΔΔ)
86 τ.μ. (2 υπν.) β' ορ. Σεμερτζίδη (30 εκ.) 88.041 €
87 τ.μ.καινούργιο στο Ροδίνι (40 εκ.) 117.388 € (Δ.Δ.)
91τ.μ. 3studios ρετιρέ Ιαλυσό 30 εκ. - 88.041 € (Δ.Δ.)
ΤΕΣΣΑΡΙΑ (3 υπν.) και άνω
93τ.μ. (3 υπν.) καινούργιο, Ροδίνι (46 εκ.) 135.000 € (Δ.Δ.)
94τ.μ. (3 υπν.) 1ος όροφ. Αγ. Αναργύρους 88.041 € (30 εκ.) Δ.Δ.
94τ.μ. (ισ) μαρ/σοβά, στους Δασκάλους 15 εκ. 44.020 €
96 τ.μ. (2 υπν.) Ιαλυσό 26 κ. 76.302 €
100 τ.μ. (3 υπν.) Αν. Βολονάκη 30 εκ., 88.041 € (Δ.Δ.)
106 τ.μ.. (3 υπν.)ορ/σμα Θεμ. Σοφούλη 108.584 € (37 εκ.) Δ.Δ
112τ.μ. (3 υπν.) Στοκχόλμης 50 εκ. - 146.735 € (Δ.Δ.)
116τ.μ. ισ. υπ/νο (3 υπν.) Πτολεμαίων (55 εκ.) - 161.408 € (Δ.Δ.)
118τ.μ. (3 υπν.) σε σοβά στους Δασκάλους, 93.910 €, (32 εκ.) (Δ.Δ.)
120τ.μ.(3 υπν.) ισόγειο, (3 υπν.) στην Πειραιώς, ετοιμοπαράδοτο,161.408 €, (54 εκ.) (Δ.Δ.)
120τ.μ.(3 υπν.) καινούργιο στο Καρακόνερο (56 εκ.) (164.343 €) (Δ.Δ.)
160τ.μ. (4 υπν.) α' ορ. κολώνες, Δασκάλους (32 εκ.) 93.910 €
ΠΕΝΤΑΡΙ (4 υπν.), 120τ.μ., Παν. Ροδίου 50 εκ. 146.735 € (Δ.Δ.)
ΜΕΖΟΝΕΤΤΕΣ - ΜΟΝΟΚΑΤΟΙΚΙΕΣ - ΠΑΛΙΑ ΣΠΙΤΙΑ
70τ.μ. με αυλή Π. Πόλη κοντά στο Ρολόι (28 εκ.) 82.170 €
80τ.μ. διόροφο με αυλή, Ρολόι (45εκ.) 132.061 € (Δ.Δ.)
80τ.μ.μον/κία 7 Χουρμαδιές με αυλή 50 εκ. (146.735 €) (Δ.Δ
80τ.μ. καινούργια μεζονέτα στην Ιαλυσό (38 εκ). (111.518 €) (Δ.Δ.)
80τ.μ. καινούργια, λουξ μον/κία στη Θολό, σε 5 στρ. (47.700 εκ.) 140.000 € (Δ.Δ.)
80 τ.μ. μον/κία στα Κρητικά, 100.000 €
80τ.μ. μονοκατοικία 7 Χουρμαδιές με αυλή 50 εκ. (146.735 €)
90 τ.μ. δυόροφη Μητρόπολη με αυλή 55.759 € (19 εκ.)
90 τ.μ. δυόροφη μον/κία στο Παραδείσι με τζάκι 64.563 €, (22 εκ.) (Δ.Δ.)
120τ.μ. καινούργια μεζ/τα στο Ροδίνι 80 εκ., 234.776 € (Δ.Δ.)
140. τ.μ.μονοκατοικία σε μπετά σε 1.300 τ.μ. Κοσκινού 40 εκ. (117.388 €)
140τ.μ. (με 70 υπ.) (σε μαρμαροσοβά) στην Ιαλυσό 146.735 €, (50 εκ.) (ΔΔ)
150τ.μ. διόροφη πανσιόν Π. Πόλη 35 εκ. 102.714 € (Δ.Δ.)
180 τ.μ. μονο/κία μπετά Τρεις 100.000 €
183τ.μ. μεζονέτα Καρακόνερο 57 εκ. - 167.300 € (Δ.Δ.)
210 τ.μ. μετ/νη μονοκατοικία στα Κοσκινού 220.102 €, (75 εκ.) (Δ.Δ)
240τ.μ. ισ. κατ/τα α΄ ορ. διαμέρισμα κτίριο σε 500 μ. οικ/δο κοντά στην Καναδά 322.817 € 110 εκ.) (Δ.Δ.)
280τ.μ. οικ/κό τετ/νο (μαζαγί ή σπίτι) Π. Πόλη 239.470 €, (100 εκ.) (Δ.Δ)
280τ.μ. μονοκατοικία στα Κοσκινού με θέα, (150 εκ.) - 440.020 € (Δ.Δ.)
ΚΑΤΑΣΤΗΜΑΤΑ - ΓΡΑΦΕΙΑ - ΚΤΙΡΙΑ - ΒΙΟΤ/ΚΟΙ ΧΩΡΟΙ:
31τ.μ. κατάστημα στο Νηρέα (22 εκ.) - 64.563 €
39 τ.μ. γραφείο, κοντά στην πλατεία Κύπρου (α' ορ.), (17 εκ.) 50.000 €
39τ.μ. κατάστημα, Αγ. Αναστασία (12 εκ.) 35.216 € (Δ.Δ.)
44τ.μ. (ισ. απ.) Σεμερτζίδη 37.000 €
55τ.μ. κατάστημα Βασ. Ηρακλείου (35 εκ.) 102.714 € (Δ.Δ.)
82 τ.μ. β' οροφ. γραφείο στο Μανδράκι (πίσω από το Εθνικό) 35 εκ. - 102.714 € (Δ.Δ.)
80τ.μ. δυόροφο, με αυλή Ρολόι, Π. Πόλη (45 εκ.) - 132.061 € (Δ.Δ.)
80 τ.μ. υπ. αποθήκη στην Κένεντυ (12 εκ.) 35.216 €
90τ.μ. (2 αποθήκες) 10 εκ. - 29.347 €
100τ.μ. κατάστημα Καρακόνερο (100 εκ.) - 293.470 €
127 τ.μ. πανσιόν 6 δωματίων, λεωφ. Ρόδου-Λίνδου, (45 εκ.), 132.061 €
175τμ. κατάστημα επί της Λεωφόρου Ρόδου-Λίνδου 205.429 €, (70 εκ.) (Δ.Δ)
180τ.μ. (α.π.) κατάστημα ισόγειο στο Ροδίνι, 132.061 €, (45 εκ.) (Δ.Δ.)
203 τ.μ. διαμέρισμα Μηδεια
320τ.μ. αποθήκη Ασγούρου, 44 εκ. - 129.426 € (Δ.Δ.)
- Διόροφο κτίριο κεντρικό στο Νιοχώρι
ΟΙΚΟΠΕΔΑ - ΑΓΡΟΤΕΜΑΧΙΑ:
401τ.μ. Δημ. Αναστασιάδη (Σ.Δ.1) 180.000 €
440τ.μ. Ροδίνι (Σ.Δ.0,8) 220.000 €
500τ.μ. Μίρα Μάρε (Σ.Δ. 0,8) 45 εκ. - 132.016 €
620τ.μ. .Σ.Δ. 1,4 Αγ. Αναστασία
650τ.μ. Αισχύνη (Σ.Δ. 0,8) 78 εκ. - 228.906 €
1000τ.μ. Τσαΐρι, άρτιο 12 εκ. 35.216 €
1.200 τ.μ. εντός οικισμ. Κοσκινού (κτίζει 600 τ.μ.) (50 εκ.) 146.735 €
1.210τ.μ. Κοσκινού (δεν κτίζει) (5 εκ.) 15.000 €
4.000τμ. Νερά Καλλιθέας 220.102 €, (75 εκ.)
4.940 τ.μ., όρια Κρεμαστής 30 εκ. 88.041 €
8.740 τ.μ. στα Κολύμπια (63 εκ.), 184.886 €
350τ.μ. (νέα επ/ση οικισμού) Σορωνή 30.000 €
400τ.μ. εντός οικισμού Εμπωνας 30.000 €
45 στρ. στο Γεννάδι (115 εκ.) 337.738 €
5.600 τ.μ. με 120 ελιές Αγ. Σουλά (4 εκ.) 11.738 €
Αναλαμβάνουμε την ενοικίαση των διαμερισμάτων σας σε σύντομο χρονικό διάστημα
ΒΑΖΟΥΚΟΥ ΡΕΝΑ
ΜΕΣΙΤΗΣ ΑΣΤΙΚΩΝ ΣΥΜΒΑΣΕΩΝ
Πληροφορίες τηλ. 2241022943 - 2241028838
& FAX: 2241028838
Διευθ. Γραφείου: Δημ. Θεοδωράκη 3
Τ.Κ. 85100 Ρόδος
καθημερινά 9-1 το πρωΐ και 6.30 - 8.30 απογεύματα της Δευτέρας και της Πέμπτης
e-mail.vazoukou@otenet.gr
X3941-31/5

ΚΟΛΛΕΓΙΟ ΡΟΔΟΥ "Ο ΠΥΘΑΓΟΡΑΣ"
Με την τεχνογνωσία των Εκπαιδευτηρίων Γείτονα
ΒΡΕΦΟΝΗΠΙΑΚΟΣ ΣΤΑΘΜΟΣ - ΝΗΠΙΑΓΩΓΕΙΟ - ΔΗΜΟΤΙΚΟ ΓΥΜΝΑΣΙΟ - ΛΥΚΕΙΟ - INTERNATIONAL BACCALAUREATE
Το Κολλέγιο Ρόδου "ο Πυθαγόρας", στο πλαίσιο της οργάνωσής του και προκειμένου να λειτουργήσει το Σεπτέμβριο του 2004, καλεί
ΒΡΕΦΟΝΗΠΙΟΚΟΜΟΥΣ - ΝΗΠΙΑΓΩΓΟΥΣ - ΔΑΣΚΑΛΟΥΣ - ΚΑΘΗΓΗΤΕΣ
που ενδιαφέρονται να το στελεχώσουν να καταθέσουν στα γραφεία του Βιογραφικό Σημείωμα και να συμπληρώσουν τη σχετική Αίτηση.
Γραφεία: Κων/νου Παλαιολόγου 44, Ρόδος - Τηλ.: 22410 25933

ΠΡΟΟΔΟΣ ΜΙΚΡΕΣ ΑΓΓΕΛΙΕΣ ΜΙΚΡΕΣ ΑΓΓΕΛΙΕΣ ΠΡΟΟΔΟΣ

διάφορα

ΜΟΝΩΣΕΙΣ

23 ΧΡΟΝΙΑ!

ΑΡΧΩΝ ΣΑΜΑΡΤΖΗΣ

Πληροφορίες τηλ. 23030-32054-20021

X3926-31/5

ΥΔΡΑΥΛΙΚΟΣ

ΑΝΑΛΑΜΒΑΝΟΥΜΕ πάσης φύσεως υδραυλικές εργασίες μικρές και μεγάλες **κ. ΔΗΜΗΤΡΗΣ**

- **ΕΓΚΑΤΑΣΤΑΣΕΙΣ ΥΔΡΕΥΣΗΣ - ΘΕΡΜΑΝΣΗΣ**
- **ΚΑΛΟΡΙΦΕΡ ΗΛΙΑΚΑ**
- Σύνδεση με το αποχετευτικό της ΔΕΥΑΡ.
- ΑΠΟΦΡΑΞΕΙΣ με ηλεκτροκίνητο μηχάνημα.

Συντηρήσεις

ΣΑΟΥΝΑ ΦΙΝΛΑΝΔΙΑΣ

ΑΠΟ ΞΥΛΟ

Χειροποίητες υγιεινές

σε όλες τις διαστάσεις με τις σωστές προδιαγραφές από έμπειρο προσωπικό για βίλες - διαμερίσματα - ξενοδοχεία - γυμναστήρια

Τηλ. 2241090230 και κινητό 6944344911

5698-13/6

ΜΟΝΩΣΕΙΣ

ΠΛΑΚΑΚΙΑ, ΞΥΛΟΜΑ ΠΑΛΑΙΩΝ ΠΛΑΚΙΔΙΩΝ, ΔΙΑΚΟΣΜΗΤΙΚΑ, ΚΤΙΣΜΑΤΑ ΜΕ ΠΕΤΡΕΣ, ΚΛΠ.

Τηλ. 6942795162 κ. Νίκο

2382-31/5

ΤΑΠΗΤΟΚΑΘΑΡΙΣΤΗΡΙΟ WASH AND CARE

ΚΑΘΑΡΙΣΜΟΣ & ΦΡΟΝΤΙΔΑ

Καθαρισμός - Φύλαξη Χαλιών & Μοκετών

ΦΑΡΜΑΚΙΔΗΣ

ΕΥΣΤΑΘΙΟΣ

5ο χλμ Ρόδου - Λίνδου 237 - Τηλ. 68189

2716-1/6

ζητήσεις

ΖΗΤΕΙΤΑΙ πωλήτρια για κατάστημα αθλητικών ειδών. Τηλ. 22410/21442
ΓΔ-31/5

ΖΗΤΕΙΤΑΙ οδηγός με δίπλωμα κατηγορίας Ε'. Πληροφορίες τηλ. 22410/36146 και 6932732336
5661-1/6

ΖΗΤΟΥΝΤΑΙ πεπειραμένες πωλήτριες που να γνωρίζουν τουλάχιστον αγγλικά, για να εργαστούν σε τουριστικό κατάστημα. Πληρ. τηλ. 22410/39624 - 5831-14/6

ΖΗΤΕΙΤΑΙ έμπειρος σερβιτόρος ξενόγλωσσος, για εργασία με ποσοστά σε εστιατόριο της Παλιάς Πόλης. Πληροφορίες τηλ. 22410/25549
5830-6/6

ΖΗΤΕΙΤΑΙ καπέλα για να εργασθεί σε καφετέρια μπαρ, σε βραδυνή απασχόληση, 18μ.μ.-24.00. Πληροφορίες τηλ. 6944760796
1661-4/6

ΚΥΡΙΑ

διπλωματούχος μασέρ, κάνει θεραπευτικό, κλασικό, αθλητικό, αισθητικό μασάζ, με αρωματοθεραπεία, reiiky ke shiatsu.

Πλρ. τηλ. 22410/20833 και 6932501924

X3924-1/6

ΖΗΤΕΙΤΑΙ

γραφίστρια για πλήρη απασχόληση. Ωράριο σπαστό.

Τηλ. 22410/39009 και 22410/75032

1643-24/5

ΔΟΥΛΕΨΤΕ μέσα από το σπίτι σας (γραφείο) για κύριο ή έξτρα εισόδημα, χωρίς υποχρεώσεις, με αποδοχές 1000 ευρώ - 3000 ευρώ μηνιαίως. Δωρεάν πληροφορίες 2310721861
ΓΔ-14/6

ΖΗΤΕΙΤΑΙ υπάλληλος για χρυσοχοείο, στο κέντρο της πόλης, με γνώσεις της γερμανικής και αγγλικής γλώσσας. Πληροφορίες τηλ. 22410/25150
5653-25/5

ΔΗΜΙΟΥΡΓΕΙΣΤΕ οικογενειακή επιχείρηση στο σπίτι σας, χωρίς κεφάλαια. Δωρεάν βοήθεια.. Νέο μονοπωλιακό είδος. Τεράστια κέρδη, Μόνο σοβαρές προτάσεις. Πληρ. τηλ. 2310/334446 και 6945/294242
ΓΔ-1/6

ΖΗΤΟΥΝΤΑΙ: 1) Σερβιτόρος και 2) Βοηθός σερβιτόρου για εστιατόριο στην πόλη της Ρόδου. Τηλ. 22410/31937
5752-27/5

ΖΗΤΕΙΤΑΙ κοπέλα για να εργαστεί σε καφετέρια μπαρ, στον Αρχάγγελο. Πληροφορίες τηλ. 6934884513
5767-8/6

ΑΠΟ ΤΟ SKEVOS TRAVEL AGENCY ζητείται νεαρή /νεαρός υπάλληλος, για μόνιμη εργασία που να γνωρίζει πολύ καλά την αγγλική γλώσσα και να έχει γνώσεις εφαρμογών Η/Υ για εργασία στο τουριστικό γραφείο. Απαραίτητο βιογραφικό σημείωμα. Πληρ. κ. Σκεύο ή κ. Γιώργο Τριανταφύλλου. Τηλ. επικοινωνίας 22410/57655, φαξ: 22354
3944-28/5

ΖΗΤΕΙΤΑΙ aerobic instructor (δασκάλα αερόμπικ) για γυμναστήριο, για πρωινά μαθήματα. Πληρ. τηλ. 22410/98037
5780-31/5

ΖΗΤΕΙΤΑΙ έμπειρος σερβιτόρος ξενόγλωσσος, για εργασία με ποσοστά σε εστιατόριο της Παλιάς Πόλης. Πληροφορίες τηλ. 22410/25549
5830-6/6

ΖΗΤΟΥΝΤΑΙ πωλήτριες για τουριστικό κατάστημα, περιοχή Νεοχωρίου. Συνεχές ωράριο. Απαραίτητες ξένες γλώσσες αγγλικά ή γερμανικά, φινλανδικά ή ολλανδικά. Πληρ. τηλ. 30869 και 39384
5825-6/6

ΖΗΤΕΙΤΑΙ υπάλληλος για χρυσοχοείο στο κέντρο της πόλης με γνώσεις της γερμανικής και αγγλικής γλώσσας. Πληρ. τηλ. 22410/25150
5653-1/6

ΓΙΝΕΤΕ επιχειρηματίες μέσα από το χώρο σας, χωρίς ωράριο, αφεντικό (όχι υπάλληλος - υπάλληλοι). Κέρδη από 500 ευρώ - 1000 ευρώ το μήνα. πληρ. τηλ. 2310/419397, e -mail: www.my-e--business.com. Επικοινωνήστε μαζί μου στο 2310/424406, Λέτσου Μαρία
ΓΔ-31/5

DECO

ΚΑΤΑΣΚΕΥΑΣΤΙΚΗ

ΔΙΑΜΟΡΦΩΣΕΙΣ ΕΣΩΤΕΡΙΚΩΝ - ΕΞΩΤΕΡΙΚΩΝ ΧΩΡΩΝ ΧΩΡΙΣΜΑΤΑ - ΨΕΥΔΟΡΟΦΕΣ ΓΥΨΟΣΑΝΙΔΕΣ - ΤΣΙΜΕΝΤΟΣΑΝΙΔΕΣ ΧΡΩΜΑΤΙΣΜΟΙ - ΜΟΝΩΣΕΙΣ

ΒΑΦΟΥΜΕ ΤΟ ΣΠΙΤΙ ΣΑΣ ΑΥΘΗΜΕΡΟΝ

ΜΕ ΕΝΑ ΤΗΛΕΦΩΝΗΜΑ ΚΟΝΤΑ ΣΑΣ **6946028644**

5822-1/6

ΖΗΤΕΙΤΑΙ

ΔΕΣΠΟΙΝΙΔΑ Ή ΚΥΡΙΑ ΓΙΑ ΕΡΓΑΣΙΑ ΣΤΗΝ ΠΟΛΗ ΤΗΣ ΡΟΔΟΥ

ΠΡΟΣΟΝΤΑ:

Απόφοιτος Λυκείου, ηλικία έως 30 ετών, ευχέρεια στη χρήση Η/Υ βασικά προγράμματα (word, excel, κλπ), άδεια οδήγησης αυτοκινήτου ή μοτοποδηλάτου

ΠΡΟΣΦΕΡΟΝΤΑΙ:

Πλήρης ετήσια απασχόληση, μισθός αναλόγως προσόντων και όλα τα νόμιμα επιδόματα, πλήρης ασφαλιστική κάλυψη

Πληροφορίες τηλ. 22410/34526 από 11.00-14.30 και 18.00-21.00 κ. Χατζηιωάννου Παντελή. Βιογραφικά μπορούν να σταλούν με φαξ στο: **22410/34526**

5749-28/5

VRACHOS RESTAURANT-CAFE

ΖΗΤΑ

1. ΣΕΡΒΙΤΟΡΟΥΣ/ΣΕΡΒΙΤΟΡΕΣ
Με προϋπηρεσία και γνώσεις αγγλικής γλώσσας
2. ΜΑΓΕΙΡΙΣΣΑ
Με προϋπηρεσία και γνώσεις SNACK BAR
3. ΛΑΝΤΖΙΕΡΑ

Πληροφορίες εντός καταστήματος, 6-10μ.μ. κ. Μάρκο και κιν. τηλ. 6944320730 10π.μ.-2μ.μ. κ. Κώστα

5694-1/6

ΠΩΛΟΥΝΤΑΙ ΤΑ ΠΑΡΑΚΑΤΩ ΔΙΑΜΕΡΙΣΜΑΤΑ

1) 2αρια (1 υπνοδωματίου)	ΕΥΡΩ	Μονοκατοικίες	
- 43 τμ Χωρά της Ρω , Ροδινι αξίας 16 εκ	47,000	- 160 τμ ΙΞΙΑ , Στάση Παρασκευά αξίας 80 εκ	235,000
- 42 τμ Ροδινι , κατνούργιο αξίας 23 εκ	67,500	- 165 τμ ΙΑΛΥΣΟΣ , Χρυσή Ακτή αξίας 88 εκ	258,000
- 55 τμ Ροδινι , 8 ετων αξίας 22 εκ	65,000	- 130 τμ ΙΑΛΥΣΟΣ , Νέο Κολυμβητήριο αξίας 70 εκ	205,500
- 51 τμ Νιοχώρι , οδός Παπανικολάου αξίας 27 εκ	79,500	- 168 τμ ΙΑΛΥΣΟΣ , Νέο Κολυμβητήριο αξίας 85 εκ	249,500
- 45 τμ Ιερού Λόχου , Δήμος ΙΑΛΥΣΟΥ αξίας 19 εκ	56,000	- 160 τμ ΙΑΛΥΣΟΣ , Καμπυλί σε ύψωμα αξίας 75 εκ	220,500
- 40 τμ Ιερού Λόχου , Δήμος ΙΑΛΥΣΟΥ αξίας 12 εκ	35,500	- 127 τμ Ρόδος , Ροδίνι αξίας 75 εκ	220,500
- 43 τμ Χρυσή Ακτή Δήμος ΙΑΛΥΣΟΥ αξίας 25 εκ	73,500	- 250 τμ Ασγουρου , ωραία θέα αξίας 150 εκ	440.500
- 35 τμ Αθηνών , επιπλωμένο Β ορόφου αξίας 20 εκ	59,000	- 80 τμ Τσαίρι αξίας 30 εκ	88,000
		- 130 τμ Γεννάδι , κατνούργιο αξίας 50 εκ	147,000
2) 3αρια (2 υπνοδωματίου)		- 100 τμ με ισήμο 4,5000 τμ αξίας 75 εκ	220,000
- 72 τμ Αννης Μαρίας , Αραπάκι αξίας 30 εκ	88,000	- 140 τμ ΛΙΝΔΟΣ , ωραία θέα αξίας 60 εκ	176,500
- 85 τμ Ανω Ροδίνι , κατνούργιο αξίας 38 εκ	111,000		
- 82 τμ Φανερωμένη , Ασταβύρου αξίας 40 εκ	117,500	Μονοκατοικία εντός Π. Πόλης	
- 75 τμ Σωτήρος , ΙΞΙΑ αξίας 32 εκ	94,000	- 130 τμ με ισήμο 200 τμ , ερειπωμένη αξίας 32 εκ	94,000
- 85 τμ Σωτήρος , ΙΞΙΑ αξίας 36 εκ	106,000	- 150 τμ με ισήμο 12 τμ αξίας 30 εκ	88,000
- 100 τμ Κέντρο , Δήμος ΙΑΛΥΣΟΥ αξίας 34 εκ	100,000	- 80 τμ κοντά στο Δημοτικό Ιατρείο αξίας 25 εκ	73,500
- 82 τμ 7 Βαγιές αξίας 28 εκ	82,500	- 250 τμ με ισήμο 250 τμ αξίας 75 εκ.	220,000
- 100 τμ Βορείου Ηπείρου αξίας 45 εκ	132,000	- 160 τμ με ισήμο 12 τμ αξίας 80 εκ	235,000
- 100 τμ Ιερού Λόχου , ΙΑΛΥΣΟΣ αξίας 32 εκ	94,000		
- 82 τμ Ζέφυρος , αξίας 42 εκ	123,500	Καταστήματα	
- 93 τμ Ζέφυρος , αξίας 47 εκ	138,000	- 140 τμ Στρ. Ζήση , Αγιο Νικόλα αξίας 50 εκ	147,000
- 90 τμ Κάτω Ροδίνι , αξίας 47 εκ	138,000	- 200 τμ Στρ. Ζήση αξίας 100 εκ	293,500
		- 80 τμ με πατάρι , Ζέφυρος αξίας 45 εκ	132,000
3) 4αρια (3 υπνοδωματίου)			
- 114 τμ Αραπάκι , Αννης Μαρίας αξίας 59 εκ	173,500	- 250 τμ Ζέφυρος αξίας 120 εκ	352,500
- 116 τμ Αγ. Παύλου , Ανάληψη αξίας 60 εκ	176,000	- 50 τμ Καποδιστρίου αξίας 30 εκ.	88,000
- 114 τμ Ανω Ροδίνι , αξίας 49 εκ	144,000	- 150 τμ Καποδιστρίου αξίας 80 εκ	235,000
- 110 τμ Ανω Ροδίνι , αξίας 50 εκ	147,000	- 120 τμ οδός Αθηνών αξίας 120 εκ	352,500
- 115 τμ Ανω Ροδίνι , αξίας 52 εκ	153,000	- 240 τμ οδός Αθηνών αξίας 240 εκ	705,000
- 160 τμ Αγιος Νικόλαος αξίας 62 εκ	182,000	- 30 τμ Αννης Μαρίας αξίας 25 εκ	73,500
- 145 τμ Κορδιστόνος αξίας 47 εκ	138,000	- 60 τμ Αννης Μαρίας αξίας 50 εκ.	147,000
- 103 τμ Αθηνών , Ανάληψη αξίας 51 εκ	150,000	- 120 τμ Σταυρζόλμης Ροδίνι αξίας 70 εκ	205,500
- 120 τμ Παραλία , ισόγειο αξίας 57 εκ	167,500	- 450 τμ οδός Λίνδου αξίας 65 εκ	191,000
- 210 τμ Κ . Τσαλδάρη αξίας 75 εκ	220,500	- 200 τμ οδός Λίνδου αξίας 300 εκ	881,000

ΚΡΑΝΙΔΗΣ ΕΜΜΑΝΟΥΗΛ

ΚΤΗΜΑΤΟΜΕΣΙΤΗΣ ΟΙΚΟΝΟΜΟΛΟΓΟΣ

ΤΗΛ. (22410) 27082 - 26476 FAX (22410) 27101

Κιν. 0944347405 - www.Kranidis.gr

E-mail: Kranidiemm@rho.forhnet.gr

X3937-31/5

ΖΗΤΕΙΤΑΙ

άνδρας υπάλληλος, με γνώσεις Η/Υ (Word, Excel, κ.α.) και αγγλικά (επίπεδο Lower) για το τουριστικό γραφείο Ζορπίδης - Στεφανάκης

Τηλ. 22410/20625 και 22410/30054

X3968-31/5

ΑΠΟ ΕΣΤΙΑΤΟΡΙΟ ΣΤΗΝ Π. ΠΟΛΗ

ΖΗΤΟΥΝΤΑΙ

1) 2 σερβιτόροι
2) 2 βοηθοί και
3) 1 λαντζιέρα για πρωινή ολιγόωρη απασχόληση.. Αποκλείονται αλλοδαποί

Πληροφορίες τηλ. 22410/27321

5716-25/5

ΑΠΟ ΤΟ ΥΠΕΡ ΜΑΡΚΕΤ ΣΠΑΝΟΣ

ΖΗΤΕΙΤΑΙ

πεπειραμένος κρεοπώλης για το υποκατάστημα της Λέρου, με μισθό ικανοποιητικό. Αιτήσεις γίνονται δεκτές στη γραμματεία του καταστήματος από τις 09.00 π.μ. μέχρι τις 15.00μ.μ.

Τηλ. 22410/32695-38114

X3950-31/5

ΖΗΤΕΙΤΑΙ από την αντιπροσωπεία της MERCEDES BENZ - μηχανικός και ηλεκτρολόγος αυτοκινήτων, για μόνιμη και συνεχή εργασία. Πληρ. τηλ. 22410/61824 κ. Καρανίκη
ΓΔ-30/5

ΖΗΤΟΥΝΤΑΙ κοπέλες για CAFE BAR. Πληροφορίες τηλ. 22410/36201
5815-1/6

ΖΗΤΕΙΤΑΙ πεπειραμένος σερβιτόρος, νέος σε ηλικία, για να εργασθεί στο εστιατόριο STERGOS CORNER, επί της Σωκράτους 113, στην Παλιά Πόλη. Πληροφορίες τηλ. 22410/25168
5810-1/6

ΖΗΤΕΙΤΑΙ Ελληνίδα βοηθός σερβιτόρος για απογευματινή - βραδυνή εργασία, σε κεντρικό εστιατόριο της πόλης. Τηλ.22410/ 31067
5783-29/5

ΖΗΤΕΙΤΑΙ μάγειρας για εστιατόριο στην παραλία Ιαλυσού. Πληροφορίες τηλ. 22410/92319 και 6932082077
5777-29/5

ΖΗΤΕΙΤΑΙ άνδρας ή γυναίκα για να εργαστεί σε κατάστημα με κρέπες και παγωτά στην Π. Πόλη, οδός Σωκράτους. Πληρ. τηλ. 22410/36654 και 6945247667
5668-28/5

ΠΛΥΝΤΗΡΙΟ ΧΑΛΙΩΝ

Cleaning Pro

T1411-20/3/2004



πλένουμε & φυλάμε:
• ΧΑΛΙΑ - ΜΟΚΕΤΕΣ - ΦΛΟΚΑΤΕΣ
• ΠΑΠΛΩΜΑΤΑ - ΚΟΥΒΕΡΤΕΣ

☎ 22410.60585

email: abonis@otenet.gr

ΙΔΙΟΚΤΗΤΕΣ ΕΙΔΙΚΕΣ ΕΓΚΑΤΑΣΤΑΣΕΙΣ: ΝΙΚΗΦ. ΒΡΕΤΤΑΚΟΥ - ΑΣΓΟΥΡΟΥ

ΑΠΟΦΡΑΞΕΙΣ-ΚΑΘΑΡΙΣΜΟΙ

(Η ΜΑΡΙΑ)

ΜΕΤΡΟΠΟΝΤΙΚΑΣ



ΣΤΙΣ ΧΑΜΗΛΟΤΕΡΕΣ ΤΙΜΕΣ

ΟΛΟ ΤΟ 24ωρο

Αναλαμβάνουμε ξενοδοχεία, δήμους, πολυκατοικίες, σπίτια, εστιατόρια, κλπ, καθώς άντληση πετρελαιοειδών από πλοία, και λιποσυλλεκτών και βιολογικών, εκκενώσεις βόθρων στην Παλιά Πόλη (και στα πιο στενά δρομάκια). Ακόμα αναλαμβάνουμε καθαρισμούς (αναπαλαιώσεις) κτιρίων με υδροβολή και κάθε είδους επιφάνειες με πείρα και υπευθυνότητα. ΜΕ ΜΟΝΑΔΙΚΑ ΣΕ ΥΨΟΣ ΠΙΕΣΗΣ ΚΑΙ ΑΝΑΡΡΟΦΗΣΗΣ ΥΠΕΡΣΥΓΧΡΟΝΑ ΜΗΧΑΝΗΜΑΤΑ ΥΔΡΟΒΟΛΗ ΣΕ ΟΛΗ ΤΗ ΔΩΔΕΚΑΝΗΣΟ.

ΒΑΡΔΕΛΛΗ Μ - ΚΡΑΣΟΠΟΥΛΟΣ Δ. Ο.Ε.

Τηλ. 35555-94750, - Κιν. 6944395999 - FAX 96516

e-mail:metropontikas@excite.com. - ΛΙΝΔΟΥ 1 ΡΟΔΟΣ

T1260-31/5

ΔΩΔΕΚΑΝΗΣΙΑΚΕΣ ΑΠΟΦΡΑΞΕΙΣ

«ΚΟΛΟΣΣΟΣ»

ΑΠΟΦΡΑΞΕΙΣ- ΚΑΘΑΡΙΣΜΟΙ ΑΠΟΧΕΤΕΥΣΕΩΝ & ΒΟΘΡΩΝ



Αναλαμβάνουμε πάσης φύσεως αποφράξεις οποιουδήποτε μήκους και πλάτους Αναλαμβάνουμε καθαρισμούς αποχετευτικών αγωγών, δήμων, ξενοδοχείων, στρατιωτικών μονάδων, σπιτιών, πολυκατοικιών, καθώς και καθαρισμούς βιολογικών μονάδων με μηχάνημα υψηλής πιέσεως σε όλη τη Δωδεκάνησο.

Κ. ΠΗΛΙΑΚΗΣ - Π. ΚΑΣΕΡΗΣ

Πληρ. τηλ. 47915 - 91881

κινητό: 6944/325234 και 6977/717048

T1650-23/5

ΑΠΟ ΜΕΤΑΦΟΡΙΚΗ ΕΤΑΙΡΕΙΑ

ΖΗΤΕΙΤΑΙ

ΟΔΗΓΟΣ ΦΟΡΤΗΓΟΥ

Πληροφορίες τηλ. 2103478517-21

(κ. Χρήστο Καστουδάκη)

ΓΔ-20/5

ΖΗΤΕΙΤΑΙ

ΣΕΡΒΙΤΟΡΟΣ ΜΕ ΠΡΟΫΠΗΡΕΣΙΑ ΚΑΙ ΓΝΩΣΕΙΣ ΑΓΓΛΙΚΗΣ ΚΑΙ ΙΤΑΛΙΚΗΣ ΓΛΩΣΣΑΣ

Πληροφορίες τηλ. 22410/22824, 10 π.μ - 2μ.μ

ΧΛ-31/5

ΟΙΝΟΘΗΚΗ ΕΜΕΡΥ

Η ΕΜΕΡΥ Α.Β.Ε.

η μεγαλύτερη ιδιωτική εταιρία οίνων και ποτών λόγω της ταχύτατης ανάπτυξης σε νέα προϊόντα και περιοχές ενδιαφέρεται να απασχολήσει την εξής ειδικότητα:

- ΟΔΗΓΟ - ΠΩΛΗΤΗ (Πωλήσεις επί αυτοκινήτου)
Απαιτούμενα προσόντα:
- απόφοιτος Λυκείου ή ΤΕΕ
- Εμπειρία στον κλάδο των πωλήσεων επιθυμητή
- Δίπλωμα οδήγησης (δίπλωμα Γ΄κατηγορίας)
Μισθός αναλόγων προσόντων συν ποσοστά
Μπορείτε να αποστείλετε βιογραφικό με φωτογραφία στη διεύθυνση Κολοκοτρώνη 8- Ρόδος 85100

Τηλέφωνα για πληροφορίες: 2241029111-2-3

3952-31/5

ΠΩΛΟΥΝΤΑΙ ΑΠΟ ΤΟΝ ΑΝΑΣΤΑΣΙΟ ΑΤΣΙΔΗ

1) Μονοκατοικίες στην οδό Μυκηνών, Ιαλυσός: Διόροφες με σοφίτα, τεσσάρων υπνοδωματίων, 3 μπάνιων και WC, αυτόνομη θέρμανση, σε οικόπεδο από 260 έως 415 τ.μ. , πλήρως αποπερατωμένες
2) Ισόγεια διαμερίσματα 118τ.μ., στην οδό Παρθενόπης, Αραπάκι, με αποκλειστική χρήση αυλής
3) Διαμερίσματα στην οδό Κωνσταντινίδη, στο Ζέφυρος, 82, 94, 98, 132 και 148 τ.μ., με αποκλειστική θέση πάρκινγκ, αποθήκη και αυτόνομη θέρμανση

ΠΛΗΡΟΦΟΡΙΕΣ

ΑΝΑΣΤΑΣΙΟΣ ΑΤΣΙΔΗΣ

ΣΤΕΦΑΝΟΥ ΚΑΖΟΥΛΗ 74 - Τηλ. 02410 28616-37848

X3933-31/5

ΟΙΚΟΔΟΜΙΚΕΣ ΕΠΙΧΕΙΡΗΣΕΙΣ

ΔΙΑΚΟΓΕΩΡΓΙΟΥ ΚΑΛΛΙΣΤΟΣ

ΕΘΝ.ΑΝΤΙΣΤΑΣΕΩΣ 11 (πρώην Αννης Μαρίας)

ΠΩΛΗΣΕΙΣ ΔΙΑΜΕΡΙΣΜΑΤΩΝ - ΚΑΤΑΣΤΗΜΑΤΑ - ΑΠΟΘΗΚΕΣ - ΑΝΤΑΛΛΑΓΕΣ ΑΚΙΝΗΤΩΝ - ΑΓΟΡΕΣ ΟΙΚΟΠΕΔΩΝ ΑΝΑΛΑΜΒΑΝΟΥΜΕ ΑΝΤΙΠΑΡΟΧΕΣ

ΠΩΛΟΥΝΤΑΙ διαμερίσματα λουξ κατασκευής, με απεριόριστη θέα. Τα διαμερίσματα διαθέτουν θωρακισμένες πόρτες - εντοιχισμένες κουζίνες - ντουλάπες - εντοιχισμένο νιπτήρα με ντουλάπι - κεντρική θέρμανση αυτόνομη - ανοιγόμενα ανακλινόμενα κουφώματα με διπλά τζάμια, σίτες, ρολά - υδραυλικό ασανσέρ - τριφασικό ρεύμα.

Ολοι οι χώροι σπατουλαριστοί - εσωτερικές πόρτες MDF με σχέδιο

ΔΙΑΜΕΡΙΣΜΑΤΑ ΕΠΙ ΤΗΣ:
Χρ. Φέσσα (κάθετος Αποστ. Παύλου), 90τ.μ. τριάρια
Επίσης οροφοδιαμερίσματα των 90 τ.μ. (οικοδομή μόνο τριών διαμερισμάτων)
ΟΙΚΟΔΟΜΗ Πτολεμαίων και Χρ. Φέσσα των 117-125τ.μ.
ΟΙΚΟΔΟΜΗ υπό ανέγερση επί της οδού Ρήγα Φερραίου στο πάρκο
Διαμερίσματα τριάρια - τεσσάρια
ΟΙΚΟΔΟΜΗ υπό ανέγερση επί της οδού Κ. Παλαιολόγου και Θεοτοκοπούλου. Διαμερίσματα δυάρια - τριάρια - τεσσάρια- καταστήματα
Επί της οδού Β. Ηρακλείου οικοδομή τεσσάρων διαμερισμάτων οροφοδιαμερισμάτα των 133τ.μ. Η οικοδομή έχει πυλωτή για πάρκιγκ

ΓΡΑΦΕΙΑ - ΙΑΤΡΕΙΑ:
- Επί της οδού Μ. Κωνσταντίνου και Κων/νου Παλαιολόγου των 80τ.μ.
- Επί της οδού Κων/νου Παλαιολόγου και Θεοτοκόπουλου 60-80 τ.μ.
- Επί της οδού Ρήγα Φερραίου στο πάρκο, 60-80-100τ.μ.

ΚΑΤΑΣΤΗΜΑΤΑ
- Επί της οδού Κ. Παλαιολόγου και Θεοτοκοπούλου των 60-80-100τ.μ.
- Επί της οδού λεωφόρου Καλλιθέας (Καρακόνερο) 90τ.μ.

ΑΠΟΘΗΚΕΣ
- Πλησίον Στέλιου Κωτιάδη των 130τ.μ.
- Στη λεωφόρο Καλλιθέας (Καρακόνερο) των 80-300τ.μ.

Οι πωλήσεις μπορούν να γίνουν και με όλα τα δάνεια τραπεζών και οργανισμών/.
Αναλαμβάνουμε ΑΝΤΙΠΑΡΟΧΕΣ και ΑΓΟΡΕΣ ΟΙΚΟΠΕΔΩΝ
Δεχόμαστε ανταλλαγές ακινήτων

ΠΛΗΡΟΦΟΡΙΕΣ:

ΔΙΑΚΟΓΕΩΡΓΙΟΥ ΚΑΛΛΙΣΤΟΣ

Τηλ. 29318 - 34598- Τηλ. 78501 - 78502

X3927-31/5

ΔΗΜΟΣΙΑ ΕΠΙΧΕΙΡΗΣΗ ΗΛΕΚΤΡΙΣΜΟΥ Α.Ε.
ΔΙΕΥΘΥΝΣΗ ΠΕΡΙΦΕΡΕΙΑΣ ΝΗΣΩΝ
Λ. ΣΥΓΓΡΟΥ 112, 11741 ΑΘΗΝΑ

ΔΙΑΚΗΡΥΞΗ : ΝΟ 51

ΠΡΟΣΚΛΗΣΗ

Η ΔΕΗ / ΔΠΝ / ΤΤΕΔ προσκαλεί τους ενδιαφερόμενους σε πρόχειρο μειοδοτικό διαγωνισμό με σφραγισμένες προσφορές για την ανάδειξη Αναδόχου για τις ακόλουθες εργασίες:

«Στεγανοποίηση (υγρομόνωση) δωμάτων κτιρίων Περιοχής Ρόδου και Υ/Σ Μεταφοράς στη Σορωνή της Ρόδου».

Τα σχετικά τεύχη θα χορηγούνται στους ενδιαφερόμενους ή στους εξουσιοδοτημένους εκπροσώπους τους από 9-6-2003 ώς 13-6-2003 κατά τις εργάσιμες ημέρες από 9:00 μέχρι 13:00 στα γραφεία της Περιοχής Ρόδου, αρμόδια κ. Νικηταρή Πελαγία.

Η παραλαβή και η αποσφράγιση των προσφορών θα γίνει στις 18-6-2003 και ώρα 12:00 στα γραφεία της Περιοχής Ρόδου.

Στο διαγωνισμό θα μπορούν να μετέχουν εργολάβοι εγγεγραμμένοι στο Μ.Ε.Ε.Π. Α΄ τάξης και άνω για έργα οικοδομικά καθώς και εμπειροτέχνες εγγεγραμμένοι στα Νομαρχιακά Μητρώα για έργα οικοδομικά αντίστοιχου προϋπολογισμού.

Τρόπος πληρωμής: Με τμηματικές πιστοποιήσεις ανάλογα με την πρόοδο του έργου.

Ασφαλιστικές καλύψεις: Οι απαιτούμενες από το Νόμο για το προσωπικό και τα οχήματα.

Χρόνος κατασκευής: Εμας μήνας από την υπογραφή της Σύμβασης.

ΓΙΑ ΤΗΝ ΔΕΗ Α.Ε.
Μαρίνος Σιδέρης
Δ/ντής Περιφέρειας Νησιών
29/5

ΔΗΜΟΣΙΑ ΕΠΙΧΕΙΡΗΣΗ ΗΛΕΚΤΡΙΣΜΟΥ Α.Ε.
ΔΙΕΥΘΥΝΣΗ ΠΕΡΙΦΕΡΕΙΑΣ ΝΗΣΩΝ
Λ. ΣΥΓΓΡΟΥ 112, 11741 ΑΘΗΝΑ

ΔΙΑΚΗΡΥΞΗ : ΝΟ 52

ΠΡΟΣΚΛΗΣΗ

Η ΔΕΗ / ΔΠΝ / ΤΤΕΔ προσκαλεί τους ενδιαφερόμενους σε πρόχειρο μειοδοτικό διαγωνισμό με σφραγισμένες προσφορές για την ανάδειξη Αναδόχου για το έργο:

«Οικοδομικές εργασίες συντήρησης του Υ/Σ Μεταφοράς Σορωνής Ρόδου».

Τα σχετικά τεύχη θα χορηγούνται στους ενδιαφερόμενους ή στους εξουσιοδοτημένους εκπροσώπους τους από 9-6-2003 ώς 13-6-2003 κατά τις εργάσιμες ημέρες από 9:00 μέχρι 13:00 στα γραφεία της Περιοχής Ρόδου, αρμόδια κ. Νικηταρή Πελαγία.

Η παραλαβή και η αποσφράγιση των προσφορών θα γίνει στις 19-6-2003 και ώρα 12:00 στα γραφεία της Περιοχής Ρόδου.

Στο διαγωνισμό θα μπορούν να μετέχουν εργολάβοι εγγεγραμμένοι στο Μ.Ε.Ε.Π. Α΄ τάξης και άνω για έργα οικοδομικά καθώς και εμπειροτέχνες εγγεγραμμένοι στα Νομαρχιακά Μητρώα για έργα οικοδομικά αντίστοιχου προϋπολογισμού.

Τρόπος πληρωμής: Με τμηματικές πιστοποιήσεις ανάλογα με την πρόοδο του έργου.

Ασφαλιστικές καλύψεις: Οι απαιτούμενες από το Νόμο για το προσωπικό και τα οχήματα.

Χρόνος κατασκευής: Δύο μήνες από την υπογραφή της Σύμβασης.

ΓΙΑ ΤΗΝ ΔΕΗ Α.Ε.
Μαρίνος Σιδέρης
Δ/ντής Περιφέρειας Νησιών
29/5

ΑΔΕΛΦΟΤΗΤΑ ΚΡΗΤΩΝ ΡΟΔΟΥ
«Ο ΨΗΛΟΡΕΙΤΗΣ»
Πατρ. Αθηναγόρα 28 - Τ.Θ. 328 - 85100 Ρόδος

ΓΝΩΣΤΟΠΟΙΗΣΗ - ΠΡΟΣΚΛΗΣΗ

Το Διοικητικό Συμβούλιο της Αδελφότητας Κρητών Ρόδου «Ο ΨΗΛΟΡΕΙΤΗΣ» καλεί όλα τα μέλη της σε γενική συνέλευση που θα γίνει στη στέγη της Αδελφότητας (Πατρ. Αθηναγόρα 28 , Ρόδος) την Κυριακή 1-6-2003 και ώρα 10.00 με θέματα:

- Διοικητικός - οικονομικός απολογισμός
- Εγκριση Εφορευτικής Επιτροπής
- Εκλογή νέου Διοικητικού Συμβουλίου και Εξελεγκτικής Επιτροπής

Υποβολή υποψηφιοτήτων για το νέο Δ.Σ. και εγγραφή νέων μελών μέχρι την 20η ώρα της Πέμπτης 29-5-2003, στα γραφεία της Αδελφότητας (Πατρ. Αθηναγόρα 28 , Ρόδος).

Σε περίπτωση μη απαρτίας η γενική συνέλευση θα πραγματοποιηθεί την ίδια ώρα (10.00) της επομένης Κυριακής 8 Ιουνίου 2003 στον ίδιο χώρο.

ΧΛ-27/5

ΑΝΑΚΟΙΝΩΣΗ

ΠΡΟΣ : ΞΕΝΟΔΟΧΕΙΑ – ΜΠΑΡ - ΚΑΦΕΤΕΡΙΕΣ

Έχουμε την ευχαρίστηση να σας ανακοινώσουμε ότι η εταιρεία μας ανέλαβε μεταξύ των άλλων την αποκλειστική διανομή για τα Δωδεκάνησα των γνωστών προϊόντων καφέ TCHIBO (GOURMET, CLASSIC, SPECIAL) και EDUSCHO PREMIUM.



Θα χαρούμε ιδιαίτερα να έλθουμε σε επαφή μαζί σας για να σας τους παρουσιάσουμε και να σας επιδείξουμε τα πλεονεκτήματά τους.

Κ. ΠΑΛΙΟΥΡΗΣ & ΥΙΟΙ Ο.Ε.
1° Χλμ. Λεωφ.Καλλιθέας
Τηλ. 22410 - 69870

X3975-3/6

Για τρεις ώρες το πρωί και τρεις το απόγευμα

Κλείνει για τα τροχοφόρα η προκυμαία του Γιαλού

ΑΝΤΙΔΡΟΥΝ ΣΤΗΝ ΑΠΟΦΑΣΗ ΟΙ ΣΥΜΙΑΚΟΙ



Με απόφαση του Δημοτικού Συμβουλίου Σύμης τέθηκε από χθες σε εφαρμογή η απαγόρευση κυκλοφορίας των τροχοφόρων στην προκυμαία του Γιαλού. Οι ώρες απαγόρευσης θα ισχύουν από τις 11 και 30 έως τις 14.30 και από τις 21.00 έως τις 24.00.

Για το λόγο αυτό έχει τοποθετηθεί ήδη μπάρα στον τοποθεσία «Κασαπιά».

Στην ίδια τοποθεσία θα δένουν εφεξής τα σκάφη της ΑΝΕΣ, που θα μεταφέρουν εμπορεύματα και κανονικούς επιβάτες ως τις 11.30 το πρωί.

Η κυκλοφοριακή αυτή ρύθμιση, όπως δηλώνει στην «ΠΡΟΟΔΟ» ο δήμαρχος Σύμης Λευτέρης Παπακαλοδούκας, είναι μια από τις προτεραιότητες της δημοτικής αρχής για το 2003.

Το μέτρο αποσκοπεί στην άνετη κίνηση των επισκεπτών του νησιού και στον περιορισμό της ηχορρύπανσης κατά τις συγκεκριμένες ώρες.

Για την καλύτερη δε εφαρμογή της απαγόρευσης έχει υποβληθεί στο υπουργείο Εσωτερικών το αίτημα να προσληφθούν δύο δημοτικοί αστυνόμοι.

Υπάρχουν αντιδράσεις κατά της απαγόρευσης της κυκλοφορίας στο Γιαλό, αλλά, όπως πιστεύει ο κ. Παπακολοδούκας, θα υποχωρήσουν, μόλις αντιληφθούν όλοι ότι το μέτρο είναι προς όφελος του τόπου και του κοινωνικού συνόλου.

Η καθαριότητα, μια ακόμη προτεραιότητα της δημοτικής αρχής που άρχισε να υλοποιείται, έχει ήδη πετύχει κατά 90%, σύμφωνα με διαβεβαίωση του δημάρχου Σύμης.

Εμφαση επίσης για φέτος δίνει η δημοτική αρχή του νησιού στην εκπόνηση μιας σειράς μελετών.

Τέτοιες είναι οι μελέτες για τον Παιδικό Σταθμό, το Κλειστό Γυμναστήριο στον «Κάμπο», για το κτίριο που θα στεγάσει Πολυδύναμο Ιατρείο, για τη δημιουργία χώρου στάθμευσης, γηπέδου τένις, για την εμπορική προβλήτα, κλπ.

Σε ερώτηση της «ΠΡΟΟΔΟΥ» για την τύχη του Πολιτιστικού Φεστιβάλ Σύμης, ο κ. Παπακαλοδούκας απαντά:

«Το Φεστιβάλ είναι ένας καταξιωμένος και επιτυχημένος θεσμός. Οχι μόνο θα το συνεχίσουμε, αλλά και θα το ενδυναμώσουμε.

Οι φετινές εκδηλώσεις, Ιούλιο, Αύγουστο και Σεπτέμβριο, θα είναι αφιερωμένες στη «Γυναίκα της Σύμης».

Το πλήρες πρόγραμμα του Φεστιβάλ θ' ανακοινωθεί στα τέλη Μαΐου.

Δουλεύουμε εντατικά για την προετοιμασία του και πρέπει να σας πω, ότι οι υπεύθυνοι από το Δήμο Σύμης συνεργάζονται γι' αυτό το θέμα με φίλους μας στο τρίγωνο, Ρόδος, Αθήνα, Κρήτη.

Πιστεύω, καταλήγει ο κ. Παπακαλοδούκας, ότι και φέτος θα συμμετάσχουν σημαντικοί καλλιτέχνες, θα μας έλθει πολύς κόσμος και γνωστές, όπως και τα προηγούμενα χρόνια, προσωπικότητες».

ΠΡΟΚΗΡΥΞΗ

Η ΔΕΥΑΚ Αστυπάλαιας προκηρύσσει διαγωνισμό για την αγορά ενός μεταχειρισμένου απορριμματοφόρου οχήματος βάσει της αριθμ. μελέτης 2/2003.

Η ημερομηνία υποβολής των προσφορών αρχίζει την 28η του μηνός Μαΐου και λήγει την 6η του μηνός Ιουνίου.

Αστυπάλαια 26-5-2003.

Για περισσότερες πληροφορίες 22430 61937

Ο πρόεδρος
Αντώνιος Οικονόμου
ΧΛ-27/5

ΕΛΛΗΝΙΚΗ ΔΗΜΟΚΡΑΤΙΑ
ΥΠΟΥΡΓΕΙΟ ΠΟΛΙΤΙΣΜΟΥ
ΤΑΜΕΙΟ ΑΡΧΑΙΟΛΟΓΙΚΩΝ ΠΟΡΩΝ ΚΑΙ ΑΠΑΛΛΟΤΡΙΩΣΕΩΝ

ΠΕΡΙΛΗΨΗ ΔΙΑΚΗΡΥΞΗΣ

Το Ταμείο Αρχαιολογικών Πόρων και Απαλλοτριώσεων (ΤΑΠ) του υπουργείου Πολιτισμού προκηρύσσει δημόσιο ανοικτό πλειοδοτικό διαγωνισμό με προθεσμία είκοσι (20) ημερών και με σφραγισμένες προσφορές για την εκμίσθωση του δικαιώματος εκμεταλλεύσεων του αναψυκτηρίου στην Ακρόπολη της Λίνδου.

Ο διαγωνισμός θα διενεργηθεί από επιτροπή στις 17/6/2003, ημέρα Τρίτη και ώρα 10 π.μ. στα γραφεία του Ταμείου Αρχ/κών Πόρων στην οδό Ιπποτών στη Ρόδο.

Περισσότερες πληροφορίες καθώς και οι όροι της Διακηρύξεως δίδονται στους ενδιαφερόμενους στα ανωτέρω γραφεία.

Τηλ. 210 3722500 και 22410 30025.

Ο πρόεδρος του Δ.Σ.
Ιωάννης Σαβαλάνος
ΧΛ-28/5

ΕΛΛΗΝΙΚΗ ΔΗΜΟΚΡΑΤΙΑ
ΝΟΜΟΣ ΔΩΔΕΚΑΝΗΣΟΥ
ΔΗΜΟΣ ΡΟΔΙΩΝ
ΔΙΕΥΘΥΝΣΗ ΔΙΟΙΚΗΤΙΚΩΝ ΥΠΗΡΕΣΙΩΝ
ΤΜΗΜΑ: ΔΗΜΟΤ. ΚΑΤΑΣΤΑΣΗΣ
ΓΡΑΦΕΙΟ ΔΗΜΟΤΟΛ. ΜΗΤΡ. ΑΡΡ. & ΣΤΡΑΤΟΛΟΓΙΑΣ
Πληροφ.: Μαρία Γραμματικού
Τηλ.: 22410 - 46234

ΑΝΑΚΟΙΝΩΣΗ

Ο ΔΗΜΑΡΧΟΣ ΡΟΔΙΩΝ ΑΝΑΚΟΙΝΩΝΕΙ ΟΤΙ:

Από την υπηρεσία Δημοτικής κατάστασης του Δήμου Ροδίων έχουν ετοιμαστεί τα πιστοποιητικά γεννήσεως των παιδιών Δημοτών μας, που έχουν γεννηθεί από 1-1-1997 μέχρι και 31-12-1999 για σχολική χρήση, για το σχολικό έτος 2003 - 2004.

Παρακαλούνται οι γονείς να προσέρχονται όλες τις εργάσιμες ημέρες στο γραφείο 5 του Δημοτολογίου με την αστυνομική τους ταυτότητα για την παραλαβή τους.

Ο Αντιδήμαρχος
Αντώνιος Αλαβέρας
27/5

ΕΛΛΗΝΙΚΗ ΔΗΜΟΚΡΑΤΙΑ
ΝΟΜΑΡΧΙΑΚΗ ΑΥΤ/ΣΗ ΔΩΔ/ΣΟΥ
ΔΗΜΟΣ ΡΟΔΙΩΝ
ΔΙΕΥΘΥΝΣΗ: ΠΟΛΕΟΔΟΜΙΑΣ
ΤΜΗΜΑ: ΠΟΛ/ΚΟΥ ΣΧΕΔΙΑΣΜΟΥ & ΠΡΟΣΤΑΣΙΑΣ ΠΕΡΙΒΑΛΛΟΝΤΟΣ
Ταχ. Δ/νση: Διαγοριδών 1, Τ.Κ. 85100
Πληροφ.: Μ. Παστρικού
Τηλ.: 22410 46453

ΑΝΑΚΟΙΝΩΣΗ

Ο Δήμαρχος Ροδίων ανακοινώνει ότι αναρτήθηκε στα γραφεία της Δ/νσης Πολεοδομίας του Δήμου Ροδίων, οδός Διαγοριδών αρ. 1, η πρόταση τροποποίησης του Σχεδίου Πόλης στο Ο.Τ. 411β, για κατάργηση της στοάς στην οδό Σμύρνης, σύμφωνα με την υπ'αρ. 171/2003 απόφαση του Δημοτικού Συμβουλίου Ροδίων.

Παρακαλούνται οι ενδιαφερομενοι να λάβουν γνώση της αναφερόμενης τροποποίησης.

Η προθεσμία υποβολής ενστάσεων είναι δέκα πέντε (15) ημέρες από την τελευταία δημοσίευση στον τοπικό τύπο, ή την παραλαβή της ανακοίνωσης από τους αποδέκτες.

Ο δήμαρχος
Χ.Χ.Ε.
ο προϊστάμενος Πολεοδομίας
Ι. Παπαχριστοδούλου
ΧΛ-27/5

ΕΛΛΗΝΙΚΗ ΔΗΜΟΚΡΑΤΙΑ
ΥΠΟΥΡΓΕΙΟ ΠΟΛΙΤΙΣΜΟΥ
ΤΑΜΕΙΟ ΑΡΧΑΙΟΛΟΓΙΚΩΝ ΠΟΡΩΝ ΚΑΙ ΑΠΑΛΛΟΤΡΙΩΣΕΩΝ

ΠΕΡΙΛΗΨΗ ΔΙΑΚΗΡΥΞΗΣ

Το Ταμείο Αρχαιολογικών Πόρων και Απαλλοτριώσεων (ΤΑΠ) του υπουργείου Πολιτισμού προκηρύσσει δημόσιο ανοικτό πλειοδοτικό διαγωνισμό με προθεσμία είκοσι (20) ημερών και με σφραγισμένες προσφορές για την εκμίσθωση του δικαιώματος εκμεταλλεύσεων του αναψυκτηρίου στο Παλάτι των Ιπποτών Ρόδου.

Ο διαγωνισμός θα διενεργηθεί από επιτροπή στις 18/6/2003, ημέρα Τετάρτη και ώρα 10 π.μ. στα γραφεία του Ταμείου Αρχ/κών Πόρων στην οδό Ιπποτών στη Ρόδο.

Περισσότερες πληροφορίες καθώς και οι όροι της Διακηρύξεως δίδονται στους ενδιαφερόμενους στα ανωτέρω γραφεία.

Τηλ. 210 3722500 και 22410 30025.

Ο πρόεδρος του Δ.Σ.
Ιωάννης Σαβαλάνος
ΧΛ-28/5

ΕΛΛΗΝΙΚΗ ΔΗΜΟΚΡΑΤΙΑ
ΥΠΟΥΡΓΕΙΟ ΠΟΛΙΤΙΣΜΟΥ
ΤΑΜΕΙΟ ΑΡΧΑΙΟΛΟΓΙΚΩΝ ΠΟΡΩΝ ΚΑΙ ΑΠΑΛΛΟΤΡΙΩΣΕΩΝ

ΠΕΡΙΛΗΨΗ ΔΙΑΚΗΡΥΞΗΣ

Το Ταμείο Αρχαιολογικών Πόρων και Απαλλοτριώσεων (ΤΑΠ) του υπουργείου Πολιτισμού προκηρύσσει δημόσιο ανοικτό πλειοδοτικό διαγωνισμό με προθεσμία είκοσι (20) ημερών και με σφραγισμένες προσφορές για την εκμίσθωση του δικαιώματος εκμεταλλεύσεων του αναψυκτηρίου στον αρχ/κό χώρο Ασκληπιείου Κω.

Ο διαγωνισμός θα διενεργηθεί από επιτροπή στις 19/6/2003, ημέρα Πέμπτη και ώρα 10 π.μ. στα γραφεία του Ταμείου Αρχ/κών Πόρων στην οδό Ιπποτών στη Ρόδο.

Περισσότερες πληροφορίες καθώς και οι όροι της Διακηρύξεως δίδονται στους ενδιαφερόμενους στα ανωτέρω γραφεία.

Τηλ. 210 3722500 και 22410 30025.

Ο πρόεδρος του Δ.Σ.
Ιωάννης Σαβαλάνος
ΧΛ-28/5

ΤΗΛΕΟΡΑΣΗ

ΕΤ-1

07.00 Παιδικό πρόγραμμα	Λαχείου
10.00 «10 με 2»	19.10 View Master
14.00 Ειδήσεις-Καιρός	19.40 Ποιός θέλει να γίνει εκατομμυριούχος;
14.15 Ουράνιο τόξο	20.30 Στα φτερά του έρωτα
14.35 Τα νυχτοπούλια	21.00 Μαμά και γιός
15.15 Ουράνιο τόξο	22.00 Στην εντατικοί
15.25 Τσικιτίτας	**23.00 Ειδήσεις - αθλητικά - χρηματιστήριο - καιρός - Κλήρωση ΛΟΤΤΟ**
16.10 Ουράνιο τόξο	24.00 Η δυτική πτέρυγα
16.30 Ατίθασα νιάτα	• Συνέχεια με επαναλήψεις σειρών και εκπομπών
17.30 Ειδήσεις-Χρηματιστήριο-καιρός	
18.00 Οι ατρομητοι (Ε)	
19.00 Κλήρωση Λαϊκού	

ΝΕΤ

05.50 Πρώτη ματιά	**κή** 19.00 Εκτός γραμμής
10.00 Συμβαίνει τώρα	**21.00 Ειδήσεις - αθλητικά -Χρηματιστήριο - καιρός**
12.00 Ειδήσεις-Αθλητικά -Χρηματιστήριο -Καιρός	22.00 Πρωταγωνιστές
13.00 Αλλη διάσταση	23.00 Στριπτίζ «Η ατζέντα της νεολαίας» (εκπομπή)
15.00 Ειδήσεις-αθλητικά-οικονομία-καιρός	24.00 Παρασκήνιο
16.00 Ατζέντα	**01.00 Ειδήσεις σε 5 λεπτά**
17.00 Συν και πλην	• Συνέχεια με επαναλήψεις εκπομπών και σειρών
18.00 Ειδήσεις- οικονομία- δελτίο στη νοηματι-	

ΕΤ-3

08.01 Η αδρεναλίνη στα ύψη (ντοκιμαντέρ)	18.00 Το εξπρές της μουσικής
08.30 Τίποτα δεν είναι για πέταμα	18.30 Αθλητικό ημίωρο
09.00 Η άλλη μέρα	19.00 Περίμετρο
10.30 Ο κόσμος στο επίκεντρο	19.30 Υδρόγειος
11.00 Κληρονομιά: Οι αρχές του πολιτισμού	19.55 Ο κόσμος των σπορ
11.30 Προορισμός σύμπαν	20.20 Μακρινές φιλίες
12.00 Το «Αξιον Εστί» στη Θεσσαλονίκη (Ε)	**20.30 Ειδήσεις**
13.00 Μια και καλή	21.30 Στόχος το 2004
14.30 Αμφιβολίες	22.00 Χρσή οθόνη «Ο Απρίλης»
14.45 Μακρινές φίλες (Ε)	**24.00 Ειδήσεις**
15.00 Ειδήσεις	00.20 Δύο στην 3
15.30 Με μια τρίτη ματιά	01.30 Σαν Τροπέ (σειρά)
17.00 James Dean, a portait	02.30 The sex warriors and the Samurai
	03.00 SOS έγκλημα
	• Συνέχεια με επαναλήψεις

MEGA

06.30 Πρώτη έκδοση	19.20 Τα τετράγωνα των αστέρων
07.00 Σήμερα με την Αννα	**20.00 Ειδήσεις**
10.00 Σαν στο σπίτι σας	21.00 Ξένη ταινία «Αόρατο άγγιγμα» (θρίλερ)
13.10 Εμείς κι εμείς (Ε)	23.30 Οι φάκελοι
14.00 Ειδήσεις	**00.15 Ειδήσεις**
15.00 Ντόλτσε Βίτα (Ε)	00.30 Οι φάκελλοι (συν.)
15.50 Στην κουζίνα ολοταχώς	01.30 Ξένη ταινία «Το φιλί που σκοτώνει»
16.35 Είσαι το ταίρι μου (Ε)	03.30 Τηλεμάρκετινγκ
18.00 Ειδήσεις	04.00 Το έργο του νόμου
18.10 Απαγορευμένη αγάπη	04.30 Ποιός θα το πίστευε
18.50 Φιλοδοξίες	

ΑΝΤ-1

06.00 Ειδήσεις CBS	**17.40 Ο καιρός της εβδομάδας**
06.20 Το γελοίον του πράγματος (Ε)	17.45 Super game
07.00 Καλημέρα Ελλάδα	17.50 Καλημέρα ζωή
10.00 Πρωινός καφές	18.40 Θησαυροφυλάκιο
13.10 Super game	19.20 Η λάμψη
13.15 Πάτερ ημών (Ε)	**20.00 Ειδήσεις**
14.00 Ειδήσεις	21.00 Τα φιλαράκια
14.55 Χρήμα-Χρηματιστήριο	22.00 Φιλί ζωής
15.05 Οι μεν και οι δεν (Ε)	23.00 The Wall
15.25 Super game	23.45 Κάτσε καλά
15.30 Για μια γυναίκα κι ένα αυτοκίνητο Ε)	**00.45 Ειδήσεις**
16.30 Εγκλήματα (Ε)	01.15 The X-files
17.30 Δελτίο στη νοηματική	03.15 The Wall (Ε)
	04.00 Ξένη ταινία «Οταν οι γυναίκες είχαν ουρά»

STAR

06.30 Παιδικό πρόγραμμα	**20.40 Αθλητικές ειδήσεις -Καιρός**
08.00 Πλήρες πρωινο	21.00 Ξένη ταινια «Ψυχώ»
10.00 Λόγια STARάτα	23.30 Show whta (σατιρική εκπομπή με το συγκρότημα «Ημισκούμπρια»)
12.15 Αγιο είχαμε (Ε)	00.30 Talk show
13.00 Ειδήσεις	**01.30 Ειδήσεις**
14.00 Super star	01.30 Ξένη ταινία «Η αποπλάνηση» (αισθησιακή)
16.00 Ειδήσεις	03.45 Ξένη ταινία «Χαμένα ίχνη»
16.28 Ειδήσεις στη νοηματική	05.45 Αστέρια στο πεντάγραμμο
16.30 Ολα για την Ελενα	
17.30 Παλόμα και Λορέντζο	
18.30 Μονομάχος (παιχνίδι γνώσεων)	
19.15 Ειδήσεις	

ALPHA

06.00 Καινούργια μέρα	21.00 Κάτω από την Ακρόπολη
06.50 Πρώτη σελίδα	21.45 Ξένη ταινία «Τζέιμς Μποντ, πράκτωρ 007: επιχείρηση χρυσά μάτια»
10.00 Καλώς τους!	**00.45 Ειδήσεις**
13.00 Λόγω... ζωής	01.00 Ξένη ταινία «Στον πυρετό του χρηματιστηρίου» (δραματικό θρίλερ)
14.00 Ειδήσεις	03.00 Μυστικές διαδρομές
14.50 Μαρία	04.00 Τηλεαγορές
15.45 Εσμεράλντα	
16.45 Νικίτα	
17.30 Ειδήσεις	
18.00 Μπορώ	
20.00 Ειδήσεις	

ALTER

06.00 Alter clips	16.30 Τόλμη και γοητεία
06.30 Παιδική σειρά	**17.00 Ειδήσεις**
07.00 Μαίρη Κέιτ & Ασλι: οι δίδυμες Οσλεν (νεανική σειρά)	17.15 Ελληνική ταινία «Ακαταμάχητος πιλότος»
07.30 Κινούμενα σχέδια	**19.00 Ειδήσεις**
08.00 Ειδήσεις	20.55 Auto Alter
09.00 Ελληνική ταινία «Τι να κάνει ο άνθρωπος για να ζήσει»	21.00 Ελληνική ταινία «Είσαι στην ΕΟΚ, μάθε για την ΕΟΚ»
11.00 Μήτσι - χώστα (Ε)	**23.15 Ειδήσεις**
12.00 Αμεση επέμβαση	23.30 Αθέατος κόσμος
13.00 Ειδήσεις	01.30 Ξένη ταινία «Απαγορευμένα όνειρα»
14.00 Αποκλειστικά	03.30 Ξένη ταινία «Θύμα του έρωτα»
16.15 Διατροφικές αξίες	

ΙΡΙΔΑ

15.00 New Wave βραζιλιάνικη σειρά)	19.30 Pit Pony (νεανική σειρά)
16.00 Ντοκιμαντέρ	**20.00 Τοπικά γεγονότα**
16.30 Αθλητική βραδιά (Ε) με τον Γιώργο Αθανασίου	με την Ελένη Γλεντή
18.00 Τηλεπωλήσεις	22.00 Ξένη ταινία
	24.00 Τοπικά γεγονότα

ΠΡΟΟΔΟΣΠΟΡ

Περιμένουν στο ...ακουστικό τους...

Την οριστικοποίηση της συνάντησης με τον Ευάγγελο Βενιζέλο αναμένουν οι διοικούντες τη Ρόδο



Άγνωστο παρέμενε μέχρι χθες αργά το απόγευμα το πότε θα πραγματοποιηθεί η συνάντηση των εκπροσώπων των ομάδων της συντονιστικής επιτροπής του Περιφερειακού πρωταθλήματος με τον υπουργό Πολιτισμού Ευάγγελο Βενιζέλο για το «καυτό» θέμα της αναδιάρθρωσης στον χώρο της Γ' Εθνικής Κατηγορίας. Αρχικά το ραντεβού είχε οριστεί για σήμερα, ωστόσο όλα δείχνουν ότι κάτι τέτοιο δεν θα μπορέσει να πραγματοποιηθεί λόγω της συνεδρίασης της Κεντρικής Επιτροπής του ΠΑΣΟΚ. Ωστόσο θα πρέπει να θεωρείται δεδομένο ότι στο περιθώριο αυτής θα συζητηθεί το θέμα καθώς όπως είναι γνωστό εδώ και αρκετές ημέρες δεν είναι λίγοι οι βουλευτές που έχουν πάρει ανοιχτά θέση υπέρ της αναδιάρθρωσης, κάτι το οποίο γνωρίζει πάρα πολύ καλά και ο κ.Βενιζέλος.

Σύμφωνα με τον πρόεδρο της Ρόδου Μάκη Ντουρουτλή, το τοπίο πρόκειται να ξεκαθαρίσει αυτή την εβδομάδα καθώς δεν υπάρχει πλέον η πολυτέλεια των χρονικών περιθωρίων. Ο κ.Ντουρουτλής είναι από αυτούς που πρόκειται να δώσει το παρών στο ραντεβού με τον κ.Βενιζέλο όταν αυτό θα γίνει, γι' αυτό και από στιγμή σε στιγμή περιμένει τηλέφωνο για να μάθει νεότερα.

Αγωνιστικά

Κατά τα άλλα, η ομάδα της Ρόδου εξακολουθεί την προετοιμασία της στις εγκαταστάσεις του Προφήτη Ηλία και χωρίς να υπάρχει κανένα αγωνιστικό πρόβλημα. Ακόμα και ο Καλημέρης που είχε κάποιο πρόβλημα τραυματισμού και ακολουθούσε παγοθεραπεία, το ξεπέρασε και από χθες επανήλθε στον κανονικό ρυθμό των προπονήσεων. Σήμερα οι «πράσινοι» θα «κατέβουν» στην Ρόδο για να αντιμετωπίσουν σε φιλικό παιχνίδι στις 4.30μ.μ στο Δημοτικό Στάδιο την ομάδα των ISLAND GAMES.

Τα κορυφαία ονόματα στη Ρόδο!

Ανακοινώθηκαν οι συμμετοχές στο παγκόσμιο σιρκουΐ μπιτς βόλεϊ των ανδρών (4-8 Ιουνίου). Η Ελλάδα με τέσσερα «ζευγάρια!

Οι δύο εθνικές ομάδες ανδρών της χώρας μας, των Μιχαλόπουλου/Μπελιγράτη και Γκόρτσανιουκ/Μούρτζιου συν δύο ακόμη «ζευγάρια», στα οποία θα δοθούν will card, θα είναι οι 4 ελληνικές συμμετοχές που θα αγωνιστούν στο κυρίως ταμπλό του open τουρνουά ανδρών μπιτς βόλεϊ «Swatch World Tour 2003», (Ρόδος, 4-8 Ιουνίου) χωρίς να περάσουν τη διαδικασία των προκριματικών, σύμφωνα με την ανακοίνωση της FIVB.

Τα 22 «τυχερά ζευγάρια» είναι τα εξής:

1. Μπένζαμιν Ίνσφραν / Μάρσιο Ενρίκε Μπαρόζο Αραούχο (Βραζιλία) 1.120
2. Ρικάρντο Αλεξ Κόστα Σάντος / Εμανουέλ Ρέγκο (Βραζιλία) 1.000
3. Πολ Λάτσιγκα / Μάρτιν Λάτσιγκα (Ελβετία) 880
4. Ροτζέριο «Παρά» ντε Σόουζα Φερέιρα / Αλεάντρε «Τάντε» Σαμουέλ Ράμος (Βραζιλία) 840
5. Μαριάνο «Μόνο» Μπαρακέτι / Μάρτιν Αλέχο Κόντε (Αργεντινή) 760
6. Μπιορν Μαασέιντε/ Ίβερ Αντρέας Χόρεμ (Νορβηγία) 760
7. Φρανσίσκο «Φράνσις» Αλβάρες Κουτίνιο/ Χουάν Μιγκέλ Ροσέλ Μιλάνες (Κούβα) 740
8. Τζον Τσάιλντ / Μαρκ Χιζ (Καναδάς) 720
9. Τζόντι Χόλντεν / Κόνραντ Λάινμαν (Καναδάς) 690
10. Γιόρε Αντρέ Κιέμπερουντ / Βέγκαρντ Χοϊτάλεν (Νορβηγία) 680
11. Νίκολας «Νίκι» Μπέργκερ/ Κλέμενς Ντόπλερ (Αυστρία) 580
12. Μάρκους Ντίεκμαν / Γιόνας Ρέκερμαν (Γερμανία) 560
13. Αντριου Σατ / Τζόσουα «Τζος» Σλακ (Αυστραλία) 540
14. Μπιορν Μπεργκ / Σάιμον Νταλ (Σουηδία) 540
15. Σάσα Χάγιερ / Μάρκους Έγκερ (Ελβετία) 540
16. Γιόργκ «Βίνσε» Αχμαν / Αξελ «Χάγκαρ» Χάγκερ (Γερμανία) 480
17. Στέφαν «Κόμπι» Κόμπελ / Πάτρικ Χόιζερ (Ελβετία) 460
18. Κριστόφ Ντίεκμαν / Αντρέας «Αντι» Σέρφλουγκ (Γερμανία) 400
19. Στεφάν «Μακ Καν» Κανέ / Ματιέ Χαμέ (Γαλλία) 380
20. Λουίς Μιγκέλ Μπαρμπαρόζα Μαΐα / Ζοάο Κάρλος Μπρένια (Πορτογαλία) 340
21/22. Θανάσης «Θάνος» Μιχαλόπουλος / Παύλος «Μπελί» Μπελιγράτης (ΕΛΛΑΔΑ) 90 Ανδρέας Γκόρτσανιουκ / Παναγιώτης Μούρτζιος (ΕΛΛΑΔΑ) 0.

Αξίζει να σημειωθεί ότι οι Εθνικές μας ομάδες, στο πλαίσιο της καλύτερης προετοιμασίας τους για το μεγάλο ραντεβού του «σμαραγδένιου νησιού» θα πραγματοποιήσουν κοινές προπονήσεις με τους Ισπανούς Κοτρίνο-Γκαρσία Τόμσον, καθώς και με τους γνωστούς Βούλγαρους, από τις συμμετοχές τους στα προηγούμενα πανελλήνια πρωταθλήματα, Τοντόροφ-Γκαβρίλοφ.



Στο... Ρίο οι γυναίκες

Στη φημισμένη παραλία της Κόπα Καμπάνα, στο Ρίο Ντε Τζανέϊρο της Βραζιλίας, όπου τα πέντε τελευταία χρόνια φιλοξενούνται τα μεγάλα βραζιλιάνικα σιρκουΐ του μπιτς βόλεϊ «Banco Do Brasil», θα αγωνιστούν από αύριο έως την 1η Ιουνίου οι διεθνείς Ελληνίδες πρωταθλήτριες Βάσω Καραντάσιου και Εφη Σφυρή. Η συμμετοχή της εθνικής ομάδας, όπου μαζί με τις ομάδες των Νικολαΐδου/Τσιαρτσιάνη και Κουτρουμανίδου/Αρβανίτη προετοιμάζονται «υπό τους ήχους της σάμπας», αποτελεία καινοτομία για τη διοργάνωση, όπως επίσης νέο στοιχείο είναι και το γεγονός, ότι οι αγώνες για πρώτη φορά διεξάγονται τη νύχτα, υπό το φως προβολέων. Μεταξύ των αστέρων παγκοσμίας κλάσεως, που θα λάβουν μέρος στο τουρνουά αναφέρουμε ενδεικτικά στις γυναίκες τις παγκόσμιες πρωταθλήτριες Αντριάνα Μπεχάρ-Σέλντα, Σάντρα-Λεΐλα και Ανα Πάουλα/Τατιάνα, ενώ στους άνδρες την παράσταση αναμένεται να κλέψουν δίχως άλλο οι Ρικάρντο-Εμανουέλ, Μάρτσιο-Μπένζαμιν και Φάμπιο Λουιζ-Λοϊόλα.

Ως γνωστόν το «παγκόσμιο» της Ρόδου έχει προγραμματιστεί από 12 έως 15 Ιουνίου.

Συνέντευξη Τύπου στην Αθήνα για το μπιτς βόλεϊ

Αναχώρησαν χθες βράδυ για την Αθήνα ο δήμαρχος Ροδίων κ. Γιώργος Γιαννόπουλος, ο συνεπίκουρος δημάρχου σε θέματα αθλητισμού κ. Κάλλιστος Διακογεωργίου και ο επικεφαλής της οργανωτικής επιτροπής των παγκοσμίου σιρκουΐ μπιτς βόλεϊ της Ρόδου Δημήτρης Τσοπανάκης, για να παραβρεθούν στη συνέντευξη Τύπου που θα πραγματοποιηθεί σήμερα στις 13.00' στην αίθουσα «Αφροδίτη» του ξενοδοχείου Ιντερκοντινένταλ.



Ο πρόεδρος της ΕΟΠΕ Θανάσης Μπελιγράτης και ο δήμαρχος Ροδίων

Η συνέντευξη Τύπου αφορά στις διοργανώσεις των τουρνουά μπιτς βόλεϊ ανδρών και γυναικών που θα διεξαχθούν στη Ρόδο στις 4-8 και 11-15 Ιουνίου, αντίστοιχα, και αποτελούν τον πρώτο σταθμό του Swatch World Tour 2003.

Επαφή με τον Ισκά είχε ο ΠΑΟ Διαγόρας

Μετά τον Γιώργο Καστρουνή και ο Γιώργος Ισκάς βρίσκεται στο μεταγραφικό στόχαστρο του ΠΑΟ Διαγόρα! Πριν από μερικές ημέρες, άνθρωπος του «γηραιού» ήρθε μάλιστα σε επαφή με τον ποδοσφαιριστή και συζήτησαν σε ανεπίσημο επίπεδο και χωρίς να αναφερθεί καθόλου το οικονομικό (τουλάχιστον τη δεδομένη χρονική στιγμή) το ενδεχόμενο να συνάψουν συνεργασία εν' όψει της νέας αγωνιστικής περιόδου. Οι πληροφορίες αναφέρουν ότι ο Ισκάς επιφυλάχθηκε να απαντήσει καθώς δίνει προτεραιότητα στον Απόλλωνα Καλυθιών και είναι αποφασισμένος να μιλήσει πρώτα μαζί τους πριν πάρει την οποιαδήποτε απόφαση. Να υπενθυμίσουμε βέβαια ότι ο παίκτης ενδιαφέρει και την ομάδα της Ρόδου η οποία αναμένεται να ξανασυναντηθεί μαζί του όταν θα ξεκαθαρίσει το θέμα της αναδιάρθρωσης.

Στο μεταξύ οι παίκτες που ανήκουν στον Διαγόρα θα συγκεντρωθούν σήμερα στο Δημοτικό Στάδιο ούτως ώστε να προπονηθούν μετά το τριήμερο ρεπό που πήραν από την προηγούμενη Παρασκευή.

ΠΡΩΤΑΘΛΗΜΑ ΔΗΜΟΤΙΚΩΝ ΣΧΟΛΕΙΩΝ

Στον τελικό το 3ο Ιαλυσού!

Στο μεγάλο τελικό των δημοτικών σχολείων πέρασε το 3ο Ιαλυσού καθώς κατέκτησε την πρώτη θέση στους αγώνες της δυτικής περιφέρειας! Στον τελικό θα αντιμετωπίσει το 11ο Δημοτικό Ρόδου..

ΤΑ ΑΠΟΤΕΛΕΣΜΑΤΑ

3ο Ιαλυσού- Δημοτικό Σορωνής	6-0
3ο Ιαλυσού- Δημοτικό Κρεμαστής	3-2
Δημοτικό Σορωνής- Δημοτικό Κρεμαστής	2-1

Η ΒΑΘΜΟΛΟΓΙΑ

1.3ο Ιαλυσού	6	9-2 (+7)
2.Δημοτικό Σορωνής	3	2-7 (-5)
3.Δημοτικό Κρεμαστής	0	3-5 (-2)

ΔΙΑΦΗΜΙΖΕΤΑΙ ΣΤΟ ΙΝΤΕΡΝΕΤ
www.rodosport.gr

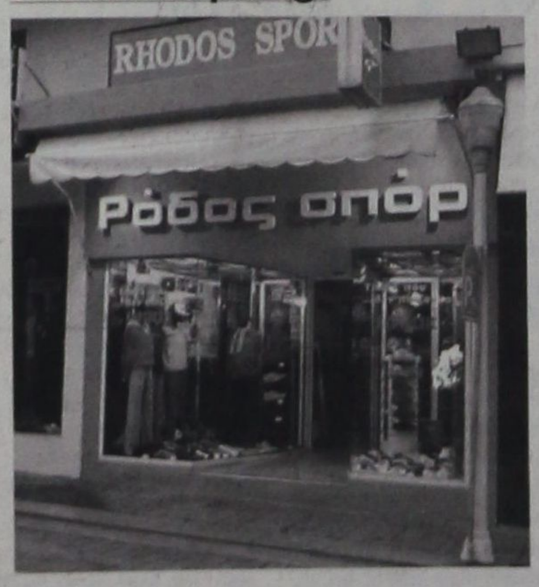

ΡΟΔΟΣ ΣΠΟΡ
...πρώτο όνομα στα σπορ
Τιμές που ...δεν παίζονται
ΕΘΕΛ. ΔΩΔΕΚΑΝΗΣΙΩΝ 15
Τηλέφ. 22410 21442 * E-mail: rospo@otenet.gr
ΓΔ-31/5

«Είμαστε ακόμα ζωντανοί!»

Ο Σταυρός ηττήθηκε στη Λάρισα αλλά μπορεί ακόμα να ανέβει στην Α' Εθνική

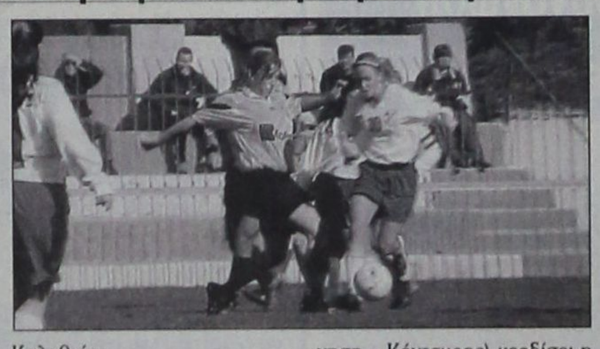

Ζωντανή στο «κυνήγι» της επανόδου του στο πρωτάθλημα της Α' Εθνικής Κατηγορίας, παρέμεινε η γυναικεία ομάδα του Σταυρού Καλυθιών παρά την ήττα που γνώρισε στη Λάρισα από τον τοπικό Κένταυρο με 2 - 0 στο πρώτο παιχνίδι των μπαράζ των πρωταθλητών του Περιφερειακού πρωταθλήματος. Αυτό πιστεύει ακράδαντα ο προπονητής της ομάδας Νίκος Ταχραμάνης ο οποίος δίνει το σύνθημα για μια νίκη τουλάχιστον με 2 - 0 στον αγώνα της προσεχούς Κυριακής με την Αναγέννηση της Πετρούπολης στο γήπεδο των Καλυθιών.

Και αυτό διότι στη χειρότερη περίπτωση θα ξαναγίνουν και άλλοι αγώνες μπαράζ σε περίπτωση που στο τρίτο και τελευταίο παιχνίδι (Αναγέννηση - Κένταυρος) κερδίσει η ομάδα της Πετρούπολης με 2 - 0. (Στην περίπτωση αυτή όλοι θα έχουν από τρεις βαθμούς και τέρματα 2 - 2). Αν η ομάδα του νησιού μας κερδίσει με περισσότερα από δυο τέρματα διαφορά τότε ό,τι και να γίνει θα κερδίσει το εισιτήριο της ανόδου.

Για το προχθεσινό παιχνίδι με τον Κένταυρο, ο κ.Ταχραμάνης είπε ότι η ομάδα του ήταν καλύτερη, ωστόσο λειτούργησε ο άγραφος νόμος του ποδοσφαίρου που λέει ότι στο ποδόσφαιρο δεν κερδίζει πάντα αυτός που είναι πιο καλός. Πρόσθεσε πως θα είναι πολύ σημαντικό αυτή την εβδομάδα να τονωθεί η ψυχολογία των παικτριών η οποία έχει πέσει μετά από την αναπάντεχη -για τους περισσότερους- ήττα στη Λάρισα.

Στις 5 Ιουνίου, για γυμναστές

Επιμορφωτικό σεμινάριο πιγκ πογκ στη Ρόδο



Το Γραφείο Φυσικής Αγωγής Δωδεκανήσου, σε συνεργασία με την Ομοσπονδία Επιτραπέζιας Αντισφαίρισης (πιγκ-πογκ), διοργανώνει επιμορφωτικό σεμινάριο για τους πτυχιούχους Φυσικής Αγωγής νομού Δωδεκανήσου.

Το σεμινάριο θα γίνει την Πέμπτη 5 Ιουνίου 2003 και ώρα 17.00 στο Δημοτικό Κλειστό Γυμναστήριο «Βενετόκλειο».

Θέματα του σεμιναρίου, είναι:

Α. Γνωρίστε το πιγκ-πογκ.

Β. Μύηση των νέων αθλητών στην επιτραπέζια αντισφαίριση.

Γ. Ανάπτυξη της επιτραπέζιας αντισφαίρισης στα σχολεία της Ρόδου.

Εισηγητής θα είναι ο κ. Μακρής Αγγελος, καθηγητής των ΤΕΦΑΑ Αθηνών, επιστημονικός συνεργάτης της Ομοσπονδίας Επιτραπέζιας Αντισφαίρισης.

Κανελλόπουλος: Εφθασε η ώρα μηδέν

Θεωρεί «επιπόλαιες πολιτικές» τα περί της αναδιάρθρωσης

Δεν αρχίζει το νέο πρωτάθλημα, εάν δεν λυθούν τα οικονομικά προβλήματα που αντιμετωπίζει το ποδόσφαιρο. Το «καμπανάκι του κινδύνου» χτύπησε χθες ο πρόεδρος της ΕΠΑΕ, Θανάσης Κανελλόπουλος, λόγω των οικονομικών προβλημάτων που υπάρχουν. «Είναι αντικειμενικά αδύνατον να αρχίσει το πρωτάθλημα, εάν δεν λυθούν τα οικονομικά θέματα. Εχουμε προτείνει δεκάδες λύσεις και επανερχόμαστε εδώ και στο σχέδιο βιωσιμότητας και ανάπτυξης, το οποίο υποβάλαμε σε όλους τους αρμόδιους, αλλά δεν λάβαμε ουδεμία απάντησε», τόνισε ο Θ.Κανελλόπουλος.

Το πακέτο προτάσεων της ΕΠΑΕ για την επίλυση των προβλημάτων του επαγγελματικού ποδοσφαίρου, το οποίο ανακοίνωσε ο Θ. Κανελλόπουλος , είναι το εξής:

1) Συνολική διαχείριση των τηλεοπτικών, διαφημιστικών και χορηγικών δικαιωμάτων των ΠΑΕ, μέσω της ΕΠΑΕ.

2) Τυποποίηση των επαγγελματικών πρωταθλημάτων, με αυστηρή τήρηση των διαδικασιών, προκειμένου να επιτευχθεί μεγαλύτερη αξιοπιστία αλλά και εμπορικότητα των αγώνων

3) Θέσπιση εσωτερικού κανονισμού της ΕΠΑΕ, βάσει του οποίου θα ελέγχονται τα οικονομικά των ΠΑΕ πριν από τον οποιονδήποτε κρατικό έλεγχο.

4) Διαμόρφωση ενός πλέον αποτελεσματικού πλαισίου οικονομικής συνεργασίας με την ΕΠΟ.

5) Πλήρη και άμεση υιοθέτηση του συστήματος αδειοδότησης που επιβάλλει η UEFA.

6) Σύσταση Εθνικής Υπηρεσίας Εγκλήματος Ποδοσφαίρου για τη συστηματική καταγραφή και αντιμετώπιση των φαινομένων βίας.

7) Υιοθέτηση ελαστικότερου φορολογικού καθεστώτος (μείωση ΦΠΑ, μείωση φόρου συμβολαίων κ.λ.π).

8) Επανένταξη της αποτίμησης των ποδοσφαιριστών στο μετοχικό κεφάλαιο της εταιρίας.

9) Χρήση των γηπέδων αποκλειστικά από τις ΠΑΕ.

10) Διαμόρφωση ενός πλαισίου σχέσεων με την ΟΠΑΠ Α.Ε (δημιουργία πρακτορείων στα γήπεδα, λέσχες φιλάθλων, προβολή ΟΠΑΠ και των ποδοσφαιρικών παιχνιδιών του) για την επίτευξη μιας επιχειρηματικής σχέσης αμοιβαίου συμφέροντος.

«Εφτασε η ώρα μηδέν για το ελληνικό ποδόσφαιρο», τόνισε χαρακτηριστικά στη συνέχεια ο Θ.Κανελλόπουλος , ενώ πρόσθεσε: «Στηρίξαμε και εφαρμόσαμε το νόμο με όλες μας τις δυνάμεις, παρά το γεγονός, ότι εκδηλώσαμε από την αρχή την ανησυχία μας, σχετικά με την αποτελεσματικότητα του ενόφει των οικονομικών δυσκολιών των ΠΑΕ».

Αναφερόμενος δε στην Δ΄ Εθνική, είπε ο πρόεδρος της ΕΠΑΕ: «Οι ομάδες της Δ΄ Εθνικής πιέζουν να γίνουν δύο όμιλοι στην Γ΄ Εθνική. Παρασυρμένες, δυστυχώς, από πολιτικές επιπόλαιες βλέπουν το επαγγελματικό σαν διέξοδο, ενώ έχει καταντήσει αδιέξοδο για τη μεγάλη πλειοψηφία των ομάδων που συμμετέχουν».

Στη Ρόδο το τελευταίο ματς

Τέλος ο Γιόνας Κόλκα!

Ο Γιόνας Κόλκα είναι ο πρώτος από τους ποδοσφαιριστές του φετινού Παναθηναϊκού, που αποτελεί παρελθόν για τους «πράσινους». Ο Φινλανδός μετά τον αγώνα της Ρόδου αποχαιρέτησε τους συμπαίκτες του και αναχώρησε για την Ολλανδία, προκειμένου να συζητήσει με τον μάνατζερ του και να εξετάσουν τις προτάσεις που υπάρχουν για να συνεχίσει την καριέρα του.

Το συμβόλαιο του Κόλκα με τον Παναθηναϊκό, λήγει στις 31 Μαΐου οπότε και αναμένεται η τυπική έκδοση του «διαζυγίου», ενώ δεν αποκλείεται το... παράδειγμα του Φινλανδού να ακολουθήσουν κι' άλλοι παίκτες του «τριφυλιού», μεταξύ των οποίων ο Νίκος Λυμπερόπουλος.

ΠΡΟΟΔΟΣΠΟΡ

Σχολικοί αγώνες μίνι βόλεϊ αύριο στο «κλειστό» Κρεμαστής

Για μαθητές των Δημοτικών



Στα πλαίσια της ανάπτυξης του βόλεϊ στο Δήμο Πεταλούδων, ο Δημοτικός Οργανισμός Νεολαίας και Αθλησης προκηρύσσει τους σχολικούς αγώνες μίνι βόλεϊ, Δημοτικών Σχολείων.

Μια γιορτή του βόλεϊ, που σκοπό έχει να δώσει στα παιδιά την ευκαιρία να γνωρίσουν το άθλημα και να το αγάπήσουν, να αποκομίσουν εμπειρίες, να αναπτύξουν την ευγενή άμιλλα και να καλλιεργήσουν την αθλητική τους παιδεία.

• Ημερομηνία διεξαγωγής θα είναι: Τετάρτη 28 Μαΐου 2003 και ώρα 13:30.

• Τόπος διεξαγωγής το Δημοτικό Κλειστό Γυμναστήριο Δ.Δ. Κρεμαστής του Δήμου Πεταλούδων.

Στο τουρνουά θα συμμετέχουν τα Δημοτικά Σχολεία : Κρεμαστής, Παραδεισίου, Μαριτσών, Παστίδας, Φανών, Σορωνής, 3ο και 2ο Ιαλυσού.

• Τα απαιτούμενα δικαιολογητικά είναι:

1. Κατάσταση συμμετοχής των Δημοτικών Σχολείων με τα ονοματεπώνυμα και όλα τα στοιχεία των μαθητών - μαθητριών που συμμετέχουν στους αγώνες.

2. Ιατρική βεβαίωση με ημερομηνία που δεν υπερβαίνει το εξάμηνο πριν από την ημέρα του αγώνα.

• Αριθμός αθλητών:

Δέκα μαθητές για κάθε ομάδα.

Την κάθε σχολική ομάδα συνοδεύει εκπαιδευτικός φυσικής αγωγής ή δάσκαλος που υπηρετεί στο σχολείο και ορίζεται από το διευθυντή ή τη διευθύντρια του σχολείου, ως υπεύθυνος για την ομάδα.

• Κανονισμοί :

Θα εφαρμοστούν οι κανονισμοί που ισχύουν στο μίνι βόλεϊ, με τις παρακάτω εξαιρέσεις:

α) Η κάθε ομάδα θα απαρτίζεται από τέσσερις παίχτες (μαθητές).

Β) Ο νικητής βγαίνει στα δύο νικηφόρα σετ.

Γ) Το σετ λήγει στους δεκαπέντε (15) πόντους και αν υπάρχει ισοπαλία κερδίζει η ομάδα που θα καταφέρει να πάρει διαφορά δύο πόντων.

Τη μεταφορά των μαθιητών στο γήπεδο εντός των ορίων του Δήμου θα αναλάβει ο Δημοτικός Οργανισμός Νεολαίας και Αθλησης Πεταλούδων.

Οι διαιτητές θα ορίζονται από τον Δ.Ο.Ν.Α. Πεταλούδων.

Για κάθε θέμα που δεν προβλέπεται από την παρούσα, καθώς και για κάθε ασάφεια που έχει ανάγκη από διευκρίνιση, οι ενδιαφερόμενοι μπορούν ν' απευθυνθούν στο Γραφείο του Δ.Ο.Ν.Α. Πεταλούδων στο τηλ. 22410-92189

Συμφώνησε με τον Γαλουζή!

Ο παίκτης του Ορφέα έδωσε τα χέρια με τους διοικούντες της ομάδας του Κοσκινού



Στον Διγενή Κοσκινού θα συνεχίσει την καριέρα του όπως όλα δείχνουν ο Μικές Γαλουζής που μέχρι την πρόσφατη αγωνιστική περίοδο αγωνίζονταν με τα χρώματα του Ορφέα στο πρωτάθλημα της Α' Κατηγορίας Δωδεκανήσου. Ο παίκτης έδωσε τα χέρια με τους διοικούντες και το μόνο που απομένει είναι να υπογράψει το νέο του δελτίο συνεργασίας όταν θα ανοίξει και επίσημα η μεταγραφική περίοδος. Οι παράγοντες πάντως της ομάδας του Κοσκινού θεωρούν «τελειωμένη» την μεταγραφή. Αξίζει να σημειωθεί ότι ο Διγενής συμφώνησε και με τρεις ακόμα ποδοσφαιριστές (νεαρής ηλικίας), οι δυο από τους οποίους αγωνίζονταν σε ομάδα Α' Κατηγορίας και ο άλλος στην Γ' Κατηγορία. Τα ονόματα τους πάντως δεν έχουν γίνει ακόμα γνωστά.

Συνάντηση με τους «ελεύθερους»

Στο μεταξύ, ξεκινούν από σήμερα οι επαφές με τους ποδοσφαιριστές που έχουν μείνει ελεύθεροι και ενδιαφέρουν τον Διγενή για να ανανεώσουν τη συνεργασία τους. Στις 6.30μ.μ εκπρόσωποι της διοίκησης θα συναντηθούν στα γραφεία του συλλόγου με τους Κοκκώνη, Καστρουνή και Ζωάννου για να κάνουν μια πρώτη επαφή. Η διοίκηση πάντως είναι αποφασισμένη να μην μπει στην διαδικασία να κάνει παζάρια ή να δαπανήσει υπέρογκα ποσά για αυτό και αν δεν γίνει δεκτή η προσφορά της θα στρέψει αλλού το ενδιαφέρον της. Μέχρι το τέλος της εβδομάδας θα γίνει ανάλογη συνάντηση και με τον Γαλανό.

Συλλυπούνται για το θάνατο του Στέργου Χατζηδιάκου

Πατέρα του Φώτη Χατζηδιάκου

Από το Νομαρχιακό Αθλητικό Οργανισμό Δωδεκανήσου και την Ενωση Ποδοσφαιρικών Σωματείων Δωδεκανήσου, πήραμε χθες τα παρακάτω συλλυπητήρια:

«Η πρόεδρος του ΝΑΟΔ κ. Ανδριάνα Μπαφίτη, νομαρχιακή σύμβουλος, τα μέλη του διοικητικού συμβουλίου και ο διευθυντής του γραφείου κ. Νίκος Παπαεμμανουήλ εκφράζουν τα ειλικρινή συλλυπητήρια στον πρόεδρο του Νομαρχιακού Συμβουλίου, Φώτη Χατζηδιάκο και στην οικογένειά του, για το θάνατο του προσφιλούς του πατέρα Στέργου Χατζηδιάκου».

• «Ο πρόεδρος και τα μέλη του δ.σ. της Ε.Π.Σ.Δ. συλλυπούνται τον πρόεδρο του Νομαρχιακού Συμβουλίου και τέως αντιπρόεδρο του δ.σ. της Ε.Π.Σ.Δ. κ. Φώτη Χατζηδιάκο για το θάνατο του πατέρα του Στέργου».

Στη μνήμη του θα κατατεθεί το ποσό των 60 ευρώ στο Θεραπευτήριο Χρονίων Παθήσεων Παίδων «ΑΓΙΟΣ ΑΝΔΡΕΑΣ».

AMCOR

No 1

ΚΑΤΑΣΚΕΥΑΖΟΝΤΑΙ & ΕΙΣΑΓΟΝΤΑΙ ΣΥΝΑΡΜΟΛΟΓΗΜΕΝΑ ΑΠΟ ΤΟ ΙΣΡΑΗΛ



X3928-31/5

ΠΡΟΔΙΑΓΡΑΦΕΣ ΕΟΚ CE MARK

Η AMCOR-ΙΣΡΑΗΛ Η ΜΕΓΑΛΥΤΕΡΗ ΒΙΟΜΗΧΑΝΙΑ ΗΛΙΑΚΩΝ ΣΥΣΤΗΜΑΤΩΝ ΣΤΟΝ ΚΟΣΜΟ,ΣΑΣ ΠΡΟΣΦΕΡΕΙ ΤΟΝ ΚΑΛΥΤΕΡΟ ΗΛΙΑΚΟ ΘΕΡΜΟΣΙΦΩΝΑ ΤΟΥ ΚΟΣΜΟΥ ΜΕ ΜΟΝΑΔΙΚΑ ΣΗΜΕΙΑ ΥΠΕΡΟΧΗΣ ΠΟΥ ΚΑΝΕΝΑΣ ΑΛΛΟΣ ΔΕΝ ΕΧΕΙ.ΠΡΩΤΗ Η AMCOR,ΠΡΙΝ 40 ΧΡΟΝΙΑ ΠΑΡΟΥΣΙΑΣΕ ΤΗΝ ΕΠΑΝΑΣΤΑΤΙΚΗ ΤΗΣ ΤΕΧΝΟΛΟΓΙΑ ΣΤΟΥΣ ΗΛΙΑΚΟΥΣ ΘΕΡΜ/ΝΕΣ. ΠΟΛΛΟΙ ΑΠΟ ΤΟΤΕ ΠΡΟΣΠΑΘΗΣΑΝ ΝΑ ΤΗΝ ΜΙΜΗΘΟΥΝ .ΤΑ ΑΠΟΤΕΛΕΣΜΑΤΑ ΤΟΥΣ ΕΙΝΑΙ ΓΝΩΣΤΑ.ΚΑΝΕΝΑΣ ΔΕΝ ΜΠΟΡΕΣΕ ΝΑ ΤΗ ΦΘΑΣΕΙ.ΣΗΜΕΡΑ Η AMCOR ΣΥΝΕΧΙΖΟΝΤΑΣ ΤΗΝ ΕΡΕΥΝΑ ΣΤΟΝ ΤΟΜΕΑΤΗΣ ΗΛΙΑΚΗΣ ΕΝΕΡΓΕΙΑΣ ΒΡΙΣΚΕΤΑΙ ΚΑΙ ΘΑ ΒΡΙΣΚΕΤΑΙ ΜΠΡΟΣΤΑΓΙΑΤΙ ΕΙΝΑΙ Η NO 1 ΣΤΟΝ ΚΟΣΜΟ.

ΕΙΝΑΙ Η AMCOR

Αύριο από το δ.σ. της ΕΠΣΔ

Τελευταία συνεδρίαση πριν τις διακοπές...

Αύριο στις 6 μ.μ. θα πραγματοποιηθεί η τελευταία τακτική συνεδρίαση του δ.σ. της Ε.Π.Σ.Δ. εν όψει των καλοκαιρινών διακοπών. Θα συζητηθούν διάφορα τρέχοντα θέματα που θα αφορούν την προκήρυξη των νέων πρωταθλημάτων και αμέσως μετά θ' ακολουθήσει συνάντηση με το δ.σ. του Σ.Δ.Π.Δ. και την Επιτροπή Διαιτησίας προκειμένου να συζητηθούν θέματα αμοιβαίου ενδιαφέροντος. Επίσης, στην ίδια συνεδρίαση θα ολοκληρωθούν και οι επιτροπές της ΕΠΣΔ, βάσει του εναρμονισμένου Καταστατικού.

Για τα παιδιά των Δημοτικών Σχολείων

Αριστη διοργάνωση στους Πανδωδεκανησιακούς



Η οργανωτική επιτροπή των Πανδωδεκανησιακών αγώνων στίβου των Δημοτικών Σχολείων θέλει να συγχαρεί τους κριτές - καθηγητές φυσικής Αγωγής, για την άριστη διοργάνωση, τους μαθητές -τριες, τους γονείς και τους δασκάλους. Θέλει να ευχαριστήσει ιδιαίτερα την κ. Μαίρη Παπαδάκη, πρόεδρο του Ιδρύματος Υποτροφιών και τον κ. Μάνο Κόκκινο, αντιπρόεδρο του Ιδρύματος, για την παρουσία τους στους αγώνες και την ευγενική τους προσφορά.

Με την ευκαιρία αυτή θα θυμίσουμε ότι ο Μανώλης Σταματίου υπήρξε πολύ καλός αθλητής στίβου και τένις, και ήταν από τα ιδρυτικά μέλη του Ροδιακού Ομίλου Αντισφαίρισεως.

Στους αγώνες συμμετείχαν περίπου 500 μαθητές από τη Ρόδο και τα νησιά Κω, Κάλυμνο, Λέρο, Κάρπαθο και Καστελλόριζο, σημείωσαν μεγάλη επιτυχία. Στην αρχή του προγράμματος μαθήτριες και μαθητές του Δημοτικού Σχολείου Κεφάλου Κω με την καθοδήγηση του Κ.Φ.Α. κ. Μαστόρου Πέτρου, παρουσίασαν ένα χορευτικό πρόγραμμα με θέμα: «Ολυμπιακός ύμνος και Εκεχειρία», σε μουσική Σταμάταη Σπανουδάκη.

Την εκδήλωση τίμησαν με την παρουσία τους πολλοί επίσημοι, μεταξύ των οποίων και ο πρόεδρος του ΣΕΓΑΣ Βασίλης Σεβαστής. Το Ιδρυμα Υποτροφιών Εμμανουήλ και Μαίρης Σταματίου χορήγησε τις στολές των κριτών και αναμνηστικά μπλουζάκια σε όλους τους συμμετέχοντες αθλητές μαθητές.

«Πούπουλο» η μπάρα για τη Μάγδα Ροϊλίδου

Κατέκτησε χρυσό μετάλλιο στο Μπορντώ

Παρόλο που τα χρονάκια έχουν κάνει εμφανή τα σημάδια τους και τα βάρη της ζωής καθημερινά γίνονται και πιο δυσβάστακτα, εντούτοις κάποιοι βετεράνοι αθλητές της άρσης βαρών, συνεχίζουν να σηκώνουν τα βάρη στους αγώνες, σαννα είναι από πούπουλο, προσφέροντας στη χώρα μας μετάλλια και διακρίσεις.

Στην κατηγορία αυτών των αγέρωχων και αξιοθαύμαστων αθλητών ανήκει αναμφίβολα και η αθλήτρια και πρόεδρος του Συνδέσμου Ελλήνων Βετεράνων Αθλητών Στίβου Ρόδου Μάγδα Ροϊλίδου, η οποία κατέκτησε το χρυσό μετάλλιο, στην κατηγορία των 69 κιλών, στο Πανευρωπαϊκό πρωτάθλημα MASTERS του Μπορντώ.

Παράλληλα με την επιστροφή της στην Αθήνα, την Κυριακή που μας πέρασε, πήρε μέρος στο τουρνουά στίβου Βετεράνων «Τρίτσεια», όπου κατέκτησε τρία χρυσά μετάλλια. Στο μήκος με άλμα 3.52 μ,. στην σφαίρα, με επίδοση 9.18 μ. και στη δισκοβολία, με επίδοση 25.02 μ.

Την απονομή των μεταλλίων έκανε ο αντιδήμαρχος Αθηνών Γιάννης Δημαράς!

Τρία εκατομμύρια από τη Γ.Γ.Α. για το σχολικό αθλητισμό

Το ποσό των 3.000.000 ευρώ θα διαθέσει η Γενική Γραμματεία Αθλητισμού, το επόμενο διάστημα για τον σχολικό αθλητισμό! Για την υλοποίηση της παραπάνω υπόσχεσης, δεσμεύτηκε προσωπικά ο υφυπουργός Αθλητισμού Γιώργος Λιάνης, την περασμένη εβδομάδα, στα εγκαίνια του υπερσύγχρονου γυμναστηρίου πολλαπλών χρήσεων, το 4ο Γυμνάσιο Αργυρούπολης.

Αυτή τη στιγμή λειτουργούν σε όλη τη χώρα 115 αθλητικά Γυμνάσια και 16 αθλητικά Λύκεια. Στα ατομικά και ομαδικά αθλήματα συμμετέχουν 51.000 μαθητές του Δημοτικού, 64.000 μαθητές του Γυμνασίου και 56.000 μαθητές Λυκείου, ενώ διδάσκουν 680 γυμναστές με ειδικότητα στο αντίστοιχο άθλημα που συμμετέχουν 8.500 μαθητές - αθλητές.

Ανακοίνωση της ΠΑΕ ΑΕΚ για την επίθεση στον Μπάγεβιτς

Μία ανακοίνωση με την οποία -επιτέλους- παίρνει θέση για την γνωστή διαμάχη των οργανωμένων οπαδών με τον Ντούσαν Μπάγεβιτς εξέδωσε η ΠΑΕ ΑΕΚ. Με αφορμή την επίθεση που δέχθηκε η αποστολή της ομάδας και κυρίως ο Μπάγεβιτς, κατά την επιστροφή από την Πάτρα, οι διοικούντες την Ενωση, έδωσαν στη δημοσιότητα την εξής ανακοίνωση:

«Η ΑΕΚ ΠΑΕ καταδικάζει έντονα τη συμπεριφορά μίας ελάχιστης μειοψηφίας «οπαδών» της ομάδας κι ειδικότερα την προχθεσινοβραδινή επίθεση εναντίον του προπονητή και ποδοσφαιριστών της. Η μικρή αυτή μειοψηφία πρέπει να γνωρίζει ότι δεν μπορεί να επιβάλλει τις απόψεις της στη συντριπτική πλειοψηφία των οπαδών της ΑΕΚ. Η τακτική τους ζημίωσε ανυπολόγιστα φέτος την ομάδα μας κι αν εξακολουθήσει να υφίσταται θα προξενήσει ανεπανόρθωτη ζημιά. Οι τραμπουκισμοί δεν έχουν καμία θέση στην ΑΕΚ».

Αναβλήθηκαν οι εκλογές στον Αρη Αρχαγγέλου

«Θύμα» των αγώνων της Α΄ Εθνικής έπεσε η γενική συνέλευση του Αρη Αρχαγγέλου, που ήταν προγραμματισμένη για την Κυριακή που μας πέρασε και είχε ως κυρίαρχο θέμα την εκλογή νέας διοίκησης.

Ετσι, ελλείψει απαρτίας, η γενική συνέλευση θα επαναληφθεί την ερχόμενη Κυριακή, στις 19.00, στην αίθουσα συνεδριάσεων του Δημοτικού Συμβουλίου Αρχαγγέλου.

Εκκληση του απερχόμενου προέδρου

Με αφορμή την κρισιμότητα της γενικής συνέλευσης της Κυριακής, ο απερχόμενος πρόεδρος της ομάδας απευθύνει έκκληση στα μέλη της ομάδας να προσέλθουν μαζικά ασκώντας το ύπατο δικαίωμά τους, για το καλό και μόνο της ομάδας:

«Εκ μέρους του διοικητικού συμβουλίου του Αρη κάνω έκκληση στα μέλη και τους φίλους της ομάδας να προσέλθουν την Κυριακή, μαζικά, στη γενική συνέλευση, η οποία θα καθορίσει και το μέλλον της, σε μια καθοριστική στιγμή».

Λάδι στη φωτιά

Εντονη είναι η διαφήμιση, καθημερινά, των Swatch Worls Tours ανδρών και γυναικών που θα γίνουν τον προσεχή μήνα στο νησί μας από ραδιοσταθμό της Αθήνας (Kiss Fm). Μάλιστα υπάρχει σε εξέλιξη και σχετικός διαγωνισμός με έπαθλο ένα ταξίδι για δύο, στη Ρόδο, με όλα τα έξοδα πληρωμένα.

Από τον ραδιοσταθμό μάθαμε (να 'ναι καλά η δορυφορική τεχνολογία αφού δεν εκπέμπει στο νησί μας) ότι η Swatch θα είναι χορηγός της Παγκόσμιας Ομοσπονδίας μέχρι και το 2010! Να αναφέρουμε επίσης ότι κατά τη διάρκεια των σχετικών διαφημιστικών σποτ ακούγονται πάρα πολύ ωραία πράγματα για τη Ρόδο, τις ομορφιές της και βέβαια για τις αναμφισβήτητες χάρες των διαγωνιζομένων (των κοριτσιών εννοείται).

Αρκετά παράξενα έλαβαν χώρα, πριν και μετά τον αγώνα του Παναθηναϊκού με τον Ακράτητο, όμως κάποια από αυτά, παραήταν παράξενα. Όπως το ότι ο πρόεδρος του Παναθηναϊκού «εσκασε» μύτη με δύο φουσκωτούς, δευτερόπλεπτα πριν αρχίσει το παιχνίδι και έφυγε αμέσως με το τρίτο γκολ του Βαζέχα. Μας μεταφέρθηκε ακόμη ότι ήταν έκδηλή η ταραχή του όταν αναγκάστηκε να απευθύνει χειραψίες με τους επίσημους, την στιγμή που η εξέδρα εν χορώ τον στόλιζε με «γαλλικά».Επίσης «φάλτσο» ήταν και η αναγραφή στα εισιτήρια του τίτλου: Εθνικό Στάδιο αντί του ορθού Δημοτικό Στάδιο.

Και να σκεφτεί κανείς ότι ένας «δικός» μας ο Γιώργος Στράτος είναι αντιπρόεδρος της ΠΑΕ! Ο οποίος, ωστόσο, δύσκολα θα συνεχίσει και του χρόνου στο σημαντικό αυτό πόστο του «τριφυλιού».

Πλάκα θα έχει η έκτακτη γενική συνέλευση του Γ.Α.Σ. «Υγεία», μέσα στον Ιούνιο και ακόμη περισσότερη η λίστα των θεμάτων της ημερήσιας διάταξης.

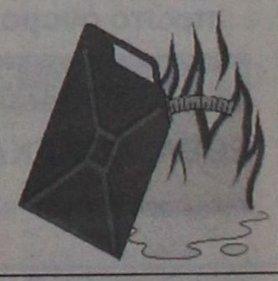

ΠΡΟΟΔΟΣΠΟΡ

Αγωνία για την απόφαση!

Τη μεθαυριανή συνάντηση της Ε.Ο.Κ. με τον Ε.Σ.Α.Κ.Ε. περιμένουν στις τάξεις του Κολοσσού για να μάθουν σε ποια κατηγορία θα αγωνιστούν από τη νέα χρονιά! Επιστρέφει σήμερα από την Κύπρο ο Βασίλης Φραγκιάς! Προτάσεις από Μ.Ε.Ν.Τ., Ι.C.B.S. και Ξάνθη έχει ο Γιώργος Βαλαβανίδης...

Τη συνάντηση των,υπευθύνων της Ε.Ο.Κ. με τον Ε.Σ.Α.Κ.Ε.-όπως είχε γράψει η «Π» - περιμένουν άπαντες στις τάξεις του Κολοσσού για να μάθουν την κατηγορία στην οποία θα αγωνίζονται την ερχόμενη αγωνιστική περίοδο. Η συνάντηση αυτή έχει προγραμματιστεί για το μεσημέρι της Πέμπτης στα γραφεία της ομοσπονδίας στα οποία θα είναι και καλεσμένα ορισμένα μέλη του Π.Σ.Α.Κ.! Όπως είναι εύλογο στις τάξεις των «θαλασσί» περιμένουν όλοι τη σειρά των αποφάσεων για τις τυχόν αναδιαρθρώσεις. Άλλωστε αν τελικά γίνει η αύξηση των ομάδων της Α1 ,από 14 σε 16 τότε ανεξαρτήτου της «καραμέλας»...των συγχωνεύσεων, οι Ροδίτες θα πάρουν το εισιτήριο για την Α2 κατηγορία.

Μετά λοιπόν τη γνωστοποίηση των οριστικών αποφάσεων, της ομοσπονδίας θα ξεκινήσει και ο προγραμματισμός του Κολοσσού για το νέο πρωτάθλημα. Είναι λογικό ότι αν οι «θαλασσί» παίξουν στην Α2, οι κινήσεις θα αλλάξουν, αφού θα πρέπει το μπάτζετ του συλλόγου να μεγαλώσει, με δεδομένο ότι και οι υποχρεώσεις θα είναι αυξημένες...Υπομονή λοιπόν μέχρι την Πέμπτη!



Τη συνάντηση της Ε.Ο.Κ. με τον Ε.Σ.Α.Κ.Ε. περιμένουν στον Κολοσσό

ΕΠΙΣΤΡΕΦΕΙ ΣΗΜΕΡΑ Ο ΦΡΑΓΚΙΑΣ...

Στην Κύπρο βρέθηκε κατά τη διάρκεια της προηγούμενης εβδομάδας ο τεχνικός του Κολοσσού, Βασίλης Φραγκιάς, όπου πήρε μέρος σε σεμινάριο που διοργάνωσε ο Σ.Ε.Π.Κ. Ο Αθηναίος προπονητής ήταν ο βασικός ομιλητής και από σήμερα θα επιστρέψει στη Ρόδο, όπου δεν θα καθίσει πάντως για μεγάλο χρονικό διάστημα. Κι αυτό γιατί,το διήμερο 31 Μαΐου-1 Ιουνίου θα χρειαστεί να μεταβεί στη Ναύπακτο, πρόκειμένου να πάρει μέρος σε ημερίδα του συνδέσμου Ελλήνων προπονητών όπου θα μιλήσει μαζί με τον Κώστα Πιλαφίδη και τον Σούλη Μαρκόπουλο!

Φυσικά τις ελάχιστες μέρες που θα βρεθεί στη Ρόδο, ο Βασίλης Φραγκιάς αναμένεται να έχει επαφές με ορισμένους αθλητές για τους οποίους ενδιαφέρεται ο Κολοσσός αλλά και με αυτούς οι οποίοι θα παραμείνουν και τη νέα χρονιά στην ομάδα.

ΕΝΔΙΑΦΕΡΟΝ ΓΙΑ ΒΑΛΑΒΑΝΙΔΗ

Στα νησιά της Δωδεκανήσου απολαμβάνει τις ολιγοήμερες διακοπές του ο Γιώργος Βαλαβανίδης, για τον οποίο το τοπίο θα ξεκαθαρίσει οριστικά μέχρι την επόμενη εβδομάδα. Ο 29χρονος αθλητής έχει στα χέρια του προτάσεις από τον νεοφώτιστο στην Α2, Α.Σ. Ξάνθης, το I.C.B.S., και τη Μ.Ε.Ν.Τ., τις οποίες εξετάζει, όμως τον πρώτο λόγο έχει ο Κολοσσός!

Το κλίμα πάντως μεταξύ των «θαλασσί» και του αθλητή είναι θετικό και η απόσταση που χωρίζει τις δύο πλευρές αναμένεται να καλυφθεί αφού υπάρχει περίπτωση ο Γιώργος Βαλαβανίδης παράλληλα με το μπάσκετ να παραμείνει στη Ρόδο και ως γυμναστής σε κάποιο σχολείο της πόλης.

ΝΕΑ ΣΥΝΑΝΤΗΣΗ ΠΑΠΠΑ-ΤΣΕΛΙΟΥ

Χθες το βράδυ επρόκειτο να συναντηθούν εκ νέου στη Θεσσαλονίκη ο πρόεδρος της Μ.Ε.Ν.Τ., Δημήτρης Πάππας με τον Κώστα Τσέλιο για να συζητήσουν το θέμα παραμονής του ή όχι στη Ρόδο. Το πιο πιθανό είναι ότι ο Καρδιτσιώτης γκαρντ θα επιστρέψει στη Θεσσαλονίκη, καθώς αρχικά τα βρήκε με τον ισχυρό άνδρα της ομάδας της Τούμπας.

Βέβαια αυτό δεν είναι οριστικό αλλά σύμφωνα με τις τελευταίες πληροφορίες, ο 26χρονος παίκτης θέλει να αγωνιστεί σε μεγαλύτερη κατηγορία, αν φυσικά ο Κολοσσός παραμείνει στη Β' Εθνική.

Εξάλλου χθες το απόγευμα ο Κώστας Τσέλιος προπονήθηκε και πάλι με την Μ.Ε.Ν.Τ. στο κλειστό γυμναστήριο της Τούμπας.

ΣΤΑΣΙΜΟΤΗΤΑ ΣΤΑ ΜΕΤΑΓΡΑΦΙΚΑ

Από σήμερα θα δρομολογηθούν και πάλι εξελίξεις στις τάξεις της ομάδας...Τα' ονόματα που απασχολούν τους «θαλασσί» είναι γνωστά. Ο Κώστας Σδράκας(32 1.85) που φέτος έπαιξε σε Κ.Α.Ο.Δ. και Δάφνη, ο Γιώργος Λούπος(24 2.09) που αγωνίστηκε στο μισό του πρωταθλήματος με τη φανέλα της Νήαρ Ηστ, απασχολούν κατά πρώτο λόγο τον Κολοσσό ενώ φυσικά εξακολουθεί να υπάρχει ενδιαφέρον για την απόκτηση του Χρήστου Ζαρογιάννη(24 2.03) και του Θοδωρή Γεωργίτση(21 2.06) του Αίαντα Ευόσμου.

Εξάλλου έχει «παγώσει» το φλερτ με τον Δημήτρη Γεώργαρο(29 1.80) που φέτος έπαιξε στον Πειραϊκό,ωστόσο θα πρέπει να θεωρείται σίγουρο ότι ο Κολοσσός θα κινηθεί για την απόκτηση δύο πλέϊ-μέϊκερ με δεδομένο ότι παρελθόν από την ομάδα αποτελούν ο Παντελής Κουγιός, που σταμάτησε το μπάσκετ και ο Ρούλης Αλμπάνης που θα συνεχίσει την καριέρα του στη Θεσσαλονίκη!

Η γενική συνέλευση του Κολοσσού!

Το Δ.Σ. του Α.Ο. Κολοσσός Ρόδου, καλεί τα μέλη του συλλόγου σε γενική συνέλευση, τη Δευτέρα 2 Ιουνίου 2003, ώρα 21:00 στα γραφεία της ομάδας, πλατεία Βρούχου 1, με τα παρακάτω θέματα

1)Απολογισμός απερχόμενου Δ.Σ.

2)Έκθεση εξελεγκτικής επιτροπής

3)Αρχαιρεσίες για την ανάδειξη νέου Δ.Σ. και νέας ελεγκτικής επιτροπής

«Και του χρόνου θα είναι ωραία...»!

Μετά την άνοδο στην Α' Εθνική μπάσκετ με καρότσι, ο Α.Σ. Δωδεκάνησος ετοιμάζεται πυρετωδώς για το φάϊναλ-φορ που θα γίνει στο «Βενετόκλειο» το ερχόμενο Σαββατοκύριακο! Την Πέμπτη θα έρθει στη Ρόδο ο πρόεδρος της Ο.Σ.Ε.Κ.Κ. Γιώργος Κουζάς ενώ την Παρασκευή θα



Τέρμα τα πανηγύρια, ξεκίνησε η προετοιμασία για το φάϊναλ-φορ στις τάξεις του Α.Σ. Δωδεκάνησος

Πάμε γι' άλλα...Αλίμονο αν αυτό ήταν μόνο η αρχή! Τα πανηγύρια στις τάξεις του Α.Σ. Δωδεκάνησος δεν έχουν κοπάσει ακόμα μετά τον θρίαμβο επί του Φαέθοντα(67-16) στην Καρδίτσα. Η ομάδα του Μανώλη Ευσταθίου, μετά την κατάκτηση του ροz φύλλου, δεν θα χρειαστεί να περιμένει μέχρι την τελευταία αγωνιστική, αφού και μαθηματικά έχει εξασφαλίσει την άνοδο της στην Α' Εθνική, μπάσκετ με καρότσι. Οι Ροδίτες όχι μόνο κέρδισαν τους Θεσσαλούς, αλλά σημείωσαν μία τεράστια σε έκταση νίκη, κάτι που φανέρωσε με τον πλέον χαρακτηριστικό τρόπο τη διαφορά δυναμικότητας μεταξύ των δύο δωματείων. Παίζοντας σοβαρά και πειθαρχημένα από το πρώτο κιόλας δεκάλεπτο, οι φιλοξενούμενοι κατάφεραν να πάρουν τα νηία και να πάρουν μία νίκη που τους έδωσε και το πολυπόθητο εισιτήριο της ανόδου.

Φυσικά η επιτυχία αυτή αποκτά μεγαλύτερη διάσταση, αν αναλογιστεί κανείς ότι ο Α.Σ. Δωδεκάνησος συμμετέχει μόλις για δεύτερη χρονιά στο μπάσκετ με καρότσι. Η άνοδος φυσικά στα «μεγάλα σαλόνια» θα αυξήσει τις υποχρεώσεις της ομάδας που θα πρέπει κατά τη διάρκεια του καλοκαιριού να ετοιμαστεί για το νέο πρωτάθλημα, όπου σαφώς το επίπεδο θα είναι πολύ καλύτερο.

ΤΟ ΜΥΑΛΟ ΣΤΟ ΦΑΙΝΑΛ-ΦΟΡ...

Όπως είναι εύλογο, από χθες ο Μανώλης Ευσταθίου προσπάθησε να επαναφέρει τους αθλητές του στην πραγματικότητα, καθώς το ερχόμενο Σαββατοκύριακο θα πραγματοποιηθεί στο «Βενετόκλειο» το φάϊναλ-φορ του Κυπέλλου με τη συμμετοχή επίσης του Πτολεμαΐου Πτολεμαΐδας, του Π.Α.Σ.Κ.Α. Ελληνικά πετρέλαια και του Α.Σ.Κ.Α. Αμαρουσίου. Η προετοιμασία της ομάδας θα συνεχιστεί με καθημερινές προπονήσεις, ώστε ο Α.Σ. Δωδεκάνησος να είναι πανέτοιμος ενόψει του ημιτελικού με τον Α.Σ.Κ.Α. Αμαρουσίου.

ΤΟ ΠΡΟΓΡΑΜΜΑ ΤΟΥ ΦΑΪΝΑΛ ΦΟΡ

ΣΑΒΒΑΤΟ (31/05):

• (18:00): Πτολεμαίος Πτολεμαΐδας- Π.Α.Σ.Κ.Α. Ελληνικά πετρέλαια

• (20:00): Α.Σ. Δωδεκάνησος- Α.Σ.Κ.Α. Αμαρουσίου

ΚΥΡΙΑΚΗ (01/06):

• (11:00): Μικρός τελικός

• (13:00): Μεγάλος τελικός

ΣΤΗ ΡΟΔΟ ΟΙ ΑΠΟΣΤΟΛΕΣ...,

Μεθαύριο θα αφιχθεί στη Ρόδο η αποστολή του νταμπλούχου Ελλάδας Πτολεμαίου Πτολεμαΐδας. Η ομάδα της δυτικής Μακεδονίας θα προπονηθεί από την Πέμπτη μέχρι και το Σάββατο(πρωί) στο «Βενετόκλειο», πριν από το παιχνίδι της με τον Π.Α.Σ.Κ.Α. Όσον αφορά τον Α.Σ.Κ.Α. Αμαρουσίου, θα έρθει στη Ρόδο την ερχόμενη Παρασκευή ενώ την ημέρα του ημιτελικού θα φτάσει στο «σμαραγδένιο» νησί η αποστολή του Π.Α.Σ.Κ.Α. Ελληνικά πετρέλαια!

Εξάλλου την Πέμπτη έχει προγραμματιστεί η άφιξη του προέδρου της Ο.Σ.Ε.Κ.Κ. ,Γιώργου Κούζα που θα παρακολουθήσει τα παιχνίδια, ενώ την Παρασκευή θα πραγματοποιηθεί συνέντευξη τύπου πιθανότατα στην αίθουσα του Δ.Ο.Ν.Α. Ροδίων.

9η ΑΓΩΝΙΣΤΙΚΗ

Π.Α.Ο.Κ.- Α.Σ.Κ.Α. Αμαρουσίου.....13-73

Φαέθων Καρδίτσας- Α.Σ. Δωδεκάνησος....16-67

• Ρεπό είχαν οι Αετοί Χανίων

Η ΒΑΘΜΟΛΟΓΙΑ

1.Α.Σ.Κ.Α. Αμαρουσίου	16	8-0	499-146(+353)
2.Α.Σ. Δωδεκάνησος	12	5-2	342-183(+159)
3.Φαέθων Καρδίτσας	10	3-4	181-332(-151)
4.Αετοί Χανίων	9	2-5	221-313(-92)
5.Π.Α.Ο.Κ.	7	0-7	112-381(-269)

*Ο Α.Σ.Κ.Α. Αμαρουσίου δεν έχει εκτίσει το ρεπό του

Η ΤΕΛΕΥΤΑΙΑ ΑΓΩΝΙΣΤΙΚΗ

Α.Σ. Δωδεκάνησος- Π.Α.Ο.Κ.....

Αετοί Χανίων- Φαέθων Καρδίτσας.....

Ρεπό έχει ο Α.Σ.Κ.Α. Αμαρουσίου

«Κάλλιο αργά παρά ποτέ...»

Σήμερα θα συναντηθεί ο πρόεδρος του Ιπποκράτη, Ηλίας Γερογιάννης με τον Γιώργο Κετσελίδη! Τη γενική συνέλευση της ερχόμενης Κυριακής περιμένουν όλοι στην Κω όπου θα εκδηλωθεί και το ενδιαφέρον νέων πιθανών παραγόντων!

Για σήμερα έχει προγραμματιστεί (κρατάμε και μία επιφύλαξη...) η συνάντηση του προέδρου του Ιπποκράτη Ηλία Γερογιάννη με τον Γιώργο Κετσελίδη όπου θα συζητηθεί και το θέμα της παραμονής του έμπειρου τεχνικού στον πάγκο της ομάδας. Πιθανολογείται ότι μέχρι τη γενική συνέλευση της ερχόμενης Κυριακής, θα έχει ξεκαθαρίσει το τοπίο σχετικά με την ανανέωση της συνεργασίας τους και στο πρωτάθλημα της Γ' Εθνικής.

Όπως είναι εύλογο, άπαντες στις τάξεις της ομάδας περιμένουν τη γενική συνέλευση στην οποία σύμφωνα με τις πληροφορίες θα κάνει την παρουσία του ένας επιφανής παράγοντας του νησιού, όπου έχει εκφράσει την επιθυμία του να μπει στο διοικητικό συμβούλιο του Ιπποκράτη. Για ευνόητους λόγους το όνομα του κρατείται ως επτασφράγιστο μυστικό, από τους ιθύνοντες του κωακού σωματείου!

Από κει και πέρα οι παίκτες της ομάδας συνεχίζουν με καθημερινές προπονήσεις τη μεταγωνιστική περίοδο.

Ο Γιώργος Κετσελίδης δεν έχει στη διάθεσή του, τον Γιώργο Χλαπάνη που βρίσκεται στο εξωτερικό, τον Ταξιάρχη Στρατομήτρο που χθες παρουσιάστηκε στο κέντρο νεοσύλλεκτων στην Τρίπολη και τον Θανάση Στεργάκη που απολύθηκε και βρίσκεται στην Αθήνα.

Οι υπόλοιποι προπονούνται κανονικά υπό τις οδηγίες του Γιώργου Κετσελίδη και από την ερχόμενη Δευτέρα θα ξεκινήσει ο προγραμματισμός αλλά και οι συζητήσεις με όλους τους αθλητές ενόψει της νέας αγωνιστικής περιόδου.

Εξάλλου -όπως είχε γράψει η «Π»-το Σάββατο θα προβληθεί στο ξενοδοχείο «Κως» ,σε video wall, ο μεγάλος...«τελικός» των μπαράζ ανόδου κόντρα στον Πανναξιακό!

Σε καλό δρόμο η συγχώνευση...

Μεταξύ του Αγίου Νικολάου Παστίδας και του Εύελπι Ψίνθου! Μίλησαν χθες Κασσανής και Κιόττου! Καθοριστική συνάντηση πιθανότατα αύριο...

Σε πολύ καλό δρόμο, σύμφωνα με τις τελευταίες πληροφορίες βρίσκεται η συγχώνευση μεταξύ του Αγίου Νικολάου Παστίδας και του Εύελπι Ψίνθου. Χθες ο πρόεδρος των «κόκκινων» Μιχάλης Κασσανής και ο ομόλογος του στον Εύελπι Νίκος Κιόττου, είχαν τηλεφωνική συνομιλία και πιθανότατα αύριο οι δύο άνδρες θα βρεθούν από κοντά για να συζητήσουν το θέμα της συγχώνευσης που αποκτάει πλέον σάρκα οστά! Το πιθανό πάντρεμα μεταξύ των δύο σωματείων, αναμένεται να δώσει πολύτιμες λύσεις στον οικονομικό τομέα, καθώς θα δημιουργηθεί ένα ισχυρό σύνολο με σταθερές βάσεις που θα πρωταγωνιστεί σε δωδεκανησιακό επίπεδο.



«Βέρες» είναι πολύ πιθανό να περάσουν από τη νέα χρονιά ο Άγιος Νικόλαος Παστίδας και ο Εύελπις Ψίνθου

Αυτός φυσικά είναι και ο σκοπός των παραγόντων των δύο σωματείων. Πάντως θα πρέπει να σημειωθεί, ότι δεν αποκλείεται από τη νέα χρονιά, ο Εύελπις Ψίνθου να αγωνίζεται στην Α' Ανδρών, αν τελικά ο Ηρακλής Λάρδου απέχει από το μεγάλο πρωτάθλημα του νομού μας.

Θέλει τον Φλώρο στον πάγκο...

Συστάθηκε η επιτροπή μεταγραφών με πρόεδρο τον Γιάννη Μούτη στον Άγιο Νικόλαο Παστίδας! «Δεν μας πλησίασε κανείς», λένε στην ομάδα για πιθανές παραχωρήσεις παικτών και ειδικά του Κώστα Εκίζογλου! Προσπάθειες για να παραμείνει χορηγός η «Αγροτική ασφαλιστική»..

Τρέχουν το τελευταίο διάστημα οι εξελίξεις στις τάξεις του Αγίου Νικολάου Παστίδας! Βέβαια μπορεί να μην έχουν παρθεί οριστικές αποφάσεις καθώς εκκρεμεί το θέμα της συγχώνευσης με τον Εύελπι Ψίνθου, ωστόσο παρατηρείται μία έντονη κινητικότητα στους «κόκκινους» ενόψει της νέας αγωνιστικής περιόδου. Μετά την επιστροφή του Γιάννη Τσέρκη στον Γ.Α.Σ. Ιάλυσος, όπου ανήκει είναι λογικό ότι έχει αδειάσει τόσο η θέση του προπονητή, όσο και ενός βασικού παίκτη, που αποτελούσε το βαρύ πυροβολικό της ομάδας.

Ο «Άγιος» έχει εκδηλώσει το ενδιαφέρον του για τον Γιάννη Φλώρο που φέτος κάθισε στον πάγκο του Εύελπι Ψίνθου. Αν φυσικά γίνει η συγχώνευση τότε θα πρέπει να θεωρείται σίγουρη η ανάληψη της τεχνικής ηγεσίας από τον έμπειρο προπονητή, όμως ακόμα κι αν δεν γίνει κάτι τέτοιο, τότε και πάλι οι Παστιδεναί θα επιδιώξουν να φέρουν στην Κρεμαστή τον Ιδιο, με δεδομένη την αποχώρηση του Γιάννη Τσέρκη.

Η ΕΠΙΤΡΟΠΗ ΜΕΤΑΓΡΑΦΩΝ

Συστάθηκε στον «Άγιο» η επιτροπή μεταγραφών...Πρόεδρος ανέλαβε ο Γιάννης Μούτης και μέλη ο Μιχάλης Κασσανής και ο Βαγγέλης Γιορδαμνής οι οποίοι και θα χειριστούν κατ' αποκλειστικότητα όλες τις κινήσεις που θα γίνουν για την ενίσχυση του σωματείου. Όπως έχει γίνει ήδη γνωστό παρελθόν από την ομάδα εκτός του Γιάννη Τσέρκη, θα αποτελέσει ο Πέτρος Κουνούκλας που θα φύγει εκτός Ρόδου με μετάθεση(στρατιωτικός στο επάγγελμα), ενώ αμφίβολη είναι η παραμονή του Μιχάλη Τσαλικίδη που αντιμετωπίζει ακόμα πρόβλημα στο χέρι του, που είναι τοποθετημένο σε νάρθηκα.



Ο Άγιος Νικόλαος Παστίδας της περιόδου 2002-03

Όσον αφορά τον Κώστα Εκίζογλου, κανένας δεν φέρεται να πλησίασε τη διοίκηση της ομάδας για να ζητήσει την παραχώρηση του. Όπως έλεγε χθες, μέλος της διοίκησης, ο «Άγιος» δεν πρόκειται να αφήσει ελεύθερο κανέναν αθλητή, αν πρώτιστα οι ομάδες που ενδιαφέρονται δεν συζητήσουν με το Δ.Σ.! Κατά τα φαινόμενα πάντως στο σωματείο θα παραμείνει ο Σταμάτης Γρηγοράς, ενώ μετά τη γενική συνέλευση που θα πραγματοποιηθεί πιθανότατα στις αρχές Ιουνίου, θα ξεκινήσει ο προγραμματισμός ενόψει της νέας περιόδου.

Τέλος σχετικά με το χορηγό που φέτος μετά το πρώτο μισό του πρωταθλήματος ήταν η «Αγροτική ασφαλιστική», στόχος των ανθρώπων του συλλόγου είναι να συνεχιστεί η συνεργασία και για το λόγο αυτό έχουν ξεκινήσει ήδη τις απαραίτητες κινήσεις.

Lepicol για υγιή έντερα

ΓΔ-30/5



Το άγχος, οι γρήγοροι ρυθμοί της ζωής και οι άστατες διατροφικές συνήθειες, επηρεάζουν τη λειτουργία του πεπτικού συστήματος και κυρίως του εντέρου. Η σωστή λειτουργία του εντέρου είναι πολύ σημαντική αφού από το έντερο γίνεται η απορρόφηση των θρεπτικών συστατικών και από αυτό θα πρέπει να προωθούνται σταθερά τα κατάλοιπα των τροφών, χωρίς να μετατρέπονται σε τοξίνες. Δεν είναι τυχαίο που όλο και περισσότεροι από εμάς αντιμετωπίζουν προβλήματα όπως κολίτιδα, δυσκοιλιότητα, ή IBS (σύνδρομο ευερέθιστου εντέρου).

Για περισσότερες πληροφορίες απευθυνθείτε στην εταιρεία:
ATHLETIC & NUTRITION CENTER - Κ. ΤΣΑΛΔΑΡΗ 45 - ΤΗΛ. 22410 39840
ΖΗΤΕΙΣΤΕ ΤΟ ΣΕ ΟΛΑ ΤΑ ΦΑΡΜΑΚΕΙΑ

Θα κάνουν οι μέτοχοι

Προσφυγή στον Εισαγγελέα του Αρείου Πάγου για τα οικονομικά της ΔΑΝΕ!..

ΔΕΝ ΠΑΕΙ ΑΛΛΟ Η ΚΑΤΑΣΤΑΣΗ

ΠΡΟΣΦΥΓΗ στον Εισαγγελέα του Αρείου Πάγου ετοιμάζονται να κάνουν οι Δωδεκανήσιοι μέτοχοι της ΔΑΝΕ καθώς η κατάσταση με τα χρέη της εταιρείας έχει ξεπεράσει πλέον κάθε όριο. Κλιμάκιο της Ενωσης Δωδεκανησίων Μετόχων θα πραγματοποιήσει παράσταση στον Αρειο Πάγο στις αρχές του Ιουνίου προκειμένου να ξεκαθαρίσουν όλα τα καυτά ζητήματα που αφορούν την εταιρεία και παραμένουν σε εκκρεμότητα.

• Οι μέτοχοι θεωρούν πως η επέμβαση της Δικαιοσύνης είναι μονόδρομος καθώς μέρα με τη μέρα ελαττώνονται οι πιθανότητες να κερδίσουν κάτι από τα χρήματα που επένδυσαν στη ΔΑΝΕ. Την ίδια ώρα ελλοχεύει ο κίνδυνος να βάλει οριστικά λουκέτο λόγω χρεών η ΔΑΝΕ καθώς το άνοιγμα στα οικονομικά της έφθασε τα έξι δισεκατομμύρια δραχμές σύμφωνα με τα στοιχεία της ίδιας της εταιρείας.

ΓΙΑ ΤΟ λόγο αυτό παρουσιάζει ιδιαίτερο ενδιαφέρον ο ισολογισμός της εταιρείας που θα αποτελέσει αντικείμενο συζήτησης που θα γίνει στη διάρκεια της συνεδρίασης του διοικητικού συμβουλίου της ΔΑΝΕ που θα γίνει το αργότερο μέχρι την προσεχή Δευτέρα 2 Ιουνίου στον Πειραιά κατά πάσα πιθανότητα.

• Στην ίδια συνεδρίαση θα γίνει συζήτηση για την αγορά του οχηματαγωγού πλοίου τύπου ρο-ρο που ετοιμάζεται να αγοράσει η ΔΑΝΕ παρά το γεγονός ότι βρίσκεται σε δεινή οικονομική θέση. Το διοικητικό συμβούλιο της εταιρείας ακόμη θα καθορίσει τα θέματα της ημερήσιας διάταξης της ετήσιας γενικής συνέλευσης της ΔΑΝΕ που θα πραγματοποιηθεί μέσα στον Ιούνιο.

Σβήστε τις οφειλές σας προς το Δήμο!

Μέχρι τις 3 Ιουνίου 2003 μπορείτε να ρυθμίσετε τις παλιές σας οφειλές, ξεχνώντας πρόστιμα και προσαυξήσεις, με διακανονισμό έως και 24 δόσεων ή και με έκπτωση 10% για εφάπαξ πληρωμή!

ΓΙΑ ΠΕΡΙΣΣΟΤΕΡΕΣ ΠΛΗΡΟΦΟΡΙΕΣ ΤΗΛ. 2241 046 243

ΔΗΜΟΣ ΡΟΔΙΩΝ

ΧΛ-25/5

ΠΩΛΟΥΝΤΑΙ πολυτελή διαμερίσματα των 77 - 90 - 122 τ.μ., στο Δήμο Τριαντών (πίσω από το Δημαρχείο). Νέα κατασκευή.

ΕΝΟΙΚΙΑΖΟΝΤΑΙ 2 καταστήματα 30 και 35 τ.μ., επί της Ανθ. Ζερβού (περιοχή Ψαροπούλας). Νέα κατασκευή.

Πληροφορίες **ΚΤΙΡΙΟΔΟΜΗ Ο.Ε.**
(Α. ΦΡΑΓΚΟΣ - Α. ΖΟΥΜΠΑΣ Ο.Ε.)
ΤΗΛ. 22410 36604 - 22410 24208,
6944338277 κ. Φράγκο

Τ. 1133- 30/6

ΑΝΑΚΟΙΝΩΣΗ «Ε.Μ.Δ.Υ.Δ.Α.Σ. ΔΩΔ/ΣΟΥ»

(ΕΝΩΣΗ ΜΗΧΑΝΙΚΩΝ ΔΗΜΟΣΙΩΝ ΥΠΑΛΛΗΛΩΝ ΔΙΠΛΩΜΑΤΟΥΧΩΝ ΑΝΩΤΑΤΩΝ ΣΧΟΛΩΝ)

Η Ε.Μ.Δ.Υ.Δ.Α.Σ Δωδ/σου καλεί τα μέλη της να συμμετάσχουν στην **24ωρη απεργία** που προκήρυξε η Π.Ο. Ε.Μ.Δ.Υ.Δ.Α.Σ για την **Τετάρτη 28-5-2003** με αιτήματα:

1. Αμεση απόσυρση του νομοσχεδίου και έναρξη διαλόγου με το ΤΕΕ, τους φορείς των Μηχανικών και την Ομοσπονδία μας, με συγκεκριμένη διάρκεια 2 μηνών, προκειμένου να προωθηθεί για ψήφιση από τη Βουλή ενός επεξεργασμένου ενιαίου Θεσμικού Πλαισίου Μελετών, στη βάση των κοινών θέσεων του συνόλου των Διπλωματούχων Μηχανικών.

2. Αμεση προώθηση λύσεων για τα υπόλοιπα μεγάλα προβλήματα που απασχολουν το σύνολο των διπλωματούχων μηχανικών και τα μέλη μας, με ταυτόχρονη έμπρακτη αναγνώριση του θεσμικού ρόλου του ΤΕΕ ως τεχνικού συμβούλου της Πολιτείας.

Θα πραγματοποιηθεί παντεχνική **συγκέντρωση** που διοργανώνεται από το ΤΕΕ, τους συλλόγους των μηχανικών και από τον Ε.Μ.Δ.Υ.Δ.Α.Σ Δωδ/σου την ίδια ημέρασ (Τετάρτη 28-5-2003) **στην αίθουσα συγκεντρώσεων του Ακταίον (1ος όροφος) στις 11 η ώρα.**

Η 24ωρη πανελλαδική απεργία καλύπτει όλους τους διπλωματούχους μηχανικούς Α.Ε.Ι. (μόνιμους και συμβασιούχους αορίστου χρόνου), που υπηρετούν στο Δημόσιο Ν.Π.Δ.Δ. και Ο.Τ.Α. α και β βαθμίδας, καθώς και εκείνους που υπηρετούν ως αποσπασμένοι σε Α.Ε. του Δημοσίου και εκείνους που υπηρετούν σε πρώην Ν.Π.Δ.Δ που μετατράπηκαν κατ' εφαρμογήν του ν. 2414/1996 σε Α.Ε.

Ο γραμματέας
Κωνσταντίνος Τρέχας
Πολιτικός Μηχανικός

Η πρόεδρος
Βάσω Σταυρούλη,
Τοπογράφος Μηχανικός

1659-28/5

Από τη δημαρχιακή επιτροπή

Αδειες λειτουργίας σε καταστήματα της πόλης

ΧΟΡΗΓΗΣΗ ΑΔΕΙΩΝ ΜΟΥΣΙΚΗΣ ΣΕ ΚΕΝΤΡΑ

ΣΥΝΕΔΡΙΑΣΕ χτες η δημαρχιακή επιτροπή και προέβη στη χορήγηση αδειών ίδρυσης και λειτουργίας καταστημάτων, όπως επίσης και στη χορήγηση αδειών μουσικής. Αναλυτικά οι άδειες που χορηγήθηκαν είναι οι εξής:

ΑΔΕΙΕΣ ΙΔΡΥΣΗΣ ΚΑΙ ΛΕΙΤΟΥΡΓΙΑΣ ΚΑΤΑΣΤΗΜΑΤΩΝ (ΠΡΟΫΠΑΡΧΟΝΤΑ ΚΑΤΑΣΤΜΑΤΑ)

Τσουκαλιός Αριστείδης (οπωρολαχανοπωλείο-παντοπωλείο) Πολυγύρου 2

Γάνταρη Αικατερίνη (οβελιστήριο) Μαραθώνος 12

ΑΔΕΙΕΣ ΙΔΡΥΣΗΣ ΚΑΙ ΛΕΙΤΟΥΡΓΙΑΣ ΚΑΤΑΣΤΗΜΑΤΩΝ (ΝΕΑ ΚΑΤΑΣΤΗΜΑΤΑ)

Καζαντζίδης Τσαμπίκος (εστιατόριο-ψησταριά-πιτσαρία) Γ. Γρίβα 33-37

Νικολέττος Νικόλαος (οπωροπαντοπωλείο - οπωροπωλείο) Μανδηλαρά 76-78

Καπσυράνης Andon (κουρείο) Θ. Σοφούλη 8

Κουτσοδένδρη Μαρία (ζαχαροπλαστείο χωρίς εργαστήριο) Εθν. Αντιστάσεως 73

Τριανταφύλλου Ε.-Κουρνάς Ε. Ο.Ε. (παραδοσιακό καφενείο) 28ης Οκτωβρίου 19



ΑΔΕΙΕΣ ΜΟΥΣΙΚΗΣ ΚΑΤΑΣΤΗΜΑΤΩΝ

Χατζηγεωργίου Σοφία (καφετέριας, cd μικρής ισχύος) Ορφανίδου 24

Διαντόπουλος Κων/νος (ραδιοφώνου, κασετοφώνου, cd μικρής ισχύος ή μέχρι δύο έγχορδα μουσικά όργανα χωρίς ενισχυτή) πλ.Ιπποκράτους 29

Κώστα Τσαμπίκου (κασετόφωνου, cd μικρής ισχύος) Αλ. Διάκου 63

Schmidt Marianna (ραδιοφώνου, κασετοφώνου, cd μικρής ισχύος ή μέχρι δύο έγχορδα μουσικά όργανα χωρίς ενισχυτή) Σοφοκλέους 38

Καντιδενός Γεώργιος (κασετοφώνου, cd μικρής ισχύος) Μ. Μανδηλαρά 50

Κουτούνης Ευάγγελος (ραδιοφώνου, κασετοφώνου, cd μικρής ισχύος ή μέχρι δύο έγχορδα μουσικά όργανα χωρίς ενισχυτή) Πλάτωνος & Μιλτιάδου

Κοσκινιάτης Δημήτριος (στερεοφωνικού συγκροτήματος μικρής ισχύος - κασετόφωνου, cd) Ηρ. Πολυτεχνείου 13

ΑΝΤΙΚΑΤΑΣΤΑΣΗ ΑΔΕΙΑΣ ΙΔΡΥΣΗΣ ΚΑΙ ΛΕΙΤΟΥΡΓΙΑΣ ΛΟΓΩ ΤΡΟΠΟΠΟΙΗΣΗΣ ΚΑΤΑΣΤΑΤΙΚΟΥ

Παρδαλός & ΣΙΑ Ο.Ε. (εστιατόριο θερινής περιόδου) 28ης Οκτωβρίου 49

Συνεχίζονται οι εργασίες ασφαλτόστρωσης της οδού από Ρόδο προς αεροδρόμιο

Οπως ανακοινώνεται από τις Τεχνικές Υπηρεσίες της Νομαρχιακής Αυτοδιοίκησης Δωδεκανήσου, συνεχίζονται κανονικά οι εργασίες ασφαλτόστρωσης της οδού Ρόδου - Αεροδορμίου, από τον κόμβο στο ύψος του ξενοδοχείου «Καψής» μέχρι το Μίρα Μάρε με ισοπεδωτικές στρώσεις.

Οι εργασίες στο τμήμα της οδού από τα Κρητικά (ξενοδοχείο «Ποσειδών») μέχρι το «Καψής» έχουν σχεδόν περατωθεί και για το λόγο αυτό, το ερχόμενο Σαββατοκύριακο έχει προγραμματιστεί η διακοπή κυκλοφορίας των οχημάτων στον κόμβο («Φανερωμένη») για να ολοκληρωθούν οι ασφαλτοστρώσεις και στο σημείο αυτό.

Θα υπάρξουν σχετικές ανακοινώσεις προς το κοινό, προς αποφυγή κάθε ταλαιπωρίας.

Εγκριση πρακτικών για τρεις δημοπρασίες συζητά η Νομαρχιακή Επιτροπή

Την έγκριση πρακτικών τριών δημοπρασιών θα συζητήσει η Νομαρχιακή Επιτροπή σε έκτακτη συνεδρίαση που θα γίνει αύριο Τετάρτη, στις 1.30μ.μ. στη Νομαρχία.

Συγκεκριμένα, πρόκειται για τα έργα:

1) Αποκατάσταση ζημιών στο επαρχιακό δίκτυο Σιάνα - Μονόλιθος, προϋπολογισμού 154.000 ευρώ.

2) Συντήρηση επαρχιακού οδικού δικτύου Ανατολικής πλευράς Ρόδου, προϋπολογισμού 300.000 ευρώ.

3) Αποκατάσταση ζημιών στο επαρχιακό οδικό δίκτυο Λάρδος - Λάερμα, προϋπολογισμού 108.000 ευρώ.

Ο πρέσβυς της Αυστραλίας θα επισκεφθεί τη Ρόδο

ΘΑ ΓΙΝΕΙ ΚΑΙ ΣΥΝΕΔΡΙΟ

Ο Αυστραλός πρέσβυς των Αθηνών κ. Στιούαρτ Χιούμ θα έχει επίσημη συνάντηση με τον νομάρχη κ. Γιάννη Μαχαιρίδη κατά τη διάρκεια της επίσκεψής του στη Ρόδο στις 5 και 6 Ιουνίου.

Ο Αυστραλός πρέσβυς θα συνοδεύεται από τον Κυβερνήτη της Βικτόρίας, παλιό Ολυμπιονίκη του Σίδνεϋ και της Ρώμης.

Σκοπός της επίσκεψής τους στη Ρόδο είναι να παρακολουθήσουν το ελληνοαυστραλιανό συνέδριο που θα διεξαχθεί στις 5 και 6 Ιουνίου στο ξενοδοχείο «Χίλτον».



Σκανδαλίδης-Νικητιάδης σε ημερίδα της Κομισιόν που έγινε στις Βρυξέλλες

Μονοήμερο ταξίδι πραγματοποίησε στις Βρυξέλλες, τη Δευτέρα 26 Μαΐου 2003, ο Υπουργός κ. Κώστας Σκανδαλίδης και ο συνεργάτης του κ. Γ. Νικητιάδης, προσκεκλημένοι του αντιπροέδρου της Ευρωπαϊκής Επιτροπής κ. Νηλ Κίνοκ, προκειμένου να παραστούν σε ημερίδα, που οργάνωσε η Κομισιόν για τους υπουργούς Δημόσιας Διοίκησης των νέων κρατών μελών της Ευρωπαϊκής Ένωσης.

Η πρόσκληση προς τον κ. Σκανδαλίδη έγινε στο πλαίσιο της Ελληνικής Προεδρίας και εν όψει της ανάγκης για διοικητική σύγκλιση στην Ευρωπαϊκή Ένωση.

Στην ημερίδα μεταξύ άλλων, συζητήθηκαν θέματα σχετικά με το νέο προσωπικό που θα πρέπει να προσληφθεί από τους ευρωπαϊκούς οργανισμούς ενόψει της διεύρυνσης, ενώ ο κ. Σκανδαλίδης στην παρέμβασή του ανέλυσε τις προτεραιότητες της Ελληνικής Προεδρίας στον τομέα της Δημόσιας Διοίκησης.

Ιδιαίτερους επαίνους απέσπασε η Ελληνική Προεδρία για τη συμβολή της στην επίτευξη συμφωνίας σχετικά με το καθεστώς των υπαλλήλων των ευρωπαϊκών θεσμικών οργάνων.

Στην ημερίδα της οποίας προήδρευε ο κ. Κίνοκ, υπήρχε υπουργική εκπροσώπηση από τις 10 νέες χώρες.

Ο Αρ. Παυλίδης στην Πράγα για την Επιτροπή Αμυνας της Συνέλευσης του ΝΑΤΟ

Ο βουλευτής Α. Παυλίδης μετέβη στην Πράγα προκειμένου να μετάσχει στις εργασίες της Επιτροπής Άμυνας της Κοινοβουλευτικής Συνέλευσης του NATO (25-27/5), με κύριο θέμα των συζητήσεων την αντιμετώπιση της κατάστασης μετά την κρίση του



Ιράκ από απόψεως ασφαλείας και καταπολέμησης της τρομοκρατίας.

Κατά την παρέμβασή του ο κ. Παυλίδης υπεγράμμισε τα εξής

1. Είναι απαραίτητο να αναδειχθεί στενώτερη Διεθνής Συνεργασία των αρμοδίων υπηρεσιών των κρατών μελών όπως επίσης και των άλλων διεθνών οργανισμών για τη συλλογή και μεταβίβαση πληροφοριών.

2. Νομοθετική αναμόρφωση του συστήματος αξιοποιήσεως πληροφοριών και,

Συντονισμός των νομοθεσιών ώστε να είναι μεταξύ των συμβατές και να εξαλειφθούν τα προβλήματα νομικής συνεργασίας

Συνεχίζονται οι εξετάσεις των μαθητών β' και γ' λυκείου

ΣΕ ΠΟΙΑ ΜΑΘΗΜΑΤΑ ΘΑ ΔΙΑΓΩΝΙΣΤΟΥΝ

Συνεχίζονται και σήμερα οι εξετάσεις των μαθητών της Β' και Γ' Λυκείου που θα ολοκληρωθούν μέσα στο πρώτο δεκαήμερο του Ιουνίου. Στα εξεταστικά κέντρα όλης της χώρας και της Ρόδου σήμερα θα προσέλθουν οι μαθητές και των δύο τελευταίων τάξεων του Λυκείου.

Ειδικότερα, οι υποψήφιοι της Γ' λυκείου θα διαγωνιστούν στα Μαθηματικά και τα Στοιχεία Στατιστικής. Οι μαθητές της Β' λυκείου θα εξεταστούν στο μάθημα «Αρχές Φιλοσοφίας» (θεωρητική κατεύθυνση) και τη Φυσική (θετική και τεχνολογική κατεύθυνση). Από τη Γ' τάξη μετέχουν στις εξετάσεις 1380 υποψήφιοι και από τη Β' τάξη διαγωνίζονται 1180 άτομα.

Η συμμετοχή των μαθητών κυμαίνεται σε ικανοποιητικά επίπεδα, αφού απέχουν από τις εξετάσεις 45 άτομα

Σύμφωνα με όσα έχουν ανακοινωθεί από το υπουργείο Παιδείας τα αποτελέσματα των εξετάσεων θα ανακοινωθούν συντομότερα.

Το συνέδριο νησιωτικών περιοχών

ΣΥΝΕΔΡΙΑΣΗ για την οργάνωση και προετοιμασία του συνεδρίου νησιωτικών περιοχών έγινε χθες στη νομαρχία με τον νομάρχη κ. Γιάννη Μαχαιρίδη, τον αντινομάρχη κ. Στάθη Κουσουρνά και υπηρεσιακούς παράγοντες.

Το συνέδριο πραγματοποιείται στις 30 και 31 Μαΐου με πρωτοβουλία της Νομαρχίας σε συνεργασία με τους Δήμου.



από ιδιώτη στην ωραιότερη και καθαρή παραλία ΓΚΟΛΦ ΑΦΑΝΤΟΥ.

Πληρ. τηλ. 22410 34886, κινητό 6932 437145 - FAX 22410 21927
κ. ΓΙΩΡΓΑΡΑ ΦΩΤΙΟ

2554-8/6

ΠΡΟΣΚΛΗΣΗ

Τα νέα σύγχρονα Ιδιωτικά Εκπαιδευτήρια

«ΡΟΔΙΩΝ ΠΑΙΔΕΙΑ»

Σας προσκαλούν στην ειδική ενημερωτική συγκέντρωση, που θα πραγματοποιηθεί το

ΣΑΒΒΑΤΟ 31 ΜΑΪΟΥ 2003
6 η ώρα το απόγευμα
στο ξενοδοχείο GRAND Hotel

Κατά τη συγκέντρωση θα έχετε την ευκαιρία να ενημερωθείτε άμεσα και υπεύθυνα, για τη φιλοσοφία, τις μεθόδους διδασκαλίας και μάθησης, καθώς και για το Πρόγραμμα Σπουδών των Εκπαιδευτηρίων μας παρουσία όλων των στελεχών των Εκπαιδευτηρίων μας.

Η παρουσία σας θα μας τιμήσει ιδιαίτερα

ΡΟΔΙΩΝ ΠΑΙΔΕΙΑ
Αναδεικνύει Αξίες

Χ. 3955-31/5

HYDRADERMIE GUINOT

Ενυδάτωση, σύσφιγξη, οξυγόνωση, ρυτίδες, λεύκανση, λιπαρόρητα, μαύροι κύκλοι, διπλοσάγωνο κ.λ.π.



Ο,τι χρειάζεαι το πρόσωπό σας για να φαίνεται υγιές και νεανικό τώρα το καλοκαίρι, σας το προσφέρει η επαναστατική μέθοδος **Hydradermie lift** του **Guinot** αποκλειστικά στο κέντρο μας.

Χαρίστε στον εαυτό σας αυτό που του αξίζει.
Τα θεαματικά αποτελέσματα θα σας πείσουν με την πρώτη κιόλας επίσκεψη.

Hydradermie !! για όμορφη επιδερμίδα

Ρένα ΚΟΛΙΑΔΟΥ - ΣΙΦΩΝΙΟΥ
Στεφ. Καζούλη 50, Ρόδος
Τηλ. 22410-37876

2556-31/5