ΕΤΟΣ ΙΔΡΥΣΗΣ 1949
ΙΔΙΟΚΤΗΣΙΑ
Γ. ΔΙΑΜΑΝΤΙΔΗΣ
ΓΡΑΦΙΚΕΣ ΤΕΧΝΕΣ Α.Ε.
Γραφεία - Τυπογραφεία:
Μάρκου Μαλλιαράκη 3 (ΚΟΒΑ)
Λογιστήριο: Νέα Αγορά
Τηλ.: Σύνταξης: 22410 27356-34101, FAX: 22410 20643
Λογιστηρίου: 22410 24539, FAX: 22410 24539
e-mail: info@proodos.net

ΠΡΟΟΔΟΣ

Ανεξάρτητη καθημερινή πρωινή εφημερίδα

ΑΡΙΘΜΟΣ ΦΥΛΛΟΥ 16.328 • ΤΙΜΗ 0,70 ευρώ

ΠΕΜΠΤΗ 29 ΜΑΪΟΥ 2003

ΠΛΗΡΩΜΕΝΟ ΤΕΛΟΣ Ταχ. Γραφείο Κ. ΡΟΔΟΥ Αριθμός αδείας 2

ΕΛΤΑ Hellenic Post

SATO
OFFICE SYSTEMS
ΜΠΟΝΗΣ Ε.Π.Ε. ΤΗΛ. 02410 75533

Από τους ξένους τουρ - οπερέϊτορς

Πέσεις σε ξενοδόχους για να πετύχουν χαμηλές τιμές και για το 2004!..

ΥΠΕΚΥΨΑΝ ΠΟΛΛΟΙ ΕΠΙΧΕΙΡΗΜΑΤΙΕΣ

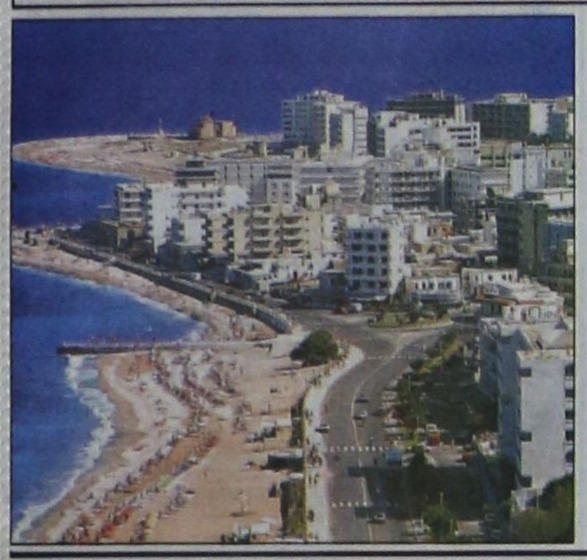

ΧΑΜΗΛΕΣ τιμές για το 2004 επιτυγχάνουν οι τουρ οπερέιτορς στη Ρόδο... Και παρά το γεγονός ότι η Ενωση Ξενοδόχων έχει συστήσει στα μέλη της να μην προχωρούν στην υπογραφή συμβολαίων για την επόμενη τουριστική σεζόν, εν τούτοις πολλοί δεν έχουν συμμορφωθεί και υπέκυψαν στις πιέσεις.

«Πολλοί τουρ οπερέϊτορς επωφελούμενοι της κρίσης εξ αιτίας του πολέμου στο Ιράκ και της άτυπης πνευμονίας έχουν κατορθώσει να πετύχουν χαμηλές τιμές για το 2004, τονίζει ο πρόεδρος της Ενωσης Ξενοδόχων κ. Βασίλης Μηναΐδης. Σε ορισμένες περιπτώσεις ξενοδόχοι υπέγραψαν συμβόλαια με τιμές χαμηλότερες και από τις φετινές».

ΠΡΟΚΕΙΤΑΙ για ένα φαινόμενο που παρατηρείται συνήθως σε περιόδους κρίσεων στον τουρισμό, όπως είναι η φετινή, την οποία δεν χάνουν ευκαιρία να επωφεληθούν οι ξένοι τουρ οπερέϊτορς.

• Σημειώνεται ότι οι φετινές τιμές στα ξενοδοχεία της Ρόδου είναι οι ίδιες με τις περυσινές, ενώ για το 2004 η Ενωση Ξενοδόχων αποφάσισε να ισχύσει αύξηση κατά 5%. Παρ' ολα αυτά πολλοί ξενοδόχοι αγνόησαν την απόφαση και

ΣΥΝΕΧΕΙΑ ΣΤΗ ΣΕΛ. 4

Λόγω της απεργίας των μηχανικών

Επεισοδιακή δημοπρασία στη Νομαρχία

ΤΕΛΙΚΑ ΠΗΡΑΝ ΜΕΡΟΣ 25 ΕΤΑΙΡΕΙΕΣ

ΕΠΕΙΣΟΔΙΑΚΗ ήταν χθες η δημοπράτηση του έργου «Νέα οδός Αργυνώντα - Βαθύ Καλύμνου» στη Νομαρχία καθώς τη διαδικασία επιχείρησαν να μπλοκάρουν οι μηχανικοί - μέλη του ΤΕΕ που είχαν κατέλθει χθες σε απεργία. Τα αίματα άναψαν όταν πήγε να καταθέσει την προσφορά του ο εργολάβος κ. Φίλιππος Αλαβέρας ενώ η νομαρχιακή αρχή επικρίθηκε από τους απεργούς -μηχανικούς και τον πρόεδρο του ΤΕΕ κ. Πάνο Βενέρη για το γεγονός ότι προγραμμάτισε να κάνει τη δημοπράτηση του έργου χθες που ήταν να γίνει και η κινητοποίηση του κλάδου.

• Απάντηση στους μηχανικούς έδωσε ο ίδιος ο νομάρχης κ. Γιάννης Μαχαιρίδης με δηλώσεις που έκανε στους δημοσιογράφους «Είναι δεκτή η μομφή των συναδέλφων, όμως το έργο αυτό είναι πολύ ταλαιπωρημένο και κάναμε τεράστιες προσπάθειες για να προχωρήσει. Μια αναβολή της δημοπρασίας θα το πήγαινε 2-3 μήνες πίσω. Δεν μπορούμε να

ΣΥΝΕΧΕΙΑ ΣΤΗ ΣΕΛ. 4

Σε Ρόδο, Κω και Κάλυμνο

Πέντε περιστατικά με ναρκωτικά

ΤΑ ΤΡΙΑ ΑΦΟΡΟΥΝ ΗΡΩΙΝΗ

ΚΥΡΙΑΡΧΟΥΝ οι παραβάσεις περί ναρκωτικών, στα αστυνομικά συμβάντα... Πέντε στα πέντε: Και τα πέντε συμβάντα που αναφέρονται στο χθεσινό δελτίο τύπου, αφορούν παραβάσεις ναρκωτικών και μάλιστα τα τρία για κατοχή ηρωΐνης. Δύο περιστατικά έλαβαν χώρα στη Ρόδο, δύο στην Κάλυμνο και ένα στην Κω.

Ρόδος

• Στο αεροδρόμιο Παραδεισίου συνελήφθη από αστυνομικούς του τοπικού τμήματος ο Σ.Γ. του Π. 22 χρόνων, γιατί είχε στην κατοχή του δύο δόσεις ηρωΐνης βάρους 1,1 γραμμαρίων.

ΣΕ έρευνα που έγινε, στο σπίτι του 25χρονου Ν.Α. του Γ. από άνδρες της Δίωξης Ναρκωτικών

ΣΥΝΕΧΕΙΑ ΣΤΗ ΣΕΛ. 4

Melody Palace
Και πάλι στον αφρό κάθε βράδυ



ΜΟΝΙΚΑ ΔΟΥΚΑ



Λ.ΠΑΝΑΠΩΤΑΚΗΣ

Επίσης τραγουδούν:
ΑΡΗΣ ΒΑΛΙΔΗΣ
ΠΕΝΗ ΚΩΝΣΤΑ
ΝΙΚΗ ΜΙΣΣΙΚΟΥ και
ο ΑΛΕΞΑΝΔΡΟΣ ΧΟΥΛΗΣ

Καλλιτεχνική Διεύθυνση - μπουζούκια:
ΝΙΚΟΣ ΚΑΡΑΝΙΚΟΛΑΣ



ΚΑΡΟΛΟΣ

ΔΕΥΤΕΡΑ - ΤΡΙΤΗ ΚΛΕΙΣΤΑ

Τηλ. 22410 94920, 95240

1669-31/5

Φάρσα για βόμβα στο Δικαστήριο

Αναστάτωση προκάλεσε χθες το πρωΐ στο Δικαστικό Μέγαρο τηλεφώνημα αγνώστου ότι έχει τοποθετηθεί βόμβα στο κτίριο. Ο χώρος εκκενώθηκε αμέσως, όπως επιβάλλεται σε αυτές τις περιπτώσεις, αν και σύντομα αποδείχθη ότι επρόκειτο για κακόγουστη φάρσα.

Οι περισσότερες δίκες της ημέρας ανεβλήθησαν.

Ασκήθηκαν χτες από τον Εισαγγελέα

Ποινικές διώξεις για ξενοδοχειακή μονάδα στο Πλημμύρι

ΣΤΡΕΦΕΤΑΙ ΚΑΙ ΚΑΤΑ ΤΟΥ ΠΡΩΗΝ ΠΕΡΙΦΕΡΕΙΑΡΧΗ

ΜΕΤΑ τα Κολύμπια, η εισαγγελική έρευνα έφθασε και στο Πλημμύρι και σύμφωνα με έγκυρες πληροφορίες θα πάει και αλλού. Χθες ασκήθηκαν από τον Εισαγγελέα Πρωτοδι-

ΣΥΝΕΧΕΙΑ ΣΤΗ ΣΕΛ. 4



Ποινικές διώξεις για ξενοδοχειακή μονάδα στο Πλημμύρι

Ειδικά με το πάρκινγκ

Το κυκλοφοριακό εξακολουθεί να «καίει» την πόλη!..

ΣΥΣΚΕΨΗ ΣΥΝΤΟΜΑ ΣΤΟ ΔΗΜΟ

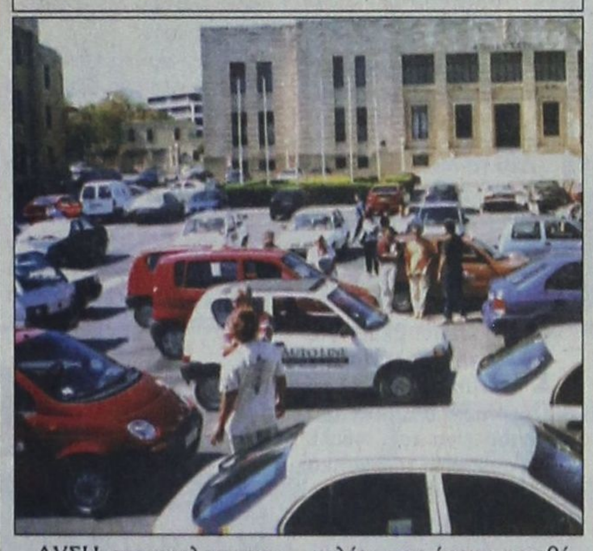

ΛΥΣΗ στο κυκλοφοριακό και κυρίως στο πρόβλημα που έχει να κάνει με την έλλειψη χώρων στάθμευσης θα αναζητήσει ο Δήμος Ροδίων σε σύσκεψη που θα γίνει στο αμέσως προσεχές διάστημα.

• Στη σύσκεψη θα παραστούν εκπρόσωποι των παραγωγικών τάξεων και φορέων της πόλεως που θα καταθέσουν τις προτάσεις τους για την επίλυση του κυκλοφοριακού προβλήματος. Θα τεθεί επί τάπητος η μελέτη που έχουν καταθέσει οι τέσσερις συγκοινωνιολόγοι καθηγητές που συνεργάζονται με το Δήμο Ροδίων. Θα εξεταστούν οι προτάσεις που έχουν κατατεθεί για τις πεζοδρομήσεις που πρέπει να γίνουν και τον περιορισμό της κυκλοφορίας στο κέντρο της πόλεως.

ΠΡΟΤΕΙΝΕΤΑΙ ακόμη και η δημιουργία χώρων στάθμευσης στα σφαγεία στην οδό Αυστραλίας, στο

ΣΥΝΕΧΕΙΑ ΣΤΗ ΣΕΛ. 4

ΤΡΙΗΜΕΡΟ ΤΟΥ ΑΓΙΟΥ ΠΝΕΥΜΑΤΟΣ



Με το SEA STAR
14 μέχρι 16 Ιουνίου 2003

Οργάνωση: ΠΑΝΝΙΣΥΡΙΑΚΟΣ ΣΥΛΛΟΓΟΣ ΡΟΔΟΥ «ΠΟΡΦΥΡΙΣ»

Πληρ. τηλ. 22410 29847, 6932 031922

χλ-1/6

Παίρνει διαστάσεις η υπόθεση

Πλαστά χαρτονομίσματα των 200 ευρώ έχουν εντοπιστεί στη Ρόδο!..

ΣΕ ΣΥΝΑΓΕΡΜΟ ΟΙ ΑΡΜΟΔΙΕΣ ΥΠΗΡΕΣΙΕΣ

ΚΑΙ ΣΤΗ ΡΟΔΟ έχουν εντοπιστεί πλαστά χαρτονομίσματα των 200 ευρώ!... Μάλιστα, τις τελευταίες ημέρες πέντε πλαστά χατονομίσματα των 200 ευρώ βρίσκονται στα χέρια των αρμοδίων του υποκαταστήματος της Τράπεζας Ελλάδος, που σε συνεργασία με τους αστυνομικούς του Τμήματος Ασφαλείας ερευνούν το θέμα.

• Σύμφωνα με τις πληροφορίες τα πλαστά χαρτονομίσματα είχαν κατατεθεί από άγνωστα άτομα στην Τράπεζα Ελλάδος, όπου και εντοπίστηκαν. Πρέπει να σημειωθεί ότι τα υποκαταστήματα των διαφόρων Τραπεζών δεν διαθέτουν ειδικά μηχανήματα για να εντοπίζουν πλαστά χαρτονομίσματα, όπως π.χ. των 200 ευρώ.

ΟΙ ΠΛΗΡΟΦΟΡΙΕΣ αναφέρουν ότι τα χαρτονομίσματα των 200 ευρώ που εντοπίστηκαν στη Ρόδο είναι μεγάλης ακριβείας και ο εντοπισμός τους ότι είναι πλαστά, είναι δύσκολος ακόμη και από τα ειδικά μηχανήματα.

• Οι ειδικοί εκτιμούν ότι η εκτύπωση των πλαστών χαρτονομισμάτων γίνεται σε κάποια βαλκανική χώρα, η δε ακρίβεια τους είναι εκπληκτική και κατά συνέπεια δύσκολος ο

ΣΥΝΕΧΕΙΑ ΣΤΗ ΣΕΛ. 4



Πλαστά χαρτονομίσματα των 200 ευρώ εντοπίστηκαν στη Ρόδο

Στο ξενοδοχείο «Ρόδος Παλάς»

Στη Ρόδο συνεδριάζει το προεδρείο της Επιτροπής των Περιφερειών της Ε.Ε.

ΣΥΝΑΝΤΗΣΗ ΚΑΙ ΜΕ ΔΗΜΑΡΧΟΥΣ

Το προεδρείο της Επιτροπής των Περιφερειών της ΕΕ (ΕΤΠ) θα συνεδριάσει στη Ρόδο, την Πέμπτη 5 Ιουνίου 2003 στο «Ρόδος Παλάς». Κύρια σημεία της ημερήσιας διάταξης της συνόδου των εκπροσώπων των πόλεων και περιφερειών της Ευρώπης είναι η συζήτηση για τον εκσυγχρονισμό των δημοσίων υπηρεσιών με την ηλεκτρονική διακυβέρνηση και τη συμμετοχή της ΕΤΠ στην Ευρωπαϊκή Συνέλευση. Θα διεξαχθεί, επίσης, συζήτηση για τα αποτελέσματα του συνεδρίου της ΕΤΠ στη Λειψία σχετικά με το μέλλον της διαρθρωτικής πολιτικής μετά τη διεύρυνση.

Στη συνεδρίαση θα παρέμβει, επίσης, ο κ. Λάμπρος Παπαδήμας, υφυπουργός Εσωτερικών, Δημόσιας Διοίκησης και Αποκέντρωσης, ο οποίος θα παρουσιάσει τα αποτελέσματα της ελληνικής προεδρίας. Θα παραστεί, επίσης, ο κ. Γιώργος Νικητιάδης, συντονιστής της ελληνικής προεδρίας του υπουργείου Εσωτερικών.

ΣΥΝΕΧΕΙΑ ΣΤΗ ΣΕΛ. 4

Δήλωση του Νομάρχη

Στο παλαιό Νοσοκομείο θα μεταφερθεί το ΙΚΑ

ΕΚΠΟΝΕΙΤΑΙ Η ΜΕΛΕΤΗ ΑΠΟ ΤΗ ΔΕΠΟΣ

ΚΑΝΟΝΙΚΑ προχωρούν οι διαδικασίες για την εκπόνηση της μελέτης από τη ΔΕΠΟΣ για την εγκατάσταση των υπηρεσιών του ΙΚΑ στους χώρους του παλαιού Νοσοκομείου. Αυτό δήλωσε χθες στους δημοσιογράφους ο νομάρχης Δωδεκανήσου κ. Γιάννης Μαχαιρίδης όταν ρωτήθηκε για τη νέα εμπλοκή που σημειώθηκε στην υπόθεση της μεταφοράς των υπηρεσιών του υποκαταστήματος του ΙΚΑ Ρόδου σε πτέρυγα του παλαιού Νοσοκομείου.

• Εκτός από τη Νομαρχία η διοίκηση του ΙΚΑ παρέλειψε να ενημερώσει για τις νέες ενστάσεις της και το ΠΕΣΥΠ Νοτίου Αιγαίου. Ερωτηθείσα η πρόεδρος τους Περιφερειακού Εθνικού Συστήματος Υγείας και πρόνοιας κ. Ιωάννα Αρσενοπούλου δήλωσε πως το ΠΕΣΥΠ είναι σε αναμονή της απάντησης του ΙΚΑ για την εγκατάσταση του στους χώρους του παλαιού Νοσοκομείου.

«Εχουμε λάβει συγκεκριμένες αποφάσεις για το θέμα αυτό και περιμένουμε την απάντηση του ιδρύματος Κοινωνικών Ασφαλίσεων» τόνισε η κ. Αρσενοπούλου.

ΜΕ ΤΟ ΝΕΟ ζήτημα που έχει προκύψει θα ασχοληθεί ο σύλλογος των εργαζομένων του ΙΚΑ Ρόδου. Εν συνεχεία θα ξεκινήσει κύκλος επαφών με το νομάρχη κ. Γιάννη Μαχαιρίδη και άλλους φορείς στους οποίους θα υποβληθεί το αίτημα της παραχώρησης περισσότερων χώρων για τη στέγαση των υγειονομικών υπηρεσιών του υποκαταστήματος.





ΤΙ ΕΓΡΑΨΕ Ο ΤΥΠΟΣ ΤΗΣ ΑΘΗΝΑΣ

ΕΠΙΣΚΟΠΗΣΗ ΑΘΗΝΑΪΚΟΥ ΤΥΠΟΥ ΤΗΣ 28/5/2003

Η ομιλία του πρωθυπουργού στην χθεσινή κοινή σύνοδο της Κεντρικής Επιτροπής και της Κοινοβουλευτικής Ομάδας του ΠΑΣΟΚ, οι ελληνοτουρκικές σχέσεις, η επίσκεψη του προέδρου της Κύπρου Τάσσου Παπαδόπουλου και οι πανελλαδικές εξετάσεις είναι από τα βασικά θέματα της ειδησεογραφίας του χθεσινού αθηναϊκού Τύπου.

ΑΔΕΣΜΕΥΤΟΣ ΤΥΠΟΣ (Μήτσης): Σωτηρία για χιλιάδες καρδιοπαθείς. Μήνυμα ζωής από τον καθηγητή Δ. Κρεμαστινό.

ΑΔΕΣΜΕΥΤΟΣ ΤΥΠΟΣ (Ρίζος): Φαντάσματα και συνωμότες βλέπει ο Σημίτης. Αντιδεξιό παραλήρημα. Πανηγυράκι ΚΟ και ΚΕ ΠΑΣΟΚ.

ΑΠΟΓΕΥΜΑΤΙΝΗ: Φταίνε λαός και... Κολωνάκι. Παραλήρημα του πρωθυπουργού στην ΚΕ του ΠΑΣΟΚ.

Η ΑΠΟΦΑΣΗ: Δωρεάν οικόπεδα στους συνεταιρισμούς που δεν μπορούν να κτίσουν. Προεκλογικό σχέδιο ανταλλαγής των δασικών με κρατικές εκτάσεις.

Η ΑΥΓΗ: Πόλωση και εξωραϊσμός. Η συνταγή Σημίτη εν όψει εκλογών.

ΑΥΡΙΑΝΗ: Ζει στον κόσμο του ο Σημίτης. Ο τόπος χάνεται και ο Πρωθυπουργός βλέπει γύρω του... φαντάσματα συνωμοτών.

ΤΟ ΒΗΜΑ: Σενάριο ανατροπής της κυβέρνησης από τους διαπλεγμένους με τη Δεξιά. Ο πρωθυπουργός καταγγέλλει επιχειρηματίες.

Η ΒΡΑΔΥΝΗ: 56.000 ευρώ για κάθε μικρή και μεσαία επιχείρηση. 14 προγράμματα για την ενίσχυση της επιχειρηματικότητας.

ΕΘΝΟΣ: Τα πρώτα στοιχεία για 8 μαθήματα. Πανελλαδικές: Οι εκτιμήσεις των βαθμολογητών μετά τη διόρθωση των πρώτων γραπτών.

ΕΛΕΥΘΕΡΗ ΩΡΑ: Χορτάτος ο ελληνικός λαός κατά τον Κ. Σημίτη. Η ελληνική οικονομία προχωρά ...σταθερά και δεν παρουσιάζει σημάδια ύφεσης, λέει ο Πρωθυπουργός.

ΕΛΕΥΘΕΡΟΣ: Βλέπει παντού συνωμοσίες. Εκτός τόπου και χρόνου ο πρωθυπουργός.

ΕΛΕΥΘΕΡΟΣ ΤΥΠΟΣ: Παραλήρημα Σημίτη πριν από την κατάρρευση. ΠΑΣΟΚ: Ο πρωθυπουργός ανακάλυψε σχέδια ανατροπής- Αναζητεί σωσίβιο στην πόλωση.

ΕΛΕΥΘΕΡΟΤΥΠΙΑ: Συμφέροντα θέλουν να μας ρίξουν. Σημίτης καταγγέλλει επιχειρηματίες και ΝΔ.

ΕΣΤΙΑ: Ο Ευρωπαίος ''σύντροφος''. Αντιδεξιό παραλήρημα από τον Πρωθυπουργό.

Espresso: Εδωσαν ναρκωτικά σε 12χρονη μαθήτρια. Σε πλατεία, δίπλα στο σχολείο της. Συγκλονιστική καταγγελία από τη μητέρα της.

Η ΚΑΘΗΜΕΡΙΝΗ: Πρωθυπουργικές φαντασιώσεις. Ο κ. Σημίτης κατασκευάζει συνωμότες, υψώνει τους τόνους και οξύνει το πολιτικό κλίμα.

Ο ΛΟΓΟΣ: ''Θα απαντήσουμε με το έργο μας''. Δριμεία επίθεση του Κ. Σημίτη κατά της ΝΔ για την καλλιέργεια αρνητικού κλίματος.

ΤΑ ΝΕΑ: Γκάφα Χ 2 στις Πανελλήνιες. Λάθος πρόβλημα και λάθος λύση.

ΝΙΚΗ: Προγραμματικό συνέδριο. Παρέμβαση Τσοχατζόπουλου για ''νέο κοινωνικό συμβόλαιο''.

ΡΙΖΟΣΠΑΣΤΗΣ: Γραφείο Τύπου της ΚΕ του ΚΚΕ: Ούτε μέσα ούτε έξω πάνε καλά τα λαϊκά συμφέροντα.

Traffic News: Κρυφό φλερτ της Τατιάνας με το πρωινό του MEGA. Πυρετός στα παρασκήνια της TV.

Η ΧΩΡΑ: Τρικυμία Σημίτη. Παροξυσμός και σύγχυση του πρωθυπουργού.



Δρομολόγια πλοίων

08.00 Υδρ/γο ΓΕΩΡΓΙΟΣ Μ. προς Πάτμο
08.30 ΔΩΔΕΚΑΝΗΣΟΣ ΕΞΠΡΕΣ προς Πάτμο
08.30 ΜΑΡΙΝΑ για Μεγίστη
09.00 & 18.00 Υδρ/γο ΕΛΛΗ για Σύμη
18.00 ΝΗΣΟΣ ΚΑΛΥΜΝΟΣ προς Κάλυμνος
Προς Πειραιά: 15.00 ΔΙΑΓΟΡΑΣ
17.00 ΜΑΡΙΝΑ
20.00 BLUE STAR 1



Αεροπορικά δρομολόγια

ΟΛΥΜΠΙΑΚΗ ΑΕΡΟΠΟΡΙΑ

Από Ρόδο-**Αθήνα**: Καθημερινά 07.10, 13.40
Πέμπτη 20.10, 22.45
Καθημερινά πλην Πέμπτης 19.40, 22.25
Καθημερινά πλην Κυριακής 10.40
Από Ρόδο-**Θεσσαλονίκη**: Δευτέρα - Τετάρτη 09.45
Πέμπτη 10.45 Σάββατο 15.15
Από Ρόδο-**Ηράκλειο**: Δευτέρα - Παρασκευή 14.30,
Τετάρτη - Κυριακή 16.30
Από Ρόδο-**Κάρπαθο**: Δευτ.-Πεμ.-Παρ.-Σάβ. 07.00, 10.40
Τετάρτη - Κυριακή 10.40, 14.20
Από Ρόδ -**Κάσο**: Δευτ.-Πεμ.-Παρ.-Σάβ. 07.00
Τετάρτη - Κυριακή 10.40
Από Ρόδο-**Καστελλόριζο**: Δευτ.-Τετ.-Παρ.-Σάβ. -Κυρ. 07.10
Από Ρόδο-**Χίο**: Τρίτη 10.40 Πέμπτη 10.45
Από Ρόδο-**Μυτιλήνη**: Δευτέρα-Τετάρτη 09.45 Τρίτη 10.40,
Πέμπτη 10.45 Σάββατο 15.15
Από Ρόδο-**Σάμος**: Τρίτη 10.40 Σάββατο 15.15
Από Ρόδο-**Λήμνος**: Δευτέρα-Τετάρτη 09.45 Τρίτη 10.40,
Πέμπτη 10.45 Σάββατο 15.15

AEGEAN AIRLINES & CRONUS

Από Ρόδο-**Αθήνα**: Καθημερινά 08.30 πλην Κυριακής
Καθημερινά 13.50.
Δευτ.-Τετ.-Παρ. -Κυρ. 17.50
Τρίτη-Πεμ.-Σαβ. 19.35
Καθημερινά 20.20 πλην Τρίτης και Πέμπτης
Από Ρόδο-**Ηράκλειο**: Τρ.-Πεμ.-Παρ.-Κυρ. 19.00
Από Ρόδο-**Θεσσαλονίκη**: Τετ. - Παρ.-Κυρ. 12.00

ΦΑΡΜΑΚΕΙΑ

ΔΙΗΜΕΡΕΥΕΙ:
ΦΑΝΟΥΡΑΚΗΣ Α.
Νέα Αγορά 48
Τηλ. 22410 27420

ΔΙΑΝΥΚΤΕΡΕΥΕΙ:
ΑΛΑΒΕΡΑ ΕΙΡΗΝΗ
Καναδά 140
Τηλ. 22410 39111

ΥΓΡΑ ΚΑΥΣΙΜΑ

ΔΙΑΝΥΚΤΕΡΕΥΕΙ
• **ΣΑΡΙΚΑΣ ΜΙΧ. πρατ. SHEL**
Εθνικής Αντίστασης

ΤΑΧΙ



ΡΑΔΙΟ ΤΑΞΙ 22410 64712, 64790

ΚΤΕΟ



Από 1/5/2003 έως 30/6/2003 παντός είδους οχήματα με συνδυασμό γραμμάτων **ΡΟΒ 2501** έως και **3000**

Από 1/7/2003 έως 30/7/2003 όλα τα οχήματα με μικτό βάρος άνω των 10 (δέκα) τόνων με συνδυασμό γραμμάτων **ΡΟΒ-ΚΧΑ-ΡΟΕ** ανεξαρτήτου αριθμού.

• Επίσης θα ελέγχονται τα οχήματα που η καταλληλότητά τους λήγει αυτές τις εβδομάδες και οχήματα ανάριθμα εισαγωγής.

ΣΥΝΑΛΛΑΓΜΑ



	Αγορά	Πώληση
ΔΟΛΛΑΡΙΟ Η.Π.Α	1,1832	1,1562
ΛΙΡΑ ΑΓΓΛΙΑΣ	0,72415	0,70762
ΚΟΡΩΝΑ ΔΑΝΙΑΣ	7,4836	7,3128
ΚΟΡΩΝΑ ΣΟΥΗΔΙΑΣ	9,2267	9,0162
ΓΙΕΝ ΙΑΠΩΝΙΑΣ	139,97	136,78
ΦΡΑΓΚΟ ΕΛΒΕΤΙΑΣ	1,5359	1,5008
ΚΟΡΩΝΑ ΝΟΡΒΗΓΙΑΣ	7,9385	7,7574
ΛΙΡΑ ΚΥΠΡΟΥ	0,59144	0,57795
ΔΟΛ. ΚΑΝΑΔΑ	1,6373	1,5999
ΔΟΛ. ΑΥΣΤΡΑΛΙΑΣ	1,8152	1,7738

Δωδεκανησιακά 24ωρα

Στα πεταχτά

Μισή ώρα νωρίτερα

Χρόνια τώρα δημιουργείται στο Μαντράκι μεγάλη κυκλοφοριακή αναστάτωση, κάθε πρωΐ, μέχρις ότου αναχωρήσουν τα ημερόπλοια.

Το ίδιο μάλλον θα συμβεί και όταν μεταφερθούν στην περιοχή της Κολόνας. Το πρόβλημα θα μπορούσε να περιοριστεί σημαντικά, αν τα πλοία αναχωρούσαν μισή ώρα νωρίτερα, αν ληφθεί υπόψη ότι η όλη κατάσταση σχετίζεται και με την ώρα που ανοίγουν τα καταστήματα.

Ας γίνει μια δοκιμή για να δούμε στην πράξη, αν η παραπάνω πρόταση μπορεί να φέρει αποτέλεσμα.

Μπας κι' είναι αεριτζήδες;

Σε πρόσφατο δημοσίευμα της «Προόδου» αναφέρθηκε, ότι στην περιοχήμας δραστηριοποιούνται καμιά 20ριά εταιρείες που προσφέρουν τηλεπικοινωνιακές υπηρεσίες. Είναι οι «ιδιωτικοί ΟΤΕ», όπως τους λένε. Τώρα, από τον ίδιο τον ΟΤΕ γίνεται γνωστό, ότι ορισμένες απ' αυτές τις εταιρείες που χρησιμοποιούν το δίκτυο και άλλες υποδομές του, του χρωστούν πολλά λεφτά.

Επειδή παραμένει άγνωστο «από που κρατά η σκούφια» τέτοιων εταιρειών, μήπως πρόκειται για αεριτζήδες που μπήκαν στο χώρο των τηλεπικοινωνιών;

Και μήπως οι ίδιοι οι καταναλωτές πρέπει να είναι πιο προσεκτικοί σ' αυτές τις περιπτώσεις;

Τέρμα τα... «χαρτάκια»!

Καταργήθηκαν πρόσφατα τα «χαρτάκια» προτεραιότητας για την επίσκεψη σε ιατρούς του ΙΚΑ. Οι ασθενείς που πηγαίνουν στα γραφεία του ΙΚΑ για να επισκεφθούν γιατρούς, αφήνουν τα βιβλιάριά τους έξω από το ιατρείο. Τα βιβλιάρια παραλαμβάνει ο γιατρός και ανάλογα με τη σειρά κατάθεσης, γίνεται και η εξέταση.

Η κατάργηση των αριθμών προτεραιότητας έγινε επειδή κατά το παρελθόν ορισμένοι επιτήδειοι έπαιρναν τα «χαρτάκια» με συνέπεια να μη βρίσκουν για να εξυπηρετηθούν οι ασθενείς.

Το φυσά και δεν κρυώνει η μειοψηφία στ' Αφάντου

Η ελάσσονα μειοψηφία στο δημοτικό συμβούλιο Αφάντου δεν μπορεί ακόμα να χωνέψει πως ο δήμαρχος Σταμάτης Καββάδος την παραγκώνισε. Την έβαλε στη γωνία και προσπαθεί με δυνάμεις της παράταξής του, παρά τις τρικλοποδιές, από το περιβάλλον του πρώην δημάρχου που επιθυμεί διακαώς, να ελέγχει την κατάσταση.

Τα προβλήματα στο Δήμο Αφάντου είναι ομολογουμένως πολλά. Ομως ο δήμαρχος, επιθυμεί διαφανείς διαδικασίες, παρά τις προσπάθειες κάποιων, να κάνουν τα δικά τους και αυτό είναι προς τιμή του. Αυτός είναι άλλωστε και ο λόγος, της μη συνεργασίας με την ελάσσονα μειοψηφία, που το φυσά και δεν κρυώνει για τον παραγκωνισμό που της έγινε από τον Σταμάτη.

Ο... Γκαργκάνας

Η προτροπή του διοικητή της Τραπέζης της Ελλάδος για μείωση των μισθών και των συντάξεων, προκειμένου η εθνική μας οικονομία να μπορέσει να τα βγάλει πέρα, θα είχε σοβαρές πιθανότητες επιτυχίας υπό τις εξής προϋποθέσεις:

Ν' αρχίσει η μείωση από τους μισθούς, τον δικό του, των συναδέλφων του διοικητών των άλλων τραπεζών, των διοικητών και των ανώτερων στελεχών των δημοσίων οργανισμών και άλλων υψηλόμισθων παραγόντων..

Να μειωθούν τα έξοδα παραστάσεως των δικών του και των άλλων.

Να περισταλούν οι δαπάνες για δημόσιες σχέσεις και διαφημίσεις.

Να μειωθεί ο κυβισμός των αυτοκινήτων με τα οποία όλοι οι παραπάνω μετακινούνται με έξοδα του κράτους, των φορολογουμένων δηλαδή πολιτών.

Και να φιλοτιμηθούν να μάθουν όλοι αυτοί που κάνουν υποδείξεις και σερβίρουν συνταγές, ότι το μέσο ετήσιο εισόδημα των Ελλήνων πολιτών αποτελεί μόλις το 65-70% του αντίστοιχου εισοδήματος των πολιτών των άλλων χωρών της Ευρωπαϊκής Ενωσης. Με τους μισθούς και τις συντάξεις που παίρνουν οι περισσότεροι Ελληνες δεν πρόκειται να κτίσουν βίλες στη Μύκονο.

Παλεύουν απλώς να ζήσουν μια στοιχειωδώς αξιοπρεπή ζωή. Και μοχθούν πάρα πολύ γι' αυτό.

Αλλά ο κ. Γκαργκάνας είναι οικονομολόγος. Και ως γνωστόν, όχι μόνον στην Ελλάδα, αλλά παντού στον κόσμο οι οικονομολόγοι έχουν τεράστιο πρόβλημα στο να κατανοήσουν την επιστήμη, την οποίαν εσπούδασαν.

Ποιός άλλος ευθύνεται για το γεγονός, ότι και οι πιο ισχυρές οικονομίες του κόσμου πάνε κατά διαόλου σήμερα;

Ελλειψη σοβαρότητας

Το ότι η χώρα μας διακρίνεται από την έλλειψη σοβαρότητας, δεν υπάρχει καμία αμφιβολία. Διότι, π.χ. πως είναι δυνατόν στις γενικές εξετάσεις να βάζουν θέμα που να είναι... λάθος και τελικά να μην λαμβάνεται υπόψη;

Αυτά τα πράγματα είναι ακατανόητα... Οι επιτροπές επιλέγουν... κουτουρού τα θέματα;

Και γιατί θα πρέπει τα παιδιά να υποβάλλονται σε μια ακόμη απίστευτη δοκιμασία;

Δεν τα λυπάται κανένας;

Αχ το γυαλί τι κάνει!

Μείζον θέμα για την ελάσσονα μειοψηφία του δημοτικού συμβουλίου Αφάντου, είναι το ... γυαλί. Αυτο αναφέρει το σχετικό δελτίο της παράταξης που κοινοποιήθηκε χθες στα Μέσα Ενημέρωσης. Μάλιστα το δελτίο ανφέρει ότι, η έλλειψη της τηλεόρασης, αναγκάζει την παράταξη να βρει νέους τρόπους ενημέρωσης των Αφαντενών. Βέβαια δεν αναφέρει το δελτίο, ότι όταν υπάρχει κάμερα στις συνεδριάσεις, ο καθένας προκειμένου να δει τη «φάτσα» του στο «γυαλί» αραδιάζει ένα σωρό αρλούμπες μ' αποτέλεσμα να γελοιοποιούνται.

Η ουσία δεν είναι το «γυαλί» αλλά η παραγωγή έργου, αν και για να λέμε την αλήθεια, χρειάζεται κάπου - κάπου για να ακούνε και οι δημότες την ποιότητα της ελληνικής γλώσσας των εκλεγμένων τοπικών αρχόντων. Οχι βέβαια,ότι και το δελτίο τύπου που εκδίδουν δεν βρίθει μαργαριταριών.

Σ.Σ.: Ετσι γράφεται η «ελάσσονα» μειοψηφία και όχι «ελλάσονα» όπως αναφέρει το δελτίο τύπου της παράταξης. Αναφέρουμε μόνο ένα.

Εμείς καλά τα λέγαμε

Η στήλη έχει εκφράσει πολλάκις τις ανησυχίες της και τους φόβους της, για την προσπάθεια που κάποιοι καταβάλλουν,να μην μεταφερθούν οι υπηρεσίες του ΙΚΑ Ρόδου, στο Παλαιό Νοσοκομείο. Δυστυχώς, για μια ακόμα φορά, οι φόβοι αυτοί επαληθεύτηκαν και το υποκατάστημα του ΙΚΑ, δεν πρόκειται να μεταφερθεί,καθώς κάποιοι θέλουν να υποστηρίζουν ότι οι χώροι δεν επαρκούν.

Τώρα ποιοί «δουλεύουν» ποιούς είναι ένα θέμα που θέλει διερεύνηση.

Εμείς καλά τα λέγαμε, αλλά κάποιοι δεν λένε να το καταλάβουν, ούτε τώρα. Ομως υπάρχουν υποσχέσεις. Θα έχουν όμως την ευθιξία να κάνουν οι κύριοι αυτοί, το αυτονόητο. Να παραιτηθούν!

Δύο Δωδεκανήσιοι στο πάνελ

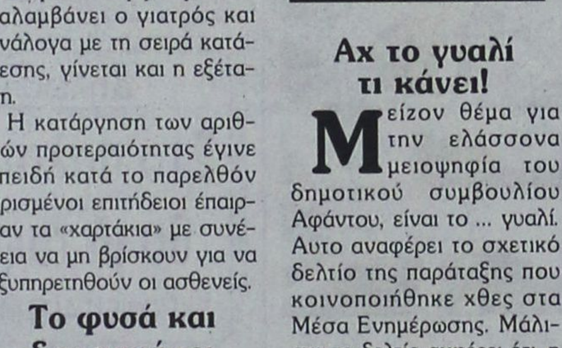

Δύο Δωδεκανήσιοι βρίσκονται στο πάνελ της Κεντρικής Επιτροπής του ΠΑΣΟΚ, την ώρα που μιλάει ο πρωθυπουργός Κ. Σημίτης. Είναι η Σούλα Ευθυμίου και ο κ. Σκανδαλίδης που διακρίνονται στη φωτογραφία.

ΕΙΔΗΣΕΙΣ ΑΠΟ ΤΑ ΠΑΛΙΑ

ΠΡΟΟΔΟΣ
7 ΜΑΪΟΥ 1970

ΝΑ ΣΤΑΜΑΤΗΣΟΥΝ ΟΙ ΠΛΕΙΣΤΗΡΙΑΣΜΟΙ ΤΩΝ ΚΑΤΑΣΤΗΜΑΤΩΝ ΤΗΣ ΝΕΑΣ ΑΓΟΡΑΣ

ΑΝΑΣΤΟΛΗΝ των εκπλειστηριασμών ζητούν οι ενοικιαστές των δημοτικών καταστημάτων της Ρόδου. Προς τον σκοπόν αυτόν, εκπρόσωποι του συλλόγου των επεσκέφθησαν χθες την μεσημβρίαν τον νομάρχην κ. Δεσποτόπουλον προς τον οποίον εξέθεσαν τας απόψεις των. Οπως σχετικώς πληροφορούμεθα ο κ. νομάρχης υπεσχέθη να διαβίβαση τα αιτήματα των καταστηματαρχών προς την κυβέρνησιν.

• Παραλλήλως εγνώσθη ότι η Ενωσις Καταστηματαρχών Νέας Αγοράς πρόκειται ν' αποστείλει τηλεγράφημα προς την κυβέρνησιν εκθέτουσα τας απόψεις και ζητούσα όπως δοθή αναστολή εις το θέμα των εκπλειστηριασμών. Πάντως, είναι πάλιν πολύ πιθανόν να επανεξετασθή το θέμα, μη αποκλειόμενης και της αναστολής.

ΕΝ ΤΩ ΜΕΤΑΞΥ, συμφώνως προς τας σχετικάς ενδείξεις, δεν προβλέπεται ότι θα υπάρξη μεγάλο ενδιαφέρον υπό τρίτων δια την εκμίσθωσιν δημοτικών καταστημάτων. Κατόπιν τούτου δεν δικαιολογείται τόσο μεγάλη ανησυχία εκ μέρους των νύν ενοικιαστών. Χαρακτηριστικώς αναφέρεται ότι ο κ. Λ. Στεφάνου (εκμεταλλευτής του «Ελυζέ» Αθηνών) ο οποίος ενδιαφέρετο δια το μπαρ - ζαχαροπλαστείον των Νεώριων, φέρεται δηλώσας ότι δεν ήλθε εις την Ρόδον διά να προκαλέση «αναστάτωσιν» εις τους επαγγελματίες.

• Ο διαγωνισμός δια την εκμίσθωσιν των καταστημάτων της προσόψεως έχει ορισθή δια την 2αν Ιουνίου.

ΠΡΟΟΔΟΣ
Ημερήσια Εφημερίδα της Ρόδου
Ετος ιδρύσεως 1949
ΓΡΑΦΕΙΑ ΣΥΝΤΑΞΗΣ
Μ. Μαλλιαράκη 3, 85100 Ρόδος
Τηλ. 22410 27356 - 34101 FAX 22410 20643
ΛΟΓΙΣΤΗΡΙΟ-ΔΙΑΦΗΜΙΣΕΙΣ
Νέα Αγορά 32, 85100 Ρόδος
Τηλ. 22410 24539 FAX 22410 24539
e-mail: **info@proodos.net**
ΚΑΘΗΜΕΡΙΝΑ ΤΑ ΝΕΑ ΤΗΣ ΔΩΔΕΚΑΝΗΣΟΥ ΣΤΟ INTERNET
www.proodos.net
www.proodosnews.gr

Η γυναίκα και ο κόσμος της

Καθημερινά όλα τα μέλη της οικογένειας βάζουν και βγάζουν ρούχα και γρήγορα γεμίζει το καλάθι και είναι έτοιμο για μπουγάδα. Κάποια ευαίσθητα ρούχα χρειάζονται πλύσιμο στο χέρι. Ομως τα περισσότερα μπαίνουν στο πλυντήριο, ακόμα και πολλά ευαίσθητα, αφού τα πλυντήρια έχουν προγράμματα και για την κατηγορία αυτών των ρούχων. Συμβαίνει όμως στις πλύσεις να γίνονται ατυχήματα. Και τα ατυχήματα στα ρούχα είναι να ξεβάψει κάποιο και να καταστρέψει όλη την πλύση. Αν και πολλές νοικοκυρές βάζουν ξεχωριστά τα λευκά και τα σκούρα και τα χρωματιστά τα βάζουν μόνα τους, συμβαίνει κάποιο ρούχο να έχει διχρωμία και το ένα χρώμα να ξεβάψει με το πλύσιμο και να βάψει και άλλα ρούχα. Συμβαίνει μερικές φορές να μπερδευτεί μια μαύρη ανδρική κάλτσα, ένα εσώρουχο σκούρο μαζί με χρωματιστά ή λευκά και να γίνει η ζημιά. Ακόμα και ρούχα συνθετικά που δεν φαντάζαι μια νοικοκυρά ότι θα ξεβάψουν. Γι'αυτό χρειάζεται κάθε καινούργιο ρούχο να δοκιμάζεται, να πλένεται στο χέρι για έλεγχο σταθερότητας του χρώματός του και μετά να μπαίνει με άλλα ρούχα. Οταν δηλαδή θα υπάρχει σιγουριά ότι το χρώμα είναι ανεξίτηλο. Και ορισμένα χρωματιστά που ξεβάφουν με σκούρα ρούχα μπορούν να πλυθούν για να μην παιδεύεται να τα πλένει μόνα τους η νοικοκυρά στο χέρι. Ομως όταν γίνει ένα τέτοιο ατύχημα χρωμάτων υπάρχουν ειδικά προϊόντα που βοηθούν να διαλυθεί το νέο χρώμα που έβαψε ένα ρούχο και να βγει όπως ήταν πριν. Ή άλλα προϊόντα που σταθεροποιούν το χρώμα και δεν φεύγει με τις πλύσεις. Χρειάζονται προσοχή στη χρήση, γιατί μερικά είναι καταστροφικά για ορισμένα υφάσματα, ενώ δημιουργούνται και αναθυμιάσεις κατά το πλύσιμο στο χέρι.

ΜΙΚΑ

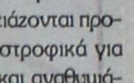

ROLEX

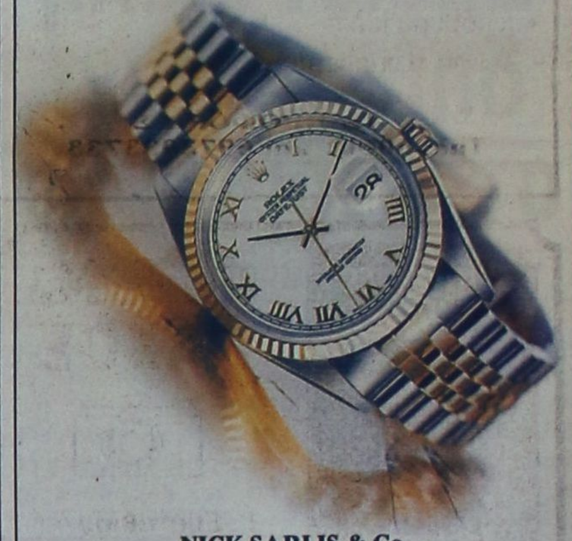

NICK SARLIS & Co
OFFICIAL DISTRIBUTORS FOR DODECANESE
AND AUTHORISED SERVICE CENTER
34, Makariou str. - GR 85100 Rhodes, Greece
X3971-31/5

ΚΙΝΗΜΑΤΟΓΡΑΦΟΙ

www.RodosVitrina.gr/Metropol.htm
METROPOL MULTI-CINEMA
ALPHA OMEGA
WEEKLY PROGRAMME - ΕΒΔΟΜΑΔΙΑΙΟ ΠΡΟΓΡΑΜΜΑ
Πληροφορίες, Κρατήσεις από 17:00
Information, Reservations after 17:00
ΤΗΛ. 22410.28400
23/05/2003 - 29/05/2003

IN ENGLISH COMEDY — ΚΑΤ. ΑΠΟ 13 ΕΤΩΝ
ΒΡΑΒΕΙΟ ΣΚΗΝΟΘΕΣΙΑΣ ΦΕΣΤΙΒΑΛ ΚΑΝΝΩΝ 2002
ΑΝ Ο ΕΡΩΤΑΣ ΣΕ ΒΑΛΕΙ ΣΤΟ ΜΑΤΙ ΔΕΝ ΤΟΥ ΞΕΦΕΥΓΕΙΣ ΜΕ ΤΙΠΟΤΑ!!!
ΧΤΥΠΗΜΕΝΟΣ ΑΠΟ ΕΡΩΤΑ
PUNCH DRUNK LOVE
ΠΡΩΤΑΓΩΝΙΣΤΟΥΝ ΑΝΤΑΜ ΣΑΝΤΛΕΡ - ΕΜΙΛΙ ΓΟΥΟΤΣΟΝ
ΑΙΘΟΥΣΑ 1 — ΩΡΕΣ ΕΝΑΡΞΗΣ - SHOWTIMES 20:30, 22:30

IN ENGLISH DOCUMENTARY — ΚΑΤ. ΑΠΟ 13 ΕΤΩΝ
Η ΑΝΤΙΠΟΛΕΜΙΚΗ ΤΑΙΝΙΑ
ΑΚΗΡΥΚΤΟΣ ΠΟΛΕΜΟΣ
BOWLING FOR COLUMBINE
ΒΡΑΒΕΙΟ OSCAR 2003 ΚΑΛΥΤΕΡΟΥ ΝΤΟΚΙΜΑΝΤΕΡ
Ο ΔΗΜΙΟΥΡΓΟΣ ΤΗΣ "ΜΑΪΚΑ ΜΟΥΡ" ΣΤΗΝ ΠΑΡΑΛΑΒΗ ΤΟΥ OSCAR ΚΑΤΗΓΟΡΙΑΣΕ ΤΟΝ ΠΟΛΕΜΟ ΣΤΟ ΙΡΑΚ ΛΕΓΟΝΤΑΣ ΣΤΟ ΤΕΛΟΣ ΤΗΣ ΟΜΙΛΙΑΣ ΤΟΥ: "ΝΤΡΟΠΗ ΣΟΥ Κ. ΜΠΟΥΣ, ΝΤΡΟΠΗ ΣΟΥ Κ. ΜΠΟΥΣ"
ΑΙΘΟΥΣΑ 3 — ΩΡΕΣ ΕΝΑΡΞΗΣ - SHOWTIMES 20:15, 22:40

IN ENGLISH COMEDY — ΚΑΤΑΛΛΗΛΟ
ΣΕ ΠΡΩΤΗ ΠΑΝΕΛΛΗΝΙΑ ΠΡΟΒΟΛΗ
Η ΠΙΟ ΚΑΥΤΗ ΚΩΜΩΔΙΑ ΤΗΣ ΧΡΟΝΙΑΣ
ΚΑΥΤΗ ΚΑΙ... ΑΝΤΡΑΣ
THE HOT CHICK
ΠΡΩΤΑΓΩΝΙΣΤΕΙ Η ΠΙΟ ΣΕΞΥ ...ΑΝΤΡΑΣ
ΡΟΜΠ ΣΝΑΪΝΤΕΡ
ΚΑΙ ΕΝΑ ΜΑΤΣΟ ΚΟΥΚΛΕΣ
ΑΙΘΟΥΣΑ 2 — ΩΡΑ ΕΝΑΡΞΗΣ - SHOWTIME 20:00

IN ENGLISH ACTION — ΚΑΤ. ΑΠΟ 13 ΕΤΩΝ
ΣΕ ΣΥΓΧΡΟΝΗ ΠΑΓΚΟΣΜΙΑ ΠΡΩΤΗ ΠΡΟΒΟΛΗ
Η ΑΠΟΛΥΤΗ ΥΠΕΡ-ΠΕΡΙΠΕΤΕΙΑ ΦΑΝΤΑΣΙΑΣ ΚΑΙ ΔΡΑΣΗΣ!!
X-MEN 2
ΠΡΩΤΑΓΩΝΙΣΤΟΥΝ:
Η ΒΡΑΒΕΥΜΕΝΗ ΜΕ ΟΣΚΑΡ ΧΑΛΙ ΜΠΕΡΙ
ΚΑΙ ΟΙ ΧΙΟΥ ΤΖΑΚΜΑΝ & ΠΑΤΡΙΚ ΣΤΙΟΥΑΡΤ
ΑΙΘΟΥΣΑ 2 — ΩΡΑ ΕΝΑΡΞΗΣ - SHOWTIME 22:30

ΣΤΑ ΕΛΛΗΝΙΚΑ ΟΙΚΟΓΕΝΙΑΚΗ — ΚΑΤΑΛΛΗΛΟ
Η WALT DISNEY ΠΑΡΟΥΣΙΑΖΕΙ ΤΗΝ ΤΕΛΕΥΤΑΙΑ ΤΗΣ ΔΗΜΙΟΥΡΓΙΑ
ΤΟ ΓΟΥΡΟΥΝΑΚΙ
ΚΑΙ Η ΜΕΓΑΛΗ ΠΑΡΕΑ ΤΟΥ ΓΟΥΙΝΙ
Ο ΠΙΟ ΜΙΚΡΟΣ ΤΗΣ ΠΑΡΕΑΣ ΑΠΟΔΕΙΧΘΗΚΕ Ο ΠΙΟ ΜΕΓΑΛΟΣ ΗΡΩΑΣ
ΑΙΘΟΥΣΑ 2 — ΩΡΑ ΕΝΑΡΞΗΣ - SHOWTIME 18:15

ΠΑΛΛΑΣ 5 CINEMAS CENTER
ΠΡΟΓΡΑΜΜΑ ΕΒΔΟΜΑΔΑΣ
23/05/2003 - 29/05/2003
Για κρατήσεις / For Reservations:
22410 24475 και 70670

ΑΙΘΟΥΣΑ 5 & 2
MATRIX RELOADED
Επιστημονικής φαντασίας / Science Fiction
1η ΠΑΓΚΟΣΜΙΑ ΠΡΟΒΟΛΗ!
ΠΡΩΤΑΓΩΝΙΣΤΟΥΝ: KEANU REEVES, CARRIE-ANNE MOSS, LAURENCE FISHBURNE
ΑΙΘΟΥΣΑ 5 Ώρες Έναρξης: *16:20, 19:30, 22:40
ΑΙΘΟΥΣΑ 2 Ώρες Έναρξης: 17:55, 21:05
* Ειδική επιπλέον παράσταση, μόνο Σάββατο & Κυριακή

ΑΙΘΟΥΣΑ 1
ΕΞΟΜΟΛΟΓΗΣΕΙΣ ΕΝΟΣ ΕΠΙΚΙΝΔΥΝΟΥ ΜΥΑΛΟΥ
CONFESSIONS OF A DANGEROUS MIND
ΠΡΩΤΑΓΩΝΙΣΤΟΥΝ: SAM ROCKWELL, DREW BARRYMORE, JULIA ROBERTS, GEORGE CLOONEY
Ώρες Έναρξης: 17:45, 20:10, 22:35

ΑΙΘΟΥΣΑ 3
ΠΩΣ ΝΑ ΧΩΡΙΣΕΤΕ ΣΕ 10 ΗΜΕΡΕΣ
HOW TO LOSE A GUY IN 10 DAYS
Κομεντί / Comedy 1η Πανελλήνια Προβολή
ΠΡΩΤΑΓΩΝΙΣΤΟΥΝ:
MATTHEW McCONAUGHEY, KATE HUDSON
Ώρες Έναρξης: 17:40, 20:00, 22:20

ΑΙΘΟΥΣΑ 4
ΦΡΙΝΤΑ / FRIDA
ΠΡΩΤΑΓΩΝΙΣΤΟΥΝ: SALMA HAYEK, ALFRED MOLINA, EDWARD NORTON, ANTONIO BANDERAS
Ώρες Έναρξης: 17:30, 20:20, 22:30

www.cinemapallas.gr

ΝΤΕΤΕΚΤΙΒΣ
30 ΧΡΟΝΙΑ ΜΟΝΙΜΑ ΚΑΙ ΣΤΗ ΡΟΔΟ
35354
ΠΛΑΤΕΙΑ ΑΓΙΟΥ ΙΩΑΝΝΟΥ
Η ΛΥΣΗ!!! ΣΕ ΚΑΘΕ ΣΑΣ ΠΡΟΒΛΗΜΑ
EXPRESS SECURITY
X3929-31/5

ΞΥΛΟΥΡΓΙΚΕΣ ΕΡΓΑΣΙΕΣ
ΛΕΝΤΑΚΗΣ ΜΑΝΩΛΗΣ
Αναλαμβάνουμε πάσης φύσεως ξυλουργικές εργασίες:
• κουζίνες γερμανικές, με γερμανικές προδιαγραφές
• ντουλάπες
• πόρτες
•παράθυρα κ.λ.π.
- Αμεση εξυπηρέτηση

ΠΛΗΡΟΦΟΡΙΕΣ
Τηλ: 60601 και 6973933733
5769-8/6

Διαφάνειες και μεγενθύνσεις για μπαρ, εστιατόρια, fast food
Φ. & Ν. ΠΑΧΟΣ
Γ. Ευσταθίου 11
Τηλ. 26893

Για το σχολικό έτος 2003–2004

Εισαγωγή μαθητών στο ΤΕΕ Μαθητείας της Ρόδου

ΠΟΙΑ ΕΙΝΑΙ ΤΑ ΔΙΚΑΙΟΛΟΓΗΤΙΚΑ

Ο Ο.Α.Ε.Δ. ανακοινώνει την εισαγωγή 150 νέων μαθητών και μαθητριών στο Τ.Ε.Ε. Μαθητείας Α' Κύκλου Ρόδου του Οργανισμού για το σχολικό έτος 2003-2004, με τις ακόλουθες προϋποθέσεις:

ΜΑΘΗΤΕΙΑ είναι η τεχνική και επαγγελματική εκπαίδευση που απευθύνεται σε νέους και νέες, αποφοίτους τουλάχιστον Γυμνασίου και ηλικίας μέχρι 23 ετών και συνδυάζει τη θεωρητική εκπαίδευση του μαθητή στο σχολείο και την πρακτική του άσκηση σε χώρους εργασίας.

Οι Σχολές Μαθητείας του Ο.Α.Ε.Δ. ανήκουν στη Δευτεροβάθμια - μεταγυμνασιακή εκπαίδευση (Ν.2640/98) είναι Τ.Ε.Ε. Μαθητείας Α' Κύκλου, η φοίτηση σ' αυτές διαρκεί τρία χρόνια (6 εξάμηνα).

ΠΑΡΟΧΕΣ

1. Η φοίτηση παρέχεται εντελώς δωρεάν.

2. Κατά τη διάρκεια της πρακτικής εξάσκησης οι εκπαιδευόμενοι αμείβονται από τους εργοδότες, για τους οποίους ο Ο.Α.Ε.Δ. έχει θεσπίσει κίνητρα, προκειμένου να διευρυνθεί ο αριθμός των απασχολούμενων μαθητών.

3. Καθιέρωση σπουδαστικής άδειας, μέχρι 30 ημέρες με αποδοχές.

4. Επίδομα στέγασης και σίτισης, σε όσους έχουν τις προϋποθέσεις.

5. Ιατροφαρμακευτική περίθαλψη για το Α' έτος σπουδών στους ανασφάλιστους μαθητές.

6. Αναβολή στρατού.

ΠΡΟΘΕΣΜΙΕΣ ΥΠΟΒΟΛΗΣ ΑΙΤΗΣΕΩΝ

Οι υποψήφιοι-ες θα πρέπει να υποβάλλουν στο ΤΕΕ Μαθητείας Ρόδου αίτηση (δίδεται από τη Γραμματεία):

Από 17-6-2003 έως και 4-7-2003 και σε περίπτωση μη συμπλήρωσης των τμημάτων από 27-8-2003 έως και 19-9-2003.

ΔΙΚΑΙΟΛΟΓΗΤΙΚΑ

Η αίτηση υποψηφιότητας θα πρέπει να συνοδεύεται από τα εξής δικαιολογητικά:

Α) Απολυτήριο γυμνασίου ή Λυκείου (φωτοτυπία επικυρωμένη) ή πιστοποιητικό σπουδών (στην περίπτωση που οι υποψήφιοι έχουν φοιτήσει και σε κάποια τάξη του Λυκείου) ή οποιονδήποτε άλλο σχολικό τίτλο, που να αποδεικνύει τη μαθητική κατάσταση του υποψηφίου, οπωσδήποτε με βαθμό.

Οι τίτλοι, στους οποίους δεν αναγράφεται βαθμός, κατά τη διαδικασία μοριοδότησης θα μηδενίζονται, εκτός αν προσκομισθούν (με βαθμό), μέχρι την έκδοση των αποτελεσμάτων.

Β) Πιστοποιητικό Γέννησης Δήμου ή Κοινότητας ή επικυρωμένο φωτοαντίγραφο ταυτότητας.

Γ) Τρεις (3) φωτογραφίες.

Δ) Επίσημα έγγραφα ή επικυρωμένα φωτοαντίγραφά τους που να αποδεικνύουν τα δηλωθέντα από τον υποψήφιο στην αίτησή του, σχετική με την οικογενειακή, κοινωνική και οικονομική του κατάσταση.

Η επιλογή των υποψηφίων γίνεται:

Α) Με το βαθμό του τίτλου σπουδών

Β) Με κοινωνικά κριτήρια.

Περισσότερες πληροφορίες στη Γραμματεία του Τ.Ε.Ε. Ρόδου (Θ. Σοφούλη 93, Ρόδος, τηλ. 2241031077, FAX:2241031083, e-mail: ketekrodos@yahoo.gr, www.angelfire.com/la3/ketek).

Ο αριθμός των μαθητών που θα εγγραφεί στο ΤΕΕ Μαθητείας Α' κύκλου Ρόδου, καθορίζεται ως εξής:

Θα εισαχθούν εκατόν πενήντα (150) μαθητές-τριες στους ακόλουθους τομείς και ειδικότητες:

ΤΟΜΕΑΣ ΜΗΧΑΝΟΛΟΓΙΚΟΣ

Α. Μηχανών και συστημάτων αυτοκινήτου

Β. Θερμικών και υδραυλικών εγκαταστάσεων

Γ. Ψυκτικών Εγκαταστάσεων και κλιματισμού

ΤΟΜΕΑΣ ΗΛΕΤΡΟΛΟΓΙΚΟΣ

Α. Ηλεκτρολογικών εγκαταστάσεων κτιρίων

ΤΟΜΕΑΣ ΓΕΩΠΟΝΙΑΣ, ΤΡΟΦΙΜΩΝ ΚΑΙ ΠΕΡΙΒΑΛΛΟΝΤΟΣ

Α. Μαγειρικής τέχνης

ΤΟΜΕΑΣ ΟΙΚΟΝΟΜΙΑΣ ΚΑΙ ΔΙΟΙΚΗΣΗΣ

Α. Υπαλλήλων οικονομικών υπηρεσιών

Εξάλλου προκηρύχθηκε η εισαγωγή μαθητών στο ΤΕΕ Μαθητείας Β' κύκλου του Ο.Α.Ε.Δ. Ρόδου, για το σχολικό έτος 2003-2004

Δικαίωμα εγγραφής έχουν οι απόφοιτοι-ες ΤΕΕ Μαθητείας Α' κύκλου του Ο.Α.Ε.Δ., οι απόφοιτοι ΤΕΕ Α' κύκλου του υπουργείου Παιδείας ή άλλων ισότιμων σχολών, καθώς και οι απόφοιτοι των Τ.Ε.Σ. ή των Σχολών Μαθητείας του Ο.Α.Ε.Δ. του Ν.1346/83, ανεξαρτήτως ορίου ηλικίας.

Οι υποψήφιοι-ες θα πρέπει να υποβάλλουν, για την Α' περίοδο από 17/6/2003 έως και 4/7/2003 και για τη β' περίοδο, εφόσον υπάρχουν κενές θέσεις, από 27/8/2003 έως και 15/9/2003 στο Τ.Ε.Ε. Β' κύκλου, αίτηση (δίδεται από τη Γραμματεία).

ΔΙΚΑΙΟΛΟΓΗΤΙΚΑ

Α) Πιστοποιητικό Γέννησης Δήμου ή Κοινότητας ή επικυρωμένο φωτοαντίγραφο ταυτότητας.

Β) Επικυρωμένο φωτοαντίγραφο τίτλου σπουδών, δηλαδή πτυχίο, Τ.Ε.Ε. Μαθητείας Α' κύκλου ή Τ.Ε.Ε. Α' κύκλου ή Σχολών Μαθητείας του Ν.1346/83 ή άλλων ισότιμων σχολών.

Γ) Τρεις (3) φωτογραφίες.

Θα εισαχθούν πενήντα (50) άτομα στους ακόλουθους τομείς και ειδικότητες:

ΤΟΜΕΑΣ ΜΗΧΑΝΟΛΟΓΙΚΟΣ

1. Ειδικότητα μηχανών και συστημάτων αυτοκινήτων, είκοσι πέντε (25) άτομα

Δικαίωμα εγγραφής έχουν οι πτυχιούχοι ΤΕΕ Α' κύκλου ειδικοτήτων μηχανών & συστημάτων αυτοκινήτων, τεχνικών αμαξωμάτων, καθώς και οι πτυχιούχοι Τ.Ε.Σ. και Σχολών Μαθητείας Ειδικοτήτων τεχνικός μηχανών εσωτερικής καύσης, μηχανοτεχνιτών αυτοκινήτων, μηχανών αυτοκινήτου, τεχνιτών αμαξωμάτων και μηχανικού μέρους αυτοκινήτου.

Σημειώνουμε ότι στην ως άνω ειδικότητα το 80% του αριθμού εισακτέων θα καλυφθεί από πτυχιούχους ειδικοτήτων μηχανών & συστημάτων αυτοκινήτου, μηχανών αυτοκινήτου και το υπόλοιπο 20% από πτυχιούχους αμαξωμάτων και τεχνιτών αμαξωμάτων.

2. Ειδικότητα συντηρητών κεντρικής θέρμανσης, είκοσι πέντε (25) άτομα

Δικαίωμα εγγραφής έχουν ο πτυχιούχοι ΤΕΕ Α' κύκλου ειδικότητας θερμικών & δικαίωμα εγγραφής έχουν οι πτυχιούχοι ΤΕΕ Α' Κύκλου ειδικότητας θερμικών & υδραυλικών εγκαταστάσεων, ψυκτικού, ναυπηγικής βιομηχανίας, καθώς και οι πτυχιούχοι Τ.Ε.Σ. και Σχολών Μαθητείας ειδικότητας υδραυλικού θερμούδραυλικού ή υδραϋλικού, υδραυλικών εγκαταστάσεων.

ΤΑΒΕΡΝΑ
ΑΜΥΓΔΑΛΙΑ
Είμαστε ανοικτά κάθε βράδυ
Σάββατο - Κυριακή και το μεσημέρι
Αναλαμβάνουμε κάθε κοινωνική σας εκδήλωση
Τηλ. ρεζερβέ
22410 92925, 64468
5840-29/6

ΑΠΟΘΗΚΗ ΧΟΝΔΡΙΚΗΣ
ΕΙΣΑΓΩΓΕΣ-ΑΝΤΙΠΡΟΣΩΠΕΙΕΣ
DVD - ΒΙΝΤΕΟ - ΚΑΣΕΤΕΣ
έξυπνα τρικ - περιοδικά - εσώρουχα πολυτελείας - LATEX.
Πώληση χονδρική
ΡΟΔΟΣ
694 519 4741 κ. Κώστας
5813-10/6

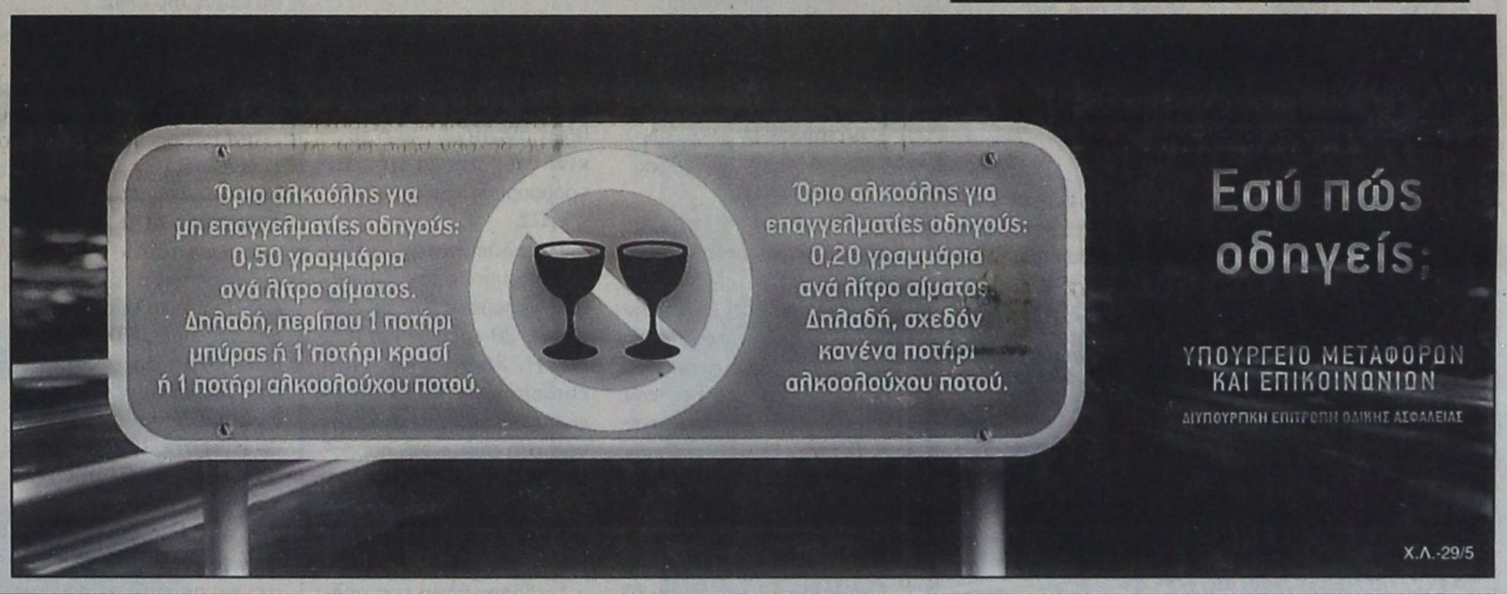

Χ.Λ.-29/5

SHOW CENTER Palace
ΚΑΝΤΕ ΤΟ ΓΑΜΟ ΣΑΣ ΝΑ ΞΕΧΩΡΙΖΕΙ!
ΚΑΝΤΕ ΤΗ ΔΕΞΙΩΣΗ ΣΑΣ ΜΕ ΕΠΙΤΥΧΙΑ!
ΚΑΙ ΚΑΘΕ ΚΟΙΝΩΝΙΚΗ ΣΑΣ ΕΚΔΗΛΩΣΗ ΑΝΕΠΑΝΑΛΗΠΤΗ
Μαζί θα φτιάξουμε το μενού που θέλετε και τις τιμές που θέλετε

Τηλ. 22410 39100
6977 008569
κ. Ρούλιος
X 3969-6/6

ΜΝΗΜΟΣΥΝΑ



Τελούμε στις 29 Μαΐου ημέρα Πέμπτη και ώρα 6 μ.μ. στον ιερό ναό Ταξιαρχών νεκροταφείου ετήσιο μνημόσυνο υπέρ αναπαύσεως της ψυχής του λατρευτού μας υιού , αδελφού, ανιψιού, θείου και εξαδέλφου

ΠΑΝΑΓΙΩΤΗ - ΧΡΥΣΟΒΑΛΑΝΤΗ ΣΠΑΝΟΥ

Οι γονείς Κωνσταντίνος - Μαριέττα
Τα αδέλφια Αννα - Στέφανος
Οι θείοι, τα ανίψια, τα εξαδέλφια και οι λοιποί συγγενείς

Ηταν Τετάρτη 29 Μαΐου όταν ο Θεός διέκρινε έναν επίγειο άγγελο και θέλησε να τον κάνει ουράνιο. Αδιαφορώντας για τον πόνο που μας έδωσε σε πήρε κοντά του...
Κατά την κρίση του τέτοια ψυχική και αισθητική ομορφιά δεν έπρεπε να αλλιοώνεται στην ασχήμια αυτού του κόσμου. Δεν μπόρεσε όμως να σε πάρει από τη σκέψη μας και την καρδιά μας και έτσι βλέποντας τον σπαραγμό μας, σου δίνει την άδεια να μας επισκέπτεσαι. Γι'αυτό αν και είσαι πολύ μακριά μας εμείς σε νιώθουμε κοντά μας «ΑΓΓΕΛΟ ΦΥΛΑΚΑ ΜΑΣ»...
Σ'αγαπάμε Τάκη
Η Αννούλα σου

1671-29/5



Στις 30 Μαΐου ημέρα Παρασκευή και ώρα 8 π.μ. στον ιερό ναό Αγίου Γεωργίου ΑΝΩ τελούμε 40ήμερο μνημόσυνο υπέρ αναπαύσεως της ψυχής της λατρευτής μας μητέρας, γιαγιάς, προγιαγιάς και θείας

ΧΑΡΙΤΩΜΕΝΗΣ ΧΑΤΖΗΝΙΚΟΛΑΟΥ

Τα παιδιά Σεβαστή - Νίνο, Διονύσης, Μιχάλης - Δώρα, Αναστασία, Χαράλαμπος - Ευδοξία, Θανάσης - Τασούλα, Νίκος - Χριστίνα, Ευαγγελία
Τα εγγόνια, τα δισέγγονα, τα ανίψια και οι λοιποί συγγενείς

1667-29/5



Τελούμε στις 2 Ιουνίου ημέρα Δευτέρα και ώρα 8 π.μ. στον ιερό ναό Ταξιαρχών νεκροταφείου 40ήμερο μνημόσυνο υπέρ αναπαύσεως της ψυχής της λατρευτής μας μητέρας και γιαγιάς

ΚΑΛΛΙΟΠΗΣ ΖΑΧΑΡΙΑΔΗ

Τα παιδιά Ευδοξία, Πανορμίτης - Νίκη, Ιωάννης - Τσαμπίκα, Νικόλαος - Βάνια, Δημήτρης - Τσαμπίκα, Χρήστος - Παρασκευή, Αργύρης - Αννα, Βασίλης - Ειρήνη
Τα εγγόνια και οι λοιποί συγγενείς

5836-1/6



Τελούμε την 1η Ιουνίου ημέρα Κυριακή και ώρα 8.30 π.μ. στον ιερό ναό Αγίας Μαρίνας Απολακκιάς ετήσιο μνημόσυνο υπέρ αναπαύσεως της ψυχής της λατρευτής μας μητέρας και γιαγιάς

ΣΕΒΑΣΤΗΣ ΧΡΙΣΤΟΔΟΥΛΟΥ

Τα παιδιά Κώστας - Σούλα, Μιχάλης - Ελισάβετ, Κατερίνα - Ηλίας, Δημήτρης - Χρυσή
Τα εγγόνια και οι λοιποί συγγενείς

5839-1/6

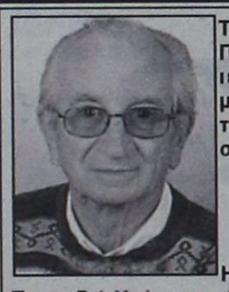

Τελούμε στις 30 Μαΐου ημέρα Παρασκευή και ώρα 8 π.μ. στον ιερό ναό Ταξιαρχών 9ήμερο μνημόσυνο υπέρ αναπαύσεως της ψυχής του λατρευτού μας συζύγου, πατέρα, παππού

ΔΗΜΗΤΡΙΟΥ ΧΡ. ΒΑΛΑΗ

Η σύζυγος Αννα
Τα παιδιά Χρήστος - Αθανασία, Γιώργος - Σαβούλα , Μάριος
Τα εγγόνια και οι λοιποί συγγενείς

5855-29/5



Τελούμε στις 31 Μαΐου ημέρα Σάββατο και ώρα 7.30 π.μ. στον ιερό ναό Ταξιαρχών Μαριτσών 6ετές μνημόσυνο υπέρ αναπαύσεως της ψυχής του λατρευτού μας συζύγου, πατέρα, παππού και θείου

ΑΛΕΞΑΝΔΡΟΥ Σ. ΚΟΥΡΟΥ

Η σύζυγος Παρασκευή
Τα παιδιά Σταμάτης - Ελευθερία, Σταυρούλα - Σωκράτης
Τα εγγόνια Ειρήνη, Αλέξανδρος, Παρασκευή
Τα αδέλφια, τα ανίψια και οι λοιποί συγγενείς

5848-30/5



Την 31 του μηνός Μαΐου ημέρα Σάββατο και ώρα 9 π.μ. στον ιερό ναό Αγίας Αναστασίας πόλεως Ρόδου τελούμε ετήσιο μνημόσυνο υπέρ αναπαύσεως της ψυχής της λατρευτής μας μητέρας, γιαγιάς και θείας

ΚΛΩΝΤΙΝ ΔΙΑΚΟΜΙΧΑΛΗ

Τα παιδιά Νίκος - Λίλη, Τίνα - Φάνης, Γιώργος - Τερέζα, Μιχάλης - Μίνα
Τα εγγόνια Πάτρικ - Λιλιάνα, Βάλερη - Ανδρέας, Σόφη, Ανδρέας, Γιάννης, Νίκος, Ανδρέας, Μαργαρίτα - Θανάσης, Κλώντια, Κωσταντίνα, Χριστίνα
Τα δισέγγονα Λίλιαν, Πάρης, Βιργινία

ΧΛ-31/5



Την Κυριακή 1η Ιουνίου 2003 και ώρα 9 π.μ. στον ιερό ναό Αγίου Γεωργίου Αρνίθας τελούμε μνημόσυνο υπέρ αναπαύσεως της ψυχής της λατρευτής μας συζύγου, μητέρας, κόρης και αδελφής

ΑΝΑΣΤΑΣΙΑΣ Ν. ΜΑΝΟΥΣΑΚΗ

Ο σύζυγος, τα παιδιά, οι γονείς και τα αδέλφια

1668-30/5



Τελούμε την 1η Ιουνίου ημέρα Κυριακή και ώρα 9 π.μ. στον ιερό ναό Κοιμήσεως Θεοτόκου Κρεμαστής ετήσιο μνημόσυνο υπέρ αναπαύσεως της ψυχής της λατρευτής μας συζύγου, μητέρας και γιαγιάς

ΔΕΣΠΟΙΝΑΣ ΤΟΔΟΥΛΑΚΗ

Ο σύζυγος Γεώργιος
Τα παιδιά Ντίνα - Κώστας, Μιχάλης - Σταματία
Τα εγγόνια και οι λοιποί συγγενείς

5851-31/5



Τελούμε στις 30 Μαΐου ημέρα Παρασκευή και ώρα 7.30 π.μ. στον ιερό ναό Κοιμήσεως της Θεοτόκου στον Αρχάγγελο 40ήμερο μνημόσυνο υπέρ αναπαύσεως της ψυχής του λατρευτού μας συζύγου, πατέρα, παππού

ΤΣΑΜΠΙΚΟΥ ΦΕΓΓΟΥ
Ετών 48

Η σύζυγος Τσαμπίκα
Τα παιδιά Στέργος, Γιάννης - Ευαγγελία
Η εγγονή Ζωή
Οι λοιποί συγγενείς

5832-29/5

Τελούμε την 1η Ιουνίου ημέρα Κυριακή και ώρα 8 π.μ. στον ιερό ναό Ταξιαρχών νεκροταφείου Ρόδου 40ήμερο μνημόσυνο υπέρ αναπαύσεως της ψυχής του λατρευτού μας συζύγου, πατέρα, παππού, αδελφού και θείου

ΑΛΕΞΑΝΔΡΟΥ ΠΑΡΑΣΚΕΥΟΠΟΥΛΟΥ

Η σύζυγος Μαρία
Τα παιδιά Δημήτρης - Βαρβάρα, Βαγγέλης, Κυριάκος, Νεκτάριος - Μερσίνη
Τα εγγόνια, τα αδέλφια, τα ανίψια και οι λοιποί συγγενείς

5845-31/5

Περιστατικά με ναρκωτικά

ΣΥΝΕΧΕΙΑ ΑΠΟ ΤΗ ΣΕΛ. 1

Ρόδου, βρέθηκαν 13 αυτοσχέδιες συσκευασίες που περιείχαν ηρωΐνη βάρους 6 γραμμαρίων και μια ηλεκτρονική ζυγαριά ακριβείας.

ΚΑΛΥΜΝΟΣ

Από άνδρες του αστυνομικού τμήματος του νησιού, συνελήφθη ο Γ.Μ. του Π. 34 χρόνων γιατί είχε στην κατοχή του ποσότητα τα 3,3 γραμμαρίων ηρωΐνης... Οπως υποστήριξε την ηρωΐνη παρέλαβε από τον Η.Κ. του Π. 27 χρόνων εντός του πλοίου της γραμμής, κατά τη διαδρομή Πειραιάς - Κάλυμνος, προκειμένου να τη μεταφέρει για λογαριασμό του, επειδή φοβόταν το έλεγχο των αστυνομικών. Βέβαια την... πάτησε ο ίδιος. Ο 27χρονος αναζητείται.

- Συνελήφθη, ύστερα από τροχαίο ατύχημα στην Κάλυμνο, ο Η.Α. του Ε. 26 χρόνων,γιατί βρέθηκε στη θήκη αναπτήρα του αυτοκινήτου ποσότητα 1,8 γραμμαρίων χασίς.

ΚΩΣ

Συνελήφθησαν από αστυνομικούς του Τμήματος Ασφαλείας Κω, οι: Δ.Σ. του Η. 30 χρόνων και Α.Σ. του Η. 36 χρόνων, γιατί επιχείρησαν να αποτρέψουν τη διενέργεια έρευνας, στο σπίτι τους, παρουσία δικαστικού λειτουργού. Τελικά βρέθηκε ποσότητα 0,8 γραμμαρίων ακατέργαστης κάνναβης.

Σε βάρος όλων των συλληφθέντων σχηματίστηκε δικογραφία προκειμένου να οδηγηθούν στον Εισαγγελέα για τα περαιτέρω.

Το κυκλοφοριακό στην πόλη

ΣΥΝΕΧΕΙΑ ΑΠΟ ΤΗ ΣΕΛ. 1

Δημαρχείο και στο παλιό Νοσοκομείο.

• Μέτρα για την εξασφάλιση χώρων στάθμευσης θα παρθούν και φέτος, όπως έχει ήδη δηλώσει ο δήμαρχος Ροδίων κ. Γιώργος Γιαννόπουλος.

ΠΑΡΑΛΛΗΛΑ θα εκδοθούν και χάρτες που θα μοιραστούν στους αλλοδαπούς και τους ημεδαπούς επισκέπτες της πόλεως για να γνωρίζουν τους χώρους, όπου θαμπορούν να σταθμεύουν τα αυτοκίνητά τους.

Από τον τ. υπουργό Θ.Πάγκαλο

Κατάθεση «βόμβα» για την υπόθεση Οτσαλάν

«ΑΥΤΟΙ ΠΟΥ ΤΟΝ ΕΦΕΡΑΝ ΔΕΝ ΚΑΘΟΝΤΑΙ ΣΤΟ ΕΔΩΛΙΟ»

«Τεχνικό ρόλο» απέδωσε ο πρώην υπουργός Εξωτερικών Θεόδωρος Πάγκαλος, στον αρχιπλοίαρχο εν αποστρατεία Αντώνη Ναξάκη, σε ό,τι αφορά την υπόθεση μεταφοράς και παραμονής του Αμπτουλάχ Οτσαλάν στην Ελλάδα, τον Ιανουάριο του 1999.

Ο κ. Πάγκαλος υποστήριξε στην κατάθεσή του ενώπιον του Μικτού Ορκωτού Δικαστηρίου οτι «αυτοί που έφεραν τον Οτσαλάν δεν κάθονται σήμερα στο εδώλιο» ενώ για τον κατηγορούμενο αρχιπλοίαρχο είπε ότι παραπλανήθηκε πιστεύοντας ότι η χορήγηση πολιτικού ασύλου στον Κούρδο ηγέτη ήταν μια απλή κίνηση καθώς είχε προηγηθεί κίνηση με γραπτές δηλώσεις βουλευτών, δημοσιογράφων και άλλων φορέων για την φιλοξενία του Οτσαλάν στην Ελλάδα.

Σύμφωνα με τον μάρτυρα, ο κ. Ναξάκης εκτίμησε λανθασμένα τα δεδομένα της συγκεκριμένης χρονικής περιόδου, αλλά και τον αμερικανικό παράγοντα. Οπως είπε ο κ. Πάγκαλος, αν η Ελλάδα είχε δεχθεί τον Οτσαλάν θα μεταβαλόταν σε ένα είδος Ιράκ και θα έχανε την ΟΝΕ.

Ο πρώην υπουργός Εξωτερικών διευκρίνισε στο δικαστήριο οτι το Υπουργείο Εξωτερικών είχε πολιτική υποστήριξης των βασανισμένων, όπως είπε, Κούρδων, ωστόσο δεν είχε επίσημη θέση για συνεργασία με το ΡΚΚ. Τότε, εξήγησε ο κ. Πάγκαλος, ή θα έπρεπε να χορέψουμε το χορό του Ζαλόγγου ή θα έπρεπε να παραδώσουμε τον Οτσαλάν στην Τουρκία πράγμα επώδυνο. Ανέφερε επίσης ότι η ελληνική κυβέρνηση την περίοδο της κρίσης είχε κάποιο πρόγραμμα το οποίο όμως ο Κουρδος ηγέτης δεν είχε δεχθεί να ακολουθήσει. Ο πρώην υπουργός δεν θέλησε να δώσει περισσότερες διευκρινίσεις για το συγκεκριμένο θέμα όταν ρωτήθηκε σχετικά ενώ αρνήθηκε να σχολιάσει, όταν του ζητήθηκε, το κείμενο που έχει στείλει ο Οτσαλάν από τις φυλακές του Ιμπραλί. Οπως είπε ο μάρτυρας το επίμαχο κείμενο έχει συνταχθεί από έναν κρατούμενο και ασφαλώς θα έχει την έγκριση των τουρκικών αρχών, γεγονός που ενδεχομένως εξυπηρετεί κάποιες σκοπιμότητες. Συμβούλεψε μάλιστα το δικαστήριο να μην υιοθετήσει όσα αναφερονται στο κείμενο.

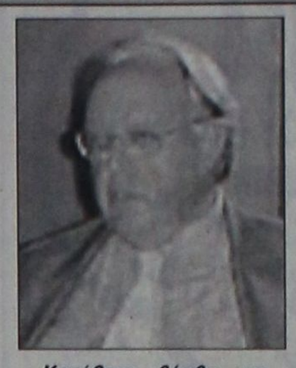

Κατάθεση «βόμβα» για την υπόθεση Οτσαλάν από τον Θεόδωρο Πάγκαλο

Τέλος, ο κ. Πάγκαλος σχολιάζοντας την παραπομπή της συγγραφέως κ. Βούλας Διαμανάκου είπε ότι ταλαιπωρείται άδικα γιατί βοήθησε ανθρωπιστικά έναν ταλαιπωρημένο άνθρωπο

Κατάθεση Α. Παπαδόπουλου

Ο τότε υπουργός Εσωτερικών Α. Παπαδόπουλος κατέθεσε στο δικαστήριο ότι η επίσημη θέση της κυβέρνησης για λόγους εθνικού συμφέροντος ήταν ότι ο Οτσαλάν δεν μπορούσε να είναι ευπρόσδεκτος ενώ χαρακτήρισε σφάλμα τις ενέργειες του κ. Ναξάκη και τόνισε ότι ο κατηγορούμενος έκανε κακή εκτίμηση της όλης κατάστασης που είχε διαμορφωθεί τότε γύρω από το θέμα Οτσαλάνκαι ότι λειτούργησε υποκινούμενος από ισχυρή συναισθηματική φόρτιση. Ο μάρτυρας υπογράμμισε στο δικαστήριο ότι δεν θεωρεί πως ο απόστρατος αρχιπλοίαρχος σκόπευε να βλάψει τα συμφέροντα της χώρας.

Ο πρώην βουλευτής Κώστας Μπαντουβάς υποστήριξε ότι ο Αντώνης Ναξάκης ενήργησε στην υπόθεση Οτσαλάν αποκλειστικά με δική του πρωτοβουλία, ενώ αναφέρθηκε στο ταξίδι του Αμπντουλάχ Οτσαλάν στη Ρωσία λίγο πριν καταλήξει στην Ελλάδα. Οπως είπε ο κ. Μπαντουβάς, οι Ρώσοι δέχθηκαν τον Κούρδο ηγέτη και φρόντισαν ώστε να φιλοξενηθεί σε σπίτι βουλευτή. Ωστόσο, όπως είπε ο μάρτυρας, η κυβέρνηση Γέλτσιν αντιμετώπιζε οικονομικά προβλήματα και όταν απευθύνθηκε για βοήθεια στις ΗΠΑ του ζητήθηκε ως αντάλλαγμα η παράδοση του Οτσαλάν.

Η δίκη διεκόπη για την Παρασκευή. Αναμένεται να καταθέσουν στο δικαστήριο ο πρώην ταγματάρχης Σάββας Καλεντερίδης, ο γραμματέας του Υπουργικού Συμβουλίου Σωκράτης Κασμίδης και ο τότε διοικητής της ΕΥΠ κ. Σταυρακάκης.

Η Επιτροπή Περιφερειών

ΣΥΝΕΧΕΙΑ ΑΠΟ ΤΗ ΣΕΛ. 1

Μετά την κυρία συνεδρίαση, τα μέλη του προεδρείου της ΕΤΠ θα συμμετάσχουν σε συνέδριο με εκπροσώπους των Οργανισμών Τοπικής Αυτοδιοίκησης των Δωδεκανήσων και, στη συνέχεια, θα παραστούν σε δείπνο με τους υπουργούς Δημόσιας Διοίκησης.

Σημειώνεται ότι σε συνεννόηση με την ελληνική προεδρία, η συνεδρίαση της ΕΤΠ έχει προγραμματιστεί μια ημέρα πριν το άτυπο Συμβούλιο των υπουργών Δημόσιας Διοίκησης, που και αυτό θα συνέλθει στη Ρόδο.

Πιέσεις σε ξενοδόχους

ΣΥΝΕΧΕΙΑ ΑΠΟ ΤΗ ΣΕΛ. 1

προχώρησαν στην υπογραφή συμβολαίων στην καλύτερη περίπτωση με τις φετινές τιμές. Το σοβαρό αυτό θέμα θα συζητηθεί στη γενική συνέλευση της Ενωσης Ξενοδόχων που θα γίνει στις 12 Ιουνίου.

ΟΣΟΝ ΑΦΟΡΑ την εξέλιξη της τουριστικής κίνησης ο κ. Μηναΐδης εκτιμά ότι ο μήνας Μάϊος θα κλείσει με μείωση γύρω στο 15% σε σύγκριση με τον αντίστοιχο περυσινό μήνα, αλλά τον Ιούνιο η κίνηση θα είναι καλύτερη. «Παρατηρείται μια σταδιακή αύξηση στη ζήτηση, αλλά δεν είναι τόσο μεγάλη για να καλύψει την απώλεια των προηγούμενων μηνών που είναι μεγάλη» υπογραμμίζει ο κ.Μηναΐδης.

Σχετικά με τον εσωτερικό τουρισμό για φέτος οι ξενοδόχοι της Ρόδου έχουν καθιερώσει ειδικές τιμές για το τρίμηνο της αιχμής (Ιούλιος - Αύγουστος - Σεπτέμβριος). «Οι Ελληνες τουρίστες αν κάνουν κρατήσεις μέσα στον Ιούνιο μπορούν να πετύχουν ακόμη χαμηλότερες τιμές» επισημαίνει ο πρόεδρος της Ενωσης Ξενοδόχων.

Τουρίστες με 12 ευρώ τη διανυκτέρευση

Νέες εκπτώσεις ύψους 10% ζητούν οι τουριστικοί οργανισμοί από τους Έλληνες ξενοδόχους, οι περισσότερες πτήσεις τσάρτερ «έρχονται» στην Ελλάδα με πληρότητες μόνο 50%, ενώ ακόμα και μεγάλες αλυσίδες ξενοδοχείων αναγκάζονται να δέχονται τουρίστες με 12 ευρώ τη διανυκτέρευση, επισήμανε ο πρόεδρος της Πανελλήνιας Ομοσπονδίας Ξενοδόχων (ΠΟΞ) Βασίλης Μηναΐδης.

Ο κ. Μηναΐδης υποστήριξε ότι οι Έλληνες ξενοδόχοι επιδιώκουν αύξηση κατά 5% στα τιμολόγια της προσεχούς χρονιάς που για την Ελλάδα τυγχάνει να είναι και «Ολυμπιακή», ενώ οι tour operators απαιτούν συνεχώς μειώσεις και ειδικές τιμές στα - ούτως ή άλλως - χαμηλά τιμολόγια της τρέχουσας τουριστικής περιόδου. Μάλιστα αρκετοί εκ των Βρετανών Τ. Ο. που προηγούνται στις υπογραφές των συμβολαίων για το 2004, απαιτούν εκπτώσεις της τάξεως του 4-6%. Την ίδια ώρα η εκκίνηση της φετινής σεζόν, σημείωσε ο πρόεδρος της ΠΟΞ, συνοδεύεται ήδη από μεσοσταθμική πτώση στην τουριστική κίνηση όλης της χώρας σε ποσοστό 17%, μέχρι τα μέσα Μαΐου, συγκριτικά με το αντίστοιχο περυσινό διάστημα, ενώ για το κλείσιμο της χρονιάς ο κ. Μηναΐδης, προβλέπει συνολική συρρίκνωση κατά 5% σε σχέση με το 2002.

Ποινικές διώξεις για ξενοδοχείο

ΣΥΝΕΧΕΙΑ ΑΠΟ ΤΗ ΣΕΛ. 1

κών Ρόδου κ. Γιώργο Οικονόμου, ποινικές διώξεις σε βάρος εμπλεκομένων, για την υπόθεση της ανέγερσης μεγάλης ξενοδοχειακής μονάδος στην περιοχή.

• Συγκεκριμένα ασκήθηκε ποινική δίωξη για παράβαση καθήκοντος σε βάρος του τέως περιφερειάρχη Νοτίου Αιγαίου κ. Παναγιώτη Σαλτούρου, γιατί ενέκρινε χωροθέτηση ξενοδοχειακής μονάδος, παρά την απορριπτική διάταξη του τότε υπουργού Περιβάλλοντος κ. Κώστα Λαλιώτη. Επίσης ασκήθηκαν ποινικές διώξεις, σε βάρος των υπευθύνων της Διεύθυνση Δασών, για συνεργεία σε παράνομες εκχερσώσεις αναδασωτέων εκτάσεων, σε βάρος των υπευθύνων της ξενοδοχειακής μονάδας «ΑΛΤΙΑΝ Α.Ε.» για ηθική αυτουργία στις παραπάνω πράξεις, και σε βάρος κάθε εμπλεκομένου στην υπόθεση, για παράνομη κατάληψη δημόσιας έκτασης, παράνομη εκχέρσωση, υφαρπαγή ψευδών βεβαιώσεων κατ' εξακολούθηση μ' αποτέλεσμα να αλλοιωθεί και να εξαφανιστεί ολόκληρο αγροτικό οδικό δίκτυο που εξυπηρετούσε ιδιόκτητα όμορα κτήματα.

ΑΠΟ τον Εισαγγελέα Πρωτοδικών κ. Γιώργο Οικονόμου παραγγέλθηκε προανάκριση ζητώντας να ερευνηθεί αν έχει υποστεί ζημιά το Ελληνικό Δημόσιο.

• Θα πρέπει να σημειωθεί, ότι η φωτογραφική διάταξη που φέρεται να έχει υπογραφεί δεν αναφέρεται στη συγκεκριμένη υπόθεση.

Επεισοδιακή δημοπρασία

ΣΥΝΕΧΕΙΑ ΑΠΟ ΤΗ ΣΕΛ. 1

ακυρώσουμε τη δημοπρασία» δήλωσε ο κ. Μαχαιρίδης.

Αν η νομαρχιακή αυτοδιοίκηση είχε ειδοποιηθεί έγκαιρα από τους μηχανικούς θα μπορούσε, όπως είπε ο νομάρχης, να αναβάλλει τη δημοπρασία για μια εβδομάδα ή δέκα μέρες. Η ειδοποίηση για την κινητοποίηση ήρθε όμως, πριν τρεις ημέρες.

ΕΠΙΠΡΟΣΘΕΤΑ όπως είπε ο νομάρχης δεν μπορεί να ακυρωθεί ένας διαγωνισμός στον οποίο συμμετέχουν όλες οι εταιρείες που έχουν εκδηλώσει ενδιαφέρον, κάτι που έγινε αφού μετείχαν τελικά 25 εταιρείες.

• Από την πλευρά του ο αντινομάρχης κ. Νίκος Ζωΐδης επεσήμανε πως με βάση το νόμο αν ακυρωθεί η δημοπρασία η νομαρχιακή αυτοδιοίκηση μπορεί να υποστεί ποινικές κυρώσεις αν κάποια από τις εταιρείες που μετείχαν στο διαγωνισμό προσφύγει στη Δικαιοσύνη.

ΤΟ ΘΕΜΑ ετέθη εκτός ημερησίας διατάξεως και στη συνεδρίαση της νομαρχιακής επιτροπής η οποία αποφάσισε να αναθέσει στο νομικό σύμβουλο της Νομαρχίας να γνωμοδοτήσει για το αν θα πρέπει να ακυρωθεί ή όχι η δημοπρασία. Ο προϋπολογισμός του έργου ανέρχεται στο ποσό των 3.180.000 ευρώ. Στη δημοπρασία μετείχαν οι εταιρείες:

1. ΝΕΟΔΜΗΤΟΝ ΡΟΔΟΥ Α.Τ.Ο.Ε.Τ.Ε.
2. ΜΑΝΙΕΛΑΚΗΣ Α.Τ.Ε.
3. ΚΙΣΤΩΡ ΑΚΙΝΗΤΩΝ Α.Ε.
4. ΙΩΑΝΝΗΣ ΖΑΧΑΡΟΠΟΥΛΟΣ Α.Τ.Ε.
5. ERCOTEM
6. ΤΕΧΝΙΚΗ ΚΟΜ. Α.Τ.Ε.
7. ALPHA DOMUS Α.Τ.Ε.
8. ΑΡΚΤΟΣ Α.Τ.Ε.
9. ΧΟΡΟΤΕΧΝΗ Α.Τ.Ε.
10. ΚΑΠΑ ΤΕΧΝΙΚΗ - Κατασκευαστική εμπορική Α.Ε.
11. ΜΗΧΑΝΟΔΟΜΙΚΗ Α.Τ.Ε.
12. ΟΡΙΖΩΝ Α.Τ.Ε.
13. ΕΡΓΟΤΕΚ Α.Ε.
14. ΕΡΓΟΝ Α.Τ.Ε.
15. Α.Λ. ΛΑΜΠΡΟΓΙΑΝΝΗΣ ΑΤΕΒΕ
16. ΤΡΙΕΔΡΟΝ Α.Τ.Ε.
17. ΟΔΟΜΗΧΑΝΙΚΗ Α.Ε.
18. Ν.Α. & ΓΙΟΛΟΠΟΥΛΟΣ Α.Τ.Ε.
19. Ζ.Σ. ΧΑΡΑΛΑΜΠΑΚΗΣ Α.Ε.
20. Μ.Ι. Α.Τ.Ε.
21. ΙΛΙΟΝ ΕΛΛΕΑΤ Α.Τ.Ε.
22. ΑΙΘΡΑ ΤΕΧΝΙΚΗ Α.Ε.
23. ΚΩΝΣΤΑΝΤΖΑ - Εμπ. - Τεχν. Α.Ε.
24. ΤΟΠΙΟΚΑΤΑΣΚΕΥΗ Δ.Ε.
25. INTERMENTE

Η ΣΥΓΚΕΝΤΡΩΣΗ ΤΩΝ ΜΗΧΑΝΙΚΩΝ

Επιτυχία σημείωσε πάντως η παντεχνική συγκέντρωση των μηχανικών που έγινε χθες στο ΑΚΤΑΙΟΝ στην οποία η συμμετοχή έφθασε σε πολύ υψηλά επίπεδα.

Εξεδόθη και ψήφισμα με το οποίο οι μηχανικοί εξέφρασαν την αντίθεσή τους στο σχέδιο νόμου που προωθεί το ΥΠΕΧΩΔΕ για τις μελέτες.

Αναλυτικά οι μηχανικοί:

• Απαιτούν από την πολιτεία στα πλαίσια των δημοκρατικών θεσμών, συνεργασία και όχι μονομέρεια στη λήψη απόφασης σε θέματα που άμεσα τους αφορούν και άμεση έναρξη διαλόγου για όλα τα επαγγελματικά και εκπαιδευτικά μας θέματα.

• Απαιτούν την άμεση απόσυρση του σχεδίου νόμου για τις μελέτες του Δημοσίου και την επανεξέταση του σύμφωνα με τις επεξεργασμένες κατευθύνσεις που ήταν προϊόν συνεργασίας ΥΠΕΧΩΔΕ, ΤΕΕ και εμπειρογνωμόνων.

• Είναι αποφασισμένοι να αντιστρέψουν με τον αγώνα τους τις λογικές και πρακτικές που απορρέουν από μονομερή θεώρηση των πραγμάτων εις βάρος τόσο των ιδίων όσο και του κοινωνικού συνόλου.

Πλαστά χαρτονομίσματα

ΣΥΝΕΧΕΙΑ ΑΠΟ ΤΗ ΣΕΛ. 1

εντοπισμός του όχι μόνο με γυμνό μάτι, αλλά ακόμη και με τα ειδικά μηχανήματα.

Οι ΑΡΜΟΔΙΟΙ εκτιμούν ότι κατά τη διάρκεια του φετινού καλοκαιριού και λόγω της αυξημένης τουριστικής κίνησης θα κυκλοφορήσουν και άλλα πλαστά χαρτονομίσματα των 200 ευρώ. Και γι' αυτό θα πρέπει όλοι να είναι προσεχτικοί.

• Πολλά πλαστά χαρτονομίσματα των 200 ευρώ κυκλοφορούν κυρίως στη Βόρεια Ελλάδα.

ΠΡΕΠΕΙ πάντως να υπογραμμιστεί ότι πλαστά χαρτονομίσματα των 20 και 50 ευρώ έχουν εντοπιστεί πολλά μέχρι τώρα και στη Ρόδο.

Από τις ακτοπλοϊκές εταιρίες

Μάχη για τους ναύλους στα δρομολόγια του Αιγαίου!..

Μεγάλος ανταγωνισμός στις τιμές

Με εκπτώσεις στα ναύλα των σταθερών πελατών, συμφωνίες κατά περίπτωση για τη μεταφορά φορτηγών αυτοκινήτων, αλλά και ειδικές προσφορές για ταξίδια που πραγματοποιούνται σε ημέρες μικρής κίνησης, δίνεται η μάχη του ανταγωνισμού στην ακτοπλοϊκή αγορά του Αιγαίου.

Οι προσφορές των ακτοπλοϊκών εταιρειών



■ Για τακτικούς	Στα 5 εισιτήρια το 1 δωρεάν
■ Για πελάτες με καρέτα και Ι.Χ.	Έκπτωση μέχρι και 20%
■ Για πελάτες εκτός Παρασκευής - Κυριακής	Έκπτωση 10%
■ Για φορτηγά	Ειδικές συμφωνίες

Οι πλέον κερδισμένοι πελάτες φαίνεται ότι είναι αυτοί που για επαγγελματικούς κυρίως λόγους ταξιδεύουν συχνότερα από και προς τα νησιά του Αιγαίου.

Για τους πελάτες της κατηγορίας αυτής υπάρχουν εταιρείες οι οποίες προσφέρουν στα πέντε εισιτήρια το ένα δωρεάν. Για πελάτες που δεν ταξιδεύουν μόνοι τους, αλλά «συνοδεύονται» από το Ι.Χ. αυτοκίνητό τους και παράλληλα χρησιμοποιούν καμπίνα, η έκπτωση φθάνει μέχρι και 20%.

Όμως έκπτωση, η οποία κυμαίνεται περίπου στο 10% του ναύλου, απολαμβάνουν και όσοι ταξιδεύουν σε ημέρες μικρής κίνησης, δηλαδή όλες τις ημέρες της εβδομάδας, εκτός από την Παρασκευή και την Κυριακή.

Οι μεγάλες όμως εκπτώσεις κλείνονται με διμερείς συμφωνίες ανάμεσα στις ακτοπλοϊκές εταιρείες και τις εταιρείες μεταφοράς φορτηγών οχημάτων. Μάλιστα δεν είναι λίγες οι περιπτώσεις όπου οι συμφωνίες είναι μακροχρόνιες και συνοδεύονται και από διευκολύνσεις πληρωμής.



Ο ανταγωνισμός όμως στην ακτοπλοϊκή αγορά δεν περιορίζεται μόνο μεταξύ των ακτοπλόων.

Ο άγνωστος μέχρι πριν από λίγα χρόνια ανταγωνισμός πλοίου και αεροπλάνου άρχισε ήδη να παίρνει «σάρκα και οστά».

Ο ανταγωνισμός στην αγορά μεταφοράς επιβατών από και προς τα νησιά του Αιγαίου άρχισε να κλιμακώνεται τα τελευταία χρόνια, όταν οι μεν ακτοπλόοι ενίσχυσαν με σύγχρονα και ταχύπλοα σκάφη τον στόλο τους, ενώ οι αεροπορικές εταιρείες της χώρας υποχρεώθηκαν, λόγω Σπάτων, να αυξήσουν κατά πολύ τις τιμές των εισιτηρίων τους.

Σήμερα ένα εξάωρο ακτοπλοϊκό ταξίδι με προορισμό το Ηράκλειο Κρήτης κοστίζει περίπου 30 ευρώ, ενώ αντίθετα το ίδιο ταξίδι με αεροπλάνο κοστίζει περίπου 90 ευρώ. Δεν είναι τυχαίο το γεγονός ότι η Ολυμπιακή Αεροπορία, φέτος, επί τέσσερις ολόκληρους μήνες (Ιανουάριος - Απρίλιος), προσέφερε χαμηλά ναύλα (49 ευρώ) για πτήσεις σε προορισμούς εσωτερικού, μεταξύ των οποίων είναι η Ρόδος, τα Χανιά και το Ηράκλειο, που είναι προσβάσιμοι και με ταχύπλοα σκάφη.

aegean imaging απεικόνιση αιγαίου
ΙΑΤΡΙΚΗ ΑΝΑΚΟΙΝΩΣΗ
ΧΡΙΣΤΟΔΟΥΛΟΥ ΜΑΡΙΑ
ΙΑΤΡΟΣ ΑΚΤΙΝΟΔΙΑΓΝΩΣΤΗΣ (ΑΚΤΙΝΟΛΟΓΟΣ)
Δέχεται καθημερινά στο Διαγνωστικό Εργαστήριο:
ΑΠΕΙΚΟΝΙΣΗ ΑΙΓΑΙΟΥ
Πάροδος Παπαλουκά 18Β (παραπλεύρως του parking του παλιού νοσοκομείου).
Ωρες λειτουργίας του εργαστηρίου 9π.μ.-8μ.μ.
Τηλ. 2241043000-3 Fax: 22410 43004
T1070-31/5

ΙΑΤΡΙΚΗ ΑΝΑΚΟΙΝΩΣΗ
Ο οδοντίατρος
ΠΑΥΛΟΥ ΑΝΔΡΕΑΣ
ΠΤΥΧΙΟΥΧΟΣ ΠΑΝΕΠΙΣΤΗΜΙΟΥ ΑΘΗΝΩΝ
ΚΩΝ/ΝΟΥ ΥΔΡΑΙΟΥ & ΣΤΕΛΙΟΥ ΚΩΤΙΑΔΗ ΓΩΝΙΑ
Δέχεται Δευτέρα - Παρασκευή 8.30-13.30
και 17.00-21.00 - Σάββατο 9.00-1.00
Πληροφορίες τηλ.22410/21860
και κινητό 6932/184500
5671-1/6

ΙΑΤΡΙΚΗ ΑΝΑΚΟΙΝΩΣΗ
Ο ιατρός
ΜΙΚΡΟΒΙΟΛΟΓΟΣ - ΒΙΟΠΑΘΟΛΟΣ
ΜΙΛΤΙΑΔΗΣ ΚΙΟΥΣΗΣ
Καζαντζάκη 2 και Εθνικής Αντιστάσεως
(πρώην Αννης Μαρίας) (2ος όροφος)
Δέχεται: Δευτέρα - Παρασκευή 7.30-13.00 και 17.30-19.30
Τετάρτη απόγευμα κλειστά • Σάββατο κατόπιν ραντεβού
Τηλ. 22410 70607
T1554-31/5

ΟΙΚΟΔΟΜΙΚΕΣ-ΤΕΧΝΙΚΕΣ
ΕΜΠΟΡΙΚΕΣ-ΕΠΙΧΕΙΡΗΣΕΙΣ
ΑΦΟΙ ΑΣΒΕΣΤΗ Ο.Ε.
Αθηνών - Καβάλας 3
Ανάληψη Ρόδου
Τηλ. 22410/60678 - 60679
και fax: 22410/66028
ΠΩΛΟΥΝΤΑΙ
● ΔΙΑΜΕΡΙΣΜΑΤΑ
υπερλούξ διαφόρων διαστάσεων
ΕΓΓΥΗΣΗ Η ΠΟΛΥΕΤΗΣ ΠΕΙΡΑ ΜΑΣ
X3931-31/5

CHRYSLER
PT CRUISER
ΤΩΡΑ ΓΙΑ ΑΥΤΟ ΤΟ ΜΗΝΑ
ΤΟ ΜΟΝΑΔΙΚΟ
PT CRUISER
ΜΕ ΕΚΠΤΩΣΗ
1000 Ευρώ



Από 0% προκαταβολή και 72 μήνες εξόφληση
X3948o31/5Ελάτε να το θαυμάσετε στην έκθεσή μας:
Λεωφόρος Ρόδου - Λίνδου 255
Εταιρία ASTRA
Γεώργιος και Φίλιππος Φίκιαλη
Τηλ. 22410 69800
X3948-31/5

ΣΥΝΕΤΑΙΡΙΣΤΙΚΗ ΤΡΑΠΕΖΑ ΔΩΔΕΚΑΝΗΣΟΥ



Εμπιστοσύνη
Ευχαριστούμε για την εμπιστοσύνη σας... μαζί μεγαλώνουμε!
Η Συνεταιριστική Τράπεζα Δωδεκανήσου, χάρη στη δική σας εμπιστοσύνη και υποστήριξη, χρόνο με το χρόνο μεγαλώνει και αναπτύσσεται δυναμικά. Μέσα στα 8,5 χρόνια λειτουργίας της έχει κερδίσει την εμπιστοσύνη 13.500 συνεταίρων, ανέπτυξε ένα δίκτυο 10 καταστημάτων με παρουσία σε 6 νησιά της Δωδεκανήσου και έχει μεγέθη αξιοζήλευτα για τοπική Τράπεζα, με υψηλά ποσοστά αύξησης κάθε χρόνο.
Μπορεί έτσι να ανταποδώσει την εμπιστοσύνη σας προσφέροντας σας υψηλές αποδόσεις, σύγχρονα προϊόντα, ανταγωνιστικότατα επιτόκια και προσωπική φιλική εξυπηρέτηση. Ενδεικτικά αναφέρεται η απόδοση της Συνεταιριστικής μερίδας η οποία είναι, σταθερά κάθε χρόνο υπερδιπλάσια του μέσου επιτοκίου καταθέσεων της αγοράς, προσφέροντας για τα χρήματα σας μια δυνατότητα επένδυσης με σιγουριά και υψηλή απόδοση.
Όμως πέρα από την λειτουργία της ως σύγχρονη Τράπεζα προσανατολισμένη στην ικανοποίηση των αναγκών των μελών / πελατών της, η Συνεταιριστική Τράπεζα Δωδεκάνησου διαδραματίζει ένα σημαντικό αναπτυξιακό ρόλο στην τοπική Δωδεκανησιακή Οικονομία.
Ενισχύοντας τις τοπικές επιχειρήσεις, ιδρύοντας καταστήματα στα ακριτικά νησιά όπως η Νίσυρος και η Κασος που μέχρι πρότινος εστερούντο τραπεζικής εξυπηρέτησης, συμμετέχοντας στις αναπτυξιακές πρωτοβουλίες των τοπικών φορέων.
Στα πλαίσια της δυναμικής ανάπτυξης του Δικτύου της Τράπεζας, ξεκινά σε λίγες ημέρες η λειτουργία του νέου ιδιόκτητου κεντρικού καταστήματος της Τράπεζας επί της οδού Εθνικής Αντιστάσεως 51. Το νέο ιδιόκτητο κτίριο, κόσμημα αισθητικής που σέβεται τον τοπικό αρχιτεκτονικό χαρακτήρα της πόλης μας, στεγάζει στο ισόγειο το κεντρικό κατάστημα της Τράπεζας, το 11ο του Δικτύου, ενώ στους δύο άλλους ορόφους στεγάζονται οι Διοικητικές Υπηρεσίες. Η λειτουργία του νέου μας καταστήματος, με την δική σας πάντα υποστήριξη, πιστεύουμε ότι θα αποτελέσει ένα σημαντικό βήμα για την περαιτέρω ανάπτυξη της Τράπεζας μας.
Ευχαριστούμε για άλλη μια φορά για την εμπιστοσύνη σας και υποσχόμαστε να συνεχίσουμε με τον ίδιο ζήλο, την ίδια αφοσίωση στους συνεταίρους μας, την ίδια αγάπη για τον Τόπο μας, γιατί η Τράπεζα Δωδεκανήσου είναι πάντα.....
... η δική μας τράπεζα
ΣΥΝΕΤΑΙΡΙΣΤΙΚΗ ΤΡΑΠΕΖΑ ΔΩΔΕΚΑΝΗΣΟΥ
ΝΕΟ ΚΕΝΤΡΙΚΟ ΚΑΤΑΣΤΗΜΑ:
Εθνικής Αντιστάσεως 51, Τηλεφωνικό κέντρο: 22410 80600, Fax: 22410 80655, e-mail: info@bankdodecanese.gr, www.bankdodekanese.gr
ΡΟΔΟΣ • ΚΩΣ • ΚΑΛΥΜΝΟΣ • ΝΙΣΥΡΟΣ • ΚΑΡΠΑΘΟΣ • ΚΑΣΟΣ • ΙΑΛΥΣΟΣ • ΑΡΧΑΓΓΕΛΟΣ • ΛΑΡΔΟΣ • ΣΟΡΩΝΗ

ΔΡΟΜΟΛΟΓΙΑ ΤΟΥ ΤΑΧΥΠΛΟΟΥ ΚΑΤΑΜΑΡΑΝ
«ΔΩΔΕΚΑΝΗΣΟΣ ΕΞΠΡΕΣ»
ΑΠΟ 1/5/2003 ΕΩΣ 14/6/2003
ΑΝΑΧΩΡΗΣΗ ΑΠΟ ΡΟΔΟ
ΑΠΟ ΤΗ ΘΕΣΗ «ΚΟΛΩΝΑ»

ΗΜΕΡΑ	ΩΡΑ	ΠΡΟΟΡΙΣΜΟΣ	ΩΡΑ ΑΦΙΞΗΣ ΣΤΗ ΡΟΔΟ
ΚΑΘΕ ΔΕΥΤΕΡΑ	08.30	ΣΥΜΗ-ΚΩ-ΚΑΛΥΜΝΟ-ΛΕΡΟ-ΚΑΛΥΜΝΟ-ΚΩ-ΣΥΜΗ-ΡΟΔΟ	18.30
ΚΑΘΕ ΤΡΙΤΗ	08.30	ΚΩ-ΚΑΛΥΜΝΟ-ΛΕΡΟ-ΠΑΤΜΟ-ΛΕΡΟ-ΚΑΛΥΜΝΟ-ΚΩ-ΡΟΔΟ	18.30
ΚΑΘΕ ΤΕΤΑΡΤΗ	08.30	ΚΩ-ΚΑΛΥΜΝΟ-ΛΕΡΟ-ΚΑΛΥΜΝΟ -ΚΩ-ΡΟΔΟ	18.30
ΚΑΘΕ ΠΕΜΠΤΗ	08.30	ΚΩ-ΚΑΛΥΜΝΟ-ΛΕΡΟ-ΠΑΤΜΟ-ΛΕΡΟ-ΚΑΛΥΜΝΟ-ΚΩ-ΡΟΔΟ	18.30
ΚΑΘΕ ΠΑΡΑΣΚΕΥΗ	08.30	ΣΥΜΗ-ΚΩ-ΚΑΛΥΜΝΟ-ΛΕΡΟ-ΠΑΤΜΟ-ΛΕΡΟ-ΚΑΛΥΜΝΟ-ΚΩ-ΣΥΜΗ-ΡΟΔΟ	18.50
ΚΑΘΕ ΣΑΒΒΑΤΟ	08.30	ΚΩ-ΚΑΛΥΜΝΟ-ΛΕΡΟ-ΛΕΙΨΟΙ-ΠΑΤΜΟ-ΛΕΡΟ-ΚΑΛΥΜΝΟ-ΚΩ-ΡΟΔΟ	18.30
ΚΑΘΕ ΚΥΡΙΑΚΗ	08.30	ΚΩ-ΚΑΛΥΜΝΟ-ΛΕΡΟ-ΠΑΤΜΟ-ΛΕΙΨΟΙ-ΛΕΡΟ-ΚΑΛΥΜΝΟ-ΚΩ-ΡΟΔΟ	18.30



ΠΛΗΡΟΦΟΡΙΕΣ / ΚΡΑΤΗΣΕΙΣ
ΔΩΔΕΚΑΝΗΣΟΣ ΝΑΥΤΙΛΙΑΚΗ Ν.Ε"
ΑΥΣΤΡΑΛΙΑΣ 3, 85100 ΡΟΔΟΣ
ΤΗΛ: 2241070590, ΦΑΞ: 2241070591
E-MAIL: info@12ne.gr
X0949-31/5

Ελλειψη προσωπικού στο γραφείο Καρπάθου της Ολυμπιακής

Υπολειτουργεί το γραφείο της Ολυμπιακής στην Κάρπαθο. Και ο δήμαρχος Μιχάλης Ιωαννίδης έστειλε στο Γενικό διευθυντή της Ολυμπιακής Αεροπορίας το παρακάτω έγγραφο:

«Διαμαρτυρόμεθα έντονα για την απαράδεκτη κατάσταση που επικρατεί στο Πρακτορείο Καρπάθου της Ολυμπιακής Αεροπορίας όσον αφορά τις ημέρες και ώρες λειτουργίας του.

Υπάρχει μεγάλο πρόβλημα εξυπηρέτησης του κοινού εξαιτίας της υπολειτουργίας του και δεχόμεθα συνεχείς διαμαρτυρίες δημοτών και επισκεπτών του νησιού.

Ζητάμε την κανονική λειτουργία του Γραφείου αφού η κίνηση είναι πολύ αυξημένη καθώς η Κάρπαθος δέχεται 46 πτήσεις εβδομαδιαίως οι οποίες χρειάζονταν αξιοπρεπή εξυπηρέτηση.

Το προσωπικό που υπηρετεί (τέσσερις μόνιμοι υπάλληλοι) δεν επαρκεί για την εύρυθμη λειτουργία της Υπηρεσίας.

Παρακαλούμε όπως άμεσα επιληφθείτε του θέματος το ταχύτερο δυνατόν για να παύσουν οι δυσμενείς επιπτώσεις στον τουρισμό και στην οικονομική ανάπτυξη.

Ο Δημάρχου Καρπάθου
Μιχάλης Ιωαννίδης»

Δ·Α·Ν·Ε· SEA LINE
ΔΩΔΕΚΑΝΗΣΙΑΚΗ ΑΝΩΝΥΜΗ ΝΑΥΤΙΛΙΑΚΗ ΕΤΑΙΡΙΑ

ΔΡΟΜΟΛΟΓΙΑ

Αναχωρήσεις από ΡΟΔΟ

17/5 Σάββατο
ΔΙΑΓΟΡΑΣ 15.00 Κω - Κάλυμνο - Λέρο - Πάτμο - Πειραιά
18/5 Κυριακή
ΡΟΔΟΣ 15.00 Κω - Κάλυμνο - Λέρο - Πάτμο - Πειραιά
19/5 Δευτέρα
—
20/5 Τρίτη
ΔΙΑΓΟΡΑΣ 15.00 Κω -Κάλυμνο - Λέρο -Πάτμο -Πειραιά
21/5 Τετάρτη
ΡΟΔΟΣ 15.00 Σύμη - Τήλο - Κάλυμνο - Αστυπάλαια-Πειραιά
22/5 Πέμπτη
ΔΙΑΓΟΡΑΣ 15.00 Νίσυρο - Κω -Κάλυμνο - Λέρο -Πάτμο - Πειραιά
23/5 Παρασκευή
ΡΟΔΟΣ 15.00 Κω - Κάλυμνο - Λέρο - Πάτμο - Πειραιά
24/5 Σάββατο
ΔΙΑΓΟΡΑΣ 15.00 Κω - Κάλυμνο - Λέρο - Πάτμο - Πειραιά
25/5 Κυριακή
ΡΟΔΟΣ 15.00 Κω - Κάλυμνο - Λέρο - Πάτμο - Πειραιά
26/5 Δευτέρα
—
27/5 Τρίτη
ΔΙΑΓΟΡΑΣ 15.00 Κω -Κάλυμνο - Λέρο -Πάτμο -Πειραιά
28/5 Τετάρτη
ΡΟΔΟΣ 15.00 Σύμη - Τήλο - Κάλυμνο - Αστυπάλαια-Πειραιά
29/5 Πέμπτη
ΔΙΑΓΟΡΑΣ 15.00 Νίσυρο - Κω -Κάλυμνο - Λέρο -Πάτμο - Πειραιά
30/5 Παρασκευή
ΡΟΔΟΣ 15.00 Κω - Κάλυμνο - Λέρο - Πάτμο - Πειραιά
31/5 Σάββατο
ΔΙΑΓΟΡΑΣ 15.00 Κω - Κάλυμνο - Λέρο - Πάτμο - Πειραιά
1/6 Κυριακή
ΡΟΔΟΣ 15.00 Κω - Κάλυμνο - Λέρο - Πάτμο - Πειραιά

Αναχωρήσεις από ΠΕΙΡΑΙΑ

17/5 Σάββατο
ΡΟΔΟΣ 15.00 Πάτμο - Λέρο - Κάλυμνο - Κω - Ρόδο
18/5 Κυριακή
—
19/5 Δευτέρα
ΔΙΑΓΟΡΑΣ 15.00 Πάτμο - Λέρο - Κάλυμνο - Κω - Ρόδο
20/5 Τρίτη
ΡΟΔΟΣ 15.00 Αστυπάλαια - Κάλυμνο - Τήλο - Σύμη - Ρόδο
21/5 Τετάρτη
ΔΙΑΓΟΡΑΣ 15.00 Πάτμο - Λέρο - Κάλυμνο - Κω - Ρόδο
22/5 Πέμπτη
ΡΟΔΟΣ 15.00 Πάτμο - Λέρο - Κάλυμνο - Κω - Ρόδο
23/5 Παρασκευή
ΔΙΑΓΟΡΑΣ 15.00 Πάτμο - Λέρο - Κάλυμνο - Κω - Ρόδο
24/5 Σάββατο
ΡΟΔΟΣ 15.00 Πάτμο - Λέρο - Κάλυμνο - Κω - Ρόδο
25/5 Κυριακή
—
26/5 Δευτέρα
ΔΙΑΓΟΡΑΣ 15.00 Πάτμο - Λέρο - Κάλυμνο - Κω - Ρόδο
27/5 Τρίτη
ΡΟΔΟΣ 15.00 Αστυπάλαια - Κάλυμνο - Τήλο - Σύμη - Ρόδο
28/5 Τετάρτη
ΔΙΑΓΟΡΑΣ 15.00 Πάτμο - Λέρο - Κάλυμνο - Κω - Ρόδο
29/5 Πέμπτη
ΡΟΔΟΣ 15.00 Πάτμο - Λέρο - Κάλυμνο - Κω - Ρόδο
20/5 Παρασκευή
ΔΙΑΓΟΡΑΣ 15.00 Πάτμο - Λέρο - Κάλυμνο - Κω - Ρόδο
31/5 Σάββατο
ΡΟΔΟΣ 15.00 Πάτμο - Λέρο - Κάλυμνο - Κω - Ρόδο

X3934-31/5

Στο βόρειο και νότιο Αιγαίο

Αναγκαία η ολοκληρωμένη νησιωτική πολιτική

ΕΡΩΤΗΣΗ ΤΟΥ ΒΟΥΛΕΥΤΗ ΑΡ. ΠΑΥΛΙΔΗ

Ο βουλευτής Α. Παυλίδης κατέθεσε την παρακάτω ερώτηση προς τον πρόεδρο της Κυβερνήσεως, λόγω του επικείμενου Συμβουλίου Κορυφής που θα γίνει στην Θεσσαλονίκη.

«Η ανάγκη αντιμετωπίσεως της Νησιωτικής Ελλάδας, από το Κράτος, κατά τρόπο ιδιαίτερο καθίσταται καθημερινά περισσότερο από επείγουσα.

Παρά τη Συνταγματική Επιταγή του άρθρου 101 η Διοίκηση ελάχιστα μεριμνά γαι επίλυση των ειδικών προβλημάτων που καθημερινά παρουσιάζονται στους κατοίκους των νησιωτικών περιοχών του Βορείου και Νοτίου Αιγαίου, κυρίως των παραμεθορίων νησιών, αλλά και του Ιονίου.

Είναι, ως εκ τούτου, επιβεβλημένο να σχεδιασθεί και να υλοποιηθεί με όλες τις απαραίτητες διοικητικές επεμβάσεις και χρηματοδοτήσεις, ΟΛΟΚΛΗΡΩΜΕΝΗ ΝΗΣΙΩΤΙΚΗ ΠΟΛΙΤΙΚΗ (Ο.Μ.Π.).

Η Ο.Ν.Π. οφείλει να παρουσιάσεις αναμορφωμένο, εν σχέσει προς το ισχύον, σύστημα, που ενδεικτικά αναφέρω ότι πρέπει να αφορά τα της:

- Δομής και Στελέχωσης της Δημόσιας Διοίκησης.
- Ακτοπλοΐας και Αεροπορικών μεταφορών.
- Παροχή Υπηρεσιών Υγείας.
- Παροχή Υπηρεσιών Εκπαιδεύσεως.
- Καλύψεως πλήρως των Ενεργειακών Αναγκών.
- Στήριξη της γεωργίας, κτηνοτροφίας, αλιείας καθώς και του εμπορίου και βιοτεχνίας.
- Εκδόσεως των πάσης φύσεως «αδειών» π.χ. οικοδομικών κ.α.
- Προσλήψεις εντοπίων στο «Δημόσιο».
- Καθιερώσεως ειδικού φορολογικού συστήματος γαι φυσικά και νομικά πρόσωπα.
- Ισχύος Αναπτυξιακού Νόμου αποκλειστικώς για τη Νησιωτική Ελλάδα (με επαναπροσέγγιση της τουριστικής αναπτύξεως).

Δεδομένου ότι αφ' ενός, το «ευχολόγιο» του Άμστερνταμ και η «θολή» αναφορά της Νίκαιας στα της Νησιωτικής Ευρώπης ουδέν συγκροτημένο σύνολο χρηματοδοτημένων δράσεων προώθησαν, αφ' ετέρου τα Κοινοτικά Πλαίσια Στήριξης απεδείχθησαν ανεπαρκή.

Ερωτάται ο κ. Πρωθυπουργός:

1. Γιατί η Ελληνική Προεδρία δεν περιέλαβε στις «προτεραιότητές» της πρωτοβουλία προωθήσεως της ανάγκης σχεδιασμού ΟΛΟΚΛΗΡΩΜΕΝΗΣ ΝΗΣΙΩΤΙΚΗΣ ΠΟΛΙΤΙΚΗΣ, παρά το γεγονός ότι υπάρχουν όλες οι απαραίτητες Μελέτες.

2. Εάν προτίθεται στα πλαίσια του Συμβουλίου Κορυφής (Ευρωπαϊκό Συμβούλιο : Θεσσαλονίκη 20/6/2003) να προβάλει και να ζητήσει να υιοθετηθεί με σαφές χρονοδιάγραμμα υλοποιήσεως και παράλληλης δεσμεύσεως συγκεκριμένων πόρων. Η άσκηση ΟΛΟΚΛΗΡΩΜΕΝΗΣ ΝΗΣΙΩΤΙΚΗΣ ΠΟΛΙΤΙΚΗΣ για τα νησιωτικά συμπλέγαμτα της Ευρωπαϊκής Ενώσεως.

Ημερίδα στη Σύμη για την αρχιτεκτονική και την προστασία περιβάλλοντος

Το Υπουργείο Αιγαίου οργανώνει 5 ειδικές ημερίδες στα νησιά του Αιγαίου με θέμα «Αιγαίο: Αρχιτεκτονική και περιβάλλον - Προστασία και Προοπτική», προκειμένου να παρουσιαστεί η πολιτική και το έργο του Υπουργείου για την προστασία των παραδοσιακών οικισμών και του τοπίου των νησιών.

Η πρώτη ημερίδα οργανώνεται στα Φηρά Σαντορίνης την Παρασκευή 30 Μαΐου 2003 στο Μπελώνειο Ιδρυμα.

Ακολουθούν ανάλογες ημερίδες:
- Στην Αγιάσο Λέσβου (12-6-2003)
- Στο Καρλόβασι Σάμου (23-6-2003)
- Στην Ερμούπολη Σύρου (30-6-2003)
- Στη Σύμη (30-7-2003)

Στις ειδικές αυτές ημερίδες θα συμμετάσχουν, ο υπουργός Αιγαίου Νίκος Σηφουνάκης, εκπρόσωποι της Τοπικής και Νομαρχιακής Αυτοδιοίκησης, εκπρόσωποι του υπουργείου Αιγαίου, εκπρόσωποι τοπικών φορέων, καθηγητές των σχολών αρχιτεκτονικής κ.α. Όλες οι ημερίδες θα συνοδεύονται από έκθεση τεκμηρίωσης της αρχιτεκτονικής των νησιών του Αιγαίου.

Ειδικότερα για την εναρκτήρια ημερίδα που πραγματοποιείται την Παρασκευή 30-5-2003 στα Φηρά Σαντορίνης, οι εργασίες της θα ξεκινήσουν στις 10 π.μ., με χαιρετισμό του

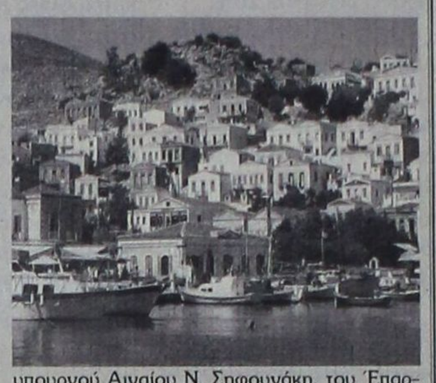

υπουργού Αιγαίου Ν. Σηφουνάκη, του Έπαρχου Θήρας Χ. Ρούσου και εκπροσώπων της Τοπικής Αυτοδιοίκησης.

Ομιλητές θα είναι οι:
- Δ. Κατζουράκης, Αρχιτέκτονας, Καθηγητής Πανεπιστημίου Πατρών.
- Β. Μπζινέκη - Διδώνη, Αρχιτέκτων, Εκπρόσωπος ICOMOS
- Κ. Δεκαβάλλας, Αρχιτέκτονας, Καθηγητής Ε.Μ.Π.
- Ε. Προβατά, Περιβαλλοντολόγος ΥΠΑΙ.
- Σ. Ντακουβάνου, Αρχιτέκτων, Πρόεδρος ΣΧΟΠ Σαντορίνης
- Α. Αγγελέτος, Προϊστάμενος Πολεοδομικού Γραφείου Θήρας.

Δ·Α·Ν·Ε· SEA LINE
ΔΩΔΕΚΑΝΗΣΙΑΚΗ ΑΝΩΝΥΜΗ ΝΑΥΤΙΛΙΑΚΗ ΕΤΑΙΡΙΑ

Καλοκαίρι 2003
Κρουζιέρα
από 13/6 έως 17/6
(ΑΓΙΟΥ ΠΝΕΥΜΑΤΟΣ)

ΓΥΘΕΙΟ - ΚΥΘΗΡΑ - ΑΓΙΟ ΝΙΚΟΛΑΟΣ

ΠΡΟΓΡΑΜΜΑ ΕΚΔΡΟΜΗΣ
- Αναχώρηση Παρασκευή 13/6/03 και ώρα 16.00 από Ρόδο
- Αφιξη στο Γύθειο Σάββατο 14/6/03 και ώρα 07.00
- Αναχώρηση από Γύθειο Κυριακή 15/6/03 και ώρα 15.30
- Αφιξη στα Κύθηρα Κυριακή 15/6/03 και ώρα 18.00
- Αναχώρηση από Κύθηρα Κυριακή 15/6/03 και ώρα 23.30
- Αφιξη στον Αγ. Νικόλαο Δευτέρα 16/6/03 και ώρα 07.30
- Αναχώρηση από Αγ. Νικόλαο Δευτέρα 16/6/03 και ώρα 23.30
- Αφιξη στη Ρόδο Τρίτη 17/6/03 και ώρα 07.00

Τιμοκατάλογος κρουαζιέρας

Κατηγορία καμπίνας	Τιμή ανά άτομο
LUX	240 ευρώ
Δίκλινη εξωτερική	190 ευρώ
Τετράκλινη εξωτερική	160 ευρώ
Δίκλινη εσωτερική	160 ευρώ
Τρίκλινη εσωτερική	130 ευρώ
Τετράκλινη εσωτερική	130 ευρώ
Ι.Χ.	30 ευρώ
ΜΟΤΟ	15 ευρώ

ΕΚΠΤΩΣΕΙΣ
- Παιδιά από μέχρι 4 ετών δεν καταβάλλουν ναύλο εφ' όσον δεν λαμβάνουν κλίνη
- Παιδιά από 5--16 ετών με κλίνη έχουν έκπτωση 50%
- Εκπτωση 10% στα εστιατόρια και self service του πλοίου

Προαιρετικές εκδρομές
Σπήλαιο Δυρού - Μιστράς - Μονεμβασιά (με έγκαιρη δήλωση συμμετοχής)

Κρατήσεις - πληροφορίες στο κέντρικό πρακτορείο της DANE SEA LINE:
22410 43150 & 801 11 500 500)
στα κεντρικά πρακτορεία των νησιών και στον ταξιδιωτικό σας πράκτορα

X3934-31/5

*** Η εταιρία διατηρεί το δικαίωμα σε περίπτωση μη ικανοποιητικού αριθμού εκδρομέων να ακυρώσει την κρουαζιέρα



Περίοδος: 21/04/03 - 28/09/03

ΠΡΟΣ ΠΕΙΡΑΙΑ

ΑΝΑΧΩΡΗΣΗ ΑΠΟ							ΑΦΙΞΗ ΠΕΙΡΑΙΑ
ΡΟΔΟ	ΚΩ	ΛΕΡΟ	ΠΑΤΜΟ	ΜΥΚΟΝΟ	ΣΥΡΟ	ΑΜΟΡΓΟ/ΚΑΤΑΠΟΛΑ	
ΤΡΙΤΗ 20:00	ΤΡΙΤΗ 22:55	---	---	ΤΕΤΑΡΤΗ 03:30	---	---	ΤΕΤΑΡΤΗ 07:20
ΠΕΜΠΤΗ 20:00	ΠΕΜΠΤΗ 22:55	ΠΑΡΑΣΚΕΥΗ 00:35	ΠΑΡΑΣΚΕΥΗ 01:45	---	ΠΑΡΑΣΚΕΥΗ 05:20	---	ΠΑΡΑΣΚΕΥΗ 08:40
ΣΑΒΒΑΤΟ 10:00	ΣΑΒΒΑΤΟ 12:50	---	---	---	---	ΣΑΒΒΑΤΟ 16:20	ΣΑΒΒΑΤΟ 21:30
ΚΥΡΙΑΚΗ 18:30	ΚΥΡΙΑΚΗ 21:25	ΚΥΡΙΑΚΗ 23:05	ΔΕΥΤΕΡΑ 00:15	---	ΔΕΥΤΕΡΑ 03:50	---	ΔΕΥΤΕΡΑ 07:10

ΑΠΟ ΠΕΙΡΑΙΑ

ΑΝΑΧΩΡΗΣΗ ΑΠΟ ΠΕΙΡΑΙΑ	ΑΦΙΞΗ						
	ΣΥΡΟ	ΜΥΚΟΝΟ	ΑΜΟΡΓΟ/ΚΑΤΑΠΟΛΑ	ΠΑΤΜΟ	ΛΕΡΟ	ΚΩ	ΡΟΔΟ
ΔΕΥΤΕΡΑ 20:00	ΔΕΥΤΕΡΑ 23:20	---	---	---	---	ΤΡΙΤΗ 04:10	ΤΡΙΤΗ 07:10
ΤΕΤΑΡΤΗ 20:00	ΤΕΤΑΡΤΗ 23:20	---	---	ΠΕΜΠΤΗ 02:50	ΠΕΜΠΤΗ 04:00	ΠΕΜΠΤΗ 05:40	ΠΕΜΠΤΗ 08:35
ΠΑΡΑΣΚΕΥΗ 20:00	---	ΠΑΡΑΣΚΕΥΗ 23:50	---	---	---	ΣΑΒΒΑΤΟ 04:20	ΣΑΒΒΑΤΟ 07:15
ΣΑΒΒΑΤΟ 23:30	---	---	ΚΥΡΙΑΚΗ 04:45	ΚΥΡΙΑΚΗ 07:00	ΚΥΡΙΑΚΗ 08:10	ΚΥΡΙΑΚΗ 09:50	ΚΥΡΙΑΚΗ 12:45

ΑΝΕΚΤΕΛΕΣΤΑ ΔΡΟΜΟΛΟΓΙΑ: 26/04/03 από ΠΕΙΡΑΙΑ & 27/04/03 από ΡΟΔΟ.

SKEVO'S TRAVEL AGENCY

ΚΑΝΕ ΚΡΑΤΗΣΗ ΤΩΡΑ!

ΠΛΗΡΟΦΟΡΙΕΣ ΚΑΙ ΚΡΑΤΗΣΕΙΣ ΘΕΣΕΩΝ ΣΤΟΝ ΤΑΞΙΔΙΩΤΙΚΟ ΣΑΣ ΠΡΑΚΤΟΡΑ Ή SKEVO'S TRAVEL AGENCY: ΑΜΕΡΙΚΗΣ 111, ΡΟΔΟΣ, ΤΗΛ. ΚΡΑΤΗΣΕΩΝ ΕΠΙΒΑΤΩΝ ΚΑΙ Ι.Χ.: 22410-22461, 22410-75655, 22410-75310, ΤΗΛ. ΚΡΑΤΗΣΕΩΝ ΦΟΡΤΗΓΩΝ: 22410-76600

X3944-31/5

ΑΡΧΩΝ ΣΑΜΑΡΤΖΗΣ ΑΕΤΕΒΕ

Από το 1980

22 ΧΡΟΝΙΑ ΜΟΝΩΣΕΙΣ



RicofOn®

ΓΙΑ ΤΕΛΕΙΑ ΑΚΟΥΣΤΙΚΗ ΣΤΟΥΣ ΧΩΡΟΥΣ ΕΡΓΑΣΙΑΣ ΚΑΙ ΔΙΑΣΚΕΔΑΣΗΣ



Τοποθετώντας το κατάλληλο προϊόν RICOFON έχετε μια αίθουσα με άριστη ακουστική και συγχρόνως ένα τέλειο διακοσμητικό αποτέλεσμα.

39263-31/5

ΜΟΝΩΣΕΙΣ ΤΑΡΑΤΣΩΝ

ΔΙΑΘΕΣΗ: **ΑΡΧΩΝ ΣΑΜΑΡΤΖΗΣ ΑΕΤΕΒΕ**
ΜΟΝΩΣΕΙΣ - ΣΤΕΓΑΝΩΣΕΙΣ
ΚΑΤΑΣΤΗΜΑΤΑ
1) Ερυθρού Σταυρού 21 - Τηλ.: 02410 23030/32054 Ρόδος 85100
2) Ικαρου & Λαοδικείας - Τηλ.: 02410 20021 Ρόδος 85100
ΚΙΝΗΤΟ: 0944 502033

ΝΤΕΤΕΚΤΙΒΣ
Συνταξιούχος Αστυνομικός Ασφάλειας
ΑΝΑΛΑΜΒΑΝΟΥΜΕ
Υποθέσεις ανηλίκων, οικογενειακές, προσωπικές κ.τλ.
ΔΙΑΘΕΤΟΥΜΕ ΤΑ ΠΛΕΟΝ ΣΥΓΧΡΟΝΑ ΟΠΤΙΚΟΑΚΟΥΣΤΙΚΑ ΣΥΣΤΗΜΑΤΑ
100% ΕΧΕΜΥΘΕΙΑ
ΡΩΜΗΣ 22 - ΡΟΔΙΝΙ • ΤΗΛ. 22410 68985
ΚΙΝ.: 6946 997967
2549-30/5

ΝΤΕΤΕΚΤΙΒΣ ΑΘΗΝΩΝ
5697-13/6
Αναλαμβάνουμε υποθέσεις
ανηλίκων, προσωπικές, οικογενειακές, εμποροβιομηχανικές
Διαθέτουμε τα καλύτερα ηλεκτρονικά σύγχρονα οπτικοακουστικά συστήματα
Εχεμύθεια 100%
Τα 30 χρόνια πείρα είναι η εγγύησή μας
Τηλ. 0977632963 & 0945319796

ΨΥΧΟΕΡΕΥΝΗΤΡΙΑ
ΚΡΗΤΙΚΟΥ ΒΑΣΙΛΕΙΑ

Προβλέψεις για το μέλλον ικανοποιητικές.
Βοήθεια για κάθε θέμα που σας απασχολεί με κάθε εχεμύθεια
ΟΜΗΡΟΥ 65 Π. ΠΟΛΗ Τηλ. 74440 - 67602, 0972157586, 8-1π.μ. — 4-8μ.μ.
Τ.1611-8/6

ΝΑΥΤΙΛΙΑΚΗ ΕΤΑΙΡΙΑ ΛΕΣΒΟΥ Α.Ε.
ΑΝΑΚΟΙΝΩΣΗ
Το υπερταχύπλοο και πολυτελές
ΑΙΟΛΟΣ ΚΕΝΤΕΡΗΣ
που μηδενίζει την απόσταση από 15 Ιουνίου πάλι κοντά σας.
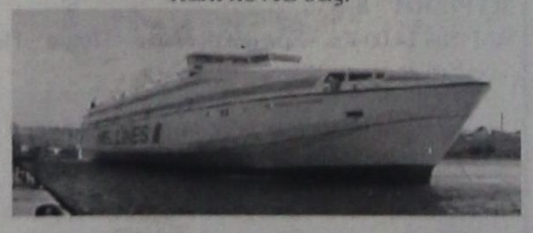
Αναχωρήσεις από Πειραιά
Κυριακή 17.00 για Κάλυμνο - Κω - Ρόδο
Δευτέρα 17.00 για Κω - Ρόδο
Πέμπτη 17.00 για Κάλυμνο - Κω - Ρόδο
Αφιξη στη Ρόδο στις 24.00
Αναχωρήσεις από Ρόδο
Δευτέρα 08.00 για Κω - Πειραιά
Τρίτη 08.00 για Κω - Κάλυμνο - Πειραιά
Παρασκευή 08.00 για Κω - Κάλυμνο - Πειραιά
Αφιξη στον Πειραιά στις 15.00
Ασυναγώνιστο στην ταχύτητα και οικονομία χρόνου
Κρατήσεις για επιβάτες και οχήματα στο κεντρικό πρακτορείο της Ν.Ε.Λ. στη Ρόδο
ALHAMBRA TRAVEL
Δ. Θεοδωράκη 13
Τηλ. 22410 37052, 25698, 31642
X3972-31/5

Στις 7 μ.μ. την ερχόμενη Δευτέρα

Συνεδριάζει το δημοτικό συμβούλιο Καλλιθέας

ΤΑ ΘΕΜΑΤΑ ΗΜΕΡΗΣΙΑΣ ΔΙΑΤΑΞΗΣ

Συνεδριάζει τη Δευτέρα 2 Ιουνίου 2003 και ώρα 19.00, το δημοτικό συμβούλιο Καλλιθέας, με τα εξής θέματα στην ημερήσια διάταξη:

- Α. Εγκριση όρων δημοπράτησης Πολιτιστικού Μνημείου Καλλιθέας.

Β. Αναμόρφωση προϋπολογισμού.

Γ. Ανοιγμα τραπεζικού λογαριασμού (Εισηγητής: Ο δήμαρχος)

- Πρόσκληση εκδήλωση ενδιαφέροντος: Κτηματογράφηση-πολεοδόμηση-πράξη εφαρμογής Φαληρακίου. (Εισηγητής: Ο δήμαρχος)
- Εγκριση οικονομικού απολογισμού-λογοδοσία οικ. έτους 2002. (Εισηγητής: Ο δήμαρχος)
- Χρήση κινητών τηλεφώνων από αιρετούς. (Εισηγητής: Ο δήμαρχος)
- Α. Ονοματοθεσία οδών Κοσκινού.

Β. Απαγόρευση εισόδου οχημάτων, ωφέλιμου φορτίου μεγαλύτερου των 12 τόνων, εντός παραδοσιακού οικισμού Κοσκινού. (Εισηγητής: Ο πρόεδρος του Τ.Σ. Κοσκινού, κ. Α. Σαμουράκης)

- Επικαιροποίηση απόφασης δ.σ. έτους 2002, περί χορήγησης ειδών ατομικής προστασίας στο προσωπικό για το διάστημα από 1-9 έως 31-12-2001. (Εισηγητής: Ο δήμαρχος)
- Αύξηση μελών διοικητικού συμβουλίου ΜΕΚΤΟ. (Εισηγητής: Ο πρόεδρος του ΜΕΚΤΟ, κ. Αϊβάζης Τσαμπίκος)
- Αίτημα Συνεταιριστικής Τράπεζας Δωδεκανήσου για εγκατάσταση αυτόματης ταμειολογιστικής μηχανής (ΑΤΜ). (Εισηγητής: Ο πρόεδρος του δ.σ., κ. Ηλιάδης Ηλίας)
- Θέματα Δημοτικού Οργανισμού Αθλησης και Νεολαίας (ΔΟΑΝ).

α. Εγκριση ΟΕΥ ΔΟΑΝ.

β. Εγκριση απολογισμού ΔΟΑΝ οικ. έτους 2002.

γ. Οικονομική ενίσχυση αθλητικών συλλόγων-σωματείων Δήμου. (Εισηγητής: Ο πρόεδρος του ΔΟΑΝ, κ. Ποτήρης Μιχαήλ)

- Θέματα Τεχνικής Υπηρεσίας Δήμου:

α. Εγκριση προμελέτης ανάπλαση παραλίας Καβουράκια.

β. Αντικατάσταση μελετητή για εκπόνηση μελέτης ανάπλασης κεντρικής παραλίας Φαληρακίου.

γ. Ανάθεση συντήρησης φωτεινών σηματοδοτών Φαληρακίου-Λεωφόρου Καλλιθέας.

δ. Εξέταση δηλώσεων διακοπής της εταιρίας «Κατασκευαστική Ιλισός», αναδόχου του έργου: «Δίκτυο Αποχέτευσης ακαθάρτων οικισμού Καλυθιών».

ε. Εκτέλεση του έργου: Υδρευση Κοσκινού (περικοπές μετά τον έλεγχο του ΕΣΠΕΛ).

στ. Εγκριση μελέτης για απ' ευθείας ανάθεση εκτέλεσης του έργου «Βελτίωση οδού Αγίας Μαρίνας».

ζ. Αναστολή έκδοσης οικοδομικών αδειών σε υποδεικνυόμενες από τους μελετητές περιοχές της Πολεοδομικής Μελέτης οικισμού Κοσκινού.

η. Εγκριση πρακτικών δημοπρασίας για προμήθεια πετρελαίου κίνησης (Εισηγητής: Ο αντιδήμαρχος κ. Στέλιος Ρηνιού)

- Παραβάσεις καταστημάτων υγειονομικού ενδιαφέροντος (Εισηγητής: Ο αντιδήμαρχος Γιάννης Φελβάρης)
- Ανανέωση αδειών ψυχαγωγικών παιχνιδιών: α) Πωλ Μπάρλουου (καθίσματος σφενδόνας), β) Λεβέντη Σταματίου (πίστας βενζινοκίνητων αυτοκινήτων) και γ) Αργύρας-Λούκαρης Ο.Ε. (πίστας βενζινοκίνητων αυτοκινήτων). (Εισηγητής: Ο αντιδήμαρχος, κ. Γιάννης Φλεβάρης)
- Συζήτηση επί των προτάσεων καταστηματαρχών Φαληρακίου. (Εισηγητής: Ο αντιδήμαρχος κ. Γιάννης Φλεβάρης)
- Εξέταση επιστολής δημοτικών συμβούλων Ελάσσονος Μειοψηφίας. (Εισηγητής: Παπαελευθερίου Ελευθέριος)
- Υπερωριακή απασχόληση εποχιακού προσωπικού και προσωπικού αορίστου χρόνου, υπηρεσίας καθαριότητας. (Εισηγητής: Ο αντιδήμαρχος Γ. Φλεβάρης)
- Εγκριση εξόδων μετακίνησης εκτός έδρας αιρετών, υπαλλήλων και νομικού συμβούλου. (Εισηγητής: Ο δήμαρχος)
- Αιτήματα

Καυγάδες στο δημοτικό συμβούλιο Αφάντου

Η ΜΕΙΟΨΗΦΙΑ ΖΗΤΑ ΤΗΛΕΟΠΤΙΚΗ ΚΑΛΥΨΗ

Καταγγελίες σε βάρος της δημοτικής αρχής Αφάντου έκανε με ανακοίνωση της η επικεφαλής της ελάσσονας μειοψηφίας κ. Μαρία Καραγιάννη. Η ανακοίνωση αναφέρει τα εξής:

«Μετά από συνεχή αδράνεια στο θέμα της δημοτικής τηλεόρασης, και την ελλιπή ενημέρωση των δημοτών του Δήμου Αφάντου -που μερικές φορές φτάνει μέχρι την παραπληροφόρηση- θεωρούμε ως υποχρέωση που απορρέει από την ιδιότητα μας, ως μειψηφία στο δημοτικό συμβούλιο Αφάντου, την ενημέρωση των σπνδησμτών μας με κάθε πρόσφορο μέσο.

Αρχίζοντας αυτή τη γραμμή επικοινωνίας καταγγέλλουμε τη δικτατορική άνευ προηγουμένου αντίληψη διεξαγωγής των συνεδριάσεων του δημοτικού συμβουλίου -με τη συναίνεση του δημάρχου- για την τήρηση χρόνου 3 λεπτών στις τοποθετήσεις των μελών της μειοψηφίας και απεριόριστου για την πλειψηφία. Καταγγέλλουμε τη γενική ακαταστασία στο δημοτικό συμβούλιο που θυμίζει περισσότερο καφενείο παρά ιερό χώρο αποφάσεων. Η τήρηση των κανονισμών εξαντλείται στην καταπίεση της μειοψηφίας. Δείγμα της αντιδημοκρατικής και αλαζονικής συμπεριφοράς της δημοτικής αρχής, αποτελεί η ανυπαρξία τηλεοπτικής κάλυψης, παρά το γεγονός ότι τα μηχανήματα της δημοτικής τηλεόρασης έχουν φτιαχτεί. Αυτό δημιουργεί εύλογες υποψίες για αδιαφανείς διαδικασίες στη διαχείριση του δήμου και εύλογα ερωτήματα. Επιστρέψαμε ξανά χρόνια πίσω, όταν οι Αφαντενοί ενημερώνονται στριμωγμένοι στις πόρτες και τα παράθυρα του κοινοτικού καταστήματος, και στα καφενεία.

Στη χθεσινή συνεδρίαση ένα από τα θέματα που κυριάρχησαν, ήταν η αντικατάσταση από τον δήμαρχο του κ. Μαχραμά, από τη θέση του αντιπροέδρου της ΔΕΑΣΑ. Προσπάθησαν όμως δεν έπεισαν κανένα. Οι αιτίες που προέβαλαν ήσαν ανίσχυρες. Ηταν πλέον εμφανής η αδυναμία της εκτελεστικής εξουσίας να ανταπεξέλθει στις απαιτήσεις του ρόλου της. Μας στεναχωρεί το γεγονός, ότι μέσα σε πέντε μήνες από την ανάληψη των καθηκόντων της η δημοτική αρχή δεν έχει καταφέρει να δρομολογήσει κανένα ζήτημα. Μας χαροποιεί όμως το γεγονός πως έστω και κάτω από αυτές τις δυσμενείς καταστάσεις ο δήμαρχος Αφάντου, κατάλαβε την αδυναμία του και έχει προστρέξει στους ανθρώπους που βρίσκονται δίπλα μας, προκειμένου να καταφέρει να διοικήσει τον τόπο, την ώρα μάλιστα που δικοί του άνθρωποι δηλώνουν αδυναμία με τις πράξεις τους.

Ως προς το θέμα της ενημέρωσης για την οικονομική κατάσταση του Δήμου, των επιχειρήσεων και οργανισμών, φάνηκε καθαρά η διάσταση απόψεων δημάρχου και υπολοίπων συμβούλων της πλειοψηφίας. Η χθεσινή συνεδρίαση κατέδειξε την ανομιογένεια της δημοτικής πλειοψηφίας, την ασυνεννοησία μεταξύ των μελών της, τις διχαστικές πολιτικές και την ανυπαρξία ουσιαστικού ενδιαφέροντος για τον τόπο. Η νυν δημοτική αρχή προβλέποντας την αποτυχία της, προσπαθεία να προκαταλάβει εντυπώσεις, μετγαλοποιώντας τη δυσμενή οικονομική κατάσταση του δήμου, ξεχνώντας πως ως άλλος Μεσίας, έχοντας γνώση της κατάστασης υποσχέθηκε εξυγίανση.

Εμείς με σοβαρότητα και ειλικρινείς διαθέσεις είμαστε στη διάθεση της δημοτικής αρχής -χωρίς αυτό να σημαίνει πολιτική συνεργασία με άτομα που το ύφος και ήθος τους μας είναι πλέον γνωστό και μη αποδεκτό».

Διημερίδα στη Ρόδο για την Ευρώπη και τη Μ. Ανατολή

ΟΡΓΑΝΩΝΕΤΑΙ ΑΠΟ ΤΟ ΠΑΝΕΠΙΣΤΗΜΙΟ

Ο Σύλλογος των φοιτητών του Τμήματος Μεσογειακών Σπουδών, ενημερώνει σχετικά με τη διοργάνωση διημερίδας με θέμα «Ευρώπη-Μέση Ανατολή: Σχέσεις Αλληλεπίδρασης». Η διεξαγωγή της θα πραγματοποιηθεί κατά την 31η Μαΐου και 1η Ιουνίου 2003 στην αίθουσα πολλαπλών χρήσεων του νέου κτιρίου του Πανεπιστημίου Αιγαίου στη Ρόδο.

Η διημερίδα πραγματοποιείται στα πλαίσια των δραστηριοτήτων της φοιτητικής κοινότητας του Πανεπιστημίου Αιγαίου στη Ρόδο με σκοπό την προβολή του ακαδημαϊκού της έργου και την ενίσχυση του γνωστικού επιπέδου των φοιτητών και του ευρύτερου κοινού.

Το συνέδριο ασχολείται με τις κοινωνικές επιστήμες της «Αρχαιολογίας», της «Γλωσσολογίας» και των «Διεθνών Σχέσεων». Την πρώτη ημέρα των εργασιών, Σάββατο, 31 Μαΐου 2003, οι ομιλητές θα αναπτύξουν τις απόψεις τους πάνω σε συγκεκριμένες θεματικές με τη μορφή διαλέξεων, ενώ τη δεύτερη ημέρα, Κυριακή, 1 Ιουνίου 2003, θα πραγματοποιηθούν παράλληλες συζητήσεις κάθε κατεύθυνσης ξεχωριστά σε ορισμένες θεματικές με τη μορφή round-table, στις οποίες θα συμμετάσχουν οι ομιλητές της πρώτης ημέρας και καθηγητές του Τμήματος Μεσογειακών Σπουδών.

Οι εργασίες της διημερίδας θα είναι ανοιχτές για το κοινό, το οποίο θα έχει τη δυνατότητα να συμμετάσχει ενεργά.

ΠΡΟΣΚΛΗΣΗ

ΣΥΝΔΕΣΜΟΣ ΕΝΟΠΛΩΝ ΕΠΑΓΓΕΛΜΑΤΙΩΝ ΣΕΡ ΡΟΔΟΥ

ΕΔΡΑ ΡΟΔΟΣ
ΤΑΧ. ΘΥΡ. 345
24592
ΤΗΛ. 29522
FAX: 30467

Παρακαλούνται όλα τα μέλη του Συνδέσμου να παραβρεθούν στην τακτική γεν. συνέλευση που θα πραγματοποιηθεί στο Επαγγελματικό Λύκειο, έναντι Πρατηρίου Ενώσεως Γεωργικών Συνεταιρισμών (είσοδος από την πάνω πλευρά)

Ημέρα **ΣΑΒΒΑΤΟ 31 ΜΑΪΟΥ 2003**
και ώρα 17.30 απόγευμα

Με θέματα ημερήσιας διατάξεως:
1) Απολογισμός πεπραγμένων 2002
2) Οικονομικός απολογισμός 2002
3) Προγραμματισμός ενεργειών δια το 2003
4) Εκλογή προσωρινού Δ.σ. για αρχαιρεσίες
5) Διάφορα θέματα

Σε περίπτωση μη υπάρξεως απαρτίας, η Γεν. Συνέλευση θα επαναληφθεί το επόμενο Σάββατο 7 Ιουνίου την ίδια ώρα και στον αυτόν χώρο.

Από το Δ.Σ.
Ο πρόεδρος Ηλίας Πάχος
Ο γ. γραμματεύς Φωκίων Ν. Καράβοκυρός
ΧΛ-30/5



Τεστ Χοληστερίνης
σε 3 λεπτά
Τώρα αρκεί μια σταγόνα αίμα για να έχετε μια ολοκληρωμένη, άμεση και αξιόπιστη διάγνωση των επιπέδων χοληστερίνης σας, με το επαναστατικό τεστ
CHEMCARD™
1] Χρησιμοποιείστε τον Σκαρφιστήρα (που περιέχει η συσκευασία) για να εξασφαλίσετε ανώδυνα μια σταγόνα αίμα από το δάκτυλό σας.
2] Τοποθετείστε τη σταγόνα αίματος στη δοκιμαστική περιοχή επάνω στην κάρτα CHEMCARD™.
3] Μετά από τρία λεπτά αναγνωρίστε στις χρωματικές ενδείξεις της κάρτας, την τιμή της χοληστερίνης σας.
'Ετσι απλά, εύκολα, αξιόπιστα!
CHEMCARD™ SYSTEMS
ΖΗΤΗΣΤΕ ΤΟ ΣΕ ΟΛΑ ΤΑ ΦΑΡΜΑΚΕΙΑ
CHOLESTEROL
ΝΕΟ ΠΡΟΪΟΝ
ANATS
Φροντίδα ζωής...
ATHLETIC & NUTRITION CENTER - Κ. ΤΣΑΛΔΑΡΗ 45 - ΤΗΛ: 2241039840
e-mail: anats@acci.gr - http: //www.anats.gr
ΓΔ-30/5

PELLOS TRAVEL

ΕΚΔΡΟΜΕΣ ΙΟΥΝΙΟΥ 2003

ΤΡΙΗΜΕΡΟ ΤΟΥ ΑΓΙΟΥ ΠΝΕΥΜΑΤΟΣ

Ο ΣΥΛΛΟΓΟΣ ΕΚΠΑΙΔΕΥΤΙΚΩΝ ΠΡΩΤΟΒΑΘΜΙΑΣ ΕΚΠΑΙΔΕΥΣΗΣ ΚΑΙ ΠΡΟΣΧΟΛΙΚΗΣ ΑΓΩΓΗΣ ΡΟΔΟΥ ΔΩΔΕΚΑΝΗΣΟ



ΔΙΟΡΓΑΝΩΝΕΙ
4ΗΜΕΡΗ ΕΚΔΡΟΜΗ ΤΟΥ ΑΓΙΟΥ ΠΝΕΥΜΑΤΟΣ ΣΤΗ ΠΑΝΕΜΟΡΦΗ ΛΕΡΟ ΣΕ ΣΥΝΕΡΓΑΣΙΑ ΜΕ ΤΟ PELLOS TRAVEL
ΑΝΑΧΩΡΗΣΗ 13/06/03 ΣΤΙΣ 15:00 μμ
ΜΕ ΤΟ F/B «ΔΙΑΓΟΡΑΣ»
ΕΠΙΣΤΡΟΦΗ 16/06/03 ΣΤΙΣ 18:30 μμ

ΠΡΟΓΡΑΜΜΑ:
ΗΜΕΡΑ 1Η
15:00 Αναχώρηση με το F/B «Διαγόρας» για Λέρο. Άφιξη στο νησί της Λέρου. Επιβίβαση σε πούλμαν, τακτοποίηση στο ξενοδοχείο, υπόλοιπο ημέρας ελεύθερο, διαν/ση.
ΗΜΕΡΑ 2Η
Πρωινό στο Ξ/Δ. Ελεύθερη μέρα. Το βράδυ προαιρετική διασκέδαση. Διαν/ση.
ΗΜΕΡΑ 3Η
Πρωινό στο Ξ/Δ. Ελεύθερος χρόνος. Το απόγευμα στις 18΄΄30 αναχώρηση για Ρόδο. Άφιξη στη Ρόδο, τέλος εκδρομής.

• Τιμή **114,00** ευρώ το άτομο σε δίκλινο δωμάτιο με πρωινό.

Στην τιμή περιλαμβάνονται:
1. Εισιτήρια πλοίου.
2. Ξενοδοχείο με πρωινό (2 διανυκτερεύσεις)
3. Μεταφορές με κλιματιζόμενα πούλμαν.
4. Ταξιδιωτική ασφάλεια.
5. Συνοδός του γραφείου .
6. Φ.Π.Α

Δεν περιλαμβάνονται
1. Προαιρετική διασκέδαση σε κέντρο.
2. Φιλοδωρήματα, τηλέφωνα.

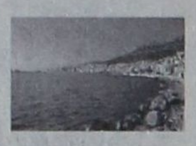

ΕΚΔΡΟΜΗ 1η
ΜΕ ΤΟ «Blue Star» ΣΤΑ ΕΛΛΗΝΙΚΑ ΝΗΣΙΑ
ΑΜΟΡΓΟΣ-ΠΑΡΟΣ-ΣΥΡΟΣ
ΑΝΑΧΩΡΗΣΗ 14/06/03 ώρα 10΄΄00 το πρωί
ΕΠΙΣΤΡΟΦΗ 17/06/03 ώρα 07΄΄00 το πρωί
Στην τιμή περιλαμβάνονται:
1. Εισιτήρια πλοίου με το «Blue star».
2. Ξενοδοχεία 3 αστέρων με πρωινά.
3. Μεταφορές με κλιματιζόμενα πούλμαν
4. Ταξιδιωτική ασφάλεια.
5. Συνοδός του γραφείου .

Τιμή 159,00 ευρώ

• **ΤΡΙΗΜΕΡΟ ΤΟΥ ΑΓΙΟΥ ΠΝΕΥΜΑΤΟΣ**

ΕΚΔΡΟΜΗ 2η ΕΛΛΗΝΙΚΑ ΝΗΣΙΑ-ΤΟΥΡΚΙΑ
ΑΝΤΙΦΙΛΟΣ(ΚΑΣ)- ΚΑΣΤΕΛΟΡΙΖΟ ΚΑΣΤΕΛΟΡΙΖΟ-ΑΝΤΙΦΙΛΟΣ(ΚΑΣ)- ΠΑΤΑΡΑΛΙΒΙΣΙ-ΝΕΑ ΜΑΚΡΗ (ΓΕΤΗΨΕ)
ΑΝΑΧΩΡΗΣΗ 14/06/03 08:30 το πρωί
ΕΠΙΣΤΡΟΦΗ 16/06/03 18:00 το απόγευμα
Στην τιμή περιλαμβάνονται:
9. Ξενοδοχεία 4**** με πρωινό και φαγητό.
10. Μεταφορές με κλιματιζόμενα πούλμαν
11. Εισιτήρια πλοίου
12. Ταξιδιωτική ασφάλεια.
13. Συνοδός του γραφείου .
14. Φόροι εισόδου και εξόδου

Τιμή 159,00 ευρώ

• **ΤΡΙΗΜΕΡΟ ΤΟΥ ΑΓΙΟΥ ΠΝΕΥΜΑΤΟΣ**

ΕΚΔΡΟΜΗ 3η
KUSADASI-ΣΑΜΟΣ
ΡΟΔΟΣ-ΜΑΡΜΑΡΙΣ-ΕΦΕΣΟΣ-KUSADASI-ΣΑΜΟΣ-KUSADASI-ΜΑΡΜΑΡΙΣ-ΡΟΔΟΣ
ΑΝΑΧΩΡΗΣΗ 14/06/03 08:00 το πρωί
ΕΠΙΣΤΡΟΦΗ 16/06/03 18:00 το απόγευμα

Στην τιμή περιλαμβάνονται:
1. Δωμάτια δίκλινα και τρίκλινα σε ξενοδοχεία 4**** με πρωινό και φαγητό.
2. Μεταφορές με κλιματιζόμενα πούλμαν
3. Εισιτήρια πλοίου.
4. Ταξιδιωτική ασφάλεια.
5. Συνοδός του γραφείου .
6. Φόροι εισόδου και εξόδου

Τιμή 159,00 ευρώ

ΕΚΔΡΟΜΗ 4η
6ΗΜΕΡΗ ΕΚΔΡΟΜΗ ΣΤΗ ΣΥΡΟ-ΤΗΝΟ(ΠΑΝΑΓΙΑ ΤΗΣ ΤΗΝΟΥ)-ΠΑΡΟΣ (ΕΚΑΤΟΝΤΑΠΥΛΙΑΝΗ)
ΑΝΑΧΩΡΗΣΗ 26/06/03 • ΕΠΙΣΤΡΟΦΗ 1/07
ΜΕ ΤΟ "BLUE STAR"

Στην τιμή περιλαμβάνονται:
6. Εισιτήρια πλοίου Ρόδος-Συρος-Τηνος-Παρος-Συρος-Ροδος με το «Blue star»
7. Ξενοδοχεία 3 αστέρων με πρωινά
8. Μεταφορές με κλιματιζόμενα πούλμαν
9. Ταξιδιωτική ασφάλεια.
10. Συνοδός του γραφείου .

ΕΚΔΡΟΜΗ 5η
ΚΩΝΣΤΑΝΤΙΝΟΥΠΟΛΗ -ΚΡΟΥΑΖΙΕΡΑ ΣΤΟ ΒΟΣΠΟΡΟ-ΠΡΙΓΚΗΠΟΝΝΗΣΑ
ΑΠΟ 28/06/2003 -3/07/2003

ΠΡΟΓΡΑΜΜΑ ΕΚΔΡΟΜΗΣ:
ΡΟΔΟΣ-ΜΑΡΜΑΡΙΣ -ΕΦΕΣΟΣ -ΣΜΥΡΝΗ- ΑΠΟΛΛΩΝΙΑ- ΠΡΟΥΣΑ-ΚΩΝΣΤΑΝΤΙΝΟΥΠΟΛΗ-BANDIRMA-ΣΜΥΡΝΗ -ΜΑΡΜΑΡΙΣ-ΡΟΔΟΣ



Στην τιμή περιλαμβάνονται:
7. Εισιτήρια Ρόδος-Μαρμαρις– Ρόδος με καταμαραν.
8. 5 πρωινά (μπουφέ)-5Δείπνα
9. Δωμάτια δίκλινα και τρίκλινα σε ξενοδοχεία 4****
10. Μεταφορές με κλιματιζόμενα πούλμαν
11. Ξεναγήσεις στην Ελληνική γλώσσα από διπλωματούχο Ξεναγό.
12. Ταξιδιωτική ασφάλεια.
13. Συνοδός του γραφείου .
14. Φόροι εισόδου και εξόδου

Τιμή έκπληξη

Για περισσότερες πληροφορίες, κρατήσεις και αναλυτικά προγράμματα στο πρακτορείο γενικού τουρισμού:

PELLOS TRAVEL
ΛΕΩΦΟΡΟΣ ΚΑΛΛΙΘΕΑΣ - FALIRAKI
• ΤΗΛ 22410 87615, 22410 86298
• FAX 22410 87616

5735-1/6

Σαν σήμερα έπεσε η βασιλίδα των πόλεων

Η άλωση της Κωνσταντινούπολης...

Γράφει ο Θεοφάνης Μπογιάννος

Σήμερα, 29 Μαΐου 2003, θα θυμηθούμε την Αλωση της Πόλης των πόλεων, της βασιλεύουσας, της νέας Ρώμης, της επτάλοφης, της βασιλίδος, όπως είναι μερικά μόνον από τα ονόματα της Κωνσταντινουπόλεως.

Η πόλη των πόλεων, χτίστηκε στην ίδια θέση, εκεί που ήταν η αρχαία ελληνική πόλη Βυζάντιο. Η κωνσταντινούπολη εγκαινιάστηκε στις 11 Μαΐου του 330 και έπεσε σαν σήμερα, 29 Μαΐου της αποφράδος Τρίτης, του 1453...

Οταν λέμε έπεσε το Βυζάντιο στα χέρια της Ανατολής, δεν ακριβολογούμε. Στα 1453 Βυζάντιο δεν υπήρχε. Υπήρχε μόνον η Πόλη, ο Μυστράς, η Κορώνη, η Μεθώνη και μερικά άλλα μικρά σημεία της άλλοτε κραταιάς αυτοκρατορίας. Μέσα στην Κωνσταντινούπολη ζούσαν 80.000 περίπου Ελληνες και ο στρατός του βασιλέα Κωνσταντίνου Παλαιολόγου, δεν ξεπερνούσε τις 7.000 στρατό. Κανένας ιερέας δεν καταδέχτηκε να στρατευθεί. Απεναντίας, πολλοί καλόγεροι και ανώτεροι αρχιερείς, προτιμούσαν την υποταγή και άλωση της Πόλης στην Ανατολή, παρά να παραδοθεί η πόλη στους Λατίνους που τους μισούσαν θανάσιμα...

Πάνω από 200.000 στρατό έφερε ο μεγάλος στρατηγός, Μεχμέτ, εναντίον της Κωνσταντινουπόλεως. Τα τείχη της πόλης ήταν άπαρτα, αλλά δυστυχώς χωρίς επαρκή στρατό.

Ο κοσμάκης πίστευε πως η Πόλη των πόλεων δεν θα πέσει στα χέρια του σουλτάνου Μεχμέτ. Η παράδοση έλεγε πως όταν οι εχθροί θα φτάσουν κοντά στην αγία Σοφιά, τότε άγγελος Κυρίου με πύρινη ρομφαία, θα πισωγυρίσει τους εχθρούς...

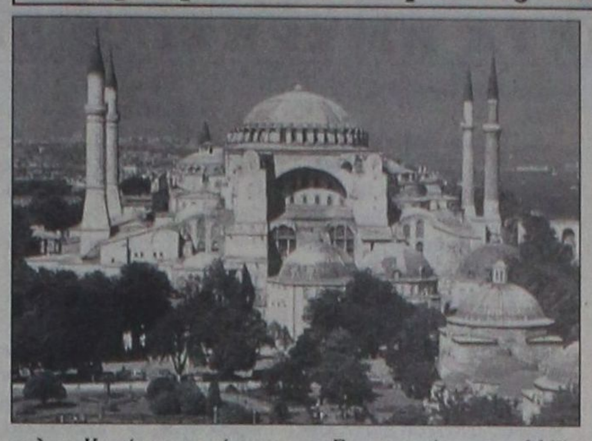

Αλλά ήταν και μερικά σημεία που έκαναν το λαό να λιποψυχήσει και να πιστεύσει πως η πόλη και ο λαός είναι στα τελευταία λεπτά της ζωής τους.

Ο λαός, εύπιστος και δεισιδαίμονας, «είδε» και πίστεψε σε μερικά φυσικά φαινόμενα, που όμως τα απέδωσε ως θείο σημείο ότι είναι θέλημα Θεού να αλωθεί η Κωνσταντινούπολη. Οπως αναφέρει ο μεγάλος ιστορικός, Στήβεν Ράνσιμαν, έγιναν τα εξής σημεία και τέρατα που τάραξαν το λαό και τους αρχηγούς:

Εγιναν μέσα στο Μάϊο του 1453 δύο μεγάλοι σεισμοί. Σημείο ότι ο Θεός ειδοποιούσε ότι θα σεισθεί η αυτοκρατορία! Επεσε η εικόνα της Παναγίας μέσα στη λάσπη, όταν την περιέφεραν μέσα στους δρόμους της Πόλης, κάνοντας λιτανείες και ικεσίες στο Θεό.

Στις 24 Μαΐου 1453 έγινε έκλειψη σελήνης και όλοι «είδαν» και πίστεψαν πως είναι θέλημα Θεού η Πόλη μας να πέσει. Ακόμη: μήνας Μάϊος του 1453, έπεσε τόση ομίχλη στην Πόλη, ώστε όλοι έχασαν κάθε ελπίδα σωτηρίας, αφού ήταν φανερό ότι θα έπεφτε ομίχλη και σκοτεινιά σκλαβιάς πάνω στην Πόλη και στους Ελληνες.

Αλλά δεν σταμάτησαν τα σημεία και τα τέρατα. Μέσα μεσημέρι, χωρίς να είναι κακός καιρός, έπεσε χαλάζι και τρομοκράτησε τους ήδη τρομοκρατημένους κατοίκους της βασιλεύουσας. Τα τρομακτικά αυτά σημεία τα συμπλήρωσαν δύο ακόμη. Σημεία που φανέρωναν την απόφαση του Θεού να πέσει η Πόλη.

Ολο το Μάϊο έπεσαν τόσες βροχές στην Πόλη, ώστε οι χριστιανοί πίστεψαν πως «άνοιξαν οι ουρανοί» τώρα που θα κλείσουν οι πύλες της Πόλης!

Μα ούτε και τώρα σταμάτησαν τα δυσοίωνα σημεία. Πολλοί θρησκόληπτοι χριστιανοί «είδαν» πάνω από τον τρούλο της Αγίας Σοφίας, ένα φως που τρεμόσβηνε, άρα ένα ακόμη σημείο πως η Πόλη έσβηνε και θα έπεφτε...

Τελικά, ημέρα Τρίτη, ώρα 2.31 το μεσημέρι, οι εχθροί μπήκαν στην Πόλη και άρχισαν να δολοφονούν ανθρώπους.

Ο ίδιος, ο πραγματικά μεγάλος στρατηλάτης Μεχμέτ ο δεύτερος, ηλικίας μόλις 21 ετών, πήρε για δώρο και για τους φίλους του αγοράκια ραγιάδες στο χαρέμι του! Γράφουν μάλιστοι οι ιστορικοί πως ο Μεχμέτ έστειλε στον βασιλιά της Αιγύπτου, στο βασιλιά της Τύνιδας, και στον βασιλιά της Γρανάδας, από 150 αγοράκια πανέμορφα, για κάθε χρήση, στο χαρέμι τους...

Σήμερα 29 Μαΐου, ας θυμηθούμε την άλωση της Πόλης και την ανάλωση της ηθικής μας.

«Οσο υπάρχουνε στρατοί, καθώς και στρατηλάτες, ο πόνος θα πλημμυρίζει σωθικά και του λαού της στράτες...»

ΜΕΝΤΙΟΥΜ-ΑΣΤΡΟΛΟΓΟΣ
ΝΙΚΟΣ

Ακριβείς προβλέψεις στον επαγγελματικό, αισθηματικό και οικονομικό τομέα.
Επαναφορά ατόμων
Ισχυρή υποβολή

Δέχεται μόνο με ραντεβού στα τηλέφωνα: 31405 και 39201

5762-8/6



AM adv.

Λεωφόρος Ηρακλειδών 100, Ιξιά 85101 Ρόδος, Τηλ: 22410-89906
Internet: http://www.rodian-beach.gr • e-mail: rodian-beach@rodosnet.gr

Ναυτικά Πρακτορεία TSAGARIS



GA FERRIES

Ε/Γ-Ο/Γ ΡΟΔΑΝΘΗ
Ε/Γ-Ο/Γ ΔΗΜΗΤΡΟΥΛΑ
Ε/Γ-Ο/Γ ΜΑΡΙΝΑ

ΡΟΔΟΣ - ΠΕΙΡΑΙΑΣ
28/5/2003-08/6/2003

ΤΕΤΑΡΤΗ 28/5
ΡΟΔΑΝΘΗ 17.00 Κω - Κάλυμνο - Λέρο - Πάτμο - Πειραιά

ΠΕΜΠΤΗ 29/5
ΜΑΡΙΝΑ 08.30 Καστελλοριζο
ΜΑΡΙΝΑ 17.00 Κω - Κάλυμνο - Πειραιά

ΠΑΡΑΣΚΕΥΗ 30/5
ΡΟΔΑΝΘΗ 17.00 Κω - Κάλυμνο - Λέρο - Πάτμο - Πειραιά

ΣΑΒΒΑΤΟ 31/5
ΜΑΡΙΝΑ 08.30 Καστελλοριζο
ΜΑΡΙΝΑ 17.00 Κω - Κάλυμνο - Πειραιά
ΔΗΜΗΤΡΟΥΛΑ 21.00 Κω - Βαθύ - Χίο - Λέσβο - Λήμνο - Αλεξανδρούπολη (21.00)

ΚΥΡΙΑΚΗ 1/6
ΡΟΔΑΝΘΗ 14.00 Κω - Κάλυμνο - Λέρο - Πάτμο - Πειραιά

ΔΕΥΤΕΡΑ 2/6
ΜΑΡΙΝΑ 17.00 Κω - Κάλυμνο - Λέρο - Πάτμο - Πειραιά
ΔΗΜΗΤΡΟΥΛΑ 24.00 Καστελλοριζο

ΤΡΙΤΗ 3/6
ΔΗΜΗΤΡΟΥΛΑ 14.00 Σύμη - Τήλο - Νίσυρο - Κω - Κάλυμνο - Αστυπάλαια - Αιγιάλι - Κατάπολα - Νάξο - Πάρο - Σύρο - Πειραιά
ΡΟΔΑΝΘΗ 17.00 Κω - Κάλυμνο - Πειραιά

ΤΕΤΑΡΤΗ 4/6
ΜΑΡΙΝΑ 17.00 Κω - Κάλυμνο - Λέρο - Πάτμο - Πειραιά

ΠΕΜΠΤΗ 5/6
ΡΟΔΑΝΘΗ 08.30 Καστελλοριζο
ΡΟΔΑΝΘΗ 17.00 Κω - Κάλυμνο - Πειραιά

ΠΑΡΑΣΚΕΥΗ 6/6
ΜΑΡΙΝΑ 17.00 Κω - Κάλυμνο - Λέρο - Πάτμο - Πειραιά

ΣΑΒΒΑΤΟ 7/6
ΡΟΔΑΝΘΗ 08.30 Καστελλόριζο
ΡΟΔΑΝΘΗ 17.00 Κω - Κάλυμνο - Πειραιά
ΔΗΜΗΤΡΟΥΛΑ 21.00 Κω - Βαθύ - Χίο - Λέσβο - Λήμνο - Αλεξανδρούπολη (21.00)

ΚΥΡΙΑΚΗ 8/6
ΜΑΡΙΝΑ 14.00 Κω - Κάλυμνο - Λέρο - Πάτμο - Πειραιά

Η εταιρία μας βρίσκεται στην ευχάριστη θέση να σας ενημερώσει ότι:

1. Από 15/3 θα ισχύουν **εκπτώσεις** από 25% μέχρι και 40% για όλες τις θέσεις. Συμπεριλαμβάνεται και η τρίτη θέση.

2. Θα προσφέρονται **ειδικές τιμές** σε όλες τις θέσεις για οικογενειακά πακέτα και ξενοδοχεία 5 ή 4 αστέρων σε καταπληκτικές τιμές.

3. Από 15/6 θα εκτελούνται δρομολόγια καθημερινώς: ΠΕΙΡΑΙΑ - ΚΩ - ΡΟΔΟ & ΡΟΔΟ - ΚΩ - ΠΕΙΡΑΙΑ.

4. Εισιτήρια ΜΕΤ'ΕΠΙΣΤΡΟΦΗΣ, ειδικές τιμές.

5. **ΙΧ έκπτωση** 25% για μετάβαση, μετ' επιστροφής 40%.

6. Πολλαπλά εισιτήρια minimum 5, **50% έκπτωση.**

Πληροφορίες στον κεντρικό πράκτορα

TSAGARIS TRAVEL
Σαχτούρη 5 (έναντι Τελωνείου)
Τηλ.: 22410 36170, 30406, 35066, 28597

X3938-31/5

ΠΡΑΚΤΟΡΕΙΟ ΤΑΞΙΔΙΩΝ

ΣΑΒΒΑΣ ΣΑΗΣ

Με την ευκαιρία της λειτουργίας του **νέου** μας πρακτορείου στην οδό ΤΑΡΠΟΝ ΣΠΡΙΓΚΣ 42 δίπλα στην Τράπεζα Πίστεως

ΠΡΟΣΦΕΡΟΥΜΕ

τα φθηνότερα αεροπορικά εισιτήρια για όλο τον κόσμο με όλες τις αεροπορικές πτήσεις

ΠΡΟΣΟΧΗ:
ΠΛΗΡΟΦΟΡΙΕΣ ΔΕΝ ΔΙΔΟΝΤΑΙ ΑΠΟ ΤΟ ΤΗΛΕΦΩΝΟ ΜΟΝΟ ΠΡΟΣΩΠΙΚΗ ΠΑΡΟΥΣΙΑ ΣΑΣ

Ακόμη:
- Σας παίρνουμε ΒΙΖΑ επισκέπτου για ΑΜΕΡΙΚΗ σε μία εβδομάδα
- ΒΙΖΑ επισκέπτου για ΑΥΣΤΡΑΛΙΑ σε μία μέρα
- Εκδοση διαβατηρίων
- Εκδοση αδειών αυτοκινήτων

ΞΕΝΟΔΟΧΕΙΑ ΣΤΗΝ ΑΘΗΝΑ

PRESIDENT Α' Κατηγορίας Λεωφόρος Κηφισίας

Μονόκλινο	€58	με πρωινό	έως 31/10
Δίκλινο για μονόκλινο	€63	»	»
Δίκλινο	€68	»	»
Τρίκλινο	€83	»	»

ELECTRA HOTEL Α' Κατηγορίας Ερμού 5

Μονόκλινο	€ 123	με πρωινό	έως 31/10
Δίκλινο	€146	»	»
Τρίκλινο	€175	»	»

DORIA HOTEL Β' Κατηγορίας Πειραιώς 15-17 (κοντά στην Ομόνοια)

Μονόκλινο	€58	με πρωινό
Δίκλινο	€69	»
Τρίκλινο	€89	»

IRINI HOTEL Ηράκλειο Κρήτης

Μονόκλινο	€44	με πρωινό
Δίκλινο	€55	»
Τρίκλινο	€75	»

ESPERIA HOTEL Α' Κατηγορίας Σταδίου 22

Μονόκλινο	€ 103	με πρωινό	
Δίκλινο	€ 118	»	
Τρίκλινο	€ 133	»	

BEST WESTERN Α' Κατηγορίας, ILISIA Μιχαλακοπούλου

Μονόκλινο	€67	με πρωινό	έως 31/10
Δίκλινο	€74	»	»
Τρίκλινο	€96	»	»

PARTHENON Α' Κατηγορίας περιοχή Μακρυγιάννη

Μονόκλινο	€ 84	με πρωινό	έως 31/10
Δίκλινο	€ 93	»	»
Τρίκλινο	€ 128	»	»

ARETOUSA Β' Κατηγορίας Μητροπόλεως Σύνταγμα

Μονόκλινο	€57	με πρωινό
Δίκλινο	€85	»
Τρίκλινο	€95	»

ROYAL OLUMPIC LUX

Μονόκλινο	€104	με πρωινό	έως 30/6
Δίκλινο	€138	»	»
Τρίκλινο	€169	»	»

ASTOR Σύνταγμα

Μονόκλινο	€68	με πρωινό	
Δίκλινο για μονόκλινο	€ 78	»	έως 31/10
Δίκλινο	€ 88	»	»
Τρίκλινο	€108	»	»

GRAND HOTEL Β' Κατηγορίας Πατησίων & Βεραντέρου 10

Μονόκλινο	€48	με πρωινό	έως 31/10
Δίκλινο	€54	»	»
Τρίκλινο	€74	»	»

VERGINA Β' Κατηγορίας ΘΕΣ/ΚΗ (κεντρικό)

Μονόκλινο	€58	με πρωινό	έως 31/10
Δίκλινο	€75	»	»
Τρίκλινο	€95	»	»

ΣΑΣ ΣΥΜΦΕΡΕΙ ΠΡΙΝ ΚΛΕΙΣΕΤΕ ΟΠΟΥΔΗΠΟΤΕ ΝΑ ΜΑΣ ΕΠΙΣΚΕΦΘΕΙΤΕ

ΠΡΑΚΤΟΡΕΙΟ ΤΑΞΙΔΙΩΝ

ΣΑΒΒΑΣ ΣΑΗΣ

ΤΑΡΠΟΝ ΣΠΡΙΓΚΣ 42 δίπλα στην Τράπεζα Πίστεως
• Τηλ. 22410 39781-3

Χ.3942-31/5

Πολιτιστική ΠΡΟΟΔΟΣ

Γράφει ο Αριστείδης Εμμ. Μιαούλης

ΣΠΑΝΙΑ ΒΙΒΛΙΑ ΣΕ ΔΗΜΟΠΡΑΣΙΑ ΣΤΗΝ ΑΘΗΝΑ ΣΗΜΕΡΑ ΚΑΙ ΑΥΡΙΟ

Σπάνια βιβλία πρόκειται να δημοπρατηθούν σήμερα και αύριο στην Αθήνα που αφορούν και τα Δωδεκάνησα. Πρόκειται για την 71η Δημοπρασία Σπανίων Βιβλίων που θα γίνει στην Ένωση Ανταποκριτών Ξένου Τύπου, Ακαδημίας 23 σήμερα Πέμπτη 29 και αύριο Παρασκευή 30 Μαΐου 2003 (τηλ. 210 36.05.844), στις 7 το απόγευμα. Οσοι ενδιαφέρεστε να συμμετάσχετε σ' αυτήν τη δημοπρασία και τις ώρες που διεξάγεται μπορείτε να επικοινωνείτε με την αίθουσα στο κινητό τηλ. 6944-25.63.69, e-mail: info@booksauction.gr. Μάλιστα αν ο οίκος Κ. Σπανού, είναι κατάλληλα εξουσιοδοτημένος, μπορεί να πλειοδοτεί εκ μέρους των πελατών του μέχρι τα ποσά που του προσφέρουν εγγράφως ή προφορικά. Αλλά δεν είναι υπεύθυνος για κάποια αμέλεια ή λάθος, ή αν αποτύχει σε κάποιο τίτλο. Συγκεκριμένα δημοπρατούνται στην κατηγορία 38. ΑΡΧΙΠΕΛΑΓΟΣ-ΕΥΒΟΙΑ [495-522] τα εξής βιβλία:

510. [ΡΟΔΟΣ] ZERVOS SKEVOS, RHODES-CAPITALE DU DODECANESE, Paris 1920. Λεύκωμα με 687 εικ. και φωτογρ., χρωματ. και α/μ. Σσ.379, σχ.4ο. 350-400

510β. [ΑΜΟΡΓΟΣ] ΜΗΛΙΑΡΑΚΗΣ ΑΝΤ., ΑΜΟΡΓΟΣ, εκ του τυπογραφείου «Το Συνδικάτον», Σικάγο 1928. Ένας αυτοτελής τόμος για την Αμοργό από τη σειρά του σ. «Υπομνήματα περιγραφικά των Κυκλάδων νήσων κατά μέρος». Σσ. 96, με έναν αναδιπλ. χάρτη της Αμοργού. 80-100

511. [ΚΑΡΠΑΘΟΣ] ΜΙΧΑΗΛΙΔΗΣ ΝΟΥΑΡΟΣ Μ.Γ., ΛΑΟΓΡΑΦΙΚΑ ΣΥΜΜΕΙΚΤΑ ΚΑΡΠΑΘΟΥ. Μόνο ο 2ος τόμος, 1934, σσ.511 (λείπουν οι σελ. 129-144), με εικ. εντός κειμ. Άδετο. Με αφιερ. του σ. 160-200

516. [ΔΩΔΕΚΑΝΗΣΑ] ΦΩΤΟΓΡΑΦΙΚΟΝ ΛΕΥΚΩΜΑ ΔΩΔΕΚΑΝΗΣΟΥ, εκδ. Νομαρχίας Δωδεκανήσου, Ρόδος 1956. Με πάμπολλες ολοσέλιδες φωτογρ. από όλα τα νησιά. 50-130

517. [ΔΩΔΕΚΑΝΗΣΑ] "ΔΩΔΕΚΑΝΗΣΟΣ". Μηνιαία εικονογραφημένη επιθεώρησις. Εκδ. Νομαρχίας Δωδεκανήσου. 2 τεύχη του 1957, σχ.4ο. [μαζί] "ΚΑΣΙΩΤΙΚΟΣ ΠΑΛΜΟΣ". Δίμηνη εκδ. του Συλλόγου των εν Ελλάδι Κασίων. 21 τεύχη από 1983-1989, σχ.4ο, εικονογραφημ. [μαζί] "KARPATHOS". Official publication of the Federation of Karpathian Societies of America. 6 τεύχη από 1986-1988, σχ.4ο, εικονογραφημ. (29) 25-35

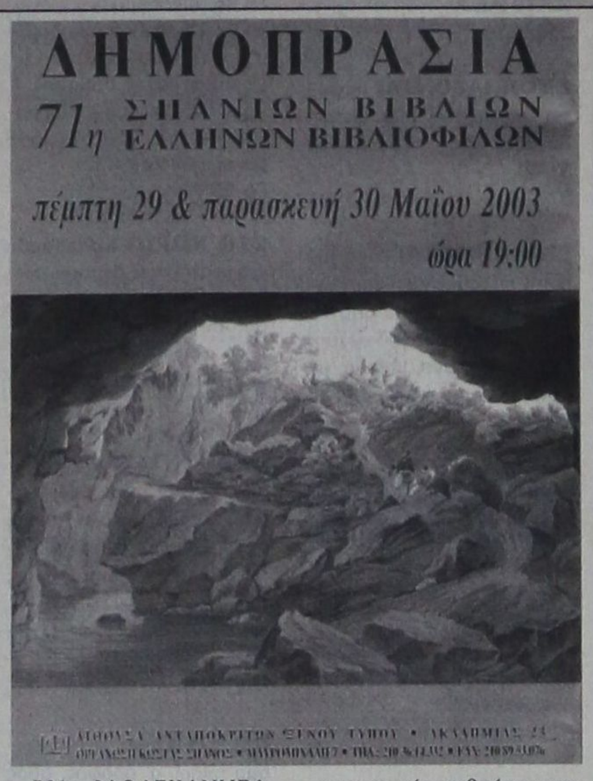

521. [ΔΩΔΕΚΑΝΗΣΑ-ΣΦΟΥΓΓΑΡΑΔΕΣ] GRIOSEL Y., ILES GRECQUES ET PECHEURS D' EPONGES, Paris 1970. Σσ.170, με 24 α/μ φωτογρ. εκτός κειμ. Με αφιερ. του σ. Αναφέρεται στα νησιά Ρόδο, Πάτμο, Κω, Νίσυρο, Κάρπαθο, Κάλυμνο και στη σπογγαλιεία. 40-50

Επίσης σε άλλες κατηγορίες υπάρχουν και τα εξής βιβλία:

615. [ΑΙΓΥΠΤΟΣ-(ΔΩΔΕΚΑΝΗΣΑ)] ΦΡΑΓΚΟΥΛΗΣ Κ.Ν., ΗΜΕΡΟΛΟΓΙΟΝ ΤΩΝ ΔΩΔΕΚΑ, Πορτ- Σάιδ 1936. Σσ.248, με φωτογρ. εντός κειμ. Με πολλές συνεργασίες πνευματικών ανθρώπων της Δωδεκανησιακής Κοινότητας της Αιγύπτου. 90-120

618. [ΔΩΔΕΚΑΝΗΣΑ-ΑΡΓΕΝΤΙΝΗ] "Η ΔΩΔΕΚΑΝΗΣΟΣ- EL DODECANESO". Δελτίον των απανταχού Δωδεκανησίων υπό την αιγίδα του Πανδωδ. Συμβουλίου. Διευθυντής Δ.Γ. Λογοθέτης. Εκδ. στο Μπουένος Άιρες από τους Δωδεκανησίους της Αργεντινής. 1 τεύχος, Αυγούστου 1945, έτος Β΄, αρ.16. Το πρώτο επετειακό τεύχος που διανεμήθηκε στην απελευθερωμένη Ρόδο. Σσ.8, σχ. folio. 20-50

802. ΓΕΩΡΓΙΑΔΗΣ Γ.Θ., ΤΟ ΔΩΔΕΚΑΝΗΣΙΑΚΟΝ ΖΗΤΗΜΑ- ΠΩΣ ΘΑ ΕΠΡΕΠΕ ΝΑ ΕΙΣΑΧΘΗ ΕΝΩΠΙΟΝ ΤΟΥ ΣΥΝΕΔΡΙΟΥ ΤΗΣ ΕΙΡΗΝΗΣ, εκδ. "Αετός", 1945, σσ.128. 20-40

Παράλληλα κυκλοφορεί και το 100ο τεύχος του περιοδικού ΒΙΒΛΙΟΦΙΛΙΑ (Απρίλιος-Μάϊος - Ιούνιος 2003) με πανηγυρικό χαρακτήρα όπου δημοσιεύονται ένα ευρετήριο συνεργατών και συντακτών από το 10 τεύχος και στα φυλλάδια της Μικρής Βιβλιοφιλίας, έναεναδιαφέρον κείμενο του Τάκη Δ.Ψαράκη με τίτλο «Το Β το Καλό, Το Β του Βιβλίου - Συναγωγή ληθαργούντων δημοσιευμάτων».

ΕΥΡΩΠΗ - ΛΕΡΟΣ ΧΩΡΑ ΤΩΝ ΠΑΡΑΜΥΘΙΩΝ

Κλείνει το Σάββατο τις πύλες της η έκθεση της περιοδεύουσας έκθεσης με τίτλο «Εικονογράφηση Παραμυθιών», που λειτουργεί στα πλαίσια του Ευρωπαϊκού προγράμματος «ΣΩΚΡΑΤΗΣ» - Comenius 1 και περιλαμβάνει τη συνεργασία ανάμεσα στα Δημοτικά Σχολεία Ασχάϊμ (Γερμανίας, Γεντοβίτσε (Τσεχίας) και Αγίας Μαρίνας Λέρου (Ελλάδα). Το θέμα της έκθεσης είναι «Η ΕΥΡΩΠΗ μέσα από τα παραμύθια - ΕΥΡΩΠΗ, χώρα των παραμυθιών». Η έκθεση ξεκίνησε τον Απρίλιο από το γερμανικό Σχολείο και λειτουργεί σήμερα στην αίθουσα του Νέου Κτιρίου, στο «Νικολαΐδειο». Είναι ανοιχτή καθημερινά τις πρωινές ώρες του σχολείου και το απόγευμα από τις 6 έως τις 8. Μια έκθεση που αξίζει να την επισκεφθείτε όσοι βρεθείτε στο νησί και να θαυμάσετε τις εργασίες των παιδιών και να ταξιδέψουν στη χώρα της φαντασίας και του ονείρου. Μάλιστα στην αυλή του σχολείου λειτουργεί και οργανωμένος παιδότοπος, υπαίθριο σκάκι και χώροι αθλοπαιδιών, για τους μικρούς επισκέπτες.Μας γράφουν τα παιδιά του «Νικολαΐδειου και Μαλαχίειου», Δημοτικού Σχολείου Αγίας Μαρίνας Λέρου» Ολοκληρώσαμε την πρώτη φάση του Προγράμματος, την επιλογή και εικονογράφηση λαϊκών παραμυθιών των χωρών μας. Οι μαθητές και των τριών Σχολείων εργάστηκαν με ζήλο και έμπνευση, δημιουργώντας έτσι τη ... «φανταστική Χώρα και παραμυθιών». «Καλά Ξωτικά» και «ευγενικές Νεράϊδες» έκαναν τις μεταφράσεις των γερμανόγλωσσων κειμένων. Προσφέροντας, βοηθώντας το στήσιμο της παραμυθοχώρας» ενώ... μάγισσες και γίγαντες... δασκάλες και δάσκαλοι, έβαλαν το... χεράκι τους για τη γενική παρουσίαση της δουλειάς των μαθητών. Την επόμενη σχολική χρονιά θα ακολουθήσει η βιβλιοπαρουσίαση (τρίγλωση έκδοση των παραμυθιών) και η δημιουργία σχετικού CD.

Εκθεση φωτογραφίας Σουηδού καλλιτέχνη

ΤΟ ΣΑΒΒΑΤΟ ΤΑ ΕΓΚΑΙΝΙΑ

Το Διεθνές Κέντρο Λογοτεχνών και Μεταφραστών Ρόδου, «Κύματα των Τριών Θαλασσών», στο πλαίσιο της ετήσιας Γενικής Συνέλευσης του Συμβουλίου της Διεθνούς Πολιτιστικής του Επιτροπής, διοργανώνει, σε συνεργασία με τη Δημοτική Πινακοθήκη Ρόδου, Έκθεση Φωτογραφίας του Σουηδού φωτογράφου Lütfi Özkök, με έργα του από πορτραίτα συγγραφέων, βραβευθέντων με το Νόμπελ Λογοτεχνίας.

Τα εγκαίνια της Έκθεσης, που θα διαρκέσει, από την Πέμπτη 29 Μαΐου μέχρι και το Σάββατο 31η Μαΐου 2003, θα πραγματοποιηθούν στο χώρο της Δημοτικής Πινακοθήκης Ρόδου (πλατεία Σύμης 2, Παλιά Πόλη), την Παρασκευή 30 Μαΐου 2003 και ώρα 19.00.

Ώρες λειτουργίας της Έκθεσης: από 08.00 μέχρι τις 14.00

Ο Lütfi Özkök, είναι φωτογράφος, κινηματογραφιστής, ποιητής και μεταφραστής, γεννημένος στην Κωνσταντινούπολη αλλά πολιτογραφημένος Σουηδός. Τα πορτραίτα του, με σύγχρονους Γάλλους, Λατινοαμερικάνους, Αμερικανούς, Ρώσους, Σκανδιναβούς συγγραφείς, καθώς και συγγραφείς από χώρες της Μεσογείου, έχουν εκδοθεί σε πολλά διεθνή περιοδικά και έχουν καλύψει εξώφυλλα βιβλίων σε όλο τον κόσμο. Στα έργα του περιλαμβάνονται πορτραίτα συγγραφέων, βραβευμένων με το Νόμπελ Λογοτεχνίας, ανάμεσά τους και από τα πιο διάσημα, των φίλων και συνεργατών του, Οδυσσέα Ελύτη, Σάμιουελ Μπέκετ (Samuel Beckett), Ρενέ Σαρ (René Char) και Γκιουνάρ Εκελούφ (Gunnar Ekelöf).

Εκθέσεις του έχουν φιλοξενηθεί στο Παρίσι, την Κωνσταντινούπολη, τη Μόσχα, τη Γενεύη, το Βερολίνο, καθώς και σε πόλεις της Ρωσίας και των Η.Π.Α.

Επίσης, το Διεθνές Κέντρο Λογοτεχνών και Μεταφραστών Ρόδου, στο πλαίσιο των ίδιων εκδηλώσεων, διοργανώνει, σε συνεργασία με το πολυσινεμά «Παλλάς», κινηματογραφική προβολή της ταινίας «Το καλοκαίρι της Άννας», την Πέμπτη 29 Μαΐου 2003 και ώρα 18.00.

Και οι δύο εκδηλώσεις είναι ελεύθερες και ανοικτές στο κοινό.

VANIK TOURS

ΓΙΑΝΝΗΣ και ΣΕΒΑ ΒΑΛΣΑΜΙΔΗ

VANIK σημαίνει ΑΛΗΘΕΙΑ

ΑΚΤΗ ΚΑΝΑΡΗ 17, ΨΑΡΟΠΟΥΛΑ - ΑΝΕΤΟ ΠΑΡΚΙΝΓΚ

Ανοικτά: ΔΕ-ΣΑ 08.30 - 14.00 & 16.30 - 20.30

Τηλ. 22410 35191, 37621

κινητό: 6945798148 , FAX 22410 29532

Το γραφείο μας πάντα πρώτο σε κρατήσεις ξενοδοχείων εξασφάλισε και σας προσφέρει καταπληκτικές τιμές για τα παρακάτω ξενοδοχεία σε ΠΑΚΕΤΑ (έκδοση εισιτηρίων R/T) από 1/4-31/10/2003

Απευθυνόμαστε σε σας που θέλετε και η κράτησή σας να είναι σωστή και το δωμάτιό σας να σας περιμένει

1ον HOTEL PRESIDENT
Α΄ Κατηγορίας
Λεωφόρος Κηφισίας (ΟΛΑ ΑΝΑΚΑΙΝΙΣΜΕΝΑ)

Μονόκλινο	€ 58
Δίκλινο για μονόκλινο	€ 63
Δίκλινο	€ 68
Τρίκλινο	€ 83

2ον HOTEL ASTOR
Α΄ Κατηγορίας
Σύνταγμα

Μονόκλινο	€ 68
Δίκλινο για μονόκλινο	€ 78
Δίκλινο	€ 88
Τρίκλινο	€ 108

3ον HOTEL ZAFOLIA
Α΄ Κατηγορίας
Λεωφόρος Αλεξάνδρας

Μονόκλινο	€ 99
Δίκλινο	€ 112
Τρίκλινο	€ 133

4ον HOTEL ARETHOUSA
Β΄ SUPERIOR
Σύνταγμα

5ον HOTEL ELLINIS
Β΄ Κατηγορίας
Ωνάσειο, λεωφ. Συγγρού

Μονόκλινο	€ 60
Δίκλινο	€ 70
Τρίκλινο	€ 80

6ον HOTEL TPITON
Β΄ Κατηγορίας
Κέντρο Πειραιά

Μονόκλινο	€ 55
Δίκλινο	€ 72
Τρίκλινο	€ 93

7ον HOTEL LILIA
Β΄ Κατηγορίας
Πασαλιμάνι Πειραιάς

Μονόκλινο	€ 55
Δίκλινο	€ 70
Τρίκλινο	€ 88

8ον HOTEL EGNATIA
Β΄ Κατηγορίας
Θεσσαλονίκη Κέντρο - ανακαινισμένο

Μονόκλινο	€ 68
Δίκλινο	€ 78
Τρίκλινο	€ 88

9ον HOTEL EGNATIA PALACE
Α΄ Κατηγορίας
Θεσσαλονίκη Κέντρο - ολοκαίνουργιο

Μονόκλινο	€ 90
Δίκλινο	€ 100
Τρίκλινο	€ 125

* Τα παραπάνω ξενοδοχεία διαθέτουν T.V. σε όλα τα δωμάτια
* Στις παραπάνω τιμές συμπεριλαμβάνεται πρωινό σε μπουφέ
* Ακόμη σε μας θα βρείτε αεροπορικά και ατμοπλοϊκά εισιτήρια όλων των εταιρειών.

Χ. 3880-30/4

LINDOS memories
RESORT BEACH HOTEL

Στη μαγευτική περιοχή της Λίνδου δημιουργήσαμε ένα πανέμορφο ξενοδοχείο πέντε αστέρων με στόχο να ικανοποιήσει τις ανάγκες των πελατών που ενδιαφέρονται για ποιοτικές διακοπές. Χτισμένο κάτω από το ιστορικό βράχο του Ναβαρόνε όπου γυρίστηκε η ομώνυμη θρυλική ταινία, μια ανάσα από την αμμουδιά μπορεί κανείς να χαλαρώσει και ανανεωθεί από τη μαγευτική ομορφιά της αιγαιοπελαγίτικης θάλασσας.

Για κρατήσεις - πληροφορίες, μη διστάσετε να επικοινωνήσετε μαζί μας στα τηλέφωνα 22440 35000 έως 35099 fax 2244 48156

LINDOS memories
RESORT BEACH HOTEL

Εξήντα πολυτελή δωμάτια με αυτόνομο κλιματισμό, δορυφορική τηλεόραση, τηλέφωνο, χρηματοκιβώτιο, mini bar, και 24ωρη υπηρεσία δωματίου και 10 σουίτες με ονειρεμένη θέα υπόσχονται αξέχαστες διακοπές. Στο εστιατοριο οι επισκέπτες έχουν τη δυνατότητα να απολαύσουν εκλεκτές γεύσεις από ελληνική και διεθνή κουζίνα, φρέσκα ψάρια σε συνδυασμό με το κρασί της αρεσκείας τους. Δροσιστικοί χυμοί και εξωτικά ποτά σερβίρονται από το main και το pool bar.

Χ.3925-30/5

ΠΡΟΟΔΟΣ ΜΙΚΡΕΣ ΑΓΓΕΛΙΕΣ ΜΙΚΡΕΣ ΑΓΓΕΛΙΕΣ ΠΡΟΟΔΟΣ

ΕΝΟΙΚΙΑΣΕΙΣ

ΕΝΟΙΚΙΑΖΕΤΑΙ κατάστημα 55τ.μ., και πατάρι 26τ.μ., γωνιακό, τζαμαρία. Ενοίκιο προσιτό. Αντιβασ. Δαμασκηνού και Μητροπόλεως γωνία, έναντι εκκλησίας. Πληρ. τηλ. 22410/20474, 8-10π.μ. και 14-19μ.μ.
5849-8/6

ΕΝΟΙΚΙΑΖΟΝΤΑΙ: 1) Επιπλωμένο διαμέρισμα 100τ.μ., οδός Σωτήρος Ιξιά και 2) Κατάστημα 35,10τ.μ., με πατάρι και 40τ.μ., αυλή Γεωργίου Παπανδρέου 76, Ανάληψη. Πληρ. τηλ. 22410/66312, 2241-/76850
5691-1/6

ΕΝΟΙΚΙΑΖΟΝΤΑΙ επιπλωμένες γκαρσονιέρες, στην κεντρική πλατεία Ιαλυσού. Τηλ. 22410/91840
5714-1/6

ΕΝΟΙΚΙΑΖΟΝΤΑΙ επιπλωμένα διαμερίσματα πλήρως εξοπλισμένα, επί της λεωφόρου Ιαλυσού, σε άριστη κατάσταση. Πληρ. τηλ. 2241035283
5816-1/6

ΕΝΟΙΚΙΑΖΕΤΑΙ βιοτεχνικός χώρος 100τ.μ., με 50τ.μ., πατάρι, στο 7ο χλμ. Εθνική Ρόδου - Λίνδου, έναντι Φωνής Αμερικής. Πρόσοψη 7 μέτρα, ύψους 5μ. Αποκλείονται μηχανουργεία και κατασκευές αλουμινίου. Τηλ. 22410/23716 και υπόγειος χώρος 300τ.μ.
5788-8/6

ΕΝΟΙΚΙΑΖΟΝΤΑΙ επιπλωμένα διαμερίσματα και στούντιος πλήρως εξοπλισμένα, διαθέτοντας πολυκουζινάκια με απορροφητήρα, ηλιακό και ηλεκτρικό θερμοσίφωνα, κλιματισμό (αιρκοντίσιον) με πανέμορφη θέα επί της οδού Ιερού Λόχου στην Ιαλυσό. Τηλεφωνήστε στο κινητό 6945470340 ή στα σταθερά τηλέφωνα 22410/55842 και 22410/29633
5823-6/6

ΕΝΟΙΚΙΑΖΕΤΑΙ κατάστημα επί της 28ης Οκτωβρίου, 60τ.μ., εκτός του αύλειου χώρου, κατάλληλο για οποιαδήποτε χρήση (γραφείο, κλπ), εκτός από μπαρ και εστιατόριο. Πληροφορίες τηλ. 34574 (22410)
1660-4/6

ΕΝΟΙΚΙΑΖΟΝΤΑΙ διαμερίσματα δίχωρα, καινούργια και πλήρως επιπλωμένα στη συνοικία Μητρόπολης. Πληρ. τηλ. 22410/28966 και 6974562152
1662-4/6

ΕΝΟΙΚΙΑΖΕΤΑΙ διαμέρισμα 85τ.μ., με δύο υπνοδωμάτια, Μυτιλήνης 5. Πληροφορίες τηλ. 6932129758, 22440/47116, 6-9μ.μ.
5842-6/6

ΕΝΟΙΚΙΑΖΕΤΑΙ επιπλωμένα στούντιος σε ήσυχη περιοχή της Ιαλυσού. Πληρ. κ. Μιχάλη, τηλ. 6945077678
5609-2/6

ΕΝΟΙΚΙΑΖΟΝΤΑΙ επιπλωμένα δωμάτια, πλησίον Αγίου Δημητρίου. Πληρ. τηλ. 22410/26134
5773-29/5

ΕΝΟΙΚΙΑΖΕΤΑΙ διαμέρισμα με τρία υπνοδωμάτια, δύο μπάνια, μεγάλες βεράντες, 130τ.μ., στο Ροδίνι. Τιμή 500 ευρώ. Τηλ. 6937689723
5778-8/6

ΕΝΟΙΚΙΑΖΕΤΑΙ διαμέρισμα ισόγειο, με 2 υπνοδωμάτια, μεγάλο σαλόνι, κουζινοτραπεζαρία, αποθήκη, μπάνιο, με ντουλάπες εντοιχισμένες, κεντρική θέρμανση και για οποιαδήποτε επαγγελματική χρήση. Τηλ. 22410/24047
5784-29/5

ΕΝΟΙΚΙΑΖΕΤΑΙ
ΣΤΟΥΝΤΙΟ
ΜΕ ΠΟΛΥΚΟΥΖΙΝΑΚΙ
ΚΑΙ ΜΠΑΝΙΟ
ΠΛΗΡΩΣ
ΕΞΟΠΛΙΣΜΕΝΟ
Πληροφορίες τηλ. 22410/61628 - 22410/61937 και 6944287773
X3974-31/5

ΕΝΟΙΚΙΑΖΕΤΑΙ
επιπλωμένο διαμέρισμα
τριών δωματίων, κουζίνας και μπάνιου, στο κέντρο της πόλεως σε ήσυχο δρόμο και κοντά στο Πανεπιστήμιο
Πληροφορίες τηλ. 6944199527
5747-31/5

ΕΝΟΙΚΙΑΖΕΤΑΙ
ΑΚΙΝΗΤΟ επί της οδού Β. Ηπείρου 24 (παλαιό AQUARIUS), τ.μ. 2000, συνολικά με οικία εντός 600τ.μ., κατάλληλη για επαγγελματική στέγη
Πληροφορίες τηλ. 6972813068 - 222410/25141, 22410/76222 και 00112125685668
5707-1/6

ΕΝΟΙΚΙΑΖΕΤΑΙ
μεγάλο διαμέρισμα στον 2ο όροφο σε δυόροφη οικοδομή, σε ήσυχη τοποθεσία στο Ροδίνι, με τρία υπνοδωμάτια, πλήρως εξοπλισμένο, με λουξ έπιπλα και ηλεκτρικές συσκευές πλήρες. Τιμή 530 ευρώ.
Πληροφορίες τηλ. 22410 20478
5795-14/6

ΕΝΟΙΚΙΑΖΕΤΑΙ κατάστημα στην πόλη της Ρόδου και στην οδό Αλεξάνδρου Διάκου, αρ. 78, εμβαδού 65τ.μ., κατάλληλο για οποιαδήποτε επαγγελματική χρήση. Πληροφορίες τηλ. 22460/71203, 22410/23621, 22410/23842 καθημερινώς
2743-31/5

ΕΝΟΙΚΙΑΖΕΤΑΙ γκαρσονιέρες 2χωρες, 45τ.μ., καινούργιες, επιπλωμένες, με μεγάλες βεράντες, χωρίς κοινόχρηστα, για όλο το χρόνο. Προτιμούνται στρατιωτικοί, δημ. υπάλληλοι. Ενοίκιο 280 και 300 ευρώ. Περιοχή Μίρα Μάρε στην Ιξιά. Πληρ. τηλ. 22410/20021
ΓΔ-30/5

ΕΝΟΙΚΙΑΖΕΤΑΙ στο κέντρο της πόλης, επί της οδού Ηρώων Πολυτεχνείου 20, επαγγελματικός χώρος 90τ.μ., κατάλληλος για ιατρείο ή για οποιαδήποτε επαγγελματική χρήση. Πληροφορίες τηλ. 22410/25565, 22410/39087, ώρες καταστημάτων
5757-29/5

ΕΝΟΙΚΙΑΖΟΝΤΑΙ: 1) Διαμέρισμα στον α' όροφο (μονόροφης οικοδομής) στην οδό Αγίας Λαύρας 3, επιφάνειας 105τ.μ. Πληροφορίες τηλ. 22410/26727 και 22410/24868. 2) γωνιακό κατάστημα 30τ.μ., στην οδό Δαμασκηνού 93 (πλατεία Αγίου Νικολάου) πλήρως ανακαινισμένο. Πληρ. τηλ. 22410/90117 και 22410/24868
5781-31/5

ΕΝΟΙΚΙΑΖΕΤΑΙ επιπλωμένη γκαρσονιέρα για απεριόριστο χρονικό διάστημα, επί της οδού Χρ. Θεοχάρη 11 β', πίσω από το σχολείο της Ανάληψης. Τηλ. 63095
5789-30/5

ΕΝΟΙΚΙΑΖΕΤΑΙ μικρό διαμέρισμα 40τ.μ., επιπλωμένο, Αγίας Μαρίνας Κοσκινού. Πληρ. τηλ. 22410/63226 και 6944754980
5793-30/5

ΕΝΟΙΚΙΑΖΕΤΑΙ στούντιο με εσωτερικό πατάρι (ξεχωριστό χώρο ύπνου), παραδοσιακό, πολυκουζίνα, σαλονάκι, κοντά στο κέντρο, περιοχή Ψαροπούλα, στην τιμή των 220 ευρώ το μήνα. Πληρ. τηλ. 6947073167
5796-1/6

ΕΝΟΙΚΙΑΖΕΤΑΙ γκαρσονιέρα επιπλωμένη, Ορφανίδου 48. Τηλ. 96447 και 6932069510
ΧΛ-5/6

ΕΝΟΙΚΙΑΖΕΤΑΙ διαμέρισμα επιπλωμένο τριών υπνοδωματίων, δύο τουαλετών, κλπ. χώροι. Πληροφορίες τηλ. 22410/65601 κ. Θεόδωρο και 69445 21378
1665-5/6

ΕΝΟΙΚΙΑΖΕΤΑΙ
επιπλωμένη γκαρσονιέρα σε νεόκτιστο κτίριο, Αλεξάνδρου και Παπαδιαμάντη γωνία.
Τιμή 400 ευρώ, όλα πληρωμένα
Τηλ. 22410/66941 και 22410/63632,
ώρες καταστημάτων
5803-1/6

ΕΝΟΙΚΙΑΖΕΤΑΙ
επιπλωμένη γκαρσονιέρα στην οδό Κολοκοτρώνη (περιοχή Καναδά).
Πληροφορίες τηλ. 22410/20458, ώρες 8πρωί - 1 μεσημέρι
1647-28/5

ΕΝΟΙΚΙΑΖΟΝΤΑΙ επιπλωμένα δωμάτια με το μήνα στην Ιξιά. Πληρ. τηλ. 22410 90530
5802-1/6

ΕΝΟΙΚΙΑΖΟΝΤΑΙ δωμάτια επιπλωμένα. Μιχ. Πετρίδη 65Β. Πληρ. τηλ. 22410 91851
5799-1/6

ΕΝΟΙΚΙΑΖΕΤΑΙ στην Ιαλυσό παραδοσιακή επιπλωμένη κατοικία, που αποτελείται από ένα υπνοδωμάτιο, σαλόνι, κουζίνα, μπάνιο, με αυλή. Πληρ. τηλ. 22410 22694
5797-1/6

πωλήσεις

ΠΩΛΕΙΤΑΙ μονοκατοικία 2 υπνοδωμάτια, σαλόνι, κουζίνα, με μικρή αυλή πίσω, air condition, με τζάκι, με 2 μπάνια. Τηλ. 91772, 67844 και 6945888394
5750-5/6

ΠΩΛΟΥΝΤΑΙ μεζονέτες 120- 130 τ.μ., χτισμένες, σοβατισμένες, με ηλεκτρικές σωληνώσεις και κάσες, στην Παστίδα, 30.000.000 δρχ. Πληρ. τηλ. 22410/23815, 6944698056 και 6945888501
5821-5/6

ΠΩΛΕΙΤΑΙ κομμωτήριο, με πλήρη εξοπλισμό, στην περιοχή της Ανάληψης. Τιμή 3.000.000 δρχ. Πληρ. τηλ. 22410/73348 (βράδυ 8-11) και 6936479353
1657-3/6

ΠΩΛΕΙΤΑΙ πλυντήριο ρούχων σε καλή κατάσταση, 90 ευρώ. Πληροφορίες τηλ. 22410/94948
5826-4/6

ΠΩΛΕΙΤΑΙ ΤΑΒΕΡΝΑ - ΨΗΣΤΑΡΙΑ
πλήρως εξοπλισμένη σε καλή περιοχή στον Αρχάγγελο.
Σε τιμή ευκαιρίας, λόγω άλλων υποχρεώσεων
Πληροφορίες τηλ. 6976271413
1663-4/6

ΠΩΛΕΙΤΑΙ οικόπεδο εντός σχεδίου πόλεως Ρόδου, οδός Δημ. Αναστασιάδη 46, οικοδομικό τετράγωνο 274, άρτιο και οικοδομήσιμο, εμβαδού 401,06 τ.μ., με συντελεστή δόμησης 1. Τιμή 180.000 ευρώ. Πληροφορίες τηλ. 210/6742648 και κιν. 6945/994321
ΓΔ-15/7

ΣΤΟ ΧΩΡΙΟ Καλαβάρδα και μέσα στον οικισμό, πωλείται έκταση 2 στρεμμάτων, οικοδομήσιμη, με 150 δέντρα οπωροφόρα. Πληροφορίες τηλ. 22410/22312
5753-29/5

ΠΩΛΟΥΝΤΑΙ στο Κιοτάρι - Γεννάδι - Λαχανιά, κτήματα κοντά στη θάλασσα και στον κεντρικό δρόμο. Προσιτές τιμές. Πληροφορίες τηλ. 22410/23815, 6944698056 και 6945769958
5821-5/6

ΠΩΛΟΥΝΤΑΙ: 1) Διαμέρισμα τριάρι, α' όροφος, οδός Παύλου Μελά. Τιμή 30.000.000 δρχ. ή 88.000 ευρώ, 2) οικόπεδο 4000τ.μ., από νέο νοσοκομείο προς Τρεις, ανάμεσα σε Πεύκους. Φανταστική περιοχή. Τιμή 28.000.000 δρχ. ή 82.000 ευρώ., 3) κτήμα 3.400τ.μ., στην παραλία Αφάντου, ακριβώς 200 μέτρα από το κύμα. Τιμή 26.000.000 δρχ. ή 76.000 ευρώ. Για πληροφορίες απευθυνθείτε κ. Καργάκο Νίκο, τηλ. 30397 κιν. 6946049179 Θεμ. Σοφούλη 59 - Ρόδος
5838-15/6

ΠΩΛΕΙΤΑΙ
διαμέρισμα 80 τ.μ., 1ος όροφος, στο Παραδείσι, σε άριστη κατάσταση.
Πληρ. τηλ. 6938097097
5800-8/6

ΠΩΛΟΥΝΤΑΙ
13στούντιος επιπλωμένα, με πολυκουζινάκι, έτοιμα για ενοικίαση, Μυρτενής - Ιαλυσός
Τηλ. 22410/96106 και 6946789117
5693-15/6

ΠΩΛΕΙΤΑΙ εξοπλισμός μίνι μάρκετ, ήτοι: 1) ψυγείο μεγάλο, 2) ράφια, 3) ταμειακή μηχανή, 4) ζυγαριά. Τιμή 4.000 ευρώ. Το εμπόρευμα σε τιμή κόστους, όλα καινούργια, εκτός ψυγείου που είναι 1 1/2 έτους. Πληρ. τηλ. 22410/85094 και 6946998534
5724-1/6

ΜΗΧΑΝΟΚΙΝΗΤΑ

ΠΩΛΕΙΤΑΙ αυτοκίνητο μάρκας Peugeot GTI μοντέλο 2002 με 10.000 χλμ., στην τιμή των 12.000 ευρώ. Πληρ. τηλ. 6937101660
1650-29/5

ΠΩΛΕΙΤΑΙ μηχανή μάρκας HONDA CBR 1000 F μοντέλο του 1992 σε πολύ καλή κατάσταση και με καινούργιες αθόρυβες εξατμίσεις LEIZER, με τις βαλίτσες της συν εξατμίσεις LEIZER με θόρυβο. Υπάρχουν μόνο 2 κομμάτια στη Ρόδο. Πληροφορίες τηλ. 6937101660. Τιμή 6000,00 ευρώ.
1650-29/5

ΠΩΛΕΙΤΑΙ SEAT MARBELLA - 93, καταλυτικό, 900c.c., σε πολύ καλή κατάσταση. Τιμή 380.000 δρχ. , 1.115 ευρώ. Τηλ. 22410/48048 ή 6974388913
5717-1/6

ΠΩΛΕΙΤΑΙ αυτοκινούμενη καντίνα, με πλήρη εξοπλισμό. Τηλ. 6947122434 και 6945303850 και 22410/30170
5807-1/6

ΠΩΛΕΙΤΑΙ δίκυκλη μοτοσικλέτα SUZUKI DR 250c.c., μοντέλο 1995, με μίζα σε άριστη κατάσταση. Πληροφορίες τηλ. 22410/61493 Μότο Κατσουράκης
ΓΔ-4/6

ΠΩΛΕΙΤΑΙ HONDA VARADERO 125 c.c., καινούργιο (χωρίς χλμ.), μπορντώ, 3.900 ευρώ, μετρητοίς, (1100 ευρώ κάτω από την τιμή της αντιπροσωπείας). Πληρ. τηλ. 2241025223 (12.00-22.00)
5835-5/6

ΠΩΛΕΙΤΑΙ BMW F650 GS μοντ. 2002, κίτρινο, σε άριστη κατάσταση (δεκτός κάθε έλεγχος), με ABS, θερμαινόμενα, γκριπ, ανεμοθραύστης, mud guard dacar 48 lt, μπαγκαζιέρα, 6.700 ευρώ μετρητοίς. Πληρ. τηλ. 6974970670
5835-5/6

ΠΩΛΕΙΤΑΙ MERCEDES 200 E, Sport Line 64.000 χλμ., μοντέλο '91. Πληροφορίες τηλ. 6938566205
5843-6/6

ΠΩΛΕΙΤΑΙ
εξωλέμβια MERCURY OPTIMAX 135 HP 2001
σε άριστη κατάσταση με 45 Η λειτουργίας 7.500 ευρώ
Πληρ. τηλ. 6944338277
T1133-30/6

ΜΑΘΗΜΑΤΑ

ΠΑΡΑΔΙΔΟΝΤΑΙ
μαθήματα σε υποψήφιους κυβερνήτες ταχύπλοων σκαφών και παντός τύπου πλοίων από Α' Πλοίαρχον Ε.Ν.
Πληρ. τηλ. 6977030900 - 6972297110 και 22410/69696
5759-28/5

ΑΝΑΚΟΙΝΩΣΗ
Program KM
ΕΓΓΡΑΦΕΣ ΤΩΡΑ
ΜΑΘΗΜΑΤΑ COMPUTER
ΜΗΜΑΤΑ ΓΙΑ:
- Παιδιά 7 και άνω
- Μαθητές - Ενήλικες
- Επαγγελματίες
- Ξενοδοχοϋπάλληλους

ΔΙΔΑΣΚΕΙ:
Ο πτυχιούχος Αμερικής
Μανώλης Ι. Σοφίλλας
ΕΓΓΡΑΦΕΣ ΤΩΡΑ
Ανεύρεση Εργασίας
Τηλ. 22410-31761
Κοδρυγκτώνος 91 - Ρόδος
ΕΠΙΣΗΜΟ ΕΞΕΤΑΣΤΙΚΟ ΚΕΝΤΡΟ ΤΗΣ ECDL HELLAS
X3936-31/5

ΠΛΥΝΤΗΡΙΟ ΧΑΛΙΩΝ
Cleaning Pro

πλένουμε & φυλάμε:
- ΧΑΛΙΑ - ΜΟΚΕΤΕΣ - ΦΛΟΚΑΤΕΣ
- ΠΑΠΛΩΜΑΤΑ - ΚΟΥΒΕΡΤΕΣ

☎ 22410.60585
email: abonis@otenet.gr
Τ1411-20/3/2004
ΙΔΙΟΚΤΗΤΕΣ ΕΙΔΙΚΕΣ ΕΓΚΑΤΑΣΤΑΣΕΙΣ: ΝΙΚΗΦ. ΒΡΕΤΤΑΚΟΥ - ΑΣΓΟΥΡΟΥ

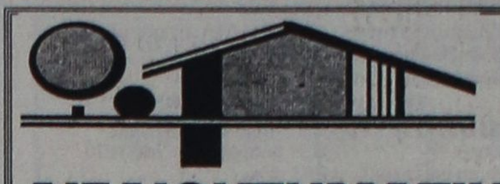

ΑΙΓΑΙΟΚΤΗΜΑΤΙΚΗ

ΠΩΛΟΥΝΤΑΙ ΤΑ ΚΑΤΩΘΙ ΑΚΙΝΗΤΑ
(Δ.Δ.= Δάνεια Δεκτά)
ΔΙΑΜΕΡΙΣΜΑΤΑ: ΕΤΟΙΜΟΠΑΡΑΔΟΤΑ ΚΑΙΝΟΥΡΓΙΑ ΚΑΙ ΜΕΤΑΧΕΙΡΙΣΜΕΝΑ

ΔΥΑΡΙΑ (1 υπν.)
35τ.μ. Ιαλυσό (studio) 30.000 € (Δ.Δ.)
60 τ.μ. α' ορ. καινούργιο στο Καρακόνερο, 82.171 €, (28 εκ.) (ΔΔ)
ΤΡΙΑΡΙΑ (2 υπν.)
74τ.μ. (2 υπν.) α' όρ. Σεμερτζίδη 32 εκ. 94.000 € (Δ.Δ.)
74τ.μ. (2 υπν.) α' ορ. Σεμερτζίδη 32 εκ. (94.000 €) (Δ.Δ.)
75 τ.μ. (2 υπν.) ορ/σμα καινούργιο Καρακόνερο (37,5 εκ.)-110.051 € (Δ.Δ.)
85τ.μ. καινούργιο, στην Ιαλυσό, 123.577 €, (38 εκ.)(ΔΔ)
86 τ.μ. (2 υπν.) β' ορ. Σεμερτζίδη (30 εκ.) 88.041 €
87 τ.μ.καινούργιο στο Ροδίνι (40 εκ.) 117.388 € (Δ.Δ.)
91τ.μ. 3studios ρετιρέ Ιαλυσό 30 εκ. - 88.041 € (Δ.Δ.)
ΤΕΣΣΑΡΙΑ (3 υπν.) και άνω
93τ.μ. (3 υπν.) καινούργιο, Ροδίνι (46 εκ.) 135.000 € (Δ.Δ.)
94τ.μ. (3 υπν.) 1ος όροφ. Αγ. Αναργύρους 88.041 € (30 εκ.) Δ.Δ.
94τ.μ. (ισ) μαρ/σοβά, στους Δασκάλους 15 εκ. 44.020 €
96 τ.μ. (2 υπν.) Ιαλυσό 26 κ. 76.302 €
100 τ.μ. (3 υπν.) Αν. Βολονάκη 30 εκ., 88.041 € (Δ.Δ.)
106 τ.μ. (3 υπν.)ορ/σμα Θεμ. Σοφούλη 108.584 € (37 εκ.) Δ.Δ
112τ.μ. (3 υπν.) Στοκχόλμης 50 εκ. - 146.735 € (Δ.Δ.)
116τ.μ. ισ. υπ/νο (3 υπν.) Πτολεμαίων (55 εκ.) - 161.408 € (Δ.Δ.)
118τ.μ. (3 υπν.) σε σοβά στους Δασκάλους, 93.910 €, (32 εκ.) (Δ.Δ.)
120τ.μ.(3 υπν.) ισόγειο, (3 υπν.) στην Πειραιώς, ετοιμοπαράδοτο,161.408 €, (54 εκ.) (Δ.Δ.)
120τ.μ.(3 υπν.) καινούργιο στο Καρακόνερο (56 εκ.) (164.343 €) (Δ.Δ.)
160τ.μ. (4 υπν.) α' ορ. κολώνες, Δασκάλους (32 εκ.) 93.910 €
ΠΕΝΤΑΡΙ (4 υπν.), 120τ.μ., Παν. Ροδίου 50 εκ. 146.735 € (Δ.Δ.)
ΜΕΖΟΝΕΤΤΕΣ - ΜΟΝΟΚΑΤΟΙΚΙΕΣ - ΠΑΛΙΑ ΣΠΙΤΙΑ
70τ.μ. με αυλή Π. Πόλη κοντά στο Ρολόι (28 εκ.) 82.170 €
80τ.μ. διόροφο με αυλή, Ρολόι (45εκ.) 132.061 € (Δ.Δ.)
80τ.μ.μον/κία 7 Χουρμαδιές με αυλή 50 εκ. (146.735 €) (Δ.Δ
80τ.μ. καινούργια μεζονέτα στην Ιαλυσό (38 εκ). (111.518 €) (Δ.Δ.)
80τ.μ. καινούργια, λουξ μον/κία στη Θολό, σε 5 στρ. (47.700 εκ.) 140.000 € (Δ.Δ.)
80 τ.μ. μον/κία στα Κρητικά, 100.000 €
80τ.μ. μονοκατοικία 7 Χουρμαδιές με αυλή 50 εκ. (146.735 €)
90 τ.μ. δυόροφη Μητρόπολη με αυλή 55.759 € (19 εκ.)
90 τ.μ. δυόροφη μον/κία στο Παραδείσι με τζάκι 64.563 €, (22 εκ.) (Δ.Δ.)
120τ.μ. καινούργια μεζ/τα στο Ροδίνι 80 εκ., 234.776 € (Δ.Δ.)
140. τ.μ.μονοκατοικία σε μπετά σε 1.300 τ.μ. Κοσκινού 40 εκ. (117.388 €)
140τ.μ. (με 70 υπ.) (σε μαρμαροσοβά) στην Ιαλυσό 146.735 €, (50 εκ.) (ΔΔ)
150τ.μ. διόροφη πανσιόν Π. Πόλη 35 εκ. 102.714 € (Δ.Δ.)
180 τ.μ. μονο/κία μπετά Τρεις 100.000 €
183τ.μ. μεζονέτα Καρακόνερο 57 εκ. - 167.300 € (Δ.Δ.)
210 τ.μ. μετ/νη μονοκατοικία στα Κοσκινού 220.102 €, (75 εκ.) (Δ.Δ)
240τ.μ. ισ. κατ/τα α' ορ. διαμέρισμα κτίριο σε 500 μ. οικ/δο κοντά στην Καναδά 322.817 € 110 εκ.) (Δ.Δ.)
280τ.μ. οικ/κό τετ/νο (μαζαγί ή σπίτι) Π. Πόλη 239.470 €, (100 εκ.) (Δ.Δ)
280τ.μ. μονοκατοικία στα Κοσκινού με θέα, (150 εκ.) - 440.020 € (Δ.Δ.)
ΚΑΤΑΣΤΗΜΑΤΑ - ΓΡΑΦΕΙΑ - ΚΤΙΡΙΑ - ΒΙΟΤ/ΚΟΙ ΧΩΡΟΙ:
31τ.μ. κατάστημα στο Νηρέα (22 εκ.) - 64.563 €
39 τ.μ. γραφείο, κοντά στην πλατεία Κύπρου (α' ορ.), (17 εκ.) 50.000 €
39τ.μ. κατάστημα, Αγ. Αναστασία (12 εκ.) 35.216 € (Δ.Δ.)
44τ.μ. (ισ. απ.) Σεμερτζίδη 37.000 €
55τ.μ. κατάστημα Βασ. Ηρακλείου (35 εκ.) 102.714 € (Δ.Δ.)
82 τ.μ. β' οροφ. γραφείο στο Μανδράκι (πίσω από το Εθνικό) 35 εκ. - 102.714 € (Δ.Δ.)
80τ.μ. δυόροφο, με αυλή Ρολόι, Π. Πόλη (45 εκ.) - 132.061 € (Δ.Δ.)
80 τ.μ. υπ. αποθήκη στην Κένεντυ (12 εκ.) 35.216 €
90τ.μ. (2 αποθήκες) 10 εκ. - 29.347 €
100τ.μ. κατάστημα Καρακόνερο (100 εκ.) - 293.470 €
127 τ.μ. πανσιόν 6 δωματίων, λεωφ. Ρόδου-Λίνδου, (45 εκ.), 132.061 €
175τμ. κατάστημα επί της Λεωφόρου Ρόδου-Λίνδου 205.429 €, (70 εκ.) (Δ.Δ)
180τ.μ. (α.π.) κατάστημα ισόγειο στο Ροδίνι, 132.061 €, (45 εκ.) (Δ.Δ.)
203 τ.μ. διαμέρισμα Μηδεια
320τ.μ. αποθήκη Ασγούρου, 44 εκ. - 129.426 € (Δ.Δ.)
- Διόροφο κτίριο κεντρικό στο Νιοχώρι
ΟΙΚΟΠΕΔΑ - ΑΓΡΟΤΕΜΑΧΙΑ:
401τ.μ. Δημ. Αναστασιάδη (Σ.Δ.1) 180.000 €
440τ.μ. Ροδίνι (Σ.Δ.0,8) 220.000 €
500τ.μ. Μίρα Μάρε (Σ.Δ. 0,8) 45 εκ. - 132.016 €
620τ.μ. .Σ.Δ. 1,4 Αγ. Αναστασία
650τ.μ. Αισχύνη (Σ.Δ. 0,8) 78 εκ. - 228.906 €
1000τ.μ. Τσαΐρι, άρτιο 12 εκ. 35.216 €
1.200 τ.μ. εντός οικισμ. Κοσκινού (κτίζει 600 τ.μ.) (50 εκ.) 146.735 €
1.210τ.μ. Κοσκινού (δεν κτίζει) (5 εκ.) 15.000 €
4.000τμ. Νερά Καλλιθέας 220.102 €, (75 εκ.)
4.940 τ.μ., όρια Κρεμαστής 30 εκ. 88.041 €
8.740 τ.μ. στα Κολύμπια (63 εκ.), 184.886 €
350τ.μ. (νέα επ/ση οικισμού) Σορωνή 30.000 €
400τ.μ. εντός οικισμού Εμπωνας 30.000 €
45 στρ. στο Γεννάδι (115 εκ.) 337.738 €
5.600 τ.μ. με 120 ελιές Αγ. Σουλά (4 εκ.) 11.738 €
Αναλαμβάνουμε την ενοικίαση των διαμερισμάτων σας σε σύντομο χρονικό διάστημα

ΒΑΖΟΥΚΟΥ ΡΕΝΑ
ΜΕΣΙΤΗΣ ΑΣΤΙΚΩΝ ΣΥΜΒΑΣΕΩΝ
Πληροφορίες τηλ. 2241022943 - 2241028838 & FAX: 2241028838
Διευθ. Γραφείου: Δημ. Θεοδωράκη 3 Τ.Κ. 85100 Ρόδος
καθημερινά 9-1 το πρωΐ και 6.30 - 8.30 απογεύματα της Δευτέρας και της Πέμπτης
e-mail.vazoukou@otenet.gr
X3941-31/5

Γραφικές Τέχνες
ΠΑΠΑΣΤΕΡΓΙΟΥ Σ. & ΣΙΑ Ο.Ε.
Τηλ. 22410/23768 - FAX: 23768 - ΡΟΔΟΣ
για ό,τι θέλετε να τυπώσετε!
Εκδόσεις βιβλίων & περιοδικών μεταξοτυπίες - σφραγίδες διαφημιστικά δώρα
2811-31/5

ΚΑΘΗΓΗΤΕΣ/ΤΡΙΕΣ ΑΓΓΛΙΚΩΝ
ΖΗΤΟΥΝΤΑΙ
ΓΙΑ ΚΕΝΤΡΟ ΞΕΝΩΝ ΓΛΩΣΣΩΝ
ΑΠΑΙΤΟΥΜΕΝΑ ΠΡΟΣΟΝΤΑ: Αδεια διδασκαλίας, εμπειρία σε εξετάσεις Lower, Proficiency, γνώσεις χειρισμού computer
ΠΡΟΣΦΕΡΟΝΤΑΙ: Πολύ ικανοποιητικές αποδοχές, άριστη συνεργασία, πλήρες ωράριο απασχόλησης
Τηλ. επικοινωνίας: 22410/35289
Αποστολή βιογραφικού: FAX 22410/32336
X3947-31/5

ΠΩΛΟΥΝΤΑΙ
τα κάτωθι αυτοκίνητα, σε άριστη κατάσταση και σε προσιτές τιμές με ευκολίες πληρωμής:
OPEL CORSA 1,0 2000 μον. A/C 5.576 ευρώ
FIAT PUNTO 1,2 1998 μοντ. A/C, 4.696 ευρώ
HYUNDAI ACCENT 1,3 , 1998 μον. 5.576 ευρώ
FIAT BRAVA 1,4 1998 A/C 5.576 ευρώ
SEAT CORDOBA 1,4 1999 μοντ., A/C 6.163 ευρώ
TOYOTA COROLLA 1,3 1999 μοντ. A/C 7.924 ευρώ
Πληρ. τηλ.22410/98200
T1069-31/5

ΠΩΛΕΙΤΑΙ
ΜΟΝΟ ΑΠΟ ΤΟ ΓΡΑΦΕΙΟ ΜΑΣ
1) Ο πρώτος όροφος 2όροφης κατοικίας, 145τ.μ., σε πολύ καλή τοποθεσία και πολύ καλή τιμή
2) Ισόγειο ανακαινισμένο γωνιακό, σε 2όροφη κατοικία με κήπο πλησίον σταδίου «Διαγόρας»
3) Διαμέρισμα 90τ.μ. στο Νιοχώρι 27εκ. μόνο
4) Ισόγειος κατοικία 125τ.μ, επί της Ηρώων Πολυτεχνείου, κατάλληλο για μαγαζί, γραφεία, ιατρείο,κλπ.
5) Σε κεντρικότατο γωνιακό τουριστικό σημείο πωλούνται τρεις ορόφοι 100τ.μ., περίπου έκαστος σε καρά γιαπί, κατάλληλοι για οικία, γραφεία, κλπ.
6) Διαμερίσματα 2άρια, 3, 4 υπό κατασκευήν σε πολύ καλές περιοχές της πόλεως
7) Διαμερίσματα 3άρια, σε 2όροφη πολυκατοικία, έτοιμα, με κήπο, στην Ιαλυσό
8) Διαμέρισμα 4άρι λουξ κατακευής, απέναντι από τη θάλασσα, με τεράστιες βεράντες, εντός πόλεως
9) Μεζονέτες στα Κοσκινού, Ιξιά, παραλία Ιαλυσού
10) Ενοικιάζεται αποθήκη 700τ.μ., επί του κεντρικού δρόμου Ρόδου - Καλλιθέας και μαγαζιά 140τ.μ. έκαστο
Ο,τιδήποτε θέλετε να πουλήσετε ή να εκτιμήσετε, ελάτε σε μας.
Η μεγάλη μας πείρα, το παλαιότερο γραφείο στη διάθεσή σας
Γ. ΝΕΟΦΥΤΟΥ
ΔΗΜ. ΘΕΟΔΩΡΑΚΗ 40 - ΤΗΛ. 20989 - 21434
X3932-31/5

ΑΚΟΥΣΤΙΚΑ ΒΑΡΗΚΟΤΑΣ
ΕΠΙΣΚΕΨΗ ΣΤΗ ΡΟΔΟ
ΔΥΤΕΡΑ 2 ΙΟΥΝΙΟΥ
ΤΡΙΤΗ 3 ΙΟΥΝΙΟΥ
Ξενοδοχείο «ΔΕΣΠΩ»
Τηλ. 22571
Νέα αφανή και μικροσκοπικά μοντέλα ακουστικών, αντάκια και όλο μέσα στο αυτί για όλες τις παθήσεις και για παιδικές βαρηκοΐες.
ΑΜΕΡΙΚΑΝΙΚΩΝ και ΕΥΡΩΠΑΪΚΩΝ εργοστασίων.
BIOREHAB - HELLAS - ΓΑΛΙΩΤΟΣ
Αθήνα: Βερανζέρου 22 - 3ος όροφος
Τηλ. 210 52 20 747
ΧΛ-30/5

ΠΡΟΟΔΟΣ ΜΙΚΡΕΣ ΑΓΓΕΛΙΕΣ ΜΙΚΡΕΣ ΑΓΓΕΛΙΕΣ ΠΡΟΟΔΟΣ

διάφορα

ΜΟΝΩΣΕΙΣ
23 ΧΡΟΝΙΑ!
ΑΡΧΩΝ ΣΑΜΑΡΤΖΗΣ
Πληροφορίες τηλ. 23030-32054-20021
X3926-31/5

ΥΔΡΑΥΛΙΚΟΣ
ΑΝΑΛΑΜΒΑΝΟΥΜΕ πάσης φύσεως υδραυλικές εργασίες μικρές και μεγάλες **κ. ΔΗΜΗΤΡΗΣ**
● **ΕΓΚΑΤΑΣΤΑΣΕΙΣ ΥΔΡΕΥΣΗΣ - ΘΕΡΜΑΝΣΗΣ**
● **ΚΑΛΟΡΙΦΕΡ - ΗΛΙΑΚΑ**
● Σύνδεση με το αποχετευτικό της ΔΕΥΑΡ.
● ΑΠΟΦΡΑΞΕΙΣ με ηλεκτροκίνητο μηχάνημα.
Συντηρήσεις
ΣΑΟΥΝΑ ΦΙΝΛΑΝΔΙΑΣ
ΑΠΟ ΞΥΛΟ
Χειροποίητες υγιεινές
σε όλες τις διαστάσεις με τις σωστές προδιαγραφές από έμπειρο προσωπικό για βίλες - διαμερίσματα - ξενοδοχεία - γυμναστήρια
Τηλ. 2241090230 και κινητό 6944344911
5698-13/6

ΜΟΝΩΣΕΙΣ
ΠΛΑΚΑΚΙΑ, ΞΥΛΩΜΑ ΠΑΛΑΙΩΝ ΠΛΑΚΙΔΙΩΝ, ΔΙΑΚΟΣΜΗΤΙΚΑ, ΚΤΙΣΙΜΑΤΑ ΜΕ ΠΕΤΡΕΣ, ΚΛΠ.
Τηλ. 6942795162 κ. Νίκο
2382-31/5

ΤΑΠΗΤΟΚΑΘΑΡΙΣΤΗΡΙΟ WASH AND CARE
ΚΑΘΑΡΙΣΜΟΣ & ΦΡΟΝΤΙΔΑ
Καθαρισμός - Φύλαξη Χαλιών & Μοκετών
ΦΑΡΜΑΚΙΔΗΣ ΕΥΣΤΑΘΙΟΣ
5ο χλμ Ρόδου - Λίνδου 237 - Τηλ. 68189
2716-1/6

ΠΑΡΚΕ
ΤΟΠΟΘΕΤΗΣΕΙΣ - ΕΠΙΣΚΕΥΕΣ ΠΑΝΤΟΣ ΕΙΔΟΥΣ ΠΑΡΚΕ, ΑΠΟ ΕΜΠΕΙΡΟΥΣ ΤΕΧΝΙΤΕΣ, ΤΩΝ ΑΘΗΝΩΝ, ΕΡΓΑΣΙΑ ΕΠΙΜΕΛΗΜΕΝΗ. ΒΕΡΝΙΚΙΑ ΔΙΑΡΚΕΙΑΣ
κ. ΣΩΤΗΡΗΣ
Τηλ. 22410/26584
6944391495
5833-8/6

ζητήσεις

ΖΗΤΕΙΤΑΙ πωλήτρια για κατάστημα αθλητικών ειδών. Τηλ. 22410/21442
ΓΔ-31/5

ΖΗΤΕΙΤΑΙ οδηγός με δίπλωμα κατηγορίας Ε'. Πληροφορίες τηλ. 22410/36146 και 6932732336
5661-1/6

ΖΗΤΟΥΝΤΑΙ πεπειραμένες πωλήτριες που να γνωρίζουν τουλάχιστον αγγλικά, για να εργαστούν σε τουριστικό κατάστημα. Πληρ. τηλ. 22410/39624
5831-14/6

ΖΗΤΕΙΤΑΙ έμπειρος σερβιτόρος ξενόγλωσσος, για εργασία με ποσοστά σε εστιατόριο της Παλιάς Πόλης. Πληροφορίες τηλ. 22410/25549
5830-6/6

ΖΗΤΕΙΤΑΙ κοπέλα για να εργασθεί σε καφετέρια μπαρ, σε βραδυνή απασχόληση, 18μ.μ.-24.00. Πληροφορίες τηλ. 6944760796
1661-4/6

ΖΗΤΕΙΤΑΙ
ΚΑΜΑΡΙΕΡΑ
κάτω των 40 ετών, πεπειραμένη
Πληροφορίες τηλ. 22410/94469
5834-5/6

ΔΟΥΛΕΨΤΕ μέσα από το σπίτι σας (γραφείο) για κύριο ή έξτρα εισόδημα, χωρίς υποχρεώσεις, με αποδοχές 1000 ευρώ - 3000 ευρώ μηνιαίως. Δωρεάν πληροφορίες 2310721861
ΓΔ-14/6

ΖΗΤΕΙΤΑΙ κοπέλα για να εργαστεί σε καφετέρια μπαρ, στον Αρχάγγελο. Πληροφορίες τηλ. 6934884513
5767-8/6

ΖΗΤΕΙΤΑΙ aerobic instructor (δασκάλα αερόμπικ) για γυμναστήριο, για πρωινά μαθήματα. Πληρ. τηλ. 22410/98037
5780-31/5

ΖΗΤΕΙΤΑΙ έμπειρος σερβιτόρος ξενόγλωσσος, για εργασία με ποσοστά σε εστιατόριο της Παλιάς Πόλης. Πληροφορίες τηλ. 22410/25549
5830-6/6

ΖΗΤΟΥΝΤΑΙ πωλήτριες για τουριστικό κατάστημα, περιοχή Νεοχωρίου. Συνεχές ωράριο. Απαραίτητες ξένες γλώσσες αγγλικά ή γερμανικά, φινλανδικά ή ολλανδικά. Πληρ. τηλ. 30869 και 39384
5825-6/6

ΖΗΤΕΙΤΑΙ υπάλληλος για χρυσοχοείο στο κέντρο της πόλης με γνώσεις της γερμανικής και αγγλικής γλώσσας. Πληρ. τηλ. 22410/25150
5653-1/6

ΔΗΜΙΟΥΡΓΕΙΣΤΕ οικογενειακή επιχείρηση στο σπίτι σας, χωρίς κεφάλαια. Δωρεάν βοήθεια.. Νέο μονοπωλιακό είδος. Τεράστια κέρδη. Μόνο σοβαρές προτάσεις. Πληρ. τηλ. 2310/334446 και 6945/294242
ΓΔ-1/6

ΖΗΤΕΙΤΑΙ τεχνίτης ηλεκτρολόγος οικοδομών. Πληρ. τηλ. 22410/66698 και 22410/67461 από τις 08.30 έως τις 14.30
ΧΛ-6/6

ΠΙΝΕΤΕ επιχειρηματίες μέσα από το χώρο σας, χωρίς ωράριο, αφεντικό (όχι ντήλερ - υπάλληλοι). Κέρδη από 500 ευρώ - 1000 ευρώ το μήνα. πληρ. τηλ. 2310/419397, e-mail: www.my-e--business.com. Επικοινωνήστε μαζί μου στο 2310/424406, Λέτσου Μαρία
ΓΔ-31/5

ΚΥΡΙΑ
διπλωματούχος μασέρ, κάνει θεραπευτικό, κλασικό, αθλητικό, αισθητικό μασάζ, με αρωματοθεραπεία, reilky ke shiatsu.
Πλρ. τηλ. 22410/20833 και 6932501924
X3924-1/6

DECO
ΚΑΤΑΣΚΕΥΑΣΤΙΚΗ
ΔΙΑΜΟΡΦΩΣΕΙΣ ΕΣΩΤΕΡΙΚΩΝ - ΕΞΩΤΕΡΙΚΩΝ ΧΩΡΩΝ
ΧΩΡΙΣΜΑΤΑ - ΨΕΥΔΟΡΟΦΕΣ
ΓΥΨΟΣΑΝΙΔΕΣ - ΤΣΙΜΕΝΤΟΣΑΝΙΔΕΣ
ΧΡΩΜΑΤΙΣΜΟΙ - ΜΟΝΟΣΕΙΣ
ΒΑΦΟΥΜΕ ΤΟ ΣΠΙΤΙ ΣΑΣ ΑΥΘΗΜΕΡΟΝ
ΜΕ ΕΝΑ ΤΗΛΕΦΩΝΗΜΑ ΚΟΝΤΑ ΣΑΣ **6946028644**
5822-1/6

ΖΗΤΕΙΤΑΙ από την αντιπροσωπεία της MERCEDES BENZ - μηχανικός και ηλεκτρολόγος αυτοκινήτων, για μόνιμη και συνεχή εργασία. Πληρ. τηλ. 22410/61824 κ. Καρανίκη
ΓΔ-30/5

ΖΗΤΟΥΝΤΑΙ κοπέλες για CAFE BAR. Πληροφορίες τηλ. 22410/36201
5815-1/6

ΖΗΤΕΙΤΑΙ πεπειραμένος σερβιτόρος, νέος σε ηλικία, για να εργασθεί στο εστιατόριο STERGOS CORNER, επί της Σωκράτους 113, στην Παλιά Πόλη. Πληροφορίες τηλ. 22410/25168
5810-1/6

ΖΗΤΕΙΤΑΙ Ελληνίδα βοηθός σερβιτόρος για απογευματινή - βραδυνή εργασία, σε κεντρικό εστιατόριο της πόλης. Τηλ.22410/ 31067
5783-29/5

ΖΗΤΕΙΤΑΙ μάγειρας για εστιατόριο στην παραλία Ιαλυσού. Πληροφορίες τηλ. 22410/92319 και 6932082077
5777-29/5

ΚΥΡΙΑ από Βουλγαρία, ζητάει να προσέχει ηλικιωμένους. Πληρ. τηλ. 22410/94248, 5μ.μ.
5854-6/6

ΖΗΤΕΙΤΑΙ
άνδρας υπάλληλος, με γνώσεις Η/Υ (Word, Excel, κ.α.) και αγγλικά (επίπεδο Lower) για το τουριστικό γραφείο Ζορπίδης - Στεφανάκης
Τηλ. 22410/20625 και 22410/30054
X3968-31/5

ΖΗΤΟΥΝΤΑΙ
1) Μάγειρας πεπειραμένος στο Α λα καρτ.
2) Σερβιτόρος και βοηθός άνδρας ή γυναίκα για να εργαστούν σε εστιατόριο πολυτέλειας, εντός πόλεως
Πληροφορίες τηλ. 22410/75301
5837-8/6

ΑΠΟ ΤΟ ΥΠΕΡ ΜΑΡΚΕΤ ΣΠΑΝΟΣ
ΖΗΤΕΙΤΑΙ
πεπειραμένος κρεοπώλης για το υποκατάστημα της Λέρου, με μισθό ικανοποιητικό. Αιτήσεις γίνονται δεκτές στη γραμματεία του καταστήματος από τις 09.00 π.μ. μέχρι τις 15.00μ.μ.
Τηλ. 22410/32695-38114
X3950-31/5

ΖΗΤΕΙΤΑΙ
κόφτης οξυγόνου και οδηγός που να έχει γνώσεις γερανού
Πληροφορίες τηλ. 6973556505 6973556510
T1168-15/6

ΖΗΤΕΙΤΑΙ
ΣΕΡΒΙΤΟΡΟΣ ΜΕ ΠΡΟΫΠΗΡΕΣΙΑ ΚΑΙ ΓΝΩΣΕΙΣ ΑΓΓΛΙΚΗΣ ΚΑΙ ΙΤΑΛΙΚΗΣ ΓΛΩΣΣΑΣ
Πληροφορίες τηλ. 22410/22824, 10 π.μ - 2μ.μ
X3970-31/5

ΟΙΝΟΘΗΚΗ ΕΜΕΡΥ
Η ΕΜΕΡΥ Α.Β.Ε.
η μεγαλύτερη ιδιωτική εταιρία οίνων και ποτών λόγω της ταχύτατης ανάπτυξης σε νέα προϊόντα και περιοχές ενδιαφέρεται να απασχολήσει την εξής ειδικότητα:

- **ΟΔΗΓΟ - ΠΩΛΗΤΗ** (Πωλήσεις επί αυτοκινήτου)

Απαιτούμενα προσόντα:
- απόφοιτος Λυκείου ή ΤΕΕ
- Εμπειρία στον κλάδο των πωλήσεων επιθυμητή
- Δίπλωμα οδήγησης (δίπλωμα Γ΄κατηγορίας)

Μισθός αναλόγων προσόντων συν ποσοστά
Μπορείτε να αποστείλετε βιογραφικό με φωτογραφία στη διεύθυνση Κολοκοτρώνη 8- Ρόδος 85100
Τηλέφωνα για πληροφορίες: 2241029111-2-3
3952-31/5

ΠΩΛΟΥΝΤΑΙ ΑΠΟ ΤΟΝ ΑΝΑΣΤΑΣΙΟ ΑΤΣΙΔΗ
1) Καταστήματα και χώροι για γραφεία στην οδό Κωνσταντινίδη, στο Ζέφυρο (κοντά στην Εφορία)
2) Διαμερίσματα 98, 132 και 148 τ.μ., με θέση πάρκιγκ, αποθήκη και αυτόνομη θέρμανση στην οδό Κωνσταντινίδη
3) Εξοχικές κατοικίες 100τ.μ., διόροφες, με χίλια μέτρα οικόπεδο η κάθε μία, στον κεντρικό δρόμο του Γενναδίου, κοντά στη θάλασσα
4) Μονοκατοικίες στην Ιαλυσό, οδός Μυκηνών, διώροφες με σοφίτα, 4 υπνοδωματίων, 3 μπάνιων και WC, θέρμανση, σε οικόπεδο από 260 έως 415 τ.μ.
5) Μαιζονέτα στο Ροδίνι, οδός Στοκχόλμης 180τ.μ., διώροφη με υπόγειο
ΠΛΗΡΟΦΟΡΙΕΣ
ΑΝΑΣΤΑΣΙΟΣ ΑΤΣΙΔΗΣ
ΣΤΕΦΑΝΟΥ ΚΑΖΟΥΛΗ 74 - Τηλ. 22410 28616-37848
X3933-31/5

ΕΥΡΩΠΑΪΚΗ ΕΠΕΝΔΥΤΙΚΗ
ΕΘΝΙΚΗΣ ΑΝΤΙΣΤΑΣΕΩΣ 48 ΤΗΛ. 0241 39300
ΕΥΡΩΠΑΪΚΗ ΕΠΕΝΔΥΤΙΚΗ
ΚΤΗΜΑΤΟΜΕΣΙΤΙΚΟ ΓΡΑΦΕΙΟ
ΑΝΤΩΝΗΣ ΝΙΚΟΛΗΣ - ΘΕΟΦΙΛΟΣ ΚΑΩΝΑΡΗΣ
ΕΘΝΙΚΗΣ ΑΝΤΙΣΤΑΣΕΩΣ 48 (ΠΡΩΗΝ ΑΝΝΗΣ ΜΑΡΙΑΣ) ΤΗΛ. 2241039300

ΔΙΑΜΕΡΙΣΜΑΤΑ		ΟΙΚΟΠΕΔΑ	
185 τ.μ. Αποθήκη με ράμπα στην Μ.Πετρίδη	€ 58.700	650 τ.μ. ΣΤΟΝ ΑΡΧΑΓΓΕΛΟ ΕΝΤΟΣ ΟΙΚΙΣΜΟΥ ΜΕ Σ.Δ. 0,8 ΣΕ ΗΣΥΧΗ ΠΕΡΙΟΧΗ ΚΑΤΑΛΗΛΟ ΓΙΑ ΟΙΚΙΑ	
150 τ.μ. Αποθήκη στην Ανάληψη	€ 73.400	600 Τ.Μ. ΠΑΤΜΟΣ ΚΟΝΤΑ ΣΤΟ ΚΥΜΑ ΚΤΙΖΕΙ 220	€ 18.000
42 τ.μ. Περιοχή Αγίου Νικολάου	€ 46.900	1570 τ.μ. Γενναδι στον κεντρικό δρόμο	€ 50.000
46 τ.μ. Στην Μητρόπολη καινούργιο	€ 61.600	2000 τ.μ. Στο Γενναδι με άδεια οικοδομής,νερό,ρεύμα	€ 58.700
45 τ.μ. Στην Πειραιώς υπό κατασκευή	€ 64.500	500 τ.μ. Μερίδιο στην Ηλιούπολη	€ 15.000
80 τ.μ. Τρείς σε μαρμαροσοβά	€ 70.500	4000 τ.μ. Στο Φαληράκι σε ύψωμα με θέα	€ 59.000
55 τ.μ. Στην Μητρόπολη καινούργιο	€ 76.300	4000 τ.μ. Μετά το Λαδικό 70m από τον κεντρικό	€ 70.450
75 τ.μ. Καινούργιο στην Σωτήρος	€ 93.900	2300 τ.μ. Αφάντου στο κύμα	€ 73.400
85 τ.μ. Καινούργιο στην Σωτήρος	€ 102.700	7400 τ.μ. Αφάντου για Βιοτεχνική χρήση	€ 73.400
80 τ.μ. Στην Πειραιώς υπό κατασκευή	€ 110.000	13000 τ.μ ΠΑΡΑΛΙΑΚΟ ΣΤΑ ΚΑΛΑΒΑΡΔΑ	
72 τ.μ. Καινούργιο στην Ανάληψη	€ 111.500	2500 τ.μ. Στο κιοτάρι κοντά στο κύμα με άδεια οικ.	€ 88.040
85 τ.μ. Καινούργιο στην Ιαλυσό	€ 111.500	5000 τ.μ. Στο Γενναδι με πρόσοψη στην εθν.οδό	€ 102.700
80 τ.μ. Καινούργιο στο Καρακόνερο	€ 117.400	4800 τ.μ. Περιοχή Κανδυλί στην Ιαλυσό	€ 140.865
87 τ.μ. Α ορόφου ετοιμοπαράδοτο στο Ροδίνι	€ 126.000	600 τ.μ. Επί της Εθν.οδού με άδεια οικοδομής	€ 50.000
87 τ.μ. Άγιος Νικόλαος υπό κατασκευή	€ 126.200	14500 τ.μ Περιοχή Σγουρού	€ 150.000
120 τ.μ. 6 Δωμάτια προς εκμετάλευση	€ 132.000	7500 τ.μ. Στα Κολύμπια δίπλα σε ξενοδοχείο	€ 220.000
100 τ.μ. Οροφοδιαμέρισμα lux στην Ανάληψη	€ 132.000	10000 τ.μ Στο φυτώριο με ωραία θέα	€ 300.000
90 τ.μ. Καινούργιο στην Ανάληψη	€ 138.000	15000 τ.μ Κοσκινού σε ύψωμα	€ 440.205
115 τ.μ. Άνω Ροδίνι ετοιμοπαράδοτο α ορόφου	€ 143.800	4000 τ.μ. Στην Λαχανιά επί της Εθνικής οδού	€ 117.400
90 τ.μ. Οικία παριοχή Σταδίου με 130 αυλή	€ 146.700	4000 τ.μ. Στην Λαχανιά με πρόσβαση	€ 52.824
105 τ.μ. Ανάληψη 3 υπν/τια,πάρκιν,μεγάλη βερά	€ 161.400	1500 τ.μ. Στην Λαχανιά εντός οικισμού	€ 61.628
120 τ.μ. Στο Καρακόνερο υπό κατασκευή	€ 164.500	9000 τ.μ. Στην Λαχανιά 800 m από το κύμα	€ 82.170
114 τ.μ. Άγιος Νικόλαος υπό κατασκευή	€ 167.300	6500 τ.μ. Στην Λαχανιά 300 m από το κύμα	€ 104.000
4 Γκαρσονιέρες με μηνιαίο εισόδημα €1350			

ΜΟΝΟΚΑΤΟΙΚΙΕΣ - ΜΕΖΟΝΕΤΕΣ		ΚΑΤΑΣΤΗΜΑΤΑ - ΕΠΙΧΕΙΡΗΣΕΙΣ	
75 τ.μ. Οικία στην Παλιά Πόλη σε καλή τιμή	€ 44.020	ΞΕΝΟΔΟΧΕΙΟ 70 ΚΑΙΝΩΝ ΣΕ ΤΙΜΗ ΕΥΚΑΙΡΙΑΣ	€9000/Κλίνη
140 τ.μ. Στο Κανδυλί σε μπετά με 1300 οικόπεδο	€ 88.000	ΕΠΕΝΔΥΣΗ 9 ΓΚΑΡΣΟΝΙΕΡΕΣ	
126 τ.μ. Τρεις σε μπετά με 1000 οικόπεδο	€ 100.000	ΚΟΝΤΑ ΣΤΟ ΠΑΝΕΠΙΣΤΗΜΙΟ	
210 τ.μ. Ιαλυσός σε σοβά κοντά στην θάλασσα	€ 161.500	Ενοικιάζεται κατάστημα 250 τ.μ. εντός πόλεως	
100 τ.μ. Αφάντου καινούργιο,1200 οικόπεδο κύμα	€ 176.082	Κατάστημα στην Καποδιστρίου 60 τ.μ.+30 τ.μ.	
180 τ.μ. Κοσκινού 1500 m οικόπεδο σε μπετά	€ 190.755	Αναψυκτήριο έτοιμο προς λειτουργία ΕΥΚΑΙΡΙΑ	
410 τ.μ. Παστίδα σε κολώνες με 4500 τ.μ. οικόπεδ	€ 205.500	4 Γκαρσονιέρες καινούργιες με πολύ καλό εισόδημα	
180 τ.μ. Στην Ιξιά λαϊκή κατασκευή με οικόπεδο	€ 250.000	Καφετέρια δίπλα σε ξενοδοχεία προς πώληση	
140 τ.μ. Κοσκινού σε 1300 οικόπεδο με καταπληκτική θέα		Πανσιόν στα Κοσκινού έτοιμη προς Λειτουργία	

ΑΚΙΝΗΤΑ ΣΕ ΑΠΟΚΛΕΙΣΤΙΚΟΤΗΤΑ ΣΕ ΠΑΛΙΑ ΠΟΛΗ - ΑΦΑΝΤΟΥ - ΛΑΧΑΝΙΑ
ΑΓΟΡΕΣ - ΠΩΛΗΣΕΙΣ - ΜΙΣΘΩΣΕΙΣ ΑΚΙΝΗΤΩΝ
ΞΕΝΟΔΟΧΕΙΑΚΕΣ ΜΟΝΑΔΕΣ ΣΕ ΑΠΟΚΛΕΙΣΤΙΚΟΤΗΤΑ ΣΕ ΟΛΟ ΤΟ ΝΗΣΙ
ΣΥΜΒΟΥΛΕΥΤΙΚΕΣ ΚΑΙ ΕΠΕΝΔΥΤΙΚΕΣ ΠΡΟΤΑΣΕΙΣ
ΔΑΝΕΙΑ ΔΕΚΤΑ
5669-10/6

ΠΩΛΟΥΝΤΑΙ ΤΑ ΠΑΡΑΚΑΤΩ ΔΙΑΜΕΡΙΣΜΑΤΑ

	ΕΥΡΩ		
1) 2αρια (1 υπνοδωματίου)		Μονοκατοικίες	
- 43 τμ Κυρά της Ρω , Ροδινι αξίας 16 εκ	47,000	- 160 τμ ΙΞΙΑ , Στάση Παρασκευά αξίας 80 εκ	235,000
- 42 τμ Ροδινι , καινούργιο αξίας 23 εκ	67,500	- 165 τμ ΙΑΛΥΣΟΣ , Χρυσή Ακτή αξίας 88 εκ	258,000
- 55 τμ Ροδινι , 8 ετων αξίας 22 εκ	65,000	- 130 τμ ΙΑΛΥΣΟΣ , Νέο Κολύμβητήριο αξίας 70 εκ	205,500
- 51 τμ Νιοχώρι , οδός Παπανικολάου αξίας 27 εκ	79,500	- 168 τμ ΙΑΛΥΣΟΣ , Νέο Κολυμβητήριο αξίας 85 εκ	249,500
- 45 τμ Ιερού Λόγου , Δήμος ΙΑΛΥΣΟΥ αξίας 19 εκ	56,000	- 160 τμ ΙΑΛΥΣΟΣ , Κανδυλί σε ύψωμα αξίας 75 εκ	220,500
- 40 τμ Ιερού Λόγου , Δήμος ΙΑΛΥΣΟΥ αξίας 12 εκ	35,500	- 127 τμ Ρόδος , Ροδίνι αξίας 75 εκ	220,500
- 43 τμ Χρυσή Ακτή ,Δήμος ΙΑΛΥΣΟΥ αξίας 25 εκ	73,500	- 250 τμ Λαγουρου , ωραία θέα αξίας 150 εκ	440.500
- 35 τμ Αθηνών , επιθυμείνο Β ορόφου αξίας 20 εκ	59,000	- 80 τμ Ταιρι αξίας 30 εκ	88,000
		- 130 τμ Γεννάδι , καινούργιο αξίας 50 εκ	147,000
2) 3αρια (2 υπνοδωματίου)		-100 τμ με κήπο 4,5000 τμ αξίας 75 εκ	220,000
- 72 τμ Αννης Μαρίας , Αραπάκι αξιας 30 εκ	88,000	- 140 τμ ΛΙΝΔΟΣ , ωραία θέα αξίας 60 εκ	176,500
- 85 τμ Ανω Ροδίνι , καινούργιο αξίας 38 εκ	111,000		
- 82 τμ Φανερωμένη , Ατταβύρου αξίας 40 εκ	117,500	Μονοκατοικία εντός Π. Πόλης	
- 75 τμ Σωτήρος , ΙΞΙΑ αξίας 32 εκ	94,000	- 130 τμ με κήπο 200 τμ , ερειπωμένη αξίας 32 εκ	94,000
- 85 τμ Σωτήρος , ΙΞΙΑ αξίας 36 εκ	106,000	- 150 τμ με κήπο 12 τμ αξίας 30 εκ	88,000
- 100 τμ Κέντρο , Δήμος ΙΑΛΥΣΟΥ αξίας 34 εκ	100,000	- 80 τμ κοντά στο Δημοτικό Ιατρείο αξίας 25 εκ	73,500
- 82 τμ 7 Βαγιάς αξίας 28 εκ	82,500	- 250 τμ με κήπο 250 τμ αξίας 75 εκ.	220,000
- 100 τμ Βορείου Ημείρου αξίας 45 εκ	132,000	- 160 τμ με κήπο 12 τμ αξίας 80 εκ	235,000
- 100 τμ Ιερού Λόγου , ΙΑΛΥΣΟΣ αξίας 32 εκ	94,000		
- 82 τμ Ζέφυρος , αξίας 42 εκ	123,500	Καταστήματα	
- 93 τμ Ζέφυρος , αξίας 47 εκ	138,000	- 140 τμ Στρ. Ζήση , Αγιο Νικόλα αξίας 50 εκ	147,000
- 90 τμ Κάτω Ροδίνι , αξίας 47 εκ	138,000	- 200 τμ Στρ. Ζήση αξίας 100 εκ	293,500
		-80 τμ με πατάρι , Ζέφυρος αξίας 45 εκ	132,000
3) 4αρια (3 υπνοδωματίου)		-	
- 114 τμ Αραπάκι , Αννης Μαρίας αξίας 59 εκ	173,500	- 250 τμ Ζέφυρος αξίας 120 εκ	352,500
- 116 τμ Αγ . Παύλου , Ανάληψη αξίας 60 εκ	176,000	- 50 τμ Καποδιστρίου αξίας 30 εκ	88,000
- 114 τμ Ανω Ροδίνι , αξίας 49 εκ	144,000	- 150 τμ Καποδιστρίου αξίας 80 εκ	235,000
- 110 τμ Ανω Ροδίνι , αξίας 50 εκ	147,000	-120 τμ οδός Αθηνών αξίας 120 εκ	352,500
- 115 τμ Ανω Ροδίνι , αξίας 52 εκ	153,000	- 240 τμ οδός Αθηνών αξίας 240 εκ	705,000
- 160 τμ Αγιος Νικόλαος αξίας 62 εκ	182,000	- 30 τμ Αννης Μαρίας αξίας 25 εκ	73,500
- 145 τμ Καρδακιάνος αξίας 47 εκ	138,000	- 60 τμ Αννης Μαρίας αξίας 50 εκ	147,000
- 103 τμ Αθηνών , Ανάληψη αξίας 51 εκ	150,000	-120 τμ Σαντζιλίμης Ροδίνι αξίας 70 εκ	205,500
- 120 τμ Πειραιώς , κάγγελο αξίας 57 εκ	167,500	- 450 τμ οδός Λίνδου αξίας 65 εκ	191,000
- 210 τμ Κ . Τσιλιάρη αξίας 75 εκ	220,500	- 200 τμ οδός Λίνδου αξίας 300 εκ	881,000

ΚΡΑΝΙΔΗΣ ΕΜΜΑΝΟΥΗΛ
ΚΤΗΜΑΤΟΜΕΣΙΤΗΣ ΟΙΚΟΝΟΜΟΛΟΓΟΣ
ΤΗΛ. (22410) 27082 - 26476 FAX (22410) 27101
Κιν. 0944347405 - www.Kranidis.gr
E-mail: Kranidiemm@rho.forhnet.gr
X3937-31/5

VRACHOS RESTAURANT-CAFE
ΖΗΤΑ
1. ΣΕΡΒΙΤΟΡΟΥΣ/ΣΕΡΒΙΤΟΡΕΣ
Με προϋπηρεσία και γνώσεις αγγλικής γλώσσας
2. ΜΑΓΕΙΡΙΣΣΑ
Με προϋπηρεσία και γνώσεις SNACK BAR
3. ΛΑΝΤΖΙΕΡΑ
Πληροφορίες εντός καταστήματος, 6-10μ.μ. κ. Μάρκο και κιν. τηλ. 6944320730 10π.μ.-2μ.μ. κ. Κώστα
5694-1/6

ΑΠΟΦΡΑΞΕΙΣ-ΚΑΘΑΡΙΣΜΟΙ
(Η ΜΑΡΙΑ)
ΜΕΤΡΟΠΟΝΤΙΚΑΣ

ΣΤΙΣ ΧΑΜΗΛΟΤΕΡΕΣ ΤΙΜΕΣ
ΟΛΟ ΤΟ 24ωρο
Αναλαμβάνουμε ξενοδοχεία, δήμους, πολυκατοικίες, σπίτια, εστιατόρια, κλπ, καθώς άντληση πετρελαιοειδών από πλοία, και λιποσυλλεκτών και βιολογικών, εκκενώσεις βόθρων στην Παλιά Πόλη (και στα πιο στενά δρομάκια). Ακόμα αναλαμβάνουμε καθαρισμούς (αναπαλαιώσεις) κτιρίων με υδροβολή και κάθε είδους επιφάνειες με πείρα και υπευθυνότητα. ΜΕ ΜΟΝΑΔΙΚΑ ΣΕ ΥΨΟΣ ΠΙΕΣΗΣ ΚΑΙ ΑΝΑΡΡΟΦΗΣΗΣ ΥΠΕΡΣΥΓΧΡΟΝΑ ΜΗΧΑΝΗΜΑΤΑ ΥΔΡΟΒΟΛΗ ΣΕ ΟΛΗ ΤΗ ΔΩΔΕΚΑΝΗΣΟ.
ΒΑΡΔΕΛΛΗ Μ - ΚΡΑΣΟΠΟΥΛΟΣ Δ. Ο.Ε.
Τηλ. 35555-94750, - Κιν. 6944395999 - FAX 96516
e-mail:metropontikas@excite.com. - ΛΙΝΔΟΥ 1 ΡΟΔΟΣ
T1260-31/5

ΔΩΔΕΚΑΝΗΣΙΑΚΕΣ ΑΠΟΦΡΑΞΕΙΣ
«ΚΟΛΟΣΣΟΣ»
ΑΠΟΦΡΑΞΕΙΣ- ΚΑΘΑΡΙΣΜΟΙ ΑΠΟΧΕΤΕΥΣΕΩΝ & ΒΟΘΡΩΝ

Αναλαμβάνουμε πάσης φύσεως αποφράξεις οποιουδήποτε μήκους και πλάτους Αναλαμβάνουμε καθαρισμούς αποχετευτικών αγωγών, δήμων, ξενοδοχείων, στρατιωτικών μονάδων, σπιτιών, πολυκατοικιών, καθώς και καθαρισμούς βιολογικών μονάδων με μηχάνημα υψηλής πιέσεως σε όλη τη Δωδεκάνησο.
Κ. ΠΗΔΙΑΚΗΣ - Π. ΚΑΣΕΡΗΣ
Πληρ. τηλ. 47915 - 91881
κινητό: 6944/325234 και 6977/717048
T1650-23/5

ΟΙΚΟΔΟΜΙΚΕΣ ΕΠΙΧΕΙΡΗΣΕΙΣ
ΔΙΑΚΟΓΕΩΡΓΙΟΥ ΚΑΛΛΙΣΤΟΣ
ΕΘΝ.ΑΝΤΙΣΤΑΣΕΩΣ 11 (πρώην Αννης Μαρίας)
ΠΩΛΗΣΕΙΣ ΔΙΑΜΕΡΙΣΜΑΤΩΝ - ΚΑΤΑΣΤΗΜΑΤΑ - ΑΠΟΘΗΚΕΣ - ΑΝΤΑΛΛΑΓΕΣ ΑΚΙΝΗΤΩΝ - ΑΓΟΡΕΣ ΟΙΚΟΠΕΔΩΝ ΑΝΑΛΑΜΒΑΝΟΥΜΕ ΑΝΤΙΠΑΡΟΧΕΣ
ΠΩΛΟΥΝΤΑΙ διαμερίσματα λουξ κατασκευής, με απεριόριστη θέα. Τα διαμερίσματα διαθέτουν θωρακισμένες πόρτες - εντοιχισμένες κουζίνες - ντουλάπες - εντοιχισμένο νιπτήρα με ντουλάπι - κεντρική θέρμανση αυτόνομη - ανοιγόμενα ανακλινόμενα κουφώματα με διπλά τζάμια, σίτες, ρολά - υδραυλικό ασανσέρ - τριφασικό ρεύμα.
Ολοι οι χώροι σπατουλαριστοί - εσωτερικές πόρτες MDF με σχέδιο
ΔΙΑΜΕΡΙΣΜΑΤΑ ΕΠΙ ΤΗΣ:
Χρ. Φέσσα (κάθετος Αποστ. Παύλου), 90τ.μ. τριάρια
Επίσης οροφοδιαμερίσματα των 90 τ.μ. (οικοδομή μόνο τριών διαμερισμάτων)
ΟΙΚΟΔΟΜΗ Πτολεμαίων και Χρ. Φέσσα των 117-125τ.μ.
ΟΙΚΟΔΟΜΗ υπό ανέγερση επί της οδού Ρήγα Φερραίου στο πάρκο
Διαμερίσματα τριάρια - τεσσάρια
ΟΙΚΟΔΟΜΗ υπό ανέγερση επί της οδού Κ. Παλαιολόγου και Θεοτοκοπούλου. Διαμερίσματα δυάρια - τριάρια - τεσσάρια- καταστήματα
Επί της οδού Β. Ηρακλείου οικοδομή τεσσάρων διαμερισμάτων οροφοδιαμερισμάτα των 133τ.μ. Η οικοδομή έχει πυλωτή για πάρκιγκ
ΓΡΑΦΕΙΑ - ΙΑΤΡΕΙΑ:
- Επί της οδού Μ. Κωνσταντίνου και Κων/νου Παλαιολόγου των 80τ.μ.
- Επί της οδού Κων/νου Παλαιολόγου και Θεοτοκόπουλου 60-80 τ.μ.
- Επί της οδού Ρήγα Φερραίου στο πάρκο, 60-80-100τ.μ.

ΚΑΤΑΣΤΗΜΑΤΑ
- Επί της οδού Κ. Παλαιολόγου και Θεοτοκοπούλου των 60-80-100τ.μ.
- Επί της οδού λεωφόρου Καλλιθέας (Καρακόνερο) 90τ.μ.

ΑΠΟΘΗΚΕΣ
- Πλησίον Στέλιου Κωτιάδη των 130τ.μ.
- Στη λεωφόρο Καλλιθέας (Καρακόνερο) των 80-300τ.μ.

Οι πωλήσεις μπορούν να γίνουν και με όλα τα δάνεια τραπεζών και οργανισμών/.
Αναλαμβάνουμε ΑΝΤΙΠΑΡΟΧΕΣ και ΑΓΟΡΕΣ ΟΙΚΟΠΕΔΩΝ
Δεχόμαστε ανταλλαγές ακινήτων
**ΠΛΗΡΟΦΟΡΙΕΣ

ΕΠΙΜΕΛΗΤΗΡΙΟ ΔΩΔΕΚΑΝΗΣΟΥ

ΑΝΑΚΟΙΝΩΣΗ

Το Επιμελητήριο Δωδεκανήσου γνωστοποιεί στα μέλη του την απόφαση της αναμόρφωσης των συνδρομών που έχει ως εξής:

Ατομικές επιχειρήσεις: 75 ευρώ από 45, αύξηση 75%
Ομόρρυθμες, Ετερόρρυθμες και Κοινωνίες: 150 ευρώ
ΕΠΕ, Συνεταιρισμοί: 250 ευρώ
Α.Ε.: 250 ευρώ
Τράπεζες: 2000 ευρώ
Για τους προαιρετικά εγγεγραμμένους 100 ευρώ.

Η ισχύς της παραπάνω απόφασης είναι από 1 Ιουλίου 2003 για τις συνδρομές του έτους 2003 οι οποίες δεν θα έχουν εξοφληθεί έως 30 Ιουνίου 2003.

Για τις επιχειρήσεις σε νησιά κάτω των 3100 κατοίκων ορίζεται έκπτωση 40%, ενώ για κάτω από 200 κατοίκους η έκπτωση είναι 80%.

Στις επιχειρήσεις που θα επιλέξουν τη συνδρομή τους μέσω πάγιας εντολής χρέωσης πιστωτικής κάρτας, θα χορηγείται έκπτωση 10%. Επίσης γνωστοποιείται στα μέλη μας ότι είναι δυνατή η εξόφληση των οφειλομένων συνδρομών παρελθόντων χρήσεων μέχρι 12 άτοκες δόσεις μόνο με τη χρήση πιστωτικής κάρτας.

Παρακαλούνται τα μέλη που δεν έχουν εξοφλήσει τις εισφορές τους μέχρι 30-6-2003, να το κάνουν, ώστε να αποφύγουν την προσαρμογή που θα επέλθει μετά τις 30-6-2003.

Εκ της Διευθύνσεως

ΧΛ-29/5

ΔΗΜΟΣΙΑ ΕΠΙΧΕΙΡΗΣΗ ΗΛΕΚΤΡΙΣΜΟΥ Α.Ε.
ΔΙΕΥΘΥΝΣΗ ΠΕΡΙΦΕΡΕΙΑΣ ΝΗΣΩΝ
Λ. ΣΥΓΓΡΟΥ 112, 11741 ΑΘΗΝΑ

ΔΙΑΚΗΡΥΞΗ : ΝΟ 51

ΠΡΟΣΚΛΗΣΗ

Η ΔΕΗ / ΔΠΝ / ΤΤΕΔ προσκαλεί τους ενδιαφερόμενους σε πρόχειρο μειοδοτικό διαγωνισμό με σφραγισμένες προσφορές για την ανάδειξη Αναδόχου για τις ακόλουθες εργασίες:

«Στεγανοποίηση (υγρομόνωση) δωμάτων κτιρίων Περιοχής Ρόδου και Υ/Σ Μεταφοράς στη Σορωνή της Ρόδου».

Τα σχετικά τεύχη θα χορηγούνται στους ενδιαφερόμενους ή στους εξουσιοδοτημένους εκπροσώπους τους από 9-6-2003 ώς 13-6-2003 κατά τις εργάσιμες ημέρες από 9:00 μέχρι 13:00 στα γραφεία της Περιοχής Ρόδου, αρμόδια κ. Νικηταρή Πελαγία.

Η παραλαβή και η αποσφράγιση των προσφορών θα γίνει στις 18-6-2003 και ώρα 12:00 στα γραφεία της Περιοχής Ρόδου.

Στο διαγωνισμό θα μπορούν να μετέχουν εργολάβοι εγγεγραμμένοι στο Μ.Ε.Ε.Π. Α΄ τάξης και άνω για έργα οικοδομικά καθώς και εμπειροτέχνες εγγεγραμμένοι στα Νομαρχιακά Μητρώα για έργα οικοδομικά αντίστοιχου προϋπολογισμού.

Τρόπος πληρωμής: Με τμηματικές πιστοποιήσεις ανάλογα με την πρόοδο του έργου.

Ασφαλιστικές καλύψεις: Οι απαιτούμενες από το Νόμο για το προσωπικό και τα οχήματα.

Χρόνος κατασκευής: Εμας μήνας από την υπογραφή της Σύμβασης.

ΓΙΑ ΤΗΝ ΔΕΗ Α.Ε.
Μαρίνος Σιδέρης
Δ/ντής Περιφέρειας Νησιών

29/5

ΔΗΜΟΣΙΑ ΕΠΙΧΕΙΡΗΣΗ ΗΛΕΚΤΡΙΣΜΟΥ Α.Ε.
ΔΙΕΥΘΥΝΣΗ ΠΕΡΙΦΕΡΕΙΑΣ ΝΗΣΩΝ
Λ. ΣΥΓΓΡΟΥ 112, 11741 ΑΘΗΝΑ

ΔΙΑΚΗΡΥΞΗ : ΝΟ 52

ΠΡΟΣΚΛΗΣΗ

Η ΔΕΗ / ΔΠΝ / ΤΤΕΔ προσκαλεί τους ενδιαφερόμενους σε πρόχειρο μειοδοτικό διαγωνισμό με σφραγισμένες προσφορές για την ανάδειξη Αναδόχου για το έργο:

«Οικοδομικές εργασίες συντήρησης του Υ/Σ Μεταφοράς Σορωνής Ρόδου».

Τα σχετικά τεύχη θα χορηγούνται στους ενδιαφερόμενους ή στους εξουσιοδοτημένους εκπροσώπους τους από 9-6-2003 ώς 13-6-2003 κατά τις εργάσιμες ημέρες από 9:00 μέχρι 13:00 στα γραφεία της Περιοχής Ρόδου, αρμόδια κ. Νικηταρή Πελαγία.

Η παραλαβή και η αποσφράγιση των προσφορών θα γίνει στις 19-6-2003 και ώρα 12:00 στα γραφεία της Περιοχής Ρόδου.

Στο διαγωνισμό θα μπορούν να μετέχουν εργολάβοι εγγεγραμμένοι στο Μ.Ε.Ε.Π. Α΄ τάξης και άνω για έργα οικοδομικά καθώς και εμπειροτέχνες εγγεγραμμένοι στα Νομαρχιακά Μητρώα για έργα οικοδομικά αντίστοιχου προϋπολογισμού.

Τρόπος πληρωμής: Με τμηματικές πιστοποιήσεις ανάλογα με την πρόοδο του έργου.

Ασφαλιστικές καλύψεις: Οι απαιτούμενες από το Νόμο για το προσωπικό και τα οχήματα.

Χρόνος κατασκευής: Δύο μήνες από την υπογραφή της Σύμβασης.

ΓΙΑ ΤΗΝ ΔΕΗ Α.Ε.
Μαρίνος Σιδέρης
Δ/ντής Περιφέρειας Νησιών

29/5

ΑΝΑΚΟΙΝΩΣΗ

ΠΡΟΣ : ΞΕΝΟΔΟΧΕΙΑ – ΜΠΑΡ - ΚΑΦΕΤΕΡΙΕΣ

Έχουμε την ευχαρίστηση να σας ανακοινώσουμε ότι η εταιρεία μας ανέλαβε μεταξύ των άλλων την αποκλειστική διανομή για τα Δωδεκάνησα των γνωστών προϊόντων καφέ TCHIBO (GOURMET, CLASSIC, SPECIAL) και EDUSCHO PREMIUM.



Θα χαρούμε ιδιαίτερα να έλθουμε σε επαφή μαζί σας για να σας τους παρουσιάσουμε και να σας επιδείξουμε τα πλεονεκτήματά τους.

Κ. ΠΑΛΙΟΥΡΗΣ & ΥΙΟΙ Ο.Ε.
1ο Χλμ. Λεωφ.Καλλιθέας
Τηλ. 22410 - 69870

X3975-3/6

Από το συνέδριο της Ρόδου

Ειδικές πολιτικές για τις νησιωτικές περιοχές της χώρας

ΤΑ ΠΟΡΙΣΜΑΤΑ ΣΤΗ ΔΙΑΣΚΕΨΗ ΤΗΣ ΧΑΛΚΙΔΙΚΗΣ

ΙΔΙΑΙΤΕΡΑ ενδιαφέρον για τις νησιωτικές περιοχές αναμένεται να είναι το συνέδριο Νησιωτικών Πολιτικών που πραγματοποιείται αύριο και μεθαύριο στο Ρόδος Παλάς με πρωτοβουλία της Νομαρχίας Δωδεκανήσου. Αυτό δήλωσε σε χθεσινή συνέντευξη τύπου ο νομάρχης Γιάννης Μαχαιρίδης

• Στο συνέδριο έχουν προσκληθεί 147 νησιωτικοί δήμοι, 15 νησιωτικές νομαρχίες και θα συμμετέχουν περιφερειάρχες, νομάρχες, δήμαρχοι, καθώς και οι αντίστοιχοι υπουργοί που είναι αρμόδιοι για την εφαρμογή των διαδικασιών και πολιτικών.

ΟΠΩΣ τόνισε ο κ. Μαχαιρίδης οι νησιωτικές περιοχές πρέπει να πάψουν να θεωρούνται προβληματικές, αλλά περιοχές με ιδιαίτερα χαρακτηριστικά και ειδικές ανάγκες.

• Στόχος του συνεδρίου είναι να διαμορφωθεί η κάρτα Ρόδου για νησιωτικές περιοχές που θα αποτελεί ένα πλαίσιο στόχων με διεκδικήσεις από την Ευρωπαϊκή Ενωση και την ελληνική κυβέρνηση.

ΟΙ ΕΙΣΗΓΗΤΕΣ θα είναι ειδικοί στους τομείς τους δεδομένου ότι τα νησιά χρειάζονται ειδικές πολιτικές για τα προβλήματα τους.

Θα αναζητηθούν όχι μόνον οικονομικά μέτρα, αλλά και θεσμικά και, κυρίως, οριζόντιες πολιτικές που να διατρέχουν όλα τα νησιά, όπως νοσοκομεία, συγκοινωνιακή κάλυψη και λύσεις σε ποικίλα θέματα που θα καλύπτουν όλα τα νησιά.

ΣΤΟΧΟΣ του συνεδρίου είναι επίσης, τα αποτελέσματα του να υιοθετηθούν από την ελληνική κυβέρνηση και να συζητηθούν στη Σύνοδο της Χαλκιδικής, ώστε να είναι εφαρμόσιμα μετά το Αμστερνταμ, όπου θα γίνει η αποδέσμευση και θα μπορούν πλέον όλες οι χώρες να ασκούν ιδιαίτερες πολιτικές στα νησιά τους.

Πολιτιστικές εκδηλώσεις στην Κάρπαθο και Κάσο

ΘΑ ΤΙΜΗΘΕΙ Ο ΜΗΤΡΟΠΟΛΙΤΗΣ ΑΜΒΡΟΣΙΟΣ

Η ΕΠΑΡΧΙΑΚΗ Επιτροπή Πολιτισμού Καρπάθου - Κάσου συνεδρίασε στο επαρχείο, υπό την προεδρία του αρχιμανδρίτη Ναθαναήλ και την παρουσία του επάρχου Μιχάλη Ερωτόκριτου.

Κατά τη συνεδρίαση αποφασίστηκαν οι πιο κάτω ενέργειες:

1. Εκδοση βιβλίου που να αναφέρεται στον πολιτισμό της Καρπάθου και της Κάσου και να γίνει προσπάθεια μέσω του υπ. Παιδείας να διδαχθεί στα γυμνάσια και λύκεια των παραπάνω νησιών. Επίσης να γίνει μετάφραση στα αγγλικά για τους ομογενείς.

2. Εκδηλώσεις στην Κάρπαθο και στην Κάσο:

α. Εκδηλώσεις για τη συμβολή του Συντάγματος των Δωδεκανήσιων Εθελοντών της (ποιήματα, μουσική, τιμητικά διπλώματα και να παιχτούν καρπάθικα τραγούδια) (Αύγουστος).

β. Εκδήλωση για τα είκοσι χρόνια από την ενθρόνιση του Σεβασμιότατου Μητροπολίτη Καρπάθου - Κάσου (Αύγουστος).

γ. Μουσικοχορευτική εκδήλωση στην Κάσο και στην Ολυμπο, με μουσική και τραγούδια από την Επαρχία (από τέλος Ιουλίου μέχρι αρχές Σεπτεμβρίου).

δ. Παρουσίαση του βιβλίου «Εν Δωδεκανήσω...», του Πολιτιστικού Ιδρύματος «Κλεόβουλος ο Λίνδιος» (Σεπτέμβριος).

3. Να γίνουν ενέργειες για εκσκαφές, έτσι ώστε τα αρχαιολογικά ευρήματα που υπάρχουν στην Κάρπαθο να συντηρηθούν και να φυλάσσονται από αρχαιοφύλακα.

Εγκρίσεις πρακτικών δημοπρασιών

Ομόφωνα ενέκρινε τα πρακτικά τριών δημοπρασιών η νομαρχιακή επιτροπή, κατά τη χθεσινή της έκτακτη συνεδρίαση.

Συγκεκριμένα, εγκρίθηκαν οι εξής δημοπρασίες:

1. Αποκατάσταση ζημιών στο επαρχιακό δίκτυο Σιάνα-Μονόλιθος, προϋπολογισμού 154.00 ευρώ.

2. Συντήρηση επαρχιακού οδικού δικτύου ανατολικής πλευράς Ρόδου, προϋπολογισμού 300.000 ευρώ και

3. Αποκατάσταση ζημιών στο επαρχιακό οδικό δίκτυο Λάρδου - Λάερμα, προϋπολογισμού 108.000 ευρώ.

ΕΛΛΗΝΙΚΗ ΔΗΜΟΚΡΑΤΙΑ
ΠΕΡΙΦΕΡΕΙΑ ΝΟΤΙΟΥ ΑΙΓΑΙΟΥ
ΝΟΜΟΣ ΔΩΔΕΚΑΝΗΣΟΥ
ΝΟΜΑΡΧΙΑΚΗ ΑΥΤΟΔΙΟΙΚΗΣΗ ΔΩΔΕΚΑΝΗΣΟΥ
ΔΙΕΥΘΥΝΣΗ ΜΕΤΑΦΟΡΩΝ ΚΑΙ ΕΠΙΚΟΙΝΩΝΙΩΝ
ΤΜΗΜΑ ΜΕΤΑΦΟΡΩΝ
Ταχ. Δ/νση 6ο χιλ. Ρόδου-Λίνδου
ταχ. Κώδικας 85100
Telefax 22410 68620
Τηλ. 22410 68762

ΠΡΟΚΗΡΥΞΗ

Ο Νομάρχης Δωδεκανήσου

Εχόντας υπόψη:

1. Τις διατάξεις του Ν. 383/76 άρθρ. 4 παρ. 4 παρ. δ. όπως αυτό συμπληρώθηκε με τον Ν. 2801/00 άρθρ. 13 παρ. 2.

2. Την αριθ. Β1/10991 /852/12-3-01 απόφαση του Υπ. Μεταφορών και Επικοινωνιών για τον καθορισμό προϋποθέσεων και διαδικασίας χορήγησης αδειών κυκλοφορίας φορτηγών αυτοκινήτων, για την εξυπηρέτηση τοπικών αναγκών νήσων με πληθυσμό μικρότερο των τριών χιλιάδων εκατό (3.100) κατοίκων (ΦΕΚ 256Β/2-3-01).

3.Το αρ. Β1/17920/1598/ 8-4-2002 έγγραφο του Υπ. Μεταφορών και Επικοινωνιών, με το οποίο εγκρίνεται η χορήγηση δύο (2) αδειών κυκλοφορίας φορτηγών αυτοκινήτων Δ.Χ. στο Δήμο Τήλου.

Καλούμε

τους ενδιαφερόμενους επαγγελματίες οδηγούς κατόχους άδειας οδήγησης κατηγορίας Γ ή Γ1 να υποβάλλουν μέσα σε δίμηνη αποκλειστική προθεσμία στη Δ/νση Μεταφορών και Επικοινωνιών αίτηση με τα παρακάτω δικαιολογητικά για τη χορήγηση άδειας ΦΔΧ αυτοκινήτου μικτού βάρους 6.000 KG, με έδρα τη νήσο Τήλο.

1. Αίτηση επί της οποίας θα αναγράφονται όλα τα υποβαλλόμενα δικαιολογητικά.

2. Επικυρωμένο φωτοαντίγραφο ισχύουσας επαγγελματικής άδειας οδήγησης και αστυνομικής ταυτότητας με ημερομηνία επικύρωσης μετά την προκήρυξη.

3. Αντίγραφο ποινικού μητρώου τύπου Β από το οποίο να προκύπτει ότι ο ενδιαφερόμενος δεν έχει καταδικαστεί αμετάκλητα για λιποταξία ή ανυποταξία οποτεδήποτε και κατά την τελευταία δεκαετία πριν από την ημερομηνία υποβολής της αιτήσεώς του, για λιποστεία, λαθρεμπορία, χρήση και εμπορία ναρκωτικών, εκμετάλλευση πορνών, σωματεμπορία, αποπλάνηση, βιασμό, εξαναγκασμό σε ασέλγεια, κλοπή, υπεξαίρεση, τοκογλυφία, δωροδοκία, πλαστογραφία, απάτη, ανθρωποκτονία από πρόθεση και απόπειρα ανθρωποκτονίας από πρόθεση.

4. Υπεύθυνη δήλωση του Ν. 1599/86 με την οποία ο υποψήφιος θα δηλώνει ότι:

α. Είναι μόνιμος κάτοικος της νήσου Τήλου από διετίας τουλάχιστον.

β. Ελαβε γνώση όλων των όρων, προϋποθέσεων και διαδικασιών για τη χορήγηση άδειας κυκλοφορίας του συγκεκριμένου φορτηγού.

γ. Δεν έχει τύχει οποτεδήποτε από κρατική παραχώρηση άδειας κυκλοφορίας αυτοκινήτου ΔΧ οποιασδήποτε κατηγορίας συμπεριλαμβανομένων και των τρικύκλων, ολόκληρης ή ποσοστού αυτής και δεν έχει στο όνομά του τέτοια άδεια ή στο όνομα μεταφορικής επιχείρησης στην οποία συμμετέχει.

5. Βεβαίωση της ΔΟΥ Ρόδου από την οποία να προκύπτει ότι το ετήσιο συνολικό καθαρό οικογενειακό εισόδημα του υποψηφίου δεν υπερβαίνει το ισχύον αφορολόγητο ποσό, καθώς και οι πηγές από τις οποίες προήλθε κατά το προηγούμενο ημερολογιακό έτος.

6. Πιστοποιητικό ή βεβαίωση του αρμόδιου ασφαλιστικού φορέα, από το οποίο να προκύπτει η ιδιότητα του επαγγελματία οδηγού, καθώς και ο συνολικός χρόνος ασφάλισης.

7. Πιστοποιητικό του Δήμου ή της Κοινότητας για την οικογενειακή κατάσταση του υποψηφίου. Προκειμένου για πολύτεκνους μπορεί να προσκομισθεί βεβαίωση της ανώτατης Πανελληνίου Συνομοσπονδίας Πολυτέκνων.

8. Βεβαίωση σπουδών ή στρατολογική για τα προστατευόμενα τέκνα, καθώς και βεβαίωση για τυχόν αναπηρία των προστατευομένων μελών πάνω από 67% από την αρμόδια υγειονομική Επιτροπή.

9. Βεβαίωση ταμείου ανεργίας.

Η δίμηνη ανατρεπτική προθεσμία μέσα στην οποία πρέπει να υποβληθούν τα δικαιολογητικά αρχίζει την 28-5-03 και λήγει την 28-7-03.

Μετά την ημερομηνία αυτή δεν γίνονται δεκτές αιτήσεις και δικαιολογητικά των ενδιαφερομένων. Ολα τα δικαιολογητικά που θα υποβληθούν, πρέπει απαραίτητα να έχουν εκδοθεί μετά την ημερομηνία της προκήρυξης και να έχουν υποβληθεί μέσα στην ως άνω δίμηνη προθεσμία.

Ο αριθμός των νέων αδειών φορτηγών ΔΧ, που θα χορηγηθούν με έδρα αποκλειστικά τη Ν. Τήλο και δικαίωμα κυκλοφορίας μόνον εντός της νήσου είναι δύο (2) άδειες με μικτό βάρος μέχρι 6.000 KG.

Ο αντινομάρχης
Ν. Ζωίδης

ΧΛ-29/5

ΕΥΧΑΡΙΣΤΗΡΙΟ

Ο Φιλανθρωπικός Σύλλογος Κρεμαστής «ΠΑΝΑΓΙΑ Η ΕΛΕΗΜΟΝΗΤΡΙΑ» ευχαριστεί την οικογένεια του κ. Σωτήρη Παμπάκα που κατέθεσε το ποσόν των 40 ευρώ εις μνήμη του **ΣΤΕΡΓΟΥ ΧΑΤΖΗΔΙΑΚΟΥ**

1672-29/5

ΕΛΛΗΝΙΚΗ ΔΗΜΟΚΡΑΤΙΑ
ΠΕΡΙΦΕΡΕΙΑ ΝΟΤΙΟΥ ΑΙΓΑΙΟΥ
ΝΟΜΟΣ ΔΩΔΕΚΑΝΗΣΟΥ
ΝΟΜΑΡΧΙΑΚΗ ΑΥΤ/ΣΗ ΔΩΔ/ΣΟΥ
ΝΟΜΑΡΧΙΑΚΟ ΣΥΜΒΟΥΛΙΟ

Ρόδος 26/5/2003

ΑΝΑΚΟΙΝΩΣΗ

Με τα υπ' αριθμ. πρωτ. 457/21-5-2003 και 77/21-5-2003 έγγραφα Περιφέρειας Νοτίου Αιγαίου - Γενική Διεύθυνση Περιφέρειας - Τμήμα ΠΕ.ΧΩ.ΔΩΔΕΚΑΝΗΣΟΥ, μας διαβιβάστηκαν, αντίστοιχα, οι παρακάτω αποφάσεις:

Α) Η απόφαση με θέμα: Κατάταξη στην κατηγορία 4 της με αρ. Η.Π. 15393/2332/5-8-2002 ΚΥΑ σύμφωνα με τη διαδικασία του άρθρου 9 της Η.Π. 1104/703/Φ104/14-3-2003 ΚΥΑ του έργου «Διάνοιξη δασικού δρόμου - αντιπυρικής ζώνης από τη θέση «Σπίτια» στη θέση «Διαπόρι» Νήσου Καλύμνου.

Β) Η απόφαση έγκρισης περιβαλλοντικών όρων για την εγκατάσταση και λειτουργία νέας χερσαίας μονάδας ιχθυοκαλλιέργειας διαφόρων μεσογειακών ειδών δυναμικότητας 25 τόνων ετησίως στη θέση «Λύρος - Κάμειρος Σκάλα» Δήμου Αταβύρου Νομού Δωδεκανήσου ιδιοκτησίας της «ΥΙΟΙ ΘΕΟΔ. ΠΙΤΡΟΠΑΚΗ & ΣΙΑ Α.Ε.»

Καλούμε κάθε ενδιαφερόμενο προκειμένου να λάβει γνώση των ανωτέρω αποφάσεων, να απευθεί στο Τοπικό Γραφείο Περιβάλλοντος του Τ.Π. και Π.Ε. (κ. Αρη Σκιαδόπουλο, τηλ. 22410 30413).

Οι προαναφερόμενες αποφάσεις θα αναρτηθούν, για τις προσεχείς μέρες, στον πίνακα ανακοινώσεων της Νομαρχίας.

Ε.Ν.
Ο Βοηθός Νομάρχη
Ευστάθιος Κουσουρνάς

Χ.Λ -29/5

ΔΙΕΥΘΥΝΣΗ ΔΑΣΩΝ
ΔΩΔ/ΝΗΣΟΥ

ΑΝΑΚΟΙΝΩΣΗ

Γνωστοποιείται κατά το άρθρο 14 του Ν.998/79, η αποστολή για δημοσίευση στο Δήμο Καλλιθέας της υπ'αριθμ. 6176/1-11-2002 πράξης χαρακτηρισμού έκτασης που εκδόθηκε από τον Δ/ντή Δασών Δωδ/σου. Τα τμήματα 1,2 της και 151^{30} γαιών Αγ. Βαρβάρας χαρακτηρίζονται ως γεωργικά.

Ο Δ/ντής Δασών Δωδ/σου
Φίλιππος Κοντίτσης
Δασολόγος με Α' βαθμό

1673-29/5

ΤΗΛΕΟΡΑΣΗ

ΕΤ-1

07.00 Παιδικό πρόγραμμα	(πλέι οφ)
10.00 «10 με 2»	20.00 Ποιός θέλει να γίνει
14.00 Ειδήσεις-Καιρός	εκατομμυριούχος;
14.15 Ουράνιο τόξο	20.45 Μικρές ιστορίες μόδας
14.35 Τα νιχτοπούλια	«Αδιάβροχο»
15.15 Ουράνιο τόξο	21.00 Ξένη ταινία
15.25 Τσικιτίτας	«Σχετικά με τον Χένρι»
16.10 Ουράνιο τόξο	**23.00 Ειδήσεις - αθλητικά**
16.30 Ατίθασα νιάτα	**- χρηματιστήριο - καιρός -**
17.30 Ειδήσεις-	**Κλήρωση ΠΡΟΤΟ-Τζόκερ**
Χρηματιστήριο-καιρός	24.00 Επιστροφή στο
18.00 Πρωτάθλημα	Μπράιντσεντ (Ε)
Μπάσκετ: Α1 κατηγορία	• Συνέχεια με επαναλήψεις

NET

05.50 Πρώτη ματιά	19.00 Εκτός γραμμής
10.00 Συμβαίνει τώρα	**21.00 Ειδήσεις - αθλητικά**
12.00 Ειδήσεις-Αθλητικά	**-Οικονομία - καιρός**
-Χρηματιστήριο -Καιρός	22.00 Πρωταγωνιστές
13.00 Αλλη διάσταση	23.00 Ρεπορτάζ χωρίς σύνορα
15.00 Ειδήσεις-αθλητικά-	23.55 Στο ασανσέρ
οικονομία-καιρός	24.00 Προγραμμα μικροφίλ «Απ' όλα έχει ο μπαχτσές»
16.00 Ατζέντα	**01.00 Ειδήσεις σε 5'**
17.00 Συν και πλην	• Συνέχεια με επαναλήψεις
18.00 Ειδήσεις- οικονομία- δελτίο στη νοηματική	

ΕΤ-3

08.01 Υπεραστικές διαδρομές (Ε)	19.30 Υδρόγειος
09.00 Η άλλη μέρα	19.55 Ο κόσμος των σπορ
10.30 Αλλιώς (Ε)	20.20 Μακρινές φιλίες
11.00 Η φύση στο φως	**20.30 Ειδήσεις**
12.00 Αληθινά σενάρια	21.30 Σινεμανία
13.00 Μία και καλή	22.30 Επί τροχών (Ε)
14.30 Αμφιβολίες	23.00 Δολοφονία Λαμπράκη, 40 χρόνια μετά
14.45 Μακρινές φιλίες	**24.00 Ειδήσεις**
15.00 Ειδήσεις	00.20 Masters of cinema
15.30 Με μια τρίτη ματιά	01.30 Ξένη ταινία «Κινγκ ο τρομερός»
17.00 Δεξίωση (Ε)	03.00 στον αφρό του υποκόσμου»
18.00 Αδρεναλίνη	• Συνέχεια με επαναλήψεις
18.30 Αθλητικό ημίωρο	
19.00 Περίμετρος	

MEGA

06.30 Πρώτη έκδοση	αστέρων
07.00 Σήμερα με την Αννα	**20.00 Ειδήσεις**
10.00 Σαν στο σπίτι σας	21.00 Exam
13.10 Εμείς κι εμείς (Ε)	21.45 Pop stars
14.00 Ειδήσεις	23.00 Κλείσε τα μάτια
15.00 Ντόλτσε Βίτα (Ε)	23.50 Ανατροπή
15.45 Στην κουζίνα ολοταχώς	**00.15 Ειδήσεις**
16.50 Είσαι το ταίρι μου (Ε)	00.30 Ανατροπή (συν.)
18.00 Ειδήσεις και δελτίο στη νοηματική	01.40 Ξένη ταινία «Φλατλάινερς: Ταξιδιώτες στην άλλη ζωή» (θρίλερ)
18.10 Απαγορευμένη αγάπη	04.00 Τηλεμάρκετινγκ
18.50 Φιλοδοξίες	04.30 Το έργο του νόμου
19.20 Τα τετράγωνα των	

ANT-1

06.00 Ειδήσεις του CBS	**δας**
06.20 Το γελοίον του πράγματος (Ε)	17.45 Super game
07.00 Καλημέρα Ελλάδα	17.50 Καλημέρα ζωή
10.00 Πρωινός καφές	18.40 Θησαυροφυλάκιο
13.10 Super game	19.20 Η λάμψη
13.15 Πάτερ ημών (Ε)	**20.00 Ειδήσεις**
14.00 Ειδήσεις	21.00 Το πιο γλυκό μου ψέμα
14.55 Χρήμα-Χρηματιστήριο	21.40 Ζευγάρια
15.05 Οι μεν και οι δεν (Ε)	22.50 The Wall
15.25 Super game	**24.00 Ειδήσεις**
15.30 Για μια γυναίκα κι ένα αυτοκίνητο Ε)	00.25 Προσωπικά ταξίδια
16.30 Εγκλήματα (Ε)	00.30 The X-Files
17.30 Δελτίο στη νοηματική	01.30 Ξένη ταινία «Το όνειρο της Γκλόρια»
17.40 Ο καιρός της εβδομά-	04.20 Ταινία-ντοκιμαντέρ «Πόλεμος στους αιθέρες»

STAR

06.30 Παιδικές σειρές και κινούμενα σχέδια	**19.15 Ειδήσεις**
08.00 Πλήρες πρωϊνό	**20.40 Αθλητικές ειδήσεις - Δελτίο καιρού**
10.00 Λόγια STARάτα	21.00 Ξένη ταινία «Κάθε Κυριακή» (δραματική)
12.15 Μικρές αμαρτίες (Ε)	01.15 Ξένη ταινία «Στα όρια της τρέλας» (περιπέτεια)
13.00 Ειδήσεις	**02.15 Ειδήσεις**
14.00 Super star	02.30 Ξένη ταινία «Στιγμή με στιγμή» (ρομαντική)
16.00 Ειδήσεις	04.30 Αστέρια στο πεντάγραμμο (βίντεοκλιπ)
16.28 Ειδήσεις στη νοηματική	
16.30 Ολα για την Ελενα	
17.30 Παλόμα και Λορέντζο	
18.30 Μονομάχος	

ALPHA

06.00 Καινούργια μέρα	21.00 Κάτω από την Ακρόπολη
06.50 Πρώτη σελίδα	21.45 Θα σε δω στο πλοίο (Ε)
10.00 Καλώς τους!	23.00 Ζούγκλα
13.00 Λόγω... ζωής	**01.00 Ειδήσεις**
14.00 Ειδήσεις	01.15 Ζούγκλα συν.
15.00 Φόρμουλα 1 - Γκραν Πρι	02.00 Ξένη ταινια «Εγκλήματα στο Μπάκλοτ» (μαύρη κωμωδία τρόμου)
15.45 Εσμεράλντα	04.00 Τηλεαγορές
16.45 Νικίτα	04.15 Μπορώ (Ε)
17.30 Ειδήσεις	
18.00 Μπορώ	
20.00 Ειδήσεις	

ALTER

06.00 Παιδικό πρόγραμμα	φούστα και καράτε»
08.00 Ειδήσεις	**19.00 Ειδήσεις**
09.00 Ελληνική ταινία «Ο τζογαδόρος» (κωμωδία)	21.00 Μήτσι - χώστα
11.00 Μήτσι - χώστα (Ε)	22.15 Ελληνική ταινία «Ολοι οι άνδρες είναι ίδιοι»
12.00 Αμεση επέμβαση	**24.00 Ειδήσεις**
13.00 Ειδήσεις	00.15 Αϊτηνίες
14.00 Αποκλειστικά	02.00 Ξένη ταινία «Στον κόσμο της ηδονής»
16.15 Διατροφικές αξίες	03.45 Ξένη ταινία «Χαμένες αγάπες»
16.30 Τόλμη και γοητεία	05.30 Τόλμη και γοητεία (Ε)
17.00 Ειδήσεις	
17.15 Ελληνική ταινια «Μίνι	

IPIA

Ελλ. Μούσα Λαϊκή	σειρά)
15.00 New Wave	**20.00 Τοπικά γεγονότα**
16.00 Ντοκιμαντέρ	με την Ελένη Γλεντή
17.00 Κινουμενα σχέδια	21.45 Πετροβολήματα
18.00 Τηλεπωλήσεις	με τον Πέτρο Καλιβούρη
19.30 Edgemont (νεανική	**24.00 Τοπικά γεγονότα**

ΠΡΟΟΔΟΣΠΟΡ

Τον Οκτώβριο στο νησί της Κάσου

Παγκόσμιο κύπελλο υποβρυχίου αλιείας

Στην Κάσο βρέθηκε την περασμένη εβδομάδα η πρόεδρος του ΝΑΟΔ Ανδριάνα Μπαφίτη.

Σκοπός της επίσκεψης, να συζητήσει από κοντά με τον πολιτιστικό εξωραϊστικό σύλλογο νεολαίας της Κάσου για μια μεγάλη διοργάνωση που ανέλαβε. Ο Σύλλογος με έγγραφό του ζήτησε τη συμπαράσταση και την ενίσχυση του ΝΑΟΔ. Πρόκειται για το 2ο Παγκόσμιο κύπελλο πρωταθλητών υποβρυχίου αλιείας, το οποίο θα διεξαχθεί στην Κάσο στις 8-9 και 10 Οκτωβρίου 2003.

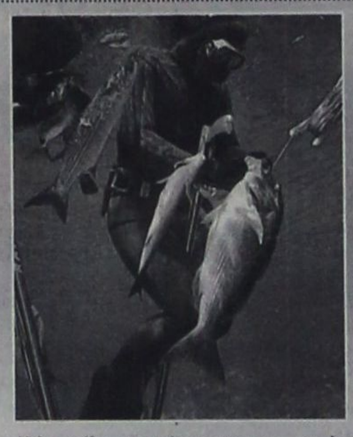

Ο πρόεδρος του Συλλόγους κ. Ζαχάρης Νίκος και τα άλλα μέλη ενημέρωσαν την κ. Μπαφίτη, για το μεγάλο όφελος, που θα έχει η Κάσος από τη διεξαγωγή της σημαντικής αυτής εκδήλωσης.

Πάνω από 150 άτομα θα παραμείνουν στο νησί και θα δώσουν ζωή σε μια τουριστική περίοδο, που δεν θα είναι και τόσο καλή.

Το ιστορικό αυτό νησί θα έχει την ευκαιρία να προβληθεί, δεδομένου ότι στον αγώνα υποβρύχιας κατάδυσης θα συμμετάσχουν αθλητές παγκοσμίου κλάσεως, η παρουσία των οποίων θα προσελκύσει τα μέσα μαζικής ενημέρωσης.

Η πρόεδρος επισκέφθηκε και το δήμαρχο κ. Δημήτρη Ερωτόκριτο και συζήτησαν από κοινού θέματα, που απασχολούν τον αθλητισμό και γενικά τη νεολαία. Επισημάνθηκε ότι δεν υπάρχουν χώροι άθλησης και αυτό δημιουργεί προβλήματα στον ελεύθερο χρόνο των παιδιών.

Οι λιγοστοί χώροι άθλησης είναι ασυντήρητοι και σε κακή κατάσταση. Για το ίδιο θέμα είχε και μια συνάντηση με τον έπαρχο Καρπάθου-Κάσου κ. Μιχάλη Ερωτόκριτο, που συζήτησαν για θέματα αθλητισμού στην Κάρπαθο και την Κάσο.

Η κ. Μπαφίτη υποσχέθηκε ότι θα κάνει ό,τι μπορεί για να βοηθήσει προς την κατεύθυνση αυτή.

Παίζουν με τα νεύρα τους!

Άγνωστο τελικά παρέμενε μέχρι χθες αν θα γίνει η αναδιάρθρωση

Συνεχίζεται η αγωνία στο θέμα της αναδιάρθρωσης ή όχι στο πρωτάθλημα της Γ' Εθνικής Κατηγορίας, κάτι το οποίο θα συμπαρασύρει βέβαια και το Περιφερειακό. Αν και όλοι περίμεναν πως χθες θα υπήρχε κάτι συγκεκριμένο, κάτι τέτοιο δεν κατέστη δυνατό καθώς ο Υπουργός Πολιτισμού Ευάγγελος Βενιζέλος ήταν εκτός Αθηνών με αποτέλεσμα να μην συναντηθεί με τρις εκπροσώπους της συντονιστικής επιτροπής του Περιφερειακού πρωταθλήματος.

Δεν ήταν λίγοι αυτοί που ερμήνευσαν την απουσία του κ.Βενιζέλου ως «εσκεμμένη» για να αποφύγει τη συνάντηση, κάτι που σημαίνει εκ των πραγμάτων πως δεν είναι διατεθειμένος να αλλάξει στάση και να συναινέσει τελικά στην αναδιάρθρωση. Άλλοι πάλι πιστεύουν ότι θα γίνει με πρώτη και καλύτερη την ίδια την Ελληνική Ομοσπονδία, η διοίκηση της οποίας δεν έχει επικυρώσει ακόμα τις βαθμολογίες των δέκα ομίλων και οι πληροφορίες αναφέρουν πως θα προσπαθήσει να το καθυστερήσει αρκετά ακόμα ούτως ώστε να κερδίσει χρόνο.

Οι πρωταθλήτριες ομάδες πάντως δηλώνουν αγανακτισμένες γιατί έχουν τελειώσει τις υποχρεώσεις τους και δεν γνωρίζουν ακόμα τι θα κάνουν. Δεν είναι λίγοι αυτοί που επιθυμούν το πρόβλημα να λυθεί το συντομότερο δυνατό γίνει δεν γίνει η αναδιάρθρωση. Και αυτό διότι κάθε ημέρα που περνάει τους αγχώνει και τους κουράζει ολοένα και περισσότερο,

Η Ρόδος

Η Ρόδος μη έχοντας και τίποτε άλλο να κάνει, συνεχίζει να προετοιμάζεται στις εγκαταστάσεις του Προφήτη Ηλία υπό τις οδηγίες του Δημήτρη Σκούνα. Ο τεχνικός μάλιστα



των «πρασίνων» είναι ίσως ο μόνος που δεν έχει καμία αγωνία για το τι μέλλει γενέσθαι καθώς είναι πεπεισμένος ότι δεν πρόκειται να γίνει η αναδιάρθρωση και άρα η ομάδα του θα χρειαστεί να μπει στη ψυχοφθόρο πραγματικά διαδικασία του μπαράζ για να διεκδικήσει την άνοδο στην επόμενη κατηγορία. Χαρακτηριστική είναι η δήλωση που έκανε χθες προς την εφημερίδα μας:

«Πιστεύω τελικά ότι δεν θα γίνει η αναδιάρθρωση. Το πίστευα από την αρχή, από τη στιγμή που πληροφορήθηκα την προκήρυξη του πρωταθλήματος. Το κακό είναι πως δεν ξέρουμε το πότε θα δώσουμε τον αγώνα μπαράζ. Ίσως χρειαστεί να περιμένουμε μέχρι και τις 15 Ιουνίου όπως φημολογείται»

Στον καθαρά αγωνιστικό τομέα, όλοι οι παίκτες της Ρόδου συμμετείχαν κανονικά και στη χθεσινή απογευματινή προπόνηση χωρίς να υπάρχει κανένα πρόβλημα. Αύριο θα δώσουν φιλικό παιχνίδι με την ομάδα των ISLAND GAMES (6μ.μ Δημοτικό Στάδιο) ενώ την Κυριακή θα πάρουν ρεπό.

Με «φιλικό» γιορτάζει την άνοδο ο Ευαγόρας

Τον αποχαιρετιστήριο αγώνα του, πριν τις καλοκαιρινές διακοπές, θα δώσει σήμερα ο Ευαγόρας.

Στις 19.30, στο γήπεδο των Αγίων Αποστόλων, η ομάδα της πόλης μας, η μόνη εκπρόσωπος της στο επόμενο πρωτάθλημα της Α' κατηγορίας, θα αντιμετωπίσει τους παλαίμαχους πόλεως Ρόδου σε ένα πανηγυρικό παιχνίδι, όπου θα εορταστεί η επιστροφή της ομάδας στα σαλόνια του δωδεκανησιακού ποδοσφαίρου.

Αμέσως μετά τη λήξη του αγώνα ο Δήμος Ροδίων θα απονείμει κύπελλο, διπλώματα και μετάλλια στους παίκτες και την τεχνική ηγεσία του Ευαγόρα, ενώ θα παρατεθεί και μπουφές με πλούσιους μεζέδες και ποτά.

Με την ευκαιρία μάλιστα του σημερινού φιλικού η διοίκηση του Ευαγόρα εξέδωσε την ακόλουθη ανακοίνωση:

«Το διοικητικό συμβούλιο του Ευαγόρα, ευχαριστεί θερμά τον συνεπίκουρο του δημάρχου Ροδίων κ. Κάλλιστο Διακογεωργίου, τον δημοτικό σύμβουλο Μιχάλη Παναγιώτου, την ΕΠΣΔ, τον Σύνδεσμο Διαιτητών Ποδοσφαίρου Δωδεκανήσου, τα σωματεία της Β' Κατηγορίας, τους φιλάθλους τους, τα ΜΜΕ και το προσωπικό του γηπέδου των Αγίων Αποστόλων για τη ζεστή φιλοξενία του. Καλό καλοκαίρι σε όλους».

Ολοι λοιπόν οι φίλοι του συλλόγου αναμένεται να γεμίσουν απόψε κερκίδες του γηπέδου στους Αγίους Αποστόλους αποθεώνοντας τους παίκτες για την επιτυχία τους γιορτάζοντας μαζί τους την άνοδο στην Α' Κατηγορία.

Η ΠΑΕ Παναθηναϊκός ευχαριστεί τους Ροδίτες



Η ΠΑΕ Παναθηναϊκός απέστειλε ευχαριστήριες επιστολές στον συνεπίκουρο δημάρχου Ροδίων και πρόεδρο της διοίκησης του Δημοτικού Σταδίου « Ο Διαγόρας» Κάλλιστο Διακογεωργίου, καθώς και στην Αστυνομική Διεύθυνση Δωδεκανήσου, για την άψογη συνεργασία και βοήθεια, κατά τη διεξαγωγή του αγώνα των «πρασίνων» με τον Ακράτητο (3-1), την περασμένη Κυριακή στην Ρόδο. Την επιστολή υπογράφει ο πρόεδρος Αγγελος Φιλιππίδης, που μίλησε με τα καλύτερα λόγια για τις υπηρεσίες του Σταδίου και γενικότερα για την ροδίτικη φιλοξενία.

Καθηγητής διαιτησίας ο Δημήτρης Κάπρος

Καθηγητής διαιτησίας είναι από χθες και επίσημα, ο πρόεδρος του Συνδέσμου Διαιτητών Ποδοσφαίρου Δωδεκανήσου Δημήτρης Κάπρος, ο οποίος πέρασε με επιτυχία τα σχετικά τεστ, την προηγούμενη εβδομάδα, στην Αθήνα.

Την ίδια στιγμή, για την απόκτηση σήματος Α' ΟΔΠΕ, οι Βαγγέλης Κατσιδώνης και Περικλής Βασιλειάδης, πέρασαν με επιτυχία τις εξετάσεις, όπως και ο Παναγιώτης Κατσιδώνης ο οποίος απέκτησε το σήμα Β' ΟΔΠΕ.

Εξι Δωδεκανήσιοι στο σεμινάριο προεπιλογής

Εν τω μεταξύ η Κεντρική Επιτροπή Διαιτησίας έκανε δεκτή την εισήγηση της ΟΔΠΕ και συμπεριέλαβε στη λίστα των διαιτητών που θα παρακολουθήσουν τα σεμινάρια προεπιλογής του Ηρακλείου, για την ποδοσφαιρική περίοδο 2003-2004, έξι Δωδεκανήσιους διαιτητές. Πρόκειται για τους Κώστα Ζανεττίδη, Βαγγέλη Κατσιδώνη, Τάσο Σιδηρόπουλο, Νίκο Φεσσάρα και Μιχάλη Φραγκίνη, οι οποίοι προορίζονται για τη Γ' Εθνική και το Περιφερειακό Πρωτάθλημα (13-16 Ιουνίου) και τον Παντελή Μιχαλάκη για την Α' και την Β' Εθνική (16-19 Ιουνίου). Τα σεμινάρια θα γίνουν στο ξενοδοχείο «Ατλαντίς» του Ηρακλείου και εκτός από θεωρία, περιλαμβάνουν και αγωνιστικά τεστ, προφορικές εξετάσεις, πρακτική εξάσκηση και προβολές σε βίντεο γουώλ.

Στο Διαγόρα ο Γιώργος Καστρουνής!

Δεν ανανέωσε με τον Διγενή Κοσκινού

Χωρίς τον Γιώργο Καστρουνή θα «κατέβει» να αγωνιστεί στο Περιφερειακό πρωτάθλημα της Ελληνικής Ομοσπονδίας τη νέα αγωνιστική περίοδο ο Διγενής Κοσκινού. Ο παίκτης που επισκέφθηκε προχθές το βράδυ τα γραφεία του συλλόγου ενημέρωσε τους διοικούντες ότι δεν προτίθεται να ανανεώσει τη συνεργασία του και ως εκ τούτου ζήτησε την ελευθέρα του για να συνεχίσει την ποδοσφαιρική του καριέρα αλλού. Αξίζει να σημειωθεί πως αν και οι παράγοντες του Διγενή ήθελαν να τον κρατήσουν, εντούτοις δεν μπήκαν καν στον κόπο να του αναφέρουν το ύψος του ποσού που θα δαπανούσαν βλέποντας την επιθυμία του ίδιου να αλλάξει φανέλα.



Στον Διαγόρα κατέληξε ο Καστρουνής

Συμφώνησε με τον ΠΑΟ Διαγόρα

Όπως μόνη πρώτη είχε ξαναγράψει η εφημερίδα μας, ο παίκτης επρόκειτο να ενταχθεί στο δυναμικό του ΠΑΟ Διαγόρα ο οποίος είχε εκφράσει ενδιαφέρον για την απόκτηση του εδώ και αρκετό καιρό. Οι δυο πλευρές μάλιστα είχαν ραντεβού και έκαναν μια πρώτη συζήτηση και συμφώνησαν να συνεργαστούν την επόμενη αγωνιστική περίοδο.

Ο Διγενής

Σε ό,τι έχει να κάνει με τους Γαλανό, Κοκκώνη και Ζωάνου που ενδιαφέρουν τον Διγενή για να ανανεώσουν τη συνεργασία τους, πρόκειται να γίνει εκ νέου συνάντηση καθώς προς το παρόν όπως γράφαμε και χθες υπάρχει μια οικονομική διαφορά που τους χωρίζει. Αντίθετα σε πολύ καλό δρόμο βρίσκονται οι διαπραγματεύσεις με τους Πατρό και Ψύλλου.

Ξεκινά το Σάββατο στην πλατεία Δημαρχείου

Το Πανδωδεκανησιακό τουρνουά μπιτς βόλεϊ

Δύο 24ωρα απέμειναν για την αυλαία του Πανδωδεκανησιακού τουρνουά μπιτς βόλεϊ που θα αποτελέσει την πρόβα τζενεράλε για όλους τους εμπλεκόμενους στο open του παγκοσμίου open τουρνουά ανδρών, το οποίο ξεκινάει την προσεχή Τετάρτη στην πλατεία Δημαρχείου.

Από το Σάββατο 31 Μαΐου έως και τη Δευτέρα 2 Ιουνίου θα διεξάγεται στο κεντρικό γήπεδο, το οποίο θα είναι έτοιμο για τους αγώνες του swatch world rour, το τοπικό τουρνουά όπου για το καλύτερο δυνατό αποτέλεσμα χρειάζονται 12 ομάδες. Υπενθυμίζεται ότι συμμετοχές μπορούν να δηλώνουν οι ενδιαφερόμενοι στο τηλ. 22410-30073 (κ. Φιλήμονας).

Το Πανδωδεκανησιακό τουρνουά θα στηριχθεί από τέσσερις χορηγούς:

- Rodos Beach Volley Academy
- Colorado entertaiment center
- Extreme sports shops
- Οπτικά είδη bolle'

Εξάλλου, την Παρασκευή (30/5) θα πραγματοποιηθεί στην αίθουσα του Δημοτικού Οργανισμού Νεολαίας και Αθλησης Ροδίων και ώρα 20.00 συνάντηση των παιδιών που θα ασχοληθούν εθελοντικά στους αγώνες (ball boys) για να ενημερωθούν για τις τελικές λεπτομέρειες πριν την έναρξη του πρώτου παγκοσμίου τουρνουά.

Οι κορυφαίοι Βραζιλιάνοι στη Ρόδο

Οι βραζιλιάνικες ομάδες αναμένεται να τραβήξουν τα βλέμματα στο τουρνουά open του παγκόσμιου πρωταθλήματος ανδρών της Ρόδου, που ήδη μετρά αντίστροφα για την έναρξή του στις 4 Ιουνίου. Ενα από αυτά που μάλιστα φθάνει στη χώρα μας με την υψηλότερη βαθμολογία (1.120) του κυρίως ταμπλό είναι οι Μπέντζαμιν Ιναφραν/ Μάρσιο Ενρίκε Μπαρόζο Αραούχο ξεκίνησαν να παίζουν μαζί από το 1999, με ένα μεγάλο όμως κενό το 2000, όπου έλαβαν μόνο σε ένα τουρνουά μέρος χάνοντας φυσικά και τους Ολυμπιακούς αγώνες του Σίνδεϊ. Το γεγονός αυτό κάνει ακόμα πιο σημαντικό για το ζευγάρι τον ερχομό στην Ελλάδα που το 2004 φιλοξενεί το κορυφαίο γεγονός.

Ο Μπέντζαμιν γεννήθηκε στο Κεμπέκ (14/4/1972). Ξεκίνησε την καριέρα του στην άμμο το 1997, παίζοντας με τους Τονίνιο και Γκέρα.

Με τον Μάρσιο Ενρίκε έκλεισαν το 2002 με έναν ιδιαίτερα εντυπωσιακό τρόπο. Κατέλαβαν την 1η θέση στο τουρνουά Φονταλέζα ενώ προηγήθηκαν τρεις δεύτερες θέσεις σε Μαγιόρκα, Εσπίνιο και Γκστααντ.

Ο Αραούχο είναι 31 ετών (12/10/1972) και έχει ύψος 1.92. Αρχισε το 1996 και έπαιξε για δύο χρόνια με τον Ρέις Κάστρο.

Ικανοποιητικές εμφανίσεις

Την πρώτη θέση και την τρίτη θέση σε τουρνουά προετοιμασίας κατέκτησαν δύο από τις εθνικές μας ομάδες beach volley γυναικών, που βρίσκονται στο Ρίο ντε Τζανέιρο. Ειδικότερα, η Βίκυ Αρβανίτη και η Θάλεια Κουτρουμανίδου κατέλαβαν την πρώτη θέση και οι Μαρία Τσιαρτσιάνη/Κατερίνα Νικολαΐδου την τρίτη στο τουρνουά που διεξήχθη στην πόλη της Βραζιλίας, με αντιπάλους τις Κάιζερ/ Στίεβεν (Ολλανδία), Ντον/ Μπλάντερ (Νέα Ζηλανδία), Αντρέα/ Βανέσα (Βραζιλία), Μόνικα/ Σάβιο (Βραζιλία 2) και Γκάβιο/ Τζίζολα (Ιταλία). Στο Ρίο ντε Τζανέιρο βρίσκονται και οι Εφη Σφυρή/ Βάσω Καραντάσιου οι οποίες σε φιλικούς αγώνες έχασαν από τις Βραζιλιάνες Αννα Πάολα/ Ταπιάνα με 2-0 (18-12, 19-17) και κέρδισαν τις επίσης Βραζιλιάνες Μόνικα/ Αλεξάνδρα με 2-1 (18-15, 16-18, 15-9).

Η Νίκη Ξανθού συνέχισε την παράδοση στη Φιλοθέη

«Πέταξε» στα 6 μέτρα και 70 εκατοστά!

Χάρη σε ένα άλμα στα 6.70 μ. η Νίκη Ξανθού συνέχισε την παράδοση καλών εμφανίσεων, χθες, στο Γκαλά Γυναικών «Φιλοθέη 2003» και κατέκτησε το χρυσό μετάλλιο.



Η επίδοσή της αυτή είναι η πρώτη καλύτερη για το 2003 στην Ελλάδα και 5η στον κόσμο και καταδεικνύει την εξαιρετική κατάσταση της Ροδίτισσας πρωταθλήτριας, μεγάλη μας ελπίδα στους Ολυμπιακούς του 2004!

Το πρώτο της άλμα ήταν 6.70 μ., το δεύτερο και το τρίτο άκυρο, το τέταρτο 6.54 μ., το πέμπτο 6.41 και το έκτο άκυρο.

Δεύτερη αναδείχτηκε η Δήμητρα Παπαβασιλάκη, με άλμα στα 6.35 μ. και τρίτη η Ολγα Πιλάτου, με άλμα 6.29 μ.

ΔΙΑΦΗΜΙΖΕΤΑΙ ΣΤΟ ΙΝΤΕΡΝΕΤ
www.rodosport.gr

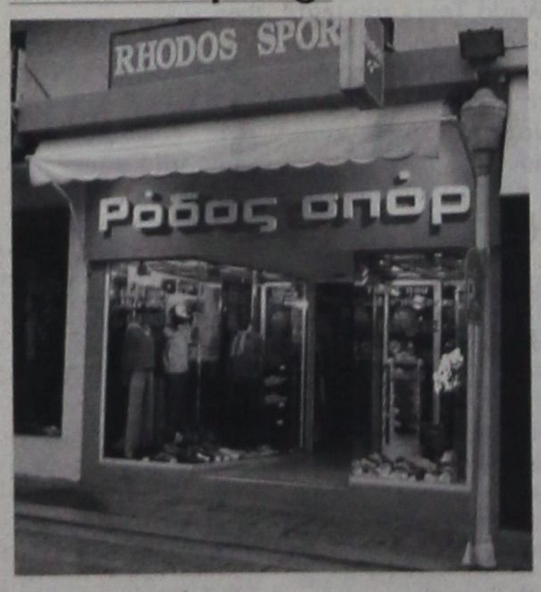

ΡΟΔΟΣ ΣΠΟΡ
...πρώτο όνομα στα σπορ
Τιμές που ...δεν παίζονται
ΕΘΕΛ. ΔΩΔΕΚΑΝΗΣΙΩΝ 15
Τηλέφ. 22410 21442 * E-mail: rospo@otenet.gr
ΓΔ-31/5

ΠΡΟΟΔΟΣΠΟΡ

Στην Κω θα γίνει τουρνουά του πρωταθλήματος «μπιτς σόκερ»

Από 13 έως 17 Αυγούστου στον «Πέτρινο Μύλο»



Το Μπιτς Σόκερ το πιο δημοφιλές άθλημα του καλοκαιριού, αναμένεται να προσφέρει και φέτος πλούσιο θέαμα στις παραλίες της χώρας. Στις 5 Ιουνίου ξεκινά από το Καράβι του Σχοινά το 3ο Πανελλήνιο πρωτάθλημα ποδοσφαίρου στην άμμο και βέβαια τα αστέρια της εθνικής ομάδας, με μεγάλη βεντέτα τον αργηχό Δημήτρη Σαραβάκο, θα βρεθούν και αυτό το καλοκαίρι σε όλη την Ελλάδα για να ξεδιπλώσουν στην άμμο τις πλούσιες ποδοσφαιρικές τους ικανότητες.

Οι ποδοσφαιριστές που απαρτίζουν την εθνική ομάδα είναι: ο αρχηγός Δημήτρης Σαραβάκος και οι Γιάννης Καλιτζάκης, Θόδωρος Παχατουρίδης, Κυριάκος Καραταΐδης, Νίκος Βαμβακούλας, Λύσανδρος Γεωργαμλής, Αντώνης Κασδοβασίλης , Κώστας Μπατσινίλας, Κώστας Καβαλάρης, Βαγγέλης Βογιατζής και Νίκος Γιαλεσάκης.

Το πρώτο τουρνουά του 3ου Πανελλήνιου Πρωταθλήματος Beach Soccer θα διεξαχθεί 5-8 Ιουνίου στο Καράβι του Σχοινιά. Στη συνέχεια, το 2ο τουρνουά θα γίνει στην Α΄ Ακτή Βούλας 19-22 Ιουνίου και το 3ο στο ΜΠΟΥΚΑ Beach Club στη Χαλκίδα 26-29 Ιουνίου. Το 4ο τουρνουά θα διεξαχθεί 3-6 Ιουλίου στο Beach Bar SUENO στη Χαλκιδική και στη συνέχεια 10-13 Ιουλίου στο NIKOPOLIS Club στην Πρέβεζα. Στις 24-25 Ιουλίου θα λάβει χώρα το 6ο τουρνουά στο ΜΟΝΑΣΤΗΡΙ Club στην Πάρο και το 7ο 1-3 Αυγούστου στο Tango Club στην Πάργα. Από 8 - 10 Αυγούστου θα διεξαχθεί το 8ο τουρνουά στο Καρλόβασι της Σάμου και από 13 - 17 Αυγούστου το 9ο τουρνουά στον πέτρινο Μύλο στην Κω. Η τελική φάση θα διεξαχθεί στο Καράβι του Σχοινιά από 18-24 Αυγούστου.

Ξεκίνησε το «χτίσιμο» του Φοίβου Κρεμαστής

Η τεχνική ηγεσία μιλάει με τους παίκτες

Αρχισε το «χτίσιμο» του Φοίβου Κρεμαστής εν' όψει της νέας αγωνιστικής περιόδου που η ομάδα ως γνωστόν θα συμμετάσχει στο πρωτάθλημα της Α' Κατηγορίας Δωδεκανήσου. Η τεχνική ηγεσία με επικεφαλής τον Κώστα Παπαοικονόμου ξεκίνησε τις επαφές με τους ποδοσφαιριστές που ανήκουν στο δυναμικό του Φοίβου κάνοντας με όλους συνεντεύξεις καθημερινά. Αμέσως μετά θα γίνουν συζητήσεις με τους παίκτες που έχουν μείνει «ελεύθεροι» και εν συνεχεία βέβαια η ομάδα θα ασχοληθεί με τους μεταγραφικούς της στόχους οι οποίοι φυσικά και υπάρχουν. Για τον πιο πάνω προγραμματισμό μας μίλησε χθες ο νέος προπονητής της ομάδας Κώστας Παπαοικονόμου ο οποίος μας τόνισε πως ακόμα δεν υπάρχει τίποτα ανακοινώσιμο τη δεδομένη χρονική στιγμή.

Ο Στέλιος Γιαννακόπουλος υπέγραψε στη Μπόλτον

Στο δυναμικό της Μπόλτον ανήκει από χθες ο Στέλιος Γιαννακόπουλος. Ο διεθνής μέσος, που έμεινε ελεύθερος από τον Ολυμπιακό, αφού το συμβόλαιό του ολοκληρώθηκε με το τέλος της φετινής αγωνιστικής περιόδου, μετέβη στην Αγγλία, συμφώνησε σε όλα με τον σύλλογο της πρέμιερ λιγκ και, αφού πέρασε με επιτυχία τις απαραίτητες ιατρικές εξετάσεις, υπέγραψε τριετές συμβόλαιο. Σύμφωνα με το περιβάλλον του παίκτη, οι μικτές αποδοχές του θα είναι κοντά στα 5.3 εκ. ευρώ, χωρίς τα πριμ, ενώ οι πληροφορίες από την Αγγλία κάνουν λόγο για περίπου 1.000.000 ευρώ ετησίως.

«Είμαι ενθουσιασμένος που θα παίξω στο κορυφαίο πρωτάθλημα του κόσμου με συμπαίκτες και αντιπάλους τους καλύτερους ποδοσφαιριστές. Οι συνθήκες και η συμπεριφορά των ανθρώπων της Μπόλτον με εντυπωσίασαν και με σκλάβωσαν», τόνισε ο Γιαννακόπουλος στο επίσημο site του μάντζερ του στο διαδίκτυο.

Εν τω μεταξύ, η ομάδα του Σαμ Αλαρντάις φαίνεται ότι έχει βάλει για τα καλά... στο μάτι της την ελληνική αγορά αφού, σύμφωνα με πληροφορίες, μετά την απόκτηση του Γιαννακόπουλου, ενδιαφέρεται και για τους Μιχάλη Καψή και Χρήστο Μαλαδένη της ΑΕΚ.

Επιχείρηση ανύψωσης ηθικού!

Πρόεδρος και προπονητής μίλησαν στις παίκτριες του Σταυρού



Προσπάθεια ανύψωσης του ηθικού ξεκίνησε στη γυναικεία ποδοσφαιρική ομάδα του Σταυρού Καλυθιών εν' όψει του κρίσιμου αγώνα της Κυριακής με την Αναγέννηση Πετρούπολης που θα κρίνει την άνοδο στην Α' Εθνική. Στην τελευταία προπόνηση ο πρόεδρος Νίκος Κιόττου και ο προπονητής Νίκος Ταχραμάνης μίλησαν στις παίκτριες και αφού τους είπαν ότι τίποτα δεν τελείωσε ακόμα τους ζήτησαν να δώσουν τον καλύτερο τους εαυτό την Κυριακή για να μπορέσουν να πάρουν τη νίκη που θα είναι πολύτιμη. Έγινε βέβαια κριτική για την όχι και τόσο καλή εμφάνιση στη Λάρισα, ωστόσο οι κοπέλες έδειξαν αποφασισμένες να ανατρέψουν την εις βάρος τους κατάσταση την Κυριακή και να κάνουν μια εμφάνιση αντάξια των ικανοτήτων τους. Στα καθαρά αγωνιστικά, ο κ.Ταχραμάνης δεν αντιμετωπίζει κανένα πρόβλημα εκτός της Κοτσάνης που είναι τραυματισμένη και έχει όλες τις υπόλοιπες παίκτριες στη διάθεσή του. Σήμερα τους έχει δώσει ρεπό και από αύριο θα επανέλθουν στον κανονικό ρυθμό των προπονήσεων.

Σήμερα η επαναληπτική Γ.Σ. της Ασπίδα Απολακκιάς

Η επαναληπτική γενική συνέλευση της Ασπίδας Απολακκιάς θα γίνει απόψε, στις 20.30, στην αίθουσα εκδηλώσεων του «Ακταίον» με αποκλειστικό θέμα την εκλογή νέας διοίκησης.

Η πρώτη συνέλευση ως γνωστόν είχε προγραμματιστεί για την περασμένη Τετάρτη, ωστόσο λόγω έλλειψης απαρτίας αναβλήθηκε για σήμερα.

Πριν την έναρξη της ψηφοφορίας το απερχόμενο διοικητικό συμβούλιο θα κάνει διοικητικό και οικονομικό απολογισμό και αμέσως μετά θα εκλεγεί η εφορευτική επιτροπή.

Η αποψινή συνέλευση κρίνεται ιδιαίτερα κρίσιμη, αφού μετά την άνοδο της ομάδας στην Α΄ Κατηγορία – για πρώτη φορά στην ιστορία της – θα πρέπει να εκλεγεί δυνατή και εύρωστη, οικονομικά διοίκηση, η οποία θα οδηγήσει την ομάδα στην καταξίωση και τις επιτυχίες.

AMCOR

No 1

ΚΑΤΑΣΚΕΥΑΖΟΝΤΑΙ & ΕΙΣΑΓΟΝΤΑΙ ΣΥΝΑΡΜΟΛΟΓΗΜΕΝΑ ΑΠΟ ΤΟ ΙΣΡΑΗΛ

ΠΡΟΔΙΑΓΡΑΦΕΣ ΕΟΚ CE MARK

X3928-31/5

Η AMCOR-ΙΣΡΑΗΛ Η ΜΕΓΑΛΥΤΕΡΗ ΒΙΟΜΗΧΑΝΙΑ ΗΛΙΑΚΩΝ ΣΥΣΤΗΜΑΤΩΝ ΣΤΟΝ ΚΟΣΜΟ,ΣΑΣ ΠΡΟΣΦΕΡΕΙ ΤΟΝ ΚΑΛΥΤΕΡΟ ΗΛΙΑΚΟ ΘΕΡΜΟΣΙΦΩΝΑ ΤΟΥ ΚΟΣΜΟΥ ΜΕ ΜΟΝΑΔΙΚΑ ΣΗΜΕΙΑ ΥΠΕΡΟΧΗΣ ΠΟΥ ΚΑΝΕΝΑΣ ΑΛΛΟΣ ΔΕΝ ΕΧΕΙ.ΠΡΩΤΗ Η AMCOR,ΠΡΙΝ 40 ΧΡΟΝΙΑ ΠΑΡΟΥΣΙΑΣΕ ΤΗΝ ΕΠΑΝΑΣΤΑΤΙΚΗ ΤΗΣ ΤΕΧΝΟΛΟΓΙΑ ΣΤΟΥΣ ΗΛΙΑΚΟΥΣ ΘΕΡΜ/ΝΕΣ. ΠΟΛΛΟΙ ΑΠΟ ΤΟΤΕ ΠΡΟΣΠΑΘΗΣΑΝ ΝΑ ΤΗΝ ΜΙΜΗΘΟΥΝ .ΤΑ ΑΠΟΤΕΛΕΣΜΑΤΑ ΤΟΥΣ ΕΙΝΑΙ ΓΝΩΣΤΑ.ΚΑΝΕΝΑΣ ΔΕΝ ΜΠΟΡΕΣΕ ΝΑ ΤΗ ΦΘΑΣΕΙ.ΣΗΜΕΡΑ Η AMCOR ΣΥΝΕΧΙΖΟΝΤΑΣ ΤΗΝ ΕΡΕΥΝΑ ΣΤΟΝ ΤΟΜΕΑ ΤΗΣ ΗΛΙΑΚΗΣ ΕΝΕΡΓΕΙΑΣ ΒΡΙΣΚΕΤΑΙ ΚΑΙ ΘΑ ΒΡΙΣΚΕΤΑΙ ΜΠΡΟΣΤΑ ΓΙΑΤΙ ΕΙΝΑΙ Η No 1 ΣΤΟΝ ΚΟΣΜΟ.

ΕΙΝΑΙ Η AMCOR

Σχολικοί αγώνες Δημοτικών στο γήπεδο της Καλάθου

Στις 5 και 6 Ιουνίου από το ΔΟΝΑ Λινδίων



Σχολικούς αγώνες Δημοτικών του Δήμου Λινδίων, διοργανώνει την Πέμπτη και Παρασκευή, 5 και 6 Ιουνίου, ο ΔΟΝΑ Λινδίων στο γήπεδο Καλάθου.

Την πρώτη ημέρα (5 Ιουνίου) θα γίνουν αλθοπαιδιές (ποδόσφαιρο αγοριών, μπάσκετ αγοριών και βόλεϊ κοριτσιών).

Κάθε σχολείο θα λάβει μέρος με μια ομάδα σε κάθε άθλημα. Υπεύθυνοι για να συγκροτήσουν την ομάδα είναι οι γυμναστές των σχολείων.

- Ποδόσφαιρο: μία ομάδα (8x8) μισό γήπεδο
- Μπάσκετ : μία ομάδα (5X5) κανονικό γήπεδο.
- Βόλεϊ κορίτσια : μία ομάδα (4x4) μίνι γήπεδο δύο νικηφόρα σετ.

Τη δεύτερη ημέρα (6 Ιουνίου) έχουν προγραμματιστεί αγώνες στίβου, ως εξής:

(Α΄ ΤΑΞΗ - Β΄ ΤΑΞΗ)
1. 50 μ. ταχύτητα (αγόρια κορίτσια)
2. Αλτικά 20 μ.

(Γ΄ ΤΑΞΗ - Δ΄ ΤΑΞΗ)
1. 50 μ. ταχύτητα (αγόρια κορίτσια)
2. Ρίψη medecin ball 2 Kg. (αγόρια κορίτσια).
3. 600 μ. αγοριών
300 μ. κοριτσιών

(Ε΄ ΤΑΞΗ - ΣΤ΄ ΤΑΞΗ)
1. 50 μ. ταχύτητα (αγόρια κορίτσια)
2. 1.000 μ. αγοριών
600 μ. κοριτσιών
3. Μπαλάκι (αγόρια - κορίτσια)

ΔΙΚΑΙΩΜΑ ΣΥΜΜΕΤΟΧΗΣ

Στους σχολικούς αγώνες Δημοτικών Σχολείων του Δ.Ο.Ν.Α. Λινδίων έχουν δικαίωμα συμμετοχής όλοι οι μαθητές και μαθήτριες των σχολείων Καλάθου, Λάρδου, Λίνδου και Πυλώνας.

ΔΗΛΩΣΕΙΣ ΣΥΜΜΕΤΟΧΗΣ

Στα γραφεία του Δ.Ο.Ν.Α. Λινδίων υπεύθυνος γραφείου Νικάνδρου Αντώνης. Τηλέφωνα επικοινωνίας τα γραφεία του Δ.Ο.Ν.Α. 22410/31101.

Ο Δ.Ο.Ν.Α. Λινδίων, σε συνεργασία με τους διευθυντές και τους γυμναστές των Δημοτικών σχολείων, θα συγκεντρώσει τις δηλώσεις συμμετοχής των μαθητών.

Το αγωνιστικό πρόγραμμα θα γνωστοποιηθεί έγκαιρα μετά απο τις δηλώσεις συμμετοχής των παιδιών, θα αποσταλεί στα δημοτικά σχολεία με μέριμνα του Δ.Ο.Ν.Α. Λινδίων και θα ανακοινωθεί σ' ολόκληρο τον ημερήσιο Τύπο.

Σ' όλα τα παιδιά που θα συμμετάσχουν στους σχολικούς αγώνες δημοτικών σχολείων του Δήμου Λινδίων θα δοθούν αναμνηστικά διπλώματα και μπλουζάκκια του Δ.Ο.Ν.Α. Λινδίων.

Στις τρεις πρώτους νικητές - τριες των αγωνισμάτων θα απονεμηθούν μετάλλια.

Η μεταφορά των αθλητών - τριών θα γίνει με το 18θέσιο λεωφορείο του Δήμου Λινδίων με πρόγραμμα που θα γίνει γνωστό στα δημοτικά σχολεία του Δήμου μας έγκαιρα.

Επίσης, οι μαθητές - τριες μπορούν να προσέλθουν στους αγώνες με τη συνοδεία των γονέων και των συγγενικών τους προσώπων.

Όλοι οι μαθητές - τριες που θα αγωνισθούν θα πρέπει πρηγουμένως να έχουν εξετασθεί ιατρικά για το καλώς έχει με την υγεία τους.

Η οργανωτική επιτροπή θα διανέμει υπεύθυνες δηλώσεις που θα υπογραφούν από τους κηδεμόνες των παιδιών ώστε να διασφαλισθεί η απρόσκοπτη παρουσία όλων των παιδιών στους αγώνες.

Με ευθύνη του Δ.Ο.Ν.Α. θα βρίσκονται καθόλη τη διάρκεια των αγώνων ιατρό και ασθενοφόρο του Δήμου Λινδίων.

Τα μέλη της οργανωτικής επιτροπής είναι:
Τζαφέρης Γεώργιος
Καραμαρία Θαρρενή
Παπαδόπουλος Δημήτριος
Μπουζανά Ευαγγελία και
Χριστοδούλου Παύλος

Στον Διαγόρα ο Κεφάλας

Στον ΠΑΟ Διαγόρα θα συνεχίσουν την ποδοσφαιρική τους καριέρα ο Μιχάλης Κεφάλας και ο Γιάννης Ελληνας, όπως ανακοινώθηκε χθες από τη διοίκηση του συλλόγου. Οι ταλαντούχοι παίκτες μέχρι πρόσφατα αγωνιζόνταν με τα χρώματα του Διαγόρα Βατίου.

Σε ανοδική πορεία βρίσκεται ο ΠΟΡ «ο Ιάλυσος»

Η ανοδική πορεία του Ποδηλατικού Ομίλου Ρόδου «Ο Ιάλυσος» συνεχίζεται και αποδεικνύεται από τα πολύ καλά αποτελέσματα στις τελευταίες αποστολές του συλλόγου!

Στον «γύρο» Μάχης της Κρήτης που έγινε πρόσφατα, στο διασυλλογικό σιρκουΐ 22 χλμ. (κατηγορίας παίδων), ο Πέτρος Ζαννάκης κατέλαμβει την 4η θέση μετά από ένα πολύ δύσκολο και συναρπαστικό αγώνα! Η Ντόνκα Δρίβα έχασε για πέντε εκατοστά την πρώτη θέση και κατέλαβε την 2η θέση μετά από ένα παρατεταμένο σπριντ στον τερματισμό!

Στη Θεσσαλονίκη, στις 24 Μαΐου στο Κύπελλο Ποδηλάτης, αγώνας κριτήριο 30 χλμ. στην κατηγορία παμπαίδων και κάτω από πολύ δύσκολες συνθήκες (πολύ βροχή και γλιστερή άσφαλτο) ο Ευάγγελος Καραγιαννάκης καταλαμβάνει την 6η θέση μετά από ένα γεμάτο σπριντ και έντονο συναγωνισμό αγώνα, όπου οι Βολιώτες είχαν τον πρώτο λόγο.

Στο 1ο Κύπελλο MTB 24/5 και 25/5 την κατηγορία, γυναικών στο Σέιχ – Σου, σε μια πολύ δύσκολη διαδρομή και κάτω από πολύ βροχή και λάσπη, η Ντόνκα Δρίβα παίρνει την 4η θέση!

Ο Αρης Αποστολόπουλος στο 3ο Κύπελλο MTB στις 25/5 στο διεθνή αγώνας Ε1 στην κατηγορία ανδρών, πάλι στο Σέϊχ – Σου, με πολλές συμμετοχές από όλα τα Βαλκάνια τερματίζει σε πολύ καλή θέση!

Σε όλες τις αποστολές συνοδός ήταν ο προπονητής του συλλόγου Κελεπέρας Κυριάκος.

• Ο σύλλογος ευχαριστεί τον τεχνικό σύμβουλο Ζωή Δρίβα για τη βοήθειά του στον τεχνικό εξοπλισμό της ομάδας!

Η Ευρωπαϊκή Επιτροπή εγκρίνει το πρόγραμμα εισιτηρίων

Με θετικά σχόλια εγκρίθηκε από την Ευρωπαϊκή Επιτροπή στο σύνολό του το Πρόγραμμα Εισιτηρίων της Οργανωτικής Επιτροπής Ολυμπιακών Αγώνων ΑΘΗΝΑ 2004, ύστερα από 16 μήνες συναντήσεων και διαβουλεύσεων με την αρμόδια Γενική Διεύθυνση και τους νομικούς σύμβουλους στις Βρυξέλλες. Είναι η πρώτη φορά που η Ευρωπαϊκή Επιτροπή εξέτασε ρυθμίσεις για πώληση εισιτηρίων για Ολυμπιακούς Αγώνες.

Η Κομισιόν έκρινε ότι οι ρυθμίσεις που έχει υιοθετήσει η ΑΘΗΝΑ 2004 δεν παραβιάζουν και είναι σύμφωνες με τους κανόνες ανταγωνισμού της Ευρωπαϊκής Ενωσης. Στην εκτίμησή αυτή κατέληξε ύστερα από αίτημα της Οργανωτικής Επιτροπής των Ολυμπιακών Αγώνων ΑΘΗΝΑ 2004, η οποία θέλησε με τον τρόπο αυτό να λάβει την σχετική επιβεβαίωση της Ευρωπαϊκής Επιτροπής.

Βασικό στοιχείο των ρυθμίσεων αυτών που υπέβαλε η Οργανωτική Επιτροπή ήταν η παροχή για πρώτη φορά στους κατοίκους του Ευρωπαϊκού Οικονομικού Χώρου (ΕΟΧ) της δυνατότητας για αγορά εισιτηρίων απευθείας από την ΑΘΗΝΑ 2004 (διοργανώτρια αρχή ενός μεγάλου αθλητικού γεγονότος όπως οι Ολυμπιακοί Αγώνες) μέσω του Διαδικτύου. Παράλληλα, οι ίδιοι οι κάτοικοι του ΕΟΧ θα μπορούν να αγοράζουν εισιτήρια μέσω οποιωνδήποτε από τις Εθνικές Ολυμπιακές Επιτροπές ή τους διορισμένους πράκτορές τους.



Η καλύτερη όλων, όσων έχουν γίνει μέχρι σήμερα στο νησί μας, αναμένεται να είναι η φετινή διοργάνωση των Swatch Warld Tours του μπιτς βόλεϊ ανδρών και γυναικών. Και αυτό δεν το λέμε εμείς αλλά είναι πασιφανές γύρω μας.

Τα γήπεδα είναι ήδη έτοιμα (απομένουν μικρολεπτομέρειες), η διαφήμιση στα αθηναϊκά Μ.Μ.Ε. δίνει και παίρνει, τα κολακευτικά σχόλια για το νησί μας επίσης και όλα συνηγορούν ότι η επιτυχία των δύο σιρκουΐ θα είναι άνευ προηγουμένου.

Τα περσινά παρατράγουδα και το παρασκήνιο που συνόδεψε τις προετοιμασίες φαίνεται πως έκαναν σοφότερους τους ανθρώπους που έχουν επιφορτιστεί τη διοργάνωση των αγώνων και έτσι φέτος όλα κυλάνε ρολόϊ και μάλιστα πολύ πριν από την ώρα τους!

Ωστόσο υπάρχει ένα πολύ σοβαρό πρόβλημα, το οποίο μπορεί να μην είναι ορατό, ωστόσο, πονοκεφαλιάζει τους υπευθύνους. Και αναφερόμαστε στα παιδιά που θα μαζεύουν τις μπάλες, τα λεγόμενα μπολ μπόϋς. Η απροθυμία των παιδιών να προσέλθουν και να δηλώσουν την επιθυμία να βοηθήσουν ανάγκασε την οργανωτική επιτροπή να δημοσιεύσει αγγελίες (!) στον τοπικό Τύπο αναζητώντας «ball boys»!

Μάλιστα συγκεκριμένος Δ.Ο.Ν.Α. προκήρυξε, ξαφνικά, τουρνουά μίνι βόλεϊ προκειμένου να εντοπίσει κάποια παιδιά με έφεση στο άθλημα τα οποία και θα εκπαιδεύσουν για να προσφέρουν τις υπηρεσίες τους κατά τη διάρκεια των αγώνων.

Μετά τη μπύρα του Παναθηναϊκού και ο Ολυμπιακός έβγαλε την «Θρύλος». Και πίνω μπύρες, πίνω μπύρες, πίνω μπύρες...



ΠΡΟΟΔΟΣΠΟΡ

Προτάθηκε και ο Χούμπαυλης!

Τον 30χρονο αθλητή της Ολύμπια Λάρισας θέλουν να στείλουν οι μάνατζερ στον Κολοσσό! Πρόκειται για έμπειρο γκαρντ με μεγάλη θητεία στην Α1, καθώς παλαιότερα έπαιξε στο Παγκράτι και τον Σπόρτιγκ!

«Πονοκέφαλος» έχει πιάσει τον τελευταίο καιρό τον Βασίλη Φραγκιά, αφού οι προτάσεις των μάνατζερ πέφτουν βροχή! Ένα από τα ονόματα που προστέθηκαν στη λίστα του Αθηναίου τεχνικού φέρεται να είναι αυτό του Νάσου Χούμπαυλη που φέτος αγωνίστηκε με τη φανέλα της Ολύμπια Λάρισας! Ο 30χρονος γκαρντ(1.80) έχει μεγάλη θητεία από το πρωτάθλημα της Α1, καθώς παλαιότερα αγωνίστηκε στο Παγκράτι αλλά και στον Σπόρτιγκ. Μάλιστα κατά τη διάρκεια της προηγούμενης του θητείας στην Α2 με τα χρώματα της Ολύμπια, είχε προπονητή και τον Βασίλη Φραγκιά, και λόγω πειθαρχικού παραπτώματος ο ίδιος αποτέλεσε και έναν από τους βασικούς λόγους για τους οποίους έφυγε από τη Λάρισα ο Αθηναίος τεχνικός.

Από κει και πέρα οι «θαλασσί» δεν βιάζονται να προβούν σε ενέργειες σχετικές με την ενίσχυση της ομάδας, αφού πρώτιστα πρέπει να μάθουν την κατηγορία που θα αγωνιστούν τη νέα χρονιά, κάτι που πιθανότατα θα γίνει σήμερα μετά τη συνάντηση της Ε.Ο.Κ. με τον Ε.Σ.Α.Κ.Ε.!

ΠΕΡΙΜΕΝΕΙ ΚΑΙ Ο ΚΟΥΤΣΟΣ...

Στο ακουστικό του βρίσκεται όμως και ο Ισίδωρος Κουτσός.



Η Ολύμπια Λάρισας τη χρονιά 1997-98 που αγωνίστηκε στην Α2 με προπονητή τον Βασίλη Φραγκιά. Με τη φανέλα «6» διακρίνεται ο Νάσος Χούμπαυλης που προτάθηκε στον Κολοσσό

Ο νεαρός αθλητής των «θαλασσί» αυτές τις μέρες είναι στο Μεσολόγγι για αγώνες με την «πανεπιστημιάδα» και έχει για ένα χρόνο ακόμα συμβόλαιο με τους Ροδίτες. Οι δύο πλευρές θα μιλήσουν τις επόμενες μέρες προκειμένου να συνεχιστεί ή όχι η συνεργασία τους, κάτι που θα γίνει και με τον Σωτήρη Κατούφα που απολαμβανει στιγμές ξεκούρασης στην Αθήνα.

Όσον αφορά τον Κώστα Τσέλιο, συνεχίζει να προπονείται με τη Μ.Ε.Ν.Τ. και περιμένει τις συζητήσεις του Κολοσσού με την ομάδα της Τούμπας που έχει εκφράσει πάντως το ενδιαφέρον της για την επιστροφή του Καρδιτσιώτη γκαρντ στη Θεσσαλονίκη.

ΕΝ ΑΝΑΜΟΝΗ ΤΗΣ Γ.Σ.

Στάση αναμονής τηρείται, όσον αφορά τον προγραμματισμό της ομάδας, τουλάχιστον μέχρι τη γενική συνέλευση της ερχόμενης Δευτέρας, στον Κολοσσό. Όπως είναι λογικό όλα τα θέματα έχουν «παγώσει», ενώ στο νέο διοικητικό συμβούλιο εκτός του Παντελή Κουγιού αναμένεται να μπουν και κάποια άλλα άτομα με διάθεση να προσφέρουν ενεργά στην οικογένεια του Κολοσσού.

*Και με τη βούλα προπονητής του Α.Σ.Ε. Δούκα θα είναι από σήμερα ο Παναγιώτης Κοντογιάννης

*Πολύ κοντά σε συμφωνία με τον Κύπριο διεθνή Γιώργο Παλάλα που φέτος αγωνίστηκε στον Α.Σ.Ε. Δούκα, βρίσκεται το Αιγάλεω

*Τον Ξενοφώτα Ναθαναηλίδη του Β.Α.Ο. και τον Γιώργο Μικάκη του Αρίονα Θεσσαλονίκης δοκιμάζουν στον Γ.Σ. Σιάτιστας

*Την ερχόμενη Τετάρτη θα γίνει η γενική συνέλευση του Πανελευσινιακού. Εξάλλου, χθες εξοφλήθηκαν όλοι οι αθλητές ενώ τον τελευταίο καιρό δοκιμάζεται στην ομάδα ο Φίλιππος Συμεωνίδης του Πανελληνίου

*Σε μονομερή ανανέωση του συμβολαίου τους προχώρησαν στον Πειραϊκό, οι Μουμούρης,Παναγιωτόπουλος, Βεσκούκης και Πρινέας

*Ο Δημήτρης Πατρίκης είναι πολύ πιθανό να συνεχίσει την καριέρα του στον Θερμαϊκό Θέρμης για τον οποίο ακούγονται έντονα τα ονόματα των Σιατατίδη και Αρμούτη

*Μία ανάσα από τη συγχώνευση βρίσκονται η νεοφώτιστη στη Γ' Εθνική, Α.Ε.Κ. Τζιτζιφιών και ο Έσπερος. Η νέα ονομασία Α.Ε.Κ.Τ. «ο Έσπερος»!

Περιμένει στο ακουστικό του...

Το αποτέλεσμα της σημερινής συνάντησης μεταξύ της Ε.Ο.Κ. και του Ε.Σ.Α.Κ.Ε. θα κρίνει κατά πάσα πιθανότητα και την κατηγορία που θα αγωνιστεί τη νέα χρονιά ο Κολοσσός! Αγωνία στις τάξεις των «θαλασσί» που το απόγευμα ίσως και να μάθουν την τύχη τους!

Η πιο κρίσιμη μέρα μπορεί και να είναι σημερινή για τον Κολοσσό. Το απόγευμα στα γραφεία της ομοσπονδίας έχει προγραμματιστεί η συγκέντρωση μεταξύ της Ε.Ο.Κ., του Ε.Σ.Α.Κ.Ε. και τον Π.Σ.Α.Κ., με θέματα που αφορούν φυσικά την ομαλή διεξαγωγή των πρωταθλημάτων και φυσικά τις πιθανές ανακατατάξεις των εθνικών κατηγοριών. Όπως είναι γνωστό πριν από ένα περίπου μήνα ο Ε.Σ.Α.Κ.Ε. είχε αποφασίσει για την αύξηση των ομάδων της Α1 από 14 στις 16! Κάτι τέτοιο αρχικά δεν βρήκε πρόσφορο έδαφος από την Ε.Ο.Κ., όμως περισσότερα θα γίνουν γνωστά μετά το τέλος της σημερινής συνάντησης στην οποία βέβαια θα υπάρξουν και οι ανάλογες πιέσεις από τη διοργανώτρια αρχή της Α1!

Αν φυσικά η αύξηση αυτή ισχύσει, οι δύο ομάδες που θα παίξουν στα μεγάλα σαλόνια θα προκύψουν έπειτα από διαγωνισμό ο οποίος θα αφορά τις γηπεδικές εγκαταστάσεις, αλλά και τις οικονομικές βάσεις ενός σωματείου, κάτι που σημαίνει ότι αυτόματα ορισμένοι σύλλογοι της επαρχίας βρίσκονται σαφώς σε ευνοϊκότερη θέση σε σχέση με αυτούς του του κέντρου.



Είναι πολύ πιθανό σήμερα ο Κολοσσός να μάθει την κατηγορία που θα αγωνίζεται τη νέα χρονιά

Τι κέρδος όμως μπορεί να έχει ο Κολοσσός αν τελικά γίνει αυτή η αύξηση; Είναι λογικό ότι απευθείας θα...«αδειάσουν» δύο θέσεις στην Α2, οι οποίες θα πρέπει να καλυφθούν. Έτσι σύμφωνα με την απλή λογική, ο Α.Σ.Ε. Δούκα και ο Κολοσσός που τερμάτισαν στην τρίτη και στην τέταρτη θέση αντίστοιχα της Β' Εθνικής αυτόματα θα προβιβαστούν στην Α2! Δηλαδή το κέρδος θα είναι μία κατηγορία, όπως είχε γράψει και πριν από αρκετές μέρες και η «Π»!

Πάντως είναι πολύ πιθανό στη σημερινή συνεδρίαση μεταξύ της Ε.Ο.Κ. και του Ε.Σ.Α.Κ.Ε. να μην συζητηθεί αυτό το θέμα, με δεδομένο ίσως οι διοργανώτριες αρχές να περιμένουν πρώτιστα το τέλος των πλέι-οφ της Α1 και μετά να προβούν στις οριστικές αποφάσεις τους.

Φυσικά δεν θα πρέπει να παραλείψουμε το θέμα των συγχωνεύσεων, που ίσως...«ανοίξει» κάποιες θέσεις στην Α2, αλλά προς το παρόν όλα τα φλερτ έχουν καταλήξει σε διαζύγια!

Μήλον της έριδος ο Σταθούλης!

Ο Δούκας και ο Άλιμος έχουν βάλει στο μάτι τον 25χρονο αθλητή που φέτος αγωνίστηκε στον Π.Α.Ο. Διαγόρα!



Για την απόκτηση του Γιώργου Σταθούλη ενδιαφέρεται ο Άλιμος και ο Δούκας

Οι εντυπωσιακές εμφανίσεις του Γιώργου Σταθούλη με τη φανέλα του Π.Α.Ο. Διαγόρα στο πρωτάθλημα της Γ' Εθνικής κατηγορίας, φαίνεται ότι έχουν κεντρίσει για τα καλά το ενδιαφέρον ορισμένων αθηναϊκών ομάδων που ήδη έχουν σκοπό να τον εντάξουν στο δυναμικό τους. Σύμφωνα λοιπόν με τις τελευταίες πληροφορίες ο 25χρονος αθλητής βρίσκεται στο στόχαστρο του Αλίμου που αγωνίζεται στο πρωτάθλημα της Α2 και του Α.Σ.Ε. Δούκα που φέτος έπαιξε μαζί με τον Κολοσσό στη Β' Εθνική.

Ο Σταθούλης φέτος έβγαλε μάτια με την «κυανέρυθρη» φανέλα, καθώς ήταν μακράν ο πρώτος σκόρερ της ομάδας του στο δεύτερο όμιλο νότου της Γ' Εθνικής. Σημείωσε 470 πόντους σε 26 παιχνίδια(μ.ο. 18.07) και αποτέλεσε το πρώτο βιολί στην επίθεση του Διαγόρα.

Θα πρέπει να σημειωθεί ότι ο δυναμικός παίκτης αγωνίστηκε στο παρελθόν με τα χρώματα του Κολοσσού και της Προοδευτικής. Το διάστημα αυτό βρίσκεται στην Αθήνα όπου πραγματοποιεί ολιγοήμερες διακοπές! Όπως είναι γνωστό ο Σάκης Καλαμπόκας ζήτησε από τη διοίκηση του Π.Α.Ο. Διαγόρα την παραμονή του 25χρονου στη Ρόδο, αν και κάτι τέτοιο εκ των πραγμάτων θεωρείται πολύ δύσκολο καθώς ο ίδιος δεν φέρεται διατεθειμένος να συνεχίσει την καριέρα του στην πρώτη τοπική κατηγορία.

Βέβαια αυτό θα γίνει γνωστό τις επόμενες μέρες καθώς στις τάξεις του «γηραιού» επικρατεί προς το παρόν στασιμότητα σχετικά με το μεταγραφικό τοπίο. Άλλωστε η παραμονή του βασικού κορμού εξαρτάται αποκλειστικά από τον Κολοσσό ο οποίος έχει παραχωρήσει τρεις παίκτες (Λιβιεράτος,Παρδακάς, Σκορδάλης) με τη μέθοδο της υποσχετικής. Οι εν λόγω αθλητές μαζί με τον Γιώργο Σταθούλη, τον Κώστα Γκόνο και τον Μιχάλη Φωτεινό αποτέλεσαν και το βασικό κορμό στην φετινή προσπάθεια της ομάδας στη Γ' Εθνική.

1ο Κολοσσός Basketball camp!

Με την καθοδήγηση του Βασίλη Φραγκιά και οκτώ ακόμα προπονητών θα διεξαχθεί το διάστημα 16-21 Ιουνίου το camp των «θαλασσί» στο οποίο θα έρθουν στη Ρόδο πρωτοκλασάτα ονόματα της Α1!



Το φυλλάδιο που κυκλοφόρησε για το camp ο Κολοσσός

Στις 16 Ιουνίου θα ξεκινήσει το camp του Κολοσσού που θα διοργανωθεί φέτος για πρώτη φορά με τη συμμετοχή 110 παιδιών, τα περισσότερα εκ των οποίων θα ανήκουν στους «θαλασσί». Το φυλλάδιο που εκτύπωσε ο Κολοσσός αναφέρει χαρακτηριστικά.

«Αγαπητοί φίλοι, ο Α.Ο. Κολοσσός πρωτοπορεί και οργανώνει στη Ρόδο το, 1ο Basketball camp «Κολοσσός». Με την καθοδήγηση του Βασίλη Φραγκιά, προπονητή της ανδρικής ομάδας, θα διδάξουν τα μυστικά του μπάσκετ οκτώ ακόμα προπονητές οι οποίοι είναι οι εξής: Θόδωρος Αλμπάνης, Γιώργος Βαλαβανίδης, Αργυρώ Δράκου, Βενέτης Θωμίδης, Κυριάκος Μάγος, Χρήστος Μπίλιας, Νικήτας Παχούντης και Νίκος Φραγκεσκάκης»

ΑΞΕΧΑΣΤΗ ΕΜΠΕΙΡΙΑ

«Εγγύηση αποτελεί και η παρουσία των προσκεκλημένων που θα διδάξουν επίσης στο camp, όπως είναι ο προπονητής του Πανιωνίου Γιώργος Καλαφατάκης, ο διεθνής πλέϊ-μέϊκερ του Ολυμπιακού Χρήστος Χαρίσης, ο πρώτος σκόρερ στην Α1 την περίοδο 2001-02 Γιώργος Παντζόπουλος και ο γνωστός αθλητικός συντάκτης Δημήτρης Καρύδας.

Τα παιδιά θα απασχολούνται καθημερινά από τις 09:00 μέχρι και τις 12:45 και το απόγευμα από τις 17:30 έως τις 21:00, ενώ το Σάββατο από 09:00 μέχρι 13:00. Το αναλυτικό πρόγραμμα θα δοθεί στα παιδιά με την εγγραφή.

Θα πρέπει να σημειωθεί ότι στο camp θα μπορέσουν να συμμετάσχουν αγόρια και κορίτσια ηλικίας 6-16 ετών, που έχουν διάθεση να μάθουν αλλά και να διασκεδάσουν με αυτό που αγαπάμε όλοι...Το μπάσκετ»!

ΟΙ ΣΥΜΜΕΤΟΧΕΣ

Η συμμετοχή για κάθε παιδί στο camp αντιστοιχεί στο ποσό των 50 ευρώ. Οι δηλώσεις συμμετοχής γίνονται δεκτές καθημερινά(5-8) και μέχρι την Παρασκευή 12 Ιουνίου στο δημοτικό στάδιο «Διαγόρας»(δίπλα στο γήπεδο ποδοσφαίρου).

Επειδή στο camp ο αριθμός των παιδιών που θα πάρουν μέρος είναι συγκεκριμένος(110) θα τηρηθεί αυστηρά η σειρά προτεραιότητας.

Επίσης θα δοθούν αναμνηστικά μετάλλια και διπλώματα, ενώ στους νικητές των διαγωνισμών και των παιχνιδιών θα δοθούν επιπλέον δώρα από τους χορηγούς του camp και τον Κολοσσό.

Τηλέφωνα επικοινωνίας: 22410-31843 και 6944588272 κ. Σταυρόπουλος Μπάμπης

Στη Ρόδο ο πρόεδρος...

Ο ισχυρός άνδρας της Ο.Σ.Ε.Κ.Κ. Γιώργος Κούζας θα έρθει σήμερα στο νησί για τις ετοιμασίες του φάϊναλ-φορ μπάσκετ με καρότσι! Έρχεται ο Πτολεμαίος Πτολεμαΐδας και θα προπονηθεί στο «Βενετόκλειο»!



48...ώρες απέμειναν πριν από το τζάμπολ με τον Α.Σ.Κ.Α. Αμαρουσίου, για τα παιδιά του Μανώλη Ευσταθίου

Στη Ρόδο πρόκειται να αφιχθεί σήμερα το πρωί ο πρόεδρος της ομοσπονδίας μπάσκετ με καρότσι, Γιώργος Κούζας. Ο ισχυρός άνδρας της Ο.Σ.Ε.Κ.Κ. θα έρθει στο «σμαραγδένιο» νησί ενόψει του φάϊναλ-φορ που πρόκειται να διεξαχθεί στο «Βενετόκλειο» το ερχόμενο Σαββατοκύριακο. Μάλιστα, σήμερα θα φτάσει και η αποστολή του Πτολεμαίου Πτολεμαΐδας που θα προπονηθεί το βράδυ στο κλειστό γυμναστήριο ενώ αύριο θα αφιχθεί ο Α.Σ.Κ.Α. Αμαρουσίου και το Σάββατο ο Π.Α.Σ.Κ.Α. Ελληνικά πετρέλαια.

Αύριο στις 20:00 ,εξάλλου θα πραγματοποιηθεί η καθιερωμένη συνέντευξη τύπου που θα γίνει μάλλον στην άιθουσα του Δ.Ο.Ν.Α. και στην οποία θα μιλήσουν οι τεχνικοί των ομάδων. Όσον αφορά το καθαρά αγωνιστικό κομμάτι, ο Α.Σ. Δωδεκάνησος συνεχίζει χωρίς προβλήματα την προετοιμασία του για τον ημιτελικό με το Μαρούσι που θα διεξαχθεί το ερχόμενο Σάββατο στις 20:00! Όπως είναι εύλογο η νίκη στην Καρδίτσα κόντρα στον Φαέθοντα αποτελεί παρελθόν για τους παίκτες του Μανώλη Ευσταθίου που κοιτάζουν μόνο το ματς κόντρα στο Μαρούσι. Το ευχάριστο για τον νεαρό τεχνικό είναι ότι δεν υπάρχουν προβλήματα τραυματισμών και όλοι οι αθλητές θα τεθούν στη διάθεση του.

Όπως είναι φυσικό οι υποχρεώσεις του Α.Σ. Δωδεκάνησος στο πρωτάθλημα θα συνεχιστούν μετά την τελική φάση του «Βενετοκλείου»! Οι εκπρόσωποί μας στο πρωτάθλημα της Β' Εθνικής θα φιλοξενήσουν τον ουραγό και αδύναμο Π.Α.Ο.Κ., σε ένα παιχνίδι που αναμένεται να αποτελέσει φιέστα για την άνοδο στη μεγάλη κατηγορία!

Συγκέντρωση των μελών του Σ.Ε.Π.Κ.!

Αύριο στις 19:00 στο «Βενετόκλειο» με θέμα το πρόγραμμα του camp που θα διοργανωθεί από τις 23 ως τις 27 Ιουνίου! Σεμινάριο στη Θεσσαλονίκη από 3-6 Ιουλίου!



Αύριο στις 19:00 θα συναντηθούν τα μέλη του Σ.Ε.Π.Κ. στο «Βενετόκλειο»

Τα μέλη του Σ.Ε.Π.Κ. που εργάζονται στη Ρόδο θα συγκεντρωθούν αύριο στις 19:00 στο «Βενετόκλειο» με θέμα συζήτησης το προγραμματισμό του camp που πρόκειται να διοργανωθεί το διάστημα 23-27 Ιουνίου, μαζί φυσικά με τον Ν.Α.Ο.Δ., τον Δ.Ο.Ν.Α. Ροδίων και υπό την αιγίδα της Τ.Ε. Ε.Ο.Κ.! Όπως είναι εύλογο τις τελευταίες μέρες τα μέλη του Σ.Ε.Π.Κ. βρίσκονται επί ποδός για την καλύτερη λειτουργία του camp, για το οποίο έχουν προσκληθεί να έρθουν στη Ρόδο, ο πρόεδρος του Σ.Ε.Π.Κ. και προπονητής του Αμαρουσίου, Παναγιώτης Γιαννάκης, ο Κώστας Μίσσας και ο Θάνος Σόφτσης.

Θα πρέπει να σημειωθεί ότι τις τελευταίες μέρες, γίνονται προσπάθειες για έρθουν στη Ρόδο ο Φραγκίσκος Αλβέρτης του Παναθηναϊκού και ο Γιώργος Διαμαντόπουλος του Πανιωνίου, κάτι που θα γίνει γνωστό το αργότερο μέχρι την επόμενη εβδομάδα.

Τέλος, αρκετά μέλη του Σ.Ε.Π.Κ. που δραστηριοποιούνται στα Δωδεκάνησα, αναμένεται να πάρουν μέρος στο σεμινάριο που θα γίνει στη Θεσσαλονίκη το διάστημα 3-6 Ιουλίου!

Lepicol για υγιή έντερα

Το άγχος, οι γρήγοροι ρυθμοί της ζωής και οι άστατες διατροφικές συνήθειες, επηρεάζουν τη λειτουργία του πεπτικού συστήματος και κυρίως του εντέρου. Η σωστή λειτουργία του εντέρου είναι πολύ σημαντική αφού από το έντερο γίνεται η απορρόφηση των θρεπτικών συστατικών και από αυτό θα πρέπει να προωθούνται σταθερά τα κατάλοιπα των τροφών, χωρίς να μετατρέπονται σε τοξίνες. Δεν είναι τυχαίο που όλο και περισσότεροι από εμάς αντιμετωπίζουν προβλήματα όπως κολίτιδα, δυσκοιλιότητα, ή IBS (σύνδρομο ευερέθιστου εντέρου).

Για περισσότερες πληροφορίες απευθυνθείτε στην εταιρεία:
ATHLETIC & NUTRITION CENTER - Κ. ΤΣΑΛΔΑΡΗ 45 - ΤΗΛ. 22410 39840
ΖΗΤΕΙΣΤΕ ΤΟ ΣΕ ΟΛΑ ΤΑ ΦΑΡΜΑΚΕΙΑ

ΓΔ-30/5

Σβήστε τις οφειλές σας προς το Δήμο!

Μέχρι τις 3 Ιουνίου 2003 μπορείτε να ρυθμίσετε τις παλιές σας οφειλές, ξεκινώντας πρόστιμα και προσαυξήσεις, με διακανονισμό έως και 24 δόσεων ή και με έκπτωση 10% για εφάπαξ πληρωμή!

Για περισσότερες πληροφορίες τηλ. 2241 046 243

ΔΗΜΟΣ ΡΟΔΙΩΝ

Χ.Λ.-3/6

ΔΙΕΘΝΕΣ ΚΕΝΤΡΟ ΛΟΓΟΤΕΧΝΩΝ & ΜΕΤΑΦΡΑΣΤΩΝ ΡΟΔΟΥ

ΠΡΟΣΚΛΗΣΗ

Το Διεθνές Κέντρο Λογοτεχνών και Μεταφραστών Ρόδου, «Κύματα των Τριών Θαλασσών», Σας προσκαλεί να τιμήσετε με την παρουσία σας, τα εγκαίνια της Έκθεσης φωτογραφίας του Σουηδού φωτογράφου Lütfi Özkök, (με έργα από πορτραίτα βραβευθέντων, με το Νόμπελ Λογοτεχνίας, συγγραφέων), που διοργανώνει, σε συνεργασία με τη Δημοτική Πινακοθήκη Ρόδου, την Παρασκευή 30 Μαΐου 2003 και ώρα 19.00 στο χώρο της Δημοτικής Πινακοθήκης (πλατεία Σίμης 2, Παλιά Πόλη). Ώρες λειτουργίας της έκθεσης: από 08.00 μέχρι τις 14.00

Επίσης, σας προσκαλεί, να παρακολουθήσετε την κινηματογραφική προβολή της ταινίας «Το καλοκαίρι της Άννας», την Πέμπτη 29 Μαΐου 2003 και ώρα 18.00 στο πολυκινημα «Παλλάς».

Και οι δύο εκδηλώσεις γίνονται στο πλαίσιο της ετήσιας γενικής συνέλευσης του Συμβουλίου της Διεθνούς Πολιτιστικής του Επιτροπής.

Χ.Λ.-30/5

HYDRADERMIE GUINOT

Ενυδάτωση, σύσφιγξη, οξυγόνωση, ρυτίδες, λεύκανση, λιπαρόρητα, μαύροι κύκλοι, διπλοσάγωνο κ.λ.π.



Ο,τι χρειάζεαι το πρόσωπό σας για να φαίνεται υγιές και νεανικό τώρα το καλοκαίρι, σας το προσφέρει η επαναστατική μέθοδος Hydradermie lift του Guinot αποκλειστικά στο κέντρο μας.

Χαρίστε στον εαυτό σας αυτό που του αξίζει.

Τα θεαματικά αποτελέσματα θα σας πείσουν με την πρώτη κιόλας επίσκεψη.

Hydradermie !! για όμορφη επιδερμίδα

Ρένα ΚΟΛΙΑΔΟΥ - ΣΙΦΩΝΙΟΥ
Στεφ. Καζούλη 50, Ρόδος
Τηλ. 22410-37876

2556-31/5

Άστρα

ΚΑΘΕ ΒΡΑΔΥ ΑΝΟΙΚΤΑ

Τηλέφωνο 22410 32090

Μ.ΚΑΜΠΟΥΡΗΣ

ΙΩΑΝ. ΑΝΤΩΝΑΤΟΥ

ΜΑΡΙΑ ΑΘΑΝΑΣΙΑΔΟΥ

ΑΝΤ. ΣΙΓΑΝΟΣ

Δευτέρα - Τρίτη: Ρεπό

ΤΑΝΙΑ ΚΑΡΝΕΖΗ

1670-1/6

Μετά τις δηλώσεις του Κ. Σημίτη

Ανεβαίνει το πολιτικό θερμόμετρο στη χώρα μας

ΕΚΛΟΓΕΣ ΤΟ ΦΘΙΝΟΠΩΡΟ ΒΛΕΠΕΙ Η Ν.Δ.

ΣΤΗΝ αντεπίθεση πέρασαν χτες τα στελέχη της ΝΔ μετά την οξύτατη επίθεση που είχε εξαπολύσει προχθές ο πρωθυπουργός κατά του κόμματος της αξιωματικής αντιπολιτεύσεως στη συνεδρίαση της Κεντρικής Επιτροπής και της Κοινοβουλευτικής Ομάδος του ΠΑΣΟΚ.

Μετά τη συνεδρίαση των συντονιστών της ΝΔ για την οικονομία ο εκπρόσωπος του κόμματος Θ. Ρουσσόπουλος κάλεσε τον πρωθυπουργό να κατονομάσει τα συμφέροντα από τα οποία απειλείται η κυβέρνησή του προκειμένου, όπως είπε να πολεμήσει μαζί του και η ΝΔ. Ο κ. Ρουσσόπουλος είπε ότι το πρόβλημα της οικονομίας είναι πολιτικό, σημειώνοντας ότι χρειάζεται μια νέα πολιτική και μια νέα κυβέρνηση της ΝΔ για να αντιμετωπίσει τα προβλήματα που έχουν συσσωρεύσει οι κυβερνήσεις του ΠΑΣΟΚ.

Ο κ. Γιώργος Αλογοσκούφης είπε η κυβέρνηση έχει αποτύχει πλήρως και σημείωσε οτι η οικονομία εξελίσσεται σε αχίλλειο πτέρνα της χώρας.

Ο Προκόπης Παυλόπουλος κάλεσε τον πρωθυπουργό να προσφύγει σε εκλογές προκειμένου, όπως είπε, να προσφέρει υπηρεσία στη χώρα που σέρνεται και εκτίμησε ότι «θέλει δεν θέλει ο κ. Σημίτης θα συρθεί το φθινόπωρο στις εκλογές γιατί ο τόπος δεν μπορεί να προχωρήσει έτσι». Πάντως στη συνεδρίαση των συντονιστών αν και έγινε νύξη για το χρόνο διεξαγωγής των εκλογών από τον Γιώργο Σαλαγκούδη, σύμφωνα με πληροφορίες, ο Κ. Καραμανλής δεν θέλησε να ανοίξει συζήτηση και έκλεισε το θέμα λέγοντας τώρα συζητούμε για την οικονομία.

Κυβερνητικός εκπρόσωπος

Στη ΝΔ και στον αρχηγό της παρέπεμψε τους δημοσιογράφους ο κυβερνητικός εκπρόσωπος για την ``ονοματολογία της διαπλοκής`` ενώ επέστρεψε στον Κ. Καραμανλή τις αιτιάσεις περί ``πανικού του πρωθυπουργού``.

«Μιλούν από μόνοι τους, φωνάζουν ``είμαστε εδώ`` οι επιχειρηματίες που κρύβονται πίσω από τα σενάρια της σκανδαλολογίας. Εάν δούμε το χρόνο, το περιεχόμενο και τους φορείς αυτής της προσπάθειας θα καταλάβουμε για ποιούς πρόκειται. Όταν ακριβώς εκδηλωνόταν αυτή η προσπάθεια δημιουργίας νοσηρού κλίματος και εσωστρέφειας, εμφανίστηκε και ο πολιτικός φορέας της συντηρητικής παράταξης για να εκμεταλλευτεί το κλίμα. Να ρωτήσετε τον κ. Καραμανλή ποιούς εννοεί όταν κατηγορεί περί διαπλεκομένων», δήλωσε ο Χ. Πρωτόπαπας και υπενθύμισε τις προσπάθειες της κυβέρνησης για να εμποδίζεται η ανάμιξη των επιχειρηματικών συμφερόντων στην πολιτική.

ΚΗΔΕΙΑ

Τη λατρευτή μας μητέρα, γιαγιά και θεία

ΑΝΤΙΓΟΝΗ ΚΑΤΣΙΜΠΡΑΚΗ

(Ετών 88)

θανούσα κηδεύουμε σήμερα Πέμπτη 29 Μαΐου 2003 και ώρα 1.30 μ.μ. από τον ιερό ναό Ταξιαρχών Νεκροταφείου Ρόδου.
Τα παιδιά Ηλίας, Μαρία.
Τα εγγόνια Νικήτας, Γιώργος.
Τα ανίψια και οι λοιποί συγγενείς.

ΑΣ.-29.5

ΚΗΔΕΙΑ

Την αγαπημένη μας μητέρα, κόρη, αδελφή και θεία

ΦΩΤΕΙΝΗ ΤΣΑΚΙΡΗ - ΛΑΠΠΑ

ΔΑΣΚΑΛΑ

θανούσα κηδεύουμε σήμερα Πέμπτη 29 Μαΐου 2003 και ώρα 11 π.μ. από τον ιερό ναό Ταξιαρχών Νεκροταφείου Ρόδου, όπου θα γίνει η εκφορά και η νεκρώσιμος ακολουθία.
Η κόρη Κλειώ.
Η μητέρα Ευαγγελία.
Οι αδελφές Πηνελόπη, Δικαία, Ελένη.
Τα ανίψια και οι λοιποί συγγενείς.

Παράκληση της οικογένειας αντί στεφάνων, να δοθούν δωρεές στο ειδικό σχολείο, όπου και υπηρετούσε

ΑΣ.-29.5

ΚΗΔΕΙΑ

Το λατρευτό μας σύζυγο, πατέρα και πάππου

ΚΥΡΙΑΚΟ ΗΛΙΑ ΠΙΖΑΝΙΑ

(Ετών 77)

θανόντα κηδεύουμε σήμερα Πέμπτηη 29 Μαΐου 2003 και ώρα 2 μ.μ. από τον ιερό ναό Ευαγγελισμού Ροδου
Η σύζυγος Αικατερίνη.
Τα παιδιά Μαρία-Σάββας Τσαμπής.
Τα εγγόνια Κατερίνα, Γιάννης, Ζαννέτα και οι λοιποί συγγενείς.

Α.Σ. 29/5

ΕΝΩΣΗ ΠΟΛΥΤΕΚΝΩΝ ΔΩΔΕΚΑΝΗΣΟΥ

ΝΕΑ ΑΓΟΡΑ 1ος ΟΡΟΦΟΣ
Αρ. 2-3 ΓΡΑΦΕΙΟ

Η προγραμματισθείσα για την Κυριακή 1η Ιουνίου γενική συνέλευση της Ένωσης Πολυτέκνων Δωδ/σου αναβάλλεται, λόγω μη έγκαιρης εκτέλεσης των οδηγιών του Καταστατικού.

Η γενική συνέλευση θα γίνει με νεότερη ανακοίνωση της διοίκησης.

Εκ του Δ.Σ.

Ο πρόεδρος Σαμαράς Νικόλαος — **Ο γραμματέας** Χρυσανθής Νικόλαος

Χ.Λ.-29/5

Το παραδοσιακό καφενείο

ΜΕΘΕΞΗ

Από Τετάρτη 28-5-2003 είναι έτοιμο να σας εξυπηρετήσει από τον πρωινό καφέ σας μέχρι και το βραδινό ποτό πριν την νυχτερινή σας έξοδο.

Ανοικτά 9 π.μ. - 12μ.μ.

Υπευθυνοι: Στάθης Τριανταφύλλου & Στάθης Κουσουρνάς

Διεύθυνση 28ης Οκτωβρίου 19
τηλ. 22410 33440

5856-1/6

ΠΩΛΟΥΝΤΑΙ παραθαλάσσιες βίλες



με απέραντη θέα τη θάλασσα

από ιδιώτη στην ωραιότερη και καθαρή παραλία ΓΚΟΛΦ ΑΦΑΝΤΟΥ.

Πληρ. τηλ. 22410 34886, κινητό 6932 437145 - FAX 22410 21927
κ. ΓΙΩΡΓΑΡΑ ΦΩΤΙΟ

2554-8/6

Πρόταση για τη λειτουργία των πισίνων στα ξενοδοχεία

ΑΠΟ ΤΗ ΝΟΜΑΡΧΙΑ ΔΩΔΕΚΑΝΗΣΟΥ

ΕΙΔΙΚΗ πρόταση για τους όρους λειτουργίας των πισίνων στα ξενοδοχεία καταθέτει σήμερα στο υπουργείο Υγείας και Πρόνοιας ο επίκουρος νομάρχης κ. Δήμητρης Κρεμαστινός που βρίσκεται γι' αυτόν το λόγο στην Αθήνα.

Την πρόταση συνέταξε η νομαρχιακή αρχή μετά τη χθεσινή σύσκεψη που πραγματοποίησαν ο νομάρχης κ. Γιάννης Μαχαιρίδης, και οι πρόεδροι των ενώσεων ξενοδόχων Δωδεκανήσου με επικεφαλής τον κ. Βασίλη Μηναΐδη της Ρόδου και τον κ. Νίκο Πουλιού της Κω. Στη σύσκεψη συζητήθηκαν οι οδηγίες του υπουργείου Υγείας να περιφραχθούν οι πισίνες, κυρίως των ξενοδοχείων, προκειμένου να δοθούν οι σχετικές άδειες λειτουργίας.

Το γεγονός αυτό έχει προκαλέσει δυσφορία στον κλάδο των ξενοδόχων, οι οποίοι θεωρούν ότι τα συγκεκριμένα μέτρα θα έπρεπε να αφορούν τις δεξαμενές των κολυμβητηρίων και άλλων αθλητικών χώρων και όχι των ξενοδοχείων.

Αντίθετα συμφωνούν με τις οδηγίες του υπουργείου που αναφέρονται στην ασφάλεια, λειτουργικότητα, φιλτράρισμα του νερού και τήρηση των κανόνων υγιεινής.

Ιδρύθηκε αναπτυξιακός και πολιτιστικός σύλλογος στον Αγιο Γεώργιο Κάτω

ΚΑΤΑ τις αρχαιρεσίες του νεοσύστατου Αναπτυξιακού και Πολιτιστικού Συλλόγου Αγίου Γεωργίου Κάτω, που έγιναν στις 25 Μαΐου 2003 ημέρα Κυριακή και ώρα 9 μ.μ., εκλέχθηκε το εννιαμελές διοικητικό συμβούλιο και η τριμελής εξελεγκτική επιτροπή. Την επόμενη ημέρα, 26 Μαΐου 2003 και ώρα 8 μ.μ., συνεκροτήθη το διοικητικό σώμα ως εξής:

1. Πρόεδρος: Μαχραμά Καλλιόπη
2. Αντιπρόεδρος: Βολονάκης Νικόλαος
3. Γ. γραμματέας: Θεοδωρίδου Αννα
4. Αναπληρωτής γ.γ.: Τσαμπικάκη Ευδοκία
5. Ταμίας: Τουρνάς Γεώργιος

Μέλη: Γιαννάς Ιωάννης, Κούρτης Θαρρενός, Τσακαλάκης Βασίλειος, Χατζηδημητρίου Αγγέλα

Εξελεγκτική Επιτροπή: Καντίνου Ουρανία, Μανωλάγκα Σταματία, Παπαγιαννάκης Μιχαήλ

Διακινεί Φινλανδούς τουρίστες από το 1963

ΘΑ ΤΙΜΗΘΕΙ ΑΠΟ ΤΟ ΔΗΜΟ ΡΟΔΟΥ

ΑΛΛΟΣ ένας παλιός φίλος της Ρόδου θα τιμηθεί από το Δήμο Ροδίων, σήμερα Πέμπτη 29 Μαΐου, σε μια σεμνή τελετή που θα πραγματοποιηθεί στην αίθουσα συνεδριάσεων του Δημοτικού Συμβουλίου, στη 1.30 το μεσημέρι.

Πρόκειται για τον Φινλανδό τουριστικό πράκτορα κ. Heimo Hakanpaa, ο οποίος άρχισε να συνεργάζεται με το νησί μας και να στέλνει επισκέπτες από τις 12/4/1963 (!) ακόμα, συνεχίζοντας μέχρι σήμερα αδιάλειπτα και με όλο και μεγαλύτερους ρυθμούς, αφού σήμερα πια διαθέτει το μεγαλύτερο τουριστικό πρακτορείο της Φινλανδίας (AURINKOMATKAT - θυγατρική της Finnair), με το 35% της συνολικής αγοράς της χώρας του και με συνεργασία με πάνω από 140 προορισμούς και πάνω από 800 ξενοδοχεία ανά τον κόσμο.

Τον κ. Hakanpaa θα τιμήσει ο ίδιος ο δήμαρχος Ροδίων κ. Γ. Γιαννόπουλος, απονέμοντάς του τιμητική πλακέτα για τη συνολική προσφορά του και την αγάπη του για τη Ρόδο.

ΖΗΤΟΥΝΤΑΙ

από μεγάλη ξενοδοχειακή μονάδα
Ηλεκτρολόγοι πεπειραμένοι
Πληρ. κ. Τσαλόλη, από 10-2 πρωινή.
Τηλ. 22410 25015

ΧΛ-56

H2O

Φαληράκι - Ρόδος
μετά τα φανάρια στο δρόμο για τις Καλυθιές
Τηλ. 22410 87801

Υδρογόνο Live



ΣΩΤΗΡΗΣ ΒΑΓΙΑΝΟΣ



ΛΙΤΣΑ ΧΑΤΖΗΠΕΤΡΟΥ

ΣΤΕΡΓΟΣ ΚΟΡΚΙΔΑΣ
ΑΝΤΖΕΛΑ ΧΑΤΖΗΜΗΝΑ
ΝΙΚΗΤΑΣ ΣΑΪΤΗΣ
ΒΑΛΑΝΤΗΣ ΣΕΓΚΟΥΝΑΣ
και η ΠΟΠΗ

Καλλιτεχνική διεύθυνση- μπουζούκι: ΚΩΣΤΑ ΚΑΡΟΖΑΣ

Είμαστε ανοικτά Πέμπτη, Παρασκευή και Σάββατο

2559-5/6

ΠΩΛΟΥΝΤΑΙ πολυτελή διαμερίσματα των 77 - 90 - 122 τ.μ., στο Δήμο Τριαντών (πίσω από το Δημαρχείο). Νέα κατάσκευή.

ΕΝΟΙΚΙΑΖΟΝΤΑΙ 2 καταστήματα 30 και 35 τ.μ., επί της Ανθ. Ζερβού (περιοχή Ψαροπούλας). Νέα κατασκευή.

Πληροφορίες ΚΤΙΡΙΟΔΟΜΗ Ο.Ε.
(Α. ΦΡΑΓΚΟΣ - Α. ΖΟΥΜΠΑΣ Ο.Ε.)
ΤΗΛ. 22410 36604 - 22410 24208,
6944338277 κ. Φράγκο

Τ. 1133- 30/6

ΣΥΛΛΟΓΟΣ ΤΗΛΙΩΝ ΡΟΔΟΥ
ΑΓΙΟΣ ΠΑΝΤΕΛΕΗΜΩΝ

ΑΝΑΚΟΙΝΩΣΗ



Ο σύλλογος Τηλίων Ρόδου «ΑΓΙΟΣ ΠΑΝΤΕΛΕΗΜΩΝ» με πρωτοβουλία του διοργανώνει κάθε Κυριακή (αρχομένης από 25/5/2003) ημερήσια εκδρομή στην ΤΗΛΟ με το ταχύπλοο SEA STAR

Τιμή εισιτηρίου κατ' άτομο με επιστροφή 22 ευρώ.

Αναχώρηση από Μανδράκι 7.15 το πρωί
Επιστροφή από ΤΗΛΟ ώρα 18.00.

Για πληροφορίες και εισιτήρια στα τηλέφωνα:
1. Νίκος Παπαεμμανουήλ τηλ. 73373 ώρες γραφείου και 23984 πρωί - απόγευμα
2. Ρωμαίος Παύλος τηλ. 20328 - 26364
3. Νικήτας Μορφωπός (Τήλος) 22460-44162
4. Πρακτορείο ΤΗΛΟΥ 22460-44000

ΧΛ-30/5

ΑΝΑΚΟΙΝΩΣΗ

ΚΥΡΑ ΤΣΑΜΠΙΚΑ
RESTAURANT
Η ΨΗΛΗ

Ανακοινώνει στην αξιότιμη πελατεία της ότι είμαστε ανοικτά από 10 π.μ. - 12μ.μ.

Ελάτε να απολαύσετε την πανοραμική θέα και τα σπεσιαλιτέ μας.

Για ρεζερβέ: 6944 254683

Χ3973-1/6

ΠΡΟΣΚΛΗΣΗ

Τα νέα σύγχρονα Ιδιωτικά Εκπαιδευτήρια

"ΡΟΔΙΩΝ ΠΑΙΔΕΙΑ"

Σας προσκαλούν στην ειδική ενημερωτική συγκέντρωση, που θα πραγματοποιηθεί το

ΣΑΒΒΑΤΟ 31 ΜΑΪΟΥ 2003
6 η ώρα το απόγευμα
στο ξενοδοχείο GRAND Hotel

Κατά τη συγκέντρωση θα έχετε την ευκαιρία να ενημερωθείτε άμεσα και υπεύθυνα, για τη φιλοσοφία, τις μεθόδους διδασκαλίας και μάθησης, καθώς και για το Πρόγραμμα Σπουδών των Εκπαιδευτηρίων μας.

Η παρουσία σας θα μας τιμήσει ιδιαίτερα

ΡΟΔΙΩΝ ΠΑΙΔΕΙΑ
Αναδεικνύει Αξίες

Χ. 3955-31/5