ΕΤΟΣ ΙΔΡΥΣΗΣ 1949
ΙΔΙΟΚΤΗΣΙΑ
Γ. ΔΙΑΜΑΝΤΙΔΗΣ
ΓΡΑΦΙΚΕΣ ΤΕΧΝΕΣ Α.Ε.
Γραφεία - Τυπογραφεία:
Μάρκου Μαλλιαράκη 3 (ΚΟΒΑ)
Λογιστήριο: Νέα Αγορά
Τηλ.: Σύνταξης: 22410 27356-34101, FAX: 22410 20643
Λογιστηρίου: 22410 24539, FAX: 22410 24539
e-mail: info@proodos.net

ΠΡΟΟΔΟΣ

Ανεξάρτητη καθημερινή πρωινή εφημερίδα

ΠΛΗΡΩΜΕΝΟ ΤΕΛΟΣ Ταχ. Γραφείο Κ. ΡΟΔΟΥ Αριθμός αδείας 3
ΕΛΤΑ Hellenic Post
SATO OFFICE SYSTEMS
ΜΠΟΝΗΣ Ε.Π.Ε. ΤΗΛ. 02410 75533

ΑΡΙΘΜΟΣ ΦΥΛΛΟΥ 16.329 • ΤΙΜΗ 0,70 ευρώ
ΠΑΡΑΣΚΕΥΗ 30 ΜΑΪΟΥ 2003

Με Αραβες που έφεραν βαρύ οπλισμό και εκρηκτικά

Τρομοκρατικό κτύπημα ετοίμαζε η «Αλ Κάιντα» στην περιοχή της Ρόδου

Επίθεση κατά των 25 υπουργών της Ευρωπαϊκής Ενωσης



Τρομοκρατικό κτύπημα ετοίμαζαν να κάνουν Αραβες τρομοκράτες μέλη της «Αλ Κάιντα» του Οσάμα Μπι Λάντεν στη θαλάσσια περιοχή μεταξύ Ρόδου και Καρπάθου. Η τρομοκρατική επίθεση θα γινότανε κατά του επιβατηγού πλοίου «Ελευθέριος Βενιζέλος» που εκτελούσε κρουαζιέρα στα νησιά της Δωδεκανήσου για ψυχαγωγία των 25 υπουργών Μεταφορών της Ευρωπαϊκής Ενωσης, οι οποίοι μετείχαν στο Συμβούλιο που έγινε στη Ρόδο.

Οι Αραβες τρομοκράτες της «Αλ Κάιντα» επέβαιναν σε δύο φορτηγά και έφεραν βαρύ οπλισμό και μεγάλες ποσότητες εκρηκτικών. Εντοπίστηκαν όμως στη θαλάσσια περιοχή μεταξύ Ρόδου και Καρπάθου. Οταν όμως αντιλήφθηκαν ότι είχαν εντοπισθεί από τις ελληνικές αρχές άλλαξαν ρότα και εξαφανίστηκαν.

Την αποκάλυψη αυτή την έκανε χθες ο υπουργός Εμπορικής Ναυτιλίας κ. Ανωμερίτης σε συνέντευξη Τύπου.

Η αποκάλυψη αυτή προκάλεσε έντονες ανησυχίες, εν όψει μάλιστα της επικείμενης διοργάνωσης των Ολυμπιακών Αγώνων το ερχόμενο έτος που θα γίνουν στην Αθήνα.

ΣΥΝΕΧΕΙΑ ΣΤΗ ΣΕΛ. 8

Από το υπουργείο Ανάπτυξης

Βελτίωση των όρων για την παραχώρηση της μαρίνας στο Δήμο

ΥΠΟΓΡΑΦΕΤΑΙ ΣΥΝΤΟΜΑ Η ΣΥΜΒΑΣΗ

ΘΕΤΙΚΑ εξελίσσεται το θέμα της παραχώρησης της μαρίνας στο Δήμο Ροδίων και είναι θέμα χρόνου η υπογραφή της προγραμματικής σύμβασης.

Το υπουργείο Ανάπτυξης αντιμετωπίζει ευνοϊκά τις προτάσεις που έγιναν από το

ΣΥΝΕΧΕΙΑ ΣΤΗ ΣΕΛ. 4

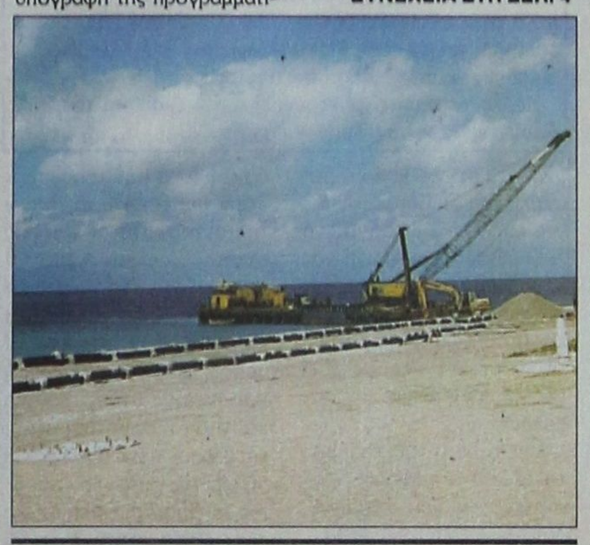

Εχουν να πατήσουν μήνες το πόδι τους

Οι υπουργοί έχουν ξεγράψει τη Ρόδο από τον... χάρτη!..

ΔΥΣΦΟΡΙΑ ΣΤΟΥΣ ΤΟΠΙΚΟΥΣ ΠΑΡΑΓΟΝΤΕΣ

ΕΝΤΟΝΗ ΔΥΣΦΟΡΙΑ επικρατεί μεταξύ των τοπικών παραγόντων, αλλά και των απλών πολιτών για το γεγονός ότι υπουργοί ή ανώτατοι κρατικοί λειτουργοί «δεν πατάνε το πόδι τους στη Ρόδο για να ασχοληθούν με θέματα που αφορούν το νησί».

• Η τελευταία φορά που ήρθε υπουργός ήταν πριν από αρκετούς μήνες και συγκεκριμένα η Βάσω Παπανδρέου που εγκαινίασε και τον ιππικό όμιλο στον Αρχάγγελο και συζήτησε θέματα που έχουν σχέση με τα μεγάλα έργα και τα οποία -παρά τις υποσχέσεις- εξακολουθούν να είναι βαλτωμένα!..

ΥΠΟΥΡΓΟΙ και υφυπουργοί που έχουν τεράστιο αντικείμενο στη Ρόδο δεν έχουν επισκεφθεί ποτέ το νησί από τότε που ανέλαβαν τα καθήκοντά τους, όπως π.χ. ο υφυπουργός Ανάπτυξης (και αρμόδιος για τον τουρισμό) κ. Δημήτρης Γεωργακόπουλος!

• Το ίδιο ισχύει και για τον υπουργό Αιγαίου κ. Νικ. Σηφουνάκη, που επισκέφθηκε τη Ρόδο για τελευταία φορά πριν από ένα χρόνο!..

ΕΠΙΣΗΜΑΙΝΕΤΑΙ ότι υπουργοί και υφυπουργοί έχουν προσκληθεί κατ' επανάληψη για να παρα-

ΣΥΝΕΧΕΙΑ ΣΤΗ ΣΕΛ. 4



Για τις εκδρομές με τα ημερόπλοια

Επίθεση του Γ. Σπανού εναντίον του προέδρου του Επιμελητηρίου!..

ΕΞΥΠΗΡΕΤΕΙ ΤΑ ΑΤΟΜΙΚΑ ΤΟΥ ΣΥΜΦΕΡΟΝΤΑ

ΕΠΙΘΕΣΗ εναντίον του προέδρου του ΕΒΕΔ κ. Ηλία Κωτιάδη εξαπέλυσε ο πρόεδρος της εταιρίας «Δωδεκάνησος Ναυτιλιακή» κ. Γιώργος Χ. Σπανός, τον οποίο κατηγορεί ότι δεν εξυπηρετεί τα συμφέροντα του τόπου, αλλά τα ατομικά και συντεχνιακά του συμφέροντα. Ο κ. Σπανός κατηγορεί τον κ. Κωτιάδη ότι, ως πρόεδρος της Ναυτιλιακής Εταιρίας Αιγαίου (ΝΕΑ), που ιδρύθηκε από τουριστικούς πράκτορες, διαχειριζόμενη πλοία άλλων πλοιοκτητών, διακινεί τουρίστες προς Σύμη και Μαρμαρίς, κατευθύνοντας μεγάλες μάζες τουριστών, ενώ σε

ΣΥΝΕΧΕΙΑ ΣΤΗ ΣΕΛ. 4

Για στέγαση των υπηρεσιών του

Ούτε το ΤΑΞΥ θέλει να μεταφερθεί στο παλαιό Νοσοκομείο

Θ' ΑΝΕΓΕΙΡΕΙ ΔΙΚΟ ΤΟΥ ΚΤΙΡΙΟ!

ΟΥΤΕ το υποκατάστημα του ΤΑΞΥ θα μεταφερθεί στους χώρους του παλαιού Νοσοκομείου όπως έχει σχεδιαστεί από τις αρχές της περιοχής. Η διοίκηση του Ταμείου Ασφάλισης Ξενοδοχοϋπαλλήλων αντί της μεταφοράς στο παλιό Νοσοκομείο θέλει να προχωρήσει στην ανέγερση νέου κτιρίου που θα στεγάσει τις υπηρεσίες του ΤΑΞΥ και μάλιστα δεν φείδεται χρημάτων.

• Την πρόθεση της διοίκησης του Ταμείου να προχωρήσει στην ανέγερση κτιρίου ανακοίνωσε με δηλώσεις του στην «ΠΡΟΟΔΟ» ο αντιπρόεδρος του ΤΑΞΥ κ. Μιχ. Λαζαρίδης που ήρθε στη Ρόδο για να παραστεί στη σύσκεψη που θα γίνει στο Εργατικό Κέντρο παρουσία του προέδρου της Ομοσπονδίας των εργαζομένων στον τουρισμό κ. Λεωνίδα Καραθανάση.

« Εχουμε 100 δισεκατομμύρια που στην ουσία ανή-

ΣΥΝΕΧΕΙΑ ΣΤΗ ΣΕΛ. 4



Επέστρεψε ο... χειμώνας

Σε ετοιμότητα για ακραία καιρικά φαινόμενα στη Ρόδο!..

ΠΡΟΒΛΗΜΑΤΑ ΣΤΙΣ ΚΑΛΛΙΕΡΓΕΙΕΣ

ΑΚΡΑΙΑ καιρικά φαινόμενα προβλέπει για σήμερα για την περιοχή μας, η Εθνική Μετεωρολογική Υπηρεσία μ' αποτέλεσμα να βρίσκονται σε ετοιμότητα οι αρμόδιες υπηρεσίες της Τοπικής Αυτοδιοίκησης.

• Ο άστατος καιρός που επικρατεί στην περιοχή μας, εδώ και 10 ημέρες με τις μεγάλες διακυμάνσεις στη θερμοκρασία και τις τοπικές βροχοπτώσεις έχει δημιουργήσει σοβαρά προβλήματα στις καλλιέργειες, καθώς ευνοούνται οι ασθένειες. Ιδιαίτερα προβλήματα θα έχουν εκτός από τα σιτηρά, που βρίσκονται λίγο πριν το στάδιο του

ΣΥΝΕΧΕΙΑ ΣΤΗ ΣΕΛ. 8

Συνελήφθησαν στο αεροδρόμιο

Νεαροί τουρίστες με χασίς στις αποσκευές

ΕΙΧΑΝ ΚΑΙ ΖΥΓΑΡΙΑ

ΕΦΟΔΙΑΣΜΕΝΟΙ με το χασισάκι τους, έρχονται στο νησί μας, νεαροί Βρετανοί τουρίστες. Χθες τα ξημερώματα στο αεροδρόμιο Παραδεισίου, συνελήφθησαν δύο νεαροί, προερχόμενοι από το Λονδίνο, να «κουβαλούν» στις αποσκευές τους και τις δόσεις τους.

• Σύμφωνα με την Αστυνομική Διεύθυνση Δωδεκανήσου, χθες στις 3 τα ξημερώματα συνελήφθησαν οι Βρετανοί τουρίστες, Β-Α. Η.του G. 24 χρόνων γιατί κατείχε τρεις ναϋλον συσκευασίες που περιείχαν άγνωστη στερεά ουσία, βάρους 23,5 γραμμαρίων, δύο νάϋλον συσκευασίες που περιείχαν χασίς βάρους 17,4 γραμμαρίων, μία νάϋλον

ΣΥΝΕΧΕΙΑ ΣΤΗ ΣΕΛ. 8

Περισσότερες από πέρυσι

Πρώτη η Δωδεκάνησος στις Γαλάζιες Σημαίες

ΔΙΕΘΝΕΣ ΣΥΜΒΟΛΟ ΠΟΙΟΤΗΤΑΣ

Τριακόσιες εβδομήντα τρεις ελληνικές ακτές και πέντε μαρίνες κερδίζουν ΄΄Γαλάζια Σημαία΄΄ το 2003, όπως ανακοίνωσε η Ελληνική εταιρεία προστασίας της φύσης. Πέρσι, είχαν κερδίσει γαλάζια σημαία τριακόσιες πενήντα τέσσερις ελληνικές ακτές και επτά μαρίνες. Η Γαλάζια σημαία είναι διεθνές σύμβολο ποιότητας για οργανωμένες ακτές και μαρίνες σε 36 χώρες. Απονέμεται από το 1987 κάθε χρόνο σε όσες ακτές και μαρίνες πληρούν αυστηρά κριτήρια καθαριότητας, οργάνωσης και προστασίας του περιβάλλοντος. Όπως διευκρινίστηκε στη συνέντευξη τύπου της Ελληνικής Εταιρίας προστασίας της φύσης, ενώ παρατη-

ΣΥΝΕΧΕΙΑ ΣΤΗ ΣΕΛ. 4

Η ρύθμιση οφειλών στο ΙΚΑ

Από το ΙΚΑ ανακοινώνεται ότι παρατείνεται η προθεσμία υποβολής αιτήσεων για ρύθμιση οφειλών με τις διατάξεις του αρθρ. 14 παρ. 1 του Ν. 3050/02, μέχρι τις 30/06/2003 για εργοδότες κοινών επιχειρήσεων και οικοδομοτεχνικών έργων.

Διακοπές τηλεφωνικών συνδέσεων

Οι διακοπές των τηλεφωνικών συνδέσεων με αριθμό κλήσεως από 22410-20000 έως 22410-39999 και για οφειλόμενο ποσό άνω των 59 ευρώ θα γίνουν στις 03-06-2003.

Κατόπιν τούτου, καλούνται οι συνδρομητές όπως μεριμνήσουν για την εξόφληση του λογαριασμού τους το αργότερο μέχρι τις 02-06-2003.

Melody Palace
Και πάλι στον αφρό κάθε βράδου

ΜΟΝΙΚΑ ΔΟΥΚΑ
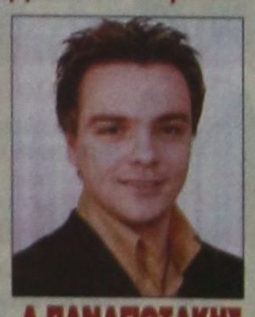
Λ.ΠΑΝΑΓΙΩΤΑΚΗΣ
Επίσης τραγουδούν:
ΑΡΗΣ ΒΑΛΙΔΗΣ
ΠΕΝΗ ΚΩΝΣΤΑ
ΝΙΚΗ ΜΙΣΣΙΚΟΥ και
ο ΑΛΕΞΑΝΔΡΟΣ ΧΟΥΛΗΣ
Καλλιτεχνική διεύθυνση - μουσική σύνθεση:
ΝΙΚΟΣ ΚΑΡΑΝΙΚΟΛΑΣ

ΚΑΡΟΛΟΣ
ΔΕΥΤΕΡΑ - ΤΡΙΤΗ ΚΛΕΙΣΤΑ
Τηλ. 22410 94920, 95240

ΤΡΙΗΜΕΡΟ ΤΟΥ ΑΓΙΟΥ ΠΝΕΥΜΑΤΟΣ


Με το SEA STAR
14 μέχρι 16 Ιουνίου 2003
Οργάνωση: ΠΑΝΝΙΣΥΡΙΑΚΟΣ ΣΥΛΛΟΓΟΣ ΡΟΔΟΥ «ΠΟΡΦΥΡΙΣ»
Πληρ. τηλ. 22410 29847, 6932 031922

ΑΝΑΚΟΙΝΩΣΗ
Το Μουσείο Νεοελληνικής Τέχνης
του Δήμου Ροδίων, σε συνεργασία με
το Εργαστήριο Ιατροδικαστικών Επιστημών
της Ιατρικής Σχολής
του Πανεπιστημίου Κρήτης,
σας προσκαλούν
στην ανοιχτή συζήτηση με θέμα την
ΕΥΘΑΝΑΣΙΑ
που θα γίνει το Σάββατο 31 Μαΐου 2003
στις 8.00 μ.μ. στο εξωτερικό Αμφιθέατρο
του Νεστορίδειου Μελάθρου.
Συντονιστής: Καθηγητής Μ. Μιχαλοδημητράκης
Ομιλητές: δρ. Ιερ. Σπανός, Δ/ντής Χειρουργός Α. Μαυροφόρου, Νομικός Αρχιμανδρίτης Μ. Γρινιεζάκης Ι. Χαρίτος, υποψ. διδάκτωρ, δικηγόρος





ΤΙ ΕΓΡΑΨΕ Ο ΤΥΠΟΣ ΤΗΣ ΑΘΗΝΑΣ

ΕΠΙΣΚΟΠΗΣΗ ΑΘΗΝΑΪΚΟΥ ΤΥΠΟΥ ΤΗΣ 29/5/2003

Η αντιπαράθεση κυβέρνησης - ΝΔ για καταγγελίες διαπλοκής και υπονόμευσης, οι ελληνοτουρκικές σχέσεις, η δίκη Οτσαλάν και η δίκη 17Ν είναι από τα βασικά θέματα της ειδησεογραφίας του χθεσινού αθηναϊκού Τύπου.

ΑΔΕΣΜΕΥΤΟΣ ΤΥΠΟΣ (Μήτσης): 150 ευρώ πρόστιμο στους καπνιστές. Αρχίζουν από σήμερα οι έλεγχοι.

ΑΔΕΣΜΕΥΤΟΣ ΤΥΠΟΣ (Ρίζος): Φύγε τώρα!...Σέρνει σε εκλογές τον Σημίτη η ΝΔ.

ΑΠΟΓΕΥΜΑΤΙΝΗ: Υπουλο παιχνίδι. Βγάζουν ψεύτες 4 στρατηγούς της ΕΛΑΣ για να φορτώσουν στη ΝΔ το φιάσκο της Ριανκούρ.

Η ΑΠΟΦΑΣΗ: Φάκελος ακίνητα. Οι μικρές και μεγάλες ευκαιρίες για αγορές κατοικιών και οικοπέδων.

Η ΑΥΓΗ: Η Διεθνής Αμνηστία αποκαλύπτει τον ''όμορφο νέο κόσμο'' του Μπους. Δυναμώνουν οι αντιδράσεις στην αμερικανική κυριαρχία.

ΑΥΡΙΑΝΗ: Βγάζουν στο σφυρί χιλιάδες σπίτια και χωράφια. Γεμάτη κλεψιές και σκάνδαλα η Τράπεζα της Λαμίας.

ΤΟ ΒΗΜΑ:Η μαγική εικόνα των διαπλεγμένων...Καβγάς για τα ονόματα των επιχειρηματιών. Κυβέρνηση και αντιπολίτευση αλληλοκατηγορούνται.

Η ΒΡΑΔΥΝΗ: Πλαστά ευρώ από ΑΤΜ και γκισέ τραπεζών.Προσοχή!! Μη βρεθείτε...δεμένοι και φτωχότεροι χωρίς να φταίτε.

ΕΘΝΟΣ: Εκβιάζουν γιατρούς για πανάκριβες εξετάσεις. Ιδιωτικές κλινικές: Καταγγελίες - σοκ από συνδικαλιστές.

ΕΛΕΥΘΕΡΗ ΩΡΑ: Δια-πλέκουν την πολιτική με τον ...πορτοφολισμό! Μετωπική σύγκρουση ΝΔ με ΠΑΣΟΚ για την περιβόητη διαπλοκή.

ΕΛΕΥΘΕΡΟΣ:Νέες αλλαγές στο ασφαλιστικό. Με πολυνομοσχέδιο-σκούπα του υπουργείου Εργασίας.

ΕΛΕΥΘΕΡΟΣ ΤΥΠΟΣ: Συντάξεις: έρχονται πέντε νέες αλλαγές. Ασφαλιστικό: Τι προβλέπεται για διαδοχική ασφάλιση, εφάπαξ Δημοσίου.

ΕΛΕΥΘΕΡΟΤΥΠΙΑ:Το φιάσκο της Μαριανκούρ. Η φωνή δεν ανήκει στη Μαρία Τσιντέρη , είπαν οι πραγματογνώμονες.

ΕΣΤΙΑ:Οι συνωμοσίες κατά του ΠΑΣΟΚ. 1989-2003: Αλλεπάλληλα ''σχέδια εκτροπής''.

Espresso: Συνέλαβαν παρουσιάστρια να εκδίδεται σε οίκο ανοχής. Την πήγαν Αυτόφωρο και καταδικάστηκε.

Η ΚΑΘΗΜΕΡΙΝΗ: Καταναλωτικά δάνεια χωρίς περιορισμούς. Αποφασίζουν σήμερα οι τραπεζίτες για τόνωση της αγοράς.

Ο ΛΟΓΟΣ: Στάση αναμονής για την Τουρκία. Ο αρχηγός των τουρκικών ενόπλων δυνάμεων επανέλαβε τις γνωστές από παλιά θέσεις της Αγκυρας.

ΤΑ ΝΕΑ:Πώς έγδυσε την ΑΕΚ ο Ψωμιάδης. Η απόρρητη έκθεση του ΣΔΟΕ για 6,5 δισ.

ΝΙΚΗ: Παίζουν την κολοκυθιά. ΠΑΣΟΚ - ΝΔ αλληλοκατηγορούνται για διαπλοκή.

ΡΙΖΟΣΠΑΣΤΗΣ: Συνεταιριστική ''Αγνο'':Εργάτες-αγρότες συμπαρατάσσονται ενάντια στο ξεπούλημα.

Traffic News: Επιασαν την Πέπη σε κρυφό οίκο ανοχής. Καταδικάστηκε για πορνεία.Ο καλός πελάτης ήταν ...αστυνομικός.

Η ΧΩΡΑ: Σύννεφο τα πλαστά ευρώ στην αγορά. Χιλιάδες τα χαρτονομίσματα -μαϊμού, επισημαίνει η Τράπεζα της Ελλάδος.



Δρομολόγια πλοίων

08.00 Υδρ/γο ΓΕΩΡΓΙΟΣ Μ. προς Πάτμο
08.30 ΔΩΔΕΚΑΝΗΣΟΣ ΕΞΠΡΕΣ προς Πάτμο
18.00 Υδρ/γο ΕΛΛΗ για Σύμη
Προς Πειραιά: 15.00 ΡΟΔΟΣ
17.00 ΡΟΔΑΝΘΗ

Αεροπορικά δρομολόγια



ΟΛΥΜΠΙΑΚΗ ΑΕΡΟΠΟΡΙΑ

Από Ρόδο-**Αθήνα**: Καθημερινά 07.10, 13.40
Πέμπτη 20.10, 22.45
Καθημερινά πλην Πέμπτης 19.40, 22.25
Καθημερινά πλην Κυριακής 10.40
Από Ρόδο-**Θεσσαλονίκη**: Δευτέρα - Τετάρτη 09.45
Πέμπτη 10.45 Σάββατο 15.15
Από Ρόδο-**Ηράκλειο**: Δευτέρα - Παρασκευή 14.30,
Τετάρτη - Κυριακή 16.30
Από Ρόδο-**Κάρπαθο**: Δευτ.-Πεμ.-Παρ.-Σάβ. 07.00, 10.40
Τετάρτη - Κυριακή 10.40, 14.20
Από Ρόδ -**Κάσο**: Δευτ.-Πεμ.-Παρ.-Σάβ. 07.00
Τετάρτη - Κυριακή 10.40
Από Ρόδο-**Καστελλόριζο**: Δευτ.-Τετ.-Παρ.-Σάβ. -Κυρ. 07.10
Από Ρόδο-**Χίο**: Τρίτη 10.40 Πέμπτη 10.45
Από Ρόδο-**Μυτιλήνη**: Δευτέρα-Τετάρτη 09.45 Τρίτη 10.40,
Πέμπτη 10.45 Σάββατο 15.15
Από Ρόδο-**Σάμος**: Τρίτη 10.40 Σάββατο 15.15
Από Ρόδο-**Λήμνος**: Δευτέρα-Τετάρτη 09.45 Τρίτη 10.40,
Πέμπτη 10.45 Σάββατο 15.15

AEGEAN AIRLINES & CRONUS

Από Ρόδο-**Αθήνα**: Καθημερινά 08.30 πλην Κυριακής
Καθημερινά 13.50.
Δευτ.-Τετ.-Παρ. -Κυρ. 17.50
Τρίτη-Πεμ.-Σαβ. 19.35
Καθημερινά 20.20 πλην Τρίτης και Πέμπτης
Από Ρόδο-**Ηράκλειο**: Τρ.-Πεμ.-Παρ.-Κυρ. 19.00
Από Ρόδο-**Θεσσαλονίκη**: Τετ. - Παρ.-Κυρ. 12.00

ΦΑΡΜΑΚΕΙΑ

ΔΙΗΜΕΡΕΥΕΙ:
ΑΛΑΦΑΚΗΣ Α.
Κων/νου παλαιολόγου 16
Τηλ. 22410 22285

ΔΙΑΝΥΚΤΕΡΕΥΕΙ:
ΛΑΡΔΟΠΟΥΛΟΣ ΠΕΤΡ.
Αποστόλου Παύλου 86
Τηλ. 22410 63036

ΥΓΡΑ ΚΑΥΣΙΜΑ

ΔΙΑΝΥΚΤΕΡΕΥΟΥΝ

- **ΜΙΧΑΗΛΟΥ ΠΑΝ.** Πρατ. ΕΚΟ - Χρ. Τσιγάντε
- **ΝΤΑΝΟΒΑΣΙΛΗΣ-ΑΥΓΕΝΙΚΟΣ** Πρατ. ΕΚΟ - Γ. Σεφέρη

ΤΑΧΙ

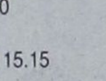

ΡΑΔΙΟΤΑΞΙ 22410 64712, 64790

ΚΤΕΟ

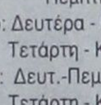

Από 1/5/2003 έως 30/6/2003 παντός είδους οχήματα με συνδυασμό γραμμάτων **ΡΟΒ 2501** έως και **3000**

Από 1/7/2003 έως 30/7/2003 όλα τα οχήματα με μικτό βάρος άνω των 10 (δέκα) τόνων με συνδυασμό γραμμάτων **ΡΟΒ-ΚΧΑ-ΡΟΕ** ανεξαρτήτου αριθμού.

• Επίσης θα ελέγχονται τα οχήματα που η καταλληλότητά τους λήγει αυτές τις εβδομάδες και οχήματα ανάριθμα εισαγωγής.

ΣΥΝΑΛΛΑΓΜΑ

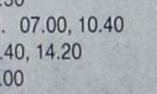

	Αγορά	Πώληση
ΔΟΛΛΑΡΙΟ Η.Π.Α	1,185	1,158
ΛΙΡΑ ΑΓΓΛΙΑΣ	0,72153	0,70506
ΚΟΡΩΝΑ ΔΑΝΙΑΣ	7,4835	7,3127
ΚΟΡΩΝΑ ΣΟΥΗΔΙΑΣ	9,2358	9,0251
ΓΙΕΝ ΙΑΠΩΝΙΑΣ	140,65	137,44
ΦΡΑΓΚΟ ΕΛΒΕΤΙΑΣ	1,541	1,5059
ΚΟΡΩΝΑ ΝΟΡΒΗΓΙΑΣ	7,9423	7,7611
ΛΙΡΑ ΚΥΠΡΟΥ	0,59154	0,57805
ΔΟΛ. ΚΑΝΑΔΑ	1,6424	1,605
ΔΟΛ. ΑΥΣΤΡΑΛΙΑΣ	1,8402	1,7982

Δωδεκανησιακά 24ωρα

Στα πεταχτά

Οι άνεργοι

Επειδή πολλά λέγονται, μπορεί κάποιος αρμόδιος να μας πει υπεύθυνα πόσοι είναι οι άνεργοι στην περιοχή μας;

Υπάρχουν επίσημα στοιχεία ή ο καθένας λέει ό,τι του καπνίσει;

Σε μία εποχή που αμφισβητούνται τα πάντα θα πρέπει οι αρμόδιες υπηρεσίες (εάν λειτουργούν υπεύθυνα) να συγκεντρώσουν στοιχεία και να ενημερώνουν τον κόσμο...

Ολα τα άλλα είναι θολά και ύποπτα...

Χειρότερα από πριν

Η απόφαση που εφαρμόζεται φέτος να ξεφορτώνουν τα πούλμαν τους τουρίστες για τη Σύμη μεταξύ Νομαρχίας και Στρατολογικού Γραφείου, είναι χειρότερη απ' αυτό που ίσχυε όλα τα προηγούμενα χρόνια.

Το πρωϊνό μποτιλιάρισμα είναι ακόμη πιο έντονο και το μπέρδεμα των ανθρώπων μεγαλύτερο.

Η καλύτερη βέβαια λύση είναι να μεταφερθούν τα ημερόπλοια στην «Κολόνα».Αλλά πότε θα γίνει αυτό;

Αδειες οι πιάτσες

Μόλις αρχίσει ν' ανεβαίνει η τουριστική κίνηση αδειάζουν οι πιάτσες των ταξί. Διότι, όλοι τρέχουν σε αναζήτηση καλύτερης και πιο βολικής κούρσας.

Ας ξεροσταλιάζουν οι ντόπιοι στις πιάτσες περιμένοντας μήπως ξεφανεί κανένα ταξί.

Αυτό το μεταφορικό μέσο, εδώ και πολλά χρόνια, έχει χάσει πλέον το δημόσιο χαρακτήρα του και η ευθύνη των αρμόδιων αρχών είναι τεράστια γι' αυτή την εξέλιξη.

Ουδέποτε προσπάθησε κανείς να επιβάλει την τάξη, το νόμο και τις αρμόζουσες συμπεριφορές σ' αυτό τον επαγγελματικό χώρο.

Να τα κλαδέψουν

Σε μερικές διασταυρώσεις της πόλης μας οι φωτεινοί σηματοδότες βρίσκονται κρυμμένοι πίσω από φυλλωσιές δέντρων.

Και οι οδηγοί τα βλέπουν κυριολεκτικά την τελευταία στιγμή. Εξυπακούεται, ότι αυτό είναι πάρα πολύ επικίνδυνο.

Γι' αυτό πρέπει να βγουν τα συνεργεία της υπηρεσίας πρασίνου και να κλαδέψουν τα κλαδιά των δέντρων που κρύβουν τα φανάρια.

Γραμματοκιβώτια

Κάθε σπίτι και κάθε διαμέρισμα θα έπρεπε λογικά να διαθέτει το δικό του γραμματοκιβώτιο. Δεν είναι δα και σημαντική η δαπάνη για την απόκτηση του. Οπου δεν υπάρχει γραμματοκιβώτιο ο ταχυδρόμος δεν έχει άλλη λύση από του ν' αφήνει την αλληλογραφία μπροστά στην είσοδο ή στη σκάλα του σπιτιού. Ετσι πάντα υπάρχει ο κίνδυνος να χαθεί ένα γράμμα, κάποιος λογαριασμός ή ένα ειδοποιητήριο. Πέραν του ότι και κάποιος κακοήθης μπορεί να σχίσει ή να εξαφανίσει κάτι σημαντικό για τον παραλήπτη.

Με το δικό του γραμματοκιβώτιο ο καθένας προστατεύει τη δική του αλληλογραφία.

Παλιόκαιρος

Πολλά απρόοπτα έχει η φετινή τουριστική χρονιά, μ' αποτέλεσμα να οδηγείται από το κακό στο χειρότερο. Αρχικά είχαμε τον πόλεμο του Ιράκ. Μόλις τελείωσε μας προέκυψε η «άτυπη πνευμονία. Τώρα μας προκύπτει ο παλιόκαιρος και δεν ξέρουμε τι έχει σειρά να ακολουθήσει, όταν ο Μάϊος θυμίζει χειμώνα και οι παραλίες είναι άδειες.

Δυστυχώς, όλα αυτά, επηρεάζουν την τουριστική κίνηση στο νησί μας και τα αποτελέσματα είναι οδυνηρά για την τοπική οικονομία.

Ηταν που ήταν στραβό το κλήμα, μας προέκυψε και ο παλιόκαιρος, να δούμε τι θα έχουμε ακόμα φέτος. Υπενθυμίζουμε την παροιμία του λαού μας, για να επιβεβαιώσουμε τα παραπάνω «Στο κακορίζικο χωριό, το Μάη μήνα βρέχει».

Η παροιμία τα λέει όλα.

Να γίνουν και πράξη!

Δέσμη μέτρων, που θα εξυπηρετούν καλύτερα τους ασφαλισμένους του ΙΚΑ και θα τους απαλλάσσουν από τρέξιμο και ταλαιπωρία, ανακοίνωσε πρόσφατα ο διοικητής του ιδρύματος Μιλτιάδης Νεκτάριος.

Οι ασφαλισμένοι βέβαια δεν πιστεύουν σ' αυτού του είδους τις εξαγγελίες γιατί τις έχουν ακούσει πολλές φορές αλλά οι ταλαιπωρίες τους συνεχίζονται.

Ενα από τα μέτρα αυτά είναι και η κατάργηση της υποχρέωσης του ασφαλισμένου να τρέχει στο ΙΚΑ για να θεωρήσει ιατρικό συνταγολόγιο, του οποίου η τιμή των φαρμάκων ξεπερνούσε τα 60 ευρώ.

Ο κ. Νεκτάριος δήλωσε ακόμα, ότι θα συντομευθεί ο χρόνος απονομής των συντάξεων. Χαρακτηριστικά είπε, ότι εάν ένας ασφαλισμένος του ΙΚΑ καταθέσει πλήρη το φάκελό του, σε δύο μήνες από την κατάθεσή του, θα εκδίδεται η απόφαση για τη σύνταξη.

Να σημειωθεί πάντως, ότι άλλα ασφαλιστικά Ταμεία, με πολύ μικρότερο αριθμό ασφαλισμένων, θέλουν τρεις έως έξι μήνες για την έκδοση της σύνταξης.

Καλές, ασφαλώς, οι εξαγγελίες του Διοικητή του ΙΚΑ. Απομένει όμως να γίνουν και πράξη.

Κακοτεχνία

Δεν υπάρχει καμία αμφιβολία ότι στο έργο της ανάπλασης της οδού Ιερού Λόχου έγιναν κακοτεχνίες. Ειδικά στο πεζοδρόμιο οι κακοτεχνίες βγάζουν μάτια... Τα περισσότερα πλακάκια από τα καθιστικά έχουν ξεκολλήσει και ούδείς ενδιαφέρεται για την αποκατάσταση τους...

Τι κάνουν, εν προκειμένω, οι Τεχνικές Υπηρεσίες του Δήμου Ρόδου;

Πως παραλαμβάνουν τέτοια έργα που οι κακοτεχνίες είναι πολλές και φανερές;

Δεν σέβεται κανείς τα χρήματα του κόσμου;

Κυκλοφοριακά προβλήματα

Οσο αυξάνει η τουριστική κίνηση, τόσο μεγαλώνουν και τα κυκλοφοριακά προβλήματα στην πόλη της Ρόδου.

Μάλιστα κάποιες ώρες της ημέρας, η κατάσταση είναι ιδιαίτερα απελπιστική και η οδήγηση στο κέντρο της πόλης εφιαλτική. Για να μην αδικούμε όμως πάντα την Τροχαία, είναι σωστό να αναφέρουμε ότι μεγάλη ευθύνη φέρουν, οι οδηγοί των οχημάτων που δεν σέβονται τον Κώδικα Οδικής Κυκλοφορίας και είναι ιδιαίτερα προκλητικοί.

Αφαντενή κακομοιριά

Μόνο κακομοιριά, μπορεί να χαρακτηρίσει κανείς την επικρατούσα κατάσταση, στο δημοτικό συμβούλιο Αφάντου.

Δυστυχώς σε μια περιοχή με τόσο μεγάλη φυσική ομορφιά τα πάντα παραμένουν αναξιοποίητα, λόγω της ανικανότητας και της ανυπαρξίας των τοπικών παραγόντων. Το μόνο που εδώ και χρόνια γίνεται στο Δήμο Αφάντου είναι οι προσωπικές αντιπαραθέσεις και αντιπαλότητες. Ακόμα και όταν η δημοτική αρχή, επιχείρησε πριν λίγα χρόνια να ωραιοποιήσει την παραλία του Γκόλφ, η μειοψηφία «κάρφωσε» στην Εφορία Δημοσίων Κτημάτων μ' αποτέλεσμα να ματαιωθεί η ασφαλτόστρωση. Πως θα πάει μπροστά, αυτός ο τόπος με τέτοια κακομοιριά και τέτοια κακοήθεια;

Ενοχλήθηκαν

Φαίνεται ότι είναι πολλοί που ενοχλήθηκαν για τη συμπεριφορά του Καραμαγλή να αγνοήσει τους πάντες και να πάει για ... αστακομακαρονάδα στη Λίνδο...

Ετσι, επιστρατεύτηκαν πολλοί και διάφοροι για να δικαιολογήσουν τα αδικαιολόγητα. Σάμπως και ο κόσμος δεν ξέρει τι γίνεται και ποιοί τριγύριζαν μήπως και καταφέρουν και έχουν μια συνάντηση με τον αρχητό της Νέας Δημοκρατίας άλλοι για να αποσπάσουν μια υπόσχεση και άλλοι για να... καρφώσουν...

ΕΙΔΗΣΕΙΣ ΑΠΟ ΤΑ ΠΑΛΙΑ

ΠΡΟΟΔΟΣ
21 ΜΑΪΟΥ 1970

Ο ΔΗΜΟΣ ΕΧΑΣΕ 900.000 ΔΡΑΧΜΕΣ

ΤΟ ΕΠΙΤΕΥΧΘΕΝ μίσθωμα διά την χρήσιν του μπαρ - ζαχαροπλαστείου της υπό διαμόρφωσιν πλατείας των Νεωρίων ήτο κατά πολύ χαμηλότερον του επιτευχθέντος κατά την πρώτην δημοπρασίαν. Το μπαρ - ζαχαροπλαστείον των Νεωρίων ενοικιάσθη χθες έναντι ποσού 20.800 δρχ. μηναίως. Κατά την πρώτην δημοπρασίαν το επιτευχθέν μίσθωμα ήταν 35.000 δρχ.! Τελευταίος πλειοδότης ήτο και πάλιν ο κ. Φώτιος Λουτσιός.

• Εις την χθεσινήν δημπρασίαν η οποία εγένετο ενώπιον της δημαρχιακής επιτροπής (Γ. Βρούχος, Θ. Ζησιμάτος και Α. Ζησιμάτος) έλαβαν μέρος τρεις ενδιαφερόμενοι. Οι κ.κ. Στεφάνου Λ., Λουτσιός Φ. και Σέρβος Αθ. Η τιμή εκκινήσεως ήτο το ποσόν των 12.000 δρχ. και από του ποσού των 17.000 δρχ. παρέμειναν οι κ.κ. Στεφάνου και Λουτσιός.

Οταν η πλειοδοσία έφθασε εις τας 20.800 δρχ. ο κ. Στεφάνου εδήλωσε ότι παραιτείται διοτι ο συναγωνιστής του κ. Λουτσιός φέρεται διατεθειμένος να φθάση το μίσθωμα μέχρι του ποσού των 50.000 δρχ. πράγμα που αυτός δεν επιθυμεί. Ο κ. Λουτσιός είπε ότι είναι διατεθειμένος να ενοικιάση οπωσδήποτε το μπαρ - ζαχαροπλαστείο, διότι πριν ακυρωθή η πρώτη δημοπρασία είχε υποβληθή εις μεγάλα έξοδα δια τον εξοπλισμόν του καταστήματος.

• Θα πρέπει να σημειωθεί ότι την ένστασιν κατά του κύρους της πρώτης δημοπρασίας είχε υποβάλει ο κ. Στεφάνου, ο οποίος ως γνωστόν είναι ο επιχειρηματίας του ζαχαροπλαστείου «Ελυζέ» των Αθηνών.

ΠΡΟΟΔΟΣ
Ημερήσια Εφημερίδα της Ρόδου
Ετος ιδρύσεως 1949
ΓΡΑΦΕΙΑ ΣΥΝΤΑΞΗΣ
Μ. Μαλλιαράκη 3, 85100 Ρόδος
Τηλ. 22410 27356 - 34101 FAX 22410 20643
ΛΟΓΙΣΤΗΡΙΟ-ΔΙΑΦΗΜΙΣΕΙΣ
Νέα Αγορά 32, 85100 Ρόδος
Τηλ. 22410 24539 FAX 22410 24539
e-mail: info@proodos.net
ΚΑΘΗΜΕΡΙΝΑ ΤΑ ΝΕΑ ΤΗΣ ΔΩΔΕΚΑΝΗΣΟΥ ΣΤΟ INTERNET
www.proodos.net
www.proodosnews.gr

Η γυναίκα και ο κόσμος της

Παλαιότερες δεκαετίες ήταν μόδα οι γόβες. Απαραίτητες για μια κομψή γυναίκα. Και για τη σύγχρονη μόδα υπάρχουν οι γόβες αλλά περισσότερο απ' όλα, σε ποικιλία σχεδίων υπάρχουν τα ξόφτερνα και οι παντόφλες τύπου πασουμάκια με λεπτό, ψηλό ή χαμηλό τακούνι για όλες τις ηλικίες και τις ώρες. Βέβαια τα πέδιλα θα φορεθούν πολύ το καλοκαίρι, αλλά όταν ο καιρός, όπως τις τελευταίες μέρες χαλάει, κρυώνει όλο το σώμα όταν είναι γυμνά δάκτυλα των ποδιών, γιατ'αυτό είναι προτιμότερο τα ξάφτερνα υποδήματα.

Με τέτοιο ασταθή καιρό, συχνά δεν ξέρει μια γυναίκα τι να φορέσει. Ευτυχώς μια ζακέτα λεπτή, ένα ανοιξιάτικο σακάκι όλες έχουν και έτσι μπορούν με το καλοκαιρινό ντύσιμο να φοράνε κι αυτό το ρούχο από πάνω και να μην υπάρχει πρόβλημα, όταν μάλιστα φεύγει η μέρα και ο ήλιος δύει. Ομως μια γυναίκα μπορεί να διαλέξει ένα πουκάμισο για να λύσει το πρόβλημα, το οποίο φοριέται με φούστες και παντελόνια. Υπάρχουν και πουκάμισα με μανίκια μήκους τριών τετάρτων, όπως και πολλά σχέδια και χρωματισμοί σε μπλούζες. Φυσικά υπάρχουν πολλές μπλούζες εφαρμοστές, ελαστικές ή εφαρμοστές με μακριά μανίκια από υφάσματα εποχής. Πολύ καλές για την εποχή, για τις βραδιές με υγρασία και ψύχρα είναι και οι μπλούζες με μανίκια τρομπέτα. Και είναι ευκολοφόρετες και συνήθως είναι από υφάσματα «πλύνε - βάλε» και όταν έχουν και άνοιγμα μέχρι το αγκώνα σχεδόν είναι πιο πρακτικές για την ημέρα και για την ώρα εργασίας, γιατί από μόνο του το μανίκι ανοίγει με τις κινήσεις των χεριών. Ετσι σε μια στιγμή δυσφορίας και ζέστης σ' ένα κλειστό χώρο δεν χρειάζεται το μάζεμα και σούρωμα των μανικιών για μεγαλύτερη άνεση., όπως συμβαίνει συχνά.

ΜΙΚΑ



ΚΙ ΝΗ ΜΑ ΤΟ ΓΡΑ ΦΟΙ





ΕΛΛΗΝΙΚΗ ΔΗΜΟΚΡΑΤΙΑ
ΔΗΜΟΣ ΡΟΔΟΥ
ΕΠΑΡΧΙΑ ΡΟΔΟΥ
ΝΟΜΟΣ ΔΩΔΕΚΑΝΗΣΟΥ

ΓΝΩΣΤΟΠΟΙΗΣΗ ΓΑΜΟΥ

Γνωστοποιείται, σύμφωνα με το άρθρο 1369 του Αστικού Κώδικα, όπως τροποποιήθηκε με το Ν. 1250/1982, ότι:

Ο **Παναγιώτ Γκουράϊ** του Ανδρέα και της Μαρίε που γεννήθηκε στο Μπεράτ του νομού Αλβανίας και κατοικεί στη Ρόδο του νομού Δωδεκανήσου, επαγγέλματος ιδιωτικός υπάλληλος και η **Αγλαΐα Κοτρομάνου** του Αθανασίου και της Αγορίτσας που γεννήθηκε στην Δρακότρυπα Καρδίτσας και κατοικεί στη Ρόδο επαγγέλματος οικιακά πρόκειται να παντρευθούν στο Δημαρχείο του Δήμου Ροδίων.

Ρόδος 29/5/2003

Ο δήμαρχος
Γεώργιος Γιαννόπουλος

1677-30/5

ΤΑΒΕΡΝΑ

ΑΜΥΓΔΑΛΙΑ

Είμαστε ανοικτά
κάθε βράδυ

Σάββατο - Κυριακή
και το μεσημέρι

Αναλαμβάνουμε κάθε κοινωνική σας εκδήλωση

Τηλ. ρεζερβέ
22410 92925, 64468

5840-29/6

ΞΥΛΟΥΡΓΙΚΕΣ ΕΡΓΑΣΙΕΣ

ΛΕΝΤΑΚΗΣ ΜΑΝΩΛΗΣ

Αναλαμβάνουμε πάσης φύσεως ξυλουργικές εργασίες:

- κουζίνες γερμανικές, με γερμανικές προδιαγραφές
- ντουλάπες
- πόρτες
- παράθυρα κ.λ.π.
- Αμεση εξυπηρέτηση



ΠΛΗΡΟΦΟΡΙΕΣ
Τηλ. 60601 και 6973933733

5769-8/6

Αρχίζει στο ξενοδοχείο «Ρόδος Παλάς»

Σήμερα το συνέδριο για τις πολιτικές στα νησιά

ΤΟ ΠΡΟΓΡΑΜΜΑ ΤΩΝ ΕΚΔΗΛΩΣΕΩΝ

ΑΡΧΙΖΕΙ σήμερα στο ξενοδοχείο «Ρόδος Παλάς» το συνέδριο με θέμα της πολιτικές για τα νησιά στην Ενωμένη Ευρώπη. Το συνέδριο οργανώνεται από τη Νομαρχία Δωδεκανήσου και το πρόγραμμά του έχει ως εξής:



Παρασκευή 30 Μαΐου

10.30: Εναρξη

10.30-11.30: Χαιρετισμοί

11.30-11.40: Διάλειμμα 20 λεπτών

1η θεματική ενότητα: Θεσμικό πλαίσιο

11.50-12.10: Νησιώτικες πολιτικές. Γιάννης Μαχαιρίδης, νομάρχης Δωδεκανήσου

12.10-12.30: Εθνική πολιτική για τα νησιά. Αλίκη Σκλήρη, προϊσταμένη συντονισμού της εφαρμογής τωνεπιχειρησιακών προγραμμάτων ΥΠΕΘΟ

12.30-12.50: Μέτρα οικονομικής και κοινωνικής συνοχής των νησιωτικών και ηπειρωτικών περιοχών της Ε.Ε. - Ισες ευκαιρίες συμμετοχής στην ενιαία αγορά. Νίκος Βασιλαράς, τ. μέλος της Οικονομικής και Κοινωνικής Επιτροπής (Ο.Κ.Ε.) της Ε.Ε.

12.50-13.10: Ποιά ευρωπαϊκή πολιτική για τα νησιά; Γιάννης Σπιλάνης, επίκουρος καθηγητής Πανεπιστημίου Αιγαίου

14.00: Γεύμα - μπουφές

2η θεματικήενότητα: Μεταφορές - συγκοινωνίες

18.00-18.20: Το συγκοινωνιακό πρόβλημα και οι επιπτώσεις του στις νησιώτικες οικονομίες. Μπενέτος Σπύρου, δήμαρχος Δήμου Λειψών, εκπρόσωπος ΤΕΔΚ Δωδεκανήσου

18.20-18.40: Προτάσεις εξίσωσης του κόστους μεταφορών προσώπων και εμπορευμάτων στο νησιωτικό χώρο. Γιώργος Χατζημάρκος, β' αντιπρόεδρος Ε.Β.Ε. Δωδεκανήσου

18.40-19.00: Σχεδιασμός μεταφορών για τη συχνότερη και καλύτερη εξυπηρέτηση των νησιωτικών περιοχών. Θάνος Πάλλης, λέκτορας Πανεπιστημίου Αιγαίου, Τμήμα Ναυτιλίας και Επιχειρηματικών Υπηρεσιών

3η θεματική ενότητα: Ενέργεια

19.00-19.20: Ενεργειακή αυτονομία νησιωτικών περιοχών. Συμβατική ενέργεια - ανανεώσιμες πηγές. Μιχάλης Παπαδόπουλος, καθηγητής Ε.Μ.Π., μέλος Ρ.Α.Ε.

19.20-19.40: Γεωθερμία - ΑΠΕ - Δυνατότητες διασύνδεσης. Νίκος Σταυρίδης, διευθυντής ΔΕΗ/Διεύθυνση Εναλλακτικών Μορφών Ενέργειας

19.40-20.00: Τεχνικές δυνατότητες δημιουργίας νέων δικτύων σε νησιωτικές περιοχές. (Παράδειγμα Νομού Δωδεκανήσου. Γρηγόρης Αντωνόπουλος, Διεύθυνση Ανάπτυξης Δικτύων ΔΕΗ

20.00-21.30: Θεματικές συζητήσεις - στρογγυλά τραπέζια

Σάββατο 31 Μαΐου

4η θεματική ενότητα: Νησιωτικό περιβάλλον και οικονομία

10.00-10.20: Το αναπτυξιακό πρότυπο του ελληνικού νησιωτικού χώρου - Βιώσιμη ανάπτυξη και νησιωτική πολιτική. Δημήτρης Χατζαντώνης, δρ. οικονομολόγος, σύμβουλος στην Ειδική Γραμματείας Ανταγωνιστικότητας Υπουργείου Ανάπτυξης.

Παρέμβαση: Εκπρόσωπος ΕΒΕΔ

10.20-10.40: Φορολογικά μέτρα για την ενθάρρυνση των νησιωτικών οικονομικών - ΦΠΑ. Βασίλειος Πατσουράτης, αναπληρωτής καθηγητής Οικονομικού Πανεπιστημίου Αθηνών

Παρεμβάσεις:

10.40-10.50: Ε.Β.Ε. Δωδεκανήσου

10.50-11.00: Ενωση Ξενοδόχων Ρόδου, Βασίλης Μηναΐδης, πρόεδρος ΠΟΞ

11.00-11.10: Ενωση Αγροτικών Συνεταιρισμών Δωδεκανήσου, Σάββας Γιαννίκης, πρόεδρος ΕΓΣΔ

11.10-11.30: Διάλειμμα 20 λεπτών

11.30-11.50: Ειδικές πολιτικές και κίνητρα για την ανάπτυξη του νησιώτικου τουρισμού. Μιλτιάδης Λογοθέτης, δρ. οικονομολόγος, διευθυντής Ινστιτούρου τουριστικών και ξενοδοχειακών ερευνών Ρόδου

11.50-12.10: Ειδικές πολιτικές και κίνητρα για την ανάπτυξη της νησιωτικής γεωργίας. Δρ. Φώτης Χατζηθεοδωρίδης, σύμβουλος Ειδικής Γραμματείας Γ' ΚΠΣ υπουργείου Γεωργίας

12.10-12.30: Μέτρα και δράσεις για την απασχόληση και την ανεργία στις νησιωτικές περιοχές. Χαράλαμπος Γραμματικόπουλος, διευθυντής ειδικής υπηρεσίας συντονισμού και παρακολούθησης δράσεων ΕΚΤ υπουργείου Εργασίας

ΝΤΕΤΕΚΤΙΒΣ

Συνταξιούχος Αστυνομικός Ασφάλειας
ΑΝΑΛΑΜΒΑΝΟΥΜΕ
Υποθέσεις ανηλίκων, οικογενειακές, προσωπικές κ.τλ.
ΔΙΑΘΕΤΟΥΜΕ ΤΑ ΠΛΕΟΝ ΣΥΓΧΡΟΝΑ ΟΠΤΙΚΟΑΚΟΥΣΤΙΚΑ ΣΥΣΤΗΜΑΤΑ
100% ΕΧΕΜΥΘΕΙΑ
ΡΩΜΗΣ 22 - ΡΟΔΙΝΙ • ΤΗΛ. 22410 68985
ΚΙΝ.: 6946 997967

2549-30/5

ΤΟ ΣΠΙΤΙ ΤΗΣ ΕΥΡΩΠΗΣ ΣΤΗ ΡΟΔΟ

Προσκαλεί τα μέλη του στην ΕΤΗΣΙΑ ΤΑΚΤΙΚΗ ΓΕΝΙΚΗ ΣΥΝΕΛΕΥΣΗ και ΑΡΧΑΙΡΕΣΙΕΣ

για την ανάδειξη του νέου Δ.Σ. και Εξελεκτικής Επιτροπής
ΤΗΝ ΚΥΡΙΑΚΗ 1η ΙΟΥΝΙΟΥ 2003
στις 7μ.μ. στο ξενοδοχείο ΠΛΑΖΑ

Ημερήσια διάταξη:
- Απολογισμός του απερχόμενου Δ.Σ.
- Οικονομικός Απολογισμός
- Πόρισμα της εξελεγκτικής επιτροπής
- Αρχαιρεσίες

Παρακαλούμε θερμά τα μέλη να μην απουσιάσουν ώστε να υπάρξει απαρτία.

Σε περίπτωση μη απαρτιας η Γενική Συνέλευση θα επαναληφθεί την Κυριακή 8 Ιουνίου, στις 7μ.μ. στο ξενοδοχείο ΠΛΑΖΑ

ΓΔ-1/6

ΝΤΕΤΕΚΤΙΒΣ
30 ΧΡΟΝΙΑ ΜΟΝΙΜΑ ΚΑΙ ΣΤΗ ΡΟΔΟ
35354
ΠΛΑΤΕΙΑ ΑΓΙΟΥ ΙΩΑΝΝΟΥ
Η ΛΥΣΗ!!! ΣΕ ΚΑΘΕ ΣΑΣ ΠΡΟΒΛΗΜΑ
EXPRESS SECURITY

X3929-31/5

ΑΠΟΘΗΚΗ ΧΟΝΔΡΙΚΗΣ

ΕΙΣΑΓΩΓΕΣ-ΑΝΤΙΠΡΟΣΩΠΕΙΕΣ
DVD - ΒΙΝΤΕΟ - ΚΑΣΕΤΕΣ
έξυπνα τρικ - περιοδικά - εσώρουχα πολυτελείας - LATEX.
Πώληση χονδρική
ΡΟΔΟΣ
694 519 4741 κ. Κώστας

5813-10/6

SHOW CENTER Palace

ΚΑΝΤΕ ΤΟ ΓΑΜΟ ΣΑΣ ΝΑ ΞΕΧΩΡΙΖΕΙ!
ΚΑΝΤΕ ΤΗ ΔΕΞΙΩΣΗ ΣΑΣ ΜΕ ΕΠΙΤΥΧΙΑ!
ΚΑΙ ΚΑΘΕ ΚΟΙΝΩΝΙΚΗ ΣΑΣ ΕΚΔΗΛΩΣΗ ΑΝΕΠΑΝΑΛΗΠΤΗ

Μαζί θα φτιάξουμε το μενού που θέλετε και τις τιμές που θέλετε



Τηλ. 22410 39100
6977 008569
κ. Ρούλιος

X 3969-6/6

ΜΝΗΜΟΣΥΝΑ



Τελούμε την 1η Ιουνίου ημέρα Κυριακή και ώρα 8 π.μ. στον ιερό ναό Ταξιαρχών νεκροταφείου 6μηνο μνημόσυνο υπέρ αναπαύσεως της ψυχής του λατρευτού μας και πολυαγαπημένου υιού, αδελφού και εγγονού

ΑΝΔΡΕΑ ΚΑΚΛΙΟΥ
Ετών 27

Οι γονείς Μιχάλης - Ελένη
Τα αδέλφια Ευαγγελία - Μιχάλης
Η γιαγιά, τα εξαδέλφια, οι θείοι και οι λοιποί συγγενείς

5853-31/5



Την 1η Ιουνίου ημέρα Κυριακή και ώρα 8 π.μ. στον ιερό ναό Σωτήρος Ιξιάς τελούμε 3μηνο μνημόσυνο υπέρ αναπαύσεως της ψυχής του λατρευτού μας συζύγου, πατέρα, υιού, αδελφού, θείου, ανιψιού και εξαδέλφου

ΝΙΚΟΛΑΟΥ ΤΣΙΓΚΟΥ του ΓΕΩΡΓΙΟΥ
Ετών 47

Η σύζυγος Βαρβάρα
Τα παιδιά Μαρία, Χριστίνα, Κατερίνα και Μιχάλης
Η μητέρα Χαριτωμένη
Τα αδέλφια Κωνσταντίνος - Ειρήνη, Αλκμήνη - Παναγιώτης
Τα ανίψια, οι θείοι, τα εξαδέλφια και οι λοιποί συγγενείς

5824-31/5

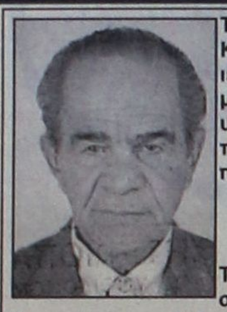

Τελούμε την 1η Ιουνίου ημέρα Κυριακή και ώρα 8.30 π.μ. στον ιερό ναό Αγίου Αποστόλου Θωμά Μονολίθου 3μηνο μνημόσυνο υπέρ αναπαύσεως της ψυχής του λατρευτού μας πατέρα, παππού, αδελφού και θείου

ΕΥΣΤΑΘΙΟΥ ΠΟΥΛΛΗ

Τα παιδιά Νίνα - Σήφης, Αναστασία - Γιάννης και Γιάννης
Τα εγγόνια, τα αδέλφια, τα ανίψια και οι λοιποί συγγενείς

5859-31/5



Τελούμε την 1η Ιουνίου ημέρα Κυριακή και ώρα 9 π.μ. στον ιερό ναό Κοιμήσεως Θεοτόκου Κρεμαστής ετήσιο μνημόσυνο υπέρ αναπαύσεως της ψυχής της λατρευτής μας συζύγου, μητέρας και γιαγιάς

ΔΕΣΠΟΙΝΑΣ ΤΟΔΟΥΛΑΚΗ

Ο σύζυγος Γεώργιος
Τα παιδιά Ντίνα - Κώστας, Μιχάλης - Σταματία
Τα εγγόνια και οι λοιποί συγγενείς

5851-31/5



Την Κυριακή 1η Ιουνίου 2003 και ώρα 9 π.μ. στον ιερό ναό Αγίου Γεωργίου Αρνίθας τελούμε μνημόσυνο υπέρ αναπαύσεως της ψυχής της λατρευτής μας συζύγου, μητέρας, κόρης και αδελφής

ΑΝΑΣΤΑΣΙΑΣ Ν. ΜΑΝΟΥΣΑΚΗ

Ο σύζυγος, τα παιδιά, οι γονείς και τα αδέλφια

1668-30/5



Τελούμε στις 2 Ιουνίου ημέρα Δευτέρα και ώρα 8 π.μ. στον ιερό ναό Ταξιαρχών νεκροταφείου 40ήμερο μνημόσυνο υπέρ αναπαύσεως της ψυχής της λατρευτής μας μητέρας και γιαγιάς

ΚΑΛΛΙΟΠΗΣ ΖΑΧΑΡΙΑΔΗ

Τα παιδιά Ευδοξία, Πανορμίτης - Νίκη, Ιωάννης - Τσαμπίκα, Νικόλαος - Βάνια, Δημήτρης - Τσαμπίκα, Χρήστος - Παρασκευή, Αργύρης - Αννα, Βασίλης - Ειρήνη
Τα εγγόνια και οι λοιποί συγγενείς

5836-1/6



Τελούμε την 1 Ιουνίου ημέρα Κυριακή και ώρα 8.30 π.μ. στον ιερό ναό Αγίας Μαρίνας Απολακκιάς ετήσιο μνημόσυνο υπέρ αναπαύσεως της ψυχής της λατρευτής μας μητέρας και γιαγιάς

ΣΕΒΑΣΤΗΣ ΧΡΙΣΤΟΔΟΥΛΟΥ

Τα παιδιά Κώστας - Σούλα, Μιχάλης - Ελισάβετ, Κατερίνα - Ηλίας, Δημήτρης - Χρυσή
Τα εγγόνια και οι λοιποί συγγενείς

5839-1/6



Τελούμε στις 31 Μαΐου ημέρα Σάββατο και ώρα 7.30 π.μ. στον ιερό ναό Ταξιαρχών Μαριτσών 6ετές μνημόσυνο υπέρ αναπαύσεως της ψυχής του λατρευτού μας συζύγου, πατέρα, παππού και θείου

ΑΛΕΞΑΝΔΡΟΥ Σ. ΚΟΥΡΟΥ

Η σύζυγος Παρασκευή
Τα παιδιά Σταμάτης - Ελευθερία, Σταυρούλα - Σωκράτης
Τα εγγόνια Ειρήνη, Αλέξανδρος, Παρασκευή
Τα αδέλφια, τα ανίψια και οι λοιποί συγγενείς

5848-30/5

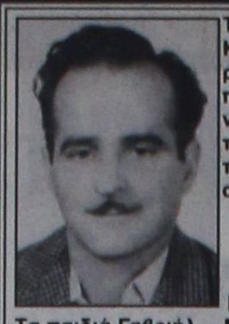

Τελούμε την 1η Ιουνίου ημέρα Κυριακή και ώρα 8 π.μ. στον ιερό ναό Αναλήψεως του Κυρίου πόλεως Ρόδου διετές μνημόσυνο υπέρ αναπαύσεως της ψυχής του λατρευτού μας συζύγου, πατέρα, παππού, προπαππού και αδελφού

ΜΙΧΑΗΛ ΚΑΛΑΦΑΤΗ
Ετών 75

Η σύζυγος Αικατερίνη
Τα παιδιά Γαβριήλ, - Μαριγώ, Δικαία, Ιωάννης - Δέσποινα.
Τα αδέλφια Φώτης - Κόμισσα Καλαφάτη
Τα εγγόνια, τα δισέγγονα και οι λοιποί συγγενείς

5844-31/5



Τελούμε την 1η Ιουνίου ημέρα Κυριακή και ώρα 8.30 π.μ. στον ιερό ναό Αγίου Γεωργίου Κρητηνίας 9μηνο μνημόσυνο υπέρ αναπαύσεως της ψυχής του λατρευτού μας συζύγου, πατέρα, υιού, αδελφού και θείου

ΙΩΑΝΝΗ ΠΙΤΡΟΠΑΚΗ

Η σύζυγος, τα παιδιά, οι γονείς, τα αδέλφια, τα ανίψια και οι λοιποί συγγενείς

1674-31/5



Την 1η Ιουνίου ημέρα Κυριακή και ώρα 8 π.μ. στον ιερό ναό Αγίας Αναστασίας Ρόδου τελούμε 3μηνο μνημόσυνο υπέρ αναπαύσεως της ψυχής του λατρευτού μας και αλησμόνητου συζύγου, πατέρα, παππού και θείου

ΙΩΑΝΝΟΥ ΚΟΥΜΠΙΟΥ

Η σύζυγος Βαλασία
Τα παιδιά Σωτήρης, Ελένη - Γιώργος
Τα εγγόνια, τα ανίψια και οι λοιποί συγγενείς

2563-31/5



Τελούμε στις 31 Μαΐου ημέρα Σάββατο και ώρα 6μ.μ. στον ιερό ναό Ταξιαρχών νεκροταφείου 40ήμερο μνημόσυνο υπέρ αναπαύσεως της ψυχής της λατρευτής μας συζύγου, μητέρας, γιαγιάς, αδελφής και θείας

ΣΤΕΡΓΟΥΛΑΣ ΚΕΦΑΛΑ

Ο σύζυγος Τσαμπίκος
Τα παιδιά Αναστάσιος - Γεωργία, Μαρία - Γιώργος, Χαριστούλα - Εμμανουήλ
Τα εγγόνια, τα αδέλφια, τα ανίψια και οι λοιποί συγγενείς

1679-31/5



Την 31 του μηνός Μαΐου ημέρα Σάββατο και ώρα 9 π.μ. στον ιερό ναό Αγίας Αναστασίας πόλεως Ρόδου τελούμε ετήσιο μνημόσυνο υπέρ αναπαύσεως της ψυχής της λατρευτής μας μητέρας, γιαγιάς και θείας

ΚΛΩΝΤΙΝ ΔΙΑΚΟΜΙΧΑΛΗ

Τα παιδιά Νίκος - Λίλη, Τίνα - Φάνης, Γιώργος - Τερέζα, Μιχάλης - Μίνα
Τα εγγόνια Πάτρικ - Λιλιάνα, Βάλερη - Ανδρέας, Σόφη, Ανδρέας, Γιάννης, Νίκος, Ανδρέας, Μαργαρίτα - Θανάσης, Κλώντια, Κωσταντίνα, Χριστίνα
Τα δισέγγονα Λίλιαν, Πάρης, Βιργινία

Τ.1181-31/5

Τελούμε την 1η Ιουνίου ημέρα Κυριακή και ώρα 8 π.μ. στον ιερό ναό Αγίου Δημητρίου Ροδινίου ετήσιο μνημόσυνο υπέρ αναπαύσεως της ψυχής της λατρευτής μας μητέρας και γιαγιάς

ΔΗΜΗΤΡΑΣ ΚΟΛΙΟΥ

Τα παιδιά Σάββας - Μαρίτσα
Τα εγγόνια Γιώργος και Αναστασία
Οι λοιποί συγγενείς

1676-31/5

Τελούμε την 1η Ιουνίου ημέρα Κυριακή και ώρα 9 π.μ. στον ιερό ναό Αγίου και Ευαγγελιστού Λουκά Σορωνής 6μηνο μνημόσυνο υπέρ αναπαύσεως της ψυχής του λατρευτού μας αδελφού

ΧΡΗΣΤΟΥ ΣΙΩΚΑ

Η αδελφή Σταματία Παπαεμμανουήλ και οι λοιποί συγγενείς

5860-31/5

Τελούμε την 1η Ιουνίου ημέρα Κυριακή και ώρα 8 π.μ. στον ιερό ναό Ταξιαρχών νεκροταφείου Ρόδου 40ήμερο μνημόσυνο υπέρ αναπαύσεως της ψυχής του λατρευτού μας συζύγου, πατέρα, παππού, αδελφού και θείου

ΑΛΕΞΑΝΔΡΟΥ ΠΑΡΑΣΚΕΥΟΠΟΥΛΟΥ

Η σύζυγος Μαρία
Τα παιδιά Δημήτρης - Βαρβάρα, Βαγγέλης, Κυριάκος, Νεκτάριος - Μερσίνη
Τα εγγόνια, τα αδέλφια, τα ανίψια και οι λοιποί συγγενείς

5845-31/5

Την 1η Ιουνίου ημέρα Κυριακή και ώρα 9.30 π.μ. στον ιερό ναό Τιμίου Σταυρού Απολλώνων τελούμε 9ήμερο μνημόσυνο υπέρ αναπαύσεως της ψυχής του λάτρευτού μας συζύγου, πατέρα και παππού

ΣΤΕΡΓΟΥ ΧΑΤΖΗΔΙΑΚΟΥ

Η σύζυγος Μαρία
Τα παιδιά Φώτης - Αγάπη, Γιώργος - Μάγδα
Τα εγγόνια Στέργος, Μαρία και Στέργος

ΧΛ-31/5

Η μεταφορά του ΤΑΞΥ

ΣΥΝΕΧΕΙΑ ΑΠΟ ΤΗ ΣΕΛ. 1

κουν στους εργαζόμενους και δεν είναι πρόβλημα να διαθέσουμε ακόμη και ένας δις για νακατασκευάσουμε νέο κτίριο». τόνισε χαρακτηριστικά ο κ. Λαζαρίδης.

ΤΟ ΔΙΟΙΚΗΤΙΚΟ συμβούλιο του ΤΑΞΥ έχει εγκρίνει την αγορά του ακινήτου αλλά είναι απαραίτητο να πιέσουν και οι εργαζόμενοι για να προχωρήσουν οι σχετικές διαδικασίες. Το ίδιο πρέπει να γίνει και με τα τρία γραφεία που πρέπει να ιδρυθούν στο νησί για την εξυπηρέτηση των ασφαλισμένων.

• Παρά τις προσπάθειες που καταβάλλονται για την αναβάθμιση του Ταμείου τα προβλήματα παραμένουν καθώς η εισοφοροδιαφυγή παραμένει και για τη Ρόδο φθάνει το ένα δισεκατομμύριο δραχμές. Αυτό οφείλεται στο γεγονός ότι δεν υπάρχουν στο ΤΑΞΥ οι απαραίτητοι ελεγκτικοί μηχανισμοί για να περιοριστεί το φαινόμενο, όσο είναι δυνατόν, επεσήμανε ο αντιπρόεδρος του Ταμείου.

Η παραχώρηση της μαρίνας

ΣΥΝΕΧΕΙΑ ΑΠΟ ΤΗ ΣΕΛ. 1

Δήμο Ρόδου, προκειμένου να βελτιωθούν οι όροι της σύμβασης που θα υπογραφεί σύντομα.

ΑΥΤΟ ανακοίνωσε στη διάρκεια της ενημέρωσης που έκανε προχθές στη συνεδρίαση του δημοτικού συμβουλίου ο δήμαρχος Γιώργος Γιαννόπουλος. Η παραχώρηση της μαρίνας στο Δήμο Ρόδου ήταν το αντικείμενο σύσκεψης, που έγινε στο γραφείο του υφυπουργού Ανάπτυξης κ. Δημ. Γεωργακόπουλου παρουσία του Δημάρχου, του νομικού συμβούλου κ. Θ. Παπαγεωργίου και του κ. Ν. Σαντορινιού από το τμήμα Προγραμματισμού. Από τη συνάντηση προέκυψε ότι το υπουργείο απεδέχθη τις υποδείξεις που έγιναν από τη δημοτική αρχή για την ασφάλιση του έργου, τις θέσεις στάθμευσης, ενώ υπήρξε και θετική εξέλιξη αναφορικά με το αντάλλαγμα που θα πρέπει να καταβάλει ο Δήμος σε ετήσια βάση. Συγκεκριμένα αποφασίστηκε μέχρι την ολοκλήρωση του έργου να καταβάλλει η δημοτική το ένα τέταρτο του ανταλλάγματος. Το υπόλοιπο θα κεφαλαιοποιηθεί και θα μεταβιβαστεί για να πληρωθεί από τον επενδυτή που θα αναλάβει τη μαρίνα αργότερα.

Σε σχετικά σύντομο χρονικό διάστημα θα γίνει εκεί η υπογραφή της προγραμματικής σύμβασης.

ΤΑ ΟΙΚΟΝΟΜΙΚΑ ΤΩΝ Ο.Τ.Α.

Η κατάσταση όμως δεν είναι το ίδιο θετική με τα οικονομικά των Δήμων, αφού η συνάντηση του διοικητικού συμβουλίου της Κεντρικής Ενωσης Δήμων και Κοινοτήτων Ελλάδος με τον υπουργό Οικονομίας και Οικονομικών Νίκο Χριστοδουλάκη ήταν απογοητευτική.

«Μετά από αυτό αποφασίσαμε να επιδιώξουμε συνάντηση με τον πρωθυπουργό ενώ θα κρατήσουμε σκληρή στάση στο εξής, καθώς η κατάσταση που έχει διαμορφωθεί δεν μπορεί να συνεχιστεί» τόνισε ο κ. Γιώργος Γιαννόπουλος.

Λόγω της άρνησης του υπουργείου Οικονομικών να αυξήσει τους πόρους των Ο.Τ.Α. και κυρίως να κάνει διάλογο το διοικητικό συμβούλιο της ΚΕΔΚΕ αποφάσισε να μην προχωρήσει στην κατάθεση προτάσεων για την κατανομή των Κεντρικών Αυτοτελών Πόρων έστω και εάν αυτό δημιουργήσει προβλήματα στους οικονομικά ασθενέστερους ΟΤΑ.

Χαρακτηριστικό είναι ότι οφείλονται στους ΟΤΑ 800 δισεκατομμύρια δραχμές. Στην περίπτωση που δεν υπάρξει συνάντηση με τον πρωθυπουργό οι δήμοι θα σκληρύνουν και άλλο τη στάση τους.

Οι υπουργοί έχουν ξεγράψει τη Ρόδο

ΣΥΝΕΧΕΙΑ ΑΠΟ ΤΗ ΣΕΛ. 1

στούν σε εκδηλώσεις, συνέδρια κλπ. στη Ρόδο, αλλά ουδείς ανταποκρίθηκε. Χαρακτηριστικά αναφέρεται ότι σήμερα γίνεται στη Ρόδο το μεγάλο συνέδριο για τις νησιωτικές πολιτικές, αλλά δεν θα παραστεί κανένας υπουργός ή υφυπουργός που έχει σχέση με το αντικείμενο.

• Ακόμη πρέπει να τονιστεί ότι προ μηνός η μετάβαση κυβερνητικού κλιμακίου στην Κάρπαθο κατέληξε σε φιάσκο, διότι δεν πήρε μέρος κανένας υπουργός ή υφυπουργός, αλλά μόνο τρεις γενικοί γραμματείς υπουργείων.

ΒΕΒΑΙΑ είχαμε την επίσκεψη στη Ρόδο των υπουργών Γ. Παπανδρέου, Κ. Σκανδαλίδη και Δ. Ρέππα (όπως επίσης και την επόμενη εβδομάδα και πάλι του Κ. Σκανδαλίδη), όμως η επίσκεψη τους δεν έχει σχέση με τα τοπικά θέματα, αλλά με συνέδρια σε σχέση με την προεδρία της Ευρωπαϊκής Ενωσης.

• Σε μια περίοδο που η κυβέρνηση και το ΠΑΣΟΚ προσπαθούν ν' ανακάμψουν και να κερδίσουν το χαμένο έδαφος, οι υπουργοί και οι υφυπουργοί εξακολουθούν να παραμένουν στα γραφεία τους στην Αθήνα! Αυτό είναι απαράδεκτο. Πρέπει τα μέλη της κυβέρνησης να κατέβουν στο λαό και να αφουγκραστούν τα προβλήματα του, ώστε να μπορέσουν να διεκδικήσουν και πάλι με αξιώσεις τη ψήφο του!..

Οι Γαλάζιες Σημαίες

ΣΥΝΕΧΕΙΑ ΑΠΟ ΤΗ ΣΕΛ. 1

ρείται μια σημαντική αύξηση στον αριθμό των βραβευμένων ελληνικών ακτών, δεν συμβαίνει το ίδιο και με τις μαρίνες. Η χώρα μας υστερεί σημαντικά στον τομέα αυτό. Είναι χαρακτηριστικό ότι η γειτονική Τουρκία βραβεύτηκε το 2002 με τη ΄΄Γαλάζια Σημαία΄΄ σε 12 μαρίνες, αριθμός διπλάσιος του ελληνικού.

Η κατανομή των ΄΄Γαλάζιων σημαιών΄΄ το 2003 κατά περιφέρεια σε σχέση με το 2002 έχει ως εξής: Η Κρήτη πήρε 76 γαλάζιες σημαίες το 2002 και τις διατήρησε και το 2003, το Νότιο Αιγαίο το 2002 πήρε 63 γαλάζιες σημαίες ενώ το 2003 τις αύξησε σε 67, η Κεντρική Μακεδονία πήρε 56 σημαίες το 2002 και 54 το 2003, τα νησιά του Ιονίου πήραν 41 γαλάζιες σημαίες το 2002 και 44 το 2003, η Θεσσαλία πήρε 25 γαλάζιες σημαίες το 2002 και τις αύξησε σε 31 το 2003, η Πελοπόνησσος πήρε 19 σημαίες το 2002 και 23 το 2003, το Βόρειο Αιγαίο πήρε 19 σημαίες το 2002 και τις αύξησε σε 21 το 2003, η Ανατολική Μακεδονία και η Θράκη πήραν 17 γαλάζιες σημαίες το 2002 και έχασαν μία το 2003, η Στερεά Ελλάδα πήρε 15 γαλάζιες σημαίες το 2002 και έχασε επίσης μία το 2003, η Δυτική Ελλάδα πήρε 11 γαλάζιες σημαίες το 2002 και κέρδισε ακόμα μία το 2003, η Αττική πήρε 8 γαλάζιες σημαίες το 2002 και κέρδισε ακόμη 2 το 2003 και η Ηπειρος πήρε 4 γαλάζιες σημαίες το 2002 και κέρδισε ακόμη μία το 2003.

Οι νομοί που κερδίζουν φέτος τις περισσότερες γαλάζιες σημαίες είναι κατά σειρά τα Δωδεκάνησα με 46 απο 45 πέρσι, το Λασίθι με 32, μία περισσότερη, η Κέρκυρα με 29,τρεις περισσότερες, η Χαλκιδική με 28,δύο λιγότερες από πέρσι, η Μαγνησία με 28, έξι περισσότερες, οι Κυκλάδες με 21, τρεις περισσότερες, τα Χανιά με 19,μία περισσότερη, η Πιερία με 16, μια λιγότερη, η Κεφαλλονιά με 14, τρεις περισσότερες και το Ηράκλειο με 13, δύο λιγότερες απο πέρυσι.

Επίθεση του Γ. Σπανού

ΣΥΝΕΧΕΙΑ ΑΠΟ ΤΗ ΣΕΛ. 1

συμφωνία με Τούρκους πλοιοκτήτες πραγματοποιεί εκδρομές προς τα απέναντι παράλια, με πλοία υπό τουρκική σημαία, παροπλίζοντας τα ροδίτικα σκάφη.

* Η επιστολή του κ. Σπανού έχει ως εξής:

«Κύριε Πρόεδρε του ΕΒΕΔ,

Ο πλούτος κάθε τόπου – λέει ένα παλιό σοφό γνωμικό – είναι οι άνθρωποί του και οι αρετές του.

Η Ρόδος, ο τόπος μας, διαθέτει μοναδικές αρετές. Ευλογημένη από Θεό έχει τόσες ομορφιές που αποτέλεσαν ανεκτίμητη προίκα στη διαδρομή της προς την ανάπτυξη και ευημερία.

Οι άνθρωποί της πάλι είχαν όραμα και πολλή αγάπη γι' αυτήν. Σήμερα, δεν μπορώ να πω το ίδιο. Μ' ελάχιστες τιμητικές εξαιρέσεις, οι περισσότεροι από μας κάνουμε ό,τι μπορούμε για να αδικήσουμε τον τόπο μας, να του στερήσουμε τις εξαιρετικές προοπτικές που έχει και στο μέλλον.

Απορροφημένος από την επιχειρηματική δραστηριότητά μου και τη σκληρή δουλειά, δεν είχα την ευκαιρία για διαπιστώσεις αυτού του είδους. Μέχρι που επένδυσα στη θάλασσα, ιδρύοντας τη ναυτιλιακή εταιρία ΄΄Δωδεκάνησος Ναυτιλιακή΄΄, με το όραμα να προσφέρω κι εγώ κάτι σ' αυτόν τον τόπο, που τόσα πολλά μου έδωσε. Πολλά περισσότερα απ' όσα χρειαζόμουν εγώ και η οικογένειά μου.

Δεν θα σας κουράσω εξιστορώντας τι έχω τραβήξει, ως επιχειρηματίας και άνθρωπος, σ' αυτά τα τρία τελευταία χρόνια.

Απευθύνομαι σε σας σήμερα, με αφορμή τις τελευταίες εξελίξεις και το θόρυβο που προκάλεσε η απόφαση του Δημοτικού Λιμενικού Ταμείου, για τη μεταφορά των δρομολογιακών πλοίων και ημεροπλοίων από το Μανδράκι.

Πληροφορούμαι, κύριε Πρόεδρε, ότι στο παρασκήνιο, τόσον εσείς όσο και οι συνάδελφοί σας τουριστικοί πράκτορες, αντιδράτε λυσσαλέα σ' αυτή την απόφαση, επιχειρώντας ταυτόχρονα να στρέψετε τους πλοιοκτήτες των ημερόπλοιων, τους οποίους ελέγχετε μέσω της διακίνησης τουριστών, εναντίον της ναυτιλιακής μου εταιρίας και μένα προσωπικά.

Οφείλω να διευκρινίσω εδώ ότι οι μέχρι τώρα ενέργειές μου δεν στρέφονται ενάντια σε καμιά εταιρία, και κανέναν πλοιοκτήτη. Σέβομαι και τιμώ τον καθένα και, φυσικά, αναγνωρίζω την προσφορά τους στον τουρισμό και την κοινωνία, ιδιαίτερα της ΑΝΕ Σύμης, που υπήρξε ο κύριος μοχλός ανάπτυξης του όμορφου νησιού σε εποχές και συνθήκες δύσκολες.

Πρέπει, όμως, να γίνει αντιληπτό από τον καθένα, ότι ο επιχειρηματίας έχει το δικαίωμα, και είναι χρέος του, να διεκδικεί από την πολιτεία που θεσπίζει τους νόμους, την εφαρμογή τους απ' όλους, την ίση μετα χείριση, που είναι και η ΄΄δίκαιη μεταχείριση΄΄. Πρέπει να παλεύει ακόμη για την εξυγίανση ενός τομέα της οικονομίας, όπως είναι η ακτοπλοΐα, γιατί διαφορετικά νιώθει να στραγγαλίζεται από τον τυχοδιωκτισμό και καιροσκοπισμό των επιτήδειων.

Και για τους συναδέλφους σας τουριστικούς πράκτορες δεν θα έλεγα τίποτα. Ετσι βλέπουν το ρόλο τους, έτσι κερδίζουν τον «επιούσιον» μέσα από έναν ολόκληρο μηχανισμό προμηθειών με τον κατευθυνόμενο τουρισμό (από το μπαράκι, το εστιατόριο, το τουριστικό κατάστημα, μέχρι τον πλοιοκτήτη του Μανδρακίου).

Με σας, όμως, τα πράγματα είναι διαφορετικά. Εσείς έχετε την τιμή να είστε ταυτόχρονα πρόεδρος του Επιμελητηρίου Δωδεκανήσου, ενός θεσμοθετημένου οργάνου της πολιτείας, με ρόλο ΄΄συμβούλου΄΄ σε θέματα οικονομίας και ανάπτυξης. Ενός φορέα, με παράδοση μισού αιώνα, που έχει καταστατικό στόχο να αγκαλιάζει και να στηρίζει τον κάθε επαγγελματία, και, πάντοτε, με τελικό στόχο την ανάπτυξη και προκοπή του τόπου.

Εχετε, λοιπόν, χρέος να ξεκαθαρίσετε δημόσια τις θέσεις σας, γιατί – επιτέλους – το προσωπικό σας συμφέρον δεν μπορεί να τίθεται μονίμως υπεράνω του συμφέροντος του τόπου και σε βάρος άλλων επαγγελματιών που στενάζουν κυριολεκτικά υπό τον ασφυκτικό κλοιό σας. Πολύ περισσότερο σήμερα που οι διεθνείς και εσωτερικές, τοπικές οικονομικές συγκυρίες προβάλλουν ιδιαίτερως αρνητικές και απαισιόδοξες – τουλάχιστον για το άμεσο μέλλον.

Καλείστε, επομένως, να δώσετε δημόσια απαντήσεις στα ακόλουθα ερωτήματα:

Πρώτον: Είστε πρόεδρος της Ναυτιλιακής Εταιρίας Αιγαίου (Ν.Ε.Α.), η οποία ιδρύθηκε από μέλη της Ενωσης Τουριστικών Πρακτόρων ή όχι;

Η Ν.Ε.Α. έχει δικά της πλοία ή είναι ναυτιλιακή εταιρία μόνο κατ' όνομα, διαχειριζόμενη απλώς τα πλοία άλλων πλοιοκτητών, οι οποίοι, μη έχοντας δυνατότητα αντίστασης, υποκύπτουν στις υπερβολικές αξιώσεις σας, διότι γνωρίζουν ότι δεν θα πάρουν γκρουπς τουριστών προς Σύμη και Μαρμαρίς, εξαιτίας του γεγονότος ότι εσείς κατευθύνετε τις μεγάλες μάζες των τουριστών;

Ποιό ποσοστό, από τις τιμές των εκδρομών σας προς Τουρκία και Σύμη, καταλήγει, τελικώς, στις τσέπες των πλοιοκτητών;

Γιατί άραγε οι πλοιοκτήτες ημερόπλοιων, άνθρωποι νοικοκυραίοι και γνώστες της θάλασσας, φυτοζούν και εταιρίες άλλοτε κραταιές, όπως η ΑΝΕΣ, μόλις και μετά βίας κρατιούνται στα πόδια τους;

Και πώς μπορούν να επενδύσουν σε σύγχρονα, νεότευκτα πλοία; Για να επέλθει ο εκσυγχρονισμός της τοπικής ακτοπλοΐας, ο οποίος – υποθέτω – σας απασχολεί;

Δεύτερον: Είναι αληθές ότι η ΝΕΑ, σε συμφωνία με Τούρκους πλοιοκτήτες, πραγματοποιεί τις εκδρομές της προς τ' απέναντι παράλια, με πλοία υπό τουρκική σημαία, παροπλίζοντας στην ουσία τα ροδίτικα σκάφη;

Τρίτον: Πώς συμβιβάζεται, και πόσο ηθικό είναι ακόμη, ο Πρόεδρος του Επιμελητηρίου να θυσιάζει τα πραγματικά συμφέροντα των χιλιάδων επαγγελματιών που αντιπροσωπεύει, συντηρώντας και τροφοδοτώντας την ακατάσχετη αιμορραγία των εκδρομών προς Τουρκία; Πώς, όταν την ίδια ώρα οι καταστηματάρχες της Παλιάς Πόλης στενάζουν, οι τουρίστες κατευθύνονται, και μαζί το πολύτιμο συνάλλαγμά τους, στις αγορές του... Αλ Χαλίλ;

Πώς και γιατί, όταν υπάρχουν μικρά πανέμορφα νησιά γύρω από τη Ρόδο και Κω, που μπορούν να αναπτυχθούν όπως η Σύμη και η Νίσυρος;

Τί θα πείτε στους Χαλκίτες, τους Τηλιακούς, τους Καλύμνιους, τους Λεριούς, τους Λειψιώτες, αν σας ρωτήσουν γιατί από την Κω πάνε απέναντι εκατόν είκοσι χιλιάδες τουρίστες και από τη Ρόδο κοντά εκατό χιλιάδες κάθε χρόνο;

Σήμερα η Κάλυμνος – σαράντα λεπτά από την Κω με ταχύπλοο – είναι το πιο προβληματικό νησί του Αιγαίου, σύμφωνα με δήλωση του κ. Νομάρχη. Πώς, εσείς οι τουριστικοί πράκτορες πήρατε... σφουγγάρι και το σβήσατε από τον τουριστικό χάρτη του νομού;

Κύριε Πρόεδρε,

Καταλαβαίνω την αγωνία σας να θέλετε να κυριαρχήσετε στις θαλάσσιες εκδρομές για να ζήσετε εσείς καλύτερα. Καταλαβαίνω – πολύ καλά – γιατί δεν θέλετε ν' αφήσετε τους πλοιοκτήτες ν' ανασάνουν. Καταλαβαίνω, όσο και αν δεν το αποδέχομαι προσωπικά, ότι κάποιοι πάντα θα βρίσκονται να ξεπουλάνε τον τόπο τους, στο βωμό του προσωπικού κέρδους.

Καταλαβαίνω για όλους τους άλλους, όχι για σας, που είστε ταγμένος, με την ψήφο μάλιστα των επαγγελματιών αυτού του τόπου, να υπηρετείτε την πρόοδο και ανάπτυξή του.

Ξέρω, αυτή η επιστολή θα σας στενοχωρήσει. Ισως και να με πείτε ΄΄γραφικό΄΄ ή ΄΄μπακάλη΄΄, όπως κάποιοι άλλοι συνάδελφοί σας, οι οποίοι πνιγμένοι στη ματαιοδοξία του πλούτου που τους έδωσε αυτός ο τόπος, έχουν ξεχάσει, προ πολλού, τις ρίζες τους.

Ισως... Με το θάρρος, όμως, της γνώμης ενός απλού ανθρώπου, σας καλώ να διαλέξετε:

Ή να υπηρετήσετε τον τόπο σας ή τα ατομικά και συντεχνιακά συμφέροντα. Και τα δύο μαζί δεν γίνεται. Πολύ περισσότερο για σας που ακούγεται ότι, πολύ πιθανόν, μπορεί να είστε υποψήφιος βουλευτής.

Και μην ξεχνάτε: Πλούτος κάθε τόπου είναι οι Ανθρωποί του και οι Αρετές του...

ΓΙΑΤΙ Η ΔΩΔΕΚΑΝΗΣΟΣ ΑΞΙΖΕΙ ΜΙΑ ΚΑΛΥΤΕΡΗ ΤΥΧΗ.

ΓΕΩΡΓΙΟΣ Χ. ΣΠΑΝΟΣ
Πρόεδρος ΄΄Δωδεκάνησος Ναυτιλιακή΄΄»

KYDON TOURS

ΕΚΔΡΟΜΕΣ ΚΥΔΩΝ

Ποιότητα - Φροντίδα - Επιτυχία

ΑΓΙΟΥ ΠΝΕΥΜΑΤΟΣ

ΜΙΚΡΑ ΑΣΙΑ ΚΑΣΤΕΛΛΟΡΙΖΟ

Μια πολύ όμορφη ξεχωριστή εκδρομή στις όμορφες ΠΑΤΡΙΔΕΣ, άφογα οργανωμένη

14/6 Σάββατο

08.00 Ρόδο - Μαμαρίς περιήγηση - γεύμα - επίσκεψη Φετιγιέ (Μάκρη) - Λιβύσι - Καλαμάκι - Κας απέναντι από το ΚΑΣΤΕΛΛΟΡΙΖΟ. Αφιξη νωρίς απόγευμα. Δείπνο - διασκέδαση - διανυκτέρευση.

15/6 Κυριακή

08.30 Κας - Μύρα (35 λεπτά απόσταση). Προσκύνημα στον Αγιο Νικόλαο, λαξευτούς τάφους Μύρα. Επιστροφή Κας.



• ΠΡΟΑΙΡΕΤΙΚΗ ΕΚΔΡΟΜΗ ΚΑΣΤΕΛΛΟΡΙΖΟ μόνο 20 λεπτά με ελληνικό καράβι. Προσκύνημα στον Αγιο Κωνσταντίνο. Βόλτες στα φανταστικα δρομάκια του πανέμορφου νησιού και ουζάκια με μεζέ πάνω στη θάλασσα. Επιστροφή αργά το απόγευμα. Δείνο - διανυκτέρευση (γλέντι στα μπαράκια).

16/ 6 Δευτέρα

08.30 Αναχώρηση για Μαρμαρίς. Αφιξη νωρίς πριν τις 12.00. Περιήγηση του Μαρμαρίς μέχρι το ICMELER. Χρόνος ελεύθερος και αναχώρηση για Ρόδο στις 16.00. Αφιξη σε 1 ώρα. Τέλος εκδρομής.

- Συνοδός η κ. Ελένη Ψυλλάκη
- Συμμετέχει ο Σύλλογος SKAL Ρόδου.

Ελάτε για πρόγραμμα - δηλώστε γρήγορα συμμετοχή

ΠΡΑΚΤΟΡΕΙΟ ΚΥΔΩΝ ΙΑΤΑ

Εισιτήρια - Πακέτα - εκδρομές

Σας περιμένουμε!

Τηλ.. 23.000, 27900, 75628, 27722

ΧΛ-14/6

Για το έργο Αργυνώντα - Βαθύ Καλύμνου

Νόμιμη η επιτροπή για τη διενέργεια δημοπρασίας

ΤΙ ΛΕΝΕ ΟΙ ΜΗΧΑΝΙΚΟΙ ΤΕΧΝΟΛΟΓΙΚΗΣ ΕΚΠΑΙΔΕΥΣΗΣ

Από την Επιστημονική Ενωση Τεχνολογικής Εκπαίδευσης Μηχανικών (ΕΕΤΕΜ) του νομού Δωδεκανήσου, πήραμε την παρακάτω επιστολή:

«Κύριε Διευθυντά

Προς ενημέρωση των αναγνωστών σας σχετικά με τον επίμαχο διαγωνισμό του έργου «Νέα οδός Αργυνώντα - Βαθύ νήσου Καλύμνου νομού Δωδεκανήσου» που διενεργήθηκε στις 28-05-2003 σας γνωστοποιούμε τα παρακάτω:

Η διενέργεια διαγωνισμών για την κατασκευή δημοσίων έργων διέπεται από τις διατάξεις του Ν. 1418/84 και το Π.Δ. 609/85, συγκεκριμένα το άρθρο 21 παρ. 1 του Π.Δ. 609/85 αναφέρει ρητά ότι στις επιτροπές διαγωνισμού συμμετέχουν 3 υπηρεσιακά μέλη ανεξαρτήτως ειδικότητας δηλαδή μπορεί να είναι κατηγορίας Π.Ε., ΤΕ, ΔΕ. Χθες η επιτροπή διεξαγωγής του μειοδοτικού διαγωνισμού του έργου «Νέα οδός Αργυνώντα - Βαθύ νήσου Καλύμνου νομού Δωδεκανήσου» αποτελούνταν από τρεις συναδέλφους μας πτυχιούχους μηχανικούς ΤΕ, η σύνθεσή της ήταν καθ' όλα νόμιμη και αρμόδια και η διεξαγωγή της δημοπρασίας διεξήχθη άψογα παρά τους τραμπουκισμούς και προπηλακισμούς από ορισμένους απεργούντες, τόσο προς την επιτροπή όσο και προς τους διαγωνιζόμενους. Η αξιοπρέπεια μας και το κύρος μας ως μηχανικοί της Τριτοβάθμιας Εκπαίδευσης, δεν μας επιτρέπει να επεκταθούμε προς το παρόν περισσότερο αλλά να επισημάνουμε το γεγονός ότι στον συγκεκριμένο διαγωνισμό συμμετείχαν 25 εργοληπτικές επιχειρήσεις γεγονός που αποδεικνύει περίτρανα τη ριζική αντίθεση των εργοληπτών δημοσίων έργων (εκ των οποίων οι περισσότεροι είναι μέλη του Τ.ΕΕ) προς τις θέσεις και μεθοδεύσεις του ΤΕΕ.

Εδώ αξίζει να επισημάνουμε την παγκόσμια πρωτοτυπία δηλαδή ένα Ν.Π.Δ.Δ. (Τ.Ε.Ε.) να είναι ο θεσμοθετημένος «Τεχνικός Σύμβουλος» της πολιτείας και να συμπεριφέρεται συγχρόνως σαν συνδικαλιστικό όργανο μέρους Ελλήνων τεχνικών!

Θεσμός - φαινόμενο που δεν συναντάται σε καμιά χώρα της Ευρωπαϊκής Ενωσης.

Τέλος θέλουμε να τονίσουμε ότι οι συνάδελφοι μας Πτυχιούχοι Μηχανικοί Τεχνολογικής Εκπαίδευσης συμμετέχουν επί σειρά ετών σε επιτροπές διαγωνισμών και επιβλέψεις δημοσίων έργων, έχουν αποδείξει έμπρακτα στους εμπλεκόμενους στα δημόσια έργα την άρτια τεχνική και επιστημονική τους κατάρτιση.

Με εκτίμηση
Για το Π.Τ.
Δωδεκανήσου
Ο πρόεδρος
Φίλιππος Φιλίππου
Μηχανικός δομικών έργων Τ.Ε.

Συνεδριάζει σήμερα το δημοτικό συμβούλιο της Νότιας Ρόδου

Σήμερα 30 Μαΐου 2003 και ώρα 19.00 συνεδριάζει το δημοτικό συμβούλιο Νότιας Ρόδου, στην αίθουσα συνεδριάσεων του δημοτικου καταστήματος, με τα παρακάτω θέματα ημερήσιας διάταξης:

1. Αποδοχή μελέτης και καθορισμός όρων διακήρυξης της δημοπρασίας του έργου: «Προμήθεια ενός καινούργιου ημιφορτηγού αυτοκινήτου πετρελαιοκίνητου 4Χ2»
2. Αποδοχή μελέτης και καθορισμός των όρων διακήρυξης της δημοπρασίας του έργου: «Προμήθεια μεταφορικών μέσων - προμήθεια ενός κλειστού φορτηγού πετρελαιοκίνητου»
3. Εγκριση πρακτικών μειοδοτικού διαγωνισμού του έργου «επισκευή του παλαιού ελαιοτριβείου (Μάγγανο) της Λαχανιάς της νήσου Ρόδου».
4. Γνωμοδότηση Επιτροπής Αξιολόγησης για την ένσταση κατά το δεύτερο στάδιο του διαγωνισμού του έργου «Επισκευή του παλαιού ελαιοτριβείου (Μάγγανο) της Λαχανιάς Ν. Ρόδου».
5. Εγκριση πρακτικών μειοδοτικού διαγωνισμού του έργου « προμήθεια και εγκατάσταση αντλητικών συγκροτημάτων των Δήμου Νότιας Ρόδου (δικτύου ύδρευσης)
6. Κήρυξη έκπτωτου του ανάδοχου του έργου «Προμήθεια και εγκατάσταση συνεδριακού συστήματος και επανάληψη διακήρυξης δημοπρασίας»
7. Εγκριση αίτησης παράτασης χρόνου αποπεράτωσης του έργου «Ανάπλαση υφιστάμενου μονοπατίου από Αγία Αναστασία- Γεννάδι»
8. Εγκριση 1ου ανακεφαλαιωτικού πίνακα του έργου συντήρηση δρόμου διακλάδωση Βατίου.
9. Χωροθέτηση και έγκριση μελέτης του έργου «Μίνι γήπεδο ποδοσφαίρου 5Χ5»
10. Αποχαρακτηρισμός έκτασης 340τ.μ. παλαιού κτηματολογικού δρόμου Ασκληπειού
11. Εγκριση πρακτικών δημοπρασίας για εκμετάλλευση παραλιών για το έτος 2003.
12. Αναμόρφωση προϋπολογισμού Δήμου Νότιας Ρόδου οικον. έτους 2003
13. Αναμόρφωση προϋπολογισμού Δήμου Νότιας Ρόδου οικον. έτους 2003 για λογιστική τακτοποίηση
14. Σύναψη συνεργασίας μεταξύ της Δωδεκανησιακής Εταιρίας Ανάπτυξης και Προόδου με το Δήμο Νοτ. Ρόδου
15. Πρόσληψη ναυαγοσώστη με τρίμηνη σύμβαση
16. Ψήφιση πιστώσεων για έξοδα κίνησης δημάρχου, μέλους της Επιτρ. Παιδείας του Δήμου (αρ. 110 Γ.Δ. 410/95)
17. Διαγραφή οφειλών
18. Εγκριση για δημοπράτηση πρώην δημοτικού καταστήματος Προφύλιας προς εκμίσθωση για λειτουργία «Παραδοσιακού Καφενείου - Εστιατορίου»
19. Τροποποίηση - συμπλήρωση Ο.Ε.Υ. της Α.ΝΡΟ. Α.Ε.
20. Σύναψη προγραμματικής σύμβασης μεταξύ ΑΝ.ΡΟ. Α.Ε. και Δήμου Λινδίων
21. Λήψη απόφασης επί του με αρ. πρωτ. Χ.Ο.Π. οικ. 2409/03/18-4-2003 τοπογράφου του Τμήματος Π. & Π.Ε. της Νομαρχιακής Αυτοδιοίκησης Δωδ/σου σχετικά με το δημοτικό κατάστημα στο Πρασονήσι (παραπομπή από Δ.Ε.

aegean imaging απεικόνιση αιγαίου

ΙΑΤΡΙΚΗ ΑΝΑΚΟΙΝΩΣΗ

ΧΡΙΣΤΟΔΟΥΛΟΥ ΜΑΡΙΑ

ΙΑΤΡΟΣ ΑΚΤΙΝΟΔΙΑΓΝΩΣΤΗΣ (ΑΚΤΙΝΟΛΟΓΟΣ)

Δέχεται καθημερινά στο Διαγνωστικό Εργαστήριο:
ΑΠΕΙΚΟΝΙΣΗ ΑΙΓΑΙΟΥ
Πάροδος Παπαλουκά 18Β (παραπλεύρως του parking του παλιού νοσοκομείου).

Ωρες λειτουργίας του εργαστηρίου 9π.μ.-8μ.μ.
Τηλ. 2241043000-3 Fax: 22410 43004

T1070-31/5

ΙΑΤΡΙΚΗ ΑΝΑΚΟΙΝΩΣΗ

Ο οδοντίατρος

ΠΑΥΛΟΥ ΑΝΔΡΕΑΣ

ΠΤΥΧΙΟΥΧΟΣ ΠΑΝΕΠΙΣΤΗΜΙΟΥ ΑΘΗΝΩΝ

ΚΩΝ/ΝΟΥ ΥΔΡΑΙΟΥ & ΣΤΕΛΙΟΥ ΚΩΤΙΑΔΗ ΓΩΝΙΑ
Δέχεται Δευτέρα - Παρασκευή 8.30-13.30
και 17.00-21.00 - Σάββατο 9.00-1.00
Πληροφορίες τηλ.22410/21860
και κινητό 6932/184500

5671-1/6

ΙΑΤΡΙΚΗ ΑΝΑΚΟΙΝΩΣΗ

Ο ιατρός
ΜΙΚΡΟΒΙΟΛΟΓΟΣ - ΒΙΟΠΑΘΟΛΟΣ

ΜΙΛΤΙΑΔΗΣ ΚΙΟΥΣΗΣ

Καζαντζάκη 2 και Εθνικής Αντιστάσεως
(πρώην Αννης Μαρίας) (2ος όροφος)
Δέχεται: Δευτέρα - Παρασκευή 7.30-13.00 και 17.30-19.30
Τετάρτη απόγευμα κλειστά • Σάββατο κατόπιν ραντεβού
Τηλ. 22410 70607

T1554-31/5

CHRYSLER

PT CRUISER

ΤΩΡΑ ΓΙΑ ΑΥΤΟ ΤΟ ΜΗΝΑ
ΤΟ ΜΟΝΑΔΙΚΟ
PT CRUISER
ΜΕ ΕΚΠΤΩΣΗ
1000 Ευρώ



Από 0% προκαταβολή και 72 μήνες εξόφληση

Χ3948ο31/5Ελάτε να το δαιμάσετε στην έκθεσή μας:
Λεωφόρος Ρόδου - Λίνδου 255
Εταιρία ASTRA
Γεώργιος και Φίλιππος Φώκιαλη
Τηλ. 22410 69800

X3948-31/5

ΕΥΡΩΠΑΪΚΗ ΕΠΕΝΔΥΤΙΚΗ

ΕΘΝΙΚΗΣ ΑΝΤΙΣΤΑΣΕΩΣ 48 ΤΗΛ. 0241 39300

ΕΥΡΩΠΑΪΚΗ ΕΠΕΝΔΥΤΙΚΗ

ΚΤΗΜΑΤΟΜΕΣΙΤΙΚΟ ΓΡΑΦΕΙΟ

ΑΝΤΩΝΗΣ ΝΙΚΟΛΗΣ - ΘΕΟΦΙΛΟΣ ΚΑΩΝΑΡΗΣ

ΕΘΝΙΚΗΣ ΑΝΤΙΣΤΑΣΕΩΣ 48 (ΠΡΩΗΝ ΑΝΝΗΣ ΜΑΡΙΑΣ) ΤΗΛ. 2241039300

ΔΙΑΜΕΡΙΣΜΑΤΑ

185 τ.μ.	Αποθήκη με ράμπα στην Μ.Πετρίδη	€ 58.700
150 τ.μ.	Αποθήκη στην Ανάληψη	€ 73.400
42 τ.μ.	Περιοχή Αγίου Νικολάου	€ 46.900
46 τ.μ.	Στην Μητρόπολη καινούργιο	€ 61.600
45 τ.μ.	Στην Πειραιώς υπό κατασκευή	€ 64.500
80 τ.μ.	Τρείς σε μαρμαροσοβά	€ 70.500
55 τ.μ.	Στην Μητρόπολη καινούργιο	€ 76.300
75 τ.μ.	Καινούργιο στην Σωτήρος	€ 93.900
85 τ.μ.	Καινούργιο στην Σωτήρος	€ 102.700
80 τ.μ.	Στην Πειραιώς υπό κατασκευή	€ 110.000
72 τ.μ.	Καινούργιο στην Ανάληψη	€ 111.500
85 τ.μ.	Καινούργιο στην Ιαλυσό	€ 111.500
80 τ.μ.	Καινούργιο στο Καρακόνερο	€ 117.400
87 τ.μ.	Α ορόφου ετοιμοπαράδοτο στο Ροδίνι	€ 126.000
87 τ.μ.	Άγιος Νικόλαος υπό κατασκευή	€ 126.200
120 τ.μ.	6 Δωμάτια προς εκμετάλευση	€ 132.000
100 τ.μ.	Οροφοδιαμέρισμα lux στην Ανάληψη	€ 132.000
90 τ.μ.	Καινούργιο στην Ανάληψη	€ 138.000
115 τ.μ.	Άνω Ροδίνι ετοιμοπαράδοτο α ορόφου	€ 143.800
90 τ.μ.	Οικία παριοχή Σταδίου με 130 αυλή	€ 146.700
105 τ.μ.	Ανάληψη 3 υπν/τια,πάρκιν,μεγάλη βερά	€ 161.400
120 τ.μ.	Στο Καρακόνερο υπό κατασκευή	€ 164.500
114 τ.μ.	Άγιος Νικόλαος υπό κατασκευή	€ 167.300
4 Γκαρσονιέρες με μηνιαίο εισόδημα €1350		

ΟΙΚΟΠΕΔΑ

650 τ.μ.	ΣΤΟΝ ΑΡΧΑΓΓΕΛΟ ΕΝΤΟΣ ΟΙΚΙΣΜΟΥ ΜΕ Σ.Δ. 0,8 ΣΕ ΗΣΥΧΗ ΠΕΡΙΟΧΗ ΚΑΤΑΛΛΗΛΟ ΓΙΑ ΟΙΚΙΑ	
600 Τ.Μ.	ΠΑΤΜΟΣ ΚΟΝΤΑ ΣΤΟ ΚΥΜΑ ΚΤΙΖΕΙ 220	€ 18.000
1570 τ.μ.	Γεννάδι στον κεντρικό δρόμο	€ 50.000
2000 τ.μ.	Στο Γεννάδι με άδεια οικοδομής,νερό,ρεύμα	€ 58.700
500 τ.μ.	Μερίδιο στην Ηλιούπολη	€ 15.000
4000 τ.μ.	Στο Φαληράκι σε ύψωμα με θέα	€ 59.000
4000 τ.μ.	Μετά το Λαδικό 70m από τον κεντρικό	€ 70.450
2300 τ.μ.	Αφάντου στο κύμα	€ 73.400
7400 τ.μ.	Αφάντου για Βιοτεχνική χρήση	€ 73.400
13000 τ.μ	ΠΑΡΑΛΙΑΚΟ ΣΤΑ ΚΑΛΑΒΑΡΔΑ	
2500 τ.μ.	Στο κιοτάρι κοντά στο κύμα με άδεια οικ.	€ 88.040
5000 τ.μ.	Στο Γεννάδι με πρόσοψη στην εθν.οδό	€ 102.700
4800 τ.μ.	Περιοχή Κανδυλί στην Ιαλυσό	€ 140.865
600 τ.μ.	Επί της Εθν.οδού με άδεια οικοδομής	€ 50.000
14500 τ.μ	Περιοχή Σγουρού	€ 150.000
7500 τ.μ.	Στα Κολύμπια δίπλα σε ξενοδοχείο	€ 220.000
10000 τ.μ	Στο φυτώριο με ωραία θέα	€ 300.000
15000 τ.μ	Κοσκινού σε ύψωμα	€ 440.205
4000 τ.μ.	Στην Λαχανιά επί της Εθνικής οδού	€ 117.400
4000 τ.μ.	Στην Λαχανιά με πρόσβαση	€ 52.824
1500 τ.μ.	Στην Λαχανιά εντός οικισμού	€ 61.628
9000 τ.μ.	Στην Λαχανιά 800 m από το κύμα	€ 82.170
6500 τ.μ.	Στην Λαχανιά 300 m από το κύμα	€ 104.000

ΜΟΝΟΚΑΤΟΙΚΙΕΣ - ΜΕΖΟΝΕΤΕΣ

75 τ.μ.	Οικία στην Παλιά Πόλη σε καλή τιμή	€ 44.020
140 τ.μ.	Στο Κανδυλί σε μπετά με 1300 οικόπεδο	€ 88.000
126 τ.μ.	Τρείς σε μπετά με 1000 οικόπεδο	€ 100.000
210 τ.μ.	Ιαλυσός σε σοβά κοντά στην θάλασσα	€ 161.500
100 τ.μ.	Αφάντου καινούργιο,1200 οικόπεδο κύμα	€ 176.082
180 τ.μ.	Κοσκινού 1500 m οικόπεδο σε μπετά	€ 190.755
410 τ.μ.	Παστίδα σε κολώνες με 4500 τ.μ. οικόπεδ	€ 205.500
180 τ.μ.	Στην Ιξιά λούξ κατασκευή με οικόπεδο	€ 250.000
140 τ.μ.	Κοσκινού σε 1300 οικόπεδο με καταπληκτική θέα	

ΚΑΤΑΣΤΗΜΑΤΑ - ΕΠΙΧΕΙΡΗΣΕΙΣ

ΞΕΝΟΔΟΧΕΙΟ 70 ΚΛΙΝΩΝ ΣΕ ΤΙΜΗ ΕΥΚΑΙΡΙΑΣ	€9000/Κλίνη
ΕΠΕΝΔΥΣΗ 9 ΓΚΑΡΣΟΝΙΕΡΕΣ	
ΚΟΝΤΑ ΣΤΟ ΠΑΝΕΠΙΣΤΗΜΙΟ	
Ενοικιάζεται κατάστημα 250 τ.μ. εντός πόλεως	
Κατάστημα στην Καποδιστρίου 60 τ.μ.+30 τ.μ.	
Αναψυκτήριο έτοιμο προς λειτουργία ΕΥΚΑΙΡΙΑ	
4 Γκαρσονιέρες καινούργιες με πολύ καλό εισόδημα	
Καφετέρια δίπλα σε ξενοδοχεία προς πώληση	
Πανσιόν στα Κοσκινού έτοιμη προς Λειτουργία	

ΑΚΙΝΗΤΑ ΣΕ ΑΠΟΚΛΕΙΣΤΙΚΟΤΗΤΑ ΣΕ ΠΑΛΙΑ ΠΟΛΗ - ΑΦΑΝΤΟΥ - ΛΑΧΑΝΙΑ
ΑΓΟΡΕΣ - ΠΩΛΗΣΕΙΣ - ΜΙΣΘΩΣΕΙΣ ΑΚΙΝΗΤΩΝ
ΞΕΝΟΔΟΧΕΙΑΚΕΣ ΜΟΝΑΔΕΣ ΣΕ ΑΠΟΚΛΕΙΣΤΙΚΟΤΗΤΑ ΣΕ ΟΛΟ ΤΟ ΝΗΣΙ
ΣΥΜΒΟΥΛΕΥΤΙΚΕΣ ΚΑΙ ΕΠΕΝΔΥΤΙΚΕΣ ΠΡΟΤΑΣΕΙΣ
ΔΑΝΕΙΑ ΔΕΚΤΑ

5669-10/6

ΔΡΟΜΟΛΟΓΙΑ ΤΟΥ ΤΑΧΥΠΛΟΟΥ ΚΑΤΑΜΑΡΑΝ
«ΔΩΔΕΚΑΝΗΣΟΣ ΕΞΠΡΕΣ»
ΑΠΟ 1/5/2003 ΕΩΣ 14/6/2003

ΑΝΑΧΩΡΗΣΗ ΑΠΟ ΡΟΔΟ
ΑΠΟ ΤΗ ΘΕΣΗ «ΚΟΛΩΝΑ»

ΗΜΕΡΑ	ΩΡΑ	ΠΡΟΟΡΙΣΜΟΣ	ΩΡΑ ΑΦΙΞΗΣ ΣΤΗ ΡΟΔΟ
ΚΑΘΕ ΔΕΥΤΕΡΑ	08.30	ΣΥΜΗ-ΚΩ-ΚΑΛΥΜΝΟ-ΛΕΡΟ-ΚΑΛΥΜΝΟ-ΚΩ-ΣΥΜΗ-ΡΟΔΟ	18.30
ΚΑΘΕ ΤΡΙΤΗ	08.30	ΚΩ-ΚΑΛΥΜΝΟ-ΛΕΡΟ-ΠΑΤΜΟ-ΛΕΡΟ-ΚΑΛΥΜΝΟ-ΚΩ-ΡΟΔΟ	18.30
ΚΑΘΕ ΤΕΤΑΡΤΗ	08.30	ΚΩ-ΚΑΛΥΜΝΟ-ΛΕΡΟ-ΚΑΛΥΜΝΟ -ΚΩ-ΡΟΔΟ	18.30
ΚΑΘΕ ΠΕΜΠΤΗ	08.30	ΚΩ-ΚΑΛΥΜΝΟ-ΛΕΡΟ-ΠΑΤΜΟ-ΛΕΡΟ-ΚΑΛΥΜΝΟ-ΚΩ-ΡΟΔΟ	18.30
ΚΑΘΕ ΠΑΡΑΣΚΕΥΗ	08.30	ΣΥΜΗ-ΚΩ-ΚΑΛΥΜΝΟ-ΛΕΡΟ-ΠΑΤΜΟ-ΛΕΡΟ-ΚΑΛΥΜΝΟ-ΚΩ-ΣΥΜΗ-ΡΟΔΟ	18.50
ΚΑΘΕ ΣΑΒΒΑΤΟ	08.30	ΚΩ-ΚΑΛΥΜΝΟ-ΛΕΡΟ-ΛΕΙΨΟΙ-ΠΑΤΜΟ-ΛΕΡΟ-ΚΑΛΥΜΝΟ-ΚΩ-ΡΟΔΟ	18.30
ΚΑΘΕ ΚΥΡΙΑΚΗ	08.30	ΚΩ-ΚΑΛΥΜΝΟ-ΛΕΡΟ-ΠΑΤΜΟ-ΛΕΙΨΟΙ-ΛΕΡΟ-ΚΑΛΥΜΝΟ-ΚΩ-ΡΟΔΟ	18.30



ΠΛΗΡΟΦΟΡΙΕΣ / ΚΡΑΤΗΣΕΙΣ

ΔΩΔΕΚΑΝΗΣΟΣ ΝΑΥΤΙΛΙΑΚΗ Ν.Ε"
ΑΥΣΤΡΑΛΙΑΣ 3, 85100 ΡΟΔΟΣ
ΤΗΛ: 2241070590, ΦΑΞ: 2241070591
E-MAIL: info@12ne.gr

X3949-31/5

Σημαντικές ζημιές προκάλεσαν στην Κω οι ραγδαίες βροχές

Σημαντικές ζημιές προκάλεσαν οι βροχοπτώσεις του περασμένου σαββατοκύριακου στο Δήμο Ηρακλειδών της Κω.

Οι ζημιές έγιναν κυρίως στο δημοτικό διαμέρισμα της Καρδάμαινας, όπου λόγω της σφοδρής νεροποντής οι χείμαρροι κατέβασαν πολλή λάσπη και χώματα στις παραλίες και στο λιμάνι του παραπάνω οικισμού.

Σοβαρό πρόβλημα δημιουργήθηκε στις παραλίες, οι οποίες είχαν πρόσφατα καθαριστεί και είχαν τοποθετηθεί ομπρέλες και ξαπλώστρες γαι του λουόμενους.

Η τελευταία νεροποντή στάθηκε επίσης η αφορμή να καθυστερήσει η αποπεράτωση του δρόμου από την Καρδάμαινα προς το Πυλί.

Ο δρόμος αυτός, μήκους 7 χιλιομέτρων, ανακατασκευάζεται και θα εξυπηρετήσει σημαντικά την κυκλοφορία μιας γραφικής διαδρομής στις πλαγιές του όρους «Δίκαιος».

Ηδη έχουν γίνει όλες οι αναγκαίες τεχνικές διευθετήσεις, έχουν τοποθετηθεί κιγκλιδώματα στα γεφύρια και προστατευτικές μπάρες στα επικίνδυνα σημεία του και να γίνει η τοποθέτηση του ασφαλτοτάπητα.

Ολες οι τεχνικές εργασίες στο δρόμο Καρδάμαινας - Πυλίου γίνονται με μηχανήματα του Δήμου Ηρακλειδών, ο οποίος έχει υπογράφει για το έργο αυτό προγραμματική σύμβαση με τη Νομαρχιακή Αυτοδιοίκηση Δωδεκανήσου.

Με πολλές πτήσεις από το εξωτερικό

Ομαλά εξελίσσεται η κίνηση στην Κω

ΕΡΓΑ ΕΠΕΚΤΑΣΕΩΣ ΣΤΟ ΑΕΡΟΔΡΟΜΙΟ



Αρκετά καλά πάει μέχρι στιγμής η κίνηση στο Αεροδρόμιο «Ιπποκράτης» της Κω, όπως λέει στην «Πρόοδο» ο αερολιμενάρχης κ. Γιάννης Στουφής.

Ασφαλής όμως σύγκριση με τα στοιχεία του προηγούμενου έτους θα μπορεί να γίνει στις αρχές Ιουνίου, όταν ανακοινωθούν οι στατιστικές του διμήνου Απριλίου - Μαΐου, παρατηρεί ο ίδιος.

Αυτή τη στιγμή οι προσγειώσεις αεροσκαφών τσάρτερ ανέρχονται στις 144 και των αεροπλάνων της Ο.Α. στις 24 την εβδομάδα.

Στο αεροδρόμιο της Κω συνεχίζονται στο μεταξύ οι εργασίες για την επέκταση της πίστας, οι οποίες ανεμένεται να ολοκληρωθούν μέσα στο καλοκαίρι.

Μετά την επέκτασή της η πίστα θα προσφέρει τη δυνατότητα στάθμευσης για 2 μεγάλα (τύπου Β767) και 6 μικρότερα αεροσκάφη.

Εντός των ημερών θα δημοπρατηθεί η σύνταξη μελέτης για το έργο της επέκτασης του Αεροσταθμού κατά 4.000 τ.μ.

Στο υπάρχον κτίριο έχουν γίνει επίσης σημαντικές βελτιώσεις και ανακαινίσεις κοινοχρήστων χώρων.

Επίσης, στον εξωτερικό χώρο, τοποθετήθηκαν στέγαστρα για την εξυπηρέτηση των επιβατών για όσο διαρκεί ο έλεγχος των επισκευών τους. Σημειώνεται ότι από πέρυσι η αερολιμενική αρχή Κω εφαρμόζει τον έλεγχο των αποσκευών κατά 100%.

ΔΙΕΥΘΥΝΣΗ ΔΑΣΩΝ ΔΩΔ/ΝΗΣΟΥ

ΑΝΑΚΟΙΝΩΣΗ

Γνωστοποιείται κατά το άρθρο 14 του Ν.998/79, η αποστολή για ανάρτηση στο Δήμο Καρπάθου της υπ'αριθμ. 1954/3--4-2003 πράξης χαρακτηρισμού έκτασης που εκδόθηκε από τον Δ/ντή Δασών Δωδ/σου. Η έκταση εμβαδού 4,10416 στρ. που βρίσκεται στη θέση Πούντα της περιφέρειας Δ.Δ. Μενετών νήσου Καρπάθου χαρακτηρίζεται ως γεωργική έκταση.

Ο Δ/ντής Δασών Δωδ/σου
Φίλιππος Κοντίτσης
Δασολόγος με βαθμό Δ/ντή

5858-30/5

Επιστημονικό συνέδριο για το νόμισμα θα γίνει από σήμερα στην Κω

Επιστημονικό συνέδριο με θέμα «Το νόμισμα στα Δωδεκάνησα και τη μικρασιατική τους Περαία», οργανώνεται από σήμερα Παρασκευή έως την Κυριακή στην Κω.

Οι εργασίες του συνεδρίου αυτού αρχίζουν σήμερα στις 09.00 το πρωΐ στο Πολιτιστικό Κέντρο του Δήμου Δικαίου.

Οι εισηγήσεις που θα γίνουν από Ελληνες και ξένους επιστήμονες, αρχαιολόγους, ιστορικούς και άλλους ερευνητές, θ' αναφέρονται στην ιστορική εξέλιξη, στις τεχνικές και τη θεματολογία της νομισματοκοπικής τέχνης από την αρχαιότητα.

Το συνέδριο αυτό τελεί υπό την αιγίδα των υπουργείων Πολιτισμού και Αιγαίου με συνδιοργανωτές τους τρεις Δήμους της Κω.

Πρόεδρος της οργανωτικής επιτροπής συνεδρίου είναι η αρχαιολόγος κ. Αγγελική Παυλίδου - Γιαννικουρή και αντιπρόεδρος η νομαρχιακή σύμβουλος κ. Μαρία Τουλαντά - Παρισίδου.

ΑΝΑΚΟΙΝΩΣΗ

ΠΡΟΣ : ΞΕΝΟΔΟΧΕΙΑ – ΜΠΑΡ - ΚΑΦΕΤΕΡΙΕΣ

Έχουμε την ευχαρίστηση να σας ανακοινώσουμε ότι η εταιρεία μας ανέλαβε μεταξύ των άλλων την αποκλειστική διανομή για τα Δωδεκάνησα των γνωστών προϊόντων καφέ TCHIBO (GOURMET, CLASSIC, SPECIAL) και EDUSCHO PREMIUM.



Θα χαρούμε ιδιαίτερα να έλθουμε σε επαφή μαζί σας για να σας τους παρουσιάσουμε και να σας επιδείξουμε τα πλεονεκτήματά τους.

Κ. ΠΑΛΙΟΥΡΗΣ & ΥΙΟΙ Ο.Ε.
1ο Χλμ. Λεωφ.Καλλιθέας
Τηλ. 22410 - 69870

X3975-3/6

Δ·Α·Ν·Ε· SEA LINE
ΔΩΔΕΚΑΝΗΣΙΑΚΗ ΑΝΩΝΥΜΗ ΝΑΥΤΙΛΙΑΚΗ ΕΤΑΙΡΙΑ

Καλοκαίρι 2003

Κρουζιέρα
από 13/6 έως 17/6
(ΑΓΙΟΥ ΠΝΕΥΜΑΤΟΣ)

ΓΥΘΕΙΟ - ΚΥΘΗΡΑ - ΑΓΙΟ ΝΙΚΟΛΑΟΣ

ΠΡΟΓΡΑΜΜΑ ΕΚΔΡΟΜΗΣ
- Αναχώρηση Παρασκευή 13/6/03 και ώρα 16.00 από Ρόδο
- Αφιξη στο Γύθειο Σάββατο 14/6/03 και ώρα 07.00
- Αναχώρηση από Γύθειο Κυριακή 15/6/03 και ώρα 15.30
- Αφιξη στα Κύθηρα Κυριακή 15/6/03 και ώρα 18.00
- Αναχώρηση από Κύθηρα Κυριακή 15/6/03 και ώρα 23.30
- Αφιξη στον Αγ. Νικόλαο Δευτέρα 16/6/03 και ώρα 07.30
- Αναχώρηση από Αγ. Νικόλαο Δευτέρα 16/6/03 και ώρα 23.30
- Αφιξη στη Ρόδο Τρίτη 17/6/03 και ώρα 07.00

Τιμοκατάλογος κρουαζιέρας

Κατηγορία καμπίνας	Τιμή ανά άτομο
LUX	240 ευρώ
Δίκλινη εξωτερική	190 ευρώ
Τετράκλινη εξωτερική	160 ευρώ
Δίκλινη εσωτερική	160 ευρώ
Τρίκλινη εσωτερική	130 ευρώ
Τετράκλινη εσωτερική	130 ευρώ
Ι.Χ.	30 ευρώ
ΜΟΤΟ	15 ευρώ

ΕΚΠΤΩΣΕΙΣ
- Παιδιά από μέχρι 4 ετών δεν καταβάλλουν ναύλο εφ' όσον δεν λαμβάνουν κλίνη
- Παιδιά από 5--16 ετών με κλίνη έχουν έκπτωση 50%
- Εκπτωση 10% στα εστιατόρια και self service του πλοίου

Προαιρετικές εκδρομές
Σπήλαιο Δυρού - Μιστράς - Μονεμβασιά (με έγκαιρη δήλωση συμμετοχής)

Κρατήσεις - πληροφορίες στο κέντρικό πρακτορείο της DANE SEA LINE:
22410 43150 & 801 11 500 500)
στα κεντρικά πρακτορεία των νησιών και στον ταξιδιωτικό σας πράκτορα

*** Η εταιρία διατηρεί το δικαίωμα σε περίπτωση μη ικανοποιητικού αριθμού εκδρομέων να ακυρώσει την κρουαζιέρα

X 3934-31/5

Δ·Α·Ν·Ε· SEA LINE
ΔΩΔΕΚΑΝΗΣΙΑΚΗ ΑΝΩΝΥΜΗ ΝΑΥΤΙΛΙΑΚΗ ΕΤΑΙΡΙΑ

ΔΡΟΜΟΛΟΓΙΑ

Αναχωρήσεις από ΡΟΔΟ

17/5 Σάββατο
ΔΙΑΓΟΡΑΣ 15.00 Κω - Κάλυμνο - Λέρο - Πάτμο - Πειραιά
18/5 Κυριακή
ΡΟΔΟΣ 15.00 Κω - Κάλυμνο - Λέρο - Πάτμο - Πειραιά
19/5 Δευτέρα

20/5 Τρίτη
ΔΙΑΓΟΡΑΣ 15.00 Κω -Κάλυμνο - Λέρο -Πάτμο -Πειραιά
21/5 Τετάρτη
ΡΟΔΟΣ 15.00 Σύμη - Τήλο - Κάλυμνο - Αστυπάλαια-Πειραιά
22/5 Πέμπτη
ΔΙΑΓΟΡΑΣ 15.00 Νίσυρο - Κω -Κάλυμνο - Λέρο -Πάτμο - Πειραιά
23/5 Παρασκευή
ΡΟΔΟΣ 15.00 Κω - Κάλυμνο - Λέρο - Πάτμο - Πειραιά
24/5 Σάββατο
ΔΙΑΓΟΡΑΣ 15.00 Κω - Κάλυμνο - Λέρο - Πάτμο - Πειραιά
25/5 Κυριακή
ΡΟΔΟΣ 15.00 Κω - Κάλυμνο - Λέρο - Πάτμο - Πειραιά
26/5 Δευτέρα

27/5 Τρίτη
ΔΙΑΓΟΡΑΣ 15.00 Κω -Κάλυμνο - Λέρο -Πάτμο -Πειραιά
28/5 Τετάρτη
ΡΟΔΟΣ 15.00 Σύμη - Τήλο - Κάλυμνο - Αστυπάλαια-Πειραιά
29/5 Πέμπτη
ΔΙΑΓΟΡΑΣ 15.00 Νίσυρο - Κω -Κάλυμνο - Λέρο -Πάτμο - Πειραιά
30/5 Παρασκευή
ΡΟΔΟΣ 15.00 Κω - Κάλυμνο - Λέρο - Πάτμο - Πειραιά
31/5 Σάββατο
ΔΙΑΓΟΡΑΣ 15.00 Κω - Κάλυμνο - Λέρο - Πάτμο - Πειραιά
1/6 Κυριακή
ΡΟΔΟΣ 15.00 Κω - Κάλυμνο - Λέρο - Πάτμο - Πειραιά

Αναχωρήσεις από ΠΕΙΡΑΙΑ

17/5 Σάββατο
ΡΟΔΟΣ 15.00 Πάτμο - Λέρο - Κάλυμνο - Κω - Ρόδο
18/5 Κυριακή

19/5 Δευτέρα
ΔΙΑΓΟΡΑΣ 15.00 Πάτμο - Λέρο - Κάλυμνο - Κω - Ρόδο
20/5 Τρίτη
ΡΟΔΟΣ 15.00 Αστυπάλαια - Κάλυμνο - Τήλο - Σύμη - Ρόδο
21/5 Τετάρτη
ΔΙΑΓΟΡΑΣ 15.00 Πάτμο - Λέρο - Κάλυμνο - Κω - Ρόδο
22/5 Πέμπτη
ΡΟΔΟΣ 15.00 Πάτμο - Λέρο - Κάλυμνο - Κω - Ρόδο
23/5 Παρασκευή
ΔΙΑΓΟΡΑΣ 15.00 Πάτμο - Λέρο - Κάλυμνο - Κω - Ρόδο
24/5 Σάββατο
ΡΟΔΟΣ 15.00 Πάτμο - Λέρο - Κάλυμνο - Κω - Ρόδο
25/5 Κυριακή

26/5 Δευτέρα
ΔΙΑΓΟΡΑΣ 15.00 Πάτμο - Λέρο - Κάλυμνο - Κω - Ρόδο
27/5 Τρίτη
ΡΟΔΟΣ 15.00 Αστυπάλαια - Κάλυμνο - Τήλο - Σύμη - Ρόδο
28/5 Τετάρτη
ΔΙΑΓΟΡΑΣ 15.00 Πάτμο - Λέρο - Κάλυμνο - Κω - Ρόδο
29/5 Πέμπτη
ΡΟΔΟΣ 15.00 Πάτμο - Λέρο - Κάλυμνο - Κω - Ρόδο
20/5 Παρασκευή
ΔΙΑΓΟΡΑΣ 15.00 Πάτμο - Λέρο - Κάλυμνο - Κω - Ρόδο
31/5 Σάββατο
ΡΟΔΟΣ 15.00 Πάτμο - Λέρο - Κάλυμνο - Κω - Ρόδο

X3934-31/5

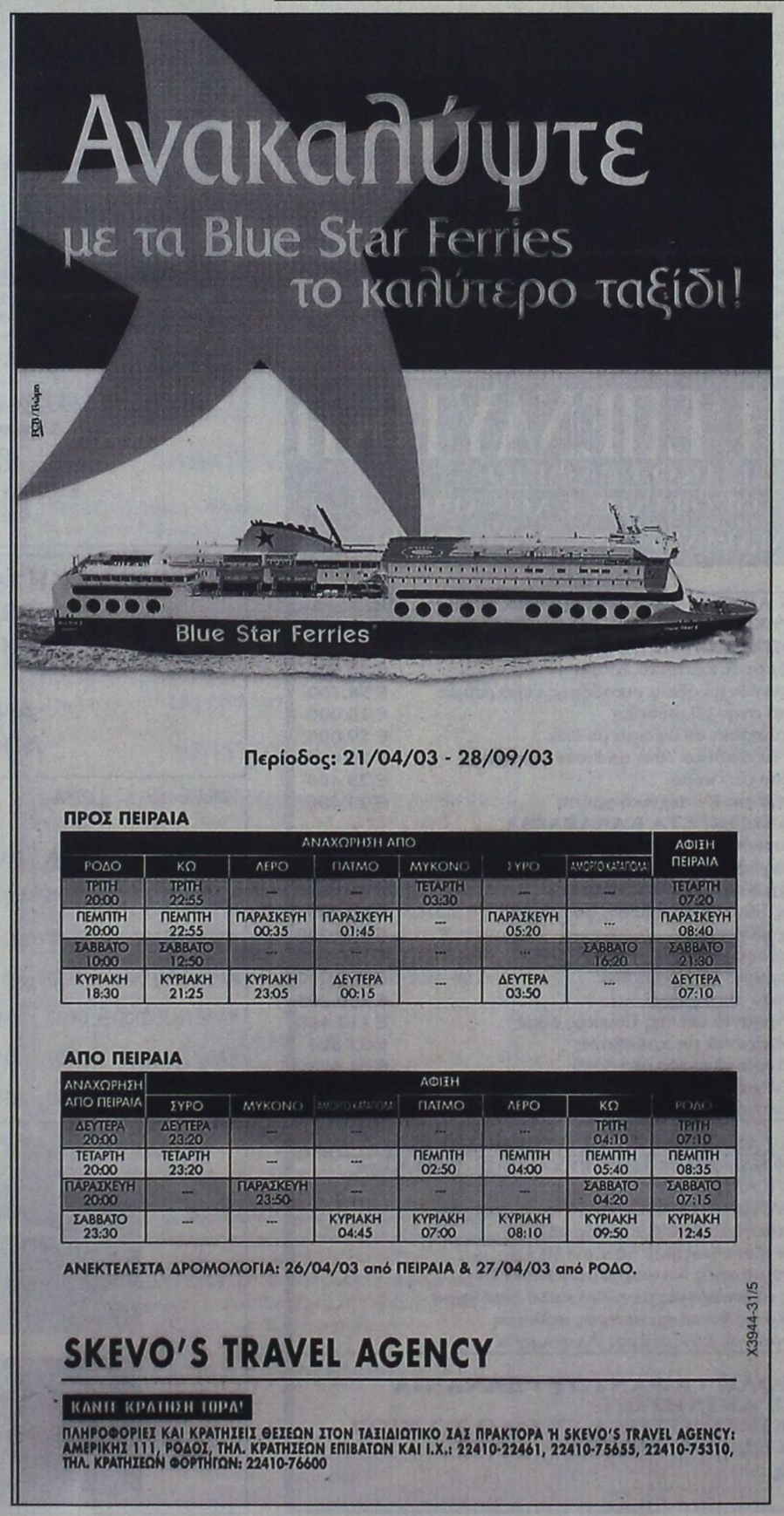

Περίοδος: 21/04/03 - 28/09/03

ΠΡΟΣ ΠΕΙΡΑΙΑ

ΑΝΑΧΩΡΗΣΗ ΑΠΟ							ΑΦΙΞΗ ΠΕΙΡΑΙΑ
ΡΟΔΟ	ΚΩ	ΛΕΡΟ	ΠΑΤΜΟ	ΜΥΚΟΝΟ	ΣΥΡΟ	ΑΜΟΡΓΟ/ΚΑΤΑΠΟΛΑ	
ΤΡΙΤΗ 20:00	ΤΡΙΤΗ 22:55	---	---	ΤΕΤΑΡΤΗ 03:30	---	---	ΤΕΤΑΡΤΗ 07:20
ΠΕΜΠΤΗ 20:00	ΠΕΜΠΤΗ 22:55	ΠΑΡΑΣΚΕΥΗ 00:35	ΠΑΡΑΣΚΕΥΗ 01:45	---	ΠΑΡΑΣΚΕΥΗ 05:20	---	ΠΑΡΑΣΚΕΥΗ 08:40
ΣΑΒΒΑΤΟ 10:00	ΣΑΒΒΑΤΟ 12:50	---	---	---	---	ΣΑΒΒΑΤΟ 16:20	ΣΑΒΒΑΤΟ 21:30
ΚΥΡΙΑΚΗ 18:30	ΚΥΡΙΑΚΗ 21:25	ΚΥΡΙΑΚΗ 23:05	ΔΕΥΤΕΡΑ 00:15	---	ΔΕΥΤΕΡΑ 03:50	---	ΔΕΥΤΕΡΑ 07:10

ΑΠΟ ΠΕΙΡΑΙΑ

ΑΝΑΧΩΡΗΣΗ ΑΠΟ ΠΕΙΡΑΙΑ	ΑΦΙΞΗ						
	ΣΥΡΟ	ΜΥΚΟΝΟ	ΑΜΟΡΓΟ/ΚΑΤΑΠΟΛΑ	ΠΑΤΜΟ	ΛΕΡΟ	ΚΩ	ΡΟΔΟ
ΔΕΥΤΕΡΑ 20:00	ΔΕΥΤΕΡΑ 23:20	---	---	---	---	ΤΡΙΤΗ 04:10	ΤΡΙΤΗ 07:10
ΤΕΤΑΡΤΗ 20:00	ΤΕΤΑΡΤΗ 23:20	---	---	ΠΕΜΠΤΗ 02:50	ΠΕΜΠΤΗ 04:00	ΠΕΜΠΤΗ 05:40	ΠΕΜΠΤΗ 08:35
ΠΑΡΑΣΚΕΥΗ 20:00	---	ΠΑΡΑΣΚΕΥΗ 23:50	---	---	---	ΣΑΒΒΑΤΟ 04:20	ΣΑΒΒΑΤΟ 07:15
ΣΑΒΒΑΤΟ 23:30	---	---	ΚΥΡΙΑΚΗ 04:45	ΚΥΡΙΑΚΗ 07:00	ΚΥΡΙΑΚΗ 08:10	ΚΥΡΙΑΚΗ 09:50	ΚΥΡΙΑΚΗ 12:45

ΑΝΕΚΤΕΛΕΣΤΑ ΔΡΟΜΟΛΟΓΙΑ: 26/04/03 από ΠΕΙΡΑΙΑ & 27/04/03 από ΡΟΔΟ.

X3944-31/5

SKEVO'S TRAVEL AGENCY

ΚΑΝΕ ΚΡΑΤΗΣΗ ΤΩΡΑ!

ΠΛΗΡΟΦΟΡΙΕΣ ΚΑΙ ΚΡΑΤΗΣΕΙΣ ΘΕΣΕΩΝ ΣΤΟΝ ΤΑΞΙΔΙΩΤΙΚΟ ΣΑΣ ΠΡΑΚΤΟΡΑ Ή SKEVO'S TRAVEL AGENCY: ΑΜΕΡΙΚΗΣ 111, ΡΟΔΟΣ, ΤΗΛ. ΚΡΑΤΗΣΕΩΝ ΕΠΙΒΑΤΩΝ ΚΑΙ Ι.Χ.: 22410-22461, 22410-75655, 22410-75310, ΤΗΛ. ΚΡΑΤΗΣΕΩΝ ΦΟΡΤΗΓΩΝ: 22410-76600

ΑΡΧΩΝ ΣΑΜΑΡΤΖΗΣ ΑΕΤΕΒΕ

Από το 1980



22 ΧΡΟΝΙΑ ΜΟΝΩΣΕΙΣ

RicofOn®

ΓΙΑ ΤΕΛΕΙΑ ΑΚΟΥΣΤΙΚΗ ΣΤΟΥΣ ΧΩΡΟΥΣ ΕΡΓΑΣΙΑΣ ΚΑΙ ΔΙΑΣΚΕΔΑΣΗΣ



Τοποθετώντας το κατάλληλο προϊόν RICOFON έχετε μια αίθουσα με άριστη ακουστική και συγχρόνως ένα τέλειο διακοσμητικό αποτέλεσμα.

39263-31/5

ΜΟΝΩΣΕΙΣ ΤΑΡΑΤΣΩΝ

ΔΙΑΘΕΣΗ: **ΑΡΧΩΝ ΣΑΜΑΡΤΖΗΣ ΑΕΤΕΒΕ**
ΜΟΝΩΣΕΙΣ - ΣΤΕΓΑΝΩΣΕΙΣ
ΚΑΤΑΣΤΗΜΑΤΑ
1) Ερυθρού Σταυρού 21 - Τηλ.: 02410 23030/32054 Ρόδος 85100
2) Ικαρου & Λαοδικείας - Τηλ.: 02410 20021 Ρόδος 85100
ΚΙΝΗΤΟ: 0944 502033

ΣΥΝΔΕΣΜΟΣ ΕΝΘΟΦΥΛΑΚΗΣ ΡΟΔΟΥ Σ.Ε.Φ.

ΕΔΡΑ ΡΟΔΟΣ
ΤΑΧ. ΘΥΡ. 345
ΤΗΛ. 24592, 29522
FAX: 30467

ΠΡΟΣΚΛΗΣΗ

Παρακαλούνται όλα τα μέλη του Συνδέσμου να παραβρεθούν στην τακτική γεν. συνέλευση που θα πραγματοποιηθεί στο Επαγγελματικό Λύκειο, έναντι Πρατηρίου Ενώσεως Γεωργικών Συνεταιρισμών (είσοδος από την πάνω πλευρά)

Ημέρα **ΣΑΒΒΑΤΟ 31 ΜΑΪΟΥ 2003**
και ώρα 17.30 απόγευμα

Με θέματα ημερήσιας διατάξεως:
1) Απολογισμός πεπραγμένων 2002
2) Οικονομικός απολογισμός 2002
3) Προγραμματισμός ενεργειών δια το 2003
4) Εκλογή προσωρινού Δ.σ. για αρχαιρεσίες
5) Διάφορα θέματα

Σε περίπτωση μη υπάρξεως απαρτίας, η Γεν. Συνέλευση θα επαναληφθεί το επόμενο Σάββατο 7 Ιουνίου την ίδια ώρα και στον αυτόν χώρο.

Από το Δ.Σ.
Ο πρόεδρος Ηλίας Πάχος
Ο γ. γραμματεύς Φωκίων Ν. Καραβοκυρός

ΧΛ-30/5

ΝΤΕΤΕΚΤΙΒΣ ΑΘΗΝΩΝ

Αναλαμβάνουμε υποθέσεις
ανηλίκων, προσωπικές, οικογενειακές, εμποροβιομηχανικές
Διαθέτουμε τα καλύτερα ηλεκτρονικά σύγχρονα οπτικοακουστικά συστήματα

Εχεμύθεια 100%
Τα 30 χρόνια πείρα είναι η εγγύησή μας
Τηλ. 0977632963 & 0945319796

5697-13/6

ΨΥΧΟΕΡΕΥΝΗΤΡΙΑ

ΚΡΗΤΙΚΟΥ ΒΑΣΙΛΕΙΑ



Προβλέψεις για το μέλλον ικανοποιητικές.

Βοήθεια για κάθε θέμα που σας απασχολεί με κάθε εχεμύθεια

ΟΜΗΡΟΥ 65 Π. ΠΟΛΗ Τηλ. 74440 - 67602, 0972157586, 8-1π.μ. — 4-8μ.μ.

Τ.1611-8/6

ΝΑΥΤΙΛΙΑΚΗ ΕΤΑΙΡΙΑ ΛΕΣΒΟΥ Α.Ε.

ΑΝΑΚΟΙΝΩΣΗ

Το υπερταχύπλοο και πολυτελές
ΑΙΟΛΟΣ ΚΕΝΤΕΡΗΣ
που μηδενίζει την απόσταση από 15 Ιουνίου πάλι κοντά σας.



Αναχωρήσεις από Πειραιά
Κυριακή 17.00 για Κάλυμνο - Κω - Ρόδο
Δευτέρα 17.00 για Κω - Ρόδο
Πέμπτη 17.00 για Κάλυμνο - Κω - Ρόδο
Αφιξη στη Ρόδο στις 24.00

Αναχωρήσεις από Ρόδο
Δευτέρα 08.00 για Κω - Πειραιά
Τρίτη 08.00 για Κω - Κάλυμνο - Πειραιά
Παρασκευή 08.00 για Κω - Κάλυμνο - Πειραιά
Αφιξη στον Πειραιά στις 15.00

Ασυναγώνιστο στην ταχύτητα και οικονομία χρόνου

Κρατήσεις για επιβάτες και οχήματα στο κεντρικό πρακτορείο της Ν.Ε.Λ. στη Ρόδο

ALHAMBRA TRAVEL
Δ. Θεοδωράκη 13
Τηλ. 22410 37052, 25698, 31642

X3972-31/5

Ζωτικής σημασίας για τα νησιά μας

Η πορεία της κοινωνίας της πληροφορίας στο Ν. Αιγαίο

ΠΟΙΟΙ ΕΙΝΑΙ ΟΙ ΣΤΟΧΟΙ ΤΗΣ ΠΕΡΙΦΕΡΕΙΑΣ

Ηγεν. γραμματέας Νοτίου Αιγαίου ενημερώνει τους φορείς των νομών Κυκλάδων και Δωδεκανήσου σχετικά με την πορεία της «Κοινωνίας της Πληροφορίας στο Νότιο Αιγαίο».

Εχουν ήδη προκηρυχθεί έργα στους τομείς των θαλασσίων μεταφορών και υγείας και προκηρύσσονται εντός των πρώτων ημερών του Ιουνίου, δράσεις στους τομείς της εκπαίδευσης, της δημόσιας διοίκησης, της πολιτιστικής κληρονομιάς, και των επικοινωνιών, για την ανάπτυξη τεχνολογιών και εφαρμογών στον τομέα της πληροφορικής, τόσο από το επιχειρησιακό πρόγραμμα Νοτίου Αιγαίου όσο και από το επιχειρησιακό πρόγραμμα κοινωνίας της πληροφορίας.

Ενδεικτικά:

• στον τομέα της εκπαίδευσης προβλέπονται δράσεις προμήθειας εξοπλισμού εργαστηρίων πληροφορικής για το σύνολο των σχολικών μονάδων της πρωτοβάθμιας και δευτεροβάθμιας εκπαίδευσης της Περιφέρειας.

• στον τομέα της υγείας, δράσεις τηλεϊατρικής και τηλε-υγείας στο σύνολο των νησιών της Περιφέρειας.

• στον τομέα των θαλασσίων μεταφορών, δράσεις παρακολούθησης της θαλάσσιας κυκλοφορίας και ενημέρωσης επιβατικού κοινού.

• στον τομέα της δημόσιας διοίκησης, δράσεις τηλεδιάσκεψης στο σύνολο των δήμων της Περιφέρειας.

Για το νομό Αιγαίου η κοινωνία της πληροφορίας έχει χαρακτήρα ζωτικής σημασίας και αποτελεί σημαντικότατο μοχλό ανάπτυξης σε όλα τα επίπεδα. Οι νέες τεχνολογίες επικοινωνιών και πληροφορικής μπορούν να δημιουργήσουν νέα δεδομένα για την περιοχή μας.

Στόχος της Περιφέρειας Νοτίου Αιγαίου είναι σε πολύ σύντομο χρονικό διάστημα:

• Ο αγροτικός γιατρός να μπορεί να ζητήσει τη γνώμη συναδέλφων του στο κεντρικό νοσοκομείο του νομού καθώς και σε παρακείμενα νησιά, να μπορεί να πληροφορηθεί το ιστορικό ενός ασθενούς, να μπορεί να έχει πρόσβαση σε όλες τις ανά τον κόσμο τράπεζες ιατρικών πληροφοριών.

• Ο δάσκαλος να μπορεί να επιλέξει το εκπαιδευτικό υλικό που να χρησιμοποιεί έχοντας στη διάθεσή του τη μεγαλύτερη βιβλιοθήκη του κόσμου, ενώ οι μαθητές να παρακολουθούν διαλέξεις, μαθήματα από απόσταση και να μπορούν να αναζητούν γνώση και πληροφορίες στο διαδίκτυο.

• Η επιχείρηση να μπορεί να αναζητήσει προμηθευτές πρώτων υλών αλλά και πελάτες των προϊόντων της σε όλο τον κόσμο, εξασφαλίζοντας μία απέραντη αγορά και τις κατά το δυνατόν μεγαλύτερες τιμές. Να μπορεί να ανταλλάσσει ηλεκτρονικά τιμολόγια και άλλα παραστατικά με τους συνεργάτες της, καθώς και να υποβάλει ηλεκτρονικά διάφορα έντυπα σε δημόσιες υπηρεσίες. Ηδη υπάρχει για π.χ. η δυνατότητα υποβολής ηλεκτρονικά της φορολογικής δήλωσης.

• Ο αγρότης να μπορεί να ανατρέχει σε πληροφορίες από τις βάσεις δεδομένων του υπουργείου Γεωργίας, να μπορεί να επικοινωνεί με τον γεωπόνο που βρίσκεται στην πρωτεύουσα του νομού ή της επαρχίας, να μπορεί να έχει έγκαιρα πληροφορίες για τις αλλαγές του καιρού και τις αναγκαίες ενέργειες που πρέπει να κάνει για να προστατεύσει τη σοδειά του.

• Η τουριστική επιχείρηση να μπορεί να προβάλει όχι μόνο τις δικές της υπηρεσίες, αλλά και τα πλεονεκτήματα της ευρύτερης περιοχής στην οποία λειτουργεί, σε όλον τον κόσμο.

Στη χρηματοδότηση των δράσεων της κοινωνίας, της πληροφορίας συμμετέχουν το Ευρωπαϊκό Ταμείο Περιφερειακής Ανάπτυξης (ΕΤΠΑ) κατά 75% και το Ελληνικό Δημόσιο κατά 25%.

Για περισσότερες πληροφορίες σχετικά με τη συμμετοχή της Περιφέρειας και των φορέων αυτής στο ΕΠ Κοινωνία της Πληροφορίας και τις σχετικές δράσεις στο ΠΕΠ Νοτίου Αιγαίου οι ενδιαφερόμενοι μπορούν να απευθύνονται στη Συντονιστική Επιτροπή Συμβούλων Υποστήριξης (ΣΕΣΥ) e-mail: sesySA@aegean.gr και ιστοσελίδα: www.syros.aegean.gr. sesySA.

Θα γίνει τον ερχόμενο Αύγουστο

Πολιτιστική συνάντηση της Καρπάθου και Κάσου

ΔΗΛΩΣΑΝ ΣΥΜΜΕΤΟΧΗ ΠΟΛΛΟΙ ΕΠΙΣΤΗΜΟΝΕΣ

Ενας σημαντικός ετήσιος θεσμός στα πολιτιστικά πράγματα του Αιγαίου συνεχίζεται εφέτος. Πρόκειται για την «Πολιτιστική συνάντηση Καρπάθου-Κάσου και ημέρα του Καρπάθιου και Κασιώτη Μετανάστη». Εχοντας πια αναγνωρισθεί και καθιερωθεί πανελληνίως, ύστερα από έξι συναπτά έτη επιτυχούς παρουσίας και προσφοράς, ανοίγει εφέτος τα φτερά της για να συμπεριλάβει και τη γειτονική Κάσο, στην οποία θα γίνει η έναρξη και θα επακολουθήσουν 2ήμερες εργασίες (7-9 Αυγούστου). Η συνέχεια στο Οθος Καρπάθου, όπου και θα ολοκληρωθεί το Συνέδριο (11-13 Αυγούστου).

Η Συνάντηση οργανώνεται από το «Καρπαθιακό Κέντρο Ερευνας και Πολιτισμού» και διεξάγεται υπό την αιγίδα και υποστήριξη των υπουργείων Πολιτισμού και Αιγαίου και τη συμπαράσταση του Π.Ο. του Δήμου Κάσου και του Πολιτιστικού Συλλόγου Οθους Καρπάθου. Επίσης συμμετέχουν τα Πανεπιστήμια Αθηνών, Θράκης και Θεσσαλίας, και θα παραστούν πολιτικές και πνευματικές προσωπικότητες, όπως ο υπουργός Αιγαίου, ο νομάρχης Δωδεκανήσου, ο γ.γ. υπουργείου Εσωτερικών κ. Γ. Νικητιάδης, ο έπαρχος Καρπάθου-Κάσου, ο Πρύτανης του Παν/μίου Θράκης, ο πρόεδρος του Τμήματος Ιστορίας και Εθνολογίας Παν/μίου Θράκης, ο καθηγητής Σπ. Φλογαΐτης-πρόεδρος του Ευρωπαϊκού Κέντρου Δημοσίου Δικαίου κ.α.

Εχουν δηλώσει μέχρι τώρα συμμετοχή ως ομιλητές ικανός αριθμός διακεκριμένων επιστημόνων, καθηγητών, εκπαιδευτικών, συγγραφέων, ερευνητών, δημοσιογράφων κ.π.ά Μεταξύ αυτών οι παρακάτω:

Σπ. Φλογαΐτης, Γ. Παπάζογλου, Κων. Μαντινάος, Ισαβέλλα Τσαβαρή, Εμμ. Π. Περσελής, Δημ. Κουτρούμπας, Αντώνης Σοφός, Νικ. Μαστρανδρέας, Εμμ. Χατζηναντωνίου, Φραγκ. Σταυράκη, Κωστής Μαντινάος, Μίνος Κομνηνος, Γιώργος Πηλεΐδης, Γ. Βαξεβανίδης, Αλκης Ράπτης, Μιχ. Κ. Σκουλιός, Ιω. Σακελλαράκης, Μάρω Σωτηροπούλου-Φιλίππου, Μιχ. Μακρής, Εμμ. Κασσώτης, Μιχ. Επιτρόπουλος, Ηλ. Σταματιάδης, Λιάνα Πανουργιά, Μαρ. Κριτσιώτου.

Στο πλαίσιο του Συνεδρίου θα γίνουν παρουσιάσεις τοπικών εθίμων και μουσικό-χορευτικών παραστάσεων. Στο διάστημα των εργασιών θα λάβουν χώρα επισκέψεις σε μουσεία και αρχαιολογικούς χώρους, και συμμετοχές σε κοινωνικές εκδηλώσεις (πανηγύρια κλπ.).

Παρακαλούνται οι συμπατριώτες μας να στηρίξουν τον πολύτιμο για τα νησιά μας θεσμό και να τον πλαισιώσουν με στοργή και συμμετοχή.

Για περισσότερες πληροφορίες και για συμμετοχή ομιλητών μπορούν να απευθύνονται στον πρόεδρο του Καρπαθιακού Κέντρου και της ΟΕΜ Μελά (6937628299), και στα μέλη της Οργανωτικής Επιτροπής:

Ε. Κασσώτη (001-518-3280454)
Μ. Μακρή (22420-20880)
Ε. Χατζηναντωνίου (210-8952512)
Φρ. Σταυράκη (210-4522922)
Κ. Μαντινάο (22450-31066)
Εμμ. Περσελή (210-2814146)
Μ. Σκουλιό (210-7799436, 22450-41800, 694-4867765)

Κοντά στους δημιουργούς μας

Μιχάλης Ραφτόπουλος

ΕΝΑΣ ΝΕΟΣ ΚΑΛΛΙΤΕΧΝΗΣ



Ο δικέφαλος αετός, σε σχέδιο Μιχάλη Ραφτόπουλου

Ο ιερός ναός του Αγίου Γεωργίου Ανω, (που ανήκει στην Ιερά Μητρόπολη Ρόδου), κοσμήθηκε πρόσφατα με μαρμάρινα δάπεδα και ξυλόγλυπτα σκεύη, σε μια προσπάθεια του ιερέα Βασίλειου Τσαβαρή, ώστε ο οίκος του Θεού να είναι λαμπρότερος και ομορφότερος.

Στο δάπεδο παρατηρήσαμε καλαίσθητα διακοσμητικά σχέδια, τα οποία συνάδουν με τη σεμνότητα του ιερού χώρου ενώ συγχρόνως τα δημιουργήματα αυτά έχουν την προσωπική σφραγίδα των καλλιτεχνών τους που είναι ο κ. Γιώργος Ραφτόπουλος και ο κ. Μιχάλης Ραφτόπουλος, πατέρας και γυιός.

Ανάμεσα σ' αυτά τα έργα, περιλαμβάνεται και ο δικέφαλος αετός, το σύμβολο της Βυζαντινής αυτοκρατίας και φυσικά της δωδεκανησιακής εκκλησίας, πλάϊ στην ελληνική σημαία. Το δικέφαλο αετό φιλοτέχνησε ο Μιχάλης Ραφτόπουλος, ένας νέος άνθρωπος με δυνατές γραμμές και συμμετρικότητα. Ο καλλιτέχνης αυτός, τις ελεύθερες ώρες που ασχολείται με μικροκατασκευές κατασκευές μοντέλων αεροπλάνων, πλοίων, αυτοκινήτων κλπ. κυρίως του περασμένου αιώνα. Πρόκειται για ακριβή απομίμηση αντικειμένων με ιστορική ή αισθηματική αξία.

Ο Μιχάλης Ραφτόπουλος, ασχολείται επαγγελματικά με ξενοδοχειακά επαγγέλματα. Αλλά όταν ο άνθρωπος έχει καλλιτεχνική φλέβα, και μέσα του βράζει η καλλιτεχνία, δεν μπορεί παρά να δημιουργεί ακόμα και εκεί. Ετσι λοιπόν με ένα απλό σουγιαδάκι μπορεί να σμιλέψει πάνω σε ένα μήλο ή σε μια ντομάτα, διάφορα σχήματα όπως λουλούδια και πουλιά.

Ελπίζουμε πως κάποτε θα δούμε σε έκθεση ατομική ή συλλογική τα έργα του Μιχάλη Ραφτόπουλο, γιατί είμαστε σίγουροι πως θα ικανοποιήσει και τον απαιτητικό θεατή της τέχνης.

Αν προσέξει κανείς και άλλα έργα τους, σε άλλους χώρους, μπορεί να υπογραμμιστεί η ευαισθησία και το μεράκι τους για ό,τι ωραίο και όμορφο. Είναι παρήγορο στις μέρες μας, να υπάρχουν ευαίσθητοι άνθρωποι που μαγεύουν με τη διάθεσή τους και το αποτέλεσμα κυρίως της δουλειάς τους.

Κυριάκος Μ. Χονδρός

ΜΕΝΤΙΟΥΜ-ΑΣΤΡΟΛΟΓΟΣ

ΝΙΚΟΣ

Ακριβείς προβλέψεις στον επαγγελματικό, αισθηματικό και οικονομικό τομέα.

Επαναφορά ατόμων
Ισχυρή υποβολή

Δέχεται μόνο με ραντεβού στα τηλέφωνα: 31405 και 39201

5762-8/6



Λεωφόρος Ηρακλειδών 100, Ιξιά 85101 Ρόδος, Τηλ: 22410-89906
Internet: http://www.rodian-beach.gr • e-mail: rodian-beach@rodosnet.gr

X4003-15/6

Τεστ Χοληστερίνης

σε 3 λεπτά

Τώρα αρκεί μια σταγόνα αίμα για να έχετε μια ολοκληρωμένη, άμεση και αξιόπιστη διάγνωση των επιπέδων χοληστερίνης σας, με το επαναστατικό τεστ


1] Χρησιμοποιείστε τον **Σκαρφιστήρα** (που περιέχει η συσκευασία) για να εξασφαλίσετε ανώδυνα μια σταγόνα αίμα από το δάκτυλό σας.


2] Τοποθετείστε τη σταγόνα αίματος στη δοκιμαστική περιοχή επάνω στην κάρτα **CHEMCARD™**.


3] Μετά από τρία λεπτά αναγνωρίστε στις χρωματικές ενδείξεις της κάρτας, την τιμή της χοληστερίνης σας.

CHEMCARD™ SYSTEMS

ΖΗΤΗΣΤΕ ΤΟ ΣΕ ΟΛΑ ΤΑ ΦΑΡΜΑΚΕΙΑ

Ετσι απλά, εύκολα, αξιόπιστα!



ANATS
Φροντίδα ζωής...

ΓΔ-30/5

ATHLETIC & NUTRITION CENTER - Κ. ΤΣΑΛΔΑΡΗ 45 - ΤΗΛ: 2241039840
e-mail: anats@acci.gr - http: //www.anats.gr

PELLOS TRAVEL

ΕΚΔΡΟΜΕΣ ΙΟΥΝΙΟΥ 2003

ΤΡΙΗΜΕΡΟ ΤΟΥ ΑΓΙΟΥ ΠΝΕΥΜΑΤΟΣ

Ο ΣΥΛΛΟΓΟΣ ΕΚΠΑΙΔΕΥΤΙΚΩΝ ΠΡΩΤΟΒΑΘΜΙΑΣ ΕΚΠΑΙΔΕΥΣΗΣ ΚΑΙ ΠΡΟΣΧΟΛΙΚΗΣ ΑΓΩΓΗΣ ΡΟΔΟΥ ΔΩΔΕΚΑΝΗΣΟ



ΔΙΟΡΓΑΝΩΝΕΙ
4ΗΜΕΡΗ ΕΚΔΡΟΜΗ
ΤΟΥ ΑΓΙΟΥ ΠΝΕΥΜΑΤΟΣ
ΣΤΗ ΠΑΝΕΜΟΡΦΗ ΛΕΡΟ
ΣΕ ΣΥΝΕΡΓΑΣΙΑ ΜΕ ΤΟ
PELLOS TRAVEL

ΑΝΑΧΩΡΗΣΗ 13/06/03 ΣΤΙΣ 15:00 μμ
ΜΕ ΤΟ F/B «ΔΙΑΓΟΡΑΣ»
ΕΠΙΣΤΡΟΦΗ 16/06/03 ΣΤΙΣ 18:30 μμ

ΠΡΟΓΡΑΜΜΑ:
ΗΜΕΡΑ 1Η
15:00 Αναχώρηση με το F/B «Διαγόρας» για Λέρο. Άφιξη στο νησί της Λέρου. Επιβίβαση σε πούλμαν, τακτοποίηση στο ξενοδοχείο, υπόλοιπο ημέρας ελεύθερο, διαν/ση.
ΗΜΕΡΑ 2Η
Πρωινό στο Ξ/Δ. Ελεύθερη μέρα. Το βράδυ προαιρετική διασκέδαση. Διαν/ση.
ΗΜΕΡΑ 3Η
Πρωινό στο Ξ/Δ. Ελεύθερος χρόνος. Το απόγευμα στις 18΄΄30 αναχώρηση για Ρόδο. Άφιξη στη Ρόδο, τέλος εκδρομής.

• Τιμή **114,00** ευρώ το άτομο σε δίκλινο δωμάτιο με πρωινό.

Στην τιμή περιλαμβάνονται:
1. Εισιτήρια πλοίου.
2. Ξενοδοχείο με πρωινό (2 διανυκτερεύσεις)
3. Μεταφορές με κλιματιζόμενα πούλμαν.
4. Ταξιδιωτική ασφάλεια.
5. Συνοδός του γραφείου .
6. Φ.Π.Α

Δεν περιλαμβάνονται
1. Προαιρετική διασκέδαση σε κέντρο.
2. Φιλοδωρήματα, τηλέφωνα.

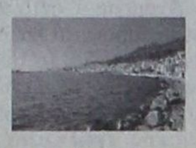

ΕΚΔΡΟΜΗ 1η
ΜΕ ΤΟ «Blue Star» ΣΤΑ ΕΛΛΗΝΙΚΑ ΝΗΣΙΑ
ΑΜΟΡΓΟΣ-ΠΑΡΟΣ-ΣΥΡΟΣ
ΑΝΑΧΩΡΗΣΗ 14/06/03 ώρα 10΄΄00 το πρωί
ΕΠΙΣΤΡΟΦΗ 17/06/03 ώρα 07΄΄00 το πρωί
Στην τιμή περιλαμβάνονται:
1. Εισιτήρια πλοίου με το «Blue star».
2. Ξενοδοχεία 3 αστέρων με πρωινά.
3. Μεταφορές με κλιματιζόμενα πούλμαν
4. Ταξιδιωτική ασφάλεια.
5. Συνοδός του γραφείου .

Τιμή 159,00 ευρώ

• **ΤΡΙΗΜΕΡΟ ΤΟΥ ΑΓΙΟΥ ΠΝΕΥΜΑΤΟΣ**

ΕΚΔΡΟΜΗ 2η ΕΛΛΗΝΙΚΑ ΝΗΣΙΑ-ΤΟΥΡΚΙΑ
ΑΝΤΙΦΙΛΟΣ(ΚΑΣ)- ΚΑΣΤΕΛΟΡΙΖΟ
ΚΑΣΤΕΛΟΡΙΖΟ-ΑΝΤΙΦΙΛΟΣ(ΚΑΣ)- ΠΑΤΑΡΑ-ΛΙΒΙΣΙ-ΝΕΑ ΜΑΚΡΗ (FETHIYE)

ΑΝΑΧΩΡΗΣΗ 14/06/03 08:30 το πρωί
ΕΠΙΣΤΡΟΦΗ 16/06/03 18:00 το απόγευμα
Στην τιμή περιλαμβάνονται:
9. Ξενοδοχεία 4**** με πρωινό και φαγητό.
10. Μεταφορές με κλιματιζόμενα πούλμαν
11. Εισιτήρια πλοίου
12. Ταξιδιωτική ασφάλεια.
13. Συνοδός του γραφείου .
14. Φόροι εισόδου και εξόδου

Τιμή 159,00 ευρώ

• **ΤΡΙΗΜΕΡΟ ΤΟΥ ΑΓΙΟΥ ΠΝΕΥΜΑΤΟΣ**

ΕΚΔΡΟΜΗ 3η
KUSADASI-ΣΑΜΟΣ
ΡΟΔΟΣ-ΜΑΡΜΑΡΙΣ-ΕΦΕΣΟΣ-KUSADASI-ΣΑΜΟΣ-KUSADASI-ΜΑΡΜΑΡΙΣ-ΡΟΔΟΣ

ΑΝΑΧΩΡΗΣΗ 14/06/03 08:00 το πρωί
ΕΠΙΣΤΡΟΦΗ 16/06/03 18:00 το απόγευμα

Στην τιμή περιλαμβάνονται:
1. Δωμάτια δίκλινα και τρίκλινα σε ξενοδοχεία 4**** με πρωινό και φαγητό.
2. Μεταφορές με κλιματιζόμενα πούλμαν
3. Εισιτήρια πλοίου.
4. Ταξιδιωτική ασφάλεια.
5. Συνοδός του γραφείου .
6. Φόροι εισόδου και εξόδου

Τιμή 159,00 ευρώ

ΕΚΔΡΟΜΗ 4η
6ΗΜΕΡΗ ΕΚΔΡΟΜΗ ΣΤΗ ΣΥΡΟ-ΤΗΝΟ(ΠΑΝΑΓΙΑ ΤΗΣ ΤΗΝΟΥ)-ΠΑΡΟΣ (ΕΚΑΤΟΝΤΑΠΥΛΙΑΝΗ)

ΑΝΑΧΩΡΗΣΗ 26/06/03 • ΕΠΙΣΤΡΟΦΗ 1/07
ΜΕ ΤΟ "BLUE STAR"

Στην τιμή περιλαμβάνονται:
6. Εισιτήρια πλοίου Ρόδος-Συρος-Τηνος-Παρος-Συρος-Ροδος με το «Blue star»
7. Ξενοδοχεία 3 αστέρων με πρωινά
8. Μεταφορές με κλιματιζόμενα πούλμαν
9. Ταξιδιωτική ασφάλεια.
10. Συνοδός του γραφείου .

ΕΚΔΡΟΜΗ 5η
ΚΩΝΣΤΑΝΤΙΝΟΥΠΟΛΗ -ΚΡΟΥΑΖΙΕΡΑ ΣΤΟ ΒΟΣΠΟΡΟ-ΠΡΙΓΚΗΠΟΝΝΗΣΑ
ΑΠΟ 28/06/2003 -3/07/2003

ΠΡΟΓΡΑΜΜΑ ΕΚΔΡΟΜΗΣ:
ΡΟΔΟΣ-ΜΑΡΜΑΡΙΣ -ΕΦΕΣΟΣ -ΣΜΥΡΝΗ- ΑΠΟΛΛΩΝΙΑ- ΠΡΟΥΣΑ-ΚΩΝΣΤΑΝΤΙΝΟΥΠΟΛΗ-BANDIRMA-ΣΜΥΡΝΗ -ΜΑΡΜΑΡΙΣ-ΡΟΔΟΣ



Στην τιμή περιλαμβάνονται:
7. Εισιτήρια Ρόδος-Μαρμαρις– Ρόδος με καταμαραν.
8. 5 πρωινά (μπουφέ)-5Δείπνα
9. Δωμάτια δίκλινα και τρίκλινα σε ξενοδοχεία 4****
10. Μεταφορές με κλιματιζόμενα πούλμαν
11. Ξεναγήσεις στην Ελληνική γλώσσα από διπλωματούχο Ξεναγό.
12. Ταξιδιωτική ασφάλεια.
13. Συνοδός του γραφείου .
14. Φόροι εισόδου και εξόδου

Τιμή έκπληξη

Για περισσότερες πληροφορίες, κρατήσεις και αναλυτικά προγράμματα στο πρακτορείο γενικού τουρισμού:

PELLOS TRAVEL
ΛΕΩΦΟΡΟΣ ΚΑΛΛΙΘΕΑΣ - FALIRAKI
• ΤΗΛ 22410 87615, 22410 86298
• FAX 22410 87616

5735-1/6

Ο τάφος του Κλεόβουλου. Οι αποικίες της Λίνδου

Ο ημίθεος Ηρακλής τρώει τα βόδια των Λινδίων

Γράφει ο Θεοφάνης Μπογιάννος

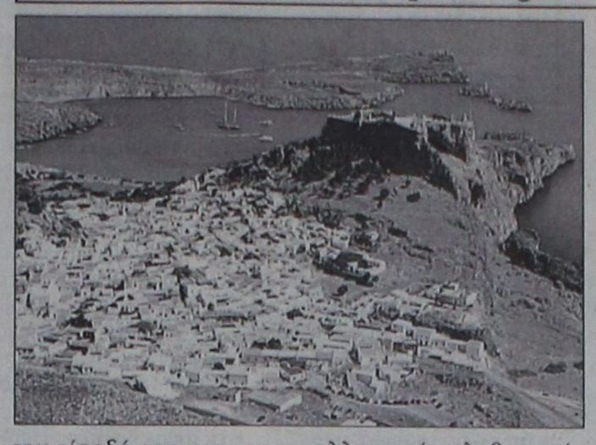

Ο τυχερός ταξιδιώτης πριν φτάσει στη Λίνδο, περνά από χωριά του νησιού της Ρόδου. Βλέπει χειμάρρους, φύση, περιβάλλον και τοπία εκπάγλου ωραιότητος. Δύο χιλιόμετρα πριν από τη Λίνδο, υπάρχει ένα αλώνι, μια μικρή πλατεία από όπου ο έκθαμβος προσκυνητής της Λίνδου βλέπει την αρχαία Ακρόπολη, τη γαλανή θάλασσα των Λινδίων, τα λιμάνια, τους λόφους και μια απέραντη έκταση άγονης και ιστορικής γης.

Αν ο προσκυνητής της Λίνδου, εκτός από ρομαντικός είναι και αρχαιόφιλος και αρχαιογνώστης, θα δει πλήθος αρχαίων οικημάτων και τοπονυμίων. Ερχονται στο νου οι αρχαίοι ελληνικοί μύθοι, οι αποικίες και οι ναοί των αρχαίων Ελλήνων των θεών, που έζησαν και δημιούργησαν μεγάλη ιστορία, ανυπέρβλητο πολιτισμό και ελληνισμό, μέχρι το θρόνο του δημιουργού...

Ενα αρχαίο κτίσμα τραβάει την προσοχή και τη προσευχή του σημερινού επισκέπτη της Λίνδου. Λίγα χιλιόμετρα από το χωριό, στο Ακρωτήριο Αιμιλιανός, υπάρχει ένα κτίσμα αγνώστων στοιχείων, που όλοι οι Λίνδιοι αποκαλούν τάφο του Κλεόβουλου. Ο μέγας αυτός φιλόσοφος έζησε εδώ στη Λίνδο, τον 7ο αιώνα π.Χ., αλλά πουθενά δεν αναφέρεται πως το κτίσμα αυτό είναι τάφος του Κλεόβουλου. Είναι ένας τάφος, στρογγυλός, από σκληρή πέτρα, που δεν έχει καμιά σχέση με τον μεγάλο φιλόσοφο της Λίνδου. Δεν υπάρχουν ακριβή ιστορικά στοιχεία για το πότε χτίστηκε και γιατί χτίστηκε, και για ποιον, αυτό το εντυπωσιακό κτίσμα. Εχει την είσοδό του προς την δυτική πλευρά, με διάμετρο εννέα μέτρων και ύψους 1,60. Πιθανό στα χριστιανικά χρόνια, το οίκημα αυτό να ήταν εκκλησία κάποιου αγίου, ίσως του Αγίου Αιμιλιανού, αφού το ακρωτήριο πάνω στο οποίο βρίσκεται το κτίσμα αυτό, είναι και λέγεται ακρωτήριο του Αγίου Αιμιλιανού.

Από το ακρωτήριο του Αγίου Αιμιλιανού, αλλά και από το ίδιο το χωριό Λίνδος, φαίνεται η ανοικτή ελληνική θάλασσα, στην οποία διέπρεψαν και θαυματούργησαν οι αρχαίοι Ελληνες Ρόδιοι με πρώτους τους Λίνδιους.

Αναφέρουν οι ιστορικοί πως εφτακόσια χρόνια π.Χ. οι Λίνδιοι είχαν τόσα πολλά καράβια και μάλιστα στόλους, ώστε ήταν οι πρώτοι σε ναυτική δύναμη της αρχαίας Ελλάδος. Εκαναν πολλές και μεγάλες αποικίες στην Ισπανία, Μικρά Ασία, Κάτω Ιταλία ακόμη και στην Αίγυπτο!

Μερικές από τις πιο διάσημες αποικίες της Λίνδου ήταν οι: Ρόδος στην Ισπανία, αλλά και οι μεγάλες πόλεις Παρθενόπη, Νεάπολις, Σύβαρις, Σόλα, Γέλα και Γυμνησίες Νήσοι που μέχρι σήμερα έχουν ελληνικούς πληθυσμούς και ελληνικό πολιτισμό.

Ηταν τόση η δύναμη των Λινδίων, ώστε όλοι οι Ελληνες έλεγαν: Δέκα Ρόδιοι, δέκα καράβια.

Υπάρχει όμως και μία ωραία μυθική αναφορά στη Λίνδο που έχει σχέση με τον θεό Ηρακλή! Ο Ηρακλής, πριν πάει στην Τροία, πέρασε από τη Λίνδο και πεινασμένος καθώς ήταν με τους συντρόφους του, σταμάτησε για λίγο στο λιμάνι Θέρμυδρα της Λίνδου. Τα αρχαία Θέρμυδρα, είναι τα σημερινά Βλιχά της Λίνδου. Εκεί λοιπόν στα αρχαία Θέρμυδρα και στα σημερινά Βλιχά, ο Ηρακλής είδε ένα Λίνδιο να οργώνει το χωράφι με τα βόδια του. Ο πεινασμένος Ηρακλής και οι σύντροφοί του, χωρίς δεύτερο λόγο, άρπαξαν τα δύο βόδια του Λίνδιου χωρικού, τα έσφαξαν και τα έφαγαν. Ο φτωχός Λίνδιος αγρότης, άρχισε να βλάσφημά το θεό Ηρακλή για την κακή πράξη, που έκανε κλέβοντας τα ζώα του. Ο Ηρακλής, όχι μόνο δεν θύμωσε με τις βρισιές του Λίνδιου αγρότη, αλλά το θεώρησε φυσικό και ωραίο. Αφού συγχώρεσε τον Λίνδιο αγρότη για τις βλασφημίες που εξετόξευσε εναντίον του θεού Ηρακλή, του έδωσε δικαίωμα και καθήκον να ιδρύσει ναό του Ηρακλή πάνω στην Ακρόπολη της Λίνδου. Εκεί οι ιερείς του θεού Ηρακλή που ήταν Λίνδιοι καθώς και όλοι οι Λίνδιοι, είχαν δικαίωμα και καθήκον να υμνούν τον Ηρακλή όχι με ωραία και επαινετά λόγια, αλλά με κατάρες, ύβρεις και βλασφημίες και όλα αυτά, μόνο και μόνο για να θυμάται ο θεός Ηρακλής το συμβάν με τον Λίνδιο αγρότη στη θέση Θέρμυδα της Λίνδου, που όπως είπαμε είναι τα σημερινά Βλιχά της Λίνδου!

Η αρχαία Ακρόπολη της Λίνδου, όπως και όλη η περιοχή ήταν γεμάτη από ελαιώνες και αμπέλια, από καρπούς και συκιές, από όλα τα καρποφόρα δέντρα και φυτά, όπως μαρτυρούν οι αρχαίοι συγγραφείς.

Σήμερα η Λίνδος ζει σχεδόν αποκλειστικά από τον τουρισμό και όλοι οι άξιοι και φιλόξενοι Λίνδιοι, καταβάλλουν πολλές και καλές προσπάθειες, ώστε το πανάρχαιο χωριό τους να είναι πρότυπο τουρισμού, καθαριότητος, ομορφιάς, αλλά και δείγμα του αρχαίου ελληνικού πολιτισμού και της σημερινής ροδιακής φιλοξενίας.

Ελάτε στη Λίνδο: Θεοί, άνθρωποι, ιστορία και αρχαιολογία, θέατρα, ναοί, κρήνες, σπίτια, αρχοντικά, γραφικά δρομάκια, τύμβοι και αρχαία μονοπάτια, σας καλούν και σας προσκαλούν να ανεβείτε στην Ακρόπολη της Λίνδου και από κει να δείτε καθαρά την αρχαία Ελλάδα και το ωραιότερο τοπίο του κόσμου, μετά τον παράδεισο...

ΣΥΝΕΧΕΙΑ ΑΠΟ ΤΗ ΣΕΛ. 1

ΚΟΚΚΙΝΟΣ ΣΥΝΑΓΕΡΜΟΣ

Σχετικά το Αθηναϊκό Πρακτορείο μετέδωσε χθες υπό τον τίτλο «κόκκινος συναγερμός στο Αιγαίο» τα ακόλουθα:

Δοκιμασία για τους ελληνικούς μηχανισμούς ασφάλειας αποτέλεσε ένα περιστατικό το οποίο σημειώθηκε στη διάρκεια του άτυπου συμβουλίου υπουργών Μεταφορών της ΕΕ, όταν από έγκυρη κρατική πηγή έγινε γνωστό ότι δυο μικρά φορτηγά πλοία που είχαν αποπλεύσει από το Λίβανο μεταφέροντας εκρηκτικά και τρομοκράτες είχαν προορισμό την Ελλάδα. Στο μεταξύ βρισκόταν σε εξέλιξη, στο επιβατηγό πλοίο Ελευθέριος Βενιζέλος, κρουαζιέρα των 25 υπουργών και των ξένων αντιπροσωπειών που συμμετείχαν στο συμβούλιο.

Αμέσως οι διωκτικές αρχές τέθηκαν σε «κόκκινο συναγερμό» με εντολή για πλήρη κινητοποίηση όλων των περιπολικών σκαφών του Λιμενικού τα οποία με τη βοήθεια του πολεμικού ναυτικού για δυο ημέρες «χτένιζαν» ολόκληρο το Αιγαίο και ειδικότερα το Νοτιοανατολικό όπου βάσει των πληροφοριών θα εμφανίζονταν τα δυο ύποπτα πλοία. Το περιστατικό αποκάλυψε ο υπουργός Εμπορικής Ναυτιλίας Γιώργος Ανωμερίτης, ο οποίος, μάλιστα είπε ότι η πηγή της πληροφορίας ήταν η αντιτρομοκρατική υπηρεσία της ΕΛΑΣ.

Τρομοκρατικό κτύπημα

Τουρίστες με χασίς

ΣΥΝΕΧΕΙΑ ΑΠΟ ΤΗ ΣΕΛ. 1

συσκευασία που περιείχε φυτικά αποσπάσματα κάνναβης, βάρους 1,4 γραμμαρίων και μία ζυγαριά ακριβείας και ο D.C M. του Κ. 22 χρόνων γιατί είχε στην κατοχή του μία ναύλον συσκευασία που περιείχε φυτικά αποσπάσματα κάνναβης, βάρους 1,7 γραμμαρίων.

• Σε βάρος των δύο νεαρών Βρετανών σχηματίστηκε δικογραφία και οδηγήθηκαν στον Εισαγγελέα, ο οποίος παρέπεμψε τον πρώτο στον τακτικό ανακριτή, για να απολογηθεί και τον δεύτερο, στο Αυτόφωρο.

ΣΤΟ μεταξύ συνελήφθησαν στην Κάλυμνο, ο 27χρονος Η.Κ. του Π. κατηγορούμενος ότι παρέδωσε στον συμπατριώτη του Γ. Μ. του Π. ποσότητα 3,5 γραμμαρίων ηρωΐνης, για να τη μεταφέρει στο νησί. Σε βάρος του σχηματίστηκε δικογραφία προκειμένου να οδηγηθεί στον Εισαγγελέα

Ακραία καιρικά φαινόμενα

ΣΥΝΕΧΕΙΑ ΑΠΟ ΤΗ ΣΕΛ. 1

θερισμού και τα αμπέλια, αλλά και τα ελαιόδενδρα, καθώς βρίσκονται σε περίοδο ανθοφορίας.

ΣΥΜΦΩΝΑ με την Εθνική Μετεωρολογική Υπηρεσία, προβλέπονται στην περιοχή μας σήμερα, τοπικές βροχές και καταιγίδες, που κατά διαστήματα θα είναι ιδιαίτερα έντονες και υπάρχει ο κίνδυνος να προκαλέσουν προβλήματα. Οι αρμόδιες υπηρεσίες της Τοπικής Αυτοδιοίκησης βρίσκονται από χθες το βράδυ σε ετοιμότητα, για την αντιμετώπιση τυχών προβλημάτων που ίσως προκαλέσουν τα αναμενόμενα, ακραία καιρικά φαινόμενα.



Ναυτικά Πρακτορεία TSAGARIS



GA FERRIES

Ε/Γ-Ο/Γ ΡΟΔΑΝΘΗ
Ε/Γ-Ο/Γ ΔΗΜΗΤΡΟΥΛΑ
Ε/Γ-Ο/Γ ΜΑΡΙΝΑ

ΡΟΔΟΣ - ΠΕΙΡΑΙΑΣ
28/5/2003-08/6/2003

ΤΕΤΑΡΤΗ 28/5
ΡΟΔΑΝΘΗ 17.00 Κω - Κάλυμνο - Λέρο - Πάτμο - Πειραιά

ΠΕΜΠΤΗ 29/5
ΜΑΡΙΝΑ 08.30 Καστελλοριζο
ΜΑΡΙΝΑ 17.00 Κω - Κάλυμνο - Πειραιά

ΠΑΡΑΣΚΕΥΗ 30/5
ΡΟΔΑΝΘΗ 17.00 Κω - Κάλυμνο - Λέρο - Πάτμο - Πειραιά

ΣΑΒΒΑΤΟ 31/5
ΜΑΡΙΝΑ 08.30 Καστελλοριζο
ΜΑΡΙΝΑ 17.00 Κω - Κάλυμνο - Πειραιά
ΔΗΜΗΤΡΟΥΛΑ 21.00 Κω - Βαθύ - Χίο - Λέσβο - Λήμνο - Αλεξανδρούπολη (21.00)

ΚΥΡΙΑΚΗ 1/6
ΡΟΔΑΝΘΗ 14.00 Κω - Κάλυμνο - Λέρο - Πάτμο - Πειραιά

ΔΕΥΤΕΡΑ 2/6
ΜΑΡΙΝΑ 17.00 Κω - Κάλυμνο - Λέρο - Πάτμο - Πειραιά
ΔΗΜΗΤΡΟΥΛΑ 24.00 Καστελλοριζο

ΤΡΙΤΗ 3/6
ΔΗΜΗΤΡΟΥΛΑ 14.00 Σύμη - Τήλο - Νίσυρο - Κω - Κάλυμνο - Αστυπάλαια - Αιγιάλι - Κατάπολα - Νάξο - Πάρο - Σύρο - Πειραιά
ΡΟΔΑΝΘΗ 17.00 Κω - Κάλυμνο - Πειραιά

ΤΕΤΑΡΤΗ 4/6
ΜΑΡΙΝΑ 17.00 Κω - Κάλυμνο - Λέρο - Πάτμο - Πειραιά

ΠΕΜΠΤΗ 5/6
ΡΟΔΑΝΘΗ 08.30 Καστελλοριζο
ΡΟΔΑΝΘΗ 17.00 Κω - Κάλυμνο - Πειραιά

ΠΑΡΑΣΚΕΥΗ 6/6
ΜΑΡΙΝΑ 17.00 Κω - Κάλυμνο - Λέρο - Πάτμο - Πειραιά

ΣΑΒΒΑΤΟ 7/6
ΡΟΔΑΝΘΗ 08.30 Καστελλόριζο
ΡΟΔΑΝΘΗ 17.00 Κω - Κάλυμνο - Πειραιά
ΔΗΜΗΤΡΟΥΛΑ 21.00 Κω - Βαθύ - Χίο - Λέσβο - Λήμνο - Αλεξανδρούπολη (21.00)

ΚΥΡΙΑΚΗ 8/6
ΜΑΡΙΝΑ 14.00 Κω - Κάλυμνο - Λέρο - Πάτμο - Πειραιά

• *Η εταιρία μας βρίσκεται στην ευχάριστη θέση να σας ενημερώσει ότι:*

1. Από 15/3 θα ισχύουν **εκπτώσεις** από 25% μέχρι και 40% για όλες τις θέσεις. Συμπεριλαμβάνεται και η τρίτη θέση.

2. Θα προσφέρονται **ειδικές τιμές** σε όλες τις θέσεις για οικογενειακά πακέτα και ξενοδοχεία 5 ή 4 αστέρων σε καταπληκτικές τιμές.

3. Από 15/6 θα εκτελούνται δρομολόγια καθημερινώς: ΠΕΙΡΑΙΑ - ΚΩ - ΡΟΔΟ & ΡΟΔΟ - ΚΩ - ΠΕΙΡΑΙΑ.

4. Εισιτήρια ΜΕΤ'ΕΠΙΣΤΡΟΦΗΣ, ειδικές τιμές.

5. **ΙΧ έκπτωση** 25% για μετάβαση, μετ' επιστροφής 40%.

6. Πολλαπλά εισιτήρια minimum 5, **50% έκπτωση.**

Πληροφορίες στον κεντρικό πράκτορα

TSAGARIS TRAVEL
Σαχτούρη 5 (έναντι Τελωνείου)
Τηλ.: 22410 36170, 30406, 35066, 28597

X3938-31/5

ΠΡΑΚΤΟΡΕΙΟ ΤΑΞΙΔΙΩΝ

ΣΑΒΒΑΣ ΣΑΗΣ

Με την ευκαιρία της λειτουργίας του **νέου** μας πρακτορείου στην οδό ΤΑΡΠΟΝ ΣΠΡΙΓΚΣ 42 δίπλα στην Τράπεζα Πίστεως

ΠΡΟΣΦΕΡΟΥΜΕ

τα φθηνότερα αεροπορικά εισιτήρια για όλο τον κόσμο με όλες τις αεροπορικές πτήσεις

ΠΡΟΣΟΧΗ:
ΠΛΗΡΟΦΟΡΙΕΣ ΔΕΝ ΔΙΔΟΝΤΑΙ ΑΠΟ ΤΟ ΤΗΛΕΦΩΝΟ ΜΟΝΟ ΠΡΟΣΩΠΙΚΗ ΠΑΡΟΥΣΙΑ ΣΑΣ

Ακόμη:
- Σας παίρνουμε ΒΙΖΑ επισκέπτου για ΑΜΕΡΙΚΗ σε μία εβδομάδα
- ΒΙΖΑ επισκέπτου για ΑΥΣΤΡΑΛΙΑ σε μία μέρα
- Εκδοση διαβατηρίων
- Εκδοση αδειών αυτοκινήτων

ΞΕΝΟΔΟΧΕΙΑ ΣΤΗΝ ΑΘΗΝΑ

PRESIDENT Α' Κατηγορίας Λεωφόρος Κηφισίας

Μονόκλινο	€58	με πρωινό	έως 31/10
Δίκλινο για μονόκλινο	€63	»	»
Δίκλινο	€68	»	»
Τρίκλινο	€83	»	»

ELECTRA HOTEL Α' Κατηγορίας Ερμού 5

Μονόκλινο	€ 123	με πρωινό	έως 31/10
Δίκλινο	€146	»	»
Τρίκλινο	€175	»	»

DORIA HOTEL Β' Κατηγορίας Πειραιώς 15-17 (κοντά στην Ομόνοια)

Μονόκλινο	€58	με πρωινό
Δίκλινο	€69	»
Τρίκλινο	€89	»

IRINI HOTEL Ηράκλειο Κρήτης

Μονόκλινο	€44	με πρωινό
Δίκλινο	€55	»
Τρίκλινο	€75	»

ESPERIA HOTEL Α' Κατηγορίας Σταδίου 22

Μονόκλινο	€ 103	με πρωινό
Δίκλινο	€ 118	»
Τρίκλινο	€ 133	»

BEST WESTERN Α' Κατηγορίας, ILISIA Μιχαλακοπούλου

Μονόκλινο	€67	με πρωινό	έως 31/10
Δίκλινο	€74	»	»
Τρίκλινο	€96	»	»

PARTHENON Α' Κατηγορίας περιοχή Μακρυγιάννη

Μονόκλινο	€ 84	με πρωινό	έως 31/10
Δίκλινο	€ 93	»	»
Τρίκλινο	€ 128	»	»

ARETOUSA Β' Κατηγορίας Μητροπόλεως Σύνταγμα

Μονόκλινο	€57	με πρωινό
Δίκλινο	€85	»
Τρίκλινο	€95	»

ROYAL OLUMPIC LUX

Μονόκλινο	€104	με πρωινό	έως 30/6
Δίκλινο	€138	»	»
Τρίκλινο	€169	»	»

ASTOR Σύνταγμα

Μονόκλινο	€68	με πρωινό	
Δίκλινο για μονόκλινο	€ 78	»	έως 31/10
Δίκλινο	€ 88	»	»
Τρίκλινο	€108	»	»

GRAND HOTEL Β' Κατηγορίας Πατησίων & Βεραντέρου 10

Μονόκλινο	€48	με πρωινό	έως 31/10
Δίκλινο	€54	»	»
Τρίκλινο	€74	»	»

VERGINA Β' Κατηγορίας ΘΕΣ/ΚΗ (κεντρικό)

Μονόκλινο	€58	με πρωινό	έως 31/10
Δίκλινο	€75	»	»
Τρίκλινο	€95	»	»

ΣΑΣ ΣΥΜΦΕΡΕΙ ΠΡΙΝ ΚΛΕΙΣΕΤΕ ΟΠΟΥΔΗΠΟΤΕ ΝΑ ΜΑΣ ΕΠΙΣΚΕΦΘΕΙΤΕ

ΠΡΑΚΤΟΡΕΙΟ ΤΑΞΙΔΙΩΝ

ΣΑΒΒΑΣ ΣΑΗΣ

ΤΑΡΠΟΝ ΣΠΡΙΓΚΣ 42 δίπλα στην Τράπεζα Πίστεως
• Τηλ. 22410 39781-3

X.3942-31/5

Μετά τα 10 χρόνια λειτουργίας του

Ανοιγμα προς αραβικές χώρες από το Διεθνές Κέντρο Λογοτεχνών

ΘΑ ΕΠΕΚΤΑΘΕΙ ΚΑΙ ΠΡΟΣ ΤΗΝ ΚΥΠΡΟ

ΑΝΟΙΓΜΑ προς τις αραβικές χώρες θα κάνει το Διεθνές Κέντρο Λογοτεχνών και Μεταφραστών, που θα επεκταθεί και στην Κύπρο. Τα νέα βήματα του Κέντρου, αλλά και οι δραστηριότητες που θα γίνουν στο προσεχές διάστημα, απασχολούν τα μέλη της διεθνούς επιτροπής που βρίσκονται στη Ρόδο.



Την παρουσίαση του προέδρου και των υπολοίπων μελών της επιτροπής, έκανε χθες, στη διάρκεια συνέντευξης, ο δήμαρχος Ροδίων κ. Γιώργος Γιαννόπουλος, που τόνισε πως το Διεθνές Κέντρο Λογοτεχνών και Μεταφραστών είναι πλέον ένας παγιωμένος θεσμός. Ο πρόεδρος της Διεθνούς Επιτροπής κ. Klaus Jurgen Liedtke είπε πως εκπροσωπούνται συγγραφείς και μεταφραστές από 17 χώρες, ενώ στην ουσία το Κέντρο ενώνει τρεις θάλασσες, το Αιγαίο, τον Εύξεινο Πόντο και τη Βαλτική. Τόνισε ακόμη ο κ. Liedtke, πως φέτος συμπληρώνονται 10 χρόνια από τότε που έχει παρθεί η απόφαση για την ίδρυση του Κέντρου, στην κρουαζιέρα που είχε γίνει με το πλοίο «Renaisance».

Στα νέα βήματα που θα γίνουν προσεχώς αναφέρθηκε ο πρόεδρος του Κέντρου Λογοτεχνών και Μεταφραστών κ. Κώστας Σκανδαλίδης.

Τη Διεθνή Επιτροπή του Κέντρου Λογοτεχνών απαρτίζουν οι:

1. Klaus Jurgen Liedtke, πρόεδρος Ενωσης Συγγραφέων της Γερμανίας
2. Nina Gross, ταμίας Ενωσης Συγγραφέων Δανίας
3. Thomas Wulff, γραμματέας Ενωσης Συγγραφέων Σουηδίας
4. Manana Dumbadze, Ενωση Συγγραφέων Γεωργίας
5. Tsvetanka Elenkova, Βουλγαρία
6. Alexei Zveren
7. Κλαίρη Σωτηριάδου, Ελλάδα
8. Θέμης Λιβεριάδης, Ελλάδα

Απουσίαζαν οι:
Sezer Duru, Τουρκία
Peter Curman
Αλόη Σιδέρη, Ελλάδα

Η Σουηδέζα ζωγράφος KAYSA FJELLSTROM

Ενθουσιασμένη με τη Ρόδο

ΕΚΘΕΤΕΙ ΑΠΟ ΑΥΡΙΟ ΣΤΗ ΡΟΔΙΑΚΗ ΕΠΑΥΛΗ

ΑΕΡΙΝΕΣ μορφές, ονειρικά τοπία, απαλά και φωτεινά χρώματα και ρομαντική διάθεση χαρακτηρίζουν τα έργα της Σουηδέζας ζωγράφου Kaysa Fjellstrom, που εκθέτει τις ακουαρέλες της στη Ροδιακή Επαυλη, από τις 31 Μαΐου έως 6 Ιουνίου 2003.



Η έκθεση πραγματοποιείται με τη στήριξη του Πολιτιστικού Οργανισμού Δήμου Ροδίων και τιτλοφορείται «Η ζωή είναι εδώ και τώρα» («Life is here and now»).

Η καλλιτέχνις, μιλώντας στην «ΠΡΟΟΔΟ» για τη ζωή και το έργο της, είπε:

«Γεννήθηκα και μεγάλωσα στη νότια Σουηδία, στην πόλη Πίτεα, όπου εξακολουθώ να ζω. Μολονότι είχα ανέκαθεν κλίση στη ζωγραφική, η πορεία της ζωής μου, οι συγκυρίες, οι επαγγελματικές και οικογενειακές μου υποχρεώσεις, με κράτησαν αρκετά χρόνια μόνο θεατή και όχι δημιουργό. Αρχισα να ζωγραφίζω μετά το θάνατο της μητέρας μου, γεγονός καθοριστικό για τον ψυχισμό μου και μόλις τα τελευταία δύο χρόνια παρακολουθώ μαθήματα στη σχολή καλών τεχνών στην πατρίδα μου.

Είμαι αυτοδίδακτη ζωγράφος».

ΕΡ.: Ποιά θέματα σας εμπνέουν;

ΑΠ.: Σχεδόν τα πάντα. Ολα όσα βλέπω γύρω που, αλλά και ό,τι αισθάνομαι. Στις ακουαρέλες μου απεικονίζω τα παγωμένα τοπία της πατρίδας μου, αλλά και τα θερμά χρώματα της Μεσογείου. Κυρίως, όμως, προσπαθώ να εκφράσω έννοιες που με συγκινούν, όπως η ελευθερία, ο ρομαντισμός, η χαρά της ζωής, η αισιοδοξία, η αγάπη για τον άνθρωπο.

ΕΡ.: Γιατί διαλέξατε τη Ρόδο για την έκθεσή σας;

ΑΠ.: Ηλθα πρώτη φορά το 1980 για διακοπές, ενθουσιάστηκα με τις φυσικές της ομορφιές, το κλίμα, τους ανθρώπους. Εκτοτε, έρχομαι σχεδόν κάθε χρόνο, όχι μόνο καλοκαίρι, αλλά και ενδιάμεσα, για να εμπνευσθώ και να ζωγραφίσω. Οι περισσότεροι πίνακες της έκθεσής μου δημιουργήθηκαν εδώ και είμαι πολύ χαρούμενη που θα τους παρουσιάσω εδώ.

ΕΡ.: Εχετε οικογένεια;

ΑΠ.: Ναι. Εχω δύο γιους από τον πρώτο μου γάμο και μία κόρη 22 ετών από τον τωρινό μου σύζυγο, ο οποίος, σημειωτέον, αγαπά την Ελλάδα όσο κι εγώ!

ΕΡ.: «Η ζωή είναι εδώ και τώρα». Γιατί επιλέξατε το συγκεκριμένο τίτλο για την έκθεσή σας;

ΑΠ.: Εκφράζει την άποψή μου για τη ζωή. Θα έπρεπε να την απολαμβάνουμε κάθε στιγμή, γιατί, πραγματικά, αν το καλοσκεφτούμε, το εδώ και το τώρα είναι τα μόνα που μετράνε. Οι εικαστικές τέχνες το εκφράζουν πολύ καλά αυτό, γιατί απομονώνουν τη στιγμή μέσα στο χρόνο. Ελπίζω όσοι έλθουν στην έκθεσή μου, εκτός από την οπτική απόλαυση, να συλλάβουν και αυτό το μήνυμα.

* Τα εγκαίνια της έκθεσης θα γίνουν το Σάββατο 31 Μαΐου στις 7 το απόγευμα και θα είναι ανοικτή για το κοινό καθημερινά, εκτός Κυριακές, και ώρες 5-9 το απόγευμα, έως και την Παρασκευή 6 Ιουνίου.

VANIK TOURS

ΓΙΑΝΝΗΣ και ΣΕΒΑ ΒΑΛΣΑΜΙΔΗ
VANIK σημαίνει ΑΛΗΘΕΙΑ
ΑΚΤΗ ΚΑΝΑΡΗ 17, ΨΑΡΟΠΟΥΛΑ - ΑΝΕΤΟ ΠΑΡΚΙΝΓΚ
Ανοικτά: ΔΕ-ΣΑ 08.30 - 14.00 & 16.30 - 20.30
Τηλ. 22410 35191, 37621
κινητό: 6945798148 , FAX 22410 29532

Το γραφείο μας πάντα πρώτο σε κρατήσεις ξενοδοχείων εξασφάλισε και σας προσφέρει καταπληκτικές τιμές για τα παρακάτω ξενοδοχεία σε ΠΑΚΕΤΑ (έκδοση εισιτηρίων R/T) από 1/4-31/10/2003

Απευθυνόμαστε σε σας που θέλετε και η κράτησή σας να είναι σωστή και το δωμάτιό σας να σας περιμένει

1ον HOTEL PRESIDENT
Α΄ Κατηγορίας
Λεωφόρος Κηφισίας (ΟΛΑ ΑΝΑΚΑΙΝΙΣΜΕΝΑ)

Μονόκλινο	€ 58
Δίκλινο για μονόκλινο	€ 63
Δίκλινο	€ 68
Τρίκλινο	€ 83

2ον HOTEL ASTOR
Α΄ Κατηγορίας
Σύνταγμα

Μονόκλινο	€ 68
Δίκλινο για μονόκλινο	€ 78
Δίκλινο	€ 88
Τρίκλινο	€ 108

3ον HOTEL ZAFOLIA
Α΄ Κατηγορίας
Λεωφόρος Αλεξάνδρας

Μονόκλινο	€ 99
Δίκλινο	€ 112
Τρίκλινο	€ 133

4ον HOTEL ARETHOUSA
Β΄ SUPERIOR
Σύνταγμα

5ον HOTEL ELLINIS
Β΄ Κατηγορίας
Ωνάσειο, λεωφ. Συγγρού

Μονόκλινο	€ 60
Δίκλινο	€ 70
Τρίκλινο	€ 80

6ον HOTEL TRITON
Β΄ Κατηγορίας
Κέντρο Πειραιά

Μονόκλινο	€ 55
Δίκλινο	€ 72
Τρίκλινο	€ 93

7ον HOTEL LILIA
Β΄ Κατηγορίας
Πασαλιμάνι Πειραιάς

Μονόκλινο	€ 55
Δίκλινο	€ 70
Τρίκλινο	€ 88

8ον HOTEL EGNATIA
Β΄ Κατηγορίας
Θεσσαλονίκη Κέντρο - ανακαινισμένο

Μονόκλινο	€ 68
Δίκλινο	€ 78
Τρίκλινο	€ 88

9ον HOTEL EGNATIA PALACE
Α΄ Κατηγορίας
Θεσσαλονίκη Κέντρο - ολοκαίνουργιο

Μονόκλινο	€ 90
Δίκλινο	€ 100
Τρίκλινο	€ 125

* Τα παραπάνω ξενοδοχεία διαθέτουν T.V. σε όλα τα δωμάτια
* Στις παραπάνω τιμές συμπεριλαμβάνεται πρωινό σε μπουφέ
* Ακόμη σε μας θα βρείτε αεροπορικά και ατμοπλοϊκά εισιτήρια όλων των εταιρειών.

X. 3880-30/4

LINDOS memories
RESORT BEACH HOTEL

Στη μαγευτική περιοχή της Λίνδου δημιουργήσαμε ένα πανέμορφο ξενοδοχείο πέντε αστέρων με στόχο να ικανοποιήσει τις ανάγκες των πελατών που ενδιαφέρονται για ποιοτικές διακοπές. Χτισμένο κάτω από το ιστορικό βράχο του Ναβαρόνε όπου γυρίστηκε η ομώνυμη θρυλική ταινία, μια ανάσα από την αμμουδιά μπορεί κανείς να χαλαρώσει και ανανεωθεί από τη μαγευτική ομορφιά της αιγαιοπελαγίτικης θάλασσας.

X.3925-30/5



Για κρατήσεις - πληροφορίες, μη διστάσετε να επικοινωνήσετε μαζί μας στα τηλέφωνα 22440 35000 έως 35099 fax 2244 48156

LINDOS memories
RESORT BEACH HOTEL

Εξήντα πολυτελή δωμάτια με αυτόνομο κλιματισμό, δορυφορική τηλεόραση, τηλέφωνο, χρηματοκιβώτιο, mini bar, και 24ωρη υπηρεσία δωματίου και 10 σουίτες με ονειρεμένη θέα υπόσχονται αξέχαστες διακοπές. Στο εστιατοριο οι επισκέπτες έχουν τη δυνατότητα να απολαύσουν εκλεκτές γεύσεις από ελληνική και διεθνή κουζίνα, φρέσκα ψάρια σε συνδυασμό με το κρασί της αρεσκείας τους. Δροσιστικοί χυμοί και εξωτικά ποτά σερβίρονται από το main και το pool bar.

ΠΡΟΟΔΟΣ ΜΙΚΡΕΣ ΑΓΓΕΛΙΕΣ ΜΙΚΡΕΣ ΑΓΓΕΛΙΕΣ ΠΡΟΟΔΟΣ

ΕΝΟΙΚΙΑΣΕΙΣ

ΕΝΟΙΚΙΑΖΕΤΑΙ κατάστημα 55τ.μ., και πατάρι 26τ.μ., γωνιακό, τζαμαρία. Ενοίκιο προσιτό. Αντιβασ. Δαμασκηνού και Μητροπόλεως γωνία, έναντι εκκλησίας. Πληρ. τηλ. 22410/20474, 8-10π.μ. και 14-19μ.μ.
5849-8/6

ΕΝΟΙΚΙΑΖΟΝΤΑΙ: 1) Επιπλωμένο διαμέρισμα 100τ.μ., οδός Σωτήρος Ιξιά και 2) Κατάστημα 35,10τ.μ., με πατάρι και 40τ.μ., αυλή Γεωργίου Παπανδρέου 76, Ανάληψη. Πληρ. τηλ. 22410/66312, 2241-/76850
5691-1/6

ΕΝΟΙΚΙΑΖΟΝΤΑΙ επιπλωμένες γκαρσονιέρες, στην κεντρική πλατεία Ιαλυσού. Τηλ. 22410/91840
5714-1/6

ΕΝΟΙΚΙΑΖΟΝΤΑΙ επιπλωμένα διαμερίσματα πλήρως εξοπλισμένα, επί της λεωφόρου Ιαλυσού, σε άριστη κατάσταση. Πληρ. τηλ. 2241035283
5816-1/6

ΕΝΟΙΚΙΑΖΕΤΑΙ βιοτεχνικός χώρος 100τ.μ., με 50τ.μ., πατάρι, στο 7ο χλμ. Εθνική Ρόδου - Λίνδου, έναντι Φωνής Αμερικής. Πρόσοψη 7 μέτρα, ύψους 5μ. Αποκλείονται μηχανουργεία και κατασκευές αλουμινίου. Τηλ. 22410/23716 και υπόγειος χώρος 300τ.μ.
5788-8/6

ΕΝΟΙΚΙΑΖΟΝΤΑΙ επιπλωμένα διαμερίσματα και στούντιος πλήρως εξοπλισμένα, διαθέτοντας πολυκουζινάκια με απορροφητήρα, ηλιακό και ηλεκτρικό θερμοσίφωνα, κλιματισμό (αιρκοντίσιον) με πανέμορφη θέα επί της οδού Ιερού Λόχου στην Ιαλυσό. Τηλεφωνήστε στο κινητό 6945470340 ή στα σταθερά τηλέφωνα 22410/55842 και 22410/29633
5823-6/6

ΕΝΟΙΚΙΑΖΕΤΑΙ κατάστημα επί της 28ης Οκτωβρίου, 60τ.μ., εκτός του αύλειου χώρου, κατάλληλο για οποιαδήποτε χρήση (γραφείο, κλπ), εκτός από μπαρ και εστιατόριο. Πληροφορίες τηλ. 34574 (22410)
1660-4/6

ΕΝΟΙΚΙΑΖΟΝΤΑΙ διαμερίσματα δίχωρα, καινούργια και πλήρως επιπλωμένα στη συνοικία Μητρόπολης. Πληρ. τηλ. 22410/28966 και 6974562152
1662-4/6

ΕΝΟΙΚΙΑΖΕΤΑΙ διαμέρισμα 85τ.μ., με δύο υπνοδωμάτια, Μυτιλήνης 5. Πληροφορίες τηλ. 6932129758, 22440/47116, 6-9μ.μ.
5842-6/6

ΕΝΟΙΚΙΑΖΕΤΑΙ επιπλωμένα στούντιος σε ήσυχη περιοχή της Ιαλυσού. Πληρ. κ. Μιχάλη, τηλ. 6945077678
5609-2/6

ΕΝΟΙΚΙΑΖΕΤΑΙ διαμέρισμα με τρία υπνοδωμάτια, δύο μπάνια, μεγάλες βεράντες, 130τ.μ., στο Ροδίνι. Τιμή 500 ευρώ. Τηλ. 6937689723
5778-8/6

ΕΝΟΙΚΙΑΖΕΤΑΙ στην Ιαλυσό, στην περιφέρεια Ανοιξη, μπανκαλό- μικρό διαμέρισμα επιπλωμένο. Πληροφορίες τηλ. 6932398796
5861-8/6

ΕΝΟΙΚΙΑΖΕΤΑΙ καταστήματα των 30, 60, 115 τ.μ. (υπό κατασκευή) επί της Κων. Παλαιολόγου, διασταύρωση με Μεγ. Κωνσταντίνου, κάτω από το Βενετόκλειο Λύκειο, απέναντι από το COLLECTION. Τηλ. 22410/77944
5865-8/6

ΕΝΟΙΚΙΑΖΕΤΑΙ
ΣΤΟΥΝΤΙΟ ΜΕ ΠΟΛΥΚΟΥΖΙΝΑΚΙ ΚΑΙ ΜΠΑΝΙΟ ΠΛΗΡΩΣ ΕΞΟΠΛΙΣΜΕΝΟ
Πληροφορίες τηλ. 22410/61628 - 22410/61937 και 6944287773
X3974-31/5

ΕΝΟΙΚΙΑΖΕΤΑΙ
επιπλωμένο διαμέρισμα
τριών δωματίων, κουζίνας και μπάνιου, στο κέντρο της πόλεως σε ήσυχο δρόμο και κοντά στο Πανεπιστήμιο
Πληροφορίες τηλ. 6944199527
5747-31/5

ΕΝΟΙΚΙΑΖΕΤΑΙ
ΑΚΙΝΗΤΟ επί της οδού Β. Ηπείρου 24 (παλαιό AQUARIUS), τ.μ. 2000. συνολικά με οικία εντός 600τ.μ., κατάλληλη για επαγγελματική στέγη
Πληροφορίες τηλ. 6972813068 - 222410/25141, 22410/76222 και 00112125685668
5707-1/6

ΕΝΟΙΚΙΑΖΕΤΑΙ
μεγάλο διαμέρισμα στον 2ο όροφο σε δυόροφη οικοδομή, σε ήσυχη τοποθεσία στο Ροδίνι, με τρία υπνοδωμάτια, πλήρως εξοπλισμένο, με λουξ έπιπλα και ηλεκτρικές συσκευές πλήρες. Τιμή 530 ευρώ.
Πληροφορίες τηλ. 22410 20478
5795-14/6

ΕΝΟΙΚΙΑΖΕΤΑΙ κατάστημα στην πόλη της Ρόδου και στην οδό Αλεξάνδρου Διάκου, αρ. 78, εμβαδού 65τ.μ., κατάλληλο για οποιαδήποτε επαγγελματική χρήση. Πληροφορίες τηλ. 22460/71203, 22410/23621, 22410/23842 καθημερινώς
2743-31/5

ΕΝΟΙΚΙΑΖΕΤΑΙ γκαρσονιέρες 2χωρες, 45τ.μ., καινούργιες, επιπλωμένες, με μεγάλες βεράντες, χωρίς κοινόχρηστα, για όλο το χρόνο. Προτιμούνται στρατιωτικοί, δημ. υπάλληλοι. Ενοίκιο 280 και 300 ευρώ. Περιοχή Μίρα Μάρε στην Ιξιά. Πληρ. τηλ. 22410/20021
ΓΔ-30/5

ΕΝΟΙΚΙΑΖΟΝΤΑΙ: 1) Διαμέρισμα στον α' όροφο (μονόροφης οικοδομής) στην οδό Αγίας Λαύρας 3, επιφάνειας 105τ.μ. Πληροφορίες τηλ. 22410/26727 και 22410/24868. 2) γωνιακό κατάστημα 30τ.μ., στην οδό Δαμασκηνού 93 (πλατεία Αγίου Νικολάου) πλήρως ανακαινισμένο. Πληρ. τηλ. 22410/90117 και 22410/24868
5781-31/5

ΕΝΟΙΚΙΑΖΕΤΑΙ επιπλωμένη γκαρσονιέρα για απεριόριστο χρονικό διάστημα, επί της οδού Χρ. Θεοχάρη 11 β', πίσω από το σχολείο της Ανάληψης. Τηλ. 63095
5789-30/5

ΕΝΟΙΚΙΑΖΕΤΑΙ μικρό διαμέρισμα 40τ.μ., επιπλωμένο, Αγίας Μαρίνας Κοσκινού. Πληρ. τηλ. 22410/63226 και 6944754980
5793-30/5

ΕΝΟΙΚΙΑΖΕΤΑΙ στούντιο με εσωτερικό πατάρι (ξεχωριστό χώρο ύπνου), παραδοσιακό, πολυκουζίνα, σαλονάκι, κοντά στο κέντρο, περιοχή Ψαρόπουλα, στην τιμή των 220 ευρώ το μήνα. Πληρ. τηλ. 6947073167
5796-1/6

ΕΝΟΙΚΙΑΖΕΤΑΙ γκαρσονιέρα επιπλωμένη, Ορφανίδου 48. Τηλ. 96447 και 6932069510
ΧΛ-5/6

ΕΝΟΙΚΙΑΖΕΤΑΙ διαμέρισμα επιπλωμένο τριών υπνοδωματίων, δύο τουαλετών, κλπ. χώροι. Πληροφορίες τηλ. 22410/65601 κ. Θεόδωρο και 69445 21378
1665-5/6

ΕΝΟΙΚΙΑΖΕΤΑΙ ή πωλείται διαμέρισμα, υπόγειο 160τ.μ. Πληροφορίες τηλ. 6946559539
1675-7/6

ΕΝΟΙΚΙΑΖΕΤΑΙ
επιπλωμένη γκαρσονιέρα σε νεόκτιστο κτίριο, Αλεξάνδρου και Παπαδιαμάντη γωνία.
Τιμή 400 ευρώ, όλα πληρωμένα
Τηλ. 22410/66941 και 22410/63632,
ώρες καταστημάτων
5803-1/6

ΕΝΟΙΚΙΑΖΟΝΤΑΙ επιπλωμένα δωμάτια με το μήνα στην Ιξιά. Πληρ. τηλ. 22410 90530
5802-1/6

ΕΝΟΙΚΙΑΖΟΝΤΑΙ δωμάτια επιπλωμένα. Μιχ. Πετρίδη 65Β. Πληρ. τηλ. 22410 91851
5799-1/6

ΕΝΟΙΚΙΑΖΕΤΑΙ στην Ιαλυσό παραδοσιακή επιπλωμένη κατοικία, που αποτελείται από ένα υπνοδωμάτιο, σαλόνι, κουζίνα, μπάνιο, με αυλή. Πληρ. τηλ. 22410 22694
5797-1/6

πωλήσεις

ΠΩΛΕΙΤΑΙ μονοκατοικία 2 υπνοδωμάτια, σαλόνι, κουζίνα, με μικρή αυλή πίσω, air condition, με τζάκι, με 2 μπάνια. Τηλ. 91772, 67844 και 6945888394
5750-5/6

ΠΩΛΟΥΝΤΑΙ μεζονέτες 120- 130 τ.μ., χτισμένες, σοβατισμένες, με ηλεκτρικές σωληνώσεις και κάσες, στην Παστίδα, 30.000.000 δρχ. Πληρ. τηλ. 22410/23815, 6944698056 και 6945888501
5821-5/6

ΠΩΛΕΙΤΑΙ κομμωτήριο, με πλήρη εξοπλισμό, στην περιοχή της Ανάληψης. Τιμή 3.000.000 δρχ. Πληρ. τηλ. 22410/73348 (βράδυ 8-11) και 6936479353
1657-3/6

ΠΩΛΕΙΤΑΙ πλυντήριο ρούχων σε καλή κατάσταση, 90 ευρώ. Πληροφορίες τηλ. 22410/94948
5826-4/6

ΠΩΛΕΙΤΑΙ
ΤΑΒΕΡΝΑ - ΨΗΣΤΑΡΙΑ
πλήρως εξοπλισμένη σε καλή περιοχή στον Αρχάγγελο.
Σε τιμή ευκαιρίας, λόγω άλλων υποχρεώσεων
Πληροφορίες τηλ. 6976271413
1663-4/6

ΠΩΛΕΙΤΑΙ οικόπεδο εντός σχεδίου πόλεως Ρόδου, οδός Δημ. Αναστασιάδη 46, οικοδομικό τετράγωνο 274, άρτιο και οικοδομήσιμο, εμβαδού 401,06 τ.μ., με συντελεστή δόμησης 1. Τιμή 180.000 ευρώ. Πληροφορίες τηλ. 210/6742648 και κιν. 6945/994321
ΓΔ-15/7

ΠΩΛΟΥΝΤΑΙ στο Κιοτάρι - Γεννάδι - Λαχανιά, κτήματα κοντά στη θάλασσα και στον κεντρικό δρόμο. Προσιτές τιμές. Πληροφορίες τηλ. 22410/23815, 6944698056 και 6945769958
5821-5/6

ΠΩΛΟΥΝΤΑΙ: 1) Διαμέρισμα τριάρι, α' όροφος, οδός Παύλου Μελά. Τιμή 30.000.000 δρχ. ή 88.000 ευρώ, 2) οικόπεδο 4000τ.μ., από νέο νοσοκομείο προς Τρεις, ανάμεσα σε Πεύκους. Φανταστική περιοχή. Τιμή 28.000.000 δρχ. ή 82.000 ευρώ., 3) κτήμα 3.400τ.μ., στην παραλία Αφάντου, ακριβώς 200 μέτρα από το κύμα. Τιμή 26.000.000 δρχ. ή 76.000 ευρώ. Για πληροφορίες απευθυνθείτε κ. Καργάκο Νίκο, τηλ. 30397 κιν. 6946049179 Θεμ. Σοφούλη 59 - Ρόδος
5838-15/6

ΠΩΛΕΙΤΑΙ οικόπεδο 1460τ.μ., στην Κρεμαστή, εντός σχεδίου πόλεως, κοντά στη θάλασσα. Τηλ. 6944758868
5857-8/6

ΠΩΛΕΙΤΑΙ
διαμέρισμα 80 τ.μ., 1ος όροφος, στο Παραδείσι, σε άριστη κατάσταση.
Πληρ. τηλ. 6938097097
5800-8/6

ΠΩΛΟΥΝΤΑΙ
13στούντιος επιπλωμένα, με πολυκουζινάκι, έτοιμα για ενοικίαση, Μυρτενής - Ιαλυσός
Τηλ. 22410/96106 και 6946789117
5693-15/6

ΠΩΛΕΙΤΑΙ εξοπλισμός μίνι μάρκετ, ήτοι: 1) ψυγείο μεγάλο, 2) ράφια, 3) ταμειακή μηχανή, 4) ζυγαριά. Τιμή 4.000 ευρώ. Το εμπόρευμα σε τιμή κόστους, όλα καινούργια, εκτός ψυγείου που είναι 1 1/2 έτους. Πληρ. τηλ. 22410/85094 και 6946998534
5724-1/6

ΜΗΧΑΝΟΚΙΝΗΤΑ

ΠΩΛΕΙΤΑΙ SEAT MARBELLA - 93, καταλυτικό, 900c.c., σε πολύ καλή κατάσταση. Τιμή 380.000 δρχ. , 1.115 ευρώ. Τηλ. 22410/48048 ή 6974388913
5717-1/6

ΠΩΛΕΙΤΑΙ αυτοκινούμενη καντίνα, με πλήρη εξοπλισμό. Τηλ. 6947122434 και 6945303850 και 22410/30170
5807-1/6

ΠΩΛΕΙΤΑΙ δίκυκλη μοτοσικλέτα SUZUKI DR 250c.c., μοντέλο 1995, με μίζα σε άριστη κατάσταση. Πληροφορίες τηλ. 22410/61493 Μότο Κατσουράκης
ΓΔ-4/6

ΠΩΛΕΙΤΑΙ HONDA VARADERO 125 c.c., καινούργιο (χωρίς χλμ.), μπορντώ, 3.900 ευρώ, μετρητοίς, (1100 ευρώ κάτω από την τιμή της αντιπροσωπείας). Πληρ. τηλ. 2241025223 (12.00-22.00)
5835-5/6

ΠΩΛΕΙΤΑΙ BMW F650 GS μοντ. 2002, κίτρινο, σε άριστη κατάσταση (δεκτός κάθε έλεγχος), με ABS, θερμαινόμενα, γκριπ,, ανεμοθραύστης, mud guard dacar 48 lt, μπαγκαζιέρα, 6.700 ευρώ μετρητοίς. Πληρ. τηλ. 6974970670
5835-5/6

ΠΩΛΕΙΤΑΙ MERCEDES 200 E, Sport Line 64.000 χλμ., μοντέλο '91. Πληροφορίες τηλ. 6938566205
5843-6/6

ΠΩΛΕΙΤΑΙ από Ελληνα του εξωτερικού, άδεια ΤΑΞΙ της πόλεως Ρόδου, μαζί με το αυτοκίνητο μάρκας MERCEDES C220, καινούργιο, μοντέλο 2002. Πληροφορίες κ. Θεόδωρο τηλ. 6934915117
ΓΔ-8/6

ΠΩΛΕΙΤΑΙ
εξωλέμβια MERCURY OPTIMAX 135 HP 2001
σε άριστη κατάσταση με 45 Η λειτουργίας 7.500 ευρώ.
Πληρ. τηλ. 6944338277
T1133-30/6

ΜΑΘΗΜΑΤΑ

ΑΝΑΚΟΙΝΩΣΗ
ECDL Program RM
** ΕΓΓΡΑΦΕΣ ΤΩΡΑ **
ΜΑΘΗΜΑΤΑ COMPUTER
ΤΜΗΜΑΤΑ ΓΙΑ:
- Παιδιά 7 και άνω
- Μαθητές - Ενήλικες
- Επαγγελματίες
- Ξενοδοχοϋπάλληλους

ΔΙΔΑΣΚΕΙ:
Ο πτυχιούχος Αμερικής
Μανώλης Ι. Σοφίλλας
** ΕΓΓΡΑΦΕΣ ΤΩΡΑ **
* Ανεύρεση Εργασίας *
Τηλ. 22410-31761
Κοδρηγκτώνος 91 - Ρόδος
ΕΠΙΣΗΜΟ ΕΞΕΤΑΣΤΙΚΟ ΚΕΝΤΡΟ ΤΗΣ ECDL HELLAS
X3936-31/5



ΑΙΓΑΙΟΚΤΗΜΑΤΙΚΗ

ΠΩΛΟΥΝΤΑΙ ΤΑ ΚΑΤΩΘΙ ΑΚΙΝΗΤΑ
(Δ.Δ.= Δάνεια Δεκτά)
ΔΙΑΜΕΡΙΣΜΑΤΑ: ΕΤΟΙΜΟΠΑΡΑΔΟΤΑ ΚΑΙΝΟΥΡΓΙΑ ΚΑΙ ΜΕΤΑΧΕΙΡΙΣΜΕΝΑ

ΔΥΑΡΙΑ (1 υπν.)
35τ.μ. Ιαλυσό (studio) 30.000 € (Δ.Δ.)
60 τ.μ. α' ορ. καινούργιο στο Καρακόνερο, 82.171 €, (28 εκ.) (ΔΔ)

ΤΡΙΑΡΙΑ (2 υπν.)
74τ.μ. (2 υπν.) α' όρ. Σεμερτζίδη 32 εκ. 94.000 € (Δ.Δ.)
74τ.μ. (2 υπν.) α' ορ. Σεμερτζίδη 32 εκ. (94.000 €) (Δ.Δ.)
75 τ.μ. (2 υπν.) ορ/σμα καινούργιο Καρακόνερο (37,5 εκ.)-110.051 € (Δ.Δ.)
85τ.μ. καινούργιο, στην Ιαλυσό, 123.577 €, (38 εκ.)(ΔΔ)
86 τ.μ. (2 υπν.) β' ορ. Σεμερτζίδη (30 εκ.) 88.041 €
87 τ.μ.καινούργιο στο Ροδίνι (40 εκ.) 117.388 € (Δ.Δ.)
91τ.μ. 3studios ρετιρέ Ιαλυσό 30 εκ. - 88.041 € (Δ.Δ.)

ΤΕΣΣΑΡΙΑ (3 υπν.) και άνω
93τ.μ. (3 υπν.) καινούργιο, Ροδίνι (46 εκ.) 135.000 € (Δ.Δ.)
94τ.μ. (3 υπν.) 1ος όροφ. Αγ. Αναργύρους 88.041 € (30 εκ.) Δ.Δ
94τ.μ. (ισ) μαρ/σοβά, στους Δασκάλους 15 εκ. 44.020 €
96 τ.μ. (2 υπν.) Ιαλυσό 26 κ. 76.302 €
100 τ.μ. (3 υπν.) Αν. Βολονάκη 30 εκ., 88.041 € (Δ.Δ.)
106 τ.μ.. (3 υπν.)ορ/σμα Θεμ. Σοφούλη 108.584 € (37 εκ.) Δ.Δ
112τ.μ. (3 υπν.) Στοκχόλμης 50 εκ. - 146.735 € (Δ.Δ.)
116τ.μ. ισ. υπ/νο (3 υπν.) Πτολεμαίων (55 εκ.) - 161.408 € (Δ.Δ.)
118τ.μ. (3 υπν.) σε σοβά στους Δασκάλους, 93.910 €, (32 εκ.) (Δ.Δ.)
120τ.μ.(3 υπν.) ισόγειο, (3 υπν.) στην Πειραιώς, ετοιμοπαράδοτο,161.408 €, (54 εκ.) (Δ.Δ.)
120τ.μ.(3 υπν.) καινούργιο στο Καρακόνερο (56 εκ.) (164.343 €) (Δ.Δ.)
160τ.μ. (4 υπν.) α' ορ. κολώνες, Δασκάλους (32 εκ.) 93.910 €
ΠΕΝΤΑΡΙ (4 υπν.), 120τ.μ., Παν. Ροδίου 50 εκ. 146.735 € (Δ.Δ.)

ΜΕΖΟΝΕΤΤΕΣ - ΜΟΝΟΚΑΤΟΙΚΙΕΣ - ΠΑΛΙΑ ΣΠΙΤΙΑ
70τ.μ. με αυλή Π. Πόλη κοντά στο Ρολόι (28 εκ.) 82.170 €
80τ.μ. διόροφο με αυλή, Ρολόι (45εκ.) 132.061 € (Δ.Δ.)
80τ.μ.μον/κία 7 Χουρμαδιές με αυλή 50 εκ. (146.735 €) (Δ.Δ
80τ.μ. καινούργια μεζονέτα στην Ιαλυσό (38 εκ). (111.518 €) (Δ.Δ.)
80τ.μ. καινούργια, λουξ μον/κία στη Θολό, σε 5 στρ. (47.700 εκ.) 140.000 € (Δ.Δ.)
80 τ.μ. μον/κία στα Κρητικά, 100.000 €
80τ.μ. μονοκατοικία 7 Χουρμαδιές με αυλή 50 εκ. (146.735 €)
90 τ.μ. δυόροφη Μητρόπολη με αυλή 55.759 € (19 εκ.)
90 τ.μ. δυόροφη μον/κία στο Παραδείσι με τζάκι 64.563 €, (22 εκ.) (Δ.Δ)
120τ.μ. καινούργια μεζ/τα στο Ροδίνι 80 εκ., 234.776 € (Δ.Δ.)
140. τ.μ.μονοκατοικία σε μπετά σε 1.300 τ.μ. Κοσκινού 40 εκ. (117.388 €)
140τ.μ. (με 70 υπ.) (σε μαρμαροσοβά) στην Ιαλυσό 146.735 €, (50 εκ.) (ΔΔ)
150τ.μ. διόροφη πανσιόν Π. Πόλη 35 εκ. 102.714 € (Δ.Δ.)
180 τ.μ. μονο/κία μπετά Τρεις 100.000 €
183τ.μ. μεζονέτα Καρακόνερο 57 εκ. - 167.300 € (Δ.Δ.)
210 τ.μ. μετ/νη μονοκατοικία στα Κοσκινού 220.102 €, (75 εκ.) (Δ.Δ)
240τ.μ. ισ. κατ/τα α΄ ορ. διαμέρισμα κτίριο σε 500 μ. οικ/δο κοντά στην Καναδά 322.817 € 110 εκ.) (Δ.Δ.)
280τ.μ. οικ/κό τετ/νο (μαζαγί ή σπίτι) Π. Πόλη 239.470 €, (100 εκ.) (Δ.Δ)
280τ.μ. μονοκατοικία στα Κοσκινού με θέα, (150 εκ.) - 440.020 € (Δ.Δ.)

ΚΑΤΑΣΤΗΜΑΤΑ - ΓΡΑΦΕΙΑ - ΚΤΙΡΙΑ - ΒΙΟΤ/ΚΟΙ ΧΩΡΟΙ:
31τ.μ. κατάστημα στο Νηρέα (22 εκ.) - 64.563 €
39 τ.μ. γραφείο, κοντά στην πλατεία Κύπρου (α' ορ.), (17 εκ.) 50.000 €
39τ.μ. κατάστημα, Αγ. Αναστασία (12 εκ.) 35.216 € (Δ.Δ.)
44τ.μ. (ισ. απ.) Σεμερτζίδη 37.000 €
55τ.μ. κατάστημα Βασ. Ηρακλείου (35 εκ.) 102.714 € (Δ.Δ.)
82 τ.μ. β' οροφ. γραφείο στο Μανδράκι (πίσω από το Εθνικό) 35 εκ. - 102.714 € (Δ.Δ.)
80τ.μ. δυόροφο, με αυλή Ρολόι, Π. Πόλη (45 εκ.) - 132.061 € (Δ.Δ.)
80 τ.μ. υπ. αποθήκη στην Κένεντυ (12 εκ.) 35.216 €
90τ.μ. (2 αποθήκες) 10 εκ. - 29.347 €
100τ.μ. κατάστημα Καρακόνερο (100 εκ.) - 293.470 €
127 τ.μ. πανσιόν 6 δωματίων, λεωφ. Ρόδου-Λίνδου, (45 εκ.), 132.061 €
175τμ. κατάστημα επί της Λεωφόρου Ρόδου-Λίνδου 205.429 €, (70 εκ.) (Δ.Δ)
180τ.μ. (α.π.) κατάστημα ισόγειο στο Ροδίνι, 132.061 €, (45 εκ.) (Δ.Δ.)
203 τ.μ. διαμέρισμα Μηδεια
320τ.μ. αποθήκη Ασγούρου, 44 εκ. - 129.426 € (Δ.Δ.)
- Διόροφο κτίριο κεντρικό στο Νιοχώρι

ΟΙΚΟΠΕΔΑ - ΑΓΡΟΤΕΜΑΧΙΑ:
401τ.μ. Δημ. Αναστασιάδη (Σ.Δ.1) 180.000 €
440τ.μ. Ροδίνι (Σ.Δ.0,8) 220.000 €
500τ.μ. Μίρα Μάρε (Σ.Δ. 0,8) 45 εκ. - 132.016 €
620τ.μ. .Σ.Δ. 1,4 Αγ. Αναστασία
650τ.μ. Αισχύνη (Σ.Δ. 0,8) 78 εκ. - 228.906 €
1000τ.μ. Τσαΐρι, άρτιο 12 εκ. 35.216 €
1.200 τ.μ. εντός οικισμ. Κοσκινού (κτίζει 600 τ.μ.) (50 εκ.) 146.735 €
1.210τ.μ. Κοσκινού (δεν κτίζει) (5 εκ.) 15.000 €
4.000τμ. Νερά Καλλιθέας 220.102 €, (75 εκ.)
4.940 τ.μ., όρια Κρεμαστής 30 εκ. 88.041 €
8.740 τ.μ. στα Κολύμπια (63 εκ.), 184.886 €
350τ.μ. (νέα επ/ση οικισμού) Σορωνή 30.000 €
400τ.μ. εντός οικισμού Εμπωνας 30.000 €
45 στρ. στο Γεννάδι (115 εκ.) 337.738 €
5.600 τ.μ. με 120 ελιές Αγ. Σουλά (4 εκ.) 11.738 €

Αναλαμβάνουμε την ενοικίαση των διαμερισμάτων σας σε σύντομο χρονικό διάστημα

ΒΑΖΟΥΚΟΥ ΡΕΝΑ
ΜΕΣΙΤΗΣ ΑΣΤΙΚΩΝ ΣΥΜΒΑΣΕΩΝ
Πληροφορίες τηλ. 2241022943 - 2241028838 & FAX: 2241028838
Διευθ. Γραφείου: Δημ. Θεοδωράκη 3 Τ.Κ. 85100 Ρόδος
καθημερινά 9-1 το πρωΐ και 6.30 - 8.30 απογεύματα της Δευτέρας και της Πέμπτης
e-mail.vazoukou@otenet.gr
X3941-31/5

ΠΩΛΕΙΤΑΙ

ΕΠΙΧΕΙΡΗΣΗ ΕΙΔΩΝ ΔΩΡΩΝ & ΟΙΚΙΑΚΗΣ ΧΡΗΣΕΩΣ
στην πλατεία Αναλήψεως, λόγω συνταξιοδότησης
ΕΝΟΙΚΙΑΖΕΤΑΙ το κατάστημα 98τ.μ.
Τηλ. 22410/63006 & 61976
κ. Τσίγκρα Κων/νο
5704-1/6

ΠΩΛΟΥΝΤΑΙ

ΜΟΝΟ ΑΠΟ ΤΟ ΓΡΑΦΕΙΟ ΜΑΣ

1) Ο πρώτος όροφος 2όροφης κατοικίας, 145τ.μ., σε πολύ καλή τοποθεσία και πολύ καλή τιμή
2) Ισόγειο ανακαινισμένο γωνιακό, σε 2όροφη κατοικία με κήπο πλησίον σταδίου «Διαγόρας»
3) Διαμέρισμα 90τ.μ. στο Νιοχώρι 27εκ. μόνο
4) Ισόγειος κατοικία 125τ.μ, επί της Ηρώων Πολυτεχνείου, κατάλληλο για μαγαζί, γραφεία, ιατρείο,κλπ.
5) Σε κεντρικότατο γωνιακό τουριστικό σημείο πωλούνται τρεις ορόφοι 100τ.μ., περίπου έκαστος σε καρά γιαπί, κατάλληλοι για οικία, γραφεία, κλπ.
6) Διαμερίσματα 2άρια, 3, 4 υπό κατασκευήν σε πολύ καλές περιοχές της πόλεως
7) Διαμερίσματα 3άρια, σε 2όροφη πολυκατοικία, έτοιμα, με κήπο, στην Ιαλυσό
8) Διαμέρισμα 4άρι λουξ κατακευής, απέναντι από τη θάλασσα, με τεράστιες βεράντες, εντός πόλεως
9) Μεζονέτες στα Κοσκινού, Ιξιά, παραλία Ιαλυσού
10) Ενοικιάζεται αποθήκη 700τ.μ., επί του κεντρικού δρόμου Ρόδου - Καλλιθέας και μαγαζιά 140τ.μ. έκαστο

Ο,τιδήποτε θέλετε να πουλήσετε ή να εκτιμήσετε, ελάτε σε μας.
Η μεγάλη μας πείρα, το παλαιότερο γραφείο στη διάθεσή σας

Γ. ΝΕΟΦΥΤΟΥ
ΔΗΜ. ΘΕΟΔΩΡΑΚΗ 40
- ΤΗΛ. 20989 - 21434
X3932-31/5

ΑΚΟΥΣΤΙΚΑ ΒΑΡΗΚΟΤΑΣ

ΕΠΙΣΚΕΨΗ ΣΤΗ ΡΟΔΟ
ΔΥΤΕΡΑ 2 ΙΟΥΝΙΟΥ
ΤΡΙΤΗ 3 ΙΟΥΝΙΟΥ
Ξενοδοχείο «ΔΕΣΠΩ»
Τηλ. 22571

Νέα αφανή και μικροσκοπικά μοντέλα ακουστικών, αντάκια και όλο μέσα στο αυτί για όλες τις παθήσεις και για παιδικές βαρηκοΐες.

ΑΜΕΡΙΚΑΝΙΚΩΝ και ΕΥΡΩΠΑΪΚΩΝ εργοστασίων.

BIOREHAB - HELLAS - ΓΑΛΙΩΤΟΣ
Αθήνα: Βερανζέρου 22 - 3ος όροφος
Τηλ. 210 52 20 747
ΧΛ-30/5

Γραφικές Τέχνες

ΠΑΠΑΣΤΕΡΓΙΟΥ Σ. & ΣΙΑ Ο.Ε.

Τηλ. 22410/23768 - FAX: 23768 - ΡΟΔΟΣ
για ό,τι θέλετε να τυπώσετε!

Εκδόσεις βιβλίων & περιοδικών
μεταξοτυπίες - σφραγίδες
διαφημιστικά δώρα
2811-31/5

ΚΑΘΗΓΗΤΕΣ/ΤΡΙΕΣ ΑΓΓΛΙΚΩΝ

ΖΗΤΟΥΝΤΑΙ

ΓΙΑ ΚΕΝΤΡΟ ΞΕΝΩΝ ΓΛΩΣΣΩΝ

ΑΠΑΙΤΟΥΜΕΝΑ ΠΡΟΣΟΝΤΑ: Αδεια διδασκαλίας, εμπειρία σε εξετάσεις Lower, Proficiency, γνώσεις χειρισμού computer

ΠΡΟΣΦΕΡΟΝΤΑΙ: Πολύ ικανοποιητικές αποδοχές, άριστη συνεργασία, πλήρες ωράριο απασχόλησης

Τηλ. επικοινωνίας: 22410/35289
Αποστολή βιογραφικού: FAX 22410/32336
X3947-31/5

ΠΩΛΟΥΝΤΑΙ

τα κάτωθι αυτοκίνητα, σε άριστη κατάσταση και σε προσιτές τιμές με ευκολίες πληρωμής:

OPEL CORSA 1,0 2000 μον. A/C 5.576 ευρώ

FIAT PUNTO 1,2 1998 μοντ. A/C, 4.696 ευρώ

HYUNDAI ACCENT 1,3 , 1998 μον. 5.576 ευρώ

FIAT BRAVA 1,4 1998 A/C 5.576 ευρώ

SEAT CORDOBA 1,4 1999 μοντ., A/C 6.163 ευρώ

TOYOTA COROLLA 1,3 1999 μοντ. A/C 7.924 ευρώ

Πληρ. τηλ.22410/98200
T1069-31/5

ΠΡΟΟΔΟΣ ΜΙΚΡΕΣ ΑΓΓΕΛΙΕΣ ΜΙΚΡΕΣ ΑΓΓΕΛΙΕΣ ΠΡΟΟΔΟΣ

διάφορα

ΜΟΝΩΣΕΙΣ

23 ΧΡΟΝΙΑ!

ΑΡΧΩΝ ΣΑΜΑΡΤΖΗΣ

Πληροφορίες τηλ. 23030-32054-20021

X3926-31/5

ΥΔΡΑΥΛΙΚΟΣ

ΑΝΑΛΑΜΒΑΝΟΥΜΕ πάσης φύσεως υδραυλικές εργασίες μικρές και μεγάλες **κ. ΔΗΜΗΤΡΗΣ**

- **ΕΓΚΑΤΑΣΤΑΣΕΙΣ ΥΔΡΕΥΣΗΣ - ΘΕΡΜΑΝΣΗΣ**
- **ΚΑΛΟΡΙΦΕΡ - ΗΛΙΑΚΑ**
- Σύνδεση με το αποχετευτικό της ΔΕΥΑΡ.
- ΑΠΟΦΡΑΞΕΙΣ με ηλεκτροκίνητο μηχάνημα.

Συντηρήσεις

ΣΑΟΥΝΑ ΦΙΝΛΑΝΔΙΑΣ

ΑΠΟ ΞΥΛΟ

Χειροποίητες υγιεινές

σε όλες τις διαστάσεις με τις σωστές προδιαγραφές από έμπειρο προσωπικό για βίλες - διαμερίσματα - ξενοδοχεία - γυμναστήρια

Τηλ. 2241090230 και κινητό 6944344911

5698-13/6

ΜΟΝΩΣΕΙΣ

ΠΛΑΚΑΚΙΑ, ΞΥΛΩΜΑ ΠΑΛΑΙΩΝ ΠΛΑΚΙΔΙΩΝ, ΔΙΑΚΟΣΜΗΤΙΚΑ, ΚΤΙΣΙΜΑΤΑ ΜΕ ΠΕΤΡΕΣ, ΚΛΠ.

Τηλ. 6942795162 κ. Νίκο

2382-31/5

ΤΑΠΗΤΟΚΑΘΑΡΙΣΤΗΡΙΟ WASH AND CARE

ΚΑΘΑΡΙΣΜΟΣ & ΦΡΟΝΤΙΔΑ

Καθαρισμός - Φύλαξη Χαλιών & Μοκετών

ΦΑΡΜΑΚΙΔΗΣ ΕΥΣΤΑΘΙΟΣ

5ο χλμ Ρόδου - Λίνδου 237 - Τηλ. 68189

2716-1/6

ΠΑΡΚΕ

ΤΟΠΟΘΕΤΗΣΕΙΣ - ΕΠΙΣΚΕΥΕΣ ΠΑΝΤΟΣ ΕΙΔΟΥΣ ΠΑΡΚΕ, ΑΠΟ ΕΜΠΕΙΡΟΥΣ ΤΕΧΝΙΤΕΣ, ΤΩΝ ΑΘΗΝΩΝ, ΕΡΓΑΣΙΑ ΕΠΙΜΕΛΗΜΕΝΗ. ΒΕΡΝΙΚΙΑ ΔΙΑΡΚΕΙΑΣ

κ. ΣΩΤΗΡΗΣ

Τηλ. 22410/26584 6944391495

5833-8/6

ζητήσεις

ΖΗΤΕΙΤΑΙ πωλήτρια για κατάστημα αθλητικών ειδών. Τηλ. 22410/21442 ΓΔ-31/5

ΖΗΤΕΙΤΑΙ οδηγός με δίπλωμα κατηγορίας Ε'. Πληροφορίες τηλ. 22410/36146 και 6932732336 5661-1/6

ΖΗΤΟΥΝΤΑΙ πεπειραμένες πωλήτριες που να γνωρίζουν τουλάχιστον αγγλικά, για να εργαστούν σε τουριστικό κατάστημα. Πληρ. τηλ. 22410/39624 5831-14/6

ΖΗΤΕΙΤΑΙ έμπειρος σερβιτόρος ξενόγλωσσος, για εργασία με ποσοστά σε εστιατόρια της Παλιάς Πόλης. Πληροφορίες τηλ. 22410/25549 5830-6/6

ΖΗΤΕΙΤΑΙ κοπέλα για να εργασθεί σε καφετέρια μπαρ, σε βραδυνή απασχόληση, 18μ.μ.-24.00. Πληροφορίες τηλ. 6944760796 1661-4/6

ΔΟΥΛΕΨΤΕ μέσα από το σπίτι σας (γραφείο) για κύριο ή έξτρα εισόδημα, χωρίς υποχρεώσεις, με αποδοχές 1000 ευρώ - 3000 ευρώ μηνιαίως. Δωρεάν πληροφορίες 2310721861 ΓΔ-14/6

ΖΗΤΕΙΤΑΙ aerobic instructor (δασκάλα αερόμπικ) για γυμναστήριο, για πρωινά μαθήματα. Πληρ. τηλ. 22410/98037 5780-31/5

ΖΗΤΕΙΤΑΙ έμπειρος σερβιτόρος ξενόγλωσσος, για εργασία με ποσοστά σε εστιατόριο της Παλιάς Πόλης. Πληροφορίες τηλ. 22410/25549 5830-6/6

ΖΗΤΟΥΝΤΑΙ πωλήτριες για τουριστικό κατάστημα, περιοχή Νεοχωρίου. Συνεχες ωρώριο. Απαραίτητες ξένες γλώσσες αγγλικά ή γερμανικά, φινλανδικά ή ολλανδικά. Πληρ. τηλ. 30869 και 39384 5825-6/6

ΖΗΤΕΙΤΑΙ

ΣΕΡΒΙΤΟΡΟΣ ΜΕ ΠΡΟΫΠΗΡΕΣΙΑ ΚΑΙ ΓΝΩΣΕΙΣ ΑΓΓΛΙΚΗΣ ΚΑΙ ΙΤΑΛΙΚΗΣ ΓΛΩΣΣΑΣ

Πληροφορίες τηλ. 22410/22824, 10 π.μ - 2μ.μ

X3970-31/5

ΖΗΤΕΙΤΑΙ

κόφτης οξυγόνου και οδηγός που να έχει γνώσεις γερανού

Πληροφορίες τηλ. 6973556505 6973556510

T1168-15/6

ΚΥΡΙΑ

διπλωματούχος μασέρ, κάνει θεραπευτικό, κλασικό, αθλητικό, αισθητικό μασάζ, με αρωματοθεραπεία, reilky ke shiatsu.

Πλρ. τηλ. 22410/20833 και 6932501924

X3924-1/6

ΖΗΤΕΙΤΑΙ

τεχνίτης ηλεκτρολόγος οικοδομών

Πληρ. τηλ. 22410/66698 και 22410/67461 από τις 08.30 έως τις 14.30

ΧΛ-6/6

ΖΗΤΕΙΤΑΙ υπάλληλος για χρυσοχοείο στο κέντρο της πόλης με γνώσεις της γερμανικής και αγγλικής γλώσσας. Πληρ. τηλ. 22410/25150 5653-1/6

ΔΗΜΙΟΥΡΓΕΙΣΤΕ οικογενειακή επιχείρηση στο σπίτι σας, χωρίς κεφάλαια. Δωρεάν βοήθεια.. Νέο μονοπωλιακό είδος. Τεράστια κέρδη. Μόνο σοβαρές προτάσεις. Πληρ. τηλ. 2310/334446 και 6945'294242 ΓΔ-1/6

ΖΗΤΕΙΤΑΙ κοπέλα για να εργαστεί σε καφετέρια μπαρ, στον Αρχάγγελο. Πληροφορίες τηλ. 6934884513 5767-8/6

ΓΙΝΕΤΕ επιχειρηματίες μέσα από το χώρο σας, χωρίς ωράριο, αφεντικό (όχι ντίλερ - υπάλληλοι). Κέρδη από 500 ευρώ - 1000 ευρώ το μήνα. πληρ. τηλ. 2310/419397, e -mail: www.my-e--business.com. Επικοινωνήστε μαζί μου στο 2310/424406, Λέτσου Μαρία ΓΔ-31/5

ΖΗΤΕΙΤΑΙ Ελληνίδα βοηθός σερβιτόρος για απογευματινή - βραδυνή εργασία, σε κεντρικό εστιατόριο της πόλης. Τηλ.22410/ 31067 5783-29/5

DECO

ΚΑΤΑΣΚΕΥΑΣΤΙΚΗ

ΔΙΑΜΟΡΦΩΣΕΙΣ ΕΣΩΤΕΡΙΚΩΝ - ΕΞΩΤΕΡΙΚΩΝ ΧΟΡΩΝ ΧΩΡΙΣΜΑΤΑ - ΨΕΥΔΟΡΟΦΕΣ ΓΥΨΟΣΑΝΙΔΕΣ - ΤΣΙΜΕΝΤΟΣΑΝΙΔΕΣ ΧΡΩΜΑΤΙΣΜΟΙ - ΜΟΝΟΣΕΙΣ

ΒΑΦΟΥΜΕ ΤΟ ΣΠΙΤΙ ΣΑΣ ΑΥΘΗΜΕΡΟΝ

ΜΕ ΕΝΑ ΤΗΛΕΦΩΝΗΜΑ ΚΟΝΤΑ ΣΑΣ **6946028644**

5822-1/6

ΠΛΥΝΤΗΡΙΟ ΧΑΛΙΩΝ

Cleaning Pro

T1411-20/3/2004



πλένουμε & φυλάμε:

- ΧΑΛΙΑ - ΜΟΚΕΤΕΣ - ΦΛΟΚΑΤΕΣ
- ΠΑΠΛΩΜΑΤΑ - ΚΟΥΒΕΡΤΕΣ

☎ *22410.60585*

email: abonis@otenet.gr

ΙΔΙΟΚΤΗΤΕΣ ΕΙΔΙΚΕΣ ΕΓΚΑΤΑΣΤΑΣΕΙΣ: ΝΙΚΗΦ. ΒΡΕΤΤΑΚΟΥ - ΑΣΓΟΥΡΟΥ

ΟΙΚΟΔΟΜΙΚΕΣ-ΤΕΧΝΙΚΕΣ

ΕΜΠΟΡΙΚΕΣ-ΕΠΙΧΕΙΡΗΣΕΙΣ

ΑΦΟΙ ΑΣΒΕΣΤΗ Ο.Ε.

Αθηνών - Καβάλας 3 Ανάληψη Ρόδου Τηλ.. 22410/60678 - 60679 και fax: 22410/66028

ΠΩΛΟΥΝΤΑΙ

- ΔΙΑΜΕΡΙΣΜΑΤΑ

υπερλούξ διαφόρων διαστάσεων ΕΓΓΥΗΣΗ Η ΠΟΛΥΕΤΗΣ ΠΕΙΡΑ ΜΑΣ

X3931-31/5

ΠΩΛΟΥΝΤΑΙ ΤΑ ΠΑΡΑΚΑΤΩ ΔΙΑΜΕΡΙΣΜΑΤΑ

	ΕΥΡΩ
1) 2αρια (1 υπνοδωματίου)	
- 43 τμ Κυρά της Ρω , Ροδίνι αξίας 16 εκ	47,000
- 42 τμ Ροδίνι , κατνούργιο αξίας 23 εκ	67,500
- 55 τμ Ροδίνι , 8 ετων αξιας 22 εκ	65,000
- 51 τμ Νισχόρι , οδός Παπανικολάου αξίας 27 εκ	79,500
- 45 τμ Ιερού Λόχου , Δήμος ΙΑΛΥΣΟΥ αξίας 19 εκ	56,000
- 40 τμ Ιερού Λόχου , Δήμος ΙΑΛΥΣΟΥ αξίας 12 εκ	35,500
- 43 τμ Χρυσή Ακτή ,Δήμος ΙΑΛΥΣΟΥ αξίας 25 εκ	73,500
- 35 τμ Αθηνών , επιπλωμένο Β ορόφου αξίας 20 εκ	59,000
2) 3αρια (2 υπνοδωματίου)	
- 72 τμ Αννης Μαρίας , Αραπάκι αξίας 30 εκ	88,000
- 85 τμ Ανω Ροδίνι , κατνούργιο αξίας 38 εκ	111,000
- 82 τμ Φανερωμένη , Ατταβύρου αξίας 40 εκ	117,500
- 75 τμ Σωτήρος , ΞΙΑ αξίας 32 εκ	94,000
- 85 τμ Σωτήρος , ΞΙΑ αξίας 36 εκ	106,000
- 100 τμ Κέντρο , Δήμος ΙΑΛΥΣΟΥ αξίας 34 εκ	100,000
- 82 τμ 7 Βαγιές αξίας 28 εκ	82,500
- 100 τμ Βορείου Ηπείρου αξίας 45 εκ	132,000
- 100 τμ Ιερού Λόχου , ΙΑΛΥΣΟΣ αξίας 32 εκ	94,000
- 82 τμ Ζέφυρος , αξίας 42 εκ	123,500
- 93 τμ Ζέφυρος , αξίας 47 εκ	138,000
- 90 τμ Κάτω Ροδίνι , αξίας 47 εκ	138,000
3) 4αρια (3 υπνοδωματίου)	
- 114 τμ Αραπάκι , Αννης Μαρίας αξίας 59 εκ	173,500
- 116 τμ Αγ . Παύλου , Ανάληψη αξίας 60 εκ	176,000
- 114 τμ Ανω Ροδίνι , αξίας 49 εκ	144,000
- 110 τμ Ανω Ροδίνι , αξίας 50 εκ	147,000
- 115 τμ Ανω Ροδίνι , αξίας 52 εκ	153,000
- 160 τμ Αγιος Νικόλαος αξίας 62 εκ	182,000
- 145 τμ Κορδελιώνος αξίας 47 εκ	138,000
- 103 τμ Αθηνών , Ανάληψη αξίας 51 εκ	150,000
- 120 τμ Πειραιώς , ισόγειο αξίας 57 εκ	167,500
- 210 τμ Κ . Τσαλδάρη αξίας 75 εκ	220,500
Μονοκατοικίες	
- 160 τμ ΙΞΙΑ , Στάση Παρασκευά αξίας 80 εκ	235,000
- 165 τμ ΙΑΛΥΣΟΣ , Χρυσή Ακτή αξίας 88 εκ	258,000
- 130 τμ ΙΑΛΥΣΟΣ , Νέο Κολυμβητήριο αξίας 70 εκ	205,500
- 168 τμ ΙΑΛΥΣΟΣ , Νέο Κολυμβητήριο αξίας 85 εκ	249,500
- 160 τμ ΙΑΛΥΣΟΣ , Κανδυλί σε ύψωμα αξίας 75 εκ	220,500
- 127 τμ Ρόδος , Ροδίνι αξίας 75 εκ	220,500
- 250 τμ Ασγουρου , ωραία θέα αξίας 150 εκ	440,500
- 80 τμ Ταξίρι αξίας 30 εκ	88,000
- 130 τμ Γεννάδι , κατνούργιο αξίας 50 εκ	147,000
- 100 τμ με κήπο 4-5000 τμ αξίας 75 εκ	220,000
- 140 τμ ΛΙΝΔΟΣ , ωραία θέα αξίας 60 εκ	176,500
Μονοκατοικία εντός Π . Πόλης	
- 130 τμ με κήπο 200 τμ , ερειπωμένη αξίας 32 εκ	94,000
- 150 τμ με κήπο 12 τμ αξίας 30 εκ	88,000
- 80 τμ κοντά στο Δημοτικό Ιατρείο αξίας 25 εκ	73,500
- 250 τμ με κήπο 250 τμ αξίας 75 εκ .	220,000
- 160 τμ με κήπο 12 τμ αξίας 80 εκ	235,000
Καταστήματα	
- 140 τμ Στρ. Ζήση , Αγιο Νικόλα αξίας 50 εκ	147,000
- 200 τμ Στρ. Ζήση αξίας 100 εκ	293,500
- 80 τμ με πατάρι , Ζέφυρος αξίας 45 εκ	132,000
- 250 τμ Ζέφυρος αξίας 120 εκ	352,500
- 50 τμ Καποδιστρίου αξίας 30 εκ	88,000
- 150 τμ Καποδιστρίου αξίας 80 εκ	235,000
- 120 τμ οδός Αθηνών αξίας 120 εκ	352,500
- 240 τμ οδός Αθηνών αξίας 240 εκ	705,000
- 30 τμ Αννης Μαρίας αξίας 25 εκ	73,500
- 60 τμ Αννης Μαρίας αξίας 50 εκ	147,000
- 120 τμ Σταυρόμυρης Ροδίνι αξίας 70 εκ	205,500
- 450 τμ οδός Λίνδου αξίας 65 εκ	191,000
- 200 τμ οδός Λίνδου αξίας 300 εκ	881,000

ΚΡΑΝΙΔΗΣ ΕΜΜΑΝΟΥΗΛ

ΚΤΗΜΑΤΟΜΕΣΙΤΗΣ ΟΙΚΟΝΟΜΟΛΟΓΟΣ

ΤΗΛ. (22410) 27082 - 26476 FAX (22410) 27101

Κιν. 0944347405 - www.Kranidis.gr

E-mail: Kranidiemm@rho.forhnet.gr

X3937-31/5

ΖΗΤΕΙΤΑΙ

ΚΑΜΑΡΙΕΡΑ κάτω των 40 ετών, πεπειραμένη

Πληροφορίες τηλ. 22410/94469

5834-5/6

ΖΗΤΕΙΤΑΙ

άνδρας υπάλληλος, με γνώσεις Η/Υ (Word, Excel, κ.α.) και αγγλικά (επίπεδο Lower) για το τουριστικό γραφείο Ζορπίδης - Στεφανάκης

Τηλ. 22410/20625 και 22410/30054

X3968-31/5

ΖΗΤΟΥΝΤΑΙ

1) Μάγειρας πεπειραμένος στο Α λα καρτ.

2) Σερβιτόρος και βοηθός άνδρας ή γυναίκα για να εργαστούν σε εστιατόριο πολυτέλειας, εντός πόλεως

Πληροφορίες τηλ. 22410/75301

5837-8/6

ΑΠΟ ΤΟ ΥΠΕΡ ΜΑΡΚΕΤ ΣΠΑΝΟΣ

ΖΗΤΕΙΤΑΙ

πεπειραμένος κρεοπώλης για το υποκατάστημα της Λέρου, με μισθό ικανοποιητικό. Αιτήσεις γίνονται δεκτές στη γραμματεία του καταστήματος από τις 09.00 π.μ. μέχρι τις 15.00μ.μ.

Τηλ. 22410/32695-38114

X3950-31/5

ΖΗΤΕΙΤΑΙ πωλήτρια για τουριστικό κατάστημα με πείρα, στα τουριστικά ενδύματα και όρεξη για δουλειά, να γνωρίζει αγγλικά και γερμανικά. Ωράριο απογευματινό. Πληρ. τηλ. 22410/34605 5862-8/6

ΚΥΡΙΑ από Βουλγαρία, ζητάει να προσέχει ηλικιωμένους. Πληρ. τηλ. 22410/94248, 5μ.μ. 5854-6/6

VRACHOS

RESTAURANT-CAFE

Since 1958

ΖΗΤΑ

1. ΣΕΡΒΙΤΟΡΟΥΣ/ΣΕΡΒΙΤΟΡΕΣ

Με προϋπηρεσία και γνώσεις αγγλικής γλώσσας

2. ΜΑΓΕΙΡΙΣΣΑ

Με προϋπηρεσία και γνώσεις SNACK BAR

3. ΛΑΝΤΖΙΕΡΑ

Πληροφορίες εντός καταστήματος, 6-10μ.μ. κ. Μάρκο και κιν. τηλ. 6944320730 10π.μ.-2μ.μ. κ. Κώστα

5694-1/6

ΑΠΟΦΡΑΞΕΙΣ-ΚΑΘΑΡΙΣΜΟΙ

(Η ΜΑΡΙΑ) ΜΕΤΡΟΠΟΝΤΙΚΑΣ



ΣΤΙΣ ΧΑΜΗΛΟΤΕΡΕΣ ΤΙΜΕΣ

ΟΛΟ ΤΟ 24ωρο

Αναλαμβάνουμε ξενοδοχεία, δήμους, πολυκατοικίες, σπίτια, εστιατόρια, κλπ, καθώς άντληση πετρελαιοειδών από πλοία, και λιποσυλλεκτών και βιολογικών, εκκενώσεις βόθρων στην Παλιά Πόλη (και στα πιο στενά δρομάκια). Ακόμα αναλαμβάνουμε καθαρισμούς (αναπαλαιώσεις) κτιρίων με υδροβολή και κάθε είδους επιφάνειες με πείρα και υπευθυνότητα. ΜΕ ΜΟΝΑΔΙΚΑ ΣΕ ΥΨΟΣ ΠΙΕΣΗΣ ΚΑΙ ΑΝΑΡΡΟΦΗΣΗΣ ΥΠΕΡΣΥΓΧΡΟΝΑ ΜΗΧΑΝΗΜΑΤΑ ΥΔΡΟΒΟΛΗ ΣΕ ΟΛΗ ΤΗ ΔΩΔΕΚΑΝΗΣΟ.

ΒΑΡΔΕΛΛΗ Μ - ΚΡΑΣΟΠΟΥΛΟΣ Δ. Ο.Ε.

Τηλ. 35555-94750, - Κιν. 6944395999 - FAX 96516

e-mail:metropontikas@excite.com. - ΛΙΝΔΟΥ 1 ΡΟΔΟΣ

T1260-31/5

ΔΩΔΕΚΑΝΗΣΙΑΚΕΣ ΑΠΟΦΡΑΞΕΙΣ

«ΚΟΛΟΣΣΟΣ»

ΑΠΟΦΡΑΞΕΙΣ- ΚΑΘΑΡΙΣΜΟΙ ΑΠΟΧΕΤΕΥΣΕΩΝ & ΒΟΘΡΩΝ



Αναλαμβάνουμε πάσης φύσεως αποφράξεις οποιουδήποτε μήκους και πλάτους. Αναλαμβάνουμε καθαρισμούς αποχετευτικών αγωγών, δήμων, ξενοδοχείων, στρατιωτικών μονάδων, σπιτιών, πολυκατοικιών, καθώς και καθαρισμούς βιολογικών μονάδων με μηχάνημα υψηλής πιέσεως σε όλη τη Δωδεκάνησο.

Κ. ΠΗΔΙΑΚΗΣ - Π. ΚΑΣΕΡΗΣ

Πληρ. τηλ. 47915 - 91881

κινητό: 6944/325234 και 6977/717048

T1650-23/5

ΟΙΝΟΘΗΚΗ ΕΜΕΡΥ

Η ΕΜΕΡΥ Α.Β.Ε.

η μεγαλύτερη ιδιωτική εταιρία οίνων και ποτών λόγω της ταχύτατης ανάπτυξης σε νέα προϊόντα και περιοχές ενδιαφέρεται να απασχολήσει την εξής ειδικότητα:

- **ΟΔΗΓΟ - ΠΩΛΗΤΗ** (Πωλήσεις επί αυτοκινήτου)

Απαιτούμενα προσόντα:
- απόφοιτος Λυκείου ή ΤΕΕ
- Εμπειρία στον κλάδο των πωλήσεων επιθυμητή
- Δίπλωμα οδήγησης (δίπλωμα Γ΄κατηγορίας)

Μισθός αναλόγων προσόντων συν ποσοστά

Μπορείτε να αποστείλετε βιογραφικό με φωτογραφία στη διεύθυνση Κολοκοτρώνη 8- Ρόδος 85100

Τηλέφωνα για πληροφορίες: 2241029111-2-3

3952-31/5

ΠΩΛΟΥΝΤΑΙ ΑΠΟ ΤΟΝ ΑΝΑΣΤΑΣΙΟ ΑΤΣΙΔΗ

1) Καταστήματα και χώροι για γραφεία στην οδό Κωνσταντινίδη, στο Ζέφυρο (κοντά στην Εφορία)

2) Διαμερίσματα 98, 132 και 148 τ.μ., με θέση πάρκιγκ, αποθήκη και αυτόνομη θέρμανση στην οδό Κωνσταντινίδη

3) Εξοχικές κατοικίες 100τ.μ., διόροφες, με χίλια μέτρα οικόπεδο η κάθε μία, στον κεντρικό δρόμο του Γενναδίου, κοντά στη θάλασσα

4) Μονοκατοικίες στην Ιαλυσό, οδός Μυκηνών, διώροφες με σοφίτα, 4 υπνοδωματίων, 3 μπάνιων και WC, θέρμανση, σε οικόπεδο από 260 έως 415 τ.μ.

5) Μαιζονέτα στο Ροδίνι, οδός Στοκχόλμης 180τ.μ., διώροφη με υπόγειο

ΠΛΗΡΟΦΟΡΙΕΣ ΑΝΑΣΤΑΣΙΟΣ ΑΤΣΙΔΗΣ

ΣΤΕΦΑΝΟΥ ΚΑΖΟΥΛΗ 74 - Τηλ. 22410 28616-37848

X3933-31/5

ΕΠΙΔΙΟΡΘΩΣΕΙΣ

ΕΝΔΥΜΑΤΩΝ ΑΝΔΡΙΚΩΝ ΓΥΝΑΙΚΕΙΩΝ ΠΑΙΔΙΚΩΝ

Δημητρίου Αναστασιάδη 46 Τηλ. 22410/28993

ΟΙΚΟΔΟΜΙΚΕΣ ΕΠΙΧΕΙΡΗΣΕΙΣ

ΔΙΑΚΟΓΕΩΡΓΙΟΥ ΚΑΛΛΙΣΤΟΣ

ΕΘΝ.ΑΝΤΙΣΤΑΣΕΩΣ 11 (πρώην Αννης Μαρίας)

ΠΩΛΗΣΕΙΣ ΔΙΑΜΕΡΙΣΜΑΤΩΝ - ΚΑΤΑΣΤΗΜΑΤΑ - ΑΠΟΘΗΚΕΣ - ΑΝΤΑΛΛΑΓΕΣ ΑΚΙΝΗΤΩΝ - ΑΓΟΡΕΣ ΟΙΚΟΠΕΔΩΝ ΑΝΑΛΑΜΒΑΝΟΥΜΕ ΑΝΤΙΠΑΡΟΧΕΣ

ΠΩΛΟΥΝΤΑΙ διαμερίσματα λουξ κατασκευής, με απεριόριστη θέα. Τα διαμερίσματα διαθέτουν θωρακισμένες πόρτες - εντοιχισμένες κουζίνες - ντουλάπες - εντοιχισμένο νιπτήρα με ντουλάπι - κεντρική θέρμανση αυτόνομη - ανοιγόμενα ανακλινόμενα κουφώματα με διπλά τζάμια, σίτες, ρολά - υδραυλικό ασανσέρ - τριφασικό ρεύμα.

Ολοι οι χώροι σπατουλαριστοί - εσωτερικές πόρτες MDF με σχέδιο

ΔΙΑΜΕΡΙΣΜΑΤΑ ΕΠΙ ΤΗΣ:

Χρ. Φέσσα (κάθετος Αποστ. Παύλου), 90τ.μ. τριάρια

Επίσης οροφοδιαμερίσματα των 90 τ.μ. (οικοδομή μόνο τριών διαμερισμάτων)

ΟΙΚΟΔΟΜΗ Πτολεμαίων και Χρ. Φέσσα των 117-125τ.μ.

ΟΙΚΟΔΟΜΗ υπό ανέγερση επί της οδού Ρήγα Φερραίου στο πάρκο

Διαμερίσματα τριάρια - τεσσάρια

ΟΙΚΟΔΟΜΗ υπό ανέγερση επί της οδού Κ. Παλαιολόγου και Θεοτοκοπούλου. Διαμερίσματα δυάρια - τριάρια - τεσσάρια- καταστήματα

Επί της οδού Β. Ηρακλείου οικοδομή τεσσάρων διαμερισμάτων οροφοδιαμερισμάτα των 133τ.μ. Η οικοδομή έχει πυλωτή για πάρκιγκ

ΓΡΑΦΕΙΑ - ΙΑΤΡΕΙΑ:

- Επί της οδού Μ. Κωνσταντίνου και Κων/νου Παλαιολόγου των 80τ.μ.
- Επί της οδού Κων/νου Παλαιολόγου και Θεοτοκόπουλου 60-80 τ.μ.
- Επί της οδού Ρήγα Φερραίου στο πάρκο, 60-80-100τ.μ.

ΚΑΤΑΣΤΗΜΑΤΑ

- Επί της οδού Κ. Παλαιολόγου και Θεοτοκοπούλου των 60-80-100τ.μ.
- Επί της οδού λεωφόρου Καλλιθέας (Καρακόνερο) 90τ.μ.

ΑΠΟΘΗΚΕΣ

- Πλησίον Στέλιου Κωτιάδη των 130τ.μ.
- Στη λεωφόρο Καλλιθέας (Καρακόνερο) των 80-300τ.μ.

Οι πωλήσεις μπορούν να γίνουν και με όλα τα δάνεια τραπεζών και οργανισμών/.

Αναλαμβάνουμε ΑΝΤΙΠΑΡΟΧΕΣ και ΑΓΟΡΕΣ ΟΙΚΟΠΕΔΩΝ

Δεχόμαστε ανταλλαγές ακινήτων

ΠΛΗΡΟΦΟΡΙΕΣ:

ΔΙΑΚΟΓΕΩΡΓΙΟΥ ΚΑΛΛΙΣΤΟΣ

Τηλ. 29318 - 34598- Τηλ. 78501 - 78502

X3927-31/5

ΨΗΦΙΣΜΑ

Ο Σύλλογος των Καθηγητών του 1ου ΤΕΕ Ρόδου με το θλιβερό άγγελμα του θανάτου της **ΚΑΛΛΙΟΠΗΣ ΦΕΣΣΑΡΑ**, κατοίκου Κεφάλου Κω, μητέρα της καθηγήτριας του σχολείου μας κ. Διονυσίας Φεσσάρας - Νισυρίου, συνήλθε σε έκτακτη συνεδρίαση και αποφάσισε ομόφωνα:

1) Να εκφράσει τα συλλυπητήρια του στην οικογένεια της αποβιώσασας

2) Να συγκεντρώσει ένα χρηματικό ποσό μέρος του οποίου θα χρησιμοποιηθεί για την κατάθεση στεφάνου, ενώ το υπόλοιπο θα χρησιμοποιηθεί όπου υποδείξει η οικογένεια της εκλιπούσης.

3) Το παρόν να δημοσιευθεί στον τοπικό Τύπο.

Για το Σύλλογο των Καθηγητών
ο Δ/ντής
Γεώργιος Φασουλάκης

1678-30/5

ΑΝΤΙ ΣΤΕΦΑΝΟΥ

Αλησμόνητε Κυριάκο.

Επί δεκαετίες κρατούσες τα σκήπτρα του καλού εστιάτορα και προσέφερες τα μέγιστα στην τοπική οικονομία.

Μέσα στο μικρό αλλά φιλόξενο εστιατόριό σου κατάφερε να προσελκύσεις πολλές προσωπικότητες. Δεν υπάρχει Ροδίτης που να μην δέχθηκε τη ζεστασιά της φιλοξενίας σου. Κατάφερες να διαφημίσεις τη Ρόδο στα πέρατα του κόσμου, ώστε να είναι συνυφασμένα ΡΟΔΟΣ - ΠΙΖΑΝΙΑΣ και ΠΙΖΑΝΙΑΣ - ΡΟΔΟΣ. Γι'αυτό το κενό που μας αφήνεις είναι μεγάλο.

Αιωνία σου η μνήμη φίλε Κυριάκο.

Καλό σου ταξίδι

Ας είναι ελαφρύ το χώμα που σε σκεπάζει.

Μητσινιώτης Χρυσόστομος
εστιάτορας

5864-30/5

Κατά τη χθεσινή συνεδρίασή του

Οι αποφάσεις που πήρε το νομαρχιακό συμβούλιο

Σε ήρεμο κλίμα οι συζητήσεις

Σε σχετικά ήρεμο κλίμα συνεδρίασε χθες το Νομαρχιακό Συμβούλιο. Μετά την εισήγηση του νομάρχη κ. Γιάννη Μαχαιρίδη και την ενημέρωση των νομαρχιακών συμβούλων για τις επαφές που είχε στην Αθήνα και την εξέλιξη των θεμάτων που αφορούσαν, συζητήθηκαν και ελήφθησαν αποφάσεις για τα παρακάτω θέματα.

1) Τροποποίηση των όρων της προγραμματικής σύμβασης μεταξύ Ν.Α. Δωδεκανήσου και της εταιρίας ΓΑΛΗΝΟΣ για την κάλυψη των εξόδων λειτουργίας του δελφινιού της«Ζωής και της Ελπίδας» κατά το προηγούμενο έτος ύψους 326.299,85 ευρώ και κοστολόγηση 4.508 ευρώ ανά ταξίδι.

2) Λειτουργία κινητής οδοντιατρικής μονάδας, κατόπιν διευθετήσεως και κατοχύρωσης της ιδιοκτησίας της από τη Νομαρχία. Το κόστος για τη λειτουργία της μοναδας θα ειναι 5.000 ευρώ, συμπεριλαμβανομένου του ΦΠΑ, των εργασιών συντήρησης, καθαρισμού και την ολοκλήρωση του εξοπλισμού.

3) Εγκρίθηκε η χρηματοδότηση μελέτης σκοπιμότητας για την ίδρυση Ινστιτούτου Θαλάσσιας έρευνας στην Κάλυμνο (10.000 ευρώ).

4) Ορίσθηκαν δυο μέλη του Ν.Σ. με τους αναπληρωτές τους στο Νομαρχιακό Συντονιστικό Οργανο (Σ.Ν.Ο.). Προτάθηκαν και ψηφίσθηκαν ομόφωνα οι κ. Ζωίδης, τακτικό μέλος και Καραγιώργης αναπληρωματικός και ο κ. Τατάκης, τακτικός και κ. Σωτρίλλης αναπληρωματικός.

5) Αποφασίσθηκε ότι η Ρόδος δεν χρειάζεται την εφαρμογή του άρθρου 23 του Ν. 3109/2003, βάσει του οποίου στις χαρακτηρισμένες τουριστικές περιοχές επιτρέπεται η μεταστάθμευση επιβατηγών αυτοκινήτων δημόσιας χρησεως (ταξί) με αίτημα του ιδιοκτητη τους από άλλες περιοχές της χώρας. Ενα τέτοιο μέτρο πιθανώς θα δημιουργούσε περισσότερα προβλήματα απ' όσα θα έλυνε. Ετσι χαρακτηρίζεται τουριστική περιοχή ολόκληρος ο νομός Δωδεκανήσου κι επιτρέπεται η μεταστάθμευση ταξί από άλλα νησιά του νομού, με απόφαση του νομάρχη.

6) Συγκρότηση νομαρχιακής επιτροπής για την προστασία του περιβάλλοντος με στόχο την αντιμετώπιση χρόνιων προβλημάτων, όπως τα λύματα, τα νερά, τα απορρίμματα και την ευαισθητοποίηση των πολιτών σε οικολογικά θέματα.

Προτάθηκαν και ομόφωνα ψηφίσθηκαν οι κ. Ζωίδης και Κουσουρνάς ως τακτικά μέλη με αναπληρωτές τους κ. Καραγιώργη και Σκευοφύλακα και ο κ. Τατάκης ως τακτικό μέλος με αναπληρωτή τον κ. Καραμαρίτη.

7) Μεταβιβάστηκε ομόφωνα στο νομάρχη η αρμοδιότητα να συγκροτήσει 4μελή επιτροπή εξετάσης ενστάσεως κατά των εκθέσεων αυτοψίας αυθαίρετων κατασκευών.

8) Εγκρίθηκε η σύναψη προγραμματικών συμβάσεων για την εκτέλεση έργων οδοποιΐας στο νομό με τους δήμους.

9) Ορίσθηκαν ο κ. Μάνος Σκευοφύλακας – τακτικό μέλος με αναπληρωτή τον κ. Μιχάλη Πρωτόπαππα σαν εκπρόσωποι της Ν.Α. Δωδ/σου στο Δ.Σ. του φορέα διαχείρισης της προστατευόμενης περιοχής Καρπάθου Σαρίας.

Την πρόταση ορισμού του εκπροσώπου καταψήφισαν έξι εκ των συμμετεχόντων συμβούλων εις ένδειξη διαμαρτυρίας καθώς θεωρούν ότι υποδαυλίζεται το θέμα του «θαλάσσιου πάρκου για την προστασία της φώκιας» που θα πλήξει τους αλιείς της περιοχής.

10) Ακτοπλοϊκή σύνδεση της Ψερίμου με την Κω από το πλοίο ΕΥΡΩΠΗ της ναυτιλιακής εταιρίας Καλύμνου.

11) Τρεις συνεδριάσεις του Ν.Σ. εκτός της έδρας του νομού σε αντίστοιχα νησιά.

Επίσης εκτός ημερήσιας διάταξης, ο πρόεδρος του Ν.Σ. κ. Φώτης Χατζηδιάκος πρότεινε και ομόφωνα εγκρίθηκε να κληθούν οι επικεφαλής των ΡΑΕ, ΔΕΗ και ΥΠΑ να ενημερώσουν το Ν.Σ. σε προσεχή συνεδρίαση για το έργο των υπηρεσιών τους κατά τους επόμενους μήνες.

ΤΗΛΕΟΡΑΣΗ

ET-1

07.00 Παιδικό πρόγραμμα
10.00 «10 με 2»
14.00 Ειδήσεις-Καιρός
14.15 Ουράνιο τόξο
14.35 Τα νυχτοπούλια
15.15 Ουράνιο τόξο
15.25 Τσικιτίτας
16.10 Ουράνιο τόξο
16.30 Ατίθασα νιάτα
17.30 Ειδήσεις-Χρηματιστήριο-καιρός
18.00 Οι ατρομητοι (Ε)
19.00 View Master
19.40 Ποιός θέλει να γίνει εκατομμυριούχος;
20.30 Στα φτερά του έρωτα
21.00 Οι γυναίκες της ζωής της (Ε)
22.00 Παραλάβετε διορισμόν (σειρά εποχής)
23.00 Ειδήσεις-αθλητικά-Χρηματιστήριο-καιρός
24.00 Μάνιξ (Ε) (σειρά δράσης
• Συνέχεια με επαναλήψεις

NET

05.50 Πρώτη ματιά
10.00 Συμβαίνει τώρα
12.00 Ειδήσεις-Αθλητικά - Χρηματιστήριο -Καιρός
13.00 Αλλη διάσταση
15.00 Ειδήσεις-Αθλητικά - Χρηματιστήριο -Καιρός
16.00 Ατζέντα
17.00 Συν και πλην
18.00 Ειδήσεις - Οικονομία - δελτίο στη νοηματική
19.00 Εκτός γραμμής
21.00 Ειδήσεις - αθλητικά -Χρηματιστήριο - καιρός
22.00 Πρωταγωνιστές
23.00 Αντρέα Μποτσέλι - Ο μελωδός της αγάπης
23.55 Στο ανσανσέρ
24.00 Κινημ/φική λέσχη «Slam»
01.00 Ειδήσεις σε 5 '
01.05 Κιν/φική λέσχη συνέχεια
•Συνέχεια με επαναλήψεις

ET-3

08.01 Ζω στην Ευρώπη (ντοκιμαντέρ (Ε)
08.30 Ενεργειακό πεδίο (Ε)
09.00 Η άλλη μέρα
10.30 Η οικογένεια του πολανήτη μας (σειρά ντοκιμαντέρ)
11.00 Υγεία (Ε)
12.00 Γυναίκες σε κίνηση (Ε)
13.00 Η μεγάλη απόφαση
14.30 Μισέλ και Μπεσαμέλ
14.45 Μακρινές φιλίες (Ε)
15.00 Ειδήσεις
15.30 Με με τρίτη ματιά
17.00 Σινεμανία (Ε)
18.00 Desigh world (Ε)
18.30 Αθλητικό ημίωρο
19.00 Περίμετρος
19.30 Υδρόγειος
19.55 Ο κόσμος των σπορ
20.20 Μακρινές φιλίες
20.30 Ειδήσεις
21.30 Δεξίωση
22.30 Ανιχνεύσεις
24.00 Ειδήσεις
00.40 Ξένη ταινία «Στοιχειωμένοι»»
02.15 Ξένη ταινία «Το εξπρές του τρόμου»
•Συνέχεια με επαναλήψεις

MEGA

06.30 Πρώτη έκδοση
07.00 Σήμερα με την Αννα
10.00 Σαν στο σπίτι σας
13.10 Εμείς κι εμείς (Ε)
14.00 Ειδήσεις
15.00 Ντόλτσε Βίτα (Ε)
15.45 Στην κουζίνα ολοταχώς
16.50 Είσαι το ταίρι μου (Ε)
18.00 Ειδήσεις και δελτίο στη νοηματική
18.10 Απαγορευμένη αγάπη
18.50 Φιλοδοξίες
19.20 Τα τετράγωνα των αστέρων
20.00 Ειδήσεις
21.50 Δέκα λεπτά κήρυγμα
21.50 Περί ανέμων και υδάτων
22.50 Αέρινες σιωπές
24.00 Ειδήσεις
00.15 Ξένη ταινία «Η νύφη» (θρίλερ)
02.50 Ξένη ταινία «Στην εντατική» (δράμα)
04.30 Τηλεμάρκετινγκ
05.00 Το έργο του νόμου

ANT-1

06.00 Ειδήσεις του CBS
06.20 Το γελοίον του πράγματος (Ε)
07.00 Καλημέρα Ελλάδα
10.00 Πρωινός καφές
13.10 Super game
13.15 Πάτερ ημών (Ε)
14.00 Ειδήσεις
14.55 Χρήμα-Χρηματιστήριο
15.05 Οι μεν και οι δεν (Ε)
15.25 Super game
15.30 Για μια γυναίκα κι ένα αυτοκίνητο (Ε)
16.30 Εγκλήματα (Ε)
17.30 Ειδήσεις-ειδήσεις στη νοηματική
17.40 Ο καιρός της εβδομάδας
17.45 Super game
17.50 Καλημέρα ζωή
18.40 Θησαυροφυλάκιο
19.20 Η λάμψη
20.00 Ειδήσεις
21.00 Οι στάβλοι της Εριέτας Ζαΐμη (Ε)
22.00 Η αγάπη ήρθε από μακριά (Ε)
23.00 The wall
24.00 Ειδήσεις
00.30 Ξένη ταινία «Μητέρα νύχτα»
02.40 The wall (Ε)
03.40 Mobile fun
04.00 Τηλεμάρκετινγκ
04.30 Ξένη ταινία

STAR

06.30 Παιδικές σειρές και κινούμενα σχέδια
08.00 Πλήρες πρωϊνό
10.00 Λόγια STARάτα
12.15 Μικρές αμαρτίες (Ε)
13.00 Ειδήσεις
14.00 Super star
16.00 Ειδήσεις
16.28 Ειδήσεις στη νοηματική
16.30 Ολα για την Ελενα
17.30 Παλόμα και Λορέντζο
18.30 Μονομάχος
19.15 Ειδήσεις
20.40 Αθλητικές ειδήσεις - Δελτίο καιρού
21.00 Ξένη ταινία «Δάσκαλος για κλάματα»
23.00 Ξένη ταινία «Τρόμος στη λίμνη»
01.00 Ειδήσεις
01.15 Ξένη ταινία «Ατρόμητος κασκαντέρ»
03.15 Ξένη ταινία «Βαθιά μες στην καρδιά μου»
05.15 Αστέρια στο πεντάγραμμο

ALPHA

06.00 Καινούργια ημέρα
07.45 Πρώτη σελίδα
10.00 Καλώς τους!
13.00 Λόγω... ζωής
14.00 Ειδήσεις
15.00 Μαρία
15.45 Εσμεράλντα
16.45 Νικίτα
17.30 Ειδήσεις
18.00 Μπορώ
20.00 Ειδήσεις
21.00 Κάτω από την Ακρόπολη
21.40 Ελληνική ταινία «Πάμπτωχοι Α.Ε.»
23.40 Ανθρωπος και σεξ
01.00 Ειδήσεις
01.15 Εκπομπής συνέχεια
02.00 Ξένη ταινία «Θύελλα εκδίκησης»
04.00 Τηλεαγορές
04.15 Μπορώ (Ε)

ALTER

06.00 Παιδικό πρόγραμμα
07.55 Τα μυστικά της υγείας
08.00 Ειδήσεις
09.00 Ελληνική ταινία «Αγριες πλάκες στα θρανία Νο2»
11.00 Μήτσι - χώστα (Ε)
12.00 Αμεση επέμβαση
13.00 Ειδήσεις
14.00 Αποκλειστικά
16.15 Τρώω υγιεινά
16.30 Τόλμη και γοητεία
17.00 Ειδήσεις
17.15 Ελληνική ταινία «Να ζει κανείς ή να μη ζει»
19.00 Ειδήσεις
20.55 Auto Alter
21.00 Σοβαρότης μηδέν
22.00 Φωτο-φίνις
23.00 Ειδήσεις
23.15 Φως στο τούνελ
01.30 Ξένη ταινία «Ερωτικό δίλημμα»
03.15 Ξένη ταινία

ΙΡΙΔΑ

15.00 New Wave
16.00 Ντοκιμαντέρ
17.00 Κινουμενα σχέδια
18.00 Τηλεπωλήσεις
19.30 Εκκλησιαστική γωνιά με τον Πρωτ/λο κ. Παΐσιο
20.00 Τοπικά γεγονότα με την Ελένη Γλεντή
22.00 QUIK TIME (τηλεπαιχνίδι) με τον Δημήτρη Δραγάτη
24.00 Τοπικά γεγονότα

ΤΟΥΡΙΣΤΙΚΑΙ ΕΠΙΧΕΙΡΗΣΕΙΣ ΑΠΟΛΛΩΝ ΑΝΩΝΥΜΟΣ ΕΤΑΙΡΕΙΑ

Μ.Α.Ε 12106/80/Β/86/69

ΙΣΟΛΟΓΙΣΜΟΣ 31ης ΔΕΚΕΜΒΡΙΟΥ 2002 - 30η ΕΤΑΙΡΙΚΗ ΧΡΗΣΗ (1 ΙΑΝΟΥΑΡΙΟΥ - 31 ΔΕΚΕΜΒΡΙΟΥ 2002)

ΕΝΕΡΓΗΤΙΚΟ	Ποσά κλειόμενης χρήσεως 2002 ΕΥΡΩ			Ποσά προηγούμενης χρήσεως 2001 ΕΥΡΩ		
Γ. ΠΑΓΙΟ ΕΝΕΡΓΗΤΙΚΟ	Αξία Κτήσ.	Αποσβέσ.	Αναπ. Αξία	Αξία Κτήσ.	Αποσβέσ.	Αναπ. Αξία
II. Ενσώματες ακινητοποιήσεις						
1. Γήπεδα - Οικόπεδα	4.035.216,43	0,00	4.035.216,43	4.035.216,43	0,00	4.035.216,43
3. Κτίρια και τεχνικά έργα	6.045.802,74	4.346.658,58	1.699.144,16	5.739.899,02	4.238.381,55	1.501.517,47
4. Μηχανήματα - Τεχνικές εγκαταστάσεις και λοιπός μηχαν. εξοπλισμός	671.884,07	532.357,63	139.526,44	651.572,26	487.920,47	163.651,79
5. Μεταφορικά μέσα	67.722,56	43.117,02	24.605,54	53.651,49	51.793,55	1.857,94
6. Επιπλα και λοιπός εξοπλισμός	1.954.945,29	1.370.773,74	584.171,55	1.935.349,80	1.143.843,41	791.506,39
7. Ακινητοποιήσ. υπό εκτέλ. και προκαταβολές	904,77	0,00	904,77	0,00	0,00	0,00
Σύνολο ακινητοποιήσεων (ΓΙΙ)	12.776.475,86	6.292.906,97	6.483.568,89	12.415.689,00	5.921.938,98	6.493.750,02
III. Συμμετοχές και άλλες μακροπρόθεσμες χρηματοοικονομικές απαιτήσεις						
7. Λοιπές μακροπρόθεσμες απαιτήσεις			1.079,73			1.079,74
Σύνολο πάγιου ενεργητικού (ΓΙΙ+ΓΙΙΙ)			6.484.648,62			6.494.829,76
Δ. ΚΥΚΛΟΦΟΡΟΥΝ ΕΝΕΡΓΗΤΙΚΟ						
I. Αποθέματα						
1. Εμπορεύματα			33.290,07			33.492,55
4. Πρώτες και βοηθητικές ύλες - Αναλώσιμα υλικά - Ανταλλακτ. και είδη συσκευασ.			65.277,27			70.775,39
			98.567,34			104.267,94
II. Απαιτήσεις						
1. Πελάτες	127.218,50			118.647,35		
Μείον: Προβλέψεις	44.449,08	82.769,42	82.141,85	36.505,50		11.269,85
3α. Επιταγές εισπρακτέες		43.581,69				188.144,28
11. Χρεώστες διάφοροι		107.345,34				293,47
12.Λογαρ. διαχειρίσεως προκαταβολών και πιστώσεων		293,48				281.849,45
		233.989,93				
III. Χρεώγραφα						
1. Μετοχές	110.857,31			110.857,31		
Μείον: Προβλέψεις για υποτιμήσεις	50.051,15	60.806,16	60.806,16	50.051,15		5.869,41
3. Λοιπά χρεώγραφα		5.869,41	5.869,41			66.675,57
		66.675,57	66.675,57			
IV. Διαθέσιμα						
1. Ταμείο		19.377,62				31.653,17
3. Καταθέσεις Οψεως και Προθεσμίας		51.942,07				53.233,96
		71.319,69				84.887,13
Σύνολο Κυκλοφ. Ενεργητ. (ΔΙ+ΔΙΙ+ΔΙΙΙ+ΔΙV)		470.552,53				537.680,09
Ε. ΜΕΤΑΒΑΤΙΚΟΙ ΛΟΓΑΡ. ΕΝΕΡΓΗΤΙΚΟΥ						
1. Εξοδα επόμενων χρήσεων		15.804,99				11.119,63
ΓΕΝΙΚΟ ΣΥΝΟΛΟ ΕΝΕΡΓΗΤΙΚΟΥ (Γ+Δ+Ε)		6.971.006,14				7.043.629,48
ΛΟΓΑΡΙΑΣΜΟΙ ΤΑΞΕΩΣ ΧΡΕΩΣΤΙΚΟΙ						
4. Λοιποί λογαριασμοί τάξεως		34.847,39				34.847,39

ΠΑΘΗΤΙΚΟ	Ποσά κλειόμ. χρήσ. 2002 ΕΥΡΩ	Ποσά προηγ. χρήσ. 2001 ΕΥΡΩ
Α. ΙΔΙΑ ΚΕΦΑΛΑΙΑ		
I. Κεφάλαιο μετοχικό (400.000 μετοχές των 5,87 Ευρώ)		
1. Καταβλημένο	2.348.000,00	2.348.000,00
III. Διαφορές αναπροσαρμογής - Επιχορηγήσεις επενδύσεων		
1. Διαφορές από αναπροσαρμογή αξίας συμμετοχών και χρεωγράφων	73.542,19	73.542,19
2. Διαφορές από αναπροσαρμογή αξίας λοιπών περιουσιακών στοιχείων	6.985,31	6.985,31
	80.527,50	80.527,50
IV. Αποθεματικά κεφάλαια		
1. Τακτικό αποθεματικό	270.297,30	251.297,30
4. Εκτακτα αποθεματικά	34.358,27	34.358,27
5. Αφορολόγητα αποθεματικά ειδικών διατάξεων νόμων	2.923.011,46	2.623.940,75
	3.227.667,03	2.909.596,32
Σύνολο ιδίων κεφαλαίων (ΑΙ+ΑΙΙΙ+ΑΙV)	5.656.194,53	5.338.123,82
Γ. ΥΠΟΧΡΕΩΣΕΙΣ		
I. Μακροπρόθεσμες υποχρεώσεις		
2. Δάνεια τραπεζών	148.190,28	0,00
II. Βραχυπρόθεσμες υποχρεώσεις		
1. Προμηθευτές	56.565,48	153.746,92
2α. Επιταγές πληρωτέες	338.148,45	352.227,79
3. Τράπεζες λ/βραχυπρ. υποχρεώσεων	150.000,00	724.763,79
4. Προκαταβολές Πελατών	27.196,35	25.987,38
5. Υποχρεώσεις από φόρους - τέλη	110.599,81	90.984,14
6. Ασφαλιστικοί Οργανισμοί	87.587,88	83.323,17
7. Μακροπρόθεσμες υποχρεώσεις πληρωτέες στην επόμενη χρήση	167.697,30	66.150,12
10. Μερίσματα πληρωτέα	135.000,00	132.061,63
11. Πιστωτές διάφοροι	6.778,87	9.507,10
	1.079.574,14	1.638.752,04
Σύνολο υποχρεώσεων (ΓΙ+ΓΙΙ)	1.227.764,42	1.638.752,04
Δ. ΜΕΤΑΒΑΤΙΚΟΙ ΛΟΓ. ΠΑΘΗΤΙΚΟΥ		
2. Εξοδα χρήσεως δουλευμένα	87.047,19	66.753,62
ΓΕΝΙΚΟ ΣΥΝΟΛΟ ΠΑΘΗΤΙΚΟΥ (Α+Γ+Δ)	6.971.006,14	7.043.629,48
ΛΟΓΑΡΙΑΣΜΟΙ ΤΑΞΕΩΣ ΠΙΣΤΩΤΙΚΟΙ		
4. Λοιποί λογαριασμοί τάξεως	34.847,37	34.847,37

ΚΑΤΑΣΤΑΣΗ ΛΟΓΑΡΙΑΣΜΟΥ ΑΠΟΤΕΛΕΣΜΑΤΩΝ ΧΡΗΣΕΩΣ
31ης ΔΕΚΕΜΒΡΙΟΥ 2002 (1 ΙΑΝΟΥΑΡΙΟΥ - 31 ΔΕΚΕΜΒΡΙΟΥ 2002)

		Ποσά κλειόμ. χρήσ. 2002 ΕΥΡΩ		Ποσά προηγ. χρήσ. 2001 ΕΥΡΩ
I. Αποτελέσματα εκμεταλλεύσεως				
Κύκλος εργασιών (πωλήσεις)		4.577.710,18		4.381.845,86
Μείον: Κόστος πωλήσεων		3.446.779,37		3.311.490,53
Μικτά Αποτελέσματα (κέρδη) εκμεταλλεύσεως		1.130.930,81		1.070.355,33
Πλέον: Αλλα έσοδα εκμεταλλεύσεως		9.183,50		1.183,01
Σύνολο		1.140.114,31		1.071.538,34
Μείον: 1. Εξοδα διοικητικής λειτουργίας	417.193,86		387.189,05	
3. Εξοδα λειτουργίας διαθέσεως	102.400,78	519.594,64	88.984,12	476.173,17
Μερικά αποτελέσματα (κέρδη) εκμεταλλεύσεως		620.519,67		595.365,17
ΠΛΕΟΝ: 2. Εσοδα χρεωγράφων	246,40		281,73	
4. Πιστωτικοί τόκοι και συναφή έσοδα	1.233,86		1.637,25	
	1.480,26		1.918,98	
Μείον: 3. Χρεωστικοί τόκοι & συναφή έξοδα	59.057,19	-57.576,93	61.846,43	-59.927,45
Ολικά αποτελέσματα (κέρδη) εκμεταλλεύσεως		562.942,74		535.437,72
II. ΠΛΕΟΝ: Εκτακτα αποτελέσματα				
2. Εκτακτα κέρδη	2.966,00		0,00	
3. Εσοδα προηγούμενων χρήσεων	0,00	2.966,00	1.680,98	1.680,98
Μείον: 1. Εκτακτα και ανόργανα έξοδα		6.316,84	-3.350,84	2.122,41 -441,43
Οργανικά και έκτακτα αποτελέσματα (κέρδη)		559.591,90		534.996,29
Μείον: Σύνολο αποσβέσεων πάγιων στοιχείων		381.813,93		359.000,87
Μείον: Οι από αυτές ενσωμ/νες στο λειτ/κό κόστος		381.813,93	0,00	359.000,87 0,00
ΚΑΘΑΡΑ ΑΠΟΤΕΛ/ΤΑ (κέρδη) ΧΡΗΣΕΩΣ προ φόρων			559.591,90	534.996,29

ΠΙΝΑΚΑΣ ΔΙΑΘΕΣΕΩΣ ΑΠΟΤΕΛΕΣΜΑΤΩΝ

	Ποσά κλειόμ. χρήσ. 2002 ΕΥΡΩ	Ποσά προηγ. χρήσ. 2001 ΕΥΡΩ
Καθαρά αποτελέσματα (κέρδη) χρήσεως	559.591,90	534.996,29
Μείον: 1. Φόρος εισοδήματος	94.347,45	105.561,93
2. Λοιποί μη ενσωμ. στο λειτ. κόστος φόροι	3.173,74	11.362,59
Κέρδη προς διάθεση	462.070,71	418.071,77
Η διάθεση των κερδών γίνεται ως εξής:		
1. Τακτικό αποθεματικό	19.000,00	17.608,22
2. Πρώτο μέρισμα	135.000,00	132.061,63
6. Αφορολόγητα αποθεματικά		
6β. Αποθεμ/κά από αφορολόγητα έσοδα	148,85	0,00
6δ. Αποθεματικό άρθρου 22 ν. 1828/1989	0,00	7.488,33
6ε. Αποθεματικό ν. 2601/1998	298.921,86	252.109,48
7. Αμοιβές μελών Διοικητικού Συμβουλίου	9.000,00	8.804,11
	462.070,71	418.071,77

ΣΗΜΕΙΩΣΗ: Η τελευταία αναπροσαρμογή της αξίας των ακινήτων της εταιρείας έγινε στη χρήση 1996, βάσει του Ν. 2065/1992 (στη χρήση 2000 δεν χρειάστηκε να γίνει αναπροσαρμογή).

Ρόδος, 20 Μαρτίου 2003

Ο Πρόεδρος του Δ.Σ.
ΓΕΩΡΓΙΟΣ Λ. ΓΕΩΡΓΑΣ

Ο Διευθύνων Σύμβουλος
ΒΑΣΙΛΕΙΟΣ Η. ΜΗΝΑΪΔΗΣ

Ο Προϊστάμενος του Λογιστηρίου
ΑΓΑΠΗΤΟΣ ΕΜΜ. ΠΑΠΟΥΡΔΑΝΟΣ

ΠΙΣΤΟΠΟΙΗΤΙΚΟ ΕΛΕΓΧΟΥ ΟΡΚΩΤΟΥ ΕΛΕΓΚΤΗ - ΛΟΓΙΣΤΗ

Προς τους κ.κ. Μετόχους της Ανώνυμης Εταιρείας "ΤΟΥΡΙΣΤΙΚΑΙ ΕΠΙΧΕΙΡΗΣΕΙΣ ΑΠΟΛΛΩΝ ΑΝΩΝΥΜΟΣ ΕΤΑΙΡΕΙΑ"

Ελέγξαμε τις ανωτέρω Οικονομικές Καταστάσεις καθώς και το σχετικό Προσάρτημα της Ανώνυμης Εταιρείας "ΤΟΥΡΙΣΤΙΚΑΙ ΕΠΙΧΕΙΡΗΣΕΙΣ ΑΠΟΛΛΩΝ ΑΝΩΝΥΜΟΣ ΕΤΑΙΡΕΙΑ" της εταιρικής χρήσεως που έληξε την 31η Δεκεμβρίου 2002. Ο έλεγχός μας έγινε σύμφωνα με τις διατάξεις του άρθρου 37 του Κ. Ν. 2190/1920 "περί Ανωνύμων Εταιρειών" και τις ελεγκτικές διαδικασίες που κρίναμε κατάλληλες, βάσει των αρχών και κανόνων ελεγκτικής που ακολουθεί το Σώμα Ορκωτών Ελεγκτών - Λογιστών και που είναι σύμφωνοι με τις βασικές αρχές των Διεθνών Ελεγκτικών Προτύπων. Τέθηκαν στη διάθεσή μας τα βιβλία και στοιχεία που τήρησε η εταιρεία και μας δόθηκαν οι αναγκαίες για τον έλεγχο πληροφορίες και επεξηγήσεις που ζητήσαμε. Η εταιρεία εφάρμοσε ορθά το Ελληνικό Γενικό Λογιστικό Σχέδιο. Δεν τροποποιήθηκε η μέθοδος απογραφής σε σχέση με την προηγούμενη χρήση. Επαληθεύσαμε τη συμφωνία του περιεχομένου της Εκθέσεως Διαχειρίσεως του Διοικητικού Συμβουλίου προς την Τακτική Γενική Συνέλευση των Μετόχων, με τις σχετικές Οικονομικές Καταστάσεις. Το Προσάρτημα περιλαμβάνει τις πληροφορίες που προβλέπονται από την παράγρ. 1 του άρθρου 43α του Κ. Ν. 2190/1920. Από τον παραπάνω έλεγχό μας προέκυψαν τα εξής: 1) Η εταιρεία δεν έχει σχηματίσει, σε βάρος των αποτελεσμάτων, όπως και κατά την προηγούμενη χρήση, πρόβλεψη αποζημιώσεως λόγω εξόδου από την υπηρεσία του προσωπικού, με βάση τη γνωμοδότηση αριθ. 205/1988 της Ολομέλειας των Νομικών Συμβούλων της Διοικήσεως και το άρθρο 10 του Ν. 2065/1992, επειδή δεν υπήρχε κανένας από το προσωπικό της που να θεμελιώνει δικαίωμα συνταξιοδοτήσεως μέχρι το τέλος της επόμενης χρήσεως. Κατά τη γνώμη μας, το ύψος της προβλέψεως για αποζημίωση του προσωπικού λόγω εξόδου από την υπηρεσία για συνταξιοδότηση πρέπει να αφορά όλο το προσωπικό της εταιρείας, ανεξάρτητα από το χρόνο θεμελιώσεως δικαιώματος συνταξιοδοτήσεως. Αν σχηματιζόταν η πρόβλεψη αυτή, θα ανερχόταν σε ευρώ 511 χιλ. περίπου, από τα οποία ευρώ 464 χιλ. περίπου αφορούν τις προηγούμενες χρήσεις. 2) Δεν σχηματίστηκε συμπληρωματική πρόβλεψη για υποτίμηση των χρεωγράφων της εταιρείας κατά ευρώ 54.500, με ισόποση επιβάρυνση των αποτελεσμάτων της χρήσεως. 3) Η εταιρεία έχει ελεγχθεί φορολογικώς μέχρι και τη χρήση 1997 και συνεπώς, οι φορολογικές υποχρεώσεις της έχουν καταστεί οριστικές μέχρι και τη χρήση αυτή. Κατά τη γνώμη μας, οι ανωτέρω Οικονομικές Καταστάσεις, οι οποίες προκύπτουν από τα βιβλία και στοιχεία της εταιρείας, απεικονίζουν μαζί με το Προσάρτημα, αφού ληφθούν υπόψη οι παραπάνω σημειώσεις μας, την περιουσιακή διάρθρωση και τη οικονομική θέση της εταιρείας κατά την 31η Δεκεμβρίου 2002, καθώς και τα αποτελέσματα της χρήσεως που έληξε αυτή την ημερομηνία, βάσει των σχετικών διατάξεων που ισχύουν και λογιστικών αρχών, οι οποίες έχουν γίνει γενικά παραδεκτές και δεν διαφέρουν από εκείνες που η εταιρεία εφάρμοσε στην προηγούμενη χρήση.

Ρόδος, 02 Απριλίου 2003
Ο Ορκωτός Ελεγκτής - Λογιστής
ΙΩΑΝΝΗΣ Γ. ΑΝΑΣΤΑΣΙΑΔΗΣ
Α.Μ. Σ.Ο.Ε.Λ.: 10141
ΑΞΩΝ ΟΡΚΩΤΟΙ ΕΛΕΓΚΤΕΣ Ε.Π.Ε.

Ηλεκτρονική Στοιχειοθεσία & Δημοσιεύσεις Ισολογισμών «Η ΔΡΑΣΙΣ», Τηλ. 63.790 - 64.393 - 64.200 κ. Μαριά

ΠΡΟΟΔΟΣΠΟΡ

Για το παγκόσμιο τουρνουά μπιτς βόλεϊ ανδρών

Στην τελική ευθεία οι προετοιμασίες

Στην τελική ευθεία έχουν μπει πια οι προετοιμασίες του πρώτου τουρνουά οπεν του παγκοσμίου σιρκουΐ μπιτς βόλεϊ, που είναι ανδρών και θα φιλοξενηθεί στην πόλη μας από 4 έως 8 Ιουνίου.

Το Σαββατοκύριακο θα ολοκληρωθούν σχεδόν όλες οι εργασίες των γηπέδων, ενώ από Δευτέρα θ' αρχίσουν να έρχονται οι πρώτες ομάδες.

Οι Ελληνες που θ' αγωνιστούν στα προκριματικά, είναι οι:

•Δημήτρης Νεράτζης/ Σπύρος Καραχάλιος

•Τάκης Μαυράκης/Παναγιώτης Δημητρακάκος

•Ηλίας Αραμπατζής/Γιάννης Χαριτωνίδης



•Βίκτωρας Κουρούπης/ Μανώλης Ξενάκης

•Θανάσης Πανούσος/Πέτρος Μυλωνάς

•Γιώργος Γιάτσης/ Ηλίας Ζωλασταθιάδης

•Νίκος Κωστακόπουλος/ Παναγιώτης Φωτόπουλος

•Κώστας Αγγελίδης/Δημήτρης Κελεπούρης

Στο κυρίως ταμπλώ θα παίξουν οι Θανάσης Μιχαλόπουλος/ Παύλος Μπελιγράτης και Ανδρέας Γκόρτσανιουκ/ Παναγιώτης Μούρτζιος.

• Αύριο ξεκινά το πανδωδεκανησιακό τουρνουά μπιτς βόλεϊ, που θα είναι η «πρόβα τζενεράλε» για τους διοργανωτές των παγκοσμίων τουρνουά. Θα πάρουν μέρος και αθλητές από την Κω.

• Το ποσό των 139.000 ευρώ θα στοιχίσει στο Δήμο Ροδίων η όλη κατασκευή των γηπέδων μαζί με την αγορά των πλαστικών καθισμάτων. Το ποσό εγκρίθηκε από το δημοτικό συμβούλιο, με την παρατήρηση του δημάρχου ότι τα καθίσματα θα μας χρειαστούν και του χρόνου, οπότε και η Ρόδος θα διοργανώσει τα ίδια τουρνουά, που θ' αποτελέσουν προολυμπιακά τουρνουά, ενόψει του «Αθήνα 2004»!

• Στις 2 Ιουνίου επιστρέφουν από τη Βραζιλία οι τρεις ελληνικές γυναικείες ομάδες που προετοιμάζονται εκεί, ενόψει του παγκοσμίου τουρνουά της Ρόδου (11-15 Ιουνίου).

Οι Εφη Σφυρή και Βάσω Κραντάσιου, που πέρσι κατέκτησαν το χάλκινο μετάλλιο, θα συμμετάσχουν σε τουρνουά των Καννών πριν έρθουν στη Ρόδο (10 Ιουνίου).

Αρχισε τις επαφές η Ρόδος!

Χωρίς να ξέρει αν θα παίζει στην Γ' Εθνική η διοίκηση των «πρασίνων» προετοιμάζει το έδαφος για το σοβαρό θέμα των μεταγραφών

Μπορεί ακόμα κανείς να μην γνωρίζει σε επίσημο βαθμό ποιος θα είναι ο τρόπος της ανόδου των πρωταθλητών των δέκα ομίλων του Περιφερειακού πρωταθλήματος, ωστόσο η Ρόδος έχει μπει ήδη στη διαδικασία του να προετοιμαστεί εν' όψει της νέας αγωνιστικής περιόδου.

Σύμφωνα με πληροφορίες της εφημερίδας μας, αντιπροσωπεία της διοίκησης των «πρασίνων» έχει έρθει σε επαφή (τηλεφωνικά) με έμπειρους παίκτες που θα μπορούν να βοηθήσουν σημαντικά την ομάδα σε περίπτωση που αυτή συμμετάσχει στο πρωτάθλημα της Γ' Εθνικής Κατηγορίας. Οι περισσότεροι παίκτες που έχουν γίνει συζητήσεις είναι εγνωσμένης αξίας και σε περίπτωση βέβαια που υπάρξει κάτι πιο συγκεκριμένο για το θέμα της ανόδου, τότε θα υπάρξουν και προσωπικές επαφές με τους ποδοσφαιριστές.

Κατεβαίνουν από τον Π.Ηλία

Στο μεταξύ, επιστρέφει σήμερα από τις αθλητικές εγκαταστάσεις του Προφήτη Ηλία η ομάδα της Ρόδου η οποία συμπλήρωσε δώδεκα ημέρες παραμονής. Η διοίκηση έκρινε πως πλέον δεν αξίζει τον κόπο να εξακολουθήσει η ομάδα να βρίσκεται εκεί καθώς να παραμένει άγνωστο το πότε θα δώσουν τον αγώνα μπαράζ για να διεκδικήσουν την άνοδο στην επόμενη κατηγορία. Είναι ξεκάθαρο δηλαδή ότι η ομάδα δεν μπορεί να κάνει τον προγραμματισμό της και απλά αναμένει με πάρα πολύ μεγάλη αγωνία στο ...ακουστικό της. Πάντως η διοίκηση μελετάει το ενδεχόμενο να αποσύρονται οι παίκτες κάθε βράδυ σε κεντρικό ξενοδοχείο της πόλης μας ούτως ώστε να μπορεί να τους ελέγξει ευκολότερα. Σήμερα οι «πράσινοι» θα δώσουν ακόμα ένα τέστ προετοιμασίας. Στις 6μ.μ θα αντιμετωπίσουν στο Δημοτικό Στάδιο της πόλης μας την ομάδα των ISLAND GAMES και ο τεχνικός Δημήτρης Σκούνας θα έχει την ευκαιρία για μια ακόμα φορά να βγάλει χρήσιμα συμπεράσματα.



Αργούν τα μπαράζ

Σε ό,τι έχει να κάνει τώρα με τα μπαράζ των πρωταθλητών -αν τελικά πραγματοποιηθούν- αναμένεται να αργήσουν να διεξαχθούν και όλα δείχνουν πως η Ομοσπονδία θα τα ορίσει στις 15 Ιουνίου. Αρχικά βέβαια υπήρχε η πληροφόρηση ότι ίσως να γίνονταν στις 8 του Ιδιου μήνα αλλά λόγω του ότι εκκρεμούν ενστάσεις, η Ομοσπονδία δεν έχει επικυρώσει τις βαθμολογίες.

ISLAND GAMES

Οι είκοσι ποδοσφαιριστές που θα ταξιδέψουν στο Γκέρνσεϊ

Επειτα από αρκετό καιρό κι ενώ πολλοί ποδοσφαιριστές μπήκαν και βγήκαν από το αρχικό ρόστερ, οριστικοποιήθηκε χθες η αποστολή της ποδοσφαιρικής ομάδας της Ρόδου που θα ταξιδέψει στα τέλη Ιουνίου στο Γκέρνσεϊ για τους Διεθνείς Αγώνες Νήσων. Από τους είκοσι ποδοσφαιριστές δεν περιλαμβάνεται κανείς από τον Α.Σ. Ρόδος, αφού η παρατεταμένη αγωνία, όσον αφορά το θέμα της ανόδου στη Γ΄ Εθνική, δεν επιτρέπει κάτι τέτοιο.

Οι είκοσι ποδοσφαιριστές είναι οι παρακάτω:

Γιώργος Σαββιδάκης, Γιάννης Χριστοδούλου, Γιώργος Χατζηπέτρος, Βλάσης Πάλλας, Γιάννης Ζωάννου, Γιώργος Σάββενας, Μιχάλης Μαχλής, Μιχάλης Σπάρταλης, Λευτέρης Δράκος, Κώστας Πολυχρονίου, Στέφανος Λινάρδος, Γιώργος Σαλαμαστράκης, Κώστας Ζουρούδης, Σταύρος Γαλανός, Μιχάλης Λυριστής, Σάββας Καραβόλιας, Μιχάλης Πιτσουρδάκης, Μιχάλης Κυριαζής, Μιχάλης Κεφάλας, Μιχάλης Κοσμάς.

Την ομάδα θα συνοδεύουν οι προπονητές Ακης Δελαπόρτας και Γιώργος Μποσγανάς.

ΕΠΣΔ-Σ.Δ.Π.Δ.

Των φρονίμων τα παιδιά...

Σε κοινή σύσκεψη, τέθηκαν επί τάπητος, καυτά θέματα που απασχολούν τις δύο πλευρές



Σε κοινή σύσκεψη που έγινε την Τετάρτη στα γραφεία της Ενωσης Ποδοσφαιρικών Σωματείων Δωδεκανήσου μεταξύ των διοικήσεων της ΕΠΣΔ και του Συνδέσμου Διαιτητών Ποδοσφαίρου Δωδεκανήσου συζητήθηκαν φλέγοντα θέματα που απασχολούν τις δύο πλευρές και αναζητήθηκαν λύσεις, οι οποίες θα καταβληθεί προσπάθεια να καταχωρηθούν στις προκηρύξεις των νέων πρωταθλημάτων.

Κυρίαρχο θέμα η απόφαση που έχει πάρει η γενική συνέλευση των διαιτητών να μην ξανασφυρίξουν τους εντός έδρας αγώνες των ομάδων οι οποίες εμπλέκονται σε βιαιοπραγίες κατά διαιτητών.

Οι διοικούντες του Σ.Δ.Π.Δ. για μία ακόμη φορά διατράνωσαν την πρόθεσή τους να μην παρεκλίνουν ούτε κατ' ελάχιστο από την αρχική απόφαση, ενώ η ΕΠΣΔ αντιπρότεινε να εφαρμοστεί ο ΚΑΠ και σε παρόμοιες περιπτώσεις να σφυρίζουν φίλαθλοι.

Οι δύο πλευρές, μετά το αδιέξοδο, δεσμεύτηκαν να επανέλθουν σε σύντομο χρονικό διάστημα. Επίσης συζητήθηκε αν θα γίνεται ορισμός των διαιτητών, στους αγώνες των επόμενων πρωταθλημάτων ή κλήρωση. Ως γνωστόν το θέμα έχει περιέλθει πλέον στη δικαιοδοσία της ΕΠΣΔ η οποία και θα δεχτεί τις σχετικές εισηγήσεις της στην Τοπική Επιτροπή Διαιτησίας, η οποία σύμφωνα με πληροφορίες, η επιτροπή προσανατολίζεται στη λύση των ορισμών.

Ο Δήμος Ροδίων θα τιμήσει την Παπουρδάνου



Με απόφαση του δημοτικού συμβουλίου Ρόδου, σε ειδική συνεδρίασή του θα τιμηθεί η Μαρία Παπουρδάνου, αμαζόνα του Ιππικού Ομίλου Ρόδου «Ο Κάδμος».

Η Παπουρδάνου πριν μερικές ημέρες, αναδείχθηκε δύο φορές πρωταθλήτρια Ελλάδος, πολυνίκης και πανελληνιονίκης, στις κατηγορίες αμαζόνων και εφήβων Α', του 56ου Πανελλήνιου πρωταθλήματος ιππασίας υπερπήδησης εμποδίων, που πραγματοποιήθηκε στην Αθήνα.

Στις 7 και 8 Ιουνίου στο Δημοτικό Στάδιο Ρόδου

Πανελλήνιο πρωτάθλημα ποδηλασίας αναπήρων

Στο ποδηλατοδρόμιο του Δημοτικού Σταδίου Ρόδου «Ο Διαγόρας» θα πραγματοποιηθεί το Σαββατοκύριακο 7 και 8 Ιουνίου, το πανελλήνιο πρωτάθλημα πίστας αθλητών με αναπηρίες.

Το διοργανώνει η Εθνική Αθλητική Ομοσπονδία Ατόμων με αναπηρίες, για τυφλούς και ακρωτηριασμένους αθλητές, καθώς και γι' αυτούς με νοητική στέρηση.

Σύμφωνα με την προκήρυξη, ισχύουν οι κανονισμοί της Διεθνούς Ομοσπονδίας Ποδηλασίας (UCI) και οι κανονισμοί ποδηλασίας αθλητών με αναπηρίες.

Δικαίωμα συμμετοχής έχουν αθλητές και αθλήτριες, άνω των 18 ετών, των αθλητικών σωματείων ΑΜΕΑ που είναι μέλη του ΕΑΟΜ-ΑΜΕΑ και έχουν δελτίο αθλητικής ιδιότητας.

Δεν επιτρέπεται σε αθλητές να λάβουν μέρος στον αγώνα πίστας ή σε προπόνηση στην πίστα με ποδήλατα δρόμου.



Τα αγωνίσματα έχουν ως εξής:

- Αγώνας ταχύτητας
- Αγώνας 1000 μ. ατομικής χρονομέτρησης
- Αγώνας ατομικής χρονομέτρησης

Οι ενστάσεις θα υποβάλλονται γραπτώς, με παράβολο των 100 ευρώ.

Οι απονομές μεταλλίων θα πραγματοποιηθούν μετά το τέλος των αγώνων.

Η διανομή, διατροφή και η μετακίνηση θα καλυφθεί από την ΕΑΟΜ-ΑΜΕΑ. Σχετικές πληροφορίες θα δοθούν μετά τη λήξη των δηλώσεων συμμετοχής. Για τους συλλόγους που θα μετακινηθούν με αυτοκίνητο, εγκρίνεται ένα αμάξι μόνο με την κατάθεση παραστατικών.

Οι δηλώσεις συμμετοχής πρέπει να υποβληθούν στο επισυναπτόμενο έντυπο, στα γραφεία της ΕΑΟΜ-ΑΜΕΑ το αργότερο έως τις 2 Ιουνίου 2003. Δεν γίνονται αποδεκτές δηλώσεις που δεν φέρουν υπογραφή και σφραγίδα του σωματείου.

Το πρόγραμμα των αγώνων θα σταλεί μετά τη λήξη των δηλώσεων συμμετοχής. Ενταξη αθλητών σε αγωνιστικές κατηγορίες-classlfication: Πληροφορίες σχετικά με την ένταξη των αθλητών σε αγωνιστικές κατηγορίες θα δοθούν μετά τη λήξη των δηλώσεων συμμετοχής.

Κάθε μεταβολή γνωστοποιείται έγκαιρα στους συλλόγους. Τέλος, ό,τι δεν ποβλέπεται από την προκήρυξη θα ρυθμίζεται από την ΕΑΟΜ-ΑΜΕΑ, τον διευθυντή και τον υποδιευθυντή του πρωταθλήματος.

Συμφώνησε με Αλεξανδρίδη!

Η διοίκηση του Διαγόρα «έκλεισε» τον έμπειρο πορτιέρο που μέχρι πρόσφατα αγωνίζονταν στον Απόλλωνα Καλυθιών

Ενισχυμένος με τον έμπειρο τερματοφύλακα Νίκο Αλεξανδρίδη πρόκειται να εμφανιστεί ο ΠΑΟ Διαγόρας (εκτός απροόπτου) τη νέα αγωνιστική περίοδο όπου θα συμμετάσχει και πάλι στο Περιφερειακό πρωτάθλημα της χώρας μας.

Σύμφωνα με αποκλειστικές πληροφορίες της εφημερίδας μας η διοίκηση του «γηραιού» έχει καταφέρει να έρθει προφορική συμφωνία μαζί του και το μόνο που απομένει είναι η τυπική ολοκλήρωση της μεταγραφής κάτι που θα είναι εφικτό να γίνει με το άνοιγμα της μεταγραφικής περιόδου (από τις 15 Ιουνίου και μετά).



Ο συγκεκριμένος τερματοφύλακας έχει παίξει αρκετά χρόνια στο Περιφερειακό πρωτάθλημα ενώ παλαιότερα έπαιξε και σε ανώτερες κατηγορίες με ιδιαίτερα μάλιστα μεγάλη επιτυχία. Θεωρείται πολύ έμπειρος και η εκτίμηση που υπάρχει είναι ότι μπορεί να βοηθήσει σημαντικά την ομάδα της πόλης μας στην προσπάθεια που θα κάνει για να διακριθεί στην κατηγορία.

Συνεχίζονται οι επαφές

Κατά τα άλλα, η διοίκηση του «γηραιού» συνεχίζει τις επαφές της με ποδοσφαιριστές του νησιού μας που την ενδιαφέρουν μεταγραφικά. Το αμέσως επόμενο διάστημα αναμένεται να ανακοινωθούν και άλλα ονόματα από την τοπική αγορά. Σύμφωνα με τη φιλοσοφία που υπάρχει, ο Διαγόρας δεν θα μπει στη διαδικασία να πάρει πολλούς παίκτες εκτός Δωδεκανήσου αλλά θα πρέπει να θεωρείται δεδομένο πως θα αποκτήσει δυο - τρεις έμπειρους που θα μπορούν να κάνουν τη διαφορά στην κατηγορία. Προσεχώς θα ξεκινήσουν και οι συζητήσεις με τους παίκτες που έχουν μείνει ελεύθεροι και περιλαμβάνονται στα πλάνα του προπονητή Ανδρέα Σταύρου για να ανανεώσουν τη συνεργασία τους.

Ολοκληρώνει την προετοιμασία της η ομάδα του Σταυρού Καλυθιών



Ολοκληρώνει σήμερα την προετοιμασία της η γυναικεία ποδοσφαιρική ομάδα του Σταυρού Καλυθιών εν' όψει του εντός έδρας αγώνα μπαράζ της Κυριακής με την Αναγέννηση Πετρούπολης, το αποτέλεσμα του οποίου αναμένεται να κρίνει κατά πολύ μεγάλο ποσοστό την άνοδο στην επόμενη κατηγορία. Η τελευταία προπόνηση θα διεξαχθεί το απόγευμα στο κεντρικό γήπεδο στις Καλυθιές.

Για την κρίσιμη πραγματικά αναμέτρηση ο τεχνικός Νίκος Ταχραμάνης όλα δείχνουν ότι θα έχει όλες τις παίκτριες στη διάθεση του με μοναδική εξαίρεση την Ευαγγελία Κοτσάνη η οποία αντιμετωπίζει πρόβλημα τραυματισμού και δεν θα μπορέσει να ενισχύσει τις προσπάθειες των συμπαικτριών της.

ΔΙΑΦΗΜΙΖΕΤΑΙ ΣΤΟ ΙΝΤΕΡΝΕΤ
www.rodosport.gr

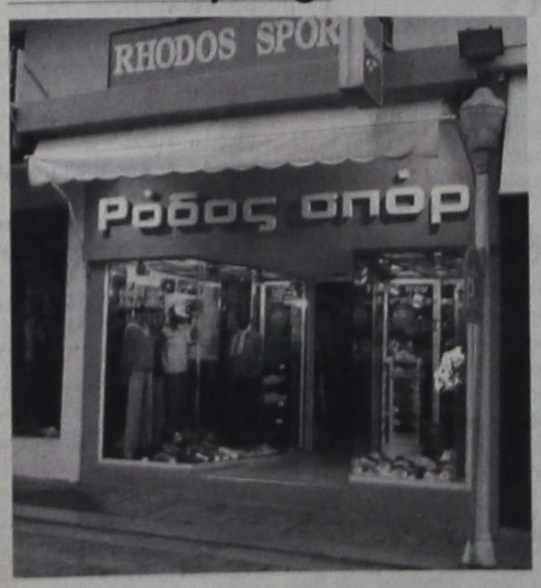

ΡΟΔΟΣ ΣΠΟΡ
...πρώτο όνομα στα σπορ
Τιμές που ...δεν παίζονται
ΕΘΕΛ. ΔΩΔΕΚΑΝΗΣΙΩΝ 15
Τηλέφ. 22410 21442 * E-mail: rospo@otenet.gr
ΓΔ-31/5

ΠΡΟΟΔΟΣΠΟΡ

Μεταξύ του νέου προπονητή και διοίκησης

Ταύτιση απόψεων στον Ηρακλή Μαριτσών



Ευχαριστημένος με την μέχρι τώρα συνεργασία με το νέο προπονητή της ομάδας του Ηρακλή Μαριτσών, είναι ο πρόεδρος του συλλόγου Γιώργος Παπαδημήτρης.

Σχετικά, δήλωσε:

«Υπάρχει πλήρης ταύτιση απόψεων σε όλα τα θέματα. Λειτουργούμε από κοινού, βρισκόμαστε σχεδόν κάθε βράδυ και πρωΐ. Πραγματικά, μέχρι στιγμής μας έχει εκπλήξει η συμπεριφορά και εν γένει δραστηριότητά του. Πάμε πολύ καλά και στο μέλλον θα πάμε καλύτερα. Έχουμε έρθει σε συμφωνία, σχεδόν κλείσαμε με ένα κόμη ποδοσφαιριστή με την υπόδειξη του κ. Ορφανίδη, το όνομά του θα ανακοινωθεί όταν εμείς κρίνουμε.».

• Η διοίκηση του Ηρακλή συγχαίρει τον πρόεδρό του Σ.Δ.Π.Δ κ. Δ. Κάπρο για την ονομασία του ως καθηγητή διαιτησίας.

Επίσης, συγχαίρει τους διαιτητές Βαγγέλη Κατσιδώνη και Περικλή Βασιλειάδη για το σήμα που πήραν Α΄ ΟΔΠΕ και τον Παναγιώτη Κατσιδώνη για το σήμα Β΄ ΟΔΠΕ. Τους εύχεται καλή σταδιοδρομία και ακόμη πιο ψηλά στη διαιτητική τους καριέρα.

Συνάμα εκφράζει τη λύπη της για τη συμπεριφορά των διαιτητικών οργάνων προς το πρόσωπο του Βασίλη Τσαγκάρη. «Ευελπιστούμε ότι όλοι οι τοπικοί παράγοντες πρέπει να κινήσουμε τις διαδικασίες που επιβάλλεται για την αναψηλάφιση του θέματος Τσαγκάρη. Στην Ελλάδα ζούμε...».

Στα βήματα του Περιφερειακού...

Δεν βρέθηκε άκρη στη χθεσινή συνάντηση της Ε.Ο.Κ. με τον Ε.Σ.Α.Κ.Ε. και τον Π.Σ.Α.Κ.! Τις επόμενες μέρες θα υπάρξει ραντεβού με τον υπουργό Πολιτισμού Ευάγγελο Βενιζέλο για τις πιθανές ανακατατάξεις στις εθνικές κατηγορίες! Εξόφληση των χρεών μέσα σε μία τετραετία ζήτησαν οι αθλητές για τις ομάδες που είναι αφερέγγυες...

Τελικά αποδεικνύεται και στην πράξη, ότι το ποδόσφαιρο με το μπάσκετ δεν έχουν μόνο κοινό γνώρισμα τη μπάλα! Έχουν και τις υποσχέσεις...Δεν εξηγείται αλλιώς! Ο Κολοσσός όπως και πολλές ομάδες των εθνικών κατηγοριών περίμεναν με αγωνία χθες(όπως και στο Περιφερειακό πρωτάθλημα η Ρόδος) τη συνάντηση μεταξύ της Ε.Ο.Κ. ,του Ε.Σ.Α.Κ.Ε. και του Π.Σ.Α.Κ. με θέμα την αναδιάρθρωση των κατηγοριών, μετά την απόφαση της διοργανώτριας αρχής της Α1 για αύξηση των ομάδων από 14 σε 16 κάτι που είναι λογικό ότι θα προκαλέσει ανακατατάξεις και στα μικρότερα πρωταθλήματα.

Στην προγραμματισμένη για χθες το μεσημέρι συνάντηση, δεν τέθηκε κανένα τέτοιο θέμα και σύμφωνα με τις πληροφορίες που έγιναν γνωστές από την Ε.Ο.Κ. , τις επόμενες μέρες θα υπάρξει μία συνάντηση των τριών φορέων με τον υπουργό Πολιτισμού Ευάγγελο Βενιζέλο, προκειμένου να παρθούν οι οριστικές αποφάσεις για το μέλλον των κατηγοριών. Θα πρέπει φυσικά σ' αυτό το σημείο να τονιστεί ότι η Ε.Ο.Κ. εξακολουθεί να είναι αρνητική στην απόφαση του Ε.Σ.Α.Κ.Ε., κάτι που έχει προκαλέσει τη δυσφορία αρκετών σωματείων που είναι λογικό ότι θα συνεχίσουν να βρίσκονται σε αναμμένα κάρβουνα.

Είναι λογικό πως αν δεν ξεκαθαρίσει γρήγορα το θέμα, ο προγραμματισμός των σωματείων που βρίσκονται μεταξύ δύο κατηγοριών (μέσα σε αυτά αυτά και ο Κολοσσός...) θα καθυστερήσει υπερβολικά με ό,τι συνεπάγεται αυτό! Πάντως οι πληροφορίες αναφέρουν ότι πολύ δύσκολα θα γίνουν ανακατατάξεις, οπότε οι «θαλασσί» θα ελπίζουν μόνο στο ενδεχόμενο κάποιας...δεύτερης συγχώνευσης μετά απ' αυτή του Περιστερίου με τον Πανελλήνιο.

ΟΙ ΑΣΦΑΛΕΙΕΣ ΤΩΝ ΑΘΛΗΤΩΝ...

Ένα από τα θέματα που συζητήθηκαν στη χθεσινή συνάντηση ήταν η ασφάλιση των αθλητών...Ο Ε.Σ.Α.Κ.Ε. κατέθεσε ενιαίο τύπο συμβολαίων για τους καλαθοσφαιριστές, ο οποίος αναμένεται να γίνει αποδεκτός από την ομοσπονδία και την πολιτεία...

ΤΑ ΧΡΕΗ ΤΩΝ ΟΜΑΔΩΝ

Εξάλλου το «παρών» στη συνάντηση έδωσαν ο Φραγκίσκος Αλβέρτης, ο Γιώργος Καλαϊτζής όπως επίσης και ο εκπρόσωπος αθλητών Άρης Λυχναράς. Σχετικά με τα χρέη των ομάδων ο αθλητής του Παναθηναϊκού υποστήριξε ότι αυτά θα πρέπει να πληρωθούν το αργότερο σε μία τετραετία. Δηλαδή κάθε χρόνο να καταβάλλεται το 25% με μικρότερο όριο τα 100 χιλιάδες ευρώ. Η πρόταση του, είναι πολύ πιθανό να γίνει δεκτή, όμως οριστικά συμπεράσματα θα προκύψουν τις επόμενες μέρες...Ίδωμεν!

Μ.Δ.

Νίκη Ξανθού: «Περίμενα ένα καλό άλμα στη Φιλοθέη»



ΤΗΝ παράσταση, για μια ακόμη φορά, έκλεψε στο «Γκαλά Γυναικών» της Φιλοθέης, η Ροδίτισσα πρωταθλήτρια του μήκους Νίκη Ξανθού, η οποία με άλμα στα 6.70 μ. κρατάει για φέτος τα σκήπτρα σε Ελλάδα και Ευρώπη, ενώ βρίσκεται στην 5η θέση παγκοσμίως, πίσω από τις Μάουρεν Χίγκα Μάγκι (6.90), Ελβα Γκούλμπουρν (6.83), Αλς Τζεΐμς (6.78) και Μπράουνιν Τόμπσον (6.73)!

Και αν το 6.70 μ. και μάλιστα με το πρώτο άλμα ξάφνιασε κάποιους, δεν συνέβη το ίδιο με τη Νίκη η οποία αν μη τι άλλο φάντηκε ότι το περίμενε:

«Το περίμενα αυτό το άλμα. Είμαι σε πολύ καλή κατάσταση και πιστεύω ότι και στη συνέχεια θα έρθουν μεγάλα άλματα. Με επηρέασε πολύ όμως η βροχή, όπως και τις υπόλοιπες αθλήτριες πιστεύω και προσπάθησα να κάνω το καλύτερο δυνατό» δήλωσε αμέσως μετά τον αγώνα η αθλήτρια του Ολυμπιακού η οποία αναχωρεί σήμερα για την Καλαμάτα προκειμένου να πάρει μέρος στο μίτινγκ «Παπαφλέσσεια» (αύριο βράδυ στις 19.45).

Ζαμπρότα: «Η ήττα στα πέναλτι πονά περισσότερο»

Φανερά δυσαρεστημένος από την εξέλιξη των πέναλτι, ο Ιταλός μέσος της Γιουβέντους, Τζιανλούκα Ζαμπρότα προσπαθούσε να παρηγορήσει τον εαυτό του τονίζοντας ότι «αυτά έχει το ποδόσφαιρο». Ο διεθνής άσος παραδέχθηκε ότι η ήττα στα πέναλτι πονά περισσότερο και εξέφρασε την πεποίθηση ότι η «Γιούβε» θα κατακτήσει το τρόπαιο τον επόμενο χρόνο.

«Πάντα πονά περισσότερο όταν χάνεις ένα παιχνίδι στα πέναλτι», τόνισε ο Ζαμπρότα και συνέχισε: «Είναι κρίμα, όμως στο ποδόσφαιρο τα πράγματα δεν πηγαίνουν πάντα έτσι όπως τα θέλεις. Παίξαμε καλά όμως στα πέναλτι τα πάντα μπορούν να συμβούν. Κατά τη διάρκεια της προετοιμασίας, προπονηθήκαμε αρκετά στα πέναλτι, όμως μέσα στο παιχνίδι δεν ξέρεις ποτέ τι μπορεί να συμβεί. Οπως και να έχει η χρονιά είναι επιτυχημένη, με το Σκουντέτο και τον τελικό στο Τσάμπιονς Λιγκ. Ελπίζω ότι τον επόμενο χρόνο θα κατακτήσουμε και το Τσάμπιονς Λιγκ».

Φύλλο δεν κουνιέται στον Απόλλωνα!

Ο πρόεδρος Χρήστος Κωνσταντίνου εμφανίζεται ήρεμος, ωστόσο αρκετοί παράγοντες επιμένουν για εκλογές

Φύλλο δεν κουνιέται ακόμα στον Απόλλωνα Καλυθιών παρά το διοικητικό πρόβλημα που υπάρχει και το ότι οι περισσότεροι από τους παράγοντες του συλλόγου θέλουν να πραγματοποιηθεί γενική συνέλευση για τη διενέργεια εκλογών και την ανάδειξη νέου διοικητικού συμβουλίου. Παρά το ότι πριν από αρκετές ημέρες ο πρόεδρος Χρήστος Κωνσταντίνου δήλωσε πως θα γίνουν διορθωτικές κινήσεις στη σύνθεση του συμβουλίου, εν τούτοις οι παράγοντες ακόμα τον περιμένουν να τους ειδοποιήσει. Το πρόβλημα γίνεται πολύ πιο έντονο αν αναλογιστεί κανείς ότι οι



περισσότεροι από τους ποδοσφαιριστές μένουν ελεύθεροι και η οποιαδήποτε καθυστέρηση στην έναρξη των διαπραγματεύσεων μπορεί να τους αναγκάσει να αναζητήσουν αλλού την ποδοσφαιρική τους τύχη. Δεν είναι άλλωστε τυχαίο το ότι οι περισσότεροι έχουν δεχθεί προτάσεις και από άλλες ομάδες οι οποίες θέλουν να προετοιμαστούν έγκαιρα εν' όψει της νέας αγωνιστικής περιόδου.

Δεν είναι λίγα τα μέλη του διοικητικού συμβουλίου που θεωρούν πως για μια ακόμα χρονιά ο Απόλλων θα έχει έντονο διοικητικό πρόβλημα αν σε περίπτωση δεν κάνει άμεσα κάτι δραστικό, ενώ άλλοι είναι αποφασισμένοι ακόμα και να μην ασχοληθούν καθόλου αν δεν υπάρξει ένας διαφορετικός τρόπος λειτουργίας της ομάδας ούτως ώστε να εξαλειφθούν όλα τα προβλήματα και να μπορέσει ο Απόλλων να προετοιμαστεί ήρεμα και οργανωμένα εν' όψει του Περιφερειακού πρωταθλήματος.

Εκκληση Μπέκαμ για τη συμπεριφορά των φιλάθλων

Τον Ντέιβιντ Μπέκαμ επιστρατεύει η αγγλική ποδοσφαιρική ομοσπονδία, στην προσπάθειά της να συνετίσει τους οπαδούς της εθνικής ομάδας της χώρας, ώστε να μην δημιουργήσουν νέα προβλήματα. Ο μέσος της Μάντσεστερ Γιουνάιτεντ και αρχηγός των «λιονταριών» θα εμφανιστεί σε τηλεοπτικό σποτ, που θα προβληθεί πριν το φιλικό ματς με την ομάδα της Σερβίας/Μαυροβουνίου, την επόμενη Τρίτη, στο οποίο θα καλεί τους φιλάθλους να έχουν κόσμια συμπεριφορά. Το σποτ θα προβληθεί σε τρεις τηλεοπτικούς σταθμούς (BBC1, ITV, Sky).

Η αγγλική ομοσπονδία τιμωρήθηκε με το πρόστιμο-ρεκόρ των 150.000 ελβετικών φράγκων από την UEFA, για τη συμπεριφορά των οπαδών της στο παιχνίδι με την Τουρκία, που έγινε στις 2 Απριλίου στο Σάντερλαντ. «Αν συμβεί ξανά κάτι τέτοιο, θα μας αποβάλουν από το EURO 2004. Πρέπει και εμείς να προσέξουμε τους πανηγυρισμούς μας. Δεν πιστεύω ότι φταίνε οι παίκτες, όμως πρέπει να κάνουμε ότι μπορούμε για να αποτρέψουμε τέτοιες υπερβολές», επισημαίνει ο Μπέκαμ σε δηλώσεις του που φιλοξενούνται στο επίσημο σάιτ της FA.

Εκλογές την Κυριακή έχει η Δόξα Ψίνθου

Εκλογική γενική συνέλευση συγκάλεσε για την Κυριακή στις 11.30 π.μ. στην αίθουσα πολλαπλών χρήσεων της Ψίνθου, ο ΑΣ «Δόξα Ψίνθου».

Σε περίπτωση μη απαρτίας, η συνέλευση θα επαναληφθεί την Κυριακή 8 Ιουνίου στον ίδιο χώρο και την ίδια ώρα.

Το Δημοτικό Κρεμαστής πρώτο στο τουρνουά βόλεϊ

Το διοργάνωσε ο ΔΟΝΑ Πεταλούδων



Ο Δημοτικός Οργανισμός Νεολαίας και Αθλησης Πεταλούδων διοργάνωσε την Τετάρτη σχολικούς αγώνες βόλεϊ Δημοτικών Σχολείων. Η συμμετοχή των παιδιών ξεπέρασε και την πιο αισιόδοξη πρόβλεψη των διοργανωτών και ευχαρίστησε συμμετέχοντες και διοργανωτές.

Τα Δημοτικά Σχολεία Παραδεισίου, Κρεμαστής, Φανών, Σορωνής, δεύτερο και τρίτο Ιαλυσού, πήραν μέρος με δέκα παιδιά, που δεν διακρίθηκαν και διασκέδασαν παίζοντας ικανοποιητικά.

Η κατάταξη των ομάδων, ήταν ως εξής:

• Πρώτη η ομάδα του Δημοτικού Σχολείου Κρεμαστής.

• Δεύτερη η ομάδα του Δημοτικού Σχολείου Φανών.

• Τρίτη η ομάδα του 3ου Δημοτικού Σχολείου Ιαλυσού.

• Τέταρτη η ομάδα του Δημοτικού Σχολείου Σορωνής.

• Πέμπτη η ομάδα του 2ου Δημοτικού Σχολείου Ιαλυσού.

• Εκτη η ομάδα του Δημοτικού Σχολείου Παραδεισίου.

Οι διοργανωτές οφείλουν να ευχαριστήσουν την COCA - COLA - 3Ε εργοστάσιο Ρόδου, που και αυτή τη φορά στάθηκε αρωγός στην προσπάθεια με την ευγενική της προσφορά.

Λάδι στη φωτιά



Ένας ένας οι συνάδελφοι του αθλητικού ρεπορτάζ - όσοι τέλος πάντως είχαν ως τώρα ξεφύγει - οδηγούνται στην εκκλησία για να δεθούν με τα ισόβια δεσμά, με την εκλεκτή της καρδιάς τους.

Βέβαιοι όλοι εμείς οι παλαιότεροι - και πρώτοι πατήσαντες - οφείλουμε να τους συγχαρούμε για τις μέχρι σήμερα αντιστάσεις τους και να τους ευχηθούμε βίον ανθόσπαρτον και καλά κουράγια, αφού μετά τις πρώτες γλύκες, αρχίζουν τα δύσκολα.

Τελευταίο θύμα του... Υμεναίου, ο Νίκος Ιγνατίδης από τη Λέρο, ο οποίος την Κυριακή οδηγείται στον Αγιο Νικόλαο Λακκίου από την αγαπημένη του Σέβα Φιλιππίδου. Αφού η στήλη δεν μπορεί να βοηθήσει στο «δράμα» του φίλου Νίκου, δεν έχει παρά να του στείλει τις θερμότερες ευχές της

Κάποιοι υπάλληλοι που εργάζονται στα γήπεδα της πόλης μας θα πρέπει να αντιληφθούν - και αν δεν είναι σε θέση να το κάνουν από μόνοι τους να το κάνουν οι προϊστάμενοί τους - ότι η συμπεριφορά τους θα πρέπει να είναι κάτι παραπάνω από υποδειγματική στους αθλητές που προσέρχονται, να γυμναστούν, ιδίως στα μικρά παιδιά..

Η καταγγελία δε που έφτασε στη στήλη για τον θερμοκέφαλο υπάλληλο των γηπέδων 5Χ5, στους Αγίους Αποστόλους, θα πρέπει να απασχολήσει σοβαρά τους ανωτέρους τους, οι οποίοι θα πρέπει να του τραβήξουν το αυτί για τα καλά και να τον επαναφέρουν άμεσα στην τάξη.

Ενα βήμα πριν την έξοδό του στην Ευρώπη βρίσκεται ο Α.Σ. ΔΩΔΕΚΑΝΗΣΟΣ, αν καταφέρει και προκριθεί στον τελικό του φάϊναλ φορ του Κυπέλλου Μπάσκετ με καρότσι. Ο άλλος φιναλίστ Πτολεμαίος Πτολεμαΐδας βρίσκεται αγκαλιά με τον τίτλο της Α΄ Εθνικής και αν λογικά δηλώσει συμμετοχή στο Πρωταθλητριών τότε η ροδίτικη ομάδα θα συμμετάσχει στο Κυπελλούχων!

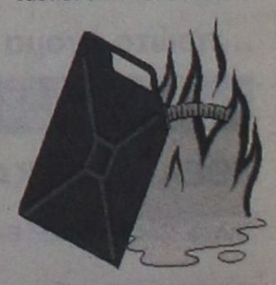

AMCOR
No 1
ΚΑΤΑΣΚΕΥΑΖΟΝΤΑΙ & ΕΙΣΑΓΟΝΤΑΙ ΣΥΝΑΡΜΟΛΟΓΗΜΕΝΑ ΑΠΟ ΤΟ ΙΣΡΑΗΛ
Η ΠΡΩΤΗ ΦΟΡΜΟΥΛΑ ΣΤΑ ΗΛΙΑΚΑ
ΓΕΝΙΚΟΣ ΑΝΤΙΠΡΟΣΩΠΟΣ
Ν.ΚΑΜΠΟΥΡΑΚΗΣ - Μ.ΦΛΑΓΚΟΣ Ο.Ε.
ΑΓ.ΑΝΑΣΤΑΣΙΑΣ 9 ΡΟΔΟΣ
ΤΗΛ.31320 - 20859
ΠΡΟΔΙΑΓΡΑΦΕΣ ΕΟΚ CE MARK
X3928-31/5
Η AMCOR-ΙΣΡΑΗΛ Η ΜΕΓΑΛΥΤΕΡΗ ΒΙΟΜΗΧΑΝΙΑ ΗΛΙΑΚΩΝ ΣΥΣΤΗΜΑΤΩΝ ΣΤΟΝ ΚΟΣΜΟ,ΣΑΣ ΠΡΟΣΦΕΡΕΙ ΤΟΝ ΚΑΛΥΤΕΡΟ ΗΛΙΑΚΟ ΘΕΡΜΟΣΙΦΩΝΑ ΤΟΥ ΚΟΣΜΟΥ ΜΕ ΜΟΝΑΔΙΚΑ ΣΗΜΕΙΑ ΥΠΕΡΟΧΗΣ ΠΟΥ ΚΑΝΕΝΑΣ ΑΛΛΟΣ ΔΕΝ ΕΧΕΙ.ΠΡΩΤΗ Η AMCOR,ΠΡΙΝ 40 ΧΡΟΝΙΑ ΠΑΡΟΥΣΙΑΣΕ ΤΗΝ ΕΠΑΝΑΣΤΑΤΙΚΗ ΤΗΣ ΤΕΧΝΟΛΟΓΙΑ ΣΤΟΥΣ ΗΛΙΑΚΟΥΣ ΘΕΡΜ/ΝΕΣ. ΠΟΛΛΟΙ ΑΠΟ ΤΟΤΕ ΠΡΟΣΠΑΘΗΣΑΝ ΝΑ ΤΗΝ ΜΙΜΗΘΟΥΝ .ΤΑ ΑΠΟΤΕΛΕΣΜΑΤΑ ΤΟΥΣ ΕΙΝΑΙ ΓΝΩΣΤΑ.ΚΑΝΕΝΑΣ ΔΕΝ ΜΠΟΡΕΣΕ ΝΑ ΤΗ ΦΘΑΣΕΙ.ΣΗΜΕΡΑ Η AMCOR ΣΥΝΕΧΙΖΟΝΤΑΣ ΤΗΝ ΕΡΕΥΝΑ ΣΤΟΝ ΤΟΜΕΑ ΤΗΣ ΗΛΙΑΚΗΣ ΕΝΕΡΓΕΙΑΣ ΒΡΙΣΚΕΤΑΙ ΚΑΙ ΘΑ ΒΡΙΣΚΕΤΑΙ ΜΠΡΟΣΤΑΓΙΑΤΙ ΕΙΝΑΙ Η No 1 ΣΤΟΝ ΚΟΣΜΟ.
ΕΙΝΑΙ Η AMCOR

ΠΡΟΟΔΟΣΠΟΡ

«Η ζωή δεν σταματά στο ατύχημα»

Ο πρόεδρος της Ο.Σ.Ε.Κ.Κ. και αντιπρόεδρος της διεθνούς ομοσπονδίας Γιώργος Κούζας μίλησε χθες στον Alpha News για το μπάσκετ με καρότσι και τα προβλήματα που συναντάει... «Από τη νέα χρονιά θα εφαρμοστεί πρόγραμμα με εξιδεικευμένο προσωπικό για τη βελτίωση των αθλητών. Είμαι βέβαιος ότι το φάϊναλ-φορ της Ρόδου θα είναι μία γιορτή και θα γίνουν πολύ καλά παιχνίδια»!

Στη Ρόδο βρίσκεται από χθες ο πρόεδρος της ομοσπονδίας μπάσκετ με καρότσι (Ο.Σ.Ε.Κ.Κ.) Γιώργος Κούζας ο οποίος θα δώσει το «παρών» στο φάϊναλ-φορ που θα διεξαχθεί στο «Βενετόκλειο» το διήμερο 31 Ιουνίου-1 Ιουλίου με τη συμμετοχή του Α.Σ. Δωδεκάνησος, του Πτολεμαίου Πτολεμαΐδας, του Π.Α.Σ.Κ.Α. Ελληνικά πετρέλαια και του Α.Σ.Κ.Α. Αμαρουσίου. Ο ισχυρος άνδρας της Ο.Σ.Ε.Κ.Κ. και αντιπρόεδρος της ευρωπαϊκής ομοσπονδίας μίλησε στον Alpha News και στη μεσημβρινή εκπομπή «Σπορ στον Alpha» για την τελική φάση που θα γίνει στη Ρόδο αλλά και τα προβλήματα που συναντάει το μπάσκετ με καρότσι.



Όλα είναι έτοιμα για το φάϊναλ-φορ που διοργανώνει ο Α.Σ. Δωδεκάνησος στο «Βενετόκλειο»

«ΘΕΛΟΥΜΕ ΤΗ ΒΟΗΘΕΙΑ ΤΩΝ ΡΟΔΙΩΝ ΦΙΛΑΘΛΩΝ»

Όπως είναι λογικό το φάϊναλ-φορ του Κυπέλλου στάθηκε η αφορμή για τον ερχομό του Γιώργου Κούζα στη Ρόδο. «Η διοργάνωση της τελικής φάσης αποφασίστηκε να γίνει στο νησί, χάρη στις προσπάθειες του Α.Σ. Δωδεκάνησος αλλά και του προέδρου του Μιχάλη Χατζηδημητρίου, ο οποίος κάνει πάρα πολύ καλή δουλειά στο σωματείο. Σαν ομοσπονδία είχαμε κάποιες επαφές με τους διοργανωτές και πιστεύουμε ότι η τελική φάση του Κυπέλλου θα στεφθεί με απόλυτη επιτυχία. Στο φάϊναλφορ θα γίνουν ωραία παιχνίδια από δύο ομάδες της Α1 και ισάριθμες της Β' Εθνικής. Ζητάμε και θέλουμε για πολλούς και διάφορους λόγους τον φίλαθλο κόσμο της Ρόδου στο γήπεδο για να τιμήσει τα παιδιά κατά τη διάρκεια των αγώνων», υποστήριξε ο πρόεδρος της Ο.Σ.Ε.Κ.Κ.

«ΣΥΝΕΧΙΖΟΝΤΑΙ ΤΑ ΠΡΟΒΛΗΜΑΤΑ»

Όπως είναι εύλογο η συζήτηση δεν αφορούσε μόνο το φάϊναλ-φορ του «Βενετοκλείου» αλλά και επικεντρώθηκε στα προβλήματα που συναντάει η ομοσπονδία σχετικά με τη διοργάνωση των πρωταθλημάτων, με δεδομένο ότι αυτά είχαν διακοπεί για αρκετό καιρό. «Προβλήματα είχαμε πάντα. Το κακό είναι ότι τα προβλήματα δεν λύνονται και διαρκούν για αρκετό καιρό. Βρισκόμαστε στα τέλη Μαΐου και ακόμα η πολιτεία δεν μας έχει καλέσει για να συζητήσουμε τον προϋπολογισμό του 2003. Όλα πλέον θα γίνουν με καθυστέρηση. Οι τακτικοί προϋπολογισμοί φέτος βγήκαν από τον τέταρτο μήνα του 2003, παρά τις προσπάθειες όλου του διοικητικού συμβουλίου για την επίλυση των προβλημάτων. Καταβάλουμε μεγάλες προσπάθειες ώστε να μην διακοπεί το πρωτάθλημα», υποστήριξε ο Γιώργος Κούζας για τα προβλήματα που αντιμετωπίζει η Ο.Σ.Ε.Κ.Κ.

«ΔΕΝ ΥΠΑΡΧΕΙ ΜΕΤΡΟ ΣΥΓΚΡΙΣΗΣ ΜΕ ΤΗΝ ΕΥΡΩΠΗ»

Ο πρόεδρος της ομοσπονδίας έκανε λόγο και για τις διαφορές που παρουσιάζει το επίπεδο των ομάδων σε σχέση με τους συλλόγους της Ευρώπης. «Δεν υπάρχει μέτρο σύγκρισης. Η θέση μου ως αντιπρόεδρος στην ευρωπαϊκή ομοσπονδία μου επιτρέπει να παρακολουθώ τη δυναμικότητα των ομάδων. Θεωρώ ότι βρισκόμαστε κάπου στη μέση και προς τα κάτω...Φυσικά το γεγονός αυτό δεν αποτελεί ντεσαβαντάζ για μας, καθώς συγκρινόμαστε με χώρες που έχουν ιστορία 20 ετών στο μπάσκετ με καρότσι. Εμείς έχουμε ξεκινήσει εδώ και πέντε περίπου χρόνια τη λειτουργία και την οργάνωση σε εθνικό και συλλογικό επίπεδο», ανέφερε ο Γιώργος Κούζας.

«ΕΞΕΙΔΙΚΕΥΣΗ ΓΙΑ ΟΛΟΥΣ ΤΟΥΣ ΑΘΛΗΤΕΣ»

«Πιστεύω ότι ήρθε η ώρα της βοήθειας από εξειδικευμένο προσωπικό σε πανεπιστημιακό επίπεδο. Ήδη έχουμε έρθει σε επαφή με τα Τ.Ε.Φ.Α.Α Αθηνών ώστε να φέρουμε μηχανήματα από το εξωτερικό και σε συνεργασία με τους καθηγητές να βοηθήσουμε στη βελτίωση όλων των αθλητών. Είναι σημαντικό κομμάτι αυτό γιατί όλοι ,έχουν στο μυαλό τους, το κάτι παραπάνω με το οποίο θα μπορέσουν να βελτιώσουν την αξία τους. Στο χώρο της κινητικής αναπηρίας και στα αγωνίσματα είμαστε σε χαμηλό επίπεδο, όμως στο μπάσκετ κάναμε ένα άλμα και μέχρι το τέλος του 2003 θεωρώ ότι θα υλοποιηθεί αυτό το πρόγραμμα», τόνισε ο πρόεδρος της Ο.Σ.Ε.Κ.Κ.

«ΜΕΓΑΛΟ ΠΡΟΒΛΗΜΑ Η ΑΓΝΟΙΑ»

Στην άγνοια των Ελλήνων γύρω από τέτοιου είδους αθλήματα στάθηκε ο Γιώργος Κούζας που υπογράμμισε χαρακτηριστικά. «Είναι ζήτημα αν ένας στους 100 Έλληνες αναγνωρίζει ότι στη χώρα μας υπάρχουν αθλήματα για κινητικές αναπηρίες. Δυστυχώς δεν υπάρχει μεγάλη ενημέρωση...Τέτοιες εκδηλώσεις δεν αποτελούν μόνο αθλητικά γεγονότα αλλά έχουν και ευρύτερες προεκτάσεις σε κοινωνικό επίπεδο. Στόχος μας δεν είναι τα πρωταθλήματα, αλλά να βγάλουμε τα παιδιά από το σπίτι. Η ζωή δεν σταματά σε ένα ατύχημα και αυτό πρέπει να το συνειδητοποιήσουν όλοι».

Η συνέντευξη τύπου...

Σήμερα στις 21:00 στα γραφεία του Δ.Ο.Ν.Α. Ροδίων, για το φάιναλ - φορ του Κυπέλλου μπάσκετ με καρότσι

Σήμερα στις 21:00 στα γραφεία του Δ.Ο.Ν.Α. θα πραγματοποιηθεί η καθιερωμένη συνέντευξη τύπου στην οποία θα παραβρεθεί και ο πρόεδρος της Ο.Σ.Ε.Κ.Κ. Γιώργος Κούζας.

Όπως είναι εύλογο στο πάνελ θα βρεθούν οι τέσσερις προπονητές των ομάδων (Α.Σ. Δωδεκάνησος, Πτολεμαίος Πτολεμαΐδας, Π.Α.Σ.Κ.Α. Ελληνικά πετρέλαια και Α.Σ.Κ.Α. Αμαρουσίου) που θα μιλήσουν για το έκτο φάϊναλ-φορ που θα ξεκινήσει αύριο στο «Βενετόκλειο»!

«Όποιος βιάζεται...σκοντάφτει»!

Αναχωρεί σήμερα για την Αθήνα ο Βασίλης Φραγκιάς όπου θα πάρει μέρος σε ημερίδα του Σ.Ε.Π.Κ. στη Ναύπακτο! «Παγώνουν» οι μεταγραφικές κινήσεις καθώς προέχει να γίνει γνωστή η κατηγορία! Για την Α2 ετοιμάζεται ο Δούκας!

Για την Αθήνα θα αναχωρήσει σήμερα το πρωί ο Βασίλης Φραγκιάς. Ο τεχνικός του Κολοσσού, αύριο θα μεταβεί οδικώς στη Ναύπακτο όπου θα μιλήσει μαζί με τον Σούλη Μαρκόπουλο και τον Κώστα Πιλαφίδη σε ημερίδα που διοργανώνει ο Σ.Ε.Π.Κ.! Η επιστροφή του Αθηναίου προπονητή στη Ρόδο έχει προγραμματιστεί πιθανότατα για την ερχόμενη Τρίτη και όπως είναι λογικό θα τεθούν επί τάπητος όλα τα θέματα που απασχολούν το «θαλασσί» σωματείο ενόψει της νέας αγωνιστικής περιόδου.

Σύμφωνα λοιπόν με τα όσα έχουν γίνει γνωστά ο νέος Κολοσσός θα χτιστεί πιθανότατα προς τα τέλη του Ιουλίου καθώς ο Βασίλης Φραγκιάς δεν φαίνεται διατεθειμένος να προβεί σε βιαστικές κινήσεις αναφορικά με το σχεδιασμό της ομάδας. Άλλωστε είναι γνωστό σε όλους ότι οι βιαστικές επιλογές στοίχιζαν πάντα στον Κολοσσό τα προηγούμενα χρόνια.

Φυσικά οι προτάσεις που φτάνουν καθημερινά στα χέρια του 42χρονου τεχνικού είναι πάρα πολλές, όμως επίσης είναι εύλογο ότι τα κασέ των αθλητών τη συγκεκριμένη χρονική περίοδο είναι...«τσιμπημένα» αφού το μεταγραφικό παζάρι θεωρείται ότι φέτος θα είναι πολύ φτωχό. Ήδη πάντως ο Βασίλης Φραγκιάς εξετάζει τα ονόματα αρκετών παικτών, όπως του Νάσου Χούμπαυλη (30- 1.80),του Κώστα Σδράκα (32- 1.85),του Δημήτρη Γεώργαρου (29- 1.80),του Παναγιώτη Αρμούτη (27 - 1.90),του Θοδωρή Γεωργίτση (21- 2.06) και του Χρήστου Ζαρογιάννη (24- 2.03).



Σε προσεκτικές κινήσεις θα προχωρήσει ο Κολοσσός σχετικά με την ενίσχυσή του τη νέα περίοδο

Βέβαια θα πρέπει να σημειωθεί ότι εν λόγω παίκτες έχουν προταθεί σε όλες σχεδόν τις ομάδες στη Β' Εθνική, αφού η εποχή ενδείκνυται για τους διάφορους μάνατζερ ώστε να εξασφαλίσουν ένα πλουσιοπάροχο συμβόλαιο στους πελάτες τους.

Προς το παρόν αυτό που απασχολεί τους διοικούντες του ροδίτικου σωματείου, είναι η γενική συνέλευση που θα πραγματοποιηθεί την ερχόμενη Δευτέρα στα γραφεία της ομάδας στην πλατεία Βρούχου. Στην οικογένεια του Κολοσσού θα προστεθούν πιθανότατα 2-3 νέα άτομα μεταξύ των οποίων και ο Παντελής Κουγιός που μετά το τέλος της φετινής χρονιάς αποφάσισε να κρεμάσει τα παπούτσια του.

Πάντως στη Γ.Σ. των «θαλασσί» θα συζητηθούν θέματα λειτουργικού και οργανωτικού χαρακτήρα που θα αφορούν φυσικά τον προγραμματισμό της ομάδας ενόψει της νέας αγωνιστικής περιόδου.

Όσον αφορά τέλος τις πιθανές συγχωνεύσεις των ομάδων, θα πρέπει να θεωρείται σίγουρο το πάντρεμα μεταξύ του Περιστερίου με τον Πανελλήνιο,με επακόλουθο φυσικά την άνοδο του Α.Σ.Ε. Δούκα που τερμάτισε στην τρίτη θέση της Β' Εθνικής. Με λίγα λόγια όσο κι ακούγεται περίεργο ο Κολοσσός περιμένει ακόμα μία συγχώνευση για να πάρει το εισιτήριο για την Α2, ανεξάρτητα με το τι θα γίνει σχετικά με την αύξηση των ομάδων της Α1 από 14 σε 16.

- Παρελθόν αποτελεί από το Αιγάλεω ο Ανδρέας Δρακόπουλος που είναι πολύ πιθανό να παρουσιαστεί τους επόμενους μήνες στο στρατό
- Μία ανάσα από τον Δούκα βρίσκεται ο Σάββας Νικητάκης του Πανελληνίου
- Και με τη βούλα προπονητής του Δούκα είναι ο Παναγιώτης Κοντογιάννης
- Παρελθόν αποτελεί από τον προεδρικό θώκο της Ολυμπιάδας Πατρών ο πρόεδρος Χρήστος Μπακαλάρος, ο οποίος επικαλέστηκε προσωπικούς λόγους. Εξάλλου την ερχόμενη Τετάρτη θα γίνουν οι εκλογές στις τάξεις των «νεοφώτιστων»
- Πρόταση στο Αιγάλεω έκανε ο Δ.Α.Σ. Άνω Λιοσίων για την απόκτηση του Αβραάμ Καλλινικίδης.

Στα Λιόσια μετά τις εξετάσεις...

Από τον Δ.Α.Σ.Α.Λ. θα δοκιμαστεί η Κατερίνα Καλλέργη του Ιπποκράτη Κω

Μετά την περίοδο των εξετάσεων θα μεταβεί στην Αθήνα για να δοκιμαστεί από τον Δ.Α.Σ. Άνω Λιοσίων η Κατερίνα Καλλέργη του Ιπποκράτη Κω. Η 14χρονη αθλήτρια ύψους 1.85, θα μεταβεί στην πρωτεύουσα κατά τη διάρκεια του Ιουνίου, καθώς δεν μπόρεσε να πάει μετά το φάϊναλφορ των κορασίδων που διεξήχθη στην Ιαλυσό.

Η ταλαντούχα Κώα αθλήτρια, που συμμετέχει στα κλιμάκια των γυναικείων τμημάτων, οφείλει να δουλέψει σκληρά τα επόμενα χρόνια προκειμένου να σταδιοδρομήσει στον χώρο. Ήδη έχει δώσει τα πρώτα της δείγματα και δεν αποκλείεται αν αφήσει καλές εντυπώσεις στα Άνω Λιόσια, να μεταμοσχίσει στην Αθήνα για να συνεχίσει εκεί το μπάσκετ.



Η 14χρονη Κατερίνα Καλλέργη δίπλα στον Γιάννη Καπερώνη

Το πρόγραμμα του camp!

Από 16-21 Ιουνίου...Μεγάλο ενδιαφέρον με τις συμμετοχές χθες στα γραφεία του Κολοσσού

Έγινε γνωστό από τους διοργανωτές του camp, το πρόγραμμα που θα ακολουθήσουν οι νεαροί αθλητές που θα πάρουν μέρος. Θα πρέπει να σημειωθεί ότι μέχρι και χθες υπήρξαν αρκετές δηλώσεις συμμετοχών, κάτι που όπως είναι εύλογο σκόρπισε χαμόγελα στις τάξεις του Κολοσσού!

ΤΟ ΠΡΟΓΡΑΜΜΑ

ΔΕΥΤΕΡΑ(16/06):
8:30 Άφιξη στο γήπεδο-δημιουργία group-εγγραφές
9:00-9:45 Ισορροπία σώματος
10:00-10:45 Πάσα και υποδοχή
11:00-11:45 Ντρίμπλα
12:00-12:45 Μπάσιμο(lay-up)
Μεσημβρινή διακοπή
17:30-18:15 Ομιλία(προσκεκλημένος)
18:30-19:15 Διαγωνιστικά παιχνίδια
19:30-21:00 Εσωτερικό πρωτάθλημα
ΤΡΙΤΗ(17/06):
9:00-9:45 Προσποίηση και lay-up
10:00-10:45 Προσποίηση και jump shoot
11:00-11:45 Διεκδικήσεις
12:00-12:45 Μπλοκ-άουτ-ριμπάουντ
Μεσημβρινή διακοπή
17:30-18:15 Ομιλία(προσκεκλημένος)
18:30-19:15 Διαγωνιστικά παιχνίδια
19:30-21:00 Εσωτερικό πρωτάθλημα
ΤΕΤΑΡΤΗ(18/06):
9:00-9:45 Ατομική άμυνα
10:00-10:45 1 vs 1
11:00-11:45 Άμυνα στο low post
12:00-12:45 Αμυντικές συνεργασίες 2-3 παικτών
Μεσημβρινή διακοπή
17:30-18:15 Ομιλία(προσκεκλημένος)
18:30-19:15 Διαγωνιστικά παιχνίδια
19:30-21:00 Εσωτερικό πρωτάθλημα
ΠΕΜΠΤΗ(19/06):



Ανακοινώθηκε το πρόγραμμα του camp που διοργανώνει ο Κολοσσός

9:00-9:45 Jump shoot
10:00-10:45 Ξεμαρκάρισμα και lay-up
11:00-11:45 Ξεμαρκάρισμα και jump shoot
12:00-12:45 Σύνθετες ασκήσεις
Μεσημβρινή διακοπή
17:30-18:15 Ομιλία(προσκεκλημένος)
18:30-19:15 Διαγωνιστικά παιχνίδια
19:30-21:00 Εσωτερικό πρωτάθλημα
ΠΑΡΑΣΚΕΥΗ(20/06):
9:00-9:45 Επιθετική συνεργασία 2 παικτών
10:00-10:45 Είδη screen
11:00-11:45 Επιθετική συνεργασία 3 παικτών
12:00-12:45 Επιθετική συνεργασία 4 παικτών
Μεσημβρινή διακοπή
17:30-18:15 Ομιλία(προσκεκλημένος)
18:30-19:15 Διαγωνιστικά παιχνίδια
19:30-21:00 Εσωτερικό πρωτάθλημα
ΣΑΒΒΑΤΟ(21/06):
10:00 All star game(1ο γκρούπ)
10:30 All star game(2ο γκρουπ)
11:00 -11:30 Αγώνας γονέων(2 Χ 8 λεπτά)
11:30 Απονομές
12:00 Λήξη camp

Η γιορτή των παιδιών!

Ξεκινάει αύριο στην «τέντα» το τουρνουά μίνι και σούπερ-μίνι που διοργανώνει η Τ.Ε. Ε.Ο.Κ. με τη συμμετοχή ροδίτικων ομάδων



Αύριο στο κλειστό γυμναστήριο του Π.Α.Ο. Διαγόρα θα ξεκινήσει το τουρνουά μίνι και σούπερ-μίνι που διοργανώνει η Τ.Ε Ε.Ο.Κ. Δωδεκανήσου. Στη φωτό οι μικροί άσοι του Κολοσσού με τον Κυριάκο Μάγο στο κλειστό γυμναστήριο της Μ.Ε.Ν.Τ. στη Θεσσαλονίκη

Αύριο θα γίνει το πρώτο τζάμπολ στο τουρνουά μίνι και σούπερ μίνι που διοργανώνει η Τ.Ε. Ε.Ο.Κ. Δωδεκανήσου με τη συμμετοχή ροδίτικων συλλόγων. Όλα είναι έτοιμα για τη γιορτή στην οποία θα πάρουν μέρος τα μικρά παιδιά. Θα πρέπει να σημειωθεί ότι ο Κολοσσός και ο Π.Α.Ο. Διαγόρας θα συμμετέχουν με δύο ομάδες στις αντίστοιχες κατηγορίες.

ΤΟ ΑΥΡΙΑΝΟ ΠΡΟΓΡΑΜΜΑ

ΚΑΤΗΓΟΡΙΑ ΜΙΝΙ
(18:00-19:00): Κολοσσός Α'- Ήλιος Ιαλυσού
(19:00-20:00): Κολοσσός Β'- Π.Α.Ο. Διαγόρας Α'
(20:00-21:00): Π.Α.Ο. Διαγόρας Β'-Ζέφυρος

ΣΟΥΠΕΡ ΜΙΝΙ
(10:00-11:00): Κολοσσός Α'- Π.Α.Ο. Διαγόρας Α'
(11:00-12:00): Κολοσσός Β'- Ζέφυρος

Σήμερα τα σπουδαία...

Τους αντιπάλους τους θα μάθουν σήμερα το μεσημέρι (12:00) ο Γ.Α.Σ. Ιάλυσος και ο Ιπποκράτης Κω καθώς θα γίνει ο καταρτισμός των ομίλων της Γ' Εθνικής!

Ποιος είναι ο πιθανός όμιλος των εκπροσώπων μας; Όπως έχει διαμορφωθεί η κατάσταση στο νέο μπασκετικό χάρτη της Γ' Εθνικής, ο Γ.Α.Σ. Ιάλυσος και ο νεοφώτιστος Ιπποκράτης Κω θα χρειαστεί να κολυμπήσουν στα «βαθιά» καθώς θα αντιμετωπίσουν δυνατές ομάδες που έχουν γράψει τη δική τους ιστορία στο χώρο. Πάντως δεν αποκλείεται στον όμιλο που θα τοποθετηθούν οι δωδεκανησιακές ομάδες, να συμπεριληφθεί και η νεοφώτιστη Α.Ε.Κ. Τζιτζιφιών, στη θέση κάποιας από τις παρακάτω ομάδες...

1)Γ.Α.Σ. Ιάλυσος
2)Ιπποκράτης Κω
3)Α.Ο. Παγκρατίου
4)Α.Ο. Αμύντας
5)Ε.Α. Νικαίας
6)Ερμής Σχηματαρίου
7).Ο.Φ. Ηρακλείου
8)Ο.Α. Χανίων
9)Γ.Σ. Αρίων
10) Αγία Παρασκευή
11)Α.Γ.Ο. Ρεθύμνου
12)Πανερυθραϊκός
13)Αίας Τάυρου



Σήμερα το μεσημέρι θα γίνει στα γραφεία της Ε.Ο.Κ. ο καταρτισμός των ομίλων της Γ' Εθνικής

14)Π.Ο. Αγίου Θωμά είναι οι πιθανοί αντίπαλοι των ομάδων μας

Οι ημερομηνίες των μεταγραφών...

Ορισιτικοποιήθηκαν από την Ε.Ο.Κ. οι ημερομηνίες των μεταγραφών για τη νέα αγωνιστική περίοδο. Δεν υπάρχει καμία αλλαγή σε σχέση με τα προηγούμενα χρόνια. Οι ελεύθερες και οι υποσχετικές θα γίνουν το διάστημα 7-21 Ιουλίου και οι αποδεσμεύσεις από 1-10 Αυγούστου. Από 22-31 Αυγούστου τα σωματεία θα μπορούν να υποβάλλουν τις καταστάσεις αθλουμένων μελών.

Lepicol για υγιή έντερα

ΓΔ-3015

Το άγχος, οι γρήγοροι ρυθμοί της ζωής και οι άστατες διατροφικές συνήθειες, επηρεάζουν τη λειτουργία του πεπτικού συστήματος και κυρίως του εντέρου. Η σωστή λειτουργία του εντέρου είναι πολύ σημαντική αφού από το έντερο γίνεται η απορρόφηση των θρεπτικών συστατικών και από αυτό θα πρέπει να προωθούνται σταθερά τα κατάλοιπα των τροφών, χωρίς να μετατρέπονται σε τοξίνες. Δεν είναι τυχαίο που όλο και περισσότεροι από εμάς αντιμετωπίζουν προβλήματα όπως κολίτιδα, δυσκοιλιότητα, ή IBS (σύνδρομο ευερέθιστου εντέρου).



Για περισσότερες πληροφορίες απευθυνθείτε στην εταιρεία:
ATHLETIC & NUTRITION CENTER - Κ. ΤΣΑΛΔΑΡΗ 45 - ΤΗΛ. 22410 39840
ΖΗΤΕΙΣΤΕ ΤΟ ΣΕ ΟΛΑ ΤΑ ΦΑΡΜΑΚΕΙΑ

Σβήστε τις οφειλές σας προς το Δήμο!

Μέχρι τις 3 Ιουνίου 2003 μπορείτε να ρυθμίσετε τις παλιές σας οφειλές, ξεχνώντας πρόστιμα και προσαυξήσεις, με διακανονισμό έως και 24 δόσεων ή και με έκπτωση 10% για εφάπαξ εξόφλησή!

Για περισσότερες πληροφορίες τηλ. 2241 046 243

ΔΗΜΟΣ ΡΟΔΙΩΝ

Χ.Λ.-3/6

ΔΙΕΘΝΕΣ ΚΕΝΤΡΟ ΛΟΓΟΤΕΧΝΩΝ & ΜΕΤΑΦΡΑΣΤΩΝ ΡΟΔΟΥ

ΠΡΟΣΚΛΗΣΗ

Το Διεθνές Κέντρο Λογοτεχνών και Μεταφραστών Ρόδου, «Κύματα των Τριών Θαλασσών», σας προσκαλεί να τιμήσετε με την παρουσία σας, τα εγκαίνια της Έκθεσης φωτογραφίας του Σουηδού φωτογράφου Lütfi Özkök, (με έργα από πορτραίτα βραβευθέντων, με το Νόμπελ Λογοτεχνίας, συγγραφέων), που διοργανώνει, σε συνεργασία με τη Δημοτική Πινακοθήκη Ρόδου, την Παρασκευή 30 Μαΐου 2003 και ώρα 19.00 στο χώρο της Δημοτικής Πινακοθήκης (πλατεία Σίμης 2, Παλιά Πόλη). Ώρες λειτουργίας της έκθεσης: από 08.00 μέχρι τις 14.00

Επίσης, σας προσκαλεί, να παρακολουθήσετε την κινηματογραφική προβολή της ταινίας «Το καλοκαίρι της Άννας», την Πέμπτη 29 Μαΐου 2003 και ώρα 18.00 στο πολυκινεμά «Παλλάς».

Και οι δύο εκδηλώσεις γίνονται στο πλαίσιο της ετήσιας γενικής συνέλευσης του Συμβουλίου της Διεθνούς Πολιτιστικής του Επιτροπής.

Χ.Λ.-30/5

HYDRADERMIE GUINOT

Ενυδάτωση, σύσφιγξη, οξυγόνωση, ρυτίδες, λεύκανση, λιπαρόρητα, μαύροι κύκλοι, διπλοσάγωνο κ.λ.π.



Ο,τι χρειάζεαι το πρόσωπό σας για να φαίνεται υγιές και νεανικό τώρα το καλοκαίρι, σας το προσφέρει η επαναστατική μέθοδος Hydradermie lift του Guinot αποκλειστικά στο κέντρο μας.

Χαρίστε στον εαυτό σας αυτό που του αξίζει.

Τα θεαματικά αποτελέσματα θα σας πείσουν με την πρώτη κιόλας επίσκεψη.

Hydradermie !! για όμορφη επιδερμίδα

Ρένα ΚΟΛΙΑΔΟΥ - ΣΙΦΩΝΙΟΥ
Στεφ. Καζούλη 50, Ρόδος
Τηλ. 22410-37876

2556-31/5

Άστρα

ΚΑΘΕ ΒΡΑΔΥ ΑΝΟΙΚΤΑ

Τηλέφωνο 22410 32090

Μ.ΚΑΜΠΟΥΡΗΣ

ΙΩΑΝ. ΑΝΤΩΝΑΤΟΥ

ΜΑΡΙΑ ΑΘΑΝΑΣΙΑΔΟΥ

ΑΝΤ. ΣΙΓΑΝΟΣ

Δευτέρα - Τρίτη: Ρεπό

ΤΑΝΙΑ ΚΑΡΝΕΖΗ

1670-1/6

Χτες τα ξημερώματα

Κίνδυνος στην Π. Πόλη από πυρκαγιά σε σπίτι

ΑΓΝΩΣΤΑ ΠΑΡΑΜΕΝΟΥΝ ΤΑ ΑΙΤΙΑ

ΠΥΡΚΑΓΙΑ εκδηλώθηκε χθες τα ξημερώματα, από άγνωστη αιτία, σε διώροφη κατοικία στην Παλιά Πόλη, μ' αποτέλεσμα αρχικά να προκληθεί ανησυχία στους κατοίκους της περιοχής.

Σύμφωνα με την Πυροσβεστική Υπηρεσία Ρόδου, η πυρκαγιά εκδηλώθηκε στις 2.20 τα ξημερώματα, στο διώροφο κτίσμα της οδού Τληπολέμου 24 και πήραν μέρος στην κατάσβεσή της τρία πυροσβεστικά οχήματα και δύο βοηθητικά με δέκα άνδρες. Η πυρκαγιά σβήστηκε στις 4 τα ξημερώματα, προτού πάρει διαστάσεις και επεκταθεί σε εφαπτόμενα κτίσματα, προξενώντας όμως αρκετές υλικές ζημιές. Η διώροφη κατοικία είναι ιδιοκτησία του Σταματίου Ροδίτη και ήταν ενοικιασμένη σε τέσσερις ενοικιαστές, των οποίων υπέστησαν ζημιές τα νοικοκυριά τους.

Το έργο κατάσβεσης συντόνισε ο διοικητής της Πυροσβεστικής Υπηρεσίας Ρόδου πύραρχος Κωνσταντίνος Καραγεωργόπουλος. Τα αίτια της πυρκαγιάς, που παραμένουν άγνωστα, ερευνά το ανακριτικό γραφείο της Πυροσβεστικής Υπηρεσίας Ρόδου.

Χρηματοδότηση στη Νομαρχία Δωδεκανήσου για σχολικές ανάγκες

Με απόφαση του υπουργού κ. Κώστα Σκανδαλίδη διατίθενται στις δύο Νομαρχίες της Περιφέρειας μας 895.000 ευρώ προκειμένου να καλύψουν οι δήμοι λειτουργικές δαπάνες των σχολικών τους μονάδων. Ειδικότερα, διατίθενται 319.166,35 ευρώ στους δήμους των Κυκλάδων και 375.800,22 ευρώ στους δήμους της Δωδ/σου.

Οι πόροι προέρχονται από τους Κεντρικούς Αυτοτελείς Πόρους (ΚΑΠ) των Δήμων και Κοινοτήτων, αποτελώντας την β' κατανομή των ΚΑΠ στους ΟΤΑ της Περιφέρειας για κάλυψη των προαναφερόμενων αναγκών των σχολείων, για το 2003.

Με την ίδια απόφαση ο υπουργός παρακαλεί του Δημάρχους και Κοινοτάρχες για την ταχεία αξιοποίηση των διατεθέντων κονδυλίων.

ΣΥΝΕΤΑΙΡΙΣΤΙΚΗ ΤΡΑΠΕΖΑ ΔΩΔΕΚΑΝΗΣΟΥ ΣΥΝ.Π.Ε.

ΠΡΟΣΚΛΗΣΗ 10ης ΤΑΚΤΙΚΗΣ Γ.Σ.

Καλούνται τα μέλη της **Συνεταιριστικής Τράπεζας Δωδεκανήσου** ΣΥΝ.Π.Ε. να λάβουν μέρος στην 10η τακτική γενική συνέλευση που θα πραγματοποιηθεί στη Ρόδο, το Σάββατο 31 Μαΐου 2003 και ώρα 9.30 το πρωί, στην αίθουσα διαλέξεων του ΑΚΤΑΙΟΝ (1ος όροφος) στο Μανδράκι Ρόδου, με τα παρακάτω θέματα ημερήσιας διάταξης.

- Θέμα 1ον: Εγκριση εισόδου στη Συνεταιριστική Τράπεζα Δωδεκανήσου όλων των Συνεταίρων που εγράφησαν από τις 15/3/2002 μέχρι τις 30/4/2003, μετά από σχετικές αποφάσεις του Δ.Σ. της Τράπεζας.
- Θέμα 2ον: Απολογισμός Δ.Σ. της διαχειριστικής περιόδου 1/1/2002 - 31/12/2002.
- Θέμα 3ον: Εγκριση των οικονομικών καταστάσεων της Τράπεζας της διαχειριστικής περιόδου 1/1/2002 - 31/12/202002.
- Θέμα 4ον: Απαλλαγή των μελών του Δ.Σ. και του Ε.Σ. της Τράπεζας της περιόδου 1/1/2002 - 31/12/2002, από την ευθύνη της διαχείρισης για τη διαχειριστική περίοδο 1/1/2002 - 31/12/2002.
- Θέμα 5ον: Εγκριση προϋπολογισμού εσόδων - εξόδων της χρήσης 2003.
- Θέμα 6ον: Ορισμός ορκωτού Ελεγκτή για τη χρήση 2003.

Από το Δ. Σ.

ΧΛ-30/5

Το παραδοσιακό καφενείο

ΜΕΘΕΞΗ

Από Τετάρτη 28-5-2003 είναι έτοιμο να σας εξυπηρετήσει από τον πρωινό καφέ σας μέχρι και το βραδινό ποτό πριν την νυχτερινή σας έξοδο.

Ανοικτά 9 π.μ. - 12μ.μ.

Υπευθυνοι: Στάθης Τριανταφύλλου & Στάθης Κουσουρνάς

Διεύθυνση 28ης Οκτωβρίου 19
τηλ. 22410 33440

5856-1/6

από ιδιώτη στην ωραιότερη και καθαρή παραλία ΓΚΟΛΦ ΑΦΑΝΤΟΥ.

Πληρ. τηλ. 22410 34886, κινητό 6932 437145 - FAX 22410 21927
κ. ΓΙΩΡΓΑΡΑ ΦΩΤΙΟ

2554-8/6

Σε ερημική περιοχή

12 λαθρομετανάστες εντοπίστηκαν στην Κω

ΟΙ ΕΠΤΑ ΕΙΝΑΙ ΓΥΝΑΙΚΕΣ

ΣΕ ΕΡΗΜΙΚΗ περιοχή της Κω εντοπίστηκαν, χθες το πρωί, δώδεκα λαθρομετανάστες, προερχόμενοι από Ερυθραία και Παλαιστίνη. Μάλιστα οι επτά είναι γυναίκες, ένα νήπιο μόλις τριών μηνών και μόνο τέσσερις άνδρες, όλοι νεαρής ηλικίας.

Οι λαθρομετανάστες υποστήριξαν ότι παρέμεναν στην ερημική περιοχή της Κω τρεις μέρες, αλλά αυτός ο ισχυρισμός τους δεν φέρεται να είναι αληθής, καθώς όλοι βρέθηκαν σε εξαιρετική κατάσταση. Επίσης δήλωσαν ότι τους μετέφερε Τούρκος δουλέμπορος, με ταχύπλοο σκάφος, στον οποίο κατέβαλαν από 2.000 δολάρια έκαστος.

Δικαιολόγησαν την απόφαση της φυγής τους από τη χώρα τους σαν αναζήτηση καλύτερης τύχης, καθώς στην περιοχή τους η κατάσταση δεν είναι καλή.

Τέλος, φέρεται να δήλωσαν ότι στα τουρκικά παράλια βρίσκονται εκατοντάδες συμπατριώτες τους, έτοιμοι να έρθουν στη χώρα μας σαν λαθρομετανάστες.

Ο Δήμος Ρόδου τίμησε χτες Φινλανδό τουριστικό πράκτορα

ΜΕΤΑΦΕΡΕΙ ΤΟΥΡΙΣΤΕΣ 40 ΧΡΟΝΙΑ



Ο δήμαρχος Ρόδου απονέμει τιμητική πλακέτα στον Φινλανδό Heimo Hakampaa

ΤΟΝ ΦΙΝΛΑΝΔΟ τουριστικό πράκτορα κ. Heimo Hakampaa, που φέρνει στη Ρόδο τουρίστες από το 1963, τίμησε, σε μια σεμνή τελετή, χθες το μεσημέρι, ο Δήμος Ροδίων. Ο κ. Hakampaa διαθέτει το μεγαλύτερο τουριστικό πρακτορείο της Φινλανδίας «AURINKOMATKAT», που ανήκει σε εταιρία η οποία είναι θυγατρική της «Finnair». Το πρακτορείο αυτό κατέχει το 35% της φινλανδικής αγοράς και συνεργάζεται με περισσότερα από 800 ξενοδοχεία σε ολόκληρο τον κόσμο.

Είναι ιδιαίτερα σημαντικό το γεγονός, επεσήμανε ο δήμαρχος Ροδίων κ. Γιώργος Γιαννόπουλος, ότι και μετά από 40 χρόνια η Ρόδος εξακολουθεί να είναι ψηλά στις προτιμήσεις των Φινλανδών. Υπολογίζεται ότι το νησί απορροφά το 30% των τουριστών που προέρχονται από τη χώρα αυτή, όπως δήλωσε χθες και ο πρόεδρος του Εμπορικού Επιμελητηρίου κ. Ηλίας Κωτιάδης, που παρέστη στην εκδήλωση.

Αιτήσεις εγγραφής στους δημοτικούς παιδικούς σταθμούς

ΤΑ ΔΙΚΑΙΟΛΟΓΗΤΙΚΑ ΠΟΥ ΑΠΑΙΤΟΥΝΤΑΙ

Ο πρόεδρος των Δημοτικών Παιδικών Σταθμών Δήμου Ροδίων κ. Γλυνός Εμμανουήλ ανακοινώνει ότι, από τις 2-6-2003 έως τις 30-6-2003 θα υποβάλλονται οι αιτήσεις εγγραφής και επανεγγραφής στον 1ο, 2ο,, 3ο και 4ο Δημοτικό Παιδικό Σταθμό καθώς και στον 1ο Βρεφονηπιακό Σταθμό Δήμου Ροδίων.

Τα παιδιά θα πρέπει να είναι ηλικίας 2,5, έως 5 ετών και να αυτοεξυπηρετούνται.

Τα δικαιολογητικά που απαιτούνται είναι τα εξής:

1. Πιστοποιητικό γέννησης
2. Ιατρική βεβαίωση
3. Υπεύθυνη δήλωση, όπου θα αναφέρετε, οτι αποδέχεστε τα τροφεία
4. Βεβαίωση εργασίας της μητέρας και προκειμένου για μητέρες που εργάζονται στον ιδιωτικό τομέα, αποδεικτικό ασφάλισης.
5. Εκκαθαριστικό σημείωμα της Εφορίας και αν δεν υπάρχει, βεβαίωση του εργοδότη για τις αποδοχές
6. Αίτηση εγγραφής την οποία οι ενδιαφερόμενοι μπορούν να παραλάβουν από τα γραφεία των Παιδικών Σταθμών.

Τα δικαιολογητικά θα υποβάλλονται στα γραφεία των Παιδικών Σταθμών κατά τις εργάσιμες ημέρες και ώρες.

Η επιλογή των νηπίων από το Διοικητικό Συμβούλιο του κάθε Σταθμού θα γίνει κατά το μήνα Ιούλιο.

Το θέμα της ευθανασίας θα συζητηθεί αύριο σε ημερίδα στην πόλη μας

Το πολύ «καυτό» θέμα της ευθανασίας, για το οποίο έχουν ακουστεί πολλά επιχειρήματα και υπέρ και κατά, συζητείται το Σάββατο, 31 Μαΐου, στις 8.00 μ.μ., σε ειδική ημερίδα που συνδιοργανώνει το Μουσείο Νεοελληνικής Τέχνης του Δήμου Ροδίων και το Εργαστήριο Ιατροδικαστικών Επιστημών της Ιατρικής Σχολής του Πανεπιστημίου Κρήτης. Στην ημερίδα θα παρατεθούν από τους εισηγητές οι ιατρικές, οι νομικές και οι θεολογικές απόψεις επί του θέματος, ενώ στη συνέχεια θα ακολουθήσει ανοιχτή συζήτηση.

Το πρόγραμμα της ημερίδας, η οποία θα γίνει στο εξωτερικό Αμφιθέατρο του Νεστοριδείου Μελάθρου, έχει ως εξής:

8.00 μ.μ. Χαιρετισμός από Δήμαρχο - άλλοι χαιρετισμοί

8.30 -8.40 Εισαγωγή από τον Καθηγητή Ιατροδικαστικής του Πανεπιστημίου Κρήτης και συντονιστή της συζήτησης κ. Εμμ. Μιχαλοδημητράκη.

8.40-9.00 Δρ. Ιερόθεος Σπανός, Διδάκτωρ Πανεπιστημίου Αθηνών, Διευθυντής Χειρουργικής Κλινικής Γ.Γ. Ρόδου - Ιατρικές απόψεις.

9.00 - 9.20 Αννα Μαυροφόρου, MSc νομικός - Νομικές απόψεις

9.20 - 9.40 Αρχιμανδρίτης Μακάριος Γρινιεζάκης, MSc θεολόγος - θεολογικές απόψεις.

Σχολιαστής: Ιωάννης Χαρίτος, υποψήφιος διδάκτωρ Παν/μίου Αθηνών, δικηγόρος Ρόδου

Θα ακολουθήσει συζήτηση.

ΖΗΤΟΥΝΤΑΙ

από μεγάλη ξενοδοχειακή μονάδα

Ηλεκτρολόγοι πεπειραμένοι

Πληρ. κ. Τσαλόλη, από 10-2 πρωινή. Τηλ. 22410 25015

Χ. 3999-5/6

H2O

Φαληράκι - Ρόδος
μετά τα φανάρια στο δρόμο για τις Καλυθιές
Τηλ. 22410 87801

Υδρογόνο Live



ΣΩΤΗΡΗΣ ΒΑΓΙΑΝΟΣ



ΛΙΤΣΑ ΧΑΤΖΗΠΕΤΡΟΥ

ΣΤΕΡΓΟΣ ΚΟΡΚΙΔΑΣ
ΑΝΤΖΕΛΑ ΧΑΤΖΗΜΗΝΑ
ΝΙΚΗΤΑΣ ΣΑΪΤΗΣ
ΒΑΛΑΝΤΗΣ ΣΕΓΚΟΥΝΑΣ
και η ΠΟΠΗ

Καλλιτεχνική διεύθυνση- μπουζούκι: ΚΩΣΤΑ ΚΑΡΟΖΑΣ

Είμαστε ανοικτά Πέμπτη, Παρασκευή και Σάββατο

2559-5/6

ΠΩΛΟΥΝΤΑΙ πολυτελή διαμερίσματα των 77 - 90 - 122 τ.μ., στο Δήμο Τριαντών (πίσω από το Δημαρχείο). Νέα κατασκευή.

ΕΝΟΙΚΙΑΖΟΝΤΑΙ 2 καταστήματα 30 και 35 τ.μ., επί της Ανθ. Ζερβού (περιοχή Ψαροπούλας). Νέα κατασκευή.

Πληροφορίες ΚΤΙΡΙΟΔΟΜΗ Ο.Ε.
(Α. ΦΡΑΓΚΟΣ - Α. ΖΟΥΜΠΑΣ Ο.Ε.)
ΤΗΛ. 22410 36604 - 22410 24208,
6944338277 κ. Φράγκο

Τ. 1133- 30/6

ΣΥΛΛΟΓΟΣ ΤΗΛΙΩΝ ΡΟΔΟΥ
ΑΓΙΟΣ ΠΑΝΤΕΛΕΗΜΩΝ

ΑΝΑΚΟΙΝΩΣΗ



Ο σύλλογος Τηλίων Ρόδου «ΑΓΙΟΣ ΠΑΝΤΕΛΕΗΜΩΝ» με πρωτοβουλία του διοργανώνει κάθε Κυριακή (αρχομένης από 25/5/2003) ημερήσια εκδρομή στην ΤΗΛΟ με το ταχύπλοο SEA STAR

Τιμή εισιτηρίου κατ' άτομο με επιστροφή 22 ευρώ.

Αναχώρηση από Μανδράκι 7.15 το πρωί
Επιστροφή από ΤΗΛΟ ώρα 18.00.

Για πληροφορίες και εισιτήρια στα τηλέφωνα:
1. Νίκος Παπαεμμανουήλ τηλ. 73373 ώρες γραφείου και 23984 πρωί - απόγευμα
2. Ρωμαίος Παύλος τηλ. 20328 - 26364
3. Νικήτας Μορφωπός (Τήλος) 22460-44162
4. Πρακτορείο ΤΗΛΟΥ 22460-44000

ΧΛ-30/5

ΑΝΑΚΟΙΝΩΣΗ

ΚΥΡΑ ΤΣΑΜΠΙΚΑ RESTAURANT Η ΨΗΛΗ

Ανακοινώνει στην αξιότιμη πελατεία της ότι είμαστε ανοικτά από 10 π.μ. - 12μ.μ.

Ελάτε να απολαύσετε την πανοραμική θέα και τα σπεσιαλιτέ μας.

Για ρεζερβέ: 6944 254683

Χ3973-1/6

ΠΡΟΣΚΛΗΣΗ

Τα νέα σύγχρονα Ιδιωτικά Εκπαιδευτήρια

"ΡΟΔΙΩΝ ΠΑΙΔΕΙΑ"

Σας προσκαλούν στην ειδική ενημερωτική συγκέντρωση, που θα πραγματοποιηθεί το

ΣΑΒΒΑΤΟ 31 ΜΑΪΟΥ 2003
6 η ώρα το απόγευμα
στο ξενοδοχείο GRAND Hotel

Κατά τη συγκέντρωση θα έχετε την ευκαιρία να ενημερωθείτε άμεσα και υπεύθυνα, για τη φιλοσοφία, τις μεθόδους διδασκαλίας και μάθησης, καθώς και για το Πρόγραμμα Σπουδών των Εκπαιδευτηρίων μας.

Η παρουσία σας θα μας τιμήσει ιδιαίτερα

ΡΟΔΙΩΝ ΠΑΙΔΕΙΑ
Αναδεικνύει Αξίες

Χ. 3955-31/5