ΕΤΟΣ ΙΔΡΥΣΗΣ 1949
ΙΔΙΟΚΤΗΣΙΑ
Γ. ΔΙΑΜΑΝΤΙΔΗΣ
ΓΡΑΦΙΚΕΣ ΤΕΧΝΕΣ Α.Ε.
Γραφεία - Τυπογραφεία:
Μάρκου Μαλλιαράκη 3 (ΚΟΒΑ)
Λογιστήριο: Νέα Αγορά
Τηλ.: Σύνταξης: 22410 27356-34101, FAX: 22410 20643
Λογιστηρίου: 22410 24539, FAX: 22410 24539
e-mail: info@proodos.net

ΠΡΟΟΔΟΣ

Ανεξάρτητη καθημερινή πρωινή εφημερίδα

ΑΡΙΘΜΟΣ ΦΥΛΛΟΥ 16.330 • ΤΙΜΗ 0,70 ευρώ

ΣΑΒΒΑΤΟ 31 ΜΑΪΟΥ 2003

ΠΛΗΡΩΜΕΝΟ ΤΕΛΟΣ Τ.Κ. Γραφείο Κ. ΡΟΔΟΥ Αριθμός αδειας 2
ΕΛΤΑ Hellenic Post
SATO OFFICE SYSTEMS
ΜΠΟΝΗΣ Ε.Π.Ε. ΤΗΛ. 02410 75533

Στον ΟΑΕΔ της Ρόδου

3.870 ξενοδοχοϋπάλληλοι σε λίστα αναμονής για να πιάσουν δουλειά!..

ΚΑΤΑΓΓΕΛΛΟΥΝ ΠΑΡΑΒΙΑΣΗ ΤΗΣ ΝΟΜΟΘΕΣΙΑΣ

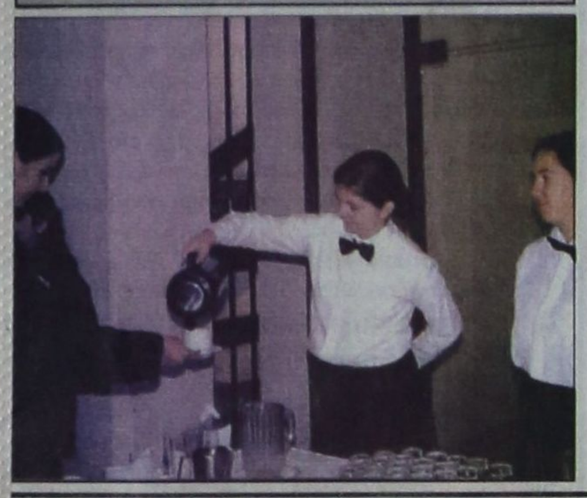

ΕΤΟΙΜΟΙ να προσφύγουν στη Δικαιοσύνη και να κατέλθουν σε δυναμικές κινητοποιήσεις για να διασφαλίσουν τα δικαιώματά τους που παραβιάζονται είναι οι ξενοδοχοϋπάλληλοι της περιοχής μας.

• Την εφαρμογή των μέτρων αυτών εξήγγειλε χθες από τη Ρόδο, ο πρόεδρος της Ομοσπονδίας των εργαζομένων στον τουριστικό τομέα κ. Λεωνίδας Καραθανάσης, μετά τη σύσκεψη που έγινε στο Εργατικό Κέντρο, καθώς, όπως, τόνισε, παραβιάζονται από τους ξενοδόχους οι συλλογικές συμβάσεις και στην ουσία η ίδια η εργατική νομοθεσία. Η προσφυγή στη Δικαιοσύνη και οι κινητοποιήσεις είναι τα έσχατα μέτρα που θα παρθούν, είπε ο κ. Καραθανάσης, αν συνεχιστεί αυτή η απαράδεκτη κατάσταση που επικρατεί.

ΑΞΙΟΣΗΜΕΙΩΤΟ είναι, ότι στη λίστα αναμονής για να πιάσουν δουλειά είναι 3.870 άτομα, δηλαδή το 30% του συνόλου (11.000) των εργαζομένων στο νησί μας στον τουριστικό τομέα, σύμφωνα με τα στοιχεία του Οργανισμού Απασχόλησης Εργατικού Δυναμικού.

• Για τους εργαζόμενους αυτούς η διοίκηση της Ομοσπονδίας θα κάνει παρέμβαση στο αρμόδιο υπουργείο προκειμένου να τους δοθεί ένας μήνας επι-

ΣΥΝΕΧΕΙΑ ΣΤΗ ΣΕΛ. 4

Παρά τα αρχικά προβλήματα

Σταδιακή αύξηση στην τουριστική κίνηση της Ρόδου

18.000 ΤΟΥΡΙΣΤΕΣ ΣΗΜΕΡΑ ΚΑΙ ΑΥΡΙΟ

ΣΤΑΔΙΑΚΗ αύξηση παρουσιάζει η τουριστική κίνηση τις ημέρες αυτές στη Ρόδο. Η αύξηση αυτή δεν είναι αλματώδης, αλλά ακολουθεί μια σταθερή πορεία, όπως επισημαίνουν οι τουριστικοί παράγοντες του νησιού μας.

ΣΥΝΕΧΕΙΑ ΣΤΗ ΣΕΛ. 4



Κόντρες επιχειρηματιών

«Ναυμαχίες» για τις εκδρομές με τα ημερόπλοια!..

ΤΙ ΛΕΕΙ ΤΟ ΕΠΙΜΕΛΗΤΗΡΙΟ

ΤΟ ΕΠΙΜΕΛΗΤΗΡΙΟ Δωδεκανήσου στηρίζει τον πρόεδρό του κ. Ηλία Κωτιάδη, στο θέμα που προέκυψε με τον επιχειρηματία κ. Γ. Σπανό και την επίθεση που δέχτηκε για το θέμα των ημεροπλοίων. Ομως στο θέμα παρενέβη και ο ναυτικός πράκτορας κ. Μιχάλης Ροδίτης, ο οποίος κατηγορεί τον κ. Κωτιάδη για τις εκδρομές προς την Τουρκία.

* Ειδικότερα, στην ανακοίνωσή του το ΕΒΕΔ αναφέρει τα εξής:

«Το Επιμελητήριο Δωδεκανήσου θεωρεί άδικη, αναίτια και ακατανόητη την επίθεση που εξαπέλυσε με ανοικτή επιστολή εναντίον του προέδρου του δ.σ. κ. Ηλία Κωτιάδη, ο επιχειρηματίας κ. Γ. Σπανός, για το γνωστό θέμα της απομάκρυνσης των ημεροπλοίων από το Μανδράκι.

Οι θέσεις του Επιμελητηρίου Δωδεκανήσου για το συγκεκριμένο ζήτημα είναι γνωστές, ξεκάθαρες και κατατεθειμένες εδώ και χρόνια, προτού καν δημιουργηθεί η εταιρία του κ. Σπανού.

Ευθέως το Επιμελητήριο Δωδεκανήσου έχει ταχθεί υπέρ της απομάκρυνσης των ημεροπλοίων από το Μανδράκι, θεωρώντας ότι αυτό πρέπει να γίνει στο πλαίσιο μιας γενικότερης προσπάθεια για την αναβάθμιση του κέντρου της πόλης.

ΣΥΝΕΧΕΙΑ ΣΤΗ ΣΕΛ. 4



Εντοπίστηκε στη Ρόδο

Γυναίκα στο «κόλπο» με τον καθαρισμό ...βρώμικων δολαρίων!..

ΡΟΔΙΤΗΣ ΕΠΙΧΕΙΡΗΜΑΤΙΑΣ ΤΟ ΘΥΜΑ

ΕΝΤΟΠΙΣΤΗΚΕ η νεαρή γυναίκα, που συνόδευε τους δύο μελαμψούς απατεώνες, οι οποίοι υποστηρίζουν ότι διέθεταν... θαυματουργό υγρό, που καθάριζε τους «λεκέδες» από τα ...βρώμικα 100δόλαρα και εξαπατούσαν τους επιχειρηματίες.

• Σύμφωνα με όσα έγιναν γνωστά, ο επιχειρηματίας, που έπεσε θύμα των μελαμψών απατεώνων, αναγνώρισε τη νεαρή γυναίκα που συνόδευε τους δράστες και στην οποία, είχε παραδώσει το ποσό των 23.000 ευρώ, προκειμένου να τον εφοδιάσουν με το καθαριστικό υγρό, για να «ξελεκιάσει» το 1.000.000 δολάρια ΗΠΑ που του υποσχέθηκαν να του διαθέσουν για να συστήσουν από κοινού επιχείρηση στο νησί μας.

ΕΝΗΜΕΡΩΘΗΚΕ η Υποδιεύθυνση Ασφαλείας Ρόδου και η 23χρονη Ε.Κ. του Ι. από της Αθήνα εντοπίστηκε στο Φαληράκι. Οδηγήθηκε στην Αστυνομία, όπου και κατέθεσε,

ΣΥΝΕΧΕΙΑ ΣΤΗ ΣΕΛ. 4

Από την 1η Ιουνίου 2003

Αυξάνεται κατά 3,6% η τιμή του νερού

ΤΙ ΑΠΟΦΑΣΙΣΕ ΧΤΕΣ Η ΔΕΥΑΡ

ΑΥΞΑΝΕΤΑΙ κατά 3,6% η τιμή του νερού από την 1η Ιουνίου, όπως αποφάσισε χθες, το διοικητικό συμβούλιο της Δημοτικής Επιχείρησης Υδρευσης και Αποχέτευσης. Χαρακτηριστικό είναι ότι στη σχετική εισήγηση αναφερόταν ότι θα έπρεπε να ανέβει η τιμή του νερού κατά 5% αλλά κρίθηκε ότι η αύξηση θα ήταν μεγάλη.

• Παράλληλα, όμως δόθηκε η εντολή στις οικονομικές υπηρεσίες της επιχείρησης να εκπονήσουν μελέτη και να συλλέξουν στοιχεία από όλα τα τμήματά της

ΣΥΝΕΧΕΙΑ ΣΤΗ ΣΕΛ. 4

Στα μπαρ του Φαληρακίου

Δύο νεαροί Αγγλοι διακινούσαν στη Ρόδο τα χάπια «Ecstasy»

ΚΑΤΑΣΧΕΘΗΚΕ ΜΕΓΑΛΗ ΠΟΣΟΤΗΤΑ

ΣΤΗ «ΦΑΚΑ» της Αστυνομίας, πιάστηκαν οι δύο νεαροί Βρετανοί τουρίστες, που φέρονται να διακινούσαν στα μπαρ του Φαληρακίου, τα χάπια «Ecstasy». Μάλιστα συνελήφθησαν στο δωμάτιο τους, την ώρα που παρελάμβαναν ταχυδρομικό δέμα το οποίο περιείχε μεγάλη ποσότητα χαπιών.

• Πρόκειται για τους D.C. M. του Κ. 22 χρόνων οικοδόμο και D.P. G. του Ρ. 22 χρόνων, επίσης οικόδομο, οι οποίοι κρατούνται στο τμήμα Δίωξης Ναρκωτικών Ρόδου, προκειμένου να οδηγηθούν στον Εισαγγελέα για τα περαιτέρω.

ΣΥΜΦΩΝΑ με όσα έγιναν γνωστά από την Αστυνομία, τα «λαγωνικά» της Δίωξης Ναρκωτικών, πληροφορήθηκαν ότι δύο νεαροί Βρετανοί, μέλη κυκλώματος εισαγωγής και διακίνησης «Ecstasy» σύχναζαν σε μπαρ του Φαληρακίου και αναζητούσαν μεταξύ των θαμώνων, χρήστες χαπιών, τα οποία διέθεταν ανά 30 ευρώ το δισκίο. Οι νεαροί εντοπίστηκαν και τέθηκαν υπό παρακολούθηση.

• Χθες το μεσημέρι, την ώρα που οι νεαροί παρελάμβαναν ταχυδρομικό δέμα, το οποίο περιείχε ποσότητα 396 δισκίων «Ecstasy» με λογότυπα το «ευρώ», το «παπου-

ΣΥΝΕΧΕΙΑ ΣΤΗ ΣΕΛ. 4

Ο Μητροπολίτης της Κω

Αρνήθηκε Δοξολογία για τη Μάχη της Κρήτης!..

ΗΘΕΛΕ ΠΡΟΕΔΡΙΚΟ ΔΙΑΤΑΓΜΑ!..

Ο ΜΗΤΡΟΠΟΛΙΤΗΣ της Κω κ. Ναθαναήλ αρνήθηκε να τελέσει Δοξολογία για τη Μάχη της Κρήτης, επειδή δεν υπήρχε Προεδρικό Διάταγμα που καθιέρωνε την εν λόγω επέτειο!... Το πρωτοφανές αυτό περιστατικό συνέβη την περασμένη εβδομάδα, μάλιστα δε προκάλεσε και την έντονη αντίδραση του Συλλόγου Κρητών της Κω, οι οποίοι εξέδωσαν ανακοίνωση, με την οποία καταγγέλλουν τη συμπεριφορά του Μητροπολίτη.

ΣΥΝΕΧΕΙΑ ΣΤΗ ΣΕΛ. 4

Οι «Γυναίκες χωρίς Σύνορα»



Είναι εκπληκτική η διαφήμιση της Ρόδου που έγινε από τις «Γυναίκες χωρίς Σύνορα» στην Ιταλία, στη Γαλλία, στο Μόντε Κάρλο, στη Σικελία και στην Τουρκία. Στη φωτογραφία η δυναμική και ακούραστη πρόεδρος των «Γυναικών χωρίς Σύνορα» η οποία οργάνωσε τη θαυμάσια κρουαζιέρα και τις εκδηλώσεις στις χώρες της Μεσογείου.

Στην 3η σελίδα δημοσιεύουμε λεπτομέρειες της κρουαζιέρας των «Γυναικών χωρίς Σύνορα»

Ιατρικός επισκέπτης

Δικάζεται για βιασμό και αποπλάνηση ανηλίκων

ΦΩΤΟΓΡΑΦΙΖΕ ΓΥΜΝΕΣ ΜΑΘΗΤΡΙΕΣ

ΤΗ μεθεπόμενη Δευτέρα 9 Ιουνίου θα καθίσει στο εδώλιο του Μικτού Ορκωτού Δικαστηρίου Κω, ο ιατρικός επισκέπτης Γεώργιος Μυταράς του Κωνσταντίνου, κατηγορούμενος για βιασμό, αποπλάνηση ανηλίκων κατά συρροή και κατ' εξακολούθηση και ηθική αυτουργία σε ψευδή ιατρική πιστοποίηση κατ' εξακολούθηση.

* Ο ιατρικός επισκέπτης κατηγορείται ότι το χρονικό διάστημα των ετών 1998-1999 «ψάρευε» ανήλικες μαθήτριες, τις οποίες επιβίβαζε στο αυτοκίνητό του και με το πρόσχημα μιας βόλτας τις ανάγκαζε σε ασελγείς πράξεις. Μάλιστα για να τις δελεάσει πρόσφερε στις ανήλικες

ΣΥΝΕΧΕΙΑ ΣΤΗ ΣΕΛ. 4

ΙΤΑΛΙΚΑ
ΣΚΑΝΔΑΛΙΔΗΣ
6932 272902, 22410 29265
22410 23710, 22410 61782
5871-10/7

ΤΡΙΗΜΕΡΟ ΤΟΥ ΑΓΙΟΥ ΠΝΕΥΜΑΤΟΣ
ΕΚΔΡΟΜΗ ΣΤΗ ΝΙΣΥΡΟ
ΠΑΡΑΔΟΣΙΑΚΟΣ ΓΑΜΟΣ ΣΤΗ ΝΙΣΥΡΟ
Με το SEA STAR
14 μέχρι 16 Ιουνίου 2003
Οργάνωση: ΠΑΝΝΙΣΥΡΙΑΚΟΣ ΣΥΛΛΟΓΟΣ ΡΟΔΟΥ «ΠΟΡΦΥΡΙΣ»
Πληρ. τηλ. 22410 29847, 6932 031922
ΧΑ-1/6

ΑΝΑΚΟΙΝΩΣΗ
Το Μουσείο Νεοελληνικής Τέχνης
του Δήμου Ροδίων, σε συνεργασία με
το Εργαστήριο Ιατροδικαστικών Επιστημών
της Ιατρικής Σχολής
του Πανεπιστημίου Κρήτης,
σας προσκαλούν
στην ανοιχτή συζήτηση με θέμα την
ΕΥΘΑΝΑΣΙΑ
που θα γίνει το Σάββατο 31 Μαΐου 2003
στις 8.00 μ.μ. στο εξωτερικό Αμφιθέατρο
του Νεστορίδειου Μελάθρου.
Συντονιστής: Καθηγητής Μ. Μιχαλοδημητράκης
Ομιλητές: δρ. Ιερ. Σπανός, Δ/ντής Χειρουργός Α. Μαυροφόρου, Νομικός Αρχιμανδρίτης Μ. Γρινιεζάκης, Ι. Χαρίτος, υποψ. διδάκτωρ, δικηγόρος
ΧΑ-31/5

Melody Palace
Και πάλι στον αφρό κάθε βράδου
ΜΟΝΙΚΑ ΔΟΥΚΑ
Λ.ΠΑΝΑΠΩΤΑΚΗΣ
Επίσης τραγουδούν:
ΑΡΗΣ ΒΑΛΙΔΗΣ
ΠΕΝΗ ΚΩΝΣΤΑ
ΝΙΚΗ ΜΙΣΣΙΚΟΥ και
ο ΑΛΕΞΑΝΔΡΟΣ ΧΟΥΛΗΣ
Καλλιτεχνική διεύθυνση - μπουζούκια:
ΝΙΚΟΣ ΚΑΡΑΝΙΚΟΛΑΣ
ΚΑΡΟΛΟΣ
Τηλ. 22410 94920, 95240
ΔΕΥΤΕΡΑ - ΤΡΙΤΗ ΚΛΕΙΣΤΑ
1669-31/5

The WATER PARK
Το υδάτινο πάρκο της Ρόδου
εύχεται στους φίλους μαθητές
της 2ας και 3ης Λυκείου που
συμμετέχουν στις Πανελλήνιες,
ΚΑΛΗ ΕΠΙΤΥΧΙΑ
και τους προσφέρει μετά το
τέλος των εξετάσεων ειδική
έκπτωση στην τιμή εισόδου
με την επίδειξη της
μαθητικής ταυτότητας.



ΤΙ ΕΓΡΑΨΕ Ο ΤΥΠΟΣ ΤΗΣ ΑΘΗΝΑΣ

ΕΠΙΣΚΟΠΗΣΗ ΑΘΗΝΑΪΚΟΥ ΤΥΠΟΥ ΤΗΣ 30/5/2003

Οι καταγγελίες της κυβέρνησης κατά της ΝΔ για διαπλοκή, η δικαστική έρευνα που έκρινε ως αβάσιμες τις κατηγορίες Κουρή κατά του υπουργού Τύπου, οι ελληνοτουρκικές σχέσεις και η δίκη της 17Ν είναι από τα βασικά θέματα της ειδησεογραφίας του χθεσινού αθηναϊκού Τύπου.

ΑΔΕΣΜΕΥΤΟΣ ΤΥΠΟΣ (Μήτσης): Αδειες εξηρές για τις οικοδομές. Νομοσχέδιο του ΥΠΕΧΩΔΕ.

ΑΔΕΣΜΕΥΤΟΣ ΤΥΠΟΣ (Pizos): Η συνωμοσία της... ντομάτας. Μετά τη φοβερή ''διαπλοκή της Δεξιάς''.

ΑΠΟΓΕΥΜΑΤΙΝΗ: Ναυτικοί με ψυχή έσωσαν τους 163 επιβάτες. Παρ' ολίγον τραγωδία 25 μίλια νότια της Σαντορίνης.

Η ΑΠΟΦΑΣΗ: Μοιράζουν χρήμα οι τράπεζες. Γκαργκάνα δώσ' τα όλα. Πολιτική καμένης γης εφαρμόζει πια ο πρωθυπουργός.

Η ΑΥΓΗ: Ανοιγμα ΣΥΝ στα κινήματα και την οικολογία. Ο Ν. Κωνσταντόπουλος προτείνει σήμερα αλλαγή του τίτλου του κόμματος.

ΑΥΡΙΑΝΗ: Παραπέμπεται ο Β. Μαλέσιος. Η Δικαιοσύνη δικαίωσε τις τολμηρές αποκαλύψεις της ''Αυριανής''.

ΤΟ ΒΗΜΑ: Φθηνότερα δάνεια χωρίς περιορισμούς. Απελευθερώνεται η καταναλωτική πίστη απο την 1η Ιουλίου. Κερδισμένοι οι πλούσιοι και οι καλοπληρωτές.

Η ΒΡΑΔΥΝΗ: Ακριβότερα τα φάρμακα για όλους τους ασφαλισμένους. Ιδού το σοσιαλιστικό κράτος πρόνοιας.

ΕΘΝΟΣ: Διαβατήριο καριέρας για 600.000 υπαλλήλους. Δημόσιο-ΔΕΚΟ-ΟΤΑ: Νέος θεσμός-κριτήριο για προαγωγές-μισθούς.

ΕΛΕΥΘΕΡΗ ΩΡΑ: Μας τελείωσε η ''ασυλία'' από τους Αραβες καμικάζι! Τρομοκράτες ετοίμαζαν χτύπημα στο Αιγαίο εναντίον των υπουργών Μεταφορών της ΕΕ.

ΕΛΕΥΘΕΡΟΣ: Η ώρα του Καραμανλή. Ενώ η κυβέρνηση ακολουθεί πολιτική καμένης γης.

ΕΛΕΥΘΕΡΟΣ ΤΥΠΟΣ: Σφαγή υποψηφίων με τρίτο λάθος. Πανελλαδικές: Κατέρρευσε το σύστημα με ευθύνη του υπ. Παιδείας.

ΕΛΕΥΘΕΡΟΤΥΠΙΑ: Εξετάσεις: Μετά τη Φ(θ)υσική, μπαστούνια και στα Μαθηματικά. Μπερδεύτηκαν ακόμη και οι βαθμολογητές.

ΕΣΤΙΑ: Εμπαιγμός με την ανεργία. Ο Πρωθυπουργός επαίρεται για όσα δεν επέτυχε.

Espresso: Εγκλημα! Την άφησαν να πεθάνει. Λίγο πριν ξεψυχήσει γέννησε το 4ο παιδί της. Η Ρηγίνα έσβησε γιατί απεργούσαν τα ασθενοφόρα.

Η ΚΑΘΗΜΕΡΙΝΗ: Νοσοκομεία-Πρόνοια στα πρόθυρα κρίσης. Αδεια ταμεία και χρέη εκατοντάδων δισ. απειλούν το σύστημα.

Ο ΛΟΓΟΣ: ''Μάχη'' τιμών στις λαϊκές αγορές. Ψηλότερα ο πληθωρισμός λόγω των οπωροκηπευτικών.

ΤΑ ΝΕΑ: Και ενέχυρα για τραπεζικά δάνεια. Αλλάζουν όλα για κάρτες, καταναλωτικά.

ΝΙΚΗ: Ανάβουν τα... φλας. Οι φωτογραφίες των διαπλεκομένων στον... αέρα.

ΡΙΖΟΣΠΑΣΤΗΣ: Κυνική ομολογία από Ράμσφελντ και Γούλφοβιτς: ''Δεν είχε όπλα μαζικής καταστροφής το Ιράκ''.

Traffic News: Τα χρέη με οδήγησαν στην αμαρτία. Η Πέπη Τσεσμελή ανοίγει την καρδιά της για το δράμα της ζωής της που την ανάγκασε να μπει σε οίκο ανοχής.

Η ΧΩΡΑ: Η βρομιά πνίγει το Μέγαρο Μαξίμου. Κεραυνοί Μητσοτάκη για τη διαφθορά.

Δωδεκανησιακά 24ωρα

Στα πεταχτά

Ναυμαχίες

Τον τελευταίο καιρό, οι «ναυμαχίες» παρουσιάζουν έξαρση. Ιδιαίτερα εκρηκτική είναι η κατάσταση, στο χώρο των ημεροπλοίων, καθώς βγήκαν τα μαχαίρια, μεταξύ των πλοιοκτητών. Μετά το θέμα της μεταφοράς των ημεροπλοίων στην «Κολόνα» προέκυψε νέο πρόβλημα με τις εκδρομές προς την Τουρκία.

Η «κόντρα» χόντρυνε και είναι βέβαιο, ότι θα βγουν στη φόρ αουκ ολίγα άπλυτα.

Παράγινε το κακό

Μέρα παρά μέρα, οι ανόητοι φαρσέρς, αναστατώνουν, τις δημόσιες υπηρεσίες, υποβάλλοντας σε ταλαιπωρία το κοινό.

Ιδιαίτερη προτίμηση, φέρεται να δείχνουν στις υπηρεσίες των Δικαστηρίων μας. Επειδή το κακό παράγινε και τείνει να πάρει ανεξέλεγκτες διαστάσεις, πρέπει να παρθούν μέτρα, για να εντοπισθούν οι δράστες και να λογοδοτήσουν.

«Η ΡΟΔΙΑ»

Ο δήμαρχος Καλλιθέας κ. Γιάννης Ιατρίδης, προειδοποίησε την Αγροτοένωση, ότι δεν πρόκειται να επιτρέψει να λειτουργήσει το εργοστάσιο της «ΡΟΔΙΑ» στην περιοχή του, χωρίς να παρθούν τα απαραίτητα μέτρα προστασίας. Μάλιστα ανέφερε ότι, το θέμα είναι ιδιαίτερα σοβαρό και υπάρχει κίνδυνος ακόμα για τη δημόσια υγεία των κατοίκων της περιοχής.

Κάποτε θα πρέπει να μπει μια τάξη και στην Αγροτοένωση και είναι καθολική απαίτηση των αγροτών του νησιού μας, γιατί κάτι δεν πάει καλά, στην Οργάνωση - Λύση υπάρχει και είναι απλή. Να πάνε σπίτια τους κάποιοι αγροτοπατέρες, που έχουν δει την Οργάνωση... διαφορετικά και μάλιστα, δεν μπορούν κιόλας να εκλεγούν, γιατί είναι δημόσιοι υπάλληλοι.

☆ Κράχτες και στην Ιξιά

Οχι μόνο στην Παλιά Πόλη και στο Φαληράκι, αλλά και στην Ιξιά οι κράχτες βρίσκονται σε πλήρη δράση. Πολλοί από τους τουρίστες που διαμένουν στην περιοχή δεν τολμούν πλέον να κάνουν τη βόλτα τους στη λεωφόρο Ιαλυσού.

Από εστιατόρια και μπαρ, οι κράχτες τους κόβουν το δρόμο, τους ενοχλούν με τρόπο φορτικό και αγενή και δεν τους αφήνουν να κυκλοφορήσουν σαν άνθρωποι. Αυτή την απαράδεκτη συμπεριφορά των κραχτών την πληρώνουμε φυσικά όλοι, αφού δίνουμε την εικόνα ενός λαού αγενούς και άξεστου.

Ποιός επιτέλους θα βάλει φρένο σ' αυτή την επιζήμια δράση των κραχτών;

στρέμματα.

Οι «υπάλληλοι» που έχουν επιφορτιστεί με την παραλαβή των δηλώσεων, όπως και οι ιδιοκτήτες των αγροτεμαχίων, έχουν δυσκολίες στην ανεύρεση των κτηματολογικών μερίδων τους, καθώς δεν έχουν στη διάθεσή τους όλους τους τίτλους ιδιοκτησίας.

Σ' αυτές τις δύσκολες περιπτώσεις ανοίγουν οι χάρτες με τα τοπογραφικά της ευρύτερης περιοχής για να εντοπιστούν οι... αναζητούμενες μερίδες!

Φυσικά, η αναζήτηση αυτή παίρνει χρόνο, με συνέπεια να χρειάζονται πολλές μέρες για την ολοκλήρωση της διαδικασίας...

Να επισπευστεί η μεταφορά

Η κατάσταση, που επικρατεί κάθε μέρα πρωΐ και απόγευμα μεταξύ Νομαρχίας και Στρ. Γραφείου, με τα πούλμαν να κατεβάζουν ή να παραλαμβάνουν τους εκδρομείς της Σύμης, είναι απαράδεκτη και επικίνδυνη.

Το μπλοκάρισμα της περιοχής δημιουργεί κυκλοφοριακό έμφραγμα και μεγάλους κινδύνους για τους πεζούς.

Γι' αυτόν και μόνο το λόγο η μεταφορά των ημερόπλοιων στην Κολόνα πρέπει να επισπευστεί.

Οι τουριστικοί πράκτορες με την Ενωση τους, αλλά και οι ίδιοι προσωπικά πρέπει να ενδιαφερθούν γι' αυτό το θέμα.

Περί Κτηματολογίων

Συνεχίζεται τις μέρες αυτές στο νησί μας, η δήλωση των καλλιεργούμενων εκτάσεων με αμπέλια και ελαιόδεντρα, προκειμένου να συνταχθεί το Αμπελουργικό και Ελαιοκομικό Κτηματολόγιο.

Η σύνταξη των Κτηματολογίων αυτών γίνεται έπειτα από εντολή της Ευρωπαϊκής Ενωσης, για να γνωρίζουν οι υπηρεσίες της τα καλλιεργούμενα καταστάσεις;

Μέχρι πότε στον τόπο μας θα ζουν και θα βασιλεύουν όλοι οι παράνομοι;

Αδέσποτοι

Γεμίσαμε αδέσποτους πλανόδιους μικροπωλητές. Μέχρι και στην εξώπορτα της εκκλησίας του Ευαγγελισμού έχουν εμφανιστεί μικροπωλητές με καρότσια.

Και αυτό σημαίνει ότι: Η δεν ελέγχεται η πόλη ούτε από την Αστυνομία, ούτε από τη Δημοτική Αστυνομία ή ο καθένας κάνει ό,τι του καπνίσει...

Διαλέγετε και παίρνετε...

PAE - ΕΕΤΤ

Η Ρυθμιστική Αρχή Ενέργειας (PAE) και η Εθνική Επιτροπή Τηλεπικοινωνιών - Ταχυδρομείων (ΕΕΤΤ) συγκροτήθηκαν ως ανεξάρτητες αρχές για τη λειτουργία του υγιούς ανταγωνισμού, μετά την απελευθέρωση των τομέων της ενέργειας και των τηλεπικοινωνιών.

Κάποιες παρεμβάσεις όμως και των δύο αυτών αρχών αφήνουν ερωτηματικά για την αμεροληψία τους.

Και δημιουργούν και απορίες κατά πόσον οι παρεμβάσεις τους είναι θετικές για τα συμφέροντα των καταναλωτών.

Πολλοί θέλουν να δουν τη συνέχεια για να βγάλουν ασφαλή συμπεράσματα.

Εξαφανίστηκε το πεζοδρόμιο...

Πολλοί συμπολίτες μας διαμαρτύρονται γιατί στο δρόμο αριστερά από τις Επτά Χουρμαδιές το πεζοδρόμιο έχει εξαφανιστεί... Κάποιος το έχει «ενσωματώσει» στο οικόπεδο του και ούτε γάτα, ούτε ζημιά...

Εχουμε μια απορία: Δεν υπάρχει κάποια αρμόδια υπηρεσία που να ελέγχει όλες αυτές τις παράνομες

Να βρεθεί λύση

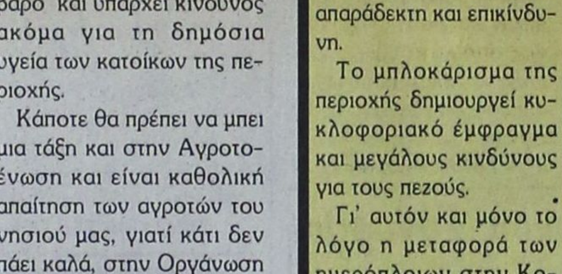

Μακρά συζήτηση έγινε στο δημοτικό συμβούλιο για το θέμα της λειτουργίας των λαϊκών αγορών στην πόλη. Αξιοπρόσεχτες οι προτάσεις του δημοτικού συμβούλου Γιάννη Γιαννακάκη, που αποτέλεσαν και τη βάση της συζήτησης.

Οι λαϊκές αγορές (που είναι χρήσιμες για τους περισσότερους συμπολίτες μας) πρέπει να πάρουν μια οριστική και σωστή μορφή. Και με τον τρόπο αυτό θα αντιμετωπιστεί το παραεμπόριο, αλλά και όλα τα άλλα που βλέπουμε (ιδιαίτερα κατά τους καλοκαιρινούς μήνες) στη Ρόδο με τους πάσης φύσεως πλανόδιους μικροπωλητές...

ΕΙΔΗΣΕΙΣ ΑΠΟ ΤΑ ΠΑΛΙΑ

ΠΡΟΟΔΟΣ
21 ΜΑΪΟΥ 1970

ΡΟΔΟΣ ΚΑΙ ΘΕΣΣΑΛΟΝΙΚΗ ΣΥΝΔΕΟΝΤΑΙ ΑΕΡΟΠΟΡΙΚΩΣ

Η ΡΟΔΟΣ συνδέεται αεροπορικώς με κατευθείαν πτήσεις με την Θεσσαλονίκην! Συμφώνως προς σχετικάς πληροφορίας από της 1ης Ιουλίου η «Ολυμπιακή Αεροπορία» πρόκειται να καθιερώσει το δρομολόγιον αυτό, το οποίον θα εκτελείται μία φορά την εβδομάδα και συγκεκριμένως κάθε Σάββατο.

•Το δρομολόγιον Θεσσαλονίκη - Ρόδος - Θεσσαλονίκη θα πραγματοποιείται δι' αεροσκαφών τετρακινητηρίων τύπου «Ντί - Σι 6».

ΚΑΤΑ ΤΑΣ ΑΥΤΑΣ πληροφορίας η «Ολυμπιακή Αεροπορία» αντιμετωπίζει τα ενδεχόμενα, όπως αυξήση τα δρομολόγια της, προς την Ρόδον εις δύο την εβδομάδα εφ' όσον υπάρξη ανάλογη επιβατική κίνησις. Από της 1ης Ιουλίου επίσης και η Κέρκυρα πρόκειται να συνδεθεί με κατευθείαν πτήσεις με την Θεσσαλονίκη.

Η ΚΑΤ' ΕΥΘΕΙΑΝ αεροπορική σύνδεσις της Ρόδου με την Θεσσαλονίκη υπήρξε παλαιόν αίτημα της νήσου μας. Η υπόθεσις εμελετάτο υπό των αρμοδίων της «Ολυμπιακής Αεροπορίας» και ήδη εκρίθη ότι η πραγματοποίησις του δρομολογίου Θεσσαλονίκης - Ρόδου - Θεσσαλονίκης θα δημιουργήσει ζωηράν κίνησιν.

• Το δρομολόγιον αυτό πρόκειται να εξυπηρετήσει πολύ τους κατοίκους της Βορείου Ελλάδος οι οποίοι επιθυμούν να περάσουν τις διακοπές των εις την νήσον μας. Θα πρέπει να σημειωθεί ότι κατά τα δύο τελευταία έτη ένας μεγάλος αριθμός Βορειοελλαδιτών, επεσκέφθη κατά τους μήνας Ιούλιον, Αύγουστον και Σεπτέμβριον την Ρόδον.

ΠΡΟΟΔΟΣ
Ημερήσια Εφημερίδα της Ρόδου
Ετος ιδρύσεως 1949
ΓΡΑΦΕΙΑ ΣΥΝΤΑΞΗΣ
Μ. Μαλλιαράκη 3, 85100 Ρόδος
Τηλ. 22410 27356 - 34101 FAX 22410 20643
ΛΟΓΙΣΤΗΡΙΟ-ΔΙΑΦΗΜΙΣΕΙΣ
Νέα Αγορά 32, 85100 Ρόδος
Τηλ. 22410 24539 FAX 22410 24539
e-mail: info@proodos.net
ΚΑΘΗΜΕΡΙΝΑ ΤΑ ΝΕΑ ΤΗΣ ΔΩΔΕΚΑΝΗΣΟΥ ΣΤΟ INTERNET
www.proodos.net
www.proodosnews.gr

Η γυναίκα και ο κόσμος της

Οι ζώνες είναι ένα απαραίτητο αξεσουάρ με ορισμένα ρούχα, όπως και με τα παντελόνια. Βέβαια πολλά γυναικεία παντελόνια δεν έχουν ζωνάρι ούτε θηλειές για να περάσει μια ζώνη. Οι ζώνες όμως, επειδή είναι διακοσμητικές, υπάρχουν πολλά σχέδια που φοριούνται λίγο χαλαρά και στερεώνονται λίγο κάτω από τη μέση, στο ύψος των γοφών, με διάφορα δεσίματα και πιασίματα, ξεφεύγοντας στην πλειοψηφία απο τις κλασικές αγκράφες εμπρός.



Υπάρχουν ζώνες δερμάτινες ή πλαστικές και βέβαια πολλές μεταλλικές με μεγάλα όμορφα σχέδια που εντυπωσιάζουν και φοριούνται όλες τις ώρες. Αλλες είναι φτιαγμένες από στρας ή χάντρα και παγιέτες και είναι για πιο ξεχωριστές εμφανίσεις κυρίως απογευματινές και βραδινές.

Πολλά σχέδια συνδυάζουν δέρμα και μέταλλο μαζί σε ένα παιχνιδι σχεδίων και συνδυασμών χρωμάτων. Κάποιες αποτελούνται από πολλές λωρίδες που δένουν και το τελείωμα του δεσίματος κρέμεται στο πλάι αρκετά μακρύ. Επίσης πολλά σχέδια ζωνών έχουν αλυσίδες και διάφορα κρόσια ή λουριά να κρέμονται τριγύρω και δίνουν άλλη έμφαση και στυλ στο ντύσιμο.

Τα χρώματα σε ζώνες είναι πολλά και μπορούν να φορεθούν σε αντίθεση με τα ρούχα και να συνδυαστούν με κοσμήματα όπως κολιέ ή σκουλαρίκια στο ίδιο χρώμα ή με τα σανδάλια και την τσάντα για κομψές εμφανίσεις.

Επειδή οι φαρδιές και εντυπωσιακές ζώνες ή οι λεπτότερες και μεταλλικές τύπου αλυσίδας είναι μόδα, πολλές γυναίκες θα τις φορέσουν, αλλά να προσέξουν να μην τονίσουν τη λίγη κοιλίτσα όσες έχουν.

ΜΙΚΑ

ROLEX



NICK SARLIS & Co
OFFICIAL DISTRIBUTORS FOR DODECANESE AND AUTHORISED SERVICE CENTER
34, Makariou str. - GR 85100 Rhodes, Greece
X3971-31/5

Δρομολόγια πλοίων



08.00 Υδρ/γο ΓΕΩΡΓΙΟΣ Μ για Κω
08.00 Υδρ/γο ΣΑΜΟΣ 3 για Κω
08.30 ΔΩΔΕΚΑΝΗΣΟΣ ΕΞΠΡΕΣ προς Πάτμο
08.30 ΜΑΡΙΝΑ για Μεγίστη
09.00 & 18.00 Υδρ/γο ΕΛΛΗ για Σύμη
21.00 ΔΗΜΗΤΡΟΥΛΑ προς Αλεξανδρούπολη
Προς Πειραιά: 04.30 ΒΙΤΣΕΤΖΟΣ ΚΟΡΝΑΡΟΣ
10.00 BLUE STAR 1
15.00 ΔΙΑΓΟΡΑΣ
17.00 ΜΑΡΙΝΑ

Αεροπορικά δρομολόγια



ΟΛΥΜΠΙΑΚΗ ΑΕΡΟΠΟΡΙΑ
Από Ρόδο-**Αθήνα**: Καθημερινά 07.10, 13.40
Πέμπτη 20.10, 22.45
Καθημερινά πλην Πέμπτης 19.40, 22.25
Καθημερινά πλην Κυριακής 10.40
Από Ρόδο-**Θεσσαλονίκη**: Δευτέρα - Τετάρτη 09.45
Πέμπτη 10.45 Σάββατο 15.15
Από Ρόδο-**Ηράκλειο**: Δευτέρα - Παρασκευή 14.30,
Τετάρτη - Κυριακή 16.30
Από Ρόδο-**Κάρπαθο**: Δευτ.-Πεμ.-Παρ.-Σάβ. 07.00, 10.40
Τετάρτη - Κυριακή 10.40, 14.20
Από Ρόδ -**Κάσο**: Δευτ.-Πεμ.-Παρ.-Σάβ. 07.00
Τετάρτη - Κυριακή 10.40
Από Ρόδο-**Καστελλόριζο**: Δευτ.-Τετ.-Παρ.-Σάβ. -Κυρ. 07.10
Από Ρόδο-**Χίο**: Τρίτη 10.40 Πέμπτη 10.45
Από Ρόδο-**Μυτιλήνη**: Δευτέρα-Τετάρτη 09.45 Τρίτη 10.40,
Πέμπτη 10.45 Σάββατο 15.15
Από Ρόδο-**Σάμος**: Τρίτη 10.40 Σάββατο 15.15
Από Ρόδο-**Λήμνος**: Δευτέρα-Τετάρτη 09.45 Τρίτη 10.40,
Πέμπτη 10.45 Σάββατο 15.15
AEGEAN AIRLINES & CRONUS
Από Ρόδο-**Αθήνα**: Καθημερινά 08.30 πλην Κυριακής
Καθημερινά 13.50.
Δευτ.-Τετ.-Παρ. -Κυρ. 17.50
Τρίτη-Πεμ.-Σαβ. 19.35
Καθημερινά 20.20 πλην Τρίτης και Πέμπτης
Από Ρόδο-**Ηράκλειο**: Τρ.-Πεμ.-Παρ.-Κυρ. 19.00
Από Ρόδο-**Θεσσαλονίκη**: Τετ. - Παρ.-Κυρ. 12.00

ΦΑΡΜΑΚΕΙΑ

ΔΙΗΜΕΡΕΥΕΙ:	ΔΙΑΝΥΚΤΕΡΕΥΕΙ:
ΠΑΝΤΑΖΗΣ ΒΙΚΤ.	ΕΥΣΤΑΘΙΟΥ ΡΟΥΣΑ
Αριστοτέλους 26, Π. Πόλη	Στεφάνου Καζούλη 22
Τηλ. 22410 33910	Τηλ. 22410 22229

ΥΓΡΑ ΚΑΥΣΙΜΑ

ΔΙΑΝΥΚΤΕΡΕΥΟΥΝ

• ΑΚΡΙΤΑΣ ΕΠΕ	• ΤΣΑΓΚΑΡΑΚΗΣ-ΣΑΛΑΜΑΣΤΡΑΚΗΣ
Γ. ΣΕΦΕΡΗ	Πρατ. ΒΡ - Λ. Καλλιθέας

ΤΑΧΙ



ΡΑΔΙΟΤΑΧΙ 22410 64712, 64790

ΚΤΕΟ

Από 1/5/2003 έως 30/6/2003 παντός είδους οχήματα με συνδυασμό γραμμάτων **ΡΟΒ** 2501 έως και 3000

Από 1/7/2003 έως 30/7/2003 όλα τα οχήματα με μικτό βάρος άνω των 10 (δέκα) τόνων με συνδυασμό γραμμάτων **ΡΟΒ-ΚΧΑ-ΡΟΕ** ανεξαρτήτου αριθμού.

• Επίσης θα ελέγχονται τα οχήματα που η καταλληλότητά τους λήγει αυτές τις εβδομάδες και οχήματα ανάριθμα εισαγωγής.

ΣΥΝΑΛΛΑΓΜΑ



	Αγορά	Πώληση
ΔΟΛΛΑΡΙΟ Η.Π.Α	1,1917	1,1645
ΛΙΡΑ ΑΓΓΛΙΑΣ	0,72536	0,70881
ΚΟΡΩΝΑ ΔΑΝΙΑΣ	7,4838	7,313
ΚΟΡΩΝΑ ΣΟΥΗΔΙΑΣ	9,2232	9,0127
ΓΙΕΝ ΙΑΠΩΝΙΑΣ	141,43	138,21
ΦΡΑΓΚΟ ΕΛΒΕΤΙΑΣ	1,5399	1,5048
ΚΟΡΩΝΑ ΝΟΡΒΗΓΙΑΣ	7,9415	7,7603
ΛΙΡΑ ΚΥΠΡΟΥ	0,59173	0,57822
ΔΟΛ. ΚΑΝΑΔΑ	1,6344	1,5971
ΔΟΛ. ΑΥΣΤΡΑΛΙΑΣ	1,8281	1,7864

ΚΙ ΝΗ ΜΑ ΤΟ ΓΡΑ ΦΟΙ

www.RodosVitrina.gr/Metropol.htm
METROPOL *MULTI-CINEMA*
ALPHA CINEMAS
WEEKLY PROGRAMME · ΕΒΔΟΜΑΔΙΑΙΟ ΠΡΟΓΡΑΜΜΑ
Πληροφορίες, Κρατήσεις από 17:00
Information, Reservations after 17:00
ΤΗΛ. 22410.28400
30/05/2003 - 05/06/2003

IN ENGLISH ΚΟΙΝΩΝΙΚΗ
ΚΑΤ. ΑΠΟ 13 ΕΤΩΝ
ΕΧΟΥΝ 25 ΩΡΕΣ ΓΙΑ ΝΑ ΑΝΑΚΑΛΥΨΟΥΝ ΠΙΟΣ ΤΟΥΣ ΠΡΟΔΟΣΕ ΤΟ ΑΠΟΤΕΛΕΣΜΑ ΘΑ ΣΟΚΑΡΕΙ ΟΛΟΥΣ
25η ΩΡΑ
25th HOUR
ΚΟΝΤΑ ΣΤΟΝ ΔΙΑΣΗΜΟ ΣΚΗΝΟΘΕΤΗ ΣΠΑΪΚ ΛΙ
ΕΝΑ ΚΑΤΑΞΙΩΜΕΝΟ ΚΑΣΤ ΗΘΟΠΟΙΩΝ
ΕΝΤΟΥΑΡΝΤ ΝΟΡΤΟΝ - ΡΟΖΑΡΙΟ ΝΤΟΣΟΝ
ΜΠΡΙΤΑΝΙ ΜΕΡΦΙ
ΩΡΕΣ ΕΝΑΡΞΗΣ - SHOWTIMES
19:45, 22:30
ΑΙΘΟΥΣΑ 1

IN DEUTSCH
ΑΣΘΗΜΑΤΙΚΗ ΠΕΡΙΠΕΤΕΙΑ
ΚΑΤΑΛΛΗΛΟ
ΤΟ ΠΙΟ ΑΠΟΛΑΥΣΤΙΚΟ ΓΕΥΜΑ ΕΙΝΑΙ Η ΙΔΙΑ Η ΖΩΗ
BELLA MARTHA
ΜΙΑ ΕΡΩΤΙΚΗ ΠΕΡΙΠΕΤΕΙΑ ΠΟΥ ΘΑ ΣΥΓΚΙΝΗΣΕΙ ΚΑΘΕ ΓΥΝΑΙΚΑ ΚΑΡΔΙΑ
ΠΡΩΤΑΓΩΝΙΣΤΟΥΝ ΜΑΡΤΙΝΑ ΓΚΕΝΤΕΚ - ΣΕΡΤΖΙΟ ΚΑΣΤΕΛΟ
ΩΡΕΣ ΕΝΑΡΞΗΣ - SHOWTIMES
20:00, 22:15
ΑΙΘΟΥΣΑ 2

IN ENGLISH COMEDY
ΚΑΤ. ΑΠΟ 13 ΕΤΩΝ
ΒΡΑΒΕΙΟ ΣΚΗΝΟΘΕΣΙΑΣ ΦΕΣΤΙΒΑΛ ΚΑΝΝΩΝ 2002
ΑΝ Ο ΕΡΩΤΑΣ ΣΕ ΒΑΛΕΙ ΣΤΟ ΜΑΤΙ ΔΕΝ ΤΟΥ ΞΕΦΕΥΓΕΙΣ ΜΕ ΤΙΠΟΤΑ!!!
ΧΤΥΠΗΜΕΝΟΣ ΑΠΟ ΕΡΩΤΑ
PUNCH DRUNK LOVE
ΠΡΩΤΑΓΩΝΙΣΤΟΥΝ ΑΝΤΑΜ ΣΑΝΤΛΕΡ - ΕΜΙΛΙ ΓΟΥΟΤΣΟΝ
ΩΡΕΣ ΕΝΑΡΞΗΣ - SHOWTIMES
20:30, 22:30
ΑΙΘΟΥΣΑ 3

ΣΤΑ ΕΛΛΗΝΙΚΑ ΟΙΚΟΓΕΝΙΑΚΗ
ΚΑΤΑΛΛΗΛΟ
Η WALT DISNEY ΠΑΡΟΥΣΙΑΖΕΙ ΤΗΝ ΤΕΛΕΥΤΑΙΑ ΤΗΣ ΔΗΜΙΟΥΡΓΙΑ
ΤΟ ΓΟΥΡΟΥΝΑΚΙ
ΚΑΙ Η ΜΕΓΑΛΗ ΠΑΡΕΑ ΤΟΥ ΓΟΥΪΝΙ
Ο ΠΙΟ ΜΙΚΡΟΣ ΤΗΣ ΠΑΡΕΑΣ ΑΠΟΔΕΙΧΘΗΚΕ Ο ΠΙΟ ΜΕΓΑΛΟΣ ΗΡΩΑΣ
ΩΡΑ ΕΝΑΡΞΗΣ - SHOWTIME
18:15
ΑΙΘΟΥΣΑ 2

ΠΡΟΣΕΧΩΣ - SHORTLY
Η ΤΑΙΝΙΑ ΠΟΥ ΒΡΙΣΚΕΤΑΙ ΣΤΟ No 1 ΤΟΥ BOX OFFICE ΣΤΗΝ ΑΜΕΡΙΚΗ
ΠΟΙΟΙ ΕΙΝΑΙ; ΠΟΙΟΣ ΤΟΥΣ ΣΚΟΤΩΝΕΙ; ΓΙΑΤΙ;
ΤΑΥΤΟΤΗΤΑ
IDENTITY
Η ΑΠΑΝΤΗΣΗ ΚΡΥΒΕΤΑΙ ΕΚΕΙ

ΠΑΛΛΑΣ 5 CINEMAS CENTER
ΠΡΟΓΡΑΜΜΑ ΕΒΔΟΜΑΔΑΣ
30/05/2003 - 05/06/2003
Για κρατήσεις / For Reservations:
22410 24475 και 70670

ΑΙΘΟΥΣΑ 5 & 2
MATRIX RELOADED
Επιστημονικής φαντασίας / Science Fiction
ΠΡΩΤΑΓΩΝΙΣΤΟΥΝ: KEANU REEVES, CARRIE-ANNE MOSS, LAURENCE FISHBURNE
ΑΙΘΟΥΣΑ 5 Ώρες Έναρξης: *16:20, 19:30, 22:40
ΑΙΘΟΥΣΑ 2 Ώρες Έναρξης: 17:55, 21:05
* Ειδική επιπλέον παράσταση, μόνο Σάββατο & Κυριακή

ΑΙΘΟΥΣΑ 1
ΜΑΘΗΜΑΤΑ ΓΟΗΤΕΙΑΣ / ROGER DODGER
Κωμεντί / Comedy
ΠΡΩΤΑΓΩΝΙΣΤΟΥΝ: CAMPBELL SCOTT, ISABELLA ROSSELINI
Ώρες Έναρξης: 17:40, 20:00, 22:20

ΑΙΘΟΥΣΑ 3
ΤΟ ΠΑΙΧΝΙΔΙ ΤΟΥ Κ. ΡΙΠΛΕΪ
MRS RIPPLEY'S GAME
Θρίλερ / Thriller
ΠΡΩΤΑΓΩΝΙΣΤΟΥΝ: JOHN MALKOVICH, DOUGRAY SCOTT
Ώρες Έναρξης: 17:50, 20:10, 22:30

ΑΙΘΟΥΣΑ 4
ΠΩΣ ΝΑ ΧΩΡΙΣΕΤΕ ΣΕ 10 ΗΜΕΡΕΣ
HOW TO LOSE A GUY IN 10 DAYS
Κομεντί / Comedy
ΠΡΩΤΑΓΩΝΙΣΤΟΥΝ: MATTHEW McCONAUGHEY, KATE HUDSON
Ώρες Έναρξης: 17:40, 20:00

ΑΙΘΟΥΣΑ 4
ΕΞΟΜΟΛΟΓΗΣΕΙΣ ΕΝΟΣ ΕΠΙΚΙΝΔΥΝΟΥ ΜΥΑΛΟΥ / CONFESSIONS OF A DANGEROUS MIND Περιπέτεια / Action movie
ΠΡΩΤΑΓΩΝΙΣΤΟΥΝ: SAM ROCKWELL, DREW BARRYMORE, JULIA ROBERTS, GEORGE CLOONEY
Ώρες Έναρξης: 22:20

www.cinemapallas.gr

ΝΤΕΤΕΚΤΙΒΣ ΑΘΗΝΩΝ

Αναλαμβάνουμε υποθέσεις
ανηλίκων, προσωπικές, οικογενειακές, εμποροβιομηχανικές
Διαθέτουμε τα καλύτερα ηλεκτρονικά σύγχρονα οπτικοακουστικά συστήματα

Εχεμύθεια 100%
Τα 30 χρόνια πείρα είναι η εγγύησή μας
Τηλ. 0977632963 & 0945319796

5697-13/6

ΤΑΒΕΡΝΑ

ΑΜΥΓΔΑΛΙΑ

Είμαστε ανοικτά κάθε βράδυ

Σάββατο - Κυριακή και το μεσημέρι

Αναλαμβάνουμε κάθε κοινωνική σας εκδήλωση

Τηλ. ρεζερβέ 22410 92925, 64468

5840-29/6

ΞΥΛΟΥΡΓΙΚΕΣ ΕΡΓΑΣΙΕΣ

ΛΕΝΤΑΚΗΣ ΜΑΝΩΛΗΣ

Αναλαμβάνουμε πάσης φύσεως ξυλουργικές εργασίες:

- κουζίνες γερμανικές, με γερμανικές προδιαγραφές
- ντουλάπες
- πόρτες
- παράθυρα κ.λ.π.



- Αμεση εξυπηρέτηση

ΠΛΗΡΟΦΟΡΙΕΣ
Τηλ. 60601 και 6973933733

5769-8/6

Το μεγαλόπνοο πρόγραμμα παίρνει σάρκα και οστά

Επιτυχής η «Κρουαζιέρα της Ειρήνης» με τις «Γυναίκες Χωρίς Σύνορα»

Τιμητική πλακέτα στη Χρυσούλα Καϊλλή στη Γένοβα και Μεσσήνα

Οι «Γυναίκες Χωρίς Σύνορα» επέστρεψαν στη Ρόδο πραγματοποιώντας 7ήμερη «Κρουαζιέρα της Ειρήνης» στη Μεσόγειο. Ξεκινώντας έκαναν την πρώτη τους στάση στην Κω και συνέχισαν από τον Πειραιά με το κρουαζιερόπλοιο "Olympia Vogiager" της "Royal Olympic Cruises". Για μία εβδομάδα επισκέφθηκαν οκτώ λιμάνια με σκοπό την προώθηση της ειρήνης και τον σεβασμό των ανθρώπινων δικαιωμάτων.



Ο πλοίαρχος του «Olympia Vogiager» Αντώνης Κρητικός έχει αριστερά του την Χρυσούλα Καϊλλή και την Χρυσάνθη Πανηγύρη από τις Γυναίκες Χωρίς Σύνορα και δεξιά του οι Σέβα Αγγέλου, Κατερίνα Κατσιμπρή, Σεβαστή Παπαποστόλου, Καθολική Ορφανίδου από το Λύκειο Ελληνίδων

Ρεπορτάζ από το συνεργάτη μας ΧΡΗΣΤΟ ΜΥΣΤΙΛΙΑΔΗ

Επικεφαλής της αποστολής που την αποτελούσαν πενήντα άτομα ήταν η δραστήρια πρόεδρος της οργάνωσης κ. Χρυσούλα Καϊλλή. Σε όλα τα λιμάνια οι «Γυναίκες Χωρίς Σύνορα» έτυχαν θερμής υποδοχής από τους τοπικούς παράγοντες και τις προξενικές αρχές. Οι επαφές που έγιναν και οι εκδηλώσεις καλύφθηκαν από εφημερίδες και τηλεοπτικούς σταθμούς, ενώ ενδεικτικό είναι ότι οι ξένοι δημοσιογράφοι ζήτησαν επιπλέον πληροφορίες και υλικό για την οργάνωση και την «Κρουαζιέρα της Ειρήνης».

Πρώτος σταθμός ήταν η Γένοβα της Ιταλίας και ακολούθησαν η Νίκαια, η Ρώμη, η Μεσσήνα της Σικελίας και το Κουσάντασι της Τουρκίας. Τελευταίος σταθμός ήταν το Πυθαγόρειο της Σάμου.

Τη ροδίτικη αποστολή συνόδευσε το Λύκειο Ελληνίδων Ρόδου με επικεφαλής την πρόεδρο κ. Σέβα Αγγέλου. Σε κάθε λιμάνι έγιναν διάφορες εκδηλώσεις με επιστέγασμα τους ελληνικούς χορούς από τα μέλη του Λυκείου Ελληνίδων

Οι «Γυναίκες Χωρίς Σύνορα» πρωτίστως μετέφεραν μηνύματα αγάπης και αλληλεγγύης. Αυτό ήταν σπουδαίο κίνητρο και παντού το ενδιαφέρον ήταν μεγάλο για τους σκοπούς της οργάνωσης. Αποτέλεσμα ήταν να τεθούν οι βάσεις για την ίδρυση νέων παραρτημάτων στη Μεσόγειο.



«Γυναίκες Χωρίς Σύνορα» και του Λυκείου Ελληνίδων στην έκθεση παλαιών κεντημάτων, κεραμικών και βυζαντινής εικόνας που έγινε επάνω στο κρουαζιερόπλοιο

Όπως μας δήλωσε η κ. Χρ. Καϊλλή «ξεκίνησε ένα μεγαλόπνοο πρόγραμμα, η υλοποίηση του οποίου άρχισε να παίρνει σάρκα και οστά. Τα μηνύματα που θέλαμε να στείλουμε βρήκαν τους σωστούς αποδέκτες. Τα 35 κράτη μέλη της οργάνωσης έγιναν 40 και έχουμε λάβει προσκλήσεις για να εγκαταστήσουμε προσεχώς τα νέα παραρτήματα των «Γυναικών Χωρίς Σύνορα» στη Γένοβα, τη Μεσσήνα και στο Μόντε Κάρλο».

Επιπλέον από το ταξίδι αυτό θα προκύψουν πολλά οφέλη για τον τουρισμό της περιοχής μας γιατί έγινε στο κρουαζιερόπλοιο έκθεση παλαιών κεντημάτων, κεραμικών και βυζαντινής εικόνας από τα Δωδεκάνησα, αλλά και διανομή έντυπου και ηλεκτρονικού υλικού από τη Ρόδο στους επισκέπτες και τους επιβάτες του πλοίου.

«Η επιτυχία ήταν τεράστια, αλλά εμείς δεν θα σταθούμε εδώ», μας τόνισε η κ. Καϊλλή.

«Το Φθινόπωρο ετοιμάζουμε ταξίδι στην Κύπρο όπου Ελληνοκύπριες και Τουρκοκύπριες μαζί, θα περάσουμε την «πράσινη γραμμή» και θα επισκεφθούμε την Αμμόχωστο, την πόλη- φάντασμα. Ακολούθως Ροδίτισσες και Κυπριωτοπούλες θα ταξιδέψουμε στη Λαττάκεια της Συρίας, τη Βηρυτό του Λιβάνου και την Αλεξάνδρεια της Αιγύπτου, όπου θα προσπαθήσουμε να σπείρουμε το σπόρο της Ειρήνης».

Αξιοσημείωτο είναι ότι όλοι οι ξένοι που ήρθαν σε επαφή με τις «Γυναίκες Χωρίς Σύνορα» εκφράσθηκαν με θαυμασμό και κολακευτικά λόγια για το έργο που επιτελούν. Χαρακτηριστικό είναι ότι στη Γένοβα και τη Μεσσήνα ως εκπρόσωπος της οργάνωσης η κ. Καϊλλή τιμήθηκε με αναμνηστική πλακέτα.

Στην «Κρουαζιέρα της Ειρήνης» συμμετείχαν εκτός από τα μέλη και φίλοι της οργάνωσης. Σημαντική ήταν η συμβολή του Λυκείου Ελληνίδων. Η χορευτική ομάδα απέσπασε θετικά σχόλια όπου εμφανίσθηκε και όλοι θαύμασαν τη μεγάλη προσπάθεια που γίνεται για τη διατήρηση της παράδοσής μας.

ΤΟ ΣΠΙΤΙ ΤΗΣ ΕΥΡΩΠΗΣ ΣΤΗ ΡΟΔΟ

Προσκαλεί τα μέλη του στην ΕΤΗΣΙΑ ΤΑΚΤΙΚΗ ΓΕΝΙΚΗ ΣΥΝΕΛΕΥΣΗ και ΑΡΧΑΙΡΕΣΙΕΣ

για την ανάδειξη του νέου Δ.Σ. και Εξελεκτικής Επιτροπής
ΤΗΝ ΚΥΡΙΑΚΗ 1η ΙΟΥΝΙΟΥ 2003
στις 7μ.μ. στο ξενοδοχείο ΠΛΑΖΑ

Ημερήσια διάταξη:
- Απολογισμός του απερχόμενου Δ.Σ.
- Οικονομικός Απολογισμός
- Πόρισμα της εξελεγκτικής επιτροπής
- Αρχαιρεσίες

Παρακαλούμε θερμά τα μέλη να μην απουσιάσουν ώστε να υπάρξει απαρτία.

Σε περίπτωση μη απαρτιας η Γενική Συνέλευση θα επαναληφθεί την Κυριακή 8 Ιουνίου, στις 7μ.μ. στο ξενοδοχείο ΠΛΑΖΑ

ΓΔ-1/6

ΝΤΕΤΕΚΤΙΒΣ
30 ΧΡΟΝΙΑ ΜΟΝΙΜΑ ΚΑΙ ΣΤΗ ΡΟΔΟ
35354
ΠΛΑΤΕΙΑ ΑΓΙΟΥ ΙΩΑΝΝΟΥ
Η ΛΥΣΗ!!! ΣΕ ΚΑΘΕ ΣΑΣ ΠΡΟΒΛΗΜΑ
EXPRESS SECURITY

Χ. 3981-30/6

ΑΠΟΘΗΚΗ ΧΟΝΔΡΙΚΗΣ

ΕΙΣΑΓΩΓΕΣ- ΑΝΤΙΠΡΟΣΩΠΕΙΕΣ
DVD - ΒΙΝΤΕΟ - ΚΑΣΕΤΕΣ
έξυπνα τρικ - περιοδικά - εσώρουχα πολυτελείας - LATEX.

Πώληση χονδρική
ΡΟΔΟΣ
694 519 4741 κ. Κώστας

5813-10/6

SHOW CENTER palace

ΚΑΝΤΕ ΤΟ ΓΑΜΟ ΣΑΣ ΝΑ ΞΕΧΩΡΙΖΕΙ!
ΚΑΝΤΕ ΤΗ ΔΕΞΙΩΣΗ ΣΑΣ ΜΕ ΕΠΙΤΥΧΙΑ!
ΚΑΙ ΚΑΘΕ ΚΟΙΝΩΝΙΚΗ ΣΑΣ ΕΚΔΗΛΩΣΗ ΑΝΕΠΑΝΑΛΗΠΤΗ

Μαζί θα φτιάξουμε το μενού που θέλετε και τις τιμές που θέλετε



Τηλ. 22410 39100
6977 008569
κ. Ρούλιος

X 3969-6/6

ΜΝΗΜΟΣΥΝΑ



Τελούμε την 1η Ιουνίου ημέρα Κυριακή και ώρα 8 π.μ. στον ιερό ναό Ταξιαρχών νεκροταφείου 6μηνο μνημόσυνο υπέρ αναπαύσεως της ψυχής του λατρευτού μας και πολυαγαπημένου υιού, αδελφού και εγγονού

ΑΝΔΡΕΑ ΚΑΚΛΙΟΥ
Ετών 27

Οι γονείς Μιχάλης - Ελένη
Τα αδέλφια Ευαγγελία - Μιχάλης
Η γιαγιά, τα εξαδέλφια, οι θείοι και οι λοιποί συγγενείς

5853-31/5



Την 1η Ιουνίου ημέρα Κυριακή και ώρα 8 π.μ. στον ιερό ναό Σωτήρος Ιξιάς τελούμε 3μηνο μνημόσυνο υπέρ αναπαύσεως της ψυχής του λατρευτού μας συζύγου, πατέρα, υιού, αδελφού, θείου, ανιψιού και εξαδέλφου

ΝΙΚΟΛΑΟΥ ΤΣΙΓΚΟΥ του ΓΕΩΡΓΙΟΥ
Ετών 47

Η σύζυγος Βαρβάρα
Τα παιδιά Μαρία, Χριστίνα, Κατερίνα και Μιχάλης
Η μητέρα Χαριτωμένη
Τα αδέλφια Κωνσταντίνος - Ειρήνη, Αλκμήνη - Παναγιώτης
Τα ανίψια, οι θείοι, τα εξαδέλφια και οι λοιποί συγγενείς

5824-31/5



Την 31 του μηνός Μαΐου ημέρα Σάββατο και ώρα 9 π.μ. στον ιερό ναό Αγίας Αναστασίας πόλεως Ρόδου τελούμε ετήσιο μνημόσυνο υπέρ αναπαύσεως της ψυχής της λατρευτής μας μητέρας, γιαγιάς και θείας

ΚΛΩΝΤΙΝ ΔΙΑΚΟΜΙΧΑΛΗ

Τα παιδιά Νίκος - Λίλη, Τίνα - Φάνης, Γιώργος - Τερέζα, Μιχάλης - Μίνα
Τα εγγόνια Πάτρικ - Λιλιάνα, Βάλερη - Ανδρέας, Σόφη, Ανδρέας, Γιάννης, Νίκος, Ανδρέας, Μαργαρίτα - Θανάσης, Κλώντια, Κωσταντίνα, Χριστίνα
Τα δισέγγονα Λίλιαν, Πάρης, Βιργινία

T.1181-31/5



Τελούμε την 1η Ιουνίου ημέρα Κυριακή και ώρα 9 π.μ. στον ιερό ναό Κοιμήσεως Θεοτόκου Κρεμαστής ετήσιο μνημόσυνο υπέρ αναπαύσεως της ψυχής της λατρευτής μας συζύγου, μητέρας και γιαγιάς

ΔΕΣΠΟΙΝΑΣ ΤΟΔΟΥΛΑΚΗ

Ο σύζυγος Γεώργιος
Τα παιδιά Ντίνα - Κώστας, Μιχάλης - Σταματία
Τα εγγόνια και οι λοιποί συγγενείς

5851-31/5



Τελούμε στις 2 Ιουνίου ημέρα Δευτέρα και ώρα 8 π.μ. στον ιερό ναό Ταξιαρχών νεκροταφείου 40ήμερο μνημόσυνο υπέρ αναπαύσεως της ψυχής της λατρευτής μας μητέρας και γιαγιάς

ΚΑΛΛΙΟΠΗΣ ΖΑΧΑΡΙΑΔΗ

Τα παιδιά Ευδοξία, Πανορμίτης - Νίκη, Ιωάννης - Τσαμπίκα, Νικόλαος - Βάνια, Δημήτρης - Τσαμπίκα, Χρήστος - Παρασκευή, Αργύρης - Αννα, Βασίλης - Ειρήνη
Τα εγγόνια και οι λοιποί συγγενείς

5836-1/6



Τελούμε την 1 Ιουνίου ημέρα Κυριακή και ώρα 8.30 π.μ. στον ιερό ναό Αγίας Μαρίνας Απολακκιάς ετήσιο μνημόσυνο υπέρ αναπαύσεως της ψυχής της λατρευτής μας μητέρας και γιαγιάς

ΣΕΒΑΣΤΗΣ ΧΡΙΣΤΟΔΟΥΛΟΥ

Τα παιδιά Κώστας - Σούλα, Μιχάλης - Ελισάβετ, Κατερίνα - Ηλίας, Δημήτρης - Χρυσή
Τα εγγόνια και οι λοιποί συγγενείς

5839-1/6

Τελούμε την 1η Ιουνίου ημέρα Κυριακή και ώρα 8 π.μ. στον ιερό ναό Ταξιαρχών νεκροταφείου Ρόδου 40ήμερο μνημόσυνο υπέρ αναπαύσεως της ψυχής του λατρευτού μας συζύγου, πατέρα, παππού, αδελφού και θείου

ΑΛΕΞΑΝΔΡΟΥ ΠΑΡΑΣΚΕΥΟΠΟΥΛΟΥ

Η σύζυγος Μαρία
Τα παιδιά Δημήτρης - Βαρβάρα, Βαγγέλης, Κυριάκος, Νεκτάριος - Μερσίνη
Τα εγγόνια, τα αδέλφια, τα ανίψια και οι λοιποί συγγενείς

5845-31/5

Την 1η Ιουνίου ημέρα Κυριακή και ώρα 9.30 π.μ. στον ιερό ναό Τιμίου Σταυρού Απολλώνων τελούμε 9ήμερο μνημόσυνο υπέρ αναπαύσεως της ψυχής του λάτρευτού μας συζύγου, πατέρα και παππού

ΣΤΕΡΓΟΥ ΧΑΤΖΗΔΙΑΚΟΥ

Η σύζυγος Μαρία
Τα παιδιά Φώτης - Αγάπη, Γιώργος - Μάγδα
Τα εγγόνια Στέργος, Μαρία και Στέργος

ΧΛ-31/5



Τελούμε την 1η Ιουνίου ημέρα Κυριακή και ώρα 8 π.μ. στον ιερό ναό Αναλήψεως του Κυρίου πόλεως Ρόδου διετές μνημόσυνο υπέρ αναπαύσεως της ψυχής του λατρευτού μας συζύγου, πατέρα, παππού, προπαππού και αδελφού

ΜΙΧΑΗΛ ΚΑΛΑΦΑΤΗ
Ετών 75

Η σύζυγος Αικατερίνη
Τα παιδιά Γαβριήλ, - Μαριγώ, Δικαία, Ιωάννης - Δέσποινα.
Τα αδέλφια Φώτης - Κόμισσα Καλαφάτη
Τα εγγόνια, τα δισέγγονα και οι λοιποί συγγενείς

5844-31/5

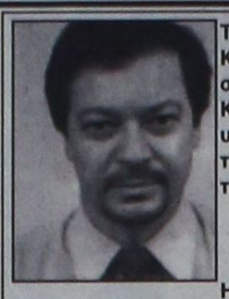

Τελούμε την 1η Ιουνίου ημέρα Κυριακή και ώρα 8.30 π.μ. στον ιερό ναό Αγίου Γεωργίου Κρητηνίας 9μηνο μνημόσυνο υπέρ αναπαύσεως της ψυχής του λατρευτού μας συζύγου, πατέρα, υιού, αδελφού και θείου

ΙΩΑΝΝΗ ΠΙΤΡΟΠΑΚΗ

Η σύζυγος, τα παιδιά, οι γονείς, τα αδέλφια, τα ανίψια και οι λοιποί συγγενείς

1674-31/5

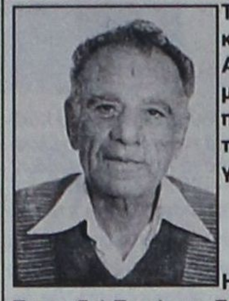

Την 1η Ιουνίου ημέρα Κυριακή και ώρα 8 π.μ. στον ιερό ναό Αγίας Αναστασίας Ρόδου τελούμε 3μηνο μνημόσυνο υπέρ αναπαύσεως της ψυχής του λατρευτού μας και αλησμόνητου συζύγου, πατέρα, παππού και θείου

ΙΩΑΝΝΟΥ ΚΟΥΜΠΙΟΥ

Η σύζυγος Βαλασία
Τα παιδιά Σωτήρης, Ελένη - Γιώργος
Τα εγγόνια, τα ανίψια και οι λοιποί συγγενείς

2563-31/5



Τελούμε στις 31 Μαΐου ημέρα Σάββατο και ώρα 6μ.μ. στον ιερό ναό Ταξιαρχών νεκροταφείου 40ήμερο μνημόσυνο υπέρ αναπαύσεως της ψυχής της λατρευτής μας συζύγου, μητέρας, γιαγιάς, αδελφής και θείας

ΣΤΕΡΓΟΥΛΑΣ ΚΕΦΑΛΑ

Ο σύζυγος Τσαμπίκος
Τα παιδιά Αναστάσιος - Γεωργία, Μαρία - Γιώργος, Χαριστούλα - Εμμανουήλ
Τα εγγόνια, τα αδέλφια, τα ανίψια και οι λοιποί συγγενείς

1679-31/5

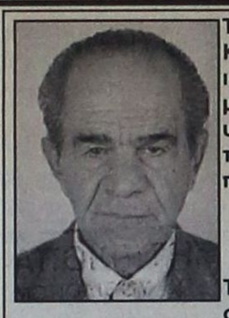

Τελούμε την 1η Ιουνίου ημέρα Κυριακή και ώρα 8.30 π.μ. στον ιερό ναό Αγίου Αποστόλου Θωμά Μονολίθου 3μηνο μνημόσυνο υπέρ αναπαύσεως της ψυχής του λατρευτού μας πατέρα, παππού, αδελφού και θείου

ΕΥΣΤΑΘΙΟΥ ΠΟΥΛΛΗ

Τα παιδιά Νίνα - Σήφης, Αναστασία - Γιάννης και Γιάννης
Τα εγγόνια, τα αδέλφια, τα ανίψια και οι λοιποί συγγενείς

5859-31/5

Τελούμε την 1η Ιουνίου ημέρα Κυριακή και ώρα 9 π.μ. στον ιερό ναό Αγίου και Ευαγγελιστού Λουκά Σορωνής 6μηνο μνημόσυνο υπέρ αναπαύσεως της ψυχής του λατρευτού μας αδελφού

ΧΡΗΣΤΟΥ ΣΙΩΚΑ

Η αδελφή Σταματία Παπαεμμανουήλ και οι λοιποί συγγενείς

5860-31/5

Τελούμε την 1η Ιουνίου ημέρα Κυριακή και ώρα 8 π.μ. στον ιερό ναό Αγίου Δημητρίου Ροδινίου ετήσιο μνημόσυνο υπέρ αναπαύσεως της ψυχής της λατρευτής μας μητέρας και γιαγιάς

ΔΗΜΗΤΡΑΣ ΚΟΛΙΟΥ

Τα παιδιά Σάββας - Μαρίτσα
Τα εγγόνια Γιώργος και Αναστασία
Οι λοιποί συγγενείς

1676-31/5

Αρνήθηκε Δοξολογία

ΣΥΝΕΧΕΙΑ ΑΠΟ ΤΗ ΣΕΛ. 1

* Σύμφωνα με την καταγγελία, ο πρόεδρος του Συλλόγου επισκέφθηκε τον Μητροπολίτη και τον προσκάλεσε στην εκδήλωση, αλλά ο κ. Ναθαναήλ ζήτησε πρόσκληση από την Επαρχο, που ν' αναφέρει και το Προεδρικό Διάταγμα με το οποίο καθιερώθηκε ο εορτασμός της επετείου.

ΠΑΡΟΛΑ αυτά οι Κρήτες της Κω και οι τοπικές αρχές παραβρέθηκαν στη Θεία Λειτουργία, στην εκκλησία του Αγίου Νικολάου και όταν μετά το πέρας της ζητήθηκε από τον ιερέα να τελέσει Δοξολογία, ο τελευταίος επικοινώνησε με τον Μητροπολίτη, ο οποίος, όμως, δεν του έδωσε άδεια!..

* Ετσι, όλοι οι Κρήτες και οι τοπικές αρχές (Επαρχος, Δήμαρχος, στρατιωτικός διοικητής, κλπ.) μετέβησαν (μ' επικεφαλής την ελληνική σημαία) στο Μνημείο των Πεσόντων και κατάθεσαν στεφάνι. Οι τιμές αποδόθηκαν «χωρίς λιβάνι και κερί, χωρίς παπά και ψάλτη κι απ' όπόξω από την εκκλησιά», όπως γράφει ο πρόεδρος των Κρητών κ. Γ. Κουτσουδάκης!..

Γυναίκα στο κόλπο

ΣΥΝΕΧΕΙΑ ΑΠΟ ΤΗ ΣΕΛ. 1

αλλά λόγω παρέλευσης των χρονικών ορίων αυτοφώρου δεν κρατήθηκε.

• Από την προανάκριση προέκυψε ότι δράστες της απάτης σε βάρος του Νοτιοροδίτη επιχειρηματία, που δραστηριοποιείται στο Φαληράκι, είναι δύο Αφρικανοί, από τη Λιβερία και τη Γκάνα που συνεργάζονται με δύο Ελληνες, οι οποίοι και αναζητούνται από την Αστυνομία.

ΣΥΝΕΧΕΙΑ ΑΠΟ ΤΗ ΣΕΛ. 1

Επί του θέματος υπήρξαν δημόσιες παρεμβάσεις, έγγραφα, ανακοινώσεις, κλπ., σε τέτοια έκταση που κανένας να μην μπορεί να ισχυριστεί ότι δεν ήταν γνωστές οι θέσεις του Επιμελητηρίου.

Τόσο το νυν Διοικητικό Συμβούλιο, όσο και τα προηγούμενα, έχουν ξεκαθαρισμένες και διάφανες θέσεις, γεγονός που δεν δικαιολογεί τη "θολούρα" που ο κ. Σπανός πάει να δημιουργήσει.

Μόλις πρόσφατα άλλωστε, μετά τις δηλώσεις του δημάρχου Ροδίων κ. Γιαννόπουλου για απομάκρυνση των ημεροπλοίων από το Μανδράκι, ο πρόεδρος του Επιμελητηρίου κ. Ηλίας Κωτιάδης, με δηλώσεις του στις τοπικές εφημερίδες και στους ραδιοφωνικούς σταθμούς, είχε εκφράσει την ικανοποίηση των παραγωγικών τάξεων για την απόφαση αυτή.

Ως εκ τούτου, μάλλον εκ του πονηρού είναι οι κατηγορίες του κ. Σπανού, εκτός κι αν υποθέσουμε ότι για ένα θέμα που τον αφορά άμεσα δεν διαβάζει τις τοπικές εφημερίδες, ούτε ακούει τους τοπικούς σταθμούς.

Εκτός του κ. Κωτιάδη, πολλά από τα μέλη του Δ.Σ. και τώρα και παλιότερα, έχουν δημοσίως αναφερθεί στο θέμα αυτό, με σαφείς και ξεκαθαρισμένες θέσεις.

Για αυτούς ακριβώς τους λόγους η επίθεση του κ. Σπανού θεωρείται άδικη, αναίτια και ακατανόητη.

Είναι επίσης γνωστές οι προσπάθειες και οι θέσεις του Επιμελητηρίου για την επίλυση των γενικότερων και ειδικότερων προβλημάτων της τοπικής οικονομίας, που κι αυτές αμφισβητεί ο κ. Σπανός.

Γνωστή είναι επίσης η επιχειρηματική δραστηριότητα του κάθε προέδρου και κάθε μέλους του Δ.Σ., την οποία άλλωστε έκριναν τα μέλη του Επιμελητηρίου στις εκλογές.

Και σε καμιά περίπτωση βέβαια δεν είναι μεμπτή και επιλήψιμη η επιχειρηματική δραστηριότητα του κ. Κωτιάδη, όπως θέλει να την παρουσιάσει ο κ. Σπανός.

Το Επιμελητήριο Δωδεκανήσου θα συμφωνήσει απόλυτα με τον κ. Σπανό, ότι πράγματι "πλούτος κάθε τόπου είναι οι άνθρωποί του και οι αρετές τους", επισημαίνοντας όμως ότι στον τόπο μας και γνώση υπάρχει και μνήμη για το τι είναι ο καθένας από μας και πόσο παλεύει για το δημόσιο συμφέρον.

Το Επιμελητήριο Δωδεκανήσου δεν συμμερίζεται τις απόψεις του κ. Σπανού για τους τουριστικούς πράκτορες, το ρόλο των οποίων "δαιμονοποιεί", θεωρώντας τους υπεύθυνους για την μη ανάπτυξη της Δωδεκανήσου και τα προβλήματα της τοπικής οικονομίας.

Οι τουριστικοί πράκτορες είναι από τους επαγγελματίες εκείνους στους οποίους στηρίζεται ο τουρισμός της Δωδεκανήσου και κατ' επέκταση η οικονομική ευμάρεια του τόπου και αν μη τι άλλο η επίθεση του κ. Σπανού είναι και σ' αυτή την περίπτωση άδικη, αναίτια και ακατανόητη.

Αυτονόητο είναι επίσης ότι το Επιμελητήριο Δωδεκανήσου έχει ανοικτές τις πόρτες του για τον κ. Σπανό, για να συζητήσει τα προβλήματα ή τις απόψεις του επί συγκεκριμένων θεμάτων, πράγμα που ισχύει για κάθε επιχειρηματία.

Τα προβλήματα άλλωστε δεν λύνονται με ανοικτές επιστολές και ανυπόστατες κατηγορίες, διότι τέτοιες ενέργειες αποσκοπούν ουσιαστικά στην πρόκληση εντυπώσεων».

Η ΑΝΑΚΟΙΝΩΣΗ ΡΟΔΙΤΗ

ΓΙΑ ΤΟ ίδιο θέμα ο ναυτικός πράκτορας κ. Μιχάλης Ροδίτης εξέδωσε την παρακάτω ανακοίνωση:

«Ευχαριστώ τον κ.Κωτιάδη για τα επιχειρηματικά μαθήματα που μας έδωσε και επειδή θέλω να προβάλω την επιχείρησή μου στην αγορά της Ρόδου, πρόκειται να αγοράσω και εγώ, όπως και η ΝΕΑ, διαφημιστικά καπέλα από την Τουρκία. Ο νόμος της προσφοράς και ζήτησης.

Θα προτείνω σε πλοιοκτήτες της περιοχής ότι στη Ρόδο λειτουργεί "Νεκροταφείο Δελφινιών", οπότε οι άνθρωποι να γνωρίζουν που θα παροπλίσουν ή αν θέλετε πετάξουν τα ιπτάμενα δελφίνια τους. Να σας θυμίσω, όμως, ότι το συγκεκριμένο νεκροταφείο στο οποίο έχει ενταφιάσει τα δελφίνια της η ΝΕΑ δεν είναι τίποτα άλλο από την υπό κατασκευή "Νέα μαρίνα Ρόδου".

Είπε ότι αν δεν κάνουμε εμείς τις εκδρομές θα τις κάνει κάποιος άλλος και μάλιστα θα έρθουν οι τουρκικές εταιρίες να εκτελούν τα δρομολόγια αυτά. Συμφωνώ απόλυτα μαζί του. Αν όμως δούμε την Κω, την Τήλο, την Χάλκη, την Κάλυμνο και μειώσουμε όλοι τα ποσοστά μας και στα Information meetings των τουριστικών οργανισμών, επιβάλουμε κάποιους κανόνες, τότε να είστε σίγουρος ότι το Μαρμαρίς δεν θα είναι κύριος προορισμός. Οταν όμως στο Info-meeting οι τουρίστες ακούνε αυτά που ακούνε για ψώνια, φθήνεια, παζάρι και πάλι παζάρι, τότε που θα πάνε. Οταν λοιπόν από τους τουρίστες αυτούς, που πολύ σωστά σημείωσε ο κ. Κωτιάδης ότι είναι χαμηλού οικονομικού επιπέδου, τους πάρουμε 58 ευρώ από το πορτοφόλι τους για να πάνε στην Τουρκία, τι θα τους μείνει για να πάνε στα άλλα ωραία μας νησιά.

Ο εκσυγχρονιστής, λοιπόν, πρόεδρος της ΝΕΑ, που μας έφερε στη Ρόδο το "KING SARON', το οποίο αποτελεί την αιχμή του δόρατος, το καμάρι του στόλου και υιοθετείστε όποια άλλη φιλοφρόνηση θέλετε, μάλλον ξεχνάει ότι τα ιπτάμενα δελφίνια συμμορφώνονται με τις κοινοτικές οδηγίες και ειδικότερα με τον Κώδικα Δυναμικώς Υποστηριζομένων Σκαφών και την Κοινοτική οδηγία 98/18/ΕΚ, όσον αφορά τη λειτουργία τους, την ασφάλεια του επιβάτη και την προστασία του θαλάσσιου περιβάλλοντος. Ερχόμαστε τώρα στο "καταμαράν" "ΚΙΝΓΚ ΣΑΡΟΝ", όπου οι απόψεις διίστανται. Τί εννοώ; Εχουμε λοιπόν ένα διεθνή οργανισμό και συγκεκριμένα τον Νορβηγικό Νηογνώμονα, ο οποίος αναφέρει στα έγγραφά του ότι το πλοίο αυτό είναι δυναμικώς υποστηριζόμενο (DSC) και από την άλλη πλευρά έχουμε την Επιθεώρηση Εμπορικών Πλοίων να λέει ότι το πλοίο είναι συμβατικό... Πώς είναι λοιπόν δυνατόν κανείς να ανταγωνιστεί αυτές τις καταστάσεις;

Πάντως τον ευχαριστώ πολύ τον κ. Κωτιάδη, διότι τώρα κατάλαβα πραγματικά ότι η Δωδεκάνησος αξίζει μια καλύτερη τύχη.

Σας ευχαριστώ για το χρόνο σας.

Μετά τιμής
Μιχάλης Ροδίτης
Ναυτικός πράκτορας»

Η τουριστική κίνηση

ΣΥΝΕΧΕΙΑ ΑΠΟ ΤΗ ΣΕΛ. 1

• Χαρακτηριστικά αναφέρεται ότι την περασμένη Τετάρτη και Πέμπτη συνολικά ήρθαν στη Ρόδο 19.000 τουρίστες από διάφορες χώρες (10.000 την Τετάρτη και 9.000 την Πέμπτη).

ΑΝΑΛΟΓΟΣ θα είναι και ο αριθμός των ξένων τουριστών κατά το σαββατοκύριακο στη Ρόδο. Σύμφωνα με στοιχεία της Υπηρεσίας Πολιτικής Αεροπορίας σήμερα και αύριο πρόκειται να πραγματοποιηθούν 110 πτήσεις τσάρτερς με τις οποίες υπολογίζεται ότι θα έρθουν στο νησί μας περίπου 18.000 ξένοι τουρίστες (5.000 το Σάββατο και 13.00 την Κυριακή).

• Οι τουριστικοί παράγοντες της Ρόδου εκτιμούν ότι η κίνηση το μήνα Μάϊο κλείνει με μείωση της τάξεως 15%, αλλά η κίνηση το μήνα Ιούνιο θα παρουσιάσει αύξηση, που δεν θα είναι εντυπωσιακή, αλλά οπωσδήποτε θα καλύψει ένα τμήμα από τη «ζημιά» των περασμένων μηνών.

ΠΑΝΤΩΣ πρέπει να επισημανθεί ότι φέτος η Ρόδος περιμένει πολλά από τους Ελληνες τουρίστες, οι οποίοι - εκτός απροόπτου - αναμένεται ότι θα είναι περισσότεροι σε σύγκριση με τα προηγούμενα χρόνια.

• Και αυτό οφείλεται στη βελτίωση των ακτοπλοϊκών συγκοινωνιών στη γραμμή Πειραιώς - Δωδεκανήσου με τη δρομολόγηση σύγχρονων πλοίων που εκτελούν τα δρομολόγια σε σύντομο χρονικό διάστημα και μπορούν να μεταφέρουν σημαντικό αριθμό επιβατών.

Η τιμή του νερού

ΣΥΝΕΧΕΙΑ ΑΠΟ ΤΗ ΣΕΛ. 1

και από τα πορίσματα να εξεταστεί αν είναι εφικτό να γίνει περικοπή των δαπανών που δεν είναι απαραίτητες καθώς το κόστος λειτουργίας είναι υψηλό μετά και την αύξηση που έκανε σε ποσοστό 7% η ΔΕΗ στις παρεχόμενες της υπηρεσίες.

Στη χθεσινή συνεδρίαση όπως δήλωσε στην «Πρόοδο» ο πρόεδρος της ΔΕΥΑΡ κ Τέλης Ηρακλείδης έγινε συζήτηση και για το θέμα, που αφορά τις οφειλές προς την εταιρεία ΕΡΤΕΚΑ για το έργο που υλοποίησε.

Η ΥΠΟΘΕΣΗ όπως είναι γνωστό έχει φθάσει στον Αρειο Πάγο, όπου ο Δήμος Ρόδου και η ΔΕΥΑΡ έχουν κάνει αίτηση αναίρεσης της απόφασης του Εφετείου. Η αίτηση αναίρεσης θα εξεταστεί την ερχόμενη εβδομάδα.

Ανεξάρτητα από την απόφαση του Αρείου Πάγου, όμως θα ζητηθεί να γίνει εξέταση εις βάθος της υπόθεσης από το 1985 και να υπάρξει γνωμοδότηση για το τι έφταιξε τελικά και έφθασε στα δικαστήρια.

Διακινούσαν χάπια «Ecstasy»

ΣΥΝΕΧΕΙΑ ΑΠΟ ΤΗ ΣΕΛ. 1

τσάκι» και τον «Donald Duck» εμφανίστηκαν οι αστυνομικοί και τους... τσίμπησαν. Στην κατοχή τους, βρέθηκαν 200 λίρες Αγγλίας και 1500 ευρώ, προερχόμενα, από εμπορία ναρκωτικών, μία ζυγαριά ακριβείας, 100 δισκία «Viagra» και 44 δισκία άγνωστης χημικής συστάσεως.

ΘΑ ΠΡΕΠΕΙ να σημειωθεί ότι τα χάπια «Ecstasy» είναι τα χημικά ναρκωτικά που ανήκουν στην κατηγορία των αμφεταμινών και αποτέλεσμα της χρήσης τους είναι οι έντονες αλλαγές στη συμπεριφορά. Προκαλούν παραισθήσεις και άλλα συμπτώματα που συνοδεύονται από αισθήματα πανικού ή επιθετικότητας, με έντονη ροπή σε διάπραξη επικίνδυνων και αντικοινωνικών πράξεων. Τα χάπια αυτά χρησιμοποιούνται κυρίως από νεαρά άτομα κατά τη διασκέδαση και ονομάζονται «ναρκωτικά του Σαββατοκύριακου».

• Επίσης τα χάπια «Ecstasy» με λογότυπο το «ευρώ» είναι τα πρώτα που κατάσχονται στη χώρα μας.

3.870 ξενοδοχοϋπάλληλοι σε λίστα

ΣΥΝΕΧΕΙΑ ΑΠΟ ΤΗ ΣΕΛ. 1

δόματος ανεργίας επειδή καθυστέρησαν να προσληφθούν. Θα ληφθεί υπόψη, όπως είπε ο κ. Καραθανάσης, η ημερομηνία έναρξης λειτουργίας των ξενοδοχείων, τα τελευταία δύο χρόνια.

ΤΑ ΠΡΟΒΛΗΜΑΤΑ που παρουσιάζει η φετινή σεζόν, η οποία ξεκίνησε με τους χειρότερους οιωνούς, οφείλονται στον πόλεμο που ξέσπασε στο Ιράκ και προκάλεσε μείωση στις αφίξεις. Χαρακτηριστικό είναι ότι το δίμηνο Απριλίου - Μαΐου οι αφίξεις παρουσίασαν μείωση της τάξεως του 10-15%, ενώ η Ρόδος είναι η περιοχή που είχε τις μεγαλύτερες απώλειες από την επίθεση στο Ιράκ.

• Παρά την κακή έναρξη της σεζόν, υπάρχει αισιοδοξία για τους υπόλοιπους μήνες, που από πλευράς αφίξεων θα είναι καλοί, όπως προκύπτει και από τα στοιχεία του ΕΟΤ.

«Θα πρέπει να πούμε, είπε ο κ. Καθαρανάσης, ότι από την κρίση που ξέσπασε στον τουρισμό, ωφελήθηκαν κάποιοι καθώς οι τουρ - οπερέιτορ πίεζαν για μειώσεις των τιμών, ενώ οι ξενοδόχοι δεν τήρησαν την εργατική νομοθεσία.»

Ο κ. ΚΑΡΑΘΑΝΑΣΗΣ είπε πως δεν υπάρχει πολιτική για τον τουρισμό, ενώ και οι ξενοδόχοι θα πρέπει να αναπτύξουν τις υποδομές τους και να βελτιώσουν την ποιότητα των παρεχομένων υπηρεσιών. Αναγκαίο είναι ακόμη να αναβαθμιστούν και οι σχολές τουριστικών επαγγελμάτων. Παράλληλα θα πρέπει, όπως είπε ο κ. Καραθανάσης, να ενισχυθούν οι ελεγκτικοί μηχανισμοί, ώστε να εφαρμόζεται στοιχειωδώς η εργατική νομοθεσία.

• Τα προβλήματα που αντιμετωπίζουν οι εργαζόμενοι στον κλάδο του τουρισμού κατεγράφησαν στη σύσκεψη που έγινε χθες στο Εργατικό Κέντρο, παρουσία του προέδρου της Ομοσπονδίας Ξενοδοχοϋπαλλήλων κ. Π. Καραθανάση, του γραμματέα κ. Πολύζου, του αντιπροέδρου του ΤΑΞΥ κ. Μ. Λαζαρίδη, των προέδρων των σωματείων των εργαζομένων Γ. Ορφανού, Α. Βρατσάλη και Ν. Αγγελίδη.

Δικάζεται για βιασμό

ΣΥΝΕΧΕΙΑ ΑΠΟ ΤΗ ΣΕΛ. 1

διάφορα δώρα.

ΕΠΙΣΗΣ κάποιες ανήλικες τις οδηγούσε σε δωμάτια πολυτελών ξενοδοχείων, όπου τις φωτογράφιζε γυμνές. Ακόμα κατηγορείται ότι εκμεταλλευόμενος τις γνωριμίες του με γιατρούς, εξασφάλιζε στις μαθήτριες ιατρικές βεβαιώσεις, για να δικαιολογούν τις απουσίες από το σχολείο.

* Η δίκη παρουσιάζει ιδιαίτερο ενδιαφέρον, παρά το γεγονός ότι κάποιες μαθήτριες ανακάλεσαν τις μηνύσεις σε βάρος του.

ΔΙΕΥΘΥΝΣΗ ΔΑΣΩΝ ΔΩΔ/ΝΗΣΟΥ

ΑΝΑΚΟΙΝΩΣΗ

Γνωστοποιείται κατά το άρθρο 14 του Ν.998/79, η αποστολή για ανάρτηση στο Δήμο Αφάντου της υπ'αριθμ. 2764/14-5-2003 πράξης χαρακτηρισμού έκτασης που εκδόθηκε από τον Δ/ντή Δασών Δωδ/σου. Η ΚΜ 109 γαιών Αφάντου, χαρακτηρίζεται ως χορτολιβαδική και γεωργική έκταση.

Ο Δ/ντής Δασών Δωδ/σου
Φίλιππος Κοντίτσης
Δασολόγος με βαθμό Δ/ντή

5867-31/5

ΨΥΧΟΕΡΕΥΝΗΤΡΙΑ
ΚΡΗΤΙΚΟΥ ΒΑΣΙΛΕΙΑ



Προβλέψεις για το μέλλον ικανοποιητικές.
Βοήθεια για κάθε θέμα που σας απασχολεί με κάθε εχεμύθεια
ΟΜΗΡΟΥ 65 Π. ΠΟΛΗ Τηλ. 74440 - 67602, 0972157586, 8-1π.μ. — 4-8μ.μ.
Τ.1189-12/7

ΜΕΝΤΙΟΥΜ-ΑΣΤΡΟΛΟΓΟΣ
ΝΙΚΟΣ
Ακριβείς προβλέψεις στον επαγγελματικό, αισθηματικό και οικονομικό τομέα.
Επαναφορά ατόμων
Ισχυρή υποβολή
Δέχεται μόνο με ραντεβού στα τηλέφωνα: 31405 και 39201
5762-8/6

ΝΑΥΤΙΛΙΑΚΗ ΕΤΑΙΡΙΑ ΛΕΣΒΟΥ Α.Ε.
ΑΝΑΚΟΙΝΩΣΗ
Το υπερταχύπλοο και πολυτελές
ΑΙΟΛΟΣ ΚΕΝΤΕΡΗΣ
που μηδενίζει την απόσταση από 15 Ιουνίου πάλι κοντά σας.

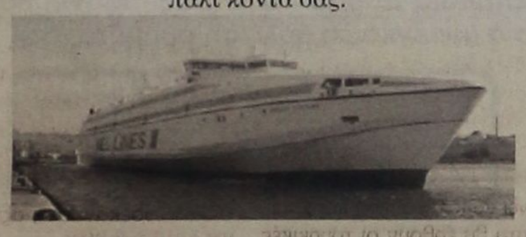

Αναχωρήσεις από Πειραιά
Κυριακή 17.00 για Κάλυμνο - Κω - Ρόδο
Δευτέρα 17.00 για Κω - Ρόδο
Πέμπτη 17.00 για Κάλυμνο - Κω - Ρόδο
Αφιξη στη Ρόδο στις 24.00

Αναχωρήσεις από Ρόδο
Δευτέρα 08.00 για Κω - Πειραιά
Τρίτη 08.00 για Κω - Κάλυμνο - Πειραιά
Παρασκευή 08.00 για Κω - Κάλυμνο - Πειραιά
Αφιξη στον Πειραιά στις 15.00

Ασυναγώνιστο στην ταχύτητα και οικονομία χρόνου
Κρατήσεις για επιβάτες και οχήματα στο κεντρικό πρακτορείο της Ν.Ε.Λ. στη Ρόδο
ALHAMBRA TRAVEL
Δ. Θεοδωράκη 13
Τηλ. 22410 37052, 25698, 31642
Χ4002-30/6



Με τις πτήσεις τσάρτερς αεροσκαφών

Αύξηση παρουσίασε η κίνηση τον Απρίλιο

ΣΤΟ 9,6% ΕΦΤΑΣΕ ΣΤΟ ΑΕΡΟΔΡΟΜΙΟ ΤΗΣ ΡΟΔΟΥ

Αύξηση παρουσιάζουν, βάσει των στοιχείων από τα περισσότερα αεροδρόμια της χώρας μας, οι πτήσεις charter τον Απρίλιο αλλά και το χρονικό διάστημα Ιανουαρίου - Απριλίου φέτος σε σχέση με το αντίστοιχο διάστημα του 2002.

Συγκεκριμένα, από τα αεροδρόμια Θήρας, Μυτιλήνης, Κεφαλονιάς, Ηρακλείου, Ρόδου, Θεσσαλονίκης, Κέρκυρας, Χανίων, Ακτίου, Σκιάθου και Αθήνας το χρονικό διάστημα Ιανουαρίου - Απριλίου του 2002 οι αφίξεις σε πτήσεις charter ήταν συνολικά 297.058, ενώ το αντίστοιχο χρονικό διάστημα του 2003 έφθασαν στις 301.657, παρουσιάζοντας αύξηση 1,6%. Για το μήνα Απρίλιο τα αντίστοιχα νούμερα επί του συνόλου των αφίξεων charter παρουσιάζονται αυξημένα κατά 16%.

Όπως τονίζει ο πρόεδρος του ΕΟΤ Γιάννης Πατέλλης τα νούμερα αυτά δεν μπορούν να θεωρηθούν ενδεικτικά για την πορεία της τουριστικής ζήτησης, αφού αποτελούν μικρό ποσοστό επί του συνόλου της ετήσιας τουριστικής κίνησης. Ο μικρός αριθμός των αφίξεων, σε αυτές τις περιόδους, μπορεί να δώσει εντυπωσιακές ποσοστιαίες διαφορές, ακόμα και με μικρή αλλαγή των αφικνούμενων τουριστών.

Θα πρέπει να σημειωθεί ότι υπάρχει διαφοροποίηση στα ποσοστά μεταβολής της τουριστικής κίνησης μέσω πτήσεων charter στα αεροδρόμια από προορισμό σε προορισμό. Ιδιαίτερα θετικά αποτελέσματα παρουσιάζει για παράδειγμα η Ρόδος με αύξηση 9,6%, ενώ αντιθέτως στα Χανιά η μείωση φθάνει στο 20%, αφού από 30.000 το 2002 φέτος έχει φθάσει στις 24.000.

Τη χαμηλότερη αύξηση της τουριστικής κίνησης από το σύνολο των μεσογειακών χωρών της Ευρωπαϊκής Ένωσης όσον αφορά στις διανυκτερεύσεις έχει η χώρα μας όπως προκύπτει από την απάντηση της Ευρωπαϊκής Ένωσης σε σχετική ερώτηση του ευρωβουλευτή Αλέκου Αλαβάνου για τις επιπτώσεις του πολέμου στο Ιράκ και της οικονομικής ύφεσης στην τουριστική βιομηχανία.

Για την περίοδο 1997-2001 η μέση ετήσια αύξηση της τουριστικής δραστηριότητας για την Ελλάδα εκτιμάται ότι ανέρχεται περίπου στο 1%. Πρώτη έρχεται η Ισπανία με μέση ετήσια αύξηση άνω του 7%, ακολουθούμενη από τη Γαλλία, την Ιταλία και την Πορτογαλία όπου το ποσοστό ανέρχεται σε 3%-4%.

Η Ευρωπαϊκή Επιτροπή μάλιστα αναφέρει ότι η Ελλάδα έχει τρία χρόνια να στείλει στοιχεία για τον τουρισμό, παρά την οδηγία του Συμβουλίου, βάσει της οποίας τα κράτη μέλη πρέπει να προβαίνουν στη συλλογή, συγκέντρωση, επεξεργασία και διαβίβαση εναρμονισμένων κοινοτικών στατιστικών στοιχείων σχετικά με την προσφορά και ζήτηση.

Όσον αφορά στα μέτρα οικονομικής ενίσχυσης της τουριστικής βιομηχανίας από τον κοινοτικό προϋπολογισμό, η Ε.Ε. απάντησε ότι, παρά την τρέχουσα κατάσταση, δεν προτίθεται να παράσχει ειδική συνδρομή.

Συνεδριάζει στη Ρόδο η Επιτροπή Περιφερειών της Ευρωπαϊκής Ενωσης

ΤΟ ΠΡΟΕΔΡΕΙΟ της Επιτροπής των Περιφερειών θα συνεδριάσει στο ξενοδοχείο «Ρόδος Παλάς», την Πέμπτη 5 Ιουνίου 2003. Τα Προεδρείο της ΕΤΠ συνεδριάζει εκτός έδρας δυο φορές κάθε χρόνο στη χώρα που ασκεί την προεδρία της ΕΕ. Αυτός είναι ένας από τους τρόπους με τους οποίους η ΕΤΠ προσπαθεί να φέρει την ΕΕ πλησιέστερα στους πολίτες.

Σε συνεννόηση με την ελληνική προεδρία, η συνεδρίαση της ΕΤΠ έχει προγραμματιστεί μια ημέρα πριν το άτυπο Συμβούλιο των υπουργών Δημόσιας Διοίκησης, που και αυτό θα συνέλθει στη Ρόδο. Έτσι, το μήνυμα της ΕΤΠ θα μπορέσει να παρουσιαστεί άμεσα στους υπουργούς.

Κύρια σημεία της ημερήσιας διάταξης των εκπροσώπων των πόλεων και περιφερειών της Ευρώπης είναι η συζήτηση για τον εκσυγχρονισμό των δημοσίων υπηρεσιών με την ηλεκτρονική διακυβέρνηση και τη συμμετοχή της ΕΤΠ στην Ευρωπαϊκή Συνέλευση. Θα διεξαχθεί συζήτηση για τα αποτελέσματα του συνεδρίου της ΕΤΠ στη Λειψία σχετικά με το μέλλον της διαρθρωτικής πολιτικής μετά τη διεύρυνση. Στη συνεδρίαση θα παρέμβει, επίσης, ο κ. Λάμπρος Παπαδήμας, υφυπουργός Εσωτερικών, Δημόσιας Διοίκησης και Αποκέντρωσης, ο οποίος θα παρουσιάσει τα αποτελέσματα της ελληνικής προεδρίας. Θα παραστεί, επίσης, ο κ. Γιώργος Νικητιάδης, συντονιστής της ελληνικής προεδρίας του υπουργείου Εσωτερικών.

Μετά την κυρία συνεδρίαση, τα μέλη του Προεδρείου της ΕΤΠ θα συμμετάσχουν σε συνέδριο με εκπροσώπους των οργανισμών τοπικής αυτοδιοίκησης των Δωδεκανήσων και, στη συνέχεια, θα παραστούν σε δείπνο με τους υπουργούς Δημόσιας Διοίκησης.

Το πρόγραμμα έχει ως εξής:

10.00-13.30: Συνεδρίαση του Προεδρείου

13.30-14.00: Διάσκεψη Τύπου

18.00-20.00: Συνεδρίαση με τους εκπροσώπους των οργανισμών τοπικής αυτοδιοίκησης των Δωδεκανήσων.

Μεταφέρεται ανθρωπιστική βοήθεια προς το Ιράκ από τη Νομαρχιακή Αυτοδιοίκηση

Αναχωρεί σε λίγες ημέρες ακτοπλοϊκώς από τον Πειραιά με προορισμό το Λίβανο η ανθρωπιστική βοήθεια που συγκεντρώθηκε από τη Νομαρχιακή Αυτοδιοίκηση Δωδεκανήσου για το δοκιμαζόμενο λαό του Ιράκ.

Από τη Νομαρχιακή Αυτοδιοίκηση ως γνωστόν συγκεντρώθηκαν φάρμακα, φαρμακευτικό υλικό, τρόφιμα, και νερό που εστάλησαν ακτοπλοϊκώς στον Πειραιά και εντάχθηκαν τώρα στην τρίτη αποστολή της ανθρωπιστικής βοήθειας που θα αναχωρήσει για το Ιράκ, όπως δήλωσε στην Πρόοδο ο νομαρχιακής σύμβουλος κ. Μιχάλης Φωτάρας.

Η ανθρωπιστική βοήθεια θα φθάσει ακτοπλοϊκώς στο Λίβανο και από κει οδικώς θα μεταφερθεί στο Ιράκ.

Φιλοτελικά προϊόντα θα διατίθενται στα ξενοδοχεία της Ρόδου

Φιλοτελικά προϊόντα θα διατίθενται τώρα και από τα ξενοδοχεία της Ρόδου. Η προώθηση των φιλοτελικών προϊόντων από τις τουριστικές μονάδες ήταν το αντικείμενο των επαφών που είχε κλιμάκιο υπηρεσιακών παραγόντων των ΕΛΤΑ με διευθυντικά στελέχη μεγάλων ξενοδοχείων στη Ρόδο.

Το κλιμάκιο επισκέφθηκε τα ξενοδοχεία «Καλυψώ», «Εσπερίδες», «Αλτελμαρ» (Παραντάϊζ) και «Ρόδος Παλάς».

Από τις επαφές που έγιναν προέκυψε ότι είναι πιθανό να προωθούνται από τα ξενοδοχεία όχι μόνο γραμματόσημα αλλά και ολυμπιακά προϊόντα που ήδη διατίθενται από τα ΕΛΤΑ.

Διαγωνισμός για δρομολόγια

ΣΤΙΣ 17 Ιουνίου, θα διενεργηθεί στο Κεντρικό Λιμεναρχείο Ρόδου, ο δημόσιος μειοδοτικός διαγωνισμός, για την εξυπηρέτηση της δρομολογιακής γραμμής Χάλκης - Καμείρου, με επιστροφή, για το χρονικό διάστημα, 1-11-2003 μέχρι 31-10-2004.

Οι ενδιαφερόμενοι μπορούν να απευθύνονται για περισσότερες πληροφορίες στο Κεντρικό Λιμεναρχείο Ρόδου.

ΣΥΝΕΤΑΙΡΙΣΤΙΚΗ ΤΡΑΠΕΖΑ ΔΩΔΕΚΑΝΗΣΟΥ



Εμπιστοσύνη

Ευχαριστούμε για την εμπιστοσύνη σας... μαζί μεγαλώνουμε!

Η Συνεταιριστική Τράπεζα Δωδεκανήσου, χάρη στη δική σας εμπιστοσύνη και υποστήριξη, χρόνο με το χρόνο μεγαλώνει και αναπτύσσεται δυναμικά. Μέσα στα 8,5 χρόνια λειτουργίας της έχει κερδίσει την εμπιστοσύνη 13.500 συνεταίρων, ανέπτυξε ένα δίκτυο 10 καταστημάτων με παρουσία σε 6 νησιά της Δωδεκανήσου και έχει μεγέθη αξιοζήλευτα για τοπική Τράπεζα, με υψηλά ποσοστά αύξησης κάθε χρόνο.

Μπορεί έτσι να ανταποδώσει την εμπιστοσύνη σας προσφέροντας σας υψηλές αποδόσεις, σύγχρονα προϊόντα, ανταγωνιστικότατα επιτόκια και προσωπική φιλική εξυπηρέτηση. Ενδεικτικά αναφέρεται η απόδοση της Συνεταιριστικής μερίδας η οποία είναι, σταθερά κάθε χρόνο υπερδιπλάσια του μέσου επιτοκίου καταθέσεων της αγοράς, προσφέροντας για τα χρήματα σας μια δυνατότητα επένδυσης με σιγουριά και υψηλή απόδοση.

Όμως πέρα από την λειτουργία της ως σύγχρονη Τράπεζα προσανατολισμένη στην ικανοποίηση των αναγκών των μελών / πελατών της, η Συνεταιριστική Τράπεζα Δωδεκάνησου διαδραματίζει ένα σημαντικό αναπτυξιακό ρόλο στην τοπική Δωδεκανησιακή Οικονομία.

Ενισχύοντας τις τοπικές επιχειρήσεις, ιδρύοντας καταστήματα στα ακριτικά νησιά όπως η Νίσυρος και η Κασος που μέχρι πρότινος εστερούντο τραπεζικής εξυπηρέτησης, συμμετέχοντας στις αναπτυξιακές πρωτοβουλίες των τοπικών φορέων.

Στα πλαίσια της δυναμικής ανάπτυξης του Δικτύου της Τράπεζας, ξεκινά σε λίγες ημέρες η λειτουργία του νέου ιδιόκτητου κεντρικού καταστήματος της Τράπεζας επί της οδού Εθνικής Αντιστάσεως 51. Το νέο ιδιόκτητο κτίριο, κόσμημα αισθητικής που σέβεται τον τοπικό αρχιτεκτονικό χαρακτήρα της πόλης μας, στεγάζει στο ισόγειο το κεντρικό κατάστημα της Τράπεζας, το 11ο του Δικτύου, ενώ στους δύο άλλους ορόφους στεγάζονται οι Διοικητικές Υπηρεσίες. Η λειτουργία του νέου μας καταστήματος, με την δική σας πάντα υποστήριξη, πιστεύουμε ότι θα αποτελέσει ένα σημαντικό βήμα για την περαιτέρω ανάπτυξη της Τράπεζας μας.

Ευχαριστούμε για άλλη μια φορά για την εμπιστοσύνη σας και υποσχόμαστε να συνεχίσουμε με τον ίδιο ζήλο, την ίδια αφοσίωση στους συνεταίρους μας, την ίδια αγάπη για τον Τόπο μας, γιατί η Τράπεζα Δωδεκανήσου είναι πάντα.....

... η δική μας τράπεζα

ΣΥΝΕΤΑΙΡΙΣΤΙΚΗ ΤΡΑΠΕΖΑ ΔΩΔΕΚΑΝΗΣΟΥ

ΝΕΟ ΚΕΝΤΡΙΚΟ ΚΑΤΑΣΤΗΜΑ:
Εθνικής Αντιστάσεως 51, Τηλεφωνικό κέντρο: 22410 80600, Fax: 22410 80655, e-mail: info@bankdodecanese.gr, www.bankdodekanese.gr

ΡΟΔΟΣ • ΚΩΣ • ΚΑΛΥΜΝΟΣ • ΝΙΣΥΡΟΣ • ΚΑΡΠΑΘΟΣ • ΚΑΣΟΣ • ΙΑΛΥΣΟΣ • ΑΡΧΑΓΓΕΛΟΣ • ΛΑΡΔΟΣ • ΣΟΡΩΝΗ

«Βραβείο Πιζάνια» θα καθιερωθεί από το Σωματείο Εστιατόρων

Για τον εστιάτορα Κυριάκο Πιζάνια, που πέθανε πρόσφατα, από το σωματείο Ετσιατόρων Ρόδου εκδόθηκε η παρακάτω ανακοίνωση:

«Φίλε Κυριάκο Πιζάνια,

Φίλε του πατέρα μας, φίλε του παππού μας, φίλε του παιδιού μας, φίλε μας.

Ηταν δύσκολο να βρούμε προσφώνηση γιατί αντιπροσωπεύεις τόσα πολλά για μας. Πρωτοπόρος, δάσκαλος, πατέρας, συμβουλάτορας, συνάδελφος και τόσα άλλα που μπορούμε να σε προσφωνήσουμε. Δεν έφυγες και δεν θα φύγεις ποτέ από κοντά μας. Απλά σε μοιραζόμαστε με τον Πανάγαθο, που υπηρέτησες πολλά χρόνια παράλληλα με τη γαστριμαργική γαλούχιση γενεών Ροδιτών που μετά την πρώτη εμπειρία τους στο μαζαγί σου σε είχαν πρότυπο της δουλειάς μας.

Αυτό το πρότυπο που είχαμε όλοι υπόψη για να φτιάξουμε τα δικά μας μαγαζιά.

Μαζί με δύο τρεις άλλους ρομαντικούς σε είχαμε καμάρι, γιατί δεν είδες ποτέ το μαγαζί σου σαν προσοδοφόρα επιχείρηση, αλλά σαν προσφορά στο σύνολο με αποτέλεσμα να κάνεις εμάς περήφανους, αφού ένα ροδίτικο εστιατόριο ακουγόταν, ακούγεται και θα ακούγεται για πάρα πολύ καιρό στα πέρατα του κόσμου.

Εμείς φροντίζοντας να μείνει το όνομά σου στις γενεές των γενεών θα ονομάσουμε το πρώτο βραβείο του διαγωνισμού της έκθεσης των γυμνασίων της Ρόδου που ελπίζουμε να θεσπιστεί με το όνομά σου βραβείο «ΠΙΖΑΝΙΑ».

Καλό ταξίδι, φίλε, πατέρα, συνέδελφε, συνεργάτη.

Δ·Α·Ν·Ε· SEA LINE
ΔΩΔΕΚΑΝΗΣΙΑΚΗ ΑΝΩΝΥΜΗ ΝΑΥΤΙΛΙΑΚΗ ΕΤΑΙΡΙΑ

Δ Ρ Ο Μ Ο Λ Ο Γ Ι Α

Αναχωρήσεις από ΡΟΔΟ

17/5 Σάββατο
ΔΙΑΓΟΡΑΣ 15.00 Κω - Κάλυμνο - Λέρο - Πάτμο - Πειραιά
18/5 Κυριακή
ΡΟΔΟΣ 15.00 Κω - Κάλυμνο - Λέρο - Πάτμο - Πειραιά
19/5 Δευτέρα

20/5 Τρίτη
ΔΙΑΓΟΡΑΣ 15.00 Κω -Κάλυμνο - Λέρο -Πάτμο -Πειραιά
21/5 Τετάρτη
ΡΟΔΟΣ 15.00 Σύμη - Τήλο - Κάλυμνο - Αστυπάλαια-Πειραιά
22/5 Πέμπτη
ΔΙΑΓΟΡΑΣ 15.00 Νίσυρο - Κω -Κάλυμνο - Λέρο -Πάτμο - Πειραιά
23/5 Παρασκευή
ΡΟΔΟΣ 15.00 Κω - Κάλυμνο - Λέρο - Πάτμο - Πειραιά
24/5 Σάββατο
ΔΙΑΓΟΡΑΣ 15.00 Κω - Κάλυμνο - Λέρο - Πάτμο - Πειραιά
25/5 Κυριακή
ΡΟΔΟΣ 15.00 Κω - Κάλυμνο - Λέρο - Πάτμο - Πειραιά
26/5 Δευτέρα

27/5 Τρίτη
ΔΙΑΓΟΡΑΣ 15.00 Κω -Κάλυμνο - Λέρο -Πάτμο -Πειραιά
28/5 Τετάρτη
ΡΟΔΟΣ 15.00 Σύμη - Τήλο - Κάλυμνο - Αστυπάλαια-Πειραιά
29/5 Πέμπτη
ΔΙΑΓΟΡΑΣ 15.00 Νίσυρο - Κω -Κάλυμνο - Λέρο -Πάτμο - Πειραιά
30/5 Παρασκευή
ΡΟΔΟΣ 15.00 Κω - Κάλυμνο - Λέρο - Πάτμο - Πειραιά
31/5 Σάββατο
ΔΙΑΓΟΡΑΣ 15.00 Κω - Κάλυμνο - Λέρο - Πάτμο - Πειραιά
1/6 Κυριακή
ΡΟΔΟΣ 15.00 Κω - Κάλυμνο - Λέρο - Πάτμο - Πειραιά

Αναχωρήσεις από ΠΕΙΡΑΙΑ

17/5 Σάββατο
ΡΟΔΟΣ 15.00 Πάτμο - Λέρο - Κάλυμνο - Κω - Ρόδο
18/5 Κυριακή

19/5 Δευτέρα
ΔΙΑΓΟΡΑΣ 15.00 Πάτμο - Λέρο - Κάλυμνο - Κω - Ρόδο
20/5 Τρίτη
ΡΟΔΟΣ 15.00 Αστυπάλαια - Κάλυμνο - Τήλο - Σύμη - Ρόδο
21/5 Τετάρτη
ΔΙΑΓΟΡΑΣ 15.00 Πάτμο - Λέρο - Κάλυμνο - Κω - Ρόδο
22/5 Πέμπτη
ΡΟΔΟΣ 15.00 Πάτμο - Λέρο - Κάλυμνο - Κω - Ρόδο
23/5 Παρασκευή
ΔΙΑΓΟΡΑΣ 15.00 Πάτμο - Λέρο - Κάλυμνο - Κω - Ρόδο
24/5 Σάββατο
ΡΟΔΟΣ 15.00 Πάτμο - Λέρο - Κάλυμνο - Κω - Ρόδο
25/5 Κυριακή

26/5 Δευτέρα
ΔΙΑΓΟΡΑΣ 15.00 Πάτμο - Λέρο - Κάλυμνο - Κω - Ρόδο
27/5 Τρίτη
ΡΟΔΟΣ 15.00 Αστυπάλαια - Κάλυμνο - Τήλο - Σύμη - Ρόδο
28/5 Τετάρτη
ΔΙΑΓΟΡΑΣ 15.00 Πάτμο - Λέρο - Κάλυμνο - Κω - Ρόδο
29/5 Πέμπτη
ΡΟΔΟΣ 15.00 Πάτμο - Λέρο - Κάλυμνο - Κω - Ρόδο
20/5 Παρασκευή
ΔΙΑΓΟΡΑΣ 15.00 Πάτμο - Λέρο - Κάλυμνο - Κω - Ρόδο
31/5 Σάββατο
ΡΟΔΟΣ 15.00 Πάτμο - Λέρο - Κάλυμνο - Κω - Ρόδο

X3986-30/6

Την ερχόμενη Δευτέρα στις 7 μ.μ.

Συνεδριάζει το δημοτικό συμβούλιο Πεταλούδων

ΤΑ ΘΕΜΑΤΑ ΤΗΣ ΗΜΕΡΗΣΙΑΣ ΔΙΑΤΑΞΗΣ

Την ερχόμενη Δευτέρα στις 7 μ.μ. θα συνεδριάσει το δημοτικό συμβούλιο Πεταλούδων για να εξετάσει διάφορα θέματα της αρμοδιότητάς του. Αναλυτικά τα θέματα της ημερήσιας διάταξης είναι τα εξής:

Ενημέρωση Δημάρχου.

• Σύναψη προγραμματικής σύμβασης του Δήμου με την Δ.Ε.Υ.Α.Π. για τη διαχείριση, τη διοίκηση και την εποπτεία (management) της Υπηρεσίας Καθαριότητας του Δήμου ύψους 15.000,00 ευρώ άνευ Φ.Π.Α. (άρθρο 35 του Π.Δ. 410/95) (εξ αναβολής).

• Εγκριση μελέτης του έργου «Συντήρηση παιδικών χαρών Δήμου Πεταλούδων Α.Μ. 1/2003 προϋπολογισμού 21.000,00 ευρώ συν Φ.Π.Α. (εξ αναβολής).

• Λήψη απόφασης για την επέκταση του δικτύου ηλεκτροφωτισμού προς τις ιδιοκτησίες Κλαδίτη και Χριστοφάκη στην παραλία Παραδεισίου με υπόγειο δίκτυο - Ψήφιση σχετικής πίστωσης (εξ αναβολής).

• Εγκριση σύναψης δίμηνων συμβάσεων για την απασχόληση προσωπικού για την κάλυψη εκτάκτων και επειγουσών αναγκών του Δήμου (εξ αναβολής).

• Εγκριση απολογισμών Σχολικών Επιτροπών των Σχολείων του Δήμου μας οικονομικού έτους 2002 (εξ αναβολής).

• Παροχή συμφώνου γνώμης επί του προϋπολογισμού του Δ.Ο.Ν.Α. οικονομικού έτους 2003 (εξ αναβολής).

• Συζήτηση επί αιτημάτων του 1/3 των μελών του Δημοτικού Συμβουλίου:

1. Επανεξέταση της πρόσφατης απόφασης για αύξηση της τιμής εισαόδου στην Κοιλάδα των Πεταλούδων.

2. Ορισμός Διοικητικού Συμβουλίου στη Δημοτική Επιχείρηση Πεταλούδων και ενημέρωσή μας σχετικά με τη λειτουργία της ΑΔΕΚΑΜ Α.Ε. (εξ αναβολής).

• Παροχή συμφώνου γνώμης για την επέκταση της βιομηχανίας «Φούρνοι Ρόδου Α.Ε.Β.Ε.» που βρίσκεται στο Δ.Δ. Κρεμαστής (εξ αναβολής).

• Απαγόρευση διέλευσης βαρέων οχημάτων από τον κεντρικό δρόμο του Δ.Δ. Μαριτσών (εξ αναβολής).

• Απαγόρευση αυθαίρετης λήψης αμμοχάλικου από διάφορα σημεία του Δ.Δ. Μαριτσών (εξ αναβολής).

• Λήψη απόφασης για τη σήμανση οδών και πλατειών και άλλων κυκλοφοριακών ρυθμίσεων στο Δ.Δ. Θεολόγου (εξ αναβολής).

• Χωροθέτηση και καθορισμός τιμής κοινόχρηστων χώρων ενόψει των εμποροπανηγύρεων της Αγίας Μαρίνας στο Δ.Δ. Παραδεισίου και του Δεκαπενταύγουστου στο Δ.Δ. Κρεμαστής.

Ξενάγηση πυροσβεστών στο Μέγαρο των Ιπποτών

Συνεχίζονται και μέσα στο καλοκαίρι οι ξεναγήσεις για τους Συλλόγους, τα Σωματεία και για τους Πολιτιστικούς Φορείς της Δωδεκανήσου μας.

Οι ξεναγήσεις των μαθητών, σχολείων και εκπαιδευτικών λήγουν με το τέλος του σχολικού έτους στα μέσα Ιουνίου.

Πριν από λίγες ημέρες έγινε μια ωραία εκδρομή πάνω στα τείχη για τους υπαλλήλους Λέσχης ΟΤΕ Ρόδου που άφησε άριστες εντυπώσεις, τις εντυπώσεις των μετασχόντων στην αλησμόνητη αυτή εκδρομή.

Μια ακόμη ξενάγηση έγινε πριν από λίγες ημέρες στο Παλάτι των Ιπποτών. Οι άνδρες της Πυροσβεστικής Υπηρεσίας Αεροδρομίου Ρόδου οργάνωσαν μία εξαίρετη ξενάγηση στο Παλάτι για την Υπηρεσία τους και τις οικογένειές τους.

Παρά την καταρρακτώδη βροχή της Κυριακής, οι πυροσβέστες μας αψήφησαν τον καιρό και προσέτρεξαν στην επιμορφωτική αυτή εκδρομή - ξενάγηση.

Στην αυλή του Παλατιού έγινε μια σύντομη διάλεξη για την ιστορία του Παλατιού, του Κολοσσού, των τειχών και των χωριών, όσο και των νησιών της Δωδεκανήσου.



Οι οικογένειες των πυροσβεστών μας στο Παλάτι. Η επόμενη ξενάγησή τους θα είναι ο Περίδρομος των άγνωστων Τειχών της Ρόδου και η φονική Τάφρος της Παλιάς μας Πόλης!

ΦΩΤΟ: Αντώνης Πάχος

Στη συνέχεια οι αινετοί πυροσβεστές μας με τις οικογένειές τους, ξεναγήθηκαν στις αίθουσες του Παλατιού με τα πολλά αξιοθέατα.

Είδαν και χάρηκαν τα μωσαϊκά, τα αγάλματα,κιονόκρανα, κίονες, βάζα, κρύσταλλα, τάπητες, έπιπλα και όλα τα παλιά και άγνωστα αξιοθέατα του παλατιού!

Οι άνδρες της Πυροσβεστικής Υπηρεσίας Αεροδρομίου Ρόδου και οικογένειές τους, ετοιμάζουν και νέα ξενάγηση, γαι να κάνουν τον Περίδρομο των Τειχών, προσεχώς.

Τη ξενάγηση πρόσφερε ο Θεοφάνης Μπογιάννος.

Δ·Α·Ν·Ε· SEA LINE
ΔΩΔΕΚΑΝΗΣΙΑΚΗ ΑΝΩΝΥΜΗ ΝΑΥΤΙΛΙΑΚΗ ΕΤΑΙΡΙΑ

Καλοκαίρι 2003

Κρουζιέρα
από 13/6 έως 17/6
(ΑΓΙΟΥ ΠΝΕΥΜΑΤΟΣ)

ΓΥΘΕΙΟ - ΚΥΘΗΡΑ - ΑΓΙΟ ΝΙΚΟΛΑΟΣ

ΠΡΟΓΡΑΜΜΑ ΕΚΔΡΟΜΗΣ
• Αναχώρηση Παρασκευή 13/6/03 και ώρα 16.00 από Ρόδο
• Αφιξη στο Γύθειο Σάββατο 14/6/03 και ώρα 07.00
• Αναχώρηση από Γύθειο Κυριακή 15/6/03 και ώρα 15.30
• Αφιξη στα Κύθηρα Κυριακή 15/6/03 και ώρα 18.00
• Αναχώρηση από Κύθηρα Κυριακή 15/6/03 και ώρα 23.30
• Αφιξη στον Αγ. Νικόλαο Δευτέρα 16/6/03 και ώρα 07.30
• Αναχώρηση από Αγ. Νικόλαο Δευτέρα 16/6/03 και ώρα 23.30
• Αφιξη στη Ρόδο Τρίτη 17/6/03 και ώρα 07.00

Τιμοκατάλογος κρουαζιέρας

Κατηγορία καμπίνας	Τιμή ανά άτομο
LUX	240 ευρώ
Δίκλινη εξωτερική	190 ευρώ
Τετράκλινη εξωτερική	160 ευρώ
Δίκλινη εσωτερική	160 ευρώ
Τρίκλινη εσωτερική	130 ευρώ
Τετράκλινη εσωτερική	130 ευρώ
Ι.Χ.	30 ευρώ
ΜΟΤΟ	15 ευρώ

ΕΚΠΤΩΣΕΙΣ
• Παιδιά από μέχρι 4 ετών δεν καταβάλλουν ναύλο εφ' όσον δεν λαμβάνουν κλίνη
• Παιδιά από 5--16 ετών με κλίνη έχουν έκπτωση 50%
• Εκπτωση 10% στα εστιατόρια και self service του πλοίου

Προαιρετικές εκδρομές
Σπήλαιο Δυρού - Μιστράς - Μονεμβασιά (με έγκαιρη δήλωση συμμετοχής)

Κρατήσεις - πληροφορίες στο κέντρικό πρακτορείο της DANE SEA LINE:
22410 43150 & 801 11 500 500)
στα κεντρικά πρακτορεία των νησιών και στον ταξιδιωτικό σας πράκτορα

*** Η εταιρία διατηρεί το δικαίωμα σε περίπτωση μη ικανοποιητικού αριθμού εκδρομέων να ακυρώσει την κρουαζιέρα

X3966-12/6

Ανακαλύψτε
με τα Blue Star Ferries
το καλύτερο ταξίδι!

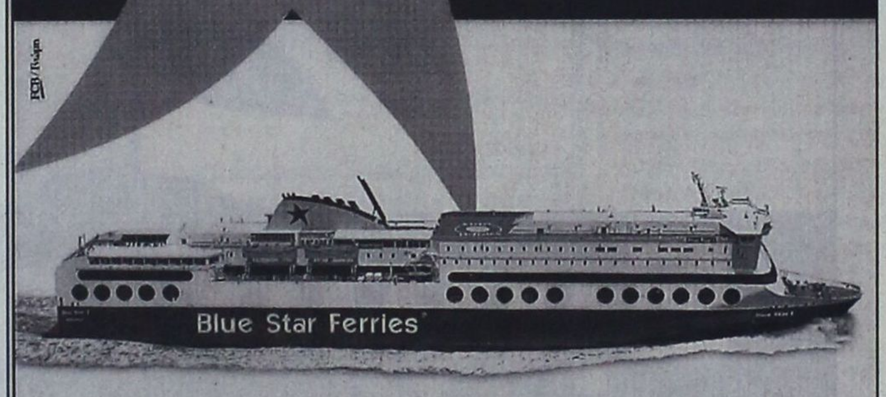

Περίοδος: 21/04/03 - 28/09/03

ΠΡΟΣ ΠΕΙΡΑΙΑ

ΑΝΑΧΩΡΗΣΗ ΑΠΟ							ΑΦΙΞΗ ΠΕΙΡΑΙΑ
ΡΟΔΟ	ΚΩ	ΛΕΡΟ	ΠΑΤΜΟ	ΜΥΚΟΝΟ	ΣΥΡΟ	ΑΜΟΡΓΟ-ΚΑΤΑΠΟΛΑ	
ΤΡΙΤΗ 20:00	ΤΡΙΤΗ 22:55	---	---	ΤΕΤΑΡΤΗ 03:30	---	---	ΤΕΤΑΡΤΗ 07:20
ΠΕΜΠΤΗ 20:00	ΠΕΜΠΤΗ 22:55	ΠΑΡΑΣΚΕΥΗ 00:35	ΠΑΡΑΣΚΕΥΗ 01:45	---	ΠΑΡΑΣΚΕΥΗ 05:20	---	ΠΑΡΑΣΚΕΥΗ 08:40
ΣΑΒΒΑΤΟ 10:00	ΣΑΒΒΑΤΟ 12:50	---	---	---	---	ΣΑΒΒΑΤΟ 16:20	ΣΑΒΒΑΤΟ 21:30
ΚΥΡΙΑΚΗ 18:30	ΚΥΡΙΑΚΗ 21:25	ΚΥΡΙΑΚΗ 23:05	ΔΕΥΤΕΡΑ 00:15	---	ΔΕΥΤΕΡΑ 03:50	---	ΔΕΥΤΕΡΑ 07:10

ΑΠΟ ΠΕΙΡΑΙΑ

ΑΝΑΧΩΡΗΣΗ ΑΠΟ ΠΕΙΡΑΙΑ	ΑΦΙΞΗ						
	ΣΥΡΟ	ΜΥΚΟΝΟ	ΑΜΟΡΓΟ-ΚΑΤΑΠΟΛΑ	ΠΑΤΜΟ	ΛΕΡΟ	ΚΩ	ΡΟΔΟ
ΔΕΥΤΕΡΑ 20:00	ΔΕΥΤΕΡΑ 23:20	---	---	---	---	ΤΡΙΤΗ 04:10	ΤΡΙΤΗ 07:10
ΤΕΤΑΡΤΗ 20:00	ΤΕΤΑΡΤΗ 23:20	---	---	ΠΕΜΠΤΗ 02:50	ΠΕΜΠΤΗ 04:00	ΠΕΜΠΤΗ 05:40	ΠΕΜΠΤΗ 08:35
ΠΑΡΑΣΚΕΥΗ 20:00	---	ΠΑΡΑΣΚΕΥΗ 23:50	---	---	---	ΣΑΒΒΑΤΟ 04:20	ΣΑΒΒΑΤΟ 07:15
ΣΑΒΒΑΤΟ 23:30	---	---	ΚΥΡΙΑΚΗ 04:45	ΚΥΡΙΑΚΗ 07:00	ΚΥΡΙΑΚΗ 08:10	ΚΥΡΙΑΚΗ 09:50	ΚΥΡΙΑΚΗ 12:45

ΑΝΕΚΤΕΛΕΣΤΑ ΔΡΟΜΟΛΟΓΙΑ: 26/04/03 από ΠΕΙΡΑΙΑ & 27/04/03 από ΡΟΔΟ.

SKEVO'S TRAVEL AGENCY

ΚΑΝΤΕ ΚΡΑΤΗΣΗ ΤΩΡΑ!

ΠΛΗΡΟΦΟΡΙΕΣ ΚΑΙ ΚΡΑΤΗΣΕΙΣ ΘΕΣΕΩΝ ΣΤΟΝ ΤΑΞΙΔΙΩΤΙΚΟ ΣΑΣ ΠΡΑΚΤΟΡΑ Ή SKEVO'S TRAVEL AGENCY: ΑΜΕΡΙΚΗΣ 111, ΡΟΔΟΣ, ΤΗΛ. ΚΡΑΤΗΣΕΩΝ ΕΠΙΒΑΤΩΝ ΚΑΙ Ι.Χ.: 22410-22461, 22410-75655, 22410-75310, ΤΗΛ. ΚΡΑΤΗΣΕΩΝ ΦΟΡΤΗΓΩΝ: 22410-76600

X3999-30/6

ΑΡΧΩΝ ΣΑΜΑΡΤΖΗΣ ΑΕΤΕΒΕ

Από το 1980



22 ΧΡΟΝΙΑ ΜΟΝΩΣΕΙΣ

RicofOn®

ΓΙΑ ΤΕΛΕΙΑ ΑΚΟΥΣΤΙΚΗ ΣΤΟΥΣ ΧΩΡΟΥΣ ΕΡΓΑΣΙΑΣ ΚΑΙ ΔΙΑΣΚΕΔΑΣΗΣ



Τοποθετώντας το κατάλληλο προϊόν RICOFON έχετε μια αίθουσα με άριστη ακουστική και συγχρόνως ένα τέλειο διακοσμητικό αποτέλεσμα.

ΜΟΝΩΣΕΙΣ ΤΑΡΑΤΣΩΝ

ΔΙΑΘΕΣΗ: **ΑΡΧΩΝ ΣΑΜΑΡΤΖΗΣ ΑΕΤΕΒΕ**
ΜΟΝΩΣΕΙΣ - ΣΤΕΓΑΝΩΣΕΙΣ
ΚΑΤΑΣΤΗΜΑΤΑ
1) Ερυθρού Σταυρού 21 - Τηλ.: 02410 23030/32054 Ρόδος 85100
2) Ικαρου & Λαοδικείας - Τηλ.: 02410 20021 Ρόδος 85100
ΚΙΝΗΤΟ: 0944 502033

X3978-30/6

KYDON TOURS
ΕΚΔΡΟΜΕΣ ΚΥΔΩΝ
Ποιότητα - Φροντίδα - Επιτυχία

ΑΓΙΟΥ ΠΝΕΥΜΑΤΟΣ
ΜΙΚΡΑ ΑΣΙΑ
ΚΑΣΤΕΛΛΟΡΙΖΟ
Μια πολύ όμορφη ξεχωριστή εκδρομή στις όμορφες ΠΑΤΡΙΔΕΣ, άφογα οργανωμένη

14/6 Σάββατο
08.00 Ρόδο - Μαμαρίς περιήγηση - γεύμα - επίσκεψη Φετιγιέ (Μάκρη) - Λιβύσι - Καλαμάκι - Κας απέναντι από το ΚΑΣΤΕΛΛΟΡΙΖΟ. Αφιξη νωρίς απόγευμα. Δείπνο - διασκέδαση - διανυκτέρευση.

15/6 Κυριακή
08.30 Κας - Μύρα (35 λεπτά απόσταση). Προσκύνημα στον Αγιο Νικόλαο, λαξευτούς τάφους Μύρα. Επιστροφή Κας.



• ΠΡΟΑΙΡΕΤΙΚΗ ΕΚΔΡΟΜΗ ΚΑΣΤΕΛΛΟΡΙΖΟ μόνο 20 λεπτά με ελληνικό καράβι. Προσκύνημα στον Αγιο Κωνσταντίνο. Βόλτες στα φανταστικα δρομάκια του πανέμορφου νησιού και ουζάκια με μεζέ πάνω στη θάλασσα. Επιστροφή αργά το απόγευμα. Δείνο - διανυκτέρευση (γλέντι στα μπαράκια).

16/ 6 Δευτέρα
08.30 Αναχώρηση για Μαρμαρίς. Αφιξη νωρίς πριν τις 12.00. Περιήγηση του Μαρμαρίς μέχρι το ICMELER. Χρόνος ελεύθερος και αναχώρηση για Ρόδο στις 16.00. Αφιξη σε 1 ώρα. Τέλος εκδρομής.

- Συνοδός η κ. Ελένη Ψυλλάκη
- Συμμετέχει ο Σύλλογος SKAL Ρόδου.

Ελάτε για πρόγραμμα - δηλώστε γρήγορα συμμετοχή

ΠΡΑΚΤΟΡΕΙΟ
ΚΥΔΩΝ ΙΑΤΑ
Εισιτήρια - Πακέτα - εκδρομές
Σας περιμένουμε!
Τηλ. 23.000, 27900, 75628, 27722
X4004

31 Μαΐου: Παγκόσμια Ημέρα Καπνίσματος

Το κάπνισμα σκοτώνει

Ανακοίνωση του Ιατρικού Συλλόγου Ρόδου



Το κάπνισμα αποτελεί ένα από τα σημαντικότερα προβλήματα Δημόσιας Υγείας της σύγχρονης κοινωνίας. Κι 'όμως! Η κατά κεφαλή κατανάλωση τσιγάρων στις αναπτυσσόμενες χώρες έχει παρουσιάσει αύξηση περίπου 70% τα τελευταία σαράντα χρόνια, πριν αρχίσει να κάμπτεται. Με τα σημερινά δεδομένα ο Π.Ο.Υ εκτιμά ότι κατά την προσεχή εικοσαετία θα σημειώνονται κάθε χρόνο πάνω από έξι εκατομμύρια θάνατοι στις αναπτυσσόμενες χώρες .

Ο καπνός προκαλεί αναπηρία σχεδόν σε κάθε σύστημα των οργανισμών. Επιβαρύνει πολύ τους επιδημιολογικούς δείκτες διαφόρων νοσημάτων, γεμίζει τα νοσοκομεία και ευθύνεται σε μεγάλο ποσοστό για τη συνολικά καταγραφόμενη απώλεια υγείας. Στις ανεπτυγμένες χώρες όπου το κάπνισμα μεταξύ των ανδρών ήταν σύνηθες στις προηγούμενες δεκαετίες, εμφανίζεται σαφής και σταθερή μείωση της κατανάλωσης καπνού .

Στην Ελλάδα το 65% των θανάτων οφείλεται σε παθήσεις, στη δημιουργία και την εξέλιξη των οποίων έχει την κύρια ευθύνη το κάπνισμα. Δυστυχώς έχουμε το θλιβερό προνόμιο να είμαστε η πρώτη χώρα στην Ευρώπη και από τις πρώτες στον κόσμο στην κατανάλωση καπνού κατά κεφαλή.

Σύμφωνα με διεθνείς και σοβαρούς υπολογισμούς το κάπνισμα κάθε τσιγάρου αφαιρεί 4 - 5 λεπτά από τη ζωή του καπνιστή και πάνω από 6 (έξι) χρόνια από το προσδόκιμο της επιβίωσης, όταν το άτομο καπνίζει 20 - 40 τσιγάρα την ημέρα από την ηλικία των 25 ετών .

Το κάπνισμα προκαλεί το 90% των καρκίνων του πνεύμονα. Από το υπόλοιπο ποσοστό - των μη καπνιστών - το 17% οφείλεται στο παθητικό κάπνισμα κατά τη διάρκεια της παιδικής και εφηβικής ηλικίας .

Οι καπνιστές που δεν πεθαίνουν από καρκίνο υφίστανται πιο συχνά πνευμονολογικά και καρδιαγγειακά νοσήματα, με τις ανάλογες επιπτώσεις τόσο στο προσδόκιμο επιβίωσης όσο και στην ποιότητα ζωής τους .

Μισό εκατομμύριο παιδιά γεννιούνται πρόωρα λόγω του καπνίσματος της μητέρας τους. Το κάπνισμα κατά την κύηση συσχετίζεται επίσης με αυξημένη συχνότητα αποβολών, περιγεννητικά προβλήματα, ενδομήτρια καθυστέρηση της αύξησης του εμβρύου - χαμηλό βάρος γέννησης, αλλά και αυξημένη συχνότητα αιφνίδιων θανάτων στη βρεφική ηλικία καθώς και πυρετικών σπασμών. Ο ένας στους δύο εφήβους που ξεκινά και συνεχίζει να καπνίζει θα πεθάνει εξαιτίας του καπνίσματος. Από αυτούς οι μισοί θα χάσουν 20 - 25 χρόνια ζωής ενώ οι υπόλοιποι 10 - 15 χρόνια .

Σύμφωνα με τα αποτελέσματα έρευνας που δημοσιεύθηκε στο British Medical Jurnal από τους 53.000 άνδρες όλων των ηλικιών που πεθαίνουν κάθε χρόνο στην Ελλάδα, οι 11.000 πεθαίνουν από νόσους που σχετίζονται με το κάπνισμα, συνήθως καρκίνο (ποσοστό περίπου 20%). Στο άμεσο μέλλον ως το 2005, οι προβλέψεις είναι πιο ενθαρρυντικές. Από τους 57.000 άνδρες που θα πέθαιναν κάθε χρόνο, 12.000 θα πεθάνουν από ασθένειες που προκαλούνται από το κάπνισμα .

Οι σχέσεις προσβολής ανδρών, γυναικών από 8:1 πριν 25 χρόνια έγινε 3:1 προφανώς λόγω της αυξημένης καπνιστικής συνήθειας των γυναικών σε σχέση με παλαιότερα χρόνια. Τα στοιχεία αυτά δίνονται στο πλαίσιο της ενημέρωσης της κοινωνίας, για τη ζοφερή πραγματικότητα την οποία οι διαφημίσεις τσιγάρων έντεχνα αποκρύπτουν, πίσω από τα εντυπωσιακά τοπία της Marlboro, τα χαριτωμένα σκίτσα της Camel και της αισθητικής Spot της Silk cut .

Στις Δημοκρατίες η εξάσκηση του δικαιώματος, όπως το κάπνισμα εμπεριέχει πάντα και μια ευθύνη, η ανάληψη της οποίας όμως προϋποθέτει την πληροφόρηση και τη γνώση. Είναι λοιπόν, αναφαίρετο δικαίωμα του κάθε ενήλικα να γνωρίζει τις συνέπειες της συνήθειας του, ώστε να μπορεί να αναλαμβάνει πραγματικά και συνειδητά την ευθύνη της συσχέτισης τη .

Το κείμενο επιμελήθηκε
για τον Ιατρικό Σύλλογο Ρόδου
Το μέλος του Δ.Σ
Πνευμονολόγος Μανωλίτσης Στυλιανός
Επιμελητής Α! του Περιφερειακού Γενικού Νοσοκομείου Ρόδου

Έχει αποδειχθεί ότι όπου η αντικαπνιστική εκστρατεία είχε συνέχεια και συνέπεια έδωσε ενθαρρυντικά αποτελέσματα.

Στη Γερμανία καπνίζει μόνο το 36% του πληθυσμού με τάση μείωσης κατά 1% το χρόνο .

Στις Η.Π.Α το ποσοστό των καπνιστών μειώθηκε από το 52% που ήταν το 1995 στο 30%. Στις υποανάπτυκτες χώρες της Αφρικής, της Ασίας και Λατινικής Αμερικής καπνίζει πάνω από το 55% του πληθυσμού και μάλιστα τσιγάρα με περισσότερη πίσσα και νικοτίνη, ενώ η κατανάλωση αυξάνεται κατά 2% κάθε χρόνο .

aegean imaging
απεικόνιση αιγαίου
ΙΑΤΡΙΚΗ ΑΝΑΚΟΙΝΩΣΗ
ΧΡΙΣΤΟΔΟΥΛΟΥ ΜΑΡΙΑ
ΙΑΤΡΟΣ ΑΚΤΙΝΟΔΙΑΓΝΩΣΤΗΣ (ΑΚΤΙΝΟΛΟΓΟΣ)
Δέχεται καθημερινά στο Διαγνωστικό Εργαστήριο:
ΑΠΕΙΚΟΝΙΣΗ ΑΙΓΑΙΟΥ
Πάροδος Παπαλουκά 18Β (παραπλεύρως του parking του παλιού νοσοκομείου).
Ωρες λειτουργίας του εργαστηρίου 9π.μ.-8μ.μ.
Τηλ. 2241043000-3 Fax: 22410 43004
T1180-26/6

ΙΑΤΡΙΚΗ ΑΝΑΚΟΙΝΩΣΗ
Ο οδοντίατρος
ΠΑΥΛΟΥ ΑΝΔΡΕΑΣ
ΠΤΥΧΙΟΥΧΟΣ ΠΑΝΕΠΙΣΤΗΜΙΟΥ ΑΘΗΝΩΝ
ΚΩΝ/ΝΟΥ ΥΔΡΑΙΟΥ & ΣΤΕΛΙΟΥ ΚΩΤΙΑΔΗ ΓΩΝΙΑ
Δέχεται Δευτέρα - Παρασκευή 8.30-13.30
και 17.00-21.00 - Σάββατο 9.00-1.00
Πληροφορίες τηλ.22410/21860
και κινητό 6932/184500
5671-1/6

ΙΑΤΡΙΚΗ ΑΝΑΚΟΙΝΩΣΗ
Ο ιατρός
ΜΙΚΡΟΒΙΟΛΟΓΟΣ - ΒΙΟΠΑΘΟΛΟΣ
ΜΙΛΤΙΑΔΗΣ ΚΙΟΥΣΗΣ
Καζαντζάκη 2 και Εθνικής Αντιστάσεως
(πρώην Αννης Μαρίας) (2ος όροφος)
Δέχεται: Δευτέρα - Παρασκευή 7.30-13.00 και 17.30-19.30
Τετάρτη απόγευμα κλειστά • Σάββατο κατόπιν ραντεβού
Τηλ. 22410 70607
T1554-31/5

CHRYSLER
PT CRUISER
ΤΩΡΑ ΓΙΑ ΑΥΤΟ ΤΟ ΜΗΝΑ
ΤΟ ΜΟΝΑΔΙΚΟ
PT CRUISER
ΜΕ ΕΚΠΤΩΣΗ
1000 Ευρώ



Από 0% προκαταβολή και 72 μήνες εξόφληση
X3948o31/5Ελάτε να το δαγμάσετε στην έκθεσή μας:
Λεωφόρος Ρόδου - Λίνδου 255
Εταιρία ASTRA
Γεώργιος και Φίλιππος Φώκιαλη
Τηλ. 22410 69800
X4005-30/6

ΕΥΡΩΠΑΪΚΗ ΕΠΕΝΔΥΤΙΚΗ
ΕΘΝΙΚΗΣ ΑΝΤΙΣΤΑΣΕΩΣ 48 ΤΗΛ. 0241 39300
ΕΥΡΩΠΑΪΚΗ ΕΠΕΝΔΥΤΙΚΗ
ΚΤΗΜΑΤΟΜΕΣΙΤΙΚΟ ΓΡΑΦΕΙΟ
ΑΝΤΩΝΗΣ ΝΙΚΟΛΗΣ - ΘΕΟΦΙΛΟΣ ΚΑΩΝΑΡΗΣ
ΕΘΝΙΚΗΣ ΑΝΤΙΣΤΑΣΕΩΣ 48 (ΠΡΩΗΝ ΑΝΝΗΣ ΜΑΡΙΑΣ) ΤΗΛ. 2241039300

ΔΙΑΜΕΡΙΣΜΑΤΑ

185 τ.μ. Αποθήκη με ράμπα στην Μ.Πετρίδη	€ 58.700
150 τ.μ. Αποθήκη στην Ανάληψη	€ 73.400
42 τ.μ. Περιοχή Αγίου Νικολάου	€ 46.900
46 τ.μ. Στην Μητρόπολη καινούργιο	€ 61.600
45 τ.μ. Στην Πειραιώς υπό κατασκευή	€ 64.500
80 τ.μ. Τρείς σε μαρμαροσοβά	€ 70.500
55 τ.μ. Στην Μητρόπολη καινούργιο	€ 76.300
75 τ.μ. Καινούργιο στην Σωτήρος	€ 93.900
85 τ.μ. Καινούργιο στην Σωτήρος	€ 102.700
80 τ.μ. Στην Πειραιώς υπό κατασκευή	€ 110.000
72 τ.μ. Καινούργιο στην Ανάληψη	€ 111.500
85 τ.μ. Καινούργιο στην Ιαλυσό	€ 111.500
80 τ.μ. Καινούργιο στο Καρακόνερο	€ 117.400
87 τ.μ. Α ορόφου ετοιμοπαράδοτο στο Ροδίνι	€ 126.000
87 τ.μ. Άγιος Νικόλαος υπό κατασκευή	€ 126.200
120 τ.μ. 6 Δωμάτια προς εκμετάλευση	€ 132.000
100 τ.μ. Οροφοδιαμέρισμα lux στην Ανάληψη	€ 132.000
90 τ.μ. Καινούργιο στην Ανάληψη	€ 138.000
115 τ.μ. Άνω Ροδίνι ετοιμοπαράδοτο α ορόφου	€ 143.800
90 τ.μ. Οικία παριοχή Σταδίου με 130 αυλή	€ 146.700
105 τ.μ. Ανάληψη 3 υπν/τια,πάρκιν,μεγάλη βερά	€ 161.400
120 τ.μ. Στο Καρακόνερο υπό κατασκευή	€ 164.500
114 τ.μ. Άγιος Νικόλαος υπό κατασκευή	€ 167.300
4 Γκαρσονιέρες με μηνιαίο εισόδημα €1350	

ΟΙΚΟΠΕΔΑ

650 τ.μ. ΣΤΟΝ ΑΡΧΑΓΓΕΛΟ ΕΝΤΟΣ ΟΙΚΙΣΜΟΥ ΜΕ Σ.Δ. 0,8 ΣΕ ΗΣΥΧΗ ΠΕΡΙΟΧΗ ΚΑΤΑΛΗΛΟ ΓΙΑ ΟΙΚΙΑ	
600 Τ.Μ. ΠΑΤΜΟΣ ΚΟΝΤΑ ΣΤΟ ΚΥΜΑ ΚΤΙΖΕΙ 220	€ 18.000
1570 τ.μ. Γεννάδι στον κεντρικό δρόμο	€ 50.000
2000 τ.μ. Στο Γεννάδι με άδεια οικοδομής,νερό,ρεύμα	€ 58.700
500 τ.μ. Μερίδιο στην Ηλιούπολη	€ 15.000
4000 τ.μ. Στο Φαληράκι σε ύψωμα με θέα	€ 59.000
4000 τ.μ. Μετά το Λαδικό 70m από τον κεντρικό	€ 70.450
2300 τ.μ. Αφάντου στο κύμα	€ 73.400
7400 τ.μ. Αφάντου για Βιοτεχνική χρήση	€ 73.400
13000 τ.μ ΠΑΡΑΛΙΑΚΟ ΣΤΑ ΚΑΛΑΒΑΡΔΑ	
2500 τ.μ. Στο κιοτάρι κοντά στο κύμα με άδεια οικ.	€ 88.040
5000 τ.μ. Στο Γεννάδι με πρόσοψη στην εθν.οδό	€ 102.700
4800 τ.μ. Περιοχή Κανδυλί στην Ιαλυσό	€ 140.865
600 τ.μ. Επί της Εθν.οδού με άδεια οικοδομής	€ 50.000
14500 τ.μ Περιοχή Σγουρού	€ 150.000
7500 τ.μ. Στα Κολύμπια διπλα σε ξενοδοχείο	€ 220.000
10000 τ.μ Στο φυτώριο με ωραία θέα	€ 300.000
15000 τ.μ Κοσκινού σε ύψωμα	€ 440.205
4000 τ.μ. Στην Λαχανιά επί της Εθνικής οδού	€ 117.400
4000 τ.μ. Στην Λαχανιά με πρόσβαση	€ 52.824
1500 τ.μ. Στην Λαχανιά εντός οικισμού	€ 61.628
9000 τ.μ. Στην Λαχανιά 800 m από το κύμα	€ 82.170
6500 τ.μ. Στην Λαχανιά 300 m από το κύμα	€ 104.000

ΜΟΝΟΚΑΤΟΙΚΙΕΣ - ΜΕΖΟΝΕΤΕΣ

75 τ.μ. Οικία στην Παλιά Πόλη σε καλή τιμή	€ 44.020
140 τ.μ. Στο Κανδυλί σε μπετά με 1300 οικόπεδο	€ 88.000
126 τ.μ. Τρείς σε μπετά με 1000 οικόπεδο	€ 100.000
210 τ.μ. Ιαλυσός σε σοβά κοντά στην θάλασσα	€ 161.500
100 τ.μ. Αφάντου καινούργιο,1200 οικόπεδο κύμα	€ 176.082
180 τ.μ. Κοσκινού 1500 m οικόπεδο σε μπετά	€ 190.755
410 τ.μ. Παστίδα σε κολώνες με 4500 τ.μ. οικόπεδ	€ 205.500
180 τ.μ. Στην Ιξιά λούξ κατασκευή με οικόπεδο	€ 250.000
140 τ.μ. Κοσκινού σε 1300 οικόπεδο με καταπληκτική θέα	

ΚΑΤΑΣΤΗΜΑΤΑ - ΕΠΙΧΕΙΡΗΣΕΙΣ

ΞΕΝΟΔΟΧΕΙΟ 70 ΚΛΙΝΩΝ ΣΕ ΤΙΜΗ ΕΥΚΑΙΡΙΑΣ €9000/Κλίνη
ΕΠΕΝΔΥΣΗ 9 ΓΚΑΡΣΟΝΙΕΡΕΣ
ΚΟΝΤΑ ΣΤΟ ΠΑΝΕΠΙΣΤΗΜΙΟ
Ενοικιάζεται κατάστημα 250 τ.μ. εντός πόλεως
Κατάστημα στην Καποδιστρίου 60 τ.μ.+30 τ.μ.
Αναψυκτήριο έτοιμο προς λειτουργία ΕΥΚΑΙΡΙΑ
4 Γκαρσονιέρες καινούργιες με πολύ καλό εισόδημα
Καφετέρια δίπλα σε ξενοδοχεία προς πώληση
Πανσιόν στα Κοσκινού έτοιμη προς Λειτουργία

ΑΚΙΝΗΤΑ ΣΕ ΑΠΟΚΛΕΙΣΤΙΚΟΤΗΤΑ ΣΕ ΠΑΛΙΑ ΠΟΛΗ - ΑΦΑΝΤΟΥ - ΛΑΧΑΝΙΑ
ΑΓΟΡΕΣ - ΠΩΛΗΣΕΙΣ - ΜΙΣΘΩΣΕΙΣ ΑΚΙΝΗΤΩΝ
ΞΕΝΟΔΟΧΕΙΑΚΕΣ ΜΟΝΑΔΕΣ ΣΕ ΑΠΟΚΛΕΙΣΤΙΚΟΤΗΤΑ ΣΕ ΟΛΟ ΤΟ ΝΗΣΙ
ΣΥΜΒΟΥΛΕΥΤΙΚΕΣ ΚΑΙ ΕΠΕΝΔΥΤΙΚΕΣ ΠΡΟΤΑΣΕΙΣ
ΔΑΝΕΙΑ ΔΕΚΤΑ
5669-10/6

ΔΡΟΜΟΛΟΓΙΑ ΤΟΥ ΤΑΧΥΠΛΟΟΥ ΚΑΤΑΜΑΡΑΝ
«ΔΩΔΕΚΑΝΗΣΟΣ ΕΞΠΡΕΣ»
ΑΠΟ 1/5/2003 ΕΩΣ 14/6/2003

ΑΝΑΧΩΡΗΣΗ ΑΠΟ ΡΟΔΟ
ΑΠΟ ΤΗ ΘΕΣΗ «ΚΟΛΩΝΑ»

ΗΜΕΡΑ	ΩΡΑ	ΠΡΟΟΡΙΣΜΟΣ	ΩΡΑ ΑΦΙΞΗΣ ΣΤΗ ΡΟΔΟ
ΚΑΘΕ ΔΕΥΤΕΡΑ	08.30	ΣΥΜΗ-ΚΩ-ΚΑΛΥΜΝΟ-ΛΕΡΟ-ΚΑΛΥΜΝΟ-ΚΩ-ΣΥΜΗ-ΡΟΔΟ	18.30
ΚΑΘΕ ΤΡΙΤΗ	08.30	ΚΩ-ΚΑΛΥΜΝΟ-ΛΕΡΟ-ΠΑΤΜΟ-ΛΕΡΟ-ΚΑΛΥΜΝΟ-ΚΩ-ΡΟΔΟ	18.30
ΚΑΘΕ ΤΕΤΑΡΤΗ	08.30	ΚΩ-ΚΑΛΥΜΝΟ-ΛΕΡΟ-ΚΑΛΥΜΝΟ -ΚΩ-ΡΟΔΟ	18.30
ΚΑΘΕ ΠΕΜΠΤΗ	08.30	ΚΩ-ΚΑΛΥΜΝΟ-ΛΕΡΟ-ΠΑΤΜΟ-ΛΕΡΟ-ΚΑΛΥΜΝΟ-ΚΩ-ΡΟΔΟ	18.30
ΚΑΘΕ ΠΑΡΑΣΚΕΥΗ	08.30	ΣΥΜΗ-ΚΩ-ΚΑΛΥΜΝΟ-ΛΕΡΟ-ΠΑΤΜΟ-ΛΕΡΟ-ΚΑΛΥΜΝΟ-ΚΩ-ΣΥΜΗ-ΡΟΔΟ	18.50
ΚΑΘΕ ΣΑΒΒΑΤΟ	08.30	ΚΩ-ΚΑΛΥΜΝΟ-ΛΕΡΟ-ΛΕΙΨΟΙ-ΠΑΤΜΟ-ΛΕΡΟ-ΚΑΛΥΜΝΟ-ΚΩ-ΡΟΔΟ	18.30
ΚΑΘΕ ΚΥΡΙΑΚΗ	08.30	ΚΩ-ΚΑΛΥΜΝΟ-ΛΕΡΟ-ΠΑΤΜΟ-ΛΕΙΨΟΙ-ΛΕΡΟ-ΚΑΛΥΜΝΟ-ΚΩ-ΡΟΔΟ	18.30



ΠΛΗΡΟΦΟΡΙΕΣ / ΚΡΑΤΗΣΕΙΣ
ΔΩΔΕΚΑΝΗΣΟΣ ΝΑΥΤΙΛΙΑΚΗ Ν.Ε"
ΑΥΣΤΡΑΛΙΑΣ 3, 85100 ΡΟΔΟΣ
ΤΗΛ: 2241070590, ΦΑΞ: 2241070591
E-MAIL: info@12ne.gr
X3997-30/6

Μέσα από ιστορικά κείμενα

Η πτώση της Κωνσταντινούπολης

ΟΙ ΤΕΛΕΥΤΑΙΕΣ ΣΤΙΓΜΕΣ ΤΗΣ ΒΥΖΑΝΤΙΝΗΣ ΑΥΤΟΚΡΑΤΟΡΙΑΣ

Δεν είναι δύσκολο να υποστηρίξει κανείς, ότι στο διάβα της ιστορίας, το έτος 1453 έχει πολύ μικρή και μόνον σημασία. Όμως η 29η Μαΐου 1453, αποτελεί σημείο αλλαγής της ιστορίας. Είναι το τραγικό τέλος της ιστορίας του **Βυζαντινού Πολιτισμού.** Ενός Πολιτισμού και μιας λαμπρής εποχής χιλίων εκατό χρόνων που στάθηκε ένδοξα εκεί στον εξαίσιο **Βόσπορο, στη Βασιλεύουσα των πόλεων, στην Κιβωτό της Ορθοδοξίας, στη νέα Σιών της Χριστιανοσύνης, στην αγιασμένη "Δωδεκάτειχον Πόλιν".**

Είναι το τέλος ενός Πολιτισμού, που φύλαξε στα σπλάχνα του την αρχαία Ελληνική γραμ-

Επιλογή και επιμέλεια κειμένων
Κώστας Ε. Σκανδαλίδης

ματεία, το κλασικό παρελθόν, τις τέχνες της ψυχρής αρμονίας αλλά και της ενσάρκωσης του θείου, καθώς και τους κληρονόμους της Ελλάδας και της Ρώμης με τα φωτοστέφανα της Χριστιανικής πίστης. (1)

"Εν τω μέσω κόσμου δεσποζομένου υπό του σκότους και της βαρβαρότητος, το Βυζάντιον προδιαγράφει τας μορφάς της Ευρωπαϊκής πνευματικής κοινότητος", θα αναφωνήσει ο Βγτοη.

Ο **Σαρλ Ντιλ** θα υποστηρίξει, πως

"Η σύγχρονος Ελλάς οφείλει πολύ περισσότερα εις το Χριστιανικόν Βυζάντιον ή εις τας Αθήνας του Περικλέους και του Φειδίου."

Αλλά και ο **σερ Ρ. Λίβινγκστον** θα πει με στεντόρεια φωνή:

"Εάν επρόκειτο τα πάντα να καταστραφούν, δύο μόνον φάροι θα ήθελα να διασωθούν: Ο Παρθενών και η Αγία Σοφία, η οποία είναι η συνισταμένη του ολοκληρωμένου Βυζαντινού Πολιτισμού, όπως και ο Παρθενών είναι το κορύφωμα της αθηναϊκής μεγαλοφυΐας. Οι Έλληνες μπορούν να είναι υπερήφανοι και για τα δύο."

Ο μεγάλος Έλληνας αγιογράφος Φώτης Κόντογλου θα αφιερώσει στο Βυζάντιο το έργο του "Η πονεμένη Ρωμιοσύνη" (2) , όπου ανάμεσα στ΄ άλλα, θα γράψει με μοναδικό γλαφυρό τρόπο:

"...Λοιπόν το Βυζάντιο είναι ένα μεγάλο πράγμα. Είναι ο καιρός και ο τόπος που ζούσανε οι άνθρωποι με τον πόθο του υπερφυσικού, της αιωνιότητας...Οι Βυζαντινοί πιστεύανε στα μυστήρια και στην αλήθεια που αποκάλυψε ο Χριστός, ήγουν στον θαυμαστόν κόσμο που βρίσκεται πέρα απ΄ ό,τι πιάνουνε οι αισθήσεις και το μυαλό, ενώ ο αρχαίος σταματούσε ως εκεί...Η αρχαιότητα είναι η βασιλεία του λογικού, ενώ το Βυζάντιο είναι η βασιλεία της πίστεως, της πνευματικής μέθης και της αθανασίας...

...Το Βυζάντιο πρωτάνοιξε την "πύλην την κεκλεισμένην" και μπόρεσε κι είδε ο άνθρωπος εκείνα τα θαυμάσια, που είπε ο Χριστός πως δεν μπορέσανε να τα δούνε οι σοφοί κι οι συνετοί της αρχαιότητας. Η Κωνσταντινούπολη είναι "Σιών αγία, μήτηρ των εκκλησιών, Θεού κατοικητήριον"...

...Το Βυζάντιο είναι ένα μεγάλο χωνευτήρι, που μέσα σ΄ αυτό πέσανε και λιώσανε μυριάδες ψυχές σαν λογής-λογής μεταλλεύματα, λογής-λογής έθνη, κι από εκεί βγήκε χρυσάφι λαμπερό, μαζί με μαύρη σκουριά. Αυτό το μάλαμα είναι το πιο καθαρό από κάθε χρυσάφι που βγήκε από χωνευτήρι. Κι απ΄ αυτό γίνηκε η επτάφωτος λυχνία που θα φωτίζει τον κόσμο στον αιώνα του αιώνος..."

"...Ούλες οι μέρες του Θεού καλές κι ευλογημένες,
σαν την ημέρα τση Λαμπρής άλλη καμιά δεν είναι,
απού σημαίνουν οι γιεκκλησιές, τα μέγα μοναστήρια,
σημαίνει κι η Αγιά Σοφιά το μέγα μοναστήρι,
με τετρακόσια σήμαντρα, με δεκαοχτώ καμπάνες,
μ΄ εξήντα πέντε αρχιερείς και διάκους τετρακόσιους,
φαλτάδες εικοστέσσαρες, παπάδες ενενήντα,
μ΄ εκατοδυό πνευματικούς με το χαρτί στο χέρι.
Ψάλλει χερβά ο βασιλιάς, δεξιά ο πατριάρχης΄
Ψάλλουνε το Χερουβικό και χαμηλώνουν τ΄Αγια
και μια φωνή ακούστηκε απ΄ Αρχαγγέλου στόμα:
"Πάφετε το Χερουβικό κι ας χαμηλώσουν τ΄ Αγια
και δώστε λόγο στη Φραγκιά, πως την επήρε ο Τούρκος,
να ΄ρθούν να την αδειάσουνε, πράμα να μην αφήσουν,
να πάρουν την Αγιά Σοφιά με τα χρυσά τση τέμπλα,
να πάρουν το Βαγγέλιο, Τράπεζα των Αγίων."
Κι η Δέσποινα, ως τ΄ άκουσε, τ΄ αμμάθιαν τ΄ ς εδακρύσαν
κι ο Μιχαήλ κι ο Γαβριήλ την επαρηγορήσαν:
"Σώπασ΄ αφέντρα και κυρά..." (3)

Εκείνος που θα θρηνήσει σήμερα την Πόλη με το Μαρμαρωμένο Βασιλιά, δεν αρκεί να κατέχεται από ύψιστη συγκίνηση προς τις αξίες του Ευρωπαϊκού Πολιτισμού (κατά τον **Στέφαν Σβάϊχ** - "Μεγάλες ώρες της ανθρωπότητας") ή από ρίγη εθνικής μνήμης, αλλά θα πρέπει να διαθέτει και το ταλέντο, για να μπορέσει ν΄ αδειάσει τη λίμνη της συγκίνησης, που πλημμυρίζει την ψυχή του κάθε Έλληνα, όταν αγκιστρωθεί από τη σαγήνη της Βασιλεύουσας, το θρήνο του τελευταίου Έλληνα αυτοκράτορα και τον επί σειράς αιώνων πολικό αστέρα του Γένους, την Αγία Σοφία. [Η άλωση δεν ήταν η άλωση μιας πόλης΄ ήταν η ρίζα και η μήτρα της ελληνικής αυτοκρατορίας, που στη μνήμη της επέζησε και διασώθηκε από τον αφανισμό το Γένος.] **(4)**

29 Μαΐου 2003. Σχεδόν έξι αιώνες μετά τα γεγονότα η Άλωση της Κωνσταντινούπολης παραμένει ένα συγκλονιστικό γεγονός, όχι μόνον για όλους εμάς τους Ρωμιούς, αλλά ακόμη και για τους συνεπείς μελετητές της ιστορίας. Το πάθος, η αγριότητα και το μίσος, παραμένουν ζωντανά στις σελίδες των αφηγήσεων, αγκαλιασμένα με τις στιγμές του ηρωισμού και της λογικής και από τις δύο πλευρές των τειχών. **(5)**

΄Ετος 1453. Βυζαντινή Αυτοκρατορία, ολίγον προ του τέλους της. Κωνσταντινούπολις η Βυζαντινή, και Αυτοκράτωρ αυτής "με ευσεβές και ανώτερον πνεύμα", ο **Κωνσταντίνος Παλαιολόγος.** Η εξουσία της Αυτοκρατορίας περιορίζεται στην Πόλη, σε εκτάσεις της Θράκης και στο Μωριά, το μεγαλύτερο μέρος της Πελοποννήσου. Αντίπαλος του Κωνσταντίνου, ο ισχυρός και τρομερός **Μωάμεθ Β΄** είκοσι ενός χρόνων, σκληρός και αιμοδιψής. Νύχτα και ημέρα, πηγαίνοντας στο κρεβάτι του ή ξυπνώντας, μέσα στο παλάτι και έξω απ΄ αυτό, δούλευε στη σκέψη του, τη στρατιωτική δράση και τα μέσα με τα οποία θα μπορούσε να κατακτήσει την Κωνσταντινούπολη." Κτίζει φρούρια ισχυρά με πύργους στις ευρωπαϊκές ακτές του Βοσπόρου και τοποθετεί κανόνια πελώρια. Κραυγές απελπισίας υψώνονται από την Ασία, τη Θράκη και τα νησιά. "Τώρα έφτασε το τέλος της πόλεως΄ τώρα βλέπουμε τα σημεία της καταστροφής της φυλής μας΄ τώρα πλησιάζουν οι ημέρες του αντίχριστου΄ τι θα γίνουμε ή τι μπορούμε να κάνουμε; Πού είναι οι Άγιοι που προστατεύουν την πόλη;"

Και η πολιορκία αρχίζει! Ο άνισος αγώνας ξεκινά. **Ο Μωάμεθ** "αυτός ο ειδωλολάτρης, εχθρός των Χριστιανών", επιτίθεται και ταραχή μεγάλη θα πέσει στον πληθυσμό της Πόλης. "Είναι καλύτερα να δει κανείς μέσα στην πόλη τη δύναμη του σαρικιού παρά αυτήν της Λατινικής τιάρας." Ο **Κωνσταντίνος** ζητά τη βοήθεια της Δύσης, που δυστυχώς δεν είναι άλλη παρ΄ εκτός ένας **Καρδινάλιος** και τέσσερα **Γενοάτικα** πλοία με επτακόσιους πολεμιστές!

Βρισκόμαστε στις **αρχές Απριλίου.** Η υπεροχή των στρατιωτικών Τουρκικών δυνάμεων είναι ασύγκριτη. Οργανωμένο πυροβολικό. Τα τέλεια και γιγάντια ορειχάλκινα κανόνια των Τούρκων εκτοξεύουν σε μεγάλες αποστάσεις τεράστια πέτρινα βλήματα. Τα παλαιά τείχη δεν μπορούν ν΄ αντισταθούν ούτε στα κανόνια, ούτε στους πύργους, ούτε στις σκάλες, ούτε στις πολιορκητικές μηχανές.

Στις **22 Απριλίου** ο τουρκικός στόλος βρίσκεται στο επάνω μέρος του **Κεράτιου Κόλπου.** Ο πληθυσμός στο μεταξύ - γυναίκες, άνδρες, παιδιά, ιερείς, μοναχοί και μοναχές - προσπαθούν ν΄ αντισταθούν νύχτα και μέρα επί εβδομάδες ολόκληρες κάτω από τα πυρά του πυροβολικού. Πενήντα μέρες θα κρατήσει η πολιορκία. Και η αναπόφευκτη καταστροφή πλησιάζει. Μόνον με προσευχές και δάκρυα θα περάσει η παραμονή της μεγάλης ημέρας. Ένα τεράστιο μήκος ανθρώπων διασχίζει τα τείχη της πόλης, κάτω από τις διαταγές του Αυτοκράτορα, ψάλλοντας το "Κύριε ελέησον". Ο **Κωνσταντίνος** προτρέπει το λαό:

"Οι Τούρκοι υποστηρίζονται από όπλα, ιππικό, πυροβολικό και την αριθμητική τους υπεροχή. Εμείς όμως στηριζόμεθα πρώτα στον Θεό και Σωτήρα μας και κατόπιν στα χέρια μας και την δύναμη την οποία μας έχει χαρίσει ο Θεός... Εάν ειλικρινά υπακούσετε σε ό,τι σας διέταξα, ελπίζω ότι, με την βοήθεια του Θεού, θα αποφύγουμε την δίκαιη τιμωρία Του που κρέμεται επάνω μας."

Ο Αγγλος ιστορικός **Ε. Pears,** δίνει μια εντυπωσιακή εικόνα της τελευταίας Χριστιανικής ακολουθίας που έγινε το βράδυ της ίδιας ημέρας στην περίφημη **Αγία Σοφία:**

"Η μεγάλη ακολουθία εκείνης της βραδιάς, η οποία πρέπει να κατέχει ξεχωριστή θέση στην ιστορία, ήτο η τελευταία Χριστιανική ακολουθία που έλαβε χώρα στην εκκλησία της Αγίας Σοφίας...Ο αυτοκράτωρ και όσοι από τους αρχηγούς μπορούσαν, ήσαν παρόντες και το κτίριο για μια φορά ακόμη - την τελευταία - γέμισε από πιστούς Χριστιανούς... Το εσωτερικό της εκκλησίας ήτο το ωραιότερο που είχε ποτέ δημιουργηθεί από την Χριστιανική Τέχνη και η ωραιότης του πύξανε χάρη στα μεγαλοπρεπή του εξαρτήματα. Ο Πατριάρχης και ο Καρδινάλιος, τα πλήθη των ιερέων που εκπροσωπούσαν τόσον την Ανατολική όσον και τη Δυτική Εκκλησία, ο Αυτοκράτωρ και οι ευγενείς - τα τελευταία υπολείμματα της άλλοτε μεγαλοπρεπούς και γενναίας αριστοκρατίας του Βυζαντίου - ιερείς και στρατιώτες, όλοι μαζί, ευρίσκοντο εκεί ανακατεμένοι. Κωνσταντινουπολίται, Ενετοί και Γενοάται ήσαν όλοι παρόντες, αντιλαμβανόμενοι την απώλεια που επλησίαζε και αισθανόμενοι ότι μπροστά στον επικείμενο κίνδυνο οι ανταγωνισμοί, που τους είχαν τόσα χρόνια απασχολήσει, ήσαν πολύ μικροί για να αξίζουν κάποιας προσοχής. Ο Αυτοκράτωρ και η ακολουθία του μετέλαβαν των Αχράντων Μυστηρίων και αποχαιρέτησαν τον Πατριάρχη. Η ιερή ακολουθία στην πραγματικότητα ήταν μια επιθανάτιος λειτουργία. Η Αυτοκρατορία αντιμετώπιζε την αγωνία και έπρεπε η σχετική με το πνεύμα της, που έσβηνε, Ακολουθία, να γίνει δημοσία, στην πιο ωραία εκκλησία και μπροστά στον τελευταίο γενναίο της Αυτοκράτορα. Εάν η σκηνή της στέψεως του Καρόλου του Μεγάλου και της δημιουργίας μιας Αυτοκρατορίας ανήκει στις πιο γραφικές της ιστορίας, η σκηνή της τελευταίας Λειτουργίας, που έγινε στην Αγία Σοφία, είναι ασφαλώς από τις πιο τραγικές."

29 Μαΐου 1453. Το τέλος της υπερχιλιετούς και κραταιάς Βυζαντινής Αυτοκρατορίας, είναι πλέον γεγονός. Η συμφορά για την Χριστιανική πίστη έφτασε. Η πραγματική κατοικία της φιλολογίας και των σπουδών όλης της ανθρωπότητας, εξέλιπε. Η σχολή των πιο καλών τεχνών, δεν υπάρχει πια. Ο θάνατος της Κωνσταντινούπολης, είναι ο δεύτερος θάνατος του



Αγίου Ρωμανού, όπου μάχεται ο **Παλαιολόγος,** οι Τούρκοι επιτίθενται με λύσσα. Ο **Γενοάτης Giustiniani,** τραυματίζεται και εγκαταλείπει τη μάχη, ο γενναίος Αυτοκράτωρ θα σκοτωθεί πολεμώντας την ώρα που ο βαρύθυμος ήλιος ανατέλλει. Η Πόλη *"σήμερον κρεμάται επί ξύλου".* Οιμωγές και μοιρολόγια υψώνονται στον ουράνιο θόλο. Ολοφυρμοί διατρέχουν τα τείχη και τα καλντερίμια της Βασιλεύουσας. Λίγο πριν, η τρεμάμενη φωνή του Κωνσταντίνου, θ΄ αντιλαλήσει στην καστρόπορτα του Ρωμανού:

"...Παρακαλώ υμάς, αδελφοί, ίνα στήτε ανδρείως και μετά γενναίας ψυχής. Καλώς γινώσκετε, αδελφοί, ότι οφείλομεν κοινώς πάντες ίνα προτιμήσωμεν τον θάνατον μάλλον ή την ζωήν, πρώτον υπέρ της πίστεως ημών και ευσεβείας, δεύτερον υπέρ πατρίδος...

...Μη δειλιάσετε, αδελφοί. Ημείς πάσαν την ελπίδα εις την άμαχον δόξαν του Θεού αναθέμεθα."

Οι λεπλασίες που ακολουθούν είναι απερίγραπτες. Θα σπάσουν ακόμη και την κεντρική πύλη της **Αγίας Σοφίας** και θα κατασφάξουν πλήθος Ελλήνων, αδιακρίτως φύλου και ηλικίας. Η ανελέητη σφαγή θα διαρκέσει τρεις ημέρες και τρεις νύχτες. Όλες οι εκκλησίες και τα μοναστήρια λεπλατούνται και μολύνονται, ενώ οι περιουσίες γίνονται αντικείμενο αρπαγής και λαφυραγωγίας. Ακόμη και έργα του **Αριστοτέλους** και του **Πλάτωνος** θα διασκορπισθούν, θα καούν και θα πωληθούν, καθώς και τα ιερά ευαγγέλια και οι εικόνες.

Ένας Πολωνός ιστορικός, ο **Jan Dlugosz,** γράφει με απόλυτο και γλαφυρό τρόπο για τα γεγονότα:

"...Η ήττα αυτή της Κωνσταντινουπόλεως, τόσον αθλία όσον και αξιοθρήνητη, υπήρξε μια μεγάλη νίκη των Τούρκων, μια τρομερή καταστροφή των Ελλήνων, ένα αίσχος των Λατίνων΄ με την ήττα αυτή ετραυματίσθη η πίστη των Καθολικών, η θρησκεία εταράχθη και το όνομα του Χριστού εξυβρίσθη και εταπεινώθη. Ένα από τα δύο μάτια του Χριστιανισμού εξεριζώθη΄ ένα από τα δύο του χέρια εκόπη εφ΄ όσον οι βιβλιοθήκες εκάησαν και οι αρχές της Ελληνικής φιλολογίας - δίχως τις οποίες κανείς δεν μπορεί να θεωρεί τον εαυτό του μορφωμένο - κατεστράφησαν."

29 Μαΐου 1453. Το τέλος της υπερχιλιετούς και κραταιάς Βυζαντινής Αυτοκρατορίας, είναι πλέον γεγονός. Η συμφορά για την Χριστιανική πίστη έφτασε. Η πραγματική κατοικία της φιλολογίας και των σπουδών όλης της ανθρωπότητας, εξέλιπε. Η σχολή των πιο καλών τεχνών, δεν υπάρχει πια. Ο θάνατος της Κωνσταντινούπολης, είναι ο δεύτερος θάνατος του **Ομήρου** και του **Πλάτωνος,** κατά τον **Πάπα Πίο Β! (6)**

Ψηλά στο θόλο της **Αγίας Σοφίας** ανεβαίνουν ουρανομήκεις ολόθερμες οι προσευχές της τελευταίας αγρυπνίας. Τα βλέμματα είναι καρφωμένα στην **Υπερμάχο Στρατηγό.** Στα μάτια στεγνώνουν τα δάκρυα.

...Και ξάφνου, ένα σύγνεφο σκοτεινό χαμηλώνει από το θόλο. Ο Ναός συγκλονίζεται. Η γη τρέμει. Ένας παγερός αντίλαλος ακούγεται: **ΕΑΛΩ Η ΠΟΛΙΣ",** και με μιας η αυγή, έγινε μεσονύχτι. **(7)**

Σ΄ ένα χειρόγραφο άγνωστου χρονικογράφου, που βρέθηκε στο βαρβαρικό κώδικα του Βατικανού με ανεπιτήδευτο γράψιμο και με γλώσσα χωρίς μόρφωση διαβάζει κανείς τις ψυχικές αντιδράσεις των γενναίων πολεμιστών της Βυζαντινής Αυτοκρατορίας:

"...Και οι ελεεινοί Ρωμαίοι, αμή ελιγοστεύανε και δεν ημπορούσανε ν΄ αντισταθούνε εισέ τόσο πλήθος Τουρκών και ήτονε και χαλασμένο το τειχίο από τις λουμπάρδες, καλά και ήτονε μεταφτιασμένο. Αποκεί ανέβη το πλήθος των εχθρών και εσέβαιναν μέσα ωσάν μια θάλασσα φουσκωμένη από πολύ άνεμο, ωσάν το μελίσσι το αμέτρητο, με μεγάλη χαρά και φωνές και εφωνάζανε: νίκη, νίκη! Και επολεμούσανε δυνατά δια να καταβάλουσι τους Ρωμαίους. Και ο δυστυχισμένος βασιλεύ, ωσάν είδε ότι δεν είχε ελπίδα από τον καπετάνιο είπε μεγάλη τη φωνή: Ω! κακότυχος εγώ! Εχάθη η χώρα, εχάθη η Βασιλεία μου! Ω! τύχη εναντία, σταμάτησε σε παρακαλώ...

...Και ωσάν είδε, ο βασιλεύ ότι πλέον δεν είχε ελπίδα, είπε: Οϊμέ δεν ένε τινάς, να μου πάρει τη ζωή μου, να μην πιαστώ σκλάβος εις τον εχθρόν μου;

Και αποκεί εκαβαλίκεψε με τους οικιακούς του και εδιάβη και εμπήκε εις το πλήθος των Τούρκων μαζί με το Θεόφιλο τον Παλαιολόγο τον ανηψιόν του, και εκόψανε πολλούς Αγαρηνούς. Λέγουσι ότι ο βασιλεύ έκαμε ωσάν Αχιλλέας, διατί ήτονε πολύ ανδρειωμένος, οπού τον επαρανομίζανε Δράκο από τη δύναμη του κορμιού όπου είχε. Και είπε: Επειδή εχάθη η χώρα δεν θέλω πλέον να ζήσω, και ετρόμαξε τους εχθρούς...

Ω μέγα κακό εις τη δυστυχισμένη Κωνσταντινούπολη. Ακόμη ο ήλιος δεν ήτονε καλά σηκωμένος από την ανατολή, όπου δεν ήτονε δύο ώρες της ημέρας, και οι Τούρκοι επεριλάβανε την ελεεινή Πόλη και εκείνοι όπου εμπήκανε εις την χώρα, όσοι χριστιανοί αντιστέκανε με τα άρματά τους όλους τους εκόφτανε και όσοι επροσκυνούσανε, τους εκάμνανε σκλάβους και τους γέροντες τους αχαμνούς τους εκόφτανε. Τότε εδράμανε εις την Αγία Σοφία την περιβόητη και την εκουρσέψανε, και επήρανε τις άγιες εικόνες και τις ετζακίζανε και τις ετζαλαπατούσανε και τους αγίους τους ζωγραφισμένους τους εβγάλανε τα ομάτια τους..."

Υπερασπιστές της Πόλης, 4973 Κωνσταντινουπολίτες και 2.000 εθελοντές από Γένοβα, Βενετία, Ισπανία, Ρώμη και Κρήτη. Κι ακόμη, ο **Γενοάτης Giustiniani** με 700 σιδηρόφρακτους άνδρες. Απέναντι στους γενναίους ολίγους Βυζαντινούς, ο **Μωάμεθ** με 250.000 άνδρες και με αιχμές του δόρατος 12.000 γενίτσαρους και 30.000 σπαχήδες. Το μοιραίο τέλος της Βυζαντινής Αυτοκρατορίας και της κοσμοπολίτισσας του **Βοσπόρου,** επέπρωτο να σημάνει στις **29 Μαΐου 1453.**

Ο μεγάλος Αλεξανδρινός ποιητής μας, ο **Κωνσταντίνος Καβάφης,** θρηνεί με τρόπο μοναδικό τη μαύρη Τρίτη του Μάη στα 1453 για τον ελληνισμό και την Ελλάδα. Ας τον ακούσουμε, κλείνοντας αυτό το σημείωμα:

"ΠΑΡΘΕΝ"

Αυτές τες μέρες διάβαζα δημοτικά τραγούδια,
για τ΄ άθλα των κλεφτών και τους πολέμους,
πράγματα συμπαθητικά΄ δικά μας, Γραικικά.

Διάβαζα και τα πένθιμα για το χαμό της Πόλης
"Πήραν την Πόλη, πήραν την΄ πήραν την Σαλονίκην".
Και την Φωνή που εκεί που οι δυο εψέλναν,
"χερβά ο βασιλιάς, δεξιά ο πατριάρχης",
ακούσθηκε κι είπε να πάψουν πια
"πάψτε παπάδες τα χαρτιά και κλείστε τα βαγγέλια"
πήραν την Πόλη, πήραν την΄ πήραν την Σαλονίκη.

Όμως απ΄ τ΄ άλλα πιο πολύ με άγγιξε το άσμα
το Τραπεζούντιον με την παράξενήν του γλώσσα
και με τη λύπη των Γραικών των μακρινών εκείνων
που ίσως όλο πίστευαν που θα σωθούμε ακόμη.

Μα αλοίμονον μοιραίον πουλί "απαί την Πόλην έρται"
με στο "φτερούλιν αθέ χαρτίν περιγραμμένον
κι ουδέ στην άμπελον κονεύ΄ μηδέ στο περιβόλι
επήγεν και εκόνεψεν στου κυπαρίσ΄ την ρίζαν".
Οι αρχιερείς δεν δύνανται (ή δεν θέλουν) να διαβάσουν
"Χέρας υιός Γιανίκας εν" αυτός το παίρνει το χαρτί,
και το διαβάζει κι ολοφύρεται.
"Σίτ΄ αναγνώθ΄ σίτ΄ ανακλαίγ΄ σίτ΄ ανακρούγ΄ την καρδίαν,
Ν΄ αοιλλή εμάς να βάϊ εμάς η Ρωμανία πάρθεν".

Ρόδος 29 Μαΐου 2003

Βιβλιογραφία

1.-Στήβεν Ράνσιμαν, "Η Αλωση της Κωνσταντινουπόλεως", Εκδόσεις Μπεργάδη, Αθήνα 1979.

2.-Φώτης Κόντογλου, "Η πονεμένη Ρωμιοσύνη", Εκδοτικός Οίκος "Αστήρ" Αλ. Και Ε. Παπαδημητρίου, Αθήνα 1963.

3.-Α.Κριάρης, Πλήρης συλλογή κρητικών δημωδών ασμάτων, Αθήνα, 1920.

4.-Στήβεν Ράνσιμαν, "Η Αλωση της Κωνσταντινουπόλεως", Εκδόσεις Μπεργάδη, Αθήνα 1979.

5.-http://flash.gr/ "Η Αλωση, επιμέλεια: Κώστας Γιαννακίδης, Λαμπρινή Χ.Θωμά.

6.-Α.Α.Βασίλιεφ, "Ιστορία της Βυζαντινής Αυτοκρατορίας 324-1453", Εκδόσεις Μπεργάδη, 1954.

7.-Στήβεν Ράνσιμαν, "Η Αλωση της Κωνσταντινουπόλεως", Εκδόσεις Μπεργάδη, Αθήνα 1979.

ΑΝΑΚΟΙΝΩΣΗ

ΠΡΟΣ : ΞΕΝΟΔΟΧΕΙΑ – ΜΠΑΡ - ΚΑΦΕΤΕΡΙΕΣ

Έχουμε την ευχαρίστηση να σας ανακοινώσουμε ότι η εταιρεία μας ανέλαβε μεταξύ των άλλων την αποκλειστική διανομή για τα Δωδεκάνησα των γνωστών προϊόντων καφέ TCHIBO (GOURMET, CLASSIC, SPECIAL) και EDUSCHO PREMIUM.



Θα χαρούμε ιδιαίτερα να έλθουμε σε επαφή μαζί σας για να σας τους παρουσιάσουμε και να σας επιδείξουμε τα πλεονεκτήματά τους.

Κ. ΠΑΛΙΟΥΡΗΣ & ΥΙΟΙ Ο.Ε.
1° Χλμ. Λεωφ.Καλλιθέας
Τηλ. 22410 - 69870

X3975-3/6

Ναυτικό Πρακτορείο
TSAGARIS



GA FERRIES

Ε/Γ-Ο/Γ ΡΟΔΑΝΘΗ
Ε/Γ-Ο/Γ ΔΗΜΗΤΡΟΥΛΑ
Ε/Γ-Ο/Γ ΜΑΡΙΝΑ

ΡΟΔΟΣ - ΠΕΙΡΑΙΑΣ
28/5/2003-08/6/2003

ΤΕΤΑΡΤΗ 28/5
ΡΟΔΑΝΘΗ 17.00 Κω - Κάλυμνο - Λέρο - Πάτμο - Πειραιά

ΠΕΜΠΤΗ 29/5
ΜΑΡΙΝΑ 08.30 Καστελλόριζο
ΜΑΡΙΝΑ 17.00 Κω - Κάλυμνο - Πειραιά

ΠΑΡΑΣΚΕΥΗ 30/5
ΡΟΔΑΝΘΗ 17.00 Κω - Κάλυμνο - Λέρο - Πάτμο - Πειραιά

ΣΑΒΒΑΤΟ 31/5
ΜΑΡΙΝΑ 08.30 Καστελλόριζο
ΜΑΡΙΝΑ 17.00 Κω - Κάλυμνο - Πειραιά
ΔΗΜΗΤΡΟΥΛΑ 21.00 Κω - Βαθύ - Χίο - Λέσβο - Λήμνο - Αλεξανδρούπολη (21.00)

ΚΥΡΙΑΚΗ 1/6
ΡΟΔΑΝΘΗ 14.00 Κω - Κάλυμνο - Λέρο - Πάτμο - Πειραιά

ΔΕΥΤΕΡΑ 2/6
ΜΑΡΙΝΑ 17.00 Κω - Κάλυμνο - Λέρο - Πάτμο - Πειραιά
ΔΗΜΗΤΡΟΥΛΑ 24.00 Καστελλόριζο

ΤΡΙΤΗ 3/6
ΔΗΜΗΤΡΟΥΛΑ 14.00 Σύμη - Τήλο - Νίσυρο - Κω - Κάλυμνο - Αστυπάλαια - Αιγιάλι - Κατάπολα - Νάξο - Πάρο - Σύρο - Πειραιά
ΡΟΔΑΝΘΗ 17.00 Κω - Κάλυμνο - Πειραιά

ΤΕΤΑΡΤΗ 4/6
ΜΑΡΙΝΑ 17.00 Κω - Κάλυμνο - Λέρο - Πάτμο - Πειραιά

ΠΕΜΠΤΗ 5/6
ΡΟΔΑΝΘΗ 08.30 Καστελλόριζο
ΡΟΔΑΝΘΗ 17.00 Κω - Κάλυμνο - Πειραιά

ΠΑΡΑΣΚΕΥΗ 6/6
ΜΑΡΙΝΑ 17.00 Κω - Κάλυμνο - Λέρο - Πάτμο - Πειραιά

ΣΑΒΒΑΤΟ 7/6
ΡΟΔΑΝΘΗ 08.30 Καστελλόριζο
ΡΟΔΑΝΘΗ 17.00 Κω - Κάλυμνο - Πειραιά
ΔΗΜΗΤΡΟΥΛΑ 21.00 Κω - Βαθύ - Χίο - Λέσβο - Λήμνο - Αλεξανδρούπολη (21.00)

ΚΥΡΙΑΚΗ 8/6
ΜΑΡΙΝΑ 14.00 Κω - Κάλυμνο - Λέρο - Πάτμο - Πειραιά

Η εταιρία μας βρίσκεται στην ευχάριστη θέση να σας ενημερώσει ότι:

1. Από 15/3 θα ισχύουν **εκπτώσεις** από 25% μέχρι και 40% για όλες τις θέσεις. Συμπεριλαμβάνεται και η τρίτη θέση.

2. Θα προσφέρονται **ειδικές τιμές** σε όλες τις θέσεις για οικογενειακά πακέτα και ξενοδοχεία 5 ή 4 αστέρων σε καταπληκτικές τιμές.

3. Από 15/6 θα εκτελούνται δρομολόγια καθημερινώς: ΠΕΙΡΑΙΑ - ΚΩ - ΡΟΔΟ & ΡΟΔΟ - ΚΩ - ΠΕΙΡΑΙΑ.

4. Εισιτήρια ΜΕΤ'ΕΠΙΣΤΡΟΦΗΣ, ειδικές τιμές.

5. **ΙΧ έκπτωση** 25% για μετάβαση, μετ' επιστροφής 40%.

6. Πολλαπλά εισιτήρια minimum 5, **50% έκπτωση.**

Πληροφορίες στον κεντρικό πράκτορα

TSAGARIS TRAVEL
Σαχτούρη 5 (έναντι Τελωνείου)
Τηλ.: 22410 36170, 30406, 35066, 28597

X3990-30/6

ΠΡΑΚΤΟΡΕΙΟ ΤΑΞΙΔΙΩΝ

ΣΑΒΒΑΣ ΣΑΗΣ

Με την ευκαιρία της λειτουργίας του **νέου** μας πρακτορείου στην οδό ΤΑΡΠΟΝ ΣΠΡΙΓΚΣ 42 δίπλα στην Τράπεζα Πίστεως

ΠΡΟΣΦΕΡΟΥΜΕ

τα φθηνότερα αεροπορικά εισιτήρια για όλο τον κόσμο με όλες τις αεροπορικές πτήσεις

ΠΡΟΣΟΧΗ:
ΠΛΗΡΟΦΟΡΙΕΣ ΔΕΝ ΔΙΔΟΝΤΑΙ ΑΠΟ ΤΟ ΤΗΛΕΦΩΝΟ ΜΟΝΟ ΠΡΟΣΩΠΙΚΗ ΠΑΡΟΥΣΙΑ ΣΑΣ

Ακόμη:
- Σας παίρνουμε ΒΙΖΑ επισκέπτου για ΑΜΕΡΙΚΗ σε μία εβδομάδα
- ΒΙΖΑ επισκέπτου για ΑΥΣΤΡΑΛΙΑ σε μία μέρα
- Έκδοση διαβατηρίων
- Έκδοση αδειών αυτοκινήτων

ΞΕΝΟΔΟΧΕΙΑ ΣΤΗΝ ΑΘΗΝΑ

PRESIDENT Α' Κατηγορίας Λεωφόρος Κηφισίας

Μονόκλινο	€58	με πρωινό	έως 31/10
Δίκλινο για μονόκλινο	€63	»	»
Δίκλινο	€68	»	»
Τρίκλινο	€83	»	»

ELECTRA HOTEL Α' Κατηγορίας Ερμού 5

Μονόκλινο	€ 123	με πρωινό	έως 31/10
Δίκλινο	€146	»	»
Τρίκλινο	€175	»	»

DORIA HOTEL Β' Κατηγορίας Πειραιώς 15-17 (κοντά στην Ομόνοια)

Μονόκλινο	€58	με πρωινό
Δίκλινο	€69	»
Τρίκλινο	€89	»

IRINI HOTEL Ηράκλειο Κρήτης

Μονόκλινο	€44	με πρωινό
Δίκλινο	€55	»
Τρίκλινο	€75	»

ESPERIA HOTEL Α' Κατηγορίας Σταδίου 22

Μονόκλινο	€ 103	με πρωινό
Δίκλινο	€ 118	»
Τρίκλινο	€ 133	»

BEST WESTERN Α' Κατηγορίας, ILISIA Μιχαλακοπούλου

Μονόκλινο	€67	με πρωινό	έως 31/10
Δίκλινο	€74	»	»
Τρίκλινο	€96	»	»

PARTHENON Α' Κατηγορίας περιοχή Μακρυγιάννη

Μονόκλινο	€ 84	με πρωινό	έως 31/10
Δίκλινο	€ 93	»	»
Τρίκλινο	€ 128	»	»

ARETOUSA Β' Κατηγορίας Μητροπόλεως Σύνταγμα

Μονόκλινο	€57	με πρωινό
Δίκλινο	€85	»
Τρίκλινο	€95	»

ROYAL OLUMPIC LUX

Μονόκλινο	€104	με πρωινό	έως 30/6
Δίκλινο	€138	»	»
Τρίκλινο	€169	»	»

ASTOR Σύνταγμα

Μονόκλινο	€68	με πρωινό	
Δίκλινο για μονόκλινο	€ 78	»	έως 31/10
Δίκλινο	€ 88	»	»
Τρίκλινο	€108	»	»

GRAND HOTEL Β' Κατηγορίας Πατησίων & Βερανζέρου 10

Μονόκλινο	€48	με πρωινό	έως 31/10
Δίκλινο	€54	»	»
Τρίκλινο	€74	»	»

VERGINA Β' Κατηγορίας ΘΕΣ/ΚΗ (κεντρικό)

Μονόκλινο	€58	με πρωινό	έως 31/10
Δίκλινο	€75	»	»
Τρίκλινο	€95	»	»

ΣΑΣ ΣΥΜΦΕΡΕΙ ΠΡΙΝ ΚΛΕΙΣΕΤΕ ΟΠΟΥΔΗΠΟΤΕ ΝΑ ΜΑΣ ΕΠΙΣΚΕΦΘΕΙΤΕ

ΠΡΑΚΤΟΡΕΙΟ ΤΑΞΙΔΙΩΝ

ΣΑΒΒΑΣ ΣΑΗΣ

ΤΑΡΠΟΝ ΣΠΡΙΓΚΣ 42 δίπλα στην Τράπεζα Πίστεως
• Τηλ. 22410 39781-3

Χ. 3977-30/6

Ενα σημαντικό οδικό έργο

Συνεχίζονται οι ασφαλτοστρώσεις στο δρόμο Ρόδου – Αεροδρομίου

ΘΑ ΟΛΟΚΛΗΡΩΘΟΥΝ ΜΕΧΡΙ ΤΗΝ ΠΕΜΠΤΗ



ΑΠΟ τις Τεχνικές Υπηρεσίες της Νομαρχιακής Αυτοδιοίκησης Δωδεκανήσου και την εργοληπτική εταιρία, ανακοινώνεται ότι συνεχίζονται κανονικά οι ασφαλτοστρώσεις επί του τμήματος της επαρχιακής οδού Ρόδου - Αεροδρομίου (από κόμβο «Φανερωμένης» μέχρι Μίρα Μάρε) και αναμένεται να ολοκληρωθούν - αν το επιτρέψουν οι καιρικές συνθήκες - μέχρι την Πέμπτη.

Για την καλύτερη ενημέρωση, κυρίως των οδηγών, δίδεται στη δημοσιότητα το αναλυτικό πρόγραμμα των εργασιών που έχουν προβλεφθεί και προγραμματιστεί για τις επόμενες ημέρες (μέχρι την Πέμπτη):

1. Σάββατο 31/5: Κατασκευή ασφαλτικής στρώσης κυκλοφορίας δεξιάς λωρίδας, από κόμβο Φανερωμένης έως ξενοδοχείο HILTON (περίπου).

2. Κυριακή 1/6: Κατασκευή ασφαλτικής στρώσης κυκλοφορίας στον κόμβο της Φανερωμένης (με τις λωρίδες που έχει προς ΜΗΔΕΙΑ) και της αριστερής λωρίδας από κόμβο Φανερωμένης μέχρι HILTON (περίπου). Αυτή την ημέρα θα διακοπεί η κυκλοφορία ΜΗΔΕΙΑ - ΦΑΝΕΡΩΜΕΝΗ.

3. Δευτέρα 2/6 και Τρίτη 3/6: Κατασκευή ασφαλτικής στρώσης κυκλοφορίας δεξιάς λωρίδας από HILTON προς MIRA-MARE και ολοκλήρωσης αυτής.

Η κυκλοφορία από κόμβο Φανερωμένης προς Ιαλυσό θα διακοπεί και τα αυτοκίνητα που έρχονται από την πόλη της Ρόδου, υποχρεωτικά, θα στρίβουν προς ΜΗΔΕΙΑ. Αυτές τις δύο ημέρες θα ολοκληρωθεί ο τάπητας κυκλοφορίας.

4. Τετάρτη 4/6 και Πέμπτη 5/6: Κατασκευή ασφαλτικής στρώσης κυκλοφορίας αριστερής λωρίδας από HILTON προς MIRA-MARE και ολοκλήρωση αυτής και όλου του έργου.

Η κυκλοφορία από Ιαλυσό προς Ρόδο θα διακοπεί αυτές τις δύο ημέρες και τα αυτοκίνητα θα κατευθύνονται από την οδό Σωτήρος προς Ιξιά (Καστελλοριζιούς) και από κει πρός τους ΤΡΕΙΣ-ΜΕΓΚΑΒΛΗ-ΡΟΔΟ.

* Για τυχόν αλλαγές στο παραπάνω χρονοδιάγραμμα, κυρίως λόγω των απρόβλεπτων καιρικών συνθηκών, θα υπάρξουν έγκαιρα οι σχετικές ανακοινώσεις.

Από την περιγραφή και μόνο των εργασιών, είναι προφανής η αναγκαιότητα του έργου, και η Υπηρεσία ζητεί την κατανόηση των οδηγών, τους οποίους ευχαριστεί προκαταβολικά για τη συνεργασία. Για τη διευκόλυνσή τους έχει προβλεφθεί η τοποθέτηση σήμανσης και κρίνεται απαραίτητο να υπακούουν στις υποδείξεις των τροχονόμων.



Το Λούνα Παρκ
"Fantasia"
και το Υδροπάρκο αναψυχής
"The Waterpark – Faliraki – Rodos"
επιθυμούν να προσλάβουν συνεργάτες για τα κάτωθι τμήματα λειτουργίας τους:

- ✔ **Ταμίες**
- ✔ **Ταμπλίστες**
- ✔ **Μάγειρες – Ψήστες**
- ✔ **Μπάρμεν**
- ✔ **Ναυγοσώστες**
- ✔ **Ανειδίκευτο προσωπικό**

*Για πληροφορίες και συμπλήρωση αιτήσεων (απαιτείται πρόσφατη φωτογραφία) οι ενδιαφερόμενοι μπορούν να επικοινωνούν καθημερινά από 09.00-18.00 στα τηλέφωνα: **2241 – 084403***
Email: info@water-park.gr

Χ.Λ.

Εγκρίθηκαν οι κυκλοφοριακές ρυθμίσεις στην πόλη από το Δημοτικό Συμβούλιο

Κατά πλειοψηφία ενεκρίθη το θέμα το οποίο αφορούσε τις κυκλοφοριακές ρυθμίσεις που πρέπει να γίνουν στην οδό Μανδηλαρά και στην περιοχή των Αγίων Αναργύρων.

Συγκεκριμένα η οδός Μανδηλαρά θα μετατραπεί σε πεζόδρομο και θα πρέπει να γίνουν κυκλοφοριακές ρυθμίσεις στις παρακείμενες οδούς όπως προκύπτει και από τη μελέτη που ετοίμασαν για λογαριασμό του Δήμου οι τέσσερις καθηγητές συγκοινωνιολόγοι. Την άποψη ότι θα έπρεπε να εγκριθεί η μελέτη για την επίλυση του κυκλοφοριακού και μετά να ληφθούν αποφάσεις για τη πεζοδρόμηση της Μανδηλαρά εξέφρασε ο επικεφαλής της παράταξης της μειοψηφίας κ. Χατζής Χατζηευθυμίου που κατηγόρησε τη δημοτική αρχή για καθεστωτική νοοτροπία και ζήτησε να αναβληθεί η συζήτηση του θέματος.

Στην εφαρμογή της μελέτης που εκπονήθηκε από καθηγητές συγκοινωνιολόγους που συνεργάζονται με το Δήμο και προβλέπει πεζοδρομήσεις οδών και αποτροπή της κυκλοφορίας από το κέντρο της πόλεως σταδιακά αναφέρθηκε στην τοποθέτηση του ο δήμαρχος Ροδίων κ. Γιώργος Γιαννόπουλος.

Το δημοτικό συμβούλιο Ρόδου αποφάσισε ακόμη να δώσει παράταση ενός μήνα στους οκτώ εργολάβους που αντιμετώπιζαν τον κίνδυνο να κηρυχθούν έκπτωτοι επειδή δεν τήρησαν τις συμβατικές τους υποχρεώσεις.

VANIK TOURS

ΓΙΑΝΝΗΣ και ΣΕΒΑ ΒΑΛΣΑΜΙΔΗ
VANIK σημαίνει ΑΛΗΘΕΙΑ
ΑΚΤΗ ΚΑΝΑΡΗ 17, ΨΑΡΟΠΟΥΛΑ - ΑΝΕΤΟ ΠΑΡΚΙΝΓΚ
Ανοικτά: ΔΕ-ΣΑ 08.30 - 14.00 & 16.30 - 20.30
Τηλ. 22410 35191, 37621
κινητό: 6945798148 , FAX 22410 29532

Το γραφείο μας πάντα πρώτο σε κρατήσεις ξενοδοχείων εξασφάλισε και σας προσφέρει καταπληκτικές τιμές για τα παρακάτω ξενοδοχεία σε ΠΑΚΕΤΑ (έκδοση εισιτηρίων R/T) από 1/4-31/10/2003

Απευθυνόμαστε σε σας που θέλετε και η κράτησή σας να είναι σωστή και το δωμάτιό σας να σας περιμένει

1ον HOTEL PRESIDENT
Α΄ Κατηγορίας
Λεωφόρος Κηφισίας (ΟΛΑ ΑΝΑΚΑΙΝΙΣΜΕΝΑ)

Μονόκλινο	€ 58
Δίκλινο για μονόκλινο	€ 63
Δίκλινο	€ 68
Τρίκλινο	€ 83

2ον HOTEL ASTOR
Α΄ Κατηγορίας
Σύνταγμα

Μονόκλινο	€ 68
Δίκλινο για μονόκλινο	€ 78
Δίκλινο	€ 88
Τρίκλινο	€ 108

3ον HOTEL ZAFOLIA
Α΄ Κατηγορίας
Λεωφόρος Αλεξάνδρας

Μονόκλινο	€ 99
Δίκλινο	€ 112
Τρίκλινο	€ 133

4ον HOTEL ARETHOUSA
Β΄ SUPERIOR
Σύνταγμα

5ον HOTEL ELLINIS
Β΄ Κατηγορίας
Ωνάσειο, λεωφ. Συγγρού

Μονόκλινο	€ 60
Δίκλινο	€ 70
Τρίκλινο	€ 80

6ον HOTEL TPITON
Β΄ Κατηγορίας
Κέντρο Πειραιά

Μονόκλινο	€ 55
Δίκλινο	€ 72
Τρίκλινο	€ 93

7ον HOTEL LILIA
Β΄ Κατηγορίας
Πασαλιμάνι Πειραιάς

Μονόκλινο	€ 55
Δίκλινο	€ 70
Τρίκλινο	€ 88

8ον HOTEL EGNATIA
Β΄ Κατηγορίας
Θεσσαλονίκη Κέντρο - ανακαινισμένο

Μονόκλινο	€ 68
Δίκλινο	€ 78
Τρίκλινο	€ 88

9ον HOTEL EGNATIA PALACE
Α΄ Κατηγορίας
Θεσσαλονίκη Κέντρο - ολοκαίνουργιο

Μονόκλινο	€ 90
Δίκλινο	€ 100
Τρίκλινο	€ 125

* Τα παραπάνω ξενοδοχεία διαθέτουν T.V. σε όλα τα δωμάτια
* Στις παραπάνω τιμές συμπεριλαμβάνεται πρωινό σε μπουφέ
* Ακόμη σε μας θα βρείτε αεροπορικά και ατμοπλοϊκά εισιτήρια όλων των εταιρειών.

Χ. 3992-30/6

LINDOS memories
RESORT BEACH HOTEL

Στη μαγευτική περιοχή της Λίνδου δημιουργήσαμε ένα πανέμορφο ξενοδοχείο πέντε αστέρων με στόχο να ικανοποιήσει τις ανάγκες των πελατών που ενδιαφέρονται για ποιοτικές διακοπές. Χτισμένο κάτω από το ιστορικό βράχο του Ναβαρόνε όπου γυρίστηκε η ομώνυμη θρυλική ταινία, μια ανάσα από την αμμουδιά μπορεί κανείς να χαλαρώσει και ανανεωθεί από τη μαγευτική ομορφιά της αιγαιοπελαγίτικης θάλασσας.

Χ. 3977-30/6



Για κρατήσεις - πληροφορίες, μη διστάσετε να επικοινωνήσετε μαζί μας στα τηλέφωνα 22440 35000 έως 35099 fax 2244 48156

LINDOS memories
RESORT BEACH HOTEL

Εξήντα πολυτελή δωμάτια με αυτόνομο κλιματισμό, δορυφορική τηλεόραση, τηλέφωνο, χρηματοκιβώτιο, mini bar, και 24ωρη υπηρεσία δωματίου και 10 σουίτες με ονειρεμένη θέα υπόσχονται αξέχαστες διακοπές. Στο εστιατόριο οι επισκέπτες έχουν τη δυνατότητα να απολαύσουν εκλεκτές γεύσεις από ελληνική και διεθνή κουζίνα, φρέσκα ψάρια σε συνδυασμό με το κρασί της αρεσκείας τους. Δροσιστικοί χυμοί και εξωτικά ποτά σερβίρονται από το main και το pool bar.

ΠΡΟΟΔΟΣ ΜΙΚΡΕΣ ΑΓΓΕΛΙΕΣ ΜΙΚΡΕΣ ΑΓΓΕΛΙΕΣ ΠΡΟΟΔΟΣ

ΕΝΟΙΚΙΑΣΕΙΣ

ΕΝΟΙΚΙΑΖΕΤΑΙ κατάστημα 55τ.μ., και πατάρι 26τ.μ., γωνιακό, τζαμαρία. Ενοίκιο προσιτό. Αντιβασ. Δαμασκηνού και Μητροπόλεως γωνία, έναντι εκκλησίας. Πληρ. τηλ. 22410/20474, 8-10π.μ. και 14-19μ.μ.
5849-8/6

ΕΝΟΙΚΙΑΖΟΝΤΑΙ: 1) Επιπλωμένο διαμέρισμα 100τ.μ., οδός Σωτήρος Ιξιά και 2) Κατάστημα 35,10τ.μ., με πατάρι και 40τ.μ., αυλή Γεωργίου Παπανδρέου 76, Ανάληψη. Πληρ. τηλ. 22410/66312, 2241-/76850
5691-1/6

ΕΝΟΙΚΙΑΖΟΝΤΑΙ επιπλωμένες γκαρσονιέρες, στην κεντρική πλατεία Ιαλυσού. Τηλ. 22410/91840
5714-1/6

ΕΝΟΙΚΙΑΖΟΝΤΑΙ επιπλωμένα διαμερίσματα πλήρως εξοπλισμένα, επί της λεωφόρου Ιαλυσού, σε άριστη κατάσταση. Πληρ. τηλ. 2241035283
5816-1/6

ΕΝΟΙΚΙΑΖΕΤΑΙ βιοτεχνικός χώρος 100τ.μ., με 50τ.μ., πατάρι, στο 7ο χλμ. Εθνική Ρόδου - Λίνδου, έναντι Φωνής Αμερικής. Πρόσοψη 7 μέτρα, ύψους 5μ. Αποκλείονται μηχανουργεία και κατασκευές αλουμινίου. Τηλ. 22410/23716 και υπόγειος χώρος 300τ.μ.
5788-8/6

ΕΝΟΙΚΙΑΖΟΝΤΑΙ επιπλωμένα διαμερίσματα και στούντιος πλήρως εξοπλισμένα, διαθέτοντας πολυκουζινάκια με απορροφητήρα, ηλιακό και ηλεκτρικό θερμοσίφωνα, κλιματισμό (αιρκοντίσιον) με πανέμορφη θέα επί της οδού Ιερού Λόχου στην Ιαλυσό. Τηλεφωνήστε στο κινητό 6945470340 ή στα σταθερά τηλέφωνα 22410/55842 και 22410/29633
5823-6/6

ΕΝΟΙΚΙΑΖΕΤΑΙ κατάστημα επί της 28ης Οκτωβρίου, 60τ.μ., εκτός του αύλειου χώρου, κατάλληλο για οποιαδήποτε χρήση (γραφείο, κλπ), εκτός από μπαρ και εστιατόριο. Πληροφορίες τηλ. 34574 (22410)
1660-4/6

ΕΝΟΙΚΙΑΖΟΝΤΑΙ διαμερίσματα δίχωρα, καινούργια και πλήρως επιπλωμένα στη συνοικία Μητρόπολης. Πληρ. τηλ. 22410/28966 και 6974562152
1662-4/6

ΕΝΟΙΚΙΑΖΕΤΑΙ διαμέρισμα 85τ.μ., με δύο υπνοδωμάτια, Μυτιλήνης 5. Πληροφορίες τηλ. 6932129758, 22440/47116, 6-9μ.μ.
5842-6/6

ΕΝΟΙΚΙΑΖΟΝΤΑΙ επιπλωμένο διαμέρισμα και μονοκατοικία 2 υπνοδωμάτια, σαλόνι, κουζίνα, με μικρή αυλή πίσω, air condition, με τζάκι, με 2 μπάνια. Τηλ. 91772, 67844 και 6945888394
5750-5/6

ΕΝΟΙΚΙΑΖΟΝΤΑΙ διαμέρισμα τριών υπνοδωματίων, δύο τουαλετών, κλπ. χώροι. Πληροφορίες τηλ. 22410/65601 κ. Θεόδωρο και 69445 21378
1665-5/6

ΕΝΟΙΚΙΑΖΕΤΑΙ η πωλείται διαμέρισμα, υπόγειο 160τ.μ. Πληροφορίες τηλ. 6946559539
1675-7/6

ΕΝΟΙΚΙΑΖΕΤΑΙ επιπλωμένη γκαρσονιέρα στην Παλιά Πόλη. Πληρ. τηλ. 22410/31654 κ. Λευτέρης
5874-8/6

ΕΝΟΙΚΙΑΖΕΤΑΙ καφενείο - λέσχη Ερυθρού Σταυρού 7. Πληρ. τηλ. 22410/47539
5866-8/6

ΕΝΟΙΚΙΑΖΕΤΑΙ ισόγειο κατάστημα στην οδό Ορφανίδου, σε αυτοτελή οικοδομή, με ένα δωμάτιο (αποθήκη) στον όροφο, εκτάσεως 100τ.μ., ιδανικό για μπαρ, φαστ φουντ, εστιατόριο, γυράδικο, πιτσαρία, κινέζικο take away, κλπ. Πληρ. τηλ. 22410/25450 και 22410/20277
5869-6/7

ΕΝΟΙΚΙΑΖΕΤΑΙ διώροφο κατάστημα στην οδό Γεωργίου Λέοντος (Νιοχώρι) 104τ.μ., με βεράντα, 33τ.μ., κατάλληλο για μπαρ, εστιατόριο, καφετέρια, πρακτορείο ταξιδίων, τεχνικό γραφείο, κομμωτήριο, φαρμακείο, κλπ. Τηλ. 22410/25450 και 22410/20277
5869-6/7

ΕΝΟΙΚΙΑΖΕΤΑΙ στούντιο πλήρως εξοπλισμένο στην Παλιά Πόλη. Πληρ. τηλ. 22410/29915 & 65902
1680-8/6

ΕΝΟΙΚΙΑΖΟΝΤΑΙ επιπλωμένα δωμάτια με το μήνα στην Ιξιά. Πληρ. τηλ. 22410 90530
5802-1/6

ΕΝΟΙΚΙΑΖΟΝΤΑΙ δωμάτια επιπλωμένα. Μιχ. Πετρίδη 65Β. Πληρ. τηλ. 22410 91851
5799-1/6

ΕΝΟΙΚΙΑΖΕΤΑΙ στην Ιαλυσό παραδοσιακή επιπλωμένη κατοικία, που αποτελείται από ένα υπνοδωμάτιο, σαλόνι, κουζίνα, μπάνιο, με αυλή. Πληρ. τηλ. 22410 22694
5797-1/6

ΕΝΟΙΚΙΑΖΕΤΑΙ επιπλωμένη γκαρσονιέρα σε νεόκτιστο κτίριο, Αλεξάνδρου και Παπαδιαμάντη γωνία.
Τιμή 400 ευρώ, όλα πληρωμένα
Τηλ. 22410/66941 και 22410/63632,
ώρες καταστημάτων
5803-1/6

ΕΝΟΙΚΙΑΖΕΤΑΙ
ΣΤΟΥΝΤΙΟ
ΜΕ ΠΟΛΥΚΟΥΖΙΝΑΚΙ
ΚΑΙ ΜΠΑΝΙΟ
ΠΛΗΡΩΣ
ΕΞΟΠΛΙΣΜΕΝΟ
Πληροφορίες τηλ. 22410/61628 - 22410/61937 και 6944287773
X3974-31/5

ΕΝΟΙΚΙΑΖΕΤΑΙ
επιπλωμένο διαμέρισμα
τριών δωματίων, κουζίνας και μπάνιου, στο κέντρο της πόλεως σε ήσυχο δρόμο και κοντά στο Πανεπιστήμιο
Πληροφορίες τηλ. 6944199527
5747-31/5

ΕΝΟΙΚΙΑΖΕΤΑΙ
ΑΚΙΝΗΤΟ επί της οδού Β. Ηπείρου 24 (παλαιό AQUARIUS), τ.μ. 2000. συνολικά με οικία εντός 600τ.μ., κατάλληλη για επαγγελματική στέγη
Πληροφορίες τηλ. 6972813068 - 222410/25141, 22410/76222 και 00112125685668
5707-1/6

ΕΝΟΙΚΙΑΖΕΤΑΙ
μεγάλο διαμέρισμα στον 2ο όροφο σε δυόροφη οικοδομή, σε ήσυχη τοποθεσία στο Ροδίνι, με τρία υπνοδωμάτια, πλήρως εξοπλισμένο, με λουξ έπιπλα και ηλεκτρικές συσκευές πλήρες. Τιμή 530 ευρώ.
Πληροφορίες τηλ. 22410 20478
5795-14/6

ΠΩΛΕΙΤΑΙ
ΕΠΙΧΕΙΡΗΣΗ ΕΙΔΩΝ ΔΩΡΩΝ & ΟΙΚΙΑΚΗΣ ΧΡΗΣΕΩΣ
στην πλατεία Αναλήψεως, λόγω συνταξιοδότησης
ΕΝΟΙΚΙΑΖΕΤΑΙ το κατάστημα 98τ.μ.
Τηλ. 22410/63006 & 61976
κ. Τσίγκρα Κων/νο
5704-1/6

ΠΩΛΟΥΝΤΑΙ
ΜΟΝΟ ΑΠΟ ΤΟ ΓΡΑΦΕΙΟ ΜΑΣ
1) Ο πρώτος όροφος 2όροφης κατοικίας, 145τ.μ., σε πολύ καλή τοποθεσία και πολύ καλή τιμή
2) Ισόγειο ανακαινισμένο γωνιακό, σε 2όροφη κατοικία με κήπο πλησίον σταδίου «Διαγόρας»
3) Διαμέρισμα 90τ.μ. στο Νιοχώρι 27εκ. μόνο
4) Ισόγειος κατοικία 125τ.μ, επί της Ηρώων Πολυτεχνείου, κατάλληλο για μαγαζί, γραφεία, ιατρείο,κλπ.
5) Σε κεντρικότατο γωνιακό τουριστικό σημείο πωλούνται τρεις ορόφοι 100τ.μ., περίπου έκαστος σε καρά γιαπί, κατάλληλοι για οικία, γραφεία, κλπ.
6) Διαμερίσματα 2άρια, 3, 4 υπό κατασκευήν σε πολύ καλές περιοχές της πόλεως
7) Διαμερίσματα 3άρια, σε 2όροφη πολυκατοικία, έτοιμα, με κήπο, στην Ιαλυσό
8) Διαμέρισμα 4άρι λουξ κατακευής, απέναντι από τη θάλασσα, με τεράστιες βεράντες, εντός πόλεως
9) Μεζονέτες στα Κοσκινού, Ιξιά, παραλία Ιαλυσού
10) Ενοικιάζεται αποθήκη 700τ.μ., επί του κεντρικού δρόμου Ρόδου - Καλλιθέας και μαγαζιά 140τ.μ. έκαστο
Ο,τιδήποτε θέλετε να πουλήσετε ή να εκτιμήσετε, ελάτε σε μας.
Η μεγάλη μας πείρα, το παλαιότερο γραφείο στη διάθεσή σας
Γ. ΝΕΟΦΥΤΟΥ
ΔΗΜ. ΘΕΟΔΩΡΑΚΗ 40
- ΤΗΛ. 20989 - 21434
X3984-30/6

πωλήσεις

ΠΩΛΟΥΝΤΑΙ
13στούντιος επιπλωμένα, με πολυκουζινάκι, έτοιμα για ενοικίαση, Μυρτενής - Ιαλυσός
Τηλ. 22410/96106 και 6946789117
5693-15/6

ΠΩΛΕΙΤΑΙ
ΤΑΒΕΡΝΑ - ΨΗΣΤΑΡΙΑ
πλήρως εξοπλισμένη σε καλή περιοχή στον Αρχάγγελο.
Σε τιμή ευκαιρίας, λόγω άλλων υποχρεώσεων
Πληροφορίες τηλ. 6976271413
1663-4/6

ΠΩΛΕΙΤΑΙ
διαμέρισμα 80 τ.μ., 1ος όροφος, στο Παραδείσι, σε άριστη κατάσταση.
Πληρ. τηλ. 6938097097
5800-8/6

ΠΩΛΕΙΤΑΙ οικόπεδο εντός σχεδίου πόλεως Ρόδου, οδός Δημ. Αναστασιάδη 46, οικοδομικό τετράγωνο 274, άρτιο και οικοδομήσιμο, εμβαδού 401,06 τ.μ., με συντελεστή δόμησης 1. Τιμή 180.000 ευρώ. Πληροφορίες τηλ. 210/6742648 και κιν. 6945/994321
ΓΔ-15/7

ΠΩΛΟΥΝΤΑΙ στο Κιοτάρι - Γεννάδι - Λαχανιά, κτήματα κοντά στη θάλασσα και στον κεντρικό δρόμο. Προσιτές τιμές. Πληροφορίες τηλ. 22410/23815, 6944698056 και 6945769958
5821-5/6

ΠΩΛΟΥΝΤΑΙ: 1) Διαμέρισμα τριάρι, α' όροφος, οδός Παύλου Μελά. Τιμή 30.000.000 δρχ. ή 88.000 ευρώ, 2) οικόπεδο 4000τ.μ., από νέο νοσοκομείο προς Τρεις, ανάμεσα σε Πεύκους. Φανταστική περιοχή. Τιμή 28.000.000 δρχ. ή 82.000 ευρώ., 3) κτήμα 3.400τ.μ., στην παραλία Αφάντου, ακριβώς 200 μέτρα από το κύμα. Τιμή 26.000.000 δρχ. ή 76.000 ευρώ. Για πληροφορίες απευθυνθείτε κ. Καργάκο Νίκο, τηλ. 30397 κιν. 6946049179 Θεμ. Σοφούλη 59 - Ρόδος
5838-15/6

ΠΩΛΕΙΤΑΙ οικόπεδο 1460τ.μ., στην Κρεμαστή, εντός σχεδίου πόλεως, κοντά στη θάλασσα. Τηλ. 6944758868
5857-8/6

Γραφικές Τέχνες
ΠΑΠΑΣΤΕΡΓΙΟΥ Σ. & ΣΙΑ Ο.Ε.
Τηλ. 22410/23768 - FAX: 23768 - ΡΟΔΟΣ
για ό,τι θέλετε να τυπώσετε!
Εκδόσεις βιβλίων & περιοδικών μεταξοτυπίες - σφραγίδες διαφημιστικά δώρα
2811-31/5

Η 3Τ Α.Ε.Β.Ε. (ΤΟΥΟΤΑ ΡΟΔΟΥ)
ΖΗΤΕΙ:
ΛΟΓΙΣΤΗ
Ή ΒΟΗΘΟ ΛΟΓΙΣΤΗ
Οι ενδιαφερόμενοι θα πρέπει να έχουν:
Α) Στρατιωτικές υποχρεώσεις εκπληρωμένες (στους άντρες)
Β) Προϋπηρεσία θα ληφθεί υπόψη εφόσον υπάρχει
Για περισσότερες πληροφορίες τηλεφωνήστε στο 22410/68000
κα Σταύρα Πιπίνα ΧΛ

ΚΑΘΗΓΗΤΕΣ/ΤΡΙΕΣ ΑΓΓΛΙΚΩΝ
ΖΗΤΟΥΝΤΑΙ
ΓΙΑ ΚΕΝΤΡΟ ΞΕΝΩΝ ΓΛΩΣΣΩΝ
ΑΠΑΙΤΟΥΜΕΝΑ ΠΡΟΣΟΝΤΑ: Αδεια διδασκαλίας, εμπειρία σε εξετάσεις Lower, Proficiency, γνώσεις χειρισμού computer
ΠΡΟΣΦΕΡΟΝΤΑΙ: Πολύ ικανοποιητικές αποδοχές, άριστη συνεργασία, πλήρες ωράριο απασχόλησης
Τηλ. επικοινωνίας: 22410/35289
Αποστολή βιογραφικού: FAX 22410/32336
X3947-31/5

ΠΩΛΟΥΝΤΑΙ
τα κάτωθι αυτοκίνητα, σε άριστη κατάσταση και σε προσιτές τιμές με ευκολίες πληρωμής:
OPEL CORSA 1,0 2000 μον. A/C 5.576 ευρώ
FIAT PUNTO 1,2 1998 μοντ. A/C, 4.696 ευρώ
HYUNDAI ACCENT 1,3 , 1998 μον. 5.576 ευρώ
FIAT BRAVA 1,4 1998 A/C 5.576 ευρώ
SEAT CORDOBA 1,4 1999 μοντ., A/C 6.163 ευρώ
TOYOTA COROLLA 1,3 1999 μοντ. A/C 7.924 ευρώ
Πληρ. τηλ.22410/98200
T1069-31/5

ΠΩΛΕΙΤΑΙ εξοπλισμός μίνι μάρκετ, ήτοι: 1) ψυγείο μεγάλο, 2) ράφια, 3) ταμειακή μηχανή, 4) ζυγαριά. Τιμή 4.000 ευρώ. Το εμπόρευμα σε τιμή κόστους, όλα καινούργια, εκτός ψυγείου που είναι 1 1/2 έτους. Πληρ. τηλ. 22410/85094 και 6946998534
5724-1/6

ΜΗΧΑΝΟΚΙΝΗΤΑ

ΠΩΛΕΙΤΑΙ SEAT MARBELLA - 93, καταλυτικό, 900c.c., σε πολύ καλή κατάσταση. Τιμή 380.000 δρχ. , 1.115 ευρώ. Τηλ. 22410/48048 ή 6974388913
5717-1/6

ΠΩΛΕΙΤΑΙ αυτοκινούμενη καντίνα, με πλήρη εξοπλισμό. Τηλ. 6947122434 και 6945303850 και 22410/30170
5807-1/6

ΠΩΛΕΙΤΑΙ δίκυκλη μοτοσικλέτα SUZUKI DR 250c.c., μοντέλο 1995, με μίζα σε άριστη κατάσταση. Πληροφορίες τηλ. 22410/61493 Μότο Κατσουράκης
ΓΔ-4/6

ΠΩΛΕΙΤΑΙ HONDA VARADERO 125 c.c., καινούργιο (χωρίς χλμ.), μπορντώ, 3.900 ευρώ, μετρητοίς, (1100 ευρώ κάτω από την τιμή της αντιπροσωπείας). Πληρ. τηλ. 2241025223 (12.00-22.00)
5835-5/6

ΠΩΛΕΙΤΑΙ BMW F650 GS μοντ. 2002, κίτρινο, σε άριστη κατάσταση (δεκτός κάθε έλεγχος), με ABS, θερμαινόμενα, γκριπ, ανεμοθραύστης, mud guard dacar 48 lt, μπαγκαζιέρα, 6.700 ευρώ μετρητοίς. Πληρ. τηλ. 6974970670
5835-5/6

ΠΩΛΕΙΤΑΙ MERCEDES 200 E, Sport Line 64.000 χλμ., μοντέλο '91. Πληροφορίες τηλ. 6938566205
5843-6/6

ΠΩΛΕΙΤΑΙ από Ελληνα του εξωτερικού, άδεια ΤΑΞΙ της πόλεως Ρόδου, μαζί με το αυτοκίνητο μάρκας MERCEDES C220, καινούργιο, μοντέλο 2002. Πληροφορίες κ. Θεόδωρο τηλ. 6934915117
ΓΔ-8/6

ΠΩΛΕΙΤΑΙ
εξωλέμβια
MERCURY OPTIMAX
135 HP 2001
σε άριστη κατάσταση με 45 Η λειτουργίας 7.500 ευρώ
Πληρ. τηλ.
6944338277
T1133-30/6

ΜΑΘΗΜΑΤΑ

ΑΝΑΚΟΙΝΩΣΗ
ΜΑΘΗΜΑΤΑ
*** Computer ***
PROGRAM COMPUTER PM
ΕΓΓΡΑΦΕΣ
** ΤΩΡΑ **
Τμήματα για:
Παιδιά - Ενήλικες
Αρχάριους - Μαθητές
Επαγγελματίες
Ανεύρεση Εργασίας
Διδάσκει πτυχιούχος Πανεπιστημίου Αμερικής
ΜΑΝΩΛΗΣ Ι. ΣΟΦΙΛΛΑΣ
Κοδριγκτώνος 91
Τηλ. (22410) 31761
ΠΙΣΤΟΠΟΙΗΤΙΚΟ ΓΝΩΣΕΩΝ
ΕΠΙΣΗΜΟ ΕΞΕΤΑΣΤΙΚΟ ΚΕΝΤΡΟ ΤΗΣ ECDL HELLAS
X3988-30/6

ΑΙΓΑΙΟΚΤΗΜΑΤΙΚΗ
ΠΩΛΟΥΝΤΑΙ ΤΑ ΚΑΤΩΘΙ ΑΚΙΝΗΤΑ
(Δ.Δ.= Δάνεια Δεκτά)
ΔΙΑΜΕΡΙΣΜΑΤΑ: ΕΤΟΙΜΟΠΑΡΑΔΟΤΑ ΚΑΙΝΟΥΡΓΙΑ ΚΑΙ ΜΕΤΑΧΕΙΡΙΣΜΕΝΑ
ΔΥΑΡΙΑ (1 υπν.)
35τ.μ. Ιαλυσό (studio) 30.000 € (Δ.Δ.)
60 τ.μ. α' ορ. καινούργιο στο Καρακόνερο, 82.171 €, (28 εκ.) (ΔΔ)
ΤΡΙΑΡΙΑ (2 υπν.)
74τ.μ. (2 υπν.) α' όρ. Σεμερτζίδη 32 εκ. 94.000 € (Δ.Δ.)
74τ.μ. (2 υπν.) α' ορ. Σεμερτζίδη 32 εκ. (94.000 €) (Δ.Δ.)
75 τ.μ. (2 υπν.) ορ/σμα καινούργιο Καρακόνερο (37,5 εκ.)-110.051 € (Δ.Δ.)
85τ.μ. καινούργιο, στην Ιαλυσό, 123.577 €, (38 εκ.)(ΔΔ)
86 τ.μ. (2 υπν.) β' ορ. Σεμερτζίδη (30 εκ.) 88.041 €
87 τ.μ.καινούργιο στο Ροδίνι (40 εκ.) 117.388 € (Δ.Δ.)
91τ.μ. 3studios ρετιρέ Ιαλυσό 30 εκ. - 88.041 € (Δ.Δ.)
ΤΕΣΣΑΡΙΑ (3 υπν.) και άνω
93τ.μ. (3 υπν.) καινούργιο, Ροδίνι (46 εκ.) 135.000 € (Δ.Δ.)
94τ.μ. (3 υπν.) 1ος όροφ. Αγ. Αναργύρους 88.041 € (30 εκ.) Δ.Δ
94τ.μ. (ισ) μαρ/σοβά, στους Δασκάλους 15 εκ. 44.020 €
96 τ.μ. (2 υπν.) Ιαλυσό 26 κ. 76.302 €
100 τ.μ. (3 υπν.) Αν. Βολονάκη 30 εκ., 88.041 € (Δ.Δ.)
106 τ.μ. (3 υπν.)ορ/σμα Θεμ. Σοφούλη 108.584 € (37 εκ.) Δ.Δ
112τ.μ. (3 υπν.) Στοκχόλμης 50 εκ. - 146.735 € (Δ.Δ.)
116τ.μ. ισ. υπ/νο (3 υπν.) Πτολεμαίων (55 εκ.) - 161.408 € (Δ.Δ.)
118τ.μ. (3 υπν.) σε σοβά στους Δασκάλους, 93.910 €, (32 εκ.) (Δ.Δ.)
120τ.μ.(3 υπν.) ισόγειο, (3 υπν.) στην Πειραιώς, ετοιμοπαράδοτο,161.408 €, (54 εκ.) (Δ.Δ.)
120τ.μ.(3 υπν.) καινούργιο στο Καρακόνερο (56 εκ.) (164.343 €) (Δ.Δ.)
160τ.μ. (4 υπν.) α' ορ. κολώνες, Δασκάλους (32 εκ.) 93.910 €
ΠΕΝΤΑΡΙ (4 υπν.), 120τ.μ., Παν. Ροδίου 50 εκ. 146.735 € (Δ.Δ.)
ΜΕΖΟΝΕΤΤΕΣ - ΜΟΝΟΚΑΤΟΙΚΙΕΣ - ΠΑΛΙΑ ΣΠΙΤΙΑ
70τ.μ. με αυλή Π. Πόλη κοντά στο Ρολόι (28 εκ.) 82.170 €
80τ.μ. διόροφο με αυλή, Ρολόι (45εκ.) 132.061 € (Δ.Δ.)
80τ.μ.μον/κία 7 Χουρμαδιές με αυλή 50 εκ. (146.735 €) (Δ.Δ
80τ.μ. καινούργια μεζονέτα στην Ιαλυσό (38 εκ). (111.518 €) (Δ.Δ.)
80τ.μ. καινούργια, λουξ μον/κία στη Θολό, σε 5 στρ. (47.700 εκ.) 140.000 € (Δ.Δ.)
80 τ.μ. μον/κία στα Κρητικά, 100.000 €
80τ.μ. μονοκατοικία 7 Χουρμαδιές με αυλή 50 εκ. (146.735 €)
90 τ.μ. δυόροφη Μητρόπολη με αυλή 55.759 € (19 εκ.)
90 τ.μ. δυόροφη μον/κία στο Παραδείσι με τζάκι 64.563 €, (22 εκ.) (Δ.Δ.)
120τ.μ. καινούργια μεζ/τα στο Ροδίνι 80 εκ., 234.776 € (Δ.Δ.)
140. τ.μ.μονοκατοικία σε μπετά σε 1.300 τ.μ. Κοσκινού 40 εκ. (117.388 €)
140τ.μ. (με 70 υπ.) (σε μαρμαροσοβά) στην Ιαλυσό 146.735 €, (50 εκ.) (ΔΔ)
150τ.μ. διόροφη πανσιόν Π. Πόλη 35 εκ. 102.714 € (Δ.Δ.)
180 τ.μ. μονο/κία μπετά Τρεις 100.000 €
183τ.μ. μεζονέτα Καρακόνερο 57 εκ. - 167.300 € (Δ.Δ.)
210 τ.μ. μετ/νη μονοκατοικία στα Κοσκινού 220.102 €, (75 εκ.) (Δ.Δ)
240τ.μ. ισ. κατ/τα α΄ ορ. διαμέρισμα κτίριο σε 500 μ. οικ/δο κοντά στην Καναδά 322.817 € 110 εκ.) (Δ.Δ.)
280τ.μ. οικ/κό τετ/νο (μαζαγί ή σπίτι) Π. Πόλη 239.470 €, (100 εκ.) (Δ.Δ)
280τ.μ. μονοκατοικία στα Κοσκινού με θέα, (150 εκ.) - 440.020 € (Δ.Δ.)
ΚΑΤΑΣΤΗΜΑΤΑ - ΓΡΑΦΕΙΑ - ΚΤΙΡΙΑ - ΒΙΟΤ/ΚΟΙ ΧΩΡΟΙ:
31τ.μ. κατάστημα στο Νηρέα (22 εκ.) - 64.563 €
39 τ.μ. γραφείο, κοντά στην πλατεία Κύπρου (α' ορ.), (17 εκ.) 50.000 €
39τ.μ. κατάστημα, Αγ. Αναστασία (12 εκ.) 35.216 € (Δ.Δ.)
44τ.μ. (ισ. απ.) Σεμερτζίδη 37.000 €
55τ.μ. κατάστημα Βασ. Ηρακλείου (35 εκ.) 102.714 € (Δ.Δ.)
82 τ.μ. β' οροφ. γραφείο στο Μανδράκι (πίσω από το Εθνικό) 35 εκ. - 102.714 € (Δ.Δ.)
80τ.μ. δυόροφο, με αυλή Ρολόι, Π. Πόλη (45 εκ.) - 132.061 € (Δ.Δ.)
80 τ.μ. υπ. αποθήκη στην Κένεντυ (12 εκ.) 35.216 €
90τ.μ. (2 αποθήκες) 10 εκ. - 29.347 €
100τ.μ. κατάστημα Καρακόνερο (100 εκ.) - 293.470 €
127 τ.μ. πανσιόν 6 δωματίων, λεωφ. Ρόδου-Λίνδου, (45 εκ.), 132.061 €
175τμ. κατάστημα επί της Λεωφόρου Ρόδου-Λίνδου 205.429 €, (70 εκ.) (Δ.Δ)
180τ.μ. (α.π.) κατάστημα ισόγειο στο Ροδίνι, 132.061 €, (45 εκ.) (Δ.Δ.)
203 τ.μ. διαμέρισμα Μηδεια
320τ.μ. αποθήκη Ασγούρου, 44 εκ. - 129.426 € (Δ.Δ.)
- Διόροφο κτίριο κεντρικό στο Νιοχώρι
ΟΙΚΟΠΕΔΑ - ΑΓΡΟΤΕΜΑΧΙΑ:
401τ.μ. Δημ. Αναστασιάδη (Σ.Δ.1) 180.000 €
440τ.μ. Ροδίνι (Σ.Δ.0,8) 220.000 €
500τ.μ. Μίρα Μάρε (Σ.Δ. 0,8) 45 εκ. - 132.016 €
620τ.μ. .Σ.Δ. 1,4 Αγ. Αναστασία
650τ.μ. Αισχύνη (Σ.Δ. 0,8) 78 εκ. - 228.906 €
1000τ.μ. Τσαΐρι, άρτιο 12 εκ. 35.216 €
1.200 τ.μ. εντός οικισμ. Κοσκινού (κτίζει 600 τ.μ.) (50 εκ.) 146.735 €
1.210τ.μ. Κοσκινού (δεν κτίζει) (5 εκ.) 15.000 €
4.000τμ. Νερά Καλλιθέας 220.102 €, (75 εκ.)
4.940 τ.μ., όρια Κρεμαστής 30 εκ. 88.041 €
8.740 τ.μ. στα Κολύμπια (63 εκ.), 184.886 €
350τ.μ. (νέα επ/ση οικισμού) Σορωνή 30.000 €
400τ.μ. εντός οικισμού Εμπωνας 30.000 €
45 στρ. στο Γεννάδι (115 εκ.) 337.738 €
5.600 τ.μ. με 120 ελιές Αγ. Σουλά (4 εκ.) 11.738 €
Αναλαμβάνουμε την ενοικίαση των διαμερισμάτων σας σε σύντομο χρονικό διάστημα
ΒΑΖΟΥΚΟΥ ΡΕΝΑ
ΜΕΣΙΤΗΣ ΑΣΤΙΚΩΝ ΣΥΜΒΑΣΕΩΝ
Πληροφορίες τηλ. 2241022943 - 2241028838 & FAX: 2241028838
Διευθ. Γραφείου: Δημ. Θεοδωράκη 3
Τ.Κ. 85100 Ρόδος
καθημερινά 9-1 το πρωΐ και 6.30 - 8.30 απογεύματα της Δευτέρας και της Πέμπτης
e-mail.vazoukou@otenet.gr
X3993-30/6

ΠΡΟΟΔΟΣ ΜΙΚΡΕΣ ΑΓΓΕΛΙΕΣ ΜΙΚΡΕΣ ΑΓΓΕΛΙΕΣ ΠΡΟΟΔΟΣ

διάφορα

ΜΟΝΩΣΕΙΣ
23 ΧΡΟΝΙΑ!
ΑΡΧΩΝ ΣΑΜΑΡΤΖΗΣ
Πληροφορίες τηλ. 23030-32054-20021
X3978-30/6

ΥΔΡΑΥΛΙΚΟΣ
ΑΝΑΛΑΜΒΑΝΟΥΜΕ πάσης φύσεως υδραυλικές εργασίες μικρές και μεγάλες **κ. ΔΗΜΗΤΡΗΣ**
● ΕΓΚΑΤΑΣΤΑΣΕΙΣ ΥΔΡΕΥΣΗΣ - ΘΕΡΜΑΝΣΗΣ
● ΚΑΛΟΡΙΦΕΡ - ΗΛΙΑΚΑ
● Σύνδεση με το αποχετευτικό της ΔΕΥΑΡ.
● ΑΠΟΦΡΑΞΕΙΣ με ηλεκτροκίνητο μηχάνημα.
Συντηρήσεις
ΣΑΟΥΝΑ ΦΙΝΛΑΝΔΙΑΣ
ΑΠΟ ΞΥΛΟ
Χειροποίητες υγιεινές
σε όλες τις διαστάσεις με τις σωστές προδιαγραφές από έμπειρο προσωπικό για βίλες - διαμερίσματα - ξενοδοχεία - γυμναστήρια
Τηλ. 2241090230 και κινητό 6944344911
5698-13/6

ΜΟΝΩΣΕΙΣ
ΠΛΑΚΑΚΙΑ, ΞΥΛΩΜΑ ΠΑΛΑΙΩΝ ΠΛΑΚΙΔΙΩΝ, ΔΙΑΚΟΣΜΗΤΙΚΑ, ΚΤΙΣΜΑΤΑ ΜΕ ΠΕΤΡΕΣ, ΚΛΠ.
Τηλ. 6942795162 κ. Νίκο
2382-31/5

ΤΑΠΗΤΟΚΑΘΑΡΙΣΤΗΡΙΟ WASH AND CARE
ΚΑΘΑΡΙΣΜΟΣ & ΦΡΟΝΤΙΔΑ
Καθαρισμός - Φύλαξη Χαλιών & Μοκετών
ΦΑΡΜΑΚΙΔΗΣ ΕΥΣΤΑΘΙΟΣ
5ο χλμ Ρόδου - Λίνδου 237 - Τηλ. 68189
2716-1/6

ΠΑΡΚΕ
ΤΟΠΟΘΕΤΗΣΕΙΣ - ΕΠΙΣΚΕΥΕΣ ΠΑΝΤΟΣ ΕΙΔΟΥΣ ΠΑΡΚΕ, ΑΠΟ ΕΜΠΕΙΡΟΥΣ ΤΕΧΝΙΤΕΣ, ΤΩΝ ΑΘΗΝΩΝ, ΕΡΓΑΣΙΑ ΕΠΙΜΕΛΗΜΕΝΗ. ΒΕΡΝΙΚΙΑ ΔΙΑΡΚΕΙΑΣ
κ. ΣΩΤΗΡΗΣ
Τηλ. 22410/26584 6944391495
5833-8/6

ζητήσεις

ΖΗΤΕΙΤΑΙ πωλήτρια για κατάστημα αθλητικών ειδών. Τηλ. 22410/21442
ΓΔ-31/5

ΖΗΤΕΙΤΑΙ οδηγός με δίπλωμα κατηγορίας Ε'. Πληροφορίες τηλ. 22410/36146 και 6932732336
5661-1/6

ΖΗΤΟΥΝΤΑΙ πεπειραμένες πωλήτριες που να γνωρίζουν τουλάχιστον αγγλικά, για να εργαστούν σε τουριστικό κατάστημα. Πληρ. τηλ. 22410/39624
5831-14/6

ΖΗΤΕΙΤΑΙ έμπειρος σερβιτόρος ξενόγλωσσος, για εργασία με ποσοστά σε εστιατόριο της Παλιάς Πόλης. Πληροφορίες τηλ. 22410/25549
5830-6/6

ΖΗΤΕΙΤΑΙ κοπέλα για να εργασθεί σε καφετέρια μπαρ, σε βραδυνή απασχόληση, 18μ.μ.-24.00. Πληροφορίες τηλ. 6944760796
1661-4/6

ΖΗΤΕΙΤΑΙ
ΚΑΜΑΡΙΕΡΑ
κάτω των 40 ετών, πεπειραμένη
Πληροφορίες τηλ. 22410/94469
5834-5/6

ΔΟΥΛΕΨΤΕ μέσα από το σπίτι σας (γραφείο) για κύριο ή έξτρα εισόδημα, χωρίς υποχρεώσεις, με αποδοχές 1000 ευρώ - 3000 ευρώ μηνιαίως. Δωρεάν πληροφορίες 2310721861
ΓΔ-14/6

ΖΗΤΕΙΤΑΙ aerobic instructor (δασκάλα αερόμπικ) για γυμναστήριο, για πρωινά μαθήματα. Πληρ. τηλ. 22410/98037
5780-31/5

ΖΗΤΕΙΤΑΙ έμπειρος σερβιτόρος ξενόγλωσσος, για εργασία με ποσοστά σε εστιατόριο της Παλιάς Πόλης. Πληροφορίες τηλ. 22410/25549
5830-6/6

ΖΗΤΟΥΝΤΑΙ πωλήτριες για τουριστικό κατάστημα, περιοχή Νεοχωρίου. Συνεχές ωράριο. Απαραίτητες ξένες γνώσεις αγγλικά ή γερμανικά, φινλανδικά ή ολλανδικά. Πληρ. τηλ. 30869 και 39384
5825-6/6

ΖΗΤΕΙΤΑΙ
ΣΕΡΒΙΤΟΡΟΣ ΜΕ ΠΡΟΫΠΗΡΕΣΙΑ ΚΑΙ ΓΝΩΣΕΙΣ ΑΓΓΛΙΚΗΣ ΚΑΙ ΙΤΑΛΙΚΗΣ ΓΛΩΣΣΑΣ
Πληροφορίες τηλ. 22410/22824, 10π.μ. - 2μ.μ.
X3970-31/5

ΖΗΤΕΙΤΑΙ
κόφτης οξυγόνου και οδηγός που να έχει γνώσεις γερανού
Πληροφορίες τηλ. 6973556505 6973556510
T1168-15/6

ΚΥΡΙΑ
διπλωματούχος μασέρ, κάνει θεραπευτικό, κλασικό, αθλητικό, αισθητικό μασάζ, με αρωματοθεραπεία, reilky ke shiatsu.
Πλρ. τηλ. 22410/20833 και 6932501924
X3924-1/6

ΖΗΤΕΙΤΑΙ
τεχνίτης ηλεκτρολόγος οικοδομών
Πληρ. τηλ. 22410/66698 και 22410/67461 από τις 08.30 έως τις 14.30
X4001-6/6

ΖΗΤΕΙΤΑΙ υπάλληλος για χρυσοχοείο στο κέντρο της πόλης με γνώσεις της γερμανικής και αγγλικής γλώσσας. Πληρ. τηλ. 22410/25150
5653-1/6

ΔΗΜΙΟΥΡΓΕΙΣΤΕ οικογενειακή επιχείρηση στο σπίτι σας, χωρίς κεφάλαια. Δωρεάν βοήθεια. Νέο μονοπωλιακό είδος. Τεράστια κέρδη. Μόνο σοβαρές προτάσεις. Πληρ. τηλ. 2310/334446 και 6945/294242
ΓΔ-1/6

ΖΗΤΕΙΤΑΙ κοπέλα για να εργαστεί σε καφετέρια μπαρ, στον Αρχάγγελο. Πληροφορίες τηλ. 6934884513
5767-8/6

WANTED bar person for small hotel in Ixia. Information tel. 22410/92691
5872-8/6

ΡΟΔΙΤΗΣ μάγειρας, πεπειραμένος ξενοδοχείων, εστιατορίων με γνώσεις, ζητάει ανάλογη εργασία. Μόνο σοβαρές προτάσεις. Τηλ. 6976780212
5877-8/6

ΓΙΝΕΤΕ επιχειρηματίες μέσα από το χώρο σας, χωρίς ωράριο, αφεντικό (όχι ντήλερ - υπάλληλοι). Κέρδη από 500 ευρώ - 1000 ευρώ το μήνα. πληρ. τηλ. 2310/419397, e -mail: www.my-e--business.com. Επικοινωνήστε μαζί μου στο 2310/424406, Λέτσου Μαρία
ΓΔ-31/5

ΖΗΤΟΥΝΤΑΙ
από τεχνική εταιρεία
1) Μηχανολόγοι ηλεκτρολόγοι μηχανικοί, απόφοιτοι ΑΕΙ
2) Μηχανολόγοι ηλεκτρολόγοι μηχανικοί, απόφοιτοι ΤΕΙ
Απαραίτητη προϋπόθεση γνώση Autocad
Πληροφορίες 22410/66181
και ώρες 9-1 και 6-9
ΧΛ-20/6

ΖΗΤΟΥΝΤΑΙ
έμπειροι σερβιτόροι - σερβιτόρες για εστιατόριο στο Χαράκι.
Μισθός πολύ ικανοποιητικός.
Πληροφορίες 22440/51410 και 22410/39083
ΧΛ

ΖΗΤΟΥΝΤΑΙ κοπέλες για CAFE BAR. Πληροφορίες τηλ. 22410/36201
5815-1/6

ΖΗΤΕΙΤΑΙ πεπειραμένος σερβιτόρος, νέος σε ηλικία, για να εργασθεί στο εστιατόριο STERGOS CORNER, επί της Σωκράτους 113, στην Παλιά Πόλη. Πληροφορίες τηλ. 22410/25168
5810-1/6

ΖΗΤΕΙΤΑΙ πωλήτρια για τουριστικό κατάστημα με πείρα, στα τουριστικά ενδύματα και όρεξη για δουλειά, να γνωρίζει αγγλικά και γερμανικά. Ωράριο απογευματινό. Πληρ. τηλ. 22410/34605
5862-8/6

ΚΥΡΙΑ από Βουλγαρία, ζητάει να προσέχει ηλικιωμένους. Πληρ. τηλ. 22410/94248, 5μ.μ.
5854-6/6

ΖΗΤΕΙΤΑΙ πεπειραμένος μάγειρας από το ξενοδοχείο Kamari Beach στη Λάρδο. Πληροφορίες τηλ. 22440/44144
1681-7/6

ΖΗΤΕΙΤΑΙ
άνδρας υπάλληλος, με γνώσεις Η/Υ (Word, Excel, κ.α.) και αγγλικά (επίπεδο Lower) για το τουριστικό γραφείο Ζορπίδης - Στεφανάκης
Τηλ. 22410/20625 και 22410/30054
X3968-31/5

ΖΗΤΟΥΝΤΑΙ
1) Μάγειρας πεπειραμένος στο Α λα καρτ.
2) Σερβιτόρος και βοηθός άνδρας ή γυναίκα για να εργαστούν σε εστιατόριο πολυτέλειας, εντός πόλεως
Πληροφορίες τηλ. 22410/75301
5837-8/6

ΑΠΟ ΤΟ ΥΠΕΡ ΜΑΡΚΕΤ ΣΠΑΝΟΣ
ΖΗΤΕΙΤΑΙ
πεπειραμένος κρεοπώλης για το υποκατάστημα της Λέρου, με μισθό ικανοποιητικό. Αιτήσεις γίνονται δεκτές στη γραμματεία του καταστήματος από τις 09.00 π.μ. μέχρι τις 15.00μ.μ.
Τηλ. 22410/32695-38114
X3950-31/5

ΟΙΝΟΘΗΚΗ ΕΜΕΡΥ
Η ΕΜΕΡΥ Α.Β.Ε.
η μεγαλύτερη ιδιωτική εταιρία οίνων και ποτών λόγω της ταχύτατης ανάπτυξης σε νέα προϊόντα και περιοχές ενδιαφέρεται να απασχολήσει την εξής ειδικότητα:

- **ΟΔΗΓΟ - ΠΩΛΗΤΗ** (Πωλήσεις επί αυτοκινήτου)

Απαιτούμενα προσόντα:
- απόφοιτος Λυκείου ή ΤΕΕ
- Εμπειρία στον κλάδο των πωλήσεων επιθυμητή
- Δίπλωμα οδήγησης (δίπλωμα Γ΄κατηγορίας)

Μισθός αγαλόγων προσόντων συν ποσοστά
Μπορείτε να αποστείλετε βιογραφικό με φωτογραφία στη διεύθυνση Κολοκοτρώνη 8- Ρόδος 85100
Τηλέφωνα για πληροφορίες: 2241029111-2-3
3952-31/5

ΠΩΛΟΥΝΤΑΙ
ΑΠΟ ΤΟΝ ΑΝΑΣΤΑΣΙΟ ΑΤΣΙΔΗ
1) Καταστήματα και χώροι για γραφεία στην οδό Κωνσταντινίδη, στο Ζέφυρο (κοντά στην Εφορία)
2) Διαμερίσματα 98, 132 και 148 τ.μ., με θέση πάρκινγκ, αποθήκη και αυτόνομη θέρμανση στην οδό Κωνσταντινίδη
3) Εξοχικές κατοικίες 100τ.μ., διόροφες, με χίλια μέτρα οικόπεδο η κάθε μία, στον κεντρικό δρόμο του Γενναδίου, κοντά στη θάλασσα
4) Μονοκατοικίες στην Ιαλυσό, οδός Μυκηνών, διώροφες με σοφίτα, 4 υπνοδωματίων, 3 μπάνιων και WC, θέρμανση, σε οικόπεδο από 260 έως 415 τ.μ.
5) Μαιζονέτα στο Ροδίνι, οδός Στοκχόλμης 180τ.μ., διώροφη με υπόγειο
ΠΛΗΡΟΦΟΡΙΕΣ
ΑΝΑΣΤΑΣΙΟΣ ΑΤΣΙΔΗΣ
ΣΤΕΦΑΝΟΥ ΚΑΖΟΥΛΗ 74 - Τηλ.. 22410 28616-37848
X3985-30/6

DECO
ΚΑΤΑΣΚΕΥΑΣΤΙΚΗ
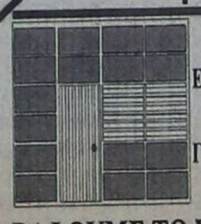
ΔΙΑΜΟΡΦΩΣΕΙΣ ΕΣΩΤΕΡΙΚΩΝ - ΕΞΩΤΕΡΙΚΩΝ ΧΟΡΩΝ
ΧΩΡΙΣΜΑΤΑ - ΨΕΥΔΟΡΟΦΕΣ
ΓΥΨΟΣΑΝΙΔΕΣ - ΤΣΙΜΕΝΤΟΣΑΝΙΔΕΣ
ΧΡΩΜΑΤΙΣΜΟΙ - ΜΟΝΟΣΕΙΣ
ΒΑΦΟΥΜΕ ΤΟ ΣΠΙΤΙ ΣΑΣ ΑΥΘΗΜΕΡΟΝ
ΜΕ ΕΝΑ ΤΗΛΕΦΩΝΗΜΑ ΚΟΝΤΑ ΣΑΣ **6946028644**
5822-1/6

ΟΙΚΟΔΟΜΙΚΕΣ-ΤΕΧΝΙΚΕΣ
ΕΜΠΟΡΙΚΕΣ-ΕΠΙΧΕΙΡΗΣΕΙΣ
ΑΦΟΙ ΑΣΒΕΣΤΗ Ο.Ε.
Αθηνών - Καβάλας 3
Ανάληψη Ρόδου
Τηλ.. 22410/60678 - 60679
και fax: 22410/66028
ΠΩΛΟΥΝΤΑΙ
● ΔΙΑΜΕΡΙΣΜΑΤΑ
υπερλούξ διαφόρων διαστάσεων
ΕΓΓΥΗΣΗ Η ΠΟΛΥΕΤΗΣ ΠΕΙΡΑ ΜΑΣ
X3983-30/6

VRACHOS RESTAURANT-CAFE
ΖΗΤΑ
1. ΣΕΡΒΙΤΟΡΟΥΣ/ΣΕΡΒΙΤΟΡΕΣ
Με προϋπηρεσία και γνώσεις αγγλικής γλώσσας
2. ΜΑΓΕΙΡΙΣΣΑ
Με προϋπηρεσία και γνώσεις SNACK BAR
3. ΛΑΝΤΖΙΕΡΑ
Πληροφορίες εντός καταστήματος, 6-10μ.μ. κ. Μάρκο και κιν. τηλ. 6944320730 10π.μ.-2μ.μ. κ. Κώστα
5694-1/6

ΑΠΟΦΡΑΞΕΙΣ-ΚΑΘΑΡΙΣΜΟΙ
(Η ΜΑΡΙΑ)
ΜΕΤΡΟΠΟΝΤΙΚΑΣ

ΣΤΙΣ ΧΑΜΗΛΟΤΕΡΕΣ ΤΙΜΕΣ
ΟΛΟ ΤΟ 24ωρο
Αναλαμβάνουμε ξενοδοχεία, δήμους, πολυκατοικίες, σπίτια, εστιατόρια, κλπ, καθώς άντληση πετρελαιοειδών από πλοία, και λιποσυλλεκτών και βιολογικών, εκκενώσεις βόθρων στην Παλιά Πόλη (και στα πιο στενά δρομάκια). Ακόμα αναλαμβάνουμε καθαρισμούς (αναπαλαιώσεις) κτιρίων με υδροβολή και κάθε είδους επιφάνειες με πείρα και υπευθυνότητα. ΜΕ ΜΟΝΑΔΙΚΑ ΣΕ ΥΨΟΣ ΠΙΕΣΗΣ ΚΑΙ ΑΝΑΡΡΟΦΗΣΗΣ ΥΠΕΡΣΥΓΧΡΟΝΑ ΜΗΧΑΝΗΜΑΤΑ ΥΔΡΟΒΟΛΗ ΣΕ ΟΛΗ ΤΗ ΔΩΔΕΚΑΝΗΣΟ.
ΒΑΡΔΕΛΛΗ Μ - ΚΡΑΣΟΠΟΥΛΟΣ Δ. Ο.Ε.
Τηλ. 35555-94750, - Κιν. 6944395999 - FAX 96516
e-mail:metropontikas@excite.com. - ΛΙΝΔΟΥ 1 ΡΟΔΟΣ
T1260-31/5

ΔΩΔΕΚΑΝΗΣΙΑΚΕΣ ΑΠΟΦΡΑΞΕΙΣ
«ΚΟΛΟΣΣΟΣ»
ΑΠΟΦΡΑΞΕΙΣ- ΚΑΘΑΡΙΣΜΟΙ ΑΠΟΧΕΤΕΥΣΕΩΝ & ΒΟΘΡΩΝ

Αναλαμβάνουμε πάσης φύσεως αποφράξεις οποιουδήποτε μήκους και πλάτους. Αναλαμβάνουμε καθαρισμούς αποχετευτικών αγωγών, δήμων, ξενοδοχείων, στρατιωτικών μονάδων, σπιτιών, πολυκατοικιών, καθώς και καθαρισμούς βιολογικών μονάδων με μηχάνημα υψηλής πιέσεως σε όλη τη Δωδεκάνησο.
Κ. ΠΗΔΙΑΚΗΣ - Π. ΚΑΣΕΡΗΣ
Πληρ. τηλ.. 47915 - 91881
κινητό: 6944/325234 και 6977/717048
T1650-23/5

ΠΛΥΝΤΗΡΙΟ ΧΑΛΙΩΝ
Cleaning Pro
T1411-20/3/2004

πλένουμε & φυλάμε:
• ΧΑΛΙΑ - ΜΟΚΕΤΕΣ - ΦΛΟΚΑΤΕΣ
• ΠΑΠΛΩΜΑΤΑ - ΚΟΥΒΕΡΤΕΣ
☎ *22410.60585*
email: abonis@otenet.gr
ΙΔΙΟΚΤΗΤΕΣ ΕΙΔΙΚΕΣ ΕΓΚΑΤΑΣΤΑΣΕΙΣ: ΝΙΚΗΦ. ΒΡΕΤΤΑΚΟΥ - ΑΣΓΟΥΡΟΥ

ΟΙΚΟΔΟΜΙΚΕΣ ΕΠΙΧΕΙΡΗΣΕΙΣ
ΔΙΑΚΟΓΕΩΡΓΙΟΥ ΚΑΛΛΙΣΤΟΣ
ΕΘΝ.ΑΝΤΙΣΤΑΣΕΩΣ 11 (πρώην Άννης Μαρίας)
ΠΩΛΗΣΕΙΣ ΔΙΑΜΕΡΙΣΜΑΤΩΝ - ΚΑΤΑΣΤΗΜΑΤΑ - ΑΠΟΘΗΚΕΣ - ΑΝΤΑΛΛΑΓΕΣ ΑΚΙΝΗΤΩΝ - ΑΓΟΡΕΣ ΟΙΚΟΠΕΔΩΝ ΑΝΑΛΑΜΒΑΝΟΥΜΕ ΑΝΤΙΠΑΡΟΧΕΣ
ΠΩΛΟΥΝΤΑΙ διαμερίσματα λουξ κατασκευής, με απεριόριστη θέα. Τα διαμερίσματα διαθέτουν θωρακισμένες πόρτες - εντοιχισμένες κουζίνες - ντουλάπες - εντοιχισμένο νιπτήρα με ντουλάπι - κεντρική θέρμανση αυτόνομη - ανοιγόμενα ανακλινόμενα κουφώματα με διπλά τζάμια, σίτες, ρολά - υδραυλικό ασανσέρ - τριφασικό ρεύμα.
Ολοι οι χώροι σπατουλαριστοί - εσωτερικές πόρτες MDF με σχέδιο
ΔΙΑΜΕΡΙΣΜΑΤΑ ΕΠΙ ΤΗΣ:
Χρ. Φέσσα (κάθετος Αποστ. Παύλου), 90τ.μ. τριάρια
Επίσης οροφοδιαμερίσματα των 90 τ.μ. (οικοδομή μόνο τριών διαμερισμάτων)
ΟΙΚΟΔΟΜΗ Πτολεμαΐων και Χρ. Φέσσα των 117-125τ.μ.
ΟΙΚΟΔΟΜΗ υπό ανέγερση επί της οδού Ρήγα Φερραίου στο πάρκο
Διαμερίσματα τριάρια - τεσσάρια
ΟΙΚΟΔΟΜΗ υπό ανέγερση επί της οδού Κ. Παλαιολόγου και Θεοτοκοπούλου. Διαμερίσματα δυάρια - τριάρια - τεσσάρια- καταστήματα
Επί της οδού Β. Ηρακλείου οικοδομή τεσσάρων διαμερισμάτων οροφοδιαμερισμάτα των 133τ.μ. Η οικοδομή έχει πυλωτή για πάρκιγκ
ΓΡΑΦΕΙΑ - ΙΑΤΡΕΙΑ:
- Επί της οδού Μ. Κωνσταντίνου και Κων/νου Παλαιολόγου των 80τ.μ.
- Επί της οδού Κων/νου Παλαιολόγου και Θεοτοκόπουλου 60-80 τ.μ.
- Επί της οδού Ρήγα Φερραίου στο πάρκο, 60-80-100τ.μ.

ΚΑΤΑΣΤΗΜΑΤΑ
- Επί της οδού Κ. Παλαιολόγου και Θεοτοκοπούλου των 60-80-100τ.μ.
- Επί της οδού λεωφόρου Καλλιθέας (Καρακόνερο) 90τ.μ.

ΑΠΟΘΗΚΕΣ
- Πλησίον Στέλιου Κωτιάδη των 130τ.μ.
- Στη λεωφόρο Καλλιθέας (Καρακόνερο) των 80-300τ.μ.

Οι πωλήσεις μπορούν να γίνουν και με όλα τα δάνεια τραπεζών και οργανισμών/.
Αναλαμβάνουμε ΑΝΤΙΠΑΡΟΧΕΣ και ΑΓΟΡΕΣ ΟΙΚΟΠΕΔΩΝ
Δεχόμαστε ανταλλαγές ακινήτων
ΠΛΗΡΟΦΟΡΙΕΣ:
ΔΙΑΚΟΓΕΩΡΓΙΟΥ ΚΑΛΛΙΣΤΟΣ
Τηλ.. 29318 - 34598- Τηλ.. 78501 - 78502
X3979-30/6

ΠΩΛΟΥΝΤΑΙ ΤΑ ΠΑΡΑΚΑΤΩ ΔΙΑΜΕΡΙΣΜΑΤΑ

	ΕΥΡΩ
1) 2αρια (1 υπνοδωματίου)	
- 43 τμ Κυρά της Ρω , Ροδίνι αξίας 16 εκ	47,000
- 42 τμ Ροδίνι , κατνούργιο αξίας 23 εκ	67,500
- 55 τμ Ροδίνι , 8 ετων αξίας 22 εκ	65,000
- 51 τμ Νιοχώρι , οδός Παπανικολάου αξίας 27 εκ	79,500
- 45 τμ Ιερού Λόχου , Δήμος ΙΑΛΥΣΟΥ αξίας 19 εκ	56,000
- 40 τμ Ιερού Λόχου , Δήμος ΙΑΛΥΣΟΥ αξίας 12 εκ	35,500
- 43 τμ Χρυσή Ακτή ,Δήμος ΙΑΛΥΣΟΥ αξίας 25 εκ	73,500
- 35 τμ Αθηνών , επαυλωμένο Β ορόφου αξίας 20 εκ	59,000
2) 3άρια (2 υπνοδωματίου)	
- 72 τμ Αννης Μαρίας , Αραπάκα αξίας 30 εκ	88,000
- 85 τμ Ανω Ροδίνι , κατνούργιο αξίας 38 εκ	111,000
- 82 τμ Φανερωμένη , Ατταβύρου αξίας 40 εκ	117,500
- 75 τμ Σωτήρος , ΙΞΙΑ αξίας 32 εκ	94,000
- 85 τμ Σωτήρος , ΙΞΙΑ αξίας 36 εκ	106,000
- 100 τμ Κέντρο , Δήμος ΙΑΛΥΣΟΥ αξίας 34 εκ	100,000
- 82 τμ 7 Βαγιάς αξίας 28 εκ	82,500
- 100 τμ Βορείου Ημείρου αξίας 45 εκ	132,000
- 100 τμ Ιερού Λόχου , ΙΑΛΥΣΟΣ αξίας 32 εκ	94,000
- 82 τμ Ζέφυρος , αξίας 42 εκ	123,500
- 93 τμ Ζέφυρος , αξίας 47 εκ	138,000
- 90 τμ Κάτω Ροδίνι , αξίας 47 εκ	138,000
3) 4αρια (3 υπνοδωματίου)	
- 114 τμ Αραπάκα , Αννης Μαρίας αξίας 59 εκ	173,500
- 116 τμ Αγ. Παύλου , Ανάληψη αξίας 60 εκ	176,000
- 114 τμ Ανω Ροδίνι , αξίας 49 εκ	144,000
- 110 τμ Ανω Ροδίνι , αξίας 50 εκ	147,000
- 115 τμ Ανω Ροδίνι , αξίας 52 εκ	153,000
- 160 τμ Αγιος Νικόλαος αξίας 62 εκ	182,000
- 145 τμ Κορδεκαίνος αξίας 47 εκ	138,000
- 103 τμ Αθηνών , Ανάληψη αξίας 51 εκ	150,000
- 120 τμ Πειραιώς , ισόγειο αξίας 57 εκ	167,500
- 210 τμ Κ. Τσαλδάρη αξίας 75 εκ	220,500

Μονοκατοικίες	
- 160 τμ ΙΞΙΑ , Στάση Παρασκευά αξίας 80 εκ	235,000
- 165 τμ ΙΑΛΥΣΟΣ , Χρυσή Ακτή αξίας 88 εκ	258,000
- 130 τμ ΙΑΛΥΣΟΣ , Νέο Κολυμβητήριο αξίας 70 εκ	205,500
- 168 τμ ΙΑΛΥΣΟΣ , Νέο Κολυμβητήριο αξίας 85 εκ	249,500
- 160 τμ ΙΑΛΥΣΟΣ , Κανδυλί σε ύψωμα αξίας 75 εκ	220,500
- 127 τμ Ρόδος , Ροδίνι αξίας 75 εκ	220,500
- 250 τμ Λαγουρου , ωραία θέα αξίας 150 εκ	440.500
- 80 τμ Τσαίρι αξίας 30 εκ	88,000
- 130 τμ Γεννάδι , κατνούργιο αξίας 50 εκ	147,000
- 100 τμ με κήπο 4-5000 τμ αξίας 75 εκ	220,000
- 140 τμ ΛΙΝΔΟΣ , ωραία θέα αξίας 60 εκ	176,500
Μονοκατοικία εντός Π. Πόλης	
- 130 τμ με κήπο 200 τμ , ερειπωμένη αξίας 32 εκ	94,000
- 150 τμ με κήπο 12 τμ αξίας 30 εκ	88,000
- 80 τμ κοντά στο Δημοτικό Ιατρείο αξίας 25 εκ	73,500
- 250 τμ με κήπο 250 τμ αξίας 75 εκ.	220,000
- 160 τμ με κήπο 12 τμ αξίας 80 εκ	235,000
Καταστήματα	
- 140 τμ Στρ. Ζήση , Αγιο Νικόλα αξίας 50 εκ	147,000
- 200 τμ Στρ. Ζήση αξίας 100 εκ	293,500
- 80 τμ με πατάρι , Ζέφυρος αξίας 45 εκ	132,000
- 250 τμ Ζέφυρος αξίας 120 εκ	352,500
- 50 τμ Καποδιστρίου αξίας 30 εκ	88,000
- 150 τμ Καποδιστρίου αξίας 80 εκ	235,000
- 120 τμ οδός Αθηνών αξίας 120 εκ	352,500
- 240 τμ οδός Αθηνών αξίας 240 εκ	705,000
- 30 τμ Αννης Μαρίας αξίας 25 εκ	73,500
- 60 τμ Αννης Μαρίας αξίας 50 εκ	147,000
- 120 τμ Σαντζόλμης Ροδίνι αξίας 70 εκ	205,500
- 450 τμ οδός Λίνδου αξίας 65 εκ	191,000
- 200 τμ οδός Λίνδου αξίας 300 εκ	881,000

ΚΡΑΝΙΔΗΣ ΕΜΜΑΝΟΥΗΛ
ΚΤΗΜΑΤΟΜΕΣΙΤΗΣ ΟΙΚΟΝΟΜΟΛΟΓΟΣ
ΤΗΛ. (22410) 27082 - 26476 FAX (22410) 27101
Κιν. 0944347405 - www.Kranidis.gr
E-mail: Kranidiemm@rho.forhnet.gr
X3989-30/6

PELLOS TRAVEL

ΕΚΔΡΟΜΕΣ ΙΟΥΝΙΟΥ 2003

ΤΡΙΗΜΕΡΟ ΤΟΥ ΑΓΙΟΥ ΠΝΕΥΜΑΤΟΣ

Ο ΣΥΛΛΟΓΟΣ ΕΚΠΑΙΔΕΥΤΙΚΩΝ ΠΡΩΤΟΒΑΘΜΙΑΣ ΕΚΠΑΙΔΕΥΣΗΣ ΚΑΙ ΠΡΟΣΧΟΛΙΚΗΣ ΑΓΩΓΗΣ ΡΟΔΟΥ ΔΩΔΕΚΑΝΗΣΟ

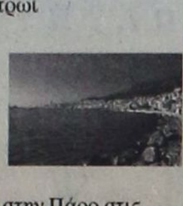

ΔΙΟΡΓΑΝΩΝΕΙ
4ΗΜΕΡΗ ΕΚΔΡΟΜΗ
ΤΟΥ ΑΓΙΟΥ ΠΝΕΥΜΑΤΟΣ
ΣΤΗ ΠΑΝΕΜΟΡΦΗ
ΛΕΡΟ
ΣΕ ΣΥΝΕΡΓΑΣΙΑ ΜΕ ΤΟ
PELLOS TRAVEL

•Τιμή **114,00** ευρώ το άτομο σε δίκλινο δωμάτιο με πρωινό

ΑΝΑΧΩΡΗΣΗ 13/06/03
ΣΤΙΣ 15:00 μμ
ΜΕ ΤΟ F/B «ΔΙΑΓΟΡΑΣ»
ΕΠΙΣΤΡΟΦΗ 16/06/03 ΣΤΙΣ 18:30 μμ

ΠΡΟΓΡΑΜΜΑ:

ΗΜΕΡΑ 1Η
15:00 Αναχώρηση με το F/B «Διαγόρας» για Λέρο. Άφιξη στο νησί της Λέρου. Επιβίβαση σε πούλμαν, τακτοποίηση στο ξενοδοχείο, υπόλοιπο ημέρας ελεύθερο, διαν/ση.

ΗΜΕΡΑ 2Η
Πρωινό στο Ξ/Δ. Ελεύθερη μέρα. Το βράδυ προαιρετική διασκέδαση. Διαν/ση.

ΗΜΕΡΑ 3Η
Πρωινό στο Ξ/Δ. Ελεύθερη μέρα. Διαν/ση.

ΗΜΕΡΑ 4Η
Πρωινό στο Ξ/Δ. Ελεύθερος χρόνος. Το απόγευμα στις 18΄΄30 αναχώρηση για Ρόδο. Άφιξη στη Ρόδο, τέλος εκδρομής.

Στην τιμή περιλαμβάνονται:
1. Εισιτήρια πλοίου. 2. Ξενοδοχείο με πρωινό (3 διανυκτερεύσεις) 3. Μεταφορές 4. Ταξιδιωτική ασφάλεια. 5. Συνοδός του γραφείου . 6. Φ.Π.Α

Δεν περιλαμβάνονται
1. Προαιρετική διασκέδαση σε κέντρο.
2. Φιλοδωρήματα, τηλέφωνα.

ΤΡΙΗΜΕΡΟ ΤΟΥ ΑΓΙΟΥ ΠΝΕΥΜΑΤΟΣ

ΕΚΔΡΟΜΗ 1η
ΜΕ ΤΟ «Blue Star» ΣΤΑ ΕΛΛΗΝΙΚΑ ΝΗΣΙΑ
ΑΜΟΡΓΟΣ-ΠΑΡΟΣ-ΣΥΡΟΣ
ΑΝΑΧΩΡΗΣΗ 14/06/03 ώρα 10΄΄00 το πρωί
ΕΠΙΣΤΡΟΦΗ 17/06/03 ώρα 07΄΄00 το πρωί

ΠΡΟΓΡΑΜΜΑ:

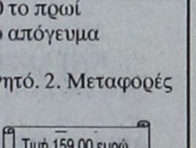

Πρώτη μέρα: Αναχώρηση από Ρόδο το πρωί στις 10.00 για Αμοργό. Αφιξη στην Αμοργό στις 15.30. Τακτοποίηση στο ξενοδοχείο. Ελεύθερο αόγευμα. Διαν/ση.

Δευτέρη μέρα: Πρωινό στο Ξ/Δ. Αναχώρηση για Πάρο στις 10.00 το πρωί. Αφιξη στην Πάρο στις 14.30. Επιβίβαση σε πούλμαν, άφιξη στο Ξ/Δ, τακτοποίηση. Βόλτα στην πόλη. Το βράδυ προαιρετική διασκέδαση με πατριωτικά τραγούδια. Διανυκτέρευση.

Τρίτη μέρα: Πρωινό στο Ξ/Δ. Προαιρετική εκδρομή στην Αντίπαρο. Το απόγευμα στις 14.30 αναχώρηση για Σύρο με Blue Star Ferries. Αφιξη στη Σύρο στις 18.00, ελεύθερος χρόνος για βόλτα στην Ερμούπολη. Αναχώρηση για Ρόδο στις 23.30 με το Blue Star 1. Διαν/ση εν πλω.

Τέταρτη μέρα: Αφιξη στη Ρόδο στις 7 το πρωί. Τέλος εκδρομής

Στην τιμή περιλαμβάνονται:
1. Εισιτήρια πλοίου με το «Blue star». 2. Ξενοδοχεία 3 αστέρων με πρωινά. 3. Μεταφορές με κλιματιζόμενα πούλμαν 4. Ταξιδιωτική ασφάλεια. 5. Συνοδός του γραφείου.

Τιμή 159,00 ευρώ

ΤΡΙΗΜΕΡΟ ΤΟΥ ΑΓΙΟΥ ΠΝΕΥΜΑΤΟΣ

ΕΚΔΡΟΜΗ 2η ΕΛΛΗΝΙΚΑ ΝΗΣΙΑ-ΤΟΥΡΚΙΑ
ΚΑΣΤΕΛΟΡΙΖΟ - ΑΝΤΙΦΙΛΟΣ(ΚΑΣ)- ΠΑΤΑΡΑΛΙΒΙΣΙ-ΝΕΑ ΜΑΚΡΗ (FETHIYE)

ΑΝΑΧΩΡΗΣΗ 14/06/03 08:30 το πρωί
ΕΠΙΣΤΡΟΦΗ 16/06/03 18:00 το απόγευμα

Στην τιμή περιλαμβάνονται:
1. Ξενοδοχεία 4**** με πρωινό και φαγητό. 2. Μεταφορές με κλιματιζόμενα πούλμαν
3. Εισιτήρια πλοίου 4. Ταξιδιωτική ασφάλεια. 5. Συνοδός του γραφείου . 6. Φόροι εισόδου και εξόδου

Τιμή 159,00 ευρώ

ΤΡΙΗΜΕΡΟ ΤΟΥ ΑΓΙΟΥ ΠΝΕΥΜΑΤΟΣ

ΕΚΔΡΟΜΗ 3η
KUSADASI-ΣΑΜΟΣ
ΡΟΔΟΣ-ΜΑΡΜΑΡΙΣ-ΕΦΕΣΟΣ-KUSADASI-ΣΑΜΟΣ-KUSADASI-ΜΑΡΜΑΡΙΣ-ΡΟΔΟΣ

ΑΝΑΧΩΡΗΣΗ 14/06/03 08:00 το πρωί
ΕΠΙΣΤΡΟΦΗ 16/06/03 18:00 το απόγευμα

ΕΚΔΡΟΜΗ 4η
6ΗΜΕΡΗ ΕΚΔΡΟΜΗ ΣΤΗ ΣΥΡΟ-ΤΗΝΟ(ΠΑΝΑΓΙΑ ΤΗΣ ΤΗΝΟΥ)-ΠΑΡΟΣ (ΕΚΑΤΟΝΤΑΠΥΛΙΑΝΗ)

ΑΝΑΧΩΡΗΣΗ 26/06/03 • ΕΠΙΣΤΡΟΦΗ 1/07
ΜΕ ΤΟ "BLUE STAR"

Στην τιμή περιλαμβάνονται:
1. Εισιτήρια πλοίου Ρόδος-Συρος-Τηνος-Παρος-Συρος-Ρόδος με το «Blue star» 2. Ξενοδοχεία 3 αστέρων με πρωινά 3. Μεταφορές με κλιματιζόμενα πούλμαν 4. Ταξιδιωτική ασφάλεια. 5. Συνοδός του γραφείου .

ΕΚΔΡΟΜΗ 5η
ΚΩΝΣΤΑΝΤΙΝΟΥΠΟΛΗ - ΚΡΟΥΑΖΙΕΡΑ ΣΤΟ ΒΟΣΠΟΡΟ-ΠΡΙΓΚΗΠΟΝΝΗΣΑ

ΑΠΟ 28/06/2003 -3/07/2003

ΠΡΟΓΡΑΜΜΑ ΕΚΔΡΟΜΗΣ:



ΡΟΔΟΣ-ΜΑΡΜΑΡΙΣ -ΕΦΕΣΟΣ - ΣΜΥΡΝΗ- ΑΠΟΛΛΩΝΙΑ- ΠΡΟΥΣΑ ΚΩΝΣΤΑΝΤΙΝΟΥΠΟΛΗ-BANDIRMA-ΣΜΥΡΝΗ -ΜΑΡΜΑΡΙΣ-ΡΟΔΟΣ

Στην τιμή περιλαμβάνονται:
1. Εισιτήρια Ρόδος-Μαρμαρις– Ρόδος με καταμαράν. 2. 5 πρωινά (μπουφέ)-5Δείπνα 3. Δωμάτια δίκλινα και τρίκλινα σε ξενοδοχεία 4**** 4. Μεταφορές με κλιματιζόμενα πούλμαν 5. Ξεναγήσεις στην Ελληνική γλώσσα από διπλωματούχο Ξεναγό. 6. Ταξιδιωτική ασφάλεια. 7. Συνοδός του γραφείου . 8. Φόροι εισόδου και εξόδου

Τιμή έκπληξη

Για περισσότερες πληροφορίες, κρατήσεις και αναλυτικά προγράμματα στο πρακτορείο γενικού τουρισμού:

PELLOS TRAVEL
ΛΕΩΦΟΡΟΣ ΚΑΛΛΙΘΕΑΣ - FALIRAKI
• ΤΗΛ 22410 87615, 22410 86298
• FAX 22410 87616

5735-1/6

Αρχισε χθες το συνέδριο στη Ρόδο

Οι Νησιωτικές Πολιτικές

Ν' ΑΚΟΥΣΤΕΙ Η ΦΩΝΗ ΤΩΝ ΝΗΣΙΩΝ ΣΤΗ ΣΥΝΟΔΟ ΤΗΣ ΧΑΛΚΙΔΙΚΗΣ

Με τη συμμετοχή της περιφερειάρχη κ. Μάρθας Σημαντώνη, του νομάρχη Δωδεκανήσου κ. Γιάννη Μαχαιρίδη, των αντινομαρχών κ. Στάθη Κουσουρνά και κ. Νικόλαου Ζωΐδη, του προέδρου του νομαρχιακού συμβουλίου κ. Φώτη Χατζηδιάκου, του δημάρχου Ροδίων κ. Γιώργου Γιαννόπουλου, της επάρχου Κω κ. Μαρίας Κυπραίου, των βουλευτών κ. Σφυρίου, Παπανικόλα και Βαρδίκου άρχισαν χθες το πρωΐ στο ξενοδοχείο Ρόδος Παλάς οι εργασίες του συνεδρίου Νησιωτικών Πολιτικών.

Στο συνέδριο παρευρέθησαν επίσης ο δήμαρχος Καλλιθέας κ. Ιατρίδης, ο δήμαρχος Ιαλυσού κ. Στάγκας, ο δήμαρχος Ν. Ρόδου κ. Μανώλης Σαββής, ο δήμαρχος Λινδίων κ. Θαρρενός, καθώς και ο αντινομάρχης Χίου κ. Καμίτσης, ο δήμαρχος Πόρου Αττικής κ. Σπυρίδων, ο δήμαρχος Καρδαμύλων Χίου κ. Μέννης, ο δήμαρχος Οινουσών Χίου κ. Αμάνης, ο δήμαρχος Ερμούπολης Σύρου κ. Δημητράς και οι δήμαρχοι Ποσειδωνίας Κυκλάδων, Βαθέος Σάμου, Αστυπάλαιας, Χάλκης, Λέρου, Αλονήσου, Αταβύρου, ο επικεφαλής της παράταξης μειοψηφίας στο Ν.Σ. κ. Σάββας Καραγιάννης, οι νομαρχιακοί σύμβουλοι κ. Χριστοφάκης, Καμπουρόπουλος, εκπρόσωποι φορέων και υπηρεσιακοί παράγοντες.

Χαιρετισμούς στην έναρξη του συνεδρίου απηύθυναν ο νομάρχης Δωδεκανήσου κ. Γιάννης Μαχαιρίδης, οι βουλευτές κ. Σφυρίου και Παπανικόλας και ο πρώην βουλευτής της ΝΔ κ. Καραμάριος.

Στόχος του συνεδρίου, όπως τόνισε την εισήγησή του ο κ. Γιάννης Μαχαιρίδης είναι να συγκεκριμενοποιηθούν, να εξειδικευθούν και να κωδικοποιηθούν οι προτάσεις και οι θέσεις των νησιωτικών περιοχών που θα διασφαλίσουν την ανάπτυξή τους, λαμβάνοντας υπ' όψη τις ιδιαιτερότητες των νησιών.

Η δέσμη των προτάσεων που θα προκύψουν από τις εργασίες του συνεδρίου θα αποτελέσει την «Χάρτα των αρχών Ρόδου» και θα είναι η αφετηρία διεκδικήσεων τόσο από την ελληνική κυβέρνηση, όσο και από την Ευρωπαϊκή Ενωση, δεδομένου ότι, στη συνέχεια θα επιδιωχθεί ν' ακουστεί στο συνέδριο Δήμων και Περιφερειών Ευρώπης, στο συνέδριο της Χαλκιδικής, στο Αμστερνταμ και στη σύνοδο της Νίκαιας.

Την πρώτη μέρα του συνεδρίου η κ. Αλίκη Σκλήρη, προϊσταμένη Συντονισμού της Εφαρμογής των επιχειρησιακών προγραμμάτων ΥΠΕΘΟ, ο κ. Νίκος Βασιλαράς, τ. μέλος της Οικονομικής και Κοινωνικής Επιτροπής της Ε.Ε. και ο κ. Γιάννης Σπιλάνης, επίκουρος καθηγητής του Πανεπιστημίου Αιγαίου ανέπτυξαν θέματα σχετικά με το θεσμικό πλαίσιο, ενώ ενδιαφέρουσες τοποθετήσεις έγιναν από δημάρχους νησιών και νησιώτες βουλευτές.

Συζήτηση την Τρίτη για τα λιμενικά τέλη

Να διευθετήσει το ζήτημα που έχει να κάνει με την είσπραξη των λιμενικών τελών θα επιχειρήσει την ερχόμενη Τρίτη 3 Ιουνίου η διοίκηση του Δημοτικού Λιμενικού Ταμείου Νότιας Δωδεκανήσου.

Συγκεκριμένα, κλιμάκιο του Δημοτικού Λιμενικού Ταμείου Νότιας Δωδεκανήσου με επικεφαλής τον αντιπρόεδρο του διοικητικού συμβουλίου κ. Νίκο Χαραλάμπη θα έχει επαφές την ερχόμενη Τρίτη στο υπουργείο Εμπορικής Ναυτιλίας, θα κατατεθεί υπόμνημα για την άμεση τακτοποίηση των λιμενικών τελών για τη μη είσπραξη των οποίων οι πλοιοκτήτες των σκαφών που εκτελούν πλόες προς την Τουρκία προσέφυγαν στα ευρωπαϊκά δικαστήρια.

Στο υπόμνημα που θα κατατεθεί προτείνεται να καθοριστεί το λιμενικό τέλος για τις εκδρομές προς την Τουρκία, στην τιμή των έξι ευρώ. Για τα κρουαζιερόπλοια προτείνεται να καθοριστεί το τέλος στην τιμή των τριών ευρώ. Για τα πλοία της ακτοπλοΐας προτείνεται να καθοριστεί το 40% στα τέλη ελλιμενισμού.

Διαπαραταξιακή επιτροπή για τις λαϊκές αγορές

ΣΥΖΗΤΗΣΗ ΣΤΟ ΔΗΜΟΤΙΚΟ ΣΥΜΒΟΥΛΙΟ

Στην προχθεσινή συνεδρίαση του δημοτικού συμβουλίου έγινε συζήτηση για τις λαϊκές αγορές μετά από αίτημα του δημοτικού συμβούλου της μειοψηφίας κ. Γιάννη Γιαννακάκη. Στην τοποθέτηση του ο κ. Γιαννακάκης τόνισε πως η λαϊκή αγορά είναι υποβαθμισμένη, ενώ η εικόνα που παρουσιάζει είναι απαράδεκτη και δεν τιμά τη Ρόδο.

«Η λειτουργία των λαϊκών πρέπει να αναθεωρηθεί. Προτείνω η λαϊκή να διεξάγεται μόνιμα στην περιοχή του Αγίου Δημητροίου και να καταργηθούν αυτές που γίνονται στην οδό Βύρωνος και στην Ανάληψη» τόνισε ο κ. Γιαννακάκης που έκανε και προτάσεις για την εμφάνιση των παγκών των πωλητών, για την καθαριότητα και τη στάθμευση στην περιοχή.

Στην τοποθέτηση του ο δήμαρχος κ. Γιώργος Γιαννόπουλος εξέφρασε τις επιφυλάξεις του για την κατάργηση των λαϊκών αγορών που προτάθηκαν, καθώς αυτό μπορεί να γίνει η αιτία να δημιουργηθούν στην περιοχή του Αγίου Δημητρίου κανονικά καταστήματα, κάτι δηλαδή σαν Νέα Αγορά σε σμίκρυνση.

Τις απόψεις του για τις παροχές που υπάρχουν στην περιοχή του Αγίου Δημητρίου εξέφρασε ο αντιδήμαρχος κ. Αντώνης Αλαβέρας πού υπογράμμισε πως εν αντιθέσει με όσα προτάθηκαν οι πολίτες ζητούν να λειτουργήσει ξανά η λαϊκή στην οδό Διαγοριδών και δεν θέλουν να καταργηθεί αυτή που διεξάγεται στην οδό Βύρωνος. Τελικά αποφασίστηκε να συσταθεί πενταμελής διαπαραταξιακή επιτροπή στην οποία θα μετέχει και ο προϊστάμενος των Τεχνικών υπηρεσιών κ. Λευτέρης Κωνστάντζος προκειμένου να βελτιωθούν οι λαϊκές αγορές.

ΕΛΛΗΝΙΚΗ ΔΗΜΟΚΡΑΤΙΑ
ΠΕΡΙΦΕΡΕΙΑ ΝΟΤΙΟΥ ΑΙΓΑΙΟΥ - ΝΟΜΟΣ ΔΩΔΕΚΑΝΗΣΟΥ
ΕΠΑΡΧΙΑ ΚΑΛΥΜΝΟΥ - ΔΗΜΟΣ ΑΣΤΥΠΑΛΑΙΑΣ
ΤΚ 85900
Τηλ. 22430 61406, ΦΑΞ: 22430 61166
Πληροφορίες: Καλής Ανδρέας

ΑΝΑΚΟΙΝΩΣΗ

Για την πρόσληψη προσωπικού με σύμβαση εργασίας ιδιωτικού δικαίου ορισμένου χρόνου

Ο Δήμος Αστυπάλαιας, εφαρμόζοντας τις σχετικές διατάξεις του Ν. 2130/1993, άρθρο 13 του Ν. 2508/97 (άρθρο 32, παράγραφο 6) και του άρθρου 21 του Ν. 2190/94, όπως τροποποιήθηκε και ισχύει, ΑΝΑΚΟΙΝΩΝΕΙ ότι θα προσλάβει προσωπικό με σύμβαση εργασίας ιδιωτικού δικαίου ορισμένου χρόνου, συνολικού αριθμού τεσσάρων (4) ατόμων για την κάλυψη εκτάκτων περιοδικών αναγκών του Δήμου, σύμφωνα με τις διατάξεις του άρθρου 21 του Ν. 2190/1994.

ΕΙΔΙΚΟΤΗΤΑ: Οδηγοί. **ΑΡΙΘΜΟΣ**: 2
ΕΙΔΙΚΑ ΤΥΠΙΚΑ ΠΡΟΣΟΝΤΑ: Κατοχή επαγγελματικής άδειας οδήγησης Δ' κατηγορίας
ΧΡΟΝΙΚΗ ΔΙΑΡΚΕΙΑ 1ος 8 μήνες, 2ος 4 μήνες
ΗΜΕΡΟΜΗΝΙΑ ΠΡΟΣΛΗΨΗΣ 1ος άμεση, 2ος άμεση

ΕΙΔΙΚΟΤΗΤΑ : Χειριστής. **ΑΡΙΘΜΟΣ**: 1
ΕΙΔΙΚΑ ΤΥΠΙΚΑ ΠΡΟΣΟΝΤΑ: Κατοχή άδειας χειριστή εσκαπτικών μηχ/των
ΧΡΟΝΙΚΗ ΔΙΑΡΚΕΙΑ 8 μήνες
ΗΜΕΡΟΜΗΝΙΑ ΠΡΟΣΛΗΨΗΣ άμεση

ΕΙΔΙΚΟΤΗΤΑ : Δ.Ε. Τεχνιτών **ΑΡΙΘΜΟΣ**: 1
ΕΙΔΙΚΑ ΤΥΠΙΚΑ ΠΡΟΣΟΝΤΑ: Τριετής ανάλογη εμπειρία
ΧΡΟΝΙΚΗ ΔΙΑΡΚΕΙΑ 4 μήνες
ΗΜΕΡΟΜΗΝΙΑ ΠΡΟΣΛΗΨΗΣ άμεση

Πληροφορίες στο 22430 61406

Με εκτίμηση
Ο Δήμαρχος
Πανορμίτης Κονταράτος

ΧΛ-31/5

ΠΕΡΙΛΗΨΗ ΔΙΚΟΓΡΑΦΟΥ

Με τις αριθμό 9410Β και 9411Β/07.05.2003 εκθέσεις επίδοσης του Δικαστικού Επιμελητή στο Πρωτοδικείο Ρόδου, Γεώργιου Δουρδουνά, μετά από έγγραφη παραγγελία του δικηγόρου Ευστρατίου Καρανικόλα, πληρεξούσιου της Χαριτωμένης συζ. Σωτηρίου Καρανικόλα, το γένος Σάββα Πιπίνου, του Γεωργίου Πιπίνου του Σάββα και της Σταματίας συζ. Βίτο Πορτσέλλη, το γένος Σάββα Πιπίνου, κατοίκων Ρόδου, κοινοποιήθηκαν στον κ. Εισαγγελέα Πρωτοδικών Ρόδου δύο αντίγραφα της από 09.07.2002 και με αριθμό κατάθεσης 402/2002 αγωτής τους ενώπιον του Μονομελούς Πρωτοδικείου Ρόδου, για το Βασίλειο Σταματίου Βασιλάκη και τον Αναστάσιο Σταματίου Βασιλάκη, πρώην κατοίκους Σιαννών Ρόδου και νυν αγνώστου διαμονής, με την οποία ορίζεται δικάσιμος στις 13.11.2003, ημέρα Πέμπτη και ώρα 09.00 π.μ., με αριθμό πινακίου 33, με την οποία ζητούν να αναγνωρισθούν κύριοι δια χρησικτησίας των σ' αυτήν αναφερομένων ακινήτων που βρίσκονται στα Σιάννα Ρόδου: 1) οικόπεδο έκτασης 3.000 τ.μ., νομικής φύσης «αρζιμιρί», με κτηματολογικά στοιχεία. Τόμος 20, φύλλο 76, μερίδα 3.452 γαιών Σιαννών και φάκελος 2.027 του Κτηματολογίου Ρόδου, 2) οικόπεδο έκτασης 480 τ.μ. νομικής φύσης «αρζιμιρί», με κτηματολογικά στοιχεία. Τόμος 20, φύλλο 74, μερίδα 3.242 γαιών Σιαννών και φάκελος 2.025 του Κτηματολογίου Ρόδου, 3) οικόπεδο έκτασης 5.760 τ.μ., νομικής φύσης «αρζιμιρί», με κτηματολογικά στοιχεία: Τόμος 20, φύλλο 72, μερίδα 3.148 γαιών Σαννών και φάκελος 2.023 του Κτηματολογίου Ρόδου, 4) οικόπεδο έκτασης 350 τ.μ., νομικής φύσης «αρζιμιρί», με κτηματολογικά στοιχεία: Τόμος 20, φύλλο 78, μερίδα 3.617 γαιών Σαννών και φάκελος 2.029 του Κτηματολογίου Ρόδου, 5) οικόπεδο έκτασης 4.800 τ.μ., νομικής φύσης «αρζιμιρί», με κτηματολογικά στοιχεία: Τόμος 20, φύλλο 38, μερίδα 356 γαιών Σαννών και φάκελος 1.989 του Κτηματολογίου Ρόδου, 6) οικόπεδο έκτασης 3.200τ.μ., νομικής φύσης «αρζιμιρί», με κτηματολογικά στοιχεία: Τόμος 20, φύλλο 73, μερίδα 3.169 γαιών Σαννών και φάκελος 2.024 του Κτηματολογίου Ρόδου, 7) οικόπεδο έκτασης 2.160τ.μ., νομικής φύσης «αρζιμιρί», με κτηματολογικά στοιχεία: Τόμος 20, φύλλο 62, μερίδα 2.227 γαιών Σαννών και φάκελος 2.013του Κτηματολογίου Ρόδου, 8) οικόπεδο έκτασης 2.970 τ.μ., νομικής φύσης «αρζιμιρί», με κτηματολογικά στοιχεία: Τόμος 20, φύλλο 66, μερίδα 2.792 γαιών Σαννών και φάκελος 2.017 του Κτηματολογίου Ρόδου, 9) οικόπεδο έκτασης 3.080 τ.μ., νομικής φύσης «αρζιμιρί», με κτηματολογικά στοιχεία: Τόμος 20, φύλλο 69, μερίδα 3.092 γαιών Σαννών και φάκελος 2.020 του Κτηματολογίου Ρόδου, 10) οικόπεδο έκτασης 680 τ.μ., νομικής φύσης «αρζιμιρί», με κτηματολογικά στοιχεία: Τόμος 20, φύλλο 75, μερίδα 3.264 γαιών Σαννών και φάκελος 2.026 του Κτηματολογίου Ρόδου, 11) οικόπεδο έκτασης 8.000 τ.μ., νομικής φύσης «αρζιμιρί», με κτηματολογικά στοιχεία: Τόμος 20, φύλλο 61, μερίδα 2.214 γαιών Σαννών και φάκελος 2.012 του Κτηματολογίου Ρόδου, 12) οικόπεδο έκτασης 5.050 τ.μ., νομικής φύσης «αρζιμιρί», με κτηματολογικά στοιχεία: Τόμος 20, φύλλο 67, μερίδα 2.831 γαιών Σαννών και φάκελος 2.018 του Κτηματολογίου Ρόδου, 13) οικόπεδο έκτασης 13.200 τ.μ., νομικής φύσης «αρζιμιρί», με κτηματολογικά στοιχεία: Τόμος 20, φύλλο 71, μερίδα 3.119 γαιών Σαννών και φάκελος 2.022 του Κτηματολογίου Ρόδου, 14) οικόπεδο καλυμένης (μόνο) επιφάνειας 41 τμ. νομικής φύσεως «μούλκ», με κτηματολογικά στοιχεία: Τόμος 2, φύλλο 87, μερίδα 71 οικοδομών Σιαννών και φάκελος 200 του Κτηματολογίου Ρόδο, 15) οικόπεδο έκτασης 3.630 τ.μ., νομικής φύσης «αρζιμιρί», με κτηματολογικά στοιχεία: Τόμος 20, φύλλο 24, μερίδα 3.738 γαιών Σαννών και φάκελος 1.915 του Κτηματολογίου Ρόδου, 16) οικόπεδο έκτασης 970 τ.μ., νομικής φύσης «αρζιμιρί», με κτηματολογικά στοιχεία: Τόμος 20, φύλλο 32, μερίδα 2.971 γαιών Σαννών και φάκελος 1.983 του Κτηματολογίου Ρόδου, 17) οικόπεδο έκτασης 2.200 τ.μ., νομικής φύσης «αρζιμιρί», με κτηματολογικά στοιχεία: Τόμος 20, φύλλο 26, μερίδα 105 γαιών Σαννών και φάκελος 1.977 του Κτηματολογίου Ρόδου, 18) οικόπεδο έκτασης 260 τ.μ., νομικής φύσης «αρζιμιρί», με κτηματολογικά στοιχεία: Τόμος 20, φύλλο 77, μερίδα 3.529 γαιών Σαννών και φάκελος 2.028 του Κτηματολογίου Ρόδου, 19) οικόπεδο έκτασης 5.550 τ.μ., νομικής φύσης «αρζιμιρί», με κτηματολογικά στοιχεία: Τόμος 20, φύλλο 79, μερίδα 3.692 γαιών Σαννών και φάκελος 2.030 του Κτηματολογίου Ρόδου.

Ο Πληρεξούσιος δικηγόρος Ευστράτιος Σ. Καρανικόλας

Χ.Λ. 31/5

ΤΗΛΕΟΡΑΣΗ

ΕΤ-1

08.00 Παιδικό πρόγραμμα	Στίβου «Παπαφλέσσεια»
09.00 Βόλεϊ: World Leaque «Ιαπωνία - Ελλάδα»	21.00 Κοίτα τι έκανες
11.15 Πίπη η Φακιδομύτη	**23.00 Ειδήσεις - Αθλητικά - Καιρός - Κλήρωση ΛΟΤΤΟ**
12.00 Ντρινστοπ (τηλεπαιχνίδι)	23.40 Ξένη ταινία «Ο Μισισιπής καίγεται»
14.00 Ειδήσεις-καιρός	01.40 Ξένη ταινία «Η αγριόγατα» (τρόμου)
14.15 Ζώνη ασφαλείας	04.00 Η μόδα σήμερα
15.15 Πανδαιμόνιο	05.00 Fabulus story of... «Σάλσα»
16.15 Ελληνική ταινία «Φτωχογειτονιά αγάπη μου»	06.00 Αφρική
18.00 Διεθνής Συνάντηση	

NET

07.00 Εκπαιδευτική τηλεόραση	ουσικό γουέστερν)
09.00 Πρίσμα	**18.00 Ειδήσεις**
11.00 Στους πάγους της Ανταρκτικής	18.30 Ελλάδα - Ευρώπη 2003
11.30 Γεύσεις της Καραϊβικής	19.30 Φωτόσφαιρα
12.00 Ιχνηλάτες	20.00 Art NET
13.00 Υπαιθρος χώρα	20.40 Στο ασανσέρ
13.30 Με αρετή και τόλμη	20.45 Ολυμπιακοί ήρωες
14.00 Κοινοβούλιο αιχμής	**21.00 Ειδήσεις-αθλητικά - καιρός**
15.00 Ειδήσεις-αθλητικά - καιρός	22.00 Δρόμοι (Ε)
16.00 Ξένη ταινία «Η γυναίκα με το μαστίγιο» (μο-	23.00 Ξένη ταινία «Τα κέρματα του Παραδείσου»
	01.00 Ειδήσεις σε 5'
	• Συνέχεια με επαναλήψεις

ΕΤ-3

08.00 Παιδικές σειρές	19.30 Νοτούρνο - Φραντς Σούμπερτ
10.30 Τηλεοπτικό ονειροδρόμιο	**20.30 Ειδήσεις**
11.30 Τσίρκο	21.00 Μορφές Τέχνης
12.40 Μεγάλες ψευδαισθήσεις: Η ιστορία της μαγείας	21.45 Ποδόσφαιρο: ιταλικό κύπελλο «Μίλαν - Ρόμα» Β' τελικός
13.00 Παιδική ταινία «Τζόνι και Μαίρη»	**24.00 Ειδήσεις**
14.30 Αλλιώς	00.40 Ξένη ταινία «Ο καιρος των δολοφόνων»
15.00 Ειδήσεις	02.30 Ξένη ταινία «Τηλεφώνημα θανάτου» (δραματική κοινωνική περιπέτεια)
15.30 Νόστος	• Συνέχεια με επαναλήψεις εκπομπών και σειρών
17.00 Το Αξιον Εστί στη Θεσσαλονίκη	
18.00 Κοντραπούντο	
19.00 Disigh 100%	

MEGA

06.00 Το έργο του νόμου (Ε)	**18.10 Ειδήσεις**
06.30 Ποιός θα το πίστευε	18.15 Ελληνική ταινία «Dream hotel»
07.00 Φαινόμενα	**20.00 Ειδήσεις**
08.00 Ροζ συννεφάκι (Ε)	21.00 Να η ευκαιρία
09.00 Παιδικό πρόγραμμα	22.30 Ομορφος κόσμος
11.00 Ξένη ταινία «Μια οικογένεια αλλιώτικη από τις άλλες»	23.30 Privé
	00.15 Ειδήσεις
13.00 Ο τυχοδιώκτης των πέντε ηπείρων (Ε) (κατασκοπική σειρά)	01.30 Ξένη ταινία «Στο δρόμο της αμαρτίας» (ερωτική περιπέτεια θρίλερ)
14.00 Ειδήσεις	03.00 Ξένη ταινία «Η Μαφία και ο λούστρος» (κωμωδία)
14.50 Μαζί	
16.15 Traction	
16.50 Ελληνική σειρά (Ε)	

ANT-1

06.00 Κινούμενα σχέδια	στρίγγλος που έγινε αρνάκι»
07.00 Στούντιο με θέα	**20.00 Ειδήσεις**
10.30 Κινούμενα σχέδια	21.00 The wall
12.30 Πάουερ Ρέιντζερς	22.00 Ξένη ταινία «Εννέα μήνες» (κωμωδία)
12.55 Super game	**24.00 Ειδήσεις**
13.00 Σούπερ Σάββατο	00.30 Εξωγήινη απειλή
14.00 Ειδήσεις	01.30 Ξένη ταινία «Πικρό ξύπνημα» (μυστηρίου)
14.45 Δρ. Κουίν: Μόνη στην Αγρια Δύση	03.20 Θησαυροφυλάκιο (Ε)
15.45 The Wall - Best of	04.00 Mobile fun (Ε)
16.45 Ελληνική σειρά (Ε)	04.20 Ξένη ταινία «Αγγελοι και δαίμονες» (περιπέτεια 1946)
17.30 Τα νέα του ANT1 - Ειδήσεις στη νοηματική	
17.40 Ελληνική σειρά (Ε)	
18.15 Ελληνική ταινία «Ο	

STAR

06.30 Παιδικές σειρές και κινούμενα σχέδια	21.00 Ξένη ταινία «Τα πλοκάμια του τρομου» (περιπέτεια)
13.00 Ειδήσεις	**00.30 Ειδήσεις**
13.30 Οικογένεια Γκίλμορ	00.45 Ξένη ταινία «Μαύρο - άσπρο» (θρίλερ)
14.30 Μάγισσα τιμωρός	02.45 Ξένη ταινία «ΑΟι τέσσερις εποχές» (κοινωνική 1981)
15.30 Λάργκο Γουιντς	04.45 Αστέρια στο πεντάγραμμο (βίντεοκλιπ)
16.30 Ο αόρατος άνθρωπος	
17.30 Ξένη ταινία «Mortal Kombat: Η εξόντωση»	
19.30 Ειδήσεις-καιρός	

ALPHA

06.00 Πέρα από τον ορίζοντα	**17.50 Ειδήσεις**
07.00 Καλημέρα σας	18.00 Ελληνική ταινία «Η χοροϊδάρα»
10.00 Το πρόσωπο του Σαββάτου	**20.00 Ειδήσεις**
11.00 Αυτοψία	21.00 Ελληνική ταινία «Μια κυρία στα μπουζούκια»
12.00 Ελληνική ταινία «Η μάχη της Κρήτης»	23.00 Πυρετός το Σαββατόβραδο
14.00 Ειδήσεις	**01.00 Ειδήσεις**
15.45 Φόρμουλα 1 - Γκραν Πρι	01.15 Ξένη ταινία «~Το ταξίδι του Κικουτζίρο»
16.00 Ξένη ταινία «Ρόκι Νο3: ο θρίαμβος»	0330 Φόρμουλα 1

ALTER

06.00 Παιδικό πρόγραμμα	μένης κιβωτού»
12.45 Ξένη ταινία «Τρελές σφαίρες 33 1/3»	23.00 Σοβαρότης μηδέν (Ε)
14.45 Ελληνική ταινία «Λαλάκης ο εισαγόμενος» (κωμωδία 1994)	**24.00 Ειδήσεις**
	00.15 Στον τόπο του εγκλήματος (αστυνομική σειρά)
16.45 Τα παρατράγουδα	01.15 Aphrodisia
19.00 Ειδήσεις	01.30 Ξένη ταινία «Το σύμπλεγμα

ΠΡΟΟΔΟΣΠΟΡ

Πανέτοιμος ο Σταυρός Καλυθιών!



Με γνώμονα αρχικά τη νίκη και μετά τη διαφορά με τρία τέρματα, πρόκειται να «κατέβει» η γυναικεία ποδοσφαιρική ομάδα του Σταυρού Καλυθιών στο αυριανό κρίσιμο παιχνίδι μπαράζ με την Αναγέννηση Πετρούπολης στα πλαίσια της διεκδίκησης της ανόδου στο πρωτάθλημα της Α' Εθνικής Κατηγορίας. Καθόλη τη διάρκεια της εβδομάδας σύσσωμη η τεχνική ηγεσία καθώς επίσης και η διοίκηση προσπάθησαν να ανυψώσουν το ηθικό των παικτριών το οποίο σαφέστατα και ήταν πεσμένο μετά την αναπάντεχη ήττα στη Λάρισα από τον Κένταυρο.

Ο τεχνικός Νίκος Ταχραμάνης δεν θα έχει στη διάθεση του την Ευαγγελία Κοτσάνη η οποία είναι τραυματισμένη και δεν θα μπορέσει να προσφέρει τις υπηρεσίες της. Οι παίκτριες που υπολογίζει είναι οι ακόλουθες:

Βασιλειάδου, Κουτσουνούρη, Βαγιανού, Ιακωβίδου, Δράπανου, Δελαπόρτα, Θεουλάκη, Γαϊτάνου, Χέλστρομ, Ζωίδου, Πασσάλη, Αρχοντούλη, Χατζηγιαννάκη, Κτενά, Αξιώτη, Γιαννίκου και Σιέχ.

• Στην ομάδα υπάρχει συγκρατημένη αισιοδοξία και αυτό που θεωρείται πάρα πολύ βασικό είναι να μπορέσουν οι κοπέλες να παίξουν σύμφωνα με τις πραγματικές τους δυνατότητες κάτι που δεν είχαν κάνει στη Λάρισα. Αυτό που προσπάθησε να τους τονίσει καθόλη τη διάρκεια της εβδομάδας και ο Νίκος Ταχραμάνης ήταν να δείξουν την ανάλογη προσοχή και σοβαρότητα και σε καμία περίπτωση να μην υποτιμήσουν τον αντίπαλό τους καθώς αυτό θα είναι καταστροφικό.

Την Τετάρτη ορίζονται τα μπαράζ!

Παρά το αισιόδοξο κλίμα που επικρατούσε τελευταία όλα δείχνουν ότι η αναδιάρθρωση δεν θα γίνει τελικά...



Την προσεχή Τετάρτη αναμένεται να οριστούν από την Ελληνική Ομοσπονδία τα παιχνίδια μπαράζ των πρωταθλητών του Περιφερειακού πρωταθλήματος εάν και εφόσον βέβαια δεν παρθεί απόφαση για την πραγματοποίηση αναδιάρθρωσης. Παρά την αισιοδοξία όλων το τελευταίο διάστημα η οποία μάλιστα ενισχύθηκε από το «πρωτόκολλο τιμής» που είχαν υπογράψει αρκετοί βουλευτές, το όλο κλίμα που υπάρχει γύρω από το περιβάλλον του υπουργού Πολιτισμού Ευάγγελου Βενιζέλου και του υφυπουργού Γιώργου Λιάνη δεν είναι καθόλου ευχάριστο για τις πρωταθλήτριες και τις δευτεραθλήτριες των δέκα ομίλων. Και αυτό διότι όλα δείχνουν πως τελικά θα υλοποιηθεί η προκήρυξη του πρωταθλήματος κάτι που βέβαια σημαίνει πως δεν θα πραγματοποιηθεί η αναδιάρθρωση. Δεν είναι λίγες οι ομάδες που δηλώνουν απογοητευμένες με την όλη καθυστέρηση την οποία ερμηνεύουν ως μη επιθυμία της πολιτείας και για τον οποιοδήποτε διάλογο.

Η Ρόδος

Δεν θα απασχοληθεί τελικά σε ξενοδοχείο τουλάχιστον την παρούσα φάση η ομάδα της Ρόδου. Η διοίκηση θέλει πρώτα να μάθει την ημερομηνία του μπαράζ ούτως ώστε αμέσως μετά να κάνει τον σχεδιασμό της, ο οποίος θα περιλαμβάνει βέβαια και ξενοδοχείο έστω για μερικές ημέρες. Υπάρχει πάντως μεγάλη αγωνία στις τάξεις των παικτών οι οποίοι περιμένουν πως και πως να μάθουν τον αντίπαλο τους αλλά και το γήπεδο που θα κληθούν να αγωνιστούν στο παιχνίδι που θα κρίνει τους κόπους μιας χρονιάς εφόσον θα παιχθεί μια κατηγορία. Αυτό πάντως που μπορεί να διακρίνει κανείς από την Ρόδο τις τελευταίες ημέρες είναι ότι έχει χαθεί η όποια αισιοδοξία για την αποφυγή του μπαράζ και σχεδόν όλοι το έχουν πάρει απόφαση πως η ομάδα δεν θα γλιτώσει αυτή τη ψυχοφθόρα πραγματικά διαδικασία. Έτσι οι πάντες προσπαθούν να στρέψουν πλέον την προσοχή τους αποκλειστικά και μόνο στο πως θα μπορέσει η ομάδα να προετοιμαστεί όσο το δυνατόν καλύτερα γι' αυτό το κρίσιμο παιχνίδι το οποίο όπως είναι γνωστό θα πραγματοποιηθεί σε ουδέτερο γήπεδο που θα ορίσει η ΕΠΟ.

Φιλική νίκη

Σε φιλικό παιχνίδι που φιλοξενήθηκε χθες στο Δημοτικό Στάδιο της πόλης μας, η Ρόδος νίκησε με 2 - 1 την ομάδα των ISLAND GAMES. Οι «πράσινοι» σε γενικές γραμμές ικανοποίησαν τον προπονητή τους Δημήτρη Σκούνα και έδειξαν ότι βρίσκονται σε αρκετά καλό δρόμο εν' όψει του μπαράζ. Και τα δυο τέρματα των νικητών πέτυχε ο Γιώργος Καντιμοίρης. Αξίζει να σημειωθεί πως λίγο πριν τη συμπλήρωση του πρώτου δεκαλέπτου αντικαταστάθηκε αναγκαστικά ο Ντιογκένους ο οποίος δέχθηκε μια κλωτσιά. Σύμφωνα πάντως με τις πρώτες εκτιμήσεις δεν είναι κάτι το ανησυχητικό.

Το τηλεοπτικό πρόγραμμα της ΕΤ-1

Η ΕΡΤ ανακοίνωσε τις ημερομηνίες και τις ώρες των τηλεοπτικών μεταδόσεων του ΟΠΕΝ της Ρόδου για το παγκόσμιο σιρκουί μπιτς βόλει SWATCH και του Παγκοσμίου Ληγκ ΟΠΕΝ Ρόδου, Παγκόσμιο Σιρκουί βόλεϊ SWATCH.

Σάββατο 7 Ιουνίου (19.00-21.00, ΕΤ-1): Προημιτελικοί ανδρών

Κυριακή 8 Ιουνίου (20.00-22.00, ΕΤ-1): Μικρός και μεγάλος τελικός ανδρών

Σάββατο 14 Ιουνίου (19.00-21.00, ΝΕΤ): Προημιτελικοί γυναικών.

Κυριακή 15 Ιουνίου (21.00-23.00, ΕΤ-1): Μικρός και μεγάλος τελικός γυναικών.

Η ΕΡΤ ενδέχεται να καλύψει και τους ημιτελικούς γυναικών, που θα γίνουν το Σάββατο 14 Ιουνίου(17.00-19.00) σε περίπτωση πρόκρισης της ελληνικής ομάδας Παγκόσμιο Ληγκ

Σάββατο 31 Μαΐου (09.00, ΕΤ-1): Ιαπωνία-Ελλάδα

Κυριακή 15 Μαΐου (19.00, ΕΤ-1, μαγνητοσκόπηση): Ιαπωνία-Ελλάδα

Παρασκευή 6 Ιουνίου (24.00, ΕΤ-1, μαγνητοσκόπηση): Ελλάδα-Γαλλία

Σάββατο 7 Ιουνίου (22.00, ΝΕΤ, μαγνητοσκόπηση): Ελλάδα-Γαλλία

Παρασκεύη 13 Ιουνίου (24.00, ΕΤ-1, μαγνητοσκόπηση): Γαλλία-Ελλάδα

Κυριακή 15 Ιουνίου (23.30), ΕΤ-1, μαγνητοσκόπηση): Γαλλία-Ελλάδα Δεν έχουν οριστικοποιηθεί ακόμη οι ώρες μετάδοσης των αγώνων Τσεχίας-Ελλάδας, που θα γίνουν **Σάββατο 21 Ιουνίου** (14.30) και **Κυριακή 22 Ιουνίου** (17.00).

ΔΙΑΦΗΜΙΖΕΤΑΙ ΣΤΟ ΙΝΤΕΡΝΕΤ
www.rodosport.gr

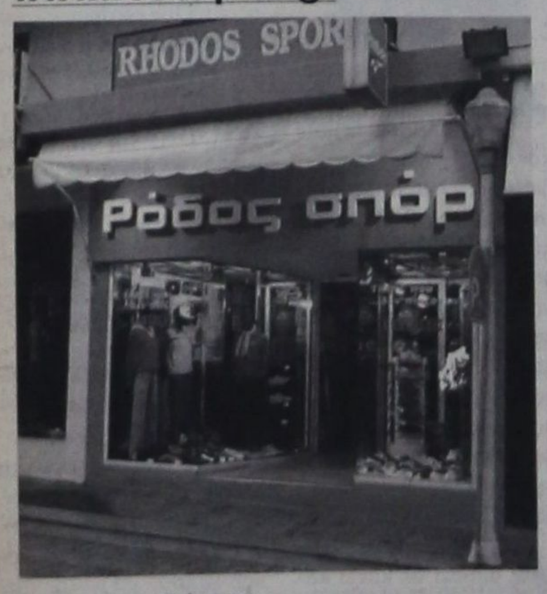

ΡΟΔΟΣ ΣΠΟΡ
...πρώτο όνομα στα σπορ
Τιμές που ...δεν παίζονται
ΕΘΕΛ. ΔΩΔΕΚΑΝΗΣΙΩΝ 15
Τηλέφ. 22410 21442 * E-mail: rospo@otenet.gr
ΓΔ-30/6

Στο Παγκόσμιο τουρνουά μπιτς βόλεϊ της Ρόδου

Οι 24 γυναικείες ομάδες του ταμπλώ

Ανακοινώθηκαν οι 24 «τυχερές» ομάδες του κυρίως ταμπλό του παγκοσμίου όπεν τουρνουά μπιτς βόλεϊ της Ρόδου γυναικών (11-15 Ιουνίου) του World Tour Swatch. Εκτός από τις Βίκυ Αρβανίτη και Θάλεια Κουτρουμανίδου, που πήραν Wild Card (κάρτα ελευθέρας), οι Βραζιλιάνες, Λέιλα Μπάρος/Σάντρα Πίρες Ταβάρες εξασφάλισαν τη δεύτερη.

Αναλυτικά τα ζευγάρια που δεν θα περάσουν από τη διαδικασία των προκριματικών, είναι τα εξής:

- Κέρι Γουόλς/Μίστι Μέι (ΗΠΑ) 1.240 β.
- Αντριάνα Μπεχάρ/Σέλντα (Βραζιλία) 1.170
- Ανα Πάουλα/Μινέλο (Βραζιλία) 990
- Ρεμπέκα Καντάικ/Λάριτ Λέενστρα (Ολλανδία) 840
- Για Τιαν/Φέι Γουάνγκ (Κίνα) 720
- Αλεξάντρα Φονσέκα Ντα Σίλβα/Μόνικα Ροντρίγκες (Βραζιλία) 700
- Λέιλα Μπάρος/Σάντρα Πίρες Ταβάρες (Βραζιλία) 640 (WC)
- Έφη Σφυρή/Βάσω Καραντάσιου (ΕΛΛΑΔΑ) 600
- Σόνα Ντοσουντίλοβα/Ευα Τσέλμποβα (Τσεχία) 590
- Λουτσίλα Περότα/Ντανιέλα Γκατέλι (Ιταλία) 580
- Ριόκο Τοκούνο/Τσιάκι Κουσουχάρα (Ιαπωνία) 520
- Νικόλ Σνάιντερ/Σιμόνε Καν (Ελβετία) 520
- Στέφανι Πολ/Όκα Ράου (Γερμανία) 500
- Νάταλι Κουκ/Νικόλ Σάντερσον (Αυστραλία) 467
- Κάθριν Μαασιντ/Σουζάν Γκλέσνες (Νορβηγία) 420
- Λάουρα Μπρουσκίνι/Αναμαρία Σολάτζι (Ιταλία) 400
- Σάμερ Λόκοβιτζ/Κίλι Γκέρλιτς (Αυστραλία) 400
- Ταμάρα Περάθα/Νταίχια Φερνάντες (Κούβα) 375
- Λίνα Γιαντσούλοβα/Πέτια Γιαντσούλοβα (Βουλγαρία) 350
- Αντι Άμαν/Γιάνα Βόλμερ (Γερμανία) 300
- Γιένουι Γιου/Λου Γουάνκ (Κίνα) 280
- Μπάλε Κρέσπο/ Ομάρα Εστεβές Ριμπάλτα (Κούβα) 280
- Κατερίνα Νικολαΐδου/Μαρία Τσιαρτσιάνη (ΕΛΛΑΔΑ) 75
- Βίκυ Αρβανίτη/Θάλεια Κουτρουμανίδου (ΕΛΛΑΔΑ) 58 (WC)

Το βράδυ της Πέμπτης έφθασε στη Ρόδο ο τεχνικός υπεύθυνος της παγκόσμιας ομοσπονδίας για να επιθεωρήσει την πορεία των προετοιμασιών.

Τα συμπεράσματα του Αυστραλού Χάρισον Μπλερ δεν απείχαν ούτε στο ελάχιστο από τις εκτιμήσεις του συντονιστή του μπιτς βόλεϊ της παγκόσμιας ομοσπονδίας Αντζελο Σκουέο, που επισκέφθηκε το «σμαραγδένιο» νησί πριν μερικές εβδομάδες.

Εθνουσιασμένος και ικανοποιημένος από τις εργασίες και τις ετοιμασίες για τους αγώνες, εκδήλωσε την πεποίθηση ότι οι διοργανώσεις θα στεφθούν με απόλυτη αγωνιστική και οργανωτική επιτυχία.

Αφιξη αθλητών

Από αύριο θα καταφθάνουν στη Ρόδο οι πρώτες αποστολές των ανδρικών ομάδων που θα λάβουν μέρος στο πρώτο τουρνουά της σεζόν για το παγκόσμιο πρωτάθλημα. Οι περισσότερες αφίξεις είναι προγραμματισμένες για την Δευτέρα ενώ ήδη βρίσκονται στο νησί οι εθνικές μας ομάδες οι οποίοι προπονούνται αυτές τις μέρες στις εγκαστάσεις του ξενοδοχείου «Εψιλον» στο Φαληράκι.

Το πανδωδεκανησιακό τουρνουά

Αύριο ξεκινά το τοπικό μπιτς βόλεϊ το οποίο αποτελεί τη γενική πρόβα πριν την έναρξη των επίσημων αγώνων την προσεχή Τετάρτη. Μέχρι και χθες το απόγευμα οι συμμετοχές δεν είχαν κλείσει και γι' αυτό το πρόγραμμα του πανδωδεκανησιακού θα ανακοινωθεί σήμερα.

Αγωνιστική στιβική πανδαισία το Σαββατοκύριακο

Ξανθού και Τσικούρη στα «Παπαφλέσσεια»

Αγωνιστική πανδαισία σε πολλά μέτωπα θα έχουμε αυτό το Σαββατοκύριακο για τον ελληνικό στίβο, όπου αναμένεται να αγωνιστούν οι περισσότεροι γνωστοί αθλητές της χώρας μας, αλλά και ξένοι παγκόσμιοι πρωταθλητές και Ολυμπιονίκες οι οποίοι θα συμμετάσχουν στο μίτινγκ Παπαφλέσσεια της Καλαμάτας.

Συνοπτικά να αναφέρουμε τις διοργανώσεις που θα γίνουν σε όλη τη χώρα. Στην Αθήνα (Δημοτικό Στάδιο Καλλιθέας) θα διεξαχθούν σήμερα και αύριο τα Μπιζάνεια με την συμμετοχή μεταξύ άλλων των Τομαρά, Πολυμέρου, Ηλτσιου, Ντόβα, Μακρή, Ντσφέν και Γιαννακιτσίδου.

Στον Αγιο Κοσμά θα έχουμε επίσης το Πανελλήνιο πρωτάθλημα Συνθέτων Αγωνισμάτων ανδρών-εφήβων (Δέκαθλο), γυναικών-νεανίδων (Επταθλο). Παράλληλα στον Αγιο Κοσμά θα διεξαχθεί και το Πανελλήνιο πρωτάθλημα 10.000μ ανδρών-γυναικών και Νέων (ανδρών-γυναικών κάτω των 23 ετών).

Σήμερα Σάββατο θα διεξαχθεί στην Καλαμάτα για μία ακόμη χρονιά το μίτινγκ «ΕΑΑ PERMIT Παπαφλέσσεια» με τη συμμετοχή σπουδαίων αθλητών και αθλητριών. Το μίτινγκ ξεκινά στις 17.15 με ύψος γυναικών και ολοκληρώνεται γύρω στις 20.30 με τα 1.500μ των ανδρών.

Από τους Ελληνες αθλητές που έχουν δηλώσει συμμετοχή ξεχωρίζουν η Ξανθού στο μήκος, η Κοκλώνη στα 100μ, η Κουμνάκη, η Χατζή, η Τσικούρη και η Γκουντενούδη στα 400μ, η Ταμπάκη, η Ρεντούμη και η Νεσούδη στα 100μ εμπόδια, η Μάρκου στο τριπλούν, οι Παυλακάκης, Γκαβέλας, Χοΐδης, Σέγκος στα 100μ, Γκούσης, Σμπώκος στα 200μ, Παπαδέας, Φαρούγγιας στα 800μ, Τσάτουμας, Σερέλης, Φιλίνδρας, Μακρυνικόλας στο μήκος και Συράκος, Κωνσταντίνου στο ύψος.

Από τις ξένες συμμετοχές ξεχωρίζουν του Σέρβου Τόπιτς στο ύψος και της Βουλγάρας Τερέζα Μαρίνοβα στο τριπλούν, αλλά και των Ρωσίδων Τσιτσέροβα, Ελέσινα, Λιάκοβα και Σεριόγκινα στο ύψος.

Σήμερα, η ΕΑΣ ΣΕΓΑΣ Θεσσαλονίκης διοργανώνει τους «Πανθεσσαλονίκειους Αγώνες» με την συμμετοχή αξιόλογων Ελλήνων αθλητών, όπως είναι οι Κουκοδήμος (μήκος), Μελέτογλου (τριπλούν), Λιάπης (ύψος) και Παπαδόπουλος (μήκος).

Αύριο θα διεξαχθούν τα «Ηράκλεια 2003» που διοργανώνουν στο Αθλητικό Κέντρο Ηρακλείου, η Γ.Ε. Ηρακλείου και η ΕΑΣ ΣΕΓΑΣ Κρήτης, συνδυάζοντας το αγωνιστικό μέρος με πολιτιστικές εκδηλώσεις που θα προηγηθούν σήμερα.

Το μεγάλο ενδιαφέρον στο αγωνιστικό κομμάτι επικεντρώνεται στο δίσκο και στη σφύρα. Στο δίσκο γυναικών θα πάρει μέρος η Αναστασία Κελεσίδου, μαζί με τις Αρετή Αμπατζή και Μαρία Κωλέτσου, ενώ στο αντίστοιχο αγώνισμα των ανδρών θα συμμετάσχουν ο Στέφανος Κώνστας, ο Βαγγέλης Ορφανιώτης και ο Σπύρος Αραμπατζής.

Στη σφύρα γυναικών θα πάρουν μέρος οι Αλεξάνδρα Παπαγεωργίου και Ευαγγελία Δερβένη, ενώ στη σφύρα ανδρών οι Χαράλαμπος Αρσονιάδης και Γιάννης Μπαρλής. Στους έφηβους θα έχουμε τη συμμετοχή του Σταμάτη Παπαντωνίου και του Γιώργου Παπαδόπουλου.

Οσον αφορά στις ελληνικές συμμετοχές στο εξωτερικό, ο Αλέξανδρος Παπαδημητρίου και η Στέλλα Τσικούνα θα πάρουν μέρος στο μίτινγκ στίβου του Χένγκελο το οποίο θα διεξαχθεί το Σαββατοκύριακο. Ο Παπαδημητρίου θα αγωνιστεί σήμερα οπότε και θα διεξαχθεί η σφυροβολία, ενώ η Τσικούνα αύριο, που είναι προγραμματισμένο το αγώνισμα της δισκοβολίας με το κυρίως πρόγραμμα του μίτινγκ.

ΠΑΟ ΔΙΑΓΟΡΑΣ

Ανανέωσε ο Αγγελόπουλος!

Έγινε συνάντηση με τους Κακλαμάνο και Ρουτζιέρη



Την ίδια φανέλα θα φοράει και τη νέα αγωνιστική περίοδο ο Παναγιώτης Αγγελόπουλος

Την φανέλα του ΠΑΟ Διαγόρα και τη νέα αγωνιστική περίοδο θα φοράει ο Παναγιώτης Αγγελόπουλος! Ο παίκτης συναντήθηκε χθες το απόγευμα με εκπροσώπους της διοίκησης και συμφώνησε να ανανεώσει τη συνεργασία του για τουλάχιστον ακόμα ένα χρόνο

Επαφή με Κακλαμάνο - Ρουτζιέρη

Η διοίκηση του «γηραιού» μετά τον Αγγελόπουλο συναντήθηκε και με άλλους δυο παίκτες οι οποίοι αγωνίζονταν με συμφωνία ενός έτους. Πρόκειται για τους Μανώλη Κακλαμάνο και Πέτρο Ρουτζιέρη με τους οποίους θα γίνει νέα συνάντηση την επόμενη εβδομάδα. Χθες οι δυο έμπειροι παίκτες απλά ανέφεραν ποιες είναι οι οικονομικές τους απαιτήσεις για να παραμείνουν στην ομάδα και η διοίκηση αφού τις επεξεργαστεί θα κάνει αντιπρόταση ή απλά θα συμφωνήσει και με τους δύο.

Ο Αλεξανδρίδης

Την άλλη εβδομάδα αναμένεται να γίνει συνάντηση και με τον Νίκο Αλεξανδρίδη με τον οποίο έχει επέλθει προφορική συμφωνία πριν από μερικές ημέρες. Στη συνάντηση αυτή πρόκειται να ρυθμιστούν οι τελευταίες λεπτομέρειες και παράλληλα να υπογραφεί και ιδιωτικό συμφωνητικό μεταξύ των δυο πλευρών.

Δυσαρέσκεια για το Δημοτικό Στάδιο

Ιδιαίτερα δυσαρεστημένη με την επιτροπή διοίκησης του Δημοτικού Σταδίου είναι η διοίκηση του ΠΑΟ Διαγόρα. Αιτία το ότι χθες δεν επιτράπηκε στην ομάδα να προπονηθεί λόγω του ότι «δεν είχε πάρει άδεια τρεις μέρες πριν» όπως τους διαμηνύθηκε σχετικά. Τελικά οι παίκτες μπόρεσαν να γυμναστούν στον χώρο πίσω από τις εστίες, ωστόσο αυτό δεν άρεσε καθόλου στην ομάδα της πόλης μας.

Επιστροφή Ψύλλου στο Διγενή

Σε γνωστά λημέρια επιστρέφει ο Μιχάλης Ψύλλου! Ο έμπειρος αμυντικός μετά από μια χρονιά στον Απόλλωνα Απολλώνων (έχοντας μάλιστα φύγει πικραμένος από τον Διγενή Κοσκινού), επιστρέφει στην αγαπημένη του ομάδα και είναι πανέτοιμος να τη βοηθήσει και στο Περιφερειακό πρωτάθλημα τη νέα αγωνιστική περίοδο. Ο Ψύλλου συμφώνησε προφορικά με τη διοίκηση του Διγενή και το μόνο που απομένει βέβαια είναι να υπογράψει το νέο του δελτίο συνεργασίας όταν θα ανοίξει επίσημα η μεταγραφική περίοδος.

Ο Πατρού

Η ομάδα του Κοσκινού, όπως έχουμε ξαναγράψει προσπαθεί να πετύχει και την επιστροφή του Γιώργου Πατρού. Ωστόσο μέχρι χθες δεν ήταν δυνατόν να επέλθει συμφωνία λόγω του ότι υπάρχει μια οικονομική διαφορά. Οι παράγοντες πάντως της ομάδας είναι αισιόδοξοι πως θα ξεπεραστεί και ο παίκτης θα ξαναφορέσει την φανέλα του Διγενή

Αντιπροσφορά σε τρεις

Αντιπροσφορά στους Ζωάννου, Γαλανό και Κοκκώνη επρόκειτο να κάνει χθες το βράδυ η διοίκηση του Διγενή. Και αυτό διότι η διοίκηση έκρινε υψηλές τις απαιτήσεις και των τριών για να ανανεώσουν τη συνεργασία τους για ακόμα μια χρονιά.

ΝΑΥΤΙΚΟΣ ΟΜΙΛΟΣ ΡΟΔΟΥ
ΕΚΔΗΛΩΣΗ ΕΝΔΙΑΦΕΡΟΝΤΟΣ

Ο Ν.Ο.Ρ. μετά την αποκατάσταση των κερκίδων του και προκειμένου να λειτουργήσει Κυλικείο-Μπάρ-Snack, καλεί κάθε ενδιαφερόμενο σε συνεργασία.

Οι ενδιαφερόμενοι οφείλουν να καταθέσουν μέχρι την Παρασκευή 6 Ιουνίου 2003 (από 10.00-15.00) στα Γραφεία του Ν.Ο.Ρ. (Κουντουριώτη 9), τα παρακάτω:

1. Σύντομο βιογραφικό
2. Επιχειρησιακή δραστηριότητα
3. Προτάσεις για την λειτουργία, στα πλαίσια των δραστηριοτήτων και αρχών του Ν.Ο.Ρ.

Από το Δ.Σ.



ΠΡΟΟΔΟΣΠΟΡ

Κρίνεται η πρωτιά στους Τζούνιορ!

Οι αγώνες θα διεξαχθούν σήμερα το απόγευμα στην κεντρική αίθουσα του ΔΟΝΑ Ρόδου



Ολοκληρώνεται σήμερα το απόγευμα στην κεντρική αίθουσα του ΔΟΝΑ Ρόδου (Διαγοριδών 1) το τέταρτο τουρνουά του τοπικού πρωταθλήματος SUBBUTEO της κατηγορίας των Τζούνιορ. Αυτοί που θα διεκδικήσουν τις πρώτες τρεις θέσεις είναι οι Μιχάλης Μπέτας, Σταμάτης Γιακουμάκης και Στέλιος Βλασσόπουλος, οι οποίοι θα παίξουν μεταξύ τους με βαθμολογικό σύστημα. Ήδη την προηγούμενη Πέμπτη έγινε ο αγώνας μεταξύ του Μ.Μπέτα και του Στ.Γιακουμάκη με τον πρώτο να επικρατεί με 1 - 0. Απομένουν τα παιχνίδια μεταξύ Στ.Βλαασόπουλου και Μ.Μπέτα και Στ.Γιακουμάκη και Στ.Βλασσόπουλου.

Θέσεις 4 έως 6

Τις θέσεις αυτές θα διεκδικήσουν οι Αντώνης Διακομανώλης, Παναγιώτης Κεπέρης και Γιώργος Χατζηγνατίου, οι οποίοι θα παίξουν μεταξύ τους με βαθμολογικό σύστημα. Ήδη έγιναν δυο παιχνίδια τα οποία τελείωσαν ισόπαλα χωρίς τέρματα. Ήταν μεταξύ του Α.Διακομανώλη και του Π.Κεπέρη και του Γ.Χατζηγνατίου και του Α.Διακομανώλη. Ο νικητής του αγώνα του Π.Κεπέρη με τον Γ.Χατζηγνατίου που θα είναι και ο τελευταίος θα κατακτήσει την τέταρτη θέση του τουρνουά.

Κατάταξη

Τα παιχνίδια της κατάταξης ολοκληρώθηκαν, συνεπώς είναι γνωστό το ποιοι καταλαμβάνουν τις τελευταίες τρεις θέσεις. Με δυο νίκες που πέτυχε εις βάρος των Χοτζάρα και του Α.Κεπέρη (2 - 1 και 1 - 0 αντίστοιχα) ο Γιώργος Μαλινδάκης καταλαμβάνει την έβδομη θέση στην πρώτη του επίσημη συμμετοχή σε τουρνουά SUBBUTEO. Όγδοος είναι ο Θοδωρής Χοτζάρας (επίσης συμμετείχε για πρώτη φορά) ενώ ένατος τερμάτισε ο Αλέξανδρος Κεπέρης.

Ο Ευαγόρας στους Αγίους Αποστόλους

Με «πεντάρα» γιόρτασε την άνοδο!



Οι παλαίμαχοι πόλεως Ρόδου

Σε φιλικό ποδοσφαιρικό αγώνα που έγινε την Πέμπτη το βράδυ στο γήπεδο των Αγίων Αποστόλων, ο Ευαγόρας συνέτριψε 5-1 τους Παλαίμαχους πόλεως Ρόδου και γιόρτασε κατά τον καλύτερο τρόπο την άνοδό του στην Α΄ Κατηγορία Δωδεκανήσου.

Οι δύο ομάδες παρά τη ματή βροχή είχαν πολύ καλές στιγμές αποζημιώνοντας το λίγο κόσμο που βρέθηκε στο γήπεδο, με έξι θαυμάσια τέρματα.

Το 1-0 έκανε ο Ζωάννου στο 8΄ και στο 20΄ ο Νικολέττος διπλασίασε τα τέρματα του Ευαγόρα. Ο νεαρός Πάπα, στο 30 έγραψε το 3-0, σκορ με το οποίο έκλεισε το πρωτο ημίχρονο.

Στο 52΄ ο Καλούδης (έπαιξε για τελευταία φορά με τα χρώματα του Ευαγόρα) έκανε το 4-0, για να μειώσει δύο λεπτά αργότερα (54΄) ο Καρπαθάκης. Το τελικό 5-1 διαμόρφωσε ο Καλούδης στο 60΄.

• Διατήτευσαν οι Διαμαντέας, Καραχανής, Κόττορος.

ΕΥΑΓΟΡΑΣ: Ανδριγιαννάκης, Ζωάννου, Θεοδοσίου, Καρούσος, Τσίπας, Μάκρας, Φρατζής, Λιόρδος, Κάτρης, Νικολέττος, Πάπα. Έπαιξαν και οι Πακάκης, Μερκούρης, Ματακάκης.

ΠΑΛΑΙΜΑΧΟΙ: Γιαννόπουλος, Κουνενός, Κυριακέας, Φρατζιδάκης, Παναγιώτου, Πανάγος, Πιλάτος, Ταμπάκ, Κυπριώτης, Κώτης, Καστελλοριζιός. Έπαιξαν και οι Καρπαθάκης, Κοκκαλάκης, Ζαννής, Καραγιάννης, Σιαμαντούρας.

Βραβεύσεις και... προτάσεις, στο τέλος



Ο Ευαγόρας, που κέρδισε την άνοδο

δοσφαιριστές της ομάδας με κύπελλο, διπλώματα και μετάλλιο, προσφορά των Παλαιμάχων και του Δήμου Ροδίων ενώ στη διάθεση των παρισταμένων υπήρχε ελκυστικός μπουφές που τιμήθηκε δεόντως.

Παρόντες στη συγκινητική βραδιά ο συνεπίκουρος του δημάρχου Ροδίων κ. Διακογεωργίου, ο δημοτικός σύμβουλος κ. Παναγιώτου, το μέλος της ΕΠΣΔ και διευθυντής του Γραφείου του Ν.Α.Ο.Δ. κ. Παπαεμμανουήλ, σύσσωμο το Δ.Σ. της ομάδας και βέβαια οι ποδοσφαιριστές των δύο ομάδων.

Ωστόσο δεν έλειψαν και οι ειδήσεις, όπως άλλωστε συνηθίζεται σε παρόμοιες εκδηλώσεις.

Ο συνεπίκουρος του Δημάρχου και πρόεδρος του γηπέδου των Αγίων Αποστόλων κ. Διακογεωργίου πρότεινε τη συγχώνευση των ομάδων που χρησιμοποιούν ως έδρα τους Αγίους Αποστόλους (Ευαγόρας, ΑΣ Ζευς και Ορφέας) προκειμένου να ανταπεξέλθουν στις ιδιαίτερα δύσκολες οικονομικές και αγωνιστικές συγκυρίες των ημερών, ενώ ο κ. Παπαεμμανουήλ επιβεβαίωσε τις πληροφορίες που θέλουν την ΕΠΣΔ να αναβαθμίζει το θεσμικό της ρόλο, απ' τα επόμενα κιόλας πρωταθλήματα, δημιουργώντας ακαδημία ποδοσφαίρου. «Δεν μπορεί οι συνεδριάσεις μας



Με άψογο στυλ ο Μιχάλης Παναγιώτου επιχειρεί σουτ

κάθε Τετάρτη να αναλώνονται στους ορισμούς των αγώνων και στην επιβολή ποινών. Σκοπεύουμε ν' αναβαθμίσουμε τη λειτουργία της ΕΠΣΔ, προς όφελος των νέων του νησιού μας και να τους αποσπάσουμε από δεκάδες έξεις και πειρασμούς που τους απειλούν» ανέφερε χαρακτηριστικά ο κ. Παπαεμμανουήλ για να δεχτεί το παρατεταμένο χειροκρότημα των παρισταμένων.

«Καμπάνες» σε Αρη και ΠΑΟΚ από την Πειθαρχική Επιτροπή

Με ποινή τεσσάρων αγωνιστικών κεκλεισμένων των θυρών τιμωρήθηκε η ΠΑΕ Αρης και με ποινή δύο αγωνιστικών κεκλεισμένων των θυρών τιμωρήθηκε η ΠΑΕ ΠΑΟΚ από την Πειθαρχική Επιτροπή της ΕΠΟ για τα όσα συνέβησαν στον τελικό αγώνα Κυπέλλου Ελλάδος στην Τούμπα. Επιπλέον, η ΠΑΕ Αρης καλείται να πληρώσει πρόστιμο 6.000 ευρώ και η ΠΑΕ ΠΑΟΚ 3.000 ευρώ.

Η ΠΑΕ ΠΑΟΚ, εξάλλου, τιμωρήθηκε από την Πειθαρχική Επιτροπή της ΕΠΟ με πρόστιμο 2.000 ευρώ, για παραβάσεις του ΚΑΠ στον αγώνα Κυπέλλου Ελλάδας ΠΑΟΚ-ΑΕΚ.

Ακόμη, η Πειθαρχική Επιτροπή της ΕΠΟ κατακύρωσε με τέρματα 2-0 υπέρ του σωματείου Θύελλα Πατρών το μη διεξαχθέντα αγώνα Θύελλα Πατρών-ΑΟ Διακοπτού και αφαίρεσε 3 βαθμούς από το σωματείο ΑΟ Διακοπτό, επειδή δεν προσκόμισε κατάσταση υγείας των ποδοσφαιριστών.

Τέλος, η Πειθαρχική Επιτροπή έλαβε, κατά την τελευταία της συνεδρίαση, τις εξής αποφάσεις:

- Κατακύρωσε το μη διεξαχθέντα αγώνα του Πρωταθλήματος Νέων Β-Γ Εθνικής Εθνικός Αστέρας-ΑΣ Λεωνιδίου υπέρ του σωματείου Εθνικός Αστέρας με τέρματα 2-0. Ταυτόχρονα, αφαίρεσε 3 βαθμούς από το Λεωνίδιο επειδή δεν προσήλθε ν' αγωνιστεί και επιπλέον αφαίρεσε 1 βαθμό από το ίδιο σωματείο από το βαθμολογικό πίνακα του Πρωταθλήματος της επόμενης περιόδου.

- Απέρριψε την ένσταση του Ακράτητου για αντικανονική συμμετοχή επαγγελματιών ποδοσφαιριστών της Παναχαϊκής στο μεταξύ τους αγώνα για το Πρωτάθλημα Νέων Α Εθνικής.



Ο κ. Διακογεωργίου βραβεύει τον αρχηγό του Ευαγόρα Γιάννη Καλούδη

Μπόνους 250.000 ευρώ σε κάθε παίκτη της Μίλαν

Πλουσιότερος κατά 250.000 ευρώ θα γίνει κάθε ποδοσφαιριστής της Μίλαν, αφού αυτό είναι το μπόνους της διοίκησης για την κατάκτηση του Τσάμπιονς Λιγκ, όπως αναφέρουν τα ιταλικά ΜΜΕ.

Οι «ροσονέρι», νίκησαν 3-2 στη διαδικασία των πέναλτι τη Γιουβέντους, την Τετάρτη στο Ολντ Τράφορντ και έφτασαν στην κατάκτηση του βαρύτιμου τροπαίου για 6η φορά στην ιστορία του συλλόγου.

Παράλληλα, η Μίλαν θα βάλει στο ταμείο της 50 εκατομμύρια ευρώ από την UEFA, ως «δώρο» για την κατάκτηση του τροπαίου. Μέρος του ποσού αυτού, όπως τόνισε ο πρόεδρος των Μιλανέζων, Αντριάνο Καλάνι, «θα δοθεί για την αγορά ενός σπουδαίου ποδοσφαιριστή». Ο Ολλανδός αμυντικός, Γιάαπ Σταμ, είναι ο πρώτος υποψήφιος για ν` αφιχθεί στο Σαν Σίρο, τη στιγμή που οι φήμες για τη μεταγραφή του Ντέιβιντ Μπέκαμ δεν λένε να σταματήσουν.

Η ENIC απέκτησε το 71% των μετοχών της ΠΑΕ ΑΕΚ

Το πολύκροτο ζήτημα της αλλαγής του ιδιοκτησιακού καθεστώτος που ταλάνιζε καιρό τώρα την ΠΑΕ ΑΕΚ βρήκε τη λύση του, με την ENIC να γίνεται μεγαλομέτοχος (με ποσοστό 71%) και την «κιτρινόμαυρη» ομάδα να βγαίνει, όπως φαίνεται, από το «τούνελ» των προβλημάτων της. Ο Μάκης Ψωμιάδης, που αποτελεί πλέον παρελθόν από την ΑΕΚ, υπέγραψε χθες, στην Αθήνα, για την παραχώρηση των μετοχών της εταιρίας του Ippoventure στην ENIC και συγκεκριμένα στον εκπρόσωπο των Αγγλων, Πέτρο Στάθη.

Από πλευράς ENIC έχει ξεκινήσει πλέον ένας αγώνας κόντρα στον χρόνο για να γίνει εφικτή η ονομαστικοποίηση των μετοχών μέχρι την κρίσιμη Γενική Συνέλευση της ΠΑΕ, που έχει οριστεί για τη Δευτέρα (2 Ιουνίου). Επικρατεί δε η αισιοδοξία, ότι θα προλάβει η ENIC, μέσω του Πέτρου Στάθη, να ονομαστικοποιήσει τις μετοχές της και να είναι έτσι ο τελευταίος νόμιμος εκπρόσωπος.

Οι σημερινές εξελίξεις άλλαξαν το βαρύ κλίμα που επικρατούσε τον τελευταίο καιρό στο «κιτρινόμαυρο στρατόπεδο» κι όλοι ευελπιστούν, ότι η «επόμενη μερα» θα σημάνει και την «αναγέννηση» της ΑΕΚ σε όλους τους τομείς. Ο Ντούσαν Μπάγεβιτς δεν έκρυβε χθες την ικανοποίησή του για τις εξελίξεις, ενώ κι οι παίκτες πιστεύουν ακράδαντα πλεον, ότι τα διάφορα προβλήματα που αντιμετωπίζουν θα αποτελούν παρελθόν από την Δευτέρα, οπότε και αναμένεται να γίνουν πληρωμές, αλλά και να μπουν σε νέες βάσεις τα πράγματα στην ΑΕΚ...

Στη Ρόδο για διακοπές ο Φανούρης Γκινής



Στη Ρόδο βρίσκεται αυτές τις ημέρες, ο νεαρός και ταλαντούχος ποδοσφαιριστής της ΑΕΚ Φανούρης Γκινής (φωτογραφία) για ολιγοήμερες διακοπές και χαλάρωση από τους εξοντωτικούς ρυθμούς της πρωτεύουσας. Φέτος, αγωνίστηκε σε είκοσι αγώνες στο πρωτάθλημα νέων, όπου άφησε εξαιρετικές εντυπώσεις.

Δεν θα ήταν υπερβολή να αναφέρουμε ότι ο προπονητής του Γιώργου Καραφέσκος έχει ξετρελαθεί μαζί του και τον θεωρεί από τα αναντικατάστατα στελέχη της ομάδας Νέων του Δικεφάλου.

Παράλληλα, ωστόσο με τα αθλητικά του καθήκοντα, ο νεαρός άσος φροντίζει και για την επαγγελματική του αποκατάσταση -το ποδόσφαιρο δεν είναι άλλωστε για πάντα- φοιτώντας στα ΙΕΚ Πληροφορική.

Ετσι ελπίζει με το πέρας των σπουδών του να υπογράψει και κάποιο καλό συμβόλαιο, ξεκινώντας, επαγγελματικά, τη δική του ελπιδοφόρα καριέρα.

Υποβιβάστηκε ο ΠΑΣ Γιάννινα!

Το δρόμο για τη Β` Εθνική, πήρε χθες ο ΠΑΣ Γιάννινα. Η επιτροπή εφέσεων της ΕΠΟ, απέρριψε την έφεση της ομάδας των Ιωαννίνων κατά της απόφασης της Εκτελεστικής Επιτροπής της ΕΠΑΕ, με την οποία ορίστηκε η διεξαγωγή του αγώνα Ιωνικός-Απόλλων Καλαμαριά στο Εθνικό Στάδιο του Βόλου (1/6).

Η ΠΑΕ ΠΑΣ Γιάννινα ζητούσε ακόμη, στην προσφυγή-έφεσή της, ν΄ ακυρωθεί η απόφαση της Ε.Ε. της ΕΠΑΕ, άλλως να διαγνωστεί η κατάληψη της 14ης θέσης του βαθμολογικού πίνακα της Α΄ Εθνικής Κατηγορίας από την ΠΑΕ ΠΑΣ Γιάννινα, να διαταχθεί η ΕΠΑΕ για τις νόμιμες συνακόλουθες ενέργειές της και ν΄ ανασταλεί η εκτέλεση της προσβαλλόμενης απόφασης μέχρι την έκδοση απόφασης επί της εφέσεως.

Ταυτόχρονα, απορρίφθηκε η παρέμβαση ποδοσφαιριστών της ΠΑΕ ΠΑΣ Γιάννινα υπέρ της προσφυγής-έφεσης της ΠΑΕ ενώ έγινε αποδεκτή η παρέμβαση της ΠΑΕ Ιωνικός υπέρ της αποφάσεως της Εκτελεστικής Επιτροπής της ΕΠΑΕ.



Πολλά και κωμικοτραγικά ακούστηκαν στο τελευταίο δημοτικό συμβούλιο, κατά τη διάρκεια της συζήτησης για το μπιτς βόλεϊ! Ορισμένοι που δεν γνωρίζουν αν η μπάλα είναι ή δεν είναι μονόχρωμη, αν σε κάθε ομάδα παίζουν δύο ή τρεις παίκτες και άλλα βασικά, έκαναν άσχετες τοποθετήσεις, που έχουν χιλιοειπωθεί στο παρελθόν και έχουν απαντηθεί άλλες τόσες φορές από το δήμαρχο!

Η απλή ερώτηση που μπορεί να κάνει κάποιος που έχει παρακολουθήσει τόσα χρόνια τις διοργάνωσεις που έχουν γίνει στη Ρόδο, από το πανελλήνιο πρωτάθλημα έως το περσινό παγκόσμιο: Αυτοί οι άνθρωποι (οι άσχετοι) που δεν ξέρουν τα βασικά πράγματα, δεν μπορούν να τα ρωτήσουν από σχετικούς ανθρώπους του χώρου, ώστε να μην εκτίθενται δημόσια;

Μόνο μία απλή απάντηση υπάρχει: Το θέμα δεν τους ενδιαφέρει ουσιαστικά, αλλά απλά πολιτικά! Δηλαδή άλλα λόγια ν' αγαπιόμαστε...

Στα Χανιά και την Κέρκυρα θα πάει τις προσεχείς ημέρες ο Σωκράτης Κόκκαλης, στα πλαίσια της εκστρατείας για ενημέρωση των φιλάθλων για εγγραφή νέων μελών στην ΠΑΕ Ολυμπιακός. Λέτε στη Ρόδο να έρθει στις αρχές της νέας περιόδου, μαζί με την ομάδα, που ίδως δώσει στο Δημοτικό Στάδιο - σαν τιμωρημένη - κάποιο ματς Κυπέλλου ή πρωταθλήματος. Μακάρι...

Σύντομα η διοίκηση του ΓΑΣ Ρόδου «Η Υγεία» θ΄ ανακοινώσει την ημερομηνία της έκτακτης γενικής συνέλευσης. Πλην της ημερομηνίας, πολλοί είναι εκείνοι που θέλουν να μάθουν τα θέματα της ημερήσιας διάταξης....





ΠΡΟΟΔΟΣΠΟΡ

Γ' Εθνική 2003-2004!

Έγινε χθες στα γραφεία της Ε.Ο.Κ. ο καταρτισμός των ομίλων! Στο δεύτερο νότου ο Γ.Α.Σ. Ιάλυσος και ο Ιπποκράτης Κω, που θα αντιμετωπίσουν ως επί το πλείστον αθηναϊκές, κρητικές και ομάδες του Πειραιά! Ούτε κρύο, ούτε ζέστη για τους εκπροσώπους μας...! Στο Ποσειδι της Χαλκιδικής(7-8 Ιουνίου) θα γίνουν γνωστές πόσες ομάδες θα υποβιβαστούν στα τοπικά πρωταθλήματα!

Πραγματοποιήθηκε χθες το μεσημέρι στα γραφεία της Ε.Ο.Κ. στην Αθήνα ο καταρτισμός των ομίλων της Γ' Εθνικής κατηγορίας, στην οποία θα συμμετέχουν από τη νέα αγωνιστική περίοδο, ο Γ.Α.Σ. Ιάλυσος και ο νεοφώτιστος Ιπποκράτης Κω! Οι εκπρόσωποί της Δωδεκανήσου τοποθετήθηκαν στο δεύτερο όμιλο του νότου με αντιπάλους, οι περισσότεροι εκ των οποίων προέρχονται από την Αθήνα, τον Πειραιά και την Κρήτη! Εκ πρώτης όψεως στο νέο πρωτάθλημα θα πάρουν μέρος ομάδες οι οποίες ανέβηκαν για πρώτη φορά στην ιστορία τους σε εθνική κατηγορία(Ιωνικός Νέας Μαγνησίας, Πανερυθραϊκός), καθώς και κάποιες άλλες που αναμένεται να παίξουν πρωταγωνιστικό ρόλο στο νέο πρωτάθλημα, όπως το Παγκράτι, ο Α.Γ.Ο. Ρεθύμνου και ο Ο.Φ. Ηρακλείου που υποβιβάστηκε από τη Β' Εθνική!

Από κει και πέρα στο δεύτερο όμιλο τοποθετήθηκαν οι γνώριμοι του Γ.Α.Σ. Ιάλυσος από τη φετινή χρονιά,όπως ο Ερμής Σχηματαρίου, ο Γ.Σ. Αρίων, η Αγία Παρασκευή και άγνωστοι όπως ο Πανερυθραϊκός, ο Αίας Ταύρου(έπαιξε μαζί του την περίοδο 2001-02), ο Πορφύρας, η Α.Ε.Κ. Τζιτζιφιών και ο πρωταθλητής της Κρήτης που δεν έχει γίνει γνωστός ακόμα. Στον τελικό της μεγαλόνησου βρίσκονται ο Μίνωας Ηρακλείου με την Αναγέννηση Αρκαλοχωρίου. Στο πρώτο παιχνίδι ο Μίνωας κέρδισε με 66-39 και φαντάζει το μεγάλο φαβορί για την άνοδο.



Ούτε ζέστη ούτε κρύο...προκάλεσε στους εκπροσώπους μας ο καταρτισμός των ομίλων της Γ' Εθνικής

ΣΤΟ ΠΟΣΕΙΔΙ ΤΟ ΕΝΔΙΑΦΕΡΟΝ...

Ένα από τα θέματα τα οποία ενδιαφέρουν άμεσα τον Γ.Α.Σ. Ιάλυσος και τον Ιπποκράτη Κω είναι σίγουρα αυτό σχετικά με τις ομάδες που θα υποβιβαστούν στα τοπικά πρωταθλήματα. Στο χθεσινό καταρτισμό αποφασίστηκε ότι αυτό θα γίνει γνωστό στο συνέδριο των ενώσεων και των τοπικών επιτροπών που θα διεξαχθεί το διήμερο 7-8 Ιουνίου στο Ποσείδι της Χαλκιδικής και στο οποίο θα δώσουν το «παρών» ο πρόεδρος της Τ.Ε. Ε.Ο.Κ. Θεοδόσης Κολιάδης μαζί με το γενικό γραμματέα Γιώργο Κατσικαντή. Είναι εύλογο ,πως αν τελικά αποφασιστεί η αναδιάρθρωση από τη νέα χρονιά στη Γ' Εθνική και οι τέσσερις όμιλοι γίνουν δύο(νότος-βορράς), τότε από το ερχόμενο πρωτάθλημα θα υποβιβαστούν ακόμα και επτά ομάδες από κάθε όμιλο της εν λόγω κατηγορίας. Κάτι τέτοιο φυσικά και μόνο στη σκέψη του, προκαλεί πονοκέφαλο στις δύο δωδεκανησιακές ομάδες.

1ος ΟΜΙΛΟΣ ΝΟΤΟΥ

1) Απολλωνιάδα Πατρών
2) Ποσειδών Καλαμάτας
3) Δόξα-Τηλυκράτης
4) Νικόπολη Πρέβεζας
5) Αρκαδικός
6) Παναχαϊκή ή Κεραυνός Αιγίου
7)Ε.Α. Νικαίας
8) Α.Ο. Αμύντας
9) Γ.Σ. Κρόνος
10) Π.Ο. Αγίου Θωμά
11)Έσπερος
12) Αργοναύτης Ραφήνας
13) Γ.Σ. Λαυρίου
14Α.Ο. Ξυλοκάστρου*
*Εκκρεμεί ένσταση εις βάρος του.

2ος ΟΜΙΛΟΣ ΝΟΤΟΥ

1) Α.Γ.Ο. Ρεθύμνου
2) Γ.Α.Σ. Ιάλυσος
3) Ερμής Σχηματαρίου
4) Ιπποκράτης Κω
5) Ο.Φ. Ηρακλείου
6)Ιωνικός Νέας Μαγνησίας
7) Γ.Σ. Αρίων
8) Α.Ε.Κ. Τζιτζιφιών
9) Α.Ο. Παγκρατίου
10) Αίας Ταύρου
11) Πανερυθραϊκός
12) Πορφύρας
13) Αγία Παρασκευή
14) Μίνωας ή Αναγέννηση Αρκαλοχωρίου

1ος ΟΜΙΛΟΣ ΒΟΡΡΑ

1) Γουμένισσα
2) Αιγινιακός
3) Α.Ε. Λάρισας
4) Νίκη Βόλου
5) Ε.Α. Λάρισας
6) Αρχέλαος Κατερίνης
7) Τιτάνες Παλαμά
8) Ολυμπιακός Βόλου
9) Γ.Σ. Νικαίας Λάρισας
10) Άργος Ορεστικό
11) Φίλιππος Βεροίας
12) Β.Α.Ο.
13) Ερμής Λαγκαδά
14) Αμπελόκηποι

2ος ΟΜΙΛΟΣ ΒΟΡΡΑ

1)Πανσερραϊκός
2)Ίκαροι Σερρών
3)Γ.Σ. Κομοτηνής
4)Στρατώνι Χαλκιδικής
5)Τιτάνες Δράμας
6)Μακαμπί
7)Αρίων Μενεμένης
8)Απόλλων Καλαμαριάς
9)Ήφαιστος
10)Μέγας Αλέξανδρος
11)Αχιλλέας Τριανδρίας
12)Πανόραμα
13)Αίας Ευόσμου
14)Κεραυνός Ωραιοκάστρου

Η μεγάλη γιορτή του μπάσκετ!

Ανοίγει την αυλαία του το 6ο φάϊναλ-φορ μπάσκετ με καρότσι σήμερα στο «Βενετόκλειο»! Στις 20:00 ο Α.Σ. Δωδεκάνησος θα αντιμετωπίσει τον Α.Σ.Κ.Α. Αμαρουσίου ενώ νωρίτερα ο νταμπλούχος Ελλάδας Πτολεμαίος Πτολεμαΐδας θα παίξει με τον Π.Α.Σ.Κ.Α! Πανέτοιμοι για νίκη οι εκπρόσωποι μας....

Όλα είναι έτοιμα...Σήμερα το απόγευμα ανοίγει η αυλαία του 6ου φάϊναλ-φορ μπάσκετ με καρότσι που φέτος θα διεξαχθεί στη Ρόδο και πιο συγκεκριμένα στο «Βενετόκλειο» με τη συμμετοχή του Α.Σ. Δωδεκάνησος, του Α.Σ.Κ.Α. Αμαρουσίου, του νταμπλούχου Ελλάδας Πτολεμαίου Πτολεμαΐδας και του Π.Α.Σ.Κ.Α. Ελληνικά Πετρέλαια... Πρόκειται σαφώς για μία σπουδαία διοργάνωση που ανέλαβε ο Α.Σ. Δωδεκάνησος και στην οποία φυσικά θα δώσει το «παρών» ο πρόεδρος της ομοσπονδίας(Ο.Σ.Ε.Κ.Κ.) Γιώργος Κούζας που βρίσκεται στη Ρόδο από την Πέμπτη...

Ο ισχυρός άνδρας του μπάσκετ με καρότσι που είναι παράλληλα και αντιπρόεδρος της διεθνούς ομοσπονδίας, θα παρακολουθήσει τα παιχνίδια ενώ τις τελευταίες μέρες ήρθε σε επαφή με τον Μιχάλη Χατζηδημητρίου με τον οποίο συζήτησε για τα προβλήματα που απασχολούν το ροδίτικο σωματείο...Οι δύο σημερινοί ημιτελικοί αναμένονται με μεγάλο ενδιαφέρον απ' όλους και στο κλειστό γυμναστήριο της Ρόδου αναμένεται να ανηφορίσουν αρκετοί φίλαθλοι προκειμένου να συμπαρασταθούν στα παιδιά του Μανώλη Ευσταθίου.



Τη συμπαράσταση των Ρόδιων φιλάθλων χρειάζεται σήμερα ο Α.Σ. Δωδεκάνησος

Ο Α.Σ. Δωδεκάνησος φέτος γνώρισε την ήττα και τις δύο φορές από από τον Α.Σ.Κ.Α. Αμαρουσίου, όμως θα παλέψει για να...«σπάσει το ρόδι» από την αθηναϊκή ομάδα. Όπως είναι ήδη γνωστό οι εκπρόσωποι μας στη Β' Εθνική και το Μαρούσι είναι οι δύο ομάδες που πήραν ήδη -μία αγωνιστική πριν από το φινάλε του πρωταθλήματος- το εισιτήριο για την Α' Εθνική.

Κατά τη διάρκεια της εβδομάδας, η προετοιμασία κύλησε χωρίς προβλήματα για την ομάδα του Μανώλη Ευσταθίου καθώς όλοι οι αθλητές θα τεθούν στη διάθεση του. Αυτοί θα είναι οι εξής: Χωραφίτης, Τσιγκόλης, Τσιβγούλης, Πατέρας, Καρατζιάς, Δαούλας, Μεταξενίου, Καλούδης, Μούνδρος και Χατζηδημητρίου.

Στις τάξεις της ομάδας θα πρέπει να σημειωθεί ότι επικρατεί συγκρατημένη αισιοδοξία για το σημερινό ματς με τον Α.Σ.Κ.Α. Αμαρουσίου, όμως το σίγουρο είναι ότι οι παίκτες του Μανώλη Ευσταθίου έχουν να αποκομίσουν τεράστια κέρδη από τη συμμετοχή τους στην τελική φάση.

Εξάλλου η τελευταία αποστολή που θα φτάσει σήμερα στο νησί είναι αυτή του Π.Α.Σ.Κ.Α. που θα αφιχθεί το πρωί στο αεροδρόμιο ενώ ο Πτολεμαίος και το Μαρούσι βρίσκονται στη Ρόδο από τις προηγούμενες μέρες και μάλιστα πήραν ώρες προπονήσεων στο κλειστό γυμναστήριο.

ΧΘΕΣ Η ΣΥΝΕΝΤΕΥΞΗ ΤΥΠΟΥ...

Πραγματοποιήθηκε χθες το βράδυ στην αίθουσα του Δ.Ο.Ν.Α. Ροδίων η καθιερωμένη συνέντευξη τύπου στην οποία όπως ήταν φυσικό βρέθηκε και ο πρόεδρος της Ο.Σ.Ε.Κ.Κ., Γιώργος Κούζας. Στο πάνελ βρέθηκαν οι προπονητές των τεσσάρων ομάδων που θα πάρουν μέρος και μίλησαν για τη φετινή διοργάνωση ενώ έκαναν δηλώσεις για τα παιχνίδια του φάϊναλ-φορ!

ΤΟ ΣΗΜΕΡΙΝΟ ΠΡΟΓΡΑΜΜΑ

(18:00): Πτολεμαίος Πτολεμαΐδας- Π.Α.Σ.Κ.Α. Ελληνικά Πετρέλαια
(20:00): Α.Σ. Δωδεκάνησος- Α.Σ.Κ.Α. Αμαρουσίου

ΟΙ ΤΕΛΙΚΟΙ

(11:00): Μικρός τελικός
(13:00): Μεγάλος τελικός

*Οι διαιτητές που θα σφυρίξουν όλα τα παιχνίδια είναι οι:Αγγελίδης, Γιαλικάρης, Κπουρίδης και Προκοπίου

Η ώρα των μικρών...

Ξεκινάει σήμερα στην «τέντα» το τουρνουά μίνι και σούπερ-μίνι που διοργανώνει η Τ.Ε. Ε.Ο.Κ. Δωδεκανήσου! Το πρόγραμμα των αγώνων...



Ξεκινάει σήμερα στην «τέντα» το τουρνουά μίνι και σούπερ μίνι που διοργανώνει η Τ.Ε. Ε.Ο.Κ. Δωδεκανήσου

Η μεγάλη ώρα για τους μικρούς «άσους» του ροδίτικου μπάσκετ έφτασε...Σήμερα στην «τέντα» θα ξεκινήσει το τουρνουά μίνι και σούπερ-μίνι που διοργανώνει η Τ.Ε. Ε.Ο.Κ. Δωδεκανήσου. Θα πρέπει να σημειωθεί ότι αρχικά οι συμμετοχές ήταν ελάχιστες, όμως τις επόμενες μέρες δήλωσαν το «παρών» εκτός από τον Κολοσσό και τον Ήλιο Ιαλυσού, ο Π.Α.Ο. Διαγόρας, ο Α.Σ.Κ. Ιβίσκος και ο Ζέφυρος.

Στα σημερινά αλλά και τα αυριανά παιχνίδια, αναμένεται να δώσουν το «παρών» αρκετοί γονείς, ώστε να παρακολουθήσουν τους μελλοντικούς αθλητές των ομάδων που αναμένεται να κλέψουν την παράσταση...

ΤΟ ΣΗΜΕΡΙΝΟ ΠΡΟΓΡΑΜΜΑ

ΚΑΤΗΓΟΡΙΑ ΜΙΝΙ

ΣΗΜΕΡΑ

(18:00-19:00): Κολοσσός Α'- Ήλιος Ιαλυσού
(19:00-20:00): Κολοσσός Β'- Π.Α.Ο. Διαγόρας Α'
(20:00-21:00): Π.Α.Ο. Διαγόρας Β'-Ζέφυρος

ΣΟΥΠΕΡ ΜΙΝΙ

(10:00-11:00): Κολοσσός Α'- Π.Α.Ο. Διαγόρας Α'
(11:00-12:00): Κολοσσός Β'- Ζέφυρος

Μετακομίζει Θεσσαλονίκη...

Ο νεαρός Γιώργος Χατζηγιακουμής της Α.Ε. Δικαίου θα πάει στη συμπρωτεύουσα για λογαριασμό του Μ.Α.Σ. Μαντουλίδη με τον οποίο θα αγωνιστεί στα τμήματα υποδομής αλλά και στο σχολικό πρωτάθλημα!



Στη Θεσσαλονίκη και τον Μ.Α.Σ. Μαντουλίδης θα παίξει τη νέα χρονιά ο Γιώργος Χατζηγιακουμής

Έτοιμος να μετακομίσει στη Θεσσαλονίκη είναι ο Γιώργος Χατζηγιακουμής. Ο 15χρονος αθλητής της Α.Ε. Δικαίου, που συμμετέχει σε όλα τα κλιμάκια της Δωδεκανήσου αλλά και που πήρε μέρος στο all star game που έγινε πριν από λίγο καιρό στην Τρίπολη συμφώνησε με τον Μ.Α.Σ. Μαντουλίδη για λογαριασμό του οποίου θα παίξει στα τμήματα υποδομής αλλά και στη σχολική ομάδα που διαπρέπει σε πανελλήνιο επίπεδο. Ο Χατζηγιακουμής που έχει ύψος 2.00 είναι ένα από τα μεγαλύτερα ταλέντα της Δωδεκανήσου και αμέσως προκάλεσε το ενδιαφέρον των ανθρώπων του Μ.Α.Σ. Μαντουλίδη που εισηγήθηκαν στην απόκτηση του. Ήδη οι Θεσσαλονικείς έχουν έρθει σε επαφή με την Α.Ε. Δικαίου και απομένουν καθαρά διαδικαστικά θέματα ώστε ο ταλαντούχος σέντερ των Κώων να αφήσει το νησί του και να ταξιδέψει στη Θεσσαλονίκη.

Έκλεισε Παγώνη, παίρνει Ντεφούδη!

Με τον 23χρονο γκαρντ των Τραχώνων συμφώνησε ο Ιπποκράτης που βρίσκεται πολύ κοντά στην απόκτηση του Χρήστου Ντεφούδη(23- 2.05) ο οποίος βρισκόταν στην Αμερική και την περίοδο 1997-98 έπαιξε στον Πειραϊκό! Συζητάει και με Χατζηφούντα της Α.Ε. Δικαίου!

Παίκτης του Ιπποκράτη θα πρέπει να θεωρείται-όπως είχε γράψει η «Π» - ο Μάρκος Παγώνης που τα τελευταία χρόνια φόρεσε τη φανέλα των Τραχώνων στο πρωτάθλημα της Α' Ε.Σ.Κ.Α.Ν.Α.! Ο 23χρονος γκαρντ που αναδείχθηκε για δεύτερη συνεχόμενη περίοδο, δεύτερος σκόρερ στην κατηγορία έχει ύψος 1.85 και αγωνίζεται στη θέση «2»! Θα πρέπει να σημειωθεί ότι ο Μάρκος Παγώνης την περίοδο 1997-98 έπαιξε στον Αμύντα, στο πρωτάθλημα της Β' Εθνικής. Ο νεαρός αθλητής αποτελεί προσωπική επιλογή του Γιώργου Κετσελίδη που είναι αμφίβολο πάντως αν θα παραμείνει στην τεχνική ηγεσία της ομάδας, κάτι που θα ξεκαθαρίσει μετά το τέλος της αυριανής γενικής συνέλευσης.

Εξάλλου οι νεοφώτιστοι στο πρωτάθλημα της Γ' Εθνικής βρίσκονται πολύ κοντά στην απόκτηση του Χρήστου Ντεφούδη (24 - 2.05) που τα τελευταία χρόνια βρισκόταν σε κολλέγιο της Αμερικής. Ο νεαρός σέντερ αγωνίστηκε για τελευταία χρονιά στην Ελλάδα την περίοδο 1997-98 φορώντας τη φανέλα του Πειραϊκού στο πρωτάθλημα της Α2! Οι πληροφορίες μιλούν για ένα δυναμικό σέντερ,.με ευκολία κινήσεων που έχει παράλληλα έφεση στο σκοράρισμα. Πιθανότατα μέσα στο Σαββατοκύριακο θα υπάρξουν νέες επαφές μεταξύ του Ιπποκράτη και του Χρήστου Ντεφούδη, ώστε ο 24χρονος αθλητής να μετακομίσει στην Κω και να αγωνιστεί με τα χρώματα της ομάδας!



Αυτή είναι η ομάδα του Πειραϊκού την περίοδο 1997-98 όταν υποβιβάστηκε στην Α2. Με τη φανέλα 12 διακρίνεται ο Χρήστος Ντεφούδη

Μπορεί λοιπόν να μην έχει ξεκαθαρίσει ακόμα το θέμα του προπονητή κάτι που θα γίνει κατά τη διάρκεια της ερχόμενης εβδομάδας, όμως το γεγονός αυτό δεν πτοεί τους ανθρώπους του Ιπποκράτη που προσπαθούν να ενισχύσουν το σωματείο.

ΣΥΖΗΤΑΕΙ ΜΕ ΧΑΤΖΗΦΟΥΝΤΑ...

Εξάλλου τις τελευταίες μέρες, ο Ιπποκράτης βρίσκεται σε επαφές με τον Γιώργο Χατζηφούντα(22 - 1.97) που φέτος αγωνίστηκε με επιτυχία στην Α.Ε. Δικαίου! Ο 23χρονος φόργουορντ σημείωσε 145 πόντους σε 14 παιχνίδια(μ.ο. 10.35) και παλαιότερα αγωνίστηκε στα κλιμάκια της Δωδεκανήσου. Μετά το τέλος της γενικής συνέλευσης αναμένεται να συνεχιστούν οι επαφές μεταξύ του Ιπποκράτη και της Α.Ε. Δικαίου για την παραχώρηση του νεαρού παίκτη, αν και εκ προοιμίου κάτι τέτοιο φαντάζει ιδιαίτερα δύσκολο.

Video wall...ανόδου!

Το παιχνίδι με τον Πανναξιακό θα έχουν την ευκαιρία να παρακολουθήσουν όλοι οι φίλαθλοι του νησιού στο ξενοδοχείο «Κως». Άπαντες εν αναμονή της αυριανής γενικής συνέλευσης!

Το μεγάλο τελικό που χάρισε στον Ιπποκράτη, το μοναδικό εισιτήριο της ανόδου θα έχουν την ευκαιρία να θυμηθούν οι αθλητές αλλά και να παρακολουθήσουν οι φίλαθλοι του νησιού, σήμερα το απόγευμα στο ξενοδοχείο «Κως»! Θα προβληθεί ο αγώνας με τον Πανναξιακό στον οποίο η ομάδα του Γιώργου Κετσελίδη κατέκτησε τους δύο βαθμούς της νίκης και συνάμα την άνοδο στην Γ' Εθνική κατηγορία!

Εξάλλου στο στρατόπεδο του Ιπποκράτη περιμένουν με αγωνία τις εξελίξεις στην αυριανή γενική συνέλευση, η οποία θα καθορίσει και τον προγραμματισμό ενόψει της νέας αγωνιστικής περιόδου. Πάντως θα πρέπει να σημειωθεί ότι χθες δεν υπήρξε συνάντηση μεταξύ του προέδρου Ηλία Γερογιάννη και του Γιώργου Κετσελίδη με συνέπεια όλα να παραμένουν ανοιχτά σχετικά με την παραμονή του τελευταίου στο νησί του Ιπποκράτη!

Βλέπει και Δρακόπουλο!

✓Πρόκειται για 26χρονο πλέϊ-μέϊκερ που έμεινε ελεύθερος από το Αιγάλεω!

✓Στη Ναύπακτο από σήμερα ο Βασίλης Φραγκιάς...

Ο Ανδρέας Δρακόπουλος (26- 1.83) που αγωνίζεται στη θέση του πλέϊ-μέϊκερ είναι το νέο όνομα που έχει προταθεί στον Κολοσσό. Ο έμπειρος «άσος» έμεινε ελεύθερος από το Αιγάλεω, όπου αγωνιζόταν την τελευταία χρονιά με ιδιαίτερη επιτυχία. Έτσι μετά τον Νάσο Χούμπαυλη και τον Κώστα Σδράκα ακόμα ένας περιφερειακός παίκτης φέρεται να απασχολεί τους «θαλασσί» ενόψει της νέας αγωνιστικής περιόδου...

Ο Δρακόπουλος κατά τη διάρκεια της φετινής χρονιάς έπαιξε σε όλα τα παιχνίδια σημειώνοντας 274 πόντους σε 26 ματς(μ.ο. 10.53), πραγματοποιώντας ως επί το πλείστον πολύ καλές εμφανίσεις. Φυσικά το γεγονός αυτό(οι προτάσεις των μάνατζερ...) αφήνει παντελώς αδιάφορο τον Βασίλη Φραγκιά που σήμερα θα μεταβεί στη Ναύπακτο προκειμένου να μιλήσει σε ημερίδα που διοργανώνει ο Σ.Ε.Π.Κ.! Η επιστροφή του Αθηναίου προπονητή στη Ρόδο που θα γίνει την ερχόμενη Τρίτη, αναμένεται να δρομολογήσει εξελίξεις σχετικά με τους μεταγραφικούς στόχους. Βέβαια ο πρώτιστος στόχος του Κολοσσού και συγκεκριμένα του Βασίλη Φραγκιά είναι να επέλθει η συμφωνία με τους αθλητές που θέλει και που αγωνίστηκαν φέτος στην ομάδα.

Άλλωστε η παραμονή του Γιώργου Βαλαβανίδη, του Κώστα Τσέλιου, του Ισίδωρου Κουτσού , του Βασίλη Μπανακάκη και του Σωτήρη Κατούφα δεν έχει ξεκαθαρίσει ακόμα, κάτι που πιθανολογείται ότι θα γίνει την ερχόμενη εβδομάδα. Εξάλλου το απόγευμα της Δευτέρας στα γραφεία της ομάδας έχει προγραμματιστεί η γενική συνέλευση των «θαλασσί» στην οποία θα κάνουν την εμφάνιση τους 2-3 νέα πρόσωπα μεταξύ των οποίων και ο Παντελής Κουγιός που κρέμασε φέτος τα παπούτσια του. Φυσικά ένα από τα θέματα που θα συζητηθεί είναι το μπάτζετ της νέας χρονιάς που θα είναι μειωμένο καθώς και ο προγραμματισμός της ομάδας, κάτι που θα εξαρτηθεί πάντως και από την κατηγορία που θα παίξει τη νέα περίοδο ο Κολοσσός.



Η επιστροφή του Βασίλη Φραγκιά θα δρομολογήσει εξελίξεις στις τάξεις του Κολοσσού

- Στον Αρδιτό θα συνεχίσει πιθανότατα την καριέρα του ο Κρις Χουγκάζ.

- Αρνητική ήταν η απάντηση του Γιώργου Πετρόπουλου στην Ολυμπιάδα Πατρών.

Το παραδοσιακό καφενείο

ΜΕΘΕΞΗ

Από Τετάρτη 28-5-2003 είναι έτοιμο
να σας εξυπηρετήσει από τον πρωινό καφέ σας
μέχρι και το βραδινό ποτό
πριν την νυχτερινή σας έξοδο.

Ανοικτά 9 π.μ. - 12μ.μ.

Υπευθυνοι: Στάθης & Στάθης
Τριανταφύλλου Κουσουρνάς

Διεύθυνση 28ης Οκτωβρίου 19
τηλ. 22410 33440

5856-1/6

ΑΝΑΚΟΙΝΩΣΗ

ΚΥΡΑ ΤΣΑΜΠΙΚΑ
RESTAURANT
Η ΨΗΛΗ

Ανακοινώνει
στην αξιότιμη πελατεία της
ότι είμαστε ανοικτά
από 10 π.μ. - 12μ.μ.
Ελάτε να απολαύσετε την πανοραμική
θέα και τα σπεσιαλιτέ μας.
Για ρεζερβέ: 6944 254683

X3973-1/6

HYDRADERMIE
GUINOT

Ενυδάτωση, σύσφιγξη, οξυγόνωση, ρυτίδες, λεύκανση, λιπαρόρητα, μαύροι κύκλοι, διπλοσάγωνο κ.λ.π.



Ο,τι χρειάζεαι το πρόσωπό σας για να φαίνεται υγιές και νεανικό τώρα το καλοκαίρι, σας το προσφέρει η επαναστατική μέθοδος Hydradermie lift του Guinot αποκλειστικά στο κέντρο μας.

Χαρίστε στον εαυτό σας αυτό που του αξίζει.

Τα θεαματικά αποτελέσματα θα σας πείσουν με την πρώτη κιόλας επίσκεψη.

Hydradermie !! για όμορφη επιδερμίδα

Ρένα ΚΟΛΙΑΔΟΥ - ΣΙΦΩΝΙΟΥ
Στεφ. Καζούλη 50, Ρόδος
Τηλ. 22410-37876

2556-31/5

Άστρα

ΚΑΘΕ ΒΡΑΔΥ ΑΝΟΙΚΤΑ

Τηλέφωνο
22410 32090

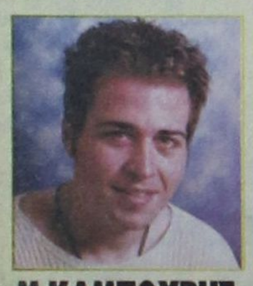

Μ.ΚΑΜΠΟΥΡΗΣ



ΙΩΑΝ. ΑΝΤΩΝΑΤΟΥ



ΜΑΡΙΑ ΑΘΑΝΑΣΙΑΔΟΥ

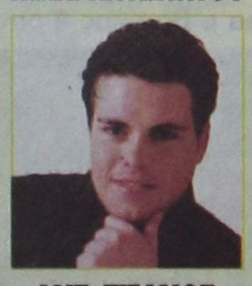

ΑΝΤ. ΣΙΓΑΝΟΣ

Δευτέρα - Τρίτη: Ρεπό



ΤΑΝΙΑ ΚΑΡΝΕΖΗ

1670-1/6

Στο πάνω μέρος της κουπαστής της πλώρης

Δύο ρήγματα μήκους 2 μ. παρουσιάζει το καταμαράν

ΠΡΟΚΛΗΘΗΚΑΝ ΑΠΟ «ΠΡΟΣΚΡΟΥΣΗ» ΣΤΑ ΚΥΜΑΤΑ

ΔΥΟ ρήγματα μήκους δύο περίπου μέτρων, από τα οποία εισέρευσαν στο ''Jet 1'' τα ''νερά'', διαπίστωσαν οι τεχνικοί αξιωματικοί της Επιθεώρησης Εμπορικών Πλοίων του ΥΕΝ που εξετάζουν το πλοίο στο λιμάνι της Σαντορίνης.

Τα ρήγματα που δημιουργήθηκαν, κατά πάσα πιθανότητα, από την ''πρόσκρουση'' του ''Jet 1'' σε μεγάλα κύματα, βρίσκονται όχι στα ύφαλα του πλοίου αλλά στο επάνω μέρος της κουπαστής της πλώρης, γεγονός που ενισχύει την άποψη της πρόσκρουσης.

Όπως είπε ο πλοίαρχος του ''Jet 1'' στους λιμενικούς πριν τον απόπλου είχε ελέγξει το σκάφος τόσο εσωτερικά όσο και εξωτερικά και δεν είχε διαπιστώσει κανένα μικρό ή μεγάλο ρήγμα.

Ο έλεγχος των λιμενικών θα συνεχισθεί μέχρι και σήμερα οπότε και θα συνταχθεί το σχετικό πόρισμα.

Αίσιο τέλος στην περιπέτεια

Αίσιο τέλος είχε η περιπέτεια των επιβατών και του πληρώματος του καταμαράν «JET1», το οποίο ακινητοποιήθηκε στις 9:00 το βράδι της Πέμπτης, 20 περίπου μίλια ανοικτά της Σαντορίνης, λόγω εισροής υδάτων, ενώ εκτελούσε δρομολόγιο για το Ηράκλειο της Κρήτης. 41 επιβάτες μετεπιβάστηκαν στο «ΙΕΡΑΠΕΤΡΑ», 43 επιβάτες στο «OLYMPIA COUNTESS», 77 επιβάτες και 4 μέλη του πληρώματος στο «OLYMPIA EXPLORER» , ενώ επί του «JET 1», το οποίο ρυμουλκήθηκε στη Σαντορίνη, παρέμειναν οικειοθελώς 5 επιβάτες και 4 μέλη του πληρώματος. Όλοι είναι καλά στην υγεία τους.

Περίπου είκοσι λεπτά πριν τις 21.00, ο πλοίαρχος διαπίστωσε ότι υπήρχε εισροή υδάτων στο πρωραίο στεγανό τμήμα του πλοίου (for pick) και εξέπεμψε SOS, αφού στην περιοχή έπνεαν ΒΔ άνεμοι, έντασης 7-8 μποφόρ και παράλληλα, ειδοποίησε τον Θάλαμο Επιχειρήσεων του ΥΕΝ.

Προς το καταμαράν έσπευσαν αμέσως σκάφη του Λιμενικού Σώματος, ρυμουλκά και παραπλέοντα πλοία, δύο ελικόπτερα SUPER PUMA, μια φρεγάτα του πολεμικού ναυτικού και ένα αεροσκάφος CE -130.

Εντολή του Υπουργού ΥΕΝ κ. Γιώργου Ανωμερίτη είναι η επιθεώρηση να ολοκληρωθεί το αργότερο σήμερα και να παραδοθεί στον Αρχηγό του Λιμενικού Σώματος κ. Χρ. Δελημιχάλη για σύνταξη συνολικού πορίσματος μέχρι τη Δευτέρα.

Χωρίς ρεύμα έμειναν χτες η περιοχή της Αρχίπολης

ΑΓΑΝΑΚΤΙΣΜΕΝΟΙ ΟΙ ΚΑΤΟΙΚΟΙ

Αγανάκτηση προκάλεσε χθες στους κατοίκους και τους επιχειρηματίες της Αρχίπολης η διακοπή της ηλεκτροδότησης που διήρκεσε όλη την ημέρα.

Λόγω της πολύωρης διακοπής έμειναν χωρίς ηλεκτρικό ρεύμα όλες οι επιχειρήσεις και το αποτέλεσμα ήταν να προκληθούν ζημιές σε ευπαθή είδη.

Ερωτηθείς για τη διακοπή ο διευθυντής της ΔΕΗ κ. Σαλβάρης απάντησε πως έγινε για να βελτιωθεί το δίκτυο στην περιοχή. Εγινε στην ουσία η μεταφορά ενός ολόκληρου υποσταθμού κάτι που δεν ήταν εφικτό να γίνει σταδιακά όπως ζήτησαν οι κάτοικοι και οι επιχειρηματίες της.

Επίσημη παραλαβή των αρμοδιοτήτων στο Λιμενικό Ταμείο

Μέσα στην ερχόμενη εβδομάδα θα γίνει η παράδοση και παραλαβή στο Λιμενικό Ταμείο Δωδεκανήσου. Σε ειδική συνεδρίαση θα γίνει και επίσημα η παράδοση των αρμοδιοτήτων στο Δημοτικό Λιμενικό Ταμείο Νότιας Δωδεκανήσου και τα υπόλοιπα λιμενικά ταμεία που έχουν συσταθεί και λειτουργούν στο νομό.

ΠΑΡΑΛΛΗΛΑ με τις αρμοδιότητες, όμως, θα γίνει και η κατανομή των χρεών που ανέρχονται στο ποσό των 2.500.000 ευρώ. Από αυτά έχει αποπληρωθεί το ένα εκατομμύριο ευρώ και το υπόλοιπο του ποσού θα κατανεμεί στα τέσσερα Λιμενικά Ταμεία.

Στο Δημοτικό Λιμενικό Ταμείο Νότιας Δωδεκανήσου αναλογεί το 50% του χρέους, 25% στην Κω, 15% στην Πάτμο και 10% στην Κάλυμνο.

Ακόμη το Δημοτικό Ταμείο Νότιας Δωδεκανήσου θα αναλάβει να φέρει σε πέρας όλες τις δίκες που είναι σε εξέλιξη αλλά και την εκπόνηση των μελετών για τη στήριξη των οικονομικά ασθενέστερων Λιμενικών Ταμείων.

Στις φυλακές οδηγούνται οι δύο Αλβανοί που κατείχαν μεγάλη ποσότητα ναρκωτικών

ΣΤΙΣ φυλακές οδηγούνται οι τρεις Αλβανοί, που συνελήφθησαν την περασμένη Δευτέρα στη Ρόδο, για κατοχή μεγάλης ποσότητας ναρκωτικών. Με ομόφωνη απόφαση Εισαγγελέα και Ανακριτή, κρίθηκαν προσωρινά κρατούμενοι χθες το απόγευμα και... οδεύουν για τις φυλακές.

Σύμφωνα με το κατηγορητήριο, οι Αλβανοί, Α.Μ. του Α. 26 χρόνων, Β.Ε. του S. 26 χρόνων και Α.Ζ. του Γ. 24 χρόνων, συνελήφθησαν, στο δημοτικό διαμέρισμα Κοσκινού το πρωΐ της περασμένης Δευτέρας, ενώ παρελάμβαναν από ειδική κρύπτη, κοντά στην εκκλησία του χωριού, ένα σακ βουαγιάζ που περιείχε 14.900 γραμμάρια χασίς.

Και οι τρεις, ενεργούσαν για λογαριασμό του 35χρονου Dhimiter Vutelis του Kristo, από Berat Αλβανίας, που φέρεται ως «εγκέφαλος» της σπείρας που διακινούσε ναρκωτικά στη Ρόδο ο οποίος και καταζητείται από την Αστυνομία.

Ο Σύνδεσμος Ορεινών Δήμων θ' αναλάβει την πυροπροστασία στο νησί της Ρόδου

Στο Σύνδεσμο Ορεινών Δήμων της Ρόδου θα μεταβιβαστεί τελικά η αρμοδιότητα της πυροπροστασίας από την Τοπική Ενωση Δήμων και Κοινοτήτων Δωδεκανήσου! Η μεταβίβαση της αρμοδιότητας στον Σύνδεσμο θεωρείται πως είναι καλύτερη λύση από τη σύσταση της Αστικής μη κερδοσκοπικής Εταιρείας που αποφασίστηκε πρόσφατα, από την ΤΕΔΚ με αντικείμενο τη δασοπυρόσβεση. Μέσω του Συνδέσμου εκτιμάται πως θα λυθεί το πρόβλημα που σταθερά αντιμετωπίζει η Τοπική Ενωση Δήμων και Κοινοτήτων με τις προσλήψεις προσωπικού που θα γίνονται τώρα με ταχύτερες διαδικασίες. Επιπρόσθετα ο Σύνδεσμος των Ορεινών Δήμων θα μπορεί να επιχορηγείται για την προστασία των δασών από το υπουργείο Εσωτερικών. Την φετινή αντιπυρική περίοδο που είναι ήδη σε εξέλιξη οι προσλήψεις θα γίνουν και πάλι μέσω του Κυνηγετικού Συλλόγου όπως συνέβαινε τα τελευταία χρόνια προκειμένου να ξεκινήσουν οι περιπολίες στα δάση από τα οχήματα της ΤΕΔΚ.

Υπολογίζεται ότι η διαδικασία των προσλήψεων θα έχει ολοκληρωθεί τον Ιούνιο.

ΚΗΔΕΙΑ

Το λατρευτό μας σύζυγο, πατέρα, πάππου και αδελφό

ΝΙΚΟΛΑΟ ΑΡΑΠΟΥΔΗ

(Ετών 86)

θανόντα κηδεύουμε σήμερα Σάββατο 31 Μαΐου 2003 και ώρα 11 π.μ. από τον ιερό ναό Ευαγγελισμού Ρόδου.
Η σύζυγος Δέσπω.
Τα παιδιά, τα εγγόνια, η αδελφή και οι λοιποί συγγενείς.

Α.Σ. 31/5

ΠΩΛΟΥΝΤΑΙ
παραθαλάσσιες βίλες



με απέραντη θέα τη θάλασσα

από ιδιώτη στην ωραιότερη
και καθαρή παραλία ΓΚΟΛΦ ΑΦΑΝΤΟΥ.

Πληρ. τηλ. 22410 34886, κινητό 6932 437145 - FAX 22410 21927
κ. ΓΙΩΡΓΑΡΑ ΦΩΤΙΟ

2554-8/6

Η συνέλευση της Τράπεζας Δωδεκανήσου

ΣΗΜΕΡΑ Σάββατο 31 Μαΐου 2003, θα συγκληθεί οριστικά η 10η Τακτική Γενική συνέλευση των συνεταίρων της ΤΡΑΠΕΖΑΣ ΔΩΔΕΚΑΝΗΣΟΥ. Η γενική συνέλευση θα πραγματοποιηθεί στην αίθουσα εκδηλώσεων του ΑΚΤΑΙΟΝ στη Ρόδο, στις 9.30 το πρωί, με κύρια θέματα ημερησίας διάταξης τον Απολογισμό 2002, την έγκριση των Οικονομικών Καταστάσεων του έτους 2002 και τον Προϋπολογισμό Εσόδων - Εξόδων 2003.

Δικαίωμα συμμετοχής στη γενική συνέλευση της Τράπεζας έχουν ολα τα μέλη της, αλλά μπορεί να παραβρεθεί και όποιος Δωδεκανήσιος έχει ενδιαφέρον για την πορεία και τη δραστηριότητα της.

ΖΗΤΟΥΝΤΑΙ

από μεγάλη
ξενοδοχειακή μονάδα
Ηλεκτρολόγοι
πεπειραμένοι
Πληρ. κ. Τσαλόλη,
από 10-2 πρωινή.
Τηλ. 22410 25015

X. 3999-5/6

ΕΝΩΣΗ ΚΑΤΑΣΤΗΜΑΤΑΡΧΩΝ
ΔΗΜΟΤΙΚΩΝ ΚΑΤΑΣΤΗΜΑΤΩΝ
ΡΟΔΟΥ

ΨΗΦΙΣΜΑ

Το διοικητικό συμβούλιο της Ενωσης Καταστηματαρχών Δημοτικών Καταστημάτων Ρόδου, μετά την αναγγελία του θανάτου του επι σειρά ετών προέδρου και εκλεκτού μέλους της Ενωσης

ΝΙΚΟΛΑΟΥ ΑΡΑΠΟΥΔΗ

συνήλθε έκτακτα και αποφάσισε:

1) Να παραστεί σύσσωμο το Δ.Σ. στην εκφορά της σορού του μεταστάντος και να εκφράσει τα συλλυπητήρια στην οικογένειά του
2) Να καταθέσει στεφάνι στη σορό του μεταστάντος
3) Να καταθέσει το ποσό των 100 ευρώ στο Ιδρυμα Υποτροφιών Δωδ/σου
4) Να δημοσιευθεί το παρόν στον τοπικό Τύπο.

Ο γ. γραμματέας
Νικ. Παπασταματίου

Ο πρόεδρος
Μιχ. Μαρκακιού

5876-31/5

ΠΩΛΟΥΝΤΑΙ πολυτελή διαμερίσματα των 77 - 90 - 122 τ.μ., στο Δήμο Τριαντών (πίσω από το Δημαρχείο). Νέα κατασκευή.

ΕΝΟΙΚΙΑΖΟΝΤΑΙ 2 καταστήματα 30 και 35 τ.μ., επί της Ανθ. Ζερβού (περιοχή Ψαροπούλας). Νέα κατασκευή.

Πληροφορίες ΚΤΙΡΙΟΔΟΜΗ Ο.Ε.
(Α. ΦΡΑΓΚΟΣ - Α. ΖΟΥΜΠΑΣ Ο.Ε.)
ΤΗΛ. 22410 36604 - 22410 24208,
6944338277 κ. Φράγκο

Τ. 1133- 30/6

Σβήστε τις οφειλές σας
προς το Δήμο!

Μέχρι τις 3 Ιουνίου 2003 μπορείτε να ρυθμίσετε τις παλιές σας οφειλές, ξεχνώντας πρόστιμα και προσαυξήσεις, με διακανονισμό έως και 24 δόσεων ή και με έκπτωση 10% για εφάπαξ πληρωμή!

Για περισσότερες πληροφορίες
τηλ. 2241 046 243

ΔΗΜΟΣ ΡΟΔΙΩΝ

Χ.Λ.-3/6

H2O
Φαληράκι - Ρόδος
μετά τα φανάρια στο
δρόμο για τις Καλυθιές
Τηλ. 22410 87801

Υδρογόνο Live



ΣΩΤΗΡΗΣ ΒΑΓΙΑΝΟΣ



ΛΙΤΣΑ ΧΑΤΖΗΠΕΤΡΟΥ

ΣΤΕΡΓΟΣ ΚΟΡΚΙΔΑΣ
ΑΝΤΖΕΛΑ ΧΑΤΖΗΜΗΝΑ
ΝΙΚΗΤΑΣ ΣΑΪΤΗΣ
ΒΑΛΑΝΤΗΣ ΣΕΓΚΟΥΝΑΣ
και η ΠΟΠΗ

Καλλιτεχνική διεύθυνση- μπουζούκι: ΚΩΣΤΑ ΚΑΡΟΖΑΣ

Είμαστε ανοικτά Πέμπτη, Παρασκευή και Σάββατο

2569-5/6

ΠΡΟΣΚΛΗΣΗ

Τα νέα σύγχρονα Ιδιωτικά Εκπαιδευτήρια

"ΡΟΔΙΩΝ ΠΑΙΔΕΙΑ"

Σας προσκαλούν στην ειδική ενημερωτική συγκέντρωση, που θα πραγματοποιηθεί το

ΣΑΒΒΑΤΟ 31 ΜΑΪΟΥ 2003
6 η ώρα το απόγευμα
στο ξενοδοχείο GRAND Hotel

Κατά τη συγκέντρωση θα έχετε την ευκαιρία να ενημερωθείτε άμεσα και υπεύθυνα, για τη φιλοσοφία, τις μεθόδους διδασκαλίας και μάθησης, καθώς και για το Πρόγραμμα Σπουδών των Εκπαιδευτηρίων μας.

Η παρουσία σας θα μας τιμήσει ιδιαίτερα

ΡΟΔΙΩΝ ΠΑΙΔΕΙΑ
Αναδεικνύει Αξίες

X. 3955-31/5