ΕΤΟΣ ΙΔΡΥΣΗΣ 1949
ΙΔΙΟΚΤΗΣΙΑ
Γ. ΔΙΑΜΑΝΤΙΔΗΣ
ΓΡΑΦΙΚΕΣ ΤΕΧΝΕΣ Α.Ε.
Γραφεία - Τυπογραφεία:
Μάρκου Μαλλιαράκη 3 (ΚΟΒΑ)
Λογιστήριο: Νέα Αγορά
Τηλ.: Σύνταξης: 22410 27356-34101, FAX: 22410 20643
Λογιστηρίου: 22410 24539, FAX: 22410 24539
e-mail: info@proodos.net

ΠΡΟΟΔΟΣ

Ανεξάρτητη καθημερινή πρωινή εφημερίδα

ΑΡΙΘΜΟΣ ΦΥΛΛΟΥ 16.333 • ΤΙΜΗ 0,70 ευρώ

ΤΕΤΑΡΤΗ 4 ΙΟΥΝΙΟΥ 2003

ΠΛΗΡΩΜΕΝΟ ΤΕΛΟΣ Ταχ. Γραφείο Κ. ΡΟΔΟΥ Αριθμός αδείας 2
ΕΛΤΑ Hellenic Post
SATO OFFICE SYSTEMS
ΜΠΟΝΗΣ Ε.Π.Ε. ΤΗΛ. 02410 75533

Αρχισαν τα προεκλογικά «κόλπα»

Ο Κρεμαστινός, ο Κωτιάδης και τα δημοσιεύματα

Η ΕΝΣΤΑΣΗ ΚΑΙ ΟΙ ΣΥΚΟΦΑΝΤΙΚΕΣ ΕΠΙΘΕΣΕΙΣ



Ο Δ. Κρεμαστινός έχει ενοχληθεί από τα δημοσιεύματα

Ο ΚΑΘΗΓΗΤΗΣ και βουλευτής Δωδεκανήσου Δημήτρης Κρεμαστινός έχει ενοχληθεί από πρόσφατα δημοσιεύματα τοπικών εφημερίδων, που αναφέρονται στο πρόσωπό του. Ιδιαίτερα ενοχλημένος είναι ο κ. Κρεμαστινός, διότι παρανοήθηκε η απάντηση που έδωσε, όταν ρωτήθηκε για τις φήμες, ότι πρόκειται να κατατεθεί ένσταση εναντίον του από εκλογέα του βορείου συγκροτήματος, για το θέμα του ασυμβίβαστου, καθώς και για τις επιστολές που εστάλησαν στον πρωθυπουργό με κατηγορίες κατά των τριών βουλευτών του ΠΑ.ΣΟ.Κ., εμπνευστής των οποίων, κατά τη «Ροδιακή», είναι ο Κώστας Καΐσερλης.

* Ο κ. Κρεμαστινός απάντησε, ότι οι συζητήσεις και τα σχόλια που γίνονται για ενστάσεις και υβριστικές επιστολές προς τον Πρωθυπουργό, είναι αθλιότητες. Χαρακτήρισε «αθλιότητες» τα γεγονότα και όχι αθλιότητες του τάδε ή του δείνα προσώπου. Είναι γνωστό το ήθος του κ. Κρεμαστινού και συνεπώς δεν ήταν δυνατόν να κατέλθει στο επίπεδο προσωπικών αντεγκλίσεων.

ΕΞΑΛΛΟΥ ο Δημήτρης Κρεμαστινός, με τα δύο

ΣΥΝΕΧΕΙΑ ΣΤΗ ΣΕΛ. 4

Για το θέμα της διαπλοκής

Διαξιφισμοί κυβέρνησης και Νέας Δημοκρατίας

ΠΟΛΙΤΙΚΗ «ΤΟΥΡΛΟΥ» ΚΑΙ ΠΑΝΗΓΥΡΙΑ

Νέα πολιτική διαμάχη κυβέρνησης-ΝΔ, με αφορμή την πρόταση τη αξιωματικής αντιπολίτευσης για σύσταση εξεταστικής επιτροπής για το ΧΑΑ και στον απόηχο της αντιπαράθεσης για συγχώνευση ΕΛ.ΠΕ-ΠΕΤΡΟΛΑ.

• «Ο κ. Παυλόπουλος, την Δευτέρα στη Βουλή με δήλωση του, επεχείρησε μια απεριγραπτη και πρωτοφανή ακροβασία, που δεν εκθέτει μόνο τη ΝΔ, αλλά υποτιμά τη νοημοσύνη μας και περιφρονεί τη Δικαιοσύνη -- αποδεικνύοντας ότι η ΝΔ ασκεί μια επικίνδυνη πολιτική, υπονομεύοντας το κλίμα. Υπάρχει σοβαρός άνθρωπος που μπορεί να συζητήσει σ' αυτή τη βάση;», παρατήρησε ο κυβερνητικός εκπρόσωπος Χρ. Πρωτόπαπας, παραπέμποντας σε φαγητό «τουρλού». Επίσης, επανέλαβε ότι το καθεστώς υλοποίησης των έργων των Ολυμπιακών Αγώνων είναι απόλυτα διαφανές.

ΣΥΝΕΧΕΙΑ ΣΤΗ ΣΕΛ. 4

Για τη Δημόσια Διοίκηση

Αντιπροσωπείες από 28 χώρες στη Σύνοδο της Ρόδου

ΕΚΔΗΛΩΣΕΙΣ ΑΠΟ ΣΗΜΕΡΑ

ΣΕ ΕΥΡΩΠΑΪΚΟ ρυθμό από σήμερα μέχρι και την Κυριακή θα ζει η Ρόδος. Τρεις μεγάλες εκδηλώσεις, στο πλαίσιο της Ελληνικής Προεδρίας στην Ευρωπαϊκή Ενωσης, θα επικεντρώσουν το ενδιαφέρον, δεδομένου ότι θα συζητηθούν σοβαρά θέματα, που έχουν σχέση κυρίως με τη δημόσια διοίκηση.

* Οι εκδηλώσεις αρχίσουν σήμερα το βράδυ με το δείπνο που θα παραθέσει ο υπουργός Εσωτερικών Κώστας Σκανδαλίδης προς τιμήν του προεδρείου της Επιτροπής των Περιφερειών. Το δείπνο θα δοθεί στο «Ρόδος Παλάς» και, θα παραστεί και το συμβούλιο της ΚΕΔΚΕ.

ΤΟ ΠΡΩΙ της Πέμπτης (ώρα 10 π.μ. μέχρι 1 μ.μ.) θα συνεδριάσει το προεδρείο της Επιτροπής των Περιφερειών, παρουσία και του Κ. Σκανδαλίδη, ενώ στις 1.30 μ.μ. θα δοθεί συνέντευξη τύπου.

* Στις 6 το απόγευμα η Επιτροπή θα συνεδριάσει μαζί με το νομάρχη Γ. Μαχαιρίδη, το δήμαρχο Γ. Γιαννόπουλο και τους άλλους δημάρχους της Ρόδου, παρουσία του υπουργού Αιγαίου Νίκου Σηφουνάκη και της περιφερειάρχου Νοτίου Αιγαίου Μάρθας Σημαντώνη. Το

ΣΥΝΕΧΕΙΑ ΣΤΗ ΣΕΛ. 4



Στο Μέγαρο των Ιπποτών θα γίνει η Σύνοδος των υπουργών Εσωτερικών και Δημόσιας Διοίκησης

Στους αγώνες μπιτς βόλεϊ

Εχουν παρθεί όλα τα μέτρα προστασίας για την πνευμονία

ΑΝΤΙΔΡΑΣΗ ΤΟΥ ΔΗΜΟΥ ΣΕ ΦΗΜΟΛΟΓΙΑ

ΕΝΤΟΝΑ αντέδρασε ο Δήμος Ρόδου με αφορμή ραδιοφωνικές εκπομπές για τους αγώνες μπιτς βόλεϊ και πιθανούς κινδύνους για κρούσματα άτυπης πνευμονίας από τους αθλητές της Κίνας..! Με ανακοίνωση που εξέδωσε χτες το μεσημέρι υπογραμμίζει ότι έχουν παρθεί όλα τα ενδεικνυόμενα μέτρα, μάλιστα δε ο δήμαρχος κ. Γ. Γιαννόπουλος θεωρεί ότι είναι απαράδεκτο να βρίσκονται κάποιοι που για άλλες σκοπιμότητες, να είναι έτοιμοι να παίξουν με τις ανησυχίες του κόσμου.

Το κείμενο της ανακοίνωσης του Δήμου Ρόδου έχει ως εξής:

«Με αφορμή φήμες, που ωστόσο βρήκαν διέξοδο και σε ορισμένα Μέσα Μαζικής Ενημέρωσης, με αποτέλεσμα να ενσπείρουν φόβο στους πολίτες, ο δήμαρχος Ροδίων κ. Γιώργος Γιαννόπουλος θεωρεί υποχρέωσή του να διευκρινίσει ότι η ομάδα του beach volley που εκπροσωπεί την Κίνα, καθώς και η αποστολή που τη συνοδεύει, δεν αποτελούν πιθανό κίνδυνο για τη διάδοση του ιού της άτυπης πνευμονίας για τους εξής λόγους:

1) Η ομάδα δεν έρχεται

ΣΥΝΕΧΕΙΑ ΣΤΗ ΣΕΛ. 4

Πήρε μεγάλες διαστάσεις

Το κατευθυνόμενο εμπόριο βλάπτει τον τουρισμό μας

ΣΥΣΚΕΨΗ ΤΩΝ ΕΜΠΟΡΩΝ

ΝΑ ΤΕΘΕΙ επικεφαλής στην προσπάθεια για τον περιορισμό του κατευθυνόμενου εμπορίου, ζητά από το Εμπορικό Επιμελητήριο Δωδεκανήσου ο Εμπορικός Σύλλογος Ρόδου. Το αίτημα θα υποβληθεί και με τη μορφή υπομνήματος, που θα σταλεί στον πρόεδρο του ΕΒΕΔ κ. Ηλία Κωτιάδη, ο οποίος θα κληθεί στην ουσία να πάρει θέση στο πρόβλημα και να συμβάλει ώστε να εφαρμοστεί ο νόμος που θέτει φραγή στο κατευθυνόμενο εμπόριο.

* Αυτό αποφασίστηκε στη συνεδρίαση του διοικητικού συμβουλίου του Εμπορικού Συλλόγου, που πραγματοποιήθηκε προχθές το βράδυ, παρουσία του προέδρου του

ΣΥΝΕΧΕΙΑ ΣΤΗ ΣΕΛ. 4



Εκτός από τα χάπια ECSTASY

Δέμα με μισό κιλό χασίς με παραλήπτες τους δύο νεαρούς Αγγλους τουρίστες

ΑΠΑΓΓΕΛΘΗΚΑΝ ΝΕΕΣ ΚΑΤΗΓΟΡΙΕΣ

Η ΤΥΧΗ δούλευε για δύο νεαρούς Βρετανούς, που ήταν «φιλοξενούμενοι» στα κρατητήρια της Αστυνομίας. Προτού προλάβουν να οδηγηθούν στον ανακριτή για τα 396 χάπια «Ecstasy», τους απαγγέλθηκαν νέες κατηγορίες, γιατί σε ταχυδρομική θυρίδα στο Φαληράκι βρέθηκε μεγάλη ποσότητα κατεργασμένης κάνναβης.

* Πρόκειται για τους Dean Godden Peter του Peter, 22 χρόνων, και David Camplet Morrison του Ken, 22 χρόνων, οι οποίοι κρατούνται στην Υποδιεύθυνση Ασφαλείας Ρόδου, μετά τη σύλληψή τους από άνδρες της Δίωξης Ναρκωτικών, την περασμένη Παρασκευή στο Φαληράκι, κατηγορούμενοι για εισαγωγή στην Ελληνική Επικράτεια, αποστολή, παραλαβή δέματος με ναρκωτικά, ηθική αυτουργία για τις πράξεις αυτές και κατοχή από κοινού. Στην κατοχή τους είχαν βρεθεί 396 χάπια «Ecstasy», μία ζυγαριά ακριβείας, 600 ευρώ, χάπια

ΣΥΝΕΧΕΙΑ ΣΤΗ ΣΕΛ. 4

Για αύξηση του κεφαλαίου

Στις 30 Ιουνίου θα γίνει η γεν. συνέλευση της ΔΑΝΕ

ΕΙΔΙΚΕΣ ΤΙΜΕΣ ΓΙΑ ΤΟΥΣ ΕΛΛΗΝΕΣ

ΑΛΥΤΑ παραμένουν τα προβλήματα που ταλανίζουν τη ΔΑΝΕ και έχουν να κάνουν με την οικονομική δυσπραγία που οδήγησε την εταιρεία σε τραγικό αδιέξοδο. Λύση δεν προέκυψε και από την προχθεσινή συνεδρίαση του διοικητικού συμβουλίου της εταιρείας που διεξήχθη στον Πειραιά παρουσία του διευθύνοντος συμβούλου της ΑΝΕΚ κ. Γιάννη Βαρδινογιάννη και άλλων στελεχών της χανιώτικης ναυτιλιακής.

• Το διοικητικό συμβούλιο της ΔΑΝΕ προσδιόρισε τη διεξαγωγή της γενικής συνέλευσης της εταιρείας που θα γίνει στις 30 Ιουνίου και ενέκρινε τον ισολογισμό, αλλά δεν γνωστοποίησε αν πρόκειται να προχωρήσουν οι διαδικασίες για νέα αύξηση του μετοχικού κεφαλαίου που είχε προγραμματιστεί παλαιότερα και δεν προχώρησε ελλείψει επενδυτών. Για την αύξηση ή μη του με

ΣΥΝΕΧΕΙΑ ΣΤΗ ΣΕΛ. 4

Για τις επιθέσεις που δέχονται

Εντονες διαμαρτυρίες από τους τουριστικούς πράκτορες

Η ΠΡΟΣΦΟΡΑ ΤΟΥΣ ΣΤΗ ΡΟΔΟ

ΕΝΤΟΝΟΤΑΤΑ διαμαρτύρονται οι τουριστικοί πράκτορες της Ρόδου με αφορμή διάφορα δημοσιεύματα σχετικά με τις εκδρομές στην Τουρκία, αλλά και τις επιθέσεις που δέχονται μέλη τους. Σε σχετική ανακοίνωση της Ενωσης Πρακτόρων αναφέρονται τα εξής:

«Με αφορμή την επιστολογραφία των τελευταίων ημερών στις τοπικές εφημερίδες και τα σχόλια στους τοπικούς ραδιοφωνικούς σταθμούς σχετικά με τα μέλη μας Τουριστικούς Πράκτορες ότι δήθεν ευημερούμε εις βάρος άλλων επαγγελματιών, δεν έχουμε παρά να

ΣΥΝΕΧΕΙΑ ΣΤΗ ΣΕΛ. 4

Καθορίζονται πεζόδρομοι στην πόλη μας

Η Δ/νση Τεχνικών Υπηρεσιών του Δήμου Ροδίων στη συνέχεια των σχετικών αποφάσεων του δημοτικού συμβουλίου και του δημάρχου, ανακοινώνει ότι το πρωί της Πέμπτης 5 Ιουνίου καθορίζονται ως πεζόδρομοι οι παρακάτω οδοί:

α) Νικηφ. Μανδηλαρά: Από Ι. Δραγούμη έως Ηρώων Πολυτεχνείου

β) Αγίων Αναργύρων: Από πάροδο έως χώρο στάθμευσης πάρκου κυκλοφοριακής αγωγής.

Ο πρέσβης της Αυστραλίας έρχεται στη Ρόδο

Αναμένεται αύριο Πέμπτη στη Ρόδο, για παραμονή μιας ημέρας, ο πρέσβης της Αυστραλίας στην Αθήνα, ο οποίος, σύμφωνα με πληροφορίες, θα έχει συναντήσεις με ντόπιους επιχειρηματίες.

Ο πρέσβης της Αυστραλίας θα διαμείνει στο ξενοδοχείο «RODIAN AMATHUS», στην Ιξιά.

PARADISE 03
SUMMER OPENING!
ΠΑΡΑΣΚΕΥΗ 6 ΙΟΥΝΙΟΥ
with...black...magic...woman show!
GUEST STAR: ΝΙΚΗ ΣΕΡΕΤΗ
ΣΑΒΒΑΤΟ 7 ΙΟΥΝΙΟΥ
GUEST DJ: JACKSON PALACE
(ALLATINI SALONICA)
& ESSENCIAL BED...SHOW...
Γ. ΣΕΦΕΡΗ 1 - ΤΗΛ. 2241062397 ΚΙΝ. 6944441888
ΧΛ-6/6

Melody Palace
Και πάλι στον αφρό κάθε βράδυ
ΜΟΝΙΚΑ ΔΟΥΚΑ
Λ.ΠΑΝΑΓΙΩΤΑΚΗΣ
Επίσης τραγουδούν:
ΑΡΗΣ ΒΑΛΙΔΗΣ
ΠΕΝΗ ΚΩΝΣΤΑ
ΝΙΚΗ ΜΙΣΣΙΚΟΥ και
ο ΑΛΕΞΑΝΔΡΟΣ ΧΟΥΛΗΣ
Καλλιτεχνική διεύθυνση - μπουζούκια:
ΝΙΚΟΣ ΚΑΡΑΝΙΚΟΛΑΣ
ΚΑΡΟΛΟΣ
ΔΕΥΤΕΡΑ - ΤΡΙΤΗ ΚΛΕΙΣΤΑ
Τηλ. 22410 94920, 95240
1685-7/6

ΙΤΑΛΙΚΑ ΣΚΑΝΔΑΛΙΔΗΣ
6932 272902, 22410 29265
22410 23710, 22410 61782
S871-10/7

The WATER PARK
Το υδάτινο πάρκο της Ρόδου
εύχεται στους φίλους μαθητές της 2ας και 3ης Λυκείου που συμμετέχουν στις Πανελλήνιες,
ΚΑΛΗ ΕΠΙΤΥΧΙΑ
και τους προσφέρει μετά το τέλος των εξετάσεων ειδική έκπτωση στην τιμή εισόδου με την επίδειξη της μαθητικής ταυτότητας.
Χ4006-11/6



ΤΙ ΕΓΡΑΨΕ Ο ΤΥΠΟΣ ΤΗΣ ΑΘΗΝΑΣ

ΕΠΙΣΚΟΠΗΣΗ ΑΘΗΝΑΪΚΟΥ ΤΥΠΟΥ ΤΗΣ 3/6/2003

Η συμφωνία των Ελληνικών Πετρελαίων με την ΠΕΤΡΟΛΑ, η συζήτηση στη Βουλή σε επίπεδο αρχηγών κομμάτων, η πρόταση της ΝΔ για σύσταση εξεταστικής επιτροπής για το Χρηματιστήριο, οι ελληνοτουρκικές σχέσεις και η δίκη της 17Ν είναι από τα βασικά θέματα της ειδησεογραφίας του χθεσινού αθηναϊκού Τύπου.

ΑΔΕΣΜΕΥΤΟΣ ΤΥΠΟΣ (Μήτσης): Νόμιμα τα αυθαίρετα δωμάτια. ''Πράσινο φως'' στην αλλαγή χρήσης αποθηκευτικών χώρων.

ΑΔΕΣΜΕΥΤΟΣ ΤΥΠΟΣ (Pizos): Εξεταστική για τις ''φούσκες''. Η ΝΔ φέρνει το σκάνδαλο του Χρηματιστηρίου στη Βουλή.

Η ΑΠΟΦΑΣΗ: Ουρές ντροπής για... ένα ξεροκόμματο διακοπές. Οι προϋποθέσεις και τα δικαιολογητικά για να πάρετε δωρεάν τα εισιτήρια από την Εργατική Εστία χωρίς να... ταπεινωθείτε.

Η ΑΥΓΗ: ''Είσαστε οκτώ, είμαστε εκατομμύρια''. Πάνω απο 100.000 διαδηλωτές στο Εβιάν.

ΑΥΡΙΑΝΗ: Αυτός έκλεισε το deal με τον Λάτση. Τα έργα και ημέρες του Αθανάσιου Καραχάλιου Διευθύνοντος Συμβούλου των ''Ελληνικών Πετρελαίων''.

ΤΟ ΒΗΜΑ: Τα πετρέλαια άναψαν φωτιές. Ονόματα ''διαπλεκομένων'' και ''διαπλεγμένων'' στη Βουλή. Προς αναμέτρηση Σημίτη-Καραμανλή στην αυριανή συζήτηση για την οικονομία.

Η ΒΡΑΔΥΝΗ: Στον αέρα οι Πανελλαδικές. Νέα δοκιμασία για χιλιάδες υποψήφιους.

ΕΘΝΟΣ: 3.838 νέες προσλήψεις ετοιμάζει το ΑΣΕΠ. Σε Αμυνα, Δήμους, Νομαρχίες, Υγεία.

ΕΛΕΥΘΕΡΗ ΩΡΑ: Ελλάδα χαιρέτα την Αλεξάνδρεια που ανασταίνεται! Μία θαυμαστή πολιτιστική προσπάθεια προβολής του ρόλου της Βιβλιοθήκης της Αλεξάνδρειας απο τις Σούζαν Μουμπάρακ και την Μαριάννα Βαρδινογιάννη.

ΕΛΕΥΘΕΡΟΣ: Εξεταστική για το Χρηματιστήριο. Η ΝΔ θέτει προ των ευθυνών τους κυβέρνηση και βουλευτές του ΠΑΣΟΚ.

ΕΛΕΥΘΕΡΟΣ ΤΥΠΟΣ: Δημόσιο: Το πρόγραμμα για 8.363 προσλήψεις.

ΕΛΕΥΘΕΡΟΤΥΠΙΑ: 10 αλλαγές σε φόρους. Στόχος η μείωση του κόστους για ενίσχυση της ανταγωνιστικότητας.

ΕΣΤΙΑ: Ποιόν συμφέρει η συμφωνία; Ερωτήματα για τη συγχώνευση ΕΛΠΕ-Πετρόλα.

Espresso: Εχασε τον πατέρα της λίγες ώρες πριν τον διαγωνισμό ''Μις Υφήλιος''. Αγριο παιχνίδι της μοίρας για την Σταρ Ελλάς Μαριέττα Χρουσαλά.

Η ΚΑΘΗΜΕΡΙΝΗ: Πολεμικό κλίμα στη Βουλή. Αναμένεται κορύφωση της σύγκρουσης ΠΑΣΟΚ και ΝΔ για τη διαπλοκή.

Ο ΛΟΓΟΣ: Πολιτικοί... τριγμοί. Αντιδράσεις για τη συγχώνευση ΕΛΠΕ-Πετρόλα.

ΤΑ ΝΕΑ: Διαπλοκολογία με... ονοματεπώνυμα. Στα άκρα η αντιπαράθεση ΠΑΣΟΚ-ΝΔ.

ΝΙΚΗ: Η κυβέρνηση καταγγέλλει τη Νέα Δημοκρατία για... ''Ανάρμοστες σχέσεις'' με τη διαπλοκή.

ΡΙΖΟΣΠΑΣΤΗΣ: Ο λαός θα πληρώσει το ''γάμο'' ΕΛΠΕ-Λάτση. Εγκλημα διαρκείας οι ιδιωτικοποιήσεις.

Traffic News: Στο σκαμνί ο Μπουγάς για μαστροπεία. Ο ''Πλανητάρχης'' σε δίκη με βούλευμα του Συμβουλίου Πλημμελειοδικών Αθηνών.

Η ΧΩΡΑ: Τίναξαν στον αέρα τις εξετάσεις. Αγωνία χιλιάδων υποψηφίων για τη νέα ''γκάφα'' στις Πανελλαδικές.

Δρομολόγια πλοίων



08.00 Υδρ/γο ΣΑΜΟΣ 1 για Κω
08.00 Υδρ/γο ΓΕΩΡΓΙΟΣ Μ. προς Πάτμο
08.30 ΔΩΔΕΚΑΝΗΣΟΣ ΕΞΠΡΕΣ προς Λέρο
09.00 & 14.30 Υδρ/γο ΕΛΛΗ για Σύμη
Προς Πειραιά: 04.30 ΒΙΤΣΕΤΖΟΣ ΚΟΡΝΑΡΟΣ
15.00 ΡΟΔΟΣ
17.00 ΜΑΡΙΝΑ

Αεροπορικά δρομολόγια

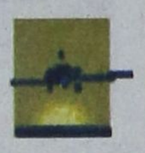

ΟΛΥΜΠΙΑΚΗ ΑΕΡΟΠΟΡΙΑ

Από Ρόδο-**Αθήνα**: Καθημερινά 07.10, 13.40
Πέμπτη 20.10, 22.45
Καθημερινά πλην Πέμπτης 19.40, 22.25
Καθημερινά πλην Κυριακής 10.40
Από Ρόδο-**Θεσσαλονίκη**: Δευτέρα - Τετάρτη 09.45
Πέμπτη 10.45 Σάββατο 15.15
Από Ρόδο-**Ηράκλειο**: Δευτέρα - Παρασκευή 14.30,
Τετάρτη - Κυριακή 16.30
Από Ρόδο-**Κάρπαθο**: Δευτ.-Πεμ.-Παρ.-Σάβ. 07.00, 10.40
Τετάρτη - Κυριακή 10.40, 14.20
Από Ρόδ -**Κάσο**: Δευτ.-Πεμ.-Παρ.-Σάβ. 07.00
Τετάρτη - Κυριακή 10.40
Από Ρόδο-**Καστελλόριζο**: Δευτ.-Τετ.-Παρ.-Σάβ. -Κυρ. 07.10
Από Ρόδο-**Χίο**: Τρίτη 10.40 Πέμπτη 10.45
Από Ρόδο-**Μυτιλήνη**: Δευτέρα-Τετάρτη 09.45 Τρίτη 10.40,
Πέμπτη 10.45 Σάββατο 15.15
Από Ρόδο-**Σάμος**: Τρίτη 10.40 Σάββατο 15.15
Από Ρόδο-**Λήμνος**: Δευτέρα-Τετάρτη 09.45 Τρίτη 10.40,
Πέμπτη 10.45 Σάββατο 15.15

AEGEAN AIRLINES & CRONUS

Από Ρόδο-**Αθήνα**: Καθημερινά 08.30 πλην Κυριακής
Καθημερινά 13.50.
Δευτ.-Τετ.-Παρ. -Κυρ. 17.50
Τρίτη-Πεμ.-Σαβ. 19.35
Καθημερινά 20.20 πλην Τρίτης και Πέμπτης
Από Ρόδο-**Ηράκλειο**: Τρ.-Πεμ.-Παρ.-Κυρ. 19.00
Από Ρόδο-**Θεσσαλονίκη**: Τετ. - Παρ.-Κυρ. 12.00

ΦΑΡΜΑΚΕΙΑ

ΔΙΗΜΕΡΕΥΕΙ:
ΧΑΤΖΗΚΩΣΤΑΣ ΙΩΑΝ.
Γρίβα 24, Νιοχώρι
Τηλ. 22410 33245

ΔΙΑΝΥΚΤΕΡΕΥΕΙ:
ΛΑΡΔΟΠΟΥΛΟΣ ΠΕΤΡ.
Αποστ. Παύλου 86
Τηλ. 22410 63036

ΥΓΡΑ ΚΑΥΣΙΜΑ

ΔΙΑΝΥΚΤΕΡΕΥΟΥΝ

• **ΣΤΑΥΡΙΑΝΑΚΗΣ Θ.**
Πρατ. ΕΚΟ, Νέα Αγορά

• **ΧΑΤΖΗΜΑΝΩΛΗΣ ΕΜ.**
Πρατ. ΕΚΟ, Ασγούρου

ΤΑΧΙ

ΡΑΔΙΟΤΑΞΙ 22410 64712, 64790

ΚΤΕΟ

Από 1/5/2003 έως 30/6/2003 παντός είδους οχήματα με συνδυασμό γραμμάτων **ΡΟΒ 2501** έως και **3000**

Από 1/7/2003 έως 30/7/2003 όλα τα οχήματα με μικτό βάρος άνω των 10 (δέκα) τόνων με συνδυασμό γραμμάτων **ΡΟΒ-ΚΧΑ-ΡΟΕ** ανεξαρτήτου αριθμού.

• Επίσης θα ελέγχονται τα οχήματα που η καταλληλότητά τους λήγει αυτές τις εβδομάδες και οχήματα ανάριθμα εισαγωγής.

ΣΥΝΑΛΛΑΓΜΑ



	Αγορά	Πώληση
ΔΟΛΛΑΡΙΟ Η.Π.Α	1,1817	1,1547
ΛΙΡΑ ΑΓΓΛΙΑΣ	0,72304	0,70654
ΚΟΡΩΝΑ ΔΑΝΙΑΣ	7,484	7,3132
ΚΟΡΩΝΑ ΣΟΥΗΔΙΑΣ	9,198	8,9881
ΓΙΕΝ ΙΑΠΩΝΙΑΣ	140,57	137,36
ΦΡΑΓΚΟ ΕΛΒΕΤΙΑΣ	1,5487	1,5134
ΚΟΡΩΝΑ ΝΟΡΒΗΓΙΑΣ	8,0287	7,8455
ΛΙΡΑ ΚΥΠΡΟΥ	0,59183	0,57832
ΔΟΛ. ΚΑΝΑΔΑ	1,6162	1,5793
ΔΟΛ. ΑΥΣΤΡΑΛΙΑΣ	1,7948	1,7539

Δωδεκανησιακά 24ωρα

Στα πεταχτά

Με καθυστέρηση

Τα προβλήματα των νεοσύστατων (καποδιστριακών) δήμων δεν λείπουν!..

Οι κάτοικοι του Δήμου Καμείρου πληρώνουν αυτή την περίοδο τα τέλη ύδρευσης του β' εξαμήνου του 2000. (Ναι, πολύ σωστά διαβάσατε του 2000).

Η καθυστέρηση, όπως αναφέρεται από το Δήμο, οφείλεται στο γεγονός της μηχανογράφησης των υπηρεσιών του, με συνέπεια να μείνουν πίσω και οι λογαριασμοί...

Δηλαδή οι δημότες Καμείρου έχουν να πληρώσουν ακόμα άλλα τέσσερα εξάμηνα (δύο του 2001 και άλλα τόσα του 2002), ενώ «τρέχει» και το πρώτο εξάμηνο του 2003, αφού διανύουμε τον Ιούνιο.

Προς τί ο φόβος;

Αλίμονο αν ο τουρισμός της Ρόδου κινδύνευε επειδή 200 ξένοι τουρίστες πάνε στο Μαρμαρίς την ημέρα.

Τότε θα έπρεπε να πάμε να πνιγούμε όλοι μαζί...

Ετσι, λοιπόν, όλες τις αδυναμίες που έχει η οικονομία και ο τουρισμός της Ρόδου ας μην τις ρίχνουμε στις εκδρομές στο... Μαρμαρίς. Αυτό πια καταντάει κακόγουστο αστείο.

Θα πρέπει όλοι μαζί (και κυρίως οι επιχειρηματίες) να δουν ποιός πραγματικά φταίει και ν' αφήσουν τις αποπροσανατολιστικές εξυπνάδες...

«Καπάκωμα»

Κάποια προβλήματα άρχισαν να εμφανίζονται στις ραδιοφωνικές συχνότητες της Ρόδου. Τουρκικοί ραδιοφωνικοί σταθμοί «καπακώνουν» ελληνικούς ραδιοσταθμούς, με αποτέλεσμα η ακρόαση να είναι πολύ δύσκολη.

Να εντάσσεται και αυτό στο πλαίσιο των προκλήσεων που τον τελευταίο καιρό έχουν κλιμακωθεί από τους γείτονες μας;

Απάντηση από τον ΟΤΕ

Με αφορμή σχόλιο της εφημερίδας μας, ο ΟΤΕ μας έστειλε την παρακάτω απάντηση:

«Κύριε Διευθυντή,

Με αφορμή σχόλιο της έγκριτης εφημερίδας σας στο φύλλο της 1-6-2003 με τίτλο «Ο ΟΤΕ και οι διακοπές» σημειώνουμε τα ακόλουθα:

Ο ΟΤΕ δια των διακοπών των τηλεφωνικών συνδέσεων δεν προσβλέπει σε προσπορισμό πρόσθετων εσόδων γιατί πράγματι η διαδικασία διακοπών και επανασυνδέσεων αντιστοιχεί σε απασχόληση η οποία αποτιμάται στο κόστος του τέλους επανασύνδεσης, χωρίς να υπολογίζονται τα διαφυγόντα έσοδα ως συνέπεια των διακοπών.

Το γεγονός ότι ο ΟΤΕ προληπτικά προβαίνει και στην ενημέρωση δια του τύπου, για τις επικείμενες κάθε φορά διακοπές, αποτελεί ένδειξη της ιδιαίτερης ευαισθησίας και δεν αποβλέπει σε πρόσθετα έσοδα.

Σε κάθε περίπτωση είμαστε υποχρεωμένοι να ευχαριστήσουμε για την καταγραφή και των αντιθέτων απόψεων επί των ανωτέρω, γιατί έτσι επιτυγχάνεται καλύτερα και πληρέστερα η ενημέρωση του κοινού.

Με τιμή
ΣΩΤ. ΤΑΣΙΟΣ
Προϊστάμενος τηλ. Διαμερ. Δωδ/σου».

☆ Πόλη των οχλήσεων

Αβίωτη έχει καταντήσει αυτή η πόλη, για ντόπιους και ξένους. Πρώτα - πρώτα είναι η ηχορρύπανση από αυτοκίνητα, μηχανάκια, γυρολόγους, από μουσικές στη διαπασών.

Υστερα είναι οι κράχτες, οι ζητιάνοι, οι περιφερόμενοι μουσικάντηδες, οι διάφοροι τύποι με τα θορυβώδη μπιχλιμπίδια τους που ενοχλούν φορτικά τον κόσμο.

Δεν μπορεί να κάτσει άνθρωπος στο Μαντράκι, ή στην Παλιά Πόλη για να πιεί τον καφέ ή τη μπύρα του με ησυχία.

Υφίσταται την μιαν ενόχληση πίσω από την άλλη.

Η Ρόδος έχει γίνει ο,τιδήποτε άλλο εκτός από μιαν ευρωπαϊκή πόλη που σέβεται τους κατοίκους της και τους επισκέπτες της.

Και θέλουμε λέει, πολύ και καλό τουρισμό... Κορόϊδα ψάχνουμε, αλλά κι' αυτά λιγοστεύουν.

Φορτηγά σαράβαλα

Δεκάδες φορτηγά αυτοκίνητα, μεγάλης ηλικία, κυκλοφορούν στους δρόμους μας. Βέβαια το πρόβλημα δεν είναι μόνο η ηλικίας τους, αλλά η κακή κατάσταση που βρίσκονται.

Τα περισσότερα έχουν πρόβλημα στα φώτα και δεν διαθέτουν παραπέτα με αποτέλεσμα το φορτίο που μεταφέρουν, να είναι επικίνδυνο. Ας γίνουν κάποιοι τροχονομικοί έλεγχοι. Θα έχει δουλειά η Τροχαία.

Το θέατρο

Τι γίνεται με το θέατρο της Μεσαιωνικής Πόλης; Οι πληροφορίες αναφέρουν ότι τα έργα θα ολοκληρωθούν περί τα τέλη του ερχόμενου Ιουλίου.

Και αυτό σημαίνει ότι καλλιτεχνικές εκδηλώσεις δεν θα έχουμε φέτος το καλοκαίρι, δεδομένου ότι δεν μπορούν όλα να γίνουν τον Αύγουστο...

Πάντως ήταν ανεμενόμενο ότι - παρά τις υποσχέσεις - δεν θα ήταν έτοιμο το θέατρο στην αρχή του καλοκαιριού... Ας ελπίσουμε ότι θα είναι έτοιμο τον Σεπτέμβριο, που έχουμε τις εκδηλώσεις για τις πόλεις της Πολιτιστικής Κληρονομιάς.

Εχουν αποθρασυνθεί

Κάποιοι δήθεν τοπικοί πολιτικοί παράγοντες, έχουν αποθρασυνθεί εντελώς. Οι άνθρωποι ήρθαν στη Ρόδο και εκμεταλλευόμενοι την ανεκτικότητα των ντόπιων έγιναν πρόεδροι, γραμματείς, κάποιων κομματικών οργανώσεων.

Ως εδώ, καπατσοσύνη τους και μαγκιά τους. Ομως να έχουν απαίτηση, να τους ρωτούν, τι θα γίνει με το Πρασονήσι, είναι θράσος...

Ελεος

Στους φωτεινούς σηματοδότες του Ροδινιού, βρισκόταν από τις 8 το πρωί, μέχρι τις 8 το βράδυ, μια νεαρή τσιγγάνα η οποία κρατώντας στα χέρια της, έναμωράκι, ζητιάνευε. Είναι βέβαιο ότι το μωράκι θα έπαθε ηλίαση από την πολύρωη έκθεση του στον ήλιο.

Δεκάδες περιπολικά της Αστυνομίας, πέρασαν από το σημείο εκείνο. Ομως κανείς δεν συγκινήθηκε! Που τέτοια ευαισθησία. Τώρα για την Τουριστική Αστυνομία, καλύτερα να μην αναφερθούμε.

Αν πέσει αυτοκίνητο;

Σαν βάραθρο χάσκει εδώ και κάποιους μήνες το τμήμα του δρόμου που έπαθε καθίζηση λίγο πριν από τα Σιάνα.

Το θέμα σχολιάστηκε δημοσιεύοντας και φωτογραφία στις αρχές Απριλίου, με την ελπίδα, ότι θα επιληφθούν οι αρμόδιοι.

Τίποτα δεν έγινε μέχρι σήμερα. Μήπως πρέπει να γκρεμιστεί πρώτα κανένα αυτοκίνητο σ' αυτό το σημείο για να σπεύσουν να το αποκαταστήσουν;

Είμαστε ακριβοί

Ηγκρίνια -γκρίνια αλλά και οι τιμές σε πολλά είδη παραμένουν αδικαιολόγητα ακριβές. Μερικά μαγαζιά, εστιατόρια, μπαρ, καφενεία και άλλα έχουν καταντήσει απλησίαστα.

Ξεκνούμε, ότι οι τουρίστες μας μπορούν πλέον να κάνουν άμεση σύγκριση με τις τιμές για τα αντίστοιχα είδη στις πατρίδες τους. Και διαπιστώνουν, ότι εκεί είναι πολύ πιὸ φθηνά. Ακόμα και τα φρούτα που εισάγουν από άλλες χώρες.

Να συνεχίσουμε όπως πάμε και να δούμε που πάει μετά ο τουρισμός!

ΕΙΔΗΣΕΙΣ ΑΠΟ ΤΑ ΠΑΛΙΑ

ΠΡΟΟΔΟΣ
23 ΜΑΪΟΥ 1970

Η ΡΟΔΟΣ ΠΝΙΓΗΚΕ ΣΤΑ ΤΡΟΧΟΦΟΡΑ

ΚΑΘΗΜΕΡΙΝΑ ο αριθμός των τροχοφόρων εις την Ρόδον αυξάνει. Και μάλιστα επικινδύνως! Χαρακτηριστικώς αναφέρεται ότι κατά τον μήνα Απρίλιον 1970 ο αριθμός των πάσης φύσεως οχημάτων αυξήθη κατά 161, έναντι του προηγούμενου μηνός Μαρτίου 1970. Μοτοποδήλατα και αυτοκίνητα Ι.Χ. δικαιούνται την μερίδα του λέοντος εις την αύξησιν, 72 μοτοποδήλατα περισσότερα τον Απρίλιο και 61 αυτοκίνητα ιδιωτικής χρήσεως. Ετσι αισίως τα μεν μοτοποδήλατα τώρα έφθασαν στη Ρόδο τα 9.284, ενώ τα αυτοκίνητα ιδιωτικής χρήσεως τα 2.498. Που σημαίνει ότι: Οι νέοι της Ρόδου αγαπούν την ταχύτητα, ενώ παράλληλα τα οικονομικά τους πάνε καλά αφού μπορούν κι' αγοράζουν ή ανανεώνουν τις μάρκες των αυτοκινήτων των.

ΑΥΤΗΝ την στιγμή τα κυκλοφορούντα εις την Ρόδο οχήματα πάσης φύσεως ανέρχονται εις 16.486. Ας σημειωθεί ότι το έτος 1967 ανήρχοντο εις 12.879 και το έτος 1968 εις 14.716. Κατά συνέπεια η άνοδος είναι σταθερή και θεωρείται βέβαιο ότι μέχρι το τέλος του χρόνου τα κυκλοφορούνται οχήματα εις την Ρόδον θα υπερβούν τις 17.000!

ΚΑΤΑ τον παρελθόντα μήνα Απρίλιον αυξήθη επίσης και ο αριθμός των ποδηλάτων κατά 31 έναντι του Μαρτίου.

Ετσι τώρα κυκλοφορούν 1301 ποδήλατα, έναντι 1270 του Μαρτίου. Είχαμε όμως - τον Απρίλιο πάντα - και τα εξής νέα αυτοκίνητα:

2 πούλμαν, 3 φορτηγά μέχρι 3,5 τόνους τόνων και 2 μοτοσυκλέτες.

ΠΡΟΟΔΟΣ
Ημερήσια Εφημερίδα της Ρόδου
Ετος ιδρύσεως 1949
ΓΡΑΦΕΙΑ ΣΥΝΤΑΞΗΣ
Μ. Μαλλιαράκη 3, 85100 Ρόδος
Τηλ. 22410 27356 - 34101 FAX 22410 20643
ΛΟΓΙΣΤΗΡΙΟ-ΔΙΑΦΗΜΙΣΕΙΣ
Νέα Αγορά 32, 85100 Ρόδος
Τηλ. 22410 24539 FAX 22410 24539
e-mail: info@proodos.net
ΚΑΘΗΜΕΡΙΝΑ ΤΑ ΝΕΑ ΤΗΣ ΔΩΔΕΚΑΝΗΣΟΥ ΣΤΟ INTERNET
www.proodos.net
www.proodosnews.gr

Η γυναίκα και ο κόσμος της

Τσιμπολογήματα και τηλεόραση πολλές τα συνδυάζουν.. Είναι όμως σφάλμα για όσους προσέχουν τη γραμμή τους. Κι αυτό, γιατί δεν μπορούν να την προσέξουν, γιατί βλέποντας το πρόγραμμα της TV οι μπουκιές είναι ανεξέλεγκτες. Αρκετές μάλιστα, δεν τρώνε βραδινό φαγητό και χορταίνουν με ο,τιδήποτε υπάρχει από φαγώσιμα αμφιβόλων θρεπτικών συστατικών και ανυπολόγιστων θερμίδων. Ετσι μπαίνουν τα κιλά και δεν φεύγουν εύκολα. Και μπορεί τώρα το καλοκαίρι το κολύμπι να είναι μια καλή άσκηση, αλλά δεν σημαίνει ότι με απροσεξία στη διατροφή δεν θα προστεθούν κιλά.

Πολύ καλή ιδέα είναι ένα πιάτο με κομμένα φρούτα ή λαχανικά σε στελέχη και ένα ντιπ από γιαούρτι και αρωματικά φυτά που και βιταμίνες και ιχνδστοιχεία θα προσφέρουν στον οργανισμό, και θα χορτάσουν όποιον τα απολαμβάνει με ησυχία ακόμα και μπροστά στην τηλεόραση.



Και για ένα βραδινό γεύμα μια σαλάτα με λίγο ψωμί και τυρί ή φέτα και λίγο ελαιόλαδο που είναι από τα καλύτερα έλαια, με βιταμίνες ευεργετικές για τον οργανισμό και το δέρμα.

Με ένα τέτοιο ελαφρύ γεύμα το βράδυ, το οποίο μπορεί κάθε φορά να είναι διαφορετικό και δεν χαρίζει αίσθημα κορεσμού από τις φυτικές ίνες που προσφέρει στον οργανισμό, δεν βαραίνει το στομάχι και βοηθάει έτσι σ' έναν ήρεμο ύπνο. Και με τέτοιο βραδινό γεύμα που θα γίνει μια θαυμάσια συνήθεια θα δείχνει και το δέρμα πιο όμορφο.

ΜΙΚΑ

ROLEX



NICK SARLIS & Co
OFFICIAL DISTRIBUTORS FOR DODECANESE AND AUTHORISED SERVICE CENTER
34, Makariou str. - GR 85100 Rhodes Greece
X40005-30/6

ΚΙ ΝΗ ΜΑ ΤΟ ΓΡΑ ΦΟΙ

www.RodosVillima.gr/Metropol.htm
METROPOL MULTI-CINEMA
ALPHA GREECE
WEEKLY PROGRAMME · ΕΒΔΟΜΑΔΙΑΙΟ ΠΡΟΓΡΑΜΜΑ
Πληροφορίες, Κρατήσεις από 17.00
Information, Reservations after 17.00
ΤΗΛ. 22410 28400
30/05/2003 - 05/06/2003

ΑΙΘΟΥΣΑ 1
IN ENGLISH ΚΟΙΝΩΝΙΚΗ
ΚΑΤ. ΑΠΟ 13 ΕΤΩΝ
ΕΧΟΥΝ 25 ΩΡΕΣ ΓΙΑ ΝΑ ΑΝΑΚΑΛΥΨΟΥΝ ΠΙΟΣ ΤΟΥΣ ΠΡΟΔΩΣΕ ΤΟ ΑΠΟΤΕΛΕΣΜΑ ΘΑ ΣΟΚΑΡΕΙ ΟΛΟΥΣ
25η ΩΡΑ
25th HOUR
ΚΟΝΤΑ ΣΤΟΝ ΔΙΑΣΗΜΟ ΣΚΗΝΟΘΕΤΗ ΣΠΑΪΚ ΛΙ
ΕΝΑ ΚΑΤΑΞΙΩΜΕΝΟ ΚΑΣΤ ΗΘΟΠΟΙΩΝ
ΕΝΤΟΥΑΡΝΤ ΝΟΡΤΟΝ - ΡΟΖΑΡΙΟ ΝΤΟΣΟΝ
ΜΠΡΙΤΑΝΙ ΜΕΡΦΙ
ΩΡΕΣ ΕΝΑΡΞΗΣ - SHOWTIMES
19:45, 22:30

ΑΙΘΟΥΣΑ 2
IN DEUTSCH ΑΣΘΜΑΤΙΚΗ ΠΕΡΙΠΕΤΕΙΑ
ΚΑΤΑΛΛΗΛΟ
ΤΟ ΠΙΟ ΑΠΟΛΑΥΣΤΙΚΟ ΓΕΥΜΑ ΕΙΝΑΙ Η ΙΔΙΑ Η ΖΩΗ
BELLA MARTHA
ΜΙΑ ΕΡΩΤΙΚΗ ΠΕΡΙΠΕΤΕΙΑ ΠΟΥ ΘΑ ΣΥΓΚΙΝΙΣΕΙ ΚΑΘΕ ΓΥΝΑΙΚΙΑ ΚΑΡΔΙΑ
ΠΡΩΤΑΓΩΝΙΣΤΟΥΝ
ΜΑΡΤΙΝΑ ΓΚΕΝΤΕΚ · ΣΕΡΤΖΙΟ ΚΑΣΤΕΛΛΟ
ΩΡΕΣ ΕΝΑΡΞΗΣ - SHOWTIMES
20:00, 22:15

ΑΙΘΟΥΣΑ 3
IN ENGLISH COMEDY
ΚΑΤ. ΑΠΟ 13 ΕΤΩΝ
ΒΡΑΒΕΙΟ ΣΚΗΝΟΘΕΣΙΑΣ ΦΕΣΤΙΒΑΛ ΚΑΝΝΩΝ 2002
ΑΝ Ο ΕΡΩΤΑΣ ΣΕ ΒΑΛΕΙ ΣΤΟ ΜΑΤΙ ΔΕΝ ΤΟΥ ΞΕΦΕΥΓΕΙΣ ΜΕ ΤΙΠΟΤΑ!!!
ΧΤΥΠΗΜΕΝΟΣ ΑΠΟ ΕΡΩΤΑ
PUNCH DRUNK LOVE
ΠΡΩΤΑΓΩΝΙΣΤΟΥΝ
ΑΝΤΑΜ ΣΑΝΤΛΕΡ - ΕΜΙΛΙ ΓΟΥΟΤΣΟΝ
ΩΡΕΣ ΕΝΑΡΞΗΣ - SHOWTIMES
20:30, 22:30

ΑΙΘΟΥΣΑ 2
ΣΤΑ ΕΛΛΗΝΙΚΑ ΟΙΚΟΓΕΝΙΑΚΗ
ΚΑΤΑΛΛΗΛΟ
Η WALT DISNEY ΠΑΡΟΥΣΙΑΖΕΙ ΤΗΝ ΤΕΛΕΥΤΑΙΑ ΤΗΣ ΔΗΜΙΟΥΡΓΙΑ
ΤΟ ΓΟΥΡΟΥΝΑΚΙ
ΚΑΙ Η ΜΕΓΑΛΗ ΠΑΡΕΑ ΤΟΥ ΓΟΥΙΝΙ
Ο ΠΙΟ ΜΙΚΡΟΣ ΤΗΣ ΠΑΡΕΑΣ ΑΠΟΔΕΙΧΘΗΚΕ Ο ΠΙΟ ΜΕΓΑΛΟΣ ΗΡΩΑΣ
ΩΡΑ ΕΝΑΡΞΗΣ - SHOWTIME
18:15
ΠΡΟΣΕΧΩΣ - SHORTLY
Η ΤΑΙΝΙΑ ΠΟΥ ΒΡΙΣΚΕΤΑΙ ΣΤΟ Νο 1 ΤΟΥ BOX OFFICE ΣΤΗΝ ΑΜΕΡΙΚΗ
ΠΟΙΟΙ ΕΙΝΑΙ; ΠΟΙΟΣ ΤΟΥΣ ΣΚΟΤΩΝΕΙ; ΓΙΑΤΙ;
ΤΑΥΤΟΤΗΤΑ
IDENTITY
Η ΑΠΑΝΤΗΣΗ ΚΡΥΒΕΤΑΙ ΕΚΕΙ

ΠΑΛΛΑΣ 5 CINEMAS CENTER
ΠΡΟΓΡΑΜΜΑ ΕΒΔΟΜΑΔΑΣ
30/05/2003 - 05/06/2003
Για κρατήσεις / For Reservations:
22410 24475 και 70670

ΑΙΘΟΥΣΑ 5 & 2
MATRIX RELOADED
Επιστημονικής φαντασίας / Science Fiction
ΠΡΩΤΑΓΩΝΙΣΤΟΥΝ: KEANU REEVES, CARRIE-ANNE MOSS, LAURENCE FISHBURNE
ΑΙΘΟΥΣΑ 5 Ώρες Έναρξης: *16:20, 19:30, 22:40
ΑΙΘΟΥΣΑ 2 Ώρες Έναρξης: 17:55, 21:05
* Ειδική επιπλέον παράσταση, μόνο Σάββατο & Κυριακή

ΑΙΘΟΥΣΑ 1
ΜΑΘΗΜΑΤΑ ΓΟΗΤΕΙΑΣ / ROGER DODGER
Κωμεντί / Comedy
ΠΡΩΤΑΓΩΝΙΣΤΟΥΝ: CAMPBELL SCOTT, ISABELLA ROSSELINI
Ώρες Έναρξης: 17:40, 20:00, 22:20

ΑΙΘΟΥΣΑ 3
ΤΟ ΠΑΙΧΝΙΔΙ ΤΟΥ Κ. ΡΙΠΛΕΪ
MRS RIPPLEY'S GAME
Θρίλερ / Thriller
ΠΡΩΤΑΓΩΝΙΣΤΟΥΝ: JOHN MALKOVICH, DOUGRAY SCOTT
Ώρες Έναρξης: 17:50, 20:10, 22:30

ΑΙΘΟΥΣΑ 4
ΠΩΣ ΝΑ ΧΩΡΙΣΕΤΕ ΣΕ 10 ΗΜΕΡΕΣ
HOW TO LOSE A GUY IN 10 DAYS
Κωμεντί / Comedy
ΠΡΩΤΑΓΩΝΙΣΤΟΥΝ: MATTHEW McCONAUGHEY, KATE HUDSON
Ώρες Έναρξης: 17:40, 20:00

ΑΙΘΟΥΣΑ 4
ΕΞΟΜΟΛΟΓΗΣΕΙΣ ΕΝΟΣ ΕΠΙΚΙΝΔΥΝΟΥ ΜΥΑΛΟΥ / CONFESSIONS OF A DANGEROUS MIND Περιπέτεια / Action movie
ΠΡΩΤΑΓΩΝΙΣΤΟΥΝ: SAM ROCKWELL, DREW BARRYMORE, JULIA ROBERTS, GEORGE CLOONEY
Ώρες Έναρξης: 22:20

www.cinemapallas.gr

ΤΑΒΕΡΝΑ
ΑΜΥΓΔΑΛΙΑ
Είμαστε ανοικτά κάθε βράδυ
Σάββατο - Κυριακή και το μεσημέρι
Αναλαμβάνουμε κάθε κοινωνική σας εκδήλωση
Τηλ. ρεζερβέ
22410 92925, 64468
5840-29/6

ΝΤΕΤΕΚΤΙΒΣ
30 ΧΡΟΝΙΑ ΜΟΝΙΜΑ ΚΑΙ ΣΤΗ ΡΟΔΟ
35354
ΠΛΑΤΕΙΑ ΑΓΙΟΥ ΙΩΑΝΝΟΥ
Η ΛΥΣΗ!!! ΣΕ ΚΑΘΕ ΣΑΣ ΠΡΟΒΛΗΜΑ
EXPRESS SECURITY
Χ. 3981-30/6

Διαφάνειες και μεγενθύνσεις για μπαρ, εστιατόρια, fast food
Φ. & Ν. ΠΑΧΟΣ
Γ. Ευσταθίου 11
Τηλ. 26893

Στην Επιτροπή των Περιφερειών

Συζήτηση για τον εκσυγχρονισμό των δημοσίων υπηρεσιών της Ε.Ε.

ΣΥΝΕΔΡΙΑΖΕΙ ΑΥΡΙΟ ΤΟ ΠΡΟΕΔΡΕΙΟ ΣΤΗ ΡΟΔΟ



ΤΟ ΠΡΟΕΔΡΕΙΟ της Επιτροπής των Περιφερειών θα συνεδριάσει στο Ρόδος Παλάς αύριο Πέμπτη 5 Ιουνίου 2003. Το Προεδρείο της ΕΤΠ συνεδριάζει εκτός έδρας δύο φορές κάθε χρόνο, στη χώρα που ασκεί την προεδρία της Ε.Ε. Αυτός είναι ένας από τους τρόπους με τους οποίους η ΕΤΠ προσπαθεί να φέρει την Ε.Ε. πλησιέστερα στους πολίτες.

Σε συνεννόηση με την ελληνική προεδρία, η συνεδρίαση της ΕΤΠ έχει προγραμματιστεί μια ημέρα πριν το άτυπο συμβούλιο των υπουργών Δημόσιας Διοίκησης, που και αυτό θα συνέλθει στη Ρόδο. Ετσι, το μήνυμα της ΕΤΠ θα μπορέσει να παρουσιαστεί άμεσα στους υπουργούς.

Κύρια σημεία της ημερήσιας διάταξης των εκπροσώπων των πόλεων και περιφερειών της Ευρώπης, είναι η συζήτηση για τον εκσυγχρονισμό των δημοσίων υπηρεσιών με την ηλεκτρονική διακυβέρνηση και τη συμμετοχή της ΕΤΠ στην Ευρωπαϊκή Συνέλευση. Θα διεξαχθεί συζήτηση για τα αποτελέσματα του συνεδρίου της ΕΤΠ στη Λειψία, σχετικά με το μέλλον της διαρθρωτικής πολιτικής μετά τη διεύρυνση. Στη συνεδρίαση θα παρέμβει, επίσης, ο κ. Λάμπρος Παπαδήμας, υφυπουργός Εσωτερικών - Δημόσιας Διοίκησης και Αποκέντρωσης, ο οποίος θα παρουσιάσει τα αποτελέσματα της ελληνικής προεδρίας. Θα παραστεί, επίσης, ο κ. Γιώργος Νικητιάδης, συντονιστής της ελληνικής προεδρίας του υπουργείου Εσωτερικών.

Μετά την κύρια συνεδρίαση, τα μέλη του Προεδρείου της ΕΤΠ θα συμμετάσχουν σε συνέδριο με εκπροσώπους των οργανισμών Τοπικής Αυτοδιοίκησης των Δωδεκανήσων και στη συνέχεια θα παραστούν σε δείπνο με τους υπουργούς Δημόσιας.Διοίκησης.

Το πρόγραμμα έχει ως εξής:

18.00: Υποδοχή.

Εκφώνηση ομιλίας υποδοχής από τον κ. Albert BORE, πρόεδρο της Επιτροπής των Περιφερειών.

18.00: Εισαγωγή.

Ομιλία του κ. Κώστα Σκανδαλίδη, υπουργού Εσωτερικών - Δημόσιας Διοίκησης και Αποκέντρωσης, σχετικά με τις προτεραιότητες της Ελληνικής Προεδρίας και συγκεκριμένα σε ό,τι αφορά την ηλεκτρονική δημοκρατία και το e-government.

18.15: Τα προβλήματα των νησιωτικών περιοχών από τη δωδεκανησιακή προοπτική.

Ομιλία του κ. Γιάννη Μαχαιρίδη, νομάρχη Δωδεκανήσου και του κ. Γιώργου Γιαννόπουλου, δημάρχου Ρόδου, σχετικά με τα προβλήματα των νησιωτικών περιοχών, με παράθεση παραδειγμάτων από τη Νομαρχία Δωδεκανήσου.

18.30: Τα προβλήματα των νησιωτικών περιοχών στα πλαίσια της διεύρυνσης.

Ομιλία του κ. Πάρη Κουκουλόπουλου, δημάρχου Κοζάνης και επικεφαλής της ελληνικής αντιπροσωπείας της Επιτροπής των Περιφερειών, σχετικά με τα προβλήματα των νησιωτικών περιοχών στα πλαίσια της διεύρυνσης.

18.45: Η προώθηση του e-government σε τοπικό και περιφερειακό επίπεδο.

Ομιλία του κ. Henning JENSEN, δημάρχου του Naestved, προέδρου της επιτροπής EDUC και μέλους του Προεδρείου της Επιτροπής των Περιφερειών, σχετικά με την προώθηση του e-government σε τοπικό και περιφερειακό επίπεδο και τη συμβολή του στην προαγωγή της εγγύτητας μεταξύ των τοπικών και περιφερειακών αρχών και των πολιτών και την αύξηση της αποτελεσματικότητας των τοπικών και περιφερειακών διοικήσεων.

19.00: Συζήτηση.

19.50: Πορίσματα.

Παρουσίαση των πορισμάτων της συζήτησης από τον κ. Albert BORE και τον κ. Γιάννη Μαχαιρίδη.

ΝΤΕΤΕΚΤΙΒΣ ΑΘΗΝΩΝ
Αναλαμβάνουμε υποθέσεις
ανηλίκων, προσωπικές, οικογενειακές, εμποροβιομηχανικές
Διαθέτουμε τα καλύτερα ηλεκτρονικά σύγχρονα οπτικοακουστικά συστήματα
Εχεμύθεια 100%
Τα 30 χρόνια πείρα είναι η εγγύησή μας
Τηλ. 0977632963 & 0945319796
5697-13/6

ΑΝΑΚΟΙΝΩΣΗ
ΚΥΡΑ ΤΣΑΜΠΙΚΑ
RESTAURANT
Η ΨΗΛΗ
Ανακοινώνει στην αξιότιμη πελατεία της ότι είμαστε ανοικτά από 10 π.μ. - 12μ.μ.
Ελάτε να απολαύσετε την πανοραμική θέα και τα σπεσιαλιτέ μας.
Για ρεζερβέ: 6944 254683
8887-29/6

ΞΥΛΟΥΡΓΙΚΕΣ ΕΡΓΑΣΙΕΣ
ΛΕΝΤΑΚΗΣ ΜΑΝΩΛΗΣ
Αναλαμβάνουμε πάσης φύσεως ξυλουργικές εργασίες:
• κουζίνες γερμανικές, με γερμανικές προδιαγραφές
• ντουλάπες
• πόρτες
• παράθυρα κ.λ.π.
- Αμεση εξυπηρέτηση
ΠΛΗΡΟΦΟΡΙΕΣ
Τηλ. 60601 και 6973933733
5769-8/6

ΑΠΟΘΗΚΗ ΧΟΝΔΡΙΚΗΣ
ΕΙΣΑΓΩΓΕΣ-ΑΝΤΙΠΡΟΣΩΠΕΙΕΣ
DVD - ΒΙΝΤΕΟ - ΚΑΣΕΤΕΣ
έξυπνα τρικ - περιοδικά - εσώρουχα πολυτελείας - LATEX.
Πώληση χονδρική
ΡΟΔΟΣ
694 519 4741 κ. Κώστας
5813-10/6

SHOW CENTER Palace
ΚΑΝΤΕ ΤΟ ΓΑΜΟ ΣΑΣ ΝΑ ΞΕΧΩΡΙΖΕΙ!
ΚΑΝΤΕ ΤΗ ΔΕΞΙΩΣΗ ΣΑΣ ΜΕ ΕΠΙΤΥΧΙΑ!
ΚΑΙ ΚΑΘΕ ΚΟΙΝΩΝΙΚΗ ΣΑΣ ΕΚΔΗΛΩΣΗ ΑΝΕΠΑΝΑΛΗΠΤΗ
Μαζί θα φτιάξουμε το μενού που θέλετε και τις τιμές που θέλετε

Τηλ. 22410 39100
6977 008569
κ. Ρούλιος
X 3969-6/6

ΜΝΗΜΟΣΥΝΑ



Την Πέμπτη 5 Ιουνίου και ώρα 8.30 π.μ. στον ιερό ναό Αγίας Αναστασίας τελούμε 3μηνο μνημόσυνο υπέρ αναπαύσεως της ψυχής του λατρευτού και πολυαγαπημένου μας πατέρα, παππούλη, αδελφού και θείου

ΕΜΜΑΝΟΥΗΛ ΠΑΥΛΗ ή ΠΑΥΛΙΔΗ

Τα παιδιά Κοκώνα - Σταύρος
Ο εγγονός Πάρης Κακάς
Τα αδέλφια, τα ανίψια και οι λοιποί συγγενείς

5886-4/6



Τελούμε στις 5 Ιουνίου ημέρα Πέμπτη και ώρα 8.30 π.μ. στον ιερό ναό Αγίου Γερασίμου Πυλώνας 9μηνο μνημόσυνο υπέρ αναπαύσεως της ψυχής της λατρευτής μας συζύγου, μητέρας και γιαγιάς

ΣΤΑΜΑΤΙΑΣ ΑΓΚΑ

Ο σύζυγος Σταμάτης
Τα παιδιά Γεώργιος - Αλεξάνδρα, Χρυσάνθη - Γιάννης, Αγγελος - Αννα, Μιχάλης
Τα εγγόνια και οι λοιποί συγγενείς

5888-4/6

Δέμα με μισό κιλό χασίς

ΣΥΝΕΧΕΙΑ ΑΠΟ ΤΗ ΣΕΛ. 1

«Viagra» και χάπια άγνωστης χημικής σύνθεσης.

ΕΝΩ ΣΗΜΕΡΑ πρόκειται να οδηγηθούν στον ανακριτή για να απολογηθούν, σε ταχυδρομική θυρίδα στο Φαληράκι οι αστυνομικοί εντόπισαν ύποπτο δέμα με στοιχεία παραλήπτη όμοια με του 22χρονου Dean Godden Peter. Παρουσία του ανοίχθηκε το δέμα και διαπιστώθηκε ότι περιείχε 482 γραμμάρια κατεργασμένης κάνναβης.

* Από την προανάκριση προέκυψε ότι συνδικαιούχος του δέματος ήταν και ο φίλος του και συγκρατούμενός του David Morrison του Ken, 22 χρόνων, συγκατηγορούμενος στην υπόθεση των χαπιών «Ecstasy».

ΘΑ ΠΡΕΠΕΙ να σημειωθεί ότι για την παρασκευή ενός κιλού κατεργασμένης κάνναβης απαιτούνται 50 κιλά ακατέργαστης.

* Σήμερα οι δύο Βρετανοί θα απολογηθούν και για τις δύο υποθέσεις, για τα χάπια «Ecstasy» και για την κατεργασμένη κάνναβη.

Οι τουριστικοί πράκτορες

ΣΥΝΕΧΕΙΑ ΑΠΟ ΤΗ ΣΕΛ. 1

εκφράσουμε τη λύπη μας και τον αποτροπιασμό μας για την αχαριστία ορισμένων ανεγκέφαλων.

Κύριοι, πρέπει να γνωρίζετε (εκτός και αν οι προσωπικοί ιδιοτελείς σκοποί σας το αποτρέπουν) ότι:

Οι τουριστικοί πράκτορες διαφημίζουν τη Ρόδο με δικά τους έξοδα.

Οι τουριστικοί πράκτορες ανοίγουν νέες αγορές.

Οι τουριστικοί πράκτορες οργανώνουν προγράμματα για νέους TOUR OPERATORS

Οι τουριστικοί πράκτορες διακινούν τους τουρίστες και σύμφωνα με το νόμο είναι υπεύθυνοι για τη διακίνησή τους.

Οι τουριστικοί πράκτορες ψωμίζουν τον τόπο και το τουριστικό θαύμα της Ρόδου έχει επιτευχθεί με πρωταγωνιστές τους τουριστικούς πράκτορες.

Ολοι οι επαγγελματίες έχουν δημιουργήσει μεγάλες περιουσίες, εκτός των τουριστικών πρακτόρων που έμειναν φτωχοί με εξαίρεση 5-6 εταιρειών, που παράλληλα ανέπτυξαν και άλλες δραστηριότητες.

Αν λοιπόν κάποιος νομίζει ότι οι τουριστικοί πράκτορες ευημερούν και κερδίζουν πολλά χρήματα δεν έχουν παρά να δημιουργήσουν τουριστικά γραφεία να κερδίσουν και αυτοί. Ελεύθερη οικονομία έχουμε. Διαφορετικά να αφήσουν τους τουριστικούς πράκτορες να κάνουν τη δουλειά τους ανεμπόδιστα. Εφ' όσον δεν μπορούν ή δεν θέλουν να τους βοηθήσουν, τουλάχιστον ας μην τους εμποδίζουν. Διότι η υπομονή έχει και τα όρια της.

Αντιπροσωπείες από 28 χώρες

ΣΥΝΕΧΕΙΑ ΑΠΟ ΤΗ ΣΕΛ. 1

βράδυ ο υπουργός Εσωτερικών θα παραθέσει δεξίωση προς τιμήν των ξένων συναδέλφων του στο Μέγαρο των Ιπποτών.

ΤΗΝ ΠΑΡΑΣΚΕΥΗ το πρωί, στο ξενοδοχείο «Ρόδος Παλάς», θα γίνει επίδειξη ηλεκτρονικού ΚΕΠ και στις 10 το πρωί στο Μέγαρο των Ιπποτών θα γίνει η έναρξη της συνεδρίασης των υπουργών Δημόσιας Διοίκησης. Για τις 4.30 μ.μ. έχει προγραμματιστεί συνέντευξη τύπου για τ' αποτελέσματα της Συνόδου από τους Κ. Σκανδαλίδη και τον αντιπρόεδρο της Κομισιόν Νηλ Κινοχ, πρώην αρχηγό του Εργατικού Κόμματος της Βρετανίας. Στις 9 το βράδυ θα δοθεί αποχαιρετιστήριο δείπνο στους υπουργούς, στο εστιατόριο «Αλέξης» (Τέσσερις Εποχές).

* Το πρωί του Σαββάτου, οι Γενικοί Διευθυντές Δημόσιας Διοίκησης θα επισκεφθούν τη Λίνδο και θα γευματίσουν το μεσημέρι στο εστιατόριο «Μαυρίκος», ενώ το βράδυ θα παραστούν στην επίσημη υποδοχή που θα γίνει στο ξενοδοχείο «Ρόδος Παλάς».

ΤΗΝ ΚΥΡΙΑΚΗ το πρωί στο «Ρόδος Παλάς» θα πραγματοποιηθεί η 40η Σύνοδος Γενικών Διευθυντών και το βράδυ στο «Φώτης Μέλαθρον» ο δήμαρχος Ιαλυσού κ. Σ. Στάγκας θα παραθέσει δείπνο προς τιμήν τους.

* Λεπτομέρειες για το πρόγραμμα έδωσε χτες ο συντονιστής του υπουργείου Εσωτερικών για την Ελληνική Προεδρία κ. Γ. Νικητιάδης, ο οποίος σε συνέντευξη τύπου υπογράμμισε ότι στη Σύνοδο θα μετάσχουν υπουργοί ή γενικοί γραμματείς από 28 χώρες της Ευρωπαϊκής Ενωσης, με πολυμελείς αντιπροσωπείες.

Καταδικάστηκε για κλοπή και ναρκωτικά

ΦΥΛΑΚΙΣΗ 3,5 ΜΗΝΩΝ

ΣΕ ΠΟΙΝΗ φυλάκισης 3,5 μηνών καταδικάστηκε χθες ο Βασίλειος Τηλεκεράντε του Ρατζίν από το Τρμελές Εφετείο, κατηγορούμενος για κλοπή και για κατοχή ναρκωτικών ουσιών. Συγκεκριμένα, ο κατηγορούμενος συνελήφθη στις 23 Ιανουαρίου 2003 όταν παραβίασε το κατάστημα κινητής τηλεφωνίας του κ. Παναγιώτη Διακοφώτη, στην οδό Πειραιώς 4 και αφαίρεσε συσκευές κινητών τηλεφώνων, τύπου Erickson και Motorola. Στο χώρο κατοικίας του είχαν βρεθεί μια χάρτινη σακούλα με 2,5 γραμμάρια ακατέργαστης κάνναβης κι ένα αυτοσχέδιο τσιγαριλίκι.

Αρχικά ο κατηγορούμενος είχε καταδικαστεί σε πρώτο βαθμό σε φυλάκισης 6 μηνών και 20 ημερών στις 24/1/2003.

Οικονομική ενίσχυση στη Νομαρχία Δωδεκανήσου από το υπουργείο Αιγαίου

Με αποφάσεις που υπέγραψε ο υπουργός Αιγαίου Νίκος Σηφουνάκης, χρηματοδοτούνται:

* Το Αρχαιολογικό και Ιστορικό Ιδρυμα Ρόδου, με το ποσό των σαράντα τεσσάρων χιλιάδων (44.000,00) ευρώ, για την αρχαιολογική συλλογή της Κάσου, στα πλαίσια του έργου «Δίκτυο μικρών μουσείων στα νησιά του Αιγαίου».

* Η Νομαρχιακή Αυτοδιοίκηση Δωδεκανήσου, με το ποσό των δέκα πέντε χιλιάδων (15.000,00) ευρώ, για τη διοργάνωση των αθλητικών εκδηλώσεων: Πανελλήνιο Πρωτάθλημα DO στην Κω, σε συνεργασία με την Αθλητική Επιτροπή Κω, «Φιλίνεια 2003», που διοργανώνεται από το Νομαρχιακό Οργανισμό Δωδεκανήσου στην Κω και την αθλητική εκδήλωση «ΙΡΙΣ 2003», για άτομα με ειδικές ανάγκες.

Επειδή της απαγόρευσε την είσοδο

Αγγλίδα χτύπησε στο μάτι πορτιέρη σε ντίσκο!..

Επεισόδιο στο Φαληράκι

ΜΕ ΤΗ διαδικασία του αυτόφωρου οδηγήθηκε χθες στο Τριμελές Πλημμελιοδικείο η Αγγλίδα τουρίστρια Victoria O' Connell η οποία προκάλεσε σωματική βλάβη στον Βασίλη Χατζηδιάκου τα ξημερώματα της 2ας Ιουνίου 2003.

• Συγκεκριμένα η θερμόαιμη νεαρή τουρίστρια επιτέθηκε και τραυμάτισε με μεγάλη πέτρα που του εκσφενδόνισε, τον Χατζηδιάκο, όταν αυτός, με την ιδιότητα του πορτιέρη της ντισκοτέκ «Frequency» στο Φαληράκι, απαγόρευσε σ' αυτή και τις δύο φίλες της να μπουν στο κέντρο για να διασκεδάσουν. Αυτό έκρινε απαραίτητο, βλέποντας τις νεαρές τουρίστριες σε κατάσταση προχωρημένης μέθης και φοβούμενος ότι η συμπεριφορά τους δεν θα ήταν κόσμια και θα ενοχλούσε τους άλλους θαμώνες. Οι τρεις Αγγλίδες, όμως, εξοργίσθηκαν και η κατηγορούμενη του πέταξε την πέτρα που τον βρήκε στο πρόσωπο και συγκεκριμένα στο αριστερό μάτι που τραυματίστηκε σοβαρά. Στο τμήμα όπου οδηγήθηκαν, η Αγγλίδα υπέβαλε μήνυση αντίστοιχα για εξύβριση. Χθες στο δικαστήριο ζήτησαν αναβολή για να έχουν την υπεράσπιση δικηγόρου.

Η υπόθεση θα δικαστεί την Πέμπτη 5 Ιουνίου 2003.

Το κατευθυνόμενο εμπόριο

ΣΥΝΕΧΕΙΑ ΑΠΟ ΤΗ ΣΕΛ. 1

Συλλόγου Αργυροχρυσοχόων κ. Κώστα Λουϊζίδη, του προέδρου του Συλλόγου Καταστηματαρχών Παλιάς Πόλης κ. Νίκου Κουκούλη και εκπροσώπων του Εμπορικού Συλλόγου Λίνδου.

ΟΙ ΕΜΠΟΡΟΙ υποστηρίζουν ότι παρ' ότι είναι σε ισχύ ο νόμος δεν εφαρμόζεται, με αποτέλεσμα το πρόβλημα με το κατευθυνόμενο εμπόριο να υφίσταται.

* Στην προχθεσινή συνεδρίαση έγινε συζήτηση και για τις λεγόμενες διακοπές, με χρονομίσθωση ή timesharing, που προωθούνται από διάφορες εταιρίες.

Εντονα προβλήματα στο Δήμο Πεταλούδων

ΑΠΛΗΡΩΤΟ ΤΟ ΠΡΟΣΩΠΙΚΟ

ΚΑΥΓΑΔΕΣ προκάλεσε στη συνεδρίαση του Δημοτικού Συμβουλίου Πεταλούδων η συζήτηση των θεμάτων που αφορούσαν την Κοιλάδα των Πεταλούδων. Την ίδια ώρα ένταση προκαλεί η οικονομική δυσπραγία του Δήμου, που αδυνατεί να καταβάλει τη μισθοδοσία στο προσωπικό και να ανταποκριθεί στοιχειωδώς στις υποχρεώσεις του προς τις σχολικές επιτροπές. Το αποτέλεσμα είναι, πολλά σχολεία να μείνουν χωρίς τηλέφωνο, ενώ θα μείνουν και χωρίς ηλεκτρικό ρεύμα, αφού δεν δόθηκαν τα χρήματα για την κάλυψη των αναγκών.

Οι καυγάδες στη συνεδρίαση του Δημοτικού Συμβουλίου, που πραγματοποιήθηκε προχθές, έγιναν γιατί απορρίφθηκε το αίτημα της επανεξέτασης της πρόσφατης απόφασης για την αύξηση της τιμής εισόδου στην Κοιλάδα των Πεταλούδων. Επιπρόσθετα δεν θεωρήθηκαν επαρκείς οι εξηγήσεις που δόθηκαν από την παράταξη της πλειοψηφίας, για την αύξηση της τιμής των εισιτηρίων. Δεν έγινε ακόμη συζήτηση επί της ουσίας και για τη λειτουργία της ΑΔΕΚΑΜ.

Ενεκρίθη πάντως η σύναψη προγραμματικής σύμβασης του Δήμου με τη Δημοτική Επιχείρηση Υδρευσης - Αποχέτευσης Πεταλούδων, για τη διαχείριση, τη διοίκηση και την εποπτεία (management) της Υπηρεσίας Καθαριότητας, ύψους 15.000 ευρώ.

Αύριο, Πέμπτη 5 Ιουνίου, πάντως, το προσωπικό του Δήμου Πεταλούδων θα κατέλθει σε απεργία, γιατί δεν έχουν καταβληθεί οι μισθοί τους τελευταίους δύο μήνες. Η οικονομική δυσπραγία είναι και ο λόγος που η δημοτική αρχή Πεταλούδων θα προχωρήσει στη σύναψη δανείου.

Ανιχνευτή μετάλλων για ανασκαφές κατείχε Ιταλός τουρίστας

Ο ΑΝΙΧΝΕΥΤΗΣ μετάλλων που έκρυβε στο αυτοκίνητό του «ενοχοποίησε» τον 37χρονο Ιταλό, για παράνομες ανασκαφές σε αρχαιολογικό χώρο.

Συγκεκριμένα, προχθές το μεσημέρι, συνελήφθη στην Κάλυμνο, στην περιοχή «Καστέλι», από άνδρες του Αστυνομικού Τμήματος του νησιού, ο Ιταλός τουρίστας C.A. του G., 37 χρόνων, γιατί κατά τη διάρκεια του τροχονομικού ελέγχου βρέθηκε εντός του ενοικιαζόμενου Ι.Χ. επιβατικού αυτοκινήτου, ένας ανιχνευτής μετάλλων. Από την προανάκριση προέκυψε ότι χρησιμοποίησε τον ανιχνευτή μετάλλων για παράνομη ανασκαφή σε αρχαιολογικό χώρο, χωρίς την άδεια της αρμόδιας υπηρεσίας.

Σε βάρος του Ιταλού σχηματίστηκε δικογραφία, ενώ ο ανιχνευτής μετάλλων κατασχέθηκε.

ΕΛΛΗΝΙΚΗ ΔΗΜΟΚΡΑΤΙΑ
ΠΕΡΙΦΕΡΕΙΑ ΝΟΤΙΟΥ ΑΙΓΑΙΟΥ
ΝΟΜΟΣ ΔΩΔΕΚΑΝΗΣΟΥ
ΔΗΜΟΣ ΝΟΤΙΑΣ ΡΟΔΟΥ
ΓΡΑΦΕΙΟ ΔΗΜΑΡΧΟΥ

ΨΗΦΙΣΜΑ

Ο Δήμαρχος και το Δημοτικό Συμβούλιο Δήμου Νότιας Ρόδου με το άκουσμα του θανάτου του **Αχιλλέα Μανουσάκη του Ευσταθίου,** επί σειρά ετών προέδρου της κοινότητας Αρνίθας, συνεδρίασε εκτάκτως και αποφάσισαν τα παρακάτω:

1. Να εκφράσουν τα συλλυπητήρια στην οικογένεια του εκλιπόντος
2. Να παραστουν σύσσωμοι στη νεκρώσιμη ακολουθία
3. Να κατατεθεί στεφάνι στη μνήμη του εκλιπόντος
4. Να κατατεεί υπέρ της Σχολικής Επιτροπής Γενναδίου το ποσό των 300 ευρώ.
5. Να δημοσιευθεί το παρόν ψήφισμα στον τοπικό τύπο.

Ο δήμαρχος
Μανώλης Σαββής

ΧΛ-4/6

Ο Κρεμαστινός, ο Κωτιάδης και τα δημοσιεύματα

ΣΥΝΕΧΕΙΑ ΑΠΟ ΤΗ ΣΕΛ. 1

γράμματα που έστειλε στον πρόεδρο της Βουλής κ. Καλαμάνη, δήλωσε ότι ασκεί ερευνητικό έργο, χωρίς αμοιβή.

* Επανειλημμένως δε τόνισε ότι κινείται μέσα στα πλαίσια της νομιμότητας και των γνωματεύσεων και αποφάσεων της Επιστημονικής Επιτροπής της Βουλής. Σε περίπτωση δε που θα υπάρξει το παραμικρό για τη δική του περίπτωση στις αποφάσεις του Ειδικού Δικαστηρίου, που εκδικάζει τις ενστάσεις κατά των βουλευτών για το ασυμβίβαστο, τότε ευθύς αμέσως θα υποβάλει ο ίδιος την παραίτησή του από το αξίωμα του βουλευτή, πολύ πριν κάποιος τολμήσει να κάνει ένσταση.

Η «ΕΝΣΤΑΣΗ»

ΟΣΟΝ αφορά το δημοσίευμα της «Ροδιακής» ότι πολύ σύντομα πρόκειται να κατατεθεί από Δωδεκανήσιο ψηφοφόρο ένσταση εναντίον του κ. Κρεμαστινού, από πουθενά δεν επιβεβαιώνεται αυτή η πληροφορία. Για την πηγή αυτών των πληροφοριών υπάρχουν πολλές εκδοχές. Μία από αυτές τις εκδοχές αναφέρει, ότι η «Ροδιακή» στην προσπάθειά της να εξυψώσει τον συνιδιοκτήτη της και υποψήφιο για το ψηφοδέλτιο της Νέας Δημοκρατίας Ηλία Κωτιάδη, έγραψε ότι δέχεται συκοφαντικές επιθέσεις για να τον φθείρουν, ανακάτεψε όμως και το όνομα του Δημήτρη Κρεμαστινού για τον οποίο ανέφερε τα περί ενστάσεως.

* Με τον τρόπο αυτό η «Ροδιακή» προσπάθησε να εξομοιώσει τον Κωτιάδη με τον Κρεμαστινό, ώστε να μπορέσει να κατακεραυνώσει τους άθλιους που προσπαθούν να φθείρουν **τους δύο κορυφαίους πολιτικούς της Δωδεκανήσου.**

ΚΑΙ ΓΙΑ μεν τον Ηλία Κωτιάδη πιθανόν να υπάρχουν άλλοι υποψήφιοι για το ψηφοδέλτιο, που προσπαθούν να μην συμπεριληφθεί στο συνδυασμό Δωδεκανήσου της Νέας Δημοκρατίας και για αυτό το λόγο τον συκοφαντούν για να τον μειώσουν.

* Για τον Δημήτρη Κρεμαστινό, όμως, τέτοια περίπτωση δεν υπάρχει:

1. Γιατί ο Κρεμαστινός θα είναι οπωσδήποτε στο ψηφοδέλτιο ως βουλευτής εν ενεργεία, όπως και οι Σφυρίου και Παπανικόλας.

2. Γιατί όλοι αυτοί που θα μετάσχουν στο ψηφοδέλτιο του ΠΑ.ΣΟ.Κ. έχουν σφοδρή επιθυμία να ηγηθεί του συνδυασμού ο Κρεμαστινός, δεδομένου ότι με την προσωπικότητά του θα προσδώσει κύρος και σοβαρότητα στο συνδυασμό.

3. Γιατί με τη μεγάλη δημοτικότητα που έχει, θα προσφέρει στο συνδυασμό ένα μεγάλο αριθμό ψήφων, τους οποίους δεν θα έπαιρνε η παράταξη, αν ο Δημήτρης Κρεμαστινός δεν ήταν υποψήφιος.

ΑΥΤΑ τα γνωρίζουν πολύ καλά οι δύο άλλοι βουλευτές του ΠΑ.ΣΟ.Κ., καθώς και αυτοί που θα προκριθούν να συμπληρώσουν το ψηφοδέλτιο. Με πολύ απλά λόγια, αν ο Κρεμαστινός είναι υποψήφιος, το ΠΑ.ΣΟ.Κ. στις ερχόμενες εκλογές θα κερδίσει μία επιπλέον έδρα στη Δωδεκάνησο.

* Αυτό ακριβώς συνέβη και στις τελευταίες εκλογές. Η συμμετοχή του Κρεμαστινού στο συνδυασμό του ΠΑ.ΣΟ.Κ. έβγαλε βουλευτή τον Κοσμά Σφυρίου.

ΚΑΤΑ συνέπειαν, ουδείς έχει συμφέρον να μην είναι υποψήφιος ο Κρεμαστινός. Απόδειξη αυτού είναι το γεγονός ότι και ο Κοσμάς Σφυρίου και ο Κώστας Καΐσερλης έσπευσαν αμέσως να αποδοκιμάσουν το ενδεχόμενο υποβολής ενστάσεως κατά του Δημήτρη Κρεμαστινού.

Διαξιφισμοί κυβέρνησης - Ν.Δ.

ΣΥΝΕΧΕΙΑ ΑΠΟ ΤΗ ΣΕΛ. 1

• «Για μιαν ακόμα φορά η κυβέρνηση, δια του κυβερνητικού εκπροσώπου, εκδηλώνει τη βαθύτατη και προκλητική περιφρόνησή της προς τη Δικαιοσύνη», απάντησε ο κ. Παυλόπουλος. «Σφυρίζουν αδιάφορα», τονίζει ο κ. Παυλόπουλος και προσθέτει: «Γνωστή η τακτική τους να λένε ΄΄όποιος έχει στοιχεία ας πάει στη Δικαιοσύνη΄΄, για να υβρίζουν στη συνέχεια και αυτούς που πήγαν στη Δικαιοσύνη και την ίδια τη Δικαιοσύνη και τους λειτουργούς της». «Το πρωτοφανές βέβαια στη συγκεκριμένη περίπτωση είναι αφού η πρωτοβουλία της δικαστικής έρευνας ανήκε στην κυβέρνηση, με τη σημερινή της αντιφατική στάση, έρχεται ν΄ αδειάσει τον ίδιο της τον εαυτό!», σημειώνει, συμπληρώνοντας ότι «η κυβέρνηση, εξαιτίας του γενικότερου πολιτικού της ναυαγίου, διακατέχεται από πανικό και τα έχει χάσει».

• «Θα μας πει δε επιτέλους ο κυβερνητικός εκπρόσωπος τι προτίθενται να πράξουν η κυβέρνηση και το ΠΑΣΟΚ σχετικά με τη δικογραφία που έφθασε στη Βουλή; Θα μιλήσουν δηλαδή για την ΄΄ταμπακέρα΄΄;», διερωτήθη, υπογραμμίζοντας ότι «κατά τα λοιπά, ως προς τις παραπλανητικές, ανακριβείς, αλλά και υβριστικές δηλώσεις του Κυβερνητικού Εκπροσώπου για την πρόταση της ΝΔ, θα μπορούσε κανείς να του απαντήσει, αν ήθελε να κατεβεί βεβαίως στο επίπεδό του: Δεν μας εκπλήσσει το ότι ειδικά ο κ. Πρωτόπαπας δεν είναι σε θέση να αντιληφθεί την πρόταση της ΝΔ. Από έναν, λοιπόν, πολιτικώς απερίγραπτο κυβερνητικό εκπρόσωπο, μόνο τέτοιες πολιτικώς απερίγραπτες δηλώσεις μπορεί να περιμένει κανείς. Ήτοι δηλώσεις για τα πανηγύρια».

• «Ως φαίνεται ο κ. Παυλόπουλος γνωρίζει καλά από πανηγύρια...», ανταπάντησε ο κ. Πρωτόπαπας, προσθέτοντας ότι «εκεί ανήκουν οι απερίγραπτοι ακροβατισμοί της Πρότασης για Σύσταση Εξεταστικής Επιτροπής, που προφανώς αυτός συνέταξε».

• «Ενάμισι εκατομμύριο επενδυτές, που καταστράφηκαν στο Χρηματιστήριο, δεν θα πάψουν ποτέ να ρωτούν πώς χάθηκαν και πού πήγαν οι οικονομίες τους», τονίζει σε δήλωσή του, ο εκπρόσωπος της ΝΔ Θ. Ρουσόπουλος, ο οποίος σημειώνει: «Η κυβέρνηση Σημίτη, θέλει να κουκουλωθεί η αλήθεια. Τα ερωτήματα παραμένουν: Τι φοβάται η κυβέρνηση; Ποιους καλύπτει;».

«Ως φαίνεται για τον κ. Πρωτόπαπα ισχύει η ρήση ΄΄απορία ψάλτου βήξ΄΄ ή ΄΄άλλα λόγια ν' αγαπιόμαστε΄΄. Θα μας πει επιτέλους τι σκέφτεται να κάνει με τη δικογραφία που παρέπεμψε στη Βουλή η εισαγγελική λειτουργός;», είπε ο κ. Παυλόπουλος, για να εισπράξει την απάντηση από τον κ. Πρωτόπαπα ότι «το παραλήρημά του δεν χρήζει περαιτέρω σχολιασμού, ας αναλάβει η ΝΔ να τον επαναφέρει στην πολιτική ισορροπία».

Μέτρα προστασίας από την πνευμονία

ΣΥΝΕΧΕΙΑ ΑΠΟ ΤΗ ΣΕΛ. 1

κατευθείαν από την Κίνα, αλλά από το Αμβούργο, όπου προπονήθηκε τις προηγούμενες εβδομάδες, έχοντας ήδη περάσει από τον σχετικό έλεγχο εκεί

2) Είναι ευνόητο ότι έχουν ληφθεί και εδώ όλα τα απαραίτητα μέτρα, όχι μόνο για την ομάδα της Κίνας, αλλά και για ομάδες άλλων χωρών όπου έχουν καταγραφεί κρούσματα της άτυπης πνευμονίας.

3) Βρίσκεται ήδη στη Ρόδο, με ευθύνη του Υπουργείου Υγείας, τριμελής αντιπροσωπεία του Κ.Ε.Λ. (Κέντρο Ειδικών Λοιμώξεων), με επικεφαλής τον κ. Βασίλειο Τσούτσο, επί τούτου. Εκτός του Υπουργείου Υγείας εξάλλου, έχουν ληφθεί όλα τα απαραίτητα μέτρα τόσο από τη Διεύθυνση Υγιεινής του νομού όσο και από το Νοσοκομείο της Ρόδου και το ΕΚΑΒ.

Πέραν αυτών, ο κ. Γιαννόπουλος επισημαίνει ότι είναι απαράδεκτο, σε κάθε περίπτωση, να βρίσκονται κάποιοι οι οποίοι, εξυπηρετώντας οποιανδήποτε σκοπιμότητα, είναι έτοιμοι να παίξουν με τις ανησυχίες του κόσμου και να σπείρουν τον πανικό. Λίγη σοβαρότητα δεν βλάπτει».

Η συνέλευση της ΔΑΝΕ

ΣΥΝΕΧΕΙΑ ΑΠΟ ΤΗ ΣΕΛ. 1

τοχικού κεφαλαίου θα κατατεθούν προτάσεις από επιτροπή που ορίστηκε πρόσφατα.

• Λόγος έγινε και για την αγορά οχηματαγωγού πλοίου στην οποία προτίθεται να προχωρήσει η ΔΑΝΕ, αφού συνάψει δάνειο, όπως υποστηρίζεται και πάρει άδεια σκοπιμότητας από το υπουργείο Εμπορικής Ναυτιλίας, κάτι που δεν θεωρείται εύκολο. Θα εξεταστούν πάντως οι τρεις προτάσεις που έχουν κατατεθεί για την αγορά του πλοίου. Υποστηρίζεται μάλιστα ότι τις σχετικές ανακοινώσεις για τις νέες κινήσεις που θα γίνουν θα κάνει στη διάρκεια της γενικής συνέλευσης στο τέλος του μήνα ο κ. Βαρδινογιάννης.

ΑΚΟΜΗ λέγεται πως θα γίνουν και ριζικές αλλαγές στην εταιρεία, προκειμένου να επιβιώσει. Το διοικητικό συμβούλιο της ΔΑΝΕ αποφάσισε να τοποθετήσει την κ. Σοφία Γεωργιάδη στη θέση του νομικού κ. Νίκου Σκορίνη που εκπροσωπεί τον Γεράσιμο Αγούδημο και παραιτήθηκε επεισοδιακά την περασμένη εβδομάδα.

• Η διοίκηση της ΔΑΝΕ προχωρά ακόμη στην καθιέρωση ειδικών πακέτων διακοπών για τους Ελληνες τουρίστες. Οσες οικογένειες για παράδειγμα θα έρχονται με τα αυτοκίνητά τους στη Ρόδο θα επιβαρύνονται μόνο με ένα εισιτήριο για τη μεταφορά του οχήματος και όχι με δύο όπως ισχύει.

ΑΚΟΜΗ τα παιδιά κάτω των 16 ετών, θα ταξιδεύουν δωρεάν. Ειδικές τιμές θα γίνονται και όταν επιλέγονται τα ξενοδοχεία της Ρόδου με τα οποία θα συνεργαστεί η ΔΑΝΕ.

• Τόσο η διοίκηση της ΔΑΝΕ όσο και η ΑΝΕΚ εκτιμούν ότι η κίνηση αυτή θα αποβεί ωφέλιμη οικονομικά και θα καλυφθούν οι ανάγκες και τα οικονομικά ανοίγματα που υπάρχουν, με τη λήξη της θερινής περιόδου!

ΛΑΪΚΟ ΛΑΧΕΙΟ

(Την κλήρωση προσφέρει το πρακτορείο ΚΩΣΤΑ ΚΑΣΤΡΟΥΝΗ - ΘΕΜ. ΣΟΦΟΥΛΗ 155)

ΚΛΗΡΩΣΗ 2η της 3 Ιουν 2003

ΚΕΡΔΗ ΤΡΙΔΥΜΟΥ ΛΑΧΝΟΥ : 177,000,000 Κυκλοφόρησαν σειρές: 10

	Σειρά	Στοιχείο	Αριθμός	Δραχμές
Μεγάλος Λαχνός	1η	Β	26567	100,000,000
Υπόλοιπα στοιχεία	1η	Α+Γ+Δ	26567	21,000,000
Β Λαχνός τριδύμου	2η	Α - Δ	26567	28,000,000
Γ Λαχνός τριδύμου	10η	Α - Δ	26567	28,000,000
Σε όλες τις άλλες σειρές			26567	15,000,000

ΚΑΤΑΛΟΓΟΣ ΚΕΡΔΩΝ ΣΕ ΟΛΕΣ ΤΙΣ ΣΕΙΡΕΣ

Αριθμός	Ποσό	Αριθμός	Ποσό	Αριθμός	Ποσό	Αριθμός	Ποσό
386	70,000	19228	70,000	39142	70,000	59614	70,000
1197	100,000	19709	70,000	39833	70,000	60445	70,000
1948	70,000	20380	70,000	40544	100,000	61246	70,000
2380	1,000,000	21291	200,000	41225	70,000	61997	200,000
2509	70,000	21942	70,000	41756	70,000	62708	70,000
2761	70,000	22413	70,000	42437	300,000	63459	70,000
3232	70,000	23024	100,000	43208	70,000	64190	70,000
3953	70,000	23575	70,000	44019	70,000	64871	100,000
4614	100,000	24343	100,000	44600	100,000	64922	70,000
5345	70,000	25206	70,000	45491	70,000	66433	70,000
6246	100,000	26557	70,000	46272	100,000	66464	2,000,000
6793	70,000	26567	Πρώτος	47059	70,000	66611	70,000
8554	70,000	27317	70,000	47490	70,000	67352	70,000
9125	200,000	28068	70,000	48201	100,000	67923	100,000
9706	70,000	28819	100,000	48412	70,000	68534	70,000
10457	70,000	29570	70,000	49083	70,000	69345	200,000
11238	100,000	30341	70,000	49324	300,000	69906	70,000
11759	70,000	31162	200,000	50245	70,000	70637	70,000
11840	70,000	31953	70,000	50796	70,000	71418	70,000
12121	70,000	32574	100,000	51347	70,000	72169	100,000
12692	100,000	33525	70,000	51758	100,000	72920	70,000
13523	70,000	34246	70,000	52249	70,000	73611	300,000
14464	200,000	34918	70,000	52920	70,000	74362	70,000
14915	70,000	35540	200,000	53541	200,000	75243	70,000
15666	70,000	35962	70,000	54462	70,000	75874	70,000
16397	100,000	36554	70,000	55703	70,000	76485	100,000
16574	100,000	36578	70,000	56690	300,000	77562	70,000
17335	70,000	37259	200,000	57461	70,000	78373	200,000
18046	70,000	38050	70,000	58242	70,000	79234	70,000
18507	300,000	38531	100,000	58953	100,000	79565	70,000

Από 10,000 δρχ κερδίζουν όλοι οι αριθμοί που λήγουν σε 67
Από 4,000 δρχ κερδίζουν όλοι οι αριθμοί που λήγουν σε 7
Από 2,000 δρχ κερδίζουν όλοι οι αριθμοί που αρχίζουν από: 76, 66, 02

Στην κλήρωση αυτή: Συνοδεύηκαν οι χιλιάδες 02 11 64 66
Δεν συνοδεύηκαν οι χιλιάδες 07 65

KYDON TOURS
ΕΚΔΡΟΜΕΣ ΚΥΔΩΝ
Ποιότητα - Φροντίδα - Επιτυχία

ΑΓΙΟΥ ΠΝΕΥΜΑΤΟΣ
ΜΙΚΡΑ ΑΣΙΑ
ΚΑΣΤΕΛΛΟΡΙΖΟ

ΡΟΔΟ - ΜΑΡΜΑΡΙΣ - FETIYE - ΛΥΒΙΣΙ - ΞΑΝΘΟΣ - ΠΑΤΑΡΑ - ΚΑΛΑΜΑΚΙ - ΚΑΣ - ΜΥΡΑ - ΑΓΙΟΣ ΝΙΚΟΛΑΟΣ

14/6 Σάββατο 08.00 - 09.00
Ρόδο - Μαρμαρίς, πούλμαν πολυτελείας. Στάση Λίμνη Dalyan για καφέ. Fetiye (Μάκρη) - Λιβύσι - επίσκεψη - προσκύνημα στην Παναγιά - Fetiye - Ξάνθος - Πάταρα - Καλαμάκι και μετά μια φανταστική διαδρομή. Αφιξη νωρίς το απόγευμα στο Κας απέναντι από το ΚΑΣΤΕΛΛΟΡΙΖΟ. Ελεύθερος χρόνος. Δείπνο - διασκέδαση - διανυκτέρευση.

15/6 Κυριακή 0830
Από το Κας θα πάμε στα Μύρα που βρίσκονται 35 λεπτά απόσταση, θα προσκυνήσουμε στο φανταστικό ναό του Αγίου Νικολάου που σήμερα είναι μουσείο. Στη συνέχεια θα επισκεφθούμε τους λαξευτούς τάφους στα Μύρα και το θέατρο. Επιστρέφουμε νωρίς και προαιρετική εκδρομή στο ΚΑΣΤΕΛΛΟΡΙΖΟ με ελληνικό καράβι μόνο 20 λεπτά απόσταση.



Προσκύνημα στον Αγιο Κων/νο. Βόλτες στα πανέμορφα δρομάκια του ακριτικού Καστελλορίζου και ουζάκια με μεζέ στα ταβερνάκια πάνω στη θάλασσα. Επιστροφή αργά το απόγευμα. Δείπνο - διασκέδαση στα μαπράκια - διανυκτέρευση.

16/ 6 Δευτέρα 08.30
Αναχώρηση για Μαρμαρίς. Αφιξη νωρίς πριν τις 12.00. Περιήγηση του Μαρμαρίς μέχρι το ICMELER για να γνωρίστε το Μαρμαρίς. Χρόνος ελεύθερος. Αναχώρηση για Ρόδο στις 16.00. Αφιξη στις 17.00. Τέλος εκδρομής.

- Συνοδός η κ. Ελένη Ψυλλάκη
ΔΗΛΩΣΤΕ ΣΥΜΜΕΤΟΧΗ ΓΡΗΓΟΡΑ
Ελάτε για πρόγραμμα.
Πλούσιο πρόγραμμα, φανταστικό ξενοδοχείο, ημιδιατροφή.

ΠΡΑΚΤΟΡΕΙΟ ΚΥΔΩΝ
Εισιτήρια - Πακέτα - εκδρομές
Σας περιμένουμε!
Τηλ. 22410 23.000, 27900, 75628, 27722
X4004-13/6

Οπως αποκαλύπτεται από έγγραφα

Οι Τούρκοι διεκδικούν 135 νησιά στο Αιγαίο!..

Περιλαμβάνονται η Χάλκη, η Κάσος και οι Λειψοί!..

Η εφημερίδα «Εσπρέσσο» δημοσίευσε χτες ρεπορτάζ, σύμφωνα με το οποίο η Αγκυρα διεκδικεί 135 νησιά. Τα περισσότερα από αυτά ανήκουν στη Δωδεκάνησο, μεταξύ των οποίων είναι η Κάσος και η Χάλκη!.. Αναλυτικά το ρεπορτάζ αναφέρει τα εξής:

Απόρρητα έγγραφα του Τουρκικού Γενικού Επιτελείου, που φέρνει στο φως σήμερα η «Espresso», αποκαλύπτουν ότι η Αγκυρα διεκδικεί συνολικά 135 ελληνικά νησιά και βραχονησίδες στο Αιγαίο!

Οι Τούρκοι έχουν χαρτογραφήσει όλο το Αρχιπέλαγος και έχουν θέσει αυθαίρετα υπό καθεστώς «γκρίζων ζωνών» όχι μόνο βραχονησίδες, αλλά και μεγάλα ελληνικά νησιά του βορείου, κεντρικού και νότιου Αιγαίου, όπως είναι η Κάσος, οι Λειψοί, οι Οινούσες και η Χάλκη. Είναι μάλιστα τόσο μεγάλη η πρόκληση των Τούρκων στρατηγών, που αμφισβητούν ευθέως όπως αναφέρεται στα έγγραφα του Επιτελείου τους, μέχρι και τα μικρονήσια, που βρίσκονται βόρεια και νότια της Κρήτης, μια ανάσα από τη μεγαλόνησο, όπως για παράδειγμα τη Γαύδο!

Οι Ελληνες στρατιωτικοί επιτελείς απαντούν πως «έχουν γνώση οι φύλακες» για τις τουρκικές επιδιώξεις και τα σχέδια που καταστρώνουν τα γεράκια της Αγκυρας για να εγκαταστήσουν πολλές «γκρίζες ζώνες» στο Αιγαίο.

Η αμφισβήτηση των βραχονησίδων στα Ιμια, η οποία δοκίμασε σκληρά τις σχέσεις των δύο χωρών και έφεραν μόλις μία ανάσα από την ένοπλη σύρραξη την Ελλάδα και την Τουρκία, αποτελούσε στην πραγματικότητα την κορυφή του παγόβουνου στις τουρκικές επιδιώξεις και στην παγίωση σταδιακά του καθεστώτος της αμφισβήτησης στο Αιγαίο, σχολιάζουν ανώτατα στελέχη του Πενταγώνου.

Οι δικαιολογίες!

Οι Τούρκοι, όπως αναφέρουν πηγές που γνωρίζουν άριστα τα τουρκικά σχέδια, μέχρι τώρα έχουν στηρίξει την επιχειρηματολογία τους για τη δημιουργία των περιοχών αμφισβήτησης του Αιγαίου,σε τρεις βασικές θέσεις που έχουν εφεύρει.

1ον: Υποστηρίζουν βασικά ότι αμφισβητούν την ελληνική κυριαρχία όσων νησιών και βραχονησίδων, δεν αναγράφονται ονομαστικά και ρητά στο κείμενο των συνθηκών με τις οποίες παραχωρήθηκαν στην Ελλάδα. (Αναφέρονται στη συνθήκη της Λωζάννης για τα Στενά το 1923 και στη Συνθήκη του Μοντρέ το 1936 για να νησιά του Βορείου Αιγαίου, καθώς και στη Συνθήκη Ειρήνης των Παρισίων του 1947 για τα Δωδεκάνησα).

2ον: Διεκδικούν την κυριαρχία όσων νησιών και βραχονησίδων δεν καταλήφθηκαν από ελληνικά στρατεύματα κατά την περίοδο των Βαλκανικών Πολέμων το 1912-1913, οπότε κατά τη λογική των Τούρκων συνεχίζει να διατηρείται ακόμη η Οθωμανική κυριαρχία.

Δηλαδή λένε οι Ελληνες μπορεί να κατέλαβαν τη Χίο, αλλά όχι και τις βραχονησίδες που είναι δίπλα από το νησί. Αυτές τις αμφισβητούν!

3ον: Μία τρίτη, τέλος, ξεχωριστή και ιδιόμορφη κατηγορία, είναι αυτή της Κρήτης και των γύρω νησιών, τα οποία επίσης, κατά την άποψη του Τουρκικού Γενικού Επιτελείου, δεν καταλήφθηκαν ποτέ από τους Ελληνες αλλά παραχωρήθηκαν από τις Μεγάλες Δυνάμεις στην Ελλάδα και πουθενά δεν αναφέρονται ρητά ως ελληνικά.

Ο «γκρίζος» εγκέφαλος

Αρχιτέκτονας της δημιουργίας των «γκρίζων ζωνών» στο Αιγαίο και της διεκδίκησης των 135 νησιών, είναι ο πρώην αρχηγός του τουρκικού Γενικού Επιτελείου Ναυτικού της Τουρκίας ναύαρχος Εργκαγιά. Από πολύ νεαρός αξιωματικός και ανεξάρτητα από την εκάστοτε θέση των διπλωματών και των νομικών, ο ίδιος είχε αρχίσει τη δική του μελέτη, την οποία ολοκλήρωσε το 1996. Ως αρχηγός ναυτικού, την κυκλοφόρησε ως επίσημη στην ακαδημία πολέμου της Τουρκίας την παραπάνω χρονιά, για να «στηρίξει» ιστορικά, γεωγραφικά και νομικά τις «αμφισβητήσεις» επί νήσων και νησίδων του Αιγαίου. Δεν είναι άλλωστε τυχαίο το γεγονός ότι ο ίδιος ως αρχηγός του τουρκικού Γενικού Επιτελείου Ναυτικού, υπήρξε ο πρωταγωνιστής της κρίσης στα Ιμια.

Σήμερα, η μελέτη του έχει υιοθετηθεί και επίσημα από την εκάστοτε πολιτική ηγεσία και αγνοείται το γεγονός ότι κυρίως τα άρθρα 12 και 15 της Συνθήκης της Λωζάννης και 14 της Συνθήκης Ειρήνης των Παρισίων, δεν περιέχουν ασάφειες ή νομικά κενά και επομένως δεν παρέχουν έδαφος σε θεωρίες περί «γκρίζων ζωνών».

Ποιά νησιά αμφισβητούνται

Η «Espresso» αποκαλύπτει σήμερα και τον πλήρη κατάλογο των νησιών, τα οποία έχει καταγράψει το Τουρκικό Γενικό Επιτελείο και έχουν υιοθετηθεί σήμερα από το επίσημο τουρκικό κράτος ως «περιοχές διεκδίκησης» από την Αγκυρα!

Από τα 135 συνολικά «αμφισβητούμενα» νησιά, τα 72 είναι επώνυμα, ενώ τα υπόλοιπα εμπίπτουν στην κατηγορία των ανώνυμων βραχονησίδων.

Από τα επώνυμα «αμφισβητούνται» το συγκρότημα των Φούρνων με 8 ακόμα μικρότερα νησάκια, οι Οινούσες με επίσης ακόμα 8 νησάκια ή βραχονησίδες που τις περιβάλλουν.

Ομοίως, όλα τα μικρονήσια, 9 συνολικά, περί τη Λέσβο, από τα οποία το ένα, η Μεγαλόνησος, στις δυτικές παραλίες του νησιού.

Τα Αντίψαρα και 6 ακόμα μικρότερα στην περιοχή, οι Αρκιοί, οι Λειψοί, φυσικά τα Ιμια και άλλα ακόμα 10 μικρότερα, που βρίσκονται στην ευρύτερη περιοχή της Καλύμνου, το Αγαθονήσι, το Φαρμακονήσι και 4 ακόμα που υπάρχουν μεταξύ τους ή γύρω τους.

Επίσης, η Στρογγύλη ΝΑ της Κω, το Γιαλί, η Λεμονιά, η Χάλκη, η Κατσικούλα, η Πλακιά, η Κάσος, το Καστελλόριζο και η Ρω.

Στο βόρειο τομέα επίσης η Ζουράφα από τον Αίνο και το Σεργίτσι στα βόρεια της Λήμνου.

Περί την Κρήτη «αμφισβητούνται» η Γαύδος στην νότια πλευρά και τα νησιά Παξιμάδια και Ντία.

Θυμηδία

Ολα αυτά ακούγονται απίστευτα, παράλογα και παρανοϊκά, αλλά αποτελούν την τουρκική ...αλήθεια που έχουν πλάσσει στα σχέδιά τους με πολύ μεγάλη δόση φαντασίας οι εγκέφαλοι της Αγκυρας!

Αυτό, άλλωστε, λένε παράγοντες που παρακολουθούν την κατάταση, ερμηνεύει και την ολοένα τουρκική προκλητικότητα στο Αιγαίο είτε ψήνοντας «θερμά επεισόδια» στη θάλασσα, είτε παίζοντας με τη φωτιά στον αέρα, παραβιάζοντας τον εθνικό μας εναέριο χώρο, προκαλώντας τους Ελληνες πιλότους σε αερομαχίες.

Στους διπλωματικούς και στρατιωτικούς κύκλους της Αθήνας, όλα αυτά που ορέγονται οι Τούρκοι προκαλούν θυμηδία. Αναφέρουν μάλιστα σαν χαρακτηριστικό παράδειγμα την προσπάθεια περίπου προ διετίας Τούρκου ανώτερου επιτελούς στο ΝΑΤΟ, να αμφισβητεί δειλά δειλά την ελληνική κυριαρχία της Γαύδου!

Μετά το σάλο που προκλήθηκε, ο Τούρκος έσπευσε να την αποσύρει... Μπροστά στη διεθνή κατακραυγή αργότερα, με επίσημη δήλωσή της η τουρκική κυβέρνηση προσπάθησε να τα μπαλώσει με το αιτιολογικό ότι πρόκειται για παρανόηση η αναφορά του Τούρκου επιτελικού.

Ο ΧΑΡΤΗΣ ΤΗΣ ΠΡΟΚΛΗΣΗΣ

3Ζουράφα
5αΣεργίτσι
8Μυτιλήνη 9 βραχονησίδες: Μεγαλόνησος , Ψαριά, Παναγία, Ασπρόνησος, Πρασολόγος, Τσουκαλάς, Πλακούδα, Μπαρμπαλιάς, Σέλι
12αΑντίψαρα, Κατονήσι, Κουτσουλιά, Μεσιακό -, Δύο Αδέλφια, Κοκκινονήσι, Κακαβή
12βΒενέτικο
10Οινούσες 8 συνολικά βραχονησίδες: Πασάς, Βάτος, Ποντικόνησος, Παναγία, Γαϊδουρονήσι, Βατάκι, Στροφίλη, Αγ. Στέφανος
15Φούρνοι 8 συνολικά νησάκια: Θύμαινα, Αλατσονήσι, Ανθρωποφάγοι, Μακρονήσι, Θυμαινάκι, Αγ. Μηνάς, Πετροκάραβο, Ανοδρος
17Βόρεια Δωδεκάνησα: Αγαθονήσι, Νερονήσι, Στρογγυλή, Λίττα, Κουνελονήσι, Φαρμακονήσι
18Αρκιοί
20Λειψοί
24Ιμια: Πίτα, Καλόλημνος, Πρασονήσι, Βίμια, Ψέριμος, Πλατή, Λίγκι - Νεκροθήκη - Βασιλική Κρεβάτι
26Στρογγύλη
27Γιαλί
27αΛεβίθα - Μακριά - Γλάρος - Κίναρος - Λιάδι
38Λεμονιά
41Χάλκη
36Σιρινά - Αγ. Ιωάννης
37Κεçì - Κατσικούλα
39Πλακιά
46Κάσος
103Πεκσιμάδα
102Ντια
104Γαύδος
105Ρω
106Στρογγύλη

aegean imaging απεικόνιση αιγαίου
ΙΑΤΡΙΚΗ ΑΝΑΚΟΙΝΩΣΗ
ΧΡΙΣΤΟΔΟΥΛΟΥ ΜΑΡΙΑ
ΙΑΤΡΟΣ ΑΚΤΙΝΟΔΙΑΓΝΩΣΤΗΣ (ΑΚΤΙΝΟΛΟΓΟΣ)
Δέχεται καθημερινά στο Διαγνωστικό Εργαστήριο:
ΑΠΕΙΚΟΝΙΣΗ ΑΙΓΑΙΟΥ
Πάροδος Παπαλουκά 18Β (παραπλεύρως του parking του παλιού νοσοκομείου).
Ωρες λειτουργίας του εργαστηρίου 9π.μ.-8μ.μ.
Τηλ. 2241043000-3 Fax: 22410 43004
T1180-26/6

ΙΑΤΡΙΚΗ ΑΝΑΚΟΙΝΩΣΗ
Ο ιατρός
ΑΝΔΡΕΑΣ ΚΑΡΑΓΙΑΝΝΗΣ
ΟΡΘΟΠΑΙΔΙΚΟΣ ΧΕΙΡΟΥΡΓΟΣ ΤΡΑΥΜΑΤΙΟΛΟΓΟΣ
θα απουσιάσει από 5/6/03 έως και 10/6/03 για να συμμετάσχει στο 6ο Πανευρωπαϊκό συνέδριο Ορθοπαιδικής και Τραυματιολογίας (E.F.OR.T) στο Helsinki.
Το ιατρείο θα λειτουργεί κανονικά από 11/6/03
Από 9-13.00 και 17.00 - 20.00
ΙΩΑΝΝΗ ΜΕΤΑΞΑ 3 - Ρόδος
Τηλ. 22410 38008
ΚΡΙΤΩ ΙΑΤΡΙΚΗ ΜΕΡΙΜΝΑ ΡΟΔΟΥ
T1228-11/6

ΙΑΤΡΙΚΗ ΑΝΑΚΟΙΝΩΣΗ
Ο ιατρός
ΜΙΚΡΟΒΙΟΛΟΓΟΣ - ΒΙΟΠΑΘΟΛΟΣ
ΜΙΛΤΙΑΔΗΣ ΚΙΟΥΣΗΣ
Καζαντζάκη 2 και Εθνικής Αντιστάσεως
(πρώην Αννης Μαρίας) (2ος όροφος)
Δέχεται: Δευτέρα - Παρασκευή 7.30-13.00 και 17.30-19.30
Τετάρτη απόγευμα κλειστά • Σάββατο κατόπιν ραντεβού
Τηλ. 22410 70607
T1221-16/7

ΑΝΑΚΟΙΝΩΣΗ

ΧΕΙΡΟΠΡΑΚΤΙΚΟ ΚΕΝΤΡΟ ΦΥΣΙΚΟΘΕΡΑΠΕΙΑΣ
Το Φυσικοθεραπευτήριο του **Ναχνά Χάρι** θα παραμείνει κλειστό από την 2/6/03 έως και την 7/6/03 λόγω συμμετοχής του στα εργαστηριακά μαθήματα στην τεχνική της ΣΤΕΓΝΗΣ ΒΕΛΟΝΑΣ (Ιατρικός Βελονισμός) που θα διεξαχθούν στο Πανεπιστημιακό Νοσοκομείο Καρολίνσκα της Σουηδίας.
Η τεχνική της Στεγνής Βελόνας βασίζεται σε σύγχρονες ιατρικές μελέτες για την θεραπεία μυοσκελετικών πόνων και ΟΧΙ στην Κινέζικη Φιλοσοφία.
Χειροπρακτικό Κέντρο Φυσικοθεραπείας
Παπαλουκά 19 Α, 85100 ΡόδοςΤηλ : 22410-20982
T1188-8/6

ΕΥΡΩΠΑΪΚΗ ΕΠΕΝΔΥΤΙΚΗ
ΕΘΝΙΚΗΣ ΑΝΤΙΣΤΑΣΕΩΣ 48 ΤΗΛ. 0241 39300
ΕΥΡΩΠΑΪΚΗ ΕΠΕΝΔΥΤΙΚΗ
ΚΤΗΜΑΤΟΜΕΣΙΤΙΚΟ ΓΡΑΦΕΙΟ
ΑΝΤΩΝΗΣ ΝΙΚΟΛΗΣ - ΘΕΟΦΙΛΟΣ ΚΑΩΝΑΡΗΣ
ΕΘΝΙΚΗΣ ΑΝΤΙΣΤΑΣΕΩΣ 48 (ΠΡΩΗΝ ΑΝΝΗΣ ΜΑΡΙΑΣ) ΤΗΛ. 2241039300

ΔΙΑΜΕΡΙΣΜΑΤΑ

185 τ.μ. Αποθήκη με ράμπα στην Μ.Πετρίδη	€ 58.700
150 τ.μ. Αποθήκη στην Ανάληψη	€ 73.400
42 τ.μ. Περιοχή Αγίου Νικολάου	€ 46.900
46 τ.μ. Στην Μητρόπολη καινούργιο	€ 61.600
45 τ.μ. Στην Πειραιώς υπό κατασκευή	€ 64.500
80 τ.μ. Τρείς σε μαρμαροσοβά	€ 70.500
55 τ.μ. Στην Μητρόπολη καινούργιο	€ 76.300
75 τ.μ. Καινούργιο στην Σωτήρος	€ 93.900
85 τ.μ. Καινούργιο στην Σωτήρος	€ 102.700
80 τ.μ. Στην Πειραιώς υπό κατασκευή	€ 110.000
72 τ.μ. Καινούργιο στην Ανάληψη	€ 111.500
85 τ.μ. Καινούργιο στην Ιαλυσό	€ 111.500
80 τ.μ. Καινούργιο στο Καρακόνερο	€ 117.400
87 τ.μ. Α ορόφου ετοιμοπαράδοτο στο Ροδίνι	€ 126.000
87 τ.μ. Άγιος Νικόλαος υπό κατασκευή	€ 126.200
120 τ.μ. 6 Δωμάτια προς εκμετάλευση	€ 132.000
100 τ.μ. Οροφοδιαμέρισμα lux στην Ανάληψη	€ 132.000
90 τ.μ. Καινούργιο στην Ανάληψη	€ 138.000
115 τ.μ. Άνω Ροδίνι ετοιμοπαράδοτο α ορόφου	€ 143.800
90 τ.μ. Οικία παριοχή Σταδίου με 130 αυλή	€ 146.700
105 τ.μ. Ανάληψη 3 υπν/τια,πάρκιν,μεγάλη βερά	€ 161.400
120 τ.μ. Στο Καρακόνερο υπό κατασκευή	€ 164.500
114 τ.μ. Άγιος Νικόλαος υπό κατασκευή	€ 167.300
4 Γκαρσονιέρες με μηνιαίο εισόδημα €1350	

ΟΙΚΟΠΕΔΑ

650 τ.μ. ΣΤΟΝ ΑΡΧΑΓΓΕΛΟ ΕΝΤΟΣ ΟΙΚΙΣΜΟΥ ΜΕ Σ.Δ. 0,8 ΣΕ ΗΣΥΧΗ ΠΕΡΙΟΧΗ ΚΑΤΑΛΗΛΟ ΓΙΑ ΟΙΚΙΑ	€ 18.000
600 Τ.Μ. ΠΑΤΜΟΣ ΚΟΝΤΑ ΣΤΟ ΚΥΜΑ ΚΤΙΖΕΙ 220	€ 50.000
1570 τ.μ. Γεννάδι στον κεντρικό δρόμο	€ 58.700
2000 τ.μ. Στο Γεννάδι με άδεια οικοδομής,νερό,ρεύμα	€ 15.000
500 τ.μ. Μερίδιο στην Ηλιούπολη	€ 59.000
4000 τ.μ. Στο Φαληράκι σε ύψωμα με θέα	€ 70.450
4000 τ.μ. Μετά το Λαδικό 70m από τον κεντρικό	€ 73.400
2300 τ.μ. Αφάντου στο κύμα	€ 73.400
7400 τ.μ. Αφάντου για Βιοτεχνική χρήση	€ 88.040
13000 τ.μ ΠΑΡΑΛΙΑΚΟ ΣΤΑ ΚΑΛΑΒΑΡΔΑ	€ 102.700
2500 τ.μ. Στο κιοτάρι κοντά στο κύμα με άδεια οικ.	€ 140.865
5000 τ.μ. Στο Γεννάδι με πρόσοψη στην εθν.οδό	€ 50.000
4800 τ.μ. Περιοχή Κανδυλί στην Ιαλυσό	€ 150.000
600 τ.μ. Επί της Εθν.οδού με άδεια οικοδομής	€ 220.000
14500 τ.μ Περιοχή Σγουρού	€ 300.000
7500 τ.μ. Στα Κολύμπια δίπλα σε ξενοδοχείο	€ 440.205
10000 τ.μ Στο φυτώριο με ωραία θέα	€ 117.400
15000 τ.μ Κοσκινού σε ύψωμα	€ 52.824
4000 τ.μ. Στην Λαχανιά επί της Εθνικής οδού	€ 61.628
4000 τ.μ. Στην Λαχανιά με πρόσβαση	€ 82.170
1500 τ.μ. Στην Λαχανιά εντός οικισμού	€ 104.000
9000 τ.μ. Στην Λαχανιά 800 m από το κύμα	
6500 τ.μ. Στην Λαχανιά 300 m από το κύμα	

ΜΟΝΟΚΑΤΟΙΚΙΕΣ - ΜΕΖΟΝΕΤΕΣ

75 τ.μ. Οικία στην Παλιά Πόλη σε καλή τιμή	€ 44.020
140 τ.μ. Στο Κανδυλί σε μπετά με 1300 οικόπεδο	€ 88.000
126 τ.μ. Τρείς σε μπετά με 1000 οικόπεδο	€ 100.000
210 τ.μ. Ιαλυσός σε σοβά κοντά στην θάλασσα	€ 161.500
100 τ.μ. Αφάντου καινούργιο,1200 οικόπεδο κύμα	€ 176.082
180 τ.μ. Κοσκινού 1500 m οικόπεδο σε μπετά	€ 190.755
410 τ.μ. Παστίδα σε κολώνες με 4500 τ.μ. οικόπεδ	€ 205.500
180 τ.μ. Στην Ιξιά λούξ κατασκευή με οικόπεδο	€ 250.000
140 τ.μ. Κοσκινού σε 1300 οικόπεδο με καταπληκτική θέα	

ΚΑΤΑΣΤΗΜΑΤΑ - ΕΠΙΧΕΙΡΗΣΕΙΣ

ΞΕΝΟΔΟΧΕΙΟ 70 ΚΛΙΝΩΝ ΣΕ ΤΙΜΗ ΕΥΚΑΙΡΙΑΣ €9000/Κλίνη
ΕΠΕΝΔΥΣΗ 9 ΓΚΑΡΣΟΝΙΕΡΕΣ
ΚΟΝΤΑ ΣΤΟ ΠΑΝΕΠΙΣΤΗΜΙΟ
Ενοικιάζεται κατάστημα 250 τ.μ. εντός πόλεως
Κατάστημα στην Καποδιστρίου 60 τ.μ.+30 τ.μ.
Αναψυκτήριο έτοιμο προς λειτουργία ΕΥΚΑΙΡΙΑ
4 Γκαρσονιέρες καινούργιες με πολύ καλό εισόδημα
Καφετέρια δίπλα σε ξενοδοχεία προς πώληση
Πανσιόν στα Κοσκινού έτοιμη προς Λειτουργία

ΑΚΙΝΗΤΑ ΣΕ ΑΠΟΚΛΕΙΣΤΙΚΟΤΗΤΑ ΣΕ ΠΑΛΙΑ ΠΟΛΗ - ΑΦΑΝΤΟΥ - ΛΑΧΑΝΙΑ
ΑΓΟΡΕΣ - ΠΩΛΗΣΕΙΣ - ΜΙΣΘΩΣΕΙΣ ΑΚΙΝΗΤΩΝ
ΞΕΝΟΔΟΧΕΙΑΚΕΣ ΜΟΝΑΔΕΣ ΣΕ ΑΠΟΚΛΕΙΣΤΙΚΟΤΗΤΑ ΣΕ ΟΛΟ ΤΟ ΝΗΣΙ
ΣΥΜΒΟΥΛΕΥΤΙΚΕΣ ΚΑΙ ΕΠΕΝΔΥΤΙΚΕΣ ΠΡΟΤΑΣΕΙΣ
ΔΑΝΕΙΑ ΔΕΚΤΑ
5669-10/6

ΔΡΟΜΟΛΟΓΙΑ ΤΟΥ ΤΑΧΥΠΛΟΟΥ ΚΑΤΑΜΑΡΑΝ
«ΔΩΔΕΚΑΝΗΣΟΣ ΕΞΠΡΕΣ»
ΑΠΟ 1/5/2003 ΕΩΣ 14/6/2003

ΑΝΑΧΩΡΗΣΗ ΑΠΟ ΡΟΔΟ
ΑΠΟ ΤΗ ΘΕΣΗ «ΚΟΛΩΝΑ»

ΗΜΕΡΑ	ΩΡΑ	ΠΡΟΟΡΙΣΜΟΣ	ΩΡΑ ΑΦΙΞΗΣ ΣΤΗ ΡΟΔΟ
ΚΑΘΕ ΔΕΥΤΕΡΑ	08.30	ΣΥΜΗ-ΚΩ-ΚΑΛΥΜΝΟ-ΛΕΡΟ-ΚΑΛΥΜΝΟ-ΚΩ-ΣΥΜΗ-ΡΟΔΟ	18.30
ΚΑΘΕ ΤΡΙΤΗ	08.30	ΚΩ-ΚΑΛΥΜΝΟ-ΛΕΡΟ-ΠΑΤΜΟ-ΛΕΡΟ-ΚΑΛΥΜΝΟ-ΚΩ-ΡΟΔΟ	18.30
ΚΑΘΕ ΤΕΤΑΡΤΗ	08.30	ΚΩ-ΚΑΛΥΜΝΟ-ΛΕΡΟ-ΚΑΛΥΜΝΟ -ΚΩ-ΡΟΔΟ	18.30
ΚΑΘΕ ΠΕΜΠΤΗ	08.30	ΚΩ-ΚΑΛΥΜΝΟ-ΛΕΡΟ-ΠΑΤΜΟ-ΛΕΡΟ-ΚΑΛΥΜΝΟ-ΚΩ-ΡΟΔΟ	18.30
ΚΑΘΕ ΠΑΡΑΣΚΕΥΗ	08.30	ΣΥΜΗ-ΚΩ-ΚΑΛΥΜΝΟ-ΛΕΡΟ-ΠΑΤΜΟ-ΛΕΡΟ-ΚΑΛΥΜΝΟ-ΚΩ-ΣΥΜΗ-ΡΟΔΟ	18.50
ΚΑΘΕ ΣΑΒΒΑΤΟ	08.30	ΚΩ-ΚΑΛΥΜΝΟ-ΛΕΡΟ-ΛΕΙΨΟΙ-ΠΑΤΜΟ-ΛΕΡΟ-ΚΑΛΥΜΝΟ-ΚΩ-ΡΟΔΟ	18.30
ΚΑΘΕ ΚΥΡΙΑΚΗ	08.30	ΚΩ-ΚΑΛΥΜΝΟ-ΛΕΡΟ-ΠΑΤΜΟ-ΛΕΙΨΟΙ-ΛΕΡΟ-ΚΑΛΥΜΝΟ-ΚΩ-ΡΟΔΟ	18.30



ΠΛΗΡΟΦΟΡΙΕΣ / ΚΡΑΤΗΣΕΙΣ
ΔΩΔΕΚΑΝΗΣΟΣ ΝΑΥΤΙΛΙΑΚΗ Ν.Ε"
ΑΥΣΤΡΑΛΙΑΣ 3, 85100 ΡΟΔΟΣ
ΤΗΛ: 2241070590, ΦΑΞ: 2241070591
E-MAIL: info@12ne.gr
X3997-30/6

Διαδημοτική επιχείρηση εφοδιάζει με καύσιμα τα αεροπλάνα στην Κω



Η έλλειψη εγκαταστάσεων αποθήκευσης υγρών καυσίμων είχε ταλαιπωρήσει, ιδίως στη δεκαετία του 1980, πάρα πολύ την Κω.

Πολύ συχνά και για πολές μέρες καμιά φορά, το νησί έμενε χωρίς καύσιμα με τις ανάλογες συνέπειες για τους κατοίκους του.

Το πρόβλημα αντιμετωπίστηκε με επιτυχία από τους Οργανισμούς Τοπικής Αυτοδιοίκησης με την ίδρυση και λειτουργία της ΕΚΟΤΑ (Εγκαταστάσεις Καυσίμων ΟΤΑ) Κω.

Από το 1990 κι ύστερα δεν ξαναπαρουσιάστηκε οποιοδήποτε πρόβλημα. Η διαδημοτική αυτή επιχείρηση είναι και σήμερα μοναδική στο είδος της στη χώρα.

Η ΕΚΟΤΑ Κω έχει τη δυνατότητα αποθήκευσης 80.000 κυβικών καυσίμων τον χρόνο.

Εφοδιάζει όλα τα αεροπλάνα που προσγειώνονται στο νησί, και προμηθεύει με υγρά καύσιμα 15 πρατήρια στο νησί.

Οι αποθηκευτικές εγκαταστάσεις της ΕΚΟΤΑ είναι ενοικιασμένες στην ΕΚΟ - ΕΛΔΑ ΑΔΕΕ, η οποία έχει την εμπορία και διαχείριση των καυσίμων και τον εφοδιασμό όλων των εταιριών.

Για τις δαπάνες συντήρησης και επέκτασης των εγκαταστάσεων γίνεται απόσβεση από το ενοίκιο, ενώ καταβάλλεται μέρισμα στους τρεις Δήμους της Κω, οι οποίοι μετέχουν στην ΕΚΟΤΑ.

ΔΙΕΥΘΥΝΣΗ ΔΑΣΩΝ ΔΩΔ/ΣΟΥ

ΑΝΑΚΟΙΝΩΣΗ

Γνωστοποιείται κατά το άρθρο 14 του Ν. 998/79, και σύμφωνα με την υπ' αριθμ. 38/1-2-1999 γνωμοδότηση του Ν.Σ.Κ. η οποία μας κοινοποιήθηκε με την αριθμ. 88416/529/1-12-00 εγκύκλιο διαταγή του υπουργείου Γεωργίας η αποστολή για ανάρτηση στο Δήμο Λινδίων του αρ. 3692/27-7-1987 εγγράφου που εκδόθηκε από τον Δ/ντή Δασών Δωδεκανήσου. Η ΚΜ 512 γαιών Λίνδου καλλιεργείται με αμυγδαλιές, συκιές και αμπέλια, αποτελεί αγρό (άρθρο 3 παρ. 6 α του Ν. 998/79), βρίσκεται σε ευρύτερη γεωργική περιοχή στο Κτηματολόγιο Ρόδου χαρακτηρίζεται «αμπελώνας» και δεν υπόκειται στις δεσμευτικές διατάξεις του παραπάνω νόμου.

Ο Δ/ντής Δασών Δωδ/σου
Φίλιππος Κοντίτσης
Δασολόγος
με βαθμό Διευθυντή

5902-4/6

Γιορτάζεται την Πέμπτη

Η ανάληψη του Κυρίου

ΧΑΡΑ, ΕΥΛΟΓΙΑ, ΕΛΠΙΔΑ ΚΑΙ ΔΥΝΑΜΗ

«Αφού τελείωσες το έργο για τη σωτηρία μας και ένωσες όσα βρίσκονται στη γη με τον ουρανό, αναλήφθηκες ένδοξα, Χριστέ και Θεέ μας, χωρίς καθόλου να χωριστείς από εμάς, αλλά μένοντας κοντά μας και φωνάζοντας προς όσους σε αγαπούν. Εγώ είμαι μαζί σας και επομένως κανείς δεν είναι εναντίον σας».

Από αυτά τα λόγια του κοντακίου της εορτής της Αναλήψεως, μας δίνεται η δυνατότητα να κατανοήσουμε και να νιώσουμε και να βιώσουμε το γεγονός της Αναλήψεως του Κυρίου μας, ως χαρά και ευλογία, ως ελπίδα, ως δύναμη, ως προτροπή.

Χαρά γιατί ο Χριστός μας μας υποσχέθηκε πώς να είναι αληθινά μαζί μας μέχρι το τέλος τους χρόνου, Αυτό τον λόγο οι πιστοί σαν άγκυρα ελπίδας τον κρατάμε και πλημμυρίζουμε από χαρά. «Ιδού εγώ μεθ' υμών ειμί πάσας τας ημέρας έως της συντελείας τους αιώνος». Ως ευλογία και ελπίδα γιατί όπως λέγει ο Νικόλαος ο Καβάσιλας μεγάλο θεολόγος του 14ου αιώνα «ο Χριστός ερχόμενος στον κόσμο μας άνοιξε της αιώνιας ζωής την πόρτα. Μετά την Ανάληψή του προς τον Πατέρα δεν την έκλεισε πίσω του, αλλά την άφησε ανοιχτή για να τη διαβούμε εμείς». Να λοιπόν που ο δρόμος προς τον ουρανό ανοίχτηκε για εμάς τους ανθρώπους. Τον άνοιξε ο Θεάνθρωπος Ιησούς Χριστός. Και τώρα όλοι οι άνθρωποι μπορούμε να διαβούμε την πόρτα της σωτηρίας. Ανοίχθηκαν για εμάς οι ουρανοί. Να λοιπόν και η προτροπή προς όλους μας. Ας μην μας απορροφούν τα υλικά και οι βιοτικές μέριμνες, ας μην πνιγόμαστε από τον καταναλωτισμό, τον ευδαιμονισμό, τη ζωή γεμάτη άγχος και χωρίς πίστη, ας μάθουμε να κοιτάμε ψηλά, ας προσπαθήσουμε με τη βοήθεια του Θεανθρώπου να πράττουμε όσα ανήκουν στον ουρανό, όσα και Αυτός έπραξε και είπε στη γη, ας ξεπεράσουμε τα πάθη μας που μας κρατούν καθηλωμένους στο χώμα και στη λάσπη και ας αρπάξουμε το χέρι του Αναληφθέντος Χριστού μας για να μας οδηγήσει στην πραγματική πατρίδα μας, τη μόνιμη και αιώνια, κοντά στον θρόνο της δόξας του. Τι ευλογία και πόσο μας γεμίζει την ψυχή με ελπίδα η σκέψη και μόνο ότι αν θελήσουμε και αγωνιστούμε θα αξιωθούμε αυτής της μεγάλης τιμής, αυτής της μεγάλης δόξας που κέρδισε για εμάς ο Χριστός μας. Αλλά και το ίδιο το γεγονός της Αναλήψεως του Χριστού μας ότι δηλαδή ο Χριστός μας αναλήφθηκε στους ουρανούς και κάθισε εκ δεξιών του πατρός σημαίνει ότι έλαβε και ως άνθρωπος που ήταν θεία δόξα και δύναμη. Το γεγονός ότι ο Κύριος μας, προσέλαβε την ανθρώπινη φύση, τη θέωσε και αναλήφθηκε μαζί της στους ουρανούς είναι ένα γεγονός που ο άνθρωπος μένει μπροστά του εκστατικός, και γεμάτος θαυμασμό και διάθεση ευγνωμοσύνης για την άπειρη φιλανθρωπία του Θεού μας. Ακόμη και οι Άγγελοι απορούν για το φαινόμενο: πως δηλαδή κατόρθωσε η ανθρώπινη φύση (που είχε πέσει) να υψώνεται τώρα και να φθάνει μέχρι το θρόνο του Θεού! Βλέπουμε λοιπόν ότι ο Χριστός μας όχι μόνο έσωσε τον άνθρωπο, αλλά και τον ύψωσε σε ουράνια δόξα.

Θα έρθει όμως η πραγματικότητα να μας υπενθυμίσει ότι οι άνθρωποι πολλές φορές ξεχνάμε τα ουράνια, μας νικούν τα πάθη μας και αντί να πηγαίνουμε προς τα πάνω, προς τα ανώτερα και πνευματικότερα ολισθαίνουμε προς τα μικρά και τα τιποτένια. Προς αυτά που δεν αξίζουν στον άνθρωπο γιατί δεν πλάσθηκε για αυτά. Γνώριζε ο Θεός την αδυναμία των ανθρώπων για αυτό και πρώτον μας υποσχέθηκε ο Θεάνθρωπος ότι θα είναι για πάντα μαζί μας, και ότι όποτε θελήσουμε τη βοήθειά του και του τη ζητήσουμε θα στέργει να μας σηκώσει προς τα άνω, να δώσει τη μάχη και να νικήσει για εμάς γιατί Αυτός είναι ο Υιός του Θεού ο λυτρωτής, ο ελευθερωτής του κόσμου. Αλλά και δεύτερο μας υποσχέθηκε ότι θα στείλει το Πνεύμα το Αγιο, όπως και το έστειλε για να συνεχίσει το έργο του μέσα από την Εκκλησία. Στην ίδια την εικόνα της Αναλήψεως βλέπουμε σχηματισμένη και ιδρυμένη την εκκλησία. Ο Χριστός είναι παρών, σύμφωνα με την υπόσχεσή Του. Η Θεοτόκος, αν και το σχετικό αγιορργραφικό κείμενο δεν το αναφέρει, ήταν παρούσα κατά την Ανάληψη. Η Θεοτόκος εικονίζεται σε στάση προσευχής και φανερώνει το ρόλο της μέσα στην Εκκλησία διότι είναι αυτή που πρεσβεύει και προσεύχεται για τους πιστούς. Στην εικόνα η Θεοτόκος συμβολίζει ολόκληρη την Εκκλησία που, με κεφαλή της τον Χριστό και μαζί με τους Αποστόλους, αγκαλιάζει και ενώνει ολόκληρο τον κόσμο, τα επίγεια και τα ουράνια. Ετσι λοιπόν η εικόνα της Εκκλησίας κατέχει κεντρική θέση. Τοποθετείται ακριβώς κάτω από το Χριστό και είναι ο άξονας που ενώνει τον αγγελικό και τον ανθρώπινο κόσμο. Για αυτό στην εικόνα έχουμε και τον Απόστολο Παύλο που δεν ήταν ακόμη απόστολος, για να δείξει ότι ο κύκλος της Εκκλησίας δεν έκλεισε στους 11 αποστόλους, αλλά διευρύνεται και αγκαλιάζει όλους τους ανθρώπους, όλων των εποχών. Εμείς που σήμερα βλέπουμε αυτή την εικόνα νοιώθουμε ότι και εμείς είμαστε σε αυτό τον κύκλο της Εκκλησίας, όπως και ο Απόστολος τη στιγμή που συνέβαινε το θείο γεγονός. Να λοιπόν που αν προσπαθήσουμε να είμαστες ζωντανά μέλη αυτής της Εκκλησίας συμμετέχοντας συχνά στη Θεία Ευχαριστία που είναι ο ίδιος ο Κύριός μας,στη μετάνοια και την εξομολόγηση, στην προσευχή και στη εγκράτεια, μαζί με τον Χριστό μας θα μπορέσουμε να ανυψώσουμε το πνεύμα και το σώμα μας προς τα άνω.

Με τη σκέψη που μεταφέρομαι στη σκηνή που όπως λέγει το Ευαγγέλιο ο Χριστός μας σήκωσε τα χέρια του και ευλόγησε την Παναγία και τους Αποστόλους. Και καθώς τους ευλογούσε, άρχισε να απομακρύνεται από αυτούς και να ανεβαίνει στον ουρανό. «Σηκώνοντας τα χέρια ευλόγησε. Τα χέρια που έκαναν τον κόσμο και τα πάντα. Τα χέρια με τα οποία πλασθήκαμε πριν και με τα οποία μετά αναπλασθήκαμε. Τα χέρια που άπλωσε από αγάπη προς τους ανθρώπους πάνω στο Σταυρό. Αυτά που ποτές δεν έπαψαν να μας ευλογούν». Ας μην χάνουμε λοιπόν την ελπίδα και την πίστη μας όσο χαμηλά και να είμαστε. Έχουμε την Ευλογία και τη δύναμη του Χριστού μας. Ας ακούσουμε το μήνυμα τη Εκκλησίας «όλα τα έθνη χειροκροτείσθε, χαρείτε μπροστά στο Θεό με κραυγές χαράς, διότι, αφού ενώθηκε η γη και ο ουρανός, ο Χριστός λέει σε αυτούς που τον αγαπούν: «Εγώ είμαι μαζί σας και κανείς δεν θα μπορέσει να σας νικήσει». Στην εικόνα της Αναλήψεως όλα, άνθρωπο, άγγελοι, βουνά, δέντρα, οδηγούν προς τα ψηλά, εκεί όπου ανεβαίνει ο Κύριος. Ολόκληρος ο κόσμος πηγαίνει να συναντήσει τον βασιλέα της Κτίσεως. Ας αξιωθούμε και εμείς για να τον συναντήσουμε. Να τον συναντήσουμε πρώτα εδώ στη γη, αγωνιζόμενοι μέσα στην Αγία Εκκλησία μας, με πίστη, χαρά και ελπίδα, με τη δύναμη και την Ευλογία του Θεανθρώπου Χριστού μας, ούτως ώστε να αξιωθούμε να τον συναντήσουμε και εκεί στην Ουράνια Βασιλεία του, μέσα στο απερίγραπτο φως και τη ζεστασιά της Αγάπης.

Πρωτοπρεσβύτερος
Νεκτάριος Κάνιας
Εφημέριος Ιερού Ναού
Αναλήψεως του Κυρίου
Πόλεως Ρόδου

ΔΙΕΥΘΥΝΣΗ ΔΑΣΩΝ ΔΩΔ/ΣΟΥ

ΑΝΑΚΟΙΝΩΣΗ

Γνωστοποιείται κατά το άρθρο 14 του Ν. 998/79, η αποστολή για δημοσίευση στο Δήμο Λινδίων της υπ' αριθμ. 3083/23-05-03 πράξης χαρακτηρισμού έκτασης, που εκδόθηκε από τον Δ/ντή Δασών Δωδ/σου. Η ΚΜ 1485 γαιών Γενναδίου χαρακτηρίζεται ως γεωργική έκταση.

Ο Δ/ντής Δασών Δωδ/σου
Φίλιππος Κοντίτσης
Δασολόγος
με βαθμό Διευθυντή

5898-4/6

ΔΙΕΥΘΥΝΣΗ ΔΑΣΩΝ ΔΩΔ/ΣΟΥ

ΑΝΑΚΟΙΝΩΣΗ

Γνωστοποιείται κατά το άρθρο 14 του Ν. 998/79, η αποστολή για ανάρτηση στο Δήμο Καρπάθου του αρ. 2733/9-5-2003 πράξης χαρακτηρισμού έκτασης που εκδόθηκε από τον Δ/ντή Δασών Δωδεκανήσου. Η έκταση εμβαδού 11802,80 τ.μ. που βρίσκεται στη θέση Κούτελος της περιφέρειας Δημ. Διαμ. Μενετών νήσου Καρπάθου χαρακτηρίζεται ως γεωργική έκταση, εντός καταφυγίου άγριας ζωής.

Ο Δ/ντής Δασών Δωδ/σου
Φίλιππος Κοντίτσης
Δασολόγος
με βαθμό Διευθυντή

5900-4/6

Συγχαρητήριο

Τον αγαπητό μας φίλο Αχιλλέα Γ. Κουτσουράδη που εξελέγη ομόφωνα Τακτικός Καθηγητής της έδρας του Αστικού Δικαίου στη Νομική Σχολή του Αριστοτελείου Πανεπιστημίου Θεσσαλονίκης, συγχαίρομεν και του ευχόμεθα πάντα να είναι άξιος και να τιμά την ιδιαιτέρα του πατρίδα την Κω, και τη Δωδεκάνησο.

Οικογένεια
Εμμ. Καστελλοριζιού

ΧΛ 4/6



Περίοδος: 21/04/03 - 28/09/03

ΠΡΟΣ ΠΕΙΡΑΙΑ

ΑΝΑΧΩΡΗΣΗ ΑΠΟ							ΑΦΙΞΗ ΠΕΙΡΑΙΑ
ΡΟΔΟ	ΚΩ	ΛΕΡΟ	ΠΑΤΜΟ	ΜΥΚΟΝΟ	ΣΥΡΟ	ΑΜΟΡΓΟ ΚΑΤΑΠΟΛΑ	
ΤΡΙΤΗ 20:00	ΤΡΙΤΗ 22:55	---	---	ΤΕΤΑΡΤΗ 03:30	---	---	ΤΕΤΑΡΤΗ 07:20
ΠΕΜΠΤΗ 20:00	ΠΕΜΠΤΗ 22:55	ΠΑΡΑΣΚΕΥΗ 00:35	ΠΑΡΑΣΚΕΥΗ 01:45	---	ΠΑΡΑΣΚΕΥΗ 05:20	---	ΠΑΡΑΣΚΕΥΗ 08:40
ΣΑΒΒΑΤΟ 10:00	ΣΑΒΒΑΤΟ 12:50	---	---	---	---	ΣΑΒΒΑΤΟ 16:20	ΣΑΒΒΑΤΟ 21:30
ΚΥΡΙΑΚΗ 18:30	ΚΥΡΙΑΚΗ 21:25	ΚΥΡΙΑΚΗ 23:05	ΔΕΥΤΕΡΑ 00:15	---	ΔΕΥΤΕΡΑ 03:50	---	ΔΕΥΤΕΡΑ 07:10

ΑΠΟ ΠΕΙΡΑΙΑ

ΑΝΑΧΩΡΗΣΗ ΑΠΟ ΠΕΙΡΑΙΑ	ΑΦΙΞΗ						
	ΣΥΡΟ	ΜΥΚΟΝΟ	ΑΜΟΡΓΟ ΚΑΤΑΠΟΛΑ	ΠΑΤΜΟ	ΛΕΡΟ	ΚΩ	ΡΟΔΟ
ΔΕΥΤΕΡΑ 20:00	ΔΕΥΤΕΡΑ 23:20	---	---	---	---	ΤΡΙΤΗ 04:10	ΤΡΙΤΗ 07:10
ΤΕΤΑΡΤΗ 20:00	ΤΕΤΑΡΤΗ 23:20	---	---	ΠΕΜΠΤΗ 02:50	ΠΕΜΠΤΗ 04:00	ΠΕΜΠΤΗ 05:40	ΠΕΜΠΤΗ 08:35
ΠΑΡΑΣΚΕΥΗ 20:00	---	ΠΑΡΑΣΚΕΥΗ 23:50	---	---	---	ΣΑΒΒΑΤΟ 04:20	ΣΑΒΒΑΤΟ 07:15
ΣΑΒΒΑΤΟ 23:30	---	---	ΚΥΡΙΑΚΗ 04:45	ΚΥΡΙΑΚΗ 07:00	ΚΥΡΙΑΚΗ 08:10	ΚΥΡΙΑΚΗ 09:50	ΚΥΡΙΑΚΗ 12:45

ΑΝΕΚΤΕΛΕΣΤΑ ΔΡΟΜΟΛΟΓΙΑ: 26/04/03 από ΠΕΙΡΑΙΑ & 27/04/03 από ΡΟΔΟ.

SKEVO'S TRAVEL AGENCY

ΚΑΝΤΕ ΚΡΑΤΗΣΗ ΤΩΡΑ!

ΠΛΗΡΟΦΟΡΙΕΣ ΚΑΙ ΚΡΑΤΗΣΕΙΣ ΘΕΣΕΩΝ ΣΤΟΝ ΤΑΞΙΔΙΩΤΙΚΟ ΣΑΣ ΠΡΑΚΤΟΡΑ Ή SKEVO'S TRAVEL AGENCY: ΑΜΕΡΙΚΗΣ 111, ΡΟΔΟΣ, ΤΗΛ. ΚΡΑΤΗΣΕΩΝ ΕΠΙΒΑΤΩΝ ΚΑΙ Ι.Χ.: 22410-22461, 22410-75655, 22410-75310, ΤΗΛ. ΚΡΑΤΗΣΕΩΝ ΦΟΡΤΗΓΩΝ: 22410-76600

X3999-30/6

ΙΕΡΑ ΜΗΤΡΟΠΟΛΙΣ ΡΟΔΟΥ
Ι.Ν. ΑΝΑΛΗΨΕΩΣ ΤΟΥ ΚΥΡΙΟΥ ΠΟΛΕΩΣ ΡΟΔΟΥ

ΑΝΑΚΟΙΝΩΣΗ

Υπενθυμίζουμε στο ευσεβές κοινό της Ρόδου, οτι ***την Πέμπτη 5 Ιουνίου 2003, γιοργάζει ο ιερός ναός της Αναλήψεως του Κυρίου πόλεως Ρόδου.***

Την παραμονή βράδυ θα λάβει χώρα Μέγας Αρχιερατικός Εσπερινός και ανήμερα πανηγυρική Θεία Λειτουργία, χοροστατούντος του σεβασμιωτάτου Μητροπολίτου Ρόδου κ.κ. Αποστόλου.

Από την Εκκλησιαστική Επιτροπή

5882-4/6

ΑΝΑΚΟΙΝΩΣΗ

ΤΡΟΠΟΠΟΙΗΣΗ ΔΡΟΜΟΛΟΓΙΩΝ

«ΙΕΡΑΠΕΤΡΑ - Β. ΚΟΡΝΑΡΟΣ»

ΙΕΡΑΠΕΤΡΑ

- 13/6 Αναχώρηση από Ρόδο για Χάλκη, Διαφάνι, Πηγάδια, Κάσο, Σητεία, Αγιο Νικόλαο, Μήλο, Πειραιά

Β. ΚΟΡΝΑΡΟΣ

- 10/6 Αναχώρηση για Χάλκη, Διαφάνι, Πηγάδια, Κάσο, Σητεία και επιστροφή
- 12/6 Αναχώρηση για Χάλκη, Διαφάνι, Πηγάδια, Κάσο, Σητεία, Πειραιά
- 15/6 Αναχώρηση για Χάλκη, Διαφάνι, Πηγάδια, Κάσο, Σητεία, Πειραιά
- 18/6 Αναχώρηση για Χάλκη έως Σητεία και επιστροφή
- 19/6 Αναχώρηση για Χάλκη, Διαφάνι, Πηγάδια, Κάσο, Σητεία, Πειραιά
- 22/6 Αναχώρηση για Χάλκη, Διαφάνι, Πηγάδια, Κάσο, Σητεία, Πειραιά
- 25/6 Αναχώρηση για Χάλκη, Διαφάνι, Πηγάδια, Κάσο, Σητεία, Πειραιά

ΙΕΡΑΠΕΤΡΑ

Από 29/6 κανονικά

Πληροφορίες

STEFANAKIS - ZORPIDIS

Τηλ. 22410 20625, 30054

X4009-26/6

ΑΡΧΩΝ ΣΑΜΑΡΤΖΗΣ ΑΕΤΕΒΕ

Από το 1980

22 ΧΡΟΝΙΑ ΜΟΝΩΣΕΙΣ



RicofOn®

ΓΙΑ ΤΕΛΕΙΑ ΑΚΟΥΣΤΙΚΗ ΣΤΟΥΣ ΧΩΡΟΥΣ ΕΡΓΑΣΙΑΣ ΚΑΙ ΔΙΑΣΚΕΔΑΣΗΣ



Τοποθετώντας το κατάλληλο προϊόν RICOFON έχετε μια αίθουσα με άριστη ακουστική και συγχρόνως ένα τέλειο διακοσμητικό αποτέλεσμα.

X3978-30/6

ΜΟΝΩΣΕΙΣ ΤΑΡΑΤΣΩΝ

ΔΙΑΘΕΣΗ: **ΑΡΧΩΝ ΣΑΜΑΡΤΖΗΣ ΑΕΤΕΒΕ**
ΜΟΝΩΣΕΙΣ - ΣΤΕΓΑΝΩΣΕΙΣ
ΚΑΤΑΣΤΗΜΑΤΑ
1) Ερυθρού Σταυρού 21 - Τηλ.: 02410 23030/32054 Ρόδος 85100
2) Ικαρου & Λαοδικείας - Τηλ.: 02410 20021 Ρόδος 85100
ΚΙΝΗΤΟ: 0944 502033

ΜΕΝΤΙΟΥΜ-ΑΣΤΡΟΛΟΓΟΣ
ΝΙΚΟΣ
Ακριβείς προβλέψεις στον επαγγελματικό, αισθηματικό και οικονομικό τομέα.
Επαναφορά ατόμων
Ισχυρή υποβολή
Δέχεται μόνο με ραντεβού στα τηλέφωνα: 31405 και 39201
5762-8/6

ΨΥΧΟΕΡΕΥΝΗΤΡΙΑ
ΚΡΗΤΙΚΟΥ ΒΑΣΙΛΕΙΑ

Προβλέψεις για το μέλλον ικανοποιητικές.
Βοήθεια για κάθε θέμα που σας απασχολεί με κάθε εχεμύθεια
ΟΜΗΡΟΥ 65 Π. ΠΟΛΗ Τηλ. 74440 - 67602, 0972157586, 8-1π.μ. — 4-8μ.μ.
Τ.1189-12/7

ΝΑΥΤΙΛΙΑΚΗ ΕΤΑΙΡΙΑ ΛΕΣΒΟΥ Α.Ε.
ΑΝΑΚΟΙΝΩΣΗ
Το υπερταχύπλοο και πολυτελές
ΑΙΟΛΟΣ ΚΕΝΤΕΡΗΣ
που μηδενίζει την απόσταση από 15 Ιουνίου πάλι κοντά σας.

Αναχωρήσεις από Πειραιά
Κυριακή 17.00 για Κάλυμνο - Κω - Ρόδο
Δευτέρα 17.00 για Κω - Ρόδο
Πέμπτη 17.00 για Κάλυμνο - Κω - Ρόδο
Αφιξη στη Ρόδο στις 24.00
Αναχωρήσεις από Ρόδο
Δευτέρα 08.00 για Κω - Πειραιά
Τρίτη 08.00 για Κω - Κάλυμνο - Πειραιά
Παρασκευή 08.00 για Κω - Κάλυμνο - Πειραιά
Αφιξη στον Πειραιά στις 15.00
Ασυναγώνιστο στην ταχύτητα και οικονομία χρόνου
Κρατήσεις για επιβάτες και οχήματα στο κεντρικό πρακτορείο της Ν.Ε.Λ. στη Ρόδο
ALHAMBRA TRAVEL
Δ. Θεοδωράκη 13
Τηλ. 22410 37052, 25698, 31642
X4002-30/6

Από τρόφιμα, παγωτά κλπ

Προστασία των καταναλωτών από τις τροφικές δηλητηριάσεις

ΟΔΗΓΙΕΣ ΑΠΟ ΤΟΝ ΑΣΤΥΚΤΗΝΙΑΤΡΟ

Από τον αστυνομικό διευθυντή Μιχαήλ Ζεμπιλλά παρέχονται οδηγίες για την ενημέρωση και την προστασία της υγείας των καταναλωτών από τροφικές δηλητηριάσεις που προκαλούνται από την κατανάλωση τροφίμων που μολύνθηκαν από μικρόβια, ιούς, παράσιτα, μύκητες και από τα παγωτά. Η ανακοίνωση αναφέρει τα εξής:

«Τα αίτια που προκαλούν τις τροφικές δηλητηριάσεις είναι:

α) Μικρόβια σε ποσοστό 70-90%

β) Ιοί 2-4%

γ) Τοξίνες μικροβίων - μυκήτων - βιοτοξίνες

δ) Παράσιτα

ε) Χημικές τοξικές (εντομοκτόνα - βαρέα μέταλλα - χρωστικές).

στ) Ουσίες τερατογόνες - καρκινογόνες

Τα ζωϊκά τρόφιμα

Αποτελούν ιδανικά θρεπτικά υποστρώματα και ευνοούν τον πολλαπλασιαμό των μικροβίων γιατί είναι πλούσια σε πρωτεΐνες και ένζυμα.

Παράγοντες που συμβάλουν στις τροφικές δηλητηριάσεις είναι:

1. Η ανεπαρκής ψύξη και η κακή συντήρηση
2. Πάνω από μία ημέρα μεταξύ μαγειρέματος - καταναλώσεως
3. Ανεπαρκές ψήσιμο - μαγείρεμα στους 70 βαθμούς Κελσίου τουλάχιστον στο κέντρο του τροφίμου.
4. Επαφή ωμού και ψημένου στο ίδιο ξύλο
5. Κακό καθάρισμα κουζίνας
6. Ακατάλληλη θερμοκρασία διατηρήσεως ζεστού φαγητού
7. Ωμά φαγητά και κακός χειρισμός τροφίμων.

ΓΙΑ ΑΠΟΦΥΓΗ ΔΗΛΗΤΗΡΙΑΣΕΩΝ

1. Επιλέξατε τρόφιμα που έχουν τύχει ασφαλούς προετοιμασίας
2. Μην πίνετε νωπό (ωμό) γάλα.
3. Μαγειρεύετε τα τρόφιμα καλά, επιμελημένο μαγείρεμα θανατώνει τα παθογόνα μικρόβια που προκαλούν νόσο.
5. Καταναλώστε τα μαγειρεμένα τρόφιμα σύντομα, αμέσως, αμέσως μετά το μαγείρεμα.
6. Προστατέψτε τα τρόφιμα από έντομα -τρωκτικά και άλλα ζώα.

Συμβουλές για τα παγωτά

• Το παγωτό είναι ευαλοίωτο προϊόν που καταναλώνεται από όλες τις ηλικίες και ιδιαίτερα από τα παιδιά, γι' αυτό πρέπει από μικροβιολογική και οργανοληπτική άποψη (οσμή - γεύσις - σύστασις) να είναι αρίστης ποιότητας.

Γιατί μία όχι επαρκής παστερίωση θα έχει σαν συνέπεια την επιβίωση των παθογόνων μικροοργανισμών που τυχόν υπάρχουν και που ενώ γενικά μειώνεται ο αριθμός τους στην κατάψυξη δεν καταστρέφονται και είναι έτοιμοι πάλι να δράσουν όταν αποψυχθεί το παγωτό.

Τα παγωτά πρέπει να συντηρούνται στην κατάψυξη σε θερμοκρασία κάτω από -10°C ενώ για συντήρηση μηνών σε -25°C.

Το μείγμα του παγωτού μετά την παστερίωση μπορεί να επιμολυνθεί από α) Τα μηχανήματα και τα σκεύη, β) Το προσωπικό και το περιβάλλον και γ) Τα υλικά συσκευασίας. Γι' αυτό όλα αυτά πρέπει να είναι καθαρά.

Ο καταναλωτής πρέπει να γνωρίζει ακόμα ότι:

Απαγορεύεται η τήξη (λιώσιμο) του παγωτού και η επανακατάψυξη λιωμένου παγωτού από οποιαδήποτε αιτία. Καθώς επίσης η παρουσία τεμαχιδίων πάγου ή άλατος ή βαρέων μετάλλων και ο τεχνικός χρωματισμός αυτών με απαγορευμένες χρωστικές ουσίες.

Επί της συσκευασίας των ετοίμων παγωτών πρέπει να αναγράφονται οι ενδείξεις που προβλέπονται από τον κώδικα τροφίμων (ονομασία πώληση - κατάλογος συστατικών - ποσότητα - ημερομηνία ανάλωσης).

Στα παγωτά με επικάλυψη προϊόντων απομίμησης σοκολάτας πρέπει να αναγράφεται ότι είναι προϊόν απομίμησης σοκολάτας.

Στα χύμα παγωτά πρέπει να γίνεται αλλαγή νερού του δοχείου που τοποθετείται το κουτάλι κάθε μία ώρα.

Τέλος οι καταναλωτές να μην αγοράζουν παγωτά όταν παρουσιάζουν:

Α) Αλλοίωση των οργανοληπτικών χαρακτήρων (οσμή - γεύση), γεύση ξυνή - πικρή - αλμυρή - οσμή ταγγή.

Β) Αλλοίωση της συστάσεως (θρυμματισμός - σύσταση βουτυροειδούς - σπογγώδη - αμμώδης).

Γ) Μικρούς ή μεγάλους κρυστάλλους.

Δ) Παραμόρφωση του σχήματος αυτών.

Ε) Διαπότιση της χάρτινης συσκευασίας

Στ) Συγκόλληση των τεμαχίων παγωτών

Ζ) Υπερχείλιση πάνω από το καπάκι

Τέλος συνιστάται στους καταναλωτές να πλένουν και να μαγειρεύουν καλά τα τρόφιμα. Το επιμελημένο μαγείρεμα θανατώνει τα παθογόνα μικρόβια».

Επίσκεψη στην Κάλυμνο της κ. Μάρθας Σημαντώνη

ΣΥΝΑΝΤΗΣΗ ΜΕ ΤΟΥΣ ΤΟΠΙΚΟΥΣ ΦΟΡΕΙΣ

Επίσκεψη στη Κάλυμνο πραγματοποίησε η Γενική Γραμματέας της Περιφέρειας Νοτίου Αιγαίου κ. Μάρθα Σημαντώνη, τη Δευτέρα 2 και Τρίτη 3 Ιουνίου, συνοδευόμενη από υπηρεσιακούς παράγοντες.

Τη Δευτέρα 2 Ιουνίου, πραγματοποίησε επίσκεψη στον Αγιο Σάββα Καλύμνου και αυτοψία σε εκτελούμενα και προγραμματισμένα έργα του νησιού. Το μεσημέρι παρακάθησε σε γεύμα, που παρέθεσε προς τιμήν της ο Σεβασμιώτατος Μητροπολίτης Λέρου, Καλύμνου και Αστυπάλαιας κ.κ. Νεκτάριος. Το βράδυ στις 8.00 μ.μ. πραγματοποιήθηκε ευρεία σύσκεψη για την πορεία των έργων με την παρουσία του γενικού διευθυντή της ΜΟΔ Α.Ε. κ. Θανάση Καπρέλη, της επάρχου Καλύμνου κ. Χρυσούλας Συφουνιού, του δημάρχου Καλυμνίων κ. Γεωργίου Ρούσσου, επαρχιακών & δημοτικών υπαλλήλων και των Τεχνικών τους Υπηρεσιών, όπου έγινε διεξοδική συζήτηση για κάθε ένα έργο που αφορά το νησί της Καλύμνου. Ειδικότερρα για το λιμάνι της Καλύμνου, συμφωνήθηκε να επισκεφθεί κλιμάκιο στελεχών της ΠΝΑ, καθώς και ο επιβλέπων μηχανικός του Λιμενικού Ταμείου, την επόμενη εβδομάδα, ώστε σε συνάντηση με τον ανάδοχο να διευκρινιστούν ειδικότερα ζητήματα, που αφορούν το έργο. Μετά το πέρας της παραπάνω σύσκεψης, η Γενική Γραμματέας είχε συνάντηση με τον πρώην δήμαρχο κ. Δημήτρη Διακομιχάλη και εκλεγμένους συμβούλους της παράταξης του, τους οποίους ενημέρωσε για όλα τα θέματα σχετικά με την πορεία των έργων.

Την Τρίτη 3 Ιουνίου, έγινε επίσκεψη στους χώρους που προτείνονται για το υποθαλάσσιο πάρκο, καθώς και στον δρόμο Αργινώντα - Βαθύ του οποίου σύντομα αρχίζει η κατασκευή με χρηματοδότηση από την Περιφέρεια Νοτίου Αιγαίου. Το μεσημέρι έγινε ιδιαίτερη τεχνική σύσκεψη, με αντικείμενο τις προδιαγραφές για τη μελέτη του υποθαλάσσιου πάρκου, την οποία πρόκειται να αναθέσει η Δ.Δ.Ε. της Περιφέρειας Νοτίου Αιγαίου για εκπόνηση.

Αργότερα ακολούθησε συνεργασία με την έπαρχο κ. Χρυσούλα Συφουνιού στο Επαρχείο καθώς και ιδιαίτερη συνάντηση για θέματα Πρόνοιας της Επαρχίας Καλύμνου.





Ζήμερο στη ΛΕΡΟ
του ΑΓΙΟΥ ΠΝΕΥΜΑΤΟΣ

Το πρακτορείο Στεφανάκης - Ζορπίδης διοργανώνει τριήμερη εκδρομή στη Λέρο από 13-16 Ιουνίου.
Περιλαμβάνει παραμονή στο CRITHONIS PARADISE HOTEL με πρωινό.
Ακτοπλοϊκά εισιτήρια ΡΟΔΟ-ΛΕΡΟ-ΡΟΔΟ.
Μεταφορά από και προς το ξενοδοχείο. Ασφάλεια αστικής ευθύνης. Προαιρετική ξενάγηση του νησιού με ξεναγό.
ΠΡΑΚΤΟΡΕΙΟ
STEFANAKIS - ZORPIDIS
Τηλ. 22410 20625, 30054
X4009-13/6

ALHAMBRA TRAVEL
ΕΙΔΙΚΕΣ ΤΙΜΕΣ ΓΙΑ ΤΙΣ ΑΚΟΛΟΥΘΕΣ ΗΜΕΡΟΜΗΝΙΕΣ 6-13-20-27 ΙΟΥΝΙΟΥ
Royal Olympic Cruises
ΟΝΕΙΡΕΜΕΝΗ ΚΡΟΥΑΖΙΕΡΑ!!!!
ΠΡΟΣΦΟΡΑ
50% έκπτωση!
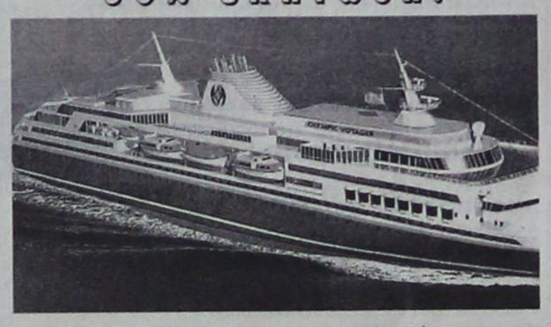
7ήμερη κρουαζιέρα «Μεσογειακό Μεγαλείο» με το υπερπολυτελές
OLYMPIA VOYAGER

Ημέρα	Λιμάνι	Αφιξη	Αναχώρηση
Παρασκευή	Πειραιάς		17.00
Σάββατο	Εν πλω		
Κυριακή	Γένοβα (Πορτοφίνο), Ιταλία	07.00	13.00
	Νίκαια (Μόντε Κάρλο) Γαλλία	17.30	01.00
Δευτέρα	Τσιτοβέκια (Ρώμη) Ιταλία	10.30	19.00
Τρίτη	Μεσίνα (Ταορμίνα) Ιταλία	08.00	13.00
Τετάρτη	Κουσάντασι (Εφεσος) Τουρκία	15.00	20.00
	Σάμος-Πυθαγόρειον	21.30	24.00
Πέμπτη	Ρόδος	07.00	13.00
	Κως	16.30	20.30
Παρασκευή	Πειραιάς	06.00	

• Αποβίβαση με βάρκες

Κατηγορία	Τιμή καταλόγου	Τιμή προσφοράς
ΤΑ	1.638 ευρώ	819 ευρώ
ΤΒ	1.568 ευρώ	784 ευρώ
ΤC	1.499 ευρώ	749 ευρώ
Α	1.142 ευρώ	571 ευρώ
DA	1.088 ευρώ	544 ευρώ
D	1.029 ευρώ	514 ευρώ
F	980 ευρώ	490 ευρώ
G	867 ευρώ	433 ευρώ
Λιμενικά τέλη		145 ευρώ

• Η προσφορά ισχύει μόνο για τις ημερομηνίες: 6, 13, 20, 27 Ιουνίου 2003 με το Olympia Voyager
1. Οι τιμές είναι κατ' άτομο σε δίκλινη καμπίνα
2. Στις τιμές συμπεριλαμβάνεται πλήρης διατροφή (4 γεύματα) επί του πλοίου και το πρόγραμμα διασκέδασης των επιβατών. Δεν συμπεριλαμβάνεται η κατανάλωση ποτών και οι προαιρετκές εδρομές
2. Ολοι οι επιβάτες πληρώνουν λιμενικά τέλη. Ολοι οι επιβάτες πρέπει να έχουν ελληνικό διαβατήριο σε ισχύ.
3. Παιδιά έως 16 ετών μοιράζονται την καμπίνα με δύο ενήλικες. Πληρώνουν μόνο τα λιμενικά τέλη ευρώ 145 το άτομο.
4. Μονόκλινες καμπίνες έχουν επιβάρυνση στην τιμή 50%
5. Από την προσφορά εξαιρούνται οι σουίτες SA, SB, SC.
6. Ο αριθμος των καμπινών είναι περιορισμένος και θα τηρηθεί απόλυτη σειρά προτεραιότητας στην κράτησή τους.

OLYMPIA VOYAGER
Καθελκύστηκε τον Ιούνιο του 2002 και βραβεύτηκε από την ILOYDS CRISTEINTERNATIONAL ως το πιο σημαντικό νεότευτικο κρουαζιερόπλοιο. Είναι το ταχύτερο στον κόσμο και μας δίνει τη δυνατότητα να σχεδιάζουμε μοναδικές κρουαζιέρες, με περισσότερα λιμάνια προσέγγισης, ενώ για τις ώρες εν πλω η ασύγκριτη πολυτέλεια των χώρων του και το έμπειρο προσωπικό θα σας χαρίσουν στιγμές απόλαυσης και χαλάρωσης.
Για επιπλέον πληροφορίες και κρατήσεις απευθυνθείτε στον τουριστικο σας πράκτορα.
Πληροφορίες και - Κρατήσεις
ALHAMBRA TRAVEL
ΔΗΜ. ΘΕΟΔΩΡΑΚΗ 13
Τηλ. 22410 37052, 25698, 29415
X4002-29/6

PELLOS TRAVEL

ΕΚΔΡΟΜΕΣ ΙΟΥΝΙΟΥ 2003

ΤΡΙΗΜΕΡΟ ΤΟΥ ΑΓΙΟΥ ΠΝΕΥΜΑΤΟΣ

Ο ΣΥΛΛΟΓΟΣ ΕΚΠΑΙΔΕΥΤΙΚΩΝ ΠΡΩΤΟΒΑΘΜΙΑΣ ΕΚΠΑΙΔΕΥΣΗΣ ΚΑΙ ΠΡΟΣΧΟΛΙΚΗΣ ΑΓΩΓΗΣ ΡΟΔΟΥ ΔΩΔΕΚΑΝΗΣΟ



ΔΙΟΡΓΑΝΩΝΕΙ
4ΗΜΕΡΗ ΕΚΔΡΟΜΗ
ΤΟΥ ΑΓΙΟΥ ΠΝΕΥΜΑΤΟΣ
ΣΤΗ ΠΑΝΕΜΟΡΦΗ
ΛΕΡΟ
ΣΕ ΣΥΝΕΡΓΑΣΙΑ ΜΕ ΤΟ
PELLOS TRAVEL

•Τιμή **114,00** ευρώ το άτομο σε δίκλινο δωμάτιο με πρωινό

ΑΝΑΧΩΡΗΣΗ 13/06/03
ΣΤΙΣ 15:00 μμ
ΜΕ ΤΟ F/B «ΔΙΑΓΟΡΑΣ»
ΕΠΙΣΤΡΟΦΗ 16/06/03 ΣΤΙΣ 18:30 μμ

ΠΡΟΓΡΑΜΜΑ:
ΗΜΕΡΑ 1Η
15:00 Αναχώρηση με το F/B «Διαγόρας» για Λέρο. Άφιξη στο νησί της Λέρου. Επιβίβαση σε πούλμαν, τακτοποίηση στο ξενοδοχείο, υπόλοιπο ημέρας ελεύθερο, διαν/ση.
ΗΜΕΡΑ 2Η
Πρωινό στο Ξ/Δ. Ελεύθερη μέρα. Το βράδυ προαιρετική διασκέδαση. Διαν/ση.
ΗΜΕΡΑ 3Η
Πρωινό στο Ξ/Δ. Ελεύθερη μέρα. Διαν/ση.
ΗΜΕΡΑ 4Η
Πρωινό στο Ξ/Δ. Ελεύθερος χρόνος. Το απόγευμα στις 18΄΄30 αναχώρηση για Ρόδο. Άφιξη στη Ρόδο, τέλος εκδρομής.

Στην τιμή περιλαμβάνονται:
1. Εισιτήρια πλοίου. 2. Ξενοδοχείο με πρωινό (3 διανυκτερεύσεις) 3. Μεταφορές 4. Ταξιδιωτική ασφάλεια. 5. Συνοδός του γραφείου . 6. Φ.Π.Α
Δεν περιλαμβάνονται
1. Προαιρετική διασκέδαση σε κέντρο.
2. Φιλοδωρήματα, τηλέφωνα.

ΤΡΙΗΜΕΡΟ ΤΟΥ ΑΓΙΟΥ ΠΝΕΥΜΑΤΟΣ

ΕΚΔΡΟΜΗ 1η
ΜΕ ΤΟ «Blue Star» ΣΤΑ ΕΛΛΗΝΙΚΑ ΝΗΣΙΑ
ΑΜΟΡΓΟΣ-ΠΑΡΟΣ-ΣΥΡΟΣ
ΑΝΑΧΩΡΗΣΗ 14/06/03 ώρα 10΄΄00 το πρωί
ΕΠΙΣΤΡΟΦΗ 17/06/03 ώρα 07΄΄00 το πρωί
ΠΡΟΓΡΑΜΜΑ:



Πρώτη μέρα: Αναχώρηση από Ροδο το πρωί στις 10.00 για Αμοργό. Αφιξη στην Αμοργό στις 15.30. Τακτοποίηση στο ξενοδοχείο. Ελεύθερο αόγευμα. Διαν/ση.
Δευτέρη μέρα: Πρωινό στο Ξ/Δ. Αναχώρηση για Πάρο στις 10.00 το πρωί. Αφιξη στην Πάρο στις 14.30. Επιβίβαση σε πούλμαν, άφιξη στο Ξ/Δ, τακτοποίηση. Βόλτα στην πόλη. Το βράδυ προαιρετική διασκέδαση με πατριωτικά τραγούδια. Διανυκτέρευση.
Τρίτη μέρα: Πρωινό στο Ξ/Δ. Προαιρετική εκδρομή στην Αντίπαρο. Το απόγευμα στις 14.30 αναχώρηση για Σύρο με Blue Star Ferries. Αφιξη στη Σύρο στις 18.00, ελεύθερος χρόνος για βόλτα στην Ερμούπολη. Αναχώρηση για Ρόδο στις 23.30 με το Blue Star 1. Διαν/ση εν πλω.
Τέταρτη μέρα: Αφιξη στη Ρόδο στις 7 το πρωί. Τέλος εκδρομής
Στην τιμή περιλαμβάνονται:
1. Εισιτήρια πλοίου με το «Blue star». 2. Ξενοδοχεία 3 αστέρων με πρωινά. 3. Μεταφορές με κλιματιζόμενα πούλμαν 4. Ταξιδιωτική ασφάλεια. 5. Συνοδός του γραφείου.

Τιμή 159,00 ευρώ

ΤΡΙΗΜΕΡΟ ΤΟΥ ΑΓΙΟΥ ΠΝΕΥΜΑΤΟΣ

ΕΚΔΡΟΜΗ 2η ΕΛΛΗΝΙΚΑ ΝΗΣΙΑ-ΤΟΥΡΚΙΑ
ΚΑΣΤΕΛΟΡΙΖΟ - ΑΝΤΙΦΙΛΟΣ(ΚΑΣ)- ΠΑΤΑΡΑΛΙΒΙΣΙ-ΝΕΑ ΜΑΚΡΗ (FETHIYE)

ΑΝΑΧΩΡΗΣΗ 14/06/03 08:30 το πρωί
ΕΠΙΣΤΡΟΦΗ 16/06/03 18:00 το απόγευμα
Στην τιμή περιλαμβάνονται:
1. Ξενοδοχεία 4**** με πρωινό και φαγητό. 2. Μεταφορές με κλιματιζόμενα πούλμαν
3. Εισιτήρια πλοίου 4. Ταξιδιωτική ασφάλεια. 5. Συνοδός του γραφείου . 6. Φόροι εισόδου και εξόδου

Τιμή 159,00 ευρώ

ΤΡΙΗΜΕΡΟ ΤΟΥ ΑΓΙΟΥ ΠΝΕΥΜΑΤΟΣ

ΕΚΔΡΟΜΗ 3η
KUSADASI-ΣΑΜΟΣ
ΡΟΔΟΣ-ΜΑΡΜΑΡΙΣ-ΕΦΕΣΟΣ-KUSADASI-ΣΑΜΟΣ-KUSADASI-ΜΑΡΜΑΡΙΣ-ΡΟΔΟΣ

ΑΝΑΧΩΡΗΣΗ 14/06/03 08:00 το πρωί
ΕΠΙΣΤΡΟΦΗ 16/06/03 18:00 το απόγευμα

ΕΚΔΡΟΜΗ 4η
6ΗΜΕΡΗ ΕΚΔΡΟΜΗ ΣΤΗ ΣΥΡΟ-ΤΗΝΟ(ΠΑΝΑΓΙΑ ΤΗΣ ΤΗΝΟΥ)-ΠΑΡΟΣ (ΕΚΑΤΟΝΤΑΠΥΛΙΑΝΗ)

ΑΝΑΧΩΡΗΣΗ 26/06/03 • ΕΠΙΣΤΡΟΦΗ 1/07
ΜΕ ΤΟ "BLUE STAR"
Στην τιμή περιλαμβάνονται:
1. Εισιτήρια πλοίου Ρόδος-Συρος-Τηνος-Παρος-Συρος-Ροδος με το «Blue star» 2. Ξενοδοχεία 3 αστέρων με πρωινά 3. Μεταφορές με κλιματιζόμενα πούλμαν 4. Ταξιδιωτική ασφάλεια. 5. Συνοδός του γραφείου .

ΕΚΔΡΟΜΗ 5η
ΚΩΝΣΤΑΝΤΙΝΟΥΠΟΛΗ -ΚΡΟΥΑΖΙΕΡΑ ΣΤΟ ΒΟΣΠΟΡΟ-ΠΡΙΓΚΗΠΟΝΝΗΣΑ

ΑΠΟ 28/06/2003 -3/07/2003
ΠΡΟΓΡΑΜΜΑ ΕΚΔΡΟΜΗΣ:
ΡΟΔΟΣ-ΜΑΡΜΑΡΙΣ -ΕΦΕΣΟΣ - ΣΜΥΡΝΗ- ΑΠΟΛΛΩΝΙΑ- ΠΡΟΥΣΑ ΚΩΝΣΤΑΝΤΙΝΟΥΠΟΛΗ-BANDIRMA-ΣΜΥΡΝΗ -ΜΑΡΜΑΡΙΣ-ΡΟΔΟΣ

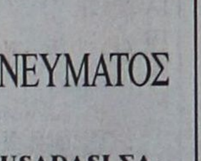

Στην τιμή περιλαμβάνονται:
1. Εισιτήρια Ρόδος-Μαρμαρις– Ρόδος με καταμαράν. 2. 5 πρωινά (μπουφέ)-5Δείπνα 3. Δωμάτια δίκλινα και τρίκλινα σε ξενοδοχεία 4**** 4. Μεταφορές με κλιματιζόμενα πούλμαν 5. Ξεναγήσεις στην Ελληνική γλώσσα από διπλωματούχο Ξεναγό. 6. Ταξιδιωτική ασφάλεια. 7. Συνοδός του γραφείου . 8. Φόροι εισόδου και εξόδου

Τιμή έκπληξη

Για περισσότερες πληροφορίες, κρατήσεις και αναλυτικά προγράμματα στο πρακτορείο γενικού τουρισμού:

PELLOS TRAVEL
ΛΕΩΦΟΡΟΣ ΚΑΛΛΙΘΕΑΣ - FALIRAKI
• ΤΗΛ 22410 87615, 22410 86298
• FAX 22410 87616

5883-8/6

Από το Εργατικό Κέντρο Ρόδου

Διαμαρτυρίες για τη Σύνοδο!...

ΕΠΙΘΕΣΗ ΚΑΙ ΕΝΑΝΤΙΟΝ ΤΗΣ ΔΑΝΕ

ΤΟ ΕΡΓΑΤΙΚΟ Κέντρο Ρόδου ετοιμάζει διαμαρτυρίες στη Σύνοδο των υπουργών Εσωτερικών που θα γίνει την Παρασκευή στην πόλη μας... Σε ανακοίνωση που εξέδωσε χτες αναφέρεται ότι το Εργατικό Κέντρο (ουσιαστικά δηλαδή το ΚΚΕ) θέλει να διαμαρτυρηθεί για μια άλλη Ευρώπη και όχι αυτή του ιμπεριαλισμού και του μεγάλου κεφαλαίου. Η ανακοίνωση αναφέρει τα εξής:

«Συνεδρίασε χθες 2-06-03 η Εκτελεστική Επιτροπή του ΕΚΡ και εκτίμησε την κατάσταση που διαμορφώθηκε ύστερα από ορισμένες εξελίξεις που σημειώθηκαν σε σχέση με την ειλημμένη απόφαση της Ολομέλειάς του, για την πραγματοποίηση εκδηλώσεων διαμαρτυρίας ενόψει της Συνόδου των Υπουργών Εσωτερικών και Δημόσιας Διοίκησης στη Ρόδο στις 6-6-03 και αυτής των ηγετών των κρατών - μελών της Ευρωπαϊκής Ενωσης στη Θεσσαλονίκη στις 19-21/06/03.

Αναφορικά με τη Σύνοδο των Υπουργών Εσωτερικών και Δημόσιας Διοίκησης, που θα πραγματοποιηθεί στη Ρόδο στις 6-6-03, η Εκτελεστική Επιτροπή, εκτίμησε ότι αυτή με τις αποφάσεις της εκ των πραγμάτων θα κινηθεί στην κατεύθυνση της ενίσχυσης των δοσμένων χαρακτηριστικών της Ευρωπαϊκής Ενωσης δεδομένης της κυριαρχίας του μεγάλου κεφαλαίου και των πολυεθνικών στην πολιτική που αυτή ασκεί. Θα ενισχυθούν δηλαδή τα ιμπεριαλιστικά της χαρακτηριστικά και η παρουσία της ως του τρίτου μεγάλου καπιταλιστικού πόλου, πέραν των άλλων ΗΠΑ - Ιαπωνίας.

Οι λαοί της Ευρωπαϊκής Ενωσης δηλαδή, δεν μπορούν να προσμένουν τίποτα το θετικό από τις αποφάσεις της Συνόδου αυτής, ιδιαίτερα οι εργαζόμενοι, που όλα αυτά τα χρόνια βλέπουν τα εργασιακά - ασφαλιστικά - συνταξιοδοτικά - κοινωνικά - δημοκρατικά και πολιτικά τους δικαιώματα να συρρικνώνονται και σε πολλές περιπτώσεις να καταργούνται. Είναι μια μεγάλη ευκαιρία η Σύνοδος αυτή να ακούσει τις φωνές διαμαρτυρίας των εργαζόμενων και των άλλων πλατιών λαϊκών στρωμάτων και της απαίτησής τους αυτή Ευρωπαϊκή Ενωση να πάψει και τη θέση της να πάρει μια Ευρώπη, όπως οι λαοί της την οραματίζονται, μια Ευρώπη της ειρήνης με κατοχυρωμένα τα εργατικά και λαϊκά δικαιώματα σ' όλα τα επίπεδά της.

ΤΟ ΕΚΡ καλεί όλους τους εργαζόμενους, τις εργαζόμενες, και τους άνεργους της Ρόδου, τους συνταξιούχους, τους νέους και τις νέες να πάρουν μέρος στις όποιες εκδηλώσεις διαμαρτυρίας πραγματοποιηθούν από κοινωνικά κινήματα και άλλες οργανώσεις στην πόλη μας την Παρασκευή 6 Ιούνη και να βροντοφωνάξουν την απαίτηση της εργατικής τάξης για μια άλλη Ευρωπαϊκή Ενωση και όχι αυτή του ιμπεριαλισμού και του μεγάλου κεφαλαίου.

Τέλος σε σχέση με την απόφαση της ολομέλειας του ΕΚΡ για την πραγματοποίηση μαζικής μετακίνησης διαδηλωτών από τη Ρόδο στη Θεσσαλονίκη με δική του ευθύνη προκειμένου να πάρουν μέρος στις εκδηλώσεις διαμαρτυρίας ενόψει της Συνόδου Κορυφής των ηγετών των χωρών της Ευρωπαϊκής Ενωσης, στις 19-21/06/03 ύστερα από την υπαναχώρηση της ναυτιλιακής εταιρείας ΔΑΝΕ από την αρχική της υπόσχεση ότι θα δρομολογούσε πλοίο της με προορισμό τη Θεσσαλονίκη, η Εκτελεστική Επιτροπή υποχρεώνεται να την ανακαλέσει. Προκαλεί ωστόσο εντύπωση και είναι φανερό ότι κάποιος μεσολάβησε, προκειμένου η εταιρεία να ανακαλέσει τη δρομολόγηση του πλοίου, όταν γνώριζαν τα στελέχη της ότι, κατά τη διάρκεια του δρομολογίου προς Θεσσαλονίκη, το πλοίο θα προσέγγιζε την Κω, τη Σάμο, τη Χίο και Μυτιλήνη, όπου σε συνεννόηση με άλλα εργατικά κέντρα και συνδικαλιστικές οργανώσεις θα παρελάμβανε διαδηλωτές για να τους μεταφέρει στη συμπρωτεύουσα. Δηλαδή ήταν υπερεξασφαλισμένη η πληρότητα αλλά και το όποιο άλλο όφελος της εταιρείας από την πραγματοποίηση του ταξιδιού αυτού. Οι αρμόδιοι της ΔΑΝΕ οφείλουν να δώσουν μια απάντηση, αν το Υπουργείο Εμπορικής Ναυτιλίας ή άλλη αρχή δεν επέτρεψε τη δρομολόγηση του πλοίου, γιατί σ' άλλη περίπτωση το ΕΚΡ είναι υποχρεωμένο να προχωρήσει σε μια γενική καταγγελία κατά παντός υπευθύνου.

Η Εκτελεστική Επιτροπή επιβεβαίωσε την απόφαση της Ολομέλειας για τη συμμετοχή του προέδρου του ΕΚΡ στις διαδηλώσεις της Θεσσαλονίκης ως ελάχιστη συμβολική συμμετοχή της οργάνωσης.

ΟΣΑ ΦΕΡΝΕΙ Ο ΑΝΕΜΟΣ

Τάση υπερβολής διακατέχει τα αρσενικά στην Τουρκία
- Κωνσταντινούπολη

Μάλλον μια τάση υπερβολής διακατέχει τον ανδρικό πληθυσμό στην Τουρκία όσον αφορά το μέγεθος των γεννητικών τους οργάνων, γράφει ο τουρκικός Τύπος, επικαλούμενος συμπεράσματα έρευνας που διενεργήθηκε για λογαριασμό εταιρίας κατασκευής προφυλακτικών η οποία σκοπεύει ν΄ανοίξει εργοστάσιο στη γείτονα χώρα.

Παρά το γεγονός ότι το εθνικό Ινστιτούτο Προτύπων (TSE) έχει καταγράψει ότι το προαναφερόμενο μέγεθος σε εθνικό επίπεδο κυμαίνεται στα 17 εκατοστά, η σφυγμομέτρηση που έγινε από την εταιρία Condomi, αποκαλύπτει ότι η πλειοψηφία των ανδρών εκτιμά ότι το μήκος αυτό ανέρχεται στα 22 εκατοστά, γράφει η εφημερίδα ΄΄Σαμπάχ΄΄. Σύμφωνα με τα συμπεράσματα της έρευνας που διεξήχθη σε δείγμα 400 ανδρών σε οκτώ επαρχίες της χώρας, οι Τούρκοι δυνητικοί χρήστες προφυλακτικών ζητούν γενικά το μεγαλύτερο μέγεθος, σύμφωνα πάντα με την εφημερίδα ΄΄Σαμπάχ΄΄. Η αναλογία των ανδρών που ζητούν αυτό το μεγάλο μέγεθος προφυλακτικών στην Τουρκία είναι 20% ενώ στην Ευρώπη 10% κατά μέσο όρο, επισημαίνεται στο δημοσίευμα.

Ο Μπομπ Χοπ γιορτάζει τα 100 του χρόνια
-Λος Αντζελες

΄΄Είμαι τόσο γέρος που δεν υπάρχει πια ομάδα αίματος σαν τη δική μου΄΄, είπε αστειευόμενος πολύ πρόσφατα ο Μπομπ Χοπ, ο κωμικός που την Πέμπτη, γιορτάζει τα εκατό του χρόνια.

Πριν από μερικές ημέρες μια από τις παρτενέρ του στη σκηνή αναρωτιόταν ποιός μπορεί να φθάσει σε αυτή τη μεγάλη ηλικία... ΄΄Ολος ο κόσμος που είναι 99 ετών΄΄, της απάντησε λακωνικά ο Μπομπ Χοπ. Σύμφωνα με το περιβάλλον του, αυτός ο γίγας της αμερικάνικης κωμωδίας που είναι σήμερα τυφλός, κουφός και με δυσκολία μπορεί να μιλήσει, θα γιορτάσει τα γενέθλιά του σε στενό οικογενειακό κύκλο μαζί με τη γυναίκα του και τα τέσσερα παιδιά τους, στο σπίτι τους σε προάστιο του Λος Αντζελες όπου κατοικεί τα τελευταία 66 χρόνια. Η επέτειος αυτή θα επισφραγίσει τα 75 χρόνια σταδιοδρομίας, την οποία σταμάτησε στα 93 του χρόνια και αφού διατήρησε επί 60 χρόνια συμβόλαιο συνεργασίας με το αμερικανικό δίκτυο NBC. Τότε τον είχαν ρωτήσει: ΄΄Γιατί δεν παίρνεις τη σύνταξή σου, να πας για κανένα ψάρεμα;΄΄΄Γιατί τα ψάρια δεν χειροκροτούν΄΄, έσπευσε ν΄απαντήσει με αφοπλιστική ειλικρίνεια.

Στην ηλικία των έξι ετών ο Λέσλι Τάουνς Χοπ ξεκίνησε την καριέρα του ως κωμικός ηθοποιός καθώς μιμείτο τον Τσάρλι Τσάπλιν σε μια παράσταση με κοινό πυροσβέστες στο Οχάιο. Δύο χρόνια νωρίτερα είχε εγκαταλείψει το προάστιο του Λονδίνου όπου γεννήθηκε, μαζί με τον πατέρα του που ήταν οικοδόμος, αναζητώντας μια καλύτερη ζωή. Από το 1921 άρχισε την καριέρα του ως περιοδεύων χορευτής. Το 1933 αφού απλοποίησε το όνομά του σε Μπομπ Χοπ, εμφανίζεται για πρώτη φορά στο Μπρόντγουεϊ στη Νέα Υόρκη και τότε γνώρισε την τραγουδίστρια Ντολόρες Ριντ, με την οποία παντρεύτηκαν λίγους μήνες και συνεχίζουν να ζουν ευτυχισμένοι. Για πρώτη φορά το Μάιο του 1941 δέχεται να ηχογραφήσει τη ραδιοφωνική εμπομπή του σε συνεργασία με το NBC σε μια στρατιωτική βάση στην Καλιφόρνια. Αυτή είναι και η αρχή της μακράς σταδιοδρομίας του κωμικού στο στρατό, που αργότερα θα τον στείλει στον Ειρηνικό, την Κορέα και το Βιετνάμ, στο Λίβανο, στον Κόλπο, στο πλευρό των αμερικανών στρατιωτών. Η στενή του σχέση με το στρατό είναι η αιτία που ένα πολεμικό πλοίο φέρει σήμερα το όνομά του. Το 1997 ο Μπιλ Κλίντον τον έχρισε επίτιμο βετεράνο πολέμου, διάκριση για την οποία ο Χοπ αισθάνεται πολύ περήφανος. Αρκετές φορές ο διάσημος κωμικός αναφέρεται στο βιβλίο των ρεκόρ Γκίνες καθώς έχει αποσπάσει τουλάχιστον 2.000 τιμητικές διακρίσεις, όπως και τίτλο ευγενείας από τη βασίλισσα Ελισάβετ της Αγγλίας το 1998. Ο ίδιος αποφάσισε να δωρίσει στη Βιβλιοθήκη του Κογκρέσου τα εγχειρίδια με τα περίπου επτά εκατομμύρια αστεία και τρικ, τα οποία στη διάρκεια της καριέρας του τον βοήθησαν να δημιουργήσει περιουσία ύψους 500 εκατομμυρίων δολαρίων. Χρόνια Πολλά!

Ο Αρχοντας των Δαχτυλιδιών επί σκηνής
-Λονδίνο (Ρόιτερ)

Η μουσική εκδοχή του μυθιστορήματος του Tz.P. Τόλκιν ΄΄ Ο Αρχοντας των Δαχτυλιδιών΄΄, που θα κοστίσει περισσότερο απο 8 εκατομμύρια λίρες, πρόκειται να ανέβει στη θεατρική σκηνή του Ουέστ Εντ στο Λονδίνο.

Η παράσταση αναμένεται να παρουσιασθεί το 2005 και το κόστος της είναι το μεγαλύτερο που έχει καταγραφεί μέχρι σήμερα για θεατρική παραγωγή στη Βρετανία.

΄΄ Πρόκειται για μια παράσταση που δεν θα έχει ξαναζήσει ποτέ το Ουεστ Εντ΄΄, δήλωσε ο παραγωγός Κέβιν Ουάλας.

΄΄ Εχουμε αποφασίσει να αναδημιουργήσουμε το φανταστικό κόσμο του Τόλκιν πάνω στη σκηνή και να δώσουμε στο κοινό μια πραγματική αίσθηση του δέους που επικρατεί στο έργο του ιδιόρρυθμου αυτού συγγραφέα΄΄, πρόσθεσε ο Ουάλας.

Η παράσταση του ΄΄ Αρχοντα΄΄ θα κοστίσει 8 εκατομμύρια λίρες ενώ η ακριβότερη παραγωγή που έχει ανέβει μέχρι σήμερα στη σκηνή του Ουεστ Εντ ήταν το ΄΄Chitty Chitty Bang Bang΄΄.

Ο παραγωγός ευελπιστεί ότι η πολυδάπανη παράσταση να κάνει το γύρο του Κόσμου.

Η σεξουαλική παρενόχληση στην εργασία είναι ποικιλόμορφη
-Δρέσδη (Γερμ.πρακτ.)

Παρατηρήσεις με υπονοούμενα, σφυρίγματα, προκλητικές φωτογραφίες ημίγυμνων γυναικών πάνω στο γραφείο ή στους τοίχους είναι κάποιες απο τις μορφές σεξουαλικής παρενόχλησης στο χώρο εργασίας.

Σύμφωνα με την έρευνα που χρηματοδοτήθηκε απο το Ομοσπονδιακό υπουργείο για τη Γυναίκα και το Παιδί, τα 3/4 του συνόλου των γυναικών έχουν την εμπειρία κάποιου είδους σεξουαλικής παρενόχλησης.

Ο Στέφαν Πόπελρετερ, του πανεπιστημίου της Βόννης, δήλωσε ότι πρέπει να διευκρινισθεί ότι η παρενόχληση δεν έχει καμιά απολύτως σχέση με το φλερτ. Παρενόχληση σημαίνει κάτι που δεν γίνεται αρμονικά αποδεκτό και απο τα δύο φύλα.

Το 1986, το διεθνές κίνημα εργασίας καθόρισε ως σεξουαλική παρενόχληση στο χώρο εργασίας τις ανεπιθύμητες προτάσεις που συνοδεύονται από χειρονομίες και υπονοούμενα καθώς και από ανεπιθύμητες σωματικές επαφές με σεξουαλικό υπονοούμενο.

Ιδιαίτερα ευάλωτες είναι οι γυναίκες που έχουν χωρίσει ή που ζουν μόνες. Ακολουθούν οι νεαρές γυναίκες, ειδικότερα οι εκπαιδευόμενες και εκείνες που η εργασία τους βρίσκεται εν αμφιβόλω.

Συνελήφθη για βασανισμό... κουκουβάγιας
-Ζάγκρεμπ (Γερμ.πρακτ.)

Η αστυνομία της Κροατίας συνέλαβε έναν 49χρονο που βασάνιζε μια κουκουβάγια την πόλη Ιβάνιτς Γκραντ, 40 χιλιόμερα ανατολικά του Ζάγκρεμπ.

Οπως γράφει η εφημερίδα Vecernji ο άνδρας, που δεν κατονομάζεται, πήρε την κουκουβάγια και τα τρία μικρά της απο τη φωλιά τους, τα κρέμασε ανάποδα και τα ξυλοκόπησε μέχρι θανάτου.

Οταν έφθασε η αστυνομία, που ειδοποίησαν οι γείτονες, η κουκουβάγια και το ένα μικρό είχαν ήδη πεθάνει. Οι αστυνομικοί κατόρθωσαν να διασώσουν τα άλλα δύο πουλιά.

Ο 49χρονος αντιμετωπίζει ποινή εξάμηνης φυλάκισης.

Ναυτικό Πρακτορείο TSAGARIS



GA FERRIES

Ε/Γ-Ο/Γ ΡΟΔΑΝΘΗ
Ε/Γ-Ο/Γ ΔΗΜΗΤΡΟΥΛΑ
Ε/Γ-Ο/Γ ΜΑΡΙΝΑ

ΡΟΔΟΣ - ΠΕΙΡΑΙΑΣ
3/6/2003 - 20/6/2003

ΤΡΙΤΗ 3/6
ΔΗΜΗΤΡΟΥΛΑ 14.00 Σύμη - Τήλο - Νίσυρο - Κω - Κάλυμνο - Αστυπάλαια - Αιγιάλι - Κατάπολα - Νάξο - Πάρο - Σύρο - Πειραιά
ΡΟΔΑΝΘΗ 17.00 Κω - Κάλυμνο - Πειραιά

ΤΕΤΑΡΤΗ 4/6
ΜΑΡΙΝΑ 17.00 Κω - Κάλυμνο - Λέρο - Πάτμο - Πειραιά

ΠΕΜΠΤΗ 5/6
ΡΟΔΑΝΘΗ 08.30 Καστελλοριζο
ΡΟΔΑΝΘΗ 17.00 Κω - Κάλυμνο - Πειραιά

ΠΑΡΑΣΚΕΥΗ 6/6
ΜΑΡΙΝΑ 17.00 Κω - Κάλυμνο - Λέρο - Πάτμο - Πειραιά

ΣΑΒΒΑΤΟ 7/6
ΡΟΔΑΝΘΗ 08.30 Καστελλόριζο
ΡΟΔΑΝΘΗ 17.00 Κω - Κάλυμνο - Πειραιά
ΔΗΜΗΤΡΟΥΛΑ 21.00 Κω - Βαθύ - Χίο - Λέσβο - Λήμνο - Αλεξανδρούπολη (21.00)

ΚΥΡΙΑΚΗ 8/6
ΜΑΡΙΝΑ 14.00 Κω - Κάλυμνο - Λέρο - Πάτμο - Πειραιά

ΔΕΥΤΕΡΑ 9/6
ΡΟΔΑΝΘΗ 17.00 Κω - Κάλυμνο - Λέρο - Πάτμο - Πειραιά (09.45)
ΔΗΜΗΤΡΟΥΛΑ 24.00 Καστελλοριζο

ΤΡΙΤΗ 10/6
ΔΗΜΗΤΡΟΥΛΑ 14.00 Σύμη - Τήλο - Νίσυρο - Κω - Κάλυμνο - Αστυπάλαια - Αιγιάλι - Κατάπολα - Νάξο - Πάρο - Σύρο - Πειραιά (13.15)
ΜΑΡΙΝΑ 17.00 Κω - Κάλυμνο - Πειραιά (08.00)

ΤΕΤΑΡΤΗ 11/6
ΡΟΔΑΝΘΗ 17.00 Κω - Κάλυμνο - Λέρο - Πάτμο - Πειραιά (09.45)

ΠΕΜΠΤΗ 12/6
ΜΑΡΙΝΑ 17.00 Κω - Κάλυμνο - Πειραιά (08.00)

ΠΑΡΑΣΚΕΥΗ 13/6
ΡΟΔΑΝΘΗ 08.30 Καστελλόριζο
ΡΟΔΑΝΘΗ 18.00 Κω - Κάλυμνο - Πειραιά (09.00)

ΣΑΒΒΑΤΟ 14/6
ΜΑΡΙΝΑ 14.00 Κω - Κάλυμνο - Λέρο - Πάτμο - Μύκονο - Πειραιά (07.00)
ΔΗΜΗΤΡΟΥΛΑ 23.45 Καστελλόριζο

ΚΥΡΙΑΚΗ 15/6
ΔΗΜΗΤΡΟΥΛΑ 10.00 Κω - Βαθύ - Χίο - Λέσβο - Λήμνο - Αλεξανδρούπολη (21.00)
ΡΟΔΑΝΘΗ 13.00 Κω - Κάλυμνο - Λέρο - Πάτμο - Μύκονο - Πειραιά (06.30)

ΔΕΥΤΕΡΑ 16/6
ΜΑΡΙΝΑ 17.00 Κω - Κάλυμνο - Λέρο - Πάτμο - Μύκονο - Πειραιά (06.30)

ΤΡΙΤΗ 17/6
ΔΗΜΗΤΡΟΥΛΑ 14.00 Καστελλόριζο
ΔΗΜΗΤΡΟΥΛΑ 23.45 Σύμη - Τήλο - Νίσυρο - Κω - Κάλυμνο - Αστυπάλαια - Αιγιάλι - Κατάπολα - Νάξο - Πάρο - Σύρο - Πειραιά (22.15)

ΤΕΤΑΡΤΗ 18/6
ΜΑΡΙΝΑ 14.00 Κω - Κάλυμνο - Αστυπάλαια - Κατάπολα - Πειραιά (08.00)

ΠΕΜΠΤΗ 19/6
ΡΟΔΑΝΘΗ 17.00 Κω - Κάλυμνο - Πειραιά (08.00)

ΠΑΡΑΣΚΕΥΗ 20/6
ΜΑΡΙΝΑ 08.00 Καστελλόριζο
ΜΑΡΙΝΑ 18.00 Κω - Κάλυμνο - Πειραιά (09.00)

Η εταιρία μας βρίσκεται στην ευχάριστη θέση να σας ενημερώσει ότι:

1. Από 15/3 θα ισχύουν **εκπτώσεις** από 25% μέχρι και 40% για όλες τις θέσεις. Συμπεριλαμβάνεται και η τρίτη θέση.
2. Θα προσφέρονται **ειδικές τιμές** σε όλες τις θέσεις για οικογενειακά πακέτα και ξενοδοχεία 5 ή 4 αστέρων σε καταπληκτικές τιμές.
3. Από 15/6 θα εκτελούνται δρομολόγια καθημερινώς: ΠΕΙΡΑΙΑ - ΚΩ - ΡΟΔΟ & ΡΟΔΟ - ΚΩ - ΠΕΙΡΑΙΑ.
4. Εισιτήρια ΜΕΤ'ΕΠΙΣΤΡΟΦΗΣ, ειδικές τιμές.
5. **ΙΧ έκπτωση** 25% για μετάβαση, μετ' επιστροφής 40%.
6. Πολλαπλά εισιτήρια minimum 5, **50% έκπτωση.**

Πληροφορίες στον κεντρικό πράκτορα

TSAGARIS TRAVEL
Σαχτούρη 5 (έναντι Τελωνείου)
Τηλ.: 22410 36170, 30406, 35066, 28597

X3990-30/6

ΠΡΑΚΤΟΡΕΙΟ ΤΑΞΙΔΙΩΝ

ΣΑΒΒΑΣ ΣΑΗΣ

Με την ευκαιρία της λειτουργίας του **νέου** μας πρακτορείου στην οδό ΤΑΡΠΟΝ ΣΠΡΙΓΚΣ 42 δίπλα στην Τράπεζα Πίστεως

ΠΡΟΣΦΕΡΟΥΜΕ

τα φθηνότερα αεροπορικά εισιτήρια για όλο τον κόσμο με όλες τις αεροπορικές πτήσεις

ΠΡΟΣΟΧΗ:
ΠΛΗΡΟΦΟΡΙΕΣ ΔΕΝ ΔΙΔΟΝΤΑΙ ΑΠΟ ΤΟ ΤΗΛΕΦΩΝΟ ΜΟΝΟ ΠΡΟΣΩΠΙΚΗ ΠΑΡΟΥΣΙΑ ΣΑΣ

Ακόμη:
- Σας παίρνουμε ΒΙΖΑ επισκέπτου για ΑΜΕΡΙΚΗ σε μία εβδομάδα
- ΒΙΖΑ επισκέπτου για ΑΥΣΤΡΑΛΙΑ σε μία μέρα
- Εκδοση διαβατηρίων
- Εκδοση αδειών αυτοκινήτων

ΞΕΝΟΔΟΧΕΙΑ ΣΤΗΝ ΑΘΗΝΑ

PRESIDENT Α' Κατηγορίας Λεωφόρος Κηφησίας

Μονόκλινο	€58	με πρωινό	έως 31/10
Δίκλινο για μονόκλινο	€63	»	»
Δίκλινο	€68	»	»
Τρίκλινο	€83	»	»

ELECTRA HOTEL Α' Κατηγορίας Ερμού 5

Μονόκλινο	€ 123	με πρωινό	έως 31/10
Δίκλινο	€146	»	»
Τρίκλινο	€175	»	»

DORIA HOTEL Β' Κατηγορίας Πειραιώς 15-17 (κοντά στην Ομόνοια)

Μονόκλινο	€58	με πρωινό
Δίκλινο	€69	»
Τρίκλινο	€89	»

IRINI HOTEL Ηράκλειο Κρήτης

Μονόκλινο	€44	με πρωινό
Δίκλινο	€55	»
Τρίκλινο	€75	»

ESPERIA HOTEL Α' Κατηγορίας Σταδίου 22

Μονόκλινο	€ 103	με πρωινό
Δίκλινο	€ 118	»
Τρίκλινο	€ 133	»

BEST WESTERN Α' Κατηγορίας, ILISIA Μιχαλακοπούλου

Μονόκλινο	€67	με πρωινό	έως 31/10
Δίκλινο	€74	»	»
Τρίκλινο	€96	»	»

PARTHENON Α' Κατηγορίας περιοχή Μακρυγιάννη

Μονόκλινο	€ 84	με πρωινό	έως 31/10
Δίκλινο	€ 93	»	»
Τρίκλινο	€ 128	»	»

ARETOUSA Β' Κατηγορίας Μητροπόλεως Σύνταγμα

Μονόκλινο	€57	με πρωινό
Δίκλινο	€85	»
Τρίκλινο	€95	»

ROYAL OLUMPIC LUX

Μονόκλινο	€104	με πρωινό	έως 30/6
Δίκλινο	€138	»	»
Τρίκλινο	€169	»	»

ASTOR Σύνταγμα

Μονόκλινο	€68	με πρωινό	
Δίκλινο για μονόκλινο	€ 78	»	έως 31/10
Δίκλινο	€ 88	»	»
Τρίκλινο	€108	»	»

GRAND HOTEL Β' Κατηγορίας Πατησίων & Βερανζέρου 10

Μονόκλινο	€48	με πρωινό	έως 31/10
Δίκλινο	€54	»	»
Τρίκλινο	€74	»	»

VERGINA Β' Κατηγορίας ΘΕΣ/ΚΗ (κεντρικό)

Μονόκλινο	€58	με πρωινό	έως 31/10
Δίκλινο	€75	»	»
Τρίκλινο	€95	»	»

TITANIA Β' Κατηγορίας ΘΕΣ/ΚΗ (κεντρικό)

Μονόκλινο	€112	με πρωινό
Δίκλινο	€120	»
Τρίκλινο	€138	»

ΣΑΣ ΣΥΜΦΕΡΕΙ ΠΡΙΝ ΚΛΕΙΣΕΤΕ ΟΠΟΥΔΗΠΟΤΕ ΝΑ ΜΑΣ ΕΠΙΣΚΕΦΘΕΙΤΕ

ΠΡΑΚΤΟΡΕΙΟ ΤΑΞΙΔΙΩΝ

ΣΑΒΒΑΣ ΣΑΗΣ

ΤΑΡΠΟΝ ΣΠΡΙΓΚΣ 42 δίπλα στην Τράπεζα Πίστεως
• Τηλ. 22410 39781-3

Χ. 3977-30/6

Ο Σουηδός καλλιτέχνης LUTFI OZKOK

Φωτογραφίζει Νομπελίστες

ΕΚΘΕΣΗ ΤΟΥ ΛΕΙΤΟΥΡΓΕΙ ΣΤΗ ΔΗΜΟΤΙΚΗ ΠΙΝΑΚΟΘΗΚΗ

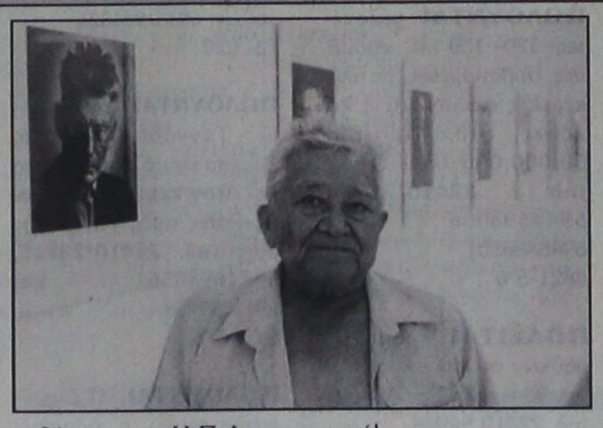

ΕΙΚΟΣΙ πέντε ασπρόμαυρες φωτογραφίες - πορτραίτα διάσημων συγγραφέων και ποιητών παρουσιάστηκαν στην έκθεση φωτογραφίας του Σουηδού καλλιτέχνη Lutfi Ozkok, που διοργάνωσε το Διεθνές Κέντρο Λογοτεχνών και Μεταφραστών Ρόδου, σε συνεργασία με τη Δημοτική Πινακοθήκη Ρόδου στις 30 και 31 Μαρτίου.

Η αριστοτεχνική λιτότητα και η εκφραστικότητα των πορτραίτων του, δικαιώνουν τη φήμη του Lutfi Ozkok σαν έναν από τους σημαντικότερους φωτογράφους της εποχής μας. Πολυδιάστατος καλλιτέχνης, εκτός από φωτογράφος είναι και κινηματογραφιστής, ποιητής και μεταφραστής, ενώ έγινε διάσημος κυρίως λόγω της εμμονής του να απαθανατίζει συγγραφείς και ποιητές, ιδιαίτερα τους βραβευθέντες με το Νόμπελ Λογοτεχνίας.

Η έκθεση στη Δημοτική Πινακοθήκη περιλάμβανε πορτραίτα προσωπικοτήτων της διανόησης, όπως του Σάμιουελ Μπέκετ, του Πάμπλο Νερούντα, του Οδυσσέα Ελύτη, του Ναζίμ Χικμέτ, Ρενέ Σαρ, Γκιουνάρ Εκελούφ, Ζαν Ζενέ, Αστουριας, Ζακ Πρεβέρ, της Μαργκερίτ Ντυράς και άλλων.

Στην τελετή των εγκαινίων, την Παρασκευή 30 Μαΐου στις 19.00 μ.μ. στο χώρο της Δημοτικής Πινακοθήκης, παρέστησαν η πρόξενος της Δανίας, εκπρόσωποι του Νεστοριδείου Ιδρύματος, παράγοντες της πνευματικής ζωής της Ρόδου, ενώ για το έργο και την προσωπικότητα του καλλιτέχνη μίλησαν ο καλλιτεχνικός διευθυντής της Δημοτικής Πινακοθήκης κ. Χάρης Κακουλίδης και ο εκπρόσωπος της Ενωσης Συγγραφέων Σουηδίας.

Γεννημένος στην Κωνσταντινούπολη, αλλά πολιτογραφημένος Σουηδός, ο Lutfi Ozkok έχει φωτογραφήσει την πλειοψηφία των σύγχρονων συγγραφέων, έχει λάβει μέρος σε εκθέσεις στις Η.Π.Α., τη Ρωσία, το Βερολίνο, τη Γενεύη, ενώ τα πορτραίτα του έχουν φιλοξενηθεί κι έχουν γίνει εξώφυλλα στα μεγαλύτερα διεθνή περιοδικά.

Σε συνέντευξή του στην «ΠΡΟΟΔΟ», ο καλλιτέχνης μίλησε για το έργο του και τη ζωή του.

ΕΡ.: Πότε και πως τραβήξατε την πρώτη φωτογραφία - πορτραίτο;

ΑΠ.: Το 1951 είχα αναπτύξει φιλία μ' έναν Ρουμάνο ποιητή, του οποίου τα ποιήματα μετέφραζα. Η φωτογραφία ήταν το χόμπι μου, αλλά τότε με τραβούσαν όλα τα θέματα. Σχεδόν παίζοντας, φωτογράφισα το φίλο μου, επικεντρώνοντας στο πρόσωπο και, δεν ξέρω γιατί, η όλη εμπειρία ήταν συναρπαστική για μένα. Εκτοτε «κόλλησα» την εμμονή του πορτραίτου. Πέρασα πενήντα χρόνια φωτογραφίζοντας πρόσωπα, ξανά και ξανά. Δεν βαρέθηκα ποτέ, το έβρισκα πάντα εξαιρετικά ενδιαφέρον και αποκαλυπτικό!

ΕΡ.: Γιατί μόνο πορτραίτα; Το ανθρώπινο σώμα δεν έχει ενδιαφέρον στη φωτογράφιση;

ΑΠ.: Πιστεύω ότι η ψυχή κάθε ανθρώπου, το πνεύμα του, οι σκέψεις, ακόμα και η σκοτεινή πλευρά του χαρακτήρα, οι φοβίες, κλπ., απεικονίζονται στο πρόσωπο.

Τα μάτια είναι ο καθρέφτης της ψυχής. Αλλά, πέρα απ' αυτό, όλοι έχουμε τις εμμονές μας, ιδιαίτερα εμείς οι καλλιτέχνες.

Θυμάμαι όταν ήμουν παιδί, σε πολύ μικρή ηλικία ζωγράφιζα όπως όλα τα παιδάκια ανθρώπους: τη μαμά, τον μπαμπά, την οικογένεια... Ε, από τότε ακόμη, έφτιαχνα μόνο τα πρόσωπα: σκιτσάριζα με το μολύβι μου τα χαρακτηριστικά, τις ρυτίδες, τις εκφράσεις, αλλά ποτέ δεν θυμάμαι να ζωγράφισα έναν ολόκληρο άνθρωπο με το κορμί του. Η μητέρα μου εκνευριζόταν, μου έλεγε: "οι άνθρωποι έχουν χέρια, ή πόδια όχι μόνο πρόσωπο!", αλλά εγώ δεν καταλάβαινα τίποτα... Βλέπετε, λοιπόν, υπάρχει μάλλον κάτι βαθύτερο, ανεξήγητα που μ' έσπρωξε όλ' αυτά τα χρόνια σ' αυτό που κάνω.

ΕΡ.: Εχετε και άλλη μία προτίμηση: στους συγγραφείς και ποιητές, ιδιαίτερα στους Νομπελίστες.

ΑΠ.: Ναι, κι αυτό άπτεται των ενδιαφερόντων μου. Είμαι μανιώδης αναγνώστης, λατρεύω την ποίηση και τους ποιητές, κι όλοι αυτοί οι σπουδαίοι λογοτέχνες που φωτογράφισα ήταν τα είδωλά μου, οι φίλοι μου, αυτοί τους οποίους θαύμαζα. Η ιδιότητά μου του μεταφραστή και του ποιητή μ' έκανε να ζω πολύ έντονα σ' αυτόν το χώρο και το ένα είναι απόρροια του άλλου.

ΕΡ.: Ποιά είναι η τεχνική σας;

ΑΠ.: Δεν υπάρχει συγκεκριμένη τεχνική. Κατά κάποιον τρόπο, αισθάνομαι ακόμα ερασιτέχνης, δηλαδή πάντα ψάχνω κάτι καινούργιο, μια λεπτομέρεια, μια νέα οπτική γωνία. Δεν έχω καν στούντιο! Χρησιμοποιώ, όμως, πολύ το φως. Ο σωστός φωτισμός τονίζει, χρωματίζει, δίνει ένταση εκεί που χρειάζεται.

ΕΡ.: Στα πορτραίτα της έκθεσής σας υπάρχει και ο δικός μας Οδυσσέας Ελύτης. Τον γνωρίζατε; Πότε τον φωτογραφίσατε;

ΑΠ.: Ναι, τον γνώρισα κι ελπίζω το πορτραίτο του να δείχνει το βάθος και την ένταση της προσωπικότητας αυτού του μεγάλου ποιητή. Η φωτογράφηση που βλέπετε έγινε στο Παρίσι το 1979.

ΕΡ.: Ποιά είναι η πιο διάσημη φωτογραφία σας;

ΑΠ.: Είναι το πορτραίτο του Σάμιουελ Μπέκετ. Υπήρχε πολύ καλή επικοινωνία μεταξύ μας και, δεν ξέρω πως και γιατί, αλλά αυτό που βγήκε έμελλε να γίνει το χαρακτηριστικό πορτραίτο του Μπέκετ, που το βλέπουμε παντού. Σπάνιος διανοητής και αυτός».

ΔΩΔΕΚΑΝΗΣΙΑΚΟΣ ΣΥΛΛΟΓΟΣ ΓΟΝΕΩΝ ΚΑΙ ΚΗΔΕΜΟΝΩΝ ΑΤΟΜΩΝ ΜΕ ΕΙΔΙΚΕΣ ΑΝΑΓΚΕΣ



Ευχαριστήριο

Τα παιδιά του Κέντρου «ΕΛΠΙΔΑ» και το Δ.Σ. του Συλλόγου ευχαριστουν για τη δωρεά των απορρυπαντικών τον κ. Αρφαρά Σωτήρη του Μιχάλη. Επίσης ευχαριστούμε την κυρία Γαρουφάλη Μυρτώ για τη δωρεά των 50.00 ευρώ εις μνήμη της Φρόσως Σαράντου.

Για το Δ.Σ.
Η πρόεδρος
Καπούλα Σταυρούλα

1684-4/6

VANIK TOURS

ΓΙΑΝΝΗΣ και ΣΕΒΑ ΒΑΛΣΑΜΙΔΗ
VANIK σημαίνει ΑΛΗΘΕΙΑ
ΑΚΤΗ ΚΑΝΑΡΗ 17, ΨΑΡΟΠΟΥΛΑ - ΑΝΕΤΟ ΠΑΡΚΙΝΓΚ
Ανοικτά: ΔΕ-ΣΑ 08.30 - 14.00 & 16.30 - 20.30
Τηλ. 22410 35191, 37621
κινητό: 6945798148 , FAX 22410 29532

Το γραφείο μας πάντα πρώτο σε κρατήσεις ξενοδοχείων εξασφάλισε και σας προσφέρει καταπληκτικές τιμές για τα παρακάτω ξενοδοχεία σε ΠΑΚΕΤΑ (έκδοση εισιτηρίων R/T) από 1/4-31/10/2003

Απευθυνόμαστε σε σας που θέλετε και η κράτησή σας να είναι σωστή και το δωμάτιό σας να σας περιμένει

1ον HOTEL PRESIDENT
Α΄ Κατηγορίας
Λεωφόρος Κηφησίας (ΟΛΑ ΑΝΑΚΑΙΝΙΣΜΕΝΑ)

Μονόκλινο	€58
Δίκλινο για μονόκλινο	€63
Δίκλινο	€68
Τρίκλινο	€83

2ον HOTEL ASTOR
Α΄ Κατηγορίας
Σύνταγμα

Μονόκλινο	€68
Δίκλινο για μονόκλινο	€78
Δίκλινο	€88
Τρίκλινο	€108

3ον HOTEL ZAFOLIA
Α΄ Κατηγορίας
Λεωφόρος Αλεξάνδρας

Μονόκλινο	€99
Δίκλινο	€112
Τρίκλινο	€133

4ον HOTEL ARETHOUSA
Β΄ SUPERIOR
Σύνταγμα

5ον HOTEL ELLINIS
Β΄ Κατηγορίας
Ωνάσειο, λεωφ. Συγγρού

Μονόκλινο	€60
Δίκλινο	€70
Τρίκλινο	€80

6ον HOTEL TPITON
Β΄ Κατηγορίας
Κέντρο Πειραιά

Μονόκλινο	€55
Δίκλινο	€72
Τρίκλινο	€93

7ον HOTEL LILIA
Β΄ Κατηγορίας
Πασαλιμάνι Πειραιάς

Μονόκλινο	€55
Δίκλινο	€70
Τρίκλινο	€88

8ον HOTEL EGNATIA
Β΄ Κατηγορίας
Θεσσαλονίκη Κέντρο - ανακαινισμένο

Μονόκλινο	€68
Δίκλινο	€78
Τρίκλινο	€88

9ον HOTEL EGNATIA PALACE
Α΄ Κατηγορίας
Θεσσαλονίκη Κέντρο - ολοκαίνουργιο

Μονόκλινο	€90
Δίκλινο	€100
Τρίκλινο	€125

* Τα παραπάνω ξενοδοχεία διαθέτουν T.V. σε όλα τα δωμάτια
* Στις παραπάνω τιμές συμπεριλαμβάνεται πρωινό σε μπουφέ
* Ακόμη σε μας θα βρείτε αεροπορικά και ατμοπλοϊκά εισιτήρια όλων των εταιρειών.

Χ. 3992-30/6

LINDOS memories
RESORT BEACH HOTEL

Στη μαγευτική περιοχή της Λίνδου δημιουργήσαμε ένα πανέμορφο ξενοδοχείο πέντε αστέρων με στόχο να ικανοποιήσει τις ανάγκες των πελατών που ενδιαφέρονται για ποιοτικές διακοπές. Χτισμένο κάτω από το ιστορικό βράχο του Ναβαρόνε όπου γυρίστηκε η ομώνυμη θρυλική ταινία, μια ανάσα από την αμμουδιά μπορεί κανείς να χαλαρώσει και ανανεωθεί από τη μαγευτική ομορφιά της αιγαιοπελαγίτικης θάλασσας.



Για κρατήσεις - πληροφορίες, μη διστάσετε να επικοινωνήσετε μαζί μας στα τηλέφωνα 22440 35000 έως 35099 fax 2244 48156

LINDOS memories
RESORT BEACH HOTEL

Εξήντα πολυτελή δωμάτια με αυτόνομο κλιματισμό, δορυφορική τηλεόραση, τηλέφωνο, χρηματοκιβώτιο, mini bar, και 24ωρη υπηρεσία δωματίου και 10 σουίτες με ονειρεμένη θέα υπόσχονται αξέχαστες διακοπές. Στο εστιατοριο οι επισκέπτες έχουν τη δυνατότητα να απολαύσουν εκλεκτές γεύσεις από ελληνική και διεθνή κουζίνα, φρέσκα ψάρια σε συνδυασμό με το κρασί της αρεσκείας τους. Δροσιστικοί χυμοί και εξωτικά ποτά σερβίρονται από το main και το pool bar.

ΠΡΟΟΔΟΣ ΜΙΚΡΕΣ ΑΓΓΕΛΙΕΣ ΜΙΚΡΕΣ ΑΓΓΕΛΙΕΣ ΠΡΟΟΔΟΣ

ενοικιάσεις

ΕΝΟΙΚΙΑΖΕΤΑΙ κατάστημα 55τ.μ., και πατάρι 26τ.μ., γωνιακό, τζαμαρία. Ενοίκιο προσιτό. Αντιβασ. Δαμασκηνού και Μητροπόλεως γωνία, έναντι εκκλησίας. Πληρ. τηλ. 22410/20474, 8-10π.μ. και 14-19μ.μ.
5849-8/6

ΕΝΟΙΚΙΑΖΕΤΑΙ βιοτεχνικός χώρος 100τ.μ., με 50τ.μ., πατάρι, στο 7ο χλμ. Εθνική Ρόδου - Λίνδου, έναντι Φωνής Αμερικής. Πρόσοψη 7 μέτρα, ύψους 5μ. Αποκλείονται μηχανουργεία και κατασκευές αλουμινίου. Τηλ. 22410/23716 και υπόγειος χώρος 300τ.μ.
5788-8/6

ΕΝΟΙΚΙΑΖΟΝΤΑΙ επιπλωμένα διαμερίσματα και στούντιος πλήρως εξοπλισμένα, διαθέτοντας πολυκουζινάκια με απορροφητήρα, ηλιακό και ηλεκτρικό θερμοσίφωνα, κλιματισμό (αιρκοντίσιον) με πανέμορφη θέα επί της οδού Ιερού Λόχου στην Ιαλυσό. Τηλεφωνήστε στο κινητό 6945470340 ή στα σταθερά τηλέφωνα 22410/55842 και 22410/29633
5823-6/6

ΕΝΟΙΚΙΑΖΕΤΑΙ κατάστημα επί της 28ης Οκτωβρίου, 60τ.μ., εκτός του αύλειου χώρου, κατάλληλο για οποιαδήποτε χρήση (γραφείο, κλπ), εκτός από μπαρ και εστιατόριο. Πληροφορίες τηλ. 34574 (22410)
1660-4/6

ΕΝΟΙΚΙΑΖΟΝΤΑΙ διαμερίσματα δίχωρα, καινούργια και πλήρως επιπλωμένα στη συνοικία Μητρόπολης. Πληρ. τηλ. 22410/28966 και 6974562152
1662-4/6

ΕΝΟΙΚΙΑΖΕΤΑΙ διαμέρισμα 85τ.μ., με δύο υπνοδωμάτια, Μυτιλήνης 5. Πληροφορίες τηλ. 6932129758, 22440/47116, 6-9μ.μ.
5842-6/6

ΕΝΟΙΚΙΑΖΕΤΑΙ ισόγειο διαμέρισμα, με δύο υπνοδωμάτια, 2 λουτρά, (σαλόνι, κουζίνα και καθιστικό ενιαίος χώρος), διαμπερές, με ηλιακό θερμοσίφωνα, χωρίς κοινόχρηστα και θέση για πάρκινγκ, Ρόδου - Λίνδου έναντι ΙΚΑ. Πληρ. τηλ. 22410/34902 και 6942580848 και 6944298913
5889-13/6

ΕΝΟΙΚΙΑΖΟΝΤΑΙ επιπλωμένα στούντιος σε ήσυχη περιοχή της Ιαλυσού. Πληρ. κ. Μιχάλη, τηλ. 6945077678
5893-29/6

ΕΝΟΙΚΙΑΖΕΤΑΙ διαμέρισμα με τρία υπνοδωμάτια, δύο μπάνια, μεγάλες βεράντες, 130τ.μ., στο Ροδίνι. Τιμή 500 ευρώ. Τηλ. 6937689723
5778-8/6

ΕΝΟΙΚΙΑΖΕΤΑΙ στην Ιαλυσό, στην περιφέρεια Ανοιξη, μπανκαλό- μικρό διαμέρισμα επιπλωμένο. Πληροφορίες τηλ. 6932398796
5861-8/6

ΕΝΟΙΚΙΑΖΕΤΑΙ καταστήματα των 30, 60, 115 τ.μ. (υπό κατασκευή) επί της Κων. Παλαιολόγου, διασταύρωση με Μεγ. Κωνσταντίνου, κάτω από το Βενετόκλειο Λύκειο, απέναντι από το COLLECTION. Τηλ. 22410/77944
5865-8/6

ΕΝΟΙΚΙΑΖΕΤΑΙ διαμέρισμα 90τ.μ., δύο υπνοδωμάτια, σαλοτραπεζαρία, κουζίνα, κεντρική θέρμανση, στον 1ο όροφο, Κέννεντυ 45. Πληρ. τηλ. 22410/64464
ΓΔ-30/6

ΕΝΟΙΚΙΑΖΕΤΑΙ διαμέρισμα 120τ.μ., (τριάρι), ανακαινισμένο, ισόγειο, στην οδό Κωνσταντόπαιδος 14 (Νιοχώρι). Πληρ. τηλ. 22410/24127 και κινητό: 6942989717
5905-13/6

ΕΝΟΙΚΙΑΖΕΤΑΙ στούντιο επιπλωμένο, με πολυκουζινάκι, στην Ιξιά. Επίσης πωλείται μηχανή αυτοκινήτου NISSAN MICRA. Πληροφορίες τηλ. 22410/31780
5901-13/6

ΕΝΟΙΚΙΑΖΕΤΑΙ
ΣΤΟΥΝΤΙΟ
ΜΕ ΠΟΛΥΚΟΥΖΙΝΑΚΙ
ΚΑΙ ΜΠΑΝΙΟ
ΠΛΗΡΩΣ
ΕΞΟΠΛΙΣΜΕΝΟ
Πληροφορίες τηλ.
22410/61628 -
22410/61937 και
6944287773
X3974-8/6

ΕΝΟΙΚΙΑΖΕΤΑΙ
μεγάλο διαμέρισμα στον 2ο όροφο σε δυόροφη οικοδομή, σε ήσυχη τοποθεσία στο Ροδίνι, με τρία υπνοδωμάτια, πλήρως εξοπλισμένο, με λουξ έπιπλα και ηλεκτρικές συσκευές πλήρες. Τιμή 530 ευρώ.
Πληροφορίες τηλ.
22410 20478
5795-14/6

ΕΝΟΙΚΙΑΖΕΤΑΙ γκαρσονιέρα επιπλωμένη, Ορφανίδου 48. Τηλ. 96447 και 6932069510
ΧΛ-5/6

ΕΝΟΙΚΙΑΖΕΤΑΙ διαμέρισμα επιπλωμένο τριών υπνοδωματίων, δύο τουαλετών, κλπ. χώροι. Πληροφορίες τηλ. 22410/65601 κ. Θεόδωρο και 69445 21378
1665-5/6

ΕΝΟΙΚΙΑΖΕΤΑΙ ή πωλείται διαμέρισμα, υπόγειο 160τ.μ. Πληροφορίες τηλ. 6946559539
1675-7/6

ΕΝΟΙΚΙΑΖΕΤΑΙ επιπλωμένη γκαρσονιέρα στην Παλιά Πόλη. Πληρ. τηλ. 22410/31654 κ. Λευτέρης
5874-8/6

ΕΝΟΙΚΙΑΖΕΤΑΙ καφενείο - λέσχη Ερυθρού Σταυρού 7. Πληρ. τηλ. 22410/47539
5866-8/6

ΕΝΟΙΚΙΑΖΕΤΑΙ ισόγειο κατάστημα στην οδό Ορφανίδου, σε αυτοτελή οικοδομή, με ένα δωμάτιο (αποθήκη) στον όροφο, εκτάσεως 100τ.μ., ιδανικό για μπαρ, φαστ φουντ, εστιατόριο, γυράδικο, πιτσαρία, κινέζικο take away, κλπ. Πληρ. τηλ. 22410/25450 και 22410/20277
5869-6/7

ΕΝΟΙΚΙΑΖΕΤΑΙ διώροφο κατάστημα στην οδό Γεωργίου Λέοντος (Νιοχώρι) 104τ.μ., με βεράντα, 33τ.μ., κατάλληλο για μπαρ, εστιατόριο, καφετέρια, πρακτορείο ταξιδίων, τεχνικό γραφείο, κομμωτήριο, φαρμακείο, κλπ. Τηλ. 22410/25450 και 22410/20277
5869-6/7

ΕΝΟΙΚΙΑΖΕΤΑΙ στούντιο πλήρως εξοπλισμένο στην Παλιά Πόλη. Πληρ. τηλ. 22410/29915 & 65902
1680-8/6

ΕΝΟΙΚΙΑΖΕΤΑΙ επιπλωμένο ισόγειο διαμέρισμα με αυλή, 3 δωματίων, κουζίνα και λουτρό στην Π. Πόλη, οδός Ιπποδάμου. Πληροφορίες τηλ. 22410/33317 και 35148
5878-8/6

ΕΝΟΙΚΙΑΖΟΝΤΑΙ στο **ΠΑΡΑΔΕΙΣΙ** επί της κεντρικής λεωφόρου, πολυτελή μικρά επιπλωμένα διαμερίσματα των 40τ.μ., για ένα ή δύο άτομα, διαμπερή, με διπλές μεγάλες βεράντες, ζεστό νερό με ηλιακούς χειμώνα - καλοκαίρι, φανταστική θέα, με κήπο 4000τ.μ., κιόσκι, ιδιωτικό πάρκινγκ, για αληθινή ξεκούραση, μέσα στα λουλούδια. Προτιμούνται εκπαιδευτικοί, στρατιωτικοί, δημ. υπάλληλοι, υπ. αεροδρομίου, ΔΕΗ. Πληρ. τηλ. 22410/81175 ή 22410/32713 και κινητό 6934016503
5895-22/6

ΕΝΟΙΚΙΑΖΟΝΤΑΙ: 1) Επιπλωμένο διαμέρισμα 100τ.μ., οδός Σωτήρος Ιξιά, και 2) Κατάστημα 35, 10τ.μ., με πατάρι και 40τ.μ. αυλή, Γεωργίου Παπανδρέου 76, Ανάληψη. Πληρ. τηλ. 22410/66312 και 76850
ΧΛ-15/6

ΕΝΟΙΚΙΑΖΕΤΑΙ ισόγειο επιπλωμένο δωμάτιο, πλήρως επιπλωμένο, με πλυντήριο και αιρκοντίσιον στο Ροδίνι. Πληρ. τηλ. 22410/61581 και 64779
1683-12/6

ΕΝΟΙΚΙΑΖΕΤΑΙ διαμέρισμα 90τ.μ., δύο υπνοδωμάτια, σαλοτραπεζαρία, κουζίνα, κεντρική θέρμανση, στον 1ο όροφο, Κέννεντυ 45. Πληροφορίες τηλ. 22410/64464
ΓΔ-30/6

πωλήσεις

ΠΩΛΟΥΝΤΑΙ
13στούντιος επιπλωμένα, με πολυκουζινάκι, έτοιμα για ενοικίαση, Μυρτενής - Ιαλυσός
Τηλ. 22410/96106 και
6946789117
5693-15/6

ΠΩΛΕΙΤΑΙ μονοκατοικία 2 υπνοδωμάτια, σαλόνι, κουζίνα, με μικρή αυλή πίσω, air condition, με τζάκι, με 2 μπάνια. Τηλ. 91772, 67844 και 6945888394
5750-5/6

ΠΩΛΟΥΝΤΑΙ μεζονέτες 120- 130 τ.μ., χτισμένες, σοβατισμένες, με ηλεκτρικές σωληνώσεις και κάσες, στην Παστίδα, 30.000.000 δρχ. Πληρ. τηλ. 22410/23815, 6944698056 και 6945888501
5821-5/6

ΠΩΛΕΙΤΑΙ πλυντήριο ρούχων σε καλή κατάσταση, 90 ευρώ. Πληροφορίες τηλ. 22410/94948
5826-4/6

ΠΩΛΕΙΤΑΙ
ΤΑΒΕΡΝΑ - ΨΗΣΤΑΡΙΑ
πλήρως εξοπλισμένη σε καλή περιοχή στον Αρχάγγελο.
Σε τιμή ευκαιρίας, λόγω άλλων υποχρεώσεων
Πληροφορίες τηλ.
6976271413
1663-4/6

ΠΩΛΕΙΤΑΙ
διαμέρισμα 80 τ.μ., 1ος όροφος, στο Παραδείσι, σε άριστη κατάσταση.
Πληρ. τηλ.
6938097097
5800-8/6

ΠΩΛΕΙΤΑΙ οικόπεδο εντός σχεδίου πόλεως Ρόδου, οδός Δημ. Αναστασιάδη 46, οικοδομικό τετράγωνο 274, άρτιο και οικοδομήσιμο, εμβαδού 401,06 τ.μ., με συντελεστή δόμησης 1. Τιμή 180.000 ευρώ. Πληροφορίες τηλ. 210/6742648 και κιν. 6945/994321
ΓΔ-15/7

ΠΩΛΟΥΝΤΑΙ στο Κιοτάρι - Γεννάδι - Λαχανιά, κτήματα κοντά στη θάλασσα και στον κεντρικό δρόμο. Προσιτές τιμές. Πληροφορίες τηλ. 22410/23815, 6944698056 και 6945769958
5821-5/6

ΠΩΛΟΥΝΤΑΙ: 1) Διαμέρισμα τριάρι, α' όροφος, οδός Παύλου Μελά. Τιμή 30.000.000 δρχ. ή 88.000 ευρώ, 2) οικόπεδο 4000τ.μ., από νέο νοσοκομείο προς Τρεις, ανάμεσα σε Πεύκους. Φανταστική περιοχή. Τιμή 28.000.000 δρχ. ή 82.000 ευρώ., 3) κτήμα 3.400τ.μ., στην παραλία Αφάντου, ακριβώς 200 μέτρα από το κύμα. Τιμή 26.000.000 δρχ. ή 76.000 ευρώ. Για πληροφορίες απευθυνθείτε κ. Καργάκο Νίκο, τηλ. 30397 κιν. 6946049179 Θεμ. Σοφούλη 59 - Ρόδος
5838-15/6

ΠΩΛΕΙΤΑΙ οικόπεδο 1460τ.μ., στην Κρεμαστή, εντός σχεδίου πόλεως, κοντά στη θάλασσα. Τηλ. 6944758868
5857-8/6

Γραφικές Τέχνες

ΠΑΠΑΣΤΕΡΓΙΟΥ Σ. & ΣΙΑ Ο.Ε.

Τηλ. 22410/23768 - FAX: 23768 -
ΡΟΔΟΣ
για ό,τι θέλετε να τυπώσετε!

Εκδόσεις βιβλίων & περιοδικών
μεταξοτυπίες - σφραγίδες
διαφημιστικά δώρα
2811-4/6

Η 3Τ Α.Ε.Β.Ε. (ΤΟΥΟΤΑ ΡΟΔΟΥ)

ΖΗΤΕΙ:

ΛΟΓΙΣΤΗ
Ή ΒΟΗΘΟ ΛΟΓΙΣΤΗ

Οι ενδιαφερόμενοι θα πρέπει να έχουν:

Α) Στρατιωτικές υποχρεώσεις εκπληρωμένες (στους άντρες)

Β) Προϋπηρεσία θα ληφθεί υπόψη εφόσον υπάρχει

Για περισσότερες πληροφορίες τηλεφωνήστε στο 22410/68000

κα Σταύρα Πιπίνα
X4007-11/6

ΚΑΘΗΓΗΤΕΣ/ΤΡΙΕΣ ΑΓΓΛΙΚΩΝ

ΖΗΤΟΥΝΤΑΙ

ΓΙΑ ΚΕΝΤΡΟ ΞΕΝΩΝ ΓΛΩΣΣΩΝ

ΑΠΑΙΤΟΥΜΕΝΑ ΠΡΟΣΟΝΤΑ: Αδεια διδασκαλίας, εμπειρία σε εξετάσεις Lower, Proficiency, γνώσεις χειρισμού computer

ΠΡΟΣΦΕΡΟΝΤΑΙ: Πολύ ικανοποιητικές αποδοχές, άριστη συνεργασία, πλήρες ωράριο απασχόλησης

Τηλ. επικοινωνίας: 22410/35289
Αποστολή βιογραφικού: FAX 22410/32336
X3947-8/6

ΠΩΛΟΥΝΤΑΙ

τα κάτωθι αυτοκίνητα, σε άριστη κατάσταση και σε προσιτές τιμές με ευκολίες πληρωμής:

OPEL CORSA 1,0 2000 μον. A/C 5.576 ευρώ

FIAT PUNTO 1,2 1998 μοντ. A/C, 4.696 ευρώ

HYUNDAI ACCENT 1,3 , 1998 μον. 5.576 ευρώ

FIAT BRAVA 1,4 1998 A/C 5.576 ευρώ

SEAT CORDOBA 1,4 1999 μοντ., A/C 6.163 ευρώ

TOYOTA COROLLA 1,3 1999 μοντ. A/C 7.924 ευρώ

Πληρ. τηλ.22410/98200
T1069-4/6

ΠΩΛΟΥΝΤΑΙ

ΜΟΝΟ ΑΠΟ ΤΟ ΓΡΑΦΕΙΟ ΜΑΣ

1) Ο πρώτος όροφος 2όροφης κατοικίας, 145τ.μ., σε πολύ καλή τοποθεσία και πολύ καλή τιμή

2) Ισόγειο ανακαινισμένο γωνιακό, σε 2όροφη κατοικία με κήπο πλησίον σταδίου «Διαγόρας»

3) Διαμέρισμα 90τ.μ. στο Νιοχώρι 27εκ. μόνο

4) Ισόγειος κατοικία 125τ.μ, επί της Ηρώων Πολυτεχνείου, κατάλληλο για μαγαζί, γραφεία, ιατρείο,κλπ.

5) Σε κεντρικότατο γωνιακό τουριστικό σημείο πωλούνται τρεις ορόφοι 100τ.μ., περίπου έκαστος σε καρά γιαπί, κατάλληλοι για οικία, γραφεία, κλπ.

6) Διαμερίσματα 2άρια, 3, 4 υπό κατασκευήν σε πολύ καλές περιοχές της πόλεως

7) Διαμερίσματα 3άρια, σε 2όροφη πολυκατοικία, έτοιμα, με κήπο, στην Ιαλυσό

8) Διαμέρισμα 4άρι λουξ κατακευής, απέναντι από τη θάλασσα, με τεράστιες βεράντες, εντός πόλεως

9) Μεζονέτες στα Κοσκινού, Ιξιά, παραλία Ιαλυσού

10) Ενοικιάζεται αποθήκη 700τ.μ., επί του κεντρικού δρόμου Ρόδου - Καλλιθέας και μαγαζιά 140τ.μ. έκαστο

Ο,τιδήποτε θέλετε να πουλήσετε ή να εκτιμήσετε, ελάτε σε μας.

Η μεγάλη μας πείρα, το παλαιότερο γραφείο στη διάθεσή σας

Γ. ΝΕΟΦΥΤΟΥ

ΔΗΜ. ΘΕΟΔΩΡΑΚΗ 40
- ΤΗΛ. 20989 - 21434
X3984-30/6

μηχανοκινητα

ΠΩΛΕΙΤΑΙ SEAT MARBELLA - 93, καταλυτικό, 900c.c., σε πολύ καλή κατάσταση. Τιμή 380.000 δρχ. , 1.115 ευρώ. Τηλ. 22410/48048 ή 6974388913
5717-4/6

ΠΩΛΕΙΤΑΙ αυτοκινούμενη καντίνα, με πλήρη εξοπλισμό.Τηλ. 6947122434 και 6945303850 και 22410/30170
5807-4/6

ΠΩΛΕΙΤΑΙ δίκυκλη μοτοσικλέτα SUZUKI DR 250c.c., μοντέλο 1995, με μίζα σε άριστη κατάσταση. Πληροφορίες τηλ. 22410/61493 Μότο Κατσουράκης
ΓΔ-15/6

ΠΩΛΕΙΤΑΙ HONDA VARADERO 125 c.c., καινούργιο (χωρίς χλμ.), μπορντώ, 3.900 ευρώ, μετρητοίς, (1100 ευρώ κάτω από την τιμή της αντιπροσωπείας). Πληρ. τηλ. 2241025223 (12.00-22.00)
5835-5/6

ΠΩΛΕΙΤΑΙ BMW F650 GS μοντ. 2002, κίτρινο, σε άριστη κατάσταση (δεκτός κάθε έλεγχος), με ABS, θερμαινόμενα, γκριπ, ανεμοθραύστης, mud guard dacar 48 lt, μπαγκαζιέρα, 6.700 ευρώ μετρητοίς. Πληρ. τηλ. 6974970670
5835-5/6

ΠΩΛΕΙΤΑΙ MERCEDES 200 E, Sport Line 64.000 χλμ., μοντέλο '91. Πληροφορίες τηλ. 6938566205
5843-6/6

ΠΩΛΕΙΤΑΙ από Ελληνα του εξωτερικού, άδεια ΤΑΞΙ της πόλεως Ρόδου, μαζί με το αυτοκίνητο μάρκας MERCEDES C220, καινούργιο, μοντέλο 2002. Πληροφορίες κ. Θεόδωρο τηλ. 6934915117
ΓΔ-8/6

ΠΩΛΟΥΝΤΑΙ

1) Βάρκα πολυεστερική ημιταχύπλοη, μήκους 4,85 τύπου WAVE
2) MERCURY 40 HP με PAWER TREAM αδούλευτη.
• Πωλούνται μαζί ή χωριστά, σε άριστη κατάσταση. Κάθε έλεγχος δεκτός
Πληρ. τηλ.
22410/21330
κινητό: 6974123843
5884-13/6

ΠΩΛΕΙΤΑΙ

εξωλέμβια
MERCURY OPTIMAX
135 HP 2001

σε άριστη κατάσταση με 45 Η λειτουργίας 7.500 ευρώ.
Πληρ. τηλ.
6944338277
T1133-30/6

μαθηματα

ΑΝΑΚΟΙΝΩΣΗ
ΜΑΘΗΜΑΤΑ
***** Computer *****
PROGRAM COMPUTER
ΕΓΓΡΑΦΕΣ
**** ΤΩΡΑ ****
Τμήματα για:
Παιδιά - Ενήλικες
Αρχάριους - Μαθητές
Επαγγελματίες
Ανεύρεση Εργασίας
Διδάσκει πτυχιούχος Πανεπιστημίου Αμερικής
ΜΑΝΩΛΗΣ Ι. ΣΟΦΙΛΑΣ
Κοδριγκτώνος 91
Τηλ. (22410) 31761
ΠΙΣΤΟΠΟΙΗΤΙΚΟ ΓΝΩΣΕΩΝ ECDL
ΕΠΙΣΗΜΟ ΕΞΕΤΑΣΤΙΚΟ ΚΕΝΤΡΟ ΤΗΣ ECDL HELLAS
X3988-30/6

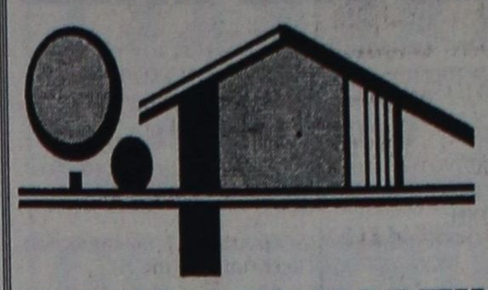

ΑΙΓΑΙΟΚΤΗΜΑΤΙΚΗ

ΠΩΛΟΥΝΤΑΙ ΤΑ ΚΑΤΩΘΙ ΑΚΙΝΗΤΑ
(Δ.Δ.= Δάνεια Δεκτά)
ΔΙΑΜΕΡΙΣΜΑΤΑ: ΕΤΟΙΜΟΠΑΡΑΔΟΤΑ ΚΑΙΝΟΥΡΓΙΑ ΚΑΙ ΜΕΤΑΧΕΙΡΙΣΜΕΝΑ

ΔΥΑΡΙΑ (1 υπν.)
35τ.μ. Ιαλυσό (studio) 30.000 € (Δ.Δ.)
60 τ.μ. α΄ ορ. καινούργιο στο Καρακόνερο, 82.171 €, (28 εκ.) (ΔΔ)

ΤΡΙΑΡΙΑ (2 υπν.)
74τ.μ. (2 υπν.) α' όρ. Σεμερτζίδη 32 εκ. 94.000 € (Δ.Δ.)
74τ.μ. (2 υπν.) α' ορ. Σεμερτζίδη 32 εκ. (94.000 €) (Δ.Δ.)
75 τ.μ. (2 υπν.) ορ/σμα καινούργιο Καρακόνερο (37,5 εκ.)-110.051 € (Δ.Δ.)
85τ.μ. καινούργιο, στην Ιαλυσό, 123.577 €, (38 εκ.)(ΔΔ)
86 τ.μ. (2 υπν.) β' ορ. Σεμερτζίδη (30 εκ.) 88.041 €
87 τ.μ.καινούργιο στο Ροδίνι (40 εκ.) 117.388 € (Δ.Δ.)
91τ.μ. 3studios ρετιρέ Ιαλυσό 30 εκ. - 88.041 € (Δ.Δ.)

ΤΕΣΣΑΡΙΑ (3 υπν.) και άνω
93τ.μ. (3 υπν.) καινούργιο, Ροδίνι (46 εκ.) 135.000 € (Δ.Δ.)
94τ.μ. (3 υπν.) 1ος όροφ. Αγ. Αναργύρους 88.041 € (30 εκ.) Δ.Δ
94τ.μ. (ισ) μαρ/σοβά, στους Δασκάλους 15 εκ. 44.020 €
96 τ.μ. (2 υπν.) Ιαλυσό 26 κ. 76.302 €
100 τ.μ. (3 υπν.) Αν. Βολονάκη 30 εκ., 88.041 € (Δ.Δ.)
106 τ.μ.. (3 υπν.)ορ/σμα Θεμ. Σοφούλη 108.584 € (37 εκ.) Δ.Δ
112τ.μ. (3 υπν.) Στοκχόλμης 50 εκ. - 146.735 € (Δ.Δ.)
116τ.μ. ισ. υπ/νο (3 υπν.) Πτολεμαίων (55 εκ.) - 161.408 € (Δ.Δ.)
118τ.μ. (3 υπν.) σε σοβά στους Δασκάλους, 93.910 €, (32 εκ.) (Δ.Δ.)
120τ.μ.(3 υπν.) ισόγειο, (3 υπν.) στην Πειραιώς, ετοιμοπαράδοτο,161.408 €, (54 εκ.) (Δ.Δ.)
120τ.μ.(3 υπν.) καινούργιο στο Καρακόνερο (56 εκ.) (164.343 €) (Δ.Δ.)
160τ.μ. (4 υπν.) α' ορ. κολώνες, Δασκάλους (32 εκ.) 93.910 €
ΠΕΝΤΑΡΙ (4 υπν.), 120τ.μ., Παν. Ροδίου 50 εκ. 146.735 € (Δ.Δ.)

ΜΕΖΟΝΕΤΤΕΣ - ΜΟΝΟΚΑΤΟΙΚΙΕΣ - ΠΑΛΙΑ ΣΠΙΤΙΑ
70τ.μ. με αυλή Π. Πόλη κοντά στο Ρολόι (28 εκ.) 82.170 €
80τ.μ. διόροφο με αυλή, Ρολόι (45εκ.) 132.061 € (Δ.Δ.)
80τ.μ.μον/κία 7 Χουρμαδιές με αυλή 50 εκ. (146.735 €) (Δ.Δ
80τ.μ. καινούργια μεζονέτα στην Ιαλυσό (38 εκ). (111.518 €) (Δ.Δ.)
80τ.μ. καινούργια, λουξ μον/κία στη Θολό, σε 5 στρ. (47.700 εκ.) 140.000 € (Δ.Δ.)
80 τ.μ. μον/κία στα Κρητικά, 100.000 €
80τ.μ. μονοκατοικία 7 Χουρμαδιές με αυλή 50 εκ. (146.735 €)
90 τ.μ. δυόροφη Μητρόπολη με αυλή 55.759 € (19 εκ.)
90 τ.μ. δυόροφη μον/κία στο Παραδείσι με τζάκι 64.563 €, (22 εκ.) (Δ.Δ.)
120τ.μ. καινούργια μεζ/τα στο Ροδίνι 80 εκ., 234.776 € (Δ.Δ.)
140. τ.μ.μονοκατοικία σε μπετά σε 1.300 τ.μ. Κοσκινού 40 εκ. (117.388 €)
140τ.μ. (με 70 υπ.) (σε μαρμαροσοβά) στην Ιαλυσό 146.735 €, (50 εκ.) (ΔΔ)
150τ.μ. διόροφη πανσιόν Π. Πόλη 35 εκ. 102.714 € (Δ.Δ.)
180 τ.μ. μονο/κία μπετά Τρεις 100.000 €
183τ.μ. μεζονέτα Καρακόνερο 57 εκ. - 167.300 € (Δ.Δ.)
210 τ.μ. μετ/νη μονοκατοικία στα Κοσκινού 220.102 €, (75 εκ.) (Δ.Δ)
240τ.μ. ισ. κατ/τα α΄ ορ. διαμέρισμα κτίριο σε 500 μ. οικ/δο κοντά στην Καναδά 322.817 € 110 εκ.) (Δ.Δ.)
280τ.μ. οικ/κό τετ/νο (μαζαγί ή σπίτι) Π. Πόλη 239.470 €, (100 εκ.) (Δ.Δ.)
280τ.μ. μονοκατοικία στα Κοσκινού με θέα, (150 εκ.) - 440.020 € (Δ.Δ.)

ΚΑΤΑΣΤΗΜΑΤΑ - ΓΡΑΦΕΙΑ - ΚΤΙΡΙΑ - ΒΙΟΤ/ΚΟΙ ΧΩΡΟΙ:
31τ.μ. κατάστημα στο Νηρέα (22 εκ.) - 64.563 €
39 τ.μ. γραφείο, κοντά στην πλατεία Κύπρου (α' ορ.), (17 εκ.) 50.000 €
39τ.μ. κατάστημα, Αγ. Αναστασία (12 εκ.) 35.216 € (Δ.Δ.)
44τ.μ. (ισ. απ.) Σεμερτζίδη 37.000 €
55τ.μ. κατάστημα Βασ. Ηρακλείου (35 εκ.) 102.714 € (Δ.Δ.)
82 τ.μ. β' οροφ. γραφείο στο Μανδράκι (πίσω από το Εθνικό) 35 εκ. - 102.714 € (Δ.Δ.)
80τ.μ. δυόροφο, με αυλή Ρολόι, Π. Πόλη (45 εκ.) - 132.061 € (Δ.Δ.)
80 τ.μ. υπ. αποθήκη στην Κένεντυ (12 εκ.) 35.216 €
90τ.μ. (2 αποθήκες) 10 εκ. - 29.347 €
100τ.μ. κατάστημα Καρακόνερο (100 εκ.) - 293.470 €
127 τ.μ. πανσιόν 6 δωματίων, λεωφ. Ρόδου-Λίνδου, (45 εκ.), 132.061 €
175τμ. κατάστημα επί της Λεωφόρου Ρόδου-Λίνδου 205.429 €, (70 εκ.) (Δ.Δ)
180τ.μ. (α.π.) κατάστημα ισόγειο στο Ροδίνι, 132.061 €, (45 εκ.) (Δ.Δ.)
203 τ.μ. διαμέρισμα Μηδεια
320τ.μ. αποθήκη Ασγούρου, 44 εκ. - 129.426 € (Δ.Δ.)
- Διόροφο κτίριο κεντρικό στο Νιοχώρι

ΟΙΚΟΠΕΔΑ - ΑΓΡΟΤΕΜΑΧΙΑ:
401τ.μ. Δημ. Αναστασιάδη (Σ.Δ.1) 180.000 €
440τ.μ. Ροδίνι (Σ.Δ.0,8) 220.000 €
500τ.μ. Μίρα Μάρε (Σ.Δ. 0,8) 45 εκ. - 132.016 €
620τ.μ. .Σ.Δ. 1,4 Αγ. Αναστασία
650τ.μ. Αισχύνη (Σ.Δ. 0,8) 78 εκ. - 228.906 €
1000τ.μ. Τσαΐρι, άρτιο 12 εκ. 35.216 €
1.200 τ.μ. εντός οικισμ. Κοσκινού (κτίζει 600 τ.μ.) (50 εκ.) 146.735 €
1.210τ.μ. Κοσκινού (δεν κτίζει) (5 εκ.) 15.000 €
4.000τμ. Νερά Καλλιθέας 220.102 €, (75 εκ.)
4.940 τ.μ., όρια Κρεμαστής 30 εκ. 88.041 €
8.740 τ.μ. στα Κολύμπια (63 εκ.), 184.886 €
350τ.μ. (νέα επ/ση οικισμού) Σορωνή 30.000 €
400τ.μ. εντός οικισμού Εμπωνας 30.000 €
45 στρ. στο Γεννάδι (115 εκ.) 337.738 €
5.600 τ.μ. με 120 ελιές Αγ. Σουλά (4 εκ.) 11.738 €

Αναλαμβάνουμε την ενοικίαση των διαμερισμάτων σας σε σύντομο χρονικό διάστημα

ΒΑΖΟΥΚΟΥ ΡΕΝΑ

ΜΕΣΙΤΗΣ ΑΣΤΙΚΩΝ ΣΥΜΒΑΣΕΩΝ
Πληροφορίες τηλ. 2241022943 - 2241028838
& FAX: 2241028838
Διευθ. Γραφείου: Δημ. Θεοδωράκη 3
Τ.Κ. 85100 Ρόδος
καθημερινά 9-1 το πρωΐ και 6.30 - 8.30 απογεύματα της Δευτέρας και της Πέμπτης
e-mail.vazoukou@otenet.gr
X3993-30/6

ΠΡΟΟΔΟΣ ΜΙΚΡΕΣ ΑΓΓΕΛΙΕΣ ΜΙΚΡΕΣ ΑΓΓΕΛΙΕΣ ΠΡΟΟΔΟΣ

διάφορα

ΜΟΝΩΣΕΙΣ
23 ΧΡΟΝΙΑ!
ΑΡΧΩΝ ΣΑΜΑΡΤΖΗΣ
Πληροφορίες τηλ.
23030-32054-20021
X3978-30/6

ΥΔΡΑΥΛΙΚΟΣ
ΑΝΑΛΑΜΒΑΝΟΥΜΕ πάσης φύσεως υδραυλικές εργασίες μικρές και μεγάλες **κ. ΔΗΜΗΤΡΗΣ**
● **ΕΓΚΑΤΑΣΤΑΣΕΙΣ ΥΔΡΕΥΣΗΣ - ΘΕΡΜΑΝΣΗΣ**
● **ΚΑΛΟΡΙΦΕΡ - ΗΛΙΑΚΑ**
● Σύνδεση με το αποχετευτικό της ΔΕΥΑΡ.
● ΑΠΟΦΡΑΞΕΙΣ με ηλεκτροκίνητο μηχάνημα.
Συντηρήσεις
ΣΑΟΥΝΑ ΦΙΝΛΑΝΔΙΑΣ
ΑΠΟ ΞΥΛΟ
Χειροποίητες υγιεινές
σε όλες τις διαστάσεις με τις σωστές προδιαγραφές από έμπειρο προσωπικό για βίλες - διαμερίσματα - ξενοδοχεία - γυμναστήρια
Τηλ. 2241090230 και κινητό 6944344911
5698-13/6

ΠΑΡΚΕ
ΤΟΠΟΘΕΤΗΣΕΙΣ - ΕΠΙΣΚΕΥΕΣ ΠΑΝΤΟΣ ΕΙΔΟΥΣ ΠΑΡΚΕ, ΑΠΟ ΕΜΠΕΙΡΟΥΣ ΤΕΧΝΙΤΕΣ, ΤΩΝ ΑΘΗΝΩΝ, ΕΡΓΑΣΙΑ ΕΠΙΜΕΛΗΜΕΝΗ. ΒΕΡΝΙΚΙΑ ΔΙΑΡΚΕΙΑΣ
κ. ΣΩΤΗΡΗΣ
Τηλ. 22410/26584
6944391495
5833-8/6

ζητήσεις

ΖΗΤΕΙΤΑΙ πωλήτρια για κατάστημα αθλητικών ειδών. Τηλ. 22410/21442
ΓΔ-3/6

ΖΗΤΕΙΤΑΙ οδηγός με δίπλωμα κατηγορίας Ε'. Πληροφορίες τηλ. 22410/36146 και 6932732336
5661-3/6

ΖΗΤΟΥΝΤΑΙ πεπειραμένες πωλήτριες που να γνωρίζουν τουλάχιστον αγγλικά, για να εργαστούν σε τουριστικό κατάστημα. Πληρ. τηλ. 22410/39624
5831-14/6

ΖΗΤΕΙΤΑΙ έμπειρος σερβιτόρος ξενόγλωσσος, για εργασία με ποσοστά σε εστιατόριο της Παλιάς Πόλης. Πληροφορίες τηλ. 22410/25549
5830-6/6

ΖΗΤΕΙΤΑΙ κοπέλα για να εργασθεί σε καφετέρια μπαρ, σε βραδυνή απασχόληση, 18μ.μ.-24.00. Πληροφορίες τηλ. 6944760796
1661-4/6

ΖΗΤΕΙΤΑΙ σερβιτόρος ή σερβιτόρα από ιταλικό εστιατόριο για βραδυνή απασχόληση (18.30-1.30). Πληροφορίες τηλ. 22410/30116
5892-13/6

ΑΠΟ ΕΤΑΙΡΙΑ φυτικών καλλυντικών ζητούνται συνεργάτες - πωλητές-τριες δικτυωτές, για την προώθηση των προϊόντων της. Πληροφορίες τηλ. 6937610263 μετά τις 15.30μ.μ. και στο 22410/82207 από τις 18.00 έως 19.30μ.μ.
5890-13/6

ΖΗΤΕΙΤΑΙ κοπέλα (Ελληνίδα) για τη φύλαξη μωρού, στην περιοχή Κοσκινού, από Δευτέρα έως Παρασκευή, πρωινές ώρες (8.30 με 2.00). Πληροφορίες τηλ. 22410/68404 και 6976005940 κα Μαρία
5897-22/6

ΖΗΤΕΙΤΑΙ
ΚΑΜΑΡΙΕΡΑ
κάτω των 40 ετών,
πεπειραμένη
Πληροφορίες
τηλ. 22410/94469
5834-5/6

ΔΟΥΛΕΨΤΕ μέσα από το σπίτι σας (γραφείο) για κύριο ή έξτρα εισόδημα, χωρίς υποχρεώσεις, με αποδοχές 1000 ευρώ - 3000 ευρώ μηνιαίως. Δωρεάν πληροφορίες 2310721861
ΓΔ-14/6

ΖΗΤΕΙΤΑΙ έμπειρος σερβιτόρος ξενόγλωσσος, για εργασία με ποσοστά σε εστιατόριο της Παλιάς Πόλης. Πληροφορίες τηλ. 22410/25549
5830-6/6

ΖΗΤΟΥΝΤΑΙ πωλήτριες για τουριστικό κατάστημα, περιοχή Νεοχωρίου. Συνεχές ωράριο. Απαραίτητες ξένες γλώσσες αγγλικά ή γερμανικά, φινλανδικά ή ολλανδικά. Πληρ. τηλ. 30869 και 39384
5825-6/6

ΖΗΤΕΙΤΑΙ οικόπεδο για αγορά επί της εθν. οδού Ρόδου - Λίνδου. Τηλ. 6944586875
5881-8/6

ΖΗΤΟΥΝΤΑΙ: 1) βοηθός μαγείρου άνδρας ή γυναίκα για απογευματινή βάρδια και 2) βοηθός σερβιτόρου. Πληροφορίες τηλ. 22410/26066
5879-8/6

Η εταιρεία ενοικιάσεων αυτοκινήτων THRIFTY CAR RENTAL
ΖΗΤΑΕΙ
προσωπικό. Ελάχιστα προσόντα: Αδεια οδηγήσεως αυτοκινήγου, γνώση αγγλικής γλώσσας
Πληροφορίες τηλ. 22410/96542 και κινητό: 6942461057
T1200-19/5

ΖΗΤΕΙΤΑΙ
κόφτης οξυγόνου
και οδηγός που
να έχει γνώσεις
γερανού
Πληροφορίες
τηλ. 6973556505
6973556510
T1168-15/6

ΚΥΡΙΑ
διπλωματούχος μασέρ, κάνει θεραπευτικό, κλασικό, αθλητικό, αισθητικό μασάζ, με αρωματοθεραπεία, reilky ke shiatsu.
Πλρ. τηλ. 22410/20833
και 6932501924
X3924-5/6

ΖΗΤΕΙΤΑΙ
τεχνίτης ηλεκτρολόγος οικοδομών
Πληρ. τηλ. 22410/66698 και 22410/67461 από τις 08.30 έως τις 14.30
X4001-6/6

ΖΗΤΕΙΤΑΙ κοπέλα για να εργαστεί σε καφετέρια μπαρ, στον Αρχάγγελο. Πληροφορίες τηλ. 6934884513
5767-8/6

WANTED bar person for small hotel in Ixia. Information tel. 22410/92691
5872-8/6

ΡΟΔΙΤΗΣ μάγειρας, πεπειραμένος ξενοδοχείων, εστιατορίων με γνώσεις, ζητάει ανάλογη εργασία. Μόνο σοβαρές προτάσεις. Τηλ. 6976780212
5877-8/6

ΖΗΤΟΥΝΤΑΙ
από τεχνική εταιρεία
1) Μηχανολόγοι ηλεκτρολόγοι μηχανικοί, απόφοιτοι ΑΕΙ
2) Μηχανολόγοι ηλεκτρολόγοι μηχανικοί, απόφοιτοι ΤΕΙ
Απαραίτητη προϋπόθεση γνώση Autocad
Πληροφορίες
22410/66181
και ώρες 9-1 και 6-9
T1201-20/6

ΑΠΟ ΤΟ ΥΠΕΡ ΜΑΡΚΕΤ ΣΠΑΝΟΣ
ΖΗΤΕΙΤΑΙ
πεπειραμένος κρεοπώλης για το υποκατάστημα της Λέρου, με μισθό ικανοποιητικό. Αιτήσεις γίνονται δεκτές στη γραμματεία του καταστήματος από τις 09.00 π.μ. μέχρι τις 15.00μ.μ.
Τηλ. 22410/32695-38114
X3998-8/6

ΖΗΤΕΙΤΑΙ
οδηγός με επαγγελματική άδεια οδήγησης για το πρακτορείο ελληνικού τύπου ΕΥΡΩΠΗ
Πληροφορίες
τηλ. 22410/68797
T1243-15/6

ΖΗΤΟΥΝΤΑΙ
έμπειροι σερβιτόροι - σερβιτόρες για εστιατόριο στο Χαράκι.
Μισθός πολύ ικανοποιητικός.
Πληροφορίες
22440/51410 και
22410/39083
X4008-18/6

ΖΗΤΕΙΤΑΙ πωλήτρια για τουριστικό κατάστημα με πείρα, στα τουριστικά ενδύματα και όρεξη για δουλειά, να γνωρίζει αγγλικά και γερμανικά. Ωράριο απογευματινό. Πληρ. τηλ. 22410/34605
5862-8/6

ΚΥΡΙΑ από Βουλγαρία, ζητάει να προσέχει ηλικιωμένους. Πληρ. τηλ. 22410/94248, 5μ.μ.
5854-6/6

ΖΗΤΕΙΤΑΙ πεπειραμένος μάγειρας από το ξενοδοχείο Kamari Beach στη Λάρδο. Πληροφορίες τηλ. 22440/44144
1681-7/6

Η ΕΠΙΧΕΙΡΗΣΗ ΕΝΟΙΚΙΑΣΕΩΣ ΑΥΤΟΚΙΝΗΤΩΝ BUTTERFLY ΣΤΟΝ ΘΕΟΛΟΓΟ
ΖΗΤΑ
ΥΠΑΛΛΗΛΟ για απογευματινή εργασία. Ωράριο 17-22. Προϋποθέσεις: Δίπλωμα αυτοκινήτου, μοτοποδηλάτου, ξένες γλώσσες, Μισθός ικανοποιητικός
Τηλ. 22410/21330 και κινητό:6974123843
5884-13/6

ΖΗΤΟΥΝΤΑΙ
1) Μάγειρας πεπειραμένος στο Α λα καρτ.
2) Σερβιτόρος και βοηθός άνδρας ή γυναίκα για να εργαστούν σε εστιατόριο πολυτέλειας, εντός πόλεως
Πληροφορίες
τηλ. 22410/75301
5837-8/6

ΠΛΥΝΤΗΡΙΟ ΧΑΛΙΩΝ
Cleaning Pro
T1411-20/3/2004

πλένουμε & φυλάμε:
• ΧΑΛΙΑ - ΜΟΚΕΤΕΣ - ΦΛΟΚΑΤΕΣ
• ΠΑΠΛΩΜΑΤΑ - ΚΟΥΒΕΡΤΕΣ
☎ 22410.60585
email: abonis@otenet.gr
ΙΔΙΟΚΤΗΤΕΣ ΕΙΔΙΚΕΣ ΕΓΚΑΤΑΣΤΑΣΕΙΣ:
ΝΙΚΗΦ. ΒΡΕΤΤΑΚΟΥ - ΑΣΓΟΥΡΟΥ

ΟΙΚΟΔΟΜΙΚΕΣ-ΤΕΧΝΙΚΕΣ
ΕΜΠΟΡΙΚΕΣ-ΕΠΙΧΕΙΡΗΣΕΙΣ
ΑΦΟΙ ΑΣΒΕΣΤΗ Ο.Ε.
Αθηνών - Καβάλας 3
Ανάληψη Ρόδου
Τηλ. 22410/60678 - 60679
και fax: 22410/66028
ΠΩΛΟΥΝΤΑΙ
● ΔΙΑΜΕΡΙΣΜΑΤΑ
υπερλούξ διαφόρων διαστάσεων
ΕΓΓΥΗΣΗ Η ΠΟΛΥΕΤΗΣ ΠΕΙΡΑ ΜΑΣ
X3983-30/6

ΠΩΛΟΥΝΤΑΙ ΤΑ ΠΑΡΑΚΑΤΩ ΔΙΑΜΕΡΙΣΜΑΤΑ

	ΕΥΡΩ
1) 2αρια (1 υπνοδωματίου)	
- 43 τμ Κυρά της Ρω, Ροδίνι αξίας 16 εκ	47,000
- 42 τμ Ροδίνι, κατηυόργιο αξίας 23 εκ	67,500
- 55 τμ Ροδίνι, 8 ετών αξίας 22 εκ	65,000
- 51 τμ Νιοχώρι, οδός Παπαγιαλούσου αξίας 27 εκ	79,500
- 45 τμ Ιερού Λόγου, Δήμος ΙΑΛΥΣΟΥ αξίας 19 εκ	56,000
- 40 τμ Ιερού Λόγου, Δήμος ΙΑΛΥΣΟΥ αξίας 12 εκ	35,500
- 43 τμ Χρυσή Ακτή, Δήμος ΙΑΛΥΣΟΥ αξίας 25 εκ	73,500
- 35 τμ Αθηνών, επαπλωμένο Β ορόφου αξίας 20 εκ	59,000
2) 3αρια (2 υπνοδωματίου)	
- 72 τμ Αννης Μαρίας, Αραπάκι αξίας 30 εκ	88,000
- 85 τμ Ανω Ροδίνι, κατηυόργιο αξίας 38 εκ	111,000
- 82 τμ Φανερωμένη, Ατταβύρου αξίας 40 εκ	117,500
- 75 τμ Σωτήρος, ΙΞΙΑ αξίας 32 εκ	94,000
- 85 τμ Σωτήρος, ΙΞΙΑ αξίας 36 εκ	106,000
- 100 τμ Κέντρο, Δήμος ΙΑΛΥΣΟΥ αξίας 34 εκ	100,000
- 82 τμ 7 Βαγιές αξίας 28 εκ	82,500
- 100 τμ Βορείου Ηπείρου αξίας 45 εκ	132,000
- 100 τμ Ιερού Λόγου, ΙΑΛΥΣΟΣ αξίας 32 εκ	94,000
- 82 τμ Ζέφυρος, αξίας 42 εκ	123,500
- 93 τμ Ζέφυρος, αξίας 47 εκ	138,000
- 90 τμ Κάτω Ροδίνι, αξίας 47 εκ	138,000
3) 4αρια (3 υπνοδωματίου)	
- 114 τμ Αραπάκι, Αννης Μαρίας αξίας 59 εκ	173,500
- 116 τμ Αγ. Παύλου, Ανάληψη αξίας 60 εκ	176,000
- 114 τμ Ανω Ροδίνι, αξίας 49 εκ	144,000
- 110 τμ Ανω Ροδίνι, αξίας 50 εκ	147,000
- 115 τμ Ανω Ροδίνι, αξίας 52 εκ	153,000
- 160 τμ Αγιος Νικόλαος αξίας 62 εκ	182,000
- 145 τμ Κορδιακάνος αξίας 47 εκ	138,000
- 103 τμ Αθηνών, Ανάληψη αξίας 51 εκ	150,000
- 120 τμ Πειραιώς, ισόγειο αξίας 57 εκ	167,500
- 210 τμ Κ. Τσαλδάρη αξίας 75 εκ	220,500
Μονοκατοικίες	
- 160 τμ ΙΞΙΑ, Στάση Παρασκευά αξίας 80 εκ	235,000
- 165 τμ ΙΑΛΥΣΟΣ, Χρυσή Ακτή αξίας 88 εκ	258,000
- 130 τμ ΙΑΛΥΣΟΣ, Νέο Καλυμβητήριο αξίας 70 εκ	205,500
- 168 τμ ΙΑΛΥΣΟΣ, Νέο Καλυμβητήριο αξίας 85 εκ	249,500
- 160 τμ ΙΑΛΥΣΟΣ, Κανδυλί σε ύψωμα αξίας 75 εκ	220,500
- 127 τμ Ρόδος, Ροδίνι αξίας 75 εκ	220,500
- 250 τμ Ασγουρου, ωραία θέα αξίας 150 εκ	440.500
- 80 τμ Τσαίρι αξίας 30 εκ	88,000
- 130 τμ Γενναδι, κατηυόργιο αξίας 50 εκ	147,000
-100 τμ με κήπο 4,5000 τμ αξίας 75 εκ	220,000
- 140 τμ ΛΙΝΔΟΣ, ωραία θέα αξίας 60 εκ	176,500
Μονοκατοικία εντός Π. Πόλης	
- 130 τμ με κήπο 200 τμ, ερειπωμένη αξίας 32 εκ	94,000
- 150 τμ με κήπο 12 τμ αξίας 30 εκ	88,000
- 80 τμ κοντά στο Δημοτικό Ιατρείο αξίας 25 εκ	73,500
- 250 τμ με κήπο 250 τμ αξίας 75 εκ.	220,000
- 160 τμ με κήπο 12 τμ αξίας 80 εκ	235,000
Καταστήματα	
- 140 τμ Στρ. Ζήση, Αγιο Νικόλα αξίας 50 εκ	147,000
- 200 τμ Στρ. Ζήση αξίας 100 εκ	293,500
-80 τμ με παπάρι, Ζέφυρος αξίας 45 εκ	132,000
- 250 τμ Ζέφυρος αξίας 120 εκ	352,500
- 50 τμ Καποδιστρίου αξίας 30 εκ.	88,000
- 150 τμ Καποδιστρίου αξίας 80 εκ	235,000
-120 τμ οδός Αθηνών αξίας 120 εκ	352,500
- 240 τμ οδός Αθηνών αξίας 240 εκ	705,000
- 30 τμ Αννης Μαρίας αξίας 25 εκ	73,500
- 60 τμ Αννης Μαρίας αξίας 50 εκ	147,000
-120 τμ Σταυχόλμης Ροδίνι αξίας 70 εκ	205,500
- 450 τμ οδός Λίνδου αξίας 65 εκ	191,000
- 200 τμ οδός Λίνδου αξίας 300 εκ	881,900

ΚΡΑΝΙΔΗΣ ΕΜΜΑΝΟΥΗΛ
ΚΤΗΜΑΤΟΜΕΣΙΤΗΣ ΟΙΚΟΝΟΜΟΛΟΓΟΣ
ΤΗΛ. (22410) 27082 - 26476 FAX (22410) 27101
Κιν. 0944347405 - www.Kranidis.gr
E-mail: Kranidiemm@rho.forhnet.gr
X3989-30/6



Το Λούνα Παρκ
"Fantasia"
και το Υδροπάρκο αναψυχής
"The Waterpark - Faliraki - Rodos"
επιθυμούν να προσλάβουν συνεργάτες για τα κάτωθι τμήματα λειτουργίας τους:
✔ **Ταμίες**
✔ **Ταμπλίστες**
✔ **Μάγειρες – Ψήστες**
✔ **Μπάρμεν**
✔ **Ναυγοσώστες**
✔ **Ανειδίκευτο προσωπικό**
*Για πληροφορίες και συμπλήρωση αιτήσεων (απαιτείται πρόσφατη φωτογραφία) οι ενδιαφερόμενοι μπορούν να επικοινωνούν καθημερινά από 09.00-18.00 στα τηλέφωνα: **2241 – 084403***
Email: info@water-park.gr
X.4006-30/6

ΑΠΟΦΡΑΞΕΙΣ-ΚΑΘΑΡΙΣΜΟΙ
(Η ΜΑΡΙΑ)
ΜΕΤΡΟΠΟΝΤΙΚΑΣ

ΣΤΙΣ ΧΑΜΗΛΟΤΕΡΕΣ ΤΙΜΕΣ
ΟΛΟ ΤΟ 24ωρο
Αναλαμβάνουμε ξενοδοχεία, δήμους, πολυκατοικίες, σπίτια, εστιατόρια, κλπ, καθώς άντληση πετρελαιοειδών από πλοία, και λιποσυλλεκτών και βιολογικών, εκκενώσεις βόθρων στην Παλιά Πόλη (και στα πιο στενά δρομάκια). Ακόμα αναλαμβάνουμε καθαρισμούς (αναπαλαιώσεις) κτιρίων με υδροβολή και κάθε είδους επιφάνειες με πείρα και υπευθυνότητα. ΜΕ ΜΟΝΑΔΙΚΑ ΣΕ ΥΨΟΣ ΠΙΕΣΗΣ ΚΑΙ ΑΝΑΡΡΟΦΗΣΗΣ ΥΠΕΡΣΥΓΧΡΟΝΑ ΜΗΧΑΝΗΜΑΤΑ ΥΔΡΟΒΟΛΗ ΣΕ ΟΛΗ ΤΗ ΔΩΔΕΚΑΝΗΣΟ.
ΒΑΡΔΕΛΛΗ Μ - ΚΡΑΣΟΠΟΥΛΟΣ Δ. Ο.Ε.
Τηλ. 35555-94750, - Κιν.
6944395999 - FAX 96516
e-mail:metropontikas@excite.com. - ΛΙΝΔΟΥ 1 ΡΟΔΟΣ
T1260-8/6

ΔΩΔΕΚΑΝΗΣΙΑΚΕΣ ΑΠΟΦΡΑΞΕΙΣ
«ΚΟΛΟΣΣΟΣ»
ΑΠΟΦΡΑΞΕΙΣ- ΚΑΘΑΡΙΣΜΟΙ ΑΠΟΧΕΤΕΥΣΕΩΝ & ΒΟΘΡΩΝ

Αναλαμβάνουμε πάσης φύσεως αποφράξεις οποιουδήποτε μήκους και πλάτους Αναλαμβάνουμε καθαρισμούς αποχετευτικών αγωγών, δήμων, ξενοδοχείων, στρατιωτικών μονάδων, σπιτιών, πολυκατοικιών, καθώς και καθαρισμούς βιολογικών μονάδων με μηχάνημα υψηλής πιέσεως σε όλη τη Δωδεκάνησο.
Κ. ΠΗΔΙΑΚΗΣ - Π. ΚΑΣΕΡΗΣ
Πληρ. τηλ. 47915 - 91881
κινητό: 6944/325234 και 6977/717048
T1190-26/6

RODOS PRINCESS
BEACH HOTEL
Προοπτική εξέλιξης και πραγματοποίησης καριέρας στον ξενοδοχειακό χώρο
* * *
ΤΟ «RODOS PRINCESS BEACH HOTEL» στην περιοχή «Κιοτάρι» επιθυμεί τη συνεργασία με τα παρακάτω στελέχη:
ΥΠΑΛΛΗΛΟ ΥΠΟΔΟΧΗΣ
με γνώσεις ιταλικών
ΟΔΗΓΟ
με δίπλωμα Δ' κατηγορίας
Για πληροφορίες και υποβολή βιογραφικών σημειωμάτων και αιτήσεων εργασίας επικοινωνήστε καθημερινά με:
Τηλεφωνικό Κέντρο: 22440/47102
Fax: 22440/47267
Ξενοδοχειακές Τουριστικές Επιχειρήσεις Νότιας Ρόδου
ΧΛ-11/6

ΠΩΛΟΥΝΤΑΙ
ΑΠΟ ΤΟΝ ΑΝΑΣΤΑΣΙΟ ΑΤΣΙΔΗ

1) Καταστήματα και χώροι για γραφεία στην οδό Κωνσταντινίδη, στο Ζέφυρο (κοντά στην Εφορία)
2) Διαμερίσματα 98, 132 και 148 τ.μ., με θέση πάρκιγκ, αποθήκη και αυτόνομη θέρμανση στην οδό Κωνσταντινίδη
3) Εξοχικές κατοικίες 100τ.μ., διόροφες, με χίλια μέτρα οικόπεδο η κάθε μία, στον κεντρικό δρόμο του Γενναδίου, κοντά στη θάλασσα
4) Μονοκατοικίες στην Ιαλυσό, οδός Μυκηνών, διώροφες με σοφίτα, 4 υπνοδωματίων, 3 μπάνιων και WC, θέρμανση, σε οικόπεδο από 260 έως 415 τ.μ.
5) Μαιζονέτα στο Ροδίνι, οδός Στοκχόλμης 180τ.μ., διώροφη με υπόγειο

ΠΛΗΡΟΦΟΡΙΕΣ
ΑΝΑΣΤΑΣΙΟΣ ΑΤΣΙΔΗΣ
ΣΤΕΦΑΝΟΥ ΚΑΖΟΥΛΗ 74 - Τηλ. 22410 28616-37848
X3985-30/6

ΟΙΚΟΔΟΜΙΚΕΣ ΕΠΙΧΕΙΡΗΣΕΙΣ
ΔΙΑΚΟΓΕΩΡΓΙΟΥ ΚΑΛΛΙΣΤΟΣ
ΕΘΝ.ΑΝΤΙΣΤΑΣΕΩΣ 11 (πρώην Αννης Μαρίας)
ΠΩΛΗΣΕΙΣ ΔΙΑΜΕΡΙΣΜΑΤΩΝ - ΚΑΤΑΣΤΗΜΑΤΑ - ΑΠΟΘΗΚΕΣ - ΑΝΤΑΛΛΑΓΕΣ ΑΚΙΝΗΤΩΝ - ΑΓΟΡΕΣ ΟΙΚΟΠΕΔΩΝ
ΑΝΑΛΑΜΒΑΝΟΥΜΕ ΑΝΤΙΠΑΡΟΧΕΣ
ΠΩΛΟΥΝΤΑΙ διαμερίσματα λουξ κατασκευής, με απεριόριστη θέα. Τα διαμερίσματα διαθέτουν θωρακισμένες πόρτες - εντοιχισμένες κουζίνες - ντουλάπες - εντοιχισμένο νιπτήρα με ντουλάπι - κεντρική θέρμανση αυτόνομη - ανοιγόμενα ανακλινόμενα κουφώματα με διπλά τζάμια, σίτες, ρολά - υδραυλικό ασανσέρ - τριφασικό ρεύμα.
Ολοι οι χώροι σπατουλαριστοί - εσωτερικές πόρτες MDF με σχέδιο
ΔΙΑΜΕΡΙΣΜΑΤΑ ΕΠΙ ΤΗΣ:
Χρ. Φέσσα (κάθετος Αποστ. Παύλου), 90τ.μ. τριάρια
Επίσης οροφοδιαμερίσματα των 90 τ.μ. (οικοδομή μόνο τριών διαμερισμάτων)
ΟΙΚΟΔΟΜΗ Πτολεμαίων και Χρ. Φέσσα των 117-125τ.μ.
ΟΙΚΟΔΟΜΗ υπό ανέγερση επί της οδού Ρήγα Φερραίου στο πάρκο
Διαμερίσματα τριάρια - τεσσάρια
ΟΙΚΟΔΟΜΗ υπό ανέγερση επί της οδού Κ. Παλαιολόγου και Θεοτοκοπούλου. Διαμερίσματα δυάρια - τριάρια - τεσσάρια- καταστήματα
Επί της οδού Β. Ηρακλείου οικοδομή τεσσάρων διαμερισμάτων οροφοδιαμερισμάτα των 133τ.μ. Η οικοδομή έχει πυλωτή για πάρκιγκ
ΓΡΑΦΕΙΑ - ΙΑΤΡΕΙΑ:
- Επί της οδού Μ. Κωνσταντίνου και Κων/νου Παλαιολόγου των 80τ.μ.
- Επί της οδού Κων/νου Παλαιολόγου και Θεοτοκόπουλου 60-80 τ.μ.
- Επί της οδού Ρήγα Φερραίου στο πάρκο, 60-80-100τ.μ.
ΚΑΤΑΣΤΗΜΑΤΑ
- Επί της οδού Κ. Παλαιολόγου και Θεοτοκοπούλου των 60-80-100τ.μ.
- Επί της οδού λεωφόρου Καλλιθέας (Καρακόνερο) 90τ.μ.
ΑΠΟΘΗΚΕΣ
- Πλησίον Στέλιου Κωτιάδη των 130τ.μ.
- Στη λεωφόρο Καλλιθέας (Καρακόνερο) των 80-300τ.μ.
Οι πωλήσεις μπορούν να γίνουν και με όλα τα δάνεια τραπεζών και οργανισμών/.
Αναλαμβάνουμε ΑΝΤΙΠΑΡΟΧΕΣ και ΑΓΟΡΕΣ ΟΙΚΟΠΕΔΩΝ
Δεχόμαστε ανταλλαγές ακινήτων
ΠΛΗΡΟΦΟΡΙΕΣ:
ΔΙΑΚΟΓΕΩΡΓΙΟΥ ΚΑΛΛΙΣΤΟΣ
Τηλ. 29318 - 34598- Τηλ. 78501 - 78502
X3979-30/6

ΕΛΛΗΝΙΚΗ ΔΗΜΟΚΡΑΤΙΑ
ΥΠΟΥΡΓΕΙΟ ΠΟΛΙΤΙΣΜΟΥ
ΤΑΜΕΙΟ ΑΡΧΑΙΟΛΟΓΙΚΩΝ ΠΟΡΩΝ
ΚΑΙ ΑΠΑΛΛΟΤΡΙΩΣΕΩΝ
ΔΙΕΥΘΥΝΣΗ: ΔΙΟΙΚΗΤΙΚΟΥ
ΤΜΗΜΑ: ΛΟΓΙΣΤΗΡΙΟΥ
Ταχ. Δ/νση: Ελ. Βενιζέλου 57
Ταχ. Κώδικας 105 64
Πληροφορίες: Γ. Καμπρής
Τηλέφωνο 3253901-6

ΠΕΡΙΛΗΨΗ ΔΙΑΚΗΡΥΞΗΣ

Το Ταμείο Αρχαιολογικών Πόρων και Απαλλοτριώσεων (ΤΑΠ) του υπουργείου Πολιτισμου προκηρύσσει δημόσιο ανοικτό πλειοδοτικό διαγωνισμό με προθεσμία είκοσι (20) ημερών και με σφραγισμένες προσφορές για την εκμίσθωση του δικαιώματος εκμεταλλεύσεως του αναψυκτηρίου στο Κάστρο Καστελλόριζου. Ο διαγωνισμός θα διενεργηθεί από Επιτροπή στις 24/6/2003, ημέρα Τρίτη και ώρα 12μ. στα γραφεία του Ταμείου Αρχ/κών Πόρων, στην οδό Ιπποτών στη Ρόδο. Περισσότερες πληροφορίες καθώς και οι όροι της διακηρύξεως δίνονται στους ενδιαφερόμενους στα ανωτέρω γραφεία. Τηλ. 2103722500 και 22410 30025

Ο πρόεδρος του Δ.Σ.
Ιωάννης Σαβαλάνος
ΧΛ-4/6

ΕΛΛΗΝΙΚΗ ΔΗΜΟΚΡΑΤΙΑ
ΝΟΜΑΡΧΙΑΚΗ ΑΥΤ/ΣΗ ΔΩΔΕΚΑΝΗΣΟΥ
ΔΗΜΟΣ ΡΟΔΙΩΝ

Διεύθυνση: ΠΟΛΕΟΔΟΜΙΑΣ
ΤΜΗΜΑ: ΠΟΛ/ΚΟΥ ΣΧΕΔΙΑΣΜΟΥ & ΠΡΟΣΤΑΣΙΑΣ ΠΕΡΙΒΑΛΛΟΝΤΟΣ
Ταχ. Δ/νση: Διαγοριδών 1, Τ.Κ. 85100
Πληροφορίες: Μ. Παστρικού
Τηλέφωνο: (0241) 46453

ΑΝΑΚΟΙΝΩΣΗ

Ο Δήμαρχος Ροδίων ανακοινώνει ότι αναρτήθηκε στα γραφεία της Δ/νσης Πολεοδομίας του Δήμου Ροδίων, οδός Διαγοριδών αριθμ. 1, η πρόταση τροποποίησης του Σχεδίου Πόλης στην οδό Ποσειδώνος, μετά από αίτηση της ΚΒ Εφορείας Προϊστορικών Κλασικών Αρχαιοτήτων, για μετατόπιση του δρόμου σε όφελος του αχαιολογικού χώρου του Μόντε Σμιθ, σύμφωνα με την υπ'αριθ. 170/2003 απόφαση του Δημοτικού Συμβουλίου Ροδίων.

Παρακαλούνται οι ενδιαφερόμενοι να λάβουν γνώση της αναφερόμενης τροποποίησης.

Η προθεσμία υποβολής ενστάσεως είναι δέκα πέντε (15) ημέρες από την τελευταία δημοσίευση στον τοπικό τύπο, ή την παραλαβή της ανακοίνωσης από τους ιδιοκτήτες.

Ο Δήμαρχος
κ.κ.ε
Ο Δ/ντής Πολεοδομίας
α.α.
Ι. Παπαχριστοδούλου
ΧΛ-5/6

ΕΛΛΗΝΙΚΗ ΔΗΜΟΚΡΑΤΙΑ
ΝΟΜΑΡΧΙΑΚΗ ΑΥΤ/ΣΗ ΔΩΔΕΚΑΝΗΣΟΥ
ΔΗΜΟΣ ΡΟΔΙΩΝ

Διεύθυνση: ΠΟΛΕΟΔΟΜΙΑΣ
ΤΜΗΜΑ: ΠΟΛ/ΚΟΥ ΣΧΕΔΙΑΣΜΟΥ & ΠΡΟΣΤΑΣΙΑΣ ΠΕΡΙΒΑΛΛΟΝΤΟΣ
Ταχ. Δ/νση: Διαγοριδών 1, Τ.Κ. 85100
Πληροφορίες: Μ. Παστρικού
Τηλέφωνο: (0241) 46453

ΑΝΑΚΟΙΝΩΣΗ

Ο Δήμαρχος Ροδίων ανακοινώνει ότι αναρτήθηκε στα γραφεία της Δ/νσης Πολεοδομίας του Δήμου Ροδίων, οδός Διαγοριδών αριθμ. 1, η πρόταση τροποποίησης του Σχεδίου Πόλης στο Ο.Τ. 411β για κατάργηση της στοάς στην οδό Σμύρνης, σύμφωνα με την υπ'αρ. 171/2003 απόφαση του Δημοτικού Συμβουλίου Ροδίων.

Παρακαλούνται οι ενδιαφερόμενοι να λάβουν γνώση της αναφερόμενης τροποποίησης.

Η προθεσμία υποβολής ενστάσεως είναι δέκα πέντε (15) ημέρες από την τελευταία δημοσίευση στον τοπικό τύπο, ή την παραλαβή της ανακοίνωσης από τους ιδιοκτήτες.

Ο Δήμαρχος
κ.κ.ε
Ο Δ/ντής Πολεοδομίας
α.α.
Ι. Παπαχριστοδούλου
ΧΛ-5/6

ΕΛΛΗΝΙΚΗ ΔΗΜΟΚΡΑΤΙΑ
ΥΠΟΥΡΓΕΙΟ ΥΓΕΙΑΣ-ΠΡΟΝΟΙΑΣ
ΚΕΝΤΡΟ ΑΠΟΘΕΡΑΠΕΙΑΣ ΦΥΣΙΚΗΣ & ΚΟΙΝΩΝΙΚΗΣ ΑΠΟΚΑΤΑΣΤΑΣΗΣ ΡΟΔΟΥ

Τηλ.: 22410 56221-56222
Φαξ: 22410 56500
Ταχ. Δ/νση: Κολύμπια Ρόδου 85102
e-mail: kafkar@rho.rorthnet.gr

ΠΡΟΚΗΡΥΞΗ

Το Κέντρο Αποθεραπείας Φυσικής και Κοινωνικής Αποκατάστασης Ρόδου «ύστερα από την αριθ. 1/6/2/2003 απόφαση του Διοικητικού Συμβουλίου» προκηρύσσει

Πρόχειρο μειοδοτικό διαγωνισμό για την προμήθεια τζαμιών σέκιουριτ πάχους 8 χιλ. για 44 παράθυρα.

Ο διαγωνισμός θα γίνει στα γραφεία του ιδρύματος την 10/6/003 ημερα Τρίτη και ώρα 10.30 - 11 π.μ.

Οι προσφορές που θα γίνουν δεκτές πρεπει, η τιμή που θα δοθεί να αφορά τιμή τετραγωνικού μέτρου.

Περισσότερες πληροφορίες δίδονται από τη Γραμματεία του Ιδρύματος κατά τις εργάσιμες ημέρες και ώρες στα τηλ 22410 - 56222 και 56500.

Ο πρόεδρος
Αρ. Ηρακλείδης
ΧΛ-4/6

Δ.Ε.Α.Ψ.Α. ΑΕ
ΑΝΩΝΥΜΗ ΔΙΑΔΗΜΟΤΙΚΗ ΕΠΙΧΕΙΡΗΣΗ
ΑΦΑΝΤΟΥ - ΨΙΝΘΟΥ - ΑΡΧΙΠΟΛΗΣ

ΕΠΙΧΕΙΡΗΣΙΑΚΟ ΠΡΟΓΡΑΜΜΑ Π.Ε.Π. ΝΟΤΙΟΥ ΑΙΓΑΙΟΥ 2000 - 2996 ΣΤΑ ΠΛΑΙΣΙΑ ΤΟΥ ΜΕΤΡΟ 4.2 «ΥΠΗΡΕΣΙΕΣ ΦΡΟΝΤΙΔΑΣ ΓΙΑ ΤΗΝ ΠΡΟΩΘΗΣΗ ΙΣΩΝ ΕΥΚΑΙΡΩΝ»
ΤΟ ΕΡΓΟ ΣΥΓΧΡΗΜΑΤΟΔΟΤΕΙΤΑΙ 75% ΑΠΟ ΤΟ ΕΚΤ ΚΑΙ 25% ΑΠΟ ΕΘΝΙΚΟΥΣ ΠΟΡΟΥΣ

ΑΝΑΚΟΙΝΩΣΗ

Το Κέντρο Δημιουργικής Απασχόλησης Αρχίπολης του Δήμου Αφάντου ανακοινώνει την έναρξη λειτουργίας του με σκοπό:

- Υγιεινή και ασφαλή απασχόληση και αξιοποίηση του ελεύθερου χρόνου των παιδιών με την ανάπτυξη ατομικής και ομαδικής δραστηριότητας.
- Υλοποίηση προγραμμάτων έκφρασης, ψυχαγωγίας, άθλησης
- Ανάπτυξη φιλικών δεσμών και κοινωνικών σχέσεων.

Συγκεκριμένα θα λειτουργήσουν προγράμματα:

1. ΣΩΜΑΤΙΚΗ ΑΘΛΗΣΗ
2. ΕΙΚΑΣΤΙΚΑ, ΚΟΥΚΛΟΘΕΑΤΡΟ
3. ΜΟΥΣΙΚΗ
4. ΠΛΗΡΟΦΟΡΙΚΗ
5. ΧΟΡΟΣ

Μπορούν να εγγραφούν παιδιά ηλικίας 6-12 ετών.

Αιτήσεις γίνονται δεκτές καθημερινά παό 11.00 - 13.30 και 17.00 - 19.30. Χρόνος υποβολής αιτήσεων έως 13/6/2003.

Για περισσότερες πληροφορίες στο τηλ. 22410 98146.

Ο πρόεδρος Δ.Σ.
ΚΑΒΑΔΑΣ Γ. ΣΤΑΜΑΤΙΟΣ
Δήμαρχος Αφάντου
ΧΛ

Ανακοινώθηκαν χτες

Τα αποτελέσματα στο 3ο ΤΕΕ

Οι προαγόμενοι κατά τμήμα

Ανακοινώθηκαν χτες τα ονόματα των μαθητών και μαθητριών που προάγονται στο 3ο Τεχνικό Επαγγελματικό εκπαιδευτήριο Ρόδου. Οι προαγομενοι κατά τμήμα είναι οι εξής:

Ηλεκτρονικός - Ηλεκτρονικός Υπολογιστικών Συστημάτων

1. Αγγελούδης Μιχαήλ
2. Ατσίδης Παναγιώτης
3. Γρηγοράκης Παναγιώτης
4. Δεληγιαννάκης Νεκτάριος
5. Καραπιδάκης Γεώργιος
6. Μαγκαφάκης Νεκτάριος
7. Μπουκουράκης Κων/νος
8. Ντινόρης Νικόλαος
9. Ντίνος Ευστράτιος
10. Οικονόμου Νικόλαος
11. Ουγγρίνης Δημήτριος
12. Παπαμιχαήλ Φουγιάξ Μιχαήλ
13. Πατούχης Γεώργιος
14. Πάττας χρυσοβαλάντης
15. Σαμαρίτης Εμμανουήλ
16. Τριπολίτης Χρήστος
17. Τσίτα Χρυσούλα
18. Φιλίππου Χρυσοβαλάντη
19. Χαλκίτης Τριαντάφυλλος

Μηχανολογικός - Ψυκτικών Εγκαταστάσεων και Κλιματισμού

1. Αρναουτάκης Δημήτριος
2. Βονάκης Στυλιανός
3. Γρηγορίου Κωνσταντίνος
4. Καραοσμάν Γιαχιάρ
5. Μαθιός Παναγιώτης
6. Μακρυλλός Μιχαήλ
7. Μαούνης Φραγκούλης
8. Μποζίνης Νικόλαος
9. Μυισλή Αλή
10. Οικονομίδης Γεώργιος
11. Στουππής Παναγιώτης
12. Τσιριγωτάκης Σταύρος

Ηλεκτρολογικός - Εγκαταστάσεων κτιρίων και βιομηχανικών χώρων

1. Γεωργάς Γεώργος
2. Γιάρεν Χουσεΐν
3. Καρτάλης Νικόλαος
4. Μαλιάκας Εμμανουήλ
5. Ρηνός Σωτήριος
6. Χατζηαντωνίου Αντώνιος

Ηλεκτρολογικός - Ηλεκτρομηχανικών Συστημάτων και Αυτοματισμών Αυτοκινήτου

1. Αναστάσης Μιχάηλ
2. Αντωνίου Ηλίας
3. Θεουλάκης Παναγιώτης
4. Καλλιστής Κυριάκος
5. Κανέλλης Μιχαήλ

Μηχανολογικός - Συντηρητή Κεντρικής Θέρμανσης

1. Γεωργιάδης Αριστείδης
2. Καλανδράνης Δημήτριος
3. Καρπαθάκης Θεόφιλος
4. Καρύδης Λάμπρος
5. Λεντής Μηνάς
6. Μαστροβασίλης Μιχαήλ
7. Χατζηδιάκου Ιωάννης

Εφαρμοσμένων Τεχνών - Αργυροχρυσοχοΐας

1. Αντωνάκη Ουρανία
2. Γιόργκενσεν - Σεπκλίγι Ελένη
3. Κρητικός Χρυσοβαλάντης
4. Ξενικουδάκη Πηνελόπη
5. Ραπότικας Γεώργιος
6. Φωτεινού Μαρίνα

Μηχανολογικός - Μηχανών και Συστημάτων Αυτοκινήτου

1. Βαγιανός Αναστάσιος
2. Ζαννετάκης Χρήστος
3. Ιμπράημ - Τσαούς Τσουνεΐ
4. Καλαεντζής Μιχαήλ
5. Καλοπέτρης Γεώργιος
6. Κατσουράκης Χρήστος
7. Ναπολεώνης Ιωάννης
8. Νταουσαντζή Ιμπραήμ
9. Σαμιώτης Αλέξανδρος-Α
10. Τσώκος Δημήτριος
11. Φλώρος Βασίλειος
12. Χαραλάμπους Αλέξανδρος
13. Χρυσόπουλος Βαλεντίνος

Οι εθελοντές Σαμαρείτες θέλουν να «υιοθετήσουν» ομάδα για την Ολυμπιάδα

Τετραμελής αντιπροσωπεία του Σώματος Εθελοντών Σαμαρειτών Ρόδου επισκέφθηκε χθες το νομάρχη κ. Γιάννη Μαχαιρίδη.

Σκοπός της επίσκεψης ήταν να ζητήσουν την ηθική συμπαράσταση του νομάρχη στην απόφασή τους να «υιοθετήσουν» μια αθλητική ομάδα του τρίτου κόσμου για να συμμετάσχει στους Ολυμπιακους Αγώνες του 2004 στην Αθήνα, καλύπτοντας τα έξοδα διαμονής των αθλητών σε ξενοδοχεία του νησιού, ώστε να έχουν το χρόνο να προετοιμασθούν για την Ολυμπιάδα.

Με τη βοήθεια χορηγών θα συγκεντρωθούν οι απαραίτητοι πόροι, ενώ πρόθεση του Σώματος είναι να συνεχίσουν την υποστήριξη της ίδιας ομάδας και μετά το 2004, ώστε να διατηρηθούν οι δεσμοί φιλίας που θ'αναπτυχθούν.

Επίσης, επανέφεραν το αίτημα οικονομικής ενίσχυσης για τον απαραίτητητο εξοπλισμό τους σε φακούς, VGF κ.λ.π.

Ο Νομάρχης αναγνωρίζοντας τη σπουδαιότητα της προσφοράς τους, δήλωσε τη συμπαράστασή του στη βοήθεια της αθλητικής ομάδας του τρίτου κόσμου και δεσμεύτηκε να αναλάβει το κόστος προμήθειας του απαραίτητου εξοπλισμού που χρειάζονται. Επίσης ενημέρωσε την αντιπροσωπεία ότι ήδη βρίσκεται στη διάθεση του Σώματος χρήσιμος εξοπλισμός για το έργο τους, αποτελούμενος από σκηνές, κουβέρτες και σακκίδια.

ΑΝΑΚΟΙΝΩΣΗ

Για την προσληψη προσωπικού με σύμβαση εργασίας ιδιωτικού δικαίου ορισμένου χρόνου η ΔΕΥΑΚ Αστυπάλαιας ανακοινώνει ότι θα προσλάβει προσωπικό συνολικού αριθμού δύο (2) ατόμων για την κάλυψη παροδικών αναγκών της ΔΕΥΑΚΑ βάσει της αρ. 5/21-4-2003 απόφασή της που επικυρώθηκε από την υπ'αρ. 4750/8-5-2003 απόφαση της Περιφέρειας.

Η ημερομηνία υποβολής των δικαιολογητικών αρχίζει στις 5/6/2003 και λήγει την 14/6/03 (πληρ. 22430 61937 Νικολάκης Δημήτριος).

Ο πρόεδρος της ΔΕΥΑΚΑ
Αντώνιος Οικονόμου
ΧΛ-4/6

ΣΩΜΑΤΕΙΟ ΕΡΓΑΤΟ/ΤΩΝ ΜΑΓΕΙΡΩΝ ΚΑΙ ΒΟΗΘΩΝ ΜΑΓΕΙΡΩΝ ΡΟΔΟΥ
ΡΟΔΟΣ 2/6/2003

ΠΡΟΣΚΛΗΣΗ ΓΕΝΙΚΗΣ ΣΥΝΕΛΕΥΣΗΣ

Προς όλα τα μέλη του Σωματείου
Συνάδελφοι

Η Διοίκηση του σωματείου μας σας καλεί σε γενική συνέλευση στις 12/6/2003 ημέρα Πέμπτη και ώρα 17.00 στην αίθουσα του Εργατοϋπαλλλληλικου Κέντρου Ρόδου, Στεφάνου Καζούλη 30, με τα παρακάτω θέματα

1) Διοικητικός απολογισμός από 1/1/03 μέχρι 30/6/03
2) Οικονομικός απολογισμός (ισολογισμός και έκθεση ελεγκτικής επιτροπής) χρονικής περιόδου από 1/1/03 μέχρ 30/6/03
3) Εκλογή εφορευτικής επιτροπής
4) Επιλογή εκπροσώπησης

Επειδή τα θέματα είναι σοβαρά παρακαλούμε να μην απουσιάσει κανένας από τη συνέλευση.

Με συναδελφικούς χαιρετισμους

Ο πρόεδρος — Αγγελίδης Νικ.
Η γεν. γραμματέας — Πατελλάκη Τσαμ.
ΧΛ-4/6

Συνελήφθη 18χρονη ως συνεργός «τσαντάκια»

ΔΙΩΞΗ ΚΑΙ ΣΕ ΤΡΙΤΟ ΑΤΟΜΟ

Συνελήφθη χθες ύστερα από ένταλμα που εκδόθηκε σε βάρος της η 18χρονη Β. Σ. του Κ. η οποία βοήθησε τον θρασύτατο «τσαντάκια» Θ.Σ. του Α. σε μια αρπαγή τσάντας στις 25 Μαΐου. Επίσης ένταλμα σύλληψης έχει εκδοθεί και σε βάρος του 19χρονου συνεργού σε μια αρπαγή τσάντας. Δ.Κ. Ν. που όμως στις 28 Μαΐου παρουσιάστηκε σε στρατιωτική μονάδα της Αττικής για να υπηρετήσει τη θητεία του.

Σήμερα το μεσημέρι, αναμένεται να οδηγηθεί στον ανακριτή για να απολογηθεί ο θρασύτατος τσαντάκιας, ο οποίος είχε καταντήσει φόβος και τρόμος των γυναικών και μόνιμος «πονοκέφαλος» των αστυνομικών.

Θα πρέπει να σημειωθεί ότι και το καλοκαίρι του 2002 οι «τσαντάκηδες» είχαν πλούσια δράση. Μάλιστα πιάστηκαν και τότε στη «φάκα» της Αστυνομίας αλλά δεν έβαλαν μυαλό και επανέλαβαν τα ίδια και φέτος.

Ανεβλήθη η επίσκεψη του κλιμακίου της ΚΕΔ

ΘΑ ΓΙΝΕΙ ΑΡΓΟΤΕΡΑ

Ανεβλήθη η προγραμματισμένη για χθες επίσκεψη του κλιμακίου της Κτηματικής Εταιρίας του Δημοσίου στη Ρόδο. Τα στελέχη της ΚΕΔ σε επικοινωνία που είχαν με το δήμαρχο Νότιας Ρόδου κ. Μανώλη Σαββή επικαλέστηκαν φόρτο εργασίας και υποσχέθηκαν ότι θα έρθουν στη Ρόδο χωρίς να προσδιορίσουν όμως χρονικά την επίσκεψη.

Παρέμβαση στη Κτηματική Εταιρία του Δημοσίου ώστε να γίνει η επίσκεψη θα κάνει ο νομάρχης Δωδεκανήσου κ. Γιάννης Μαχαιρίδης.

Αντικείμενο της επίσκεψης του κλιμακίου της ΚΕΔ ήταν η αξιοποίηση της περιοχής του Πρασονησίου για την οποία εκτενής συζήτηση έγινε και στη συνεδρίαση του δημοτικού συμβουλίου που πραγματοποιήθηκε την περασμένη εβδομάδα.

Ο Δήμος Νότιας Ρόδου διεκδικεί την παραχώρηση έκτασης στο Πρασονήσι προκειμένου να την αξιοποιήσει σύμφωνα με το πρόγραμμα που έχει εκπονήσει.

ΕΛΛΗΝΙΚΗ ΔΗΜΟΚΡΑΤΙΑ
ΥΠΟΥΡΓΕΙΟ ΥΓΕΙΑΣ & ΠΡΟΝΟΙΑΣ
Β' Πε.Σ.Υ. ΝΟΤΙΟΥ ΑΙΓΑΙΟΥ
ΚΡΑΤΙΚΟ ΘΕΡΑΠΕΥΤΗΡΙΟ
ΚΕΝΤΡΟ ΥΓΕΙΑΣ ΛΕΡΟΥ
ΟΙΚΟΝΟΜΙΚΕΣ ΥΠΗΡΕΣΙΕΣ
ΓΡΑΦΕΙΟ ΠΡΟΜΗΘΕΙΩΝ
ΚΡΑΤΙΚΟ ΘΕΡΑΠΕΥΤΗΡΙΟ
ΚΕΝΤΡΟ ΥΓΕΙΑΣ ΛΕΡΟΥ

Το Κρατικό Θεραπευτήριο - Κέντρο Υγείας Λέρου, ύστερα από την αριθμ. 5/13-5-.2003 απόφαση του Συμβουλίου Διοίκησης

ΠΡΟΚΗΡΥΣΣΕΙ

τους παρακάτω δημόσιους μειοδοτικούς διαγωνισμούς, που θα γίνουν στην αίθουσα συνεδριάσεων του ΤΓΠ ως εξής:

Την 8η Ιουλίου 2003, ημέρα Τρίτη και ώρες:
Α) 10.00 - 10.15 φρέσκα ψάρια (επανάληψη)
Β) 10.30 - 10.45 ορθοπεδικό υλικό
Γ) 11.00 - 11.15 ράμματα

Τα έξοδα δημοσίευσης βαραίνουν την υπηρεσία.

Το κόστος παράδοσης των διακηρύξεων έχει ως εξής:
α) Παράδοση διακήρυξης τακτικού διαγωνισμού 6 ευρώ
β) Παράδοση διακήρυξης πρόχειρου διαγωνισμού 5 ευρώ
γ) Παράδοση διακήρυξης διαγωνισμού έργου ευρώ 15
δ) Εξοδα αποστολής διακηρύξεων εκτός Λέρου-επιπλέον

Οι διαγωνισμοί θα γίνουν σύμφωνα με τους όρους και προδιαγραφές των σχετικών διακηρύξεων του Θεραπευτηρίου, τις οποίες οι ενδιαφερόμενοι μπορούν να παίρνουν από το γραφείο προμηθειών, τηλ. 22470 23019, 22131.

Ο διοικητής
του Κ.Θ.Κ.Υ. Λέρου
ΧΛ-4/6

ΤΗΛΕΟΡΑΣΗ

ΕΤ-1

07.00 Παιδικό πρόγραμμα
10.00 «10 με 2»
14.00 Ειδήσεις-Καιρός
14.15 Ουράνιο τόξο
14.35 Τα νιχτοπούλια
15.15 Ουράνιο τόξο
15.25 Τσικιτίτας
16.10 Ουράνιο τόξο
16.30 Ατίθασα νιάτα
17.30 Ειδήσεις-Χρηματιστήριο-καιρός
18.00 Μπάσκετ: Πρωτάθλημα Α1
κατηγορίας (Πλέι οφ)
20.10 Ποιός θέλει να γίνει εκατομμυριούχος;
21.00 Ελληνική ταινία «Επιχείρηση Απόλλων»
23.00 Ειδήσεις - αθλητικά - χρηματιστήριο - καιρός - Κλήρωση ΛΟΤΤΟ
24.00 Επικίνδυνες αποστολές
01.00 Το χρηματιστήριο των σπορ
• Συνέχεια με επαναλήψεις

NET

05.50 Πρώτη ματιά
10.00 Συμβαίνει τώρα
12.00 Ειδήσεις-Αθλητικά -Χρηματιστήριο -Καιρός
13.00 Αλλη διάσταση
15.00 Ειδήσεις-αθλητικά-οικονομία-καιρός
16.00 Ατζέντα
17.00 Συν και πλην
18.00 Ειδήσεις- οικονομία- δελτίο στη νοηματική
19.00 Εκτός γραμμής
21.00 Ειδήσεις - αθλητικά -Χρηματιστήριο - καιρός
22.00 Πρωταγωνιστές
23.00 Απέναντι
00.55 Στο ασανσέρ
01.00 Ειδήσεις σε 5'
• Συνέχεια με επαναλήψεις

ΕΤ-3

08.01 Στόχος το 2004 (Ε)
08.30 Ηλεκτρονικό σχέδιο (σειρά ντοκιμαντέρ)
09.00 Η άλλη μέρα
10.30 Ο κόσμος στο επίκεντρο
11.00 Η σύνοδος των πολιτών
12.00 Χρυσές μελωδίες (Ε)
12.30 Ο τελευταίος ορίζοντας (σερά ντοκιμαντέρ)
13.00 Μια και καλή
14.30 Μισέλ με μπεσαμέλ
14.45 Μακρινές φίλες (Ε)
15.00 Ειδήσεις
15.30 Με μια τρίτη ματιά
17.00 Υγεία
18.00 Design 100%
18.30 Αθλητικό ημίωρο
19.00 Περίμετρος
19.30 Υδρόγειος
19.55 Ο κόσμος των σπορ
20.20 Μακρινές φιλίες
20.30 Ειδήσεις
21.30 Ταξιδιώτες
22.00 Αλλαγή τόπου
23.00 Ο ξένος στην πόλη
24.00 Ειδήσεις
00.40 Ξένη ταινία «Το πορτρέτο ενός σόουγκερλ»
02.30 Ξένη ταινία «Το σκοτάδι» (ταινία τρόμου)
• Συνέχεια με επαναλήψεις

MEGA

06.30 Πρώτη έκδοση
07.00 Σήμερα με την Αννα
10.00 Σαν στο σπίτι σας
13.10 Εμείς κι εμείς (Ε)
14.00 Ειδήσεις
15.00 Ντόλτσε Βίτα (Ε)
15.45 Στην κουζίνα ολοταχώς
16.50 Είσαι το ταίρι μου (Ε)
18.00 Ειδήσεις και δελτίο στη νοηματική
18.10 Απαγορευμένη αγάπη
18.50 Φιλοδοξίες
19.20 Τα τετράγωνα των αστέρων
20.00 Ειδήσεις
21.00 Ξένη ταινία «Αρμαγεδών» (περιπέτεια)
00.15 Ειδήσεις
00.40 Ξένη ταινία «Το κορίτσι της διπλανής πόρτας» (ερωτικό θρίλερ)
02.50 Ξένη ταινία «Ποτέ... για πάντα» (κοινωνική)
05.00Τηλεμάρκετινγκ

ANT-1

06.00 Ειδήσεις CBS
06.20 Το γελοίον του πράγματος (Ε)
07.00 Καλημέρα Ελλάδα
10.00 Πρωινός καφές
13.10 Super game
13.15 Πάτερ ημών (Ε)
14.00 Ειδήσεις
14.55 Χρήμα-Χρηματιστήριο
15.05 Οι μεν και οι δεν (Ε)
15.25 Super game
15.30 Για μια γυναίκα κι ένα αυτοκίνητο Ε)
16.30 Εγκλήματα (Ε)
17.30 Δελτίο στη νοηματική
17.40 Ο καιρός της εβδομάδας
17.45 Super game
17.50 Καλημέρα ζωή
18.40 Θησαυροφυλάκιο
19.20 Η λάμψη
20.00 Ειδήσεις
21.00 The Wall
22.00 Θέατρο «Εμείς Χασάν... αυτί μασάν!»
24.00 Ειδήσεις
00.30 Θέατρο συν.
01.10 2004 πλην 1
02.10 Σκοτεινός άγγελος(Ε)
03.20 Εξωγήινη απειλή
05.20 Ταύρος με Τοξότη»

STAR

06.30 Παιδικές σειρές και κινούμενα σχέδια
08.00 Πλήρες πρωϊνό
10.00 Λόγια STARάτα
12.15 Μικρές αμαρτίες (Ε)
13.00 Ειδήσεις
14.00 Super star
16.00 Ειδήσεις
16.28 Ειδήσεις στη νοηματική
16.30 Ολα για την Ελενα
17.30 Παλόμα και Λορέντζο
18.30 Μονομάχος
19.15 Ειδήσεις
20.40 Αθλητικές ειδήσεις - Δελτίο καιρού
21.00 Ξένη ταινία «Βάσιμες υποψίες» (θρίλερ)
23.00 Ξένη ταινία «Δημόσιος κατήγορος» (θρίλερ)
01.00 Ειδήσεις
01.15 Τα κόκκινα παπούτσια (αισθησιακή σειρά)
02.15 Queer as folk (κοινωνική σειρά)
03.15 0 Ξένη ταινία «Αστρόπλοιο Λέιζερχοκ»

ALPHA

06.00 Καινούργια μέρα
06.50 Πρώτη σελίδα
10.00 Καλώς τους!
13.00 Λόγω... ζωής
14.00 Ειδήσεις
14.50 Μαρία
15.45 Εσμεράλντα
16.45 Θα σε δω στο πλοίο (Ε)
17.30 Ειδήσεις
18.00 Μπορώ
20.00 Ειδήσεις
21.00 Κάτω από την Ακρόπολη
21.45 Πάτρα-Βενετία (Ε)
22.45 Αχ! και να ΄ξερες
23.45 Ξένη τανία «Η συνωμοσία της σκιάς»
01.00 Ειδήσεις
02.00 Μυστικές διαδρομές (Ε)
03.00 Μπορώ (Ε)
05.00 Τηλεαγορές

ALTER

06.00 Παιδικό πρόγραμμα
07.55 Τα μυστικά της υγείας
08.00 Ειδήσεις
09.00 Ελληνική ταινία «Ο γλύκας»
11.00 Μήτσι - χώστα (Ε)
12.00 Αμεση επέμβαση
13.00 Ειδήσεις
14.00 Αποκλειστικά
16.15 Τρώω υγιεινά
16.30 Τόλμη και γοητεία
17.00 Ειδήσεις
17.15 Ελληνική ταινία «Ολοι οι άνδρες είναι ίδιοι»
19.00 Ειδήσεις
20.55 Auto Alter
21.00 Ξένη ταινία «Θέλω το θάνατό σου» (θρίλερ)
23.00 Σοβαρότης μηδέν (Ε)
23.30 Ειδήσεις
23.45 Τετ α τετ
01.45 Ξένη ταινία «Εμμανουέλα: Το νόημα του έρωτα 4»
03.30 Ξένη ταινία

ΙΡΙΔΑ

15.00 New Wave βραζιλιάνικη σειρά)
16.00 Ντοκιμαντέρ
17.00 Ελάτε να γίνουμε φίλοι με τη Βάσω Αρφαρά
18.00 Τηλεπωλήσεις
19.30 Shyrley Holmes (νεανική σειρά)
20.00 Τοπικά γεγονότα με την Ελένη Γλεντή
22.00 Ξένη ταινία
24.00 Τοπικά γεγονότα

ΠΡΟΟΔΟΣΠΟΡ

ΠΑΟ ΔΙΑΓΟΡΑΣ

Δεν ανανεώνει ο Πολιάς



Πολύ δύσκολα θα ανανεώσει τη συνεργασία του με τον ΠΑΟ Διαγόρα και τη νέα αγωνιστική περίοδο ο Μιχάλης Πολιάς! Ο παίκτης αντιμετωπίζει πρόβλημα με τη δουλειά του και δεν θα μπορεί να παρακολουθεί όλες τις εκδηλώσεις της ομάδας, συνεπώς θα αναζητήσει μια ομάδα του τοπικού πρωταθλήματος με λιγότερες μετακινήσεις και υποχρεώσεις για να μπορέσει να αντεπεξέλθει. Στον καθαρά αγωνιστικό τομέα, την προηγούμενη Παρασκευή ολοκληρώθηκαν οι προπονήσεις και των παικτών που ανήκουν στον σύλλογο και πλέον όλο το βάρος της ομάδας στρέφεται αποκλειστικά στο «χτίσιμο» του ρόστερ εν' όψει της νέας αγωνιστικής περιόδου.

ΑΠΟΛΛΩΝ ΚΑΛΥΘΙΩΝ

Αποφασίζουν για προπονητή!



Σήμερα το απόγευμα αναμένεται να τεθεί επί τάπητος το θέμα του προπονητή στον Απόλλωνα Καλυθιών. Τα μέλη του διοικητικού συμβουλίου συναντήθηκαν προχθές το βράδυ (όπως έγραψε η εφημερίδα μας), ωστόσο λόγω του ότι κάποιοι λόγω ανειλημμένων επαγγελματικών υποχρεώσεων δεν μπόρεσαν να παρευρεθούν, η συζήτηση δεν μπορούσε να επεκταθεί σε διάφορα φλέγοντα ζητήματα που απασχολούν τον σύλλογο. Κάτι τέτοιο πάντως πρόκειται να γίνει σήμερα όπου θα πραγματοποιηθεί νέα συνεδρίαση που αναμένεται με πολύ μεγάλο ενδιαφέρον. Όλα δείχνουν μάλιστα ότι θα ξεκαθαρίσει το τοπίο σε ό,τι έχει να κάνει με τη θέση του προπονητή, το οποίο θεωρείται πρωταρχικό για την οργάνωση της ομάδας εν' όψει της νέας αγωνιστικής περιόδου.

Την Παρασκευή η κλήρωση των μπαράζ



Για τη διεκδίκηση ανόδου στην Γ' Εθνική. «Προδομένα» τα σωματεία από τον Γκαγκάτση. Διαμαντίδης: «Η αναδιάρθρωση μπορεί να γίνει»

Μεθαύριο θα πραγματοποιηθεί τελικά στα γραφεία της Ελληνικής Ποδοσφαιρικής Ομοσπονδίας η κλήρωση των αγώνων μπαράζ των δέκα πρωταθλητών του Περιφερειακού πρωταθλήματος στα πλαίσια της διεκδίκησης της ανόδου στην Γ' Εθνική Κατηγορία. Με έγγραφο της στις ενδιαφερόμενες ΕΠΣ, η Ομοσπονδία ενημερώνει πως η διαδικασία της κλήρωσης η οποία θα είναι δημόσια θα ξεκινήσει στις 12 το μεσημέρι, ενώ η ημερομηνία διεξαγωγής των απλών αγώνων θα ανακοινωθεί αμέσως μετά. Εκτός της Ρόδου οι ομάδες που θα μπουν στην κληρωτίδα είναι οι Δόξα Δράμας, Ποντιακός Νέας Σάντας, Βέροια, Πιερικός, ΠΑΣ Αβέρωφ, Χαλκίδα, Ηλυσιακός, Θύελλα Πατρών και Ατσαλένιος. Θα προκύψουν πέντε ζευγάρια από τα οποία οι πέντε νικητές θα ανέβουν στην Γ' Εθνική και οι πέντε ηττημένοι θα παραμείνουν στο Περιφερειακό πρωτάθλημα.

Νιώθουν προδομένοι!

Προδομένες από τον ίδιο τον πρόεδρο της ΕΠΟ Βασίλη Γκαγκάτση νιώθουν οι πρωταθλήτριες ομάδες του Περιφερειακού πρωταθλήματος μετά τα όσα έλαβαν χώρα χθες το μεσημέρι στη Βουλή κατά τη διάρκεια της συζήτησης διαφόρων θεμάτων που απασχολούν τον χώρο του ελληνικού ποδοσφαίρου. Σύμφωνα με τα όσα έγιναν γνωστά όταν δόθηκε ο λόγος στον κ. Γκαγκάτση, δεν μίλησε καθόλου για το καυτό θέμα της αναδιάρθρωσης (!) και όταν άρχισε να κατεβαίνει από τα έδρανα, τον ...γύρισαν πίσω οι ίδιοι οι βουλευτές ζητώντας του να αναφερθεί στις υπογραφές που έχουν μαζευτεί (είναι 250 τελικά) και αφορούν την πραγματοποίηση αναδιάρθρωσης! Έτσι μετά από αυτά, ο κ.Γκαγκάτσης παίρνοντας και πάλι τον λόγο είπε μεταξύ άλλων, «συμφωνώ με την αναδιάρθρωση αλλά να γίνει από τη νέα αγωνιστική περίοδο» και συνέχισε: «Ηδη έχουμε αρκετές ΠΑΕ χρεοκοπημένες και θα πρέπει να τις μειώσουμε». Η συμπεριφορά του κ. Γκαγκάτση προκάλεσε αλγεινή εντύπωση στους εκπροσώπους των ομάδων του Περιφερειακού πρωταθλήματος που ήταν εκεί καθώς περίμεναν διαφορετική αντιμετώπιση του θέματος από έναν άνθρωπο που μέχρι πριν από λίγο καιρό έλεγε πως «έχει άσο στο μανίκι του». Αξίζει να σημειωθεί ότι ο πρόεδρος της Ρόδου Μάκης Ντουρουτλής μετά από αυτά εγκατέλειψε την αίθουσα σε ένδειξη διαμαρτυρίας.

Λιάνης: «Του χρόνου η αναδιάρθρωση»

Αυτό τόνισε για μια ακόμα φορά ο Υφυπουργός Πολιτισμού αρμόδιος για θέματα αθλητισμού Γιώργος Λιάνης ο οποίος μιλώντας για τις υπογραφές των βουλευτών που έχουν συγκεντρωθεί είπε ότι «είναι καλό που μαζεύτηκαν αλλά βάσει νόμου η αναδιάρθρωση δεν μπορεί να γίνει τώρα και θα γίνει τη νέα αγωνιστική περίοδο». Νωρίτερα είχε μιλήσει και ο Υπουργός Πολιτισμού Ευάγγελος Βενιζέλος ο οποίος δεν είπε λέξη για την αναδιάρθρωση και απλά τοποθετήθηκε στα γενικότερα προβλήματα του ελληνικού ποδοσφαίρου.

Δηλώσεις για αναδιάρθρωση

Χθες το απόγευμα και ενώ η συζήτηση στη Βουλή δεν είχε ολοκληρωθεί, ο πρόεδρος της Επιτροπής Μορφωτικών Υποθέσεων της Βουλής Γιάννης Διαμαντίδης, έκανε δηλώσεις στην ΕΡΑ ΣΠΟΡ με τις οποίες αφήνει παραθυράκι για την πραγματοποίηση αναδιάρθρωσης φέτος. Μάλιστα όπως είπε, το θέμα θα απασχολήσει και σήμερα τη Βουλή.

Ο Φοίβος συμφώνησε με τον Σταύρο Γαλανό!



Ενισχυμένος αναμένεται να παρουσιαστεί ο Φοίβος τη νέα αγωνιστική περίοδο.

Στον Φοίβο Κρεμαστής θα συνεχίσει την καριέρα του όπως όλα δείχνουν ο Σταύρος Γαλανός ο οποίος δεν έμεινε ικανοποιημένος από την οικονομική προσφορά που δέχθηκε από τον Διγενή Κοσκινού για να ανανεώσει τη συνεργασία του!

Ο έμπειρος μεσοεπιθετικός δέχθηκε μια πολύ συμφέρουσα από οικονομικής άποψης προσφορά από τη διοίκηση του Φοίβου κάτι το οποίο τον δελέασε αρκετά και αποφάσισε να συμφωνήσει σε προφορικό επίπεδο με την ομάδα αυτή. Το μόνο που απομένει δηλαδή είναι να τελειώσει και τυπικά η μεταγραφή και αυτό θα γίνει με το άνοιγμα της μεταγραφικής περιόδου (στις 15 Ιουνίου). Η συμφωνία με τον Γαλανό φανερώνει ξεκάθαρα τα μεγαλεπήβολα σχέδια που θα θέσει η ομάδα της Κρεμαστής στο πρωτάθλημα. Γι' αυτό και αναμένεται να γίνουν και άλλες μεταγραφές παικτών που εκτιμάται ότι μπορούν να κάνουν τη διαφορά.

Αθλητική συνάντηση στο 1ο Δημοτικό Σχολείο

Με στόχο την καλλιέργεια του «αθλητικού πνεύματος», τη διαμόρφωση συνείδησης γειτονιάς, την ανάπτυξη φιλίας, συνεργασίας, αλληλεγγύης, ανταλλαγής εμπειριών μεταξύ γειτονικών σχολικών μονάδων, την ψυχαγωγία σήμερα, στις 7 το απόγευμα, στην αυλή του 1ου Δημοτικού Σχολείου της πόλης μας, θα διεξαχθούν αγώνες στα ομαδικά αθλήματα ποδοσφαίρου, μπάσκετ, βόλεϊ και χαντ - μπολ, μεταξύ των μαθητών των τριών Δημοτικών Σχολείων. Στην εκδήλωση οι μαθητές θα παρουσιάσουν και άλλα αθλήματα, λιγότερο γνωστά, όπως τζούντο, ταεκβοντό, αντιπτέριση, πιγκ πογκ και τοξοβολία.

Συνδιοργανωτής της παραπάνω εκδήλωσης που επιμελήθηκαν οι γυμναστές των τριών σχολείων είναι, ο Σύλλογος Γονέων και Κηδεμόνων του 11ου Δημοτικού Σχολείου, ο ΔΟΝΑ Ροδίων και ο Ροδιακός Οργανισμός Αγώνων Νήσων (ΡΟΑΝ).

ΔΙΑΦΗΜΙΖΕΤΑΙ ΣΤΟ ΙΝΤΕΡΝΕΤ
www.rodosport.gr

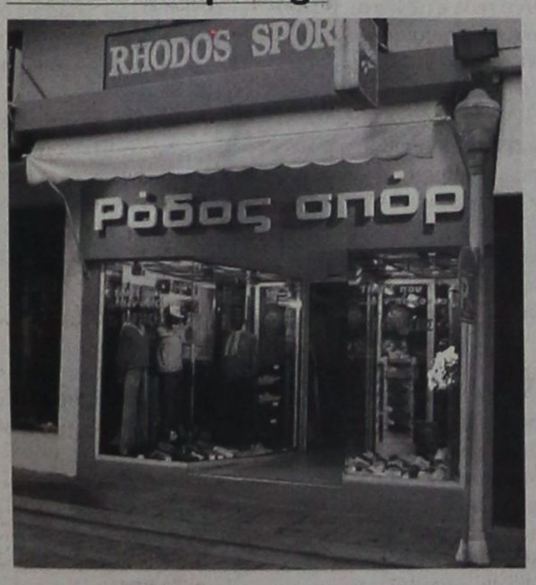

ΡΟΔΟΣ ΣΠΟΡ
...πρώτο όνομα στα σπορ
Τιμές που ...δεν παίζονται
ΕΘΕΛ. ΔΩΔΕΚΑΝΗΣΙΩΝ 15
Τηλέφ. 22410 21442 * E-mail: rospo@otenet.gr
ΓΔ-30/6

«Πρώτο σερβίς» στο Παγκόσμιο «μπιτς βόλεϊ»

Ανοίγει σήμερα το πρωί στην πλατεία Δημαρχείου της Ρόδου η αυλαία του πρώτου τουρνουά open ανδρών του Παγκοσμίου Πρωταθλήματος beach volley για το 2003 με μέγα χορηγό την εταιρεία ρολογιών SWATCH, το όνομα της οποίας συνοδεύει την επωνυμία του φετινού σιρκουί. Τους αγώνες υποστηρίζει η ΕΒΓΑ η οποία ήταν και στην περσινή διοργάνωση παρούσα ενώ αποτελεί και βασικό χορηγό του πανελλήνιου πρωταθλήματος beach volley.

ΤΑ ΠΡΟΚΡΙΜΑΤΙΚΑ

Συνολικά 79 ομάδες θα αγωνιστούν στην προκριματική φάση του τουρνουά open.

Θα λάβουν μέρος ζευγάρια από 35 χώρες με την πολυπληθέστερη αποστολή να είναι αυτή της Ελλάδας με οχτώ ζευγάρια, ενώ ακολουθεί με έξι η Σουηδία και πέντε η Νορβηγία. Οι αγώνες θα ξεκινήσουν στις 09.00'.

Αναλυτικά τα ζευγάρια των προκριματικών είναι τα εξής:

Νεράτζης/ Καραχάλιος (Ελλάδα), Μαυράκης/ Δημητρακάκος (Ελλάδα)

Αραμπατζής/ Χαριτωνίδης (Ελλάδα), Κουρούπης/ Ξενάκης (Ελλάδα)

Πανούσος/ Μυλωνάς (Ελλάδα), Γιάτσης/ Ζωλασταθιάδης (Ελλάδα)

Κωστακόπουλος/ Φωτόπουλος (Ελλάδα), Αγγελίδης/ Κελεπούρης (Ελλάδα)

Σίλβα/ Σίστο (Αγκόλα), Τζούρι/ Κόουλ (Αυστραλία)

Μπούρν/ Λιν (Αυστραλία), Πρόσερ/ Γουίλιαμς (Αυστραλία)

Νοβότνι/ Γκαρτμάγιερ (Αυστρία), Γκος/ Στράους (Αυστρία)

Μίλερ/ Σάους (Αυστρία), Αντσελοφ/ Κούτσκε (Βέλγιο)

Κεμπενάερς/ Γουίσμανς (Βέλγιο), Ντε Γκρέεφ/ Ντεσμέντ (Βέλγιο)

Πάουλο Εμίλιο/ Παουλάο (Βραζιλία), Λογιόλα/ Ντε Χεσούς Μαγκαλάες (Βραζιλία)

Χάρλεϊ/ Φράνκο (Βραζιλία), Γκαβρίλοφ/ Τοντόρφ (Βουλγαρία)

Λιούμπιτσις/ Σλιν (Καναδάς), Μπίνστοκ/ Χέμπερτ (Καναδάς)

Κλούτιερ/ Κοτέ (Καναδάς), Λι Χουά/ Ζάο (Κίνα)

Κιουάνγκ/ Ξου (Κίνα), Τριτσέμφσκι/ Πέριτς (Κροατία)

Πάλινεκ/ Σμρτσκά (Τσεχία), Σόντεμπεργκ/ Όλεσεν (Δανία)

Ροντρίγκεθ/ Ερέρα (Ισπανία), Κοτρίνο/ Γκαρσία (Ισπανία)

Μπόσμα/ Ερέρα (Ισπανία), Κάις/ Βέσικ (Εσθονία)

Εσκο/ Τουόμινεν (Φινλανδία), Μολινιέρ/ Ντεολουφό (Γαλλία)

Τσες/ Σαλβέτι (Γαλλία), Μπρινκ/ Σνάιντερ (Γερμανία)

Κλεμπέρερ/ Ραντεμάτσερ (Γερμανία), Κάργκερ/ Λάμενς (Γερμανία)

Σαπράνοβιτς/ Πετρέαεφ (Ισραήλ), Αλκόμπι/ Αλκόμπι (Ισραήλ)

Ραφαέλ/ Πιμπόνι (Ιταλία), Γκάλι/ Φενίλι (Ιταλία)

Αμόρε/ Τομάτις (Ιταλία), Γουατανάμπε/ Σιρατόρι (Ιαπωνία)

Γιαμαμότο/ Ιράνο (Ιαπωνία), Κιριχάρα/ Χάτα (Ιαπωνία)

Βαιλιουάσκας/ Κίβας (Λετονία), Σοτέλο/ Μάρτελ (Μεξικό)

Ερνάντεζ/ Ιμπάρα (Μεξικό), Ρόνες/ Ντε Γκούτερ (Ολλανδία)

Μπάκερ/ Μποέρσμα (Ολλανδία), ΓκόρασονΚ./ Γκόρασον Ε. (Νορβηγία)

Χούσεμπι/ Σκαρλουντ (Νορβηγία), Λόμπεργκ/ Ινγκεμπργκρουντ (Νορβηγία)

Ενγκβικ/ Κλειβένες (Νορβηγία), Πίτμαν/ Τζόουνς (Ν.Ζηλανδία)

Πλίνσκι/ Λισιέτσκι (Πολωνία), Μπριγίντα/ Πεντρόσα (Πορτογαλία)

Ερνάντεζ/ Παπαλέο (Περού), Αρκάεφ/ Μπαρσούκ (Ρωσία)

Σεϊφούλιν/ Κουτσνέρεφ (Ρωσία), Κοστιούκοφ/ Καρπούκτσιν (Ρωσία)

Σοέμπ/ Ντουγκούντ (Ελβετία), Σουτζ/ Ρέινμαν (Ελβετία)

Σράμεκ/ Μάγιερτσακ (Σλοβακία), Ντβόρσκι/ Λίτβα (Σλοβακία)

Μάγκνουσον/ Μπρινγκμπεργκ (Σουηδία), Φρισκ/ Ρινισλαντ (Σουηδία)

Σαλμπεργκ/ Όεστμπεργκ (Σουηδία), Γουίλνερ/ Εμενς (Σουηδία)

Γκίλμπερτσον/ Σβένσον (Σουηδία), Γκούναρσον/ Φρεντέρικσον (Σουηδία)

Μπάμπιτς/ Κουντολέι (Ουκρανία), Στάντικοφ/ Ρασπουτίνι (Ουκρανία)

Ντάϊτσένκο/ Κουλίνιτς (Ουκρανία), Ντιβενέρε/ Ρούνι (ΗΠΑ)

Οσόριο/ Βάσκεθ (Βενεζουέλα)

Τελικά το ζευγάρι από την Αργεντινή Μαριάνο Μπαρακέτι/ Μάρτιν Κόντε (Νο 1 της παγκόσμιας Κατάταξης το 2002) δεν θα δώσει το παρών στο τουρνουά της Ρόδου.

Η απαγόρευση της FIVB για συμμετοχή των ομάδων από την χώρα της Λατινικής Αμερικής, υποχρέωσε και το κορυφαίο ζευγάρι της άμμου να απουσιάσει από την πρεμιέρα του παγκοσμίου σιρκουί Swatch 2003. Τη θέση τους πήραν οι Ολλανδοί Κόγκελ/ Μάλντερ.

ΤΑ ΖΕΥΓΑΡΙΑ ΤΟΥ ΚΥΡΙΩΣ ΤΑΜΠΛΟ

Η προκριματική φάση θα διαρκέσει δύο μέρες ενώ από την Παρασκευή θα ξεκινήσουν οι αγώνες του κυρίως ταμπλό.

Δύο ελληνικές ομάδες βρίσκονται στο κυρίως ταμπλό του τουρνουά. Οι Θανάσης Μιχαλόπουλος / Παύλος Μπελιγράτης και Ανδρέας Γκόρτσανιουκ / Παναγιώτης Μούρτζιος θα έχουν την ευκαιρία να αγωνιστούν απευθείας στο βασικό μέρος του ελληνικού OPEN χωρίς να περάσουν τη διαδικασία των προκριματικών.

Ειδικότερα, η FIVB ανακοίνωσε τις 22 ομάδες που θα αγωνιστούν στο κυρίως ταμπλό του OPEN της Ρόδου, το οποίο συμπληρώθηκε από ακόμα δύο ζευγάρια, στα οποία δόθηκαν Wild Card και είναι οι Μπλάντον/ Νάιγκαρντ (ΗΠΑ) και Μπάξτερ/ Χένκελ (ΗΠΑ). Ο Νεντ Μπλάντον στέφθηκε χρυσός ολυμπιονίκης στο Σίδνεϊ ενώ ο συμπαίκτης του Τζεφ Νάιγκαρντ είναι γνωστός στους Έλληνες φιλάθλους από τη θητεία του στον Παναθηναϊκό την περίοδο '96-'97.

Τα 22 «τυχερά» ζευγάρια του κυρίως ταμπλό είναι τα εξής:

Μπένζαμιν Ίνσφραν / Μάρσιο Ενρίκε Μπαρόζο Αραούχο (Βραζιλία) 1.120

Ρικάρντο Αλεξ Κόστα Σάντος / Εμανουέλ Ρέγκο (Βραζιλία) 1.000

Πολ Λάτσιγκα / Μάρτιν Λάτσιγκα (Ελβετία) 880

Ροτζέριο «Παρά» ντε Σόουζα Φερέιρα / Αλεάντρε «Τάντε» Σαμουέλ Ράμος (Βραζιλία) 840

Κόγκελ /Μάλντερ (Ολλανδία)

Μπιορν Μαασέιντε/ Ίβερ Αντρέας Χόρεμ (Νορβηγία) 760

Φρανσίσκο «Φράνσις» Αλβάρες Κουτίνιο/ Χουάν Μιγκέλ Ροσέλ Μιλάνες (Κούβα) 740

Τζον Τσάιλντ / Μαρκ Χιζ (Καναδάς) 720

Τζόντι Χόλντεν / Κόνραντ Λάινμαν (Καναδάς) 690

Γιόρε Αντρέ Κιέμπερουντ / Βέγκαρντ Χοϊντάλεν (Νορβηγία) 680

Νίκολας «Νίκι» Μπέργκερ/ Κλέμενς Ντόπλερ (Αυστρία) 580

Μάρκους Ντίκμαν / Γιόνας Ρέκερμαν (Γερμανία) 560

Αντριου Σατ / Τζόσουα «Τζος» Σλακ (Αυστραλία) 540

Μπιορν Μπεργκ / Σάιμον Νταλ (Σουηδία) 540

Σάσα Χάγιερ / Μάρκους Έγκερ (Ελβετία) 540

Γιόργκε «Βίνσε» Αχμαν / Αξελ «Χάγκαρ» Χάγκερ (Γερμανία) 480

Στέφαν «Κόμπι» Κόμπελ / Πάτρικ Χόιζερ (Ελβετία) 460

Κριστόφ Ντίκμαν / Αντρέας «Αντι» Σέρφλουγκ (Γερμανία) 400

Στεφάν «Μακ Καν» Κανέ / Ματιέ Αμέλ (Γαλλία) 380

Λουίς Μιγκέλ Μπαρμπαρόζα Μαΐα / Ζοάο Κάρλος Μπρένια (Πορτογαλία) 340

Θανάσης «Θάνος» Μιχαλόπουλος / Παύλος «Μπελί» Μπελιγράτης (ΕΛΛΑΔΑ) 90

Ανδρέας Γκόρτσανιουκ / Παναγιώτης Μούρτζιος (ΕΛΛΑΔΑ) 0.

Η ΣΥΝΕΝΤΕΥΞΗ ΤΥΠΟΥ

Αύριο θα πραγματοποιηθεί στην αίθουσα «RODON CAFÉ» του CASINO, το οποίο και φέτος ανέλαβε τη φιλοξενία του Press Room και τις δεξιώσεις των δύο τουρνουά, η συνέντευξη Τύπου της διοργάνωσης στις 12.00'.

Υπενθυμίζεται ότι για τη διοργάνωση των γυναικών η αντίστοιχη συνέντευξη Τύπου θα δοθεί στις 12 Ιουνίου επίσης στο CASINO.

• Όλα τα απαραίτητα μέτρα προστασίας και προφύλαξης έχει λάβει η οργανωτική επιτροπή του τουρνουά beach volley ανδρών, ακολουθώντας τις οδηγίες του ΚΕΛ και του Υπουργείου Υγείας, για τις αποστολές της Κίνας και του Καναδά, χώρες στις οποίες έχουν σημειωθεί κρούσματα άτυπης πνευμονίας. Οι Κινέζοι δεν έρχονται κατευθείαν από την χώρα του Σινικού Τείχους αλλά από το Αμβούργο όπου πέρασαν από ειδικές εξετάσεις. Το ίδιο συνέβη και με την άφιξή τους στη Ρόδο. Ακολούθησαν μια πλήρη σειρά ιατρικών εξετάσεων οι οποίες ήταν «καθαρές» ενώ όλα τα αεροδρόμια που πέρασαν έδωσαν το τελικό Ο.Κ. Κατά τη διάρκεια των αγώνων θα βρίσκεται στο νησί τριμελής αντιπροσωπεία του ΚΕΛ (Κέντρο Ειδικών Λοιμώξεων) με ευθύνη του Υπουργείου Υγείας, με επικεφαλής τον κ. Βασίλη Τσούτσο.

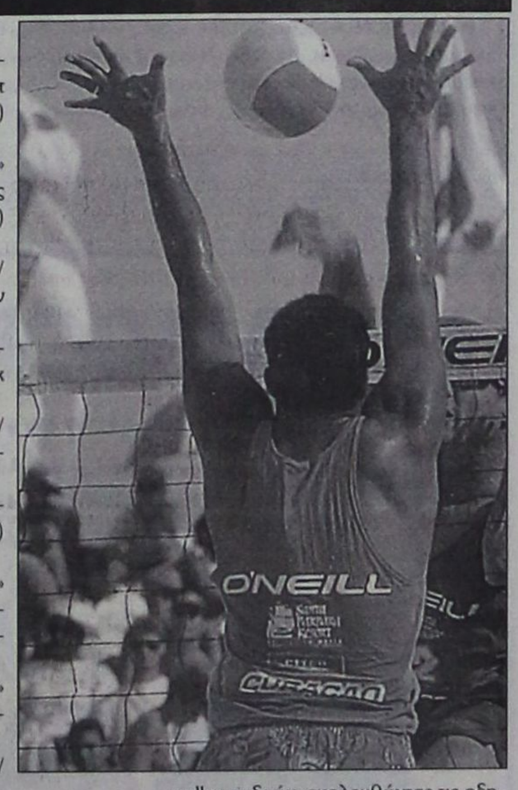

• Θέση πήρε και ο πρόεδρος της Ελληνικής Ομοσπονδίας Θανάσης Μπελιγράτης: «Προς Θεού, δεν υπάρχει κανένα απολύτως πρόβλημα. Στο τουρνουά συμμετέχει και ο γιος μου (σ.σ. Παύλος Μπελιγράτης). Θα ήμουν τρελός αν υπήρχε πρόβλημα να τον αφήσω να λάβει μέρος».

ΠΡΟΟΔΟΣΠΟΡ

Εγιναν στις εγκαταστάσεις του συλλόγου

Οι εξετάσεις για ζώνες του ΓΑΟ ΤΑΕ KWON DO Ρόδου

Το Σάββατο στις εγκαταστάσεις του στο Ροδίνι, ο ΓΑΟ ΤΑΕ KWON DO Ρόδου διοργάνωσε τις περιοδικές προαγωγικές εξετάσεις των αθλητών του, παρουσία του Κορεάτη Μάστερ ΑΝ ΗΕΝ ΚΙ (ενέα νταν).

Πενήντα αθλητές - τριες έδωσαν τον καλύτερο εαυτό τους και κάτω από τις οδηγίες του δασκάλου Παύλου Καζαντζόγλου πέρασαν στα επόμενα ΚΥΡ (ζώνη).



Οι αθλητές που προήχθησαν, είναι οι εξής:

Σκούλλος Εμμανουήλ	από 10 ΚΥΡ - 9 ΚΥΡ
Κατσιδώνη Βασιλική	από 10 ΚΥΡ - 8 ΚΥΡ
Καμμωνά Καθολική - Άννα	από 10 ΚΥΡ - 9 ΚΥΡ
Ευλογούσης Ευάγγελος	από 10 ΚΥΡ - 9 ΚΥΡ
Χατζηιωαννίδου Έλενα	από 10 ΚΥΡ - 9 ΚΥΡ
Σαντιμπαντάκης Μιχαήλ	από 10 ΚΥΡ - 9 ΚΥΡ
Τσαβαλά Παναγιώτη	από 10 ΚΥΡ - 9 ΚΥΡ
Γκομάα Ελσαγιέτ	από 9 ΚΥΡ - 8 ΚΥΡ
Αργυρού Ιωάννης	από 9 ΚΥΡ - 8 ΚΥΡ
Γκίνος Δημήτριος	από 9 ΚΥΡ - 8 ΚΥΡ
Καρύτσα Λαμπρινή	από 9 ΚΥΡ - 8 ΚΥΡ
Κατύτσας Δημήτριος	από 9 ΚΥΡ - 8 ΚΥΡ
Γεράκης Στέφανος	από 9 ΚΥΡ - 8 ΚΥΡ
Νικολάου Βασίλης	από 9 ΚΥΡ - 8 ΚΥΡ
Θυρής Ιωάννης	από 8 ΚΥΡ - 7 ΚΥΡ
Μουντιάνου Αντρέας	από 8 ΚΥΡ - 7 ΚΥΡ
Σκλάβου Στέλλα	από 8 ΚΥΡ - 7 ΚΥΡ
Παραγυιός Μηνάς	από 8 ΚΥΡ - 7 ΚΥΡ
Τσιρίλλος Δημήτριος	από 8 ΚΥΡ - 7 ΚΥΡ
Καλλιγάς Χαράλαμπος	από 8 ΚΥΡ - 7 ΚΥΡ
Καλλιγάς Παντελεήμων	από 8 ΚΥΡ - 7 ΚΥΡ
Ψαρός Νικόλαος	από 8 ΚΥΡ - 7 ΚΥΡ
Βαγιανός Γεώργιος	από 8 ΚΥΡ - 7 ΚΥΡ
Βαγιανός Εμμανουήλ	από 8 ΚΥΡ - 7 ΚΥΡ
Τσαβαλάς Παντελής	από 8 ΚΥΡ - 7 ΚΥΡ
Ζελιχόβσκι Ιγκόρ	από 7 ΚΥΡ - 5 ΚΥΡ
Καλλιγά Ευαγγελία	από 7 ΚΥΡ - 5 ΚΥΡ
Μπίνης Αγγελος	από 7 ΚΥΡ - 6 ΚΥΡ
Παπαντωνάκη Μαρία	από 6 ΚΥΡ - 5 ΚΥΡ
Παπουτσάκης Γρηγόρης	από 6 ΚΥΡ - 5 ΚΥΡ
Γεροντής Εμμανουήλ	από 6 ΚΥΡ - 5 ΚΥΡ
Φιλιππόπουλος Νίκος	από 6 ΚΥΡ - 5 ΚΥΡ
Κασσανής Νικόλαος	από 6 ΚΥΡ - 5 ΚΥΡ
Τρυγώνη Σταματία	από 6 ΚΥΡ - 5 ΚΥΡ
Αργυρού Κυριάκος	από 6 ΚΥΡ - 5 ΚΥΡ
Καζής Γεώργιος	από 6 ΚΥΡ - 5 ΚΥΡ
Κουφομανώλη Μαρία	από 5 ΚΥΡ - 4 ΚΥΡ
Σκορδάλης Ιωάννης	από 5 ΚΥΡ - 4 ΚΥΡ
Κουτσιάς Σπυρίδων	από 5 ΚΥΡ - 4 ΚΥΡ
Κατσαμάκη Ειρήνη	από 4 ΚΥΡ - 3 ΚΥΡ
Ματθαίος Σταύρος	από 4 ΚΥΡ - 3 ΚΥΡ
Χατζηιγνατίου Νικόλαος	από 3 ΚΥΡ - 2 ΚΥΡ
Χατζηιγνατίου Γεώργιος	από 3 ΚΥΡ - 2 ΚΥΡ
Κουτσιάς Νικόλαος	από 3 ΚΥΡ - 2 ΚΥΡ
Τουραντζίδης Λεωνίδας	από 2 ΚΥΡ - 1 ΚΥΡ
Κουφομανώλη Μιχαλία	από 2 ΚΥΡ - 1 ΚΥΡ
Κουτσιά Ζωή	από 2 ΚΥΡ - 1 ΚΥΡ
Κουτσιάς Ιωάννης	από 1 ΚΥΡ - 1 ΚΥΡ
Σαββαΐδης Δημήτριος	από 1 ΚΥΡ - 1 ΚΥΡ
Καζαντζόγλου Πέτρος	από 1 ΚΥΡ - 1 ΚΥΡ
Καζαντζόγλου Αμάντα	από 1 ΚΥΡ - 1 ΚΥΡ

Τους αγώνες παρακολούθησαν αρκετοί γονείς των αθλητών - τριών, καθώς επίσης και μέλη της διοίκησης του συλλόγου.

Σε διεθνή αγώνα τριάθλου στη Γαλλία, η Γιώτα Καστρουνή

Για την πόλη Σαρλεβίλ της Γαλλίας αναχωρεί το Σάββατο η Γιώτα Καστρουνή, προκειμένου να πάρει μέρος σε διεθνή αγώνα τριάθλου, ο οποίος και αποτελεί ολυμπιακό κριτήριο.

Μετά τον διεθνή αγώνα των Αζορών, όπου η Ελληνίδα Πρωταθλήτρια δεν κατάφερε να φέρει την επίδοση που επιθυμούσε, ευελπιστεί ότι θα το πετύχει την προσεχή Δευτέρα στη γαλλική μεγαλούπολη, τερματίζοντας στη δεκάδα και βέβαια παίρνοντας τους τόσο πολύτιμους βαθμούς που θα της χαρίσουν τη συμμετοχή της στην Ολυμπιάδα της Αθήνας.

Η αθλήτρια του Υγρού Στίβου Ρόδου, βρίσκεται την περίοδο αυτή στο 30% της κορύφωσής της, αφού ο πρωταρχικός της στόχος είναι το μετάλλιο στο Πανευρωπαϊκό πρωτάθλημα Τσεχίας, στις 20 Ιουνίου.

Στους αγώνες αυτούς θα βασίσει της απόδοσή της στο αγώνισμα της κολύμβησης, αφού στο ποδήλατο θα



πρέπει - με βάση το πρόγραμμα προετοιμασίας της - να χαλαρώσει τους ρυθμούς της.

Πάντως η προετοιμασία της, όπως και των υπόλοιπων αθλητών του δοδίτικου συλλόγου, πλησιάζει στο μάξιμουμ και η σεζόν προμηνύεται ιδιαίτερα θετική και επιτυχημένη, λίγες μόλις εβδομάδες πριν την έναρξη των μεγάλων καλοκαιρινών διοργανώσεων.

Ξεκίνησαν τα μαθήματα κολύμβησης

Εν τω μεταξύ ξεκίνησαν και τα μαθήματα εκμάθησης κολύμβησης για μικρά παιδιά τα οποία διασκεδάζοντας μαθαίνουν τα μυστικά του συναρπαστικού αυτού αθλήματος και βέβαια εγκλιματίζονται στις συνθήκες που επικρατούν στο δραστήριο σύλλογο.

Πάντως εν αναμονή της έναρξης των πρωταθλημάτων οι ομάδες πόλο, ανδρών και γυναικών, καθώς και αυτές της κολύμβησης ανδρών - γυναικών και παιδιών ηλικίας 10 - 11 - 12 ετών προετοιμάζονται εντατικά για να κάνουν δυναμικό καμ- μπακ, μετά την πρόσφατη άρση της δραστηριότητάς τους, για οικονομικούς λόγους.

Ο ποδηλατικός γύρος Πηγαδίων Καρπάθου

Το διοικητικό συμβούλιο του Δ.Ο.Ν.Α. Καρπάθου, στην προσπάθειά του να συμβάλει στην αθλητική και πνευματική ανάπτυξη του τόπου, διοργάνωσε με επιτυχία την Κυριακή τον 1ο Ποδηλατικό γύρο Πηγαδίων. Ο πρόεδρος Δ.Ο.Α.Ν. κ. Βασιλαράκης Γεώργιος ευχαριστεί όλους τους συμμετέχοντες και τους χορηγούς.

Το πρωί της ίδιας ημέρας ο Δ.Ο.Ν.Α. Καρπάθου πραγματοποίησε πεζοπορία στο σπήλαιο του Λιμνιώτη. Ένα σπήλαιο «θησαυρός» για την Κάρπαθο, το μόνο με σταλαχτίτες για το οποίο ο Δήμος Καρπάθου απέστειλε ήδη σχετικό έγγραφο στην Σπηλαιολογική Εταιρία για την περαιτέρω φροντίδα του.

Δεν θα καταργηθούν οι κάρτες «ελεύθερης συμμετοχής»

Η ΔΟΕ δεν σχεδιάζει να σταματήσει να χορηγεί «κάρτες ελεύθερης συμμετοχής» στους Ολυμπιακούς Αγώνες, δήλωσε ο πρόεδρός της Ζακ Ρογκ, αλλά θα διασφαλίσει στο μέλλον ότι οι επιδόσεις όλων των αθλητών που θα χορηγούνται κυμαίνονται σε αποδεκτά στάνταρ.

Σε συνέντευξη Τύπου που παραχώρησε ο κ. Ρογκ στη Βαλέτα της Μάλτας, τόνισε ότι αυτό που προέχει είναι να εκπροσωπούνται όλες οι χώρες στους Ολυμπιακούς Αγώνες, ακόμη και αν οι αθλητές τους δεν πιάνουν τις επιδόσεις που έχουν τεθεί για τη συμμετοχή τους.

«Η ΔΟΕ δεν σχεδιάζει να καταργήσει τις κάρτες ελεύθερης συμμετοχής. Αυτό όμως που λέμε είναι οι αθλητές στους οποίους χορηγούνται να είναι ενός συγκεκριμένου επιπέδου», τονισε ο κ. Ρογκ.

Στους Ολυμπιακούς Αγώνες του 2000 στο Σίδνεϊ, είχαν ασκηθεί αρκετές κριτικές κατά του συστήματος συμμετοχής, όταν πήραν μέρος αθλητές, όπως ο Ερικ Μουσαμπανί από την Ισημερινή Γουινέα, ο οποίος στα 100μ ελεύθερο είχε επίδοση...διπλάσια από το παγκόσμιο ρεκόρ.

ΔΙΑΙΤΗΣΙΑ

Πέρασαν επτά τα τεστ Κούπερ

Με επιτυχία πέρασαν τα χθεσινά τεστ φυσικής κατάστασης, πιό γνωστά και ως τεστ Κούπερ, που διεξήχθησαν στο γήπεδο της Νέας Σμύρνης, επτά Δωδεκανήσιοι διαιτητές, ένας απέτυχε, ενώ ένας δεν παρουσιάστηκε καν.

Αναλυτικότερα, επιτυχόντες είναι οι Περικλής Βασιλειάδης, Δημήτρης Κετσές, Νίκος Διαμαντέας, Αλέξης Γρεβένης, Γιώργος Κουτσοχέρας, Γιώργος Σταυρουλάκης και Γιώργος Κόττορος, ενώ «κόπηκε» ο Χρήστος Τσαούσης.

Ο Νίκος Αλαχιώτης δεν προσήλθε στη δοκιμασία η οποία αφορούσε δρόμο 3 χιλιομέτρων σε χρόνό λιγότερο των δώδεκα λεπτών!

Έξι οι υποψήφιες χώρες της Αφρικής για το Μουντιάλ

Εξι αφρικανικές χώρες επιβεβαίωσαν την υποψηφιότητά τους για την ανάληψη διοργάνωσης του παγκοσμίου κυπέλλου 2010, ανακοίνωσε χθες η FIFA. Πρόκειται για τις Αίγυπτο, Λιβύη, Μαρόκο, Νιγηρία, Νότια Αφρική και Τυνησία, οι οποίες έθεσαν υποψηφιότητα για το μουντιάλ το οποίο, όπως έχει αποφασίσει η FIFA, θα διεξαχθεί στην αφρικανική ήπειρο. Και οι έξι χώρες προσκόμισαν μέχρι το Σάββατο, ημέρα κατά την οποία έληγε η σχετική προθεσμία, τα σχετικά έγγραφα που αποδεικνύουν μεταξύ άλλων ότι διαθέτουν και την πλήρη υποστήριξη των κυβερνήσεών τους για να αναλάβουν την διοργάνωση.

Προς το παρόν ως μεγάλο φαβορί για τη διοργάνωση του μουντιάλ 2010 εμφανιζεται η Νότια Αφρική, η οποία ήταν υποψήφια και για το 2006, αλλά τελικά ηττηθηκε στην ψηφοφορία από τη Γερμανία.

Οι έξι αφρικανικές χώρες έχουν πλέον προθεσμία μέχρι το τέλος Σεπτεμβρίου να ολοκληρώσουν τους φακέλους της υποψηφιότητάς τους και να τους προσκομίσουν στη FIFA, η οποία θα τους εξετάσει και θα ξεκινήσει τις κατά τόπους επιθεωρήσεις από 1η Οκτωβρίου 2003 μέχρι και 31 Ιανουαρίου 2004.

Η απόφαση για την χώρα στην οποία θα ανατεθεί το μουντιάλ θα ληφθεί από τη FIFA τον Μάιο του 2004 στο Παρίσι.

Αίτηση διακοπής συμβολαίου του Οκκά

Ο ΠΑΟΚ κατέθεσε στην ΕΕΟΔΕΠ αίτηση διακοπής συμβολαίου του ποδοσφαιριστή Γιαννάκη Οκκά για έξι μήνες, ενώ παράλληλα η εκδίκαση των προσφυγών των ποδοσφαιριστών Ερολ Μπούλουτ κατά του Πανιωνίου και του Παντελή Καφέ κατά του ΠΑΟΚ αναβλήθηκε για τις 10/6 και 17/6, αντίστοιχα.

Ακόμη, προσφυγή για οικονομικές οφειλές έκαναν στην ΕΕΟΔΕΠ οι ποδοσφαιριστές Σάνκοβιτς, Κουρκούνας και Τσανάκης, κατά των ΠΑΕ Ακράτητος, Ολυμπιακός Βόλου και Φωστήρας, αντίστοιχα.

Στο μεταξύ, η ΕΕΟΔΕΠ πήρε τις εξής αποφάσεις:

- Κάνει δεκτές τις προσφυγές των ποδοσφαιριστών Νούλη και Αθανασίου κατά της ΠΑΕ ΠΑΣ Γιάννινα και τους επιδικάζει τα συνομολογηθέντα, όπως και του Φρούσου για λύση του συμβολαίου του με τον ΠΑΟΚ και επίσης του επιδικάζει τα συνομολογηθέντα.

- Κάνει δεκτή την αίτηση λύσης συμβολαίου των ποδοσφαιριστών Ευθυμιάδη, Ανωγιάτη. Ζουμπουλίδη και Πολεμαρχάκη κατά των ΠΑΕ Ατρόμητος, Φωστήρας Καβάλα, και Αγιος Νικόλαος, αντίστοιχα, ενώ τους επιδικάζει τα νόμιμα.

- Κάνει δεκτή την αίτηση διακοπής συμβολαίου της ΠΑΕ Πανσερραϊκός για δύο μήνες κατά του ποδοσφαιριστή Σαββίδη.

- Λύει κοινή συναινέσει τα συμβόλαια των παικτών Χατζή με Ξάνθη, Φούρο, Γκλάουμπερ και Περέϊρα με τον Ακράτητο και Χρήστου με την Καστοριά.



Θυμάμαι, που κάποτε στο Λύκειο, (και όταν λέμε κάποτε εννοούμε προ αμνημονεύτων ετών και βάλε) στο μάθημα των Λατινικών, κλείναμε την προσωπική αντωνυμία είμαι: SUM, ES, EST, SUMUS, κ.λ.π... Χθες το πρωί στα πρωτοσέλιδα των αθηναϊκών εφημερίδων διαβάσαμε ότι ο συνώνυμος κύριος SUM είναι ο νέος προπονητής του Παναθηναϊκού.

Εκεί που όλοι οι καμμένοι βάζελοι περιμέναμε κάποιο σπουδαίο όνομα στο τιμόνι της ομάδας (βλέπε Μπάγιεβιτς) μας προέκυψε ο πρώην (πλέον) προπονητής της ισραηλινής Μακάμπι. Χωρίς περγαμηνές, όνομα και βέβαια με μοναδικό - ομολογούμε καθόλου ευκαταφρόνητο - προσόν το ότι έκλεισε παίρνει δύο φορές το σπίτι του Θρύλου!

Οχι ότι θα μας χαλούσε και ένα τρίτο κλείσιμο αλλά κάθε μέρα δεν είναι του ...Αγίου Γεωργίου, οπότε κύριος οίδε τι μέλλει γενέσθαι. Το πιο πιθανόν είναι πάντως να χάσουμε και το επόμενο πρωτάθλημα (ήδη ο κυρ Σωκράτης ξερογλείφεται)_ οπότε του χρόνου, ίσως και μέσα στον χειμώνα βλέπουμε τον Σέρχιο να επιστρέψει για τρίτη (και φαρμακερή;) φορά.

Ποιά Α΄ Εθνική και Τσάμπιονς Λιγκ. Κορμιά πέφτουν στα γήπεδα 5Χ5 του Μιχάλη Βιτζηλαίου, σχεδόν κάθε βράδυ, όπου οι αθλητικογράφοι του νησιού, απδιασμένοι από την ποιότητα του τοπικού και κατ' επέκταση του ελληνικού ποδοσφαίρου, αποφάσισαν να πάρουν την κατάσταση στα χέρια τους και να διδάξουν σύγχρονο και ποιοτικό ποδόσφαιρο.

Και έχουν πάρει τόσο ζεστά την υπόθεση που ασφαλείς πληροφορίες αναφέρουν ότι σκοπεύουν να δηλώσουν συμμετοχή στο εργασιακό τουρνουά του Δήμου Ροδίων. Και όσοι δεν μας πιστεύετε - κάτι που δεν το επιτρέπουμε αφού ποτέ δεν σας είπαμε ψέματα - μπορείτε να την κάνετε κάποιο βράδυ, μετά τις δέκα, κατά γήπεδο μεριά και θα τρίβετε τα μάτια σας, από αυτά που θα αντικρίσουν τα μάτια σας!



AMCOR
No 1
ΚΑΤΑΣΚΕΥΑΖΟΝΤΑΙ & ΕΙΣΑΓΟΝΤΑΙ ΣΥΝΑΡΜΟΛΟΓΗΜΕΝΑ ΑΠΟ ΤΟ ΙΣΡΑΗΛ
Η ΠΡΩΤΗ ΦΟΡΜΟΥΛΑ ΣΤΑ ΗΛΙΑΚΑ
AMCOR
ΓΕΝΙΚΟΣ ΑΝΤΙΠΡΟΣΩΠΟΣ
Ν.ΚΑΜΠΟΥΡΑΚΗΣ - Μ.ΦΛΑΓΚΟΣ Ο.Ε.
ΑΓ.ΑΝΑΣΤΑΣΙΑΣ 9 ΡΟΔΟΣ
ΤΗΛ.31320 - 20859
X3980-30/6
ΠΡΟΔΙΑΓΡΑΦΕΣ ΕΟΚ CE MARK
Η AMCOR-ΙΣΡΑΗΛ Η ΜΕΓΑΛΥΤΕΡΗ ΒΙΟΜΗΧΑΝΙΑ ΗΛΙΑΚΩΝ ΣΥΣΤΗΜΑΤΩΝ ΣΤΟΝ ΚΟΣΜΟ,ΣΑΣ ΠΡΟΣΦΕΡΕΙ ΤΟΝ ΚΑΛΥΤΕΡΟ ΗΛΙΑΚΟ ΘΕΡΜΟΣΙΦΩΝΑ ΤΟΥ ΚΟΣΜΟΥ ΜΕ ΜΟΝΑΔΙΚΑ ΣΗΜΕΙΑ ΥΠΕΡΟΧΗΣ ΠΟΥ ΚΑΝΕΝΑΣ ΑΛΛΟΣ ΔΕΝ ΕΧΕΙ.ΠΡΟΤΗ Η AMCOR,ΠΡΙΝ 40 ΧΡΟΝΙΑ ΠΑΡΟΥΣΙΑΣΕ ΤΗΝ ΕΠΑΝΑΣΤΑΤΙΚΗ ΤΗΣ ΤΕΧΝΟΛΟΓΙΑ ΣΤΟΥΣ ΗΛΙΑΚΟΥΣ ΘΕΡΜ/ΝΕΣ. ΠΟΛΛΟΙ ΑΠΟ ΤΟΤΕ ΠΡΟΣΠΑΘΗΣΑΝ ΝΑ ΤΗΝ ΜΙΜΗΘΟΥΝ .ΤΑ ΑΠΟΤΕΛΕΣΜΑΤΑ ΤΟΥΣ ΕΙΝΑΙ ΓΝΩΣΤΑ.ΚΑΝΕΝΑΣ ΔΕΝ ΜΠΟΡΕΣΕ ΝΑ ΤΗ ΦΘΑΣΕΙ.ΣΗΜΕΡΑ Η AMCOR ΣΥΝΕΧΙΖΟΝΤΑΣ ΤΗΝ ΕΡΕΥΝΑ ΣΤΟΝ ΤΟΜΕΑΤΗΣ ΗΛΙΑΚΗΣ ΕΝΕΡΓΕΙΑΣ ΒΡΙΣΚΕΤΑΙ ΚΑΙ ΘΑ ΒΡΙΣΚΕΤΑΙ ΜΠΡΟΣΤΑΓΙΑΤΙ ΕΙΝΑΙ Η No 1 ΣΤΟΝ ΚΟΣΜΟ.
ΕΙΝΑΙ Η AMCOR

Νέα επιτυχία του ελληνικού μοντέρνου πεντάθλου στο εξωτερικό

Το ελληνικό Μοντέρνο Πένταθλο συνεχίζει την σταθερά επιτυχημένη πορεία του και τη συγκομιδή μεταλλίων σε διεθνείς αγώνες υψηλού επιπέδου. Η Κατερίνα Πάρτιτς, επιβεβαιώνοντας τόσο την εκπληκτική αγωνιστική κατάσταση όσο και τις ελληνικές ελπίδες διάκρισης στους Ολυμπιακούς Αγώνες της Αθήνας το 2004, κατέλαβε τη 2η θέση στο Παγκόσμιο Κύπελλο που διεξήχθη στη Βαρσοβία της Πολωνίας.

Ο έντονος συναγωνισμός για την κατάκτηση της πρώτης θέσης στον ιδιαίτερα συναρπαστικό αυτό αγώνα, που θεωρείται από τους σημαντικότερους της χρονιάς, αποτυπώνεται στα τελικά αποτελέσματα όπου η πρωταθλήτριά μας συγκέντρωσε 5.496 βαθμούς (σκοποβολή 1.084, ξιφασκία 972, κολύμβηση 1.196, ιππασία 1:172, δρόμος 1.072) μόλις δύο δευτερόλεπτα (οκτώ βαθμούς) πίσω από τη νικήτρια των αγώνων την Πολωνέζα Μπενίζ (5.504β.). Την τρίτη θέση κατέκτησε η Ρωσίδα αθλήτρια Κολόνινα με 5.456 βαθμούς.

Με την επιτυχία της αυτή, η Πάρτιτς εξασφάλισε την πρόκριση για τον τελικό του Παγκοσμίου Κυπέλλου που θα διεξαχθεί το Δεκέμβριο στην Αθήνα με τη συμμετοχή των 32 καλυτέρων αθλητριών του κόσμου και πρόσθεσε πολύτιμους βαθμούς στο ενεργητικό της με στόχο την κατάκτηση της πρώτης θέσης στην παγκόσμια κατάταξη.

«Χαίρομαι για τη μεγάλη αυτή επιτυχία, γιατί στους πρώτους διεθνείς αγώνες της χρονιάς δεν είχα τα αποτελέσματα που περίμενα λόγω της ιδιαίτερα κουραστικής προετοιμασίας που ακολουθούσα. Ηρθε η ώρα όμως για νέες διακρίσεις. Ανυπομονώ να εγκατασταθώ στην Αθήνα για να ολοκληρώσω απερίσπαστη την προετοιμασία μου με στόχο το μετάλλιο τόσο στον τελικό του Παγκοσμίου Κυπέλλου όσο και στους Ολυμπιακούς Αγώνες του 2004 που αποτελεί τον μεγάλο μου πόθο», τόνισε η Πάρτιτς.

ΠΡΟΟΔΟΣΠΟΡ

Οικογενειακή δύναμη!

Την ερχόμενη Δευτέρα θα συγκροτηθεί σε σώμα το διοικητικό συμβούλιο του Κολοσσού που προέκυψε από την προχθεσινή γενική συνέλευση! Έγινε ο απολογισμός της τριετίας και συζητήθηκαν θέματα υποδομής!

Το μυστικό σε μία σχέση είναι ο αμοιβαίος σεβασμός, η κατανόηση των προβλημάτων και η άμεση επίλυση τους... Έτσι θα προσπαθήσει να επιβιώσει για ακόμα μία χρονιά το διοικητικό συμβούλιο του Κολοσσού μετά τη γενική συνέλευση που πραγματοποιήθηκε το βράδυ της Δευτέρας στα γραφεία της ομάδας! Όπως είναι γνωστό, μπορεί να πραγματοποιήθηκαν οι εκλογές αλλά και οι ανακατατάξεις στη διοίκηση του σωματείου, ωστόσο το «σώμα» θα συγκροτηθεί την ερχόμενη Δευτέρα στο νέο συμβούλιο της ομάδας.

Δεδομένη βέβαια θα πρέπει να θεωρείται η παραμονή του Κώστα Κωσταρίδη στον προεδρικό θώκο των «θαλασσί», αλλά από κει και πέρα αναμένονται αρκετές αλλαγές στις θέσεις της διοίκησης. Όπως έγραψε και χθες η «Π» στην οικογένεια του Κολοσσού προστέθηκαν τρία νέα άτομα.



Την ερχόμενη Δευτέρα θα συγκροτηθεί σε σώμα το διοικητικό συμβούλιο του Κολοσσού

Ο λόγος για τον Παντελή Κουγιό που κρέμασε φέτος τα παπούτσια του, τον Αντώνη Οικονομάκη και τον Θόδωρο Λεβέντη που αντικατέστησαν κατά κάποιο τρόπο τον Νίκο Κωστάκη, τον Νίκο Χαραλάμπη και τον Σπύρο Νικηταρά που απομακρύνθηκαν από την ομάδα για διαφορετικούς λόγους...

Στην προχθεσινή γενική συνέλευση έδωσε φυσικά το «παρών» ο επίτιμος πρόεδρος του Κολοσσού Μιχάλης Κόκκινος όπως και ο πρώην γενικός γραμματέας Νίκος Χαραλάμπης που προσέφερε επί σειρά ετών στο σύλλογο. Κύριο θέμα συζήτησης, με εξαίρεση φυσικά τις αρχαιρεσίες, ήταν ο απολογισμός της θητείας των μελών του συμβουλίου κατά τη διάρκεια της τριετίας ενώ έγινε λόγος και για θέματα υποδομής...

Ωστόσο οι ιθύνοντες του Κολοσσού απέφυγαν τη συζήτηση για το νέο προγραμματισμό των «θαλασσί» ενόψει της αγωνιστικής περιόδου. Φυσικά αυτό έγινε για πολλούς λόγους. Ένας απ' αυτούς είναι και η κατηγορία που θα αγωνίζονται από την ερχόμενη σεζόν οι Ροδίτες, κάτι που θα γίνει γνωστό τις ερχόμενες μέρες στο συνέδριο των Ενώσεων και τοπικών επιτροπών στο Ποσείδι της Χαλκιδικής και στο οποίο θα παραβρεθεί μεταξύ άλλων και ο πρόεδρος της F.I.B.A. , Γιώργος Βασιλακόπουλος...

Ραντεβού στην Ιαλυσό!

Η πρώτη συγκέντρωση για την ανδρική ομάδα μπάσκετ που θα πάρει μέρος στα island games θα πραγματοποιηθεί σήμερα στις 21:00!

Την πρώτη τους συγκέντρωση θα πραγματοποιήσουν σήμερα στις 21:00 στο κλειστό γυμναστήριο της Ιαλυσού οι καλαθοσφαιριστές που έχουν κληθεί από τον Γιώργο Χατζηκαλημέρη και που θα εκπροσωπήσουν τη Ρόδο στο νησί Guernsey το διάστημα 28 Ιουνίου-4 Ιουνίου!

Στο σημερινό κάλεσμα θα πρέπει να δώσουν το «παρών» οι εξής καλαθοσφαιριστές: Παναγιώτης Παπακώστας (Γ.Α.Σ. Ιάλυσος), Κώστας Γκόνος (Π.Α.Ο. Διαγόρας), Αλέξανδρος Σαρίκας (Κολοσσός), Γιάννης Μοσχής(Γ.Α.Σ. Ιάλυσος), Μάκης Δούβαλης(Ηρακλής Λάρδου), Γιάννης Μαρουλάκης (Αμπελόκηποι Θ.), Σπύρος Λιβιεράτος(Π.Α.Ο. Διαγόρας), Χρήστος Μπίλιας (Κολοσσός), Στάθης Βλαχοδήμας(Κολοσσός), Σταύρος Παρδακάς (Π.Α.Ο. Διαγόρας), Γιάννης Σκορδάλη ς(Π.Α.Ο. Διαγόρας), Κώστας Λιβιεράτος(Κολοσσός), Γιάννης Γεωργαλής (Απόλλων Πατρών) και Τσαμπίκος Συντάγγελος (Α.Σ.Κ. Ιβίσκος)...



Το χρυσό μετάλλιο για τρίτη φορά θα επιδιώξει να φέρει στη Ρόδο η ανδρική ομάδα μπάσκετ

Όπως είναι εύλογο από το πρώτο κάλεσμα θα απουσιάσει σίγουρα ο Γιάννης Γεωργαλής, για τον οποίο ο πρόεδρος της Τ.Ε. Ε.Ο.Κ. Θεοδόσης Κολιάδης έχει ξεκινήσει επαφές με την ομοσπονδία προκειμένου να αλλάξει η αρχική άρνηση του Απόλλωνα Πατρών και τελικά ο 20χρονος Ροδίτης αθλητής να ταξιδέψει στη θάλασσα της Μάγχης. Από κει και πέρα σίγουροι απόντες θα είναι ο Χρήστος Γκογκίδης, ο Γιώργος Βαλαβανίδης, ο Νίκος Μόδιαλης και ο Κίμων Πουζουκάκης που για διαφορετικούς λόγους δεν θα συμμετέχουν στην αποστολή της Ρόδου...

Η ανδρική ομάδα μέχρι στιγμής έχει κατακτήσει δύο χρυσά μετάλλια(στα Gottland και το isle of man) και έχει σκοπό να διατηρήσει τα κεκτημένα και να τριτώσει το καλό...Οι προπονήσεις θα πραγματοποιούνται τρεις φορές την εβδομάδα στο κλειστό γυμναστήριο της Ιαλυσού και από τη μεθεπόμενη εβδομάδα σε καθημερινή βάση...

ΣΕ ΚΑΛΟ ΔΡΟΜΟ ΤΑ ΚΟΡΙΤΣΙΑ...

Στην Ιαλυσό όμως θα προπονείται από δω και στο εξής και η γυναικεία ομάδα που θα συμμετέχει στα island games υπό την εποπτεία του Γιάννη Τσακίρη, ο οποίος με τη σειρά του μετράει αρκετές απουσίες, καθώς πολλά κορίτσια βρίσκονται στην Αθήνα και αναμένεται να έρθουν στη Ρόδο τις επόμενες μέρες! Προς το παρόν ο νεαρός τεχνικός έχει στη διάθεση του μόνο τις Αργυρώ Δράκου (Π.Α.Ο. Διαγόρας), Πόπη Γλυνάτση (τραυματίστηκε αλλά θα επανέλθει...), Χρυσούλα Μανδραγού (Γ.Α.Σ. Ιάλυσος), Μαρία Λαού (Π.Α.Ο. Διαγόρας), Πόπη Παπαντωνίου (Π.Α.Ο. Διαγόρας), Μαρία Τζίνη (Π.Α.Ο. Διαγόρας), Ελένη Μιχαήλου(Π.Α.Ο. Διαγόρας) και Αϊλιν Καλιάν!

Ενδιαφέρον από M.E.N.T...

Σύμφωνα με τις πληροφορίες η ομάδα της Τούμπας «κοιτάζει» τον τεχνικό του Γ.Α.Σ. Ιάλυσος Γιώργο Χατζηκαλημέρη ο οποίος έχει πρόταση και από ομάδα της επαρχίας! Τον πρώτο λόγο έχουν οι «ερυθροκίτρινοι» και τις επόμενες μέρες θα υπάρξει συνάντηση με τον Στέργο Στάγκα!

Τα δίκτυα τους στη ροδίτικη αγορά φαίνεται ότι έχουν ρίξει για τα καλά, οι ομάδες της Βόρειας Ελλάδας...Και δεν αναφερόμαστε μόνο σε ενδιαφέρον για ορισμένους αθλητές που αγωνίζονται στο νησί αλλά και σε επίπεδο προπονητών. Σύμφωνα με κάποιες πληροφορίες που έρχονται από τη συμπρωτεύουσα, η M.E.N.T. ενδιαφέρεται για τον προπονητή του Γ.Α.Σ. Ιάλυσος Γιώργο Χατζηκαλημέρη! Η ομάδα της Τούμπας μετά τη λύση της συνεργασίας της με τον Λευτέρη Χατζηκυριακίδη -που κατέληξε στον Αίαντα Ευόσμου- βρίσκεται σε αναζήτηση προπονητή, και ένα από τα ονόματα που ενδιαφέρουν τους Θεσσαλονικείς είναι κι αυτό του Γιώργου Χατζηκαλημέρη. Εξάλλου ο έμπειρος προπονητής έχει δεχθεί ήδη πρόταση από μία ομάδα της επαρχίας το όνομα της οποίας δεν έχει γίνει γνωστό, ενώ μελετάει επίσης και το ενδεχόμενο να συνεχίσει την καριέρα του σε κάποιο άλλο σωματείο της Ρόδου...



Η M.E.N.T. ενδιαφέρθηκε σύμφωνα με πληροφορίες για τον Γιώργο Χατζηκαλημέρη

Πάντως θα πρέπει να σημειωθεί ότι ο Γιώργος Χατζηκαλημέρης δεν σκοπεύει να προβεί σε οποιαδήποτε κίνηση αν δεν συναντηθεί εκ νέου με τον δήμαρχο της Ιαλυσού Στέργο Στάγκα. Άλλωστε τη συγκεκριμένη χρονική περίοδο στις τάξεις του Γ.Α.Σ. δεν κουνιέται φύλλο, καθώς εκκρεμούν πολλά θέματα λειτουργικού χαρακτήρα με δεδομένο ότι οι περισσότεροι αθλητές που φόρεσαν φέτος τη φανέλα της ομάδας αποτελούν ήδη παρελθόν. Αυτό φυσικά σημαίνει ότι οι «ερυθροκίτρινοι» θα πρέπει να χτιστούν από την αρχή και μάλιστα σε ένα μικρό χρονικό διάστημα αν θέλουν τη νέα περίοδο να πραγματοποιήσουν μία αξιόλογη πορεία στην Γ' Εθνική κατηγορία.

Όπως είναι ήδη γνωστό, ήδη έχουν αλλάξει στρατόπεδο αρκετοί αθλητές...Ο Λευτέρης Τσαουσίδης, ο Παναγιώτης Χατζηνικολάου, ο Ηλίας Τσίντζος, ο Σάββας Παπαδόπουλος, ο Λευτέρης Μουτσάτσος και ο Σωτήρης Δημητρόπουλος έχουν ανοίξει την πόρτα της εξόδου, ενώ από τον Ιάλυσο θέλουν να φύγουν ο Παναγιώτης Παπακώστας, ο Χρήστος Αβεκλούριος και ο Γιάννης Μοσχής, λόγω των τεράστιων οικονομικών προβλημάτων που μαστίζουν το σωματείο...

Και για Πατρίκη ο Κολοσσός...

Τον διεκδικεί επίσης και ο Θερμαϊκός Θέρμης! Έχουν προταθεί επίσης οι Μέντζος και Μαυραγάνης! Τέλος της εβδομάδας θα επιστρέψει ο Βασίλης Φραγκιάς και θα δρομολογηθούν εξελίξεις...

Αλυσιδωτές εξελίξεις αναμένονται από την ερχόμενη εβδομάδα στις τάξεις του Κολοσσού. Κι αυτό γιατί μέχρι την Κυριακή αναμένεται να έρθει στη Ρόδο ο Βασίλης Φραγκιάς, που τις τελευταίες μέρες βρίσκεται στην Αθήνα όπου συζητάει με πιθανούς μεταγραφικούς στόχους της ομάδας...Τα ονόματα τα οποία έχουν προταθεί στους «θαλασσί» φτάνουν κατά συρροή στα γραφεία της ομάδας αλλά και στον Αθηναίο τεχνικό, που δεν βιάζεται πάντως να προχωρήσει στις τελικές του επιλογές...



Η επιστροφή του Βασίλη Φραγκιά θα δρομολογήσει εξελίξεις στις τάξεις του Κολοσσού

Εξάλλου οι Ροδίτες έχουν εκφράσει το ενδιαφέρον τους για την απόκτηση του Δημήτρη Πατρίκη που φέτος αγωνίστηκε στη M.E.N.T. και παλαιότερα στον Μακεδονικό αλλά και τους Αμπελόκηπους στην τρελή τους πορεία προς την Α1! Ο Πατρίκης είναι 28 ετών και έχει ύψος 1.99, αγωνιζόμενος στη θέση του πάουερ-φόργουορντ! Πάντως για τον Πατρίκη εκδήλωσε έντονο ενδιαφέρον και ο Θερμαϊκός Θέρμης...

Ο ίδιος διακρίνεται για τη δύναμη του κοντά στο καλάθι και πραγματοποίησε πολύ καλό πρωτάθλημα με τη φανέλα της M.E.N.T.! Εξάλλου στον Κολοσσό προτάθηκαν ακόμα δύο αθλητές που τη φετινή χρονιά έπαιξαν στον Μίλωνα στο πρωτάθλημα της Α2! Ο λόγος για τον Νάσο Μέντζο (23 - 1.84) που είναι πλέϊ-μέϊκερ και θα φύγει από το νεοσμυρνιώτικο σωματείο και τον Γιώργο Μαυραγάνη (26 - 1.98) που αγωνίζεται τόσο κοντά όσο και μακριά από το καλάθι.

Θα πρέπει να τονιστεί ότι πρώτιστος στόχος των Ροδιτών είναι οι συζητήσεις με το ήδη υπάρχον υλικό,οι οποίες έχουν ξεκινήσει ήδη! Ο Γιώργος Βαλαβανίδης θα πρέπει να θεωρείται παρελθόν από την ομάδα καθώς έκρινε υποτιμητική την πρόταση των «θαλασσί» για την παραμονή του στο «Βενετόκλειο» και είναι πολύ πιθανό μέχρι την ερχόμενη Παρασκευή να συμφωνήσει με ομάδα της Θεσσαλονίκης (I.C.B.S. ή M.E.NT.) ή της επαρχίας(Α.Σ. Ξάνθης). Ο Κώστας Τσέλιος μάλλον θα επιστρέψει στην ομάδα της Τούμπας, ενώ στη Ρόδο θα συνεχίσει την καριέρα του κατά τα φαινόμενα ο Βασίλης Μπανακάκης. Εξάλλου αμφίβολη εξακολουθεί να είναι η παραμονή του Σωτήρη Κατούφα και του Ισίδωρου Κουτσού στον Κολοσσό.

Τις επόμενες μέρες αναμένονται επαφές μεταξύ των δύο παικτών και της ομάδας προκειμένου να γίνουν γνωστές οι προθέσεις τους.

*Για την απόκτηση του 28χρονου Βασίλη Βοργιά θα κινηθούν ο Γ.Σ. Σιάτιστας, ο Πειραϊκός και η Προοδευτική

*Παρελθόν απότελούν από τον Γ.Σ. Σιάτιστας ο Θωμάς Τσουμάνας και ο Νίκος Ρέπας που επικαλέστηκαν αυξημένες επαγγελματικές υποχρεώσεις

*Για τον Αλέξη Κατεμίδη της Ξάνθης θα κινηθεί πάντως η ομάδα της Δυτικής Μακεδονίας.

*Ελάχιστοι παίκτες έδωσαν το παρών στην πρώτη προπόνηση του Μίλωνα. Εξάλλου απέρριψε την πρόταση της ομάδας ο Νίκος Τσοσκούνογλου που καταλήγει στον Άλιμο.

Ο Διαμαντόπουλος στο camp!

Προσπάθειες για να έρθει στη διοργάνωση του Ν.Α.Ο.Δ. και του Σ.Ε.Π.Κ. ο Μιχάλης Κακιούζης και ο Νίκος Μπουντούρης! Με εντατικούς ρυθμούς η προετοιμασία του «Δωδεκάνησος basketball camp»!



Ο Γιώργος Διαμαντόπουλος θα είναι οριστικά ο πρώτος παίκτης της Α1 που θα δώσει το «παρών» στο «Δωδεκάνησος basketball camp» που θα διεξαχθεί από τις 23 μέχρι και τις 27 Ιουνίου στο «Βενετόκλειο»! Όπως είναι γνωστό το camp διοργανώνεται από τον Ν.Α.Ο.Δ., τα μέλη του Σ.Ε.Π.Κ. στη Ρόδο και τον Δ.Ο.Ν.Α. Ροδίων υπό την αιγίδα της Τ.Ε. Ε.Ο.Κ.! Ο αθλητής του Πανιωνίου, συμφώνησε σε όλα με τους διοργανωτές και θα έρθει στο νησί προκειμένου να παραβρεθεί στο camp! Εξάλλου τις τελευταίες μέρες καταβάλλονται προσπάθειες προκειμένου να έρθει στη Ρόδο ακόμα ένας αθλητής της Α1! Ήδη τα ονόματα που ακούγονται είναι αυτά του Νίκου Μπουντούρη και του Μιχάλη Κακιούζη, ωστόσο όλα θα ξεκαθαρίσουν το αργότερο μέχρι αύριο...

Φυσικά στο camp θα δώσουν το «παρών» και τρεις προπονητές. Ο λόγος για τον πρόεδρο του Σ.Ε.Π.Κ. και τεχνικό του Αμαρουσίου Παναγιώτη Γιαννάκη, τον Κώστα Μίσσα και τον Θάνο Σόφτση οι οποίοι και θα προσπαθήσουν μαζί με τους Ροδίτες προπονητές να μυήσουν τους νεαρούς αθλητές στα μυστικά του μπάσκετ!

Στο μεταξύ με εντατικούς ρυθμούς συνεχίζεται η προετοιμασία για την καλύτερη λειτουργία του camp...Ήδη το πρόγραμμα έχει γίνει γνωστό και αυτό που απομένει είναι κάποιες μικρές λεπτομέρειες, ώστε να στεφθεί με απόλυτη επιτυχία...

Και τώρα η φιέστα...

Τον Π.Α.Ο.Κ. θα φιλοξενήσει την ερχόμενη Κυριακή στην Κρεμαστή, στην αυλαία του πρωταθλήματος ο Α.Σ. Δωδεκάνησος και θα γιορτάσει την άνοδο του στην Α' Εθνική!

Και τώρα ο Π.Α.Ο.Κ...Το τελευταίο παιχνίδι του πρωταθλήματος κόντρα στον αδύναμο και ουραγό «δικέφαλο» της Θεσσαλονίκης, κοιτάζουν όλοι στο στρατόπεδο του Α.Σ. Δωδεκάνησος. Η αναμέτρηση που θα εξελιχθεί σε μία φιέστα για την άνοδο στην Α' Εθνική, θα πραγματοποιηθεί εκτός συγκλονιστικού απροόπτου την ερχόμενη Κυριακή το απόγευμα στο κλειστό γυμναστήριο της Κρεμαστής, καθώς στο «Βενετόκλειο» θα υπάρχουν οι αγώνες πινγκ-πονγκ των εφοριακών...

Θέμα νικητή φυσικά δεν τίθεται στο ύστατε χαίρε των Ροδιτών στη Β' Εθνική, καθώς οι παίκτες του Μανώλη Ευσταθίου είναι κλάσεις ανώτεροι των αντιπάλων τους. Άλλωστε το τελικό 10-65 του πρώτου αγώνα στο Παλέ ντε Σπορ μιλάει από μόνο του. Στο παιχνίδι με τον Π.Α.Ο.Κ., ο τεχνικός του Α.Σ. Δωδεκάνησος δεν θα έχει στη διάθεση του, τον τραυματία Σάββα Καρατζιά, ωστόσο αναμένεται να δώσει αρκετό χρόνο συμμετοχής σε αθλητές που δεν είχαν παίξει πολύ κατά τη διάρκεια του πρωταθλήματος.

Το σίγουρο είναι ότι ο φίλαθλος κόσμος της Ρόδου οφείλει να δώσει το «παρών» στο κλειστό γυμναστήριο της Κρεμαστής και να βοηθήσει την προσπάθεια του Α.Σ. Δωδεκάνησος για να κλείσει με τον καλύτερο δυνατό τρόπο το πρωτάθλημα της Β' Εθνικής.



Για τη φιέστα ανόδου με τον ουραγό Π.Α.Ο.Κ. ετοιμάζονται πλέον στις τάξεις του Α.Σ. Δωδεκάνησος

10η ΑΓΩΝΙΣΤΙΚΗ

Α.Σ. Δωδεκάνησος- Π.Α.Ο.Κ.....(Κυριακή)
Αετοί Χανίων- Φαέθων Καρδίτσας...32-35
Ρεπό έχει ο Α.Σ.Κ.Α. Αμαρουσίου

Η ΒΑΘΜΟΛΟΓΙΑ

1.Α.Σ.Κ.Α. Αμαρουσίου	16	8-0	499-146(+353)
2.Α.Σ. Δωδεκάνησος	12	5-2	342-183(+159)
3.Φαέθων Καρδίτσας	12	4-4	216-364(-148)
4.Αετοί Χανίων	10	2-6	253-348(-95)
5.Π.Α.Ο.Κ.	7	0-7	112-381(-269)

*Ο Α.Σ. Δωδεκάνησος και ο Π.Α.Ο.Κ. έχουν από ένα παιχνίδι λιγότερο.

Εξελίξεις στο γυναικείο μπάσκετ...

✓Συντονιστική επιτροπή 14 σωματείων ζήτησε από την Ε.Ο.Κ. τη δημιουργία τριών ομίλων στην Α2! Στο Ποσείδι της Χαλκιδικής η τελική απόφαση...Αν γίνει νέα αναδιάρθρωση, ανοίγει ο δρόμος για τις δωδεκανησιακές ομάδες

Η μοίρα λίγο-πολύ των δωδεκανησιακών ομάδων ήταν καθορισμένη πριν ακόμα ο Π.Α.Ο. Διαγόρας μας εκπροσωπήσει στα μπαράζ ανόδου για την Α2! Παρά την αρχική αισιοδοξία για ένα καλό αποτέλεσμα, οι κόποι μίας χρονιάς πήγαν ουσιαστικά στα σκουπίδια...από την αρχή του πρωταθλήματος, όσο σκληρό κι αν ακούγεται κάτι τέτοιο!

Σύμφωνα λοιπόν με την προκήρυξη για τα μπαράζ ανόδου στα οποία συμμετείχαν οι «κυανέρυθρες» για να πάρει κάποια ομάδα την άνοδο στην Α2, θα έπρεπε να περάσει μία διαδικασία αγώνων, ιδιαίτερα επίπονη. Με τη φαεινή ιδέα της Ε.Ο.Κ., ουσιαστικά αυτή η προκήρυξη ήταν ραμμένη και κομμένη στα μέτρα των πρωταθλητών της Αθήνας και του Πειραιά. Όπως κι έγινε δηλαδή...Οι Κυρίαρχοι (Ε.Σ.Κ.Α.Ν.Α.) και ο Φιλαθλητικός (Ε.Σ.Κ.Α.) προβιβάστηκαν στην Α2 και οι υπόλοιπες ομάδες μεταξύ των οποίων και ο Διαγόρας επέστρεψαν στις βάσεις τους...

ΖΗΤΟΥΝ ΚΑΙ ΤΡΙΤΟ ΟΜΙΛΟ ΣΤΗΝ Α2

Με επιστολή της στην Ε.Ο.Κ., μία αποκαλούμενη συντονιστική επιτροπή 14 σωματείων ζητάει από την ομοσπονδία να μην ισχύσει η αναδιάρθρωση, των κατηγοριών όπως έλεγε η προκήρυξη, αλλά να υπάρξει και τρίτος όμιλος στην Α2! Θα πρέπει να σημειωθεί,ότι τα νήματα σε αυτή την προσπάθεια κινούν η Ολυμπιάδα Λάρισας και ο Μακεδονικός που υποβιβάστηκαν από τη Β' Εθνική. Από τις τάξεις πάντως της Ε.Ο.Κ., έγινε γνωστό ότι μπορεί τα μέτρα που πάρθηκαν να ήταν σκληρά και να υποβιβάστηκαν από τη Β' Εθνική αρκετές ομάδες, αλλά η απόφαση αυτή είχε υλοποιηθεί πέρσι τον Ιούλιο στην Αθήνα κατά τη διάρκεια του συνεδρίου της ομοσπονδίας για τις Ενώσεις και τις τοπικές επιτροπές.



Αν τελικά οι όμιλοι της Α2 γίνουν από τη νέα χρονιά τρεις, τότε αναμένεται να ανοίξουν οι δρόμοι για τις γυναικείες δωδεκανησιακές ομάδες

Το θέμα αυτό ωστόσο πιθανότατα θα απασχολήσει την Ε.Ο.Κ. το ερχόμενο Σαββατοκύριακο στο Ποσείδι της Χαλκιδικής αν και για φέτος θεωρείται εξαιρετικά δύσκολο να αλλάξει κάτι σε σχέση με την αρχική απόφαση...

Από τις αστυνομικές αρχές

Δρακόντεια μέτρα ασφαλείας για τη Σύνοδο στη Ρόδο

ΕΡΧΟΝΤΑΙ ΕΚΑΜΙΤΕΣ ΑΠΟ ΤΗΝ ΑΘΗΝΑ

ΔΡΑΚΟΝΤΕΙΑ μέτρα ασφαλείας θα παρθούν για το Ατυπο Συμβούλιο των Υπουργών Εσωτερικών και Δημόσιας Διοίκησης, που αρχίζει στο νησί μας, μεθαύριο Παρασκευή.

Ηδη βρίσκονται από προχθές στη Ρόδο ανώτεροι αξιωματικοί του υπουργείου Δημόσιας Τάξης και των Ειδικών Δυνάμεων, οι οποίοι, σε συνεργασία με την Αστυνομική Διεύθυνση Δωδεκανήσου, σχεδιάζουν τα μέτρα τάξης και ασφαλείας που θα παρθούν στους χώρους που θα διεξαχθεί η Ατυπη Σύνοδος των Υπουργών Εσωτερικών των 15 χωρών της Ευρωπαϊκής Ενωσης και στην οποία θα παραστούν και οι 10 υπουργοί των υπό διεύρυνση χωρών.

Σήμερα το πρωί αναμένονται στο νησί μας 127 αστυνομικοί των ΕΚΑΜ από την Αθήνα και 40 αστυνομικά αυτοκίνητα. Επίσης θα έρθουν αστυνομικοί και από τα άλλα νησιά μας, οι οποίοι μαζί με τους αστυνομικούς που υπηρετούν στη Ρόδο και τους 127 «Εκαμίτες» δεν θα επιτρέψουν να κουνηθεί ούτε κουνούπι.

Σύμφωνα με όσα έγιναν γνωστά, δεν θα επιτραπεί να πλησιάσουν στο Μέγαρο Ιπποτών όσοι δεν έχουν σχέση με το Ατυπο Συμβούλιο και δεν διαθέτουν ειδική άδεια εισόδου.

Για την εκλογή νέας διοίκησης

Εκλογές σήμερα στους δασκάλους και νηπιαγωγούς

ΜΕΤΕΧΟΥΝ ΤΡΕΙΣ ΠΑΡΑΤΑΞΕΙΣ

Οι εκπαιδευτικοί της Πρωτοβάθμιας Εκπαίδευσης Ρόδου θα προσέλθουν στις κάλπες σήμερα, για την εκλογή νέου Διοικητικού Συμβουλίου και αντιπροσώπων. Η εκλογική διαδικασία θα διεξαχθεί στο συγκρότημα του 5ου και 9ου Δ.Σ. Ρόδου, από 8 π.μ. μέχρι 15 μ.μ. Στην εκλογική αναμέτρηση παίρνουν μέρος οι παρακάτω παρατάξεις:



Πανελλήνια Αγωνιστική Συνδικαλιστική Κίνηση Εκπαιδευτικών Πρωτοβάθμιας Εκπαίδευσης Ρόδου (πρόσκειται στο ΠΑ.ΣΟ.Κ.)

Διοικητικό Συμβούλιο

Γκαραβέλας Θεόδωρος του Βησσαρίων

Γρηγορά Αθηνά του Παναγιώτη

Ζανεττούλλης Κων/νος του Εμμανουήλ

Μουτσάκης Κων/νος του Βασιλείου

Ορφανίδου Γεωργία του Μιχαήλ

Ράπτης Νικόλαος του Γεωργίου

Σιδηροπούλου Νένα του Γεωργίου

Τσερικάκης Δημήτριος του Νικολάου

Χατζής Αρης του Λάμπρου

Ελεγκτική Επιτροπή

Διάκου Παναγιώτης του Χρύσανθου

Κεφαλάκης Νικόλαος του Παύλου

Κράλλης Δημήτριος του Αγγέλου

Λιάπη Βασιλική του Γεωργίου

Σπάρταλης Νικόλαος του Μιχαήλ

Αντιπρόσωποι

Ελένης Αντώνιος του Εμμανουήλ

Ζανεττούλλης Δημήτριος του Εμμανουήλ

Καραγιάννης Ιωάννης του Ηλία

Κελακιός Γεώργιος του Παναγιώτη

Μάστορας Νικόλαος του Φιλίππου

Τσιαβός Γεώργιος του Ιωάννη

Δημοκρατική Ανεξάρτητη Κίνηση Εκπαιδευτικών Π.Ε. Ρόδου (πρόσκειται στη Ν.Δ.)

Διοικητικό Συμβούλιο

Αθενας - Βασιλειάδης Ηλίας του Βασιλείου

Αργυρόπουλος Παναγιώτης του Αθανασίου

Λεβιδιώτης Κων/νος του Λεωνίδα

Μαλωνάς Δημήτριος του Γεωργίου

Σπανομανώλης Θεοχάρης του Γεωργίου

Ταρασλιάς Κων/νος του Σωτηρίου - Αλέκου

Τρέχα Στεργούλα του Λαζάρου

Ελεγκτική Επιτροπή

Καπνουλά Χριστίνα του Ιωάννη

Αντιπρόσωποι

Αθενας - Βασιλειάδης Ηλίας του Βασιλείου

Ζερβός Βασίλειος του Ιωάννη

Θεοδουλίδης Χρήστος του Σωκράτη

Κωνσταντάρος Ιωάννης του Κων/νου

Λεβιδιώτης Κων/νος του Λεωνίδα

Ταρασλιάς Κων/νος του Σωτηρίου - Αλέκου

Ανεξάρτητη Αγωνιστική Κίνηση Εκπαιδευτικών Πρωτοβάθμιας Εκπαίδευσης Ρόδου (πρόσκειται στο Κ.Κ.Ε. και το Συνασπισμό)

Διοικητικό Συμβούλιο

Αυγουστής Μιχαήλ του Κυριάκου

Γεωργιάδου Δέσποινα του Νικολάου

Κυπριώτη Δέσποινα του Φώτη

Μανής Κων/νος του Αναστασίου

Τρίκκα Σμαράγδα του Στέργου

Ελεγκτική Επιτροπή

Τασιούδη Γιώτα του Ανδρέα

Αντιπρόσωποι

Τερλόγκου Φαίδρα του Μιλτιάδη

Τηλιακός Ιωάννης του Θεόφιλου

Παρουσίαση στη Ρόδο CD με σπάνιες ηχογραφήσεις τραγουδιών από το Αιγαίο

Ο ΔΗΜΟΣ Ροδίων, η εφημερίδα «ΤΑ ΝΕΑ Σαββατοκύριακο», το περιοδικό «ΤΑΧΥΔΡΟΜΟΣ», ο Σύλλογος προς Διάδοσιν της Εθνικής Μουσικής «Σίμων Καράς» και το Λύκειο Ελληνίδων Ρόδου «Εργάνη Αθηνά», θα παρουσιάσουν το συλλεκτικό CD «Μουσικοί Θησαυροί του Αιγαίου», που περιλαμβάνει 21 σπάνιες ηχογραφήσεις από το αρχείο του Σίμωνος Καρά, με σκοπούς και τραγούδια από τα Δωδεκάνησα, την Κρήτη, τις Κυκλάδες και τα νησιά του Ανατολικού Αιγαίου.

Η παρουσίαση θα γίνει την Τετάρτη 11 Ιουνίου, στις 8.30 το βράδυ, στο υπαίθριο αμφιθέατρο του Νεστορίδειου Μελάθρου.

Ομιλητές: Γιώργος Γιανόπουλος, δήμαρχος Ροδίων

Μηνάς Βιντιάδης, διευθυντής σύνταξης του περιοδικού «Ταχυδρόμος»

Γιώργος Σαρρής, αντιπρόεδρος του Συλλόγου προς Διάδοσιν της Εθνικής Μουσικής «Σίμων Καράς»

Νίκος Παπανδρέου, συγγραφέας-σύμβουλος Υπουργού Αιγαίου.

Μετά την παρουσίαση θα ακολουθήσει καλλιτεχνικό πρόγραμμα με τους μουσικούς και τους χορευτές του Λυκείου Ελληνίδων.

Συνελήφθη με ναρκωτικά

Νεαρός Κώος συνελήφθη χθες το πρωί στο λιμάνι του νησιού, λίγο μετά την αποβίβασή του από το πλοίο της γραμμής, να κατέχει 51 γραμμάρια χασίς.

Πρόκειται για τον 24χρονο Ρ.Δ., ο οποίος οδηγήθηκε στον Εισαγγελέα Πρωτοδικών Κω, για τα περαιτέρω.

Προσεγγίσεις στη Σύμη

Από την εταιρία «Δωδεκάνησος Ναυτιλιακή» γίνεται γνωστό προς τους εμπόρους και επαγγελματίες, ότι κάθε Δευτέρα και Παρασκευή που το ταχύπλοο καταμαράν «Δωδεκάνησος Εξπρές» προσεγγίζει στη Σύμη, μπορούν να μεταφέρουν ευπαθή προϊόντα που χρειάζονται ψυγείο, καθώς και είδη τροφίμων και εμπορίου, χάριν της εξυπηρετήσεως των επαγγελματιών του νησιού.

Θεατρική παράσταση στα Κοσκινού

Ο Σύλλογος Γυναικών Κοσκινού θα παρουσιάσει το έργο της Σέβας Κατταβενάκη «Ζώα κι άνθρωποι πλεγμένοι», σε σκηνοθεσία Σουζάνας Καρδούλια και μουσική Βασίλη Κατταβενάκη.

Το έργο είναι οικολογικού χαρακτήρα, γεμάτο τραγούδια, κέφι και χορό.

Οι παραστάσεις θα γίνουν στο Δημοτικό Σχολείο Κοσκινού, το Σάββατο 7 Ιουνίου και την Κυριακή 8 Ιουνίου στις 9 μ.μ. Πληροφορίες τηλ. 22410 65604, 61435, 21028.

Για την περιοχή Φαληράκι

Δεν δόθηκε παράταση του ωραρίου στα μπαρ

ΠΡΟΣΠΑΘΕΙΑ ΑΝΑΒΑΘΜΙΣΗΣ ΤΗΣ ΠΕΡΙΟΧΗΣ

ΠΑΡΑΤΑΣΗ του ωραρίου λειτουργίας των επιχειρήσεών τους ζητούν οι ιδιοκτήτες των μπαρ στην περιοχή του Φαληρακίου. Η πρόταση κατατέθηκε στη διάρκεια της συνεδρίασης του Δημοτικού Συμβουλίου Καλλιθέας, που πραγματοποιήθηκε προχθές και δεν έγινε δεκτή.

Οπως είναι ήδη γνωστό πρόθεση του Δήμου Καλλιθέας είναι να μπει τάξη στην περιοχή του Φαληρακίου, να περιοριστεί όσο είναι δυνατόν η ηχορύπανση από τα μπαρ, ώστε να μπορέσουν να έρθουν για διακοπές στην περιοχή και οικογένειες αλλοδαπών. Αυτό έχουν ζητήσει και οι τουρ οπερέιτορς, που επεσήμαναν ήδη πως έχει έρθει ο καιρός να ανοίξει νέα σελίδα για το Φαληράκι, που έχει βρεθεί πολλές φορές στο στόχαστρο του ξένου Τύπου.

Από την πλευρά τους οι ιδιοκτήτες των μπαρ υποστηρίζουν ότι η κίνηση στις επιχειρήσεις τους είναι μειωμένη και για το λόγο αυτό θα πρέπει να λειτουργούν περισσότερες ώρες.

Οι προτάσεις των επιχειρηματιών θα συζητηθούν στη συνεδρίαση του Δημοτικού Συμβουλίου Καλλιθέας, που θα πραγματοποιηθεί και σήμερα, όπως δήλωσε στην «ΠΡΟΟΔΟ» ο πρόεδρος του Δημοτικού Συμβουλίου κ. Ηλίας Ηλιάδης

Στην προχθεσινή συνεδρίαση του Δημοτικού Συμβουλίου, μέσα σε κλίμα συγκίνησης, ενεκρίθησαν οι όροι δημοπράτησης του έργου της αναστήλωσης της Ροτόντας της Καλλιθέας. Η ένταξη του έργου στο Περιφερειακό Επιχειρησιακό Πρόγραμμα Νοτίου Αιγαίου και η εξασφάλιση πόρων για την υλοποίησή του θα δώσει το πράσινο φως και για την υπογραφή της προγραμματικής σύμβασης με την Εταιρία Ελληνικά Τουριστικά Ακίνητα.

Ακόμη, σε σύντομο χρονικό διάστημα, θα γίνει πρόσκληση ενδιαφέροντος για την πολεοδόμηση του Φαληρακίου.

Το Δημοτικό Συμβούλιο αποφάσισε ακόμη ότι θα πρέπει να απαγορευθεί η είσοδος των βαρέων οχημάτων με φορτίο μεγαλύτερο των 12 τόνων στον οικισμό Κοσκινού, που είναι παραδοσιακός.

Οι αριστούχοι μαθητές στο 2ο ΤΕΕ της Ρόδου

Ανακοινώθηκαν χτες τα ονόματα των αριστούχων της α' τάξης του β' κύκλου σπουδών, από το 2ο ΤΕΕ Ρόδου. Οι αριστούχοι είναι οι εξής:

Γεωργιάδου Ανδριάνα, 18 9/11

Μιχαηλίδου Αναστασία, 18 7/12

Τσίκκη Κυριακή, 18 7/11

Χρυσανθέα Δέσποινα, 18 5/10

ΚΗΔΕΙΑ

Τη λατρευτή μας μητέρα και γιαγιά

ΜΑΡΙΑ ΒΕΖΥΡΟΓΛΟΥ

(Ετών 86)

Θανούσα κηδεύουμε σήμερα Τετάρτη 4 Ιουνίου και ώρα 5 μ.μ. από τον ιερό ναό Ταξιαρχών Νεκροταφείου Ρόδου.
Τα παιδιά Αννα-Ιωάννης Κοντορίνης, Μιχαήλ-Αννα Βεζύρογλου, Θεμιστοκλής-Φιλίτσα Βεζύρογλου, Περικλής-Μαρία Βεζύρογλου.
Τα εγγόνια και οι λοιποί συγγενείς.

ΑΣ-4/6

ΚΗΔΕΙΑ

Το λατρευτό μας σύζυγο, πατέρα, πάππου, αδελφό και θείο

ΑΧΙΛΛΕΑ ΜΑΝΟΥΣΑΚΗ

(Ετών 78)

Θανόντα κηδεύουμε σήμερα Τετάρτη 4 Ιουνίου 2003 και ώρα 12η μεσημβρινή από τον ιερό ναό Αγίου Γεωργίου Αρνίθας.
Η σύζυγος Ερασμία.
Τα παιδιά Ευστάθιος-Παναγιώτα, Χρυσούλα-Γιάννης Ελληνας, Αμαράντη-Πέτρος Κατσιγιάννη, Μανόλης.
Τα εγγόνια, τα αδέλφια, τα ανίψια και οι λοιποί συγγενείς.

Α.Σ. 4/6

ΚΗΔΕΙΑ

Το λατρευτό μας σύζυγο, πατέρα, υιό, αδελφό και θείο

ΒΑΣΙΛΕΙΟ ΝΑΠΟΛΕΩΝΗ

(Ετών 54)

θανόντα κηδεύουμε σήμερα Τετάρτη 4 Ιουνίου 2003 και ώρα 12η μεσημβρινή από τον ιερό ναό Αγίων Αναργύρων Ρόδου.
Η σύζυγος Λιλή.
Η κόρη Φωτεινή.
Οι γονείς Γιάννης-Φωτεινή.
Τα αδέλφια Τάκης-Δέσποινα.
Τα ανίψια και οι λοιποί συγγενείς.

Α.Σ. 4/6

Η2Ο
Φαληράκι - Ρόδος
μετά τα φανάρια στο δρόμο για τις Καλυθιές
Τηλ. 22410 87801
Υδρογόνο Live
ΣΩΤΗΡΗΣ ΒΑΓΙΑΝΟΣ
ΛΙΤΣΑ ΧΑΤΖΗΠΕΤΡΟΥ
ΣΤΕΡΓΟΣ ΚΟΡΚΙΔΑΣ
ΑΝΤΖΕΛΑ ΧΑΤΖΗΜΗΝΑ
ΝΙΚΗΤΑΣ ΣΑΪΤΗΣ
ΒΑΛΑΝΤΗΣ ΣΕΓΚΟΥΝΑΣ
και η ΠΟΠΗ
Καλλιτεχνική διεύθυνση- μπουζούκι: ΚΩΣΤΑ ΚΑΡΟΖΑΣ
Είμαστε ανοικτά Πέμπτη, Παρασκευή και Σάββατο
2559-5/6

ΠΩΛΟΥΝΤΑΙ πολυτελή διαμερίσματα των 77 - 90 - 122 τ.μ., στο Δήμο Τριαντών (πίσω από το Δημαρχείο). Νέα κατασκευή.
ΕΝΟΙΚΙΑΖΟΝΤΑΙ 2 καταστήματα 30 και 35 τ.μ., επί της Ανθ. Ζερβού (περιοχή Ψαροπούλας). Νέα κατασκευή.
Πληροφορίες ΚΤΙΡΙΟΔΟΜΗ Ο.Ε.
(Α. ΦΡΑΓΚΟΣ - Α. ΖΟΥΜΠΑΣ Ο.Ε.)
ΤΗΛ. 22410 36604 - 22410 24208,
6944338277 κ. Φράγκο
Τ. 1133- 30/6

Άστρα
ΚΑΘΕ ΒΡΑΔΥ ΑΝΟΙΚΤΑ
Τηλέφωνο 22410 32090
Μ.ΚΑΜΠΟΥΡΗΣ
ΙΩΑΝ. ΑΝΤΩΝΑΤΟΥ
ΜΑΡΙΑ ΑΘΑΝΑΣΙΑΔΟΥ
ΑΝΤ. ΣΙΓΑΝΟΣ
Δευτέρα - Τρίτη: Ρεπό
ΤΑΝΙΑ ΚΑΡΝΕΖΗ
Χ.Λ.-8/6

ΓΥΜΝΑΣΤΙΚΗ ...ΑΠΟ ΑΥΡΙΟ.
ΣΗΜΕΡΑ ΧΑΛΑΡΩΣΤΕ ΣΤΟΝ ΚΑΝΑΠΕ CLASS ΜΕ ΜΟΝΟ € 1.699
Μέχρι τις 21 Ιουνίου τα καταστήματα Divani & Divani by Natuzzi, κάνουν μια προσφορά που σας χαλαρώνει και σας συμφέρει... 3θέσιο δερμάτινο καναπέ CLASS με μηχανισμό ανάκλισης 214 εκ., σε 12 άτοκες δόσεις, με μόλις € 1.699 αντί € 2.024. Ειδικές προσφορές ισχύουν επίσης, για όλες τις εκδοχές καναπέ Class με μηχανισμούς ανάκλισης, κίνησης και καναπέ-κρεβάτι. Γιατί με τον οίκο Natuzzi, τον κορυφαίο κατασκευαστή στους δερμάτινους καναπέδες παγκοσμίως, η κάθε σας στιγμή είναι ιδανική για χαλάρωση.
Τα καταστήματα Divani & Divani by Natuzzi σας παρέχουν 10 χρόνια εγγύηση για τον ξύλινο σκελετό και 2 χρόνια για όλα τα υπόλοιπα υλικά και εξαρτήματα.
Ο ΦΠΑ συμπεριλαμβάνεται στις αναγραφόμενες τιμές
DIVANI & DIVANI by NATUZZI
www.natuzzi.com
Τηλ. επικοινωνίας 22410273278
Καταστήματα Divani & Divani by Natuzzi: Αθήνα, Θεσσαλονίκη, Ιωάννινα, Ρόδος, Καβάλα, Λάρισα, Αλεξανδρούπολη, Πάτρα, Χανιά, Άργος, Ηράκλειο, Κόρινθος, Χίος
Χ.4010-8/6

ΠΩΛΟΥΝΤΑΙ
παραθαλάσσιες βίλες
με απέραντη θέα τη θάλασσα
από ιδιώτη στην ωραιότερη και καθαρή παραλία ΓΚΟΛΦ ΑΦΑΝΤΟΥ.
Πληρ. τηλ. 22410 34886, κινητό 6932 437145 - FAX 22410 21927
κ. ΓΙΩΡΓΑΡΑ ΦΩΤΙΟ
2554-8/6

ΖΗΤΟΥΝΤΑΙ
από μεγάλη ξενοδοχειακή μονάδα
1) Ηλεκτρολόγοι
2) Πισινιέρης
3) Μαραγκός
πεπειραμένοι
Πληρ. κ. Τσαλόλη, από 10-2 πρωινή.
Τηλ. 22410 25015
Χ. 3899-5/6