ΕΤΟΣ ΙΔΡΥΣΗΣ 1949
ΙΔΙΟΚΤΗΣΙΑ
Γ. ΔΙΑΜΑΝΤΙΔΗΣ
ΓΡΑΦΙΚΕΣ ΤΕΧΝΕΣ Α.Ε.
Γραφεία - Τυπογραφεία:
Μάρκου Μαλλιαράκη 3 (ΚΟΒΑ)
Λογιστήριο: Νέα Αγορά
Τηλ.: Σύνταξης: 22410 27356-34101, FAX: 22410 20643
Λογιστηρίου: 22410 24539, FAX: 22410 24539
e-mail: info@proodos.net

ΠΡΟΟΔΟΣ

Ανεξάρτητη καθημερινή πρωινή εφημερίδα

ΑΡΙΘΜΟΣ ΦΥΛΛΟΥ 16.334 • ΤΙΜΗ 0,70 ευρώ

ΠΕΜΠΤΗ 5 ΙΟΥΝΙΟΥ 2003

ΠΛΗΡΩΜΕΝΟ ΤΕΛΟΣ Τ.Τ. ρωμέϊκο Κ. ΡΟΔΟΥ Αριθμός αδείας 3

ΕΛΤΑ Hellenic Post

SATO
OFFICE SYSTEMS
ΜΠΟΝΗΣ Ε.Π.Ε. ΤΗΛ. 02410 75533

Κατά τη συζήτηση προ της ημερήσιας διάταξης

Μονομαχία χθες Σημίτη – Καραμανλή για την οικονομία

Κυβέρνηση και αντιπολίτευση διασταύρωσαν χθες τα ξίφη τους στην Ολομέλεια της Βουλής για την κατάσταση της οικονομίας και τη διαπλοκή, κατά την προ ημερησίας διατάξεως συζήτηση για το Χρηματιστήριο, την οποία ζήτησε η Νέα Δημοκρατία.

Η συζήτηση ξεκίνησε με την ομιλία του πρωθυπουργού, ο οποίος τόνισε ότι το ΠΑΣΟΚ δεν θα επιτρέψει να γίνουν οι εργαζόμενοι υποχείρια στις απαιτήσεις εργοδοτών. Αντιθέτως, το πρόγραμμα του κυβερνώντος κόμματος -είπε- στοχεύει στο να υπάρξει περισσότερη ανάπτυξη με εκπαίδευση και κατάρτιση των εργαζομένων και να μειωθεί η ανεργία σε λιγότερο από 7,5% έως το 2006.



Αναφερόμενος στην επίτευξη υψηλότερων ρυθμών ανάπτυξης από το μέσο όρο της ΕΕ, παρά τις υψηλές αμυντικές δαπάνες, για τις οποίες «κανείς δεν σηκώθηκε να ζητήσει μείωσή τους», είπε ότι στόχος της κυβέρνησης είναι να μειωθεί το δημόσιο χρέος στο 90% του ΑΕΠ έως το 2006.

Ιδιαίτερα αναφορά έκανε ο πρωθυπουργός στις «δεσμεύσεις της ΝΔ απέναντι σε οικονομικά συμφέροντα», λέγοντας ότι η αξιωματική αντιπολίτευση, μόνη αντίθετη στην κυβέρνηση και στην Ευρώπη, υπερασπίστηκε τους εφοπλιστές στο θέμα των μονοπύθμενων σκαφών.

«Υπάρχει μεγαλύτερη απόδειξη ότι ειδικά συμφέροντα κυριαρχούν την πολιτική της ΝΔ» αναρωτήθηκε ο κ. Σημίτης. Έφερε επίσης ως παράδειγμα σχετικής στάσης της ΝΔ την πρόσφατη ψηφοφορία στο ευρωπαϊκό κοινοβούλιο για

ΣΥΝΕΧΕΙΑ ΣΤΗ ΣΕΛ. 4

Στο πλαίσιο της Ελληνικής Προεδρίας

Τετραήμερο ευρωπαϊκών συνεδρίων αρχίζει από σήμερα στο νησί μας

ΣΥΣΚΕΨΗ ΤΟΥ ΠΡΟΕΔΡΕΙΟΥ ΤΩΝ ΕΠΙΤΡΟΠΩΝ

ΜΕ ΤΗ συνεδρίαση του προεδρείου της Επιτροπής των Περιφερειών αρχίζουν σήμερα στη Ρόδο οι εργασίες της τετραήμερης Ατυπης Συνόδου των υπουργών εσωτερικών και Δημόσιας Διοίκησης της Ευρωπαϊκής Ενωσης.

* Σημειώνεται ότι χτες το βράδυ ο υπουργός Εσωτερικών Κώστας Σκανδαλίδης και η Κεντρική Ενωση Δήμων και Κοινοτήτων Ελλάδας δεξιώθηκαν στο «Ρόδος Παλάς» το προεδρείο της Επιτροπής των Περιφερειών.

ΤΟ ΠΡΟΕΔΡΕΙΟ της Επιτροπής θα συνεδριάσει σήμερα στις 10 το πρωί και στις εργασίες του θα παραστεί και ο υπουργός Εσωτερικών Κ. Σκανδαλίδης, όπως επίσης και ο υφυπουργός Εσωτερικών Λ.



Ο υπουργός Κ. Σκανδαλίδης θα προεδρεύσει της Ατυπης Συνόδου των Υπουργών της Ευρωπαϊκής Ενωσης

ΣΥΝΕΧΕΙΑ ΣΤΗ ΣΕΛ. 4

Για τον κατευθυνόμενο τουρισμό

Καταστηματάρχες ξεσηκώθηκαν τώρα και στη Σύμη!..

Καταγγέλλουν πρακτορεία

ΠΟΛΛΟΙ καταστηματάρχες της Σύμης καταγγέλλουν τουριστικά γραφεία που μεταφέρουν ξένους τουρίστες στο νησί και τους κατευθύνουν σε επιλεγμένα εστιατόρια, τουριστικά μαγαζιά, σφουγγαράδικα, χρυσοχοεία, κλπ.

Η καταγγελία που υπογράφεται από 58 καταστηματάρχες της Σύμης απευθύνεται στον Εισαγγελέα, την Αστυνομία, τον ΕΟΤ, το Δήμο Σύμης και το υπουργείο Δημόσιας Τάξης από τους οποίους ζητείται η λήψη μέτρων ώστε ν' απαγορευτεί η ομαδοποίηση των τουριστών και η άγρα πελατών.

ΤΟ ΚΕΙΜΕΝΟ της καταγγελίας των Συμιακών αναφέρει τα εξής:

«Καταγγέλλουμε όλοι εμείς οι υπογράφοντες Συμιακοί τα παρακάτω πρακτορεία που φέρνουν ημερήσιες εκδρομές στη Σύμη με τα ημερόπλοια.

TUI (Το πρακτορείο που φέρνει τον περισσότερο κόσμο) RODOS TOURS-RODOS EXPRESS - SPIES - TJAEREBORG - PALLAS - THOMSON - SAVVAIDIS TRAVEL - ELAFOS TOURS - AIR TOURS - ITS - THOMAS COOK - COMITOUR



ALPITOUR - και οποιοδήποτε άλλο πρακτορείο που ίσως μας διαφεύγει και πράττει ανάλογα με τα υπόλοιπα.

Καταγγέλλουμε λοιπόν όλα τα παραπάνω πρακτο-

ΣΥΝΕΧΕΙΑ ΣΤΗ ΣΕΛ. 4

Η τελική ψηφοφορία θα γίνει στις 28 Ιουνίου

Στις εκλογές για πρόεδρο του Τεχνικού Επιμελητηρίου η Τώνια Μοροπούλου ήρθε πρώτη

Ο ΑΝΤΙΠΡΟΣΩΠΟΣ ΤΗΣ ΡΟΔΟΥ ΨΗΦΙΣΕ ΤΟΝ ΕΚΠΡΟΣΩΠΟ... ΚΑΒΑΛΑΣ

Η Δωδεκανήσια καθηγήτρια του Πολυτεχνείου Αθηνών Τώνια Μοροπούλου κατά την πρώτη ψηφοφορία, που έγινε προχθές για την εκλογή προέδρου του Τεχνικού Επιμελητηρίου Ελλάδος, ήρθε πρώτη.

Η ψηφοφορία θα επαναληφθεί στις 28 Ιουνίου, διότι κατά την πρώτη ψηφοφορία για την εκλογή προέδρου έπρεπε ο πρώτος να συγκεντρώσει 101 ψήφους.

Κατά την προχθεσινή ψηφοφορία οι πέντε υποψήφιοι έλαβαν:

Τώνια Μροπούλου	39
Κώστας Σαββίδης	36
Ιωάννης Αλαβάνος	32
Ιωάννης Θεοδωράκης	20
Θεόδωρος Δρακιώτης	16

ΣΥΝΕΧΕΙΑ ΣΤΗ ΣΕΛ. 4

Αύριο στο Τριμελές της Κω

Στο εδώλιο ο Καΐσερλης για παράβαση καθήκοντος

ΔΕΝ ΣΦΡΑΓΙΣΕ ΤΡΙΑ ΚΕΝΤΡΑ

ΣΤΟ ΕΔΩΛΙΟ του κατηγορούμενου θα καθίσει αύριο ο τέως δήμαρχος Κω Κώστας Καΐσερλης, κατηγορούμενος για παράβαση καθήκοντος κατ' εξακολούθηση. Η δίκη θα γίνει στο Τριμελές Πλημμελειοδικείο της Κω και ο Κ. Καΐσερλης κατηγορείται ότι στην περίοδο που ήταν δήμαρχος και συγκεκριμένα το καλοκαίρι του 1999 δεν προέβη στο σφράγισμα κέντρων διασκεδάσεως, παρά

ΣΥΝΕΧΕΙΑ ΣΤΗ ΣΕΛ. 4

Πήρε ποσοστό 69,3%

Συντριπτική νίκη πέτυχε η ΠΑΣΚΕ στις εκλογές των δασκάλων

ΑΥΞΗΣΕ ΚΑΤΑ ΜΙΑ ΤΙΣ ΕΔΡΕΣ ΤΗΣ

ΣΥΝΤΡΙΠΤΙΚΗ νίκη πέτυχε η ΠΑΣΚΕ στις εκλογές που έγιναν για την ανάδειξη νέου διοικητικού συμβουλίου στον σύλλογο πρωτοβάθμιας εκπαίδευσης (δάσκαλοι και νηπιαγωγοί).

• Σύμφωνα με τα αποτελέσματα η ΠΑΣΚΕ ενίσχυσε τη δύναμη της, αφού πήρε έξι έδρες έναντι πέντε στην προηγούμενη αναμέτρηση.

ΑΝΑΛΥΤΙΚΑ ψήφισαν 909 δάσκαλοι και νηπιαγωγοί και η ΠΑΣΚΕ πήρε 630 ψήφους ήτοι 69,3% και 6 έδρες, η ΔΑΚΕ 187 ψήφους και 2 έδρες και οι Ανεξάρτητοι 90 ψήφους και μία έδρα.

Η ΙΔΙΑ ΚΑΤΑΝΟΜΗ εδρών ισχύει και για τους αντιπροσώπους.

Για το διοικητικό συμβούλιο από την ΠΑΣΚΕ εξελέγησαν:

Ράπτης Ν. 515 ψήφοι
Μουτσάκης Κ. 250 ψήφοι
Ζανετούλης Κ. 232 ψήφοι
Χατζής Α. 171 ψήφοι
Γκαραβέλας Θ. 158 ψήφοι
Γρηγορά Αθ. 158 ψήφοι

Για την ελεγκτική επιτροπή από την ΠΑΣΚΕ εξελέγησαν:

Διάκου Παν. 157 ψήφοι

ΣΥΝΕΧΕΙΑ ΣΤΗ ΣΕΛ. 4

Κλειστό αύριο το Καστέλλο

Το Παλάτι του Μεγάλου Μαγίστρου (Καστέλλο) στη Μεσαιωνική Πόλη της Ρόδου θα παραμείνει κλειστό για το κοινό την Παρασκευή, 6 Ιουνίου 2003 προκειμένου να διεξαχθούν οι εργασίες της Ατυπης Συνόδου των υπουργών Δημόσιας Διοίκησης που θα πραγματοποιηθεί στις 5 και 6 Ιουνίου 2003 στα πλαίσια της Ελληνικής Προεδρίας στην Ευρωπαϊκή Ενωση.

Πανικός στους θαμώνες

Εισέβαλε σε καφενείο και έβαλε φωτιά σε φιάλη υγραερίου!..

ΣΤΟ ΨΥΧΙΑΤΡΟ Ο ΔΡΑΣΤΗΣ

ΤΡΟΜΟΚΡΑΤΗΘΗΚΑΝ οι πελάτες καφενείου στην Παλιά Πόλη χθες το πρωΐ, όταν αντιλήφθηκαν ένα παράξενο και απρόσκλητο επισκέπτη, να εισβάλλει στο κατάστημα φορτωμένος μία φιάλη υγραερίου. Την τοποθέτησε στο πάτωμα, άνοιξε την βαλβίδα και έβαλε φωτιά.

• Εντρομοι οι θαμώνες πετάχθηκαν στο δρόμο και ενημέρωσαν την Πυροσβεστική Υπηρεσία, ενώ ο παράξενος πυρομανής το έβαλε στα πόδια.

ΚΑΠΟΙΟΙ ψύχραιμοι, απομάκρυναν την φιάλη,

ΣΥΝΕΧΕΙΑ ΣΤΗ ΣΕΛ. 4

Εμπλέκονται τέσσερα άτομα

Περίεργη υπόθεση με πλαστά χαρτονομίσματα των 200 ευρώ στη Ρόδο

ΕΝΤΟΠΙΣΤΗΚΑΝ ΚΙ' ΑΛΛΑ ΣΕ ΤΡΑΠΕΖΕΣ

ΙΔΙΑΙΤΕΡΑ σοβαρή, χαρακτηρίζεται η υπόθεση των πλαστών χαρτονομισμάτων, των 200 ευρώ, που απασχολεί από προχθές το μεσημέρι, τις αρμόδιες αστυνομικές υπηρεσίες της Ρόδου. Μπορεί οι

ΣΥΝΕΧΕΙΑ ΣΤΗ ΣΕΛ. 4

Αποκατάσταση των δρόμων της Ρόδου

Στη φάση της προετοιμασίας βρίσκεται το τεχνικό συνεργείο της Νομαρχίας Δωδεκανήσου, το οποίο θα αναλάβει εργασίες συντήρησης και αποκατάστασης του οδικού μας δικτύου.

Ηδη προσλήφθηκε το αναγκαίο προσωπικό, ενώ γίνονται επισκευές στα μηχανήματα και η προμήθεια των απαραίτητων υλικών.

ΣΥΝΕΤΑΙΡΙΣΤΙΚΗ
ΤΡΑΠΕΖΑ ΔΩΔΕΚΑΝΗΣΟΥ
ΕΝΑΡΞΗ ΛΕΙΤΟΥΡΓΙΑΣ
ΝΕΟΥ ΙΔΙΟΚΤΗΤΟΥ
ΚΕΝΤΡΙΚΟΥ ΚΑΤΑΣΤΗΜΑΤΟΣ



Το νέο ιδιόκτητο κατάστημα της Τράπεζάς μας στη Ρόδο, ξεκίνησε την λειτουργία του στην οδό Εθνικής Αντιστάσεως.
Στο ισόγειο τού κτιρίου στεγάζεται το Κεντρικό Κατάστημα της Τράπεζάς μας, ενώ στους δύο ορόφους στεγάζονται οι Διοικητικές Υπηρεσίες της.

Τηλέφωνα επικοινωνίας Διοίκησης & Κεντρικού Καταστήματος

Διοίκηση:	Τηλεφωνικό Κέντρο:	22410 80550
	Φαξ:	22410 80555
Κεντρικό Κατάστημα:	Τηλεφωνικό Κέντρο:	22410 80600
	Φαξ:	22410 80655

e-mail: info@bankdodecanese.gr www.bankdodecanese.gr

X4012-6/6



SUMMER OPENING !
ΠΑΡΑΣΚΕΥΗ 6 ΙΟΥΝΙΟΥ
with...black...magic...woman show!
GUEST STAR: ΝΙΚΗ ΣΕΡΕΤΗ
ΣΑΒΒΑΤΟ 7 ΙΟΥΝΙΟΥ
GUEST DJ: JACKSON PALACE
(ALLATINI SALONICA)
& ESSENCIAL BED...SHOW...
Γ. ΣΕΦΕΡΗ 1 - ΤΗΛ. 2241062397 ΚΙΝ. 6944441888

XA-6/6

Melody Palace
Και πάλι στον αφρό κάθε βράδου



ΜΟΝΙΚΑ ΔΟΥΚΑ

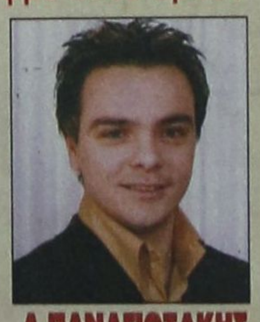

Λ.ΠΑΝΑΓΙΩΤΑΚΗΣ

Επίσης τραγουδούν:
ΑΡΗΣ ΒΑΛΙΔΗΣ
ΠΕΝΗ ΚΩΝΣΤΑ
ΝΙΚΗ ΜΙΣΣΙΚΟΥ και
ο ΑΛΕΞΑΝΔΡΟΣ ΧΟΥΛΗΣ



ΚΑΡΟΛΟΣ

Καλλιτεχνική διεύθυνση - μπουζούκι:
ΝΙΚΟΣ ΚΑΡΑΝΙΚΟΛΑΣ

ΔΕΥΤΕΡΑ - ΤΡΙΤΗ ΚΛΕΙΣΤΑ

Τηλ.. 22410 94920, 95240

1685-7/6

ΙΤΑΛΙΚΑ
ΣΚΑΝΔΑΛΙΔΗΣ
6932 272902, 22410 29265
22410 23710, 22410 61782

5871-10/7

WATER PARK
Το υδάτινο πάρκο της Ρόδου
εύχεται στους φίλους μαθητές
της 2ας και 3ης Λυκείου που
συμμετέχουν στις Πανελλήνιες,
ΚΑΛΗ ΕΠΙΤΥΧΙΑ
και τους προσφέρει μετά το
τέλος των εξετάσεων ειδική
έκπτωση στην τιμή εισόδου
με την επίδειξη της
μαθητικής ταυτότητας.

X4006-11/6



ΤΙ ΕΓΡΑΨΕ Ο ΤΥΠΟΣ ΤΗΣ ΑΘΗΝΑΣ

ΕΠΙΣΚΟΠΗΣΗ ΑΘΗΝΑΪΚΟΥ ΤΥΠΟΥ ΤΗΣ 4/6/2003

Η συζήτηση στη Βουλή σε επίπεδο αρχηγών κομμάτων για την πορεία της οικονομίας, οι ελληνοτουρκικές σχέσεις, η δίκη της 17Ν και οι πανελλαδικές εξετάσεις είναι από τα βασικά θέματα της ειδησεογραφίας του χθεσινού αθηναϊκού Τύπου.

ΑΔΕΣΜΕΥΤΟΣ ΤΥΠΟΣ (Μήτσης): Χρυσές αυξήσεις για καμπλοσυνταξιούχους και δικαιούχους του ΕΚΑΣ. Προεκλογικές παροχές από την κυβέρνηση.

ΑΔΕΣΜΕΥΤΟΣ ΤΥΠΟΣ (Ρίζος): Παίζουν με τα νεύρα των παιδιών. Σύγχυση και ανευθυνότητα στις εξετάσεις.

ΑΠΟΓΕΥΜΑΤΙΝΗ: ''Κουρελού'' και τα Μαθηματικά. Ολοι οι μαθηματικοί κατά του Ευθυμίου για τα λάθη.

Η ΑΠΟΦΑΣΗ: ΕΛ.ΑΣ. ζητιάνοι με στολή. Ερευνα: Μισθοί πείνας για 70 ώρες επικίνδυνης εργασίας την εβδομάδα.

Η ΑΥΓΗ: Μάχη στην Ευρώπη για το ασφαλιστικό. Πίεσεις από G8 και ΔΝΤ για τις συντάξεις.

ΑΥΡΙΑΝΗ: Μεγάλη απάτη στο Πόρτο Καρράς. Εξαπάτησαν 2.500 ξένους και Ελληνες.

ΤΟ ΒΗΜΑ: Οι διαπλεκόμενοι των διαπλεγμένων...Μετωπική σύγκρουση για την οικονομία. Σήμερα στη Βουλή η συζήτηση Σημίτη - Καραμανλή.

Η ΒΡΑΔΥΝΗ: Πιο φτηνά τα εισαγόμενα μεταχειρισμένα. Με τροπολογία του υπουργείου Οικονομικών.

ΕΘΝΟΣ: Συνωστισμός υποψηφίων στις μεσαίες βαθμολογίες Πανελλαδικές: Τι δείχνει η επεξεργασία των πρώτων στοιχείων από τα βαθμολογικά κέντρα.

ΕΛΕΥΘΕΡΗ ΩΡΑ: Ο Βαρδής θα διαλύσει τις ποικίλες...πετρελαιοκηλίδες! Ενώ σήμερα στη Βουλή αναμένεται νέα επίθεση της ΝΔ κατά της κυβέρνησης για τα διαπλεκόμενα.

ΕΛΕΥΘΕΡΟΣ: Κουκουλώνουν τα σκάνδαλα. Ρεσιτάλ θράσους και προπαγάνδας από την ένοχη κυβέρνηση της καταστροφής.

ΕΛΕΥΘΕΡΟΣ ΤΥΠΟΣ: Αλλαγές στο σύστημα για να ....σωθεί από τα Μαθηματικά. Πανελλαδικές: Ο Ευθυμίου ''κόβει'' τις εξετάσεις στη Β' Λυκείου /Επεμβάσεις και στη Γ'

ΕΛΕΥΘΕΡΟΤΥΠΙΑ: Γράψε λάθος. Μαθηματικά : Ένταση και από τους πανεπιστημιακούς.

ΕΣΤΙΑ: Η επιστολή για την διαπλοκή. Σαφέστατες επισημάνσεις από τον Κ. Καραμανλή.

Espresso: Την απήγαγαν γιατί ήταν αυτόπτης μάρτυρας σε δολοφονία. Το μυστικό που θα οδηγήσει στη σύλληψη των δραστών.

Η ΚΑΘΗΜΕΡΙΝΗ: Ισχνή κερδοφορία εταιρειών. Οι τριμηνιαίες καταστάσεις 340 εισηγμένων δείχνουν αύξηση μόλις 1,4%.

Ο ΛΟΓΟΣ: ''Μονομαχία'' Σημίτη-Καραμανλή. Σήμερα η προημερησίας διατάξεως συζητηση για την οικονομία.

ΤΑ ΝΕΑ: Ιδού η Βουλή για φως στη διαπλοκή. ΠΑΣΟΚ-ΝΔ απειλούν με αποκαλύψεις αν...προκληθούν.

ΝΙΚΗ: Διαπλοκομαχίες στη Βουλή. ΠΑΣΟΚ-ΝΔ συντηρούν πολεμικό κλίμα.

ΡΙΖΟΣΠΑΣΤΗΣ: Σταθερή πτώση του ''κόστους εργασίας'' Οξύνονται τα προβλήματα των λαϊκών στρωμάτων.

Traffic News: Λαϊκή τραγουδίστρια εκδίδεται σε πλούσιους κυρίους. Ο Γιάννης Βασιλείου καταγγέλλει στην traffic.

Η ΧΩΡΑ: Στο φως η μεγάλη μπίζνα Λάτση και Μαξίμου. Η ΧΩΡΑ αποκαλύπτει το παρασκήνιο της συμφωνίας ΠΕΤΡΟΛΑ και ΕΛ.ΠΕ.



Δρομολόγια πλοίων

08.00 Υδρ/γο ΓΕΩΡΓΙΟΣ Μ. για Κω
08.30 ΔΩΔΕΚΑΝΗΣΟΣ ΕΞΠΡΕΣ για Κω-Κάλυμνο-Λέρο-Πάτμο
08.30 ΡΟΔΑΝΘΗ για Μεγίστη 14.30 Υδρ/γο ΑΙΓΛΗ για Σύμη
Προς Πειραιά: 15.00 ΔΙΑΓΟΡΑΣ
17.00 ΡΟΔΑΝΘΗ

Αεροπορικά δρομολόγια

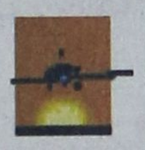

ΟΛΥΜΠΙΑΚΗ ΑΕΡΟΠΟΡΙΑ

Από Ρόδο-**Αθήνα**: Καθημερινά 07.10, 13.40
Πέμπτη 20.10, 22.45
Καθημερινά πλην Πέμπτης 19.40, 22.25
Καθημερινά πλην Κυριακής 10.40
Από Ρόδο-**Θεσσαλονίκη**: Δευτέρα - Τετάρτη 09.45
Πέμπτη 10.45 Σάββατο 15.15
Από Ρόδο-**Ηράκλειο**: Δευτέρα - Παρασκευή 14.30,
Τετάρτη - Κυριακή 16.30
Από Ρόδο-**Κάρπαθο**: Δευτ.-Πεμ.-Παρ.-Σάβ. 07.00, 10.40
Τετάρτη - Κυριακή 10.40, 14.20
Από Ρόδ -**Κάσο**: Δευτ.-Πεμ.-Παρ.-Σάβ. 07.00
Τετάρτη - Κυριακή 10.40
Από Ρόδο-**Καστελλόριζο**: Δευτ.-Τετ.-Παρ.-Σάβ. -Κυρ. 07.10
Από Ρόδο-**Χίο**: Τρίτη 10.40 Πέμπτη 10.45
Από Ρόδο-**Μυτιλήνη**: Δευτέρα-Τετάρτη 09.45 Τρίτη 10.40,
Πέμπτη 10.45 Σάββατο 15.15
Από Ρόδο-**Σάμος**: Τρίτη 10.40 Σάββατο 15.15
Από Ρόδο-**Λήμνος**: Δευτέρα-Τετάρτη 09.45 Τρίτη 10.40,
Πέμπτη 10.45 Σάββατο 15.15

AEGEAN AIRLINES & CRONUS

Από Ρόδο-**Αθήνα**: Καθημερινά 08.30 πλην Κυριακής
Καθημερινά 13.50.
Δευτ.-Τετ.-Παρ. -Κυρ. 17.50
Τρίτη-Πεμ.-Σαβ. 19.35
Καθημερινά 20.20 πλην Τρίτης και Πέμπτης
Από Ρόδο-**Ηράκλειο**: Τρ.-Πεμ.-Παρ.-Κυρ. 19.00
Από Ρόδο-**Θεσσαλονίκη**: Τετ. - Παρ.-Κυρ. 12.00

ΦΑΡΜΑΚΕΙΑ

ΔΙΗΜΕΡΕΥΕΙ:
ΠΑΝΑΣ ΑΡΤΕΜ.
Αννης Μαρίας 82,
Τηλ. 22410 30585

ΔΙΑΝΥΚΤΕΡΕΥΕΙ:
ΜΑΥΡΙΚΙΟΥ ΜΑΡΙΑ
ΗρώωνΠολυτεχνείου 1γ, πλησίον ξεν. «ΡΟΔΩΝ», τηλ. 22410 28858

ΥΓΡΑ ΚΑΥΣΙΜΑ

ΔΙΑΝΥΚΤΕΡΕΥΟΥΝ

• **ΓΚΙΝΑΚΗΣ ΑΠ.**
Πρατ. Shel, Αυστραλίας

• **ΣΑΜΟΥΡΑΚΗΣ Α.**
Πρατ. JET OIL, Καλλιθέας

ΤΑΧΙ

ΡΑΔΙΟΤΑΞΙ 22410 64712, 64790

ΚΤΕΟ

Από 1/5/2003 έως 30/6/2003 παντός είδους οχήματα με συνδυασμό γραμμάτων **ΡΟΒ 2501** έως και **3000**

Από 1/7/2003 έως 30/7/2003 όλα τα οχήματα με μικτό βάρος άνω των 10 (δέκα) τόνων με συνδυασμό γραμμάτων **ΡΟΒ-ΚΧΑ-ΡΟΕ** ανεξαρτήτου αριθμού.

• Επίσης θα ελέγχονται τα οχήματα που η καταλληλότητά τους λήγει αυτές τις εβδομάδες και οχήματα ανάριθμα εισαγωγής.

ΣΥΝΑΛΛΑΓΜΑ

	Αγορά	Πώληση
ΔΟΛΛΑΡΙΟ Η.Π.Α	1,1785	1,1516
ΛΙΡΑ ΑΓΓΛΙΑΣ	0,72294	0,70644
ΚΟΡΩΝΑ ΔΑΝΙΑΣ	7,4842	7,3134
ΚΟΡΩΝΑ ΣΟΥΗΔΙΑΣ	9,1783	8,9689
ΓΙΕΝ ΙΑΠΩΝΙΑΣ	139,71	136,52
ΦΡΑΓΚΟ ΕΛΒΕΤΙΑΣ	1,5489	1,5136
ΚΟΡΩΝΑ ΝΟΡΒΗΓΙΑΣ	8,1426	7,9568
ΛΙΡΑ ΚΥΠΡΟΥ	0,59186	0,57835
ΔΟΛ. ΚΑΝΑΔΑ	1,5987	1,5622
ΔΟΛ. ΑΥΣΤΡΑΛΙΑΣ	1,7723	1,7318

Δωδεκανησιακά 24ωρα

Στα πεταχτά

Αργεί το ξεχορτάριασμα

Οι μέρες περνούν, αλλά το ξεχορτάριασμα των αρχαιολογικών χώρων δεν λέει να προχωρήσει. Τα αρχαία ερείπια κρύβονται μέσα στα άγρια χόρτα, τα οποία έχουν προ πολλού ξεραθεί.

Οι επισκέπτες όμως πληρώνουν κανονικά τα εισιτήριά τους χωρίς να μπορούν να δουν, όπως πρέπει, τις αρχαιότητες.

Θα συγκινηθεί άραγε το υπουργείο Πολιτισμού;

Εκ του ασφαλούς!..

Πολλοί και διάφοροι που έχουν εξασφαλίσει τις καρέκλες στις δουλειές τους (αν και σπάνια πάνε για να εργαστούν) πρωτοστατούν σε διαμαρτυρίες και συλλαλητήρια!..

Νομίζουν ότι θα συγκινήσουν την κοινή γνώμη, κάνοντας βαρύγδουπες δηλώσεις και βγάζοντας ...τσιτάτα!..

Βέβαια, δεν έχουν πάρει χαμπάρι ότι ο κόσμος αδιαφορεί πλήρως και γι αυτό δεν τους ακολουθεί.

Η γύμνια τους είναι εμφανής. Μόνο οι κραυγές τους είναι ...γοερές, αλλά κανένας δεν τους λαμβάνει στα σοβαρά υπόψη!..

Ας γίνουμε σοβαροί

Κάποτε στον τόπο αυτόν θα πρέπει να γίνουμε σοβαροί. Δεν είναι δυνατόν για λόγους σκοπιμότητας (που στη βάση τους είναι ανόητοι) να λάμε ό,τι αρλούμπα μας έρχεται στο μυαλό, με σκοπό να προκληθούν εντυπώσεις!..

Πρόκειται για ένα καινούργιο «φρούτο» που εσχάτως ευδοκιμεί στη Ρόδο και που θα πρέπει να το μαζέψουμε και να το πετάξουμε στις χωματερές, μαζί με τα άλλα σάπια «φρούτα» που είναι μοστραρισμένα στα καφάσια της επικαιρότητας!..

Οι μύλοι

Οι παλιοί μύλοι στην περιοχή της Ψαροπούλας έχουν παραδοθεί στη φθορά και κανένας δεν φαίνεται να νοιάζεται γι αυτό.

Στους δύο - τρεις από αυτούς η ξύλινη σκεπή σαπίζει και ξεφτίζει.

Αρκετοί πωρόλιθοι στα τοιχώματά τους έχουν «φαγωθεί» και αποσπώνται από τη θέση τους.

Κι όμως αυτοί οι μύλοι έχουν την ιστορία τους κι είναι μοναδική η αρχιτεκτονική τους. Θα νοιαστεί κανένας γι αυτούς;

Κράχτες

Οι έμποροι (που δικαίως διαμαρτύρονται για το κατευθυνόμενο εμπόριο) θα πρέπει να δουν στα σοβαρά και το θέμα των κραχτών, που αυξάνονται και πληθύνονται στην πόλη.

Εχουν καταντήσει μάστιγα για τον τουρισμό μας. Σε ορισμένες περιπτώσεις (ιδιαίτερα στη Μεσαιωνική Πόλη) η συμπεριφορά των κραχτών προσβάλλει βάναυσα τον τουρισμό μας.

Στο θέμα αυτό δεν υπάρχει καμιά νομοθεσία. Ούτε καν πταίσμα είναι. Και έτσι η «άγρα πελατών» έχει μετατραπεί σε καθεστώς στη Ρόδο!..

Ταλαιπωρία

Κανένας ασφαλώς δεν είχε αντίρρηση, ότι ο δρόμος από τα Κρητικά ως την Ιξιά έπρεπε να ασφαλτοστρωθεί. Το αντίθετο μάλιστα.

Αλλά έπρεπε, λόγω και της εποχής, οι εργασίες να τελειώσουν το συντομότερο δυνατόν.

Οχι να κρατήσουν μία βδομάδα. Διότι και οι οδηγοί ταλαιπωρήθηκαν και τα αμάξια λερώθηκαν από τις πίσσες.

Δεν μπορούσαν να δουλέψουν και τη νύχτα; Αυτή την απορία είχαν πολλοί.

Πού πήγαν τα δέντρα;

Ο δρόμος που κατεβαίνει προς τις «Σειρηνέλλες» είχε κάποτε μια ωραία δεντροστοιχία από πεύκα.

Στα χρόνια που πέρασαν κάποια από τα πεύκα ξεράθηκαν και κάποια άλλα τα έκοψαν, μάλλον για να «φανούν» τα μαγαζιά που ξεφύτρωσαν και στις δύο πλευρές του δρόμου.

Κανένας δεν σκέφθηκε να τα αντικαταστήσει και ο δρόμος αυτός στο μεγαλύτερο τμήμα του έμεινε χωρίς πράσινο. Κρίμα δεν είναι;

Τι έγινε στο Γκούμμερσπάχ;

Αντιπροσωπεία του Δήμου Αφάντου, μετέβη στο Γκουμμερσπάχ, για τις καθιερωμένες ετήσιες εκδηλώσεις των δύο πόλεων. Ο δήμαρχος Σταμάτης Καβάδας επέστρεψε εσπευσμένα προτού ολοκληρωθούν οι εκδηλώσεις.

Οι φήμες θέλουν να υπήρξε πρόβλημα μεταξύ δημάρχου και προέδρου δημοτικού συμβουλίου. Τι ακριβώς όμως συνέβη, παραμένει άγνωστο.

Ελπίζουμε να μην τους πήραν χαμπάρι οι Γερμανοί.

Καταγγελίες

Πληθαίνουν οι καταγγελίες για ανύπαρκτους ελέγχους υγειονομικού κανονισμού, σε βιοτεχνίες και βιομηχανίες εμφιάλωσης ποτών και νερών, καθώς και σε βιομηχανίες παρασκευής παγωτών.

Μάλιστα, παγωτά παρασκευάζονται ακόμα και από τα πιο μικρά ζαχαροπλαστεία ή ακόμα και κινητές καντίνες, αναφέρουν οι κκαταγγελίες.

Επειδή τα παγωτά είναι ευαλλοίωτα και την περίοδο αυτή, έχουν μεγάλη κατανάλωση, ας γίνουν κάποιοι έλεγχοι.

Θα καταρρεύσει

Αθλια εικόνα εμφανίζει το κτίριο που στεγάζονται οι υπηρεσίες της 95 ΑΔΤΕΑ και της Αστυνομικής Διεύθυνσης.

Από την πλευρά που στεγάζονται οι υπηρεσίες της 95 ΑΔΤΕΑ, κρέμονται οι σηλωνώσεις των κλιματιστικών και από την πλευρά που στεγάζονται οι υπηρεσίες της Αστυνομικής Διεύθυνσης Δωδεκανήσου, κρέμονται οι σοβάδες.

Αν δεν συντηρηθεί το συντομότερο, το κτίριο θα καταρρεύσει.

Χρειάζονται και πλύσιμο!



Καθώς ο υδράργυρος, μέρα με τη μέρα ανεβαίνει, ενώ οι βροχές πια λιγόστεψαν, βγαίνει μια δυσοσμία από τους κάδους των απορριμμάτων.

Καλό θα είναι συνεπώς κατά αραιά χρονικά διαστήματα να ξεπλένονται και με άφθονο νερό.

Σε ορισμένα, πάντως, δημοτικά διαμερίσματα οι πλαστικοί αυτοί κάδοι από την ημέρα που τοποθετήθηκαν δεν ξεπλύθηκαν καθόλου, με συνέπεια από τη βρώμα να μη μπορεί να τους πλησιάσει κάποιος...

ΕΙΔΗΣΕΙΣ ΑΠΟ ΤΑ ΠΑΛΙΑ

ΠΡΟΟΔΟΣ
26 ΜΑΪΟΥ 1970

ΑΣΤΡΟΝΑΥΤΕΣ ΚΑΙ ΗΘΟΠΟΙΟΙ ΣΤΗ ΡΟΔΟ

Ο ΝΗΛ ΑΡΜΣΤΡΟΓΚ, ο πρώτος άνθρωπος που περπάτησε στη Σελήνη, θα είναι επικεφαλής μιας συντροφιάς αστροναυτών και μελών των οικογενειών τους που προσεκάλεσε ο Ωνάσης για να φιλοξενήσει για μια εβδομάδα στην Ελλάδα. Η άφιξη των διασήμων φιλοξενουμένων του Ελληνα μεγαλοεφοπλιστού έχει προσδιορισθεί για τις 7 Ιουλίου.

• Μεταξύ των νησιών που θα επισκεφθούν είναι η Μύκονος, της Κέρκυρα και ο Σκορπιός.

ΜΑΖΙ με τους κατακτητές του «Διαστήματος» θα είναι και ένας ....επίγειος αστέρας: ο Κάρυ Γκραντ.

Την συντροφιά, που θα φιλοξενήσει ο Ελλην κροίσος και θα ψυχαγωγήσει με κρουαζιέρα επί της θαλαμηγού «Χριστίνα» απαρτίζουν οι εξής:

• Ο κυβερνήτης του «Απόλλων 12» Αλαν Μπην με την σύζυγό του Σιού και την 13χρονη κόρη τους Κλαΐυ

• Ο συνταγματάρχης Τζαίημς Μάϊκ Ντίβιτ, που διήθυνε το «Απόλλων 9» με τη γυναίκα του Πατ και τον 19χρονο γυιό τους Μάϊκλ.

• Ο συνταγματάρχης Τόμας Στάφορντ, με την σύζυγό του Φαΐη και τις δύο κόρες τους, Ντιόν και Καρίν.

• Και φυσικά, ο αγέραστος γόης Κάρυ Γκράντ.

Τους φιλοξενούμενους θα υποδεχθή η Τζάκυ.

ΣΕΜΙΝΑΡΑ ΥΠΑΛΛΗΛΩΝ ΑΓΡΟΤΙΚΩΝ ΙΑΤΡΕΙΩΝ

Εγνώσθη ότι συντόμως πρόκειται να πραγματοποιηθεί εις την Ρόδον σεμινάριον του προσωπικού των κοινοτικών ιατρείων της Δωδεκανήσου. Το σχετικό πρόγραμμα καταρτίζεται υπό του Κέντρου Κοινωνικής Πολιτικής.

ΠΡΟΟΔΟΣ
Ημερήσια Εφημερίδα της Ρόδου
Ετος ιδρύσεως 1949
ΓΡΑΦΕΙΑ ΣΥΝΤΑΞΗΣ
Μ. Μαλλιαράκη 3, 85100 Ρόδος
Τηλ. 22410 27356 - 34101 FAX 22410 20643
ΛΟΓΙΣΤΗΡΙΟ-ΔΙΑΦΗΜΙΣΕΙΣ
Νέα Αγορά 32, 85100 Ρόδος
Τηλ. 22410 24539 FAX 22410 24539
e-mail: info@proodos.net
ΚΑΘΗΜΕΡΙΝΑ ΤΑ ΝΕΑ ΤΗΣ ΔΩΔΕΚΑΝΗΣΟΥ ΣΤΟ INTERNET
www.proodos.net
www.proodosnews.gr

Sigma travel agency
ΓΙΑ ΤΟ ΕΟΡΤΑΣΤΙΚΟ ΤΡΙΗΜΕΡΟ
ΕΚΔΡΟΜΗ ΣΤΗ
ΣΜΥΡΝΗ
ΑΝΑΧΩΡΗΣΗ 13/6 - ΕΠΙΣΤΡΟΦΗ 16/6
ΞΕΝΟΔΟΧΕΙΟ 4* ΜΕ ΗΜΙΔΙΑΤΡΟΦΗ ΣΤΟ ΚΕΝΤΡΟ ΤΗΣ ΣΜΥΡΝΗΣ
ΤΙΜΗ ΜΟΝΟ 195 ευρώ κατά άτομο
ΤΗΛΕΦΩΝΗΣΤΕ ΜΑΣ
ΓΙΑ ΠΕΡΙΣΣΟΤΕΡΕΣ ΠΛΗΡΟΦΟΡΙΕΣ
SIGMA S.S TRAVEL
ΤΗΛ. 22410 90049 FAX 22410 96697
Λ. Ηρακλειδών, Εμπ. Κέντρο RHODESLAND
(Μεταξύ AVRA BEACH ΚΑΙ MIRA MARE)
ΥΠΕΥΘΥΝΟΣ: ΣΤΕΡΓΕΝΑΚΗΣ Σ.
ΧΛ-12/6

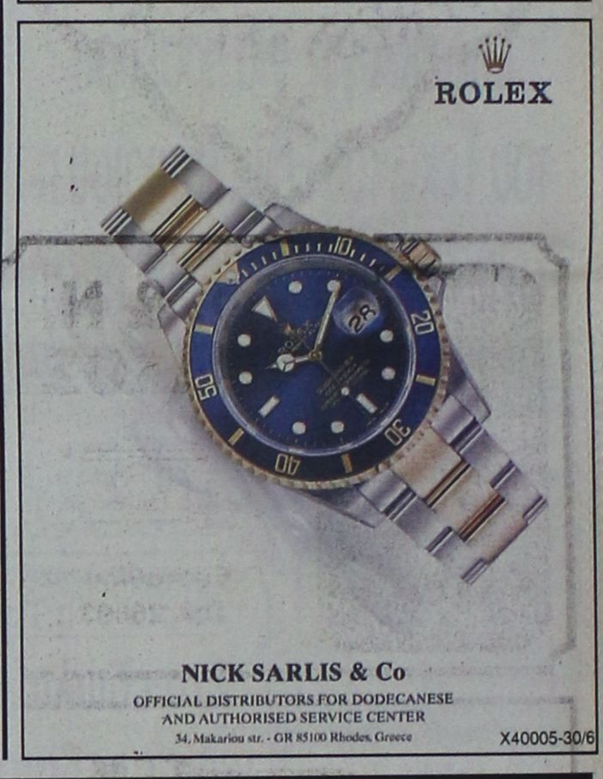

ΚΙ ΝΗ ΜΑ ΤΟ ΓΡΑ ΦΟΙ

www.RodosVitrina.gr/Metropol.htm
METROPOL MULTI-CINEMA
ΑΛΦΑ ΟΔΕΩΝ
WEEKLY PROGRAMME - ΕΒΔΟΜΑΔΙΑΙΟ ΠΡΟΓΡΑΜΜΑ
Πληροφορίες, Κρατήσεις από 17:00
Information, Reservations after 17:00
ΤΗΛ. 22410.28400
30/05/2003 - 05/06/2003

ΚΑΤ. ΑΠΟ 13 ΕΤΩΝ
IN ENGLISH ΚΟΙΝΩΝΙΚΗ
ΕΧΟΥΝ 25 ΩΡΕΣ ΓΙΑ ΝΑ ΑΝΑΚΑΛΥΨΟΥΝ ΠΙΟΣ ΤΟΥΣ ΠΡΟΔΩΣΕ ΤΟ ΑΠΟΤΕΛΕΣΜΑ ΘΑ ΣΟΚΑΡΕΙ ΟΛΟΥΣ
25η ΩΡΑ
25th HOUR
ΚΟΝΤΑ ΣΤΟΝ ΔΙΑΣΗΜΟ ΣΚΗΝΟΘΕΤΗ ΣΠΑΪΚ ΛΙ
ΕΝΑ ΚΑΤΑΞΙΩΜΕΝΟ ΚΑΣΤ ΗΘΟΠΟΙΩΝ
ΕΝΤΟΥΑΡΝΤ ΝΟΡΤΟΝ - ΡΟΖΑΡΙΟ ΝΤΟΣΟΝ
ΜΠΡΙΤΑΝΙ ΜΕΡΦΙ
ΩΡΕΣ ΕΝΑΡΞΗΣ - SHOWTIMES
19:45, 22:30
ΑΙΘΟΥΣΑ 1

ΚΑΤΑΛΛΗΛΟ
IN DEUTSCH ΑΣΘΗΜΑΤΙΚΗ ΠΕΡΙΠΕΤΕΙΑ
ΤΟ ΠΙΟ ΑΠΟΛΑΥΣΤΙΚΟ ΓΕΥΜΑ ΕΙΝΑΙ Η ΙΔΙΑ Η ΖΩΗ
BELLA MARTHA
ΜΙΑ ΕΡΩΤΙΚΗ ΠΕΡΙΠΕΤΕΙΑ ΠΟΥ ΘΑ ΣΥΓΚΙΝΙΣΕΙ ΚΑΘΕ ΓΥΝΑΙΚΕΙΑ ΚΑΡΔΙΑ
ΠΡΩΤΑΓΩΝΙΣΤΟΥΝ
ΜΑΡΤΙΝΑ ΓΚΕΝΤΕΚ - ΣΕΡΤΖΙΟ ΚΑΣΤΕΛΛΟ
ΩΡΕΣ ΕΝΑΡΞΗΣ - SHOWTIMES
20:00, 22:15
ΑΙΘΟΥΣΑ 2

ΚΑΤ. ΑΠΟ 13 ΕΤΩΝ
IN ENGLISH COMEDY
ΒΡΑΒΕΙΟ ΣΚΗΝΟΘΕΣΙΑΣ ΦΕΣΤΙΒΑΛ ΚΑΝΝΩΝ 2002
ΑΝ Ο ΕΡΩΤΑΣ ΣΕ ΒΑΛΕΙ ΣΤΟ ΜΑΤΙ ΔΕΝ ΤΟΥ ΞΕΦΕΥΓΕΙΣ ΜΕ ΤΙΠΟΤΑ!!!
ΧΤΥΠΗΜΕΝΟΣ ΑΠΟ ΕΡΩΤΑ
PUNCH DRUNK LOVE
ΠΡΩΤΑΓΩΝΙΣΤΟΥΝ
ΑΝΤΑΜ ΣΑΝΤΛΕΡ - ΕΜΙΛΙ ΓΟΥΟΤΣΟΝ
ΩΡΕΣ ΕΝΑΡΞΗΣ - SHOWTIMES
20:30, 22:30
ΑΙΘΟΥΣΑ 3

ΚΑΤΑΛΛΗΛΟ
ΣΤΑ ΕΛΛΗΝΙΚΑ ΟΙΚΟΓΕΝΕΙΑΚΗ
Η WALT DISNEY ΠΑΡΟΥΣΙΑΖΕΙ ΤΗΝ ΤΕΛΕΥΤΑΙΑ ΤΗΣ ΔΗΜΙΟΥΡΓΙΑ
ΤΟ ΓΟΥΡΟΥΝΑΚΙ
ΚΑΙ Η ΜΕΓΑΛΗ ΠΑΡΕΑ ΤΟΥ ΓΟΥΙΝΙ
Ο ΠΙΟ ΜΙΚΡΟΣ ΤΗΣ ΠΑΡΕΑΣ ΑΠΟΔΕΙΧΘΗΚΕ Ο ΠΙΟ ΜΕΓΑΛΟΣ ΗΡΩΑΣ
ΩΡΑ ΕΝΑΡΞΗΣ - SHOWTIME
18:15
ΑΙΘΟΥΣΑ 2

ΠΡΟΣΕΧΩΣ - SHORTLY
Η ΤΑΙΝΙΑ ΠΟΥ ΒΡΙΣΚΕΤΑΙ ΣΤΟ No 1 ΤΟΥ BOX OFFICE ΣΤΗΝ ΑΜΕΡΙΚΗ
ΠΟΙΟΙ ΕΙΝΑΙ; ΠΟΙΟΣ ΤΟΥΣ ΣΚΟΤΩΝΕΙ; ΓΙΑΤΙ;
ΤΑΥΤΟΤΗΤΑ
IDENTITY
Η ΑΠΑΝΤΗΣΗ ΚΡΥΒΕΤΑΙ ΕΚΕΙ

ΠΑΛΛΑΣ 5 CINEMAS CENTER
ΠΡΟΓΡΑΜΜΑ ΕΒΔΟΜΑΔΑΣ
30/05/2003 - 05/06/2003
Για κρατήσεις / For Reservations:
22410 24475 και 70670

ΑΙΘΟΥΣΑ 5 & 2
MATRIX RELOADED
Επιστημονικής φαντασίας / Science Fiction
ΠΡΩΤΑΓΩΝΙΣΤΟΥΝ: KEANU REEVES, CARRIE-ANNE MOSS, LAURENCE FISHBURNE
ΑΙΘΟΥΣΑ 5 Ώρες Έναρξης: *16:20, 19:30, 22:40
ΑΙΘΟΥΣΑ 2 Ώρες Έναρξης: 17:55, 21:05
* Ειδική επιπλέον παράσταση, μόνο Σάββατο & Κυριακή

ΑΙΘΟΥΣΑ 1
ΜΑΘΗΜΑΤΑ ΓΟΗΤΕΙΑΣ / ROGER DODGER
Κωμεντί / Comedy
ΠΡΩΤΑΓΩΝΙΣΤΟΥΝ: CAMPBELL SCOTT, ISABELLA ROSSELINI
Ώρες Έναρξης: 17:40, 20:00, 22:20

ΑΙΘΟΥΣΑ 3
ΤΟ ΠΑΙΧΝΙΔΙ ΤΟΥ Κ. ΡΙΠΛΕΪ
MRS RIPPLEY'S GAME
Θρίλερ / Thriller
ΠΡΩΤΑΓΩΝΙΣΤΟΥΝ: JOHN MALKOVICH, DOUGRAY SCOTT
Ώρες Έναρξης: 17:50, 20:10, 22:30

ΑΙΘΟΥΣΑ 4
ΠΩΣ ΝΑ ΧΩΡΙΣΕΤΕ ΣΕ 10 ΗΜΕΡΕΣ
HOW TO LOSE A GUY IN 10 DAYS
Κωμεντί / Comedy
ΠΡΩΤΑΓΩΝΙΣΤΟΥΝ: MATTHEW McCONAUGHEY, KATE HUDSON
Ώρες Έναρξης: 17:40, 20:00

ΑΙΘΟΥΣΑ 4
ΕΞΟΜΟΛΟΓΗΣΕΙΣ ΕΝΟΣ ΕΠΙΚΙΝΔΥΝΟΥ ΜΥΑΛΟΥ / CONFESSIONS OF A DANGEROUS MIND Περιπέτεια / Action movie
ΠΡΩΤΑΓΩΝΙΣΤΟΥΝ: SAM ROCKWELL, DREW BARRYMORE, JULIA ROBERTS, GEORGE CLOONEY
Ώρες Έναρξης: 22:20
www.cinemapallas.gr

ΤΑΒΕΡΝΑ
ΑΜΥΓΔΑΛΙΑ
Είμαστε ανοικτά κάθε βράδυ
Σάββατο - Κυριακή και το μεσημέρι
Αναλαμβάνουμε κάθε κοινωνική σας εκδήλωση
Τηλ. ρεζερβέ 22410 92925, 64468
5840-29/6

ΝΤΕΤΕΚΤΙΒΣ
30 ΧΡΟΝΙΑ ΜΟΝΙΜΑ ΚΑΙ ΣΤΗ ΡΟΔΟ
35354
ΠΛΑΤΕΙΑ ΑΓΙΟΥ ΙΩΑΝΝΟΥ
Η ΛΥΣΗ!!! ΣΕ ΚΑΘΕ ΣΑΣ ΠΡΟΒΛΗΜΑ
EXPRESS SECURITY
Χ. 3981-30/6

Διαφάνειες και μεγενθύνσεις για μπαρ, εστιατόρια, fast food
Φ. & Ν. ΠΑΧΟΣ
Γ. Ευσταθίου 11
Τηλ. 26893

Οταν απεργούν οι αρχαιοφύλακες

Να μην κλείνουν τα Μουσεία και οι αρχαιολογικοί χώροι...

ΔΙΑΜΑΡΤΥΡΙΑ ΤΩΝ ΤΟΥΡΙΣΤΙΚΩΝ ΠΡΑΚΤΟΡΩΝ

Εντονα διαμαρτύρεται η Ενωση Τουριστικών Γραφείων της Ρόδου για την απεργία των αρχαιοφυλάκων και το απροειδοποίητο κλείσιμο των αρχαιολογικών χώρων και μουσείων, με αποτέλεσμα να προκαλείται μεγάλη ζημιά στον τουρισμό μας.

Η Ενωση Τουριστικών Γραφείων σε έγγραφο της στον υπουργό Πολιτισμού κ. Ευάγγελο Βενιζέλο αναφέρει τα εξής:

«Κύριε Υπουργέ,

Είναι γνωστό ότι, ο Υπουργός Εθνικής Οικονομίας, ο Υπουργός Ανάπτυξης, ο ΕΟΤ και όλοι οι φορείς οι εμπλεκόμενοι με τον Τουρισμό αναφέρονται στο ποιοτικό τουρισμό, αυτόν που πρέπει να αναπτύξει η Ελλάδα και αυτόν που εμείς οι σκαπανείς πρέπει να οργανώσουμε και να τον εξυπηρετήσουμε απρόσκοπτα και σύμφωνα με την υπάρχουσα νομοθεσία.

Πως όμως θα επιτευχθεί αυτό όταν οι αρχαιολογικοί χώροι και τα Μουσεία είναι κλειστά για τον άλφα ή βήτα λόγο;

α) Γιατί δεν υπάρχει προσωπικό ή αυτό που υπάρχει δεν επαρκεί;

β) Γιατί δεν έχει εφαρμοσθεί το θερινό ωράριο;

γ) Γιατί δεν έχει προσληφθεί το εποχιακό προσωπικό, και



δ) Γιατί απεργούν οι Αρχαιοφύλακες;

Απεργούν λοιπόν οι αρχαιοφύλακες βάζουν το κλειδί στην τσέπη (λέτε και είναι το μαγαζί δικό τους και όχι εθνικό, απροειδοποίητα) και ανοίγουν όταν το θελήσουν. Κάποια στιγμή και ενδεχομένως την παραμονή της απεργίας μας ειδοποιούν, χωρίς να αντιλαμβάνονται πόσους συμπολίτες τους τουριστικούς πράκτορες έχουν εκθέσει, τους έχουν ζημιώσει ανεπανόρθωτα και έχουμε διασυρθεί σαν χώρα και σαν πολίτες αυτής της χώρας, διότι λόγω απεργίας των αρχαιοφυλάκων δεν είμαστε συνεπείς στις υποχρεώσεις μας.

Αραγε ποιά θα είναι η εκτίμηση των συνεργατών μας;

Αλλά υπάρχει και υπέρτατο εθνικό χρέος. Στην 20ετία 1960-1980 οργίαζε η αντεθνική προπαγάνδα και διπλωματία για ανεξάρτητο κράτος της Μακεδονίας και εμείς είχαμε τα ευρήματα της Βεργίνας κλειστά να μην τα γνωρίσει κανένας. Υπνοβατόντας και μειδιούντες.

Στη δεκαετία του 1990 τρέχαμε να αποδείξουμε ότι η Μακεδονία είναι ελληνική.

Για εθνικούς, κυριαρχικούς και οικονομικούς λόγους, οι αρχαιολογικοί χώροι πρέπει να παραμένουν ανοικτοί από την ανατολή δύση του ηλίου και να μεταδίδουν την αίγλη και το φως του ελληνικού Πολιτισμού.

Προτείνουμε:

α) την πρόσληψη, έγκαιρα, του αναγκαίου εποχιακού προσωπικού από 1η Απριλίου μέχρι της 31ην Οκτωβρίου κάθε χρόνου.

β) Σε περίπτωση απεργίας των αρχαιοφυλάκων, τα κλειδιά να παραδίδονται στη Διεύθυνση της Αρχαιολογίας, η οποία θα λειτουργεί τους αρχαιολογικούς χώρους με το προσωπικό ασφαλείας, βοηθούμενοι από την αστυνομία.

Είναι αδιανόητο επισκέπτες από την Ευρώπη και από άλλες ηπείρους να έρχονται για να επισκεφθούν τον πολιτιστικό μας θησαυρό και να βρίσκουν τους χώρους κλειστούς, παρά το γεγονός ότι η είσοδος των έξι (6) ΕΥΡΩ είναι ακριβή.

Ορισμένοι αρχαιολόγοι και αρχαιοφύλακες πρέπει να καταλάβουν ότι η ιστορία και ο πολιτισμός, τα Μνημεία και τα Μουσεία ανήκουν σ' όλη την ανθρωπότητα. Εχουν υποχρέωση να τα διαφυλάττουν και να τα επιδεικνύουν και όχι να τα έχουν κλεισμένα και εγκαταλειμμένα στις αποθήκες ή σε χώρους απροσπέλαστους.

Κύριε Υπουργέ,

Είμαστε βέβαιοι ότι και εσείς εστερνίζεσθε τις απόψεις μας και ότι θα προβείτε σ' όλες εκείνες τις ενέργειες να διορθωθούν τα κακώς κείμενα.

Ευχαριστούντες εκ των προτέρων

Διατελούμε με τιμή
Ο πρόεδρος
Τσαμπίκος Μοσχάτος
Ο γεν. γραμματέας
Κωνσταντίνος Γεωργιάδης»

Οι «Γυναίκες Χωρίς Σύνορα» στην εκπομπή «ΕΝ ΛΕΥΚΩ»

*Το **«ΕΝ ΛΕΥΚΩ»**, η πιο ταξιδιάρικη εκπομπή στην Περιφερειακή Τηλεόραση, συνόδευσε τις **«Γυναίκες Χωρίς Σύνορα»** στην **«Κρουαζιέρα της Ειρήνης»**.*

***Σήμερα το βράδυ στις 10, από το "RODOS CHANNEL",** θα μεταδοθούν αποκλειστικές εικόνες από τις εκδηλώσεις που πραγματοποιήθηκαν στη Γένοβα, στη Νίκαια, στη Μεσσήνα της Σικελίας.*

Στη Γένοβα και τη Μεσσήνα η πρόεδρος των «Γυναικών Χωρίς Σύνορα» κ. Χρυσούλα Καϊλλή τιμήθηκε με αναμνηστικές πλακέτες.

Στην «Κρουαζιέρα της Ειρήνης» συμμετείχε και το Λύκειο Ελληνίδων.

ΝΤΕΤΕΚΤΙΒΣ
Συνταξιούχος Αστυνομικός Ασφάλειας
ΑΝΑΛΑΜΒΑΝΟΥΜΕ
Υποθέσεις ανηλίκων, οικογενειακές, προσωπικές κ.τλ.
ΔΙΑΘΕΤΟΥΜΕ ΤΑ ΠΛΕΟΝ ΣΥΓΧΡΟΝΑ ΟΠΤΙΚΟΑΚΟΥΣΤΙΚΑ ΣΥΣΤΗΜΑΤΑ
100% ΕΧΕΜΥΘΕΙΑ
ΡΩΜΗΣ 22 - ΡΟΔΙΝΙ • ΤΗΛ. 22410 68985
ΚΙΝ.: 6946 997967
2549-30/6

ΑΝΑΚΟΙΝΩΣΗ
ΚΥΡΑ ΤΣΑΜΠΙΚΑ RESTAURANT Η ΨΗΛΗ
Ανακοινώνει στην αξιότιμη πελατεία της ότι είμαστε ανοικτά από 10 π.μ. - 12μ.μ.
Ελάτε να απολαύσετε την πανοραμική θέα και τα σπεσιαλιτέ μας.
Για ρεζερβέ: 6944 254683
8887-29/6

ΞΥΛΟΥΡΓΙΚΕΣ ΕΡΓΑΣΙΕΣ
ΛΕΝΤΑΚΗΣ ΜΑΝΩΛΗΣ
Αναλαμβάνουμε πάσης φύσεως ξυλουργικές εργασίες:
• κουζίνες γερμανικές, με γερμανικές προδιαγραφές
• ντουλάπες
• πόρτες
• παράθυρα κ.λ.π.
- Αμεση εξυπηρέτηση

ΠΛΗΡΟΦΟΡΙΕΣ
Τηλ. 60601 και 6973933733
5769-8/6

ΑΠΟΘΗΚΗ ΧΟΝΔΡΙΚΗΣ
ΕΙΣΑΓΩΓΕΣ-ΑΝΤΙΠΡΟΣΩΠΕΙΕΣ
DVD - ΒΙΝΤΕΟ - ΚΑΣΕΤΕΣ
έξυπνα τρικ - περιοδικά - εσώρουχα πολυτελείας - LATEX.
Πώληση χονδρική
ΡΟΔΟΣ
694 519 4741 κ. Κώστας
5813-10/6

SHOW CENTER Palace
ΚΑΝΤΕ ΤΟ ΓΑΜΟ ΣΑΣ ΝΑ ΞΕΧΩΡΙΖΕΙ!
ΚΑΝΤΕ ΤΗ ΔΕΞΙΩΣΗ ΣΑΣ ΜΕ ΕΠΙΤΥΧΙΑ!
ΚΑΙ ΚΑΘΕ ΚΟΙΝΩΝΙΚΗ ΣΑΣ ΕΚΔΗΛΩΣΗ ΑΝΕΠΑΝΑΛΗΠΤΗ
Μαζί θα φτιάξουμε το μενού που θέλετε και τις τιμές που θέλετε

Τηλ. 22410 39100
6977 008569
κ. Ρούλιος
X 3969-6/6

ΜΝΗΜΟΣΥΝΑ



Τελούμε στις 7 Ιουνίου ημέρα Σάββατο και ώρα 8 π.μ. στον ιερό ναό Ταξιάρχων Νεκροταφείου 9ήμερο μνημόσυνο υπέρ αναπαύσεως της ψυχής του λατρευτού μας συζύγου, πατέρα και παππού

ΝΙΚΟΛΑΟΥ ΑΡΑΠΟΥΔΗ

Η σύζυγος Δέσπω
Τα παιδιά, τα εγγόνια και οι λοιποί συγγενείς

5919-6/6



Τελούμε στις 6 Ιουνίου ημέρα Παρασκευή και ώρα 8 π.μ. στον ιερό ναό Εισοδίων Θεοτόκου (Μητρόπολη) ετήσιο μνημόσυνο υπέρ αναπαύσεως της ψυχής του λατρευτού μας συζύγου, πατέρα και παππού

ΚΟΜΝΗΝΟΥ ΠΑΛΑΙΟΥ

Η σύζυγος Καλλιόπη
Τα παιδιά και τα εγγόνια.

1687-5/6



Τελούμε στις 8 Ιουνίου ημέρα Κυριακή και ώρα 9.30 π.μ. στον ιερό ναό Αποστόλου Θωμά Μονολίθου 40ήμερο μνημόσυνο υπέρ αναπαύσεως της ψυχής του λατρευτού μας συζύγου, πατέρα, παππού, αδελφού και θείου

ΝΙΚΟΛΑΟΥ ΗΡΩΝΙΑ

Ετών 77

Η σύζυγος Ειρήνη
Τα παιδιά Μανώλης - Δέσποινα, Κλήμης - Μένη, Μαρία - Παναγιώτης, Σταματία - Κων/νος
Τα εγγόνια, τα αδέλφια, τα ανίψια και οι λοιποί συγγενείς

5916-7/6



Τελούμε στις 7 Ιουνίου ημέρα Σάββατο και ώρα 8 π.μ. στον ιερό ναό Αγίου Δημητρίου παλαιού νεκροταφείου 2ετές μνημόσυνο υπέρ αναπαύσεως της ψυχής της λατρευτής μας συζύγου, μητέρας, αδελφής, θείας και κόρης

ΕΛΕΥΘΕΡΙΑΣ ΣΚΥΡΙΩΤΗ ΦΙΝΤΕΛΜΑΝ

Ο σύζυγος Ιάκωβος
Τα παιδιά Βίλλεμ και Ντέμις
Η μητέρα, τα αδέλφια και οι λοιποί συγγενείς.

5906-6/6



Τελούμε στις 7 Ιουνίου ημέρα Σάββατο και ώρα 8.30 π.μ. στον ιερό ναό Αγίας Ειρήνης Ορφανοτροφείου Θηλέων 3μηνο μνημόσυνο υπέρ αναπαύσεως της ψυχής του λατρευτού μας συζύγου, πατέρα και παππού

ΣΑΒΒΑ ΣΑΛΒΑΡΗ

Η σύζυγος Αγλαΐα
Τα παιδιά Χρήστος, Μαίρη - Παντελής, Ευάγγελος - Πάμελα
Τα εγγόνια και οι λοιποί συγγενείς

5904-6/6

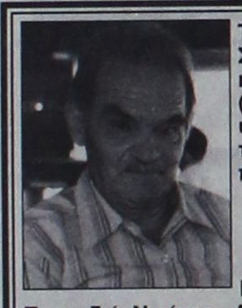

Τελούμε στις 7 Ιουνίου ημέρα Σάββατο και ώρα 8.30 π.μ. στον ιερό ναό Τριών Ταξιαρχών (στους Τρεις) 9 μηνο μνημόσυνο υπέρ αναπαύσεως της ψυχής του λατρευτού μας συζύγου, πατέρα, παππού και αδελφού

ΝΙΚΟΛΑΟΥ ΦΑΣΟΥΛΑΡΗ

Η σύζυγος Μαρία
Τα παιδιά Νικήτας - Αικατερίνη, Μιχάλης
Τα εγγόνια Αννα, Μαρία
Τα αδέλφια, τα ανίψια και οι λοιποί συγγενείς

5908-6/6

Στο εδώλιο ο Καΐσερλης

ΣΥΝΕΧΕΙΑ ΑΠΟ ΤΗ ΣΕΛ. 1

το γεγονός ότι είχαν βεβαιωθεί από τους αστυνομικούς τρεις συνολικά παραβάσεις εντός του έτους για διατάξεις που αφορούν την κοινή ησυχία, τη λειτουργία μουσικής χωρίς άδεια, το ωράριο λειτουργίας, κλπ.

* Πρόκειται για τρία κέντρα που λειτουργούσαν στην πόλη της Κω και για τα οποία μόνο για την τουριστική περίοδο του 1999 βεβαιώθηκαν από τους αστυνομικούς πολλές παραβάσεις και υποβλήθηκαν 37 μηνύσεις!..

ΣΗΜΕΙΩΝΕΤΑΙ ότι η δίκη αρχικά είχε προσδιοριστεί να γίνει στις 21 Μαρτίου, αλλά αναβλήθηκε και έτσι ορίστηκε νέα δικάσιμος για αύριο στο Τριμελές Πλημμελειοδικείο της Κω.

* Πρέπει ν' αναφερθεί ότι σύμφωνα με το νόμο ο δήμαρχος σφραγίζει καταστήματα από 10 μέχρι 60 ημέρες, εφόσον βεβαιώθηκαν από τους αστυνομικούς τρεις μηνύσεις μέσα στο χρόνο, πράγμα για το οποίο ο Κ. Καΐσερλης κατηγορείται ότι δεν έπραξε.

Η Τώνια Μοροπούλου ήρθε πρώτη

ΣΥΝΕΧΕΙΑ ΑΠΟ ΤΗ ΣΕΛ. 1

Κατά την προχθεσινή πρώτη ψηφοφορία συνέβη και το εξής περίεργο, αλλά και απαράδεκτο. Ο μοναδικός εκπρόσωπος του παραρτήματος του ΤΕΕ Δωδεκανήσου, ο Ρόδιος μηχανικός Βασίλης Διακομιχάλης, που είναι γαμπρός του δημάρχου Ρόδου Γιώργου Γιαννόπουλου **δεν ψήφισε τη Ροδίτισσα** Τώνια Μοροπούλου, αλλά τον εκπρόσωπο... της Καβάλας.

Μονομαχία χθες στη Βουλή

ΣΥΝΕΧΕΙΑ ΑΠΟ ΤΗ ΣΕΛ. 1

την εσπευσμένη σταδιακή καθιέρωση πετρελαιοφόρων διπλού κύτους και απόσυρση αυτών με μονό κύτος, κατά την οποία υπήρξαν 501 ψήφοι υπέρ, 5 κατά και 14 αποχές, τονίζοντας ότι ανάμεσα στους απέχοντες, οι 11 ήταν ευρωβουλευτές της ΝΔ. «Διερωτώμαι ποιοι είναι οι πλοιοκτήτες» είπε ο κ. Σημίτης.

Μιλώντας για την κοινωνική πολιτική της κυβέρνησης και απευθυνόμενος σε πρώτο πρόσωπο προς τους αγρότες, είπε ότι το 1993 «παίρνατε 15.000 δραχμές με πληθωρισμό 15%. Σήμερα παίρνετε 58.000 δραχμές και του χρόνου θα παίρνετε 60.000, όταν ο Κ.Καραμανλής είχε υποσχεθεί ότι στην τρέχουσα τετραετία θα παίρνατε 50.000 δραχμές».

Επισήμανε επίσης ότι το 1993, όταν οι αγρότες έπαιρναν δάνειο 10 εκατομμυρίων είχαν τοκοχρεολύσιο 2,5 εκατ. το χρόνο, ενώ σήμερα το ίδιο ποσό έχει τοκοχρεολύσιο 600.000. Όσο για τη συζήτηση στην ΕΕ για μείωση των αγροτικών επιδοτήσεων, είπε ότι η κυβέρνηση παλεύει, ώστε να παραμείνουν στους μεσαίους και στους μικρούς αγρότες, ενώ η αξιωματική αντιπολίτευση «δεν θέλει να πάρει θέση για να μη θίξει τα μεγάλα συμφέροντα».

Σε άλλο σημείο της ομιλίας του, ο κ. Σημίτης, που κατηγόρησε τη ΝΔ ότι έχει παρελθόν στην καταστροφολογία, ανέφερε ότι η κυβέρνηση του ΠΑΣΟΚ έβαλε την Ελλάδα στην ΟΝΕ και ότι μπορεί να παράσχει στον Έλληνα «την ασφάλεια της τελικής επιτυχίας».

Για το θέμα των πτωχεύσεων είπε ότι οι επιχειρήσεις που κλείνουν είναι πολύ λιγότερες από αυτές που ανοίγουν και πως «ξεχάσανε κάποιοι ότι δεκάδες χιλιάδες Έλληνες έχασαν τη δουλειά τους στη δεκαετία του '90, επειδή πολλές επιχειρήσεις έφυγαν από την Ελλάδα».

Σημείωσε ότι η κυβέρνηση νοιάζεται για τους μακροχρόνια ανέργους, «δεν πρόκειται όμως να χαρίζουμε φόρους, ΙΚΑ και επιδοτήσεις σε επιχειρήσεις που δεν μπορούν να αντιμετωπίσουν τον ανταγωνισμό». Για τους επιχειρηματίες που «φωνάζουν για να αναλάβει το κράτος τα χρέη τους» είπε ότι «εμείς θα ακολουθήσουμε το συμφέρον του τόπου και όχι το συμφέρον των ιδιωτών».

Εξάλλου, τόνισε ότι η κυβέρνηση έδωσε πραγματικές αυξήσεις 3% στα εισοδήματα κατά το διάστημα 2000-2002, όταν στην ΕΕ την ίδια περίοδο τα εισοδήματα αυξήθηκαν μόλις κατά 1,3%, ενώ παράλληλα μείωσε σημαντικά τη φορολογική επιβάρυνση. Σημείωσε μάλιστα ότι στα θέματα αυτά, όπως στην περίπτωση του ασφαλιστικού, η ΝΔ δεν αποκαλύπτει τις θέσεις της, διότι «φαίνεται δεν θέλει να την αντιγράψουν».

Αναφέρθηκε ακόμα στην εποχή μετά την Ολυμπιάδα και το Γ΄ ΚΠΣ, υπογραμμίζοντας ότι οι πόροι για τους αγώνες είναι εθνικοί, όπως και το 50% των πόρων για έργα του Γ΄ ΚΠΣ και πως θα συνεχίσουν να υπάρχουν και μετά.

Τέλος, διαβεβαίωσε ότι «η ελληνική προεδρία εργάστηκε, ώστε να υπάρχει και Δ΄ Κοινοτικό Πλαίσιο Στήριξης. Αποσπάσαμε μια πρώτη θετική ανταπόκριση. Το αποτέλεσμα εξαρτάται από το ποιος θα κάνει τη διαπραγμάτευση. Ποια κυβέρνηση θα το κάνει; Αυτή που δεν μπόρεσε να διαχειριστεί το Α΄ ΚΠΣ; Ή αυτή που ολοκλήρωσε το Β΄ ΚΠΣ και διαπραγματεύτηκε πέραν πάσης προσδοκίας το Γ΄; Θα κρίνει ο ελληνικός λαός» είπε ο πρωθυπουργός, που δέχθηκε μετά το τέλος της ομιλίας του το παρατεταμένο χειροκρότημα των βουλευτών της συμπολίτευσης.

Ο ΚΑΡΑΜΑΝΛΗΣ

Απαντώντας στον κ. Σημίτη, ο πρόεδρος της ΝΔ, ξεκίνησε την ομιλία του, με ένα σύντομο σχόλιο:

«Για μια φορά ακόμα, αποκόμισα την αίσθηση ότι ο κ. Σημίτης είναι τελείως ξεκομμένος από την ελληνική πραγματικότητα», ανέφερε ο κ. Καραμανλής. Απέναντι δε, στις αντιδράσεις που προκάλεσε η αρχική του διαπίστωση στους βουλευτές του ΠΑΣΟΚ, απευθύνθηκε προς αυτούς: «Οι αγρότες πρέπει να είναι ευτυχισμένοι. Να πάτε να το πείτε στις περιφέρειές σας».

«Μεγάλα κομμάτια της ελληνικής περιφέρειας ερημώνουν, ζουν στη μιζέρια και κινδυνεύουν σε εθνικά ευαίσθητες περιοχές. Λέτε ότι οι αγρότες δανείζονται με ευνοϊκούς όρους. Πού; Στη χώρα των πανωτοκίων;», αναρωτήθηκε ο πρόεδρος της ΝΔ και συνέχισε στην αναίρεση της πρωθυπουργικής επιχειρηματολογίας περί «διαπλοκής της ΝΔ με συμφέροντα».

«Ανακαλύψατε τώρα τη διαπλοκή και τα συμφέροντα. Το καλοκαίρι του 2001, είχατε απαντήσει σε επιστολή μου ότι οι κυβερνήσεις του ΠΑΣΟΚ ολοκλήρωσαν το θεσμικό πλαίσιο. Έκτοτε, τι άλλαξε κ. Σημίτη; Όποτε θέλετε, την κάνουμε την κουβέντα», ανέφερε ο κ. Καραμανλής, προτείνοντας μάλιστα προς τον παριστάμενο Πρόεδρο της Βουλής, να γίνει ειδική συζήτηση για τη διαφάνεια, προκειμένου να συζητηθούν οι προτάσεις της Νέας Δημοκρατίας.

Στο ίδιο πλαίσιο, απαντώντας στις κατηγορίες του κ. Σημίτη για τη στάση που κράτησε η Νέα Δημοκρατία στο θέμα της απόσυρσης των μονοπύθμενων δεξαμενόπλοιων, ο κ. Καραμανλής υπενθύμισε ότι η ΝΔ, είχε προτείνει, ήδη από το Δεκέμβριο του 2001 την αντικατάσταση των μονοπύθμενων. «Εμείς δεν είπαμε ότι διαφωνούμε με την πολιτική της αντικατάστασης. Εμείς υπερασπιζόμενοι ελληνικά συμφέροντα, υποστηρίζαμε την επιβράδυνση του ρυθμού απόσυρσης. Το να λέτε ότι αυτή ήταν η θέση σας εξ αρχής, είναι ασύστολο ψεύδος. Επί μήνες ο υπουργός σας, όχι απλώς συμφωνούσε με τη δική μας θέση, αλλά διαρρήγνυε τα ιμάτιά του ότι δεν συμφωνούσε με την επιτάχυνση».

«Η ναυτιλία είναι καίριος πλουτοπαραγωγικός παράγων για τη χώρα. Ποια χώρα δεν δίνει μάχες για να επιβραδύνει εξελίξεις που δυσχεραίνουν την ανταγωνιστικότητά της;», αναρωτήθηκε ο κ. Καραμανλής, καταθέτοντας έκθεση του ΥΕΝ, σύμφωνα με την οποία, το κόστος για την ελληνική ναυτιλία θα ξεπεράσει τα 4,5 δις ευρώ.

Αλλά και με αφορμή τη συγχώνευση των ΕΛΠΕ με την ΠΕΤΡΟΛΑ, ο κ. Καραμανλής έκανε λόγο για πολιτική «και με τον χωροφύλαξ και με τον αστυφύλαξ - και υπέρ των ιδιωτικοποιήσεων και κατά».

Επί της ουσίας της συζήτησης για την Οικονομία, ο πρόεδρος της Νέας Δημοκρατίας πραγματοποίησε μια εκτεταμένη επισκόπηση της συνολικής επιχειρηματολογίας του κόμματός του για το θέμα αυτό.

«Με τους σημερινούς ρυθμούς ΠΑΣΟΚ, σύγκλιση δεν επιτυγχάνεται, ούτε σε μισό αιώνα. Το επισημαίνει και ο διοικητής της Τράπεζας της Ελλάδας (?) Η Ελλάδα στα δέκα προηγούμενα χρόνια, αύξησε το κατά κεφαλής εισόδημά της κατά 9 ποσοστιαίες μονάδες, ενώ η Ιρλανδία, κατά 44 (?) Σε έξι χρόνια, τα χρέη νοικοκυριών και επιχειρήσεων εξαπλασιάστηκαν, ενώ η ιδιωτική αποταμίευση περιορίστηκε δραματικά (?) Οι άμεσες ξένες επενδύσεις είναι καθηλωμένες κοντά στο μηδέν. Πέρυσι, η Ελλάδα είχε τη χειρότερη επίδοση των τελευταίων 27 χρόνων. Από το 1998 ως το 2002, το έλλειμμα του ισοζυγίου τρεχουσών συναλλαγών, αυξήθηκε κατά 67,7% και το έλλειμμα του εμπορικού ισοζυγίου (?) Πέρσι μας έλεγαν ότι η απασχόληση αυξήθηκε κατά 10 χιλιάδες και ότι η ανεργία μειώθηκε κατά 103 χιλιάδες. Τώρα προχώρησαν ακόμη παραπέρα. Ενώ η κυβέρνηση κομπάζει ότι υπήρξε μείωση της ανεργίας, η Στατιστική Υπηρεσία αποκαλύπτει ότι κατά το 2002 υπήρξε μείωση της απασχόλησης, κατά 13 χιλιάδες θέσεις (?) Η κυβέρνηση εκχωρεί κρατική περιουσία σε ανώνυμες εταιρείες του Δημοσίου, οι οποίες, είτε την εκποιούν με αδιαφανείς διαδικασίες, είτε δανείζονται για λογαριασμό του Δημοσίου, με στόχο να μην καταγράφονται τα δάνεια αυτά στο δημόσιο χρέος (?) Η απορρόφηση στο σύνολο του Γ'ΚΠΣ είναι στο 12,8%. Τα ΠΕΠ καρκινοβατούν στο 8%. Οι πιο φτωχές Περιφέρειες έχουν απορρόφηση κάτω από 4% (?) Η κυβέρνηση δεν τόλμησε τις αλλαγές που χρειάζεται η νέα εποχή.

Βαφτίζει «μεταρρυθμίσεις» την εκποίηση δημόσιας περιουσίας που γίνεται για να καλύπτονται τρύπες του Προϋπολογισμού», ανέφερε ο πρόεδρος της ΝΔ, συμπληρώνοντας την ομιλία του με αναφορές στην «κακοδιαχείριση» στον ευρύτερο δημόσιο τομέα, το «σκάνδαλο του Χρηματιστηρίου» κ.λπ.

Κλείνοντας την ομιλία του, ο κ. Καραμανλής, υπενθύμισε στοιχεία του οικονομικού προγράμματος του κόμματός του και κατέληξε: «Ο κύκλος σας έχει κλείσει. Για μας, ο μόνος αυριανός αντίπαλος είναι τα προβλήματα που έχετε αφήσει πίσω σας. Ήδη ως κυβέρνηση συμπεριφέρεστε ως κακή αντιπολίτευση. Για εμάς, ο στόχος μας είναι να γίνουμε καλή κυβέρνηση».

Ξεσηκώθηκαν στη Σύμη

ΣΥΝΕΧΕΙΑ ΑΠΟ ΤΗ ΣΕΛ. 1

ρεία διότι επί σειρά ετών με τον τρόπο τους κουβαλούν και παίρνουν τους τουρίστες σε γκρουπ ομάδες και τους κατευθύνουν σε συγκεκριμένα και επιλεγμένα κατά αυτούς καταστήματα για παράδειγμα εστιατόρια - τουριστικά μαγαζιά - σφουγγαράδικα - χρυσοχοεία - ασημοχοεία, κλπ, με αποτέλεσμα να υπάρχουν και να δημιουργούνται τα σε όλους πλέον γνωστά τα παρακάτω φαινόμενα.

Κάποια καταστήματα να είναι γεμάτα κόσμο και κάποια άλλα να μην έχουν καθόλου με αποτέλεσμα κάθε χρόνο να κλείνουν ακόμα και καταστήματα.

Επίσης δεν τους αφήνουν σχεδόν καθόλου ελεύθερους και πολλές φορές οι τουρίστες δεν βλέπουν σχεδόν καθόλου τίποτε άλλο παρά μόνο τα καταστήματα τα οποία αναφέραμε παραπάνω διότι δεν έχουν καθόλου χρόνο.

Αυτή η πρακτική όπως καταλαβαίνετε δυσφημεί όλα τα υπόλοιπα καταστήματα διότι οι ξεναγοί χρησιμοποιούν διάφορες ατάκες και τεχνάσματα στο ότι στα άλλα μαγαζιά δεν εγγυώνται τίποτε και ότι οι τιμές των άλλων μαγαζιών πλην αυτών που προωθούν αυτοί είναι πανάκριβες και όπως καταλαβαίνετε για τους τουρίστες είναι πάρα πολύ δύσκολο να τους ξεφύγουν.

Από ό,τι ξέρουμε η ομαδοποίηση τουριστών και η άγρα πελατών απαγορεύονται ρητά και καθαρά από το νόμο.

Επίσης οι συνοδοί απαγορεύονται να κατέβουν ακόμα και κάτω από το καράβι και όχι να κάνουν ακόμα και ξενάγηση στα καταστήματα.

Αυτοί που πρέπει να κάνουν ξενάγηση να είναι οι ξεναγοί επαγγελματίες.

Επίσης οι ξεναγοί πρέπει να έχουν πάντοτε πεντακάθαρο πρόγραμμα για το που και πως θα κινηθούν και να αφορά την ιστορία και τα μουσεία του νησιού και όχι τα καταστήματα με μοναδικό σκοπό την κερδοσκοπία.

Ζητούμε λοιπόν όλοι μαζί με μια φωνή γιατί πιστεύουμε ότι αυτοί που δεν θέλουν να είναι μαζί μας είναι δύο με τρεις επαγγελματίες, σίγουρα όλοι το ξέρουμε ότι δεν είναι παραπάνω.

1) Να κινηθούν όλες οι νόμιμες διαδικασίες ώστε να σταματήσουν τα παραπάνω και να αφήνουν τον κόσμο ελεύθερο να αποφασίσει για το που θα πάει, για το τι πρέπει να ψωνίσει και για το αν πρέπει να πάει ακόμα και στην τουαλέτα.

2) Να ορισθεί ένα ή και δύο σημεία ώστε να γίνονται οι ιστορικές αφηγήσεις από τους ξεναγούς

3) Να υπάρχει καθημερινή αστυνόμευση για τα προγράμματα των ξεναγών

4) Σας παρακαλούμε να πάρετε το θέμα μας πολύ σοβαρά γιατί όλοι οι επαγγελματίες που είναι το 99% μαζί μας είναι αγανακτισμένοι και η μεγάλη αγανάκτηση σε συνδυασμό με την ανάλογη κρίση που υπάρχει στον τουρισμό μας ποτέ δεν ξέρει κανείς τι αντιδράσεις μπορεί να επιφέρει στο μέλλον αν επιτέλους δεν δοθεί μια οριστική λύση στο θέμα μας.

Ζητούμε τη βοήθεια όλων σας και ελπίζουμε να μας καταλάβετε.

Οι παρακάτω υπογεγραμμένοι συμφωνούν με όλα τα παραπάνω:

Ψαρρός Νικόλαος, Μάγκος Εμμανουήλ, Φραζαδάκης Μιχάλης, Ψιλλάκης Χαράλαμπος, Τσιριμώνα Λεμονιά, Πορτοκάλης Χάρης, Μιχάλης Τσαβαρής, Γιάννης Τσαβαρής, Μαλλιάκας Εμμανουήλ, Φραζαδάκη Ασημίνα, Μάγκος Κωνσταντίνος, Ελευθέριος Παπακαλοδούκα, Σκιαθίτης Αγαπητός, Μαίρη Μπαίρνεϋ, Φουντουραδάκης Μιχάλης, Φουντουραδάκης Παντελής, Μανώλης Σαρτζετάκης, Βασίλης Παπακαλοδούκας, Αντώνογλου Κωνσταντίνος, Κατσαράς Νικόλαος, Στράτος Κανλής, Τσαβαρής Μιχάλης, Ηλίας Αγαπητίδης, Βασίλης Νικολής, Τσακίρης Μιχάλης, Κάτριος Βασίλης, Τσαταλιός Σωτήρης, Γεώργιος Βογιατζής, Δικαία Βογιατζή, Ευαγγελία Πετρίδη, Λουκάς Κακακιός, Ιωάννης Τσακίρης, Γιώργος Ζουρούδης, Συφωνιού Ελευθερία, Κάκκαρης Αντώνιος, Γώγιος Σταύρος, Καλαφατάς Νικήτας, Πατατούκος Βασίλειος, Σκιαθίτης Αγαπητός, Νικολέττου Ελένη, Τσιριμώνα Λεμονιά, Δερμιτζάκη Αικατερίνη., Πετρόπουλος Αν., Ιωάννης Καραβαΐλης, Σύγκαλλος Δ., Χουρμιάδης Μιχάλης, Μανωλέσιου Ελπίδα, Μιχαλούτσος Δημήτρης.

Στα αιγοπρόβατα του νησιού

Κρούσμα μελιταίου πυρετού στη Νίσυρο

ΠΡΟΣΒΛΗΘΗΚΕ ΚΑΙ ΕΝΑ ΑΤΟΜΟ

ΚΡΟΥΣΜΑΤΑ μελιταίου πυρετού εμφανίστηκαν στη Νίσυρο και σε άλλα νησιά της Δωδεκανήσου! Μάλιστα στη Νίσυρο ένα άτομο εμφάνισε συμπτώματα μελιταίου πυρετού και νοσηλεύεται στο Νοσοκομείο της Κω, ευρισκόμενος εκτός κινδύνου.

* Ο μελιταίος πυρετός προσβάλλει κυρίως τα αιγοπρόβατα και τις αγελάδες και μεταδίδεται στον άνθρωπο μόνο από τα γαλακτοκομικά προϊόντα.

ΜΕΤΑ ΤΗΝ εμφάνιση του κρούσματος στη Νίσυρο δόθηκε εντολή ν' αφαιρεθούν από τα καταστήματα όλα τα ντόπια γαλακτοκομικά προϊόντα (γάλα, τυριά, βούτυρο, κλπ.), ώστε ν' αποτραπεί η εμφάνιση και άλλου κρούσματος μελιταίου πυρετού.

* Για την αντιμετώπιση του προβλήματος πραγματοποιείται σήμερα, στο Επαρχείο Κω, έκτακτη σύσκεψη, υπό την προεδρία της επάρχου Μαρίας Κυπραίου και με τη συμμετοχή του νομίατρου και της προϊστάμενης της Κτηνιατρικής Υπηρεσίας Δωδεκανήσου

ΠΑΝΤΩΣ σε νησιά της Δωδεκανήσου έχουν εμφανιστεί στα αιγοπρόβατα και άλλες ασθένειες, όπως π.χ. καταρροϊκός πυρετός, που δεν έχουν αντιμετωπιστεί αποτελεσματικά, δεδομένου ότι πολλά αιγοπρόβατα είναι αδέσποτα, ενώ οι κτηνίατροι δεν είναι αρκετοί για να μπορούν να παρέμβουν. Αυτό έχει ακόμη σαν αποτέλεσμα να μην είναι δυνατή η μεταφορά αιγοπροβάτων για πώληση στα μεγάλα νησιά.

Εισέβαλε σε καφενείο

ΣΥΝΕΧΕΙΑ ΑΠΟ ΤΗ ΣΕΛ. 1

από το καφενείο και κατάφεραν να κλείσουν τη βαλβίδα μ' αποτέλεσμα να μην υπάρξουν ζημιές.

• Το περίεργο περιστατικό σημειώθηκε στις 9:10 το πρωΐ στο καφενείο του Βασίλη Παναγιωτάκη του Ιωάννη, στην πλατεία Αρίωνος, στην Παλιά Πόλη και δράστης είναι ο Ν. Π. του Δημητρίου, 24 χρόνων, ο οποίος συνελήφθη από την Πυροσβεστική Υπηρεσία προκειμένου σήμερα να οδηγηθεί σε ψυχίατρο για να εξεταστεί αν τα 'χει «τετρακόσια».

ΣΤΟΝ ΤΟΠΟ του εμπρησμού μετέβησαν δύο πυροσβεστικά οχήματα με οκτώ άνδρες, αλλά ευτυχώς δεν χρειάστηκε να επέμβουν, καθώς οι ψύχραιμοι είχαν προλάβει να απομακρύνουν την φιάλη. Το ανακριτικό τμήμα της Πυροσβεστικής Υπηρεσίας επελήφθη της υπόθεσης και ενημέρωσε την Εισαγγελία Πρωτοδικών.

Νίκη της ΠΑΣΚΕ

ΣΥΝΕΧΕΙΑ ΑΠΟ ΤΗ ΣΕΛ. 1

Κεφαλάκης Νικ. 138 ψήφοι

Για τους αντιπροσώπους από την ΠΑΣΚΕ εξελέγησαν:

Τσιαβός Γ. 533 ψήφοι
Κελακιός Γ. 229 ψήφοι
Καραγιάννης Ι. 195 ψήφοι
Ζανετούλης Δ. 191 ψήφοι
Ελένης Αντ. 183 ψήφοι
Μάστορας Ν. 124 ψήφοι

Από τη ΔΑΚΕ στο διοικητικό συμβούλιο του συλλόγου εξελέγησαν:

Βασιλειάδης Η. 151 ψήφοι
Ταρασλιάς Κ. 100 ψήφοι

ΣΤΗΝ ΕΛΕΓΚΤΙΚΗ επιτροπή από την ΔΑΚΕ εξελέγησαν η Καπνουλά Χρ. Για τους αντιπροσώπους από τη ΔΑΚΕ εξελέγησαν οι Βασιλειάδης Ηλ. 140 ψήφοι, Ζερβός Β. 108 ψήφοι.

ΣΤΟ ΔΙΟΙΚΗΤΙΚΟ συμβούλιο από τους Ανεξάρτητους εξελέγη Μανής Κ. με 62 ψήφους.

Στους αντιπρόσωπους από τους Ανεξάρτητους εξελέγη η Τερλόγκου Φαίδρα με 57 ψήφους.

Τετραήμερο ευρωπαϊκών συνεδρίων

ΣΥΝΕΧΕΙΑ ΑΠΟ ΤΗ ΣΕΛ. 1

Παπαδήμας.

* Στις 1.30 τομεσημέρι θα δοθεί συνέντευξη του προέδρου της Επιτροπής κ. Αλ Μπορ και του κ. Κ. Σκανδαλίδη, ενώ στις 6 το απόγευμα θα γίνει κοινή συνεδρίαση με τους δημάρχους της Ρόδου και το νομάρχη Δωδεκανήσου, για θέματα που αφορούν τις Περιφέρειες. Στην κοινή συνεδρίαση θα παραστεί ο υπουργός Αιγαίου Νίκος Σηφουνάκης και η περιφερειάρχης Μάρθα Σημαντώνη.

ΤΟ ΒΡΑΔΥ ο Κ. Σκανδαλίδης θα δεξιωθεί στο Μέγαρο των Ιπποτών τους υπουργούς Δημόσιας Διοίκησης, που θα έρθουν στη Ρόδο για την Ατυπη Σύνοδο, που οι εργασίες της θα πραγματοποιηθούν την Παρασκευή.

* Εξάλλου, χτες έφτασαν στη Ρόδο αστυνομικοί των ΕΚΑΜ και ειδικές κλούβες για τα μέτρα ασφαλείας που θα παρθούν στο νησί κατά τη διάρκεια των εργασιών της Συνόδου.

Τα πλαστά χαρτονομίσματα

ΣΥΝΕΧΕΙΑ ΑΠΟ ΤΗ ΣΕΛ. 1

συλληφθέντες να αφεθησαν ελεύθεροι, όμως έχει διαταχθεί περαιτέρω διερεύνηση της υπόθεσης, καθώς φαίνεται ότι υπάρχει θέμα.

• Σύμφωνα με όσα έγιναν γνωστά από την Αστυνομική Διεύθυνση, το απόγευμα της περασμένης Δευτέρας 2 Ιουνίου ο Εμμανουήλ Τσιριγώτης 44χρόνων, παρέδωσε στο φίλο του Πέτρο Μανιά, 36 χρόνων, το χρηματικό ποσό των 2200 ευρώ προκειμένου να το καταθέσει στον τραπεζικό λογαριασμό του. Ομως αυτός το μεσημέρι της Τρίτης 3 Ιουνίου, παρέδωσε τα 2200 ευρώ στην 23χρονη ανηψιά του, προκειμένου αυτή να τα καταθέσει στο λογαριασμό του Τσιριγώτη. Πράγματι η 23χρονη, συνοδευόμενη από το σύζυγό της μετέβη στην τράπεζα για να καταθέσει 2200 ευρώ. Ομως ο ταμίας διαπίστωσε ότι 8 χαρτονομίσματα των 200 ευρώ ήταν πλαστά.

Ο ΤΣΙΡΙΓΩΤΗΣ αναζητήθηκε αλλά δεν βρέθηκε, όπως και ο σύζυγος της 23χρονης. Σε βάρος των εμπλεκομένων στην υπόθεση, σχηματίστηκε δικογραφία, η οποία διαβιβάστηκε στον Εισαγγελέα για τα περαιτέρω.

• Θα πρέπει να σημειωθεί ότι έχουν εντοπιστεί και άλλα πλαστά χαρτονομίσματα των 200 ευρώ, την περασμένη εβδομάδα, σε υποκαταστήματα τραπεζών της πόλης μας.

KYDON TOURS

ΕΚΔΡΟΜΕΣ ΚΥΔΩΝ

Ποιότητα - Φροντίδα - Επιτυχία

ΑΓΙΟΥ ΠΝΕΥΜΑΤΟΣ

ΜΙΚΡΑ ΑΣΙΑ

ΚΑΣΤΕΛΛΟΡΙΖΟ

ΡΟΔΟ - ΜΑΡΜΑΡΙΣ - FETIYE - ΛΥΒΙΣΙ - ΞΑΝΘΟΣ - ΠΑΤΑΡΑ - ΚΑΛΑΜΑΚΙ - ΚΑΣ - ΜΥΡΑ - ΑΓΙΟΣ ΝΙΚΟΛΑΟΣ

14/6 Σάββατο 08.00 - 09.00

Ρόδο - Μαρμαρίς, πούλμαν πολυτελείας. Στάση Λίμνη Dalyan για καφέ. Fetiye (Μάκρη) - Λιβύσι - επίσκεψη - προσκύνημα στην Παναγιά - Fetiye - Ξάνθος - Πάταρα - Καλαμάκι και μετά μια φανταστική διαδρομή. Αφιξη νωρίς το απόγευμα στο Κας απέναντι από το ΚΑΣΤΕΛΛΟΡΙΖΟ. Ελεύθερος χρόνος. Δείπνο - διασκέδαση - διανυκτέρευση.

15/6 Κυριακή 0830

Από το Κας θα πάμε στα Μύρα που βρίσκονται 35 λεπτά απόσταση, θα προσκυνήσουμε στο φανταστικό ναό του Αγίου Νικολάου που σήμερα είναι μουσείο. Στη συνέχεια θα επισκεφθούμε τους λαξευτούς τάφους στα Μύρα και το θέατρο. Επιστρέφουμε νωρίς και προαιρετική εκδρομή στο ΚΑΣΤΕΛΛΟΡΙΖΟ με ελληνικό καράβι μόνο 20 λεπτά απόσταση.

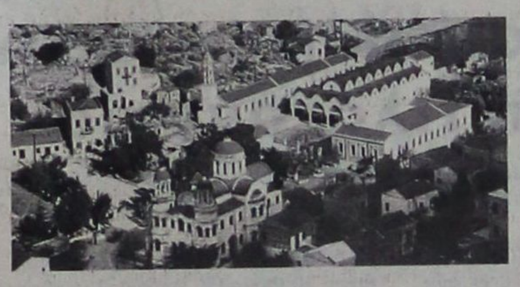

Προσκύνημα στον Αγιο Κων/νο. Βόλτες στα πανέμορφα δρομάκια του ακριτικού Καστελλορίζου και ουζάκια με μεζέ στα ταβερνάκια πάνω στη θάλασσα. Επιστροφή αργά το απόγευμα. Δείπνο - διασκέδαση στα μαπράκια - διανυκτέρευση.

16/ 6 Δευτέρα 08.30

Αναχώρηση για Μαρμαρίς. Αφιξη νωρίς πριν τις 12.00. Περιήγηση του Μαρμαρίς μέχρι το ICMELER για να γνωρίστε το Μαρμαρίς. Χρόνος ελεύθερος. Αναχώρηση για Ρόδο στις 16.00. Αφιξη στις 17.00. Τέλος εκδρομής.

- Συνοδός η κ. Ελένη Ψυλλάκη

ΔΗΛΩΣΤΕ ΣΥΜΜΕΤΟΧΗ ΓΡΗΓΟΡΑ

Ελάτε για πρόγραμμα.

Πλούσιο πρόγραμμα, φανταστικό ξενοδοχείο, ημιδιατροφή.

ΠΡΑΚΤΟΡΕΙΟ ΚΥΔΩΝ

Εισιτήρια - Πακέτα - εκδρομές

Σας περιμένουμε!

Τηλ. 22410 23.000, 27900, 75628, 27722

X4004-13/6

Μέσα από την κοινωνική αποδοχή

Η αναβάθμιση του ρόλου του Ελληνα μηχανικού

Απαξιωτική η συμπεριφορά της Πολιτείας

Διάβαζα ένα άρθρο σχετικά με την πόλη της Βαρκελώνης με τίτλο "Η πόλη που οι άνθρωποι ονειρεύονται με τα μάτια ανοικτά". Δεν κρύβω ότι για λίγο ζήλεψα το περιεχόμενο συσχετίζοντας το με την πόλη της Ρόδου. Η πόλη μας με τις χίλιες ομορφιές έχει ένα πρόσωπο πολυσύνθετο γεμάτο από το πέρασμα των πολλών πολιτισμών και αρκετά ρυτιδιασμένο από τις δικές μας σημερινές παρενέργειες. Πάνω της μεγαλούργησαν πολλοί, έγραψαν ιστορία, κατασκεύασαν μνημειακά σύνολα, έχτισαν κτίρια που καταγράφονται σαν δείγματα αρχιτεκτονικής γραφής. Όμως σήμερα υπάρχει η σύγχυση της αρχιτεκτονικής ταυτότητας μας.

Όλοι ασχολούνται με το περιβάλλον , με την οικοδομή, με την κατασκευή , με την οικολογία, με την φύση. Ουδείς όμως με περίσσευμα ευαισθησίας δεν έχει κατορθώσει την εμφύτευση της υπευθυνότητας και της αλληλουχίας πράξεων. Το περιβάλλον δεν είναι αφηρημένη έννοια. Είναι ο περίγυρος του καθενός μέσα στον οποίο αναπτυσσόμαστε , αποδίδουμε, ολοκληρώνουμε τον βιολογικό μας κύκλο. Είναι υπόθεση του εγώ μας, τους εμείς, των όλων. Η στείρα θεώρηση ότι το περιβάλλον είναι υπόθεση μερικών είναι εσφαλμένη και άγονη. Η κοινωνία η ίδια είναι ο δημιουργός αλλά και ο αποδέκτης κάθε δημιουργήματος. Είναι καθήκον των ειδικών να μεταλαμπαδεύσουν την γνώση της καταστροφής και την τέχνη της προστασίας του περιβάλλοντος στους πολίτες και να ταράξουν τα λιμνάζοντα νερά της σημερινής αδράνειας και της σκληρής αδιαφορίας μας.

Ο τεχνικός κόσμος οφείλει να πρωταγωνιστήσει στον σεβασμό του δομημένου χώρου και να το πράξει στο όνομα της κοινωνίας και όχι της συντεχνιακής συμπεριφοράς. ***Η συμμαχία με την κοινωνία για ένα καλύτερο κτισμένο αύριο θεμελιώνει και την αναβάθμιση του ρόλου του μηχανικού.*** Οι έριδες και οι συγκρούσεις μεταξύ μελών της τεχνικής ομάδας δημιουργούν αρνητικά αντανακλαστικά και αφήνουν πικρές γεύσεις στο κοινωνικό ιστό αναδεικνύοντας την αυτοεπιβίωση σαν αυτοσκοπό της επιστήμης. Η διαβάθμιση των αρμοδιοτήτων και η κλιμακωτή δυνατότητας δράσης και μελέτης είναι το ζητούμενο με πνεύμα συναπόφασης και όχι βεβαίως με υπονοούμενα μεταξύ των τεχνικών κλάδων που δεν απηχούν τη λαϊκή απαίτηση για ένα αρμονικό και συντονισμένο δομημένο περιβάλλον.

Οι όροι , η διαχείριση , η κατεύθυνση και η παραγωγή του δομημένου χώρου επιδρά άμεσα στη διάσωση της κοινωνικής μνήμης και της ιστορικής αυτοσυνειδησίας ενός τόπου. Οι πολιτικοί ταγοί που αποφασίζουν και εκτελούν οφείλουν να αντιληφθούν την αναγκαιότητα της παρουσίας των μηχανικών στο πρόγραμμα ανάπτυξης. Ως εκφραστές της λαϊκής εντολής οφείλουν να αγκαλιάσουν την τέχνη της κατασκευής απομακρύνοντας την προκατάληψη της ατελεσφορίας και των μικροσυμφερόντων.



Γράφει ο αρχιτέκτονας ΑΓΑΠΗΤΟΣ ΞΑΝΘΗΣ

Το κράτος οφείλει να επανεξετάσει τα νέα δεδομένα και να καθορίσει κανόνες άσκησης επαγγέλματος με βάση την τεχνική παιδεία και όχι απλά την εκπαίδευση. Το Υ.ΠΕ.ΧΩ.ΔΕ με συνεργασία όλου του τεχνικού κόσμου (και όχι το Υπ. Παιδείας) είναι ο αρμόδιος φορέας διαλεύκανσης των επαγγελματικών δικαιωμάτων. Σε ένα καθαρό πεδίο κανένας δεν μπορεί να αντισταθεί και να αντιδράσει. Το άνοιγμα του διαλόγου πάνω σε προτάσεις του Υ.ΠΕ.ΧΩ.ΔΕ είναι θέμα όλων των τεχνικών ανεξάρτητα των κατοχυρωμένων γνώσεων και εμπειριών.

Στο όνομα της παγκοσμιοποίησης δεν πρέπει να θυσιαστεί η τέχνη της επιστήμης και της μόρφωσης σε όλο το φάσμα της αναπτυξιακής πορείας.

Η πιθανή παραγωγή φθηνού επιστημονικού δυναμικού ή ακόμη οποιουδήποτε ανειδίκευτου που δηλώνει "εργολάβος" θα καταπέσει κάτω από το γνωστικό αντικείμενο της αντισεισμικής μελέτης του μπετόν και της επιχειρούμενης ασφάλειας των έργων.

Η πιθανή ολιγοπώληση στα τεχνικά τεκταινόμενα από όπου και να προέρχεται δεν αναδεικνύει την πλουραλιστική φιλοσοφία της δημιουργίας με άμεσα αρνητικά αποτελέσματα στο ίδιο το περιβάλλον. Η αθροιστική παρέμβαση με καθαρούς όρους γνήσιας δουλειάς από όλες τις τεχνικές πτυχές διατηρεί την αξιοπρέπεια του επαγγέλματος του μηχανικού με θετικό αντίκτυπο στην ίδια την κοινωνία.

Η αποδοτικότητα και η προσδοκία για ένα θετικό αποτέλεσμα δεν έρχεται μέσα από τη μάχη χαρακωμάτων και στατικών ιδεών. Έρχεται με συμμετοχικές διαδικασίες και με τους παράπλευρους εταίρους. Οι αποκλεισμοί και οι μοναδικότητες σε ένα κόσμο που τρέχει με ιλιγγιώδη ταχύτητα είναι τροχοπέδη στην ορθολογιστική και ισόρροπη ανάπτυξη που κοπτόμαστε όλοι για αυτήν.

Το Τ.Ε.Ε σαν επίσημος επιστημονικός φορέας της πολιτείας με τα όργανα του έχει καθήκον να συμπτύξει τις τεχνικές δυνάμεις του τόπου και να δώσει μία νέα πνοή , ένα νέο όραμα στην κατασκευή. Να ξεφύγει από τη διαχείριση του απλού και να σχεδιάσει και να φαντασθεί ένα κόσμο τεχνικά καινοτόμο με σύνθετες απόψεις.

Η λέξη υποβάθμιση είναι δείκτης αναγνωρισημότητας και αποδοχής από την ίδια την κοινωνία.

Οι διπλωματούχοι μηχανικοί αγωνιώντας για το αύριο και έχοντας ένα νέο ευρωπαϊκό περιβάλλον δίπλα τους δηλώνουν την απαξιωτική συμπεριφορά της πολιτείας προς αυτούς και την υποβάθμιση των διπλωμάτων τους σε σχέση με τους υπόλοιπους τεχνικούς κλάδους.

Η πολιτεία εδώ κωφεύει και επιχειρώντας στεγνά νομοθετικά να λύσει προβλήματα ετών καθορίζει με αδικαιολόγητες σπαστικές κινήσεις το καινούργιο θεσμικό πλαίσιο των ιδιωτικών και δημοσίων έργων. Ορίζοντας τους πάντες για τα πάντα, κατασκευάζει μία δομή χωρίς δυνατούς ελεγκτικούς μηχανισμούς μεταφέροντας την όλη ευθύνη στον ιδιώτη μηχανικό. Τον αφήνει όμως παράλληλα χωρίς κρατικό οπλισμό, έρμαιο της πίεσης της αγοράς. Εξουθενώνει και καταλύει τους ελάχιστους όρους και προϋποθέσεις της κρατικής μέριμνας στο παραγόμενο προϊόν αναδεύοντας τους ελεύθερους όρους της αγοράς. Έτσι οι επαγγελματίες συγκρούονται μεταξύ τους για την επιβίωση και την αναγνωρισημότητάς τους σε ένα φιλέτο παραγωγής που τείνει μειούμενο και φθίνον.

Επομένως το αιτούμενο εδώ είναι η καθιέρωση κανόνων αγοράς και παραγωγής έργου από την πολιτεία με ισότιμη συμμετοχή στη λήψη απόφασης του τεχνικού κόσμου κάτω από διαυγείς όρους και συνθήκες εργασίας για όλους. Το δικαίωμα της εργασίας είναι αδιαπραγμάτευτο και είναι κοινωνικό αγαθό. Σε αυτό όλοι μας εναποθέτουμε την ελπίδα της προόδου ενός τόπου. Όλοι οι τεχνικοί μπορούν να βρουν τον πυραμοειδή χώρο τους χωρίς παραγκωνισμούς και υποβαθμίσεις φτάνει ο κάθε ένας να γνωρίζει το αντικείμενο δράσης του.

Ο κοινωνικός-οικονομικός αχταρμάς που πάει να κυριαρχήσει στην αγορά στον τεχνικό τομέα θεωρώ ότι δεν θα βρει γόνιμο έδαφος. Είναι στο χέρι αυτών που ασχολούνται με πίστη και αφοσίωση για το περιβάλλον, για τον πολιτισμό, για τον τουρισμό, για εμάς να βρουν τις κοινές διαδρομές που θα φέρουν τον δημιουργικό πολυεπίπεδο εκσυγχρονισμό και στην κατασκευή.

aegean imaging απεικόνιση αιγαίου

ΙΑΤΡΙΚΗ ΑΝΑΚΟΙΝΩΣΗ

ΧΡΙΣΤΟΔΟΥΛΟΥ ΜΑΡΙΑ

ΙΑΤΡΟΣ ΑΚΤΙΝΟΔΙΑΓΝΩΣΤΗΣ (ΑΚΤΙΝΟΛΟΓΟΣ)

Δέχεται καθημερινά στο Διαγνωστικό Εργαστήριο:

ΑΠΕΙΚΟΝΙΣΗ ΑΙΓΑΙΟΥ

Πάροδος Παπαλουκά 18Β (παραπλεύρως του parking του παλιού νοσοκομείου).

Ωρες λειτουργίας του εργαστηρίου 9π.μ.-8μ.μ.

Τηλ. 2241043000-3 Fax: 22410 43004

T1180-26/6

ΙΑΤΡΙΚΗ ΑΝΑΚΟΙΝΩΣΗ

Ο ιατρός

ΑΝΔΡΕΑΣ ΚΑΡΑΓΙΑΝΝΗΣ

ΟΡΘΟΠΑΙΔΙΚΟΣ ΧΕΙΡΟΥΡΓΟΣ ΤΡΑΥΜΑΤΙΟΛΟΓΟΣ

θα απουσιάσει από 5/6/03 έως και 10/6/03 για να συμμετάσχει στο 6ο Πανευρωπαϊκό συνέδριο Ορθοπαιδικής και Τραυματιολογίας (E.F.OR.T) στο Helsinki.

Το ιατρείο θα λειτουργεί κανονικά από 11/6/03

Από 9-13.00 και 17.00 - 20.00

ΙΩΑΝΝΗ ΜΕΤΑΞΑ 3 - Ρόδος

Τηλ. 22410 38008

ΚΡΙΤΩ ΙΑΤΡΙΚΗ ΜΕΡΙΜΝΑ ΡΟΔΟΥ

T1228-11/6

ΙΑΤΡΙΚΗ ΑΝΑΚΟΙΝΩΣΗ

Ο ιατρός

ΜΙΚΡΟΒΙΟΛΟΓΟΣ - ΒΙΟΠΑΘΟΛΟΣ

ΜΙΛΤΙΑΔΗΣ ΚΙΟΥΣΗΣ

Καζαντζάκη 2 και Εθνικής Αντιστάσεως

(πρώην Αννης Μαρίας) (2ος όροφος)

Δέχεται: Δευτέρα - Παρασκευή 7.30-13.00 και 17.30-19.30

Τετάρτη απόγευμα κλειστά • Σάββατο κατόπιν ραντεβού

Τηλ. 22410 70607

T1221-16/7

ΑΝΑΚΟΙΝΩΣΗ



ΧΕΙΡΟΠΡΑΚΤΙΚΟ ΚΕΝΤΡΟ ΦΥΣΙΚΟΘΕΡΑΠΕΙΑΣ

Το Φυσικοθεραπευτήριο του **Ναχνά Χάρι** θα παραμείνει κλειστό από την 2/6/03 έως και την 7/6/03 λόγο συμμετοχής του στα εργαστηριακά μαθήματα στην τεχνική της ΣΤΕΓΝΗΣ ΒΕΛΟΝΑΣ (Ιατρικός Βελονισμός) που θα διεξαχθούν στο Πανεπιστημιακό Νοσοκομείο Καρολίνσκα της Σουηδίας.

Η τεχνική της Στεγνής Βελόνας βασίζεται σε σύγχρονες ιατρικές μελέτες για την θεραπεία μυοσκελετικών πόνων και ΟΧΙ στην Κινέζικη Φιλοσοφία.

Χειροπρακτικό Κέντρο Φυσικοθεραπείας

Παπαλουκά 19 Α, 85100 ΡόδοςΤηλ : 22410-20982

T1188-8/6

ΕΥΡΩΠΑΙΚΗ ΕΠΕΝΔΥΤΙΚΗ

ΕΘΝΙΚΗΣ ΑΝΤΙΣΤΑΣΕΩΣ 48 ΤΗΛ. 0241 39300

ΕΥΡΩΠΑΙΚΗ ΕΠΕΝΔΥΤΙΚΗ

ΚΤΗΜΑΤΟΜΕΣΙΤΙΚΟ ΓΡΑΦΕΙΟ

ΑΝΤΩΝΗΣ ΝΙΚΟΛΗΣ - ΘΕΟΦΙΛΟΣ ΚΑΩΝΑΡΗΣ

ΕΘΝΙΚΗΣ ΑΝΤΙΣΤΑΣΕΩΣ 48 (ΠΡΩΗΝ ΑΝΝΗΣ ΜΑΡΙΑΣ) ΤΗΛ. 2241039300

ΔΙΑΜΕΡΙΣΜΑΤΑ	
185 τ.μ. Αποθήκη με ράμπα στην Μ.Πετρίδη	€ 58.700
150 τ.μ. Αποθήκη στην Ανάληψη	€ 73.400
42 τ.μ. Περιοχή Αγίου Νικολάου	€ 46.900
46 τ.μ. Στην Μητρόπολη καινούργιο	€ 61.600
45 τ.μ. Στην Πειραιώς υπό κατασκευή	€ 64.500
80 τ.μ. Τρείς σε μαρμαροσοβά	€ 70.500
55 τ.μ. Στην Μητρόπολη καινούργιο	€ 76.300
75 τ.μ. Καινούργιο στην Σωτήρος	€ 93.900
85 τ.μ. Καινούργιο στην Σωτήρος	€ 102.700
80 τ.μ. Στην Πειραιώς υπό κατασκευή	€ 110.000
72 τ.μ. Καινούργιο στην Ανάληψη	€ 111.500
85 τ.μ. Καινούργιο στην Ιαλυσό	€ 111.500
80 τ.μ. Καινούργιο στο Καρακόνερο	€ 117.400
87 τ.μ. Α ορόφου ετοιμοπαράδοτο στο Ροδίνι	€ 126.000
87 τ.μ. Άγιος Νικόλαος υπό κατασκευή	€ 126.200
120 τ.μ. 6 Δωμάτια προς εκμετάλευση	€ 132.000
100 τ.μ. Οροφοδιαμέρισμα lux στην Ανάληψη	€ 132.000
90 τ.μ. Καινούργιο στην Ανάληψη	€ 138.000
115 τ.μ. Άνω Ροδίνι ετοιμοπαράδοτο α ορόφου	€ 143.800
90 τ.μ. Οικία παριοχή Σταδίου με 130 αυλή	€ 146.700
105 τ.μ. Ανάληψη 3 υπν/τια,πάρκιν,μεγάλη βερά	€ 161.400
120 τ.μ. Στο Καρακόνερο υπό κατασκευή	€ 164.500
114 τ.μ. Άγιος Νικόλαος υπό κατασκευή	€ 167.300
4 Γκαρσονιέρες με μηνιαίο εισόδημα €1350	

ΟΙΚΟΠΕΔΑ	
650 τ.μ. ΣΤΟΝ ΑΡΧΑΓΓΕΛΟ ΕΝΤΟΣ ΟΙΚΙΣΜΟΥ ΜΕ Σ.Δ. 0,8 ΣΕ ΗΣΥΧΗ ΠΕΡΙΟΧΗ ΚΑΤΑΛΛΗΛΟ ΓΙΑ ΟΙΚΙΑ	
600 Τ.Μ. ΠΑΤΜΟΣ ΚΟΝΤΑ ΣΤΟ ΚΥΜΑ ΚΤΙΖΕΙ 220	€ 18.000
1570 τ.μ. Γεννάδι στον κεντρικό δρόμο	€ 50.000
2000 τ.μ. Στο Γεννάδι με άδεια οικοδομής,νερό,ρεύμα	€ 58.700
500 τ.μ. Μερίδιο στην Ηλιούπολη	€ 15.000
4000 τ.μ. Στο Φαληράκι σε ύψωμα με θέα	€ 59.000
4000 τ.μ. Μετά το Λαδικό 70m από τον κεντρικό	€ 70.450
2300 τ.μ. Αφάντου στο κύμα	€ 73.400
7400 τ.μ. Αφάντου για Βιοτεχνική χρήση	€ 73.400
13000 τ.μ ΠΑΡΑΛΙΑΚΟ ΣΤΑ ΚΑΛΑΒΑΡΔΑ	
2500 τ.μ. Στο κιοτάρι κοντά στο κύμα με άδεια οικ.	€ 88.040
5000 τ.μ. Στο Γεννάδι με πρόσοψη στην εθν.οδό	€ 102.700
4800 τ.μ. Περιοχή Κανδυλί στην Ιαλυσό	€ 140.865
600 τ.μ. Επί της Εθν.οδού με άδεια οικοδομής	€ 50.000
14500 τ.μ Περιοχή Σγουρού	€ 150.000
7500 τ.μ. Στα Κολύμπια δίπλα σε ξενοδοχείο	€ 220.000
10000 τ.μ Στο φυτώριο με ωραία θέα	€ 300.000
15000 τ.μ Κοσκινού σε ύψωμα	€ 440.205
4000 τ.μ. Στην Λαχανιά επί της Εθνικής οδού	€ 117.400
4000 τ.μ. Στην Λαχανιά με πρόσβαση	€ 52.824
1500 τ.μ. Στην Λαχανιά εντός οικισμού	€ 61.628
9000 τ.μ. Στην Λαχανιά 800 m από το κύμα	€ 82.170
6500 τ.μ. Στην Λαχανιά 300 m από το κύμα	€ 104.000

ΜΟΝΟΚΑΤΟΙΚΙΕΣ - ΜΕΖΟΝΕΤΕΣ	
75 τ.μ. Οικία στην Παλιά Πόλη σε καλή τιμή	€ 44.020
140 τ.μ. Στο Κανδυλί σε μπετά με 1300 οικόπεδο	€ 88.000
126 τ.μ. Τρείς σε μπετά με 1000 οικόπεδο	€ 100.000
210 τ.μ. Ιαλυσός σε σοβά κοντά στην θάλασσα	€ 161.500
100 τ.μ. Αφάντου καινούργιο,1200 οικόπεδο κύμα	€ 176.082
180 τ.μ. Κοσκινού 1500 m οικόπεδο σε μπετά	€ 190.755
410 τ.μ. Παστίδα σε κολώνες με 4500 τ.μ. οικόπεδ	€ 205.500
180 τ.μ. Στην Ιξιά λούξ κατασκευή με οικόπεδο	€ 250.000
140 τ.μ. Κοσκινού σε 1300 οικόπεδο με καταπληκτική θέα	

ΚΑΤΑΣΤΗΜΑΤΑ - ΕΠΙΧΕΙΡΗΣΕΙΣ	
ΞΕΝΟΔΟΧΕΙΟ 70 ΚΛΙΝΩΝ ΣΕ ΤΙΜΗ ΕΥΚΑΙΡΙΑΣ	€9000/Κλίνη
ΕΠΕΝΔΥΣΗ 9 ΓΚΑΡΣΟΝΙΕΡΕΣ ΚΟΝΤΑ ΣΤΟ ΠΑΝΕΠΙΣΤΗΜΙΟ	
Ενοικιάζεται κατάστημα 250 τ.μ. εντός πόλεως	
Κατάστημα στην Καποδιστρίου 60 τ.μ.+30 τ.μ.	
Αναψυκτήριο έτοιμο προς λειτουργία ΕΥΚΑΙΡΙΑ	
4 Γκαρσονιέρες καινούργιες με πολύ καλό εισόδημα	
Καφετέρια δίπλα σε ξενοδοχεία προς πώληση	
Πανσιόν στα Κοσκινού έτοιμη προς Λειτουργία	

ΑΚΙΝΗΤΑ ΣΕ ΑΠΟΚΛΕΙΣΤΙΚΟΤΗΤΑ ΣΕ ΠΑΛΙΑ ΠΟΛΗ - ΑΦΑΝΤΟΥ - ΛΑΧΑΝΙΑ

ΑΓΟΡΕΣ - ΠΩΛΗΣΕΙΣ - ΜΙΣΘΩΣΕΙΣ ΑΚΙΝΗΤΩΝ

ΞΕΝΟΔΟΧΕΙΑΚΕΣ ΜΟΝΑΔΕΣ ΣΕ ΑΠΟΚΛΕΙΣΤΙΚΟΤΗΤΑ ΣΕ ΟΛΟ ΤΟ ΝΗΣΙ

ΣΥΜΒΟΥΛΕΥΤΙΚΕΣ ΚΑΙ ΕΠΕΝΔΥΤΙΚΕΣ ΠΡΟΤΑΣΕΙΣ

ΔΑΝΕΙΑ ΔΕΚΤΑ

5669-10/6

ΔΡΟΜΟΛΟΓΙΑ ΤΟΥ ΤΑΧΥΠΛΟΟΥ ΚΑΤΑΜΑΡΑΝ

«ΔΩΔΕΚΑΝΗΣΟΣ ΕΞΠΡΕΣ»

ΑΠΟ 1/5/2003 ΕΩΣ 14/6/2003

ΑΝΑΧΩΡΗΣΗ ΑΠΟ ΡΟΔΟ

ΑΠΟ ΤΗ ΘΕΣΗ «ΚΟΛΩΝΑ»

ΗΜΕΡΑ	ΩΡΑ	ΠΡΟΟΡΙΣΜΟΣ	ΩΡΑ ΑΦΙΞΗΣ ΣΤΗ ΡΟΔΟ
ΚΑΘΕ ΔΕΥΤΕΡΑ	08.30	ΣΥΜΗ-ΚΩ-ΚΑΛΥΜΝΟ-ΛΕΡΟ-ΚΑΛΥΜΝΟ-ΚΩ-ΣΥΜΗ-ΡΟΔΟ	18.30
ΚΑΘΕ ΤΡΙΤΗ	08.30	ΚΩ-ΚΑΛΥΜΝΟ-ΛΕΡΟ-ΠΑΤΜΟ-ΛΕΡΟ-ΚΑΛΥΜΝΟ-ΚΩ-ΡΟΔΟ	18.30
ΚΑΘΕ ΤΕΤΑΡΤΗ	08.30	ΚΩ-ΚΑΛΥΜΝΟ-ΛΕΡΟ-ΚΑΛΥΜΝΟ -ΚΩ-ΡΟΔΟ	18.30
ΚΑΘΕ ΠΕΜΠΤΗ	08.30	ΚΩ-ΚΑΛΥΜΝΟ-ΛΕΡΟ-ΠΑΤΜΟ-ΛΕΡΟ-ΚΑΛΥΜΝΟ-ΚΩ-ΡΟΔΟ	18.30
ΚΑΘΕ ΠΑΡΑΣΚΕΥΗ	08.30	ΣΥΜΗ-ΚΩ-ΚΑΛΥΜΝΟ-ΛΕΡΟ-ΠΑΤΜΟ-ΛΕΡΟ-ΚΑΛΥΜΝΟ-ΚΩ-ΣΥΜΗ-ΡΟΔΟ	18.50
ΚΑΘΕ ΣΑΒΒΑΤΟ	08.30	ΚΩ-ΚΑΛΥΜΝΟ-ΛΕΡΟ-ΛΕΙΨΟΙ-ΠΑΤΜΟ-ΛΕΡΟ-ΚΑΛΥΜΝΟ-ΚΩ-ΡΟΔΟ	18.30
ΚΑΘΕ ΚΥΡΙΑΚΗ	08.30	ΚΩ-ΚΑΛΥΜΝΟ-ΛΕΡΟ-ΠΑΤΜΟ-ΛΕΙΨΟΙ-ΛΕΡΟ-ΚΑΛΥΜΝΟ-ΚΩ-ΡΟΔΟ	18.30



ΠΛΗΡΟΦΟΡΙΕΣ / ΚΡΑΤΗΣΕΙΣ

ΔΩΔΕΚΑΝΗΣΟΣ ΝΑΥΤΙΛΙΑΚΗ Ν.Ε"

ΑΥΣΤΡΑΛΙΑΣ 3, 85100 ΡΟΔΟΣ

ΤΗΛ: 2241070590, ΦΑΞ: 2241070591

E-MAIL: info@12ne.gr

X3997-30/6

Ημέρα καθαριότητας σε ξενοδοχεία της Ρόδου

ΚΑΘΑΡΙΣΜΟΣ ΠΑΡΑΛΙΩΝ



Για τέταρτη χρονιά φέτος τα ξενοδοχεία της ALDEMAR PARADISE ROYAL MARE και PARADISE VILLAGE οργανώνουν Ημέρα Καθαριότητας.

Η εκδήλωση αυτή που θα πραγματοποιηθεί στις 11.00 π.μ. της Δευτέρας, 9 Ιουνίου, γίνεται με αφορμή της Παγκόσμιας Ημέρας για το Περιβάλλον (5/6) και την Παγκόσμια Ημέρα των Ωκεανών (8/6).

Στο πλαίσιο της παραπάνω εκδήλωσης το προσωπικό της ALDEMAR θα προβεί σε καθαρισμό του δρόμου μέχρι τα «Καβουράκια» κι από εκεί της παραλίας μπροστά στα ξενοδοχεία.

Η διεύθυνση της ALDEMAR έστειλε πρόσκληση στα γειτονικά ξενοδοχεία EDEN ROCK και KRISTEN PALACE να συμμετάσχουν σ' αυτή την προσπάθεια.

Μετά την εκδήλωση θα παρατεθεί μπουφές με καλεσμένους το δήμαρχο Καλλιθέας, τις τοπικές αρχές και τα ΜΜΕ.

Βελτίωση των υποδομών στην περιοχή της Κολόνας

ΓΙΑ ΝΑ ΔΕΝΟΥΝ ΤΑ ΠΛΟΙΑΡΙΑ

Η βελτίωση των υποδομών στην περιοχή της Κολόνας είναι το αντικείμενο της σύσκεψης που θα γίνει σήμερα στο Δημοτικό Λιμενικό Ταμείο Νότιας Δωδεκανήσου.

Στη σύσκεψη θα μετάσχουν ο αντιπρόεδρος του Δημοτικού Λιμενικού Ταμείου κ. Νίκος Χαραλάμπης, η προϊσταμένη της· Διεύθυνσης Μεσαιωνικής Πόλης κ. Αννα Παρασκευοπούλου κια υπηρεσιακοί παράγοντες.

Συζήτηση θα γίνει για την υλοποίηση των παρεμβάσεων που έχουν προγραμματιστεί να γίνουν στο λιμάνι ώστε να δένουν σε αυτό όλα τα πλοιάρια που εκτελούν τακτικά δρομολόγια και τα υδροπτέρυγα.

Στο λιμάνι της Κολόνας ακόμη θα κατασκευαστεί και μια χαμηλή προβλήτα όπως έχει ήδη ανακοινώσει ο δήμαρχος Ροδίων Γιώργος Γιαννόπουλος.

Οργανωμένη από τη ΧΕΝ Ρόδου

Εκδρομή στη Νίσυρο

ΘΕΡΜΗ ΦΙΛΟΞΕΝΙΑ ΑΠΟ ΤΟΥΣ ΚΑΤΟΙΚΟΥΣ

Πραγματοποιήθηκε το τελευταίο τριήμερο της προηγούμενης εβδομάδας, η εκδρομή της ΧΕΝ στη Νίσυρο.

Ήταν μια εκδρομή, άριστα οργανωμένη από την πρόεδρο κ. Μαίρη Γεωργιάδου - Μαριά και την αντιπρόεδρο κ. Κατίνα Κουμέντου.

Η μετάβαση έγινε με το πλοίο «ΔΙΑΓΟΡΑΣ» και ύστερα από ένα ωραίο ταξίδι, φθάσαμε στο ωραίο και γραφικό νησί της Νισύρου. Συμμετείχαν στην εκδρομή αρκετά μέλη και φίλοι της ΧΕΝ.

Τους εκδομείς συνόδευσε και ο Πρωτοσύγκελός μας κ. Παΐσιος.

Η διαμονή έγινε στο Ξενοδοχείο Ξενώνας.

Μετά την τακτοποίηση, το βράδυ ακολούθησε εκδήλωση στο Ζησιμοπούλειο από το Σύλλογο Γυναικών Νισύρου. Εκεί οι ωραίες γυναίκες του συλλόγου, με τις τοπικές φορεσιές και με τη συνοδεία λαϊκής ορχήστρας χόρεψαν τοπικούς χορούς. Ήταν τόσο το κέφι, ώστε πολλοί από τους εκδρομείς συνόδευσαν τους χορευτές χορεύοντας μαζί τους.

Στη συνέχεια προσφέθησαν αναψυκτικά και γλυκά.

Το πρωΐ της Παρασκευής έγινε στο Μοναστήρι της Παναγιάς της Σπηλιανής, αρτοκλασία χοροστατούντος του Πρωτοσυγγέλλου μας κ. Παΐσιου.

Μέσα στην κατανυκτική ατμόσφαιρα του ωραίου και ιστορικού αυτού Μοναστηριού, τα Μετέωρά της



Δωδεκανήσου, όπως αποκαλούν τη Μονή, ζήσαμε όλοι οι εκδρομείς στιγμές αξέχαστες και συγκινητικές.

Ο ηγούμενος της Μονής με μια σύντομη ομιλία του αναφέρθηκε στο ιστορικό της Μονής.

Στο τέλος, η Μονή, πρωτοστατούντος του ηγουμένου, προσέφερε ένα πλούσιο πρωϊνό σ' όλους μας.

Στη συνέχεια επισκεφθήκαμε το Μουσείο της Μονής στο Μαντράκι, που πρόσφατα εγκαινιάστηκε, όπου εκεί φυλάσσονται όλα τα τάματα και τα κειμήλια της Μονής και του άλλου Μοναστηριού.

Στις 11 η ώρα ο δήμαρχος Νισύρου κ. Παναγιώτης Κατσιματίδης, δέχθηκε με μεγάλη χαρά στο Δημαρχείο τους εκδρομείς. Στην προσφώνησή του ευχαρίστησε όλους για την επίσκεψή τους στη Νίσυρο και στο τέλος προσέφερε αναψυκτικά.

Στη συνέχεια με πούλμαν που διέθεσε ο Δήμος οι εκδρομείς μετέβηκαν στην Παναγιά την Ευαγγελίστρια, ένα μοναστήρι πάνω στο βουνό σ' ένα γραφικό τοπίο.

Χρέη οικοδέσποινας σ' όλες τις εκδηλώσεις εκτελούσε η ακούραστη κ. Κατίνα Κουμέντου, η οποία εκτελούσε και χρέη ξεναγού με μεγάλη επιτυχία.

Μετά το προσκύνημα, στην αυλή του μοναστηριού κάτω από ένα μεγάλο δέντρο και πάλι ο Σύλλογος Γυναικών της Νισύρου, παρέθεσε ένα πλούσιο γεύμα σ' όλους τους εκδρομείς.

Το απόγευμα με πούλμαν επισκεφθήκαμε τα γραφικά χωριά Εμποριό με τους 20 κατοίκους του, τα Νικιά και τους Πάλους.

Στα Νικιά, θαυμάσαμε από κάτω το Ηφαίστειο με τους τρεις κρατήρες του, τον Πολυβώτη, τον Αλέξανδρο και τον Στέφανο.

Εδώ οι γυναίκες του χωριού, με επικεφαλής την παπαδιά, πρώην Κοινοτάρχη Νικιών, προσέφεραν σ' όλους την ωραία τοπική μυζήθρα, καθώς γλυκά και αναψυκτικά.

Η επίσκεψη στα χωριά αυτά έκανε σ' όλους μεγάλη εντύπωση, η καθαριότητα, η γραφικότητα, των στενών σοκακιών, αλλά και η άριστη φιλοξενία των κατοίκων.

Το Σάββατο ήταν η ημέρα να θαυμάσουμε το Μαντράκι και το απίγευμα γυρίσαμε στη Ρόδο.

Εδώ αξίζει να συγχαρούμε την πρόεδρο του Συλλόγου Γυναικών Νισύρου κ. Ειρήνη Ανδρειώτη και το δ.σ. της και προ πάντως τη δημοτική σύμβουλο κ. Δέσποινα Μελαχροινάκη, οι οποίες με χαρά και προθυμία μας φιλοξένησαν το τριήμερο αυτό και μας προσέφεραν ό,τι επιθυμούσαμε.

Θα μας μείνει αξέχαστη αυτή η εκδρομή, αλλά προπάντων η φιλοξενία των Νισυρίων.

Βασίλειος Ζαχαρίου

Οργανώνεται σήμερα στην Ιαλυσό

Εκδήλωση για το περιβάλλον

ΠΡΩΤΟΒΟΥΛΙΑ ΑΠΟ ΜΙΚΡΑ ΠΑΙΔΙΑ

Μεγάλη μαθητική εκδήλωση για το περιβάλλον διοργανώνει σήμερα Πέμπτη 5 Ιουνίου ο Πολιτιστικός Οργανισμός ΜΕΚΤΟ του Δήμου Ιαλυσού, συμμετέχοντας στον εορτασμό για την παγκόσμια ημέρα περιβάλλοντος.

Η εκδήλωση θα γίνει σε δύο «φάσεις», το πρωΐ για τα παιδιά του 3ου νηπιαγωγείου και δημοτικού σχολείου στην Ιξιά και στις 6 το απόγευμα για όλα τα υπόλοιπα παιδιά νηπιαγωγείου και δημοτικού στον αύλειο χώρο του 2ου δημοτικού σχολείου, πάντα με τη συνεργασία των εκπαιδευτικών.

Το θέμα της είναι «ζωγραφίζω για το περιβάλλον». Οι ζωγραφιές των παιδιών θα συγκεντρωθούν από το ΜΕΚΤΟ και οι καλύτερες θα «διακοσμήσουν» το ημερολόγιο του οργανισμού για το 2004.

Η εκδήλωση γίνεται για 3η συνεχή χρονιά, καθώς «αγκαλιάστηκε» από τους μικρούς μαθητές.

Αυτή τη φορά στόχος του διοικητικού συμβουλίου του ΜΕΚΤΟ είναι να πραγματοποιηθεί μια πραγματική γιορτή, με μουσική, ομιλίες από δασκάλους και μαθητές για την ανάγκη προστασίας του περιβάλλοντος, έκδοση ψηφίσματος κ.λ.π.

Επίσης σε συνεργασία με το ΥΠΕΧΩΔΕ και τις περιβαλλοντικές οργανώσεις WWF Hellas (Παγκόσμιο Ταμείο για τη φύση) και HELMERA έγινε διανομή οπτικοακουστικού και έντυπου υλικού που θα προβληθεί στα σχολεία για να ενημερωθούν τα παιδιά για τα τεράστια προβλήματα στον τομέα της προστασίας του περιβάλλοντος και τις προσπάθειες που γίνονται από την Πολιτεία και τις μη κυβερνητικές οργανώσεις για τη αντιμετώπισή τους.

Χορηγοί της εκδήλωσης είναι οι επιχειρήσεις– Τυπογραφείο Χατζηκαλημέρης, Σούπερ Μάρκετ Champion Μαρινόπουλος, 3 Ε - Coca Cola και Χαλκιάς ΑΕΒΕ.

Καθορίστηκαν οι θέσεις των μικροπωλητών στην περιοχή Πλατανάκια

Καθορίστηκαν χθες με κλήρωση οι θέσεις των μικροπωλητών στα Πλατανάκια.

Φέτος με απόφαση της δημοτικής αρχής η κατανομή των πωλητών έγινε ανά είδος, εναλλάξ ώστε να μην υπάρχουν προβλήματα και αντιπαραθέσεις.

Η κατανομή των πωλητών έχει ως εξής:

Θέση 1 Κουκιαΐνη Καθολική (ψιλικά)
Θέση 2 Καλαφατά Χατιτζέ (κεντήματα)
Θέση 3 Κουτελά Κωνσταντίνα(ψιλικά)
Θέση 4 Καλαφατά Μελβουντέ(κεντήματα)
Θέση 5 Ροϊδίτου Μαρκέλα (ψιλικά)
Θέση 6 Σεΐτη Μαρία (κεντήματα)
Θέση 7 Δασκαλάρα Δέσποινα(ψιλικά)
Θέση 8 Γκινής Χαράλαμπος (κεντήματα)
Θέση 9 Κρητικού Δέσποινα (ψιλικά)
Θέση 10 Φιλίππου Ιωάννης (κεντήματα)
Θέση 11 Βολονάκη Νεκταρία (ψιλικά)
Θέση 12 Μαΐλη Αικατερίνη (κεντήματα)
Θέση 13 Τυρακίδης Χαράλαμπος (ψιλικά)
Θέση 14 Σιφωνιός Ιωάννης (κεντήματα)
Θέση 15 Μαστρομιχάλη Κωνσταντίνα (ψιλικά)
Θέση 16 Κουτελάς Εμμανουήλ (κεντήματα)

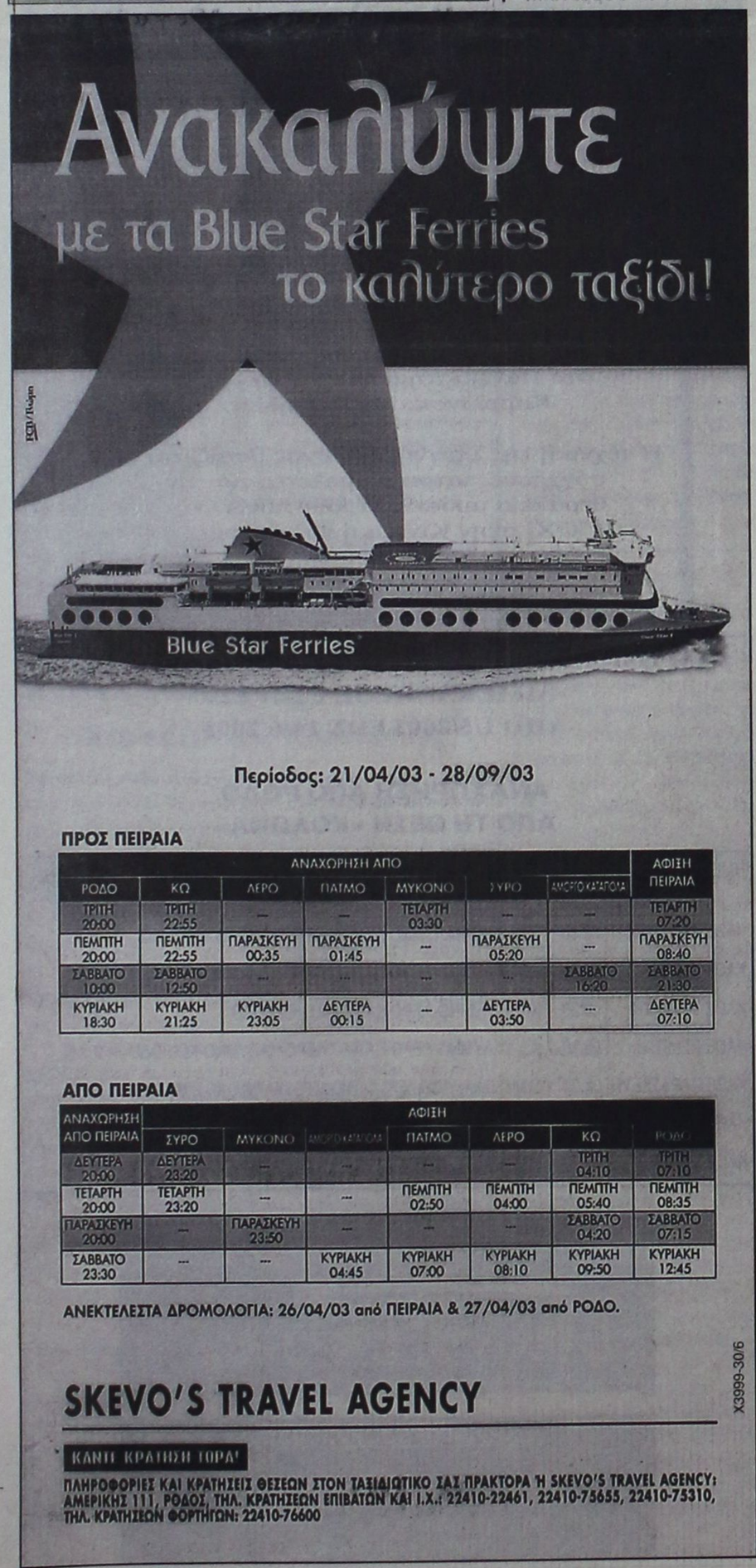

Περίοδος: 21/04/03 - 28/09/03

ΠΡΟΣ ΠΕΙΡΑΙΑ

ΑΝΑΧΩΡΗΣΗ ΑΠΟ							ΑΦΙΞΗ ΠΕΙΡΑΙΑ
ΡΟΔΟ	ΚΩ	ΛΕΡΟ	ΠΑΤΜΟ	ΜΥΚΟΝΟ	ΣΥΡΟ	ΑΝΟΡΓΑ ΚΑΤΑΓΩΓΙΑ	
ΤΡΙΤΗ 20:00	ΤΡΙΤΗ 22:55	---	---	ΤΕΤΑΡΤΗ 03:30	---	---	ΤΕΤΑΡΤΗ 07:20
ΠΕΜΠΤΗ 20:00	ΠΕΜΠΤΗ 22:55	ΠΑΡΑΣΚΕΥΗ 00:35	ΠΑΡΑΣΚΕΥΗ 01:45	---	ΠΑΡΑΣΚΕΥΗ 05:20	---	ΠΑΡΑΣΚΕΥΗ 08:40
ΣΑΒΒΑΤΟ 10:00	ΣΑΒΒΑΤΟ 12:50	---	---	---	---	ΣΑΒΒΑΤΟ 16:20	ΣΑΒΒΑΤΟ 21:30
ΚΥΡΙΑΚΗ 18:30	ΚΥΡΙΑΚΗ 21:25	ΚΥΡΙΑΚΗ 23:05	ΔΕΥΤΕΡΑ 00:15	---	ΔΕΥΤΕΡΑ 03:50	---	ΔΕΥΤΕΡΑ 07:10

ΑΠΟ ΠΕΙΡΑΙΑ

ΑΝΑΧΩΡΗΣΗ ΑΠΟ ΠΕΙΡΑΙΑ	ΑΦΙΞΗ						
	ΣΥΡΟ	ΜΥΚΟΝΟ	ΑΝΟΡΓΑ ΚΑΤΑΓΩΓΙΑ	ΠΑΤΜΟ	ΛΕΡΟ	ΚΩ	ΡΟΔΟ
ΔΕΥΤΕΡΑ 20:00	ΔΕΥΤΕΡΑ 23:20	---	---	---	---	ΤΡΙΤΗ 04:10	ΤΡΙΤΗ 07:10
ΤΕΤΑΡΤΗ 20:00	ΤΕΤΑΡΤΗ 23:20	---	---	ΠΕΜΠΤΗ 02:50	ΠΕΜΠΤΗ 04:00	ΠΕΜΠΤΗ 05:40	ΠΕΜΠΤΗ 08:35
ΠΑΡΑΣΚΕΥΗ 20:00	---	ΠΑΡΑΣΚΕΥΗ 23:50	---	---	---	ΣΑΒΒΑΤΟ 04:20	ΣΑΒΒΑΤΟ 07:15
ΣΑΒΒΑΤΟ 23:30	---	---	ΚΥΡΙΑΚΗ 04:45	ΚΥΡΙΑΚΗ 07:00	ΚΥΡΙΑΚΗ 08:10	ΚΥΡΙΑΚΗ 09:50	ΚΥΡΙΑΚΗ 12:45

ΑΝΕΚΤΕΛΕΣΤΑ ΔΡΟΜΟΛΟΓΙΑ: 26/04/03 από ΠΕΙΡΑΙΑ & 27/04/03 από ΡΟΔΟ.

SKEVO'S TRAVEL AGENCY

ΚΑΝΕ ΚΡΑΤΗΣΗ ΤΩΡΑ!

ΠΛΗΡΟΦΟΡΙΕΣ ΚΑΙ ΚΡΑΤΗΣΕΙΣ ΘΕΣΕΩΝ ΣΤΟΝ ΤΑΞΙΔΙΩΤΙΚΟ ΣΑΣ ΠΡΑΚΤΟΡΑ Ή SKEVO'S TRAVEL AGENCY: ΑΜΕΡΙΚΗΣ 111, ΡΟΔΟΣ, ΤΗΛ. ΚΡΑΤΗΣΕΩΝ ΕΠΙΒΑΤΩΝ ΚΑΙ Ι.Χ.: 22410-22461, 22410-75655, 22410-75310, ΤΗΛ. ΚΡΑΤΗΣΕΩΝ ΦΟΡΤΗΓΩΝ: 22410-76600

X3999-30/6

ΑΝΑΚΟΙΝΩΣΗ

ΤΡΟΠΟΠΟΙΗΣΗ ΔΡΟΜΟΛΟΓΙΩΝ

« ΙΕΡΑΠΕΤΡΑ - Β. ΚΟΡΝΑΡΟΣ»

ΙΕΡΑΠΕΤΡΑ

• 13/6 Αναχώρηση από Ρόδο για Χάλκη, Διαφάνι, Πηγάδια, Κάσο, Σητεία, Αγιο Νικόλαο, Μήλο, Πειραιά

Β. ΚΟΡΝΑΡΟΣ

• 10/6 Αναχώρηση για Χάλκη, Διαφάνι, Πηγάδια, Κάσο, Σητεία και επιστροφή

• 12/6 Αναχώρηση για Χάλκη, Διαφάνι, Πηγάδια, Κάσο, Σητεία, Πειραιά

• 15/6 Αναχώρηση για Χάλκη, Διαφάνι, Πηγάδια, Κάσο, Σητεία, Πειραιά

• 18/6 Αναχώρηση για Χάλκη έως Σητεία και επιστροφή

• 19/6 Αναχώρηση για Χάλκη, Διαφάνι, Πηγάδια, Κάσο, Σητεία, Πειραιά

• 22/6 Αναχώρηση για Χάλκη, Διαφάνι, Πηγάδια, Κάσο, Σητεία, Πειραιά

• 25/6 Αναχώρηση για Χάλκη, Διαφάνι, Πηγάδια, Κάσο, Σητεία, Πειραιά

ΙΕΡΑΠΕΤΡΑ

Από 29/6 κανονικά

Πληροφορίες

STEFANAKIS - ZORPIDIS

Τηλ. 22410 20625, 30054

X4009-26/6

ΑΡΧΩΝ ΣΑΜΑΡΤΖΗΣ ΑΕΤΕΒΕ

Από το 1980

22 ΧΡΟΝΙΑ ΜΟΝΩΣΕΙΣ



Ricofon®

ΓΙΑ ΤΕΛΕΙΑ ΑΚΟΥΣΤΙΚΗ ΣΤΟΥΣ ΧΩΡΟΥΣ ΕΡΓΑΣΙΑΣ ΚΑΙ ΔΙΑΣΚΕΔΑΣΗΣ



Τοποθετώντας το κατάλληλο προϊόν RICOFON έχετε μια αίθουσα με άριστη ακουστική και συγχρόνως ένα τέλειο διακοσμητικό αποτέλεσμα.

X3978-30/6

ΜΟΝΩΣΕΙΣ ΤΑΡΑΤΣΩΝ

ΔΙΑΘΕΣΗ: ΑΡΧΩΝ ΣΑΜΑΡΤΖΗΣ ΑΕΤΕΒΕ
ΜΟΝΩΣΕΙΣ - ΣΤΕΓΑΝΩΣΕΙΣ
ΚΑΤΑΣΤΗΜΑΤΑ
1) Ερυθρού Σταυρού 21 - Τηλ.: 02410 23030/32054 Ρόδος 85100
2) Ικαρου & Λαοδικείας - Τηλ.: 02410 20021 Ρόδος 85100
ΚΙΝΗΤΟ: 0944 502033

ΜΕΝΤΙΟΥΜ-ΑΣΤΡΟΛΟΓΟΣ
ΝΙΚΟΣ
Ακριβείς προβλέψεις στον επαγγελματικό, αισθηματικό και οικονομικό τομέα.
Επαναφορά ατόμων
Ισχυρή υποβολή
Δέχεται μόνο με ραντεβού στα τηλέφωνα: 31405 και 39201
5762-8/6

ΨΥΧΟΕΡΕΥΝΗΤΡΙΑ
ΚΡΗΤΙΚΟΥ ΒΑΣΙΛΕΙΑ



Προβλέψεις για το μέλλον ικανοποιητικές.
Βοήθεια για κάθε θέμα που σας απασχολεί με κάθε εχεμύθεια
ΟΜΗΡΟΥ 65 Π. ΠΟΛΗ Τηλ. 74440 - 67602, 0972157586, 8-1π.μ. — 4-8μ.μ.
Τ.1189-12/7

ΝΑΥΤΙΛΙΑΚΗ ΕΤΑΙΡΙΑ ΛΕΣΒΟΥ Α.Ε.
ΑΝΑΚΟΙΝΩΣΗ
Το υπερταχύπλοο και πολυτελές
ΑΙΟΛΟΣ ΚΕΝΤΕΡΗΣ
που μηδενίζει την απόσταση από 15 Ιουνίου πάλι κοντά σας.



Αναχωρήσεις από Πειραιά
Κυριακή 17.00 για Κάλυμνο - Κω - Ρόδο
Δευτέρα 17.00 για Κω - Ρόδο
Πέμπτη 17.00 για Κάλυμνο - Κω - Ρόδο
Αφιξη στη Ρόδο στις 24.00
Αναχωρήσεις από Ρόδο
Δευτέρα 08.00 για Κω - Πειραιά
Τρίτη 08.00 για Κω - Κάλυμνο - Πειραιά
Παρασκευή 08.00 για Κω - Κάλυμνο - Πειραιά
Αφιξη στον Πειραιά στις 15.00
Ασυναγώνιστο στην ταχύτητα και οικονομία χρόνου
Κρατήσεις για επιβάτες και οχήματα στο κεντρικό πρακτορείο της Ν.Ε.Λ. στη Ρόδο
ALHAMBRA TRAVEL
Δ. Θεοδωράκη 13
Τηλ. 22410 37052, 25698, 31642
X4002-30/6



Κατά την επίσκεψη της κ. Μ. Σημαντώνη

Απαράδεκτη συμπεριφορά του δημάρχου Καλύμνου

ΚΑΤΑΓΓΕΛΙΕΣ ΑΠΟ ΤΟΝ ΔΗΜ. ΔΙΑΚΟΜΙΧΑΛΗ

Ο τέως δήμαρχος Καλύμνου Δημήτρης Διακομιχάλης καταγγέλλει τον δήμαρχο του νησιού Γεώργιο Ρούσσο για απαράδεκτη πολιτική συμπεριφορά. Συγκεκριμένα, ο δήμαρχος απέκλεισε τον κ. Διακομιχάλη από συσκέψεις με την Περιφερειάρχη κ. Μάρθα Σημαντώνη. Σε σχετική ανακοίνωση του κ. Διακομιχάλη αναφέρονται τα εξής:

«Με αφορμή την επίσκεψη της γενικής γραμματέως Περιφέρειας Νοτίου Αιγαίου κυρίας Μάρθας Σημαντώνη στην Κάλυμνο 2 και 3 Ιουνίου, οφείλουμε να καταγγείλουμε στον καλυμνιακό λαό την απαράδεκτη πολιτική συμπεριφορά του κ. Ρούσσου, ο οποίος θεώρησε ότι μπορεί να αποκλείσει από τις συναντήσεις εργασίας τόσο με τη γενική γραμματέα όσο και με τους τεχνικούς συμβούλους, τον πρώην δήμαρχο κ. Δημήτρη Διακομιχάλη.

Στις συναντήσεις αυτές εξετάζεται η πορεία των έργων που είναι σε εξέλιξη καθώς και όσων είναι υπό ένταξη.



Ο κ. Δημ. Διακομιχάλης καταγγέλλει τον δήμαρχο Καλύμνου

Θεωρούμε αχαρακτήριστη και ακατανόητη τη συμπεριφορά του κ. Ρούσσου, ο οποίος ως νέος Ναπολέων νομίζει ότι μπορεί να αποκλείει τον αρχηγό της αξιωματικής αντιπολίτευσης από συναντήσεις καθοριστικής σημασίας για τον τόπο και μάλιστα για θέματα τα οποία έχει χειριστεί για οκτώ ολόκληρα χρόνια.

Το παραλήρημα του κ. Ρούσσου έφθασε στο απαράδεκτο επίπεδο τη Δευτέρα το βράδυ στις 10.30 όταν ο πρώην δήμαρχος μαζί με τη δημοτική του ομάδα επισκέφθηκε την κυρία Περιφερειάρχη στο Δημοτικό Μέγαρο σε προγραμματισμένη συνάντηση. Σε έξαλλη κατάσταση απευθυνόμενος στον κύριο Διακομιχάλη του είπε: Εσύ να δεις την περιφερειάρχη αλλά όχι να κάνετε κατάληψη του Δημαρχείου, να κάνετε συνέλευση και να το κάνετε πλιάτσικο. Καταλαβαίνετε την αντίδραση του πρώην δημάρχου που ψύχραιμα αντιμετώπισε την κατάσταση που δημιουργήθηκε, τη θέση στην οποία βρέθηκε η κυρία Σημαντώνη η οποία με την προσωποικότητά της, την ευγένεια της και τη διάθεσή της να ενημερώσει τον πρώην δήμαρχο και τους συνεργάτες του για την πορεία των έργων έπεισαν τελικά τον κ. Διακομιχάλη και την δημοτική του ομάδα να μην αποχωρήσει και να ενημερωθούν για τα όσα συζητήθηκαν στη σύσκεψη που προηγήθηκε.

Το νησί πρεπεί να καταλάβει ο κ. Ρούσσος ότι δεν είναι τσιφλίκι του.

Θα πρέπει να πάψει να το οδηγεί στον κατήφορο, δημιουργώντας καθημερινά αδιέξοδο.

Τον καλούμε να συνετιστεί και να κάνει αυτό που και εμείς οκτώ ολόκληρα χρόνια κάναμε.

Να μην αποκλείσει κανένα από τις συναντήσεις μείζονος σημασίας για την πορεία και την ανάπτυξη του νησιού μας.

Αρχισαν οι εργασίες για το λιμενικό στη Λάρδο

ΘΑ ΕΞΥΠΗΡΕΤΟΥΝΤΑΙ ΜΕΓΑΛΑ ΠΛΟΙΑ

Αρχισαν οι εργασίες για την κατασκευή του λιμενικού έργου στη Λάρδο.

Το έργο χρηματοδοτείται από το ΠΕΠ Νοτίου Αιγαίου με το ποσό του 1 δισεκατομμυρίου δραχμών. Η ανάδοχος εταιρία «Γενική Τεχνική» έχει υποσχεθεί, ότι οι εργασίες θα προχωρήσουν με εντατικούς ρυθμούς ώστε το έργο να παραδοθεί μέσα στο προβλεπόμενο χρονοδιάγραμμα.

Ο μώλος που κατασκευάζεται θα προχωρήσει σε βάθος ικανό να εξυπηρετεί μεγάλα πλοία.

Εκτός από τα επιβατηγά που θα εξυπηρετούνται σε περίπτωση κακοκαιρίας, θα εξυπηρετούνται και άλλου τύπου πλοία, όπως φορτηγά που θα μεταφέρουν υλικά ή εμπορεύματα για τη Νότια Ρόδο.

Σε μία επόμενη φάση και εφόσον εξασφαλιστεί η αναγκαία χρηματοδότηση, θα γίνει ανακαίνιση και των κτιριακών εγκαταστάσεων του πρώην «Γυψάδικου».

Υπάρχει πάντως και αρκετός περιβάλλων χώρος, ο οποίος μπορεί να διαμορφωθεί κατάλληλα για την καλύτερη εξυπηρέτηση των σκαφών που θα ελλιμενίζονται στην περιοχή.

Επιτυχημένη εκδήλωση στο νησί μας

Οι Νησιωτικές Πολιτικές

ΥΠΕΓΡΑΦΗ Η ΧΑΡΤΑ ΤΗΣ ΡΟΔΟΥ

Ικανοποιημένη από τις εργασίες, τα αποτελέσματα και το επίπεδο του Συνεδρίου Νησιωτικών Πολιτικών στο σύνολό του είναι η νομαρχιακή αρχή.

Με γνώμονα το ρητό «ουκ εν τω πολλώ το ευ», εκτιμά σαν φυσική τη σχετικά χαμηλή συμμετοχή, λόγω της ταυτόχρονης διεξαγωγής άλλων συνεδρίων, καθώς και του ότι το συγκεκριμένο συνέδριο αποφασίσθηκε και οργανώθηκε σε εξαιρετικά σύντομο χρονικό διάστημα ενώ τα έξοδα συμμετοχής βάραιναν τους ίδιους τους συμμετέχοντες.

Αντισταθμίστηκε άλλωστε, από το υψηλό επίπεδο των εισηγητών, καθηγητών πανεπιστημίων και πρυτάνεων, την εις βάθος ανάλυση των νησιωτικών θεμάτων, τη συμμετοχή των παραγωγικών τάξεων, τα εμπεριστατωμένα αποτελέσματα καθώς και το ότι αποτελεί την αρχή ενός αγώνα σημαντικών διεκδικήσεων των νησιωτικών περιοχών, τόσο από την ελληνική κυβέρνηση, όσο και από την Ευρωπαϊκή Ενωση. Η υπογραφή της «Χάρτας της Ρόδου» είναι ένα σημαντικό βήμα στην πορεία αυτών των διεκδικήσεων και εκτιμάται ότι ο απόηχος του συνεδρίου θα είναι μεγαλύτερος από τον ήχο των δύο ημερών που διήρκεσε.



Ζήμερο στη ΛΕΡΟ
του ΑΓΙΟΥ ΠΝΕΥΜΑΤΟΣ
Το πρακτορείο Στεφανάκης - Ζορπίδης διοργανώνει τριήμερη εκδρομή στη Λέρο από 13-16 Ιουνίου.
Περιλαμβάνει παραμονή στο CRITHONIS PARADISE HOTEL με πρωινό.
Ακτοπλοϊκά εισιτήρια ΡΟΔΟ-ΛΕΡΟ-ΡΟΔΟ.
Μεταφορά από και προς το ξενοδοχείο. Ασφάλεια αστικής ευθύνης. Προαιρετική ξενάγηση του νησιού με ξεναγό.
ΠΡΑΚΤΟΡΕΙΟ
STEFANAKIS - ZORPIDIS
Τηλ. 22410 20625, 30054
X4009-13/6



ALHAMBRA TRAVEL
ΕΙΔΙΚΕΣ ΤΙΜΕΣ ΓΙΑ ΤΙΣ ΑΚΟΛΟΥΘΕΣ ΗΜΕΡΟΜΗΝΙΕΣ 6-13-20-27 ΙΟΥΝΙΟΥ
Royal Olympic Cruises
ΟΝΕΙΡΕΜΕΝΗ ΚΡΟΥΑΖΙΕΡΑ!!!!
ΠΡΟΣΦΟΡΑ
50% έκπτωση!

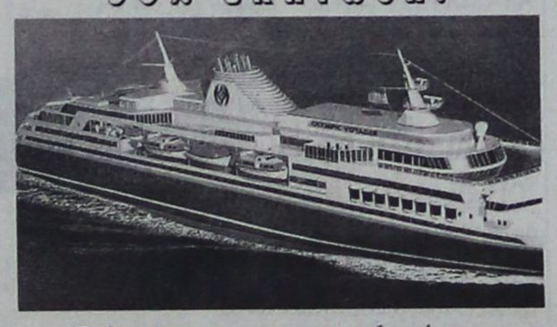

7ήμερη κρουαζιέρα «Μεσογειακό Μεγαλείο» με το υπερπολυτελές
OLYMPIA VOYAGER

Ημέρα	Λιμάνι	Αφιξη	Αναχώρηση
Παρασκευή	Πειραιάς		17.00
Σάββατο	Εν πλω		
Κυριακή	Γένοβα (Πορτοφίνο), Ιταλία	07.00	13.00
	Νίκαια (Μόντε Κάρλο) Γαλλία	17.30	01.00
Δευτέρα	Τσιτοβέκια (Ρώμη) Ιταλία	10.30	19.00
Τρίτη	Μεσίνα (Ταορμίνα) Ιταλία	08.00	13.00
Τετάρτη	Κουσάντασι (Εφεσος) Τουρκία	15.00	20.00
	Σάμος-Πυθαγόρειον	21.30	24.00
Πέμπτη	Ρόδος •	07.00	13.00
	Κως	16.30	20.30
Παρασκευή	Πειραιάς	06.00	

• Αποβίβαση με βάρκες

Κατηγορία	Τιμή καταλόγου	Τιμή προσφοράς
ΤΑ	1.638 ευρώ	819 ευρώ
ΤΒ	1.568 ευρώ	784 ευρώ
ΤC	1.499 ευρώ	749 ευρώ
Α	1.142 ευρώ	571 ευρώ
DA	1.088 ευρώ	544 ευρώ
D	1.029 ευρώ	514 ευρώ
F	980 ευρώ	490 ευρώ
G	867 ευρώ	433 ευρώ
Λιμενικά τέλη		145 ευρώ

• Η προσφορά ισχύει μόνο για τις ημερομηνίες: 6, 13, 20, 27 Ιουνίου 2003 με το Olympia Voyager
1. Οι τιμές είναι κατ' άτομο σε δίκλινη καμπίνα
2. Στις τιμές συμπεριλαμβάνεται πλήρης διατροφή (4 γεύματα) επί του πλοίου και το πρόγραμμα διασκέδασης των επιβατών. Δεν συμπεριλαμβάνεται η κατανάλωση ποτών και οι προαιρετκές εδρομές
2. Ολοι οι επιβάτες πληρώνουν λιμενικά τέλη. Ολοι οι επιβάτες πρέπει να έχουν ελληνικό διαβατήριο σε ισχύ.
3. Παιδιά έως 16 ετών μοιράζονται την καμπίνα με δύο ενήλικες. Πληρώνουν μόνο τα λιμενικά τέλη ευρώ 145 το άτομο.
4. Μονόκλινες καμπίνες έχουν επιβάρυνση στην τιμή 50%
5. Από την προσφορά εξαιρούνται οι σουίτες SA, SB, SC.
6. Ο αριθμος των καμπινών είναι περιορισμένος και θα τηρηθεί απόλυτη σειρά προτεραιότητας στην κράτησή τους.

OLYMPIA VOYAGER
Καθελκύστηκε τον Ιούνιο του 2002 και βραβεύτηκε από την ILOYDS CRISTEINTERNATIONAL ως το πιο σημαντικό νεότευτικο κρουαζιερόπλοιο. Είναι το ταχύτερο στον κόσμο και μας δίνει τη δυνατότητα να σχεδιάζουμε μοναδικές κρουαζιέρες, με περισσότερα λιμάνια προσέγγισης, ενώ για τις ώρες εν πλω η ασύγκριτη πολυτέλεια των χώρων του και το έμπειρο προσωπικό θα σας χαρίσουν στιγμές απόλαυσης και χαλάρωσης.
Για επιπλέον πληροφορίες και κρατήσεις απευθυνθείτε στον τουριστικο σας πράκτορα.
Πληροφορίες και - Κρατήσεις
ALHAMBRA TRAVEL
ΔΗΜ. ΘΕΟΔΩΡΑΚΗ 13
Τηλ. 22410 37052, 25698, 29415
X4002-29/6

PELLOS TRAVEL

ΕΚΔΡΟΜΕΣ ΙΟΥΝΙΟΥ 2003

ΤΡΙΗΜΕΡΟ ΤΟΥ ΑΓΙΟΥ ΠΝΕΥΜΑΤΟΣ

Ο ΣΥΛΛΟΓΟΣ ΕΚΠΑΙΔΕΥΤΙΚΩΝ ΠΡΩΤΟΒΑΘΜΙΑΣ ΕΚΠΑΙΔΕΥΣΗΣ ΚΑΙ ΠΡΟΣΧΟΛΙΚΗΣ ΑΓΩΓΗΣ ΡΟΔΟΥ ΔΩΔΕΚΑΝΗΣΟ



ΔΙΟΡΓΑΝΩΝΕΙ
4ΗΜΕΡΗ ΕΚΔΡΟΜΗ
ΤΟΥ ΑΓΙΟΥ ΠΝΕΥΜΑΤΟΣ
ΣΤΗ ΠΑΝΕΜΟΡΦΗ
ΛΕΡΟ
ΣΕ ΣΥΝΕΡΓΑΣΙΑ ΜΕ ΤΟ
PELLOS TRAVEL

•Τιμή **114,00** ευρώ το άτομο σε δίκλινο δωμάτιο με πρωινό

ΑΝΑΧΩΡΗΣΗ 13/06/03
ΣΤΙΣ 15:00 μμ
ΜΕ ΤΟ F/B «ΔΙΑΓΟΡΑΣ»
ΕΠΙΣΤΡΟΦΗ 16/06/03 ΣΤΙΣ 18:30 μμ

ΠΡΟΓΡΑΜΜΑ:

ΗΜΕΡΑ 1Η
15:00 Αναχώρηση με το F/B «Διαγόρας» για Λέρο. Άφιξη στο νησί της Λέρου. Επιβίβαση σε πούλμαν, τακτοποίηση στο ξενοδοχείο, υπόλοιπο ημέρας ελεύθερο, διαν/ση.
ΗΜΕΡΑ 2Η
Πρωινό στο Ξ/Δ. Ελεύθερη μέρα. Το βράδυ προαιρετική διασκέδαση. Διαν/ση.
ΗΜΕΡΑ 3Η
Πρωινό στο Ξ/Δ. Ελεύθερη μέρα. Διαν/ση.
ΗΜΕΡΑ 4Η
Πρωινό στο Ξ/Δ. Ελεύθερος χρόνος. Το απόγευμα στις 18΄΄30 αναχώρηση για Ρόδο. Άφιξη στη Ρόδο, τέλος εκδρομής.

Στην τιμή περιλαμβάνονται:
1. Εισιτήρια πλοίου. 2. Ξενοδοχείο με πρωινό (3 διανυκτερεύσεις) 3. Μεταφορές 4. Ταξιδιωτική ασφάλεια. 5. Συνοδός του γραφείου . 6. Φ.Π.Α
Δεν περιλαμβάνονται
1. Προαιρετική διασκέδαση σε κέντρο.
2. Φιλοδωρήματα, τηλέφωνα.

ΤΡΙΗΜΕΡΟ ΤΟΥ ΑΓΙΟΥ ΠΝΕΥΜΑΤΟΣ

ΕΚΔΡΟΜΗ 1η
ΜΕ ΤΟ «Blue Star» ΣΤΑ ΕΛΛΗΝΙΚΑ ΝΗΣΙΑ
ΑΜΟΡΓΟΣ-ΠΑΡΟΣ-ΣΥΡΟΣ
ΑΝΑΧΩΡΗΣΗ 14/06/03 ώρα 10΄΄00 το πρωί
ΕΠΙΣΤΡΟΦΗ 17/06/03 ώρα 07΄΄00 το πρωί
ΠΡΟΓΡΑΜΜΑ:

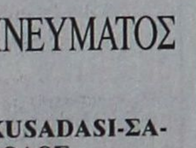

Πρώτη μέρα: Αναχώρηση από Ροδο το πρωί στις 10.00 για Αμοργό. Αφιξη στην Αμοργό στις 15.30. Τακτοποίηση στο ξενοδοχείο. Ελεύθερο αόγευμα. Διαν/ση.
Δευτέρη μέρα: Πρωινό στο Ξ/Δ. Αναχώρηση για Πάρο στις 10.00 το πρωί. Αφιξη στην Πάρο στις 14.30. Επιβίβαση σε πούλμαν, άφιξη στο Ξ/Δ, τακτοποίηση. Βόλτα στην πόλη. Το βράδυ προαιρετική διασκέδαση με πατριωτικά τραγούδια. Διανυκτέρευση.
Τρίτη μέρα: Πρωινό στο Ξ/Δ. Προαιρετική εκδρομή στην Αντίπαρο. Το απόγευμα στις 14.30 αναχώρηση για Σύρο με Blue Star Ferries. Αφιξη στη Σύρο στις 18.00, ελεύθερος χρόνος για βόλτα στην Ερμούπολη. Αναχώρηση για Ρόδο στις 23.30 με το Blue Star 1. Διαν/ση εν πλω.
Τέταρτη μέρα: Αφιξη στη Ρόδο στις 7 το πρωί. Τέλος εκδρομής

Στην τιμή περιλαμβάνονται:
1. Εισιτήρια πλοίου με το «Blue star». 2. Ξενοδοχεία 3 αστέρων με πρωινά. 3. Μεταφορές με κλιματιζόμενα πούλμαν 4. Ταξιδιωτική ασφάλεια. 5. Συνοδός του γραφείου.

Τιμή 159,00 ευρώ

ΤΡΙΗΜΕΡΟ ΤΟΥ ΑΓΙΟΥ ΠΝΕΥΜΑΤΟΣ

ΕΚΔΡΟΜΗ 2η ΕΛΛΗΝΙΚΑ ΝΗΣΙΑ-ΤΟΥΡΚΙΑ
ΚΑΣΤΕΛΟΡΙΖΟ - ΑΝΤΙΦΙΛΟΣ(ΚΑΣ)- ΠΑΤΑΡΑΛΙΒΙΣΙ-ΝΕΑ ΜΑΚΡΗ (FETHIYE)

ΑΝΑΧΩΡΗΣΗ 14/06/03 08:30 το πρωί
ΕΠΙΣΤΡΟΦΗ 16/06/03 18:00 το απόγευμα

Στην τιμή περιλαμβάνονται:
1. Ξενοδοχεία 4**** με πρωινό και φαγητό. 2. Μεταφορές με κλιματιζόμενα πούλμαν
3. Εισιτήρια πλοίου 4. Ταξιδιωτική ασφάλεια. 5. Συνοδός του γραφείου . 6. Φόροι εισόδου και εξόδου

Τιμή 159,00 ευρώ

ΤΡΙΗΜΕΡΟ ΤΟΥ ΑΓΙΟΥ ΠΝΕΥΜΑΤΟΣ

ΕΚΔΡΟΜΗ 3η
KUSADASI-ΣΑΜΟΣ
ΡΟΔΟΣ-ΜΑΡΜΑΡΙΣ-ΕΦΕΣΟΣ-KUSADASI-ΣΑΜΟΣ-KUSADASI-ΜΑΡΜΑΡΙΣ-ΡΟΔΟΣ

ΑΝΑΧΩΡΗΣΗ 14/06/03 08:00 το πρωί
ΕΠΙΣΤΡΟΦΗ 16/06/03 18:00 το απόγευμα

ΕΚΔΡΟΜΗ 4η
6ΗΜΕΡΗ ΕΚΔΡΟΜΗ ΣΤΗ ΣΥΡΟ-ΤΗΝΟ(ΠΑΝΑΓΙΑ ΤΗΣ ΤΗΝΟΥ)-ΠΑΡΟΣ (ΕΚΑΤΟΝΤΑΠΥΛΙΑΝΗ)

ΑΝΑΧΩΡΗΣΗ 26/06/03 • ΕΠΙΣΤΡΟΦΗ 1/07
ΜΕ ΤΟ "BLUE STAR"

Στην τιμή περιλαμβάνονται:
1. Εισιτήρια πλοίου Ρόδος-Συρος-Τηνος-Παρος-Συρος-Ρόδος με το «Blue star» 2. Ξενοδοχεία 3 αστέρων με πρωινά 3. Μεταφορές με κλιματιζόμενα πούλμαν 4. Ταξιδιωτική ασφάλεια. 5. Συνοδός του γραφείου .

ΕΚΔΡΟΜΗ 5η
ΚΩΝΣΤΑΝΤΙΝΟΥΠΟΛΗ -ΚΡΟΥΑΖΙΕΡΑ ΣΤΟ ΒΟΣΠΟΡΟ-ΠΡΙΓΚΗΠΟΝΝΗΣΑ

ΑΠΟ 28/06/2003 -3/07/2003

ΠΡΟΓΡΑΜΜΑ ΕΚΔΡΟΜΗΣ:
ΡΟΔΟΣ-ΜΑΡΜΑΡΙΣ -ΕΦΕΣΟΣ - ΣΜΥΡΝΗ- ΑΠΟΛΛΩΝΙΑ- ΠΡΟΥΣΑ ΚΩΝΣΤΑΝΤΙΝΟΥΠΟΛΗ- BANDIRMA-ΣΜΥΡΝΗ -ΜΑΡΜΑΡΙΣ-ΡΟΔΟΣ



Στην τιμή περιλαμβάνονται:
1. Εισιτήρια Ρόδος-Μαρμαρις– Ρόδος με καταμαράν. 2. 5 πρωινά (μπουφέ)-5Δείπνα 3. Δωμάτια δίκλινα και τρίκλινα σε ξενοδοχεία 4**** 4. Μεταφορές με κλιματιζόμενα πούλμαν 5. Ξεναγήσεις στην Ελληνική γλώσσα από διπλωματούχο Ξεναγό. 6. Ταξιδιωτική ασφάλεια. 7. Συνοδός του γραφείου . 8. Φόροι εισόδου και εξόδου

Τιμή έκπληξη

Για περισσότερες πληροφορίες, κρατήσεις και αναλυτικά προγράμματα στο πρακτορείο γενικού τουρισμού:

PELLOS TRAVEL
ΛΕΩΦΟΡΟΣ ΚΑΛΛΙΘΕΑΣ - FALIRAKI
• ΤΗΛ 22410 87615, 22410 86298
• FAX 22410 87616

5883-8/6

Παυλίδης προς τον Τούρκο υπουργό Αμυνας:

Γιατί τα πολεμικά σας πετούν πάνω από τα ελληνικά νησιά;

Η ΑΓΚΥΡΑ ΑΜΦΙΣΒΗΤΕΙ ΤΗΝ ΚΥΡΙΟΤΗΤΑ ΤΟΥΣ!..

Συζήτηση με τον υπουργό Αμυνας της Τουρκίας κ. Γκονούλ είχε ο βουλευτής Δωδεκανήσου κ. Αριστοτέλης Παυλίδης κατά τις εργασίες της κοινοβουλευτικής συνέλευσης της Δυτικοευρωπαϊκής Ενωσης. Απευθυνόμενος ο κ. Παυλίδης στον υπουργό Αμυνας είπε τα εξής:

«Αγαπητέ Υπουργέ, κύριε Gonul

Εκφράζω την χαρά μου που σας βλέπω και πάλι στο ΄΄Ημικύκλιο΄΄ όπου τόσες φορές εσείς, εγώ και άλλοι συνάδελφοί μας μετείχαμε στις συνεδριάσεις της Κοινοβουλευτικής Συνέλευσης του Συμβουλίου της Ευρώπης.

Ενθυμούμαι πάντοτε την συνεργασία μας στη ΄΄Ομάδα Εγασίας΄΄ του Ευρωπαϊκού Λαϊκού Κόμματος όπου συζητούσαμε τις σχέσεις ΄΄Χριστιανισμού και Ισλάμ΄΄. Είχαμε τότε αναπτύξει πολύ καλή συνεργασία επί θέματος πάντοτε επικαίρου που ευθέως σχετίζεται με τις θρησκείες μας και την επιρροή τους επί των προσώπων της πολιτικής σκηνής.

Ομολογώ ότι δεν εφαντάζομουν πως εσείς ο τόσον ήπιος θα αναλαμβάνατε Υπουργείο Αμύνης.

Διαπιστώνω όμως σήμερα ότι εκτελείτε τα καθήκοντά σας με προσοχή και επιδεξιότητα.

Συμπεραίνω το παραπάνω από την απάντηση που δώσατε, ή μάλλον αναγνώσατε, στην ερώτηση για τις καθημερινές παραβιάσεις του ελληνικού εναέριου χώρου από αεροσκάφη της Τουρκικής Πολεμικής Αεροπορίας.

Δυσκολευόμεθα να αντιληφθούμε γιατί, ενόσω ευρίσκεται, όπως ήδη αναφέρατε, ο παλαιός μας συνάδελφος και τώρα Υπουργός Εξωτερικών Abdullah Gul, στα νησιά μας, στη Ρόδο και στο Καστελλόριζο, πετούν πάνω από τα σπίτια μας, κυριολεκτικά πάνω από τα σπίτια μας στην Κω, στη Ρόδο και σ' άλλα νησιά, τουρκικά πολεμικά αεροσκάφη.

Παραξενεύονται, επίσης, και τουρίστες από Κράτη της Ενωμένης Ευρώπης και άλλες χώρες όταν ζουν αυτή την κατάσταση και διερωτώνται: Γιατί;

Αφήνω, επί του παρόντος, κατά μέρος τα των ΄΄παραβιάσεων΄΄, για να σας πω τα παρακάτω:

Εμείς οι Έλληνες πολιτικοί σε πολύ μεγάλη πλειοψηφία υποστηρίζουμε τον Ευρωπαϊκό Προσανατολισμό της χώρας σας και ειλικρινώς επιθυμούμε να συμβάλλουμε ώστε, υπό τους όρους που καλώς γνωρίζετε, να γίνετε μέλη της μεγάλης Ευρωπαϊκής Οικογένειας.

Θα μου επιτρέψετε, όμως, να σας ζητήσω να μεταφέρετε στους συναδέλφους μας στη Μεγάλη Τουρκική Εθνοσυνέλευση καθώς και στα μέλη της Κυβερνήσεώς σας ¨ότι: Εφ' όσον, όπως είπατε, το κόμμα σας επέτυχε τον περασμένο Νοέμβριο, μεγάλη νίκη -αξιοθαύμαστη πράγματι- και έτσι σήμερα ελέγχει το Κοινοβούλιο, θα πρέπει εσείς οι οποίοι επικαλείσθε, όπως προηγουμένως εκάματε, τις Διεθνείς Συμβάσεις να άρετε αυτό που η προηγούμενη Βουλή σας δι' αποφάσεώς της διεκήρυξε, πως θα θεωρήσει, δηλαδή, Casus Belli την άσκηση του δικαιώματος που έχει η χώρα μου, βάσει της Διεθνούς Συμβάσεως του Μοντέγκο Μπέη για το Νέο Δίκαιο της Θαλάσσης, να επεκτείνει τα χωρικά της ύδατα μέχρι 12 ναυτικά μίλια -πράγμα που θα συμβάλλει να εξαλειφθεί αυτό που εσείς θεωρείτε παράδοξο, δηλαδή, έκταση χωρικών υδάτων διαφορετική αυτής του εναερίου χώρου-.

Σας θυμίζω ότι αυτό το δικαίωμα έχουν ήδη ασκήσει πολλές χώρες, μεταξύ των οποίων και η δική σας σε ορισμένες παράκτιες περιοχές, παρά το ότι δεν έχετε υπογράψει τη συμφωνία αυτή.

Παρακαλώ θερμώς, σαν συνάδελφός σας βουλευτής, γείτονάς σας, να το μεταφέρετε ως προερχόμενο από Έλληνα βουλευτή που έχει φιλίες στην Τουρκία και θέλει να συνεχίσει να τις έχει και μέσα στην Ευρωπαϊκή Ένωση με τους Τούρκους συναδέλφους του».

Ο Υπουργός Άμυνας της Τουρκίας κ. Gonul έδωσε τις παρακάτω απαντήσεις

- Καθόσον αφορά τις παραβιάσεις είπε:

΄΄Η Τουρκία δεν αποδέχεται τις αποκαλούμενες παραβιάσεις του εναερίου χώρου που καταγγέλλει η Ελλάδα στο Αιγαίο και στον Διεθνή Εναέριο Χώρο του Αιγαίου, όπως επίσης τις υπεράνω των Νήσων, Νησίδων και Βραχονησίδων οι οποίες δεν έχουν παραχωρηθεί στην Ελλάδα βάσει Διεθνών Συμβάσεων΄΄

- Καθόσον αφορά στην επέκταση των Χωρικών Υδάτων είπε ότι οι Υπουργοί Άμυνας πρόκειται να ευρεθούν την προσεχή εβδομάδα στις Βρυξέλλες όπου ίσως συζητήσουν λεπτομερέστερα κάποια συμφωνία.

Ο κ. Παυλίδης επί των απαντήσεων του κ. Gonul παρετήρησε:

΄΄Δια μεν τα 12 μίλια ευχόμεθα ότι ανεκοινώθη να ευοδωθεί, παρά το ότι ακούγεται για πρώτη φορά. Η Κυβέρνηση, δηλαδή, τηρεί και πάλιν σιγή.

Δια δε τις παραβιάσεις ακούσαμε το γνωστό τροπάριο των Τούρκων στρατηγών με επανάληψη της αμφισβήτησης των Νήσων, Νησίδων και Βραχονησίδων

Αναμένομεν τη συνέχεια.΄΄»

Στα μέσα της τουριστικής σεζόν

Η κατάργηση της επιδότησης στα άλευρα και τις ζωοτροφές

ΠΡΟΒΛΗΜΑΤΑ ΣΤΑ ΜΙΚΡΑ ΝΗΣΙΑ ΜΑΣ

Προβλήματα έχει δημιουργήσει για τα μικρά νησιά της Δωδεκανήσου η κατάργηση της επιδότησης στα άλευρα και τις ζωοτροφές. Για το θέμα αυτό ο δικηγόρος κ. Νικόλαος Παπαϊωάννου έστειλε στο Εμπορικό και Βιομηχανικό Επιμελητήριο την παρακάτω επιστολή:

«Κύριοι, δημιουργήθηκε στη Δωδεκάνησο μείζον θέμα με την κατάργηση «στα μέσα της τουριστικής σεζόν» της επιδότησης στα άλευρα και ζωοτροφές σε εφαρμογή της 6821/Γ5-908 16/6/2002 κοινής απόφασης του υπουργείου Οικονομίας και Οικονομικών η οποία θα έχει δυσμενείς επιπτώσεις στην ενγένει τουριστική πραγματικότητα των νησιών, σε συνδυασμό και με την υποβόσκουσα εφέτος δεινή κρίση.

1) Πιστεύουμε ότι, αρξαμένης της τουριστικής σεζόν, είναι ανεπίτρεπτη, οιασδήποτε φύσεως αλλαγή στα ισχύοντα οικονομικά δεδομένα, γιατί όλοι οι παράγοντες και φορείς του τουριστικού φάσματος έχουν καθορίσει τα κοστολόγια και τις πρόσφορές τους με αποτέλεσμα παρόμοιες αλλοιώσεις της τάξεως του 12% να έχουν σημαντική επίδραση στα μεγέθη τους.

2) Η απόσταση που χωρίζει τη Δωδεκάνησο από τα κέντρα -εν προκειμένω Αθήνα και Θεσσαλονίκη όπου εδρεύουν οι σημαντικότεροι Μύλοι- έχει ως αποτέλεσμα να επιβαρύνονται οι τιμές των αλεύρων λόγω μεταφορικών με 0,06 έως 0,082 ευρώ (20 έως 28 δρχ.) το κιλό δηλαδή με 20 έως 26% επιπλέον επί των τιμών πώλησης στα εργοστάσια -ίσως το πλέον ακραίο φαινόμενο στην Ευρωπαϊκή Ενωση.

Συχνά ορισμένα εργοστάσια (έχουν πρόσφατο παράδειγμα των «Μύλων Αλατίνης») επιδοτούν μέρος των μεταφορικών για να καταστήσουν τις τελικές τιμές πιο προσιτές αλλά τόσο σοβαρά προβλήματα δεν λύνονται μόνον με ιδιωτικές πρωτοβουλίες...

3) Επίσης είναι γνωστό ότι για να επιδοτηθεί ποσότητα αλεύρων θα πρέπει να τιμολογηθεί από το εργοστάσιο παραγωγής στον αρτοποιό-αποδέκτη. Καμία όμως μεταφορική εταιρία δεν αναλαμβάνει παραδόσεις στη Σύμη-Καστελλόριζο-Χάλκη-Λέρο-Τήλο κλπ. μικρών ποσοτήτων. Κατά συνέπεια ένας φούρνος στο Καστελλόριζο είναι υποχρεωμένος να παραγγείλει μέσω Ρόδου με αποτέλεσμα να μην επωφελείται της επιδότησης την οποία δικαιούται, να επιβαρύνεται των μεταφορικών έως τη Ρόδο και κυρίως της μεταφοράς με πλοίο της γραμμής έως την έδρα του. Εν ολίγοις το κόστος της πρώτης ύλης υπερβαίνει κατά 50% στην καλύτερη των περιπτώσεων, το αντίστοιχο των συναδέλφων του στην Ηπειρωτική Ελλάδα.

4) Δεν πρέπει να ξεχνάμε την κοινώς διαπιστωθείσα άποψη, ότι η φετινή σεζόν, λόγω «εξωγενών παραγόντων» δεν κινείται, ούτε θα κινηθεί μέσα στα πλαίσια, που κινείται συνήθως, η κάθε τουριστική σεζόν.

Κατά συνέπεια, οιασδήποτε φύσεως επιβάρυνση, θα έχει ολέθριες συνέπειες για τις επιχειρήσεις, του τόπου οι οποίες στη συντριπτική πλειοψηφία έχουν ήδη κλειδώσει τις τιμές τους.

Μήπως τελικά δεν ευθύνονται μόνον οι επιχειρηματίες της Δωδεκανήσου, οι οποίοι κατηγορούνται ότι ευτελίζουν τις προσφερόμενες προς τους τουρίστες υπηρεσίες και υποβαθμίζουν την ποιότητα των προϊόντων που τους προσφέρουν, αλλά εξωθούνται σε αυτή τους την επιλογή από παρόμοιες αποφάσεις;

Παπαϊωάννου Νικόλαος
Δικηγόρος»

ΠΡΑΚΤΟΡΕΙΟ ΤΑΞΙΔΙΩΝ

ΣΑΒΒΑΣ ΣΑΗΣ

4ήμερη εκδρομή του ΑΓ. ΠΝΕΥΜΑΤΟΣ στην

ΚΑΛΥΜΝΟ - ΛΕΡΟ

από 13/6, Παρασκευή, ώρα 18.00 με το ΡΟΔΑΝΘΗ



έως 17/6, Τρίτη, ώρα 07.00 με το ΡΟΔΑΝΘΗ

ΜΟΝΟ 150 ευρώ



ΠΕΡΙΛΑΜΒΑΝΕΙ:
• Εισιτήρια ΡΟΔΟ-ΚΑΛΥΜΝΟ-ΡΟΔΟ
• Ξενοδοχείο 4 νύχτες με πρωινό σε δίκλινα-τρίκλινα
• Μεταφορά λιμάνι-ξενοδοχείο-λιμάνι
• Εισιτήρια ΚΑΛΥΜΝΟ-ΛΕΡΟ-ΚΑΛΥΜΝΟ
• Εκδρομή με πούλμαν στη Λέρο
• Προσκύνημα στον Αγ. Σάββα (μετάβαση-επιστροφή)

3ήμερη εκδρομή του ΑΓ. ΠΝΕΥΜΑΤΟΣ στην

ΚΑΡΠΑΘΟ



ΑΕΡΟΠΟΡΙΚΩΣ

απο 14/6 έως 16/6

ΜΟΝΟ 150 ευρώ

ΠΕΡΙΛΑΜΒΑΝΕΙ:
• Αεροπορικά εισιτήρια ΡΟΔΟ-ΚΑΡΠΑΘΟ-ΡΟΔΟ
• Φόρους αεροδρομίου
• Ξενοδοχείο με πρωινό σε δίκλινα-τρίκλινα
• Μεταφορά αεροδρόμιο-ξενοδοχείο-αεροδρόμιο
• Εκδρομή στον Ολυμπο (πληρωμένα εισιτήρια πλοίου)

ΠΛΗΡΟΦΟΡΙΕΣ - ΠΡΟΓΡΑΜΜΑΤΑ
ΠΡΑΚΤΟΡΕΙΟ ΤΑΞΙΔΙΩΝ
ΣΑΒΒΑΣ ΣΑΗΣ
ΤΑΡΠΟΝ ΣΠΡΙΓΚΣ 42 (δίπλα στην Πίστεως)
Τηλ. 22410 39781-3, 22410 37711

X. 3994-12/6

Νautικό Πρακτορείο

TSAGARIS



GA FERRIES

Ε/Γ-Ο/Γ ΡΟΔΑΝΘΗ
Ε/Γ-Ο/Γ ΔΗΜΗΤΡΟΥΛΑ
Ε/Γ-Ο/Γ ΜΑΡΙΝΑ

ΡΟΔΟΣ - ΠΕΙΡΑΙΑΣ
3/6/2003 - 20/6/2003

ΤΡΙΤΗ 3/6
ΔΗΜΗΤΡΟΥΛΑ 14.00 Σύμη - Τήλο - Νίσυρο - Κω - Κάλυμνο - Αστυπάλαια - Αιγιάλι - Κατάπολα - Νάξο - Πάρο - Σύρο - Πειραιά
ΡΟΔΑΝΘΗ 17.00 Κω - Κάλυμνο - Πειραιά

ΤΕΤΑΡΤΗ 4/6
ΜΑΡΙΝΑ 17.00 Κω - Κάλυμνο - Λέρο - Πάτμο - Πειραιά

ΠΕΜΠΤΗ 5/6
ΡΟΔΑΝΘΗ 08.30 Καστελλοριζο
ΡΟΔΑΝΘΗ 17.00 Κω - Κάλυμνο - Πειραιά

ΠΑΡΑΣΚΕΥΗ 6/6
ΜΑΡΙΝΑ 17.00 Κω - Κάλυμνο - Λέρο - Πάτμο - Πειραιά

ΣΑΒΒΑΤΟ 7/6
ΡΟΔΑΝΘΗ 08.30 Καστελλόριζο
ΡΟΔΑΝΘΗ 17.00 Κω - Κάλυμνο - Πειραιά
ΔΗΜΗΤΡΟΥΛΑ 21.00 Κω - Βαθύ - Χίο - Λέσβο - Λήμνο - Αλεξανδρούπολη (21.00)

ΚΥΡΙΑΚΗ 8/6
ΜΑΡΙΝΑ 14.00 Κω - Κάλυμνο - Λέρο - Πάτμο - Πειραιά

ΔΕΥΤΕΡΑ 9/6
ΡΟΔΑΝΘΗ 17.00 Κω - Κάλυμνο - Λέρο - Πάτμο - Πειραιά (09.45)
ΔΗΜΗΤΡΟΥΛΑ 24.00 Καστελλοριζο

ΤΡΙΤΗ 10/6
ΔΗΜΗΤΡΟΥΛΑ 14.00 Σύμη - Τήλο - Νίσυρο - Κω - Κάλυμνο - Αστυπάλαια - Αιγιάλι - Κατάπολα - Νάξο - Πάρο - Σύρο - Πειραιά (13.15)
ΜΑΡΙΝΑ 17.00 Κω - Κάλυμνο - Πειραιά (08.00)

ΤΕΤΑΡΤΗ 11/6
ΡΟΔΑΝΘΗ 17.00 Κω - Κάλυμνο - Λέρο - Πάτμο - Πειραιά (09.45)

ΠΕΜΠΤΗ 12/6
ΜΑΡΙΝΑ 17.00 Κω - Κάλυμνο - Πειραιά (08.00)

ΠΑΡΑΣΚΕΥΗ 13/6
ΡΟΔΑΝΘΗ 08.30 Καστελλόριζο
ΡΟΔΑΝΘΗ 18.00 Κω - Κάλυμνο - Πειραιά (09.00)

ΣΑΒΒΑΤΟ 14/6
ΜΑΡΙΝΑ 14.00 Κω - Κάλυμνο - Λέρο - Πάτμο - Μύκονο - Πειραιά (07.00)
ΔΗΜΗΤΡΟΥΛΑ 23.45 Καστελλόριζο

ΚΥΡΙΑΚΗ 15/6
ΔΗΜΗΤΡΟΥΛΑ 10.00 Κω - Βαθύ - Χίο - Λέσβο - Λήμνο - Αλεξανδρούπολη (21.00)
ΡΟΔΑΝΘΗ 13.00 Κω - Κάλυμνο - Λέρο - Πάτμο - Μύκονο - Πειραιά (06.30)

ΔΕΥΤΕΡΑ 16/6
ΜΑΡΙΝΑ 17.00 Κω - Κάλυμνο - Λέρο - Πάτμο - Μύκονο - Πειραιά (06.30)

ΤΡΙΤΗ 17/6
ΔΗΜΗΤΡΟΥΛΑ 14.00 Καστελλόριζο
ΔΗΜΗΤΡΟΥΛΑ 23.45 Σύμη - Τήλο - Νίσυρο - Κω - Κάλυμνο - Αστυπάλαια - Αιγιάλι - Κατάπολα - Νάξο - Πάρο - Σύρο - Πειραιά (22.15)

ΤΕΤΑΡΤΗ 18/6
ΜΑΡΙΝΑ 14.00 Κω - Κάλυμνο - Αστυπάλαια - Κατάπολα - Πειραιά (08.00)

ΠΕΜΠΤΗ 19/6
ΡΟΔΑΝΘΗ 17.00 Κω - Κάλυμνο - Πειραιά (08.00)

ΠΑΡΑΣΚΕΥΗ 20/6
ΜΑΡΙΝΑ 08.00 Καστελλόριζο
ΜΑΡΙΝΑ 18.00 Κω - Κάλυμνο - Πειραιά (09.00)

Η εταιρία μας βρίσκεται στην ευχάριστη θέση να σας ενημερώσει ότι:

1. Από 15/3 θα ισχύουν **εκπτώσεις** από 25% μέχρι και 40% για όλες τις θέσεις. Συμπεριλαμβάνεται και η τρίτη θέση.
2. Θα προσφέρονται **ειδικές τιμές** σε όλες τις θέσεις για οικογενειακά πακέτα και ξενοδοχεία 5 ή 4 αστέρων σε καταπληκτικές τιμές.
3. Από 15/6 θα εκτελούνται δρομολόγια καθημερινώς: ΠΕΙΡΑΙΑ - ΚΩ - ΡΟΔΟ & ΡΟΔΟ - ΚΩ - ΠΕΙΡΑΙΑ.
4. Εισιτήρια ΜΕΤ'ΕΠΙΣΤΡΟΦΗΣ, ειδικές τιμές.
5. **ΙΧ έκπτωση** 25% για μετάβαση, μετ' επιστροφής 40%.
6. Πολλαπλά εισιτήρια minimum 5, **50% έκπτωση.**

Πληροφορίες στον κεντρικό πράκτορα

TSAGARIS TRAVEL
Σαχτούρη 5 (έναντι Τελωνείου)
Τηλ.: 22410 36170, 30406, 35066, 28597

X3990-30/6

ΠΡΑΚΤΟΡΕΙΟ ΤΑΞΙΔΙΩΝ
ΣΑΒΒΑΣ ΣΑΗΣ

Με την ευκαιρία της λειτουργίας του **νέου** μας πρακτορείου στην οδό ΤΑΡΠΟΝ ΣΠΡΙΓΚΣ 42 δίπλα στην Τράπεζα Πίστεως

ΠΡΟΣΦΕΡΟΥΜΕ

τα φθηνότερα αεροπορικά εισιτήρια για όλο τον κόσμο με όλες τις αεροπορικές πτήσεις

ΠΡΟΣΟΧΗ:
ΠΛΗΡΟΦΟΡΙΕΣ ΔΕΝ ΔΙΔΟΝΤΑΙ ΑΠΟ ΤΟ ΤΗΛΕΦΩΝΟ ΜΟΝΟ ΠΡΟΣΩΠΙΚΗ ΠΑΡΟΥΣΙΑ ΣΑΣ

Αχόμη:
- Σας παίρνουμε ΒΙΖΑ επισκέπτου για ΑΜΕΡΙΚΗ σε μία εβδομάδα
- ΒΙΖΑ επισκέπτου για ΑΥΣΤΡΑΛΙΑ σε μία μέρα
- Εκδοση διαβατηρίων
- Εκδοση αδειών αυτοκινήτων

ΞΕΝΟΔΟΧΕΙΑ ΣΤΗΝ ΑΘΗΝΑ

PRESIDENT Α' Κατηγορίας Λεωφόρος Κηφισίας

Μονόκλινο	€58	με πρωινό	έως 31/10
Δίκλινο για μονόκλινο	€63	»	»
Δίκλινο	€68	»	»
Τρίκλινο	€83	»	»

ELECTRA HOTEL Α' Κατηγορίας Ερμού 5

Μονόκλινο	€123	με πρωινό	έως 31/10
Δίκλινο	€146	»	»
Τρίκλινο	€175	»	»

DORIA HOTEL Β' Κατηγορίας Πειραιώς 15-17 (κοντά στην Ομόνοια)

Μονόκλινο	€58	με πρωινό
Δίκλινο	€69	»
Τρίκλινο	€89	»

IRINI HOTEL Ηράκλειο Κρήτης

Μονόκλινο	€44	με πρωινό
Δίκλινο	€55	»
Τρίκλινο	€75	»

ESPERIA HOTEL Α' Κατηγορίας Σταδίου 22

Μονόκλινο	€ 103	με πρωινό
Δίκλινο	€ 118	»
Τρίκλινο	€ 133	»

BEST WESTERN Α' Κατηγορίας, ILISIA Μιχαλακοπούλου

Μονόκλινο	€67	με πρωινό	έως 31/10
Δίκλινο	€74	»	»
Τρίκλινο	€96	»	»

PARTHENON Α' Κατηγορίας περιοχή Μακρυγιάννη

Μονόκλινο	€ 84	με πρωινό	έως 31/10
Δίκλινο	€ 93	»	»
Τρίκλινο	€ 128	»	»

ARETOUSA Β' Κατηγορίας Μητροπόλεως Σύνταγμα

Μονόκλινο	€57	με πρωινό
Δίκλινο	€85	»
Τρίκλινο	€95	»

ROYAL OLUMPIC LUX

Μονόκλινο	€104	με πρωινό	έως 30/6
Δίκλινο	€138	»	»
Τρίκλινο	€169	»	»

ASTOR Σύνταγμα

Μονόκλινο	€68	με πρωινό	
Δίκλινο για μονόκλινο	€ 78	»	έως 31/10
Δίκλινο	€ 88	»	»
Τρίκλινο	€108	»	»

GRAND HOTEL Β' Κατηγορίας Πατησίων & Βεραντέρου 10

Μονόκλινο	€48	με πρωινό	έως 31/10
Δίκλινο	€54	»	»
Τρίκλινο	€74	»	»

VERGINA Β' Κατηγορίας ΘΕΣ/ΚΗ (κεντρικό)

Μονόκλινο	€58	με πρωινό	έως 31/10
Δίκλινο	€75	»	»
Τρίκλινο	€95	»	»

TITANIA Β' Κατηγορίας ΘΕΣ/ΚΗ (κεντρικό)

Μονόκλινο	€112	με πρωινό
Δίκλινο	€120	»
Τρίκλινο	€138	»

ΣΑΣ ΣΥΜΦΕΡΕΙ ΠΡΙΝ ΚΛΕΙΣΕΤΕ ΟΠΟΥΔΗΠΟΤΕ ΝΑ ΜΑΣ ΕΠΙΣΚΕΦΘΕΙΤΕ

ΠΡΑΚΤΟΡΕΙΟ ΤΑΞΙΔΙΩΝ

ΣΑΒΒΑΣ ΣΑΗΣ

ΤΑΡΠΟΝ ΣΠΡΙΓΚΣ 42 δίπλα στην Τράπεζα Πίστεως

• Τηλ. 22410 39781-3

Χ. 3977-30/6

Πολιτιστική ΠΡΟΟΔΟΣ

Γράφει ο Αριστείδης Εμμ. Μιαούλης

ΠΕΤΥΧΕ Η ΗΜΕΡΙΔΑ ΓΙΑ ΤΟΥΣ ΕΚΠΑΙΔΕΥΤΙΚΟΥΣ ΣΤΟΥΣ ΛΕΙΨΟΥΣ

Πάνω από 150 εκπαιδευτικοί από την Κάλυμνο, τη Λέρο, την Πάτμο τους Αρκιούς τους Λειψούς αλλά και τη Σάμο συμμετείχαν στην ενδιαφέρουσα Επιμορφωτική ημερίδα που οργάνωσαν την Κυριακή στους Λειψούς, στο Κέντρο «Μελτέμι» ο Δήμος Λειψών, ο Σχολικός Σύμβουλος της 5ης Περιφέρειας Π.Ε.Δωδεκανήσου κ.Κωνσταντίνος Μηνέττος και το Δημοτικό Σχολείο Λειψών με θέμα «Δυσλεξία- Μαθησιακές Δυσκολίες». Την ημερίδα κάλυψε επιστημονικά με ιδιαίτερη επιτυχία, παρά την πολύωρη διαδικασία ο καθηγητής Μαθησιακών Δυσκολιών του Αριστοτελείου Πανεπιστημίου Μακεδονίας κ. Γεώργιος Παυλίδης. Ο κ. Παυλίδης το απόγευμα της ίδιας μέρας ενημέρωσε και τους γονείς πάνω στο αντικείμενο, οι οποίοι το παρακολούθησαν με ιδιαίτερο ενδιαφέρον. «Θα είμαστε πάντα στη διάθεσή σας» τόνισε ο δήμαρχος των Λειψών κ.Μπενέτος Σπύρου ο οποίος εξέφρασε, μαζί με όλους τους συμμετέχοντες, την ικανοποίησή του για την επιτυχία αυτής της ημερίδας.Τον συντονισμό της ημερίδας είχε ο κ. Γεώργιος Λαουντός, δημοτικός υπάλληλος.



Ο δήμαρχος Λειψών, ο εκπαιδευτικός κ. Μηνέττος και ο κ.Παυλίδης στην ημερίδα των Λειψών



Από την εκδήλωση για την Καίτη Καπαδάκη –Σπύρου στους Λειψούς

ΟΙ ΛΕΙΨΟΙ ΤΙΜΗΣΑΝ ΤΗΝ ΚΑΙΤΗ ΚΑΠΑΔΑΚΗ-ΣΠΥΡΟΥ

Το απόγευμα της Κυριακής 1η Ιουνίου στην κατάμεστη αίθουσα του κέντρου «Μελτέμι» ο Δήμος Λειψών, δια του δημάρχου κ. Μπενέτου Σπύρου, τίμησε με ειδική πλακέτα την Καίτη Καπαδάκη -Σπύρου ως ΓΥΝΑΙΚΑ ΤΩΝ ΛΕΙΨΩΝ ως μάνα, ως σύζυγο, ως εκπαιδευτικό, ως ποιήτρια και συγγραφέα. Στην εκδήλωση παρέστησαν, εκ μέρους της Ι.Μονής του Αγίου Ιωάννου του Θεολόγου π. Συμεών, ο αντιδήμαρχος Λειψών Μιχάλης Λαουντός, ο Σχολικός Σύμβουλος της 5ης Περιφέρειας Π.Ε.Δωδεκανήσου κ. Κωνσταντίνος Μηνέττος ο καθηγητής Μαθησιακών Δυσκολιών του Αριστοτελείου Πανεπιστημίου Μακεδονίας κ. Γεώργιος Παυλίδης. Η πρόεδρος του Συλλόγου Γυναικών Πάτμου κ. Φώφη Γρύλλη, εκπαιδευτικοί και πλήθος κατοίκων του ακριτικού μας νησιού. Η φιλολογική αυτή εκδήλωση οργανώθηκε με επιτυχία από τον Δήμο Λειψών και τους τοπικούς Συλλόγους Δημοτικής και Μέσης Εκπαίδευσης Γονέων και Κηδεμόνων. Την κ. Σπύρου παρουσίασε με ιδιαίτερη γλαφυρότητα η φιλόλογος και λαογράφος Αμαλία Παπακώστα, ενώ αποσπάσματα από έργα της τιμώμενης διάβασε ο εκπαιδευτικός Βασίλης Γεωργόπουλος. Στο πιάνο συνόδευσε η θεολόγος Νάνσυ Σταμάτη. Χαιρετισμό απηύθυνε και ο πρόεδρος του Συλλόγου Πατμίων Ρόδου Ο ΟΣΙΟΣ ΧΡΙΣΤΟΔΟΥΛΟΣ κ. Νικόλαος Γρύλλης, αναφέροντας την προσφορά της κ.Σπύρου και στον Σύλλογο όπου είναι γ. γραμματέας. Η εκδήλωση έκλεισε με την εμφάνιση τοπικού χορευτικού συγκροτήματος από δύο ομάδες παιδιών που έκλεψαν την παράσταση.



ΠΑΡΟΥΣΙΑΖΕΤΑΙ ΤΟ ΒΙΒΛΙΟ ΓΙΑ ΤΟΝ ΠΑΝΑΓΙΩΤΗ ΡΟΔΙΟ

Στις 25 Ιουνίου στην αίθουσα εκδηλώσεων του Ακταίον στις 7.30 μ.μ. πρόκειται να παρουσιαστεί το βιβλίο του Παναγιώτη Σαβοριανάκη «Παναγιώτης ο Ρόδιος» με ομιλητή τον δικηγόρο και συγγραφέα Μανώλη Μακρή. Την εκδήλωση διοργανώνει το Διεθνές Κέντρο Λογοτεχνών και Μεταφραστών Ρόδου το οποίο και εξέδωσε το βιβλίο.

ΒΡΑΔΙΑ ΜΑΚΡΥΓΙΑΝΝΗ ΜΕ ΤΟΝ ΝΙΚΟ ΚΑΣΔΑΓΛΗ

Εκδήλωση με θέμα « Η συμβολή του Μακρυγιάννη στη διαμόρφωση της πολιτικής» είναι το θέμα ομιλίας που διοργανώνει η Στέγη Γραμμάτων και Τεχνών Δωδεκανήσου, την άλλη Παρασκευή 13 Ιουνίου στις 7.30 μ.μ. στο Ακταίον. Αποσπάσματα από τα Απομνημονεύματα του Μακρυγιάννη θα διαβάσει ο γιατρός Γιάννης Στουραΐτης.

ΝΤΕΤΕΚΤΙΒΣ ΑΘΗΝΩΝ

Αναλαμβάνουμε υποθέσεις
ανηλίκων, προσωπικές, οικογενειακές, εμποροβιομηχανικές
Διαθέτουμε τα καλύτερα ηλεκτρονικά σύγχρονα οπτικοακουστικά συστήματα

Εχεμύθεια 100%

Τα 30 χρόνια πείρα είναι η εγγύησή μας

Τηλ. 0977632963 & 0945319796

5697-13/6

VANIK TOURS

ΓΙΑΝΝΗΣ και ΣΕΒΑ ΒΑΛΣΑΜΙΔΗ
VANIK σημαίνει ΑΛΗΘΕΙΑ
ΑΚΤΗ ΚΑΝΑΡΗ 17, ΨΑΡΟΠΟΥΛΑ - ΑΝΕΤΟ ΠΑΡΚΙΝΓΚ
Ανοικτά: ΔΕ-ΣΑ 08.30 - 14.00 & 16.30 - 20.30
Τηλ. 22410 35191, 37621
κινητό: 6945798148 , FAX 22410 29532

Το γραφείο μας πάντα πρώτο σε κρατήσεις ξενοδοχείων εξασφάλισε και σας προσφέρει καταπληκτικές τιμές για τα παρακάτω ξενοδοχεία σε ΠΑΚΕΤΑ (έκδοση εισιτηρίων R/T) από 1/4-31/10/2003

Απευθυνόμαστε σε σας που θέλετε και η κράτησή σας να είναι σωστή και το δωμάτιό σας να σας περιμένει

1ον HOTEL PRESIDENT
Α΄ Κατηγορίας
Λεωφόρος Κηφισίας (ΟΛΑ ΑΝΑΚΑΙΝΙΣΜΕΝΑ)

Μονόκλινο	€ 58
Δίκλινο για μονόκλινο	€ 63
Δίκλινο	€ 68
Τρίκλινο	€ 83

2ον HOTEL ASTOR
Α΄ Κατηγορίας
Σύνταγμα

Μονόκλινο	€ 68
Δίκλινο για μονόκλινο	€ 78
Δίκλινο	€ 88
Τρίκλινο	€ 108

3ον HOTEL ZAFOLIA
Α΄ Κατηγορίας
Λεωφόρος Αλεξάνδρας

Μονόκλινο	€ 99
Δίκλινο	€ 112
Τρίκλινο	€ 133

4ον HOTEL ARETHOUSA
Β΄ SUPERIOR
Σύνταγμα

5ον HOTEL ELLINIS
Β΄ Κατηγορίας
Ωνάσειο, λεωφ. Συγγρού

Μονόκλινο	€ 60
Δίκλινο	€ 70
Τρίκλινο	€ 80

6ον HOTEL TPITON
Β΄ Κατηγορίας
Κέντρο Πειραιά

Μονόκλινο	€ 55
Δίκλινο	€ 72
Τρίκλινο	€ 93

7ον HOTEL LILIA
Β΄ Κατηγορίας
Πασαλιμάνι Πειραιάς

Μονόκλινο	€ 55
Δίκλινο	€ 70
Τρίκλινο	€ 88

8ον HOTEL EGNATIA
Β΄ Κατηγορίας
Θεσσαλονίκη Κέντρο - ανακαινισμένο

Μονόκλινο	€ 68
Δίκλινο	€ 78
Τρίκλινο	€ 88

9ον HOTEL EGNATIA PALACE
Α΄ Κατηγορίας
Θεσσαλονίκη Κέντρο - ολοκαίνουργιο

Μονόκλινο	€ 90
Δίκλινο	€ 100
Τρίκλινο	€ 125

* Τα παραπάνω ξενοδοχεία διαθέτουν T.V. σε όλα τα δωμάτια
* Στις παραπάνω τιμές συμπεριλαμβάνεται πρωινό σε μπουφέ
* Ακόμη σε μας θα βρείτε αεροπορικά και ατμοπλοϊκά εισιτήρια όλων των εταιρειών.

Χ. 3992-30/6

LINDOS memories
RESORT BEACH HOTEL

Στη μαγευτική περιοχή της Λίνδου δημιουργήσαμε ένα πανέμορφο ξενοδοχείο πέντε αστέρων με στόχο να ικανοποιήσει τις ανάγκες των πελατών που ενδιαφέρονται για ποιοτικές διακοπές. Χτισμένο κάτω από το ιστορικό βράχο του Ναβαρόνε όπου γυρίστηκε η ομώνυμη θρυλική ταινία, μια ανάσα από την αμμουδιά μπορεί κανείς να χαλαρώσει και ανανεωθεί από τη μαγευτική ομορφιά της αιγαιοπελαγίτικης θάλασσας.

Χ. 3977-30/6



Για κρατήσεις - πληροφορίες, μη διστάσετε να επικοινωνήσετε μαζί μας στα τηλέφωνα 22440 35000 έως 35099 fax 2244 48156

LINDOS memories
RESORT BEACH HOTEL

Εξήντα πολυτελή δωμάτια με αυτόνομο κλιματισμό, δορυφορική τηλεόραση, τηλέφωνο, χρηματοκιβώτιο, mini bar, και 24ωρη υπηρεσία δωματίου και 10 σουίτες με ονειρεμένη θέα υπόσχονται αξέχαστες διακοπές. Στο εστιατοριο οι επισκέπτες έχουν τη δυνατότητα να απολαύσουν εκλεκτές γεύσεις από ελληνική και διεθνή κουζίνα, φρέσκα ψάρια σε συνδυασμό με το κρασί της αρεσκείας τους. Δροσιστικοί χυμοί και εξωτικά ποτά σερβίρονται από το main και το pool bar.

ΠΡΟΟΔΟΣ ΜΙΚΡΕΣ ΑΓΓΕΛΙΕΣ ΜΙΚΡΕΣ ΑΓΓΕΛΙΕΣ ΠΡΟΟΔΟΣ

ΕΝΟΙΚΙΑΣΕΙΣ

ΕΝΟΙΚΙΑΖΕΤΑΙ κατάστημα 55τ.μ., και πατάρι 26τ.μ., γωνιακό, τζαμαρία. Ενοίκιο προσιτό. Αντιβασ. Δαμασκηνού και Μητροπόλεως γωνία, έναντι εκκλησίας. Πληρ. τηλ. 22410/20474, 8-10π.μ. και 14-19μ.μ.
5849-8/6

ΕΝΟΙΚΙΑΖΕΤΑΙ βιοτεχνικός χώρος 100τ.μ., με 50τ.μ., πατάρι, στο 7ο χλμ. Εθνική Ρόδου - Λίνδου, έναντι Φωνής Αμερικής. Πρόσοψη 7 μέτρα, ύψους 5μ. Αποκλείονται μηχανουργεία και κατασκευές αλουμινίου. Τηλ. 22410/23716 και υπόγειος χώρος 300τ.μ.
5788-8/6

ΕΝΟΙΚΙΑΖΟΝΤΑΙ επιπλωμένα διαμερίσματα και στούντιος πλήρως εξοπλισμένα, διαθέτοντας πολυκουζινάκια με απορροφητήρα, ηλιακό και ηλεκτρικό θερμοσίφωνα, κλιματισμό (αιρκοντίσιον) με πανέμορφη θέα επί της οδού Ιερού Λόχου στην Ιαλυσό. Τηλεφωνήστε στο κινητό 6945470340 ή στα σταθερά τηλέφωνα 22410/55842 και 22410/29633
5823-6/6

ΕΝΟΙΚΙΑΖΕΤΑΙ διαμέρισμα 85τ.μ., με δύο υπνοδωμάτια, Μυτιλήνης 5. Πληροφορίες τηλ. 6932129758, 22440/47116, 6-9μ.μ.
5842-6/6

ΕΝΟΙΚΙΑΖΕΤΑΙ ισόγειο διαμέρισμα, με δύο υπνοδωμάτια, 2 λουτρά, (σαλόνι, κουζίνα και καθιστικό ενιαίος χώρος), διαμπερές, με ηλιακό θερμοσίφωνα, χωρίς κοινόχρηστα και θέση για πάρκινγκ, Ρόδου - Λίνδου έναντι ΙΚΑ. Πληρ. τηλ. 22410/34902 και 6942580848 και 6944298913
5889-13/6

ΕΝΟΙΚΙΑΖΟΝΤΑΙ επιπλωμένα στούντιος σε ήσυχη περιοχή της Ιαλυσού. Πληρ. κ. Μιχάλη, τηλ. 6945077678
5893-29/6

ΣΤΗΝ ΙΑΛΥΣΟ ενοικιάζεται γκαρσονιέρα επιπλωμένη ή μη, 40τ.μ., με δύο δωμάτια, ηλιακό θερμοσίφωνα, με απεριόριστη θέα, ατομικό γκαράζ, 100 μέτρα από τη θάλασσα, 200 μ. από το Λύκειο Ιαλυσού. Πληροφορίες τηλ. 22410/91655 και 6973220862
5911-20/6

STUDIO FOR RENT
ΕΝΟΙΚΙΑΖΕΤΑΙ στούντιο επιπλωμένο και εξοπλισμένο στην Ιαλυσό.
Πληροφορίες τηλ. 22410/93148 και 22410/95876
5910-15/6

ΕΝΟΙΚΙΑΖΕΤΑΙ διαμέρισμα με τρία υπνοδωμάτια, δύο μπάνια, μεγάλες βεράντες, 130τ.μ., στο Ροδίνι. Τιμή 500 ευρώ. Τηλ. 6937689723
5778-8/6

ΕΝΟΙΚΙΑΖΕΤΑΙ στην Ιαλυσό, στην περιφέρεια Ανοιξη, μπανκαλό- μικρό διαμέρισμα επιπλωμένο. Πληροφορίες τηλ. 6932398796
5861-8/6

ΕΝΟΙΚΙΑΖΕΤΑΙ καταστήματα των 30, 60, 115 τ.μ. (υπό κατασκευή) επί της Κων. Παλαιολόγου, διασταύρωση με Μεγ. Κωνσταντίνου, κάτω από το Βενετόκλειο Λύκειο, απέναντι από το COLLECTION. Τηλ. 22410/77944
5865-8/6

ΕΝΟΙΚΙΑΖΕΤΑΙ διαμέρισμα 90τ.μ., δύο υπνοδωμάτια, σαλοτραπεζαρία, κουζίνα, κεντρική θέρμανση, στον 1ο όροφο, Κέννεντυ 45. Πληρ. τηλ. 22410/64464 ΓΔ-30/6

ΕΝΟΙΚΙΑΖΕΤΑΙ διαμέρισμα 120τ.μ., (τριάρι), ανακαινισμένο, ισόγειο, στην οδό Κωνσταντόπαιδος 14 (Νιοχώρι). Πληρ. τηλ. 22410/24127 και κινητό: 6942989717
5905-13/6

ΕΝΟΙΚΙΑΖΕΤΑΙ στούντιο επιπλωμένο, με πολυκουζινάκι, στην Ιξιά. Επίσης πωλείται μηχανή αυτοκινήτου NISSAN MICRA. Πληροφορίες τηλ. 22410/31780
5901-13/6

ΕΝΟΙΚΙΑΖΕΤΑΙ
ΣΤΟΥΝΤΙΟ ΜΕ ΠΟΛΥΚΟΥΖΙΝΑΚΙ ΚΑΙ ΜΠΑΝΙΟ ΠΛΗΡΩΣ ΕΞΟΠΛΙΣΜΕΝΟ
Πληροφορίες τηλ. 22410/61628 - 22410/61937 και 6944287773
Χ3974-8/6

ΕΝΟΙΚΙΑΖΕΤΑΙ
μεγάλο διαμέρισμα στον 2ο όροφο σε δυόροφη οικοδομή, σε ήσυχη τοποθεσία στο Ροδίνι, με τρία υπνοδωμάτια, πλήρως εξοπλισμένο, με λουξ έπιπλα και ηλεκτρικές συσκευές πλήρες. Τιμή 530 ευρώ.
Πληροφορίες τηλ. 22410 20478
5795-14/6

ΠΩΛΟΥΝΤΑΙ
ΜΟΝΟ ΑΠΟ ΤΟ ΓΡΑΦΕΙΟ ΜΑΣ

1) Ο πρώτος όροφος 2όροφης κατοικίας, 145τ.μ., σε πολύ καλή τοποθεσία και πολύ καλή τιμή

2) Ισόγειο ανακαινισμένο γωνιακό, σε 2όροφη κατοικία με κήπο πλησίον σταδίου «Διαγόρας»

3) Διαμέρισμα 90τ.μ. στο Νιοχώρι 27εκ. μόνο

4) Ισόγειος κατοικία 125τ.μ, επί της Ηρώων Πολυτεχνείου, κατάλληλο για μαγαζί, γραφεία, ιατρείο,κλπ.

5) Σε κεντρικότατο γωνιακό τουριστικό σημείο πωλούνται τρεις ορόφοι 100τ.μ., περίπου έκαστος σε καρά γιαπί, κατάλληλοι για οικία, γραφεία, κλπ.

6) Διαμερίσματα 2άρια, 3, 4 υπό κατασκευήν σε πολύ καλές περιοχές της πόλεως

7) Διαμερίσματα 3άρια, σε 2όροφη πολυκατοικία, έτοιμα, με κήπο, στην Ιαλυσό

8) Διαμέρισμα 4άρι λουξ κατακευής, απέναντι από τη θάλασσα, με τεράστιες βεράντες, εντός πόλεως

9) Μεζονέτες στα Κοσκινού, Ιξιά, παραλία Ιαλυσού

10) Ενοικιάζεται αποθήκη 700τ.μ., επί του κεντρικού δρόμου Ρόδου - Καλλιθέας και μαγαζιά 140τ.μ. έκαστο

Ο,τιδήποτε θέλετε να πουλήσετε ή να εκτιμήσετε, ελάτε σε μας.

Η μεγάλη μας πείρα, το παλαιότερο γραφείο στη διάθεσή σας

Γ. ΝΕΟΦΥΤΟΥ
ΔΗΜ. ΘΕΟΔΩΡΑΚΗ 40
- ΤΗΛ. 20989 - 21434
Χ3984-30/6

ΕΝΟΙΚΙΑΖΕΤΑΙ γκαρσονιέρα επιπλωμένη, Ορφανίδου 48. Τηλ. 96447 και 6932069510
ΧΛ-5/6

ΕΝΟΙΚΙΑΖΕΤΑΙ διαμέρισμα επιπλωμένο τριών υπνοδωματίων, δύο τουαλετών, κλπ. χώροι. Πληροφορίες τηλ. 22410/65601 κ. Θεόδωρο και 69445 21378
1665-5/6

ΕΝΟΙΚΙΑΖΕΤΑΙ ή πωλείται διαμέρισμα, υπόγειο 160τ.μ. Πληροφορίες τηλ. 6946559539
1675-7/6

ΕΝΟΙΚΙΑΖΕΤΑΙ επιπλωμένη γκαρσονιέρα στην Παλιά Πόλη. Πληρ. τηλ. 22410/31654 κ. Λευτέρης
5874-8/6

ΕΝΟΙΚΙΑΖΕΤΑΙ καφενείο - λέσχη Ερυθρού Σταυρού 7. Πληρ. τηλ. 22410/47539
5866-8/6

ΕΝΟΙΚΙΑΖΕΤΑΙ ισόγειο κατάστημα στην οδό Ορφανίδου, σε αυτοτελή οικοδομή, με ένα δωμάτιο (αποθήκη) στον όροφο, εκτάσεως 100τ.μ., ιδανικό για μπαρ, φαστ φουντ, εστιατόριο, γυράδικο, πιτσαρία, κινέζικο take away, κλπ. Πληρ. τηλ. 22410/25450 και 22410/20277
5869-6/7

ΕΝΟΙΚΙΑΖΕΤΑΙ διώροφο κατάστημα στην οδό Γεωργίου Λέοντος (Νιοχώρι) 104τ.μ., με βεράντα, 33τ.μ., κατάλληλο για μπαρ, εστιατόριο, καφετέρια, πρακτορείο ταξιδίων, τεχνικό γραφείο, κομμωτήριο, φαρμακείο, κλπ. Τηλ. 22410/25450 και 22410/20277
5869-6/7

ΕΝΟΙΚΙΑΖΕΤΑΙ στούντιο πλήρως εξοπλισμένο στην Παλιά Πόλη. Πληρ. τηλ. 22410/29915 & 65902
1680-8/6

ΕΝΟΙΚΙΑΖΕΤΑΙ επιπλωμένο ισόγειο διαμέρισμα με αυλή, 3 δωματίων, κουζίνα και λουτρό στην Π. Πόλη, οδός Ιπποδάμου. Πληροφορίες τηλ. 22410/33317 και 35148
5878-8/6

ΕΝΟΙΚΙΑΖΟΝΤΑΙ στο **ΠΑΡΑΔΕΙΣΙ** επί της κεντρικής λεωφόρου, πολυτελή μικρά επιπλωμένα διαμερίσματα των 40τ.μ., για ένα ή δύο άτομα, διαμπερή, με διπλές μεγάλες βεράντες, ζεστό νερό με ηλιακούς χειμώνα - καλοκαίρι, φανταστική θέα, με κήπο 4000τ.μ., κιόσκι, ιδιωτικό πάρκινγκ, για αληθινή ξεκούραση, μέσα στα λουλούδια. Προτιμούνται εκπαιδευτικοί, στρατιωτικοί, δημ. υπάλληλοι, υπ. αεροδρομίου, ΔΕΗ. Πληρ. τηλ. 22410/81175 ή 22410/32713 και κινητό 6934016503
5895-22/6

ΕΝΟΙΚΙΑΖΟΝΤΑΙ: 1) Επιπλωμένο διαμέρισμα 100τ.μ., οδός Σωτήρος Ιξιά, και 2) Κατάστημα 35, 10τ.μ., με πατάρι και 40τ.μ. αυλή, Γεωργίου Παπανδρέου 76, Ανάληψη. Πληρ. τηλ. 22410/66312 και 76850
ΧΛ-15/6

ΕΝΟΙΚΙΑΖΕΤΑΙ ισόγειο επιπλωμένο δωμάτιο, πλήρως επιπλωμένο, με πλυντήριο και αιρκοντίσιον στο Ροδίνι. Πληρ. τηλ. 22410/61581 και 64779
1683-12/6

ΕΝΟΙΚΙΑΖΕΤΑΙ διαμέρισμα 90τ.μ., δύο υπνοδωμάτια, σαλοτραπεζαρία, κουζίνα, κεντρική θέρμανση, στον 1ο όροφο, Κέννεντυ 45. Πληροφορίες τηλ. 22410/64464
ΓΔ-30/6

πωλήσεις

ΠΩΛΟΥΝΤΑΙ
13στούντιος επιπλωμένα, με πολυκουζινάκι, έτοιμα για ενοικίαση, Μυρτενής - Ιαλυσός
Τηλ. 22410/96106 και 6946789117
5693-15/6

ΠΩΛΕΙΤΑΙ μονοκατοικία 2 υπνοδωμάτια, σαλόνι, κουζίνα, με μικρή αυλή πίσω, air condition, με τζάκι, με 2 μπάνια. Τηλ. 91772, 67844 και 6945888394
5750-5/6

ΠΩΛΟΥΝΤΑΙ μεζονέτες 120- 130 τ.μ., χτισμένες, σοβατισμένες, με ηλεκτρικές σωληνώσεις και κάσες, στην Παστίδα, 30.000.000 δρχ. Πληρ. τηλ. 22410/23815, 6944698056 και 6945888501
5821-5/6

ΠΩΛΕΙΤΑΙ πλυντήριο ρούχων σε καλή κατάσταση, 90 ευρώ. Πληροφορίες τηλ. 22410/94948
5826-4/6

ΠΩΛΕΙΤΑΙ
ΤΑΒΕΡΝΑ - ΨΗΣΤΑΡΙΑ
πλήρως εξοπλισμένη σε καλή περιοχή στον Αρχάγγελο.
Σε τιμή ευκαιρίας, λόγω άλλων υποχρεώσεων
Πληροφορίες τηλ. 6976271413
1663-5/6

ΠΩΛΕΙΤΑΙ
διαμέρισμα 80 τ.μ., 1ος όροφος, στο Παραδείσι, σε άριστη κατάσταση.
Πληρ. τηλ. 6938097097
5800-8/6

Η 3Τ Α.Ε.Β.Ε. (ΤΟΥΟΤΑ ΡΟΔΟΥ)
ΖΗΤΕΙ:
ΛΟΓΙΣΤΗ
Ή ΒΟΗΘΟ ΛΟΓΙΣΤΗ
Οι ενδιαφερόμενοι θα πρέπει να έχουν:
Α) Στρατιωτικές υποχρεώσεις εκπληρωμένες (στους άντρες)
Β) Προϋπηρεσία θα ληφθεί υπόψη εφόσον υπάρχει
Για περισσότερες πληροφορίες τηλεφωνήστε στο 22410/68000
κα Σταύρα Πιπίνα
Χ4007-11/6

ΚΑΘΗΓΗΤΕΣ/ΤΡΙΕΣ ΑΓΓΛΙΚΩΝ
ΖΗΤΟΥΝΤΑΙ
ΓΙΑ ΚΕΝΤΡΟ ΞΕΝΩΝ ΓΛΩΣΣΩΝ
ΑΠΑΙΤΟΥΜΕΝΑ ΠΡΟΣΟΝΤΑ: Αδεια διδασκαλίας, εμπειρία σε εξετάσεις Lower, Proficiency, γνώσεις χειρισμού computer
ΠΡΟΣΦΕΡΟΝΤΑΙ: Πολύ ικανοποιητικές αποδοχές, άριστη συνεργασία, πλήρες ωράριο απασχόλησης
Τηλ. επικοινωνίας: 22410/35289
Αποστολή βιογραφικού: FAX 22410/32336
Χ3947-8/6



ΜΗΧΑΝΟΚΙΝΗΤΑ

ΠΩΛΕΙΤΑΙ αυτοκίνητο DAEWOO, 1998, σε άριστη κατάσταση. Πληροφορίες τηλ. 22410/27214
5913-13/6

ΠΩΛΕΙΤΑΙ δίκυκλη μοτοσικλέτα SUZUKI DR 250c.c., μοντέλο 1995, με μίζα σε άριστη κατάσταση. Πληροφορίες τηλ. 22410/61493 Μότο Κατσουράκης
ΓΔ-15/6

ΠΩΛΕΙΤΑΙ HONDA VARADERO 125 c.c., καινούργιο (χωρίς χλμ.), μπορντώ, 3.900 ευρώ, μετρητοίς, (1100 ευρώ κάτω από την τιμή της αντιπροσωπείας). Πληρ. τηλ. 2241025223 (12.00-22.00)
5835-5/6

ΠΩΛΕΙΤΑΙ BMW F650 GS μοντ. 2002, κίτρινο, σε άριστη κατάσταση (δεκτός κάθε έλεγχος), με ABS, θερμαινόμενα, γκριπ, ανεμοθραύστης, mud guard dacar 48 lt, μπαγκαζιέρα, 6.700 ευρώ μετρητοίς. Πληρ. τηλ. 6974970670
5835-5/6

ΠΩΛΕΙΤΑΙ MERCEDES 200 E, Sport Line 64.000 χλμ., μοντέλο '91. Πληροφορίες τηλ. 6938566205
5843-6/6

ΠΩΛΕΙΤΑΙ από Ελληνα του εξωτερικού, άδεια ΤΑΞΙ της πόλεως Ρόδου, μαζί με το αυτοκίνητο μάρκας MERCEDES C220, καινούργιο, μοντέλο 2002. Πληροφορίες κ. Θεόδωρο τηλ. 6934915117
ΓΔ-8/6

ΠΩΛΟΥΝΤΑΙ
1) Βάρκα πολυεστερική ημιτακτόπλοη, μήκους 4,85 τύπου WAVE
2) MERCURY 40 HP με PAWER TREAM αδούλευτη.
• Πωλούνται μαζί ή χωριστά, σε άριστη κατάσταση. Κάθε έλεγχος δεκτός
Πληρ. τηλ. 22410/21330
κινητό: 6974123843
5884-13/6

ΠΩΛΕΙΤΑΙ
εξωλέμβια
MERCURY OPTIMAX
135 HP 2001
σε άριστη κατάσταση με 45 Η λειτουργίας 7.500 ευρώ
Πληρ. τηλ. 6944338277
Τ1133-30/6

ΜΑΘΗΜΑΤΑ

ΑΝΑΚΟΙΝΩΣΗ
ΜΑΘΗΜΑΤΑ
*** Computer ***
PROGRAM COMPUTER PM
ΕΓΓΡΑΦΕΣ
** ΤΩΡΑ **
Τμήματα για:
Παιδιά - Ενήλικες
Αρχάριους - Μαθητές
Επαγγελματίες
Ανεύρεση Εργασίας
Διδάσκει πτυχιούχος Πανεπιστημίου Αμερικής
ΜΑΝΩΛΗΣ Ι. ΣΟΦΙΛΛΑΣ
Κοδριγκτώνος 91
Τηλ. (22410) 31761
ΠΙΣΤΟΠΟΙΗΤΙΚΟ ΓΝΩΣΕΩΝ ECDL
ΕΠΙΣΗΜΟ ΕΞΕΤΑΣΤΙΚΟ ΚΕΝΤΡΟ ΤΗΣ ECDL HELLAS

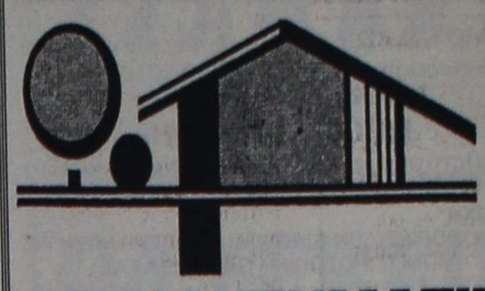

ΑΙΓΑΙΟΚΤΗΜΑΤΙΚΗ

ΠΩΛΟΥΝΤΑΙ ΤΑ ΚΑΤΩΘΙ ΑΚΙΝΗΤΑ
(Δ.Δ.= Δάνεια Δεκτά)
ΔΙΑΜΕΡΙΣΜΑΤΑ: ΕΤΟΙΜΟΠΑΡΑΔΟΤΑ ΚΑΙΝΟΥΡΓΙΑ ΚΑΙ ΜΕΤΑΧΕΙΡΙΣΜΕΝΑ

ΔΥΑΡΙΑ (1 υπν.)
35τ.μ. Ιαλυσό (studio) 30.000 € (Δ.Δ)
60 τ.μ. α΄ ορ. καινούργιο στο Καρακόνερο, 82.171 €, (28 εκ.) (ΔΔ)

ΤΡΙΑΡΙΑ (2 υπν.)
74τ.μ. (2 υπν.) α' όρ. Σεμερτζίδη 32 εκ. 94.000 € (Δ.Δ.)
74τ.μ. (2 υπν.) α' ορ. Σεμερτζίδη 32 εκ. (94.000 €) (Δ.Δ.)
75 τ.μ. (2 υπν.) ορ/σμα καινούργιο Καρακόνερο (37,5 εκ.)-110.051 € (Δ.Δ.)
85τ.μ. καινούργιο, στην Ιαλυσό, 123.577 €, (38 εκ.)(ΔΔ)
86 τ.μ. (2 υπν.) β' ορ. Σεμερτζίδη (30 εκ.) 88.041 €
87 τ.μ.καινούργιο στο Ροδίνι (40 εκ.) 117.388 € (Δ.Δ.)
91τ.μ. 3studios ρετιρέ Ιαλυσό 30 εκ. - 88.041 € (Δ.Δ.)

ΤΕΣΣΑΡΙΑ (3 υπν.) και άνω
93τ.μ. (3 υπν.) καινούργιο, Ροδίνι (46 εκ.) 135.000 € (Δ.Δ.)
94τ.μ. (3 υπν.) 1ος όροφ. Αγ. Αναργύρους 88.041 € (30 εκ.) Δ.Δ
94τ.μ. (ισ) μαρ/σοβά, στους Δασκάλους 15 εκ. 44.020 €
96 τ.μ. (2 υπν.) Ιαλυσό 26 κ. 76.302 €
100 τ.μ. (3 υπν.) Αν. Βολονάκη 30 εκ., 88.041 € (Δ.Δ.)
106 τ.μ. (3 υπν.)ορ/σμα Θεμ. Σοφούλη 108.584 € (37 εκ.) Δ.Δ
112τ.μ. (3 υπν.) Στοκχόλμης 50 εκ. - 146.735 € (Δ.Δ.)
116τ.μ. ισ. υπ/νο (3 υπν.) Πτολεμαίων (55 εκ.) - 161.408 € (Δ.Δ)
118τ.μ. (3 υπν.) σε σοβά στους Δασκάλους, 93.910 €, (32 εκ.) (Δ.Δ.)
120τ.μ.(3 υπν.) ισόγειο, (3 υπν.) στην Πειραιώς, ετοιμοπαράδοτο,161.408 €, (54 εκ.) (Δ.Δ.)
120τ.μ.(3 υπν.) καινούργιο στο Καρακόνερο (56 εκ.) (164.343 €) (Δ.Δ.)
160τ.μ. (4 υπν.) α' ορ. κολώνες, Δασκάλους (32 εκ.) 93.910 €
ΠΕΝΤΑΡΙ (4 υπν.), 120τ.μ., Παν. Ροδίου 50 εκ. 146.735 € (Δ.Δ.)

ΜΕΖΟΝΕΤΤΕΣ - ΜΟΝΟΚΑΤΟΙΚΙΕΣ - ΠΑΛΙΑ ΣΠΙΤΙΑ
70τ.μ. με αυλή Π. Πόλη κοντά στο Ρολόι (28 εκ.) 82.170 €
80τ.μ. διόροφο με αυλή, Ρολόι (45εκ.) 132.061 € (Δ.Δ.)
80τ.μ.μον/κία 7 Χουρμαδιές με αυλή 50 εκ. (146.735 €) (Δ.Δ
80τ.μ. καινούργια μεζονέτα στην Ιαλυσό (38 εκ). (111.518 €) (Δ.Δ.)
80τ.μ. καινούργια, λουξ μον/κία στη Θολό, σε 5 στρ. (47.700 εκ.) 140.000 € (Δ.Δ.)
80 τ.μ. μον/κία στα Κρητικά, 100.000 €
80τ.μ. μονοκατοικία 7 Χουρμαδιές με αυλή 50 εκ. (146.735 €)
90 τ.μ. δυόροφη Μητρόπολη με αυλή 55.759 € (19 εκ.)
90 τ.μ. δυόροφη μον/κία στο Παραδείσι με τζάκι 64.563 €, (22 εκ.) (Δ.Δ.)
120τ.μ. καινούργια μεζ/τα στο Ροδίνι 80 εκ., 234.776 € (Δ.Δ.)
140. τ.μ.μονοκατοικία σε μπετά σε 1.300 τ.μ. Κοσκινού 40 εκ. (117.388 €)
140τ.μ. (με 70 υπ.) (σε μαρμαροσοβά) στην Ιαλυσό 146.735 €, (50 εκ.) (ΔΔ)
150τ.μ. διόροφη πανσιόν Π. Πόλη 35 εκ. 102.714 € (Δ.Δ.)
180 τ.μ. μονο/κία μπετά Τρεις 100.000 €
183τ.μ. μεζονέτα Καρακόνερο 57 εκ. - 167.300 € (Δ.Δ.)
210 τ.μ. μετ/νη μονοκατοικία στα Κοσκινού 220.102 €, (75 εκ.) (Δ.Δ)
240τ.μ. ισ. κατ/τα α΄ ορ. διαμέρισμα κτίριο σε 500 μ. οικ/δο κοντά στην Καναδά 322.817 € 110 εκ.) (Δ.Δ.)
280τ.μ. οικ/κό τετ/νο (μαζαγί ή σπίτι) Π. Πόλη 239.470 €, (100 εκ.) (Δ.Δ.)
280τ.μ. μονοκατοικία στα Κοσκινού με θέα, (150 εκ.) - 440.020 € (Δ.Δ.)

ΚΑΤΑΣΤΗΜΑΤΑ - ΓΡΑΦΕΙΑ - ΚΤΙΡΙΑ - ΒΙΟΤ/ΚΟΙ ΧΩΡΟΙ:
31τ.μ. κατάστημα στο Νηρέα (22 εκ.) - 64.563 €
39 τ.μ. γραφείο, κοντά στην πλατεία Κύπρου (α' ορ.), (17 εκ.) 50.000 €
39τ.μ. κατάστημα, Αγ. Αναστασία (12 εκ.) 35.216 € (Δ.Δ.)
44τ.μ. (ισ. απ.) Σεμερτζίδη 37.000 €
55τ.μ. κατάστημα Βασ. Ηρακλείου (35 εκ.) 102.714 € (Δ.Δ.)
82 τ.μ. β' οροφ. γραφείο στο Μανδράκι (πίσω από το Εθνικό) 35 εκ. - 102.714 € (Δ.Δ.)
80τ.μ. δυόροφο, με αυλή Ρολόι, Π. Πόλη (45 εκ.) - 132.061 € (Δ.Δ.)
80 τ.μ. υπ. αποθήκη στην Κένεντυ (12 εκ.) 35.216 €
90τ.μ. (2 αποθήκες) 10 εκ. - 29.347 €
100τ.μ. κατάστημα Καρακόνερο (100 εκ.) - 293.470 €
127 τ.μ. πανσιόν 6 δωματίων, λεωφ. Ρόδου-Λίνδου, (45 εκ.), 132.061 €
175τμ. κατάστημα επί της Λεωφόρου Ρόδου-Λίνδου 205.429 €, (70 εκ.) (Δ.Δ)
180τ.μ. (α.π.) κατάστημα ισόγειο στο Ροδίνι, 132.061 €, (45 εκ.) (Δ.Δ)
203 τ.μ. διαμέρισμα Μηδεια
320τ.μ. αποθήκη Ασγούρου, 44 εκ. - 129.426 € (Δ.Δ.)
- Διόροφο κτίριο κεντρικό στο Νιοχώρι

ΟΙΚΟΠΕΔΑ - ΑΓΡΟΤΕΜΑΧΙΑ:
401τ.μ. Δημ. Αναστασιάδη (Σ.Δ.1) 180.000 €
440τ.μ. Ροδίνι (Σ.Δ.0,8) 220.000 €
500τ.μ. Μίρα Μάρε (Σ.Δ. 0,8) 45 εκ. - 132.016 €
620τ.μ. .Σ.Δ. 1,4 Αγ. Αναστασία
650τ.μ. Αισχύνη (Σ.Δ. 0,8) 78 εκ. - 228.906 €
1000τ.μ. Τσαΐρι, άρτιο 12 εκ. 35.216 €
1.200 τ.μ. εντός οικισμ. Κοσκινού (κτίζει 600 τ.μ.) (50 εκ.) 146.735 €
1.210τ.μ. Κοσκινού (δεν κτίζει) (5 εκ.) 15.000 €
4.000τμ. Νερά Καλλιθέας 220.102 €, (75 εκ.)
4.940 τ.μ., όρια Κρεμαστής 30 εκ. 88.041 €
8.740 τ.μ. στα Κολύμπια (63 εκ.), 184.886 €
350τ.μ. (νέα επ/ση οικισμού) Σορωνή 30.000 €
400τ.μ. εντός οικισμού Εμπωνας 30.000 €
45 στρ. στο Γεννάδι (115 εκ.) 337.738 €
5.600 τ.μ. με 120 ελιές Αγ. Σουλά (4 εκ.) 11.738 €

Αναλαμβάνουμε την ενοικίαση των διαμερισμάτων σας σε σύντομο χρονικό διάστημα

ΒΑΖΟΥΚΟΥ ΡΕΝΑ
ΜΕΣΙΤΗΣ ΑΣΤΙΚΩΝ ΣΥΜΒΑΣΕΩΝ
Πληροφορίες τηλ. 2241022943 - 2241028838 & FAX: 2241028838
Διευθ. Γραφείου: Δημ. Θεοδωράκη 3 Τ.Κ. 85100 Ρόδος
καθημερινά 9-1 το πρωΐ και 6.30 - 8.30 απογεύματα της Δευτέρας και της Πέμπτης
e-mail.vazoukou@otenet.gr
Χ3993-30/6

ΠΡΟΟΔΟΣ ΜΙΚΡΕΣ ΑΓΓΕΛΙΕΣ ΜΙΚΡΕΣ ΑΓΓΕΛΙΕΣ ΠΡΟΟΔΟΣ

διάφορα

ΜΟΝΩΣΕΙΣ
23 ΧΡΟΝΙΑ!
ΑΡΧΩΝ ΣΑΜΑΡΤΖΗΣ
Πληροφορίες τηλ. 23030-32054-20021
X3978-30/6

ΥΔΡΑΥΛΙΚΟΣ
ΑΝΑΛΑΜΒΑΝΟΥΜΕ πάσης φύσεως υδραυλικές εργασίες μικρές και μεγάλες. κ. **ΔΗΜΗΤΡΗΣ**
● **ΕΓΚΑΤΑΣΤΑΣΕΙΣ ΥΔΡΕΥΣΗΣ - ΘΕΡΜΑΝΣΗΣ**
● **ΚΑΛΟΡΙΦΕΡ - ΗΛΙΑΚΑ**
● Σύνδεση με το αποχετευτικό της ΔΕΥΑΡ.
● ΑΠΟΦΡΑΞΕΙΣ με ηλεκτροκίνητο μηχάνημα.
Συντηρήσεις
ΣΑΟΥΝΑ ΦΙΝΛΑΝΔΙΑΣ
ΑΠΟ ΞΥΛΟ
Χειροποίητες υγιεινές
σε όλες τις διαστάσεις με τις σωστές προδιαγραφές από έμπειρο προσωπικό για βίλες - διαμερίσματα - ξενοδοχεία - γυμναστήρια
Τηλ. 2241090230 και κινητό 6944344911
5698-13/6

ΠΑΡΚΕ
ΤΟΠΟΘΕΤΗΣΕΙΣ - ΕΠΙΣΚΕΥΕΣ ΠΑΝΤΟΣ ΕΙΔΟΥΣ ΠΑΡΚΕ, ΑΠΟ ΕΜΠΕΙΡΟΥΣ ΤΕΧΝΙΤΕΣ, ΤΩΝ ΑΘΗΝΩΝ, ΕΡΓΑΣΙΑ ΕΠΙΜΕΛΗΜΕΝΗ. ΒΕΡΝΙΚΙΑ ΔΙΑΡΚΕΙΑΣ
κ. ΣΩΤΗΡΗΣ
Τηλ. 22410/26584
6944391495
5833-8/6

ζητήσεις

ΖΗΤΕΙΤΑΙ οδηγός με δίπλωμα κατηγορίας Ε'. Πληροφορίες τηλ. 22410/36146 και 6932732336
5661-5/6

ΖΗΤΟΥΝΤΑΙ πεπειραμένες πωλήτριες που να γνωρίζουν τουλάχιστον αγγλικά, για να εργαστούν σε τουριστικό κατάστημα. Πληρ. τηλ. 22410/39624
5831-14/6

ΖΗΤΕΙΤΑΙ έμπειρος σερβιτόρος ξενόγλωσσος, για εργασία με ποσοστά σε εστιατόριο της Παλιάς Πόλης. Πληροφορίες τηλ. 22410/25549
5830-6/6

ΑΠΟ ΕΤΑΙΡΙΑ φυτικών καλλυντικών ζητούνται συνεργάτες - πωλητές-τριες δικτυωτές, για την προώθηση των προϊόντων της. Πληροφορίες τηλ. 6937610263 μετά τις 15.30μ.μ. και στο 22410/82207 από τις 18.00 έως 19.30μ.μ.
5890-13/6

ΖΗΤΕΙΤΑΙ κοπέλα (Ελληνίδα) για τη φύλαξη μωρού, στην περιοχή Κοσκινού, από Δευτέρα έως Παρασκευή, πρωινές ώρες (8.30 με 2.00). Πληροφορίες τηλ. 22410/68404 και 6976005940 κα Μαρία
5897-22/6

ΖΗΤΕΙΤΑΙ σερβιτόρος για εστιατόριο στην παραλία Ιαλυσού. Πλήρ. τηλ. 22410/92319
5912-13/6

ΖΗΤΕΙΤΑΙ υπάλληλος για ενοικιαστήριο μοτοποδηλάτων και αυτοκινήτων με γνώσεις αγγλικά, άδεια οδηγήσεως αυτοκινήτου και μοτσοποδηλάτου στη Ρόδο. Τηλ. 2244048158, 22410/63771 και 6945029609
5907-13/6

ΖΗΤΕΙΤΑΙ
ΚΑΜΑΡΙΕΡΑ
κάτω των 40 ετών,
πεπειραμένη
Πληροφορίες τηλ. 22410/94469
5834-5/6

ΔΟΥΛΕΨΤΕ μέσα από το σπίτι σας (γραφείο) για κύριο ή έξτρα εισόδημα, χωρίς υποχρεώσεις, με αποδοχές 1000 ευρώ - 3000 ευρώ μηνιαίως. Δωρεάν πληροφορίες 2310721861
ΓΔ-14/6

ΖΗΤΕΙΤΑΙ έμπειρος σερβιτόρος ξενόγλωσσος, για εργασία με ποσοστά σε εστιατόριο της Παλιάς Πόλης. Πληροφορίες τηλ. 22410/25549
5830-6/6

ΖΗΤΟΥΝΤΑΙ πωλήτριες για τουριστικό κατάστημα, περιοχή Νεοχωρίου. Συνεχές ωράριο. Απαραίτητες ξένες γλώσσες αγγλικά ή γερμανικά, φινλανδικά ή ολλανδικά. Πληρ. τηλ. 30869 και 39384
5825-6/6

ΖΗΤΕΙΤΑΙ οικόπεδο για αγορά επί της εθν. οδού Ρόδου - Λίνδου. Τηλ. 6944586875
5881-8/6

ΖΗΤΟΥΝΤΑΙ: 1) βοηθός μαγείρου άνδρας ή γυναίκα για απογευματινή βάρδια και 2) βοηθός σερβιτόρου. Πληροφορίες τηλ. 22410/26066
5879-8/6

Η εταιρεία ενοικιάσεων αυτοκινήτων THRIFTY CAR RENTAL
ΖΗΤΑΕΙ
προσωπικό. Ελάχιστα προσόντα: Αδεια οδηγήσεως αυτοκινήτου, γνώση αγγλικής γλώσσας
Πληροφορίες τηλ. 22410/96542 και κινητό: 6942461057
T1200-19/5

ΖΗΤΕΙΤΑΙ
κόφτης οξυγόνου
και οδηγός που
να έχει γνώσεις
γερανού
Πληροφορίες τηλ. 6973556505
6973556510
T1168-15/6

ΚΥΡΙΑ
διπλωματούχος μασέρ, κάνει θεραπευτικό, κλασικό, αθλητικό, αισθητικό μασάζ, με αρωματοθεραπεία, reilky ke shiatsu.
Πλρ. τηλ. 22410/20833 και 6932501924
X3924-5/6

ΖΗΤΕΙΤΑΙ
τεχνίτης ηλεκτρολόγος οικοδομών
Πληρ. τηλ. 22410/66698 και 22410/67461 από τις 08.30 έως τις 14.30
X4001-6/6

ΖΗΤΕΙΤΑΙ κοπέλα για να εργαστεί σε καφετέρια μπαρ, στον Αρχάγγελο. Πληροφορίες τηλ. 6934884513
5767-8/6

WANTED bar person for small hotel in Ixia. Information tel. 22410/92691
5872-8/6

ΡΟΔΙΤΗΣ μάγειρας, πεπειραμένος ξενοδοχείων, εστιατορίων με γνώσεις, ζητάει ανάλογη εργασία. Μόνο σοβαρές προτάσεις. Τηλ. 6976780212
5877-8/6

ΖΗΤΟΥΝΤΑΙ
από τεχνική εταιρεία
1) Μηχανολόγοι ηλεκτρολόγοι μηχανικοί, απόφοιτοι ΑΕΙ
2) Μηχανολόγοι ηλεκτρολόγοι μηχανικοί, απόφοιτοι ΤΕΙ
Απαραίτητη προϋπόθεση γνώση Autocad
Πληροφορίες 22410/66181
και ώρες 9-1 και 6-9
T1201-20/6

ΑΠΟ ΤΟ ΥΠΕΡ ΜΑΡΚΕΤ ΣΠΑΝΟΣ
ΖΗΤΕΙΤΑΙ
πεπειραμένος κρεοπώλης για το υποκατάστημα της Λέρου, με μισθό ικανοποιητικό. Αιτήσεις γίνονται δεκτές στη γραμματεία του καταστήματος από τις 09.00 π.μ. μέχρι τις 15.00μ.μ.
Τηλ. 22410/32695-38114
X3998-8/6

ΖΗΤΕΙΤΑΙ
οδηγός με επαγγελματική άδεια οδήγησης για το πρακτορείο ελληνικού τύπου ΕΥΡΩΠΗ
Πληροφορίες τηλ. 22410/68797
T1243-15/6

ΖΗΤΟΥΝΤΑΙ
έμπειροι σερβιτόροι - σερβιτόρες για εστιατόριο στο Χαράκι.
Μισθός πολύ ικανοποιητικός.
Πληροφορίες 22440/51410 και 22410/39083
X4008-18/6

ΠΛΥΝΤΗΡΙΟ ΧΑΛΙΩΝ
Cleaning Pro
T1411-20/3/2004

πλένουμε & φυλάμε:
• ΧΑΛΙΑ - ΜΟΚΕΤΕΣ - ΦΛΟΚΑΤΕΣ
• ΠΑΠΛΩΜΑΤΑ - ΚΟΥΒΕΡΤΕΣ
☎ 22410.60585
email: abonis@otenet.gr
ΙΔΙΟΚΤΗΤΕΣ ΕΙΔΙΚΕΣ ΕΓΚΑΤΑΣΤΑΣΕΙΣ: ΝΙΚΗΦ. ΒΡΕΤΤΑΚΟΥ - ΑΣΓΟΥΡΟΥ

ΟΙΚΟΔΟΜΙΚΕΣ-ΤΕΧΝΙΚΕΣ ΕΜΠΟΡΙΚΕΣ-ΕΠΙΧΕΙΡΗΣΕΙΣ
ΑΦΟΙ ΑΣΒΕΣΤΗ Ο.Ε.
Αθηνών - Καβάλας 3
Ανάληψη Ρόδου
Τηλ.. 22410/60678 - 60679
και fax: 22410/66028
ΠΩΛΟΥΝΤΑΙ
● ΔΙΑΜΕΡΙΣΜΑΤΑ
υπερλούξ διαφόρων διαστάσεων
ΕΓΓΥΗΣΗ Η ΠΟΛΥΕΤΗΣ ΠΕΙΡΑ ΜΑΣ
X3983-30/6

ΠΩΛΟΥΝΤΑΙ ΤΑ ΠΑΡΑΚΑΤΩ ΔΙΑΜΕΡΙΣΜΑΤΑ

	ΕΥΡΩ
1) 2αρια (1 υπνοδωματίου)	
- 43 τμ Κυρά της Ρω , Ροδίνι αξίας 16 εκ	47,000
- 42 τμ Ροδίνι , κατνούργιο αξίας 23 εκ	67,500
- 55 τμ Ροδίνι , 8 ετών αξίας 22 εκ	65,000
- 51 τμ Νιοχώρι , οδός Παπανικολάου αξίας 27 εκ	79,500
- 45 τμ Ιερού Λόχου , Δήμος ΙΑΛΥΣΟΥ αξίας 19 εκ	56,000
- 40 τμ Ιερού Λόχου , Δήμος ΙΑΛΥΣΟΥ αξίας 12 εκ	35,500
- 43 τμ Χρυσή Ακτή ,Δήμος ΙΑΛΥΣΟΥ αξίας 25 εκ	73,500
- 35 τμ Αθηνών , επιπλωμένο Β ορόφου αξίας 20 εκ	59,000
2) 3αρια (2 υπνοδωματίου)	
- 72 τμ Αννης Μαρίας , Αρκαδικα αξίας 30 εκ	88,000
- 85 τμ Ανω Ροδίνι , κατνούργιο αξίας 38 εκ	111,000
- 82 τμ Φανερωμένη , Αταβύρου αξίας 40 εκ	117,500
- 75 τμ Σωτήρος , ΞΙΑ αξίας 32 εκ	94,000
- 85 τμ Σωτήρος , ΞΙΑ αξίας 36 εκ	106,000
- 100 τμ Κέντρο , Δήμος ΙΑΛΥΣΟΥ αξίας 34 εκ	100,000
- 82 τμ 7 Βαγιές αξίας 28 εκ	82,500
- 100 τμ Βορείου Ηπείρου αξίας 45 εκ	132,000
- 100 τμ Ιερού Λόχου , ΙΑΛΥΣΟΣ αξίας 32 εκ	94,000
- 82 τμ Ζέφυρος , αξίας 42 εκ	123,500
- 93 τμ Ζέφυρος , αξίας 47 εκ	138,000
- 90 τμ Κάτω Ροδίνι , αξίας 47 εκ	138,000
3) 4αρια (3 υπνοδωματίου)	
- 114 τμ Αρκαδικα , Αννης Μαρίας αξίας 59 εκ	173,500
- 116 τμ Αγ . Παύλου , Ανάληψη αξίας 60 εκ	176,000
- 114 τμ Ανω Ροδίνι , αξίας 49 εκ	144,000
- 110 τμ Ανω Ροδίνι , αξίας 50 εκ	147,000
- 115 τμ Ανω Ροδίνι , αξίας 52 εκ	153,000
- 160 τμ Αγιος Νικόλαος αξίας 62 εκ	182,000
- 145 τμ Κορδυκαίνος αξίας 47 εκ	138,000
- 103 τμ Αθηνών , Ανάληψη αξίας 51 εκ	150,000
- 120 τμ Πειραιώς, ισόγειο αξίας 57 εκ	167,500
- 210 τμ Κ . Τσολιάρη αξίας 75 εκ	220,500
Μονοκατοικίες	
- 160 τμ ΞΙΑ , Στάση Παρασκευά αξίας 80 εκ	235,000
- 165 τμ ΙΑΛΥΣΟΣ , Χρυσή Ακτή αξίας 88 εκ	258,000
- 130 τμ ΙΑΛΥΣΟΣ , Νέο Κολυμβητήριο αξίας 70 εκ	205,500
- 168 τμ ΙΑΛΥΣΟΣ , Νέο Κολυμβητήριο αξίας 85 εκ	249,500
- 160 τμ ΙΑΛΥΣΟΣ , Κανδυλί σε ύψωμα αξίας 75 εκ	220,500
- 127 τμ Ρόδος , Ροδίνι αξίας 75 εκ	220,500
- 250 τμ Ασγουρου , ωραία θέα αξίας 150 εκ	440.500
- 80 τμ Τσαίρι αξίας 30 εκ	88,000
- 130 τμ Γεννάδι , κατνούργιο αξίας 50 εκ	147,000
-100 τμ με κήπο 4-5000 τμ αξίας 75 εκ	220,000
- 140 τμ ΛΙΝΔΟΣ , ωραία θέα αξίας 60 εκ	176,500
Μονοκατοικία εντός Π. Πόλης	
- 130 τμ με κήπο 200 τμ , ερειπωμένη αξίας 32 εκ	94,000
- 150 τμ με κήπο 12 τμ αξίας 30 εκ	88,000
- 80 τμ κοντά στο Δημοτικό Ιατρείο αξίας 25 εκ	73,500
- 250 τμ με κήπο 250 τμ αξίας 75 εκ.	220,000
- 160 τμ με κήπο 12 τμ αξίας 80 εκ	235,000
Καταστήματα	
- 140 τμ Στρ. Ζήση , Αγιο Νικόλα αξίας 50 εκ	147,000
- 200 τμ Στρ. Ζήση αξίας 100 εκ.	293,500
-80 τμ με πατάρι , Ζέφυρος αξίας 45 εκ	132,000
- 250 τμ Ζέφυρος αξίας 120 εκ	352,500
- 50 τμ Καποδιστρίου αξίας 30 εκ.	88,000
- 150 τμ Καποδιστρίου αξίας 80 εκ	235,000
-120 τμ οδός Αθηνών αξίας 120 εκ	352,500
- 240 τμ οδός Αθηνών αξίας 240 εκ	705,000
- 30 τμ Αννης Μαρίας αξίας 25 εκ	73,500
- 60 τμ Αννης Μαρίας αξίας 50 εκ	147,000
-120 τμ Σταγχώμης Ροδίνι αξίας 70 εκ	205,500
- 450 τμ οδός Λίνδου αξίας 65 εκ	191,000
- 200 τμ οδός Λίνδου αξίας 300 εκ	881,000

ΚΡΑΝΙΔΗΣ ΕΜΜΑΝΟΥΗΛ
ΚΤΗΜΑΤΟΜΕΣΙΤΗΣ ΟΙΚΟΝΟΜΟΛΟΓΟΣ
ΤΗΛ. (22410) 27082 - 26476 FAX (22410) 27101
Κιν. 0944347405 - www.Kranidis.gr
E-mail: Kranidiemm@rho.forhnet.gr
X3989-30/6

ΖΗΤΕΙΤΑΙ πωλήτρια για τουριστικό κατάστημα με πείρα, στα τουριστικά ενδύματα και όρεξη για δουλειά, να γνωρίζει αγγλικά και γερμανικά. Ωράριο απογευματινό. Πληρ. τηλ. 22410/34605
5862-8/6

ΚΥΡΙΑ από Βουλγαρία, ζητάει να προσέχει ηλικιωμένους. Πληρ. τηλ. 22410/94248, 5μ.μ.
5854-6/6

ΖΗΤΕΙΤΑΙ πεπειραμένος μάγειρας από το ξενοδοχείο Kamari Beach στη Λάρδο. Πληροφορίες τηλ. 22440/44144
1681-7/6

Η ΕΠΙΧΕΙΡΗΣΗ ΕΝΟΙΚΙΑΣΕΩΣ ΑΥΤΟΚΙΝΗΤΩΝ BUTTERFLY ΣΤΟΝ ΘΕΟΛΟΓΟ
ΖΗΤΑ
ΥΠΑΛΛΗΛΟ για απογευματινή εργασία. Ωράριο 17-22. Προϋποθέσεις: Δίπλωμα αυτοκινήτου, μοτοποδηλάτου, ξένες γλώσσες, Μισθός ικανοποιητικός
Τηλ. 22410/21330 και κινητό:6974123843
5884-13/6

ΖΗΤΟΥΝΤΑΙ
1) Μάγειρας πεπειραμένος στο Α λα καρτ.
2) Σερβιτόρος και βοηθός άνδρας ή γυναίκα για να εργαστούν σε εστιατόριο πολυτέλειας, εντός πόλεως
Πληροφορίες τηλ. 22410/75301
5837-8/6



Το Λούνα Παρκ
"Fantasia"
και το Υδροπάρκο αναψυχής
"The Waterpark - Faliraki - Rodos"
επιθυμούν να προσλάβουν συνεργάτες για τα κάτωθι τμήματα λειτουργίας τους:
✔ **Ταμίες**
✔ **Ταμπλίστες**
✔ **Μάγειρες – Ψήστες**
✔ **Μπάρμεν**
✔ **Ναυγοσώστες**
✔ **Ανειδίκευτο προσωπικό**
Για πληροφορίες και συμπλήρωση αιτήσεων (απαιτείται πρόσφατη φωτογραφία) οι ενδιαφερόμενοι μπορούν να επικοινωνούν καθημερινά από 09.00-18.00 στα τηλέφωνα: ***2241 – 084403***
Email: info@water-park.gr
X.4006-30/6

ΑΠΟΦΡΑΞΕΙΣ-ΚΑΘΑΡΙΣΜΟΙ
(Η ΜΑΡΙΑ)
ΜΕΤΡΟΠΟΝΤΙΚΑΣ

ΣΤΙΣ ΧΑΜΗΛΟΤΕΡΕΣ ΤΙΜΕΣ
ΟΛΟ ΤΟ 24ωρο
Αναλαμβάνουμε ξενοδοχεία, δήμους, πολυκατοικίες, σπίτια, εστιατόρια, κλπ, καθώς άντληση πετρελαιοειδών από πλοία, και λιποσυλλεκτών και βιολογικών, εκκενώσεις βόθρων στην Παλιά Πόλη (και στα πιο στενά δρομάκια). Ακόμα αναλαμβάνουμε καθαρισμούς (αναπαλαιώσεις) κτιρίων με υδροβολή και κάθε είδους επιφάνειες με πείρα και υπευθυνότητα. ΜΕ ΜΟΝΑΔΙΚΑ ΣΕ ΥΨΟΣ ΠΙΕΣΗΣ ΚΑΙ ΑΝΑΡΡΟΦΗΣΗΣ ΥΠΕΡΣΥΓΧΡΟΝΑ ΜΗΧΑΝΗΜΑΤΑ ΥΔΡΟΒΟΛΗ ΣΕ ΟΛΗ ΤΗ ΔΩΔΕΚΑΝΗΣΟ.
ΒΑΡΔΕΛΛΗ Μ - ΚΡΑΣΟΠΟΥΛΟΣ Δ. Ο.Ε.
Τηλ. 35555-94750, - Κιν. 6944395999 - FAX 96516
e-mail:metropontikas@excite.com. - ΛΙΝΔΟΥ 1 ΡΟΔΟΣ
T1260-8/6

ΔΩΔΕΚΑΝΗΣΙΑΚΕΣ ΑΠΟΦΡΑΞΕΙΣ
«ΚΟΛΟΣΣΟΣ»
ΑΠΟΦΡΑΞΕΙΣ- ΚΑΘΑΡΙΣΜΟΙ ΑΠΟΧΕΤΕΥΣΕΩΝ & ΒΟΘΡΩΝ

Αναλαμβάνουμε πάσης φύσεως αποφράξεις οποιουδήποτε μήκους και πλάτους. Αναλαμβάνουμε καθαρισμούς αποχετευτικών αγωγών, δήμων, ξενοδοχείων, στρατιωτικών μονάδων, σπιτιών, πολυκατοικιών, καθώς και καθαρισμούς βιολογικών μονάδων με μηχάνημα υψηλής πιέσεως σε όλη τη Δωδεκάνησο.
Κ. ΠΗΔΙΑΚΗΣ - Π. ΚΑΣΕΡΗΣ
Πληρ. τηλ. 47915 - 91881
κινητό: 6944/325234 και 6977/717048
T1190-26/6

RODOS PRINCESS BEACH HOTEL
Προοπτική εξέλιξης και πραγματοποίησης καριέρας στον ξενοδοχειακό χώρο
* * *
ΤΟ «RODOS PRINCESS BEACH HOTEL» στην περιοχή «Κιοτάρι» επιθυμεί τη συνεργασία με τα παρακάτω στελέχη:
ΥΠΑΛΛΗΛΟ ΥΠΟΔΟΧΗΣ
με γνώσεις ιταλικών
ΟΔΗΓΟ
με δίπλωμα Δ' κατηγορίας
Για πληροφορίες και υποβολή βιογραφικών σημειωμάτων και αιτήσεων εργασίας επικοινωνήστε καθημερινά με:
Τηλεφωνικό Κέντρο: 22440/47102
Fax: 22440/47267
Ξενοδοχειακές Τουριστικές Επιχειρήσεις Νότιας Ρόδου
X4011-11/6

ΠΩΛΟΥΝΤΑΙ ΑΠΟ ΤΟΝ ΑΝΑΣΤΑΣΙΟ ΑΤΣΙΔΗ
1) Καταστήματα και χώροι για γραφεία στην οδό Κωνσταντινίδη, στο Ζέφυρο (κοντά στην Εφορία)
2) Διαμερίσματα 98, 132 και 148 τ.μ., με θέση πάρκιγκ, αποθήκη και αυτόνομη θέρμανση στην οδό Κωνσταντινίδη
3) Εξοχικές κατοικίες 100τ.μ., διόροφες, με χίλια μέτρα οικόπεδο η κάθε μία, στον κεντρικό δρόμο του Γενναδίου, κοντά στη θάλασσα
4) Μονοκατοικίες στην Ιαλυσό, οδός Μυκηνών, διώροφες με σοφίτα, 4 υπνοδωματίων, 3 μπάνιων και WC, θέρμανση, σε οικόπεδο από 260 έως 415 τ.μ.
5) Μαιζονέτα στο Ροδίνι, οδός Στοιχόλμης 180τ.μ., διώροφη με υπόγειο
ΠΛΗΡΟΦΟΡΙΕΣ
ΑΝΑΣΤΑΣΙΟΣ ΑΤΣΙΔΗΣ
ΣΤΕΦΑΝΟΥ ΚΑΖΟΥΛΗ 74 - Τηλ.: 22410 28616-37848
X3985-30/6

ΟΙΚΟΔΟΜΙΚΕΣ ΕΠΙΧΕΙΡΗΣΕΙΣ
ΔΙΑΚΟΓΕΩΡΓΙΟΥ ΚΑΛΛΙΣΤΟΣ
ΕΘΝ.ΑΝΤΙΣΤΑΣΕΩΣ 11 (πρώην Αννης Μαρίας)
ΠΩΛΗΣΕΙΣ ΔΙΑΜΕΡΙΣΜΑΤΩΝ - ΚΑΤΑΣΤΗΜΑΤΑ - ΑΠΟΘΗΚΕΣ - ΑΝΤΑΛΛΑΓΕΣ ΑΚΙΝΗΤΩΝ - ΑΓΟΡΕΣ ΟΙΚΟΠΕΔΩΝ
ΑΝΑΛΑΜΒΑΝΟΥΜΕ ΑΝΤΙΠΑΡΟΧΕΣ
ΠΩΛΟΥΝΤΑΙ διαμερίσματα λουξ κατασκευής, με απεριόριστη θέα. Τα διαμερίσματα διαθέτουν θωρακισμένες πόρτες - εντοιχισμένες κουζίνες - ντουλάπες - εντοιχισμένο νιπτήρα με ντουλάπι - κεντρική θέρμανση αυτόνομη - ανοιγόμενα ανακλινόμενα κουφώματα με διπλά τζάμια, σίτες, ρολά - υδραυλικό ασανσέρ - τριφασικό ρεύμα.
Ολοι οι χώροι σπατουλαριστοί - εσωτερικές πόρτες MDF με σχέδιο
ΔΙΑΜΕΡΙΣΜΑΤΑ ΕΠΙ ΤΗΣ:
Χρ. Φέσσα (κάθετος Αποστ. Παύλου), 90τ.μ. τριάρια
Επίσης οροφοδιαμερίσματα των 90 τ.μ. (οικοδομή μόνο τριών διαμερισμάτων)
ΟΙΚΟΔΟΜΗ Πτολεμαίων και Χρ. Φέσσα των 117-125τ.μ.
ΟΙΚΟΔΟΜΗ υπό ανέγερση επί της οδού Ρήγα Φερραίου στο πάρκο
Διαμερίσματα τριάρια - τεσσάρια
ΟΙΚΟΔΟΜΗ υπό ανέγερση επί της οδού Κ. Παλαιολόγου και Θεοτοκοπούλου. Διαμερίσματα δυάρια - τριάρια - τεσσάρια- καταστήματα
Επί της οδού Β. Ηρακλείου οικοδομή τεσσάρων διαμερισμάτων οροφοδιαμερισμάτα των 133τ.μ. Η οικοδομή έχει πυλωτή για πάρκιγκ
ΓΡΑΦΕΙΑ - ΙΑΤΡΕΙΑ:
- Επί της οδού Μ. Κωνσταντίνου και Κων/νου Παλαιολόγου των 80τ.μ.
- Επί της οδού Κων/νου Παλαιολόγου και Θεοτοκόπουλου 60-80 τ.μ.
- Επί της οδού Ρήγα Φερραίου στο πάρκο, 60-80-100τ.μ.
ΚΑΤΑΣΤΗΜΑΤΑ
- Επί της οδού Κ. Παλαιολόγου και Θεοτοκοπούλου των 60-80-100τ.μ.
- Επί της οδού λεωφόρου Καλλιθέας (Καρακόνερο) 90τ.μ.
ΑΠΟΘΗΚΕΣ
- Πλησίον Στέλιου Κωτιάδη των 130τ.μ.
- Στη λεωφόρο Καλλιθέας (Καρακόνερο) των 80-300τ.μ.
Οι πωλήσεις μπορούν να γίνουν και με όλα τα δάνεια τραπεζών και οργανισμών/.
Αναλαμβάνουμε ΑΝΤΙΠΑΡΟΧΕΣ και ΑΓΟΡΕΣ ΟΙΚΟΠΕΔΩΝ
Δεχόμαστε ανταλλαγές ακινήτων
ΠΛΗΡΟΦΟΡΙΕΣ:
ΔΙΑΚΟΓΕΩΡΓΙΟΥ ΚΑΛΛΙΣΤΟΣ
Τηλ. 29318 - 34598- Τηλ. 78501 - 78502
X3979-30/6

ΠΡΟΣΚΛΗΣΗ

Παρακαλούνται όλα τα μέλη του ΣΥΝΔΕΣΜΟΥ ΕΘΝΟΦΥΛΑΚΗΣ ΡΟΔΟΥ (ΣΕΡ) να παραβρεθούν στις **Αρχαιρεσίες (Εκλογές) νέου Διοικητικού Συμβουλίου κι Ελεγκτικής Επιτροπής** που θα πραγματοποιηθεί στο Επαγγελματικό Λύκειο, έναντι Πρατηρίου Ενώσεως Γεωργικών Συνεταιρισμών, (είσοδος από την πάνω πλευρά).

Σάββατο, 7 Ιουνίου
Από 11.00 το πρωί έως 18.00 το απόγευμα.
Η Εφορευτική Επιτροπή

5918 - 6/6

ΕΥΧΑΡΙΣΤΗΡΙΟ

Ολοι οι κάτοικοι του Δ.Δ. Μαλώνας, που είχαμε την πρωτοβουλία και συνδράμαμε, για την ανέγερση του παρεκκλησίου του Προφήτη Ηλία, στην τοποθεσία «Πλάτσα», θέλουμε δημόσια να εκφράσουμε τις ειλικρινείς μας ευχαριστίες, στον Νικόλαο Παπαδόπουλο - Μαχαιρά του Ιακώβου, ο οποίος αφειδώς και χωρίς τον παραμικρό ενδοιασμό, προσέφερε μέγιστη υλική και ηθική βοήθεια για την εκπλήρωση του σκοπού μας. Επειδή τα δείγματα αγνής αβροσύνης σπανίζουν στις μέρες μας, η δημοσίευση της παρούσας, είναι το ελάχιστο δείγμα της ευγνωμοσύνης μας προς το συγχωριανό μας.

1686- 5/6

ΕΥΧΑΡΙΣΤΗΡΙΟ

Ευχαριστούμε θερμά τον καρδιολόγο κ. Νικήτα Μόσχο καθώς και τους γιατρούς και το νοσηλευτικό προσωπικό του καρδιολογικού και του τμήματος της εντατικής του Νοσοκομείου Ρόδου για το ζήλο και τη φροντίδα που επέδειξαν κατά τη διάρκεια της νοσηλείας του συζύγου, πατέρα και παππού μας Νικολάου Αραπούδη.

Η Οικογένεια

5919 -6/6

ΕΛΛΗΝΙΚΗ ΔΗΜΟΚΡΑΤΙΑ
ΝΟΜΑΡΧΙΑΚΗ ΑΥΤ/ΣΗ ΔΩΔΕΚΑΝΗΣΟΥ
ΔΗΜΟΣ ΡΟΔΙΩΝ

Διεύθυνση: ΠΟΛΕΟΔΟΜΙΑΣ
ΤΜΗΜΑ: ΠΟΛ/ΚΟΥ ΣΧΕΔΙΑΣΜΟΥ & ΠΡΟΣΤΑΣΙΑΣ ΠΕΡΙΒΑΛΛΟΝΤΟΣ
Ταχ. Δ/νση: Διαγοριδών 1, Τ.Κ. 85100
Πληροφορίες: Μ. Παστρικού
Τηλέφωνο: (0241) 46453

ΑΝΑΚΟΙΝΩΣΗ

Ο Δήμαρχος Ροδίων ανακοινώνει ότι αναρτήθηκε στα γραφεία της Δ/νσης Πολεοδομίας του Δήμου Ροδίων, οδός Διαγοριδών αριθμ. 1, η πρόταση τροποποίησης του Σχεδίου Πόλης στην οδό Ποσειδώνος, μετά από αίτηση της ΚΒ Εφορείας Προϊστορικών Κλασικών Αρχαιοτήτων, για μετατόπιση του δρόμου σε όφελος του αχαιολογικού χώρου του Μόντε Σμιθ, σύμφωνα με την υπ'αριθ. 170/2003 απόφαση του Δημοτικού Συμβουλίου Ροδίων.

Παρακαλούνται οι ενδιαφερόμενοι να λάβουν γνώση της αναφερόμενης τροποποίησης.

Η προθεσμία υποβολής ενστάσεως είναι δέκα πέντε (15) ημέρες από την τελευταία δημοσίευση στον τοπικό τύπο, ή την παραλαβή της ανακοίνωσης από τους ιδιοκτήτες.

Ο Δήμαρχος
κ.κ.ε
Ο Δ/ντής Πολεοδομίας
α.α.
Ι. Παπαχριστοδούλου

ΧΛ-5/6

ΕΛΛΗΝΙΚΗ ΔΗΜΟΚΡΑΤΙΑ
ΝΟΜΑΡΧΙΑΚΗ ΑΥΤ/ΣΗ ΔΩΔΕΚΑΝΗΣΟΥ
ΔΗΜΟΣ ΡΟΔΙΩΝ

Διεύθυνση: ΠΟΛΕΟΔΟΜΙΑΣ
ΤΜΗΜΑ: ΠΟΛ/ΚΟΥ ΣΧΕΔΙΑΣΜΟΥ & ΠΡΟΣΤΑΣΙΑΣ ΠΕΡΙΒΑΛΛΟΝΤΟΣ
Ταχ. Δ/νση: Διαγοριδών 1, Τ.Κ. 85100
Πληροφορίες: Μ. Παστρικού
Τηλέφωνο: (0241) 46453

ΑΝΑΚΟΙΝΩΣΗ

Ο Δήμαρχος Ροδίων ανακοινώνει ότι αναρτήθηκε στα γραφεία της Δ/νσης Πολεοδομίας του Δήμου Ροδίων, οδός Διαγοριδών αριθμ. 1, η πρόταση τροποποίησης του Σχεδίου Πόλης στο Ο.Τ. 411β για κατάργηση της στοάς στην οδό Σμύρνης, σύμφωνα με την υπ'αρ. 171/2003 απόφαση του Δημοτικού Συμβουλίου Ροδίων.

Παρακαλούνται οι ενδιαφερόμενοι να λάβουν γνώση της αναφερόμενης τροποποίησης.

Η προθεσμία υποβολής ενστάσεως είναι δέκα πέντε (15) ημέρες από την τελευταία δημοσίευση στον τοπικό τύπο, ή την παραλαβή της ανακοίνωσης από τους ιδιοκτήτες.

Ο Δήμαρχος
κ.κ.ε
Ο Δ/ντής Πολεοδομίας
α.α.
Ι. Παπαχριστοδούλου

ΧΛ-5/6

Δ.Ε.Α.Ψ.Α. ΑΕ
ΑΝΩΝΥΜΗ ΔΙΑΔΗΜΟΤΙΚΗ ΕΠΙΧΕΙΡΗΣΗ
ΑΦΑΝΤΟΥ - ΨΙΝΘΟΥ - ΑΡΧΙΠΟΛΗΣ

ΕΠΙΧΕΙΡΗΣΙΑΚΟ ΠΡΟΓΡΑΜΜΑ Π.Ε.Π. ΝΟΤΙΟΥ ΑΙΓΑΙΟΥ 2000 - 2996 ΣΤΑ ΠΛΑΙΣΙΑ ΤΟΥ ΜΕΤΡΟ 4.2 «ΥΠΗΡΕΣΙΕΣ ΦΡΟΝΤΙΔΑΣ ΓΙΑ ΤΗΝ ΠΡΟΩΘΗΣΗ ΙΣΩΝ ΕΥΚΑΙΡΩΝ»
ΤΟ ΕΡΓΟ ΣΥΓΧΡΗΜΑΤΟΔΟΤΕΙΤΑΙ 75% ΑΠΟ ΤΟ ΕΚΤ ΚΑΙ 25% ΑΠΟ ΕΘΝΙΚΟΥΣ ΠΟΡΟΥΣ

ΑΝΑΚΟΙΝΩΣΗ

Το Κέντρο Δημιουργικής Απασχόλησης Αρχίπολης του Δήμου Αφάντου ανακοινώνει την έναρξη λειτουργίας του με σκοπό:

- Υγιεινή και ασφαλή απασχόληση και αξιοποίηση του ελεύθερου χρόνου των παιδιών με την ανάπτυξη ατομικής και ομαδικής δραστηριότητας.
- Υλοποίηση προγραμμάτων έκφρασης, ψυχαγωγίας, άθλησης
- Ανάπτυξη φιλικών δεσμών και κοινωνικών σχέσεων.

Συγκεκριμένα θα λειτουργήσουν προγράμματα:

1. ΣΩΜΑΤΙΚΗ ΑΘΛΗΣΗ
2. ΕΙΚΑΣΤΙΚΑ, ΚΟΥΚΛΟΘΕΑΤΡΟ
3. ΜΟΥΣΙΚΗ
4. ΠΛΗΡΟΦΟΡΙΚΗ
5. ΧΟΡΟΣ

Μπορούν να εγγραφούν παιδιά ηλικίας 6-12 ετών.

Αιτήσεις γίνονται δεκτές καθημερινά παό 11.00 - 13.30 και 17.00 - 19.30. Χρόνος υποβολής αιτήσεων έως 13/6/2003.

Για περισσότερες πληροφορίες στο τηλ. 22410 98146.

Ο πρόεδρος Δ.Σ.
ΚΑΒΑΔΑΣ Γ. ΣΤΑΜΑΤΙΟΣ
Δήμαρχος Αφάντου

ΧΛ 5/6

Μετά τη σύσκεψη της περασμένης Δευτέρας

Τι λέει ο Εμπορικός Σύλλογος για το κατευθυνόμενο εμπόριο

ΚΑΛΟΥΝ ΤΟ ΕΒΕΔ ΝΑ ΠΑΡΕΙ ΘΕΣΗ

Σχετικά με τη σύσκεψη που έγινε για το κατευθυνόμενο εμπόριο στη Ρόδο από τον Εμπορικό Σύλλογο Ρόδου εκδόθηκε η παρακάτω ανακοίνωση:

«Στη Ρόδο σήμερα 2 Ιουνίου 2003, το διοικητικό συμβούλιο του Εμπορικού Συλλόγου Ρόδου, με την παρουσία των κληθέντων εκπροσώπων των Συλλόγων:

1. Σύλλογος Αργυροχρυσοχόων Ρόδου - πρόεδρος κ. Κώστας Λουϊζίδης, αντιπρόεδρος κ. Γεώργιος Αργυρός.
2. Σωματείο καταστηματαρχών Μεσαιωνικής Πόλης - πρόεδρος κ. Νικ. Κουκούλης.
3. Σωματείο Καταστηματαρχών Λίνδου - πρόεδρος κ. Αναστάσιος Κολιάδης.
4. Σωματείο Ενοικιαζομένων Αυτοκινήτων Ρόδου - πρόεδρος κ. Γ. Κατσικανταής

που συνήλθαν σε έκτακτη συνεδρίαση, με αφορμή τα δημοσιεύματα και τις δημόσιες τοποθετήσεις εμπόρων και επιχειρηματιών του νησιού μας προκειμένου να συζητήσουν και να πάρουν αποφάσεις:

α) Για την αντιμετώπιση του θέματος του Κατευθυνόμενου Εμπορίου - shopping - ιδιαίτερα με την προώθηση αλλοδαπών επισκεπτών στις αγορές των τουρκικών παραλίων.

- με την κλιμακούμενη έξαρση και την επιχειρούμενη από οικονομικά κυκλώματα de facto αναγνώρισή του.
- με την επιβολή καθεστώτος «μίζας» ως αναγκαίου συναλλακτικού όρου.
- με την αλλοίωση των όρων λειτουργίας της ελεύθερης οικονομίας και των κανόνων της αγοράς.
- με την υπονόμευση του υγιούς ανταγωνισμού και τη δημιουργία θυλάκων φοροδιαφυγής.

β) Για τις δημόσιες δηλώσεις του προέδρου του Επιμελητηρίου Δωδεκανήσου και τη δημόσια παραδοχή της οργάνωσης και λειτουργίας - εντός των πλαισίων της ιδιωτικής επιχειρηματικής δράσης του - εκδρομών και shopping στα παράλια της Τουρκίας με τη χορήγηση «προμήθειας» σε «αρχηγούς» των tour operator, σε περιόδους πρωτοφανούς ύφεσης της τοπικής αγοράς.

γ) Για τη νομικά απαράδεκτη προσπάθεια παράκαμψης και ακύρωσης των όρων κυκλοφορίας ΔΧ ειδικών τουριστικών λεωφορείων, όπως διεξοδικά έχουν οριστεί από την Τ331/13-1-2003 απόφαση του Υπουργού Ανάπτυξης (ΦΕΚ 24/17-1-2003), που αποτελεί αποτέλεσμα διαβούλευσης και συνεργασίας του Υπουργείου με τους ενδιαφερόμενους φορείς του θεσμοθετημένου εμπορίου.

Μετά από διαλογική συζήτηση και σχετική συνεκτίμηση των επιπέδων παρέμβασης, - για την επιβεβαίωση και απαίτηση εφαρμογής της υφιστάμενης νομοθεσίας εκ μέρους όλων των εμπλεκομένων φορέων και ιδιαίτερα του Επιμελητηρίου Δωδεκανήσου - ως κατ' εξοχήν κορυφαίου θεσμικού οργάνου και θεματοφύλακα της έννομης τάξης αποφασίζουν ομόφωνα (Εμμένουν στην ισχύ της με αριθμό 543606/5-12-80 απόφαση του ΕΟΤ, και ιδιαίτερα του άρθρου 7, όπως έχει ερμηνευθεί και στην Τ 331/13-1-2003 απόφαση του Υπουργείου Ανάπτυξης (ΦΕΚ 24/17-1-2003), ως καθολικό αίτημα των παραγωγικών τάξεων και ιδιαίτερα του θεσμοθετημένου Εμπορίου.

β) Καλούν το Επιμελητήριο Δωδεκανήσου και ιδιαίτερα το Διοικητικό του Συμβούλιο, να απαιτήσουν και να εξασφαλίσουν την εφαρμογή της υφιστάμενης νομοθεσίας, καταδικάζοντας ΡΗΤΩΣ ΚΑΙ ΣΑΦΩΣ ΤΟ ΚΑΤΕΥΘΥΝΟΜΕΝΟ ΕΜΠΟΡΙΟ - SHOPING ανταποκρινόμενοι στην καθολική απαίτηση του εμπορικού κόσμου, όπως αυτή έχει ΟΜΟΦΩΝΑ ΕΚΦΡΑΣΤΕΙ με το παρόν ψήφισμα

γ) Καταθέτουν τον προβληματισμό τους για την ηθική διάσταση της αντίθεσης που προκύπτει από τις δημόσιες δηλωσεις του προέδρου του Επιμελητηρίου, σχετικά με την ιδιωτική επιχειρηματική δραστηριότητα του, και τον καλούν με την ιδιότητα του Προέδρου του Επιμελητηρίου, να καταδικάσει δημοσίως και σαφώς, το κατευθυνόμενο εμπόριο - shopping, ως μάστιγα του υγιούς και οργανωμένου εμπορίου».

ΕΛΛΗΝΙΚΗ ΔΗΜΟΚΡΑΤΙΑ
ΔΗΜΟΣ ΡΟΔΙΩΝ
Δ.ΝΣΗ ΤΕΧΝ. ΥΠΗΡΕΣΙΩΝ
Α.Π.9277/3-6-2003

ΠΕΡΙΛΗΨΗ ΔΙΑΚΗΡΥΞΗΣ ΔΗΜΟΠΡΑΣΙΑΣ

Ο δήμαρχος Ροδίων Γιώργος Γιαννόπουλος προκηρύσσει δημόσιο μειοδοτικό διαγωνισμό για την ανάδειξη αναδόχου εκτέλεσης του έργου «Εργασίες συντήρησης και αναβάθμισης του κλειστού γυμναστηρίου Ρόδου (β' φάση εργασιών)» που έχει προϋπολογισμό εκατόν δέκα πέντε χιλιάδες τετρακόσια τριάντα επτά (115.437) ευρώ χωρίς πρόβλεψη αναθεώρησης και ΦΠΑ.

Η προθεσμία περάτωσης του έργου ορίζεται σε εκατόν είκοσι (120) ημερολογιακές ημέρες και ο συντελεστής ρ είναι αυτός της κατηγορίας έργων ΟΙΚΟΔΟΜΙΚΑ (δ).

- Η εγγύηση για τη συμμετοχή στη δημοπρασία ορίζεται στο ποσό των δύο χιλιάδων τριακοσίων εννέα (2.309) ευρώ και βεβαιώνεται με την προσκόμιση ισόποσου γραμματίου του Ταμείου Παρακαταθηκών και Δανείων και Εργολητών Δημοσίων Εργων συντεταγμένη κατά τον ισχύοντα τρόπο για το Δημόσιο.

Η εγγύηση θα απευθύνεται στο Δήμο Ροδίων.

- Η Δημοπρασία θα διενεργηθεί την 25η Ιουνίου του έτους 2003, ημέρα Τετάρτη στην Δ/νση Τεχνικών Υπηρεσιών Δήμου Ροδίων συμβολή οδών Αγ. Ιωάννη και Διαγοριδών με ώρα λήξης την 11η πρωινή.

Στη δημοπρασία γίνονται δεκτοί οι παρακάτω:

α) Εργολητικές Επιχειρήσεις γραμμένες στο ΜΕΕΠ του ΥΠΕΧΩΔΕ για κατηγορία έργων ΟΙΚΟΔΟΜΙΚΑ με τάξη πτυχίου Α2 και 1η (παλιό Β και Γ)

β) Κοινοπραξίες των ανωτέρω επιχειρήσεων που καλύπτουν συνολικά όλες τις ανωτέρω κατηγορίες με την αντίστοιχη τάξη πτυχίου ανά κατηγορία.

γ) Αντίστοιχες των α) και β) Εργολητικές Επιχειρήσεις εγγεγραμμένες σε επίσημους καταλόγους των κρατών - μελών του ΕΟΧ ή του ΠΟΕ.

- Ο Διαγωνισμός θα διεξαχθεί με το σύστημα Δημοπράτησης προσφορά με επί μέρους ποσοστό έκπτωσης σύμφωνα με το άρθρο 7 του Π.Δ./τος 609/85 «Περί κατασκευής Δημοσίων Εργων» και το Π.Δ. 171/87 όργανα που αποφασίζουν ή γνωμοδοτούν και ειδικές ρυθμίσεις σε θέματα έργων που εκτελούνται από τους ΟΤΑ και άλλες σχετικές διατάξεις εκτελεστικών του Ν. 1418/84 «Δημόσια Εργα και ρυθμίσεις συναφών θεμάτων» όπως αυτός τροποποιήθηκε και συμπληρώθηκε με τις διατάξεις του Ν. 2229/94 κλπ και ισχύει σήμερα και σύμφωνα με τον Ν. 2576/98 (ΦΕΚ 25Α/9-2-98) και τις αποφάσεις: α) Δ17α/08/16Φ.Ν. 402/10-2-98 (ΦΕΚ Β'/12-2-098), Β) Δ17α/10/65 Φ.Ν., 402/98 (ΦΕΚ 835 Β'/12-8-98) και γ) Δ17α/05/42/ΦΝ 402/23/2--8-2000 καθώς επίσης και τα εκτελεστικά Προεδρικά Διατάγματα 171/87, 609/85 και 218/99.

Τα έξοδα δημοσιεύσεως της περιλήψεως βαρύνουν τον ανάδοχο του.

Πληροφορίες τις εργάσιμες ημέρες και ώρες στα Γραφεία της Δ/νσης Τεχν. Υπηρεσιών στα τηλέφωνα: 22410 - 46400 και 22410- 46465.

Χ.Λ 5/6

ΕΛΛΗΝΙΚΗ ΔΗΜΟΚΡΑΤΙΑ
ΠΕΡΙΦΕΡΕΙΑ ΝΟΤΙΟΥ ΑΙΓΑΙΟΥ
ΝΟΜΟΣ ΔΩΔΕΚΑΝΗΣΟΥ
ΝΟΜΑΡΧΙΑΚΗ ΑΥΤ/ΣΗ ΔΩΔ/ΣΟΥ
Δ/ΝΣΗ ΠΑΡΑΓΩΓΙΚΩΝ ΔΡΑΣΤΗΡΙΟΤΗΤΩΝ
ΤΜΗΜΑ ΓΕΩΡΓΙΑΣ
ΓΡΑΦΕΙΟ ΠΟΛΙΤΙΚΗΣ ΓΗΣ
Ταχ. Δ/νση: Γεωργίου Μαύρου 2
(Κτίριο ΖΕΦΥΡΟΣ)
85101 ΡΟΔΟΣ
Πληροφορίες: Α. Διακομανώλη - Σ. Ροντογιάννη
Τηλέφωνο: 22410 -55931, 55918
ΘΕΜΑ: «Αρση περιορισμών του Νόμου 2148/52 επί της ιδιοκτησίας του «ΞΕΝΟΔΟΧΕΙΑ ΕΛΛΑΔΟΣ - ΜΗΤΣΗΣ Α.Ε.»
Αρ. πρωτ. 22/2010

ΑΠΟΦΑΣΗ

Ο ΝΟΜΑΡΧΗΣ ΔΩΔΕΚΑΝΗΣΟΥ

Εχοντας υπόψη:

1. Το αριθμ. Π.Δ. 30/96/ΦΕΚ Α/21 «Περί Κώδικα Νομαρχιακής Αυτοδιοίκησης».
2. Την με αριθμ. 39/31-3-95 Απόφαση Συμβουλίου Δωδεκανήσου «Περί ψηφίσεως Οργανισμού Εσωτερικής Οργάνωσης και Λειτουργίας των Υπηρεσιών της Νομαρχιακής Αυτοδιοίκησης Δωδεκανήσου (ΦΕΚ 379/Β/5/5/95)» όπως τροποποιήθηκε με την υπ' αριθμ. 124/19-12-1997 Απόφαση Νομαρχιακού Συμβουλίου Δωδ/σου (ΦΕΚ 92Β/10-2-98).
3. Τις διατάξεις του Ν. 2148/52
4. Το άρθρο 4 παρ. 2 του υπ. αριθμ. 4352/64 Ν. Δ/τος
5. Το άρθρο 1 του αριθμ. 476/65 Β/τος
6. Την ημερομηνία 23.4.2003 αίτηση της εταιρείας «Ξενοδοχεία Ελλάδας - Μήτσης Α.Ε.».

Αποφασίζουμε

Αίρουμε την υφιστάμενη από τον Ν. 2148/52 απαγόρευση και επιτρέπουμε στην εταιρεία «Ξενοδοχεία Ελλάδος - Μήτσης Α.Ε.» να ενεργήσει κάθε δικαιοπραξία επί του ακινήτου της στη θέση «Θολάρι» του Δημ. Διαμερίσματος Καρδάμαινας νήσου Κω, εκτάσεως 28.200 τ.μ.

Στον συμβολαιογράφο που θα συντάξει το συμβόλαιο της δικαιοπραξίας πρέπει να προσκομισθεί βεβαίωση της Υπηρεσίας Γεωργίας με την οποία να βεβαιώνεται ότι καταβλήθηκαν σύμφωνα με τον Νόμο τα τέλη υπέρ του Δημοσίου και η βεβαίωση αυτή να μνημονευθεί και να επισυναφθεί στο ίδιο συμβολαιο.

Η απόφαση αυτή πρέπει, πριν από την υπογραφή του συμβολαίου, να δημοσιευθεί με μέριμνα και δαπάνη των ενδιαφερομένων σε μια εφημερίδα της πόλεως Ρόδου σαν πρωτεύουσας του Νομού όπου ευρίσκεται το ανωτέρω ακίνητο.

Η παρούσα δεν αποτελεί αναγνώριση ιδιοκτησίας υπέρ του ενδεικτικά φερομένου ως ιδιοκτήτη και ισχύει για ένα (1) χρόνο.

Ο Νομάρχης
Γιάννης Μαχαιρίδης

Χ.Λ.- 5/6

Θα καθαρίσουν την παραλία

Στα πλαίσια της καθιέρωσης από το «My Travel group» της 5ης Ιουνίου ως «ΗΜΕΡΑ ΚΑΘΑΡΙΣΜΟΥ ΠΑΡΑΛΙΑΣ», το προσωπικό των ξενοδοχείων Sunwing Resort Kallithea & Sunagarden Rhodes ιδιοκτησίας της εταιρείας ΣΑΝΓΟΥΙΝΓΚ ΧΟΤΕΛΣ ΕΛΛΑΣ Α.Ε., με τη εθελοντική συμμετοχή των πελατών τους και σε συνεργασία με το προσωπικό του τοπικού πρακτορείου My Travel, θα προβούν σήμερα Πέμπτη 5 Ιουνίου 2003 και ώρα 11.00, στον καθαρισμό της ακτής που περικλείεται στα όρια των ξενοδοχείων αυτών.

ΕΥΧΑΡΙΣΤΗΡΙΟ ΠΕΝΘΟΥΣ

Ευχαριστούμε θερμά, όλους όσοι συμμετείχαν και συμπαραστάθηκαν με καθ' οιονδήποτε τρόπο, στο βαρύτατο πένθος, για την απώλεια του αλησμόνητου συζύγου, πατέρα και παππού μας, Νικολάου Αραπούδη.

Η οικογένεια

5919 - 6/6

ΣΥΛΛΟΓΟΣ ΥΠΑΛΛΗΛΩΝ ΝΟΜΑΡΧΙΑΚΗΣ ΑΥΤ/ΣΗΣ ΔΩΔΕΚΑΝΗΣΟΥ

ΨΗΦΙΣΜΑ

Της 4ης Ιουνίου 2003

Το Διοικητικό Συμβούλιο των εργαζόμενων στην Ν.Α. ΔΩΔΕΚΑΝΗΣΟΥ μετά την αναγγελία του αιφνίδιου θανάτου του αγαπητού συναδέλφου ΒΑΣΙΛΗ ΝΑΠΩΛΕΩΝΗ

ΑΠΟΦΑΣΙΖΟΥΜΕ ΟΜΟΦΩΝΑ:

- να παραστεί σύσσωμο το διοικητικό συμβούλιο στη κηδεία του αγαπητού συναδέλφου
- να εκφράσει δημόσια τη βαθύτατη θλίψη, τα συλλυπητήρια και τη συμπαράσταση όλων των συναδέλφων του θανόντος συναδέλφου.

Φίλε συνάδελφε Βασίλη, καλό σου ταξίδι και να ξέρεις ότι η εικόνα σου θα μένει ανεξίτηλη σε όλους τους συναδέλφους για το ήρεμο, ανθρώπινο και ευγενικό, του χαρακτήρα σου.

Αιωνία σου η μνήμη αγαπητέ συνάδελφε Βασίλη.

Το Διοικητικό Συμβούλιο
των εργαζομένων στη
Ν.Α. Δωδεκανήσου

Χ.Λ 5/6

ΣΥΛΛΟΓΟΣ ΕΙΚΑΣΤΙΚΩΝ ΔΩΔΕΚΑΝΗΣΟΥ

ΠΡΟΣΚΛΗΣΗ

Ο Σύλλογος Εικαστικών Δωδεκανήσου, σας προσκαλεί στα εγκαίνια της ομαδικής έκθεσης των μελών του, με ελεύθερο θέμα στη Λέσχη του ΟΤΕ από 7 Ιουνίου 2003.

έως και 14 Ιουνίου 2003.

Εγκαίνια
7 Ιουνίου και ώρα 7.00 μ.μ.
Ωρες επισκέψεως:
Καθημερινά 10-1 π.μ. 6.00 -9.00 μ.μ.
Από το Δ.Σ.
Η πρόεδρος
Τζένη Δανιηλίδου

Η γραμματέας
Αννα Θεοδωρίδου

5915 - 5/6

ΤΗΛΕΟΡΑΣΗ

ΕΤ-1

07.00 Παιδικό πρόγραμμα
10.00 «10 με 2»
14.00 Ειδήσεις-Καιρός
14.30 Τα νυχτοπούλια
15.00 Τένις: Ρολάν Γκαρός
17.30 Ειδήσεις-Χρηματιστήριο-καιρός
18.00 Οι ατρόμητοι
19.00 View master
19.40 Ποιός θέλει να γίνει εκατομμυριούχος;
20.30 Τα φτερά του έρωτα
21.00 Ξένη ταινία «Η γυναίκα του γκάγκστερ»
23.00 Ειδήσεις - αθλητικά - χρηματιστήριο - καιρός - Κλήρωση ΠΡΟΤΟ-Τζόκερ
24.00 Επιστροφή στο Μπράιντσχεντ (Ε)
01.00 View master
01.30 Δίκτυο με τη NET
06.30 Μία φορά, ένα νησί

NET

05.50 Πρώτη ματιά
10.00 Συμβαίνει τώρα
12.00 Ειδήσεις-Αθλητικά -Χρηματιστήριο -Καιρός
13.00 Αλλη διάσταση
15.00 Ειδήσεις-αθλητικά-οικονομία-καιρός
16.00 Ατζέντα
17.00 Συν και πλην
18.00 Ειδήσεις- οικονομία- δελτίο στη νοηματική
19.00 Εκτός γραμμής
21.00 Ειδήσεις - αθλητικά -Οικονομία - καιρός
22.00 Πρωταγωνιστές
23.00 Ρεπορτάζ χωρίς σύνορα
23.55 Στο ασανσέρ
24.00 Προγραμμα μικροφίλμ
01.00 Ειδήσεις σε 5'
Προγραμμα μικροφίλμ (συνέχεια)

ΕΤ-3

08.01 Υπεραστικές διαδρομές (Ε)
09.00 Η άλλη μέρα
10.30 Αλλιώς (Ε)
11.00 Η συνοδός των πολιτών
12.00 Αληθινά σενάρια
13.00 Μία και καλή
14.30 Πανελλαδικές εξετάσεις 2003
15.00 Ειδήσεις
15.30 Με μια τρίτη ματιά
17.00 Η σύνοδος των πολιτών
18.00 Τόποι ζωής
18.30 Αθλητικό ημίωρο
19.00 Περίμετρος
19.30 Υδρόγειος
19.55 Ο κόσμος των σπορ
20.20 Μακρινές φιλίες
20.30 Ειδήσεις
21.30 Masters of cinema
22.30 Επί τροχών (Ε)
23.00 Σύγχρονος κόσμος
24.00 Ειδήσεις
00.20 Ξένη ταινία «Αναμνήσεις ενός φόνου»
02.00 Neil Young
03.00 στον αφρό του υποκόσμου»
• Το πρόγραμμα συνεχίζεται με εκπομπές με επανάληψη

MEGA

06.00 Πρώτη έκδοση
07.00 Σήμερα με την Αννα
10.00 Σαν στο σπίτι σας
13.10 Εμείς κι εμείς (Ε)
14.00 Ειδήσεις
15.00 Ντόλτσε Βίτα (Ε)
16.00 Στην κουζίνα ολοταχώς
16.50 Είσαι το ταίρι μου (Ε)
18.00 Ειδήσεις και δελτίο στη νοηματική
18.10 Απαγορευμένη αγάπη
18.50 Φιλοδοξίες
19.20 Τα τετράγωνα των αστέρων
20.00 Ειδήσεις
21.00 Exam
21.45 Pop stars
23.00 Κλείσε τα μάτια
23.50 Ανατροπή
00.15 Ειδήσεις
00.30 Ανατροπή (συν.)
01.40 Ξένη ταινία «Η μάχη του Ανζιο» (περιπέτεια αμερικανικής παραγωγής)
04.00 Ξένη ταινία «Αντρας του γλυκού νερού (περιπέτεια ιταλικής παραγωγής)

ΑΝΤ-1

06.00 Ειδήσεις του CBS
06.20 Το γελοίον του πράγματος (Ε)
07.00 Καλημέρα Ελλάδα
10.00 Πρωινός καφές
13.10 Super game
13.15 Πάτερ ημών (Ε)
14.00 Ειδήσεις
14.55 Χρήμα-Χρηματιστήριο
15.05 Οι μεν και οι δεν (Ε)
15.25 Super game
15.30 Για μια γυναίκα κι ένα αυτοκίνητο Ε)
16.30 Εγκλήματα (Ε)
17.30 Δελτίο στη νοηματική
17.40 Ο καιρός της εβδομάδας
17.45 Super game
17.50 Καλημέρα ζωή
18.40 Θησαυροφυλάκιο
19.20 Η λάμψη
20.00 Ειδήσεις
21.00 Το πιο γλυκό μου ψέμα
21.40 Ζευγάρια
22.45 Τα νέα του ΑΝΤ1 σε 1 λεπτό
22.50 The Wall
24.0030 Μουσικό πρόγραμμα
02.30 The X-Files
04.30 Εξωγήινη απειλή

STAR

06.30 .Παιδικές σειρές και κινούμενα σχέδια
08.00 Πλήρες πρωϊνό
10.00 Λόγια STARάτα
12.15 Μικρές αμαρτίες (Ε)
13.00 Ειδήσεις
14.00 Super star
16.00 Ειδήσεις
16.28 Ειδήσεις στη νοηματική
16.30 Ολα για την Ελενα
17.30 Παλόμα και Λορέντζο
18.30 Μονομάχος
19.30 Ειδήσεις
20.40 Αθλητικές ειδήσεις - Δελτίο καιρού
21.00 Ξένη ταινία «Η ιστορία της ζωής μας»
23.00 Ξένη ταινία «Οι αδίστακτοι»
24.00 Ειδήσεις
00.15 Αϊτηνίες «Με την Αννίτα Πάνια»
02.00 Ξένη ταινία: «Ερωτικός χορός»
03.45 Ξένη ταινία «Ιδανικός Εραστής»
05.30 Τόλμη και γοητεία (Ε)

ALPHA

06.00 Καινούργια μέρα
06.45 Πρώτη σελίδα
10.00 Καλώς τους!
13.00 Λόγω... ζωής
14.00 Ειδήσεις
14.50 Μαρία
15.45 Εσμεράλντα
16.45 Θα σε δω στο πλοίο
17.45 Ειδήσεις
18.00 Μπορώ
20.00 Ειδήσεις
21.00 Κάτω από την Ακρόπολη
21.45 Τζάκι
23.00 Ζούγκλα
01.00 Ειδήσεις
01.15 Ζούγκλα συν.
02.00 Μυστικές διαδρομές (Ε)
03.00 Μπορώ
05.00 Τηλεαγορές
05.15 Λογω... ζωής βιντεοκλίπ

ALTER

06.00 Alter clips
06.30: Παιδικό πρόγραμμα
08.00 Ειδήσεις
09.00 Ελληνική ταινία «Επτά μέρες ψέματα» (κωμωδία)
11.00 Μήτσι - χώστα (Ε)
12.00 Αμεση επέμβαση
13.00 Ειδήσεις
14.00 Αποκλειστικά
16.15 Διατροφικές αξίες
16.30 Τόλμη και γοητεία
17.00 Ειδήσεις
17.15 Ελληνική ταινια «ο σεξοκυνηγός»
19.00 Ειδήσεις
21.00 Μήτσι - χώστα
22.15 Ελληνική ταινία «Τα τσακάλια»
24.00 Ειδήσεις
00.15 Αϊτηνίες «Με την Αννίτα Πάνια»
02.00 Ξένη ταινία: «Ερωτικός χορός»
03.45 Ξένη ταινία «Ιδανικός Εραστής»
05.30 Τόλμη και γοητεία (Ε)

ΙΡΙΔΑ

Ελλ. Μούσα Λαϊκή σειρά)
15.00 New Wave
16.00 Ντοκιμαντέρ
17.00 Κινουμενα σχέδια
18.00 Τηλεπωλήσεις
19.30 Edgemont (νεανική
20.00 Τοπικά γεγονότα με την Ελένη Γλεντή
21.45 Πετροβολήματα με τον Πέτρο Καλιβούρη
24.00 Τοπικά γεγονότα

ΠΡΟΟΔΟΣΠΟΡ

Ανοιχτό παράθυρο στην αναδιάρθρωση!

Αυτό προκύπτει από τη στάση του υπουργού κ. Ευάγγελου Βενιζέλου

Μπορεί να ακούγεται αρκετά υπερβολικό, ωστόσο ανοικτό παραμένει ακόμα το ενδεχόμενο να πραγματοποιηθεί φέτος η αναδιάρθρωση στον χώρο της Γ' Εθνικής Κατηγορίας, κάτι το οποίο θα συμπαρασύρει βέβαια και το Περιφερειακό πρωτάθλημα της χώρας μας. Αυτό το συμπέρασμα προκύπτει από τα λόγια του ίδιου του υπουργού Πολιτισμού Ευάγγελου Βενιζέλου στη Βουλή μιλώντας στην Επιτροπή Μορφωτικών Υποθέσεων. Ο κ.Βενιζέλος υποσχέθηκε στους βουλευτές όλων των κομμάτων (πλην ΚΚΕ) που ζητούν την αναδιάρθρωση και έχουν



υπογράψει και το σχετικό έγγραφο, ότι θα εξετάσει με προσοχή το θέμα και θα αποφασίσει. «Αφήστε με να δω το θέμα, δεν μπορώ να σας απαντήσω τώρα», είπε ο κ.Βενιζέλος χαρακτηριστικά αφήνοντας έτσι ένα ακόμα «παραθυράκι» ανοικτό σε ένα θέμα που τείνει κυριολεκτικά να γίνει σίριαλ.

Όπως και να έχει πάντως οι πρωταθλήτριες ομάδες προσπαθούν να προετοιμαστούν σαν να μην συμβαίνει τίποτα και έχοντας το μυαλό τους στους αγώνες μπαράζ η κλήρωση των οποίων θα πραγματοποιηθεί αύριο το μεσημέρι στα γραφεία της Ελληνικής Ποδοσφαιρικής Ομοσπονδίας. Το ίδιο ισχύει βέβαια και για τη Ρόδο η οποία έκανε χθες προπόνηση στο Δημοτικό Στάδιο της πόλης μας χωρίς να υπάρχει κανένα απολύτως αγωνιστικό πρόβλημα. Αξίζει να σημειωθεί ότι μαζί με τους «πράσινους» γυμνάστηκε και ο ποδοσφαιριστής της Προοδευτικής Μάκης Σιδηρόπουλος ο οποίος με αφορμή το τέλος του πρωταθλήματος της Α' Εθνικής Κατηγορίας βρίσκεται στο νησί μας για διακοπές.

Εντυπωσιακή πρεμιέρα!

Το παγκόσμιο τουρνουά μπιτς βόλεϊ ανδρών ξεκίνησε χθες στη Ρόδο. Σήμερα η ενημέρωση των ΜΜΕ στο Καζίνο

Κάτω από ιδανικές συνθήκες ξεκίνησε χθες το Open ανδρών της Ρόδου του World Tour Swatch 2003. Η πρεμιέρα των αγώνων περιελάμβανε τα Country Quota. Από ελληνικής πλευράς προκρίθηκαν στον α΄γύρο των προκριματικών οι Αραμπατζής/Χαριτωνίδης, Πανούσος/Μιλωνάς, Αγγελίδης/Κελεπούρης και Νεράτζης/Καραχάλιος.

Νωρίς το βράδυ πτήθηκαν και αποκλείστικαν οι Αραμπατζής/Χαριτωνίδης από τους Βραζιλιάνους Χάρλεϊ/Φράνκο με 2-0 σετ και οι Πανούσος/Μιλωνάς από τους Αυστραλούς Πρόσερ/Ούίλιαμς με 2-0 σετ.

Συγκεκριμένα τα αποτελέσματα των ελληνικών αγώνων έχουν ως εξής:

Αραμπατζής/Χαριτωνίδης-Κωστακόπουλος/Φωτόπουλος 2-0 (21-13, 21-19)

Πανούσος/Μιλωνάς-Γιάτσης/Ζωλασταθιάδης 2-0 (21-9, 21-12)

Αγγελίδης/Κελεπούρης-Μαυράκης/Δημητρακάκος 2-1 (12-21, 21-17, 15-10)

Νεράτζης/Καραχάλιος πέρασαν μπάι καθώς το ζευγάρι των Κελεπούρη/Ξενάκη δεν αγωνίστηκε τελικά.

Τα αποτελέσματα των Country Quota έχουν ως εξής:

Γερμανία:

Κλεμπερέρ/Ρανμάτσερ-Μάρινκ/Σνάιντερ 0-2 (16-21, 20-22)

Σουηδία:

Γκίλμπερτσον/Σβένσον-Φρισκ/Ρίνισλαντ 0-2 (21-15, 21-16)

Γουίλνερ/Έμενς-Σάλμπερκ/Όεστμπεργκ 2-1 (21-19, 18-21, 15-10)

Μάγκνουσον/Μπρίνγκμποργκ-Γκούναρσον/Φρεντέρικσον 2-1 (21-19, 17-21, 15-6)

Ελβετία:

Σετζ/Ρέινμαν-Σόεμπ/Νουγκούντ 2-0 (21-12, 21-12)

Ρωσία:

Νικολάεφ/Λέφκιν-ΒερμπόφΚουλικόφσκι 0-2 (14-21, 18-21)

Αρκάεφ/Μπαρσούκ, Κοστιούκοφ/Καρπούκιν, Σαϊφούλιν/Κουτσνέρεφ πέρασαν μπάι.

Νορβηγία:

Χούσεμπι/Σκαρλούντ-Λόμπεργκ/Ινγκεμπόργκουρντ 2-0 (21-3, 21-19)

Γκόρανσον Κ./Γκόρασον Ε.-Ενγκβικ/Κλειβενες 2-0 (21-15, 21-14)

Καναδάς:

Μπίνστοκ/Χέιμπερτ-Κλουτιέ/Κοτέ 2-0 (21-17, 21-19)

Λιούμπιτσις/Σλιν πέρασαν μπάι

Βραζιλία:

Χάρλει/Φράνκο- Λογιόλα/ντε Χέσους Μαγκαλάες 2-0 (21/11, 23-21)

Λογιόλα/ντε Χέσους Μαγκαλάες- Εμίλιο/Παουλάο 2-0 (21-8, 21-15)

Χάρλει/Φράνκο πέρασαν μπάι



Η συνέντευξη Τύπου

Μία ημέρα πριν ξεκινήσουν οι αγώνες του κεντρικού ταμπλό του Open της Ρόδου, σήμερα, θα γίνει η συνέντευξη Τύπου της διοργάνωσης στις 12 το μεσημέρι στο Casino Ρόδος.

Το παρών θα δώσουν ο πρόεδρος της ΕΟΠΕ, Θανάσης Μπελιγράτης ο δήμαρχος Ροδίων, Γιώργος Γιανόπουλος και ο υπεύθυνος μπιτς βόλεϊ της FIVB Αντρέα Σκουέο.

Παράλληλα θα παρευρεθούν οι κορυφαίοι αθλητές μπιτς βόλεϊ, ανάμεσά τους ο Αμερικάνος χρυσός Ολυμπιονίκης Ντεν Μπλάντον, οι Ελβετοί αδελφοί Λάτσιγκα, οι Βραζιλιάνοι Τάντε/Παρά και φυσικά τα δύο ελληνικά ζευγάρια των Παύλου Μπελιγράτη/Θανάση Μιχαλόπουλου και Ανδρέα Γκόρτσανιουκ/ Παναγιώτη Μούρτζιου.

Οι βετεράνοι Ρόδου/Διαγόρα 3-1 τους παλαίμαχους της Ιαλυσού

Σε φιλικό ποδοσφαιρικό αγώνα που έγινε τη Τρίτη το βράδυ, στο γήπεδο των Αγίων Αποστόλων, οι βετεράνοι Ρόδου/Διαγόρα, νίκησαν 3-1 τους παλαίμαχους ποδοσφαιριστές της Ιαλυσού, ύστερα από εξαιρετική εμφάνιση.

Το σκορ άνοιξε για τους βετεράνους ο Φτάκλας, στο 10', με δυνατό σουτ. Στο 57' ο Μαυρομμάτης, με πλασέ, ισοφάρισε 1-1.

Στο 70', ύστερα από φάουλ του Παπαδιού, ο Μαυρουδής με εναέριο βολέ έγραψε το 2-1, ενώ το τελικό 3-1, διαμόρφωσε στο 75' ο Τσακμακίδης, με κοντινό σουτ.

Διαιτήτευσε ο Λευτέρης Σταυρής.

ΒΕΤΕΡΑΝΟΙ Ρ/Δ: Καλαφάτης, Φαλτσέτας, Χατζηστρατής, Σταμάτης, Φτάκλας, Πανουργιάς, Βασιλαράς, Σαλπιγκτίδης, Νικηταράς, Μαυρουδής, Παπαδιός. Αγωνίστηκαν και οι Τσακμακίδης, Καραντάνης, Ζωάννου, Χατζηδημητρίου.

ΠΑΛΑΙΜΑΧΟΙ ΙΑΛΥΣΟΥ: Αξιώτης Μ., Κορές, Τσιριγωτάκης, Ξύπας, Αθανασίου, Κουλούμπρης, Αξιώτης Ν., Κορωναίος, Χατζηαντωνίου, Τσουμάνης, Μαυρομμάτης. Καΐκης, Ανδρουλάκης, Κουτσούρης, Καραγιάννης, Κήπουλας.

Απογοήτευσε στο Μιλάνο η Ροδίτισσα Νίκη Ξανθού

Επί ιταλικού εδάφους, ανακόπηκε η φετινή εντυπωσιακή πορεία της Ροδίτισσας πρωταθλήτριας του μήκους, Νίκης Ξανθού η οποία με άλμα 6.08 μ. τερμάτισε στη δέκατη και τελευταία θέση του διεθνούς γκραν πρι του Μιλάνου.



Πατώντας μισό μέτρο πίσω απ' τον βατήρα, στο πρώτο της άλμα η Νίκη έκανε 6.08 μ. ενώ η συνέχεια ήταν το ίδιο άσχημη, αφού έκανε δύο συνεχόμενα άκυρα άλματα και βέβαια αποκλείστηκε απ' την οκτάδα.

Ετσι έμεινε στη δέκατη και τελευταία θέση, σε έναν αγώνα όπου έλαμψε το λαμπερό αστέρι της Βραζιλιάνας Μάουρεν Μάγκι η οποία με ένα φανταστικό άλμα στα 7.06 μ. καμαρώνει στην κορυφή του κόσμου, για φέτος βάζοντας υποψηφιότητα για το χρυσό μετάλλιο στο παγκόσμιο πρωτάθλημα του Παρισιού. Δεύτερη πίσω από την Βραζιλιάνα σούπερ σταρ τερμάτισε η Ρωσίδα Ρούμπλιοβα με άλμα 6.68 και τρίτη η Ιταλίδα Φιόνα Μέϊ με άλμα 6.55 μ.

Σε καλό δρόμο η ομάδα ISLAND GAMES

Κέρδισε χθες σε φιλικό παιχνίδι με 4 - 1

Σε πολύ καλό δρόμο βρίσκεται η ποδοσφαιρική ομάδα του νησιού μας που θα συμμετάσχει στους επικείμενους αγώνες των ISLAND GAMES οι οποίοι θα φιλοξενηθούν στο νησί του GUERNSEY. Αυτό φάνηκε στο χθεσινό φιλικό παιχνίδι με ομάδα επίλεκτων το οποίο φιλοξενήθηκε στο Δημοτικό Στάδιο της πόλης μας. Η ομάδα των ISLAND GAMES επικράτησε με 4 - 1 παίζοντας καλύτερα κυρίως στο δεύτερο ημίχρονο όπου είχε την υπεροχή στο μεγαλύτερο διάστημα.

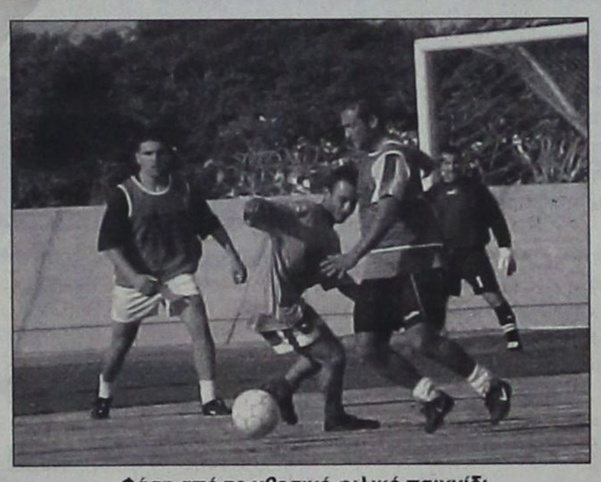

Φάση από το χθεσινό φιλικό παιχνίδι

ΤΑ ΓΚΟΛ

Το σκορ άνοιξε στο 30' ο Ζουρούδης (1 - 0) και στο 47' ο Σπάρταλης με ωραίο πλασέ από κοντινή απόσταση πέτυχε το 2 - 0. Στο 50' ο ίδιος παίκτης ανέβασε τον δείκτη του σκορ στο 3 - 0 ενώ στο 65' ο Γαλανός με μια φωτοβολίδα από μακρινή απόσταση έκανε το 4 - 0 πετυχαίνοντας το ομορφότερο ίσως γκολ της αναμέτρησης. Στο 75' ο Χατζηκαλημέρης διαμόρφωσε το τελικό 4 - 1.

Οι συνθέσεις των ομάδων:

ISLAND GAMES: Κεφάλας, Πιτσουρδάκης, Χατζηπέτρος, Κυριαζής, Χριστοδούλου, Καραβόλιας, Μαχλής, Ζωάννου, Σάββενας, Δράκος, Ζουρούδης (Έπαιξαν και οι Πάλλας, Κοσμάς, Λυριστής, Γαλανός Σπάρταλης και Πολυχρονίου)

ΕΠΙΛΕΚΤΟΙ: Λορέτζος, Καννάκης, Κάβουρας, Κουφομανώλης, Γκορτζίλας, Πόλος, Κελέσογλου, Κούτρας, Χατζηκαλημέρης, Καψαλάκης, Αρμάντο

Θέμα βιαιοπραγίας συζητά έκτακτα ο ΣΔΠΔ

Συνέλευση στις 23 Ιουνίου

Το θέμα της βιαιοπραγίας κατά των διαιτητών στους αγωνιστικούς χώρους, αλλά και οι νέες τροποποιήσεις του ΚΑΠ, θ' απασχολήσουν τα μέλη του Συνδέσμου Διαιτητών Ποδοσφαίρου Δωδεκανήσου, σε έκτακτη γενική συνέλευση που συγκάλεσε η διοίκηση του ΣΔΠΔ τη Δευτέρα 23 Ιουνίου στις 9 μ.μ. (γραφεία Συνδέσμου).

Σε περίπτωση που δεν παραστούν περισσότερα από τα μισά ταμειακώς εντάξει μέλη, η συνέλευση δεν θα θεωρηθεί σε απαρτία και θα επαναληφθεί την επόμενη, στον ίδιο χώρο και την ίδια ώρα.

Ευχαριστίες στον συνεπίκουρο δημάρχου Ροδίων

Με επιστολή που έστειλε χθες στα τοπικά ΜΜΕ, ο ποδοσφαιριστής του Ευαγόρα Νίκος Φρατζής ευχαριστεί τον συνεπίκουρο του δημάρχου Ροδίων κ. Κάλλιστο Διακογεωργίου για τη συμπαράσταση και βοήθειά του, σε προσωπικό του πρόβλημα:

«Ευχαριστώ μέσα από την καρδιά μου τον συνεπίκουρο του δημάρχου Ροδίων κ. Κάλλιστο Διακογεωργίου για το αμέριστο ενδιαφέρον του να δοθεί λύση στο προσωπικό μου πρόβλημα και τον συγχαίρω δημόσια γιατί για μία ακόμη φορά έδειξε το ανθρώπινο και ζεστό του πρόσωπο».

ΔΙΑΦΗΜΙΖΕΤΑΙ ΣΤΟ ΙΝΤΕΡΝΕΤ
www.rodosport.gr

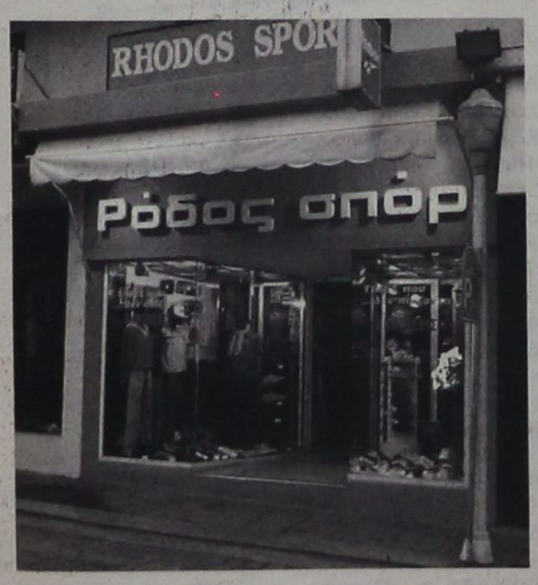

ΡΟΔΟΣ ΣΠΟΡ
...πρώτο όνομα στα σπορ
Τιμές που ...δεν παίζονται
ΕΘΕΛ. ΔΩΔΕΚΑΝΗΣΙΩΝ 15
Τηλέφ. 22410 21442 * E-mail: rospo@otenet.gr
ΓΔ-30/6

Βάσει επιστημονικής μελέτης

Οι διαιτητές ευνοούν τις γηπεδούχες ομάδες

Οι Γερμανοί οπαδοί των φιλοξενουμένων ομάδων στους ποδοσφαιρικούς αγώνες αισθάνονται πάντα ότι οι ομάδες τους αδικούνται από τους διαιτητές σε σχέση με τις γηπεδούχες. Τη θεωρία αυτή έρχεται να στηρίξει πλέον και μια επιστημονική μελέτη που έκαναν για το Πανεπιστήμιο του Ινσμπρουκ της Αυστρίας οι Ματίας Σούτερ και Μάρτιν Κόκερ.

«Υπάρχει μια τεράστια και άνιση μεταχείριση εκ μέρους των διαιτητών σε βάρος των φιλοξενουμένων ομάδων, αφού ευνοούν όσες αγωνίζονται στην έδρα τους», δήλωσαν οι δύο ερευνητές που εξέτασαν λεπτομερώς όλους τους αγώνες της Μπουντεσλίγκα της περιόδου 2000-2001.

Σύμφωνα με τα στοιχεία της μελέτης τους, οι διαιτητές στη Γερμανία δίνουν μεγαλύτερες καθυστερήσεις σε



έναν αγώνα όταν το σκορ δεν ευνοεί τους γηπεδούχους, περισσοτερα πέναλτι υπέρ τους, ενώ οι φιλοξενούμενοι παίρνουν απλά πιο εύκολα κόκκινες κάρτες. Τέλος οι οπαδοί των γηπεδούχων ασκούν με τις πιέσεις τους το άγχος στους διαιτητές, ώστε να τους αναγκάζουν να παίρνουν λανθασμένες αποφάσεις.

Σήμερα το επιμορφωτικό σεμινάριο του πιγκ πογκ

Σήμερα στις 5 μ.μ. θα πραγματοποιηθεί στο Δημοτικό κλειστό γυμναστήριο του Βενετοκλείου, το επιμορφωτικό σεμινάριο πιγκ πογκ για τους πτυχιούχους Φυσικής Αγωγής νομού Δωδεκανήσου, που διοργανώνει το Γραφείο Φυσική Αγωγής.



Θέματα του σεμιναρίου, είναι:

Α. Γνωρίστε το πιγκ-πογκ.

Β. Μύηση των νέων αθλητών στην επιτραπέζια αντισφαίριση.

Γ. Ανάπτυξη της επιτραπέζιας αντισφαίρισης στα σχολεία της Ρόδου.

Εισηγητής θα είναι ο κ. Μακρής Αγγελος, καθηγητής των ΤΕΦΑΑ Αθηνών, επιστημονικός συνεργάτης της Ομοσπονδίας Επιτραπέζιας Αντισφαίρισης.

Ο Γιώργος Λιάνης υπέγραψε το σχέδιο για την «Κάρτα Υγείας»

Οι πολύμηνες προσπάθειες της ΕΠΟ για τη δημιουργία της ηλεκτρονικής «Κάρτας Υγείας» του αθλητή-ποδοσφαιριστή, έφεραν αποτέλεσμα, καθώς ο υφυπουργός Αθλητισμού Γιώργος Λιάνης υπέγραψε την έγκριση του σχεδίου και τη χρηματοδότησή του από πλευράς Πολιτείας. Το αρχικό κονδύλι ανέρχεται στο 1.000.000 ευρώ.

Στο σχέδιο που έχει εκπονήσει η ΕΠΟ υπήρξε τόσο η θετική ανταπόκριση των ΕΠΣ όσο και η σύμφωνη γνώμη του Υπουργού Υγείας και της Γενικής Γραμματείας.

Είναι ενδεικτικό δε, πως η πρωτοβουλία της ΕΠΟ αποτέλεσε το έναυσμα για την έναρξη της διαδικασίας δημιουργίας, σε συνεργασία με τις αθλητικές ομοσπονδίες της χώρας, της «Κάρτας Υγείας» του αθλητή.

ΠΡΟΟΔΟΣΠΟΡ

Το Σαββατοκύριακο

Στη Χάλκη οι ιστιοπλόοι!



Η Χάλκη, μετά τον Πανορμίτη και τη Σύμη, θα είναι ο επόμενος σταθμός των ιστιοπλόων του Αθλητικού Συλλόγου Ιστιοπλόων Ανοιχτής Θάλασσας Ρόδου!

Το Σαββατοκύριακο έχει προγραμματιστεί ο τρίτος αγώνας του πρωταθλήματος του 2003. Φέρει το όνομα «Χάλκη 2003» και έχει διαδρομή– Ρόδος - Χάλκη (Σάββατο) - Ρόδος (Κυριακή), συνολικής απόστασης 50 ναυτικών μιλίων.

Η εκκίνηση θα δοθεί από την περιοχή «Ζέφυρος», όπου βρίσκονται τα νέα γραφεία του ΑΣΙΑΘ, το Σάββατο 7 Ιουνίου στις 11 π.μ.

Η επιστροφή απο τη Χάλκη έχει προγραμματιστεί την Κυριακή στις 2 μ.μ.

Ηκαθιερωμένη - πριν από κάθε αγώνα - συγκέντρωση των κυβερνητών των συμμετεχόντων σκαφών, θα γίνει σήμερα στις 9 μ.μ. στα γραφεία του ΑΣΙΑΘ στο «Νεώριο».

Νυκτερινό τουρνουά τένις

Το διοργανώνει αύριο στις εγκαταστάσεις του ο ΡΟΑ

Νυκτερινό τουρνουά τένις διοργανώνει αύριο στις εγκαταστάσεις του στο Καρακόνερο ο Ροδιακός Όμιλος Αντισφαίρισης. Η συμμετοχή είναι ανοικτή καθώς δεν υπάρχουν περιορισμοί ηλικίας, φύλου αλλά και ικανοτήτων. Ο σκοπός του τουρνουά έχει να κάνει με τη δημιουργία μιας ευχάριστης ατμόσφαιρας σε έναν πανέμορφο χώρο, όπου μάλιστα οι συμμετέχοντες αλλά και οι φίλοι του τένις θα έχουν την ευκαιρία να αγωνιστούν και ...γαστρονομικά στο barbecue. Ο Ροδιακός Όμιλος προγραμματίζει να δώσει και άλλα νυκτερινά τουρνουά στα πλαίσια της προσπάθειας να έλθει περισσότερος κόσμος κοντά στο τένις.

Τα πρώτα ...φτερουγίσματα για το στίβο του ΠΑΟ Διαγόρα

Την πρώτη του ημερίδα στίβου με τίτλο «Φτερουγίσματα 2003» διοργανώνει το προσεχές Σάββατο στις 9.30π.μ το αντίστοιχο τμήμα του ΠΑΟ Διαγόρα. Οι αγώνες που θα πραγματοποιηθούν στο Στάδιο στίβου της πόλης μας αποτελούν μια αθλητική γιορτή που διοργανώνεται στα πλαίσια του 5ετους προγράμματος ανάπτυξης του στίβου. Οι μικροί υπόσχονται ένα πολύ όμορφο σαββατιάτικο πρωινό και για τον λόγο αυτό, ο σύλλογος καλεί όλους τους φίλους του αθλητισμού να παρευρεθούν για να ενθαρρύνουν τις προσπάθειες τους. Στο τέλος της εκδήλωσης ο ΠΑΟ Διαγόρας θα απονείμει σε όλους τους αθλητές αναμνηστικό δίπλωμα και χρυσό μετάλλιο.

AMCOR

No 1 ΚΑΤΑΣΚΕΥΑΖΟΝΤΑΙ & ΕΙΣΑΓΟΝΤΑΙ ΣΥΝΑΡΜΟΛΟΓΗΜΕΝΑ ΑΠΟ ΤΟ ΙΣΡΑΗΛ



ΠΡΟΔΙΑΓΡΑΦΕΣ ΕΟΚ CE MARK

Η AMCOR-ΙΣΡΑΗΛ Η ΜΕΓΑΛΥΤΕΡΗ ΒΙΟΜΗΧΑΝΙΑ ΗΛΙΑΚΩΝ ΣΥΣΤΗΜΑΤΩΝ ΣΤΟΝ ΚΟΣΜΟ,ΣΑΣ ΠΡΟΣΦΕΡΕΙ ΤΟΝ ΚΑΛΥΤΕΡΟ ΗΛΙΑΚΟ ΘΕΡΜΟΣΙΦΩΝΑ ΤΟΥ ΚΟΣΜΟΥ ΜΕ ΜΟΝΑΔΙΚΑ ΣΗΜΕΙΑ ΥΠΕΡΟΧΗΣ ΠΟΥ ΚΑΝΕΝΑΣ ΑΛΛΟΣ ΔΕΝ ΕΧΕΙ.ΠΡΩΤΗ Η AMCOR,ΠΡΙΝ 40 ΧΡΟΝΙΑ ΠΑΡΟΥΣΙΑΣΕ ΤΗΝ ΕΠΑΝΑΣΤΑΤΙΚΗ ΤΗΣ ΤΕΧΝΟΛΟΓΙΑ ΣΤΟΥΣ ΗΛΙΑΚΟΥΣ ΘΕΡΜ/ΝΕΣ. ΠΟΛΛΟΙ ΑΠΟ ΤΟΤΕ ΠΡΟΣΠΑΘΗΣΑΝ ΝΑ ΤΗΝ ΜΙΜΗΘΟΥΝ .ΤΑ ΑΠΟΤΕΛΕΣΜΑΤΑ ΤΟΥΣ ΕΙΝΑΙ ΓΝΩΣΤΑ.ΚΑΝΕΝΑΣ ΔΕΝ ΜΠΟΡΕΣΕ ΝΑ ΤΗ ΦΘΑΣΕΙ.ΣΗΜΕΡΑ Η AMCOR ΣΥΝΕΧΙΖΟΝΤΑΣ ΤΗΝ ΕΡΕΥΝΑ ΣΤΟΝ ΤΟΜΕΑ ΤΗΣ ΗΛΙΑΚΗΣ ΕΝΕΡΓΕΙΑΣ ΒΡΙΣΚΕΤΑΙ ΚΑΙ ΘΑ ΒΡΙΣΚΕΤΑΙ ΜΠΡΟΣΤΑΓΙΑΤΙ ΕΙΝΑΙ Η No 1 ΣΤΟΝ ΚΟΣΜΟ.

ΕΙΝΑΙ Η AMCOR

X3980-30/6

Σήμερα και αύριο από το ΔΟΝΑ Λινδίων

Αθλοπαιδιές και αγώνες στίβου στην Κάλαθο!

Αρχίζουν σήμερα στο γήπεδο Καλάθου και θα ολοκληρωθούν αύριο οι αθλητικές εκδηλώσεις του Δ.Ο.Ν.Α. Λινδίων που σκοπό έχουν να ευχαριστήσουν τα παιδιά που ήταν όλη τη χρονιά οι πρωταγωνιστές των δραστηριοτήτων, αλλά και τους εκπαιδευτικούς, που ήταν αρωγοί στη μεγάλη προσπάθεια που κατέβαλε ο Δ.Ο.Ν.Α. Λινδίων για την ανάπτυξη του αθλητισμού στην περιοχή.

Σήμερα το πρόγραμμα περιλαμβάνει αθλοπαιδιές. Αύριο είναι η ημέρα του στίβου και η λήξη των εκδηλώσεων με τις απονομές των βραβείων.

Να σημειώσουμε ότι η εκδήλωση γίνεται με την υποστήριξη της Ε.Α. ΣΕΓΑΣ Δωδεκανήσου και του Ν.Α.Ο. Δωδεκανήσου, που έχουν αποδείξει πως βρίσκονται κοντά σε αξιόλογες προσπάθειες.

Το πρόγραμμα των αγώνων έχει ως εξής:

Αθλοπαιδιές

Σήμερα 05-06-2003

17:15 Αναχώρηση λεωφορείων από τις πλατείες των Δημοτικών Διαμερισμάτων του Δήμου

17:30 Προσέλευση αθλητών, συνοδών, κριτών. Ελεγχος συμμετοχών.

17:50 Χαιρετισμός προέδρου Δ.Ο.Ν.Α. Λινδίων κ. Καλαθενού Μιχαήλ.

18:00 Εναρξη αγώνα πετόσφαιρας (βόλεϊ) Δ.Σ. Λίνδου - Δ.Σ. Λάρδου

18:30 Εναρξη αγώνων ποδοσφαίρου

- **18:30** - 18:45 Δ.Σ. Πυλώνα - Δ.Σ. Λάρδου.
- 18:50 - 19.05 Δ.Σ. Λάρδου - Δ.Σ.Λίνδου
- **19:10** - 19:25 Δ.Σ. Λίνδου - Δ.Σ. Πυλώνα
- **19:30** Εναρξη αγώνων καλαθόσφαιρας (μπάσκετ)_
- 19:30 - 19:40 Δ.Σ. Λάρδου - Δ.Σ. Πυλώνας
- 19:45 - 19:55 Δ.Σ. Λάρδου - Δ.Σ. Λίνδου.
- 20:00 - 20:15 Δ.Σ. Λίνδου -Δ.Σ. Πυλώνα

Σχολικοί αγώνες

Αύριο 06-06-2003

17:15 Αναχώρηση λεωφορείων από τις πλατείες των Δημοτικών Διαμερισμάτων του Δήμου

17:30 Προσέλευση αθλητών, συνοδών, κριτών. Ελεγχος συμμετοχών.

18:00 Ορκος αθλητή - Κήρυξη έναρξης των αγώνων από το δήμαρχο Λινδίων κ. Θαρρενό Γεώργιο.

Ομιλία από τον πρόεδρο του Δ.Ο.Ν.Α. Λινδίων κ. Καλαθενό Μιχάλη

18:15 50 μ. αγοριών Ε΄ & Στ΄ τάξης. Προκριματικοί
Medecin ball αγοριών Γ΄ & Δ΄ τάξης. Τελικός
Μπαλάκι κοριτσιών Ε΄ & Στ΄ τάξης. Τελικός
18:30 50 μ. κοριτσιών Ε΄ & Στ΄ τάξης. Προκριματικοί



Medecin ball κοριτσιών Γ΄ & Δ΄ τάξης. Τελικός
Μπαλάκι αγοριών Ε΄ & Στ΄ τάξης. Τελικός
18:45 50 μ. αγοριών Γ΄ & Δ΄ τάξης. Τελικές σειρές
Αλτικά 20 μέτρα κοριτσιών Α'' & Β΄ τάξης. Τελικός
19:00 50 μ. κοριτσιών Γ΄ & Δ΄ τάξης. Τελικές σειρές
Αλτικά 20 μέτρα αγοριών Α'' & Β΄ τάξης. Τελικός
19:10 300 μ. κοριτσιών Γ΄ & Δ΄ τάξης. Τελικός
19:20 600 μ. αγοριών Γ΄ & Δ΄ τάξης. Τελικός
19:30 600 μ. κοριτσιών Ε΄ & Στ΄ τάξης. Τελικός
19:40 1.000 μ. αγοριών Ε΄ & Στ΄ τάξης. Τελικός
19:50 50 μ. αγοριών Ε΄ & Στ΄ τάξης. Τελικός
20:00 50 μ. κοριτσιών Ε΄ & Στ΄ τάξης. Τελικός
20:00 Απονομή επάθλων
** Τελετή λήξης των αγώνων.

Ανανέωσε με την Ασπίδα ο Ζαχαρίας

Ανανέωσε τη συνεργασία του με την Ασπίδα Απολακκιάς και τη νέα αγωνιστική περίοδο ο Λάκης Ζαχαρίας. Όπως και στο πρόσφατο πρωτάθλημα της Β' Κατηγορίας έτσι και σε αυτό της Α' στο οποίο θα συμμετάσχει η ομάδα, ο Ζαχαρίας θα έχει χρέη προπονητή βασικά αλλά όποτε κριθεί απαραίτητο θα προσφέρει τις υπηρεσίες του και σαν ποδοσφαιριστής. Η οριστική συμφωνία επήλθε προχθές αργά το βράδυ οπότε και οι δυο πλευρές συμφώνησαν σε όλα. Ο Ζαχαρίας σε συνεργασία βέβαια με τη διοίκηση θα πέσει με τα μούτρα στη δουλειά από τώρα καθώς αυτό που έχει πολύ μεγάλη σημασία είναι να οριστικοποιηθεί η σύνθεση του ρόστερ.

Κοινοτικός φορέας ευχαριστεί το ΔΟΝΑ

Από την Αστική μη κερδοσκοπική εταιρία Κοινωνικής Φροντίδας και ανάπτυξης Δήμου Ροδίων λάβαμε χθες το παρακάτω ευχαριστήριο:

«Ευχαριστούμε τον πρόεδρο του ΔΟΝΑ Ρόδου, κ. Μπαράκα Αθανάσιο, για την προσφορά εξοπλισμού απαραίτητου για τα αθλητικά προγράμματα του «Κέντρου Δημιουργικής απασχόλησης Παιδιών με Ειδικές Ανάγκες», του Δήμου Ρόδου.

Τα αθλητικά είδη και ο εξοπλισμός χρησιμοποιούνται σε ειδικές ασκήσεις των Α.Μ.Ε..Α, οι οποίες προάγουν τη σωματική υγεία, την ανάπτυξη ομαδικού πνεύματος και ενισχύουν την αυτοεκτίμηση και την αυτοπεποίθηση των παιδιών με ειδικές ανάγκες.

Για τους λόγους αυτούς η προσφορά σας είναι εξαιρετικά πολύτιμη για εμάς και συμβάλλει θετικά στην προσπάθειά μας για ψυχοσωματική ανάπτυξη των παιδιών του κέντρου μας».

Συνέδριο αθλητικής τραυματολογίας

Συνέδριο με θέμα την «αθλητική τραυματολογία» διεξάγεται από την 1η Ιουνίου στο ξενοδοχείο PARADISE με τη συμμετοχή 220 Γάλλων ειδικών.

Το συνέδριο αυτό που θα διαρκέσει ως τις 8 Ιουνίου πραγματοποιείται κάθε χρόνο σε κάποιο από το ξενοδοχεία της ALDEMAR.

Στη Ρόδο πραγματοποιείται για πρώτη φορά φέτος.

Νέα αγορά υλικού για την τοξοβολία της Φλόγας

Την αμέριστη στήριξη του στο άθλημα της τοξοβολίας έδειξε για μια ακόμα φορά εμπράκτως ο Δημοτικός Οργανισμός Νεολαίας και Άθλησης της πόλης μας. Στην πρόσφατη συνεδρίαση του διοικητικού του συμβουλίου, αποφασίστηκε η παραχώρηση στον ΑΠΣ Φλόγα που καλλιεργεί το άθλημα (εδώ και ένα χρόνο) έξι εκπαιδευτικών τόξων με τα σκοπευτικά τους συστήματα, 30 βέλη αλουμινίου καθώς επίσης και έξι προστατευτικών στηριγμάτων. Αξίζει να σημειωθεί ότι ο ΔΟΝΑ Ρόδου έχει ήδη εφοδιάσει τον σύλλογο και με δυο στόχους' ολυμπιακών προδιαγραφών ενώ υπάρχει η αισιοδοξία ότι ο αθλητής που θα πάρει μέρος με την ομάδα του νησιού μας στους αγώνες των ISLAND GAMES θα μπορέσει να πετύχει κάποια διάκριση.

Το Σαββατοκύριακο στις εγκαταστάσεις του Αγίου Σουλά

Αθλητική πανδαισία του ΔΟΠΑ Καμείρου

Το Σαββατοκύριακο 7 και 8 Ιουνίου θα πραγματοποιηθούν φέτος στις εγκαταστάσεις του Αγίου Σουλά οι αγώνες στίβου, καθώς και τα παιγνιώδη αγωνίσματα που διοργανώνει για πέμπτη συνεχή χρονιά ο Δημοτικός Οργανισμός Πολιτισμού και Αθλησης του Δήμου Καμείρου,με τη στήριξη της ΕΑΣ ΣΕΓΑΣ Δωδεκανήσου!

Η σχετική προκήρυξη των αγώνων έχει κοινοποιηθεί σ' όλες τις σχολικές μονάδες του Δήμου Καμείρου, στην ΕΑΣ ΣΕΓΑΣ Δωδεκανήσου και σε όλους τους εμπλεκόμενους φορείς.

Τ' αγωνίσματα στα οποία θα αγωνισθούν οι μαθητές και μαθήτριες των Δημοτικών Σχολείων και Νηπιαγωγείων είναι τα παρακάτω:

Σάββατο 7/6/2003

16.00: Παρέλαση μαθητών - έπαρση σημαίας - όρκος αθλητών.
16.00: 50 μ. αγοριών Α΄ κατηγορία Προκριματικές σειρές
16.00: Μήκος κοριτσιών Β΄ κατηγορία Τελικός (2 προσπάθειες).
16.00: Μπαλάκι αγοριών Β΄ κατηγορία Τελικός (2 προσπάθειες).
16.20: 50 μ. κοριτσιών Α΄ κατηγορία Προκριματικές σειρές.
16.30: 50 μ. αγοριών Β΄ κατηγορία Προκριματικές σειρές.
16.45: 50 μ. κοριτσιών Β΄ κατηγορία Προκριματικές σειρές.
16.45: Μήκος αγοριών Β΄ κατηγορία Τελικός (2 προσπάθειες).
17.00: 800 μ. αγοριών Γ΄ κατηγορία Τελικός.
17.15: 600 μ. κοριτσιών Γ΄ κατηγορία Τελικός.
17.15: Μήκος αγοριών Α΄ κατηγορία Τελικός (2 προσπάθειες).
17.15: Μπαλάκι κοριτσιών Β΄ κατηγορία Τελικός (2 προσπάθειες).
17.20: 60 μ. αγοριών Γ΄ κατηγορία Προκριματικές σειρές.
17.50: 60 μ. κοριτσιών Γ΄ κατηγορία Προκριματικές σειρές.
18.00: 400 μ. αγοριών Β΄ κατηγορία Προκριματικές σειρές.
18.15: 400 μ. κοριτσιών Β΄ κατηγορία Προκριματικές σειρές.
18.15: Μήκος κοριτσιών Γ΄ κατηγορία Τελικές σειρές
18.20: Μπαλάκι κοριτσιών Γ΄ κατηγορία Τελικές σειρές
18.50: Μήκος αγοριών Γ΄ κατηγορία Τελικές σειρές
18.50: 200 μ. αγοριών Α΄ κατηγορία Προκριματικές σειρές.
19.00: 200 μ. κοριτσιών Α΄ κατηγορία Προκριματικές σειρές.
19.00: Μήκος κοριτσιών Α΄ κατηγορία Τελικές σειρές
19.00: Μπαλάκι αγοριών Γ΄ κατηγορία Τελικές σειρές
19.30: 4Χ50 Σκυταλοδρομία Τελικές σειρές

Κυριακή 8/6/2003

09.00: 50 μ. κοριτσιών Α΄ κατηγορία τελικός
09.10: 50 μ. αγοριών Α΄ κατηγορία τελικός
09.20: 50 μ. κοριτσιών Β΄ κατηγορία τελικός
09.30: 50 μ. αγοριών Β΄ κατηγορία τελικός
09.45: 60 μ. κοριτσιών Γ΄ κατηγορία τελικός
10.00: 60 μ. αγοριών Γ΄ κατηγορία τελικός
10.05: 40 μ. κοριτσιών νηπίων τελικές σειρές.
10.10: 40 μ. αγοριών νηπίων
10.20: Ποδόσφαιρο διάρκειας 20 λεπτών μικρής κατηγορίας



11.00: Διελκιστίνδα μεταξύ μικτών ομάδων σχολείων (Σύστημα νόκ άουτ).
11.30: Αυγοδρομίες Α΄ Κατηγορία (αγοριών - κοριτσιών).
11.40: Αυγοδρομίες Β΄ Κατηγορία (αγοριών - κοριτσιών).
11.50: Αυγοδρομίες Γ΄ Κατηγορία (αγοριών - κοριτσιών).
12.00: Ελεύθερες βολές σε μπασκέτα από μικτές ομάδες.
12.30: Απονομή μεταλλίων
13.00: Υποστολή σημασίας - Λήξη εκδηλώσεων.

Για τη μετακίνηση των αθλητών - αθλητριών του Δήμου Καμείρου θα δρομολογηθούν λεωφορεία.

Ηδη η ΕΑΣ ΣΕΓΑΣ Δωδεκανήσου σε συνεργασία με το σύνδεσμο κριτών στίβου προχωρά στη συγκρότηση της αγωνόδικης επιτροπής.

Η Επιτροπή Παιδείας και Αθλησης ελπίζει στη συμβολή όλων των φορέων (Εκπαιδευτικοί - Σύλλογοι γονέων και κηδεμόνων - Αθλητικοί Σύλλογοι κ.α.) για την επιτυχία της εκδήλωσης. Παράλληλα η επιτροπή με ειδικές προσκλήσεις έχει καλέσει εκπροσώπους διαφόρων Οργανισμών, Επιτροπών και Συμβουλίων για να παρακολουθήσουν τους αγώνες και να χειροκροτήσουν τους μαθητές και τις μαθήτριες που θ' αγωνισθούν. Προσκλήσεις θα σταλούν και στα ΜΜΕ για την ανάλογη προβολή της εκδήλωσης.

Οι αγώνες θα διαρκέσουν δύο ημέρες. Σ' όλα τα παιδιά που θα λάβουν μέρος θα δοθούν αναμνηστικά διπλώματα και θα προσφερθούν κρουασάν και νερά.

Στους τρεις πρώτους νικητές κάθε αγωνίσματος θα δοθούν επιπλέον μετάλλια.

Σάββατο 7/6/2003:

Οι αθλητές και οι αθλήτριες μπορούν να μετακινηθούν με τους εξής τρόπους:

α) Χρησιμοποιώντας το λεωφορείο του Δήμου Καμείρου το οποίο θα εκτελέσει το κάτωθι δρομολόγιο:

Δ.Δ.	Χώρος	Ώρα Αναχώρησης
Απόλλωνα	Στον Κεντρικό δρόμο	15.00
Σάλακος	Πλατεία	15.15
Καλαβάρδα	Μπροστά στο Δημοτικό	15.20
Φάνες	Στο περίπτερο	15.30
Σορωνή	Στο Δημαρχείο	15.40

β) Τα παιδιά από τα Δ.Δ. Πλατανίων - Διμυλιάς - Ελεούσας μπορούν να χρησιμοποιήσουν το mini -bus του Δήμου το οποίο θα αναχωρήσει απο τις πλατείες των Δ.Δ. τις εξής ώρες::

Δ.Δ. Πλατανίων	15.30
Δ.Δ. Ελεούσας	15.40
Δ.Δ. Διμυλιάς	15.45

- Αφιξη στον Αγιο Σουλά στις 15.50

γ) Χρησιμοποιώντας δικά τους μέσα.

Κυριακή 8/6/2003:

Για τα Δ.Δ. Απόλλωνα, Σάλακος, Καλαβάρδα, Φάνες και Σορωνή θα χρησιμοποιηθεί το λεωφορείο του Δήμου, το οποίο θα εκτελέσει το εξής δρομολόγιο:

Δ.Δ.	Χώρος	Ώρα Αναχώρησης
Απόλλωνα	Στον Κεντρικό δρόμο	08.00
Σάλακος	Πλατεία	08.15
Καλαβάρδα	Μπροστά στο Δημοτικό	08.20
Φάνες	Στο περίπτερο	08.30
Σορωνή	Μπροστά στο Δημαρχείο	08.40

- Αφιξη στον Αγιο Σουλά στις 08.50

Για τα Δ.Δ. Πλατάνια, Διμυλιά, Ελεούσα θα χρησιμοποιηθεί το mini -bus του Δήμου το οποίο θα αναχωρήσει απο την πλατεία των Δ.Δ. Πλατανίων στις 8 π.μ.

Η επιστροφή θα γίνει με τα ίδια μέσα μετά το πέρας των εκδηλώσεων.

Υπεύθυνος της διοργάνωσης είναι ο κ. Θωμάτος Κωνσταντίνος με υπεύθυνους γυμναστές τους κ. Τζουμέρκα Μιχαήλ και Καρυοφυλλάκη Βαγγέλη.

ΠΡΟΟΔΟΣΠΟΡ

Κλείνει το νεαρό Ροζόλη!

Ο Ιπποκράτης βρίσκεται μία ανάσα από τη συμφωνία με τον 19χρονο Δημήτρη Ροζόλη που προέρχεται από τα τμήματα υποδομής του Ολυμπιακού και πέρσι έπαιξε στο Άστρος Κυνουρίας! Συνεχίζονται οι επαφές με Ντεφούδη!

Πολύ κοντά στην απόκτηση του νεαρού Δημήτρη Ροζόλη βρίσκεται ο νεοφώτιστος στην Γ' Εθνική, Ιπποκράτης Κω. Ο ταλαντούχος αθλητής είναι 19 ετών και προέρχεται από τα τμήματα υποδομής του Ολυμπιακού ενώ φέτος φόρεσε τη φανέλα του Άστρους Κυνουρίας με ιδιαίτερη μάλιστα επιτυχία. Ο Ροζόλης έχει ύψος 1.88 και αγωνίζεται τόσο στη θέση του πλέϊ-μέϊκερ όσο και ως «δυάρι» και διακρίνεται για την ευχέρεια του στο σκοράρισμα. Χθες ο Γιώργος Κετσελίδης είχε μία νέα τηλεφωνική συνομιλία μαζί του, όμως δεν μπόρεσε να βρεθεί μία λύση καθώς στις τάξεις του κωακού σωματείου, δεν έχουν ξεκαθαρίσει ακόμα αρκετά πράγματα μεταξύ των οποίων και η παραμονή του έμπειρου τεχνικού στον πάγκο του Ιπποκράτη.



Για την απόκτηση του νεαρού Δημήτρη Ροζόλη θα κινηθεί ο Ιπποκράτης

Μέχρι και χθες το απόγευμα δεν είχε προκύψει κανένα νεότερο, αφού δεν συναντήθηκαν ο πρόεδρος του Ιπποκράτη Ηλίας Γερογιάννης με τον τεχνικό που ανέβασε την ομάδα στις εθνικές κατηγορίες. Όπως είναι γνωστό οι εκλογές του σωματείου θα πραγματοποιηθούν στις 29 Ιουνίου και όχι στις 15 όπως αρχικά είχε αποφασιστεί, κάτι που καθυστερεί σαφώς τον προγραμματισμό ενόψει της νέας περιόδου... Η αδράνεια των διοικούντων για το σχεδιασμό του συλλόγου, είναι λογικό ότι έχει σκορπίσει έναν έντονο προβληματισμό που κατά τα φαινόμενα θα λυθεί αν όμως το διοικητικό συμβούλιο στελεχωθεί από 2-3 νέα πρόσωπα που θα θελήσουν να ασχοληθούν ενεργά με το κωακό συγκρότημα

Από κει και πέρα-όπως είχε γράψει η «Π», ο Ιπποκράτης έχει συμφωνήσει ήδη με τον 23χρονο Μάρκο Παγώνη που μέχρι φέτος αγωνιζόταν στους Τράκωνες(Α' Ε.Σ.Κ.Α.Ν.Α.) και παλαιότερα είχε φορέσει τη φανέλα του Αμύντα. Εξάλλου συνεχίζεται με αμείωτο ενδιαφέρον το «πρέσινγκ» για την απόκτηση του Χρήστου Ντεφούδη που έπαιξε στον Πειραϊκό!

Ο 24χρονος σέντερ(2.05) ενδιαφέρει άμεσα τους Κώους, οι οποίοι έχουν ξεκινήσει συζητήσεις μαζί του ώστε να μετακομίσει στο νησί και να βοηθήσει τον Ιπποκράτη να εκπληρώσει τους στόχους του...Η απόκτηση πάντως του Ντεφούδη περνάει σε δεύτερη μοίρα, αν δεν λυθούν τα προβλήματα στην ομάδα και φυσικά ανάλογα με την παραμονή ή όχι του Γιώργου Κετσελίδη στο τιμόνι του κωακού συλλόγου.

Κοντά σε Παππά...

Με τον 23χρονο πλέϊ-μέϊκερ του Παπάγου συζητάει ο Κολοσσός και μάλιστα οι δύο πλευρές βρίσκονται μία ανάσα από τη συμφωνία! Επιστρέφει πιθανότατα σήμερα ο Φραγκιάς και άπαντες περιμένουν με αγωνία το συνέδριο της Χαλκιδικής!

Με τον Χρήστο Παππά που φέτος αγωνίστηκε στον Παπάγου συζητάει τις τελευταίες μέρες ο Κολοσσός! Πρόκειται για 23χρονο πλέϊ-μέϊκερ που αγωνίζεται όμως και στη θέση «2» ενώ πραγματοποίησε ένα πολύ καλό πρωτάθλημα με τη φανέλα της αθηναϊκής ομάδας στο πρωτάθλημα της Α2! Ο Παππάς έχει ύψος 1.88 και μάλιστα οι πληροφορίες λένε ότι οι δύο πλευρές είναι σχετικά κοντά σε συμφωνία αφού και ο ίδιος θέλει να μετακομίσει στη Ρόδο και να φορέσει τη φανέλα του Κολοσσού!

Οι «θαλασσί» μετά τη λύση της συνεργασίας τους με τον Παντελή Κουγιό, που σταμάτησε από την ενεργό δράση, και τη μετάθεση του Ρούλη Αλμπάνη στη Θεσσαλονίκη, χρειάζονται πάση θυσία ενίσχυση στη θέση του οργανωτή και μάλιστα εις διπλούν, προκειμένου να καλύψουν τα κενά τους... Ήδη τα ονόματα που έχουν γραφτεί και ακουστεί είναι αρκετά... Στην κορυφή της λίστας εξακολουθούν, μαζί με τον Χρήστο Παππά, να βρίσκονται τα ονόματα του Ανδρέα Δρακόπουλου (26-1.83) και του Κώστα Σδράκα (32 -1.85).



Σε συζητήσεις με τον Χρήστο Παππά βρίσκεται ο Κολοσσός

Ο Δρακόπουλος έμεινε ελεύθερος από το Αιγάλεω όπου αγωνίστηκε φέτος και ενδιαφέρει άμεσα τη ροδίτικη ομάδα ενώ ο Κώστας Σδράκας είναι σαφώς ένας πιο έμπειρος αθλητής με πολλά χρόνια παρουσίας στον Κ.Α.Ο. Δράμας, ενώ κατά τη διάρκεια της χρονιάς έπαιξε και στη Δάφνη έχοντας μάλιστα για δύο περίπου μήνες προπονητή τον Βασίλη Φραγκιά!

Ο κατάλογος φυσικά περιέχει σωρεία ονομάτων...Ο Γιώργος Κούμουλος (25 - 1.80) του Α.Σ.Ε. Δούκα που δεν έχει συμφωνήσει ακόμα με την ομάδα του και ο Αβραάμ Καλλινικίδης (26-1.97) είναι δύο ακόμα αθλητές οι οποίοι έχουν προταθεί στον Κολοσσό και τους οποίους εξετάζουν οι «θαλασσί». Εξάλλουν ενδιαφέρον προέκυψε και για τον Λευτέρη Τσαουσίδη (28-1.97) που αγωνίστηκε φέτος με επιτυχία στον Γ.Α.Σ. Ιάλυσος, ενώ προτάθηκαν ακόμα ο Νάσος Μέντζος (23 - 1.84) και ο Γιώργος Μαυραγάνης (26- 1.98) που ανήκουν στον Μίλωνα, ωστόσο από τη νέα χρονιά θα αλλάξουν στρατόπεδο.

Όσον αφορά τους ψηλούς, ο Γιώργος Λούπος (24- 2.09) που φόρεσε για το μισό πρωτάθλημα τη φανέλα της Νήαρ Ηστ και ο Δημήτρης Πατρίκης (28-1.99) που έπαιξε στη Μ.Ε.Ν.Τ., είναι μέσα στους στόχους της ομάδας, ενώ ατόνισε το ενδιαφέρον για την απόκτηση του Θοδωρή Γεωργίτση (21- 2.06) και του Χρήστου Ζαρογιάννη (24- 2.03) που μάλλον θα καταλήξει στο Ι.C.B.S.!

ΠΡΩΤΙΣΤΑ ΟΙ «ΔΙΚΟΙ» ΤΟΥ...

Πριν οι Ροδίτες συμφωνήσουν με κάποιον αθλητή, πρώτιστα θα κοιτάξουν τους παίκτες που ανήκουν στον Κολοσσό και των οποίων η παρουσία θα ξεκαθαρίσει οριστικά τις επόμενες μέρες...Ο λόγος φυσικά για τον Γιώργο Βαλαβανίδη, τον Κώστα Τσέλιο, τον Βασίλη Μπανακάκη, τον Σωτήρη Κατούφα και τον Ισίδωρο Κουτσό. Η περίπτωση των δύο πρώτων είναι ίσως η πιο δύσκολη, όμως όσον αφορά τον Βαλαβανίδη υπάρχει η πεποίθηση ότι οι δύο πλευρές θα τα βρουν έστω και την ύστατη στιγμή και ο 29χρονος αθλητής θα παραμείνει στη Ρόδο, αν και έχει δεχθεί προτάσεις από τη Μ.Ε.Ν.Τ., τη Ξάνθη και το Ι.C.B.S.!

Η περίπτωση του Τσέλιου εξαρτάται αποκλειστικά από τη Μ.Ε.Ν.Τ. και το πιο πιθανό είναι ότι ο Καρδιτσιώτης γκαρντ θα επιστρέψει στη Θεσσαλονίκη ενώ πολύ κοντά σε συμφωνία με τον Κολοσσό βρίσκεται ο Βασίλης Μπανακάκης ενώ ο Ισίδωρος Κουτσός έχει συμβόλαιο ακόμα ένα χρόνο με τους «θαλασσί»!

Στο μεταξύ σήμερα θα επιστρέψει πιθανότατα από την Αθήνα ο Βασίλης Φραγκιάς οπότε αναμένεται ότι θα δρομολογηθούν όλες οι εξελίξεις, σχετικά με το μεταγραφικό τοπίο!

ΠΕΡΙΜΕΝΟΥΝ ΤΟ ΣΥΝΕΔΡΙΟ

Το συνέδριο που θα γίνει στο Ποσείδι της Χαλκιδικής το ερχόμενο Σαββατοκύριακο περιμένουν άπαντες στις τάξεις του Κολοσσού. Υπάρχει το ενδεχόμενο το διήμερο 7-8 Ιουνίου να παρθούν οι οριστικές αποφάσεις σχετικά με την αναδιάρθρωση των κατηγοριών, κάτι που φυσικά αφορά άμεσα τους «θαλασσί»

Είναι λογικό πως δεν μπορεί να γίνει προγραμματισμός, καθώς ακόμα η ομάδα του Βασίλη Φραγκιά αναζητά την κατηγορία στην οποία θα αγωνιστεί τη σεζόν 2003-04!

*Ο Βαγγέλης Βλάχος θα αναλάβει κατά πάσα πιθανότατα την τεχνική ηγεσία της Προοδευτικής

*Για την απόκτηση του Χέρμαν Μπούχερτ θα κινηθεί ο Σπόρτιγκ

*Με τον Γιώργο Φουτσιτζή μιλάει τις τελευταίες μέρες ο Θερμαϊκός Θέρμης που πολιορκεί και τον Δημήτρη Πατρίκη

*Τον Πάνο Παναγιωτόπουλο του Πειραϊκού θέλει να εντάξει στο δυναμικό του το Αιγάλεω.

*Ελεύθεροι θα μείνουν από τον Πειραϊκό, οι Μουμούρης, Υφαντής, Κανελλόπουλος,Παναγιωτόπουλος και Κουρής.

Προέχει η Γ.Σ...

Στις 15 Ιουνίου θα γίνει πιθανότατα η γενική συνέλευση στον Άγιο Νικόλαο Παστίδας! Πρόταση από Α.Σ.Κ. Ιβίσκος για Εκίζογλου και Γρηγορά!



Τη γενική συνέλευση περιμένουν στις τάξεις του Αγίου Νικολάου Παστίδας

Τη γενική συνέλευση που είναι πολύ πιθανό να πραγματοποιηθεί στις 15 Ιουνίου περιμένουν στις τάξεις του Αγίου Νικολάου Παστίδας προκειμένου να γίνουν γνωστές οι εξελίξεις σε όλους τους τομείς...Μέχρι στιγμής ο «Άγιος» έχει δεχθεί προτάσεις αλλά όχι επίσημες προσφορές για την παραχώρηση δύο αθλητών του. Ο Α.Σ.Κ. Ιβίσκος ζητησε τον Κώστα Εκίζογλου και τον Σταμάτη Γρηγορά, όμως οι «κόκκινοι» περιμένουν και τις οικονομικές προτάσεις της ομάδας της Ανάληψης ενώ για τον Εκίζογλου ενδιαφέρθηκε και ο Α.Ο. Παντηλιακός!

Όπως είναι ήδη γνωστό παρελθόν από τους Παστιδενούς θεωρείται ήδη ο Γιάννης Τσέρκης, οπότε ο Άγιος Νικόλαος θα κινηθεί και για την απόκτηση προπονητή. Στη λίστα των παραγόντων της ομάδας βρίσκεται το όνομα του Γιάννη Φλώρου που φέτος βρέθηκε στον πάγκο του Εύελπι στο πρωτάθλημα της δεύτερης τοπικής κατηγορίας.

Όσον αφορά την πιθανή συγχώνευση με τους Ψινθενούς τις τελευταίες μέρες ακυρώθηκαν όλες οι προγραμματισμένες συναντήσεις μεταξύ των παραγόντων και των δύο ομάδων λόγω αυξημένων επαγγελματικών υποχρεώσεων.

Μεταφέρεται στην Κω...

Το τουρνουά μίνι και σούπερ -μίνι που διοργανώνει η Τ.Ε. Ε.Ο.Κ. Δωδεκανήσου θα πραγματοποιηθεί το ερχόμενο Σαββατοκύριακο στο νησί του Ιπποκράτη!

Με την ελπίδα ότι όλα θα πάνε καλά σε σχέση με το τουρνουά που διεξήχθη το προηγούμενο Σαββατοκύριακο στην «τέντα», η διοργάνωση της Τ.Ε. Ε.Ο.Κ. Δωδεκανήσου το διήμερο 7-8 Ιουνίου θα μεταφερθεί στην Κω με τη συμμετοχή των ομάδων του νησιού αλλά και του Κολοσσού και του Π.Α.Ο. Διαγόρα! Το τουρνουά μίνι και σούπερμίνι αναμένεται με μεγάλο ενδιαφέρον στο νησί του Ιπποκράτη καθώς οι νεαροί αθλητές θα έχουν την ευκαιρία να προσφέρουν πλούσιο θέαμα μπροστά σε αρκετούς φιλάθλους και γονείς που θα παρακολουθήσουν τα παιχνίδια στο κλειστό γυμναστήριο του νησιού...



Στην Κω θα μεταφερθεί το ερχόμενο Σαββατοκύριακο το τουρνουά μίνι και σούπερ μίνι που διοργανώνει η Τ.Ε. Ε.Ο.Κ. Δωδεκανήσου

Η τοπική επιτροπή μπάσκετ κατάρτισε χθες το πρόγραμμα του τουρνουά το οποίο ουσιαστικά θα ανοίξει αύριο την αυλαία του στην Κω με την αναμέτρηση Ιπποκράτης- Α.Ε. Δικαίου. Τα μέλη της Τ.Ε. Ε.Ο.Κ. εξάλλου έχουν ήδη στείλει τις προκηρύξεις στα σωματεία που θα πάρουν μέρος ενώ θα λυθεί κατά τα φαινόμενα το πρόβλημα που υπήρξε την προηγούμενη εβδομάδα με τους διαιτητές...

ΣΥΝΟΠΤΙΚΑ ΤΟ ΠΡΟΓΡΑΜΜΑ

• ΠΑΡΑΣΚΕΥΗ (6/6/2003):

(18:00): Ιπποκράτης Κω-Α.Ε. Δικαίου

• ΣΑΒΒΑΤΟ(7/6/2003):

ΜΙΝΙ

(12:00): Ιπποκράτης Κω-Α.Ε. Δικαίου

(13:00): Κολοσσός Ρόδου- Π.Α.Ο. Διαγόρας

(19:00): Π.Α.Ο. Διαγόρας- Α.Ε. Δικαίου

(20:00): Κολοσσός Ρόδου- Ιπποκράτης Κω

ΣΟΥΠΕΡ ΜΙΝΙ

(18:00): Π.Α.Ο. Διαγόρας- Ιπποκράτης Κω

• ΚΥΡΙΑΚΗ (8/6/2003):

ΜΙΝΙ

(11:30): Κολοσσός Ρόδου- Α.Ε. Δικαίου

(12:30): Π.Α.Ο. Διαγόρας- Ιπποκράτης Κω

ΣΟΥΠΕΡ ΜΙΝΙ

(10:30): Π.Α.Ο. Διαγόρας- Α.Ε. Δικαίου

*Όλα τα παιχνίδια θα πραγματοποιηθούν στο κλειστό γυμναστήριο της Κω.

Δοκιμάζεται στο Αιγάλεω!

Ο Παναγιώτης Χατζηνικολάου που φέτος αγωνίστηκε στον Γ.Α.Σ. Ιάλυσος! Πρόταση από την Α.Ε.Κ.Τ. έχει ο νεαρός Κίμων Πουζουκάκης του Εσπέρου!



Από το Αιγάλεω θα δοκιμαστεί ο Παναγιώτης Χατζηνικολάου

Από το Αιγάλεω θα δοκιμαστεί τις επόμενες μέρες ο Παναγιώτης Χατζηνικολάου που τη φετινή περίοδο αγωνίστηκε με τη φανέλα του Γ.Α.Σ. Ιάλυσος.

Ο 24χρονος αθλητής έχει μπει για τα καλά στο στόχαστρο της αθηναϊκής ομάδας και ήδη ο τεχνικός της Δημήτρης Καρβέλας επιθυμεί την απόκτηση του...Εξάλλου ο Κίμων Πουζουκάκης, ο οποίος διαμένει στην Αθήνα λόγω σπουδών και έπαιξε για λογαριασμό του Εσπέρου στο πρωτάθλημα της Γ' Εθνικής, έχει πρόταση συνεργασίας από την Α.Ε.Κ. Τζιτζιφιών που αναδείχθηκε πρωταθλήτρια στην Α' Ε.Σ.Κ.Α.Ν.Α. και από το επόμενο πρωτάθλημα θα αντιμετωπίσει τις δύο δωδεκανησιακές ομάδες, τον Γ.Α.Σ. Ιάλυσος και τον Ιπποκράτη Κω!

Θα πρέπει να σημειωθεί ότι τελικά οδηγήθηκε σε ναυάγιο η συνεργασία μεταξύ Α.Ε.Κ.Τ. και Εσπέρου και έτσι οι δύο ομάδες θα αποτελέσουν κανονικά ξεκωριστό κομμάτι στην Γ' Εθνική!

Το Σάββατο με Π.Α.Ο.Κ...

Η Ο.Σ.Ε.Κ.Κ. όρισε μεθαύριο τη «φιέστα» του Α.Σ. Δωδεκάνησος με τον «δικέφαλο» στις 19:00 στο κλειστό γυμναστήριο της Κρεμαστής! Ντεμπούτο για τον νεαρό Ατνάν Χιματνί καθώς και για δύο κορίτσια του συλλόγου!

Το ερχόμενο Σάββατο και όχι την Κυριακή θα πραγματοποιηθεί τελικά το τελευταίο παιχνίδι του Α.Σ. Δωδεκάνησος κόντρα στον Π.Α.Ο.Κ.!Η Ο.Σ.Ε.Κ.Κ. όρισε την αναμέτρηση της ροδίτικης ομάδας κόντρα στον «δικέφαλο» της Θεσσαλονίκης μεθαύριο στις 19:00 στο κλειστό γυμναστήριο της Κρεμαστής, καθώς το «Βενετόκλειο» θα κλείσει για να ξεκινήσουν οι διεργασίες όσον αφορά το τουρνουά πινγκ-πονγκ των εφοριακών...

Όπως είναι γνωστό μετά το τέλος του φάϊναλ-φορ στο οποίο ο Πτολεμαίος Πτολεμαΐδας κατέκτησε την πρώτη θέση, ο Α.Σ. Δωδεκάνησος ετοιμάζεται για τη «φιέστα» της άνοδου κόντρα στον αδύναμο και ουραγό Π.Α.Ο.Κ., που δεν έχει γευθεί ακόμα τη χαρά του ροζ φύλλου... Στο «ύστατο χαίρε» της ομάδας του Μανώλη Ευσταθίου οφείλουν να δώσουν όλοι οι Ροδίτες φίλαθλοι το «παρών» και να δημιουργήσουν μία γιορτινή ατμόσφαιρα εξαιτίας φυσικά της πολυπόθητης ανόδου του σωματείου στην Α' Εθνική για πρώτη φορά στην ιστορία της...

Μάλιστα στο παιχνίδι του Σαββάτου αναμένονται να υπάρξουν και αρκετές εκπλήξεις αγωνιστικές και μη...



Το Σάββατο θα παίξει κόντρα στον Π.Α.Ο.Κ. ο Α.Σ. Δωδεκάνησος

Όσον αφορά το καθαρά αθλητικό κομμάτι, το ντεμπούτο του πιθανότατα θα κάνει ο 13χρονος Ατνάν Χιματνί όπως επίσης και δύο κορίτσια που έχουν ξεκινήσει προπονήσεις με τη γυναικεία ομάδα. Θα πρέπει να σημειωθεί ότι ο Α.Σ. Δωδεκάνησος πρωτοπορεί σε αυτό τον τομέα, καθώς είναι η πρώτη ελληνική ομάδα που έχει ξεκινήσει ανάλογη προσπάθεια, την ίδια ώρα που στην υπόλοιπη Ευρώπη υπάρχουν ήδη οκτώ εθνικά συγκροτήματα! Αυτό είναι κάτι στο οποίο στάθηκε και ο πρόεδρος της Ο.Σ.Ε.Κ.Κ., Γιώργος Κούζας κατά τη διάρκεια της παραμονής του στη Ρόδο...

Έτσι το Σάββατο θα επιλεχθούν κάποιες κοπέλες, με δεδομένη και την απουσία του τραυματία Σάββα Καρατζιά, ώστε να πάρουν χρόνο συμμετοχής στην τελευταία κόντρα του Α.Σ. Δωδεκάνησος στο πρωτάθλημα της Β' Εθνικής.

Ζήτησε τον Εκίζογλου!

Μετά τον Α.Σ.Κ. Ιβίσκος και ο Α.Ο. Παντηλιακός μπήκε σφήνα για την απόκτηση του 23χρονου αθλητή του Αγίου Νικολάου Παστίδας!



Για την απόκτηση του Κώστα Εκίζογλου θα κινηθεί ο Α.Ο. Παντηλιακός

«Σφήνα» για την απόκτηση του Κώστα Εκίζογλου μπήκε τις τελευταίες μέρες και ο Α.Ο. Παντηλιακός. Οι «νεοφώτιστοι» στην πρώτη τοπική κατηγορία θέλουν διακαώς τον 23χρονο αθλητή που τη φετινή περίοδο φόρεσε τη φανέλα του Αγίου Νικολάου Παστίδας. Θα πρέπει να σημειωθεί ότι για τον ίδιο παίκτη εκδήλωσε ενδιαφέρον και ο Α.Σ.Κ. Ιβίσκος, όμως στις τάξεις των «κόκκινων» περιμένουν τις επίσημες προτάσεις και προσφορές για την παραχώρηση του Εκίζογλου!

Οι «κυανόλευκοι» από κει και πέρα, συνεχίζουν να ενδιαφέρονται για την απόκτηση ορισμένων αθλητών από το τοπικό πρωτάθλημα. Ο λόγος για τον Νίκο Νούση του Εύελπι Ψίνθου, τον Δημήτρη Σαρίκα, τον Γιώργο Νικηφορίδη του Π.Α.Ο. Διαγόρα και τον Αντώνη Πατινιώτη από τον Α.Σ.Κ. Ιβίσκος. Οι εν λόγω παίκτες ενδιαφέρουν άμεσα τον Παντηλιακό και ήδη έχουν ξεκινήσει οι διαδικασίες απόκτησης τους.

Εξάλλου τις τελευταίες μέρες ο τεχνικός της ομάδας Γιάννης Τσακίρης έχει ξεκινήσει τον προγραμματισμό της ομάδας, που θα εξαρτηθεί φυσικά και από τις επιλογές που θα γίνουν κατά τη διάρκεια της μεταγραφικής περιόδου...

Τραγικό θάνατο βρήκε σε τροχαίο ατύχημα 14χρονη τουρίστρια

Τραγικό θάνατο σε τροχαίο ατύχημα, βρήκε χθες τα ξημερώματα στην Κω, ένα 14χρονο κοριτσάκι από την Αγγλία, όταν παρασύρθηκε από δίκυκλο μοτοποδήλατο. Μάλιστα η νεαρή που οδηγούσε το μοτοποδήλατο εγκατέλειψε το κοριτσάκι στον τόπο του ατυχήματος για να συλληφθεί κάποιες ώρες αργότερα.

Το ατύχημα συνέβη στις 3.30 τα ξημερώματα στην περιοχή Τιγκάκι όταν το δίκυκλο μοτοποδήλατο που οδηγούσε η 21χρονη ιδιωτική υπάλληλος Σ.Κ. παρέσυρε και τραυμάτισε θανάσιμα το 14χρονο κοριτσάκι που βάδιζε με τη μητέρα του στο δρόμο για το ξενοδοχείο.

Η οδηγός του μοτοποδηλάτου ανέπτυξε ταχύτητα και εξαφανίστηκε αλλά λίγες ώρες αργότερα συνελήφθη και κρατείται προκειμένου να οδηγηθεί στον Εισαγγελέα για τα περαιτέρω.

ΤΕΕ τμ. Δωδ/σου, ΠΕΔΜΕΔΕ Δωδ/σου & Σύλλογοι Μηχανικών Δωδ/σου

ΣΥΛΛΥΠΗΤΗΡΙΟ

Οι φορείς των Διπλωματούχων Μηχανικών Δωδ/σου συμπαρίστανται στο πένθος της οικογένειας του Βασίλη Ναπολεόνη, για τον άδικο και πρόωρο θάνατο του αγαπητού μας Βασίλη.

Καταθέτουν στην μνήμη του αντί για στεφάνου το ποσόν των 300,00 ευρώ στο Ιδρυμα Υποτροφιών Δωδ/σου.

ΧΛ-5/6

ΑΝΑΚΟΙΝΩΣΗ

Ο Πολιτιστικός Οργανισμός Δήμου Ροδίων

προτίθεται να προσλάβει με 18μηνη σύμβαση δύο (2) άτομα για τη στελέχωση των τοπικών ΚΑΠΑ και των Λεσχών Πολιτιστικής Απασχόλησης, στα πλαίσια του κοινοτικού προγράμματος EQUAL.

Απαραίτητα προσόντα:

1. Πτυχίο Ανωτάτης Σχολής, με ειδίκευση στους κλάδους Ψυχολογίας, Κοινωνιολογίας, Επικοινωνίας και Μέσων Μαζικής Ενημέρωσης ή Πτυχίο Ανωτάτης Σχολής Καλών Τεχνών ή Πτυχίο Ανωτέρας Σχολής (Τ.Ε.Ι), με ειδίκευση στον κλάδο Κοινωνικής Εργασίας ή Πτυχίο Ανωτέρας Σχολής Θεάτρου, Χορού, Σκηνοθεσίας, Μουσικής
2. Πολύ καλή γνώση της Αγγλικής γλώσσας
3. Πολύ καλή χρήση Η/Υ
4. Τριετής εργασιακή εμπειρία στους τομείς της απασχόλησης ή/και του πολιτισμού
5. Οργανωτική ικανότητα, επικοινωνιακές δεξιότητες, δημιουργικότητα, ομαδικό πνεύμα συνεργασίας

Επιθυμητά προσόντα

1. Εργασιακή εμπειρία με Ευπαθείς Κοινωνικές Ομάδες
2. Επαγγελματική κατάρτιση στο σχεδιασμό και στην υλοποίηση πολιτιστικών προγραμμάτων
3. Γνώσεις ατομικής και ομαδικής συμβουλευτικής

Περισσότερες πληροφορίες στα τηλ. 22410 23993, 33343.

Καταθέσεις αιτήσεων, βιογραφικών και δικαιολογητικών στη Ροδιακή Επαυλη, 8:00-14:00, έως και τη Δευτέρα 9 Ιουνίου 2003.

ΧΛ-8/6

H2O
Φαληράκι - Ρόδος
μετά τα φανάρια στο δρόμο για τις Καλυθιές
Τηλ. 22410 87801
Υδρογόνο Live


ΣΩΤΗΡΗΣ ΒΑΓΙΑΝΟΣ


ΛΙΤΣΑ ΧΑΤΖΗΠΕΤΡΟΥ

ΣΤΕΡΓΟΣ ΚΟΡΚΙΔΑΣ
ΑΝΤΖΕΛΑ ΧΑΤΖΗΜΗΝΑ
ΝΙΚΗΤΑΣ ΣΑΪΤΗΣ
ΒΑΛΑΝΤΗΣ ΣΕΓΚΟΥΝΑΣ
και η ΠΟΠΗ

Καλλιτεχνική διεύθυνση- μπουζούκι: ΚΩΣΤΑ ΚΑΡΟΖΑΣ

Είμαστε ανοικτά Πέμπτη, Παρασκευή και Σάββατο

2559-5/6

Για την κοινωνία της πληροφορίας

Ελληνοτουρκικό φόρουμ το σαββατοκύριακο στη Ρόδο

ΠΑΡΟΥΣΙΑΣΗ ΤΩΝ ΤΕΛΕΥΤΑΙΩΝ ΕΞΕΛΙΞΕΩΝ

Το 3ο Ελληνοτουρκικό Φόρουμ για την Κοινωνία της Πληροφορίας οργανώνει το Σαββατοκύριακο 7 & 8 Ιουνίου 2003 στη Ρόδο ο Σύνδεσμος Επιχειρήσεων Πληροφορικής & Επικοινωνιών Ελλάδας (ΣΕΠΕ), σε συνεργασία με τον αντίστοιχο Σύνδεσμο της Τουρκίας TBV (Turkish Informatics Foundation).

Αντικείμενο του Φόρουμ είναι η παρουσίαση των τελευταίων εξελίξεων σε θέματα ηλεκτρονικής διακυβέρνησης (e-Government) και ηλεκτρονικού πολιτισμού (e-Culture). Θα συμμετέχουν στελέχη της δημόσιας διοίκησης και επιχειρηματίες από το χώρο της Πληροφορικής και των Τηλεπικοινωνιών, ακαδημαϊκοί και δημοσιογράφοι από την Ελλάδα, την Τουρκία και τις χώρες της Νοτιοανατολικής Ευρώπης.

Στόχος του Φόρουμ είναι η προσέγγιση των επιχειρηματικών κοινοτήτων της Πληροφορικής των δύο χωρών. Για το σκοπό αυτό, θα ενθαρρυνθούν οι επιμέρους επιχειρηματικές συναντήσεις κατά τη διάρκεια του. Επίσης, για πρώτη φορά θα συμμετέχουν και εκπρόσωποι από το χώρο της πληροφορικής και των τηλεπικοινωνιών από τις υπόλοιπες χώρες της ΝΑ Ευρώπης.

Το Συνέδριο πραγματοποιείται παράλληλα με την άτυπη Συνάντηση των Υπουργών Εσωτερικών για τη Δημόσια Διοίκηση στο πλαίσιο της ελληνικής Προεδρίας του Συμβουλίου της ΕΕ. Κεντρικοί ομιλητές θα είναι οι υπουργοί Εσωτερικών των δύο χωρών.

Το Συνέδριο πραγματοποιείται στο πλαίσιο του ευρωπαϊκού έργου ISIS (Information Society Initiative for South - Eastern Europe), στο οποίο ο ΣΕΠΕ συμμετέχει ως εταίρος. Το Συνέδριο θα μεταδίδεται μέσω web casting από το δικτυακό τόπο του ΣΕΠΕ www.sepe.gr. Το Φόρουμ αποτελεί συνέχεια των δύο προηγούμενων διοργανώσεων που πραγματοποιήθηκαν στην Κωνσταντινούπολη το Δεκέμβριο του 1999 και στην Αθήνα το Μάιο του 2000.

Προγραμματική σύμβαση του Δήμου Ρόδου με τον Οργανισμό Περιβάλλοντος

Στην υπογραφή προγραμματικής σύμβασης με τον Παγκόσμιο Οργανισμό Περιβάλλοντος, θα προχωρήσει ο Δήμος Ροδίων.

Συζητήσεις για το αντικείμενο της σύμβασης θα γίνουν κατά τη διάρκεια της επίσκεψης που θα πραγματοποιήσει στη Ρόδο ο πρόεδρος του Παγκόσμιου Οργανισμού Περιβάλλοντος Τασούο Οκάντα.

Ενόψει της Παγκόσμιας Ημέρας Περιβάλλοντος σήμερα Πέμπτη 5 Ιουνίου θα πραγματοποιηθεί και έκθεση ζωγραφικής στους εξωτερικούς χώρους της Νομαρχίας.

Στην έκθεση που θα έχει ως θέμα καθαρή παραλία, καθαρό περιβάλλον και Beach Voley θα πάρουν μέρος μαθητές από όλα τα δημοτικά σχολεία της πόλεως.

Τα τρία πρώτα έργα των παιδιών θα βραβευθούν.

Ο υπουργός Αιγαίου κ. Νίκος Σηφουνάκης σήμερα στο νησί μας

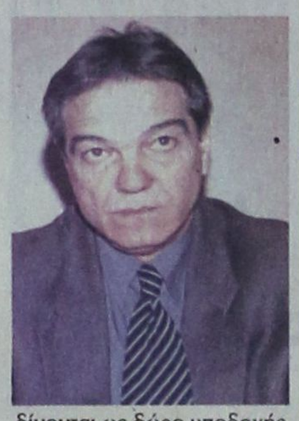

Στις εναρκτήριες εκδηλώσεις της άτυπης συνάντησης των υπουργών Εσωτερικών των κρατών - μελών της Ευρωπαϊκής Ενωσης που πραγματοποιείται στη Ρόδο θα παρευρεθούν σήμερα ο υπουργός Αιγαίου κ. Νίκος Σηφουνάκης, συνοδευόμενος από το Γενικό Γραμματέα του υπουργείου κ. Δ. Καπετανά.

Ο υπουργός Αιγαίου θα καλωσορίσει τους υπουργούς Εσωτερικών των κρατών - μελών της Ε.Ε. το βράδυ της Πέμπτης στη δεξίωση που θα παραχωρήσει προς τιμήν τους ο υπουργός Εσωτερικών κ. Κ. Σκανδαλίδης στο «Καστέλλο», προσφέροντάς τους τις νέες εκδόσεις του υπουργείου για το Αιγαίο, που περιλαμβάνουν λεύκωμα (στα αγγλικά) με τίτλο ***«Αιγαίο - Τέχνη και Πολιτισμός»***, ένα CD - ROM με τίτλο ***«Αρχαιολογικός Ατλας του Αιγαίου»*** και μια σύντομη ταινία για το Αιγαίο σε video-cd με τίτλο ***«Αιγαίο Αρχιπέλαγος»***.

Οι εκδόσεις αυτές φιλοτεχνήθηκαν από το υπουργείο Αιγαίου με σκοπό να δίνονται ως δώρο υποδοχής στους συμμετέχοντες στις εκδηλώσεις της Ελληνικής Προεδρίας που λαμβάνουν χώρα στα Αιγαιοπελαγίτικα νησιά.

Εκτόςαπό το καλαίσθητο δείγμα ελληνικής φιλοξενίας, το δώρο αυτό φιλοδοξεί να ξαναθυμίσει στους Ευρωπαίους εταίρους μας τις πνευματικές και καλλιτεχνικές αρετές που έκαναν το Αιγαίο ξακουστό στη μακραίωνη ιστορία του και να προβάλει τους πλούσιους πολιτιστικούς θησαυρούς που συχνά κρύβονται πίσω από το εντυπωσιακό φυσικό περιβάλλον και την αλόγιστη τουριστική ανάπτυξη των νησιών.

Στις 12.00 το μεσημέρι, ο κ. Σηφουνάκης θα παραδώσει στο νομάρχη Δωδεκανήσου κ. Γ. Μαχαιρίδη δύο τζιπ για τις ανάγκες της Νομαρχιακής Αυτοδιοίκησης.

ΖΗΤΟΥΝΤΑΙ
από μεγάλη ξενοδοχειακή μονάδα
1) Ηλεκτρολόγοι
2) Πισινιέρης
3) Μαραγκός
πεπειραμένοι
Πληρ. κ. Τσαλόλη, από 10-2 πρωινή.
Τηλ. 22410 25015

Χ. 3999-5/6

Αλλοδαποί καλλιεργούσαν δενδρύλλια χασίς στην Κω

Δύο αλλοδαποί, ένας Αγγλος και ένας Γάλλος, συνελήφθησαν στην Κω, γιατί καλλιεργούσαν χασισόδεντρα.

Επίσης βρέθηκε στην κατοχή τους, μικροποσότητα ακατέργαστης κάνναβης.

- Ο 41χρονος Αγγλος D.E. του D.καλλιεργούσε σε μπαλκόνι ακατοίκητης οικίας, μέσα σε 7 γλάστρες, 10 χασισόδεντρα, στο σπίτι του άλλο ένα και παράλληλα κατείχε μικροποσότητα ακατέργαστης κάνναβης.

Ο 48χρονος Γάλλος P.D. του Z. καλλιεργούσε στο σπίτι 10 χασισόδεντρα και παράλληλα κατείχε 7,5 γραμμάρια ακατέργαστης κάνναβης.

Σε βάρος και των δύο αλλοδαπών σχηματίστηκε δικογραφία προκειμένου να οδηγηθούν στον Εισαγγελέα.

Εργα συντήρησης και επισκευής σε κτίρια που στεγάζουν σχολεία

Με αφορμή δημοσίευμα της εφημερίδας «ΠΡΟΟΔΟΣ» της 1.6.2003, σχετικά με καταλληλότητα του κτιρίου του ΚΑΖΟΥΛΕΙΟΥ Λυκείου το προεδρείο του συλλόγου γονέων και κηδεμόνων επισκέφθηκε προχθές το Νομάρχη Δωδεκανήσου κ. Ι. Μαχαιρίδη.

Ο Νομάρχης έδωσε τη διαβεβαίωση ότι δεν υπάρχει πρόβλημα στατικότητας και καταλληλότητας του κτιρίου, διευκρινίζοντας παράλληλα ότι τόσο το συγκεκριμένο κτίριο όσο και τα άλλα παραδοσιακά κτίρια της ίδιας περιόδου κατασκευής (Νομαρχία κλπ) χρειάζονται την ανάλογη συντήρηση και επισκευή, σύμφωνα με τις διαπιστώσεις σχετικής έκθεσης που συντάχθηκε από τις Τεχνικές Υπηρεσίες της Νομαρχίας.

Παράλληλα εξέφρασε την άποψη ότι οι εργασίες αυτές θα αρχίσουν το καλοκαίρι.

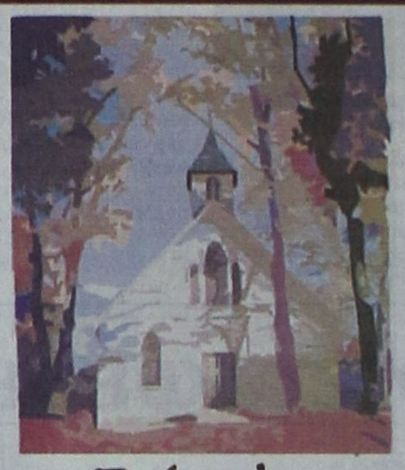

Πρόσκληση

Εκεί όπου το όνειρο συναντά την πραγματικότητα και ουρανός και θάλασσα γίνονται ένα
στον Αϊ - Γιώργη Γλυφάδας (Μονοσύρια)
πραγματοποιείται το ΣΑΒΒΑΤΟ 7 ΙΟΥΝΙΟΥ 2003, ώρα 7 μ.μ.
λαϊκό γλέντι με φαγοπότι, ζωντανή μουσική, χορό με την ευκαιρία της γιορτής της Αναλήψεως
και υπό την οργάνωση του Πολιτιστικού Συλλόγου Σιανών η «ΒΡΑΣΙΑ».
Το Δ.Σ. του Συλλόγου σας προσκαλεί και σας ευχαριστεί που στηρίζετε την καθιέρωση του «τοπικού πανηγυριού» και μας τιμάτε με την παρουσία σας.
Προηγείται πανηγυρικός εορτασμός μετ' αρτοκλασίας

Με εκτίμηση το Δ.Σ. του Συλλόγου

5850-5/6

ΠΩΛΟΥΝΤΑΙ πολυτελή διαμερίσματα των 77 - 90 - 122 τ.μ., στο Δήμο Τριαντών (πίσω από το Δημαρχείο). Νέα κατασκευή.

ΕΝΟΙΚΙΑΖΟΝΤΑΙ 2 καταστήματα 30 και 35 τ.μ., επί της Ανθ. Ζερβού (περιοχή Ψαροπούλας). Νέα κατασκευή.

Πληροφορίες ΚΤΙΡΙΟΔΟΜΗ Ο.Ε.
(Α. ΦΡΑΓΚΟΣ - Α. ΖΟΥΜΠΑΣ Ο.Ε.)
ΤΗΛ. 22410 36604 - 22410 24208,
6944338277 κ. Φράγκο

Τ. 1133- 30/6

Αστρα
ΚΑΘΕ ΒΡΑΔΥ ΑΝΟΙΚΤΑ
Τηλέφωνο 22410 32090

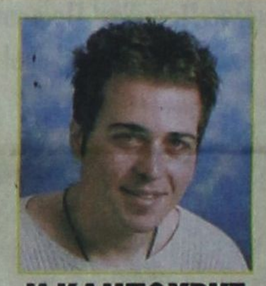
Μ.ΚΑΜΠΟΥΡΗΣ


ΙΩΑΝ. ΑΝΤΩΝΑΤΟΥ


ΜΑΡΙΑ ΑΘΑΝΑΣΙΑΔΟΥ

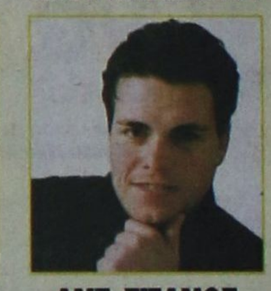
ΑΝΤ. ΣΙΓΑΝΟΣ


ΤΑΝΙΑ ΚΑΡΝΕΖΗ

Δευτέρα - Τρίτη: Ρεπό

1689/8/6



Μέχρι τις 21 Ιουνίου τα καταστήματα Divani & Divani by Natuzzi, κάνουν μια προσφορά που σας χαλαρώνει και σας συμφέρει... 3θέσιο δερμάτινο καναπέ CLASS με μηχανισμό ανάκλισης 214 εκ., σε 12 άτοκες δόσεις, με μόλις € 1.699 αντί € 2.024. Ειδικές προσφορές ισχύουν επίσης, για όλες τις εκδοχές καναπέ Class με μηχανισμούς ανάκλισης, κίνησης και καναπέ-κρεβάτι. Γιατί με τον οίκο Natuzzi, τον κορυφαίο κατασκευαστή στους δερμάτινους καναπέδες παγκοσμίως, η κάθε σας στιγμή είναι ιδανική για χαλάρωση.

Τα καταστήματα Divani & Divani by Natuzzi σας παρέχουν 10 χρόνια εγγύηση για τον ξύλινο σκελετό και 2 χρόνια για όλα τα υπόλοιπα υλικά και εξαρτήματα.
Ο ΦΠΑ συμπεριλαμβάνεται στις αναγραφόμενες τιμές

DIVANI & DIVANI by NATUZZI

www.natuzzi.com
Τηλ. επικοινωνίας 22410273278

Καταστήματα Divani & Divani by Natuzzi: Αθήνα, Θεσσαλονίκη, Ιωάννινα, Ρόδος, Καβάλα, Λάρισα, Αλεξανδρούπολη, Πάτρα, Χανιά, Άργος, Ηράκλειο, Κόρινθος, Χίος

X.4010-8/6

ΠΩΛΟΥΝΤΑΙ
παραθαλάσσιες βίλες



με απέραντη θέα τη θάλασσα

από ιδιώτη στην ωραιότερη και καθαρή παραλία ΓΚΟΛΦ ΑΦΑΝΤΟΥ.

Πληρ. τηλ. 22410 34886, κινητό 6932 437145 - FAX 22410 21927
κ. ΓΙΩΡΓΑΡΑ ΦΩΤΙΟ

2554-8/6