ΕΤΟΣ ΙΔΡΥΣΗΣ 1949
ΙΔΙΟΚΤΗΣΙΑ
Γ. ΔΙΑΜΑΝΤΙΔΗΣ
ΓΡΑΦΙΚΕΣ ΤΕΧΝΕΣ Α.Ε.
Γραφεία - Τυπογραφεία:
Μάρκου Μαλλιαράκη 3 (ΚΟΒΑ)
Λογιστήριο: Νέα Αγορά
Τηλ.: Σύνταξης: 22410 27356-34101, FAX: 22410 20643
Λογιστηρίου: 22410 24539, FAX: 22410 24539
e-mail: info@proodos.net

ΠΡΟΟΔΟΣ

Ανεξάρτητη καθημερινή πρωινή εφημερίδα

ΑΡΙΘΜΟΣ ΦΥΛΛΟΥ 16.336 • ΤΙΜΗ 0,70 ευρώ

ΣΑΒΒΑΤΟ 7 ΙΟΥΝΙΟΥ 2003

ΠΛΗΡΩΜΕΝΟ ΤΕΛΟΣ Τύπ. Γραφείο Κ. ΚΟΛΟΥΤ Αριθμός αδείας 2

ΕΛΤΑ Hellenic Post

SATO
OFFICE SYSTEMS
ΜΠΟΝΗΣ Ε.Π.Ε. ΤΗΛ. 02410 75533

Εκτός από τα άλλα κτίρια

Προβλήματα και στο Καζούλειο Παρθεναγωγείο!..

ΥΠΑΡΧΕΙ ΘΕΜΑ ΜΕ ΤΗ ΣΤΑΤΙΚΟΤΗΤΑ



Προβλήματα στατικότητας αντιμετωπίζει το Καζούλειο Παρθεναγωγείο

ΠΡΟΒΛΗΜΑΤΑ (και μάλιστα στατικότητας) αντιμετωπίζει το κτίριο του 5ου Γυμνασίου Ρόδου, γνωστό και ως Καζούλειο Παρθεναγωγείο. Αυτό αναφέρουν σε επιστολή τους ο σύλλογος των καθηγητών και ο σύλλογος γονέων και κηδεμόνων, με αφορμή το αποκαλυπτικό ρεπορτάζ της «ΠΡΟΟΔΟΥ» για την έκθεση της Νομαρχίας, που αφορά τα προβλήματα σε τρία παραδοσιακά κτίρια, όπου στεγάζονται σχολεία της πόλης μας.

(Περιττό, βέβαια, να υπογραμμιστεί ότι δεν φέρει καμιά ευθύνη η «ΠΡΟΟΔΟΣ» επειδή στην έκθεση της Νομαρχίας δεν συμπεριλαμβάνεται το 5ο Γυμνάσιο και κατά συνέπεια ο ισχυρισμός των καθηγητών για «ουσιώδη παράλειψη» της εφημερίδας μας είναι αστήρικτος).

ΣΤΗΝ ΕΠΙΣΤΟΛΗ υποστηρίζεται ότι επί εποχής Καραγιάννη εντοπίστηκε το πρόβλημα της στατικότητας, μάλιστα δε η μηχανικός δεσμεύτηκε να ενημερώσει εγγράφως τους αρμόδιους. Παράλληλα στο κτίριο έχουν εντοπιστεί και προβλήματα παλαιότητας, όπως π.χ. οξειδωμένα σίδερα στους τοίχους, ετοιμόρροποι σοβάδες, μικρές αίθουσες κλπ.

ΣΥΝΕΧΕΙΑ ΣΤΗ ΣΕΛ. 4

Στα ίχνη βρίσκεται η Αστυνομία

Κύκλωμα στη Ρόδο διαθέτει πλαστά χαρτονομίσματα!..

ΕΧΕΙ ΔΡΑΣΗ ΑΠΟ ΤΟ 2001



ΠΟΛΥ πιο σοβαρή, από ό,τι αρχικά είχε εκτιμηθεί είναι η υπόθεση των πλαστών χαρτονομισμάτων των 200 ευρώ, που απασχόλησε την Αστυνομία πριν από τέσσερις μέρες.

• Σύμφωνα με πληροφορίες οι αστυνομικοί της Υποδιεύθυνσης Ασφαλείας Ρόδου, εκτιμούν ότι στο νησί μας δραστηριοποιείται σπείρα παραχαρακτών που διοχετεύει μεγάλο αριθμό πλαστών χαρτονομισμάτων. Μετά την υπόθεση των οκτώ πλαστών χαρτονομισμάτων των 200 ευρώ που παρέδωσε στην Τράπεζα 23χρονη συμπολίτισσα, για λογαριασμό του 44χρονου Εμμανουήλ Τσιριγώτη, η Υποδιεύθυνση Ασφαλείας Ρόδου, που διενεργεί τις ανακρίσεις, «ανέσυρε» από τα συρτάρια της, όλες τις υποθέσεις που αφορούν παρα

ΣΥΝΕΧΕΙΑ ΣΤΗ ΣΕΛ. 4

Οπως έγινε στην περίπτωση με τον Οργανισμό Εκπαίδευσης

Στον Εισαγγελέα και ο φάκελος για τα χρέη στο ΙΚΑ από το «δελφίνι»

Επιστολή Παρασκευά στο Νομάρχη



Στον Εισαγγελέα και ο φάκελος για τα χρέη στο ΙΚΑ από το «δελφίνι»

ΣΤΑ ΔΙΚΑΣΤΗΡΙΑ θα καταλήξει και η υπόθεση με τα χρέη προς το ΙΚΑ των ασφαλισμένων στο «δελφίνι» της Αγάπης και της Ελπίδας!.. Και αυτό γιατί - παρά το γεγονός ότι το νομαρχιακό συμβούλιο αποφάσισε να εξοφληθούν τα χρέη προς το ΙΚΑ - για παρόμοια περίπτωση ο πρώην νομάρχης Σάββας Καραγιάννης, έστειλε το φάκελο στον εισαγγελέα!..

• Το θέμα αυτό επισημαίνει με επιστολή που έστειλε χτες στο νομάρχη Γιάννη Μαχαιρίδη ο πρώην νομάρχης Γιάνης Παρασκευάς, ο οποίος αναφέρει ότι το σημερινό νομαρχιακό συμβούλιο αποφάσισε να πληρώσει τα χρέη του ΙΚΑ για τους ασφαλισμένους στο «δελφίνι», ενώ ο Καραγιάννης για «δήθεν χρέη προς το ΙΚΑ του Οργανισμού Εκπαίδευσης» έστειλε το φάκελο στον εισαγγελέα.

ΟΥΣΙΑΣΤΙΚΑ ο Γ. Παρασκευάς καλεί το σημερινό νομάρχη να πράξει το ίδιο ή ακόμη και να υπάρξει αυτεπάγγελτη παρέμβαση του Εισαγγελέα για τα χρέη στο ΙΚΑ από το «δελφίνι» επί εποχής Καραγιάννη.

• Σημειώνεται ότι η υπόθεση για τα χρέη του Οργανισμού Εκπαίδευσης βρίσκεται υπό δικαστική

ΣΥΝΕΧΕΙΑ ΣΤΗ ΣΕΛ. 4

Θα είναι μια καλή χρονιά

Αύξηση στις τιμές θα ζητήσουν για το 2004 οι ξενοδόχοι

Συνέλευση την ερχόμενη Τετάρτη

ΚΑΛΗ ΧΡΟΝΙΑ για τον τουρισμό της Ρόδου πρόκειται να είναι το 2004 καθώς οι αφίξεις πριν, αλλά και κατά τη διάρκεια των Ολυμπιακών αγώνων προβλέπεται να είναι αυξημένες.

• Την προοπτική αυτή θα πρέπει να εκμεταλλευθούν στο έπακρον οι ξενοδόχοι της Ρόδου που θα πρέπει να ζητήσουν αυξήσεις που θα κυμαίνονται μεταξύ 5 και 10% στις τιμές των δωματίων για την περίοδο αιχμής

ΣΥΝΕΧΕΙΑ ΣΤΗ ΣΕΛ. 4

Οπως δήλωσε ο κ. Νέϊλ Κίνοχ

Επιτυχημένη είναι η Ελληνική Προεδρία στην Ευρωπαϊκή Ενωση

ΚΑΙ Η ΣΥΝΟΔΟΣ ΤΗΣ ΡΟΔΟΥ



Οι υπουργοί Εσωτερικών και Δημόσιας Διοίκησης στην αναμνηστική φωτογραφία στο Μέγαρο Ιπποτών (ΦΩΤΟ: ΑΝΤ. ΠΑΧΟΣ)

ΙΔΙΑΙΤΕΡΑ επιτυχημένες χαρακτήρισε ο αντιπρόεδρος της «Κομισιόν» Neil Kinnock τόσο την Ελληνική Προεδρία, όσο και την Ατυπη Σύνοδο των υπουργών αρμοδίων για τη δημόσια διοίκηση της Ευρωπαϊκή Ενωσης, χθες μετά τη λήξη των εργασιών στη συνέντευξη Τύπου που δόθηκε από κοινού με τον υπουργό Εσωτερικών κ. Κώστα Σκανδαλίδη, στο Μέγαρο των Ιπποτών.

Συγκεκριμένα ο Kinnock αφού αναφέρθηκε στα θέματα της Συνόδου, τόνισε ότι η ηλεκτρονική διακυβέρνηση θα βοηθήσει σημαντικά στην αναβάθμιση των υπηρεσιών εξυπηρέτησης των Ευρωπαίων πολιτών και τόνισε ότι οι Ατυπες Σύνοδοι που γίνονται είναι σημαντικές γιατί βοηθούν στο να έχουν επιτυχία οι Διασκέψεις Κορυφής. Ευχαρίστησε τον κ. Σκανδαλίδη για την επιτυχή προσπάθεια της Ελληνικής Προεδρίας και για τη συμβολή της, ενώ αναφέρθηκε

ΣΥΝΕΧΕΙΑ ΣΤΗ ΣΕΛ. 4

Από το υπουργείο Εθν. Αμυνας

Ιδρύεται στρατόπεδο στην περιοχή Γεννάδι

ΔΙΑΔΙΚΑΣΙΕΣ ΓΙΑ ΤΑ ΕΡΓΑ ΥΠΟΔΟΜΗΣ

ΣΤΡΑΤΟΠΕΔΟ πρόκειται να δημιουργηθεί στο Γεννάδι. Μάλιστα έχουν κινηθεί οι απαραίτητες διαδικασίες για την έναρξη κατασκευής των έργων υποδομής. Αυτό αναφέρεται σε έγγραφο του υπουργείου Εθνικής Αμυνας προς τον δήμαρχο Νότιας Ρόδου κ. Μανώλη Σαββή. Το κείμενο του εγγράφου έχει ως εξής:

«Αξιότιμε κύριε δήμαρχε,

Με αφορμή την επιστολή σας σχετικά με τη δημιουργία στρατοπέδου στην περιοχή Γεννάδι Νότιας Ρόδου, θα θέλαμε να σας ενημερώσουμε ότι έχουν κινηθεί οι απαιτούμενες διαδικασίες για την έναρξη κατασκευής των έργων υποδομής.

Αν και οι υπόλοιπες εγκαταστάσεις που προορίζονται για την εξυπηρέτηση των στελεχών θα μελετηθούν σε εύθετο χρόνο, θέλουμε να σας διαβεβαιώσουμε ότι προτάσεις σας θα ληφθούν σοβαρά υπόψη. Επιπλέον, σας ενημερώνουμε ότι θα συνεκτιμηθούν οι κοινωνικές και οικονομικές προεκτάσεις του ζητήματος στο πλαίσιο των προσπαθειών σας για αναβάθμιση της ευρύτερης περιοχής.

Είμαστε παντα στη διάθεσή σας για οποιαδήποτε διευκρίνιση χρειασθείτε.

Γεώργιος Κυριακούδης
Αναπληρωτής
Γενικός Διευθυντής».

Η κρουαζιέρα που διαφήμισε το νησί μας

Αύριο Κυριακή στις 10 το βράδυ το ροδίτικο κανάλι «Ρόδος Τσάνελ» παρουσιάζει την εκπομπή του δημοσιογράφου Χρήστου Μυστιλιάδη «Εν λευκώ» η οποία περιγράφει την κρουαζιέρα που οργάνωσε η πρόεδρος του συλλόγου «Γυναίκες χωρίς σύνορα» Χρυσούλα Καΐλλή στην Ιταλία, Γαλλία και Τουρκία.

Η εκπομπή είναι πολύ καλή και αξίζει να την παρακολουθήσετε.

Βρίσκεται στη Ρόδο

Κλιμάκιο του ΥΠΕΧΩΔΕ για την περιμετρική

ΣΥΣΚΕΨΗ ΣΤΗ ΝΟΜΑΡΧΙΑ

ΚΛΙΜΑΚΙΟ του ΥΠΕΧΩΔΕ με επικεφαλής τον διευθυντή Διεύθυνσης Μελετών Εργων Οδοποιΐας κ. Τσιραγάκη και τον επιβλέποντα τη μελέτη για το έργο της περιμετρικής κ. Κώστα Ζέκο βρίσκεται στη Ρόδο.

• Σκοπός της επίσκεψης είναι ν' αποφασισθούν και να συγκεκριμενοποιηθούν οι τελευταίες λεπτομέρειες ώστε να ολοκληρωθεί

ΣΥΝΕΧΕΙΑ ΣΤΗ ΣΕΛ. 4

Δεν υπέγραψε τη διαμαρτυρία για το σόπινγκ

Από τον κ. Νικ. Ψαρρό, που έχει τουριστικές επιχειρήσεις στη Σύμη, πήραμε την παρακάτω επιστολή:

«Κύριοι,

σχετικά με τη δημοσίευση στην εφημερίδα σας της 5/6/03 στην οποία αναφέρεται το όνομα μου, δηλαδή ότι εγώ ο Νικόλαος Ψαρρός έχω υπογράψει καταγγελία κατά τουριστικών πρακτορείων, σας δηλώνω ρητά και υπεύθυνα και με κάθε επιφύλαξη των νόμιμων δικαιωμάτων μου ότι ουδέποτε έχω υπογράψει τέτοιο κείμενο.

Παρακαλώ όπως δημοσιευθεί το συντομότερο του λόγου το αληθές.

Ψαρρός Νικόλαος
Τουριστικές επιχειρήσεις
Σύμη
Τηλ. 6977903660»

Αναβλήθηκε η δίκη του Κ. Καΐσερλη

ΑΝΑΒΛΗΘΗΚΕ η δίκη στο Τριμελές Πλημμελειοδικείο Κω του πρώην δημάρχου Κώστα Καΐσερλη, ο οποίος ήταν κατηγορούμενος για παράβαση καθήκοντος κατ' εξακολουθήση.

• Η δίκη ανεβλήθη επειδή είχε συμπληρωθεί το ωράριο εργασίας των δικαστικών υπαλλήλων. Οπως έγινε γνωστό θα προσδιοριστεί νέα δικάσιμος. Πάντως, ο κ. Καΐσερλης δεν ήταν παρών στο δικαστήριο. Η χθεσινή αναβολή είναι η δεύτερη.

Στο Δήμο Πεταλούδων

«Λευκή απεργία» από τους εργαζόμενους!..

ΠΑΡΑΜΕΝΟΥΝ ΑΠΛΗΡΩΤΟΙ

ΣΕ «ΛΕΥΚΗ απεργία» προχωρούν από την ερχόμενη Δευτέρα 9 Ιουνίου οι εργαζόμενοι του Δήμου Πεταλούδων. Οι υπάλληλοί του διαμαρτύρονται για την καθυστέρηση που παρατηρείται στην καταβολή των μισθών τους.

Αν και χθες δόθηκαν χρήματα στο διοικητικό προσωπικό, οι εργατοτεχνίτες δεν πληρώθηκαν γιατί τα χρήματα που εκταμιεύθηκαν από δάνειο που πήρε ο Δήμος Πεταλούδων από το Ταμείο Παρακαταθηκών και Δανείων, δεν έφθασαν για όλους.

ΕΠΙΠΡΟΣΘΕΤΑ ουδείς είναι σε θέση να γνωρίζει το πότε θα γίνει η επόμενη μισθοδοσία στο προσωπικό, αφού το οικονομικό

ΣΥΝΕΧΕΙΑ ΣΤΗ ΣΕΛ. 4

Melody Palace
Και πάλι στον αφρό κάθε βράδυ



ΜΟΝΙΚΑ ΔΟΥΚΑ

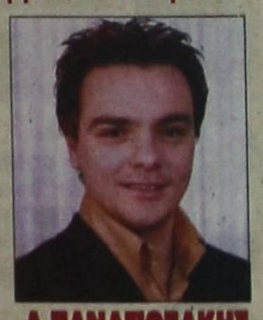

Λ.ΠΑΝΑΓΙΩΤΑΚΗΣ

Επίσης τραγουδούν:
ΑΡΗΣ ΒΑΛΙΔΗΣ
ΠΕΝΗ ΚΩΝΣΤΑ
ΝΙΚΗ ΜΙΣΣΙΚΟΥ και
ο ΑΛΕΞΑΝΔΡΟΣ ΧΟΥΛΗΣ



ΚΑΡΟΛΟΣ

Καλλιτεχνική διεύθυνση - μπουζούκια:
ΝΙΚΟΣ ΚΑΡΑΝΙΚΟΛΑΣ

ΔΕΥΤΕΡΑ - ΤΡΙΤΗ ΚΛΕΙΣΤΑ

Τηλ. 22410 94920, 95240

1685-7/6

ΤΡΙΗΜΕΡΟ ΤΟΥ ΑΓΙΟΥ ΠΝΕΥΜΑΤΟΣ



ΕΚΔΡΟΜΗ ΣΤΗ
ΝΙΣΥΡΟ
ΠΑΡΑΔΟΣΙΑΚΟΣ ΓΑΜΟΣ
ΣΤΗ ΝΙΣΥΡΟ
ΜΕ ΤΟ SEA STAR
14 μέχρι 16 Ιουνίου 2003

Οργάνωση: ΠΑΝΝΙΣΥΡΙΑΚΟΣ ΣΥΛΛΟΓΟΣ ΡΟΔΟΥ
«Η ΠΟΡΦΥΡΙΣ»
Πληρ. τηλ. 22410 29847, 693231922

Χ.Λ.-8/6

ΙΤΑΛΙΚΑ ΣΚΑΝΔΑΛΙΔΗΣ
6932 272902, 22410 29265
22410 23710, 22410 61782

5871-10/7

The WATER PARK Ελλάς

Το υδάτινο πάρκο της Ρόδου
εύχεται στους φίλους μαθητές
της 2ας και 3ης Λυκείου που
συμμετέχουν στις Πανελλήνιες,
ΚΑΛΗ ΕΠΙΤΥΧΙΑ
και τους προσφέρει μετά το
τέλος των εξετάσεων ειδική
έκπτωση στην τιμή εισόδου
με την επίδειξη της
μαθητικής ταυτότητας.

Χ4006-11/6



ΤΙ ΕΓΡΑΨΕ Ο ΤΥΠΟΣ ΤΗΣ ΑΘΗΝΑΣ

ΕΠΙΣΚΟΠΗΣΗ ΑΘΗΝΑΪΚΟΥ ΤΥΠΟΥ ΤΗΣ 6/6/2003

Οι πανελλαδικές εξετάσεις, η δίκη της 17Ν, η έγκριση απο την αρμόδια επιτροπή της Βουλής της τροπολογίας του ΥΠΕΧΩΔΕ για τους ΧΥΤΑ και οι ελληνοτουρκικές σχέσεις είναι απο τα βασικά θέματα της ειδησεογραφίας του χθεσινού αθηναϊκού Τύπου.

ΑΔΕΣΜΕΥΤΟΣ ΤΥΠΟΣ (Μήτσης): 5+1 ερωτήματα -φωτιά για τον ''Αστέρα'' Βουλιαγμένης.

ΑΔΕΣΜΕΥΤΟΣ ΤΥΠΟΣ (Ρίζος): Οργιο με τις κρατικές προμήθειες!:Αυτή είναι η διαπλοκή!...

ΑΠΟΓΕΥΜΑΤΙΝΗ: Αδικοι βαθμοί στις εξετάσεις. Οι βαθμολογητές προεδοποιούν το υπουργείο Παιδείας.

Η ΑΠΟΦΑΣΗ: Μεταφορά συντελεστή δόμησης με νόμιμα υπόγεια. Συμβιβαστική φόρμουλα για να περάσει από το Συμβούλιο της Επικρατείας.

Η ΑΥΓΗ: Μειώνονται τα επιτόκια, εξανεμίζονται οι αποδόσεις. Υστερα από απόφαση της Ευρωπαϊϊκής Κεντρικής Τράπεζας.

ΑΥΡΙΑΝΗ: Χαμός. Ακυρες χιλιάδες αποφάσεις της Νομαρχίας. Ο,τι έχει υπογράψει η αντινομάρχης κ. Αικατερίνη Αδαμοπούλου από τις 2-12-1999 μέχρι 18-4-2002 δεν ισχύουν....

ΤΟ ΒΗΜΑ: Σκουπιδομαχίες! Ανταρσίες στη Βουλή για τις χωματερές. Επεισοδιακή συζήτηση του νομοσχεδίου στην κοινοβουλευτική επιτροπή.

Η ΒΡΑΔΥΝΗ: Στο φως τα παιχνίδια γύρω από τον Αστέρα της Βουλιαγμένης. ''Προμελετημένες μεθοδεύσεις'' αποκαλύπτει βουλευτής της ΝΔ.

ΕΘΝΟΣ: Πέφτουν τα επιτόκια σε όλα τα δάνεια. Μετά τη μείωση κατά 0,50 από την Ευρωπαϊκή Τράπεζα.

ΕΛΕΥΘΕΡΗ ΩΡΑ: Με...Εβιάν στο Ευρωπαϊκό τραπέζι και στην Θεσσαλονίκη. Κυβέρνηση και Εμπορικοί Σύλλογοι...καλοπιάνουν τους διαδηλωτές εν όψει της Συνόδου Κορυφής, φοβούμενοι σοβαρά επεισόδια.

ΕΛΕΥΘΕΡΟΣ: Ξένος στον τόπο του ο πρωθυπουργός. Λεπτομερής αποκρυπτογράφηση της ομιλίας του Κ. Σημίτη στη Βουλή.

ΕΛΕΥΘΕΡΟΣ ΤΥΠΟΣ: Στεγαστικά: Μείωση επιτοκίων μέσω Ευρώπης. Δάνεια: Ποιες τράπεζες υποχρεούνται να ακολουθήσουν τις αποφάσεις της ΕΚΤ.

ΕΛΕΥΘΕΡΟΤΥΠΙΑ: Συμφωνία τρόμου ΗΠΑ- ΕΕ. Υπογράφεται στις 25 Ιουνίου στην Ουάσιγκτον.

ΕΣΤΙΑ: Διώκτες της ναυτιλίας. Η κυβέρνησις απειλεί ελληνικά συμφέροντα.

Espresso: Παγιδεύουν με κρυφές κάμερες δωμάτια ξενοδοχείων. Καταγράφουν ερωτικές σκηνές και τις βγάζουν στο εμπόριο.

Η ΚΑΘΗΜΕΡΙΝΗ: Ευρωπαϊκά επιτόκια στο 2%. Μετά τη μείωση κατά 0,5% από την ΕΚΤ, στα επίπεδα του 1948.

Ο ΛΟΓΟΣ: 500 οικογένειες αντιμέτωπες με την ανεργία. Αντιδράσεις για το κλείσιμο των μεταλλείων Χαλκιδικής.

ΤΑ ΝΕΑ: Στον αέρα ο διαγωνισμός του ΑΣΕΠ. Ξεκίνησαν ενστάσεις οι εκπαιδευτικοί.

ΝΙΚΗ: ''Υγειονομική ταφή'' στην ενότητα της Ρηγίλλης. Ο Μητσοτάκης υπέρ της κυβέρνησης για τον ΧΥΤΑ.

ΡΙΖΟΣΠΑΣΤΗΣ: Ωμή επέμβαση της ΕΕ κατά της Κούβας. Με πρωταγωνιστή την ελληνική προεδρία.

Traffic News: Εψαχναν τον Μάκη στο STAR για εκρηκτικά. Ο δημοφιλής δημοσιογράφος δεν δέχθηκε τον έλεγχο και η εκπομπή ματαιώθηκε.

Η ΧΩΡΑ: Τσακίζει η ανεργία. Ο Σημίτης δεν βλέπει τα λουκέτα και τα χάλια στην Οικονομία, παρά τα ντοκουμέντα Καραμανλή στη Βουλή.



Δρομολόγια πλοίων

04.30 ΒΙΝΤΖΕΝΤΣΟΣ ΚΟΡΝΑΡΟΣ Χάλκη-Διαφάνι-Καρπαθο-Κάσο-Σητεία-Αγ.Νικόλαο-Μήλο-Πειραιά
08.30 ΔΩΔΕΚΑΝΗΣΟΣ ΕΞΠΡΕΣ για Κω-Κάλυμνο-Λέρο-Λειψούς-Πάτμο
08.30 ΡΟΔΑΝΘΗ για Μεγίστη
09.00 Υδρ/γο ΑΙΓΛΗ για Σύμη
Προς Πειραιά: 10.00 BLUE STAR 1
15.00 ΔΙΑΓΟΡΑΣ
17.00 ΡΟΔΑΝΘΗ

Αεροπορικά δρομολόγια



ΟΛΥΜΠΙΑΚΗ ΑΕΡΟΠΟΡΙΑ

Από Ρόδο-**Αθήνα**: Καθημερινά 07.10, 13.40
Πέμπτη 20.10, 22.45
Καθημερινά πλην Πέμπτης 19.40, 22.25
Καθημερινά πλην Κυριακής 10.40
Από Ρόδο-**Θεσσαλονίκη**: Δεύτερα - Τετάρτη 09.45
Πέμπτη 10.45 Σάββατο 15.15
Από Ρόδο-**Ηράκλειο**: Δευτερα - Παρασκευή 14.30,
Τετάρτη - Κυριακή 16.30
Από Ρόδο-**Κάρπαθο**: Δευτ.-Πεμ.-Παρ.-Σάβ. 07.00, 10.40
Τετάρτη - Κυριακή 10.40, 14.20
Από Ρόδ -**Κάσο**: Δευτ.-Πεμ.-Παρ.-Σάβ. 07.00
Τετάρτη - Κυριακή 10.40
Από Ρόδο-**Καστελλόριζο**: Δευτ.-Τετ.-Παρ.-Σάβ. -Κυρ. 07.10
Από Ρόδο-**Χίο**: Τρίτη 10.40 Πέμπτη 10.45
Από Ρόδο-**Μυτιλήνη**: Δευτέρα-Τετάρτη 09.45 Τρίτη 10.40,
Πέμπτη 10.45 Σάββατο 15.15
Από Ρόδο-**Σάμος**: Τρίτη 10.40 Σάββατο 15.15
Από Ρόδο-**Λήμνος**: Δευτέρα-Τετάρτη 09.45 Τρίτη 10.40,
Πέμπτη 10.45 Σάββατο 15.15

AEGEAN AIRLINES & CRONUS

Από Ρόδο-**Αθήνα**: Καθημερινά 08.30 πλην Κυριακής
Καθημερινά 13.50.
Δευτ.-Τετ.-Παρ. -Κυρ. 17.50
Τρίτη-Πεμ.-Σαβ. 19.35
Καθημερινά 20.20 πλην Τρίτης και Πέμπτης
Από Ρόδο-**Ηράκλειο**: Τρ.-Πεμ.-Παρ.-Κυρ. 19.00
Από Ρόδο-**Θεσσαλονίκη**: Τετ. - Παρ.-Κυρ. 12.00

ΦΑΡΜΑΚΕΙΑ

ΔΙΗΜΕΡΕΥΕΙ:
ΦΟΥΤΟΥΛΗΣ ΝΙΚΟΛΑΟΣ
Αθηνών 11 Ανάληψη.
Τηλ. 67567

ΔΙΑΝΥΚΤΕΡΕΥΕΙ:
ΜΙΧΑΗΛΙΔΗΣ ΘΕΟΔ.
28ης Οκτωβρίου 44, ξεν. «ΠΑΥΛΙΔΗΣ». Τηλ. 34859

ΥΓΡΑ ΚΑΥΣΙΜΑ

ΔΙΑΝΥΚΤΕΡΕΥΟΥΝ

- **ΜΙΧΑΗΛΟΥ ΠΑΝ.** Πρατ. ΕΚΟ - Χρ. Τσιγάντε
- **ΝΤΑΝΟΒΑΣΙΛΗΣ-ΑΥΓΕΝΙΚΟΣ** Πρατ. ΕΚΟ - Γ. Σεφέρη

ΤΑΧΙ

ΡΑΔΙΟ ΤΑΧΙ 22410 64712, 64790

ΚΤΕΟ

Από 1/5/2003 έως 30/6/2003 παντός είδους οχήματα με συνδυασμό γραμμάτων **ΡΟΒ 2501** έως και **3000**

Από 1/7/2003 έως 30/7/2003 όλα τα οχήματα με μικτό βάρος άνω των 10 (δέκα) τόνων με συνδυασμό γραμμάτων **ΡΟΒ-ΚΧΑ-ΡΟΕ** ανεξαρτήτου αριθμού.

• Επίσης θα ελέγχονται τα οχήματα που η καταλληλότητά τους λήγει αυτές τις εβδομάδες και οχήματα ανάριθμα εισαγωγής.

ΣΥΝΑΛΛΑΓΜΑ



	Αγορά	Πώληση
ΔΟΛΛΑΡΙΟ Η.Π.Α	1,1908	1,1636
ΛΙΡΑ ΑΓΓΛΙΑΣ	0,71497	0,69866
ΚΟΡΩΝΑ ΔΑΝΙΑΣ	7,484	7,3132
ΚΟΡΩΝΑ ΣΟΥΗΔΙΑΣ	9,1984	8,9885
ΓΙΕΝ ΙΑΠΩΝΙΑΣ	140,39	137,19
ΦΡΑΓΚΟ ΕΛΒΕΤΙΑΣ	1,5568	1,5212
ΚΟΡΩΝΑ ΝΟΡΒΗΓΙΑΣ	8,2137	8,0263
ΛΙΡΑ ΚΥΠΡΟΥ	0,59093	0,57745
ΔΟΛ. ΚΑΝΑΔΑ	1,6107	1,5739
ΔΟΛ. ΑΥΣΤΡΑΛΙΑΣ	1,7965	1,7555

Δωδεκανησιακά 24ωρα

Στα πεταχτά

Προβολή της Ρόδου

Υπάρχει καμιά αμφιβολία ότι αυτά που γίνονται τελευταία στη Ρόδο προβάλλουν το νησί μας; Μόνο οι μονίμως κοντόφθαλμοι δεν το βλέπουν, που εξακολουθούν να γκρινιάζουν και να αραδιάζουν τις καθημερινές μπούρδες τους!..

Βέβαια, όλους αυτούς τους γνωρίζει ο κόσμος και φυσικά τους έχει απομονώσει και τους έχει αφήσει να ζουν στο δικό τους κόσμο, που κινείται μέσα στη σφαίρα της παρανόησης και της αφασίας!..

Το θέμα είναι ότι με όλες αυτές τις εκδηλώσεις η Ρόδος βρίσκεται πάντα στην επικαιρότητα και φυσικά προβάλλεται αναλόγως!.. Κάποιοι δεν μπορούν να το καταλάβουν και αυτό είναι πρόβλημά τους...

Από Δευτέρας!..

Ακούγεται ότι από τη Δευτέρα θα εγκατασταθούν οι φύλακες στις εισόδους της Μεσαιωνικής Πόλης.

Να το δούμε και να μην το πιστεύουμε. Διότι έχουμε φάει αρκετή κοροϊδία με τις προσλήψεις εποχικών υπαλλήλων στους δήμους.

Ελπίζουμε, λοιπόν, ότι με την εγκατάσταση των φυλάκων θα μπει μια τάξη στο κυκλοφοριακό της Μεσαιωνικής Πόλης και θα σταματήσει το σημερινό κομφούζιο!..

Μηδενιστές

Η Ατυπη Σύνοδος των υπουργών Εσωτερικών της Ευρωπαϊκής Ενωσης που γίνεται στη Ρόδο, δεν πρόσφερε τίποτα κατά τους κυρίους του Διεθνούς Φόρουμ της πόλης μας. Αλήθεια ποιοί είναι οι κύριοι αυτοί που μηδενίζουν τα πάντα και το παίζουν θεματοφύλακες των τοπικών συμφερόντων;

Από που μας ήρθαν και τι σχέση έχουν με την περιοχή; Ας κάτσουν στα αυγά τους γιατί το'χουν παρακάνει.

Εθνικά επιζήμιοι

Οι καιροί εξακολουθούν να παραμένουν πονηροί, για τα εθνικά μας θέματα παρά τα όποια θετικά βήματα γίνονται από πλευράς υπουργείου Εξωτερικών. Στον τόπο μας υπάρχουν κάποιοι οι οποίοι είναι εθνικά επιζήμιοι και κάνουν κακό.

Βέβαια, αυτούς και αυτές τις κυρίες, τις γνωρίζουν οι αρχές και ας δώσουν λίγη ιδιαίτερη προσοχή για να μη μας δημιουργήσουν προβλήματα.

Χάος και αναρχία



Οι δύο πανάρχαιες και ελληνικότατες αυτές λέξεις, βρίσκονται σε πλήρη ισχύ σε πολλές και διάφορες εκδηλώσεις της σύγχρονης ιδιωτικής και δημόσιας ζωής μας.

Το χάος και την αναρχία, στην πιο ακραία εκδοχή τους στην πόλη μας, μπορεί κανείς να διαπιστώσει κάθε πρωί, 8 με 9 η ώρα, μεταξύ Νομαρχίας, Στρατολογικού Γραφείου και Εθνικού Θεάτρου.

Θα πρέπει αυτοκίνητο να πατήσει άνθρωπο για να δεήσουν κάποια ...φωτεινά μυαλά να σκεφθούν άλλη κυκλοφοριακή λύση απ' αυτήν που επέβαλαν φέτος.

Οι πεζόδρομοι

Οι πεζόδρομοι έχουν πλέον καταργηθεί. Παραμένουν μόνο στα ...χαρτιά!

Δεν έχει παρά κάποιος να επιχειρήσει να περπατήσει πάνω σε πεζόδρομο. Κινδυνεύει να τον πατήσει αυτοκίνητο ή στην ...καλύτερη περίπτωση κάποιο μοτοποδήλατο.

Δυστυχώς, η κατάσταση αυτή σχεδόν μονιμοποιείται, αφού δεν γίνεται κανένας απολύτως έλεγχος.

Δεν θα ήταν πιο σωστό να καταργηθούν οι πεζόδρομοι για να βρουν όλοι την ησυχία τους;

Θράσος απύθμενο

Αν κινδυνεύει να απενταχθεί το έργο του αποχετευτικού αγωγού Αρχάγγελος - Βόδι, τη μεγαλύτερη ευθύνη, τη φέρει η νομαρχιακή αρχή, επί Σάββα Καραγιάννη, που ήταν και ο φορέας υλοποίησης του έργου. Αυτό το γνωρίζουν οι πάντες και κυρίως οι δήμαρχοι.

Ομως άκουσον - άκουσον θράσος. Ο αντινομάρχης επί θητείας Σάββα Καραγιάννη, υπεύθυνος των έργων, δήλωσε ότι για όλα φταίει η περιφέρεια.

Αυτό και αν είναι θράσος.

Εθνική δοκιμασία

Είναι λάθος να λέμε, ότι εξετάζονται οι υποψήφιοι για να περάσουν στα ΤΕΙ και τα ΑΕΙ της χώρας.

Ολη σχεδόν η Ελλάδα υφίσταται τη δοκιμασία των εξετάσεων: οι γονείς, οι λοιποί συγγενείς, οι φιλόλογοι, μαθηματικοί, θεολόγοι, φροντιστές, ο Τύπος και τα κανάλια, όλοι δίνουν εξετάσεις. Ολοι αισθάνονται, ότι τα θέματα και οι λύσεις τους αφορούν και βγαίνουν δημόσια ο ένας και ο άλλος για να πουν το μακρύ τους και το κοντό τους.

Τα παιδιά που αποκλειστικά έχουν το πρόβλημα είναι απλώς το ντεκόρ μέσα στη γενικότερη σχιζοφρένεια.

Ερχόμαστε να σας ...πιάσουμε

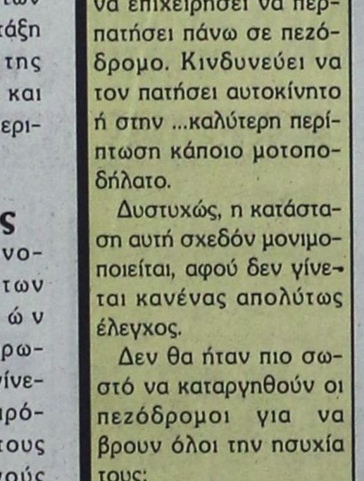

Μόνο σ' αυτή τη χώρα οι έλεγχοι γίνονται κατόπιν δημόσιας προειδοποίησης! Οι παραβάτες γνωρίζουν εκ των προτέρων όλες τις εξορμήσεις της Τροχαίας, του ΣΔΟΕ και άλλων ελεγκτικών σωμάτων.

Διότι οι επικείμενοι έλεγχοι προαγγέλλονται..

Γι αυτό και κανένας πολίτης δεν παίρνει ποτέ το κράτος μας στα σοβαρά.

Εμείς προτείνουμε στο ΣΔΟΕ, που θα βγει εντός των ημερών για ελέγχους, να κανονίσει προσωπικά ραντεβού μ' εκείνους που θα ελεγχθούν για να κάνουν οι άνθρωποι τό κουμάντο τους..

ΕΙΔΗΣΕΙΣ ΑΠΟ ΤΑ ΠΑΛΙΑ

ΠΡΟΟΔΟΣ
26 ΜΑΪΟΥ 1970

Η ΡΟΔΟΣ ΝΙΚΗΣΕ ΤΟΝ ΙΩΝΙΚΟ 3-0

Θριαμβευτικά έκλεισε προχθές η Ρόδος τους αγώνες της στην έδρα της, για το πρωτάθλημα της Β' Εθνικής Κατηγορίας.

Με την προχθεσινή της νίκη επί της ομάδος του Ιωνικού με τέρματα 3-0 «απεχαιρέτησε» τους οπαδούς της και μετά από δύο εβδομάδες θα χαιρετήσει και την Β' Εθνική για λίγους μήνες μέχρι της ενάρξεως της νέας ποδοσφαιρικής περιόδου του 1970-71.

Πολύ καλά άρχισε προχθές τον αγώνα της η Ρόδος. Οχι, όμως, τέλεια. Γιατί, ενώ, μπορούσε στο α' ημίχρονο - οπότε είχε με το μέρος της τον πνέοντα ισχυρό άνεμο - να σημειώσει πολλά γκολ, στάθηκε στο πτωχό σκορ του 1-0.

Σ' όλο σχεδόν, το πρώτο ημίχρονο, η τοπική μας ομάς διετήρησε την εδαφική και τεχνική υπεροχή και έφθασε πολλές φορές κοντά στα καρρέ των φιλοξενουμένων μας, αλλά η αστοχία των κυνηγών μας σε κοντινά δύσκολα φάουλ, που παρεχώρουν οι αμυντικοί του Ιωνικού, ήταν τρομερή. Σ' αυτή βέβαια, εστάθη εμπόδιο και ο πνέων άνεμος αλλά το γεγονός αυτό δεν είναι ελαφρυντικό στοιχείο για τους κυνηγούς μας.

Ετσι, έληξε το α' ημίχρονο με ένα γκολ, που σημείωσε στο 21' ο Αγγέλου με τον εξής τρόπο: Σε φάουλ του Ρούγκλιου κοντά στη γραμμή του κόρνερ, ο Αγγέλου «έπιασε» κεφαλιά και σημάδεψε τη δεξιά γωνία του Σταμόπουλου, που παρά το θεαματικό του πλονζόν δεν κατάφερε να πιάση τη σφαίρα και έτσι κατέληξε στα δίκτυα της εστίας του.

ΠΡΟΟΔΟΣ
Ημερήσια Εφημερίδα της Ρόδου
Ετος ιδρύσεως 1949
ΓΡΑΦΕΙΑ ΣΥΝΤΑΞΗΣ
Μ. Μαλλιαράκη 3, 85100 Ρόδος
Τηλ. 22410 27356 - 34101 FAX 22410 20643
ΛΟΓΙΣΤΗΡΙΟ-ΔΙΑΦΗΜΙΣΕΙΣ
Νέα Αγορά 32, 85100 Ρόδος
Τηλ. 22410 24539 FAX 22410 24539
e-mail: info@proodos.net
ΚΑΘΗΜΕΡΙΝΑ ΤΑ ΝΕΑ ΤΗΣ ΔΩΔΕΚΑΝΗΣΟΥ ΣΤΟ INTERNET
www.proodos.net
www.proodosnews.gr

sigma travel agency
ΓΙΑ ΤΟ ΕΟΡΤΑΣΤΙΚΟ ΤΡΙΗΜΕΡΟ
ΕΚΔΡΟΜΗ ΣΤΗ
ΣΜΥΡΝΗ
ΑΝΑΧΩΡΗΣΗ 13/6 - ΕΠΙΣΤΡΟΦΗ 16/6
ΞΕΝΟΔΟΧΕΙΟ 4* ΜΕ ΗΜΙΔΙΑΤΡΟΦΗ ΣΤΟ ΚΕΝΤΡΟ ΤΗΣ ΣΜΥΡΝΗΣ
ΤΙΜΗ ΜΟΝΟ 195 ευρώ κατά άτομο
ΤΗΛΕΦΩΝΗΣΤΕ ΜΑΣ
ΓΙΑ ΠΕΡΙΣΣΟΤΕΡΕΣ ΠΛΗΡΟΦΟΡΙΕΣ
SIGMA S.S TRAVEL
ΤΗΛ. 22410 90049 FAX 22410 96697
Λ. Ηρακλειδών, Εμπ. Κέντρο RHODESLAND
(Μεταξύ AVRA BEACH ΚΑΙ MIRA MARE)
ΥΠΕΥΘΥΝΟΣ: ΣΤΕΡΓΕΝΑΚΗΣ Σ.
Χ. 4013-12/6

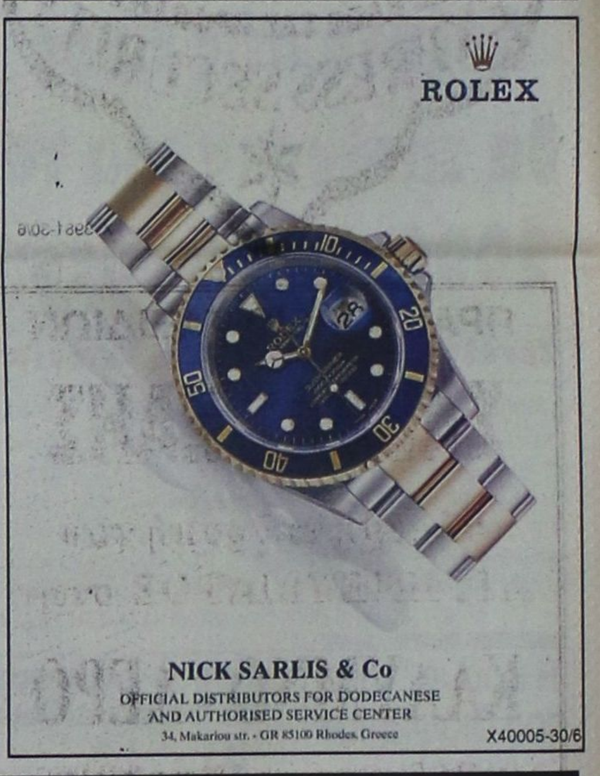

NICK SARLIS & Co
OFFICIAL DISTRIBUTORS FOR DODECANESE AND AUTHORISED SERVICE CENTER
34, Makariou str. - GR 85100 Rhodes, Greece
Χ40005-30/6

ΚΙ ΝΗ ΜΑ ΤΟ ΓΡΑ ΦΟΙ

www.RodosVitrina.gr/Metropol.htm
METROPOL MULTI-CINEMA
ALPHA CINEMA
WEEKLY PROGRAMME - ΕΒΔΟΜΑΔΙΑΙΟ ΠΡΟΓΡΑΜΜΑ
Πληροφορίες, Κρατήσεις από 17:00
Information, Reservations after 17:00
ΤΗΛ. 22410.28400
06/06/2003 - 12/06/2003

ΑΙΘΟΥΣΑ 1
ΚΑΤ. ΑΠΟ 17 ΕΤΩΝ
ΑΠΟ ΤΟ ΜΕΤΡ ΤΗΣ ΔΡΑΣΗΣ ΤΖΟΝ ΓΟΥ (Mission Impossible 2)
Η ΑΠΟΛΥΤΗ ΑΣΤΥΝΟΜΙΚΗ ΠΕΡΙΠΕΤΕΙΑ
Ο ΤΙΜΩΡΟΣ ΤΟΥ ΧΟΝΓΚ - ΚΟΝΓΚ
HARD BOILED
ΣΚΗΝΕΣ ΑΜΕΙΩΤΗΣ ΕΝΤΑΣΗΣ ΚΑΙ ΕΚΠΛΗΚΤΙΚΕΣ ΕΠΙΔΕΞΕΙΣ ΠΟΛΕΜΙΚΩΝ ΤΕΧΝΩΝ.
ΠΡΩΤΑΓΩΝΙΣΤΟΥΝ: ΤΖΟΟΥ ΓΙΟΥΝ ΦΑΤ ΚΑΙ Ο ΤΟΝΙ ΛΕΟΥΝΓΚ
ΩΡΕΣ ΕΝΑΡΞΗΣ - SHOWTIMES
19:45, 22:15

ΑΙΘΟΥΣΑ 3
IN ENGLISH COMEDY
ΚΑΤΑΛΛΗΛΟ
ΑΠΟ ΤΟ ΜΕΓΑΛΟ ΔΗΜΙΟΥΡΓΟ ΜΠΕΡΝΑΡΝΤΟ ΜΠΕΡΤΟΛΟΥΤΣΙ
ΜΙΑ ΡΟΜΑΝΤΙΚΗ ΚΩΜΩΔΙΑ ΕΠΟΧΗΣ
ΤΑ ΔΥΟ ΠΡΟΣΩΠΑ ΤΟΥ ΕΡΩΤΑ
TRIUMPH OF LOVE
ΜΕ ΔΥΟ ΒΡΑΒΕΥΜΕΝΟΥΣ ΜΕ ΟΣΚΑΡ ΠΡΩΤΑΓΩΝΙΣΤΕΣ
ΜΙΡΑ ΣΟΡΒΙΝΟ - ΜΠΕΝ ΚΙΝΓΚΣΛΕΪ
ΩΡΕΣ ΕΝΑΡΞΗΣ - SHOWTIMES
20:00, 22:30

ΑΙΘΟΥΣΑ 2
ΚΑΤ. ΑΠΟ 17 ΕΤΩΝ
IN ENGLISH DRAMA
ΜΙΑ ΔΡΑΜΑΤΙΚΗ ΒΙΟΓΡΑΦΙΑ, ΒΑΣΙΣΜΕΝΗ ΣΤΗΝ ΤΑΡΑΧΩΔΗ ΖΩΗ ΤΟΥ ΠΡΩΤΑΓΩΝΙΣΤΗ ΤΩΝ Β-MOVIES ΤΗΣ ΔΕΚΑΕΤΙΑΣ ΤΟΥ 1960 ΜΠΟΜΠ ΚΡΕΙΝ
ΚΡΥΦΑ ΠΑΘΗ
AUTO FOCUS
ΜΕ ΔΥΟ ΥΠΟΨΗΦΙΟΥΣ ΓΙΑ ΟΣΚΑΡ ΠΡΩΤΑΓΩΝΙΣΤΕΣ: ΤΟΝ ΓΚΡΕΓΚ ΚΙΝΙΑΡ ΚΑΙ ΤΟΝ ΓΟΥΙΛΙΑΜ ΝΤΑΦΟΕ
ΩΡΕΣ ΕΝΑΡΞΗΣ - SHOWTIMES
20:30, 22:40

ΑΙΘΟΥΣΑ 2
ΚΑΤΑΛΛΗΛΟ
ΣΤΑ ΕΛΛΗΝΙΚΑ ΟΙΚΟΓΕΝΕΙΑΚΗ
Η WALT DISNEY ΠΑΡΟΥΣΙΑΖΕΙ ΤΗΝ ΤΕΛΕΥΤΑΙΑ ΤΗΣ ΔΗΜΙΟΥΡΓΙΑ
ΤΟ ΓΟΥΡΟΥΝΑΚΙ
ΚΑΙ Η ΜΕΓΑΛΗ ΠΑΡΕΑ ΤΟΥ ΓΟΥΙΝΙ
Ο ΠΙΟ ΜΙΚΡΟΣ ΤΗΣ ΠΑΡΕΑΣ ΑΠΟΔΕΙΧΘΗΚΕ Ο ΠΙΟ ΜΕΓΑΛΟΣ ΗΡΩΑΣ
ΩΡΑ ΕΝΑΡΞΗΣ - SHOWTIME
18:30

ΠΡΟΣΕΧΩΣ - SHORTLY
ΨΥΧΡΑΙΜΙΑ Η ΘΕΡΑΠΕΙΑ ΑΡΧΙΖΕΙ
ΑΣΚΗΣΕΙΣ ΗΡΕΜΙΑΣ
ANGER MANAGEMENT
ΠΡΩΤΑΓΩΝΙΣΤΟΥΝ
ΤΖΑΚ ΝΙΚΟΛΣΟΝ
ΑΝΤΑΜ ΣΑΝΤΛΕΡ

ΠΑΛΛΑΣ 5 CINEMAS CENTER
ΠΡΟΓΡΑΜΜΑ ΕΒΔΟΜΑΔΑΣ
06/06/2003 - 12/06/2003
Για κρατήσεις / For Reservations:
22410 24475 και 70670

ΑΙΘΟΥΣΑ 5
Ο ΑΛΙ ΤΖΙ ΣΤΗΝ ΒΟΥΛΗ
ALI G INDAHOUSE
Κωμωδία / Comedy
ΠΡΩΤΑΓΩΝΙΣΤΟΥΝ: ALI G
Ώρες Έναρξης: *16:30, 18:30, 20:30, 22:30
* Ειδική επιπλέον παράσταση, μόνο Σάββατο & Κυριακή

ΑΙΘΟΥΣΑ 2 & 1
MATRIX RELOADED
Επιστημονικής φαντασίας / Science Fiction
ΠΡΩΤΑΓΩΝΙΣΤΟΥΝ: KEANU REEVES, CARRIE-ANNE MOSS, LAURENCE FISHBURNE
ΑΙΘΟΥΣΑ 2 Ώρες Έναρξης: *16:20, 20:10, 22:40
ΑΙΘΟΥΣΑ 1 Ώρες Έναρξης: 17:40
* Ειδική επιπλέον παράσταση, μόνο Σάββατο & Κυριακή

ΑΙΘΟΥΣΑ 1
ΣΟΝΙ / SONNY
Κοινωνική / Drama
ΠΡΩΤΑΓΩΝΙΣΤΟΥΝ: NIKOLAS CAGE, JAMES FRANCO, MENA SUVARI, BRENDA BLETHYN
Ώρες Έναρξης: 20:10, 22:40

ΑΙΘΟΥΣΑ 3
ΜΑΘΗΜΑΤΑ ΓΟΗΤΕΙΑΣ / ROGER DODGER
Κωμεντί / Comedy
ΠΡΩΤΑΓΩΝΙΣΤΟΥΝ: CAMPBELL SCOTT, ISABELLA ROSSELINI
Ώρες Έναρξης: 17:40, 20:00, 22:20

ΑΙΘΟΥΣΑ 4
ΤΟ ΠΑΙΧΝΙΔΙ ΤΟΥ Κ. ΡΙΠΛΕΪ
MRS RIPPLEY'S GAME
Θρίλερ / Thriller
ΠΡΩΤΑΓΩΝΙΣΤΟΥΝ: JOHN MALKOVICH, DOUGRAY SCOTT
Ώρες Έναρξης: 17:50, 20:10, 22:30
www.cinemapallas.gr

ΤΑΒΕΡΝΑ
ΑΜΥΓΔΑΛΙΑ
Είμαστε ανοικτά
κάθε βράδυ
Σάββατο - Κυριακή
και το μεσημέρι
Αναλαμβάνουμε κάθε
κοινωνική σας εκδήλωση
Τηλ. ρεζερβέ
22410 92925, 64468
5840-29/6

Για να προστατευθούν τα δάση μας

Στον αντιπυρικό αγώνα και η Ελληνική Αστυνομία

ΣΥΓΚΡΟΤΟΥΝΤΑΙ ΕΠΟΧΟΥΜΕΝΕΣ ΠΕΡΙΠΟΛΙΕΣ

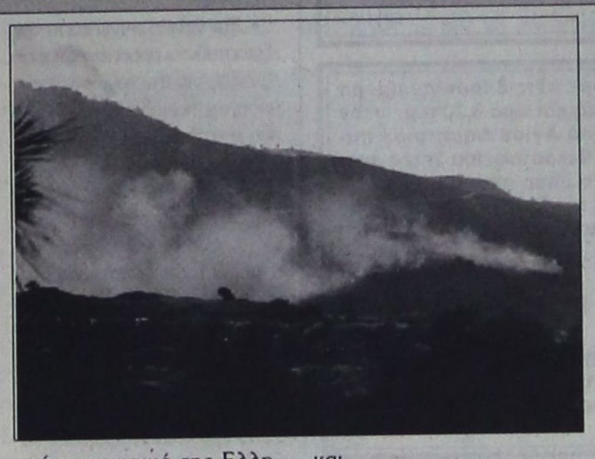

Σε σύσκεψη που πραγματοποιήθηκε στο Αρχηγείο του Πυροσβεστικού Σώματος μεταξύ των συναρμόδιων φορέων δασοπυρόσβεσης, υπό την προεδρία του Υπουργού Δημόσιας Τάξης κ. Μιχάλη Χρυσοχοΐδη, αποφασίστηκε η ενεργή συμμετοχή των υπηρεσιών της Ελληνικής Αστυνομίας στον αντιπυρικό αγώνα έτους 2003, όπως έγινε και κατά τα προηγούμενα έτη.

Η συμμετοχή της Ελληνικής Αστυνομίας κατά κύριο λόγο συνίσταται στην επίγεια και εναέρια επιτήρηση των δασών και δασικών εκτάσεων καθώς και στην παροχή κάθε δυνατής αρωγής και συνδρομής.

Ειδικότερα:

Για την επίγεια επιτήρηση θα συγκροτηθούν μικτές εποχούμενες περιπολίες, από προσωπικό της Ελληνικής Αστυνομίας, της Πυροσβεστικής Υπηρεσίας και των Ενόπλων Δυνάμεων, με στόχο:

- την αποτροπή εκδήλωσης πυρκαγιών,
- τον έγκαιρο εντοπισμό και αναγγελία τους, εάν αυτές εκδηλωθούν,
- την εξακρίβωση των στοιχείων υπόπτων ατόμων και
- τη σύλληψη εμπρηστών.

Οι περιπολίες αυτές θα καθορισθούν σε τοπικό επίπεδο, με τη συνεργασία των διοικητών των εμπλεκόμενων υπηρεσιών και θα πραγματοποιούνται, με βάση το επίπεδο του προβλεπόμενου ημερήσιου δείκτη κινδύνου πυρκαγιάς, ανάλογα με τις επικρατούσες καιρικές και μετεωρολογικές συνθήκες, ως εξής:

1ο Στάδιο Επιχειρησιακής Ετοιμότητας: όταν επικρατούν φυσιολογικές για το καλοκαίρι καιρικές και μετεωρολογικές συνθήκες.

2ο Στάδιο Επιχειρησιακής Ετοιμότητας: όταν επικρατούν συνθήκες υψηλού κινδύνου έναρξης και εξάπλωσης δασικών πυρκαγιών, ύστερα από Απόφαση του Συντονιστικού Κέντρου Δασοπυρόσβεσης (Σ.ΚΕ.Δ.).

3ο Στάδιο Επιχειρησιακής Ετοιμότητας: όταν εκδηλώνονται ή βρίσκονται σε εξέλιξη μεγάλες και καταστροφικές πυρκαγιές, ύστερα από Απόφαση του Κεντρικού Συντονιστικού Οργάνου Πολιτικής Προστασίας.

Όσον αφορά την εναέρια επιτήρηση των δασών και δασικών εκτάσεων, σημαντικό ρόλο θα διαδραματίσει η Υπηρεσία Εναέριων Μέσων της Ελληνικής Αστυνομίας, κατά τη διάρκεια των προγραμματισμένων πτήσεων, για εκτέλεση υπηρεσίας.

Στα πλαίσια της πρόληψης και αντιμετώπισης των πυρκαγιών, είναι δυνατόν να λαμβάνονται μέτρα για την απαγόρευση ή τον περιορισμό της κίνησης σε συμπλέγματα δασών, κατόπιν συνεννόησης με την αρμόδια Πυροσβεστική Υπηρεσία ή με αίτημα του Συντονιστικού Κέντρου Δασοπυρόσβεσης, όταν οι καιρικές συνθήκες το επιβάλλουν.

Επισημαίνεται ότι το Αρχηγείο της Πυροσβεστικής Υπηρεσίας είναι ο αρμόδιος φορέας για την άμεση αντιμετώπιση των πυρκαγιών και έχει την ευθύνη συντονισμού των Υπηρεσιών της Ελληνικής Αστυνομίας και των λοιπών Πολιτικών Δυνάμεων της Χώρας που παρέχουν τη συνδρομή τους, ανάλογα με τη φύση και την έκταση της πυρκαγιάς.

ΑΝΑΚΟΙΝΩΣΗ
ΚΥΡΑ ΤΣΑΜΠΙΚΑ
RESTAURANT
Η ΨΗΛΗ
Ανακοινώνει
στην αξιότιμη πελατεία της
ότι είμαστε ανοικτά
από 10 π.μ. - 12μ.μ.
Ελάτε να απολαύσετε την πανοραμική
θέα και τα σπεσιαλιτέ μας,
Για ρεζερβέ: 6944 254683
8887-29/6

ΞΥΛΟΥΡΓΙΚΕΣ ΕΡΓΑΣΙΕΣ
ΛΕΝΤΑΚΗΣ ΜΑΝΩΛΗΣ
Αναλαμβάνουμε
πάσης φύσεως ξυλουργικές εργασίες:
• κουζίνες γερμανικές, με γερμανικές προδιαγραφές
• ντουλάπες
• πόρτες
• παράθυρα κ.λ.π.
- Αμεση εξυπηρέτηση

ΠΛΗΡΟΦΟΡΙΕΣ
Τηλ. 60601 και 6973933733
5769-8/6

ΝΤΕΤΕΚΤΙΒΣ
30 ΧΡΟΝΙΑ ΜΟΝΙΜΑ ΚΑΙ ΣΤΗ ΡΟΔΟ
35354
ΠΛΑΤΕΙΑ ΑΓΙΟΥ ΙΩΑΝΝΟΥ
Η ΛΥΣΗ!!! ΣΕ ΚΑΘΕ ΣΑΣ ΠΡΟΒΛΗΜΑ
EXPRESS SECURITY
Χ. 3981-30/6

Δράση προβολής του τουρισμού μας

ΕΚΣΤΡΑΤΕΙΑ ΑΠΟ ΤΟΝ ΕΟΤ

Ο Ε.Ο.Τ. στο πλαίσιο της προβολής της Ελλάδας στον κόσμο προωθεί δράσεις που συμπληρώνουν κι εξειδικεύουν περαιτέρω την ετήσια διαφημιστική του εκστρατεία και τις λοιπές ενέργειες μάρκετινγκ που ο ίδιος υλοποιεί.

Με τη δράση 5.3.1, του ΕΠΑΝ, που αποσκοπεί στην ενίσχυση της παρουσίας της χώρας μας στις τουριστικές αγορές, στην αξιοποίηση νέων αγορών ή τμημάτων αυτών και στη σταδιακή δραστηριοποίηση και συμμετοχή του ιδιωτικού τομέα στις ευθύνες και το κόστος της τουριστικής προβολής, ο Ελληνικός Οργανισμός Τουρισμού απέστειλε ανοιχτή πρόσκληση ενδιαφέροντος για υποβολή προτάσεων για την υλοποίηση και τη χρηματοδότηση ενεργειών περί προβολής τμήματος του ελληνικού τουριστικού προϊόντος με καταληκτική ημερομηνία την 30 Μαΐου 2003.

Επ` αυτών ο Ε.Ο.Τ. παρέλαβε 31 προτάσεις που αφορούν τον τουρισμό πόλης (αστικό τουρισμό) και 30 προτάσεις για το θρησκευτικό τουρισμό. Ακολουθεί η αξιολόγηση προτάσεων από ειδική επιτροπή.

Κωδικοποιείται η διάσπαρτη τουριστική νομοθεσία

ΕΤΟΙΜΟ ΝΕΟ ΝΟΜΟΣΧΕΔΙΟ

Τις διάσπαρτες διατάξεις για τον τουρισμό κωδικοποίησε η ειδική επιτροπή, που είχε δημιουργηθεί από τον υφυπουργό Ανάπτυξης Δημήτρη Γεωργακόπουλο, ενώ παράλληλα ετοίμασε το σχετικό νομοσχέδιο που αποτελείται από 285 άρθρα, και θα κατατεθεί σύντομα στη Βουλή προς ψήφιση.

Πρόεδρος της επιτροπής είναι ο καθηγητής του πανεπιστημίου Θεσσαλονίκης Αχιλλέας Κουτσουράδης. Για την ολοκλήρωση του έργου χρειάστηκαν 36 συνεδριάσεις και περίπου ενάμισης χρόνος. Το αποτέλεσμα ήταν να εκσυγχρονιστούν πολλές διατάξεις οι οποίες ίσχυαν ακόμα και από τη δεκαετία του 1920. Στο σχέδιο νόμου περιλαμβάνονται πλέον συγκεντρωμένες όλες οι διατάξεις της τουριστικής νομοθεσίας δημόσιου και ιδιωτικού δικαίου, κωδικοποιημένες με αυστηρά κριτήρια. Επίσης έχουν συμπεριληφθεί κάποιες νέες νομοθετικές προτάσεις προκειμένου να καταστήσουν πιο λειτουργικό το νέο θεσμικό πλαίσιο, να το εναρμονίσουν με τη γενικότερη νομοθεσία και να άρουν αμφισβητήσεις που είχαν δημιουργηθεί στην πράξη.

ΑΠΟΘΗΚΗ ΧΟΝΔΡΙΚΗΣ
ΕΙΣΑΓΩΓΕΣ-ΑΝΤΙΠΡΟΣΩΠΕΙΕΣ
DVD - ΒΙΝΤΕΟ - ΚΑΣΕΤΕΣ
έξυπνα τρικ - περιοδικά - εσώρουχα πολυτελείας - LATEX.
Πώληση χονδρική
ΡΟΔΟΣ
694 519 4741 κ. Κώστας
5813-10/6

ΠΡΑΚΤΟΡΕΙΟ ΤΑΞΙΔΙΩΝ
ΣΑΒΒΑΣ ΣΑΗΣ
4ήμερη εκδρομή του ΑΓ. ΠΝΕΥΜΑΤΟΣ στην
ΚΑΛΥΜΝΟ - ΛΕΡΟ
από 13/6, Παρασκευή, ώρα 18.00 με το ΡΟΔΑΝΘΗ

έως 17/6, Τρίτη, ώρα 07.00 με το ΡΟΔΑΝΘΗ

ΜΟΝΟ 150 ευρώ
ΠΕΡΙΛΑΜΒΑΝΕΙ:
• Εισιτήρια ΡΟΔΟ-ΚΑΛΥΜΝΟ-ΡΟΔΟ
• Ξενοδοχείο 4 νύχτες με πρωινό σε δίκλινα-τρίκλινα
• Μεταφορά λιμάνι-ξενοδοχείο-λιμάνι
• Εισιτήρια ΚΑΛΥΜΝΟ-ΛΕΡΟ-ΚΑΛΥΜΝΟ
• Εκδρομή με πούλμαν στη Λέρο
• Προσκύνημα στον Αγ. Σάββα (μετάβαση-επιστροφή)
3ήμερη εκδρομή του ΑΓ. ΠΝΕΥΜΑΤΟΣ στην
ΚΑΡΠΑΘΟ

ΑΕΡΟΠΟΡΙΚΩΣ
από 14/6 έως 16/6
ΜΟΝΟ 150 ευρώ
ΠΕΡΙΛΑΜΒΑΝΕΙ:
• Αεροπορικά εισιτήρια ΡΟΔΟ-ΚΑΡΠΑΘΟ-ΡΟΔΟ
• Φόρους αεροδρομίου
• Ξενοδοχείο με πρωινό σε δίκλινα-τρίκλινα
• Μεταφορά αεροδρόμιο-ξενοδοχείο-αεροδρόμιο
• Εκδρομή στον Ολυμπο (πληρωμένα εισιτήρια πλοίου)
ΠΛΗΡΟΦΟΡΙΕΣ - ΠΡΟΓΡΑΜΜΑΤΑ
ΠΡΑΚΤΟΡΕΙΟ ΤΑΞΙΔΙΩΝ
ΣΑΒΒΑΣ ΣΑΗΣ
ΤΑΡΠΟΝ ΣΠΡΙΓΚΣ 42 (δίπλα στην Πίστεως)
Τηλ. 22410 39781-3, 22410 37711
Χ. 3994-12/6

ΝΤΕΤΕΚΤΙΒΣ
Συνταξιούχος Αστυνομικός Ασφάλειας
ΑΝΑΛΑΜΒΑΝΟΥΜΕ
Υποθέσεις ανηλίκων, οικογενειακές, προσωπικές κ.τλ.
ΔΙΑΘΕΤΟΥΜΕ ΤΑ ΠΛΕΟΝ ΣΥΓΧΡΟΝΑ ΟΠΤΙΚΟΑΚΟΥΣΤΙΚΑ ΣΥΣΤΗΜΑΤΑ
100% ΕΧΕΜΥΘΕΙΑ
ΡΩΜΗΣ 22 - ΡΟΔΙΝΙ • ΤΗΛ. 22410 68985
ΚΙΝ.: 6946 997967
2549-30/6

ΠΡΟΤΥΠΟΣ ΒΡΕΦΟΝΗΠΙΑΚΟΣ ΣΤΑΘΜΟΣ
ΠΑΙΖΩ ΚΑΙ ΜΑΘΑΙΝΩ
Κάτω από μια νέα διεύθυνση εγγυόμαστε και προσφέρουμε πλήρες εκπαιδευτικό πρόγραμμα με νέες μεθόδους διδασκαλίας, αυστηρά επιλεγμένο εκπαιδευτικό προσωπικό, ιδανικό περιβάλλον παιχνιδιού, παιδαγωγική εμπειρία και ευθύνη.
Παρέχουμε ακόμη:
- Πλήρη ασφαλιστική κάλυψη για εσάς και τα παιδιά σας.
- Τακτική παιδιατρική παρακολούθηση.
- Μεταφορά με το σχολικό του σταθμού μας.
- Αγγλικά, μουσική προπαιδεία, αθλητική παιδεία.
- Και πολλά άλλα που αφορούν τη σωστή ψυχαγωγία και μάθηση του παιδιού σας.
Μάθετε και ενημερωθείτε για τα προγράμματα του σταθμού μας, καθώς και για τις δυνατότητες που διαθέτουμε.
Οι εγγραφές άρχισαν για τη νέα σχολική χρονιά 2003-2004, από 1/6/03 έως 30/6/03
Με εκτίμηση Νάκκα Ματίνα
Νάκκα-Παπακυριακού Βάσω
Τηλέφωνο επικοινωνίας 22410 98325
Λ. Ηρακλειδών 42
Χ.4014-19/6

ΚΕΝΤΡΑ ΞΕΝΩΝ ΓΛΩΣΣΩΝ ΑΝΔΡΕΑ ΑΝΑΣΤΑΣΙΟΥ
ΟΙ ΕΓΓΡΑΦΕΣ ΓΙΑ ΚΑΛΟΚΑΙΡΙΝΑ ΜΑΘΗΜΑΤΑ ΑΡΧΙΣΑΝ
• ΓΙΑ ΝΕΟ ΠΡΟΝΗΠΙΟ (παιδιά 1ης/2ας Δημοτικού)
• Για εντατικά μαθήματα όλων των επιπέδων
• Για προετοιμασία στις εξετάσεις
I.E.L.T.S., T.O.E.I.C., T.O.E.F.L., KRATIKES, EDEXCEL, CAMBRIDGE ΚΑΙ MIGHIGAN
Ανοιχτά κάθε απόγευμα μεταξύ 6.00 και 8.00
Καλοκαιρινά μαθήματα αρχίζουν στις 20 Ιουνίου - 25 Ιουλίου
Εγγραφές στα φροντιστήριά μας:
• Στην Ιαλυσό τηλ. 22410 94285/94948 Δωδεκανήσου 1 (κλιματιζόμενες αίθουσες) και
• Κρεμαστή, τηλ. 22410 93086 Εθνικής Αντίστασης 1
Η ΜΕΘΟΔΙΚΟΤΗΤΑ ΚΑΙ Η ΑΡΙΣΤΗ ΔΙΔΑΣΚΑΛΙΑ ΜΑΣ ΕΙΝΑΙ Η ΕΓΓΥΗΣΗ ΤΗΣ ΕΠΙΤΥΧΙΑΣ ΜΑΣ
ΔΙΔΑΣΚΟΥΝ : ΑΝΔΡΕΑΣ ΑΝΑΣΤΑΣΙΟΥ (Αγγλικά)
ΒΙΚΗ ΜΑΚΡΗ (Αγγλικά)
Χ.Λ.

ΝΤΕΤΕΚΤΙΒΣ ΑΘΗΝΩΝ
Αναλαμβάνουμε υποθέσεις
ανηλίκων, προσωπικές, οικογενειακές, εμποροβιομηχανικές
Διαθέτουμε τα καλύτερα ηλεκτρονικά σύγχρονα οπτικοακουστικά συστήματα
Εχεμύθεια 100%
Τα 30 χρόνια πείρα είναι η εγγύησή μας
Τηλ. 0977632963 & 0945319796
5697-13/6

Διαφάνειες και μεγενθύνσεις για μπαρ, εστιατόρια, fast food
Φ. & Ν. ΠΑΧΟΣ
Γ. Ευσταθίου 11
Τηλ. 26893

ΜΝΗΜΟΣΥΝΑ



Τελούμε ὅτις 8 Ιουνίου ημέρα Κυριακή και ώρα 9.30 π.μ. στον ιερό ναό Αποστόλου Θωμά Μονολίθου 40ήμερο μνημόσυνο υπέρ αναπαύσεως της ψυχής του λατρευτού μας συζύγου, πατέρα, παππού, αδελφού και θείου

ΝΙΚΟΛΑΟΥ ΗΡΩΝΙΑ

Ετών 77

Η σύζυγος Ειρήνη
Τα παιδιά Μανώλης - Δέσποινα, Κλήμης - Μένη, Μαρία - Παναγιώτης, Σταματία - Κων/νος
Τα εγγόνια, τα αδέλφια, τα ανίψια και οι λοιποί συγγενείς

5916-7/6



Τελούμε στις 8 Ιουνίου ημέρα Κυριακή και ώρα 8.30 π.μ. στον ιερό ναό Ταξιαρχών νεκροταφείου Ρόδου 9μηνο μνημόσυνο υπέρ αναπαύσεως της ψυχής του λατρευτού μας υιού, αδελφού, εγγονού και ανιψιού

ΧΡΗΣΤΟΥ ΚΑΣΤΑΝΙΔΗ

Ετών 12

Οι γονείς Παναγιώτης-Ελίνα
Ο αδελφός Ιωάννης
Ο παππούς Ιωάννης, η γιαγιά Φρειδερίκη
Ο θείος, η θεία και οι λοιποί συγγενείς

1694-7/6



Τελούμε στις 8 Ιουνίου ημέρα Κυριακή και ώρα 8π.μ. στον ιερό ναό Ταξιαρχών Νεκροταφείου Ρόδου 40ήμερο μνημόσυνο υπέρ αναπαύσεως της ψυχής της λατρευτής μας μητέρας, αδελφής, θείας και γιαγιάς

ΟΛΓΑΣ ΓΚΑΒΟΓΙΑΝΝΗ

Τα παιδιά Ηλίας-Κατερίνα, Λάμπρος-Βούλα, Μαρίνα-Ηρακλής, Ευαγγελία-Σταμάτης, Βασίλης-Βάσω
Τα αδέλφια Παναγιώτης-Ουρανία, Μηλιά-Κώστας
Τα ανίψια, τα εγγόνια, τα δισέγγονα και οι λοιποί συγγενείς.

5923-7/6



Τελούμε στις 8 Ιουνίου ημέρα Κυριακή και ώρα 9.30π.μ. στον ιερό ναό Εισοδίων Θεοτόκου 40ήμερο μνημόσυνο υπέρ αναπαύσεως της ψυχής του λατρευτού μας πατέρα, παππού και αδελφού

ΧΡΗΣΤΟΥ ΚΟΚΚΙΝΟΜΑΓΟΥΛΟΥ

Η σύζυγος Τζέσικα
Τα παιδιά Θεολόγος-Αντωνέλα, Μανώλης-Ελένη, Νίκος
Τα εγγόνια, τα αδέλφια και οι λοιποί συγγενείς.

5917-7/6



Τελούμε στις 8 Ιουνίου ημέρα Κυριακή και ώρα 8 π.μ. στον ιερό ναό Ταξιαρχών Νεκροταφείου 6μηνο μνημόσυνο υπέρ αναπαύσεως της ψυχής του λατρευτού μας συζύγου, πατέρα, παππού, αδελφού και θείου

ΣΤΕΡΓΟΥ ΧΡΙΣΤΟΔΟΥΛΟΥ ή ΣΤΕΡΓΙΑΔΗ

Η σύζυγος Μαρία
Τα παιδιά Αναστασία, Μανώλης - Σούζαν, Ιωάννης - Γεωργία, Φωφώ-Σωκράτης Καραγιάννη
Τα εγγόνια, τα αδέλφια, τα ανίψια και οι λοιποί συγγενείς

1688-7/6



Τελούμε την Κυριακή 8 Ιουνίου 2003 και ώρα 09.00 π.μ. στον ιερό ναό Τιμίου Σταυρού Απολλώνων 40ήμερο μνημόσυνο υπέρ αναπαύσεως της ψυχής της λατρευτής μας μητέρας, γιαγιάς, αδελφής και θείας

ΔΕΣΠΟΙΝΑΣ ΧΑΤΖΗΓΕΩΡΓΙΟΥ

Τα παιδιά, ο εγγονός, η αδελφή, τα ανίψια και οι λοιποί συγγενείς.

1691-8/6

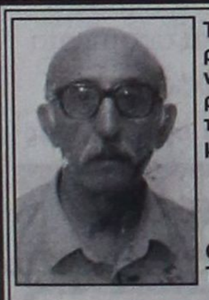

Τελούμε την 8 Ιουνίου ημέρα Κυριακή και ώρα 8.30 π.μ. στον ιερό ναό Ταξιαρχών νεκροταφείου 9ήμερο μνημόσυνο υπέρ ανπααύσεως της ψυχής του λατρευτού μας γαμπρού και θείου

ΙΩΑΝΝΗ ΒΑΣΙΛΑΡΑΚΗ

Οι κουνιάδοι Δημήτρης-Σεβαστή.
Τα ανίψια και οι λοιποί συγγενείς.

1692-7/6



Τελούμε στις 8 Ιουνίου ημέρα Κυριακή και ώρα 8 π.μ. στον ιερό ναό Αγίων Αναργύρων 40ήμερο μνημόσυνο υπέρ αναπαύσεως της ψυχής της λατρευτής μας μητέρας, γιαγιάς, αδελφής και θείας

ΑΙΚΑΤΕΡΙΝΗΣ ΚΥΠΡΑΙΟΥ

Τα παιδιά Σπυρίδων-Αικατερίνη, Βασίλειος-Ελένη και Ιωάννης-Ελένη
Τα εγγόνια, τα αδέλφια, τα ανίψια και οι λοιποί συγγενείς.

5929-7/6



Τελούμε στις 8 Ιουνίου ημέρα Κυριακή και ώρα 8.30 π.μ. στον ιερό ναό Αγίου Ιωάννου 6μηνο μνημόσυνο υπέρ αναπαύσεως της ψυχής του λατρευτού μας συζύγου, πατέρα, παππού και προπαππού

ΒΑΣΙΛΕΙΟΥ ΔΙΑΚΟΓΕΩΡΓΙΟΥ

Η σύζυγος Αρχοντούλα
Τα παιδιά Μαρίνα - Ηλίας, Αννα, Μαρία - Κώστας, Καλλιόπη - Βαγγέλης,
Τα εγγόνια, τα δισέγγονα και οι λοιποί συγγενείς

5914-7/6



Τελούμε στις 8 Ιουνίου ημέρα Κυριακή και ώρα 8.30 π.μ. στον ιερό ναό Αγίου Δημητρίου παλαιού Νεκροταφείου 2ετές μνημόσυνο υπέρ αναπαύσεως της ψυχής της λατρευτής μας μητέρας και γιαγιάς,

ΔΕΣΠΟΙΝΑΣ ΚΑΡΑΓΙΑΝΝΗ

Τα παιδιά Τσαμπίκα, Δημήτρης - Μαρία
Τα εγγόνια Κυριάκος, Δέσποινα, Μιχάλης, Χριστίνα, Χρήστος και Γεωργία και οι λοιποί συγγενείς

5926-7/6

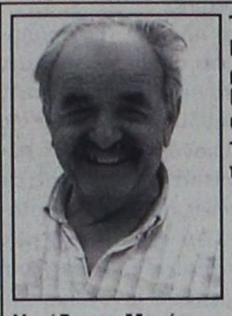

Τελούμε στις 8 Ιουνίου ημέρα Κυριακή και ώρα 8π.μ. στον ιερό ναό Κοιμήσεως Θεοτόκου Εμπωνας 3μηνο μνημόσυνο υπέρ αναπαύσεως της ψυχής του λατρευτού μας συζύγου, πατέρα και παππού

ΚΩΝ/ΝΟΥ ΚΩΝΣΤΑΝΤΑΚΗ (ΚΩΤΣΟΥ)

Η σύζυγος Μαρία
Τα παιδιά Γιάννης, Βαλσαμούλα, Σταύρος - Δέσποινα, Παύλος, Μαργαρίτα
Τα εγγόνια και οι λοιποί συγγενείς

5933-8/6



Τελούμε στις 10 Ιουνίου ημέρα Τρίτη και ώρα 6 μ.μ. στον ιερό ναό Τιμίου Σταυρού Καλυθιών 9μηνο μνημόσυνο υπέρ αναπαύσεως της ψυχής της λατρευτής μας συζύγου, μητέρας, γιαγιάς και αδελφής

ΔΕΣΠΟΙΝΑΣ ΣΑΒΒΑΚΗ

Ο σύζυγος Αναστάσιος
Τα παιδιά Σμαράγδη - Σταμάτης, Παντελής - Παρασκευή
Τα εγγόνια, τα αδέλφια και οι λοιποί συγγενείς

5936-8/6



Τελούμε στις 10 Ιουνίου ημέρα Τρίτη και ώρα 7.30 π.μ. στον ιερό ναό του νέου νεκροταφείου ΙΑΛΥΣΟΥ ετήσιο μνημόσυνο υπέρ αναπαύσεως της ψυχής του λατρευτού μας μας πατέρα, υιού και αδελφού

ΒΑΣΙΛΕΙΟΥ ΤΖΩΡΤΖΗ

Η μητέρα Ανδριάνα
Η κόρη Χαρούλα
Τα αδέλφια και οι λοιποί συγγενείς

5935-8/6



Τελούμε στις 9 Ιουνίου ημέρα Δευτέρα και ώρα 8 π.μ. στον ιερό ναό Ταξιαρχών νεκροταφείου Ρόδου 40ημερο μνημόσυνο υπέρ αναπαύσεως της ψυχής του λατρευτού μας συζύγου, πατέρα, αδελφού, παππού και θείου

ΝΙΚΟΛΑΟΥ ΣΙΦΩΝΙΟΥ

Η σύζυγος Μαρία
Τα παιδιά Παναγιώτης - Ειρήνη, Μιχαλίτσα - Αθανάσιος, Αγγελος - Μαρία, Αντώνης
Τα αδέλφια, τα εγγόνια και οι λοιποί συγγενείς

5937-8/6



Τελούμε στις 8 Ιουνίου ημέρα Κυριακή και ώρα 8 π.μ. στον ιερό ναό Αγίου Παντελεήμονα Π. Πόλης 3μηνο μνημόσυνο υπέρ αναπαύσεως της ψυχής της λατρευτής μας μητέρας, γιαγιάς, προγιαγιάς και αδελφής

ΕΥΑΓΓΕΛΙΑΣ ΚΑΚΛΙΟΥ

Τα παιδιά Μιχάλης - Ελένη, Πόπη - Χρυσόστομος Τζάνος, Χριστίνα - Βασίλης Πλάτσης, Γεωργία - Στάθης Μαρτέν, Γιάννης - Κική
Τα εγγόνια, τα δισέγγονα, τα αδέλφια και οι λοιποί συγγενείς.

1698-7/6

ΕΥΧΑΡΙΣΤΗΡΙΟ ΠΕΝΘΟΥΣ

Θεωρούμε υποχρέωσή μας να εκφράσουμε δημόσια τις θερμές μας ευχαριστίες σε όλους όσους μας συμπαραστάθηκαν και συμμετείχαν στο βαθύ πένθος μας για τον πρόσφατο θάνατο της λατρευτής μας μητέρας και γιαγιάς

ΑΙΚΑΤΕΡΙΝΗΣ ΚΥΠΡΑΙΟΥ

Τα παιδιά Σπύρος-Κατίνα, Βασίλης-Ελένη, Ελένη-Γιάννης Μερκούρης και τα εγγόνια.

5929-7/6

Οι τιμές στα ξενοδοχεία

ΣΥΝΕΧΕΙΑ ΑΠΟ ΤΗ ΣΕΛ. 1

της θερινής περιόδου του 2004.

ΑΥΤΗ την οδηγία έχει δώσει στα μέλη της η Ενωση Ξενοδόχων Ρόδου και θα είναι ένα από τα θέματα που θα τεθούν προς συζήτηση στη διάρκεια της γενικής συνέλευσης του κλάδου που θα πραγματοποιηθεί την ερχόμενη Τετάρτη 11 Ιουνίου.

• Στη γενική συνέλευση θα εξεταστούν οι προοπτικές και οι εξελίξεις για την τουριστική κίνηση της περιόδου 2003-2004 που είναι ιδιαίτερα θετικές.

ΑΝΕΒΑΣΜΕΝΗ σχετικά προβλέπεται να είναι και φέτος η τουριστική κίνηση της Ρόδου το τρίμηνο Ιουνίου - Αυγούστου, όπως προκύπτει από τα στοιχεία της Ενωσης Ξενοδόχων Ρόδου.

• Περισσότερες, όμως, αναμένεται να είναι και οι αφίξεις των Ελλήνων τουριστών στη Ρόδο φέτος καθώς φαίνεται να αποδίδει η διαφημιστική καμπάνια που έγινε από την Ενωση Ξενοδόχων και του Οργανισμού Προώθησης Ροδιακού Τουρισμού.

• Θετικά έχουν συμβάλλει οι αξιόπιστες ακτοπλοϊκές συγκοινωνίες που διαθέτει πλέον η Ρόδος.

ΣΤΗ ΓΕΝΙΚΗ συνέλευση της Ενωσης Ξενοδόχων θα συζητηθούν αναλυτικά τα εξής θέματα:

1. Εγκριση πεπραγμένων 2002
2. Εγκριση απολογισμού 2002
3. Εγκριση έκθεσης Ελεγκτικής Επιτροπής 2002
4. Εγκριση προϋπολογισμού 2003
5. Εξελίξεις και προοπτικές για την τουριστική κίνηση 2003-3004
6. Πολιτική τιμών για το 2004
7. Εργασιακές σχέσεις
8. Διάφορα

«Λευκή απεργία»

ΣΥΝΕΧΕΙΑ ΑΠΟ ΤΗ ΣΕΛ. 1

πρόβλημα του Δήμου δεν λύθηκε με τα 90.000 ευρώ του δανείου.

Αντιπροσωπεία των εργαζομένων θα επιδιώξει να έχει την ερχόμενη Δευτέρα συνάντηση με το δήμαρχο Πεταλούδων κ. Μιχάλη Κορδίνα, προικειμένου να υπάρξει ενημέρωση για την οικονομική κατάσταση του Δήμου όπως δήλωσε στην «Πρόοδο» ο πρόεδρος του συλλόγου των εργαζομένων κ. Κωνσταντίνος Στυλιανού.

Τα χρέη από το «δελφίνι»

ΣΥΝΕΧΕΙΑ ΑΠΟ ΤΗ ΣΕΛ. 1

διερεύνηση, μάλιστα δε, έχουν ασκηθεί και ποινικές διώξεις μεταξύ των οποίων και κατά του Γ. Παρασκευά.

Η ΕΠΙΣΤΟΛΗ Παρασκευά στο νομάρχη Γ. Μαχαιρίδη αναφέρει τα εξής:

«Κύριε Νομάρχη

Πληροφορήθηκα από τον ημερήσιο τύπο ότι στην τελευταία συνεδρίαση του ΝΣ συζητήθηκε το πρόβλημα χρηματοδότησης του Δελφινιού της Αγάπης και της Ελπίδας.

Λήφθηκε σχεδόν ομόφωνα η απόφαση πληρωμής όλων των χρεών από τις προηγούμενες διαχειριστικές χρήσεις της περιόδου του κ. Καραγιάννη, ως επίσης η χρηματοδότηση της λειτουργίας του από πόρους της Νομαρχιακής Αυτοδιοίκησης.

Είναι βέβαια θέμα του Ν.Σ. να εξετάσει την προσφορά αυτής της θεατρινίστικης ενέργειας.

Αυτό που μου προκάλεσε έκπληξη είναι το γεγονός ότι αποφάσισε η σημερινή νομαρχιακή αρχή με εσας επικεφαλής να πληρώσει τα χρέη προς το ΙΚΑ των ασφαλισμένων στο Δελφίνι (ποσό περίπου 40 εκατ. δρχ.) όπως επίσης και τους μισθούς των εργαζομένων.

Ισως σας έχει διαφύγει της προσοχής ότι ο κ. Καραγιάννης για δήθεν χρέη προς το ΙΚΑ του Οργανισμού Εκπαίδευσης, εισφορές αμφισβητούμενες (αφορούσαν δασκάλους που δούλευαν στα ολοήμερα σχολεία) έστειλε το φάκελο στον εισαγγελέα για έλεγχο με την κατηγορία της δήθεν παρακράτησης των εισφορών και των αποδόσεων. Διαφορετικά ήθη, διαφορετικές λειτουργίες.

Δημοσιοποιώ αυτή την επιστολή για να γνωρίζουν οι πολίτες τη διαφορά των συμπεριφορών και τη διαφορά πολιτικής λειτουργίας και να λάβουν γνώση όσοι ενδιαφέρονται.

Με εκτίμηση

Παρασκευάς Ιωάννης».

Η Ελληνική Προεδρία

ΣΥΝΕΧΕΙΑ ΑΠΟ ΤΗ ΣΕΛ. 1

στα σημαντικά θέματα που συζητήθηκαν στη Σύνοδο της Ρόδου.

«Χαίρομαι που βρίσκομαι στη Ρόδο. Εγινε ιδιαίτερα επιτυχής προσπάθεια για υψηλότερο επίπεδο παροχής υπηρεσιών, των λαών και των πολιτών της Ευρώπης. Ανταλλαγή ιδεών χρήσιμων στην πληροφόρηση και στη βελτίωση παροχής υπηρεσιών στους πολίτες. Η συμβολή της Ελληνικής Προεδρίας και η Συνδιάσκεψη των υπουργών Εσωτερικών ήταν πολύ σημαντικές, σ' όλα αυτά» είπε χαρακτηριστικά μεταξύ των άλλων ο κ. Kinnock.

Στη συνέχεια το λόγο πήρε ο υπουργός Εσωτερικών κ. Κώστας Σκανδαλίδης, ο οποίος ευχαρίστησε τον κ. Kinnock για τα καλά του λόγια για την Ελληνική Προεδρία και αναφέρθηκε στα θέματα της Ατυπης Συνόδου, αναφερόμενος στην καλύτερη Νομοθέτηση, στην Ηλεκτρονική Διακυβέρνηση, στις καινοτομίες και στο ανθρώπινο δυναμικό.

Για την «καλύτερη νομοθέτηση» είπε ότι η Ελληνική Προεδρία προχώρησε στη σύνταξη έκθεσης, η οποία εντοπίζει μια προοδευτική σύγκλιση των κρατών – μελών.

Για την Ηλεκτρονική Διακυβέρνηση, ανέφερε ότι εκπονήθηκαν δύο μελέτες. Η πρώτη αναφέρεται στη δημιουργία και χρήση της ηλεκτρονικής απογραφής των δημοσίων υπαλλήλων και η δεύτερη διευρευνά μεθόδους για την αξιολόγηση των έργων της ηλεκτρονικής διακυβέρνησης με σκοπό να προσδιορίσει τα κατάλληλα κριτήρια που θα χρησιμοποιούνται για τη λήψη αποφάσεων σχετικά με τις επενδύσεις σε έργα ηλεκτρονικής διακυβέρνησης.

Για το ανθρώπινο δυναμικό ανέφερε ότι η εκπαίδευση αποτελεί πρωταρχικό μέλημα και τόνισε ότι η ελεύθερη κυκλοφορία των εργαζομένων διευκολύνεται όλο και περισσότερο με τη σταδιακή άρση των εμποδίων που υπάρχουν στις εθνικές διοικήσεις.

ΤΕΛΟΣ όσον αφορά τις καινοτομίες τόνισε ότι η έναρξη λειτουργίας του ηλεκτρονικού περιοδικού ως εργαλείου πληροφόρησης όλων των διοικήσεων αποτελεί καινοτομία.

Αναφερόμενος στα συμπεράσματα, από τις διοικητικές μεταρρυθμίσεις της Ελληνικής Προεδρίας, είπε ότι είναι διάκριτος ο στόχος των μεταρρυθμίσεων που υλοποιούνται στην Ευρώπη, ενώ είναι πεποίθηση πολλών ότι ο Ενιαίος Ευρωπαϊκός Διοικητικός χώρος είναι εφικτός.

«Από τα μέχρι τώρα αποτελέσματα, στους τομείς που περιλαμβάνονταν στην ατζέντα καλή νομοθέτηση, ανθρώπινοι πόροι, καινοτομίες στη δημόσια διοίκηση, ηλεκτρονική διακυβέρνηση, μπορούμε να εκτιμήσουμε το βαθμό σύγκλισης των διοικήσεων των κρατών μελών» είπε χαρακτηριστικά ο υπουργός Εσωτερικών.

ΤΑ ΣΥΜΠΕΡΑΣΜΑΤΑ της 10ης Ατυπης Συνόδου των υπουργών Εσωτερικών και Δημόσιας Διοίκησης της Ευρωπαϊκής Ενωσης επρόκειτο να ανακοινωθούν αργά χθες το βράδυ. Ωστόσο επιτυχία σημαντική είναι ότι θα περιληφθεί στα συμπεράσματα και θέμα της άρσης των περιφερειακών ανισοτήτων για απομακρυσμένες και νησιωτικές περιοχές. Μεταξύ των άλλων θα αναφέρονται τα εξής:

Οι απομονωμένες και νησιωτικές περιοχές μπορούν να επωφεληθούν από τον εκσυγχρονισμό των δημόσιων υπηρεσιών, ιδιαίτερα μέσα από της ανάπτυξη των εφαρμογών της ηλεκτρονικής διακυβέρνησης.

Εκφράζουμε την ευχή ώστε στο Συμβούλιο Κορυφής της Θεσσαλονίκης να υιοθετηθεί και να επαναβεβαιωθεί η απόφαση του Αμστερνταμ, αλλά και να παροτρυνθεί η Επιτροπή να υλοποιήσει έμπρακτα τις ειδικές πολιτικές για τις απομακρυσμένες και νησιωτικές περιοχές.

Από το Τριμελές Εφετείο

Καταδικάστηκε για εμπόριο ναρκωτικών

ΦΥΛΑΚΙΣΗ ΤΡΙΩΝ ΧΡΟΝΩΝ

ΣΕ ΠΟΙΝΗ φυλάκισης τριών χρόνων καταδίκασε χθες το Τριμελές Εφετείο Δωδεκανήσου τον Φώτιο Κυριαζή, κατηγορούμενο για εμπορία και μεσολάβηση σε διακίνηση ναρκωτικών ουσιών.

• Συγκατηγορούμενοι του ήταν οι Κων/νος Αποστολίδης, ο οποίος αθωώθηκε λόγω αμφιβολιών από την κατηγορία της εμπορίας και ο Μιχαήλ Κωνσταντινίδης, ο οποίος για το μεν αδίκημα της διάθεσης ναρκωτικών ουσιών κρίθηκε αθώος, για το δε αδίκημα της κατοχής κρίθηκε, ατιμώρητος, ως εξαρτημένος.

Ο ΚΥΡΙΑΖΗΣ αποδείχθη ότι μεσολαβούσε σαν «βαποράκι» στη διακίνηση κοκαΐνης και χασίς. Συνελήφθη κατόπιν ενέδρας ανδρών του Τμήματος Δίωξης Ναρκωτικών οι οποίοι χρησιμοποίησαν σαν «δόλωμα» συνάδελφό τους, που παρουσιάσθηκε στον Κυριαζή σαν πελάτης.

• Συνήγορος των δύο πρώτων κατηγορουμένων ήταν οι δικηγόροι κ. Τ. Διάκος και κ. Δ. Ράπτης, του δε Κωνσταντινίδη ο κ. Στέλιος Αλεξανδρής.

Το Καζούλειο Παρθεναγωγείο

ΣΥΝΕΧΕΙΑ ΑΠΟ ΤΗ ΣΕΛ. 1

Πρέπει να σημειωθεί ότι για την υπόθεση των προβλημάτων στα παραδοσιακά κτίρια ο εισαγγελέας Γ. Οικονόμου έχει διατάξει τη διενέργεια επείγουσας προκαταρκτικής εξέτασης.

ΤΟ ΚΕΙΜΕΝΟ της επιστολής των καθηγητών και των γονέων του 5ου Γυμνασίου έχει ως εξής:

«Κύριε διευθυντή,

Εμείς ως σύλλογος των καθηγητών του 5ου Γυμνασίου Ρόδου (Καζουλείου Παρθεναγωγείου, πλατεία Μ. Βρούχου) απευθύνουμε αυτή την επιστολή στην εφημερίδα σας, για να σας επισημάνουμε μία ουσιώδη παράλειψή σας – η οποία προφανώς οφείλεται σε ελλιπή πληροφόρησή σας – σε πρωτοσέλιδο άρθρο που δημοσιεύτηκε την Κυριακή 1η Ιουνίου 2003 και αφορούσε σε κτιριακά προβλήματα ορισμένων σχολικών συγκροτημάτων της πόλης της Ρόδου.

Μας έκανε εντύπωση ότι στα αναφερόμενα σχολικά κτίρια δεν συμπεριλαμβανόταν το δικό μας, αν και είναι το παλαιότερο και το πιο προβληματικό.

Για την ιστορία, σας ενημερώνουμε ότι το σχολείο μας κτίστηκε το 1890, με προσθήκη του 1ου ορόφου το 1927. Από τότε λειτουργούσε μέχρι το μεγάλο σεισμό του 1957, οπότε, επειδή κρίθηκε ακατάλληλο, εγκαταλείφθηκε για αρκετά χρόνια. Οι μαθητές του φοιτούσαν έκτοτε στο σχολικό συγκρότημα του Βενετοκλείου. Ωστόσο επαναλειτούργησε αργότερα, στην αρχή ως Δημοτικό και από το 1984 μέχρι σήμερα ως Γυμνάσιο, χωρίς να γίνει καμία παρέμβαση στατική.

Τα τελευταία χρόνια, επειδή καθημερινά μαθητές και καθηγητές, 300 άτομα περίπου, βιώνουμε τα προβλήματα παλαιότητάς του (οξειδωμένα σίδερα στους τοίχους, ετοιμόρροποι σοβάδες, πλημμύρες, ανεπαρκείς και μικρές αίθουσες και αύλειος χώρος επανειλημμένα κάναμε μαζί με μέλη του εκάστοτε συλλόγου γονέων και κηδεμόνων του σχολείου μας διαβήματα με επιστολές ή παραστάσεις στις αρμόδιες αρχές (Νομαρχία, Τ.Ε.Ε., Δήμο, Δ/νση Β/θμιας Εκπ/σης Δωδ/σου), καλώντας τες να αποφανθούν για την καταλληλότητά του ή μη.

Στην τελευταία μας κρούση προς τη Νομαρχία, τον Οκτώβρη του 2002, μας επισκέφθηκε ο πρώην νομάρχης Σάββας Καραγιάννης, και μέλη του Νομαρχιακού Συμβουλίου, στους οποίους εκθέσαμε μεταξύ άλλων το πρόβλημα στατικότητας του κτιρίου, πρόβλημα πολύ σοβαρό και οφθαλμοφανές. Αφού περιήλθαν το χώρο και διαπίστωσαν και "ιδίοις όμμασι", αναχώρησαν και δύο μέρες μετά στάλθηκε μηχανικός της Νομαρχίας στο σχολείο. Η μηχανικός διαπίστωσε μεν το πρόβλημα της στατικότητας, αλλά δεν δεσμεύτηκε να βεβαιώσει επίσημα την καταλληλότητα του κτιρίου. Από τότε καμία άλλη ενέργεια δεν έγινε από μέρους των αρμοδίων φορέων.

Εντύπωση επίσης μας προκαλεί η έγκυρη πληροφορία που έχουμε ότι στον κατάλογο με τα υπό κατασκευήν σχολικά κτίρια, το δικό μας είναι έβδομο, αντί να τίθεται ως άμεσης προτεραιότητας η κατασκευή του νέου κτιρίου.

Κλείνουμε την επιστολή μας με την ελπίδα: α) ότι θα δημοσιευθεί στην εφημερίδα σας, ώστε να ενημερωθούν πληρέστερα και ορθότερα οι αναγνώστες σας, και β) ότι οι υπεύθυνοι θα αναλάβουν τις ευθύνες τους».

Τα πλαστά χαρτονομίσματα

ΣΥΝΕΧΕΙΑ ΑΠΟ ΤΗ ΣΕΛ. 1

χαράξεις, χαρτονομίσματα και τις ξεσκονίζει.

ΜΑΛΙΣΤΑ, πληροφορίες αναφέρουν, ότι υπάρχει καταγγελία συμπολίτη μας στην Υποδιεύθυνση Ασφαλείας , πριν από δύο χρόνια περίπου, που κατονομάζει άτομα τα οποία φέρονται να εμπλέκονται σε υποθέσεις διάθεσης πλαστών χαρτονομισμάτων. Η υπόθεση των πλαστών πεντοχίλιαρων που εξιχνιάστηκε στις αρχές του περασμένου μήνα, όταν βρέθηκε μεγάλος αριθμός στο κοτέτσι του πτηνοτρόφου από τα Μαριτσά, επιβεβαιώνει τις πληροφορίες για ύπαρξη μεγάλου κυκλώματος παραχαρακτών που δραστηριοποιείται στη Ρόδο.

ΜΕΣΑ στην ερχόμενη εβδομάδα, ίσως υπάρξουν εξελίξεις και ανακοινώσεις της Αστυνομίας, για τη δράση σπείρας παραχαρακτών.

Κλιμάκιο του ΥΠΕΧΩΔΕ

ΣΥΝΕΧΕΙΑ ΑΠΟ ΤΗ ΣΕΛ. 1

η μελέτη.

Γι' αυτόν τον λόγο έγινε χθες το πρωΐ σύσκεψη στη Νομαρχία των κ. Τσιραγάκη και κ. Ζέκου με τον αντινομάρχη κ. Στάθη Κουσουρνά και υπηρεσιακούς παράγοντες, κατά την οποίαν συζητήθηκε η εξέλιξη της μελέτης και η φάση στην οποία βρίσκεται τώρα.

ΣΤΗ ΣΥΝΕΧΕΙΑ το κλιμάκιο του ΥΠΕΧΩΔΕ πραγματοποίησε επιτόπου επίσκεψη στα σημεία που αφορούν τη μελέτη, ώστε να έχουν σαφή και συγκεκριμένη εικόνα για το θέμα.

Τέλος, χθες στις 7 το απόγευμα έγινε σύσκεψη του νομάρχη κ. Γιάννη Μαχαιρίδη, του αντινομάρχη κ. Στάθη Κουσουρνά, του δημάρχου Ροδίων κ. Γιώργου Γιαννόπουλου, των εκπροσώπων του ΥΠΕΧΩΔΕ και υπηρεσιακών παραγόντων, κατά την οποία συζητήθηκαν οι λεπτομέρειες της επόμενης φάσης της μελέτης και πάρθηκαν οι τελικές αποφάσεις σχετικά με το χρονοδιάγραμμα, το ποια κομμάτια θα έχουν προτεραιότητα, τι θα στοιχίσουν και ποια πορεία θα ακολουθηθεί.

KYDON TOURS

ΕΚΔΡΟΜΕΣ ΚΥΔΩΝ

Ποιότητα - Φροντίδα - Επιτυχία

ΑΓΙΟΥ ΠΝΕΥΜΑΤΟΣ

ΜΙΚΡΑ ΑΣΙΑ ΚΑΣΤΕΛΛΟΡΙΖΟ

ΡΟΔΟ - ΜΑΡΜΑΡΙΣ - FETIYE - ΛΥΒΙΣΙ - ΞΑΝΘΟΣ - ΠΑΤΑΡΑ - ΚΑΛΑΜΑΚΙ - ΚΑΣ - ΜΥΡΑ - ΑΓΙΟΣ ΝΙΚΟΛΑΟΣ

14/6 Σάββατο 08.00 - 09.00
Ρόδο - Μαρμαρίς, πούλμαν πολυτελείας. Στάση Λίμνη Dalyan για καφέ. Fetiye (Μάκρη) - Λιβύσι - επίσκεψη - προσκύνημα στην Παναγιά - Fetiye - Ξάνθος - Πάταρα - Καλαμάκι και μετά μια φανταστική διαδρομή. Αφιξη νωρίς το απόγευμα στο Κας απέναντι από το ΚΑΣΤΕΛΛΟΡΙΖΟ. Ελεύθερος χρόνος. Δείπνο - διασκέδαση - διανυκτέρευση.

15/6 Κυριακή 0830
Από το Κας θα πάμε στα Μύρα που βρίσκονται 35 λεπτά απόσταση, θα προσκυνήσουμε στο φανταστικό ναό του Αγίου Νικολάου που σήμερα είναι μουσείο. Στη συνέχεια θα επισκεφθούμε τους λαξευτούς τάφους στα Μύρα και το θέατρο. Επιστρέφουμε νωρίς και προαιρετική εκδρομή στο ΚΑΣΤΕΛΛΟΡΙΖΟ με ελληνικό καράβι μόνο 20 λεπτά απόσταση.



Προσκύνημα στον Αγιο Κων/νο. Βόλτες στα πανέμορφα δρομάκια του ακριτικού Καστελλορίζου και ουζάκια με μεζέ στα ταβερνάκια πάνω στη θάλασσα. Επιστροφή αργά το απόγευμα. Δείπνο - διασκέδαση στα μαπράκια - διανυκτέρευση.

16/ 6 Δευτέρα 08.30
Αναχώρηση για Μαρμαρίς. Αφιξη νωρίς πριν τις 12.00. Περιήγηση του Μαρμαρίς μέχρι το ICMELER για να γνωρίστε το Μαρμαρίς. Χρόνος ελεύθερος. Αναχώρηση για Ρόδο στις 16.00. Αφιξη στις 17.00. Τέλος εκδρομής.

- Συνοδός η κ. Ελένη Ψυλλάκη
ΔΗΛΩΣΤΕ ΣΥΜΜΕΤΟΧΗ ΓΡΗΓΟΡΑ
Ελάτε για πρόγραμμα.
Πλούσιο πρόγραμμα, φανταστικό ξενοδοχείο, ημιδιατροφή.

ΠΡΑΚΤΟΡΕΙΟ ΚΥΔΩΝ

Εισιτήρια - Πακέτα - εκδρομές
Σας περιμένουμε!
Τηλ. 22410 23.000, 27900, 75628, 27722
X4004-13/6

Με αυτοκίνητα και μηχανήματα

Εξοπλισμός των νησιών για τις έκτακτες ανάγκες

Πρωτοβουλίες του υπουργείου Αιγαίου



Τους υπουργούς Εσωτερικών των κρατών-μελών της Ευρωπαϊκής Ένωσης καλωσόρισε ο Υπουργός Αιγαίου κ. Νίκος Σηφουνάκης, στη Ρόδο όπου παρευρέθηκε συνοδευόμενος από τον Γενικό Γραμματέα του Υπουργείου, την Πέμπτη 5 Ιουνίου, στο πλαίσιο της άτυπης Συνάντησης που πραγματοποιήθηκε υπό την προεδρία του Έλληνα Υπουργού Εσωτερικών και Δημόσιας Διοίκησης κ. Κώστα Σκανδαλίδη.

«Η Ελλάδα είχε την τύχη να φιλοξενήσει κατά τη διάρκεια της Προεδρίας της ένας γεγονός τεράστιας σημασίας για την ολοκλήρωση της Ευρωπαϊκής Ενοποίησης: τη μεγάλη διεύρυνση της 16ης Απριλίου. Αυτό το άνοιγμα της ευρωπαϊκής οικογένειας σε καινούργια έθνη, καινούργιες κουλτούρες, καινούργιους πολιτισμούς, δημιουργεί δικαιολογημένα τεράστιες προσδοκίες στους λαούς αλλά και αυξημένα προβλήματα οργάνωσης και συντονισμού για την κεντρική και τις περιφερειακές διοικήσεις.

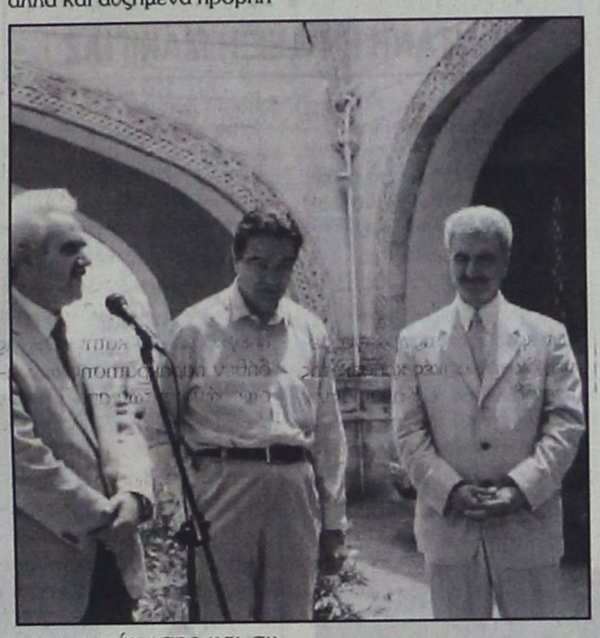

Είναι ιδιαίτερα ευτυχής συγκυρία που μια από τις πρώτες συναντήσεις της διευρυμένης Ευρώπης των 25 με θέμα τη Δημόσια Διοίκηση γίνεται στην κοσμοπολίτικη Ρόδο, ένα από τα μεγαλύτερα και σημαντικότερα κέντρα του νησιωτικού συμπλέγματος του Αιγαίου Αρχιπελάγους» τόνισε στο χαιρετισμό του ο Υπουργός Αιγαίου.

Το μεσημέρι της Πέμπτης ο κ. Σηφουνάκης και ο κ. Δ. Καπετανάς, παρέδωσαν στο Νομάρχη Δωδεκανήσου κ. Γ. Μαχαιρίδη και στις εθελοντικές ομάδες της Ρόδου, δύο αυτοκίνητα τύπου τζιπ, φορείο τύπου "basket" και άλλα σωστικά μέσα στο πλαίσιο υλοποίησης του προγράμματος του Υπουργείου Αιγαίου για την πρόληψη των φυσικών καταστροφών, δασικών πυρκαγιών και άλλων εκτάκτων αναγκών.

Αναφερόμενος δε στο πρόγραμμα που υλοποιεί το Υπουργείο για τον εξοπλισμό των νησιών με τα απαραίτητα βοηθητικά μέσα για την αντιμετώπιση των εκτάκτων αναγκών τόνισε ότι «στόχος του Υπουργείου Αιγαίου είναι η σωστή προετοιμασία όλων των φορέων για την αντιμετώπιση κάθε κατάστασης εκτάκτου ανάγκης στα νησιά» ενώ στη συνέχεια ανακοίνωσε την παραχώρηση μέσα στους επόμενους μήνες από το Υπουργείο Αιγαίου σε φορείς του Αιγαίου επιπλέον μηχανών τύπου EDURO και πυροσβεστικών οχημάτων του ενός τόνου και την παράδοση έως το τέλος του χρόνου και άλλα αυτοκινήτων τύπου τζιπ.

Στη συνέχεια ο Υπουργός Αιγαίου συνοδευόμενος από τον Γεν. Γραμματέα του Υπουργείου και το Νομάρχη Δωδεκανήσου, επισκέφθηκε το Γραφείο Προστασίας Περιβάλλοντος και Αρχιτεκτονικής Κληρονομιάς που ίδρυσε το Υπουργείο στη Ρόδο, όπως και σε άλλα 12 νησιά του Αιγαίου, έδρες νομών και επαρχείων με σκοπό την αποτελεσματικότερη αντιμετώπιση ζητημάτων που άπτονται των αρμοδιοτήτων του Υπουργείου για θέματα περιβάλλοντος και αρχιτεκτονικής, συζήτησε με τους υπαλλήλους της υπηρεσίας και το Νομάρχη Δωδεκανήσου για την αρτιότερη λειτουργία του Γραφείου και για την επίλυση του προβλήματος της στέγασής του σε χώρο καταλληλότερο στην πόλη της Ρόδου.

aegean imaging απεικόνιση αιγαίου

ΙΑΤΡΙΚΗ ΑΝΑΚΟΙΝΩΣΗ

ΧΡΙΣΤΟΔΟΥΛΟΥ ΜΑΡΙΑ
ΙΑΤΡΟΣ ΑΚΤΙΝΟΔΙΑΓΝΩΣΤΗΣ (ΑΚΤΙΝΟΛΟΓΟΣ)

Δέχεται καθημερινά στο Διαγνωστικό Εργαστήριο:
ΑΠΕΙΚΟΝΙΣΗ ΑΙΓΑΙΟΥ
Πάροδος Παπαλουκά 18Β (παραπλεύρως του parking του παλιού νοσοκομείου).

Ωρες λειτουργίας του εργαστηρίου 9π.μ.-8μ.μ.
Τηλ. 2241043000-3 Fax: 22410 43004
T1180-26/6

ΙΑΤΡΙΚΗ ΑΝΑΚΟΙΝΩΣΗ

Ο ιατρός
ΑΝΔΡΕΑΣ ΚΑΡΑΓΙΑΝΝΗΣ

ΟΡΘΟΠΑΙΔΙΚΟΣ ΧΕΙΡΟΥΡΓΟΣ ΤΡΑΥΜΑΤΙΟΛΟΓΟΣ
θα απουσιάσει από 5/6/03 έως και 10/6/03 για να συμμετάσχει στο 6ο Πανευρωπαϊκό συνέδριο Ορθοπαιδικής και Τραυματιολογίας (E.F.OR.T) στο Helsinki.

Το ιατρείο θα λειτουργεί κανονικά από 11/6/03
Από 9-13.00 και 17.00 - 20.00
ΙΩΑΝΝΗ ΜΕΤΑΞΑ 3 - Ρόδος
Τηλ. 22410 38008
ΚΡΙΤΩ ΙΑΤΡΙΚΗ ΜΕΡΙΜΝΑ ΡΟΔΟΥ
T1228-11/6

ΙΑΤΡΙΚΗ ΑΝΑΚΟΙΝΩΣΗ

Ο ιατρός
ΜΙΚΡΟΒΙΟΛΟΓΟΣ - ΒΙΟΠΑΘΟΛΟΣ
ΜΙΛΤΙΑΔΗΣ ΚΙΟΥΣΗΣ
Καζαντζάκη 2 και Εθνικής Αντιστάσεως
(πρώην Αννης Μαρίας) (2ος όροφος)

Δέχεται: Δευτέρα - Παρασκευή 7.30-13.00 και 17.30-19.30
Τετάρτη απόγευμα κλειστά • Σάββατο κατόπιν ραντεβού
Τηλ. 22410 70607
T1221-16/7

ΑΝΑΚΟΙΝΩΣΗ



ΧΕΙΡΟΠΡΑΚΤΙΚΟ ΚΕΝΤΡΟ ΦΥΣΙΚΟΘΕΡΑΠΕΙΑΣ

Το Φυσικοθεραπευτήριο του **Ναχνά Χάρι** θα παραμείνει κλειστό από την 2/6/03 έως και την 7/6/03 λόγω συμμετοχής του στα εργαστηριακά μαθήματα στην τεχνική της ΣΤΕΓΝΗΣ ΒΕΛΟΝΑΣ (Ιατρικός Βελονισμός) που θα διεξαχθούν στο Πανεπιστημιακό Νοσοκομείο Καρολίνσκα της Σουηδίας.

Η τεχνική της Στεγνής Βελόνας βασίζεται σε σύγχρονες ιατρικές μελέτες για την θεραπεία μυοσκελετικών πόνων και ΟΧΙ στην Κινέζικη Φιλοσοφία.

Χειροπρακτικό Κέντρο Φυσικοθεραπείας
Παπαλουκά 19 Α, 85100 ΡόδοςΤηλ : 22410-20982

ΕΥΡΩΠΑΙΚΗ ΕΠΕΝΔΥΤΙΚΗ
ΕΘΝΙΚΗΣ ΑΝΤΙΣΤΑΣΕΩΣ 48 ΤΗΛ. 0241 39300

ΕΥΡΩΠΑΙΚΗ ΕΠΕΝΔΥΤΙΚΗ
ΚΤΗΜΑΤΟΜΕΣΙΤΙΚΟ ΓΡΑΦΕΙΟ
ΑΝΤΩΝΗΣ ΝΙΚΟΛΗΣ - ΘΕΟΦΙΛΟΣ ΚΑΩΝΑΡΗΣ
ΕΘΝΙΚΗΣ ΑΝΤΙΣΤΑΣΕΩΣ 48 (ΠΡΩΗΝ ΑΝΝΗΣ ΜΑΡΙΑΣ) ΤΗΛ. 2241039300

ΔΙΑΜΕΡΙΣΜΑΤΑ

185 τ.μ. Αποθήκη με ράμπα στην Μ.Πετρίδη	€ 58.700
150 τ.μ. Αποθήκη στην Ανάληψη	€ 73.400
42 τ.μ. Περιοχή Αγίου Νικολάου	€ 46.900
46 τ.μ. Στην Μητρόπολη καινούργιο	€ 61.600
45 τ.μ. Στην Πειραιώς υπό κατασκευή	€ 64.500
80 τ.μ. Τρείς σε μαρμαροσοβά	€ 70.500
55 τ.μ. Στην Μητρόπολη καινούργιο	€ 76.300
75 τ.μ. Καινούργιο στην Σωτήρος	€ 93.900
85 τ.μ. Καινούργιο στην Σωτήρος	€ 102.700
80 τ.μ. Στην Πειραιώς υπό κατασκευή	€ 110.000
72 τ.μ. Καινούργιο στην Ανάληψη	€ 111.500
85 τ.μ. Καινούργιο στην Ιαλυσό	€ 111.500
80 τ.μ. Καινούργιο στο Καρακόνερο	€ 117.400
87 τ.μ. Α ορόφου ετοιμοπαράδοτο στο Ροδίνι	€ 126.000
87 τ.μ. Άγιος Νικόλαος υπό κατασκευή	€ 126.200
120 τ.μ. 6 Δωμάτια προς εκμετάλευση	€ 132.000
100 τ.μ. Οροφοδιαμέρισμα lux στην Ανάληψη	€ 132.000
90 τ.μ. Καινούργιο στην Ανάληψη	€ 138.000
115 τ.μ. Άνω Ροδίνι ετοιμοπαράδοτο α ορόφου	€ 143.800
90 τ.μ. Οικία παριοχή Σταδίου με 130 αυλή	€ 146.700
105 τ.μ. Ανάληψη 3 υπν/τια,πάρκιν,μεγάλη βερά	€ 161.400
120 τ.μ. Στο Καρακόνερο υπό κατασκευή	€ 164.500
114 τ.μ. Άγιος Νικόλαος υπό κατασκευή	€ 167.300
4 Γκαρσονιέρες με μηνιαίο εισόδημα €1350	

ΟΙΚΟΠΕΔΑ

650 τ.μ. ΣΤΟΝ ΑΡΧΑΓΓΕΛΟ ΕΝΤΟΣ ΟΙΚΙΣΜΟΥ ΜΕ Σ.Δ. 0,8 ΣΕ ΗΣΥΧΗ ΠΕΡΙΟΧΗ ΚΑΤΑΛΛΗΛΟ ΓΙΑ ΟΙΚΙΑ	
600 Τ.Μ. ΠΑΤΜΟΣ ΚΟΝΤΑ ΣΤΟ ΚΥΜΑ ΚΤΙΖΕΙ 220	€ 18.000
1570 τ.μ. Γεννάδι στον κεντρικό δρόμο	€ 50.000
2000 τ.μ. Στο Γεννάδι με άδεια οικοδομής,νερό,ρεύμα	€ 58.700
500 τ.μ. Μερίδιο στην Ηλιούπολη	€ 15.000
4000 τ.μ. Στο Φαληράκι σε ύψωμα με θέα	€ 59.000
4000 τ.μ. Μετά το Λαδικό 70m από τον κεντρικό	€ 70.450
2300 τ.μ. Αφάντου στο κύμα	€ 73.400
7400 τ.μ. Αφάντου για Βιοτεχνική χρήση	€ 73.400
13000 τ.μ ΠΑΡΑΛΙΑΚΟ ΣΤΑ ΚΑΛΑΒΑΡΔΑ	
2500 τ.μ. Στο κιοτάρι κοντά στο κύμα με άδεια οικ.	€ 88.040
5000 τ.μ. Στο Γεννάδι με πρόσοψη στην εθν.οδό	€ 102.700
4800 τ.μ. Περιοχή Κανδυλί στην Ιαλυσό	€ 140.865
600 τ.μ. Επί της Εθν.οδού με άδεια οικοδομής	€ 50.000
14500 τ.μ Περιοχή Σγουρού	€ 150.000
7500 τ.μ. Στα Κολύμπια διπλα σε ξενοδοχείο	€ 220.000
10000 τ.μ Στο φυτώριο με ωραία θέα	€ 300.000
15000 τ.μ Κοσκινού σε ύψωμα	€ 440.205
4000 τ.μ. Στην Λαχανιά επί της Εθνικής οδού	€ 117.400
4000 τ.μ. Στην Λαχανιά με πρόσβαση	€ 52.824
1500 τ.μ. Στην Λαχανιά εντός οικισμού	€ 61.628
9000 τ.μ. Στην Λαχανιά 800 m από το κύμα	€ 82.170
6500 τ.μ. Στην Λαχανιά 300 m από το κύμα	€ 104.000

ΜΟΝΟΚΑΤΟΙΚΙΕΣ - ΜΕΖΟΝΕΤΕΣ

75 τ.μ. Οικία στην Παλιά Πόλη σε καλή τιμή	€ 44.020
140 τ.μ. Στο Κανδυλί σε μπετά με 1300 οικόπεδο	€ 88.000
126 τ.μ. Τρείς σε μπετά με 1000 οικόπεδο	€ 100.000
210 τ.μ. Ιαλυσός σε σοβά κοντά στην θάλασσα	€ 161.500
100 τ.μ. Αφάντου καινούργιο,1200 οικόπεδο κύμα	€ 176.082
180 τ.μ. Κοσκινού 1500 m οικόπεδο σε μπετά	€ 190.755
410 τ.μ. Παστίδα σε κολώνες με 4500 τ.μ. οικόπεδ	€ 205.500
180 τ.μ. Στην Ιξιά λσύξ κατασκευή με οικόπεδο	€ 250.000
140 τ.μ. Κοσκινού σε 1300 οικόπεδο με καταπληκτική θέα	

ΚΑΤΑΣΤΗΜΑΤΑ - ΕΠΙΧΕΙΡΗΣΕΙΣ

ΞΕΝΟΔΟΧΕΙΟ 70 ΚΛΙΝΩΝ ΣΕ ΤΙΜΗ ΕΥΚΑΙΡΙΑΣ	€9000/Κλίνη
ΕΠΕΝΔΥΣΗ 9 ΓΚΑΡΣΟΝΙΕΡΕΣ ΚΟΝΤΑ ΣΤΟ ΠΑΝΕΠΙΣΤΗΜΙΟ	
Ενοικιάζεται κατάστημα 250 τ.μ. εντός πόλεως	
Κατάστημα στην Καποδιστρίου 60 τ.μ.+30 τ.μ.	
Αναψυκτήριο έτοιμο προς λειτουργία ΕΥΚΑΙΡΙΑ	
4 Γκαρσονιέρες καινούργιες με πολύ καλό εισόδημα	
Καφετέρια δίπλα σε ξενοδοχεία προς πώληση	
Πανσιόν στα Κοσκινού έτοιμη προς Λειτουργία	

ΑΚΙΝΗΤΑ ΣΕ ΑΠΟΚΛΕΙΣΤΙΚΟΤΗΤΑ ΣΕ ΠΑΛΙΑ ΠΟΛΗ - ΑΦΑΝΤΟΥ - ΛΑΧΑΝΙΑ
ΑΓΟΡΕΣ - ΠΩΛΗΣΕΙΣ - ΜΙΣΘΩΣΕΙΣ ΑΚΙΝΗΤΩΝ
ΞΕΝΟΔΟΧΕΙΑΚΕΣ ΜΟΝΑΔΕΣ ΣΕ ΑΠΟΚΛΕΙΣΤΙΚΟΤΗΤΑ ΣΕ ΟΛΟ ΤΟ ΝΗΣΙ
ΣΥΜΒΟΥΛΕΥΤΙΚΕΣ ΚΑΙ ΕΠΕΝΔΥΤΙΚΕΣ ΠΡΟΤΑΣΕΙΣ
ΔΑΝΕΙΑ ΔΕΚΤΑ
5669-10/6

ΔΡΟΜΟΛΟΓΙΑ ΤΟΥ ΤΑΧΥΠΛΟΟΥ ΚΑΤΑΜΑΡΑΝ
«ΔΩΔΕΚΑΝΗΣΟΣ ΕΞΠΡΕΣ»
ΑΠΟ 1/5/2003 ΕΩΣ 14/6/2003

ΑΝΑΧΩΡΗΣΗ ΑΠΟ ΡΟΔΟ
ΑΠΟ ΤΗ ΘΕΣΗ «ΚΟΛΩΝΑ»

ΗΜΕΡΑ	ΩΡΑ	ΠΡΟΟΡΙΣΜΟΣ	ΩΡΑ ΑΦΙΞΗΣ ΣΤΗ ΡΟΔΟ
ΚΑΘΕ ΔΕΥΤΕΡΑ	08.30	ΣΥΜΗ-ΚΩ-ΚΑΛΥΜΝΟ-ΛΕΡΟ-ΚΑΛΥΜΝΟ-ΚΩ-ΣΥΜΗ-ΡΟΔΟ	18.30
ΚΑΘΕ ΤΡΙΤΗ	08.30	ΚΩ-ΚΑΛΥΜΝΟ-ΛΕΡΟ-ΠΑΤΜΟ-ΛΕΡΟ-ΚΑΛΥΜΝΟ-ΚΩ-ΡΟΔΟ	18.30
ΚΑΘΕ ΤΕΤΑΡΤΗ	08.30	ΚΩ-ΚΑΛΥΜΝΟ-ΛΕΡΟ-ΚΑΛΥΜΝΟ -ΚΩ-ΡΟΔΟ	18.30
ΚΑΘΕ ΠΕΜΠΤΗ	08.30	ΚΩ-ΚΑΛΥΜΝΟ-ΛΕΡΟ-ΠΑΤΜΟ-ΛΕΡΟ-ΚΑΛΥΜΝΟ-ΚΩ-ΡΟΔΟ	18.30
ΚΑΘΕ ΠΑΡΑΣΚΕΥΗ	08.30	ΣΥΜΗ-ΚΩ-ΚΑΛΥΜΝΟ-ΛΕΡΟ-ΠΑΤΜΟ-ΛΕΡΟ-ΚΑΛΥΜΝΟ-ΚΩ-ΣΥΜΗ-ΡΟΔΟ	18.50
ΚΑΘΕ ΣΑΒΒΑΤΟ	08.30	ΚΩ-ΚΑΛΥΜΝΟ-ΛΕΡΟ-ΛΕΙΨΟΙ-ΠΑΤΜΟ-ΛΕΡΟ-ΚΑΛΥΜΝΟ-ΚΩ-ΡΟΔΟ	18.30
ΚΑΘΕ ΚΥΡΙΑΚΗ	08.30	ΚΩ-ΚΑΛΥΜΝΟ-ΛΕΡΟ-ΠΑΤΜΟ-ΛΕΙΨΟΙ-ΛΕΡΟ-ΚΑΛΥΜΝΟ-ΚΩ-ΡΟΔΟ	18.30



ΠΛΗΡΟΦΟΡΙΕΣ / ΚΡΑΤΗΣΕΙΣ

ΔΩΔΕΚΑΝΗΣΟΣ ΝΑΥΤΙΛΙΑΚΗ Ν.Ε"
ΑΥΣΤΡΑΛΙΑΣ 3, 85100 ΡΟΔΟΣ
ΤΗΛ: 2241070590, ΦΑΞ: 2241070591
E-MAIL: info@12ne.gr
X3997-3/06

Δ.Α.Ν.Ε. SEA LINE
ΔΩΔΕΚΑΝΗΣΙΑΚΗ ΑΝΩΝΥΜΗ ΝΑΥΤΙΛΙΑΚΗ ΕΤΑΙΡΙΑ

ΔΡΟΜΟΛΟΓΙΑ

Αναχωρήσεις από ΡΟΔΟ

6/6 Παρασκευή
ΠΑΤΜΟΣ 15.00 Κω -Κάλυμνο - Λέρο -Πάτμο -Πειραιά
7/6 Σάββατο
ΔΙΑΓΟΡΑΣ 15.00 Κω -Κάλυμνο - Λέρο -Πάτμο -Πειραιά
8/6 Κυριακή
ΠΑΤΜΟΣ 15.00 Κω -Κάλυμνο - Λέρο -Πάτμο -Πειραιά

10/6 Τρίτη
ΡΟΔΟΣ 15.00 Κω -Κάλυμνο - Λέρο -Πάτμο -Πειραιά
11/6 Τετάρτη
ΠΑΤΜΟΣ 15.00 Σύμη-Τήλο-Κάλυμνο-Αστυπάλαια-Πειραιά
12/6 Πέμπτη
ΡΟΔΟΣ 15.00 Κω -Κάλυμνο - Λέρο -Πάτμο -Πειραιά
13/6 Παρασκευή
ΔΙΑΓΟΡΑΣ 15.00 Νίσυρο-Κω-Κάλυμνο-Λέρο-Πάτμο-Πειραιά
14/6 Σάββατο
ΡΟΔΟΣ 15.00 Κω -Κάλυμνο - Λέρο -Πάτμο -Πειραιά
15/6 Κυριακή
ΔΙΑΓΟΡΑΣ 15.00 Κω -Κάλυμνο - Λέρο -Πάτμο -Πειραιά

16/6 Δευτέρα
ΡΟΔΟΣ 15.00 Κω -Κάλυμνο - Λέρο -Πάτμο -Πειραιά
17/6 Τρίτη
ΠΑΤΜΟΣ 15.00 Κω -Κάλυμνο - Λέρο -Πάτμο -Πειραιά
18/6 Τετάρτη
ΡΟΔΟΣ 15.00 Σύμη-Τήλο-Κάλυμνο-Αστυπάλαια-Πειραιά
ΔΙΑΓΟΡΑΣ 18.00 Κω-Πειραιά
19/6 Πέμπτη
ΠΑΤΜΟΣ 15.00 Κω -Κάλυμνο - Λέρο -Πάτμο -Πειραιά
20/6 Παρασκευή
ΡΟΔΟΣ 11.00 Κω -Σάμο-Θεσσαλονίκη
ΔΙΑΓΟΡΑΣ 15.00 Νίσυρο-Κω-Κάλυμνο-Λέρο-Πάτμο-Πειραιά
21/6 Σάββατο
ΠΑΤΜΟΣ 15.00 Κω -Κάλυμνο - Λέρο -Πάτμο -Πειραιά
22/6 Κυριακή
ΡΟΔΟΣ 15.00 Κω -Κάλυμνο - Λέρο -Πάτμο -Πειραιά
ΔΙΑΓΟΡΑΣ 18.00 Κω-Πειραιά

23/6 Δευτέρα
ΠΑΤΜΟΣ 15.00 Κω -Κάλυμνο -Αστυπάλαια-Πειραιά
24/6 Τρίτη
ΡΟΔΟΣ 15.00 Κω -Κάλυμνο -Λέρο -Πάτμο -Πειραιά
25/6 Τετάρτη
ΠΑΤΜΟΣ 15.00 Σύμη-Τήλο-Κάλυμνο-Λέρο -Πάτμο -Πειραιά
ΔΙΑΓΟΡΑΣ 18.00 Κω-Πειραιά
26/6 Πέμπτη
ΡΟΔΟΣ 15.00 Κω -Κάλυμνο - Λέρο -Πάτμο -Πειραιά
27/6 Παρασκευή
ΠΑΤΜΟΣ 11.00 Κω-Σάμο-Θεσσαλονίκη
ΔΙΑΓΟΡΑΣ 15.00 Νίσυρο-Κω-Κάλυμνο-Λέρο-Πάτμο-Πειραιά
28/6 Σάββατο
ΡΟΔΟΣ 15.00 Κω -Κάλυμνο - Λέρο -Πάτμο -Πειραιά
29/6 Κυριακή
ΠΑΤΜΟΣ 15.00 Κω-Κάλυμνο-Λέρο-Πάτμο-Πειραιά
ΔΙΑΓΟΡΑΣ 18.00 Κω -Πειραιά

30/6 Δευτέρα
ΡΟΔΟΣ 15.00 Κω -Κάλυμνο -Αστυπάλαια-Πειραιά

Αναχωρήσεις από ΠΕΙΡΑΙΑ

6/6 Παρασκευή
ΔΙΑΓΟΡΑΣ 15.00 Πάτμο-Λέρο-Κάλυμνο-Κω-Ρόδο
7/6 Σάββατο
ΠΑΤΜΟΣ 15.00 Πάτμο-Λέρο-Κάλυμνο-Κω-Ρόδο

9/6 Δευτέρα
ΡΟΔΟΣ 15.00 Πάτμο-Λέρο-Κάλυμνο-Κω-Ρόδο
10/6 Τρίτη
ΠΑΤΜΟΣ 15.00 Αστυπάλαια-Κάλυμνο-Τήλο-Σύμη-Ρόδο
11/6 Τετάρτη
ΡΟΔΟΣ 15.00 Πάτμο-Λέρο-Κάλυμνο-Κω-Ρόδο
12/6 Πέμπτη
ΠΑΤΜΟΣ 15.00 Πάτμο-Λέρο-Κάλυμνο-Κω-Νίσυρο-Ρόδο
ΔΙΑΓΟΡΑΣ 18.00 Κω-Ρόδο
13/6 Παρασκευή
ΡΟΔΟΣ 15.00 Πάτμο-Λέρο-Κάλυμνο-Κω-Ρόδο
14/6 Σάββατο
ΔΙΑΓΟΡΑΣ 15.00 Πάτμο-Λέρο-Κάλυμνο-Κω-Ρόδο
15/6 Κυριακή
ΡΟΔΟΣ 15.00 Πάτμο-Λέρο-Κάλυμνο-Κω-Ρόδο

16/6 Δευτέρα
ΔΙΑΓΟΡΑΣ 15.00 Πάτμο-Λέρο-Κάλυμνο-Κω-Ρόδο
17/6 Τρίτη
ΡΟΔΟΣ 15.00 Αστυπάλαια-Κάλυμνο-Τήλο-Σύμη-Ρόδο
18/6 Τετάρτη
ΠΑΤΜΟΣ 15.00 Πάτμο-Λέρο-Κάλυμνο-Κω-Ρόδο
19/6 Πέμπτη
ΡΟΔΟΣ 15.00 Πάτμο-Λέρο-Κάλυμνο-Κω-Ρόδο
ΔΙΑΓΟΡΑΣ 18.00 Κω-Νίσυρο-Ρόδο
20/6 Παρασκευή
ΠΑΤΜΟΣ 15.00 Πάτμο-Λέρο-Κάλυμνο-Κω-Ρόδο
21/6 Σάββατο
ΔΙΑΓΟΡΑΣ 15.00 Πάτμο-Λέρο-Κάλυμνο-Κω-Ρόδο
22/6 Κυριακή
ΠΑΤΜΟΣ 15.00 Αστυπάλαια-Κάλυμνο-Κω-Ρόδο

23/6 Δευτέρα
ΡΟΔΟΣ 15.00 Πάτμο-Λέρο-Κάλυμνο-Κω-Ρόδο
24/6 Τρίτη
ΠΑΤΜΟΣ 15.00 Πάτμο-Λέρο-Κάλυμνο-Τήλο-Σύμη-Ρόδο
ΔΙΑΓΟΡΑΣ 18.00 Κω-Ρόδο
25/6 Τετάρτη
ΡΟΔΟΣ 15.00 Πάτμο-Λέρο-Κάλυμνο-Κω-Ρόδο
26/6 Πέμπτη
ΠΑΤΜΟΣ 15.00 Πάτμο-Λέρο-Κάλυμνο-Κω-Ρόδο
ΔΙΑΓΟΡΑΣ 18.00 Κω-Νίσυρο-Ρόδο
27/6 Παρασκευή
ΡΟΔΟΣ 15.00 Πάτμο-Λέρο-Κάλυμνο-Κω-Ρόδο
28/6 Σάββατο
ΔΙΑΓΟΡΑΣ 15.00 Πάτμο-Λέρο-Κάλυμνο-Κω-Ρόδο
29/6 Κυριακή
ΡΟΔΟΣ 15.00 Αστυπάλαια-Κάλυμνο-Κω-Ρόδο

30/6 Δευτέρα
ΠΑΤΜΟΣ 15.00 Πάτμο-Λέρο-Κάλυμνο-Κω-Ρόδο

X3986-29/6

Για τη διαχείριση της περιόδου 1995 - 2002

Καυγάς στην Κάλυμνο για τα οικονομικά του Δήμου

ΝΕΑ ΕΠΙΘΕΣΗ ΔΙΑΚΟΜΙΧΑΛΗ ΚΑΤΑ ΤΟΥ ΔΗΜΑΡΧΟΥ

Και νέα επίθεση εξαπέλυσε ο κ. Δημήτρης Διακομιχάλης εναντίον του δημάρχου Καλύμνου κ. Γ. Ρούσσου. Σε ανακοίνωση που εξέδωσε ο κ. Διακομιχάλης αναφέρονται τα εξής:

«Συνεχίζονται οι καθημερινές αθλιότητες του κυρίου Γ. Ρούσσου αναφορικά με τα οικονομικά του Δήμου και την οικονομική διαχείριση της περιόδου 1995 - 2002 που την ευθύνη του Δήμου είχε ο κύριος Δημήτρης Ελ. Διακομιχάλης.

Με έγγραφό του προς τον Υπουργό Εσωτερικών ζητά τη διενέργεια οικονομικού διαχειριστικού ελέγχου της περιόδου 1995 - 2002 αναφέροντας μάλιστα την υπ' αριθμ. 17/21-3-2003 απόφαση της Δημαρχιακής Επιτροπής που αναφέρεται στη διενέργεια οικονομικού ελέγχου της παραπάνω περιόδου.

Ο κ. Ρούσσος όμως παραβιάζει ανοικτές πόρτες και για μια ακόμη φορά δείχνει το υποκριτικό προσωπείο του, αφού γνωρίζει τα παρακάτω:

1. Με τα υπ' αριθμ. 6429/2000 και 6559/2000 έγγραφα του Δήμου ζητείται από τον τότε υφυπουργό κ. Καΐσερλη διενέργεια οικονομικού διαχειριστικού ελέγχου του Δήμου.

2. Με το από 28-2-2001 αριθμ. πρωτ. 7929 έγγραφο του Υπουργείου Εσωτερικών (Διεύθυνση Οικονομικών Ο.Τ.Α.) προς το Σώμα Επιθεωρητών - Ελεγκτών Δημόσιας Διοίκησης διαβιβάζεται το αίτημα ελέγχου.

3. Στις 19-11-2002 με το υπ. αριθμ. πρωτ. 6898 έγγραφο του Δημάρχου Καλυμνίων Δημήτρη Ελ. Διακομιχάλη ζητείται από τον υπουργό Εσωτερικών κ. Σκανδαλίδη η διενέργεια οικονομικού διαχειριστικού ελέγχου λόγω της αποχώρησής του από το Δήμο.

4. Στις 17-12-2002 με το υπ' αριθμ. πρωτ. 7293 έγγραφο προς την Γενική Διευθύντρια του Υπουργείου Εσωτερικών κυρία Δήμητρα Κουτσούρη ο Δήμαρχος Καλυμνίων ζητά εκ νέου να ξεκινήσει οικονομικός - διαχειριστικός έλεγχος πριν την αποχώρησή του στις 31-12-2002 για όλη την οκταετία.

5. Ασφαλώς γνωρίζει ο κ. Ρούσσος το από 3-12-2002 με αριθμ. πρωτ. 49304 έγγραφο του Υπουργείου Εσωτερικών)Διεύθυνση Οικονομικών ΟΤΑ) το οποίο χαρακτήρισε ο ίδιος στις 4/1/2003, με το οποίο ζητείται από την Γεν. γραμματεία της Περιφέρειας, λόγω της αποχώρησης της δημοτικής αρχής υπό τον κύριο Δήμητρη Ελ. Διακομιχάλη να κάνει τις κατά νόμο σχετικές ενέργειες για τη διενέργεια οικονομικού ελέγχου στο Δήμο Καλυμνίων.

6. Ασφαλώς γνωρίζει ο κύριος Ρούσσος το από 11 Μαρτίου 2003 αριθμ. πρωτ.1012872/405/212-Α έγγραφο του Υπουργείου Οικονομικών, Γενικής Διεύθυνσης Οικονομικής Επιθεώρησης προς την Περιφέρεια Νοτίου Αιγαίου, Τμήμα Τοπικής Αυτοδιοίκησης που αναφέρεται στη διενέργεια οικονομικού ελέγχου στο Δήμο μας μετά από το αίτημα της Περιφέρειας με το υπ' αριθμ. 14/15-1-2003 έγγραφο και το από 19-11-2002 έγγραφο του Δημάρχου κ. Δημήτρη Διακομιχάλη.

Αρα λοιπόν οι λεονταρισμοί του κ. Ρούσσου είναι εντελώς στον αέρα αφού γνωρίζει ότι η αλήθεια βρίσκεται αλλού.

Οι ενέργειες αυτές δυστυχώς γι' αυτόν είναι κινήσεις απελπισίας και προσπαθεί να αποπροσανατολίσει την κοινή γνώμη της Καλύμνου λόγω των καθημερινών αδιεξόδων που δημιουργεί η ασκούμενη πολιτική του.

Εμείς όμως στην πολιτικά ανήθικη συμπεριφορά του, απαντούμε λέγοντας στον κ. Ρούσσο, καλοδεχούμενος ο οικονομικός έλεγχος αλλά ταυτόχρονα ζητούμε να ελεγχθεί και η δική του διαχειριστική περίοδος για να δει επιτέλους πόσα απίδια χωράει ο σάκος.

Ελπίζουμε να μην διαφωνεί ο κύριος».

Αναγκαία η αλλαγή της ημέρας απόπλου των πλοίων της ΛΑΝΕ

Ο έπαρχος Καρπάθου - Κάσου Μιχάλης Ερωτόκριτος απέστειλε στον υπουργό Εμπορικής Ναυτιλίας, επιστολή στην οποία περιγράφεται η αναγκαιότητα αλλαγής της ημέρας αναχώρησης ενός εκ των τριών δρομολογίων των πλοίων της Λ.Α.Ν.Ε. από τον Πειραιά. Η επιστολή του επάρχου που κοινοποιήθηκε στη ΛΑΝΕ, στη γενική γραμματέα της Περιφέρειας Νοτίου Αιγαίου, κ. Σημαντώνη. στο Δήμο Κάσου και στον Εμπορικό Σύλλογο Καρπάθου, είναι η παρακάτω:

«Εκφράζοντας τα αισθήματα σύσσωμου του εμπορικού κόσμου της Επαρχίας μας και στα πλαίσια των δικών μας αρμοδιοτήτων θα σας παρακαλούσα να μεριμνήσετε για την αλλαγή της ημέρας αναχώρησης ενός εκ των τριών δρομολογίων των πλοίων της ΛΑΝΕ από τον Πειραιά. Και συγκεκριμένα αντί της Κυριακής στις 7 μ.μ. να αναχωρεί την επομένη την ίδια ώρα.

Έτσι θα διευκολυνθούν οι έμποροι της Επαρχίας μας, επειδή η Δευτέρα τυχγάνει εργάσιμη ημέρα σε αντίθεση με την προηγούμενη και θα μπορούν να εκτελεστούν οι παραγγελίες τους από τους εμπορικούς αντιπροσώπους του κέντρου.

Η Επαρχία μας με 8 χιλιάδες μόνιμους κατοίκους βλέπει τον πληθυσμό της να τριπλασιάζεται κατά τη θερινή περίοδο, εξαιτίας, των τουριστών, ημεδαπών και αλλοδαπών. Κατά συνέπεια η αλλαγή του συγκεκριμένου δρομολογίου θα βοηθήσει τα μέγιστα τον εμπορικό κόσμο των νησιών, Καρπάθου και Κάσου, κατ' επέκταση τους κατοίκους τους, μόνιμους και επισκέπτες.

Πιστεύω ότι σε συνεργασία με την ακτοπλοϊκή εταιρία ΛΑΝΕ θα ικανοποιήσετε το παραπάνω αίτημα...».

Διάλεξη στη Ρόδο για την πλαστική χειρουργική

ΖΩΝΤΑΝΗ ΕΠΙΔΕΙΞΗ ΜΑΚΙΓΙΑΖ

Ο Εσωτερικός Κύκλος Γυναικών Rotary Ρόδου (Inner Wheel) οργανώνει την Τετάρτη 11 Ιουνίου 2003, στις 20.00, στο ξενοδοχείο Palladium, εκδήλωση με θέμα:

«Συντήρηση της φυσικής ομορφιάς με σύχγρονες μεθόδους πλαστικής χειρουργικής - Styling Αρμονικής Εμφάνισης».

Προσκεκλημένος ομιλητής είναι ο κ. Γιάννης Λύρας, διευθυντής της Α΄ Κλινικής Πλαστικής Χειρουργικής του Ιατρικού Κέντρου Αθηνών.

Θα ακολουθήσει ζωντανή επίδειξη μακιγιάζ από τον κ. Αχιλλέα Χαρίτο.

Στην τιμή συμμετοχής των 20 ευρώ, περιλαμβάνεται η προσφορά πιάτου με μεζέδες και κρασί ή αναψυκτικό.

ΑΝΑΚΟΙΝΩΣΗ

ΤΡΟΠΟΠΟΙΗΣΗ ΔΡΟΜΟΛΟΓΩΝ

«ΙΕΡΑΠΕΤΡΑ - Β. ΚΟΡΝΑΡΟΣ»

ΙΕΡΑΠΕΤΡΑ

- 13/6 Αναχώρηση από Ρόδο για Χάλκη, Διαφάνι, Πηγάδια, Κάσο, Σητεία, Αγιο Νικόλαο, Μήλο, Πειραιά

Β. ΚΟΡΝΑΡΟΣ

- 10/6 Αναχώρηση για Χάλκη, Διαφάνι, Πηγάδια, Κάσο, Σητεία και επιστροφή
- 12/6 Αναχώρηση για Χάλκη, Διαφάνι, Πηγάδια, Κάσο, Σητεία, Πειραιά
- 15/6 Αναχώρηση για Χάλκη, Διαφάνι, Πηγάδια, Κάσο, Σητεία, Πειραιά
- 18/6 Αναχώρηση για Χάλκη έως Σητεία και επιστροφή
- 19/6 Αναχώρηση για Χάλκη, Διαφάνι, Πηγάδια, Κάσο, Σητεία, Πειραιά
- 22/6 Αναχώρηση για Χάλκη, Διαφάνι, Πηγάδια, Κάσο, Σητεία, Πειραιά
- 25/6 Αναχώρηση για Χάλκη, Διαφάνι, Πηγάδια, Κάσο, Σητεία, Πειραιά

ΙΕΡΑΠΕΤΡΑ

Από 29/6 κανονικά

Πληροφορίες

STEFANAKIS - ZORPIDIS

Τηλ. 22410 20625, 30054

X4009-26/6

ΑΡΧΩΝ ΣΑΜΑΡΤΖΗΣ ΑΕΤΕΒΕ

Από το 1980

23 ΧΡΟΝΙΑ ΜΟΝΩΣΕΙΣ



RicofOn®

ΓΙΑ ΤΕΛΕΙΑ ΑΚΟΥΣΤΙΚΗ ΣΤΟΥΣ ΧΩΡΟΥΣ ΕΡΓΑΣΙΑΣ ΚΑΙ ΔΙΑΣΚΕΔΑΣΗΣ



Τοποθετώντας το κατάλληλο προϊόν RICOFON έχετε μια αίθουσα με άριστη ακουστική και συγχρόνως ένα τέλειο διακοσμητικό αποτέλεσμα.

X3978-30/6

ΜΟΝΩΣΕΙΣ ΤΑΡΑΤΣΩΝ

ΔΙΑΘΕΣΗ: **ΑΡΧΩΝ ΣΑΜΑΡΤΖΗΣ ΑΕΤΕΒΕ**

ΜΟΝΩΣΕΙΣ - ΣΤΕΓΑΝΩΣΕΙΣ

ΚΑΤΑΣΤΗΜΑΤΑ

1) Ερυθρού Σταυρού 21 - Τηλ.: 22410 23030/32054 Ρόδος 85100

2) Ικαρου & Λαοδικείας - Τηλ.: 22410 20021 Ρόδος 85100

ΚΙΝΗΤΟ: 0944 502033



Περίοδος: 21/04/03 - 28/09/03

ΠΡΟΣ ΠΕΙΡΑΙΑ

ΑΝΑΧΩΡΗΣΗ ΑΠΟ							ΑΦΙΞΗ ΠΕΙΡΑΙΑ
ΡΟΔΟ	ΚΩ	ΛΕΡΟ	ΠΑΤΜΟ	ΜΥΚΟΝΟ	ΣΥΡΟ	ΑΝΟΙΓΟ ΚΑΤΑΣΤΡΩΜΑ	
ΤΡΙΤΗ 20:00	ΤΡΙΤΗ 22:55	...	...	ΤΕΤΑΡΤΗ 03:30	...	...	ΤΕΤΑΡΤΗ 07:20
ΠΕΜΠΤΗ 20:00	ΠΕΜΠΤΗ 22:55	ΠΑΡΑΣΚΕΥΗ 00:35	ΠΑΡΑΣΚΕΥΗ 01:45	...	ΠΑΡΑΣΚΕΥΗ 05:20	...	ΠΑΡΑΣΚΕΥΗ 08:40
ΣΑΒΒΑΤΟ 10:00	ΣΑΒΒΑΤΟ 12:50	...	...	...	...	ΣΑΒΒΑΤΟ 16:20	ΣΑΒΒΑΤΟ 21:30
ΚΥΡΙΑΚΗ 18:30	ΚΥΡΙΑΚΗ 21:25	ΚΥΡΙΑΚΗ 23:05	ΔΕΥΤΕΡΑ 00:15	...	ΔΕΥΤΕΡΑ 03:50	...	ΔΕΥΤΕΡΑ 07:10

ΑΠΟ ΠΕΙΡΑΙΑ

ΑΝΑΧΩΡΗΣΗ ΑΠΟ ΠΕΙΡΑΙΑ	ΑΦΙΞΗ						
	ΣΥΡΟ	ΜΥΚΟΝΟ	ΑΝΟΙΓΟ ΚΑΤΑΣΤΡΩΜΑ	ΠΑΤΜΟ	ΛΕΡΟ	ΚΩ	ΡΟΔΟ
ΔΕΥΤΕΡΑ 20:00	ΔΕΥΤΕΡΑ 23:20	...	...	...	...	ΤΡΙΤΗ 04:10	ΤΡΙΤΗ 07:10
ΤΕΤΑΡΤΗ 20:00	ΤΕΤΑΡΤΗ 23:20	...	...	ΠΕΜΠΤΗ 02:50	ΠΕΜΠΤΗ 04:00	ΠΕΜΠΤΗ 05:40	ΠΕΜΠΤΗ 08:35
ΠΑΡΑΣΚΕΥΗ 20:00	...	ΠΑΡΑΣΚΕΥΗ 23:50	...	...	...	ΣΑΒΒΑΤΟ 04:20	ΣΑΒΒΑΤΟ 07:15
ΣΑΒΒΑΤΟ 23:30	...	...	ΚΥΡΙΑΚΗ 04:45	ΚΥΡΙΑΚΗ 07:00	ΚΥΡΙΑΚΗ 08:10	ΚΥΡΙΑΚΗ 09:50	ΚΥΡΙΑΚΗ 12:45

ΑΝΕΚΤΕΛΕΣΤΑ ΔΡΟΜΟΛΟΓΙΑ: 26/04/03 από ΠΕΙΡΑΙΑ & 27/04/03 από ΡΟΔΟ.

SKEVO'S TRAVEL AGENCY

ΚΑΝΕ ΚΡΑΤΗΣΗ ΤΩΡΑ!

ΠΛΗΡΟΦΟΡΙΕΣ ΚΑΙ ΚΡΑΤΗΣΕΙΣ ΘΕΣΕΩΝ ΣΤΟΝ ΤΑΞΙΔΙΩΤΙΚΟ ΣΑΣ ΠΡΑΚΤΟΡΑ Ή SKEVO'S TRAVEL AGENCY: ΑΜΕΡΙΚΗΣ 111, ΡΟΔΟΣ, ΤΗΛ. ΚΡΑΤΗΣΕΩΝ ΕΠΙΒΑΤΩΝ ΚΑΙ Ι.Χ.: 22410-22461, 22410-75655, 22410-75310, ΤΗΛ. ΚΡΑΤΗΣΕΩΝ ΦΟΡΤΗΓΩΝ: 22410-76600

X3999-30/6

ΜΕΝΤΙΟΥΜ-ΑΣΤΡΟΛΟΓΟΣ
ΝΙΚΟΣ
Ακριβείς προβλέψεις στον επαγγελματικό, αισθηματικό και οικονομικό τομέα.
Επαναφορά ατόμων
Ισχυρή υποβολή
Δέχεται μόνο με ραντεβού στα τηλέφωνα: 31405 και 39201
5762-8/6

ΨΥΧΟΕΡΕΥΝΗΤΡΙΑ
ΚΡΗΤΙΚΟΥ ΒΑΣΙΛΕΙΑ

Προβλέψεις για το μέλλον ικανοποιητικές.
Βοήθεια για κάθε θέμα που σας απασχολεί με κάθε εχεμύθεια
ΟΜΗΡΟΥ 65 Π. ΠΟΛΗ Τηλ. 74440 - 67602, 0972157586, 8-1π.μ. — 4-8μ.μ.
Τ.1189-12/7

ΝΑΥΤΙΛΙΑΚΗ ΕΤΑΙΡΙΑ ΛΕΣΒΟΥ Α.Ε.
ΑΝΑΚΟΙΝΩΣΗ
Το υπερταχύπλοο και πολυτελές
ΑΙΟΛΟΣ ΚΕΝΤΕΡΗΣ
που μηδενίζει την απόσταση από 15 Ιουνίου πάλι κοντά σας.
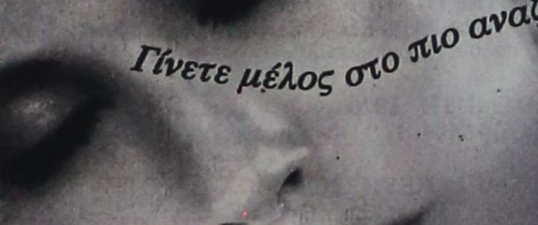
Αναχωρήσεις από Πειραιά
Κυριακή 17.00 για Κάλυμνο - Κω - Ρόδο
Δευτέρα 17.00 για Κω - Ρόδο
Πέμπτη 17.00 για Κάλυμνο - Κω - Ρόδο
Αφιξη στη Ρόδο στις 24.00
Αναχωρήσεις από Ρόδο
Δευτέρα 08.00 για Κω - Πειραιά
Τρίτη 08.00 για Κω - Κάλυμνο - Πειραιά
Παρασκευή 08.00 για Κω - Κάλυμνο - Πειραιά
Αφιξη στον Πειραιά στις 15.00
Ασυναγώνιστο στην ταχύτητα και οικονομία χρόνου
Κρατήσεις για επιβάτες και οχήματα στο κεντρικό πρακτορείο της Ν.Ε.Λ. στη Ρόδο
ALHAMBRA TRAVEL
Δ. Θεοδωράκη 13
Τηλ. 22410 37052, 25698, 31642
X4002-30/6

Σε περίοδο κρίσης για την οικονομία

Βλάπτουν τον τουρισμό μας οι απεργίες των αρχαιοφυλάκων

ΔΙΑΜΑΡΤΥΡΙΑ ΤΩΝ ΕΠΙΧΕΙΡΗΜΑΤΙΩΝ

Εντονη διαμαρτυρία για τα προβλήματα που δημιουργούν στον τουρισμό οι απεργιακές κινητοποιήσεις των αρχαιοφυλάκων, απευθύνει προς τον υπουργό Πολιτισμό η Πανελλήνια Ομοσπονδία Επιχειρήσεων Τουρισμού (ΠΟΕΤ).

Τα κλειστά μουσεία και οι αρχαιολογικοί χώροι έχουν προκαλέσει ματαιώσεις τουριστικών προγραμμάτων, τονίζει η ΠΟΕΤ.

Το πρόβλημα στο οποίο αναφέρεται η ΠΟΕΤ αφορά φυσικά και την περιοχή μας, ιδίως τη Ρόδο και την Κω.

Η επιστολή της ΠΟΕΤ προς τον υπουργό Πολιτισμού κ. Ε. Βενιζέλο που κοινοποιείται και προς τον υφυπουργό Τουρισμού, το γ.γ. του υπουργείου Ανάπτυξης και τον πρόεδρο του ΕΟΤ, αναφέρει:

«Αξιότιμε κύριε υπουργέ, το στραπάτσο που υπέστη ο τουριστικός κλάδος προ εβδομάδας εξ' αιτίας της απεργίας του προσωπικού φύλαξης στα μουσεία και αρχαιολογικούς χώρους, σας είναι υποθέτουμε γνωστό, όπως επίσης εκτιμούμε, λόγω και της υπουργικής σας θητείας στο υπουργείο Ανάπτυξης, συμμερίζεστε τον έντονο προβληματισμό που διακατέχει όχι μόνον τον κλάδο μας, αλλά και την ευρύτερη κοινωνία από τις δυσμενείς εξελίξεις που πλήττουν τον τουρισμό.

Μας στεναχωρεί όλως ιδιαιτέρως το γεγονός ότι το υπουργείο σας δεν κατάφερε να αποτρέψει αυτές τις χαριστικές βολές κατά του ελληνικού τουρισμού. Και όχι μόνον δεν τις απέτρεψε, αλλά ούτε καν μετά τα πρώτα δυσάρεστα γεγονότα, δεν φαίνεται να έχει επιληφθεί αποτελεσματικά.

Νέες ματαιώσεις τουριστικών προγραμμάτων, που έχουν ήδη πουληθεί από μήνες αναγγέλλονται εξ' αιτίας νέων απεργιακών κινητοποιήσεων του εν λόγω προσωπικού για την επόμενη Κυριακή, ενώ σπεύδουν οι εν λόγω υπάλληλοι δικαιοδοσίας σας να προαναγγείλουν και άλλες αλλεπάλληλες απεργίες στις αμέσως επόμενες ημέρες.

Εκπέμπουμε ισχυρό μήνυμα για παρέμβασή σας. Είναι πράγματι κρίμα να μην αποτρέπουμε τουλάχιστον αυτά τα προβλήματα που ανακύπτουν στον τόπο μας και για τα οποία, υποτίθεται, έχουμε περιθώρια παρέμβασης.

Προσβλέπουμε αυτή τη φορά με έντονο προβληματισμό και αγωνία στην προσωπική σας αποτελεσματική παρέμβαση και διατελούμε.

Με φιλικούς χαιρετισμούς.

Πανελλήνια Ομοσπονδία Επιχειρήσεων Τουρισμού
Ο πρόεδρος διοικητικού συμβουλίου
Μάριος Τριβυζάς
Ο γενικός γραμματέας
Παναγιώτης Μπαμίδης

Σήμερο στη ΛΕΡΟ
του ΑΓΙΟΥ ΠΝΕΥΜΑΤΟΣ

Το πρακτορείο Στεφανάκης - Ζορπίδης διοργανώνει τριήμερη εκδρομή στη Λέρο από 13-16 Ιουνίου.
Περιλαμβάνει παραμονή στο CRITHONIS PARADISE HOTEL με πρωινό.
Ακτοπλοϊκά εισιτήρια ΡΟΔΟ-ΛΕΡΟ-ΡΟΔΟ.
Μεταφορά από και προς το ξενοδοχείο. Ασφάλεια αστικής ευθύνης. Προαιρετική ξενάγηση του νησιού με ξεναγό.
ΠΡΑΚΤΟΡΕΙΟ
STEFANAKIS - ZORPIDIS
Τηλ. 22410 20625, 30054
X4009-13/6

Ενας δραστήριος σύλλογος

Η Αδελφότητα Κρητών Ρόδου

Δεν είναι υπερβολικό να γράψει κανείς μα και να το διαλαλήσει ότι η Αδελφότητα Κρητών Ρόδου μεγαλουργεί.

Ναι μεγαλουργεί γιατί είναι πραγματική Αδελφότητα, γιατί νιώθουν Κρητικοί στη Ρόδο σαν να είναι στο νησί και τον τόπο τους!

Γιατί κατάφεραν να χαίρουν εκτίμησης από τους Ρόδιους, μα και να βρίσκονται σε θέσεις καλές, μα προπαντός να είναι οι ίδιοι καλοί!

Καλοί άνθρωποι, με κληρονομιές, ριζιμιές, να 'ναι χαμογελαστοί και φιλόξενοι, και να 'ναι νοικοκυραίοι, μα πιο πολύ άρχοντες!

Να νιώθεις κοντά τους σαν να γνωρίζεσαι χρόνια, να σε βλέπουν και να σου φέρονται σαν να 'σαι κι εσύ αδελφός τους!

Να σε καλούν να πας για να τους παρουσιάσεις μάχη της Κρήτης και να 'χεις κάποιο πρόβλημα και το τηλέφωνο να χτυπά κάθε μέρα γιατί ζουν το πρόβλημά σου και θέλουν να το ξεπεράσεις για να πας, γιατί θέλουν πολύ, γιατί είναι και εκείνοι πολλοί που σε περιμένουν!

Τη φωνή του άξιου προέδρου της την γνωρίζεις αμέσως γιατί είναι ξεχωριστή που ρωτά, που ενδιαφέρεται για σένα, ώσπου στέλνει τα εισιτήρια για να πετάξεις, για να πας το συντομότερο μια μέρα πριν!

- Γιαν. Νιωτάκης εδώ.

- Ξέρω κ. πρόεδρε από το κουδούνισμα του τηλεφώνου ότι είστε εσείς, μ' έχετε κατακτήσει με την ευγένειά σας, όπως κι όλους όσους σας γνωρίζουν!

- Μην ξεχνάς σε περιμένουμε μαζί και τον πρόεδρο του Κέντρου Κρητικού Πολιτισμού τον κ. Τσόντο, θάμαστε στο αεροδρόμιο από νωρίς, έτσι;

Ολα πήγαν κατ' ευχήν, γιατί έχουν την ευχή της μάνας τους και της μάνας Κρήτης.

Το 9ο κατά σειρά θεατρικό έχουν ανεβάσει με θέμα: «Οι Κρήτες εθελοντές στο μακεδονικό αγώνα» και τη μάχη της Κρήτης, 100 χρόνια του αγώνα, 62 από τη Μάχη.

Στο επιβλητικό Δημοτικό Θέατρο της Ρόδου έγινε ό,τι ωραίο και συγκινητικό για τέτοιες επετείους.

Μας έδωσαν λουλούδια, γιατί αυτά έχουν και δίνουν, μας έδωσαν αναμνηστικά της περιπτώσεως για να μην ξεχάσουμε τ' αξέχαστα που δεν θα λησμονηθούν ποτέ! Φάγαμε και ήπιαμε, γιορτάσαμε, και υποσχεθήκαμε ότι θα ξαναπάμε αφού το ζητάνε με την ψυχή και την καρδιά τους.

Σ' όλους ένα μεγάλο ευχαριστώ για την λεβεντιά τους που 'ναι γνήσιοι Κρητικοί. Στον γεν. δ/ντή της μεγάλης ξενοδοχειακής μονάδας «Καψής» κ. Μαν. Μαστορογιαννάκη για ό,τι έκανε και για ό,τι είπε νιώθω υποχρεωμένος και εγκάρδια ευχαριστώ!

Ο Καρυδάκης με τον Ξεπαπαδάκη, ξεπέρασαν τα όρια της ξενάγησης, αλλά τους υποσχόμαστε και σ' άλλα με το καλό!

Σε όλους τους λεβέντες Κρητικούς της Αδελφότητας Ρόδου, ένα μεγάλο ευχαριστώ και εύγε-εύγε-εύγε!

Γιάννης Σκουλούδης
Σκηνογράφος-λαογράφος

Αφιέρωμα στην Κάρπαθο σε αυστριακή εφημερίδα

ΘΕΩΡΕΙΤΑΙ ΕΥΛΟΓΗΜΕΝΟΣ ΤΟΠΟΣ

Ολοσέλιδο αφιέρωμα στην Κάρπαθο παρουσίασε την Κυριακή 1 Ιουνίου στην Αυστρία η Reisen Kurier.

Με τίτλο: «Ιερή ησυχία με ελληνικό κρασί» και «Κάρπαθος, το νησί του Αιγαίου που ενδείκνυται για όσους θέλουν ξεχωριστές διακοπές στο πράσινο με πολλούς ήσυχους κόλπους", ο συντάκτης Nadja Jadalia θεωρεί την Κάρπαθο ευλογημένο τόπο. Εκθειάζει τα ελληνικά, μεθυστικά κρασιά, το νόστιμο φαγητό, τη μαγευτική θέα των ορεινών χωριών, την ησυχία και τις τοπικές ενδυμασίες των γυναικών. Προτρέπει μάλιστα τους Αυστριακούς να επισκεφθούν την Κάρπαθο με τις μεγάλες ξενοδοχειακές εγκαταστάσεις, που όμως παραμένει ανέγγιχτη από τον πολύ κόσμο.

Στην ίδια σελίδα της Reisen Kurier αναφέρεται πρόγραμμα τουριστικού οργανισμού με τίτλο «Διακοπές για την ψυχή σας», όπου παρουσιάζονται 23 ελληνικά νησιά που είναι πραγματικές προτάσεις απόδρασης για τον Ευρωπαίο τουρίστα.

ALHAMBRA TRAVEL
ΕΙΔΙΚΕΣ ΤΙΜΕΣ ΓΙΑ ΤΙΣ ΑΚΟΛΟΥΘΕΣ ΗΜΕΡΟΜΗΝΙΕΣ 6-13-20-27 ΙΟΥΝΙΟΥ
Royal Olympic Cruises
ΟΝΕΙΡΕΜΕΝΗ ΚΡΟΥΑΖΙΕΡΑ!!!!
ΠΡΟΣΦΟΡΑ
50% έκπτωση!
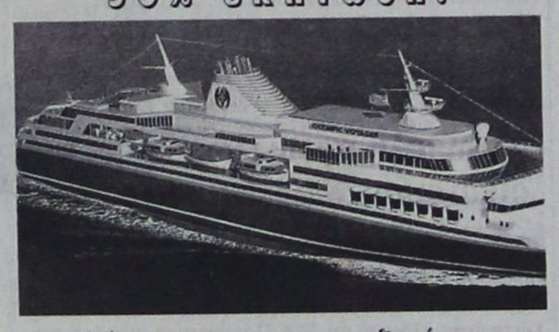
7ήμερη κρουαζιέρα «Μεσογειακό Μεγαλείο» με το υπερπολυτελές
OLYMPIA VOYAGER

Ημέρα	Λιμάνι	Αφιξη	Αναχώρηση
Παρασκευή	Πειραιάς		17.00
Σάββατο	Εν πλω		
Κυριακή	Γένοβα (Πορτοφίνο), Ιταλία	07.00	13.00
	Νίκαια (Μόντε Κάρλο) Γαλλία	17.30	01.00
Δευτέρα	Τσιτοβέκια (Ρώμη) Ιταλία	10.30	19.00
Τρίτη	Μεσίνα (Ταορμίνα) Ιταλία	08.00	13.00
Τετάρτη	Κουσάνταση (Εφεσος) Τουρκία	15.00	20.00
	Σάμος-Πυθαγόρειον	21.30	24.00
Πέμπτη	Ρόδος	07.00	13.00
	Κως	16.30	20.30
Παρασκευή	Πειραιάς	06.00	

• Αποβίβαση με βάρκες

Κατηγορία	Τιμή καταλόγου	Τιμή προσφοράς
ΤΑ	1.638 ευρώ	819 ευρώ
ΤΒ	1.568 ευρώ	784 ευρώ
ΤC	1.499 ευρώ	749 ευρώ
Α	1.142 ευρώ	571 ευρώ
DA	1.088 ευρώ	544 ευρώ
D	1.029 ευρώ	514 ευρώ
F	980 ευρώ	490 ευρώ
G	867 ευρώ	433 ευρώ
Λιμενικά τέλη		145 ευρώ

• Η προσφορά ισχύει μόνο για τις ημερομηνίες: 6, 13, 20, 27 Ιουνίου 2003 με το Olympia Voyager
1. Οι τιμές είναι κατ' άτομο σε δίκλινη καμπίνα
2. Στις τιμές συμπεριλαμβάνεται πλήρης διατροφή (4 γεύματα) επί του πλοίου και το πρόγραμμα διασκέδασης των επιβατών. Δεν συμπεριλαμβάνεται η κατανάλωση ποτών και οι προαιρετικές εδρομές
2. Ολοι οι επιβάτες πληρώνουν λιμενικά τέλη. Ολοι οι επιβάτες πρέπει να έχουν ελληνικό διαβατήριο σε ισχύ.
3. Παιδιά έως 16 ετών μοιράζονται την καμπίνα με δύο ενήλικες. Πληρώνουν μόνο τα λιμενικά τέλη ευρώ 145 το άτομο.
4. Μονόκλινες καμπίνες έχουν επιβάρυνση στην τιμή 50%
5. Από την προσφορά εξαιρούνται οι σουίτες SA, SB, SC.
6. Ο αριθμός των καμπινών είναι περιορισμένος και θα τηρηθεί απόλυτη σειρά προτεραιότητας στην κράτησή τους.

OLYMPIA VOYAGER
Καθελκύστηκε τον Ιούνιο του 2002 και βραβεύτηκε από την ILOYDS CRISTEINTERNATIONAL ως το πιο σημαντικό νεότευτικο κρουαζιερόπλοιο. Είναι το ταχύτερο στον κόσμο και μας δίνει τη δυνατότητα να σχεδιάζουμε μοναδικές κρουαζιέρες, με περισσότερα λιμάνια προσέγγισης, ενώ για τις ώρες εν πλω η ασύγκριτη πολυτέλεια των χώρων του και το έμπειρο προσωπικό θα σας χαρίσουν στιγμές απόλαυσης και χαλάρωσης.
Για επιπλέον πληροφορίες και κρατήσεις απευθυνθείτε στον τουριστικο σας πράκτορα.
Πληροφορίες και - Κρατήσεις
ALHAMBRA TRAVEL
ΔΗΜ. ΘΕΟΔΩΡΑΚΗ 13
Τηλ. 22410 37052, 25698, 29415
X4002-29/6

Παιχνίδι δολοφόνος κυκλοφορεί στη Ρόδο

ΣΥΣΤΑΣΕΙΣ ΠΡΟΣ ΤΟΥΣ ΓΟΝΕΙΣ

«Εως τώρα μιλούσαμε για παιχνίδια που βλάπτουν την ψυχική υγεία των παιδιών. Τώρα αναφερόμαστε σε ένα παιχνίδι επικίνδυνο που κυκλοφόρησε και στην ελληνική αγορά με βλαβερές επιδράσεις στην υγεία των παιδιών» δήλωσε η υπεύθυνη του γραφείου Ενημέρωσης του Καταναλωτή του Δήμου Ροδίων, κα. Λιλή Χριστοφάκη - Τρίπη.

Επειτα από το πρώτο περιστατικό που είχαμε στην χώρα μας με έναν λιλιπούτειο αγοραστή του παιχνιδιού, το ΓΕΚ πάντα πρωτοπόρο στις ενημερώσεις προς τους καταναλωτές, ενημερώνει για ένα ακόμη επικίνδυνο παιχνίδι που βάζει σε κίνδυνο την σωματική ακεραιότητα και την υγεία των παιδιών.

Το παιχνίδι που έχει προβληματίσει γονείς και ειδικούς κυκλοφορεί στη χώρα μας με τον τίτλο Χλαπάτσα και διατίθεται από καταστήματα παιχνιδιών, βιβλιοπωλεία και υπεραγορές. Τα παιδιά περνούν στο δάκτυλό τους έναν κρίκο, και με τη βοήθεια ενός ελαστικού κορδονιού εκσφενδονίζουν το εύπλαστο μπαλάκι που βρίσκεται στην άκρη του.

Το κορδόνι έχει μεγάλη ελαστικότητα με αποτέλεσμα πολλές φορές το παιδί να μην μπορεί να ελέγξει την απόσταση και τη δύναμη με την οποία θα εκτιναχθεί το μπαλάκι. Ο κίνδυνος στραγγαλισμού κατά λάθος δεν είναι μικρός, καθώς όλοι γνωρίζουμε την ξεγνοιασιά που διακρίνει τα παιδιά όταν παίζουν.

Σήμερα η σχετική κοινοτική οδηγία (ΕΝ7 1-1-διάταξη 5.4) για τη χρήση κορδονιού αφορά μόνο παιχνίδια για παιδιά ηλικίας κάτω των 36 μηνών. Όμως το ελαστικό μπαλάκι απευθύνεται σαφώς σε παιδιά μεγαλύτερης ηλικίας με αποτέλεσμα οι γονείς και τα παιδιά να μην προστατεύονται επαρκώς.

Επιπλέον, υπάρχουν ενδείξεις ότι το υγρό που περιέχεται στο μπαλάκι είναι δηλητηριώδες, και προκαλεί κατά την κατάποσή του χημική πνευμονία και λοίμωξη στους πνεύμονες. Έχουν αναφερθεί περιστατικά στη Γαλλία και τελευταία και στη χώρα μας, όπου το μπαλάκι έσκασε κατά τη διάρκεια του παιχνιδιού, ενώ στην Ισπανία έχουν καταγγελθεί περιπτώσεις ήπιας διαρροής του υγρού.

Αυτό το επικίνδυνο παιχνίδι είναι αρκετά δημοφιλές ανάμεσα στα παιδιά και η δημοτική σύμβουλος κα. Λιλή Χριστοφάκη - Τρίπη εφιστά την προσοχή των καταναλωτών και ιδιαίτερα των νέων γονιών «να μην αγοράζουν το συγκεκριμένο παιχνίδι. Και φυσικά δεν ξεχνάμε να ενημερώσουμε τα παιδιά μας για τους λόγους που θεωρούμε επικίνδυνο το συγκεκριμένο παιχνίδι. Ας θυμόμαστε ότι ακόμη και αν δεν τους το αγοράσουμε εμείς είναι μάλλον εύκολο να το προμηθευτούν τα ίδια είτε να το παίξουν με τους φίλους τους.»

Για περισσότερες πληροφορίες ή καταγγελίες μπορείτε να επικοινωνείτε με το Γραφείο Ενημέρωσης Καταναλωτή του Δήμου Ροδίων στα τηλέφωνα 22410 35971 - 39770.

PELLOS TRAVEL

ΕΚΔΡΟΜΕΣ ΙΟΥΝΙΟΥ 2003

ΤΡΙΗΜΕΡΟ ΤΟΥ ΑΓΙΟΥ ΠΝΕΥΜΑΤΟΣ

Ο ΣΥΛΛΟΓΟΣ ΕΚΠΑΙΔΕΥΤΙΚΩΝ ΠΡΩΤΟΒΑΘΜΙΑΣ ΕΚΠΑΙΔΕΥΣΗΣ ΚΑΙ ΠΡΟΣΧΟΛΙΚΗΣ ΑΓΩΓΗΣ ΡΟΔΟΥ ΔΩΔΕΚΑΝΗΣΟ



ΔΙΟΡΓΑΝΩΝΕΙ
4ΗΜΕΡΗ ΕΚΔΡΟΜΗ
ΤΟΥ ΑΓΙΟΥ ΠΝΕΥΜΑΤΟΣ
ΣΤΗ ΠΑΝΕΜΟΡΦΗ
ΛΕΡΟ
ΣΕ ΣΥΝΕΡΓΑΣΙΑ ΜΕ ΤΟ
PELLOS TRAVEL
ΑΝΑΧΩΡΗΣΗ 13/06/03
ΣΤΙΣ 15:00 μμ
ΜΕ ΤΟ F/B «ΔΙΑΓΟΡΑΣ»
ΕΠΙΣΤΡΟΦΗ 16/06/03 ΣΤΙΣ 18:30 μμ

•Τιμή **114,00** ευρώ το άτομο σε δίκλινο δωμάτιο με πρωινό

ΠΡΟΓΡΑΜΜΑ:
ΗΜΕΡΑ 1Η
15:00 Αναχώρηση με το F/B «Διαγόρας» για Λέρο. Άφιξη στο νησί της Λέρου. Επιβίβαση σε πούλμαν, τακτοποίηση στο ξενοδοχείο, υπόλοιπο ημέρας ελεύθερο, διαν/ση.
ΗΜΕΡΑ 2Η
Πρωινό στο Ξ/Δ. Ελεύθερη μέρα. Το βράδυ προαιρετική διασκέδαση. Διαν/ση.
ΗΜΕΡΑ 3Η
Πρωινό στο Ξ/Δ. Ελεύθερη μέρα. Διαν/ση.
ΗΜΕΡΑ 4Η
Πρωινό στο Ξ/Δ. Ελεύθερος χρόνος. Το απόγευμα στις 18΄΄30 αναχώρηση για Ρόδο. Άφιξη στη Ρόδο, τέλος εκδρομής.

Στην τιμή περιλαμβάνονται:
1. Εισιτήρια πλοίου. 2. Ξενοδοχείο με πρωινό (3 διανυκτερεύσεις) 3. Μεταφορές 4. Ταξιδιωτική ασφάλεια. 5. Συνοδός του γραφείου . 6. Φ.Π.Α
Δεν περιλαμβάνονται
1. Προαιρετική διασκέδαση σε κέντρο.
2. Φιλοδωρήματα, τηλέφωνα.

ΤΡΙΗΜΕΡΟ ΤΟΥ ΑΓΙΟΥ ΠΝΕΥΜΑΤΟΣ

ΕΚΔΡΟΜΗ 1η
ΜΕ ΤΟ «Blue Star» ΣΤΑ ΕΛΛΗΝΙΚΑ ΝΗΣΙΑ
ΑΜΟΡΓΟΣ-ΠΑΡΟΣ-ΣΥΡΟΣ
ΑΝΑΧΩΡΗΣΗ 14/06/03 ώρα 10΄΄00 το πρωί
ΕΠΙΣΤΡΟΦΗ 17/06/03 ώρα 07΄΄00 το πρωί
ΠΡΟΓΡΑΜΜΑ:

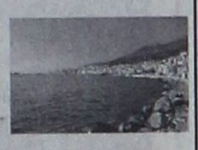

Πρώτη μέρα: Αναχώρηση από Ρόδο το πρωί στις 10.00 για Αμοργό. Αφιξη στην Αμοργό στις 15.30. Τακτοποίηση στο ξενοδοχείο. Ελεύθερο αόγευμα. Διαν/ση.
Δευτέρη μέρα: Πρωινό στο Ξ/Δ. Αναχώρηση για Πάρο στις 10.00 το πρωί. Αφιξη στην Πάρο στις 14.30. Επιβίβαση σε πούλμαν, άφιξη στο Ξ/Δ, τακτοποίηση. Βόλτα στην πόλη. Το βράδυ προαιρετική διασκέδαση με πατριωτικά τραγούδια. Διανυκτέρευση.
Τρίτη μέρα: Πρωινό στο Ξ/Δ. Προαιρετική εκδρομή στην Αντίπαρο. Το απόγευμα στις 14.30 αναχώρηση για Σύρο με Blue Star Ferries. Αφιξη στη Σύρο στις 18.00, ελεύθερος χρόνος για βόλτα στην Ερμούπολη. Αναχώρηση για Ρόδο στις 23.30 με το Blue Star 1. Διαν/ση εν πλω.
Τέταρτη μέρα: Αφιξη στη Ρόδο στις 7 το πρωί. Τέλος εκδρομής
Στην τιμή περιλαμβάνονται:
1. Εισιτήρια πλοίου με το «Blue star». 2. Ξενοδοχεία 3 αστέρων με πρωινά. 3. Μεταφορές με κλιματιζόμενα πούλμαν 4. Ταξιδιωτική ασφάλεια. 5. Συνοδός του γραφείου.

Τιμή 159,00 ευρώ

ΤΡΙΗΜΕΡΟ ΤΟΥ ΑΓΙΟΥ ΠΝΕΥΜΑΤΟΣ

ΕΚΔΡΟΜΗ 2η ΕΛΛΗΝΙΚΑ ΝΗΣΙΑ-ΤΟΥΡΚΙΑ
ΚΑΣΤΕΛΟΡΙΖΟ - ΑΝΤΙΦΙΛΟΣ(ΚΑΣ)- ΠΑΤΑΡΑ-ΛΙΒΙΣΙ-ΝΕΑ ΜΑΚΡΗ (FETHIYE)
ΑΝΑΧΩΡΗΣΗ 14/06/03 08:30 το πρωί
ΕΠΙΣΤΡΟΦΗ 16/06/03 18:00 το απόγευμα
Στην τιμή περιλαμβάνονται:
1. Ξενοδοχεία 4**** με πρωινό και φαγητό. 2. Μεταφορές με κλιματιζόμενα πούλμαν
3. Εισιτήρια πλοίου 4. Ταξιδιωτική ασφάλεια. 5. Συνοδός του γραφείου . 6. Φόροι εισόδου και εξόδου

Τιμή 159,00 ευρώ

ΤΡΙΗΜΕΡΟ ΤΟΥ ΑΓΙΟΥ ΠΝΕΥΜΑΤΟΣ

ΕΚΔΡΟΜΗ 3η
KUSADASI-ΣΑΜΟΣ
ΡΟΔΟΣ-ΜΑΡΜΑΡΙΣ-ΕΦΕΣΟΣ-KUSADASI-ΣΑΜΟΣ-KUSADASI-ΜΑΡΜΑΡΙΣ-ΡΟΔΟΣ
ΑΝΑΧΩΡΗΣΗ 14/06/03 08:00 το πρωί
ΕΠΙΣΤΡΟΦΗ 16/06/03 18:00 το απόγευμα

ΕΚΔΡΟΜΗ 4η
6ΗΜΕΡΗ ΕΚΔΡΟΜΗ ΣΤΗ ΣΥΡΟ-ΤΗΝΟ(ΠΑΝΑΓΙΑ ΤΗΣ ΤΗΝΟΥ)-ΠΑΡΟΣ (ΕΚΑΤΟΝΤΑΠΥΛΙΑΝΗ)
ΑΝΑΧΩΡΗΣΗ 26/06/03 • ΕΠΙΣΤΡΟΦΗ 1/07
ΜΕ ΤΟ "BLUE STAR"
Στην τιμή περιλαμβάνονται:
1. Εισιτήρια πλοίου Ρόδος-Συρος-Τηνος-Παρος-Συρος-Ρόδος με το «Blue star» 2. Ξενοδοχεία 3 αστέρων με πρωινά 3. Μεταφορές με κλιματιζόμενα πούλμαν 4. Ταξιδιωτική ασφάλεια. 5. Συνοδός του γραφείου .

ΕΚΔΡΟΜΗ 5η
ΚΩΝΣΤΑΝΤΙΝΟΥΠΟΛΗ -ΚΡΟΥΑΖΙΕΡΑ ΣΤΟ ΒΟΣΠΟΡΟ-ΠΡΙΓΚΗΠΟΝΝΗΣΑ
ΑΠΟ 28/06/2003 -3/07/2003
ΠΡΟΓΡΑΜΜΑ ΕΚΔΡΟΜΗΣ:
ΡΟΔΟΣ-ΜΑΡΜΑΡΙΣ -ΕΦΕΣΟΣ - ΣΜΥΡΝΗ- ΑΠΟΛΛΩΝΙΑ- ΠΡΟΥΣΑ ΚΩΝΣΤΑΝΤΙΝΟΥΠΟΛΗ- BANDIRMA-ΣΜΥΡΝΗ -ΜΑΡΜΑΡΙΣ-ΡΟΔΟΣ



Στην τιμή περιλαμβάνονται:
1. Εισιτήρια Ρόδος-Μαρμαρις– Ρόδος με καταμαράν. 2. 5 πρωινά (μπουφέ)-5Δείπνα 3. Δωμάτια δίκλινα και τρίκλινα σε ξενοδοχεία 4**** 4. Μεταφορές με κλιματιζόμενα πούλμαν 5. Ξεναγήσεις στην Ελληνική γλώσσα από διπλωματούχο Ξεναγό. 6. Ταξιδιωτική ασφάλεια. 7. Συνοδός του γραφείου . 8. Φόροι εισόδου και εξόδου

Τιμή έκπληξη

Για περισσότερες πληροφορίες, κρατήσεις και αναλυτικά προγράμματα στο πρακτορείο γενικού τουρισμού:

PELLOS TRAVEL
ΛΕΩΦΟΡΟΣ ΚΑΛΛΙΘΕΑΣ - FALIRAKI
• ΤΗΛ 22410 87615, 22410 86298
• FAX 22410 87616

5883-8/6

7 Ιουνίου 1824: Το νησί γίνεται λαμπάδα στο Αιγαίο μας!

Το ολοκαύτωμα της Κάσου

Γράφει ο Θεοφάνης Μπογιάννος

Εφέτος συμπληρώνονται 179 χρόνια από τη μεγάλη θυσία των Κασίων και το πασίγνωστο ολοκαύτωμά τους. Το παρόν άρθρο μου, έστω ευλαβικό μνημόσυνο στα παλικάρια του 1824 που πολέμησαν πριν από μας-για μας!

Είναι ένα σύντομο ευχαριστώ και εύγε για τις γυναίκες, τα παιδιά και τους μαχητές της Κάσου του Ιουνίου 1824 που έγιναν λαμπάδες θυσίας και λευτεριάς για να φωτίσουν το ελληνικώτατο Αιγαίο μας. Ενας σύγχρονος ποιητής, γράφει:

«Εάν δεν καείς εσύ και κι εγώ, τότε πως θα λάμψουν τα σκοτάδια αδελφέ μου;»

Για να θυμηθούν οι Ρόδιοι και οι Δωδεκανήσιοι το μεγάλο ξεσηκωμό και το μεγάλο ολοκαύτωμα της Κάσου, θα κάνουμε σήμερα απλή μνεία και μνημόσυνο στα αθάνατα παλικάρια της και στον θαυμαστό λαό της.

Η Κάσος, είναι το νοτιότερο νησάκι της Ελληνίδος Δωδεκανήσου μας, μεταξύ Καρπάθου και Κρήτης. Εχει έκταση 66 τ.χ. Απέχει από την πρωτεύουσα της Δωδεκανήσου 94 ν.μ. και από την πρωτεύουσα της Ελλάδος μας 215 ν.μ.

Η γεωγραφική του θέση υπήρξε πάντοτε και κάτω από όλους τους εχθρούς και καταστάσεις άκρως επίκαιρη και στρατηγική. Το νησί είναι άγονο και κρημνώδες. Οι ήρωες Κάσιοι έχουν αποδυθεί μέσα στους αιώνες σε ένα αγώνα επιβίωσης στο μικρό και στρατηγικής σημασίας νησάκι.

Στη μεγάλλη Ελληνική Επανάσταση του 1821, οι Κάσιοι πρόσφεραν ύψιστες υπηρεσίες στον αγώνα του ελληνικού έθνους. Λέγεται πως οι Κάσιοι είχαν πάνω από εκατό καράβια στο νησί τους πριν από τη μεγάλη επανάσταση. Μόλις πήραν το μήνυμα της λευτεριάς, μετέτρεψαν όλα τα εμπορικά καράβια τους σε πολεμικά, τα γέμισαν Ελλάδα, μπαρούτι, ναύτες και όπλα και τα πρόσφεραν στον μεγάλο αγώνα του έθνους. Οι Κάσιοι του 1821 με τα πολλά καράβια τους και τους ήρωες ναύτες, είχαν τόση δύναμη, ώστε έπλευσαν στην Δαμιετή της Αιγύπτου όπου αιχμαλώτισαν 35 εχθρικά καράβια γεμάτα τρόφιμα και όπλα-όλα τα πρόσφεραν στην πατρίδα Ελλάδα μας. Ο Σουδανός της Αιγύπτου, Μαχμούτ, στέλνει εναντίον της Κάσου και των Κασίων το Μάϊο του 1824 ένα μεγάλο στόλο για να πνίξει στο αίμα και στο Αιγαίο όλους τους Κασιώτες και όλο το νησί. Οι εχθροί έφεραν εναντίον της Κάσου μια μεγάλη ναυτική μοίρα.



ΚΑΣΟΣ: ΕΛΛΗΝΙΚΟΣ ΦΑΡΟΣ ΤΟΥ ΑΙΓΑΙΟΥ
Κάθε χρόνο αυτές τις ώρες, οι Κάσιοι της διασποράς και οι Πανέλληνες τιμούν τον πατημό της Κάσου με τελετές και καρδιά πυρέσουσα... (Φώτο: Αντωνίου Πάχου)

Η ναυτική αυτή μοίρα των εχθρών είχε τέσσερις φρεγάτες, έξι κορβέτες, 10 μπρίκια και ναύαρχο τον αδίστακτο αιμοπότη ναύαρχο, Ιμπραήμ Γιβραλτάρ. Πάνω από 3.000 εχθροί αποβιβάζονται στο νησί και επιχειρούν έφοδο εναντίον των ανθρώπων. Οι Κάσιοι αμύνονται και αποδεικνύουν την τόλμη και τον ελληνισμό τους. Πεντακόσιοι Κρητικοί και 2.000 Κάσιοι πολεμούν για την πίστη, τα ιδανικά, την Ελλάδα και τη ζωή τους. Ο γενναίος Κασιώτης, ωραίο παλικάρι, Μάρκος Μαλλιαράκης, πολεμά και δίνει θάρρος στους Ελληνες πολεμιστές, ενώ οι γυναίκες και τα παιδιά συντρέχουν στον μεγάλο αγώνα. Δυστυχώς οι εχθροί βρήκαν στον Αντιπέρατο ένα σημείο του νησιού αφύλακτο και χύμηξαν εναντίον των ελαχίστων απομεινάντων Κασίων πατριωτών.

Οι τρεις χιλιάδες εχθροί χυμούν και καταστρέφουν τα πάντα στο διάβα τους.

Σπίτια, δέντρα, ζώα, ανθρώπους και χώμα, παραδίδονται στη φωτιά. Το ολοκαύτωμα της Κάσου είναι πλήρες. Πεντακόσιοι νεκροί Κασιώτες και το νησί καμένο.

Οι ομορφοκόρες της Κάσου σιδηροδέσμιες οδηγούνται στα χαρέμια της Ανατολής, ενώ τα παλικάρια και οι γέροντες, γυναίκες οτιδήποτε ζωντανό, σφάζονται χωρίς έλεος, μόνο και μόνο γιατί αναζήτησαν Ελλάδα και ελευθερία.

Ελάχιστοι Κάσιοι σώθηκαν. Λέγεται πως από τις 7 Ιουνίου του 1824 μέχρι το 1840, δεν υπήρχε ούτε ένας Κάσιος πάνω στο νησί.

Εφέτος που συμπληρώνονται 179 χρόνια από το ολοκαύτωμα της Κάσου είναι πρέπον και δίκαιον να γραφεί στην ιστορία και στα σωθικά μας πως η Κάσος είναι ίση και ανώτερη ιδέα από τα νησιά μας Υδρα και Σπέτσες και Ψαρά. Η Κάσος δεν υστερεί, υπερέχει!

Το σύντομο αυτό ιστορικό και λογοτεχνικό μνημόσυνο ας θεωρηθεί προσευχή και αίνος, τάμα και ευχαριστώ, στους ανδρείους Κασιώτες που πολέμησαν για του Χριστού, την πίστη την αγία και της Ελλάδος μας ελευθερία...

Για να προσεγγίζουν στο λιμάνι μας

Μπορούμε και μεγαλύτερα κρουαζιερόπλοια στη Ρόδο

ΚΑΤΑΠΛΟΙ ΜΕΓΑΛΩΝ ΙΤΑΛΙΚΩΝ ΣΚΑΦΩΝ

Την επόμενη Τετάρτη θα πραγματοποιήσει την τελευταία προσέγγιση του στο λιμάνι της Ρόδου, το μεγάλο κρουαζιερόπλοιο Costa Atlantica.

Σύμφωνα με τον αρχικό προγραμματισμό του το πλοίο θα συνεχίσει τις κρουαζιέρες του σε λιμάνια της Τουρκίας.

Οι επισκέψεις του στη Ρόδο ήταν πάντως ένα πολύ καλό τεστ για την ανάδειξη των δυνατοτήτων που έχουμε για τη φιλοξενία πολύ μεγάλων και υπερσύγχρονων σκαφών.

Οι υπεύθυνοι της πλοιοκτήτριας εταιρίας του C.A. διαπίστωσαν τη δυνατότητα του λιμανιού μας να δεχθεί μεγάλα σκάφη.

Εκτός αυτού έμειναν ιδιαίτερα ευχαριστημένοι από την ποιότητα της εξυπηρέτησης και από την ομορφιά της Ρόδου.

Ηδη μελετούν να δρομολογήσουν από του χρόνου ένα ακόμη μεγαλύτερο κρουαζιερόπλοιο, το οποίο θα προσεγγίζει στη Ρόδο.

Πρέπει δε να σημειωθεί, ότι το επόμενο έτος θα είναι πολύ σημαντικό για το θαλάσσιο τουρισμό μας λόγω των Ολυμπιακών αγώνων.

Ολοι ελπίζουν, ότι θα είναι μια καλή αφορμή για την ανάκαμψη του, μετά από τη μεγάλη πτώση που γνώρισε την τελευταία διετία.

Για τους μαθητές της Αστικής Σχολής

Ξενάγηση στο παλάτι των Ιπποτών

Ο ελληνικός λαός είναι πολύ θυμόσοφος. Αυτό σημαίνει πως έχει σοφή ψυχή.

Όλα όσα είδε και έκανε ο λαός μας ο σοφός, τα εξέφρασε με ρητά και αποφθέγματα για να δώσει σοφία, λύσεις, οδούς και βοήθεια στους ανθρώπους.

Ένα από τα πολλά και γνωστά γνωμικά του θυμόσοφου λαού μας είναι:

«Ανθρωπος αγράμματος, ξύλο απελέκητο». Ένα άλλο γνωμικό του λαού μας του υπέροχου είναι: Κάλλιο γνώση, παρά γρόσι, που σημαίνει πως τα γράμματα και οι γνώσεις είναι κατά πολύ ανώτερες από τα επάρατα χρήματα...

Αυτά και πολλά άλλα ωραία γνωμικά είχαν υπόψη τους η διεύθυνση και οι έγκριτοι, άξιοι εκπαιδευτικοί του 14ου Δημοτικού Σχολείου Ρόδου, Πρόκειται για το ιστορικό και διάσημο Σχολείο: Αστική Σχολή που ιδρύθηκε στα χρόνια της σκλαβιάς για να φέρει ελευθερία, γνώση και ελπίδα στα Ροδιτόπουλα εκείνης της παλιά και δύσκολης εποχής.

Με την αρωγή του εξαίρετου διευθυντή του 14ου δημοτικού σχολείου, η τρίτη και τέταρτη τάξη, οργάνωσαν μια ωραία ξενάγηση στην Παλιά μας πόλη.

Είδαν το Μουσείο και το Παλάτι, είδαν και χάρηκαν μια αλησμόνητη εκδρομή που θα τη θυμούνται για πάντα.

Οι εξαίρετοι μαθητές της Τρίτης Τάξεως, με δασκάλα την συνειδητή εκπαιδευτικό κ. Αγαθή Κολλιάδη, ήταν:

Μιχαλία Γιαλλούση, Σταύρος Γιαννακόπουλος, Νικ. Θεοδωροπούλου, Αφροδίτη Θεοτοκάτου, Ιωάννης Καραγιάννης, Αικατερίνη Καρακωσταντή, Παρ. Καραμαρίτη, Βασίλειος Καρίκης, Χρυσή, Κατσικάκη, Γεώργιος Κουρέτας, Αλβίν Μανέ, Σταμάτης Μαργωμένος, Φωτεινή



Μαρκακιού, Μίγκο Αθηνά, Νάνου Δέσποινα, Μιχάλης Παυλίδης, Θεοδώρα Σαχίνη, Σκιαθίτη Ευαγγελία, Κώστας Τσευγάς, Φρόνη Ευθυμία, Αικατερίνη Κουκούλη και Ραντέβα Ντόμπρεβα.

Οι μαθητές τετάρτης τάξεως, με δασκάλα την χαριτωμένη και καλή εκπαιδευτικό κ. Σταυρωσία Τακτικού, ήταν:

Αργερίκ Μουστουχά Φωτεινή, Αργυρού Ελισάβετ, Κ. Ευαγγελία, Γιάννης Καρακωνσταντής, Ολγα Καρανικόλα, Δημήτριος Κουκούλλης, Ανδρέας Κουτσούκος, Θεόδωρος Μαργωμένος, Στέλλα Παναγιά, Κατερίνα – Σάνια Παπαγεωργίου, Νικ. Παπδημητρίου, Δημ. Ρίζου, Δέσποινα Σκιαθίτη, Σταθ. Χατζηελευθέρης, Στέργος Χατζηστέργου, όλοι εξαίρετοι, μαθητές, ευφυείς και φιλομαθέστατοι.

Συγχαρητήρια στον διευθυντή του Ιστορικού αυτού Σχολείου κ. Γιάννη Νάκκα, στις δύο αριστείς διδασκάλισσες, σε όλο το προσωπικό, στους γονείς και κηδεμόνες.

Πακέτα διακοπών για το Σαββατοκύριακο από το Κλαμπ Μεντιτερανέ

Με στόχο να προσελκύσουν τον Έλληνα τουρίστα τα Club Med στην Ελλάδα προωθούν `πακέτα` διακοπών για το Σαββατοκύριακο φτιαγμένα ειδικά για την ελληνική οικογένεια.

Ο Περιφερειακός Επιχειρησιακός Διευθυντής των Club Mediterranee Mare Nostrum, Αθένια και Γρεγολίμανο κ. Γιώργος Παπάζογλου δήλωσε ότι `για 53 χρόνια τα κέντρα διακοπών Club Med λειτουργούν με ένα σκοπό: Να προσφέρουν υπηρεσίες υψηλού επιπέδου, ξεκουράζοντας και ταυτόχρονα ψυχαγωγώντας τους επισκέπτες τους. Δίνουμε ιδιαίτερη έμφαση στην προστασία του περιβάλλοντος που βρίσκονται τα κέντρα, προσαρμόζοντας τα σε αυτό. Πιστεύω ότι ο τρόπος διακοπών των Club Med είναι αυτός που αναζητά ο Ελληνας ταξιδιώτης. Ποιότητα, πολυτέλεια ξεγνοιασιά, καλό φαγητό, σπορ και μοναδικό φυσικό περιβάλλον. Ήδη αρκετοί Ελληνες επισκέπτονται τα χωριά των Club Med σε όλο τον κόσμο και είμαστε ευτυχείς που τους βλέπουμε ξανά και ξανά`.

Φέτος το καλοκαίρι δύο από τα πιο γνωστά ονόματα διεθνώς από το χώρο των θαλάσσιων extreme sports θα φιλοξενηθούν στο Club Med στην Κέφαλο της Κω, ο Robert Teriitehau, παγκόσμιος indoor πρωταθλητής του Funboard και ο Manu Bertin, παγκόσμιος πρωταθλητής του Kite surfing.

Ναυτικά Πρακτορεία TSAGARIS



GA FERRIES

Ε/Γ-Ο/Γ ΡΟΔΑΝΘΗ
Ε/Γ-Ο/Γ ΔΗΜΗΤΡΟΥΛΑ
Ε/Γ-Ο/Γ ΜΑΡΙΝΑ

ΡΟΔΟΣ - ΠΕΙΡΑΙΑΣ
3/6/2003 - 20/6/2003

ΤΡΙΤΗ 3/6
ΔΗΜΗΤΡΟΥΛΑ 14.00 Σύμη - Τήλο - Νίσυρο - Κω - Κάλυμνο - Αστυπάλαια - Αιγιάλι - Κατάπολα - Νάξο - Πάρο - Σύρο - Πειραιά
ΡΟΔΑΝΘΗ 17.00 Κω - Κάλυμνο - Πειραιά

ΤΕΤΑΡΤΗ 4/6
ΜΑΡΙΝΑ 17.00 Κω - Κάλυμνο - Λέρο - Πάτμο - Πειραιά

ΠΕΜΠΤΗ 5/6
ΡΟΔΑΝΘΗ 08.30 Καστελλοριζο
ΡΟΔΑΝΘΗ 17.00 Κω - Κάλυμνο - Πειραιά

ΠΑΡΑΣΚΕΥΗ 6/6
ΜΑΡΙΝΑ 17.00 Κω - Κάλυμνο - Λέρο - Πάτμο - Πειραιά

ΣΑΒΒΑΤΟ 7/6
ΡΟΔΑΝΘΗ 08.30 Καστελλόριζο
ΡΟΔΑΝΘΗ 17.00 Κω - Κάλυμνο - Πειραιά
ΔΗΜΗΤΡΟΥΛΑ 21.00 Κω - Βαθύ - Χίο - Λέσβο - Λήμνο - Αλεξανδρούπολη (21.00)

ΚΥΡΙΑΚΗ 8/6
ΜΑΡΙΝΑ 14.00 Κω - Κάλυμνο - Λέρο - Πάτμο - Πειραιά

ΔΕΥΤΕΡΑ 9/6
ΡΟΔΑΝΘΗ 17.00 Κω - Κάλυμνο - Λέρο - Πάτμο - Πειραιά (09.45)
ΔΗΜΗΤΡΟΥΛΑ 24.00 Καστελλοριζο

ΤΡΙΤΗ 10/6
ΔΗΜΗΤΡΟΥΛΑ 14.00 Σύμη - Τήλο - Νίσυρο - Κω - Κάλυμνο - Αστυπάλαια - Αιγιάλι - Κατάπολα - Νάξο - Πάρο - Σύρο - Πειραιά (13.15)
ΜΑΡΙΝΑ 17.00 Κω - Κάλυμνο - Πειραιά (08.00)

ΤΕΤΑΡΤΗ 11/6
ΡΟΔΑΝΘΗ 17.00 Κω - Κάλυμνο - Λέρο - Πάτμο - Πειραιά (09.45)

ΠΕΜΠΤΗ 12/6
ΜΑΡΙΝΑ 17.00 Κω - Κάλυμνο - Πειραιά (08.00)

ΠΑΡΑΣΚΕΥΗ 13/6
ΡΟΔΑΝΘΗ 08.30 Καστελλόριζο
ΡΟΔΑΝΘΗ 18.00 Κω - Κάλυμνο - Πειραιά (09.00)

ΣΑΒΒΑΤΟ 14/6
ΜΑΡΙΝΑ 14.00 Κω - Κάλυμνο - Λέρο - Πάτμο - Μύκονο - Πειραιά (07.00)
ΔΗΜΗΤΡΟΥΛΑ 23.45 Καστελλόριζο

ΚΥΡΙΑΚΗ 15/6
ΔΗΜΗΤΡΟΥΛΑ 10.00 Κω - Βαθύ - Χίο - Λέσβο - Λήμνο - Αλεξανδρούπολη (21.00)
ΡΟΔΑΝΘΗ 13.00 Κω - Κάλυμνο - Λέρο - Πάτμο - Μύκονο - Πειραιά (06.30)

ΔΕΥΤΕΡΑ 16/6
ΜΑΡΙΝΑ 17.00 Κω - Κάλυμνο - Λέρο - Πάτμο - Μύκονο - Πειραιά (06.30)

ΤΡΙΤΗ 17/6
ΔΗΜΗΤΡΟΥΛΑ 14.00 Καστελλόριζο
ΔΗΜΗΤΡΟΥΛΑ 23.45 Σύμη - Τήλο - Νίσυρο - Κω - Κάλυμνο - Αστυπάλαια - Αιγιάλι - Κατάπολα - Νάξο - Πάρο - Σύρο - Πειραιά (22.15)

ΤΕΤΑΡΤΗ 18/6
ΜΑΡΙΝΑ 14.00 Κω - Κάλυμνο - Αστυπάλαια - Κατάπολα - Πειραιά (08.00)

ΠΕΜΠΤΗ 19/6
ΡΟΔΑΝΘΗ 17.00 Κω - Κάλυμνο - Πειραιά (08.00)

ΠΑΡΑΣΚΕΥΗ 20/6
ΜΑΡΙΝΑ 08.00 Καστελλόριζο
ΜΑΡΙΝΑ 18.00 Κω - Κάλυμνο - Πειραιά (09.00)

Η εταιρία μας βρίσκεται στην ευχάριστη θέση να σας ενημερώσει ότι:

1. Από 15/3 θα ισχύουν **εκπτώσεις** από 25% μέχρι και 40% για όλες τις θέσεις. Συμπεριλαμβάνεται και η τρίτη θέση.
2. Θα προσφέρονται **ειδικές τιμές** σε όλες τις θέσεις για οικογενειακά πακέτα και ξενοδοχεία 5 ή 4 αστέρων σε καταπληκτικές τιμές.
3. Από 15/6 θα εκτελούνται δρομολόγια καθημερινώς: ΠΕΙΡΑΙΑ - ΚΩ - ΡΟΔΟ & ΡΟΔΟ - ΚΩ - ΠΕΙΡΑΙΑ.
4. Εισιτήρια ΜΕΤ'ΕΠΙΣΤΡΟΦΗΣ, ειδικές τιμές.
5. **ΙΧ έκπτωση** 25% για μετάβαση, μετ' επιστροφής 40%.
6. Πολλαπλά εισιτήρια minimum 5, **50% έκπτωση.**

Πληροφορίες στον κεντρικό πράκτορα

TSAGARIS TRAVEL
Σαχτούρη 5 (έναντι Τελωνείου)
Τηλ.: 22410 36170, 30406, 35066, 28597

χ3990-30/6

ΠΡΑΚΤΟΡΕΙΟ ΤΑΞΙΔΙΩΝ

ΣΑΒΒΑΣ ΣΑΗΣ

Με την ευκαιρία της λειτουργίας του **νέου** μας πρακτορείου στην οδό ΤΑΡΠΟΝ ΣΠΡΙΓΚΣ 42 δίπλα στην Τράπεζα Πίστεως

ΠΡΟΣΦΕΡΟΥΜΕ

τα φθηνότερα αεροπορικά εισιτήρια για όλο τον κόσμο με όλες τις αεροπορικές πτήσεις

ΠΡΟΣΟΧΗ:
ΠΛΗΡΟΦΟΡΙΕΣ ΔΕΝ ΔΙΔΟΝΤΑΙ ΑΠΟ ΤΟ ΤΗΛΕΦΩΝΟ ΜΟΝΟ ΠΡΟΣΩΠΙΚΗ ΠΑΡΟΥΣΙΑ ΣΑΣ

Ακόμη:
- Σας παίρνουμε ΒΙΖΑ επισκέπτου για ΑΜΕΡΙΚΗ σε μία εβδομάδα
- ΒΙΖΑ επισκέπτου για ΑΥΣΤΡΑΛΙΑ σε μία μέρα
- Εκδοση διαβατηρίων
- Εκδοση αδειών αυτοκινήτων

ΞΕΝΟΔΟΧΕΙΑ ΣΤΗΝ ΑΘΗΝΑ

PRESIDENT Α' Κατηγορίας Λεωφόρος Κηφισίας
Μονόκλινο €58 με πρωινό έως 31/10
Δίκλινο για μονόκλινο €63 » »
Δίκλινο €68 » »
Τρίκλινο €83 » »

ELECTRA HOTEL Α' Κατηγορίας Ερμού 5
Μονόκλινο €123 με πρωινό έως 31/10
Δίκλινο €146 » »
Τρίκλινο €175 » »

DORIA HOTEL Β' Κατηγορίας Πειραιώς 15-17 (κοντά στην Ομόνοια)
Μονόκλινο €58 με πρωινό
Δίκλινο €69 »
Τρίκλινο €89 »

IRINI HOTEL Ηράκλειο Κρήτης
Μονόκλινο €44 με πρωινό
Δίκλινο €55 »
Τρίκλινο €75 »

ESPERIA HOTEL Α' Κατηγορίας Σταδίου 22
Μονόκλινο €103 με πρωινό
Δίκλινο €118 »
Τρίκλινο €133 »

BEST WESTERN Α' Κατηγορίας, ILISIA Μιχαλακοπούλου
Μονόκλινο €67 με πρωινό έως 31/10
Δίκλινο €74 » »
Τρίκλινο €96 » »

PARTHENON Α' Κατηγορίας περιοχή Μακρυγιάννη
Μονόκλινο €84 με πρωινό έως 31/10
Δίκλινο €93 » »
Τρίκλινο €128 » »

ARETOUSA Β' Κατηγορίας Μητροπόλεως Σύνταγμα
Μονόκλινο €57 με πρωινό
Δίκλινο €85 »
Τρίκλινο €95 »

ROYAL OLUMPIC LUX
Μονόκλινο €104 με πρωινό έως 30/6
Δίκλινο €138 » »
Τρίκλινο €169 » »

ASTOR Σύνταγμα
Μονόκλινο €68 με πρωινό
Δίκλινο για μονόκλινο €78 » έως 31/10
Δίκλινο €88 » »
Τρίκλινο €108 » »

GRAND HOTEL Β' Κατηγορίας Πατησίων & Βεραντέρου 10
Μονόκλινο €48 με πρωινό έως 31/10
Δίκλινο €54 » »
Τρίκλινο €74 » »

VERGINA Β' Κατηγορίας ΘΕΣ/ΚΗ (κεντρικό)
Μονόκλινο €58 με πρωινό έως 31/10
Δίκλινο €75 » »
Τρίκλινο €95 » »

TITANIA Β' Κατηγορίας ΘΕΣ/ΚΗ (κεντρικό)
Μονόκλινο €112 με πρωινό
Δίκλινο €120 »
Τρίκλινο €138 »

ΣΑΣ ΣΥΜΦΕΡΕΙ ΠΡΙΝ ΚΛΕΙΣΕΤΕ ΟΠΟΥΔΗΠΟΤΕ ΝΑ ΜΑΣ ΕΠΙΣΚΕΦΘΕΙΤΕ

ΠΡΑΚΤΟΡΕΙΟ ΤΑΞΙΔΙΩΝ

ΣΑΒΒΑΣ ΣΑΗΣ

ΤΑΡΠΟΝ ΣΠΡΙΓΚΣ 42 δίπλα στην Τράπεζα Πίστεως
• Τηλ. 22410 39781-3

Χ. 3977-30/6

Με το νέο κτίριο στο Μανδράκι

Η Νίσυρος των ηφαιστείων αποκτά το δικό της αρχαιολογικό μουσείο

ΘΑ ΣΤΕΓΑΣΕΙ ΤΑ ΚΥΡΙΟΤΕΡΑ ΕΥΡΗΜΑΤΑ ΤΩΝ ΑΝΑΣΚΑΦΩΝ

ΑΡΧΑΙΟΛΟΓΙΚΟ Μουσείο αποκτά η Νίσυρος, προκειμένου να στεγάσει τα πολυάριθμα ευρήματα του νησιού, τα οποία μαρτυρούν την κατοίκησή του από τη νεολιθική ήδη εποχή και την ανθούσα κοινωνία του κατά την αρχαϊκή, την κλασική και την ελληνιστική περίοδο, ακόμη όμως και ως τους βυζαντινούς χρόνους. Μία αδιατάρακτη ιστορική διαδρομή μέσα στους αιώνες που αποδεικνύει τη σημασία για τον πολιτισμό του Αιγαίου αυτού του μικρού νησιού της Δωδεκανήσου, το οποίο εκτός των άλλων έχει σημαδευτεί ανεξίτηλα από την παρουσία του ως και σήμερα ενεργού ηφαιστείου του. Από το μύθο της δημιουργίας του που σχετίζεται ακριβώς με αυτό το ηφαίστειο ως τις εικόνες και τα τρίπτυχα του 17ου και 18ου αιώνα ολόκληρη η ιστορία του νησιού φιλοδοξείται να περιληφθεί σε αυτό το μουσείο. Νέο κτίριο το οποίο κατασκευάστηκε στο Μανδράκι και παραχωρήθηκε στο δήμο από τους αδελφούς Γιαννίδη, είναι αυτό που θα στεγάσει τα κυριότερα ευρήματα των ανασκαφών στη Νίσυρο και στην παρακείμενη νησίδα Γυαλί - τόπο κατεργασίας οψιανού -, πρόταση που ήδη εγκρίθηκε από το Κεντρικό Αρχαιολογικό Συμβούλιο.

Με αίθουσες εκθέσεων, εμβαδού 450 τ.μ., αλλά και με δύο ημιυπαίθριους χώρους όπου θα εκτεθούν μεγάλα μαρμάρινα αντικείμενα, αγάλματα, βάθρα, βωμοί, επιτύμβιες στήλες και άλλα ενεπίγραφα μέλη, το μουσείο διαθέτει επίσης γραφεία, εργαστήρια, αποθήκες, εκδοτήριο - πωλητήριο και αναψυκτήριο. Σύμφωνα με τη μελέτη, η οποία παρουσιάστηκε από την Εφορεία Δωδεκανήσου, η έκθεση των προϊστορικών και κλασικών αρχαιοτήτων θα αναπτυχθεί στις δύο αίθουσες του ισογείου, ενώ στο υπόγειο θα στεγαστεί το βυζαντινό τμήμα με τα ευρήματα σε χρονολογική πάντοτε ανάπτυξη. Τα κυριότερα από αυτά προέρχονται από τις ανασκαφές κυρίως στις πλούσιες νεκροπόλεις της αρχαίας πόλης της Νισύρου (πάνω από το σημερινό οικισμό του Μανδρακίου), οι οποίες έφεραν στο φως ταφές από την αρχαϊκή ως και την ελληνιστική περίοδο.

Πλήθος αγγείων με γραπτή διακόσμηση και αντικείμενα καθημερινής χρήσης - οινοχόες, κύλικες, αρύβαλλοι, πινάκια, λύχνοι-, αλλά και πήλινα ειδώλια, καθώς και απανθρακωμένοι καρποί, αποκαλύπτουν τα ταφικά έθιμα των αρχαίων κατοίκων και δίνουν πληροφορίες για τη ζωή τους. Ιδιαίτερο ενδιαφέρον ανάμεσα στα εκθέματα έχουν δύο ανάγλυφες επιτύμβιες στήλες που απεικονίζουν τους νεκρούς, αλλά και η υπογραφή ενός Πάριου γλύπτη στη βάση αγάλματος. Άλλες επιγραφές της ελληνιστικής περιόδου μαρτυρούν την ύπαρξη ανεξάρτητου κράτους στο νησί, και τα ψηφίσματα μιλούν για τις αρμοδιότητες του δήμου και την άσκηση εξουσίας από τη Βουλή του νησιού. Τα πολεμικά γεγονότα, οι ναυτικές αποστολές, οι τιμές προς τους αγαθούς άνδρες, αλλά και οι δημόσιες εορτές αποκαλύπτονται επίσης μέσα από τις επιγραφές, ενώ δεν λείπουν και τα λυρικά επιγράμματα.



Πλούσια κεραμική έχουν αποδώσει οι ανασκαφές στη Νίσυρο

Μαρμάρινα μέλη προερχόμενα από παλαιοχριστιανικές βασιλικές, τμήματα του γλυπτού διάκοσμου ναών της μεσοβυζαντινής εποχής, που υπήρξε περίοδος ακμής για το νησί, οι τοιχογραφίες του Αγίου Κωνσταντίνου στο Μεσοχώρι, η εξαίρετη αμφίγραπτη εικόνα της Παναγίας Σπηλιανής είναι, εξάλλου, μεταξύ των εκθεμάτων, στα οποία περιλαμβάνονται ακόμη και πινάκια από ένα μεταβυζαντινό ναυάγιο. Η οχύρωση του νησιού, τέλος, από τα καλύτερα σωζόμενα αμυντικά συστήματα του Αιγαίου, επισημαίνεται επίσης στην έκθεση προσκαλώντας και για μία επιτόπια επίσκεψη.

ΟΜΙΛΟΣ INNER WHEEL ΓΥΝΑΙΚΩΝ ROTARY ΡΟΔΟΥ

ΠΡΟΣΚΛΗΣΗ

Ο όμιλός μας διοργανώνει την **Τετάρτη 11 Ιουνίου,** στις 20.00,
στο ξενοδοχείο **PALLADIUM,** εκδήλωση με θέμα:

«Συντήρηση της Φυσικής Ομορφιάς με Σύγχρονες Μεθόδους Πλαστικής Χειρουργικής - Styling Αρμονικής Εμφάνισης».

Προσκεκλημένος ομιλητής: **Δρ. ΙΩΑΝΝΗΣ ΛΥΡΑΣ** -
Διευθυντής Κλινικής Πλαστικής Χειρουργικής.

Θα ακολουθήσει ζωντανή επίδειξη μακιγιάζ από τον κ. ΑΧΙΛΛΕΑ ΧΑΡΙΤΟ.
Θα προσφερθεί πιάτο με μεζέδες και χρασί ή αναψυκτικό.

Τιμή κατ'άτομο 20 ευρώ
Χορηγοί: CASINO RODOS - BODY SHOP
Χορηγός Επικοινωνίας: ΙΡΙΔΑ TV

Η Πρόεδρος
κ. Ελένη Αναστασιάδη
και τα μέλη του Ομίλου

5931-11/6

VANIK TOURS

ΓΙΑΝΝΗΣ και ΣΕΒΑ ΒΑΛΣΑΜΙΔΗ
VANIK σημαίνει ΑΛΗΘΕΙΑ
ΑΚΤΗ ΚΑΝΑΡΗ 17, ΨΑΡΟΠΟΥΛΑ - ΑΝΕΤΟ ΠΑΡΚΙΝΓΚ
Ανοικτά: ΔΕ-ΣΑ 08.30 - 14.00 & 16.30 - 20.30
Τηλ. 22410 35191, 37621
κινητό: 6945798148 , FAX 22410 29532

Το γραφείο μας πάντα πρώτο σε κρατήσεις ξενοδοχείων εξασφάλισε και σας προσφέρει καταπληκτικές τιμές για τα παρακάτω ξενοδοχεία σε ΠΑΚΕΤΑ (έκδοση εισιτηρίων R/T) από 1/4-31/10/2003

Απευθυνόμαστε σε σας που θέλετε και η κράτησή σας να είναι σωστή και το δωμάτιό σας να σας περιμένει

1ον HOTEL PRESIDENT
Α΄ Κατηγορίας
Λεωφόρος Κηφισίας (ΟΛΑ ΑΝΑΚΑΙΝΙΣΜΕΝΑ)
Μονόκλινο €58
Δίκλινο για μονόκλινο €63
Δίκλινο €68
Τρίκλινο €83

2ον HOTEL ASTOR
Α΄ Κατηγορίας
Σύνταγμα
Μονόκλινο €68
Δίκλινο για μονόκλινο €78
Δίκλινο €88
Τρίκλινο €108

3ον HOTEL ZAFOLIA
Α΄ Κατηγορίας
Λεωφόρος Αλεξάνδρας
Μονόκλινο €99
Δίκλινο €112
Τρίκλινο €133

4ον HOTEL ARETHOUSA
Β΄ SUPERIOR
Σύνταγμα

5ον HOTEL ELLINIS
Β΄ Κατηγορίας
Ωνάσειο, λεωφ. Συγγρού
Μονόκλινο €60
Δίκλινο €70
Τρίκλινο €80

6ον HOTEL TPITON
Β΄ Κατηγορίας
Κέντρο Πειραιά
Μονόκλινο €55
Δίκλινο €72
Τρίκλινο €93

7ον HOTEL LILIA
Β΄ Κατηγορίας
Πασαλιμάνι Πειραιάς
Μονόκλινο €55
Δίκλινο €70
Τρίκλινο €88

8ον HOTEL EGNATIA
Β΄ Κατηγορίας
Θεσσαλονίκη Κέντρο - ανακαινισμένο
Μονόκλινο €68
Δίκλινο €78
Τρίκλινο €88

9ον HOTEL EGNATIA PALACE
Α΄ Κατηγορίας
Θεσσαλονίκη Κέντρο - ολοκαίνουργιο
Μονόκλινο €90
Δίκλινο €100
Τρίκλινο €125

* Τα παραπάνω ξενοδοχεία διαθέτουν T.V. σε όλα τα δωμάτια
* Στις παραπάνω τιμές συμπεριλαμβάνεται πρωινό σε μπουφέ
* Ακόμη σε μας θα βρείτε αεροπορικά και ατμοπλοϊκά εισιτήρια όλων των εταιρειών.

Χ. 3992-30/6

LINDOS memories
RESORT BEACH HOTEL

Στη μαγευτική περιοχή της Λίνδου δημιουργήσαμε ένα πανέμορφο ξενοδοχείο πέντε αστέρων με στόχο να ικανοποιήσει τις ανάγκες των πελατών που ενδιαφέρονται για ποιοτικές διακοπές. Χτισμένο κάτω από το ιστορικό βράχο του Ναβαρόνε όπου γυρίστηκε η ομώνυμη θρυλική ταινία, μια ανάσα από την αμμουδιά μπορεί κανείς να χαλαρώσει και ανανεωθεί από τη μαγευτική ομορφιά της αιγαιοπελαγίτικης θάλασσας.

Χ. 3977-30/6



Για κρατήσεις - πληροφορίες, μη διστάσετε να επικοινωνήσετε μαζί μας στα τηλέφωνα 22440 35000 έως 35099 fax 2244 48156

LINDOS memories
RESORT BEACH HOTEL

Εξήντα πολυτελή δωμάτια με αυτόνομο κλιματισμό, δορυφορική τηλεόραση, τηλέφωνο, χρηματοκιβώτιο, mini bar, και 24ωρη υπηρεσία δωματίου και 10 σουίτες με ονειρεμένη θέα υπόσχονται αξέχαστες διακοπές. Στο εστιατόριο οι επισκέπτες έχουν τη δυνατότητα να απολαύσουν εκλεκτές γεύσεις από ελληνική και διεθνή κουζίνα, φρέσκα ψάρια σε συνδυασμό με το κρασί της αρεσκείας τους. Δροσιστικοί χυμοί και εξωτικά ποτά σερβίρονται από το main και το pool bar.

ΠΡΟΟΔΟΣ ΜΙΚΡΕΣ ΑΓΓΕΛΙΕΣ ΜΙΚΡΕΣ ΑΓΓΕΛΙΕΣ ΠΡΟΟΔΟΣ

ΕΝΟΙΚΙΑΣΕΙΣ

ΕΝΟΙΚΙΑΖΕΤΑΙ κατάστημα 55τ.μ., και πατάρι 26τ.μ., γωνιακό, τζαμαρία. Ενοίκιο προσιτό. Αντιβασ. Δαμασκηνού και Μητροπόλεως γωνία, έναντι εκκλησίας. Πληρ. τηλ. 22410/20474, 8-10π.μ. και 14-19μ.μ.
5849-8/6

ΕΝΟΙΚΙΑΖΕΤΑΙ βιοτεχνικός χώρος 100τ.μ., με 50τ.μ., πατάρι, στο 7ο χλμ. Εθνική Ρόδου - Λίνδου, έναντι Φωνής Αμερικής. Πρόσοψη 7 μέτρα, ύψους 5μ. Αποκλείονται μηχανουργεία και κατασκευές αλουμινίου. Τηλ. 22410/23716 και υπόγειος χώρος 300τ.μ.
5788-8/6

ΕΝΟΙΚΙΑΖΕΤΑΙ ισόγειο διαμέρισμα, με δύο υπνοδωμάτια, 2 λουτρά, (σαλόνι, κουζίνα και καθιστικό ενιαίος χώρος), διαμπερές, με ηλιακό θερμοσίφωνα, χωρίς κοινόχρηστα και θέση για πάρκινγκ, Ρόδου - Λίνδου έναντι ΙΚΑ. Πληρ. τηλ. 22410/34902 και 6942580848 και 6944298913
5889-13/6

ΕΝΟΙΚΙΑΖΟΝΤΑΙ επιπλωμένα στούντιος σε ήσυχη περιοχή της Ιαλυσού. Πληρ. κ. Μιχάλη, τηλ. 6945077678
5893-29/6

ΣΤΗΝ ΙΑΛΥΣΟ ενοικιάζεται γκαρσονιέρα επιπλωμένη ή μη, 40τ.μ., με δύο δωμάτια, ηλιακό θερμοσίφωνα, με απεριόριστη θέα, ατομικό γκαράζ, 100 μέτρα από τη θάλασσα, 200 μ. από το Λύκειο Ιαλυσού. Πληροφορίες τηλ. 22410/91655 και 6973220862
5911-20/6

ΕΝΟΙΚΙΑΖΕΤΑΙ σε πρώτο όροφο διαμέρισμα ενός υπνοδωματίου, κουζίνα, καθιστικό και μπάνιο στην περιοχή Θεμιστοκλέους Σοφούλη κοντά στο Πανεπιστήμιο. Ενοίκιο 300 ευρώ. Τηλ. 22410/36924
5938-15/6

ΕΝΟΙΚΙΑΖΕΤΑΙ ισόγειο επιπλωμένο δωμάτιο, πλήρως επιπλωμένο, με πλυντήριο και αιρκοντίσιον στο Ροδίνι. Πληρ. τηλ. 22410/61581 και 64779
1683-12/6

ΕΝΟΙΚΙΑΖΕΤΑΙ διαμέρισμα 90τ.μ., δύο υπνοδωμάτια, σαλοτραπεζαρία, κουζίνα, κεντρική θέρμανση, στον 1ο όροφο, Κέννεντυ 45. Πληροφορίες τηλ. 22410/64464
ΓΔ-30/6

STUDIO FOR RENT
ΕΝΟΙΚΙΑΖΕΤΑΙ στούντιο επιπλωμένο και εξοπλισμένο στην Ιαλυσό.
Πληροφορίες τηλ. 22410/93148 και 22410/95876
5910-15/6

ΕΝΟΙΚΙΑΖΕΤΑΙ διαμέρισμα με τρία υπνοδωμάτια, δύο μπάνια, μεγάλες βεράντες, 130τ.μ., στο Ροδίνι. Τιμή 500 ευρώ. Τηλ. 6937689723
5778-8/6

ΕΝΟΙΚΙΑΖΕΤΑΙ στην Ιαλυσό, στην περιφέρεια Ανοιξη, μπανκαλό- μικρό διαμέρισμα επιπλωμένο. Πληροφορίες τηλ. 6932398796
5861-8/6

ΕΝΟΙΚΙΑΖΕΤΑΙ καταστήματα των 30, 60, 115 τ.μ. (υπό κατασκευή) επί της Κων. Παλαιολόγου, διασταύρωση με Μεγ. Κωνσταντίνου, κάτω από το Βενετόκλειο Λύκειο, απέναντι από το COLLECTION. Τηλ. 22410/77944
5865-8/6

ΕΝΟΙΚΙΑΖΕΤΑΙ διαμέρισμα 90τ.μ., δύο υπνοδωμάτια, σαλοτραπεζαρία, κουζίνα, κεντρική θέρμανση, στον 1ο όροφο, Κέννεντυ 45. Πληρ. τηλ. 22410/64464
ΓΔ-30/6

ΕΝΟΙΚΙΑΖΕΤΑΙ διαμέρισμα 120τ.μ., (τριάρι), ανακαινισμένο, ισόγειο, στην οδό Κωνσταντόπαιδος 14 (Νιοχώρι). Πληρ. τηλ. 22410/24127 και κινητό: 6942989717
5905-13/6

ΕΝΟΙΚΙΑΖΕΤΑΙ στούντιο επιπλωμένο, με πολυκουζινάκι, στην Ιξιά. Επίσης πωλείται μηχανή αυτοκινήτου NISSAN MICRA. Πληροφορίες τηλ. 22410/31780
5901-13/6

ΕΝΟΙΚΙΑΖΕΤΑΙ
ΣΤΟΥΝΤΙΟ
ΜΕ ΠΟΛΥΚΟΥΖΙΝΑΚΙ
ΚΑΙ ΜΠΑΝΙΟ
ΠΛΗΡΩΣ
ΕΞΟΠΛΙΣΜΕΝΟ
Πληροφορίες τηλ. 22410/61628 - 22410/61937 και 6944287773
Χ3974-8/6

ΕΝΟΙΚΙΑΖΕΤΑΙ
μεγάλο διαμέρισμα στον 2ο όροφο σε δυόροφη οικοδομή, σε ήσυχη τοποθεσία στο Ροδίνι, με τρία υπνοδωμάτια, πλήρως εξοπλισμένο, με λουξ έπιπλα και ηλεκτρικές συσκευές πλήρες. Τιμή 530 ευρώ.
Πληροφορίες τηλ. 22410 20478
5795-14/6

ΕΝΟΙΚΙΑΖΕΤΑΙ γκαρσονιέρα επιπλωμένη, Ορφανίδου 48. Τηλ. 96447 και 6932069510
ΧΛ-8/6

ΕΝΟΙΚΙΑΖΕΤΑΙ ή πωλείται διαμέρισμα, υπόγειο 160τ.μ. Πληροφορίες τηλ. 6946559539
1675-7/6

ΕΝΟΙΚΙΑΖΕΤΑΙ επιπλωμένη γκαρσονιέρα στην Παλιά Πόλη. Πληρ. τηλ. 22410/31654 κ. Λευτέρης
5874-8/6

ΕΝΟΙΚΙΑΖΕΤΑΙ καφενείο - λέσχη Ερυθρού Σταυρού 7. Πληρ. τηλ. 22410/47539
5866-8/6

ΕΝΟΙΚΙΑΖΕΤΑΙ ισόγειο κατάστημα στην οδό Ορφανίδου, σε αυτοτελή οικοδομή, με ένα δωμάτιο (αποθήκη) στον όροφο, εκτάσεως 100τ.μ., ιδανικό για μπαρ, φαστ φουντ, εστιατόριο, γυράδικο, πιτσαρία, κινέζικο take away, κλπ. Πληρ. τηλ. 22410/25450 και 22410/20277
5869-6/7

ΕΝΟΙΚΙΑΖΕΤΑΙ διώροφο κατάστημα στην οδό Γεωργίου Λέοντος (Νιοχώρι) 104τ.μ., με βεράντα, 33τ.μ., κατάλληλο για μπαρ, εστιατόριο, καφετέρια, πρακτορείο ταξιδίων, τεχνικό γραφείο, κομμωτήριο, φαρμακείο, κλπ. Τηλ. 22410/25450 και 22410/20277
5869-6/7

ΕΝΟΙΚΙΑΖΕΤΑΙ στούντιο πλήρως εξοπλισμένο στην Παλιά Πόλη. Πληρ. τηλ. 22410/29915 & 65902
1680-8/6

ΕΝΟΙΚΙΑΖΕΤΑΙ επιπλωμένο ισόγειο διαμέρισμα με αυλή, 3 δωματίων, κουζίνα και λουτρό στην Π. Πόλη, οδός Ιπποδάμου. Πληροφορίες τηλ. 22410/33317 και 35148
5878-8/6

ΕΝΟΙΚΙΑΖΟΝΤΑΙ στο **ΠΑΡΑΔΕΙΣΙ** επί της κεντρικής λεωφόρου, πολυτελή μικρά επιπλωμένα διαμερίσματα των 40τ.μ., για ένα ή δύο άτομα, διαμπερή, με διπλές μεγάλες βεράντες, ζεστό νερό με ηλιακούς χειμώνα - καλοκαίρι, φανταστική θέα, με κήπο 4000τ.μ., κιόσκι, ιδιωτικό πάρκινγκ, για αληθινή ξεκούραση, μέσα στα λουλούδια. Προτιμούνται εκπαιδευτικοί, στρατιωτικοί, δημ. υπάλληλοι, υπ. αεροδρομίου, ΔΕΗ. Πληρ. τηλ. 22410/81175 ή 22410/32713 και κινητό 6934016503
5895-22/6

ΕΝΟΙΚΙΑΖΟΝΤΑΙ: 1) Επιπλωμένο διαμέρισμα 100τ.μ., οδός Σωτήρος Ιξιά, και 2) Κατάστημα 35, 10τ.μ., με πατάρι και 40τ.μ. αυλή, Γεωργίου Παπανδρέου 76, Ανάληψη. Πληρ. τηλ. 22410/66312 και 76850
5924-22/6

πωλήσεις

ΠΩΛΟΥΝΤΑΙ

13στούντιος επιπλωμένα, με πολυκουζινάκι, έτοιμα για ενοικίαση, Μυρτενής - Ιαλυσός
Τηλ. 22410/96106 και 6946789117
5693-15/6

ΠΩΛΕΙΤΑΙ οικόπεδο εντός σχεδίου πόλεως Ρόδου, οδός Δημ. Αναστασιάδη 46, οικοδομικό τετράγωνο 274, άρτιο και οικοδομήσιμο, εμβαδού 401,06 τ.μ., με συντελεστή δόμησης 1. Τιμή 180.000 ευρώ. Πληροφορίες τηλ. 210/6742648 και κιν. 6945/994321
ΓΔ-15/7

ΠΩΛΕΙΤΑΙ οικόπεδο 1460τ.μ., στην Κρεμαστή, εντός σχεδίου πόλεως, κοντά στη θάλασσα. Τηλ. 6944758868
5857-8/6

ΠΩΛΟΥΝΤΑΙ: 1) Διαμέρισμα τριάρι, α' όροφος, οδός Παύλου Μελά. Τιμή 30.000.000 δρχ. ή 88.000 ευρώ, 2) οικόπεδο 4000τ.μ., από νέο νοσοκομείο προς Τρεις, ανάμεσα σε Πεύκους. Φανταστική περιοχή. Τιμή 28.000.000 δρχ. ή 82.000 ευρώ., 3) κτήμα 3.400τ.μ., στην παραλία Αφάντου, ακριβώς 200 μέτρα από το κύμα. Τιμή 26.000.000 δρχ. ή 76.000 ευρώ. Για πληροφορίες απευθυνθείτε κ. Καργάκο Νίκο, τηλ. 30397 κιν. 6946049179 Θεμ. Σοφούλη 59 - Ρόδος
5838-15/6

ΓΕΝΙΚΗ ΤΕΧΝΙΚΗ Α.Ε.
ΖΗΤΕΙΤΑΙ
ΥΠΑΛΛΗΛΟΣ ΓΙΑ ΕΞΩΤΕΡΙΚΕΣ ΕΡΓΑΙΣΕΣ

Προκειμένου να υποστηρίξει τις κεντρικές υπηρεσίες της εταιρίας και τη διεκπεραίωση εξωτερικών συναλλαγών με τρίτους ή φορείς και οργανισμούς

Απαραίτητες προϋποθέσεις η κατοχή διπλώματος οδήγησης μοτοποδηλάτου, η νεαρή ηλικία, το απολυτήριο λυκείου και πάνω απ' όλα η όρεξη για δουλειά και ο ευπροσήγορος χαρακτήρας

Η προϋπηρεσία σε αντίστοιχη θέση και η καλή γνώση και διέλευση του οδικού δικτύου της πόλης της Ρόδου αποτελούν επιπλέον προσόντα για τη συγκεκριμένη θέση.

Παρέχονται ικανοποιητικές αποδοχές, καλές συνθήκες εργασίας και προοπτικές σταδιοδρομίας σε έναν διαρκώς ανερχόμενο όμιλο εταιρειών.

Βιογραφικά σημειώματα θα παραδίδονται ή θα στέλνονται στην ταχυδρομική Διεύθυνση:
ΓΕΝΙΚΗ ΤΕΧΝΙΚΗ Α.Ε.
Για Οικονομικό Τμήμα (υπόψη κ. Νταβέλη Παναγιώτη)
Αρκαδίου 2, Τ.Κ. 85100 Ρόδος
Τηλ. επικοινωνίας: 22410/22186 - 6945333461- ΦΑΞ: 22410/33021
ΧΛ

Η 3Τ Α.Ε.Β.Ε. (ΤΟΥΟΤΑ ΡΟΔΟΥ)
ΖΗΤΕΙ:
ΛΟΓΙΣΤΗ
Ή ΒΟΗΘΟ ΛΟΓΙΣΤΗ

Οι ενδιαφερόμενοι θα πρέπει να έχουν:

Α) Στρατιωτικές υποχρεώσεις εκπληρωμένες (στους άντρες)

Β) Προϋπηρεσία θα ληφθεί υπόψη εφόσον υπάρχει

Για περισσότερες πληροφορίες τηλεφωνήστε στο 22410/68000
κα Σταύρα Πιπίνα
X4007-11/6

ΚΑΘΗΓΗΤΕΣ/ΤΡΙΕΣ ΑΓΓΛΙΚΩΝ
ΖΗΤΟΥΝΤΑΙ
ΓΙΑ ΚΕΝΤΡΟ ΞΕΝΩΝ ΓΛΩΣΣΩΝ

ΑΠΑΙΤΟΥΜΕΝΑ ΠΡΟΣΟΝΤΑ: Αδεια διδασκαλίας, εμπειρία σε εξετάσεις Lower, Proficiency, γνώσεις χειρισμού computer

ΠΡΟΣΦΕΡΟΝΤΑΙ: Πολύ ικανοποιητικές αποδοχές, άριστη συνεργασία, πλήρες ωράριο απασχόλησης

Τηλ. επικοινωνίας: 22410/35289
Αποστολή βιογραφικού: FAX 22410/32336
X3947-8/6



ΠΩΛΟΥΝΤΑΙ
ΜΟΝΟ ΑΠΟ ΤΟ ΓΡΑΦΕΙΟ ΜΑΣ

1) Ο πρώτος όροφος 2όροφης κατοικίας, 145τ.μ., σε πολύ καλή τοποθεσία και πολύ καλή τιμή

2) Ισόγειο ανακαινισμένο γωνιακό, σε 2όροφη κατοικία με κήπο πλησίον σταδίου «Διαγόρας»

3) Διαμέρισμα 90τ.μ. στο Νιοχώρι 27εκ. μόνο

4) Ισόγειος κατοικία 125τ.μ, επί της Ηρώων Πολυτεχνείου, κατάλληλο για μαγαζί, γραφεία, ιατρείο,κλπ.

5) Σε κεντρικότατο γωνιακό τουριστικό σημείο πωλούνται τρεις ορόφοι 100τ.μ., περίπου έκαστος σε καρά γιαπί, κατάλληλοι για οικία, γραφεία, κλπ.

6) Διαμερίσματα 2άρια, 3, 4 υπό κατασκευήν σε πολύ καλές περιοχές της πόλεως

7) Διαμερίσματα 3άρια, σε 2όροφη πολυκατοικία, έτοιμα, με κήπο, στην Ιαλυσό

8) Διαμέρισμα 4άρι λουξ κατακευής, απέναντι από τη θάλασσα, με τεράστιες βεράντες, εντός πόλεως

9) Μεζονέτες στα Κοσκινού, Ιξιά, παραλία Ιαλυσού

10) Ενοικιάζεται αποθήκη 700τ.μ., επί του κεντρικού δρόμου Ρόδου - Καλλιθέας και μαγαζιά 140τ.μ. έκαστο

Ο,τιδήποτε θέλετε να πουλήσετε ή να εκτιμήσετε, ελάτε σε μας.

Η μεγάλη μας πείρα, το παλαιότερο γραφείο στη διάθεσή σας

Γ. ΝΕΟΦΥΤΟΥ
ΔΗΜ. ΘΕΟΔΩΡΑΚΗ 40
- ΤΗΛ. 20989 - 21434
X3984-30/6

ΠΩΛΕΙΤΑΙ βιοτεχνικός - αποθηκευτικός χώρος 332,32τ.μ., στ' Ασγούρου. Πληροφορίες τηλ. 6944375201
5932-15/6

ΠΩΛΕΙΤΑΙ
διαμέρισμα 80 τ.μ., 1ος όροφος, στο Παραδείσι, σε άριστη κατάσταση.
Πληρ. τηλ. 6938097097
5800-8/6

ΜΗΧΑΝΟΚΙΝΗΤΑ

ΠΩΛΕΙΤΑΙ αυτοκίνητο DAEWOO, 1998, σε άριστη κατάσταση. Πληροφορίες τηλ. 22410/27214
5913-13/6

ΠΩΛΕΙΤΑΙ δίκυκλη μοτοσικλέτα SUZUKI DR 250c.c, μοντέλο 1995, με μίζα σε άριστη κατάσταση. Πληροφορίες τηλ. 22410/61493 Μότο Κατσουράκης
ΓΔ-15/6

ΠΩΛΕΙΤΑΙ από Ελληνα του εξωτερικού, άδεια ΤΑΞΙ της πόλεως Ρόδου, μαζί με το αυτοκίνητο μάρκας MERCEDES C220, καινούργιο, μοντέλο 2002. Πληροφορίες κ. Θεόδωρο τηλ 6934915117
ΓΔ-8/6

ΠΩΛΕΙΤΑΙ ΥΑΜΑΗΑ ΧΤ 600 Ε, σε άριστη κατάσταση. Πληροφορίες τηλ. 6946282277
5920-15/6

ΠΩΛΟΥΝΤΑΙ μηχανάκια 50αράκια, σε πολύ καλές τιμές. Η παράδοση γίνεται μετά την εξόφληση και μεταβίβαση. Πληροφορίες τηλ. 22410/85676
5928-18/6

ΠΩΛΕΙΤΑΙ
αυτοκινούμενη καντίνα με πλήρη εξοπλισμό.
Πληρ. τηλ. 22410/30170 6947122434 και 6945303850
5925-29/6

ΠΩΛΟΥΝΤΑΙ
1) Βάρκα πολυεστερική ημιταχύπλοη, μήκους 4,85 τύπου WAVE
2) MERCURY 40 HP με PAWER TREAM αδούλευτη.
• Πωλούνται μαζί ή χωριστά, σε άριστη κατάσταση. Κάθε έλεγχος δεκτός
Πληρ. τηλ. 22410/21330
κινητό: 6974123843
5884-13/6

ΠΩΛΕΙΤΑΙ
εξωλέμβια
MERCURY OPTIMAX 135 HP 2001
σε άριστη κατάσταση με 45 Η λειτουργίας 7.500 ευρώ
Πληρ. τηλ. 6944338277
Τ1133-30/6

ΜΑΘΗΜΑΤΑ

ΑΝΑΚΟΙΝΩΣΗ ΜΑΘΗΜΑΤΑ
*** Computer ***
PROGRAM COMPUTER PM
ΕΓΓΡΑΦΕΣ ** ΤΩΡΑ **
Τμήματα για:
Παιδιά - Ενήλικες
Αρχάριους - Μαθητές
Επαγγελματίες
Ανεύρεση Εργασίας
Διδάσκει πτυχιούχος Πανεπιστημίου Αμερικής
ΜΑΝΩΛΗΣ Ι. ΣΟΦΙΛΛΑΣ
Κοδριγκτώνος 91
Τηλ. (22410) 31761
ΠΙΣΤΟΠΟΙΗΤΙΚΟ ΓΝΩΣΕΩΝ ECDL
ΕΠΙΣΗΜΟ ΕΞΕΤΑΣΤΙΚΟ ΚΕΝΤΡΟ ΤΗΣ ECDL HELLAS
X3988-30/6

ΠΛΥΝΤΗΡΙΟ ΧΑΛΙΩΝ
Cleaning Pro
T1411-20/3/2004

πλένουμε & φυλάμε:
• ΧΑΛΙΑ - ΜΟΚΕΤΕΣ - ΦΛΟΚΑΤΕΣ
• ΠΑΠΛΩΜΑΤΑ - ΚΟΥΒΕΡΤΕΣ
22410.60585
email: abonis@otenet.gr
ΙΔΙΟΚΤΗΤΕΣ ΕΙΔΙΚΕΣ ΕΓΚΑΤΑΣΤΑΣΕΙΣ: ΝΙΚΗΦ. ΒΡΕΤΤΑΚΟΥ - ΑΣΓΟΥΡΟΥ



ΑΙΓΑΙΟΚΤΗΜΑΤΙΚΗ

ΠΩΛΟΥΝΤΑΙ ΤΑ ΚΑΤΩΘΙ ΑΚΙΝΗΤΑ
(Δ.Δ.= Δάνεια Δεκτά)
ΔΙΑΜΕΡΙΣΜΑΤΑ: ΕΤΟΙΜΟΠΑΡΑΔΟΤΑ ΚΑΙΝΟΥΡΓΙΑ ΚΑΙ ΜΕΤΑΧΕΙΡΙΣΜΕΝΑ

ΔΥΑΡΙΑ (1 υπν.)
35τ.μ. Ιαλυσό (studio) 30.000 € (Δ.Δ.)
60 τ.μ. α΄ ορ. καινούργιο στο Καρακόνερο, 82.171 €, (28 εκ.) (ΔΔ)
ΤΡΙΑΡΙΑ (2 υπν.)
74τ.μ. (2 υπν.) α΄ όρ. Σεμερτζίδη 32 εκ. 94.000 € (Δ.Δ.)
74τ.μ. (2 υπν.) α΄ όρ. Σεμερτζίδη 32 εκ. (94.000 €) (Δ.Δ.)
75 τ.μ. (2 υπν.) ορ/σμα καινούργιο Καρακόνερο (37,5 εκ.)-110.051 € (Δ.Δ.)
85τ.μ. καινούργιο, στην Ιαλυσό, 123.577 €, (38 εκ.)(ΔΔ)
86 τ.μ. (2 υπν.) β' ορ. Σεμερτζίδη (30 εκ.) 88.041 €
87 τ.μ.καινούργιο στο Ροδίνι (40 εκ.) 117.388 € (Δ.Δ.)
91τ.μ. 3studios ρετιρέ Ιαλυσό 30 εκ. - 88.041 € (Δ.Δ.)
ΤΕΣΣΑΡΙΑ (3 υπν.) και άνω
93τ.μ. (3 υπν.) καινούργιο, Ροδίνι (46 εκ.) 135.000 € (Δ.Δ.)
94τ.μ. (3 υπν.) 1ος όροφ. Αγ. Αναργύρους 88.041 € (30 εκ.) Δ.Δ.
94τ.μ. (ισ) μαρ/σοβά, στους Δασκάλους 15 εκ. 44.020 €
96 τ.μ. (2 υπν.) Ιαλυσό 26 κ. 76.302 €
100 τ.μ. (3 υπν.) Αν. Βολονάκη 30 εκ., 88.041 € (Δ.Δ.)
106 τ.μ. (3 υπν.)ορ/σμα Θεμ. Σοφούλη 108.584 € (37 εκ.) Δ.Δ
112τ.μ. (3 υπν.) Στοκχόλμης 50 εκ. - 146.735 € (Δ.Δ.)
116τ.μ. ισ. υπ/νο (3 υπν.) Πτολεμαίων (55 εκ.) - 161.408 € (Δ.Δ.)
118τ.μ. (3 υπν.) σε σοβά στους Δασκάλους, 93.910 €, (32 εκ.) (Δ.Δ.)
120τ.μ.(3 υπν.) ισόγειο, (3 υπν.) στην Πειραιώς, ετοιμοπαράδοτο,161.408 €, (54 εκ.) (Δ.Δ.)
120τ.μ.(3 υπν.) καινούργιο στο Καρακόνερο (56 εκ.) (164.343 €) (Δ.Δ.)
160τ.μ. (4 υπν.) α' ορ. κολώνες, Δασκάλους (32 εκ.) 93.910 €
ΠΕΝΤΑΡΙ (4 υπν.), 120τ.μ., Παν. Ροδίου 50 εκ. 146.735 € (Δ.Δ.)
ΜΕΖΟΝΕΤΤΕΣ - ΜΟΝΟΚΑΤΟΙΚΙΕΣ - ΠΑΛΙΑ ΣΠΙΤΙΑ
70τ.μ. με αυλή Π. Πόλη κοντά στο Ρολόι (28 εκ.) 82.170 €
80τ.μ. διόροφο με αυλή, Ρολόι (45εκ.) 132.061 € (Δ.Δ.)
80τ.μ.μον/κία 7 Χουρμαδιές με αυλή 50 εκ. (146.735 €) (Δ.Δ
80τ.μ. καινούργια μεζονέτα στην Ιαλυσό (38 εκ). (111.518 €) (Δ.Δ.)
80τ.μ. καινούργια, λουξ μον/κία στη Θολό, σε 5 στρ. (47.700 εκ.) 140.000 € (Δ.Δ.)
80 τ.μ. μον/κία στα Κρητικά, 100.000 €
80τ.μ. μονοκατοικία 7 Χουρμαδιές με αυλή 50 εκ. (146.735 €)
90 τ.μ. δυόροφη Μητρόπολη με αυλή 55.759 € (19 εκ.)
90 τ.μ. δυόροφη μον/κία στο Παραδείσι με τζάκι 64.563 €, (22 εκ.) (Δ.Δ.)
120τ.μ. καινούργια μεζ/τα στο Ροδίνι 80 εκ., 234.776 € (Δ.Δ.)
140. τ.μ.μονοκατοικία σε μπετά σε 1.300 τ.μ. Κοσκινού 40 εκ. (117.388 €)
140τ.μ. (με 70 υπ.) (σε μαρμαροσοβά) στην Ιαλυσό 146.735 €, (50 εκ.) (ΔΔ)
150τ.μ. διόροφη πανσιόν Π. Πόλη 35 εκ. 102.714 € (Δ.Δ.)
180 τ.μ. μονο/κία μπετά Τρεις 100.000 €
183τ.μ. μεζονέτα Καρακόνερο 57 εκ. - 167.300 € (Δ.Δ.)
210 τ.μ. μετ/νη μονοκατοικία στα Κοσκινού 220.102 €, (75 εκ.) (Δ.Δ)
240τ.μ. ισ. κατ/τα α΄ ορ. διαμέρισμα κτίριο σε 500 μ. οικ/δο κοντά στην Καναδά 322.817 € 110 εκ.) (Δ.Δ.)
280τ.μ. οικ/κό τετ/νο (μαζαγί ή σπίτι) Π. Πόλη 239.470 €, (100 εκ.) (Δ.Δ)
280τ.μ. μονοκατοικία στα Κοσκινού με θέα, (150 εκ.) - 440.020 € (Δ.Δ.)
ΚΑΤΑΣΤΗΜΑΤΑ - ΓΡΑΦΕΙΑ - ΚΤΙΡΙΑ - ΒΙΟΤ/ΚΟΙ ΧΩΡΟΙ:
31τ.μ. κατάστημα στο Νηρέα (22 εκ.) - 64.563 €
39 τ.μ. γραφείο, κοντά στην πλατεία Κύπρου (α' ορ.), (17 εκ.) 50.000 €
39τ.μ. κατάστημα, Αγ. Αναστασία (12 εκ.) 35.216 € (Δ.Δ.)
44τ.μ. (ισ. απ.) Σεμερτζίδη 37.000 €
55τ.μ. κατάστημα Βασ. Ηρακλείου (35 εκ.) 102.714 € (Δ.Δ.)
82 τ.μ. β' οροφ. γραφείο στο Μανδράκι (πίσω από το Εθνικό) 35 εκ. - 102.714 € (Δ.Δ.)
80τ.μ. δυόροφο, με αυλή Ρολόι, Π. Πόλη (45 εκ.) - 132.061 € (Δ.Δ.)
80 τ.μ. υπ. αποθήκη στην Κένεντυ (12 εκ.) 35.216 €
90τ.μ. (2 αποθήκες) 10 εκ. - 29.347 €
100τ.μ. κατάστημα Καρακόνερο (100 εκ.) - 293.470 €
127 τ.μ. πανσιόν 6 δωματίων, λεωφ. Ρόδου-Λίνδου, (45 εκ.), 132.061 €
175τμ. κατάστημα επί της Λεωφόρου Ρόδου-Λίνδου 205.429 €, (70 εκ.) (Δ.Δ)
180τ.μ. (α.π.) κατάστημα ισόγειο στο Ροδίνι, 132.061 €, (45 εκ.) (Δ.Δ.)
203 τ.μ. διαμέρισμα Μηδεια
320τ.μ. αποθήκη Ασγούρου, 44 εκ. - 129.426 € (Δ.Δ.)
- Διόροφο κτίριο κεντρικό στο Νιοχώρι
ΟΙΚΟΠΕΔΑ - ΑΓΡΟΤΕΜΑΧΙΑ:
401τ.μ. Δημ. Αναστασιάδη (Σ.Δ.1) 180.000 €
440τ.μ. Ροδίνι (Σ.Δ.0,8) 220.000 €
500τ.μ. Μίρα Μάρε (Σ.Δ. 0,8) 45 εκ. - 132.016 €
620τ.μ. .Σ.Δ. 1,4 Αγ. Αναστασία
650τ.μ. Αισχύνη (Σ.Δ. 0,8) 78 εκ. - 228.906 €
1000τ.μ. Τσαΐρι, άρτιο 12 εκ. 35.216 €
1.200 τ.μ. εντός οικισμ. Κοσκινού (κτίζει 600 τ.μ.) (50 εκ.) 146.735 €
1.210τ.μ. Κοσκινού (δεν κτίζει) (5 εκ.) 15.000 €
4.000τμ. Νερά Καλλιθέας 220.102 €, (75 εκ.)
4.940 τ.μ., όρια Κρεμαστής 30 εκ. 88.041 €
8.740 τ.μ. στα Κολύμπια (63 εκ.), 184.886 €
350τ.μ. (νέα επ/ση οικισμού) Σορωνή 30.000 €
400τ.μ. εντός οικισμού Εμπωνας 30.000 €
45 στρ. στο Γεννάδι (115 εκ.) 337.738 €
5.600 τ.μ. με 120 ελιές Αγ. Σουλά (4 εκ.) 11.738 €

Αναλαμβάνουμε την ενοικίαση των διαμερισμάτων σας σε σύντομο χρονικό διάστημα

ΒΑΖΟΥΚΟΥ ΡΕΝΑ
ΜΕΣΙΤΗΣ ΑΣΤΙΚΩΝ ΣΥΜΒΑΣΕΩΝ
Πληροφορίες τηλ. 2241022943 - 2241028838
& FAX: 2241028838
Διευθ. Γραφείου: Δημ. Θεοδωράκη 3
Τ.Κ. 85100 Ρόδος
καθημερινά 9-1 το πρωΐ και 6.30 - 8.30 απογεύματα της Δευτέρας και της Πέμπτης
e-mail.vazoukou@otenet.gr
X3993-30/6

ΠΡΟΟΔΟΣ ΜΙΚΡΕΣ ΑΓΓΕΛΙΕΣ ΜΙΚΡΕΣ ΑΓΓΕΛΙΕΣ ΠΡΟΟΔΟΣ

διάφορα

ΜΟΝΩΣΕΙΣ
23 ΧΡΟΝΙΑ!
ΑΡΧΩΝ ΣΑΜΑΡΤΖΗΣ
Πληροφορίες τηλ. 23030-32054-20021
X3978-30/6

ΥΔΡΑΥΛΙΚΟΣ
ΑΝΑΛΑΜΒΑΝΟΥΜΕ πάσης φύσεως υδραυλικές εργασίες μικρές και μεγάλες **κ. ΔΗΜΗΤΡΗΣ**
● **ΕΓΚΑΤΑΣΤΑΣΕΙΣ ΥΔΡΕΥΣΗΣ - ΘΕΡΜΑΝΣΗΣ**
● **ΚΑΛΟΡΙΦΕΡ - ΗΛΙΑΚΑ**
● Σύνδεση με το αποχετευτικό της ΔΕΥΑΡ.
● **ΑΠΟΦΡΑΞΕΙΣ** με ηλεκτροκίνητο μηχάνημα.
Συντηρήσεις
ΣΑΟΥΝΑ ΦΙΝΛΑΝΔΙΑΣ
ΑΠΟ ΞΥΛΟ
Χειροποίητες υγιεινές
σε όλες τις διαστάσεις με τις σωστές προδιαγραφές από έμπειρο προσωπικό για βίλες - διαμερίσματα - ξενοδοχεία - γυμναστήρια
Τηλ. 2241090230 και κινητό 6944344911
5698-13/6

ΠΑΡΚΕ
ΤΟΠΟΘΕΤΗΣΕΙΣ - ΕΠΙΣΚΕΥΕΣ ΠΑΝΤΟΣ ΕΙΔΟΥΣ ΠΑΡΚΕ, ΑΠΟ ΕΜΠΕΙΡΟΥΣ ΤΕΧΝΙΤΕΣ, ΤΩΝ ΑΘΗΝΩΝ, ΕΡΓΑΣΙΑ ΕΠΙΜΕΛΗΜΕΝΗ. ΒΕΡΝΙΚΙΑ ΔΙΑΡΚΕΙΑΣ
κ. ΣΩΤΗΡΗΣ
Τηλ. 22410/26584
6944391495
5833-8/6

ζητήσεις

ΖΗΤΟΥΝΤΑΙ πεπειραμένες πωλήτριες που να γνωρίζουν τουλάχιστον αγγλικά, για να εργαστούν σε τουριστικό κατάστημα. Πληρ. τηλ. 22410/39624
5831-14/6

ΑΠΟ ΕΤΑΙΡΙΑ φυτικών καλλυντικών ζητούνται συνεργάτες - πωλητές-τριες δικτυωτές, για την προώθηση των προϊόντων της. Πληροφορίες τηλ. 6937610263 μετά τις 15.30μ.μ. και στο 22410/82207 από τις 18.00 έως 19.30μ.μ.
5890-13/6

ΖΗΤΕΙΤΑΙ σερβιτόρος για εστιατόριο στην παραλία Ιαλυσού. Πληρ. τηλ. 22410/92319
5912-13/6

ΖΗΤΕΙΤΑΙ υπάλληλος για ενοικιαστήριο μοτοποδηλάτων και αυτοκινήτων με γνώσεις αγγλικά, άδεια οδηγήσεως αυτοκινήτου και μοτοποδηλάτου στη Ρόδο. Τηλ. 2244048158, 22410/63771 και 6945029609
5907-13/6

ΣΥΝΕΡΓΑΤΕΣ ανεξάρτητοι ζητούνται από πολυεθνική εταιρία για να δημιουργήσουν τη δική τους επιχείρηση μέσα από το χώρο τους. Κέρδη 500 - 10000 ευρώ τον μήνα. Πληρ. τηλ. 2310/419397. Email:www.my-e-business.com
ΓΔ-15/8

ΖΗΤΕΙΤΑΙ προσωπικό για το ξενοδοχείο KAMARI BEACH στη Λάρδο. Α. Barman με γνώσεις ιταλικών και γερμανικών Β. Receptionist με γνώσεις ιταλικών και γερμανικών. Πληρ. τηλ. 22440/44344 κ. Παν. Κρητικό
1690-13/6

Η ΕΠΙΧΕΙΡΗΣΗ ΕΝΟΙΚΙΑΣΕΩΣ ΑΥΤΟΚΙΝΗΤΩΝ BUTTERFLY ΣΤΟΝ ΘΕΟΛΟΓΟ
ΖΗΤΑ
ΥΠΑΛΛΗΛΟ για απογευματινή εργασία. Ωράριο 17-22. Προϋποθέσεις: Δίπλωμα αυτοκινήτου, μοτοποδηλάτου, ξένες γλώσσες. Μισθός ικανοποιητικός
Τηλ. 22410/21330 και κινητό:6974123843
5884-13/6

ΖΗΤΕΙΤΑΙ
ΟΔΗΓΟΣ ΕΚΣΚΑΦΕΑ
Πληροφορίες τηλ. 65209 και 6936906640
5927-29/6

ΔΟΥΛΕΨΤΕ μέσα από το σπίτι σας (γραφείο) για κύριο ή έξτρα εισόδημα, χωρίς υποχρεώσεις, με αποδοχές 1000 ευρώ - 3000 ευρώ μηνιαίως. Δωρεάν πληροφορίες 2310721861
ΓΔ-15/7

ΖΗΤΕΙΤΑΙ οικόπεδο για αγορά επί της εθν. οδού Ρόδου - Λίνδου. Τηλ. 6944586875
5881-8/6

ΖΗΤΟΥΝΤΑΙ: 1) βοηθός μαγείρου άνδρας ή γυναίκα για απογευματινή βάρδια και 2) βοηθός σερβιτόρου. Πληροφορίες τηλ. 22410/26066
5879-8/6

ΖΗΤΕΙΤΑΙ πωλήτρια για τουριστικό κατάστημα με πείρα, στα τουριστικά ενδύματα και όρεξη για δουλειά, να γνωρίζει αγγλικά και γερμανικά. Ωράριο απογευματινό. Πληρ. τηλ. 22410/34605
5862-8/6

ΖΗΤΕΙΤΑΙ πεπειραμένος μάγειρας από το ξενοδοχείο Kamari Beach στη Λάρδο. Πληροφορίες τηλ. 22440/44144
1681-7/6

Η εταιρεία ενοικιάσεων αυτοκινήτων THRIFTY CAR RENTAL
ΖΗΤΑΕΙ
προσωπικό. Ελάχιστα προσόντα: Αδεια οδηγήσεως αυτοκινήτου, γνώση αγγλικής γλώσσας
Πληροφορίες τηλ. 22410/96542 και κινητό: 6942461057
T1200-19/5

ΖΗΤΕΙΤΑΙ
κόφτης οξυγόνου και οδηγός που να έχει γνώσεις γερανού
Πληροφορίες τηλ. 6973556505 6973556510
T1168-15/6

ΚΥΡΙΑ
διπλωματούχος μασέρ, κάνει θεραπευτικό, κλασικό, αθλητικό, αισθητικό μασάζ, με αρωματοθεραπεία, reilky ke shiatsu.
Πλρ. τηλ. 22410/20833 και 6932501924
X3924-8/6

ΖΗΤΟΥΝΤΑΙ
1) Μάγειρας πεπειραμένος στο Α λα καρτ.
2) Σερβιτόρος και βοηθός άνδρας ή γυναίκα για να εργαστούν σε εστιατόριο πολυτέλειας, εντός πόλεως
Πληροφορίες τηλ. 22410/75301
5837-8/6

ΖΗΤΕΙΤΑΙ κοπέλα για να εργαστεί σε καφετέρια μπαρ, στον Αρχάγγελο. Πληροφορίες τηλ. 6934884513
5767-8/6

WANTED bar person for small hotel in Ixia. Information tel. 22410/92691
5872-8/6

ΡΟΔΙΤΗΣ μάγειρας, πεπειραμένος ξενοδοχείων, εστιατορίων με γνώσεις, ζητάει ανάλογη εργασία. Μόνο σοβαρές προτάσεις. Τηλ. 6976780212
5877-8/6

ΖΗΤΕΙΤΑΙ άτομο για να εργαστεί σε εστιατόριο που βρίσκεται στην περιοχή Ιαλυσού, απέναντι από το ξενοδοχείο «Σαν Μπιτς». Απαραίτητη η γνώση ξένων γλωσσών. Πληροφορίες τηλ. 22410/92570
1695-14/6

ΖΗΤΟΥΝΤΑΙ
έμπειροι σερβιτόροι - σερβιτόρες για εστιατόριο στο Χαράκι
Μισθός πολύ ικανοποιητικός.
Πληροφορίες 22440/51410 και 22410/39083
X4008-18/6

ΑΠΟ ΤΟ ΥΠΕΡ ΜΑΡΚΕΤ ΣΠΑΝΟΣ
ΖΗΤΕΙΤΑΙ
πεπειραμένος κρεοπώλης για το υποκατάστημα της Λέρου, με μισθό ικανοποιητικό. Αιτήσεις γίνονται δεκτές στη γραμματεία του καταστήματος από τις 09.00 π.μ. μέχρι τις 15.00μ.μ.
Τηλ. 22410/32695-38114
X3998-8/6

ΖΗΤΕΙΤΑΙ
οδηγός με επαγγελματική άδεια οδήγησης για το πρακτορείο ελληνικού τύπου ΕΥΡΩΠΗ
Πληροφορίες τηλ. 22410/68797
T1243-15/6

ΖΗΤΟΥΝΤΑΙ
από τεχνική εταιρεία
1) Μηχανολόγοι ηλεκτρολόγοι μηχανικοί, απόφοιτοι ΑΕΙ
2) Μηχανολόγοι ηλεκτρολόγοι μηχανικοί, απόφοιτοι ΤΕΙ
Απαραίτητη προϋπόθεση γνώση Autocad
Πληροφορίες 22410/66181
και ώρες 9-1 και 6-9
T1201-20/6

ΕΚΑΜ Α.Ε.

ΠΩΛΗΣΕΙΣ ΔΙΑΜΕΡΙΣΜΑΤΩΝ

1. Μόντε Σμιθ-α/ Κέννεντυ 32 1ου ορόφου 75τ.μ., 3 δωμάτια, κουζίνα, λουτρό. Τιμή 80.000 ευρώ έκαστο, 2ου ορόφου 112τ.μ., 4 δωμάτια, 3 λουτρά. Τιμή 140.000 ευρώ. **β/ Κέννεντυ 36** 1ου ορόφου 98τ.μ. 4 δωμάτια, 2 λουτρά. Τιμή 130.000 ευρώ. **γ/Θ. Σοφούλη 11**, ισόγειο 75τ.μ., 3 δωμάτια, κουζίνα, λουτρό. Τιμή 65.000 ευρώ.

2. Ροδίνι- α/ Δουβλίνου 10, διαμ/α 1ου ορόφου 46τ.μ. 2 δωμάτια, κουζίνα, λουτρό. Τιμή 40.500 ευρώ - ημιυπόγειο φωτεινότατο, 45τ.μ. - 2 δωμάτια κουζίνα, λουτρό. Τιμή 20.000 ευρώ έκαστο. **β/ Στοκχόλμης 5**, 2ου ορόφου 84τ.μ. 3 δωμάτια, κουζίνα, λουτρό. Τιμή 86.000 ευρώ

ΠΩΛΗΣΕΙΣ ΚΑΤΑΣΤΗΜΑΤΩΝ

Νιοχώρι: Ιδιαίτερης προβολής κατάστημα 122τ.μ. με πατάρι. Τιμή 200.000 ευρώ. **Ακτή Κανάρη:** Παραλία «Ψαροπούλας» εμπορικότατο ισόγειο κατάστημα 118τ.μ.. Τιμή 350.000 ευρώ. **Εμπορικό Κέντρο «ΜΑΚΕΣΤΑ»** ιδιαίτερα τουριστική περιοχή ισόγειο κατάστημα 48τ.μ. με WC. Τιμή 55.000 ευρώ

ΠΩΛΕΙΤΑΙ ΞΥΛΟΥΡΓΕΙΟ

Ασγούρου 4ο χλμ ΕΟ Λίνδου Ρόδου 365τ.μ. σε οικόπεδο 485 τ.μ., με μηχανήματα και άδεια λειτουργίας. Τιμή 400.000 ευρώ

Τηλ. 210 6205697 - 8002541 - Κιν. 694 4475711
Πληρ. κα Α. Βασιλείου
ΧΛ

ΠΩΛΟΥΝΤΑΙ ΤΑ ΠΑΡΑΚΑΤΩ ΔΙΑΜΕΡΙΣΜΑΤΑ

	ΕΥΡΩ
1) 2αρια (1 υπνοδωματίου)	
- 43 τμ Κυρά της Ρω , Ροδίνι αξίας 16 εκ	47,000
- 42 τμ Ροδίνι , κατνούργιο αξίας 23 εκ	67,500
- 55 τμ Ροδίνι , 8 ετών αξίας 22 εκ	65,000
- 51 τμ Νιοχώρι , οδός Παπαγιαλούρου αξίας 27 εκ	79,500
- 45 τμ Ιερού Λόχου , Δήμος ΙΑΛΥΣΟΥ αξίας 19 εκ	56,000
- 40 τμ Ιερού Λόχου , Δήμος ΙΑΛΥΣΟΥ αξίας 12 εκ	35,500
- 43 τμ Χρυσή Ακτή ,Δήμος ΙΑΛΥΣΟΥ αξίας 25 εκ	73,500
- 35 τμ Αθηνών , επαυλωμένο Β ορόφου αξίας 20 εκ	59,000
2) 3αρια (2 υπνοδωματίου)	
- 72 τμ Αννης Μαρίας , Αραπάκι αξίας 30 εκ	88,000
- 85 τμ Ανω Ροδίνι , κατνούργιο αξίας 38 εκ	111,000
- 82 τμ Φανερωμένη , Ανταβόρου αξίας 40 εκ	117,500
- 75 τμ Σωτήρος , ΙΞΙΑ αξίας 32 εκ	94,000
- 85 τμ Σωτήρος , ΙΞΙΑ αξίας 36 εκ	106,000
- 100 τμ Κέντρο , Δήμος ΙΑΛΥΣΟΥ αξίας 34 εκ	100,000
- 82 τμ 7 Βαγιές αξίας 28 εκ	82,500
- 100 τμ Βορείου Ηπείρου αξίας 45 εκ	132,000
- 100 τμ Ιερού Λόχου , ΙΑΛΥΣΟΣ αξίας 32 εκ	94,000
- 82 τμ Ζέφυρος , αξίας 42 εκ	123,500
- 93 τμ Ζέφυρος , αξίας 47 εκ	138,000
- 90 τμ Κάτω Ροδίνι , αξίας 47 εκ	138,000
3) 4αρια (3 υπνοδωματίου)	
- 114 τμ Αραπάκι , Αννης Μαρίας αξίας 59 εκ	173,500
- 116 τμ Αγ. Παύλου , Ανάληψη αξίας 60 εκ	176,000
- 114 τμ Ανω Ροδίνι , αξίας 49 εκ	144,000
- 110 τμ Ανω Ροδίνι , αξίας 50 εκ	147,000
- 115 τμ Ανω Ροδίνι , αξίας 52 εκ	153,000
- 160 τμ Αγιος Νικόλαος αξίας 62 εκ	182,000
- 145 τμ Κορδιατάνος αξίας 47 εκ	138,000
- 103 τμ Αθηνών , Ανάληψη αξίας 51 εκ	150,000
- 120 τμ Πειραιώς , ισόγειο αξίας 57 εκ	167,500
- 210 τμ Κ. Τσαλδάρη αξίας 75 εκ	220,500
Μονοκατοικίες	
- 160 τμ ΙΞΙΑ , Στάση Παρασκευά αξίας 80 εκ	235,000
- 165 τμ ΙΑΛΥΣΟΣ , Χρυσή Ακτή αξίας 88 εκ	258,000
- 130 τμ ΙΑΛΥΣΟΣ , Νέο Κολυμβητήριο αξίας 70 εκ	205,500
- 168 τμ ΙΑΛΥΣΟΣ , Νέο Κολυμβητήριο αξίας 85 εκ	249,500
- 160 τμ ΙΑΛΥΣΟΣ , Κανδυλί σε ύψωμα αξίας 75 εκ	220,500
- 127 τμ Ρόδος , Ροδίνι αξίας 75 εκ	220,500
- 250 τμ Ασγουρου , ωραία θέα αξίας 150 εκ	440.500
- 80 τμ Τσαίρι αξίας 30 εκ	88,000
- 130 τμ Γεννάδι , κατνούργιο αξίας 50 εκ	147,000
- 100 τμ με κήπο 4-5000 τμ αξίας 75 εκ	220,000
- 140 τμ ΛΙΝΔΟΣ , ωραία θέα αξίας 60 εκ	176,500
Μονοκατοικία εντός Π. Πόλης	
- 130 τμ με κήπο 200 τμ , ερειπωμένη αξίας 32 εκ	94,000
- 150 τμ με κήπο 12-τμ αξίας 30 εκ	88,000
- 80 τμ κοντά στο Δημοτικό Ιατρείο αξίας 25 εκ	73,500
- 250 τμ με κήπο 250 τμ αξίας 75 εκ.	220,000
- 160 τμ με κήπο 12 τμ αξίας 80 εκ	235,000
Καταστήματα	
- 140 τμ Στρ. Ζήση , Αγιο Νικόλα αξίας 50 εκ	147,000
- 200 τμ Στρ. Ζήση αξίας 100 εκ.	293,500
- 80 τμ με πατάρι , Ζέφυρος αξίας 45 εκ	132,000
- 250 τμ Ζέφυρος αξίας 120 εκ	352,500
- 50 τμ Καποδιστρίου αξίας 30 εκ.	88,000
- 150 τμ Καποδιστρίου αξίας 80 εκ	235,000
- 120 τμ οδός Αθηνών αξίας 120 εκ	352,500
- 240 τμ οδός Αθηνών αξίας 240 εκ	705,000
- 30 τμ Αννης Μαρίας αξίας 25 εκ	73,500
- 60 τμ Αννης Μαρίας αξίας 50 εκ.	147,000
- 120 τμ Συντγρούλης Ροδίνι αξίας 70 εκ	205,500
- 450 τμ οδός Λίνδου αξίας 65 εκ	191,000
- 200 τμ οδός Λίνδου αξίας 300 εκ	881,900

ΚΡΑΝΙΔΗΣ ΕΜΜΑΝΟΥΗΛ
ΚΤΗΜΑΤΟΜΕΣΙΤΗΣ ΟΙΚΟΝΟΜΟΛΟΓΟΣ
ΤΗΛ. (22410) 27082 - 26476 FAX (22410) 27101
Κιν. 0944347405 - www.Kranidis.gr
E-mail: Kranidiemm@rho.forhnet.gr
X3989-30/6

LUNA PARK FANTASIA - WATER PARK
Το Λούνα Παρκ
"Fantasia"
και το Υδροπάρκο αναψυχής
"The Waterpark - Faliraki - Rodos"
επιθυμούν να προσλάβουν συνεργάτες για τα κάτωθι τμήματα λειτουργίας τους:

- ✔ **Ταμίες**
- ✔ **Ταμπλίστες**
- ✔ **Μάγειρες – Ψήστες**
- ✔ **Μπάρμεν**
- ✔ **Ναυγοσώστες**
- ✔ **Ανειδίκευτο προσωπικό**

Για πληροφορίες και συμπλήρωση αιτήσεων (απαιτείται πρόσφατη φωτογραφία) οι ενδιαφερόμενοι μπορούν να επικοινωνούν καθημερινά από 09.00-18.00 στα τηλέφωνα: ***2241 – 084403***
Email: info@water-park.gr
X.4006-30/6

ΟΙΚΟΔΟΜΙΚΕΣ-ΤΕΧΝΙΚΕΣ
ΕΜΠΟΡΙΚΕΣ-ΕΠΙΧΕΙΡΗΣΕΙΣ
ΑΦΟΙ ΑΣΒΕΣΤΗ Ο.Ε.
Αθηνών - Καβάλας 3
Ανάληψη Ρόδου
Τηλ.. 22410/60678 - 60679
και fax: 22410/66028
ΠΩΛΟΥΝΤΑΙ
● ΔΙΑΜΕΡΙΣΜΑΤΑ
υπερλούξ διαφόρων διαστάσεων
ΕΓΓΥΗΣΗ Η ΠΟΛΥΕΤΗΣ ΠΕΙΡΑ ΜΑΣ
X3983-30/6

ΑΠΟΦΡΑΞΕΙΣ-ΚΑΘΑΡΙΣΜΟΙ
(Η ΜΑΡΙΑ) ΜΕΤΡΟΠΟΝΤΙΚΑΣ

ΣΤΙΣ ΧΑΜΗΛΟΤΕΡΕΣ ΤΙΜΕΣ
ΟΛΟ ΤΟ 24ωρο
Αναλαμβάνουμε ξενοδοχεία, δήμους, πολυκατοικίες, σπίτια, εστιατόρια, κλπ, καθώς άντληση πετρελαιοειδών από πλοία, και λιποσυλλεκτών και βιολογικών, εκκενώσεις βόθρων στην Παλιά Πόλη (και στα πιο στενά δρομάκια). Ακόμα αναλαμβάνουμε καθαρισμούς (αναπαλαιώσεις) κτιρίων με υδροβολή και κάθε είδους επιφάνειες με πείρα και υπευθυνότητα. ΜΕ ΜΟΝΑΔΙΚΑ ΣΕ ΥΨΟΣ ΠΙΕΣΗΣ ΚΑΙ ΑΝΑΡΡΟΦΗΣΗΣ ΥΠΕΡΣΥΓΧΡΟΝΑ ΜΗΧΑΝΗΜΑΤΑ ΥΔΡΟΒΟΛΗ ΣΕ ΟΛΗ ΤΗ ΔΩΔΕΚΑΝΗΣΟ.
ΒΑΡΔΕΛΛΗ Μ - ΚΡΑΣΟΠΟΥΛΟΣ Δ. Ο.Ε.
Τηλ. 35555-94750, - Κιν. 6944395999 - FAX 96516
e-mail:metropontikas@excite.com. - ΛΙΝΔΟΥ 1 ΡΟΔΟΣ
T1260-8/6

ΔΩΔΕΚΑΝΗΣΙΑΚΕΣ ΑΠΟΦΡΑΞΕΙΣ
«ΚΟΛΟΣΣΟΣ»
ΑΠΟΦΡΑΞΕΙΣ- ΚΑΘΑΡΙΣΜΟΙ ΑΠΟΧΕΤΕΥΣΕΩΝ & ΒΟΘΡΩΝ

Αναλαμβάνουμε πάσης φύσεως αποφράξεις οποιουδήποτε μήκους και πλάτους Αναλαμβάνουμε καθαρισμούς αποχετευτικών αγωγών, δήμων, ξενοδοχείων, στρατιωτικών μονάδων, σπιτιών, πολυκατοικιών, καθώς και καθαρισμούς βιολογικών μονάδων με μηχάνημα υψηλής πιέσεως σε όλη τη Δωδεκάνησο.
Κ. ΠΗΔΙΑΚΗΣ - Π. ΚΑΣΕΡΗΣ
Πληρ. τηλ. 47915 - 91881
κινητό: 6944/325234 και 6977/717048
T1190-26/6

RODOS PRINCESS BEACH HOTEL ★★★★

Προοπτική εξέλιξης και πραγματοποίησης καριέρας στον ξενοδοχειακό χώρο
* * *
ΤΟ «RODOS PRINCESS BEACH HOTEL» στην περιοχή «Κιοτάρι» επιθυμεί τη συνεργασία με τα παρακάτω στελέχη:

ΥΠΑΛΛΗΛΟ ΥΠΟΔΟΧΗΣ
με γνώσεις ιταλικών

ΟΔΗΓΟ
με δίπλωμα Δ' κατηγορίας

Για πληροφορίες και υποβολή βιογραφικών σημειωμάτων και αιτήσεων εργασίας επικοινωνήστε καθημερινά με:

Τηλεφωνικό Κέντρο: 22440/47102
Fax: 22440/47267

Ξενοδοχειακές Τουριστικές Επιχειρήσεις Νότιας Ρόδου
X4011-11/6

ΠΩΛΟΥΝΤΑΙ ΑΠΟ ΤΟΝ ΑΝΑΣΤΑΣΙΟ ΑΤΣΙΔΗ

1) Καταστήματα και χώροι για γραφεία στην οδό Κωνσταντινίδη, στο Ζέφυρο (κοντά στην Εφορία)
2) Διαμερίσματα 98, 132 και 148 τ.μ., με θέση πάρκιγκ, αποθήκη και αυτόνομη θέρμανση στην οδό Κωνσταντινίδη
3) Εξοχικές κατοικίες 100τ.μ., διόροφες, με χίλια μέτρα οικόπεδο η κάθε μία, στον κεντρικό δρόμο του Γενναδίου, κοντά στη θάλασσα
4) Μονοκατοικίες στην Ιαλυσό, οδός Μυκηνών, διώροφες με σοφίτα, 4 υπνοδωματίων, 3 μπάνιων και WC, θέρμανση, σε οικόπεδο από 260 έως 415 τ.μ.
5) Μαιζονέτα στο Ροδίνι, οδός Στοκχόλμης 180τ.μ., διώροφη με υπόγειο

ΠΛΗΡΟΦΟΡΙΕΣ
ΑΝΑΣΤΑΣΙΟΣ ΑΤΣΙΔΗΣ
ΣΤΕΦΑΝΟΥ ΚΑΖΟΥΛΗ 74 - Τηλ.. 22410 28616-37848
X3985-30/6

ΟΙΚΟΔΟΜΙΚΕΣ ΕΠΙΧΕΙΡΗΣΕΙΣ
ΔΙΑΚΟΓΕΩΡΓΙΟΥ ΚΑΛΛΙΣΤΟΣ
ΕΘΝ.ΑΝΤΙΣΤΑΣΕΩΣ 11 (πρώην Αννης Μαρίας)

ΠΩΛΗΣΕΙΣ ΔΙΑΜΕΡΙΣΜΑΤΩΝ - ΚΑΤΑΣΤΗΜΑΤΑ - ΑΠΟΘΗΚΕΣ - ΑΝΤΑΛΛΑΓΕΣ ΑΚΙΝΗΤΩΝ - ΑΓΟΡΕΣ ΟΙΚΟΠΕΔΩΝ
ΑΝΑΛΑΜΒΑΝΟΥΜΕ ΑΝΤΙΠΑΡΟΧΕΣ

ΠΩΛΟΥΝΤΑΙ διαμερίσματα λουξ κατασκευής, με απεριόριστη θέα. Τα διαμερίσματα διαθέτουν θωρακισμένες πόρτες - εντοιχισμένες κουζίνες - ντουλάπες - εντοιχισμένο νιπτήρα με ντουλάπι - κεντρική θέρμανση αυτόνομη - ανοιγόμενα ανακλινόμενα κουφώματα με διπλά τζάμια, σίτες, ρολά - υδραυλικό ασανσέρ - τριφασικό ρεύμα.
Ολοι οι χώροι σπατουλάριστοι - εσωτερικές πόρτες MDF με σχέδιο

ΔΙΑΜΕΡΙΣΜΑΤΑ ΕΠΙ ΤΗΣ:
Χρ. Φέσσα (κάθετος Αποστ. Παύλου), 90τ.μ. τριάρια
Επίσης οροφοδιαμερίσματα των 90 τ.μ. (οικοδομή μόνο τριών διαμερισμάτων)
ΟΙΚΟΔΟΜΗ Πτολεμαίων και Χρ. Φέσσα των 117-125τ.μ.
ΟΙΚΟΔΟΜΗ υπό ανέγερση επί της οδού Ρήγα Φερραίου στο πάρκο
Διαμερίσματα τριάρια - τεσσάρια
ΟΙΚΟΔΟΜΗ υπό ανέγερση επί της οδού Κ. Παλαιολόγου και Θεοτοκοπούλου. Διαμερίσματα δυάρια - τριάρια - τεσσάρια- καταστήματα
Επί της οδού Β. Ηρακλείου οικοδομή τεσσάρων διαμερισμάτων οροφοδιαμερισμάτα των 133τ.μ. Η οικοδομή έχει πυλωτή για πάρκιγκ
ΓΡΑΦΕΙΑ - ΙΑΤΡΕΙΑ:
- Επί της οδού Μ. Κωνσταντίνου και Κων/νου Παλαιολόγου των 80τ.μ.
- Επί της οδού Κων/νου Παλαιολόγου και Θεοτοκόπουλου 60-80 τ.μ.
- Επί της οδού Ρήγα Φερραίου στο πάρκο, 60-80-100τ.μ.
ΚΑΤΑΣΤΗΜΑΤΑ
- Επί της οδού Κ. Παλαιολόγου και Θεοτοκοπούλου των 60-80-100τ.μ.
- Επί της οδού λεωφόρου Καλλιθέας (Καρακόνερο) 90τ.μ.
ΑΠΟΘΗΚΕΣ
- Πλησίον Στέλιου Κωτιάδη των 130τ.μ.
- Στη λεωφόρο Καλλιθέας (Καρακόνερο) των 80-300τ.μ.
Οι πωλήσεις μπορούν να γίνουν και με όλα τα δάνεια τραπεζών και οργανισμών/.
Αναλαμβάνουμε ΑΝΤΙΠΑΡΟΧΕΣ και ΑΓΟΡΕΣ ΟΙΚΟΠΕΔΩΝ
Δεχόμαστε ανταλλαγές ακινήτων

ΠΛΗΡΟΦΟΡΙΕΣ:
ΔΙΑΚΟΓΕΩΡΓΙΟΥ ΚΑΛΛΙΣΤΟΣ
Τηλ. 29318 - 34598- Τηλ. 78501 - 78502
X3979-30/6

ΜΟΥΣΙΚΟ ΣΧΟΛΕΙΟ ΡΟΔΟΥ

Ενημερώνουμε τους γονείς των μαθητών, οι οποίοι επιθυμούν να γίνουν δεκτοί στην Α' τάξη του Γυμνασίου του Σχολείου μας, να καταθέσουν αιτήσεις μέχρι την 20η Ιουνίου, για να λάβουν μέρος στην απαραίτητη διαδικασία της επιλογής.

Λόγω της μεγάλης ζητήσεως εκ μέρους των μαθητών και του περιορισμένου αριθμού θέσεων σας παρακαλούμε να καταθέσετε τις αιτήσεις σας εγκαίρως.

Τηλέφωνα επικοινωνίας: 22410 -65651, 22410 - 67850

1693-7/6

ΕΛΛΗΝΙΚΗ ΔΗΜΟΚΡΑΤΙΑ
ΠΕΡΙΦΕΡΕΙΑ ΝΟΤΙΟΥ ΑΙΓΑΙΟΥ
ΝΟΜΟΣ ΔΩΔΕΚΑΝΗΣΟΥ
ΝΟΜΑΡΧΙΑΚΗ ΑΥΤ/ΣΗ ΔΩΔ/ΣΟΥ
ΝΟΜΑΡΧΙΑΚΟ ΣΥΜΒΟΥΛΙΟ

Ρόδος 3/6/2003

ΑΝΑΚΟΙΝΩΣΗ

Με την υπ' αριθμ. πρωτ. 510/28-5-2003 γνωμοδότηση της Περιφέρειας Νοτίου Αιγαίου - Γενική Διεύθυνση Περιφέρειας Τμήμα ΠΕ.ΧΩ Δωδεκανήσου, μας διαβιβάστηκε φάκελος της από Φεβρουάριο του 2003 Μελέτης προκαταρτικής περιβαλλοντικής εκτίμησης και αξιολόγησης ξενοδοχείου επιπλωμένων διαμερισμάτων Α' τάξης 40 κλινών στη θέση «ΠΥΛΕΣ» Δήμου Καρπάθου Νήσου Καρπάθου Νομού Δωδ/σου, ιδιοκτησίας Βιργινίας Μαυρικάκη.

Καλούμε κάθε ενδιαφερόμενο να υποβάλει τις έγγραφες παρατηρήσεις του ως προς το περιεχόμενο της μελέτης, μέσα σε προθεσμία δεκαπέντε (15) ημερών από την ημερομηνία δημοσίευσης της παρούσας στον ημερήσιο τοπικό τύπο.

Οι ενστάσεις θα υποβάλλονται:

1. Στη γραμματεία της Νομαρχιακής Επιτροπής της Ν.Α. Δωδ/σου.
2. Στην ανωτέρω αναφερομένη υπηρεσία

και θα κοινοποιούνται στο Τοπικό Γραφείο Περιβάλλοντος του Τ.Π. και Π.Ε. της Ν. Α. Δωδ/σου (υπόψη κ. Αρη Σκιαδόπουλου τηλ. 22410-30413), όπου βρίσκεται η πλήρης μελέτη και μπορεί κάθε ενδιαφερόμενος να λάβει γνώση αυτής.

Ε.Ν.
Ο βοηθός Νομάρχη
Ευστάθιος Κουσουρνάς

Χ.Λ 7/6

ΕΛΛΗΝΙΚΗ ΔΗΜΟΚΡΑΤΙΑ
ΠΕΡΙΦΕΡΕΙΑ ΝΟΤΙΟΥ ΑΙΓΑΙΟΥ
ΝΟΜΟΣ ΔΩΔΕΚΑΝΗΣΟΥ
ΝΟΜΑΡΧΙΑΚΗ ΑΥΤ/ΣΗ ΔΩΔ/ΣΟΥ
ΝΟΜΑΡΧΙΑΚΟ ΣΥΜΒΟΥΛΙΟ

Ρόδος 3/6/2003

ΑΝΑΚΟΙΝΩΣΗ

Με το υπ' αριθμ. πρωτ. 345/19-5-2003 έγγραφο της Περιφέρειας Νοτίου Αιγαίου - Γενική Διεύθυνση Περιφέρειας Τμήμα ΠΕ.ΧΩ Δωδεκανήσου, μας διαβιβάστηκε η Απόφαση της Γενικής Γραμματέως Περιφέρειας Νοτίου Αιγαίου με θέμα «Κατάταξη στην κατηγορία 4 της με αρ. ΗΠ 15393/2332/5.8.2002 ΚΥΑ σύμφωνα με τη διαδικασία του άρθρου 9 της ΗΠ 1104/703/Φ104/14.3.2003 ΚΥΑ του έργου «Εγκατάσταση και λειτουργία ιδιωτικής κλινικής 115 κλινών στη θέση·«ΚΟΣΚΙΝΟΥ» Δήμου Καλλιθέας Νήσου Ρόδου Νομού Δωδεκανήσου, ιδιοκτησίας της «ΓΕΝΙΚΗ ΚΛΙΝΙΚΗ ΔΩΔΕΚΑΝΗΣΟΥ Α.Ε.».

Καλούμε κάθε ενδιαφερόμενο να λάβει γνώση της ανωτέρω απόφασης, να αποταθεί στο Τοπικό Γραφείο Περιβάλλοντος του Τ.Π. και Π.Ε. της Ν.Α. Δωδ/σου κ. Αρη Σκιαδόπουλο, τηλ. 22410 - 30413). Η προαναφερόμενη απόφαση θα αναρτηθεί, για τις προσεχείς μέρες, στον πίνακα ανακοινώσεων της Νομαρχίας.

Ε.Ν.
Ο βοηθός Νομάρχη Δωδεκανήσου
Ευστάθιος Κουσουρνάς

Χ.Λ 7/6

ΠΡΟΣΚΛΗΣΗ

ΤΩΝ ΜΕΛΩΝ ΤΗΣ ΕΞΡ
ΣΕ ΤΑΚΤΙΚΗ ΓΕΝΙΚΗ ΣΥΝΕΛΕΥΣΗ

ΕΝΩΣΗ ΞΕΝΟΔΟΧΕΙΩΝ ΡΟΔΟΥ

Αγαπητοί Συνάδελφοι,

Με απόφαση του Δ.Σ. της ΕΞΡ της 15/05/2003, ορίσθηκε η σύγκληση της Ετήσιας Τακτικής Γενικής Συνέλευσης των μελών για τις 4 Ιουνίου 2003 ημέρα Τετάρτη και ώρα 18.00 μ.μ. στην αίθουσα του 1ου ορόφου του ΑΚΤΑΙΟΝ. Εάν κατά την παραπάνω ημερομηνία δεν υπάρξει η απαρτία, που προβλέπεται από το καταστατικό της ΕΞΡ η Γ.Σ. θα επαναληφθεί στις 11 Ιουνίου 2003, ημέρα Τετάρτη και ώρα 18.00 μ.μ. στον ίδιο τόπο με τα εξής θέματα Ημερήσιας Διάταξης:

1. Εγκριση Πεπραγμένων 2002
2. Εγκριση Απολογισμού 2002
3. Εγκριση έκθεσης Ελεγκτικής Επιτροπής 2002
4. Εγκριση προϋπολογισμού 2003
5. Εξελίξεις και προοπτικές για την τουριστική κίνηση 2003 - 2004.
6. Πολιτική τιμών για το 2004.
7. Εργασιακές σχέσεις.
8 Διάφορα

Σας υπενθυμίζουμε ότι για τη συμμετοχή σας στη Γενική Συνέλευση θα πρέπει σύμφωνα με το καταστατικό να έχετε εξοφλήσει τις συνδρομές σας προς την Ενωση μέχρις του έτους 2002.

Με τιμή
Βασ. Μηναΐδης
Πρόεδρος

Μιχ. Βρούχος
Γεν. Γραμματέας

Χ.Λ 7/6

ΕΛΛΗΝΙΚΗ ΔΗΜΟΚΡΑΤΙΑ
ΠΕΡΙΦΕΡΕΙΑ ΝΟΤΙΟΥ ΑΙΓΑΙΟΥ
ΝΟΜΟΣ ΔΩΔΕΚΑΝΗΣΟΥ
ΔΗΜΟΣ ΛΙΝΔΙΩΝ

ΠΡΟΣΚΛΗΣΗ ΕΚΔΗΛΩΣΗΣ ΕΝΔΙΑΦΕΡΟΝΤΟΣ ΓΙΑ ΤΗΝ ΕΚΠΟΝΗΣΗ ΜΕΛΕΤΗΣ «ΣΥΝΤΑΞΗ ΣΧΕΔΙΟΥ ΧΩΡΙΚΗΣ ΚΑΙ ΟΙΚΙΣΤΙΚΗΣ ΟΡΓΑΝΩΣΗΣ ΑΝΟΙΚΤΗΣ ΠΟΛΗΣ (ΣΧΟΟΑΠ) ΔΗΜΟΥ ΛΙΝΔΙΩΝ»

Η αναθέτουσα Αρχή Δήμος Λινδίων Νομού Δωδεκανήσου, προκειμένου να αναθέσει την εκπόνηση της Μελέτης με τίτλο «ΣΥΝΤΑΞΗ ΣΧΕΔΙΟΥ ΧΩΡΙΚΗΣ ΚΑΙ ΟΙΚΙΣΤΙΚΗΣ ΟΡΓΑΝΩΣΗΣ ΑΝΟΙΚΤΗΣ ΠΟΛΗΣ (ΣΧΟΟΑΠ) ΔΗΜΟΥ ΛΙΝΔΙΩΝ», προσκαλεί τους ενδιαφερόμενους μελετητές ή Γραφεία μελετών να υποβάλλουν αίτηση εκδήλωσης ενδιαφέροντος εντός είκοσι (20) ημερολογιακών ημερών από τη δημοσίευση της παρούσας πρόσκλησης στο Ενημερωτικό Δελτίο του Τεχνικού Επιμελητηρίου της Ελλάδος.

Η μελέτη θα συνταχθεί σύμφωνα με την ΕΣΥ, που χορηγείται από το Δήμο Λινδίων και το συνοπτικό αντικείμενο αυτής είναι η σύνταξη Σχεδίου Χωρικής και Οικιστικής Οργάνωσης Ανοικτής Πόλης Δήμου Λινδίων, που περιλαμβάνει τα κάτωθι Δημοτικά Διαμερίσματα (Δ.Δ.):

1. Καλάθου
2. Λαέρμων
3. Λάρδου (Συμπεριλαμβάνει και τις περιοχές Λοθιάρικα - Κατσούνι)
4. Λίνδου (Συμπεριλαμβάνει τον οικισμό Πεύκων και περιοχή Βλυχά)
5. Πυλώνα

Η ανάθεση της Μελέτης θα γίνει με απ' ευθείας επιλογή σύμφωνα με τις διατάξεις του άρθρου 11, παρ. 7 του Ν. 716/77, «Περί μητρώου μελετητών, ανάθεσης και εκπόνησης μελετών» και σύμφωνα με την προβλεπόμενη διαδικασία αξιολόγησης της Εγκ. 31/97, των Γ32354/3171/16-04-86 ΚΑΙ 73814/6631/94 και 7193/9768/02-11-89 αποφάσεων Υπουργού ΠΕ.ΧΩ.ΔΕ., τηρούμενης της διαδικασίας του άρθρου 2 του Π.Δ. 194/74.

Η προεκτιμώμενη αμοιβή της όλης μελέτης ανέρχεται στο ποσό των 71.560,00 ευρώ, πλέον ΦΠΑ, υπόκειται στην έκπτωση υπέρ Δημοσίου. Οι αμοιβές που ορίζονται κατ' αποκοπή δεν υπόκεινται σε έκπτωση.

Θα γίνουν δεκτές αιτήσεις εκδήλωσης ενδιαφέροντος μελετητών ή Γραφείων μελετών που έχουν εγγραφεί στο μητρώο μελετητών του ΥΠΕΧΩΔΕ.

Οι προδιαγραφές σύνταξης της μελέτης και η προεκτιμώμενη αμοιβή είναι σύμφωνα με την απόφαση του Υπουργού ΥΠΕΧΩΔΕ με το αρ. 9572/1845 ΦΕΞ 209, Δ 7-4-200 περί «Τεχνικών προδιαγραφών μελετών Γενικών Πολεοδομικών Σχεδίων (ΓΠΣ) και Σχεδίων Οικιστικής Οργάνωσης Ανοιχτής Πόλης (ΣΧΟΟΑΠ) και των αμοιβών μηχανικών για την εκπόνηση μελετών» και αφορούν την κατηγορία μελετών 1 τάξη πτυχίου Β' ή Γ' (Χωροταξικές και Ρυθμιστικές Μελέτες).

Επιπλέον αποτελεί δεσμευτική προϋπόθεση για την ανάθεση της μελέτης στη μελετητική ομάδα ή το γραφείο που θα προκύψει από την σχετική αξιολόγηση, η συμμετοχή μελετητών των ως κάτωθι ειδικοτήτων:

I. Αρχιτέκτονας: με ειδικές γνώσεις σε θέματα παραδοσιακών οικιστικών συνόλων

II. Περιβαλλοντολόγου: με ειδικές γνώσεις σε θέματα αειφορίας του φυσικού περιβάλλοντος.

III. Μηχανολόγου: με ειδικές γνώσεις σε θέματα σχεδιασμού κοινωφελών αστικών δικτύων.

IV. Συγκοινωνιολόγου: με ειδικές γνώσεις σε θέματα δικτύων αστικής υποδομής (μεταφορές, κυκλοφορία, οργάνωση στάθμευσης κλπ).

V. Γεωλόγου: με ειδικές γνώσεις σε θέματα γεωλογικής καταλληλότητας περιοχών προς δόμηση, καθώς και σε θέματα πρόληψης και προστασίας από ενδεχόμενες φυσικές καταστροφές και θεομηνίες (κατολισθήσεις, καθιζήσεις, πλημμύρες κλπ).

VI. Αγρονόμου Τοπογράφου: με ειδικές γνώσεις θέματα επεξεργασίας χόρτων, γης, προσαρμογής πινακίδων και ανάπτυξης Γεωγραφικών Συστημάτων Πληροφοριών (GIS).

Οι γνώσεις των παραπάνω επιστημόνων θα πιστοποιούνται με τίτλο μεταπτυχιακών σπουδών ή με παραστατικά/βεβαιώσεις εκπόνησης αναλόγων μελετών καθώς και τεκμηρίωσης απόκτησης σχετικής εμπειρίας.

Η αμοιβή των ως άνω επιστημόνων θα βαρύνει την ομάδα μελέτης.

1. Οι σχετικές αιτήσεις θα κατατίθενται στην Αναθέτουσα Αρχή Δήμο ΛΙΝΔΙΩΝ με τα εξής στοιχεία:

Διεύθυνση: Δήμος Λινδίων, Λίνδος Ρόδος
Τ.Κ. 85107 - Λίνδος
Τηλ.: 22440 - 31221, 31428

Η αίτηση εκδήλωσης ενδιαφέροντος υποβάλλεται από τον νόμιμο εκπρόσωπο του γραφείου ή της ομάδας μελετητών και θα πρέπει να συνοδεύεται για κάθε γραφείο ή συνεργαζόμενα γραφεία από τα παρακάτω δικαιολογητικά, η έλλειψη των οποίων αποτελεί αιτία αποκλεισμού των ενδιαφερομένων από τη διαδικασία επιλογής.

α) Επικυρωμένα φωτοαντίγραφα των μελετητικών πτυχίων.

β) Υπεύθυνη δήλωση του Ν. 1599/86, για τον υπεύθυνο της ομάδας μελέτης, για την σύνθεση του γραφείου ή της ομάδας μελετητών, την ισχύ των πτυχίων και βεβαίωση ότι τα μέλη ή οι μελετητές δεν έχουν χάσει την ιδιότητα του μελετητή.

γ) Υπεύθυνη δήλωση του Ν. 1599/86, από κάθε γραφείο ή ανεξάρτητο μελετητή της ομάδας όπου να αναφέρεται

- η ισχύς του πτυχίου, η έδρα, ο αριθμός μητρώου, η κατηγορία και η τάξη του μελετητικού πτυχίου.
- (σε περίπτωση σύμπραξης μελετητών ή γραφείων μελετών) η αποδοχή της σύμπραξης για την από κοινού εκπόνηση της μελέτης, ο τρόπος κατανομής της αμοιβής των μελετών και ο έναντι του εργοδότη νόμιμος εκπρόσωπος (Π.Δ. 923/78).

δ) Υπεύθυνη δήλωση του Ν. 1599/86, στην οποία θα αναφέρονται σε μορφή πίνακα, όλες οι μελέτες παρόμοιας φύσεως του Δημοσίου, ΝΠΔΔ, ΟΤΑ, Δημοσίων Επιχειρήσεων και οργανισμών Δημοσίου Συμφέροντος, που έχουν εκπονηθεί μέχρι σήμερα, από το γραφείο ή τα μέλη της ομάδας μελετητών, ο χρόνος ανάθεσης, ο εγκεκριμένος προϋπολογισμός του έργου, η προεκτιμώμενη αμοιβή, η συμβατική αμοιβή επικαιροποιημένη και ποσοστό συμμετοχής στην αμοιβή.

Στον πίνακα θα περιλαμβάνεται και αναγωγή του προϋπολογισμού σε σημερινές τιμές με τιμάριθμο συντελεστή λ= 0,1613 (4ο τρίμηνο 2002).

ε) Υπεύθυνες δηλώσεις του Ν. 1599/86, στις οποίες θα αναφέρονται σε μορφή πίνακα οι μελέτες Δημοσίου, ΝΠΔΔ, ΟΤΑ Δημοσίων Επιχειρήσεων και Οργανισμών Δημοσίου Συμφέροντος κάθε κατηγορίας που εκπονήθηκαν την τελευταία πενταετία από τα μέλη της ομάδας μελετητών ή τα γραφεία μελετών, ο φορέας ανάθεσης, ο εγκεκριμένος προϋπολογισμός του έργου, η προεκτιμώμενη αμοιβή, η συμβατική αμοιβή επικαιροποιημένη, το ποσοστό συμμετοχής στην αμοιβή, ο χρόνος ανάθεσης και ο προβλεπόμενος χρόνος περάτωσης.

Στον πίνακα θα περιλαμβάνεται και αναγωγή του προϋπολογισμού σε σημερινές τιμές με τιμαριθμικό συντελεστή λ=0,1613 (4ο τρίμηνο 2002).

στ) Υπεύθυνες δηλώσεις του Ν. 1599/86, στις οποίες θα αναφέρονται σε μορφή πίνακα οι μελέτες κάθε κατηγορίας που εκπονούνται σήμερα από τους μελετητές ή τα γραφεία μελετών, ο εργοδότης, η προεκτιμώμενη αμοιβή, η συμβατική αμοιβή επικαιροποιημένη, το ποσοστό συμμετοχής στην αμοιβή, το εισπραχθέν μέχρι σήμερα ποσό αμοιβής, ο χρόνος ανάθεσης και ο προβλεπόμενος χρόνος περάτωσης. Η δήλωση αυτή αφορά τις μελέτες Δημοσίου , ΝΠΔΔ, ΟΤΑ, Δημοσίων Επιχειρήσεων και Οργανισμών Δημοσίου Συμφέροντος, για όλες τις κατηγορίες έργων ανεξάρτητα από την χρονολογία ανάθεσης.

Στις μελέτες που εκπονούνται θα πρέπει να δηλωθούν και οι μελέτες που εκπονεί το γραφείο ή οι εταίροι του, για λογαριασμό εργοληπτών Δημοσίων Εργων στα πλασία εν ενεργεία εργολαβιών. Για τις μελέτες αυτές θα πρέπει να δηλωθεί ο προβλεπόμενος χρόνος περάτωσης, το ποσό που έχει εισπραχθεί και το υπολειπόμενο για είσπραξη ποσό.

ζ) Βιογραφικά σημειώματα των μελετητών ή του γραφείου μελετών με τα προσόντα και την εμπειρία τους σε ανάλογες μελέτες, καθώς κάθε άλλο στοιχείο που θα μπορούσε να βοηθήσει στη δημιουργία πλήρους εικόνας των δυνατοτήτων τους για την άρτια εκπόνηση της μελέτης. Ως αποδεικτικά στοιχεία εμπειρίας σε αντίστοιχες μελέτες νοούνται βεβαιώσεις υπηρεσιών, συμβάσεις, ΔΠΥ, βεβαιώσεις αναδόχων - εργοδοτών κλπ, σύμφωνα με την σχετική Εγκύκλιο του ΥΠΕΧΩΔΕ (31/6-10-19970.

η) Υπεύθυνες δηλώσεις του Ν. 1599/86 για τη διάρθρωση σε επιστημονικό και βοηθητικό προσωπικό του γραφείου, για το οποίο πρέπει να δηλωθεί η εργασιακή σχέση (εταίροι ή μισθοδοτούμενοι υπάλληλοι), καθώς και για τον διατιθέμενο εξοπλισμό των γραφείων (υπολογιστές, λογισμικό με εξουσιοδότηση χρήσης κλπ).

Η επιτροπή αξιολόγησης διατηρεί το δικαίωμα να καλέσει τους ενδιαφερόμενους για παροχή διευκρινίσεων και συμπληρωματικών στοιχείων. Τα έξοδα δημοσίευσης της παρούσας και των πιθανών λοιπών επαναληπτικών προσκλήσεων θα βαρύνουν τον ανάδοχο της μελέτης μόνο δε στην περίπτωση που για οποιοδήποτε λόγο η μελέτη δεν ανατεθεί τελικώς θα βαρύνουν τον κύριο του έργου.

Για κάθε πρόσθετη πληροφορία οι ενδιαφερόμενοι μπορούν να απευθυνθούν στα γραφεία της Αναθέτουσας Αρχής:

Διεύθυνση: Δήμος Λινδίων
Τ.Κ. 85107 - Λίνδος
Τηλ.: 22440-31221, 31428,
Fax: 22440 -+31571
Πληροφορίες: κ. Πηγή Παπαγιάννη

Ο Δήμαρχος
Γεώργιος Θαρρενός

Χ.Λ 7/6

ΑΠΟΣΠΑΣΜΑ
Αριθ. 435 Β'/2003

Δικαστικός Επιμελητής: Μιχαήλ Στεφάνου Μελλίνης
Επισπεύδουσα: Alpha Τράπεζα ΑΕ κατ. 640
Οφειλέτης: Μάργαρετ Ξενοδοχειακές τουριστικές εμπορικές επιχειρήσεις Α.Ε.
Πλειστηριασμός: 25 Ιουνίου 2203
Υπάλληλος: Η συμβολαιογράφος Καλλιόπη Ροδίτου
Τόπος: Δημοτικό Κατάστημα Δήμου Πεταλούδων

Αγρός κατά το Κτηματολόγιο έκτασης 2040 τ.μ. με Κτηματολογικά στοιχεία Τόμος 6 (21) γαιών Κρεμαστής Φύλλο 179 (13) μερίδα 2209 και Φάκελλος 1049 νομικής φύσης Μουλκ. Εντός του παραπάνω ακινήτου - αγρού έχει κτιστεί ξενοδοχείο με τον τίτλο «ΜΑΡΓΑΡΕΤ» που αποτελείται από υπόγειο επιφάνειας 729,45 τμ. σνακ μπαρ επιφάνειας 41,32 τμ ισόγειο επιφάνειας 424,654 τ.μ. α' όροφος 554, 09 τ.μ. και β όροφος 5554.09 τμ δυναμικότητας 55 κλινών (κατά τον ΕΟΤ) Γ' κατηγορίας - Εκτίμηση με την 438/1999 Απόφαση Μον. Πρωτοδ. Ρόδου ως ενιαίο σύνολο 733.675,57 ευρώ με πρώτη προσφορά 366.837,97 ευρώ.

Σύνταξα το απόσπασμα αυτό, σήμερα στις 19.03.2003.

Ο ΔΗΛΟΠΟΙΩΝ
ΔΙΚΑΣΤΙΚΟΣ
ΕΠΙΜΕΛΗΤΗΣ
Μιχάλης Στεφάνου
Μελλίνης

Χ.Λ 7/6

ΑΠΟΣΠΑΣΜΑ
Αριθ. 375 Β'/2003

Δικαστικός Επιμελητής: Μιχαήλ Στεφάνου Μελλίνης
Επισπεύδουσα: Alpha Τράπεζα ΑΕ και τον διακριτικό τίτλο «ALPHA BANK» καθολική διάδοχο της «Ιονικής και Λαϊκής Τράπεζας Α.Ε. κατ. 593
Οφειλέτης: Τ. Τσακίρη και ΣΙΑ Ε.Ε. τυποποίηση και Εμπορία σπορελαίων και με την 352/2002 ΝΕΑ τροποποίηση σε «Γρηγόριος Αθανασάκης και ΣΙΑ ΟΕ»
Ημεροχρονολογία: 25 Ιουνίου 2003
Συμβ/φος: Μ. Παπαδάκη
Τόπος πλειστηριασμού: Στο Δήμο Καλλιθέας Ρόδου

Αγρός στη θέση «ΚΑΛΑΜΙΑ» στην κτηματική περιφέρεια Δήμου Καλλιθέας έκτασης 11.690 τμ εντός του οποίου βρίσκεται ΗΜΙΤΕΛΕΣ ΚΤΙΣΜΑ γραμμένου στο Κτηματολόγιο Ρόδου με κτηματολογικά στοιχεία Τόμος (16,43) γαιών Καλλυθιών, Φύλλο (151,85), Μερίδα 1298 και φάκελος 5017 νομικής φύσης.

Εκτιμήθηκε: Ως ενιαίο σύνολο με την 423/2000 Απόφαση Μον. Πρωτοδ. Ρόδου 880,410,90 πρώτη προσφορά, 440,205,45 έγραψα την περίληψη ακινήτου,σήμερα στις 12.04. 2003.

Ο ΔΗΛΟΠΟΙΩΝ
ΔΙΚΑΣΤΙΚΟΣ
ΕΠΙΜΕΛΗΤΗΣ
Μιχάλης Στεφάνου
Μελλίνης

Χ.Λ 7/6

ΕΛΛΗΝΙΚΗ ΔΗΜΟΚΡΑΤΙΑ
ΠΕΡΙΦΕΡΕΙΑ ΝΟΤΙΟΥ ΑΙΓΑΙΟΥ
ΝΟΜΟΣ ΔΩΔΕΚΑΝΗΣΟΥ
ΝΟΜΑΡΧΙΑΚΗ ΑΥΤ/ΣΗ ΔΩΔ/ΣΟΥ
ΝΟΜΑΡΧΙΑΚΟ ΣΥΜΒΟΥΛΙΟ

Ρόδος 4/6/2003

ΑΝΑΚΟΙΝΩΣΗ

Με το υπ' αριθμ. πρωτ. 535/3-6-2003 έγγραφο της Περιφέρειας Νοτίου Αιγαίου - Γενική Διεύθυνση Περιφέρειας - Τμήμα ΠΕ.ΧΩ Δωδεκανήσου, μας διαβιβάστηκε για γνωμοδότηση η από Νοέμβριο 2002 Μελέτη Περιβαλλοντικών Επιπτώσεων (ΜΠΕ) του έργου «Αιολικού Πάρκου ισχύος 3.80 MW και διάνοιξης οδού πρόσβασης» στην περιοχή «Κρατήρι» του Δήμου Ηρακλειδών Νήσου Κω Νομού Δωδ/σου. Οργανισμός διαχείρισης του έργου είναι η ΑΕΙΦΟΡΙΚΗ ΔΩΔΕΚΑΝΗΣΟΥ Α.Ε.

Καλούμε κάθε ενδιαφερόμενο να υποβάλει τις έγγραφες παρατηρήσεις του ως προς το περιεχόμενο της μελέτης, μέσα σε προθεσμία δεκαπέντε (15) ημερών από την ημερομηνία δημοσίευσης της παρούσας στον ημερήσιο τοπικό τύπο.

Οι ενστάσεις θα υποβάλλονται:

1. Στη γραμματεία της Νομαρχιακής Επιτροπής της Ν.Α. Δωδ/σου.
2. Στην ανωτέρω αναφερομένη υπηρεσία

και θα κοινοποιούνται στο Τοπικό Γραφείο Περιβάλλοντος του Τ.Π. και Π.Ε. της Ν. Α. Δωδ/σου (υπόψη κ. Αρη Σκιαδόπουλου τηλ. 22410-30413), όπου βρίσκεται η πλήρης μελέτη και μπορεί κάθε ενδιαφερόμενος να λάβει γνώση αυτής.

Ε.Ν.
Ο βοηθός Νομάρχη
Ευστάθιος Κουσουρνάς

Χ.Λ 7/6

ΤΗΛΕΟΡΑΣΗ

ΕΤ-1

07.30 Παιδικό πρόγραμμα	πρωταθλητές
12.00 Ντρινστοπ (τηεπαιχνίδι)	**23.00 Ειδήσεις - Αθλητικά**
14.00 Ειδήσεις-καιρός	**- Καιρός - Κλήρωση**
14.15 Ζώνη ασφαλείας	**ΛΟΤΤΟ**
15.15 Εξυπνες μηχανές	22.15 Κοίτα τι έκανες
16.00 Τενις: Ρολάν Γκαρός	23.00 Ειδήσεις
18.00 Ευρωπαϊκό	23.15 Κοίτα τι έκανες
Πρωτάθλημα Πόλο	εκπομπών και σειρών
19.00 Παγκόσμιο	00.30 Ξένη ταινία: «Ο
πρωτάθλημα Beach	άνθρωπος του Γενάρη»
Volley	• Το πρόγραμμα συνεχίζεται
21.00 Φύση και	με εκπομπές σε επανάληψη

NET

06.45 Εκπαιδευτική τηλεόραση	18.30 Ελλάδα - Ευρώπη 2003
09.00 Πρίσμα	19.30 Φωτόσφαιρα
11.00 Στους πάγους της Ανταρκτικής	20.00 Art NET
11.30 Γεύσεις της Καραϊβικής	20.40 Στο ασανσέρ
12.00 Ιταλία και μόδα	20.45 Ολυμπιακοί ήρωες
13.00 Υπαιθρος χώρα	**21.00 Ειδήσεις-αθλητικά - καιρός**
13.30 Με αρετή και τόλμη	22.00 Βόλεϊ: World League
14.00 Κοινοβούλιο αιχμής	«Ελλάδα - Γαλλία»
15.00 Ειδήσεις-αθλητικά - καιρός	24.00 Ειδήσεις
16.00 Ξένη ταινία «Ο κύριος η κυρία και ο φίλος» (κωμωδία)	00.40 Ξένη ταινία «Η λάμψη μιας γυναίκας»
18.00 Ειδήσεις	02.15 Ξένη ταινία «Απώλειες»
	• Συνέχεια με επαναλήψεις

ΕΤ-3

08.00 Παιδικές σειρές	19.00 Disigh 100%
10.30 Τηλεοπτικό ονειροδρόμιο	19.30 Νοτούρνο,- Φραντς Σούμπερτ
11.30 Τσίρκο	**20.30 Ειδήσεις**
12.40 Μεγάλες ψευδαισθήσεις: Η ιστορία της μαγείας	21.00 Μορφές Τέχνης
13.00 Παιδική ταινία «Ο παραμυθάς στρατιώτης»	22.00 Το κάστρο των Ολιβιέ
14.00 Αλλιώς	23.00 Αθλητικό Σαββατόβραδο
14.30 Πανελλαδικές εξετάσεις	**24.00 Ειδήσεις**
15.00 Ειδήσεις	00.40 Ξένη ταινία «Η λάμψη μιας γυναίκας»
15.30 Νόστος	02.15 Ξένη ταινία «Απώλειες»
17.00 Το Αξιον Εστί στη Θεσσαλονίκη	• Συνέχεια με επαναλήψεις εκπομπών και σειρών
18.00 Κοντραπούντο	

MEGA

06.00 Το έργο του νόμου (Ε)	16.50 Ελληνική σειρά (Ε)
06.30 Ποιός θα το πίστευε	**18.10 Ειδήσεις**
07.00 Φαινόμενα	18.15 Ελληνική ταινία «Το κορίτσι του λούνα πάρκ»
08.00 Ροζ συννεφάκι (Ε)	**20.00 Ειδήσεις**
09.00 Παιδικό πρόγραμμα	21.00 Να η ευκαιρία
11.00 Ξένη ταινία «Αγγελοι στη μεγάλη περιοχή»	22.30 Ομορφος κόσμος
13.00 Ο τυχοδιώκτης των πέντε ηπείρων (Ε) (κατασκοπική σειρά)	23.30 Privé
14.00 Ειδήσεις	**00.15 Ειδήσεις**
14.00 Ειδήσεις	00.30 Prive (συνέχεια)
14.50 Μαζί	0.15 Ξένη ταινία: «Απόρρητος φάκελος Οντέσα»
16.15 Traction	03.45 Ξένη ταινία: «Συμμορία θανάτου»

ANT-1

06.00 Κινούμενα σχέδια	**Ειδήσεις στη νοηματική**
07.00 Στούντιο με θέα	17.40 Ελληνική σειρά (Ε)
10.30 Ρίνα η ξιφομάχος	18.00 Ελληνική ταινία
11.00 Τα παραμύθια των αδελφών Γκρίμ	«Ενα κορίτσι για δύο»
11.30 Βόλτρον	**20.00 Ειδήσεις**
12.00 Ντράκονμπολ	21.00 The wall
12.30 Πάουερ Ρέιντζερς	22.00 Ξένη ταινία «The X - files» (κωμωδία)
12.55 Super game	**00.30 Ειδήσεις**
13.00 Σούπερ Σάββατο	01.00 Εξωγήινη απειλή
14.00 Ειδήσεις	02.00 Ξένη ταινία «Οταν ξέσπασε η βία» (μυστηρίου)
14.45 Δρ. Κουίν: Μόνη στην Αγρια Δύση	04.00 Mobile fun (Ε)
15.45 The Wall - Best of	04.20 Τηλεμάρκετινγκ
16.45 Ελληνική σειρά (Ε)	05.00 Ταύρος με Τοξότη
17.30 Τα νέα του ANT1 -	

STAR

06.30 Παιδικές σειρές και κινούμενα σχέδια	21.00 Ξένη ταινία «Ο θρίαμβος της θέλησης» (περιπέτεια)
13.00 Ειδήσεις	00.30 Παγκόσμιο πρωτάθλημα Ράλι 2003
13.30 Οικογένεια Γκίλμορ	**01.00 Ειδήσεις**
14.30 Μάγισσα τιμωρός	01.15 Ξένη ταινία «Φονική αδελφότητα» (θρίλερ)
15.30 Τα φιλαράκια	03.15 Ξένη ταινία: «Οι μετανάστες»
16.15 Ξένη ταινία: «Περήφανη καρδιά»	05.15 Αστέρια στο πεντάγραμμο
18.15 Παγκόσμιο πρωτάθλημα Ράλι - Ράλι Ακρόπολις	
19.00 Ειδήσεις-καιρός	

ALPHA

06.00 Πέρα από τον ορίζοντα	κρεβατομουρμούρα»
07.00 Καλημέρα σας	**20.00 Ειδήσεις**
10.00 Το πρόσωπο του Σαββάτου	21.00 Ελληνική ταινία «Ο γόης»
11.00 Αυτοψία	23.00 Πυρετός το Σαββατόβραδο
12.00 Ελληνική ταινία «Ο ανακατωσούρας»	**01.00 Πυρετός το Σαββατόβραδο**
14.00 Ειδήσεις	01.30 Ανθρωπος και σέξ
15.00 Στάργκεϊτ	03.30 Αυτοψία
16.00 Ξένη ταινία «Μόγλι»	04.30 Τηλεαγορές
17.50 Ειδήσεις	05.00 τπ πρόσωπο του Σαββάτου
18.00 Ελληνική ταινία «Η	

ALTER

06.00 Παιδικό πρόγραμμα	23.00 Σοβαρότης μηδέν (Ε)
12.45 Ξένη ταινία «Τρελές σφαίρες 33 1/3»	**24.00 Ειδήσεις**
12.45 Ξένη ταινία: «Νίτζα σέρφερς»	00.15 Στον τόπο του εγκλήματος (αστυνομική σειρά)
14.45 Ελληνική ταινία: «Ενας βλακας και μισός»	01.15 Aphrodisia
16.45 Τα παρατράγουδα	01.30 Ξένη ταινία «Το ημερολογιο του έρωτα». Αισθησιακή
19.00 Ειδήσεις	03.30 Τόλμη και γοητεία (Ε)
21.00 Ξένη ταινία «Ο δραπέτης»	04.00 Alter clips

ΙΡΙΔΑ

Ελλ. Μούσα Λαϊκή	κή σειρά)
16.00 Κινουμενα σχέδια	**20.00 Τοπικά γεγονότα**
17.00 Ελάτε να γίνουμε φίλοι	με την Ελένη Γλεντή
με τη Βάσω Αρφαρά	22.00 Ολυμπιάδα όλη η Ελλάδα (Ε)
18.00 Τηλεπωλήσεις	23.00 Fun in Action
19.30 IN QUIRING (νεανι

ΠΡΟΟΔΟΣΠΟΡ

Τι ζητούν οι 169 βουλευτές...

Ολα όσα αναφέρονται στην επιστολή που έστειλαν στον Λιάνη, σχετικά με την αναδιάρθρωση...

Την δημιουργία δύο ομίλων στην Γ' Εθνική Κατηγορία στους οποίους θα συμμετέχουν δεκαοκτώ ομάδες στον καθένα προτείνουν οι 169 βουλευτές που είναι υπέρ της αναδιάρθρωσης με επιστολή τους προς τον υφυπουργό Αθλητισμού Γιώργο Λιάνη.

Το κείμενο είναι το ακόλουθο:

«Οι υπογράφοντες 169 βουλευτές προτείνουν τη δημιουργία δύο (2) ομίλων στη Γ' Εθνική Κατηγορία από 18 ομάδες έκαστος και συγχρόνως τη μεταβολή των ποδοσφαιρικών ανωνύμων εταιριών (ΠΑΕ) σε τμήματα αμειβομένων αθλητών (ΤΑΑ).



Είναι προφανές ότι από τη συγκεκριμένη διαδικασία θα προκύψουν πολλαπλά οφέλη τόσο στον οικονομικό τομέα, όσο και στην εκπροσώπηση της περιφέρειας σε πρωταθλήματα εθνικής εμβέλειας.

Οι βουλευτές απέστειλαν επίσης και την πρότασή τους για την τροποποίηση του νομοσχεδίου η οποία είναι η εξής:

Πρωταθλήματα αμειβομένων ποδοσφαιριστών και επαγγελματικού ποδοσφαίρου.

1. Τα κατ' έτος διεξαγόμενα πρωταθλήματα αμειβομένων ποδοσφαιριστών και του επαγγελματικού ποδοσφαίρου είναι:

Α. Το επαγγελματικό πρωτάθλημα της Α' Εθνικής Κατηγορίας.

Β. Το επαγγελματικό πρωτάθλημα της Β' Εθνικής Κατηγορίας.

Γ. Το πρωτάθλημα αμειβομένων της Γ' Εθνικής Κατηγορίας.

2. α. Η αναδιάρθρωση των πρωταθλημάτων και ο αριθμός των ομάδων που υποβιβάζονται κατά κατηγορία γίνονται με απόφαση της γενικής συνέλευσης της ΕΠΑΕ που επικυρώνεται από το δ.σ. της ΕΠΟ. Σε περίπτωση αδράνειας της γ.σ. της ΕΠΑΕ να υποβάλει εισήγηση, τότε αρμόδιο για τα παραπάνω είναι το δ.σ. της ΕΠΟ.

β. Κατ' εξαίρεση για την αγωνιστική περίοδο 2003-2004 επιτρέπεται η αναδιάρθρωση και ο αριθμός των ομάδων που συμμετέχουν στο πρωτάθλημα Γ' Εθνικής Κατηγορίας με απόφαση του δ.σ. της ΕΠΟ.

Ελεύθερη είσοδος

Η Παγκόσμια Ομοσπονδία καλεί όλους τους Ροδίτες, να δημιουργήσουν τη γνωστή «εκρηκτική» ελληνική ατμόσφαιρα στους αυριανούς τελικούς ανδρών του μπιτς βόλεϊ!

Ελεύθερη θα είναι η είσοδος στους αυριανούς τελικούς του τουρνουά ανδρών, του παγκόσμιου σιρκουΐ μπιτς βόλεϊ της Ρόδου!

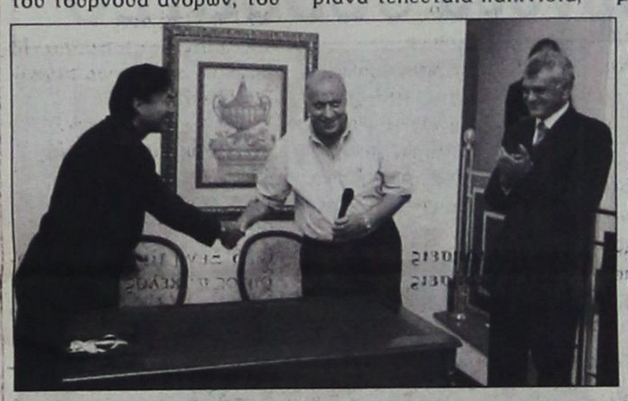

Η Παγκόσμια Ομοσπονδία ζήτησε από την Ελληνική Οργανωτική Επιτροπή, να μην βάλει εισιτήριο στα αυριανά τελευταία παιχνίδια, που θα κρίνουν το νικητήριο «ζευγάρι», θέλοντας να δώσει την ευκαιρία σε όλους να παρακολουθήσουν το μικρό και μεγάλο τελικό. Η ίδια ελπίζει ότι οι Ροδίτες, με τη συμπαράσταση των τουριστών, θα δημιουργήσουν μια εξαιρετική ατμόσφαιρα, όπως είχαν κάνει πέρσι.

Θα πρέπει να σημειωθεί ότι ελεύθερη ήταν η είσοδος, σε όλους τους προκριματικούς αγώνες.

Με ήττες ξεκίνησαν οι δύο ελληνικές ομάδες του κεντρικού γηπέδο στο Όπεν της Ρόδου. Μπελιγράτης/ Μιχαλόπουλος ντρήθηκαν από τους Ισπανούς Κορτίνο/Γκαρσία με 2-0 (21-15, 21-18) και οι Γκόρτσανιουκ/Μούρτζιος από τους Ελβετούς Κόμπελ/ Χέσερ με το ίδιο σκορ (21-18, 21-15).



Στα άλλα ματς των ελληνικών ομίλων:

Μπέντζαμιν/ Αραρούχο (Βραζιλία)-Ντιέκμαν Σέρπφλουγκ (Γερμανία) 1-2 (16-21, 21-14, 10-15)

Χάρλεϊ/ Φράνκο (Βραζιλία)-Μπλάντον/ Ναϊγκαρντ 2-0 (21-13, 21-16)

Αλλα χθεσινά αποτελέσματα:

2ος όμιλος:

Ντιέκμαν/Ρέκερμαν (Γερμανία)-Γκαβρίλοφ/ Τοντόροφ (Βουλγαρία) 2-0 (21-13, 21-12)

Ρικάρντο/Εμάνουελ (Βραζιλία)-Χέγιερ/ Έγκερ (Ελβετία) 1-2 (19-21, 21-13, 13-15)

3ος όμιλος:

Μπέργκερ/ Ντόπλερ (Αυστρία)-Κάις/ Βέσικ (Εσθονία) 2-0 (21-16, 30-28)

Παρά/ Τάντε (Βραζιλία)-Μπρινκ/ Σνάιντερ (Γερμανία) 2-0 (21-14, 21-13)

4ος όμιλος:

Μπεργκ/ Νταλ (Ελβετία)-Αρκάεφ/ Μπαρσούκ (Ρωσία) 2-1 (21-17, 18-21, 19-17)

Λάτσιγκα/ Λάτσιγκα (Ελβετία)-Μάια/ Μπρένχα (Πορτογαλία) 2-0 (21-14, 21-15)

5ος όμιλος:

Σατ/Σλακ (Αυστρία)-Μπόσμα/Χερέρα (Ισπανία) 2-1 (19-21, 21-19, 15-10)

Τσάιλντ/Χις (Καναδάς)-Κανέ/ Αμέλ (Γαλλία) 2-0 (21-15, 21-15)

6ος όμιλος:

Κέμπερουντ/ Χοϊντάλεν (Νορβηγία)-Κόγκελ/ Μάλντερ (Ολλανδία) 2-1 (21-19, 19-21, 15-10)

Μααστίντ/ Χόρεμ (Νορβηγία)-Ραφαέλι/ Πιμπόνι (Ιταλία) 2-0 (21-17, 21-9)

Μνημόνιο συνεργασίας

Οι εκδηλώσεις με αφορμή την παγκόσμια ημέρα περιβάλλοντος ολοκληρώθηκαν το βράδυ της Πέμπτης με την υπογραφή μνημονίου συνεργασίας μεταξύ του προέδρου της GS, παγκόσμιας ομοσπονδίας για την προστασία του περιβάλλοντος κ. Οκότσα και του δημάρχου Ροδίων κ. Γιώργου Γιαννόπουλου, παρουσία του προέδρου της ομοσπονδίας βόλεϊ, κ. Θανάση Μπελιγράτη.

Συνάντηση Σάββενα και διοίκησης του Διγενή



Συνάντηση με τον Γιώργο Σάββενα επρόκειτο να έχει χθες το βράδυ η διοίκηση του Διγενή Κοσκινού. Οι παράγοντες του συλλόγου αναμενόταν να καταθέσουν επίσημη πρόταση για την απόκτηση του μιας και το ενδιαφέρον τους για τον ποδοσφαιριστή υπάρχει εδώ και αρκετές ημέρες. Ο Σάββενας έχει μείνει ελεύθερος από τον Απόλλωνα Καλυθιών και βρίσκεται στη μεταγραφική λίστα που έχει παραδώσει ο προπονητής Σαλβατόρε Γκιούντιτσε.

Στο μεταξύ οι διοικούντες του Διγενή θεωρούν πως το θέμα του Σταύρου Γαλανού και του Γιάννη Ζωάννου δεν έχει τελειώσει ακόμα για αυτούς και πως θα συνεχίσουν τις προσπάθειες για να καταφέρουν να πετύχουν την ανανέωση της συνεργασίας τους. Αυτό μας δήλωσε χθες ένα από τα κορυφαία διοικητικά στελέχη του σωματείου.

Με προορισμό τη Χάλκη σαλπάρουν οι ιστιοπλόοι

Από την περιοχή «Ζέφυρος» θα δοθεί η εκκίνηση του αγώνα «Χάλκη 2003», που είναι ο τρίτος της χρονιάς για τον Αθλητικό Σύλλογο Ιστιοπλόων Ανοιχτής Θάλασσας Ρόδου.



Τα έντεκα σκάφη που δήλωσαν συμμετοχή θα εκκινήσουν στις 11 π.μ., με προορισμό την Χάλκη, όπου και θα διανυκτερεύσουν.

Η επιστροφή θα γίνει αύριο στις 1 μ.μ.

ΔΙΑΦΗΜΙΖΕΤΑΙ ΣΤΟ ΙΝΤΕΡΝΕΤ
www.rodosport.gr

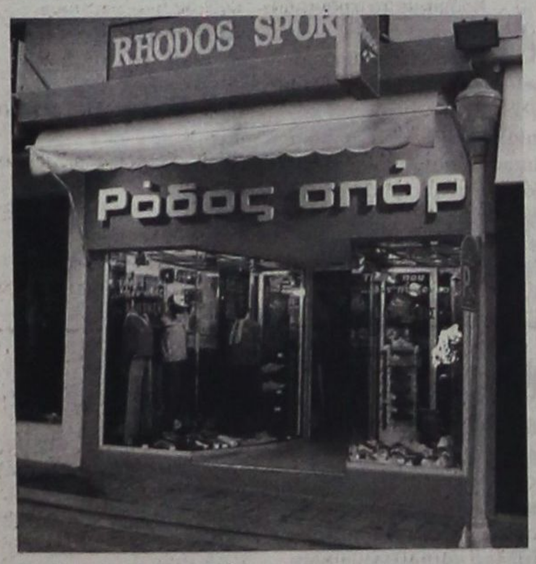

ΡΟΔΟΣ ΣΠΟΡ
...πρώτο όνομα στα σπορ
Τιμές που ...δεν παίζονται
ΕΘΕΛ. ΔΩΔΕΚΑΝΗΣΙΩΝ 15
Τηλέφ. 22410 21442 * E-mail: rospo@otenet.gr
ΓΔ-30/6

Στα πλαίσια της προσπάθειας που γίνεται για να πραγματοποιηθεί αναδιάρθρωση

Στο πλευρό της Ρόδου φορείς του νησιού

Στο πλευρό της Ρόδου και στην προσπάθεια της για την πραγματοποίηση της αναδιάρθρωσης από φέτος, συμπαραστέκονται εμπράκτως διάφοροι φορείς του νησιού μας. Δεν είναι τυχαίο το ότι στέλνουν επιστολές προς τον Υπουργό Πολιτισμού Ευάγγελο Βενιζέλο ως ένα ακόμα μέτρο πίεσης για την αντιστροφή του αρνητικού κλίματος που υπάρχει μέχρι στιγμής. Ανάμεσα στους φορείς αυτούς είναι και ο Νομαρχιακός Αθλητικός Οργανισμός Δωδεκανήσου, ο οποίος στο κείμενο του που υπογράφει η πρόεδρος Ανδριάνα Μπαφίτη προβλέπει πως θα είναι θετική η κατάληξη του θέματος της αναδιάρθρωσης.



Συγκεκριμένα:

«Κύριε Υπουργέ

Ο Νομαρχιακός Αθλητικός Οργανισμός Δωδεκανήσου, σαν κορυφαία αθλητική αρχή του νομού, εκφράζει τις ευχαριστίες του σε σας προσωπικά και γενικά στην αθλητική ηγεσία για την πρόθεση σας να καταθέσετε τροποποίηση στη Βουλή για τις αναδιαρθρώσεις στην Γ' Εθνική Κατηγορία. Ένα αίτημα δίκαιο που βρίσκει συμπαραστάτες 169 βουλευτές όλων των κομμάτων και ιδιαίτερα βουλευτών που γνωρίζουν τον αθλητισμό. Η αναδιάρθρωση της Γ' και της Δ' Εθνικής Κατηγορίας βρίσκει σύμφωνους όλους τους αθλητικούς φορείς γιατί αναβαθμίζει το ποδόσφαιρο και δίνει ανάσα στην περιφέρεια. Καθολικό αίτημα όλων των Δωδεκανησίων είναι η ομάδα του ΑΣ Ρόδος η οποία τερμάτισε πρώτη στον 7ο όμιλο της Δ' Εθνικής Κατηγορίας να ανέβει χωρίς μπαράζ στην Γ' Εθνική Κατηγορία. Η τροποποίηση ενός νόμου όταν δεν τιμιώνει καμία ομάδα αλλά αντιθέτως ωφελεί τόσο τις ίδιες όσο και το κράτος αφού όλη αυτή η διαδικασία θα λειτουργήσει εξυγιαντικά και για τις άλλες κατηγορίες, δεν πρέπει να σκοντάφτει στη σκέψη ότι ένας νόμος που πρόσφατα τέθηκε σε ισχύ δεν μπορεί να τροποποιηθεί. Εμείς πιστεύουμε ότι έστω και την ύστατη στιγμή θα κυριαρχήσει το περί δικαίου και θα παρακαμφθούν»

Αλλαγή σελίδας στον Αρη Αρχαγγέλου

Νέος πρόεδρος ο φαρμακοποιός, Νίκος Φουτούλης

Μία νέα σελίδα, άνοιξε την Τετάρτη που μας πέρασε για τον Αρη Αρχαγγέλου, ο οποίος εκτός από τη νέα διοίκηση που απέκτησε φαίνεται ότι μπαίνει σε άλλη αναπτυξιακή τροχιά, διανθισμένη από ποιότητα, μέριμνα για τα αθλητικά νιάτα του Δήμου Αρχαγγέλου και άριστες σχέσεις με τα υπόλοιπα σωματεία και τους φορείς.



Το νέο εννιαμελές δ.σ.

Μετά τις αρχαιρεσίες της περασμένης Κυριακής, οι εκλεγέντες συνήλθαν σε σώμα την Τετάρτη 4 Ιουνίου, με την παρακάτω σύνθεση:

- Νίκος Φουτούλης: πρόεδρος
- Μπάμπης Νικολάου: αντιπρόεδρος
- Κώστας Χατζημιχάλης: γενικός γραμματέας
- Μανώλης Ψαθάς: ταμίας
- Τσαμπίκος Βαΐλας: γενικός αρχηγός
- Τσαμπίκος Παρδαλός, Τσαμπίκος Δαμιανός, έφοροι υλικού
- Σταμάτης Καπιτάνος, Σάββας Γιακουμάκης, μέλη
- Μανώλης Φέγγος, Μανώλης Γιάννιας, αναπληρωματικά μέλη

Σύμφωνα με τις πρώτες πληροφορίες, η νέα διοίκηση, δεν πρόκειται να παρεκλίνει από την φιλοσοφία των προκατόχων της, όσον αφορά τον βασικό, σχεδιασμό, τουλάχιστον για φέτος, αφού σε πρώτη φάση η προσπάθεια θα επικεντρωθεί στην οικονομική αυτοδυναμία, στόχος ο οποίος αν πετύχει θα επιτρέψει και τις περαιτέρω κινήσεις προκειμένου ο Αρης να ανέβει σε κάποια Εθνική Κατηγορία.

Το πανελλήνιο πρωτάθλημα πίστας αναπήρων αθλητών

Στο ποδηλατοδρόμιο του Δημοτικού Σταδίου Ρόδου θα πραγματοποιούν σήμερα και αύριο, οι αγώνες του 2ου πανελλήνιου πρωταθλήματος ποδηλασίας πίστας αναπήρων αθλητών.

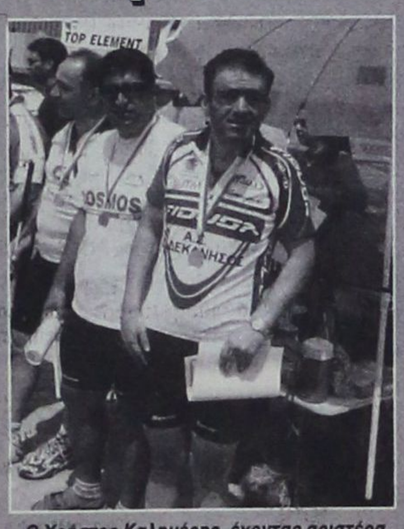

Ο Χρήστος Καλημέρης, έχοντας αριστέρα τον συναθλητή οδηγό τον Σίμο Τριομάτη

Το σημερινό πρόγραμμα περιλαμβάνει ταχύτητες και θα γίνουν από 5.30 μ.μ. έως 8.30 μ.μ.

Συμμετέχουν συνολικά 19 ποδηλάτες, ανάμεσά τους και οι Χρήστος Καλημέρης-Σίμος Τριομάτης, Γιώργος Πρώτος-Νεκτάριος Γιαλλουράκης, του ΑΣ ΑΜΕΑ Δωδεκάνησος.

Το πρωτάθλημα αποτελεί κριτήριο για την συγκρότηση της εθνικής Ελλάδος, που θα συμμετάσχει στο πανευρωπαϊκό πρωτάθλημα στην Τσεχία τον Σεπτέμβριο.

4-0 η Ρόδος την ομάδα των Island Games



Σε φιλικό αγώνα προετοιμασίας, που έγινε χθες στο Δημοτικό Στάδιο «Διαγόρας» η Ρόδος νίκησε 4-0 την ομάδα των Island Games, ικανοποιώντας με την απόδοσή της και πιστοποιώντας παράλληλα την εξαιρετική φυσική κατάσταση των παικτών της.

Δύο γκολ σημείωσε ο Ντιογκένους και από ένα ο Γιώργος Καντιμοίρης και ο Ζωάννου (αυτογκόλ).

Ο Καντιμοίρης να σημειωθεί ότι είχε και δύο δοκάρια.

ΠΡΟΟΔΟΣΠΟΡ

Σχολικοί αγώνες στίβου στον Αγιο Σουλά

Τους διοργανώνει για πέμπτη συνεχή χρονιά ο ΔΟΠΑ Καμείρου

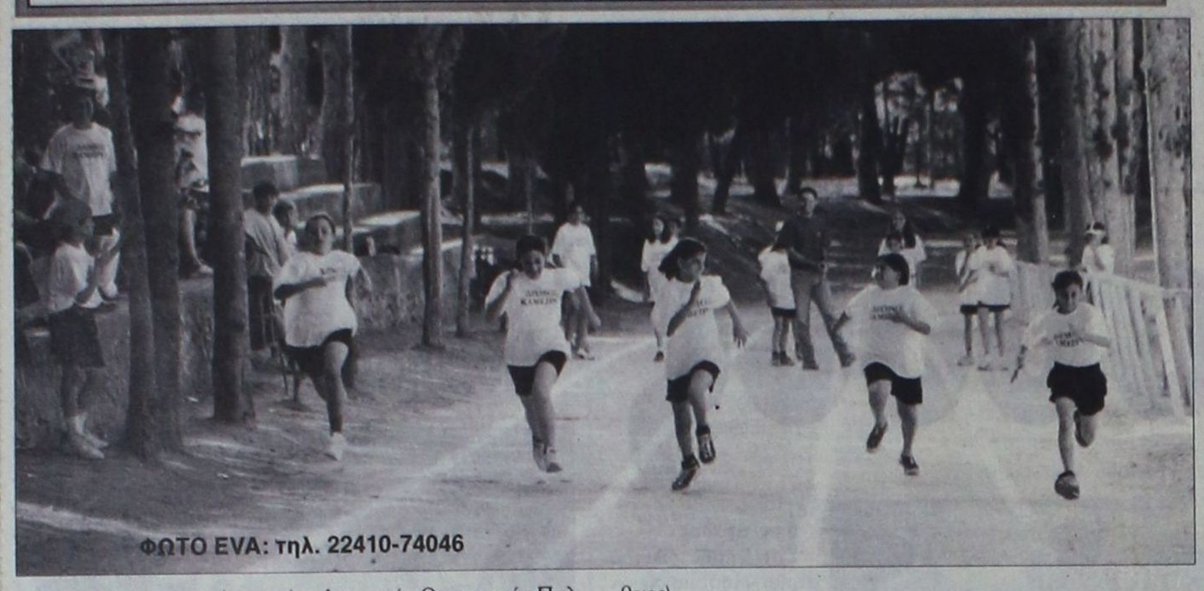

ΦΩΤΟ ΕΥΑ: τηλ. 22410-74046

Για πέμπτη συνεχή χρονιά ο Δημοτικός Οργανισμός Πολιτισμού και Αθλησης Δήμου Καμείρου, με τη στήριξη της ΕΑΣ ΣΕΓΑΣ Δωδεκανήσου, διοργανώνει αγώνες για όλα τα σχολεία κια νηπιαγωγεία της περιοχής στον Αγιο Σουλά.

Το σημερινό πρόγραμμα, έχει ως εξής:

16.00: Παρέλαση μαθητών - έπαρση σημαίας - όρκος αθλητών.
16.00: 50 μ. αγοριών Α΄ κατηγορία Προκριματικές σειρές
16.00: Μήκος κοριτσιών Β΄ κατηγορία Τελικός (2 προσπάθειες).
16.00: Μπαλάκι αγοριών Β΄ κατηγορία Τελικός (2 προσπάθειες).
16.20: 50 μ. κοριτσιών Α΄ κατηγορία Προκριματικές σειρές.
16.30: 50 μ. αγοριών Β΄ κατηγορία Προκριματικές σειρές.
16.45: 50 μ. κοριτσιών Β΄ κατηγορία Προκριματικές σειρές.
16.45: Μήκος αγοριών Β΄ κατηγορία Τελικός (2 προσπάθειες).
17.00: 800 μ. αγοριών Γ΄ κατηγορία Τελικός.
17.15: 600 μ. κοριτσιών Γ΄ κατηγορία Τελικός.
17.15: Μήκος αγοριών Α΄ κατηγορία Τελικός (2 προσπάθειες).
17.15: Μπαλάκι κοριτσιών Β΄ κατηγορία Τελικός (2 προσπάθειες).
17.20: 60 μ. αγοριών Γ΄ κατηγορία Προκριματικές σειρές.
17.50: 60 μ. κοριτσιών Γ΄ κατηγορία Προκριματικές σειρές.
18.00: 400 μ. αγοριών Β΄ κατηγορία Προκριματικές σειρές.
18.15: 400 μ. κοριτσιών Β΄ κατηγορία Προκριματικές σειρές.
18.15: Μήκος κοριτσιών Γ΄ κατηγορία Τελικές σειρές
18.20: Μπαλάκι κοριτσιών Γ΄ κατηγορία Τελικές σειρές
18.50: Μήκος αγοριών Γ΄ κατηγορία Τελικές σειρές
18.50: 200 μ. αγοριών Α΄ κατηγορία Προκριματικές σειρές.
19.00: 200 μ. κοριτσιών Α΄ κατηγορία Προκριματικές σειρές.
19.00: Μήκος κοριτσιών Α΄ κατηγορία Τελικές σειρές
19.00: Μπαλάκι αγοριών Γ΄ κατηγορία Τελικές σειρές
19.30: 4Χ50 Σκυταλοδρομία Τελικές σειρές

Οι Μαρκόπουλος και Κέλης παρόντες στο «Κώστας Κεντέρης»

Το μίτινγκ γίνεται σήμερα στη Μυτιλήνη

Με μεγάλο ενδιαφέρον αναμένονται σήμερα στο Δημοτικό Στάδιο Μυτιλήνης οι αγώνες στίβου με την επωνυμία «Κώστας Κεντέρης», προς τιμήν του μεγάλου Ελληνα Ολυμπιονίκη και παγκόσμιου πρωταθλητή των 200μ, τους οποίους διοργανώνουν η ΕΑΣ ΣΕΓΑΣ Λέσβου και ο Δήμος Μυτιλήνης με τη συνεργασία του ΣΕΓΑΣ

Το μίτινγκ είναι ενταγμένο στη σειρά αγώνων του ΣΕΓΑΣ με την επωνυμία «Ελληνικό Γκραν Πρι» (κυκλικοί αγώνες με ατομική βαθμολογία). Πρόκειται για τον τρίτο στη σειρά αγώνα αυτής της σειράς, αφού έχουν προηγηθεί τα «Αλεξάνδρεια» στην Εδεσσα και τα «Κνώσεια» στο Ηράκλειο. Μετά την Μυτιλήνη ακολουθούν στις 19/7 τα «Λεωνίδεια» στην Σπάρτη και η σειρά αγώνων ολοκληρώνεται στις 30 Ιουλίου με τα «Βικέλεια» στην Κηφισιά.

Εκτός βαθμολογίας Γκραν Πρι θα διεξαχθούν στη Μυτιλήνη τα 100μ γυναικών, τα 200μ ανδρών αλλά και το αγώνισμα των 600μ ΠΠ Α΄ (το τελευταίο μόνο για αθλητές της κατηγορίας που ανήκουν στη δύναμη των σωματείων της Λέσβου).

Οι κυριότερες συμμετοχές ανά αγώνισμα είναι. Στα σπριντ γυναικών θα πάρουν μέρος οι Βασαρμίδου, Μπουντά, Καφετζή, στα σπριντ ανδρών οι Κόντζος, Βογιατζάκης, Δημότσιος, στα 3.000μ οι Οικονόμου, Γελεσάκης, Πουλιόπουλος και η Δανιήλ στις γυναίκες, στα 800μ της Σκούρτη και της Χριστοπούλου, στο μήκος του Τόγκα, στο επί κοντώ του Λευτεριώτη, στη σφαίρα του Βασιλόπουλου, στο ακόντιο των Καρασμανάκη, Αγιασσιώτη, στα 100μ εμπόδια της Νεσούδη, στο ύψος των Χοτοκουρίδου, Παπαγεωργίου, Μακρή, στο δίσκο της καλπακίδου και στο τριπλούν των Δημητράκη, Πέρρα.



Ο Ηλίας Κέλης θα αγωνιστεί στη Μυτιλήνη

Από τη Ρόδο συμμετέχει ο Μιχάλης Μαρκόπουλος του ΓΑΣ «Η Υγεία» (400 μ. με εμπόδια), ενώ με τα χρώματα του ΑΟ Σύμης θα αγωνιστεί ο Ηλίας Κέλης (200 μ.)

Στην κατηγορία των Τζούνιορ

Ο Μιχάλης Μπέτας πρώτος στο τουρνουά SUBBUTEO

Ο Μιχάλης Μπέτας ήταν ο νικητής του τέταρτου τοπικού τουρνουά SUBBUTEO της κατηγορίας Τζούνιορ που διοργανώθηκε για μια ακόμα φορά στην κεντρική αίθουσα του Δημοτικού Οργανισμού Νεολαίας και Άθλησης Ρόδου (Διαγοριδών 1). Στα παιχνίδια της τελικής φάσης πέτυχε δυο νίκες και κατάφερε έτσι να τερματίσει στην πρώτη θέση της ειδικής βαθμολογίας. Ο Μπέτας νίκησε τον Σταμάτη Γιακουμάκη με 1 - 0 και τον Στέλιο Βλασσόπουλο με 4 - 1. Τη δεύτερη θέση πήρε ο Γιακουμάκης με μια νίκη στην τελική φάση, ενώ τρίτος κατετάγη ο Βλασσόπουλος.

Αναλυτικά, η κατάταξη του τουρνουά είναι η ακόλουθη:

1η θέση: Μιχάλης Μπέτας
2η θέση: Σταμάτης Γιακουμάκης
3η θέση: Στέλιος Βλασσόπουλος
4η θέση: Γιώργος Χατζηγνατίου
5η θέση: Αντώνης Διακομανώλης
6η θέση: Παναγιώτης Κεπέρης
7η θέση: Γιώργος Μαλινδάκης
8η θέση: Θοδωρής Χοτζάρας
9η θέση: Αλέξανδρος Κεπέρης



Ο Μιχάλης Μπέτας (αριστερά) ενώ αντιμετωπίζει τον Στέλιο Βλασσόπουλο υπό το βλέμμα του διαιτητή Διαμαντή Διαμαντή

Δήλωση του προέδρου της ΕΠΑΕ

«Εχουμε οικονομικές διαφορές με την ΕΠΟ»

Για την οικονομική κατάσταση που επικρατεί στο χώρο του ποδοσφαίρου, αναφέρθηκε ο πρόεδρος της ΕΠΑΕ Θανάσης Κανελλόπουλος με δηλώσεις του στον Champions 89,2.

«Εγινε μια συνεδρίαση στην Επιτροπή Μορφωτικών Υποθέσεων της Βουλής κι εκεί μας δόθηκε η δυνατότητα, με την πρωτοβουλία του Προέδρου της και του Υπουργού, να ακουστούν και οι φωνές του επαγγελματικού ποδοσφαίρου. Στην τοποθέτησή μου εκεί ανέφερα, την κατάσταση που επικρατεί στο χώρο του ποδοσφαίρου. Εχουμε κάνει μια σειρά προτάσεων και λύσεων ώστε να καταστήσουν το ελληνικό ποδόσφαιρο βιώσιμο. Θέλουμε να διαμορφωθεί ένα πλαίσιο αποτελεσματικό για να έχουμε καλή συνεργασία με την ΕΠΟ», είπε ο κ. Κανελλόπουλος, που δεν έκρυψε ωστόσο ότι με την ποδοσφαιρική ομοσπονδία υπάρχουν κάποιες διαφορές, οικονομικού περιεχομένου.

«Με την ΕΠΟ έχουμε κάποιες -θα έλεγα- διαφορές που άπτονται του οικονομικού περιεχομένου. Δηλαδή η ΕΠΟ παρακρατεί το 5% των τηλεοπτικών συμβολαίων, παρακρατεί το 3% από τα συμβόλαια, παρακρατεί από τα τηλεοπτικά συμβόλαια του Κυπέλλου. Είπαμε λοιπόν ότι η ΕΠΟ αυτά τα χρήματα τα έχει ανάγκη. Τα έχει στον προϋπολογισμό της. Λέμε λοιπόν στην ΕΠΟ να διεκδικήσει τα χρήματα αυτά που τα χρειάζεται μέσα από την ίδια τη χορηγία που παίρνει από την Πολιτεία, εφόσον σύμφωνα με το ισχύον νομικό καθεστώς η ΕΠΟ χορηγείται από την Πολιτεία, πράγμα που δεν μπορεί να γίνει για την ΕΠΑΕ. Είχαμε συμφωνήσει μέχρι το παρά πέντε στο 12%, από το ποσοστό του Στοιχήματος να πηγαίνει υπέρ της ΕΠΑΕ και ξαφνικά μέσα στη Βουλή, το 12% έγινε 10,5% και το 1,5% το πήρε η ΕΠΟ. Επρεπε να διεκδικήσουν και να πουν, εμείς θέλουμε τα διεκδικούμενα αλλά όχι αυτά που κανονίζετε για το επαγγελματικό ποδόσφαιρο, έπρεπε να είναι πιο σθεναρή η θέση της ΕΠΟ πάνω σ' αυτό το θέμα».

Επιστροφή στον Φοίβο για τον Μιχάλη Πολιά

Επιστροφή στα γνώριμα λημέρια για τον Μιχάλη Πολιά. Ο ποδοσφαιριστής συμφώνησε να συνεχίσει τη καριέρα του στον Φοίβο Κρεμαστής, εκεί όπου έπαιζε και πάλι στις αρχές της δεκαετίας του 1990. Η συμφωνία με τον Πολιά ανακοινώθηκε και επίσημα από την διοίκηση της ομάδας της Κρεμαστής χθες το απόγευμα. Αξίζει επίσης να σημειωθεί πως στον Φοίβο θα εξακολουθεί να προσφέρει τις υπηρεσίες του και τη νέα αγωνιστική περίοδο ο Νίκος Σεβδαλής καθώς συμφώνησε να ανανεώσει τη συνεργασία του. Στην ίδια ομάδα θα αγωνίζεται και ο τερματοφύλακας Χρήστος Κουμνάκης ο οποίος αποδέχθηκε την πρόταση που του έγινε.

AMCOR

No 1

ΚΑΤΑΣΚΕΥΑΖΟΝΤΑΙ & ΕΙΣΑΓΟΝΤΑΙ ΣΥΝΑΡΜΟΛΟΓΗΜΕΝΑ ΑΠΟ ΤΟ ΙΣΡΑΗΛ



ΠΡΟΔΙΑΓΡΑΦΕΣ ΕΟΚ CE MARK

Η AMCOR-ΙΣΡΑΗΛ Η ΜΕΓΑΛΥΤΕΡΗ ΒΙΟΜΗΧΑΝΙΑ ΗΛΙΑΚΩΝ ΣΥΣΤΗΜΑΤΩΝ ΣΤΟΝ ΚΟΣΜΟ,ΣΑΣ ΠΡΟΣΦΕΡΕΙ ΤΟΝ ΚΑΛΥΤΕΡΟ ΗΛΙΑΚΟ ΘΕΡΜΟΣΙΦΩΝΑ ΤΟΥ ΚΟΣΜΟΥ ΜΕ ΜΟΝΑΔΙΚΑ ΣΗΜΕΙΑ ΥΠΕΡΟΧΗΣ ΠΟΥ ΚΑΝΕΝΑΣ ΑΛΛΟΣ ΔΕΝ ΕΧΕΙ.ΠΡΩΤΗ Η AMCOR,ΠΡΙΝ 40 ΧΡΟΝΙΑ ΠΑΡΟΥΣΙΑΣΕ ΤΗΝ ΕΠΑΝΑΣΤΑΤΙΚΗ ΤΗΣ ΤΕΧΝΟΛΟΓΙΑ ΣΤΟΥΣ ΗΛΙΑΚΟΥΣ ΘΕΡΜ/ΝΕΣ. ΠΟΛΛΟΙ ΑΠΟ ΤΟΤΕ ΠΡΟΣΠΑΘΗΣΑΝ ΝΑ ΤΗΝ ΜΙΜΗΘΟΥΝ .ΤΑ ΑΠΟΤΕΛΕΣΜΑΤΑ ΤΟΥΣ ΕΙΝΑΙ ΓΝΩΣΤΑ.ΚΑΝΕΝΑΣ ΔΕΝ ΜΠΟΡΕΣΕ ΝΑ ΤΗ ΦΘΑΣΕΙ.ΣΗΜΕΡΑ Η AMCOR ΣΥΝΕΧΙΖΟΝΤΑΣ ΤΗΝ ΕΡΕΥΝΑ ΣΤΟΝ ΤΟΜΕΑ ΤΗΣ ΗΛΙΑΚΗΣ ΕΝΕΡΓΕΙΑΣ ΒΡΙΣΚΕΤΑΙ ΚΑΙ ΘΑ ΒΡΙΣΚΕΤΑΙ ΜΠΡΟΣΤΑ ΓΙΑΤΙ ΕΙΝΑΙ Η No 1 ΣΤΟΝ ΚΟΣΜΟ.

ΕΙΝΑΙ Η AMCOR

X3980-30/6

Η Ρεάλ Μαδρίτης πλουσιότερος σύλλογος

Η Ρεάλ Μαδρίτης αντικατέστησε την Μάντσεστερ Γιουνάιτεντ στον σχετικό πίνακα με τους πλουσιότερους ποδοσφαιρικούς συλλόγους του κόσμου, τον οποίο δημοσιεύει το «World Soccer magazine».

Σύμφωνα με το δημοσίευμα η Ρεάλ Μαδρίτης έχει έναν ετήσιο προϋπολογισμό εσόδων 300,5 εκατομμυρίων δολαρίων, έναντι 247,2 εκ της Μάντσεστερ Γιουνάιτεντ, ενώ η πρόσφατα ανακηρυχθείσα πρωταθλήτρια Ευρώπης, Μίλαν, βρίσκεται στην πέμπτη θέση με 192,8.

Στη σχετική λίστα με τους 20 πρώτους συλλόγους, οι οκτώ είναι αγγλικοί, οι πέντε ιταλικοί, οι τρεις γερμανικοί, ενώ από δύο έχουν Σκωτια και Ισπανία.

Η λίστα των 20 πλουσιοτέρων συλλόγων (βάσει των εσόδων τους για την περίοδο 2001-2002):

1.	Ρεάλ Μαδρίτης	300.5 εκ δολάρια
2.	Μάντσεστερ Γιουν.	247.2
3.	Γιουβέντους	232.5
4.	Μπάγερν Μονάχου	209.8
5.	Μίλαν	192.8
6.	Τσέλσι	192.0
7.	Μπαρτσελόνα	176.5
8.	Ρόμα	171.4
9.	Λίβερπουλ	165.3
10.	Αρσεναλ	151.9
11.	Ιντερ	149.9
12.	Λιντς	136.1
13.	Λάτσιο	133.6
14.	Ντόρτμουντ	122.0
15.	Νιούκαστλ	118.4
16.	Τότεναμ	108.5
17.	Λεβερκούζεν	95.3
18.	Σέλτικ	95.0
19.	Αστον Βίλα	78.0
20.	Ρέιντζερς	74.8

Ακαδημία τένις από το ΔΟΝΑ Πεταλούδων

Ανακοινώνεται από το Δημοτικό Οργανισμό Νεολαίας και Αθλησης Πεταλούδων ότι άρχισαν οι εγγραφές των μελών για τα γήπεδα τένις του Δημοτικού Διαμερίσματος Κρεμαστής. Οι ενδιαφερόμενοι μπορούν να απευθύνονται στο γραφείο του Δ.Ο.Ν.Α. Πεταλούδων στο κλειστό γυμναστήριο Κρεμαστής.

Επίσης, θα λειτουργήσει ακαδημία τένις για παιδιά ηλικίας από 6 έως 12 ετών. Για περισσότερες πληροφορίες στο 2241092189 από Δευτέρα έως Παρασκευή ώρες γραφείου.

Για τα προκριματικά του EURO 20004

Σήμερα στη Σαραγόσα Ισπανία - Ελλάδα

Ο σημερινός αγώνας της Εθνικής μας Ομάδας ποδοσφαίρου των ανδρών με την αντίστοιχη της Ισπανίας που θα διεξαχθεί στο πλαίσιο της προκριματικής φάσης του Euro 2004 στο γήπεδο «Λα Ρομαρέδα» της Σαραγόσα, είναι η 7η αναμέτρηση μεταξύ των δύο αντιπάλων.

Η προϊστορία είναι δυσμενής για την ελληνική ομάδα, αφού έχει υποστεί πέντε ήττες και έχει παραχωρήσει μία ισοπαλία, ενώ επί ισπανικού εδάφους μετράει τρεις ήττες σε ισάριθμους αγώνες.

Διαιτητής της συνάντησης ορίστηκε ο Γάλλος Αλέν Σαρ, ο οποίος έχει «σφυρίξει» σε δύο νικηφόρα παιχνίδια της Εθνική μας Ομάδας (Βοσνία-Ερζεγοβίνη-Ελλάδα 0-1, τον Απρίλιο του 1997 για την προκριματική φάση του Παγκοσμίου Κυπέλλου και Ελλάδα-Ρουμανία 2-0, φιλικός αγώνας, τον Μάρτιο του 2000).

Από τις Τράπεζες Δεδομένων ΑΠΕ-ΜΝΗΜΗ, παραθέτουμε την προϊστορία μεταξύ των Εθνικών ομάδων Ελλάδας και Ισπανίας:

28/10/1970	Ισπανία-Ελλάδα	2 - 1	Φιλικός αγώνας
12/04/1972	Ελλάδα-Ισπανία	0 - 0	" "
17/01/1973	Ελλάδα-Ισπανία	2 - 3	Παγκόσμιο Κύπελλο, Προκριματικά
21/02/1973	Ισπανία-Ελλάδα	3 - 1	" " "
24/09/1986	Ισπανία-Ελλάδα	3 - 1	Φιλικός αγώνας
07/09/2002	Ελλάδα-Ισπανία	0 - 2	Ευρωπαϊκό 2004, Προκριματικά



Χρόνο με το χρόνο η διοργάνωση των αγώνων του μπιτς βόλεϊ στο νησί μας, κερδίζει όλο και περισσότερο κόσμο,οι μουρμούρες όλο και λιγοστεύουν και περιορίζονται στους ελάχιστους γραφικούς που μουρμουράνε για όλους και για όλα και βέβαια τα ωφέλη για τον τόπο γίνονται όλο και πιο ευδιάκριτα και απτά.

Φέτος, έχουμε την αίσθηση ότι όλα κυλάνε άφογα μέχρι στιγμής και δεν θα αναφερθούμε εκ νέου στη θετική αύρα που υπάρχει γύρω από τα διπλά σιρκουϊ των ανδρών και των γυναικών. Αυτό εξάλλου το βλέπουμε όλοι μας. Αυτό που θα μπορούσε να καταγραφεί ως το μόνο τρωτό σημείο της διοργάνωσης είναι ο λίγος σχετικά κόσμος που προσέρχεται στους προκριματικούς..

Κατανοούμε βέβαια του λόγους και τους σεβόμαστε. Κάτι η ζέστη του απομεσήμερου, κάτι που ο κόσμος δουλεύει τις καθημερινές, κάτι το ότι οι άνδρες δεν είναι τόσο «τραβηκτικοί» όσο οι γυναίκες... Ωστόσο θα μπορούσαμε κάπως να τα παραβλέψουμε όλα αυτά, τηρουμένων των αναλογιών και να δώσουμε έστω και για λίγα λεπτά το παρόν μας.

Πάντως σήμερα και αύριο αναμένεται να γεμίσουν τα γήπεδα και η τηλεοπτική εικόνα να ικανοποιήσει τόσο τους διοργανωτές όσο και τους ίδιους τους αθλητές, οι οποίοι θα αγωνιστούν με άλλη ψυχολογία και άλλη διάθεση. Οσο για τις αιθέριες αθλήτριες, υπομονή και σε τέσσερις ημέρες θα σκάσουν μύτη, ανεβάζοντας τη θερμοκρασία στα ύψη.

Αν τον έπιανες από τη μύτη, χθες το μεσημέρι, τον Τρύφωνα, θα έσκαζε, αφού είχε ειδοποιηθεί να ανοίξει το γήπεδο για το φιλικό των Islanders με τη Ρόδο και αυτοί τελικά επέλεξαν το Δημοτικό Στάδιο. Μάταια περίμενε ο δυστυχής να εμφανιστούν τα καλόπαιδα και αφού είδε και απόειδε αποφάσισε να κάνει συντήρηση στα πεταχτάρια του και τα καλαμίδια, αφού σήμερα το πρωϊ φέρεται αποφασισμένος να ξεσπάσει στα αφρόψαρα του Ελλη.

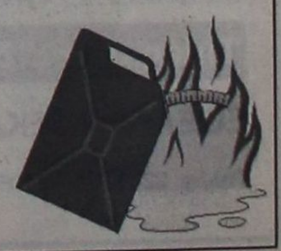

ΠΡΟΟΔΟΣΠΟΡ

«Καίει» το θέμα προπονητή!

Η διοίκηση του Ιπποκράτη Κω ακόμα δεν έχει ξεκαθαρίσει την παραμονή ή όχι του Γιώργου Κετσελίδη στις τάξεις της ομάδας!

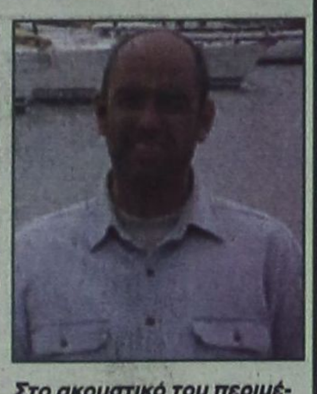

Στο ακουστικό του περιμένει ο Γιώργος Κετσελίδης

«Μετέωρη» εξακολουθεί να είναι η παραμονή του Γιώργου Κετσελίδη στον πάγκο του Ιπποκράτη Κω. Τις προηγούμενες μέρες υπήρξε μία νέα συνάντηση μεταξύ του προέδρου Ηλία Γερογιάννη και του έμπειρου τεχνικού, όμως δεν προέκυψε κανένα νεότερο σχετικά με την ανανέωση της συνεργασίας μεταξύ των δύο πλευρών.

Όπως είναι εύλογο και με δεδομένο ότι οι εκλογές στις τάξεις του συλλόγου θα γίνουν τελικά στις 30 Ιουνίου, ο προγραμματισμός του Ιπποκράτη αναμένεται να καθυστερήσει αρκετά με ό,τι συνεπάγεται κάτι τέτοιο. Όσον αφορά το μεταγραφικό τοπίο, οι νεοφώτιστοι στην Γ' Εθνική έχουν συμφωνήσει με τον Μάρκο Παγώνη από τους Τράκωνες ενώ βρίσκονται πολύ κοντά με τον 19χρονο Δημήτρη Ροζόλη που προέρχεται από τα παιδικοεφηβικά τμήματα του Ολυμπιακού και φέτος έπαιξε στο Άστρος Κυνουρίας. Εξάλλου συνεχίζεται το «πρέσινγκ» στο πρόσωπο του Χρήστου Ντεφούδη κάτι όμως που θα ξεκαθαρίσει οριστικά τις επόμενες μέρες.

Τέλος οι προπονήσεις της ομάδας στο πλαίσιο της μεταβατικής περιόδου συνεχίζονται με εντατικούς ρυθμούς και στις οποίες δεν μπορούν να δώσουν το «παρών» ο Θανάσης Στεργάκης και ο στρατευμένος Ταξιάρχης Στρατομήτρος.

Στην Κω τα μίνι!

Ξεκίνησε χθες και συνεχίζεται σήμερα και αύριο το τουρνουά για τους μικρούς άσους που διοργανώνει η Τ.Ε. Ε.Ο.Κ. Δωδεκανήσου!



Στην Κω διεξάγεται το τουρνουά μίνι και σούπερ μίνι που διοργανώνει η Τ.Ε. Ε.Ο.Κ. Δωδεκανήσου

Την αυλαία του άνοιξε χθες το απόγευμα στην Κω το τουρνουά μίνι και σούπερ μίνι που διιοργανώνει η Τ.Ε. Ε.Ο.Κ. Δωδεκανήσου με τη συμμετοχή του Ιπποκράτη Κω, της Α.Ε. Δικαίου, του Π.Α.Ο. Διαγόρα και του Κολοσσού. Στο κλειστό γυμναστήριο του νησιού χθες έπαιξαν ο Ιπποκράτης Κω με την Α.Ε. Δικαίου για την κατηγορία των μίνι ενώ το σημερινό μενού περιλαμβάνει πέντε συναντήσεις οι οποίες αναμένεται να προσελκύσουν το ενδιαφέρον του φίλαθλου κόσμου!

ΤΟ ΣΗΜΕΡΙΝΟ ΠΡΟΓΡΑΜΜΑ

ΜΙΝΙ
(12:00): Ιπποκράτης- Α.Ε. Δικαίου
(13:00): Κολοσσός Ρόδου- Π.Α.Ο. Διαγόρας
(19:00): Π.Α.Ο. Διαγόρας- Α.Ε. Δικαίου
(20:00): Κολοσσός Ρόδου- Ιπποκράτης Κω

ΣΟΥΠΕΡ ΜΙΝΙ
(18:00): Π.Α.Ο. Διαγόρας- Ιπποκράτης Κω

*Θα πρέπει να σημειωθεί ότι το τουρνουά θα συνεχιστεί το διήμερο14-15 Ιουνίου και πάλι στη Ρόδο

Το μέλλον του Κολοσσού!

Σήμερα είναι πολύ πιθανό να γίνει γνωστό στο Ποσειδι της Χαλκιδικής το «τι μέλλει γενέσθαι» με τις αναδιαρθρώσεις των κατηγοριών! Οι πληροφορίες λένε ότι δύσκολα θα αποφασιστεί η αύξηση των ομάδων της Α1 από 14 σε 16! Στόχος της Ε.Ο.Κ. η αναδιάρθρωση των μικρότερων κατηγοριών!

Κρίσιμη μέρα ενδέχεται να είναι η σημερινή για τον Κολοσσό αλλά και για τις υπόλοιπες ομάδες που περιμένουν να μάθουν την τύχη τους σχετικά με την κατηγορία στην οποία θα αγωνίζονται τη νέα περίοδο. Οι «θαλασσί» βρίσκονται ουσιαστικά σε «αναμμένα κάρβουνα» ενόψει των αναδιαρθρώσεων που φυσικά αφορούν την Α1 και την αύξηση των ομάδων από 14 σε 16! Αυτή άλλωστε ήταν και η πρόταση του Ε.Σ.Α.Κ.Ε., η οποία πάντως βρήκε εμπόδιο την Ε.Ο.Κ., όπως τουλάχιστον έγινε γνωστό πριν από μερικές εβδομάδες!

Η ομοσπονδία θέλει να παραμείνει η υπάρχουσα κατάσταση στις εθνικές κατηγορίες, όμως είναι λογικό ότι ασκήθηκαν ήδη πιέσεις οι οποίες όμως σύμφωνα με καλά διασταυρωμένες πληροφορίες θα πέσουν τελικά στο κενό...Ο Ε.Σ.Α.Κ.Ε. όταν αποφάσισε την αύξηση των ομάδων της Α1 κατα δύο, τόνισε ότι αυτές οι θέσεις θα προκύψουν έπειτα από διαγωνισμό στον οποίο, τον πρώτο λόγο θα έχουν τα σωματεία που διαθέτουν εύρωστη οικονομική επιφάνεια αλλά και άρτιες γηπεδικές εγκαταστάσεις. Ομάδες όπως ο Κ.Α.Ο. Δράμας,η Ολύμπια Λάρισας και ο Α.Γ.Ε. Χαλκίδας έχουν ένα προβάδισμα στη συγκεκριμένη περίπτωση. Είναι πλίου φαεινότερο ότι αν αδειάσουν οι δύο θέσεις στην Α2, τότε αυτόματα ο Α.Σ.Ε. Δούκα και ο Κολοσσός θα προβιβαστούν αφού τερμάτισαν κάτω από τη Ξάνθη και τον Δ.Α.Σ. Άνω Λιοσίων που τη νέα σεζόν θα παίζουν στην παραπάνω κατηγορία!



Με αγωνία περιμένει το συνέδριο στη Χαλκιδική ο Κολοσσός αλλά και οι δύο εκπρόσωποί μας στη Γ' Εθνική!

Από κει και πέρα πληροφορίες οι οποίες έγιναν γνωστές από την Ε.Ο.Κ. αναφέρουν ότι στα πλάνα της ομοσπονδίας γίνεται λόγος για αναδιαρθρώσεις των μικρότερων εθνικών κατηγοριών οι οποίες ουσιαστικά θα ισχύσουν από φέτος. Η Ε.Ο.Κ. επιθυμεί τη δημιουργία δύο ομίλων στη Β' Εθνική(νότος-βορράς) και ισάριθμων στη Γ'! Για να γίνει αυτό λοιπόν θα πρέπει από τη Γ' Εθνική, να προβιβαστούν από τους τέσσερις ομίλους, οι τρεις πρώτες ομάδες και παράλληλα από τις 14 θα υποβιβαστούν τουλάχιστον οι μισές. Όπως είναι εύλογο αν γίνει κάτι τέτοιο τόσο ο Γ.Α.Σ. Ιάλυσος όσο και ο Ιπποκράτης θα πρέπει να παίξουν πρωταγωνιστικό ρόλο για να μην επιστρέψουν στα τοπικά πρωταθλήματα! Περισσότερα φυσικά θα γίνουν γνωστά από αύριο μετά το τέλος του συνεδρίου το οποίο αναμένεται με ιδιαίτερη αγωνία!

Όλοι στην Κρεμαστή!

Ο Α.Σ. Δωδεκάνησος φιλοξενεί στις 19:00 τον ουραγό Π.Α.Ο.Κ. στη «φιέστα» για την άνοδο στην Α' Εθνική! Με τρεις γυναίκες στη σύνθεση της η ομάδα του Μανόλη Ευσταθίου θέλει να προσφέρει σκορ και θέαμα!

Το τελευταίο του παιχνίδι στη Β' Εθνική δίνει σήμερα στις 19:00 στο κλειστό γυμναστήριο της Κρεμαστής ο Α.Σ. Δωδεκάνησος. Η ομάδα του Μανώλη Ευσταθίου θα φιλοξενήσει τον ουραγό και χωρίς νίκη Π.Α.Ο.Κ., με στόχο φυσικά την κατάκτηση των δύο βαθμών! Βέβαια θα πρέπει να σημειωθεί ότι ακόμα και με ήττα η ροδίτικη ομάδα θα πάρει το δεύτερο εισιτήριο της ανόδου, μαζί με τον Α.Σ.Κ.Α. Αμαρουσίου και για πρώτη φορά στην ιστορία της θα αγωνιστεί από τη νέα χρονιά στα μεγάλα σαλόνια του μπάσκετ με καρότσι!

Η αναμέτρηση κόντρα στον «δικέφαλο» της Θεσσαλονίκης θα πραγματοποιηθεί στο κλειστό γυμναστήριο της Κρεμαστής, καθώς στο «Βενετόκλειο» θα υπάρξουν οι ετοιμασίες για το τουρνουά πινγκ-πονγκ των εφοριακών...Ο Α.Σ. Δωδεκάνησος χρειάζεται τον φίλαθλο κόσμο, κοντά του ώστε να του συμπαρασταθεί και να τον βοηθήσει να πετύχει ακόμα μία νίκη και παράλληλα να γιορτάσει με τον καλύτερο τρόπο τη φετινή επιτυχημένη χρονιά.

Μάλιστα ένας από τους λόγους για τους οποίους πρέπει να βρεθούν αρκετοί φίλαθλοι στην Κρεμαστή, έχει να κάνει με την παρουσία τριών γυναικών στη σύνθεση του Α.Σ. Δωδεκάνησος. Ο Μανώλης Ευσταθίου θα έχει τρεις αθλήτριες στη διάθεση του για πρώτη φορά φέτος. Ο λόγος για την 32χρονη Μαρία Γερολύμου, την 20χρονη Μαρία Τσιβγούλη και την 24χρονη Ειρήνη Αττιτή, οι οποίες αναμένεται ότι θα πάρουν αρκετό χρόνο συμμετοχής. Στην αντίπερα όχθη δεν θα δώσουν το «παρών» ισάριθμοι παίκτες για διαφορετικούς λόγους. Ο Σάββας Καρατζιάς χτύπησε στο χέρι, στον ημιτελικό του φάϊναλ-φορ Κυπέλλου με τον Α.Σ.Κ.Α. Αμαρουσίου ενώ ο Βενιζέλος Χωραφίτης πήρε την απόφαση να σταματήσει αν και τίποτα δεν μπορεί να θεωρηθεί σίγουρο ακόμα. Τέλος εκτός ομάδας θα είναι σήμερα στην Κρεμαστή ο Σταύρος Μεταξενίου ο οποίος υπέπεσε σε πειθαρχικό παράπτωμα και τιμωρήθηκε από τη διοίκηση! Οι παίκτες που θα παίξουν σήμερα είναι οι εξής: Καλούδης, Στεφάνου, Τσιγκόλης, Τσιβγούλης, Δαούλας, Χατζηδημητρίου, Πατέρας, Μούνδρος, Γερόλυμου, Τσιβγούλη και Αττιτή. Στον αγώνα του πρώτου γύρου που έγινε στο Αλεξάνδρειο, οι Ροδίτες κέρδισαν άνετα με 65-10!



Όλοι οι δρόμοι οδηγούν στην Κρεμαστή σήμερα για τη «φιέστα» του Α.Σ. Δωδεκάνησος κόντρα στον Π.Α.Ο.Κ.

Η ΑΝΑΚΟΙΝΩΣΗ ΤΟΥ Α.Σ. ΔΩΔΕΚΑΝΗΣΟΣ

«Το σωματείο μας σας καλεί στον τελευταίο αγώνα που δίνει η ομάδα μπάσκετ κόντρα στον Π.Α.Ο.Κ.! Ο αγώνας θα διεξαχθεί στο κλειστό γυμναστήριο της Κρεμαστής. Για πρώτη φορά θα κάνουν την εμφάνιση τους οι αθλήτριες του συλλόγου που ασχολούνται με το μπάσκετ με καρότσι. Η λήξη του παιχνιδιού θα φέρει και την οριστική άνοδο της ομάδας μας στην Α' Εθνική!

Κ.Γ. Κρεμαστής (19:00): Α.Σ. Δωδεκάνησος-Π.Α.Ο.Κ.

Νέο διπλό χτύπημα...

Ο Δημήτρης Σκουλής και ο Δημήτρης Ρώσσης του Αρίονα ενδιαφέρουν τον Κολοσσό που χτυπάει και τον Σπύρο Παντελιάδη αν ρίξει το κασέ του! Επιμένει σε αναπροσαρμογή των αποδοχών του ο Γιώργος Βαλαβανίδης! Μεταξύ Δούκα και...Ρόδου ο Σάββας Νικητάκης!



Σε πολλά μέτωπα ανοίγεται στο μεταγραφικό παζάρι ο Κολοσσός

Δύο ονόματα μπήκαν από χθες στη μεταγραφική λίστα του Βασίλη Φραγκιά! Ο Δημήτρης Σκουλής και ο Δημήτρης Ρώσσης που αγωνίστηκαν φέτος στον Αρίονα ενδιαφέρουν τον Κολοσσό που φυσικά πάντως κοιτάζει σε πολλά μεταγραφικά μέτωπα! Οι δύο αθλητές ήρθαν φέτος ισάριθμες φορές στη Ρόδο προκειμένου να αγωνιστούν κόντρα στον Γ.Α.Σ. Ιάλυσος και τον Π.Α.Ο. Διαγόρα για το πρωτάθλημα της Γ' Εθνικής.

Ο Σκουλής είναι 25 ετών και έχει ύψος 2.01! Στην ομάδα της Γούβας ο δυναμικός φόργουορντ πραγματοποίησε ένα πολύ καλό πρωτάθλημα και έχει μπει ήδη στο στόχαστρο αρκετών ομάδων όπως είναι επίσης και η Προοδευτική. Ο έτερος τού Αρίονα που έχει μπει στο στόχαστρο του Κολοσσού είναι ο Δημήτρης Ρώσσης που είναι «καθαρόαιμος» άσος. Ο 21χρονος αθλητής έχει ύψος 1.84 και ξελάσπωσε αρκετές φορές φέτος την ομάδα του.

Από κει και πέρα το ενδιαφέρον των «θαλασσί» ουσιαστικά εστιάζεται σε πέντε αθλητές εκ των οποίων οι δύο έχουν αρκετά υψηλά κασέ. Ο λόγος για τον Σπύρο Παντελιάδη, ο οποίος το περασμένο καλοκαίρι πέρασε τις διακοπές του στη Ρόδο. Ο 26χρονος πλέϊ-μέϊκερ αγωνίστηκε στην Α.Ε.Κ. και στο Μαρούσι και αποτελεί τον διακαή πόθο του Βασίλη Φραγκιά! Ο δεύτερος αθλητής ο οποίος κρίθηκε ότι έχει υπερβολικό κασέ είναι ο Κώστας Σδράκας (32- 1.85), ο οποίος αν δεν ρίξει τις απαιτήσεις του θα πρέπει να θεωρείται βέβαιο, ότι θα μείνει εκτός λίστας!

Οι τρεις αθλητές πάντως οι οποίοι είναι μέσα στα σχέδια των «θαλασσί» και δεν έχουν υπέρογκες απαιτήσεις πέρσι έπαιξαν στο πρωτάθλημα της Α2! Ο λόγος για τον Σάββα Νικητάκη του Πανελληνίου, τον Χρήστο Παππά του Παπάγου και τον Ανδρέα Δρακόπουλο από το Αιγάλεω.

Ο πρώτος φέτος έπαιξε με τη φανέλα των «ολυμπιονικών» και έχει δεχθεί ήδη κρούση από τον Κολοσσό και τον Δούκα! Όπως είναι λογικό θα επικρατήσει αυτός που θα προσφέρει περισσότερα ενώ ο βραχύσωμος πλέϊ-μέϊκερ θέλει να έρθει στη Ρόδο για λογαριασμό των «θαλασσί»! Όσον αφορά τον Παππά, κατά τη διάρκεια της προηγούμενης εβδομάδας συναντήθηκε στην Αθήνα με τον Βασίλη Φραγκιά και έδειξε απόλυτα θετικός ώστε να έρθει στη Ρόδο ενώ το ίδιο συμβαίνει πάνω-κάτω και με τον Ανδρέα Δρακόπουλο!

Σχετικά τώρα με τους αθλητές των οποίων η συμμετοχή παραμένει αμφίβολη, ο Γιώργος Βαλαβανίδης επιμένει ότι δεν θα συνεχίσει στον Κολοσσό αν δεν ανεβάσουν την προσφορά τους οι «θαλασσί», ενώ η περίπτωση του Κώστα Τσέλιου εξαρτάται από τη Μ.Ε.Ν.Τ. και το κατά πόσο η ομάδα της Τούμπας θα θελήσει να τον κρατήσει στο δυναμικό της.

Προτάσεις από Α1!

Το Παλαιό Φάληρο φαίνεται να έχει πλησιάσει τον Σωτήρη Κατούφα που έχει πρόταση και από τον Αμύντα!

Δύο ομάδες της Α1, φαίνεται ότι έχουν πλησιάσει τον Σωτήρη Κατούφα ενόψει της νέας αγωνιστικής περιόδου. Σύμφωνα με ορισμένες πληροφορίες για τον 24χρονο φόργουορντ έχει ενδιαφερθεί το νεοφώτιστο Παλαιό Φάληρο αλλά και το Ηράκλειο που θέλουν να εντάξουν στο δυναμικό τους, τον αθλητή του Κολοσσού που τις τελευταίες μέρες βρίσκεται στην Αθήνα και απολαμβάνει τις ολιγοήμερες διακοπές τους.

Εξάλλου τον Σωτήρη Κατούφα έχει πλησιάσει και ο Αμύντας ενώ υπάρχει ενδιαφέρον και από τον Α.Ο. Ξυλοκάστρου που θα προβιβαστεί πιθανότατα(εκκρεμεί ένσταση εις βάρος) στη Γ' Εθνική.

Πάντως χθες ο Κατούφας είχε μία τηλεφωνική συζήτηση με τον Κολοσσό από την οποία όμως δεν προέκυψε κάτι νεότερο σχετικά με την παραμονή του ή όχι στο ροδίτικο σωματείο.

Ο Νικολάϊδης στο «Δωδεκάνησος camp»!

Ο 25χρονος γκαρντ του Άρη θα πλαισιώσει τον Γιώργο Διαμαντόπουλο στο camp που διοργανώνει ο Ν.Α.Ο.Δ. μαζί με τον Σ.Ε.Π.Κ. υπό την αιγίδα της Τ.Ε. Ε.Ο.Κ. Δωδεκανήσου!

Ο Μάκης Νικολαΐδης που τη φετινή αγωνιστική περίοδο έπαιξε στον Άρη με τον οποίο μάλιστα κατέκτησε και το champions cup θα είναι ο αθλητής που θα πλαισιώσει τον Γιώργο Διαμαντόπουλο στο camp που διοργανώνει ο Ν.Α.Ο.Δ. σε συνεργασία με τον Σ.Ε.Π.Κ. και υπό την αιγίδα του Ν.Α.Ο.Δ.! Ο Νικολάϊδης θα έρθει στη Ρόδο στις 22 Ιουνίου και θα συμμετάσχει στη διοργάνωση που θα πραγματοποιηθεί το διάστημα 23-27 μέσα κι έξω από το «Βενετόκλειο»!

Ο Μάκης Νικολαΐδης που φέτος φόρεσε την ιστορική φανέλα του Άρη, είχε την τύχη να προσθέσει στο παλμαρέ του ένα ευρωπαϊκό τίτλο μετά τους δύο προηγούμενους που κατέκτησαν οι Θεσσαλονικείς στην Προύσα και την Ιταλία. Ο 25χρονος γκαρντ γεννήθηκε στις 13 Ιουλίου 1978 και έχει ύψος 1.97. Αγωνίζεται στην περιφέρεια καιπριν μετακομίσει στη Θεσσαλονίκη έπαιξε στον Ιωνικό Νέας Φιλαδέλφειας ενώ στην Α1 έγινε γνωστός από το πέρασμα του από την



Ο Μάκης Νικολαΐδης

Α.Ε.Κ., με τη φανέλα της οποίας πραγματοποίησε πάρα πολύ καλές εμφανίσεις.

Εκτός φυσικά των δύο αθλητών, για το camp θα έρθουν στη Ρόδο, οι γνωστοί προπονητές Παναγιώτης Γιαννάκης, Κώστας Μίσσας και Θάνος Σόφτσης ενώ το «παρών» θα δώσουν όπως είναι εύλογο και οι Ροδίτες προπονητές του Σ.Ε.Π.Κ. που δραστηριοποιούνται στο νησί!

Θα πρέπει τέλος να σημειωθεί ότι τις τελευταίες μέρες, άπαντες βρίσκονται επί ποδός προκειμένου όλα να λειτουργήσουν στην εντέλεια και το camp να στεφθεί με απόλυτη επιτυχία! Η συμμετοχή των νεαρών αθλητών 8-15 που θέλουν να πάρουν μέρος θα είναι δωρεάν!

«Όλα τα λεφτά» στη Χαλκιδική!

Ο πρόεδρος της Τ.Ε. Ε.Ο.Κ. Θοεδόσης Κολιάδης θα εκπροσωπήσει τα Δωδεκάνησα στο συνέδριο που θα γίνει σήμερα και αύριο στο Ποσείδι της Χαλκιδικής

Με μεγάλη αγωνία περιμένουν πολλές ομάδες το σημερινό και αυριανό συνέδριο των Ενώσεων και των τοπικών επιτροπών που θα πραγματοποιηθεί στο Ποσείδι της Χαλκιδικής με την παρουσία του προέδρου της F.I.B.A. , Γιώργου Βασιλακόπουλου! Τα Δωδεκάνησα θα εκπροσωπήσει ο πρόεδρος της Τ.Ε. Ε.Ο.Κ. Θεοδόσης Κολιάδης ο οποίος κατά τη διάρκεια της παραμονής του στο όμορφο θέρετρο της Χαλκιδικής θα επιδιώξει να εξασφαλίσει παράλληλα και τη συμμετοχή του Γιάννη Γεωργαλλή στα island games που θα γίνουν στο νησί Guernsey!

Ο ισχυρός άνδρας της τοπικής επιτροπής βρίσκεται από χθες στη Θεσσαλονίκη και στη συνέχεια μετέβη στο «πρώτο πόδι»(Κασσάνδρα) της Χαλκιδικής ώστε να δώσει από σήμερα το «παρών» στο συνέδριο, στο οποίο αναμένεται να συζητηθούν πολλά πράγματα μεταξύ των οποίων και το τι θα γίνει σχετικά με τις περίφημες αναδιαρθρώσεις στις εθνικές κατηγορίες.

Στο μεταξύ το πρόγραμμα του συνεδρίου θα έχει ως εξής:

ΣΗΜΕΡΑ (07/06):

• 09:30-09:45 Έναρξη εργασιών συνεδρίου Ενώσεων και τοπικών επιτροπών-Χαιρετισμοί

• 09:45-10:15 Απολογισμός και συμπεράσματα από τη λειτουργία του αναπτυξιακού προγράμματος και των εκδηλώσεων του

• 10:15-11:00 Σχεδιασμός στόχων και εκδηλώσεων του αναπτυξιακού προγράματος για τη νέα αγωνιστική περίοδο(Κώστας Πολίτης)

• 11:15-13:00 Συνέχιση εργασιών

• 17:00-18:00 Σχέσεις Εθνικών και τοπικών πρωταθλημάτων με το αναπτυξιακό πρόγραμμα-Διάρθρωση πρωταθλημάτων παίδων-εφήβων-κορασίδων-νεανίδων. Καθορισμός ηλικίας δικαιούμενων συμμετοχής αθλητών-τριών



Ο πρόεδρος της Τ.Ε. Ε.Ο.Κ. Θεοδόσης Κολιάδης θα εκπροσωπήσει τα Δωδεκάνησα στο συνέδριο της Χαλκιδικής

• 18:00-18:30 Εθνικές ομάδες γυναικών-Αναπτυξιακό πρόγραμμα (Γιώργος Τσίτσκαρης)

• 18:45-20:00 Ανάλυση νέων κανονισμών πρωταθλημάτων(Γιώργος Κόνιαρης)

• 20:30-21:30 Ομιλία προέδρου F.I.B.A. EUROPE κ. Γιώργου Βασιλακόπουλου με θέμα την πορεία του μπάσκετ σε Ελλάδα και Ευρώπη

ΑΥΡΙΟ (08/06):

• 09:30-10:30 Δραστηριοποίηση και αξιοποίηση τοπικών διοικητικών παραγόντων

• 10:30-11:00 Οικονομικά

• 11:15-11:45 Διαιτησία

• 11:45-12:00 Συμπεράσματα και λήξη εργασιών συνεδρίου

• 12:30-13:30 Ξενάγηση στο σπήλαιο πετραλώνων

*Θα πρέπει να σημειωθεί ότι την Τ.Ε. Ε.Ο.Κ. Δωδεκανήσου θα εκπροσωπήσουν ο πρόεδρος Θεοδόσης Κολιάδης και ο γενικός γραμματέας Γιώργος Κατσικαντάκης

Υποβολή αιτήσεων για εγγραφή νηπίων στον σταθμό «Μ. Καβαρινού»

Ο Δημοτικός Παιδικός Σταθμός «Μ. Καβαρινού» ανακοινώνει ότι οι αιτήσεις για την εγγραφή νηπίων ηλικίας από 2,5 έως 5 ετών, για το σχολικό έτος 2003 - 2004, θα γίνονται δεκτές από 10 Ιουνίου έως και 10 Ιουλίου 2003.

Οι αιτήσεις πρέπει να συνοδεύονται από τα παρακάτω δικαιολογητικά:

1. Ληξιαρχική πράξη γέννησης του νηπίου
2. Ιατρική βεβαίωση από το Νοσοκομείο, το ΠΙΚΠΑ ή τον προσωπικό σας παιδίατρο για τη σωματική υγεία και αρτιμέλεια του νηπίου.
3. Βεβαίωση εργασίας των γονέων
4. Αντίγραφο εκκαθαριστικού σημειώματος της ΔΟΥ και αντίγραφο φορολογικής δήλωσης οικονομικού έτους 2003.
5. Υπεύθυνη δήλωση όπου θα αναφέρεται ποιός θα μπορεί να παραλαμβάνει το παιδί από το σταθμό σε περίπτωση εγγραφή τους.
6. Υπεύθυνη δήλωση σχετικά με την οικονομική και οικογενειακή κατάσταση (το έντυπο χορηγείται από τον σταθμό).
7. Πιστοποιητικό οικογενειακής κατάστασης.

ΣΥΛΛΟΓΟΣ ΤΗΛΙΩΝ ΡΟΔΟΥ
ΑΓΙΟΣ ΠΑΝΤΕΛΕΗΜΩΝ

ΑΝΑΚΟΙΝΩΣΗ

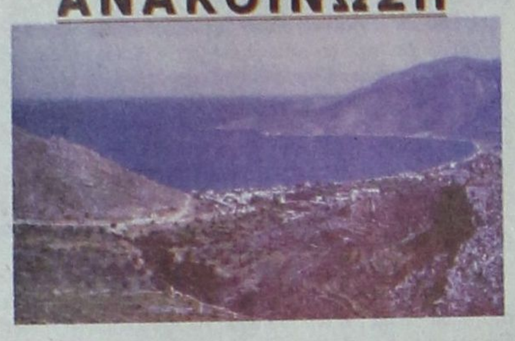

Ο σύλλογος Τηλίων Ρόδου «ΑΓΙΟΣ ΠΑΝΤΕΛΕΗΜΩΝ» με πρωτοβουλία του διοργανώνει **κάθε Κυριακή** ημερήσια εκδρομή στην **ΤΗΛΟ** με το ταχύπλοο **SEA STAR TILOS**

Τιμή εισιτηρίου κατ' άτομο με επιστροφή 22 ευρώ.

Αναχώρηση από Μανδράκι 7.15 το πρωί (Αφιξη στην Τήλο 8.30)
Επιστροφή από ΤΗΛΟ ώρα 18.00.

Για πληροφορίες και εισιτήρια στα τηλέφωνα:
1. Νίκος Παπαεμμανουήλ τηλ. 73373 ώρες γραφείου και 23984 πρωί - απόγευμα
2. Ρωμαίος Παύλος τηλ. 20328 - 26364
3. Νικήτας Μορφωπός (Τήλος) 22460-44162
4. Πρακτορείο ΤΗΛΟΥ 22460-44000

ΧΛ-7/6

ΑΝΑΚΟΙΝΩΣΗ

Ο Πολιτιστικός Οργανισμός Δήμου Ροδίων προτίθεται να προσλάβει με 18μηνη σύμβαση δύο (2) άτομα για τη στελέχωση των τοπικών ΚΑΠΑ και των Λεσχών Πολιτιστικής Απασχόλησης, στα πλαίσια του κοινοτικού προγράμματος EQUAL.

Απαραίτητα προσόντα:

1. Πτυχίο Ανωτάτης Σχολής, με ειδίκευση στους κλάδους Ψυχολογίας, Κοινωνιολογίας, Επικοινωνίας και Μέσων Μαζικής Ενημέρωσης ή Πτυχίο Ανωτάτης Σχολής Καλών Τεχνών ή Πτυχίο Ανωτέρας Σχολής (Τ.Ε.Ι), με ειδίκευση στον κλάδο Κοινωνικής Εργασίας ή Πτυχίο Ανωτέρας Σχολής Θεάτρου, Χορού, Σκηνοθεσίας, Μουσικής
2. Πολύ καλή γνώση της Αγγλικής γλώσσας
3. Πολύ καλή χρήση Η/Υ
4. Τριετής εργασιακή εμπειρία στους τομείς της απασχόλησης ή/και του πολιτισμού
5. Οργανωτική ικανότητα, επικοινωνιακές δεξιότητες, δημιουργικότητα, ομαδικό πνεύμα συνεργασίας

Επιθυμητά προσόντα
1. Εργασιακή εμπειρία με Ευπαθείς Κοινωνικές Ομάδες
2. Επαγγελματική κατάρτιση στο σχεδιασμό και στην υλοποίηση πολιτιστικών προγραμμάτων
3. Γνώσεις ατομικής και ομαδικής συμβουλευτικής

Περισσότερες πληροφορίες στα τηλ. 22410 23993, 33343.

Καταθέσεις αιτήσεων, βιογραφικών και δικαιολογητικών στη Ροδιακή Επαυλη, 8:00-14:00, έως και τη Δευτέρα 9 Ιουνίου 2003.

ΧΛ-8/6

Για την αναπτυξιακή πορεία της

Απαραίτητα τα έργα υποδομής στην περιοχή της Νότιας Ρόδου

ΣΥΝΕΔΡΙΑΣΗ ΧΤΕΣ ΜΕ ΤΗΝ ΠΕΡΙΦΕΡΕΙΑΡΧΗ

Εκτακτη συνεδρίαση του Δημοτικού Συμβουλίου Νότιας Ρόδου με την παρουσία του Γενικού Γραμματέως της Περιφέρειας Νοτίου Αιγαίου κ. Μάρθας Σημαντώνη, μετά από σχετική πρόσκληση του δημάρχου Νότιας Ρόδου κ. Μανώλη Σαββή, πραγματοποιήθηκε χτες με θέμα την ενημέρωση της κ. Περιφερειάρχου για την συνολική κατάσταση του Δήμου, την πορεία των έργων και τη συνολική αναπτυξιακή πορεία της περιοχής.

Στη συνεδρίαση παρευρέθηκαν ο πρώην δήμαρχος Νότιας Ρόδου κ. Τόουλου Γιάγκος καθώς και η πλειοψηφία των δημοτικών συμβούλων.

Ο Δήμαρχος Νότιας Ρόδου στην εισήγησή του, αφού ευχαρίστησε την Γ.Γ. της Περιφέρειας Νοτίου Αιγαίου για την μέχρι σήμερα συμπαράστασή της, ενημέρωσε την εκπρόσωπο της Πολιτείας στην περιοχή μας, για τη συνολική εικόνα του Δήμου Νότιας Ρόδου, τον προγραμματισμό της αναπτυξιακής του πορείας, την προετοιμασία για βασικά έργα υποδομών, τα προβλήματα στην ποιότητα ζωής και στις βασικές ανάγκες των πολιτών (παιδεία, υγεία, πρόνοια κλπ).

Επίσης σημαντικό θέμα που τέθηκε από το Δήμαρχο ήταν η αξιοποίηση της δημόσιας περιουσίας από το Δήμο σε ένα σχεδιασμό ανάπτυξης όχι μόνο της Νότιας Ρόδου αλλά και όλου του νησιού.

Προτάσεις και παρεμβάσεις για γενικότερα και ειδικότερα θέματα έγιναν από όλους τους δημοτικούς συμβούλους.

Η Γενική Γραμματέας της Περιφέρειας Νοτίου Αιγαίου στην τοποθέτησή της, αφού παραδέχτηκε την ανάγκη να ενισχυθεί με κάθε τρόπο η περιοχή της Νότιας Ρόδου και το ότι μεγάλο μέρος της προοπτικής και της ανάπτυξης όλου του νησιού αποτελεί αυτή η περιοχή και αφού τόνισε ότι αυτό αποτελεί και προτεραιότητα της Πολιτείας δεσμεύτηκε ότι θα καταβάλλει κάθε δυνατή προσπάθεια για να υποβοηθήσει τη δημοτική αρχή στο δύσκολο έργο της.

Παρότρυνε δε τη δημοτική αρχή να προγραμματίσει και να ωριμάσει τα βασικά έργα υποδομών για να μπορέσει να διεκδικήσει τη χρηματοδότηση τους, στα τρέχοντα ή στα επόμενα χρηματοδοτικά προγράμματα.

Καθαρισμός των πρανών της λεωφόρου μπροστά από το ξενοδοχείο ΓΚΡΕΚΟΤΕΛ



Εργαζόμενοι του ξενοδοχείου προέβησαν στον καθαρισμό των πρανών της λεωφόρου

Στα πλαίσια του εορτασμού της 5ης Ιουνίου ως «ΗΜΕΡΑ ΠΕΡΙΒΑΛΛΟΝΤΟΣ» το προσωπικό του ξενοδοχείου «ΓΚΡΕΚΟΤΕΛ ΡΟΔΟΣ ΡΟΥΑΓΙΑΛ» και με την εθελοντική συμμετοχή των πελατών του, προέβη την Πέμπτη 2003 στον καθαρισμό των πρανών της κεντρικής λεωφόρου μπροστά από το ξενοδοχείο.

Η εταιρεία Γκρεκοτέλ από το 1992 έχει οργανώσει τμήμα περιβάλλοντος, οι δράσεις του οποίου έχουν αναγνωρισθεί και βραβευθεί με ευρωπαϊκά και διεθνή βραβεία.

Εργα από τον ΟΤΕ θα γίνουν αύριο στην οδό Εθν. Αντιστάσεως

ΘΑ ΙΣΧΥΣΟΥΝ ΚΥΚΛΟΦΟΡΙΑΚΕΣ ΡΥΘΜΙΣΕΙΣ

Ο ΟΤΕ Α.Ε. (Τηλεπ. Διαμέρισμα Δωδ/σου), γνωστοποιεί ότι, την 8/6/2003 ημέρα Κυριακή, θα εκτελεσθούν χωματουργικές εργασίες (μια εγκάρσια τομή οδού σε δύο χρονικές φάσεις) επί της οδού Εθνικής Αντίστασης στο ύψος οδού Μ. Κωνσταντίνου, με αποτέλεσμα την προσαρμογή της κυκλοφορίας στο ήμισυ της παραπάνω οδού από τις 08.00 έως 13.00 μ.μ.

Ζητώντας την κατανόηση όλων παρακαλούμε όπως επιδειχθεί η πρέπουσα προσοχή κατά τη διάρκεια εκτέλεσης των εργασιών και οι οδηγοί να αποφεύγουν τη διέλευση από την παραπάνω οδό.

Παρακαλούνται επίσης να ακολουθούν τις κυκλοφοριακές ρυθμίσεις και σημάνσεις που θα ισχύσουν για την παραπάνω ημέρα.

ΠΩΛΟΥΝΤΑΙ πολυτελή διαμερίσματα των 77 - 90 - 122 τ.μ., στο Δήμο Τριαντών (πίσω από το Δημαρχείο). Νέα κατασκευή.

ΕΝΟΙΚΙΑΖΟΝΤΑΙ 2 καταστήματα 30 και 35 τ.μ., επί της Ανθ. Ζερβού (περιοχή Ψαροπούλας). Νέα κατασκευή.

Πληροφορίες **ΚΤΙΡΙΟΔΟΜΗ Ο.Ε.**
(Α. ΦΡΑΓΚΟΣ - Α. ΖΟΥΜΠΑΣ Ο.Ε.)
ΤΗΛ. 22410 36604 - 22410 24208,
6944338277 κ. Φράγκο

Τ. 1133- 30/6

Ο πρέσβης της Γαλλίας βρίσκεται στο νησί μας

ΣΥΝΑΝΤΗΣΗ ΜΕ ΤΟ ΕΒΕΔ

Με τον πρέσβη της Γαλλίας στην Ελλάδα κ. Alain Dubuy και τον εμπορικό ακόλουθο της πρεσβείας κ. Patric Jankowiac είχε συνάντηση χθες το πρωί ο πρόεδρος του Επιμελητηρίου Δωδεκανήσου και ο β' αντιπρόεδρος κ. Γ. Χατζημάρκος.

Στη συνάντηση αυτή συζητήθηκαν θέματα κοινού ενδιαφέροντος και κυρίως το θέμα της τουριστικής κίνησης από τη Γαλλία προς τη Δωδεκάνησο.

Ο κ. Πρέσβης υποσχέθηκε ότι θα συνδράμει στις προσπάθειες και τις πρωτοβουλίες που σκοπεύει να αναπτύξει στη γαλλική αγορά το Επιμελητήριο, σκοπός των οποίων είναι η αύξηση της τουριστικής κίνησης, δεδομένου μάλιστα ότι οι αφίξεις Γάλλων τουριστών στα Δωδεκάνησα είναι από τις πιο χαμηλές σε σχέση με τις υπόλοιπες ευρωπαϊκές αγορές.

Τα 700 έφτασαν τα ΚΕΠ σε ολόκληρη την Ελλάδα

ΕΞΥΠΗΡΕΤΗΣΗ ΤΩΝ ΠΟΛΙΤΩΝ

Στα 700 έφθασαν τα Κέντρα Εξυπηρέτησης Πολιτών σε ολόκληρη τη χώρα. Την αύξηση των Κέντρων εξυπηρέτησης πολιτών ανακοίνωσε κατά την παραμονή του στη Ρόδο ο υπουργός Εσωτερικών και Δημόσιας Διοίκησης κ. Κώστας Σκανδαλίδης που μαζί με τον πρώην γενικό γραμματέα του ΥΠΕΣΔΑ κ. Γιώργο Νικητιάδη είχε την πρωτοβουλία για την ίδρυση των ΚΕΠ.

Εκτενής αναφορά για τα Κέντρα Εξυπηρέτησης Πολιτών έγινε χτες στην παρουσίαση του ελληνικού προγράμματος για την ηλεκτρονική διακυβέρνηση στην έναρξη της Ατυπης Συνόδου των υπουργών Εσωτερικών της Ευρωπαϊκής Ενωσης στο ξενοδοχείο «Ρόδος Παλάς».

Από τα Κέντρα Εξυπηρέτησης Πολιτών διεκπεραιώνονται άμεσα απλές υποθέσεις των πολιτών όπως θεώρηση του γνήσιου της υπογραφής, επικύρωση φωτοαντιγράφων, αιτήσεις για προκηρύξεις του ΑΣΕΠ ,χορήγηση παραβόλων και πολλά άλλα.

Διεκπεραιώνονται όμως και σύνθετα αιτήματα που υποβάλλονται από τους πολίτες.

Στη Ρόδο λειτουργούν τρία ΚΕΠ. Στο Ροδίνι, στην περιοχή των Αγίων Αποστόλων και στη Μεσαιωνική Πόλη. Σύντομα μάλιστα αναμένεται να λειτουργήσει και το Κέντρο Εξυπηρέτησης Πολιτών στην περιοχή της Μητρόπολης.

ΖΗΤΟΥΝΤΑΙ
από μεγάλη ξενοδοχειακή μονάδα
1) Ηλεκτρολόγοι
2) Πισινιέρης
3) Μαραγκός
πεπειραμένοι
Πληρ. κ. Τσαλόλη, από 10-2 πρωινή.
Τηλ. 22410 25015

Χ 3999-29/6



από ιδιώτη στην ωραιότερη και καθαρή παραλία ΓΚΟΛΦ ΑΦΑΝΤΟΥ.

Πληρ. τηλ. 22410 34886, κινητό 6932 437145 - FAX 22410 21927
κ. ΓΙΩΡΓΑΡΑ ΦΩΤΙΟ

2554-8/6

Άστρα
ΚΑΘΕ ΒΡΑΔΥ ΑΝΟΙΚΤΑ
Τηλέφωνο 22410 32090


Μ.ΚΑΜΠΟΥΡΗΣ


ΙΩΑΝ. ΑΝΤΩΝΑΤΟΥ


ΜΑΡΙΑ ΑΘΑΝΑΣΙΑΔΟΥ

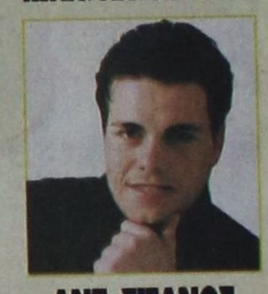
ΑΝΤ. ΣΙΓΑΝΟΣ


ΤΑΝΙΑ ΚΑΡΝΕΖΗ

Δευτέρα - Τρίτη: Ρεπό

1689/8/6

ΚΗΔΕΙΑ



Την λατρευτή μας μητέρα, γιαγιά, αδελφή και θεία

ΔΕΣΠΟΙΝΑ ΔΗΜΗΤΡΙΟΥ

(ετών 86)

θανούσα κηδεύουμε σήμερα Κυριακή 8 Ιουνίου 2003 και ώρα 6 μ.μ. από τον ιερό ναό Ταξιαρχών (στη Λάρδο)

Τα παιδιά
Δημήτρης - Φραγγούλα
Αντώνης - Στεργούλα
Στέργος - Αναστασία
Μιχάλης - Χριστίνα
Λουκάς

Τα εγγόνια, τα δισέγγονα, τα αδέλφια, τα ανίψια και οι λοιποί συγγενείς.

1697-8/6

ΚΗΔΕΙΑ



Τον λατρευτό μας πατέρα, πάππου, αδελφό και θείο

ΜΙΧΑΗΛ ΛΥΚΟΠΑΝΤΗ

(ετών 62)

θανόντα κηδεύουμε σήμερα Σάββατο 7 Ιουνίου 2003 και ώρα 11 π.μ. από τον ιερό ναό Ταξιαρχών Νεκροταφείου Ρόδου

Τα παιδιά
Γιώργος - Χρυσούλα
Νεκτάριος - Αννα

Τα εγγόνια, τα αδέλφια, τα ανίψια και οι λοιποί συγγενείς

1697-7/6



Μέχρι τις 21 Ιουνίου τα καταστήματα Divani & Divani by Natuzzi, κάνουν μια προσφορά που σας χαλαρώνει και σας συμφέρει... 3θέσιο δερμάτινο καναπέ CLASS με μηχανισμό ανάκλισης 214 εκ., σε 12 άτοκες δόσεις, με μόλις € 1.699 αντί € 2.024. Ειδικές προσφορές ισχύουν επίσης, για όλες τις εκδοχές καναπέ Class με μηχανισμούς ανάκλισης, κίνησης και καναπέ-κρεβάτι. Γιατί με τον οίκο Natuzzi, τον κορυφαίο κατασκευαστή στους δερμάτινους καναπέδες παγκοσμίως, η κάθε σας στιγμή είναι ιδανική για χαλάρωση.

Τα καταστήματα Divani & Divani by Natuzzi σας παρέχουν 10 χρόνια εγγύηση για τον ξύλινο σκελετό και 2 χρόνια για όλα τα υπόλοιπα υλικά και εξαρτήματα.
Ο ΦΠΑ συμπεριλαμβάνεται στις αναγραφόμενες τιμές

DIVANI & DIVANI by NATUZZI

www.natuzzi.com
Τηλ. επικοινωνίας 22410273278

Καταστήματα Divani & Divani by Natuzzi: Αθήνα, Θεσσαλονίκη, Ιωάννινα, Ρόδος, Καβάλα, Λάρισα, Αλεξανδρούπολη, Πάτρα, Χανιά, Άργος, Ηράκλειο, Κόρινθος, Χίος

X.4010-3/6