ΕΤΟΣ ΙΔΡΥΣΗΣ 1949
ΙΔΙΟΚΤΗΣΙΑ
Γ. ΔΙΑΜΑΝΤΙΔΗΣ
ΓΡΑΦΙΚΕΣ ΤΕΧΝΕΣ Α.Ε.
Γραφεία - Τυπογραφεία:
Μάρκου Μαλλιαράκη 3 (ΚΟΒΑ)
Λογιστήριο: Νέα Αγορά
Τηλ.: Σύνταξης: 22410 27356-34101, FAX: 22410 20643
Λογιστηρίου: 22410 24539, FAX: 22410 24539
e-mail: info@proodos.net

ΠΡΟΟΔΟΣ

Ανεξάρτητη καθημερινή πρωινή εφημερίδα

ΠΛΗΡΩΜΕΝΟ ΤΕΛΟΣ Ταχ. Γραφείο Κ. ΡΟΔΟΥ Αριθμός αδείας 7
ΕΛΤΑ Hellenic Post
SATO OFFICE SYSTEMS
ΜΠΟΝΗΣ Ε.Π.Ε. ΤΗΛ. 02410 75533

ΑΡΙΘΜΟΣ ΦΥΛΛΟΥ 16.347 • ΤΙΜΗ 0,70 ευρώ
ΣΑΒΒΑΤΟ 21 ΙΟΥΝΙΟΥ 2003

ΔΗΜΗΤΡΗΣ ΚΡΕΜΑΣΤΙΝΟΣ

Σωστά και άγογα πρέπει να λειτουργήσει το Νοσοκομείο μας

ΜΕ ΚΑΘΥΣΤΕΡΗΣΗ 3 ΕΤΩΝ ΕΓΚΑΙΝΙΑΖΕΤΑΙ ΣΗΜΕΡΑ

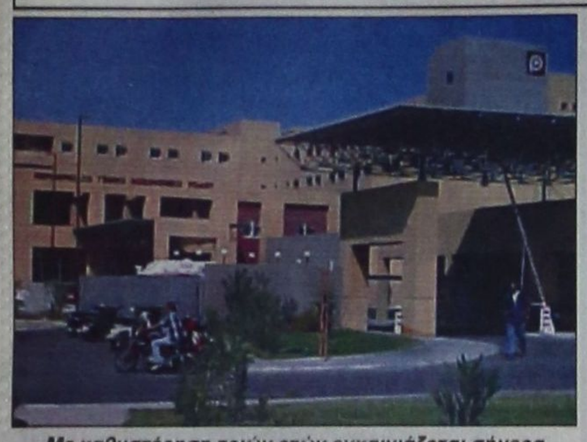

Με καθυστέρηση τριών ετών εγκαινιάζεται σήμερα το Νοσοκομείο

ΧΘΕΣ το βράδυ ήλθε στη Ρόδο ο υπουργός Υγείας Κωνσταντίνος Στεφανής για να εγκαινιάσει το Νοσοκομείο της Ρόδου, το οποίο από τριετίας βρίσκεται σε πλήρη λειτουργία.

* Ηλθαν επίσης χθες ο υπουργός Εσωτερικών Κώστας Σκανδαλίδης και ο καθηγητής και βουλευτής Δωδεκανήσου Δημήτρης Κρεμαστινός, για να παραστούν στα εγκαίνια του Νοσοκομείου μας, δεδομένου ότι ο μεν Κώστας Σκανδαλίδης την εποχή της ανέγερσης του Νοσοκομείου ήταν υπουργός Αιγαίου και βουλευτής Δωδεκανήσου, ο δε Δημήτρης Κρεμαστινός, υπουργός Υγείας τότε, είναι ο άνθρωπος χάρη στον οποίο η Ρόδος απέκτησε ένα υπερσύγχρονο θεραπευτικό ίδρυμα, που αποτελεί το μεγαλύτερο έργο που έκανε η Ελλάδα στη Δωδεκάνησο από την εποχή της Ενσωμάτωσής της.

Η ΤΕΛΕΤΗ των εγκαινίων θα γίνει σήμερα στις 12 το μεσημέρι στο χώρο του αμφιθεάτρου του Νοσοκομείου και θα μιλήσουν οι Κωνσταντίνος Στεφανής και Δημήτρης Κρεμαστινός.

* Κατά σχετικές πληροφορίες, ο κ. Στεφανής θα αναφερθεί στα λιμνάζοντα προβλήματα υγείας, που καταλαιπωρούν τους Δωδεκανήσιους και τους εξαναγκάζουν

ΣΥΝΕΧΕΙΑ ΣΤΗ ΣΕΛ. 4

ΣΗΜΙΤΗΣ: Δεν πάω στην προεδρία της Ε.Ε.

Θα μείνω στην Ελλάδα

ΣΥΝΑΝΤΑΤΑΙ ΣΗΜΕΡΑ ΜΕ ΕΡΝΤΟΓΑΝ



«Για να μην υπάρχουν παρερμηνείες και παρεξηγήσεις, θέμα γραμματέα του ΠΑΣΟΚ δεν υπάρχει, όπως δεν υπάρχει θέμα εκτάκτου συνεδρίου», δήλωσε το απόγευμα χθες ο υφυπουργός Τύπου Τ. Χυτήρης.

Νωρίτερα, ο κυβερνητικός εκπρόσωπος Χρ. Πρωτόπαπας μετέφερε δήλωση του πρωθυπουργού. «Εγώ ο ίδιος θα επιλέξω τις πολιτικές πρωτοβουλίες που θα αναλάβω, το πότε και τι θα αφορούν. Πάσα άλλη συζήτηση δεν έχει καμία αξία», διεμήνυσε ο Κ. Σημίτης.

Στο μεταξύ, κύκλοι προσκείμενοι στον γραμματέα του ΠΑΣΟΚ έφεραν τον Κ. Λαλιώτη προβληματισμένο από τις επικείμενες πρωτοβουλίες του κ. Σημίτη, ενώ

ΣΥΝΕΧΕΙΑ ΣΤΗ ΣΕΛ. 12

Ιστορική συμφωνία χθες στη Χαλκιδική

Η Ευρωπαϊκή Ενωση απέκτησε Σύνταγμα

Θα προστατεύει τα δικαιώματα των πολιτών της

Σε μία ιστορική συμφωνία κατέληξαν χθες οι 25 Ευρωπαίοι ηγέτες, κατά τη δεύτερη ημέρα της Συνόδου Κορυφής στη Σιθωνία Χαλκιδικής, εγκρίνοντας το σχέδιο του νέου Ευρωπαϊκού Συντάγματος, που ετοίμασε η Συντακτική Συνέλευση, υπό την προεδρία του Βαλερί Ζισκάρ Ντ΄ Εστέν.

Το αποτέλεσμα της συζήτησης ανακοίνωσε ο Κώστας Σημίτης, παρουσία του Βαλερί Ζισκάρ Ντ΄ Εστέν και του προέδρου της Ευρωπαϊκής Επιτροπής Ρομάνο Πρόντι.

«Ζήσαμε μία σημαντική ημέρα για την Ευρωπαϊκή Ένωση, μία σημαντική μέρα στην πορεία της ευρωπαϊκής ενοποίησης. Το σχέδιο που παρουσίασε ο Βαλερί Ζισκάρ Ντ΄ Εστέν και το οποίο εκπονήθηκε από τη Συνέλευση εγκρίθηκε ως το βασικό κείμενο για τη Διακυβερνητική Διάσκεψη η οποία θα ετοιμάσει την τελική Συνθήκη, το τελικό Σύνταγμα» δήλωσε ο Κ.Σημίτης.

«Είναι η πρώτη φορά που η Ευρωπαϊκή Ένωση αποκτά μέσα από διάλογο και μετά από μία εργασία 16 μηνών στην Ευρωπαϊκή Συνέλευση ένα Σύνταγμα, ένα σχέδιο που θα αποτελέσει το Σύνταγμά της. Στη διαδικασία αυτή συνέπραξε και η κοινωνία πολιτών» υπογράμμισε ο πρωθυπουργός.

«Παρά τις αρχικές αμφιβολίες και αμφισβητήσεις, το έργο αυτό πέτυχε, το έργο αυτό είναι ένας συμβιβασμός με τον οποίο μπορεί να γίνει πολύ καλή δουλειά» υπογράμμισε ο Κ.Σημίτης.

ΣΥΝΕΧΕΙΑ ΣΤΗ ΣΕΛ. 4



Ο Βαλερί Ζισκάρ Ντ'Εστέν παραδίδει το Σύνταγμα της Ευρώπης στον Κώστα Σημίτη

37χρονος Καλυθενός

Πυροβόλησε Αλβανό που επιχειρούσε να διαρρήξει το σπίτι του

ΜΕΓΑΛΗ ΑΝΑΣΤΑΤΩΣΗ ΣΤΟ ΦΑΛΗΡΑΚΙ

ΑΠΕΙΛΟΥΝ να πάρουν το νόμο στα χέρια τους, οι Καλυθενοί, για να αντιμετωπίσουν την εγκληματικότητα των Αλβανών, που δρουν στο Φαληράκι. Μάλιστα ένας καθηγητής αγγλικών, μην αντέχοντας άλλο την παράνομη δράση των Αλβανών, αυτοδίκησε μ' αποτέλεσμα να κινδυνεύει να τιμωρηθεί αυστηρά.

• Σύμφωνα με την Αστυνομία, συνελήφθη, απο άνδρες του αστυνομικού τμήματος Αρχαγγέλου, ο 37χρονος Εμμανουήλ Κούφαλης του Μιχαήλ γιατί στις 4 τα ξημερώματα, πυροβόλησε και τραυμάτισε με κυνηγετικό όπλο, στους μηρούς και στη βουβωνική χώρα τον 36χρονο Αλβανό Β.Τ. του Μ. καθ' όν χρόνο επιχειρούσε να διαρρήξει το σπίτι του. Τον τελευταίο καιρό άγνωστοι δράστες είχαν διαρρήξει ενοικιαζόμενα διαμερίσματα και το σπίτι του 37χρονου, μ' αποτέλεσμα να αναγκαστεί να φυλάει την περιουσία του και για να την προστατέψει προμηθεύτηκε κυνηγετική καραμπίνα.

• Χθες τα ξημερώματα βλέποντας τον Αλβανό, παρέα με άλλους δύο να επιχειρούν να διαρρήξουν, για

ΣΥΝΕΧΕΙΑ ΣΤΗ ΣΕΛ. 4

Στα μέσα της σεζόν

Χωρίς δουλειά βρίσκονται πολλοί ξενοδοχοϋπάλληλοι

ΚΑΤΑΓΓΕΛΙΕΣ ΤΟΥ ΕΡΓΑΤΙΚΟΥ ΚΕΝΤΡΟΥ

ΤΑ ΣΟΒΑΡΑ προβλήματα που αντιμετωπίζουν οι εργαζόμενοι της Ρόδου (και κυρίως οι ξενοδοχοϋπάλληλοι) εξέθεσε αντιπροσωπεία της διοίκησης του Εργατικού Κέντρου στις αρμόδιες τοπικές αρχές. Σχετική ανακοίνωση του Εργατικού Κέντρου αναφέρει ότι χιλιάδες ξενοδοχοϋπάλληλοι παραμένουν άνεργοι, ενώ θίγεται (για πρώτη φορά) και το θέμα των οικονομικών μεταναστών και του ανεξέλεγκτου αριθμού που απασχολούνται στην περιοχή.

• Επίσης το Εργατικό Κέντρο θίγει και το θέμα του παλαιού κτιρίου του ΙΚΑ για ν' αποκαλυφθούν οι ένοχοι του σημερινού αδιεξόδου.



ΤΟ ΚΕΙΜΕΝΟ της ανακοίνωση του Εργατικού Κέντρου έχει ως εξής:

«Πριν από μερικές ημέρες αντιπροσωπεία της διοίκησης του ΕΚΡ επισκέφθηκε διαδοχικά το νομάρχη Δωδεκανήσου κ. Γ. Μαχαιρίδη, τον αντινομάρχη κ. Ν. Ζωΐδη

ΣΥΝΕΧΕΙΑ ΣΤΗ ΣΕΛ. 12

Μικροπωλητής στην πόλη

Αντί να πουλά ψιλικά έκανε... τατουάζ σε ξένους τουρίστες!..

ΜΕΤΡΑ ΘΑ ΠΑΡΕΙ Ο ΔΗΜΟΣ ΡΟΔΟΥ

Τάξη αναφορικά με τη δραστηριότητα των μικροπωλητών θα βάλει στο αμέσως προσεχές διάστημα ο Δήμος Ροδίων καθώς η κατάσταση που έχει δημιουργηθεί είναι απαράδεκτη. Το θέμα απασχόλησε τα μέλη της δημαρχιακής επιτροπής στη συνεδρίαση η οποία έγινε χθες και αποφασίστηκε ότι θα πρέπει να εφαρμοσθεί πλήρως ο κανονισμός λειτουργίας των μικροπωλητών, να επιβληθούν πρόστιμα στους παραβάτες και να αφαιρεθούν ακόμη και οι άδειες από όσους δεν τηρούν τους όρους.

• Η κατάσταση όπως τονίστηκε στη χθεσινή συνεδρίαση της δημαρχιακής έχει ξεφύγει από κάθε όριο καθώς οι μικροπωλητές πωλούν είδη που δεν αναφέρονται στις άδειες που τους χορηγήθηκαν.

ΣΥΚΕΚΡΙΜΕΝΑ βρέθηκε μικροπωλητής που έκανε τατουάζ σε ημεδαπούς και αλλοδαπούς με τσουχτερό αντίτιμο, αντί να διαθέτει προς πώληση τα είδη που αναγράφονταν στην άδεια του (ψιλικά). Το φαινόμενο της μη τήρησης του κανο-

ΣΥΝΕΧΕΙΑ ΣΤΗ ΣΕΛ. 4

Για κτηματικές διαφορές

Αγριος καυγάς μεταξύ ξενοδόχων στα Κολύμπια

Ο ΕΝΑΣ ΝΟΣΗΛΕΥΕΤΑΙ ΣΤΟ ΝΟΣΟΚΟΜΕΙΟ

ΞΕΝΟΔΟΧΟΣ της περιοχής Κολυμπίων, υπέβαλε μήνυση σε βάρος συναδέλφου του, για επικίνδυνη σωματική βλάβη, εξύβριση και απειλή. Μάλιστα ο Εισαγγελέας Πρωτοδικών Ρόδου κ. Γιώργος Οικονόμου, στον οποίο κατατέθηκε χθες η μηνυτήρια αναφορά, ζήτησε να ακολουθηθεί η αυτόφωρη διαδικασία.

• Η μήνυση υποβλήθηκε από τον ξενοδόχο Γεώργιο Μαρκόπουλο του Εμμανουήλ σε βάρος του συναδέλφου του Χρήστου Αποστολάκη,μέσω του συνηγόρου κ. Αναστασίου Διάκου,γιατί ο μηνυτής νοσηλεύεται στο Νοσοκομείο.

ΟΠΩΣ υποστηρίζει στη

ΣΥΝΕΧΕΙΑ ΣΤΗ ΣΕΛ. 4

Θα γίνει τη Δευτέρα

Σύσκεψη για την περικοπή των κοινοτικών επιδοτήσεων

ΚΑΘΥΣΤΕΡΗΜΕΝΗ ΠΑΡΕΜΒΑΣΗ ΤΗΣ ΕΝΩΣΗΣ

ΚΑΤΟΠΙΝ εορτής, αποφάσισε η Γεωργοένωση, να προβεί σε ενέργειες για τις περικοπές των κοινοτικών επιδοτήσεων. Με εξαιρετικά επείγον έγγραφο της, προς τους Αγροτικούς Συνεταιρισμούς, καλεί τους προέδρους σε σύσκεψη την ερχόμενη Δευτέρα, προκειμένου να αποφασίσουν για τις περαιτέρω ενέργειες.

• Το θέμα της περικοπής των κοινοτικών στρεμματικών επιδοτήσεων για αμπέλια, ελιές, πατάτες, μελίσσια καθώς και των μεταφορικών στις ζωοτροφές, ήταν γνωστό αλλά κανείς δεν ευαισθητοποιήθηκε. Τώρα που όλα τελείωσαν κάποιοι ξύπνησαν αλλά είναι αργά.

Πάντως θα πρέπει να ερευνηθεί το θέμα της σκόπιμης ολιγωρίας, καθώς η αδιαφορία είναι εγκληματική και οι ζημιές για τους αγρότες μας τεράστιες ενώ αρκετοί θα αναγκαστούν να εγκαταλείψουν τα χωριά τους. Δυστυχώς

ΣΥΝΕΧΕΙΑ ΣΤΗ ΣΕΛ. 4

Παραμένουν απλήρωτοι

Οργή των εργαζομένων στο Δήμο Πεταλούδων

Θ' ΑΝΤΙΔΡΑΣΟΥΝ ΔΥΝΑΜΙΚΑ

ΛΗΓΕΙ την ερχόμενη Δευτέρα 23 Ιουνίου η προθεσμία που έδωσαν οι εργαζόμενοι του Δήμου Πεταλούδων στο δήμαρχο κ. Μιχάλη Κορδίνα για την καταβολή των χρημάτων που τους οφείλονται. Οι εργαζόμενοι διαμαρτύρονται γιατί δεν τους καταβάλλεται εγκαίρως η μισθοδοσία τους λόγω των οικονομικών δυσκρασιών της δημοτικής αρχής.

«Ζητάμε να μας καταβάλλονται τα χρήματα που μας αναλογούν για την εργασία που προσφέρουμε» δήλωσε ο πρόεδρος του συλλόγου των εργαζομένων στο Δήμο Πεταλούδων κ. Κώστας Στυλιανού που πρόσθεσε πως αν η κατάσταση αυτή συνεχιστεί τότε θα πραγματοποιηθούν νέες απεργιακές κινητοποιή-

ΣΥΝΕΧΕΙΑ ΣΤΗ ΣΕΛ. 4

ΙΤΑΛΙΚΑ ΣΚΑΝΔΑΛΙΔΗΣ
6932 272902, 22410 29265
22410 23710, 22410 61782
5871-1037

Απόσυρση από την κυκλοφορία παιχνιδιού

Την απαγόρευση και την άμεση απόσυρση από την κυκλοφορία του παιχνιδιού-ελάχιστη μπάλα «water ball Yoyo», το οποίο ενέχει σοβαρότατους κινδύνους για την ασφάλεια, ακόμα και για τη ζωή των παιδιών, αποφάσισε ο αρμόδιος αντινομάρχης Δωδεκανήσου κ. Νίκος Ζωΐδης.

Η σχετική απόφαση για δέσμευση του παιχνιδιού εκδόθηκε χθες από το τμήμα Βιοτεχνίας και Βιομηχανίας της Νομαρχιακής Αυτοδιοίκησης Δωδεκανήσου, με την οποία καλούνται τα πάσης φύσεως καταστήματα να συμμορφωθούν.

Το ζεύγος Μπους στα νησιά

Ο πρώην πρόεδρος των ΗΠΑ επισκέφθηκε χτες τη Σύμη

ΣΗΜΕΡΑ ΣΤΟ ΚΑΣΤΕΛΛΟΡΙΖΟ

ΜΕΤΑ την Κάλυμνο ο τέως πρόεδρος των Ηνωμένων Πολιτειών Τζορτζ Μπους και η συντροφιά του επισκέφθηκαν χτες τη Σύμη. Επιβαίνοντες της θαλαμηγού «Αλέξανδρος» οι Αμερικανοί έφτασαν στο νησί το πρωί και βγήκαν στην προκυμαία όπου έκαναν βόλτα.

• Αργά το βράδυ το ζεύγος Μπους και η συντροφιά τους επρόκειτο να δειπνήσουν σε εστιατόριο στο Χωριό.

ΟΙ ΠΛΗΡΟΦΟΡΙΕΣ αναφέρουν ότι σήμερα η θαλαμηγός «Αλέξανδρος» με το ζεύγος Μπους θα μεταβεί στο Καστελλόριζο. Ηδη στο ακριτικό νησί βρίσκονται άνδρες ασφαλείας του πρώην Αμερικανού προέδρου.

Βρετανική φρεγάδα στη Ρόδο

Στο λιμάνι της Ακαντιάς πλεύρισε χθες η φρεγάτα του Βρετανικού Πολεμικού Ναυτικού Sutherland. Η φρεγάτα θα μείνει στη Ρόδο μέχρι την ερχόμενη Τρίτη 24 Ιουνίου.

• Στο τεράστιο πολεμικό πλοίο επιβαίνουν δεκάδες αξιωματικοί και μέλη του πληρώματος του σκάφους.

Melody Palace
Και πάλι στον αφρό κάθε βράδυ



Επίσης τραγουδούν:
Λ. ΠΑΝΑΓΙΩΤΑΚΗΣ
ΓΕΩΡΓΙΑ ΧΡΙΣΤΟΦΟΡΟΥ
ΠΕΝΗ ΚΩΝΣΤΑ
ΝΙΚΗ ΜΙΣΣΙΚΟΥ
ΔΗΜΗΤΡΑ ΟΡΦΑΝΙΔΟΥ
και ο ΑΛΕΞΑΝΔΡΟΣ ΧΟΥΛΗΣ
Καλλιτεχνική διεύθυνση - μπαλέτο: ΝΙΚΟΣ ΚΑΡΑΝΙΚΟΛΑΣ
Τηλ. 22410 94920, 95240
1722-2146
ΔΕΥΤΕΡΑ - ΤΡΙΤΗ ΚΛΕΙΣΤΑ



ΤΙ ΕΓΡΑΨΕ Ο ΤΥΠΟΣ ΤΗΣ ΑΘΗΝΑΣ

ΕΠΙΣΚΟΠΗΣΗ ΑΘΗΝΑΪΚΟΥ ΤΥΠΟΥ ΤΗΣ 20/6/2003

Οι εργασίες της Συνόδου Κορυφής της ΕΕ στη Χαλκιδική, οι αλλαγές που προτίθεται να προβεί ο πρωθυπουργός σε κυβέρνηση - ΠΑΣΟΚ, η δίκη της 17Ν και οι σεισμικές δονήσεις στην Εύβοια είναι από τα βασικά θέματα της ειδησεογραφίας του χθεσινού αθηναϊκού Τύπου.

ΑΔΕΣΜΕΥΤΟΣ ΤΥΠΟΣ (Μήτσης): 1.960 προσλήψεις σε Δημόσιο και Δήμους. Ποιές έχουν προκηρυχθεί, ποιές προκηρύσσονται τις επόμενες ημέρες.

ΑΔΕΣΜΕΥΤΟΣ ΤΥΠΟΣ (Ρίζος): Ασπίδα άμυνας για την Ελλάδα. Ζωτικής σημασίας προτάσεις Καραμανλή στη Σύνοδο του Ευρωπαϊκού Λαϊκού Κόμματος.

ΑΠΟΓΕΥΜΑΤΙΝΗ: Ευρω-κόντρες για μετανάστες, αγρότες. Αδυναμία να καταλήξουν σε ουσιαστικές αποφάσεις οι 25.

Η ΑΠΟΦΑΣΗ: Αιυξήσεις, προσλήψεις, μετατάξεις στα νοσοκομεία. Νέο νομοσχέδιο περί Υγείας μοιράζει παχυλούς μισθούς σε ημετέρους.

Η ΑΥΓΗ: Μαζική, ειρηνική πρεμιέρα διαδηλώσεων στη Θεσσαλονίκη. Χιλιάδες νέοι, αλλά και μετανάστες στην πορεία.

ΑΥΡΙΑΝΗ: Να φύγει τώρα και ο Χριστοδουλάκης. Να παραιτηθούν από βουλευτές οι πρώην απέναντι και νυν... δισεκατομμυριούχοι Νεονάκης, Μανίκας και Μαλέσιος που τα κονόμησαν παυλώντας... σοσιαλισμό!

ΤΟ ΒΗΜΑ: Ανασχηματισμός και αλλαγές ως τις 10 Ιουλίου. Κυβερνητικός εκπρόσωπος προαναγγέλλει τις μεταβολές. Κ. Σημίτης: Δεν θα χαριστούμε σε κανέναν!

Η ΒΡΑΔΥΝΗ: Ολα τα επιδόματα του ΟΑΕΔ για τα εποχικά επαγγέλματα. Δικαιολογητικά και προϋποθέσεις χορήγησης.

ΕΘΝΟΣ: Το τελικό σχέδιο για τη νέα Ολυμπιακή. Ντοκουμέντο: Τι προβλέπει για εργαζόμενους-δρομολόγια-στόλο.

ΕΛΕΥΘΕΡΗ ΩΡΑ: Ο Εγκέλαδος δικαίωσε την πρόβλεψη Τσιάπα! Ο εξαίρετος ερευνητής, εδώ και τρεις εβδομάδες είχε προβλέψει τους σεισμούς που σημειώνονται.

ΕΛΕΥΘΕΡΟΣ: 400 κρυφοί λογαριασμοί αχρηστεύουν τον Προϋπολογισμό. Ιδού πως οι κυβερνώντες κάνουν τις αλχημίες στην οικονομία.

ΕΛΕΥΘΕΡΟΣ ΤΥΠΟΣ: Εμφύλιος. Ολοι εναντίον όλων στο ΠΑΣΟΚ. Μαξίμου-Χαρ. Τρικούπη: Εκτός ελέγχου η κατάσταση, ραγδαίες εξελίξεις.

ΕΛΕΥΘΕΡΟΤΥΠΙΑ: Σύνοδος 2 Κόσμων. Μέσα υποταγή στο δόγμα Μπους. Εξω ανυπακοή και αντίσταση.

ΕΣΤΙΑ: Υποτασόμεθα στην Ευρώπη. Περιορίζεται η εθνική κυριαρχία.

Espresso: Ο Βελέντζας τινάζει το THE WALL στον αέρα. Περίεργες καταγγελίες.

Η ΚΑΘΗΜΕΡΙΝΗ: Προς ραγδαίες εξελίξεις στο ΠΑΣΟΚ και την κυβέρνηση. Ακάλυπτο αφήνει ο κ. Σημίτης τον Χριστοδουλάκη. Ενταση από την προαναγγελία ριζικών αλλαγών.

Ο ΛΟΓΟΣ: Στον ρυθμό της Συνόδου. Υπό δρακόντεια μέτρα ασφαλείας άρχισαν οι εργασίες.

ΤΑ ΝΕΑ: Ευρωπαϊκό λίφτινγκ θέλει ο Σημίτης. Η Χαλκιδική αντίδοτο στην κρίση.

ΝΙΚΗ: Εγκλωβισμένος ο Σημίτης. Προαναγγελία ανασχηματισμού για αρχές Ιουλίου.

ΡΙΖΟΣΠΑΣΤΗΣ: Λαϊκή αντισύνοδος στους δρόμους της Θεσσαλονίκης. Αντιλαϊκή Σύνοδος Κορυφής της ΕΕ.

Traffic News: Προστατέψτε την τιμή του παιδιού μου. Ο πατέρας του Βελέτζα μιλάει στην Traffic. Τον χτυπάνε οι κλίκες του ΄΄The Wall΄΄.

Η ΧΩΡΑ: Εβγαλαν μαχαίρια. Γιατί ΄΄ξεθάβουν΄΄ τον Ανδρέα. Το παιχνίδι της διαπλοκής σε διπλό ταμπλό ενόψει εκλογικής συντριβής. Πάει σε ανασχηματισμό με τα ίδια σάπια υλικά, ενώ καταρρέει η Οικονομία.

Δρομολόγια πλοίων

08.00 Υδρ/γο ΓΕΩΡΓΙΟΣ Μ. για Κω
08.30 ΔΩΔΕΚΑΝΗΣΟΣ ΕΞΠΡΕΣ προς Πάτμο
09.00 & 14.30 Υδρ/γο ΕΛΛΗ για Σύμη
16.00 Υδρ/γο ΣΑΜΟΣ ΙΙΙ για Κω
23.45 ΔΗΜΗΤΡΟΥΛΑ για Μεγίστη
Προς Πειραιά: 10.00 BLUE STAR 1
14.00 ΡΟΔΑΝΘΗ
15.00 ΡΟΔΟΣ

Αεροπορικά δρομολόγια

ΟΛΥΜΠΙΑΚΗ ΑΕΡΟΠΟΡΙΑ

Από Ρόδο-**Αθήνα**: Καθημερινά 07.10, 13.40
Πέμπτη 20.10, 22.45
Καθημερινά πλην Πέμπτης 19.40, 22.25
Καθημερινά πλην Κυριακής 10.40
Από Ρόδο-**Θεσσαλονίκη**: Δευτέρα - Τετάρτη 09.45
Πέμπτη 10.45 Σάββατο 15.15
Από Ρόδο-**Ηράκλειο**: Δευτέρα - Παρασκευή 14.30,
Τετάρτη - Κυριακή 16.30
Από Ρόδο-**Κάρπαθο**: Δευτ.-Πεμ.-Παρ.-Σάβ. 07.00, 10.40
Τετάρτη - Κυριακή 10.40, 14.20
Από Ρόδ -**Κάσο**: Δευτ.-Πεμ.-Παρ.-Σάβ. 07.00
Τετάρτη - Κυριακή 10.40
Από Ρόδο-**Καστελλόριζο**: Δευτ.-Τετ.-Παρ.-Σάβ. -Κυρ. 07.10
Από Ρόδο-**Χίο**: Τρίτη 10.40 Πέμπτη 10.45
Από Ρόδο-**Μυτιλήνη**: Δευτέρα-Τετάρτη 09.45 Τρίτη 10.40,
Πέμπτη 10.45 Σάββατο 15.15
Από Ρόδο-**Σάμος**: Τρίτη 10.40 Σάββατο 15.15
Από Ρόδο-**Λήμνος**: Δευτέρα-Τετάρτη 09.45 Τρίτη 10.40,
Πέμπτη 10.45 Σάββατο 15.15

AEGEAN AIRLINES & CRONUS

Από Ρόδο-**Αθήνα**: Καθημερινά 08.30 πλην Κυριακής
Καθημερινά 13.50.
Δευτ.-Τετ.-Παρ. -Κυρ. 17.50
Τρίτη-Πεμ.-Σαβ. 19.35
Καθημερινά 20.20 πλην Τρίτης και Πέμπτης
Από Ρόδο-**Ηράκλειο**: Τρ.-Πεμ.-Παρ.-Κυρ. 19.00
Από Ρόδο-**Θεσσαλονίκη**: Τετ. - Παρ.-Κυρ. 12.00

ΦΑΡΜΑΚΕΙΑ

ΔΙΗΜΕΡΕΥΕΙ: **ΓΡΕΒΕΝΙΩΤΟΥ ΒΑΣΙΛΙΚΗ**
Ηρώων Πολυτεχνείου 21
Τηλ. 22410 70300

ΔΙΑΝΥΚΤΕΡΕΥΕΙ: **ΠΟΛΙΤΟΥ ΣΤΑΥΡΑ ΕΙΡ.**
Γράμμου & Βασ. Ηρακλείου
Τηλ. 22410 36291

ΥΓΡΑ ΚΑΥΣΙΜΑ

ΔΙΑΝΥΚΤΕΡΕΥΟΥΝ

• **ΓΚΙΝΑΚΗΣ ΑΠ.**
Πρατ. Shel, Αυστραλίας

• **ΣΑΜΟΥΡΑΚΗΣ Α.**
Πρατ. JET OIL, Καλλιθέας

ΤΑΧΙ

ΡΑΔΙΟ ΤΑΧΙ 22410 64712, 64790

ΚΤΕΟ

Από 1/5/2003 έως 30/6/2003 παντός είδους οχήματα με συνδυασμό γραμμάτων **ΡΟΒ 2501** έως και **3000**

Από 1/7/2003 έως 30/7/2003 όλα τα οχήματα με μικτό βάρος άνω των 10 (δέκα) τόνων με συνδυασμό γραμμάτων **ΡΟΒ-ΚΧΑ-ΡΟΕ** ανεξαρτήτου αριθμού.

• Επίσης θα ελέγχονται τα οχήματα που η καταλληλότητά τους λήγει αυτές τις εβδομάδες και οχήματα ανάριθμα εισαγωγής.

ΣΥΝΑΛΛΑΓΜΑ

	Αγορά	Πώληση
ΔΟΛΛΑΡΙΟ Η.Π.Α	1,1748	1,148
ΛΙΡΑ ΑΓΓΛΙΑΣ	0,70217	0,68615
ΚΟΡΩΝΑ ΔΑΝΙΑΣ	7,4844	7,3136
ΚΟΡΩΝΑ ΣΟΥΗΔΙΑΣ	9,14	8,9315
ΓΙΕΝ ΙΑΠΩΝΙΑΣ	139,04	135,87
ΦΡΑΓΚΟ ΕΛΒΕΤΙΑΣ	1,5552	1,5198
ΚΟΡΩΝΑ ΝΟΡΒΗΓΙΑΣ	8,2233	8,0356
ΛΙΡΑ ΚΥΠΡΟΥ	0,59019	0,57673
ΔΟΛ. ΚΑΝΑΔΑ	1,5786	1,5426
ΔΟΛ. ΑΥΣΤΡΑΛΙΑΣ	1,7509	1,7109

Δωδεκανησιακά 24ωρα

Στα πεταχτά

Πού βρίσκεται το ενδιαφέρον;

Εχουμε μια απορία: Πού βρίσκεται το ενδιαφέρον της Συνόδου Κορυφής που γίνεται στη Χαλκιδική; Στα θέματα που συζητιούνται για το μέλλον της Ευρώπης ή στα επεισόδια;

Διότι, τα αθηναϊκά κανάλια (και κυρίως τα εμπορικά) ασχολούνται με τις διαδηλώσεις και λιγότερο (ή σχεδόν καθόλου) με τα σοβαρά θέματα της Συνόδου. Δυστυχώς, αυτή είναι η κατάντια των ελληνικών καναλιών...

Ντόρος να γίνεται

Πολύς ντόρος γίνεται τον τελευταίο καιρό για την έλλειψη προσωπικού στο Νοσοκομείο της Ρόδου. Μπορεί η κατάσταση να μην είναι η καλύτερη, αλλά εν πάση περιπτώσει δεν είναι και τραγική, εάν αναλογιστεί κανείς πως ήταν τα πράγματα τα προηγούμενα χρόνια.

Και από τη στιγμή που έχει προγραμματιστεί συνάντηση του υπουργού Υγείας με το σύλλογο των εργαζομένων σήμερα στις 3.30 το απόγευμα, προς τι οι διάφορες ...απειλές για συγκεντρώσεις, κλπ.

Μήπως κάποιοι θέλουν απλώς να κάνουν ντόρο για ν' ακούγεται το ονοματάκι τους και να εξυπηρετούν τα κομματικά τους συμφέροντα;

Πάνε για καυγά

Απορούμε γιατί τα κανάλια ασχολούνται με τα επεισόδια και γιατί δίνουν τόσο μεγάλη έκταση. Υπήρχε περίπτωση ν' άφηναν τους διαδηλωτές να περάσουν και να φτάσουν μέχρι τους χώρους της Συνόδου Κορυφής; Ούτε μία στο δισεκατομμύριο.

Κατά συνέπεια, όσοι πήγαν εκεί, ήθελαν να συγκρουστούν με τους αστυνομικούς και να δημιουργήσουν επεισόδια!..

Και βέβαια, αυτό δεν είναι ούτε δημοκρατία, ούτε ελεύθερη έκφραση βούλησης. Είναι αναρχία, που φυσικά δεν μπορεί να περάσει...

Υποχρεωτικά μαθήματα

Μάλλον πρέπει να καθιερωθεί υποχρεωτική εκπαίδευση για τους αιρετούς άρχοντες και τα υπηρεσιακά στελέχη των ΟΤΑ με αντικείμενο την καθαριότητα.

Διότι, η πραγματικότητα δείχνει, ότι την καθαριότητα την αντιμετωπίζουν περίπου ως αναγκαίο κακό και ως τριτεύουσα δραστηριότητα.

Πώς θα πεισθούν αλλιώς οι άνθρωποι αυτοί, ότι το να είναι η περιοχή τους καθαρή είναι μια αυτονόητη υποχρέωσή τους, ότι είναι δείγμα πολιτισμού και η ολιγότερο δαπανηρή διαφήμιση;

Πώς θα πεισθούν δήμαρχοι, δημοτικοί σύμβουλοι, προϊστάμενοι και υπάλληλοι των δημοτικών υπηρεσιών, ότι ένα καθαρό νησί είναι το πρώτο και ισχυρό κίνητρο για κάποιον Ελληνα ή ξένο για να το προτιμήσει στις διακοπές του;

Και εν πάση περιπτώσει πώς νιώθουν οι ίδιοι περικυκλωμένοι από τόση βρωμιά και πως θα πείσουν τους δημότες, ότι η καθαριότητα δεν είναι καν θέμα «μισής αρχοντιάς», αλλά πάνω απ' όλα ποιότητας καθημερινής ζωής;

Το βιολί τους οι Βρετανοί

Τα τηλεοπτικά συνεργεία από τη Βρετανία, πηγαινοέρχονται στο νησί μας. Κύρια απασχόλησή τους, τα διαδραματιζόμενα στην περιοχή του Φαληρακίου, τις μεταμεσονύκτες ώρες με πρωταγωνιστές τους Βρετανούς τουρίστες.

Βέβαια, στόχος είναι, η δημιουργία όχι καλών εντυπώσεων για την περιοχή μας. Οι Βρετανοί το βιολί τους, αλλά και οι αστυνομικοί τη δουλειά τους.

Να φέρουμε κανένα;

Σύμφωνα με το ρεπορτάζ: «Ολοκληρώθηκαν τα έργα στην Εθνική Οδό Θεσσαλονίκης - Νέων Μουδανιών.

Αποξηλώθηκαν διαφημιστικές πινακίδες κατά μήκος του δρόμου και στη νησίδα φυτεύθηκαν 15.000 πικροδάφνες».

Αν είναι έτσι να φέρουμε και μεις κανένα Σιράκ ή Σρέντερ στη Ρόδο μπας και προχωρήσουν μερικά έργα ή ξηλωθούν οι πινακίδες ή οι γιγαντοαφίσες που έχουν γεμίσει το νησί.

Με τις γιγαντοαφίσες παλεύουμε κοντά είκοσι χρόνια κι ακόμη στη θέση τους βρίσκονται.

Ενώ στα Νέα Μουδανιά εξαφανίστηκαν στο άψε - σβήσε για να περάσουν από κει κάποιοι Ευρωπαίοι πηγέτες.

«Κράχτες»

Το φαινόμενο της «άγρας πελατών» οργιάζει την περίοδο αυτή, τόσο την Παλιά Πόλη, όσο και στο Μαντράκι. Οι αλλοδαποί τουρίστες, δυσανασχετούν, με τη συμπεριφορά των «κραχτών» και διαμαρτύρονται καθημερινά.

Το περίεργο είναι ότι οι μόνοι που δεν νοιάζονται για τους «κράχτες» είναι οι αρμόδιοι. Αλήθεια μπορούν να δοθούν στοιχεία για τις μηνύσεις που έχουν υποβληθεί για την «άγρα πελατών»;

«Οι Αρχάγγελοι» και οι «φούσκες»

Μας ζάλισαν οι γνωστοί «Αρχάγγελοι της κάθαρσης» με τις πολιτικές αναλύσεις και τους σχολιασμούς τους, για τις μετοχές «φούσκες» και την τζογαδόρικη δραστηριότητα των Μιχάλη Νεονάκη και Στέφανου Μανίκα.

Αναμφίβολα είναι απαράδεκτη η ενέργειά τους και πρέπει να αποπεμφθούν και από την κοινοβουλευτική ομάδα του ΠΑΣΟΚ άμεσα. Αυτό απαιτούν οι οπαδοί του ΠΑΣΟΚ.

Ομως είναι φαρισαϊσμός, να μας παριστάνουν τους «Αρχάγγελους της κάθαρσης» αυτοί που εκμεταλλεύτηκαν το πακέτο των αδιάθετων μετοχών της ΔΑΝΕ και να αναφέρονται σε «φούσκες».

Γιατί δεν δίνονται στη δημοσιότητα τα ονόματα των κυρίων που «τσέπωσαν» τις μετοχές της ΔΑΝΕ, για να μάθουν οι Δωδεκανήσιοι ποιοί είναι αυτοί που εμφανίζονται ως τιμητές των πάντων και ως «Αρχάγγελοι της κάθαρσης» πόσες μετοχές «φούσκες» εκμεταλλεύτηκαν, πουλώντας χέρι, χέρι και οικονομώντας κάποια εκατομμύρια.

Χωρίς ρεύμα

Αρχισαν τα όργανα!.. Πριν σφίξουν για καλά οι ζέστες, έχουμε και τις πρώτες διακοπές του ηλεκτρικού ρεύματος στο νησί μας.

Υπάρχουν φόβοι ότι τις επόμενες εβδομάδες (που ο αριθμός των επισκεπτών θα είναι μεγαλύτερος) οι διακοπές θα είναι συχνότερες.

Τι πρέπει, λοιπόν, να γίνει; Να περιορίσουμε την κατανάλωση; Αυτό είναι μάλλον δύσκολο και κανένας δεν πρόκειται να το δεχτεί.

Θα πρέπει, κατά συνέπεια, οι αρμόδιοι (και εν προκειμένω η ΔΕΗ) να πάρει όλα εκείνα τα μέτρα ώστε να προληφθούν τουλάχιστον τα χειρότερα για τη Ρόδο.

ΕΙΔΗΣΕΙΣ ΑΠΟ ΤΑ ΠΑΛΙΑ

ΠΡΟΟΔΟΣ
4 Ιουνίου 1970

ΚΤΥΠΗΘΗΚΑΝ ΤΑ ΜΑΝΑΒΙΚΑ

ΕΚΠΛΗΞΕΙΣ κατά την χθεσινήν τρίτην ημέρα των δημοπρασιών διά την εκμίσθωσιν των δημοτικών καταστημάτων. Κι ενώ τα καταστήματα της προσόψεως δεν «χτυπήθηκαν» σχεδόν καθόλου κατά τις προηγούμενες δύο δημοπρασίες, χθες το σκηνικό των πλειστηριασμών άλλαξε: Πέντε οπωροπωλεία «χτυπήθηκαν». Και μάλιστα θα πρέπει να σημειωθεί ότι τα προσφερθέντα μισθώματα υπό τρίτων είναι ανώτερα των καταβαλλομένων μισθωμάτων δι' ωρισμένα καταστήματα της εξωτερικής πλευράς της Νέας Αγοράς! Οπωροπωλείο «χτυπήθηκε» χθες 3000 δρχ. ενώ το καταβαλλόμενων τώρα μίσθωμα είναι 728 δρχ. Δηλαδή αύξησις ανωτέρα του 300%.

Η ΔΗΜΟΠΡΑΣΙΑ άρχισε χθες εις τας 12.30 ακριβώς και λόγω των προσφορών που υπήρχαν έληξε περί την 2αν μ.μ. Αι γενόμεναι προσφοραί υπό τρίτων είναι αι εξής:

• Ο κ. Παν. Διαμαντής προσέφερε δια το υπ' αριθμ. 150 οπωροπωλείον δρχ. 3000 (Το νυν καταβαλλόμενον μίσθωμα είναι 728 δρχ.).

• Ο κ. Μιχ. Μαρκακιού προσέφερε δια το υπ. αρ. 151 οπωροπωλείον δρχ. 2.250 (Το νυν καταβαλλόμενων μίσθωμα είναι 7218 δρχ.)

• Ο κ. Δημ. Ταρασλιάς προσέφερε δια το υπ' αρ. 149 οπωροπωλείον δρχ. 2000. (Το νυν καταλλόμενον μίσθωμα είναι 728 δρχ.)

• Ο κ. Γ. Φυρογλάνης προσέφερε δια το υπ. αρ. 148 οπωροπωλείον δρχ. 2000 (Το νυν καταβαλλόμενων μίσθωμα είναι 728 δρχ.)

ΠΡΟΟΔΟΣ
Ημερήσια Εφημερίδα της Ρόδου
Ετος ιδρύσεως 1949
ΓΡΑΦΕΙΑ ΣΥΝΤΑΞΗΣ
Μ. Μαλλιαράκη 3, 85100 Ρόδος
Τηλ. 22410 27356 - 34101 FAX 22410 20643
ΛΟΓΙΣΤΗΡΙΟ-ΔΙΑΦΗΜΙΣΕΙΣ
Νέα Αγορά 32, 85100 Ρόδος
Τηλ: 22410 24539 FAX 22410 24539
e-mail: info@proodos.net
ΚΑΘΗΜΕΡΙΝΑ ΤΑ ΝΕΑ ΤΗΣ ΔΩΔΕΚΑΝΗΣΟΥ ΣΤΟ INTERNET
www.proodos.net
www.proodosnews.gr

Η γυναίκα και ο κόσμος της

Καλοκαίρι και μαύρισμα πάνε μαζί. Πολλές θέλουν να πάρουν χρώμα και γι' αυτό κάνουν ηλιοθεραπεία. Ολες όμως οι γυναίκες δεν μπορούν να κάνουν ηλιοθεραπεία, όσο και να το θέλουν και να είναι της μόδας το μαύρισμα. Λόγω προβλημάτων ευρυαγγείας και φλεβίτιδας που αντιμετωπίζουν στα πόδια απαγορεύεται η έκθεση στον ήλιο. Μόνο κάτω από ομπρέλα ή να είναι σκεπασμένες με πετσέτα. Και σ' αυτές τις περιπτώσεις είναι απαραίτητο ένα αντιηλιακό γιατί στην παραλία ο ήλιος αντανακλάται και γι' αυτό χρειάζεται η προστασία. Το μαύρισμα όμως δεν επιτυγχάνεται έτσι. Υπάρχει όμως λύση. Είναι τα προϊόντα που μαυρίζουν χωρίς ήλιο. Απλώνονται σ' όλο το σώμα και στο πρόσωπο φυσικά, ομοιόμορφα, για να επιτύχει το χρώμα και να μην γίνουν ορισμένα σημεία πιο σκούρα και άλλα πιο ανοιχτά. Προσοχή θέλει και στα σημεία που ζαρώνει το δέρμα όπως πάνω από τη φτέρνα, στις κλειδώσεις, στα γόνατα και στους αγκώνες. Η διαδικασία κρατάει λίγη ώρα και μετά το μαύρισμα μένει για μεγάλο χρονικό διάστημα, χωρίς έκθεση στον ήλιο. Προφυλάσσεται έτσι και η υγεία.

Βέβαια όσες έχουν ευρυαγγεία στο πρόσωπο και καθόλου στα πόδια, ασφαλώς θα αποφεύγουν να ..βλέπουν τον ήλιο για να μην επιδεινώνουν την κατάσταση αλλά μπορούν να κάνουν ηλιοθεραπεία. Μια ομπρέλα στην παραλία βοηθάει πάντα, ακόμα κι αν από το λαιμό και πάνω χρειάζεται για σκιά. Βέβαια κι ένα καπέλο κάνει καλή δουλειά όχι μόνο στην πλαζ αλλά και τις πρωινές και μεσημεριανές ώρες στις βόλτες ή στις εξωτερικές δουλειές. Σ' αυτή την περίπτωση ένα καλό μέικ απ μπορεί να καλύψει το πρόβλημα. Τώρα το καλοκαίρι θα προτιμηθεί σκουρότερος τόνος για να ταιριάζει με το μαύρισμα στο σώμα.

ΜΙΚΑ

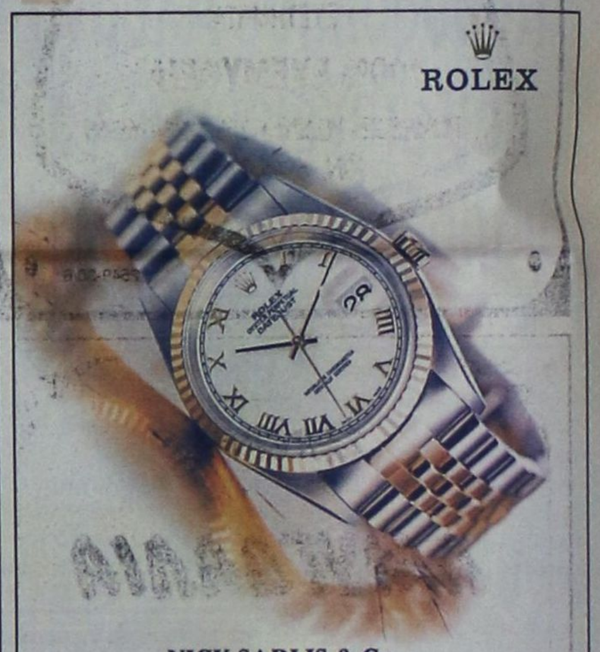

Week ~ End στη Σύμη
PEDI BEACH hotel
Αξέχαστα Σαββατοκύριακα μόνο με 40 ευρώ το δίκλινο δωμάτιο με πρωϊνό σε buffet.
Στην τιμή συμπεριλαμβάνεται και η μεταφορά από και προς το Ξενοδοχείο
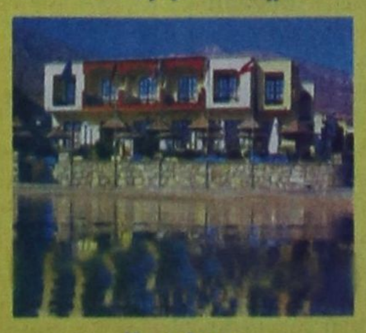
Κρατήσεις
Τηλ Σύμης 2246 0 71981 & 2246 0 71870
Τηλ Ρόδου 2241 0 85512
X.4017-31/7

ΚΙΝΗΜΑΤΟΓΡΑΦΟΙ

www.RodosVitrina.gr/Metropol.htm
METROPOL MULTI-CINEMA
ALPHA CINEMA
Πληροφορίες, Κρατήσεις από 19:00
Information, Reservations after 19:00
ΤΗΛ. 22410.28400
WEEKLY PROGRAMME · ΕΒΔΟΜΑΔΙΑΙΟ ΠΡΟΓΡΑΜΜΑ
20/06/2003 - 26/06/2003
COMEDY
ΣΕ ΠΡΩΤΗ ΠΑΝΕΛΛΗΝΙΑ ΠΡΟΒΟΛΗ!!! Η ΚΩΜΩΔΙΑ ΤΗΣ ΧΡΟΝΙΑΣ ΕΙΝΑΙ ΕΔΩ!!!
ΑΣΚΗΣΕΙΣ ΗΡΕΜΙΑΣ
ANGER MANAGEMENT
ΨΥΧΡΑΙΜΙΑ....Η ΘΕΡΑΠΕΙΑ ΑΡΧΙΖΕΙ....!!!!!
ΨΥΧΙΑΤΡΟΣ.....Ο ΤΖΑΚ ΝΙΚΟΛΣΟΝ
ΑΣΘΕΝΗΣ.....Ο ΑΝΤΑΜ ΣΑΝΤΛΕΡ
ΑΙΘΟΥΣΑ 1
ΩΡΕΣ ΕΝΑΡΞΗΣ - SHOWTIMES
20:15, 22:50
ΕΝΑ ΚΟΙΝΩΝΙΚΟ ΑΡΙΣΤΟΥΡΓΗΜΑ ΒΑΣΙΣΜΕΝΟ ΣΤΗΝ ΑΛΗΘΙΝΗ ΙΣΤΟΡΙΑ ΤΟΥ ΑΥΣΤΡΑΛΟΥ ΠΡΩΤΑΘΛΗΤΗ ΚΟΛΥΜΒΗΣΗΣ
DRAMA
Ο ΚΟΣΜΟΣ ΑΝΑΠΟΔΑ
SWIMMING UPSTREAM
ΠΡΩΤΑΓΩΝΙΣΤΟΥΝ: Ο ΒΡΑΒΕΥΜΕΝΟΣ ΜΕ ΟΣΚΑΡ ΤΖΕΦΡΙ ΡΑΣ ΚΑΙ Η ΜΟΝΑΔΙΚΗ ΤΖΟΥΝΤΙ ΝΤΕΪΒΙΣ
ΑΙΘΟΥΣΑ 2
ΩΡΕΣ ΕΝΑΡΞΗΣ - SHOWTIMES
20:00, 22:15
THRILLER
ΔΕΚΑ ΑΓΝΩΣΤΟΙ ΣΕ ΕΝΑ ΕΓΚΑΤΑΛΕΛΕΙΜΜΕΝΟ ΜΟΤΕΛ ΕΝΑΣ - ΕΝΑΣ ΑΡΧΙΖΟΥΝ ΝΑ ΠΕΘΑΙΝΟΥΝ... ΠΟΙΟΙ ΕΙΝΑΙ; ΠΟΙΟΣ ΤΟΥΣ ΣΚΟΤΩΝΕΙ; ΓΙΑΤΙ;
ΤΑΥΤΟΤΗΤΑ
IDENTITY
ΕΝΑ ΘΡΙΛΕΡ ΠΟΥ ΘΑ ΣΑΣ ΚΑΘΗΛΩΣΕ!!!!
ΠΡΩΤΑΓΩΝΙΣΤΟΥΝ: Τζόν Κιούζακ, Ραί Λιότα, Άλφρεντ Μολίνα
ΑΙΘΟΥΣΑ 3
ΩΡΕΣ ΕΝΑΡΞΗΣ - SHOWTIMES
20:30, 22:40
ΠΑΡΑΣΚΕΥΗ 27 ΙΟΥΝΙΟΥ
FRIDAY 27 JUNE
ΜΙΑ ΘΕΟΤΡΕΛΗ ΚΩΜΩΔΙΑ ΓΙΑ ΤΙΣ ΑΡΝΗΤΙΚΕΣ ΣΥΝΕΠΕΙΕΣ ΤΟΥ ΓΑΜΟΥ!!
ΠΑΝΤΡΕΥΤΕΙΤΕ ΧΩΡΙΣΤΕ...ΤΕΛΕΙΩΣΑΤΕ!!
JUST MARRIED
ΑΝΤΕ...ΚΑΙ ΣΤΑ ΔΙΚΑ ΣΑΣ!!
ΠΡΩΤΑΓΩΝΙΣΤΟΥΝ: Άστον Κάτσερ, Μπρίτανι Μέρφι
ΠΑΡΑΣΚΕΥΗ 4 ΙΟΥΛΙΟΥ
FRIDAY 4 JULY
Η ΠΙΟ ΑΝΑΜΕΝΟΜΕΝΗ ΤΑΙΝΙΑ ΤΟΥ ΚΑΛΟΚΑΙΡΙΟΥ
ΔΡΑΣΗ...ΠΕΡΑ ΑΠΟ ΤΑ ΟΡΙΑ
ΟΙ ΑΓΓΕΛΟΙ ΤΟΥ ΤΣΑΡΛΥ 2
CHARLIE'S ANGELS 2
ΠΡΩΤΑΓΩΝΙΣΤΟΥΝ: ΝΤΡΟΥ ΜΠΑΡΙΜΟΡ, ΚΑΜΕΡΟΝ ΝΤΙΑΣ, ΛΟΥΣΙ ΛΟΥ

ΠΑΛΛΑΣ 5 CINEMAS CENTER
ΠΡΟΓΡΑΜΜΑ ΕΒΔΟΜΑΔΑΣ
20/06/2003 - 26/06/2003
Για κρατήσεις / For Reservations:
22410 24475 και 70670
ΑΙΘΟΥΣΑ 5
ΚΑΤΑΣΤΑΣΗ ΤΡΟΜΟΥ / MY LITTLE EYE
Θρίλερ / Thriller Σε 1η Πανελλήνια Προβολή!
Δεν θα πιστεύεις στα μάτια σου!
ΠΡΩΤΑΓΩΝΙΣΤΟΥΝ: BRADLEY COOPER, JENNIFER SKY
Ώρες Έναρξης: *17:50, 20:00, 22:10
* Ειδική επιπλέον παράσταση, μόνο Παρασκευή, Σάββατο & Κυριακή
ΑΙΘΟΥΣΑ 2
ΠΑΡΑΒΑΣΗ ΚΑΘΗΚΟΝΤΟΣ
DARK BLUE Αστυνομική περιπέτεια / Action thriller
Δυναμική επιστροφή του Κερτ Ράσελ στην μεγάλη οθόνη!
ΠΡΩΤΑΓΩΝΙΣΤΟΥΝ: KURT RUSSELL, BRENDAN GLEESON
Ώρες Έναρξης: *18:00, 20:15, 22:30
* Ειδική επιπλέον παράσταση, μόνο Παρασκευή, Σάββατο & Κυριακή
ΑΙΘΟΥΣΑ 1
ΠΟΥΘΕΝΑ ΣΤΗΝ ΑΦΡΙΚΗ
NOWHERE IN AFRICA Κοινωνικό / Drama
Σπίτι σου είναι... εκεί που είναι η καρδιά σου!
ΠΡΩΤΑΓΩΝΙΣΤΟΥΝ: JULIANE KOHLER, ZIMMERMANN
Ώρες Έναρξης: *17:30, 20:10, 22:40
* Ειδική επιπλέον παράσταση, μόνο Παρασκευή, Σάββατο & Κυριακή
ΑΙΘΟΥΣΑ 3
MATRIX RELOADED
Επιστημονικής φαντασίας / Science Fiction
ΤΕΛΕΥΤΑΙΑ ΕΒΔΟΜΑΔΑ ΠΡΟΒΟΛΗΣ!
ΠΡΩΤΑΓΩΝΙΣΤΟΥΝ: KEANU REEVES, CARRIE-ANNE MOSS
Ώρες Έναρξης: *17:30, 20:00, 22:30
* Ειδική επιπλέον παράσταση, μόνο Παρασκευή, Σάββατο & Κυριακή
ΑΙΘΟΥΣΑ 4
Ο ΑΛΙ ΤΖΙ ΣΤΗΝ ΒΟΥΛΗ
ALI G INDAHOUSE Κωμωδία / Comedy
Αυτό δεν είναι κίνημα είναι... κούνημα!
ΠΡΩΤΑΓΩΝΙΣΤΟΥΝ: ALI G
Ώρες Έναρξης: *18:20, 20:20, 22:20
* Ειδική επιπλέον παράσταση, μόνο Παρασκευή, Σάββατο & Κυριακή

ΣΩΜΑΤΕΙΟ ΕΡΓΑΤΟΤΕΧΝΙΤΩΝ ΜΑΓΕΙΡΩΝ
ΚΑΙ ΒΟΗΘΩΝ ΜΑΓΕΙΡΩΝ ΡΟΔΟΥ

ΑΝΑΚΟΙΝΩΣΗ

ΕΦΟΡΕΥΤΙΚΗΣ ΕΠΙΤΡΟΠΗΣ

Προς όλα τα μέλη του Σωματείου

Συνάδελφοι

σας κάνουμε γνωστό ότι οι αρχαιρεσίες για την ανάδειξη της νέας Διοίκησης και των άλλων οργάνων θα γίνουν στις 24 και 25/6/2003 ημέρες Τρίτη και Τετάρτη και ώρα 10 π.μ. - 18 μ.μ. στην αίθουσα του ΕΚΡ οδός Στ. Καζούλη 30. Σας καλούμε να πάρετε μέρος στις αρχαιρεσίες στις 24 και 25 Ιουνίου για να δώσουμε με την καθολική μας συμμετοχή στη νέα Διοίκηση τη δύναμη που χρειάζεται για να μπορεί να διεκδικεί και να επιλύει τα προβλήματα που απασχολούν τον κλάδο μας.

Με συναδελφικούς χαιρετισμούς
Η ΕΦΟΡΕΥΤΙΚΗ ΕΠΙΤΡΟΠΗ
Βούλγαρης Κων/νος
Κωνσταντίνου Ανδρέας
Μανίκαρος Γεώργιος

Χ.Λ. 25/6

Από λύκεια και γυμνάσια της Ρόδου

Οι αριστούχοι μαθητές

Ανακοινώθηκαν τα ονόματα αριστούχων από γυμνάσια και λύκεια της Ρόδου. Οι αριστούχοι είναι οι εξής:

ΕΝΙΑΙΟ ΛΥΚΕΙΟ ΣΟΡΩΝΗΣ

Α' τάξη

Ενιαίου Λυκείου

Καρελλάκη Δάφνη 19,5
Παπαστεργής Στέργος 19,5
Πελλέρα Φραντσέσκα 18,8
Τομάζου Μιράντα 18,8
Παπαστεργής Γεώργιος - Σίλας 18,3
Τσιμπλή Παρασκευή 18,3

7ο ΓΥΜΝΑΣΙΟ ΡΟΔΟΥ

Α΄ τάξη γυμνασίου

Βαρσάμης Αντώνης 19 9/12
Τσαπατζής Λουκάς 19 6/12
Καρατάντση Χριστίνα 19 4/12
Ρακιτζή Καρολίνα 19 1/12
Μανέτα Ανδριάνα 19
Μπουρνή Ειρήνη 19
Παπαβεργή Τσαμπίκα 18 10/12
Θεοδωρίδης Κων/νος 18 9/12
Καλαμαρά Ελευθερία 18 7/12
Σταμούλη Ειρήνη 18 7/12

Β' τάξη

Σιούλα Ευαγγελία 19 5/12
Κόκαλη Ελένη 19 4/12
Χαρτερού Ελένη - Μαρία 19 2/12
Δουλγκερίδης Νικόλαος 19 1/12
Μπορνόβα Γεωργία 18 11/12
Ρουσακάκης Τριαντάφυλλος 18 10/12
Οσκερ Σιμάϊ 18 8/11
Σκορδής Φώτιος 18 8/12
Μαριεττάκη Αριάδνη 18 7/12

Γ' τάξη

Παπαμανώλη Ειρήνη 19 11/13
Παλαιού Καλλιόπη 19 9/13
Ατσά Ζωοπηγή 19 7/13
Πατρακάη Νικολία 19 7/13
Καπετανάκη Αντιόπη 19 3/12
Γιορδαμνή Μαρία 18 11/13
Σπάρταλη Καθολική 18 10/13
Κοδέλλα Θεοδώρα 18 9/13
Οικονομίδης Ιωάννης 18 9/13
Χατζημάρκος Αντώνιος 18 8/13
Κάβουρα Αναστασία 18 7/13
Καμπούρη Αικατερίνη 18 7/13
Περπερόγλου Ιωάννης 18 7/13
Ρασπάκος Κων/νος 18 7/13

ΑΝΑΚΟΙΝΩΣΗ

ΚΥΡΑ ΤΣΑΜΠΙΚΑ
RESTAURANT
Η ΨΗΛΗ

Ανακοινώνει
στην αξιότιμη πελατεία της
ότι είμαστε ανοικτά
από 10 π.μ. έως αργά το βράδυ
Ελάτε να απολαύσετε την πανοραμική
θέα και τα σπεσιαλιτέ μας.
Για ρεζερβέ: 6944 254683

8887-29/6

ΞΥΛΟΥΡΓΙΚΕΣ ΕΡΓΑΣΙΕΣ

ΛΕΝΤΑΚΗΣ ΜΑΝΩΛΗΣ

Αναλαμβάνουμε
πάσης φύσεως ξυλουργικές εργασίες:



- κουζίνες γερμανικές, με γερμανικές προδιαγραφές
- ντουλάπες
- πόρτες
- παράθυρα κ.λ.π.

- Αμεση εξυπηρέτηση

ΠΛΗΡΟΦΟΡΙΕΣ
Τηλ. 60601 και 6973933733

5008-3/7

ΝΤΕΤΕΚΤΙΒΣ

Συνταξιούχος Αστυνομικός Ασφάλειας
ΑΝΑΛΑΜΒΑΝΟΥΜΕ
Υποθέσεις ανηλίκων,
οικογενειακές, προσωπικές κ.τλ.
ΔΙΑΘΕΤΟΥΜΕ ΤΑ ΠΛΕΟΝ
ΣΥΓΧΡΟΝΑ ΟΠΤΙΚΟΑΚΟΥΣΤΙΚΑ
ΣΥΣΤΗΜΑΤΑ
100% ΕΧΕΜΥΘΕΙΑ
ΡΩΜΗΣ 22 - ΡΟΔΙΝΙ • ΤΗΛ. 22410 68985
ΚΙΝ.: 6946 997967

2549-30/6

Για το νέο διοικητικό συμβούλιο

Εκλογές στους μαγείρους

ΠΟΙΟΙ ΜΕΤΕΧΟΥΝ ΣΤΟ ΕΝΙΑΙΟ ΨΗΦΟΔΕΛΤΙΟ

ΕΚΛΟΓΕΣ για την ανάδειξη νέου διοικητικού συμβουλίου στο σωματείο εργατοτεχνιτών μαγείρων και βοηθών μαγείρων της Ρόδου θα γίνουν την ερχόμενη Τρίτη και Τετάρτη. Επίσης θα εκλεγούν αντιπρόσωποι για το Εργατικό Κέντρο και αντιπρόσωποι για το Εργατικό Κέντρο για την Πανελλήνια Ομοσπονδία Μαγείρων.

Στις εκλογές μετέχει ένα ψηφοδέλτιο με την ονομασία «Ενωτικό Δημοκρατικό Ψηφοδέλτιο» και υποψήφιοι είναι οι εξής:



Για το διοικητικό συμβούλιο

1) Αγγελίδης Νικόλαος
2) Αλβανός Βασίλειος
3) Αμύγδαλος Γεώργιος
4) Βάλλας Αλέξανδρος
5) Γιαλοψός Βασίλειος
6) Καβουτζής Γεώργιος
7) Καρδούλιας Ελευθέριος
8) Κουκούλας Αντώνιος
9) Κουμεντής Τσαμπίκος
10) Κουτσάγιας Θεοφάνης
11) Κυριαζάκος Χρυστοφάνης
12) Κωνσταντινίδης Σταύρος
13) Λιορεΐσης Ηλίας
14) Μανωλάκης Εμμανουήλ
15) Μαστροβασίλης Μιχήλ
16) Μαρουδής Σταύρος
17) Παττελάκη Τσαμπίκα
18) Παττελάκης Γεώργιος
19) Τσάκαλος Γεώργιος
20) Φρατζής Γεώργιος
21) Χανιωτάκης Εμμανουήλ
22) Χριστοφόρου Νίκος
23) Ψυλλάκης Βασίλειος

Για το Εργατικό Κέντρο

1) Αγγελίδης Νικόλαος
2) Αλβανός Βασίλειος
3) Αμύγδαλος Γεώργιος
4) Βάλλας Αλέξανδρος
5) Γιαλοψός Βασίλειος
6) Ζαχαρίας Σωτήριος
7) Καρδούλιας Ελευθέριος
8) Καβουτζής Γεώργιος
9) Κουκούλας Αντώνιος
10) Κουμεντής Τσαμπίκος
11) Κουτσάγιας Θεοφάνης
12) Κυριαζάκος Χρυσόστομος
13) Κωνσαντινίδης Σταύρος
14) Λαρδούτσος Ιάκωβος
15) Λιορεΐσης Ηλίας
16) Μανωλάκης Εμμανουήλ
17) Μαστροβασίλης Μιχαήλ
18) Μαυρουδής Σταύρος
19) Ντελλάκης Τριαντάφυλλος
20) Πατελλάκη Τσαμπίκα
21) Πατελλάκης Γεώργιος
22) Πεζουβάνης Μιχαήλ
23) Περνέρης Μιχαήλ
24) Σφυράκης Σάββας
25) Τσάκαλος Γεώργιος
26) Φλεβάρης Νικόλαος
27) Φρατζής Γεώργιος
28) Χανιωτάκης Εμμανουήλ
29) Χριστοφόρου Νικόλαος
30) Ψυλάκης Βασίλειος
31) Πανιέρας Τσαμπίκος

Εξελεγκτική Επιτροπή

1) Δήμτσας Νικόλαος
2) Ζαχαρίας Σωτήριος
3) Μανιάς Γεώργιος
4) Πελεκάνος Ιωάννης

Για την Π.Ο.Σ.Ε.Υ.Τ.Ε. (Ομοσπονδία)

1) Αγγελίδης Νικόλαος
2) Αλβανός Βασίλειος
3) Κουμεντής Τσαμπίκος
4) Κουτσάγιας Θεοφάνης
5) Κυριαζάκος Χρυσόστομος
6) Καρδούλιας Ελευθέριος
7) Λιορεΐσης Ηλίας
8) Κωνσταντινίδης Σταύρος
9) Μαυρουδής Σταύρος
10) Ντελάκης Τριαντάφυλλος
11) Σφυράκης Σάββας
12) Χριστοφόρου Νίκος

ΜΟΥΣΙΚΟ ΣΧΟΛΕΙΟ ΡΟΔΟΥ

ΠΡΟΣΚΛΗΣΗ

Το Μουσικό Σχολείο Ρόδου,
σας προσκαλεί
στη μαθητική συναυλία
του σχολικού έτους 2002 - 03
που θα γίνει την Κυριακή
22 Ιουνίου 2003
στις 8 το βράδυ
στο Μουσικό Σχολείο.
Η παρουσία σας θα είναι ενθάρρυνση για
τους μαθητές μας και ιδιαίτερα τιμή για εμάς.

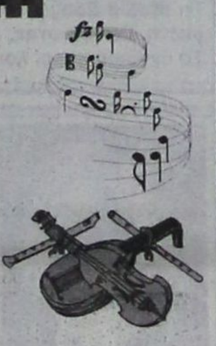

Ο διευθυντής
Βαρβάτης Γεώργιος

Ο πρόεδρος του συλλόγου
Γονέων & Κηδεμόνων
Μαντικός Μιχαήλ

ΕΙΣΟΔΟΣ ΕΛΕΥΘΕΡΗ

****

Σας πληροφορούμε ότι αυτές τις ημέρες υποβάλλονται οι αιτήσεις για συμμετοχή στη διαδικασία επιλογής των μαθητών που επιθυμούν να εγγραφούν στην Α' γυμνασίου του σχολείου μας. Τηλ. - φαξ: 22410 67850.

1723-20/6

ΤΑΒΕΡΝΑ

ΑΜΥΓΔΑΛΙΑ

Είμαστε ανοικτά
κάθε βράδυ

Σάββατο - Κυριακή
και το μεσημέρι

*Αναλαμβάνουμε κάθε
κοινωνική σας εκδήλωση*

Τηλ. ρεζερβέ
22410 92925, 64468

5840-29/6

Σε εκδήλωση στη Βιέννη

Μεγάλη τουριστική προβολή της Ελλάδας στην Αυστρία

ΣΗΜΑΝΤΙΚΟ ΤΟ ΡΕΥΜΑ ΠΡΟΣ ΤΗ ΧΩΡΑ ΜΑΣ

Πρωτοφανή επιτυχία είχε η εκδήλωση με θέμα «Η Ελλάδα στους κήπους της Βιέννης» που πραγματοποιήθηκε στις εκτάσεις των φημισμένων Σχολών Ανθοκομίας του Δήμου Βιέννης, με πρωτοβουλία της Διεύθυνσης Αυστρίας του ΕΟΤ και σε συνεργασία με δύο από τους μεγαλύτερους ταξιδιωτικούς οργανισμούς της Ευρώπης και τη Διεύθυνση Κήπων Βιέννης.

Ο «ελληνικός κήπος», που έχει ενσωματωθεί μόνιμα στις τεράστιες εκτάσεις των Σχολών Ανθοκομίας του ομόσπονδου κρατιδίου και της πόλης της Βιέννης, υποδέχθηκε στο πλαίσιο μιας λαμπρής «ελληνικής βραδιάς» πάνω από 500 προσκεκλημένους από το χώρο του τουρισμού, της δημοσιογραφίας αλλά και της πολιτικής, οι οποίοι «κυριολεκτικά μεταφέρθηκαν για ένα βράδυ στην Ελλάδα, ενώ τα μεσάνυχτα όλοι χόρευαν συρτάκι», όπως αναφέρει χαρακτηριστικά το δελτίο Τύπου ενός από τους δύο ταξιδιωτικούς οργανισμούς.

Οι προσκεκλημένοι είχαν την ευκαιρία, όχι μόνον να γνωρίσουν την παροιμιώδη ελληνική φιλοξενία, αλλά και να ενημερωθούν από το προσωπικό του ΕΟΤ Αυστρίας για τους αμέτρητους τουριστικούς προορισμούς στη χώρα μας και για τη διοργάνωση των Ολυμπιακών Αγώνων του 2004, όπως επίσης και να απολαύσουν ένα απάνθισμα της ελληνικής ποιοτικής μουσικής που παρουσίασε στη δεκάωρη και πλέον συναυλία του, στο πλαίσιο της εκδήλωσης, το ελληνικό μουσικό συγκρότημα «Οι Ελληνες».

Η νοερή ξενάγηση στην Ελλάδα στη διάρκεια της «ελληνικής βραδιάς» - βραδιά που ουσιαστικά άρχισε το απόγευμα και τελείωσε τις πρώτες πρωινές ώρες - μέσα και από τρισδιάστατες εικόνες σε ηλεκτρονικούς υπολογιστές, συνοδευόταν από υψηλή «ελληνική» θερμοκρασία, έναν καταγάλανο ουρανό και έναν, ασυνήθιστο για αυστριακά δεδομένα, λαμπερό ήλιο. Η έκθεση ζωγραφικής της Αυστριακής ζωγράφου Ιλζε Κολτάι, με δεκάδες πίνακές της αφιερωμένους στην ελληνική φύση, ήταν ένας ακόμη παράγοντας για την επιτυχία αυτής της ξεχωριστής βραδιάς.

Ευχαριστώντας τον ΕΟΤ για τη διάθεση τού, ήδη ενσωματωμένου στις εκτάσεις τους, «ελληνικού κήπου», η Διεύθυνση Κήπων Βιέννης, αφιέρωσε στην προϊσταμένη του ΕΟΤ Αυστρίας Βάσω Καπαρού, δένδρο σε κεντρικό σημείο των εκτάσεων των Σχολών Ανθοκομίας, με εντοιχισμένη σχετική πινακίδα, σε ένδειξη της φιλίας και αρμονικής συνεργασίας που ενώνουν Ελληνες και Αυστριακούς.

ΝΤΕΤΕΚΤΙΒΣ ΑΘΗΝΩΝ

Αναλαμβάνουμε υποθέσεις
ανηλίκων, προσωπικές,
οικογενειακές,
εμποροβιομηχανικές
Διαθέτουμε τα καλύτερα ηλεκτρονικά
σύγχρονα οπτικοακουστικά συστήματα
Εχεμύθεια 100%
Τα 30 χρόνια πείρα είναι η εγγύησή μας

Τηλ. 0977632963
& 0945319796

5697-22/6

ΝΤΕΤΕΚΤΙΒΣ

30 ΧΡΟΝΙΑ ΜΟΝΙΜΑ
ΚΑΙ ΣΤΗ ΡΟΔΟ
35354
ΠΛΑΤΕΙΑ ΑΓΙΟΥ ΙΩΑΝΝΟΥ
Η ΛΥΣΗ!!! ΣΕ ΚΑΘΕ ΣΑΣ ΠΡΟΒΛΗΜΑ
EXPRESS SECURITY

Χ. 3981-30/6

Διαφάνειες και μεγενθύνσεις για μπαρ, εστιατόρια, fast food

Φ. & Ν. ΠΑΧΟΣ

Γ. Ευσταθίου 11
Τηλ. 26893

ΜΝΗΜΟΣΥΝΑ

Τελούμε την Κυριακή 22 Ιουνίου και ώρα 8.30π.μ. στον ιερό ναό Κοιμήσεως της Θεοτόκου στον Εμπωνα μνημόσυνο υπέρ αναπαύσεως της ψυχής των λατρευτών μας γονέων, γιαγιάς και παππού





ΠΑΝΑΓΙΟΥΛΑΣ και ΝΙΚΟΛΑΟΥ ΜΑΡΟΥΛΑΚΗ

Τα παιδιά Δέσποινα - Εμμανουήλ Τσουκαλά, Τσαμπίκα - Νίκος Κεφαλάκης, Γραμματική - Κώστας Θεουλάκης, Εμμανουήλ - Ειρήνη Μαρουλάκης
Τα εγγόνια και οι λοιποί συγγενείς

1732-21/6

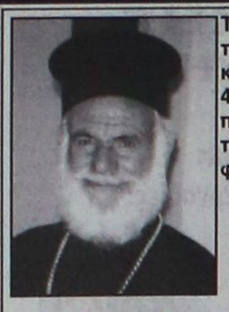

Την Κυριακή 22 Ιουνίου στις 8.30 το πρωί στον ιερό ναό Αγίας Αικατερίνης Καλαθάρδων τελούμε 40ήμερο μνημόσυνο υπέρ αναπαύσεως της ψυχής του λατρευτού μας συζύγου, πατέρα, αδελφού, παππού και θείου

ΔΗΜΗΤΡΙΟΥ ΠΑΠΑΔΗΜΗΤΡΙΟΥ
Ιερέα

Η πρεσβυτέρα Αναστασία
Τα παιδιά Γιάννης - Ειρήνη Παπαϊωάννου
Τα αδέλφια Τάσος - Πόπη Παπαδημητρίου
Τα εγγόνια Μανόλης, Αναστασία
Τα ανίψια και οι λοιποί συγγενείς

1731-21/6

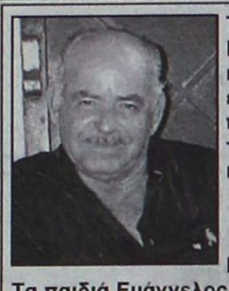

Τελούμε στις 22 Ιουνίου ημέρα Κυριακή και ώρα 8.30 π.μ. στον ιερό ναό Αγίου Γεωργίου Ανω ετήσιο μνημόσυνο υπέρ αναπαύσεως της ψυχής του λατρευτού μας συζύγου, πατέρα και παππού

ΜΕΛΕΤΙΟΥ ΚΑΝΑΚΗ

Η σύζυγος Ευαγγελία
Τα παιδιά Ευάγγελος - Ιωάννα, Ιφιγένεια - Νίκος Καριώτη, Παναγιώτης, Δημήτρης - Λιν
Τα εγγόνια και οι λοιποί συγγενείς

6040-21/6



Τελούμε στις 22 Ιουνίου ημέρα Κυριακή και ώρα 8 π.μ. στον ιερό ναό Ταξιαρχών νεκροταφείου Ρόδου 40ήμερο μνημόσυνο υπέρ αναπαύσεως της ψυχής του λατρευτού μας συζύγου, πατέρα, παππού, αδελφού και θείου

ΠΑΝΤΕΛΗ ΚΟΥΝΤΟΥΡΗ

Η σύζυγος Βασιλεία
Τα παιδιά Φωτεινή - Κώστας, Αννα - Κώστας
Ο εγγονός, τα αδέλφια, τα ανίψια και οι λοιποί συγγενείς

1726-21/6



Τελούμε στις 22 Ιουνίου ημέρα Κυριακή και ώρα 8.30 π.μ. στον ιερό ναό Αγίων Αναργύρων 3μηνο μνημόσυνο υπέρ αναπαύσεως της ψυχής του λατρευτού μας συζύγου, πατέρα, παππού, αδελφού και θείου

ΠΑΝΑΓΙΩΤΗ ΜΙΧ. ΠΑΝΑΓΟΥ

Η σύζυγος Σταματία
Τα παιδιά Δέσποινα - Ανδρέας Αντωνόπουλος, Γιάννης - Ειρήνη Πανάγου, Μιχάλης - Κατερίνα Πανάγου
Τα εγγόνια, τα αδέλφια, τα ανίψια και οι λοιποί συγγενείς

1724-21/6



Τελούμε στις 22 Ιουνίου ημέρα Κυριακή και ώρα 8.30π.μ. στον ιερό ναό Ταξιαρχών νεκροταφείου διετές μνημόσυνο υπέρ αναπαύσεως της ψυχής της λατρευτής μας μητέρας, γιαγιάς και αδελφής

ΣΕΒΑΣΤΗΣ ΚΙΝΟΥΣ

Τα παιδιά Μερσίνα - Αρχιμήδης, Βασίλης - Πηνελόπη, Μαρία - Γιώργος
Τα εγγόνια, τα αδέλφια και οι λοιποί συγγενείς

6031-21/6

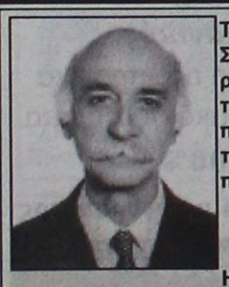

Τελούμε στις 21 Ιουνίου ημέρα Σάββατο και ώρα 8π.μ. στον ιερό ναό Ταξιαρχών νεκροταφείου τριετές μνημόσυνο υπέρ αναπαύσεως της ψυχής του λατρευτού μας συζύγου, πατέρα και παππού

ΛΕΟΝΤΙΟΥ ΣΑΚΕΛΛΗ

Η σύζυγος Μαριέττα
Τα παιδιά Ευαγγελία, Γεώργιος - Αικατερίνη
Τα εγγόνια και οι λοιποί συγγενείς

6045-21/6



Τελούμε στις 22 Ιουνίου ημέρα Κυριακή και ώρα 8 π.μ. στον ιερό ναό Αγίου Παντελεήμονα 9ημνο μνημόσυνουπέρ αναπαύσεως της ψυχής της λατρευτής μας μητέρας, γιαγιάς, αδελφής και θείας

ΛΥΓΕΡΗΣ ΑΓΓΕΛΑΚΗ

Τα παιδιά Κώστας - Κατίνα, Μιχάλης - Σέβα, Βασίλης - Σούλα
Τα εγγόνια, τα αδέλφια, τα ανίψια και οι λοιποί συγγενείς

6034-21/6



Τελούμε στις 23 Ιουνίου ημέρα Δευτέρα και ώρα 8π.μ. στον ιερό ναό Αγίου Δημητρίου παλαιού νεκροταφείου 3μηνο νημόσυνο υπέρ αναπαύσεως της ψυχής της λατρευτής μας συζύγου και μητέρας

ΘΕΟΔΩΡΑΣ ΦΩΤΑΡΑ - ΒΑΣΙΛΕΙΑΔΟΥ
Ετών 52

Ο σύζυγος Βασίλειος
Η κόρη Ηλιάνα
Οι λοιποί συγγενείς

6024-22/6



Τελούμε στις 24 Ιουνίου ημέρα Τρίτη και ώρα 8 π.μ. στον ιερό ναό Αγίας Ειρήνης Ορφανοτροφείου Θηλέων 6μηνο μνημόσυνο υπέρ αναπαύσεως της ψυχής της λατρευτής μας μητέρας, γιαγιάς, προγιαγιάς, αδελφής και θείας

ΜΑΡΙΑΣ ΠΑΣΣΑΡΟ

Τα παιδιά Γιάννης - Παναγιώτα
Τα εγγόνια, τα δισέγγονα, τα αδέλφια, τα ανίψια και οι λοιποί συγγενείς

6050-22/6

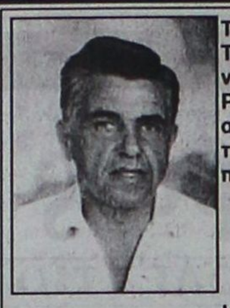

Τελούμε στις 24 Ιουνίου ημέρα Τρίτη και ώρα 8 π.μ. στον ιερό ναό Ταξιαρχών νεκροταφείου Ρόδου 3μηνο μνημόσυνο υπέρ αναπαύσεως της ψυχής του λατρευτού μας συζύγου, πατέρα, παππού και θείου

ΠΑΝΑΓΙΩΤΗ ΣΠΟΡΓΙΤΑ

Η σύζυγος Μαρία
Τα παιδιά Παρασκευή - Μιχάλης, Μένη - Τάσος, Νίκος
Τα εγγόνια και οι λοιποί συγγενείς

6046-22/6



Τελούμε στις 22 Ιουνίου ημέρα Κυριακή και ώρα 8 π.μ. στον ιερό ναό Ταξιαρχών νεκροταφείου 9ήμερο μνημόσυνο υπέρ αναπαύσεως της ψυχής της λατρευτής μας συζύγου, μητέρας και γιαγιάς

ΣΕΒΑΣΤΗΣ ΚΑΛΗΜΕΡΗ
Ετών 70

Ο σύζυγος Μανόλης
Τα παιδιά Παρασκευή - Αντώνης, Υπακοή, Στάθης
Τα εγγόνια και οι λοιποί συγγενείς

1737-21/6

Οργή των εργαζομένων

ΣΥΝΕΧΕΙΑ ΑΠΟ ΤΗ ΣΕΛ. 1

σεις. Επιπρόσθετα θα γίνει και προσφυγή στη Δικαιοσύνη.

ΠΑΡΕΜΒΑΣΗ για να δοθεί λύση στο πρόβλημα που ταλανίζει τους εργαζόμενους έκανε ο ειδικός σύμβουλος του υπουργείου Εσωτερικών κ. Γιώργος Νικητιάδης που επικοινώνησε με το δήμαρχο Πεταλούδων κ. Μιχάλη Κορδίνα ο οποίος είπε πως μετά από επαφές που θα έχει στο Ταμείο Πρακαταθηκών και Δανείων το πρόβλημα θα λυθεί σύντομα.

Πυροβόλησε Αλβανό

ΣΥΝΕΧΕΙΑ ΑΠΟ ΤΗ ΣΕΛ. 1

μια ακόμα φορά το σπίτι του, αντέδρασε και πυροβόλησε εναντίον τον δράστη. Δεκάδες Καλυθενοί συμπαραστάθηκαν στον συμπατριώτη τους και φέρονται αποφασισμένοι να πάρουν το νόμο στα χέρια τους αν δεν συμμορφωθούν οι Αλβανοί και αν οι αστυνομικοί δεν τους προστατέψουν.

• Ιδιαίτερα καυστικός ήταν ο δήμαρχος Καλλιθέας κ.Γιάννης Ιατρίδης, ο οποίος τόνισε ότι οι Αλβανοί έγιναν πολίτες Α' κατηγορίας και οι ντόπιοι Β κατηγορίας αφήνοντας αιχμές για ελλιπή αστυνόμευση. Η δημιουργία Αστυνομικού Τμήματος στο Φαληράκι ή η αναβάθμιση του Αστυνομικού σταθμού Αφάντου, κρίνεται αναγκαία, καθώς η αστυνόμευση είναι ανύπαρκτη στην περιοχή. Προτού συμβούν χειρότερα θα πρέπει να ενεργοποιηθεί η Αστυνομία και να αρχίσει επιχειρήσεις «σκούπα» των Αλβανών λαθρομεταναστών που είναι περισσότεροι από τους ντόπιους. Μεγάλη ευθύνη φέρουν και οι ντόπιοι επιχειρηματίες που απασχολούν παράνομα τους Αλβανούς.

ΣΕ ΒΑΡΟΣ του 37χρονου Καλυθενού σχηματίστηκε δικογραφιά, για απόπειρα ανθρωποκτονίας, οπλοχρησία και οπλοκατοχή και οδηγήθηκε στον Εισαγγελέα ο οποίος αφού άσκησε σε βάρος του ποινική δίωξη, τον παρέπεμψε να απολογηθεί στον ανακριτή. Μέσω των συνηγόρων του ζήτησε και πήρε προθεσμία για να απολογηθεί, το μεσημέρι της ερχόμενης Δευτέρας. Μέχρι τότε θα είναι κρατούμενος στο αστυνομικό τμήμα Ρόδου.

Ο Αλβανός νοσηλεύεται στο Νοσοκομείο Ρόδου και βρίσκεται εκτός κινδύνου.

Οι κοινοτικές επιδοτήσεις

ΣΥΝΕΧΕΙΑ ΑΠΟ ΤΗ ΣΕΛ. 1

σ' αυτόν τον τόπο,όλα γίνονται κατόπιν εορτής. Το εξαιρετικό επείγον έγγραφο της Ενωσης Αγροτικών Συνεταιρισμών Δωδεκανήσου έχει ως εξής:

«Κύριε πρόεδρε
Κύριοι σύμβουλοι

Μετά την περικοπή των κοινοτικών επιδοτήσεων για στρεμματικά αμπελώνων, ελαιώνων, πατάτας, μελισσοκομίας, καθώς και την επιδότηση των μεταφορικών στις ζωοτροφές, παρακαλούμε όπως παραστείτε σε σύσκεψη που θα γίνει τη Δευτέρα 23/6/2003 και ώρα 12η μεσημβρινή στα γραφεία της Ενωσης Αγροτικών Συνεταιρισμών Δωδεκανήσου, προκειμένου να αποφασίσουμε για τις περαιτέρω ενέργειες μας.

Στη σύσκεψη προσεκλήθη να παραστεί και ο αρμόδιος για τον πρωτογενή τομέα της Νομαρχιακής Αυτοδιοίκησης Δωδ/σου βοηθός νομάρχη κ. Ζωΐδης.»

Εκανε τατουάζ σε ξένους

ΣΥΝΕΧΕΙΑ ΑΠΟ ΤΗ ΣΕΛ. 1

νισμού παρουσιάζει έξαρση στην πόλη και για το λόγο αυτό ζητήθηκε από τη Δημοτική Αστυνομία να προχωρήσει στην επιβολή των μέτρων που αποφασίστηκαν. Στη χθεσινή συνεδρίαση της δημαρχιακής επιτροπής δεν πάρθηκε απόφαση για τη χορήγηση αδείας κυκλοφορίας άμαξας με άλογο δεδομένου δεν έχουν προσδιοριστεί ακόμη από την κυκλοφοριάκή μελετη οι δρόμοι στους οποίους θα μπορούν να κυκλοφορούν τέτοια οχήματα.

ΣΥΝΕΧΕΙΑ ΑΠΟ ΤΗ ΣΕΛ. 1

να τρέχουν στα Νοσοκομεία της Αθήνας και εκεί να ταλαιπωρούνται και να ξοδεύουν τα μαλλιοκέφαλά τους για να θεραπευτούν.

ΠΟΛΥ ΠΙΘΑΝΟ ο κ. Στεφανής να εξηγήσει γιατί τα εγκαίνια του Νοσοκομείου μας γίνονται τρία χρόνια μετά την έναρξη της λειτουργίας του και ποιά ήταν τα αίτια της περίεργης αυτής καθυστέρησης, τη στιγμή μάλιστα που στη χώρα μας τα εγκαίνια κάθε μεγάλου έργου γίνονται πάντοτε πριν από τη λειτουργία του και πολλές φορές πριν ακόμα τελειώσει.

* Ο κ. Στεφανής θα εξαγγείλει οπωσδήποτε και τις λύσεις που θα δώσει στα προβλήματα υγείας του νομού μας. Ελπίζουμε δε ότι οι λύσεις αυτές θα υλοποιηθούν και δεν θα είναι οι γνωστές υποσχέσεις που εξαγγέλλουν συνήθως οι υπουργοί και τις οποίες λησμονούν μόλις επιστρέψουν στην Αθήνα.

Ο ΚΡΕΜΑΣΤΙΝΟΣ

ΣΤΗΝ ΟΜΙΛΙΑ του ο Δημήτρης Κρεμαστινός θα τονίσει, ότι ο λόγος της παρουσίας του στα εγκαίνια του Νοσοκομείου δεν είναι να πανηγυρίσει για το επίτευγμά του. Γιατί αν επεδίωκε προσωπική προβολή και προσωπικά οφέλη θα το έκανε κατά την προεκλογική περίοδο. Ο Δημήτρης Κρεμαστινός πιέστηκε για να παραστεί στα εγκαίνια. Και ο μοναδικός λόγος που ήλθε είναι για να γράφει μια νέα υποθήκη για σωστή και άψογη λειτουργία του Νοσοκομείου μας, εις τρόπον ώστε να εξυπηρετεί πλήρως τους Δωδεκανήσιους και να μην πηγαίνουν στα Νοσοκομεία της Αθήνας, όπου ταλαιπωρούνται στις ουρές και δαπανούν πολλά χρήματα.

* Ο κ. Κρεμαστινός πιστεύει ότι αυτός είναι σήμερα ο στόχος του Νοσοκομείου της Ρόδου. Και όχι μόνο του δικού μας Νοσοκομείου, αλλά και των άλλων οκτώ Περιφερειακών Νοσοκομείων που θεμελίωσε όταν ήταν υπουργός Υγείας.

Η ΑΝΕΓΕΡΣΗ των Περιφερειακών Νοσοκομείων δεν ήταν μια οποιαδήποτε κίνηση, αλλά ήταν αποτέλεσμα στρατηγικού σχεδίου, που χάρισε οκτώ νέα Νοσοκομεία στην Περιφέρεια, τα οποία αν λειτουργήσουν σωστά, οι πολίτες θα θεραπεύονται στον τόπο τους και δεν θα πηγαίνουν στην Αθήνα.

* Πραγματικά οι παρεμβάσεις στην υγεία, που έγιναν επί υπουργίας Κρεμαστινού, ήταν οι πλέον σοβαρές και ουσιαστικές παρεμβάσεις που έγιναν στο χώρο της υγείας από τότε που άρχισε να κυβερνά το ΠΑ.ΣΟ.Κ. μέχρι σήμερα.

ΤΟ ΟΝΟΜΑ

Ο κ. ΚΡΕΜΑΣΤΙΝΟΣ θα τονίσει ότι το Νοσοκομείο μας φέρει ένα μεγάλο όνομα. Το όνομα του ΑΝΔΡΕΑ ΠΑΠΑΝΔΡΕΟΥ, του ιδρυτή και πγέτη του ΠΑ.ΣΟ.Κ., που μεθαύριο Δευτέρα είναι η επέτειος του θανάτου του.

* Ο Ανδρέας Παπανδρέου ήταν και βουλευτής Δωδεκανήσου. Και γι' αυτό οφείλουμε να τον τιμήσουμε με την αναβάθμιση του Νοσοκομείου μας.

ΚΑΙ ΑΝΑΒΑΘΜΙΣΗ σημαίνει όλοι οι Δωδεκανήσιοι να θεραπεύονται στο Νοσοκομείο της Ρόδου και να μην εξαναγκάζονται να πηγαίνουν και να ταλαιπωρούνται στα πολυδάπανα Νοσοκομεία της Αθήνας.

ΤΟ ΠΡΟΓΡΑΜΜΑ

ΕΚΤΟΣ από τον υπουργό Εσωτερικών κ. Σκανδαλίδη και τον βουλευτή κ. Κρεμαστινό, στα εγκαίνια θα παραστούν ο υφυπουργός Υγείας Εκτορας Νασιώκας, ο γενικός γραμματέας του υπουργείου Υγείας Χάρης Σοφιανός, οι βουλευτές Δωδεκανήσου, ο νομάρχης Γ. Μαχαιρίδης, ο δήμαρχος Γ. Γιαννόπουλος, η πρόεδρος του ΠΕΣΥ Ιω. Αρσενοπούλου και όλες οι τοπικές αρχές.

* Προηγουμένως και συγκεκριμένα στις 10.30 το πρωί ο κ. Στεφανής θα προεδρεύσει σε σύσκεψη στο ΠΕΣΥ για να ενημερωθεί για τα θέματα υγείας της Δωδεκανήσου και αργότερα θα μεταβεί στο Νοσοκομείο για να εξετάσει τα προβλήματά του.

ΜΕΤΑ την τελετή των εγκαινίων ο κ. Στεφανής θα δώσει συνέντευξη Τύπου, ενώ στις 3.30 μ.μ. θα συναντηθεί στα γραφεία του ΠΕΣΥ με το διοικητικό συμβούλιο των εργαζομένων στο Νοσοκομείο της Ρόδου, για να του εκθέσουν τα προβλήματα που αντιμετωπίζουν.

ΔΗΛΩΣΕΙΣ ΠΑΥΛΙΔΗ

ΣΧΕΤΙΚΑ με τα σημερινά εγκαίνια του Νοσοκομείου, από το πολιτικό γραφείο του βουλευτή Αρ. Παυλίδη, εκδόθηκε η παρακάτω ανακοίνωση:

«Ο βουλευτής Α. Παυλίδης κατέθεσε αναφορά προς τον Υπουργό Υγείας, βάσει των καταγγελιών από τη γενική συνέλευση του Συλλόγου Εργαζομένων του Νοσοκομείου Ρόδου και ζητεί από τον κ. Στεφανή τις επ' αυτών απόψεις του.

Ο κ. Παυλίδης, για μια ακόμη φορά, διά των κοινοβουλευτικών διαδικασιών, προβάλει το θέμα της λειτουργίας του Νοσοκομείου Ρόδου, που, κατά την κρίση των ειδικών, έχει ανάγκη ουσιαστικών επεμβάσεων για να ανταποκριθεί στις καθημερινές απαιτήσεις για απλές υπηρεσίες υγείας.

Το ιατρικό, νοσηλευτικό και διοικητικό προσωπικό, παράλληλα προς τους πολίτες, επίμονα ζητούν από το υπουργείο Υγείας επιτέλους να ασχοληθεί με τη Ρόδο και να μην περιορίζονται κυβερνητικοί παράγοντες στο να καυχώνται ότι έχουμε ένα νέο κτίριο, για του οποίου, πάντως, την ανέγερση έχουν και άλλες κυβερνήσεις ουσιαστικό μερίδιο.

Δημήτρης Κρεμαστινός

Η ανάγκη επιβάλει ο υπουργός κ. Στεφανής να μην έλθει για φιέστα εγκαινίων μόνο. Καιρός να φέρει και κάποια υπουργική απόφαση αναβάθμισης του Νοσοκομείου Ρόδου. Αυτό δεν είναι παράκληση, είναι ΑΞΙΩΣΗ μας».

ΑΝΑΚΟΙΝΩΣΗ ΤΗΣ Ν.Δ.

ΜΕ ΑΦΟΡΜΗ τη σημερινή επίσκεψη του υπουργού Υγείας στη Ρόδο, η νομαρχιακή επιτροπή Δωδεκανήσου της Νέας Δημοκρατίας, εξέδωσε την παρακάτω ανακοίνωση:

«Καλώς ήλθατε κύριε Υπουργέ στην πόλη μας!

Ολοι εμείς οι πολίτες της Ρόδου, και ανάμεσά μας, οι διοικούντες στο χώρο της υγείας, σας καλωσορίζουμε και περιμένουμε εναγωνίως να εγκαινιάσετε όχι μόνο το νεότευκτο - μετά από 3 χρόνια λειτουργίας του! - Νοσοκομείο μας, αλλά κυρίως προσδοκούμε, αν όχι απαιτούμε, να εγκαινιάσετε μια καινούργια πολιτική - έστω και την ύστατη προεκλογικά ώρα - που να διέπεται από ήθος, συνέπεια, σοβαρότητα και αίσθημα ευθύνης τουλάχιστον σ' αυτόν τον ευαίσθητο τομέα της υγείας.

Γι' αυτό, με προσδοκία μικρού παιδιού, περιμένουμε να ανοίξετε "τις βαλίτσες" σας, και να μας μοιράσετε τα "δώρα" που μας φέρατε, ανεξάρτητα αν εμείς, υπερφίαλα πιστεύουμε, ότι δεν μας τα χαρίζετε, αλλά τα δικαιούμεθα ως πολίτες μιας ευνομούμενης πολιτείας. Και ας μην μας χαρακτηρίσετε ως απαιτητικούς και άπληστους, όταν διεκδικούμε σήμερα δικαιώματά μας, που κατάφωρα μας στέρησαν στα τελευταία χρόνια.

Γιατί, δεν θάπρεπε, αξιότιμε κύριε Υπουργέ, να χαρακτηριστεί ως παράλογη απαίτηση, όταν ζητούμε την εύρυθμη λειτουργία του Νοσοκομείου μας, που σήμερα θα ευτυχίσει, καθώς θα κόψετε την κορδέλα των εγκαινίων του.

Τουναντίον θάταν παράλογο να κωφεύσουμε στην εξοντωτική εργασία γιατρών, νοσηλευτών και διοικητικών υπαλλήλων του Νοσοκομείου, που είναι σαν αποτέλεσμα της έλλειψης 52 γιατρών, 36 διοικητικών υπαλλήλων, 55 του παραϊατρικού προσωπικού και 220 νοσηλευτών!

Θα ήταν ακόμη αδιανόητο, αν δεν μας προβλημάτιζε, το κλείσιμο των χειρουργικών αιθουσών από 6 σε 2, καθώς και η επικείμενη παύση - της παρατύπως λειτουργούσης χωρίς διευθυντή - Νευρολογικής Κλινικής, η οποία θα συμβαδίσει με τη δομημένη, αλλά ουδέποτε λειτουργήσασα Ψυχιατρική Κλινική!

Κινδυνεύουμε μήπως να θεωρηθούμε μεμψίμοιροι ή πιεστικοί όταν επισημαίνουμε την έλλειψη βασικών ειδικοτήτων (π.χ. ογκολόγου) στο Νοσοκομείο μας, καθώς όταν στηλιτεύουμε την παραπαίουσα λειτουργία - με αθηνάϊκά δεκανίκια - της Μονάδας Εντατικής Θεραπείας, η οποία υπολειτουργεί σε 2 μόνον, από τις 9 προβλεπόμενες, κλίνες. Και βέβαια, δεν θα σταθούμε στην παλλά υποσχόμενη Μονάδα - Θάλαμο Αρνητικής Πίεσης, μια και αυτή εντάσσεται στο πρόγραμμα του υπουργείου Υγείας, διά τις... κατεπείγουσες ενέργειες, δια την αντιμετώπιση της ξενόφερτης Ατυπης Πνευμονίας.

Δεν θα μπορούσαμε, όμως, στο λιτό αυτό χαρτογράφημα των Υπηρεσιών Υγείας, να μην αναφερθούμε στην πολύπαθη αν και υποτυπώδη λειτουργία των Κέντρων Υγείας, στα οποία αγωνίζονται υπεράνθρωπα 8 γιατροί, από 16 προβλεπόμενους, στο της Αρχαγγέλου, 7 γιατροί για τις 13 θέσεις στην Κάρπαθο, και μόνον ένας γιατρός από τις 11 οργανικές θέσεις του Κ.Υ. στην Εμπωνα.

Τέλος, θα ήταν ασυγχώρητη αδικία, να μην αναφερθούμε και στην πολυπληθή τάξη των ικανών ελευθεροεπαγγελματιών γιατρών - 180 μόνον οι ασκούντες στον Ι.Σ. Ρόδου, σε σύνολο 30.000 περίπου ελευθεροεπαγγελματιών γιατρών για όλη τη χώρα - διά τους οποίους ο εκάστοτε υπουργός Υγείας, νομοθετώντας και εφαρμόζοντας ένα Εθνικό(;) Σύστημα Υγείας, επιδεικτικά τους αγνοεί, ως αν μην υπάρχοντες.

Και δεν θα ήθελα να κλείσει το θλιβερό αυτό τροπάριο των "αμαρτιών", με ενδεικτικό παράδειγμα, την απαράδεκτη αμοιβή της ιατρικής πράξης, που το κρατικό τιμολόγιο έχει από έτη καθηλωμένη στο... δυσθεόρατο ύψος των 1.800 δρχ. και' επίσκεψη!

Σεβαστέ κύριε Υπουργέ.

Εμείς παραμένουμε εύπιστοι έως αιθεροβάμονες, για να δεχθούμε καλοπροαίρετα τις "υποσχέσεις - δώρα" που θα βγάλετε από τις αποσκευές σας, και ειλικρινά ευχόμαστε επιτέλους να υλοποιηθούν, άλλωστε δεν χωράει μικροπολιτική σε θέματα υγείας, καθώς το κρεβάτι του πόνου στο Νοσοκομείο μας δεν είναι στρωμένο με πράσινα, ούτε με γαλάζια σεντόνια.

Θα μας επιτρέψετε, όμως, αξιότιμε κ. Υπουργέ, να διαφυλάξουμε για εμάς το δικαίωμα του ελέγχου, ως προς την άμεση πραγματοποίηση των υπεσχημένων. Και τότε ή συνειδητά θα σας χειροκροτήσουμε, ή οργισμένα θα τα απαιτήσουμε εκ νέου, από τον επόμενο Υπουργό, και ίσως μάλλον από την επόμενη Κυβέρνηση.

Με υπόληψη
Δημήτρης Καραχάλιος
Χειρούργος
Πρόεδρος της ΝΟ.Δ.Ε. Δωδ/σου της Ν.Δ.
Μιχάλης Νούσιας
Παιδίατρος
Υπεύθυνος του Τομέα Υγείας - Πρόνοιας της ΝΟ.Δ.Ε. Δωδ/σου»

Η Ευρωπαϊκή Ενωση απέκτησε Σύνταγμα

ΣΥΝΕΧΕΙΑ ΑΠΟ ΤΗ ΣΕΛ. 1

Παίρνοντας το λόγο ο Βαλερί Ζισκάρ Ντ΄ Εστέν εξέφρασε την ικανοποίησή του για τη θερμή υποδοχή που έτυχε το σχέδιο του Συντάγματος από τους «25», επισημαίνοντας ότι ορισμένοι ηγέτες δήλωσαν σύμφωνοι να υιοθετήσουν το κείμενο αυτό, με ορισμένες μόνο τροποποιήσεις.

«Το αποτέλεσμα της Συντακτικής Συνέλευσης δεν είναι συμβιβασμός. Είναι μία σύνθεση. Θελήσαμε να συγκεντρώσουμε σε ένα κοινό κείμενο τις ανάγκες και τις αιτήσεις που είχαν υποβληθεί, για να μπορέσουμε έτσι να παράσχουμε ένα δομικό πλαίσιο για το μέλλον της Ευρωπαϊκής Ένωσης» σημείωσε ο κ. Ντ΄ Εστέν, εκφράζοντας την ευχή του οι εργασίες στη Διακυβερνητική Διάσκεψη να είναι σύντομες και το τελικό κείμενο που θα προκύψει να μην αποκλίνει από το σχέδιο που παρουσιάστηκε στη Χαλκιδική.

Στο σημείο αυτό παρενέβη ο Κώστας Σημίτης, διευκρινίζοντας ότι στόχος είναι οι εργασίες της Διακυβερνητικής να ολοκληρωθούν πριν τις Ευρωεκλογές, στις 14 Ιουνίου 2004. Επισήμανε, ακόμη, ότι οι τρεις υποψήφιες προς ένταξη χώρες (Βουλγαρία, Ρουμανία, Τουρκία) θα συμμετάσχουν σε όλες τις συνεδριάσεις της Διακυβερνητικής.

«Ζούμε μία ιστορική ημέρα, το σχέδιο της Συντακτικής Συνέλευσης αποτελεί την απτή απόδειξη της επιτυχίας της. Πολλοί εφοβούντο ότι η μέθοδος θα παρήγαγε μόνο μία γενική συζήτηση. Έχουμε, όμως, ένα πλήρες κείμενο, κατάλληλο για να καθορίσει το μέλλον της Ευρωπαϊκής Ένωσης» σχολίασε από την πλευρά του ο Ρομάνο Πρόντι.

Όπως τόνισε, το σχέδιο στο οποίο κατέληξε η Συντακτική Συνέλευση είναι πολύ σημαντικό, γιατί έτσι τίθενται οι βάσεις για μία Ένωση πιο δημοκρατική, ικανή να προστατεύσει τα δικαιώματα των πολιτών της.

«Θα έχουμε μία Ένωση σαφέστερη και απλούστερη, ώστε οι πολίτες να μπορούν να καταλάβουν την κατανομή των ευθυνών. Μία Ευρώπη που θα ανταποκρίνεται στις προσδοκίες των πολιτών στον τομέα της ασφάλειας, της ελευθερίας και της δικαιοσύνης» προσέθεσε.

Καυγάς μεταξύ ξενοδόχων

ΣΥΝΕΧΕΙΑ ΑΠΟ ΤΗ ΣΕΛ. 1

μήνυσή του ο κ. Μαρκόπουλος, ο οποίος τυγχάνει όμορος ιδιοκτήτης σε δικό του ακίνητο στην περιοχή Κολυμπίων, απορρίφθηκε αίτηση λήψης ασφαλιστικών μέτρων του μηνυόμενου για να παύσει να εκτελεί οικοδομικές εργασίες στο ακίνητο του, του επιτέθηκε και τον τραυμάτισε σοβαρά, με πέτρα στο κεφάλι, μ' αποτέλεσμα να εισαχθεί στο Νοσοκομείο, για νοσηλεία. Ενημερώθηκε χθες το Αστυνομικό Τμήμα Αρχαγγέλου, για να μεριμνήσει για τη σύλληψη του κατηγορουμένου.

παρακάμψουν τα μπλόκα.

Οι διαδηλωτές έριξαν «μολότοφ» και «πέτρες» εναντίον των αστυνομικών οι οποίοι απάντησαν με καπνογόνα, με αποτέλεσμα και τον τραυματισμό πέντε ατόμων. Βόμβες μολότοφ έπεσαν προς στιγμή και στην παραλία του Μαρμαρά.

Το απόγευμα, με ειρηνικό τρόπο διαδήλωσαν την αντίθεσή τους στην παγκοσμιοποίηση περίπου 6.000 άτομα που έφτασαν στο Νέο Μαρμαρά με λεωφορεία και ΙΧ επιβατικά αυτοκίνητα από τη Θεσσαλονίκη και άλλες πόλεις της Ελλάδας. Η κινητοποίηση οργανώθηκε από την κίνηση «Δράση: Θεσσαλονίκη 2003» και το ΠΑΜΕ και περιελάμβανε συγκέντρωση στην παραλιακή πλατεία του Νέου Μαρμαρά και συναυλία με τον τραγουδιστή Βασίλη Λέκκα.

ΟΙ ΤΣΙΓΓΑΝΟΙ

Τρία λεωφορεία με επιβάτες τους, μέχρι σήμερα, καταληψίες του ΑΠΘ κατευθύνονται στο τελωνείο Νίκης της Φλώρινας, όπου εντός των συνόρων της ΠΓΔΜ, τον τελευταίο μήνα έχουν κατασκηνώσει περίπου 700 τσιγγάνοι από το Κόσσοβο, οι οποίοι ζητούν να περάσουν τα σύνορα και να εισέλθουν στην Ελλάδα. Σύμφωνα με πληροφορίες οι αναρχικοί είναι αυτοί που στις αρχές της εβδομάδες κατέλαβαν τη φιλοσοφική σχολή του ΑΠΘ και κατευθύνονται προς τα σύνορα για να διαμαρτυρηθούν για τις συνθήκες διαβίωσης των τσιγγάνων, ζητώντας ταυτόχρονα να τους επιτραπεί η είσοδος στην Ελλάδα.

Zorpidis

ΤΟΥΡΙΣΤΙΚΟΣ ΟΡΓΑΝΙΣΜΟΣ

ΕΚΔΡΟΜΗ ΠΡΟΣΚΥΝΗΜΑ ΣΤΗΝ ΤΗΝΟ - ΜΥΚΟΝΟ - ΓΥΡΟΣ ΠΕΛΟΠΟΝΝΗΣΟΥ

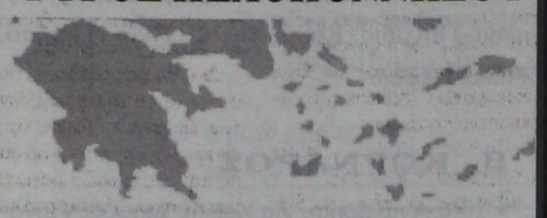

Το πρακτορείο μας συνεργασία με τον ιερό ναό Αγίου Γεωργίου ΑΝΩ οργανώνει εκδρομή προσκύνημα στην ΤΗΝΟ και ΠΕΛΟΠΟΝΝΗΣΟ.

06/07/03
Αναχώρηση από Ρόδο για Πειραιά στις 18.00 με το πλοίο ΔΙΑΓΟΡΑΣ.

07/07/03
Αφιξη στον Πειραιά γύρω στις 08.00. Επιβίβαση στο λεωφορείο και αναχώρηση για Πελοπόννησο. Θα περάσουμε από τον **Ισθμό της Κορίνθου**. Θα επισκεφθούμε τα **Καλάβρυτα, το Μέγα Σπήλαιο, την Αγία Λαύρα, τόπος Θυσίας, το Αίγιο, την Παναγιά Τρυπητή** και θα καταλήξουμε στην **Πάτρα**, όπου θα επισκεφθούμε τον **Αγιο Ανδρέα**. Διανυκτέρευση.

08/07/03
Μετά το πρωινό, αναχώρηση για **Ολυμπία**, ένα τοπίο που μαγεύει με την ομορφιά, την ηρεμία του και τη μεγάλη ιστορία του. Θα συνεχίσουμε μέσω **Μεγαλόπολης για Τρίπολη**, η οποία είναι στο κέντρο του οροπεδίου της Αρκαδίας με υψόμετρο 655 μ. Διανυκτέρευση.

09/07/03
Μετά το πρωινό θα αναχωρήσουμε για τη **Μονή της Παναγίας της Μαλεβής**, μονή που βρίσκεται σε υψόμετρο 950 μ. Ιδρύθηκε στα βυζαντινά χρόνια και διαθέτει αξιόλογες εικόνες και αγιογραφίες. Θα θαυμάσουμε επίσης και το **Δάσος των Κέδρων** δίπλα στο μοναστήρι. Θα συνεχίσουμε για το **Ναύπλιο**, όπου εγκαταστάθηκε η κυβέρνηση του Ιωάννη Καποδίστρια και έγινε η πρώτη πρωτεύουσα του νέου ελληνικού κράτους. Είναι από τις πιο όμορφες πόλεις της Ελλάδος με παλιές εκκλησίες, ιστορικές πλατείες κάτω από το βαρύ όγκο του **Παλαμηδιού**, κατά μήκος της παραλίας, μπροστά στο **Μπούρτζι**, το νησάκι φρούριο. Θα συνεχίσουμε για **Αθήνα**. Διανυκτέρευση.

10/07/03
Αναχώρηση για Τήνο στις 07.30 με το πλοίο AIOLOS EXPRES II. Αφιξη στην **Τήνο** στις 10.45. Θα επισκεφθούμε τον ιερό ναό της **Ευαγγελίστριας της Τήνου**, καθώς και το **Μαυσωλείο της Ελλης, το Μουσείο Βυζαντινών Εικόνων και Κειμηλίων** και την αξιόλογη **Πινακοθήκη**. Προσκύνημα στο Μοναστήρι της **Αγίας Πελαγίας**. Διανυκτέρευση.

11/07/03
Μετά το πρωινό, αναχωρούμε για τη **Μύκονο**, ένα από τα ωραιότερα νησιά των Κυκλάδων. Κοσμοπολίτικο νησί που παρά τη μεγάλη τουριστική ανάπτυξη, δεν έχει χάσει το χρώμα του. Κάτασπρα κυβόσχημα σπίτια, αμέτρητα στενά δρομάκια, ασβετωμένα, μέσα στα οποία κυριολεκτικά χάνεται κανείς, πολυάριθμες μικρές και μεγάλες εκκλησίες, γραφικοί ανεμόμυλοι συνθέτουν το γοητευτικό πρόσωπο της Χώρας, που θα σας κατακτήσει. Αργά το βράδυ θα αναχωρήσουμε για Ρόδο με το BLUE STAR.

12/07/03
Αφιξη στη Ρόδο στις 08.00

X4009-5/7

Δηλώσεις συμμετοχής:

Ιερό Ναό Αγ. Γεωργίου ΑΝΩ	**STEFANAKIS**
πατέρα Βασίλειο Τσαβαρή	**ZORPIDIS**
22410 33675, 33842	**22410 20625, 30054**

Από την Περιφέρεια Νοτίου Αιγαίου

Ενίσχυση επιχειρήσεων για τη διάδοση της ελληνικής κουζίνας

Θα δοθούν ειδικά κίνητρα

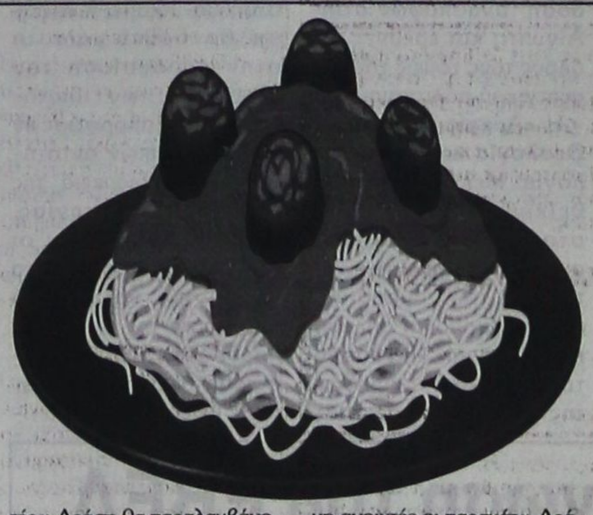

Η ΕΛΛΗΝΙΚΗ ΑΝΑΠΤΥΞΙΑΚΗ ΕΤΑΙΡΕΙΑ - ΕΛΑΝΕΤ, Ενδιάμεσος Φορέας Διαχείρισης Δράσεων του Ε.Π. «ΑΝΤΑΓΩΝΙΣΤΙΚΟΤΗΤΑ» για τις Περιφέρειες Αττικής, Βορείου και Νοτίου Αιγαίου, ενημερώνει όλους τους ενδιαφερόμενους επιχειρηματίες για τα ακόλουθα:

Στις 30-6-2003 λήγει η προθεσμία υποβολής προτάσεων για τη Δράση 5.2.2 «Διάδοση & Καθιέρωση Ελληνικής Κουζίνας και ενίσχυση επιχειρήσεων για την απόκτηση σήματος ΕΟΤ για την Ελληνική Κουζίνα».

Το ανώτατο όριο προϋπολογισμού έργων ανέρχεται στα 29.350 εκ των οποίων το 50% είναι επιχορήγηση από το Ευρωπαϊκό Ταμείο Περιφερειακής Ανάπτυξης (ΕΤΠΑ) και το Ελληνικό Δημόσιο.

Μέχρι την ανωτέρω ημερομηνία, προτάσεις για την ανωτέρω Δράση θα παραλαμβάνονται από την ΕΛΑΝΕΤ, Βαλαωρίτου 4 (5ος όροφος), Αθήνα, τη ΔΕΤΑΠ (για το Νομό Δωδεκανήσου), Γρηγ. Λαμπράκη 8, Ρόδος και τα καταστήματα της ALPHA BANK για τις Περιφέρειες Βορείου και Νοτίου Αιγαίου.

Υπενθυμίζεται ότι είναι ακόμη ανοιχτές οι παρακάτω Δράσεις για τις οποίες δεχόμαστε προτάσεις:

- Δράση 2.1.3 «Οικονομικά Κίνητρα Επενδύσεων για την ενίσχυση μεμονωμένων ενεργειακών επενδύσεων», Π/Υ έργων από 44.000_ έως 44.000.000_ Ανοικτή δράση ανά τετράμηνο με λήξη την 31-12-2003, δηλ. 31/8/03 & 31/12/03.
- Δράση 2.2.2 «Ποιοτικός Εκσυγχρονισμός ξενοδοχείων, campings και ενοικιαζόμενων επιπλωμένων δωματίων και διαμερισμάτων που δεν υπάγονται στο Ν. 2601/98». Ανώτατο όριο Π/Υ έργων 73.367,57_ Ανοικτή δράση έως 30-6-2006.
- Δράση 2.2.3 «Επιχειρηματικά Σχέδια ΜΜΕ του τουριστικού τομέα». Ανώτατο όριο Π/Υ έργων 58.700_ Ανοικτή δράση έως 30-6-2006.

Για περισσότερες πληροφορίες οι ενδιαφερόμενοι μπορούν να απευθύνονται στην ΕΛΑΝΕΤ, τηλ. 210-3617.160/1/2, στη ΔΕΤΑΠ (για τα Δωδεκάνησα), τηλ. 22410-44210, στα καταστήματα της ALPHA BANK στις Περιφέρειες Βορείου & Νοτίου Αιγαίου, στα ανά νομό Επιμελητήρια του Β. Αιγαίου, στην Αναπτυξιακή Εταιρεία Κυκλάδων (22810-86609 & 87800), Επ. Παπαδάμ, Ερμούπολη Σύρου για το Ν. Αιγαίο και στους διαδικτυακούς τόπους: www.elanet.gr και www.ebed.gr.

Ιδρύθηκε Ενωση Ιδιοκτητών Ραδιοφωνικών Σταθμών Δωδ/σου

ΠΟΙΟΙ ΕΙΝΑΙ ΟΙ ΣΚΟΠΟΙ ΤΗΣ

Ιδρύθηκε στη Ρόδο Ενωση Ιδιοκτητών Ραδιοφωνικών Σταθμών Δωδεκανήσου. Σχετικά εκδόθηκε η παρακάτω ανακοίνωση:

«Το τοπικό Ραδιόφωνο οργανώνεται και διεκδικεί.

Ιδιοκτήτες, εκπρόσωποι και στελέχη ραδιοφωνικών σταθμών της Δωδεκανήσου συναντήθηκαν χθες και με πολύ αποφασιστικό τρόπο, έκαναν το πρώτο και ουσιαστικότερο βήμα για τη δημιουργία της Ενωσης Ιδιοκτητών Ραδιοφωνικών Σταθμών Δωδεκανήσου.

Στη χθεσινή συνάντηση οι ιδιοκτήτες των ραδιοσταθμών ενέκριναν το καταστατικό της Ενωσης και εξέλεξαν προσωρινό Διοικητικό Συμβούλιο, το οποίο θα οδηγήσει την Ενωση σε εκλογές.

Βασικοί σκοποί της Ενωσης Ιδιοκτητών Ραδιοφωνικών Σταθμών είναι η διεκδίκηση και επίλυση θεσμικών και οικονομικών προβλημάτων, η αμοιβαία υποστήριξη των μελών, η διαρκής προσπάθεια για να φθάσει η ελληνική φωνή σε κάθε άκρη της Δωδεκανήσου και η τήρηση της νομιμότητας στο χώρο της ιδιωτικής ραδιοφωνίας.

Στο προσωρινό διοικητικό συμβούλιο εξελέγησαν:

Πρόεδρος: Μαρτίνης Αντώνης
Αντιπρόεδρος: Κρητικός Παναγιώτης
Γεν. γραμματέας: Διακοφώτης Παναγιώτης
Ειδ. γραμματέας: Λούλους Νίκος
Ταμίας: Ντάκας Σταμάτης
Εκπρόσωπος Τύπου: Σαμιωτάκης Κώστας
Εφορος: Αχλαδιώτης Νίκος

Στο Πειθαρχικό εξελέγησαν:
Πρόεδρος: Παντελίδου Τούλα
Μέλη: Εγγλέζος Μιχάλης, Δέμελος Τσαμπίκος, Χρυσοβέργης Φώτης, Βολονάκη Θεοδοσία

Στη χθεσινή συνάντηση συμμετείχαν οι Ραδιοφωνικοί Σταθμοί:

Αιγαίο Αντέννα, Ακρόπολη, Αλφα News, Αρχάγγελος, Ράδιο Ενα, Ερωτικός, Λυχνάρι, Παλμός 99,5, Τοπ FM, Χάλκη.

Να σημειωθεί τέλος ότι η εγγραφή νέων μελών θα γίνει αφού εκλεγεί τακτικό διοικητικό συμβούλιο και εφόσον οι αιτούντες πληρούν τις προϋποθέσεις που περιγράφονται στο καταστατικό της Ενωσης».

ΙΑΤΡΙΚΗ ΑΝΑΚΟΙΝΩΣΗ

Ο ιατρός
ΜΙΚΡΟΒΙΟΛΟΓΟΣ - ΒΙΟΠΑΘΟΛΟΣ

ΜΙΛΤΙΑΔΗΣ ΚΙΟΥΣΗΣ

Καζαντζάκη 2 και Εθνικής Αντιστάσεως
(πρώην Αννης Μαρίας) (2ος όροφος)

Δέχεται: Δευτέρα - Παρασκευή 7.30-13.00 και 17.30-19.30
Τετάρτη απόγευμα κλειστά • Σάββατο κατόπιν ραντεβού
Τηλ. 22410 70607

T1221-16/7

aegean imaging
απεικόνιση αιγαίου

ΙΑΤΡΙΚΗ ΑΝΑΚΟΙΝΩΣΗ

ΧΡΙΣΤΟΔΟΥΛΟΥ ΜΑΡΙΑ
ΙΑΤΡΟΣ ΑΚΤΙΝΟΔΙΑΓΝΩΣΤΗΣ (ΑΚΤΙΝΟΛΟΓΟΣ)

Δέχεται καθημερινά στο Διαγνωστικό Εργαστήριο:
ΑΠΕΙΚΟΝΙΣΗ ΑΙΓΑΙΟΥ
Πάροδος Παπαλουκά 18Β (παραπλεύρως του parking του παλιού νοσοκομείου).

Ωρες λειτουργίας του εργαστηρίου 9π.μ.-8μ.μ.
Τηλ. 2241043000-3 Fax: 22410 43004

T1180-26/6

ΙΑΤΡΙΚΗ ΑΝΑΚΟΙΝΩΣΗ

Ο οδοντίατρος
ΠΑΥΛΟΥ ΑΝΔΡΕΑΣ

ΠΤΥΧΙΟΥΧΟΣ ΠΑΝΕΠΙΣΤΗΜΙΟΥ ΑΘΗΝΩΝ

ΚΩΝ/ΝΟΥ ΥΔΡΑΙΟΥ & ΣΤΕΛΙΟΥ ΚΩΤΙΑΔΗ ΓΩΝΙΑ
Δέχεται Δευτέρα - Παρασκευή 8.30-13.30
και 17.00-21.00 - Σάββατο 9.00-1.00
Πληροφορίες τηλ.22410/21860
και κινητό 6932/184500

ΧΛ-31/7

Ζητούσατε ένα Σχολείο Διαφορετικό

Σας το Προσφέρουμε !

Σύγχρονα Εκπαιδευτήρια **ΡΟΔΙΩΝ ΠΑΙΔΕΙΑ**.
Το Σχολείο της μάθησης, ένα αληθινό κόσμημα για την πόλη της Ρόδου, ανοίγει τις πύλες του.
Με αυστηρά επιλεγμένο εκπαιδευτικό προσωπικό, άριστη υποδομή και οργάνωση,

αρχίζει τις εγγραφές

μαθητών και μαθητριών
ΔΗΜΟΤΙΚΟΥ, ΓΥΜΝΑΣΙΟΥ, Α' και Β' ΛΥΚΕΙΟΥ,
από την Τετάρτη 30 Απριλίου.

Οι ενδιαφερόμενοι Γονείς και Κηδεμόνες, μπορούν να απευθύνονται καθημερινά, 10 πμ - 3 μμ και 6 μμ - 9 μμ, στα προσωρινά γραφεία των Εκπαιδευτηρίων, Κων/νου Τσαλδάρη 1 και 2, τηλ.: 22410 43210 - 60750 • fax : 22410 43219

www.rhodian-pedia.gr • info@rhodian-pedia.gr

ΡΟΔΙΩΝ ΠΑΙΔΕΙΑ
Αναδεικνύει Αξίες

X4018-22/6

Για την επιλογή των μαθητών θα συνεκτιμηθεί η σειρά προτεραιότητας.

Ευρωπαϊκή Επενδυτική

ΚΤΗΜΑΤΟΜΕΣΙΤΙΚΟ ΓΡΑΦΕΙΟ
ΑΝΤΩΝΗΣ ΝΙΚΟΛΗΣ - ΘΕΟΦΙΛΟΣ ΚΑΩΝΑΡΗΣ
ΕΘΝΙΚΗΣ ΑΝΤΙΣΤΑΣΕΩΣ 48 (ΠΡΩΗΝ ΑΝΝΗΣ ΜΑΡΙΑΣ) ΤΗΛ. 2241039300

ΔΙΑΜΕΡΙΣΜΑΤΑ

42 τ.μ.	Περιοχή Αγίου Νικολάου	€ 46.900
185 τ.μ.	Αποθήκη με ράμπα στην Μ.Πετρίδη	€ 58.700
46 τ.μ.	Στην Μητρόπολη καινούργιο	€ 61.600
45 τ.μ.	Στην Πειραιώς υπό κατασκευή	€ 64.500
80 τ.μ.	Τρείς σε μαρμαροσοβά	€ 70.500
150 τ.μ.	Αποθήκη στην Ανάληψη	€ 73.400
55 τ.μ.	Στην Μητρόπολη καινούργιο	€ 76.300
80 τ.μ.	Στην Πειραιώς υπό κατασκευή	€ 110.000
72 τ.μ.	Καινούργιο στην Ανάληψη	€ 111.500
80 τ.μ.	Καινούργιο στο Καρακόνερο	€ 117.400
100 τ.μ.	5 ετών με 3 υπνοδωμάτια	€ 117.500
87 τ.μ.	Α ορόφου ετοιμοπαράδοτο στο Ροδίνι	€ 126.000
87 τ.μ.	Αγιος Νικόλαος υπό κατασκευή	€ 126.200
110 τ.μ.	Στο Καρακόνερο 8 ετών με 3 υπν/τια	€ 132.000
120 τ.μ.	6 Δωμάτια προς εκμετάλευση	€ 132.000
100 τ.μ.	Οροφοδιαμέρισμα lux στην Ανάληψη	€ 132.000
90 τ.μ.	Καινούργιο στην Ανάληψη	€ 138.000
160 τ.μ.	Όροφος 117&45 τ.μ. σε τοιχοποιία	€ 140.900
115 τ.μ.	Άνω Ροδίνι ετοιμοπαράδοτο α ορόφου	€ 143.800
90 τ.μ.	Οικία παριοχή Σταδίου με 130 αυλή	€ 146.700
105 τ.μ.	Ανάληψη 3 υπν/τια,πάρκιν,μεγάλη βερά	€ 161.400
120 τ.μ.	Στο Καρακόνερο υπό κατασκευή	€ 164.500
114 τ.μ.	Άγιος Νικόλαος υπό κατασκευή	€ 167.300
4 Γκαρσονιέρες με μηνιαίο εισόδημα €1350		

ΟΙΚΟΠΕΔΑ

650 τ.μ.	ΣΤΟΝ ΑΡΧΑΓΓΕΛΟ ΕΝΤΟΣ ΟΙΚΙΣΜΟΥ ΜΕ Σ.Δ. 0,8 ΣΕ ΗΣΥΧΗ ΠΕΡΙΟΧΗ ΚΑΤΑΛΗΛΟ ΓΙΑ ΟΙΚΙΑ	
600 Τ.Μ.	ΠΑΤΜΟΣ ΚΟΝΤΑ ΣΤΟ ΚΥΜΑ ΚΤΙΖΕΙ 220	€ 18.000
1570 τ.μ.	Γεννάδι στον κεντρικό δρόμο	€ 50.000
2000 τ.μ.	Στο Γεννάδι με άδεια οικοδομής,νερό,ρεύμα	€ 58.700
500 τ.μ.	Μερίδιο στην Ηλιούπολη	€ 15.000
4000 τ.μ.	Στο Φαληράκι σε ύψωμα με θέα	€ 59.000
4000 τ.μ.	Μετά το Λαδικό 70m από τον κεντρικό	€ 70.450
2300 τ.μ.	Αφάντου στο κύμα	€ 73.400
7400 τ.μ.	Αφάντου για Βιοτεχνική χρήση	€ 73.400
13000 τ.μ	ΠΑΡΑΛΙΑΚΟ ΣΤΑ ΚΑΛΑΒΑΡΔΑ	€ 267.057
2500 τ.μ.	Στο κιοτάρι κοντά στο κύμα με άδεια οικ.	€ 88.040
8500τ.μ.	Κολύμπια με άδεια για 6 μονοκατοικίες	€ 190.700
4800 τ.μ.	Περιοχή Κανδυλί στην Ιαλυσό	€ 140.865
600 τ.μ.	Φαληράκι Επί της Εθν.οδού με άδεια οικοδομής	€ 50.000
7500 τ.μ.	Στα Κολύμπια δίπλα σε ξενοδοχείο	€ 220.000
10000 τ.μ	Στο φυτώριο με ωραία θέα	€ 300.000
9600 τ.μ.	Στο κανδυλί σε ήσυχο σημείο	€ 197.000
3600 τ.μ.	Λαχανιά άρτιο κ οικοδομήσιμο	€ 52.800
4000 τ.μ.	Στην Λαχανιά επί της Εθνικής οδού	€ 117.400
4000 τ.μ.	Στην Λαχανιά με πρόσβαση	€ 52.824
1500 τ.μ.	Στην Λαχανιά εντός οικισμού	€ 61.628
9000 τ.μ.	Στην Λαχανιά 800 m από το κύμα	€ 82.170
6500 τ.μ.	Στην Λαχανιά 300 m από το κύμα	€ 104.000

ΜΟΝΟΚΑΤΟΙΚΙΕΣ - ΜΕΖΟΝΕΤΕΣ

75 τ.μ.	Οικία στην Παλιά Πόλη σε καλή τιμή	€ 44.020
140 τ.μ.	Στο Κανδυλί σε μπετά με 1300 οικόπεδο	€ 88.000
175 τ.μ.	Στους Τρείς σε μπετά με οικόπεδο 1300	€ 126.192
210 τ.μ.	Ιαλυσός σε σοβά κοντά στην θάλασσα	€ 161.500
100 τ.μ.	Αφάντου καινούργιο,1200 οικόπεδο κύμα	€ 176.082
180 τ.μ.	Κοσκινού 1500 m οικόπεδο σε μπετά	€ 190.755
410 τ.μ.	Παστίδα σε κολώνες με 4500 τ.μ. οικόπεδ	€ 205.500
180 τ.μ.	Στην Ιξιά λσύξ κατασκευή με οικόπεδο	€ 250.000
140 τ.μ.	Κοσκινού σε 1300 οικόπεδο με καταπληκτική θέα	

ΚΑΤΑΣΤΗΜΑΤΑ - ΕΠΙΧΕΙΡΗΣΕΙΣ

ΞΕΝΟΔΟΧΕΙΟ 70 ΚΑΙΝΩΝ ΣΕ ΤΙΜΗ ΕΥΚΑΙΡΙΑΣ €9000/Κλίνη
ΞΕΝΟΔΟΧΕΙΟ ΕΝΤΟΣ ΠΟΛΕΩΣ 180 ΚΛΙΝΩΝ ΣΕ ΤΙΜΗ ΕΥΚΑΙΡΙΑΣ
Ενοικιάζεται κατάστημα 250 τ.μ. εντός πόλεως
Κατάστημα στην Καποδιστρίου 60 τ.μ.+30 τ.μ.
Αναψυκτήριο έτοιμο προς λειτουργία ΕΥΚΑΙΡΙΑ
4 Γκαρσονιέρες καινούργιες με πολύ καλό εισόδημα
Καφετέρια δίπλα σε ξενοδοχεία προς πώληση
Πανσιόν στα Κοσκινού έτοιμη προς Λειτουργία

ΑΚΙΝΗΤΑ ΣΕ ΑΠΟΚΛΕΙΣΤΙΚΟΤΗΤΑ
ΑΓΟΡΕΣ - ΠΩΛΗΣΕΙΣ - ΜΙΣΘΩΣΕΙΣ ΑΚΙΝΗΤΩΝ
ΞΕΝΟΔΟΧΕΙΑΚΕΣ ΜΟΝΑΔΕΣ ΣΕ ΑΠΟΚΛΕΙΣΤΙΚΟΤΗΤΑ ΣΕ ΟΛΟ ΤΟ ΝΗΣΙ
ΣΥΜΒΟΥΛΕΥΤΙΚΕΣ ΚΑΙ ΕΠΕΝΔΥΤΙΚΕΣ ΠΡΟΤΑΣΕΙΣ
ΔΑΝΕΙΑ ΔΕΚΤΑ

5939-11/7

ΔΡΟΜΟΛΟΓΙΑ ΤΟΥ ΤΑΧΥΠΛΟΟΥ ΚΑΤΑΜΑΡΑΝ
«ΔΩΔΕΚΑΝΗΣΟΣ ΕΞΠΡΕΣ»
ΑΠΟ 15/06/2003 ΕΩΣ 30/6/2003

ΑΝΑΧΩΡΗΣΗ ΑΠΟ ΡΟΔΟ
ΑΠΟ ΤΗ ΘΕΣΗ «ΚΟΛΩΝΑ»

ΗΜΕΡΑ	ΩΡΑ	ΠΡΟΟΡΙΣΜΟΣ	ΩΡΑ ΑΦΙΞΗΣ ΣΤΗ ΡΟΔΟ
ΚΑΘΕ ΔΕΥΤΕΡΑ	08.30	ΣΥΜΗ-ΚΩ-ΚΑΛΥΜΝΟ-ΛΕΡΟ-ΚΑΛΥΜΝΟ-ΚΩ-ΣΥΜΗ-ΡΟΔΟ	18.30
ΚΑΘΕ ΤΡΙΤΗ	08.30	ΚΩ-ΚΑΛΥΜΝΟ-ΛΕΡΟ-ΠΑΤΜΟ-ΛΕΡΟ-ΚΑΛΥΜΝΟ-ΚΩ-ΡΟΔΟ	18.30
ΚΑΘΕ ΤΕΤΑΡΤΗ	08.30	ΚΑΣΤΕΛΛΟΡΙΖΟ - ΡΟΔΟΣ	18.30
ΚΑΘΕ ΠΕΜΠΤΗ	08.30	ΚΩ-ΚΑΛΥΜΝΟ-ΛΕΡΟ-ΠΑΤΜΟ-ΛΕΡΟ-ΚΑΛΥΜΝΟ-ΚΩ-ΡΟΔΟ	18.30
ΚΑΘΕ ΠΑΡΑΣΚΕΥΗ	08.30	ΣΥΜΗ-ΚΩ-ΚΑΛΥΜΝΟ-ΛΕΡΟ-ΠΑΤΜΟ-ΛΕΡΟ-ΚΑΛΥΜΝΟ-ΚΩ-ΣΥΜΗ-ΡΟΔΟ	18.50
ΚΑΘΕ ΣΑΒΒΑΤΟ	08.30	ΚΩ-ΚΑΛΥΜΝΟ-ΛΕΡΟ-ΛΕΙΨΟΙ-ΠΑΤΜΟ-ΛΕΡΟ-ΚΑΛΥΜΝΟ-ΚΩ-ΡΟΔΟ	18.30
ΚΑΘΕ ΚΥΡΙΑΚΗ	08.30	ΚΩ-ΚΑΛΥΜΝΟ-ΛΕΡΟ-ΠΑΤΜΟ-ΛΕΙΨΟΙ-ΛΕΡΟ-ΚΑΛΥΜΝΟ-ΚΩ-ΡΟΔΟ	18.30

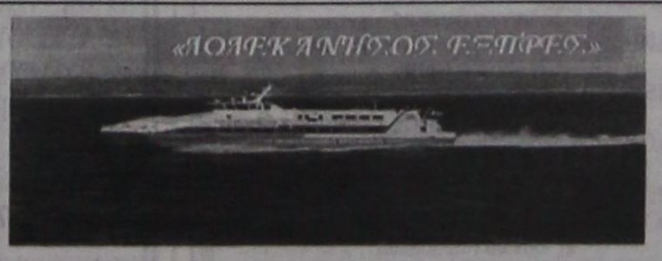

ΠΛΗΡΟΦΟΡΙΕΣ / ΚΡΑΤΗΣΕΙΣ

ΔΩΔΕΚΑΝΗΣΟΣ ΝΑΥΤΙΛΙΑΚΗ Ν.Ε"
ΑΥΣΤΡΑΛΙΑΣ 3, 85100 ΡΟΔΟΣ
ΤΗΛ: 2241070590, ΦΑΞ: 2241070591
E-MAIL: info@12ne.gr

X3997-30/6

D·A·N·E· SEA LINE
ΔΩΔΕΚΑΝΗΣΙΑΚΗ ΑΝΩΝΥΜΗ ΝΑΥΤΙΛΙΑΚΗ ΕΤΑΙΡΙΑ

ΚΑΛΟΚΑΙΡΙ 2003
ΙΟΥΝΙΟΣ



Αναχωρήσεις από ΡΟΔΟ

1 Ιουνίου Κυριακή
ΡΟΔΟΣ 15.00 Κω -Κάλυμνο - Λέρο -Πάτμο -Πειραιά
2 Ιουνίου Δευτέρα

3 Ιουνίου Τρίτη
ΔΙΑΓΟΡΑΣ 15.00 Κω -Κάλυμνο - Λέρο -Πάτμο -Πειραιά
4 Ιουνίου Τετάρτη
ΠΑΤΜΟΣ 15.00 Σύμη-Τήλο-Κάλυμνο-Αστυπάλαια-Πειραιά
5 Ιουνίου Πέμπτη
ΔΙΑΓΟΡΑΣ 15.00 Νίσυρο-Κω -Κάλυμνο - Λέρο -Πάτμο -Πειραιά
6 Ιουνίου Παρασκευή
ΠΑΤΜΟΣ 15.00 Κω-Κάλυμνο-Λέρο-Πάτμο-Πειραιά
7 Ιουνίου Σάββατο
ΔΙΑΓΟΡΑΣ 15.00 Κω -Κάλυμνο - Λέρο -Πάτμο -Πειραιά
8 Ιουνίου Κυριακή
ΠΑΤΜΟΣ 15.00 Κω-Κάλυμνο-Λέρο-Πάτμο-Πειραιά
9 Ιουνίου Δευτέρα

10 Ιουνίου Τρίτη
ΡΟΔΟΣ 15.00 Κω -Κάλυμνο - Λέρο -Πάτμο -Πειραιά
11 Ιουνίου Τετάρτη
ΠΑΤΜΟΣ 15.00 Σύμη-Τήλο-Κάλυμνο-Αστυπάλαια-Πειραιά
12 Ιουνίου Πέμπτη
ΡΟΔΟΣ 15.00 Κω -Κάλυμνο - Λέρο -Πάτμο -Πειραιά
13 Ιουνίου Παρασκευή

14 Ιουνίου Σάββατο
ΡΟΔΟΣ 15.00 Νίσυρο-Κω -Κάλυμνο - Λέρο -Πάτμο -Πειραιά
15 Ιουνίου Κυριακή

16 Ιουνίου Δευτέρα

17 Ιουνίου Τρίτη
ΡΟΔΟΣ 15.00 Κω -Κάλυμνο - Λέρο -Πάτμο -Πειραιά
18 Ιουνίου Τετάρτη
ΠΑΤΜΟΣ 15.00 Σύμη-Τήλο-Κάλυμνο-Λέρο-Πάτμο-Πειραιά
19 Ιουνίου Πέμπτη
ΡΟΔΟΣ 15.00 Κω -Κάλυμνο - Λέρο -Πάτμο -Πειραιά
20 Ιουνίου Παρασκευή
ΠΑΤΜΟΣ 15.00 Νίσυρο-Κω-Κάλυμνο-Λέρο-Πάτμο-Πειραιά
21 Ιουνίου Σάββατο
ΡΟΔΟΣ 15.00 Κω -Κάλυμνο - Λέρο -Πάτμο -Πειραιά
22 Ιουνίου Κυριακή
ΠΑΤΜΟΣ 15.00 Κω-Κάλυμνο-Λέρο-Πάτμο-Πειραιά
23 Ιουνίου Δευτέρα

24 Ιουνίου Τρίτη
ΡΟΔΟΣ 15.00 Κω -Κάλυμνο - Λέρο -Πάτμο -Πειραιά
25 Ιουνίου Τετάρτη
ΠΑΤΜΟΣ 15.00 Σύμη-Τήλο-Κάλυμνο-Λέρο-Πάτμο-Πειραιά
26 Ιουνίου Πέμπτη
ΡΟΔΟΣ 15.00 Κω -Κάλυμνο - Λέρο -Πάτμο -Πειραιά
27 Ιουνίου Παρασκευή
ΠΑΤΜΟΣ 11.00 Κω - Σάμο - Θεσσαλονίκη
ΔΙΑΓΟΡΑΣ 15.00 Νίσυρο-Κω-Κάλυμνο-Λέρο-Πάτμο-Πειραιά
28 Ιουνίου Σάββατο
ΡΟΔΟΣ 15.00 Κω -Κάλυμνο - Λέρο -Πάτμο -Πειραιά
29 Ιουνίου Κυριακή
ΠΑΤΜΟΣ 15.00 Κω-Κάλυμνο-Λέρο-Πάτμο-Πειραιά
ΔΙΑΓΟΡΑΣ 18.00 Κω-Πειραιά
30 Ιουνίου Δευτέρα
ΡΟΔΟΣ 15.00 Κω -Κάλυμνο - Αστυπάλαια -Πειραιά

Αναχωρήσεις από ΠΕΙΡΑΙΑ

1 Ιουνίου Κυριακή

2 Ιουνίου Δευτέρα
ΔΙΑΓΟΡΑΣ 15.00 Πάτμο-Λέρο-Κάλυμνο-Κω-Ρόδο
3 Ιουνίου Τρίτη
ΠΑΤΜΟΣ 15.00 Αστυπάλαια-Κάλυμνο-Τήλο-Σύμη-Ρόδο
4 Ιουνίου Τετάρτη
ΔΙΑΓΟΡΑΣ 15.00 Πάτμο-Λέρο-Κάλυμνο-Κω-Νίσυρο-Ρόδο
5 Ιουνίου Πέμπτη
ΠΑΤΜΟΣ 15.00 Πάτμο-Λέρο-Κάλυμνο-Κω-Ρόδο
6 Ιουνίου Παρασκευή
ΔΙΑΓΟΡΑΣ 15.00 Πάτμο-Λέρο-Κάλυμνο-Κω-Ρόδο
7 Ιουνίου Σάββατο
ΠΑΤΜΟΣ 15.00 Πάτμο-Λέρο-Κάλυμνο-Κω-Ρόδο
8 Ιουνίου Κυριακή

9 Ιουνίου Δευτέρα
ΡΟΔΟΣ 15.00 Πάτμο-Λέρο-Κάλυμνο-Κω-Ρόδο
10 Ιουνίου Τρίτη
ΠΑΤΜΟΣ 15.00 Αστυπάλαια - Κάλυμνο -Τήλο - Σύμη - Ρόδο
11 Ιουνίου Τετάρτη
ΡΟΔΟΣ 15.00 Πάτμο-Λέρο-Κάλυμνο-Κω-Ρόδο
12 Ιουνίου Πέμπτη
ΠΑΤΜΟΣ 15.00 Πάτμο-Λέρο-Κάλυμνο-Κω-Νίσυρο -Ρόδο
13 Ιουνίου Παρασκευή
ΡΟΔΟΣ 15.00 Πάτμο-Λέρο-Κάλυμνο-Κω-Ρόδο
14 Ιουνίου Σάββατο

15 Ιουνίου Κυριακή
ΡΟΔΟΣ 15.00 Πάτμο-Λέρο-Κάλυμνο-Κω-Ρόδο
16 Ιουνίου Δευτέρα

17 Ιουνίου Τρίτη
ΠΑΤΜΟΣ 15.00 Πάτμο-Λέρο-Κάλυμνο -Τήλο - Σύμη - Ρόδο
18 Ιουνίου Τετάρτη
ΡΟΔΟΣ 15.00 Πάτμο-Λέρο-Κάλυμνο-Κω-Ρόδο
19 Ιουνίου Πέμπτη
ΠΑΤΜΟΣ 15.00 Πάτμο-Λέρο-Κάλυμνο-Κω-Ρόδο
20 Ιουνίου Παρασκευή
ΡΟΔΟΣ 15.00 Πάτμο-Λέρο-Κάλυμνο-Κω-Ρόδο
21 Ιουνίου Σάββατο
ΠΑΤΜΟΣ 15.00 Πάτμο-Λέρο-Κάλυμνο-Κω-Ρόδο
22 Ιουνίου Κυριακή

23 Ιουνίου Δευτέρα
ΡΟΔΟΣ 15.00 Πάτμο-Λέρο-Κάλυμνο-Κω-Ρόδο
24 Ιουνίου Τρίτη
ΠΑΤΜΟΣ 15.00 Πάτμο-Λέρο -Κάλυμνο -Τήλο - Σύμη - Ρόδο
25 Ιουνίου Τετάρτη
ΡΟΔΟΣ 15.00 Πάτμο-Λέρο-Κάλυμνο-Κω-Ρόδο
26 Ιουνίου Πέμπτη
ΠΑΤΜΟΣ 15.00 Πάτμο-Λέρο-Κάλυμνο-Κω-Ρόδο
ΔΙΑΓΟΡΑΣ 18.00 Κω - Νίσυρο - Ρόδο
27 Ιουνίου Παρασκευή
ΡΟΔΟΣ 15.00 Πάτμο-Λέρο-Κάλυμνο-Κω-Ρόδο
28 Ιουνίου Σάββατο
ΔΙΑΓΟΡΑΣ 15.00 Πάτμο-Λέρο-Κάλυμνο-Κω-Ρόδο
29 Ιουνίου Κυριακή
ΡΟΔΟΣ 15.00 Αστυπάλαια-Κάλυμνο-Κω-Ρόδο
30 Ιουνίου Δευτέρα
ΠΑΤΜΟΣ 15.00 Πάτμο-Λέρο-Κάλυμνο-Κω-Ρόδο

X3986-29/6

Θα γίνει στη Ρόδο από 27 - 29 Ιουνίου

Διεθνές Συμπόσιο Αιγυπτιολογίας

Θ' ΑΣΧΟΛΗΘΕΙ ΜΕ ΤΗΝ ΑΙΓΥΠΤΙΑΚΗ ΜΑΓΕΙΑ

Στη Ρόδο από τις 27 ως και τις 29 Ιουνίου πραγματοποιείται το 1ο Διεθνές Συμπόσιο Αιγυπτιολογίας στην Ελλάδα. Με τη συμμετοχή ειδικών επιστημόνων που έρχονται από τα μεγαλύτερα πανεπιστήμια του κόσμου και ερευνητικά κέντρα που ασχολούνται με το συγκεκριμένο αντικείμενο, το συμπόσιο οργανώνεται από το Τμήμα Μεσογειακών Σπουδών του Πανεπιστημίου του Αιγαίου (είναι το μοναδικό στην Ελλάδα που προωθεί την αιγυπτιολογική έρευνα) σε συνεργασία με το Τμήμα Αιγυπτιολογίας του Πανεπιστημίου του Λίβερπουλ, το οποίο θεωρείται ένα από τα μεγαλύτερα κέντρα αιγυπτιολογίας στην Ευρώπη με μεγάλη παράδοση ανασκαφών στην Αίγυπτο και έρευνες σε όλους τους τομείς του αιγυπτιακού πολιτισμού.

Η «Αρχαία Αιγυπτιακή Θεολογία και Δαιμονολογία: Μελέτες επί τους θεϊκού και δαιμονικού στοιχείου στην αρχαία αιγυπτιακή μαγεία» είναι το θέμα του συμποσίου. Οι αιγυπτιολόγοι δηλαδή πρόκειται να εξετάσουν το θεολογικό υπόβαθρο της μαγείας της αρχαίας Αιγύπτου, τη θρησκευτική και τελετουργική πλευρά της μαγικής διαδικασίας καθώς και τη στενή σύνδεση του θεϊκού με το δαιμονικό στοιχείο. Ιδιαίτερη έμφαση θα δοθεί μάλιστα στην παρουσίαση του χαρακτήρα, των ιδιοτήτων και μεταμορφώσεων των δαιμονικών οντοτήτων κατά τη διάρκεια της μαγικής τελετουργίας, ενώ θα εξετασθούν οι αλληλεπιδράσεις με τα θεογονικά και μαγικά συστήματα της ελληνικής παράδοσης από την εμφάνιση των πρώτων γραπτών κειμένων με σχετικό περιεχόμενο ως και την επικράτηση της πλούσιας μαγικοθρησκευτικής κληρονομιάς της πτολεμαϊκής και κοπτικής Αιγύπτου.

Επισκεφαλής της οργανωτικής επιτροπής του συμποσίου είναι ο δρ. Παναγιώτης Κουσούλης, λέκτορας Αιγυπτιολογίας στο Πανεπιστήμιο του Αιγαίου και ο δρ. Μαρκ Κόλιερ, λέκτορας Αιγυπτιολογίας του Πανεπιστημίου του Λίβερπουλ, ενώ συμμετέχουν επιστήμονες από τις Ηνωμένες Πολιτείες, τη Δανία, τη Βρετανία, την Ιταλία, τη Γαλλία, τη Γερμανία και την Ουγγαρία. Ας σημειωθεί ότι το Τμήμα Μεσογειακών Σπουδών του Πανεπιστημίου του Αιγαίου έχει εξειδικευμένα μαθήματα Αιγυπτιολογίας σε προπτυχιακό και μεταπτυχιακό επίπεδο καθώς και ερευνητικό έργο στην Αίγυπτο με επιγραφική και παλαιογραφική μελέτη ταφών στη νεκρόπολη της Μέμφιδος στη Σακάρα, ανασκαφές στη νεκρόπολη της Μοάλα, επαναχρονολόγηση αιγυπτιακών μνημείων και μελέτη του προσανατολισμού τους. Εξάλλου έχει ιδρύσει επιστημονική αποστολή στο Κάιρο το Ινστιτούτο Αρχαιολογικών Επιστημών Αιγαίου.

Ανακοίνωση του ΕΒΕΔ για την εισαγωγή προϊόντων από την Κίνα

Από το Επιμελητήριο Δωδεκανήσου ανακοινώνεται ότι:

• Κατάργηση καθεστώτος επιτήρησης:

Με τον Κανονισμό 427/2003 (L65/8.3.2003) του Ευρωπαϊκού Συμβουλίου καταργείται το καθεστώς επιτήρησης για ορισμένα προϊόντα καταγωγής Λ. Κίνας. Ως εκ τούτου η κυκλοφορία αυτών των προϊόντων στην Ε.Ε. πραγματοποιείται ελεύθερα, χωρίς να απαιτείται η έκδοση εγγράφου επιτήρησης.

Επισημαίνεται ότι από την παρούσα ρύθμιση εξαιρούνται τα υποδήματα ειδικής τεχνολογίας, των οποίων η αξία ανά ζεύγος είναι κάτω των 9 ευρώ, τα οποία υπόκεινται στους ποσοτικούς περιορισμούς και για την εισαγωγή των οποίων απαιτείται έκδοση αδείας εισαγωγής.

Οι ενδιαφερόμενοι μπορούν να προμηθευτούν τον πίνακα με τα εν λόγω προϊόντα από το Επιμελητήριο Δωδεκανήσου.

• Χορήγηση πρόσθετων ποσοτήτων για τα έτη 2002 και 2003.

Εισαγωγείς, κάτοχοι αδειών εισαγωγής που εκδόθηκαν για το 2002 ή για το 2003, έχουν το δικαίωμα να υποβάλλουν αίτηση προκειμένου να εκδοθεί συμπληρωματική άδεια για τις πρόσθετες ποσότητες που δικαιούνται. Η συμπληρωματική άδεια ισχύει έως τις 31-12-2003.

Αιτήσεις και διευκρινήσεις δίνονται στο Επιμελητήριο Δωδεκανήσου, Γρ. Λαμπράκη 8 - Τηλ. 22410-44218/44213 - Φάξ: 22410-44242, E-mail: eic164@ebed.gr.

Εντάχθηκε στο ΠΕΠ το έργο για την αξιοποίηση του ταμιευτήρα στο Πλατύ Κω

Με απόφαση της γεν. γραμματέας Περιφέρειας Νοτίου Αιγαίου κ. Μάρθας Σημαντώνη εντάχθηκε στο Π.Ε.Π. Νοτίου Αιγαίου 2000-2006 ένα σημαντικό για την Κω έργο. Πρόκειται για την αξιοποίηση του ταμιευτήρα στο Πλατύ της Κω, που χρηματοδοτείται από το Πρόγραμμα και έχει προϋπολογισμό 1.398,400 ευρώ (477 εκ. δρχ. περίπου).

Με το έργο θα αξιοποιηθεί η λιμνοδεξαμενή στο Πλατύ ωφέλιμης χωρητικότητας 360. 000 κυβικών μέτρων, που είχε κατασκευαστεί την προηγούμενη προγραμματική περίοδο (Β΄ ΚΠΣ) με χρηματοδότηση του Επιχειρησιακού Προγράμματος Γεωργίας. Το έργο αξιοποίησης περιλαμβάνει πρωτίστως την κατασκευή αντλιοστασίου και δικτύου για στάγδην άρδευση καλλιεργειών της περιοχής. Επιπλέον θα κατασκευαστεί μονάδα επεξεργασίας του νερού ώστε να καθίσταται κατάλληλο για ύδρευση και συμπληρωματικός αγωγός με τον οποίο το επεξεργασμένο νερό θα μεταφέρεται σε υφιστάμενη δεξαμενή της ΔΕΥΑ Κω. Σε περιόδους λοιπόν μειωμένων αρδευτικών αναγκών το νερό της λιμοδεξαμενής θα μπορεί να χρησιμοποιείται για να ενισχύεται η παροχή πόσιμου νερού προς οικισμούς του δήμου Κω.

Η ένταξη της πράξης έγινε στον Άξονα Προτεραιότητας με τίτλο «Ανάπτυξη της Υπαίθρου και ενίσχυση νησιών και περιοχών χαμηλής οικονομικής ανάπτυξης», που έχει προβλεφθεί στο Πρόγραμμα ειδικά για την ανάπτυξη των μικρών νησιών αλλά και αγροτικών περιοχών των μεγαλύτερων νησιών της Περιφέρειας. Η χρηματοδότηση γίνεται κατά 75% από το Ευρωπαϊκό Γεωργικό Ταμείο Προσανατολισμού και εγγυήσεων (Ε.Γ.Τ.Π.Ε.) και κατά 25% από πόρους του Ελληνικού Ταμείου.

Μετά τη νέα αυτή ένταξη το σύνολο των έργων που η υλοποίησή τους χρηματοδοτείται από το Π.Ε.Π. Νοτίου Αιγαίου, ανήλθε σε 209 και ο συνολικός τους προϋπολογισμός σε 271,5 εκατ. ευρώ (92,5 δις δρχ. περίπου).

ΩΘΗΣΗ

ΜΕΘΟΔΙΚΟ ΦΡΟΝΤΙΣΤΗΡΙΟ

Για ΓΥΜΝΑΣΙΟ-ΛΥΚΕΙΟ (όλες οι κατευθύνσεις)-ΤΕΕ

ΧΥΧΟΜΑΣΤΕ ΣΤΟΥΣ ΜΑΘΗΤΕΣ ΜΑΣ, ΑΛΛΑ ΚΑΙ ΣΤΟΥΣ ΥΠΟΛΟΙΠΟΥΣ ΜΑΘΗΤΕΣ, ΚΑΛΑ ΑΠΟΤΕΛΕΣΜΑΤΑ ΚΑΙ ΚΑΛΟ ΚΑΛΟΚΑΙΡΙ.

Επίσης ανακοινώνουμε ότι τα μαθήματα της νέας περιόδου θα ξεκινήσουν στις παρακάτω ημερομηνίες:

• Β', Γ' ΛΥΚΕΙΟΥ (Θετικής - Τεχνολογικής-Θεωρητικής): 1 Αυγούστου
• Α' ΛΥΚΕΙΟΥ: 18 Αυγούστου
• Α', Β', Γ' ΓΥΜΝΑΣΙΟΥ: 1 Σεπτεμβρίου
• Τμήματα ΤΕΕ 15 Σεπτεμβρίου

Οι καθηγητές
ΑΝΤ. ΧΑΤΖΗΑΝΤΩΝΙΟΥ - ΔΗΜ. ΜΑΛΑΤΕΣΤΑΣ

ΑΝ/ΧΟΥ ΒΟΛΟΝΑΚΗ 14
Εγγραφές - Πληροφορίες
Τηλ. 22410 76065, 76801, 74956, 6974108247
από 1 Ιουλίου, 10-12 π.μ. και 7-9 μ.μ.

6043-22/6

«Ωριμο» θεωρείται το οδικό έργο από Σπόα προς Ολυμπο

Με απόφαση του Επαρχιακού Συμβουλίου Καρπάθου προτείνεται στην Περιφέρεια Νοτίου Αιγαίου μέσω του Νομαρχιακού Συμβουλίου Δωδεκανήσου η προκήρυξη του μέτρου 1.3 του Π.Ε.Π. και την ένταξη σ' αυτό της Επαρχιακής οδού Σπόων – Ολύμπου σαν ώριμο έργο.

Η κατασκευή του έργου αυτού θα ενοποιήσει το νησί της Καρπάθου και θα συμβάλλει τα μέγιστα στην ανάπτυξή του. Είναι ένα μακροχρόνιο πρόβλημα που επιτέλους πρέπει να βρει τη λύση του.

Στην ίδια συνεδρίαση αποφασίστηκε ακόμα να συναφθεί προγραμματική σύμβαση μεταξύ της Νομαρχιακής Αυτοδιοίκησης Δωδεκανήσου και του Δήμου Καρπάθου ύψους 50.000 ευρώ για τη συντήρηση του Επαρχιακού οδικού δικτύου της Καρπάθου για την άρση των κατολισθήσεων σ' αυτό από τις πλημμύρες του χειμώνα.

ΑΝΑΚΟΙΝΩΣΗ

ΤΡΟΠΟΠΟΙΗΣΗ ΔΡΟΜΟΛΟΓΙΩΝ

« ΙΕΡΑΠΕΤΡΑ - Β. ΚΟΡΝΑΡΟΣ»

ΙΕΡΑΠΕΤΡΑ

• 13/6 Αναχώρηση από Ρόδο για Χάλκη, Διαφάνι, Πηγάδια, Κάσο, Σητεία, Αγιο Νικόλαο, Μήλο, Πειραιά

Β. ΚΟΡΝΑΡΟΣ

• 10/6 Αναχώρηση για Χάλκη, Διαφάνι, Πηγάδια, Κάσο, Σητεία και επιστροφή

• 12/6 Αναχώρηση για Χάλκη, Διαφάνι, Πηγάδια, Κάσο, Σητεία, Πειραιά

• 15/6 Αναχώρηση για Χάλκη, Διαφάνι, Πηγάδια, Κάσο, Σητεία, Πειραιά

• 18/6 Αναχώρηση για Χάλκη έως Σητεία και επιστροφή

• 19/6 Αναχώρηση για Χάλκη, Διαφάνι, Πηγάδια, Κάσο, Σητεία, Πειραιά

• 22/6 Αναχώρηση για Χάλκη, Διαφάνι, Πηγάδια, Κάσο, Σητεία, Πειραιά

• 25/6 Αναχώρηση για Χάλκη, Διαφάνι, Πηγάδια, Κάσο, Σητεία, Πειραιά

X4009-26/6

ΙΕΡΑΠΕΤΡΑ

Από 29/6 κανονικά

Πληροφορίες

STEFANAKIS - ZORPIDIS

Τηλ. 22410 20625, 30054

ΑΡΧΩΝ ΣΑΜΑΡΤΖΗΣ ΑΕΤΕΒΕ

Από το 1980



23 ΧΡΟΝΙΑ ΜΟΝΩΣΕΙΣ

RicofOn®

ΓΙΑ ΤΕΛΕΙΑ ΑΚΟΥΣΤΙΚΗ ΣΤΟΥΣ ΧΩΡΟΥΣ ΕΡΓΑΣΙΑΣ ΚΑΙ ΔΙΑΣΚΕΔΑΣΗΣ



Τοποθετώντας το κατάλληλο προϊόν RICOFON έχετε μια αίθουσα με άριστη ακουστική και συγχρόνως ένα τέλειο διακοσμητικό αποτέλεσμα.

X3978-30/6

ΜΟΝΩΣΕΙΣ ΤΑΡΑΤΣΩΝ

ΔΙΑΘΕΣΗ: **ΑΡΧΩΝ ΣΑΜΑΡΤΖΗΣ ΑΕΤΕΒΕ**
ΜΟΝΩΣΕΙΣ - ΣΤΕΓΑΝΩΣΕΙΣ
ΚΑΤΑΣΤΗΜΑΤΑ
1) Ερυθρού Σταυρού 21 - Τηλ.: 22410 23030/32054 Ρόδος 85100
2) Ικαρου & Λαοδικείας - Τηλ.: 22410 20021 Ρόδος 85100
ΚΙΝΗΤΟ: 0944 502033

ΜΕΝΤΙΟΥΜ-ΑΣΤΡΟΛΟΓΟΣ
ΝΙΚΟΣ
Ακριβείς προβλέψεις στον επαγγελματικό, αισθηματικό και οικονομικό τομέα.
Επαναφορά ατόμων
Ισχυρή υποβολή
Δέχεται μόνο με ραντεβού στα τηλέφωνα: 31405 και 39201
6018-3/7

ΨΥΧΟΕΡΕΥΝΗΤΡΙΑ
ΚΡΗΤΙΚΟΥ ΒΑΣΙΛΕΙΑ

Προβλέψεις για το μέλλον ικανοποιητικές.
Βοήθεια για κάθε θέμα που σας απασχολεί με κάθε εχεμύθεια
ΟΜΗΡΟΥ 65 Π. ΠΟΛΗ Τηλ. 74440 - 67602, 0972157586, 8-1π.μ. — 4-8μ.μ.
Τ.1189-12/7

ΝΑΥΤΙΛΙΑΚΗ ΕΤΑΙΡΙΑ ΛΕΣΒΟΥ Α.Ε.
ΑΝΑΚΟΙΝΩΣΗ
Το υπερταχύπλοο και πολυτελές
ΑΙΟΛΟΣ ΚΕΝΤΕΡΗΣ
που μηδενίζει την απόσταση από 15 Ιουνίου πάλι κοντά σας.

Αναχωρήσεις από Πειραιά
Κυριακή 17.00 για Κάλυμνο - Κω - Ρόδο
Δευτέρα 17.00 για Κω - Ρόδο
Πέμπτη 17.00 για Κάλυμνο - Κω - Ρόδο
Αφιξη στη Ρόδο στις 24.00
Αναχωρήσεις από Ρόδο
Δευτέρα 08.00 για Κω - Πειραιά
Τρίτη 08.00 για Κω - Κάλυμνο - Πειραιά
Παρασκευή 08.00 για Κω - Κάλυμνο - Πειραιά
Αφιξη στον Πειραιά στις 15.00
Ασυναγώνιστο στην ταχύτητα και οικονομία χρόνου
Κρατήσεις για επιβάτες και οχήματα στο κεντρικό πρακτορείο της Ν.Ε.Λ. στη Ρόδο
ALHAMBRA TRAVEL
Δ. Θεοδωράκη 13
Τηλ. 22410 37052, 25698, 31642
Χ4002-30/6

Θα γίνουν αύριο στο Εθνικό Θέατρο

Απονομές βραβείων για τους Μαθητικούς Καλλιτεχνικούς Αγώνες

ΘΕΑΤΡΙΚΗ ΠΑΡΑΣΤΑΣΗ ΑΠΟ ΤΟ 3ο ΤΕΕ ΡΟΔΟΥ

Την Κυριακή 22 Ιουνίου στις 9.00 μ.μ., στο Εθνικό Θέατρο Ρόδου, θα γίνει η απονομή των βραβείων στα σχολεία, τα οποία διακρίθηκαν στους Περιφερειακούς Μαθητικούς Καλλιτεχνικούς Αγώνες 2003 για το Θέατρο, που έγιναν στη Ρόδο στις 7 και 8 Απριλίου 2003, για 9η συνεχή χρονιά, διοργανωμένοι από το υπουργείο Εθνικής Παιδείας και Θρησκευμάτων, τη Γενική Γραμματεία Νέας Γενιάς, το Εθνικό Ιδρυμα Νεότητας, την Ομοσπονδία Λειτουργών Μέσης Εκπαίδευσης και την Ομοσπονδία Ιδιωτικών Εκπαιδευτικών Λειτουργών Ελλάδος.

Η κριτική επιτροπή, αποτελούμενη από τους κ.κ. Ιωάννη Παπαδόπουλος, καθηγητή θεατρολογίας του Πανεπιστημίου Αιγαίου, Ιωάννη Κοντακίδη, εκπαιδευτικό ΠΕ03, με ειδικές γνώσεις στο θέατρο και Ηλία Φραγκάκη, καλλιτεχνικό δ/ντή του ΔΗΠΕΘΕ Ρόδου, αφού παρακολούθησε τις 10 διαγωνιζόμενες θεατρικές παραστάσεις, απένειμε τα εξής βραβεία:

1ο βραβείο στο 3ο ΤΕΕ Ρόδου για την παράσταση της θεατρικής ομάδας του «Εξι πρόσωπα ζητούν συγγραφέα» του Λουΐτζι Πιραντέλλο.

2ο βραβείο στο Γ/σιο Μύρινας Λέσβου για την παράσταση «Το ημέρωμα της στρίγγλας» του Ουίλλιαμ Σαίξπηρ.

3ο βραβείο στο Γ/σιο Καστελλορίζου για την παράσταση «Φωνάζει ο κλέφτης» του Δημ. Ψαθά.

Επαινο στο Λύκειο και Γ/σιο Σορωνής για το έργο «Εταιρία θαυμάτων» του Δημ. Ψαθά.

Η θεατρική ομάδα του 3ου ΤΕΕ θα διαγωνιστεί με άλλες 22 θεατρικές ομάδες απ' όλη την Ελλάδα, στην Αθήνα, 29 Ιουνίου, στο θέατρο «Τζένη Καρέζη».

Το θεατρόφιλο κοινό της Ρόδου, θα έχει την ευκαιρία να παρακολουθήσει με ελεύθερη είσοδο την παράσταση του 3ου ΤΕΕ, αμέσως μετά την απονομή των βραβείων.

Πρόκειται για μία συγκλονιστική παράσταση, η οποία πραγματεύεται την αλήθεια, όπως ο καθένας την αντιλαμβάνεται από τη δική του οπτική γωνία.

Η προσέγγιση έργου του Πιραντέλλο είναι μεν μια πρόκληση, αλλά κυρίως χρειάζεται τόλμη και γνώση. Η θεατρική ομάδα του 3ου ΤΕΕ με τη σκηνοθετική καθοδήγηση της καθηγήτριας Εβελυν Αντωνίου τόλμησε! Η διαδικασία των δοκιμών και της συνολικής προετοιμασίας υπήρξε ιδιαίτερα ενδιαφέρουσα ενώ οι μαθητές-ηθοποιοί πολλές φορές ξεπέρασαν τον εαυτό τους, κερδίζοντας γνώσεις και πρωτόγνωρες εμπειρίες.

Οι δυσκολίες ήταν πολλές τόσο στην ερμηνεία όσο και στην κατανόηση του κειμένου. Το πρώτο βραβείο επιβραβεύει, βεβαίως, την προσπάθεια και την καλή δουλειά, αλλά κυρίως δικαιώνει την κατάθεση ψυχής εκ μέρους των παιδιών.

Γιατί στα «Εξι πρόσωπα ζητούν συγγραφέα» τα όρια μεταξύ αλήθειας και ψευδαίσθησης είναι δυσδιάκριτα. Κάθε πρόσωπο έχει τη δική του αλήθεια και την υπερασπίζεται με πάθος. Είναι, όμως, η αλήθεια; Ή μήπως φαντάζει αλήθεια στα δικά του μάτια και μόνο; Μετά το τέλος της παράστασης ο θεατής θα έχει την ευκαιρία να βγάλει τα δικά του συμπεράσματα!

Μουσική επιμέλεια: Βεατρίκη Ντόβα, καθηγήτρια 3ου ΤΕΕ

Φωτισμός και ήχος: Τριαντάφυλλος Χαλκίτης, μαθητής 3ου ΤΕΕ

Παίζουν οι μαθητές του 3ου ΤΕΕ: Γιάννης Αντωνάκης, Ελένη Χαρτοφύλη, Ευθυμία Αντωνίου, Τάσος Τριανταφύλλου, Αγαπητός Λοΐζος, Φώτης Αντωνάς, Στράτος Ντίνος, Ειρήνη Κωσταρά, Αννα Γαντάρη, Ερβιν Πρίφτης, Ελένη Ντόϊτσε, Ελένη Γιοργκεσέν, Ιωάννα Βαρβαρή, Μπέττυ Δραπάνου, Τσαμπίκα Κακιά, Ελένη Τραπεντζανλίδου, Χριστίνα Κατσαμπά, Αρεζίνα Λουλουργά και οι μικροί Θωμάς Δούκας και Νικόλ Χατζηκέλη, με την άριστη συμβολή του δ/ντή του 3ου ΤΕΕ Ελευθέριου Γλαρού.

Θα παρουσιαστεί την ερχόμενη Τετάρτη

Βιβλίο για τον Παναγιώτη Ρόδιο

ΠΟΛΕΜΗΣΕ ΚΑΤΑ ΤΗΝ ΕΠΑΝΑΣΤΑΣΗ ΤΟΥ 1821

Μια από τις πιο ένδοξες σελίδες της νεώτερης ελληνικής ιστορίας, αλλά ταυτόχρονα και της ροδιακής ιστορίας, φωτίζεται με περισσότερα στοιχεία με την ευκαιρία της έκδοσης του βιβλίου με τίτλο «Ο Παναγιώτης Ρόδιος και η εποχή του».

Συγγραφέας του είναι ο δρ. Ιστορίας και φιλόλογος, κ. Παναγιώτης Σαβοριανάκης και εκδότης το Διεθνές Κέντρο Λογοτεχνών και Μεταφραστών Ρόδου, σε συνεργασία με τον εκδοτικό οίκο «Σαββάλας».

Στην εκδήλωση θα παραστεί, ως τιμώμενο πρόσωπο, ο ναύαρχος κ. Δημοσθένης Ιωαννίδης μετά της συζύγου του, ένας από τους τελευταίους επιζώντες απογόνους του Παναγιώτη Ροδίου, ενώ την εκδήλωση θα προλογίσει ο δήμαρχος Ροδίων κ. Γιώργος Γιαννόπουλος και ο πρόεδρος του ΔΚΛΜΡ κ. Κώστας Σκανδαλίδης.

Η παρουσίαση του βιβλίου θα πραγματοποιηθεί την Τετάρτη 25 Ιουνίου 2003 και ώρα 19.30, στην αίθουσα διαλέξεων του Κέντρου «Ακταίον» με ομιλητή το δικηγόρο και συγγραφέα κ. Μανόλη Μακρή.

Ο Παναγιώτης Ρόδιος (1789-1851), γιος ναυτικού με το όνομα Γεώργιος, γεννήθηκε στη Ρόδο, όπου και έμαθε τα πρώτα του γράμματα με δάσκαλο κληρικό. Φοίτησε στο Γυμνάσιο Σμύρνης και σπούδασε Ιατρική στα πανεπιστήμια της Πάδουας και του Παρισιού, όπου γνώρισε τον Αδαμάντιο Κοραή.

Με την έναρξη του επαναστατικού αγώνα, το 1821, ήλθε στην Ελλάδα και κατατάχθηκε στο πρώτο τακτικό σώμα στρατού και πολέμησε στη μάχη του Πέτα με το βαθμό του λοχαγού.

Το 1824 ανέλαβε καθήκοντα προσωρινού γενικού γραμματέα του Εκτελεστικού στην κυβέρνηση Κουντουριώτη.

Το 1824 προάγεται σε συνταγματάρχη και αναλαμβάνει τη διοργάνωση τακτικού σώματος στρατού. Με την άφιξη του πρώτου κυβερνήτη της Ελλάδος Ιωάννη Καποδίστρια αναλαμβάνει γραμματέας επί των στρατιωτικών και συμβάλλει στην ίδρυση του Κεντρικού Πολεμικού Σχολείου.

Ο αδελφός Θεόφρας προάγει το Ρόδιο σε υποστράτηγο και του αναθέτει καθήκοντα γραμματέα επί των στρατιωτικών για να διατελέσει αργότερα, για μικρό διάστημα, υπουργός Στρατιωτικών. Πέθανε σε ηλικία 62 ετών, το 1851. Ο μοναδικός του γιος, παντρεύτηκε μία από τις κόρες του Γενναίου Κολοκοτρώνη.

Η ζωή του Παναγιώτη Ρόδιου αντιεμτωπίζεται, στο βιβλίο αυτό, «κάτοπτρο» της νοοτροπίας και της ιδεολογίας μιας κρίσιμης, για τη διαμόρφωση του ελληνικού κράτους εποχής.

KYDON TOURS
ΕΚΔΡΟΜΕΣ ΚΥΔΩΝ
Ποιότητα - Φροντίδα - Επιτυχία
ΚΑΛΟΚΑΙΡΙ 2003

ΚΩΝΤΑΝΤΙΝΟΥΠΟΛΗ
αεροπορική 28/6-3/7/2003
Πατριαρχείο - Αγία Σοφία. Ολα αξιοθέατα.
5 Διανυκτερεύσεις - ξενοδοχείο 5 αστέρων, ημιδιατροφή - ξαναγήσεις - περιηγήσεις - πλούσιο πρόγραμμα.
Συνοδός η κ. ΕΛΕΝΗ ΨΥΛΛΑΚΗ
ΠΑΡΙΣΙ - DISNEY
αεροπορική
A' group 15/7-22/7/2003
3 Disney - 4 Παρίσι.
Φανταστικά ξενοδοχεία - ξεναγήσεις. Ελληνας ξεναγός.
Σημείωση: Τακτικές αναχωρήσεις γκρουπς όσα άτομα και να είσθε. Ο συνεργάτης μας στο Παρίσι Ελληνας σας παραλαμβάνει και σας ξεναγεί.
ΡΩΣΙΑ - ΜΟΣΧΑ - ΑΓΙΑ ΠΕΤΡΟΥΠΟΛΗ
με ΟΛΥΜΠΙΑΚΗ 24/8-31/8/2003
Μια φανταστική, πλούσια εκδρομή στην πανέμορφη πόλη. Ονειρο όλων μας να επισκεφθούμε την Αγία Πετρούπολη, το Ermitaz, τα τόσα αξιοθέατα και με τη σιγουριά που προσφέρει το KYDON TOURS. Ελάτε για πρόγραμμα. ΠΟΛΥ ΠΛΟΥΣΙΟ!!!
ΒΙΕΝΗ - ΣΑΛΤΣΜΠΟΥΡΓΚ
ΟΛΥΜΠΙΑΚΗ 24/7-29/7/2003
Η πιο όμορφη εποχή να γνωρίσετε την πόλη της μουσικής χωρίς να σκέπτεστε να περπατήσετε στους όμορφους δρόμους της από το τσουχτερό κρύο.
Ξενοδοχεία 4 αστέρων - ξεναγήσεις - αεροπορικά εισιτήρια - θεάματα - εκδρομές. Συνοδός η κ. ΕΛΕΝΗ ΨΥΛΛΑΚΗ
ΤΗΝΟ - ΣΥΡΟ - ΜΥΚΟΝΟ - ΠΑΡΟ
Προσκύνημα στην Παναγιά της Τήνου και στην Εκατονταπυλιανή της Πάρου με Blue Star Ferries.
A' group 10/7-17/7/2003
B' group 2/9-9/9/2003
ΤΗΝΟ - ΣΥΡΟ - ΜΥΚΟΝΟ - ΠΑΡΟ - ΣΑΝΤΟΡΙΝΗ
Εισιτήρια με καμπίνα - ξενοδοχεία πάρα πολύ όμορφα - ξεναγήσεις σε όλα τα νησιά.
Εκδρομή στα όμορφα νησιά των ΚΥΚΛΑΔΩΝ με τη διευκόλυνση της ΑΡΙΣΤΗΣ συγκοινωνίας μεταξύ τους.
Συνοδός η κ. ΕΛΕΝΗ ΨΥΛΛΑΚΗ
Πρακτορείο ΚΥΔΩΝ ΙΑΤΑ
Σε μας θα βρείτε ΟΛΑ ΤΑ ΕΙΣΙΤΗΡΙΑ
Αεροπορικά - ακτοπλοϊκά όλες τις εταιρίες - Καταμαράν- δελφίνια - εκδρομές - πακέτα εκδρομών
30 ΧΡΟΝΙΑ ΠΕΙΡΑ!!!
Το γραφείο μας στο λιμάνι
Ακτή Σαχτούρη 8, με πάρκινγκ σας εξυπηρετεί και για αποστολές χρημάτων WESTERN UNION σε όλο τον κόσμο!!!
Γρήγορα - εύκολα - απλά!!!
Πρακτορείο ΚΥΔΩΝ
Τηλ. 22410 23000 - 27900, 27722, 24265
Χ4004-29/6

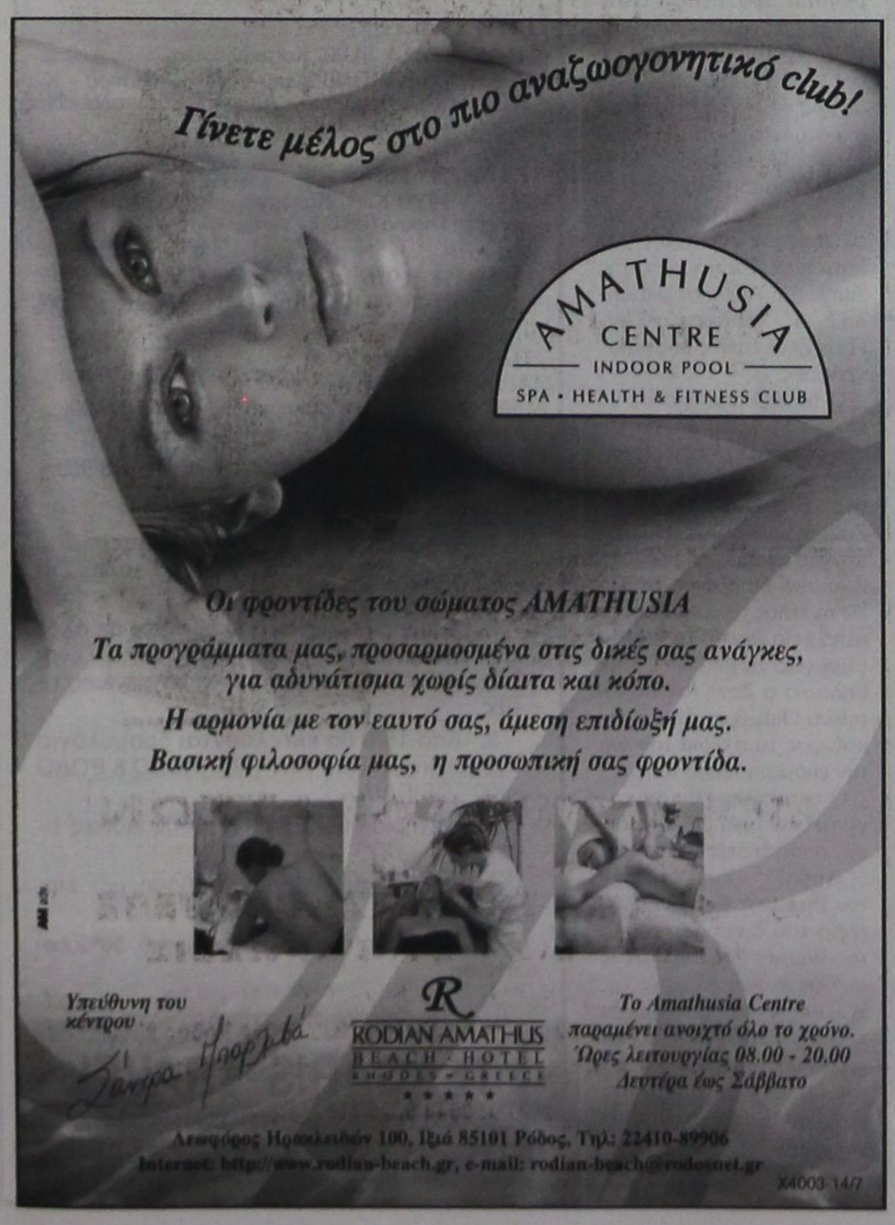

RODOS 2400 CAIR
Επιλογή από την Ένωση Γάλλων Οινολόγων σαν ο μοναδικός εκπρόσωπος από τα κρασιά των Ελληνικών νησιών.
Χωρίς σχόλια . . . (δικά μας)


1000 VINS DU MONDE
LA SELECTION DES OENOLOGUES
ÎLES GRECQUES
RHODES CAIR RHODES
Rhodos 2400 1999
. . . La robe délicatement nuancée de tons verts augure l'élégance florale puis fruitée (pêche blanche) du nez. En bouche, l'ensemble est léger, voire aérien, et donne un excellent vin d'apéritif . . .
© 2000 Hachette Livre, Paris.
"Περιλαμβάνεται στον Φετινό Οδηγό ξένων (μη γαλλικών κρασιών) έχοντας κερδίσει άλλο ένα μετάλλιο στον έγκυρο διεθνή διαγωνισμό Vinalies International Οι δοκιμαστές το περιέγραψαν ότι έχει ανθώδη κομψότητα με άρωμα λευκών ροδάκινων και μια συνολικά αιθέρια ποιότητα. Ένα τέλειο απεριτίφ είπαν και ποιος είμαι εγώ να διαφωνήσω!". . .
ATHENS NEWS 01/10/00 WINE OF THE WEEK
...Πρόκειται για ένα θαυμάσιο κρασί με γοητευτική κιτρινοπράσινη σχεδόν καναρινί χρώμα και έντονη παρουσία CO_2. Στην μύτη εκφράζεται με δυνατά αρώματα εξωτικών φρούτων σε φόντο αρωματικών λουλουδιών, πεντακάθαρα και σταθερά. Διαθέτει γεύση ισχυρή ισορροπημένη και παχιά. Επίγευση αναπάντεχα μακρά και καθαρή...
Περιοδικό ΓΕΥΣΗ – Τεύχος Νο 58

PELLOS TRAVEL

ΕΚΔΡΟΜΕΣ ΙΟΥΝΙΟΥ 2003

ΕΚΔΡΟΜΗ 1η
6ΗΜΕΡΗ ΕΚΔΡΟΜΗ ΑΜΟΡΓΟΣ-ΠΑΡΟΣ (ΕΚΑΤΟΝΤΑΠΥΛΙΑΝΗ)- ΤΗΝΟΣ (ΠΑΝΑΓΙΑ ΤΗΣ ΤΗΝΟΥ)-ΣΥΡΟΣ
ΑΝΑΧΩΡΗΣΗ 28/06/03 • ΕΠΙΣΤΡΟΦΗ 3/07/03
ΜΕ ΤΟ "BLUE STAR"
Στην τιμή περιλαμβάνονται:
1. Εισιτήρια πλοίου Ρόδος-Αμοργος, Σύρος-Ροδος με «Blue star»
2. Εισιτηρια πλοιου Αμοργος-Παρος -Τηνος-Σύρος
3. Ξενοδοχεία 3 αστέρων με πρωινά
4. Μεταφορές με κλιματιζόμενα πούλμαν
5. Ταξιδιωτική ασφάλεια.
6. Συνοδός του γραφείου
7. Φ.Π.Α

ΕΚΔΡΟΜΗ 2η ΕΞΑΗΜΕΡΗ ΕΚΔΡΟΜΗ ΚΩΝΣΤΑΝΤΙΝΟΥΠΟΛΗ -ΚΡΟΥΑΖΙΕΡΑ ΣΤΟ ΒΟΣΠΟΡΟ-ΠΡΙΓΚΗΠΟΝΝΗΣΑ
ΑΠΟ 28/06/2003 -3/07/2003
ΡΟΔΟΣ-ΜΑΡΜΑΡΙΣ -ΕΦΕΣΟΣ -ΣΜΥΡΝΗ- ΑΠΟΛΛΩΝΙΑ- ΠΡΟΥΣΑ-ΚΩΝΣΤΑΝΤΙΝΟΥΠΟΛΗ-BANDIRMA-ΣΜΥΡΝΗ -ΜΑΡΜΑΡΙΣ-ΡΟΔΟΣ
Στην τιμή περιλαμβάνονται:
1. Εισιτήρια Ρόδος-Μαρμαρις- Ρόδος με καταμαραν.
2. 5 πρωινά (μπουφέ)-5Δείπνα
3. Δωμάτια δίκλινα και τρίκλινα σε ξενοδοχεία 4****
4. Μεταφορές με κλιματιζόμενα πούλμαν
5. Ξεναγήσεις στην Ελληνική γλώσσα από διπλωματούχο Ξεναγό.
6. Ταξιδιωτική ασφάλεια.
7. Συνοδός του γραφείου .
8. Φόροι εισόδου και εξόδου
9. Φ.Π.Α

ΕΚΔΡΟΜΕΣ ΙΟΥΛΙΟΥ 2003

ΕΚΔΡΟΜΗ 1η ΤΡΙΗΜΕΡΗ ΕΚΔΡΟΜΗ ΣΤΗ ΠΑΝΕΜΟΡΦΗ ΛΕΡΟ
ΑΝΑΧΩΡΗΣΗ 4/07/2003 • ΕΠΙΣΤΡΟΦΗ 6/07/2003
Μόνο με 139 ευρώ

ΕΚΔΡΟΜΗ 2η ΔΙΗΜΕΡΗ ΕΚΔΡΟΜΗ ΣΤΟΥΣ ΛΕΙΨΟΥΣ
ΑΝΑΧΩΡΗΣΗ 5/07/2003 08΄00 ΤΟ ΠΡΩΪ
ΕΠΙΣΤΡΟΦΗ 6/07/2003 18΄30 ΤΟ ΑΠΟΓΕΥΜΑ
1. Εισιτήρια Ρόδος-Λειψοί- Ρόδος με καταμαραν.
2. 1 διανυκτέρευση σε Studios
3. Μεταφορές
4. Ταξιδιωτική ασφάλεια.
5. Συνοδός του γραφείου .
6. Φ.Π.Α

ΕΚΔΡΟΜΗ 3η ΕΝΝΙΑΗΜΕΡΗ ΓΥΡΟΣ ΕΛΛΑΔΟΣ ΡΟΔΟΣ-ΠΕΙΡΑΙΑΣ-ΠΑΤΡΑ-ΜΕΣΣΟΛΟΓΓΙ-ΑΜΦΙΛΟΧΙΑ-ΛΕΥΚΑΔΑ-ΑΡΤΑ-ΙΩΑΝΝΙΝΑ-ΜΕΤΣΟΒΟ-ΜΕΤΕΩΡΑ-ΛΑΡΙΣΣΑ-ΤΕΜΠΗ-ΘΕΣΣΑΛΟΝΙΚΗ- ΧΑΛΚΗΔΟΝΑ-ΣΟΥΜΕΛΑ-ΒΕΡΓΙΝΑ-ΚΑΤΑΡΑΚΤΕΣ ΕΔΕΣΣΑΣ-ΝΑΟΥΣΑ-ΒΕΡΟΙΑ-ΠΗΛΙΟΝ-ΒΟΛΟΣ-ΑΓΙΟΣ ΙΩΑΝΝΗΣ Ο ΡΩΣΣΟΣ-ΧΑΛΚΙΔΑ-ΠΕΙΡΑΙΑΣ-ΑΓΙΟΣ ΕΦΡΑΙΜ-ΠΕΙΡΑΙΑΣ-ΡΟΔΟΣ
ΑΝΑΧΩΡΗΣΗ 8/07 • ΕΠΙΣΤΡΟΦΗ 16/07/03
Στην τιμή περιλαμβάνονται:
1. Εισιτήρια πλοίου.
2. Ξενοδοχείο με πρωινό (6 διανυκτερεύσεις)
3. Μεταφορές
4. Ταξιδιωτική ασφάλεια.
5. Συνοδός του γραφείου .
6. Φ.Π.Α
Δεν περιλαμβάνονται
1. Προαιρετική διασκέδαση σε κέντρα διασκέδασης
2. Φιλοδωρήματα, τηλέφωνα.

ΕΚΔΡΟΜΗ 4η 6ΗΜΕΡΗ ΕΚΔΡΟΜΗ ΙΤΑΛΙΑΣ ΒΕΝΕΤΙΑ-ΡΩΜΗ-ΦΛΩΡΕΝΤΙΑ- ΠΙΖΑ- ΠΟΜΠΕΙΑ
ΑΝΑΧΩΡΗΣΗ 18/07/03 • ΕΠΙΣΤΡΟΦΗ 23/07/03
Στην τιμή περιλαμβάνονται:
• ΑΚΤΟΠΛΟΙΚΑ ΕΙΣΙΤΗΡΙΑ ΠΑΤΡΑ-ΑΝΚΩΝΑ ΜΕ SUPERFAST ΣΕ ΤΕΤΡΑΚΛΙΝΕΣ ΚΑΜΠΙΝΕΣ ΑΒ4
• ΑΚΤΟΠΛΟΙΚΑ ΕΙΣΙΤΗΡΙΑ ΜΠΑΡΙ-ΠΑΤΡΑ ΜΕ SUPERFAST ΣΕ 4ΚΛΙΝΕΣ ΚΑΜΠΙΝΕΣ ΑΒ4
• ΜΕΤΑΦΟΡΕΣ ΑΘΗΝΑ-ΠΑΤΡΑ ΜΕ ΠΟΛΥΤΕΛΗ ΚΛΙΜΑΤΙΖΟΜΕΝΑ ΠΟΥΛΜΑΝ
• ΜΕΤΑΦΟΡΕΣ ΠΑΤΡΑ -ΑΘΗΝΑ ΜΕ ΠΟΛΥΤΕΛΗ ΚΛΙΜΑΤΙΖΟΜΕΝΑ ΠΟΥΛΜΑΝ
• ΟΛΕΣ ΟΙ ΜΕΤΑΦΟΡΕΣ ΣΤΗΝ ΙΤΑΛΙΑ ΜΕ ΠΟΛΥΤΕΛΗ ΚΛΙΜΑΤΙΖΟΜΕΝΑ ΠΟΥΛΜΑΝ
• 4 **** ΑΣΤΕΡΩΝ ΞΕΝΟΔΟΧΕΙΑ ΜΕ ΗΜΙΔΙΑΤΡΟΦΗ (ΠΡΩΙΝΟ ΚΑΙ ΔΕΙΠΝΟ) ΣΕ ΔΙΚΛΙΝΑ Ή ΤΡΙΚΛΙΝΑ ΔΩΜΑΤΙΑ
• 2 ΔΙΑΝ/ΣΕΙΣ ΡΩΜΗ, 2 ΔΙΑΝ/ΣΕΙΣ ΒΕΝΕΤΙΑ, 1 ΔΙΑΝ/ΣΗ ΦΛΩΡΕΝΤΙΑ
• ΞΕΝΑΓΗΣΗ ΡΩΜΗ-ΠΟΜΠΗΙΑ
• ΞΕΝΑΓΗΣΗ ΦΛΩΡΕΝΤΙΑ
• ΞΕΝΑΓΗΣΗ ΒΕΝΕΤΙΑ
• ΑΡΧΗΓΟΣ-ΣΥΝΟΔΟΙ ΣΕ ΟΛΗ ΤΗ ΔΙΑΡΚΕΙΑ ΤΗΣ ΕΚΔΡΟΜΗΣ
• ΛΙΜΕΝΙΚΑ ΤΕΛΗ, ΔΙΟΔΙΑ
• ΑΣΦΑΛΕΙΑ ΤΑΞΙΔΙΟΥ
• ΦΠΑ

ΕΚΔΡΟΜΗ 5η 8ΗΜΕΡΗ ΕΚΔΡΟΜΗ ΜΕ ΤΟ «Blue Star» ΣΤΑ ΕΛΛΗΝΙΚΑ ΝΗΣΙΑ ΑΜΟΡΓΟΣ-ΠΑΡΟΣ- ΚΟΥΦΟΝΙΣΣΗ -ΤΗΝΟΣ (ΠΑΝΑΓΙΑ ΤΗΣ ΤΗΝΟΥ)-ΣΑΝΤΟΡΙΝΗ-ΜΥΚΟΝΟΣ
ΑΝΑΧΩΡΗΣΗ 19/07/03 • ΕΠΙΣΤΡΟΦΗ 26/07/03
Στην τιμή περιλαμβάνονται:
1. Εισιτήρια πλοίου με το «Blue star».
2. Ξενοδοχεία 3 αστέρων με πρωινά
3. Μεταφορές με κλιματιζόμενα πούλμαν
4. Ταξιδιωτική ασφάλεια.
5. Συνοδός του γραφείου
6. Φ.Π.Α

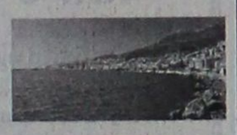

ΕΚΔΡΟΜΗ 6η 3ΗΜΕΡΗ ΕΚΔΡΟΜΗ ΚΑΣΤΕΛΟΡΙΖΟ-ΑΝΤΙΦΙΛΟΣ(ΚΑΣ)- ΠΑΤΑΡΑ-ΛΙΒΙΣΙ-ΝΕΑ ΜΑΚΡΗ(FETHIYE)
ΑΝΑΧΩΡΗΣΗ 11/07/03 08:30 το πρωί
ΕΠΙΣΤΡΟΦΗ 13/07/03 18:00 το απόγευμα
Στην τιμή περιλαμβάνονται:
1. Ξενοδοχεία 4**** με πρωινό και φαγητό.
2. Μεταφορές με κλιματιζόμενα πούλμαν
3. Εισιτήρια πλοίου
4. Ταξιδιωτική ασφάλεια.
5. Συνοδός του γραφείου .
6. Φόροι εισόδου και εξόδου
7. Φ.Π.Α

ΕΚΔΡΟΜΗ 7η ΤΕΤΡΑΗΜΕΡΗ ΕΚΔΡΟΜΗ ΡΟΔΟΣ-ΜΑΡΜΑΡΙΣ-ΕΦΕΣΟΣ-ΠΕΡΓΑΜΟΣ-ΑΙΒΑΛΙ -KUSADASI-ΡΟΔΟΣ
ΑΝΑΧΩΡΗΣΗ 3/07/03 08:00 το πρωί
ΕΠΙΣΤΡΟΦΗ 6/07/03 18:00 το απόγευμα

ΕΚΔΡΟΜΗ 8η 4 ΗΜΕΡΗ ΕΚΔΡΟΜΗ ΑΙΓΙΝΑ-ΥΔΡΑ-ΣΠΕΤΣΕΣ-ΠΟΡΟΣ
ΑΝΑΧΩΡΗΣΗ 10/07/03 ΜΕ "BLUE STAR"
ΕΠΙΣΤΡΟΦΗ 13/07/03 ΜΕ "BLUE STAR"
Στην τιμή περιλαμβάνονται:
1. Εισιτήρια πλοίου Ρόδος-Πειραιάς -Ύδρα- Σπέτσες -Πόρος- Αίγινα-Ροδος
2. Ξενοδοχεία 3 αστέρων με πρωινά
3. Μεταφορές με κλιματιζόμενα πούλμαν
4. Ταξιδιωτική ασφάλεια.
5. Συνοδός του γραφείου .
6. Φ.Π.Α

Για περισσότερες πληροφορίες, κρατήσεις και αναλυτικά προγράμματα στο πρακτορείο γενικού τουρισμού:
PELLOS TRAVEL
ΛΕΩΦΟΡΟΣ ΚΑΛΛΙΘΕΑΣ - FALIRAKI
• ΤΗΛ 22410 87615, 22410 86298
• FAX 22410 87616
5982-29/6

Θέρμες και Θέρμυδρα στο νησί μας

Ιαματικές πηγές της Ρόδου

Γράφει ο Θεοφάνης Μπογιάννος

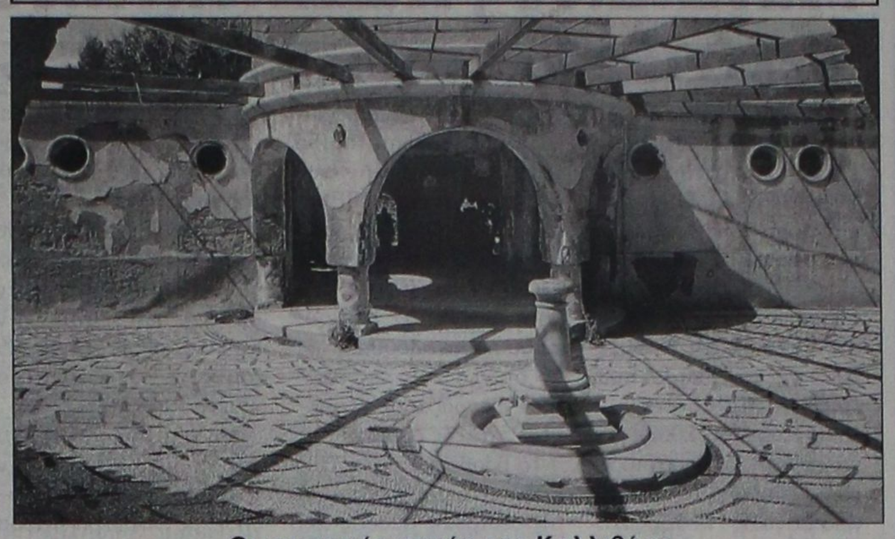

Οι ιαματικές πηγές της Καλλιθέας

Η Ρόδος μας, το σμαραγδένιο νησάκι του Αιγαίου μας, έχει προβάλλει μέσα από το βυθό της θάλασσας! Πριν από τέσσερα εκατομμύρια χρόνια, δεν υπήρχε, ούτε το νησί μας το πανέμορφο, ούτε άνθρωποι. Ολο το ελληνικότατο Αιγαίο μας ήταν απέραντη θάλασσα, ενώ σεισμοί και ηφαιστειογενείς εκρήξεις, ανατάρασσαν όλη την περιοχή. Από αυτές τις σεισμικές δονήσεις και ηφαστειογενείς εκρήξεις δημιουργήθηκε η Ρόδος και όλα τα νησιά του Αιγαίου. Τεράστιες μάζες βυθού, πετάχτηκαν στην επιφάνεια και δημιουργήθηκαν τα νησιά του Αιγαίου.

Μέσα στη λάβα του βυθού, υπήρχαν και πολλά κοχύλια και άλλα είδη της θάλασσας που ζούσαν πριν από τέσσερα εκατομμύρια χρόνια. Γι' αυτό σήμερα, όποιος ανεβεί στην κορυφή του θείου όρους Ατάβυρος της Ρόδου, βρίσκει απολιθωμένα κοχύλια και όστρακα...

Η Ρόδος ως νησί έχει δέκα εννέα ονόματα και όλα δηλώνουν νησί και τόπο όπου υπάρχουν πολλά νερά, πλούσια βλάστηση και νησί χλοερό με πολλά νερά και νάματα ιαματικά...

Οι αρχαίοι Ρόδιοι, Ελληνες πατέρες μας, όπου υπήρχαν ιαματικά νερά πάνω στο νησί μας, είτε μεγάλο δάσος και πλούσια βλάστηση, εκεί έχτιζαν ναούς και ιερά για τους πολλούς θεούς τους. Στη Ρόδο υπήρχαν πολλά νερά Ασκληπιεία και όλα ήταν κοντά σε ιαματικά νερά και πηγές με ιαματικό, θεραπευτικό νερό.

Οπου υπήρχε νερό καλό για πόση και ίαση, εκεί οι Ελληνες έχτιζαν Νυμφαία και ονόμαζαν την περιοχή Θέρμες και Θέρμυδρα. Ενα τέτοιο μέρος με ιαματικά νερά υπήρχε λίγο πριν φτάσουμε στη Λίνδο, στην περιοχή Βλυχά. Τα Βλυχά στην αρχαιότητα ελέγοντο Θέρμυδρα, διότι στην περιοχή υπήρχαν ιαματικά ζεστά νερά που τα έπιναν οι άνθρωποι, είτε λούζονταν μέσα σ' αυτά για να γιατρευτούν από τις πολλές αρρώστιες, ιδίως ασθένειες του δέρματος και των εντέρων.

Πάνω στην Ακρόπολη της Ρόδου, υπήρχαν πολλά νερά και μάλιστα οι αρχαίοι Ρόδιοι έχτισαν και πολλά νυμφαία. Νυμφαία είναι και λέγονται υπόγεια ιαματικά νερά όπου σύμφωνα με την υπέροχη ελληνική μυθολογία, ζούσαν οι νύμφες που προστάτευαν τα νερά, και τις ιερές πηγές που γιάτρευαν τους ανθρώπους.

Λέγεται από συγγραφείς πως το νησάκι μας το σμαραγδένιο είχε και στην αρχαιότητα πολλές ιαματικές πηγές, Θέρμυδρα, Θέρμες και τόπους νάματα ίασης για όλους τους ανθρώπους. Τα ιαματικά αυτά νερά γιάτρευαν όχι μόνο σωματικές κακώσεις και πολλά είδη ασθενειών, αλλά βοηθούσαν και στην ψυχική υγεία των ανθρώπων. Οσοι έπιναν ιαματικά νερά από τα Νυμφαία, όπως αναφέρει η Μυθολογία της Ρόδου, ξανάπαιρναν όχι μόνο υγεία, αλλά γίνονταν και νεώτεροι, αφού οι νύμφες που ζούσαν στα ζωοποιά αυτά νάματα, τους έδιναν υγεία και χαρά στο σώμα και στην ψυχή.

Τα Νερά της Καλλιθέας, οκτώ χιλιόμετρα, έξω από την πόλη της Ρόδου, είναι γνωστά από τον 8ο αιώνα π.Χ. Αναφέρεται πως οι Ρόδιοι αθλητές, οι καλύτεροι αθλητές της αρχαίας Ελλάδος, πριν πλεύσουν στην Ολυμπία για να αγωνιστούν, πήγαιναν στην Καλλιθέα και στα ιαματικά νερά για να πιουν γευστικό, δυναμωτικό νερό από τις Θέρμες της Καλλιθέας, που τότε ελέγοντο Ακρωτήριο του Βοός.

Πριν από εκατό και περισσότερα χρόνια, ιαματικά νερά και ιαματικές πηγές υπήρχαν στην Καλλιθέα, στην Μαρίνου, στα Κολύμπια, στο Χαράκι, στα Βλυχά, στα Γράμματα Λάρδου, στον Αγιο Σουλά, στην τοποθεσία Μαχάνη, στο Ροδίνι και στην παραλία της Τσαμπίκας. Ολοι οι Ρόδιοι γνώριζαν που υπήρχαν ιαματικά νερά. Μάλιστα τα νερά της Καλλιθέας, και της παραλίας Τσαμπίκας, οι Ρόδιοι άγιοι πατέρες μας τα αποκαλούσαν τσιλλόνερο.

Ιαματικές πηγές υπήρχαν πολλές στο Ροδίνι και το νερό του Ροδινιού στα χρόνια των ιπποτών (1309-1552), αλλά και στα χρόνια της Οθωμανικής κατοχής (1522-1912), ήταν το πιο δυνατό, το πιο διάσημο και ιαματικό σε όλο το Αιγαίο. Στα 1826 επισκέφτηκε το Ροδίνι ο Βέλγος συνταγματάρχης Ροτιέ που αναφέρει πως είδε τον πασά της Ρόδου, Σουκιούρ Μπέη, με το χαρέμι του να βρίσκονται στο Ροδίνι και να πίνουν ιαματικό νερό από τις πηγές, από τα Νυμφαία και στις βρύσες του μαγευτικού Ροδινιού. Το ιαματικό νερό του Ροδινιού οι παλιοί Ροδίτες το πουλούσαν στις γειτονιές της Ρόδου, διαλαλώντας:

«Πιείτε νεράκι άγιο, γλυκό απ' το Ροδίνι
υγεία, χαρά και ευλογιά στο σπίτι σας να δίνει».

Σε όλο το νησί της Ρόδου υπήρχαν ιαματικά νερά και πηγές θεραπευτικές που γιάτρευαν τις αρρώστιες, ιδίως την ψώρα, τους πονοκεφάλους, την φυματίωση και εντερικές ασθένειες που μάστιζαν τον φτωχό, ωραίο και καλό λαό μας.

ΟΣΑ ΦΕΡΝΕΙ Ο ΑΝΕΜΟΣ

*** Το πρώτο του παιδί περιμένει το πριγκιπικό ζευγάρι της Ολλανδίας**
– Χάγη (Γαλλ. Πρακτ.)

Ο πρίγκιπας της Ολλανδίας Βίλεμ-Αλεξάντερ και διάδοχος του θρόνου και η σύζυγός του Μάξιμα περιμένουν το πρώτο τους παιδί που θα γεννηθεί στα μέσα Ιανουαρίου του 2004, ανακοίνωσε η υπηρεσία Ενημέρωσης των ανακτόρων. Ο 36χρονος Βίλεμ-Αλεξάντερ και η 32χρονη Μάξιμα από την Αργεντινή ΄΄είναι ευτυχείς και ευγνώμονες΄΄ με τη χαρμόσυνη είδηση, σύμφωνα με την επίσημη ανακοίνωση.

Το ζευγάρι, ιδιαίτερα δημοφιλές στην Ολλανδία, παντρεύτηκε το Φεβρουάριο του 2002 στο Αμστερνταμ. Ωστόσο η προοπτική της τέλεσης αυτού του γάμου είχε προκαλέσει έντονες αντιδράσεις στη χώρα εξαιτίας του παρελθόντος του τότε μέλλοντα πεθερού του πρίγκιπα, Χόρχε Ζορεγκέτα που είχε διατελέσει υπουργός Γεωργίας του δικτατορικού καθεστώτος της Αργεντινής υπό το στρατηγό Βιντέλα (1976-1983) στη διάρκεια του οποίου χιλιάδες άνθρωποι εξαφανίστηκαν ή έχασαν τη ζωή τους. Τελικά πρώτα έγινε ο πολιτικός γάμος στο δημαρχείο του Αμστερνταμ και ύστερα ο θρησκευτικός σε προτεσταντική εκκλησία απουσία όμως του πατέρα της νύφης. Το μωρό θα είναι δεύτερο στη διαδοχή μετά τον Βίλεμ-Αλεξάντερ.

*** Ξανασμίγουν οι συντελεστές της ΄΄Αμελί΄΄ για μια νέα ταινία**
– Παρίσι (Γαλλ. Πρακτ.)

Η κινηματογραφική ομάδα της γαλλικής ταινίας ΄΄Αμελί΄΄ την οποία είδαν τουλάχιστον 20 εκατομμύρια θεατές θα ξανασμίξει για να ετοιμάσει νέα ταινία μεγάλου μήκους, ανακοίνωσε η αμερικανική εταιρία Warner Bros που έχει αναλάβει την παραγωγή και διανομή της σε όλο τον κόσμο. Από τις 4 Αυγούστου, ο σκηνοθέτης Ζαν-Πιερ Ζενέ θα ξαναβρεθεί με την ΄΄Αμελί΄΄ του, την ηθοποιό Ουτρί Τοτού, για τα γυρίσματα της ταινίας ΄΄Un long dimanche de fiancailles΄΄, βασισμένη στο γαλλικό μυθιστόρημα του Σεμπαστιέν Ζαπριζό. Ο προϋπολογισμός της ταινίας ανέρχεται σε 46 εκατομμύρια ευρώ και είναι ο μεγαλύτερος της Warner για γαλλική ταινία που γυρίζεται με Γάλλους ηθοποιούς.

Το φιλμ αναφέρεται στη μεγάλη αναζήτηση στην οποία έχει αφιερωθεί η Ματίλντ (Ουτρί Τοτού) για να βρει την αλήθεια όσον αφορά την εξαφάνιση του μνηστήρα της στη διάρκεια του Α΄ Παγκοσμίου Πολέμου. Το όνομα του παρτενέρ της Τοτού δεν έχει γίνει ακόμη γνωστό. ΄΄Η Ματίλντ είναι η γιαγιά της Αμελί ή η Αμελί σε μια άλλη ζωή΄΄, δήλωσε ο Ζαν-Πιερ Ζενέ στους δημοσιογράφους.

Ο τίτλος θα μπορούσε να είναι ΄΄Η Αμελί φεύγει για τον πόλεμο΄΄. ΄΄Περίμενα τουλάχιστον 10 χρόνια αυτή τη στιγμή. Το βιβλίο του Ζαπριζό είναι μια υπέροχη ιστορία αγάπης, ελπίδας και θέλησης. Μπορώ να διαβάζω το τέλος του δέκα φορές συνέχεια και δέκα φορές συνεχώς να κλαίω΄΄, είχε δηλώσει ο Ζενέ τον περασμένο Οκτώβριο όταν ανακοίνωσε τα σχέδιά του για την επόμενη ταινία του.

Ο σκηνοθέτης θα συνεργαστεί και πάλι με τους ίδιους συντελεστές της ταινίας ΄΄Αμελί΄΄. Σύμφωνα με τον Ρίτσαρντ Φοξ αντιπρόεδρο του διεθνούς τομέα της Warner Bros, η ταινία, από τις σημαντικότερες της Warner για την επόμενη χρονιά, ανταποκρίνεται στη στρατηγική της εταιρίας για την παραγωγή, απόκτηση των δικαιωμάτων και διανομή μη αμερικανικών ταινιών εκτός των Ηνωμένων Πολιτειών΄΄.

Μια ξεχωριστή μαμά

Πέρασαν κιόλας τρεις μήνες από την ημέρα που χάσαμε τη Χαριτωμένη Ξάνθη.

Ο θάνατος της τον προηγούμενο Μάρτη με είχε ξαφνιάσει και με λύπησε βαθύτατα. Γιατί η Χαριτωμένη ήταν καλή φίλη. Τιμούσε τα μέλη της οικογένειας μου και μένα με τη φιλία και το ενδιαφέρον της. Ηταν άνθρωπος ζεστός και εκδήλωνε τα αισθήματα της με τρόπο άμεσο και αυθόρμητο.

Τα παιδιά της, η Ελένη και ο Αγαπητός, καλύτερα παντός άλλου ξέρουν πόσο καλή μητέρα ήταν.

Ομως πολλές εκατοντάδες ή και χιλιάδες άλλα νέα παιδιά, αγόρια και κορίτσια από τη Γερμανία κυρίως, τη φώναζαν κι' αυτά μαμά, μάμα κατά το δικό τους τονισμό.

Η «μάμα Ξάνθη», όπως την αποκαλούσαν, δεν ήταν βέβαια η φυσική τους μητέρα. Ηταν όμως η γυναίκα που τα φρόντιζε, σαν να ήταν δική τους μαμά, στις διακοπές τους.

Δεν ήταν η Χαριτωμένη κάποια απρόσωπη και απόμακρη ιδιοκτήτρια ξενοδοχείου. Τους πελάτες της, αυτά τα ξενάκια, αγόρια και κορίτσια, τα αντιμετώπιζε με μητρική στοργή, νοιαζόταν να μην τους λείψει τίποτα και να είναι ευχαριστημένα τις μέρες που θα έμεναν στη Ρόδο και στο ξενοδοχείο της. Κι' αν κάποια απ' αυτά ατακτούσαν, γιατί έτσι είναι τα νιάτα, η Χαριτωμένη τους έκανε αυστηρές συστάσεις και τα συμβούλευε, όπως θα έκανε μια πραγματική μαμά.

Στο μικρό ξενοδοχείο που διατήρησε με το σύζυγό της Γιάννη καμιά τριανταπενταριά χρόνια, η φιλοξενία κι η ανθρώπινη ζεστασιά ήταν το «επώνυμο» προϊόν που απολάμβαναν στις διακοπές τους οι νεαροί τότε Γερμανοί.

Αυτό εκτίμησαν και αυτό πρόβαλλαν με καμάρι στους δικούς τους ανθρώπους και στους φίλους τους.

Η Ρόδος γι' αυτούς δεν ήταν μόνο οι φυσικές ομορφιές, οι παραλίες, ο ήλιος κι η διασκέδαση. Ρόδος ήταν και η «μάμα Ξάνθη» στην οποία οι ίδιοι με την πιο πηγαία διάθεση απένειμαν αυτό τον άκρως τιμητικό τίτλο.

Η Χαριτωμένη Ξάνθη υπηρέτησε τον ροδιακό τουρισμό για πολλά χρόνια με αυτό που δεν μπαίνει σε καμιά κλίμακα αστέρων: με την ανθρωπιά, την ευγένεια και την ευσυνειδησία της.

Γι' αυτό η φυγή της άφησε τα αισθήματα όλων εκείνων που την γνώριζαν να ξεχειλίσουν.

Ο θάνατος της τους λύπησε όλους. Τους λύπησε ειλικρινά και έντονα.

Θανάσης Καραναστάσης

Ναυτικό Πρακτορείο TSAGARIS



GA FERRIES

Ε/Γ-Ο/Γ ΡΟΔΑΝΘΗ
Ε/Γ-Ο/Γ ΔΗΜΗΤΡΟΥΛΑ
Ε/Γ-Ο/Γ ΜΑΡΙΝΑ

ΡΟΔΟΣ - ΠΕΙΡΑΙΑΣ
3/6/2003 - 20/6/2003

ΤΡΙΤΗ 3/6
ΔΗΜΗΤΡΟΥΛΑ 14.00 Σύμη - Τήλο - Νίσυρο - Κω - Κάλυμνο - Αστυπάλαια - Αιγιάλι - Κατάπολα - Νάξο - Πάρο - Σύρο - Πειραιά
ΡΟΔΑΝΘΗ 17.00 Κω - Κάλυμνο - Πειραιά

ΤΕΤΑΡΤΗ 4/6
ΜΑΡΙΝΑ 17.00 Κω - Κάλυμνο - Λέρο - Πάτμο - Πειραιά

ΠΕΜΠΤΗ 5/6
ΡΟΔΑΝΘΗ 08.30 Καστελλοριζο
ΡΟΔΑΝΘΗ 17.00 Κω - Κάλυμνο - Πειραιά

ΠΑΡΑΣΚΕΥΗ 6/6
ΜΑΡΙΝΑ 17.00 Κω - Κάλυμνο - Λέρο - Πάτμο - Πειραιά

ΣΑΒΒΑΤΟ 7/6
ΡΟΔΑΝΘΗ 08.30 Καστελλόριζο
ΡΟΔΑΝΘΗ 17.00 Κω - Κάλυμνο - Πειραιά
ΔΗΜΗΤΡΟΥΛΑ 21.00 Κω - Βαθύ - Χίο - Λέσβο - Λήμνο - Αλεξανδρούπολη (21.00)

ΚΥΡΙΑΚΗ 8/6
ΜΑΡΙΝΑ 14.00 Κω - Κάλυμνο - Λέρο - Πάτμο - Πειραιά

ΔΕΥΤΕΡΑ 9/6
ΡΟΔΑΝΘΗ 17.00 Κω - Κάλυμνο - Λέρο - Πάτμο - Πειραιά (09.45)
ΔΗΜΗΤΡΟΥΛΑ 24.00 Καστελλοριζο

ΤΡΙΤΗ 10/6
ΔΗΜΗΤΡΟΥΛΑ 14.00 Σύμη - Τήλο - Νίσυρο - Κω - Κάλυμνο - Αστυπάλαια - Αιγιάλι - Κατάπολα - Νάξο - Πάρο - Σύρο - Πειραιά (13.15)
ΜΑΡΙΝΑ 17.00 Κω - Κάλυμνο - Πειραιά (08.00)

ΤΕΤΑΡΤΗ 11/6
ΡΟΔΑΝΘΗ 17.00 Κω - Κάλυμνο - Λέρο - Πάτμο - Πειραιά (09.45)

ΠΕΜΠΤΗ 12/6
ΜΑΡΙΝΑ 17.00 Κω - Κάλυμνο - Πειραιά (08.00)

ΠΑΡΑΣΚΕΥΗ 13/6
ΡΟΔΑΝΘΗ 08.30 Καστελλόριζο
ΡΟΔΑΝΘΗ 18.00 Κω - Κάλυμνο - Πειραιά (09.00)

ΣΑΒΒΑΤΟ 14/6
ΜΑΡΙΝΑ 14.00 Κω - Κάλυμνο - Λέρο - Πάτμο - Μύκονο - Πειραιά (07.00)
ΔΗΜΗΤΡΟΥΛΑ 23.45 Καστελλόριζο

ΚΥΡΙΑΚΗ 15/6
ΔΗΜΗΤΡΟΥΛΑ 10.00 Κω - Βαθύ - Χίο - Λέσβο - Λήμνο - Αλεξανδρούπολη (21.00)
ΡΟΔΑΝΘΗ 13.00 Κω - Κάλυμνο - Λέρο - Πάτμο - Μύκονο - Πειραιά (06.30)

ΔΕΥΤΕΡΑ 16/6
ΜΑΡΙΝΑ 17.00 Κω - Κάλυμνο - Λέρο - Πάτμο - Μύκονο - Πειραιά (06.30)

ΤΡΙΤΗ 17/6
ΔΗΜΗΤΡΟΥΛΑ 14.00 Καστελλόριζο
ΔΗΜΗΤΡΟΥΛΑ 23.45 Σύμη - Τήλο - Νίσυρο - Κω - Κάλυμνο - Αστυπάλαια - Αιγιάλι - Κατάπολα - Νάξο - Πάρο - Σύρο - Πειραιά (22.15)

ΤΕΤΑΡΤΗ 18/6
ΜΑΡΙΝΑ 14.00 Κω - Κάλυμνο - Αστυπάλαια - Κατάπολα - Πειραιά (08.00)

ΠΕΜΠΤΗ 19/6
ΡΟΔΑΝΘΗ 17.00 Κω - Κάλυμνο - Πειραιά (08.00)

ΠΑΡΑΣΚΕΥΗ 20/6
ΜΑΡΙΝΑ 08.00 Καστελλόριζο
ΜΑΡΙΝΑ 18.00 Κω - Κάλυμνο - Πειραιά (09.00)

Η εταιρία μας βρίσκεται στην ευχάριστη θέση να σας ενημερώσει ότι:

1. Από 15/3 θα ισχύουν **εκπτώσεις** από 25% μέχρι και 40% για όλες τις θέσεις. Συμπεριλαμβάνεται και η τρίτη θέση.
2. Θα προσφέρονται **ειδικές τιμές** σε όλες τις θέσεις για οικογενειακά πακέτα και ξενοδοχεία 5 ή 4 αστέρων σε καταπληκτικές τιμές.
3. Από 15/6 θα εκτελούνται δρομολόγια καθημερινώς: ΠΕΙΡΑΙΑ - ΚΩ - ΡΟΔΟ & ΡΟΔΟ - ΚΩ - ΠΕΙΡΑΙΑ.
4. Εισιτήρια ΜΕΤ'ΕΠΙΣΤΡΟΦΗΣ, ειδικές τιμές.
5. **IX έκπτωση** 25% για μετάβαση, μετ' επιστροφής 40%.
6. Πολλαπλά εισιτήρια minimum 5, **50% έκπτωση.**

Πληροφορίες στον κεντρικό πράκτορα

TSAGARIS TRAVEL
Σαχτούρη 5 (έναντι Τελωνείου)
Τηλ.: 22410 36170, 30406, 35066, 28597

x3990-30/6

ΠΡΑΚΤΟΡΕΙΟ ΤΑΞΙΔΙΩΝ
ΣΑΒΒΑΣ ΣΑΗΣ

Με την ευκαιρία της λειτουργίας του **νέου** μας πρακτορείου στην οδό ΤΑΡΠΟΝ ΣΠΡΙΓΚΣ 42 δίπλα στην Τράπεζα Πίστεως

ΠΡΟΣΦΕΡΟΥΜΕ

τα φθηνότερα αεροπορικά εισιτήρια για όλο τον κόσμο με όλες τις αεροπορικές πτήσεις

ΠΡΟΣΟΧΗ:
ΠΛΗΡΟΦΟΡΙΕΣ ΔΕΝ ΔΙΔΟΝΤΑΙ ΑΠΟ ΤΟ ΤΗΛΕΦΩΝΟ ΜΟΝΟ ΠΡΟΣΩΠΙΚΗ ΠΑΡΟΥΣΙΑ ΣΑΣ

Ακόμη:
- Σας παίρνουμε ΒΙΖΑ επισκέπτου για ΑΜΕΡΙΚΗ σε μία εβδομάδα
- ΒΙΖΑ επισκέπτου για ΑΥΣΤΡΑΛΙΑ σε μία μέρα
- Εκδοση διαβατηρίων
- Εκδοση αδειών αυτοκινήτων

ΞΕΝΟΔΟΧΕΙΑ ΣΤΗΝ ΑΘΗΝΑ

PRESIDENT Α' Κατηγορίας Λεωφόρος Κηφησίας

Μονόκλινο	€58	με πρωινό	έως 31/10
Δίκλινο για μονόκλινο	€63	»	»
Δίκλινο	€68	»	»
Τρίκλινο	€83	»	»

ELECTRA HOTEL Α' Κατηγορίας Ερμού 5

Μονόκλινο	€ 123	με πρωινό	έως 31/10
Δίκλινο	€ 146	»	»
Τρίκλινο	€ 175	»	»

DORIA HOTEL Β' Κατηγορίας Πειραιώς 15-17 (κοντά στην Ομόνοια)

Μονόκλινο	€58	με πρωινό
Δίκλινο	€69	»
Τρίκλινο	€89	»

IRINI HOTEL Ηράκλειο Κρήτης

Μονόκλινο	€44	με πρωινό
Δίκλινο	€55	»
Τρίκλινο	€75	»

ESPERIA HOTEL Α' Κατηγορίας Σταδίου 22

Μονόκλινο	€ 103	με πρωινό
Δίκλινο	€ 118	»
Τρίκλινο	€ 133	»

BEST WESTERN Α' Κατηγορίας, ILISIA Μιχαλακοπούλου

Μονόκλινο	€67	με πρωινό	έως 31/10
Δίκλινο	€74	»	»
Τρίκλινο	€96	»	»

PARTHENON Α' Κατηγορίας περιοχή Μακρυγιάννη

Μονόκλινο	€ 84	με πρωινό	έως 31/10
Δίκλινο	€ 93	»	»
Τρίκλινο	€ 128	»	»

ARETOUSA Β' Κατηγορίας Μητροπόλεως Σύνταγμα

Μονόκλινο	€57	με πρωινό
Δίκλινο	€85	»
Τρίκλινο	€95	»

ROYAL OLUMPIC LUX

Μονόκλινο	€ 104	με πρωινό	έως 30/6
Δίκλινο	€ 138	»	»
Τρίκλινο	€ 169	»	»

ASTOR Σύνταγμα

Μονόκλινο	€68	με πρωινό	
Δίκλινο για μονόκλινο	€ 78	»	έως 31/10
Δίκλινο	€ 88	»	»
Τρίκλινο	€ 108	»	»

GRAND HOTEL Β' Κατηγορίας Πατησίων & Βερανζέρου 10

Μονόκλινο	€48	με πρωινό	έως 31/10
Δίκλινο	€54	»	»
Τρίκλινο	€74	»	»

VERGINA Β' Κατηγορίας ΘΕΣ/ΚΗ (κεντρικό)

Μονόκλινο	€58	με πρωινό	έως 31/10
Δίκλινο	€75	»	»
Τρίκλινο	€95	»	»

TITANIA Β' Κατηγορίας ΘΕΣ/ΚΗ (κεντρικό)

Μονόκλινο	€112	με πρωινό
Δίκλινο	€120	»
Τρίκλινο	€138	»

ΣΑΣ ΣΥΜΦΕΡΕΙ ΠΡΙΝ ΚΛΕΙΣΕΤΕ ΟΠΟΥΔΗΠΟΤΕ ΝΑ ΜΑΣ ΕΠΙΣΚΕΦΘΕΙΤΕ

ΠΡΑΚΤΟΡΕΙΟ ΤΑΞΙΔΙΩΝ

ΣΑΒΒΑΣ ΣΑΗΣ

ΤΑΡΠΟΝ ΣΠΡΙΓΚΣ 42 δίπλα στην Τράπεζα Πίστεως • Τηλ. 22410 39781-3

Χ. 3977-30/6

Πολιτιστική ΠΡΟΟΔΟΣ

Γράφει ο Αριστείδης Εμμ. Μιαούλης



ΕΝΤΥΠΩΣΙΑΣΑΝ ΟΙ ΚΡΗΤΙΚΟΙ ΣΤΟ ΡΟΔΙΝΙ

Μια πανδαισία ρυθμών και ήχων μας πρόσφεραν το απόγευμα της Τετάρτης στο Ροδίνι τα παιδιά που μαθαίνουν παραδοσιακά όργανα στα εργαστήρια παραδοσιακών οργάνων, με τον δάσκαλό τους Γιώργο Παραγυό, χορού με την Μαρία Κουφού και θεωρία μουσικής με την Χρυσούλα Παπαδάκη, της Αδελφότητας Κρητών Ρόδου «Ο ΨΗΛΟΡΕΙΤΗΣ». Τους παριστάμενους καλωσόρισε ο πρόεδρος της Αδελφότητας κ. Γιάννης Νιωτάκης ο οποίος μεταξύ άλλων επισήμανε πως « τη χρονιά που πέρασε ένα μεγάλο μέρος αφιερώθηκε στην προσπάθεια καλλιέργειας των παιδιών μέσα από το χορό και τη μουσική. Δεν υπολογίζουμε χρόνο και κόπο ώστε τα παιδιά μέσα από τη συμμετοχή τους στα τμήματα και τις εκδηλώσεις να αποκτήσουν τις ρίζες που θα τα ενώνουν με τις υγιείς παραδοσιακές αξίες του τόπου μας». Χαρήκαμε 100 περίπου παιδιά από όλα τα τμήματα προσφέροντας μας μια μεγάλη ποικιλία χορών από τα Δωδεκάνησα και βέβαια από την Κρήτη. .Στο τέλος δόθηκαν στα παιδιά αναμνηστικά διπλώματα. Το πρόγραμμα παρουσίασαν ο κ. Μανώλης Τσιρακάκης γραμματέας της Αδελφότητας και το μέλος κ. Βαγγέλης Κορακάκης.

ΕΠΙΛΕΓΜΕΝΟ ΚΕΙΜΕΝΟ ΤΟΥ ΚΥΡΙΑΚΟΥ Ι.ΦΙΝΑ ΣΕ ΒΙΒΛΙΟ ΓΙΑ ΤΗΝ ΠΑΡΑΔΟΣΗ

Με χορηγό έκδοσης τον Αθηναίο επιχειρηματία Κωνσταντίνο Δούκα και με την ευθύνη επιμέλειας της έκδοσης από τον πολιτικό επιστήμονα κ. Κωνσταντίνο Ι.Χολέβα, κυκλοφόρησε το βιβλίο με τον τίτλο: « Ελληνορθόδοξη Παράδοση: Ρίζωμα και προοπτική». Όπως αναφέρει στην εισαγωγή του ο ανά το πανελλήνιο γνωστός από άλλες παρόμοιες εκδόσεις συγγραφέας κ. Χολέβας, τα επιλεγμένα κείμενα που βρίσκονται στο βιβλίο, αποτελούν « τη δημιουργική συνάντηση Χριστιανισμού μέσα από τα γραφόμενα Αγίων, Πατέρων, Αγωνιστών, Λογίων και Διανοητών», και είναι καταταγμένα σε έξι βασικές ενότητες. Στην τρίτη ενότητα: « Η ιστορική πορεία του Ορθόδοξου Ελληνισμού» περιλαμβάνει τετρασέλιδο απόσπασμα από άρθρο του κ. Κυριάκου Ι.Φίνα, που δημοσιεύθηκε στην «Πρόοδο» της 4.1.2002, με τον τίτλο: « Τα ευεργετικά αποτελέσματα της λειτουργίας των Κατηχητικών Σχολείων στην Επαρχία Ρόδου». Στην έκδοση αυτή, βρίσκονται επίσης επιλεγμένα κείμενα των: Μακρυγιάννη, Ίωνα Δραγούμη, Ιωάννας Τσάτσου, Αρχιεπισκόπου Αθηνών κ.κ.Χριστόδουλου, Φώτη Κόντογλου, Ιωάννη Χατζηφώτη, Χρήστου Γιανναρά και άλλων.

ΟΤΑΝ ΟΙ ΜΑΘΗΤΕΣ... ΔΙΔΑΣΚΟΥΝ ΤΟΥΣ ΜΕΓΑΛΟΥΣ

Στη Λέρο, στο συνεδριακό κέντρο του ξενοδοχείου Κριθώνι Παραντάϊς, (των επιτυχημένων επιχειρηματιών Ευάγγελου και Εμμανουήλ Ασβεστά) το προηγούμενο Σάββατο, οι μικροί μαθητές του Δημοτικού Σχολείου Αλίντων Λέρου, έδωσαν μαθήματα οικολογικής συμπεριφοράς σε όλους τους παρευρισκομένους. Αφορμή έδωσε η συμμετοχή του σχολείου στο πρόγραμμα Περιβαλλοντικής Εκπαίδευσης του Πανεπιστημίου Αιγαίου με θέμα «Ενέργεια». Στα πλαίσια αυτού του προγράμματος οι μαθητές του δημοτικού σχολείου προσέγγισαν την έννοια, τις μορφές, τις πηγές και τους τρόπους εξοικονόμησης της ενέργειας, χρησιμοποιώντας μεθόδους επιστημονικής έρευνας. Σκοπός της εκδήλωσης αυτής ήταν ο προβληματισμός, η ευαισθητοποίηση της τοπικής κοινωνίας σχετικά με τα προβλήματα που προκύπτουν από την παραγωγή της ενέργειας, η υιοθέτηση θετικής συμπεριφοράς όσον αφορά την εξοικονόμηση της ενέργειας καθώς και η διάχυση των στοιχείων των ερευνών που πραγματοποίησαν οι μαθητές. Με την καθοδήγηση των δασκάλων τους, παρουσίασαν με έξυπνο και εύθυμο τρόπο τη δουλειά τους, η οποία περιλάμβανε ενημέρωση του κοινού γύρω από θέματα που σχετίζονται με την ενέργεια, την καλή διαχείριση της καθώς και θεατρικά δρώμενα. Οι μαθητές πέρασαν μηνύματα που σχετίζονται με την εξοικονόμηση της ενέργειας, τη χρήση ήπιων μορφών της και με την αναγκαιότητα της περιβαλλοντικής προστασίας. Η εκδήλωση στέφθηκε με επιτυχία καθώς οι παρευρισκόμενοι ενθουσιάστηκαν από το πνεύμα και από τον τρόπο παρουσίασης της δουλειάς από τα παιδιά. Ο διευθυντής του σχολείου Αναστάσιος Χατζηλάρης και ο συντονιστής του προγράμματος Κύρου Κωνσταντίνος, αναφέρθηκαν στην πορεία των εργασιών που ακολουθήθηκε στους στόχους, στη μεθοδολογία του προγράμματος και παρουσίασαν διάφορα στιγμιότυπα από τις επισκέψεις στο Σταθμό Παραγωγής Ηλεκτρισμού Κώ, στον παραδοσιακό ανεμόμυλο στο Κάστρο της Λέρου και άλλες δραστηριότητες τους εντός και εκτός του σχολείου. Ευχαρίστησαν το Πανεπιστήμιο Αιγαίου, το Ευρωπαϊκό Κοινωνικό Ταμείο, το Διευθυντή του Γραφείου Περιβαλλοντικής Εκπαίδευσης της Δ/νσης Πρωτοβάθμιας Εκπαίδευσης του Νομού Δωδεκανήσου κ. Γεώργιο Χουρδάκη, τους αδελφούς Ασβεστά για τη δωρεάν παραχώρηση της αίθουσας του συνεδριακού κέντρου, τους εκπαιδευτικούς του Σχολείου, τους γονείς των μαθητών και όλους όσοι συντέλεσαν στην επιτυχία της εκδήλωσης καθώς και τους παρευρισκόμενους.

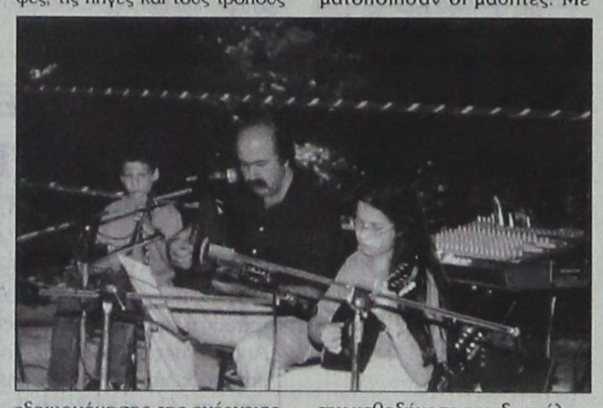





VANIK TOURS

ΓΙΑΝΝΗΣ και ΣΕΒΑ ΒΑΛΣΑΜΙΔΗ

VANIK σημαίνει ΑΛΗΘΕΙΑ

ΑΚΤΗ ΚΑΝΑΡΗ 17, ΨΑΡΟΠΟΥΛΑ - ΑΝΕΤΟ ΠΑΡΚΙΝΓΚ

Ανοικτά: ΔΕ-ΣΑ 08.30 - 14.00 & 16.30 - 20.30

Τηλ. 22410 35191, 37621

κινητό: 6945798148 , FAX 22410 29532

Το γραφείο μας πάντα πρώτο σε κρατήσεις ξενοδοχείων εξασφάλισε και σας προσφέρει καταπληκτικές τιμές για τα παρακάτω ξενοδοχεία σε ΠΑΚΕΤΑ (έκδοση εισιτηρίων R/T) από 1/4-31/10/2003

Απευθυνόμαστε σε σας που θέλετε και η κράτησή σας να είναι σωστή και το δωμάτιό σας να σας περιμένει

1ον HOTEL PRESIDENT
Α΄ Κατηγορίας
Λεωφόρος Κηφησίας (ΟΛΑ ΑΝΑΚΑΙΝΙΣΜΕΝΑ)

Μονόκλινο	€ 58
Δίκλινο για μονόκλινο	€ 63
Δίκλινο	€ 68
Τρίκλινο	€ 83

2ον HOTEL ASTOR
Α΄ Κατηγορίας
Σύνταγμα

Μονόκλινο	€ 68
Δίκλινο για μονόκλινο	€ 78
Δίκλινο	€ 88
Τρίκλινο	€ 108

3ον HOTEL ZAFOLIA
Α΄ Κατηγορίας
Λεωφόρος Αλεξάνδρας

Μονόκλινο	€ 99
Δίκλινο	€ 112
Τρίκλινο	€ 133

4ον HOTEL ARETHOUSA
Β΄ SUPERIOR
Σύνταγμα

5ον HOTEL ELLINIS
Β΄ Κατηγορίας
Ωνάσειο, λεωφ. Συγγρού

Μονόκλινο	€ 60
Δίκλινο	€ 70
Τρίκλινο	€ 80

6ον HOTEL TPITON
Β΄ Κατηγορίας
Κέντρο Πειραιά

Μονόκλινο	€ 55
Δίκλινο	€ 72
Τρίκλινο	€ 93

7ον HOTEL LILIA
Β΄ Κατηγορίας
Πασαλιμάνι Πειραιάς

Μονόκλινο	€ 55
Δίκλινο	€ 70
Τρίκλινο	€ 88

8ον HOTEL EGNATIA
Β΄ Κατηγορίας
Θεσσαλονίκη Κέντρο - ανακαινισμένο

Μονόκλινο	€ 68
Δίκλινο	€ 78
Τρίκλινο	€ 88

9ον HOTEL EGNATIA PALACE
Α΄ Κατηγορίας
Θεσσαλονίκη Κέντρο - ολοκαίνουργιο

Μονόκλινο	€ 90
Δίκλινο	€ 100
Τρίκλινο	€ 125

* Τα παραπάνω ξενοδοχεία διαθέτουν T.V. σε όλα τα δωμάτια
* Στις παραπάνω τιμές συμπεριλαμβάνεται πρωινό σε μπουφέ
* Ακόμη σε μας θα βρείτε αεροπορικά και ατμοπλοϊκά εισιτήρια όλων των εταιρειών.

Χ. 3992-30/6

LINDOS memories
RESORT BEACH HOTEL

Στη μαγευτική περιοχή της Λίνδου δημιουργήσαμε ένα πανέμορφο ξενοδοχείο πέντε αστέρων με στόχο να ικανοποιήσει τις ανάγκες των πελατών που ενδιαφέρονται για ποιοτικές διακοπές. Χτισμένο κάτω από το ιστορικό βράχο του Ναβαρόνε όπου γυρίστηκε η ομώνυμη θρυλική ταινία, μια ανάσα από την αμμουδιά μπορεί κανείς να χαλαρώσει και ανανεωθεί από τη μαγευτική ομορφιά της αιγαιοπελαγίτικης θάλασσας.

Χ. 3977-30/6



Για κρατήσεις - πληροφορίες, μη διστάσετε να επικοινωνήσετε μαζί μας στα τηλέφωνα 22440 35000 έως 35099 fax 2244 48156

LINDOS memories
RESORT BEACH HOTEL

Εξήντα πολυτελή δωμάτια με αυτόνομο κλιματισμό, δορυφορική τηλεόραση, τηλέφωνο, χρηματοκιβώτιο, mini bar, και 24ωρη υπηρεσία δωματίου και 10 σουίτες με ονειρεμένη θέα υπόσχονται αξέχαστες διακοπές. Στο εστιατοριο οι επισκέπτες έχουν τη δυνατότητα να απολαύσουν εκλεκτές γεύσεις από ελληνική και διεθνή κουζίνα, φρέσκα ψάρια σε συνδυασμό με το κρασί της αρεσκείας τους. Δροσιστικοί χυμοί και εξωτικά ποτά σερβίρονται από το main και το pool bar.

ΠΡΟΟΔΟΣ ΜΙΚΡΕΣ ΑΓΓΕΛΙΕΣ ΜΙΚΡΕΣ ΑΓΓΕΛΙΕΣ ΠΡΟΟΔΟΣ

ενοικιάσεις

ΕΝΟΙΚΙΑΖΟΝΤΑΙ επιπλωμένα στούντιος σε ήσυχη περιοχή της Ιαλυσού. Πληρ. κ. Μιχάλη, τηλ. 6945077678
5893-29/6

ΕΝΟΙΚΙΑΖΕΤΑΙ διαμέρισμα 90τ.μ., δύο υπνοδωμάτια, σαλοτραπεζαρία, κουζίνα, κεντρική θέρμανση, στον 1ο όροφο, Κέννεντυ 45. Πληροφορίες τηλ. 22410/64464
ΓΔ-30/6

ΕΝΟΙΚΙΑΖΕΤΑΙ ημιυπόγειο κατάστημα, επιφανείας 190τ.μ., στην οδό Δωδεκανησιακής Νεολαίας πίσω από τον κινηματογράφο Παλλάς. Πληρ. τηλ. 22410/23887 και 22410/73684 (από 1.30-5.00μ.μ.)
5957-22/6

ΕΝΟΙΚΙΑΖΟΝΤΑΙ γκαρσονιέρες επιπλωμένες στα Κολύμπια, οδός Ευκαλύπτων. Πληροφορίες τηλ. 22410/26472 και 6934193050
5979-25/6

ΕΝΟΙΚΙΑΖΕΤΑΙ κεντρικό κατάστημα 47τ.μ., ισόγειο, στην οδό Γ. Ευσταθίου 7 (πάροδος Αμερικής). Τηλ. 22410/21430 και κιν. 6947729495
5998-24/6

ΕΝΟΙΚΙΑΖΟΝΤΑΙ στούντιο επιπλωμένο, Αισχίνη 31. Πληροφορίες τηλ. 22410/30115 και 22410/95304
6029-29/6

ΣΤΟ ΚΕΝΤΡΟ της πόλης, επί της Ηρώων Πολυτεχνείου 20, πλησίον Ολυμπιακής, ενοικιάζεται επαγγελματικός χώρος 90τ.μ., κατάλληλος για οποιαδήποτε επαγγελματική χρήση. Τηλ. 22410/25565 και 22410/39087 ώρες καταστημάτων
6025-29/6

ΕΝΟΙΚΙΑΖΟΝΤΑΙ διαμερίσματα στη λεωφόρο Αρχαγγέλου. Τηλ. 6934474717
6038-29/6

ΕΝΟΙΚΙΑΖΕΤΑΙ στη Ρόδο, περιοχή Ροδίνι, οροφοδιαμέρισμα 100τ.μ., δύο υπνοδωματίων, σαλοτραπεζαρία, και λοιπών βοηθητικών χώρων, επί της οδού Αλικαρνασού 6. Τηλ. 22410/33536
1730-27/6

ΕΝΟΙΚΙΑΖΕΤΑΙ
ισόγειο κατάστημα επί της Αλεξ. Διάκου 50, τ.μ. 50 με πατάρι.
Πληροφορίες τηλ. 6932575239
T1310-27/7

ΕΝΟΙΚΙΑΖΟΝΤΑΙ
καταστήματα των 30, 60, 115 τ.μ., επί της Κων. Παλαιολόγου, διασταύρωση με Μεγ. Κωνσταντίνου κάτω από το Βενετόκλειο Λύκειο.
Πληροφορίες τηλ. 22410/77944
6052-2/7

ΕΝΟΙΚΙΑΖΕΤΑΙ διαμέρισμα 90τ.μ., δύο υπνοδωμάτια, σαλοτραπεζαρία, κουζίνα, κεντρική θέρμανση, στον 1ο όροφο, Κέννεντυ 45. Πληρ. τηλ. 22410/64464
ΓΔ-30/6

ΕΝΟΙΚΙΑΖΟΝΤΑΙ στο **ΠΑΡΑΔΕΙΣΙ** επί της κεντρικής λεωφόρου, πολυτελή μικρά επιπλωμένα διαμερίσματα των 40τ.μ., για ένα ή δύο άτομα, διαμπερή, με διπλές μεγάλες βεράντες, ζεστό νερό με ηλιακούς χειμώνα - καλοκαίρι, φανταστική θέα, με κήπο 4000τ.μ., κιόσκι, ιδιωτικό πάρκινγκ, για αληθινή ξεκούραση, μέσα στα λουλούδια. Προτιμούνται εκπαιδευτικοί, στρατιωτικοί, δημ. υπάλληλοι, υπ. αεροδρομίου, ΔΕΗ. Πληρ. τηλ. 22410/81175 ή 22410/32713 και κινητό 6934016503
5895-22/6

ΕΝΟΙΚΙΑΖΕΤΑΙ μονοκατοικία με δύο υπνοδωμάτια , μπάνιο, με εντοιχισμένη κουζίνα και όλα τα ηλεκτρικά είδη, αίρκοντίσιον, 380 ευρώ, στα Κρητικά. Τηλ. 22410/91772 και 22410/67844
5976-22/6

ΕΝΟΙΚΙΑΖΕΤΑΙ τριάρι διαμέρισμα, επιπλωμένο, στη συνοικία Δασκάλων. Προτιμούνται φοιτήτριες. Επίσης ενοικιάζεται γραφείο επί της Εθν. Αντίστασης 15. Πληροφορίες τηλ. 6945476491.
1714-22/6

ΕΝΟΙΚΙΑΖΕΤΑΙ γκαρσονιέρα επιπλωμένη, Ευστ. Λαγκάνη στους Δασκάλους. Πληροφορίες τηλ. 6945527572
6020-26/6

ΕΝΟΙΚΙΑΖΕΤΑΙ βιοτεχνικός χώρος 100τ.μ., με 50τ.μ. πατάρι, ύψος 5 μέτρα στο 7 χλμ της Εθνικής Ρόδου - Λίνδου. Αποκλείονται μηχανουργεία και κατασκευές αλουμινίου. Πληρ. τηλ. 22410/23716
6017-25/7

ΕΝΟΙΚΙΑΖΕΤΑΙ γκαρσονιέρα επιπλωμένη, με χωριστή κουζίνα στην οδό Αντ/ρχου Βολονάκη και σπίτι παλιό και μεγάλο στο Παραδείσι με μικρό ενοίκιο. Πληροφορίες τηλ. 22410/94377
5985-29/6

ΕΝΟΙΚΙΑΖΕΤΑΙ μικρό διαμέρισμα, Λονδίνου 24. Πληροφορίες 6944434429
6049-29/6

ΕΝΟΙΚΙΑΖΕΤΑΙ στούντιος στο κέντρο της πόλης, 3ος όροφος, μπαλκόνι, επιπλωμένο, ηλιακό θερμοσίφωνο, ανσασέρ, με θέα θάλασσα. Πληρ. τηλ. 22410/32783 , ώρες καταστημάτων και 6944869410
6048-29/6

ΕΝΟΙΚΙΑΖΕΤΑΙ ισόγειο κατάστημα στην οδό Ορφανίδου, σε αυτοτελή οικοδομή, με ένα δωμάτιο (αποθήκη) στον όροφο, εκτάσεως 100τ.μ., ιδανικό για μπαρ, φαστ φουντ, εστιατόριο, γυράδικο, πιτσαρία, κινέζικο take away, κλπ. Πληρ. τηλ. 22410/25450 και 22410/20277
5869-6/7

ΕΝΟΙΚΙΑΖΕΤΑΙ διώροφο κατάστημα στην οδό Γεωργίου Λέοντος (Νιοχώρι) 104τ.μ., με βεράντα, 33τ.μ., κατάλληλο για μπαρ, εστιατόριο, καφετέρια, πρακτορείο ταξιδίων, τεχνικό γραφείο, κομμωτήριο, φαρμακείο, κλπ. Τηλ. 22410/25450 και 22410/20277
5869-6/7

ΕΝΟΙΚΙΑΖΟΝΤΑΙ: 1) Επιπλωμένο διαμέρισμα 100τ.μ., οδός Σωτήρος Ιξιά, και 2) Κατάστημα 35, 10τ.μ., με πατάρι και 40τ.μ. αυλή, Γεωργίου Παπανδρέου 76, Ανάληψη. Πληρ. τηλ. 22410/66312 και 76850
5924-22/6

ΕΝΟΙΚΙΑΖΕΤΑΙ διαμέρισμα επιπλωμένο, τριών υπνοδωματίων, δύο μπάνιων, σαλόνι, κουζίνα, 120τ.μ., και με ηλεκτρικά σκεύη, Μιχ. Πετρίδη. Πληρ. τηλ. 22410-65601 και 6944521378 κ. Θόδωρα.
1704-21/6

ΕΝΟΙΚΙΑΖΕΤΑΙ επιπλωμένη γκαρσονιέρα, Ορφανίδου 51. Πληροφορίες τηλ.22410/34066
5970-22/6

ΕΝΟΙΚΙΑΖΕΤΑΙ ή πωλείται διαμέρισμα υπόγειο, 170τ.μ., εντός Ρόδου, κατάλληλο για πολλές χρήσεις. Ανταλλάσσεται και με ακίνητο στην Αττική. Πληρ. τηλ. 6946559539
6041-29/6

ΕΝΟΙΚΙΑΖΕΤΑΙ
ΔΙΑΜΕΡΙΣΜΑ στο Ροδίνι, έναντι πάρκου με απεριόριστη θέα, 3ος όροφος, 68τ.μ., 1 υπνοδωμάτιο, σαλόνι, κουζίνα, μπάνιο, από 1ης Ιουλίου ελεύθερο στην οδό Στοκχόλμης 1.
Τηλ.37621, 24534
ώρες γραφείου
X3992-29/6

ΕΝΟΙΚΙΑΖΕΤΑΙ
μαγαζί στο Νιοχώρι, Ιωαν. Καζούλη 34, ανακαινισμένο, με αιρ κοντίσιον, με αλουμίνια, συναγερμό, ντουλάπια, ηλεκτρικό ρολό και WC.
Τηλ. 6944607700
5984-3/7

ΕΝΟΙΚΙΑΖΕΤΑΙ
ΣΤΟΥΝΤΙΟ
ΜΕ ΠΟΛΥΚΟΥΖΙΝΑΚΙ
ΚΑΙ ΜΠΑΝΙΟ
ΠΛΗΡΩΣ
ΕΞΟΠΛΙΣΜΕΝΟ
Πληροφορίες τηλ. 22410/61628 - 22410/61937 και 6944287773
X3974-29/6

ΕΝΟΙΚΙΑΖΕΤΑΙ
ΑΚΑΛΥΠΤΟΣ ΧΩΡΟΣ 1000τ.μ., κατάλληλος για οποιαδήποτε υπαίθρια χρήση, οδός Κομνηνών.
Πληροφορίες τηλ.22410/24828
6000-27/6

ΕΝΟΙΚΙΑΖΕΤΑΙ
γκαρσονιέρα επιπλωμένη σε νεόκτιστο κτίριο, Αλεξανδρουπόλεως και Παπαδιαμάντη γωνία.
Τιμή 390 ευρώ.
Πληροφορίες τηλ. 22410/66941 και 6936725326
ΧΛ-29/6

ΕΝΟΙΚΙΑΖΕΤΑΙ
κτίριο 900τ.μ., περιοχή Ασγούρου, 7ο χλμ. Ρόδου-Λίνδου, κάτω χώρος 351τ.μ. με ράμπα (τριαξονικού), ισόγειος χώρος 351 τ.μ. με πατάρι 200τ.μ., ολόκληρο ή τμηματικά.
Τηλ. 6977200960
X4019-31/7

πωλήσεις

ΠΩΛΕΙΤΑΙ 4 στρέμματα οικόπεδο στην Αρχίπολη, 200 μ. από το τελευταίο σπίτι με ελαιόδεντρα. Πληρ. τηλ. 22410/25031
5956-22/6

ΠΩΛΕΙΤΑΙ επιχείρηση σούπερ μάρκετ με όλο τον εξοπλισμό, εν λειτουργία, λόγω φόρτου εργασίας, Τελχινών 8 - Καρακόνερο. Πληροφορίες τηλ. 22410/65825 και 6974386929
5975-3/7

ΠΩΛΟΥΝΤΑΙ λόγω αναχώρησης: 4 καρέκλες αλουμινίου με το τραπεζάκι τους, 7 καρέκλες μπρούτζινες, 2 τραπέζια ξύλινα, κεραμίδια μεγάλα για στέγαστρο, 1 κρεβάτι σιδερένιο, σωλήνες αποχέτευσης και πλαστικά εξαρτήματα, 2 κρεβάτια με στρώματα σουηδικά, 2 κλιματιστικά αιρκοντίσιον, 1 κρεβάτι με στρώμα φορμάικα διπλό, 1 σώμα ηλεκτρικό, 2 μπουκάλες πετρογκάζ με συσκευή, ηλεκτρικά καλώδια ιταλικά, 2 τραπέζια σιδερένια με καρέκλες, 5 πόρτες ξύλινες με χερούλια και κλειδαριές, 1 παράθυρο αλουμινίου με τζάμια για εξοχικό, 3 βαλίτσες μεγάλες, βιβλία, κατσαρολικά, ποτήρια και διάφορα άλλα εργαλεία. Τηλ. 6946559539
6041-29/6

ΠΩΛΕΙΤΑΙ κρεβατοκάμαρα με καινούργια στρώματα, με τουαλέτα κομπλέ, σε τιμή ευκαιρίας. Πληροφορίες τηλ. 22410/37598 από 9-1 και από 5-10μ.μ.
1715-24/6

ΠΩΛΟΥΝΤΑΙ 4άρια άριστης κατασκευής, 3 υπνοδ. - 2 WC, γκαράζ, αποθήκη, ηλιακό θερμοσ., κεντρική θέρμανση, στην Ανάληψη, Αγιο Νικόλα. Πληροφορίες τηλ. 22410/26476 και 6944347405
X3989-29/6

ΠΩΛΕΙΤΑΙ αγρός 2000τ.μ., σε ύψωμα, με ωραία θέα - πράσινο και θάλασσα, στο Τσαΐρι, έναντι πρώην Φωνή Αμερικής σε καλή τιμή. Πληροφορίες τηλ. 22410/26476 και 6944347405
X3989-29/6

ΠΩΛΟΥΝΤΑΙ
13 στούντιος επιπλωμένα, με πολυκουζινάκι, έτοιμα για ενοικίαση, Ιαλυσός
Τηλ.22410/96106 και 6946789117
6021-22/7

ΓΕΝΙΚΗ ΤΕΧΝΙΚΗ Α.Ε.

ΖΗΤΕΙΤΑΙ

ΥΠΑΛΛΗΛΟΣ ΓΙΑ ΕΞΩΤΕΡΙΚΕΣ ΕΡΓΑΙΣΕΣ

Προκειμένου να υποστηρίξει τις κεντρικές υπηρεσίες της εταιρίας και τη διεκπεραίωση εξωτερικών συναλλαγών με τρίτους ή φορείς και οργανισμούς

Απαραίτητες προϋποθέσεις η κατοχή διπλώματος οδήγησης μοτοποδηλάτου, η νεαρή ηλικία, το απολυτήριο λυκείου και πάνω απ' όλα η όρεξη για δουλειά και ο ευπροσήγορος χαρακτήρας

Η προϋπηρεσία σε αντίστοιχη θέση και η καλή γνώση και διέλευση του οδικού δικτύου της πόλης της Ρόδου αποτελούν επιπλέον προσόντα για τη συγκεκριμένη θέση.

Παρέχονται ικανοποιητικές αποδοχές, καλές συνθήκες εργασίας και προοπτικές σταδιοδρομίας σε έναν διαρκώς ανερχόμενο όμιλο εταιρειών.

Βιογραφικά σημειώματα θα παραδίδονται ή θα στέλνονται στην ταχυδρομική Διεύθυνση:
ΓΕΝΙΚΗ ΤΕΧΝΙΚΗ Α.Ε.
Για Οικονομικό Τμήμα (υπόψη κ. Νταβέλη Παναγιώτη)
Αρκαδίου 2, Τ.Κ. 85100 Ρόδος
Τηλ. επικοινωνίας: 22410/22186 - 6945333461- ΦΑΞ: 22410/33021
X4015-25/6

ΠΛΥΝΤΗΡΙΟ ΧΑΛΙΩΝ
Cleaning Pro
T1411-20/3/2004

πλένουμε & φυλάμε:
• ΧΑΛΙΑ - ΜΟΚΕΤΕΣ - ΦΛΟΚΑΤΕΣ
• ΠΑΠΛΩΜΑΤΑ - ΚΟΥΒΕΡΤΕΣ
☎ 22410.60585
email: abonis@otenet.gr
ΙΔΙΟΚΤΗΤΕΣ ΕΙΔΙΚΕΣ ΕΓΚΑΤΑΣΤΑΣΕΙΣ:
ΝΙΚΗΦ. ΒΡΕΤΤΑΚΟΥ - ΑΣΓΟΥΡΟΥ

ΚΑΘΗΓΗΤΕΣ/ΤΡΙΕΣ ΑΓΓΛΙΚΩΝ

ΖΗΤΟΥΝΤΑΙ

ΓΙΑ ΚΕΝΤΡΟ ΞΕΝΩΝ ΓΛΩΣΣΩΝ

ΑΠΑΙΤΟΥΜΕΝΑ ΠΡΟΣΟΝΤΑ: Αδεια διδασκαλίας, εμπειρία σε εξετάσεις Lower, Proficiency, γνώσεις χειρισμού computer

ΠΡΟΣΦΕΡΟΝΤΑΙ: Πολύ ικανοποιητικές αποδοχές, άριστη συνεργασία, πλήρες ωράριο απασχόλησης

Τηλ. επικοινωνίας: 22410/35289
Αποστολή βιογραφικού: FAX 22410/32336
X3947-29/6

Lindos Princess
BEACH ★★★★ HOTEL

ΠΡΟΟΠΤΙΚΗ ΕΞΕΛΙΞΗΣ ΚΑΙ ΠΡΑΓΜΑΤΟΠΟΙΗΣΗΣ ΚΑΡΙΕΡΑΣ ΣΤΟΝ ΞΕΝΟΔΟΧΕΙΑΚΟ ΧΩΡΟ

Το «LINDOS PRINCESS BEACH HOTEL»

στην περιοχή «Λάρδος - Πεύκοι - επιθυμεί τη συνεργασία με: **ΜΑΓΕΙΡΕΣ Α,Β**

με προϋπηρεσία τουλάχιστον 2 ετών σε αντίστοιχη θέση

Για πληροφορίες και υποβολή βιογραφικών σημειωμάτων και αιτήσεων εργασίας επικοινωνήστε καθημερινά με:

Τηλεφωνικό Κέντρο: 22440/29230
FAX: 22440/29231
Ξενοδοχειακές Τουριστικές Επιχειρήσεις Νότιας Ρόδου
ΧΛ4020-26/6

ΠΩΛΕΙΤΑΙ οικόπεδο εντός σχεδίου πόλεως Ρόδου, οδός Δημ. Αναστασιάδη 46, οικοδομικό τετράγωνο 274, άρτιο και οικοδομήσιμο, εμβαδού 401,06 τ.μ., με συντελεστή δόμησης 1. Τιμή 180.000 ευρώ. Πληροφορίες τηλ. 210/6742648 και κιν. 6945/994321
ΓΔ-15/7

ΠΩΛΟΥΝΤΑΙ μεταχειρισμένα ξυλουργικά εργαλεία σε άριστη κατάσταση. Πληρ. τηλ. 22410/41372 ώρες 10-1 και 509 το βράδυ
6032-29/6

ΠΩΛΕΙΤΑΙ διώροφη μεζονέτα 160τ.μ., με 3 υπνοδωμάτια, 2 λουτρά και γραφείο, με υδραυλική θέρμανση και κήπο, υπερλούξ κατασκευής, με θέα στο Ροδίνι, 85.000.000 δρχ., 240.450 ευρώ Τηλ. 22410/23815 - 6945755951 - 6944698056 - 6945769958
6036-29/6

ΕΥΚΑΙΡΙΑ!
ΠΩΛΟΥΝΤΑΙ αμερικάνικες μοκέτες για επαγγελματική χρήση. Φάρδος ρολού 3,66μ. στην τιμή των 9.70 ευρώ το τ.μ.
Πληρ. 6944790696
κ. Δανέζη
X4016-21/6

μηχανοκίνητα

ΠΩΛΕΙΤΑΙ δίκυκλη μοτοσικλέτα SUZUKI DR 250c.c., μοντέλο 1995, με μίζα σε άριστη κατάσταση. Πληροφορίες τηλ. 22410/61493 Μότο Κατσουράκης
ΓΔ-22/6

ΠΩΛΕΙΤΑΙ BMW 5.20 i, μοντέλο 1990, αυτόματο, με δερμάτινα καθίσματα και κλιματισμό, σε άριστη κατάσταση. Πληροφορίες τηλ. 6974059949
5989-22/6

ΠΩΛΕΙΤΑΙ αυτοκίνητο IX μάρκας CITROEN AX 100, καταλυτικό, ηλεκτρικά παράθυρα εμπρός , κεντρικό κλείδωμα, μοντέλο Δεκέμβριος '94, σε άριστη κατάσταση με 45.000 χλμ σε τιμή ευκαιρίας. Πληρ. τηλ. 22410/31637 από 10π.μ. έως 15.00μ.μ. και από 18.00-24.00. Κιν. 6974950234 όλες τις ώρες
6016-26/6

ΠΩΛΕΙΤΑΙ
αυτοκινούμενη καντίνα με πλήρη εξοπλισμό.
Πληρ. τηλ. 22410/30170 6947122434 και 6945303850
5925-29/6

ΠΩΛΕΙΤΑΙ
εξωλέμβια MERCURY OPTIMAX 135 HP 2001
σε άριστη κατάσταση με 45 Η λειτουργίας 7.500 ευρώ
Πληρ. τηλ. 6944338277
T1133-30/6

μαθήματα

ΑΝΑΚΟΙΝΩΣΗ
ΜΑΘΗΜΑΤΑ
*** Computer ***
DOS-PAM COMPUTER PM
ΕΓΓΡΑΦΕΣ ** ΤΩΡΑ **
Τμήματα για:
Παιδιά - Ενήλικες
Αρχάριους - Μαθητές
Επαγγελματίες
Ανεύρεση Εργασίας
Διδάσκει πτυχιούχος Πανεπιστημίου Αμερικής
ΜΑΝΩΛΗΣ Ι. ΣΟΦΙΛΛΑΣ
Κοδριγκτώνος 91
Τηλ. (22410) 31761
ΠΙΣΤΟΠΟΙΗΤΙΚΟ ΓΝΩΣΕΩΝ
ΕΠΙΣΗΜΟ ΕΞΕΤΑΣΤΙΚΟ ΚΕΝΤΡΟ ΤΗΣ ECDL HELLAS
X3988-30/6

ΟΙΚΟΔΟΜΙΚΕΣ-ΤΕΧΝΙΚΕΣ
ΕΜΠΟΡΙΚΕΣ-ΕΠΙΧΕΙΡΗΣΕΙΣ

ΑΦΟΙ ΑΣΒΕΣΤΗ Ο.Ε.
Αθηνών - Καβάλας 3
Ανάληψη Ρόδου
Τηλ. 22410/60678 - 60679
και fax: 22410/66028

ΠΩΛΟΥΝΤΑΙ

● ΔΙΑΜΕΡΙΣΜΑΤΑ
υπερλούξ διαφόρων διαστάσεων

ΕΓΓΥΗΣΗ Η ΠΟΛΥΕΤΗΣ ΠΕΙΡΑ ΜΑΣ
X3983-30/6

ΑΙΓΑΙΟΚΤΗΜΑΤΙΚΗ

ΠΩΛΟΥΝΤΑΙ ΤΑ ΚΑΤΩΘΙ ΑΚΙΝΗΤΑ
(Δ.Δ.= Δάνεια Δεκτά)
ΔΙΑΜΕΡΙΣΜΑΤΑ: ΕΤΟΙΜΟΠΑΡΑΔΟΤΑ ΚΑΙΝΟΥΡΓΙΑ ΚΑΙ ΜΕΤΑΧΕΙΡΙΣΜΕΝΑ

ΔΥΑΡΙΑ (1 υπν.)
35τ.μ. Ιαλυσό (studio) 30.000 € (Δ.Δ)
60 τ.μ. α' ορ. καινούργιο στο Καρακόνερο, 82.171 €, (28 εκ.) (ΔΔ)
ΤΡΙΑΡΙΑ (2 υπν.)
74τ.μ. (2 υπν.) α' όρ. Σεμερτζίδη 32 εκ. 94.000 € (Δ.Δ)
77τ.μ. καινούργιο, Ιαλυσό 29 εκ.- 85.106 € (Δ.Δ)
80τ.μ. Δενδρινού με αυλή, 70.000 €
80τ.μ. Αισχύνη (β' όρ.) 30 εκ. - 88.410 € (Δ.Δ)
92τ.μ. καινούργιο Ιαλυσό (40 εκ.) - 117.388 € (Δ.Δ)
110τ.μ., καινούργιο, Καρακόνερο (44 εκ.) - 129.126 € (Δ.Δ)
86 τ.μ. (2 υπν.) β' ορ. Σεμερτζίδη (28 εκ.) 82.171 (Δ.Δ) €
87 τ.μ.καινούργιό στο Ροδίνι (40 εκ.) 117.388 € (Δ.Δ)
91τ.μ. 3studios ρετιρέ Ιαλυσό 30 εκ. - 88.041 € (Δ.Δ)
ΤΕΣΣΑΡΙΑ (3 υπν.) και άνω
93τ.μ. (3 υπν.) καινούργιο, Ροδίνι (46 εκ.) 135.000 € (Δ.Δ)
94τ.μ. (3 υπν.) 1ος όροφ. Αγ. Αναργύρους 88.041 € (30 εκ.) Δ.Δ
94τ.μ. (ισ) μαρ/σοβά, στο Ροδίνι 15 εκ. 44.020 €
96 τ.μ. (2 υπν.) Ιαλυσό 26 κ. 76.302 €
100 τ.μ. (3 υπν.) Αν. Βολονάκη 30 εκ., 88.041 € (Δ.Δ)
106 τ.μ. (3 υπν.)ορ/σμα Θεμ. Σοφούλη 108.584 € (37 εκ.) Δ.Δ
112τ.μ. (3 υπν.) Στοκχόλμης 50 εκ. - 146.735 € (Δ.Δ)
116τ.μ. (3 υπν.) καινούργιο Ανάληψη (62 εκ.) - 181.951 € (Δ.Δ)
116τ.μ. ισ. υπ/νο (3 υπν.) Πτολεμαίων (55 εκ.) - 161.408 € (Δ.Δ)
118τ.μ. (3 υπν.) σε σοβά στους Δασκάλους, 93.910 €, (32 εκ.) (Δ.Δ)
120τ.μ. (4 υπν.) β' όροφ. Παν. Ροδίου (50 εκ.) - 146.735 € (Δ.Δ)
120τ.μ.(3 υπν.) ισόγειο, (3 υπν.) στην Πειραιώς, ετοίμοπαράδοτο,161.408 €, (54 εκ.) (Δ.Δ)
120τ.μ.(3 υπν.) καινούργιο στο Καρακόνερο (56 εκ.) (164.343 €) (Δ.Δ)
160τ.μ. (4 υπν.) α' ορ. κολώνες, Δασκάλους (32 εκ.) 93.910 €
ΠΕΝΤΑΡΙ (4 υπν.), 120τ.μ., Παν. Ροδίου 50 εκ. 146.735 € (Δ.Δ)
203τ.μ διαμέρισμα στο Μηδεια (85εκ.) - 250.000 € (Δ.Δ)
ΜΕΖΟΝΕΤΤΕΣ - ΜΟΝΟΚΑΤΟΙΚΙΕΣ - ΠΑΛΙΑ ΣΠΙΤΙΑ
70τ.μ. με αυλή Π. Πόλη κοντά στα Ρολόι (28 εκ.) 82.170 €
80τ.μ. διόροφη με αυλή, Ρολόι (45εκ.) 132.061 € (Δ.Δ)
80τ.μ.μον/κία 7 Χουρμαδιές με αυλή 50 εκ. (146.735 €) (Δ.Δ
80τ.μ. καινούργια μεζονέτα στην Ιαλυσό (38 εκ). (111.518 €) (Δ.Δ)
80 τ.μ. μον/κία στα Κρητικά, 100.000 €
90 τ.μ. διόροφη μον/κία στο Παραδείσι με τζάκι 64.563 €, (22 εκ.) (Δ.Δ)
120τ.μ. καινούργια μεζ/τα στο Ροδίνι 80 εκ., 234.776 € (Δ.Δ)
122τ.μ. καινούργιο Ιαλυσό (55εκ.) - 161.408 € (Δ.Δ)
140τ.μ. μον/κία σε μπετά, σε 1.400 τ.οικ. στους Τρεις (32 εκ.) - 93.910 € (Δ.Δ)
140 τ.μ.μονοκατοικία σε μπετά σε 1.300 τ.μ. Κοσκινού 40 εκ. (117.388 €)
140τ.μ. (με 70 υπ.) (σε μαρμαροσοβά) στην Ιαλυσό 146.735 €, (50 εκ.) (ΔΔ)
150τ.μ. διόροφη πανσιόν Π. Πόλη 35 εκ. 102.714 € (Δ.Δ)
170τ.μ. στους Δασκάλους μεζονέτα (60 εκ.) -176.082 € (Δ.Δ)
180 τ.μ.μονο/κία μπετά Τρεις 100.000 €
183τ.μ. μεζονέτα Καρακόνερο 57 εκ. - 167.300 € (Δ.Δ)
210 τ.μ. μετ/νη μονοκατοικία στα Κοσκινού 220.102 €, (75 εκ.) (Δ.Δ)
240τ.μ. ισ. κατ/τα α' ορ. διαμέρισμα κτίριο σε 500 μ. οικ/δο κοντά στην Καναδά 322.817 € 110 εκ.) (Δ.Δ)
280τ.μ. οικ/κό τετ/νο (μαζαγί ή σπίτι) Π. Πόλη 239.470 €, (100 εκ.) (Δ.Δ)
ΚΑΤΑΣΤΗΜΑΤΑ - ΓΡΑΦΕΙΑ - ΚΤΙΡΙΑ - ΒΙΟΤ/ΚΟΙ ΧΩΡΟΙ:
31τ.μ. κατάστημα στο Νηρέα (22 εκ.) - 64.563 €
39 τ.μ. γραφείο, κοντά στην πλατεία Κύπρου (α' ορ.), (17 εκ.) 50.000 €
44τ.μ. (ισ. απ.) Σεμερτζίδη 37.000 €
55τ.μ. κατάστημα Βασ. Ηρακλείου (35 εκ.) 102.714 € (Δ.Δ)
82 τ.μ. β' οροφ. γραφείο στο Μανδράκι (πίσω από το Εθνικό) 35 εκ. - 102.714 € (Δ.Δ)
80τ.μ. δυόροφο, με αυλή Ρολόι, Π. Πόλη (45 εκ.) - 132.061 € (Δ.Δ)
80 τ.μ. υπ. αποθήκη στην Κένεντυ (12 εκ.) 35.216 €
90τ.μ. (2 αποθήκες) 10 εκ. - 29.347 €
127 τ.μ. πανσιόν 6 δωματίων, λεωφ. Ρόδου-Λίνδου, (45 εκ.), 132.061 €
150τ.μ. πανσιόν στούντιος, Π. Πόλη 35 εκ. -102.714 €
175τμ. κατάστημα επί της Λεωφόρου Ρόδου-Λίνδου 205.429 €, (70 εκ.) (Δ.Δ)
180τ.μ. (α.π.) κατάστημα ισόγειο στο Ροδίνι, 132.061 €, (45 εκ.) (Δ.Δ)
ΕΝΟΙΚΙΑΖΕΤΑΙ ΜΕΓΑΛΗ ΑΠΟΘΗΚΗ ΣΤΗΝ ΚΑΛΛΙΘΕΑ. ΕΝΟΙΚΙΟ 440 €
ΟΙΚΟΠΕΔΑ - ΑΓΡΟΤΕΜΑΧΙΑ:
401τ.μ. Δημ. Αναστασιάδη (Σ.Δ.1) 180.000 €
440τ.μ. Ροδίνι (Σ.Δ.0,8) 220.000 €
500τ.μ. Μίρα Μάρε (Σ.Δ. 0,8) 45 εκ. - 132.016 €
600 τ.μ. οικ/κή μερίδα, έναντι Βερόπουλου (9εκ.) - 26.412 €
620τ.μ. .Σ.Δ. 1,2 Αγ. Αναστασία
650τ.μ. Αισχύνη (Σ.Δ. 0,8) 78 εκ. - 228.906 €
1000τ.μ. Τσαΐρι, άρτιο 12 εκ. 35.216 €
1.210τ.μ. Κοσκινού (δεν κτίζει) (5 εκ.) 15.000 €
1.370τ.μ. εντός οικισμού Αρχ/λου - 50 εκ.- 146.735 €
2.082τ.μ. στους Τρεις κτίζει 220 τ.μ. (60 εκ.) - 170.082 € (Δ.Δ)
4.000τμ. Νερά Καλλιθέας 220.102 €, (75 εκ.)
4.940 τ.μ., όρια Κρεμαστής 30 εκ. 88.041 €
8.740 τ.μ. στα Κολύμπια (63 εκ.), 184.886 €
350τ.μ. (νέα επ/ση οικισμού) Σορωνή 30.000 €
45 στρ. στο Γεννάδι (115 εκ.) 337.738 €
5.600 τ.μ. με 120 ελιές Αγ. Σουλά (4 εκ.) 11.738 €

Αναλαμβάνουμε την ενοικίαση των διαμερισμάτων σας σε σύντομο χρονικό διάστημα

ΒΑΖΟΥΚΟΥ ΡΕΝΑ
ΜΕΣΙΤΗΣ ΑΣΤΙΚΩΝ ΣΥΜΒΑΣΕΩΝ
Πληροφορίες τηλ. 2241022943 - 2241028838
& FAX: 2241028838
Διευθ. Γραφείου: Δημ. Θεοδωράκη 3
Τ.Κ. 85100 Ρόδος
καθημερινά 9-1 το πρωΐ και 6.30 - 8.30 απογεύματα της Δευτέρας και της Πέμπτης
e-mail.vazoukou@otenet.gr
X3241-30/6

ΠΩΛΟΥΝΤΑΙ

ΑΠΟ ΙΔΙΟΚΤΗΤΗ

2 ΜΟΝΟΚΑΤΟΙΚΙΕΣ ΜΕ ΠΟΛΥ ΩΡΑΙΟΥΣ ΚΗΠΟΥΣ, ΠΟΛΛΑ ΕΞΤΡΑ, ΣΕ ΗΣΥΧΗ ΠΕΡΙΟΧΗ ΤΗΣ ΙΑΛΥΣΟΥ.

ΠΛΗΡΟΦΟΡΙΕΣ ΤΗΛ. 22410/22791 & 22410/95477 όλο το 24ωρο
5941-29/6

ΠΩΛΟΥΝΤΑΙ

ΜΟΝΟ ΑΠΟ ΤΟ ΓΡΑΦΕΙΟ ΜΑΣ

1) Ο πρώτος όροφος 2όροφης κατοικίας, 145τ.μ., σε πολύ καλή τοποθεσία και πολύ καλή τιμή
2) Ισόγειο ανακαινισμένο γωνιακό, σε 2όροφη κατοικία με κήπο πλησίον σταδίου «Διαγόρας»
3) Διαμέρισμα 90τ.μ. στο Νιοχώρι 27εκ. μόνο
4) Ισόγειος κατοικία 125τ.μ, επί της Ηρώων Πολυτεχνείου, κατάλληλο για μαγαζί, γραφεία, ιατρείο,κλπ.
5) Σε κεντρικότατο γωνιακό τουριστικό σημείο πωλούνται τρεις ορόφοι 100τ.μ., περίπου έκαστος σε καρά γιαπί, κατάλληλοι για οικία, γραφεία, κλπ.
6) Διαμερίσματα 2άρια, 3, 4 υπό κατασκευήν σε πολύ καλές περιοχές της πόλεως
7) Διαμερίσματα 3άρια, σε 2όροφη πολυκατοικία, έτοιμα, με κήπο, στην Ιαλυσό
8) Διαμέρισμα 4άρι λουξ κατακευής, απέναντι από τη θάλασσα, με τεράστιες βεράντες, εντός πόλεως
9) Μεζονέτες στα Κοσκινού, Ιξιά, παραλία Ιαλυσού
10) Ενοικιάζεται αποθήκη 700τ.μ., επί του κεντρικού δρόμου Ρόδου - Καλλιθέας και μαγαζιά 140τ.μ. έκαστο

Ο,τιδήποτε θέλετε να πουλήσετε ή να εκτιμήσετε, ελάτε σε μας.

Η μεγάλη μας πείρα, το παλαιότερο γραφείο στη διάθεσή σας

Γ. ΝΕΟΦΥΤΟΥ
ΔΗΜ. ΘΕΟΔΩΡΑΚΗ 40
- ΤΗΛ. 20989 - 21434
X3984-30/6

ΠΡΟΟΔΟΣ ΜΙΚΡΕΣ ΑΓΓΕΛΙΕΣ ΜΙΚΡΕΣ ΑΓΓΕΛΙΕΣ ΠΡΟΟΔΟΣ

διάφορα

ΜΟΝΩΣΕΙΣ

23 ΧΡΟΝΙΑ!

ΑΡΧΩΝ ΣΑΜΑΡΤΖΗΣ

Πληροφορίες τηλ. 23030-32054-20021

X3978-30/6

ΥΔΡΑΥΛΙΚΟΣ

ΑΝΑΛΑΜΒΑΝΟΥΜΕ πάσης φύσεως υδραυλικές εργασίες μικρές και μεγάλες **κ. ΔΗΜΗΤΡΗΣ**

- ΕΓΚΑΤΑΣΤΑΣΕΙΣ ΥΔΡΕΥΣΗΣ - ΘΕΡΜΑΝΣΗΣ
- ΚΑΛΟΡΙΦΕΡ - ΗΛΙΑΚΑ
- Σύνδεση με το αποχετευτικό της ΔΕΥΑΡ.
- ΑΠΟΦΡΑΞΕΙΣ με ηλεκτροκίνητο μηχάνημα

Συντηρήσεις

ΣΑΟΥΝΑ ΦΙΝΛΑΝΔΙΑΣ

ΑΠΟ ΞΥΛΟ

Χειροποίητες υγιεινές

σε όλες τις διαστάσεις με τις σωστές προδιαγραφές από έμπειρο προσωπικό για βίλες - διαμερίσματα - ξενοδοχεία - γυμναστήρια

Τηλ. 2241090230 και κινητό 6944344911

5698-22/6

ΥΔΡΑΥΛΙΚΑ ΚΑΛΟΡΙΦΕΡ

ΓΙΑΝΝΗΣ ο ΑΤΛΑΣΗΣ

- ΕΓΚΑΤΑΣΤΑΣΕΙΣ
- ΑΝΑΚΑΙΝΙΣΕΙΣ
- ΣΥΝΤΗΡΗΣΕΙΣ

Τηλ. 22410/29898 και 6973610779

5977-20/7

ζητήσεις

ΣΥΝΕΡΓΑΤΕΣ ανεξάρτητοι ζητούνται από πολυεθνική εταιρία για να δημιουργήσουν τη δική τους επιχείρηση μέσα από το χώρο τους. Κέρδη 500 - 10000 ευρώ τον μήνα. Πληρ. τηλ. 2310/419397. Email:www.my-e-business.com ΓΔ-15/8

ΖΗΤΕΙΤΑΙ βοηθός σερβιτόρου με προϋπηρεσία και γνώση αγγλικής γλώσσας. Τηλ. 32421, μόνο: 17.00-19.00 6013-26/6

ΖΗΤΕΙΤΑΙ DEMI σερβιτόρος με γνώσεις εστιατορίου αλα καρτ. Αποκλείονται αλλοδαποί. Πληροφορίες καθημερινά: 12.00-17.00 εντός εστιατορίου. Εστιατόριο Διεθνές (Ιντερνάσιοναλ). Κω 5, απέναντι Καζίνο 6019-26/6

ΖΗΤΕΙΤΑΙ κοπέλα Ελληνίδα ή αλλοδαπή που να μιλά ελληνικά για να εργασθεί σε καφετέρια - μπαρ. Απασχόληση βραδυνή. Ωράριο κατόπιν συνεννόησης. Πληρ. τηλ. 22410/47228 και 6944760796 1728-27/6

ΑΠΟ ΤΟ ΕΣΠΑΤΟΡΙΟ ΜΕΓΑΡΟ ΣΤΗΝ Π. ΠΟΛΗ

ΖΗΤΕΙΤΑΙ

ΠΟΡΤΙΕΡΗΣ

Πληρ. τηλ. 22410/27321

5949-22/6

ΖΗΤΕΙΤΑΙ

νεαρός κύριος για να εργασθεί ως κόφτης αλλαντικών - τυριών σε εμπορική επιχείρηση σε 12μηνη απασχόληση.

Απαραίτητα προσόντα: απολυτήριο Λυκείου γνώσεις αγγλικής άδεια αυτοκινήτου και μηχανάκι

Πληροφορίες τηλ. 6944790696 κ. Δανέζη

X4016-21/6

ΖΗΤΕΙΤΑΙ

ΣΙΔΕΡΩΤΗΣ ΠΡΕΣΣΑΔΟΡΟΣ ΠΑ ΚΑΘΑΡΙΣΤΗΡΙΟ

Πληροφορίες τηλ. 22410/53024 και 6947303418

5999-6/7

ΖΗΤΕΙΤΑΙ

ΟΔΗΓΟΣ ΕΚΣΚΑΦΕΑ

Πληρόφορίες τηλ. 65209 και 6936906640

5927-29/6

ΔΟΥΛΕΨΤΕ μέσα από το σπίτι σας (γραφείο) για κύριο ή έξτρα εισόδημα, χωρίς υποχρεώσεις, με αποδοχές 1000 ευρώ - 3000 ευρώ μηνιαίως. Δωρεάν πληροφορίες 2310721861 ΓΔ-15/7

ΚΥΡΙΑ ΖΗΤΑΕΙ ΕΡΓΑΣΙΑ. Πληροφορίες τηλ. 6973897507 5988-22/6

ΚΥΡΙΑ ζητάει εργασία (καθαρισμό σπιτιών, μαγαζιών, κλπ). Πληροφορίες 6947960245 6002-27/6

ΖΕΥΓΑΡΙ - άνδρας και γυναίκα - ζητούν εργασία για γεωργική η κτηνοτροφική απασχόληση. Πληρ. τηλ. 6932149610 1736-28/6

ΖΗΤΕΙΤΑΙ βοηθός μαγείρου για βραδυνό part time σε εστιατόριο. Πληροφορίες τηλ. 22410/98138 5962-29/6

ΑΠΟ ΤΟ ΥΠΕΡ ΜΑΡΚΕΤ ΣΠΑΝΟΣ

ΖΗΤΕΙΤΑΙ

πεπειραμένος κρεοπώλης για το υποκατάστημα της Λέρου, με μισθό ικανοποιητικό. Αιτήσεις γίνονται δεκτές στη γραμματεία του καταστήματος από τις 09.00 π.μ. μέχρι τις 15.00μ.μ.

Τηλ. 22410/32695 38114

X3998-30/6

ΖΗΤΕΙΤΑΙ

δεσποινίς ή κυρία έως 30 ετών για τη θέση γραμματέως σε ασφαλιστικό γραφείο. Μόνιμη εργασία - πενθήμερη απασχόληση. Γνώση Η/Υ και αγγλικών απαραίτητα

Πληροφορίες τηλ. 22410/69105

1735-9/7

ΑΠΟ ΤΟ ΕΣΠΑΤΟΡΙΟ ΜΕΓΑΡΟ ΣΤΗΝ Π. ΠΟΛΗ

ΖΗΤΟΥΝΤΑΙ

1) Δύο βοηθοί
2) Δύο σερβιτόροι

Αλλοδαποί αποκλείονται Προτιμούνται οι έχοντες προϋπηρεσία

Πληρ. τηλ. 22410/27321

5949-22/6

ΖΗΤΕΙΤΑΙ

ΠΩΛΗΤΡΙΑ

για χρυσοχοείο στην Παλιά Πόλη που να μιλά αγγλικά - γερμανικά

Πληροφορίες τηλ. 22410/76466 και 6946061926

5969-3/7

ΚΥΡΙΑ

διπλωματούχος μασέρ, κάνει θεραπευτικό, κλασικό, αθλητικό, αισθητικό μασάζ, με αρωματοθεραπεία, reilky ke shiatsu.

Πληρ. τηλ. 22410/20833 και 6932501924

X3924-22/6

XΛ-25/7

ΚΑΛΑΦΑΤΑΣ ΜΙΧΑΛΗΣ

YACCO ΛΙΠΑΝΤΙΚΑ ΠΡΩΤΗΣ ΤΟΠΟΘΕΤΗΣΗΣ

ΣΥΝΕΡΓΕΙΟ ΑΥΤΟΚΙΝΗΤΩΝ
ΑΝΤΑΛΛΑΚΤΙΚΑ
ΒΕΛΤΙΩΣΕΙΣ ΠΑΝΤΟΣ ΤΥΠΟΥ
ΚΑΘΑΡΙΣΜΟΙ INJECTION & ΜΗΧΑΝΗΣ
ΗΛΕΚΤΡΟΝΙΚΟΣ ΕΛΕΓΧΟΣ
ΑΝΑΛΥΣΗ ΚΑΥΣΑΕΡΙΩΝ



6ο χλμ. ΡΟΔΟΥ-ΛΙΝΔΟΥ
τηλ. 22410 65510
κιν. 6945 866294

ΖΗΤΕΙΤΑΙ

από τους αποκλειστικούς αντιπροσώπους της MERCEDES BENZ άτομο για να εργασθεί στο τμήμα ανταλλακτικών.

Απαραίτητες γνώσεις αγγλικών και χρήση Η/Υ.

ΠΛΗΡΟΦΟΡΙΕΣ τηλ. 22410/61824 κ. Καρανίκη

X4021-29/6

BLUE ROSE SEX SHOP

Ανακαλύψτε την πηγή!
Ερωτικά βοηθήματα 2000 είδη, σέξυ εσώρουχα, βιντεοταινίες, DVD, CD ROM, λιπαντικές κρέμες, περιοδικά.
Ειδικές τιμές χονδρικής για τουριστικά - σούπερ μάρκετ - περίπτερα - είδη δώρων.
Ζητείστε τους πιο ενημερωμένους καταλόγους στην Ευρώπη.
Τιμές που θα σας καταπλήξουν - Διακριτικές αντικαταβολές

ΚΑΛΛΙΘΕΑ ΕΛ. ΒΕΝΙΖΕΛΟΥ 248
Τηλ. 2109409527 - 2109419188 - FAX 2109409958
ΑΙΓΑΛΕΩ - ΙΕΡΑ ΟΔΟΣ 259
Τηλ. 2105310880

T1307

ΕΚΑΜ Α.Ε.

ΠΩΛΗΣΕΙΣ ΔΙΑΜΕΡΙΣΜΑΤΩΝ

1. Μόντε Σμιθ-α/ Κέννεντυ 32 1ου ορόφου 75τ.μ., 3 δωμάτια, κουζίνα, λουτρό. Τιμή 80.000 ευρώ, 2ου ορόφου 112τ.μ., 4 δωμάτια, 3 λουτρά. Τιμή 140.000 ευρώ. **β/ Κέννεντυ 36** 1ου ορόφου 98τ.μ. 4 δωμάτια, 2 λουτρά. Τιμή 130.000 ευρώ. **γ/ Θ. Σοφούλη 11**, ισόγειο 75τ.μ., 3 δωμάτια, κουζίνα, λουτρό. Τιμή 65.000 ευρώ.

2. Ροδίνι- α/ Δουβλίνου 10, διαμέρισμα 1ου ορόφου 46τ.μ., 2 δωμάτια, κουζίνα, λουτρό. Τιμή 40.500 ευρώ - ημιυπόγειο φωτεινότατο, 45τ.μ. - 2 δωμάτια κουζίνα, λουτρό. Τιμή 20.000 ευρώ **β/ Στοκχόλμης 5**, 2ου ορόφου 84τ.μ. 3 δωμάτια, κουζίνα, λουτρό. Τιμή 86.000 ευρώ

ΠΩΛΗΣΕΙΣ ΚΑΤΑΣΤΗΜΑΤΩΝ

Νιοχώρι: Ιδιαίτερης προβολής κατάστημα 122τ.μ. με πατάρι. Τιμή 200.000 ευρώ. **Ακτή Κανάρη:** Παραλία «Ψαροπούλας» εμπορικότατο ισόγειο κατάστημα 118τ.μ.. Τιμή 350.000 ευρώ. **Εμπορικό Κέντρο «ΜΑΚΕΣΤΑ».** Ιδιαίτερα τουριστική περιοχή ισόγειο κατάστημα 48τ.μ. με WC. Τιμή 55.000 ευρώ

ΠΩΛΕΙΤΑΙ ΞΥΛΟΥΡΓΕΙΟ

Ασγούρου 4ο χλμ ΕΟ Λίνδου Ρόδου 365τ.μ. σε οικόπεδο 485 τ.μ., με μηχανήματα και άδεια λειτουργίας. Τιμή 400.000 ευρώ

www.ekamestates.gr
Τηλ. 210 6205697 - 8002541 - Κιν. 694 4475711
Πληρ. κα Α. Βασιλείου

X4015-25/6

ΠΩΛΟΥΝΤΑΙ ΤΑ ΠΑΡΑΚΑΤΩ ΔΙΑΜΕΡΙΣΜΑΤΑ

	ΕΥΡΩ		
1) 2αρια (1 υπνοδωματίου)		Μονοκατοικίες	
- 43 τμ Κυρά της Ρω, Ροδίνι αξίας 16 εκ	47,000	- 160 τμ ΙΞΙΑ, Στάση Παρασκευά αξίας 80 εκ	235,000
- 42 τμ Ροδίνι, κατοικάρτο αξίας 23 εκ	67,500	- 165 τμ ΙΑΛΥΣΟΣ, Χρυσή Ακτή αξίας 88 εκ	258,000
- 55 τμ Ροδίνι, 8 ετών αξίας 22 εκ	65,000	- 130 τμ ΙΑΛΥΣΟΣ, Νέο Κολυμβητήριο αξίας 70 εκ	205,500
- 51 τμ Νιοχώρι, οδός Παπανικολάου αξίας 27 εκ	79,500	- 168 τμ ΙΑΛΥΣΟΣ, Νέο Κολυμβητήριο αξίας 85 εκ	249,500
- 45 τμ Ιερού Λόφου, Δήμος ΙΑΛΥΣΟΥ αξίας 19 εκ	56,000	- 160 τμ ΙΑΛΥΣΟΣ, Κανδυλί σε ύψωμα αξίας 75 εκ	220,500
- 40 τμ Ιερού Λόφου, Δήμος ΙΑΛΥΣΟΥ αξίας 12 εκ	35,500	- 127 τμ Ρόδος, Ροδίνι αξίας 75 εκ	220,500
- 43 τμ Χρυσή Ακτή, Δήμος ΙΑΛΥΣΟΥ αξίας 25 εκ	73,500	- 250 τμ Ασγουρου, ωραία θέα αξίας 150 εκ	440.500
- 35 τμ Αθηνών, επιπλωμένο Β ορόφου αξίας 20 εκ	59,000	- 80 τμ Τσαίρι αξίας 30 εκ	88,000
		- 130 τμ Γεννάδι, κατοικάρτο αξίας 50 εκ	147,000
2) 3αρια (2 υπνοδωματίου)		- 100 τμ με κήπο 4,5000 τμ αξίας 75 εκ	220,000
- 72 τμ Αννης Μαρίας, Αραπάκι αξίας 30 εκ	88,000	- 140 τμ ΛΙΝΔΟΣ, ωραία θέα αξίας 60 εκ	176,500
- 85 τμ Ανω Ροδίνι, κατοικάρτο αξίας 38 εκ	111,000		
- 82 τμ Φανερωμένη, Ασταβούρου αξίας 40 εκ	117,500	Μονοκατοικία εντός Π. Πόλης	
- 75 τμ Σωτήρος, ΙΞΙΑ αξίας 32 εκ	94,000	- 130 τμ με κήπο 200 τμ, ερειπωμένη αξίας 32 εκ	94,000
- 85 τμ Σωτήρος, ΙΞΙΑ αξίας 36 εκ	106,000	- 150 τμ με κήπο 12 τμ αξίας 30 εκ	88,000
- 100 τμ Κέντρο, Δήμος ΙΑΛΥΣΟΥ αξίας 34 εκ	100,000	- 80 τμ κοντά στο Δημοτικό Ιατρείο αξίας 25 εκ	73,500
- 82 τμ 7 Βαρής αξίας 28 εκ	82,500	- 250 τμ με κήπο 250 τμ αξίας 75 εκ	220,000
- 100 τμ Βορείου Ηπείρου αξίας 45 εκ	132,000	- 160 τμ με κήπο 12 τμ αξίας 80 εκ	235,000
- 100 τμ Ιερού Λόφου, ΙΑΛΥΣΟΣ αξίας 32 εκ	94,000		
- 82 τμ Ζέφυρος, αξίας 42 εκ	123,500	Καταστήματα	
- 93 τμ Ζέφυρος, αξίας 47 εκ	138,000	- 140 τμ Στρ. Ζήση, Αγιο Νικόλα αξίας 50 εκ	147,000
- 90 τμ Κάτω Ροδίνι, αξίας 47 εκ	138,000	- 200 τμ Στρ. Ζήση αξίας 100 εκ	293,500
		- 80 τμ με πατάρι, Ζέφυρος αξίας 45 εκ	132,000
3) 4αρια (3 υπνοδωματίου)		- 250 τμ Ζέφυρος αξίας 120 εκ	352,500
- 114 τμ Αραπάκι, Αννης Μαρίας αξίας 59 εκ	173,500	- 50 τμ Καποδιστρίου αξίας 30 εκ	88,000
- 116 τμ Αγ. Παύλου, Ανάληψη αξίας 60 εκ	176,000	- 150 τμ Καποδιστρίου αξίας 80 εκ	235,000
- 114 τμ Ανω Ροδίνι, αξίας 49 εκ	144,000	- 120 τμ οδός Αθηνών αξίας 120 εκ	352,500
- 110 τμ Ανω Ροδίνι, αξίας 50 εκ	147,000	- 240 τμ οδός Αθηνών αξίας 240 εκ	705,000
- 115 τμ Ανω Ροδίνι, αξίας 52 εκ	153,000	- 30 τμ Αννης Μαρίας αξίας 25 εκ	73,500
- 160 τμ Αγιος Νικόλαος αξίας 62 εκ	182,000	- 60 τμ Αννης Μαρίας αξίας 50 εκ	147,000
- 145 τμ Καρδακαίνος αξίας 47 εκ	138,000	- 120 τμ Σταγχόλμης Ροδίνι αξίας 70 εκ	205,500
- 103 τμ Αθηνών, Ανάληψη αξίας 51 εκ	150,000	- 450 τμ οδός Λίνδου αξίας 65 εκ	191,000
- 120 τμ Πειραιώς, ισόγειο αξίας 57 εκ	167,500	- 200 τμ οδός Λίνδου αξίας 300 εκ	881,000
- 210 τμ Κ. Τσαλδάρη αξίας 75 εκ	220,500		

ΚΡΑΝΙΔΗΣ ΕΜΜΑΝΟΥΗΛ

ΚΤΗΜΑΤΟΜΕΣΙΤΗΣ ΟΙΚΟΝΟΜΟΛΟΓΟΣ
ΤΗΛ. (22410) 27082 - 26476 FAX (22410) 27101
Κιν. 0944347405 - www.Kranidis.gr
E-mail: Kranidiemm@rho.forhnet.gr

X3989-30/6

ΖΗΤΕΙΤΑΙ βοηθός μαγείρου για βραδυνό part time σε εστιατόριο. Πληροφορίες τηλ. 22410/98138 5962-29/6

ΖΗΤΕΙΤΑΙ κυρία Ελληνίδα ή αλλοδαπή εξωτερική να φροντίζει ηλικιωμένο κύριο. Προσφέρεται στέγη - διατροφή και μισθός. Πληροφορίες τηλ. 22410/70964 πρωί και 22410/66881 απόγευμα 6033-29/6

ΖΗΤΕΙΤΑΙ τεχνίτης μπογιατζής οικοδομών. Πληροφορίες τηλ. 22410/66698 και 22410/67461 από τις 08.30 έως τις 14.30 X4001-27/6

ΓΝΩΜΩΝ ΦΡΟΝΤΙΣΤΗΡΙΑ

Μ. ΓΙΑΝΝΙΚΟΥΡΗΣ

30 ΧΡΟΝΙΑ ΛΕΙΤΟΥΡΓΙΑΣ

Χεμάρρας 117
Τηλ.25700 25250
Διευθύνση Σπουδών
Μ. ΓΙΑΝΝΙΚΟΥΡΗΣ

ΤΜΗΜΑΤΑ 4ΜΕΛΗ-6ΜΕΛΗ

Έναρξη μαθημάτων:

• Γ' ΛΥΚΕΙΟΥ	1 Αυγούστου
• Β' ΛΥΚΕΙΟΥ	1 Αυγούστου
• Α' ΛΥΚΕΙΟΥ	1 Αυγούστου
• Α-Β-Γ ΓΥΜΝΑΣΙΟΥ	1 Σεπτεμβρίου
• ΤΕΕ	1 Σεπτεμβρίου
• Τμήματα αποφοίτων	1 Σεπτεμβρίου

ΕΓΓΡΑΦΕΣ

Καθημερινά από 10-1 το πρωί και 6-9 το απόγευμα στα τηλέφωνα:

22410 25700 - 25250 - 25252
694 88 89 6 89

ΜΑΘΗΜΑΤΙΚΑ - ΦΥΣΙΚΗ - ΧΗΜΕΙΑ - ΦΙΛΟΛΟΓΙΚΑ - ΠΛΗΡΟΦΟΡΙΚΗ
ΑΡΧΕΣ ΟΙΚΟΝΟΜΙΚΗΣ ΘΕΩΡΙΑΣ - ΟΡΓΑΝΩΣΗ & ΔΙΟΙΚΗΣΗ ΕΠΙΧ/ΣΕΩΝ

X4022-29/6

ΑΠΟΦΡΑΞΕΙΣ-ΚΑΘΑΡΙΣΜΟΙ

(Η ΜΑΡΙΑ) ΜΕΤΡΟΠΟΝΤΙΚΑΣ



ΣΤΙΣ ΧΑΜΗΛΟΤΕΡΕΣ ΤΙΜΕΣ

ΟΛΟ ΤΟ 24ωρο

Αναλαμβάνουμε ξενοδοχεία, δήμους, πολυκατοικίες, σπίτια, εστιατόρια, κλπ, καθώς άντληση πετρελαιοειδών από πλοία, και λιποσυλλεκτών και βιολογικών, εκκενώσεις βόθρων στην Παλιά Πόλη (και στα πιο στενά δρομάκια). Ακόμα αναλαμβάνουμε καθαρισμούς (αναπαλαιώσεις) κτιρίων με υδροβολή και κάθε είδους επιφάνειες με πείρα και υπευθυνότητα. ΜΕ ΜΟΝΑΔΙΚΑ ΣΕ ΥΨΟΣ ΠΙΕΣΗΣ ΚΑΙ ΑΝΑΡΡΟΦΗΣΗΣ ΥΠΕΡΣΥΓΧΡΟΝΑ ΜΗΧΑΝΗΜΑΤΑ ΥΔΡΟΒΟΛΗ ΣΕ ΟΛΗ ΤΗ ΔΩΔΕΚΑΝΗΣΟ.

ΒΑΡΔΕΛΛΗ Μ - ΚΡΑΣΟΠΟΥΛΟΣ Δ. Ο.Ε.

Τηλ. 35555-94750, - Κιν. 6944395999 - FAX 96516

e-mail:metropontikas@excite.com. - ΛΙΝΔΟΥ 1 ΡΟΔΟΣ

T1260-129/6

ΔΩΔΕΚΑΝΗΣΙΑΚΕΣ ΑΠΟΦΡΑΞΕΙΣ

«ΚΟΛΟΣΣΟΣ»

ΑΠΟΦΡΑΞΕΙΣ- ΚΑΘΑΡΙΣΜΟΙ ΑΠΟΧΕΤΕΥΣΕΩΝ & ΒΟΘΡΩΝ



Αναλαμβάνουμε πάσης φύσεως αποφράξεις οποιουδήποτε μήκους και πλάτους. Αναλαμβάνουμε καθαρισμούς αποχετευτικών αγωγών, δήμων, ξενοδοχείων, στρατιωτικών μονάδων, σπιτιών, πολυκατοικιών, καθώς και καθαρισμούς βιολογικών μονάδων με μηχάνημα υψηλής πιέσεως σε όλη τη Δωδεκάνησο.

Κ. ΠΗΔΙΑΚΗΣ - Π. ΚΑΣΕΡΗΣ

Πληρ. τηλ. 47915 - 91881

κινητό: 6944/325234 και 6977/717048

T1190-26/6

ΖΗΤΕΙΤΑΙ

άμεσα διανομείς για μόνιμη πρωινή απασχόληση σε φαρμακαποθήκη.

Απαιτούμενα προσόντα:
Ελληνική υπηκοότητα
Ηλικία 20-28 ετών
Απολυτήριο στρατού
Απολυτήριο γυμνασίου ή λυκείου
Δίπλωμα μοτοποδηλάτου και αυτοκινήτου

Οι ενδιαφερόμενοι να απευθυνθούν από Δευτέρα έως Παρασκευή και ώρες 9.00-15.00 π.μ. στον κ. Κώστα στη διεύθυνση: MEDIQUICK Α.Ε. Μάρκου Μαλλιαράκη 22 - Ρόδος (πάροδος Καναδά)

T1306-29/6

ΖΗΤΕΙΤΑΙ

ΟΙΚΟΠΕΔΟ ΓΙΑ ΑΓΟΡΑ ΣΤΙΣ ΕΞΗΣ ΠΕΡΙΟΧΕΣ

- ΚΟΣΚΙΝΟΥ
- ΑΣΓΟΥΡΟΥ
- ΚΑΡΑΚΟΝΕΡΟ

ΕΠΑΦΕΣ ΜΟΝΟ ΜΕ ΙΔΙΟΚΤΗΤΕΣ. ΑΠΟΚΛΕΙΟΝΤΑΙ ΜΕΣΙΤΕΣ Η ΜΕΣΑΖΟΝΤΕΣ, ΚΛΠ.

ΠΛΗΡΟΦΟΡΙΕΣ

Τηλ. 22410/68278 ή 6942276296

T1299-4/7

ΠΩΛΟΥΝΤΑΙ ΑΠΟ ΤΟΝ ΑΝΑΣΤΑΣΙΟ ΑΤΣΙΔΗ

1) Καταστήματα και χώροι για γραφεία στην οδό Κωνσταντινίδη, στο Ζέφυρο (κοντά στην Εφορία)
2) Διαμερίσματα 98, 132 και 148 τ.μ., με θέση πάρκιγκ, αποθήκη και αυτόνομη θέρμανση στην οδό Κωνσταντινίδη
3) Εξοχικές κατοικίες 100τ.μ., διόροφες, με χίλια μέτρα οικόπεδο η κάθε μία, στον κεντρικό δρόμο του Γενναδίου, κοντά στη θάλασσα
4) Μονοκατοικίες στην Ιαλυσό, οδός Μυκηνών, διώροφες με σοφίτα, 4 υπνοδωματίων, 3 μπάνιων και WC, θέρμανση, σε οικόπεδο από 260 έως 415 τ.μ.
5) Μαιζονέτα στο Ροδίνι, οδός Στοκχόλμης 180τ.μ., διώροφη με υπόγειο

ΠΛΗΡΟΦΟΡΙΕΣ

ΑΝΑΣΤΑΣΙΟΣ ΑΤΣΙΔΗΣ

ΣΤΕΦΑΝΟΥ ΚΑΖΟΥΛΗ 74 - Τηλ. 22410 28616-37848

X3985-30/6

ΟΙΚΟΔΟΜΙΚΕΣ ΕΠΙΧΕΙΡΗΣΕΙΣ

ΔΙΑΚΟΓΕΩΡΓΙΟΥ ΚΑΛΛΙΣΤΟΣ

ΕΘΝ.ΑΝΤΙΣΤΑΣΕΩΣ 11 (πρώην Αννης Μαρίας)

ΠΩΛΗΣΕΙΣ ΔΙΑΜΕΡΙΣΜΑΤΩΝ - ΚΑΤΑΣΤΗΜΑΤΑ - ΑΠΟΘΗΚΕΣ - ΑΝΤΑΛΛΑΓΕΣ ΑΚΙΝΗΤΩΝ - ΑΓΟΡΕΣ ΟΙΚΟΠΕΔΩΝ

ΑΝΑΛΑΜΒΑΝΟΥΜΕ ΑΝΤΙΠΑΡΟΧΕΣ

ΠΩΛΟΥΝΤΑΙ διαμερίσματα λουξ κατασκευής, με απεριόριστη θέα. Τα διαμερίσματα διαθέτουν θωρακισμένες πόρτες - εντοιχισμένες κουζίνες - ντουλάπες - εντοιχισμένο νιπτήρα με ντουλάπι - κεντρική θέρμανση αυτόνομη - ανοιγόμενα ανακλινόμενα κουφώματα με διπλά τζάμια, σίτες, ρολά - υδραυλικό ασανσέρ - τριφασικό ρεύμα.

Ολοι οι χώροι σπατουλαριστοί - εσωτερικές πόρτες MDF με σχέδιο

ΔΙΑΜΕΡΙΣΜΑΤΑ ΕΠΙ ΤΗΣ:

Χρ. Φέσσα (κάθετος Αποστ. Παύλου), 90τ.μ. τριάρια
Επίσης ορροφοδιαμερίσματα των 90 τ.μ. (οικοδομή μόνο τριών διαμερισμάτων)

ΟΙΚΟΔΟΜΗ Πτολεμαίων και Χρ. Φέσσα των 117-125τ.μ.

ΟΙΚΟΔΟΜΗ υπό ανέγερση επί της οδού Ρήγα Φερραίου στο πάρκο
Διαμερίσματα τριάρια - τεσσάρια

ΟΙΚΟΔΟΜΗ υπό ανέγερση επί της οδού Κ. Παλαιολόγου και Θεοτοκοπούλου. Διαμερίσματα δυάρια - τριάρια - τεσσάρια- καταστήματα
Επί της οδού Β. Ηρακλείου οικοδομή τεσσάρων διαμερισμάτων ορροφοδιαμερισμάτα των 133τ.μ. Η οικοδομή έχει πυλωτή για πάρκιγκ

ΓΡΑΦΕΙΑ - ΙΑΤΡΕΙΑ:

- Επί της οδού Μ. Κωνσταντίνου και Κων/νου Παλαιολόγου των 80τ.μ.
- Επί της οδού Κων/νου Παλαιολόγου και Θεοτοκόπουλου 60-80 τ.μ.
- Επί της οδού Ρήγα Φερραίου στο πάρκο, 60-80-100τ.μ.

ΚΑΤΑΣΤΗΜΑΤΑ

- Επί της οδού Κ. Παλαιολόγου και Θεοτοκόπουλου των 60-80-100τ.μ.
- Επί της οδού λεωφόρου Καλλιθέας (Καρακόνερο) 90τ.μ.

ΑΠΟΘΗΚΕΣ

- Πλησίον Στέλιου Κωτιάδη των 130τ.μ.
- Στη λεωφόρο Καλλιθέας (Καρακόνερο) των 80-300τ.μ.

Οι πωλήσεις μπορούν να γίνουν και με όλα τα δάνεια τραπεζών και οργανισμών/.
Αναλαμβάνουμε ΑΝΤΙΠΑΡΟΧΕΣ και ΑΓΟΡΕΣ ΟΙΚΟΠΕΔΩΝ
Δεχόμαστε ανταλλαγές ακινήτων

X3979-30/6

ΠΛΗΡΟΦΟΡΙΕΣ:

ΔΙΑΚΟΓΕΩΡΓΙΟΥ ΚΑΛΛΙΣΤΟΣ

Τηλ. 29318 - 34598- Τηλ. 78501 - 78502

Φ. & Ν. ΠΑΧΟΣ

Γ. Ευσταθίου 11
Τηλ. 26893

Απελευθερώνονται όλα τα ανώτατα όρια δανεισμού στην καταναλωτική πίστη

Απελευθερώνονται από την Παρασκευή τα ανώτατα όρια δανεισμού στην καταναλωτική πίστη, σύμφωνα με την πρόσφατη απόφαση της Τράπεζας της Ελλάδος.

Αυτό σημαίνει ότι κάθε πολίτης μπορεί να απευθυνθεί στην τράπεζα που επιλέγει προκειμένου να κάνει αίτηση για τη λήψη καταναλωτικού ή προσωπικού δανείου για το ποσό που επιθυμεί χωρίς τους περιορισμούς που ίσχυαν μέχρι χθες.

Οι τράπεζες από την πλευρά τους με τη χρήση των συστημάτων εκτίμησης πιστωτικών κινδύνων και τα δεδομένα που θα λαμβάνουν από τη λευκή λίστα του Τειρεσία θα μπορούν να δημιουργούν το προφίλ κάθε πελάτη, να εκτιμούν την πιστοληπτική του ικανότητα και να αποφασίζουν για την έγκριση ή μη του σχετικού αιτήματος.

Το θέμα όμως που έχει προκύψει είναι ότι για να καταστεί λειτουργική και χρήσιμη η λευκή λίστα θα χρειαστούν τουλάχιστον δύο χρόνια, προκειμένου να υπάρξει ικανός όγκος στοιχείων από μέρους του κοινού. Στο διάστημα αυτό οι τράπεζες δεν θα είναι σε θέση να εκτιμήσουν με ακρίβεια την πιστοληπτική ικανότητα των υποψηφίων δανειοληπτών, καθώς τα στοιχεία που θα έχουν για αυτούς θα είναι ελλειπή.

Σε κάθε περίπτωση πάντως, ακόμη και όταν καταστεί η λευκή λίστα λειτουργική, οι τράπεζες θα είναι ιδιαίτερα προσεκτικές στη χορήγηση καταναλωτικών και προσωπικών δανείων μεγάλων ποσών. Θα δίνεται προτεραιότητα στον πελάτη που διατηρεί σταθερά υψηλά εισοδήματα, ενώ ταυτόχρονα εκπληρώνει με συνέπεια τις υπάρχουσες δανειακές τους υποχρεώσεις. Ο μεγάλος όγκος των δανειοληπτών θα εξακολουθήσει, στην παρούσα φάση τουλάχιστον, να «αντιμετωπίζει» τα όρια που ισχύουν σήμερα στην καταναλωτική πίστη.

Αναβάθμιση του Κέντρου Υγείας Καρπάθου

Υπογράφηκε προγραμματική σύμβαση με συμβαλλόμενους τη Νομαρχία, το Β' ΠΕΣΥ Ν. Αιγαίου και την ΔΕΠΟΣ για την αναβάθμιση του Κέντρου Υγείας της Καρπάθου.

Συγχαρητήριο

Στον αγαπημένο μου υιό **ΚΑΡΑΜΙΧΑΛΑΚΗ ΑΓΓΕΛΟ** που τελείωσε την Α' Γυμνασίου με άριστα 19 2/11, θερμά συγχαρητήρια και πάντα επιτυχίες.

Ο πατέρα του
ΜΙΧΑΗΛ ΚΑΡΑΜΙΧΑΛΑΚΗΣ
του ΙΩΑΝΝΟΥ

6051-22/6

Συγχαρητήριο

Στον αγαπημένο μου εγγονό **ΚΑΡΑΜΙΧΑΛΑΚΗ ΑΓΓΕΛΟ** του Μιχαήλ που τελείωσε την Α' Γυμνασίου με άριστα 19 2/11, θερμά συγχαρητήρια και πάντα επιτυχίες.

Η γιαγιά του
ΚΑΡΑΜΙΧΑΛΑΚΗ ΜΑΡΟΥΛΗ
του ΩΑΝΝΟΥ

6051-22/6

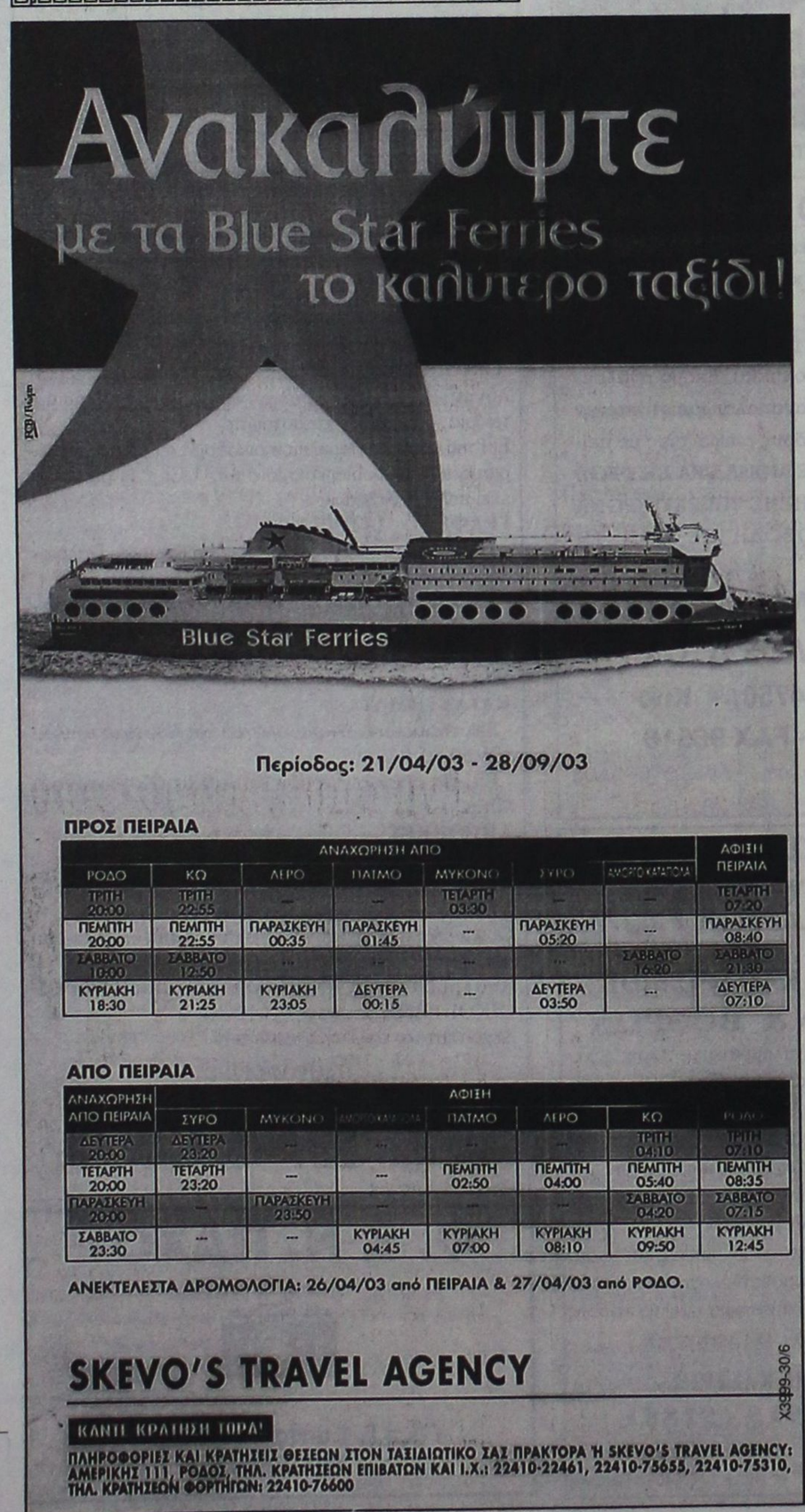

Περίοδος: 21/04/03 - 28/09/03

ΠΡΟΣ ΠΕΙΡΑΙΑ

ΑΝΑΧΩΡΗΣΗ ΑΠΟ							ΑΦΙΞΗ ΠΕΙΡΑΙΑ
ΡΟΔΟ	ΚΩ	ΛΕΡΟ	ΠΑΤΜΟ	ΜΥΚΟΝΟ	ΣΥΡΟ	ΑΜΟΡΓΟΣ-ΚΑΤΩΠΟΛΑ	
ΤΡΙΤΗ 20:00	ΤΡΙΤΗ 22:55	...	...	ΤΕΤΑΡΤΗ 03:30	...	...	ΤΕΤΑΡΤΗ 07:20
ΠΕΜΠΤΗ 20:00	ΠΕΜΠΤΗ 22:55	ΠΑΡΑΣΚΕΥΗ 00:35	ΠΑΡΑΣΚΕΥΗ 01:45	...	ΠΑΡΑΣΚΕΥΗ 05:20	...	ΠΑΡΑΣΚΕΥΗ 08:40
ΣΑΒΒΑΤΟ 10:00	ΣΑΒΒΑΤΟ 12:50	...	...	...	...	ΣΑΒΒΑΤΟ 16:20	ΣΑΒΒΑΤΟ 21:30
ΚΥΡΙΑΚΗ 18:30	ΚΥΡΙΑΚΗ 21:25	ΚΥΡΙΑΚΗ 23:05	ΔΕΥΤΕΡΑ 00:15	...	ΔΕΥΤΕΡΑ 03:50	...	ΔΕΥΤΕΡΑ 07:10

ΑΠΟ ΠΕΙΡΑΙΑ

ΑΝΑΧΩΡΗΣΗ ΑΠΟ ΠΕΙΡΑΙΑ	ΑΦΙΞΗ						
	ΣΥΡΟ	ΜΥΚΟΝΟ	ΑΜΟΡΓΟΣ-ΚΑΤΩΠΟΛΑ	ΠΑΤΜΟ	ΛΕΡΟ	ΚΩ	ΡΟΔΟ
ΔΕΥΤΕΡΑ 20:00	ΔΕΥΤΕΡΑ 23:20	...	...	...	...	ΤΡΙΤΗ 04:10	ΤΡΙΤΗ 07:10
ΤΕΤΑΡΤΗ 20:00	ΤΕΤΑΡΤΗ 23:20	...	...	ΠΕΜΠΤΗ 02:50	ΠΕΜΠΤΗ 04:00	ΠΕΜΠΤΗ 05:40	ΠΕΜΠΤΗ 08:35
ΠΑΡΑΣΚΕΥΗ 20:00	...	ΠΑΡΑΣΚΕΥΗ 23:50	...	...	...	ΣΑΒΒΑΤΟ 04:20	ΣΑΒΒΑΤΟ 07:15
ΣΑΒΒΑΤΟ 23:30	...	...	ΚΥΡΙΑΚΗ 04:45	ΚΥΡΙΑΚΗ 07:00	ΚΥΡΙΑΚΗ 08:10	ΚΥΡΙΑΚΗ 09:50	ΚΥΡΙΑΚΗ 12:45

ΑΝΕΚΤΕΛΕΣΤΑ ΔΡΟΜΟΛΟΓΙΑ: 26/04/03 από ΠΕΙΡΑΙΑ & 27/04/03 από ΡΟΔΟ.

SKEVO'S TRAVEL AGENCY

ΚΑΝΕ ΚΡΑΤΗΣΗ ΤΩΡΑ!

ΠΛΗΡΟΦΟΡΙΕΣ ΚΑΙ ΚΡΑΤΗΣΕΙΣ ΘΕΣΕΩΝ ΣΤΟΝ ΤΑΞΙΔΙΩΤΙΚΟ ΣΑΣ ΠΡΑΚΤΟΡΑ Ή SKEVO'S TRAVEL AGENCY: ΑΜΕΡΙΚΗΣ 111, ΡΟΔΟΣ, ΤΗΛ. ΚΡΑΤΗΣΕΩΝ ΕΠΙΒΑΤΩΝ ΚΑΙ Ι.Χ.: 22410-22461, 22410-75655, 22410-75310, ΤΗΛ. ΚΡΑΤΗΣΕΩΝ ΦΟΡΤΗΓΩΝ: 22410-76600

X3999-30/6

Ασκησε χτες ο Εισαγγελέας

Ποινικές διώξεις για τις καταπατήσεις δημοσίων κτημάτων

Αφορούν την περιοχή Πρασονησίου



Ανοίγουν οι ασκοί του Αιόλου για τις καταπατήσεις των δημοσίων κτημάτων και των αυθαίρετων κτισμάστων στο Πρασονήσι. Ηδη χθες ασκήθηκαν οι πρώτες ποινικές διώξεις για το δημοτικό εστιατόριο, αλλά θα ακολουθήσουν και άλλες, σε βάρος ιδιωτών που φέρονται να έχουν αποκτήσεις εκτατοντάδες στρέμματα δημοσίων εκτάσεων και να έχουν οικοδομήσει παράνομα.

Συγκεκριμένα χθες το μεσημέρι ο εισαγγελέας Πρωτοδικών Ρόδου κ. Γιώργος Οικονόμου, μετά τη μήνυση ιδιωτών της περιοχής για το δημοτικό εστατόριο άσκησε ποινική δίωξη κατά παντός υπευθύνου του Πολεοδομικού Γραφείου Ρόδου, των Υγειονομικών Υπηρεσιών, του τέως και του νυν δημάρχου και δημοτικών συμβουλίων Νότιας Ρόδου για παράβαση καθήκοντος κατ' εξακολούθηση και λειτουργία εστιατορίου χωρίς άδεια. Επίσης κατά των Μαρίας Ταντούλου και Ηλία Κουφού για παράνομη κατάληψη δημόσιας έκτασης, λειτουργία χωρίς οικοδομική άδεια εστιατορίου και ηθική αυτουργία στην παράβαση καθήκοντος. Ακόμα θα ερευνηθεί το ενδεχόμενο άσκησης ποινικής δίωξης κατά παντός υπεύθυνου στο Δήμο Νότιας Ρόδου, ιδιώτη για απάτη, ηθική αυτουργία στην απάτη και χρήση εγγράφου της Πολεοδομίας με ψευδές περιεχόμενο.

Είναι γεγονός ότι στην περιοχή έχουν γίνει καταπατήσεις δημοσίων εκτάσεων, παράνομες κατασκευές, αλλά και παραχωρήσεις δημοσίων εκτάσεων που πρέπει να ερευνηθεί η νομιμότητά τους.

Από χθες άρχισε να ξεκαθαρίζει το τοπίο καθώς η εισαγγελική έρευνα θα φθάσει σε βάθος και οι καταπατητές θα λογοδοτήσουν.

ΣΥΝΕΧΕΙΑ ΑΠΟ ΤΗ ΣΕΛ. 1

Χωρίς δουλειά ξενοδοχοϋπάλληλοι

και την πρόεδρο του Β' Πε.ΣΥ κ. Ι. Αρσενοπούλου, στους οποίους εξέθεσε προβληματισμούς σε σειρά ζητημάτων που απασχολούν το σύνολο των εργαζομένων και των συνταξιούχων της περιοχής μας. Συγκεκριμένα συζητήθηκαν.

1) Τα σοβαρά οικονομικά και κοινωνικά αδιέξοδα των χιλιάδων ξενοδοχοϋπαλλήλων της περιοχής μας, εξαιτίας της κακής πορείας της τουριστικής περιόδου και της αρνητικής στάσης της εργοδοτικής πλευράς στα θέματα της επαναπρόσληψης και χορήγησης των ρεπό, τακτική με την οποία οι επιχειρήσεις μετατοπίζουν το κόστος της κρίσης στους εργαζόμενους.

Υπογραμμίσθηκαν για άλλη μια φορά οι σοβαρές αδυναμίες των αρμοδίων ελεγκτικών υπηρεσιών να ασκήσουν τα καθήκοντά τους, λόγω των τεράστιων κενών σε ανθρώπινο δυναμικό και να προστατέψουν τους εργαζόμενους από την αυθαιρεσία και την παρανομία που συντελείται σε βάρος τους, ιδιαίτερα σε δύσκολες περιόδους σαν αυτή που διανύουμε.

2) Με αφορμή τη σημερινή αρνητική οικονομική συγκυρία σε παγκόσμιο επίπεδο που επηρεάζει όλους τους κλάδους και κυρίως τον τουρισμό, αναπτύχθηκε έντονος προβληματισμός για την πορεία και το μέλλον του αναπτυξιακού μας μοντέλου.

Η ποιοτική στροφή στην τουριστική ανάπτυξη, η ανάγκη άμεσης ολοκλήρωσης των υποδομών, η περιφερειακή αποκέντρωση και η στροφή των επενδύσεων σε όλους τους τομείς της οικονομίας, αποτελούν τις απαραίτητες προϋποθέσεις για μια καλύτερη προοπτική αυτού του τόπου.

Συμφωνήθηκε τέλος η πραγματοποίηση αναπτυξιακού συνεδρίου με την ευρύτερη δυνατή συμμετοχή όλων των τοπικών φορέων, ώστε η ανάλυση της σημερινής κατάστασης και η επεξεργασία των θέσεων, να προβληματίσουν και να δεσμεύσουν τις πολιτικές και κοινωνικές δυνάμεις του τόπου μας, για τις επόμενες δεκαετίες.

3) Τέθηκαν τα ζητήματα που αφορούν τον τομέα της απασχόλησης και όχι μόνο, λόγω της ύπαρξης ανεξέλεγκτου αριθμού μεταναστών στην περιοχή μας. Η σημερινή κακή συγκυρία στην οικονομία, επιβάλλει την λήψη μέτρων καλύτερης διαχείρισης και την άμεση αντιμετώπιση του προβλήματος, πριν αυτό λάβει εκρηκτικές και ανεξέλεγκτες κοινωνικές και πολιτικές διαστάσεις.

4) Συζητήθηκαν διεξοδικά τα σοβαρά προβλήματα στο χώρο της υγείας, της πρόνοιας και των κοινωνικών ασφαλίσεων.

Τα τεράστια κενά σε ανθρώπινο δυναμικό όλων των κλάδων και κατηγοριών στα Νοσοκομεία, τα κέντρα υγείας, και τα περιφερειακά ιατρεία του νομού, ακυρώνουν στην πράξη τα όποια θετικά βήματα υπήρξαν στη βελτίωση των υποδομών. Η χρόνια και ανεκπλήρωτη υποσχεσιολογία για την κάλυψη των αναγκών στην υγεία, εξόργισε ένα λαό που αδιάκοπα συνεισφέρει τα μέγιστα στην υπόθεση της οικονομικής ανάπτυξης και της διεθνούς προβολής της χώρας μας. Τα προβλήματα αυτά, εξακολουθούν να απασχολούν σοβαρά και να αποτελούν ζητήματα πρώτης προτεραιότητας, για τους χιλιάδες κατοίκους αυτού του τόπου.

Η αμαρτωλή περίπτωση του ΙΚΑ της Ρόδου, σχετικά με την τύχη του παλαιού κτιρίου, τη μετεγκατάσταση και τη στελέχωση διοικητικών και υγειονομικών υπηρεσιών του, αποτελεί υπόθεση για την οποία θα έπρεπε να ντρέπονται όσοι άσκησαν την εξουσία τα τελευταία δεκαπέντε χρόνια. Φαίνεται πλέον καθαρά πως οι «αόρατες δυνάμεις της διαπλοκής» έχουν διεισδύσει παντού καθηλώνοντας επί δεκαετίες με τις παρεμβάσεις τους το επίπεδο υπηρεσιών υγείας για δεκάδες χιλιάδες άμεσα και έμμεσα ασφαλισμένους. Στην περίπτωση αυτή θα έπρεπε προ πολλού να είχε παρέμβει η Ελληνική Δικαιοσύνη, μήπως και αποκαλυφθούν οι πραγματικοί λόγοι και ένοχοι του σημερινού αδιεξόδου.

Συμπαραστεκόμαστε στον αγώνα των εργαζομένων του Νοσοκομείου της Ρόδου και των γιατρών του ΙΚΑ, οι οποίοι δίνουν έναν αγώνα για λογαριασμό ολόκληρης της τοπικής κοινωνίας, απέναντι σε ένα ανάλγητο κράτος και ένα εμπορευματοποιημένο σύστημα υπηρεσιών υγείας. Τον αγώνα αυτό σύντομα θα αγκαλιάσει σύσσωμος ο ροδιακός λαός και οι φορείς του, για να δοθεί επιτέλους λύση στο πρόβλημα, μια λύση που θα υποδηλώνει σεβασμό και αναγνώριση των υποχρεώσεων από την πλευρά του κράτους προς τον πολίτη.»

ΣΥΝΕΧΕΙΑ ΑΠΟ ΤΗ ΣΕΛ. 1

«Δεν πάω στην προεδρία της Ε.Ε.»

επισήμαιναν ότι οι αλλαγές στο Εκτελεστικό Γραφείο δεν είναι αποκλειστική αρμοδιότητα του πρωθυπουργού.

ΣΥΝΑΝΤΗΣΗ ΣΗΜΙΤΗ ΕΡΝΤΟΓΑΝ

Σήμερα το πρωί θα γίνει κατ' ιδίαν συνάντηση του Κώστα Σημίτη με τον Τούρκο πρωθυπουργό Ερντογάν.

Η συνάντηση αυτή δεν ήταν μέσα στο πρόγραμμα, αλλά μπήκε ξαφνικά στο πρόγραμμα της Διάσκεψης, για να συζητήσουν οι δύο πρωθυπουργοί θέματα που αφορούν την ευρύτερη περιοχή και βεβαίως την πορεία της Τουρκίας προς την Ευρωπαϊκή Ενωση.

Ως γνωστόν ο κ. Ερντογάν αντιμετωπίζει σοβαρά εσωτερικά προβλήματα προερχομενα κυρίως από τους Τούρκους στρατηγούς που δημιουργούν θρασύτατες προκλήσεις στην περιοχή του Αιγαίου.

ΔΕΝ ΦΕΥΓΕΙ ΑΠΟ ΤΗΝ ΕΛΛΑΔΑ

Η εφημερίδα «Χέραλ Τρίμπιουν» στο χθεσινό της φύλλο έγραψε ότι ο Κώστας Σημίτης θα διαδεχθεί τον κ. Μπροντ στην προεδρία της Ευρωπαϊκής Ενωσης.

Σε ερώτηση δημοσιογράφων ο κ. Σημίτης δήλωσε:

«Οσον αφορά το δημοσίευμα της «Χέραλ Τρίμπιουν» δεν το γνωρίζω και όπως έχω πει επανειλημμένως δεν ενδιαφέρομαι να φύγω από τη χώρα μου.»

Συντήρηση στο οδικό δίκτυο

Εγκρίθηκαν τα πρακτικά της δημοπρασίας του έργου «Συντήρηση επαρχιακού οδικού δικτύου δυτικής πλευράς Ρόδου», προϋπολογισμού 300.000 ευρώ.

Επίσης, εγκρίθηκαν τα πρακτικά της δημοπρασίας του έργου «Διαγράμμιση επαρχιακού οδικού δικτύου νήσων Ρόδου-Κω», προϋπολογισμού 150.000 ευρώ.

ΣΥΛΛΥΠΗΤΗΡΙΟ

Θερμά συλλυπητήρια για το θάνατο του αγαπητού μας συναδέλφου και προέδρου της ελεγκτικής επιτροπής
ΧΑΤΖΗΡΗΓΑ ΧΑΡΑΛΑΜΠΟΥ
του ΒΑΣΙΛΕΙΟΥ

Σύλλογος Κεραμιστών
«Ο Αμφορεύς»

2565-21/6

ΤΗΛΕΟΡΑΣΗ

ΕΤ-1

08.00 Παιδικό πρόγραμμα
11.20 Τα παιδιά της γειτονιάς (Ε) (σειρά)
12.00 Βαθύ μπλε (σειρά ντοκιμαντέρ)
13.00 Γεύσεις της Ευρώπης
14.00 Ειδήσεις-καιρός
14.15 Ζώνη ασφαλείας
15.15 Φύση και πρωταθλητές (ντοκιμαντέρ)
15.30 Βόλεϊ: World League «Τσεχία - Ελλάδα»
16.00 Στίβος: Μπρούνο Τζάουλι
20.00 Pre game
20.15 Μπάσκετ Α1 κατηγορία «Περιστέρι - Ολυμπιακός»
22.15 Κοίτα τι έκανες
23.00 Ειδήσεις - Αθλητικά - Καιρός - Κλήρωση ΛΟΤΤΟ
00.30 Ξένη ταινία «Η γνωριμία της σάρκας»
02.00 Ξένη ταινία «Ο Βαλεντίνο επιστρέφει»
• Συνέχεια με επαναλήψεις εκπομπών και σειρών

NET

07.00 Εκπαιδευτική τηλεόραση
09.00 Πρίσμα
11.00 Στους πάγους της Ανταρκτικής
11.30 Γεύσεις της Καραϊβικής
12.00 Ιταλία και μόδα
12.30 Ο Ολιβερ μαγειρεύει
13.00 Υπαιθρος χώρα (σειρά ντοκιμαντέρ)
13.30 Με αρετή και τόλμη
14.00 Κοινοβούλιο αιχμής
15.00 Ειδήσεις-αθλητικά - καιρός
16.00 Ξένη ταινία «Πλοίαρχος Νέμο: Αποστολή Ατλαντίς»
18.00 Ειδήσεις
18.30 Ελλάδα - Ευρώπη 2003
20.00 Art NET
20.40 Στο ασανσέρ
20.45 Ολυμπιακοί ήρωες
21.00 Ειδήσεις-αθλητικά - καιρός
22.00 Αμερική: 100 χρόνια ταινίες (σειρά ντοκιμαντέρ)
23.00 Ξένη ταινία «Η κουκλίτσα της Νέας Ορλεάνης» (δράμα)
01.00 Ειδήσεις σε 5'
• Συνέχεια με επαναλήψεις

ΕΤ-3

08.01 Εκπομπές αφιερωμένες στην Ευρώπη και στη Σύνοδο Κορυφής
24.00 Ειδήσεις
00.40 Ξένη ταινία «Προαγωγή του καναπέ» (κωμωδία γαλλικής παραγωγής)
02.00 Ξένη ταινία «Η απαγωγή» (δραματικό θρίλερ)
• Συνέχεια με επαναλήψεις

MEGA

06.00 Το έργο του νόμου (Ε)
06.30 Ποιός θα το πίστευε
07.00 Φαινόμενα
08.00 Ροζ συννεφάκι (Ε)
09.00 Παιδικό πρόγραμμα
11.30 Ξένη ταινία «Ο τελευταίος δράκος» (νεανική αισθηματική περιπέτεια)
13.00 Ο τυχοδιώκτης των πέντε ηπείρων (Ε) (κατασκοπική σειρά)
14.00 Ειδήσεις
14.50 Μαζί
16.15 Traction
16.50 Ελληνική σειρά (Ε)
18.10 Ειδήσεις
18.15 Ελληνική ταινία «Ο Θύμιος τα έκανε θάλασσα»
20.00 Ειδήσεις
21.00 Να η ευκαιρία
22.30 Ομορφος κόσμος
23.30 Privé
00.15 Ειδήσεις
01.30 Ξένη ταινία «Εμείς, εσείς και οι άλλοι» (κωμωδία 1983)
03.15 Τηλεμάρκετινγκ
04.00 Ξένη ταινία «Ιστάρ» (κωμωδία 1987)

ANT-1

06.00 Κινούμενα σχέδια
07.00 Στούντιο με θέα
10.30 Κινούμενα σχέδια
12.30 Πάουερ Ρέιντζερς
12.55 Super game
13.00 Εκείνες κι εγώ (Ε)
14.00 Ειδήσεις
14.45 Δρ. Κουίν: Μόνη στην Αγρια Δύση
15.45 The Wall - Best of
16.45 Ελληνική σειρά (Ε)
17.30 Τα νέα του ANT1 - Ειδήσεις στη νοηματική
17.40 Ελληνική σειρά (Ε)
18.15 Ελληνική ταινία «ια τρελή, τρελή σαραντάρα»
20.00 Ειδήσεις
21.00 The wall
22.00 Ξένη ταινία «Αντρες με τα όλα τους»
24.00 Ειδήσεις
00.30 Celine Dion: one heart live in Las Vegas (μουσικό αφιέρωμα)
01.30 Εξωγήινη απειλή (σειρά επιστημονικής φαντασίας)
02.30 Ξένη ταινία «Νυχτερινή βάρδια» (κοινωνική σάτιρα)
04.20 Mobile fun (Ε)
04.40 Τηλεμάρκετινγκ

STAR

06.30 Παιδικές σειρές και κινούμενα σχέδια
13.00 Ειδήσεις
13.30 Οικογένεια Γκίλμορ
14.30 Μάγισσα τιμωρός
15.30 Λάργκο Γουινς (περιπετειώδης σειρά)
16.15 Ο φυγάς (αστυνομική σειρά)
17.30 Ξένη ταινία «Το μεγάλο φαβορί 2»
19.30 Ειδήσεις-καιρός
21.00 Στο δρόμο για τα Playmate 2003»
21.05 Ξένη ταινία «Το 10ο βασίλειο» (α' μέρος)
01.35 Ειδήσεις
01.50 Παγκόσμιο πρωτάθλημα Ράλι 2003
02.20 Ξένη ταινία «Ειμι» (δράμα)
04.20 Ξένη ταινία

ALPHA

06.00 Πέρα από τον ορίζοντα
07.00 Καλημέρα σας
10.00 Το πρόσωπο του Σαββάτου
11.00 Αυτοψία
12.00 Ελληνική ταινία «Ερωτικά παιχνίδια» (κωμωδία)»
14.00 Ειδήσεις
15.00 Σταργκέιτ (ξένη ταινία)
16.00 Ξένη ταινία «Οι τρεις αμίγκος» (κωμωδία)
18.05 Ειδήσεις
18.15 Ελληνική ταινία «Πολυτεχνίτης και ερμοσπίτης» (κωμωδία)
20.00 Ειδήσεις
21.00 Ελληνική ταινία «Ο άνθρωπος που έσπαγε πλάκα»»
23.00 Πυρετός το Σαββατόβραδο
00.45 Ειδήσεις
01.30 Ανθρωπος και σεξ
03.30 Αυτοψία (Ε)
04.30 Τηλεαγορές

ALTER

06.00 Ιστορίες του Κουστώ
06.30 Παιδικό πρόγραμμα
12.45 Ξένη ταινία «Τετράποδος κλέφτης»
14.45 Ελληνική ταινία «Είσα στην ΕΟΚ, μάθε για την ΕΟΚ»
16.45 Τα παρατράγουδα
19.00 Ειδήσεις
21.00 Ξένη ταινία «Το μεγάλο αφεντικό» (περιπέτεια ιαπωνικής παραγωγής 1977)
23.00 Σοβαρότης μηδέν (Ε)
24.00 Ειδήσεις
00.15 Στον τόπο του εγκλήματος (αστυνομική σειρά)
01.15 Aphrodisia
01.30 Ξένη ταινία «Οι μαθητές του έρωτα»
03.30 Τόλμη και γοητεία (Ε)
04.00 Alter clips

ΙΡΙΔΑ

Ελλ. Μούσα Λαϊκή
16.00 Κινουμενα σχέδια
17.00 Ελάτε να γίνουμε φίλοι
με τη Βάσω Αρφαρά
18.00 Τηλεπωλήσεις
19.30 IN QUIRING (νεανική σειρά)
20.00 Τοπικά γεγονότα με την Ελένη Γλεντή
22.00 Ολυμπιάδα όλη η Ελλάδα (Ε)
23.00 Fun in Action
24.00 Τοπικά γεγονότα

ΠΡΟΟΔΟΣΠΟΡ

Καλημέρα Γ' Εθνική!

Τελειώνουν σήμερα τα ψέματα. Η Ρόδος το απόγευμα, στην Καισαριανή έχει ραντεβού με την ιστορία και οι παίκτες είναι αποφασισμένοι να τα δώσουν όλα

Τα ψέματα τελείωσαν! Η Ρόδος σήμερα στις 5.45 μ.μ. στο γήπεδο της Καισαριανής έχει ραντεβού με την ιστορία χωρίς καμία δόση υπερβολής. Κόντρα στον Πιερικό Κατερίνης δεν θα παίξει μόνο τους κόπους μιας χρονιάς αλλά και το ίδιο της το ποδοσφαιρικό μέλλον.

Και αυτό είναι απολύτως λογικό καθώς σε περίπτωση που κατορθώσει να ανέβει στη Γ' Εθνική, και να επιστρέψει σε επαγγελματικές κατηγορίες ανοίγει μια νέα σελίδα στην ιστορία της γεμάτη φυσικά από οράματα και φιλοδοξίες. Κάτι για το οποίο περιμένει πως και πως και ο φίλαθλος κόσμος του νησιού μας και γενικότερα του νομού μας. Στην ουσία το σημερινό παιχνίδι έχει μια ιδιαίτερη ιστορική σημασία καθώς συνδέει το παρελθόν (αυτό του επαγγελματικού ποδοσφαίρου) με το μέλλον, αυτό το οποίο υπάρχει η μεγάλη ελπίδα να ξαναείναι ένδοξο μέσα από σοβαρά και σταδιακά βήματα. Για κάτι τέτοιο η αρχή όπως και να έχει θα πρέπει να γίνει σήμερα κόντρα στον Πιερικό, το μεγαλύτερο «εμπόδιο» στη φετινή προσπάθεια της Ρόδου

Αποφασισμένοι...

Το κλίμα στην ομάδα είναι πάρα πολύ καλό και η ψυχολογία των ποδοσφαιριστών σε άριστη κυριολεκτικά κατάσταση. Ολοι βέβαια γνωρίζουν καλά ότι δεν θα έχουν εύκολο έργο καθώς απέναντι τους δεν θα είναι κάποια τυχαία ομάδα,. Ωστόσο είναι αποφασισμένοι να τα δώσουν όλα για να πάρουν την πολυπόθητη νίκη έστω και με... μισό μηδέν αν χρειαστεί. Σέβονται την ιστορία του Πιερικού, σε καμιά περίπτωση όμως δεν τον φοβούνται. Ξέρουν ότι αν παίξουν όπως γνωρίζουν δεν θα έχουν κανένα πρόβλημα για την επικράτηση. Ο τεχνικός Δημήτρης Σκούνας τους ζήτησε να είναι ψύχραιμοι, σοβαροί και προσεκτικοί σε κάθε τους κίνηση μέσα στον αγωνιστικό χώρο. Το οποιοδήποτε άλλωστε λάθος μπορεί να αποβεί κυριολεκτικά μοιραίο.

Οι παίκτες που έχει στη διάθεσή του είναι οι ακόλουθοι:

Θέμελης, Μπιλιάς, Σταμάτης και Γιώργος Καντιμοίρης, Ανδρέας και Διονύσης Μακρυδημήτρης, Κοσανδιανός, Πάττας, Γιόνοβιτς, Μπιγκό, Μαλλιάκας, Μοσχής, Ναλμπάντης, Βασιλόπουλος, Ντιογκένους, Μαΐλης, Καλημέρης και Δανάς.

Διαιτησία

Το παιχνίδι θα διευθύνει ο Γιώργος Κασναφέρης του Συνδέσμου Αθηνών. Πρώτος «βοηθός» του θα είναι ο κ. Τάπρατζης (Αιτωλοακαρνανίας) και δεύτερος ο κ. Γιακουμής (Αθήνα). Τέταρτος διαιτητής θα είναι ο κ. Σκουφίτσας (Αθήνα) και παρατηρητής τους ο κ. Παπαδάκος (Λακωνίας).

«Πράσινη» η Καισαριανή!

Εντονο αναμένεται να είναι το ροδίτικο στοιχείο σήμερα στις κερκίδες του γηπέδου της Καισαριανής. Πάρα πολλοί φίλαθλοι από το νησί μας επώνυμοι και ανώνυμοι βρίσκονται ήδη στην πρωτεύουσα για να ενισχύσουν την ομάδα της πόλης μας στη δύσκολη πραγματικά προσπάθεια. Ακόμα όμως και Ρόδιοι που ζουν στην Αθήνα τα τελευταία χρόνια θα δώσουν το παρών την Καισαριανή. Το σημαντικό βέβαια θα είναι να ενισχύσουν τη Ρόδο μέσα σε κόσμια και αθλητικά πλαίσια καθώς η οποιαδήποτε ασχήμια μπορεί να αποβεί εις βάρος της ομάδας της πόλης μας.

Φίλαθλοι και από την Κατερίνη

Φιλάθλους πάντως αναμένεται να έχει στο πλευρό του και ο Πιερικός. Σύμφωνα με τις πληροφορίες που μεταδίδουν συνάδελφοι από την Κατερίνη, γύρω στα 500 άτομα θα βρεθούν στην Καισαριανή και θα προσπαθήσουν φυσικά να κερδίσουν αυτοί τη μάχη της εξέδρας.



• Ευχές για την κατάκτηση της νίκης έστειλαν στη Ρόδο η διοίκηση της ΕΠΣ Δωδεκανήσου καθώς και ο επίτιμος πρόεδρος του συλλόγου Μιχάλης Κόκκινος.

Συγκεκριμένα:

« Ο πρόεδρος και τα μέλη του Δ.Σ. της ΕΠΣΔ εύχονται ολόψυχα στην ομάδα της Ρόδου ένα νικηφόρο αποτέλεσμα στον σημερινό αγώνα κατάταξης με τον ΠΙΕΡΙΚΟ και άνοδο στην Γ' ΕΘΝΙΚΗ ΚΑΤΗΓΟΡΙΑ.

Από πλευράς ΕΠΣΔ θα παραστούν στον σημερινό αγώνα λόγω απουσίας του προέδρου και του γεν. γραμματέα στην Γεν. Συνέλευση της ΕΠΟ στη Μυτιλήνη οι κ.κ. Γιάννης Κάτρης και Γιώργος Νικολουδάκης.

ΕΠΣ Δωδεκανήσου»

«Λόγοι υγείας δεν μου επιτρέπουν να βρίσκομαι κοντά σας σήμερα στη μεγάλη προσπάθεια που κάνει η ομάδα μας για να ανέβει στην Γ' Εθνική Κατηγορία.

Εύχομαι ολόψυχα να ευοδωθούν οι τιτάνιες προσπάθειες σας και να επιτευχθεί ο στόχος σας, που είναι και επιθυμία όλων των Δωδ/σίων.

Καλή τύχη, και να γυρίσετε θριαμβευτές.

Μιχάλης Κόκκινος»

Παρών ο δήμαρχος

Στο παιχνίδι το παρών θα δώσει και ο δήμαρχος Ροδίων Γιώργος Γιαννόπουλος, ο οποίος αναχωρεί για την πρωτεύουσα σήμερα το μεσημέρι.

• Τις ευχές για την κατάκτηση της ανόδου στέλνει και η γυναικεία ποδοσφαιρική ομάδα του Σταυρού Καλυθιών.

Εχει προϊστορία στα μπαράζ

Το σημερινό κρίσιμο μπαράζ κόντρα στον Πιερικό δεν είναι βέβαια το μοναδικό που έχει κληθεί να δώσει η Ρόδος. Το μυαλό όλων γυρίζει τριανταδύο περίπου χρόνια πίσω όπου οι «πράσινοι» νικώντας το Αιγάλεω στο Ηράκλειο σε ένα αξέχαστο πραγματικά παιχνίδι,ανέβηκαν στην Α' Εθνική Κατηγορία (για δεύτερη φορά)

Ηταν καλοκαίρι του 1981 όταν το γήπεδο του ΟΦΗ είχε γίνει κυριολεκτικά «πράσινο» από τις χιλιάδες των φιλάθλων της Ρόδου που είχαν δώσει βροντερό πραγματικά παρών. Εκείνη η ομάδα δεν έχει βέβαια καμία σχέση με την φετινή, ωστόσο το κοινό σημείο είναι και τώρα ότι καλείται να δώσει ένα κρίσιμο παιχνίδι για να διεκδικήσει την άνοδο σε μεγαλύτερη κατηγορία.



Η Ρόδος στις αρχές της δεκαετίας του 1980 είχε ξαναμπεί στην ψυχοφθόρο διαδικασία του μπαράζ

Ο Κώστας Παπαοικονόμου που ήταν από τους βασικούς συντελεστές της επιτυχίας του 1981, μιλάει για εκείνη την εποχή, το σήμερα αλλά και το αύριο...

«Εκείνη την εποχή βέβαια η Ρόδος ήταν ήδη μεγάλη ομάδα και φυσικά άξιζε να ανέβει στην Α' Εθνική. Τώρα τα παιδιά πιστεύω ότι έχουν πολύ δυσκολότερο έργο. Οπως και να το κάνουμε και το σημερινό μπαράζ είναι πάρα πολύ κρίσιμο και σημαντικό διότι το αποτέλεσμα του αναμένεται να δρομολογήσει σημαντικές εξελίξεις στα ποδοσφαιρικά δρώμενα του νησιού μας. Αν η Ρόδος κερδίσει το ποδόσφαιρο μας μπορεί να ξεφύγει από τη μιζέρια στην οποία έχει περιέλθει τα τελευταία χρόνια».

Σε ερώτηση για το αν είναι αισιόδοξος για τη σημερινή αναμέτρηση απάντησε:

«Είμαι αισιόδοξος γιατί γνωρίζω τις δυνατότητες της Ρόδου. Με μία νίκη τα ονόματα των παικτών θα περάσουν αναμφίβολα στην ιστορία.

Τα παιδιά θα έχουν κάνει έναν άθλο και θα μείνουν για πάντα στην καρδιά μας».

ΠΙΕΡΙΚΟΣ:

Κράμα έμπειρων και νεαρών παικτών

Ενα κράμα έμπειρων και ταλαντούχων ποδοσφαιριστών είναι στο σύνολό του ο Πιερικός. Μια ομάδα που μπορεί να κάνει την ζημιά ανά πάσα στιγμή, γι' αυτό και χρειάζεται ιδιαίτερη προσοχή. Το κύριο χαρακτηριστικό είναι ότι ο σύλλογος της Κατερίνης, θέλει να γυρίσει σελίδα στην πολύχρονη ιστορία του και να χτίσει σιγά-σιγά τη νέα μεγάλη ομάδα της Κατερίνης. Ο,τι συμβαίνει δηλαδή και στην ομάδα της πόλης μας.

Σε ότι έχει να κάνει με το έμψυχο δυναμικό, ο παίκτης που αναμφίβολα ξεχωρίζει είναι ο Βελώνης. Αλλωστε τα 34 γκολ που πέτυχε κατά τη διάρκεια της κανονικής περιόδου του πρωταθλήματος, λένε αναμφίβολα πάρα πολλά. Παίκτες όπως ο Τζόκιτς και ο Μιλίσεβιτς μπορούν να κάνουν τη διαφορά ενώ δεν χρειάζονται ιδιαίτερες συστάσεις για τους έμπειρους Μπικούδη, Ταρασιάδη, Θεοδοσιάδη και Πόδα. Ολοι οι προαναφερθέντες αποτελούν ένα αντιπροσωπευτικό δείγμα απ' ό,τι καλύτερο έχει να επιδείξει ο Πιερικός από το ρόστερ του.

Πιο κάτω μπορείτε να διαβάσετε μερικά ενδιαφέροντα στοιχεία για κάποιους από αυτούς τους ποδοσφαιριστές:

• **Χρήστος Βελώνης (επιθετικός):**

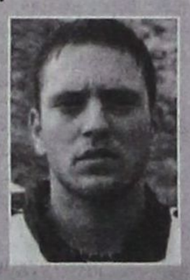

Εχει γεννηθεί στις 21/4/1978 και είναι ένας πολύ δαιμόνιος επιθετικός. Ξεκίνησε την καριέρα του από τον Μακεδονικό Νέας Εφέσου και την σεζόν 1996-97 (στον δεύτερο γύρο) έγινε επαγγελματίας με τα χρώματα του Πιερικού στην Γ' Εθνική. Από τότε αγωνίζεται μόνο στην ομάδα της Κατερίνης (τις περιόδους 1998-99, και 1999-00 έπαιξε στην Β' Εθνική) με εξαίρεση τη σεζόν 2001-02 που έπαιξε με τα χρώματα του Παναιγιαλείου στη Β' Εθνική.

• **Γιάννης Μπικούδης (τερματοφύλακας)**



Είναι από τους έμπειρους του Πιερικού. Γεννημένος στις 15/6/1967 ο Μπικούδης είχε περάσει και από τον Ιάλυσο τη σεζόν 1995-96. Ξεκίνησε από τους ερασιτέχνες του Πιερικού και έγινε επαγγελματίας την περίοδο 1988-89 (Β' Εθνική). Με τον Πιερικό έπαιξε και μια χρονιά στην Α' Εθνική (η μοναδική μέχρι σήμερα) την περίοδο 1991-92 όπου έκανε και δέκα συμμετοχές. Πέρασε και από τον Παναιτωλικό (Β' εθνική 1992-93), Προοδευτική (Β' Εθνική 1993-94, 1994-95 και 1996-97), Νίκη Βόλου (Β' Εθνική 1996-97 (β' γύρος και 1997-98), Παναιγιάλειο (μέχρι και τον Δεκέμβριο του 2001 και τον Πανελευσιανικό έως τον Ιούνιο του 2001. Στον Πιερικό επανήλθε την φετινή αγωνιστική περίοδο.

• **Κώστας Πόδας (μέσος)**

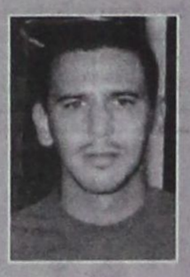

Γεννήθηκε στις 30/10/1973 και έχει παίξει και μια χρονιά στην Α' Εθνική (1992-93) με τα χρώματα του Πιερικού. Από το 1990 έως το 1995 αγωνίστηκε στην ομάδα της Κατερίνης. Το 1995 πήγε στη Δόξα Δράμας (Β' Εθνική) όπου έμεινε ένα χρόνο και επέστρεψε στον Πιερικό. Στη συνέχεια πέρασε από τον Λεβαδειακό (Β' Εθνική), την Κοζάνη (Γ' Εθνική) τους Λύκους (δύο χρονιές στη Γ' Εθνική). Τα δύο τελευταία χρόνια αγωνίζεται στον Πιερικό στη Δ' Εθνική.

Στο σημερινό παιχνίδι

Στο σημερινό παιχνίδι ο τεχνικός Γιάννης Κωνσταντινίδης θα έχει στη διάθεσή του, τους ακόλουθους:

Μπικούδη, Σακελλαρίδη, Ζαματζά, Παπαγιανόπουλο, Παπαπέσιο, Μήτρακα, Θεοδοσιάδη, Τζήκα, Πόδα, Οικονόμου, Τζόκιτς, Βελώνη, Μιλίσεβιτς, Πατζαρά, Λυσόπουλο, Μπουτογιάννη και Παναγιώτου.

Η επαγγελματική προϊστορία

Πλούσια είναι η συμμετοχή της Ρόδου και του Πιερικού στις εθνικές κατηγορίες στα χρόνια του επαγγελματικού ποδοσφαίρου (από την αγωνιστική περίοδο 1979-1980).

Στους διπλανούς πίνακες μπορείτε να δείτε χαρακτηριστικά την πορεία και των δύο ομάδων όλα αυτά τα χρόνια μαζί με τα παιχνίδια που έδιναν κάθε χρόνο, όπως επίσης τις νίκες, τις ισοπαλίες, τις ήττες, τα τέρματα και τους βαθμούς τους.

Το κύριο χαρακτηριστικό της Ρόδου και του Πιερικού είναι ότι «διψάνε» για να επανέλθουν σε εθνικές κατηγορίες. Για το λόγο αυτό αναμένεται να δώσουν τον καλύτερό τους εαυτό στο σημερινό κρίσιμο παιχνίδι το οποίο πρόκειται να συγκεντρώσει την παρουσία πάρα πολύ κόσμου που θέλει να παρακολουθήσει από κοντά τις προσπάθειες των παικτών των δύο ομάδων.

ΠΙΕΡΙΚΟΣ

ΠΕΡ.	ΚΑΤ	ΘΕΣΗ	ΑΓ.	Ν.	Ι.	Η.	ΤΕΡΜ.	Β
1980-81	Β'Β	2η	38	15	14	9	50-34	44
1981-82	Β'Β	3η	38	13	15	10	44-41	41
1982-83	Β'Β	5η	38	18	9	11	52-42	45
1983-84	Β'	2η	38	22	5	11	71-49	49
1984-85	Α'	16η	30	3	6	21	29-77	12
1985-86	Β'	10η	38	16	5	17	53-49	37
1986-87	Β'	9η	38	16	7	15	48-39	38
1987-88	Β'	8η	34	11	12	11	46-37	34
1988-89	Β'	15η	34	13	5	16	52-47	32
1989-90	Β'	10η	34	11	11	12	40-44	33
1990-91	Β'	3η	34	15	10	9	52-31	40
1991-92	Α'	11η	34	11	8	15	41-56	30
1992-93	Α'	16η	34	9	7	18	35-62	34
1993-94	Β'	11η	34	11	10	13	39-37	43
1994-95	Β'	14η	34	10	9	15	39-50	39
1995-96	Β'	18η	34	3	8	23	17-60	17
1996-97	Γ'Β	9η	34	14	6	14	41-42	48
1997-98	Γ'Β	2η	28	12	11	5	35-23	47
1998-99	Β	10η	34	11	10	13	38-39	43

ΡΟΔΟΣ Α.Σ.

ΠΕΡ.	ΚΑΤ	ΘΕΣΗ	ΑΓ	Ν	Ι	Η	ΤΕΡΜ	Β
1979-80	Α'	34	34	5	9	20	26-60	19
1980-81	Β'ν	2η	38	24	7	7	84-38	55
1981-82	Α'	10η	34	11	9	14	37-46	31
1982-83	Α'	17η	34	7	7	20	25-58	21
1983-84	Β'	6η	38	15	8	15	67-59	38
1984-85	Β'	20ή	38	8	9	21	25-63	25
1985-86	Γ'ν	10η	38	14	8	16	48-49	36
1986-87	Γ'ν	5η	38	16	11	11	52-39	43
1987-88	Γ'ν	13	34	10	7	17	25-42	27
1989-90	Γ'ν	18η	38	11	10	17	31-45	32
1991-92	Γ'ν	10η	34	13	7	14	46-45	33
1992-93	Γ'ν	9η	34	13	10	11	46-39	49
1993-94	Γ'ν	16η	34	7	4	23	34-62	22

Ενα σήμα, μια ιστορία

Το μαύρο και άσπρο είναι τα επίσημα χρώματα του Πιερικού, τα οποία δεσπόζουν βέβαια και στο σήμα του συλλόγου. Σε ό,τι έχει να κάνει με το σήμα, ο συγγραφέας και συνάδελφος στο βιβλίο του σήμα και χρώματα, αναφέρει μεταξύ άλλων και τα ακόλουθα:

Από την τέφρα του Μεγάλου Αλεξάνδρου και του Ολύμπου, δύο μικρών αλλά ιστορικών συλλόγων, γεννήθηκε ο Πιερικός. Και από την είδηση ενός προαναγγελθέντος θανάτου, η ελπίδα, η αισιοδοξία και η πίστη της αναγέννησης, ενός νέου και φιλόδοξου σωματείου, για ουσιαστική, πλέον, αθλητική και κοινωνική προσφορά στην ευρύτερη περιφέρεια της Πιερίας. Κι όλα αυτά, τα καλά νέα της ιστορικής συμφωνίας από τη συγχώνευση πλήρως στο έμβλημα και στα χρώματα της κατερινιώτικης ομάδα. Ο Φοίνικας που αναγεννιέται από στάχτη του, καθώς και το ιδιαίτερα τονισμένο αρχικό γράμμα του ονόματος του συλλόγου. Ενα... ξύλινο μαύρο «Π», που υποδηλώνει, τουλάχιστον, για τους ιδρυτές του Πιερικού, την αθλητική «αψίδα» της νεολαίας στα κοινωνικά διέξοδα της Κατερίνης. Το κεφαλαίο «Π», κάτι σαν πύλη προστασίας από τα ψεύτικα δολώματα της νύχτας και της παρενέργειας που προκαλεί η περιθωριοποίηση και η μονοτονία από το... μοναχισμό της επαρχίας. Πάνω σ' αυτή τη φιλοσοφία, και με θέα το βασίλειο του Δία, ιερό βουνό των 12 θεών, ήρθε και η έμπνευση των χρωμάτων. Από τις χιονισμένες βουνοκορφές του Ολύμπου επιλέχθηκε το λευκό, ως ένδειξη λεπτότητας και καθαρότητα συναισθημάτων του νέου που γεννήθηκε και το μαύρο, ως χρώμα δύναμης και ισχύος ενός συλλόγου που αποφάσισε να βγει από την αφάνεια και να διαδραματίσει σπουδαίο ρόλο στο ελληνικό ποδόσφαιρο.

ΔΙΑΦΗΜΙΖΕΤΑΙ ΣΤΟ ΙΝΤΕΡΝΕΤ
www.rodosport.gr

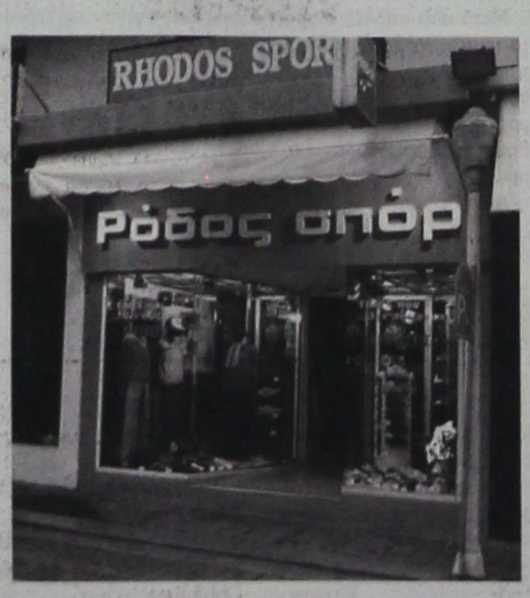

ΡΟΔΟΣ ΣΠΟΡ
...πρώτο όνομα στα σπορ
Τιμές που ...δεν παίζονται
ΕΘΕΛ. ΔΩΔΕΚΑΝΗΣΙΩΝ 15
Τηλέφ. 22410 21442 * E-mail: rospo@otenet.gr
ΓΔ-30/6

ΠΡΟΟΔΟΣΠΟΡ

Στη Λέσβο σήμερα η τακτική γ.σ. της ΕΠΟ

Στη Μήθυμνα της Λέσβου θα πραγματοποιηθεί σήμερα η τακτική γενική συνέλευση της Ελληνικής Ποδοσφαιρικής Ομοσπονδίας, με κυριότερα θέματα την έγκριση του διοικητικού και οικονομικού απολογισμού του διοικητικού συμβουλίου και των τροποποιήσεων, ενόψει των προσεχών πρωταθλημάτων.

Στις εργασίες της συνελεύσεως αναμένεται να παραστούν ο γενικός γραμματέας Αθλητισμού Νίκος Εξαρχος, το μέλος της Εκτελεστικής Επιτροπής της ΟΥΕΦΑ Τζόζεφ Μιφσούντ και ο ομοσπονδιακός τεχνικός Οτο Ρεχάγκελ.

Εκ μέρους της ΕΠΣΑ θα παραστούν ο πρόεδρος Κλεόβουλος Χατζηγεωργίου και ο γενικός γραμματέας Μιχάλης Βεργωτής, οι οποίοι αναμένεται να καταθέσουν δύο προτάσεις για ψήφιση.

Η πρώτη αναφέρεται στους ενωσιακούς προπονητές και στο ασυμβίβαστο που προκύπτει να εργάζονται, παράλληλα με τις Μικτές ομάδες και σε σωματεία και η δεύτερη στην υποχρεωτική συμμετοχή στους αγώνες του Περιφερειακού πρωταθλήματος, ποδοσφαιριστών κάτω των 19 ετών.

Ντέμης Νικολαΐδης: «Φεύγω από την ΑΕΚ»

Την απόφασή του ν` αποχωρήσει από την ΑΕΚ μετά από επταετή παρουσία στο «κιτρινόμαυρο» στρατόπεδο, ανακοίνωσε όπως άλλωστε αναμενόταν, ο Ντέμης Νικολαΐδης, στη συνέντευξη που παραχώρησε στον SuperΣΠΟΡ FM.

Ο διεθνής επιθετικός της «Ενωσης», αποκάλυψε ότι έχει μιλήσει τρεις φορές με τους ανθρώπους της ΑΕΚ γι` αυτό το θέμα και αποφάσισαν να λύσουν το συμβόλαιό τους, που τον «έδενε» μέχρι το καλοκαίρι του 2004 τουλάχιστον.

Είπε, επίσης, ότι η διοίκηση της Ενωσης του πρότεινε τετραετές συμβόλαιο για να μείνει, αλλά ο ίδιος ξεκαθάρισε ότι δεν ήθελε να μείνει.

Για τον Νικολαΐδη ο σημαντικότερος λόγος που τον οδήγησε σ΄ αυτή την απόφαση είναι τα όσα έγιναν στην ΑΕΚ τα τελευταία χρόνια, με αποκορύφωμα την τελευταία περίοδο. Εβαλλε ευθέως κατά της Ορίτζιναλ και της αντίθεσής στην στην εποχή Μπάγεβιτς.

Το μέλλον είναι για την ώρα αβέβαιο... Ο Ντέμης ξεκαθάρισε ότι «δεν είχα καμία επαφή με καμία ομάδα. Μόνο από τη Σπόρτιγκ υπήρξε μία επαφή, ότι με θέλουν αν μείνω ελεύθερος. Πέραν τούτου ουδέν. Ο,τι γράφεται για Ρόμα, Χέρτα, Μονακό τα μαθαίνω από τις εφημερίδες. Εγώ αύριο θα πάρω την ελευθέρας μου από την ΑΕΚ και νομίζω θα βρω καμία ομάδα να αγωνιστώ. Δεν έχω σκεφτεί ακριβώς τι θα κάνω».

Ο Νικολαΐδης ήταν αισιόδοξος σχετικά με το μέλλον της ΑΕΚ: «Θα βρεθεί οπωσδήποτε λύση για την ομάδα. Δεν φταίνε οι ομάδες, φταίει η πολιτεία. Πρέπει να βρουν αυτούς που έφεραν την ομάδα σ΄ αυτό το σημείο, όχι να απαγορέψουν από την ΑΕΚ ή από οποιαδήποτε ομάδα να μην παίξει. Οι ευθύνες της πολιτείας είναι μεγάλες και οι πολιτικοί εξαγοράζουν ψήφους από το ποδόσφαιρο. Κάνουν κακό λαϊκισμό και πρέπει να τον διορθώσουν».

Ο διεθνής άσος μίλησε για το επεισόδιο με τον Μάκη Ψωμιάδη: «Μου προκάλεσε τρόμο. Σοκαρίστηκα με τον τρόπο που αντιμετωπίστηκε από τα ΜΜΕ. Ο Ψωμιάδης έκανε λαϊκισμό όταν έλεγε πως δεν με πουλάει. Απλά ήθελε περισσότερα από το 1 δισ. δρχ που έδινε η Μονακό».

Καταλήγοντας αναφέρθηκε και στην εθνική ομάδα: «Χάρηκα όσο τίποτε άλλο τη νίκη επί της Ισπανίας. Φταίνε και οι δημοσιογράφοι για την Εθνική. Στους αγώνες είχα ξεπεράσει τον τραυματισμό μου, αλλά πλέον ήμουν δυο μήνες εκτός γηπέδων. Αυτό είπε και ο κ. Ρεχάγκελ με τον οποίο μιλήσαμε».

AMCOR

No 1

ΚΑΤΑΣΚΕΥΑΖΟΝΤΑΙ & ΕΙΣΑΓΟΝΤΑΙ ΣΥΝΑΡΜΟΛΟΓΗΜΕΝΑ ΑΠΟ ΤΟ ΙΣΡΑΗΛ



ΠΡΟΔΙΑΓΡΑΦΕΣ ΕΟΚ CE MARK

Η AMCOR-ΙΣΡΑΗΛ Η ΜΕΓΑΛΥΤΕΡΗ ΒΙΟΜΗΧΑΝΙΑ ΗΛΙΑΚΩΝ ΣΥΣΤΗΜΑΤΩΝ ΣΤΟΝ ΚΟΣΜΟ,ΣΑΣ ΠΡΟΣΦΕΡΕΙ ΤΟΝ ΚΑΛΥΤΕΡΟ ΗΛΙΑΚΟ ΘΕΡΜΟΣΙΦΩΝΑ ΤΟΥ ΚΟΣΜΟΥ ΜΕ ΜΟΝΑΔΙΚΑ ΣΗΜΕΙΑ ΥΠΕΡΟΧΗΣ ΠΟΥ ΚΑΝΕΝΑΣ ΑΛΛΟΣ ΔΕΝ ΕΧΕΙ.ΠΡΩΤΗ Η AMCOR,ΠΡΙΝ 40 ΧΡΟΝΙΑ ΠΑΡΟΥΣΙΑΣΕ ΤΗΝ ΕΠΑΝΑΣΤΑΤΙΚΗ ΤΗΣ ΤΕΧΝΟΛΟΓΙΑ ΣΤΟΥΣ ΗΛΙΑΚΟΥΣ ΘΕΡΜ/ΝΕΣ. ΠΟΛΛΟΙ ΑΠΟ ΤΟΤΕ ΠΡΟΣΠΑΘΗΣΑΝ ΝΑ ΤΗΝ ΜΙΜΗΘΟΥΝ .ΤΑ ΑΠΟΤΕΛΕΣΜΑΤΑ ΤΟΥΣ ΕΙΝΑΙ ΓΝΩΣΤΑ.ΚΑΝΕΝΑΣ ΔΕΝ ΜΠΟΡΕΣΕ ΝΑ ΤΗ ΦΘΑΣΕΙ.ΣΗΜΕΡΑ Η AMCOR ΣΥΝΕΧΙΖΟΝΤΑΣ ΤΗΝ ΕΡΕΥΝΑ ΣΤΟΝ ΤΟΜΕΑ ΤΗΣ ΗΛΙΑΚΗΣ ΕΝΕΡΓΕΙΑΣ ΒΡΙΣΚΕΤΑΙ ΚΑΙ ΘΑ ΒΡΙΣΚΕΤΑΙ ΜΠΡΟΣΤΑ ΓΙΑΤΙ ΕΙΝΑΙ Η NO 1 ΣΤΟΝ ΚΟΣΜΟ.

ΕΙΝΑΙ Η AMCOR

X3980-30/6

Στη μάχη του Πανελλήνιου

Με τη συμμετοχή αθλητών -τριών από τη Δωδεκάνησο αρχίζει σήμερα στην Κόρινθο το πρωτάθλημα Παίδων - Κορασίδων

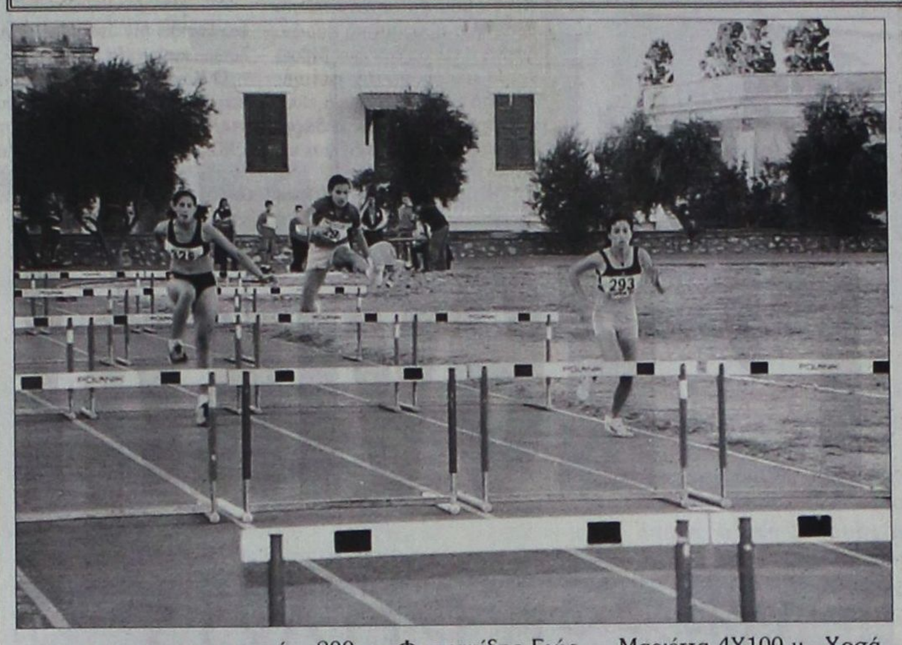

Με τη συμμετοχή αθλητών της Δωδεκανήσου, αρχίζει σήμερα στο Δημοτικό Στάδιο της Κορίνθου το Πανελλήνιο πρωτάθλημα στίβου της Κατηγορίας Παίδων - Κορασίδων

Τα ονόματα των παιδιών που θα εκπροσωπήσουν το νομό μας (όπως τα έχουμε ξαναγράψει) καθώς και τα αγωνίσματα στα οποία θα συμμετάσχουν είναι τα ακόλουθα:

Από τον **ΓΑΣ ΥΓΕΙΑ** Ρόδου: Κοζά Μαρία 100 μ. - μήκος, Καταβενού Αλέκα 800 μ., Φαρμακίδης Γιώργος 200 μ. - 4Χ100 μ., Βογιατζής Θανάσης 400 μ. εμπ. - 4Χ100 μ., Σεΐτης Μιχάλης 400 μ. εμπ. - 4Χ100 μ. Φιλίππου Γιάννης 4Χ100 μ., Βαφειάδης Αλεξ. 4Χ100 μ., Ντικμέν Ησχάν 400 μ. εμπ. - 4 Χ100 μ.

Από τον **ΠΑΟ ΔΙΑΓΟΡΑ** Ρόδου: Φιλιππάκου Μαριέττα 4Χ100 μ., Χοσάδα Λιάνα μήκος - 4Χ100 μ., Σαββάκη Γεωργία 200 μ. - 4 Χ100 μ., Δάφνη Μίγκλη μήκος - ύψος, Αγγελάκου Ευαγγελία 100 μ. - 4 Χ100 μ., Νίνης Γιώργος 400 μ. εμπ., Κουρδουμπάς Γιώργος ακόντιο.

Από τον **ΑΣ Η ΝΙΚΗ** της Ρόδου: Οικονόμου Ελένη σφαίρα, Παρδαλού Τσαμπίκα 400 μ..εμπ.

Από τον **ΑΟ ΑΡΧΑΓΓΕΛΟΣ** Ρόδου: ΣΑκούμπρος Νικήτας 110 μ. μ' εμπ.

Από τον **ΑΣ ΙΠΠΟΚΡΑΤΗΣ** Κω: Ζούνη Ειμυ 400 μ. - 4Χ400 μ., Χατζηλάσυ Αρχοντία μήκος - τριπλούν, Κασσίου Διονυσία 400 μ. - 4Χ400 μ. Κουλιανού Ειρήνη 800 - 1.500 μ., Νάκου Μαρία 400 μ. εμπ. - 4Χ400 μ., Φουρτούνη Φρανστέσκα 400 μ. εμπ. - 4Χ400 μ., Φιλερή Μαρούσα 4Χ400 μ., Τσουκαλά Αννα σφαίρα, Σμαλιός Γιάννης ακόντιο.

Από τον **ΑΣ ΚΑΖΩΝΗΣ** Καλύμνου:Ζωΐδη Μαρία 3.000 μ., Κουκουβά Γεωργία Σ. σφαίρα - δίσκος, Τρικοίλη Νομική ακόντιο, Αναπλιώτης Στέφανος δίσκος - ακόντιο, Πετράκης Γιώργος σφαίρα, Θεοφιλίδης Γιώργος 4Χ100 μ., Σκυλλάς Νικόλαος 4Χ100 μ., Τσικούρης Γιάννης 4Χ100 μ., Νταλαρής Παναγιώτης 4Χ100 μ.

Από τον **ΑΣ ΚΑΛΥΜΝΟΣ 2000**: Ταμπουρά Ειρήνη δίσκος - σφαίρα, Πλάτσης Πανορμίτης ακόντιο.

Από τον **Γ.Σ. ΝΕΩΝ** Λέρου: Μαραβέλια Νικολέτα 100 μ. - 100 μ. εμπ.

Και τέλος από τον **ΑΟ ΚΑΡΠΑΘΟΥ** : Καζηλιέρης Ανδρέας 2.000 μ. στηπλ - 3.000 μ. Λυριστάκης Φραγκίσκος 1.500 μ. - 3.000 μ.

Ο Δελαπόρτας ευχαριστεί

Ο προπονητής της ποδοσφαιρικής ομάδας των ISLAND GAMES Ακης Δελαπόρτας θέλει να ευχαριστήσει το φαρμακοποιό Αρτέμη Πάνα (Εθνικής Αντιστάσεως 82) για την προσφορά ενός πλήρους εξοπλισμένου φαρμακείου.

ΚΛΕΟΒΟΥΛΟΣ

Υπέγραψε ο Μαννάκης

Παίκτης του Κλέοβουλου Λίνδου είναι πλέον ο Λευτέρης Μαννάκης, καθώς υπέγραψε χθες το νέο του δελτίο σαυνεργασίας (θα κατατεθεί όταν ανοίξει η μεταγραφική περίοδος). Χθες το βράδυ αναμενόταν να τελειώσει και τυπικά το θέμα του Τριαντάφυλλου (από το Διγενή) ενώ ίσως σήμερα τελειώσει και αυτό του Στέργου Πιζήμολα (από τον ΠΑΣ Ασκληπειού).

ΣΤΑΥΡΟΣ ΚΑΛΥΘΙΩΝ

Ανανέωσε ο Ταχραμάνης

Ο Νίκος Ταχραμάνης θα είναι και επίσημα ο προπονητής της γυναικείας ομάδας του Σταυρού Καλυθιών και τη νέα αγωνιστική περίοδο. Το ανακοίνωσε ο πρόεδρος του συλλόγου Νίκος Κιόττου, κατά τη διάρκεια του προχθεσινού δείπνου που παρέθεσε στο σύλλογο η ΕΠΣΔ για την άνοδο στην Α΄ Εθνική Κατηγορία.

Λίγο αργότερα, ο γενικός γραμματέας της ΕΠΣΔ Δωδεκανήσου Μιχάλης Βεργωτής απένειμε αναμνηστική πλακέτα στον κ. Κιόττου.

ΜΠΡΙΤΖ

Ανετη επικράτηση της ομάδας «Δανελλάκη»

Η ομάδα Δανελλάκη με σύνθεση Δανελλάκης Δημήτρης, Ράμος Μανώλης, Γιαννιού Μιχάλης, Βρούχος Νίκος, Φαρατζής Ιωσήφ, είναι η νικήτρια του αγώνα ομάδων όπεν που ολοκηρώθηκε. Στον αγώνα συμμετείχαν δέκα ομάδες που αγωνίστηκαν με το σύστημα όλοι εναντίον όλων σε ματς των 24 διανομών. Η τελική κατάταξη των ομάδων είναι:

1. Ομάδα Δανελλάκη	213 VIPS
2. Ομάδα Σιμάτη	198 VIPS
3. Ομάδα Καρακατσάνη	166 VIPS
4. Ομάδα Ποπόρου	126 VIPS
5. Ομάδα Αδαμάκη	133 VIPS
6. Ομάδα Μαγριπλή	115 VIPS
7. Ομάδα Παληγιάννη	103 VIPS
8. Ομάδα Στεφανή	97 VIPS
9. Ομάδα Τυραδέλλη	81 VIPS
10. Ομάδα Βρούχου	75 VIPS

Οι συνθέσεις των ομάδων

1. Ομάδα Δανελλάκη: Δανελλάκης Δ., Ράμος Ε, Γιαννιού Μ., Βρούχος Ν., Φαρατζής Ι.

2. Ομάδα Σιμάτη Σιμάτης Α., Κελεπέρας Κ., Κοφινάκος Π., Τσάβαλος Α., Διακοσταματίου Μ., Διακοσταματίου Ν.

3. Ομάδα Καρακατσάνη: Καρακατσάνης Β., Καρακατσάνης Η., Τυραδέλλη Α., Λεριάς Ε., Βρούχος Μ.

4. Ομάδα Πόπορου: Πόπορος Γ., Ζερβός Ι., Σβίγγος Ι., Παυλούς Σ., Καλαβρέζος Ε., Μαυράκη Δ., Παπαγεωργίου Β.

5. Ομάδα Αδαμάκη: Αδαμάκης Ι., Παπασσάβας Γ., Ράμμος Π., Σιδηρόπουλος Σ., Γιάκλος Κ,. Πετρίδης Β., Κούτσης Π.

6. Ομάδα Μαγριπλή Μαγριπλής Ε., Μαγριπλής Ν. Γιαλλούσης Μ., Τσιριμώκος Α., Καββαθά Α.

7. Ομάδα Παληγγιάννη: Παληγιάννης Φ., Χατζηιωάννου Ε., Παπαεμμανουήλ Δ.,Κανταρτζόγλου Γ.

8. Ομάδα Στεφανή: Στεφανής Π., Κουτσάκης Ι.,Μαρινάκης Α.,Μαρινάκης Ι.



9. Ομάδα Τυραδέλλη: Τυραδέλλης Β., Φώκιαλη Ι., Φώκιαλη Ε., Φιλίππου Κ.

10. Ομάδα Βρούχου: Βρούχου Ρ., Καλοπέτρης Σ., Βογιατζής Β., Αγαπητού Σ.

Επίσης στους αγώνες ζευγών σημειώθηκαν τα παρακάτω αποτελέσματα

1η ημερίδα πενθημέρου ζευγών όπεν

1. Κοφινάκος Π. - Σιμάτης Α. ποσοστό 64,90%
2. Βρούχος Ν. - Γιαννιού Μ. ποσοστό 59,10%
3. Λεριάς Ε. - Τυραδέλλη Α. ποσοστό 58,90%

2η ημερίδα πενθημέρου ζευγών όπεν

1. Βρούχος Ν.-Γιαννιού Μ. ποσοστό 60,56%
2. Παληγιάννης Φ.-Χατζηιωάννου Ε. ποσοστό 59,39%
3. Διακοσταματίου Ν. - Σβίγγος Ι. ποσοστό 57,95%

1η ημερίδα πενθημέρου ζευγών κατηγ. 1-6

1. Γιάκλος Κ. - Σιδηρόπουλος ποσοστό 65,07%
2. Κούτσης Π. - Φιλίππου Κ. ποσοστό 57,93%
3. Μαγριπλής Ε.-Μαγριπλής Ν. ποσοστό 56,34%

Στους Αγίους Αποστόλους ο ημιτελικός των δικηγόρων

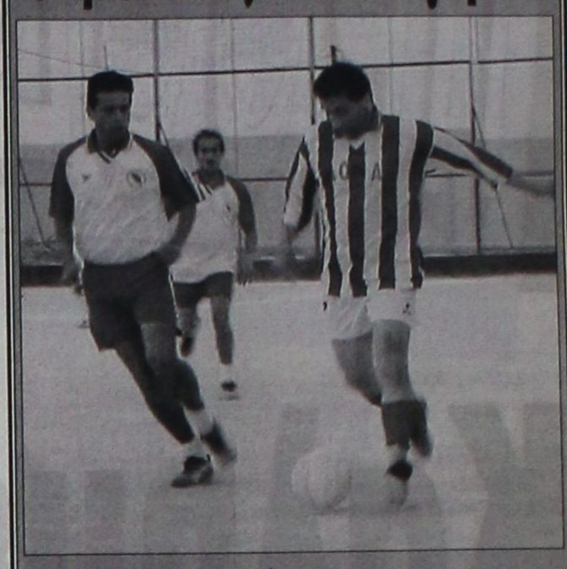

Να «καθαρίσουν» από σήμερα την πρόκριση στα τελικά της Κομοτηνής, θέλουν οι δικηγόροι της Ρόδου, οι οποίοι στις 18.30 αντιμετωπίζουν τους συναδέλφους τους του «Μεγάλου Αλεξάνδρου», μιας εκ των τριών ποδοσφαιρικών ομάδων του Δικηγορικού Συλλόγου Θεσσαλονίκης.

Το παιχνίδι παρουσιάζει ιδιαίτερο ενδιαφέρον και αναμένεται να παρακολουθήσει αρκετός κόσμος.

Η ρεβάνς θα γίνει σε μια εβδομάδα στη Θεσσαλονίκη και όποια ομάδα προκριθεί θα πάρει μέρος στην τελική φάση του Πανελλήνιου πρωταθλήματος που θα γίνει τον ερχόμενο μήνα στην ακριτική Κομοτηνή.

Μαθήματα τένις από τον ΔΟΝΑ Πεταλούδων

Από τον Δημοτικό Οργανισμό Νεολαίας και Αθλησης Πεταλούδων ανακοινώνεται ότι ήδη ξεκίνησαν οι εγγραφές των ενδιαφερόμενων για τα θερινά μαθήματα τένις, τα οποία και φέτος θα γίνουν στα γήπεδα της Κρεμαστής.

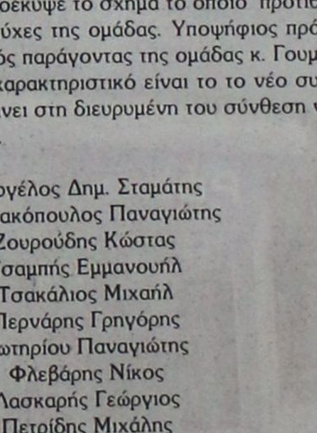

Πληροφορίες δίδονται στο γραφείο του ΔΟΝΑ Πεταλούδων, στο Κλειστό γυμναστήριο της Κρεμαστής, κατά τις εργάσιμες ημέρες και ώρες ή στο τηλέφωνο 22410-92189.

Αύριο οι επαναληπτικές αρχαιρεσίες του Απόλλωνα

Από τον Απόλλωνα Απολλώνων πήραμε και δημοσιεύουμε το παρακάτω δελτίο τύπου:

«Ο Α.Π.Σ. Απόλλων Απολλώνων ανακοινώνει ότι οι επαναληπτικές εκλογές για την ανάδειξη νέου Δ.Σ. θα πραγματοποιηθούν την Κυριακή 22 Ιουνίου στις 19:00.

Μετά από πολλές διαβουλεύσεις που έγιναν τις τελευταίες μέρες τελικά προέκυψε το σχήμα το οποίο προτίθεται να αναλάβει τις τύχες της ομάδας. Υποψήφιος πρόεδρος θα είναι ο παλιός παράγοντας της ομάδας κ. Γουμαράς Βαγγέλης, ενώ χαρακτηριστικό είναι το το νέο συμβούλιο θα περιλαμβάνει στη διευρυμένη του σύνθεση για πρώτη φορά 18 μέλη.

Αυτοί είναι:

Μαργέλος Δημ. Σταμάτης
Γιαννακόπουλος Παναγιώτης
Ζουρούδης Κώστας
Τσαμπής Εμμανουήλ
Τσακάλιος Μιχαήλ
Περνάρης Γρηγόρης
Σωτηρίου Παναγιώτης
Φλεβάρης Νίκος
Λασκαρής Γεώργιος
Πετρίδης Μιχάλης
Καραμανώλης Απόστολος
Σταμπολής Γεώργιος
Μακαρούνας Μανόλης
Τελικωνσταντής Κώστας
Χατζηκοσμάς Μιχάλης
Μιχαλάκης Δημήτριος
Καραμανώλης Αντώνης

Η οριστική σύνθεση θα ανακοινωθεί μετά από τις εκλογές.

Επειδή έχει χαθεί πολύτιμος χρόνος οι παραπάνω έχουν ήδη αρχίσει να δραστηριοποιούνται και έχουν θέσει τους στόχους για τη νέα χρονιά.

Βασικός στόχος είναι η ομάδα να στηριχθεί στο άφθονο ντόπιο υλικό το οποίο με την προσθήκη 3-4 έμπειρων παικτών θα μπορέσει να σταθεί με αξιοπρέπεια στην κατηγορία. Στα πλαίσια αυτά επήλθε και η συμφωνία με τον νέο προπονητή, ο οποίος θα είναι ο κ. Μακαρούνας Παναγιώτης παλιός παίκτης, αλλά και προπονητής του Απόλλωνα».

ΠΡΟΟΔΟΣΠΟΡ

Δίνουν τα χέρια...

Ο Κώστας Σδράκας θα είναι το πρώτο φετινό μεταγραφικό απόκτημα του Κολοσσού καθώς απομένουν τα τυπικά για να ολοκληρωθεί η συμφωνία. «Έμεινα απόλυτα ικανοποιημένος από τους ανθρώπους της ομάδας», τόνισε ο ίδιος λίγο πριν αναχωρήσει από τη Ρόδο!

Ο Κώστας Σδράκας θα είναι εκτός συγκλονιστικού απρόοπτου το πρώτο μεταγραφικό απόκτημα του Κολοσσού ενόψει της νέας αγωνιστικής περιόδου! Ο 32χρονος γκαρντ ο οποίος βρέθηκε στη Ρόδο συμφώνησε σχεδόν σε όλα με τους «θαλασσί» και απομένουν κάποια θέματα τυπικού χαρακτήρα προκειμένου να κατηφορίσει στο νησί για λογαριασμό του Κολοσσού. Ο Τρικαλινός αθλητής που έχει ύψος 1.85 έμεινε απόλυτα ικανοποιημένος από τη γνωριμία του με τους παράγοντες του Κολοσσού και λίγο πριν αναχωρήσει για την Αθήνα, χθες μίλησε στην «Π» για την παραμονή του στη Ρόδο. «Πραγματικά με κέρδισαν με τη συμπεριφορά τους, οι άνθρωποι του Κολοσσού. Βρισκόμαστε πολύ κοντά σε συμφωνία και πιστεύω ότι είναι θέμα χρόνου να να τα βρούμε»,υποστήριξε ο Κώστας Σδράκας ο οποίος τις επόμενες μέρες αναμένεται να είναι και τυπικά αθλητής του Κολοσσού.

Θα πρέπει να σημειωθεί ότι η παρουσία του εμπειρου γκαρντ στο μπασκετικό στερέωμα έχει συνδυαστεί με τον Κ.Α.Ο. Δράμας, με τον οποίο αγωνίστηκε ακόμα και στο πρωτάθλημα της Α1! Κατά τη διάρκεια της φετινής

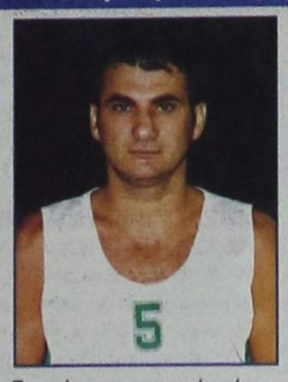

Το πρώτο μεταγραφικό απόκτημα του Κολοσσού θα είναι εκτός απροόπτου ο Κ. Σδράκας

χρονιάς ο Κώστας Σδράκας αγωνίστηκε και στη Δάφνη, έχοντας προπονητή για δύο μήνες τον Βασίλη Φραγκιά ο οποίος εισηγήθηκε στη διοίκηση την απόκτηση του...

ΠΑΙΡΝΕΙ ΣΕΙΡΑ Ο ΠΑΠΠΑΣ

Μετά τον Κώστα Σδράκα σειρά παίρνει ο Χρήστος Παππάς που φέτος έπαιξε στον Παπάγου, στο πρωτάθλημα της Α2! Ο 23χρονος πλεϊ-μέϊκερ σύμφωνα με πληροφορίες τα «έχει βρει»προφορικά με τον Κολοσσό, και την ερχόμενη Δευτέρα αναμένεται να έρθει στη Ρόδο προκειμένου να γνωριστεί κατ' ιδίαν με τους παράγοντες της ομάδας. Από κει και πέρα το ενδιαφέρον για την απόκτηση του Ανδρέα Δρακόπουλου φέρεται να έχει ατονίσει κάτι που συμβαίνει και για τον Σάββα Νικητάκη του Πανελληνίου. Άλλωστε αν τελικά επέλθει η οριστική συμφωνία με τον Κώστα Σδράκα και τον Χρήστο Παππά, τότε ο Κολοσσός θα έχει καλύψει με τον καλύτερο τρόπο τη νευραλγική θέση του πλεϊ-μέϊκερ.

ΠΕΡΙΜΕΝΕΙ ΤΙΣ ΕΞΕΛΙΞΕΙΣ...

Σήμερα ή το αργότερο αύριο αναμένεται να ξεκαθαρίσει οριστικά η συγχώνευση της Ολύμπια με τον Γυμναστικό. Η ονομασία της νέας ομάδας που πρόκειται να δημιουργηθεί θα είναι...Λάρισα και φυσικά η κίνηση αυτή θα επιφέρει σαρωτικές αλλαγές στο θεσσαλικό τοπίο του μπάσκετ!

Όπως είναι γνωστό ο Κολοσσός περιμένει με αγωνία στο ακουστικό του για να μάθει τις εξελίξεις καθώς αν τελικά το φλερτ καταλήξει σε γάμο, τότε οι «θαλασσί» θα αποδειχθούν τυχεροί και θα πάρουν το πολυπόθητο εισιτήριο για την Α2! Η Ε.Ο.Κ. έχει ήδη ενημερώσει τους Ροδίτες να περιμένουν όσον αφορά την ενίσχυση τους, καθώς είναι εύλογο ότι ο προγραμματισμός θα είναι διαφορετικός ανάλογα με την κατηγορία στην οποία θα παίζει η ομάδα τη νέα σεζόν.

ΤΗ ΔΕΥΤΕΡΑ ΝΕΕΣ ΕΠΑΦΕΣ ΜΕ ΚΟΥΤΣΟ-ΜΠΑΝΑΚΑΚΗ

Οι εξελίξεις όσον αφορά τη συγχώνευση των δύο θεσσαλικών ομάδων, επηρεάζει και τις ενέργειες της διοίκησης του Κολοσσού. Έτσι μόλις γίνει γνωστό το αποτέλεσμα της, θα ξεκαθαρίσει η κατάσταση με τους αθλητές των οποίων η παραμονή στη Ρόδο εξακολουθεί να είναι αμφίβολη. Ο λόγος φυσικά για τον Σωτήρη Κατούφα, τον Ισίδωρο Κουτσό και τον Βασίλη Μπανακάκη, ενώ η περίπτωση του Κώστα Τσέλιου θεωρείται πιο δύσκολη και εξαρτάται από τη M.E.N.T., ομάδα δηλαδή στην οποία ανήκει ο Καρδιτσιώτης γκαρντ.

Ολοκληρώνεται το camp!

Ο γνωστός αθλητικός συντάκτης Δημήτρης Καρύδας μίλησε χθες στο camp του Κολοσσού! Με all star game και γιορτή στο «Βενετόκλειο» τελειώνει σήμερα η απόλυτα επιτυχημένη διοργάνωση των «θαλασσί»!

Η τελευταία πράξη...Ολοκληρώνεται σήμερα το κατά γενική ομολογία επιτυχημένο camp που διοργάνωσε ο Κολοσσός στο «Βενετόκλειο» και το δημοτικό στάδιο «Διαγόρας» με τη συμμετοχή 150 περίπου παιδιών από τη Ρόδο. Χθες στους νεαρούς αθλητές μίλησε ο τελευταίος προσκεκλημένος, ο γνωστός δημοσιογράφος Δημήτρης Καρύδας, ο οποίος έγινε δέκτης αρκετών ερωτήσεων από τους συμμετέχοντες.

Στο μεταξύ σήμερα η διοίκηση του Κολοσσού έχει ετοιμάσει μία γιορτή για την αυλαία του camp που θα πραγματοποιηθεί στο «Βενετόκλειο» στην οποία θα γίνουν οι απονομές ενώ θα διεξαχθούν και παιχνίδια μεταξύ των παιδιών που προπονήθηκαν σε όλη τη διάρκεια της εβδομάδας. Η καλύτερη πάντως ίσως στιγμή θα είναι ο αγώνας που πρόκειται να διεξαχθεί μεταξύ των γονέων και των προπονητών και στον οποίο αναμένεται να υπάρχει μεγάλο ενδιαφέρον, καθώς τα παιδιά από πρωταγωνιστές θα έχουν την ευκαιρία να μετατραπούν σε φιλάθλους στο γήπεδο.

Σε γενικές γραμμές το camp του Κολοσσού στέφθηκε με απόλυτη επτυχία καθώς λειτούργησε άψογα τόσο σε αγωνιστικό όσο και σε οργανωτικό χαρακτήρα. Όλοι οι Ροδίτες προπονητές σε συνεργασία με τους επίσημους προσκεκλημένους (Γιώργος Καλαφατάκης, Γιώργος Παντζόπουλος, Χρύσα Καραγιάννη, Δημήτρης Καρύδας) έκαναν ό,τι περνούσε από το χέρι τους προκειμένου τα παιδιά να μυηθούν στα μυστικά του μπάσκετ. Όλοι πλέον θα ανανεώσουν το ραντεβού της για τη νέα χρονιά..

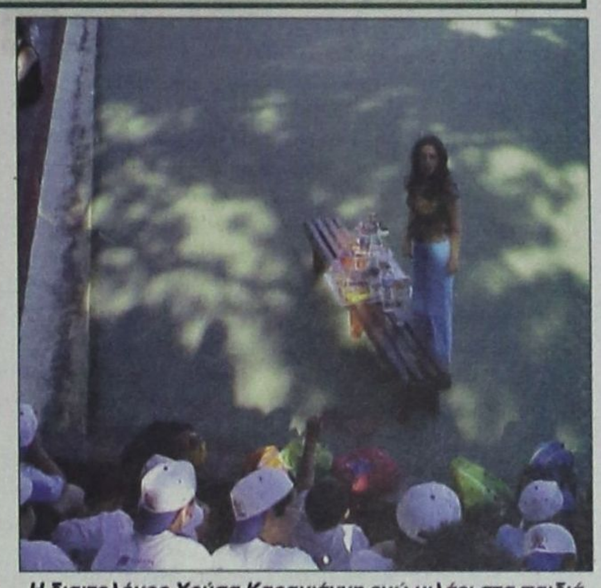

Η διαιτολόγος Χρύσα Καραγιάννη ενώ μιλάει στα παιδιά που πήραν μέρος στο camp!

ΤΟ ΣΗΜΕΡΙΝΟ ΠΡΟΓΡΑΜΜΑ

10:00 All star game (1ο group)
10:30 All star game(2ο group)
11:00-11:30 Αγώνας γονέων(2X8 min)
11:30 Απονομές
12:00 Λήξη camp

Ο Διαγόρας θέλει Φιλιππόπουλο!

Τον νεαρό αθλητή του Α.Σ.Κ. Ιβίσκος βλέπουν τον τελευταίο καιρό οι «κυανέρυθροι»!



Τον Σπύρο Φιλιππόπουλο θέλει ο Π.Α.Ο. Διαγόρας

Τον Σπύρο Φιλιππόπουλο βλέπουν με καλό μάτι τις τελευταίες μέρες στον Π.Α.Ο. Διαγόρα! Ο 17χρονος αθλητής του Α.Σ.Κ. Ιβίσκος είχε απασχολήσει και πέρσι τους «κυανέρυθρους» και σύμφωνα με τις τελευταίες πληροφορίες ο τεχνικός της ομάδας Σάκης Καλαμπόκας έχει εκδηλώσει έντονο ενδιαφέρον για την απόκτηση του.

Πάντως θα πρέπει να σημειωθεί ότι ο ταλαντούχος αθλητής πολύ δύσκολα θα μετακινηθεί από την ομάδα της Ανάληψης που τη νέα αγωνιστική περίοδο θα έχει πρωταγωνιστικό ρόλο στο πρωτάθλημα της πρώτης τοπικής κατηγορίας.

Από κει και πέρα ο Διαγόρας έχει βάλει στο μεταγραφικό στόχαστρο τον Μιχάλη Πολυτάρχου του Πανναξιακού που δύσκολα όμως θα έρθει στη Ρόδο ενώ τον ίδιο αθλητή θέλει να εντάξει στο δυναμικό του και ο «νεοφώτιστος» στην Γ' Εθνική Ιπποκράτης Κω.

Όπως έγινε γνωστό οι «κυανέρυθροι» βλέπουν επίσης τον Νίκο Νούση από τον Εύελπι Ψίνθου ενώ εξαιρετικά αμφίβολο είναι αν θα κατέβει στο επόμενο πρωτάθλημα ο Μιχάλης Φωτεινός.

Να ξεκινήσει με το δεξί...

Οι κορασίδες του Γ.Α.Σ. Ιάλυσος αντιμετωπίζουν αύριο στο Μετς(19:45) τον αδύναμο Κούρο Σάμου και θέλουν πάση θυσία τους δύο βαθμούς της νίκης... Το πρόγραμμα των παιχνιδιών

Η πιο μεγάλη ώρα πλησιάζει για τον Γ.Α.Σ. Ιάλυσος...Οι «ερυθροκίτρινες» κορασίδες αύριο θα δώσουν την πρώτη τους μάχη στην προκριματική φάση του πανελλήνιου πρωταθλήματος. Τα κορίτσια του Γιώργου Χατζηκαλημέρη που κατέκτησαν χωρίς δυσκολία τον τίτλο στα Δωδεκάνησα, θα επιδιώξουν να ξεκινήσουν με το δεξί τις υποχρεώσεις τους αντιμετωπίζοντας στις 19:45 στο Μετς(Β') τον Κούρο Σάμου, που πιθανότατα θα είναι και η πιο αδύναμη ομάδα του τέταρτου υποόμιλου στον οποίο συμμετέχει ο Γ.Α.Σ.! Η κατάκτηση των δύο βαθμών είναι κάτι παραπάνω από επιτακτική για τις ταλαντούχες αθλήτριες του Ιάλυσου, καθώς σε περίπτωση ήττας τα πάντα ουσιαστικά θα τελειώσουν πολύ νωρίς...

Οι νεαρές Ροδίτισσες θα κληθούν να αντιμετωπίσουν επίσης στον όμιλο τον Ηρόδοτο αλλά και τον Κ.Α.Ο. Κορίνθου, που αποτελούν σαφώς πιο δύσκολα εμπόδια σε σχέση με τις Σαμιώτισσες. Όπως είναι γνωστό οι δύο πρώτες ομάδες από κάθε όμιλο θα πάρουν την πρόκριση για τους αγώνες κατάταξης ενόψει της τελικής φάσης του πρωταθλήματος των κορασίδων.

Η προετοιμασία του Ιάλυσου ολοκληρώθηκε χθες ενώ η αποστολή της ομάδας θα αναχωρήσει πιθανότατα σήμερα(ή αύριο το πρωί) για την πρωτεύουσα. Ο Γ.Α.Σ. για να πάρει το πολυπόθητο εισιτήριο για την επόμενη φάση θα πρέπει να πετύχει δύο νίκες...Από κει και πέρα για να έχει περισσότερες πιθανότητες πρόκρισης επιβάλλεται να πετύχει το τρία στα τρία, ώστε να αποφύγει τόσο την Άμιλλα Περιστερίου όσο και τις Εσπερίδες που αποτελούν και δύο από τα φαβορί για την πρόκριση τους στην τελική φάση...Οι αθλήτριες του Ιάλυσου που θα ταξιδέψουν στην Αθήνα είναι οι εξής: Μανδραγού, Καρακοβούνη, Κυπραίου, Μιλένκοβιτς, Παπαοικονόμου, Γαλαχουσίδη, Δημητρίου, Φακίρη, Μανιά, Κοντούζογλου και Καλημέρη.



Ανάλογες στιγμές θέλουν να ζήσουν και στο Μετς οι κορασίδες του Γ.Α.Σ. Ιάλυσος

ΑΥΡΙΟ (22/06):
Μετς Β' (18:00): Ηρόδοτος- Κ.Α.Ο. Κορίνθου
Μετς Β' (19:45): Κούρος Σάμου- Γ.Α.Σ. Ιάλυσος
ΔΕΥΤΕΡΑ (23/06):
Μετς Α' (11:45): Κ.Α.Ο. Κορίνθου- Κούρος Σάμου
Μετς Β' (11:45): Γ.Α.Σ. Ιάλυσος- Ηρόδοτος
ΤΡΙΤΗ (24/06):
Μετς Β' (10:00): Γ.Α.Σ. Ιάλυσος- Κ.Α.Ο. Κορίνθου
Μετς Β' (11:45): Κούρος Σάμου- Ηρόδοτος

Απέκτησε τον Δαλλή!

Πρόκειται για τον πρώην τεχνικό του Α.Ο. Σύμης που από τη νέα αγωνιστική περίοδο θα φορέσει τη φανέλα του συλλόγου! Επιστρέφουν Χόνδρος και Λούπης, όμως φεύγει ο Δημήτρης Καρατζένης...

Με τον Νίκο Δαλλή θα παραταχθεί τη νέα αγωνιστική περίοδο ο Α.Ο. Σύμης...Ο 35χρονος αθλητής(1.95) αγωνίστηκε παλαιότερα στον Ερμή Λαγκαδά στο πρωτάθλημα της Γ' Εθνικής κατηγορίας και πριν από δύο χρόνια κάθισε στον πάγκο του Α.Ο.Σ.! Μετά από προσπάθειες του νυν τεχνικού Μερκούρη Μοσχόβη, ο έμπειρος αθλητής θα βοηθήσει τους Συμιακούς ώστε να πετύχουν την επιστροφή τους στην πρώτη τοπική κατηγορία.

Εξάλλου στο ρόστερ της ομάδας αναμένεται να προστεθούν δύο ακόμα αθλητές οι οποίοι ανήκουν στον Α.Ο. Σύμης αλλά λόγω σπουδών τα τελευταία χρόνια βρέθηκαν μακριά από το νησί. Ο λόγος για τον Δημήτρη Χόνδρο(22 -1.85) και τον Σταύρο Λούπη (24 - 1.93) που αναμένεται να ενισχύσουν την προσπάθεια της ομάδας για την κατάκτηση της πρώτης θέσης και ως εκ τούτου την επάνοδο στα μεγάλα σαλόνια του τοπικού μπάσκετ.

Πάντως ένας από τους καλύτερους παίκτες του Α.Ο. Σύμης, θα αποτελέσει εκτός συγκλονιστικού απρόοπτου, παρελθόν από τις τάξεις της ομάδας. Ο Δημήτρης Καρατζένης είναι στρατιωτικός στο επάγγελμα και θα μετατεθεί εκτός Σύμης με αποτέλεσμα να μην τεθεί από τη νέα περίοδο στη διάθεση του Μερκούρη Μοσχόβη.

Από κει και πέρα συνεχίζεται η μελέτη για την κατασκευή του κλειστού γυμναστηρίου στην περιοχή όπου βρισκόταν το παλιό γήπεδο ποδοσφαίρου. Αν τελικά υλοποιηθεί αυτός ο στόχος, τότε θα είναι μία σημαντική πρωτοβουλία για την ανάπτυξη του αθλητισμού στο γειτονικό νησί.

Τέλος τον τελευταίο καιρό έχουν σταματήσει οι προπονήσεις των κορασίδων οι οποίες από τη νέα χρονιά θα πάρουν μέρος στο πρωτάθλημα που διοργανώνει η Τ.Ε. Ε.Ο.Κ. Δωδεκανήσου.

Άκουσαν τον Πολίτη!

Ο επικεφαλής του αναπτυξιακού προγράμματος μίλησε στους συμμετέχοντες στο camp νότου στο Μεσολόγγι. Σήμερα ξεκινάει το αγωνιστικό κομμάτι της διοργάνωσης με τη συμμετοχή τεσσάρων Δωδεκανήσιων αθλητών!



Σήμερα θα ξεκινήσει το αγωνιστικό κομμάτι στο camp νότου που διεξάγεται στο Μεσολόγγι

Στο Μεσολόγγι βρίσκονται από χθες οι τέσσερις αθλητές της Τ.Ε. Ε.Ο.Κ. Δωδεκανήσου μαζί με τους περιφερειακούς αθλητές Βαγγέλη Αθανασιάδη και Γιάννη Παπούλη.

Ο Σάββας Ματσαμάς και ο Στέλιος Αυγενικός του Κολοσσού, ο Γιώργος Χατζηγιακουμής της Α.Ε. Διαγόρας και ο Γιώργος Σκούφης του Ιπποκράτη θα πάρουν μέρος από σήμερα στο camp νότου που θα διεξαχθεί στην πανέμορφη πόλη της Στερεάς Ελλάδας.

Χθες το βράδυ μίλησε στους συμμετέχοντες ο επικεφαλής του αναπτυξιακού προγράμματος Κώστας Πολίτης και από σήμερα το πρωί θα ξεκινήσει το καθαρά αγωνιστικό κομμάτι. Υπεύθυνος του camp είναι ο Αντώνης Χριστέας ο οποίος θα έχει άμεσους συνεργάτες τον Νίκο Λιζάρδο και τον Βασίλη Ναούμη.

Οι διεργασίες του αναπτυξιακού προγράμματος θα ολοκληρωθούν την ερχόμενη Δευτέρα 23 Ιουνίου και στη συνέχεια οι νεαροί αθλητές θα επιστρέψουν στη βάση τους.

Αναβολή λόγω...camp!

Λόγω της αδυναμίας του Κολοσσού και του Π.Α.Ο. Διαγόρα να κατεβάσουν ομάδες μίνι και σούπερ μίνι η Τ.Ε. Ε.Ο.Κ. Δωδεκανήσου αποφάσισε να αναβάλλει το τουρνουά!



Η μεγάλη συμμετοχή των παιδιών στα camp αποτέλεσε τροχοπέδη στο πρόγραμμα της Τ.Ε. Ε.Ο.Κ. Δωδεκανήσου για τη διεξαγωγή του τουρνουά μίνι και σούπερ-μίνι

Άκρως αποτυχημένη ήταν σε γενικές γραμμές η ιδέα της διεξαγωγής των τουρνουά μίνι και σούπερ-μίνι που διοργάνωσε η Τ.Ε. Ε.Ο.Κ. Δωδεκανήσου.

Τελικά η τρίτη και τελευταία πράξη, οδηγήθηκε σε αναβολή λόγω των camp που διοργανώνονται τις τελευταίες μέρες στη Ρόδο. Συγκεκριμένα ο Κολοσσός και ο Π.Α.Ο. Διαγόρας, δήλωσαν αδυναμία να πάρουν μέρος στο τουρνουά που επρόκειτο να διεξαχθεί σήμερα και αύριο στο «Βενετόκλειο» και έτσι η τοπική επιτροπή μπάσκετ αποφάσισε να αναστείλει τις αναμετρήσεις του τουρνουά.

Πάντως δεν αποκλείεται, οι αγώνες να διεξαχθούν το ερχόμενο Σαββατοκύριακο κάτι που θα αποφασιστεί πάντως κατά τη διάρκεια της εβδομάδας..

Συνάντηση στην Κω!

Σήμερα ή αύριο ο Κώστας Παπαϊωάννου θα μεταβεί στο νησί του Ιπποκράτη για να μιλήσει με τον Ηλία Γερογιάννη! Πολύ κοντά σε συνεργασία οι δύο πλευρές..

Πολύ κοντά σε συνεργασία με τον Ιπποκράτη Κω βρίσκεται-όπως έγραψε η «Π» - ο Κώστας Παπαϊωάννου...Ο Θεσσαλονικιός τεχνικός ο οποίος κατά τη διάρκεια της φετινής χρονιάς κάθισε στον πάγκο της Ε.Α. Καλύμνου, είναι πολύ πιθανό να πάρει απόσπαση στο νησί του Ιπποκράτη (στο αθλητικό σχολείο) και ως εκ τούτου να αναλάβει τις τύχες της «νεοφώτιστης» στην Γ' Εθνική ομάδας. Όπως είναι γνωστό το κωακό σωματείο...χώρισε με τον Γιώργο Κετσελίδη λόγω οικονομικών διαφορών και πλέον βρίσκεται σε αναζήτηση προπονητή.



Στην Κω θα μεταβεί πιθανότατα σήμερα ο Κώστας Παπαϊωάννου

Ήδη ο πρόεδρος του συλλόγου Ηλίας Γερογιάννης είχε μία πρώτη τηλεφωνική συνομιλία με τον Κώστα Παπαϊωάννου και σήμερα ή το αργότερο αύριο, ο Μακεδόνας προπονητής θα μεταβεί στην Κω για να συναντηθεί με τον ισχυρό άνδρα του Ιπποκράτη, για το ενδεκόμενο συνεργασίας μεταξύ των δύο πλευρών.

Σύμφωνα με τις πληροφορίες, απομένουν απλά κάποια διαδικαστικά θέματα προκειμένου ο Κώστας Παπαϊωάννου-ο οποίος εργάστηκε παλαιότερα στην Α2 με τον Αίαντα Ευόσμου-να αναλάβει το τιμόνι της ομάδας. Πιθανολογείται πάντως ότι μέχρι τη Δευτέρα το θέμα θα έχει τελειώσει και τυπικά και ο Ιπποκράτης θα ξεκινήσει τον άμεσο προγραμματισμό του ενόψει της νέας χρονιάς. Είναι φυσικό ότι οι Κώοι χρειάζονται ενίσχυση σε όλες τις θέσεις ενώ το κύριο μέλημα των παραγόντων της ομάδας(εφαρμούν και οι εκλογές στις 30 Ιουνίου) είναι η παραμονή του Θανάση Στεργάκη και του Ταξιάρχη Στρατομήτρου.

Από κει και πέρα το ενδιαφέρον για την απόκτηση του Χρήστου Ντεφούδη από τον Πειραϊκό και του Αλέξη Λυγγερίδη από τον Κρόνο έχει «παγώσει» και το τοπίο θα ξεκαθαρίσει από τη στιγμή που ο νέος τεχνικός αναλάβει και επίσημα τα καθήκοντα του στον Ιπποκράτη. Στο στόκαστρο της ομάδας βρίσκεται επίσης ο νεαρός Δημήτρης Ροζολής ενώ ο Μάρκος Παγώνης έχει συμφωνήσει προφορικά με τους «νεοφώτιστους». Τέλος την Τετάρτη θα πραγματοποιήσει την πρώτη του προπόνηση με τον Ιπποκράτη ο Παναγιώτης Μαλλιούρος που θα μετατεθεί στην Κω.

Το πρόγραμμα δρομολογίων του «δελφινιού» στα νησιά από 23 μέχρι 27 Ιουνίου



Το πρόγραμμα των δρομολογίων που θα εκτελεί το πλωτό πολυϊατρείο «Δελφίνι της ζωής και της ελπίδας», από 23/6/03 έως και 27/6/03, έχει ως εξής:

* Δευτέρα 23/6/03 Μεγίστη
* Τρίτη 24/6/03 Σύμη
* Τετάρτη 25/6/03 Τήλος
* Πέμπτη 26/6/03 Πηγάδια (διανυκτέρευση Πηγάδια)
* Παρασκευή 27/6/03 Κάσος

Το ιατρικό προσωπικό αυτή την εβδομάδα θα αποτελείται από:

Παιδίατρο, οδοντίατρο, οφθαλμίατρο, παθολόγο, καρδιολόγο.

Παράλληλα εντός του πλοίου λειτουργεί μονάδα βιοχημικού-αιματολογικού, βάσει τακτικού προγράμματος.



X.L.-22/6

ΒΡΕΤΑΝΙΚΑ ΠΑΝΕΠΙΣΤΗΜΙΑ!

ΟΛΗ Η ΕΡΓΑΣΙΑ ΕΙΝΑΙ ΠΡΟΣΩΠΙΚΗ ΚΑΙ ΥΠΕΥΘΥΝΗ ΧΩΡΙΣ ΜΕΣΑΖΟΝΤΕΣ

- Αναλαμβάνονται όλες οι αιτήσεις
- Όλες οι μεταφράσεις και επικυρώσεις
- Αιτήσεις για φοιτητικές εστίες
- Αιτήσεις διδάκτρων
- Συμβουλές για τις σχολές και δυσκολίες
- Συνεχής υποστήριξη

ΠΕΙΡΑ 14 ΕΤΩΝ ΣΤΟΝ ΤΟΜΕΑ ΤΩΝ ΒΡΕΤΑΝΙΚΩΝ ΠΑΝΕΠΙΣΤΗΜΙΩΝ

- Μαθήματα και ορολογίες στην αγγλική γλώσσα
- Εξάσκηση στις εργασίες του Πανεπιστημίου
- Χαμηλά δίδακτρα!!!
- Αριθμός σχολείου μας στο UCAS 48401

Οι εγγραφές άρχισαν. Μη καθυστερείτε!

ΚΕΝΤΡΟ ΞΕΝΩΝ ΓΛΩΣΣΩΝ - ΜΕΤΑΦΡΑΣΗΣ ΚΑΙ ΔΙΕΡΜΗΝΕΙΑΣ 16, ΜΥΣΤΡΑ ΡΟΔΟΣ 85100
ΤΗΛ.: 22410 35249
E-MAIL vasso@rho.forth net.gr

Χ.Λ 22/6

Άστρα
ΚΑΘΕ ΒΡΑΔΥ ΑΝΟΙΚΤΑ
Τηλέφωνο 22410 32090

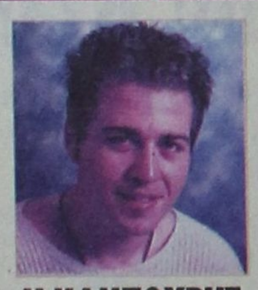
Μ.ΚΑΜΠΟΥΡΗΣ


ΙΩΑΝ. ΑΝΤΩΝΑΤΟΥ


ΑΝΘΗ ΒΑΛΕΡΗ


ΑΝΤ. ΣΙΓΑΝΟΣ


ΤΑΝΙΑ ΚΑΡΝΕΖΗ

Δευτέρα - Τρίτη: Ρεπό

1721-22/6

Από τη δημαρχιακή επιτροπή

Αδειες για τη λειτουργία καταστημάτων στην πόλη μας

ΚΑΙ ΑΔΕΙΕΣ ΣΕ ΚΕΝΤΡΑ ΓΙΑ ΜΟΥΣΙΚΗ



ΣΤΗ χορήγηση 24 αδειών ίδρυσης και λειτουργίας καταστημάτων υγιεινομικού ενδιαφέροντος και μουσικής θα προχωρήσει ο Δήμος Ρόδου.

Η απόφαση για τη χορήγηση των αδειών πάρθηκε στη συνεδρίαση της δημαρχιακής επιτροπής που πραγματοποιήθηκε χθες, υπό την προεδρία του κ. Τέλη Ηρακλείδη. Από τις άδειες που χορηγήθηκαν οι δύο αφορούν νέα καταστήματα.

Οι άδειες που ενεκρίθησαν έχουν ως εξής:

ΑΔΕΙΕΣ ΙΔΡΥΣΗΣ ΚΑΙ ΛΕΙΤΟΥΡΓΙΑΣ ΚΑΤΑΣΤΗΜΑΤΩΝ (ΠΡΟΫΠΑΡΧΟΝΤΑ ΚΑΤΑΣΤΗΜΑΤΑ)

Μπινόγλου Τριαντάφυλλος (καφετέρια) Μιλτιάδου 9

Καραγιάννης Σάββας (οβελιστήριο) Ν. Αγορά 178-179

Διακονικόλας Γεώργιος (καφετέρια-σνακ μπαρ-εστιατόριο) Ηρ. Πολυτεχνείου 20

Barbieri Paola (καφετέρια-σνακ μπαρ-πιτσαρία) Ν. Μανδηλαρά & Ι. Δραγούμη

Κιολέ Φιλίς (μπαρ) Κωνσταντινίδη 4

Don Δρακιού Η. & Boll Ο.Ε. (εστιατόριο-πιτσαρία) Μαραθώνος 10

Ε. Ψύλλος-Χ. Κυπραίος Ο.Ε. (οβελιστήριο-καφετέρια) Ν. Αγορά 57-128

Jino Perikli (καφετέρια) Αρχελάου 1

Μπούρδας Φίλιππος (αναψυκτήριο για διερχομένους) Ν. Αγορά 44

ΑΔΕΙΕΣ ΙΔΡΥΣΗΣ ΚΑΙ ΛΕΙΤΟΥΡΓΙΑΣ ΚΑΤΑΣΤΗΜΑΤΩΝ (ΝΕΑ ΚΑΤΑΣΤΗΜΑΤΑ)

Αβδούλ-Ζαδέ Αχμέτ (πρατήριο ζαχαροπλαστικής με παρασκευαστήριο) Μ. Κων/νου 18

Διακογεωργίου Ειρήνη (εστιατόριο-πιτσαρία) Αλ. Καρανικόλα 23

ΑΔΕΙΕΣ ΜΟΥΣΙΚΗΣ ΚΑΤΑΣΤΗΜΑΤΩΝ

Α. & Δ. Αναστασή Ο.Ε. (στερεοφωνικό συγκρότημα μικρής ισχύος ή μπουζούκι, κιθάρα, βιολί, πιάνο χωρίς ενισχυτή) Ν. Αγορά 97-98-99

Κ. Καλογερής-Γ. Καταχανάς Ο.Ε. (ραδιοφώνου, κασετοφώνου, cd μικρής ισχύος, ή μέχρι δύο έγχορδα μουσικά όργανα χωρίς ενισχυτή) Ιπποδάμου 3-5

Κ. Καλογερής - Γ. Καταχανάς Ο.Ε. (ραδιοφώνου, κασετοφώνου, cd μικρής ισχύος, ή μέχρι δύο έγχορδα μουσικά όργανα χωρίς ενισχυτή) Μενεκλέους 7-9

Βάσση Μαριγώ (στερεοφωνικό συγκρότημα μικρής ισχύος) Κ. Παλαμά 3

Brandman Erik Goran (κασετοφώνου, cd μικρής ισχύος) Ορφανίδου 21

Γεωργιάδη Γεωργίου (στερεοφωνικό συγκρότημα μικρής ισχύος ή μπουζούκι, κιθάρα, βιολί, πιάνο χωρίς ενισχυτή) Αμερικής 65

Ουγιανίκ Μεχμέτ (ραδιοφώνου, κασετοφώνου, cd μικρής ισχύος, ή μέχρι δύο έγχορδα μουσικά όργανα χωρίς ενισχυτή) Μιλτιάδου 41

Ν. Εμμανουήλ - Κ. Σκιαδά Ο.Ε. (ραδιοφώνου, κασετοφώνου, cd μικρής ισχύος, ή μέχρι δύο έγχορδα μουσικά όργανα χωρίς ενισχυτή)

Ζαμπετούλας Νικόλαος (κασετοφώνου, cd μικρής ισχύος) Γ. Παπανικολάου 14

Μουμούσης Γεώργιος (στερεοφωνικό συγκρότημα μικρής ισχύος ή μπουζούκι, κιθάρα, βιολί, πιάνο χωρίς ενισχυτή) Μενεκλέους 7-9

Ζανέττος Κων/νος (κασετοφώνου ή κιθάρα- πιάνο) Γ. Παπανικολάου 25

Μαυράκης Νικόλαος (στερεοφωνικό συγκρότημα μικρής ισχύος) Γ. Ευσταθίου 4

ΑΝΤΙΚΑΤΑΣΤΑΣΗ ΑΔΕΙΑΣ ΙΔΡΥΣΗΣ ΚΑΙ ΛΕΙΤΟΥΡΓΙΑΣ ΛΟΓΩ ΤΡΟΠΟΠΟΙΗΣΗΣ ΚΑΤΑΣΤΑΤΙΚΟΥ

Food Plus AEBE (εστιατόριο-πιτσαρία) Αλ. Διάκου 7

Πως θα λειτουργήσουν τα καταστήματα στην περίοδο των εκπτώσεων

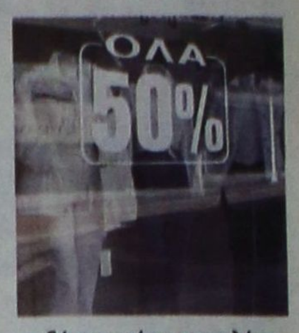

Ο ΕΜΠΟΡΙΚΟΣ Σύλλογος Ρόδου ενημερώνει τα μέλη του ότι σύμφωνα με την υπ' αριθμό Α4/365/13-6-2003 απόφαση του υφυπουργού Ανάπτυξης κ. Χρ. Θεοδώρου, η περίοδος των τακτικών θερινών εκπτώσεων είναι από 7/7 έως 30/5/2003, για ολόκληρη την επικράτεια.

Σύμφωνα με την παραπάνω απόφαση:

α) Οι εκπτώσεις μπορούν να αφορούν το σύνολο των ειδών εμπορίας της εμπορικής επιχείρησης που τις διενεργεί.

β) Επιβάλλεται η αναγραφή διπλών τιμών σε όλα τα πωλούμενα είδη ή η αναγραφή σε πινακίδα του ποσοστού της έκπτωσης για σαφώς καθορισμένες κατηγορίες ομοίων προϊόντων, με την προϋπόθεση της αναγραφής της αρχικής τιμής κάθε είδους.

γ) Αναρτάται στο κατάστημα έγγραφη αναγγελία ότι πραγματοποιεί τακτικές θερινές εκπτώσεις.

δ) Απαγορεύονται οι προσφορές 20 ημέρες πριν την έναρξη των εκπτώσεων.

ε) Απαγορεύεται η καθ' οιονδήποτε τρόπο παραπλάνηση του καταναλωτικού κοινού με εκπτώσεις που δεν ανταποκρίνονται στην πραγματικότητα (αναγραφόμενη τιμή προ των εκπτώσεων υψηλότερη της πραγματικής, απόκρυψη αποθεμάτων και πώληση μικρής εκ τούτων ποσότητας κατά τη διάρκεια των εκπτώσεων, πώληση ειδών β' διαλογής ειδικά αγορασθέντων γι' αυτό το σκοπό, κλπ.).

Ο Εμπορικός Σύλλογος Ρόδου καλεί τις εμπορικές επιχειρήσεις να συμμορφωθούν πλήρως με τις διατάξεις του νόμου για τις εκπτώσεις και τις προσφορές, δεδομένου ότι θα επιβληθούν πρόστιμα στους παραβάτες των κείμενων διατάξεων από την αρμόδια επιτροπή ελέγχου της Νομαρχιακής Αυτοδιοίκησης.

Μικρή η συμμετοχή στη χτεσινή απεργία

ΛΕΙΤΟΥΡΓΗΣΑΝ ΟΙ ΔΗΜΟΣΙΕΣ ΥΠΗΡΕΣΙΕΣ

ΜΕ ΕΞΑΙΡΕΣΗ τους απασχολούμενους στον τομέα της υγείας, σε χαμηλά επίπεδα κυμάνθηκε η συμμετοχή των εργαζομένων στο Δημόσιο, στην 24ωρη απεργία που είχε προκηρύξει για χθες η ΑΔΕΔΥ. Το μικρότερο ποσοστό συμμετοχής παρατηρήθηκε στη Νομαρχία, όπου έφθασε το 10% και στους δήμους. Μεγάλη ήταν όμως η συμμετοχή των εργαζομένων του Νοσοκομείου, του ΕΚΑΒ, αλλά και των ιατρών. Σε πολύ υψηλά επίπεδα κυμάνθηκε και η συμμετοχή των γιατρών του ΙΚΑ στην απεργία.

Οι εργαζόμενοι του Νοσοκομείου ζητούν να καλυφθούν οι κενές θέσεις του νοσηλευτικού ιδρύματος, που εγκαινιάζεται σήμερα, με προσωπικό. Οι εργαζόμενοι, όπως δήλωσε στην «ΠΡΟΟΔΟ» η πρόεδρος του συλλόγου των απασχολούμενων στο Νοσοκομείο κ. Αικ. Πανίδου, θα περιμένουν να ακούσουν τις ανακοινώσεις που θα κάνει σήμερα ο υπουργός Υγείας κ. Κώστας Στεφανής και θα καθορίσουν τη στάση τους στη γενική τους συνέλευση, που θα γίνει την ερχόμενη εβδομάδα.

Οι νοσοκομειακοί γιατροί διεκδικούν νέο ιατρικό μισθολόγιο με διπλασιασμό των αποδοχών τους, μονιμοποίηση των γιατρών του ΕΣΥ και την κάλυψη όλων των κενών θέσεων.

Οι εργαζόμενοι του ΕΚΑΒ ζητούν μείωση των ορίων ηλικίας, πλήρη σύνταξη στα 55 χρόνια και την ένταξή τους στα βαρέα και ανθυγιεινά επαγγέλματα.

Οι γιατροί του ΙΚΑ ζητούν τη μονιμοποίηση και ασφάλιση των συμβασιούχων, τη χορήγηση των επιδομάτων που τους αναλογούν και τη βελτίωση των παρεχομένων υπηρεσιών από το Ιδρυμα Κοινωνικών Ασφαλίσεων.

Από τους 205 υπαλλήλους της Νομαρχιακής Αυτοδιοίκησης μετείχαν στην απεργία της ΑΔΕΔΥ μόνο οι 26. Ακόμη, όπως προέκυψε από τα στοιχεία που δόθηκαν στη δημοσιότητα από τη Νομαρχιακή Αυτοδιοίκηση Δωδεκανήσου, στη χθεσινή 24ωρη απεργία μετείχαν 30 υπάλληλοι των Επαρχείων, από τους 68 που υπηρετούν.

Τροποποίηση του προγράμματος έργων στο νομό Δωδεκανήσου

ΣΤΗ ΣΥΜΗ ΤΟ ΝΟΜΑΡΧΙΑΚΟ

Την τροποποίηση του προγράμματος των έργων στο νομό Δωδεκανήσου, δεδομένου ότι εξασφαλίσθηκαν νέοι πόροι ύψους 2.500.000 ευρώ πρόκειται να συζητήσει το νομαρχιακό συμβούλιο που πραγματοποιείται την προσεχή Παρασκευή 27 Ιουνίου στη Σύμη. Χάρη στους πόρους αυτούς θα μπορέσουν να γίνουν και άλλα έργα, καθώς και να επιταχυνθούν αυτά που βρίσκονται ήδη σε εξέλιξη.

Παράλληλα ο νομάρχης εξακολουθεί να δραστηριοποιείται προς διάφορες κατευθύνσεις για την εξεύρεση και άλλων πόρων που θα διευκολύνουν και θα επιταχύνουν τα οδικά και άλλα έργα στο νομό.

Αναπαράσταση του «Κλήδονα» θα γίνει στην Κρεμαστή από το Λύκειο Ελληνίδων Ρόδου

ΤΟ ΛΥΚΕΙΟ Ελληνίδων «Εργάνη Αθηνά», σε συνεργασία με το Σύλλογο Γυναικών Κρεμαστής, θα αναβιώσει το έθιμο του «Κλήδονα», στο χώρο της Εκθεσης Κρεμαστής, στις 23 Ιουνίου 2003, ημέρα Δευτέρα και ώρα 7 μ.μ.

Η εκδήλωση γίνεται εφέτος στην Κρεμαστή, για πρώτη φορά εκτός πόλεως Ρόδου, στα πλαίσια της εξόρμησης του Λυκείου προς τα χωριά του νησιού.

Τα παιδιά του «Λυκείου» θα αναβιώσουν το έθιμο του «Κλήδονα» και θα χορέψουν παραδοσιακούς χορούς με τοπικές ενδυμασίες.

Θα προσφερθούν κλεούδια, λουκούμια και αναψυκτικά.

Η εκδήλωση θα κλείσει με τον «Καλαφουνό». Θα καούν τα πρωτομαγιάτικα στεφάνια.

Η είσοδος είναι ελεύθερη.

Χωρίς άδεια λειτουργούν οι περισσότερες καντίνες

ΕΛΕΓΧΟΙ ΑΠΟ ΤΗΝ ΑΣΤΥΝΟΜΙΑ

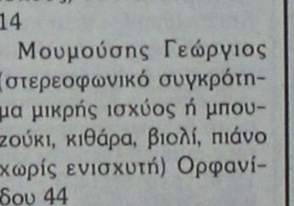

ΧΩΡΙΣ άδεια των αρμοδίων αρχών λειτουργούν οι περισσότερες καντίνες στις παραλίες του νησιού μας, ενώ κάποιες, ευτυχώς πολύ λίγες, διέθεταν και ακατάλληλα είδη.

Σύμφωνα με το δελτίο συμβάντων της Αστυνομικής Διεύθυνσης Δωδεκανήσου, σε ελέγχους που διενήργησε το τελευταίο τριήμερο ο αστυνομικός διευθυντής- αστυκτηνίατρος κ. Μιχάλης Ζεμπιλλάς (σχετικά έγραψε η «ΠΡΟΟΔΟΣ») σε καντίνες, στις τουριστικές περιοχές Κρεμαστής, Φαληρακίου, Καλυθιών, Αφάντου και Αρχαγγέλου, διαπιστώθηκε ότι 16 καντίνες δεν διέθεταν άδειες λειτουργίας, ενώ σε δύο βρέθηκαν ακατάλληλα παγωτά και μπιφτέκια.

Σε βάρος των υπευθύνων υποβλήθηκαν μηνύσεις, ενώ τα ακατάλληλα είδη κατασχέθηκαν και καταστράφηκαν.

Οι έλεγχοι θα συνεχιστούν και σε άλλες περιοχές.

Ενα εκατ. ευρώ για το δρόμο Ρόδου - Λίνδου

ΠΟΙΕΣ ΠΑΡΕΜΒΑΣΕΙΣ ΘΑ ΓΙΝΟΥΝ

ΜΕ ΑΠΟΦΑΣΗ της υπουργού ΠΕΧΩΔΕ κ. Βάσω Παπανδρέου εγκρίθηκε ποσό 1.000.000 ευρώ προς την Περιφέρεια Νοτίου Αιγαίου / ΔΕΣΕ, για έργα και παρεμβάσεις που θα γίνουν στο εθνικό οδικό δίκτυο της Ρόδου, μετά από σχετικό αίτημα της γενικού γραμματέα της Περιφέρειας Νοτίου Αιγαίου κ. Μάρθας Σηματώνη.

Συγκεκριμένα, με την πιο πάνω απόφαση χρηματοδοτούνται τα παρακάτω έργα στην εθνική οδό Ρόδου - Λίνδου, με τα παρακάτω ποσά:

* 300.000 ευρώ για ηλεκτροφωτισμό τμήματος της Ε.Ο.
* 200.000 ευρώ για εξοπλισμό ασφαλείας και σήμανσης
* 50.000 ευρώ για εργασίες απακάνθωσης νησίδων και ερεισμάτων
* 1550.000 ευρώ για βελτίωση αποστράγγισης
* 150.00 ευρώ για συντήρηση - βελτίωση - σήμανση
* 150.000 ευρώ για συντήρηση υπάρχοντος ηλεκτροφωτισμού και φωτεινής σηματοδότησης.

Για τα πιο πάνω έργα υπάρχουν ήδη σχετικές μελέτες και η κατασκευή τους θα αρχίσει στο προσεχές διάστημα.

ΠΩΛΟΥΝΤΑΙ πολυτελή διαμερίσματα των 77 - 90 - 122 τ.μ., στο Δήμο Τριαντών (πίσω από το Δημαρχείο). Νέα κατασκευή.

ΕΝΟΙΚΙΑΖΟΝΤΑΙ 2 καταστήματα 30 και 35 τ.μ., επί της Ανθ. Ζερβού (περιοχή Ψαροπούλας). Νέα κατασκευή.

Πληροφορίες ΚΤΙΡΙΟΔΟΜΗ Ο.Ε.
(Α. ΦΡΑΓΚΟΣ - Α. ΖΟΥΜΠΑΣ Ο.Ε.)
ΤΗΛ. 22410 36604 - 22410 24208,
6944338277 κ. Φράγκο

Τ. 1133- 30/6

ΠΡΟΤΥΠΟΣ ΒΡΕΦΟΝΗΠΙΑΚΟΣ ΣΤΑΘΜΟΣ
ΠΑΙΖΩ ΚΑΙ ΜΑΘΑΙΝΩ

Κάτω από μια νέα διεύθυνση εγγυόμαστε και προσφέρουμε πλήρες εκπαιδευτικό πρόγραμμα με νέες μεθόδους διδασκαλίας, αυστηρά επιλεγμένο εκπαιδευτικό προσωπικό, ιδανικό περιβάλλον παιχνιδιού, παιδαγωγική εμπειρία και ευθύνη.

Παρέχουμε ακόμη:
- Πλήρη ασφαλιστική κάλυψη για εσάς και τα παιδιά σας.
- Τακτική παιδιατρική παρακολούθηση.
- Μεταφορά με το σχολικό του σταθμού μας.
- Αγγλικά, μουσική προπαιδεία, αθλητική παιδεία.
- Και πολλά άλλα που αφορούν τη σωστή ψυχαγωγία και μάθηση του παιδιού σας.

Μάθετε και ενημερωθείτε για τα προγράμματα του σταθμού μας, καθώς και για τις δυνατότητες που διαθέτουμε.

Οι εγγραφές άρχισαν για τη νέα σχολική χρονιά 2003-2004, από 1/6/03 έως 30/6/03

Με εκτίμηση Νάκκα Μαίνα
Νάκκα-Παπακυριακού Βάσω
Τηλέφωνο επικοινωνίας 22410 98325
Λ. Ηρακλειδών 42

Χ.4014-23/6