ΕΤΟΣ ΙΔΡΥΣΗΣ 1949
ΙΔΙΟΚΤΗΣΙΑ
Γ. ΔΙΑΜΑΝΤΙΔΗΣ
ΓΡΑΦΙΚΕΣ ΤΕΧΝΕΣ Α.Ε.
Γραφεία - Τυπογραφεία:
Μάρκου Μαλλιαράκη 3 (ΚΟΒΑ)
Λογιστήριο: Νέα Αγορά
Τηλ.: Σύνταξης: 22410 27356-34101, FAX: 22410 20643
Λογιστηρίου: 22410 24539, FAX: 22410 24539
e-mail: info@proodos.net

ΠΡΟΟΔΟΣ

Ανεξάρτητη καθημερινή πρωινή εφημερίδα

ΠΛΗΡΩΜΕΝΟ ΤΕΛΟΣ
ΕΛΤΑ
SATO
OFFICE SYSTEMS
ΜΠΟΝΗΣ Ε.Π.Ε. ΤΗΛ. 02410 75533

ΑΡΙΘΜΟΣ ΦΥΛΛΟΥ 16.348 • ΤΙΜΗ 0,70 ευρώ

ΚΥΡΙΑΚΗ 22 ΙΟΥΝΙΟΥ 2003

Με καθυστέρηση τριών ετών

Εγιναν χθες τα εγκαίνια του Νοσοκομείου Ρόδου

Οι ομιλίες Κρεμαστινού, Στεφανή και Σκανδαλίδη

Με καθυστέρηση τριών ετών έγιναν χθες από τον υπουργό Υγείας κ. Κωνσταντίνο Στεφανή τα εγκαίνια του Νοσοκομείου Ρόδου.

Η αίθουσα του αμφιθέατρου του ιδρύματος, όπου έγινε ο αγιασμός, ήταν γεμάτη και η ατμόσφαιρα πανηγυρική. Ευθύς μετά το πέρας του αγιασμού μίλησαν ο διοικητής του Νοσοκομείου Δημήτρης Μάτσιας, η πρόεδρος του ΠΕΣΥ Ιωάννα Αρσενοπούλου και οι βουλευτές Παπανικόλας και Σφυρίου.

Στη συνέχεια μίλησε ο Δημήτρης Κρεμαστινός που είναι ο δημιουργός του νέου Νοσοκομείου της Ρόδου.



Ο υπουργός Υγείας Κ. Στεφανής με τον βουλευτή Δ. Κρεμαστινό κατά τα χτεσινά εγκαίνια του Νοσοκομείου. Δεξιά διακρίνεται και ο βουλευτής Β. Παπανικόλας

Ο ΔΗΜΗΤΡΗΣ ΚΡΕΜΑΣΤΙΝΟΣ

Παίρνοντας το λόγο στη συνέχεια ο βουλευτής του ΠΑΣΟΚ καθηγητής καρδιολογίας κ. Δημήτρης Κρεμαστινός που ήταν ο άνθρωπος που δημιούργησε και έβαλε το θεμέλιο λίθο για να γίνει το Νοσοκομείο είπε πως είναι ευτυχής η συγκυρία που παρίσταται για να τελέσει τα εγκαίνια ο υπουργός Υγείας, καθώς μπορεί να αντιληφθεί καλύτερα τα προβλήματα υγείας του νησιού μας.

Ο κ. Κρεμαστινός εξήρε και την παρουσία του υπουργού Εσωτερικών κ. Κώστα Σκανδαλίδη καθώς, όπως είπε, μπορεί να ασκήσει πιέσεις για την επίλυση των προβλημάτων.

Στη συνέχεια ο κ. Κρεμαστινός αναφέρθηκε στο οικόπεδο στο οποίο κτίσθηκε το Νοσοκομείο «Το οικόπεδο αυτό ανήκε στο υπουργείο Παιδείας. Και μόνο ο αείμνηστος Ανδρέας Παπανδρέου κατάφερε με ένα μόνο τηλεφώνημά του να ανταλλάξει το οικόπεδο το υπουργείο Παιδείας. Με τα λόγια αυτά ο κ. Κρεμαστινός θέλησε, να υπογραμμίσει το πόσο

ΣΥΝΕΧΕΙΑ ΣΤΗ ΣΕΛ. 4

Για να δώσει τη μάχη των εκλογών

ΣΚΑΝΔΑΛΙΔΗΣ: Το ΠΑ.ΣΟ.Κ. χρειάζεται ανανέωση

ΣΤΑ ΣΤΕΛΕΧΗ ΤΟΥ ΕΠΙΚΡΑΤΕΙ ΝΕΥΡΙΚΟΤΗΤΑ

«ΣΥΣΠΕΙΡΩΣΗ δυνάμεων χρειάζεται το ΠΑ.ΣΟ.Κ., ώστε να δώσει τη μάχη στις προσεχείς εκλογές». Αυτό τόνισε, μεταξύ άλλων, σε δηλώσεις του στους δημοσιογράφους χθες, ο υπουργός Εσωτερικών κ. Κώστας Σκανδαλίδης, στο περιθώριο της τελετής των εγκαινίων του Νοσοκομείου της Ρόδου, ενώ θα αναπτύξει τις απόψεις του σήμερα, στη διάρκεια της νομαρχιακής συνέλευσης του ΠΑ.ΣΟ.Κ.

* Σχολιάζοντας τις διαδικασίες που ξεκίνησαν και θα οδηγήσουν το κόμμα στις εσωκομματικές εκλογές, ο κ. Σκανδαλίδης τόνισε πως το ΠΑ.ΣΟ.Κ. θα κάνει ένα βήμα μπροστά οργανωτικά, με πολύ υπαρκτές και ουσιαστικές δυνάμεις και με σημαντική ανανέωση προσώπων, στα όργανα που θα εκλεγούν, καθώς το κόμμα χρειάζεται μια διάταξη μάχης. Κυβέρνηση και κοινοβουλευτική ομάδα πρέπει να γίνουν μαχητικές για να συσπειρώσουν τις δυνάμεις του ΠΑ.ΣΟ.Κ. στην τελική ευθεία προς τις εκλογές.

ΟΙ ΕΠΟΜΕΝΕΣ ημέρες, τόνισε ο κ. Σκανδαλίδης, θα σημάνουν στροφή στις εσωτερικές εξελίξεις.

* Δεν προχώρησε όμως σε αποκαλύψεις όταν ρωτήθηκε για τον ανασχηματισμό της κυβέρνησης, που επίκειται.

Ο ΥΠΟΥΡΓΟΣ Εσωτερικών αναφέρθηκε και στην ελληνική προεδρία της Ευρωπαϊκής Ενωσης, που ήταν από τις καλύτερες των τελευταίων ετών.

* Στη Σύνοδο Κορυφής, που έγινε στη Θεσσαλονίκη,

ΣΥΝΕΧΕΙΑ ΣΤΗ ΣΕΛ. 4



Ανανέωση στελεχών ζήτησε ο Κώστας Σκανδαλίδης με χτεσινές δηλώσεις του από τη Ρόδο

Από Ιταλούς και Γάλλους

Μεγάλο ενδιαφέρον για μετατροπή σε κλαμπ ξενοδοχειακών μονάδων

ΣΤΟ ΕΠΙΚΕΝΤΡΟ Η ΡΟΔΟΣ

ΜΠΑΡΑΖ επαφών έχουν αυτή την περίοδο κορυφαίοι και μέσοι τουρ οπερέιτορς της ιταλικής και γαλλικής αγοράς, εν ''οψει του 2004. Αναζητούν ξενοδοχεία σε νησιωτικές περιοχές, προκειμένου να τα εκμισθώσουν, με στόχο τη μετατροπή τους σε κλαμπ.

ΣΥΝΕΧΕΙΑ ΣΤΗ ΣΕΛ. 4

Σήμερα η συνέλευση του ΠΑΣΟΚ

Σήμερα στις 10.30 το πρωί θα πραγματοποιηθεί στην αίθουσα του «Ακταίον» η συνεδρίαση του νομαρχιακού συμβουλίου του ΠΑΣΟΚ.

Στη συνεδρίαση του νομαρχιακού συμβουλίου θα παραστούν ο υπουργός Εσωτερικών κ. Σκανδαλίδης, οι βουλευτές του ΠΑΣΟΚ στη Δωδεκάνησο και τα μέλη του στην περιοχή. Θα γίνει απολογισμός της απερχόμενης νομαρχιακής επιτροπής και θα συζητηθούν διάφορα θέματα.

Ανάλογη συνεδρίαση του νομαρχιακού συμβουλίου βορείου συγκροτήματος θα γίνει και στην Κω.

Ενα μεγάλο θέμα για τη Ρόδο

Πόσο μέλλον έχει ο τουρισμός με τα βραχιολάκια;

ΕΦΤΑΣΕ ΣΕ ΕΚΡΗΚΤΙΚΟ ΑΔΙΕΞΟΔΟ

ΤΟΝ ΤΕΛΕΥΤΑΙΟ καιρό συγκροτείται και ενδυναμώνεται ένα μέτωπο κατά του συστήματος ALL INCLUSIVE στο χώρο των ελεύθερων επαγγελματιών.

* Αυτό έχει εκδηλωθεί ήδη προς τα έξω με μια σειρά ενεργειών και κινητοποιήσεων.

ΤΟΥΡΙΣΤΙΚΟΙ παράγοντες της Ρόδου δεν θεωρούν αμελητέα αυτή την κίνηση. Θεωρούν, όμως, ότι το σύστημα αυτό θα καταρρεύσει από τα μέσα. Πιστεύουν μάλιστα, ότι δεν είναι μακριά η χρονική στιγμή που θα συμβεί αυτό.

* Οι ίδιοι οι ξενοδόχοι, λένε, που υιοθέτησαν το ALL INCLUSIVE, αυτοί οι ίδιοι θα το απορρίψουν. Για τον απλούστατο λόγο, ότι έχουν φθάσει στα έσχατα όρια των οικονομικών τους αντοχών.

ΠΟΛΥ ΣΥΝΤΟΜΑ, αρκετοί απ' αυτούς δεν θα είναι πλέον σε θέση να ανταποκριθούν στις συνεχείς πιέσεις για μείωση των τιμών, έτσι όπως την επιβάλλουν οι Τουρ Οπερέιτορ.

* Πολλοί ξενοδόχοι έχουν φθάσει ήδη στο σημείο να πριμοδοτούν με

ΣΥΝΕΧΕΙΑ ΣΤΗ ΣΕΛ. 4

Για το ξενοδοχείο στα Κολύμπια

Εκδικάζεται η ένσταση για το πρόστιμο των 8,3 εκατ. ευρώ στον επιχειρηματία Νικολαΐδη

ΠΟΙΟΙ ΕΙΝΑΙ ΟΙ ΙΣΧΥΡΙΣΜΟΙ ΤΟΥ

ΤΗΝ ερχόμενη Τετάρτη θα συζητηθεί ενώπιον της Επιτροπής Κρίσεως Αυθαιρέτων του Νομού Δωδεκανήσου, η ένσταση της «ΑΤΛΑΝΤΙΚΑ ΕΛΛΑΣ» του Κύπριου επιχειρηματία Νικολάου Νικολαΐδη, κατά της Εκθεσης Αυτοψίας της Πολεοδομίας της Νομαρχιακής Αυτοδιοίκησης, για το ξενοδοχείο «ΑΤΛΑΝΤΙΚΑ IMPERIAL», με την οποία έχει χαρακτηριστεί αυθαίρετο και έχει επιβληθεί χρηματικό πρόστιμο 8.317.483,10 ευρώ.

* Σύμφωνα με την ένσταση , που αποτελείται από 15 σελίδες, που κατέθεσαν εκ μέρους του Κύπριου επιχειρηματία οι δικηγόροι Γεώργιος

ΣΥΝΕΧΕΙΑ ΣΤΗ ΣΕΛ. 4

Υπόσχεται να κάνει ο Βασ. Χατζηγιακουμής

Κάθαρση της οργάνωσης του ΠΑΣΟΚ στο βόρειο συγκρότημα Δωδεκανήσου

ΣΤΟΧΟΣ Ν' ΑΝΑΤΡΑΠΕΙ ΤΟ ΣΑΠΙΟ ΚΑΘΕΣΤΩΣ

Η εξυγίανση της οργάνωσης, η ανασυγκρότησή της, η αποκατάσταση της πολιτικής ηθικής και των δημοκρατικών διαδικασιών στη λειτουργία της, είναι ο μοναδικός, όπως ο ίδιος τονίζει, στόχος του υποψήφιου για τη θέση του Α' Γραμματέα της Ν.Ε. Β. Συγκροτήματος Δωδεκανήσου του ΠΑΣΟΚ, κ. Βασίλη Χατζηγιακουμή.



Κάθαρση της οργάνωσης του ΠΑΣΟΚ ζητά ο Βασίλης Χατζηγιακουμής

• Ο δήμαρχος Δικαίου Κω και υποψήφιος για την παραπάνω θέση, στην αποκλειστική συνέντευξη του στην «Πρόοδο», δηλώνει χωρίς περιστροφές, ότι η οργάνωση του ΠΑΣΟΚ στην περιοχή του είναι τα τελευταία δύο χρόνια ανύπαρκτη και διαλυμένη παντού.

Ο κ. Χατζηγιακουμής αναφέρεται σε δύο σενάρια που διαδίδει εις βάρος του το στρατόπεδο Καΐσερλη και κάνει λόγο για την αχαριστία και τις μεθοδεύσεις του πρώην δημάρχου Κω. Ολόκληρη η συνέντευξη του κ. Βασίλη Χατζηγιακουμή στην εφημερίδα μας

ΣΥΝΕΧΕΙΑ ΣΤΗ ΣΕΛ. 4

Οι αγρότες των Φανών αναρωτιούνται:

Ποιός λέει την αλήθεια με τις επιδοτήσεις;

Ποιοί έχουν υποχρέωση να αντιδράσουν εδώ και τώρα...

ΟΙ ΑΓΡΟΤΕΣ των Φανών ζητούν, έστω και την τελευταία στιγμή, να κινηθούν δυναμικά, όλοι οι τοπικοί φορείς, για να μην περικοπούν οι επιδοτήσεις και καταγγέλλουν την Γεωργοένωση για ολιγωρία, με επιστολή τους προς την εφημερίδα μας.

Συγκεκριμένα η επιστολή του Αγροτικού Συνεταιρισμού Φανών προς την «Πρόοδο» έχει ως εξής:

«Κύριε διευθυντή,

Σε πρόσφατο δημοσίευμα της εφημερίδας σας, διαβάσαμε τις δηλώσεις του κλιμακίου ανωτάτων υπαλλήλων του υπουργείου Γεωργίας που επισκέφθηκε το νησί μας για ενημέρωση επί γεωργικών θεμάτων, ότι οι πάσης φύσεως γεωργικές επιδοτήσεις θα συνεχιστούν έως το 2013. Ο κ. Ζωΐδης, αντινομάρχης της Νομ/κής Αυτ/σης Δωδ/σου, υπεύθυνος για τη σύνταξη του Αμπελουργικού και Ελαιοκομικού Κτηματολογίου συχνά τον βλέπουμε στα τοπικά κανάλια να προτρέπει τους

ΣΥΝΕΧΕΙΑ ΣΤΗ ΣΕΛ. 4

Σύντομα δημοπρατείται το Παλαί Ντε Σπορ

Ένα από τα μεγαλύτερα έργα που έχει προγραμματίσει να υλοποιήσει ο Δήμος Ρόδιων πρόκειται σύντομα να δημοπρατηθεί.

Πρόκειται για το έργο της κατασκευής του ΠΑΛΑΙ ΝΤΕ ΣΠΟΡ στην περιοχή Ζέφυρος που θα αλλάξει την εικόνα της πόλεως.

Οπως έγινε γνωστό ολοκληρώθηκε η τροποποίηση του σχεδίου της πόλεως. Θα ακολουθήσει η σχετική δημοσίευση στο φύλλο Εφημερίδας της Κυβερνήσεως ενώ δόθηκαν οι σχετικές εγκρίσεις και από το υπουργείο Χωροταξίας και Περιβάλλοντος. Μετά τη δημοσίευση στο ΦΕΚ θα ακολουθήσει η δημοπράτηση και η υλοποίηση του έργου με το σύστημα μελέτη -κατασκευή όπως έχει ήδη ανακοινωθεί. Ο προϋπολογισμός του έργου ανέρχεται στο ποσό των 3,5 δισεκατομμυρίων δραχμών από τα οποία έχει εξασφαλιστεί ήδη το 1,5 δις από το Ειδικό Πρόγραμμα Τοπικής Αυτοδιοίκησης.

29χρονος Αλβανός

Εισέπραττε λογαριασμούς χωρίς να τους αποδίδει!..

Θύμα Ροδίτης επιχειρηματίας

ΑΛΒΑΝΟΣ που εργάζεται σε εμπορική επιχείρηση του νησιού μας, εισέπραττε τα υπόλοιπα λογαριασμών των πελατών, χωρίς να τα αποδίδει στον εργοδότη του.

• Σύμφωνα με την Αστυνομική Διεύθυνση Δωδεκανήσου, συνελήφθη προχθές ο 29χρονος Αλβανός Ε. Σ. του Κ., γιατί εκμεταλλευόμενος την επαγγελματική σχέση που είχε με τον επιχειρηματία Α.Α. του Δ. 53 χρόνων, επισκεπτόταν πελάτες του εργοδότη του και χωρίς να έχει την εντολή του, εισέπραττε τα υπόλοιπα των λογαριασμών...

• Συνολικά συγκέντρωσε το χρηματικό ποσό των 17.000 ευρώ, το οποίο παρακράτησε και δεν απέδωσε στον επιχειρηματία.

ΣΕ ΒΑΡΟΣ του Αλβανού σχηματίστηκε δικογραφία προκειμένου να οδηγηθεί στον Εισαγγελέα.

ΜΕΤΑ ΣΥΓΧΩΡΗΣΕΩΣ

Οξω οι λέρες!

Είναι βαριά, η καλογερική. Αλλά και η πολιτική το ίδιο βαριά είναι. Και όπως ο καλόγερος ακολουθεί αυτό το δρόμο επειδή ο ίδιος το αποφασίζει, έτσι και ο πολιτικός. Κανένας δεν τον αναγκάζει ν' ακολουθήσει και να δοθεί σ' αυτή τη δραστηριότητα. Κανένας επίσης δεν χρωστά τίποτα σ' αυτόν που θέλει να γίνει βουλευτής ή υπουργός, δήμαρχος, ή νομάρχης, ή ανώτατος κομματικός αξιωματούχος.

Δική του είναι η επιλογή και ο ίδιος αποκλειστικά αναλαμβάνει το όποιο κόστος του να φέρει την ιδιότητα του δημόσιου προσώπου.

Αλλά κ. Τάδε, άπαξ και ακολουθήσεις αυτό το δρόμο, οφείλεις να συνειδητοποιήσεις και τι η κοινωνία απαιτεί από σένα.

Δεν μπορείς να είσαι πολιτικός και παράλληλα τζογαδόρος, ή «φρουτάκιας». Δεν μπορείς να είσαι τοκογλύφος, νταβατζής, τσάτσος, ή να διευθύνεσαι παρνείο.

Η κοινωνία σου θέτει κανόνες συμπεριφοράς και απαιτεί από σένα τιμιότητα, ευπρέπεια, αίσθηση του καθήκοντος και ορθή διαχείριση της εξουσίας που σου ανέθεσε.

Αν λέγεσαι Νεονάκης, Μανίκας ή Μαλέσιος και σου αρέσει η πολιτική αλλά και το χρήμα, τότε άσε την πολιτική για τους άλλους και συ μείνε στο ελεύθερο εμπόριο για να κάμεις το κουμάντο σου.

Ο Σημίτης είναι ένας τίμιος και ακέραιος άνθρωπος. Αυτό το παραδέχονται όλοι. Διέπραξε όμως το μέγα σφάλμα να ακουμπήσει στους «κολλητούς». Αλλά ο ρόλος των «κολλητών» αποβαίνει κατά κανόνα διαβρωτικός, όπως καλπάρα μ' αυτούς τους κυρίους.

Υπάρχει ένας Πάγκαλος που φωνάζει. Επρεπε να υπάρχουν χίλιοι Πάγκαλοι να φωνάζουν μπας και ξυπνούσαν οι διαβιούντες στα «Ψηλά Αλώνια» της εξουσίας.

Τη στιγμή που πολλοί άνθρωποι ψάχνουν για δουλειά, όποια κι αν είναι. Τη στιγμή που οικογενειάρχες τα βγάζουν με χίλια ζόρια πέρα.

Αυτή την ίδια στιγμή, με ένα Νεονάκη, η αγανάκτηση του κόσμου γίνεται εκρηκτική. Δεν μου το είπε κανένας, αλλά νομίζω πως σε όλων τα χείλη είναι έτοιμο να εκτοξευθεί το «όξω οι λέρες».

Το μήνυμα είναι σαφές κ. Σημίτη. Θα το αφήσετε να περάσει έτσι;

Μετά συγχωρήσεως
Σάκης

ΙΤΑΛΙΚΑ ΣΚΑΝΔΑΛΙΔΗΣ
6932 272902, 22410 29265
22410 23710, 22410 61782



ΕΠΙΣΚΟΠΗΣΗ ΑΘΗΝΑΪΚΟΥ ΤΥΠΟΥ ΤΗΣ 21/6/2003

Οι τίτλοι των βασικών πρωτοσέλιδων θεμάτων στις πρωινές και απογευματινές αθηναϊκές εφημερίδες είναι οι εξής:

ΑΔΕΣΜΕΥΤΟΣ ΤΥΠΟΣ (Μήτσης): Επιδότηση ενοικίου μέχρι 2.000 ευρώ. Από 1η Ιουλίου η κατάθεση των αιτήσεων.

ΑΔΕΣΜΕΥΤΟΣ ΤΥΠΟΣ (Ρίζος): Μπάχαλο και για το Εκτελεστικό! Σφάζονται όλοι με όλους στο ΠΑΣΟΚ.

ΑΠΟΓΕΥΜΑΤΙΝΗ: Σκληρό ροκ στη σκιά της συνόδου. Εσωκομματικός πόλεμος στο ΠΑΣΟΚ υπό το βλέμμα των Ευρωπαίων.

Η ΑΠΟΦΑΣΗ: ΑΕΙ-ΤΕΙ: Που πάνε οι βάσεις. Ολοκληρώθηκε η βαθμολόγηση - Εντός ολίγου η ανάρτηση για όλα τα μαθήματα.

Η ΑΥΓΗ: Οι Ευρωπαίοι και οι... ''Αμερικανοί''! Στη Θεσσαλονίκη και σήμερα η καρδιά της Ευρώπης.

ΑΥΡΙΑΝΗ: Πιέζουν τον Γιωργάκη να βγει μπροστά. Υπουργοί, βουλευτές και στελέχη του ΠΑΣΟΚ.

ΤΟ ΒΗΜΑ: Ιδού το Σύνταγμα της νέας Ευρώπης. Ολα όσα προβλέπει για μια ''ασφαλέστερη και απλούστερη Ενωση''. Οι ''25'' χαιρέτισαν το σχέδιο ντ' Εστέν.

Η ΒΡΑΔΥΝΗ: Που συμφέρει να αγοράσετε το εξοχικό σας. Στο μικροσκόπιο οι ευκαιρίες που (ακόμα) υπάρχουν.

ΕΘΝΟΣ: Ανάβουν τα αίματα στο ΠΑΣΟΚ εν όψει αλλαγών. Μήνυμα Σημίτη προς όλους: Εγώ θα αποφασίσω τι, πως και πότε θα γίνει.

ΕΛΕΥΘΕΡΗ ΩΡΑ: Αυτοί υπέγραφαν και οι άλλοι... τους έγραφαν! Την ίδια ώρα που οι ''25'' υπέγραφαν το σχέδιο του νέου Ευρωπαϊκού Συντάγματος, οι διαδηλωτές ''υπέγραφαν'' τις αντιρρήσεις τους.

ΕΛΕΥΘΕΡΟΣ: Τελεσίγραφο από Λαλιώτη-Ακη στον πρωθυπουργό. Ραγδαίες εξελίξεις στο ΠΑΣΟΚ μετά τις διαρροές για εκπαραθύρωση του γραμματέα του ΠΑΣΟΚ.

ΕΛΕΥΘΕΡΟΣ ΤΥΠΟΣ: Εφοδος από τα... παιδιά του Ανδρέα. ΠΑΣΟΚ: Ανεξέλεγκτη η κατάσταση, άρχισε η μάχη των ''επιγόνων''.

ΕΛΕΥΘΕΡΟΤΥΠΙΑ: Με δόσεις το Σύνταγμα της Ευρώπης. Σύνοδος: Βήμα με ''συμβιβασμό'' και ''σύνθεση''.

ΕΣΤΙΑ: Οταν ο κ. Σημίτης ήταν αντι-ευρωπαϊστής. Τι έλεγε την εποχή της εντάξεως στην ΕΟΚ.

Espresso: Οι Σατανιστές δίνουν σήμερα το μεγάλο ραντεβού του τρόμου. Συναγερμός στην ΕΛΑΣ για το Παγκόσμιο Συνέδριο στην Ελλάδα.

Η ΚΑΘΗΜΕΡΙΝΗ: Σύγκρουση κορυφής στο ΠΑΣΟΚ. Δημόσια αντιπαράθεση Σημίτη-Λαλιώτη που κατέληξε σε διαβεβαίωση οτι δεν αλλάζει ο γραμματέας.

Ο ΛΟΓΟΣ: Κ. Σημίτης: ''Εγώ αποφασίζω''. ''Επιχείρηση... πρεμία'' στο ΠΑΣΟΚ. ''Δεν ενδιαφέρομαι να φύγω απο τη χώρα μου''.

ΤΑ ΝΕΑ: Η υπερδύναμη με τα... πήλινα πόδια. Ναι μεν αλλά, στο Σύνταγμα. Κόντρα Μικρών-Μεγάλων για το Διευθυντήριο.

ΝΙΚΗ: Αφόπλισαν τον Σημίτη. Στήριξη Τσοχατζόπουλου στον Λαλιώτη.

ΡΙΖΟΣΠΑΣΤΗΣ: Λαϊκή αντισύνοδος: Σήμερα όλοι Θεσσαλονίκη στην παραλιακή λεωφόρο.

Traffic News: Χοντρός τζόγος για το ''The Wall''. Παίζουν εκατομμύρια σε παράνομο στοίχημα.

Η ΧΩΡΑ: Αυτοί έστησαν την απάτη του Χρηματιστηρίου. Ο Λαλιώτης επιβεβαίωσε τις αποκαλύψεις Καραμανλή.

Δρομολόγια πλοίων



ΔΩΔΩΝΗ

08.00 Υδρ/γο ΓΕΩΡΓΙΟΣ Μ. για Κω
08.30 ΔΩΔΕΚΑΝΗΣΟΣ ΕΞΠΡΕΣ προς Λειψούς
10.00 ΔΗΜΗΤΡΟΥΛΑ προς Αλεξ/πολη
16.00 Υδρ/γο ΣΑΜΟΣ ΙΙΙ για Κω
18.30 Υδρ/γο ΕΛΛΗ για Σύμη

Προς Πειραιά:
04.30 ΒΙΤΣΕΤΖΟΣ ΚΟΡΝΑΡΟΣ
13.00 ΜΑΡΙΝΑ
15.00 ΠΑΤΜΟΣ
18.30 BLUE STAR 1

Αεροπορικά δρομολόγια

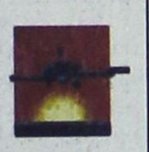

ΟΛΥΜΠΙΑΚΗ ΑΕΡΟΠΟΡΙΑ

Από Ρόδο-**Αθήνα**: Καθημερινά 07.10, 13.40
Πέμπτη 20.10, 22.45
Καθημερινά πλην Πέμπτης 19.40, 22.25
Καθημερινά πλην Κυριακής 10.40
Από Ρόδο-**Θεσσαλονίκη**: Δευτέρα - Τετάρτη 09.45
Πέμπτη 10.45 Σάββατο 15.15
Από Ρόδο-**Ηράκλειο**: Δευτέρα - Παρασκευή 14.30,
Τετάρτη - Κυριακή 16.30
Από Ρόδο-**Κάρπαθο**: Δευτ.-Πεμ.-Παρ.-Σάβ. 07.00, 10.40
Τετάρτη - Κυριακή 10.40, 14.20
Από Ρόδ -**Κάσο**: Δευτ.-Πεμ.-Παρ.-Σάβ. 07.00
Τετάρτη - Κυριακή 10.40
Από Ρόδο-**Καστελλόριζο**: Δευτ.-Τετ.-Παρ.-Σάβ. -Κυρ. 07.10
Από Ρόδο-**Χίο**: Τρίτη 10.40 Πέμπτη 10.45
Από Ρόδο-**Μυτιλήνη**: Δευτέρα-Τετάρτη 09.45 Τρίτη 10.40,
Πέμπτη 10.45 Σάββατο 15.15
Από Ρόδο-**Σάμος**: Τρίτη 10.40 Σάββατο 15.15
Από Ρόδο-**Λήμνος**: Δευτέρα-Τετάρτη 09.45 Τρίτη 10.40,
Πέμπτη 10.45 Σάββατο 15.15

AEGEAN AIRLINES & CRONUS

Από Ρόδο-**Αθήνα**: Καθημερινά 08.30 πλην Κυριακής
Καθημερινά 13.50.
Δευτ.-Τετ.-Παρ. -Κυρ. 17.50
Τρίτη-Πεμ.-Σαβ. 19.35
Καθημερινά 20.20 πλην Τρίτης και Πέμπτης
Από Ρόδο-**Ηράκλειο**: Τρ.-Πεμ.-Παρ.-Κυρ. 19.00
Από Ρόδο-**Θεσσαλονίκη**: Τετ. - Παρ.-Κυρ. 12.00

ΦΑΡΜΑΚΕΙΑ

ΔΙΗΜΕΡΕΥΕΙ:
ΦΑΝΟΥΡΑΚΗΣ Α.'
Νέα Αγορά 48, έναντι ΤΑΞΙ
Τηλ. 22410 27420

ΔΙΑΝΥΚΤΕΡΕΥΕΙ:
ΧΑΤΖΗΚΩΣΤΑΣ ΙΩΑΝ.
Γρίβα 24, Νιοχώρι
Τηλ. 22410 33245

ΥΓΡΑ ΚΑΥΣΙΜΑ

ΔΙΑΝΥΚΤΕΡΕΥΕΙ
• ΣΑΡΙΚΑΣ ΜΙΧ. πρατ. SHEL
Εθνικής Αντίστασης

ΤΑΧΙ



ΡΑΔΙΟ ΤΑΧΙ 22410 64712, 64790

ΚΤΕΟ



Από 1/5/2003 έως 30/6/2003 παντός ειδους οχήματα με συνδυασμό γραμμάτων **ΡΟΒ 2501** έως και **3000**

Από 1/7/2003 έως 30/7/2003 όλα τα οχήματα με μικτό βάρος άνω των 10 (δέκα) τόνων με συνδυασμό γραμμάτων **ΡΟΒ-ΚΧΑ-ΡΟΕ** ανεξαρτήτου αριθμού.

• Επίσης θα ελέγχονται τα οχήματα που η καταλληλότητά τους λήγει αυτές τις εβδομάδες και οχήματα ανάριθμα εισαγωγής.

ΣΥΝΑΛΛΑΓΜΑ



	Αγορά	Πώληση
ΔΟΛΛΑΡΙΟ Η.Π.Α	1,1748	1,148
ΛΙΡΑ ΑΓΓΛΙΑΣ	0,70217	0,68615
ΚΟΡΩΝΑ ΔΑΝΙΑΣ	7,4844	7,3136
ΚΟΡΩΝΑ ΣΟΥΗΔΙΑΣ	9,14	8,9315
ΓΙΕΝ ΙΑΠΩΝΙΑΣ	139,04	135,87
ΦΡΑΓΚΟ ΕΛΒΕΤΙΑΣ	1,5552	1,5198
ΚΟΡΩΝΑ ΝΟΡΒΗΓΙΑΣ	8,2233	8,0356
ΛΙΡΑ ΚΥΠΡΟΥ	0,59019	0,57673
ΔΟΛ. ΚΑΝΑΔΑ	1,5786	1,5426
ΔΟΛ. ΑΥΣΤΡΑΛΙΑΣ	1,7509	1,7109

Δωδεκανησιακά 24ωρα

Στα πεταχτά

Ουδείς ασχολείται

Ούτε δύο μήνες πέρασαν από τη λήξη του πολέμου στο Ιράκ και όλα έχουν ξεχαστεί!..

Θέλετε παράδειγμα; Από προχτές βρίσκεται στο λιμάνι της Ρόδου μια βρετανική φρεγάτα. Και κανένας δεν διαμαρτυρήθηκε!

Αλλωστε, ήταν αναμενόμενο, από τη στιγμή που οποιαδήποτε διαμαρτυρία δεν έχει απολύτως κανένα νόημα.

Ο κόσμος έχει πιο σοβαρά πράγματα ν' ασχοληθεί στη Ρόδο.

Πάνω στη στροφή

Πολλά αυτοκίνητα είναι παρκαρισμένα πάνω στις στροφές των δρόμων. Και φυσικά οι κίνδυνοι για πρόκληση τροχαίων ατυχημάτων είναι μεγάλοι.

Δυστυχώς, μέχρι τώρα η Τροχαία δεν έχει αναλάβει καμιά πρωτοβουλία για να περιορίσει τη δράση όλων αυτών των οδηγών, που θέτουν σε κίνδυνο τη ζωή των άλλων.

Τα πράγματα στον τομέα της τροχονομικής αστυνόμευσης πάνε από το κακό στο χειρότερο.

Και καθώς θ' αυξάνεται η κίνηση, θα μεγαλώνουν και τα προβλήματα στους δρόμους.

Εν αναμονή

Ολοι περιμένουν τους Ελληνες τουρίστες, μήπως και δώσουν περισσότερη κίνηση στην αγορά μας. Διότι, μέχρι τώρα τα πράγματα δεν είναι και τόσο ευχάριστα.

Συνήθως οι Ελληνες τουρίστες δημιουργούν μια καλύτερη ατμόσφαιρα, δεδομένου ότι κατά τη διάρκεια των διακοπών τους κάνουν και ψώνια, σε αντίθεση με τους ξένους, που μπορεί να μην είναι άφραγκοι, αλλά δεν τους περισσεύουν ευρώ και για αγορές.

Με το πάσο τους

Στο δρόμο, που πάει από τον κεντρικό δρόμο του Φαληρακιού προς το ξενοδοχείο «Φαληράκι Μπιτς» ξεκίνησαν να φτιάχνουν πεζοδρόμια πριν από τρεις μήνες.

Δεν τελείωσαν ακόμη. Τα παράτησαν μισά και οι πεζοί δεν μπορούν να τα χρησιμοποιήσουν.

Είχαν επίσης την έμπνευση να μετατρέψουν και το δρόμο αυτόν, που είναι πολυ εξυπηρετικός, σε μονόδρομο, ο οποίος όμως παραβιάζεται συστηματικά.

Μήπως πρέπει για τα παραπάνω να ενδιαφερθεί ο δήμαρχος Καλλιθέας προσωπικά;

Καταπατήσεις

Το θέμα των καταπατήσεων των δημοσίων εκτάσεων σε ολόκληρο το νησί, αλλά κυρίως στην περιοχή Κατταβιάς, είναι πασίγνωστο, αλλά κανείς δεν το «άγγιξε» τόσα χρόνια. Εν μία νυχτί βρέθηκαν κάποιοι πάμπλουτοι με τις παραχωρήσεις που έγιναν.

Μήπως με την ευκαιρία τώρα των ποινικών διώξεων στο Πρασονήσι θα πρέπει να ανοίξει και ο φάκελος «Δημόσια Κτήματα» στη Νότια Ρόδο; Λέμε, μήπως;

Πάντως, κυκλοφορούν πολλά. Οπως ότι κάποιοι απέκτησαν εκατοντάδες στρέμματα, πληρώνοντας πενταροδεκάρες, ενώ η αξία τους ανέρχεται σε δισεκατομμύρια δραχμές.

Φέξε μου και γλίστρησα

Η Γεωργοένωση μετά την περικοπή των κοινοτικών στρεμματικών επιδοτήσεων των γεωργικών καλλιεργειών ευαισθητοποιήθηκε και με εξαιρετικά επείγον έγγραφο, καλεί τους αγρότες σε σύσκεψη, προκειμένου να αποφασίσουν για τις ...περαιτέρω ενέργειες.

Αλήθεια, για ποιές περαιτέρω ενέργειες μιλούν οι κύριοι της Γεωργοένωσης;

Αυτό που τους ταιριάζει είναι ...φέξε μου και γλίστρησα.

Ψυχραιμία

Το προχθεσινό επεισόδιο στο Φαληράκι, μεταξύ του καθηγητή αγγλικής γλώσσας και του Αλβανού είναι πρωτόγνωρο για το νησί μας.

Ομως, η κατάσταση σε πολλές περιοχές, κυρίως τουριστικές, είναι ανεξέλεγκτη λόγω της παρουσίας μεγάλου αριθμού Αλβανών.

Η αστυνόμευση είναι ανύπαρκτη και ο κίνδυνος επεισοδίων αυξημένος.

Το μόνο που πρέπει να υπάρξει είναι ψυχραιμία και όχι βεβιασμένες ενέργειες.

Σκουπιδομάνι

Ο δρόμος από το Τσαΐρι προς το Αεροδρόμιο είναι μια μεγάλη ντροπή για όλους μας.

Τα σκουπίδια δεξιά και αριστερά του δρόμου αυτού δεν έχουν τελειωμό. Και τα βλέπουν χιλιάδες μάτια κάθε μέρα.

Τέτοια αδιαφορία πάντως για την καθαριότητα του τόπου μας είναι εγκληματική.

Να παν να δουν

Ισως θα πρέπει να συγκροτηθεί μια ομάδα με εκπροσώπους απ' όλους τους επαγγελματικούς κλάδους και να μεταβεί σε διάφορες ευρωπαϊκές χώρες, τουριστικές και μη.

Να παν να δουν και να συγκρίνουν τιμές διαφόρων ειδών με τις αντίστοιχες δικές μας τιμές.

Ισως τότε καταλάβουν, ότι σε πολλά πράγματα έχουμε γίνει απαράδεκτα ακριβοί. Και οι τουρίστες δεν θα παραμείνουν κορόιδα εσαεί.

Η Μεσαιωνική Πόλη

Γιατί, δηλαδή, θα πρέπει ο αστυφύλαξ κάθε μέρα να γυρίζει στη Μεσαιωνική Πόλη και να «γράφει» όσους παράνομα καταλαμβάνουν δημόσιους χώρους; Δεν μπορούν οι ίδιοι οι καταστηματάρχες ν' απομακρύνουν τα τραπεζοκαθίσματα και τα εμπορεύματα που παράνομα εκθέτουν έξω από τις επιχειρήσεις τους;

Μέχρι πότε θα συνεχίζεται αυτή η αυθαιρεσία;

Δεν αντιλαμβάνονται οι καταστηματάρχες ότι αυτοκαταστρέφονται κι εάν δεν φροντίσουν να πάρουν οι ίδιοι τα αναγκαία μέτρα, θα έρθει η εποχή που θα χτυπάνε μύγες;

Ζει και βασιλεύει!..

Παρά τις κατά καιρούς εξαγγελίες της κυβέρνησης και τα όποια μέτρα λαμβάνονται προς την κατεύθυνση αυτή, η γραφειοκρατία ζει και βασιλεύει!..

Θέλετε ένα απλό παράδειγμα; Οταν κάποιος κάτοχος οχήματος αποφασίσει να το αποσύρει, λόγω παλαιότητας ή τρακαρίσματος, για να μην πληρώνει τέλη κυκλοφορίας και ασφάλεια, θα πρέπει να ακολουθήσει την εξής διαδικασία:

Να μεταβεί στη ΔΟΥ για να πάρει από εκεί το «ο.κ.» ότι δεν χρωστά τέλη κυκλοφορίας και στη συνέχεια με το σημείωμα ανά χείρας να κατευθυνθεί στο Γραφείο Συγκοινωνιών. Εκεί θα παραδώσει τις πινακίδες και το σημείωμα και θα παραλάβει τη σχετική βεβαίωση. Τη βεβαίωση αυτή θα πρέπει εν συνεχεία να την καταθέσει στη ΔΟΥ, αφού κρατήσει ο ίδιος δύο αντίγραφα.

Εάν, βέβαια, ΔΟΥ και Γραφείο Συγκοινωνιών συστεγάζονταν, η ταλαιπωρία δεν θα ήταν τόσο μεγάλη, ενώ τώρα...

Δεν θα μπορούσε, άραγε, να υπάρχει πιο απλός τρόπος κατάθεσης των πινακίδων, ούτως ώστε να μη γίνεται «μπαλάκι» ο πολίτης;

Ασφαλώς και υπάρχει. Αρκεί να υπάρξει καλή θέληση και συνεννόηση των δύο συναρμόδιων υπουργείων.

Week ~ End στη Σύμη

PEDI BEACH hotel

Αξέχαστα Σαββατοκύριακα μόνο με 40 ευρώ το δίκλινο δωμάτιο με πρωϊνό σε buffet. Στην τιμή συμπεριλαμβάνεται και η μεταφορά από και προς το Ξενοδοχείο



Κρατήσεις
Τηλ Σύμης 2246 0 71981 & 2246 0 71870
Τηλ Ρόδου 2241 0 85512
X.4017-31/7

ΕΙΔΗΣΕΙΣ ΑΠΟ ΤΑ ΠΑΛΙΑ

ΠΡΟΟΔΟΣ
4 Ιουνίου 1970

ΕΠΕΣΤΡΑΦΗΣΑΝ ΔΕΛΤΙΑ ΠΑΙΚΤΩΝ ΤΟΥ ΔΙΑΓΟΡΑ

Το πρωτάθλημα Β' Εθνικής ουσιαστικά έληξε και η ομάς της πόλεώς μας αφού έκαμε μία απογοητευτικήν εκκίνησιν τερματίζει με λαμπράν φόρμαν τον μαραθώνιο του πρωταθλήματος και μπορεί να ελπίζει κανείς βασίμως ότι κατά το προσεχές έτος θα είναι εις θέσιν να διεκδικήσει με πολλές πιθανότητες επιτυχίας την άνοδο εις την Α' Εθνικήν Κατηγορίας.

Προς τούτο, όμως, χρειάζεται, από τούδε σοβαρά και υπεύθυνος προετοιμασίας. Ο κ. Γενικός Γραμματεύς Αθλητισμού συνέστησε να γίνουν αρχαιρεσίαι, εις όλα τα σωματεία Α' και Β' Εθνικής. Πρέπει και η ΡΟΔΟΣ να συγκαλέση αμέσως γενικήν συνέλευσιν προς τον σκοπόν αυτόν. Η πρότασις μας δεν περιέχει την παραμικράν αιχμήν εναντίον του σημερινού Δ.Σ.

Αντιθέτως. Πρέπει να ομολογηθεί ότι οι σύμβουλοι της ΡΟΔΟΣ επέτυχαν το έργον των παρά τας γνωστάς διενέξεις και αντιξοότητας. Το πιθανότερον μάλιστα είναι να επανεκλεγούν τα αυτά πρόσωπα.

Αι αρχαιρεσίαι όμως θα αποτελέσουν ανανέωσιν της προς το Δ. Σ. εμπιστοσύνης, ούτως ώστε με νέα πνοήν να αντιμετωπίσει ενδεχομένως μεταγραφάς, πρόσληψιν νέου προπονητού (αν τελικώς αποχωρήση ο κ. Σταματιάδης) κλπ.

Οι περισσότεροι σύλλογοι της Α' και Β' Εθνικής ήδη προεκήρυξαν αρχαιρεσίας. Ας προχωρήσει και η ΡΟΔΟΣ εγκαίρως.

ΠΡΟΟΔΟΣ
Ημερήσια Εφημερίδα της Ρόδου
Ετος ιδρύσεως 1949
ΓΡΑΦΕΙΑ ΣΥΝΤΑΞΗΣ
Μ. Μαλλιαράκη 3, 85100 Ρόδος
Τηλ. 22410 27356 - 34101 FAX 22410 20643
ΛΟΓΙΣΤΗΡΙΟ-ΔΙΑΦΗΜΙΣΕΙΣ
Νέα Αγορά 32, 85100 Ρόδος
Τηλ. 22410 24539 FAX 22410 24539
e-mail: info@proodos.net
ΚΑΘΗΜΕΡΙΝΑ ΤΑ ΝΕΑ ΤΗΣ ΔΩΔΕΚΑΝΗΣΟΥ ΣΤΟ INTERNET
www.proodos.net
www.proodosnews.gr

Η γυναίκα και ο κόσμος της

Οι ώρες στην παραλία είναι ευχάριστες για μικρούς και μεγάλους. Τα παιδιά παίζουν με την άμμο, το κύμα, τα βότσαλα, τα κοχυλάκια που βρίσκουν και τα πλαστικά κουβαδάκια και φτιαράκια τους και οι μεγάλοι με ρακέτες ή με ένα βιβλίο περνάνε ανέμελα στην παραλία. Ολα όμως χρειάζονται μέτρο γιατί ο ήλιος καίει και εύκολα κάνει έγκαυμα. Το αντιηλιακό είναι απαραίτητο και ανάλογα με το δέρμα, πόσο ευαίσθητο και λευκό είναι τόσο μεγαλύτερο δείκτη προστασίας χρειάζεται για να μπορεί κάποιος να καθίσει κάτω από τον ήλιο μερικά λεπτά παραπάνω, χωρίς συνέπειες, ανάλογα με το νούμερο του δείκτη.

Κάθε τόσο θα πρέπει να επαναλαμβάνεται η επάλειψη του αντιηλιακού για την προστασία από τη βλαβερή ακτινοβολία αλλά και από το κάψιμο. Γιατί με τη θάλασσα, τον ιδρώτα και με την πετσέτα φεύγει από το δέρμα το αντιηλιακό και χρειάζεται αντικατάσταση. Πολλά αντιηλιακά υπάρχουν και πολλά βοηθούν και στο να αποκτήσει το δέρμα ένα όμορφο έντονο σοκολατί χρώμα το οποίο και διατηρείται, ενώ ταυτόχρονα ενυδατώνουν την επιδερμίδα. Οι μορφές των αντιηλιακών ποικίλουν από κρέμα, λάδι, λοσιόν ή σπρέι για κάθε προτίμηση. Φυσικά υπάρχουν και τα παιδικά που είναι καταλληλότερα για το τρυφερό δέρμα τους.

Αυτό που πολλοί παραμελούν είναι η ενυδάτωση μετά την ηλιοθεραπεία. Είναι αναγκαίο ένα ειδικό προϊόν για μετά τον ήλιο, γιατί δροσίζει,. ενυδατώνει, ανακουφίζει το δέρμα και το κάνει απαλό, ώστε να προλαμβάνονται οι ρυτίδες και ορισμένα σημάδια, όπως φακίδες, που προκαλούνται με τον ήλιο. Υπάρχουν φυσικά και προϊόντα καλλυντικά ή φαρμακευτικά για να ανακουφίζουν από το κάψιμο. Ομως καλό είναι να προσέχει κανείς να μην καίγεται από τον ήλιο γιατί αργότερα δημιουργούνται προβλήματα στο δέρμα, όπως μελανώματα.

ΜΙΚΑ

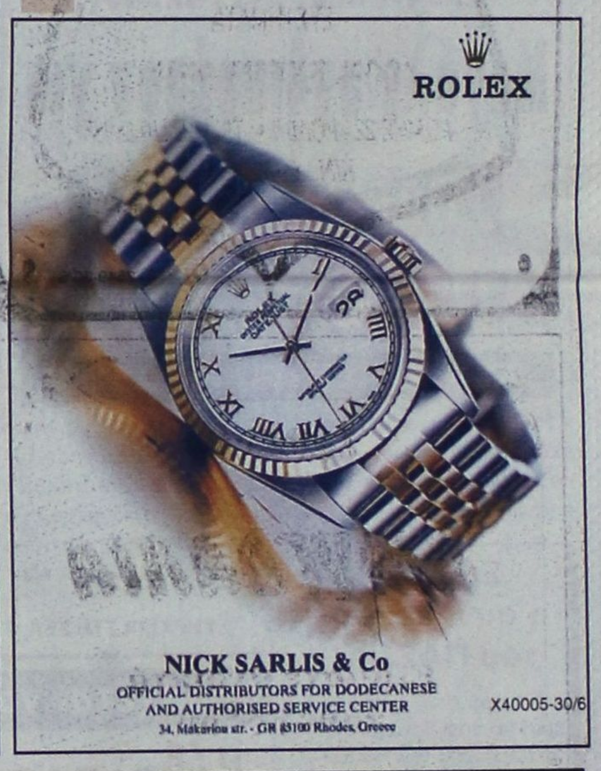

ΚΙΝΗΜΑΤΟΓΡΑΦΟΙ





ΣΩΜΑΤΕΙΟ ΕΡΓΑΤΟΤΕΧΝΙΤΩΝ ΜΑΓΕΙΡΩΝ ΚΑΙ ΒΟΗΘΩΝ ΜΑΓΕΙΡΩΝ ΡΟΔΟΥ

ΑΝΑΚΟΙΝΩΣΗ

ΕΦΟΡΕΥΤΙΚΗΣ ΕΠΙΤΡΟΠΗΣ

Προς όλα τα μέλη του Σωματείου

Συνάδελφοι

σας κάνουμε γνωστό ότι οι αρχαιρεσίες για την ανάδειξη της νέας Διοίκησης και των άλλων οργάνων θα γίνουν στις 24 και 25/6/2003 ημέρες Τρίτη και Τετάρτη και ώρα 10 π.μ. - 18 μ.μ. στην αίθουσα του ΕΚΡ οδός Στ. Καζούλη 30. Σας καλούμε να πάρετε μέρος στις αρχαιρεσίες στις 24 και 25 Ιουνίου για να δώσουμε με την καθολική μας συμμετοχή στη νέα Διοίκηση τη δύναμη που χρειάζεται για να μπορεί να διεκδικεί και να επιλύει τα προβλήματα που απασχολούν τον κλάδο μας.

Με συναδελφικούς χαιρετισμούς
Η ΕΦΟΡΕΥΤΙΚΗ ΕΠΙΤΡΟΠΗ
Βούλγαρης Κων/νος
Κωνσταντίνου Ανδρέας
Μανίκαρος Γεώργιος

Χ.Λ. 25/6

ΝΤΕΤΕΚΤΙΒΣ

Συνταξιούχος Αστυνομικός Ασφάλειας
ΑΝΑΛΑΜΒΑΝΟΥΜΕ
Υποθέσεις ανηλίκων, οικογενειακές, προσωπικές κ.τλ.
ΔΙΑΘΕΤΟΥΜΕ ΤΑ ΠΛΕΟΝ ΣΥΓΧΡΟΝΑ ΟΠΤΙΚΟΑΚΟΥΣΤΙΚΑ ΣΥΣΤΗΜΑΤΑ
100% ΕΧΕΜΥΘΕΙΑ
ΡΩΜΗΣ 22 - ΡΟΔΙΝΙ • ΤΗΛ. 22410 68985
ΚΙΝ.: 6946 997967

2549-30/6

ΤΑΒΕΡΝΑ
ΑΜΥΓΔΑΛΙΑ
Είμαστε ανοικτά κάθε βράδυ
Σάββατο - Κυριακή και το μεσημέρι
Αναλαμβάνουμε κάθε κοινωνική σας εκδήλωση
Τηλ. ρεζερβέ
22410 92925, 64468

5840-29/6

ΝΤΕΤΕΚΤΙΒΣ
30 ΧΡΟΝΙΑ ΜΟΝΙΜΑ ΚΑΙ ΣΤΗ ΡΟΔΟ
35354
ΠΛΑΤΕΙΑ ΑΓΙΟΥ ΙΩΑΝΝΟΥ
Η ΛΥΣΗ!!! ΣΕ ΚΑΘΕ ΣΑΣ ΠΡΟΒΛΗΜΑ
EXPRESS SECURITY

Χ. 3981-30/6

Κυρίως στα οπωροκηπευτικά

Σε λογικά επίπεδα οι τιμές στη λαϊκή

ΤΙ ΙΣΧΥΕΙ ΣΤΗΝ ΑΓΟΡΑ ΤΗΣ ΡΟΔΟΥ



Σε λογικά για την εποχή επίπεδα κυμαίνονται οι τιμές πώλησης των οπωροκηπευτικών. Αυτό προέκυψε από τους ελέγχους που έκαναν στη λαϊκή αγορά οι υπάλληλοι της Διεύθυνσης Εμπορίου. Υπάρχει όπως διαπιστώθηκε όμως επάρκεια αγαθών.

• Σε σύγκριση με τα είδη που διατίθενται στις λαϊκές της Αθήνας προκύπτει ότι δεν υπάρχουν μεγάλες διαφορές στις τιμές. Από την πλευρά τους όμως οι καταναλωτές διαμαρτύρονται ότι η έλευση του ευρώ προκάλεσε κατακόρυφη άνοδο των τιμών στις λαϊκές αγορές με συνέπεια όλα σχεδόν τα φρούτα και τα λαχανικά να πωλούνται ακριβότερα.

Αναλυτικά οι τιμές πώλησης των οπωροκηπευτικών όπως έχουν καταγραφεί από τη Διεύθυνση Εμπορίου έχουν ως εξής:

ΑΓΓΟΥΡΙΑ 0,35 -0,40 το κιλό
ΑΚΓΙΝΑΡΕΣ 0,40 το τεμάχιο
ΑΚΤΙΝΙΔΙΑ 1,60
ΑΧΛΑΔΙΑ 1,60
ΒΕΡΥΚΟΚΑ 1,50-1,80
ΒΛΗΤΑ 1,20 - 1,50
ΜΑΪΝΤΑΝΟ - ΑΝΗΘΟ ΣΕΛΙΝΟ 0,30 -0,40
ΕΛΙΕΣ 2-3
ΚΑΡΟΤΑ 1-1,50 ευρώ
ΚΑΡΠΟΥΖΙΑ 0,50-0,60
ΚΕΡΑΣΙΑ 2-3 ευρώ
ΚΡΕΜΜΥΔΙΑ 0,70-0 ,80
ΚΟΛΟΚΥΘΑΚΙΑ 0,40-0,50
ΛΑΧΑΝΑ ΛΕΥΚΑ 0,80 - 1 ευρώ
ΛΑΧΑΝΑ ΚΟΚΚΙΝΑ 0,80
ΛΕΜΟΝΙΑ 0,70 -0,80
ΜΑΡΟΥΛΙΑ 0,25 - 1 ευρώ το τεμάχιο
ΜΕΛΙΤΖΑΝΕΣ 2-3 ευρώ
ΜΠΡΟΚΟΛΑ 1,50 ευρώ
ΜΗΛΑ ΚΟΚΚΙΝΑ 1,30 -1,50
ΜΠΑΝΑΝΕΣ 1,40 - 1,50
ΝΕΚΤΑΡΙΝΙΑ 0,80 - 1,80
ΠΟΡΤΟΚΑΛΙΑ 0,80-1,25
ΠΑΤΑΤΕΣ 0,70-1 ευρώ
ΠΑΤΖΑΡΙΑ 1,50 ευρώ
ΠΕΠΟΝΙΑ 0,60 -0,80
ΠΙΠΕΡΙΕΣ 1-1,50
ΡΑΔΙΚΙΑ 2 ευρώ
ΡΟΔΑΚΙΝΑ 0,80-1,80
ΣΕΣΚΛΑ 1,50
ΣΠΑΝΑΚΙ 2 ευρώ
ΣΥΚΑ 1,50 ευρώ
ΤΟΜΑΤΕΣ 0,50 -1 ευρώ
ΦΑΣΟΛΑΚΙΑ 1-2 ευρώ
ΦΡΑΟΥΛΕΣ 1,25 - 1,50 ευρώ
ΧΟΡΤΑ 1,50 ευρώ

Δεν πάει καλά η σεζόν

Μειωμένη 50% η κίνηση τουριστών φέτος στη Λέρο

ΠΕΡΙΜΕΝΟΥΝ ΤΟΥΣ ΕΛΛΗΝΕΣ ΕΠΙΣΚΕΠΤΕΣ



Μειωμένη σε ποσοστό 50% είναι την τρέχουσα περίοδο η τουριστική κίνηση στη Λέρο. Μετά το τριήμερο της εορτής του Αγίου Πνεύματος η κίνηση σημείωσε κατακόρυφη πτώση και στο νησί έμειναν 150 αλλοδαποί, όπως δήλωσε ο πρόεδρος του Συλλόγου των Ξενοδόχων Λέρου κ. Δημήτρης Καρανικόλας.

« Οι ξενοδόχοι έχουν εναποθέσει τις ελπίδες τους στους Ελληνες τουρίστες και στις κρατήσεις της τελευταίας στιγμής.

Εκτιμάται πάντως ότι η κίνηση θα αυξηθεί μέσα στο πρώτο δεκαήμερο του Ιουλίου που θα αρχίσουν και οι εκδηλώσεις για τις Μέρες Μνήμης και Δημοκρατίας που θα διεξαχθούν και φέτος στη Λέρο. Στο δεύτερο δεκαήμερο του Ιουλίου θα αυξηθούν περισσότερο οι αφίξεις κυρίως των Ελλήνων τουριστών.

Η τουριστική σεζόν για τη Λέρο θα ολοκληρωθεί το Σεπτέμβριο αν και γίνονται προσπάθειες για την επιμήκυνσή της.

Εντατικοί έλεγχοι στην αγορά της Ρόδου εν όψει της περιόδου των εκπτώσεων

ΕΝΤΑΤΙΚΟΥΣ ελέγχους θα ξεκινήσουν στην αγορά τον ερχόμενο μήνα οι υπάλληλοι της Διεύθυνσης Εμπορίου ενόψει της έναρξης των εκπτώσεων στις 7 Ιουλίου.

Ως γνωστόν η εκπτωτική περίοδος θα διαρκέσει μέχρι τις 30 Αυγούστου σύμφωνα με την απόφαση του υπουργείου Ανάπτυξης .

Οι υπάλληλοι της Διεύθυνσης Εμπορίου θα ελέγξουν αν θα υπάρχουν αναρτημένες οι διπλές τιμές στα προϊόντα που διατίθενται προς πώληση για την καλύτερη ενημέρωση του καταναλωτικού κοινού.

Ακόμη όλα τα καταστήματα θα πρέπει να αναρτήσουν πινακίδες με τις οποίες θα αναγγέλλουν τη διενέργεια των εκπτώσεων .

Οι υπάλληλοι θα ελέγξουν αν οι εκπτώσεις στα πωλούμενα προϊόντα είναι πραγματικές. Αυτό σημαίνει ότι οι αναγραφόμενες τιμές των προϊόντων προ των εκπτώσεων θα πρέπει να είναι πραγματικές και όχι πλασματικές. Οι παραβάτες θα πληρώσουν τσουχτερά πρόστιμα που θα αρχίζουν από το 0,50% και θα φθάσουν μέχρι και το 3% του τζίρου των επιχειρήσεων .



Στη συνέχεια οι έλεγχοι θα επεκταθούν στις επιχειρήσεις εστίασης, στα ενοικιαζόμενα δωμάτια και στα ξενοδοχεία ενόψει της θερινής περιόδου.

ΑΝΑΚΟΙΝΩΣΗ
ΚΥΡΑ ΤΣΑΜΠΙΚΑ RESTAURANT Η ΨΗΛΗ
Ανακοινώνει στην αξιότιμη πελατεία της ότι είμαστε ανοικτά από 10 π.μ. έως αργά το βράδυ
Ελάτε να απολαύσετε την πανοραμική θέα και τα σπεσιαλιτέ μας.
Για ρεζερβέ: 6944 254683
8887-29/6

ΞΥΛΟΥΡΓΙΚΕΣ ΕΡΓΑΣΙΕΣ
ΛΕΝΤΑΚΗΣ ΜΑΝΩΛΗΣ
Αναλαμβάνουμε πάσης φύσεως ξυλουργικές εργασίες:
• κουζίνες γερμανικές, με γερμανικές προδιαγραφές
• ντουλάπες
• πόρτες
•παράθυρα κ.λ.π.
- Αμεση εξυπηρέτηση
ΠΛΗΡΟΦΟΡΙΕΣ
Τηλ. 60601 και 6973933733
5008-3/7

ΓΝΩΜΩΝ ΦΡΟΝΤΙΣΤΗΡΙΑ
Μ. ΓΙΑΝΝΙΚΟΥΡΗΣ
30 ΧΡΟΝΙΑ ΛΕΙΤΟΥΡΓΙΑΣ
Χειμάρρας 117 Τηλ. 25780, 25250 Διεύθυνση Σπουδών Μ. ΓΙΑΝΝΙΚΟΥΡΗΣ
ΤΜΗΜΑΤΑ 4ΜΕΛΗ-6ΜΕΛΗ
Εναρξη μαθημάτων:
• Γ' ΛΥΚΕΙΟΥ 1 Αυγούστου
• Β' ΛΥΚΕΙΟΥ 1 Αυγούστου
• Α' ΛΥΚΕΙΟΥ 1 Αυγούστου
• Α-Β-Γ ΓΥΜΝΑΣΙΟΥ 1 Σεπτεμβρίου
• ΤΕΕ 1 Σεπτεμβρίου
• Τμήματα αποφοίτων 1 Σεπτεμβρίου
ΕΓΓΡΑΦΕΣ
Καθημερινά από 10-1 το πρωί και 6-9 το απόγευμα στα τηλέφωνα:
22410 25700 - 25250 - 25252
694 88 89 6 89
ΜΑΘΗΜΑΤΙΚΑ - ΦΥΣΙΚΗ - ΧΗΜΕΙΑ - ΦΙΛΟΛΟΓΙΚΑ - ΠΛΗΡΟΦΟΡΙΚΗ
ΑΡΧΕΣ ΟΙΚΟΝΟΜΙΚΗΣ ΘΕΩΡΙΑΣ - ΟΡΓΑΝΩΣΗ & ΔΙΟΙΚΗΣΗ ΕΠΙΧ/ΣΕΩΝ
X4022-29/6

ΝΤΕΤΕΚΤΙΒΣ ΑΘΗΝΩΝ
Αναλαμβάνουμε υποθέσεις ***ανηλίκων, προσωπικές, οικογενειακές, εμποροβιομηχανικές***
Διαθέτουμε τα καλύτερα ηλεκτρονικά σύγχρονα οπτικοακουστικά συστήματα
Εχεμύθεια 100%
Τα 30 χρόνια πείρα είναι η εγγύησή μας
Τηλ. 0977632963 & 0945319796
5697-22/6

Διαφάνειες και μεγενθύνσεις για μπαρ, εστιατόρια, fast food
Φ. & Ν. ΠΑΧΟΣ
Γ. Ευσταθίου 11
Τηλ. 26893

ΜΝΗΜΟΣΥΝΑ

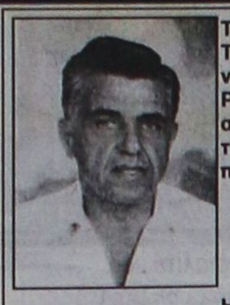

Τελούμε στις 24 Ιουνίου ημέρα Τρίτη και ώρα 8 π.μ. στον ιερό ναό Ταξιαρχών νεκροταφείου Ρόδου 3μηνο μνημόσυνο υπέρ αναπαύσεως της ψυχής του λατρευτού μας συζύγου, πατέρα, παππού και θείου

ΠΑΝΑΓΙΩΤΗ ΣΠΟΡΓΙΤΑ

Η σύζυγος Μαρία
Τα παιδιά Παρασκευή - Μιχάλης, Μένη - Τάσος, Νίκος
Τα εγγόνια και οι λοιποί συγγενείς

6046-22/6



Τελούμε στις 23 Ιουνίου ημέρα Δευτέρα και ώρα 8π.μ. στον ιερό ναό Αγίου Δημητρίου παλαιού νεκροταφείου 3μηνο νημόσυνο υπέρ αναπαύσεως της ψυχής της λατρευτής μας συζύγου και μητέρας

ΘΕΟΔΩΡΑΣ ΦΩΤΑΡΑ - ΒΑΣΙΛΕΙΑΔΟΥ
Ετών 52

Ο σύζυγος Βασίλειος
Η κόρη Ηλιάνα
Οι λοιποί συγγενείς

6024-22/6



Τελούμε στις 24 Ιουνίου ημέρα Τρίτη και ώρα 8 π.μ. στον ιερό ναό Αγίας Ειρήνης Ορφανοτροφείου Θηλέων 6μηνο μνημόσυνο υπέρ αναπαύσεως της ψυχής της λατρευτής μας μητέρας, γιαγιάς, προγιαγιάς, αδελφής και θείας

ΜΑΡΙΑΣ ΠΑΣΣΑΡΟ

Τα παιδιά Γιάννης - Παναγιώτα
Τα εγγόνια, τα δισέγγονα, τα αδέλφια, τα ανίψια και οι λοιποί συγγενείς

6050-22/6



Τελούμε στις 24 Ιουνίου ημέρα Τρίτη και ώρα 8 π.μ. στον ιερό ναό Ταξιαρχών ΙΑΛΥΣΟΥ τριετές μνημόσυνο υπέρ αναπαύσεως της ψυχής της λατρευτής μας συζύγου, μητέρας, γιαγιάς και κόρης

ΑΝΘΗΣ ΝΑΝΟΥ

Ο σύζυγος Δημήτριος
Τα παιδιά Θεοφάνης - Μαριάνθη, Αναστάσιος - Καλλιόπη και Χρήστος
Ο πατέρας Αναστάσιος
Τα εγγόνια και οι λοιποί συγγενείς

6053-22/6

Τελούμε στις 25 Ιουνίου ημέρα Τετάρτη και ώρα 8 π.μ. στον ιερό ναό Αγίου Γεωργίου ΑΝΩ 6μηνο μνημόσυνο υπέρ αναπαύσεως της ψυχής της λατρευτής μας συζύγου, αδελφής και θείας

ΑΝΝΑΣ ΓΛΑΚΟΥΣΑΚΗ-ΡΑΫΜΟΝΔΟΥ

Ο σύζυγος Γεώργιος
Τα αδέλφια Μιχάλης - Μαρία
Τα ανίψια, οι φίλοι και οι λοιποί συγγενείς

6055-24/6

Τα εγκαίνια του Νοσοκομείου

ΣΥΝΕΧΕΙΑ ΑΠΟ ΤΗ ΣΕΛ. 1

μεγάλη σημασία έδινε ο Ανδρέας Παπανδρέου στον τομέα της υγείας, αφού επί πρωθυπουργίας του δημιουργήθηκαν τα περισσότερα νοσοκομεία και τα Κέντρα Υγείας στη χώρα μας.

Ακόμη ο κ. Κρεμαστινός αναφέρθηκε στις διαδικασίες που ακολουθήθηκαν για την ανάδειξη της εταιρίας που έκτισε το Νοσοκομείο, που δεν ήταν χρονοβόρες αποδεικνύοντας πως και το Δημόσιο μπορεί να κάνει έργα σε χρόονο μηδέν.

Στη συνέχεια ο κ. Κρεμαστινός αναφέρθηκε στην ανάπτυξη της τηλεϊατρικής που αποτελεί κατάκτηση και στην ίδρυση των ιατρείων στα νησιά μας. Τώρα όπως είπε υπάρχουν και τα αεροπλάνα που μεταφέρουν τους ασθενείς.

Ο κ. Κρεμαστινός αναφέρθηκε και στο παλαιό Νοσοκομείο που έγινε πολλές φορές η αιτία να διασυρθεί η Ρόδος στην Ευρώπη μέσω εντύπων όπως το Spegel.

Εξαιτίας αυτών των δημοσιευμάτων δόθηκαν όμως και τα χρήματα από την Ευρωπαϊκή Ενωση για να ανεγερθεί το νέο Νοσοκομείο που αν μη τι άλλο είναι ένα έργο υποδομής, μια παρακαταθήκη του Ανδρέα Παπανδρέου που ήταν από τους κορυφαίους ηγέτες και είναι τιμή που το Νοσοκομείο φέρει το όνομά του.

Ο κ. Κρεμαστινός τόνισε πως ήταν δίκαιο το αίτημα της ανέγερσης νέου Νοσοκομείου στη Ρόδο. Το ίδιο δίκαιο είναι τώρα το αίτημα να αποκτήσει αυτό το Νοσοκομείο η μία Πανεπιστημιακή Σχολή μέσα στο Πανεπιστήμιο του Αιγαίου. Δεν μπορεί να ιδρύονται Πανεπιστήμια στη Λάρισα, στην Τρίπολη, στη Λαμία και να μην ικανοποιούνται τα αιτήματα που έχουν τεθεί από τη Ρόδο και την Κω.

«Ξεκινήσαμε τα μεγάλα έργα για την ποιοτική αναβάθμιση του τουρισμού» είπε ο κ. Κρεμαστινός υπογραμμίζοντας, πως τώρα η Ρόδος χειμάζεται γιατί δεν έχει ποιοτικό τουρισμό. Για το λόγο αυτό μεγάλα έργα υποδομής όπως το λιμάνι της Ακαντιάς, η μαρίνα πρέπει να ολοκληρωθούν το ταχύτερο δυνατό καθώς το μέλλον της ανάπτυξης της Δωδεκανήσου εξαρτάται από τα έργα υποδομής. Ο κ. Κρεμαστινός ολοκλήρωσε την ομιλία του με μια αναφορά στον αείμνηστο Ανδρέα Παπανδρέου, τον οποίο η Δωδεκάνησος πάντα θα τον θυμάται, για τους αναπτυξιακούς του στόχους και την υποστήριξη των μικρομεσαίων του τόπου μας.

Για το λόγο αυτό πρέπει να υλοποιηθούν τα οράματά του και κανείς δεν πρέπεινα ξεχάσει πως ο Ανδρέας Παπανδρέου έφυγε από τη ζωή ως βουλευτής Δωδεκανήσου.

Η ΟΜΙΛΙΑ ΣΤΕΦΑΝΗ

Πλήρως ικανοποιημένος με την εικόνα που παρουσιάζει το Νοσοκομείο της Ρόδου δήλωσε χθες στη διάρκεια της τελετής των εγκαινίων του ιδρύματος ο υπουργός Υγείας κ. Κώστας Στεφανής.

Ειδικότερα στην ομιλία του ο υπουργός απάντησε σε όσους επέκριναν την επίσκεψή του λέγοντας πως δεν ήρθε για τουρισμό στη Ρόδο αλλά για να καταγράψει τα προβλήματα που υπάρχουν στον τομέα του και να δώσει λύσεις. Ο κ. Στεφανής αφού έκανε μια εκτενή αναφορά σε γενικότερα ζητήματα υγείας χαρακτήρισε το Νοσοκομείο της Ρόδου ως κορυφαίο επίτευγμα για ένα νησί που αριθμεί μόλις 120.000 άτομα πληθυσμό. Είναι σημαντικό, όπως είπε, το γεγονός ότι ολοκληρώθηκε τάχιστα και λειτουργεί ικανοποιητικά παρά τις ελλείψεις του και θα αποτελούσε αντικείμενο θαυμασμού ακόμα και για ευρωπαϊκές χώρες. Οσο για τις ελλείψεις σε προσωπικό αυτές είπε ότι αντανακλούν τη γενικότερη κατάσταση στο χώρο της υγείας και αποτελούν αδυναμία του συστήματος, καθώς δεν υπάρχει νοσηλευτικό ίδρυμα που να είναι πλήρως στελεχωμένο Λίγα είναι τα Νοσοκομεία που διαθέτουν μονάδες εντατικής θεραπείας. Ο υπουργός Υγείας είπε ότι θα δοθούν λύσεις για την έλλειψη προσωπικού στο Νοσοκομείο της Ρόδου αφού:

- Θα παραταθούν κατά δύο μήνες οι συμβάσεις των εποχικών υπαλλήλων που έληξαν.
- Θα προσληφθούν 83 άτομα ως εποχικό προσωπικό
- Θα γίνουν σύντομα προσλήψεις μόνιμου προσωπικού
- Οι μετατάξεις των μονίμων υπαλλήλων θα γίνονται με το σταγονόμετρο.
- Στις 7 Ιουλίου θα προκηρυχθεί ο διαγωνισμός για την αγορά του αξονικού τομογράφου.
- Θα προσληφθούν και τα 26 άτομα που έκαναν αιτήσεις για να προσληφθούν μέσω του ειδικού προγράμματος STAGE του Οργανισμού Απασχόλησης Εργατικού Δυναμικού.

Ο κ. Στεφανής, όμως, είπε πως δεν μπορεί να γίνει το Νοσοκομείο πανεπιστημιακό, λόγω του μικρού πληθυσμού της Ρόδου. Μπορούν όμως να δημιουργηθούν ειδικά τμήματα ιατρικής και τεχνολογίας στο Πανεπιστήμιο Αιγαίου.

Ο υπουργός Υγείας αναφέρθηκε στα πλεονεκτήματα της Τηλεϊατρικής και στην ανάπτυξή της στην περιοχή και στην αποκέντρωση των αρμοδιοτήτων υγείας στον πρώτο και δεύτερο βαθμό αυτοδιοίκησης.

Ο κ. Στεφανής είπε ότι θα ενισχυθεί και το πλωτό πολυϊατρείο της Νομαρχίας. Επίσης με νοσηλευτικό προσωπικό, που είναι το πιο αναγκαίο θα ενισχυθεί σταδιακά και η Μονάδα Εντατικής Θεραπείας.

Ο κ. Στεφανής είπε πως σύντομα θα κατατεθεί στη Βουλή το νομοσχέδιο που θα αφορά τον ενιαίο φορέα που θα είναι αρμόδιος για τις αεροδιακομιδές, αλλά την ιατρική ευθύνη θα την έχει το ΕΚΑΒ.

Ο υπουργός Υγείας, εμφανώς συγκινημένος, ολοκλήρωσε την ομιλία με αναφορά στον αείμνηστο Ανδρέα Παπανδρέου, το όνομα του οποίου φέρει το Νοσοκομείο. Το απόγευμα ο κ. Στεφανής, μαζί με τον κ. Κρεμαστινό και το νομάρχη κ. Μαχαιρίδη, επισκέφθηκαν το Κέντρο Υγείας Αρχαγγέλου.

Ο ΚΩΣΤΑΣ ΣΚΑΝΔΑΛΙΔΗΣ

Τη συγκίνηση του εξέφρασε με δηλώσεις του στους δημοσιογράφους ο υπουργός Εσωτερικών κ. Κώστας Σκανδαλίδης, ο οποίος τόνισε ότι πρέπει να καταβληθούν οι προσπάθειες από όλους ώστε να στελεχωθεί κατάλληλα το Νοσοκομείο της Ρόδου για να λειτουργεί σωστά και άφοβα.

Ο υπουργός Εσωτερικών τόνισε πως είναι αναγκαίο να γίνει το Νοσοκομείο Πανεπιστημιακό και να ιδρυθούν τμήματα ιατρικής σχολής στη Ρόδο και την Κω.

Σε αυτή την κατεύθυνση -τόνισε- προσανατολίζεται και η κυβέρνηση, ενώ με το θέμα αυτό ασχολήθηκε προσφάτως και το υπουργικό συμβούλιο.

Το ΠΑ.ΣΟ.Κ. χρειάζεται ανανέωση

ΣΥΝΕΧΕΙΑ ΑΠΟ ΤΗ ΣΕΛ. 1

όπως είπε ο υπουργός, πάρθηκαν σημαντικότατες αποφάσεις για μια σειρά από θέματα που απασχολούν την Ευρώπη.

Ο κ. ΣΚΑΝΔΑΛΙΔΗΣ ακόμη απέφυγε να σχολιάσει τις αντιπαραθέσεις των στελεχών του ΠΑ.ΣΟ.Κ., στο βόρειο συγκρότημα της Δωδεκανήσου.

ΚΑΖΑΝΙ ΠΟΥ ΒΡΑΖΕΙ ΤΟ ΠΑΣΟΚ

Στο μεταξύ το ΠΑΣΟΚ είναι καζάνι που βράζει και είναι έτοιμο να εκραγεί. Συνεχώς ανεβαίνει η ένταση και η νευρικότητα των στελεχών εν όψει των αλλαγών που προαναγγέλθηκαν στην κυβέρνηση και το κόμμα για το πρώτο δεκαήμερο του Ιουλίου. Την ίδια στιγμή ο πρωθυπουργός έστειλε μήνυμα από τη Θεσσαλονίκη προς όλες τις κατευθύνσεις, προειδοποιώντας όλα τα στελέχη του Κινήματος ότι ο ίδιος θα αποφασίσει για τις αλλαγές.«Ξεκαθαρίζω ότι εγώ θα πάρω τις πρωτοβουλίες, εγώ θα τις επιλέξω και εγώ θα αποφασίσω το πότε. Ολα τα άλλα είναι περιττά», τόνισε ο Κ. Σημίτης μιλώντας σε στενούς του συνεργάτες και στέλνοντας έτσι μήνυμα προς όλους ότι το τι, το πως, το πότε θα γίνει, θα το αποφασίσει ο ίδιος. Να σημειωθεί ότι η παρέμβαση αυτή του πρωθυπουργού γίνεται αμέσως μετά τις προαναγγελθείσες αλλαγές σε κυβέρνηση και κόμμα για το πρώτο δεκαήμερο του Ιουλίου, καθώς και μετά τα όσα συνέβησαν στη Βουλή και την αποχή του κ. Μ. Νεονάκη από το Ε.Γ. του ΠΑΣΟΚ και του κ. Στ. Μανίκα από την κυβέρνηση. Το κλίμα στο ΠΑΣΟΚ το τελευταίο διάστημα «φορτώθηκε» ιδιαίτερα, ενώ το «θερμόμετρο» των εσωτερικών διεργασιών και του παρασκηνίου έχει ανέβει στα ύψη. Κορυφαία στελέχη της κυβέρνησης έχουν τοποθετηθεί για τον ανασχηματισμό και τις αλλαγές στο ΕΓ., ενώ επίσης έχουν μιλήσει και για τις πολιτικές που πρέπει να αλλάξουν.

Χαρακτηριστική είναι η διπλή κρίση που ξέσπασε στις σχέσεις του κ. Χρ. Πρωτόπαπα με τον κ. Κ. Λαλιώτη, αλλά και με τον κ. Τ. Χυτήρη όλως αιφνιδίως με αφορμή τις εκ Θεσσαλονίκης εξαγγελίες περί ανασχηματισμού της κυβέρνησης και ανασύνθεσης του Εκτελεστικού Γραφείου ως τις 10 Ιουλίου. Μία διφορούμενη φράση (κατά άλλους «παρερμηνεία - δήλωση») του κ. Πρωτόπαπα, η οποία πυροδότησε αμέσως σενάρια αντικατάστασης του κ. Λαλιώτη, εξόργισε τον γραμματέα του ΠΑΣΟΚ, ο οποίος δεν δίστασε να επιτεθεί με σφοδρότητα εναντίον του υπουργού Τύπου κατηγορώντας τον για «άγνοια, σύγχυση ή για πολυπραγμοσύνη της στιγμής».

ΚΡΙΣΙΜΗ ΣΥΝΑΝΤΗΣΗ

Ο Κώστας Σημίτης αμέσως μετά την επιστροφή του από τις Ην. Πολιτείες θα συναντηθεί με τον Κώστα Λαλιώτη. Στη συνάντηση αυτή θα κριθούν πολλά για τη στρατηγική του κυβερνώντος κόμματος εν' όψει των εκλογών.

Η Χαριλάου Τρικούπη, την παρούσα στιγμή, δεν φαίνεται να βλέπει με θετικό τρόπο την αλλαγή του Εκτελεστικού Γραφείου, καθώς θεωρεί ότι το μείζον πρόβλημα είναι η αδυναμία του κυβερνώντος κόμματος να προσδιορίσει θετικά τα γεγονότα. Το θέμα της πολιτικής διεύθυνσης, ως πρόβλημα, θέτουν σχεδόν όλα τα κορυφαία στελέχη, που παράλληλα επισημαίνουν την πλήρη αποδιάρθρωση που παρατηρείται στο άλλοτε πανίσχυρο πρωθυπουργικό επιτελείο. Στελέχη όπως ο κ. Βενιζέλος, ο κ. Παπαντωνίου, ο κ. Βερελής, ο κ. Φλωρίδης, αλλά και πολλοί άλλοι, θεωρούν ως το «τέλειο αυτογκόλ» τους «επιεικώς ερασιτεχνικούς» - όπως λένε- χειρισμούς του υπουργού Οικονομίας Ν. Χριστοδουλάκη στο θέμα του πορίσματος Θωμαδάκη, που οδήγησε στις παραιτήσεις Νεονάκη και Μανίκα.

Ο κ. Λαλιώτης, μάλιστα, σε κατ' ιδίαν συζητήσεις σημειώνει πως το θέμα είναι υπαρκτό, καθώς, ανεξαρτήτως χειρισμών, η τακτική του πρώην μέλους του ΕΓ στο Χρηματιστήριο αποτελεί από μόνη της ένα μείζον θέμα για το κυβερνών κόμμα.

Κάθαρση της οργάνωσης του ΠΑΣΟΚ

ΣΥΝΕΧΕΙΑ ΑΠΟ ΤΗ ΣΕΛ. 1

έχει ως εξής:

ΕΡ.: Πήρατε την απόφαση να διεκδικήσετε στις επικείμενες εσωκομματικές εκλογές τη θέση του Α' γραμματέα της Ν.Ε. του ΠΑΣΟΚ.

Ποιά είναι η γνώμη σας για την οργάνωση της περιοχής σας αυτή τη στιγμή;

ΑΠ.: Η οργάνωση του ΠΑΣΟΚ στο βόρειο συγκρότημα είναι ανύπαρκτη. Τη διέλυσαν παντού τα τελευταία δύο χρόνια.

ΕΡ.: Πως αντιμετωπίζει η άλλη πλευρά την υποψηφιότητά σας;

ΑΠ.: Με παρασκήνιο, με συκοφαντία και άλλες διάφορες μεθοδεύσεις. Να φανταστείτε,ότι δεν έχουν κάνει καμιά από τις προβλεπόμενες πολιτικές διαδικασίες. Ετσι επιβεβαιώνουν για ακόμη μια φορά το ποιόν του πολιτικού τους ήθους.

ΕΡ.: Υποφιάζεστε, ότι μπορεί να υπάρξει κάποια περίπτωση νόθευσης των εκλογικών αποτελεσμάτων;

ΑΠ.: Σε ορισμένες περιοχές είναι πιθανόν να συμβεί αυτό, εάν επιβάλουν συγκεκριμένες συνθέσεις των εφορευτικών επιτροπών.

ΕΡ.: Υπάρχει, νομίζετε, θέμα εξυγίανσης της Οργάνωσης του ΠΑΣΟΚ στο β. Συγκρότημα;

ΑΠ.: Εγώ θα το έλεγα θέμα κάθαρσης. Και αυτό το σκοπό θέλω να υπηρετήσω με την υποψηφιότητά μου.

Εξ' άλλου, με τα τελευταία γεγονότα σε κεντρικό επίπεδο η εξυγίανση του ΠΑΣΟΚ παίρνει καθολικό χαρακτήρα και όλοι όσοι πονούν αυτό το κόμμα πρεπει να συστρατευθούν στην κοινή προσπάθεια.

ΕΡ.: Ποιά στάση τηρούν τα παλαιά στελέχη του ΠΑΣΟΚ σ' αυτές τις εκλογές;

ΑΠ.: Η πλειοψηφία των παλαιών στελεχών είναι με το μέρος μου.

ΕΡ.: Υπάρχει περίπτωση να επαναδραστηριοποιηθούν εάν κερδίσετε την εκλογή σας;

ΑΠ.: Ηδη έχω τη διαβεβαίωση από παλιά και νέα μέλη, ανθρώπους με σοβαρό όνομα στην κωακή κοινωνία, ότι έαν ανατραπεί το τωρινό σάπιο καθεστώς στην οργάνωση της βόρειας Δωδεκανήσου, θα δραστηριοποιηθούν και θα βοηθήσουν στην ανασυγκρότηση του ΠΑΣΟΚ στην περιοχή μας.

ΕΡ.: Υπονοήσατε προηγουμένως, ότι το στρατόπεδο Καϊσερλη σας πολεμά. Με ποιό τρόπο κ. Χατζηγιακουμή;

ΑΠ.: Διαδίδουν δύο σενάρια, ψευδέστατα, αντυπόστατα και εν μέρει συκοφαντικά.

Το ένα είναι η κατηγορία που μου προσάπτουν, ότι τάχα εγώ ευθύνομαι για την απώλεια της βουλευτικής έδρας του κ. Καϊσερλη.

Το δεύτερο είναι, ότι επιχειρώ να ελέγξω την οργάνωση για να διεκδικήσω την υποψηφιότητα βουλευτή μετά τις επόμενες εκλογές.

Σ' ό,τι αφορά το πρώτο, είναι γνωστό σ' όλη την Κω, ότι ο κ. Παπανικόλας μετά την προκήρυξη των εκλογών του 2000 και πριν από τη διεξαγωγή τους δήλωνε πως, ακόμη κι' αν δεν εκλεγεί, θα κερδίσει τη βουλευτική έδρα στο Εκλογοδικείο γιατί γνώριζε ήδη τα σφάλματα που είχε κάνει ο Καϊσερλης στην κατάθεση των δικών του δικαιολογητικών.

Στην πορεία μέχρι την εκδίκαση της ένστασης στο Εκλογοδικείο, πολλοί από την Κω, μεταξύ των οποίων και εγώ, προσπαθήσαμε να τον βοηθήσουμε. Είχε όμως την απαίτηση να υπογράψουμε χαρτιά τα οποία, πιθανότατα, θα με καθιστούσαν υπόδικο. Εγώ αρνήθηκα να υπογράψω γι' αυτό με πολεμά.

Η δική μου αντίδραση ήταν να συντάξω επιστολή προς τον πρόεδρο του ΠΑΣΟΚ με την οποία περιέγραφα όλες τις μεθοδεύσεις του Καϊσερλη. Αλλά δεν την έστειλα τελικά για να μην του κάνω χατίρι.

Ο γνωστός όμως για την αχαριστία του Καϊσερλης τίποτα απ' αυτά και πολλά άλλα ακόμη δεν εκτιμά.

Για τις εσωκομματικές εκλογές που βρίσκονται μπροστά μας, όπως και στις προηγούμενες εγώ ο ίδιος του πρότεινα να συμφωνήσουμε, για τη θέση του Α' γραμματέα, σ' ένα πρόσωπο κοινής αποδοχής που να έχει και την έξωθεν καλή μαρτυρία. Δεν ανταποκρίθηκε στην πρότασή μου. Σε ό,τι, τέλος, αφορά το δεύτερο σενάριο, επαναλαμβάνω στον κ. Καϊσερλη τη φράση που του είχα πει 10 χρόνια πριν, όταν «υποψιαζόταν» πως θα κατέβαινε υποψήφιος δήμαρχος στην πόλη της Κω:

«Κύριε Καϊσερλη, η καρέκλα σου δεν κινδυνεύει από μένα».

Και προσθέτω τώρα, ότι πρώτιστο μέλημα μου είναι και παραμένει η ανάπτυξη του Δήμου Δικαίου.

Δεν με εμπνέουν οι βουλευτικές περιπέτειες!

Σε σχέση δε με το ΠΑΣΟΚ, μοναδικός μου στόχος είναι η εξυγίανση της οργάνωσης, η ανασυγκρότησή της και η αποκατάσταση της πολιτικής ηθικής και των δημοκρατικών διαδικασιών στη λειτουργία της.

Ο τουρισμός με τα βραχιολάκια

ΣΥΝΕΧΕΙΑ ΑΠΟ ΤΗ ΣΕΛ. 1

δικούς τους πόρους τη δωρεάν φιλοξενία που προσφέρουν σε παιδιά οι Τ.Ο., προκειμένου να προσελκύσουν πελάτες για οικογενειακές διακοπές!

ΤΟ ΑΠΟΤΕΛΕΣΜΑ θα είναι κάποια στιγμή η οικονομική καταστροφή αυτών των επιχειρηματιών.

* Πιστεύεται επομένως, ότι θα λειτουργήσει στη δεδομένη στιγμή το ένστικτο της αυτοσυντήρησης.

ΣΥΜΦΩΝΑ με τις εκτιμήσεις των προαναφερθέντων τουριστικών παραγόντων υπάρχει και η πλευρά των εργαζομένων, οι οποίοι πληρώνουν εν τέλει τις συνέπειες από ένα σύστημα που έχει υποσκάψει τα εργασιακά τους δικαιώματα.

* Στο χώρο αυτό υπάρχει σε λανθάνουσα ακόμη κατάσταση μια τεράστια δυσαρέσκεια.

ΠΩΣ ΚΑΙ με ποιόν τρόπο θα εκδηλωθεί αυτή;

* Ουσιαστικά εκτιμούν, ότι τα πράγματα με το ALL INCLUSIVE έχουν φθάσει σ' ένα εκρηκτικό αδιέξοδο.

ΓΙΑ ΟΛ' ΑΥΤΑ που προαναφέρθηκαν διαμορφώνεται η άποψη, ότι το ALL INCLUSIVE δεν μπορεί να συνεχιστεί για πολύ ακόμη. Τουλάχιστον όχι νωρίς ανώδυνες επιπτώσεις για τον τουρισμό στο σύνολό του.

Ενσταση για το πρόστιμο

ΣΥΝΕΧΕΙΑ ΑΠΟ ΤΗ ΣΕΛ. 1

Χαραλαμπόπουλος, πρώην νομάρχης Δωδεκανήσου και Σταύρος Σταυρής, τέως δήμαρχος Αφάντου, η έκθεση αυτοψίας είναι αναιτιολόγητη και αόριστη, γιατί δεν αναφέρει ποιές διατάξεις της Πολεοδομικής Νομοθεσίας έχουν παραβιαστεί.

ΣΥΓΚΕΚΡΙΜΕΝΑ, τα συμπεράσματα που αναφέρονται στην ένσταση, για τα οποία ζητείται να γίνει δεκτή στο σύνολό της, για να ακυρωθεί ή να μεταρρυθμιστεί η έκθεση αυτοψίας της Διεύθυνσης Πολεοδομίας Δωδεκανήσου, είναι τα εξής:

«Η προσβαλλόμενη Εκθεση Αυτοψίας είναι μη νόμιμη και ακυρωτέα, διότι:

Α. Είναι παντελώς αναιτιολόγητη και αόριστη.

Β. Εξεδόθη χωρίς να κληθούμε σε προηγούμενη ακρόαση.

Γ. Διενεργήθη υπό δύο αντί ενός υπαλλήλων της υπηρεσίας και μάλιστα περιλαμβανομένης και της Προϊσταμένης της υπηρεσίας, κατά παράβασιν των κειμένων διατάξεων.

Δ. Εξεδόθη χωρίς να έχει σταλεί σε μας η υπό της παρ. 3 του άρθρου 22 του ΓΟΚ Κ/85 ειδική έγγραφη ειδοποίηση πριν αρχίσει και πάντως πριν λήξει η υπό της ανωτέρω διατάξεως προβλεπόμενη προθεσμία.

Ε. Εξεδόθη χωρίς να ληφθεί υπ' όψιν ότι η περίπτωσή μας υπάγεται στις παρ. 1 και 2 του άρθρου 33 του Ν.2682/1999, παρ' ότι τούτο έχει αποδεχθεί εκτός άλλων τρόπων και διά του υπαρ. 4005/2002 εγγράφου της και του 491/2002 εγγράφου του ΠΕ.ΧΩ.Ρόδου.

Στ. Εξεδόθη και εχαρακτήρισε ολόκληρο το ξενοδοχείο ως αυθαίρετο και κατεδαφιστέο, χωρίς να λάβει υπ' όψιν της ότι υπάρχει σε ισχύ η 1214/1988 οικοδομική άδεια, ούτε και ότι τα τροποποιητικά σχέδια εγκρίθηκαν υπό του ΕΟΤ ήδη από το έτος 1994 και διαβιβάστηκαν στην Υπηρεσία Πολεοδομίας Ρόδου προς αναθεώρηση της άδειας.

Ζ. Εξεδόθη χωρίς να λάβει υπ' όψιν της το Π.Δ. 30/6/1991 (ΦΕΚ 474/Δ/1991) και κατά κακή ερμηνεία και εκτίμηση εξέλαβεν ότι το Π.Δ. 6/17-10-1988 (ΦΕΚ 715/Δ/1988) περί 20 Ε Κολυμπίων υπερισχύει του ανωτέρω Π.Δ. 30/6/1991.

Η. Εξεδόθη κατά παράβασιν των αρχών της χρηστής Διοίκησης και της προστατευόμενης εμπιστοσύνης.

Θ. Κατά πλάνην περί των κειμένων διατάξεων και κατά πλάνην περί τα πράγματα υπολόγισε τ' ανεγερθέντα κτίσματα σε 27.000 τ.μ., ενώ είναι κατά πολύ λιγότερα, όπως έχουμε ανωτέρω αναφέρει.

Επειδή κατά τ' ανωτέρω αρνούμεθα εξ' ολοκλήρου τη νομιμότητα της προσβαλλόμενης Εκθεσης Αυτοψίας για τους προαναφερόμενους λόγους.

Επειδή η παρούσα ένστασή μας είναι νόμιμη, βάσιμη και αληθινή, νόμιμα δε και εμπρόθεσμα ασκείται κατά της ανωτέρω Εκθεση Αυτοψίας και αρμοδίως ενώπιον της επιτροπής σας κατά το άρθρο 4 του Π.Δ. 267/1998.

Γι' αυτά ζητούμε

Να γίνει δεκτή στο σύνολό της η παρούσα ένστασή μας.

Ν' ακυρωθεί, άλλως να μεταρρυθμιστεί η από 14/6/2003 Εκθεση Αυτοψίας των υπαλλήλων της Δ/νσης Πολεοδομίας Δωδ/σου κ. Γιώργου Χατζάκη και κ. Βάσως Σταυρούλη».

Ποιός λέει την αλήθεια;

ΣΥΝΕΧΕΙΑ ΑΠΟ ΤΗ ΣΕΛ. 1

αμπελοκαλλιεργητές και ελαιοκαλλιεργητές να σπεύσουν να δηλώσουν τους αμπελώνες και ελαιώνες τους για να μην βγουν εκτός προγράμματος των κοινοτικών οικονομικών ενισχύσεων.

Ο συν/σμός μας σε επικοινωνία με το Τμήμα Γεωργίας της Νομ/κής Αυτ/σης Δ/σου για τη συμπλήρωση των δηλώσεων καλλιέργειας αμπελώνων, οι οποίες συντάσσονται κάθε Ιούνιο μας διαβεβαίωσε ότι από φέτος οι στρεμματικές επιδοτήσεις αμπελώνων, ελαιώνων, πατάτας βγαίνουν εκτός προγράμματος με το αιτιολογικό ότι κατά την απογραφή του 2001 ο πληθυσμός του νησιού αυξήθηκε πέραν του προβλεπομένου από τον κανονισμό της ΕΟΚ (100.000) και γι' αυτό δεν θα συμπληρωθούν δηλώσεις αμπελοκαλλιέργειας.

Βλέπετε ότι με την αύξηση του πληθυσμού επήλθε... άνοδος του βιοτικού επιπέδου των κατοίκων! Και διερωτώμεθα ποιός μας λέει την αλήθεια. Το κλιμάκιο του υπ. Γεωργίας, η Νομ/κή Αυτ/ση Δωδ/σου, το Τμήμα Γεωργίας; Κατά τη γνώμη μας το Τμήμα Γεωργίας που είναι και η αρμόδια υπηρεσία.

Γιατί αν εκ των προτέρων γνωρίζαμε ότι οι επιδοτήσεις στις προαναφερθείσες καλλιέργειες θα περικόπτονταν, κανένας δεν είχε τη διάθεση να μπει σ' αυτή τη ταλαιπωρία της εγγραφής στο Αμπελουργικό και Ελαιοκομικό κτηματολόγιο. Το δέλεαρ ήταν οι επιδοτήσεις εκτός φυσικά και υπάρχει κάποια σκοπιμότητα, την οποία δεν γνωρίζουμε.

Σε τι ενέργειες προέβησαν οι τοπικές αρμόδιες αρχές, οι κ.κ. βουλευτές-κυβερνητικοί και μη; Καλά αυτοί θα μας γνωρίσουν την περίοδο της εκλογής με χειραψίες και μειδιάματα.

Εχουν όμως οι φύλακες τη γνώση. Ο λαός είναι αυτός που τιμωρεί και μάλιστα ο αγροτικός, ας το λάβουν σοβαρά υπόψη τους.

Οι ευρωβουλευτές μας, ο κ. υπουργός Γεωργίας, γιατί δεν αντέδρασαν στη ψήφιση αυτού του κανονισμού; Μήπως στηρίχθηκαν στην υπογεννητικότητα του Ελληνα;

Γι' αυτό, έστω και την τελευταία στιγμή, ας κινηθούν δυναμικά, Νομ/κή Αυτ/ση, βουλευτές, ΕΑΣΔ για τη συνέχιση όλων των επιδοτήσεων.

Ευελπιστούμε ότι αυτό θα πράξουν.

Ευχαριστώ για τη φιλοξενία

Ο πρόεδρος ΑΣ Φανών

Μιχαλαριάς Νικήτας»

Μεγάλο ενδιαφέρον για κλαμπ

ΣΥΝΕΧΕΙΑ ΑΠΟ ΤΗ ΣΕΛ. 1

Το ενδιαφέρον τους επικεντρώνεται στην Κρήτη, τη Ρόδο, τη Μύκονο και τη Σαντορίνη, ενώ ιταλική αλυσίδα πολυτελών ξενοδοχείων με κέντρο το Μιλάνο αναζητεί οικόπεδο με άμεση πρόσβαση σε παραλία για την κατασκευή ξενοδοχειακού συγκροτήματος, συνολικού εμβαδού 20.000 τ.μ. Η συγκεκριμένη αλυσίδα, πέραν των προαναφερθέντων νησιών, ενδιαφέρεαι για τη Μήλο και τη Νάξο, μολονότι τα εν λόγω νησιά δεν διαθέτουν αεροδρόμια για προσγείωση μεγάλων αεροσκαφών.

ΚΥΚΛΟΙ της αγοράς αναφέρουν ότι τόσο οι Ιταλοί όσο και οι Γάλλοι τουρ οπερέιτορς μέσω των ξενοδοχείων που αναζητούν επιδιώκουν, μεταξύ άλλων, τη διενέργεια οικονομιών κλίμακας, τον έλεγχο των τιμών, αλλά κυρίως τη διαμόρφωση του δικού τους προϊόντος. Κοινός τόπος είναι το γεγονός ότι αρκετοί Ελληνες ξενοδόχοι θα «υποκύψουν» στην πρόκληση και όχι δύσκολα θα προσφύγουν στην εύκολη λύση της εκμίσθωσης των ξενοδοχείων τους, δεδομένου ότι ήδη ασκούνται πιέσεις από αρκετούς τουρ οπερέιτορς για μειώσεις στα τιμολόγια του 2004 συγκριτικά με αυτά του 2003.

Εν τω μεταξύ, στο χρηματιστήριο της αγοραπωλησίας ξενοδοχείων καταγράφεται η πρόσφατη πώληση του α' κατηγορίας, 150 δωματίων, ξενοδοχείου «Miramare» στον Αγιο Νικόλαο. Η συγκεκριμένη μονάδα πωλήθηκε από την ετιαρία Mare S.A. στον επιχειρηματία κ. Νίκο Μαμιδάκη, εκ των συνιδιοκτητών της Jet Oil. Τέλος, σε ξενοδοχείο πρόκειται, σύμφωνα με πληροφορίες να μετατραπεί γωνιακό παραδοσιακό κτίριο επί της πλατείας Συντάγματος (η είσοδος από Καραγιώργη Σερβίας), που πρόσφατα πωλήθηκε σε αλλοδαπή εταιρία.

Λόγια περισυλλογής

Ευλογημένος ο άνθρωπος που έχει στρέψει το πρόσωπό του προς το Θεό και έχει βαδίσει σταθερά στη αγάπη Του, μέχρις ότου η ψυχή του πετάξει προς το Θεό, τον Υπέρτατο Κύριο των πάντων, τον Πανίσχυρο, τον Μακρόθυμο, τον Παντελήμονα.

(από τις Γραφές του Μπαχάολλά)

**Μπαχάι

Zorpidis

ΤΟΥΡΙΣΤΙΚΟΣ ΟΡΓΑΝΙΣΜΟΣ

ΕΚΔΡΟΜΗ ΠΡΟΣΚΥΝΗΜΑ ΣΤΗΝ ΤΗΝΟ - ΜΥΚΟΝΟ - ΓΥΡΟΣ ΠΕΛΟΠΟΝΝΗΣΟΥ

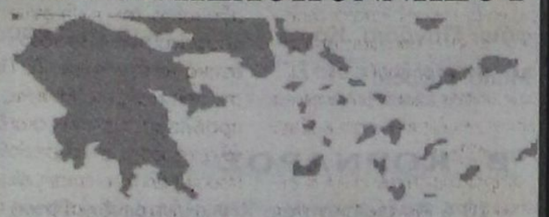

Το πρακτορείο μας συνεργασία με τον ιερό ναό Αγίου Γεωργίου ΑΝΩ οργανώνει εκδρομή προσκύνημα στην ΤΗΝΟ και ΠΕΛΟΠΟΝΝΗΣΟ.

06/07/03
Αναχώρηση από Ρόδο για Πειραιά στις 18.00 με το πλοίο ΔΙΑΓΟΡΑΣ.

07/07/03
Αφιξη στον Πειραιά γύρω στις 08.00. Επιβίβαση στο λεωφορείο και αναχώρηση για Πελοπόννησο. Θα περάσουμε από τον **Ισθμό της Κορίνθου**. Θα επισκεφθούμε τα **Καλάβρυτα, το Μέγα Σπήλαιο, την Αγία Λαύρα, τόπος Θυσίας, το Αίγιο, την Παναγιά Τρυπητή** και θα καταλήξουμε στην **Πάτρα**, όπου θα επισκεφθούμε τον **Αγιο Ανδρέα**. Διανυκτέρευση.

08/07/03
Μετά το πρωινό, αναχώρηση για **Ολυμπία**, ένα τοπίο που μαγεύει με την ομορφιά, την ηρεμία του και τη μεγάλη ιστορία του. Θα συνεχίσουμε μέσω **Μεγαλόπολης για Τρίπολη**, η οποία είναι στο κέντρο του ορεπεδίου της Αρκαδίας με υψόμετρο 655 μ. Διανυκτέρευση.

09/07/03
Μετά το πρωινό θα αναχωρήσουμε για τη **Μονή της Παναγίας της Μαλεβής**, μονή που βρίσκεται σε υψόμετρο 950 μ. Ιδρύθηκε στα βυζαντινά χρόνια και διαθέτει αξιόλογες εικόνες και αγιογραφίες. Θα θαυμάσουμε επίσης και το **Δάσος των Κέδρων** δίπλα στο μοναστήρι. Θα συνεχίσουμε για το **Ναύπλιο**, όπου εγκαταστάθηκε η κυβέρνηση του Ιωάννη Καποδίστρια και έγινε η πρώτη πρωτεύουσα του νέου ελληνικού κράτους. Είναι από τις πιο όμορφες πόλεις της Ελλάδος με παλιές εκκλησίες, ιστορικές πλατείες κάτω από το βαρύ όγκο του **Παλαμηδιού**, κατά μήκος της παραλίας, μπροστά στο **Μπούρτζι**, το νησάκι φρούριο. Θα συνεχίσουμε για **Αθήνα**. Διανυκτέρευση.

10/07/03
Αναχώρηση για Τήνο στις 07.30 με το πλοίο AIOLOS EXPRES II. Αφιξη στην **Τήνο** στις 10.45. Θα επισκεφθούμε τον ιερό ναό της **Ευαγγελίστριας της Τήνου**, καθώς και το **Μαυσωλείο της Ελλης, το Μουσείο Βυζαντινών Εικόνων και Κειμηλίων** και την αξιόλογη **Πινακοθήκη**. Προσκύνημα στο Μοναστήρι της **Αγίας Πελαγίας**. Διανυκτέρευση.

11/07/03
Μετά το πρωινό, αναχωρούμε για τη **Μύκονο**, ένα από τα ωραιότερα νησιά των Κυκλάδων. Κοσμοπολίτικο νησί που παρά τη μεγάλη τουριστική ανάπτυξη, δεν έχει χάσει το χρώμα του. Κάτασπρα κυβόσχημα σπίτια, αμέτρητα στενά δρομάκια, ασβετωμένα, μέσα στα οποία κυριολεκτικά χάνεται κανείς, πολυάριθμες μικρές και μεγάλες εκκλησίες, γραφικοί ανεμόμυλοι συνθέτουν το γοητευτικό πρόσωπο της Χώρας, που θα σας κατακτήσει. Αργά το βράδυ θα αναχωρήσουμε για Ρόδο με το BLUE STAR.

12/07/03
Αφιξη στη Ρόδο στις 08.00

X4009-5/7

Δηλώσεις συμμετοχής:

Ιερό Ναό Αγ. Γεωργίου ΑΝΩ	**STEFANAKIS**
πατέρα Βασίλειο Τσαβαρή	**ZORPIDIS**
22410 33675, 33842	**22410 20625, 30054**

Λόγω της εφαρμογής του σε μεγάλα ξενοδοχεία

Αφανισμός μικρών επιχειρήσεων από το σύστημα «ALL INCLUSIVE»

ΤΑ ΠΡΟΒΛΗΜΑΤΑ ΠΟΥ ΑΝΤΙΜΕΤΩΠΙΖΕΙ Η ΡΟΔΟΣ

Ρεπορτάζ σχετικά με τον τουρισμό με τα βραχιολάκια δημοσιεύτηκε στα χτεσινά «ΝΕΑ». Το ρεπορτάζ αναφέρει τα εξής:

«Τα προβλήματα που αντιμετωπίζει φέτος ο τουρισμός δεν «αγγίζουν» μόνο τις μεγάλες ξενοδοχειακές επιχειρήσεις, αλλά και χιλιάδες μικρές που δραστηριοποιούνται στον χώρο των υπηρεσιών εστίασης και αναψυχής. Μάλιστα πέρα από την ύφεση της τουριστικής αγοράς, έχουν να αντιμετωπίσουν και τις συνέπειες από το σύστημα «All inclusive», το οποίο εφαρμόζουν πλέον όλο και περισσότερα μεγάλα ξενοδοχεία στην Ελλάδα.



Τι σημαίνει το σύστημα αυτό: Οτι χιλιάδες ξένοι τουρίστες έρχονται για διακοπές στην Ελλάδα έχοντας προπληρώσει σχεδόν τα πάντα: από το αεροπορικό τους εισιτήριο και το δωμάτιό τους, μέχρι το φαγητό και το ποτό, τα οποία μπορούν να καταναλώσουν στο ξενοδοχείο όπου διαμένουν χωρίς κανέναν περιορισμό.

Με ένα «βραχιολάκι»

Το «All inclusive» αποτελεί μια νέα πραγματικότητα για πολλές τουριστικές περιοχές της χώρας, όπως για παράδειγμα, η Ρόδος. Ο τουρίστας, που κάνει διακοπές με αυτό το σύστημα, φοράει στο χέρι ένα «βραχιολάκι» για να αναγνωρίζεται και να μπορεί να τρώει και να πίνει στο ξενοδοχείο του χωρίς να πληρώνει τίποτε επιπλέον στο διάστημα των διακοπών του.

Το σύστημα αυτό επεκτείνεται συνεχώς σε όλα τα τουριστικά θέρετρα της Ευρώπης και τελευταία εφαρμόζεται και στην Ελλάδα. Η εφαρμογή του έχει προκαλέσει σοβαρές αντιδράσεις από μικρές τουριστικές επιχειρήσεις (μπαρ, εστιατόρια, σνακ μπαρ, καντίνες κλπ), οι οποίες λειτουργούν κυρίως γύρω από μεγάλες ξενοδοχειακές μονάδες.

«Οι ξένοι τουρίστες παραμένουν συνεχώς μέσα στα ξενοδοχεία και δεν βγαίνουν έξω για να διασκεδάσουν, με αποτελέσμα πολλές από αυτές τις μικρές επιχειρήσεις να οδηγούνται σε λουκέτο», λέει ο εκπρόσωπος της Ενωσης Ελεύθερων Επαγγελμάτων Ρόδου Γιώργος Πατνιώτης.

«Το 85% των ξενοδοχείων πολυτελείας και πρώτης κατηγορίας της Ρόδου εφαρμόζει το σύστημα «All inclusive» με αποτέλεσμα πολλές μικρές τουριστικές επιχειρήσεις του νησιού να μην μπορούν να ανταποκριθούν στις υποχρεώσεις τους προς ασφαλιστικά ταμεία, Εφορία και τράπεζες και να απειλούνται με ανεργία οι εργαζόμενοι σε αυτές», λέει ο κ. Πατνιώτης.

Πρέπει να βρεθεί λύση στο πρόβλημα

Τα σπίτια της Μέγγαβλης

Διαμαρτυρία για το ύψος του τιμήματος

Επιστολή στον υπουργό Υγείας Κ. Στεφανή επέδωσε ο επικεφαλής της δημοτικής μειοψηφίας Χ. Χατζηευθυμίου για τα σπίτια των Αγίων Αποστόλων. Το κείμενο της επιστολής έχει ως εξής:

«Κύριε Υπουργέ,

Οπως γνωρίζετε στον οικισμό «Αγ. Απόστολοι» Ρόδου έχουν εφαρμοσθεί από το Υπουργείο Υγείας και Πρόνοιας στεγαστικά προγράμματα με οργανωμένη δόμηση για τη διάθεση σε δικαιούχους 472 κατοικιών.

Με τα εγκριθέντα μέχρι τώρα στεγαστικά προγράμματα ικανοποιήθηκαν 368 δικαιούχοι λαϊκής και προσφυγικής κατοικίας σύμφωνα με την ισχύουσα νομοθεσία 453 διαμερίσματα.

Τον Ιούνιο του 1998 δόθηκαν 257 παραχωρητήρια (οριστικοί τίτλοι κυριότητας) σε δικαιούχους λαϊκής κατοικίας.

Η αξία της παραχωρούμενης λαϊκής κατοικίας όπως ορίζεται στο Β.Δ. 775/64 άρθρο 6 παρ. 3 και αντικαταστάθηκε από το άρθρο 6 του Ν. 543/77 αποτελεί το επίμαχο θέμα και έχει δημιουργήσει κοινωνική αναστάτωση στους κατοίκους του ανωτέρω αναφερομένου νεοϊδρυθέντος και αναπτυσσόμενου οικισμού με αποτέλεσμα να διαμαρτύρονται οι δικαιούχοι για το ύψος της οφειλής στην ΕΚΤΕ που είναι το τίμημα των παραχωρηθέντων κατοικιών.

Επειδή όπως γνωρίζετε οι κάτοικοι του ανωτέρω οικισμού προέρχονται από κοινωνικά στρώματα με χαμηλά εισοδήματα που δεν επαρκούν ούτε για τη διαβίωσή τους, άλλωστε και η κρίση του στεγαστικού τους δικαιώματος σύμφωνα με τις διατάξεις του Β.Δ. 775/64 αυτό προϋποθέτει, σύμφωνα δε με τα στοιχεία του Τμήματος Πρόνοιας Νομαρχιακής Αυτοδιοίκησης Δωδεκανήσου το μεγαλύτερο μέρος του λογαριασμού Α' κοινωνικών βοηθειών διατίθεται για τους κατοίκους αυτής της περιοχής.

Παρακαλούμε να επιληφθείτε του θέματος για την ανακούφιση αυτών των πολιτών και να γίνει ειδική ρύθμιση με απόφασή σας σύμφωνα με το Ν.Δ. 266/74 άρθρο 3 από το οποίο προκύπτει ότι έχετε αυτή τη δυνατότητα, ώστε το τίμημα των παραχωρηθέντων ακινήτων και των υπόλοιπων που πρόκειται να παραχωρηθούν ακινήτων και των υπόλοιπων που πρόκειται να παραχωρηθούν να αποτελέσει χρέος του Ελληνικού Δημοσίου, ένεκα του ότι πρόκειται για νεοϊδρυθέντα και αναπτυσσόμενο οικισμό.

Οπως σας είναι γνωστό όταν πρόκειται για χορήγηση στεγαστικού δανείου σύμφωνα με το άρθρο 6 παρ. 3 Ν.Δ. 1138/72 οι δικαιούχοι τυγχάνουν έστω και της μικρής ευεργεσίας που αναφέρεται.

Λαμβάνοντας υπόψη σας ότι πρόκειται για οικισμό στον οποίο έχει εφαρμοσθεί πρόγραμμα και προσφυγικής κατοικίας και σύμφωνα με τον Νόμο 173/87 οι πρόσφυγες δεν θα πληρώσουν, οι περισσότεροι δε δικαιούχοι λαϊκής κατοικίας είναι πρώην παραπηγματούχοι κάτοικοι του Κρατικού Ξυλουργείου των αποθηκών Αλχαδέφ και άτομα με ειδικές ανάγκες, ή τουλάχιστο να έχει εφαρμογή το άρθρο 4 παρ. 1 εδαφ. 7 και άρθρο 6 παρ. 1 εδαφ. 5 του Β.Δ. 775/64.

Με εκτίμηση
Χατζής Χατζηευθυμίου
Επικεφαλής
της Δημοτικής
Παράταξης
«πρώτα η Ρόδος».

ΙΑΤΡΙΚΗ ΑΝΑΚΟΙΝΩΣΗ

Ο ιατρός
ΜΙΚΡΟΒΙΟΛΟΓΟΣ - ΒΙΟΠΑΘΟΛΟΣ

ΜΙΛΤΙΑΔΗΣ ΚΙΟΥΣΗΣ

Καζαντζάκη 2 και Εθνικής Αντιστάσεως
(πρώην Αννης Μαρίας) (2ος όροφος)

Δέχεται: Δευτέρα - Παρασκευή 7.30-13.00 και 17.30-19.30
Τετάρτη απόγευμα κλειστά • Σάββατο κατόπιν ραντεβού
Τηλ. 22410 70607

T1221-16/7

aegean imaging απεικόνιση αιγαίου

ΙΑΤΡΙΚΗ ΑΝΑΚΟΙΝΩΣΗ

ΧΡΙΣΤΟΔΟΥΛΟΥ ΜΑΡΙΑ

ΙΑΤΡΟΣ ΑΚΤΙΝΟΔΙΑΓΝΩΣΤΗΣ
(ΑΚΤΙΝΟΛΟΓΟΣ)

Δέχεται καθημερινά στο
Διαγνωστικό Εργαστήριο:
ΑΠΕΙΚΟΝΙΣΗ ΑΙΓΑΙΟΥ
Πάροδος Παπαλουκά 18Β (παραπλεύρως του parking του παλιού νοσοκομείου).

Ωρες λειτουργίας του εργαστηρίου 9π.μ.-8μ.μ.
Τηλ. 2241043000-3 Fax: 22410 43004

T1180-26/6

ΙΑΤΡΙΚΗ ΑΝΑΚΟΙΝΩΣΗ

Ο οδοντίατρος
ΠΑΥΛΟΥ ΑΝΔΡΕΑΣ

ΠΤΥΧΙΟΥΧΟΣ ΠΑΝΕΠΙΣΤΗΜΙΟΥ ΑΘΗΝΩΝ

ΚΩΝ/ΝΟΥ ΥΔΡΑΙΟΥ & ΣΤΕΛΙΟΥ ΚΩΤΙΑΔΗ ΓΩΝΙΑ
Δέχεται Δευτέρα - Παρασκευή 8.30-13.30
και 17.00-21.00 - Σάββατο 9.00-1.00
Πληροφορίες τηλ.22410/21860
και κινητό 6932/184500

XA-31/7

Ζητούσατε ένα Σχολείο Διαφορετικό

Σας το Προσφέρουμε !

Σύγχρονα Εκπαιδευτήρια **ΡΟΔΙΩΝ ΠΑΙΔΕΙΑ**.
Το Σχολείο της μάθησης, ένα αληθινό κόσμημα για την πόλη της Ρόδου, ανοίγει τις πύλες του.

Με αυστηρά επιλεγμένο εκπαιδευτικό προσωπικό, άριστη υποδομή και οργάνωση,

αρχίζει τις εγγραφές

μαθητών και μαθητριών
ΔΗΜΟΤΙΚΟΥ, ΓΥΜΝΑΣΙΟΥ, Α' και Β' ΛΥΚΕΙΟΥ,
από την Τετάρτη 30 Απριλίου.

Οι ενδιαφερόμενοι Γονείς και Κηδεμόνες, μπορούν να απευθύνονται καθημερινά, 10 πμ - 3 μμ και 6 μμ - 9 μμ,
στα προσωρινά γραφεία των Εκπαιδευτηρίων, Κων/νου Τσαλδάρη 1 και 2,
τηλ.: 22410 43210 - 60750 • fax : 22410 43219

www.rhodian-pedia.gr • info@rhodian-pedia.gr

ΡΟΔΙΩΝ ΠΑΙΔΕΙΑ
Αναδεικνύει Αξίες

X4018-22/6

Για την επιλογή των μαθητών θα συνεκτιμηθεί η σειρά προτεραιότητας.

Ευρωπαϊκή Επενδυτική

ΚΤΗΜΑΤΟΜΕΣΙΤΙΚΟ ΓΡΑΦΕΙΟ
ΑΝΤΩΝΗΣ ΝΙΚΟΛΗΣ - ΘΕΟΦΙΛΟΣ ΚΑΩΝΑΡΗΣ
ΕΘΝΙΚΗΣ ΑΝΤΙΣΤΑΣΕΩΣ 48 (ΠΡΩΗΝ ΑΝΝΗΣ ΜΑΡΙΑΣ) ΤΗΛ. 2241039300

ΔΙΑΜΕΡΙΣΜΑΤΑ

42 τ.μ.	Περιοχή Αγίου Νικολάου	€ 46.900
185 τ.μ.	Αποθήκη με ράμπα στην Μ.Πετρίδη	€ 58.700
46 τ.μ.	Στην Μητρόπολη καινούργιο	€ 61.600
45 τ.μ.	Στην Πειραιώς υπό κατασκευή	€ 64.500
80 τ.μ.	Τρείς σε μαρμαροσοβά	€ 70.500
150 τ.μ.	Αποθήκη στην Ανάληψη	€ 73.400
55 τ.μ.	Στην Μητρόπολη καινούργιο	€ 76.300
80 τ.μ.	Στην Πειραιώς υπό κατασκευή	€ 110.000
72 τ.μ.	Καινούργιο στην Ανάληψη	€ 111.500
80 τ.μ.	Καινούργιο στο Καρακόνερο	€ 117.400
100 τ.μ.	5 ετών με 3 υπνοδωμάτια	€ 117.500
87 τ.μ.	Α ορόφου ετοιμοπαράδοτο στο Ροδίνι	€ 126.000
87 τ.μ.	Άγιος Νικόλαος υπό κατασκευή	€ 126.200
110 τ.μ.	Στο Καρακόνερο 8 ετών με 3 υπν/τια	€ 132.000
120 τ.μ.	6 Δωμάτια προς εκμετάλευση	€ 132.000
100 τ.μ.	Οροφοδιαμέρισμα lux στην Ανάληψη	€ 132.000
90 τ.μ.	Καινούργιο στην Ανάληψη	€ 138.000
160 τ.μ.	Όροφος 117&45 τ.μ. σε τοιχοποιία	€ 140.900
115 τ.μ.	Άνω Ροδίνι ετοιμοπαράδοτο α ορόφου	€ 143.800
90 τ.μ.	Οικία παριοχή Σταδίου με 130 αυλή	€ 146.700
105 τ.μ.	Ανάληψη 3 υπν/τια,πάρκιν,μεγάλη βερά	€ 161.400
120 τ.μ.	Στο Καρακόνερο υπό κατασκευή	€ 164.500
114 τ.μ.	Άγιος Νικόλαος υπό κατασκευή	€ 167.300
4 Γκαρσονιέρες με μηνιαίο εισόδημα €1350		

ΜΟΝΟΚΑΤΟΙΚΙΕΣ - ΜΕΖΟΝΕΤΕΣ

75 τ.μ.	Οικία στην Παλιά Πόλη σε καλή τιμή	€ 44.020
140 τ.μ.	Στο Κανδυλί σε μπετά με 1300 οικόπεδο	€ 88.000
175 τ.μ.	Στους Τρείς σε μπετά με οικόπεδο 1300	€ 126.192
210 τ.μ.	Ιαλυσός σε σοβά κοντά στην θάλασσα	€ 161.500
100 τ.μ.	Αφάντου καινούργιο,1200 οικόπεδο κύμα	€ 176.082
180 τ.μ.	Κοσκινού 1500 m οικόπεδο σε μπετά	€ 190.755
410 τ.μ.	Παστίδα σε κολώνες με 4500 τ.μ. οικόπεδ	€ 205.500
180 τ.μ.	Στην Ιξιά λούξ κατασκευή με οικόπεδο	€ 250.000
140 τ.μ.	Κοσκινού σε 1300 οικόπεδο με καταπληκτική θέα	

ΟΙΚΟΠΕΔΑ

650 τ.μ.	ΣΤΟΝ ΑΡΧΑΓΓΕΛΟ ΕΝΤΟΣ ΟΙΚΙΣΜΟΥ ΜΕ Σ.Δ. 0,8 ΣΕ ΗΣΥΧΗ ΠΕΡΙΟΧΗ ΚΑΤΑΛΗΛΟ ΓΙΑ ΟΙΚΙΑ	
600 Τ.Μ.	ΠΑΤΜΟΣ ΚΟΝΤΑ ΣΤΟ ΚΥΜΑ ΚΤΙΖΕΙ 220	€ 18.000
1570 τ.μ.	Γεννάδι στον κεντρικό δρόμο	€ 50.000
2000 τ.μ.	Στο Γεννάδι με άδεια οικοδομής,νερό,ρεύμα	€ 58.700
500 τ.μ.	Μερίδιο στην Ηλιούπολη	€ 15.000
4000 τ.μ.	Στο Φαληράκι σε ύψωμα με θέα	€ 59.000
4000 τ.μ.	Μετά το Λαδικό 70m από τον κεντρικό	€ 70.450
2300 τ.μ.	Αφάντου στο κύμα	€ 73.400
7400 τ.μ.	Αφάντου για Βιοτεχνική χρήση	€ 73.400
13000 τ.μ	ΠΑΡΑΛΙΑΚΟ ΣΤΑ ΚΑΛΑΒΑΡΔΑ	€ 267.057
2500 τ.μ.	Στο κιοτάρι κοντά στο κύμα με άδεια οικ.	€ 88.040
8500τ.μ.	Κολύμπια με άδεια για 6 μονοκατοικίες	€ 190.700
4800 τ.μ.	Περιοχή Κανδυλί στην Ιαλυσό	€ 140.865
600 τ.μ.	Φαληράκι Επί της Εθν.οδού με άδεια οικοδομής	€ 50.000
7500 τ.μ.	Στα Κολύμπια δίπλα σε ξενοδοχείο	€ 220.000
10000 τ.μ	Στο φυτώριο με ωραία θέα	€ 300.000
9600 τ.μ.	Στο κανδυλί σε ήσυχο σημείο	€ 197.000
3600 τ.μ.	Λαχανιά άρτιο κ οικοδομήσιμο	€ 52.800
4000 τ.μ.	Στην Λαχανιά επί της Εθνικής οδού	€ 117.400
4000 τ.μ.	Στην Λαχανιά με πρόσβαση	€ 52.824
1500 τ.μ.	Στην Λαχανιά εντός οικισμού	€ 61.628
9000 τ.μ.	Στην Λαχανιά 800 m από το κύμα	€ 82.170
6500 τ.μ.	Στην Λαχανιά 300 m από το κύμα	€ 104.000

ΚΑΤΑΣΤΗΜΑΤΑ - ΕΠΙΧΕΙΡΗΣΕΙΣ

ΞΕΝΟΔΟΧΕΙΟ 70 ΚΛΙΝΩΝ ΣΕ ΤΙΜΗ ΕΥΚΑΙΡΙΑΣ €9000/Κλίνη
ΞΕΝΟΔΟΧΕΙΟ ΕΝΤΟΣ ΠΟΛΕΩΣ 180 ΚΛΙΝΩΝ ΣΕ ΤΙΜΗ ΕΥΚΑΙΡΙΑΣ
Ενοικιάζεται κατάστημα 250 τ.μ. εντός πόλεως
Κατάστημα στην Καποδιστρίου 60 τ.μ.+30 τ.μ.
Αναψυκτήριο έτοιμο προς λειτουργία ΕΥΚΑΙΡΙΑ
4 Γκαρσονιέρες καινούργιες με πολύ καλό εισόδημα
Καφετέρια δίπλα σε ξενοδοχεία προς πώληση
Πανσιόν στα Κοσκινού έτοιμη προς Λειτουργία

ΑΚΙΝΗΤΑ ΣΕ ΑΠΟΚΛΕΙΣΤΙΚΟΤΗΤΑ
ΑΓΟΡΕΣ - ΠΩΛΗΣΕΙΣ - ΜΙΣΘΩΣΕΙΣ ΑΚΙΝΗΤΩΝ
ΞΕΝΟΔΟΧΕΙΑΚΕΣ ΜΟΝΑΔΕΣ ΣΕ ΑΠΟΚΛΕΙΣΤΙΚΟΤΗΤΑ ΣΕ ΟΛΟ ΤΟ ΝΗΣΙ
ΣΥΜΒΟΥΛΕΥΤΙΚΕΣ ΚΑΙ ΕΠΕΝΔΥΤΙΚΕΣ ΠΡΟΤΑΣΕΙΣ
ΔΑΝΕΙΑ ΔΕΚΤΑ

5939-11/7

ΔΡΟΜΟΛΟΓΙΑ ΤΟΥ ΤΑΧΥΠΛΟΟΥ ΚΑΤΑΜΑΡΑΝ
«ΔΩΔΕΚΑΝΗΣΟΣ ΕΞΠΡΕΣ»
ΑΠΟ 15/06/2003 ΕΩΣ 30/6/2003

ΑΝΑΧΩΡΗΣΗ ΑΠΟ ΡΟΔΟ
ΑΠΟ ΤΗ ΘΕΣΗ «ΚΟΛΩΝΑ»

ΗΜΕΡΑ	ΩΡΑ	ΠΡΟΟΡΙΣΜΟΣ	ΩΡΑ ΑΦΙΞΗΣ ΣΤΗ ΡΟΔΟ
ΚΑΘΕ ΔΕΥΤΕΡΑ	08.30	ΣΥΜΗ-ΚΩ-ΚΑΛΥΜΝΟ-ΛΕΡΟ-ΚΑΛΥΜΝΟ-ΚΩ-ΣΥΜΗ-ΡΟΔΟ	18.30
ΚΑΘΕ ΤΡΙΤΗ	08.30	ΚΩ-ΚΑΛΥΜΝΟ-ΛΕΡΟ-ΠΑΤΜΟ-ΛΕΡΟ-ΚΑΛΥΜΝΟ-ΚΩ-ΡΟΔΟ	18.30
ΚΑΘΕ ΤΕΤΑΡΤΗ	08.30	ΚΑΣΤΕΛΛΟΡΙΖΟ - ΡΟΔΟΣ	18.30
ΚΑΘΕ ΠΕΜΠΤΗ	08.30	ΚΩ-ΚΑΛΥΜΝΟ-ΛΕΡΟ-ΠΑΤΜΟ-ΛΕΡΟ-ΚΑΛΥΜΝΟ-ΚΩ-ΡΟΔΟ	18.30
ΚΑΘΕ ΠΑΡΑΣΚΕΥΗ	08.30	ΣΥΜΗ-ΚΩ-ΚΑΛΥΜΝΟ-ΛΕΡΟ-ΠΑΤΜΟ-ΛΕΡΟ-ΚΑΛΥΜΝΟ-ΚΩ-ΣΥΜΗ-ΡΟΔΟ	18.50
ΚΑΘΕ ΣΑΒΒΑΤΟ	08.30	ΚΩ-ΚΑΛΥΜΝΟ-ΛΕΡΟ-ΛΕΙΨΟΙ-ΠΑΤΜΟ-ΛΕΡΟ-ΚΑΛΥΜΝΟ-ΚΩ-ΡΟΔΟ	18.30
ΚΑΘΕ ΚΥΡΙΑΚΗ	08.30	ΚΩ-ΚΑΛΥΜΝΟ-ΛΕΡΟ-ΠΑΤΜΟ-ΛΕΙΨΟΙ-ΛΕΡΟ-ΚΑΛΥΜΝΟ-ΚΩ-ΡΟΔΟ	18.30



ΠΛΗΡΟΦΟΡΙΕΣ / ΚΡΑΤΗΣΕΙΣ

ΔΩΔΕΚΑΝΗΣΟΣ ΝΑΥΤΙΛΙΑΚΗ Ν.Ε"
ΑΥΣΤΡΑΛΙΑΣ 3, 85100 ΡΟΔΟΣ
ΤΗΛ: 2241070590, ΦΑΞ: 2241070591
E-MAIL: info@12ne.gr

X3997-30/6

D.A.N.E. SEA LINE
ΔΩΔΕΚΑΝΗΣΙΑΚΗ ΑΝΩΝΥΜΗ ΝΑΥΤΙΛΙΑΚΗ ΕΤΑΙΡΙΑ

ΚΑΛΟΚΑΙΡΙ 2003
ΙΟΥΝΙΟΣ



Αναχωρήσεις από ΡΟΔΟ

1 Ιουνίου Κυριακή
ΡΟΔΟΣ 15.00 Κω -Κάλυμνο - Λέρο -Πάτμο -Πειραιά
2 Ιουνίου Δευτέρα

3 Ιουνίου Τρίτη
ΔΙΑΓΟΡΑΣ 15.00 Κω -Κάλυμνο - Λέρο -Πάτμο -Πειραιά
4 Ιουνίου Τετάρτη
ΠΑΤΜΟΣ 15.00 Σύμη-Τήλο-Κάλυμνο-Αστυπάλαια-Πειραιά
5 Ιουνίου Πέμπτη
ΔΙΑΓΟΡΑΣ 15.00 Νίσυρο-Κω -Κάλυμνο - Λέρο -Πάτμο -Πειραιά
6 Ιουνίου Παρασκευή
ΠΑΤΜΟΣ 15.00 Κω-Κάλυμνο-Λέρο-Πάτμο-Πειραιά
7 Ιουνίου Σάββατο
ΔΙΑΓΟΡΑΣ 15.00 Κω -Κάλυμνο - Λέρο -Πάτμο -Πειραιά
8 Ιουνίου Κυριακή
ΠΑΤΜΟΣ 15.00 Κω-Κάλυμνο-Λέρο-Πάτμο-Πειραιά
9 Ιουνίου Δευτέρα

10 Ιουνίου Τρίτη
ΡΟΔΟΣ 15.00 Κω -Κάλυμνο - Λέρο -Πάτμο -Πειραιά
11 Ιουνίου Τετάρτη
ΠΑΤΜΟΣ 15.00 Σύμη-Τήλο-Κάλυμνο-Αστυπάλαια-Πειραιά
12 Ιουνίου Πέμπτη
ΡΟΔΟΣ 15.00 Κω -Κάλυμνο - Λέρο -Πάτμο -Πειραιά
13 Ιουνίου Παρασκευή

14 Ιουνίου Σάββατο
ΡΟΔΟΣ 15.00 Νίσυρο-Κω -Κάλυμνο - Λέρο -Πάτμο -Πειραιά
15 Ιουνίου Κυριακή

16 Ιουνίου Δευτέρα

17 Ιουνίου Τρίτη
ΡΟΔΟΣ 15.00 Κω -Κάλυμνο - Λέρο -Πάτμο -Πειραιά
18 Ιουνίου Τετάρτη
ΠΑΤΜΟΣ 15.00 Σύμη-Τήλο-Κάλυμνο-Λέρο-Πάτμο-Πειραιά
19 Ιουνίου Πέμπτη
ΡΟΔΟΣ 15.00 Κω -Κάλυμνο - Λέρο -Πάτμο -Πειραιά
20 Ιουνίου Παρασκευή
ΠΑΤΜΟΣ 15.00 Νίσυρο-Κω-Κάλυμνο-Λέρο-Πάτμο-Πειραιά
21 Ιουνίου Σάββατο
ΡΟΔΟΣ 15.00 Κω -Κάλυμνο - Λέρο -Πάτμο -Πειραιά
22 Ιουνίου Κυριακή
ΠΑΤΜΟΣ 15.00 Κω-Κάλυμνο-Λέρο-Πάτμο-Πειραιά
23 Ιουνίου Δευτέρα

24 Ιουνίου Τρίτη
ΡΟΔΟΣ 15.00 Κω -Κάλυμνο - Λέρο -Πάτμο -Πειραιά
25 Ιουνίου Τετάρτη
ΠΑΤΜΟΣ 15.00 Σύμη-Τήλο-Κάλυμνο-Λέρο-Πάτμο-Πειραιά
26 Ιουνίου Πέμπτη
ΡΟΔΟΣ 15.00 Κω -Κάλυμνο - Λέρο -Πάτμο -Πειραιά
27 Ιουνίου Παρασκευή
ΠΑΤΜΟΣ 11.00 Κω - Σάμο - Θεσσαλονίκη
ΔΙΑΓΟΡΑΣ 15.00 Νίσυρο-Κω-Κάλυμνο-Λέρο-Πάτμο-Πειραιά
28 Ιουνίου Σάββατο
ΡΟΔΟΣ 15.00 Κω -Κάλυμνο - Λέρο -Πάτμο -Πειραιά
29 Ιουνίου Κυριακή
ΠΑΤΜΟΣ 15.00 Κω-Κάλυμνο-Λέρο-Πάτμο-Πειραιά
ΔΙΑΓΟΡΑΣ 18.00 Κω-Πειραιά
30 Ιουνίου Δευτέρα
ΡΟΔΟΣ 15.00 Κω -Κάλυμνο - Αστυπάλαια -Πειραιά

Αναχωρήσεις από ΠΕΙΡΑΙΑ

1 Ιουνίου Κυριακή

2 Ιουνίου Δευτέρα
ΔΙΑΓΟΡΑΣ 15.00 Πάτμο-Λέρο-Κάλυμνο-Κω-Ρόδο
3 Ιουνίου Τρίτη
ΠΑΤΜΟΣ 15.00 Αστυπάλαια-Κάλυμνο-Τήλο-Σύμη-Ρόδο
4 Ιουνίου Τετάρτη
ΔΙΑΓΟΡΑΣ 15.00 Πάτμο-Λέρο-Κάλυμνο-Κω-Νίσυρο-Ρόδο
5 Ιουνίου Πέμπτη
ΠΑΤΜΟΣ 15.00 Πάτμο-Λέρο-Κάλυμνο-Κω-Ρόδο
6 Ιουνίου Παρασκευή
ΔΙΑΓΟΡΑΣ 15.00 Πάτμο-Λέρο-Κάλυμνο-Κω-Ρόδο
7 Ιουνίου Σάββατο
ΠΑΤΜΟΣ 15.00 Πάτμο-Λέρο-Κάλυμνο-Κω-Ρόδο
8 Ιουνίου Κυριακή

9 Ιουνίου Δευτέρα
ΡΟΔΟΣ 15.00 Πάτμο-Λέρο-Κάλυμνο-Κω-Ρόδο
10 Ιουνίου Τρίτη
ΠΑΤΜΟΣ 15.00 Αστυπάλαια - Κάλυμνο -Τήλο - Σύμη - Ρόδο
11 Ιουνίου Τετάρτη
ΡΟΔΟΣ 15.00 Πάτμο-Λέρο-Κάλυμνο-Κω-Ρόδο
12 Ιουνίου Πέμπτη
ΠΑΤΜΟΣ 15.00 Πάτμο-Λέρο-Κάλυμνο-Κω-Νίσυρο -Ρόδο
13 Ιουνίου Παρασκευή
ΡΟΔΟΣ 15.00 Πάτμο-Λέρο-Κάλυμνο-Κω-Ρόδο
14 Ιουνίου Σάββατο

15 Ιουνίου Κυριακή
ΡΟΔΟΣ 15.00 Πάτμο-Λέρο-Κάλυμνο-Κω-Ρόδο
16 Ιουνίου Δευτέρα

17 Ιουνίου Τρίτη
ΠΑΤΜΟΣ 15.00 Πάτμο-Λέρο-Κάλυμνο -Τήλο - Σύμη - Ρόδο
18 Ιουνίου Τετάρτη
ΡΟΔΟΣ 15.00 Πάτμο-Λέρο-Κάλυμνο-Κω-Ρόδο
19 Ιουνίου Πέμπτη
ΠΑΤΜΟΣ 15.00 Πάτμο-Λέρο-Κάλυμνο-Κω-Ρόδο
20 Ιουνίου Παρασκευή
ΡΟΔΟΣ 15.00 Πάτμο-Λέρο-Κάλυμνο-Κω-Ρόδο
21 Ιουνίου Σάββατο
ΠΑΤΜΟΣ 15.00 Πάτμο-Λέρο-Κάλυμνο-Κω-Ρόδο
22 Ιουνίου Κυριακή

23 Ιουνίου Δευτέρα
ΡΟΔΟΣ 15.00 Πάτμο-Λέρο-Κάλυμνο-Κω-Ρόδο
24 Ιουνίου Τρίτη
ΠΑΤΜΟΣ 15.00 Πάτμο-Λέρο -Κάλυμνο -Τήλο - Σύμη - Ρόδο
25 Ιουνίου Τετάρτη
ΡΟΔΟΣ 15.00 Πάτμο-Λέρο-Κάλυμνο-Κω-Ρόδο
26 Ιουνίου Πέμπτη
ΠΑΤΜΟΣ 15.00 Πάτμο-Λέρο-Κάλυμνο-Κω-Ρόδο
ΔΙΑΓΟΡΑΣ 18.00 Κω - Νίσυρο - Ρόδο
27 Ιουνίου Παρασκευή
ΡΟΔΟΣ 15.00 Πάτμο-Λέρο-Κάλυμνο-Κω-Ρόδο
28 Ιουνίου Σάββατο
ΔΙΑΓΟΡΑΣ 15.00 Πάτμο-Λέρο-Κάλυμνο-Κω-Ρόδο
29 Ιουνίου Κυριακή
ΡΟΔΟΣ 15.00 Αστυπάλαια-Κάλυμνο-Κω-Ρόδο
30 Ιουνίου Δευτέρα
ΠΑΤΜΟΣ 15.00 Πάτμο-Λέρο-Κάλυμνο-Κω-Ρόδο

X3986-29/6

Το Ευαγγέλιο της Κυριακής

Το αμέτρητο πλήθος των Αγίων

ΕΓΙΝΑΝ ΧΡΙΣΤΟΦΟΡΟΙ ΚΑΙ ΘΕΟΦΟΡΟΙ

Γράφει ο πρωτοσύγκελος κ. ΠΑΪΣΙΟΣ

Είπεν ο Κύριος τοις εαυτού μαθηταίς ... όποιος θα ομολογήσει μπροστά στους ανθρώπους ότι ανήκει σ' εμένα, θα τον αναγνωρίσω κι εγώ για δικό μου μπροστά στον ουράνιο Πατέρα μου. Όποιος όμως με αρνηθεί μπροστά στους ανθρώπους, θα τον απαρνηθώ κι εγώ μπροστά στον ουράνιο Πατέρα μου.

Όποιος αγαπάει πατέρα ή μάνα παραπάνω από μένα δεν είναι άξιος για μαθητής μου. Κι όποιος αγαπάει γιο ή θυγατέρα παραπάνω από μένα δεν είναι άξιος μαθητής μου. Κι όποιος δεν παίρνει το σταυρό του και δε με ακολουθεί δεν είναι άξιος για μαθητής μου. Όποιος προσπαθήσει να σώσει τη ζωή του θα τη χάσει, κι όποιος χάσει τη ζωή του για μένα θα τη σώσει.

Μίλησε τότε ο Πέτρος και του είπε: Να, εμείς εγκαταλείψαμε τα πάντα και σε ακολουθήσαμε. Τι θα γίνει μ' εμάς. Και ο Ιησούς τους είπε. Σας βεβαιώνω πως εσείς που με ακολουθήσατε, στον καινούργιο κόσμο, τότε δηλαδή που θα καθίσει ο Υιός του ανθρώπου στο μεγαλόπρεπο θρόνο του, θα καθίσετε και εσείς σε δώδεκα θρόνους, για να κρίνετε τις δώδεκα φυλές του Ισραήλ. Κι όποιος άφησε σπίτια ή αδελφούς ή πατέρα ή γυναίκα ή παιδιά ή χωράφια για χάρη μου, θα πάρει εκατό φορές περισσότερα και θα κληρονομήσει την αιώνια ζωή.

Πολλοί θα βρεθούν από πρώτοι τελευταίοι και άλλοι από τελευταίοι πρώτοι.

Η επί γης στρατευμένη του Χριστού Εκκλησία μετά την Κυριακή της Πεντηκοστής εορτάζει την Κυριακή των αγίων Πάντων. Έτσι θέλησε η Εκκλησία μας να δείξει πόση άφθονη υπήρξε η καρποφορία της χάριτος του Παναγίου και Τελεταρχικού Πνεύματος και ότι έπρεπε να προηγηθεί η κάθοδος του Αγίου Πνεύματος για να φωτίσει και αγιάσει πάντας τους πιστεύοντας στον Ιησού Χριστό, εορτάζει δε την αγία αυτή ημέρα με λαμπρότητα. «Ταις της αχράντου σου Μητρός προσβείαις, Χριστός ο Θεός και πάντων των απ' αιώνος αγίων σου, ελέησον και σώσον ημάς, ως μόνος αγαθός και φιλάνθρωπος».

Στο ευαγγελικό ανάγνωσμα - ο ετάζων καρδίας και νεφρούς και τα βάθη των ανθρώπων γιγνώσκων, ο Θεάνθρωπος Ιησούς - δηλώνει ποιους θα αναγνωρίσει ως δικούς του στην άλλη ζωή και πώς θα τους βραβεύσει και θα τους ανταμείψει για την ομολογία τους, για την παρρησία τους. Γι' αυτή τη μεγάλη χορία των αγίων που πίστεψαν στον κύριο της Δόξης Χριστό η Εκκλησία ψάλλει, «Δεύτε πιστοί, σήμερον χορείαν επικροτήσαντες, ευσεβώς πανηγυρίσωμεν και των αγίων πάντων την ένδοξον και σεβάσμιον μνήμην ενδόξως τιμήσωμεν, λέγοντες, Χαίρετε Απόστολοι ένδοξοι, Προφήται και Μάρτυρες και Ιεράρχαι. Χαίρετε Οσίων ο δήμος και των δικαίων. Χαίρεται τιμίων γυναικών ο χορός και Χριστόν υπέρ του κόσμου πρεσβεύσατε, νίκας τω βασιλεί κατά βαρβάρων δωρήσασθαι και ταις ψυχαίς ημών το μέγα έλεος».

Αυτό είναι τα το αμέτρητο πλήθος των Αγίων της εν ουρανοίς θριαμβευούσης Εκκλησίας - που αγωνίστηκε με όλες τις δυνάμεις να ομολογήσει και να ευαρεστήσει τον Πλάστη και Δημιουργό του παντός. Αυτοί ενέκρωσαν τον παλαιό της αμαρτίας άνθρωπο, το Διάβολο και αναγεννήθηκαν με τη χάρη των Μυστηρίων και έγιναν χριστοφόροι και θεοφόροι. Αυτές οι Αγιες ψυχές παρουσίασαν τους εαυτούς τους, τύπο ζωής αγίας και υπογραμμό αρετής, και εργάστηκαν με παρρησία πολλή, με κόπους και πράξεις και θυσίες ώστε να επικρατήσει το θέλημα του Θεού μεταξύ των ανθρώπων, να επεκταθεί η βασιλεία του στη γη, αφού εκλείψει το ψεύδος, η πλάνη και η κακία.

Κάθε εποχή έχει να επιδείξει τους αγίους της, όμως πολλούς από αυτούς οι άνθρωποι τους αγνοούμε, γιατί είναι αφανείς και άσημοι στον κόσμο, είναι όμως γνωστοί στο Θεό, ο οποίος γνωρίζει τις καρδιές των ανθρώπων και εκτιμά τις πράξεις τους, όχι με μέτρα ανθρώπινα, αλλά σύμφωνα με τη δικαιοσύνη και την προσωποληψία Του.

Μακάριοι λοιπόν είναι αυτοί που ομολόγησαν Ιησού Χριστό, εσταυρωμένο και αναστάντα, και μακάριοι είναι οι άγιες ψυχές που έπαθαν υπέρ πίστεως. Αυτό φωνάζει ο ίδιος ο Θεάνθρωπος Ιησούς στη σημερινή ευαγγελική περικοπή «πας όστις ομολογήσει εν εμοί έμπροσθεν των ανθρώπων, ομολογήσω καγώ εν αυτώ έμπροσθεν του Πατρός μου του εν ουρανοίς». Και αλίμονο σε εκείνους που τον αρνήθηκαν, που τον πρόδοσαν, που δεν τον επίστεψαν, που τον εβλάσφήμησαν, που δεν το δέχτηκαν Σωτήρα και Λυτρωτή, αυτοί δεν θα τον έχουν στον ουρανό μεσίτη, προστάτη και βοηθό «όστις δ' αν αρνήσηται με έμπροσθεν των ανθρώπων, αρνήσομαι αυτόν καγώ έμπροσθεν του Πατρός μου του εν ουρανοίς».

Η αιώνια τύχη των ανθρώπων θα κριθεί κατά την πίστη τους στο Χριστό, τον Μονογενή Υιό του Θεού που έγινε άνθρωπος για να θεώσει τον άνθρωπο και να τον επαναφέρει ξανά κοντά στο Θεό.

Με αυτήν την αντίληψη, με αυτή την πίστη την ακράδαντη, τη ζέουσα οι άγιοι ομολόγησαν με παρρησία το Χριστό, αφού αψήσησαν τις διώξεις, τις φυλακίσεις, τα βάσανα και ακόμη και αυτό το θάνατο.

Φίλες και φίλοι και εμείς καλούμαστε σήμερα στην εποχή που ζούμε να ομολογήσουμε με παρρησία Χριστό εσταυρωμένο και αναστάντα, και εμείς σήμερα καλούμαστε να πιστεύσουμε στον εν Τριάδι Θεό με όλης μας τη δύναμη όπως επίστεψε και το νέφος των αγίων της Εκκλησίας μας εάν θέλουμε να έχουμε στον ουρανό μεσίτη μας το Εσφαγμένο Αρνίο της Αποκαλύψεως, τον Κύριο της δόξης Χριστό, ο οποίος υπέρ ημών έπαθε επί του σταυρού εκουσίως για τη δική μας σωτηρία.

ΑΝΑΚΟΙΝΩΣΗ

ΤΡΟΠΟΠΟΙΗΣΗ ΔΡΟΜΟΛΟΓΙΩΝ

«ΙΕΡΑΠΕΤΡΑ - Β. ΚΟΡΝΑΡΟΣ»

ΙΕΡΑΠΕΤΡΑ

• 13/6 Αναχώρηση από Ρόδο για Χάλκη, Διαφάνι, Πηγάδια, Κάσο, Σητεία, Αγιο Νικόλαο, Μήλο, Πειραιά

Β. ΚΟΡΝΑΡΟΣ

• 10/6 Αναχώρηση για Χάλκη, Διαφάνι, Πηγάδια, Κάσο, Σητεία και επιστροφή

• 12/6 Αναχώρηση για Χάλκη, Διαφάνι, Πηγάδια, Κάσο, Σητεία, Πειραιά

• 15/6 Αναχώρηση για Χάλκη, Διαφάνι, Πηγάδια, Κάσο, Σητεία, Πειραιά

• 18/6 Αναχώρηση για Χάλκη έως Σητεία και επιστροφή

• 19/6 Αναχώρηση για Χάλκη, Διαφάνι, Πηγάδια, Κάσο, Σητεία, Πειραιά

• 22/6 Αναχώρηση για Χάλκη, Διαφάνι, Πηγάδια, Κάσο, Σητεία, Πειραιά

• 25/6 Αναχώρηση για Χάλκη, Διαφάνι, Πηγάδια, Κάσο, Σητεία, Πειραιά

X4009-26/6

ΙΕΡΑΠΕΤΡΑ

Από 29/6 κανονικά

Πληροφορίες

STEFANAKIS - ZORPIDIS

Τηλ. 22410 20625, 30054

Κίνδυνος για την αλλοτρίωση

Αντίδραση στα ξενόφερτα μοντέλα

ΟΜΙΛΙΑ ΤΟΥ ΚΑΘΗΓΗΤΗ ΧΡ. ΓΙΑΝΝΑΡΑ ΣΤΗ ΡΟΔΟ

Τα τελευταία του βιβλία «Εις μικρόν γενναίτοι: οδηγίες χρήσεως», «Κομματοκρατία» και «Η Αριστερά ως Δεξιά, η Δεξιά ως Παντομίμα», παρουσίασε ο ομότιμος Καθηγητής Φιλοσοφίας του Παντείου Πανεπιστημίου Αθηνών κ. Χρήστος Γιανναράς το περασμένο Σάββατο στο χώρο του βιβλιοπωλείου Καραβάκι.

Μπροστά σ' ένα μικρό, αλλά δυναμικό κοινό ανθρώπων από τον χώρο κυρίως της εκπαίδευσης, ο Χρήστος Γιανναράς αναφέρθηκε στον κεντρικό άξονα των έργων του, την πολιτική, με την έννοια που είχε στην αρχαία Ελλάδα, δηλαδή σαν την «τέχνη να φτιάχνεις πόλη». Τέχνη που απέβλεπε, όχι μόνο στη δομή της κοινωνίας και τη χρησιμότητα των ανθρώπων μεταξύ τους μέσα από την επαγγελματική τους ιδιότητα, αλλά και στον υψηλό στόχο ο κοινός βίος να είναι «κατ' αλήθειαν», δηλαδή ο άνθρωπος να είναι αληθινός, όχι αλλοτριωμένος, όπως θα λέγαμε σήμερα κάνοντας παράλληλα τη διαπίστωση ότι στην εποχή μας αποδίδουμε στην πολιτεία έναν ρόλο μόνο «χρηστικό», ένα ρόλο που τον αποδεχθήκαμε και συμβιώνουμε προσαρμοσμένοι σ' αυτόν, διατύπωσε την άποψη ότι το σημαντικό περιεχόμενο της πολιτείας είναι η κοινωνικότητα, δηλαδή η κοινωνία των ανθρώπων, πάλι με την έννοια του αρχαιοελληνικού πολιτισμού: για τον Αθηναίο ήταν αυτονόητο να βγει καθημερινά στην αγορά για ν' ανταλλάξει απόψεις, να εκφρασθεί, να «κοινωνήσει» με τους συμπολίτες του.

Ακόμα και στην παραδοσιακή ελληνική κοινότητα, υπενθύμισε ο καθηγητής, κάποτε λέγαμε: «στο χωριό μας φτιάξαμε σχολείο» τώρα τα περιμένουμε όλοι παθητικά, από την πολιτεία. Τέτοιες υπενθυμίσεις, με συγκεκριμένες αφορμές, καθώς και τα προβλήματα που προκύπτουν, είναι η ουσία στα κείμενά του,στην πλειοψηφία τους. Αναφέρθηκε, επίσης στην έλλειψη καλλιέργειας του σύγχρονου ανθρώπου στις συνέπειες της παγκοσμιοποίησης, στο υδροκέφαλο κράτος που καταδικάζει σε ερήμωση την υπόλοιπη Ελλάδα εκτός της Αθήνας στον αρνητισμό και το μηδενισμό της σύγχρονης διανόησης που οδηγεί σε παραίτηση στην τεχνητή αισιοδοξία που καθησυχάζει.

Τέλος, πρότεινε σαν μοναδική λύση την δυναμική αντίδραση απέναντι στα ξενόφερτα μοντέλα διακυβέρνησης που ταλαιπωρούν την Ελλάδα ώστε η πολιτική και οι πολιτικοί να αρχίσουν κάποτε να εξυπηρετούν τα συμφέροντα και να καλύπτουν τις ανάγκες των ίδιων των πολιτών. Όπως χαρακτηριστικά είπε, κινδυνεύουμε να μοιάσουμε σε μερικά χρόνια με την Ιταλική Καλαβρία: μία περιοχή σπαρμένη με αρχαία ελληνικά αγάλματα, ναούς, γλωσσικά στοιχεία του αρχαιοελληνικού πολιτισμού που την κατοικεί ενάμιση εκατομμύριο ανθρώπων χωρίς να έχει καμία σχέση μ' αυτόν. Μέσα από την αλλοτρίωση, θα καταντήσουμε να ζούμε στον γεωγραφικό χώρο της Ελλάδας,χωρίς να είμαστε πλέον εμείς οι ίδιοι Ελληνες.

Απλός και προσηνής ο Χρήστος Γιανναράς απάντησε με αμεσότητα και σαφήνεια στις ερωτήσεις του κοινού. Σχετικά με τη νεολαία είπε, μεταξύ άλλων, ότι στόχος κάθε νέου ανθρώπου θα έπρεπε, κατά τη γνώμη του, να είναι η απόλαυση της ζωής, μέσα από την χαρά της γνώσης και της καλλιέργειας. Αυτά τα δύο στοιχεία διαμορφώνουν μια προσωπικότητα ικανή να διακρίνει το ευτελές από το σημαντικό, το εφήμερο από το διαχρονικό, το αληθινό από το ψεύτικο.

Δήλωσε ότι χρησιμοποιεί μόνο συμβατικά τον όρο «διανοούμενος» και τόνισε ότι σήμερα υπάρχουν και καλοί και κακοί διανοούμενοι και δυστυχώς, οι δεύτεροι υπερτερούν.

ΩΘΗΣΗ

ΜΕΘΟΔΙΚΟ ΦΡΟΝΤΙΣΤΗΡΙΟ

Για ΓΥΜΝΑΣΙΟ-ΛΥΚΕΙΟ (όλες οι κατευθύνσεις)-ΤΕΕ

ΒΥΧΟΜΑΣΤΕ ΣΤΟΥΣ ΜΑΘΗΤΕΣ ΜΑΣ, ΑΛΛΑ ΚΑΙ ΣΤΟΥΣ ΥΠΟΛΟΙΠΟΥΣ ΜΑΘΗΤΕΣ, ΚΑΛΑ ΑΠΟΤΕΛΕΣΜΑΤΑ ΚΑΙ ΚΑΛΟ ΚΑΛΟΚΑΙΡΙ.

Επίσης ανακοινώνουμε ότι τα μαθήματα της νέας περιόδου θα ξεκινήσουν στις παρακάτω ημερομηνίες:

• Β', Γ' ΛΥΚΕΙΟΥ (Θετικής - Τεχνολογικής-Θεωρητικής): 1 Αυγούστου
• Α' ΛΥΚΕΙΟΥ: 18 Αυγούστου
• Α', Β', Γ' ΓΥΜΝΑΣΙΟΥ: 1 Σεπτεμβρίου
• Τμήματα ΤΕΕ 15 Σεπτεμβρίου

Οι καθηγητές
ΑΝΤ. ΧΑΤΖΗΑΝΤΩΝΙΟΥ - ΔΗΜ. ΜΑΛΑΤΕΣΤΑΣ

ΑΝ/ΧΟΥ ΒΟΛΟΝΑΚΗ 14
Εγγραφές - Πληροφορίες
Τηλ. 22410 76065, 76801, 74956, 6974108247
από 1 Ιουλίου, 10-12 π.μ. και 7-9 μ.μ.

6043-22/6

ΑΡΧΩΝ ΣΑΜΑΡΤΖΗΣ ΑΕΤΕΒΕ

Από το 1980

23 ΧΡΟΝΙΑ ΜΟΝΩΣΕΙΣ



RicofOn®

ΓΙΑ ΤΕΛΕΙΑ ΑΚΟΥΣΤΙΚΗ ΣΤΟΥΣ ΧΩΡΟΥΣ ΕΡΓΑΣΙΑΣ ΚΑΙ ΔΙΑΣΚΕΔΑΣΗΣ



Τοποθετώντας το κατάλληλο προϊόν RICOFON έχετε μια αίθουσα με άριστη ακουστική και συγχρόνως ένα τέλειο διακοσμητικό αποτέλεσμα.

X3978-30/6

ΜΟΝΩΣΕΙΣ ΤΑΡΑΤΣΩΝ

ΔΙΑΘΕΣΗ: **ΑΡΧΩΝ ΣΑΜΑΡΤΖΗΣ ΑΕΤΕΒΕ**
ΜΟΝΩΣΕΙΣ - ΣΤΕΓΑΝΩΣΕΙΣ
ΚΑΤΑΣΤΗΜΑΤΑ
1) Ερυθρού Σταυρού 21 - Τηλ.: 22410 23030/32054 Ρόδος 85100
2) Ικαρου & Λαοδικείας - Τηλ.: 22410 20021 Ρόδος 85100
ΚΙΝΗΤΟ: 0944 502033

ΜΕΝΤΙΟΥΜ-ΑΣΤΡΟΛΟΓΟΣ
ΝΙΚΟΣ
Ακριβείς προβλέψεις στον επαγγελματικό, αισθηματικό και οικονομικό τομέα.
Επαναφορά ατόμων
Ισχυρή υποβολή
6018-3/7
Δέχεται μόνο με ραντεβού στα τηλέφωνα: 31405 και 39201

ΨΥΧΟΕΡΕΥΝΗΤΡΙΑ
ΚΡΗΤΙΚΟΥ ΒΑΣΙΛΕΙΑ

Προβλέψεις για το μέλλον ικανοποιητικές.
Βοήθεια για κάθε θέμα που σας απασχολεί με κάθε εχεμύθεια
ΟΜΗΡΟΥ 65 Π. ΠΟΛΗ Τηλ. 74440 - 67602, 0972157586, 8-1π.μ. — 4-8μ.μ.
Τ.1189-12/7

ΝΑΥΤΙΛΙΑΚΗ ΕΤΑΙΡΙΑ ΛΕΣΒΟΥ Α.Ε.
ΑΝΑΚΟΙΝΩΣΗ
Το υπερταχύπλοο και πολυτελές
ΑΙΟΛΟΣ ΚΕΝΤΕΡΗΣ
που μηδενίζει την απόσταση από 15 Ιουνίου πάλι κοντά σας.

Αναχωρήσεις από Πειραιά
Κυριακή 17.00 για Κάλυμνο - Κω - Ρόδο
Δευτέρα 17.00 για Κω - Ρόδο
Πέμπτη 17.00 για Κάλυμνο - Κω - Ρόδο
Αφιξη στη Ρόδο στις 24.00
Αναχωρήσεις από Ρόδο
Δευτέρα 08.00 για Κω - Πειραιά
Τρίτη 08.00 για Κω - Κάλυμνο - Πειραιά
Παρασκευή 08.00 για Κω - Κάλυμνο - Πειραιά
Αφιξη στον Πειραιά στις 15.00
Ασυναγώνιστο στην ταχύτητα και οικονομία χρόνου
Κρατήσεις για επιβάτες και οχήματα στο κεντρικό πρακτορείο της Ν.Ε.Λ. στη Ρόδο
ALHAMBRA TRAVEL
Δ. Θεοδωράκη 13
Τηλ. 22410 37052, 25698, 31642
X4002-30/6



Οι φροντίδες του σώματος AMATHUSIA
Τα προγράμματα μας, προσαρμοσμένα στις δικές σας ανάγκες, για αδυνάτισμα χωρίς δίαιτα και κόπο.
Η αρμονία με τον εαυτό σας, άμεση επιδίωξή μας.
Βασική φιλοσοφία μας, η προσωπική σας φροντίδα.

Υπεύθυνη του κέντρου Σάντρα Μπαρμπά
RODIAN AMATHUS BEACH HOTEL
Το Amathusia Centre παραμένει ανοιχτό όλο το χρόνο.
Ώρες λειτουργίας 08.00 - 20.00
Δευτέρα έως Σάββατο
Λεωφόρος Ηρακλειδών 180, Ιξιά 85101 Ρόδος, Τηλ: 22410-89906
Internet: http://www.rodian-beach.gr, e-mail: rodian-beach@rodosnet.gr
x4003-14/7

Για να μην καταρρεύσει

Λίφτινγκ στο κτίριο που στεγάζεται η Πολεοδομία

ΦΩΤΙΣΜΟΣ ΣΤΟ ΕΞΩΤΕΡΙΚΟ ΤΗΣ ΝΟΜΑΡΧΙΑΣ

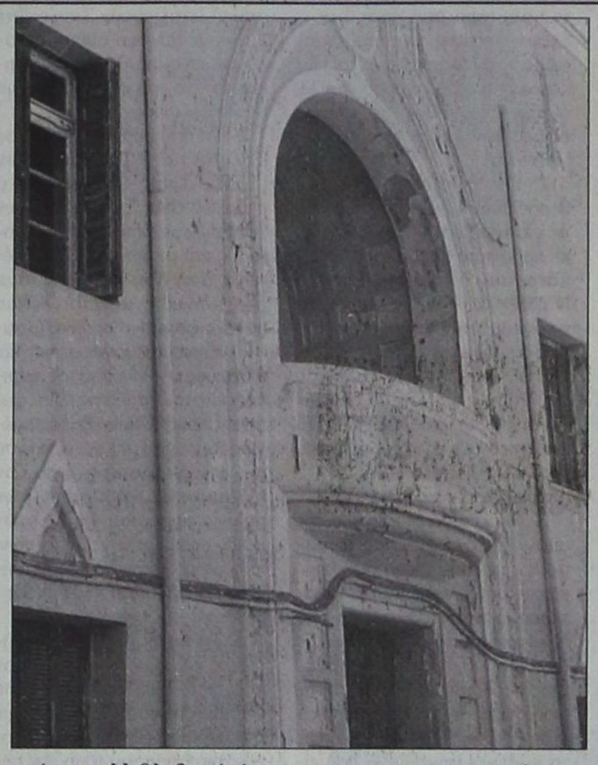

Αλλο ένα δημόσιο κτίριο αναβαμίζεται με ταχύ ρυθμό. Νέα όψη παίρνει το κτίριο που στεγάζει την Πολεοδομία μετά τις δραστικές παρεμβάσεις που γίνονται στο εξωτερικό του.

Τα έργα αναστήλωσης και ελαιοχρωματισμού, που άρχισαν πρόσφατα και προχωρούν με ταχύτατο ρυθμό, ξαναέδωσαν στο εγκαταλελειμμένο κτίριο όλη τη μεγαλοπρέπεια της αριστοτεχνικής κατασκευής του. Πρόκειται για ένα από τα χαρακτηριστικά κτίσματα της ιταλικής περιόδου που στολίζουν με την επιβλητική τους παρουσία το κεντρικότερο σημείο, ανάμεσα στο Νομαρχιακό Μέγαρο και τη Δημαρχία, απ' όπου περνούν καθημερινά εκατοντάδες τουρίστες και ντόπιοι. Η θλιβερή όψη του υπό κατάρρευση κτιρίου που, ενώ φροντίστηκε το εσωτερικό του, εξωτερικά αφέθηκε στην ίδια άθλια κατάσταση, προκαλούσε δυσμενή σχόλια και αποτελούσε δείγμα αδιαφορίας για την αισθητική του νησιού.

Αντιθέτως, η νέα όψη που ήδη απέκτησε με τα απαλά, παστέλ χρώματα και τις καλλωπιστικές λεπτομέρειες γύρω από τις πόρτες και τα παράθυρα αναδεικνύουν την ομορφιά του, συγκεντρώνει τα βλέμματα θαυμασμού των περαστικών και αποτελεί πρότυπο υψηλής αισθητικής και παράδειγμα προς μίμηση.

Πάντως, στα πλαίσια της ίδιας φιλοσοφίας για αναβάθμιση της αισθητικής σε όλα τα δημόσια κτίρια, προβλέπεται κατά τις βραδινές ώρες να φωτίζεται υποβλητικά και το Νομαρχιακό Μέγαρο, με τρόπο που να αναδεικνύει την αρχιτεκτονική του.

Για τη φετινή περίοδο

Εληξαν οι ξεναγήσεις

ΘΑ ΕΠΑΝΑΛΗΦΘΟΥΝ ΤΟΝ ΣΕΠΤΕΜΒΡΙΟ

Εχει γίνει θεσμός πλέον οι αριστείς των εκπαιδευτικών μας, όλων των κλάδων, να διοργανώνουν ξεναγήσεις στα Μουσεία, Παλάτι, αρχαιολογικούς χώρους, Λίνδο, Κάμειρο, Ιαλυσό, Φιλέρημο, στα χωριά της Ρόδου, στις εκκλησίες και στα μοναστήρια του σμαραγδένιου νησιού μας.

Από τον περασμένο Σεπτέμβριο μέχρι μέσα Ιουνίου 2003, ξεναγήθηκαν περισσότεροι από 1500 μαθητές, εκπαιδευτικοί, σύλλογοι, σωματεία και οργανώσεις.

Σύνθημα αυτών των ξεναγήσεων είναι: Κανείς Ρόδιος χωρίς βιβλία, ξεναγήσεις και γνώσεις ιστορίας του θεοβάδιστου τόπου μας.

Ζούμε στο ωραιότερο νησάκι του κόσμου: το πιο όμορφο τοπίο της γης, μετά τον Παράδεισο. Ολοι δικαιούμεθα και οφείλουμε να μάθουμε τα βασικά σημεία της ιστορίας, αρχαιολογίας, μυθολογίας και λαογραφίας της ποίησας και Αταβυρίας Ρόδου μας με τις χίλιες ομορφιές και τις χιλιάδες σελίδες ουρανομήκους και φεγγοβόλου ιστορίας μας.

Οι ξεναγήσεις και οι διαλέξεις για την ιστορία μας προς τους μαθητές, θα συνεχισθούν τον ερχόμενο Σεπτέμβριο με νέο, βελτιωμένο πρόγραμμα και προσφορές βιβλίων.

Το πρόγραμμα: Γνωρίστε τη Ρόδο, έχει αρχίσει και συνεχίζεται επιτυχώς εδώ και δέκα πέντε χρόνια.

Χορηγός βιβλίων και ξεναγήσεων, ο Θεοφάνης Μπογιάννος.


Υπάλληλοι του ΟΤΕ στο Παλάτι


Σύλλογος Γυναικών Κοσκινού στην παλιά μας πόλη



KYDON TOURS
ΕΚΔΡΟΜΕΣ ΚΥΔΩΝ
Ποιότητα - Φροντίδα - Επιτυχία
ΚΑΛΟΚΑΙΡΙ 2003

ΚΩΝΤΑΝΤΙΝΟΥΠΟΛΗ
αεροπορική 28/6-3/7/2003
Πατριαρχείο - Αγία Σοφία. Ολα αξιοθέατα.
5 Διανυκτερεύσεις - ξενοδοχείο 5 αστέρων, ημιδιατροφή - ξεναγήσεις - περιηγήσεις - πλούσιο πρόγραμμα.
Συνοδός η κ. ΕΛΕΝΗ ΨΥΛΛΑΚΗ
ΠΑΡΙΣΙ - DISNEY
αεροπορική
Α' group 15/7-22/7/2003
3 Disney - 4 Παρίσι.
Φανταστικά ξενοδοχεία - ξεναγήσεις. Ελληνας ξεναγός.
Σημείωση: Τακτικές αναχωρήσεις γκρουπς όσα άτομα και να είσθε. Ο συνεργάτης μας στο Παρίσι Ελληνας σας παραλαμβάνει και σας ξεναγεί.
ΡΩΣΙΑ - ΜΟΣΧΑ - ΑΓΙΑ ΠΕΤΡΟΥΠΟΛΗ
με ΟΛΥΜΠΙΑΚΗ 24/8-31/8/2003
Μια φανταστική, πλούσια εκδρομή στην πανέμορφη πόλη. Ονειρο όλων μας να επισκεφθούμε την Αγία Πετρούπολη, το Ermitaz, τα τόσα αξιοθέατα και με τη σιγουριά που προσφέρει τα KYDON TOURS. Ελάτε για πρόγραμμα, ΠΟΛΥ ΠΛΟΥΣΙΟ!!!
ΒΙΕΝΗ - ΣΑΛΤΣΜΠΟΥΡΓΚ
ΟΛΥΜΠΙΑΚΗ 24/7-29/7/2003
Η πιο όμορφη εποχή να γνωρίσετε την πόλη της μουσικής χωρίς να σκέπτεστε να περπατήσετε στους όμορφους δρόμους της από το τσουχτερό κρύο.
Ξενοδοχεία 4 αστέρων - ξεναγήσεις - αεροπορικά εισιτήρια - θεάματα - εκδρομές. Συνοδός η κ. ΕΛΕΝΗ ΨΥΛΛΑΚΗ
ΤΗΝΟ - ΣΥΡΟ - ΜΥΚΟΝΟ - ΠΑΡΟ
Προσκύνημα στην Παναγιά της Τήνου και στην Εκατονταπυλιανή της Πάρου με Blue Star Ferries.
A' group 10/7-17/7/2003
B' group 2/9-9/9/2003
ΤΗΝΟ - ΣΥΡΟ - ΜΥΚΟΝΟ - ΠΑΡΟ - ΣΑΝΤΟΡΙΝΗ
Εισιτήρια με καμπίνα - ξενοδοχεία πάρα πολύ όμορφα - ξεναγήσεις σε όλα τα νησιά.
Εκδρομή στα όμορφα νησιά των ΚΥΚΛΑΔΩΝ με τη διευκόλυνση της ΑΡΙΣΤΗΣ συγκοινωνίας μεταξύ τους.
Συνοδός η κ. ΕΛΕΝΗ ΨΥΛΛΑΚΗ
Πρακτορείο ΚΥΔΩΝ ΙΑΤΑ
Σε μας θα βρείτε ΟΛΑ ΤΑ ΕΙΣΙΤΗΡΙΑ
Αεροπορικά - ακτοπλοϊκά όλες τις εταιρίες - Καταμαράν- δελφίνια - εκδρομές - πακέτα εκδρομών
30 ΧΡΟΝΙΑ ΠΕΙΡΑ!!!
Το γραφείο μας στο λιμάνι
Ακτή Σαχτούρη 8, με πάρκινγκ σας εξυπηρετεί και για αποστολές χρημάτων WESTERN UNION σε όλο τον κόσμο!!!
Γρήγορα - εύκολα - απλά!!!
Πρακτορείο ΚΥΔΩΝ
Τηλ. 22410 23000 - 27900, 27722, 24265
X4004-29/6

PELLOS TRAVEL

ΕΚΔΡΟΜΕΣ ΙΟΥΝΙΟΥ 2003

ΕΚΔΡΟΜΗ 1η
6ΗΜΕΡΗ ΕΚΔΡΟΜΗ ΑΜΟΡΓΟΣ-ΠΑΡΟΣ (ΕΚΑΤΟΝΤΑΠΥΛΙΑΝΗ)- ΤΗΝΟΣ (ΠΑΝΑΓΙΑ ΤΗΣ ΤΗΝΟΥ)-ΣΥΡΟΣ
ΑΝΑΧΩΡΗΣΗ 28/06/03 • ΕΠΙΣΤΡΟΦΗ 3/07/03
ΜΕ ΤΟ "BLUE STAR"
Στην τιμή περιλαμβάνονται:
1. Εισιτήρια πλοίου Ρόδος-Αμοργος, Συρος-Ρόδος με «Blue star»
2. Εισιτήρια πλοιου Αμοργος-Πάρος-Φολεγανδρος
3. Ξενοδοχεία 3 αστέρων με πρωινό
4. Μεταφορές με κλιματιζόμενα πούλμαν
5. Ταξιδιωτική ασφάλεια
6. Συνοδός του γραφείου
7. Φ.Π.Α

ΕΚΔΡΟΜΗ 2η ΕΞΑΗΜΕΡΗ ΕΚΔΡΟΜΗ ΚΩΝΣΤΑΝΤΙΝΟΥΠΟΛΗ -ΟΔΥΣΣΕΙΑΚΟΣ ΔΡΟΜΟΣ-ΣΠΟΡΟ-ΠΡΙΓΚΗΠΟΝΝΗΣΑ
ΑΠΟ 28/06/2003 -3/07/2003
ΡΟΔΟΣ-ΜΑΡΜΑΡΙΣ -ΕΦΕΣΟΣ -ΣΜΥΡΝΗ- ΑΠΟΛΛΩΝΙΑ- ΠΡΟΥΣΑ-ΚΩΝΣΤΑΝΤΙΝΟΥΠΟΛΗ-BANDIRMA-ΣΜΥΡΝΗ -ΜΑΡΜΑΡΙΣ-ΡΟΔΟΣ
Στην τιμή περιλαμβάνονται:
1. Εισιτήρια Ρόδος-Μαρμαρις- Ρόδος με καταμαραν.
2. 5 πρωινά (μπουφέ)-5Δείπνα
3. Δωμάτια δίκλινα και τρίκλινα σε ξενοδοχεία 4****
4. Μεταφορές με κλιματιζόμενα πούλμαν
5. Ξεναγήσεις στην Ελληνική γλώσσα από διπλωματούχο Ξεναγό
6. Ταξιδιωτική ασφάλεια.
7. Συνοδός του γραφείου.
8. Φόροι εισόδου και εξόδου
9. Φ.Π.Α

ΕΚΔΡΟΜΕΣ ΙΟΥΛΙΟΥ 2003

ΕΚΔΡΟΜΗ 1η ΤΡΙΗΜΕΡΗ ΕΚΔΡΟΜΗ ΣΤΗ ΠΑΝΕΜΟΡΦΗ ΛΕΡΟ
ΑΝΑΧΩΡΗΣΗ 4/07/2003 • ΕΠΙΣΤΡΟΦΗ 6/07/2003

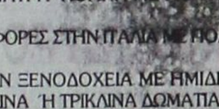

ΕΚΔΡΟΜΗ 2η ΔΙΗΜΕΡΗ ΕΚΔΡΟΜΗ ΣΤΗΝ ΛΕΙΨΟΥΣ
ΑΝΑΧΩΡΗΣΗ 5/07/2003 ΤΟ ΠΡΩΙ
ΕΠΙΣΤΡΟΦΗ 6/07/2003 ΤΟ ΑΠΟΓΕΥΜΑ
1. Εισιτήρια Ρόδος-Λειψοί-Ρόδος με καταμαραν
2. 1 διανυκτέρευση σε Studios
3. Μεταφορές
4. Ταξιδιωτική ασφάλεια.
5. Συνοδός του γραφείου.
6. Φ.Π.Α

ΕΚΔΡΟΜΗ 3η ΕΝΝΙΑΗΜΕΡΗ ΓΥΡΟΣ ΕΛΛΑΔΟΣ ΡΟΔΟΣ-ΠΕΙΡΑΙΑΣ-ΠΑΤΡΑ-ΜΕΣΣΟΛΟΓΓΙ-ΑΜΦΙΛΟΧΙΑ-ΛΕΥΚΑΔΑ-ΑΡΤΑ-ΙΩΑΝΝΙΝΑ-ΜΕΤΣΟΒΟ-ΜΕΤΕΩΡΑ-ΛΑΡΙΣΣΑ-ΤΕΜΠΗ-ΘΕΣΣΑΛΟΝΙΚΗ- ΧΑΛΚΗΔΟΝΑ-ΣΟΥΜΕΛΑ-ΒΕΡΓΙΝΑ-ΚΑΤΑΡΑΚΤΕΣ ΕΔΕΣΣΑΣ-ΝΑΟΥΣΑ-ΒΕΡΟΙΑ-ΠΗΛΙΟΝ-ΒΟΛΟΣ-ΑΓΙΟΣ ΙΩΑΝΝΗΣ Ο ΡΩΣΣΟΣ-ΧΑΛΚΙΔΑ-ΠΕΙΡΑΙΑΣ-ΑΓΙΟΣ ΕΦΡΑΙΜ-ΠΕΙΡΑΙΑΣ-ΡΟΔΟΣ
ΑΝΑΧΩΡΗΣΗ 8/07 • ΕΠΙΣΤΡΟΦΗ 16/07/03
Στην τιμή περιλαμβάνονται:
1. Εισιτήρια πλοίου.
2. Ξενοδοχείο με πρωινό (6 διανυκτερεύσεις)
3. Μεταφορές
4. Ταξιδιωτική ασφάλεια.
5. Συνοδός του γραφείου.
6. Φ.Π.Α
Δεν περιλαμβάνονται
1. Προαιρετική διασκέδαση σε κέντρο.
2. Φιλοδωρήματα, τηλέφωνα.

ΕΚΔΡΟΜΗ 4η 6ΗΜΕΡΗ ΕΚΔΡΟΜΗ ΙΤΑΛΙΑΣ ΒΕΝΕΤΙΑ-ΡΩΜΗ-ΦΛΩΡΕΝΤΙΑ-ΠΙΖΑ- ΠΟΜΠΗΙ
ΑΝΑΧΩΡΗΣΗ 18/07/03 • ΕΠΙΣΤΡΟΦΗ 23/07/03
Στην τιμή περιλαμβάνονται:
• ΑΚΤΟΠΛΟΙΚΑ ΕΙΣΙΤΗΡΙΑ ΠΑΤΡΑ-ΒΕΝΕΤΙΑ ΜΕ SUPERFAST ΣΕ ΤΡΑΚΛΙΝΕΣ ΚΑΜΠΙΝΕΣ ΑΒ4
• ΑΚΤΟΠΛΟΙΚΑ ΕΙΣΙΤΗΡΙΑ ΠΑΤΡΑ-ΒΕΝΕΤΙΑ ΜΕ SUPERFAST ΣΕ 4ΚΛΙΝΕΣ ΚΑΜΠΙΝΕΣ ΑΒ4
• ΜΕΤΑΦΟΡΕΣ ΑΘΗΝΑ-ΠΑΤΡΑ ΜΕ ΠΟΛΥΤΕΛΗ ΚΑΙ ΚΛΙΜΑΤΙΖΟΜΕΝΑ ΠΟΥΛΜΑΝ
• ΜΕΤΑΦΟΡΕΣ ΠΑΤΡΑ -ΑΘΗΝΑ ΜΕ ΠΟΛΥΤΕΛΗ ΚΑΙ ΚΛΙΜΑΤΙΖΟΜΕΝΑ ΠΟΥΛΜΑΝ
• ΟΛΕΣ ΟΙ ΜΕΤΑΦΟΡΕΣ ΣΤΗΝ ΙΤΑΛΙΑ ΜΕ ΠΟΛΥΤΕΛΗ ΚΑΙ ΚΛΙΜΑΤΙΖΟΜΕΝΑ ΠΟΥΛΜΑΝ
• 4 **** ΑΣΤΕΡΩΝ ΞΕΝΟΔΟΧΕΙΑ ΜΕ ΗΜΙΔΙΑΤΡΟΦΗ (ΠΡΩΙΝΟ ΚΑΙ ΔΕΙΠΝΟ) ΣΕ ΔΙΚΛΙΝΑ Ή ΤΡΙΚΛΙΝΑ ΔΩΜΑΤΙΑ
• 2 ΔΙΑΝ/ΣΕΙΣ ΡΩΜΗ, 2 ΔΙΑΝ/ΣΕΙΣ ΒΕΝΕΤΙΑ, 1 ΔΙΑΝ/ΣΗ ΦΛΩΡΕΝΤΙΑ
• ΞΕΝΑΓΗΣΗ ΡΩΜΗ-ΠΟΜΠΗΙΑ
• ΞΕΝΑΓΗΣΗ ΦΛΩΡΕΝΤΙΑ
• ΞΕΝΑΓΗΣΗ ΒΕΝΕΤΙΑ
• ΑΡΧΗΓΟΣ-ΣΥΝΟΔΟΙ ΣΕ ΟΛΗ ΤΗ ΔΙΑΡΚΕΙΑ ΤΗΣ ΕΚΔΡΟΜΗΣ
• ΛΙΜΕΝΙΚΑ ΤΕΛΗ, ΔΙΟΔΙΑ
• ΑΣΦΑΛΕΙΑ ΤΑΞΙΔΙΟΥ
• ΦΠΑ

ΕΚΔΡΟΜΗ 5η 8ΗΜΕΡΗ ΕΚΔΡΟΜΗ ΜΕ ΤΟ «Blue Star» ΣΤΑ ΕΛΛΗΝΙΚΑ ΝΗΣΙΑ ΑΜΟΡΓΟΣ-ΠΑΡΟΣ- ΚΟΥΦΟΝΙΣΣΗ -ΤΗΝΟΣ (ΠΑΝΑΓΙΑ ΤΗΣ ΤΗΝΟΥ)-ΣΑΝΤΟΡΙΝΗ-ΜΥΚΟΝΟΣ
ΑΝΑΧΩΡΗΣΗ 19/07/03 • ΕΠΙΣΤΡΟΦΗ 26/07/03
Στην τιμή περιλαμβάνονται:
1. Εισιτήρια πλοίου με το «Blue star».
2. Ξενοδοχεία 3 αστέρων με πρωινά.
3. Μεταφορές με κλιματιζόμενα πούλμαν
4. Ταξιδιωτική ασφάλεια.
5. Συνοδός του γραφείου
6. Φ.Π.Α

ΕΚΔΡΟΜΗ 6η 3ΗΜΕΡΗ ΕΚΔΡΟΜΗ ΚΑΣΤΕΛΟΡΙΖΟ-ΑΝΤΙΦΙΛΟΣΤΙΚΑΣ- ΠΑΤΑΡΑ-ΛΙΒΙΣΙ-ΝΕΑ ΜΑΚΡΗ(FETHIYE)
ΑΝΑΧΩΡΗΣΗ 14/07/03 το πρωί
ΕΠΙΣΤΡΟΦΗ 13/07/03 το απόγευμα
Στην τιμή περιλαμβάνονται:
1. Ξενοδοχεία 4**** με πρωινό και δείπνο
2. Μεταφορές με κλιματιζόμενα πούλμαν
3. Εισιτήρια πλοίου
4. Ταξιδιωτική ασφάλεια.
5. Συνοδός του γραφείου.
6. Φόροι εισόδου και εξόδου
7. Φ.Π.Α

ΕΚΔΡΟΜΗ 7η ΤΕΤΡΑΗΜΕΡΗ ΕΚΔΡΟΜΗ ΡΟΔΟΣ-ΜΑΡΜΑΡΙΣ-ΕΦΕΣΟΣ-ΠΕΡΓΑΜΟΣ-ΑΙΒΑΛΙ -KUSADASI-ΡΟΔΟΣ
ΑΝΑΧΩΡΗΣΗ 3/07/03 08:00 το πρωί
ΕΠΙΣΤΡΟΦΗ 6/07/03 18:00 το απόγευμα

ΕΚΔΡΟΜΗ 8η 4 ΗΜΕΡΗ ΕΚΔΡΟΜΗ ΑΙΓΙΝΑ-ΥΔΡΑ-ΣΠΕΤΣΕΣ-ΠΟΡΟΣ
ΑΝΑΧΩΡΗΣΗ 10/07/03 ΜΕ "BLUE STAR"
ΕΠΙΣΤΡΟΦΗ 13/07/03 ΜΕ "BLUE STAR"
Στην τιμή περιλαμβάνονται:
1. Εισιτήρια πλοίου Ρόδος-Πειραιάς -Ύδρα- Σπέτσες -Πόρος- Αίγινα-Ροδος
2. Ξενοδοχεία 3 αστέρων με πρωινά
3. Μεταφορές με κλιματιζόμενα πούλμαν.
4. Ταξιδιωτική ασφάλεια.
5. Συνοδός του γραφείου.
6. Φ.Π.Α

Για περισσότερες πληροφορίες και αναλυτικά προγράμματα στο πρακτορείο μας του λιμανιού

PELLOS TRAVEL
ΛΕΩΦΟΡΟΣ ΚΑΛΑΜΑΚΙΟΥ - ΡΟΔΟΣ
• ΤΗΛ 22410 87615, 22410 86210
• FAX 22410 87616

Από τον υπουργό Υγείας Κ. Στεφανή

Τι ζήτησε ο Ιατρικός Σύλλογος

Τα προβλήματα των γιατρών και του Νοσοκομείου

ΣΥΝΑΝΤΗΣΗ με τον υπουργό Υγείας Κ. Στεφανή είχε χτες το προεδρείο του Ιατρικού Συλλόγου Ρόδου κατά την οποία συζητήθηκαν θέματα που έχουν σχέση με τα προβλήματα του κλάδου, αλλά και του Νοσοκομείου. Σε σχετικό υπόμνημα που υπέβαλε ο Ιατρικός Σύλλογος αναφέρονται μεταξύ άλλων και τα εξής:

«Αξιότιμε
Κύριε Υπουργέ

Ο Ιατρικός Σύλλογος Ρόδου σας καλωσορίζει στο νησί του Ηλίου και σας εύχεται καλή διαμονή.

Ο σύλλογος μας θεσμοθετημένο όργανο της ελληνικής πολιτείας ΝΠΔΔ, αποτελείται από όλους τους ιατρούς που έχουν νόμιμη άδεια ασκήσεως επαγγέλματος στα νησιά Ρόδου, Καρπάθου, Κάσου, Καστελλορίζου, Χάλκης, Σύμης, και Τήλου, αριθμώντας αυτή την στιγμή 456 ιατρούς.

Σας επιδίδουμε το παρόν υπόμνημα, όπου επιγραμματικά αναφέρονται τα κυριότερα από τα πολλά προβλήματα που αντιμετωπίζουμε παρά τις επανειλημμένες υποσχέσεις από διάφορους Υπουργούς Υγείας, Εργασίας, Εσωτερικών, Βουλευτών και παραγόντων της πολιτειακής εξουσίας, για τα οποία δεν δόθηκε καμία λύση.

Το αποτέλεσμα είναι η συνεχής αύξηση των προβλημάτων των ιατρών και των χρηστών Υγείας.

Συγκεκριμένα ζητάμε:

1. Την αύξηση του κόστους της ιατρικής επίσκεψης που τώρα σύμφωνα με το κρατικό τιμολόγιο είναι καθηλωμένη στα 6,46 ευρώ η 2200 δρχ από το 1992, δηλαδή 11 χρόνια . Οι συνεχείς επαφες με τους προηγούμενους Υπουργούς κ.κ. Κρεμαστινό, Γείτονα, Παπαδήμα, Παπαδόπουλο απέβησαν άκαρπες, ενώ σε πρόσφατη ερώτηση στο Υπουργείο η απάντηση του Υφυπουργού κ. Νασιώκα ήταν ότι το ΚΕΣΥ επεξεργάζεται το γνωστό πρόβλημα Είστε κυβερνητικό στέλεχος και συνάμα προέρχεστε από τον χώρο Υγείας και ξέρετε καλύτερα από εμάς πόσο έχουν αυξηθεί οι παράμετροι φόρων, αντικειμενικών αξιών και γενικά εξόδων μέσα στα 11 αυτά χρόνια καθώς και η προσφορά των Ιατρών στο κοινωνικό ιστό.

2. Υπενθυμίζουμε ότι ελεύθερος επαγγελματίας και μιλάμε για τον μέσο ιατρό ,δέχθηκε πρόσφατα και άλλο κτύπημα κάτω από τη μέση, αφού ο Ν.2889/2001 δημιούργησε τα απογευματινά ιατρεία με κόστος επίσκεψης κατά μέσο όρο 50 ευρώ, ενώ του Ελεύθερου Επαγγελματία 6,46 με έξοδα όπως Εφορία , ΔΕΗ, ΟΤΕ, Δημοτικό φόρο, νερό, γραμματέα, νοσηλευτή, καθαριότητα ,αναλώσιμα υλικά κ.λ.π.

3. Να ισχύσει η ισοτιμία της υπογραφής αφού παρά το νομοθετημένο πλαίσιο που υφίσταται δεν υλοποιείται με αποτέλεσμα την ενασχόληση των Νοσοκομειακών ιατρών της δευτεροβάθμιας και τριτοβάθμιας περίθαλψης του νοσοκομείου μας, σε πράξεις και υπογραφές που δεν συνάδουν με το νοσοκομειακό έργο που είναι ουσιαστικά και όχι γραφειοκρατικά εντεταλμένοι να επιτελούν.

4. Τήν κάλυψη των κενών θέσεων του Νοσοκομείου με ιατρικό, νοσηλευτικό και διοικητικό μόνιμο προσωπικό και όχι εποχιακό αφού από χρόνια αποτελεί την Αχίλλειο πτέρνα και πηγή πολλών από τα δεινά του νέου σύγχρονου αλλά και του παλιού Νοσοκομείου. Βάσει του Οργανισμού υπάρχουν 52 θέσεις κενές ιατρών ποσοστό 38%.

5. Την πλήρη λειτουργία της ΜΕΘ που διαθέτει πλήρη υλικοτεχνική υποδομή με 8 κρεβάτια και τώρα υπολειτουργεί λόγω έλλειψης προσωπικού ,προκαλώντας δυσλειτουργία άλλων τμημάτων από το βεβιασμένο άνοιγμα της ,πρέπει σε σύντομο χρονικό διάστημα να υλοποιηθεί.

6. Τη λειτουργία των 8 χειρουργικών τραπεζών. Είναι επίσης ένα θέμα που θα λύσει πολλά από τα προβλήματα του χειρουργικού τομέα. Αυτή την στιγμή λειτουργούν 3 και ενίοτε 2, ενώ η έλλειψη αναισθησιολόγων είναι πολλές φορές επικίνδυνη, αφού φθάνει τα όρια της ανθρώπινης αντοχής .

7. Τη δημιουργία Τμήματος Επειγόντων Περιστατικών (ΤΕΠ) αφού ουσιαστικά ο υπάρχων είναι Σταθμός πρώτων βοηθειών με ειδικευόμενους ιατρούς και σε κλήση ειδικευμένους που ήδη εφημερεύουν στις κλινικές, με αποτέλεσμα πολλές φορές να υπάρχει τεράστια αδυναμία διαγνωστικής και θεραπευτικής επείγουσας ιατρικής, είτε από την στιγμιαία φυσική απουσία των εξειδικευμένων ιατρών ή την υπερκόπωση με την ανάλογη πτώση των πνευματικών ικανοτήτων, των πολλές φορές και 48 συνεχών ωρών εφημερευόντων ιατρών. Η δημιουργία ανεξάρτητου τμήματος οργανικά είναι επιβεβλημένη.

8. Τη λειτουργία της Ψυχιατρικής κλινικής τη στιγμή που υπάρχει έτοιμη η κατάλληλη κτιριακή υποδομή , η έλλειψη της οποίας είχε οδυνηρά αποτελέσματα για τον τόπο μας αλλά και για συναδέλφους μας, που ουσιαστικά κλήθηκαν να αντικαταστήσουν την απουσία της πολιτείας .

9. Το Νοσοκομείο της Ρόδου μην ξεχνάτε ότι εφημερεύει 24 ώρες το 24ωρο και 365 ημέρες τον χρόνο, χωρίς ρεπό των ιατρών.

10. Τη στελέχωση της Νευρολογικής Κλινικής, αφού υπάρχει άμεσος κίνδυνος να κλείσει αφού λειτουργεί χωρίς τον διευθυντή της, με έναν μόνο ιατρό νευρολόγο επιμελητή Β' που έχει να πάρει άδεια 10 μήνες, υποχρεώσεις που πρέπει να καλύψουν, τους νοσηλευόμενους της κλινικής, τα Εξωτερικά ιατρεία, το πρόγραμμα χορήγησης βουπρενορφίνης στα εξαρτημένα άτομα, πιστοποιητικά διορισμών ,νοσηλεία ασθενών, εφημερίες , νευρολογικές γνωματεύσεις σε ασθενείς άλλων κλινικών . Το πρόβλημα είχαμε επισημάνει ως ΙΣΡ στο υπηρεσιακό συμβούλιο του Υπουργείου , αλλά δυστυχώς δεν εισακουσθήκαμε.

11. Η Νευροχειρουργική κλινική μετά από 1,5 χρόνο λειτουργίας της με σημαντικό έργο στη λειτουργία του Νοσοκομείου, δεν έχει ακόμη το απαραίτητο δικό της Νοσηλευτικό τμήμα, ενώ η προκήρυξη 2 θέσεων Μονίμων Νευροχειρουργών λόγω της χρονοβόρας διαδικασίας των ΣΚΕΙΟΠΙΝΙ κρίνεται απαραίτητη, αφού ο θεσμός του επικουρικού ιατρού βοηθά μεν ,αλλά είναι ευάλωτος όσο αφορά την επαγγελματική αποκατάσταση του ιατρού.

12. Να αναγνωρισθεί ο χρόνος εργασίας των ιατρών στις ενεργείς εφημερίες ως συντάξιμος χρόνος σύμφωνα με την κοινοτική οδηγία 104/93.

13. Την αναβάθμιση και στελέχωση των Κέντρων Υγείας Καρπάθου, Αρχαγγέλου , Εμπωνας αφού η σημερινή λειτουργία τους κρίνεται από απαράδεκτη έως τραγική, δημιουργία νέων Κ.Υ στη Νότια Ρόδο και Δήμο Καμείρου.

14. Τη πρόσληψη νέων ειδικοτήτων όπως Ογκολόγος, Ακτινοθεραπευτής , για να απαλλάξουμε τους σοβαρά πάσχοντες, από τον Γολγοθά της μετάβασης τους στην Αθήνα, και παράλληλα να απασυμφορήσουμε εν μέρει τα νοσοκομεία της πρωτεύουσας.

15. Το ΕΚΑΒ έχει τεράστια ανάγκη εξειδικευμένου προσωπικού με ειδικευμένους ιατρούς και διασώστες για τη μεταφορά ασθενών σε όλα τα βαριά περιστατικά.

16. Να εφαρμοσθεί ο θεσμός της συνεχιζόμενης ιατρικής εκπαίδευσης για τους ιατρούς του δημόσιου και ιδιωτικού τομέα.

17. Ο νομοθετημένος επίσης από το 1997 θεσμός του οικογενειακού ιατρού παραμένει ανενεργός.

18. Ο ιατρικός υπερεπαγγελματισμός (60.000 ιατροί) να αντιμετωπιστεί άμεσα από την πολιτεία με σωστό προγραμματισμό κυρίως στη χορήγηση ειδικοτήτων.

19. Συνεργασία Β! ΠεΣΥΠ με Ιατρικό Σύλλογο επ'ωφελεία των χρηστών υγείας.

Φιλολογικό μνημόσυνο στους μεγαλουργούς μεταφραστές:

Μ. Μαλλιαράκης και Σ. Καραβοκυρός

Γράφει ο Θεοφάνης Μπογιάννος

Σήμερα, 22 Ιουνίου, η μνήμη η ιστορική, μας οδηγεί στις 22 Ιουνίου του 1881. Πριν από ακριβώς 122 χρόνια, δύο μεγάλοι συντοπίτες μας μεταφραστές, έκαναν μία εθνικής εμβέλειας χειρονομία: Μετέφρασαν στα ελληνικά, το βιβλίο Νήσος Ρόδος των δύο μεγάλων συγγραφέων και ροδολατρων: Εδουάρδου Μπιλιότι και Αβά Κοτρέ.

Οι δύο αυτοί συγγραφείς, περιηγήθηκαν το νησί μας στη δεκαετία του 1850 και συνέγραψαν βιβλίο για την ιστορία, φύση, λαογραφία, αρχαιολογία και κοινωνία της τότε υπόδουλης Ρόδου μας.

Στα 1881, σαν σήμερα 22 Ιουνίου, δύο άξιοι συντοπίτες μας, δεινοί χειριστές της γαλλικής γλώσσας και της ελληνικής, μετέφρασαν το θαυμάσιο αυτό έργο στα ελληνικά, με πρόλογο και υποσημειώσεις σημαντικές.

Το επίκαιρο αυτό άρθρο μας, το αφιερώνουμε στους δύο αιγετούς μεταφραστές: Μ. Μαλλιαράκη και Σ. Καραβοκυρό για το τιτάνιο, εθνικό, ιστορικό κατόρθωμα τους: να μεταφράσουν στα ελληνικά το μεγάλο έργο: Νήσος Ρόδος των δύο ξένων αλλά φιλελλήνων Γάλλων συγγραφέων.

Το βιβλίο είναι μεταφρασμένο στα 1881 και σε αρχαΐζουσα ελληνική γλώσσα, με πλήθος στοιχείων για το νησί του Ηλίου και των Ηλειάδων, δηλαδή των Ροδίων...

Γράφουν οι μεταφραστές, Ελληνες ακραιφνείς, στις 22 Ιουνίου 1881:

«Ο διαπλέων τας ακτάς της Λυκίας, βλέπει αποστίλβουσαν εν μέσω των γλαυκών της Μεσογείου κυμάτων, νήσου εξαισίου κάλλους, προς ην έλκεται ακατασχέτως, εν αυτή: Το συνεχές του μεταξύ πλου διαναπαύσαι προς ολίγον βουλόμενος... Η λαμπρά αυτή νήσος, άρα τε και γοητευτική, πολυώνυμος άλλοτε, νυν δεν φέρουσα το όνομα του Καλλίστου των εαρινών ανθέων: Ρόδος...

Η γλώσσα των ανετών μεταφραστών, είναι κάπως δύσκολη, για τον σημερινό Ρόδιο που ομιλεί τη δημοτική μας γλώσσα. Το βιβλίο όμως περιέχει τόσα στοιχεία για το νησί, τους ανθρώπους, τα ζώα, τη φύση, την ιστορία, τους μύθους και την κοινωνία εκείνης της μακρυνής εποχής, ώστε θα ήταν χαράς ευαγγέλιο αν μπορούσε αυτό το θαυμάσιο βιβλίο να απλοποιηθεί, εις ό,τι αφορά τη γλώσσα του και να προσφερθεί στους μαθητές και εκπαιδευτικούς του ωραίου νησιού μας...

Γράφουν οι Γάλλοι συγγραφείς, Εδουάρδος Μπιλιότι και Αβά Κοτρέ και μεταφράζουν οι εξαίρετοι συντοπίτες μας μεταφραστές Μ. Μαλλιαράκης και Σ. Καραβοκυρός:

«Η νήσος Ρόδος, τοιαύτη ευγενής τη καταγωγή, εξαιρέτω φυσικώ κάλλει υπό του δημιουργού προκισθείσα και υπό των αρχαίων Ελλήνων αυτής κατοίκων, λαμπρώς κοσμηθείσα, εφείλκυσε την προσοχήν πολλών περιηγητών και ιστορικών, οίτινες μετ' ενθουσιασμού εκ των ενδόξων αυτής αναμνήσεων, εμπνεόμενοι, έπλεξαν στέφανον καλλίνικον και πανηγυρικόν μέγαν αυτής...»

Συγγραφείς και μεταφραστές, αμίλλωνται αλλήλους ως προς τα αινετικά λόγια για το σμαραγδένιο νησάκι που μας γέννησε και μας τρέφει... Γράφουν:

«Οι άλλοτε μέγιστοι και θαυμάσιοι αδριάντες, αι γλυφαί, αι γραφαί, τα αγγεία, τα κάλλιστα έργα των αρχαίων Ελλήνων, τα μεν ανάρπαστα, τα δε κατεστράφησαν, τα δε ετάφησαν εις υποχθόνια βάθη. Η άλλοτε έχουσα μεγίστην πολιτικήν και πνευματικήν έξοχον κατάστασιν, νυν ευρισκομένη εις παντελή ασημότητα και αφάνειαν...»

Θα ήταν ευχής έργο, αν κάποιος χορηγός πρόσφερε χρήματα για τη μετάφραση αυτού του μεγάλου έργου στη σύγχρονη γλώσσα. Ο συγγραφέας της στιγμής, αυτός που γράφει τώρα αυτές τις λέξεις και ιδέες, ευχαρίστως θα επέβλεπε τη μετάφραση-απόδοση αυτού έργου στη σύγχρονη δημοτική γλώσσα, ώστε οι χιλιάδες των μαθητών και εκπαιδευτικών, αλλά και των φιλιστόρων Ροδίων, να μάθουν τη μεγάλη ιστορία της Ρόδου, από τους μυθικούς χρόνους μέχρι το 1881, όταν το όλον έργο μετεφράσθη στα ελληνικά και μάλιστα στην αρχαΐζουσα γλώσσα...

Το άρθρο μας αυτό ας αποτελέσει ένα μεγάλο ευχαριστώ προς τους άξιους, φιλέλληνες συγγραφείς και πρωτίστως προς τους δικούς μας μεταφραστές που με τόσο κόπο, γνώση και γνώσεις, μετάφρασαν αυτό το τεράστιο έργο στα ελληνικά...

Ο Μ. Μαλλιαράκης και ο Σ. Καραβοκυρός, πριν από 122 χρόνια έκαναν ένα θεάρεστο επίτευγμα μεταφράζοντας το έργο στα ελληνικά. Πράσφεραν στην πατρίδα, στο έθνος, στη Ρόδο, στην ιστορία, στους Ρόδιους και στους διεθνείς μελετητές, ένα υπέροχο έργο για μελέτη και θαυμασμό.

Ο δίκαιος Θεός αν αναπαύσει τις ψυχές των υπέροχων μεταφραστών Ελλήνων στους κόλπους των ηρώων και εθνέων Ελλήνων που μας δίδαξαν τον δρόμο της ιστορίας, της ελληνοσύνης και της ανθρωπιάς.



Η ΡΟΔΟΣ ΜΑΣ ΣΤΑ ΧΡΟΝΙΑ ΤΗΣ ΣΚΟΤΕΙΝΙΑΣ: 1522-1912
Ετσι είδαν οι συγγραφείς και οι μεταφραστές τη Ρόδο, πριν από 122 χρόνια
(Φώτο: αρχείο Αντώνη Φ. Πάχου)

Ναυτικά Πρακτορεία TSAGARIS GA FERRIES

Ε/Γ-Ο/Γ ΡΟΔΑΝΘΗ • Ε/Γ-Ο/Γ ΔΗΜΗΤΡΟΥΛΑ • Ε/Γ-Ο/Γ ΑΣΤΥΠΑΛΑΙΑ • Ε/Γ-Ο/Γ ΚΑΤΑΠΟΛΑ • Ε/Γ-Ο/Γ ΠΑΤΜΟΣ • Ε/Γ-Ο/Γ ΡΟΔΟΣ

ΡΟΔΟΣ - ΠΕΙΡΑΙΑΣ

ΔΕΥΤΕΡΑ 23/6
ΡΟΔΑΝΘΗ 14.00 Κω - Κάλυμνο - Λέρο - Πάτμο - Πειραιά (06.45)
ΠΑΤΜΟΣ 15.00 Κω - Κάλυμνο - Λέρο - Πάτμο - Πειραιά (08.00)
ΤΡΙΤΗ 24/6
ΔΗΜΗΤΡΟΥΛΑ 14.00 Καστελλόριζο
ΜΑΡΙΝΑ 14.00 Κω - Κάλυμνο - Πειραιά (06.00)
ΡΟΔΟΣ 15.00 Κω - Κάλυμνο - Λέρο - Πάτμο - Πειραιά (09.00)
ΔΗΜΗΤΡΟΥΛΑ 23.45 Σύμη - Τήλο - Νίσυρο - Κω - Κάλυμνο - Αστυπάλαια - Αιγιάλι - Κατάπολα - Νάξο - Πάρο - Σύρο - Πειραιά (22.15)
ΤΕΤΑΡΤΗ 25/6
ΡΟΔΑΝΘΗ 14.00 Κω - Κάλυμνο - Αστυπάλαια - Κατάπολα - Πειραιά (08.00)
ΠΑΤΜΟΣ 15.00 Σύμη - Τήλο - Κάλυμνο - Λέρο - Πάτμο - Πειραιά (10.00)
ΠΕΜΠΤΗ 26/6
ΡΟΔΟΣ 15.00 Κω - Κάλυμνο - Λέρο - Πάτμο - Πειραιά (09.00)
ΜΑΡΙΝΑ 17.00 Κω - Κάλυμνο - Πειραιά (08.00)
ΠΑΡΑΣΚΕΥΗ 27/6
ΡΟΔΑΝΘΗ 08.00 Καστελλόριζο
ΔΙΑΓΟΡΑΣ 15.00 Νίσυρο - Κω - Κάλυμνο - Λέρο - Πάτμο - Πειραιά (09.00)
ΡΟΔΑΝΘΗ 18.00 Κω - Κάλυμνο - Πειραιά (09.00)
ΣΑΒΒΑΤΟ 28/6
ΜΑΡΙΝΑ 14.00 Κω - Κάλυμνο - Λέρο - Πάτμο - Μύκονο - Πειραιά (07.00)
ΡΟΔΟΣ 15.00 Κω - Κάλυμνο - Λέρο - Πάτμο - Πειραιά (09.00)
ΔΗΜΗΤΡΟΥΛΑ 23.45 Καστελλόριζο
ΚΥΡΙΑΚΗ 29/6
ΔΗΜΗΤΡΟΥΛΑ 10.00 Κω - Βαθύ - Χίο - Λέσβο - Λήμνο - Αλεξ/πολη (19.00)
ΡΟΔΑΝΘΗ 13.00 Κω - Κάλυμνο - Λέρο - Πάτμο - Μύκονο - Πειραιά (06.30)
ΠΑΤΜΟΣ 15.00 Κω - Κάλυμνο - Λέρο - Πάτμο - Πειραιά (09.00)
ΔΙΑΓΟΡΑΣ 18.00 Κω - Πειραιά (08.00)
ΔΕΥΤΕΡΑ 30/6
ΜΑΡΙΝΑ 14.00 Κω - Κάλυμνο - Λέρο - Πάτμο - Πειραιά (06.30)
ΡΟΔΟΣ 15.00 Κω - Κάλυμνο - Αστυπάλαια - Πειραιά (08.30)
ΤΡΙΤΗ 1/7
ΔΗΜΗΤΡΟΥΛΑ 14.00 Καστελλόριζο
ΠΑΤΜΟΣ 15.00 Κω - Κάλυμνο - Λέρο - Πάτμο - Πειραιά (08.00)
ΡΟΔΑΝΘΗ 17.00 Κω - Κάλυμνο - Πειραιά (08.00)
ΔΗΜΗΤΡΟΥΛΑ 23.45 Σύμη - Τήλο - Νίσυρο - Κω - Κάλυμνο - Αστυπάλαια - Αιγιάλι - Κατάπολα - Νάξο - Πάρο - Σύρο - Πειραιά (22.15)
ΤΕΤΑΡΤΗ 2/7
ΜΑΡΙΝΑ 14.00 Κω - Κάλυμνο - Αστυπάλαια - Κατάπολα - Πειραιά (08.00)
ΡΟΔΟΣ 15.00 Σύμη - Τήλο - Κάλυμνο - Λέρο - Πάτμο - Πειραιά (11.00)
ΔΙΑΓΟΡΑΣ 18.00 Κω - Πειραιά (08.00)
ΣΑΒΒΑΤΟ 5/7
ΜΑΡΙΝΑ 14.00 Σύρο - Πάρο - Πάτμο - Λέρο - Κάλυμνο - Κω - Ρόδο (09.10)
ΠΑΤΜΟΣ 15.00 Πάτμο - Λέρο - Κάλυμνο - Κω - Ρόδο (09.00)
ΚΥΡΙΑΚΗ 6/7
ΡΟΔΑΝΘΗ 14.00 Σύρο - Μύκονο - Πάτμο - Λέρο - Κάλυμνο - Κω - Ρόδο (08.00)
ΠΑΤΜΟΣ 15.00 Αστυπάλαια - Κάλυμνο - Κω - Ρόδο (09.00)
ΔΕΥΤΕΡΑ 7/7
ΡΟΔΟΣ 15.00 Πάτμο - Λέρο - Κάλυμνο - Κω - Ρόδο (09.00)
ΜΑΡΙΝΑ 16.00 Κάλυμνο (02.20) - Κω (03.40) - Ρόδο (07.00)
ΤΡΙΤΗ 8/7
ΠΑΤΜΟΣ 15.00 Πάτμο - Λέρο - Κάλυμνο - Τήλο - Σύμη - Ρόδο (10.00)
ΡΟΔΑΝΘΗ 16.00 Κατάπολα - Αστυπάλαια - Κάλυμνο - Κω - Ρόδο (10.00)
ΔΙΑΓΟ

ΠΡΑΚΤΟΡΕΙΟ ΤΑΞΙΔΙΩΝ

ΣΑΒΒΑΣ ΣΑΗΣ

Με την ευκαιρία της λειτουργίας του **νέου** μας πρακτορείου στην οδό ΤΑΡΠΟΝ ΣΠΡΙΓΚΣ 42 δίπλα στην Τράπεζα Πίστεως

ΠΡΟΣΦΕΡΟΥΜΕ

τα φθηνότερα αεροπορικά εισιτήρια για όλο τον κόσμο με όλες τις αεροπορικές πτήσεις

ΠΡΟΣΟΧΗ:
ΠΛΗΡΟΦΟΡΙΕΣ ΔΕΝ ΔΙΔΟΝΤΑΙ ΑΠΟ ΤΟ ΤΗΛΕΦΩΝΟ ΜΟΝΟ ΠΡΟΣΩΠΙΚΗ ΠΑΡΟΥΣΙΑ ΣΑΣ

Αχόμη:
- Σας παίρνουμε ΒΙΖΑ επισκέπτου για ΑΜΕΡΙΚΗ σε μία εβδομάδα
- ΒΙΖΑ επισκέπτου για ΑΥΣΤΡΑΛΙΑ σε μία μέρα
- Εκδοση διαβατηρίων
- Εκδοση αδειών αυτοκινήτων

ΞΕΝΟΔΟΧΕΙΑ ΣΤΗΝ ΑΘΗΝΑ

PRESIDENT Α' Κατηγορίας Λεωφόρος Κηφησίας

Μονόκλινο	€58	με πρωινό	έως 31/10
Δίκλινο για μονόκλινο	€63	»	»
Δίκλινο	€68	»	»
Τρίκλινο	€83	»	»

ELECTRA HOTEL Α' Κατηγορίας Ερμού 5

Μονόκλινο	€ 123	με πρωινό	έως 31/10
Δίκλινο	€146	»	»
Τρίκλινο	€175	»	»

DORIA HOTEL Β' Κατηγορίας Πειραιώς 15-17 (κοντά στην Ομόνοια)

Μονόκλινο	€58	με πρωινό
Δίκλινο	€69	»
Τρίκλινο	€89	»

IRINI HOTEL Ηράκλειο Κρήτης

Μονόκλινο	€44	με πρωινό
Δίκλινο	€55	»
Τρίκλινο	€75	»

ESPERIA HOTEL Α' Κατηγορίας Σταδίου 22

Μονόκλινο	€ 103	με πρωινό
Δίκλινο	€ 118	»
Τρίκλινο	€ 133	»

BEST WESTERN Α' Κατηγορίας, ILISIA Μιχαλακοπούλου

Μονόκλινο	€67	με πρωινό	έως 31/10
Δίκλινο	€74	»	»
Τρίκλινο	€96	»	»

PARTHENON Α' Κατηγορίας περιοχή Μακρυγιάννη

Μονόκλινο	€ 84	με πρωινό	έως 31/10
Δίκλινο	€ 93	»	»
Τρίκλινο	€ 128	»	»

ARETOUSA Β' Κατηγορίας Μητροπόλεως Σύνταγμα

Μονόκλινο	€57	με πρωινό
Δίκλινο	€85	»
Τρίκλινο	€95	»

ROYAL OLUMPIC LUX

Μονόκλινο	€104	με πρωινό	έως 30/6
Δίκλινο	€138	»	»
Τρίκλινο	€169	»	»

ASTOR Σύνταγμα

Μονόκλινο	€68	με πρωινό	
Δίκλινο για μονόκλινο	€ 78	»	έως 31/10
Δίκλινο	€ 88	»	»
Τρίκλινο	€108	»	»

GRAND HOTEL Β' Κατηγορίας Πατησίων & Βερανζέρου 10

Μονόκλινο	€48	με πρωινό	έως 31/10
Δίκλινο	€54	»	»
Τρίκλινο	€74	»	»

VERGINA Β' Κατηγορίας ΘΕΣ/ΚΗ (κεντρικό)

Μονόκλινο	€58	με πρωινό	έως 31/10
Δίκλινο	€75	»	»
Τρίκλινο	€95	»	»

TITANIA Β' Κατηγορίας ΘΕΣ/ΚΗ (κεντρικό)

Μονόκλινο	€112	με πρωινό
Δίκλινο	€120	»
Τρίκλινο	€138	»

ΣΑΣ ΣΥΜΦΕΡΕΙ ΠΡΙΝ ΚΛΕΙΣΕΤΕ ΟΠΟΥΔΗΠΟΤΕ ΝΑ ΜΑΣ ΕΠΙΣΚΕΦΘΕΙΤΕ

ΠΡΑΚΤΟΡΕΙΟ ΤΑΞΙΔΙΩΝ

ΣΑΒΒΑΣ ΣΑΗΣ

ΤΑΡΠΟΝ ΣΠΡΙΓΚΣ 42 δίπλα στην Τράπεζα Πίστεως
• Τηλ. 22410 39781-3

Χ. 3977-30/6

Πολιτιστική ΠΡΟΟΔΟΣ

Γράφει ο Αριστείδης Εμμ. Μιαούλης

ΝΙΣΥΡΟΣ ΚΑΙ ΧΑΛΚΗ ΑΠΟΚΤΟΥΝ ΤΑ ΔΙΚΑ ΤΟΥΣ ΦΕΣΤΙΒΑΛ

Ένα ιδιαίτερα πλούσιο πολιτιστικό καλοκαίρι περιμένει τους επισκέπτες της Νισύρου και της Χάλκης φέτος, με τη συμμετοχή πολλών καλλιτεχνών αλλά και με τη διοργάνωση πολλών τοπικών εκδηλώσεων.

«Πολιτιστική Αύρα Νισύρου» λέγεται το πρόγραμμα που αφορά τη Νίσυρο με τη διοργάνωση της Δημοτικής Επιχείρησης Ανάπτυξης και Πολιτισμού Νισύρου και του Δήμου Νισύρου. Παραγωγή: Ράδιο Λυχνάρι. Το πρόγραμμα των εκδηλώσεων έχει ως εξής: Παρασκευή 27. 6 Αφιέρωμα στον Νίκο Ξυλούρη με τον Μίλτο Πασχαλίδη.Τετάρτη 2. 7 Μαριώ.Πέμπτη 24 .7 Ελένη Καρανάση.Παρασκευή 25. 7 Μικρές Περιπλανήσεις. Σάββατο 2 .8 Νότιος Ήχος.Τετάρτη 6 .8 Μπάμπης Τσέρτος.Πέμπτη 7 .8 Γιορτή Σουμάδας και

Πέμπτη 4.9 Αμάραντος. «Πολιτιστικές Συναντήσεις- Στη Χάλκη...Για την ειρήνη και την φιλία», λέγεται το πρόγραμμα του Φεστιβάλ της Χάλκης που διοργανώνει ο Δήμος Χάλκης με τη στήριξη των Υπουργείων Εσωτερικών και Αιγαίου. Παραγωγή Ράδιο Λυχνάρι. Χορηγός επικοινωνίας ΕΡΑ 5. Ιδιαίτερο ενδιαφέρον σ΄αυτό το φεστιβάλ αποκτούν οι Αγώνες Παραδοσιακού Τραγουδιού στις 12 και 13 Σεπτεμβρίου με τους Αγώνες Παραδοσιακού τραγουδιού, στους οποίους έχουν κληθεί να συμμετάσχουν νέα σχήματα από όλη την Ελλάδα. Μας λέει η δήμαρχος Χάλκης Ελένη Παναγή: «Ο Δήμος Χάλκης πάντα υποστηρικτής και αρωγός προσπαθειών που συντελούν στην αναβάθμιση της ποιότητας ζωής των κατοίκων αλλά και των επισκεπτών του νησιού μας, χαιρετίζει και στηρίζει κάθε καινοτόμο πρωτοβουλία και ιδιαίτερα αυτήν της εναρμόνισης του πολιτισμού και της ανάπτυξης. Μιας ανάπτυξης που στοχεύει στην αναβίωση και στην καθιέρωση της διεθνώς αναγνωρισμένης Χάλκης, σαν νησί «Ειρήνης και Φιλίας», στην καλυτέρευση των συνθηκών διαβίωσης των κατοίκων, στην

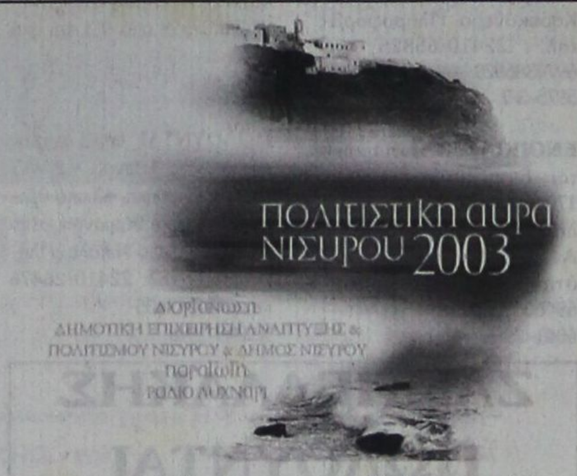

ποιοτική αναβάθμιση του τόπου μας και στην προστασία και ανάδειξη του περιβάλλοντος, της παράδοσης και του πολιτισμού μας. Ξεκινάμε φέτος την 1η πολιτιστική συνάντηση στη «Χάλκη για την Ειρήνη και την Φιλία» και ελπίζοντας να καθιερωθούν οι εκδηλώσεις αυτές σε θεσμό».Το πρόγραμμα του Φεστιβάλ της Χάλκης έχει ως εξής: 20.9. Ελένη Τσαλιγοπούλου - Γιώργος Ανδρέου. 5.7. Μαριώ. 29.7 Κίκο.1.8. Ελένη Καρανάση. 8.8. Μπάμπης Τσέρτος.28-29.8. Νότιος Ήχος.6.9. Μικρές Περιπλανήσεις - Θέατρο Σκιών. 11.9. Βασίλης Σκουλάς. 12-13.9. Αγώνες Παραδοσιακού Τραγουδιού.16.7 και 12.9. Αμάραντος. 4.10. Αφιέρωμα στον Νίκο Ξυλούρη με τον Κώστα Χαρούλη.

ΤΟ « ΒΛΕΜΜΑ» ΤΟΥ ΓΙΑΝΝΗ Θ.ΠΑΤΕΛΛΗ ΑΠΟ ΤΗΝ ΚΑΛΥΜΝΟ

Ο Γιάννης Θ. Πατέλλης μιλά όπως γράφει ή όπως γράφει μιλά. Ανεπιτήδευτα. Ο λόγος του εν γένει εύχυμος .Ως πριν λίγο καιρό γνώριζα τον Γ.Θ.Π. μέσα από το γνωστικό πεδίο της ιστοριογραφίας της πατρίδας του, της Καλύμνου, όπως το αναδείκνυε στα Συμπόσια της Στέγης Γραμμάτων και Τεχνών Δωδεκανήσου στα οποία συμμετέχει. Η αφηγηματική τεχνική την οποία κατέχει άριστα κερδίζει πάντα το ενδιαφέρον όσων τον παρακολουθούν. Να τώρα που μας παρουσιάζει και άλλη μια διάσταση της ικανότητάς του. Να χρονογραφεί, διεισδύοντας σε μια πολυσήμαντη μορφή του γραπτού λόγου που θέλει ιδιαίτερη δεξιοτεχνία. Ετσι λοιπόν από τις εκδόσεις «Ομβρος» κυκλοφορεί αυτές τις μέρες το βιβλίο του με τίτλο «Ένα Βλέμμα». Πρόκειται για 33 χρονογραφήματα που αντικατοπτρίζουν όχι μονάχα τον παλμό της Καλύμνου αλλά και εν γένει την καθημερινή ζωή μας. Εχουν δε δημοσιευθεί στην εφημερίδα «Αργώ της Καλύμνου» του Σακελλάρη Τρικοίλη. « Σε ποια γεγονότα μπορεί να στραφεί ένα βλέμμα;» αναρωτιέται ο συγγραφέας. « Αν ήθελε να απαντήσει κανένας, ειλικρινά και ανυστερόβουλα, σ΄αυτό το ερώτημα ίσως μια θα 'ήταν η απάντηση: Εξαρτάται από τη διάθεση. Η διάθεση είναι αυτή που εκδηλώνει, καθορίζει και καθοδηγεί τα συναισθήματα. Κάποτε προβάλλει εύθυμη και σαρκαστική, άλλοτε μελαγχολική και πικρόχολη. Ανάλογα καθοδηγεί το βλέμμα σε πράγματα και γεγονότα σημερινά, ευτράπελα και κακώς κείμενα ή σε αναμνήσεις αλλοτινές που ξεθώριασε απ΄ τη μνήμη το πέρασμα του χρόνου. Με πλογγό τη διάθεση γράφτηκαν αυτά τα χρονογραφήματα. Συνήθως μια από τις τελευταίες μέρες του μήνα, όταν με πίεζε ο χρόνος να παραδώσω το κείμενο στην εφημερίδα. Σχολιάζουν ένα τυχαίο γεγονός που εκείνη τη μέρα βρέθηκε μπροστά μου σε όποια από τις τρεις πόλεις έτυχε να βρίσκομαι: Κάλυμνο, Αθήνα, Θεσσαλονίκη. Ο συγγραφέας γεννήθηκε στην Κάλυμνο το 1938 από γονείς εκπαιδευτικούς. Το μαθηματικό Θεόφιλο Πατέλη και τη δασκάλα Νίκη Ορφανού. Μετά την αποφοίτησή του από το Γυμνάσιο έμεινε λίγα χρόνια στη Θεσσαλονίκη σπουδάζοντας στο Αριστοτέλειο Πανεπιστήμιο. Προσελήφθη στον Ο.Τ.Ε. και υπηρέτησε ως υπάλληλος και αργότερα διευθυντής στο γραφείο της ιδιαίτερης πατρίδας του Καλύμνου επι τριάντα τρία χρόνια μέχρι τη συνταξιοδότησή του. Ιδρυτικό μέλος του Πνευματικού Κέντρου «Αναγνωστήριο Καλύμνου Αι ΜΟΥΣΑΙ» από την τρίτη επανίδρυσή του (1978), συμμετείχε σε όλα τα διοικητικά του συμβούλια και από το 1997 είναι πρόεδρός του. Τακτικός συνεργάτης της περιοδικής έκδοσης του Αναγνωστηρίου «Καλυμνιακά Χρονικά», γράφει ιστορικά άρθρα και ηθογραφήματα. Κατά καιρούς συνεργάζεται με εφημερίδες γράφοντας κυρίως χρονογραφήματα. Ζει στην Κάλυμνο και περιοδικά στην Αθήνα.

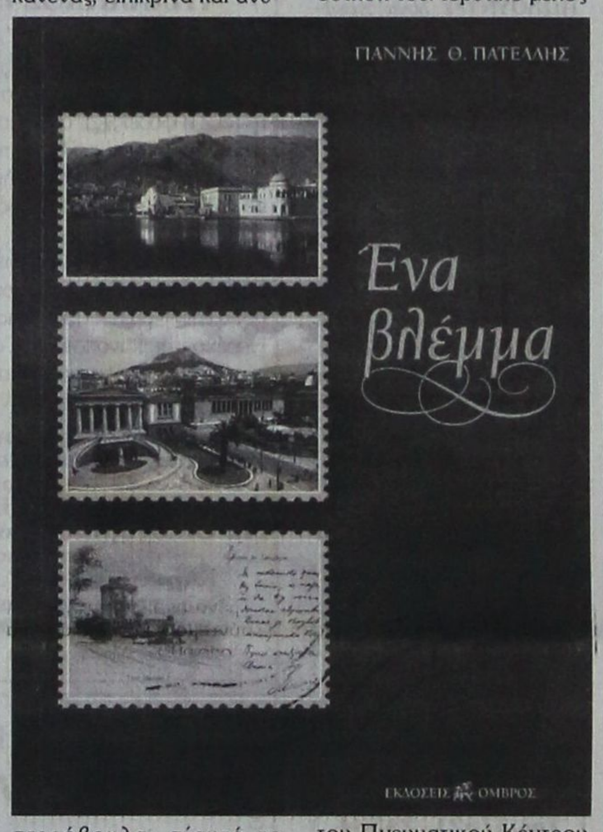

VANIK TOURS

ΓΙΑΝΝΗΣ και ΣΕΒΑ ΒΑΛΣΑΜΙΔΗ

VANIK σημαίνει ΑΛΗΘΕΙΑ

ΑΚΤΗ ΚΑΝΑΡΗ 17, ΨΑΡΟΠΟΥΛΑ - ΑΝΕΤΟ ΠΑΡΚΙΝΓΚ

Ανοικτά: ΔΕ-ΣΑ 08.30 - 14.00 & 16.30 - 20.30

Τηλ. 22410 35191, 37621

κινητό: 6945798148 , FAX 22410 29532

Το γραφείο μας πάντα πρώτο σε κρατήσεις ξενοδοχείων εξασφάλισε και σας προσφέρει καταπληκτικές τιμές για τα παρακάτω ξενοδοχεία σε ΠΑΚΕΤΑ (έκδοση εισιτηρίων R/T) από 1/4-31/10/2003

Απευθυνόμαστε σε σας που θέλετε και η κράτησή σας να είναι σωστή και το δωμάτιό σας να σας περιμένει

1ον HOTEL PRESIDENT
Α΄ Κατηγορίας
Λεωφόρος Κηφησίας (ΟΛΑ ΑΝΑΚΑΙΝΙΣΜΕΝΑ)

Μονόκλινο	€ 58
Δίκλινο για μονόκλινο	€ 63
Δίκλινο	€ 68
Τρίκλινο	€ 83

2ον HOTEL ASTOR
Α΄ Κατηγορίας
Σύνταγμα

Μονόκλινο	€ 68
Δίκλινο για μονόκλινο	€ 78
Δίκλινο	€ 88
Τρίκλινο	€ 108

3ον HOTEL ZAFOLIA
Α΄ Κατηγορίας
Λεωφόρος Αλεξάνδρας

Μονόκλινο	€ 99
Δίκλινο	€ 112
Τρίκλινο	€ 133

4ον HOTEL ARETHOUSA
Β΄ SUPERIOR
Σύνταγμα

5ον HOTEL ELLINIS
Β΄ Κατηγορίας
Ωνάσειο, λεωφ. Συγγρού

Μονόκλινο	€ 60
Δίκλινο	€ 70
Τρίκλινο	€ 80

6ον HOTEL TPITON
Β΄ Κατηγορίας
Κέντρο Πειραιά

Μονόκλινο	€ 55
Δίκλινο	€ 72
Τρίκλινο	€ 93

7ον HOTEL LILIA
Β΄ Κατηγορίας
Πασαλιμάνι Πειραιάς

Μονόκλινο	€ 55
Δίκλινο	€ 70
Τρίκλινο	€ 88

8ον HOTEL EGNATIA
Β΄ Κατηγορίας
Θεσσαλονίκη Κέντρο - ανακαινισμένο

Μονόκλινο	€ 68
Δίκλινο	€ 78
Τρίκλινο	€ 88

9ον HOTEL EGNATIA PALACE
Α΄ Κατηγορίας
Θεσσαλονίκη Κέντρο - ολοκαίνουργιο

Μονόκλινο	€ 90
Δίκλινο	€ 100
Τρίκλινο	€ 125

* Τα παραπάνω ξενοδοχεία διαθέτουν T.V. σε όλα τα δωμάτια
* Στις παραπάνω τιμές συμπεριλαμβάνεται πρωινό σε μπουφέ
* Ακόμη σε μας θα βρείτε αεροπορικά και ατμοπλοϊκά εισιτήρια όλων των εταιρειών.

Χ. 3992-30/6

LINDOS memories
RESORT BEACH HOTEL

Στη μαγευτική περιοχή της Λίνδου δημιουργήσαμε ένα πανέμορφο ξενοδοχείο πέντε αστέρων με στόχο να ικανοποιήσει τις ανάγκες των πελατών που ενδιαφέρονται για ποιοτικές διακοπές. Χτισμένο κάτω από το ιστορικό βράχο του Ναβαρόνε όπου γυρίστηκε η ομώνυμη θρυλική ταινία, μια ανάσα από την αμμουδιά μπορεί κανείς να χαλαρώσει και ανανεωθεί από τη μαγευτική ομορφιά της αιγαιοπελαγίτικης θάλασσας.



Για κρατήσεις - πληροφορίες, μη διστάσετε να επικοινωνήσετε μαζί μας στα τηλέφωνα 22440 35000 έως 35099 fax 2244 48156

LINDOS memories
RESORT BEACH HOTEL

Εξήντα πολυτελή δωμάτια με αυτόνομο κλιματισμό, δορυφορική τηλεόραση, τηλέφωνο, χρηματοκιβώτιο, mini bar, και 24ωρη υπηρεσία δωματίου και 10 σουίτες με ονειρεμένη θέα υπόσχονται αξέχαστες διακοπές. Στο εστιατοριο οι επισκέπτες έχουν τη δυνατότητα να απολαύσουν εκλεκτές γεύσεις από ελληνική και διεθνή κουζίνα, φρέσκα ψάρια σε συνδυασμό με το κρασί της αρεσκείας τους. Δροσιστικοί χυμοί και εξωτικά ποτά σερβίρονται από το main και το pool bar.

ΠΡΟΟΔΟΣ ΜΙΚΡΕΣ ΑΓΓΕΛΙΕΣ ΜΙΚΡΕΣ ΑΓΓΕΛΙΕΣ ΠΡΟΟΔΟΣ

ενοικιάσεις

ΕΝΟΙΚΙΑΖΟΝΤΑΙ επιπλωμένα στούντιος σε ήσυχη περιοχή της Ιαλυσού. Πληρ. κ. Μιχάλη, τηλ. 6945077678
5893-29/6

ΕΝΟΙΚΙΑΖΕΤΑΙ διαμέρισμα 90τ.μ., δύο υπνοδωμάτια, σαλοτραπεζαρία, κουζίνα, κεντρική θέρμανση, στον 1ο όροφο, Κέννεντυ 45. Πληρ. τηλ. 22410/64464
ΓΔ-30/6

ΕΝΟΙΚΙΑΖΕΤΑΙ διαμέρισμα 90τ.μ., δύο υπνοδωμάτια, σαλοτραπεζαρία, κουζίνα, κεντρική θέρμανση, στον 1ο όροφο, Κέννεντυ 45. Πληροφορίες τηλ. 22410/64464
ΓΔ-30/6

ΕΝΟΙΚΙΑΖΕΤΑΙ ημιυπόγειο κατάστημα, επιφανείας 190τ.μ., στην οδό Δωδεκανησιακής Νεολαίας πίσω από τον κινηματογράφο Παλλάς. Πληρ. τηλ. 22410/23887 και 22410/73684 (από 1.30-5.00μ.μ.)
5957-22/6

ΕΝΟΙΚΙΑΖΟΝΤΑΙ γκαρσονιέρες επιπλωμένες στα Κολύμπια, οδός Ευκαλύπτων. Πληροφορίες τηλ. 22410/26472 και 6934193050
5979-25/6

ΕΝΟΙΚΙΑΖΕΤΑΙ κεντρικό κατάστημα 47τ.μ., ισόγειο, στην οδό Γ. Ευσταθίου 7 (πάροδος Αμερικής). Τηλ. 22410/21430 και κιν. 6947729495
5998-24/6

ΕΝΟΙΚΙΑΖΟΝΤΑΙ στούντιο επιπλωμένο, Αισχίνη 31. Πληροφορίες τηλ. 22410/30115 και 22410/95304
6029-29/6

ΣΤΟ ΚΕΝΤΡΟ της πόλης, επί της Ηρώων Πολυτεχνείου 20, πλησίον Ολυμπιακής, ενοικιάζεται επαγγελματικός χώρος 90τ.μ., κατάλληλος για οποιαδήποτε επαγγελματική χρήση. Τηλ. 22410/25565 και 22410/39087 ώρες καταστημάτων
6025-29/6

ΕΝΟΙΚΙΑΖΟΝΤΑΙ διαμερίσματα στη λεωφόρο Αρχαγγέλου. Τηλ. 6934474717
6038-29/6

ΕΝΟΙΚΙΑΖΕΤΑΙ στη Ρόδο, περιοχή Ροδίνι, οροφοδιαμέρισμα 100τ.μ., δύο υπνοδωματίων, σαλοτραπεζαρία, και λοιπών βοηθητικών χώρων, επί της οδού Αλικαρνασού 6. Τηλ. 22410/33536
1730-27/6

ΕΝΟΙΚΙΑΖΕΤΑΙ ισόγειο κατάστημα επί της Αλεξ. Διάκου 50, τ.μ. 50 με πατάρι.
Πληροφορίες τηλ. 6932575239
T1310-27/7

ΕΝΟΙΚΙΑΖΟΝΤΑΙ καταστήματα των 30, 60, 115 τ.μ., επί της Κων. Παλαιολόγου, διασταύρωση με Μεγ. Κωνσταντίνου κάτω από το Βενετόκλειο Λύκειο.
Πληροφορίες τηλ. 22410/77944
6052-2/7

ΕΝΟΙΚΙΑΖΕΤΑΙ διαμέρισμα 90τ.μ., δύο υπνοδωμάτια, σαλοτραπεζαρία, κουζίνα, κεντρική θέρμανση, στον 1ο όροφο, Κέννεντυ 45. Πληρ. τηλ. 22410/64464
ΓΔ-30/6

ΕΝΟΙΚΙΑΖΟΝΤΑΙ στο **ΠΑΡΑΔΕΙΣΙ** επί της κεντρικής λεωφόρου, πολυτελή μικρά επιπλωμένα διαμερίσματα των 40τ.μ., για ένα ή δύο άτομα, διαμπερή, με διπλές μεγάλες βεράντες, ζεστό νερό με ηλιακούς χειμώνα - καλοκαίρι, φανταστική θέα, με κήπο 4000τ.μ., κιόσκι, ιδιωτικό πάρκινγκ, για αληθινή ξεκούραση, μέσα στα λουλούδια. Προτιμούνται εκπαιδευτικοί, στρατιωτικοί, δημ. υπάλληλοι, υπ. αεροδρομίου, ΔΕΗ. Πληρ. τηλ. 22410/81175 ή 22410/32713 και κινητό 6934016503
5895-22/6

ΕΝΟΙΚΙΑΖΕΤΑΙ μονοκατοικία με δύο υπνοδωμάτια , μπάνιο, με εντοιχισμένη κουζίνα και όλα τα ηλεκτρικά είδη, αίρκοντίσιον, 380 ευρώ, στα Κρητικά. Τηλ. 22410/91772 και 22410/67844
5976-22/6

ΕΝΟΙΚΙΑΖΕΤΑΙ τριάρι διαμέρισμα, επιπλωμένο, στη συνοικία Δασκάλων. Προτιμούνται φοιτήτριες. Επίσης ενοικιάζεται γραφείο επί της Εθν. Αντίστασης 15. Πληροφορίες τηλ. 6945476491.
1714-22/6

ΕΝΟΙΚΙΑΖΕΤΑΙ γκαρσονιέρα επιπλωμένη, Ευστ. Λαγκάνη στους Δασκάλους. Πληροφορίες τηλ. 6945527572
6020-26/6

ΕΝΟΙΚΙΑΖΕΤΑΙ βιοτεχνικός χώρος 100τ.μ., με 50τ.μ. πατάρι, ύψος 5 μέτρα στο 7 χλμ της Εθνικής Ρόδου - Λίνδου. Αποκλείονται μηχανουργεία και κατασκευές αλουμινίου. Πληρ. τηλ. 22410/23716
6017-25/7

ΕΝΟΙΚΙΑΖΕΤΑΙ γκαρσονιέρα επιπλωμένη, με χωριστή κουζίνα στην οδό Αντ/ρχου Βολονάκη και σπίτι παλιό και μεγάλο στο Παραδείσι με μικρό ενοίκιο. Πληροφορίες τηλ. 22410/94377
5985-29/6

ΕΝΟΙΚΙΑΖΕΤΑΙ μικρό διαμέρισμα, Λονδίνου 24. Πληροφορίες 6944434429
6049-29/6

ΕΝΟΙΚΙΑΖΕΤΑΙ στούντιος στο κέντρο της πόλης, 3ος όροφος, μπαλκόνι, επιπλωμένο, ηλιακό θερμοσίφωνο, ανσασέρ, με θέα θάλασσα. Πληρ. τηλ. 22410/32783 , ώρες καταστημάτων και 6944869410
6048-29/6

ΕΝΟΙΚΙΑΖΕΤΑΙ ισόγειο κατάστημα στην οδό Ορφανίδου, σε αυτοτελή οικοδομή, με ένα δωμάτιο (αποθήκη) στον όροφο, εκτάσεως 100τ.μ., ιδανικό για μπαρ, φαστ φουντ, εστιατόριο, γυράδικο, πιτσαρία, κινέζικο take away, κλπ. Πληρ. τηλ. 22410/25450 και 22410/20277
5869-6/7

ΕΝΟΙΚΙΑΖΕΤΑΙ διώροφο κατάστημα στην οδό Γεωργίου Λέοντος (Νιοχώρι) 104τ.μ., με βεράντα, 33τ.μ., κατάλληλο για μπαρ, εστιατόριο, καφετέρια, πρακτορείο ταξιδίων, τεχνικό γραφείο, κομμωτήριο, φαρμακείο, κλπ. Τηλ. 22410/25450 και 22410/20277
5869-6/7

ΕΝΟΙΚΙΑΖΟΝΤΑΙ: 1) Επιπλωμένο διαμέρισμα 100τ.μ., οδός Σωτήρος Ιξιά, και 2) Κατάστημα 35, 10τ.μ., με πατάρι και 40τ.μ. αυλή, Γεωργίου Παπανδρέου 76, Ανάληψη. Πληρ. τηλ. 22410/66312 και 76850
5924-22/6

ΕΝΟΙΚΙΑΖΕΤΑΙ επιπλωμένη γκαρσονιέρα, Ορφανίδου 51. Πληροφορίες τηλ.22410/34066
5970-22/6

ΠΩΛΟΥΝΤΑΙ λόγω αναχώρησης: 4 καρέκλες αλουμινίου με το τραπεζάκι τους, 7 καρέκλες μπρούτζινες, 2 τραπέζια ξύλινα, κεραμίδια μεγάλα για στέγαστρο, 1 κρεβάτι σιδερένιο, σωλήνες αποχέτευσης και πλαστικά εξαρτήματα, 2 κρεβάτια με στρώματα σουηδικά, 2 κλιματιστικά αιρκοντίσιον, 1 κρεβάτι με στρώμα φορμάικα διπλό, 1 σώμα ηλεκτρικό, 2 μπουκάλες πετρογκάζ με συσκευή, ηλεκτρικά καλώδια παλιά, 2 τραπέζια σιδερένια με καρέκλες, 5 πόρτες ξύλινες με χερούλια και κλειδαριές, 1 παράθυρο αλουμινίου με τζάμια για εξοχικό, 3 βαλίτσες μεγάλες, βιβλία, κατσαρολικά, ποτήρια και διάφορα άλλα εργαλεία. Τηλ. 6946559539
6041-29/6

ΕΝΟΙΚΙΑΖΕΤΑΙ
ΔΙΑΜΕΡΙΣΜΑ στο Ροδίνι, έναντι πάρκου με απεριόριστη θέα, 3ος όροφος, 68τ.μ., 1 υπνοδωμάτιο, σαλόνι, κουζίνα, μπάνιο, από 1ης Ιουλίου ελεύθερο στην οδό Στοκχόλμης 1.
Τηλ.37621, 24534
ώρες γραφείου
X3992-29/6

ΕΝΟΙΚΙΑΖΕΤΑΙ
μαγαζί στο Νιοχώρι, Ιωαν. Καζούλη 34, ανακαινισμένο, με αιρ κοντίσιον, με αλουμίνια, συναγερμό, ντουλάπια, ηλεκτρικό ρολό και WC.
Τηλ. 6944607700
5984-3/7

ΕΝΟΙΚΙΑΖΕΤΑΙ
ΣΤΟΥΝΤΙΟ ΜΕ ΠΟΛΥΚΟΥΖΙΝΑΚΙ ΚΑΙ ΜΠΑΝΙΟ ΠΛΗΡΩΣ
ΕΞΟΠΛΙΣΜΕΝΟ
Πληροφορίες τηλ. 22410/61628 - 22410/61937 και 6944287773
X3974-29/6

ΕΝΟΙΚΙΑΖΕΤΑΙ
ΑΚΑΛΥΠΤΟΣ ΧΩΡΟΣ 1000τ.μ., κατάλληλος για οποιαδήποτε υπαίθρια χρήση, οδός Κομνηνών.
Πληροφορίες τηλ.22410/24828
6000-27/6

ΕΝΟΙΚΙΑΖΕΤΑΙ
γκαρσονιέρα επιπλωμένη σε νεόκτιστο κτίριο, Αλεξανδρουπόλεως και Παπαδιαμάντη γωνία.
Τιμή 390 ευρώ.
Πληροφορίες τηλ. 22410/66941 και 6936725326
ΧΛ-29/6

ΕΝΟΙΚΙΑΖΕΤΑΙ
κτίριο 900τ.μ., περιοχή Ασγούρου, 7ο χλμ. Ρόδου-Λίνδου, κάτω χώρος 351τ.μ. με ράμπα (τριαξονικού), ισόγειος χώρος 351 τ.μ. με πατάρι 200τ.μ., ολόκληρο ή τμηματικά.
Τηλ. 6977200960
X4019-31/7

πωλήσεις

ΠΩΛΕΙΤΑΙ 4 στρέμματα οικόπεδο στην Αρχίπολη, 200 μ. από το τελευταίο σπίτι με ελαιόδεντρα. Πληρ. τηλ. 22410/25031
5956-22/6

ΠΩΛΕΙΤΑΙ επιχείρηση σούπερ μάρκετ με όλο τον εξοπλισμό, εν λειτουργία, λόγω φόρτου εργασίας, Τελχινών 8 - Καρακόνερο. Πληροφορίες τηλ. 22410/65825 και 6974386929
5975-3/7

ΕΝΟΙΚΙΑΖΕΤΑΙ ή πωλείται διαμέρισμα υπόγειο, 170τ.μ., εντός Ρόδου, κατάλληλο για πολλές χρήσεις. Ανταλλάσσεται και με ακίνητο στην Αττική. Πληρ. τηλ. 6946559539
6041-29/6

ΖΑΜΠΕΛΛΑΚΗΣ
ΠΩΛΟΥΝΤΑΙ
ΔΙΑΜΕΡΙΣΜΑΤΑ - ΚΑΤΑΣΤΗΜΑΤΑ - ΜΟΝΟΚΑΤΟΙΚΙΕΣ
ΑΠΟΣΤΟΛΟΥ ΠΑΥΛΟΥ
ΓΑΜΑΛΗ ΦΙΛΙΠΠΑ
Τηλ. 22410/94236 - 22410/28476
κιν. 6945666692
6054-29/7

ΓΕΝΙΚΗ ΤΕΧΝΙΚΗ Α.Ε.
ΖΗΤΕΙΤΑΙ
ΥΠΑΛΛΗΛΟΣ ΓΙΑ ΕΞΩΤΕΡΙΚΕΣ ΕΡΓΑΙΣΕΣ
Προκειμένου να υποστηρίξει τις κεντρικές υπηρεσίες της εταιρίας και τη διεκπεραίωση εξωτερικών συναλλαγών με τρίτους ή φορείς και οργανισμούς
Απαραίτητες προϋποθέσεις η κατοχή διπλώματος οδήγησης μοτοποδηλάτου, η νεαρή ηλικία, το απολυτήριο λυκείου και πάνω απ' όλα η όρεξη για δουλειά και ο ευπροσήγορος χαρακτήρας
Η προϋπηρεσία σε αντίστοιχη θέση και η καλή γνώση και διέλευση του οδικού δικτύου της πόλης της Ρόδου αποτελούν επιπλέον προσόντα για τη συγκεκριμένη θέση.
Παρέχονται ικανοποιητικές αποδοχές, καλές συνθήκες εργασίας και προοπτικές σταδιοδρομίας σε έναν διαρκώς ανερχόμενο όμιλο εταιρειών.
Βιογραφικά σημειώματα θα παραδίδονται ή θα στέλνονται στην ταχυδρομική Διεύθυνση:
ΓΕΝΙΚΗ ΤΕΧΝΙΚΗ Α.Ε.
Για Οικονομικό Τμήμα (υπόψη κ. Νταβέλη Παναγιώτη)
Αρκαδίου 2, Τ.Κ. 85100 Ρόδος
Τηλ. επικοινωνίας: 22410/22186 - 6945333461- ΦΑΞ: 22410/33021
X4015-25/6

ΠΛΥΝΤΗΡΙΟ ΧΑΛΙΩΝ
Cleaning Pro
T1411-20/3/2004

πλένουμε & φυλάμε:
• ΧΑΛΙΑ - ΜΟΚΕΤΕΣ - ΦΛΟΚΑΤΕΣ
• ΠΑΠΛΩΜΑΤΑ - ΚΟΥΒΕΡΤΕΣ
☎ 22410.60585
email: abonis@otenet.gr
ΙΔΙΟΚΤΗΤΕΣ ΕΙΔΙΚΕΣ ΕΓΚΑΤΑΣΤΑΣΕΙΣ: ΝΙΚΗΦ. ΒΡΕΤΤΑΚΟΥ - ΑΣΓΟΥΡΟΥ

ΚΑΘΗΓΗΤΕΣ/ΤΡΙΕΣ ΑΓΓΛΙΚΩΝ
ΖΗΤΟΥΝΤΑΙ
ΓΙΑ ΚΕΝΤΡΟ ΞΕΝΩΝ ΓΛΩΣΣΩΝ
ΑΠΑΙΤΟΥΜΕΝΑ ΠΡΟΣΟΝΤΑ: Αδεια διδασκαλίας, εμπειρία σε εξετάσεις Lower, Proficiency, γνώσεις χειρισμού computer
ΠΡΟΣΦΕΡΟΝΤΑΙ: Πολύ ικανοποιητικές αποδοχές, άριστη συνεργασία, πλήρες ωράριο απασχόλησης
Τηλ. επικοινωνίας: 22410/35289
Αποστολή βιογραφικού: FAX 22410/32336
X3947-29/6


Lindos Princess
BEACH ★★★★ HOTEL
ΠΡΟΟΠΤΙΚΗ ΕΞΕΛΙΞΗΣ ΚΑΙ ΠΡΑΓΜΑΤΟΠΟΙΗΣΗΣ ΚΑΡΙΕΡΑΣ ΣΤΟΝ ΞΕΝΟΔΟΧΕΙΑΚΟ ΧΩΡΟ
Το «LINDOS PRINCESS BEACH HOTEL»
στην περιοχή «Λάρδος - Πεύκοι - επιθυμεί τη συνεργασία με: **ΜΑΓΕΙΡΕΣ Α,Β**
με προϋπηρεσία τουλάχιστον 2 ετών σε αντίστοιχη θέση
Για πληροφορίες και υποβολή βιογραφικών σημειωμάτων και αιτήσεων εργασίας επικοινωνήστε καθημερινά με:
Τηλεφωνικό Κέντρο: 22440/29230
FAX: 22440/29231
Ξενοδοχειακές Τουριστικές Επιχειρήσεις Νότιας Ρόδου
ΧΛ4020-26/6

ΠΩΛΕΙΤΑΙ κρεβατοκάμαρα με καινούργια στρώματα, με τουαλέτα κομπλέ, σε τιμή ευκαιρίας. Πληροφορίες τηλ. 22410/37598 από 9-1 και από 5-10μ.μ.
1715-24/6

ΠΩΛΟΥΝΤΑΙ 4άρια άριστης κατασκευής, 3 υπνοδ. - 2 WC, γκαράζ, αποθήκη, ηλιακό θερμοσ., κεντρική θέρμανση, στην Ανάληψη, Αγιο Νικόλα. Πληροφορίες τηλ. 22410/26476 και 6944347405
X3989-29/6

ΠΩΛΕΙΤΑΙ οικόπεδο εντός σχεδίου πόλεως Ρόδου, οδός Δημ. Αναστασιάδη 46, οικοδομικό τετράγωνο 274, άρτιο και οικοδομήσιμο, εμβαδού 401,06 τ.μ., με συντελεστή δόμησης 1. Τιμή 180.000 ευρώ. Πληροφορίες τηλ. 210/6742648 και κιν. 6945/994321
ΓΔ-15/7

ΠΩΛΟΥΝΤΑΙ μεταχειρισμένα ξυλουργικά εργαλεία σε άριστη κατάσταση. Πληρ. τηλ. 22410/41372 ώρες 10-1 και 509 το βράδυ
6032-29/6

ΠΩΛΕΙΤΑΙ διώροφη μεζονέτα 160τ.μ., με 3 υπνοδωμάτια, 2 λουτρά και γραφείο, με υδραυλική θέρμανση και κήπο, υπερλούξ κατασκευής, με θέα στο Ροδίνι, 85.000.000 δρχ., 240.450 ευρώ Τηλ. 22410/23815 - 6945755951 - 6944698056 - 6945769958
6036-29/6

ΠΩΛΕΙΤΑΙ αγρός 2000τ.μ., σε ύψωμα, με ωραία θέα - πράσινο και θάλασσα, στο Τσαΐρι, έναντι πρώην Φωνή Αμερικής σε καλή τιμή. Πληροφορίες τηλ. 22410/26476 και 6944347405
X3989-29/6

ΠΩΛΟΥΝΤΑΙ
13 στούντιος επιπλωμένα, με πολυκουζινάκι, έτοιμα για ενοικίαση, Ιαλυσός
Τηλ.22410/96106 και 6946789117
6021-22/7

μηχανοκίνητα

ΠΩΛΕΙΤΑΙ δίκυκλη μοτοσικλέτα SUZUKI DR 250c.c., μοντέλο 1995, με μίζα σε άριστη κατάσταση. Πληροφορίες τηλ. 22410/61493 Μότο Κατσουράκης
ΓΔ-22/6

ΠΩΛΕΙΤΑΙ BMW 5.20 i, μοντέλο 1990, αυτόματο, με δερμάτινα καθίσματα και κλιματισμό, σε άριστη κατάσταση. Πληροφορίες τηλ. 6974059949
5989-22/6

ΠΩΛΕΙΤΑΙ αυτοκίνητο IX μάρκας CITROEN AX 100, καταλυτικό, ηλεκτρικά παράθυρα εμπρός , κεντρικό κλείδωμα, μοντέλο Δεκέμβριος '94, σε άριστη κατάσταση με 45.000 χλμ σε τιμή ευκαιρίας. Πληρ. τηλ.. 22410/31637 από 10π.μ έως 15.00μ.μ. και από 18.00-24.00. Κιν. 6974950234 όλες τις ώρες
6016-26/6

ΠΩΛΕΙΤΑΙ αυτοκίνητο κλούβα Μερσεντές 307 D. Ο τεχνικός έλεγχος από Γερμανία είναι Ο.Κ. Τηλ. 6942045368
6056-2/7

ΠΩΛΕΙΤΑΙ
αυτοκινούμενη καντίνα με πλήρη εξοπλισμό.
Τηλ. 22410/30170 6947122434 και 6945303850
5925-29/6

ΠΩΛΕΙΤΑΙ
εξωλέμβια MERCURY OPTIMAX 135 HP 2001
σε άριστη κατάσταση με 45 Η λειτουργίας 7.500 ευρώ
Πληρ. τηλ. 6944338277
T1133-30/6

μαθήματα

ΑΝΑΚΟΙΝΩΣΗ ΜΑΘΗΜΑΤΑ
*** Computer ***
PROGRAM COMPUTER PM
ΕΓΓΡΑΦΕΣ ** ΤΩΡΑ **
Τμήματα για:
Παιδιά - Ενήλικες
Αρχάριους - Μαθητές
Επαγγελματίες
ECDL
Ανεύρεση Εργασίας
Διδάσκει πτυχιούχος Πανεπιστημίου Αμερικής
ΜΑΝΩΛΗΣ Ι. ΣΟΦΙΛΛΑΣ
Κοδριγκτώνος 91
Τηλ. (22410) 31761
ΠΙΣΤΟΠΟΙΗΤΙΚΟ ΓΝΩΣΕΩΝ ECDL
ΕΠΙΣΗΜΟ ΕΞΕΤΑΣΤΙΚΟ ΚΕΝΤΡΟ ΤΗΣ ECDL HELLAS
X3988-30/6

ΟΙΚΟΔΟΜΙΚΕΣ-ΤΕΧΝΙΚΕΣ
ΕΜΠΟΡΙΚΕΣ-ΕΠΙΧΕΙΡΗΣΕΙΣ
ΑΦΟΙ ΑΣΒΕΣΤΗ Ο.Ε.
Αθηνών - Καβάλας 3
Ανάληψη Ρόδου
Τηλ.. 22410/60678 - 60679 και fax: 22410/66028
ΠΩΛΟΥΝΤΑΙ
● ΔΙΑΜΕΡΙΣΜΑΤΑ
υπερλούξ διαφόρων διαστάσεων
ΕΓΓΥΗΣΗ Η ΠΟΛΥΕΤΗΣ ΠΕΙΡΑ ΜΑΣ
X3983-30/6


ΑΙΓΑΙΟΚΤΗΜΑΤΙΚΗ
ΠΩΛΟΥΝΤΑΙ ΤΑ ΚΑΤΩΘΙ ΑΚΙΝΗΤΑ
(Δ.Δ.= Δάνεια Δεκτά)
ΔΙΑΜΕΡΙΣΜΑΤΑ: ΕΤΟΙΜΟΠΑΡΑΔΟΤΑ ΚΑΙΝΟΥΡΓΙΑ ΚΑΙ ΜΕΤΑΧΕΙΡΙΣΜΕΝΑ
ΔΥΑΡΙΑ (1 υπν.)
35τ.μ. Ιαλυσό (studio) 30.000 € (Δ.Δ.)
60 τ.μ. α' ορ. καινούργιο στο Καρακόνερο, 82.171 €, (28 εκ.) (ΔΔ)
ΤΡΙΑΡΙΑ (2 υπν.)
74τ.μ. (2 υπν.) α' όρ. Σεμερτζίδη 32 εκ. 94.000 € (Δ.Δ.)
77τ.μ. καινούργιο, Ιαλυσό 29 εκ.- 85.106 € (Δ.Δ.)
80τ.μ. Δενδρινού με αυλή, 70.000 €
80τ.μ. Αισχύνη (β' όρ.) 30 εκ. - 88.410 € (Δ.Δ.)
92τ.μ. καινούργιο Ιαλυσό (40 εκ.) - 117.388 € (Δ.Δ.)
110τ.μ., καινούργιο, Καρακόνερο (44 εκ.) - 129.126 € (Δ.Δ.)
86 τ.μ. (2 υπν.) β' ορ. Σεμερτζίδη (28 εκ.) 82.171 (Δ.Δ.) €
87 τ.μ.καινούργιο στο Ροδίνι (40 εκ.) 117.388 € (Δ.Δ.)
91τ.μ. 3studios ρετιρέ Ιαλυσό 30 εκ. - 88.041 € (Δ.Δ.)
ΤΕΣΣΑΡΙΑ (3 υπν.) και άνω
93τ.μ. (3 υπν.) καινούργιο, Ροδίνι (46 εκ.) 135.000 € (Δ.Δ.)
94τ.μ. (3 υπν.) 1ος όροφ. Αγ. Αναργύρους 88.041 € (30 εκ.) Δ.Δ.
94τ.μ. (ισ) μαρ/σοβά, στο Ροδίνι 15 εκ. 44.020 €
96 τ.μ. (2 υπν.) Ιαλυσό 26 κ. 76.302 €
100 τ.μ. (3 υπν.) Αν. Βολονάκη 30 εκ., 88.041 € (Δ.Δ.)
106 τ.μ. (3 υπν.)ορ/σμα Θεμ. Σοφούλη 108.584 € (37 εκ.) Δ.Δ
112τ.μ. (3 υπν.) Στοκχόλμης 50 εκ. - 146.735 € (Δ.Δ.)
116τ.μ. (3 υπν.) καινούργιο Ανάληψη (62 εκ.) - 181.951 € (Δ.Δ.)
116τ.μ. ισ. υπ/νο (3 υπν.) Πτολεμαίων (55 εκ.) - 161.408 € (Δ.Δ.)
118τ.μ. (3 υπν.) σε σοβά στους Δασκάλους, 93.910 €, (32 εκ.) (Δ.Δ.)
120τ.μ. (4 υπν.) β' όροφ. Παν. Ρόδίου (50 εκ.) - 146.735 € (Δ.Δ.)
120τ.μ.(3 υπν.) ισόγειο, (3 υπν.) στην Πειραιώς, ετοιμοπαράδοτο,161.408 €, (54 εκ.) (Δ.Δ.)
120τ.μ.(3 υπν.) καινούργιο στο Καρακόνερο (56 εκ.) (164.343 €) (Δ.Δ.)
160τ.μ. (4 υπν.) α' ορ. κολώνες, Δασκάλους (32 εκ.) 93.910 €
ΠΕΝΤΑΡΙ (4 υπν.), 120τ.μ., Παν. Ροδίου 50 εκ. 146.735 € (Δ.Δ.)
203τ.μ διαμέρισμα στο Μηδεια (85εκ.) - 250.000 € (Δ.Δ.)
ΜΕΖΟΝΕΤΤΕΣ - ΜΟΝΟΚΑΤΟΙΚΙΕΣ - ΠΑΛΙΑ ΣΠΙΤΙΑ
70τ.μ. με αυλή Π. Πόλη κοντά στο Ρολόι (28 εκ.) 82.170 €
80τ.μ. διόροφη με αυλή, Ρολόι (45εκ.) 132.061 € (Δ.Δ.)
80τ.μ.μον/κία 7 Χουρμαδιές με αυλή 50 εκ. (146.735 €) (Δ.Δ
80τ.μ. καινούργια μεζονέτα στην Ιαλυσό (38 εκ). (111.518 €) (Δ.Δ.)
80 τ.μ. μον/κία στα Κρητικά, 100.000 €
90 τ.μ. δυόροφη μον/κία στο Παραδείσι με τζάκι 64.563 €, (22 εκ.) (Δ.Δ.)
120τ.μ. καινούργια μεζ/τα στο Ροδίνι 80 εκ., 234.776 € (Δ.Δ.)
122τ.μ. καινούργιο Ιαλυσό (55εκ.) - 161.408 € (Δ.Δ.)
140τ.μ. μον/κία σε μπετά, σε 1.400 τ.οικ. στους Τρεις (32 εκ.) - 93.910 € (Δ.Δ.)
140. τ.μ.μονοκατοικία σε μπετά σε 1.300 τ.μ. Κοσκινού 40 εκ. (117.388 €)
140τ.μ. (με 70 υπ.) (σε μαρμαροσοβά) στην Ιαλυσό 146.735 €, (50 εκ.) (ΔΔ)
150τ.μ. διόροφη πανσιόν Π. Πόλη 35 εκ. 102.714 € (Δ.Δ.)
170τ.μ. στους Δασκάλους μεζονέτα (60 εκ.) -176.082 € (Δ.Δ.)
180 τ.μ. μονο/κία μπετά Τρεις 100.000 €
183τ.μ. μεζονέτα Καρακόνερο 57 εκ. - 167.300 € (Δ.Δ.)
210 τ.μ. μετ/νη μονοκατοικία στα Κοσκινού 220.102 €, (75 εκ.) (Δ.Δ)
240τ.μ. ισ. κατ/τα α' ορ. διαμέρισμα κτίριο σε 500 μ. οικ/δο κοντά στην Καναδά 322.817 € 110 εκ.) (Δ.Δ.)
280τ.μ. οικ/κό τετ/νο (μαζαγί ή σπίτι) Π. Πόλη 239.470 €, (100 εκ.) (Δ.Δ.)
ΚΑΤΑΣΤΗΜΑΤΑ - ΓΡΑΦΕΙΑ - ΚΤΙΡΙΑ - ΒΙΟΤ/ΚΟΙ ΧΩΡΟΙ:
31τ.μ. κατάστημα στο Νηρέα (22 εκ.) - 64.563 €
39 τ.μ. γραφείο, κοντά στην πλατεία Κύπρου (α' ορ.), (17 εκ.) 50.000 €
44τ.μ. (ισ. απ.) Σεμερτζίδη 37.000 €
55τ.μ. κατάστημα Βασ. Ηρακλείου (35 εκ.) 102.714 € (Δ.Δ.)
82 τ.μ. β' οροφ. γραφείο στο Μανδράκι (πίσω από το Εθνικό) 35 εκ. - 102.714 € (Δ.Δ.)
80τ.μ. δυόροφο, με αυλή Ρολόι, Π. Πόλη (45 εκ.) - 132.061 € (Δ.Δ.)
80 τ.μ. υπ. αποθήκη στην Κένεντυ (12 εκ.) 35.216 €
90τ.μ. (2 αποθήκες) 10 εκ. - 29.347 €
127 τ.μ. πανσιόν 6 δωματίων, λεωφ. Ρόδου-Λίνδου, (45 εκ.), 132.061 €
150τ.μ. πανσιόν στούντιος, Π. Πόλη 35 εκ. -102.714 €
175τμ. κατάστημα επί της Λεωφόρου Ρόδου-Λίνδου 205.429 €, (70 εκ.) (Δ.Δ)
180τ.μ. (α.π.) κατάστημα ισόγειο στο Ροδίνι, 132.061 €, (45 εκ.) (Δ.Δ.)
ΕΝΟΙΚΙΑΖΕΤΑΙ ΜΕΓΑΛΗ ΑΠΟΘΗΚΗ ΣΤΗΝ ΚΑΛΛΙΘΕΑ. ΕΝΟΙΚΙΟ 440 €
ΟΙΚΟΠΕΔΑ - ΑΓΡΟΤΕΜΑΧΙΑ:
401τ.μ. Δημ. Αναστασιάδη (Σ.Δ.1) 180.000 €
440τ.μ. Ροδίνι (Σ.Δ.0,8) 220.000 €
500τ.μ. Μίρα Μάρε (Σ.Δ. 0,8) 45 εκ. - 132.016 €
600 τ.μ. οικ/κή μερίδα, έναντι Βερόπουλου (9εκ.) - 26.412 €
620τ.μ. .Σ.Δ. 1,2 Αγ. Αναστασία
650τ.μ. Αισχύνη (Σ.Δ. 0,8) 78 εκ. - 228.906 €
1000τ.μ. Τσαΐρι, άρτιο 12 εκ. 35.216 €
1.210τ.μ. Κοσκινού (δεν κτίζει) (5 εκ.) 15.000 €
1.370τ.μ. εντός οικισμού Αρχ/λου - 50 εκ.- 146.735 €
2.082τ.μ. στους Τρεις κτίζει 220 τ.μ. (60 εκ.) - 170.082 € (Δ.Δ.)
4.000τμ. Νερά Καλλιθέας 220.102 €, (75 εκ.)
4.940 τ.μ., όρια Κρεμαστής 30 εκ. 88.041 €
8.740 τ.μ. στα Κολύμπια (63 εκ.), 184.886 €
350τ.μ. (νέα επ/ση οικισμού) Σορωνή 30.000 €
45 στρ. στο Γεννάδι (115 εκ.) 337.738 €
5.600 τ.μ. με 120 ελιές Αγ. Σουλά (4 εκ.) 11.738 €
Αναλαμβάνουμε την ενοικίαση των διαμερισμάτων σας σε σύντομο χρονικό διάστημα
ΒΑΖΟΥΚΟΥ ΡΕΝΑ
ΜΕΣΙΤΗΣ ΑΣΤΙΚΩΝ ΣΥΜΒΑΣΕΩΝ
Πληροφορίες τηλ. 2241022943 - 2241028838 & FAX: 2241028838
Διευθ. Γραφείου: Δημ. Θεοδωράκη 3 Τ.Κ. 85100 Ρόδος
καθημερινά 9-1 το πρωΐ και 6.30 - 8.30 απογεύματα της Δευτέρας και της Πέμπτης
e-mail.vazoukou@otenet.gr
X3241-30/6

ΠΩΛΟΥΝΤΑΙ
ΑΠΟ ΙΔΙΟΚΤΗΤΗ
2 ΜΟΝΟΚΑΤΟΙΚΙΕΣ ΜΕ ΠΟΛΥ ΩΡΑΙΟΥΣ ΚΗΠΟΥΣ, ΠΟΛΛΑ ΕΞΤΡΑ, ΣΕ ΗΣΥΧΗ ΠΕΡΙΟΧΗ ΤΗΣ ΙΑΛΥΣΟΥ.
ΠΛΗΡΟΦΟΡΙΕΣ ΤΗΛ. 22410/22791 & 22410/95477 όλο το 24ωρο
5941-29/6

ΠΩΛΟΥΝΤΑΙ
ΜΟΝΟ ΑΠΟ ΤΟ ΓΡΑΦΕΙΟ ΜΑΣ
1) Ο πρώτος όροφος 2όροφης κατοικίας, 145τ.μ., σε πολύ καλή τοποθεσία και πολύ καλή τιμή
2) Ισόγειο ανακαινισμένο γωνιακό, σε 2όροφη κατοικία με κήπο πλησίον σταδίου «Διαγόρας»
3) Διαμέρισμα 90τ.μ. στο Νιοχώρι 27εκ. μόνο
4) Ισόγειος κατοικία 125τ.μ, επί της Ηρώων Πολυτεχνείου, κατάλληλο για μαγαζί, γραφεία, ιατρείο,κλπ.
5) Σε κεντρικότατο γωνιακό τουριστικό σημείο πωλούνται τρεις ορόφοι 100τ.μ., περίπου έκαστος σε καρά γιαπί, κατάλληλοι για οικία, γραφεία, κλπ.
6) Διαμερίσματα 2άρια, 3, 4 υπό κατασκευήν σε πολύ καλές περιοχές της πόλεως
7) Διαμερίσματα 3άρια, σε 2όροφη πολυκατοικία, έτοιμα, με κήπο, στην Ιαλυσό
8) Διαμέρισμα 4άρι λουξ κατακευής, απέναντι από τη θάλασσα, με τεράστιες βεράντες, εντός πόλεως
9) Μεζονέτες στα Κοσκινού, Ιξιά, παραλία Ιαλυσού
10) Ενοικιάζεται αποθήκη 700τ.μ., επί του κεντρικού δρόμου Ρόδου - Καλλιθέας και μαγαζιά 140τ.μ. έκαστο
Ο,τιδήποτε θέλετε να πουλήσετε ή να εκτιμήσετε, ελάτε σε μας.
Η μεγάλη μας πείρα, το παλαιότερο γραφείο στη διάθεσή σας
**Γ. ΝΕΟΦΥΤΟΥ

ΠΡΟΟΔΟΣ ΜΙΚΡΕΣ ΑΓΓΕΛΙΕΣ ΜΙΚΡΕΣ ΑΓΓΕΛΙΕΣ ΠΡΟΟΔΟΣ

διάφορα

ΜΟΝΩΣΕΙΣ
23 ΧΡΟΝΙΑ!
ΑΡΧΩΝ ΣΑΜΑΡΤΖΗΣ
Πληροφορίες τηλ. 23030-32054-20021
X3978-30/6

ΥΔΡΑΥΛΙΚΟΣ
ΑΝΑΛΑΜΒΑΝΟΥΜΕ πάσης φύσεως υδραυλικές εργασίες μικρές και μεγάλες **κ. ΔΗΜΗΤΡΗΣ**
● ΕΓΚΑΤΑΣΤΑΣΕΙΣ ΥΔΡΕΥΣΗΣ ΘΕΡΜΑΝΣΗΣ
● ΚΑΛΟΡΙΦΕΡ ΗΛΙΑΚΑ
● Σύνδεση με το αποχετευτικό της ΔΕΥΑΡ.
● ΑΠΟΦΡΑΞΕΙΣ με ηλεκτροκίνητο μηχάνημα.
Συντηρήσεις
ΣΑΟΥΝΑ ΦΙΝΛΑΝΔΙΑΣ
ΑΠΟ ΞΥΛΟ
Χειροποίητες υγιεινές
σε όλες τις διαστάσεις με τις σωστές προδιαγραφές από έμπειρο προσωπικό για βίλες - διαμερίσματα - ξενοδοχεία - γυμναστήρια
Τηλ. 2241090230 και κινητό 6944344911
5698-22/6

ΥΔΡΑΥΛΙΚΑ ΚΑΛΟΡΙΦΕΡ
ΓΙΑΝΝΗΣ ο ΑΤΛΑΣΗΣ
• ΕΓΚΑΤΑΣΤΑΣΕΙΣ
• ΑΝΑΚΑΙΝΙΣΕΙΣ
• ΣΥΝΤΗΡΗΣΕΙΣ
Τηλ. 22410/29898 και 6973610779
5977-20/7

ζητήσεις

ΣΥΝΕΡΓΑΤΕΣ ανεξάρτητοι ζητούνται από πολυεθνική εταιρία για να δημιουργήσουν τη δική τους επιχείρηση μέσα από το χώρο τους. Κέρδη 500 - 10000 ευρώ τον μήνα. Πληρ. τηλ. 2310/419397. Email:www.my-e-business.com ΓΔ-15/8

ΖΗΤΕΙΤΑΙ DEMI σερβιτόρος με γνώσεις εστιατορίου αλα καρτ. Αποκλείονται αλλοδαποί. Πληροφορίες καθημερινά: 12.00-17.00 εντός εστιατορίου. Εστιατόριο Διεθνές (Ιντερνάσιοναλ). Κω 5, απέναντι Καζίνο 6019-26/6

ΖΗΤΕΙΤΑΙ κοπέλα Ελληνίδα ή αλλοδαπή που να μιλά ελληνικά για να εργασθεί σε καφετέρια - μπαρ. Απασχόληση βραδυνή. Ωράριο κατόπιν συνεννόησης. Πληρ. τηλ. 22410/47228 και 6944760796 1728-27/6

ΑΠΟ ΤΟ ΕΣΠΑΤΟΡΙΟ ΜΕΓΑΡΟ ΣΤΗΝ Π. ΠΟΛΗ
ΖΗΤΕΙΤΑΙ ΠΟΡΤΙΕΡΗΣ
Πληρ. τηλ. 22410/27321
5949-22/6

X4003-29/6
RODIAN BEACH - RESORT
Managed by Amathus
Το ξενοδοχείο Rodian Amathus Hotel ζητά για πρόσληψη βοηθού αισθητικού στο AMATHUSIA CENTER
AMATHUSIA CENTRE
INDOOR POOL
HEALTH & FITNESS CLUB
Απαραίτητα προσόντα:
• Αριστη γνώση αγγλικών
• Αποφασιστικότητα στην εργασία, ικανότητα οργάνωσης, συνεργασίας και επικοινωνίας
• Ευχάριστη προσωπικότητα
Οι ενδιαφερόμενοι παρακαλούνται όπως απευθυνθούν στα ακόλουθα τηλέφωνα: 22410/89900 & 22410/89906

ΖΗΤΕΙΤΑΙ
ΣΙΔΕΡΩΤΗΣ ΠΡΕΣΣΑΔΟΡΟΣ ΠΑ ΚΑΘΑΡΙΣΤΗΡΙΟ
Τηλ. 22410/53024 και 6947803413
5999-6/7

ΖΗΤΕΙΤΑΙ
ΟΔΗΓΟΣ ΕΚΣΚΑΦΕΑ
Πληροφορίες τηλ. 65209 και 6936906640
5927-29/6

ΔΟΥΛΕΨΤΕ μέσα από το σπίτι σας (γραφείο) για κύριο ή έξτρα εισόδημα, χωρίς οποιεσδήποτε δεσμεύσεις, με αποδοχές 1000 ευρώ - 3000 ευρώ μηνιαίως. Δωρεάν πληροφορίες 2310721861 ΓΔ-15/7

ΚΥΡΙΑ ΖΗΤΑΕΙ ΕΡΓΑΣΙΑ. Πληροφορίες τηλ. 6973897507 5988-22/6

ΚΥΡΙΑ ζητάει εργασία (καθαρισμό σπιτιών, μαγαζιών, κλπ). Πληροφορίες 6947960245 6002-27/6

ΖΕΥΓΑΡΙ - άνδρας και γυναίκα - ζητούν εργασία για γεωργική ή κτηνοτροφική απασχόληση. Πληρ. τηλ. 6932149610 1736-28/6

ΖΗΤΕΙΤΑΙ βοηθός μαγείρου για βραδυνό part time σε εστιατόριο. Πληροφορίες τηλ. 22410/98138 5962-29/6

ΑΠΟ ΤΟ ΥΠΕΡ ΜΑΡΚΕΤ ΣΠΑΝΟΣ
ΖΗΤΕΙΤΑΙ
πεπειραμένος κρεοπώλης για το νεοκατάστημα της Λέρου με μισθό ικανοποιητικό. Αιτήσεις γίνονται δεκτές στη γραμματεία του καταστήματος από τις 09.00 π.μ. μέχρι τις 15.00μ.μ.
Τηλ. 22410/32695 38114
X3998-30/6

ΖΗΤΕΙΤΑΙ
δεσποινίς ή κυρία έως 30 ετών για τη θέση γραμματέως σε ασφαλιστικό γραφείο. Μόνιμη εργασία - πενθήμερη απασχόληση. Γνώση Η/Υ και αγγλικών απαραίτητα
Πληροφορίες τηλ. 22410/69105
1735-9/7

ΑΠΟ ΤΟ ΕΣΠΑΤΟΡΙΟ ΜΕΓΑΡΟ ΣΤΗΝ Π. ΠΟΛΗ
ΖΗΤΟΥΝΤΑΙ
1) Δύο βοηθοί
2) Δύο σερβιτόροι
Αλλοδαποί αποκλείονται
Προτιμούνται οι έχοντες προϋπηρεσία
Πληρ. τηλ. 22410/27321
5949-22/6

ΖΗΤΕΙΤΑΙ
ΠΩΛΗΤΡΙΑ
για χρυσοχοείο στην Παλιά Πόλη που να μιλά αγγλικά - γερμανικά
Πληροφορίες τηλ. 22410/76466 και 6946061926
5969-3/7

ΚΥΡΙΑ
διπλωματούχος μασέρ, κάνει θεραπευτικό, κλασικό, αθλητικό, αισθητικό μασάζ, με αρωματοθεραπεία, reilky ke shiatsu.
Πλρ. τηλ. 22410/20833 και 6932501924
X3924-22/6

XΛ-25/7
ΚΑΛΑΦΑΤΑΣ ΜΙΧΑΛΗΣ
YACCO ΛΙΠΑΝΤΙΚΑ ΠΡΩΤΗΣ ΤΟΠΟΘΕΤΗΣΗΣ
ΣΥΝΕΡΓΕΙΟ ΑΥΤΟΚΙΝΗΤΩΝ
ΑΝΤΑΛΛΑΚΤΙΚΑ
ΒΕΛΤΙΩΣΕΙΣ ΠΑΝΤΟΣ ΤΥΠΟΥ
ΚΑΘΑΡΙΣΜΟΙ INJECTION & ΜΗΧΑΝΗΣ
ΗΛΕΚΤΡΟΝΙΚΟΣ ΕΛΕΓΧΟΣ
ΑΝΑΛΥΣΗ ΚΑΥΣΑΕΡΙΩΝ

6ο χλμ. ΡΟΔΟΥ-ΛΙΝΔΟΥ
τηλ. 22410 65510
κιν. 6945 866294

ΖΗΤΕΙΤΑΙ
από τους αποκλειστικούς αντιπροσώπους της MERCEDES BENZ άτομο για να εργασθεί στο τμήμα ανταλλακτικών.
Απαραίτητες γνώσεις αγγλικών και χρήση Η/Υ.
ΠΛΗΡΟΦΟΡΙΕΣ τηλ. 22410/61824 κ. Καρανίκη
X4021-29/6

BLUE ROSE SEX SHOP
Ανακαλύψτε την πηγή!
Ερωτικά βοηθήματα 2000 είδη, σέξυ εσώρουχα, βιντεοταινίες, DVD, CD ROM, λιπαντικές κρέμες, περιοδικά.
Ειδικές τιμές χονδρικής για τουριστικά - σούπερ μάρκετ - περίπτερα - είδη δώρων.
Ζητείστε τους πιο ενημερωμένους καταλόγους στην Ευρώπη.
Τιμές που θα σας καταπλήξουν - Διακριτικές αντικαταβολές
ΚΑΛΛΙΘΕΑ ΕΛ. ΒΕΝΙΖΕΛΟΥ 248
Τηλ. 2109409527 - 2109419188 - FAX 2109409958
ΑΙΓΑΛΕΩ - ΙΕΡΑ ΟΔΟΣ 259
Τηλ. 2105310880
T1307

ΕΚΑΜ Α.Ε.
ΠΩΛΗΣΕΙΣ ΔΙΑΜΕΡΙΣΜΑΤΩΝ

1. Μόντε Σμιθ-α/ Κέννεντυ 32 1ου ορόφου 75τ.μ., 3 δωμάτια, κουζίνα, λουτρό. Τιμή 80.000 ευρώ, 2ου ορόφου 112τ.μ., 4 δωμάτια, 3 λουτρά. Τιμή 140.000 ευρώ. **β/ Κέννεντυ 36** 1ου ορόφου 98τ.μ. 4 δωμάτια, 2 λουτρά. Τιμή 130.000 ευρώ. **γ/ Θ. Σοφούλη 11**, ισόγειο 75τ.μ., 3 δωμάτια, κουζίνα, λουτρό. Τιμή 65.000 ευρώ.

2. Ροδίνι- α/ Δουβλίνου 10, διαμέρισμα 1ου ορόφου 46τ.μ., 2 δωμάτια, κουζίνα, λουτρό. Τιμή 40.500 ευρώ - ημιυπόγειο φωτεινότατο, 45τ.μ. - 2 δωμάτια κουζίνα, λουτρό. Τιμή 20.000 ευρώ **β/ Στοκχόλμης 5**, 2ου ορόφου 84τ.μ. 3 δωμάτια, κουζίνα, λουτρό. Τιμή 86.000 ευρώ

ΠΩΛΗΣΕΙΣ ΚΑΤΑΣΤΗΜΑΤΩΝ

Νιοχώρι: Ιδιαίτερης προβολής κατάστημα 122τ.μ. με πατάρι. Τιμή 200.000 ευρώ. **Ακτή Κανάρη:** Παραλία «Ψαροπούλας» εμπορικότατο ισόγειο κατάστημα 118τ.μ.. Τιμή 350.000 ευρώ. **Εμπορικό Κέντρο «ΜΑΚΕΣΤΑ».** Ιδιαίτερα τουριστική περιοχή ισόγειο κατάστημα 48τ.μ. με WC. Τιμή 55.000 ευρώ

ΠΩΛΕΙΤΑΙ ΞΥΛΟΥΡΓΕΙΟ

Ασγούρου 4ο χλμ ΕΟ Λίνδου Ρόδου 365τ.μ. σε οικόπεδο 485 τ.μ., με μηχανήματα και άδεια λειτουργίας. Τιμή 400.000 ευρώ

www.ekamestates.gr
Τηλ. 210 6205697 - 8002541 - Κιν. 694 4475711
Πληρ. κα Α. Βασιλείου
X4015-25/6

ΖΗΤΕΙΤΑΙ βοηθός μαγείρου για βραδυνό part time σε εστιατόριο. Πληροφορίες τηλ. 22410/98138 5962-29/6

ΖΗΤΕΙΤΑΙ κυρία Ελληνίδα ή αλλοδαπή εξωτερική να φροντίζει ηλικιωμένο κύριο. Προσφέρεται στέγη - διατροφή και μισθός. Πληροφορίες τηλ. 22410/70964 πρωί και 22410/66881 απόγευμα 6033-29/6

ΖΗΤΕΙΤΑΙ τεχνίτης μπογιατζής οικοδομών. Πληροφορίες τηλ. 22410/66698 και 22410/67461 από τις 08.30 έως τις 14.30 X4001-27/6

ΖΗΤΕΙΤΑΙ βοηθός σερβιτόρου με προϋπηρεσία και γνώση αγγλικής γλώσσας. Τηλ. 32421, μόνο: 17.00-19.00 6013-26/6

ΖΗΤΟΥΝΤΑΙ
άμεσα διανομείς για μόνιμη πρωινή απασχόληση σε φαρμακαποθήκη.
Απαιτούμενα προσόντα:
Ελληνική υπηκοότητα
Ηλικία 20-28 ετών
Απολυτήριο στρατού
Απολυτήριο γυμνασίου ή λυκείου
Δίπλωμα μοτοποδηλάτου και αυτοκινήτου
Οι ενδιαφερόμενοι να απευθυνθούν από Δευτέρα έως Παρασκευή και ώρες 9.00-15.00 π.μ. στον κ. Κώστα στη διεύθυνση: MEDIQUICK Α.Ε. Μάρκου Μαλλιαράκη 22 - Ρόδος (πάροδος Καναδά)
T1306-29/6

Από το ξενοδοχείο των Ρόδων της επιχείρησης Καζίνο Ρόδου
ΖΗΤΟΥΝΤΑΙ
ΓΙΑ ΠΛΗΡΗ Ή ΜΕΡΙΚΗ ΑΠΑΣΧΟΛΗΣΗ
ΣΕΡΒΙΤΟΡΟΙ / ΣΕΡΒΙΤΟΡΟΕΣ
ΜΑΓΕΙΡΟΙ
ΚΑΜΑΡΙΕΡΕΣ - ΚΑΘΑΡΙΣΤΡΙΕΣ
ΠΛΗΡΟΦΟΡΙΕΣ - ΑΙΤΗΣΕΙΣ ΚΑΖΙΝΟ ΡΟΔΟΥ Α.Ε.
Διεύθυνση Προσωπικού: Παπανικολάου 4, Ρόδος
Τηλ. 97530 - 97535 Δευτ. - Παρ. (08.00 - 16.00)
XΛ-22/6

ΑΠΟΦΡΑΞΕΙΣ-ΚΑΘΑΡΙΣΜΟΙ
(Η ΜΑΡΙΑ) ΜΕΤΡΟΠΟΝΤΙΚΑΣ

ΣΤΙΣ ΧΑΜΗΛΟΤΕΡΕΣ ΤΙΜΕΣ
ΟΛΟ ΤΟ 24ωρο
Αναλαμβάνουμε ξενοδοχεία, δήμους, πολυκατοικίες, σπίτια, εστιατόρια, κλπ, καθώς άντληση πετρελαιοειδών από πλοία, και λιποσυλλεκτών και βιολογικών, εκκενώσεις βόθρων στην Παλιά Πόλη (και στα πιο στενά δρομάκια). Ακόμα αναλαμβάνουμε καθαρισμούς (αναπαλαιώσεις) κτιρίων με υδροβολή και κάθε είδους επιφάνειες με πείρα και υπευθυνότητα. ΜΕ ΜΟΝΑΔΙΚΑ ΣΕ ΥΨΟΣ ΠΙΕΣΗΣ ΚΑΙ ΑΝΑΡΡΟΦΗΣΗΣ ΥΠΕΡΣΥΓΧΡΟΝΑ ΜΗΧΑΝΗΜΑΤΑ ΥΔΡΟΒΟΛΗ ΣΕ ΟΛΗ ΤΗ ΔΩΔΕΚΑΝΗΣΟ.
ΒΑΡΔΕΛΛΗ Μ - ΚΡΑΣΟΠΟΥΛΟΣ Δ. Ο.Ε.
Τηλ. 35555-94750, - Κιν. 6944395999 - FAX 96516
e-mail:metropontikas@excite.com. - ΛΙΝΔΟΥ 1 ΡΟΔΟΣ
T1260-129/6

ΔΩΔΕΚΑΝΗΣΙΑΚΕΣ ΑΠΟΦΡΑΞΕΙΣ
«ΚΟΛΟΣΣΟΣ»
ΑΠΟΦΡΑΞΕΙΣ- ΚΑΘΑΡΙΣΜΟΙ ΑΠΟΧΕΤΕΥΣΕΩΝ & ΒΟΘΡΩΝ

Αναλαμβάνουμε πάσης φύσεως αποφράξεις οποιουδήποτε μήκους και πλάτους. Αναλαμβάνουμε καθαρισμούς αποχετευτικών αγωγών, δήμων, ξενοδοχείων, στρατιωτικών μονάδων, σπιτιών, πολυκατοικιών, καθώς και καθαρισμούς βιολογικών μονάδων με μηχάνημα υψηλής πιέσεως σε όλη τη Δωδεκάνησο.
Κ. ΠΗΔΙΑΚΗΣ - Π. ΚΑΣΕΡΗΣ
Πληρ. τηλ. 47915 - 91881
κινητό: 6944/325234 και 6977/717048
T1190-26/6

ΖΗΤΕΙΤΑΙ
ΟΙΚΟΠΕΔΟ
ΓΙΑ ΑΓΟΡΑ ΣΤΙΣ ΕΞΗΣ ΠΕΡΙΟΧΕΣ
- ΚΟΣΚΙΝΟΥ
- ΑΣΓΟΥΡΟΥ
- ΚΑΡΑΚΟΝΕΡΟ

ΕΠΑΦΕΣ ΜΟΝΟ ΜΕ ΙΔΙΟΚΤΗΤΕΣ. ΑΠΟΚΛΕΙΟΝΤΑΙ ΜΕΣΙΤΕΣ Η ΜΕΣΑΖΟΝΤΕΣ, ΚΛΠ.
ΠΛΗΡΟΦΟΡΙΕΣ
Τηλ. 22410/68278 ή 6942276296
T1299-4/7

ΠΩΛΟΥΝΤΑΙ ΑΠΟ ΤΟΝ ΑΝΑΣΤΑΣΙΟ ΑΤΣΙΔΗ
1) Καταστήματα και χώροι για γραφεία στην οδό Κωνσταντινίδη, στο Ζέφυρο (κοντά στην Εφορία)
2) Διαμερίσματα 98, 132 και 148 τ.μ., με θέση πάρκιγκ, αποθήκη και αυτόνομη θέρμανση στην οδό Κωνσταντινίδη
3) Εξοχικές κατοικίες 100τ.μ., διόροφες, με χίλια μέτρα οικόπεδο η κάθε μία, στον κεντρικό δρόμο του Γενναδίου, κοντά στη θάλασσα
4) Μονοκατοικίες στην Ιαλυσό, οδός Μυκηνών, διώροφες με σοφίτα, 4 υπνοδωματίων, 3 μπάνιων και WC, θέρμανση, σε οικόπεδο από 260 έως 415 τ.μ.
5) Μαιζονέτα στο Ροδίνι, οδός Στοκχόλμης 180τ.μ., διώροφη με υπόγειο
ΠΛΗΡΟΦΟΡΙΕΣ
ΑΝΑΣΤΑΣΙΟΣ ΑΤΣΙΔΗΣ
ΣΤΕΦΑΝΟΥ ΚΑΖΟΥΛΗ 74 - Τηλ. 22410 28616-37848
X3985-30/6

ΟΙΚΟΔΟΜΙΚΕΣ ΕΠΙΧΕΙΡΗΣΕΙΣ
ΔΙΑΚΟΓΕΩΡΓΙΟΥ ΚΑΛΛΙΣΤΟΣ
ΕΘΝ.ΑΝΤΙΣΤΑΣΕΩΣ 11 (πρώην Αννης Μαρίας)
ΠΩΛΗΣΕΙΣ ΔΙΑΜΕΡΙΣΜΑΤΩΝ - ΚΑΤΑΣΤΗΜΑΤΑ - ΑΠΟΘΗΚΕΣ - ΑΝΤΑΛΛΑΓΕΣ ΑΚΙΝΗΤΩΝ - ΑΓΟΡΕΣ ΟΙΚΟΠΕΔΩΝ
ΑΝΑΛΑΜΒΑΝΟΥΜΕ ΑΝΤΙΠΑΡΟΧΕΣ
ΠΩΛΟΥΝΤΑΙ διαμερίσματα λουξ κατασκευής, με απεριόριστη θέα. Τα διαμερίσματα διαθέτουν θωρακισμένες πόρτες - εντοιχισμένες κουζίνες - ντουλάπες - εντοιχισμένο νιπτήρα με ντουλάπι - κεντρική θέρμανση αυτόνομη - ανοιγόμενα ανακλινόμενα κουφώματα με διπλά τζάμια, σίτες, ρολά - υδραυλικό ασανσέρ - τριφασικό ρεύμα.
Ολοι οι χώροι σπατουλαριστοί - εσωτερικές πόρτες MDF με σκέδιο
ΔΙΑΜΕΡΙΣΜΑΤΑ ΕΠΙ ΤΗΣ:
Χρ. Φέσσα (κάθετος Αποστ. Παύλου), 90τ.μ. τριάρια
Επίσης οροφοδιαμερίσματα των 90 τ.μ. (οικοδομή μόνο τριών διαμερισμάτων)
ΟΙΚΟΔΟΜΗ Πτολεμαίων και Χρ. Φέσσα των 117-125τ.μ.
ΟΙΚΟΔΟΜΗ υπό ανέγερση επί της οδού Ρήγα Φερραίου στο πάρκο
Διαμερίσματα τριάρια - τεσσάρια
ΟΙΚΟΔΟΜΗ υπό ανέγερση επί της οδού Κ. Παλαιολόγου και Θεοτοκοπούλου. Διαμερίσματα δυάρια - τριάρια - τεσσάρια- καταστήματα
Επί της οδού Β. Ηρακλείου οικοδομή τεσσάρων διαμερισμάτων οροφοδιαμερισμάτα των 133τ.μ. Η οικοδομή έχει πυλωτή για πάρκιγκ
ΓΡΑΦΕΙΑ - ΙΑΤΡΕΙΑ:
- Επί της οδού Μ. Κωνσταντίνου και Κων/νου Παλαιολόγου των 80τ.μ.
- Επί της οδού Κων/νου Παλαιολόγου και Θεοτοκόπουλου 60-80 τ.μ.
- Επί της οδού Ρήγα Φερραίου στο πάρκο, 60-80-100τ.μ.
ΚΑΤΑΣΤΗΜΑΤΑ
- Επί της οδού Κ. Παλαιολόγου και Θεοτοκοπούλου των 60-80-100τ.μ.
- Επί της οδού λεωφόρου Καλλιθέας (Καρακόνερο) 90τ.μ.
ΑΠΟΘΗΚΕΣ
- Πλησίον Στέλιου Κωτιάδη των 130τ.μ.
- Στη λεωφόρο Καλλιθέας (Καρακόνερο) των 80-300τ.μ.
Οι πωλήσεις μπορούν να γίνουν και με όλα τα δάνεια τραπεζών και οργανισμών/.
Αναλαμβάνουμε ΑΝΤΙΠΑΡΟΧΕΣ και ΑΓΟΡΕΣ ΟΙΚΟΠΕΔΩΝ
Δεχόμαστε ανταλλαγές ακινήτων
X3979-30/6
ΠΛΗΡΟΦΟΡΙΕΣ:
ΔΙΑΚΟΓΕΩΡΓΙΟΥ ΚΑΛΛΙΣΤΟΣ
Τηλ. 29318 - 34598- Τηλ. 78501 - 78502

Φ. & Ν. ΠΑΧΟΣ

Γ. Ευσταθίου 11
Τηλ. 26893

ΠΩΛΟΥΝΤΑΙ ΤΑ ΠΑΡΑΚΑΤΩ ΔΙΑΜΕΡΙΣΜΑΤΑ

	ΕΥΡΩ
1) 2αρια (1 υπνοδωματίου)	
- 43 τμ Κυρά της Ρω, Ροδίνι αξίας 16 εκ	47,000
- 42 τμ Ροδίνι, κατώγειο αξίας 23 εκ	67,500
- 55 τμ Ροδίνι, 8 ετών αξίας 22 εκ	65,000
- 51 τμ Νιοχώρι, οδός Παπανικολάου αξίας 27 εκ	79,500
- 45 τμ Ιερού Λόχου, Δήμος ΙΑΛΥΣΟΥ αξίας 19 εκ	56,000
- 40 τμ Ιερού Λόχου, Δήμος ΙΑΛΥΣΟΥ αξίας 12 εκ	35,500
- 43 τμ Χρυσή Ακτή, Δήμος ΙΑΛΥΣΟΥ αξίας 25 εκ	73,500
- 35 τμ Αθηνών, επιπλωμένο Β ορόφου αξίας 20 εκ	59,000
2) 3αρια (2 υπνοδωματίου)	
- 72 τμ Αννης Μαρίας, Αραπάκι αξίας 30 εκ	88,000
- 85 τμ Ανω Ροδίνι, κατώγειο αξίας 38 εκ	111,000
- 82 τμ Φανερωμένη, Ασταβύρου αξίας 40 εκ	117,500
- 75 τμ Σωτήρος, ΙΞΙΑ αξίας 32 εκ	94,000
- 85 τμ Σωτήρος, ΙΞΙΑ αξίας 36 εκ	106,000
- 100 τμ Κέντρο, Δήμος ΙΑΛΥΣΟΥ αξίας 34 εκ	100,000
- 82 τμ 7 Βαγιές αξίας 28 εκ	82,500
- 100 τμ Βορείου Ηπείρου αξίας 45 εκ	132,000
- 100 τμ Ιερού Λόχου, ΙΑΛΥΣΟΣ αξίας 32 εκ	94,000
- 82 τμ Ζέφυρος, αξίας 42 εκ	123,500
- 93 τμ Ζέφυρος, αξίας 47 εκ	138,000
- 90 τμ Κάτω Ροδίνι, αξίας 47 εκ	138,000
3) 4αρια (3 υπνοδωματίου)	
- 114 τμ Αραπάκι, Αννης Μαρίας αξίας 59 εκ	173,500
- 116 τμ Απ. Παύλου, Ανώληψη αξίας 60 εκ	176,000
- 114 τμ Ανω Ροδίνι, αξίας 49 εκ	144,000
- 110 τμ Ανω Ροδίνι, αξίας 50 εκ	147,000
- 115 τμ Ανω Ροδίνι, αξίας 52 εκ	153,000
- 160 τμ Αγιας Νικόλαος αξίας 62 εκ	182,000
- 145 τμ Καραβασιάνος αξίας 47 εκ	138,000
- 103 τμ Αθηνών, Ανώληψη αξίας 51 εκ	150,000
- 120 τμ Πειραιώς, ισόγειο αξίας 57 εκ	167,500
- 219 τμ Κ. Τσιλιβάρη αξίας 75 εκ	220,500
Μονοκατοικίες	
- 160 τμ ΙΞΙΑ, Στάση Παρασκευά αξίας 80 εκ	235,000
- 165 τμ ΙΑΛΥΣΟΣ, Χρυσή Ακτή αξίας 88 εκ	258,000
- 130 τμ ΙΑΛΥΣΟΣ, Νέο Κολυμβητήριο αξίας 70 εκ	205,500
- 168 τμ ΙΑΛΥΣΟΣ, Νέο Κολυμβητήριο αξίας 85 εκ	249,500
- 160 τμ ΙΑΛΥΣΟΣ, Κανδυλί σε ύψωμα αξίας 75 εκ	220,500
- 127 τμ Ρόδος, Ροδίνι αξίας 75 εκ	220,500
- 250 τμ Ασγουρου, ωραία θέα αξίας 150 εκ	440,500
- 80 τμ Τσαίρι αξίας 30 εκ	88,000
- 130 τμ Γεννάδι, κατώγειο αξίας 50 εκ	147,000
- 100 τμ με κήπο 4,5000 τμ αξίας 75 εκ	220,000
- 140 τμ ΛΙΝΔΟΣ, ωραία θέα αξίας 60 εκ	176,500
Μονοκατοικία εντός Π. Πόλης	
- 130 τμ με κήπο 200 τμ, ερειπωμένη αξίας 32 εκ	94,000
- 150 τμ με κήπο 12 τμ αξίας 30 εκ	88,000
- 80 τμ κοντά στο δημοτικό Ιατρείο αξίας 25 εκ	73,500
- 250 τμ με κήπο 250 τμ αξίας 75 εκ.	220,000
- 160 τμ με κήπο 12 τμ αξίας 80 εκ	235,000
Καταστήματα:	
- 140 τμ Στρ. Ζήση, Αγιο Νικόλα αξίας 50 εκ	147,000
- 200 τμ Στρ. Ζήση αξίας 100 εκ	293,500
- 80 τμ με πατάρι, Ζέφυρος αξίας 45 εκ	132,000
- 250 τμ Ζέφυρος αξίας 120 εκ	352,500
- 50 τμ Καποδιστρίου αξίας 30 εκ	88,000
- 150 τμ Καποδιστρίου αξίας 80 εκ	235,000
- 120 τμ οδός Αθηνών αξίας 120 εκ	352,500
- 240 τμ οδός Αθηνών αξίας 240 εκ	705,000
- 30 τμ Αννης Μαρίας αξίας 25 εκ	73,500
- 60 τμ Αννης Μαρίας αξίας 50 εκ	147,000
- 120 τμ Σαπφούς Ροδίνι αξίας 70 εκ	205,500
- 450 τμ οδός Λίνδου αξίας 65 εκ	191,000
- 200 τμ οδός Λίνδου αξίας 300 εκ	881,000

ΚΡΑΝΙΔΗΣ ΕΜΜΑΝΟΥΗΛ
ΚΤΗΜΑΤΟΜΕΣΙΤΗΣ ΟΙΚΟΝΟΜΟΛΟΓΟΣ
ΤΗΛ. (22410) 27082 - 26476 FAX (22410) 27101
Κιν. 0944347405 - www.Kranidis.gr
E-mail: Kranidiemm@rho.forhnet.gr
X3989-30/6

ΠΡΑΚΤΟΡΕΙΟ ΤΑΞΙΔΙΩΝ
ΣΑΗΣ ΤΡΑΒΕΛ
ΚΑΛΟΚΑΙΡΙ
2003
Εκδρομές ποιότητας

1η εκδρομή
Κυκλάδες
ΜΥΚΟΝΟ - ΤΗΝΟ - ΠΑΡΟ (ΝΑΞΟ)
από 22/7 έως 27/7
Επί τη ευκαιρία της εορτής της Αγ. Πελαγίας (προσκύνημα στη Μεγαλόχαρη της Τήνου και την Εκατονταπυλιανή της Πάρου)

2η εκδρομή
Α. Ραφαήλ - Μυτιλήνη
Αεροπορικώς κατ'ευθείας από Ρόδο
από 30/7 έως 2/8

3η εκδρομή
Τουρκία
ΜΑΡΜΑΡΙΣ-ΚΟΥΣΑΝΤΑΣΙ-ΣΜΥΡΝΗ
από 9/8 έως 13/8

ΠΛΗΡΟΦΟΡΙΕΣ - ΠΡΟΓΡΑΜΜΑΤΑ
ΠΡΑΚΤΟΡΕΙΟ ΤΑΞΙΔΙΩΝ
ΣΑΒΒΑΣ ΣΑΗΣ
ΤΑΡΠΟΝ ΣΠΡΙΓΚΣ 42 δίπλα στην Πίστεως
Τηλ. 22410 39781-3
X3994-29/6

Ζητήθηκαν από όλους τους δημάρχους

Μέτρα στις χωματερές για να γλιτώσουμε τις φωτιές

Καθαρισμός των πάρκων από τα ξερά χόρτα

Στον εισαγγελέα θα καταλήξουν και οι δήμαρχοι της Δωδεκανήσου που δεν θα προχωρήσουν στις απαραίτητες ενέργειες ώστε να μην προκληθούν πυρκαγιές κυρίως από τις χωματερές σε εφαρμογή της απόφασης του αρχηγού του Πυροσβεστικού Σώματος κ Παναγιώτη Φούρλα.



Όπως είναι ήδη γνωστό ο κ Φούρλας δήλωσε πώς αν και έχει ενημερώσει έγκαιρα τους δημάρχους να προχωρήσουν άμεσα στους καθαρισμούς από ξερά χόρτα και εύφλεκτα υλικά των πάρκων και των υπαίθριων χώρων, οι περισσότεροι δεν το έπραξαν.

«Το αποτέλεσμα είναι να δημιουργηθούν φέτος επικίνδυνες εστίες εκδήλωσης πυρκαγιάς πολύ κοντά σε κατοικημένες περιοχές» υπογραμμίζει και επισημαίνει ότι οι περισσότεροι εκπρόσωποι της Τοπικής Αυτοδιοίκησης δεν έχουν προχωρήσει ούτε στον καθαρισμό των παράνομων χωματερών.

Ο αρχηγός της Πυροσβεστικής προειδοποιεί ότι σε περίπτωση που ξεκινήσει πυρκαγιά από αυτές, οι δήμαρχοι θα παραπέμπονται απευθείας στον εισαγγελέα και θα τους επιβάλλονται αυστηρά πρόστιμα για την παράλειψη του καθήκοντός τους.

Πριν από τέσσερις μήνες το υπουργείο Εσωτερικών και η Γενική Γραμματεία Πολιτικής Προστασίας ολοκλήρωσαν τον σχεδιασμό για την πρόληψη πυρκαγιών και ήδη έχουν σταλεί στους δήμους της χώρας κονδύλια ύψους 19 εκατ. ευρώ, προκειμένου να προχωρήσουν στους καθαρισμούς και τη λήψη άλλων μέτρων πυροπροστασίας.

Τον κώδωνα του κινδύνου για την πρόκληση πυρκαγιών από τις χωματερές έκρουσε και ο διοικητής της Πυροσβεστικής Υπηρεσίας κ. Π. Καραγεωργόπουλος στην σύσκεψη που έγινε τον περασμένο μήνα στη Νομαρχία



ενόψει της έναρξης της αντιπυρικής περιόδου που θα είναι φέτος από τις πιο δύσκολες λόγω των πολλών βροχοπτώσεων που σημειώθηκαν στη διάρκεια της χειμερινής περιόδου που έγινε η αιτία να υπάρξει και πυκνή βλάστηση . Ο κ Καραγεωργόπουλος έχει ζητήσει ακόμη από τους δημάρχους να φροντίσουν ώστε να φυλάσσονται «Έ« οι χωματερές σε 24ωρη βάση .

Από την πλευρά τους, πάντως, οι δήμαρχοι υποστηρίζουν ότι οι παρατεταμένες βροχές αύξησαν φέτος υπερβολικά τη φυσική μάζα, με αποτέλεσμα όσο και αν καθαρίζουν η βλάστηση που μετατρέπεται καθημερινά σε ξερόχορτα να είναι τόσο πυκνή και να είναι αδύνατον να απομακρυνθεί εγκαίρως.

Συγχαρητήριο

Στον αγαπημένο μου υιό
ΚΑΡΑΜΙΧΑΛΑΚΗ ΑΓΓΕΛΟ που τελείωσε την Α' Γυμνασίου με άριστα 19 2/11, θερμά συγχαρητήρια και πάντα επιτυχίες.

Ο πατέρα του
ΜΙΧΑΗΛ ΚΑΡΑΜΙΧΑΛΑΚΗΣ
του ΙΩΑΝΝΟΥ
6051-22/6

Συγχαρητήριο

Στον αγαπημένο μου εγγονό
ΚΑΡΑΜΙΧΑΛΑΚΗ ΑΓΓΕΛΟ του Μιχαήλ που τεείωσε την Α' Γυμνασίου με άριστα 19 2/11, θερμά συγχαρητήρια και πάντα επιτυχίες.

Η γιαγιά του
ΚΑΡΑΜΙΧΑΛΑΚΗ ΜΑΡΟΥΛΗ
του ΩΙΑΝΝΟΥ
6051-22/6

Απόσπασμα
Αρ. 509 Β' /2003

Δικαστικός επιμελητής: Μιχαήλ Στεφάνου Μελλίνης

Επισπεύδουσα: Alpha Τράπεζα Ανώνυμη Εταιρία και τον διακριτικό τίτλο «ALPHA BANK» ως καθολική διάδοχος της «Ιονικής και Λαϊκής Τράπεζας ΑΕ. κατ. 778.

Οφειλέτης: Ανδρέας Αναστασάκης

Καθ' ου ο πλειστηριασμός - ιδιοκτήτης: Αναστάσιος Πίτσας ή Πιτσόπουλος

Πλειστηριασμός 09 Ιουλίου 2003

Υπάλληλος κ. Δημήτρης Γιώρτσος

Τόπος: Πλειστηριασμού Δημοτικό Κατάστημα - Δήμου Πεταλούδων

Αγρός κατά το Κτηματολόγιο συνολικής έκτασης 1820 τ.μ. που βρίσεκται στη θέση «ΑΜΜΟΣ ΛΑΖΑΡΗ» της κτηματικής περιφέρειας Παραδεισίου Ρόδου γραμμένου στο Κτηματολόγιο Ρόδου με κτηματολογικά στοιχεία τόμος 17 γαιών Παραδεισίου Φύλλο 36 Μερίδα 1800 και Φάκελος 2088 νομικής φύσης ήδη Μουλκ.

Ιδιοκτήσης Αναστάσιος Πίτσας ή Πιτσόπουλος του Δημητρίου με την ήδη υπάρχουσα αναγκ. κατάσχεση.

Εκτίμηση ευρώ 58.694.06. Πρώτη προσφορά το μισό της εκτίμησης.

Σύνταξα την παρούσα σήμερα 09.05.2003

Ο δηλοποιών δικαστικός επιμελητής
ΜΙΧΑΗΛ ΣΤΕΦΑΝΟΥ ΜΕΛΛΙΝΗΣ
ΧΛ-22/6

Ανακαλύψτε
με τα Blue Star Ferries
το καλύτερο ταξίδι!

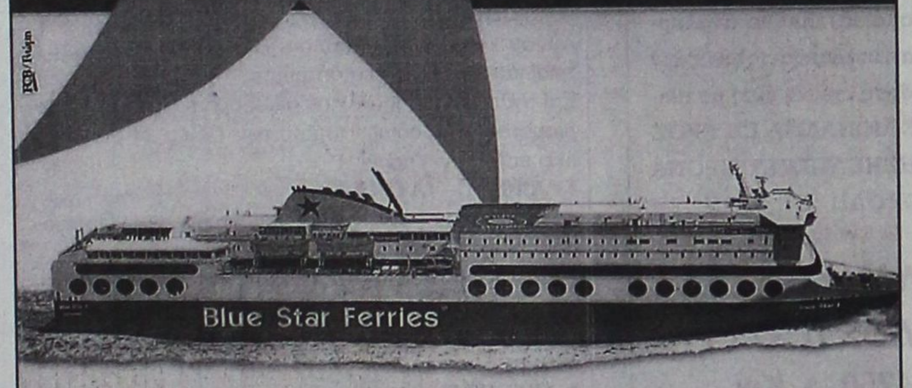

Περίοδος: 21/04/03 - 28/09/03

ΠΡΟΣ ΠΕΙΡΑΙΑ

ΑΝΑΧΩΡΗΣΗ ΑΠΟ						ΑΦΙΞΗ ΠΕΙΡΑΙΑ
ΡΟΔΟ	ΚΩ	ΛΕΡΟ	ΠΑΤΜΟ	ΜΥΚΟΝΟ	ΣΥΡΟ	
ΤΡΙΤΗ 20:00	ΤΡΙΤΗ 22:55	---	---	ΤΕΤΑΡΤΗ 03:30	---	ΤΕΤΑΡΤΗ 07:20
ΠΕΜΠΤΗ 20:00	ΠΕΜΠΤΗ 22:55	ΠΑΡΑΣΚΕΥΗ 00:35	ΠΑΡΑΣΚΕΥΗ 01:45	---	ΠΑΡΑΣΚΕΥΗ 05:20	ΠΑΡΑΣΚΕΥΗ 08:40
ΣΑΒΒΑΤΟ 10:00	ΣΑΒΒΑΤΟ 12:50	---	---	---	---	ΣΑΒΒΑΤΟ 21:30
ΚΥΡΙΑΚΗ 18:30	ΚΥΡΙΑΚΗ 21:25	ΚΥΡΙΑΚΗ 23:05	ΔΕΥΤΕΡΑ 00:15	---	ΔΕΥΤΕΡΑ 03:50	ΔΕΥΤΕΡΑ 07:10

ΑΠΟ ΠΕΙΡΑΙΑ

ΑΝΑΧΩΡΗΣΗ ΑΠΟ ΠΕΙΡΑΙΑ	ΑΦΙΞΗ						
	ΣΥΡΟ	ΜΥΚΟΝΟ	ΑΝΟΙΚΤΟ ΚΑΤΑΣΤΗΜΑ	ΠΑΤΜΟ	ΛΕΡΟ	ΚΩ	ΡΟΔΟ
ΔΕΥΤΕΡΑ 20:00	ΔΕΥΤΕΡΑ 23:20	---	---	---	---	ΤΡΙΤΗ 04:10	ΤΡΙΤΗ 07:10
ΤΕΤΑΡΤΗ 20:00	ΤΕΤΑΡΤΗ 23:20	---	---	ΠΕΜΠΤΗ 02:50	ΠΕΜΠΤΗ 04:00	ΠΕΜΠΤΗ 05:40	ΠΕΜΠΤΗ 08:35
ΠΑΡΑΣΚΕΥΗ 20:00	---	ΠΑΡΑΣΚΕΥΗ 23:50	---	---	---	ΣΑΒΒΑΤΟ 04:20	ΣΑΒΒΑΤΟ 07:15
ΣΑΒΒΑΤΟ 23:30	---	---	ΚΥΡΙΑΚΗ 04:45	ΚΥΡΙΑΚΗ 07:00	ΚΥΡΙΑΚΗ 08:10	ΚΥΡΙΑΚΗ 09:50	ΚΥΡΙΑΚΗ 12:45

ΑΝΕΚΤΕΛΕΣΤΑ ΔΡΟΜΟΛΟΓΙΑ: 26/04/03 από ΠΕΙΡΑΙΑ & 27/04/03 από ΡΟΔΟ.

SKEVO'S TRAVEL AGENCY
ΚΑΝΕ ΚΡΑΤΗΣΗ ΤΩΡΑ!
ΠΛΗΡΟΦΟΡΙΕΣ ΚΑΙ ΚΡΑΤΗΣΕΙΣ ΘΕΣΕΩΝ ΣΤΟΝ ΤΑΞΙΔΙΩΤΙΚΟ ΣΑΣ ΠΡΑΚΤΟΡΑ Ή SKEVO'S TRAVEL AGENCY: ΑΜΕΡΙΚΗΣ 111, ΡΟΔΟΣ, ΤΗΛ. ΚΡΑΤΗΣΕΩΝ ΕΠΙΒΑΤΩΝ ΚΑΙ Ι.Χ.: 22410-22461, 22410-75655, 22410-75310, ΤΗΛ. ΚΡΑΤΗΣΕΩΝ ΦΟΡΤΗΓΩΝ: 22410-76600
X3999-30/6

ΙΑΤΡΙΚΗ ΑΝΑΚΟΙΝΩΣΗ
Ο ΙΑΤΡΟΣ
ΧΕΙΡΟΥΡΓΟΣ - ΟΥΡΟΛΟΓΟΣ
ΘΕΟΔΟΣΙΟΣ Ε. ΤΡΙΑΝΤΑΦΥΛΛΟΥ
Αμερικής 7 (παλαιό ΤΑΞΥ)
Δέχεται: Καθημερινά 09.00 - 13.00
και 17.30 - 20.30
(εκτός Σαββάτου)
Τηλ. 2241 0 35235
X4023-30/9

ΑΠΟΘΗΚΗ ΧΟΝΔΡΙΚΗΣ
ΕΙΣΑΓΩΓΕΣ-ΑΝΤΙΠΡΟΣΩΠΕΙΕΣ
DVD - ΒΙΝΤΕΟ - ΚΑΣΕΤΕΣ
έξυπνα τρικ - περιοδικά - εσώρουχα πολυτελείας - LATEX. Μεγάλη ποικιλία με ναργιλέδες
Πώληση χονδρική
ΡΟΔΟΣ
694 519 4741 κ. Κώστας
6057-11/7

ΤΗΛΕΟΡΑΣΗ

ΕΤ-1

07.00 Κλασική μουσική
08.00 Θεία Λειτουργία
10.15 Αρχονταρίκι
11.15 Μουσική παράδοση
12.00 Σε ρυθμούς ελληνικούς (Ε)
12.45 Οπωσδήποτε την Κυριακή
14.00 Ειδήσεις
14.15 Το Χρηματιστήριο των σπορ
15.00 Στίβος: Μπρούνο Τζάουλι
18.00 Βόλεϊ: World Leaque «Τσεχία - Ελλάδα»
20.00 Ξένη ταινία «Γκριζ»
22.00 Ποδόσφαιρο: Confederations Cup «Γαλλία - Ν. Ζηλανδία»
24.00 Κλήρωση ΠΡΟΤΟ - Τζόκερ
00.15: Ποδόσφαιρο: Confederations Cup «Ιαπωνία - Κολομβία»
• Συνέχεια με επαναλήψεις

ΝΕΤ

07.00 Ιστορίες της θάλασσας
07.30 Mediterraneo
08.30 Τα μυστικά της Κίνας
09.00 Πρίσμα
11.00 Βουλή των Ελλήνων
12.00 Εβδομη μέρα
13.00 Στον κόσμο της οικονομίας
14.00 Σπορ ιστορίες
15.00 Ειδήσεις
16.00 Ολυμπιάδα 2004: Αντίστροφη μέτρηση
17.00 Eurobus
18.00 Ειδήσεις
18.30 Ταξιδεύοντας με το αύριο
19.00 Ομιλείται ελληνικά;
20.00 Αιγαίο νιν και αεί (σειρά ντοκιμαντέρ)
20.45 Στο ασανσέρ
21.00 Ειδήσεις-αθλητικά-καιρός
22.00 Ενημερωτική εκπομπή
23.00 Ξένη ταινία «Ο αταίριαστος»
01.00 Ειδήσεις
• Συνέχεια με επαναλήψεις

ΕΤ-3

08.00 Αναπνοή ζωής
08.30 Θεία Λειτουργία
10.00 Θέατρο «Ασθενείς χωρίς αιτία» του Μολιέρου
12.00 Αλέκος Φασιανός (ντοκιμαντέρ)
12.30 Υπεραστικές διαδρομές
13.30 Ρεπό
15.00 Ειδήσεις
15.30 Ενεργειακό πεδίο
16.00 Ξένη ταινία «Ο παράξενος Τζιοβάνι»
17.30 Χρυσές μελωδίες
18.00 Επί τροχών
18.30 Επιφάνεια εργασίας
19.00 Disign world
19.30 Exodus
20.00 Ευρωπεριφέρεια
20.30 Ειδήσεις
21.15 Οι ήρωες δράσης στο Χόλιγουντ
21.45 Η αύρα των λουλουδιών
23.00 Σπορ στο 3
24.00 Ειδήσεις
00.40 Ξένη ταινία «Ο καιρός των υπηρετών»
02.30 Ο άγνωστος πόλεμος: Στάλινγκραντ
03.00 Στον αφρό του υποκόσμου (σειρά)

MEGA

06.00 Το έργο του νόμου
06.30 Ποιός θα το πίστευε
07.00 Φαινόμενα
08.00 Ρώσικη ρουλέτα
08.30 Μάθε «σκυλί» μου γράμματα
09.00 Παιδικό πρόγραμμα
11.00 Ξένη ταινία: «Το μπαράκι του Σαν Ελμο»
13.00 Ο τυχοδιώκτης των πέντε ηπείρων
14.00 Ειδήσεις
14.50 Ξένη ταινία «Επιστροφή στη γαλάζια λίμνη»
17.00 Επανάληψη ελληνικής σειράς
17.45 Ειδήσεις
17.50 Ελληνική ταινία «Πέντε χιλιάδες ψέματα»
20.00 Ειδήσεις
21.00 Ελληνική ταινία «Είκοσι γυναίκες κι εγώ»
23.15 Ξένη ταινία «Ο άτρωτος» (περιπέτεια)
00.15 Ειδήσεις
00.30 Συνέχεια ταινίας
01.30 Ξένη ταινία «Ο βασιλέας της μοναξιάς» (κοινωνική)
04.30 Τηλεμάρκετινγκ

ANT-1

06.00 Κινούμενα σχέδια
07.00 Στούντιο με θέα
10.30 Παιδικές σειρές και κινούμενα σχέδια
12.30 Πάουερ Ρέιντζερς (νεανική σειρά)
12.55 Super game
13.00 Αχ αυτά τα κορίτσια (νεανική σειρά)
14.00 Ειδήσεις
14.45 Ξένη ταινία «Ενας απίστευτος ήρωας» (νεανική κωμωδία 1987)
16.40 Ελληνική σειρά (Ε)
17.30 Τα νέα του ANT1 - Ειδήσεις στη νοηματική
17.40 Ελληνική σειρά (Ε)
18.00 Ελληνική ταινία «Τον αράπη κι αν τον πλένεις»
20.00 Ειδήσεις
21.00 The wall live
23.15 Ξένη ταινία «Τρομοκράτες στη Νέα Υόρκη»
24.00 Ειδήσεις
00.15 Συνέχεια ταινίας
01.30 Ξένη ταινία «Η τέλεια μητέρας» (δράμα)
03.20 Mobile fun

STAR

06.00 Παιδικές σειρές και κινούμενα σχέδια
13.00 Ειδήσεις
13.30 Κυριακή με τον Τέρενς Κουίκ
15.00 Ζίνα
16.00 Τα φιλαράκια
16.30 Ο φυγάς
17.30 Ξένη ταινία «Απόδραση από το Γουάιλντ Κάνιον»
19.30 Ειδήσεις-καιρός
21.00 Στο δρόμο για τα Playmate 2003»
21.05 Ξένη ταινία «Βάσιμες υποψίες» (θρίλερ)
23.05 Ξένη ταινία: «Υπό πίεση» (περιπέτεια)
01.05 Ειδήσεις
01.35 Παγκόσμιο πρωτάθλημα ράλι 2003 (ράλι Κύπρου)
01.50 Ξένη ταινία «Οι μετανάστες» (δράμα)

ALPHA

06.00 Πέρα από τον ορίζοντα
07.00 Καλημέρα σας
10.00 7 ημέρες Alpha
11.00 Ωραίοι... ως Ελληνες
12.00 Ελληνική ταινία «Μια Ιταλίδα στην Ελλάδα»
14.00 Ειδήσεις
15.00 Εικόνες
16.00 Νικίτα
17.00 Ειδήσεις
17.15 Ξένη ταινία «Τζέιμς Μποντ πράκτωρ 007: επιχείρηση Μουρνέικερ»
20.00 Ειδήσεις
21.00 Θέατρο «Ο παάς και το λιβάνι»
23.15 Κίτρινος τύπος
00.45 Ειδήσεις
01.00 Κίτρινος τύπος (συν.)
02.15 Μυστικές διαδρομές

ALTER

06.00 Παιδικό πρόγραμμα
12.45 Σοβαρότης μηδέν
13.45 Μήτσι - χώστα (Ε)
14.45 Ελληνική ταινία «Οι άντρες ξέρουν ν'αγαπούν»
16.45 Τα παρατράγουδα
19.00 Ειδήσεις
21.00 Ξένη ταινία «Donnie Brasco»
22.30 Μήτσι - χώστα (Ε)
00.45 Ειδήσεις
00.15 Sex & the city
00.45 Aphrodisia
01.30 Ξένη ταινία: «Το ημερολόγιο του έρωτα»
03.30 Ξένη ταινία: «Ερωτικό σύμπλεγμα»
05.15 Τόλμη και γονητεία (Ε)
05.00 Alter clips (ελληνικές και διεθνείς μουσικές επιλογές)

ΙΡΙΔΑ

08.00 Ζωντανή σύνδεση με τον Ευαγγελισμό Ρόδου
15.00 Πετροβολήματα (Ε)
17.00 Κινουμενα σχέδια
18.00 Τηλεπωλήσεις
19.00 Τοπικό ποδόσφαιρο
21.30 Τοπικά γεγονότα
24.00 Ξένη ταινία

ΠΡΟΟΔΟΣΠΟΡ

Χορτάρι και στον Εμπωνα!

Νέα όψη θα αποκτήσει σύντομα το γήπεδο που χρησιμοποιεί η Αναγέννηση. Εχει προβλεφθεί και κατασκευή 5x5 με φυσικό χλοοτάπητα

Αυξάνονται σιγά σιγά στο νησί μας τα ποδοσφαιρικά γήπεδα που διαθέτουν χλοοτάπητα! Μετά το Δημοτικό Στάδιο της Ρόδου, της Ιαλυσού, των Καλυθιών, του Αρχαγγέλου και αυτό που φτιάχνεται στα Μαριτσά και ο Εμπωνας θα αποκτήσει νέο γήπεδο την επικείμενη αγωνιστική περίοδο.

Σύμφωνα με τα όσα έχουν ανακοινωθεί, ο Δήμος Αταβύρου μέσα από το πρόγραμμα «Αθήνα 2004» που αφορά βέβαια τα ολυμπιακά έργα, πρόκειται στο ήδη υπάρχον γήπεδο που χρησιμοποιεί για έδρα της η Αναγέννηση Εμπωνας, να τοποθετήσει φυσικό χλοοτάπητα δίνοντας έτσι ένα πολύ μεγάλο κίνητρο στους εκκολαπτόμενους ποδοσφαιριστές να δείξουν την πραγματική τους αξία.

Από το ίδιο πρόγραμμα πρόκειται να γίνουν και άλλες εργασίες, όπως τοποθέτηση ηλεκτροφωτισμού αλλά και διαμόρφωση των ήδη υπαρχόντων κερκίδων. Με λίγα λόγια, το γήπεδο του Εμπωνα θα αποκτήσει μια εντελώς διαφορετική εικόνα προς το καλύτερο και αυτό είναι κάτι που χαροποιεί ιδιαίτερα τους διοικούντες της Αναγέννησης που βλέπουν ότι λίαν συντόμως θα μπορούν να οργανώσουν την ομάδα σε μια εντελώς διαφορετική βάση και με άλλες προοπτικές.

Σύντομα η δημοπράτηση!

Στις 23 Ιουλίου πρόκειται να γίνει η δημοπράτηση του έργου και αμέσως μετά και αφού υπογραφεί η ανάλογη σύμβαση με τον εργολάβο και τελειώσουν και όλες οι γραφειοκρατικές λεπτομέρειες, θα ξεκινήσουν τα έργα. Βάσει της περίληψης διακήρυξης της δημοπρασίας, η προθεσμία για την περάτωση του έργου ορίζεται σε δεκαπέντε ημερολογιακούς μήνες.

Επειδή θεωρείται δεδομένο, πως η Αναγέννηση δεν θα μπορεί τη νέα αγωνιστική περίοδο να αγωνιστεί στη φυσική της έδρα (στην χειρότερη περίπτωση για ένα αρκετά μεγάλο χρονικό διάστημα), η διοίκηση από τώρα κάνει ενέργειες για να μπορέσει να εξασφαλίσει άλλη έδρα μέχρι να ετοιμαστεί το δικό της γήπεδο.

Και 5x5

Εκτός όμως από την τοποθέτηση χλοοτάπητα και τις άλλες εργασίες, με το ίδιο πρόγραμμα πρόκειται να κατασκευαστούν στο Δήμο Αταβύρου και δύο γήπεδα 5x5. Το ένα θα γίνει δίπλα στο γήπεδο της Αναγέννησης (κάτω από το σχολείο) και το άλλο στην Κρητηνία. Σύμφωνα με τη μελέτη που υπάρχει και τα δύο θα διαθέτουν φυσικό χλοοτάπητα και όχι συνθετικό.



«Πρέπει να μείνει ο κορμός»

Ο τεχνικός του Απόλλωνα Καλυθιών Αντώνης Οικονόμου δίνει το στίγμα της μεταγραφικής περιόδου

Την πεποίθηση του ότι θα πρέπει να παραμείνει και τη νέα αγωνιστική περίοδο, ο βασικός κορμός της ομάδας εξέφρασε με δηλώσεις του προς την εφημερίδα μας ο τεχνικός της ομάδας Αντώνης Οικονόμου.

Οπως χαρακτηριστικά είπε ο κ. Οικονόμου, «αν μείνει ο ίδιος κορμός μπορούμε να αισιοδοξούμε πως ο Απόλλων θα μπορέσει να κατέβει στο πρωτάθλημα με μια καλύτερη προοπτική απ' ό,τι τη τελευταία αγωνιστική περίοδο.

Για εμένα είναι πολύ βασικό να παραμείνει ο ίδιος κορμός και είναι κάτι το οποίο έχω ζητήσει και από τη διοίκηση».



Ο προπονητής του Απόλλωνα, μιλώντας και για το ρόστερ της ομάδας, ανέφερε και τα ακόλουθα:

«Αν μείνει ο βασικός κορμός, το ιδανικό θα είναι να αποκτήσουμε ακόμα δέκα παίκτες από τους οποίους οι περισσότεροι θα είναι κάτω των 20 ετών. Οι υπόλοιποι θα είναι έμπειροι.

Ο στόχος λοιπόν είναι να δημιουργηθεί ένα κράμα έμπειρων και ταλαντούχων ποδοσφαιριστών που θα μπορεί να κάνει τη διαφορά».

Το δύσκολο βέβαια για όλα τα προηγούμενα είναι να πραγματοποιηθούν και στην πράξη. Γι' αυτό και το τελευταίο διάστημα η διοίκηση του Απόλλωνα στρέφει το ενδιαφέρον της προς αυτή την κατεύθυνση με στόχο να υλοποιηθούν όλα, ή τουλάχιστον τα περισσότερα από αυτά που έχει ζητήσει μέσω της έκθεσης του ο Αντώνης Οικονόμου.

Μέσα στην εβδομάδα μάλιστα αναμένεται να πραγματοποιηθούν και άλλες συναντήσεις με παίκτες που έχουν μείνει ελεύθεροι, μετά τους Λινάρδο και Πολυχρονίου με τους οποίους έγινε ήδη συνάντηση.

«Στόχος η εξάδα»

Για τον Κλεόβουλο Λίνδου, σύμφωνα με τον προπονητή του Ακη Δελαπόρτα

Η κατάκτηση μιας θέσης μέσα στην πρώτη εξάδα του πρωταθλήματος, θα είναι ο μεγάλος στόχος του Κλεόβουλου της Λίνδου εν' όψει της νέας αγωνιστικής περιόδου.

Αυτό επεσήμανε με δηλώσεις προς την εφημερίδα μας, ο προπονητής της ομάδας Ακης Δελαπόρτας.

Συγκεκριμένα, μας είπε:

«Στόχος μας είναι μια από τις έξι πρώτες θέσεις αλλά δεν θα πούμε όχι και για κάτι παραπάνω αν προκύψει. Ο Κλεόβουλος είναι μια ομάδα που απ' ό,τι έχω δει διαθέτει πάρα πολύ καλό υλικό. Με τέσσερις-πέντε προσθήκες νεαρών παικτών, νομίζω ότι θα τα πάμε πάρα πολύ καλά. Θα προσπαθήσουμε για το καλύτερο. Αυτό είναι σίγουρο».

Σε ό,τι έχει να κάνει με τις μέχρι τώρα μεταγραφικές κινήσεις μας είπε:

«Σίγουρα είμαι πολύ ευχαριστημένος. Ολα πηγαίνουν όπως τα σχεδίαζα. Εχω πολύ καλή συνεργασία με τη διοίκηση».

ΣΤΑΥΡΟΣ ΚΑΛΥΘΙΩΝ

Ετοιμος για τρεις μεταγραφές

Η διοίκηση βρίσκεται κοντά σε τρεις παίκτριες εν' όψει της νέας αγωνιστικής περιόδου

Πολύ κοντά στην πραγματοποίηση των πρώτων της τριών μεταγραφών εν' όψει του πρωταθλήματος της Α' Εθνικής Κατηγορίας βρίσκεται η διοίκηση του Σταυρού Καλυθιών!

Σύμφωνα με αποκλειστικές πληροφορίες της εφημερίδας μας οι παίκτριες με τις οποίες συζητάει είναι οι ακόλουθες:

- **Παρασκευή Παπαδοπούλου:** Είναι 17 χρονών, αγωνίζεται με επιτυχία στον χώρο της μεσαίας γραμμής και την πρόσφατη αγωνιστική περίοδο αγωνίζονταν με τη φανέλα του Εθνικού Ελληνορώσσων.

- **Γλυκερία Σιαματά:** Είναι επίσης 17 ετών και αγωνίζεται στη θέση του τερματοφύλακα. Μέχρι πρόσφατα έπαιζε με τα χρώματα της Καρδίτσας.

- **Μάρθα Μπαλάφα:** Είναι η πιο έμπειρη από τις προηγούμενες δύο. Είναι 28 ετών και υπάρχει η πεποίθηση ότι μπορεί να κάνει τη διαφορά και να προσφέρει σημαντική βοήθεια στον Σταυρό.

Παίζει στη θέση του λίμπερο και φορούσε τη φανέλα της Λάρισας.

Στο μεταγραφικό στόχαστρο του συλλόγου, βρίσκεται και μια αλλοδαπή παίκτρια για την οποία πάντως ακόμα δεν έχει γίνει τίποτα γνωστό.

• Στην α' ομάδα θα προωθηθούν οι νεαρές Μαρία Φράγκου και Ζωή Ταχραμάνη ενώ αναμένεται να υπογράψουν το πρώτο τους δελτίο με τον Σταυρό οι Αννα Χουβαρδά, Διαμαντούλα Χουβαρδά και Παρασκευή Στρέμπα.



Σε δηλώσεις που έκανε ο Νίκος Κιόττου για τη νέα αγωνιστική περίοδο, μεταξύ άλλων ανέφερε και τα ακόλουθα:

«Σκοπός μας είναι να κατέβουμε ενωμένοι σαν μια γροθιά για να μπορέσουμε να ανταπεξέλθουμε στις δυσκολίες που θα μας παρουσιαστούν. Στόχος μας η καλή εμφάνιση και φυσικά η παραμονή της ομάδας».

Στη «μάχη» Ξανθού και Κουμνάκη

Αγωνίζονται σήμερα το απόγευμα στη Σούπερ Λίγκα «Μπρούνο Ζάουλι»

Στη «μάχη» της Σούπερ Λίγκα «Μπρούνο Ζάουλι» που ξεκίνησε χθες στη Φλωρεντία ρίχνονται σήμερα, τελευταία ημέρα της διοργάνωσης η Νίκη Ξανθού και η Γεωργία Κουμνάκη.

Η πρώτη θα ξεκινήσει τα άλματα της στις 5.40 μ.μ. ενώ η δεύτερη που θα συμμετάσχει στη σκυταλοδρομία 4x400 θα τρέξει στις 6.35 μ.μ. μαζί με τις Γκουτενούδη, Χατζή, Ντόβα και Μπουντά).

Και οι δύο αθλήτριες βρίσκονται σε πάρα πολύ καλή κατάσταση και ευελπιστούν να κάνουν μια όσο το δυνατόν καλύτερη εμφάνιση.

Αναλυτικά το σημερινό πρόγραμμα είναι το ακόλουθο:

5.00 Σφύρα γυναικών (Παπαγεωργίου)

16.15 Επί κοντώ ανδρών (Κουρουπάκης)



16.25 Τριπλούν ανδρών (Μελέτογλου)

16.30 110μ εμπόδια ανδρών (Πιέτρης)

16.30 Υψος γυναικών (Μητροπούλου)

16.35 Δίσκος ανδρών (Γανωτάκης)

16.40 100μ εμπόδια γυναικών (Ταμπάκη)

16.50 800μ ανδρών (Παπαδέας)

17.00 3.000μ στηπλ ανδρών (Μερούσης)

17.10 Σφαίρα γυναικών (Τερζόγλου)



17.15 1.500μ γυναικών (Εφεντάκης)

17.25 200μ γυναικών (Καϊδαντζή)

17.35 200μ ανδρών (Κεντέρης)

17.40 Μήκος γυναικών (Ξάνθου)

17.45 Ακοντισμός ανδρών (Ηλτσιος)

17.45 3.000μ στηπλ γυναικών (Σακελλάρη)

18.00 3.000μ ανδρών (Γελασάκης)

18.15 5.000μ γυναικών (Πρωτόπαππα)

18.35 4x400μ γυναικών (Γκουντενούδη, Χατζή, Ντόβα, Μπουντά, Κουμνάκη)

18.45 4x400μ ανδρών (Τσώμος, Σαρρής, Γκούσης, Δημότσιος, Ιακωβάκης, Ντούπης)

Ολοκληρώνεται το πανελλήνιο πρωτάθλημα της Κορίνθου

Ολοκληρώνεται σήμερα στην Κόρινθο, το πανελλήνιο πρωτάθλημα στίβου Παίδων-Κορασίδων.

Το πρόγραμμα είναι το ακόλουθο:

Κυριακή 22 Ιουνίου-Πρωί

08.30 Επί κοντώ Π (αγώνας επιλογής όριο 4.10μ), Σφυροβολία Π (Γήπ. Στρατοπέδου, αγώνας επιλογής όριο 53.00μ), Ακοντισμός Κ αγώνας επιλογής όριο 39.00μ), 400μ εμπόδια Κ (προκριματικός)

09.00 400μ εμπόδια Π (προκριματικός), Τριπλούν Π (αγώνας επιλογής όριο 14.00μ)

09.30 800μ Κ (προκριματικός), Υψος Κ (αγώνας επιλογής όριο 1.60μ)

09.50 800μ Π (προκριματικός)

10.00 Δισκοβολία Π (αγώνας επιλογής όριο 45.00μ)

10.15 200μ Κ (προκριματικός)

10.30 Τριπλούν Κ (αγώνας επιλογής όριο 11.30μ)

10.35 200μ Π (προκριματικός)

11.00 4 Χ 400μ Κ (προκριματικός)

11.15 4 Χ 400μ Π (προκριματικός)

11.30 Δισκοβολία Κ (αγώνας επιλογής όριο 35.00μ)

16.30 Σφυροβολία Π ΤΕΛΙΚΟΣ (Γήπ.Στρατοπ.)

16.45 Ακοντισμός Κ ΤΕΛΙΚΟΣ

17.00 Επί κοντώ Π ΤΕΛΙΚΟΣ, 400μ εμπόδια Κ ΤΕΛΙΚΟΣ

17.20 400μ εμπόδια Π ΤΕΛΙΚΟΣ

17.35 200μ Κ ΤΕΛΙΚΟΣ

17.50 200μ Π ΤΕΛΙΚΟΣ

18.00 Δισκοβολία Π ΤΕΛΙΚΟΣ, Υψος Κ ΤΕΛΙΚΟΣ, Τριπλούν Π ΤΕΛΙΚΟΣ

18.05 800μ. Κ ΤΕΛΙΚΟΣ

18.20 800μ Π ΤΕΛΙΚΟΣ

18.40 3.000μ Κ ΤΕΛΙΚΟΣ

18.55 3.000μ Κ ΤΕΛΙΚΟΣ

19.10 4 Χ 400μ Κ ΤΕΛΙΚΟΣ

19.25 4 Χ 400μ Π ΤΕΛΙΚΟΣ

Ολα είναι έτοιμα για το 5ο τουρνουά τζούνιορ

Την προσεχή Πέμπτη πραγματοποιείται η κλήρωση στην κεντρική αίθουσα του ΔΟΝΑ Ρόδου



Ολα είναι έτοιμα για να ξεκινήσει και το πέμπτο τοπικό τουρνουά Subbuteo στην κατηγορία των τζούνιορ. Την προσεχή Πέμπτη στις 7 μ.μ. στην κεντρική αίθουσα του Δημοτικού Οργανισμού Νεολαίας και Αθλησης Ρόδου (Διαγοριδών 1) θα πραγματοποιηθεί ο καταρτισμός των ομίλων καθώς επίσης και η κλήρωση των αγώνων. Τα πρώτα παιχνίδια θα διεξαχθούν το Σάββατο από τις 6 μ.μ. το απόγευμα στην ίδια αίθουσα.

Το τουρνουά θα προσμετρά φυσικά στη διαμόρφωση της τοπικής Ravking List.

Οι ενδιαφερόμενοι μπορούν να δηλώσουν τη συμμετοχή τους την προσεχή Πέμπτη απευθείας στην αίθουσα του ΔΟΝΑ ή να επικοινωνήσουν με το 6945790898 (Δ. Δραγάτης).

ΔΙΑΦΗΜΙΖΕΤΑΙ ΣΤΟ ΙΝΤΕΡΝΕΤ
www.rodosport.gr

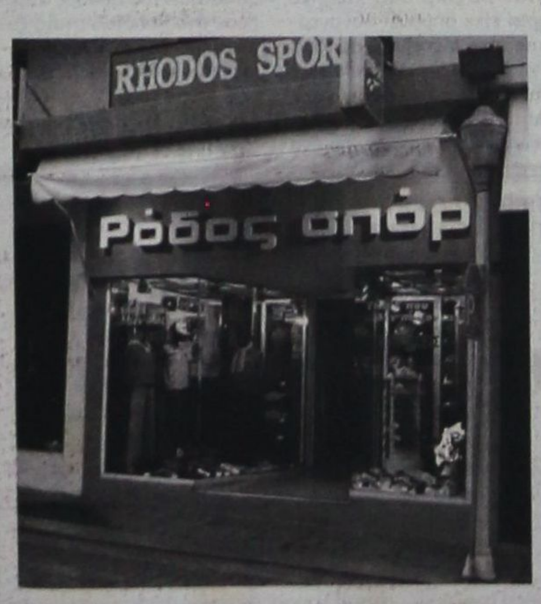

ΡΟΔΟΣ ΣΠΟΡ
...πρώτο όνομα στα σπορ
Τιμές που ...δεν παίζονται
ΕΘΕΛ. ΔΩΔΕΚΑΝΗΣΙΩΝ 15
Τηλέφ. 22410 21442 * E-mail: rospo@otenet.gr
ΓΔ-30/6

ΠΡΟΟΔΟΣΠΟΡ

ΠΟΔΗΛΑΣΙΑ

Αφιέρωμα στον Αλέκο Κελόγλου

• Απ' την εφημερίδα «ΑΘΛΗΤΙΚΗ ΗΧΩ»



Αφιέρωμα στο «δικό μας» Αλέκο Κελόγλου και στο Ποδηλατικό τμήμα του άλλοτε κραταιίου Παναθηναϊκού, το οποίο εδώ και δύο περίπου έτη έχει αναστείλει τη δράση του, είχε την Παρασκευή που μας πέρασε η εφημερίδα «ΑΘΛΗΤΙΚΗ ΗΧΩ»

Ο άλλοτε διεθνής Ρόδιος ποδηλάτης, ο οποίος γνώρισε στιγμές δόξας με την φανέλα του Παναθηναϊκού, διατέλεσε και έφορος εθνικών ομάδων, όταν πρόεδρος της Ομοσπονδίας ήταν ο Θανάσης Τζήμας, όμως όλο το «οικοδόμημα» γκρεμίστηκε «εν μία νυκτί» ύστερα από το ένα ολέθριο λάθος των ανθρώπων του Παναθηναϊκού. Ας δούμε τα κυριότερα σημεία του δημοσιεύματος της καλής εφημερίδας:

«... Πως έφτασε, λοιπόν, το άλλοτε περήφανο ποδηλατικό τμήμα του Παναθηναϊκού στη διάλυση; Ποιοί ευθύνονται; Τι λάθη διαπράχτηκαν και (κυρίως) τι είδους διορθωτικές κινήσεις μπορούν να γίνουν για ένα νέο ξεκίνημα.

Μ' αυτά τα ερωτήματα αναζητήσαμε την άκρη του νήματος που οδήγησε στον ξεπεσμό του τμήματος του Παναθηναϊκού. Τη βρίσκουμε μόλις δύο χρόνια πριν, όταν το ποδηλατικό τμήμα του Παναθηναϊκού με αρχηγό τον παλιό πρωταθλητή του (επιχειρηματία) Σπύρο Θεοδωράκο, έχει επανακτήσει την παλιά του αίγλη και δέχεται καίριο πλήγμα.

Ηταν η εποχή που πρόεδρος της ΕΟΠ ήταν ο άλλοτε ποδηλάτης του Παναθηναϊκού Θανάσης Τζήμας, πλαισιωμένος στο συμβούλιο της ομοσπονδίας από τρεις ακόμα παλιούς τριφυλοφόρους ποδηλάτες (Αλέκος Τσιρακίδης/ ταμίας, Αλέκος Κελόγλου/ εφ. εθ. ομάδων, Τάσος Καραμανίδης/εφ. υλικού.

ΤΟΤΕ ήταν που ο γεν. αρχηγός του Παναθηναϊκού Πανίκος Χρυσοστόμου, μ' αφορμή τις εκλογές στην Ομοσπονδία ενέδωσε σε κατευθυνόμενη γραμμή κι αντικατέστησε τον Θεοδωράκο από εκπρόσωπο του Παναθηναϊκού με τον σημερινό γ.γ. του πινγκ πογκ. Κολυμπάδη.

Ετσι, με τη ψήφο του Παναθηναϊκού, πρόεδρος της ΕΟΠ έγινε ο Θανάσης Τερζής κι απομακρύνθηκαν από την ΕΟΠ και την ποδηλασία όλοι οι παλιοί πρωταθλητές του. Για να φτάσουμε σήμερα εκπρόσωπος του συλλόγου στην ΕΟΠ να είναι να είναι κάποιος Ρήγας, χωρίς καμιά σχέση με τον Παναθηναϊκό. Απλά, είναι σύζυγος υπαλλήλου της Ομοσπονδίας. Το πιο τρομερό: Ο άλλοτε κορυφαίος ελληνικός σύλλογος στην ποδηλασία δεν έχει καθόλου αθλητική δράση κι ούτε, βέβαια, δικαίωμα ψήφου (!)

ΗΜΙΧΡΟΝΟ ποδοσφαιρικού αγώνα στη Λεωφόρο Αλεξάνδρας. Γύρω από τον αγωνιστικό χώρο κινούνται πάνω στα ποδηλατά τους οι αθλητές με τις πράσινες φανέλες και το τριφύλλι στο στήθος.

Μπροστά ο Αλέκος Κελόγλου με το κύπελλο στο χέρι κι από πίσω οι άλλοι. Τα μεγάφωνα ανακοινώνουν ένα -ένα τα ονόματά τους και το κοινό, 18.000 κόσμος, τους επευφημεί. Πρώτα οι παλιότεροι, Γιάννης Νταουσανάκης, Γιάννης Κορρές, Μάκης Ραυτόπουλος, Σταμάτης Ζωγράφος, Σπύρος Θεοδωράκος, Αχιλλέας Ξύκης, Αλέκος Τσιρακίδης και μετά οι νεότεροι Τάσος Καραμνίδης, Αγγελος Καπετανόπουλος, Κυριάκος Τσίμπαλης, Πέτρος Σπηλιόπουλος, Δήμος Ευστρατιάδης, Ανδρέας Τσαβής κι αρκετοί ακόμα που τίμησαν την πράσινηφανέλα. Ηταν τη 10ετία του '70 όταν ο Παναθηναϊκός με αρχηγό τον αείμνηστο Νίκο Παπαδόπουλο και προπονητή τον Πάρι Τσαφαντάκη, μεσουρανούσε στην ποδηλασία, σάρωνε τους τίτλους και κουβαλούσε αμέτρητες επιτυχίες.

Μια κυριαρχία που είχε συνέχεια με τον βαλκανιονίκη Ηλία Κελεσίδη, τον Γιώργη Κατσέλη και τ' άλλα παιδιά».

ΠΑΝΕΥΡΩΠΑΪΚΟ ΠΡΩΤΑΘΛΗΜΑ ΣΤΙΒΟΥ ΑΝΑΠΗΡΩΝ ΑΘΛΗΤΩΝ

Ατυχος ο Μπαράκας στην Ολλανδία

• Εχασε το χάλκινο, στο τριπλούν, στα σημεία!

• Ελπιδοφόρα η πρεμιέρα των Γιαννικουρή - Πρώτου



Συγκλονιστική εμφάνιση πραγματοποίησαν στο Πανευρωπαϊκό Πρωτάθλημα Στίβου Αναπήρων Αθλητών, που διεξήχθη στο Ασεντ της Ολλανδίας (στα βόρεια σύνορα με τη Γερμανία) τρεις Ρόδιοι αθλητές, μέλη του συλλόγου ΑΜΕΑ «Δωδεκάνησος». Ο Θανάσης Μπαράκας, στο τριπλούν, ήρθε φάτσα με το χάλκινο μετάλλιο, με επίδοση 11.86, όμως στην τελευταία του προσπάθεια ένας Ρώσος αθλητής έφερε την ίδια επίδοση παίρνοντας αυτός το μετάλλιο, στα σημεία (είχε καλύτερο δεύτερο άλμα), αφήνοντας τον Ρόδιο αθλητή τέταρτο, με την πίκρα στα χείλη.

Τα πράγματα για τον χρυσό Παραολυμπιονίκη μας δεν ήταν καλύτερ αστο μήκος, όπου με την επίδοση 5.98 μ. αναδείχτηκε πέμπτος. Πρώτος ήρθε ο Λευκορώσος Βίκτωρ Ζουμπρφος με σημ. 6.20 μ. ο οποίος μετά το Παγκόσμιο της Λιλ κατέκτησε και το Πανευρωπαϊκό Πρωτάθλημα!

Ωστόσο δεν μπόρεσε να χαρεί την επιτυχία του αφού τραυματίστηκε σοβαρά σε μία προσπάθειά του, στο τριπλούν και μεταφέρθηκε στο νοσοκομείο της ολλανδικής πόλης.

Τον Θανάση Μπαράκα συνόδευε, όπως πάντα, ο Νεκτάριος Γιαλλουράκης.

Θετική ήταν και η πρεμιέρα δύο ακόμη Ρόδιων αθλητών οι οποίοι για πρώτη φορά συμμετέχουν σε επίσημους αγώνες.

Ο Παντελής Γιαννικουρής ήρθε 4ος στη σφαιροβολία με επίδοση 10,71 μ., η οποία αποτελεί νέο Πανελλήνιο ρεκόρ ενώ ο Γιάννης Πρώτος στα 100 μ. τερμάτισε 7ος και στο μήκος στην ίδια θέση, με άλμα 5.72, το οποίο αποτελεί ατομικό ρεκόρ.

Κοντά στον Παντελή Γιαννικουρή βρέθηκε και η προπονήτρια του Μαρία Ιακωβίδου,με δικά της μάλιστα έξοδα η οποία και έζησε με αγωνία τις συγκινητικές προσπάθειες του αθλητή της τον οποίο εκγυμνάζει έναν περίπου χρόνο.

Γενικά πάντως η ελληνική αποστολή που απαρτιζόταν από 40 αθλητές και αθλήτριες πήτε πολύ καλά και αν ο άστατος καιρός και ο δυνατός άνεμος εξέλειπαν η συγκομιδήμεταλλίων θα ήταν σαφώς μεγαλύτερη.

Οσον αφορά το Ασεν, μετά το Πανευρωπαϊκό θα φιλοξενήσει σήμερα το Grand Prix Μοτοσυκλέτας πίστας συγκεντρώνοντας τα βλέμματα των φίλων του αθλήματος, διεθνώς.

Παρελθόν λόγω οικονομίας!

Η ΕΠΟ χθες επρόκειτο να πραγματοποιήσει τη γενική της συνέλευση στην οποία αναμενόταν να «φαγωθεί» ο Γιάννης Τριανταφύλλου!

Χθες το απόγευμα επρόκειτο να πραγματοποιηθεί η γενική συνέλευση της Ε.Π.Ο. στην οποία αναμενόταν να «φαγωθεί» ο Γιάννης Τριανταφύλλου. Το μέλος της Κ.Ε.Δ. είναι πολύ πιθανό να αποτελέσει παρελθόν για καθαρά οικονομικούς λόγους...Σύμφωνα με έγκυρες πηγές, η φιλοσοφία της Ε.Π.Ο. είναι αντί να τοποθετηθεί ένα αναπληρωματικό μέλος στην ίδια θέση, να αντικατασταθεί από δύο, από την ευρύτερη περιοχή του λεκανοπεδίου της Αττίκης,ώστε να αποφευχθούν τα παραπάνω έξοδα. Αν τελικά η απόφαση της αυτή πήρε και επίσημο χαρακτήρα τότε ο Γιάννης Τριανταφύλλου θα αποτελέσει παρελθόν από την κεντρική επιτροπή διαιτησίας...

ΑΘΗΝΑ 2004

3000 Αυστραλοί εθελοντές

Περίπου 3.000 Αυστραλοί, εκ των οποίων οι μισοί Ελληνες ομογενείς, έχουν δηλώσει συμμετοχή στο πρόγραμμα εθελοντισμού για τους Ολυμπιακούς Αγώνες της Αθήνας.

Ανάμεσα τους υπάρχουν και 100 ελληνοαυστραλοί αστυνομικοί οι οποίοι με τη γνώση και την εμπειρία από τους προηγούμενους αγώνες του Σίδνεϊ, φιλοδοξούν να προσφέρουν τις υπηρεσίες τους στην χώρα που γεννήθηκαν οι πρόγονοί τους.

Το κλίμα ήταν γιορτινό...

Μέχρι και καπνογόνα άναψαν στο πλοίο οι φίλαθλοι που ακολούθησαν τη Ρόδο στην Αθήνα!

Σε περίπτωση νίκης η διοίκηση υποσχέθηκε πριμ 10 εκ!



Σύσσωμο το διοικητικό συμβούλιο της Ρόδου επρόκειτο να παρακολουθήσει το χθεσινό παιχνίδι κόντρα στον Πιερικό,στο γήπεδο της Καισαριανής, δείγμα του καλού κλίματος που επικρατούσε στις τάξεις του συλλόγου από το ξεκίνημα της περιόδου. Η διοίκηση της ομάδας σε περίπτωση που οι «πράσινοι» κέρδιζαν χθες τον Πιερικό είχε τάξει πριμ που έφτανε περίπου τα 10 εκ., θέλοντας με αυτό τον τρόπο να δώσει μία ώθηση παραπάνω στους παίκτες της Ρόδου.

Στην Καισαριανή χθες αναμενόταν να βρεθούν περίπου 500 φίλαθλοι οι οποίοι θα βοηθούσαν τους «πράσινους» να φτάσουν στην πολυπόθητη νίκη. Όπως ήταν λογικό από χθες το πρωί είχε σημάνει συναγερμός στις τάξεις της ομάδας, ενώ καθόλη τη διάρκεια του ταξιδιού από τη Ρόδο στην Αθήνα, οι φίλαθλοι των «ελαφιών» είχαν στήσει ένα ξέφρενο πανηγύρι μέσα στο πλοίο, τραγουδώντας συνεχώς για το αγαπημένο τους σωματείο. Μάλιστα αρκετοί απ' αυτούς άναψαν και καπνογόνα δίνοντας το έναυσμα για μία μίνι γιορτή, η οποία όλοι πίστευαν ότι θα συνεχιστεί μετά και το τέλος του αγώνα κόντρα στον Πιερικό (τη στιγμή που έκλεισε η εφημερίδα δεν είχε γίνει γνωστό το αποτέλεσμα).

Στο μεταξύ το ίδιο κλίμα επικρατούσε και στις τάξεις των αντιπάλων της Ρόδου. Ο Δήμος της Κατερίνης θέλοντας να βοηθήσει με τον δικό του τρόπο τον Πιερικό υποσχέθηκε πριν περίπου 15 χιλιάδων ευρώ σε περίπτωση που οι Βορειελλαδίτες κέρδιζαν τη Ρόδο. Μάλιστα η αποστολή της ομάδας κατέλυσε στο πολυτελέστατο ξενοδοχείο «Caravel» ενώ αρκετοί φιλάθλοι της Κατερίνης κατέβηκαν στην πρωτεύουσα για να ενισχύσουν τον Πιερικό.

AMCOR

No 1

ΚΑΤΑΣΚΕΥΑΖΟΝΤΑΙ & ΕΙΣΑΓΟΝΤΑΙ ΣΥΝΑΡΜΟΛΟΓΗΜΕΝΑ ΑΠΟ ΤΟ ΙΣΡΑΗΛ



X3980-30/6

ΠΡΟΔΙΑΓΡΑΦΕΣ ΕΟΚ CE MARK

Η AMCOR-ΙΣΡΑΗΛ Η ΜΕΓΑΛΥΤΕΡΗ ΒΙΟΜΗΧΑΝΙΑ ΗΛΙΑΚΩΝ ΣΥΣΤΗΜΑΤΩΝ ΣΤΟΝ ΚΟΣΜΟ,ΣΑΣ ΠΡΟΣΦΕΡΕΙ ΤΟΝ ΚΑΛΥΤΕΡΟ ΗΛΙΑΚΟ ΘΕΡΜΟΣΙΦΩΝΑ ΤΟΥ ΚΟΣΜΟΥ ΜΕ ΜΟΝΑΔΙΚΑ ΣΗΜΕΙΑ ΥΠΕΡΟΧΗΣ ΠΟΥ ΚΑΝΕΝΑΣ ΑΛΛΟΣ ΔΕΝ ΕΧΕΙ.ΠΡΩΤΗ Η AMCOR,ΠΡΙΝ 40 ΧΡΟΝΙΑ ΠΑΡΟΥΣΙΑΣΕ ΤΗΝ ΕΠΑΝΑΣΤΑΤΙΚΗ ΤΗΣ ΤΕΧΝΟΛΟΓΙΑ ΣΤΟΥΣ ΗΛΙΑΚΟΥΣ ΘΕΡΜ/ΝΕΣ. ΠΟΛΛΟΙ ΑΠΟ ΤΟΤΕ ΠΡΟΣΠΑΘΗΣΑΝ ΝΑ ΤΗΝ ΜΙΜΗΘΟΥΝ .ΤΑ ΑΠΟΤΕΛΕΣΜΑΤΑ ΤΟΥΣ ΕΙΝΑΙ ΓΝΩΣΤΑ.ΚΑΝΕΝΑΣ ΔΕΝ ΜΠΟΡΕΣΕ ΝΑ ΤΗ ΦΘΑΣΕΙ.ΣΗΜΕΡΑ Η AMCOR ΣΥΝΕΧΙΖΟΝΤΑΣ ΤΗΝ ΕΡΕΥΝΑ ΣΤΟΝ ΤΟΜΕΑ ΤΗΣ ΗΛΙΑΚΗΣ ΕΝΕΡΓΕΙΑΣ ΒΡΙΣΚΕΤΑΙ ΚΑΙ ΘΑ ΒΡΙΣΚΕΤΑΙ ΜΠΡΟΣΤΑ.ΓΙΑΤΙ ΕΙΝΑΙ Η NO 1 ΣΤΟΝ ΚΟΣΜΟ.

ΕΙΝΑΙ Η AMCOR

ΜΠΙΤΣ ΒΟΛΕΪ

Αδοξος αποκλεισμός για Σφυρή - Καραντάσιου

Πρόωρα έλαβε τέλος το όπεν του Γκστάαντ για την ελληνική αποστολή... Οι μοναδικές εκπρόσωποι στο κυρίως ταμπλό του ελβετικού τουρνουά για το World TOUR 2003, η Εφη Σφυρή και η Βάσω Καραντάσιου γνώρισαν την ήττα στα τρία ματς του ομίλου τους και «αποχαιρέτησαν» τη διοργάνωση.

Η ελληνική ομάδα αρχικά ητήθηκε από τις Αυστραλέζες Λόχοβιτς και Γκέρλιτς με 0-2 (18-21, 16-21) ενώ λίγο αργότερα έπεφταν «θύματά» των Ελβετίδων Μπενουά και Κουν με το ίδιο σκορ (19-21, 14-21). Το τελειωτικό...χτύπημα ήρθε από τις Γερμανίδες Αμαν και Βόλμερ (18-21,13-21). Ετσι, το όνειρο για κάτι ανάλογη εμφάνισή με εκείνη στη Ρόδο δεν πρόλαβε να ξεκινήσει. Ετσι αποχωρούν απ' την θαυμάσια πόλη του Γκστάαντ καταλαμβάνοντας την 25η θέση και πλουσιότερες κατά 2.000 ευρώ και 30 υπερπολύτιμους βαθμούς.

Στη διοργάνωση δεν συνεχίζουν και η Αρβανίτη με την Κουτρουμανίδου όπως και η Νικολαΐδου με την Τσιαρτσιάνη. Οι δύο ελληνικές ομάδες δεν κατάφεραν να φτάσουν στο κυρίως ταμπλό, καθώς αποκλείστηκαν στο γ' προκριματικό γύρο. Οι Αρβανίτη και Κουτρουμανίδου που εντυπωσίασαν



με την εμφάνισή τους στη Ρόδο, γνώρισαν την ήτα από τις Κινέζες Βανγκ και Λι με 1-2 σετ (18-21,21-15, 12-15) ενώ οι Νικολαΐδου/Τσιαρτσιάνη έχασαν από τις Μάσον και Ντελεκοτσέα με 0-2 (16-21, 13-21).

Εν τω μεταξύ η χορηγία της ALPHA COPY /NOKIA στις δύο ικουφαίες ελληνίδες αθλήτριες θα συνεχιστεί και για τα επόμενα δύο χρόνια και έτσι το δημοφιλές λογότυπο NOKIA Connecting People θα συνοδεύει την Βάσω Καραντάσιου και την Εφη Σφυρή μέχρι το τέλος του 2004 στα καλαίσθητα μαγιό τους.

ΠΕΡΙΦΕΡΕΙΑΚΟ ΠΡΩΤΑΘΛΗΜΑ

«Κόκκινο» για μη κοινοτικούς παίκτες

Θετικά αντιμετωπίζει η ΕΠΟ το ενδεχόμενο να αγωνίζονται στο επόμενο πρωτάθλημα της Δ' Εθνικής κοινοτικοί ποδοσφαιριστές, μετά την απαγόρευση να χρησιμοποιούν οι ομάδες αλλοδαπούς, διάταξη που θα ισχύσει από τον Σεπτέμβριο του 2003.

Σε πρόσφατες δηλώσεις του, ο πρόεδρος της Επιτροπής Πρωταθλημάτος Σταύρος Ψαρόπουλος ξεκαθάρισε ότι «Αλλοδαποί θεωρούνται οι μη κοινοτικοί ποδοσφαιριστές, ωστόσο όποιες ομάδες δηλώσουν κοινοτικούς ποδοσφαιριστές θα πρέπει να μας προσκομίσουν την μπλε κάρτα της ομοσπονδίας της χώρας της οποίας κατέχουν την υπηκόοτητα και αρκετά άλλαξ έγγραφα που απαιτούνται».

Τέλος υπενθύμισε ότι η συμμετοχή των ομάδων στο νέο Πρωτάθλημα λήγει στις 17 Ιουλίου, προκειμένου η ΕΠΟ να μπορέσει να ελέγξει αν πληρούν τις προϋποθέσεις (χλοοτάπητας στο γήπεδο τους κλπ). Οι όμιλοι θα συγκροτηθούν στα τέλη Ιουλίου. Τέλος η κλήρωση των αγώνων του Πρωταθλήματος θα γίνει στα μέσα Αυγούστου και στις αρχές Σεπτεμβρίου θα ξεκινήσουν οι αγώνες.

ΠΡΟΟΔΟΣΠΟΡ

Η ώρα του «Δωδεκάνησος basketball camp»

Με την παρουσία του Παναγιώτη Γιαννάκη,του Κώστα Μίσσα αλλά και του ορθοπεδικού Βασίλη Δημητρακόπουλου ξεκινούν αύριο στο «Βενετόκλειο» οι διεργασίες...

Ένα camp τελείωσε, ένα νέο ξεκινάει...Ανάσα δεν θα πάρουν οι μικροί καλαθοσφαιριστές της Ρόδου, αφού μετά την ολοκλήρωση της διοργάνωσης του Κολοσσού, από αύριο ανοίγει τις...πόρτες του το «Δωδεκάνησος basketball camp»! Πρόκειται για μία σημαντική προσπάθεια από τον Ν.Α.Ο.Δ., τον Σ.Ε.Π.Κ. , τον Δ.Ο.Ν.Α. Ροδίων και φυσικά υπό την αιγίδα της Τ.Ε. Ε.Ο.Κ., η οποία θα τελειώσει στις 27 Ιουνίου.

Μέχρι τότε αναμένεται να έρθουν στη Ρόδο επίσημοι προσκεκλημένοι, για να μυήσουν τα μυστικά του μπάσκετ στα νεαρά παιδιά. Η αρχή γίνεται αύριο και στο «Βενετόκλειο» θα δώσουν το «παρών» ορισμένα από τα ιερά τέρατα στον χώρο του μπάσκετ. Ο λόγος για τον πρόεδρο του Σ.Ε.Π.Κ. και προπονητή του Αμαρουσίου Παναγιώτη Γιαννάκη, τον γνωστό τεχνικό Κώστα Μίσσα(είχε παραβρεθεί και στο σεμινάριο της Ρόδου πριν από λίγο καιρό) ενώ στους συμμετέχοντες θα μιλήσει και ο ορθοπεδικός Βασίλης Δημητρακόπουλος!

Εξάλλου σήμερα αναμένεται να αφιχθούν στη Ρόδο ο Γιώργος Διαμαντόπουλος του Πανιωνίου και ο Μάκης Νικολαΐδης του Άρη οι οποίοι θα συμβάλλουν με τον δικό τους τρόπο στην εκμάθηση των μικρών «άσων» του μπάσκετ! Τις επόμενες μέρες πάντως στο camp θα διδάξουν οι τεχνικοί Βασίλης Φραγκιάς, Θάνος Σόφτσης και Νίκος Λινάρδος, ενώ φυσικά σε καθημερινή βάση, στο «Βενετόκλειο» θα βρίσκονται οι παρακάτω προπονητές: Βαγγέλης Αθανασιάδης, Γιάννης Αρφαράς, Τσαμπίκος Βασιλαράκης, Κώστας Δόσπρας, Αργυρώ Δράκου, Βενέτης Θωμίδης ,Βασίλης Καλαποδάκης, Νίκος Κανέλλης, Βαγγέλης Κουζουκάκης, Κώστας Κυρτσούδης, Στέλιος Κωνσταντινίδης, Κυριάκος Μάγος, Παναγιώτης Παπακώστας, Αλέξης Παππάς, Νικήτας Παχούντης, Γιώργος Πετσάλης, Αντώνης Σαμαράς, Γιάννης Τσακίρης, Γιάννης Τσέρκης, Νίκος Φραγκεσκάκης και Γιώργος Χατζηκαλημέρης.



Ανοίγει τις πύλες του αύριο στο «Βενετόκλειο» το «Δωδεκάνησος basketball camp»!

Θα πρέπει να σημειωθεί ότι το ενδιαφέρον από τα μικρά παιδιά ηλικίας 8-14 ετών ήταν πάρα πολύ μεγάλο με συνέπεια ο αριθμός των συμμετοχών που θα φτάσει περίπου τις 110 να έχει κλείσει από την προηγούμενη εβδομάδα.

ΤΟ ΑΥΡΙΑΝΟ ΠΡΟΓΡΑΜΜΑ

08:00-08:45 Τελετή έναρξης camp-ορισμός group

09:00-09:45 Ομιλία προσκεκλημένου

10:00-10:45 Βασική τεχνική ντρίπλας

11:00-11:45 Βασική τεχνική σουτ

12:00-12:45 Βασική τεχνική πάσας

Πρεμιέρα με Κούρο

Οι κορασίδες του Γ.Α.Σ. Ιάλυσος αντιμετωπίζουν σήμερα στις 19:45 τις Σαμιώτισσες και θέλουν μόνο νίκη για να ελπίζουν στην πρόκριση τους στους αγώνες κατάταξης! Χατζηκαλημέρης: «Δεν υπάρχουν εύκολα παιχνίδια»!



Στη μάχη του πανελλήνιου πρωταθλήματος ρίχνονται σήμερα οι κορασίδες του Γ.Α.Σ. Ιάλυσος

Η μεγάλη ώρα για τις κορασίδες του Γ.Α.Σ. Ιάλυσος, έφτασε...Τα κορίτσια του Γιώργου Χατζηκαλημέρη ρίχνονται από σήμερα στη μάχη του πανελλήνιου πρωταθλήματος,όπου θα αντιμετωπίσουν στις 19:45 στο Μετς(Β') τον αδύναμο Κούρο Σάμου. Μία αναμέτρηση στην οποία οι «ερυθροκίτρινες» θέλουν πάση θυσία τους δύο βαθμούς της νίκης, ώστε να κάνουν το πρώτο βήμα για την κατάκτηση μίας εκ των δύο προνομιούχων θέσεων που οδηγεί στους αγώνες κατάταξης.

Οι νεαρές Ροδίτισσες που κατέκτησαν άνετα τον τίτλο στα Δωδεκάνησα, είναι πανέτοιμες για να ξεκινήσουν με το δεξί τις υποχρεώσεις τους, όμως για να γίνει αυτό θα πρέπει να δώσουν τη δέουσα σοβαρότητα από την αρχή μέχρι και το τέλος...Η προετοιμασία κύλησε με εντατικούς ρυθμούς και το ευχάριστο για τον Γιώργο Χατζηκαλημέρη είναι ότι δεν αντιμετωπίζει προβλήματα τραυματισμών με τις αθλήτριες του, ωστόσο για την Αθήνα ταξίδεψαν χθες το μεσημέρι εννέα κορίτσια τα οποία θα επιδιώξουν να οδηγήσουν τον Ιάλυσο στην τελική φάση του πανελλήνιου πρωταθλήματος. Αυτές θα είναι οι εξής: Μανδραγού, Καρακοβούνη, Μιλένκοβιτς, Κυπραίου, Γαλαχουσίδη, Καλημέρη, Παπαοικονόμου, Τζωρτζή και Κοντούζογλου. Θα πρέπει να σημειωθεί ότι συνοδοί της αποστολής θα είναι η Ματούλα Κοντούζογλου και η Σμάρω Καμπουράκη!

ΧΑΤΖΗΚΑΛΗΜΕΡΗΣ: «ΥΠΑΡΧΟΥΝ ΠΑΓΙΔΕΣ»

Κάθε αρχή και δύσκολη...Αυτό βρίσκει απόλυτα σύμφωνο τον Γιώργο Χατζηκαλημέρη ενόψει του σημερινού αγώνα κόντρα στην πιο αδύναμη ομάδα του ομίλου, τον Κούρο Σάμου. «Θα προσπαθήσουμε να πετύχουμε όσο το δυνατόν περισσότερες νίκες για να μπορέσουμε να συνεχίσουμε. Ο Κούρος μπορεί θεωρητικά να είναι η πιο αδύναμη ομάδα του ομίλου, όμως αυτό σε καμία περίπτωση δεν πρέπει να μας επηρεάσει, καθώς τέτοιου είδους αναμετρήσεις κρύβουν πολλές παγίδες», υποστήριξε ο τεχνικός του Γ.Α.Σ. Ιάλυσος. Η ροδίτικη ομάδα συμμετέχει στον τέταρτο υπομιλο μαζί με τον Ηρόδοτο(πιο ισχυρός), τον Κ.Α.Ο. Κορίνθου και τον Κούρο Σάμου και οι δύο πρώτες ομάδες θα συνεχίσουν στο θεσμό.

Στο μεταξύ οι κορασίδες της ομάδας αλλά και οι συνοδοί θέλουν να ευχαριστήσουν τον Δήμο Ιαλυσού και τον Δ.Ο.Α.Ν. για τη στήριξη που παρέχει όλη τη φετινή χρονιά.

ΟΙ ΤΕΣΣΕΡΙΣ ΥΠΟΟΜΙΛΟΙ

Α'(Εσπερίδες, Ολυμπιάδα Μηθύμνης, Απόλλων Πάτρας)

Β'(Κούρος Σάμου, Γ.Α.Σ. Ιάλυσος, Ηρόδοτος, Κ.Α.Ο. Κορίνθου)

Γ'(Άμιλλα Περιστερίου, Σχερία Κέρκυρας)

Δ' (Α.Γ.Ε. Χαλκίδας, Βούρειος Χίου, Πρωταθλητής Ε.ΚΑ.Σ.ΚΕ.ΝΟ.Π.)

ΤΟ ΠΡΟΓΡΑΜΜΑ ΤΗΣ ΠΡΟΚΡΙΜΑΤΙΚΗΣ ΦΑΣΗΣ ΣΗΜΕΡΑ

Μετς Α' (18:00): Εσπερίδες- Ολυμπιάδα Μηθύμνης

Μετς Α' (19:45): Α.Γ.Ε. Χαλκίδας- Βούρειος Χίου

Μετς Β' (18:00): Ηρόδοτος- Κ.Α.Ο. Κορίνθου

Μετς Β' (19:45): Κούρος Σάμου- Γ.Α.Σ. Ιάλυσος

ΑΥΡΙΟ (23/06):

Μετς Α' (10:00): Ολυμπιάδα Μηθύμνης- Απόλλων Πατρών

Μετς Α' (11:45): Κ.Α.Ο. Κορίνθου- Κούρος Σάμου

Μετς Β' (10:00): Βούρειος Χίου- Πρωταθλητής Ε.ΚΑ.Σ.ΚΕ.ΝΟ.Π.

Μετς Β' (11:45): Γ.Α.Σ. Ιάλυσος- Ηρόδοτος

ΤΡΙΤΗ (24/06):

Μετς Α' (10:00): Πρωταθλητής Ε.ΚΑ.Σ.ΚΕ.ΝΟ.Π.- Α.Γ.Ε. Χαλκίδας

Μετς Α' (11:45): Σχερία Κέρκυρας- Άμιλλα Περιστερίου

Μετς Α' (13:30): Απόλλωνα Πάτρας- Εσπερίδες

Μετς Β' (10:00): Γ.Α.Σ. Ιάλυσος- Κ.Α.Ο. Κορίνθου

Μετς Β' (11:45): Κούρος Σάμου- Ηρόδοτος

Ενδιαφέρον για Χατζηνικολάου και Παπαδόπουλο!

Ο Ιπποκράτης Κω «βλέπει» τους δύο αθλητές που φέτος αγωνίστηκαν στον Γ.Α.Σ. Ιάλυσος! Στην Κω σήμερα ο Κώστας Παπαιωάννου...



Ενδιαφέρον για την απόκτηση του Παναγιώτη Χατζηνικολάου εκδήλωσε ο Ιπποκράτης Κω

Στην Κω αναμένεται να μεταβεί σήμερα το πρωί ο Κώστας Παπαιωάννου ο οποίος βρίσκεται πολύ κοντά σε συμφωνία με τον Ιπποκράτη Κω, ώστε να διαδεχθεί τον Γιώργο Κετσελίδη στον πάγκο της ομάδας. Ο Θεσσαλονικιός τεχνικός που φέτος βρέθηκε αποσπασμένος στην Κάλυμνο και ανέλαβε την Ε.Α.Κ.Α., έχει μιλήσει ήδη με τον πρόεδρο του Ιπποκράτη Ηλία Γερογιάννη και πιθανότατα το θέμα θα λήξει εντός των επόμενων ημερών.

Εξάλλου οι «νεοφώτιστοι» στην Γ' Εθνική, έχουν αρχίσει να απλώνουν τα δίχτυα τους και στο μεταγραφικό τομέα. Σύμφωνα με πληροφορίες οι Κώοι ενδιαφέρονται για την απόκτηση του Παναγιώτη Χατζηνικολάου και του Σάββα Παπαδόπουλου που αμφότεροι φέτος αγωνίστηκαν με τη φανέλα του Γ.Α.Σ. Ιάλυσος.

Ο πρώτος τον τελευταίο καιρό προπονήθηκε με το Αιγάλεω, όμως τελικά οι δύο πλευρές δεν κατέληξαν σε συμφωνία ενώ ο Παπαδόπουλος βρίσκεται στη Θεσσαλονίκη και συμμετέχει στην προετοιμασία όσον αφορά τη μεταβατική περίοδο του Θερμαϊκού Θέρμης!

Ο Παναγιώτης Χατζηνικολάου φέτος έπαιξε σε 25 παιχνίδια(δεν αγωνίστηκε μόνο στην εκτός έδρας νίκη κόντρα στην Αγία Παρασκευή) και σημείωσε 373 πόντους(μ.ο. 14.92). Ο 24χρονος αθλητής αναδείχθηκε με διαφορά πρώτος σκόρερ του Γ.Α.Σ., πραγματοποιώντας εντυπωσιακό πρωτάθλημα. Όσον αφορά τον Παπαδόπουλο συμμετείχε σε όλες τις επίσημες υποχρεώσεις των «ερυθροκίτρινων» πετυχαίνοντας 178 πόντους(μ.ο. 6.84).

Βέβαια όλα αυτά θα ξεκαθαρίσουν αμέσως μετά την αριστική πρόσληψη του προπονητή που εκτός συγκλονιστικού απρόοπτου θα είναι ο Κώστας Παπαιωάννου που φέτος εργάστηκε στην Ε.Α. Καλύμνου ενώ παλαιότερα στο πρωτάθλημα της Α2 με τον Αίαντα Ευόσμου.

Από κει και πέρα, εξακολουθεί να υπάρχει ενδιαφέρον για τον νεαρό Δημήτρη Ροζολή που προέρχεται από τα παιδικοεφηβικά τμήματα του Ολυμπιακού αλλά και για τον Χρήστο Ντεφούδη του Πειραϊκού.

Εντυπωσιάζουν οι μικροί...

Στο camp νότου που συνεχίζεται και ολοκληρώνεται αύριο στο Μεσολόγγι! Συνεργασία δύο παικτών και αμυντικές τακτικές περιελάμβανε το χθεσινό μενού

Με παρουσία περίπου 40 παιδιών από ολόκληρη την Ελλάδα μεταξύ των οποίων και τεσσάρων Δωδεκανήσιων νεαρών αθλητών συνεχίζεται στο Μεσολόγγι το camp νότου που περιλαμβάνεται στο πλαίσιο του αναπτυξιακού προγράμματος της Ε.Ο.Κ.

Όπως είναι γνωστό στην πανέμορφη πόλη της Στερεάς Ελλάδας βρίσκονται ο Σάββας Ματσαμάς και ο Στέλιος Αυγενικός του Κολοσσού, ο Γιώργος Χατζηγιακουμής της Α.Ε. Δικαίου και ο Γιώργος Σκούφης του Ιπποκράτη Κω. Μαζί τους είναι και οι περιφερειακοί τεχνικοί Βαγγέλης Αθανασιάδης και Γιάννης Παπούλης. Το βράδυ της Παρασκευής στους συμμετέχοντες μίλησε ο επικεφαλής της ομοσπονδίας σε τέτοιου είδους θέματα Κώστας Πολίτης, ενώ ουσιαστικά χθες ξεκίνησε το καθαρά αγωνιστικό κομμάτι της διοργάνωσης.

Το μενού περιελάμβανε πρωινή και απογευματινή προπόνηση στις οποίες τα παιδιά που παίρνουν μέρος έκαναν ασκήσεις χωρίς μπάλα, μαρκαρίσματα και βελτίωση της ατομικής τους τεχνικής.

Σύμφωνα με τις πληροφορίες όλα βαίνουν καλώς και οι εκπρόσωποι μας συνεχίζουν να δείχνουν τον καλό τους εαυτό. Η συμμετοχή τεσσάρων παιδιών στο camp του Μεσολογγίου αποτελεί πραγματικά τεράστια επιτυχία, αν αναλογιστεί κανείς ότι από την Κρήτη δεν συμμετέχει κανένα παιδί.

Υπεύθυνος του camp είναι ο Αντώνης Χρηστέας, ο οποίος έχει άμεσους συνεργάτες τον Νίκο Λιζάρδο και τον Βασίλη Ναούμη. Οι διεργασίες θα ολοκληρωθούν αύριο και οι συμμετέχοντες θα επιστρέψουν στις βάσεις τους, έχοντας αποκομίσει σίγουρα κάποιες παραπάνω εμπειρίες...



Αρκετά παιδιά της μικτής παίδων της Τ.Ε. Ε.Ο.Κ. συμμετέχουν στο camp νότου που διεξάγεται στο Μεσολόγγι

ΤΟ ΣΗΜΕΡΙΝΟ ΠΡΟΓΡΑΜΜΑ

Συνεργασίες τριών παικτών

Screen

Αμυντική επιβάρυνση

Παιχνίδι

ΑΥΡΙΟ

Παιχνίδια

Αναχώρηση αθλητών

Η καρδιά των εφήβων!

Το πρόγραμμα της τελικής φάσης που θα γίνει στην Κω από τις 18 μέχρι και τις 22 Αυγούστου! Συμμετέχουν Α.Ε.Κ., Ολυμπιακός, Ηρακλής, Ίκαροι Σερρών, Απολλωνιάδα Πατρών και Ηράκλειο

Στην Κω θα χτυπήσει η καρδιά των εφήβων το διάστημα 18-22 Αυγούστου. Στο νησί του Ιπποκράτη θα διεξαχθεί η τελική φάση του πανελλήνιου εφηβικού πρωταθλήματος με τη συμμετοχή των έξι φετινών καλύτερων ομάδων στην Ελλάδα.

Τα παιχνίδια όπως είναι εύλογο θα διεξαχθούν στο κλειστό γυμναστήριο του νησιού και θα αποτελέσουν πόλο έλξεως για τους φίλους του μπάσκετ προκειμένου να παρακολουθήσουν από κοντά ορισμένους αθλητές οι οποίοι τα επόμενα χρόνια θα στελεχώσουν τις ανδρικές ομάδες των συλλόγων τους.

Προγνωστικά δεν μπορούν σε καμία περίπτωση να γίνουν και οι ομάδες θα παίξουν με το σύστημα «πουλ»(όλοι με όλους). Αυτή που θα τερματίσει στην πρώτη θέση της βαθμολογίας θα κατακτήσει το εφηβικό πρωτάθλημα

Η Ε.Ο.Κ. γνωστοποίησε το πρόγραμμα των αγώνων στο νησί του Ιπποκράτη!



Στο κλειστό γυμναστήριο της Κω θα διεξαχθεί η τελική φάση του πανελλήνιου πρωταθλήματος των εφήβων

ΔΕΥΤΕΡΑ 18 ΑΥΓΟΥΣΤΟΥ

(17:00): Α.Ε.Κ.- Ηράκλειο

(18:45): Ίκαροι Σερρών- Ολυμπιακός

Τελετή έναρξης

ΤΡΙΤΗ 19 ΑΥΓΟΥΣΤΟΥ

(17:00): Ηρακλής-Ίκαροι Σερρών

(18:45): Ηράκλειο- Απολλωνιάδα Πατρών

(20:30): Ολυμπιακός- Α.Ε.Κ.

ΤΕΤΑΡΤΗ 20 ΑΥΓΟΥΣΤΟΥ

(17:00): Ολυμπιακός- Ηρακλής

(18:45): Α.Ε.Κ.- Απολλωνιάδα Πατρών

(20:30): Ίκαροι Σερρών- Απολλωνιάδα Πατρών

(20:45): Απολλωνιάδα Πατρών- Ηρακλής

ΠΕΜΠΤΗ 21 ΑΥΓΟΥΣΤΟΥ

(17:00): Απολλωνιάδα Πατρών- Ίκαροι Σερρών

(18:45): Ηρακλής- Α.Ε.Κ.

(20:30): Ηράκλειο- Ολυμπιακός

ΠΑΡΑΣΚΕΥΗ 22 ΑΥΓΟΥΣΤΟΥ

(17:00): Ολυμπιακός- Απολλωνιάδα Πατρών

(18:45): Ηράκλειο- Ηρακλής

(20:30): Α.Ε.Κ.- Ίκαροι Σερρών

Τελετή λήξης

Κέρδισαν τις εντυπώσεις!

Ολοκληρώθηκε χθες με all star game το camp του Κολοσσού! Ακολούθησαν οι απονομές μέσα σε μία γιορτινή ατμόσφαιρα από τους γονείς αλλά και τους νεαρούς φίλους του μπάσκετ!



Το χειροκρότημα του κόσμου κέρδισαν με το σπαθί τους οι συμμετέχοντες στο camp!

Το χειροκρότημα του κόσμου κέρδισαν με το σπαθί τους τα 150 περίπου παιδιά που συμμετείχαν στο camp του Κολοσσού. Οι «λιλιπούτειοι» άσοι του μπάσκετ, πραγματικά έκλεψαν τις εντυπώσεις στο χθεσινό all star game και απέδειξαν ότι το μέλλον τους ανήκει. Η διοργάνωση του Κολοσσού που στέφθηκε με απόλυτη επιτυχία, από χθες ανήκει στο παρελθόν.

Οι συμμετέχοντες είχαν την ευκαιρία να αποκομίσουν χρήσιμες εμπειρίες απ' όλους τους προπονητές ενώ θα πρέπει να σημειωθεί ότι στο camp δίδαξαν επίσης ο τεχνικός του Πανιωνίου Γιώργος Καλαφατάκης, ο Γιώργος Παντζόπουλος, η διαιτολόγος Χρύσα Καραγιάννη και ο αθλητικός συντάκτης Δημήτρης Καρύδας.



«Κοσμοπλημμύρα» χθες στο «Βενετόκλειο»

Ο τελευταίος μάλιστα μίλησε το απόγευμα της Παρασκευής για τον τρόπο με τον οποίο γίνονται οι μεταδόσεις του μπάσκετ από τα μέσα μαζικής ενημέρωσης και έγινε δέκτης πολλών ερωτήσεων από τα μικρά παιδιά.

Χθες στο «Βενετόκλειο» σε μία πολύ όμορφη ατμόσφαιρα γράφτηκε ο επίλογος του camp, με τα παιδιά να προσπαθούν να δώσουν τον καλύτερο τους εαυτό ενώ αναφορά θα πρέπει να γίνει και στον αγώνα μεταξύ των προπονητών και των γονέων που έπαιξαν για δύο οκτάλεπτα.

Τέλος έγιναν οι καθιερωμένες απονομές ενώ η διοίκηση του Κολοσσού παρέθεσε έναν τεράστιο...μπουφέ στα παιδιά αλλά και στους γονείς που παρακολούθησαν το φινάλε το camp!

Οι Νισύριοι της Ρόδου τίμησαν τη μνήμη του Αγίου Νικήτα



ΟΠΩΣ κάθε χρόνο, έτσι και φέτος, ο Παννισυριακός Σύλλογος Ρόδου «Η ΠΟΡΦΥΡΙΣ» τίμησε τη μνήμη του πολιούχου της Νισύρου Νεομάρτυρα Αγίου Νικήτα.

Το βράδυ της Παρασκευής 20 Ιουνίου τελέστηκε Πανηγυρικός Εσπερινός με αρτοκλασία, στην Ιερά Μητρόπολη της Ρόδου, χοροστατούντος του πρωτοσύγκελου Παΐσιου, με την παρουσία των ιερέων του ναού και ιερέων καταγομένων από τη Νίσυρο. Στη συνέχεια έγινε λιτάνευση και περιφορά της εικόνας του Αγίου από τις οδούς Μητροπόλεως - Πατριάρχου Αθηναγόρα - Κορδικτώνος - Δαμασκηνού, με τη συνοδεία της Φιλαρμονικής του Δήμου Ρόδου.

Μετά το πέρας του εσπερινού το παιδικό λαογραφικό τμήμα της «ΠΟΡΦΥΡΙΔΟΣ» παρουσίασε στο προαύλιο του ναού το έθιμο του «κλήδονα» και ακολούθησαν χοροί της Νισύρου από μικρά παιδιά, με την επιμέλεια της κ. Ελένης Μαραγκού - Κουμέντου.

Η πρόεδρος του συλλόγου κ. Καλλιόπη Καραγεώργη - Χαρτοφύλη, σε σύντομη ομιλία της, ευχαρίστησε τους παρευρισκομένους και στο τέλος όλοι γεύθηκαν τα εδέσματα και γλυκά, τα οποία είχαν φτιάξει και πρόσφεραν Νισυριές μέλη του συλλόγου.

Το Σάββατο το πρωί τελέσθηκε θεία λειτουργία στον ίδιο ναό, χοροστατούντος και πάλι του πρωτοσύγκελου Παΐσιου.

Στις εκδηλώσεις παρευρέθηκαν ο πρώην βουλευτής Δωδεκανήσου κ. Γιώργος Χιωτάκης, ο αντινομάρχης κ. Νικόλαος Ζωίδης, ο διοικητής του Πυροσβεστικού Σώματος Ρόδου, ο πρόεδρός της Ομοσπονδίας Παροικιακών Σωματείων Ρόδου κ. Σκαναβής, ο πρόεδρος του Συλλόγου Τηλίων Ρόδου κ. Νικόλαος Παπαεμμανουήλ, ο νομαρχιακός σύμβουλος κ. Δημήτριος Καραγεώργης, ο δημοτικός σύμβουλος κ. Γ. Γιαννακάκης, όλοι οι διατελέσαντες πρόεδροι του Συλλόγου και πλήθος Νισυρίων και φίλων της Νισύρου.



X.L.-22/6

ΠΩΛΟΥΝΤΑΙ πολυτελή διαμερίσματα των 77 - 90 - 122 τ.μ., στο Δήμο Τριαντών (πίσω από το Δημαρχείο). Νέα κατασκευή.

ΕΝΟΙΚΙΑΖΟΝΤΑΙ 2 καταστήματα 30 και 35 τ.μ., επί της Ανθ. Ζερβού (περιοχή Ψαροπούλας). Νέα κατασκευή.

Πληροφορίες ΚΤΙΡΙΟΔΟΜΗ Ο.Ε.
(Α. ΦΡΑΓΚΟΣ - Α. ΖΟΥΜΠΑΣ Ο.Ε.)
ΤΗΛ. 22410 36604 - 22410 24208,
6944338277 κ. Φράγκο

Τ. 1133- 30/6

ΠΡΟΤΥΠΟΣ ΒΡΕΦΟΝΗΠΙΑΚΟΣ ΣΤΑΘΜΟΣ

ΠΑΙΖΩ ΚΑΙ ΜΑΘΑΙΝΩ

Κάτω από μια νέα διεύθυνση εγγυόμαστε και προσφέρουμε πλήρες εκπαιδευτικό πρόγραμμα με νέες μεθόδους διδασκαλίας, αυστηρά επιλεγμένο εκπαιδευτικό προσωπικό, ιδανικό περιβάλλον παιχνιδιού, παιδαγωγική εμπειρία και ευθύνη.

Παρέχουμε ακόμη:
- Πλήρη ασφαλιστική κάλυψη για εσάς και τα παιδιά σας.
- Τακτική παιδιατρική παρακολούθηση.
- Μεταφορά με το σχολικό του σταθμού μας.
- Αγγλικά, μουσική προπαιδεία, αθλητική παιδεία.
- Και πολλά άλλα που αφορούν τη σωστή ψυχαγωγία και μάθηση του παιδιού σας.

Μάθετε και ενημερωθείτε για τα προγράμματα του σταθμού μας, καθώς και για τις δυνατότητες που διαθέτουμε.

Οι εγγραφές άρχισαν για τη νέα σχολική χρονιά 2003-2004, από 1/6/03 έως 30/6/03

Με εκτίμηση Νάκκα Μαίνα
Νάκκα-Παπακυριακού Βάσω
Τηλέφωνο επικοινωνίας 22410 98325
Λ. Ηρακλειδών 42

X.4014-29/6

Ζητά ο Κ. Δαφέρμος από τον υπουργό Δικαιοσύνης:

Απόλυτη προτεραιότητα στις υποθέσεις διαφθοράς

ΤΙ ΕΓΙΝΕ ΣΤΗΝ ΠΕΡΙΠΤΩΣΗ ΜΕ ΤΑ ΤΣΙΡΟΤΑ ΣΤΗ ΡΟΔΟ

ΡΕΠΟΡΤΑΖ για το θέμα των τσιρότων στη Ρόδο δημοσιεύει ο χτεσινός «Επενδυτης». Η εφημερίδα αναφέρεται στις πρωτοβουλίες του γενικού επιθεωρητή Δημόσιας Διοίκησης Κώστα Δαφέρμου και αναφέρει τα εξής:

«Πριν από μερικούς μήνες, όταν αναλάμβανε τη θέση του γενικού επιθεωρητή Δημόσιας Διοίκησης ο επίτιμος αντιπρόεδρος Αρείου Πάγου, Κώστας Δαφέρμος, δήλωνε ότι είναι πρόκληση να μπαίνει κάποιος στο λάκκο με τα φίδια και να βγαίνει ζωντανός.

Σήμερα που βρίσκεται ήδη στο "λάκκο", αναζητεί τρόπους να αντιμετωπίσει τη διαφθορά στο Δημόσιο. Προς την κατεύθυνση αυτήν, έχει δώσει ήδη εντολή στους αρμόδιους φορείς να θέτουν άμεσα σε διαθεσιμότητα τους δημόσιους υπαλλήλους που έχουν παραπεμφθεί στη Δικαιοσύνη για παράβαση καθήκοντος. Επίσης, το επόμενο διάστημα αναμένεται να ζητήσει από τον υπουργό Δικαιοσύνης να προχωρήσει σε νομοθετική παρέμβαση, προκειμένου να δίδεται απόλυτη προτεραιότητα στην εκδίκαση υποθέσεων που σχετίζονται με "διεφθαρμένους" υπαλλήλους της δημόσιας διοίκησης.

Ποινικές ευθύνες

Εν τω μεταξύ, οι πρώτες υποθέσεις που ανέλαβε έχουν ήδη ολοκληρωθεί, και σε ορισμένες από αυτές έχουν προκύψει και ποινικές ευθύνες.

Χαρακτηριστική είναι η περίπτωση ναρκωτικών, που εξιχνιάστηκε στη Ρόδο.

Επειτα από συστηματική παρακολούθηση των αστυνομικών αρχών του νησιού (σύμφωνα με τις καταγραφές της Δίωξης Ναρκωτικών υπάρχουν πάνω από 3.000 χρήστες), διαπιστώθηκε ότι γιατρός του ΕΣΥ, με τη συνεργασία νοσηλευτικού προσωπικού συνταγογραφούσε ναρκωτικές ουσίες σε χρήστες που δίδονται σε καρκινοπαθείς που βρίσκονται στο τελευταίο στάδιο.

Οι αστυνομικές αρχές, σε συνεργασία με τους υπόλοιπους ελεγκτικούς μηχανισμούς, έφθασαν στο συγκεκριμένο γιατρό μετά τη διαπίστωση ότι το τελευταίο διάστημα είχαν μειωθεί σημαντικά οι συλλήψεις διακινητών και εμπόρων ναρκωτικών. Εκπληκτοι διαπίστωσαν ότι σε ημερήσια βάση απευθύνονταν στο συγκεκριμένο γιατρό πάνω από 150 ναρκομανείς.

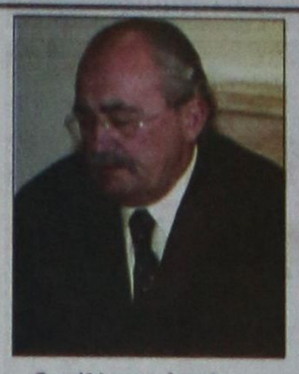

Ο κ. Κώστας Δαφέρμος

Επίσης, σε ό,τι αφορά την υπόθεση ανέγερσης οικοδομικών συγκροτημάτων σε περιοχές που είναι δασικές, έχει συντάξει ήδη πόρισμα στο οποίο επισημαίνει προς την πολιτική ηγεσία του υπουργείου Γεωργίας και τους αρμόδιους φορείς ότι θα πρέπει να λάβουν συγκεκριμένα μέτρα και να ανακληθούν οι άδειες που έχουν δοθεί με νομιμοφανή τρόπο.

Συντονισμός

Σε ό,τι σχετίζεται με το συντονισμό των ελεγκτικών σωμάτων, που έχουν διάφορα υπουργεία, ο γενικός επιθεωρητής καταβάλλει προσπάθεια προκειμένου να πραγματοποιούνται και μεικτοί έλεγχοι, όπου τίθεται θέμα συναρμοδιότητας.

Ενα πρόβλημα το οποίο εντοπίζει στη διαδικασία ελέγχου, αφορά το Σώμα Ελεγκτών του ΥΠΕΧΩΔΕ, το οποίο λόγω της ολιγομελούς ομάδας που το απαρτίζει, δεν είναι σε θέση να αναπτύξει ευρύτερους ελέγχους σε προβληματικές υπηρεσίες, όπως είναι για παράδειγμα οι πολεοδομίες.

Κατά τα άλλα, έχει ζητήσει από το σώμα επιθεωρητών υγείας, να δώσουν έμφαση σε ελέγχους που αφορούν τις προμήθειες, ενώ από το σώμα επιθεωρητών του Μεταφορών ζήτησε να εντείνουν τους ελέγχους στα ΚΤΕΟ και στις υπηρεσίες έκδοσης αδειών οδήγησης.

Από το σώμα επιθεωρητών ελεγκτών Δημόσιας Διοίκησης έχει ζητήσει να δοθεί βάρος σε ελέγχους που αφορούν τους ΟΤΑ και τη δημόσια διοίκηση.

Τέλος, ο κ. Δαφέρμος βρίσκεται σε συνεχή επικοινωνία με τους επικεφαλής των ελεγκτικών σωμάτων και μάλιστα παρεμβαίνει ο ίδιος προσωπικά στις περιπτώσεις που διαπιστώνεται ότι δεν επισπεύδονται οι διαδικασίες διενέργειας Ενορκων Διοικητικών Εξετάσεων».

Οι εργαζόμενοι στην ΚΑΪΡ αποφασίζουν αύριο για τις απεργιακές κινητοποιήσεις

ΑΥΡΙΟ Δευτέρα θα αποφασίσουν οι εργαζόμενοι της ΚΑΪΡ για την ημερομηνία έναρξης των απεργιακών κινητοποιήσεων τους. Η απόφαση θα παρθεί στη συνεδρίαση του διοικητικού συμβουλίου του σωματείου των εργαζομένων που θα πραγματοποιηθεί αύριο.

Οι εργαζόμενοι ως γνωστόν διαμαρτύρονται γιατί δεν λαμβάνουν το επίδομα ανθυγιεινής εργασίας από την επιχείρηση. Όπως είναι ήδη γνωστό η διοίκηση της ΚΑΙΡ δεν δέχεται την καταβολή του επιδόματος σε όλους τους εργαζόμενους αλλά μόνο στο οινοποιείο. Όλες οι προσπάθειες που έγιναν για να δοθεί το επίδομα έπεσαν στο κενό και στη γενική συνέλευση των εργαζομένων που έγινε πρόσφατα πάρθηκε η απόφαση να γίνει ακόμη και προσφυγή και στη Δικαιοσύνη από το σωματείο που εξουσιοδοτήθηκε να προβεί σε όλες τις δέουσες ενέργειες. Για την κατάσταση έχει ηδη ενημερωθεί και το Εργατικό Κέντρο, εκπρόσωποι της διοίκησης του οποίου παρέστησαν και στη γενική συνέλευση των εργαζομένων.

Οι ταξιτζήδες της Ρόδου θα μετάσχουν στην απεργία

ΧΕΙΡΟΦΡΕΝΟ ΤΡΙΤΗ ΚΑΙ ΤΕΤΑΡΤΗ



ΚΑΙ οι ταξιτζήδες της Ρόδου πρόκειται να κατέλθουν σε 48ωρη απεργία στις 24 και 25 Ιουνίου, διαμαρτυρόμενοι για την απόφαση του υπουργείου Οικονομικών να τοποθετήσουν ταμειακές μηχανές. Σχετική ανακοίνωση του Συνδέσμου Ιδιοκτητών Ταξί αναφέρει τα εξής:

«Ο Σύνδεσμος Ιδιοκτητών Ταξί Ρόδου μετά από απόφαση της γενικής του συνέλευσης, η οποία πραγματοποιήθηκε στις 20/6/03, αποφάσισε να συμμετάσχει στη 48ωρη πανελλαδική απεργία που προκήρυξε η ομοσπονδία ΤΑΞΙ και Αγοραίων, στις 24 και 25 Ιουνίου 2003.

Η απεργία μας θα ξεκινήσει από ώρας 5η πρωινής της Τρίτης 24 Ιουνίου και λήγει την 5η ώρα το πρωί της Πέμπτης 26 του μηνός.

Η απεργία κρίθηκε αναγκαία για να διαμαρτυρηθούμε για την απόφαση του Υπουργού Οικονομικών να τοποθετήσουμε στα ταξί ταμειακές μηχανές, καθώς και στην εφαρμογή νέου φορολογικού συστήματος, δίχως να προηγηθεί συνεννόηση με τον κλάδο μας για να ακούσει και τις δικές μας απόψεις επί του σοβαρού αυτού θέματος.

Το μέτρο αυτό κρίνεται από τα μέλη μας άδικο, που θα δώσει τη χαριστική βολή στο ήδη δοκιμαζόμενο επάγγελμά μας.

Τέλος, ζητούμε συγνώμη από το επιβατικό κοινό για την ταλαιπωρία που θα υποστεί τις δύο αυτές ημέρες της απεργίας μας».

Σημαντικές παρεμβάσεις στους αύλειους χώρους τεσσάρων σχολείων

ΟΜΟΡΦΟΥΣ και πρότυπους αύλειους χώρους θα αποκτήσουν τέσσερα σχολεία της πόλεως από την ερχόμενη σχολική χρονιά. Πρόκειται να εφαρμοσθεί ειδικό πρόγραμμα του υπουργείου Εσωτερικών από το Δήμο Ροδίων και οι σχετικές παρεμβάσεις θα ξεκινήσουν πολύ σύντομα. Οι παρεμβάσεις θα γίνουν στους αύλειους χώρους των σχολείων που στεγάζονται στην Ακαδημία, στο 2ο Λύκειο, στο 6ο Δημοτικό Σχολείο και στο Γυμνάσιο του Κεραμεικού.

Σύμφωνα με το πρόγραμμα στις αυλές των τεσσάρων σχολείων θα δημιουργηθούν αθλητικοί και άλλοι χώροι για την ψυχαγωγία των μαθητών ενώ θα γίνουν και άλλες παρεμβάσεις ώστε να διαμορφωθούν καλύτερα οι αυλές των σχολείων που θα είναι πρότυπα όπως λέγεται. Για τις παρεμβάσεις στους τέσσερις αύλειους χώρους θα διατεθεί το ποσό των 450.000 ευρώ από το υπουργείο Εσωτερικών.

Τετραήμερη επίσκεψη στους Αρκιούς θα κάνουν πρόσκοποι από το Μαρούσι

ΤΕΤΡΑΗΜΕΡΗ επίσκεψη στο ακριτικό νησάκι των Αρκιών (21-24 Ιουνίου 2003) θα πραγματοποιήσουν οι πρόσκοποι της τοπικής εφορίας Αμαρουσίου - Πεύκης, στο πλαίσιο του προγράμματος «στήριξη των Ακριτικών Νησιών», που χρηματοδοτείται από το Δήμο Αμαρουσίου. Τους Αρκιούς θα επισκεφθούν νέοι της πόλης και πρόσκοποι συνοδευόμενοι από βαθμοφόρους, οι οποίοι θα μεταφέρουν στους κατοίκους υλικά άμεσης ανάγκης για τις επαγγελματικές τους ενασχολήσεις, φαρμακευτικό υλικό, είδη ένδυσης, σχολικά είδη και παιχνίδια για τα τρία παιδιά προσχολικής ηλικίας που μένουν στο νησί. Οι Αρκιοί ανήκουν σε νησιωτικό σύμπλεγμα, που βρίσκεται ΒΑ της Πάτμου. Σήμερα στο νησί κατοικούν 30 μόνιμοι κάτοικοι.

ΑΒΛΑΒΕΣ ΚΑΠΝΙΣΜΑ ΜΕ ΤΗΝ

Συσκευή αφαίρεσης των βλαβερών ουσιών από τα τσιγάρα και τον καπνό



- Μειώνει τις πιθανότητες ανάπτυξης καρκίνου των πνευμόνων και του λάρυγγος.
- Βοηθάει στο κόψιμο του καπνίσματος, γιατί επιτυγχάνει την σταδιακή απεξάρτηση απ'την νικοτίνη.
- Δεν αλλοιώνει το άρωμα και την γεύση του καπνού

Συνοδεύεται από πιστοποιητικά κρατικών & ιδιωτικών ινστιτούτων καπνού

ΑΠΟΚΛΕΙΣΤΙΚΗ ΔΙΑΘΕΣΙΣ ΔΩΔΕΚΑΝΗΣΟΥ
ΚΩΣΤΑΚΗΣ ΚΩΝΣΤΑΝΤΙΝΟΣ
ΚΟΛΟΚΟΤΡΩΝΗ 14 • ΡΟΔΟΣ
Τηλ. 22410 77604 FAX: 23080
(Παράδοσις κατ'οίκον- Δεκτές ΠΙΣΤΩΤΙΚΕΣ ΚΑΡΤΕΣ)

X.Λ.-29/6

Μειώθηκαν τα τέλη κοινόχρηστων χώρων για τη Μεσαιωνική Πόλη

ΜΙΚΡΟΤΕΡΗ θα είναι τελικά η αύξηση των τελών για τους κοινόχρηστους χώρους που θα επιβληθεί από το Δήμο Ροδίων για τη Μεσαιωνική Πόλη. Με απόφαση του δημάρχου κ Γιώργου Γιανόπουλου η αύξηση των τελών για τη σεζόν του 2004 θα είναι στο ποσοστό του 30% αντί του 60% που είχε αποφασιστεί. Το ίδιο ποσοστό θα επιβληθεί και την τουριστική σεζόν του 2005. Συζήτηση για τις αυξήσεις των τελών κοινοχρήστων χώρων έγινε στη σύσκεψη που πραγματοποιήθηκε στο γραφείο του δημάρχου πρόσφατα. Ακόμη, όπως ανακοίνωσε ο δήμαρχος, θα προστεθεί στον κανονισμό λειτουργίας της Παλιάς Πόλης ένα ακόμη άρθρο. Ειδικότερα στο καινούργιο άρθρο θα αναφέρεται πως όσοι καταστηματάρχες θα είναι συνεπείς στις υποχρεώσεις τους και θα πληρώνουν κανονικά τα τέλη για ένα χρόνο θα πριμοδοτούνται για όλη την επόμενη χρονιά.

ΕΛΛΗΝΙΚΗ ΔΗΜΟΚΡΑΤΙΑ
ΝΟΜΟΣ ΔΩΔΕΚΑΝΗΣΟΥ
ΔΗΜΟΣ ΡΟΔΙΩΝ
ΔΗΜΟΤΙΚΟΣ ΟΡΓΑΝΙΣΜΟΣ
ΔΙΕΘΝΕΣ ΚΕΝΤΡΟ ΛΟΓΟΤΕΧΝΩΝ

ΠΡΟΣΚΛΗΣΗ

*Το Διεθνές Κέντρο Λογοτεχνών και Μεταφραστών Ρόδου σας προσκαλεί να τιμήσετε με την παρουσία σας την εκδήλωση που διοργανώνει την **Τετάρτη 25 Ιουνίου 2003 και ώρα 19.30** στην αίθουσα διαλέξεων του «ΑΚΤΑΙΟΝ» αφιερωμενη στην παρουσία του βιβλίου του δρα Ιστορίας και φιλολόγου*

κ. Παναγιώτη Σαβοριανάκη

«Ο Παναγιώτης Ρόδιος και η εποχή του»

Η παρουσίαση του βιβλίου θα γίνει από το δικηγόρο και συγγραφέα **κ. Μανόλη Μακρή.**

Η είσοδος είναι ελεύθερη για το κοινό

ΧΛ-25/6

ΒΡΕΤΑΝΙΚΑ ΠΑΝΕΠΙΣΤΗΜΙΑ!

ΟΛΗ Η ΕΡΓΑΣΙΑ ΕΙΝΑΙ ΠΡΟΣΩΠΙΚΗ ΚΑΙ ΥΠΕΥΘΥΝΗ ΧΩΡΙΣ ΜΕΣΑΖΟΝΤΕΣ

- Αναλαμβάνονται όλες οι αιτήσεις
- Ολες οι μεταφράσεις και επικυρώσεις
- Αιτήσεις για φοιτητικές εστίες
- Αιτήσεις διδάκτρων
- Συμβουλές για τις σχολές και δυσκολίες
- Συνεχής υποστήριξη

ΠΕΙΡΑ 14 ΕΤΩΝ ΣΤΟΝ ΤΟΜΕΑ ΤΩΝ ΒΡΕΤΑΝΙΚΩΝ ΠΑΝΕΠΙΣΤΗΜΙΩΝ

- Μαθήματα και ορολογίες στην αγγλική γλώσσα
- Εξάσκηση στις εργασίες του Πανεπιστημίου
- Χαμηλά δίδακτρα!!!
- Αριθμός σχολείου μας στο UCAS 48401

Οι εγγραφές άρχισαν. Μη καθυστερείτε!

ΚΕΝΤΡΟ ΞΕΝΩΝ ΓΛΩΣΣΩΝ - ΜΕΤΑΦΡΑΣΗΣ ΚΑΙ ΔΙΕΡΜΗΝΕΙΑΣ 16, ΜΥΣΤΡΑ ΡΟΔΟΣ 85100
ΤΗΛ.: 22410 35249
E-MAIL vasso@rho.forth net.gr

X.3982-22/6

Λατρα

ΚΑΘΕ ΒΡΑΔΥ ΑΝΟΙΚΤΑ — Τηλεφωνο 22410 32090

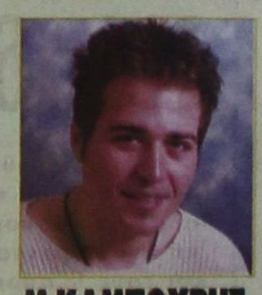

Μ.ΚΑΜΠΟΥΡΗΣ



ΙΩΑΝ. ΑΝΤΩΝΑΤΟΥ



ΑΝΘΗ ΒΑΛΕΡΗ



ΑΝΤ. ΣΙΓΑΝΟΣ



Δευτέρα - Τρίτη: Ρεπό

ΤΑΝΙΑ ΚΑΡΝΕΖΗ

1721-29/6