ΕΤΟΣ ΙΔΡΥΣΗΣ 1949
ΙΔΙΟΚΤΗΣΙΑ
Γ. ΔΙΑΜΑΝΤΙΔΗΣ
ΓΡΑΦΙΚΕΣ ΤΕΧΝΕΣ Α.Ε.
Γραφεία - Τυπογραφεία:
Μάρκου Μαλλιαράκη 3 (ΚΟΒΑ)
Λογιστήριο: Νέα Αγορά
Τηλ.: Σύνταξης: 22410 27356-34101, FAX: 22410 20643
Λογιστηρίου: 22410 24539, FAX: 22410 24539
e-mail: info@proodos.net

ΠΡΟΟΔΟΣ

Ανεξάρτητη καθημερινή πρωινή εφημερίδα

ΠΛΗΡΩΜΕΝΟ ΤΕΛΟΣ
ΤΑΧ. ΓΡΑΦΕΙΑ Κ. ΡΟΔΟΥ
Αριθμός αδείας 2
ΕΛΤΑ Hellenic Post
SATO
OFFICE SYSTEMS
ΜΠΟΝΗΣ Ε.Π.Ε. ΤΗΛ. 02410 75533

ΑΡΙΘΜΟΣ ΦΥΛΛΟΥ 16.349 • ΤΙΜΗ 0,70 ευρώ

ΤΡΙΤΗ 24 ΙΟΥΝΙΟΥ 2003

Λόγω κακών χειρισμών και σκανδάλων

Σε πολύ κρίσιμη καμπή το ΠΑΣΟΚ

Η πορεία του εξαρτάται από τις αποφάσεις Σημίτη



Σε κρίσιμη καμπή βρίσκεται το ΠΑΣΟΚ και η περαιτέρω πορεία του θα εξαρτηθεί από τις αποφάσεις που πρόκειται να λάβει ο πρωθυπουργός και πρόεδρος του Κινήματος Κώστας Σημίτης.

Οι στενοί συνεργάτες του Κώστα Σημίτη, αλλά και οι ίδιοι έχουν προαναγγείλει, ότι ευθύς μετά τη λήξη της ελληνικής προεδρίας θα γίνουν ανασχηματισμός της κυβέρνησης και του Εκτελεστικού Γραφείου του ΠΑΣΟΚ. Πληροφορίες όμως, που ευρύτατα κυκλοφόρησαν, ότι πρόθεση του Κώστα Σημίτη είναι να προχωρήσει σε μεγάλες και ουσιαστικές αλλαγές προσώπων και στην κυβέρνηση και στο Εκτελεστικό Γραφείο, προκάλεσαν την αντίδραση των κορυφαίων στελεχών του Κινήματος τα οποία διεμήνυσαν στο πρωθυπουργό, ότι το ΠΑΣΟΚ δεν είναι ιδιοκτησία κανενός και ότι δεν μπορεί να πάρει μόνος του την απόφαση για τις αλλαγές που θα γίνουν στην κυβέρνηση και στο Εκτελεστικό Γραφείο, αλλά πρέπει τις αλλαγές αυτές να τις συζητήσει προηγουμένως με τα ηγετικά στελέχη του Κινήματος.

Πληροφορίες που δεν διαψεύσθηκαν, αναφέρουν, ότι ο γραμματέας του ΠΑΣΟΚ Κώστας Λαλιώτης επεκοινώνησε τηλεφωνικώς με τον Ακη Τσοχατζόπουλο, τον Απόστολο Κακλαμάνη, τη Βάσω Παπανδρέου, τον Κω

ΣΥΝΕΧΕΙΑ ΣΤΗ ΣΕΛ. 4

Βελτιώνεται η κατάσταση

Τα περυσινά επίπεδα πλησιάζει η κίνηση τουριστών στη Ρόδο

22.000 ΗΡΘΑΝ ΤΟ ΣΑΒΒΑΤΟΚΥΡΙΑΚΟ

ΠΛΗΣΙΑΖΕΙ τα περυσινά επίπεδα τις ημέρες αυτές, η τουριστική κίνηση στο νησί μας. Αυτό προκύπτει από τα στοιχεία του Αεροδρομίου Ρόδου σύμφωνα με τα οποία το περασμένο

ΣΥΝΕΧΕΙΑ ΣΤΗ ΣΕΛ. 4

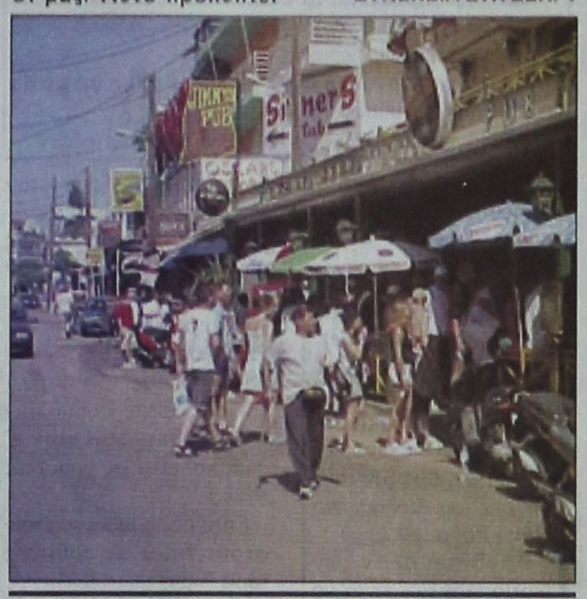

Στην επεισοδιακή συγκέντρωση της Κυριακής

Οι βουλευτές του ΠΑΣΟΚ και ο Κώστας Σκανδαλίδης «άδειασαν» τον Τιμόθεο

Επεισοδιακή ήτανε η συγκέντρωση του ΠΑΣΟΚ την περασμένη Κυριακή στο «Ακταίον» κατά την οποία ο Τιμόθεος Παρασκευάς ως γραμματέας της νομαρχιακής επιτροπής έκανε τον απολογισμό του έργου της.

Στη μακρά του ομιλία ο κ. Παρασκευάς τόνισε με ημερομηνίες την... εκπληκτική δραστηριότητα της υπό την ηγεσία του νομαρχιακής επιτροπής. Οτιδήποτε καλό έγινε στην περιοχή μας αυτό οφείλεται στις ενέργειες της νομαρχιακής και ουδενός άλλου. Δηλαδή οι βουλευτές του ΠΑΣΟΚ και οι άλλοι τοπικοί παράγοντες αδιαφόρησαν για τα προβλήματα του τόπου και μόνον η επιτροπή του κ. Τιμόθεου έδρασε και λύθηκαν όλα τα προβλήματα.

Οπως ήταν φυσικό στη προκλητική αυτή ομιλία του Τιμόθεου Παρασκευά αντέδρασαν οι παριστάμενοι κυβερνητικοί βουλευτές καθώς και ο υπουργός Εσωτερικών Κώστας Σκανδαλίδης, που κυριολεκτικά άδειασαν τον Τιμόθεο.

Ο Δημήτρης Κρεμαστινός εμφανώς εκνευρισμένος έλαβε τον λόγο και μεταξύ των άλλων τόνισε:

-Οταν ήρθε στη Ρόδο το κλιμάκιο των υπουργών εμείς οι βουλευτές το πληροφορηθήκαμε από τις εφημερίδες. Μας έδωσαν τότε ένα χρονοδιάγραμμα για την εκτέλεση των μεγάλων

ΣΥΝΕΧΕΙΑ ΣΤΗ ΣΕΛ. 4

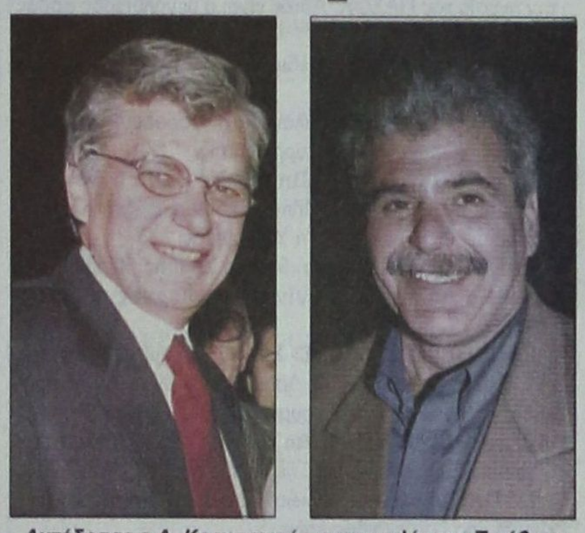

Αντέδρασε ο Δ. Κρεμαστινός στην ομιλία του Τιμόθεου Παρασκευά κατά τη συνέλευση του ΠΑΣΟΚ

Στο Αεροδρόμιο της Κω

Συνελήφθησαν δύο επιχειρηματίες με 4,9 κιλά ηρωίνης!..

ΤΑ ΜΕΤΕΦΕΡΑΝ ΑΠΟ ΤΗΝ ΤΟΥΡΚΙΑ



ΔΥΟ ΡΟΔΙΤΕΣ, ένας Αφαντενός και ένας Αρχαγγελίτης, που συνελήφθησαν προχθές το μεσημέρι στο Αεροδρόμιο της Κω «φορτωμένοι» με πέντε κιλά ηρωίνη, λίγο πριν «πετάξουν» για το εξωτερικό, πιθανότατα να εμπλέκονται σε διεθνές κύκλωμα διακίνησης σκληρών ναρκωτικών. Πρόκειται για τη μεγαλύτερη ποσότητα ηρωίνης που κατασχέθηκε ποτέ σε χέρια Ροδιτών και η αξία της ξεπερνά τα 170 εκατομμύρια δρχ. ή 500.000 ευρώ.

ΣΥΝΕΧΕΙΑ ΣΤΗ ΣΕΛ. 4

Σταμάτησαν το «δελφίνι»

Απίστευτη ταλαιπωρία 36 ξένων τουριστών στο λιμάνι της Ρόδου

ΤΑΞΙΔΕΨΑΝ ΜΕ ΑΛΛΟ ΠΛΟΙΟ



Ακινητοποιημένο στη Ρόδο το τούρκικο δελφίνι

ΑΠΙΣΤΕΥΤΗ ταλαιπωρία έζησαν χθες το απόγευμα οι 36 επιβάτες του ιπτάμενου δελφινιού «Εντζίαν Πρίνσες», που έφθασαν στο νησί μας από το Μαρμαρίς Τουρκίας.

* Το σκάφος δεν είχε θεωρημένο το πρωτόκολλο «Γενικής Επιθεώρησης», μ' αποτέλεσμα το Κεντρικό Λιμεναρχείο Ρόδου να του απαγορεύσει τον απόπλου του και να παραμείνουν «εγκλωβισμένοι» μέσα στο ιπτάμενοι οι επιβάτες, οι οποίο διαμαρτυρήθηκαν έντονα στο πλήρωμα, αλλά και στους πράκτορες.

ΚΛΙΜΑΚΙΟ της Επιθεώρησης Εμπορικών Πλοίων πραγματοποίησε έλεγχο στο σκάφος, διαπίστωσε

ΣΥΝΕΧΕΙΑ ΣΤΗ ΣΕΛ. 4

Εκτός απροόπτου

Το φθινόπωρο ο ανάδοχος για το νέο εργοστάσιο της ΔΕΗ στη Νότια Ρόδο

ΑΞΙΟΛΟΓΟΥΝΤΑΙ ΟΙ ΠΡΟΣΦΟΡΕΣ

ΤΟ ΦΘΙΝΟΠΩΡΟ το αργότερο υπολογίζεται να έχει αναδειχθεί ο ανάδοχος της κατασκευής του νέου εργοστασίου της ΔΕΗ στη Νότια Ρόδο που



θα δώσει λύση στο ενεργειακό πρόβλημα του νησιού. Η ανάδειξη της κοινοπραξίας θα γίνει βέβαια αν ο διαγωνισμός ολοκληρωθεί κανονικά και δεν κηρυχθεί άγονος, κάτι που θα σημάνει μεγάλη καθυστέρηση για την ολοκλήρωση ενός τόσο σημαντικού έργου για τη Ρόδο.

ΣΤΗΝ ΠΑΡΟΥΣΑ φάση

ΣΥΝΕΧΕΙΑ ΣΤΗ ΣΕΛ. 4

Σε νησιά της Δωδεκανήσου

Εξόρμηση του ΙΚΑ στις επιχειρήσεις για τα ασφαλιστικά

ΔΕΝ ΤΗΡΟΥΝ ΕΙΔΙΚΑ ΒΙΒΛΙΑ

ΕΞΟΡΜΗΣΗ στα νησιά της Δωδεκανήσου θα πραγματοποιήσουν τον ερχόμενο μήνα οι ελεγκτές της ειδικής υπηρεσίας του ΙΚΑ που εδρεύει στην Κρήτη. Στο στόχαστρο των ελεγκτών του ΙΚΑ θα βρεθούν οι επιχειρήσεις που λειτουργούν στη Ρόδο, την Κω και στα υπόλοιπα νησιά της Δωδεκανήσου.

ΣΥΝΕΧΕΙΑ ΣΤΗ ΣΕΛ. 4

Με περιοριστικούς όρους

Ελεύθερος αφέθηκε χτες ο Καλυθενός καθηγητής για τον πυροβολισμό

ΣΧΟΛΙΑ ΚΑΙ ΣΤΟΝ ΞΕΝΟ ΤΥΠΟ

ΕΛΕΥΘΕΡΟΣ με περιοριστικούς όρους κρίθηκε χθες το μεσημέρι μετά την απολογία του στον ανακριτή κ. Βασίλη Παπανικόλα, με σύμφωνη γνώμη και του αντεισαγγελέα κ. Νίκου Αντωναράκου, ο 37χρονος καθηγητής ξένων γλωσσών

ΣΥΝΕΧΕΙΑ ΣΤΗ ΣΕΛ. 4

Αν κοπούν οι επιδοτήσεις

Κίνδυνος ερήμωσης της υπαίθρου μας!..

ΔΙΑΒΗΜΑ ΣΤΟ ΥΠΟΥΡΓΕΙΟ ΓΕΩΡΓΙΑΣ

ΔΙΑΒΗΜΑΤΑ στο υπουργείο Γεωργίας αλλά και στην Ευρωπαϊκή Ενωση θα γίνουν από την Ενωση Αγροτικών Συνεταιρισμών Δωδεκανήσου και τη Νομαρχιακή Αυτοδιοίκηση με στόχο να ανακληθεί η απόφαση που πάρθηκε για την περικοπή των επιδοτήσεων σε μια σειρά αγροτικών προϊόντων.

• Αν αυτή η απόφαση δεν ανακληθεί τότε τίθενται και επίσημα οι βάσεις για την ερήμωση της υπαίθρου και το πάγωμα της παραγωγής των αγροτικών προϊόντων.

ΓΙΑ ΝΑ ΜΗΝ γίνει αυτό το ενδεχόμενο πραγματικότητα έγινε σύσκεψη χθες στα γραφεία της Ενωσης Αγροτικών Συνεταιρισμών Δωδεκανήσου παρουσία του αντινομάρχη κ.Νίκου Ζωΐδη. Στη διάρκεια της σύσκεψης υπήρξαν και μομφές για το γεγονός ότι

ΣΥΝΕΧΕΙΑ ΣΤΗ ΣΕΛ. 4

Καταδικάστηκε Αυστριακός επιδειξίας

Σε ποινή φυλάκισης 10 ημερών εξαγοράσιμη προς 5 ευρώ την ημέρα καταδικάσθηκε χθες από το Τριμελές Πλημμελειοδικείο Ρόδου ο PRASSL HANES του GIULTA, κατηγορούμενος για προσβολή της δημοσίας αιδούς.

Ο Αυστριακός τουρίστας στις 19 Ιουνίου στο Φαληράκι επιδείκνυε τα γεννητικά του όργανα σε περαστικούς πρσσβάλλοντας την γεννετήσια αξιοπρέπεια.

Μετά την απόφαση εξαγόρασε την ποινή του και αφέθηκε ελεύθερος.

Σε ολόκληρη τη χώρα

Απεργούν σήμερα και αύριο τα ταξί

ΔΕΝ ΘΕΛΟΥΝ ΤΑΜΕΙΑΚΕΣ ΜΗΧΑΝΕΣ



Χειράφρενο θα τραβήξουν σήμερα και αύριο τα ταξί λόγω της 48ωρης απεργίας των αυτοκινητιστών. Την απεργία προκήρυξε η Πανελλήνια Ομοσπονδία Ιδιοκτητών Ταξί σε αντίδραση για την απόφαση που πάρθηκε από το υπουργείο

ΣΥΝΕΧΕΙΑ ΣΤΗ ΣΕΛ. 4

Αποστέλλονται εκκαθαριστικά σημειώματα

Νέα σειρά με 504.684 εκκαθαριστικά σημειώματα απέστειλε στους φορολογούμενους η Γενική Γραμματεία Πληροφοριακών Συστημάτων του υπουργείου Οικονομικών.

Ετσι, συνολικά μέχρι τώρα έχουν εκκαθαριστεί 2.806.427 φορολογικές δηλώσεις που αντιστοιχούν στο 56% των δηλώσεων που υπέβαλαν φέτος οι φορολογούμενοι.

Ειδικότερα, από τα εκκαθαριστικά που στάλθηκαν αυτή την εβδομάδα τα 134.366 είναι χρεωστικά, 167.783 είναι πιστωτικά και τα υπόλοιπα είναι μηδενικά.

Για την προστασία των παιδιών

Αντισεισμική θωράκιση των σχολικών κτιρίων

ΣΥΖΗΤΗΣΗ ΣΤΟ ΝΟΜΑΡΧΙΑΚΟ ΣΥΜΒΟΥΛΙΟ

ΤΟ ΘΕΜΑ της κατάστασης των σχολικών κτιρίων πρόκειται να συζητήσει το Νομαρχιακό Συμβούλιο, κατά τη συνεδρίαση που θα πραγματοποιηθεί την ερχόμενη Παρασκευή στη Σύμη.

Το θέμα έφερε ο νομαρχιακός σύμβουλος κ. Ανδρέας Κούκουλας, με αφορμή το ρεπορτάζ της «ΠΡΟΟΔΟΥ» τον περασμένο μήνα. Σε σχετική

ΣΥΝΕΧΕΙΑ ΣΤΗ ΣΕΛ. 4

ΙΤΑΛΙΚΑ
ΣΚΑΝΔΑΛΙΔΗΣ
6932 272902, 22410 29265
22410 23710, 22410 61782
SATH 1027



ΤΙ ΕΓΡΑΨΕ Ο ΤΥΠΟΣ ΤΗΣ ΑΘΗΝΑΣ

ΕΠΙΣΚΟΠΗΣΗ ΑΘΗΝΑΪΚΟΥ ΤΥΠΟΥ ΤΗΣ 23/6/2003

Οι καταστροφές από ομάδα νεαρών κουκουλοφόρων στη Θεσσαλονίκη, οι προτεραιότητες της κυβέρνησης, η σύνοδος κορυφής ΕΕ- ΗΠΑ και οι αλλαγές στη φορολογία είναι από τα βασικά θέματα της ειδησεογραφίας του χθεσινού αθηναϊκού Τύπου.

ΑΔΕΣΜΕΥΤΟΣ ΤΥΠΟΣ (Μήτσης): Αναθεώρηση χιλιάδων οικοδομικών αδειών. Νέοι σχεδιασμοί του ΥΠΕΧΩΔΕ.

ΑΔΕΣΜΕΥΤΟΣ ΤΥΠΟΣ (Ρίζος): ''Μυρίζουν'' εκλογές τώρα...Μπήκαμε ήδη σε προεκλογική τροχιά, εκτιμούν Καραμανλής -Ντόρα και γενικά η ΝΔ.

ΑΠΟΓΕΥΜΑΤΙΝΗ: Κέρδη 6,6 τρισ από τον τζόγο στη Σοφοκλέους. Οι μυημένοι έβγαλαν ''τρελά λεφτά''-124 μετοχές με άνοδο από 100% εως 649%.

Η ΑΠΟΦΑΣΗ: Σύνταξη: Πώς θα βγείτε από το Δημόσιο με πιο πολλά λεφτά. Μέχρι 300 ευρώ επιπλέον για όσους παραμείνουν και μετά τα 60...

ΑΥΡΙΑΝΗ: Ποιοι πάνε με τον Γιωργάκη. Αν αναλάβει την ηγεσία του ΠΑΣΟΚ. Αυτός είναι ο μεγαλύτερος φόβος του Καραμανλή.

Η ΒΡΑΔΥΝΗ: Στο σχέδιο πόλης 350.000 στρέμματα με αυθαίρετα κτίσματα.

ΕΘΝΟΣ: 30 μεγάλες αλλαγές στη φορολογία. Τι περιλαμβάνει το πακέτο της μεταρρύθμισης.

ΕΛΕΥΘΕΡΗ ΩΡΑ:Η 21η Απριλίου '67 , ο Θόδωρος Αγγελόπουλος και εγώ! Μήπως έχουν πειράξει τη μνήμη σου τα αέρια που εκπέμπει η Υψικάμινος;

ΕΛΕΥΘΕΡΟΣ: Σε δεινή θέση ο Σημίτης. Κέρδισε τον Σημίτη ο Λαλιώτης και γίνεται κυρίαρχος πάλι στο ΠΑΣΟΚ.

ΕΛΕΥΘΕΡΟΣ ΤΥΠΟΣ: Σσσστ! Ο Σημίτης σκέφτεται τα ...Ιουλιανά. ΠΑΣΟΚ: Ο Λαλιώτης κερδίζει τον α΄γύρο, χωρίς εφεδρείες ο πρωθυπουργός.

ΕΛΕΥΘΕΡΟΤΥΠΙΑ: Απ΄το οβάλ στο ...εκτελεστικό. Ο Σημίτης μπροστά σε νέες περιπέτειες.

ΕΣΤΙΑ: Οι σχέσεις Λαλιώτη-Σημίτη. Η σύγκρουσις ξεκίνησε προ δύο ακριβώς ετών.

Espresso:Γυναίκα-αράχνη εφτιάλτης για εύπορους άνδρες. Θέμα ωρών η σύλληψή της. Παίζει την υποψήφια νύφη και ''γδύνει'' τα θύματά της.

ΤΑ ΝΕΑ: Αντι....συσπείρωση κορυφαίων στο ΠΑΣΟΚ. Με πρωτοβουλία Λαλιώτη.

Traffic News: Η Σοφία σώθηκε με το φιλί της ζωής. Παραλίγο τραγωδία στο Λαγονήσι για την Πέτρου.

Δωδεκανησιακά 24ωρα

Στα πεταχτά

Πάλι τ' αδέσποτα

Τα κατσίκια και τα πρόβατα εξακολουθούν να κυκλοφορούν ελεύθερα σ' όλο το νησί και αποτελούν διαρκή κίνδυνο για τους οδηγούς δικύκλων και Ι.Χ.

Οι ιδιοκτήτες τους είναι ασυνείδητοι, αφού δεν καταλαβαίνουν ότι κινδυνεύουν άνθρωποι, αλλά και τα ίδια τους τα ζώα.

Οι αρχές όμως κάτι δεν πρέπει να κάνουν γι αυτό ή περιμένουν να σκοτωθεί πρώτα κανένας;

Τα ψιλά του ...Μπέκαμ

Αν λάβει κανείς τον κόπο να θυμηθεί, ο Φίγκο είχε τσεπώσει 20 και ο Ζιντάν 27 δισεκατομμύρια δραχμές!

Ο Μπέκαμ πήρε για τη μεταγραφή του στη Ρεάλ μόνο 12 δισεκατομμύρια.Σκέτος ψιλικατζής!

Αλλά με τη μεταγραφή του Μπέκαμ ασχολήθηκε το ...σύμπαν. Και πιο πολύ απ' όλους οι ξεβράκωτοι, οι ξυπόλυτοι και οι ξελιγωμένοι από την αφαγία.

Το «σταρ σύστεμ» κάνει σωστή δουλειά. Σερβίρει έναν Μπέκαμ και μια Βικτώρια και ουδείς πλέον ασχολείται με τα εγκλήματα των Μπους και Μπλερ.

Αστείο επιχείρημα

Να αμφισβητήσουν το αποτέλεσμα της απογραφής του 2001, που εμφανίζεται η Ρόδος να έχει πληθυσμό 113.000 κατοίκους, πρότειναν οι αγρότες κατά τη σύσκεψη της Αγροτοένωσης που έγινε για την περικοπή των κοινοτικών επιδοτήσεων στα αγροτικά προϊόντα. Υπήρχαν τόσα και τόσα επιχειρήματα για να προταθούν και βρήκαν αυτό, που μόνο αστείο μπορεί να χαρακτηριστεί.

Λίγη σοβαρότητα κύριοι!

Οι Κασσάνδρες!..

Οι γνωστές Κασσάνδρες προέβλεπαν ...αντισυγκέντρωση κατά τα εγκαίνια του Νοσοκομείου και πολλά άλλα από εργαζόμενους και μη, που δήθεν θα προκαλούσαν ακόμη και επεισόδια.

Τίποτα απ' όλα αυτά δεν συνέβησαν το περασμένο Σάββατο. Και φυσικά για ακόμη μια φορά διαψεύστηκαν όσοι κάνουν διάφορες προβλέψεις, όπως π.χ. στις εκλογές και όταν ανοίγουν οι κάλπες τρώνε ...καρπαζιές από τ' αποτελέσματα!..

Μπούμερανγκ

Οι καταγγελίες, για τα θέματα των καταπατήσεων δημοσίων εκτάσεων και των παρανόμων κτισμάτων, άνοιξαν τους ασκούς του Αιόλου, στη Νότια Ρόδο.

Απαίτηση όλων των Νοτιοροδιτών, είναι να ανοίξει ο φάκελος«παραχώρησης» δημοσίων εκτάσεων. Κάποιοι που έγιναν πάμπλουτοι εν μία νυκτί να δικαιολογήσουν πως πλούτισαν.

Αν αυτό γίνει, τότε οι καταγγέλλοντες θα πέσουν οι ίδιοι στο λάκκο που άνοιξαν. Εμπρός λοιπόν να ανοίξουν οι φάκελοι.

Κυκλοφοριακά

Ανεβαίνει η τουριστική κίνηση και φυσικά τα προβλήματα στο κέντρο της πόλης αυξάνονται, καθώς τα αυτοκίνητα πληθαίνουν.

Πρέπει, λοιπόν, οπωσδήποτε να υπάρχει μόνιμα τροχονόμος στο Μαντράκι (τουλάχιστον τις ώρες της αιχμής) ώστε να ρυθμίζει την κυκλοφορία.

Η πόλη δεν σηκώνει περισσότερη ταλαιπωρία!..

Γίναμε διεθνώς ρεζίλι

Η υπόθεση με τον κάτοικο Καλυθιών που πυροβόλησε τον Αλβανό όταν επιχείρησε να του διαρρήξει το σπίτι, είδε το φως της δημοσιότητας και στον ξένο τύπο!

Η επισήμανση του ξένου τύπου είναι η μη αστυνόμευση του Φαληρακιού!.. Θέμα σοβαρότατο που δεν φαίνεται ν' απασχοληθεί τις αρμόδιες αρχές!..

Επιτέλους, ας αναλογιστούν όλοι τις ευθύνες τους.

Δεν μπορεί το Φαληράκι (και οι άλλες περιοχές του νησιού μας) να βρίσκονται στο έλεος των πάσης φύσεως κακοποιών...

Σκουπιδότοποι



Τα περισσότερα δάση και αλσύλια του νησιού μας, κατάντησαν σκουπιδότοποι. Ο καθένας ...ξεφορτώνεται τα σκουπίδια, τα μπάζα, τα παλιοσίδερα, τις άχρηστες οικιακές συσκευές όπου βρει και κυρίως σε δασώδεις περιοχές.

Κάποτε λειτουργούσε στην ΤΕΔΚ, κάποια υπηρεσία Περιβάλλοντος, μήπως καταργήθηκε;

Η φωτογραφία μιλά μόνη της. Τα λόγια περιττεύουν .

Οι φτωχότεροι

Δεν είναι λίγοι αυτοί που δυσκολεύονται να καταλάβουν πόσο έχουν πέσει οικονομικά οι Γερμανοί. Πριν από μερικά χρόνια ακόμη οι Γερμανοί τουρίστες εθεωρούντο οι πλουσιότεροι από τους άλλους Ευρωπαίους.

Σήμερα θεωρούνται σχεδόν οι φτωχότεροι. Οι Σκανδιναβοί, οι Αγγλοι, οι Βέλγοι, οι Γάλλοι έχουν πιο πολλά λεφτά στην τσέπη τους.

Τόσο μεγάλη είναι η καθίζηση της γερμανικής οικονομίας;

Αυτό αναρωτιούνται πολλοί.

Τουαλέτες

Υπάρχει πρόβλημα με τις τουαλέτες στην πόλη. Είναι ελάχιστες και πολλές από αυτές βρίσκονται σε άθλια κατάσταση.

Συμπολίτες μας διαμαρτύρονται γιατί η τουαλέτα πάνω από το κέντρο Νεώριο είναι κλειστή και όλοι τρέχουν στα βράχια και τα γύρω καντούνια.

Μάλιστα, οι μικροπωλητές της περιοχής, διαμαρτύρονται γιατί κάθε πρωί βρίσκουν στις γωνίες των καροτσιών τους πάσης φύσεως βρωμιές!..

Πρόκειται για κατάσταση απαράδεκτη και οι ευθύνες του Δήμου Ρόδου είναι τεράστιες.

ΕΙΔΗΣΕΙΣ ΑΠΟ ΤΑ ΠΑΛΙΑ

ΠΡΟΟΔΟΣ
5 Ιουνίου 1970

ΣΥΝΕΛΗΦΘΗ ΕΝΩ... ΑΣΧΗΜΟΝΟΥΣΕ

ΓΡΟΘΙΕΣ, φασαρία, φωνές, κακό χθες στις 4.30 το απόγευμα στον σταθμό λεωφορείων του ΚΤΕΛ. Γυναίκες κι' άντρες επετέθησαν εναντίον του σωφέρ και του εισπράκτορα του λεωφορείου της γραμμής Ψίνθου. Αιτία της απογευματινής αυτής φασαρίας ήταν μια άρρωστη γυναίκα στις Καλυθιές, όπου το λεωφορείο δεν περίμενε λίγο παραπάνω για να την παραλάβει και να την μεταφέρει στην πόλη.

• Το λεωφορείο της γραμμής Ψίνθου - Ρόδου διέρχεται και σταθμεύει στις Καλυθιές όπου παραλαμβάνει και από εκεί επιβάτες. Χθες το απόγευμα μόλις το λεωφορείο έφθασε στις Καλυθιές συγγενείς της άρρωστης ανέβηκαν πάνω και ζήτησαν από τον οδηγόν και εισπράκτορα - όπως λένε να περιμένει για να παραλάβει γυναίκα, που ήταν άρρωστη. Ομως δεν περίμενε κι' έτσι έφυγε μεταφέροντας στην πόλη ωρισμένους συγγενείς.

ΚΑΙ Η ΦΑΣΑΡΙΑ ξέσπασε τη στιγμή που το όχημα έφθασε στον σταθμό. Ακούστηκαν φωνές, έπεσαν λίγες γροθιές κι' απειλήθηκε «σύρραξη», ενώ ντόπιοι και πολλοί τουρίστες «απελάμβαναν» το απρόοπτο θέαμα. Για καλή τύχη, στον σταθμό ευρίσκετο εκείνη την ώρα, ένα περιπολικό της Τροχαίας που «μάζεψε» όλους τους ταραξίες και τους μετέφερε στο αστυνομικό τμήμα για να λύσουν τις διαφορές τους. Η μια πλευρά ισχυρίζεται ότι το λεωφορείο έπρεπε να αναμείνη την προσέλευση της άρρωστης, η άλλη ισχυρίζεται ότι εφ' όσον εγνώριζαν την ώρα που θα περνούσε το λεωφορείο από τις Καλυθιές, έπρεπε να είχαν μεταφέρει την γυναίκα στον σταθμό του χωριού, ώστε να μην αναγκασθούν οι υπόλοιποι επιβάτες να περιμένουν.

ΠΡΟΟΔΟΣ
Ημερήσια Εφημερίδα της Ρόδου
Ετος ιδρύσεως 1949
ΓΡΑΦΕΙΑ ΣΥΝΤΑΞΗΣ
Μ. Μαλλιαράκη 3, 85100 Ρόδος
Τηλ. 22410 27356 - 34101 FAX 22410 20643
ΛΟΓΙΣΤΗΡΙΟ-ΔΙΑΦΗΜΙΣΕΙΣ
Νέα Αγορά 32, 85100 Ρόδος
Τηλ. 22410 24539 FAX 22410 24539
e-mail: info@proodos.net
ΚΑΘΗΜΕΡΙΝΑ ΤΑ ΝΕΑ ΤΗΣ ΔΩΔΕΚΑΝΗΣΟΥ ΣΤΟ INTERNET
www.proodos.net
www.proodosnews.gr

Η γυναίκα και ο κόσμος της

Τα μαξιλάρια δίνουν άλλο τόνο, χρώμα και στυλ στο καθιστικό, στο σαλόνι ή τα διακοσμητικά στο κρεβάτι, σ' ένα ντιβάνι. Ετσι όποιος κάθεται ή ξαπλώνει μπορεί να τα χρησιμοποιήσει για περισσότερη άνεση και κυρίως όσοι πονάνε τη μέση τους θέλουν ένα στήριγμα ώστε να μην υπάρχει κενό για να είναι ίσια η πλάτη και να ξεκουράζονται καλύτερα.

Οσοι έχουν σχεδιάσει στο σπίτι τους σε ένα - δύο σημεία πέτρινα καθίσματα όπως ακριβώς κάτω από ένα παράθυρο, τα μαξιλάρια χρειάζονται έστω στη μία πλευρά . Αλλά και σ' ένα σπίτι με βεράντα και κήπο ένα χαμηλό τοιχάκι μπορεί να γίνει κάθισμα τοποθετώντας μαξιλάρια επάνω. Κι αν υπάρχει και κολώνα στη μια άκρη ένα κάθετο μαξιλάρι για την πλάτη είναι άνεση για όποιο κάθεται.

Τα μαξιλάρια τόσο εσωτερικού όσο και εξωτερικού χώρου υπάρχουν σε μεγάλη ποικιλία μεγεθών και σχεδίων. Και πολλές θήκες με κεντήματα, σχέδια έντονα για να σπάνε τη μονοχρωμία των επίπλων και να κάνουν πιο χαρούμενη την ατμόσφαιρα όπως ταιριάζει στο καλοκαίρι, όταν μάλιστα σε ένα μπαλκόνι δεν υπάρχουν φυτά και γλάστρες με λουλούδια. Γιατί τώρα το καλοκαίρι πολλοί θέλουν να κάθονται στα μπαλκόνια, στις βεράντες ή στους κήπους τους και τα μαξιλάρια κάνουν ακόμα πιο αναπαυτική τη ζωή.



ΜΙΚΑ

ROLEX



NICK SARLIS & Co
OFFICIAL DISTRIBUTORS FOR DODECANESE AND AUTHORISED SERVICE CENTER
X40005-30/6

Δρομολόγια πλοίων



08.00 Υδρ/γο ΓΕΩΡΓΙΟΣ Μ. για Κω
08.30 ΔΩΔΕΚΑΝΗΣΟΣ ΕΞΠΡΕΣ προς Πάτμο
14.00 ΔΗΜΗΤΡΟΥΛΑ για Μεγίστη
16.00 Υδρ/γο ΣΑΜΟΣ ΙΙΙ για Κω

Προς Πειραιά: 08.00 ΑΙΟΛΟΓΟΣ ΚΕΝΤΕΡΗΣ
15.00 ΡΟΔΟΣ
17.00 ΜΑΡΙΝΑ
20.00 BLUE STAR 1
2345 ΔΗΜΗΤΡΟΥΛΑ

Αεροπορικά δρομολόγια

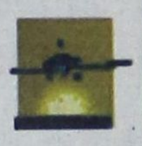

ΟΛΥΜΠΙΑΚΗ ΑΕΡΟΠΟΡΙΑ
Από Ρόδο-**Αθήνα**: Καθημερινά 07.10, 13.40
Πέμπτη 20.10, 22.45
Καθημερινά πλην Πέμπτης 19.40, 22.25
Καθημερινά πλην Κυριακής 10.40
Από Ρόδο-**Θεσσαλονίκη**: Δευτέρα - Τετάρτη 09.45
Πέμπτη 10.45 Σάββατο 15.15
Από Ρόδο-**Ηράκλειο**: Δευτέρα - Παρασκευή 14.30,
Τετάρτη - Κυριακή 16.30
Από Ρόδο-**Κάρπαθο**: Δευτ.-Πεμ.-Παρ.-Σάβ. 07.00, 10.40
Τετάρτη - Κυριακή 10.40, 14.20
Από Ρόδ -**Κάσο**: Δευτ.-Πεμ.-Παρ.-Σάβ. 07.00
Τετάρτη - Κυριακή 10.40
Από Ρόδο-**Καστελλόριζο**: Δευτ.-Τετ.-Παρ.-Σάβ. -Κυρ. 07.10
Από Ρόδο-**Χίο**: Τρίτη 10.40 Πέμπτη 10.45
Από Ρόδο-**Μυτιλήνη**: Δευτέρα-Τετάρτη 09.45 Τρίτη 10.40,
Πέμπτη 10.45 Σάββατο 15.15
Από Ρόδο-**Σάμος**: Τρίτη 10.40 Σάββατο 15.15
Από Ρόδο-**Λήμνος**: Δευτέρα-Τετάρτη 09.45 Τρίτη 10.40,
Πέμπτη 10.45 Σάββατο 15.15

AEGEAN AIRLINES & CRONUS
Από Ρόδο-**Αθήνα**: Καθημερινά 08.30 πλην Κυριακής
Καθημερινά 13.50.
Δευτ.-Τετ.-Παρ. -Κυρ. 17.50
Τρίτη-Πεμ.-Σαβ. 19.35
Καθημερινά 20.20 πλην Τρίτης και Πέμπτης
Από Ρόδο-**Ηράκλειο**: Τρ.-Πεμ.-Παρ.-Κυρ. 19.00
Από Ρόδο-**Θεσσαλονίκη**: Τετ. - Παρ.-Κυρ. 12.00

ΦΑΡΜΑΚΕΙΑ

ΔΙΗΜΕΡΕΥΕΙ:
ΜΙΧΑΛΑΚΗΣ ΒΑΣ.
Αγ. Αναστασίας 81
Τηλ. 22410 34282

ΔΙΑΝΥΚΤΕΡΕΥΕΙ:
ΠΑΠΠΟΥ-ΣΤΑΥΡΟΠΟΥΛΟΣ
Πλατεία Ακαδημίας
Τηλ. 22410 75747

ΥΓΡΑ ΚΑΥΣΙΜΑ

ΔΙΑΝΥΚΤΕΡΕΥΟΥΝ
• ΑΚΡΙΤΑΣ ΕΠΕ
Γ. ΣΕΦΕΡΗ
• ΤΣΑΓΚΑΡΑΚΗΣ-ΣΑΛΑΜΑΣΤΡΑΚΗΣ
Πρατ. ΒΡ - Λ. Καλλιθέας

ΤΑΧΙ

ΡΑΔΙΟ ΤΑΧΙ 22410 64712, 64790

ΚΤΕΟ

Από 1/5/2003 έως 30/6/2003 παντός είδους οχήματα με συνδυασμό γραμμάτων **ΡΟΒ 2501** έως και **3000**

Από 1/7/2003 έως 30/7/2003 όλα τα οχήματα με μικτό βάρος άνω των 10 (δέκα) τόνων με συνδυασμό γραμμάτων **ΡΟΒ-ΚΧΑ-ΡΟΕ** ανεξαρτήτου αριθμού.

• Επίσης θα ελέγχονται τα οχήματα που η καταλληλότητά τους λήγει αυτές τις εβδομάδες και οχήματα ανάριθμα εισαγωγής.

ΣΥΝΑΛΛΑΓΜΑ



	Αγορά	Πώληση
ΔΟΛΛΑΡΙΟ Η.Π.Α	1,1631	1,1366
ΛΙΡΑ ΑΓΓΛΙΑΣ	0,70026	0,68428
ΚΟΡΩΝΑ ΔΑΝΙΑΣ	7,4846	7,3138
ΚΟΡΩΝΑ ΣΟΥΗΔΙΑΣ	9,1693	8,9601
ΓΙΕΝ ΙΑΠΩΝΙΑΣ	137,28	134,15
ΦΡΑΓΚΟ ΕΛΒΕΤΙΑΣ	1,5466	1,5113
ΚΟΡΩΝΑ ΝΟΡΒΗΓΙΑΣ	8,2429	8,0548
ΛΙΡΑ ΚΥΠΡΟΥ	0,58982	0,57636
ΔΟΛ. ΚΑΝΑΔΑ	1,5881	1,5519
ΔΟΛ. ΑΥΣΤΡΑΛΙΑΣ	1,7507	1,7107

Week ~ End στη Σύμη
PEDI BEACH hotel
Αξέχαστα Σαββατοκύριακα μόνο
με 40 ευρώ το δίκλινο δωμάτιο με πρωινό σε buffet.
Στην τιμή συμπεριλαμβάνεται και η μεταφορά από και προς το Ξενοδοχείο

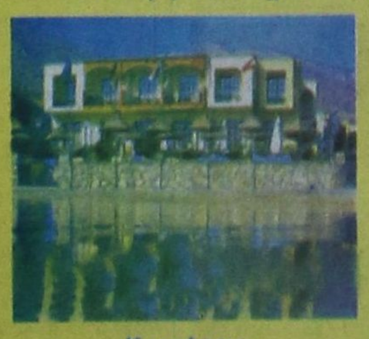

Κρατήσεις
Τηλ Σύμης 2246 0 71981 & 2246 0 71870
Τηλ Ρόδου 2241 0 85512
X.4017-31/7

ΚΙΝΗΜΑΤΟΓΡΑΦΟΙ





ΣΩΜΑΤΕΙΟ ΕΡΓΑΤΟΤΕΧΝΙΤΩΝ ΜΑΓΕΙΡΩΝ ΚΑΙ ΒΟΗΘΩΝ ΜΑΓΕΙΡΩΝ ΡΟΔΟΥ

ΑΝΑΚΟΙΝΩΣΗ

ΕΦΟΡΕΥΤΙΚΗΣ ΕΠΙΤΡΟΠΗΣ

Προς όλα τα μέλη του Σωματείου

Συνάδελφοι

σας κάνουμε γνωστό ότι οι αρχαιρεσίες για την ανάδειξη της νέας Διοίκησης και των άλλων οργάνων θα γίνουν στις 24 και 25/6/2003 ημέρες Τρίτη και Τετάρτη και ώρα 10 π.μ. - 18 μ.μ. στην αίθουσα του ΕΚΡ οδός Στ. Καζούλη 30. Σας καλούμε να πάρετε μέρος στις αρχαιρεσίες στις 24 και 25 Ιουνίου για να δώσουμε με την καθολική μας συμμετοχή στη νέα Διοίκηση τη δύναμη που χρειάζεται για να μπορεί να διεκδικεί και να επιλύει τα προβλήματα που απασχολούν τον κλάδο μας.

Με συναδελφικούς χαιρετισμούς
Η ΕΦΟΡΕΥΤΙΚΗ ΕΠΙΤΡΟΠΗ
Βούλγαρης Κων/νος
Κωνσταντίνου Ανδρέας
Μανίκαρος Γεώργιος

Χ.Λ. 25/6

ΝΤΕΤΕΚΤΙΒΣ

Συνταξιούχος Αστυνομικός Ασφάλειας
ΑΝΑΛΑΜΒΑΝΟΥΜΕ
Υποθέσεις ανηλίκων, οικογενειακές, προσωπικές κ.τ.λ.
ΔΙΑΘΕΤΟΥΜΕ ΤΑ ΠΛΕΟΝ ΣΥΓΧΡΟΝΑ ΟΠΤΙΚΟΑΚΟΥΣΤΙΚΑ ΣΥΣΤΗΜΑΤΑ
100% ΕΧΕΜΥΘΕΙΑ
ΡΩΜΗΣ 22 - ΡΟΔΙΝΙ • ΤΗΛ. 22410 68985
ΚΙΝ.: 6946 997967

2549-30/6

ΤΑΒΕΡΝΑ
ΑΜΥΓΔΑΛΙΑ
Είμαστε ανοικτά κάθε βράδυ
Σάββατο - Κυριακή και το μεσημέρι
Αναλαμβάνουμε κάθε κοινωνική σας εκδήλωση
Τηλ. ρεζερβέ
22410 92925, 64468

5840-29/6

ΝΤΕΤΕΚΤΙΒΣ
30 ΧΡΟΝΙΑ ΜΟΝΙΜΑ ΚΑΙ ΣΤΗ ΡΟΔΟ
35354
ΠΛΑΤΕΙΑ ΑΓΙΟΥ ΙΩΑΝΝΟΥ
Η ΛΥΣΗ!!! ΣΕ ΚΑΘΕ ΣΑΣ ΠΡΟΒΛΗΜΑ
EXPRESS SECURITY

Χ. 3981-30/6

Από γυμνάσια και λύκεια της Ρόδου

Οι αριστούχοι μαθητές

ΚΑΙ ΟΙ ΠΡΟΑΓΟΜΕΝΟΙ ΚΑΙ ΑΠΟΛΥΟΜΕΝΟΙ

Συνεχίζεται η ανακοίνωση αποτελεσμάτων από γυμνάσια και λύκεια της Ρόδου. Τα ονόματα των αριστούχων και προαγόμενων είναι τα εξής:

1ο ΓΥΜΝΑΣΙΟ ΡΟΔΟΥ
Αριστούχοι
Α' τάξη

Κατσανεβάκης Εμμανουήλ 20
Μπινή Ελενα 20
Παπανικολάου Φαίδρα 20
Σωτηράκη Αικατερίνη 20
Παυλίδου Αννα 19 11/13
Ζαρίφης Γεώργιος 19 10/13
Παπασάββα Τσαμπίκα 19 10/13
Ζεξιού Αικατερίνη 19 9/13
Καμπούρη Νεκταρία 19 9/13
Σταυριανάκη Ελλη 19 8/13
Χρυσοχού Καρολίνα 19 8/13
Καλαποδάκης Σπυρίδων 19 7/13
Παροικάκη Σοφία - Αικατερίνη 19 7/13
Κομίνια Μαρία 19 6/13
Χατζηαντωνίου Ειρήνη 19 6/13
Αθανασοπούλου Νιόβη 19 5/13
Ντέλλα Αλέξια Γεώργιος 19 5/13
Κωστάρίδης Παντελής 19 4/13
Θέμελη Φωτεινή 19 3/13
Γανωτάκη Βασιλεία - Α 19 2/13
Μούτσος Θεόδωρος 19 2/13
Κάζας Γεώργιος 19 1/13
Μεϊχανετζίδης Κωνσταντίνος 19 1/13
Χατζηαντωνιάδης Μηνάς 19 1/13
Γλυνού Στέλλα 19
Καππάκα Μαρία 18 12/13
Παπανδρέου Μαρία - Ιωάννα 18 12/13
Μπούσης Ερβιν 18 11/13
Βερδελή Ειρήνη 18 8/13
Τσακίρη Κυριακή 18 7/13
Τσίγκου Ευαγγελία 18 7/13

Β' τάξη

Κωστάκη Σεβαστή 20
Χατζηνικόλα Αστερόπη 20
Σαρούκου Αικατερίνη 19 12/13
Μοσχοπούλου Ελισάβετ 19 11/13
Ερωτόκριτος Γεώργιος 19 10/13
Πεταυράκη Ελευθερία 19 9/13
Μπαλτζή Ηρώ 19 8/13
Αθανασοπούλου Θέμις 19 6/13
Λαουδίκος Ελευθέριος 19 6/13
Κρητικού Αναστασία 19 5/13
Παπανικολάου Αναστασία 19 5/13
Βασιλάς Γεώργιος 19 4/13
Γεωργαλή Σεβαστή 19 3/13
Καλογήρου Εμμανουήλ 19 1/13
Ιωαννίδης Λάζαρος 19
Σταθόπουλος Βασίλης 19
Τριανταφύλλου Μαριάννα 19
Γκίζα Θεοδώρα 18 12/13
Παπανδρέου Μαρία 18 11/13
Γιορδαμνή Καθολική 18 10/13
Σιγάλα Χρυσάνθη 18 10/13
Ευστρατίου Ευστράτιος 18 8/13
Ντέτμαν Μπρούκ - Ελ. 18 8/13
Αργυρουδάκης Γεώργιος 18 7/13

Γ' τάξη γυμνασίου

Κελεπέρα Μαρία 20
Ροδίτης Σπυρίδων 20
Σοϊχάν Χαλιδέ 20
Χαλβατζάκη Γεωργία 20
Χριστοφή Γεωργία 20
Κωσταρίδη Αθήνα 19 12/13
Κάζα Κατερίνα 19 10/13
Βαρσαμίδης Χαρίσης 19 9/13
Καλλιουδάκη Αναστασία 19 9/13
Τσαταλιός Κωνσταντίνος 19 9/13
Διαμαντή Μαρία 19 8/13
Ριζοπούλου Αννα 19 7/13
Σουλούνια Θεοδώρα 19 7/13
Μαρκουλή Αικατερίνη 19 6/13
Πλατής Δημήτριος 19 4/13
Τζιούτζιας Θεόπιστος 19 4/13
Γκουιντάλιας Ιωάννης 19 3.13
Παυλή Βασιλική 19 3/13
Πελεκάνου Ειρήνη 19 3/13
Χατζατόγλου Χρήστος 19 3/13
Εμμανουήλ Ειρήνη 19 2/13
Ζαρίφης Ιάκωβος 19 1/13
Σπανάκη Πολυξένη 19 1/13
Καλαεντζή Μαρία 19
Κατσαρά Αντιόπη 19
Ανδρέου Παρασκευή 18 11/13
Σιώκος Αλέξανδρος 18 9/13
Σταυλάς Ρωσέτος 18 9/13
Φωκά Αννα 18 9/13
Λουντέλ Ελευθέριος 18 8/12
Ζαγοριανού Μαργαρίτα 18 8/13
Πεταυράκη Μαρία - Ειρήνη 18 8/13
Μπακέλας Γεράσιμος 18 7/13
Ρεΐσης Ευστάθιος 18 7/13
Σκούρτου Καλλιόπη 18 7/13
Τσουκαλάς Ηλίας 18 7/13

ΓΥΜΝΑΣΙΟΥ ΑΦΑΝΤΟΥ
Αριστούχοι
Α' τάξη

Λαουδίκος Χρύσανθος 20
Κάππα Μοσχούλα 19 11/12
Παυλούς Γεώργιος 19 10/12
Στεργαλλάς Γεώργιος 19 10/12
Χατζάκη Τσαμπίκα 19 10/12
Πετράκης Τσαμπίκος 19 9/12
Χατζηχριστοδούλου Χριστιάνα Τσαμπίκα 19 9/12
Τριανταφύλλα Σεβαστή 19 7/12
Κουμνάκη Ζωή 19 5/12
Λαμπρινού Ελευθερία 19 4/12
Παρασκευά Νατάσα 19 3/10
Λουλλουδή Κατερίνα 19 2/12
Παπαοικονόμου Αντιγόνη 19 2/12
Μοσχούς Αναστασία 18 11/12
Πουλή Αναστασία Σωτηρία 18 10/12
Παπακυριακού Κυριάκος 18 9/12
Ψειρή Γεωργία 18 8/12
Αναστάχα Μαριέττα Ειρήνη 18 7/12
Διάκου Χρύσανθος 18 6/12

Β' τάξη

Τάουλα Καθολική - Τσαμπίκα 20
Βιδάκη Χρυσούλα 19 11/12
Πελλού Αναστασία 19 11/12
Τσουρδιού Χριστίνα - Τσαμπίκα 19 10/12
Μοσχούς Σταμάτιος 19 9/12
Συμιακού Μαριέττα - Αικατερίνη 19 8/11
Χατζηνικόλας Αντώνιος 19 8/12
Χατζηχριστοδούλου Μιχαήλ 19 7/12
Λαουδίκου Μαρία - Τσαμπίκα 19 6/12
Σέντης Νικόλαος 19 5/12
Αυγερινός Σάββας -Τσαμπίκος 19 3/12
Γιώργου Σεβαστή 19 3/12
Πετράκης Σταμάτης - Παντελεήμων 19 3/12
Βουτσιώτης Γεώργιος 19 1/12
Δελώτα Αναστασία 19 1/12
Σέντης Μιχαήλ 19 1/12
Κυπραίος Αριστοτέλης 18 11/12
Παπασάββας Σταματιος 18 10.12
Γιαννιού Χριστίνα 18 9/12
Χατζηαντώνης Μιχαήλ 18 6/12

Γ' τάξη

Κάππα Γεωργία 20
Μουσελίμη Αναστσία - Ειρήνη 20
Νικολή Σπυριδούλα - Τσαμπίκα 20
Σακκά Πρασκευή - Τσαμπίκα 19 11/13
Τσαβαρή Ειρήνη 19 11/13
Κωστομοίρη Σταματία 19 10/13
Καραγιάννη Μαριέττα 19 8/13
Κακούλη Καθολική 19 6/13
Συμιακού Δέσποινα - Τσαμπίκα 19 6/13
Λαμπρινού Ευγενία 19 5/13
Τζικούλης Βασίλειος 19 5/13
Χριστοφής Εμμανουήλ 19 5/13
Στελλά Ελένη - Καθολική 19 4/13
Δεσποτάκης Ιωάννης 19
Μοσχούς Μαρουλίτσα 19
Καραγιάννη Εμμανουέλα 18 12/13
Χοσάδα Νικολέτα 18 8/13
Πίτση Μαρία 18 7/13

ΓΥΜΝΑΣΙΟ ΓΕΝΝΑΔΙΟΥ ΡΟΔΟΥ
ΑΡΙΣΤΟΥΧΟΙ
Α' τάξη

Κουκουβάης Γεώργιος 18 6/12
Σταματάκη Στυλιανή 19 3/12
Φλάγκου Αναστασία 19
Γ' γυμνασίου
Ιερομόναχος Ιωάννης Κ. 18 10/13
Χατζησάββας Αντώνιος 18 8/13

ΛΥΚΕΙΟ ΓΕΝΝΑΔΙΟΥ
Α τάξη Ενιαίου Λυκείου

Διακολουκά Δήμητρα 19
Κάβο Ανθούλα 18,5
Σούλτσε Ολγα 19

ΠΡΟΑΓΟΜΕΝΟΙ
Α' γυμνασίου

Ασπράκη Καθολική
Ποτσάκη Ειρήνη
Κανύχη Σεβαστή
Καπιώτης Παναγιώτης
Καφάλλα Αμαλία
Κουκουβάης Γεώργιος
Μπότσα Μαρία -Ειρήνη
Παπά Σταματία
Παπακώστας Σάββας - Κώστας
Πιννή Μαρία
Σταματάκη Στυλιανή
Φλάγκου Αναστασία
Χριστοδούλου Ειρήνη - Κυριακή
Χρυσαφίνης Ιωάννης
Β' γυμνασίου
Αγριανίδη Ελένη
Αθανασάκης Μιχαήλ
Αθανασίου Ραφαέλα - Ειρήνη
Ακκούρη Γεωργία
Γιακουμάκη Μαρία
Γιακουμάκης Νικόλαος
Διακολουκά Βασιλεία
Ευαγγελόπουλος Σοφοκλής
Ζαγοριανού Πηνελόπη
Κλημαντής Ιωάννης
Κρητικού Ειρήνη
Μαντσέ Νόρβης
Μανωλά Χρυσάνθη
Ματσάγκος Παναγιώτης
Μουστάκας Διαγόρας
Μπενούρ Εμμανουήλ
Μπότσας Εμμανουήλ
Πιζήμολας Ιωάννης
Σαμαρόπουλος Νικόλαος
Γ' τάξη γυμνασίου
Αναστασάκη Αννα - Μαρία
Αντριά Σεβαστή
Θαρρενού Τσαμπίκα
Ιερομόναχος Ιωάννης Κων.
Κλωναρίδου Δέσποινα
Κουφός Κωνσταντίνος
Κωνσταντινίδης Κωνσταντίνος
Μανιάς Μιαχήλ
Μουστάλη Αντμίρ
Μπαϊράμη Δήμητρα
Τζανετή Κλεοπάτρα
Τσανικίδης Ιωάννης
Χατζησάββας Αντώνιος
Χριστοδούλου Τσαμπίκα

ΠΑΡΑΔΡΟΜΗ

Εκ παραδρομής στους αριστούχους μαθητές της Α' τάξεως του 7ου γυμνασίου, δεν αναφέρονται οι ακόλουθοι μαθητές:

1. Μυλωνάς Παναγιώτης του Πέτρου 18 6/12
2. Ρακιντζής Χρήστος του Νικολάου 18 6/12.

3ο ΤΕΕ ΡΟΔΟΥ
ΑΡΙΣΤΟΥΧΟΙ
Α' κύκλος
Α' τάξη

Παπαδόπουλος Εμμανουήλ 19 8/17 (τμήμα Ηλεκτρονικών)
Καλογερή Μαριέττα 19 (τμήμα Πληροφορικής)
Φωτάκη Ουρανία 19 (τμήμα Πληροφορικής)
Περαντινού Ειρήνη 18 8/15 (τμήμα Πληροφορικής)
Καμπουράκης Μιχαήλ 18 9/16 (τμήμα Εφαρμοσμένων Τεχνών)

Α' κύκλος
Β' τάξη

Χατζήπαπα Χρυσοβαλάντα 19 7/15 (τμήμα Πληροφορικής)
Λιάπη Βασιλική 19 4/15 (τμήμα Πληροφορικής)
Μάτσος Ιωάννης 19 (τμήμα Εφαρμοσμένων Τεχνών)

Β' κύκλος
Α' τάξη

Χαλκίτης Τριαντάφυλλος 19 8/12 (τμήμα Ηλεκτρονικών)
Τσίτα Χρυσούλα 19 7/12 (τμήμα Ηλεκτρονικών)
Ρήνος Σωτήριος 19 3/1 (τμήμα Ηλεκτρολόγων Εγκαταστάσεων)
Βονάκης Στυλιανός 19 1/9 (τμήμα Ψυκτικών)
Αναστάσης Μιχαήλ 19 1/9 (τμήμα Ηλεκτρολόγων Συστ. Αυτοκινήτων)
Καλλιστής Κυριάκος 19 (τμήμα Ηλεκτρολόγων Συστημ. Αυτοκινήτου)
Γεωργιάδης Αριστείδης 18 5/9 (τμήμα Υδραυλικών)
Φωτεινού Μαρίνα 18 5/10 (τμήμα Εφαρμοσμένων Τεχνών)

ΑΝΑΚΟΙΝΩΣΗ
ΚΥΡΑ ΤΣΑΜΠΙΚΑ
RESTAURANT
Η ΨΗΛΗ
Ανακοινώνει στην αξιότιμη πελατεία της ότι είμαστε ανοικτά από 10 π.μ. έως αργά το βράδυ
Ελάτε να απολαύσετε την πανοραμική θέα και τα σπεσιαλιτέ μας.
Για ρεζερβέ: 6944 254683
8887-29/6

ΞΥΛΟΥΡΓΙΚΕΣ ΕΡΓΑΣΙΕΣ
ΛΕΝΤΑΚΗΣ ΜΑΝΩΛΗΣ
Αναλαμβάνουμε πάσης φύσεως ξυλουργικές εργασίες:
• κουζίνες γερμανικές, με γερμανικές προδιαγραφές
• ντουλάπες
• πόρτες
• παράθυρα κ.λ.π.
- Αμεση εξυπηρέτηση
ΠΛΗΡΟΦΟΡΙΕΣ
Τηλ. 60601 και 6973933733
5008-3/7

ΓΝΩΜΩΝ ΦΡΟΝΤΙΣΤΗΡΙΑ
Μ. ΓΙΑΝΝΙΚΟΥΡΗΣ
30 ΧΡΟΝΙΑ ΛΕΙΤΟΥΡΓΙΑΣ
Χεμάρρας 117
Τηλ.25700 25250
Διευθυνση Σπουδών Μ. ΓΙΑΝΝΙΚΟΥΡΗΣ
ΤΜΗΜΑΤΑ 4ΜΕΛΗ-6ΜΕΛΗ
Εναρξη μαθημάτων:
• Γ' ΛΥΚΕΙΟΥ 1 Αυγούστου
• Β' ΛΥΚΕΙΟΥ 1 Αυγούστου
• Α' ΛΥΚΕΙΟΥ 1 Αυγούστου
• Α-Β-Γ ΓΥΜΝΑΣΙΟΥ 1 Σεπτεμβρίου
• ΤΕΕ 1 Σεπτεμβρίου
• Τμήματα αποφοίτων 1 Σεπτεμβρίου
ΕΓΓΡΑΦΕΣ
Καθημερινά από 10-1 το πρωί και 6-9 το απόγευμα στα τηλέφωνα:
22410 25700 - 25250 - 25252
694 88 89 6 89
ΜΑΘΗΜΑΤΙΚΑ - ΦΥΣΙΚΗ - ΧΗΜΕΙΑ - ΦΙΛΟΛΟΓΙΚΑ - ΠΛΗΡΟΦΟΡΙΚΗ
ΑΡΧΕΣ ΟΙΚΟΝΟΜΙΚΗΣ ΘΕΩΡΙΑΣ - ΟΡΓΑΝΩΣΗ & ΔΙΟΙΚΗΣΗ ΕΠΙΧ/ΣΕΩΝ
X4022-29/6

ΝΤΕΤΕΚΤΙΒΣ ΑΘΗΝΩΝ
Αναλαμβάνουμε υποθέσεις ανηλίκων, προσωπικές, οικογενειακές, εμποροβιομηχανικές
Διαθέτουμε τα καλύτερα ηλεκτρονικά σύγχρονα οπτικοακουστικά συστήματα
Εχεμύθεια 100%
Τα 30 χρόνια πείρα είναι η εγγύησή μας
Τηλ. 0977632963 & 0945319796
5697-22/6

Διαφάνειες και μεγενθύνσεις για μπαρ, εστιατόρια, fast food
Φ. & Ν. ΠΑΧΟΣ
Γ. Ευσταθίου 11
Τηλ. 26893

ΜΝΗΜΟΣΥΝΑ

Τελούμε στις 25 Ιουνίου ημέρα Τετάρτη και ώρα 8 π.μ. στον ιερό ναό Αγίου Γεωργίου ΑΝΩ 6μηνο μνημόσυνο υπέρ αναπαύσεως της ψυχής της λατρευτής μας συζύγου, αδελφής και θείας

ΑΝΝΑΣ ΓΛΑΚΟΥΣΑΚΗ-ΡΑΫΜΟΝΔΟΥ

Ο σύζυγος Γεώργιος
Τα αδέλφια Μιχάλης - Μαρία
Τα ανίψια, οι φίλοι και οι λοιποί συγγενείς

6055-24/6

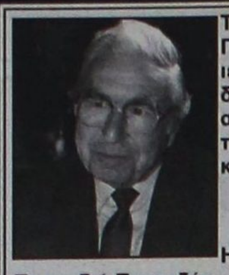

Τελούμε στις 26 Ιουνίου ημέρα Πέμπτη και ώρα 8.30 π.μ. στον ιερό ναό Αγίου Νικολάου Παραδεισίου διετές μνημόσυνο υπέρ αναπαύσεως της ψυχής του λατρευτού μας συζύγου, πατέρα και παππού

ΝΙΚΟΛΑΟΥ ΚΟΛΑΗ

Η σύζυγος Δέσποινα
Τα παιδιά Πανταζής - Ασημίνα, Μαρία - Παντελής
Τα εγγόνια και οι λοιποί συγγενείς

6060-25/6



Τελούμε στις 27 Ιουνίου ημέρα Παρασκευή και ώρα 8 π.μ. στον ιερό ναό Ταξιαρχών Μαριτσών 9ήμερο μνημόσυνο υπέρ αναπαύσεως της ψυχής του λατρευτού μας γιού, πατέρα, αδελφού και θείου

ΓΡΗΓΟΡΙΟΥ ΤΣΕΛΙΟΥ

Η μητέρα, τα παιδιά, τα αδέλφια, τα ανίψια και οι λοιποί συγγενείς

1738-26/6

ΕΥΧΑΡΙΣΤΗΡΙΟ ΠΕΝΘΟΥΣ

Ευχαριστούμε όλους όσους μας συμπαραστάθηκαν στο βαρύ πένθος μας για το θάνατο του λατρευτού μας γιού, πατέρα, αδελφού και θείου

ΓΡΗΓΟΡΙΟΥ ΤΣΕΛΙΟΥ

Η μητέρα, τα παιδιά, τα αδέλφια, τα ανίψια και οι λοιποί συγγενείς

1738-25/6

Κίνδυνος ερήμωσης

ΣΥΝΕΧΕΙΑ ΑΠΟ ΤΗ ΣΕΛ. 1
δημοσιοποιήθηκε εκ των υστέρων η απόφαση για την περικοπή των επιδοτήσεων και επερρίφθησαν ευθύνες στην Ενωση Αγροτικών Συνεταιρισμών Δωδεκανήσου.

Αποφασίστηκε, όμως, να συνταχθεί υπόμνημα το οποίο θα σταλεί στο υπουργείο Γεωργίας και την Ευρωπαϊκή Ενωση. Στο υπόμνημα θα τονίζεται πως δεν θα πρέπει να ληφθεί υπ' όψιν ότι ο πληθυσμός της περιοχής μπορεί να ξεπερνά τα 100.000 άτομα αλλά δεν αντιπροσωπεύει το σύνολο των αγροτών που είναι λίγοι!

ΣΗΜΕΙΩΝΕΤΑΙ ότι το ποσό των επιδοτήσεων που αναλογούν στην περιοχή ανέρχεται στα 2 δισεκατομμύρια δραχμές που θα χαθούν οριστικά αν εφαρμοσθεί η απόφαση. Θα ζητηθεί ακόμη να ληφθούν υπ' όψιν οι ιδιαιτεραιότητες των νησιών, γεγονός που σημαίνει ότι πρέπει να τύχουν εφαρμογής οι ειδικές πολιτικές.

Το εργοστάσιο της ΔΕΗ

ΣΥΝΕΧΕΙΑ ΑΠΟ ΤΗ ΣΕΛ. 1
πάντως, όπως δήλωσε στην «ΠΡΟΟΔΟ» ο πρόεδρος της Ρυθμιστικής Αρχής Ενεργείας κ. Παντελής Κάπρος, γίνεται η αξιολόγηση των οικονομικών προσφορών από τα αρμόδια όργανα. Λόγω της εξέλιξης του διαγωνισμού, δεν είναι δυνατό να υπάρξουν πληροφορίες για την εταιρία που θα αναλάβει το έργο και το πότε ακριβώς θα ξεκινήσει η κατασκευή του νέου εργοστασίου.

Η ΔΙΕΝΕΡΓΕΙΑ του διαγωνισμού ήταν και ο λόγος που δεν έγινε αποδεκτή από τον πρόεδρο της ΡΑΕ η πρόσκληση του νομάρχη κ. Γιάννη Μαχαιρίδη προκειμένου να γίνει ενημέρωση στην προσεχή συνεδρίαση του νομαρχιακού συμβουλίου για το νέο εργοστάσιο.

«Ο διαγωνισμός για τη νέα θερμική μονάδα στη Ρόδο δεν έχει ακόμη ολοκληρωθεί. Επειδή η ΡΑΕ κατά το νόμο διενεργεί την αξιολόγηση αντιλαμβάνεσθε ότι δεν επιτρέπεται να ανακοινώσει τίποτα πριν την ολοκλήρωση του διαγωνισμού και την τυχόν χορήγηση της άδειας παραγωγής από τον υπουργό Ανάπτυξης και τη σχετική γνωμοδότηση της ΡΑΕ.

Μόλις ολοκληρωθεί ο διαγωνισμός ευχαρίστως να σας ενημερώσουμε εσάς προσωπικά, αλλά και το Νομαρχιακό Συμβούλιο. Είναι σίγουρο ότι στις 27-06-03 δεν θα έχει ολοκληρωθεί η διαδικασία οπότε δεν μπορώ να παρευρεθώ σε αυτή τη συνεδρίαση του Νομαρχιακού Συμβουλίου. Δεν μπορώ να δεσμευθώ και για τις 25.07.03. Θα σας ενημερώσω για τυχόν εξελίξεις» τόνισε στην επιστολή που έστειλε στο νομάρχη Δωδεκανήσου κ. Γιάννη Μαχαιρίδη ο πρόεδρος της ΡΑΕ.

ΕΚΤΙΜΑΤΑΙ πάντως πως οι εργασίες για την κατασκευή του εργοστασίου θα ξεκινήσουν στις αρχές του 2004 αν χορηγηθούν εγκαίρως όλες οι αδειοδοτήσεις που απαιτούνται από τις τοπικές αρχές.

Εξόρμηση του ΙΚΑ

ΣΥΝΕΧΕΙΑ ΑΠΟ ΤΗ ΣΕΛ. 1
• Οι έλεγχοι θα αφορούν την τήρηση της ασφαλιστικής νομοθεσίας από τους επιχειρηματίες της περιοχής.

Η ΠΡΩΤΗ εξόρμηση των ράμπο του ΙΚΑ η οποία έγινε τον περασμένο μήνα έδειξε πως η κατάσταση έχει βελτιωθεί κάπως. Οπως δήλωσε στην ΠΡΟΟΔΟ ο προϊστάμενος της ειδικής υπηρεσίας του ΙΚΑ κ. Μανώλης Ροκαδάκης, οι επιχειρήσεις που δεν τηρούν την ασφαλιστική νομοθεσία είναι λιγότερες. Αυτό σημαίνει πως οι περισσότεροι εργαζόμενοι ασφαλίζονται κανονικά από τους εργοδότες τους.

• Δεν λείπουν όμως και οι παραβάτες που δεν τηρούν το ειδικό βιβλίο που επιβάλλει το Ιδρυμα Κοινωνικών Ασφαλίσεων.

ΠΑΛΑΙΟΤΕΡΑ το ποσοστό των επιχειρήσεων που δεν τηρούσαν το ειδικό βιβλίο έφθανε το 30%. Τώρα όμως οι παραβάτες σύμφωνα με τον κ. Ροκαδάκη έχουν μειωθεί.

ΣΥΝΕΧΕΙΑ ΑΠΟ ΤΗ ΣΕΛ. 1
έργων που δεν τηρήθηκε. Για τη μαρίνα έχω μιλήσει 4 φορές στον πρωθυπουργό. Για το ζήτημα του ΦΠΑ του είπαμε όλοι οι βουλευτές, ότι εάν ακυρωθεί η απόφαση δεν θα μπορούμε να εμφανιστούμε στους πολίτες. Για τη δημιουργία του ΠΕΣΥ στη Δωδεκάνησο πιέσαμε τον τότε υπουργό Υγείας Αλέκο Παπαδόπουλο για να αλλάξει το νομοσχέδιο, ώστε να μη υπαχθούν τα νησιά μας στη Σύρο,όπως έγινε με την έδρα της Περιφέρειας. Το μόνο έργο που προχωρά ικανοποιητικά είναι το φράγμα του Γαδουρά.

Ο κ. Κρεμαστινός απευθυνόμενος στο γραμματέα είπε:

– Ηταν σαν να έλεγες Τιμόθεε να φύγουμε εμείς οι βουλευτές για να έλθουν άλλοι.

Ο κ. Κρεμαστινός χαρακτήρισε κρίσιμη τη φάση που περνά το ΠΑΣΟΚ και τόνισε ότι πρέπει να λειτουργήσουν καλύτερα τα κομματικά όργανα: «Εάν αυτό γίνει οι εκλογές θα κερδιθούν και το ΠΑΣΟΚ θα έχει μέλλον. Τα έχω πει κατ' επανάληψη στον πρωθυπουργό. Από την πορεία του ΠΑΣΟΚ θα εξαρτηθεί και η δική μου θέση, αν θα είμαι ή όχι βουλευτής Δωδεκανήσου».

Η ΟΜΙΛΙΑ ΣΦΥΡΙΟΥ

Την άποψη ότι θα πρέπει να γίνει τομή στο πολιτικό σύστημα για το σήμερα και για το αύριο και να δοθούν έτσι απαντήσεις στην αναντιστοιχία που υπάρχει εξέφρασε στη διάρκεια της ομιλίας του ο βουλευτής κ Κοσμάς Σφυρίου που τόνισε πως το κόμμα πρέπει να ξεφύγει από την αμυντική στάση. Στην συνέχεια αναφέρθηκε στη συμβολή όλων των βουλευτών για την προώθηση των μεγάλων έργων της περιοχής. «Ας έρθει η ΝΔ να μου πει ποιο μεγάλο έργο έκανε και εγώ θα παραιτηθώ, θα πάω στο σπίτι μου. Ας έρθουν να μας πουν αν έβαλαν την μια πέτρα πάνω στην άλλη» επεσήμανε ο κ Σφυρίου υπογραμμίζοντας παράλληλα πως η αντεπίθεση είναι η καλύτερη απάντηση για το ΠΑΣΟΚ.

Η ΟΜΙΛΙΑ ΠΑΠΑΝΙΚΟΛΑ

Την άποψη ότι οι επόμενοι μήνες θα είναι περίοδος αντεπίθεσης για το ΠΑΣΟΚ εξέφρασε στην ομιλία του ο βουλευτής κ Βασίλης Παπανικόλας. Αυτή η αντεπίθεση όπως είπε πρέπει να γίνει με βάση νέες πολιτικές και αν αυτό γίνει είναι βέβαιο ότι ο ελληνικός λαός θα εμπιστευθεί ξανά το ΠΑΣΟΚ. Στην αντίθετη περίπτωση θα το αντικαταστήσει. Αυτή τη στιγμή πάντως δεν υπάρχει πολιτική αντιπαράθεση καθώς ούτε οι υπουργοί υπερασπίζονται το κυβερνητικό έργο και αυτό πρέπει να σταματήσει. « Πρέπει να αλλάξουμε τακτική και νοοτροπία και να κατανοήσουμε ότι χρειάζονται πολιτικές αιφνιδιαστικές για να μας εμπιστευθεί ξανά ο λαός» υπογράμμισε ο κ Παπανικόλας.

Ο ΚΩΣΤΑΣ ΣΚΑΝΔΑΛΙΔΗΣ

«Η Ελλάδα βρίσκεται στην κορυφή της δόξας της και αυτό το οφείλει στην αξιοπιστία της κυβέρνησης του ΠΑΣΟΚ και του ίδιου του πρωθυπουργού Κ.Σημίτη, η απουσία του οποίου θα έβλαπτε σοβαρά τον τόπο» είπε ο υπουργός Εσωτερικών Κώστας Σκανδαλίδης, κατά τη διάρκεια του Νομαρχιακού Συμβουλίου Δωδεκανήσου του ΠΑΣΟΚ.

Ο Κ. Σκανδαλίδης προσέθεσε όμως ότι «την ίδια ώρα το ΠΑΣΟΚ βρίσκεται στο ναδίρ της αξιοπιστίας του. Για το λόγο αυτό και για να συνεχίσει η Ελλάδα να βρίσκεται στην κορυφή θα πρέπει το κόμμα να καλύψει το χαμένο έδαφος και να κερδίσει την αξιοπιστία του».

Στην ομιλία του ο κ. Σκανδαλίδης εξήρε τις προσπάθειες που έγιναν στη διάρκεια της ελληνικής προεδρίας στην Ευρωπαϊκή Ένωση, κυρίως από τον πρωθυπουργό για τον οποίο είπε ότι «κάποιοι προσπαθούν να αποστρατεύσουν και να οδηγήσουν το κόμμα σε μιας στρατηγικής σημασίας ήττα».

Ο υπουργός Εσωτερικών επισήμανε ότι «η ήττα θα επέλθει για το ΠΑΣΟΚ εάν οριστικοποιηθεί το κλίμα της εσωστρέφειας και της διαδοχολογίας. Όσοι όμως απεργάζονται αυτά τα σενάρια κάνουν ασκήσεις επί χάρτου και προέρχονται από δυνάμεις που πιστεύουν ότι το ΠΑΣΟΚ θα μπορούσε να αποδιαρθρωθεί. Όμως τόσο το ΠΑΣΟΚ όσο και ο Κώστας Σημίτης δεν ολοκλήρωσαν τον ιστορικό τους κύκλο».

Ο κ. Σκανδαλίδης υποστήριξε ότι το ΠΑΣΟΚ έχει τη δυνατότητα μέσα σε δέκα μήνες «να τα φέρει πάνω-κάτω», καθώς δεν υπάρχει αντίπαλος και η ΝΔ έχει χάσει πλέον την ταυτότητά της.

«Για να υπάρξει όμως η νίκη θα πρέπει όλοι να μείνουν στην ίδια κοίτη του ποταμού» τόνισε. «Όσοι δεν μπορούν να το πράξουν, καλά θα κάνουν να μείνουν στις όχθες τους. Στα μετόπισθεν πρέπει να μείνουν όσοι καλλιεργούν την ιδέα ότι το ΠΑΣΟΚ δεν μπορεί να κερδίσει τις εκλογές. Μπροστά να μπουν όσοι πιστεύουν ότι το ΠΑΣΟΚ θα ξανακερδίσει το Μάιο του 2004» ανέφερε.

Η νίκη αυτή θα έρθει με την πανστρατιά των στελεχών, τα νέα πρόσωπα, την ενότητα, την κατάρτιση ψηφοδελτίων νίκης και τη δομική ανανέωση στο ΠΑΣΟΚ . « Δεν θέλουμε να επιδοθούμε σε κυνήγι μαγισσών και προσώπων σε μια εποχή διαπλοκής αφού μπορούμε να το λύσουμε θεσμικά» τόνισε χαρακτηριστικά ο υπουργός Εσωτερικών . Ο υπουργός Εσωτερικών έκρινε πως ήταν δίκαιες οι διαμαρτυρίες των βουλευτών του νομού όταν δεν άκουσαν τίποτε για το έργο τους στη διάρκεια του απολογισμού που έγινε από το γραμματέα της νομαρχιακής επιτροπής κ Τιμόθεο Παρασκευά. Τόνισε μάλιστα πως τα δημοσιεύματα που κάνουν λόγο για απραξία των βουλευτών πρέπει να διαψεύδονται και όχι να καλλιεργούνται από το τοπικό ΠΑΣΟΚ .

Το ΠΑΣΟΚ ενωμένο τους χρειάζεται όλους τόνισε ο Σκανδαλίδης όταν ρωτήθηκε για την ταυτότητα των στελεχών που υποσκάπτουν την πορεία του ΠΑΣΟΚ και του ίδιου του πρωθυπουργού « Αυτοί που είναι κουρασμένοι και πιστεύουν ότι δεν μπορούμε να ξανακερδίσουμε ας μείνουν στις όχθες» τόνισε ο κ Σκανδαλίδης

Για τις υποψηφιότητες

Ο υπουργός έδωσε απαντήσεις και για τα όσα λέγονται για την υποψηφιότητα του κ Γιώργου Νικητιάδη που φέρεται ως το άτομο της απολύτου εμπιστοσύνης του κ Κώστα Σκανδαλίδη . Ο κ Νικητιάδης είναι φίλος μου και θα παραμείνει και κανείς δεν μπορεί να αποκηρύξει τους φίλους του. Η επιλογή του Γιώργου του Νικητιάδη να θέλει να είναι υποψήφιος είναι δική του επιλογή που εκδηλώθηκε με την παραίτηση του από τη θέση του γενικού γραμματέα του υπουργείου Εσωτερικών. Αυτό έπρεπε να κάνει και αυτό έκανε. Τον παρακάλεσα να μείνει ως απλός συνεργάτης μου μέχρι το τέλος της ελληνικής προεδρίας. Η συνεργασία αυτή τελειώνει τον Ιούλιο . Φίλοι μου είναι όμως και οι άλλοι υποψήφιοι καθώς και οι βουλευτές. « Κανείς δεν θα λειτουργεί στο όνομα μου. Κανείς δεν θα δικαιούται να λειτουργεί στο όνομα μου» ξεκαθάρισε ο υπουργός.

Η ΕΝΤΟΠΙΟΤΗΤΑ ΤΩΝ ΥΠΟΨΗΦΙΩΝ

Αναφορικά με την εντοπιότητα των υποψηφίων ο υπουργός είπε οι ενδιαφερόμενοι είναι σχεδόν 11. Τώρα αν δεν μένουν μόνιμα εδώ όπως ο κ Ματσίγκος νομιμοποιούνται όλοι να έχουν φιλοδοξία. «Είναι θετικό φαινόμενο σε μια εποχή που η πολιτική λοιδωρείται να θέλουν να μπουν τόσοι στο παιχνίδι των υποψηφιοτήτων. Είναι θετικό, φθάνει να μην δημιουργούνται προσκόμματα και να εντάσσονται στη διαδικασία του κόμματος μας . Από κει και μετά οι διαδικασίες του ΠΑΣΟΚ. Νιώθω τον εαυτό μου ευτυχή που είναι τόσοι πολλοί αυτοί που θέλουν να είναι υποψήφιοι. Μακάρι οι διαδικασίες να επιλέξουν τους πιο ικανούς και άξιους για να στελεχώσουν το καλύτερο δυνατό ψηφοδέλτιο με τους ισχυρότερους δυνατούς υποψηφίους για να μπορέσει το ΠΑΣΟΚ να κερδίσει τις εκλογές. «Δεν έχω μάθει να κάνω επιλογές ανάμεσα στους φίλους μου και ποτέ δεν είπα ποιοι να στηρίξουν ποιόν. Δεν συνυπογράφω κανενός τη δήλωση».

Συνελήφθησαν δύο επιχειρηματίες

ΣΥΝΕΧΕΙΑ ΑΠΟ ΤΗ ΣΕΛ. 1
* Συγκεκριμένα, συνελήφθησαν στο Αεροδρόμιο Αντιμαχείας Κω, στις 12.30 το μεσημέρι της Κυριακής, ενώ αναζητούσαν εναγωνίως εισιτήρια για να ταξιδέψουν αεροπορικώς για Γερμανία ή Ολλανδία, οι Μιχαήλ Διακίδης του Αντωνίου, 43 χρόνων, από τ' Αφάντου, επιχειρηματίας και Παναγιώτης Χρήστου του Κωνσταντίνου, 43 χρόνων, επιχειρηματίας, από τον Αρχάγγελο, να έχουν στις αποσκευές τους, ο πρώτος τρία κιλά και 100 γραμμάρια ηρωίνη και ο δεύτερος ένα κιλό και 855 γραμμάρια.

ΟΙ ΔΥΟ Ροδίτες είχαν αναχωρήσει από το νησί μας το πρωί του περασμένου Σαββάτου για το Μαρμαρίς Τουρκίας. Εκεί συνάντησαν δύο Τούρκους από τους οποίους παρέλαβαν την ηρωίνη σε δύο βαλίτσες, για να τη μεταφέρουν στη Γερμανία.

* Μόλις παρέλαβαν τα ναρκωτικά αναχώρησαν για το Μποντρούμ και στη συνέχεια στην Κω. Κάτι όμως πρέπει να προέκυψε στις σχέσεις των δύο Ροδιτών με τους Τούρκους και αποφάσισαν άρον - άρον να αναχωρήσουν για το εξωτερικό από το Αεροδρόμιο του νησιού.

ΤΗΝ ΩΡΑ που εναγωνίως αναζητούσαν εισιτήρια, αστυνομικοί του Αεροδρομίου τους «τσίμπησαν», ύστερα από σχετικό σήμα της Δίωξης Ναρκωτικών Αττικής και σε έρευνα που έκαναν στις αποσκευές τους βρήκαν την ηρωίνη. Επίσης στα χέρια του Διακίδη βρέθηκαν 1.000 ευρώ και 120.000.000 λίρες Τουρκίας, τα οποία και κατασχέθηκαν.

* Η προανάκριση συνεχίζεται, προκειμένου να σχηματιστεί δικογραφία σε βάρος τους και να οδηγηθούν στον Εισαγγελέα για τα περαιτέρω. Πληροφορίες αναφέρουν ότι οι τουρκικές αρχές βρίσκονται κοντά στη σύλληψη των δύο ατόμων που προμήθευσαν τους Ροδίτες με τα ναρκωτικά.

ΘΑ ΠΡΕΠΕΙ να σημειωθεί ότι ο Διακίδης πριν από 15 ημέρες είχε επιχειρήσει να καταθέσει σε Τράπεζα οκτώ χαρτονομίσματα των 200 ευρώ, έκαστο, τα οποία ήταν πλαστά.

Σε κρίσιμη καμπή το ΠΑΣΟΚ

ΣΥΝΕΧΕΙΑ ΑΠΟ ΤΗ ΣΕΛ. 1
στα Σκανδαλίδη, τον Ευάγγελο Βενιζέλο, τον Χρήστο Παπουτσή και συζήτησε μαζί τους την τροπή που έχει λάβει η υπόθεση περί των προθέσεων του κ. Σημίτη. Αφορμή δόθηκε από τις φήμες που διαδίδει το στενό περιβάλλον του πρωθυπουργού για επικείμενες σαρωτικές αλλαγές στη κυβέρνηση και στο Εκτελεστικό.

Ολα τα παραπάνω ιστορικά, ηγετικά στελέχη συμφώνησαν με τον κ.Λαλιώτη, ότι οι αποφάσεις για αλλαγές δεν πρέπει να ληφθούν μόνον από τον Κ. Σημίτη, αλλά λόγω της κρίσιμης καμπής που διέρχεται το κόμμα, να είναι αποτέλεσμα ανταλλαγής απόψεων των κορυφαίων στελεχών του κόμματος.

Στο μεταξύ άλλες πληροφορίες αναφέρουν, ότι το θέμα της ανάληψης από τον Κώστα Σημίτη της προεδρίας της Ευρωπαϊκής Ενωσης δεν έχει κλείσει και ότι αρκετοί Ευρωπαίοι ηγέτες τον πιέζουν να αποχωρήσει από την ελληνική πολιτική σκηνή και να αναλάβει την προεδρία της Κομισιόν.

Σε περίπτωση αποχώρησης του Κώστα Σημίτη από την ηγεσία του ΠΑΣΟΚ θα αναλάβει ο Γιώργος Παπανδρέου, που είναι ο μόνος που μπορεί να ενώσει το ΠΑΣΟΚ και να του ξαναδώσει τη δύναμη και την αίγλη που έχει χάσει εξ' αιτίας των συνεχών λαθών και των σκανδάλων που διέπραξαν στενοί συνεργάτες του πρωθυπουργού.

Λέγεται μάλιστα ότι σε περίπτωση που ο Γιώργος Παπανδρέου αναλάβει την ηγεσία του ΠΑΣΟΚ θα αποκτήσει όχι μόνο νέα δυναμική, αλλά είναι πολύ πιθανόν να πήγαιναν μαζί του άστεγα ηγετικά στελέχη, όπως ο Μάνος, ο Σαμαράς, ο Ανδριανόπουλος, ο Μπίστης, ο Κουναλάκης και άλλοι.

ΜΝΗΜΟΣΥΝΟ ΠΑ ΤΟΝ ΑΝΔΡΕΑ

«Το εγχείρημα της αλλαγής που ενέπνευσε ο Ανδρέας Παπανδρέου, αποτελεί και σήμερα το πρόκριμα για την Ελλάδα, στην πορεία προσαρμογής της στην Ευρώπη και στην παγκοσμιοποίηση, διεκδικώντας πάντα πρωταγωνιστικό ρόλο και επιδεικνύοντας αποτελεσματικότητα, όπως δείξαμε στην Σύνοδο Κορυφής της ΕΕ στη Χαλκιδική», δήλωσε ο πρωθυπουργός Κώστας Σημίτης, κατά την έξοδό του από το Α΄ Νεκροταφείο, όπου ετελέσθη χθες μνημόσυνο για τα επτά χρόνια από τον θάνατο του Ανδρέα Παπανδρέου.

Παράλληλα, σε σύντομες δηλώσεις τους στις οποίες κυριαρχούσε το πνεύμα ενότητας και συσπείρωσης του ΠΑΣΟΚ, προέβησαν και κορυφαία στελέχη του κυβερνώντος κόμματος.

«Το ΠΑΣΟΚ, από το 1974 έως σήμερα, πρώτα με τον Ανδρέα Παπανδρέου και στη συνέχεια με τον Κώστα Σημίτη, ήταν, είναι και παραμένει ένα ελπιδοφόρο και νικηφόρο κίνημα, των αλλαγών, του εκσυγχρονισμού, των μεταρρυθμίσεων με διαρκή ανανέωση ιδεών και προσώπων γιατί εκφράζει και εκπροσωπεί λαϊκές δυνάμεις που αποτελούν ένα υπαρκτό ρεύμα», δήλωσε ο γραμματέας της ΚΕ του ΠΑΣΟΚ, Κώστας Λαλιώτης ο οποίος πρόσθεσε ότι «επειδή πολλά λέγονται και γράφονται, θα 'θελα να διαβεβαιώσω τους πάντες ότι η ενότητα του ΠΑΣΟΚ είναι δεδομένη και η συσπείρωση του ΠΑΣΟΚ γύρω από τον πρωθυπουργό της χώρας και πρόεδρο του Κινήματος είναι αυτονόητη μαζί με την εμπιστοσύνη όλων μας και την ηθική και πολιτική αλληλεγγύη που είναι δεδομένη».

«Συσπείρωση από την κορυφή ως τη βάση, ενότητα και σοβαρότητα θα ήταν το μήνυμα που θα μας έδινε σήμερα ο Ανδρέας Παπανδρέου», δήλωσε ο πρόεδρος της Βουλής, Απόστολος Κακλαμάνης.

«Η παρουσία του Ανδρέα Παπανδρέου και οι παρακαταθήκες του οδηγούν σε μια αυθεντική σχέση του ΠΑΣΟΚ με το λαό και σε μια πορεία εθνικής στρατηγικής με στόχο την ειρηνική Ελλάδα της ανάπτυξης και της κοινωνικής αλληλεγγύης όπου η μεγάλη πλειοψηφία των πολιτών βρίσκεται στο κέντρο των εξελίξεων, συμμετέχοντας δίκαια χωρίς αποκλεισμούς και περιθωριοποιήσεις», δήλωσε ο υπουργός Ανάπτυξης, Ακης Τσοχατζόπουλος.

«Σήμερα περισσότερο παρά ποτέ, είναι αισθητή η απουσία του. Η ηγετική του φυσιογνωμία, το παράδειγμά του ας είναι για μάς ένα παράδειγμα προς μίμηση. Αυτή τη στιγμή τον αποζητούμε περισσότερο από κάθε άλλη φορά», επεσήμανε ο βουλευτής του ΠΑΣΟΚ, Γεράσιμος Αρσένης, ο οποίος απαντώντας σε ερώτηση σχετικά με τον παραιτηθέντα, από το ΕΓ, κ. Νεονάκη, είπε ότι «τις επόμενες ημέρες θα δούμε πώς θα αντιμετωπίσουμε όλα αυτά», τονίζοντας ότι «δεν είναι η στιγμή να μιλήσουμε για συγκεκριμένα πρόσωπα». «Βρισκόμαστε σε μια περίοδο που θα πρέπει να δοθεί μια διέξοδος στα προβλήματα που έχουν παρουσιαστεί. Περιμένετε και θα δούμε ποιες θα είναι οι εξελίξεις», ανέφερε ο κ. Αρσένης.

«Η απώλεια του Ανδρέα Παπανδρέου, συμβολίζει μοναξιά για όσους τον αγάπησαν και τον πίστεψαν και για τον λαό που τον στήριξε. Ταυτόχρονα συμβολίζει προσπάθεια για μια πορεία προς τα εμπρός», δήλωσε ο στενός φίλος και συνεργάτης του Ανδρέα Παπανδρέου, Αντώνης Λιβάνης.

«Ο Ανδρέας Παπανδρέου μας εμπνέει στους μεγάλους αγώνες για την ισχυρή Ελλάδα, την ισχυρή οικονομία, την ισχυρή κοινωνία της δικαιοσύνης και της αλληλεγγύης», δήλωσε προσερχόμενος στο Α΄ Νεκροταφείο, ο υπουργός Αιγαίου, Νίκος Σηφουνάκης.

Απεργούν οι ταξιτζήδες

ΣΥΝΕΧΕΙΑ ΑΠΟ ΤΗ ΣΕΛ. 1
Οικονομικών για την εγκατάσταση ταμειακών μηχανών στα οχήματα και την τήρηση του βιβλίου εσόδων – εξόδων. Η απόφαση θα πρέπει να αρχίσει να εφαρμόζεται από την 1η Ιανουαρίου του 2004.

• Οι αυτοκινητιστές εκτιμούν ότι δεν μπορεί να τύχει εφαρμογής μια τέτοια απόφαση που θα προκαλέσει σοβαρά προβλήματα στον κλάδο.

ΣΤΗ ΡΟΔΟ θα πρέπει να σημειωθεί ότι αρχικά υπήρχαν ενστάσεις για τη διάρκεια της κινητοποίησης και είχε προταθεί να πραγματοποιηθεί 24ωρη απεργία. Τελικά το θέμα ετέθη στην κρίση του διοικητικού συμβουλίου του Συνδέσμου των ιδιοκτητών ταξί που τελικά αποφάσισε να πραγματοποιηθεί 48ωρη απεργία όπως και στην υπόλοιπη Ελλάδα.

Η κίνηση τουριστών

ΣΥΝΕΧΕΙΑ ΑΠΟ ΤΗ ΣΕΛ. 1
Σαββατοκύριακο επεσκέφθηκαν το νησί μας συνολικά 22.000 ξένοι τουρίστες (16.000 την Κυριακή και 6.000 το Σάββατο). Ο αριθμός των τουριστών που ήρθαν το περασμένο σαββατοκύριακο είναι μικρότερος κατά 500, από το αντίστοιχο διάστημα του περασμένου χρόνου.

• Οι εκτιμήσεις των τουριστικών παραγόντων είναι ότι τις επόμενες ημέρες η κίνηση θα σημειώσει αύξηση δεδομένου ότι περί το τέλος του μηνός θ'αρχ'ισουν και οι αφίξεις των Ελλήνων τουριστών στη Ρόδο – που όπως πιστεύεται – ο αριθμός τους θα είναι φέτος σημαντικός.

ΟΣΟΝ αφορά την κίνηση των επόμενων ημερών, για την ερχόμενη Τετάρτη και Πέμπτη αναμένεται να επισκεφθούν το νησί μας περίπου 20.000 ξένοι τουρίστες με τις 140 πτήσεις τσάρτερς.

• Πρέπει, όμως, να σημειωθεί ότι ακριβή στοιχεία για την εξέλιξη της τουριστικής κίνησης στη Ρόδο δεν ανακοινώνονται πλέον από το Γραφείο του ΕΟΤ στο νησί μας, με αποτέλεσμα να μην είναι δυνατόν να γίνει οποιαδήποτε σύγκριση και να εξαχθούν ακριβή συμπεράσματα.

Ελεύθερος ο καθηγητής

ΣΥΝΕΧΕΙΑ ΑΠΟ ΤΗ ΣΕΛ. 1
Εμμανουήλ Κουφάλης του Μιχαήλ, κατηγορούμενος για ανθρωποκτονία από πρόθεση, οπλοφορία και οπλοχρησία.

• Συγκεκριμένα επιβλήθηκαν στον 37χρονο Καλυθενό οι περιοριστικοί όροι, της καταβολής χρηματικής εγγύησης 15.000 ευρώ και της εμφάνισης του, κάθε 1η εκάστου μηνός, στο αστυνομικό τμήμα της περιοχής του.

Ο ΚΟΥΦΑΛΗΣ κατηγορείται ότι στις 4 τα ξημερώματα της περασμένης Παρασκευής πυροβόλησε με κυνηγετικό όπλο και τραυμάτισε τον 36χρονο Αλβανό Β.Τ. του Μ., που επιχειρούσε να διαρρήξει ενοικιαζόμενο δωμάτιο του, στην περιοχή του Φαληρακίου.

Οι συγχωριανοί του 37χρονου καθηγητή ξένων γλωσσών, βρέθηκαν στο πλευρό του από την πρώτη στιγμή της σύλληψης του και απείλησαν να πάρουν το νόμο στα χέρια τους, αν οι Αλβανοί, συνεχίσουν να παρανομούν.

Μάλιστα χθες το μεσημέρι, όταν γνωστοποιήθηκε η απόφαση των κ. Ανακριτή και Εισαγγελέα την χειροκρότησαν.

Η ανάγκη δημιουργίας Αστυνομικού Τμήματος στο Φαληράκι είναι επιτακτική. Η αστυνόμευση είναι ελλιπής και τα προβλήματα τεράστια.

• Μάλιστα με αφορμή το περιστατικό του πυροβολισμού του Αλβανού, από τον 37χρονο καθηγητή ο ξένος τύπος, έκανε αναφορά σε έλλειψη αστυνόμευσης στο Φαληράκι.

ΤΕΛΟΣ ο 36χρονος Αλβανός νοσηλεύεται χωρίς κανένα πρόβλημα στο Νοσοκομείο Ρόδου.

Απίστευτη ταλαιπωρία

ΣΥΝΕΧΕΙΑ ΑΠΟ ΤΗ ΣΕΛ. 1
διάφορες ελλείψεις και δεν επέτρεψε τον απόπλου του, μ' αποτέλεσμα να προκληθεί αναστάτωση από τους επιβάτες, που δεν είχαν καμιά ευθύνη για το πρόβλημα που είχε το «Εντζίαν Πρίνσες».

* Υστερα από ενέργειες του Κεντρικού Λιμεναρχείου Ρόδου και προσωπικά του λιμενάρχη κ. Παναγιώτη Γαλάνη, βρέθηκε λύση για τη μεταφορά των 36 Ουκρανών επιβατών του «Εντζίαν Πρίνσες» στο Μαρμαρίς.

ΣΤΟ ΚΑΤΑΜΑΡΑΝ «Κίνγκς Σάρρον» δόθηκε εντολή να σαλπάρει για Μαρμαρίς, προκειμένου να μεταφέρει τους ταλαιπωρημένους Ουκρανούς τουρίστες.

* Ετσι στις 7.30 το απόγευμα δόθηκε τέλος στην ταλαιπωρία των 36 επιβατών, καθώς το καταμαράν έλυσε κάβους και σάλπαρε για το Μαρμαρίς.

ΠΡΟΦΑΝΩΣ ανοίγει κάποια βεντέτα στο χώρο των ημεροπλοίων και οι εξελίξεις αναμένονται όχι καλές.

Αντισεισμική θωράκιση

ΣΥΝΕΧΕΙΑ ΑΠΟ ΤΗ ΣΕΛ. 1
επιστολή του κ. Κούκουλα προς το Νομαρχιακό Συμβούλιο αναφέρονται τα εξής:

«Μετά από σχετικά δημοσιεύματα στον τοπικό Τύπο και πληροφορίες για εισαγγελική παρέμβαση στο θέμα που αφορά τη στατική επάρκεια και την εν γένει κατάσταση των σχολικών κτιρίων της πόλης Ρόδου, τα οποία στεγάζονται σε παλαιά διατηρητέα κτίρια, και με δεδομένη την υψηλή σεισμική επικινδυνότητα της περιοχής μας, παρακαλώ το νομάρχη και τον αρμόδιο αντινομάρχη να ενημερώσουν λεπτομερώς το σώμα για τις ενέργειες που έχουν γίνει ή έχουν προγραμματιστεί να γίνουν από τις αρμόδιες Τεχνικές Υπηρεσίες της Νομαρχίας, για τον πλήρη και ουσιαστικό έλεγχο και τη σύνταξη σχετικής στατικής μελέτης, για το κάθε κτίριο ξεχωριστά, ώστε να δρομολογηθούν σε σύντομο χρονικό διάστημα και οι σχετικές ενέργειες που πιθανόν να χρειαστεί να γίνουν.

Τα τελευταία χρόνια

Zorpidis

ΤΟΥΡΙΣΤΙΚΟΣ ΟΡΓΑΝΙΣΜΟΣ

ΕΚΔΡΟΜΗ ΠΡΟΣΚΥΝΗΜΑ ΣΤΗΝ ΤΗΝΟ - ΜΥΚΟΝΟ - ΓΥΡΟΣ ΠΕΛΟΠΟΝΝΗΣΟΥ

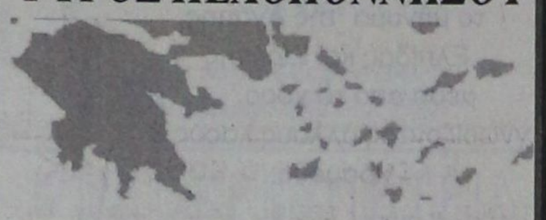

Το πρακτορείο μας συνεργασία με τον ιερό ναό Αγίου Γεωργίου ΑΝΩ οργανώνει εκδρομή προσκύνημα στην ΤΗΝΟ και ΠΕΛΟΠΟΝΝΗΣΟ.

06/07/03
Αναχώρηση από Ρόδο για Πειραιά στις 18.00 με το πλοίο ΔΙΑΓΟΡΑΣ.

07/07/03
Αφιξη στον Πειραιά γύρω στις 08.00. Επιβίβαση στο λεωφορείο και αναχώρηση για Πελοπόννησο. Θα περάσουμε από τον **Ισθμό της Κορίνθου**. Θα επισκεφθούμε τα **Καλάβρυτα, το Μέγα Σπήλαιο, την Αγία Λαύρα, τόπος Θυσίας, το Αίγιο, την Παναγιά Τρυπητή** και θα καταλήξουμε στην **Πάτρα**, όπου θα επισκεφθούμε τον **Αγιο Ανδρέα**. Διανυκτέρευση.

08/07/03
Μετά το πρωινό, αναχώρηση για **Ολυμπία**, ένα τοπίο που μαγεύει με την ομορφιά, την ηρεμία του και τη μεγάλη ιστορία του. Θα συνεχίσουμε μέσω **Μεγαλόπολης για Τρίπολη**, η οποία είναι στο κέντρο του οροπεδίου της Αρκαδίας με υψόμετρο 655 μ. Διανυκτέρευση.

09/07/03
Μετά το πρωινό θα αναχωρήσουμε για τη **Μονή της Παναγίας της Μαλεβής**, μονή που βρίσκεται σε υψόμετρο 950 μ. Ιδρύθηκε στα βυζαντινά χρόνια και διαθέτει αξιόλογες εικόνες και αγιογραφίες. Θα θαυμάσουμε επίσης και το **Δάσος των Κέδρων** δίπλα στο μοναστήρι. Θα συνεχίσουμε για το **Ναύπλιο**, όπου εγκαταστάθηκε η κυβέρνηση του Ιωάννη Καποδίστρια και έγινε η πρώτη πρωτεύουσα του νέου ελληνικού κράτους. Είναι από τις πιο όμορφες πόλεις της Ελλάδος με παλιές εκκλησίες, ιστορικές πλατείες κάτω από το βαρύ όγκο του **Παλαμηδιού**, κατά μήκος της παραλίας, μπροστά στο **Μπούρτζι**, το νησάκι φρούριο. Θα συνεχίσουμε για **Αθήνα**. Διανυκτέρευση.

10/07/03
Αναχώρηση για Τήνο στις 07.30 με το πλοίο AIOLOS EXPRES II. Αφιξη στην **Τήνο** στις 10.45. Θα επισκεφθούμε τον ιερό ναό της **Ευαγγελίστριας της Τήνου**, καθώς και το **Μαυσωλείο της Ελλης, το Μουσείο Βυζαντινών Εικόνων και Κειμηλίων** και την αξιόλογη **Πινακοθήκη**. Προσκύνημα στο Μοναστήρι της **Αγίας Πελαγίας**. Διανυκτέρευση.

11/07/03
Μετά το πρωινό, αναχωρούμε για τη **Μύκονο**, ένα από τα ωραιότερα νησιά των Κυκλάδων. Κοσμοπολίτικο νησί που παρά τη μεγάλη τουριστική ανάπτυξη, δεν έχει χάσει το χρώμα του. Κάτασπρα κυβόσχημα σπίτια, αμέτρητα στενά δρομάκια, ασβετωμένα, μέσα στα οποία κυριολεκτικά χάνεται κανείς, πολυάριθμες μικρές και μεγάλες εκκλησίες, γραφικοί ανεμόμυλοι συνθέτουν το γοητευτικό πρόσωπο της Χώρας, που θα σας κατακτήσει. Αργά το βράδυ θα αναχωρήσουμε για Ρόδο με το BLUE STAR.

12/07/03
Αφιξη στη Ρόδο στις 08.00

X4009-5/7

Δηλώσεις συμμετοχής:

Ιερό Ναό Αγ. Γεωργίου ΑΝΩ
πατέρα Βασίλειο Τσαβαρή
22410 33675, 33842

STEFANAKIS ZORPIDIS
22410 20625, 30054

Από τη Νομαρχία Δωδεκανήσου

Ειδική φροντίδα για την Κάλυμνο

ΤΟ ΝΗΣΙ ΑΝΤΙΜΕΤΩΠΙΖΕΙ ΠΟΛΛΑ ΠΡΟΒΛΗΜΑΤΑ

Ειδική φροντίδα για την Κάλυμνο επιδεικνύει η Νομαρχία Δωδεκανήσου. Σχετικά ο νομάρχης Γιάννης Μαχαιρίδης έστειλε στο δήμαρχο Καλύμνου Γεώργιο Ρούσσο την παρακάτω επιστολή:

«Αγαπητέ φίλε Γιώργο

Ελαβα την επιστολή σου, με την οποία εκφράζεις εκ μέρους του καλυμνιακού λαού τις ευχαριστίες σου για την οικονομική συμβολή της Νομαρχιακής Αυτοδιοίκησης Δωδεκανήσου στα έργα αποκατάστασης του οδικού δικτύου στο νησί.

Οπως έχω διαβεβαίωσει και προσωπικά τους κατοίκους της Καλύμνου, το ενδιαφέρον της νομαρχιακής αρχής προς το νησί θα είναι αμέριστο και η συμπαράσταση σε κάθε προσπάθεια για επίλυση των προβλημάτων του θα εκδηλώνεται με κάθε τρόπο και μέσο. Αυτή η δέσμευση έχει ήδη πάρει τη μορφή καθημερινής πολιτικής πρακτικής, και θέλω να πιστεύω ότι τα πρώτα δείγματα γραφής απέναντι στην κοινωνία του νησιού ειναι φανερά.

Η Κάλυμνος, ως νησί «ειδικής φροντίδας» λόγω των οξυμένων προβλημάτων της, αποτελεί για όλους μας πρώτη προτεραιότητα. Τον ενδιαφέρον της νομαρχιακής αρχής, πριν καν συμπληρωθεί το πρώτο εξάμηνο της θητείας

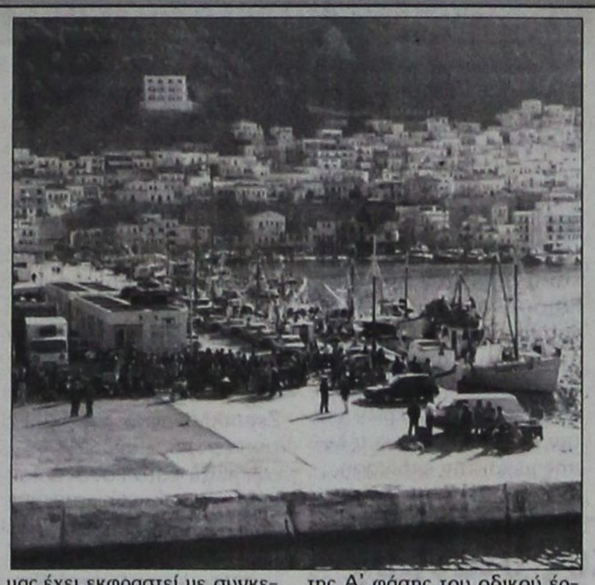

μας,έχει εκφραστεί με συγκεκριμένες αποφάσεις.

Θυμίζω την από κοινού με τη δημοτική αρχή της Καλύμνου κατάθεση της πρότασης για την Τοπική Πρωτοβουλία Απασχόλησης, με στόχο να αναζητήσουμε όλες τις δυνατές ευκαιρίες για περιορισμό της ανεργίας που εξελίσσεται σε μείζον κοινωνικό πρόβλημα του νησιού.

Με τις κατάλληλες παρεμβάσεις μας σε όλα τα επίπεδα, επισπεύσαμε την υπογραφή της σύμβασης για την εκτέλεση της Α' φάσης του οδικού έργου «Αργυνώντα - Βαθύ» και είναι ζήτημα ημερών η ολοκλήρωση της διαδικασίας δημοπράτησης και της Β' φάσης του έργου.

Δημοπρατείται επίσης η επισκευή - εξωραϊσμός του κτιρίου που στεγάζει το Επαρχείο Καλύμνου.

Μετά από επιτακτικό αίτημα, εισηγηθήκαμε τη προκήρυξη διαγωνισμού για την εξυπηρέτηση της δρομολογιακής γραμμής Κως - Ψέριμος -Κάλυμνος (και επιστροφή) κάτι που έγινε αποδεκτό, και ήδη έχει εκδοθεί η σχετική απόφαση του υπουργού Αιγαίου Νίκου Σιφουνάκη.

Είναι εν ολίγοις, φανερό, ότι απαντάμε γρήγορα σε καίρια και χρονίζοντα αιτήματα της κοινωνίας και των φορέων της Καλύμνου, έχοντας όμως προγραμματίσει σειρά κι άλλων παρεμβάσεων και πρωτοβουλιών, πάντα σε συνεργασία και με τη δημοτική αρχή του νησιού.

Εχω δηλώσει επανειλημμένως και το επαναλαμβάνω για μία ακόμα φορά: για την Κάλυμνο πρέπει να δίνουμε ακόμα κι απ' αυτά που δεν έχουμε.

Μας λυπεί όμως το γεγονός, και ίσως αυτό να αποδίδεται σε λάθος πληροφόρηση που προφανώς είχατε, ό,τι αφήνετε στην επιστολή σας να εννοηθεί ότι ευνοείται η Κως έναντι της Καλύμνου αναφορικά με την κατανομή των πιστώσεων που αποφασίστηκαν στην προηγούμενη συνεδρίαση του Νομαρχιακού Συμβουλίου.

Επιτρέψτε μου να σας διευκρινίσω, ότι οι αποφάσεις για την επαρχία της Κω δεν αφορούσαν πρόσθετες πιστώσεις, αλλά κατανομή κονδυλίων που από τον αρχικό προϋπολογισμό της ΝΑΔ είχαν προβλεφθεί. Η κατανομή των πιστώσεων που έχουν εξασφαλιστεί για την αντιμετώπιση των ζημιών από τη θεομηνία, θα έλθει ως θέμα στην επόμενη συνεδρίαση του Νομαρχιακού Συμβουλίου.

Πεος άρση τυχόν παρεξηγησεων που ενδέχεται να προκύψουν στο μέλλον, προσωπικά εγώ όπως και οι συνεργάτες μου θα είμαστε πάντα στη διάθεσή σας, προκειμένου να σας ενημερώνουμε για κάθε ενέργεια που αφορά το νησί σας, στα πλαίσια της διαφάνειας και της αξιοπιστίας που επιβάλεται να χαρακτηρίζουν τη σχέση εμπιστοσύνης την οποία έχουμε αναπτύξει.

Ως προς το αίτημά σας για πρόσθετη χορήγηση πόρων, ύψους 200.000 ευρώ, για βελτίωση του επαρχιακού δικτύου της Καλύμνου, θα καταβάλλουμε κάθε δυνατή προσπάθεια για να εξασφαλιστούν μέσα στην προγραμματική περίοδο της τρέχουσας ή της επόμενης χρονιάς.

Φίλε Γιώργο,

Θέλωναμεταφέρει στον καλυμνιακό λαό την προσωπική μου διαβεβαίωση, όπως και του συνόλου της νομαρχιακής αρχής, ότι η Κάλυμνος θα μας έχει πάντα συμπαραστάτες, και σε συνεργασία με εσάς και το Δημοτικό Συμβούλιο του νησιού, θα βρίσκουμε τις προσφορότερες λύσεις στα ανοικτά ζητήματα και προβλήματα της περιοχής.

Η συνεργασία μας πρέπει και θα αποσκοπεί αποκλειστικά και μόνο στην προώθηση των συμφερόντων της Καλύμνου. Ενας σκοπός που θα εξυπηρετηθεί με όρους ειλικρίνειας και με γνώμονα την έγνοια για το παρόν και το μέλλον του νησιού.

Με φιλικούς χαιρετισμούς
Ο Νομάρχης Δωδεκανήσου
Γιάννης Μαχαιρίδης»

Στις τιμές που ισχύουν στα πλοία

Φαινόμενα αισχροκέρδειας

Τα προβλήματα της ακτοπλοΐας μας

Ηλικία, η ταχύτητα, η εξυπηρέτηση, οι συνθήκες του ταξιδιού, η συμπεριφορά των πληρωμάτων και οι τιμές σε όλα τα προϊόντα είναι τα πολλαπλά πρόσωπα των θαλάσσιων μέσων μετακίνησης που πλέουν στα ελληνικά νερά.

Σύμφωνα με έρευνα των Νέων που δημοσιεύθηκε χθες, οι τιμές των προϊόντων στα μπαρ των πλοίων αποδεικνύουν αισχροκέρδεια χωρίς όριο, αφού το μικρό μπουκάλι νερού μπορεί να φτάσει τα 90 λεπτά, ο ελληνικός καφές τα 2 ευρώ και ο φραπέ τα 2,50 ευρώ.

Οι έλεγχοι που διενεργούσαν οι λιμενικοί στις τιμές των προϊόντων έχουν καταργηθεί στην πράξη από το 2000, διατίμηση δεν γίνεται, ενώ ο αγορανομικός έλεγχος πραγματοποιείται μόνο όπου παρουσιάζονται φαινόμενα αισχροκέρδειας.

Σημαντικές διαφορές ανάμεσα στα πλοία υπάρχουν και στο κόστος των εισιτηρίων, καθώς μετά την άρση του καμποτάζ οι τιμές έχουν απελευθερωθεί, με εξαίρεση την οικονομική θέση και το κόστος της μεταφοράς των Ι.Χ. αυτοκινήτων, όπου ισχύει η ανώτατη τιμή (πλαφόν) που έχει επιβάλλει το υπουργείο Εμπορικής Ναυτιλίας.

Το γεγονός αυτό έχει ως αποτέλεσμα η επιλογή των πλοίων από τους επιβάτες να γίνεται με βάση την οικονομική τους κατάσταση. Πρώτα στις προτιμήσεις των επιβατών έρχονται τα ημιταχύπλοα πλοία, όπου οι αυξήσεις σε σχέση με την οικονομική θέση σε αυτά τα πλοία είναι 20%.

Τα ταχύπλοα πλοία, όπου οι αυξήσεις σε σχέση με την οικονομική τους θέση φθάνουν το 100%, βρίσκονται στην πρώτη προτίμηση εκείνων που δεν αντιμετωπίζουν πρόβλημα με τις τιμές.

Ως προς τα συμβατικά πλοία παλαιάς τεχνολογίας, αυτά φαίνεται ότι προτιμούνται από τους λιγότερο εύπορους, τους φαντάρους, αλλά και από εκείνους που δεν τους απασχολεί η διάρκεια του ταξιδιού.

Ένα επιπλέον «αγκάθι» στις σχέσεις μεταξύ ΥΕΝ και ακτοπλόων είναι η κατάργηση των αδειών σκοπιμότητας, με αποτέλεσμα οι δεύτεροι να προτιμούν τις «γραμμές-φιλέτο», αφήνοντας απ΄ έξω τα νησιά της άγονης γραμμής.

Έτσι, τις ακτοπλοϊκές συνδέσεις με τα νησιά αυτά εκτελούν τα μεγαλύτερης ηλικίας πλοία και κατά συνέπεια αυξάνεται συνεχώς η διάρκεια του ταξιδιού προς αυτά.

ΙΑΤΡΙΚΗ ΑΝΑΚΟΙΝΩΣΗ

Ο ιατρός ΜΙΚΡΟΒΙΟΛΟΓΟΣ - ΒΙΟΠΑΘΟΛΟΣ

ΜΙΛΤΙΑΔΗΣ ΚΙΟΥΣΗΣ

Καζαντζάκη 2 και Εθνικής Αντιστάσεως

(πρώην Αννης Μαρίας) (2ος όροφος)

Δέχεται: Δευτέρα - Παρασκευή 7.30-13.00 και 17.30-19.30
Τετάρτη απόγευμα κλειστά • Σάββατο κατόπιν ραντεβού

Τηλ. 22410 70607

T1221-16/7

aegean imaging
απεικόνιση αιγαίου

ΙΑΤΡΙΚΗ ΑΝΑΚΟΙΝΩΣΗ

ΧΡΙΣΤΟΔΟΥΛΟΥ ΜΑΡΙΑ

ΙΑΤΡΟΣ ΑΚΤΙΝΟΔΙΑΓΝΩΣΤΗΣ (ΑΚΤΙΝΟΛΟΓΟΣ)

Δέχεται καθημερινά στο Διαγνωστικό Εργαστήριο:
ΑΠΕΙΚΟΝΙΣΗ ΑΙΓΑΙΟΥ
Πάροδος Παπαλουκά 18Β (παραπλεύρως του parking του παλιού νοσοκομείου).

Ωρες λειτουργίας του εργαστηρίου 9π.μ.-8μ.μ.
Τηλ. 2241043000-3 Fax: 22410 43004

T1180-26/6

ΙΑΤΡΙΚΗ ΑΝΑΚΟΙΝΩΣΗ

Ο οδοντίατρος

ΠΑΥΛΟΥ ΑΝΔΡΕΑΣ

ΠΤΥΧΙΟΥΧΟΣ ΠΑΝΕΠΙΣΤΗΜΙΟΥ ΑΘΗΝΩΝ
ΚΩΝ/ΝΟΥ ΥΔΡΑΙΟΥ & ΣΤΕΛΙΟΥ ΚΩΤΙΑΔΗ ΓΩΝΙΑ
Δέχεται Δευτέρα - Παρασκευή 8.30-13.30
και 17.00-21.00 - Σάββατο 9.00-1.00
Πληροφορίες τηλ.22410/21860
και κινητό 6932/184500

T1313-31/7

ΙΑΤΡΙΚΗ ΑΝΑΚΟΙΝΩΣΗ

Ο ΙΑΤΡΟΣ

ΧΕΙΡΟΥΡΓΟΣ - ΟΥΡΟΛΟΓΟΣ

ΘΕΟΔΟΣΙΟΣ Ε. ΤΡΙΑΝΤΑΦΥΛΛΟΥ

Αμερικής 7 (παλαιό ΤΑΞΥ)

Δέχεται: Καθημερινά 09.00 - 13.00
και 17.30 - 20.30
(εκτός Σαββάτου)

Τηλ. 2241 0 35235

X4023-30/9

ΑΚΟΥΣΤΙΚΑ ΒΑΡΗΚΟΤΑΣ

Νέα αφανή και μικροσκοπικά μοντέλα ακουστικών, αυτάκια και όλο μέσα στο αυτί για όλες τις παθήσεις και για παιδικές βαρηκοΐες. ΑΜΕΡΙΚΑΝΙΚΩΝ και ΕΥΡΩΠΑΪΚΩΝ εργοστασίων.
Θα είναι κοντά σας στη Ρόδο
Τρίτη 1 Ιουλίου - Τετάρτη 2 Ιουλίου
ξενοδοχείο «ΔΕΣΠΩ» τηλ. 22571

ΕΠΙΣΚΕΨΕΙΣ - ΔΟΚΙΜΕΣ ΔΩΡΕΑΝ - ΕΓΓΥΗΣΗ Η 40ΧΡΟΝΗ ΠΕΙΡΑ ΜΑΣ.

BIOREHAB - HELLAS - ΓΑΛΙΩΤΟΣ
Βερανζέρου 22 - 104 32 Αθήνα
Τηλ. 210 52 20 747

ΧΛ-27/6

Ευρωπαϊκή Επενδυτική

ΚΤΗΜΑΤΟΜΕΣΙΤΙΚΟ ΓΡΑΦΕΙΟ
ΑΝΤΩΝΗΣ ΝΙΚΟΛΗΣ - ΘΕΟΦΙΛΟΣ ΚΑΩΝΑΡΗΣ
ΕΘΝΙΚΗΣ ΑΝΤΙΣΤΑΣΕΩΣ 48 (ΠΡΩΗΝ ΑΝΝΗΣ ΜΑΡΙΑΣ) ΤΗΛ. 2241039300

ΔΙΑΜΕΡΙΣΜΑΤΑ

42 τ.μ.	Περιοχή Αγίου Νικολάου	€ 46.900
185 τ.μ.	Αποθήκη με ράμπα στην Μ.Πετρίδη	€ 58.700
46 τ.μ.	Στην Μητρόπολη καινούργιο	€ 61.600
45 τ.μ.	Στην Πειραιώς υπό κατασκευή	€ 64.500
80 τ.μ.	Τρείς σε μαρμαροσοβά	€ 70.500
150 τ.μ.	Αποθήκη στην Ανάληψη	€ 73.400
55 τ.μ.	Στην Μητρόπολη καινούργιο	€ 76.300
80 τ.μ.	Στην Πειραιώς υπό κατασκευή	€ 110.000
72 τ.μ.	Καινούργιο στην Ανάληψη	€ 111.500
80 τ.μ.	Καινούργιο στο Καρακόνερο	€ 117.400
100 τ.μ.	**5 ετών με 3 υπνοδωμάτια**	€ 117.500
87 τ.μ.	**Α ορόφου ετοιμοπαράδοτο στο Ροδίνι**	€ 126.000
87 τ.μ.	Αγιος Νικόλαος υπό κατασκευή	€ 126.200
110 τ.μ.	**Στο Καρακόνερο 8 ετών με 3 υπν/τια**	€ 132.000
120 τ.μ.	**6 Δωμάτια προς εκμετάλευση**	**€ 132.000**
100 τ.μ.	Οροφοδιαμέρισμα lux στην Ανάληψη	€ 132.000
90 τ.μ.	**Καινούργιο στην Ανάληψη**	€ 138.000
160 τ.μ.	**Όροφος 117&45 τ.μ. σε τοιχοποιία**	€ 140.900
115 τ.μ.	Άνω Ροδίνι ετοιμοπαράδοτο α ορόφου	€ 143.800
90 τ.μ.	Οικία παριοχή Σταδίου με 130 αυλή	€ 146.700
105 τ.μ.	**Ανάληψη 3 υπν/τια,πάρκιν,μεγάλη βερά**	€ 161.400
120 τ.μ.	Στο Καρακόνερο υπό κατασκευή	€ 164.500
114 τ.μ.	Άγιος Νικόλαος υπό κατασκευή	€ 167.300
4 Γκαρσονιέρες με μηνιαίο εισόδημα €1350		

ΟΙΚΟΠΕΔΑ

650 τ.μ. ΣΤΟΝ ΑΡΧΑΓΓΕΛΟ ΕΝΤΟΣ ΟΙΚΙΣΜΟΥ ΜΕ Σ.Δ. 0,8 ΣΕ ΗΣΥΧΗ ΠΕΡΙΟΧΗ ΚΑΤΑΛΛΗΛΟ ΓΙΑ ΟΙΚΙΑ	
600 Τ.Μ. ΠΑΤΜΟΣ ΚΟΝΤΑ ΣΤΟ ΚΥΜΑ ΚΤΙΖΕΙ 220	**€ 18.000**
1570 τ.μ. Γεννάδι στον κεντρικό δρόμο	€ 50.000
2000 τ.μ. Στο Γεννάδι με άδεια οικοδομής,νερό,ρεύμα	€ 58.700
500 τ.μ. Μερίδιο στην Ηλιούπολη	€ 15.000
4000 τ.μ. Στο Φαληράκι σε ύψωμα με θέα	€ 59.000
4000 τ.μ. Μετά το Λαδικό 70m από τον κεντρικό	€ 70.450
2300 τ.μ. Αφάντου στο κύμα	€ 73.400
7400 τ.μ. Αφάντου για Βιοτεχνική χρήση	€ 73.400
13000 τ.μ	**ΠΑΡΑΛΙΑΚΟ ΣΤΑ ΚΑΛΑΒΑΡΔΑ** € 267.057
2500 τ.μ. Στο κιοτάρι κοντά στο κύμα με άδεια οικ.	€ 88.040
8500τ.μ. Κολύμπια με άδεια για 6 μονοκατοικίες	€ 190.700
4800 τ.μ. Περιοχή Κανδυλί στην Ιαλυσό	€ 140.865
600 τ.μ. Φαληράκι Επί της Εθν.οδού με άδεια οικοδομής	€ 50.000
7500 τ.μ. Στα Κολύμπια διπλα σε ξενοδοχείο	€ 220.000
10000 τ.μ Στο φυτώριο με ωραία θέα	€ 300.000
9600 τ.μ. Στο κανδυλί σε ήσυχο σημείο	€ 197.000
3600 τ.μ. Λαχανιά άρτιο κ οικοδομήσιμο	**€ 52.800**
4000 τ.μ. Στην Λαχανιά επί της Εθνικής οδού	€ 117.400
4000 τ.μ. Στην Λαχανιά με πρόσβαση	€ 52.824
1500 τ.μ. Στην Λαχανιά εντός οικισμού	€ 61.628
9000 τ.μ. Στην Λαχανιά 800 m από το κύμα	€ 82.170
6500 τ.μ. Στην Λαχανιά 300 m από το κύμα	€ 104.000

ΜΟΝΟΚΑΤΟΙΚΙΕΣ - ΜΕΖΟΝΕΤΕΣ

75 τ.μ.	**Οικία στην Παλιά Πόλη σε καλή τιμή**	€ 44.020
140 τ.μ.	Στο Κανδυλί σε μπετά με 1300 οικόπεδο	€ 88.000
175 τ.μ.	Στους Τρείς σε μπετά με οικόπεδο 1300	€ 126.192
210 τ.μ.	Ιαλυσός σε σοβά κοντά στην θάλασσα	€ 161.500
100 τ.μ.	Αφάντου καινούργιο,1200 οικόπεδο κύμα	€ 176.082
180 τ.μ.	Κοσκινού 1500 m οικόπεδο σε μπετά	€ 190.755
410 τ.μ.	Παστίδα σε κολώνες με 4500 τ.μ. οικόπεδ	€ 205.500
180 τ.μ.	Στην Ιξιά λσύξ κατασκευή με οικόπεδο	€ 250.000
140 τ.μ.	**Κοσκινού σε 1300 οικόπεδο με καταπληκτική θέα**	

ΚΑΤΑΣΤΗΜΑΤΑ - ΕΠΙΧΕΙΡΗΣΕΙΣ

ΞΕΝΟΔΟΧΕΙΟ 70 ΚΛΙΝΩΝ ΣΕ ΤΙΜΗ ΕΥΚΑΙΡΙΑΣ €9000/Κλίνη
ΞΕΝΟΔΟΧΕΙΟ ΕΝΤΟΣ ΠΟΛΕΩΣ 180 ΚΛΙΝΩΝ ΣΕ ΤΙΜΗ ΕΥΚΑΙΡΙΑΣ
Ενοικιάζεται κατάστημα 250 τ.μ. εντός πόλεως
Κατάστημα στην Καποδιστρίου 60 τ.μ.+30 τ.μ.
Αναψυκτήριο έτοιμο προς λειτουργία **ΕΥΚΑΙΡΙΑ**
4 Γκαρσονιέρες καινούργιες με πολύ καλό εισόδημα
Καφετέρια δίπλα σε ξενοδοχεία προς πώληση
Πανσιόν στα Κοσκινού έτοιμη προς Λειτουργία

ΑΚΙΝΗΤΑ ΣΕ ΑΠΟΚΛΕΙΣΤΙΚΟΤΗΤΑ
ΑΓΟΡΕΣ - ΠΩΛΗΣΕΙΣ - ΜΙΣΘΩΣΕΙΣ ΑΚΙΝΗΤΩΝ
ΞΕΝΟΔΟΧΕΙΑΚΕΣ ΜΟΝΑΔΕΣ ΣΕ ΑΠΟΚΛΕΙΣΤΙΚΟΤΗΤΑ ΣΕ ΟΛΟ ΤΟ ΝΗΣΙ
ΣΥΜΒΟΥΛΕΥΤΙΚΕΣ ΚΑΙ ΕΠΕΝΔΥΤΙΚΕΣ ΠΡΟΤΑΣΕΙΣ
ΔΑΝΕΙΑ ΔΕΚΤΑ

5939-11/7

ΔΡΟΜΟΛΟΓΙΑ ΤΟΥ ΤΑΧΥΠΛΟΟΥ ΚΑΤΑΜΑΡΑΝ «ΔΩΔΕΚΑΝΗΣΟΣ ΕΞΠΡΕΣ»
ΑΠΟ 15/06/2003 ΕΩΣ 30/6/2003

ΑΝΑΧΩΡΗΣΗ ΑΠΟ ΡΟΔΟ
ΑΠΟ ΤΗ ΘΕΣΗ «ΚΟΛΩΝΑ»

ΗΜΕΡΑ	ΩΡΑ	ΠΡΟΟΡΙΣΜΟΣ	ΩΡΑ ΑΦΙΞΗΣ ΣΤΗ ΡΟΔΟ
ΚΑΘΕ ΔΕΥΤΕΡΑ	08.30	ΣΥΜΗ-ΚΩ-ΚΑΛΥΜΝΟ-ΛΕΡΟ-ΚΑΛΥΜΝΟ-ΚΩ-ΣΥΜΗ-ΡΟΔΟ	18.30
ΚΑΘΕ ΤΡΙΤΗ	08.30	ΚΩ-ΚΑΛΥΜΝΟ-ΛΕΡΟ-ΠΑΤΜΟ-ΛΕΡΟ-ΚΑΛΥΜΝΟ-ΚΩ-ΡΟΔΟ	18.30
ΚΑΘΕ ΤΕΤΑΡΤΗ	08.30	ΚΑΣΤΕΛΛΟΡΙΖΟ - ΡΟΔΟΣ	18.30
ΚΑΘΕ ΠΕΜΠΤΗ	08.30	ΚΩ-ΚΑΛΥΜΝΟ-ΛΕΡΟ-ΠΑΤΜΟ-ΛΕΡΟ-ΚΑΛΥΜΝΟ-ΚΩ-ΡΟΔΟ	18.30
ΚΑΘΕ ΠΑΡΑΣΚΕΥΗ	08.30	ΣΥΜΗ-ΚΩ-ΚΑΛΥΜΝΟ-ΛΕΡΟ-ΠΑΤΜΟ-ΛΕΡΟ-ΚΑΛΥΜΝΟ-ΚΩ-ΣΥΜΗ-ΡΟΔΟ	18.50
ΚΑΘΕ ΣΑΒΒΑΤΟ	08.30	ΚΩ-ΚΑΛΥΜΝΟ-ΛΕΡΟ-ΛΕΙΨΟΙ-ΠΑΤΜΟ-ΛΕΡΟ-ΚΑΛΥΜΝΟ-ΚΩ-ΡΟΔΟ	18.30
ΚΑΘΕ ΚΥΡΙΑΚΗ	08.30	ΚΩ-ΚΑΛΥΜΝΟ-ΛΕΡΟ-ΠΑΤΜΟ-ΛΕΙΨΟΙ-ΛΕΡΟ-ΚΑΛΥΜΝΟ-ΚΩ-ΡΟΔΟ	18.30



ΠΛΗΡΟΦΟΡΙΕΣ / ΚΡΑΤΗΣΕΙΣ

ΔΩΔΕΚΑΝΗΣΟΣ ΝΑΥΤΙΛΙΑΚΗ Ν.Ε"
ΑΥΣΤΡΑΛΙΑΣ 3, 85100 ΡΟΔΟΣ
ΤΗΛ: 2241070590, ΦΑΞ: 2241070591
E-MAIL: info@12ne.gr

X3997-30/6

DANE SEA LINE
ΔΩΔΕΚΑΝΗΣΙΑΚΗ ΑΝΩΝΥΜΗ ΝΑΥΤΙΛΙΑΚΗ ΕΤΑΙΡΙΑ

ΚΑΛΟΚΑΙΡΙ 2003
ΙΟΥΝΙΟΣ



Αναχωρήσεις από ΡΟΔΟ

1 Ιουνίου Κυριακή
ΡΟΔΟΣ 15.00 Κω -Κάλυμνο - Λέρο -Πάτμο -Πειραιά
2 Ιουνίου Δευτέρα
3 Ιουνίου Τρίτη
ΔΙΑΓΟΡΑΣ 15.00 Κω -Κάλυμνο - Λέρο -Πάτμο -Πειραιά
4 Ιουνίου Τετάρτη
ΠΑΤΜΟΣ 15.00 Σύμη-Τήλο-Κάλυμνο-Αστυπάλαια-Πειραιά
5 Ιουνίου Πέμπτη
ΔΙΑΓΟΡΑΣ 15.00 Νίσυρο-Κω -Κάλυμνο - Λέρο -Πάτμο -Πειραιά
6 Ιουνίου Παρασκευή
ΠΑΤΜΟΣ 15.00 Κω-Κάλυμνο-Λέρο-Πάτμο-Πειραιά
7 Ιουνίου Σάββατο
ΔΙΑΓΟΡΑΣ 15.00 Κω -Κάλυμνο - Λέρο -Πάτμο -Πειραιά
8 Ιουνίου Κυριακή
ΠΑΤΜΟΣ 15.00 Κω-Κάλυμνο-Λέρο-Πάτμο-Πειραιά
9 Ιουνίου Δευτέρα
10 Ιουνίου Τρίτη
ΡΟΔΟΣ 15.00 Κω -Κάλυμνο - Λέρο -Πάτμο -Πειραιά
11 Ιουνίου Τετάρτη
ΠΑΤΜΟΣ 15.00 Σύμη-Τήλο-Κάλυμνο-Αστυπάλαια-Πειραιά
12 Ιουνίου Πέμπτη
ΡΟΔΟΣ 15.00 Κω -Κάλυμνο - Λέρο -Πάτμο -Πειραιά
13 Ιουνίου Παρασκευή
14 Ιουνίου Σάββατο
ΡΟΔΟΣ 15.00 Νίσυρο-Κω -Κάλυμνο - Λέρο -Πάτμο -Πειραιά
15 Ιουνίου Κυριακή
16 Ιουνίου Δευτέρα
17 Ιουνίου Τρίτη
ΡΟΔΟΣ 15.00 Κω -Κάλυμνο - Λέρο -Πάτμο -Πειραιά
18 Ιουνίου Τετάρτη
ΠΑΤΜΟΣ 15.00 Σύμη-Τήλο-Κάλυμνο-Λέρο-Πάτμο-Πειραιά
19 Ιουνίου Πέμπτη
ΡΟΔΟΣ 15.00 Κω -Κάλυμνο - Λέρο -Πάτμο -Πειραιά
20 Ιουνίου Παρασκευή
ΠΑΤΜΟΣ 15.00 Νίσυρο-Κω-Κάλυμνο-Λέρο-Πάτμο-Πειραιά
21 Ιουνίου Σάββατο
ΡΟΔΟΣ 15.00 Κω -Κάλυμνο - Λέρο -Πάτμο -Πειραιά
22 Ιουνίου Κυριακή
ΠΑΤΜΟΣ 15.00 Κω-Κάλυμνο-Λέρο-Πάτμο-Πειραιά
23 Ιουνίου Δευτέρα
24 Ιουνίου Τρίτη
ΡΟΔΟΣ 15.00 Κω -Κάλυμνο - Λέρο -Πάτμο -Πειραιά
25 Ιουνίου Τετάρτη
ΠΑΤΜΟΣ 15.00 Σύμη-Τήλο-Κάλυμνο-Λέρο-Πάτμο-Πειραιά
26 Ιουνίου Πέμπτη
ΡΟΔΟΣ 15.00 Κω -Κάλυμνο - Λέρο -Πάτμο -Πειραιά
27 Ιουνίου Παρασκευή
ΠΑΤΜΟΣ 11.00 Κω - Σάμο - Θεσσαλονίκη
ΔΙΑΓΟΡΑΣ 15.00 Νίσυρο-Κω-Κάλυμνο-Λέρο-Πάτμο-Πειραιά
28 Ιουνίου Σάββατο
ΡΟΔΟΣ 15.00 Κω -Κάλυμνο - Λέρο -Πάτμο -Πειραιά
29 Ιουνίου Κυριακή
ΠΑΤΜΟΣ 15.00 Κω-Κάλυμνο-Λέρο-Πάτμο-Πειραιά
ΔΙΑΓΟΡΑΣ 18.00 Κω-Πειραιά
30 Ιουνίου Δευτέρα
ΡΟΔΟΣ 15.00 Κω -Κάλυμνο - Αστυπάλαια -Πειραιά

Αναχωρήσεις από ΠΕΙΡΑΙΑ

1 Ιουνίου Κυριακή
2 Ιουνίου Δευτέρα
ΔΙΑΓΟΡΑΣ 15.00 Πάτμο-Λέρο-Κάλυμνο-Κω-Ρόδο
3 Ιουνίου Τρίτη
ΠΑΤΜΟΣ 15.00 Αστυπάλαια-Κάλυμνο-Τήλο-Σύμη-Ρόδο
4 Ιουνίου Τετάρτη
ΔΙΑΓΟΡΑΣ 15.00 Πάτμο-Λέρο-Κάλυμνο-Κω-Νίσυρο-Ρόδο
5 Ιουνίου Πέμπτη
ΠΑΤΜΟΣ 15.00 Πάτμο-Λέρο-Κάλυμνο-Κω-Ρόδο
6 Ιουνίου Παρασκευή
ΔΙΑΓΟΡΑΣ 15.00 Πάτμο-Λέρο-Κάλυμνο-Κω-Ρόδο
7 Ιουνίου Σάββατο
ΠΑΤΜΟΣ 15.00 Πάτμο-Λέρο-Κάλυμνο-Κω-Ρόδο
8 Ιουνίου Κυριακή
9 Ιουνίου Δευτέρα
ΡΟΔΟΣ 15.00 Πάτμο-Λέρο-Κάλυμνο-Κω-Ρόδο
10 Ιουνίου Τρίτη
ΠΑΤΜΟΣ 15.00 Αστυπάλαια - Κάλυμνο -Τήλο - Σύμη - Ρόδο
11 Ιουνίου Τετάρτη
ΡΟΔΟΣ 15.00 Πάτμο-Λέρο-Κάλυμνο-Κω-Ρόδο
12 Ιουνίου Πέμπτη
ΠΑΤΜΟΣ 15.00 Πάτμο-Λέρο-Κάλυμνο-Κω-Νίσυρο -Ρόδο
13 Ιουνίου Παρασκευή
ΡΟΔΟΣ 15.00 Πάτμο-Λέρο-Κάλυμνο-Κω-Ρόδο
14 Ιουνίου Σάββατο
15 Ιουνίου Κυριακή
ΡΟΔΟΣ 15.00 Πάτμο-Λέρο-Κάλυμνο-Κω-Ρόδο
16 Ιουνίου Δευτέρα
17 Ιουνίου Τρίτη
ΠΑΤΜΟΣ 15.00 Πάτμο-Λέρο-Κάλυμνο -Τήλο - Σύμη - Ρόδο
18 Ιουνίου Τετάρτη
ΡΟΔΟΣ 15.00 Πάτμο-Λέρο-Κάλυμνο-Κω-Ρόδο
19 Ιουνίου Πέμπτη
ΠΑΤΜΟΣ 15.00 Πάτμο-Λέρο-Κάλυμνο-Κω-Ρόδο
20 Ιουνίου Παρασκευή
ΡΟΔΟΣ 15.00 Πάτμο-Λέρο-Κάλυμνο-Κω-Ρόδο
21 Ιουνίου Σάββατο
ΠΑΤΜΟΣ 15.00 Πάτμο-Λέρο-Κάλυμνο-Κω-Ρόδο
22 Ιουνίου Κυριακή
23 Ιουνίου Δευτέρα
ΡΟΔΟΣ 15.00 Πάτμο-Λέρο-Κάλυμνο-Κω-Ρόδο
24 Ιουνίου Τρίτη
ΠΑΤΜΟΣ 15.00 Πάτμο-Λέρο -Κάλυμνο -Τήλο - Σύμη - Ρόδο
25 Ιουνίου Τετάρτη
ΡΟΔΟΣ 15.00 Πάτμο-Λέρο-Κάλυμνο-Κω-Ρόδο
26 Ιουνίου Πέμπτη
ΠΑΤΜΟΣ 15.00 Πάτμο-Λέρο-Κάλυμνο-Κω-Ρόδο
ΔΙΑΓΟΡΑΣ 18.00 Κω - Νίσυρο - Ρόδο
27 Ιουνίου Παρασκευή
ΡΟΔΟΣ 15.00 Πάτμο-Λέρο-Κάλυμνο-Κω-Ρόδο
28 Ιουνίου Σάββατο
ΔΙΑΓΟΡΑΣ 15.00 Πάτμο-Λέρο-Κάλυμνο-Κω-Ρόδο
29 Ιουνίου Κυριακή
ΡΟΔΟΣ 15.00 Αστυπάλαια-Κάλυμνο-Κω-Ρόδο
30 Ιουνίου Δευτέρα
ΠΑΤΜΟΣ 15.00 Πάτμο-Λέρο-Κάλυμνο-Κω-Ρόδο

X3986-29/6

Εξακολουθούν να παραμένουν πολλά

Τα προβλήματα των εστιατόρων

Βραχιολάκια - άγρα πελατών - δάνεια - ΑΕΠΙ κ.λ.π.

Θέματα που απασχολούν τους εστιάτορες της Ρόδου συζητήθηκαν κατά τη συνεδρίαση του διοικητικού συμβουλίου του Σωματείου Εστιατόρων «Η Πρωτοπορεία», παρουσία και του αντιπροέδρου του ΕΒΕΔ κ. Γ. Χατζημάρκου. Σχετική ανακοίνωση του Σωματείου Εστιατόρων αναφέρει μεταξύ άλλων και τα εξής:

1) Για το ALL INGLUSIVE τα μέλη εξέφρασαν την επιθυμία για συστράτευση όλων των φορέων με κοινό σκοπό τον περιορισμό του συστήματος σε πλαίσια ανεκτά που να μην επιφέρουν μαρασμό στην υπόλοιπη αγορά.

2) Αύξηση τιμών Ο.Τ.Α. και η προσφυγή στη Δικαιοσύνη όπου κι όπως προβλέπεται για την ακύρωση των αποφάσεων αλλά και κατάθεση ασφαλιστικών μέτρων για την αναστολή της εκτέλεσης μέχρι την εκδίκαση.

3) Θέμα φορέων προστασίας πνευματικής ιδιοκτησίας και προσφυγή στα δικαστήρια για έλεγχο των τιμών ορισμένων από αυτά καθότι η προσφορά δείχνει τον ανεξέλεγκτο καθορισμό εξοντωτικών ορίων από την άλλη για το ίδιο αντικείμενο.

4) Θέμα παράκλησης ενεργοποίησης της ΕΛΑΣ δια του αστυκτηνιάτρου κ. Ζεμπιλλά, αφού στη ροδίτικη αγορά, φαγητό προσφέρεται κατά κανόνα και κύριο λόγο πρώτα από τις καφετέριες, τα καφενεία τις καντίνες και άλλα ανεξέλεγκτα καταστήματα καθ' υπέρβαση αδείας και μετά από τα κατά νόμο αρμόδια εστιατόρια.

5) Τράπεζες που επεξεργάζονται ειδικά προγράμματα δανειδότησης εστιατορίων χαμηλότοκα και μακροπρόθεσμα.

6) Μετατροπή του ακανθώδους ζητήματος της άγρας πελατών από πταίσμα σε πλημμέλημα, οπότε και θα ισχύει η αυτόφωρη διαδικασία, που για μας δεν είναι αρκετή ποινή.

7) Καθιέρωση ώρας εστιάτορα σε τοπικό τηλεοπτικό σταθμό.

8) Ανακοινώσεις για το περιοδικό, το οποίο θα κυκλοφορήσει περί το τέλος του μήνα σε πολυτελή έκδοση και έκτος της «δικής» μας με ποικίλη ύλη.

9) Πρόταση συνεργασίας των επαγγελματικών φορέων της Ρόδου για ανάσχεση του All Inslusive.

10) Ανακοίνωση για πρόταση της ΠΟΕΣΕ για προώθηση μέλους μας προς εκλογή στη ΓΣΕΒΕ.

11) Ανακοίνωση του προέδρου προς το σώμα ότι κατόπιν συνεννόησής του με τον αρμόδιο της Πολεοδομίας Δήμου Ρόδίων για τις άδειες μουσικής, επειδή ο νόμος απαιτεί απόδειξη πληρωμής φορέα προστασίας πνευματικής ιδιοκτησίας αρκεί η προσκόμιση της απόδειξης του οργανισμού «Απόλλων», η οποία κοστίζει ύστερα από τη συμφωνία μαζί μας μόνο 50 ευρώ ως δικαιολογητικό.

Φυσικά η ΑΕΠΙ έχει το δικαίωμα να μας σύρει στα δικαστήρια, αλλά μέχρι τότε θα έχει ήδη αποφασισθεί η τιμή που θα πληρώνουμε από τα δικαστήρια όπου προσφεύγουμε γι' αυτόν τον σκοπό.

Ο κ. Χατζημάρκος παίρνοντας το λόγο, επέμεινε στηνα υτοκριτική που λείπει από την αγορά αλλά και στη βοήθεια που μπορεί να παρέχει στον κλάδο το ΕΒΕΔ.

Δήλωσε ολόθερμα ότι θα σταθεί στο πλευρό μας για οποιοδήποτε πρόβλημα παρουσιαστεί.

Επειδή δε έκρινε σωστές τις τοποθετήσεις, τους προβληματισμούς και τις προσπάθειές μας υποσχέθη ότι θα πιέσει ώστε να επιτύχει την πληρωμή της αμοιβής του δικηγόρου, που χρησιμοποιούμε μέσω ΕΒΕΔ»

Ραδιοφωνικός σταθμός πρόκειται να ιδρυθεί από το Επαρχείο Καρπάθου

Το Επαρχιακό Συμβούλιο Καρπάθου κατά την τελευταία του συνεδρίαση αποφάσισε κατ' αρχάς την ίδρυση και λειτουργία ραδιοφωνικού σταθμού της Επαρχίας που θα προβάλει τα θέματα που την απασχολούν καθώς επίσης και την προβολή του πλούσιου πολιτισμού της.

Ο εν λόγω σταθμός θα καλύπτει εκτός από τα δύο νησιά της Επαρχίας, Κάρπαθο και Κάσο και τη Ρόδο, την Αττική και τις Η.Π.Α. (μέσω internet), εκεί δηλαδή που υπάρχουν πολυπληθείς παροικίες της Καρπάθου και της Κάσου.

Η εν λόγω προσπάθεια θα ενταχθεί στο Ολοκληρωμένο Πρόγραμμα Ανάπτυξης Αγροτικού Χώρου (Ο.Π.Α.Α.Χ.) της Επαρχίας και στο μέτρο Παράθυρα Ενημέρωσης.

Κατά την ίδια συνεδρίαση ορίστηκε η Επαρχιακή Επιτροπή Ισότητας που αποτελείται από τους:

- Ροδόπη Βασιλαράκη - επιχειρηματίας - πρόεδρος.
- Ειρήνη Γεραπετρίτη - συνταξιούχος νοσηλεύτρια - Εκπρόσωπος της μειοψηφίας
- Παναγιώτα Θεμελή - Φρόνη - Υπάλληλος του Επαρχείου
- Αριστείδης Χατζηκωστής - Εκπαιδευτικός -= Διευθυντής του 2ου Δημοτικού Σχολείου Πηγαδίων Καρπάθου.
- Νίκος Παπαγεωργίου - Εκπαιδευτικός - Διευθυντής Λυκείου Απερίου Καρπάθου
- Γιάννης Γιαλλούσης - Δικηγόρος
- Νικολέττα Σοφίλλα - Ιερομόναχου - Εκπρόσωπος του Δήμου Κάσου.
- Εκκρεμούν οι εκπρόσωποι τού Δήμου Καρπάθου, της Κοινότητας Ολύμπου καιτου Αγροτικού Συνεταιρισμού Καρπάθου.

Διεθνές συνέδριο για την αιγυπτιολογία θα γίνει στη Ρόδο

Η Κατεύθυνση Αρχαιολογίας του Τμήματος Μεσογειακών Σπουδών του Πανεπιστημίου Αιγαίου (Ρόδος) διοργανώνει μαζί με το Τμήμα Αιγυπτιολογίας του Πανεπιστημίου του Λίβερπουλ (Αγγλία) το Πρώτο Διεθνές Εξειδικευμένο Αιγυπτιολογικό Συμπόσιο στην Ελλάδα. Το θέμα του Συμποσίου είναι «Η αρχαία Αιγυπτιακή Θεολογία και Δαιμονολογία: μελέτες επί του θεϊκού και δαιμονικού στοιχείου στην αρχαία αιγυπτιακή μαγεία». Το συμπόσιο θα διεξαχθεί στο Rodos Palace (Ναυτικά Α' Conference Hall) από τις 27 έως 29 Ιουνίου 2003. Ιστοσελίδα Συμποσίου: www.rhodes.agean.gr /man journal (click on "Announcements").

Το συμπόσιο θα εξετάσει το θεολογικό υπόβαθρο της αρχαίας αιγυπτιακής μαγείας, τη θρησκευτική και τελετουργική πλευρά της μαγικής διαδικασίας, καθώς και τη στενή σύνδεση του θεϊκού με το δαιμονικό στοιχείο στο μαγικό έργο. Ειδικότερα θα καλύψει τους παρακάτω τομείς: χαρακτήρας και υπόσταση του δαίμονα στη θεολογία και μαγεία, αντανακλάσεις του δαιμονικού στοιχείου στην ανθρώπινη κοινωνία, η δύναμη και μαγική χρήση των θεϊκών και δαιμονικών ονομάτων, μαγικά κείμενα, αποτρεπτικές τελετές και τελετές εξορκισμού, όνειρα και εφιάλτες, αποτρεπτικά κείμενα και εικονογραφία.

Συμμετέχουν εξέχοντες πανεπιστημιακοί από τα μεγαλύτερα τμήματα Αιγυπτιολογίας του εξωτερικού: Dr Mark A. Collier (Liverpool), Dr. Khaled Daoud (Liverpool), Dr. Katja Goebs (Oxfored), Dr. Hedvig Gyory (Budapest), Dr. David Jordan (Athens), Prof. Yvan Koenig (Paris), Prof. Allan Lloyd (Swansea), Prof. Ioannis Petropoulos (Thrace), Dr. Joachim Friedrich Quack (Berlin), Prof. Robert K. Rither (Chicago), Dr. Joshua Roberson (Pennsylvania), Prof. Alessadro Roccati (Rome) Dr. Kasia Szpakowska (Swansea) and Dr. Penelope Wilson (Durham). Το Συμπόσιο θα χαιρετίσει ο Πρύτανης του Πανεπιστημίου Αιγαίου καθ. Σωκράτης Κ. Κάτσικας.

Το Τμήμα Μεσογειακών Σπουδών του Πανεπιστημίου Αιγαίου είναι το μοναδικό τμήμα ελληνικού πανεπιστημίου που προωθεί τις Αιγυπτιολογικές σπουδές με εξειδικευμάνα μαθήματα Αιγυπτιολογίας σε προπτυχιακό και μεταπτυχιακό επίπεδο, με πολυδιάστατο ερευνητικό έργο στην Αίγυπτο (επιγραφική και παλαιογραφική μελέτη τάφων στη Μέμφιδα, ανασκαφές στη Μοάλα, επαναχρονολόγηση αιγυπτιακών μνημείων και μελέτη του προσανατολισμού του), με εκπαιδευτικές επισκέψεις φοιτητών σε αρχαιολογικές τοποθεσίες της Αιγύπτου και ανάθεση ειδικών εργασιών και τέλος, με την ερευνητική δράση του Ινστιτούτου Αρχαιολογικών Επιστημών Αιγαίου στο Κάϊρο.

Για οποιαδήποτε πληροφορίες, επικοινωνήστε με τον Δρ. Παναγιώτη Κουσούλη (επιστημονικός υπεύθυνος Συμποσίου-λέκτορας Αιγυπτιολογίας Πανεπιστημίου Αιγαίου) στο 22410-99341.

Ημερίδα στην Κάρπαθο για τα θέματα υγείας θα γίνει στις 12 Ιουλίου

Ημερίδα με θέμα «Η Υγεία στα Ακριτικά Νησιά» που οργανώνεται στην Κάρπαθο, στις 12 Ιουλίου 2003 στο Πολυχρονιάδειο Μέγαρο Αρκάσας.

Η ημερίδα οργανώνεται στο πλαίσιο της προσπάθειας του Δήμου Καρπάθου να αντιμετωπίσει τα σοβαρά προβλήματα υγειονομικής περίθαλψης που αντιμετωπίζει το νησί.

Τα θέματα που θα θιγούν είναι η οργάνωση της τοπικής νοσοκομειακής υποδομής, η προληπτική ιατρική, η τηλεϊατρική, οι αερομετακομιδές κ.α. ενώ θα υπάρξουν και συγκεκριμένες εξαγγελίες και προτάσεις για την αντιμετώπιση της κατάστασης σε τοπικό επίπεδο.

Ο Δήμαρχος Καρπάθου
Μιχαήλ Γ. Ιωαννίδης

ΚΕΝΤΡΟ ΣΠΟΥΔΩΝ ΧΟΡΟΥ
ΜΑΙΡΗΣ ΜΑΡΚΟΥ - ΒΕΛΙΔΑΚΗ



Πρόσκληση

Ελάτε να χαρείτε κοντά μας το μήνυμα της Αγάπης, Ελπίδας και Ειρήνης μέσα από το χορό, γνωρίζοντας άλλους λαούς & κόσμους.



ΕΘΝΙΚΟ ΘΕΑΤΡΟ ΡΟΔΟΥ
ΚΥΡΙΑΚΗ 29 ΙΟΥΝΙΟΥ 2003
Ωρα 6.30 μ.μ.
ΧΛ

«ΙΕΡΑΠΕΤΡΑ - Β. ΚΟΡΝΑΡΟΣ»
ΚΑΙΝΟΥΡΓΙΑ ΔΡΟΜΟΛΟΓΙΑ Λ.Α.Ν.Ε.

Κάθε Τετάρτη 04.30
Για Χάλκη, Διαφάνι, Πηγάδια, Κάσο, Σπτεία, Αγιο Νικόλαο, Μήλο, Πειραιά

Κάθε Σάββατο 04.30
Για Χάλκη, Διαφάνι, Πηγάδια, Κάσο, Σπτεία. Αγιο Νικόλαο, Μήλο, Πειραιά

Κάθε Κυριακή 04.30
Για Χάλκη, Διαφάνι, Πηγάδια, Κάσο, Σπτεία. Αγιο Νικόλαο, Μήλο, Πειραιά

Εκτάκτως θα πραγματοποιηθεί στις **26/6** δρομολόγιο του **«ΙΕΡΑΠΕΤΡΑ»** για Χάλκη - Διαφάνι - Πηγάδια - Κάσο - Σπτεία - Αγιο Νικόλαο - Μήλο - Πειραιά στις **04.30**.

Πληροφορίες
STEFANAKIS - ZORPIDIS
Τηλ. 22410 20625, 30054
X 4009 - 26/6

ΑΡΧΩΝ ΣΑΜΑΡΤΖΗΣ ΑΕΤΕΒΕ

Από το 1980



23 ΧΡΟΝΙΑ ΜΟΝΩΣΕΙΣ

RicafOn®

ΓΙΑ ΤΕΛΕΙΑ ΑΚΟΥΣΤΙΚΗ ΣΤΟΥΣ ΧΩΡΟΥΣ ΕΡΓΑΣΙΑΣ ΚΑΙ ΔΙΑΣΚΕΔΑΣΗΣ



Τοποθετώντας το κατάλληλο προϊόν RICOFON έχετε μια αίθουσα με άριστη ακουστική και συγχρόνως ένα τέλειο διακοσμητικό αποτέλεσμα.

X3978-30/6

ΜΟΝΩΣΕΙΣ ΤΑΡΑΤΣΩΝ

ΔΙΑΘΕΣΗ: **ΑΡΧΩΝ ΣΑΜΑΡΤΖΗΣ ΑΕΤΕΒΕ**
ΜΟΝΩΣΕΙΣ - ΣΤΕΓΑΝΩΣΕΙΣ
ΚΑΤΑΣΤΗΜΑΤΑ
1) Ερυθρού Σταυρού 21 - Τηλ.: 22410 23030/32054 Ρόδος 85100
2) Ικαρου & Λαοδικείας - Τηλ.: 22410 20021 Ρόδος 85100
ΚΙΝΗΤΟ: 0944 502033

ΜΕΝΤΙΟΥΜ-ΑΣΤΡΟΛΟΓΟΣ
ΝΙΚΟΣ
Ακριβείς προβλέψεις στον επαγγελματικό, αισθηματικό και οικονομικό τομέα.
Επαναφορά ατόμων
Ισχυρή υποβολή
Δέχεται μόνο με ραντεβού στα τηλέφωνα: 31405 και 39201
6018-3/7

ΨΥΧΟΕΡΕΥΝΗΤΡΙΑ
ΚΡΗΤΙΚΟΥ ΒΑΣΙΛΕΙΑ

Προβλέψεις για το μέλλον ικανοποιητικές.
Βοήθεια για κάθε θέμα που σας απασχολεί με κάθε εχεμύθεια
ΟΜΗΡΟΥ 65 Π. ΠΟΛΗ Τηλ. 74440 - 67602, 0972157586, 8-1π.μ. — 4-8μ.μ.
Τ.1189-12/7

ΝΑΥΤΙΛΙΑΚΗ ΕΤΑΙΡΙΑ ΛΕΣΒΟΥ Α.Ε.
ΑΝΑΚΟΙΝΩΣΗ
Το υπερταχύπλοο και πολυτελές
ΑΙΟΛΟΣ ΚΕΝΤΕΡΗΣ
που μηδενίζει την απόσταση από 15 Ιουνίου πάλι κοντά σας.

Αναχωρήσεις από Πειραιά
Κυριακή 17.00 για Κάλυμνο - Κω - Ρόδο
Δευτέρα 17.00 για Κω - Ρόδο
Πέμπτη 17.00 για Κάλυμνο - Κω - Ρόδο
Αφιξη στη Ρόδο στις 24.00
Αναχωρήσεις από Ρόδο
Δευτέρα 08.00 για Κω - Πειραιά
Τρίτη 08.00 για Κω - Κάλυμνο - Πειραιά
Παρασκευή 08.00 για Κω - Κάλυμνο - Πειραιά
Αφιξη στον Πειραιά στις 15.00
Ασυναγώνιστο στην ταχύτητα και οικονομία χρόνου
Κρατήσεις για επιβάτες και οχήματα στο κεντρικό πρακτορείο της Ν.Ε.Λ. στη Ρόδο
ALHAMBRA TRAVEL
Δ. Θεοδωράκη 13
Τηλ. 22410 37052, 25698, 31642
Χ4002-30/6



Λόγω έλλειψης προσωπικού στη ΔΟΥ

Αφάνταστη είναι η ταλαιπωρία των ασφαλισμένων στην Κάρπαθο

ΥΠΟΜΝΗΜΑ ΣΤΟΝ ΥΠΟΥΡΓΟ ΕΘΝ. ΟΙΚΟΝΟΜΙΑΣ

Συσσωρευμένα και οξυμένα είναι τα προβλήματα στη ΔΟΥ της Καρπάθου. Σχετικά με το θέμα αυτό ο πρώην δήμαρχος Καρπάθου Μιχάλης Τσαουσόπουλος έστειλε στον υπουργό Εθνικής Οικονομίας το παρακάτω υπόμνημα:

«Κύριε υπουργέ,

Επί σειρά ετών αγωνιζόμαστε, τόσον εμείς οι αυτοδιοικητικοί, όσο και οι καθ' ύλην αρμόδιοι υπηρεσιακοί παράγοντες, αλλά και οι δημότες της Καρπάθου, για να πετύχουμε την στοιχειωδώς εύρυθμη λειτουργία της ΔΟΥ Καρπάθου. Παρά τις προσπάθειές μας και τις κατά καιρούς έντονες κινητοποιήσεις μας, η συγκεκριμένη υπηρεσία συνεχίζει να κρατεί αιχμάλωτη την ακριτική κοινωνία και την ευαίσθητη οικονομία του νησιού μας.

Η ΔΟΥ Καρπάθου παραμένει επί χρόνια, χωρίς ούτε καν τον ελάχιστο απαιτούμενο αριθμό υπαλλήλων, καρκινοβατώντας με δύο ή τρεις υπαλλήλους και την προϊσταμένη της, που παλεύουν μέσα στο χάος των υποχρεώσεων της υπηρεσίας, η οποία έχει στην αρμοδιότητά της ολόκληρη την επαρχία της Καρπάθου, δηλαδή τον καποδιστριακό Δήμο Καρπάθου, την απομακρυσμένη Κοινότητα Ολύμπου και το ακριτικό νησί της Κάσου, δηλαδή τον Δήμο Κασίων.

Καθημερινά γινόμαστε μάρτυρες κωμικοτραγικών φαινομένων στις μισθωμένες εγκαταστάσεις της ΔΟΥ Καρπάθου, που μας οδηγούν σε απόγνωση και πλήττουν την αξιοπιστία της ελληνικής πολιτείας απέναντι στους πολίτες της και μάλιστα δοκιμαζόμενους από κάθε άποψη ακρίτες του Αιγαίου.

Φορολογούμενοι βιοπαλαιστές κρέμονται κυριολεκτικά σαν σφαφύλια στα μπαλκόνια της ΔΟΥ Καρπάθου περιμένοντας να έρθει η σειρά τους, για να εκπληρώσουν τις νόμιμες οικονομικές υποχρεώσεις τους, έναντι της Πολιτείας. Αφόρητος συνωστισμός στο γραφείο της προϊσταμένης ακόμη και τις απογευματινές ώρες με αμυδρή την ελπίδα εξυπηρέτησης κάθε μέρα από την υπηρεσία. Η προϊσταμένη της ΔΟΥ Καρπάθου τρέχει από γραφείου εις γραφείο, για να καλύψει τα αντικείμενα όλων των τμημάτων της υπηρεσίας, ενώ μια πομπή φορολογούμενων ακριτών την ακολουθεί κατά πόδας.

Ισως αναρωτηθείτε κύριε υπουργέ, σε ποια χώρα συμβαίνουν αυτά. Κι όμως συμβαίνουν σε χώρα της Ευρωπαϊκής Ενωσης και μάλιστα σ' εκείνη που γέννησε την Δημοκρατία!

Εξι μήνες χρειάστηκαν και μάχες ομηρικές, που συνεχίζονται ακόμα, για να καταφέρουμε να διορθωθεί σφάλμα εγγραφής στο ηλεκτρονικό σύστημα της ΔΟΥ Καρπάθου και να καταβάλει ο φορολογούμενος τον αναλογούντα φόρο, ώστε να συνεχίσει νόμιμα την επαγγελματική του δραστηριότητα.

Και πως μπορεί να τα καταφέρει ο δημότης του Δήμου Κασίων, ο οποίος πρέπει να διανύσει το μανιασμένο Καρπάθιο Πέλαγος ή τους αιθέρες, για να εξυπηρετηθεί από μία διαλυμένη υπηρεσία;

Πώς μπορεί να τα καταφέρει ο δημότης της κοινότητας Ολύμπου που πρέπει να διασχίσει «καρόδρομο» δύο ή τριών ωρών για να φθάσει στη ΔΟ Υ Καρπάθου;

Κύριε υπουργέ,

Η ομηρία της ακριτικής κοινωνίας και της οικονομικής ανάπτυξης των νησιών Καρπάθου και Κάσου από τις οικονομικές υπηρεσίες πρέπει να τερματισθεί άμεσα, γι' αυτό και σας παρακαλώ να δώσετε τις απαραίτητες εντολές, ώστε να φθάσει αμέσως στην Κάρπαθο το απαιτούμενο εξειδικευμένο προσωπικό, που χρειάζεται η ΔΟΥ Καρπάθου

Με εξαιρετική τιμή,
Μιχάλης Δ. Τσαουσόπουλος»

Με οξύτατους χαρακτηρισμούς

Κριτική στη δημοτική αρχή

ΚΑΤΟΙΚΟΣ ΤΗΣ ΡΟΔΟΥ ΤΗ ΘΕΩΡΕΙ ΑΠΟΤΥΧΗΜΕΝΗ

Παρατηρήσεις -και επίθεση εναντίον της δημοτικής αρχής- κάνει με επιστολή στις εφημερίδες ο Χαρ. Κασιδάκης. Το κείμενο της επιστολής έχει ως εξής:

«Κύριε διευθυντά,

Τρία χρόνια πριν από τη λήξη της τρίτης δημοτικής τετραετίας ασκείται έργο που δεν πείθει τους δημότες στη βάση συγκεκριμένων προσδοκουμένων αποτελεσμάτων.

Είναι χαρακτηριστικό αυτής της αδυναμίας ότι σήμερα εννέα χρόνια συνεχούς παρουσίας και δραστηριοποίησης των δημοτικών αρχόντων να χρεοκοπεί ένα μοντέλο που υιοθέτησαν χωρίς δημιουργική φαντασία σαν «νοικοκύρης» ο οποίος δεν διαθέτει τη στοιχειώδη ικανότητα και αδυνατεί να αντιληφθεί το είδος και το μέγεθος των προβλημάτων και αναγκών.

Παράλληλα γίνεται μια προσπάθεια (ανεπιτυχής κατά κανόνα) να υποτιμηθούν και καλυφθούν τα πραγματικά προβλήματα με «τακτικές» και επικοινωνιακά τεχνάσματα μα αιχμή του δόρατος τα έργα βιτρίνας (κακόγουστα στην πλειοψηφία τους) όπως πλακοστρώσεις, κυβοστρώσεις, ψηφιδωτά, κηπάρια κ.α. τα οποία ειρήσθω εν παρόδω αποτελούν χοάνες δαπανών και επιπλέον επειδή τα περισσότερα έχουν καταστραφεί θα απαιτηθούν νέα ποσά για την αποκατάσταση τους ή και αντικατάσταση τους.

Είναι κοινό μυστικό ότι ο Ροδίτης δημότης και ο κάθε δημότης απαιτεί έργα, επεμβάσεις και συμπεριφορές που αφορούν στην καθημερινότητα του, που κάνουν τη ζωή του εύκολη, όμορφη και ευχάριστη.

Επιθυμεί και απαιτεί καθαρό και πολιτισμένο περιβάλλον χωρίς σκουπίδια και χορταριασμένα πεζοδρόμια (ή καθόλου πεζοδρόμια) χωρίς καλαμώνες εν μέση οδώ και εγκαταλελειμμένα μπάζα ή οικοδομικά υλικά από τα συνεργεία του Δήμου. Θέλει δρόμους σύγχρονους, όμορφους χωρίς μπαλώματα, εξογκώματα ή πολυχρωμίες και κυρίως ασφαλείς. Ακούγεται εξωφρενικό αλλά είναι αληθινό, δρόμοι μέσα στην πόλη επικίνδυνοι, παγκόσμια πρωτοτυπία. Ασφαλτοτάπητας επί ασφαλτοτάπητα με φρεάτια σε έκκωση τουλάχιστον είκοσι εκατοστών φονικές παγίδες κυρίως για δίκυκλα. Δύο σοβαροί τραυματισμοί παιδιών σε γνώση τους γράφοντος (τα στοιχεία τους στη διάθεση του οποιουδήποτε) των οποίων οι γονείς ήρεμοι και μετριοπαθείς δεν έδωσαν συνέχεια. Διερωτάται όμως κανείς, αν οι γονείς του επόμενου θύματος δεν είναι των ίδιων αντιλήψεων και κινηθούν απειλητικά; Τι θα κάνουν οι δημοτικοί άρχοντες; Θα εγκαταλείψουν νύχτα την πόλη; Δεν θέλει να μετακινείται με ρυπαρά και αξιοθρήνητα αστικά λεωφορεία των οποίων οι βλάβες και η επερχόμενη αποσύνθεση του θυμίζουν τροκοσμική χώρα. Απαιτεί ταχεία αποκατάσταση των ζημιών από τη ΔΕΥΑΡ η οποία ξηλώνει και ράβει διαρκώς και αδιαλείπτως εγκαταλείποντας για μέρες ή εβδομάδες τα προϊόντα εκσκαφής και τα σκουπίδια των μελών των συνεργείων (χαρτομάνδηλα, κενές συσκευασίες από καφέ, ζάχαρη, αναψυκτικά κ.α) μετατρέποντας την περιοχή σε κόλαση λόγω της σκόνης και των λοιπών. Ειδοποιεί δε για την διακοπή του νερού αφού το διακόψει θεωρώντας κάφρους τους άτυχους περιοίκους. Πρέπει όμως να μάθουν οι δυστυχείς της ΔΕΥΑΡ ότι, κάφροι δεν είναι αυτοί που θεωρούνται αλλά αυτοί που θεωρούν.

Σεβόμενος τον πολύτιμο χώρο της εφημερίδας σας δεν θα επεκταθώ περισσότερο και θα αναφερθώ μόνο επιγραμματικά σε άλλα κακά της πόλης μας όπως η εικόνα του πράσινου, η κατάσταση στις παιδικές χαρές και πάρκα, το κυκλοφοριακό χάος, η αξιοθρήνητη κατάσταση στο Μανδράκι (δίκην γύφτικου παζαριού) κ.α.

Αλίμονο λοιπόν βρισκόμαστε στο έλεος μιας δημοτικής αρχής που δεν διαθέτει ικανότητα, ευαισθησία καλαισθησία και προοπτική. Δεν γνωρίζει ή αναγνωρίζει τα μεγέθη και το είδος των προβλημάτων που έχει ενώπιον της και λόγω των χαμηλών βάσεων από τις οποίες κινείται, αποτυγχάνει στους περισσότερους τομείς δράσεων της.

Με εκτίμηση
Κασιδάκης Χαρίλαος
Τηλ. 2241069046»



KYDON TOURS
ΕΚΔΡΟΜΕΣ ΚΥΔΩΝ
Ποιότητα - Φροντίδα - Επιτυχία
ΚΑΛΟΚΑΙΡΙ 2003


ΚΩΝΤΑΝΤΙΝΟΥΠΟΛΗ
αεροπορική 28/6-3/7/2003
Πατριαρχείο - Αγία Σοφία. Ολα αξιοθέατα.
5 Διανυκτερεύσεις - ξενοδοχείο 5 αστέρων, ημιδιατροφή - ξαναγήσεις - περιηγήσεις - πλούσιο πρόγραμμα.
Συνοδός η κ. ΕΛΕΝΗ ΨΥΛΛΑΚΗ

ΠΑΡΙΣΙ - DISNEY
αεροπορική
Α' group 15/7-22/7/2003
3 Disney - 4 Παρίσι.
Φανταστικά ξενοδοχεία - ξεναγήσεις. Ελληνας ξεναγός.
Σημείωση: Τακτικές αναχωρήσεις γκρουπς όσα άτομα και να είσθε. Ο συνεργάτης μας στο Παρίσι Ελληνας σας παραλαμβάνει και σας ξεναγεί.

ΡΩΣΙΑ - ΜΟΣΧΑ - ΑΓΙΑ ΠΕΤΡΟΥΠΟΛΗ
με ΟΛΥΜΠΙΑΚΗ 24/8-31/8/2003
Μια φανταστική, πλούσια εκδρομή στην πανέμορφη πόλη. Ονειρο όλων μας να επισκεφθούμε την Αγία Πετρούπολη, το Ermitaz, τα τόσα αξιοθέατα και με τη σιγουριά που προσφέρει το KYDON TOURS. Ελάτε για πρόγραμμα. ΠΟΛΥ ΠΛΟΥΣΙΟ!!!

ΒΙΕΝΗ - ΣΑΛΤΣΜΠΟΥΡΓΚ
ΟΛΥΜΠΙΑΚΗ 24/7-29/7/2003
Η πιο όμορφη εποχή να γνωρίσετε την πόλη της μουσικής χωρίς να σκέπτεστε να περπατήσετε στους όμορφους δρόμους της από το τσουχτερό κρύο.
Ξενοδοχεία 4 αστέρων - ξεναγήσεις - αεροπορικά εισιτήρια - θεάματα - εκδρομές. Συνοδός η κ. ΕΛΕΝΗ ΨΥΛΛΑΚΗ

ΤΗΝΟ - ΣΥΡΟ - ΜΥΚΟΝΟ - ΠΑΡΟ
Προσκύνημα στην Παναγιά της Τήνου και στην Εκατονταπυλιανή της Πάρου με Blue Star Ferries.
Α' group 10/7-17/7/2003
Β' group 2/9-9/9/2003

ΤΗΝΟ - ΣΥΡΟ - ΜΥΚΟΝΟ - ΠΑΡΟ - ΣΑΝΤΟΡΙΝΗ
Εισιτήρια με καμπίνα - ξενοδοχεία πάρα πολύ όμορφα - ξεναγήσεις σε όλα τα νησιά.
Εκδρομή στα όμορφα νησιά των ΚΥΚΛΑΔΩΝ με τη διευκόλυνση της ΑΡΙΣΤΗΣ συγκοινωνίας μεταξύ τους.
Συνοδός η κ. ΕΛΕΝΗ ΨΥΛΛΑΚΗ

Πρακτορείο ΚΥΔΩΝ ΙΑΤΑ
Σε μας θα βρείτε ΟΛΑ ΤΑ ΕΙΣΙΤΗΡΙΑ
Αεροπορικά - ακτοπλοϊκά όλες τις εταιρίες - Καταμαράν- δελφίνια - εκδρομές - πακέτα εκδρομών
30 ΧΡΟΝΙΑ ΠΕΙΡΑ!!!
Το γραφείο μας στο λιμάνι
Ακτή Σαχτούρη 8, με πάρκινγκ σας εξυπηρετεί και για αποστολές χρημάτων WESTERN UNION σε όλο τον κόσμο!!!
Γρήγορα - εύκολα - απλά!!!
Πρακτορείο ΚΥΔΩΝ
Τηλ. 22410 23000 - 27900, 27722, 24265
Χ4004-29/6

PELLOS TRAVEL

ΕΚΔΡΟΜΕΣ ΙΟΥΝΙΟΥ 2003

ΕΚΔΡΟΜΗ 1η
6ΗΜΕΡΗ ΕΚΔΡΟΜΗ ΑΜΟΡΓΟΣ-ΠΑΡΟΣ (ΕΚΑΤΟΝΤΑΠΥΛΙΑΝΗ)- ΤΗΝΟΣ (ΠΑΝΑΓΙΑ ΤΗΣ ΤΗΝΟΥ)-ΣΥΡΟΣ

ΑΝΑΧΩΡΗΣΗ 28/06/03 • ΕΠΙΣΤΡΟΦΗ 3/07/03
ΜΕ ΤΟ "BLUE STAR"

Στην τιμή περιλαμβάνονται:
1. Εισιτήρια πλοίου Ρόδος-Αμοργος, Συρος-Ροδος με «Blue star»
2. Εισιτηρια πλοιου Αμοργος-Παρος -Τηνος-Συρος
3. Ξενοδοχεία 3 αστέρων με πρωινά
4. Μεταφορές με κλιματιζόμενα πούλμαν
5. Ταξιδιωτική ασφάλεια.
6. Συνοδός του γραφείου
7. Φ.Π.Α

ΕΚΔΡΟΜΗ 2η ΕΞΑΗΜΕΡΗ ΕΚΔΡΟΜΗ ΚΩΝΣΤΑΝΤΙΝΟΥΠΟΛΗ -ΚΡΟΥΑΖΙΕΡΑ ΣΤΟ ΒΟΣΠΟΡΟ-ΠΡΙΓΚΗΠΟΝΝΗΣΑ

ΑΠΟ 28/06/2003 -3/07/2003

ΡΟΔΟΣ-ΜΑΡΜΑΡΙΣ -ΕΦΕΣΟΣ -ΣΜΥΡΝΗ- ΑΠΟΛΛΩΝΙΑ- ΠΡΟΥΣΑ-ΚΩΝΣΤΑΝΤΙΝΟΥΠΟΛΗ-BANDIRMA-ΣΜΥΡΝΗ -ΜΑΡΜΑΡΙΣ-ΡΟΔΟΣ

Στην τιμή περιλαμβάνονται:
1. Εισιτήρια Ρόδος-Μαρμαρις- Ρόδος με καταμαραν.
2. 5 πρωινά (μπουφέ)-5Δείπνα
3. Δωμάτια δίκλινα και τρίκλινα σε ξενοδοχεία 4****
4. Μεταφορές με κλιματιζόμενα πούλμαν
5. Ξεναγήσεις στην Ελληνική γλώσσα από διπλωματούχο Ξεναγό.
6. Ταξιδιωτική ασφάλεια.
7. Συνοδός του γραφείου .
8. Φόροι εισόδου και εξόδου
9. Φ.Π.Α

ΕΚΔΡΟΜΕΣ ΙΟΥΛΙΟΥ 2003

ΕΚΔΡΟΜΗ 1η ΤΡΙΗΜΕΡΗ ΕΚΔΡΟΜΗ ΣΤΗ ΠΑΝΕΜΟΡΦΗ ΛΕΡΟ

ΑΝΑΧΩΡΗΣΗ 4/07/2003 • ΕΠΙΣΤΡΟΦΗ 6/07/2003

Μόνο με 139 ευρώ

ΕΚΔΡΟΜΗ 2η ΔΙΗΜΕΡΗ ΕΚΔΡΟΜΗ ΣΤΟΥΣ ΛΕΙΨΟΥΣ

ΑΝΑΧΩΡΗΣΗ 5/07/2003 08 00 ΤΟ ΠΡΩΪ
ΕΠΙΣΤΡΟΦΗ 6/07/2003 18 30 ΤΟ ΑΠΟΓΕΥΜΑ

1. Εισιτήρια Ρόδος-Λειψοί- Ρόδος με καταμαραν.
2. 1 διανυκτέρευση σε Studios
3. Μεταφορές
4. Ταξιδιωτική ασφάλεια.
5. Συνοδός του γραφείου .
6. Φ.Π.Α

ΕΚΔΡΟΜΗ 3η ΕΝΝΙΑΗΜΕΡΗ ΓΥΡΟΣ ΕΛΛΑΔΟΣ ΡΟΔΟΣ-ΠΕΙΡΑΙΑΣ-ΠΑΤΡΑ-ΜΕΣΣΟΛΟΓΓΙ-ΑΜΦΙΛΟΧΙΑ-ΛΕΥΚΑΔΑ-ΑΡΤΑ-ΙΩΑΝΝΙΝΑ-ΜΕΤΣΟΒΟ-ΜΕΤΕΩΡΑ-ΛΑΡΙΣΣΑ-ΤΕΜΠΗ-ΘΕΣΣΑΛΟΝΙΚΗ- ΧΑΛΚΗΔΟΝΑ-ΣΟΥΜΕΛΑ-ΒΕΡΓΙΝΑ-ΚΑΤΑΡΑΚΤΕΣ ΕΔΕΣΣΑΣ-ΝΑΟΥΣΑ-ΒΕΡΟΙΑ-ΠΗΛΙΟΝ-ΒΟΛΟΣ-ΑΓΙΟΣ ΙΩΑΝΝΗΣ Ο ΡΩΣΣΟΣ-ΧΑΛΚΙΔΑ-ΠΕΙΡΑΙΑΣ-ΑΓΙΟΣ ΕΦΡΑΙΜ-ΠΕΙΡΑΙΑΣ-ΡΟΔΟΣ

ΑΝΑΧΩΡΗΣΗ 8/07 • ΕΠΙΣΤΡΟΦΗ 16/07/03

Στην τιμή περιλαμβάνονται:
1. Εισιτήρια πλοίου.
2. Ξενοδοχείο με πρωινό (6 διανυκτερεύσεις)
3. Μεταφορές
4. Ταξιδιωτική ασφάλεια.
5. Συνοδός του γραφείου .
6. Φ.Π.Α

Δεν περιλαμβάνονται
1. Προαιρετική διασκέδαση σε κέντρα.
2. Φιλοδωρήματα, τηλέφωνα.

ΕΚΔΡΟΜΗ 4η 6ΗΜΕΡΗ ΕΚΔΡΟΜΗ ΙΤΑΛΙΑΣ ΒΕΝΕΤΙΑ-ΡΩΜΗ-ΦΛΩΡΕΝΤΙΑ- ΠΙΖΑ- ΠΟΜΠΙΑ

ΑΝΑΧΩΡΗΣΗ 18/07/03 • ΕΠΙΣΤΡΟΦΗ 23/07/03

Στην τιμή περιλαμβάνονται:
• ΑΚΤΟΠΛΟΙΚΑ ΕΙΣΙΤΗΡΙΑ ΠΑΤΡΑ-ΑΝΚΩΝΑ ΜΕ SUPERFAST ΣΕ ΤΕΤΡΑΚΛΙΝΕΣ ΚΑΜΠΙΝΕΣ ΑΒ4
• ΑΚΤΟΠΛΟΙΚΑ ΕΙΣΙΤΗΡΙΑ ΜΠΑΡΙ-ΠΑΤΡΑ ΜΕ SUPERFAST ΣΕ 4ΚΛΙΝΕΣ ΚΑΜΠΙΝΕΣ ΑΒ4
• ΜΕΤΑΦΟΡΕΣ ΑΘΗΝΑ-ΠΑΤΡΑ ΜΕ ΠΟΛΥΤΕΛΗ ΚΛΙΜΑΤΙΖΟΜΕΝΑ ΠΟΥΛΜΑΝ
• ΜΕΤΑΦΟΡΕΣ ΠΑΤΡΑ -ΑΘΗΝΑ ΜΕ ΠΟΛΥΤΕΛΗ ΚΛΙΜΑΤΙΖΟΜΕΝΑ ΠΟΥΛΜΑΝ
• ΟΛΕΣ ΟΙ ΜΕΤΑΦΟΡΕΣ ΣΤΗΝ ΙΤΑΛΙΑ ΜΕ ΠΟΛΥΤΕΛΗ ΚΛΙΜΑΤΙΖΟΜΕΝΑ ΠΟΥΛΜΑΝ
• 4 **** ΑΣΤΕΡΩΝ ΞΕΝΟΔΟΧΕΙΑ ΜΕ ΗΜΙΔΙΑΤΡΟΦΗ (ΠΡΩΙΝΟ ΚΑΙ ΔΕΙΠΝΟ) ΣΕ ΔΙΚΛΙΝΑ Ή ΤΡΙΚΛΙΝΑ ΔΩΜΑΤΙΑ
• 2 ΔΙΑΝ/ΣΕΙΣ ΡΩΜΗ, 2 ΔΙΑΝ/ΣΕΙΣ ΒΕΝΕΤΙΑ, 1 ΔΙΑΝ/ΣΗ ΦΛΩΡΕΝΤΙΑ
• ΞΕΝΑΓΗΣΗ ΡΩΜΗ-ΠΟΜΠΗΙΑ
• ΞΕΝΑΓΗΣΗ ΦΛΩΡΕΝΤΙΑ
• ΞΕΝΑΓΗΣΗ ΒΕΝΕΤΙΑ
• ΑΡΧΗΓΟΣ-ΣΥΝΟΔΟΙ ΣΕ ΟΛΗ ΤΗ ΔΙΑΡΚΕΙΑ ΤΗΣ ΕΚΔΡΟΜΗΣ
• ΛΙΜΕΝΙΚΑ ΤΕΛΗ, ΔΙΟΔΙΑ
• ΑΣΦΑΛΕΙΑ ΤΑΞΙΔΙΟΥ
• ΦΠΑ

ΕΚΔΡΟΜΗ 5η 8ΗΜΕΡΗ ΕΚΔΡΟΜΗ ΜΕ ΤΟ «Blue Star» ΣΤΑ ΕΛΛΗΝΙΚΑ ΝΗΣΙΑ ΑΜΟΡΓΟΣ-ΠΑΡΟΣ- ΚΟΥΦΟΝΙΣΣΗ -ΤΗΝΟΣ (ΠΑΝΑΓΙΑ ΤΗΣ ΤΗΝΟΥ)-ΣΑΝΤΟΡΙΝΗ-ΜΥΚΟΝΟΣ

ΑΝΑΧΩΡΗΣΗ 19/07/03 • ΕΠΙΣΤΡΟΦΗ 26/07/03

Στην τιμή περιλαμβάνονται:
1. Εισιτήρια πλοίου με το «Blue star».
2. Ξενοδοχεία 3 αστέρων με πρωινά
3. Μεταφορές με κλιματιζόμενα πούλμαν
4. Ταξιδιωτική ασφάλεια.
5. Συνοδός του γραφείου
6. Φ.Π.Α

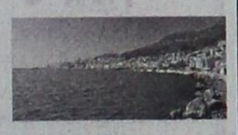

ΕΚΔΡΟΜΗ 6η 3ΗΜΕΡΗ ΕΚΔΡΟΜΗ ΚΑΣΤΕΛΟΡΙΖΟ-ΑΝΤΙΦΙΛΟΣ(ΚΑΣ)- ΠΑΤΑΡΑ-ΛΙΒΙΣΙ-ΝΕΑ ΜΑΚΡΗ(FETHIYE)

ΑΝΑΧΩΡΗΣΗ 11/07/03 08:30 το πρωί
ΕΠΙΣΤΡΟΦΗ 13/07/03 18:00 το απόγευμα

Στην τιμή περιλαμβάνονται:
1. Ξενοδοχεία 4**** με πρωινό και φαγητό.
2. Μεταφορές με κλιματιζόμενα πούλμαν
3. Εισιτήρια πλοίου
4. Ταξιδιωτική ασφάλεια.
5. Συνοδός του γραφείου .
6. Φόροι εισόδου και εξόδου
7. Φ.Π.Α

ΕΚΔΡΟΜΗ 7η ΤΕΤΡΑΗΜΕΡΗ ΕΚΔΡΟΜΗ ΡΟΔΟΣ-ΜΑΡΜΑΡΙΣ-ΕΦΕΣΟΣ-ΠΕΡΓΑΜΟΣ-ΑΙΒΑΛΙ -KUSADASI-ΡΟΔΟΣ

ΑΝΑΧΩΡΗΣΗ 3/07/03 08:00 το πρωί
ΕΠΙΣΤΡΟΦΗ 6/07/03 18:00 το απόγευμα

ΕΚΔΡΟΜΗ 8η 4 ΗΜΕΡΗ ΕΚΔΡΟΜΗ ΑΙΓΙΝΑ-ΥΔΡΑ-ΣΠΕΤΣΕΣ-ΠΟΡΟΣ

ΑΝΑΧΩΡΗΣΗ 10/07/03 ΜΕ "BLUE STAR"
ΕΠΙΣΤΡΟΦΗ 13/07/03 ΜΕ "BLUE STAR"

Στην τιμή περιλαμβάνονται:
1. Εισιτήρια πλοίου Ρόδος-Πειραιάς -Ύδρα- Σπέτσες -Πόρος- Αίγινα-Ροδος
2. Ξενοδοχεία 3 αστέρων με πρωινά
3. Μεταφορές με κλιματιζόμενα πούλμαν
4. Ταξιδιωτική ασφάλεια.
5. Συνοδός του γραφείου .
6. Φ.Π.Α

Για περισσότερες πληροφορίες, κρατήσεις και αναλυτικά προγράμματα στο πρακτορείο γενικού τουρισμού:

PELLOS TRAVEL
ΛΕΩΦΟΡΟΣ ΚΑΛΛΙΘΕΑΣ - FALIRAKI
• ΤΗΛ 22410 87615, 22410 86298
• FAX 22410 87616

5982-29/6

Γίνεται σήμερα 79 χρονών

Ο ναός του Ευαγγελισμού

Γράφει ο Θεοφάνης Μπογιάννος

Η λέξη ναός προέρχεται από την αρχαία ελληνική λέξη-ρήμα ΝΕΩ που σημαίνει κατοικώ και κατοικία θεών. Η πόλη της Ρόδου, στην αρχαία εποχή, αλλά και στα βυζαντινά και σημερινά χρόνια, είναι μεστή ναών και μονών, που κοσμούν την πόλη, το νησί και την κοινωνία μας.

Ενα ιερό τέμενος, ελληνισμού και χριστιανισμού, είναι ο ιερός ναός Ευαγγελισμού της Θεοτόκου Μαρίας. Αρχικά, όταν χτίστηκε από τους Ιταλούς, ήταν αφιερωμένος στον Αγιο Ιωάννη τον Πρόδρομο.

Τα εγκαίνια του ιερού αυτού καθιδρύματος, έγιναν σαν σήμερα πριν από 79 χρόνια: στις 24 Ιουνίου του 1925. Για να γνωρίσουν οι αναγνώστες μας καλύτερα την εκκλησία αυτή, θα κάνουμε μία σύντομη, αναφορά στην ίδρυση, στους δημιουργούς, στη μορφή και στους ιστορητές της.

Βρίσκεται στην ανατολική πλευρά του Μανδρακιού, ακριβώς δίπλα από το λιμάνι, απέναντι από το Ταχυδρομείο μας. Οταν χτίστηκε αυτός ο ιερός ναός στη δεκαετία του 1920, οι Ιταλοί αρχιτέκτονες προσπάθησαν να έχουν ως πρότυπο αυτού του ναού, τον άλλο ναό των Ιπποτών, τον ναό του Αγίου Ιωάννου που κάποτε βρισκόταν ακριβώς μπροστά στο παλάτι των Ιπποτών. Εκείνος ο ναός, κατεστράφη από έκρηξη πυρίτιδος στις 6 Νοεμβρίου 1856.

Αρχικά ο ναός του Ευαγγελισμού ήταν Ρωμαιοκαθολικός, αλλά μετά την απελευθέρωση της Δωδεκανήσου μας, Μάρτιος 1947, ο ναός τιμάται στο άγιο όνομα της Θεοτόκου και στον άγιο Ευαγγελισμό της...

Ο ναός του Ευαγγελισμού ανήκει στον αρχιτέκτονικό τύπο της ξυλόστεγου τρικλίτου βασιλικής. Εχει διαστάσεις, εσωτερικές 42x15 και χωρίζεται με κιονοστοιχίες σε τρία κλίτη. Το μεσαίο κλίτος έχει 7.80 μέτρα, το βόρειο 2,60 και το νότιο κλίτος 2,55 πλάτος.

Ολο το δάπεδο του ιερού ναού του Ευαγγελισμού Ρόδου καλύπτεται από μαρμάρινες πλάκες λευκού χρώματος, ερυθρού και πρασίνου. Αξίζει για την ιστορία να αναφέρουμε πως στα ιταλικά χρόνια, το πάτωμα ήταν ενδεδυμένο με εξαιρετικές πήλινες πλάκες που όμως αντικαταστάθηκαν από το σημερινό μάρμαρο.

Ολος ο ναός είναι χτισμένος από πωρολίθους στο χρώμα του σταριού, κατά το ισόδομο σύστημα. Εξωτερικά ο ναός έχει πολλά κυμάτια και γείσα και γενικά η όψη, η κατασκευή και εικόνα του ναού, θεωρείται άκρως επιτυχής και επιμελημένη.

Το μεσαίο κλίτος του ναού, είναι υπερυψωμένο και καλύπτεται με ξύλινη στέγη και κοίλα κεραμίδια. Τα παράθυρα του ναού, αντί για υαλοπίνακες έχουν λεπτές πλάκες από τον γνωστό μας, αλάβαστρο. Επίσης πολλά παράθυρα στο παλάτι των ιπποτών, αντί για υαλοπίνακες, έχουν αλάβαστρο, που είναι ένας ημιπολύτιμος λίθος.

Το εικονοστάσιο του ιερού ναού είναι λευκό μάρμαρο. Στο εσωρράχιον της ωραίας πύλης, υπάρχει η εξής επιγραφή: Σκέπε εισερχόμενον εν τω αγίω Οίκω Σου, αρχιθύ την Σπυρίδωνα, το εικονοστάσιον τούτο, σοι αφιερώσαντα...»

Το εικονοστάσιο αυτό είναι έργον των αδελφών Σκαρή, όπως αναφέρει και μία επιγραφή στο τελευταίο θωράκιο του εικονοστασίου.

Τις άγιες, δηλαδή τις εικόνες των δεσποτικών εορτών, φιλοτέχνησε ο μεγάλος αγιογράφος Φώτης Κόντογλου στα 1953, βοηθούμενος από τον Γιάννη Τερζή, επίσης δεινό χειριστή του χρωστήρα.



ΙΕΡΟΣ ΝΑΟΣ ΕΥΑΓΓΕΛΙΣΜΟΥ ΤΗΣ ΘΕΟΤΟΚΟΥ
24 Ιουνίου 1924 - 24 Ιουνίου 2003. Ο ναός χτίστηκε από τους Ιταλούς και εγκαινιάστηκε σαν σήμερα πριν από 79 χρόνια

Βελτιώνεται σημαντικά η κατάσταση

Ανάκαμψη του τουριστικού ρεύματος από την Αμερική

ΣΥΝΕΧΙΖΕΤΑΙ Η ΔΙΑΦΗΜΙΣΤΙΚΗ ΠΡΟΒΟΛΗ

Ανάκαμψη του τουριστικού ρεύματος απο την αγορά της Αμερικής προσδοκά ο Ελληνικός Οργανισμός Τουρισμού, καθώς, όπως τονίζεται σε ανακοίνωση του, βελτιώνεται σημαντικά η κατάσταση στην τουριστική αγορά της Αμερικής, καθώς οι πολεμικές επιχειρήσεις στο Ιράκ σίγασαν και η αντιτρομοκρατική ένδειξη-οδηγία για ετοιμότητα των ΗΠΑ κατέβηκε από πορτοκαλί στο κίτρινο.

Οσον αφορά τις συνεχιζόμενες δραστηριότητες προβολής του ελληνικού τουριστικού προϊόντος, μεταξύ άλλων, το Γραφείο ΕΟΤ ΗΠΑ-Καναδά επεξεργάζεται πρόγραμμα προβολής αξίας πολλών εκατομμυρίων δολαρίων σε συνεργασία με τη διεθνώς γνωστή εταιρία OPI παραγωγής και εμπορίας καλλυντικών σε 68 χώρες, η οποία θα λανσάρει την άνοιξη του 2004 μια νέα σειρά 12 βερνικιών για νύχια με ονόματα αντίστοιχων ελληνικών νησιών. Θα ακολουθήσουν δραστηριότητες προώθησης της Ελλάδας σε καταστήματα πώλησης καλλυντικών ανά τον κόσμο με τη συμπαράσταση του ΕΟΤ.

Εξάλλου ο ΕΟΤ ΗΠΑ-Καναδά ετοιμάζει ένα νέο εκτεταμένο πρόγραμμα συμμετοχής σε εμπορικές τουριστικές εκθέσεις και συνέδρια για το φθινόπωρο (σε Σικάγο, Μόντρεαλ, Μαϊάμι και Β.Καρολίνα) και καλεί κάθε ενδιαφερόμενο για συμμετοχή και συνεργασία.

Εξάλλου το τηλεοπτικό δίκτυο CBC μόλις επέστρεψε στις ΗΠΑ έχοντας γυρίσει στην Ελλάδα υλικό για την παραγωγή τεσσάρων σειρών με 15 επεισόδια η κάθε μια. Οι τέσσερις σειρές θα αφορούν διάφορες όψεις της Ελλάδας και θα έχουν τίτλους "Greek to me", "Hellenica", "The ancient games" και "Olympic journey".

Τέλος, το συνέδριο του ΔΣ και των υπευθύνων παραγωγής προγραμμάτων του ΝΤΑ επιδιώκει ο ΕΟΤ να φέρει στην Ελλάδα τον Οκτώβριο του 2004. Ο ΝΤΑ είναι ο μεγαλύτερος απο πλευράς μελών, ταξιδιωτικός οργανισμός στις ΗΠΑ με 4.000 μέλη Tour Operators, εταιρίες κρουαζιερών, αεροπορικές εταιρίες, διοργανωτές συνεδρίων κ.α.

ΟΣΑ ΦΕΡΝΕΙ Ο ΑΝΕΜΟΣ

*** Το έκτο βιβλίο Χάρι Πότερ άρχισε να γράφει η Ρόουλινγκ**
- Λονδίνο (Ρόιτερ-Γαλλ. Πρακτ.)

Η διάσημη Βρετανίδα συγγραφέας Τζόαν Κάθλιν Ρόουλινγκ έχει ήδη αρχίσει να γράφει το έκτο βιβλίο της σειράς Χάρι Πότερ, χωρίς να έχει οριστεί ημερομηνία που θα παραδώσει τα χειρόγραφά της στον εκδοτικό οίκο με τον οποίο συνεργάζεται, ανακοίνωσαν οι εκδόσεις Bloomsburry.

Οπως αναφέρεται στην ανακοίνωση του βρετανικού εκδοτικού οίκου, το πέμπτο βιβλίο ΄΄Χάρι Πότερ και το Τάγμα του Φοίνικα΄΄ έτυχε της μεγαλύτερης προβολής και διαφήμισης από όλα τα προηγούμενα βιβλία που είναι αφιερωμένα στον έφηβο μαθητευόμενο μάγο και τις περιπέτειές του. Σήμερα, ένα λεπτό μετά τα μεσάνυχτα αρχίζει η διάθεση του βιβλίου στις αγγλόφωνες χώρες. Ο πρόεδρος του εκδοτικού οίκου Νίγκελ Νιούτον δήλωσε ΄΄κατενθουσιασμένος΄΄ με την ανταπόκριση των αναγνωστών. Σύμφωνα με εκτιμήσεις των εκδόσεων Bloomsburry, έως τις 31 Δεκεμβρίου 2003, τα έσοδα από τις πωλήσεις δεν θα είναι λιγότερα από 15.000 στερλίνες καθώς οι προπωλήσεις στα βιβλιοπωλεία και το διαδίκτυο έχουν σπάσει όλα τα ρεκόρ, ακόμη και του τέταρτου βιβλίου που κυκλοφόρησε τον Ιούλιο του 2000. Τα τέσσερα προηγούμενα βιβλία έχουν πωληθεί συνολικά σε 195 εκατομμύρια και έχουν μεταφραστεί σε 57 γλώσσες.

Την ίδια ώρα στη Βρετανία ο παγανισμός και η αρχαία τέχνη της μαγείας είναι σε μεγάλη άνθηση σύμφωνα με ειδικούς, καθώς το πιο γνωστό φεστιβάλ που υμνεί τον παγανισμό πλησιάζει. Η τηλεόραση, το διαδίκτυο, η περιβαλλοντολογία ακόμη και ο φεμινισμός έχουν συμβάλει στην αναβίωση του. Η προσέλευση τα ξημερώματα του Σαββάτου στο προϊστορικό μνημείο Στόουνχεντζ, όπου οι παγανιστές γιορτάζουν το θερινό ηλιοστάσιο χιλιάδες χρόνια τώρα, εκτιμάται να ξεπεράσει σε μέγεθος κάθε προηγούμενη. Τριάντα χιλιάδες λάτρεις του Στόουνχεντζ αναμένεται να γιορτάσουν χορεύοντας εκεί την ανατολή της μεγαλύτερης ημέρας του καλοκαιριού. Τουλάχιστον 10.000 μάγισσες και 6.000 δρυΐδεις ασκούν επισήμως το επαγγελμα στη Βρετανία, σύμφωνα με τις τελευταίες εκτιμήσεις το 1996, είπε ο καθηγητής Ιστορίας Ρόναλντ Χάτον στο πανεπιστήμιο του Μπρίστολ, ενώ ο αριθμός τους ανεπίσημα ίσως αγγίζει τις 100.000 με 120.000 στη χώρα.

*** Η Τζένιφερ Ανιστον πρώτη και καλύτερη στον κατάλογο διασημοτήτων του Forbes**
- Νέα Υόρκη (Γερμ. Πρακτ.)

Η ηθοποιός Τζένιφερ Ανιστον, πρωταγωνίστρια της αμερικανικής σειράς ΄΄Φίλοι΄΄ ανακηρύχθηκε η δυναμικότερη διασημότητα ανάμεσα σε 100 άλλες για το 2003, σύμφωνα με τον ετήσιο κατάλογο του οικονομικού περιοδικού Forbes. Το αμερικανικό περιοδικό συντάσσει κάθε χρόνο τον κατάλογο αυτό, λαμβάνοντας υπόψη τα έσοδα της κάθε διασημότητας, τις δημόσιες εμφανίσεις της, τη συχνότητα που δίνει συνεντεύξεις στα μέσα ενημέρωσης. Καλλιτέχνες, αθλητές και άλλες δημόσια πρόσωπα περιλαμβάνονται στον κατάλογο.

Η Ανιστον, το ΄΄καλό κορίτσι΄΄ που συνήθως ερμηνεύει στους ρόλους της, εκθρόνισε την 21 ετών πριγκίπισσα της ποπ Μπρίτνεϊ Σπίαρς που είχε την πρωτιά στο περυσινό κατάλογο μαζί με τον Μπραντ Πιτ, σύζυγο της φετεινής νικήτριας ο οποίος επίσης έχασε τα πρωτεία. Τη δεύτερη θέση μοιράζονται ο ράπερ Εμινεμ και ο μέντοράς του, μουσικός παραγωγός Δρ. Ντρε. Ακολουθούν ο πρωταθλητής του γκολφ Τάιγκερ Γουντς, ο σκηνοθέτης Στίβεν Σπίλμπεργκ και η ηθοποιός-τραγουδίστρια Τζένιφερ Λόπεζ. Στην έκτη θέση βρίσκεται ο Πολ Μακ Κάρτνεϊ, στην έβδομη ο μνηστήρας της Λόπεζ, Μπεν Αφλεκ, στην όγδοη η βασίλισσα των τηλεοπτικών συνεντεύξεων Οπρα Ουίνφρεϊ, στην ένατη ο Τομ Χανκς και τέλος το βρετανικό ροκ συγκρότημα Ρόλινγκ Στόουνς στη δέκατη θέση.

Ναυτικά Πρακτορεία TSAGARIS GA FERRIES

Ε/Γ-Ο/Γ ΡΟΔΑΝΘΗ • Ε/Γ-Ο/Γ ΔΗΜΗΤΡΟΥΛΑ • Ε/Γ-Ο/Γ ΜΑΡΙΝΑ • Ε/Γ-Ο/Γ ΔΙΑΓΟΡΑΣ • Ε/Γ-Ο/Γ ΠΑΤΜΟΣ • Ε/Γ-Ο/Γ ΡΟΔΟΣ

ΡΟΔΟΣ - ΠΕΙΡΑΙΑΣ

ΔΕΥΤΕΡΑ 23/6
ΡΟΔΑΝΘΗ 14.00 Κω - Κάλυμνο - Λέρο - Πάτμο - Πειραιά (06.45)
ΠΑΤΜΟΣ 15.00 Κω - Κάλυμνο - Λέρο - Πάτμο - Πειραιά (08.00)
ΤΡΙΤΗ 24/6
ΔΗΜΗΤΡΟΥΛΑ 14.00 Καστελλόριζο
ΜΑΡΙΝΑ 14.00 Κω - Κάλυμνο - Πειραιά (06.00)
ΡΟΔΟΣ 15.00 Κω - Κάλυμνο - Λέρο - Πάτμο - Πειραιά (09.00)
ΔΗΜΗΤΡΟΥΛΑ 23.45 Σύμη - Τήλο - Νίσυρο - Κω - Κάλυμνο - Αστυπάλαια - Αιγιάλι - Κατάπολα - Νάξο - Πάρο - Σύρο - Πειραιά (22.15)
ΤΕΤΑΡΤΗ 25/6
ΡΟΔΑΝΘΗ 14.00 Κω - Κάλυμνο - Αστυπάλαια - Κατάπολα - Πειραιά (08.00)
ΠΑΤΜΟΣ 15.00 Σύμη - Τήλο - Κάλυμνο - Λέρο - Πάτμο - Πειραιά (10.00)
ΠΕΜΠΤΗ 26/6
ΡΟΔΟΣ 15.00 Κω - Κάλυμνο - Λέρο - Πάτμο - Πειραιά (09.00)
ΜΑΡΙΝΑ 17.00 Κω - Κάλυμνο - Πειραιά (08.00)
ΠΑΡΑΣΚΕΥΗ 27/6
ΡΟΔΑΝΘΗ 08.00 Καστελλόριζο
ΔΙΑΓΟΡΑΣ 15.00 Νίσυρο - Κω - Κάλυμνο - Λέρο - Πάτμο - Πειραιά (09.40
ΡΟΔΑΝΘΗ 18.00 Κω - Κάλυμνο - Πειραιά (09.00)
ΣΑΒΒΑΤΟ 28/6
ΜΑΡΙΝΑ 14.00 Κω - Κάλυμνο - Λέρο - Πάτμο - Μύκονο - Πειραιά (07.00)
ΡΟΔΟΣ 15.00 Κω - Κάλυμνο - Λέρο - Πάτμο - Πειραιά (09.00)
ΔΗΜΗΤΡΟΥΛΑ 23.45 Καστελλόριζο
ΚΥΡΙΑΚΗ 29/6
ΔΗΜΗΤΡΟΥΛΑ 10.00 Κω - Βαθύ - Χίο - Λέσβο - Λήμνο - Αλεξ/πολη (10.00)
ΡΟΔΑΝΘΗ 13.00 Κω - Κάλυμνο - Λέρο - Πάτμο - Μύκονο - Πειραιά (06.30)
ΠΑΤΜΟΣ 15.00 Κω - Κάλυμνο - Λέρο - Πάτμο - Πειραιά (09.00)
ΔΙΑΓΟΡΑΣ 18.00 Κω - Πειραιά (08.00)
ΔΕΥΤΕΡΑ 30/6
ΜΑΡΙΝΑ 14.00 Κω - Κάλυμνο - Λέρο - Πάτμο - Πειραιά (06.30)
ΡΟΔΟΣ 15.00 Κω - Κάλυμνο - Αστυπάλαια - Πειραιά (08.30)
ΤΡΙΤΗ 1/7
ΔΗΜΗΤΡΟΥΛΑ 14.00 Καστελλόριζο
ΠΑΤΜΟΣ 15.00 Κω - Κάλυμνο - Λέρο - Πάτμο - Πειραιά (08.00)
ΡΟΔΑΝΘΗ 17.00 Κω - Κάλυμνο - Πειραιά (08.00)
ΔΗΜΗΤΡΟΥΛΑ 23.45 Σύμη - Τήλο - Νίσυρο - Κω - Κάλυμνο - Αστυπάλαια - Αιγιάλι - Κατάπολα - Νάξο - Πάρο - Σύρο - Πειραιά (22.15)
ΤΕΤΑΡΤΗ 2/7
ΜΑΡΙΝΑ 14.00 Κω - Κάλυμνο - Αστυπάλαια - Κατάπολα - Πειραιά (08.00)
ΡΟΔΟΣ 15.00 Σύμη - Τήλο - Κάλυμνο - Λέρο - Πάτμο - Πειραιά (10.00)
ΔΙΑΓΟΡΑΣ 18.00 Κω - Πειραιά (08.00)
ΣΑΒΒΑΤΟ 5/7
ΜΑΡΙΝΑ 14.00 Σύρο - Πάρο - Πάτμο - Λέρο - Κάλυμνο - Κω - Ρόδο (08.10)
ΠΑΤΜΟΣ 15.00 Πάτμο - Λέρο - Κάλυμνο - Κω - Ρόδο (09.00)
ΚΥΡΙΑΚΗ 6/7
ΡΟΔΑΝΘΗ 14.00 Σύρο - Μύκονο - Πάτμο - Λέρο - Κάλυμνο - Κω - Ρόδο (08.00)
ΠΑΤΜΟΣ 15.00 Αστυπάλαια - Κάλυμνο - Κω - Ρόδο (09.00)
ΔΕΥΤΕΡΑ 7/7
ΡΟΔΟΣ 15.00 Πάτμο - Λέρο - Κάλυμνο - Κω - Ρόδο (09.00)
ΜΑΡΙΝΑ 16.00 Κάλυμνο (02.20) - Κω (03.40) - Ρόδο (07.00)
ΤΡΙΤΗ 8/7
ΠΑΤΜΟΣ 15.00 Πάτμο - Λέρο - Κάλυμνο - Τήλο - Σύμη - Ρόδο (10.00)
ΡΟΔΑΝΘΗ 16.00 Κατάπολα - Αστυπάλαια - Κάλυμνο - Κω - Ρόδο (10.00)
ΔΙΑΓΟΡΑΣ 18.00 Κω - Ρόδο (08.00)
ΤΕΤΑΡΤΗ 9/7
ΡΟΔΟΣ 15.00 Πάτμο - Λέρο - Κάλυμνο - Κω - Ρόδο (09.00)
ΜΑΡΙΝΑ 16.00 Κάλυμνο - Κω - Ρόδο (07.00)
ΠΕΜΠΤΗ 10/7
ΠΑΤΜΟΣ 15.00 Πάτμο - Λέρο - Κάλυμνο - Κω - Ρόδο (09.00)
ΡΟΔΑΝΘΗ 16.00 Κάλυμνο - Κω - Ρόδο (08.00)
ΔΙΑΓΟΡΑΣ 18.00 Κω - Νίσυρο - Ρόδο (08.40)
ΠΑΡΑΣΚΕΥΗ 11/7
ΡΟΔΟΣ 15.00 Πάτμο - Λέρο - Κάλυμνο - Κω - Ρόδο (09.00)
ΜΑΡΙΝΑ 16.00 Κάλυμνο - Κω - Ρόδο (07.00)
ΔΗΜΗΤΡΟΥΛΑ 23.45 Σύρο - Πάρο - Νάξο - Κατάπολα - Αιγιάλι - Αστυπάλαια - Κάλυμνο - Κω - Νίσυρο - Τήλο - Σύμη - Ρόδο (21.30)
ΣΑΒΒΑΤΟ 12/7
ΡΟΔΑΝΘΗ 14.00 Σύρο - Πάρο - Πάτμο - Λέρο - Κάλυμνο - Κω - Ρόδο (08.10)
ΔΙΑΓΟΡΑΣ 15.00 Πάτμο - Λέρο - Κάλυμνο - Κω - Ρόδο (09.00)
ΚΥΡΙΑΚΗ 13/7
ΜΑΡΙΝΑ 14.00 Σύρο - Μύκονο - Πάτμο - Λέρο - Κάλυμνο - Κω - Ρόδο (08.00)
ΡΟΔΟΣ 15.00 Αστυπάλαια - Κάλυμνο - Κω - Ρόδο (08.30)

Η εταιρία μας σας ενημερώσει ότι η έκπτωση 50% (πολύτεκνοι, στρατιωτικοί, ανάπηροι κλπ.), ισχύει για όλες τις θέσεις

Από Αλεξ/πολη προς Ρόδος
23/6 (12.00), **30/6** (12.00), **07/7** (12.00), **14/7** (12.00), Λήμνο (16.20) - Μυτιλήνη (21.40) - Χίο (01.00) - Βαθύ (04.15) - Κω (08.30) - Ρόδο (14.00)

Πληροφορίες στον κεντρικό πράκτορα

TSAGARIS TRAVEL
Σαχτούρη 5 (έναντι Τελωνείου)
Τηλ.: 22410 36170, 30406, 35066, 28597

X3990-30/6

ΠΡΑΚΤΟΡΕΙΟ ΤΑΞΙΔΙΩΝ
ΣΑΒΒΑΣ ΣΑΗΣ

Με την ευκαιρία της λειτουργίας του **νέου** μας πρακτορείου στην οδό ΤΑΡΠΟΝ ΣΠΡΙΓΚΣ 42 δίπλα στην Τράπεζα Πίστεως

ΠΡΟΣΦΕΡΟΥΜΕ

τα φθηνότερα αεροπορικά εισιτήρια για όλο τον κόσμο με όλες τις αεροπορικές πτήσεις

ΠΡΟΣΟΧΗ:
ΠΛΗΡΟΦΟΡΙΕΣ ΔΕΝ ΔΙΔΟΝΤΑΙ ΑΠΟ ΤΟ ΤΗΛΕΦΩΝΟ ΜΟΝΟ ΠΡΟΣΩΠΙΚΗ ΠΑΡΟΥΣΙΑ ΣΑΣ

Ακόμη:
- Σας παίρνουμε BIZA επισκέπτου για ΑΜΕΡΙΚΗ σε μία εβδομάδα
- BIZA επισκέπτου για ΑΥΣΤΡΑΛΙΑ σε μία μέρα
- Εκδοση διαβατηρίων
- Εκδοση αδειών αυτοκινήτων

ΞΕΝΟΔΟΧΕΙΑ ΣΤΗΝ ΑΘΗΝΑ

PRESIDENT Α' Κατηγορίας Λεωφόρος Κηφισίας

Μονόκλινο	€58	με πρωινό	έως 31/10
Δίκλινο για μονόκλινο	€63	»	»
Δίκλινο	€68	»	»
Τρίκλινο	€83	»	»

ELECTRA HOTEL Α' Κατηγορίας Ερμού 5

Μονόκλινο	€123	με πρωινό	έως 31/10
Δίκλινο	€146	»	»
Τρίκλινο	€175	»	»

DORIA HOTEL Β' Κατηγορίας Πειραιώς 15-17 (κοντά στην Ομόνοια)

Μονόκλινο	€58	με πρωινό
Δίκλινο	€69	»
Τρίκλινο	€89	»

IRINI HOTEL Ηράκλειο Κρήτης

Μονόκλινο	€44	με πρωινό
Δίκλινο	€55	»
Τρίκλινο	€75	»

ESPERIA HOTEL Α' Κατηγορίας Σταδίου 22

Μονόκλινο	€ 103	με πρωινό
Δίκλινο	€ 118	»
Τρίκλινο	€ 133	»

BEST WESTERN Α' Κατηγορίας, ILISIA Μιχαλακοπούλου

Μονόκλινο	€67	με πρωινό	έως 31/10
Δίκλινο	€74	»	»
Τρίκλινο	€96	»	»

PARTHENON Α' Κατηγορίας περιοχή Μακρυγιάννη

Μονόκλινο	€ 84	με πρωινό	έως 31/10
Δίκλινο	€ 93	»	»
Τρίκλινο	€ 128	»	»

ARETOUSA Β' Κατηγορίας Μητροπόλεως Σύνταγμα

Μονόκλινο	€57	με πρωινό
Δίκλινο	€85	»
Τρίκλινο	€95	»

ROYAL OLUMPIC LUX

Μονόκλινο	€104	με πρωινό	έως 30/6
Δίκλινο	€138	»	»
Τρίκλινο	€169	»	»

ASTOR Σύνταγμα

Μονόκλινο	€68	με πρωινό
Δίκλινο για μονόκλινο	€ 78	» έως 31/10
Δίκλινο	€ 88	»
Τρίκλινο	€108	»

GRAND HOTEL Β' Κατηγορίας Πατησίων & Βερανζέρου 10

Μονόκλινο	€48	με πρωινό	έως 31/10
Δίκλινο	€54	»	»
Τρίκλινο	€74	»	»

VERGINA Β' Κατηγορίας ΘΕΣ/ΚΗ (κεντρικό)

Μονόκλινο	€58	με πρωινό	έως 31/10
Δίκλινο	€75	»	»
Τρίκλινο	€95	»	»

TITANIA Β' Κατηγορίας ΘΕΣ/ΚΗ (κεντρικό)

Μονόκλινο	€112	με πρωινό
Δίκλινο	€120	»
Τρίκλινο	€138	»

ΣΑΣ ΣΥΜΦΕΡΕΙ ΠΡΙΝ ΚΛΕΙΣΕΤΕ ΟΠΟΥΔΗΠΟΤΕ ΝΑ ΜΑΣ ΕΠΙΣΚΕΦΘΕΙΤΕ

ΠΡΑΚΤΟΡΕΙΟ ΤΑΞΙΔΙΩΝ

ΣΑΒΒΑΣ ΣΑΗΣ

ΤΑΡΠΟΝ ΣΠΡΙΓΚΣ 42 δίπλα στην Τράπεζα Πίστεως
• Τηλ. 22410 39781-3

Χ. 3977-30/6

Πολιτιστική ΠΡΟΟΔΟΣ

Γράφει ο Αριστείδης Εμμ. Μιαούλης

ΜΕΛΩΔΙΚΟΣ ΧΑΙΡΕΤΙΣΜΟΣ ΑΠΟ ΤΟ ΜΟΥΣΙΚΟ ΣΧΟΛΕΙΟ ΡΟΔΟΥ

Βιολιά, πιάνο, κιθάρες, κρουστά, λύρες, λαούτα, κανονάκι, τσαμπούνα και τραγούδια ήταν κυρίαρχα στην προχθεσινή «Εαρινή Συναυλία» του Μουσικού Σχολείου Ρόδου, την οποία παρακολούθησε πάρα πολύς κόσμος, κυρίως συγγενείς και φίλοι των παιδιών. Μια συναυλία που δόθηκε στη μεγάλη αυλή του σχολείου με τη λήξη του σχολικού έτους 2002- 2003. Όμως, δυστυχώς δεν είδαμε - και σχολιάστηκε από το κοινό ευρύτατα- κανέναν γνωστό παράγοντα αυτού τόπου, κανένα μέλος φορέα που «ανησυχεί» για τα πολιτιστικά και εν γένει τα πνευματικά δρώμενα αυτού του τόπου και που θα τον ακούσουμε να εκφράζει την ανησυχία του για το μέλλον αυτού του τόπου. Δεκάδες παιδιά, κατέθεσαν ένα μεγάλο κομμάτι της ψυχής τους, δίνοντας την υπόσχεση πως με τη βοήθεια και των εκλεκτών καθηγητών τους ο τόπος αυτός έχει πολλά να ωφεληθεί από αυτά. Και είναι αυτό το μέλλον μας, το κύμα αισιοδοξίας που θα πρέπει να μας διαπερνά και να χαιρόμαστε για το έργο που επιτελείται σ΄ αυτόν τον τόπο, σ΄ αυτόν τον χώρο. Ηταν μια μαγεία η όλη βραδιά, με τα παιδιά των τάξεων του Δημοτικού του Γυμνασίου και του Λυκείου να εκτελούν και να ερμηνεύουν κομμάτια από την παραδοσιακή μας μουσική το ελληνικό και διεθνές ρεπερτόριο που ξεκινούσε από τον Μότσαρτ και έφτανε στον Μ. Χατζηγιάννη. Τους παριστάμενους καλωσόρισε ο διευθυντής του Μουσικού Σχολείου Ρόδου κ. Γεώργιος Βαρβάτης ο οποίος επισήμανε τη σπουδαιότητα αυτού του σχολείου στην περιοχή μας, όχι μόνο διότι προσφέρει στην κοινωνία ανθρώπους καλλιεργημένους στη μουσική αλλά και στη γενικότερη παιδεία. Στην «Εαρινή Συναυλία» συμμετείχαν παιδιά σε χορωδιακά σχήματα, όπως στη Βυζαντινή Χορωδία, σε δύο σύνολα παραδοσιακής μουσικής, σε σύνολο κρουστών και έντεχνης μουσικής, αλλά είδαμε και παιδιά της Ε' και ΣΤ' τάξης του Δημοτικού, που έλαβαν μέρος στα προπαρασκευαστικά μαθήματα μουσικής παιδείας. Σύμφωνα με το πρόγραμμα εμφανίστηκαν οι μαθητές: Στη Βυζαντινή Χορωδία, (Διδασκαλία και διεύθυνση Π. Αναστασόπουλος), βιολί, Εύη Καμπούρη, (τάξη Κ.Ζέκη-Φαραμίτσα), πιάνο, Σύλβια Αρναούτη (τάξη Ε. Κακογιάννη), πιάνο, Γεωργία Δεληγιάννη (Τάξη Ε. Σπύρου, κιθάρα, Ευαγγελία Κρητικού, (Τάξη. Β. Μαλαματή), κιθάρα, Σταμάτης Πακάκης (Τάξη Β.Μαλαματή), πιάνο Κώστας Γεωργαλλής (Τάξη Α. Ζάχαρη), Κιθάρα, Σύλβια Αρναούτη, (Τάξη Β. Μαλαματή), κιθάρα Αφροδίτη Παπαχριστοδούλου, (Τάξη Β.Μαλαματή). Τα παιδιά της Ε΄ και ΣΤ΄ Δημοτικού των προπαρασκευαστικών συνόδεψαν: Κιθάρες; Φωτεινή Αράπη, Θοδωρής Μαυρογιώργος, Ξένη Καλαετζή, Παντελής Ιωάννου. Πιάνο, Εύη Καμπούρη και Δέσποινα Σπανού. (Διδασκαλία: Θ.Μανιτάκη, Σ. Κοτσιώνη, Γ. Ξυλουράς και Σ. Χαραλαμπίδου). Τις « Γάτες» του Ροσίνι απέδωσαν οι: Α. Φελέκη, Ζ. Μαλλιάκα, Γ .Δεληγιάννη, Θ. Πατλάκα ,Α. Λόου, Γ. Σωτήρης. (Τάξη Ν. Πετρίδη). Τον «Βαπτιστικό» του Ν. Χατζηαποστόλου οι Ε. Κρητικού και ο Σ. Παπαδόπουλος (Τάξη Ν. Πετρίδη). Τσαμπούνα Θεόδωρος Ζιάκος (Τάξη Μ. Διακομανώλη), Κανονάκι, Ηλίας Μαντικός (Τάξη Π. Αναστασόπουλου). Στο πιάνο ο Χάρης Ζάγορας συνόδεψε τη χορωδία Ευρωπαϊκής Μουσικής. (Διδασκαλία Μ.Καλετζής). Πιάνο, Αντώνης Διακονικόλας (Τάξη Μ. Τριανταφύλλου), πιάνο Στάθης Παπαδόπουλος (Τάξη Σ.Χατζηστρατή), Τραγούδι Α. Κουκουλίδης, Ξ. Νάστου (Τάξη Ν. Πετρίδη) και επίσης η Καντρέ Σαλεπιτζή που απέδωσε έξοχα ένα Σεφαραδίτικο τραγούδι (Τάξη Ν.Πετρίδη). Στο σύνολο παραδοσιακής μουσικής Β΄ (Διδασκαλία Γ. Παραγυός, Η. Αναστασιάδης) χειροκροτήσαμε τους μαθητές: Στη Λύρα: Αϊσέ Ζαμαντάκη, Θεοδωρή Ζιάρκα, Κώστα Σαλβάρη , Μιχάλη Λαουντό και Ιωάννη Ριζόπουλο. Στον Ταμπουρά, Γιώργος Σέρφας, Ηλίας Μαντικός, Σμαράγδα Ντουμάνη, Αφροδίτη Παπαχριστοδούλου, Γιώργος Χαϊδευτός. Στο λαούτο ο Μόσχος Ψυλλάκης. Στο σύνολο Παραδοσιακής Μουσικής Α΄ (Διδασκαλία Γ.Παραγυιός, Η. Αναστασιάδης). Στη λύρα, Κομνηνός Διακογεωργίου, Βασίλειος Καραχάλιος, Μαρία Μάστορη, Γλαύκος Σμαριανάκης, Στέφανος Ψυλλάκης. Ταμπουράς, Γρηγόρης Αυγενικός, Άννα - Μαρία Λόου Μανώλη, Δημήτρης Βάϊλας, Αφροδίτη Παπαχριστοδούλου, Χασάν Αμιλέρ. Λαούτο, Μόσχος Ψυλλάκης. Στο σύνολο κρουστών (Σύνθεση - Διδασκαλία Ν. Χασάπης), Αντώνης Διακονικόλας, Στήβης Παπαπαντελής, Γιάννης Ριζόπουλος, Θεοδόσης Βλασσόπουλος, Ηλίας Πακίδης, Δημήτρης Καλλιγάς και Δημήτρης Βάϊλας. Σύνολο έντεχνης μουσικής: Χάρης Ζάγορας, Αλκης Κουκουλίδης, Παύλος Σφυρίου, Αντώνης Διακονικόλας.

Στη Μεσαιωνική Πόλη

Διαμάχες κατοίκων και καταστηματαρχών

ΓΙΑ ΘΟΡΥΒΟΥΣ ΚΑΙ ΚΑΤΑΛΗΨΕΙΣ

ΣΤΑ ΔΙΚΑΣΤΗΡΙΑ ετοιμάζονται να προσφύγουν οι κάτοικοι της Παλιάς Πόλης καθώς η κατάσταση με την ηχορύπανση στην περιοχή - όπως υποστηρίζουν - έχει ξεπεράσει κάθε όριο, ενώ ανεξέλεγκτες διαστάσεις έχει πάρει και το φαινόμενο των καταλήψεων κοινοχρήστων χώρων.

* Για να βρεθεί λύση η διοίκηση του συλλόγου των μονίμων κατοίκων της Παλιάς Πόλης είχε συνάντηση την περασμένη εβδομάδα με ιδιοκτήτες μπαρ της περιοχής σε μια προσπάθεια να βρεθεί λύση για το πρόβλημα της ηχορύπανσης. Μάλιστα έχει προγραμματιστεί να γίνει και νέα συνάντηση με τους επιχειρηματίες την τρέχουσα εβδομάδα για να συζητηθεί και το θέμα των καταλήψεων κοινοχρήστων χώρων που προβληματίζει τους κατοίκους της περιοχής.

Η ΔΙΟΙΚΗΣΗ του συλλόγου των μονίμων κατοίκων της Παλιάς Πόλης ζητά να εφαρμοσθεί το ωράριο για τη λειτουργία των μπαρ και των νυκτερινών κέντρων και όσες επιχειρήσεις δεν νομιμοποιούνται να έχουν μουσική μετά τις 12 το βράδυ να εφαρμόσουν τις διατάξεις του νόμου. Ακόμη οι κάτοικοι ζητούν από τα μπαρ να μαζέψουν τα τραπεζοκαθίσματα που έχουν τοποθετήσει στους δρόμους προκειμένου να είναι εφικτή και η πρόσβαση στα σπίτια της περιοχής.

• Το θέμα των καταλήψεων κοινοχρήστων χώρων ετέθη και στη σύσκεψη που πρόσφατα έγινε στο γραφείο του δημάρχου κ Γιώργου Γιαννόπουλου παρουσία εκπροσώπων του συλλόγου των καταστηματαρχών της περιοχής και υπηρεσιακών παραγόντων. Η δημοτική αρχή όπως τονίστηκε θα προχωρήσει σε όλες τις δέουσες ενέργειες προκειμένου να εκλείψει πλέον το φαινόμενο των καταλήψεων κοινοχρήστων χώρων στην Παλιά Πόλη.

VANIK TOURS

ΓΙΑΝΝΗΣ και ΣΕΒΑ ΒΑΛΣΑΜΙΔΗ
VANIK σημαίνει ΑΛΗΘΕΙΑ
ΑΚΤΗ ΚΑΝΑΡΗ 17, ΨΑΡΟΠΟΥΛΑ - ΑΝΕΤΟ ΠΑΡΚΙΝΓΚ
Ανοικτά: ΔΕ-ΣΑ 08.30 - 14.00 & 16.30 - 20.30
Τηλ. 22410 35191, 37621
κινητό: 6945798148 , FAX 22410 29532

Το γραφείο μας πάντα πρώτο σε κρατήσεις ξενοδοχείων εξασφάλισε και σας προσφέρει καταπληκτικές τιμές για τα παρακάτω ξενοδοχεία σε ΠΑΚΕΤΑ (έκδοση εισιτηρίων R/T) από 1/4-31/10/2003

Απευθυνόμαστε σε σας που θέλετε και η κράτησή σας να είναι σωστή και το δωμάτιό σας να σας περιμένει

1ον HOTEL PRESIDENT
Α΄ Κατηγορίας
Λεωφόρος Κηφισίας (ΟΛΑ ΑΝΑΚΑΙΝΙΣΜΕΝΑ)

Μονόκλινο	€ 58
Δίκλινο για μονόκλινο	€ 63
Δίκλινο	€ 68
Τρίκλινο	€ 83

2ον HOTEL ASTOR
Α΄ Κατηγορίας
Σύνταγμα

Μονόκλινο	€ 68
Δίκλινο για μονόκλινο	€ 78
Δίκλινο	€ 88
Τρίκλινο	€ 108

3ον HOTEL ZAFOLIA
Α΄ Κατηγορίας
Λεωφόρος Αλεξάνδρας

Μονόκλινο	€ 99
Δίκλινο	€ 112
Τρίκλινο	€ 133

4ον HOTEL ARETHOUSA
Β΄ SUPERIOR
Σύνταγμα

5ον HOTEL ELLINIS
Β΄ Κατηγορίας
Ωνάσειο, λεωφ. Συγγρού

Μονόκλινο	€ 60
Δίκλινο	€ 70
Τρίκλινο	€ 80

6ον HOTEL TPITON
Β΄ Κατηγορίας
Κέντρο Πειραιά

Μονόκλινο	€ 55
Δίκλινο	€ 72
Τρίκλινο	€ 93

7ον HOTEL LILIA
Β΄ Κατηγορίας
Πασαλιμάνι Πειραιάς

Μονόκλινο	€ 55
Δίκλινο	€ 70
Τρίκλινο	€ 88

8ον HOTEL EGNATIA
Β΄ Κατηγορίας
Θεσσαλονίκη Κέντρο - ανακαινισμένο

Μονόκλινο	€ 68
Δίκλινο	€ 78
Τρίκλινο	€ 88

9ον HOTEL EGNATIA PALACE
Α΄ Κατηγορίας
Θεσσαλονίκη Κέντρο - ολοκαίνουργιο

Μονόκλινο	€ 90
Δίκλινο	€ 100
Τρίκλινο	€ 125

* Τα παραπάνω ξενοδοχεία διαθέτουν T.V. σε όλα τα δωμάτια
* Στις παραπάνω τιμές συμπεριλαμβάνεται πρωινό σε μπουφέ
* Ακόμη σε μας θα βρείτε αεροπορικά και ατμοπλοϊκά εισιτήρια όλων των εταιρειών.

Χ. 3992-30/6

LINDOS memories
RESORT BEACH HOTEL

Στη μαγευτική περιοχή της Λίνδου δημιουργήσαμε ένα πανέμορφο ξενοδοχείο πέντε αστέρων με στόχο να ικανοποιήσει τις ανάγκες των πελατών που ενδιαφέρονται για ποιοτικές διακοπές. Χτισμένο κάτω από το ιστορικό βράχο του Ναβαρόνε όπου γυρίστηκε η ομώνυμη θρυλική ταινία, μια ανάσα από την αμμουδιά μπορεί κανείς να χαλαρώσει και ανανεωθεί από τη μαγευτική ομορφιά της αιγαιοπελαγίτικης θάλασσας.

Χ. 3977-30/6



Για κρατήσεις - πληροφορίες, μη διστάσετε να επικοινωνήσετε μαζί μας στα τηλέφωνα 22440 35000 έως 35099 fax 2244 48156

LINDOS memories
RESORT BEACH HOTEL

Εξήντα πολυτελή δωμάτια με αυτόνομο κλιματισμό, δορυφορική τηλεόραση, τηλέφωνο, χρηματοκιβώτιο, mini bar, και 24ωρη υπηρεσία δωματίου και 10 σουίτες με ονειρεμένη θέα υπόσχονται αξέχαστες διακοπές. Στο εστιατοριο οι επισκέπτες έχουν τη δυνατότητα να απολαύσουν εκλεκτές γεύσεις από ελληνική και διεθνή κουζίνα, φρέσκα ψάρια σε συνδυασμό με το κρασί της αρεσκείας τους. Δροσιστικοί χυμοί και εξωτικά ποτά σερβίρονται από το main και το pool bar.

ΠΡΟΟΔΟΣ ΜΙΚΡΕΣ ΑΓΓΕΛΙΕΣ ΜΙΚΡΕΣ ΑΓΓΕΛΙΕΣ ΠΡΟΟΔΟΣ

ενοικιάσεις

ΕΝΟΙΚΙΑΖΟΝΤΑΙ επιπλωμένα στούντιος σε ήσυχη περιοχή της Ιαλυσού. Πληρ. κ. Μιχάλη, τηλ. 6945077678
5893-29/6

ΕΝΟΙΚΙΑΖΕΤΑΙ διαμέρισμα 90τ.μ., δύο υπνοδωμάτια, σαλοτραπεζαρία, κουζίνα, κεντρική θέρμανση, στον 1ο όροφο, Κέννεντυ 45. Πληροφορίες τηλ. 22410/64464 ΓΔ-30/6

ΕΝΟΙΚΙΑΖΟΝΤΑΙ γκαρσονιέρες επιπλωμένες στα Κολύμπια, οδός Ευκαλύπτων. Πληροφορίες τηλ. 22410/26472 και 6934193050
5979-25/6

ΕΝΟΙΚΙΑΖΕΤΑΙ κεντρικό κατάστημα 47τ.μ., ισόγειο, στην οδό Γ. Ευσταθίου 7 (πάροδος Αμερικής). Τηλ. 22410/21430 και κιν. 6947729495
5998-24/6

ΕΝΟΙΚΙΑΖΟΝΤΑΙ στούντιο επιπλωμένο, Αισχίνη 31. Πληροφορίες τηλ. 22410/30115 και 22410/95304
6029-29/6

ΣΤΟ ΚΕΝΤΡΟ της πόλης, επί της Ηρώων Πολυτεχνείου 20, πλησίον Ολυμπιακής, ενοικιάζεται επαγγελματικός χώρος 90τ.μ., κατάλληλος για οποιαδήποτε επαγγελματική χρήση. Τηλ. 22410/25565 και 22410/39087 ώρες καταστημάτων
6025-29/6

ΕΝΟΙΚΙΑΖΟΝΤΑΙ διαμερίσματα στη λεωφόρο Αρχαγγέλου. Τηλ. 6934474717
6038-29/6

ΕΝΟΙΚΙΑΖΕΤΑΙ στη Ρόδο, περιοχή Ροδίνι, οροφοδιαμέρισμα 100τ.μ., δύο υπνοδωματίων, σαλοτραπεζαρία, και λοιπών βοηθητικών χώρων, επί της οδού Αλικαρνασού 6. Τηλ. 22410/33536
1730-27/6

ΕΝΟΙΚΙΑΖΕΤΑΙ διαμέρισμα 90τ.μ., δύο υπνοδωμάτια, σαλοτραπεζαρία, κουζίνα, κεντρική θέρμανση, στον 1ο όροφο, Κέννεντυ 45. Πληρ. τηλ. 22410/64464
ΓΔ-30/6

ΕΝΟΙΚΙΑΖΕΤΑΙ γκαρσονιέρα επιπλωμένη, Ευστ. Λαγκάνη στους Δασκάλους. Πληροφορίες τηλ. 6945527572
6020-26/6

ΕΝΟΙΚΙΑΖΕΤΑΙ βιοτεχνικός χώρος 100τ.μ., με 50τ.μ. πατάρι, ύψος 5 μέτρα στο 7 χλμ της Εθνικής Ρόδου - Λίνδου. Αποκλείονται μηχανουργεία και κατασκευές αλουμινίου. Πληρ. τηλ. 22410/23716
6017-25/7

ΕΝΟΙΚΙΑΖΕΤΑΙ γκαρσονιέρα επιπλωμένη, με χωριστή κουζίνα στην οδό Αντ/ρχου Βολονάκη και σπίτι παλιό και μεγάλο στο Παραδείσι με μικρό ενοίκιο. Πληροφορίες τηλ. 22410/94377
5985-29/6

ΕΝΟΙΚΙΑΖΕΤΑΙ μικρό διαμέρισμα, Λονδίνου 24. Πληροφορίες 6944434429
6049-29/6

ΕΝΟΙΚΙΑΖΕΤΑΙ στούντιος στο κέντρο της πόλης, 3ος όροφος, μπαλκόνι, επιπλωμένο, ηλιακό θερμοσίφωνο, ανσασέρ, με θέα θάλασσα. Πληρ. τηλ. 22410/32783 , ώρες καταστημάτων και 6944869410
6048-29/6

ΕΝΟΙΚΙΑΖΕΤΑΙ ισόγεια επιπλωμένη γκαρσονιέρα, με ηλιακό θερμοσίφωνο, χωρίς κοινόχρηστα και θέση για πάρκινγκ, λεωφόρος Ρόδου - Λίνδου, έναντι ΙΚΑ. Πληροφορίες τηλ. 22410/34902, 6942580848 και 6944298913
6061-6/7

ΕΝΟΙΚΙΑΖΕΤΑΙ διαμέρισμα με έπιπλα ή χωρίς έπιπλα, τριάρι, οδός Λεμεσού 17 και Παν. Ροδίου. Πληροφορίες τηλ. 22410/36645 και 6944173158
6067-4/7

ΕΝΟΙΚΙΑΖΕΤΑΙ ισόγειο κατάστημα στην οδό Ορφανίδου, σε αυτοτελή οικοδομή, με ένα δωμάτιο (αποθήκη) στον όροφο, εκτάσεως 100τ.μ., ιδανικό για μπαρ, φαστ φουντ, εστιατόριο, γυράδικο, πιτσαρία, κινέζικο take away, κλπ. Πληρ. τηλ. 22410/25450 και 22410/20277
5869-6/7

ΕΝΟΙΚΙΑΖΕΤΑΙ διώροφο κατάστημα στην οδό Γεωργίου Λέοντος (Νιοχώρι) 104τ.μ., με βεράντα, 33τ.μ., κατάλληλο για μπαρ, εστιατόριο, καφετέρια, πρακτορείο ταξιδίων, τεχνικό γραφείο, κομμωτήριο, φαρμακείο, κλπ. Τηλ. 22410/25450 και 22410/20277
5869-6/7

ΠΩΛΟΥΝΤΑΙ λόγω αναχώρησης: 4 καρέκλες αλουμινίου με το τραπεζάκι τους, 7 καρέκλες μπρούτζινες, 2 τραπέζια ξύλινα, κεραμίδια μεγάλα για στέγαστρο, 1 κρεβάτι σιδερένιο, σωλήνες αποχέτευσης και πλαστικά εξαρτήματα, 2 κρεβάτια με στρώματα σουηδικά, 2 κλιματιστικά αιρκοντίσιον, 1 κρεβάτι με στρώμα φορμάικα διπλό, 1 σώμα ηλεκτρικό, 2 μπουκάλες πετρογκάζ με συσκευή, ηλεκτρικά καλώδια ιταλικά, 2 τραπέζια σιδερένια με καρέκλες, 5 πόρτες ξύλινες με χερούλια και κλειδαριές, 1 παράθυρο αλουμινίου με τζάμια για εξοχικό, 3 βαλίτσες μεγάλες, βιβλία, κατσαρολικά, ποτήρια και διάφορα άλλα εργαλεία. Τηλ. 6946559539
6041-29/6

ΕΝΟΙΚΙΑΖΟΝΤΑΙ
καταστήματα των 30, 60, 115 τ.μ., επί της Κων. Παλαιολόγου, διασταύρωση με Μεγ. Κωνσταντίνου κάτω από το Βενετόκλειο Λύκειο.
Πληροφορίες τηλ. 22410/77944
6052-2/7

ΕΝΟΙΚΙΑΖΕΤΑΙ
μαγαζί στο Νιοχώρι, Ιωαν. Καζούλη 34, ανακαινισμένο, με αιρ κοντίσιον, με αλουμίνια, συναγερμό, ντουλάπια, ηλεκτρικό ρολό και WC.
Τηλ. 6944607700
5984-3/7

ΕΝΟΙΚΙΑΖΕΤΑΙ
ΣΤΟΥΝΤΙΟ ΜΕ ΠΟΛΥΚΟΥΖΙΝΑΚΙ ΚΑΙ ΜΠΑΝΙΟ ΠΛΗΡΩΣ
ΕΞΟΠΛΙΣΜΕΝΟ
Πληροφορίες τηλ. 22410/61628 - 22410/61937 και 6944287773
X3974-29/6

ΕΝΟΙΚΙΑΖΕΤΑΙ
ΑΚΑΛΥΠΤΟΣ ΧΩΡΟΣ 1000τ.μ., κατάλληλος για οποιαδήποτε υπαίθρια χρήση, οδός Κομνηνών.
Πληροφορίες τηλ.22410/24828
6000-27/6

ΕΝΟΙΚΙΑΖΕΤΑΙ
γκαρσονιέρα επιπλωμένη σε νεόκτιστο κτίριο, Αλεξανδρουπόλεως και Παπαδιαμάντη γωνία.
Τιμή 390 ευρώ.
Πληροφορίες τηλ. 22410/66941 και 6936725326
ΧΛ-29/6

ΕΝΟΙΚΙΑΖΕΤΑΙ
κτίριο 900τ.μ., περιοχή Ασγούρου, 7ο χλμ. Ρόδου-Λίνδου, κάτω χώρος 351τ.μ. με ράμπα (τριαξονικού), ισόγειος χώρος 351 τ.μ. με πατάρι 200τ.μ., ολόκληρο ή τμηματικά.
Τηλ. 6977200960
X4019-31/7

ΠΩΛΕΙΤΑΙ επιχείρηση σούπερ μάρκετ με όλο τον εξοπλισμό, εν λειτουργία, λόγω φόρτου εργασίας, Τελχινών 8 - Καρακόνερο. Πληροφορίες τηλ. 22410/65825 και 6974386929
5975-3/7

ΕΝΟΙΚΙΑΖΕΤΑΙ ή πωλείται διαμέρισμα υπόγειο, 170τ.μ., εντός Ρόδου, κατάλληλο για πολλές χρήσεις. Ανταλλάσσεται και με ακίνητο στην Αττική. Πληρ. τηλ. 6946559539
6041-29/6

ΠΩΛΕΙΤΑΙ κρεβατοκάμαρα με καινούργια στρώματα, με τουαλέτα κομπλέ, σε τιμή ευκαιρίας. Πληροφορίες τηλ. 22410/37598 από 9-1 και από 5-10μ.μ.
1715-24/6

ΠΩΛΟΥΝΤΑΙ 4άρια άριστης κατασκευής, 3 υπνοδ. - 2 WC, γκαράζ, αποθήκη, ηλιακό θερμοσ,, κεντρική θέρμανση, στην Ανάληψη, Αγιο Νικόλα. Πληροφορίες τηλ. 22410/26476 και 6944347405
X3989-29/6

ΠΩΛΕΙΤΑΙ οικόπεδο εντός σχεδίου πόλεως Ρόδου, οδός Δημ. Αναστασιάδη 46, οικοδομικό τετράγωνο 274, άρτιο και οικοδομήσιμο, εμβαδού 401,06 τ.μ., με συντελεστή δόμησης 1. Τιμή 180.000 ευρώ. Πληροφορίες τηλ. 210/6742648 και κιν. 6945/994321
ΓΔ-15/7

ΠΩΛΟΥΝΤΑΙ μεταχειρισμένα ξυλουργικά εργαλεία σε άριστη κατάσταση. Πληρ. τηλ. 22410/41372 ώρες 10-1 και 509 το βράδυ
6032-29/6

ΠΩΛΕΙΤΑΙ διώροφη μεζονέτα 160τ.μ., με 3 υπνοδωμάτια, 2 λουτρά και γραφείο, με υδραυλική θέρμανση και κήπο, υπερλούξ κατασκευής, με θέα στο Ροδίνι, 85.000.000 δρχ., 240.450 ευρώ Τηλ. 22410/23815 - 6945755951 - 6944698056 - 6945769958
6036-29/6

ΠΩΛΕΙΤΑΙ αυτοκίνητο κλούβα Μερσεντές 307 D. Ο τεχνικός έλεγχος από Γερμανία είναι Ο.Κ. Τηλ. 6942045368
6056-2/7

ΠΩΛΕΙΤΑΙ αυτοκίνητο FIAT SEICENTO με 36.000 χλμ., μοντέλο 2000, σε άριστη κατάσταση. Πληροφορίες τηλ. 22410/47047 και 6974456735
6064-13/7

ΠΩΛΕΙΤΑΙ δίκυκλη μοτοσικλέτα SUZUKI DR 250c.c., μοντέλο 1995, με μίζα σε άριστη κατάσταση. Πληροφορίες τηλ. 22410/61493 Μότο Κατσουράκης
ΓΔ-29/6

ΠΩΛΕΙΤΑΙ αυτοκίνητο IX μάρκας CITROEN AX 100, καταλυτικό, ηλεκτρικά παράθυρα εμπρός , κεντρικό κλείδωμα, μοντέλο Δεκέμβριος '94, σε άριστη κατάσταση με 45.000 χλμ σε τιμή ευκαιρίας. Πληρ. τηλ.. 22410/31637 από 10π.μ έως 15.00μ.μ. και από 18.00-24.00. Κιν. 6974950234 όλες τις ώρες
6016-26/6

ΠΩΛΕΙΤΑΙ αυτοκίνητο κλούβα Μερσεντές 307 D. Ο τεχνικός έλεγχος από Γερμανία είναι Ο.Κ. Τηλ. 6942045368
6056-2/7

ΠΩΛΕΙΤΑΙ αυτοκίνητο FIAT SEICENTO με 36.000 χλμ., μοντέλο 2000, σε άριστη κατάσταση. Πληροφορίες τηλ. 22410/47047 και 6974456735
6064-13/7

ΠΩΛΕΙΤΑΙ
αυτοκινούμενη καντίνα με πλήρη εξοπλισμό.
Τηλ. 22410/30170 6947122434 και 6945303850
5925-29/6

ΠΩΛΕΙΤΑΙ
εξωλέμβια MERCURY OPTIMAX 135 HP 2001
σε άριστη κατάσταση με 45 Η λειτουργίας 7.500 ευρώ.
Πληρ. τηλ. 6944338277
T1133-30/6

ΑΙΓΑΙΟΚΤΗΜΑΤΙΚΗ

ΠΩΛΟΥΝΤΑΙ ΤΑ ΚΑΤΩΘΙ ΑΚΙΝΗΤΑ
(Δ.Δ.= Δάνεια Δεκτά)
ΔΙΑΜΕΡΙΣΜΑΤΑ: ΕΤΟΙΜΟΠΑΡΑΔΟΤΑ ΚΑΙΝΟΥΡΓΙΑ ΚΑΙ ΜΕΤΑΧΕΙΡΙΣΜΕΝΑ

ΔΥΑΡΙΑ (1 υπν.)
35τ.μ. Ιαλυσό (studio) 30.000 € (Δ.Δ.)
60 τ.μ. α΄ ορ. καινούργιο στο Καρακόνερο, 82.171 €, (28 εκ.) (ΔΔ)
ΤΡΙΑΡΙΑ (2 υπν.)
74τ.μ. (2 υπν.) α' όρ. Σεμερτζίδη 32 εκ. 94.000 € (Δ.Δ.)
77τ.μ. καινούργιο, Ιαλυσό 29 εκ.- 85.106 € (Δ.Δ.)
80τ.μ. Δενδρινού με αυλή, 70.000 €
80τ.μ. Αισχύνη (β' όρ.) 30 εκ. - 88.410 € (Δ.Δ.)
92τ.μ. καινούργιο Ιαλυσό (40 εκ.) - 117.388 € (Δ.Δ.)
110τ.μ., καινούργιο, Καρακόνερο (44 εκ.) - 129.126 € (Δ.Δ.)
86 τ.μ. (2 υπν.) β' ορ. Σεμερτζίδη (28 εκ.) 82.171 (Δ.Δ.) €
87 τ.μ.καινούργιο στο Ροδίνι (40 εκ.) 117.388 € (Δ.Δ.)
91τ.μ. 3studios ρετιρέ Ιαλυσό 30 εκ. - 88.041 € (Δ.Δ.)
ΤΕΣΣΑΡΙΑ (3 υπν.) και άνω
93τ.μ. (3 υπν.) καινούργιο, Ροδίνι (46 εκ.) 135.000 € (Δ.Δ.)
94τ.μ. (3 υπν.) 1ος όροφ. Αγ. Αναργύρους 88.041 € (30 εκ.) Δ.Δ.
94τ.μ. (ισ) μαρ/σοβά, στο Ροδίνι 15 εκ. 44.020 €
96 τ.μ. (2 υπν.) Ιαλυσό 26 κ. 76.302 €
100 τ.μ. (3 υπν.) Αν. Βολονάκη 30 εκ., 88.041 € (Δ.Δ.)
106 τ.μ.. (3 υπν.)ορ/σμα Θεμ. Σοφούλη 108.584 € (37 εκ.) Δ.Δ
112τ.μ. (3 υπν.) Στοκχόλμης 50 εκ. - 146.735 € (Δ.Δ.)
116τ.μ. (3 υπν.) καινούργιο Ανάληψη (62 εκ.) - 181.951 € (Δ.Δ.)
116τ.μ. ισ. υπ/νο (3 υπν.) Πτολεμαίων (55 εκ.) - 161.408 € (Δ.Δ.)
118τ.μ. (3 υπν.) σε σοβά στους Δασκάλους, 93.910 €, (32 εκ.) (Δ.Δ.)
120τ.μ. (4 υπν.) β' όροφ. Παν. Ροδίου (50 εκ.) - 146.735 € (Δ.Δ.)
120τ.μ.(3 υπν.) ισόγειο, (3 υπν.) στην Πειραιώς, ετοιμοπαράδοτο,161.408 €, (54 εκ.) (Δ.Δ.)
120τ.μ.(3 υπν.) καινούργιο στο Καρακόνερο (56 εκ.) (164.343 €) (Δ.Δ.)
160τ.μ. (4 υπν.) α' ορ. κολώνες, Δασκάλους (32 εκ.) 93.910 €
ΠΕΝΤΑΡΙ (4 υπν.), 120τ.μ., Παν. Ροδίου 50 εκ. 146.735 € (Δ.Δ.)
203τ.μ διαμέρισμα στο Μηδεια (85εκ.) - 250.000 € (Δ.Δ.)
ΜΕΖΟΝΕΤΤΕΣ - ΜΟΝΟΚΑΤΟΙΚΙΕΣ - ΠΑΛΙΑ ΣΠΙΤΙΑ
70τ.μ. με αυλή Π. Πόλη κοντά στο Ρολόι (28 εκ.) 82.170 €
80τ.μ. διόροφη με αυλή, Ρολόι (45εκ.) 132.061 € (Δ.Δ.)
80τ.μ.μον/κία 7 Χουρμαδιές με αυλή 50 εκ. (146.735 €) (Δ.Δ
80τ.μ. καινούργια μεζονέτα στην Ιαλυσό (38 εκ). (111.518 €) (Δ.Δ.)
80 τ.μ. μον/κία στα Κρητικά, 100.000 €
90 τ.μ. δυόροφη μον/κία στο Παραδείσι με τζάκι 64.563 €, (22 εκ.) (Δ.Δ.)
120τ.μ. καινούργια μεζ/τα στο Ροδίνι 80 εκ., 234.776 € (Δ.Δ.)
122τ.μ. καινούργιο Ιαλυσό (55εκ.) - 161.408 € (Δ.Δ.)
140τ.μ. μον/κία σε μπετά, σε 1.400 τ.οικ. στους Τρεις (32 εκ.) - 93.910 € (Δ.Δ.)
140. τ.μ.μονοκατοικία σε μπετά σε 1.300 τ.μ. Κοσκινού 40 εκ. (117.388 €)
140τ.μ. (με 70 υπ.) (σε μαρμαροσοβά) στην Ιαλυσό 146.735 €, (50 εκ.) (ΔΔ)
150τ.μ. διόροφη πανσιόν Π. Πόλη 35 εκ. 102.714 € (Δ.Δ.)
170τ.μ. στους Δασκάλους μεζονέτα (60 εκ.) -176.082 € (Δ.Δ.)
180 τ.μ. μονο/κία μπετά Τρεις 100.000 €
183τ.μ. μεζονέτα Καρακόνερο 57 εκ. - 167.300 € (Δ.Δ.)
210 τ.μ. μετ/νη μονοκατοικία στα Κοσκινού 220.102 €, (75 εκ.) (Δ.Δ)
240τ.μ. ισ. κατ/τα α΄ ορ. διαμέρισμα κτίριο σε 500 μ. οικ/δο κοντά στην Καναδά 322.817 € 110 εκ.) (Δ.Δ.)
280τ.μ. οικ/κό τετ/νο (μαζαγί ή σπίτι) Π. Πόλη 239.470 €, (100 εκ.) (Δ.Δ.)
ΚΑΤΑΣΤΗΜΑΤΑ - ΓΡΑΦΕΙΑ - ΚΤΙΡΙΑ - ΒΙΟΤ/ΚΟΙ ΧΩΡΟΙ:
31τ.μ. κατάστημα στο Νηρέα (22 εκ.) - 64.563 €
39 τ.μ. γραφείο, κοντά στην πλατεία Κύπρου (α' ορ.), (17 εκ.) 50.000 €
44τ.μ. (ισ. απ.) Σεμερτζίδη 37.000 €
55τ.μ. κατάστημα Βασ. Ηρακλείου (35 εκ.) 102.714 € (Δ.Δ.)
82 τ.μ. β' οροφ. γραφείο στο Μανδράκι (πίσω από το Εθνικό) 35 εκ. - 102.714 € (Δ.Δ.)
80τ.μ. δυόροφο, με αυλή Ρολόι, Π. Πόλη (45 εκ.) - 132.061 € (Δ.Δ.)
80 τ.μ. υπ. αποθήκη στην Κένεντυ (12 εκ.) 35.216 €
90τ.μ. (2 αποθήκες) 10 εκ. - 29.347 €
127 τ.μ. πανσιόν 6 δωματίων, λεωφ. Ρόδου-Λίνδου, (45 εκ.), 132.061 €
150τ.μ. πανσιόν στούντιος, Π. Πόλη 35 εκ. -102.714 €
175τμ. κατάστημα επί της Λεωφόρου Ρόδου-Λίνδου 205.429 €, (70 εκ.) (Δ.Δ)
180τ.μ. (α.π.) κατάστημα ισόγειο στο Ροδίνι, 132.061 €, (45 εκ.) (Δ.Δ.)
ΕΝΟΙΚΙΑΖΕΤΑΙ ΜΕΓΑΛΗ ΑΠΟΘΗΚΗ ΣΤΗΝ ΚΑΛΛΙΘΕΑ. ΕΝΟΙΚΙΟ 440 €
ΟΙΚΟΠΕΔΑ - ΑΓΡΟΤΕΜΑΧΙΑ:
401τ.μ. Δημ. Αναστασιάδη (Σ.Δ.1) 180.000 €
440τ.μ. Ροδίνι (Σ.Δ.0,8) 220.000 €
500τ.μ. Μίρα Μάρε (Σ.Δ. 0,8) 45 εκ. - 132.016 €
600 τ.μ. οικ/κή μερίδα, έναντι Βερόπουλου (9εκ.) - 26.412 €
620τ.μ. .Σ.Δ. 1,2 Αγ. Αναστασία
650τ.μ. Αισχύνη (Σ.Δ. 0,8) 78 εκ. - 228.906 €
1000τ.μ. Τσαΐρι, άρτιο 12 εκ. 35.216 €
1.210τ.μ. Κοσκινού (δεν κτίζει) (5 εκ.) 15.000 €
1.370τ.μ. εντός οικισμού Αρχ/λου - 50 εκ.- 146.735 €
2.082τ.μ. στους Τρεις κτίζει 220 τ.μ. (60 εκ.) - 170.082 € (Δ.Δ.)
4.000τμ. Νερά Καλλιθέας 220.102 €, (75 εκ.)
4.940 τ.μ., όρια Κρεμαστής 30 εκ. 88.041 €
8.740 τ.μ. στα Κολύμπια (63 εκ.), 184.886 €
350τ.μ. (νέα επ/ση οικισμού) Σορωνή 30.000 €
45 στρ. στο Γεννάδι (115 εκ.) 337.738 €
5.600 τ.μ. με 120 ελιές Αγ. Σουλά (4 εκ.) 11.738 €
Αναλαμβάνουμε την ενοικίαση των διαμερισμάτων σας σε σύντομο χρονικό διάστημα

ΒΑΖΟΥΚΟΥ ΡΕΝΑ
ΜΕΣΙΤΗΣ ΑΣΤΙΚΩΝ ΣΥΜΒΑΣΕΩΝ
Πληροφορίες τηλ. 2241022943 - 2241028838 & FAX: 2241028838
Διευθ. Γραφείου: Δημ. Θεοδωράκη 3 Τ.Κ. 85100 Ρόδος
καθημερινά 9-1 το πρωΐ και 6.30 - 8.30 απογεύματα της Δευτέρας και της Πέμπτης
e-mail.vazoukou@otenet.gr
X3241-30/6

ΖΑΜΠΕΛΛΑΚΗΣ
ΠΩΛΟΥΝΤΑΙ
ΔΙΑΜΕΡΙΣΜΑΤΑ - ΚΑΤΑΣΤΗΜΑΤΑ - ΜΟΝΟΚΑΤΟΙΚΙΕΣ
ΑΠΟΣΤΟΛΟΥ ΠΑΥΛΟΥ
ΓΙΑΜΑΛΗ ΦΙΛΙΠΠΑ
Τηλ. 22410/94236 - 22410/28476
κιν. 6945666692
6054-29/7

ΓΕΝΙΚΗ ΤΕΧΝΙΚΗ Α.Ε.
ΖΗΤΕΙΤΑΙ
ΥΠΑΛΛΗΛΟΣ ΠΑ ΕΞΩΤΕΡΙΚΕΣ ΕΡΓΑΙΣΕΣ
Προκειμένου να υποστηρίξει τις κεντρικές υπηρεσίες της εταιρίας και τη διεκπεραίωση εξωτερικών συναλλαγών με τρίτους ή φορείς και οργανισμούς
Απαραίτητες προϋποθέσεις η κατοχή διπλώματος οδήγησης μοτοποδηλάτου, η νεαρή ηλικία, το απολυτήριο λυκείου και πάνω απ' όλα η όρεξη για δουλειά και ο ευπροσήγορος χαρακτήρας
Η προϋπηρεσία σε αντίστοιχη θέση και η καλή γνώση και διέλευση του οδικού δικτύου της πόλης της Ρόδου αποτελούν επιπλέον προσόντα για τη συγκεκριμένη θέση.
Παρέχονται ικανοποιητικές αποδοχές, καλές συνθήκες εργασίας και προοπτικές σταδιοδρομίας σε έναν διαρκώς ανερχόμενο όμιλο εταιρειών.
Βιογραφικά σημειώματα θα παραδίδονται ή θα στέλνονται στην ταχυδρομική Διεύθυνση:
ΓΕΝΙΚΗ ΤΕΧΝΙΚΗ Α.Ε.
Για Οικονομικό Τμήμα (υπόψη κ. Νταβέλη Παναγιώτη)
Αρκαδίου 2, Τ.Κ. 85100 Ρόδος
Τηλ. επικοινωνίας: 22410/22186 - 6945333461- ΦΑΞ: 22410/33021
X4015-25/6

ΠΑΥΝΤΗΡΙΟ ΧΑΛΙΩΝ
Cleaning Pro
T1411-20/3/2004

πλένουμε & φυλάμε:
• ΧΑΛΙΑ - ΜΟΚΕΤΕΣ - ΦΛΟΚΑΤΕΣ
• ΠΑΠΛΩΜΑΤΑ - ΚΟΥΒΕΡΤΕΣ
☎ 22410.60585
email: abonis@otenet.gr
ΙΔΙΟΚΤΗΤΕΣ ΕΙΔΙΚΕΣ ΕΓΚΑΤΑΣΤΑΣΕΙΣ: ΝΙΚΗΦ. ΒΡΕΤΤΑΚΟΥ - ΑΣΓΟΥΡΟΥ

ΚΑΘΗΓΗΤΕΣ/ΤΡΙΕΣ ΑΓΓΛΙΚΩΝ
ΖΗΤΟΥΝΤΑΙ
ΓΙΑ ΚΕΝΤΡΟ ΞΕΝΩΝ ΓΛΩΣΣΩΝ
ΑΠΑΙΤΟΥΜΕΝΑ ΠΡΟΣΟΝΤΑ: Αδεια διδασκαλίας, εμπειρία σε εξετάσεις Lower, Proficiency, γνώσεις χειρισμού computer
ΠΡΟΣΦΕΡΟΝΤΑΙ: Πολύ ικανοποιητικές αποδοχές, άριστη συνεργασία, πλήρες ωράριο απασχόλησης
Τηλ. επικοινωνίας: 22410/35289
Αποστολή βιογραφικού: FAX 22410/32336
X3947-29/6

Lindos Princess
BEACH ★★★★ HOTEL
ΠΡΟΟΠΤΙΚΗ ΕΞΕΛΙΞΗΣ ΚΑΙ ΠΡΑΓΜΑΤΟΠΟΙΗΣΗΣ ΚΑΡΙΕΡΑΣ ΣΤΟΝ ΞΕΝΟΔΟΧΕΙΑΚΟ ΧΩΡΟ
Το «LINDOS PRINCESS BEACH HOTEL»
στην περιοχή «Λάρδος - Πεύκοι - επιθυμεί τη συνεργασία με: **ΜΑΓΕΙΡΕΣ Α,Β**
με προϋπηρεσία τουλάχιστον 2 ετών σε αντίστοιχη θέση
Για πληροφορίες και υποβολή βιογραφικών σημειωμάτων και αιτήσεων εργασίας επικοινωνήστε καθημερινά με:
Τηλεφωνικό Κέντρο: 22440/29230
FAX: 22440/29231
Ξενοδοχειακές Τουριστικές Επιχειρήσεις Νότιας Ρόδου
ΧΛ4020-26/6

ΜΑΘΗΜΑΤΑ

ΑΝΑΚΟΙΝΩΣΗ ΜΑΘΗΜΑΤΑ
*** Computer ***
PROGRAM COMPUTER PM
ΕΓΓΡΑΦΕΣ ** ΤΩΡΑ **
Τμήματα για:
Παιδιά - Ενήλικες
Αρχάριους - Μαθητές
Επαγγελματίες
Ανεύρεση Εργασίας
Διδάσκει πτυχιούχος Πανεπιστημίου Αμερικής
ΜΑΝΩΛΗΣ Ι. ΣΟΦΙΛΛΑΣ
Κοδριγκτώνος 91
Τηλ. (22410) 31761
ΠΙΣΤΟΠΟΙΗΤΙΚΟ ΓΝΩΣΕΩΝ
ΕΠΙΣΗΜΟ ΕΞΕΤΑΣΤΙΚΟ ΚΕΝΤΡΟ ΤΗΣ ECDL HELLAS
X3988-30/6

STUDIO FOR RENT
ΕΝΟΙΚΙΑΖΕΤΑΙ στούντιο επιπλωμένο και εξοπλισμένο στην Ιαλυσό.
Πληροφορίες τηλ. 22410/93148 και 22410/95876
6059-4/7

ΠΩΛΟΥΝΤΑΙ
ΑΠΟ ΙΔΙΟΚΤΗΤΗ
2 ΜΟΝΟΚΑΤΟΙΚΙΕΣ ΜΕ ΠΟΛΥ ΩΡΑΙΟΥΣ ΚΗΠΟΥΣ, ΠΟΛΛΑ ΕΞΤΡΑ, ΣΕ ΗΣΥΧΗ ΠΕΡΙΟΧΗ ΤΗΣ ΙΑΛΥΣΟΥ.
ΠΛΗΡΟΦΟΡΙΕΣ ΤΗΛ. 22410/22791 & 22410/95477 όλο το 24ωρο
5941-29/6

ΠΩΛΟΥΝΤΑΙ
ΜΟΝΟ ΑΠΟ ΤΟ ΓΡΑΦΕΙΟ ΜΑΣ
1) Ο πρώτος όροφος 2όροφης κατοικίας, 145τ.μ., σε πολύ καλή τοποθεσία και πολύ καλή τιμή
2) Ισόγειο ανακαινισμένο γωνιακό, σε 2όροφη κατοικία με κήπο πλησίον σταδίου «Διαγόρας»
3) Διαμέρισμα 90τ.μ. στο Νιοχώρι 27εκ. μόνο
4) Ισόγειος κατοικία 125τ.μ, επί της Ηρώων Πολυτεχνείου, κατάλληλο για μαγαζί, γραφεία, ιατρείο,κλπ.
5) Σε κεντρικότατο γωνιακό τουριστικό σημείο πωλούνται τρεις ορόφοι 100τ.μ., περίπου έκαστος σε καρά γιαπί, κατάλληλοι για οικία, γραφεία, κλπ.
6) Διαμερίσματα 2άρια, 3, 4 υπό κατασκευήν σε πολύ καλές περιοχές της πόλεως
7) Διαμερίσματα 3άρια, σε 2όροφη πολυκατοικία, έτοιμα, με κήπο, στην Ιαλυσό
8) Διαμέρισμα 4άρι λουξ κατακευής, απέναντι από τη θάλασσα, με τεράστιες βεράντες, εντός πόλεως
9) Μεζονέτες στα Κοσκινού, Ιξιά, παραλία Ιαλυσού
10) Ενοικιάζεται αποθήκη 700τ.μ., επί του κεντρικού δρόμου Ρόδου - Καλλιθέας και μαγαζιά 140τ.μ. έκαστο
Ο,τιδήποτε θέλετε να πουλήσετε ή να εκτιμήσετε, ελάτε σε μας.
Η μεγάλη μας πείρα, το παλαιότερο γραφείο στη διάθεσή σας
Γ. ΝΕΟΦΥΤΟΥ
ΔΗΜ. ΘΕΟΔΩΡΑΚΗ 40 - ΤΗΛ. 20989 - 21434
X3984-30/6

πωλήσεις

ΠΩΛΕΙΤΑΙ 4 στρέμματα οικόπεδο στην Αρχίπολη, 200 μ. από το τελευταίο σπίτι με ελαιόδεντρα. Πληρ. τηλ. 22410/25031
5956-24/6

ΠΩΛΕΙΤΑΙ αγρός 2000τ.μ., σε ύψωμα, με ωραία θέα - πράσινο και θάλασσα, στο Τσαΐρι, έναντι πρώην Φωνή Αμερικής σε καλή τιμή. Πληροφορίες τηλ. 22410/26476 και 6944347405
X3989-29/6

ΠΩΛΕΙΤΑΙ σαλόνι καινούργιο, διθέσιος και τριθέσιος καναπές, με 3 τραπεζάκια και σύνθετο. Πληρ. τηλ. 22410/36645 και 6944173158
6067-4/7

ΠΡΟΟΔΟΣ ΜΙΚΡΕΣ ΑΓΓΕΛΙΕΣ ΜΙΚΡΕΣ ΑΓΓΕΛΙΕΣ ΠΡΟΟΔΟΣ

διάφορα

ΜΟΝΩΣΕΙΣ
23 ΧΡΟΝΙΑ!
ΑΡΧΩΝ ΣΑΜΑΡΤΖΗΣ
Πληροφορίες τηλ.
23030-32054-20021
X3978-30/6

ΔΟΥΛΕΨΤΕ μέσα από το σπίτι σας (γραφείο) για κύριο ή έξτρα εισόδημα, χωρίς υποχρεώσεις, με αποδοχές 1000 ευρώ - 3000 ευρώ μηνιαίως. Δωρεάν πληροφορίες 2310721861
ΓΔ-15/7

ΚΥΡΙΑ ζητάει εργασία (καθαρισμό σπιτιών, μαγαζιών, κλπ). Πληροφορίες 6947960245
6002-27/6

ΖΕΥΓΑΡΙ - άνδρας και γυναίκα - ζητούν εργασία για γεωργική ή κτηνοτροφική απασχόληση. Πληρ. τηλ 6932149610
1736-28/6

ΖΗΤΕΙΤΑΙ βοηθός μαγείρου για βραδυνό part time σε εστιατόριο. Πληροφορίες τηλ. 22410/98138
5962-29/6

ΑΠΟ ΤΟ ΥΠΕΡ ΜΑΡΚΕΤ ΣΠΑΝΟΣ
ΖΗΤΕΙΤΑΙ
πεπειραμένος κρεοπώλης για το υποκατάστημα της Λέρου με μισθό ικανοποιητικό. Αιτήσεις γίνονται δεκτές στη γραμματεία του καταστήματος από τις 09.00 π.μ. μέχρι τις 15.00μ.μ.
Τηλ. 22410/32695 38114
X3998-30/6

ΖΗΤΕΙΤΑΙ
δεσποινίς ή κυρία έως 30 ετών για τη θέση γραμματέως σε ασφαλιστικό γραφείο.
Μόνιμη εργασία - πενθήμερη απασχόληση.
Γνώση Η/Υ και αγγλικών απαραίτητα
Πληροφορίες τηλ. 22410/69105
1735-9/7

ΑΠΟ ΤΟ ΕΣΠΑΤΟΡΙΟ ΜΕΓΑΡΟ ΣΤΗΝ Π. ΠΟΛΗ
ΖΗΤΟΥΝΤΑΙ
1) Δύο βοηθοί
2) Δύο σερβιτόροι
Αλλοδαποί αποκλείονται
Προτιμούνται οι έχοντες προϋπηρεσία
Πληρ. τηλ. 22410/27321
5949-25/6

ΖΗΤΕΙΤΑΙ
ΠΩΛΗΤΡΙΑ
για χρυσοχοείο στην Παλιά Πόλη που να μιλά αγγλικά - γερμανικά
Πληροφορίες τηλ. 22410/76466 και 6946061926
5969-3/7

ΚΥΡΙΑ
διπλωματούχος μασέρ, κάνει θεραπευτικό, κλασικό, αθλητικό, αισθητικό μασάζ, με αρωματοθεραπεία, reilky ke shiatsu.
Πλρ. τηλ. 22410/20833 και 6932501924
X3924-29/6

ΧΛ-25/7
ΚΑΛΑΦΑΤΑΣ ΜΙΧΑΛΗΣ
YACCO
ΛΙΠΑΝΤΙΚΑ ΠΡΩΤΗΣ ΤΟΠΟΘΕΤΗΣΗΣ
ΣΥΝΕΡΓΕΙΟ ΑΥΤΟΚΙΝΗΤΩΝ
ΑΝΤΑΛΛΑΚΤΙΚΑ
ΒΕΛΤΙΩΣΕΙΣ ΠΑΝΤΟΣ ΤΥΠΟΥ
ΚΑΘΑΡΙΣΜΟΙ INJECTION & ΜΗΧΑΝΗΣ
ΗΛΕΚΤΡΟΝΙΚΟΣ ΕΛΕΓΧΟΣ
ΑΝΑΛΥΣΗ ΚΑΥΣΑΕΡΙΩΝ
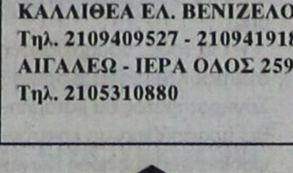
6ο χλμ. ΡΟΔΟΥ-ΛΙΝΔΟΥ
τηλ. 22410 65510
κιν. 6945 866294

ΖΗΤΕΙΤΑΙ
από τους αποκλειστικούς αντιπροσώπους της MERCEDES BENZ άτομο για να εργασθεί στο τμήμα ανταλλακτικών.
Απαραίτητες γνώσεις αγγλικών και χρήση Η/Υ.
ΠΛΗΡΟΦΟΡΙΕΣ τηλ. 22410/61824 κ. Καρανίκη
X4021-29/6

BLUE ROSE SEX SHOP
Ανακαλύψτε την πηγή!
Ερωτικά βοηθήματα 2000 είδη, σέξυ εσώρουχα, βιντεοταινίες, DVD, CD ROM, λιπαντικές κρέμες, περιοδικά.
Ειδικές τιμές χονδρικής για τουριστικά - σούπερ μάρκετ - περίπτερα - είδη δώρων.
Ζητείστε τους πιο ενημερωμένους καταλόγους στην Ευρώπη.
Τιμές που θα σας καταπλήξουν - Διακριτικές αντικαταβολές
ΚΑΛΛΙΘΕΑ ΕΛ. ΒΕΝΙΖΕΛΟΥ 248
Τηλ. 2109409527 - 2109419188 - FAX 2109409958
ΑΙΓΑΛΕΩ - ΙΕΡΑ ΟΔΟΣ 259
Τηλ. 2105310880
T1307-25/7

ΕΚΑΜ Α.Ε.
ΠΩΛΗΣΕΙΣ ΔΙΑΜΕΡΙΣΜΑΤΩΝ

1. Μόντε Σμιθ-α/ Κέννεντυ 32 1ου ορόφου 75τ.μ., 3 δωμάτια, κουζίνα, λουτρό. Τιμή 80.000 ευρώ, 2ου ορόφου 112τ.μ., 4 δωμάτια, 3 λουτρά. Τιμή 140.000 ευρώ. **β/ Κέννεντυ 36** 1ου ορόφου 98τ.μ. 4 δωμάτια, 2 λουτρά. Τιμή 130.000 ευρώ. **γ/ Θ. Σοφούλη 11**, ισόγειο 75τ.μ., 3 δωμάτια, κουζίνα, λουτρό. Τιμή 65.000 ευρώ.

2. Ροδίνι- α/ Δουβλίνου 10, διαμέρισμα 1ου ορόφου 46τ.μ., 2 δωμάτια, κουζίνα, λουτρό. Τιμή 40.500 ευρώ - ημιυπόγειο φωτεινότατο, 45τ.μ. - 2 δωμάτια κουζίνα, λουτρό. Τιμή 20.000 ευρώ **β/ Στοκχόλμης 5**, 2ου ορόφου 84τ.μ. 3 δωμάτια, κουζίνα, λουτρό. Τιμή 86.000 ευρώ

ΠΩΛΗΣΕΙΣ ΚΑΤΑΣΤΗΜΑΤΩΝ

Νιοχώρι: Ιδιαίτερης προβολής κατάστημα 122τ.μ. με πατάρι. Τιμή 200.000 ευρώ. **Ακτή Κανάρη:** Παραλία «Ψαροπούλας» εμπορικότατο ισόγειο κατάστημα 118τ.μ.. Τιμή 350.000 ευρώ. **Εμπορικό Κέντρο «ΜΑΚΕΣΤΑ».** Ιδιαίτερα τουριστική περιοχή ισόγειο κατάστημα 48τ.μ. με WC. Τιμή 55.000 ευρώ

ΠΩΛΕΙΤΑΙ ΞΥΛΟΥΡΓΕΙΟ
Ασγούρου 4ο χλμ ΕΟ Λίνδου Ρόδου 365τ.μ. σε οικόπεδο 485 τ.μ., με μηχανήματα και άδεια λειτουργίας. Τιμή 400.000 ευρώ

www.ekamestates.gr
Τηλ. 210 6205697 - 8002541 - Κιν. 694 4475711
Πληρ. κα Α. Βασιλείου
X4015-25/6

ΖΗΤΕΙΤΑΙ βοηθός μαγείρου για βραδυνό part time σε εστιατόριο. Πληροφορίες τηλ. 22410/98138
5962-29/6

ΖΗΤΕΙΤΑΙ κυρία Ελληνίδα ή αλλοδαπή εξωτερική να φροντίζει ηλικιωμένο κύριο. Προσφέρεται στέγη - διατροφή και μισθός. Πληροφορίες τηλ. 22410/70964 πρωί και 22410/66881 απόγευμα
6033-29/6

ΖΗΤΕΙΤΑΙ τεχνίτης μπογιατζής οικοδομών. Πληροφορίες τηλ. 22410/66698 και 22410/67461 από τις 08.30 έως τις 14.30
X4001-27/6

ΖΗΤΕΙΤΑΙ βοηθός σερβιτόρου με προϋπηρεσία και γνώση αγγλικής γλώσσας. Τηλ. 32421, μόνο: 17.00-19.00
6013-26/6

ΖΗΤΟΥΝΤΑΙ
άμεσα διανομείς για μόνιμη πρωινή απασχόληση σε φαρμακαποθήκη.
Απαιτούμενα προσόντα:
Ελληνική υπηκοότητα
Ηλικία 20-28 ετών
Απολυτήριο στρατού
Απολυτήριο γυμνασίου ή λυκείου
Δίπλωμα μοτοποδηλάτου και αυτοκινήτου
Οι ενδιαφερόμενοι να απευθυνθούν από Δευτέρα έως Παρασκευή και ώρες 9.00-15.00 π.μ. στον κ. Κώστα στη διεύθυνση: MEDIQUICK Α.Ε. Μάρκου Μαλλιάρακη 22 - Ρόδος (πάροδος Καναδά)
T1306-29/6

ΖΗΤΕΙΤΑΙ
ΟΙΚΟΠΕΔΟ
ΓΙΑ ΑΓΟΡΑ ΣΤΙΣ ΕΞΗΣ ΠΕΡΙΟΧΕΣ
- ΚΟΣΚΙΝΟΥ
- ΑΣΓΟΥΡΟΥ
- ΚΑΡΑΚΟΝΕΡΟ

ΕΠΑΦΕΣ ΜΟΝΟ ΜΕ ΙΔΙΟΚΤΗΤΕΣ. ΑΠΟΚΛΕΙΟΝΤΑΙ ΜΕΣΙΤΕΣ Ή ΜΕΣΑΖΟΝΤΕΣ, ΚΛΠ.
ΠΛΗΡΟΦΟΡΙΕΣ
Τηλ. 22410/68278 ή 6942276296
T1299-4/7

ΠΩΛΟΥΝΤΑΙ
ΑΠΟ ΤΟΝ ΑΝΑΣΤΑΣΙΟ ΑΤΣΙΔΗ
1) Καταστήματα και χώροι για γραφεία στην οδό Κωνσταντινίδη, στο Ζέφυρο (κοντά στην Εφορία)
2) Διαμερίσματα 98, 132 και 148 τ.μ., με θέση πάρκιγκ, αποθήκη και αυτόνομη θέρμανση στην οδό Κωνσταντινίδη
3) Εξοχικές κατοικίες 100τ.μ., διόροφες, με χίλια μέτρα οικόπεδο η καθεμία, στον κεντρικό δρόμο του Γενναδίου, κοντά στη θάλασσα
4) Μονοκατοικίες στην Ιαλυσό, οδός Μυκηνών, διόροφες με σοφίτα, 4 υπνοδωματίων, 3 μπάνιων και WC, θέρμανση, σε οικόπεδο από 260 έως 415 τ.μ.
5) Μαξόνετα στο Ροδίνι, οδός Στοκχόλμης 180τ.μ., διώροφη με υπόγειο
ΠΛΗΡΟΦΟΡΙΕΣ
ΑΝΑΣΤΑΣΙΟΣ ΑΤΣΙΔΗΣ
ΣΤΕΦΑΝΟΥ ΚΑΖΟΥΛΗ 74 - Τηλ. 22410 28616-37848
X3985-30/6

ΟΙΚΟΔΟΜΙΚΕΣ-ΤΕΧΝΙΚΕΣ
ΕΜΠΟΡΙΚΕΣ-ΕΠΙΧΕΙΡΗΣΕΙΣ
ΑΦΟΙ ΑΣΒΕΣΤΗ Ο.Ε.
Αθηνών - Καβάλας 3
Ανάληψη Ρόδου
Τηλ. 22410/60678 - 60679
και fax: 22410/66028
ΠΩΛΟΥΝΤΑΙ
● ΔΙΑΜΕΡΙΣΜΑΤΑ
υπερλούξ διαφόρων διαστάσεων
ΕΓΓΥΗΣΗ Η ΠΟΛΥΕΤΗΣ ΠΕΙΡΑ ΜΑΣ
X3983-30/6

ΑΠΟΦΡΑΞΕΙΣ-ΚΑΘΑΡΙΣΜΟΙ
(Η ΜΑΡΙΑ)



ΣΤΙΣ ΧΑΜΗΛΟΤΕΡΕΣ ΤΙΜΕΣ
ΟΛΟ ΤΟ 24ωρο
Αναλαμβάνουμε ξενοδοχεία, δήμους, πολυκατοικίες, σπίτια, εστιατόρια, κλπ, καθώς άντληση πετρελαιοειδών από πλοία, και λιποσυλλεκτών και βιολογικών, εκκενώσεις βόθρων στην Παλιά Πόλη (και στα πιο στενά δρομάκια). Ακόμα αναλαμβάνουμε καθαρισμούς (αναπαλαιώσεις) κτιρίων με υδροβολή και κάθε είδους επιφάνειες με πείρα και υπευθυνότητα. ΜΕ ΜΟΝΑΔΙΚΑ ΣΕ ΥΨΟΣ ΠΙΕΣΗΣ ΚΑΙ ΑΝΑΡΡΟΦΗΣΗΣ ΥΠΕΡΣΥΓΧΡΟΝΑ ΜΗΧΑΝΗΜΑΤΑ ΥΔΡΟΒΟΛΗ ΣΕ ΟΛΗ ΤΗ ΔΩΔΕΚΑΝΗΣΟ.
ΒΑΡΔΕΛΛΗ Μ - ΚΡΑΣΟΠΟΥΛΟΣ Δ. Ο.Ε.
Τηλ. 35555-94750, - Κιν. 6944395999 - FAX 96516
e-mail:metropontikas@excite.com. - ΛΙΝΔΟΥ 1 ΡΟΔΟΣ
T1260-129/6

ΔΩΔΕΚΑΝΗΣΙΑΚΕΣ ΑΠΟΦΡΑΞΕΙΣ
«ΚΟΛΟΣΣΟΣ»
ΑΠΟΦΡΑΞΕΙΣ- ΚΑΘΑΡΙΣΜΟΙ ΑΠΟΧΕΤΕΥΣΕΩΝ & ΒΟΘΡΩΝ

Αναλαμβάνουμε πάσης φύσεως αποφράξεις οποιουδήποτε μήκους και πλάτους Αναλαμβάνουμε καθαρισμούς αποχετευτικών αγωγών, δήμων, ξενοδοχείων, στρατιωτικών μονάδων, σπιτιών, πολυκατοικιών, καθώς και καθαρισμούς βιολογικών μονάδων με μηχάνημα υψηλής πιέσεως σε όλη τη Δωδεκάνησο.
Κ. ΠΗΔΙΑΚΗΣ - Π. ΚΑΣΕΡΗΣ
Πληρ. τηλ. 47915 - 91881
κινητό: 6944/325234 και 6977/717048
T1190-26/6

ΟΙΚΟΔΟΜΙΚΕΣ ΕΠΙΧΕΙΡΗΣΕΙΣ
ΔΙΑΚΟΓΕΩΡΓΙΟΥ ΚΑΛΛΙΣΤΟΣ
ΕΘΝ.ΑΝΤΙΣΤΑΣΕΩΣ 11 (πρώην Αννης Μαρίας)
ΠΩΛΗΣΕΙΣ ΔΙΑΜΕΡΙΣΜΑΤΩΝ - ΚΑΤΑΣΤΗΜΑΤΑ - ΑΠΟΘΗΚΕΣ - ΑΝΤΑΛΛΑΓΕΣ ΑΚΙΝΗΤΩΝ - ΑΓΟΡΕΣ ΟΙΚΟΠΕΔΩΝ
ΑΝΑΛΑΜΒΑΝΟΥΜΕ ΑΝΤΙΠΑΡΟΧΕΣ
ΠΩΛΟΥΝΤΑΙ διαμερίσματα λουξ κατασκευής, με απεριόριστη θέα. Τα διαμερίσματα διαθέτουν θωρακισμένες πόρτες - εντοιχισμένες κουζίνες - ντουλάπες - εντοιχισμένο νιπτήρα με ντουλάπι - κεντρική θέρμανση αυτόνομη - ανοιγόμενα ανακλινόμενα κουφώματα με διπλά τζάμια, σίτες, ρολά - υδραυλικό ασανσέρ - τριφασικό ρεύμα.
Ολοι οι χώροι σπατουλαριστοί - εσωτερικές πόρτες MDF με σχέδιο
ΔΙΑΜΕΡΙΣΜΑΤΑ ΕΠΙ ΤΗΣ:
Χρ. Φέσσα (κάθετος Αποστ. Παύλου), 90τ.μ. τριάρια
Επίσης οροφοδιαμερίσματα των 90 τ.μ. (οικοδομή μόνο τριών διαμερισμάτων)
ΟΙΚΟΔΟΜΗ Πτολεμαίων και Χρ. Φέσσα των 117-125τ.μ.
ΟΙΚΟΔΟΜΗ υπό ανέγερση επί της οδού Ρήγα Φερραίου στο πάρκο
Διαμερίσματα τριάρια - τεσσάρια
ΟΙΚΟΔΟΜΗ υπό ανέγερση επί της οδού Κ. Παλαιολόγου και Θεοτοκοπούλου. Διαμερίσματα δυάρια - τριάρια - τεσσάρια- καταστήματα
Επί της οδού Β. Ηρακλείου οικοδομή τεσσάρων διαμερισμάτων οροφοδιαμερίσματα των 133τ.μ. Η οικοδομή έχει πυλωτή για πάρκιγκ
ΓΡΑΦΕΙΑ - ΙΑΤΡΕΙΑ:
- Επί της οδού Μ. Κωνσταντίνου και Κων/νου Παλαιολόγου των 80τ.μ.
- Επί της οδού Κων/νου Παλαιολόγου και Θεοτοκόπουλου 60-80 τ.μ.
- Επί της οδού Ρήγα Φερραίου στο πάρκο, 60-80-100τ.μ.
ΚΑΤΑΣΤΗΜΑΤΑ
- Επί της οδού Κ. Παλαιολόγου και Θεοτοκοπούλου των 60-80-100τ.μ.
- Επί της οδού λεωφόρου Καλλιθέας (Καρακόνερο) 90τ.μ.
ΑΠΟΘΗΚΕΣ
- Πλησίον Στέλιου Κωτιάδη των 130τ.μ.
- Στη λεωφόρο Καλλιθέας (Καρακόνερο) των 80-300τ.μ.
Οι πωλήσεις μπορούν να γίνουν και με όλα τα δάνεια τραπεζών και οργανισμών/.
Αναλαμβάνουμε ΑΝΤΙΠΑΡΟΧΕΣ και ΑΓΟΡΕΣ ΟΙΚΟΠΕΔΩΝ
Δεχόμαστε ανταλλαγές ακινήτων
X3979-30/6
ΠΛΗΡΟΦΟΡΙΕΣ:
ΔΙΑΚΟΓΕΩΡΓΙΟΥ ΚΑΛΛΙΣΤΟΣ
Τηλ. 29318 - 34598- Τηλ. 78501 - 78502

Φ. & Ν. ΠΑΧΟΣ

Γ. Ευσταθίου 11
Τηλ. 26893

ζητήσεις

ΣΥΝΕΡΓΑΤΕΣ ανεξάρτητοι ζητούνται από πολυεθνική εταιρία για να δημιουργήσουν τη δική τους επιχείρηση μέσα από το χώρο τους. Κέρδη 500 - 10000 ευρώ τον μήνα.
Πληρ. τηλ., 2310/419397. Email:www.my-e-business.com
ΓΔ-15/8

ΖΗΤΕΙΤΑΙ DEMI σερβιτόρος με γνώσεις εστιατορίου αλα καρτ. Αποκλείονται αλλοδαποί. Πληροφορίες καθημερινά: 12.00-17.00 εντός εστιατορίου. Εστιατόριο Διεθνές (Ιντερνάσιοναλ). Κω 5, απέναντι Καζίνο
6019-26/6

ΖΗΤΕΙΤΑΙ κοπέλα Ελληνίδα ή αλλοδαπή που να μιλά ελληνικά για να εργασθεί σε καφετέρια - μπαρ. Απασχόληση βραδυνή. Ωράριο κατόπιν συνεννόησης. Πληρ. τηλ. 22410/47228 και 6944760796
1728-27/6

ΑΠΟ ΤΟ ΕΣΠΑΤΟΡΙΟ ΜΕΓΑΡΟ ΣΤΗΝ Π. ΠΟΛΗ
ΖΗΤΕΙΤΑΙ
ΠΟΡΤΙΕΡΗΣ
Πληρ. τηλ. 22410/27321
5949-22/6

X4003-29/6
RODIAN BEACH RESORT
Managed by Amathus
Το ξενοδοχείο Rodian Amathus Hotel ζητά για πρόσληψη βοηθό αισθητικού στο AMATHUSIA CENTER
AMATHUSIA CENTRE
INDOOR POOL
HEALTH & FITNESS CLUB
Απαραίτητα προσόντα:
• Αριστη γνώση αγγλικών
• Αποφασιστικότητα στην εργασία, ικανότητα οργάνωσης, συνεργασίας και επικοινωνίας
• Ευχάριστη προσωπικότητα
Οι ενδιαφερόμενοι παρακαλούνται όπως απευθυνθούν στα ακόλουθα τηλέφωνα: 22410/89900 & 22410/89906

ΖΗΤΕΙΤΑΙ
ΣΙΔΕΡΩΤΗΣ
ΠΡΕΣΣΑΔΟΡΟΣ
ΠΑ ΚΑΘΑΡΙΣΤΗΡΙΟ
Τηλ. 22410/53024 και 6947303413
5999-6/7

ΖΗΤΕΙΤΑΙ
ΟΔΗΓΟΣ ΕΚΣΚΑΦΕΑ
Πληροφορίες τηλ. 65209 και 6936906640
5927-29/6

ΠΩΛΟΥΝΤΑΙ ΤΑ ΠΑΡΑΚΑΤΩ ΔΙΑΜΕΡΙΣΜΑΤΑ

	ΕΥΡΩ
1) 2αρια (1 υπνοδωματίου)	
- 43 τμ Κυρά της Ρω, Ροδινι αξίας 16 εκ	47,000
- 42 τμ Ροδινι, κατνούργιο αξίας 23 εκ	67,500
- 55 τμ Ροδινι, 8 ετων αξίας 22 εκ	65,000
- 51 τμ Νιοχώρι, οδός Παπανικολάου αξίας 27 εκ	79,500
- 45 τμ Ιερού Λόχου, Δήμος ΙΑΛΥΣΟΥ αξίας 19 εκ	56,000
- 40 τμ Ιερού Λόχου, Δήμος ΙΑΛΥΣΟΥ αξίας 12 εκ	35,500
- 43 τμ Χρυσή Ακτή, Δήμος ΙΑΛΥΣΟΥ αξίας 25 εκ	73,500
- 35 τμ Αθηνών, επαυλωμένο Β ορόφου αξίας 20 εκ	59,000
2) 3αρια (2 υπνοδωματίου)	
- 72 τμ Αννης Μαρίας, Αραπάκι αξίας 30 εκ	88,000
- 85 τμ Ανω Ροδίνι, κατνούργιο αξίας 38 εκ	111,000
- 82 τμ Φανερωμένη, Ασταβύρου αξίας 40 εκ	117,500
- 75 τμ Σωτήρος, ΙΞΙΑ αξίας 32 εκ	94,000
- 85 τμ Σωτήρος, ΙΞΙΑ αξίας 36 εκ	106,000
- 100 τμ Κέντρο, Δήμος ΙΑΛΥΣΟΥ αξίας 34 εκ	100,000
- 82 τμ 7 Βαγιές αξίας 28 εκ	82,500
- 100 τμ Βορείων Ηπείρου αξίας 45 εκ	132,000
- 100 τμ Ιερού Λόχου, ΙΑΛΥΣΟΣ αξίας 32 εκ	94,000
- 82 τμ Ζέφυρος, αξίας 42 εκ	123,500
- 93 τμ Ζέφυρος, αξίας 47 εκ	138,000
- 90 τμ Κάτω Ροδίνι, αξίας 47 εκ	138,000
3) 4αρια (3 υπνοδωματίου)	
- 114 τμ Αραπάκι, Αννης Μαρίας αξίας 59 εκ	173,500
- 116 τμ Αγ. Παύλου, Ανάληψη αξίας 60 εκ	176,000
- 114 τμ Ανω Ροδίνι, αξίας 49 εκ	144,000
- 110 τμ Ανω Ροδίνι, αξίας 50 εκ	147,000
- 115 τμ Ανω Ροδίνι, αξίας 52 εκ	153,000
- 160 τμ Αγιος Νικόλαος αξίας 62 εκ	182,000
- 145 τμ Κορδιστώνος αξίας 47 εκ	138,000
- 103 τμ Αθηνών, Ανάληψη αξίας 51 εκ	150,000
- 120 τμ Πειραιώς, ισόγειο αξίας 57 εκ	167,500
- 210 τμ Κ. Τσαλδάρη αξίας 75 εκ	220,500
Μονοκατοικίες	
- 160 τμ ΙΞΙΑ, Στάση Παρασκευά αξίας 80 εκ	235,000
- 165 τμ ΙΑΛΥΣΟΣ, Χρυσή Ακτή αξίας 88 εκ	258,000
- 130 τμ ΙΑΛΥΣΟΣ, Νέο Κολυμβητήριο αξίας 70 εκ	205,500
- 168 τμ ΙΑΛΥΣΟΣ, Νέο Κολυμβητήριο αξίας 85 εκ	249,500
- 160 τμ ΙΑΛΥΣΟΣ, Κανδυλί σε ύψωμα αξίας 75 εκ	220,500
- 127 τμ Ρόδος, Ροδίνι αξίας 75 εκ	220,500
- 250 τμ Λαγουρου, ωραία θέα αξίας 150 εκ	440.500
- 80 τμ Τσαίρι αξίας 30 εκ	88,000
- 130 τμ Γεννάδι, κατνούργιο αξίας 50 εκ	147,000
- 100 τμ με κήπο 4,5000 τμ αξίας 75 εκ	220,000
- 140 τμ ΛΙΝΔΟΣ, ωραία θέα αξίας 60 εκ	176,500
Μονοκατοικία εντός Π. Πόλης	
- 130 τμ με κήπο 200 τμ, ερειπωμένη αξίας 32 εκ	94,000
- 150 τμ με κήπο 12 τμ αξίας 30 εκ	88,000
- 80 τμ κοντά στο Δημοτικό Ιατρείο αξίας 25 εκ	73,500
- 250 τμ με κήπο 250 τμ αξίας 75 εκ.	220,000
- 160 τμ με κήπο 12 τμ αξίας 80 εκ	235,000
Καταστήματα	
- 140 τμ Στρ. Ζήση, Αγιο Νικόλα αξίας 50 εκ	147,000
- 200 τμ Στρ. Ζήση αξίας 100 εκ	293,500
- 80 τμ με πατάρι, Ζέφυρος αξίας 45 εκ	132,000
- 250 τμ Ζέφυρος αξίας 120 εκ	352,500
- 50 τμ Καποδιστρίου αξίας 30 εκ.	88,000
- 150 τμ Καποδιστρίου αξίας 80 εκ	235,000
- 120 τμ οδός Αθηνών αξίας 120 εκ	352,500
- 240 τμ οδός Αθηνών αξίας 240 εκ	705,000
- 30 τμ Αννης Μαρίας αξίας 25 εκ	73,500
- 60 τμ Αννης Μαρίας αξίας 50 εκ.	147,000
- 120 τμ Σταγχόλμης Ροδίνι αξίας 70 εκ	205,500
- 450 τμ οδός Λίνδου αξίας 65 εκ	191,000
- 200 τμ οδός Λίνδου αξίας 300 εκ	881,000

ΚΡΑΝΙΔΗΣ ΕΜΜΑΝΟΥΗΛ
ΚΤΗΜΑΤΟΜΕΣΙΤΗΣ ΟΙΚΟΝΟΜΟΛΟΓΟΣ
ΤΗΛ. (22410) 27082 - 26476 FAX (22410) 27101
Κιν. 0944347405 - www.Kranidis.gr
E-mail: Kranidiemm@rho.forhnet.gr
X3989-30/6

ΠΡΑΚΤΟΡΕΙΟ ΤΑΞΙΔΙΩΝ
ΣΑΗΣ ΤΡΑΒΕΛ
ΚΑΛΟΚΑΙΡΙ
2003
Εκδρομές ποιότητας

1η εκδρομή
Κυκλάδες
ΜΥΚΟΝΟ - ΤΗΝΟ - ΠΑΡΟ (ΝΑΞΟ)
από 22/7 έως 27/7
Επί τη ευκαιρία της εορτής της Αγ. Πελαγίας (προσκύνημα στη Μεγαλόχαρη της Τήνου και την Εκατονταπυλιανή της Πάρου)

2η εκδρομή
Α. Ραφαήλ - Μυτιλήνη
Αεροπορικώς κατ'ευθείας από Ρόδο
από 30/7 έως 2/8

3η εκδρομή
Τουρκία
ΜΑΡΜΑΡΙΣ-ΚΟΥΣΑΝΤΑΣΙ-ΣΜΥΡΝΗ
από 9/8 έως 13/8

ΠΛΗΡΟΦΟΡΙΕΣ - ΠΡΟΓΡΑΜΜΑΤΑ
ΠΡΑΚΤΟΡΕΙΟ ΤΑΞΙΔΙΩΝ
ΣΑΒΒΑΣ ΣΑΗΣ
ΤΑΡΠΟΝ ΣΠΡΙΓΚΣ 42 δίπλα στην Πίστεως
Τηλ. 22410 39781-3
X3994-29/6

Την ερχόμενη Παρασκευή

Στον Πανορμίτη η συνεδρίαση του νομαρχιακού συμβουλίου

Την ερχόμενη Παρασκευή στις 10.30 το πρωί πρόκειται να συνεδριάσει το νομαρχιακό συμβούλιο Δωδεκανήσου. Η συνεδρίαση θα γίνει στον Πανορμίτη της Σύμης και τα θέματα της ημερήσιας διάταξης είναι τα εξής:

Φυσιογνωμία Δήμου Σύμης

1η τροποποίηση Προγράμματος Δημοσίων Επενδύσεων Ν.Α. Δωδ/σου έτους 2003

1η τροποποίηση προϋπολογισμού Ν.Α. Δωδ/σου οικ. έτους 2003.

Τροποποίηση - αναμόρφωση του Κανονισμού Εργασιών του Νομαρχιακού Συμβουλίου Δωδ/σου (αριθ. απόφασης ψήφισης υφισταμένου: 15/1995).

Ενημέρωση - συζήτηση περί στατικής επάρκειας και εν γένει κατάστασης των σχολικών κτιρίων του Νομού Δωδ/σου,

Γνωμοδότηση του Ν.Σ. για τη σκοπιμότητα υλοποίησης - ένταξης των παρακάτω τεσσάρων (4) έργων του Νομού στον ΚΑΝ. 1257/99 της Ε.Ε.

α) Εκσυγχρονισμός τομέα συσκευασίας & τυποποποίησης ζωοτροφών,τομέα επεξεργασίας ελαιοπυρήνα, τομέα αποθήκευσης δημητριακών από την Ε.Α.Σ.Δ.

β) Επέκταση και εκσυγχρονισμός του Αγροτικού Συν/σμού Κω «ΜΕΡΟΠΙΣ»

γ) Ιδρυση μονάδας τυποποίησης και συσκευασίας αυγών από Ι. Λάμπο - Ν. Κάλυμνος.

δ) Εκσυγχρονισμός και πιστοποίηση παραγωγικής διαδικασίας, τυποποίησης εμπορίας μονάδας αυγοπαραγωγής της «Ι. ΜΠΟΥΚΛΑΣ & ΣΙΑ Ο.Ε.» - Ρόδος.

ΤΑ ΘΕΜΑΤΑ ΤΗΣ ΗΜΕΡΗΣΙΑΣ ΔΙΑΤΑΞΗΣ

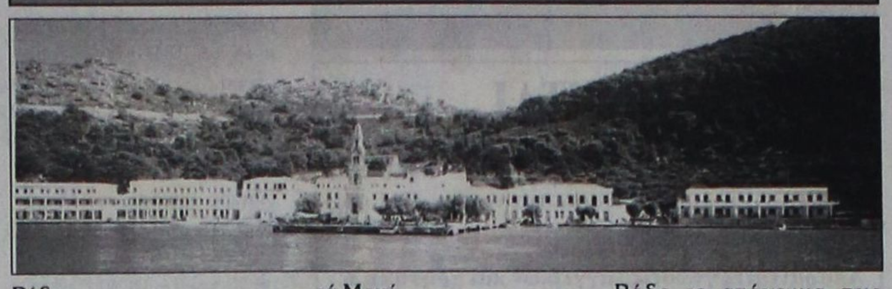

Εγκριση σύναψης Προγραμματικής Σύμβασης μεταξύ της Ν.Α. Δωδ/σου και του Δήμου Καρπάθου για την εκτέλεση του έργου «Συντήρηση του επαρχιακού οδικού δικτύου Καρπάθου».

• Οι νομαρχιακοί σύμβουλοι Ρόδου και Καρπάθου και οι εκπρόσωποι κομμάτων και ΜΜΕ θα αναχωρήσουν από τη Ρόδο την Παρασκευή 27/6/2003 και ώρα 9.00 π.μ. με το ΚΑΤΑΜΑΡΑΝ «ΠΑΝΟΡΜΙΤΗΣ»

• Οι νομαρχιακοί σύμβουλοι των Επαρχείων Καλύμνου και Κω, θα μεταβούν απευθείας την Παρασκευή πρωί με υδροπτέρυγο από την Κω προς την Μονή Πανορμίτη.

• Αφιξη στην Ιερά Μονή στις 10.00 π.μ.

- Τέλεση Δέησης στην Ιερά Μονή

- Εναρξη συνεδρίασης στις 10.30 π.μ. στην αίθουσα τραπεζαρίας της Μονής

- Μετά το πέρας της συνεδρίασης θα προσφερθεί γεύμα, προσφορά του Πανοσιότατου Ηγουμένου κ. Γαβριήλ Μαργαρίτη

- Με φροντίδα του Δήμου Σύμης οι νομαρχιακοί σύμβουλοι και οι συνοδοί θα μετακινηθούν οδικώς στη Σύμη και θα εγκατασταθούν σε ξενοδοχεία του νησιού.

- Το απόγευμα της Παρασκευής στις 19.00 μ.μ. θα πραγματοποιηθεί επίσκεψη στο Δημαρχείο Σύμης. Το βράδυ θα προσφερθεί δείπνο -προσφορά του Δήμου Σύμης.

• Οσοι δεν έχουν την ευχέρεια να διανυκτερεύσουν την Παρασκευή στις 27/6/03 στη Σύμη έχουν τη δυνατότητα να επιστρέψουν στη Ρόδο το απόγευμα στις 17.00 μ.μ.. και 18.00 μ.μ. αντίστοιχα με τα Καταμαράν «ΠΑΝΟΡΜΙΤΗΣ» ή «ΔΩΔΕΚΑΝΗΣΟΣ ΕΞΠΡΕΣ».

• Η επιστροφή των νομαρχιακών συμβούλων από τη Σύμη μπορεί, κατά τη διακριτική τους ευχέρεια, να πραγματοποιηθεί το Σάββατο πρωί 6.00 π.μ. με το Καταμάραν «ΣΥΜΗ ΙΙ» ή 10.00 π.μ. με το υδροπτέρυγο «ΑΙΓΛΗ» από Σύμη για Ρόδο ή τις απογευματινές ώρες με τα ημερόπλοια της γραμμής.

• Για τους νομαρχιακούς συμβούλους του Βορείου Συγκροτήματος θα καταβληθεί προσπάθεια να επιστρέψουν απευθείας προς Κω και Κάλυμνο,διαφορετικά η επιστροφή θα πραγματοποιηθεί μέσω Ρόδου κατά τα ανωτέρω.

Συζήτηση στον Αρειο Πάγο για πλειστηριασμό ξενοδοχείου λόγω χρεών σε Τράπεζα

Στο Ζ΄ Τμήμα του Αρείου Πάγου συζητήθηκε η αναίρεση την οποία είχε ασκήσει ο νομικός εκπρόσωπος Ανώνυμης Ξενοδοχειακής Εταιρείας κατά Τράπεζας που η τελευταία επίσπευσε πλειστηριασμό (αναγκαστική κατάσχεση) σε βάρος της ακίνητης περιουσίας της πρώτης, λόγω ληξιπρόθεσμων χρεών από δάνειο. Το ποσό που απαιτούσε η Τράπεζα περιείχε πανωτόκια και τραπεζικά έξοδα.

Η όλη διαδικασία αναγκαστικής εκτέλεσης (διαδικασία πλειστηριασμού) στηρίχθηκε στο νομοθετικό διάταγμα της 17.7/18.8.1923 περί Ανωνύμων Εταιρειών. Όμως ο νομικός πληρεξούσιος της ξενοδοχειακής εταιρείας υποστήριξε κατά την ακροαματική διαδικασία ενώπιον του ΑΠ, ότι το επίμαχο Ν.Δ., που κατ΄ εξαίρεση στις Τράπεζες επιτρέπει την αναγκαστική εκτέλεση επί Α.Ε. είναι αντίθετο στις συνταγματικές επιταγές των άρθρων 4 και 20, περί ισότητας και δικαιώματος παροχής έννομης προστασίας από τα δικαστήρια.

Όπως επισημάνθηκε, για να έχει τη δυνατότητα αναγκαστικής εκτέλεσης σε βάρος οφειλέτη οποιοδήποτε φυσικό ή νομικό πρόσωπο, πρέπει πρώτα να εξοπλίσει την απαίτησή του με «τίτλο εκτελεστό», όπως λέγεται στην νομική επιστήμη, που δεν είναι άλλος - κατά κανόνα - παρά μόνο η τελεσίδικη δικαστική απόφαση. Γεγονός που από την πλευρά του τραπεζικού ιδρύματος δεν τηρήθηκε στην προκειμένη περίπτωση, αλλά δεν τηρείται και γενικότερα από τις Τράπεζες, σύμφωνα με το επίμαχο Ν.Δ. του 1923.

Πρέπει να επισημανθεί ότι σε ανάλογες περιπτώσεις που οφειλέτης είναι ιδιώτης και όχι Α.Ε., τηρούνται από τα τραπεζικά ιδρύματα αναγκαστικά οι διατάξεις του Κώδικα Πολιτικής Δικονομίας (άρθρα 933 και 934), οι οποίες παρέχουν μεγαλύτερες δυνατότητες δικαστικής προστασίας και νομικών ελιγμών στον οφειλέτη.

Παράλληλα, επισημάνθηκε ότι για την εκκαθάριση της απαιτήσεως προέχον στοιχείο είναι η καταβολή από τον ενάγοντα πιστωτή τέλος δικαστικού ενσήμου. Όμως τα τραπεζικά ιδρύματα απαλλάσσονται από τις εν λόγω δαπάνες (δικαστικό ένσημο). Έτσι, ο εκπρόσωπός της ξενοδοχειακής εταιρείας υποστήριξε ότι η εν λόγω απαλλαγή, υπό τις σημερινές συνθήκες, είναι αντισυνταγματική. Δηλαδή, αντίθετη στο άρθρο 4 του Συντάγματος περί ισότητας των Ελλήνων πολιτών.

Ο νομικός εκπρόσωπος της Τράπεζας αντέκρουσε όλα τα νομικά επιχειρήματα του συνηγόρου της ξενοδοχειακής εταιρείας. Παράλληλα, ο αρμόδιος αρεοπαγίτης εισηγητής τάχθηκε υπέρ της συνταγματικότητας της σχετικής διάταξης του Ν.Δ. του 1923 περί Α.Ε.

Το δικαστήριο επιφυλάχθηκε να εκδώσει την απόφασή του.

ΠΕΡΙΛΗΨΗ

Με την με αριθμό 402/2003 απόφαση του Μονομελούς Πρωτοδικείου Ρόδου, διαδικασία εκουσίας δικαιοδοσίας, αναγνωρίστηκε το σωματείο με την επωνυμία «ΣΥΛΛΟΓΟΣ ΓΥΝΑΙΚΩΝ ΤΟΥ ΔΗΜΟΥ ΑΦΑΝΤΟΥ» έδρα το δήμο Αφάντου Ρόδου και σκοπούς αυτούς που αναφέρονται στο καταστατικό.

Ρόδος 20-6-03
Η πληρεξούσια δικηγόρος
ΠΑΝΑΓΙΩΤΑ Σ. ΠΑΠΑΒΑΣΙΛΕΙΟΥ
6065-24/6

Συγχαρητήριο

Στον αγαπημένο μας ανιψιό και εξάδελφο ΓΙΑΝΝΗ ΞΑΝΘΗ του Αγαπητού και της Μαρί που τελείωσε την Α' Γυμνασίου με άριστα 19 7/13 ευχόμαστε πάντα επιτυχίες.

Οι θείοι
Κυριάκος Ε- λένη Χονδρού
και τα εξαδέλφια του
Ανδριάννα, Μιχάλης
1739-24/6

ΑΠΟΘΗΚΗ ΧΟΝΔΡΙΚΗΣ
ΕΙΣΑΓΩΓΕΣ-ΑΝΤΙΠΡΟΣΩΠΕΙΕΣ
DVD - ΒΙΝΤΕΟ - ΚΑΣΕΤΕΣ
έξυπνα τρικ - περιοδικά - εσώρουχα πολυτελείας - LATEX. Μεγάλη ποικιλία με ναργιλέδες
Πώληση χονδρική
ΡΟΔΟΣ
694 519 4741 κ. Κώστας
6057-11/7

Ανακαλύψτε
με τα Blue Star Ferries
το καλύτερο ταξίδι!



Περίοδος: 21/04/03 - 28/09/03

ΠΡΟΣ ΠΕΙΡΑΙΑ

ΑΝΑΧΩΡΗΣΗ ΑΠΟ							ΑΦΙΞΗ ΠΕΙΡΑΙΑ
ΡΟΔΟ	ΚΩ	ΛΕΡΟ	ΠΑΤΜΟ	ΜΥΚΟΝΟ	ΣΥΡΟ	ΑΜΟΡΓΟ-ΚΑΛΑΤΩΡΑ	
ΤΡΙΤΗ 20:00	ΤΡΙΤΗ 22:55	---	---	ΤΕΤΑΡΤΗ 03:30	---	---	ΤΕΤΑΡΤΗ 07:20
ΠΕΜΠΤΗ 20:00	ΠΕΜΠΤΗ 22:55	ΠΑΡΑΣΚΕΥΗ 00:35	ΠΑΡΑΣΚΕΥΗ 01:45	---	ΠΑΡΑΣΚΕΥΗ 05:20	---	ΠΑΡΑΣΚΕΥΗ 08:40
ΣΑΒΒΑΤΟ 10:00	ΣΑΒΒΑΤΟ 12:50	---	---	---	---	ΣΑΒΒΑΤΟ 16:20	ΣΑΒΒΑΤΟ 21:30
ΚΥΡΙΑΚΗ 18:30	ΚΥΡΙΑΚΗ 21:25	ΚΥΡΙΑΚΗ 23:05	ΔΕΥΤΕΡΑ 00:15	---	ΔΕΥΤΕΡΑ 03:50	---	ΔΕΥΤΕΡΑ 07:10

ΑΠΟ ΠΕΙΡΑΙΑ

ΑΝΑΧΩΡΗΣΗ ΑΠΟ ΠΕΙΡΑΙΑ	ΑΦΙΞΗ						
	ΣΥΡΟ	ΜΥΚΟΝΟ	ΑΜΟΡΓΟ-ΚΑΛΑΤΩΡΑ	ΠΑΤΜΟ	ΛΕΡΟ	ΚΩ	ΡΟΔΟ
ΔΕΥΤΕΡΑ 20:00	ΔΕΥΤΕΡΑ 23:20	---	---	---	---	ΤΡΙΤΗ 04:10	ΤΡΙΤΗ 07:10
ΤΕΤΑΡΤΗ 20:00	ΤΕΤΑΡΤΗ 23:20	---	---	ΠΕΜΠΤΗ 02:50	ΠΕΜΠΤΗ 04:00	ΠΕΜΠΤΗ 05:40	ΠΕΜΠΤΗ 08:35
ΠΑΡΑΣΚΕΥΗ 20:00	---	ΠΑΡΑΣΚΕΥΗ 23:50	---	---	---	ΣΑΒΒΑΤΟ 04:20	ΣΑΒΒΑΤΟ 07:15
ΣΑΒΒΑΤΟ 23:30	---	---	ΚΥΡΙΑΚΗ 04:45	ΚΥΡΙΑΚΗ 07:00	ΚΥΡΙΑΚΗ 08:10	ΚΥΡΙΑΚΗ 09:50	ΚΥΡΙΑΚΗ 12:45

ΑΝΕΚΤΕΛΕΣΤΑ ΔΡΟΜΟΛΟΓΙΑ: 26/04/03 από ΠΕΙΡΑΙΑ & 27/04/03 από ΡΟΔΟ.

SKEVO'S TRAVEL AGENCY
ΚΑΝΤΕ ΚΡΑΤΗΣΗ ΤΩΡΑ!
ΠΛΗΡΟΦΟΡΙΕΣ ΚΑΙ ΚΡΑΤΗΣΕΙΣ ΘΕΣΕΩΝ ΣΤΟΝ ΤΑΞΙΔΙΩΤΙΚΟ ΣΑΣ ΠΡΑΚΤΟΡΑ Ή SKEVO'S TRAVEL AGENCY: ΑΜΕΡΙΚΗΣ 111, ΡΟΔΟΣ, ΤΗΛ. ΚΡΑΤΗΣΕΩΝ ΕΠΙΒΑΤΩΝ ΚΑΙ Ι.Χ.: 22410-22461, 22410-75655, 22410-75310, ΤΗΛ. ΚΡΑΤΗΣΕΩΝ ΦΟΡΤΗΓΩΝ: 22410-76600
X3999-30/6

ΤΗΛΕΟΡΑΣΗ

ΕΤ-1

07.00 Παιδικό πρόγραμμα
10.00 «10 με 2»
14.00 Ειδήσεις-Καιρός
14.30 Ουράνιο τόξο
14.35 Τα νυχτοπούλια
15.00 Κλήρωση Εθνικού Λαχείου
15.15 Ουράνιο τόξο
15.25 Τσικιτίτας
16.10 Ουράνιο τόξο
16.30 Ατίθασα νιάτα
17.30 Ειδήσεις-Χρηματιστήριο-καιρός
18.00 Οι ατρομητοι (Ε)
19.00 Κλήρωση Λαϊκού Λαχείου
19.10 View Master
19.40 Στα φτερά του έρωτα
20.10 Ποιός θέλει να γίνει εκατομμυριούχος;
21.00 Μαμά και γιός
22.00 Στην εντατικοί
23.00 Ειδήσεις - αθλητικά - χρηματιστήριο - καιρός - Κλήρωση ΛΟΤΤΟ
24.00 Η διπική πτέρυγα
01.00 Αγώνες ταχύτητας μοτοσυκλέτας

ΝΕΤ

05.50 Πρώτη ματιά
10.00 Συμβαίνει τώρα
12.00 Ειδήσεις-Αθλητικά -Χρηματιστήριο -Καιρός
13.00 Αλλη διάσταση
15.00 Ειδήσεις-αθλητικά-οικονομία-καιρός
16.00 Ατζέντα
17.00 Συν και πλην
18.00 Ειδήσεις- οικονομία- δελτίο στη νοηματική
19.00 Εκτός γραμμής
21.00 Ειδήσεις - αθλητικά -Χρηματιστήριο - καιρός
22.00 Πρωταγωνιστές
23.00 Στριπτίζ
24.00 Παρασκήνιο (Ε)
01.00 Ειδήσεις σε 5 λεπτά
• Συνέχεια με επαναλήψεις

ΕΤ-3

08.01 Η αδρεναλίνη στα ύψη (ντοκιμαντέρ)
08.30 Οι καλύτερες ομάδες (ντοκιμαντέρ)
09.00 Η άλλη μέρα
10.30 Ο κόσμος στο επίκεντρο(ντοκιμαντέρ)
11.00 Μούμιες και τα θαύματα της αρχαίας Αιγύπτου (ντοκιμαντέρ)
11.30 Προορισμό Σύμπαν (ντοκιμαντέρ)
12.00 Το «Αξιον Εστί» στη Θεσσαλονίκη (Ε)
13.00 Μια και καλή
14.30 Αμφιβολίες(ντοκιμαντέρ)
14.45 Μακρινές φιλίες
15.00 Ειδήσεις
15.30 Με μια τρίτη ματιά
17.00 Pizzë Annex (σειρά)
18.00 Το εξπρές της μουσικής
18.30 Αθλητικό ημίωρο
19.00 Περίμετρο
19.30 Υδρόγειος
20.00 Τίποτα δεν είναι για πέταμα
20.30 Ειδήσεις
21.30 Στόχος το 2004
22.00 Χρσή οθόνη «Λι, ανάμεσα στο διάβολο και τη βαθιά θάλασσα» (δράμα)
24.00 Ειδήσεις
00.20 Εμίρ Κουστουρίτσα
01.30 Σεν Τροπέ (σειρά)
02.30 Το σεξ στο ζωικό βασίλειο

MEGA

06.30 Πρώτη έκδοση
07.00 Σήμερα με την Αννα
10.00 Σαν στο σπίτι σας
13.10 Εμείς κι εμείς (Ε)
14.00 Ειδήσεις
15.00 Ντόλτσε Βίτα (Ε)
16.00 Στην κουζίνα ολοταχώς
16.50 Η αίθουσα του θρόνου (Ε)
18.00 Ειδήσεις
18.10 Απαγορευμένη αγάπη
18.50 Φιλοδοξίες
19.20 Τα τετράγωνα των αστέρων
20.00 Ειδήσεις
21.00 Ξένη ταινία «Παιχνίδια ολέθρου»
23.40 Οι φάκελοι
00.15 Ειδήσεις
00.30 Φάκελοι (συν.)
01.03 Ξένη ταινία «Απώλειες πολέμου»
03.45 Τηλεμάρκετινγκ
04.15 Ξένη ταινία «Μάλλον παντρεύτηκα μια δολοφόνο με τσεκούρι»

ΑΝΤ-1

06.00 Ειδήσεις CBS
06.20 Οι φιλενάδες (Ε)
07.00 Καλημέρα Ελλάδα
10.00 Πρωινός καφές
13.10 Super game
13.15 Πάτερ ημών (Ε)
14.00 Ειδήσεις
14.55 Χρήμα-Χρηματιστήριο
15.05 Οι μεν και οι δεν (Ε)
15.25 Super game
15.30 Ιδιαιτέρα για κλάματα (Ε)
16.30 Κωνσταντίνου και Ελένης (Ε)
17.30 Δελτίο στη νοηματική
17.35 Ο καιρός της εβδομάδας
17.40 Super game
17.45 Καλημέρα ζωή
18.30 Η λάμψη
19.15 Ειδήσεις
20.00 Super Grand Prix Τσικλητήριεα 2003
23.00 The Wall
24.00 Ειδήσεις
00.30 The X-files
02.30 Εξωγήινη απειλ'ή
04.30 Mobile ful

STAR

06.30 Παιδικό πρόγραμμα
10.00 Λόγια STARάτα
12.15 Μικρές αμαρτίες (Ε)
13.00 Ειδήσεις
14.05 Super star
16.00 Ειδήσεις
16.28 Ειδήσεις στη νοηματική
16.30 Ολα για την Ελενα
17.30 Παλόμα και Λορέντζο
18.30 Μονομάχος (παιχνίδι γνώσεων)
19.15 Ειδήσεις
20.40 Αθλητικές ειδήσεις
-Καιρός
21.00 Ελληνική ταινία «Η χαρτοπαίκτρα»
23.30 Show what (σατιρική εκπομπή με το συγκρότημα «Ημισκούμπρια»)
00.30 Talk show
01.35 Ειδήσεις
01.50 Ξένη ταινία «Ο ψεύτης» (θρίλερ)
03.35 Ξένη ταινία «Η πριγκίπισσα Νταϊάνα κι εγώ»
05.45 Αστέρια στο πεντάγραμμο (βίντεοκλιπ)

ALPHA

06.00 Καινούργια μέρα
06.50 Πρώτη σελίδα
10.00 Καλώς τους!
13.00 Λόγω... ζωής
14.00 Ειδήσεις
14.50 Μαρία
15.45 Εσμεράλντα
16.45 Θα σε δω στο πλοίο (Ε)
17.30 Ειδήσεις
18.00 Μπορώ
20.00 Ειδήσεις
21.00 Κάτω από την Ακρόπολη
21.45 Για πάντα φίλες (Ε)
22.45 Ξένη ταινία «Πολύ μεγάλες κακίες»
00.45 Ειδήσεις
01.00 Το καφενείο των φιλάθλων
02.30 Μπορώ
04.30 Τηλεαγορές

ALTER

06.00 Παιδικές σειρές και κινούμενα σχέδια
12.00 Αμεση επέμβαση
13.00 Ειδήσεις
14.00 Αποκλειστικά
16.15 Διατροφικές αξίες
16.30 Τόλμη και γοητεία
17.00 Ειδήσεις
17.15 Ελληνική ταινία «Αδελφή μου, αγάπη μου» (κωμωδία)
19.00 Ειδήσεις
20.55 Auto Alter
21.00 Ελληνική ταινία «Ελα ν'αγαπηθουμε ντάρλινγκ»
23.15 Ειδήσεις
23.30 Αθέατος κόσμος
01.30 Ξένη ταινία «Πάος χωρίς όρια»
03.30 Ξένη ταινία «Ο κήπος του έρωτα»
05.30 Τόλμη και γοητεία (Ε)

ΙΡΙΔΑ

15.00 New Wave βραζιλιάνικη σειρά)
16.00 Ντοκιμαντέρ
16.30 Αθλητική βραδιά (Ε) με τον Γιώργο Αθανασίου
18.00 Τηλεπωλήσεις
19.30 Pit Pony (νεανική σειρά)
20.00 Τοπικά γεγονότα με την Ελένη Γλεντή
22.00 Ξένη ταινία
24.00 Τοπικά γεγονότα

ΠΡΟΟΔΟΣΠΟΡ

Συγχαρητήρια για την άνοδο

Πολλοί ήταν αυτοί που έσπευσαν να στείλουν τα συγχαρητήρια τους για την άνοδο της Ρόδου στη Γ' Εθνική Κατηγορία. Αυτά που έφθασαν και στα γραφεία της εφημερίδας μας είναι τα ακόλουθα:

• Ο πρόεδρος και τα μέλη του δ.σ. της ΕΠΣΔ συγχαίρουν την ομάδα της Ρόδου για τη νίκη της στον αγώνα κατάταξης με τον Πιερικό και την ταυτόχρονη άνοδο της στη Γ' Εθνική Κατηγορία στην οποία της εύχονται την καλύτερη δυνατή πορεία.

ΕΠΣ Δωδ/σου

• Το δ.σ. της Αθλητική Ενωσης «Κως» συγχαίρει θερμά διοίκηση, προπονητή και ποδοσφαιριστές για την επάξια άνοδο του σωματείου σας στη Γ' Εθνική Κατηγορία και εύχεται εις ανώτερες κατηγορίες.

Με φιλικούς χαιρετισμούς δια το δ.σ. της ΑΕ «Κως»

Ο πρόεδρος
Χατζημάρκου Αθανάσιος

• Με την ευκαιρία της ολοκλήρωσης των αγώνων κατάταξης της Δ' Εθνικής κατηγορίας, σας συγχαίρουμε για την άνοδο της ομάδος σας στη Γ' Εθνική κατηγορία. Σας καλωσορίζουμε στα επαγγελματικά πρωταθλήματα και σας ευχόμαστε καλή επιτυχία στους στόχους σας.

Για την ΕΠΑΕ
Ο πρόεδρος
Αθ. Κανελλόπουλος
Ο γεν. γραμματέας
Χαρ. Παυλόπουλος

• Αγαπητέ κύριε πρόεδρε Θερμά συγχαρητήρια σε σας και τους συνεργάτες σας για τη μεγάλη επιτυχία της ΠΑΕ Ρόδου και ευχές για νέες επιτυχίες.

Πολλούς χαιρετισμούς
Αρ. Παυλίδης

• Ο «ΠΑΟ Διαγόρας» εύχεται στον ΑΣ «Ρόδος» κάθε επιτυχία στη νέα κατηγορία που θα εκπροσωπεί επάξια το νησί μας, και γρήγορα να το δούμε στην Α' Εθνική Κατηγορία.

Καλή δύναμη-καλό κουράγιο και καλή τύχη

Το δ.σ. «ΠΑΟ Διαγόρα»

• Το δ.σ. Κλεάνθης Παραδεισίου συγχαίρει τον ΑΣ Ρόδος για τη νίκη του επί του Πιερικού και για την άνοδό του στη Γ' Εθνική Κατηγορία και του εύχεται καλή συνέχεια.

Δ.Σ. Κλεάνθης

• Συμμετέχοντας στη μεγάλη χαρά σας εκφράζω τα θερμά μου συγχαρητήρια για την άνοδο της Ρόδου στη Γ' Εθνική Κατηγορία και σας εύχομαι από την καρδιά μου του χρόνου να πανηγυρίσουμε όλοι μαζί την άνοδο σας στην ανώτερη κατηγορία.

Συγχαρητήρια
Υπουργός Εσωτερικών
Κώστας Σκανδαλίδης

•Ο Νομαρχιακός Αθλητικός Οργανισμός Δωδ/σου, δια της προέδρου της κ. Μπαφίτη Ανδριάνα, νομαρχ. συμβούλου εκφράζει τα θερμά και ειλικρινή συγχαρητήρια στα «ελάφια» της Ρόδου για το πάθος και το δυναμισμό που έδειξαν μέσα στο γήπεδο της Καισαριανής, που είχε σαν αποτέλεσμα να αναδειχθούν νικητές.

ΝΑΟΔ

Με Σκούνα στη Γ' Εθνική!

Ντουρουτλής: «Κακόβουλα τα περί Σκαρτάδου. Θα κάνουμε και του χρόνου πρωταθλητισμό». Ενδιαφέρον για Μητράκα και Οικονόμου του Πιερικού καθώς και για Ισκά



Το παιχνίδι με τον Πιερικό στην Καισαριανή μόλις έχει τελειώσει και οι παίκτες της Ρόδου επιδίδονται στο γνωστό «ΟΛΕ»

Την πεποίθησή του ότι ο Δημήτρης Σκούνας θα παραμείνει στην τεχνική ηγεσία της Ρόδου και τη νέα αγωνιστική περίοδο εξέφρασε με χθεσινές του δηλώσεις προς την εφημερίδα μας, ο πρόεδρος του συλλόγου Μάκη Ντουρουτλής, ο οποίος όταν ρωτήθηκε σχετικά απάντησε ως εξής:

«Αυτό που έχω να πω για το θέμα του προπονητή στη Ρόδο είναι το εξής. Φεύγει ο Σκούνας και έρχεται ο... Σκούνας, Οι στόχοι μας και τη νέα αγωνιστική περίοδο θα είναι πρωταγωνιστικοί. Εφόσον συμφωνήσει για κάτι τέτοιο τότε δεν υπάρχει λόγος να αλλάξουμε προπονητή. Θα παραμείνει στην τεχνική ηγεσία».

Οσο για τα δημοσιεύματα περί Γιώργου Σκαρτάδου, ο κ. Ντουρουτλής είπε:

«Τα όσα γράφτηκαν περί Σκαρτάδου είναι κακόβουλα και τα διαψεύδω. Θα μπορούσαν να με ρωτήσουν πρώτα αυτοί που τα έγραψαν»

Η επόμενη ημέρα

Με τα μούτρα στη δουλειά έχουν πέσει κυριολεκτικά οι παράγοντες της ομάδας αμέσως μετά το τέλος του αγώνα με τον Πιερικό που σήμανε την επιστροφή της ομάδας στη Γ' Εθνική Κατηγορία. Ηδη έχουν ξεινήσει οι εργασίες που απαιτούνται για να δημιουργηθεί η ΠΑΕ Ρόδος πλέον. Σύμφωνα με τον προγραμματισμό που υπάρχει, έχουν ξεκινήσει οι προεγγραφές των μελών οι οποίες όταν ολοκληρωθούν (περίπου σε ένα δεκαήμερο) θα μπορεί να διαπιστωθεί πόσο θα είναι το ύψος του μετοχικού κεφαλαίου της ΠΑΕ. Αμέσως μετά βέβαια θα γίνει και επίσημα η εγγραφή των μελών και ο σύλλογος θα «κατέβει» σε γενική συνέλευση η οποία και θα εκλέξει τη νέα πενταμελή επιτροπή. Αυτή η επιτροπή θα είναι υπεύθυνη για τις τύχες του. Σε ένα εύλογο χρονικό διάστημα θα πρέπει να ξεκινήσουν και οι διαδικασίες για την εκλογή διοίκησης και της ερασιτεχνικής της Ρόδου, κάτι που πλέον είναι απαραίτητο.

Τα μεταγραφικά

Η βασική επιδίωξη που υπάρχει κατά τη μεταγραφική περίοδο είναι να επιτευχθεί η ανανέωση με τους παίκτες που αποτελούν τον κορμό της ομάδας. Οι περισσότεροι δηλαδή από αυτούς που ήταν για ένα χρόνο θα πρέπει να θεωρείται δεδομένο ότι θα παραμείνουν στη Ρόδο. Κάποιοι βέβαια θα αποχωρήσουν όπως για παράδειγμα ο Κοσανδιανός αλλά και ο Μπιγκό. Η προσφορά του Καμερουνέζου είναι βέβαια πολύ μεγάλη αλλά το γεγονός ότι στη Γ'Εθνική η κάθε ομάδα πρέπει να διαθέτει στις τάξεις της έναν μόνο ξένο (υπάρχει και ο Ντιογκένους για τον οποίο υπάρχει επιθυμία να παραμείνει) ανάβει κόκκινο φως. Εκτός αυτού, ο Μπιγκό πρόκειται να υποβληθεί σύντομα σε εγχείριση η οποία θα τον κρατήσει αρκετά μεγάλο χρονικό διάστημα εκτός αγωνιστικών χώρων. Ετσι όπως είναι τα πράγματα αυτή τη στιγμή η μόνη περίπτωση για να παραμείνει ο Μπιγκό είναι να πάρει την ελληνική υπηκοότητα.

Στο στόχαστρο δύο του Πιερικού!

Σύμφωνα με πληροφορίες της εφημερίδας μας, στο μεταγραφικό στόχαστρο υπάρχουν και δύο ποδοσφαιριστές του Πιερικού. Πρόκειται για τον έμπειρο Μητράκα και τον νεαρό Οικονόμου οι οποίοι ήταν και οι καλύτεροι παίκτες του Πιερικού στο μπαράζ με τη Ρόδο. Οπως φάνηκε και οι δύο είναι πάρα πολύ καλοί ποδοσφαιριστές και ταιριάζουν στον τρόπο παιχνιδιού της Ρόδου. Στα πλάνα υπάρχει βέβαια και ο Γιώργος Ισκάς με τον οποίο μάλιστα ήδη έχει γίνει και επαφή.

Η προετοιμασία

Το θέμα της προετοιμασίας είναι κάτι το οποίο ήδη έχει συζητηθεί με τον Δημήτρη Σκούνα, έστω και σε ανεπίσημο επίπεδο. Θεωρείται πάντως δεδομένο ότι η προετοιμασία θα ξεκινήσει μέσα στο πρώτο δεκαήμερο του Ιουλίου, ενώ υπάρχει η σκέψη η ομάδα να μεταβεί για κάποιο διάστημα και στα Τρία Πέντε πηγάδια της Νάουσας.



Οι φίλαθλοι της Ρόδου βοήθησαν σημαντικά στο να ανέβει η ομάδα στην Γ' Εθνική

«ΜΠΡΟΥΝΟ ΖΑΟΥΛΙ»

Η Κουμνάκη έσωσε την παρτίδα

5η η Ξανθού στο μήκος με 6.45 μ.



Η συγκλονιστική εμφάνιση της Γεωργίας Κουμνάκη και των υπόλοιπων κοριτσιών στα 4x400 μ. (Μπουνιά, Ντόβα, Γκουντενούδη), στους αγώνες της Σούπερ Λίγκας του «Μπρούνο Ζάουλι», έσωσαν την «παρτίδα» στην πόλη της Αναγέννησης (Φλωρεντία) και διατήρησαν την εθνική μας ομάδα των γυναικών στην κορυφαία κατηγορία της Ευρώπης. Σε αντίθεση με τους άνδρες οι οποίοι υποβιβάστηκαν στην Α' Κατηγορία.

Τα υπέροχα κορίτσια του Δημήτρη Ευαγγελόπουλου κατάφεραν να τερματίσουν στην τέταρτη θέση, με χρόνο 3.29.36 (νέο πανελλήνιο ρεκόρ) και με τους 78,5 βαθμούς να διατηρήσουν την ομάδα στη Σούπερ Λίγκα, Πρώτη ήρθε η ομάδα της Ρωσίας με χρόνο 3.26.02!

Σε αντίθεση με την Κουμνάκη, μια άλλη Ροδίτισσα πρωταθλήτρια η Νίκη Ξανθού δεν τα κατάφερε στο μήκος, όπου με επίδοση 6.45 μ. (έχει ατομικό ρεκόρ για φέτος 6.70 μ.) «κόλλησε» στην 5η θέση. Πρώτη αναδείχθηκε η Γαλλίδα Εύη Μπαρμπέρ με άλμα 6.76 μ. Να σημειώσουμε ότι το μεγάλο φαβορί του αθλήματος, η Ρωσίδα Λουντμίλα Γκάλκινα, λιποθύμησε από την αφόρητη ζέστη και αφού της παρασχέθηκαν οι πρώτες βοήθειες συνέχισε τις προσπάθειές της, παίρνοντας τελικά την τέταρτη θέση, με άλμα 6.56 μ.

Εκλεισε και τον Λαυράκη ο Ηρακλής Μαριτσών

Μια ακόμα μεταγραφή πραγματοποίησε χθες η διοίκηση του Ηρακλή Μαριτσών. Σύμφωνα με δελτίο Τύπου που εκδόθηκε και στάλθηκε στην εφημερίδα μας, τη φανέλα του συλλόγου θα φορέσει ο Παναγιώτης Λαυράκης, ο οποίος την πρόσφατη αγωνιστική περίοδο, αγωνίζονταν με τα χρώματα του αθλητικού συλλόγου ΖΕΥΣ Αγίων Αποστόλων στο πρωτάθλημα της Β' Κατηγορίας της Ενωσης Ποδοσφαιρικών Σωματείων Δωδεκανήσου.

Στο παρελθόν ο ποδοσφαιριστής είχε αγωνιστεί με επιτυχία και στην ομάδα του Αστέρα Παστίδας και τον γνωρίζει πολύ καλά ο νέος προπονητής του συλλόγου Σάββας Ορφανίδης.

Ο κ. Ορφανίδης θεωρεί πως ο Λαυράκης ταιριάζει με το αγωνιστικό στιλ του Ηρακλή και θα μπορεί να βοηθήσει στο δύσκολο έργο που θα έχει η ομάδα στην Α' Κατηγορία.

Εν τω μεταξύ ξεκίνησε τη λειτουργία του το περίφημο Στέκι στην ιερά μονή Σωτήρα, με εκλεκτούς μεζέδες και το ίδιο δροσερό και αξεπέραστο περιβάλλον για τους καλοφαγάδες και τους φίλους της ομάδας.

Τα μέλη της διοίκησης, είναι καθημερινά εκεί, για να τους εξυπηρετήσουν και βέβαια να ενισχύσουν το ταμείο της ομάδας, σε μία ιδιαίτερα δύσκολη, οικονομικά, χρονική περίοδο.

ΔΙΑΦΗΜΙΖΕΤΑΙ ΣΤΟ ΙΝΤΕΡΝΕΤ
www.rodosport.gr

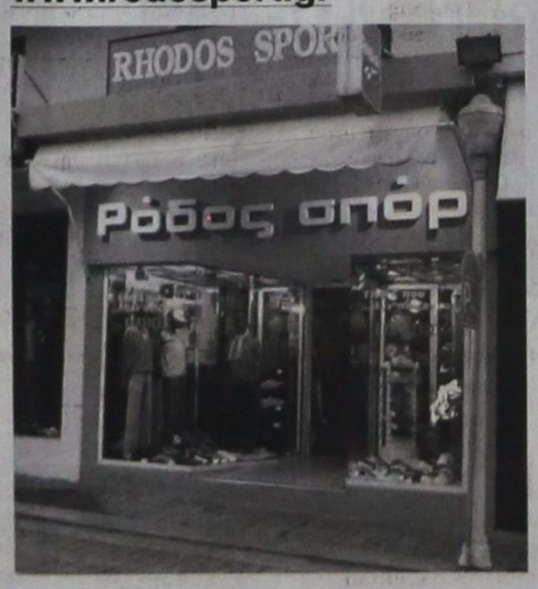

ΡΟΔΟΣ ΣΠΟΡ
...πρώτο όνομα στα σπορ
Τιμές που ...δεν παίζονται
ΕΘΕΛ. ΔΩΔΕΚΑΝΗΣΙΩΝ 15
Τηλέφ. 22410 21442 * E-mail: rospo@otenet.gr
ΓΔ-30/6

ΣΤΙΒΟΣ

Διεθνής συνάντηση στην Κω

Θα πραγματοποιηθεί το πρώτο δεκαήμερο του Αυγούστου

Μια σπουδαία αθλητική εκδήλωση, για τα δεδομένα του Αιγαιοπελαγίτικου χώρου, εξασφάλισε το νησί του Ιπποκράτη το πρώτο δεκαήμερο του Αυγούστου.

Πρόκειται για τη θεσμοθετημένη Διεθνή Συνάντηση Στίβου Παίδων-Κορασίδων (μέχρι 16 ετών), μεταξύ των εθνικών ομάδων Ελλάδας και Κύπρου, που διεξάγεται κάθε χρόνο εναλλάξ στην Ελλάδα και Κύπρο.

Η ΕΑΣ ΣΕΓΑΣ Δωδ/σου διεκδίκησε την εκδήλωση αυτή στην ετήσια συνέλευση της ΕΠΑΚΑΒ (τέλη Δεκεμβρίου 2002), προτείνοντας αρχικά σαν τόπο διεξαγωγής το στάδιο Καρπάθου. Δυστυχώς το υψηλό κόστος μετακίνησης των αθλητικών αποστολών (200 αθλητές-συνοδοί), λόγω της ανυπαρξίας τακτικής ακτοπλοϊκής συγκοινωνίας, ανάγκασε την ΕΑΣ ΣΕΓΑΣ Δωδ/σου να αντιπροτείνει το Στάδιο της Κω σαν τόπο διεξαγωγής της εκδήλωσης.

Παράλληλα, ζήτησε την οικονομική υποστήριξη και συμμετοχή στη διοργάνωση του Δήμου της Κω, μέσω του ΔΟΑ Κω, καθώς και του Επαρχείου Κω, μέσω της Επαρχιακής Αθλητικής Επιτροπής και του Νομαρχιακού Αθλητικού Οργανισμού Δωδεκανήσου (ΝΑΟΔ).

Ηδη ο ΔΟΑ Κω ανταποκρίθηκε θετικά στο αίτημα, με τη φιλοδοξία να προβληθεί η σπουδαία αυτή εκδήλωση και τηλεοπτικά. Ο φίλαθλος κόσμος του νησιού απέδειξε την αγάπη του για το στίβο από το 1998, όπου πάνω από τρεις χιλιάδες φίλαθλοι παρακολούθησαν τους Αιγαιοπελαγίτικους αγώνες στίβου.



Η Οργανωτική Επιτροπή ελπίζει να ξαναδεί και πάλι, μέσω αυτής της σπουδαίας συνάντησης, το όμορφο στάδιο της Κω «Ο Ανταγόρας» γεμάτο από φιλάθλους.

Θεωρούμε δεδομένη και τη συμμετοχή του Επαρχείου Κω στη διοργάνωση, με τη συνδρομή του ΝΑΟΔ, αφού είναι γνωστά τα φιλοστιβικά αισθήματα της Επάρχου Κω, του προέδρου της Επαρχιακής Αθλητικής Επιτροπής Κω, της προέδρου του ΝΑΟΔ, και τέλος του ίδιου του νομάρχη κ. Γιάννη Μαχαιρίδη.

Παράλληλα θα καταβληθεί προσπάθεια για την εξασφάλιση και ιδιωτών χορηγών είτε από Ρόδο είτε από Κω.

Για λόγους τόνωσης και του τοπικού ενδιαφέροντος η ΕΑΣ ΣΕΓΑΣ Δωδεκανήσου ζήτησε από τον ΣΕΓΑΣ τη συμμετοχή μιας μικτής ομάδας στίβου της Δωδεκανήσου, που θα αγωνισθεί κόντρα στους αθλητές-τριες των εθνικών ομάδων της Ελλάδας και της Κύπρου, κάτι που έγινε αποδεκτό από τον πρόεδρο του ΣΕΓΑΣ κ. Β. Σεβαστή.

Ηδη η ΕΑΣ ΣΕΓΑΣ Δωδεκανήσου, μέσω του μέλους της κ. Βασίλη Κεφάλα ξεκίνησε τη διαδικασία αναζήτησης προσφορών από τα ξενοδοχεία για τη διαμονή και διατροφή διακοσίων και πλέον αθλητών-προπονητών-συνοδών και της Οργανωτικής Επιτροπής, για τις ημερομηνίες 9 και 10 Αυγούστου. Παράλληλα απευθύνεται και προς τις ακτοπλοϊκές εταιρίες, για την εξασφάλιση έκπτωσης στα εισιτήρια προς και από την Κω, την περίοδο των αγώνων.

Είμαστε βέβαιοι ότι το νησί του Ιπποκράτη θα ξαναζήσει παρόμοιες στιγμές και συναισθήματα με αυτά που έζησε το 1998 όπου με τη μεγαλειώδη παρουσία του φιλάθλου κοινού έβαλε τη σφραγίδα του στο θεσμό των Αιγαιοπελαγίτικων αγώνων στίβου, με το χαρακτηρισμό σαν της καλύτερης διοργάνωσης από καταβολής θεσμού.

Ο Γιαννάκης στο «Βενετόκλειο»!

Για τη σημασία του μπάσκετ στο ευρύτερο κοινωνικό πλαίσιο αλλά και για πολλά άλλα θέματα μίλησε χθες στο «Βενετόκλειο» και στα παιδιά που συμμετέχουν στο «Δωδεκάνησος basketball camp» ο πρόεδρος του Σ.Ε.Π.Κ. και προπονητής του Αμαρουσίου Παναγιώτης Γιαννάκης. Ο «δράκος» του ελληνικού μπάσκετ δέχθηκε σωρεία ερωτήσεων από τους μικρούς αθλητές και αναχώρησε το βράδυ για την Αθήνα. Η «Π» βρέθηκε στο «Βενετόκλειο» και παρακολούθησε την ομιλία του...



Ο Παναγιώτης Γιαννάκης βρέθηκε χθες στο «Βενετόκλειο» και μίλησε στα μικρά παιδιά που συμμετέχουν στο Δωδεκάνησος basketball camp



«Βροντερά παρών» έδωσαν χθες το απόγευμα οι ταλαντούχοι αθλητές που έκαναν σωρεία ερωτήσεων στον Παναγιώτη Γιαννάκη

ΠΡΟΟΔΟΣΠΟΡ

ΓΚΟΛΦ

Ελπίδες για μετάλλιο!

Από τον Χρήστο Νικόπουλο στο πανελλήνιο πρωτάθλημα

Με χορηγό τα Οπτικά Ρόδου, αναχωρεί σήμερα η 10μελής ομάδα της Ακαδημίας του Ομίλου, που θα συμμετέχει στο Πανελλήνιο Πρωτάθλημα παίδων κια Παμπαίδων στη Γλυφάδα (από 26-29 Ιουνίου).

Οι μικροί αθλητές που προέρχονται από το Δήμο Αφάντου θα προσπαθήσουν να κερδίσουν τις εντυπώσεις, ενώ πιθανότητες υπάρχουν και για κάποιο μετάλλιο στην κατηγορία των παμπαίδων (ηλικίες έως 13 ετών).

Αισιοδοξία υπάρχει για την κατάκτηση της πρώτης θέσης στους Παίδες (κατηγορία 14-18 ετών) από το Χρήστο Νικολόπουλο, ο οποίος διανύει περίοδο εξαιρετικής φόρμας.

ΤΡΙΑΘΛΟ

Ασχημη εμφάνιση της Γιώτας Καστρουνή στην Τσεχία

Σε άσχημη μέρα βρέθηκε το Σαββατοκύριακο η Γιώτα Καστρουνή, στο Ευρωπαϊκό πρωτάθλημα Τριάθλου, που διεξήχθη στο Κάρλσμπαντ της Τσεχίας, με αποτέλεσμα να μην ολοκληρώσει τον αγώνα, αφού «κάλυψε» μόνο ένα γύρο στο ποδήλατο και στη συνέχεια βγήκε έξω.

Κάτι οι στενοί δρόμοι (θύμιζαν μάλλον καλντερίμνια), κάτι οι δύσκολες αναβάσεις, κάτι ο καιρός, δεν άφησαν τους αθλητές της Εθνικής μας ομάδας να αγωνιστούν σύμφωνα με τις πραγματικές τους δυνατότητες, ενώ όσον αφορά την πισίνα καλύτερα να μην γίνεται λόγος.

Σε έναν υδάτινο χώρο 25 περίπου μέτρων ρίχτηκαν ταυτόχρονα 75 αθλητές (στους άνδρες) με αποτέλεσμα η κλωτσιά και η αγκωνιά να πέσει σύννεφο. Τα ίδια πάνω κάτω είχαμε και στις γυναίκες με αποτέλεσμα τόσο η αθλήτριά μας όσο και οι υπόλοιπες κοπέλες να μην μπορέσουν να βρουν το ρυθμό τους!

ISLAND GAMES

Απόψε η παρουσίαση του φακέλου

Ο Αντώνης Κουντούρης σημαιοφόρος στο Γκέρνσεϊ

Απόψε, στις 19.00, στην αίθουσα του ΑΚΤΑΙΟΝ θα γίνει η επίσημη παρουσίαση του φακέλου ανάληψης των Αγώνων Νήσων του 2007, ο οποίος θα κατατεθεί στη γενική συνέλευση της Διεθνούς Ενωσης Νήσων, την 1η Ιουλίου, στο Γκέρνσεϊ και θα τεθεί στην κρίση των συνέδρων.

Παρουσία του διευρυμένου διοικητικού συμβουλίου του P.O.A.N., του δημάρχου Ροδίων, των συντελεστών σύνταξης και ολοκλήρωσης του φακέλου και δημοσιογράφων θα γίνει ανάλυση του ογκώδους φακέλου και θα ρυθμιστούν οι τελευταίες λεπτομέρειες όσον αφορά την παρουσίασή του στο Γκέρνσεϊ και το ταξίδι της ροδίτικης αποστολής.

Εν τω μεταξύ η προετοιμασία βρίσκεται στο τελικό της στάδιο, ενώ θα πρέπει να γίνει ιδιαίτερη μνεία στην ομάδα πιγκ - πογκ, η οποία εξασφάλισε δύο ακόμη αγωνιστικά τραπέζια, ύστερα από συντονισμένες ενέργειες του P.O.A.N., ενώ για τη ρεαλιστικότερη προπόνηση των αθλητών της φιλοξενούνται στη Ρόδο αθλητές της 3ης Πρωταθλήτριας Ελλάδος ΑΟ Ταταύλα, οι οποίοι προετοιμάζονται μαζί τους. Χορηγοί της αξιέπαινης αυτής προσπάθειας είναι η σχολή Η/Υ ANOSIS, το ξενοδοχείο ΣΕΜΙΡΑΜΙΣ και η βιοτεχνία αθλητικών ειδών EuroAthletics.

Ο Αντώνης Κουντούρης σημαιοφόρος στο Γκέρνσεϊ

Εν τω μεταξύ έγινε γνωστό ότι σημαιοφόρος στην παρέλαση των νησιών - μελών στο Γκέρνσεϊ θα είναι ο γνωστός τενίστας Αντώνης Κουντούρης, ενώ στην τελετή του νερού θα μας εκπροσωπήσουν η Μαρία Τζίνη και ο Παναγιώτης Παπακώστας.

Τα βιογραφικά τους

Αντώνης Κουντούρης: Έχει σπουδάσει στις Ηνωμένες Πολιτείες Προπονητική και διοίκηση στο τένις στο Κολλέγιο Tyler του Τέξας και έχει κάνει Μπάτσελορ στο ίδιο αντικείμενο στο Πανεπιστήμιο Ferris, στο Big Rapids του Μίτσιγκαν.

Πήρε μέρος για πρώτη φορά, το 1995, στο πανελλήνιο Πρωτάθλημα της Ξάνθης, για νέους κάτω των 18 ετών, ενώ την ίδια χρονιά κλήθηκε στην εθνική μας ομάδα, στην ίδια κατηγορία.

Την τριετία 1996 - 1999 ήταν μέλος της ομάδας τένις του Κολλεγίου Tyler, με την οποία κατέκτησε δύο φορές τον τίτλο στο πρωτάθλημα του NJCAA.

Το 1999 στο Γκότλαντ κατέκτησε το χρυσό μετάλλιο στο μονό και το χάλκινο στο διπλό.

Το ίδιο έτος, ως μέλος της ομάδας του Πανεπιστημίου Ferris, τερμάτισε στη 15 θέση της σχετικής λίστας στη Β΄ Εθνική Κατηγορία του NCAA.

Το 2001 στο Man κέρδισε το χρυσό μετάλλιο στα ανάμικτα ζευγάρια και το χάλκινο στο μονό, ενώ αυτή τη στιγμή υπηρετεί τη στρατιωτική του θητεία στον ελληνικό στρατό, απ' την οποία αναμένεται να πάρει απολυτήριο στον ερχόμενο Οκτώβρη.

Μαρία Τζίνη: Γεννήθηκε το 1974 στη Ρόδο. Είναι μέλος της ομάδας μπάσκετ γυναικών του νησιού μας, με την οποία αγωνίστηκε στο Man, το 2001. Έχει ύψος 1.72 μ. και παίζει στη θέση 1 (πλαϊΰ μαίηκερ) στο Διαγόρα, με τον οποίο φέτος κατέκτησε το πρωτάθλημα Δωδεκανήσου. Έχει ακόμη αγωνιστεί στη Β΄ Εθνική με την Νήαρ Ηστ και την Αθηναΐδα.

Έχει σπουδάσει Διοίκηση Επιχειρήσεων και εκτός από το μπάσκετ ασχολείται με το τρίαθλο και το πόλο.

Παναγιώτης Παπακώστας: Γεννήθηκε το 1974 στο Καμερούν της Αφρικής. Είναι μέλος της ομάδας μπάσκετ ανδρών του νησιού μας με την οποία το 1999, στο Γκότλαντ κατέκτησε το χρυσό μετάλλιο. Έχει ύψος 1.82 μ. και αγωνίζεται στη θέση 1 (πλαϊΰ μαίηκερ) στον ΓΑΣ Ιάλυσο. Έχει επίσης αγωνιστεί στον Κολοσσό στην Γ΄ Κατηγορία και κάποτε σαν ποδοσφαιριστής (1) με τη Μικτή Ρόδου με την οποία αναδείχτηκε καλύτερος τερματοφύλακας (!) σε τουρνουά στη Βουλγαρία.

Έχει πάρει μέρος στο γνωστό τηλεπαιχνίδι «Παιχνίδια Χωρίς Σύνορα» με τα χρώματα της Ρόδου, στην Ιταλία (αναδείχτηκε πρώτη). Κατέχει τέλος δίπλωμα προπονητή Γ΄ Εθνικής της Ε.Ο.Κ.

Συνάντηση με Παππά!

Ο πρόεδρος του Κολοσσού Κώστας Κωσταρίδης επρόκειτο χθες το βράδυ να συναντηθεί με τον 23χρονο πλέϊ-μέϊκερ του Παπάγου! Στο ακουστικό του ο Κώστας Σδράκας!



Κοντά σε συμφωνία με τον Χρήστο Παππά βρίσκεται ο Κολοσσός

Συνάντηση με τον Χρήστο Παππά επρόκειτο να είχε χθες το βράδυ στην Αθήνα ο πρόεδρος του Κολοσσού Κώστας Κωσταρίδης. Ο ισχυρός άνδρας των «θαλασσί» μετέβη στην πρωτεύουσα για επαγγελματικές υποχρεώσεις και παράλληλα για να μιλήσει με τον μεταγραφικό στόχο των Ροδιτών. Το κλίμα μεταξύ των δύο πλευρών είναι κάτι παραπάνω από θετικό και όλα συνηγορούν ότι ο 23χρονος πλέϊ-μέϊκερ που φέτος αγωνίστηκε με ιδιαίτερη επιτυχία στον Παπάγου θα φορέσει τη φανέλα του Κολοσσού.

Από κει και πέρα ο Κώστας Σδράκας που τις τελευταίες μέρες δέχεται ασφυκτικό πρέσινγκ και από τα νεοφώτιστα Τρίκαλα 2000, περιμένει στο ακουστικό του τους «θαλασσί» και σύμφωνα με πληροφορίες παίκτης και ομάδα είναι πολύ κοντά σε συμφωνία ενόψει της νέας χρονιάς!

Ωστόσο η ομάδα του Βασίλη Φραγκιά δεν βιάζεται προκειμένου να ενισχυθεί το έμψυχο υλικό της, καθώς προέχει να μάθει ο Κολοσσός την κατηγορία στην οποία θα αγωνιστεί την επόμενη χρονιά. Τα τελευταία νέα που έρχονται από τη Λάρισα είναι ιδιαίτερα ευχάριστα και απομένουν κάποιες νομικές λεπτομέρειες προκειμένου να επέλθει η οριστική συμφωνία μεταξύ της Ολύμπια και του Γυμναστικού.

Αν τελικά οι δύο ομάδες...γίνουν μία, τότε ο Κολοσσός θα κάνει το όνειρο του πραγματικότητα και θα πάρει το πολυπόθητο εισιτήριο για την Α2!

«SUPER BALA 5 X 5»

Τέσσερις ροδίτικες ομάδες στους τελικούς τη Πάτρας

Αναχωρούν την Πέμπτη, στις 3 μ.μ. με το πλοίο, για Αθήνα, οι τέσσερεις ροδίτικες ομάδες που πήραν το εισιτήριο της πρόκρισης στους τελικούς του πανελλήνιου πρωταθλήματος 5Χ5 «Super Bala», που θα γίνουν στην Πάτρα το τριήμερο 27-28 και 29 Ιουνίου.

Πρόκειται για τις ομάδες «Δήμος Ροδίων», «Ιππότες Ρόδου», «Ελάφια Ρόδου» και «Καστέλλο Ρόδου», οι οποίες κατέλαβαν τις τέσσερις πρώτες θέσεις στο τουρνουά που διεξήχθη στη Ρόδο, στις εγκαταστάσεις 5Χ5 «OASIS SOCCER CLUB» του Παναγιώτη Ζούνη.

Οι συνθέσεις:

«Δήμος Ροδίων»: Νίκος Ψαράς, Νίκος Μπιλιάς, Μικές Γαλουζής, Γιώργος Δανάς, Παναγιώτης Μαθιός, Λευτέρης Τρούλλης, Δημήτρης Λαγογένης, Ρεΐσης Μαΐλης, Νίκος Μαλλιάκας, Λάζαρος Καλημέρης, Χάρης Μοσχής, Ντενίζ Ντιογκένους.

«Ιππότες Ρόδου»: Κώστας Παλαιολόγος, Νίκος Διακαντώνης,Γιώργος Ορφανίδης, Σάββας Ορφανίδης, Γιώργος Πολυχρόνης, Τάκης Ροδανάκης, Νίκος Σεβδαλής, Γιάννης Καλούδης, Δημήτρης Κάβουρας, Γιάννης Παπασάββας, Κώστας Καλημέρης, Γιώργος Τσακίρης.

«Ελάφια Ρόδου»: Αχιλλέας Τσάτος, Γιώργος Καρτάλης, Αλέξης Τζαφέρης, Τάσος Γκορτσίλας, Τάσος Χατζηκαλημέρης, Δημήτρης Τανίδης, Μανώλης Γιαλλούσης, Χρήστος Χωρίτης, Κώστας Κυριακάκης, Αλκης Δήμας, Παύλος Γιαννακόπουλος.

«Καστέλλο Ρόδου»: Γιάννης Λορέτζος, Σταμάτης, Μοσκιού, Μιχάλης Σάρλης, Γιώργος Ξύπας, Νώντας Αξιώτης, Μιχάλης Κάβουρας, Χρήστος Κούτρας, Μικές Αξιώτης, Μιχάλης Κανάκης, Παναγιώτης Ζούνης, Στέλιος Κρητικός, Θανάσης Αρνίταλης.

Ενσταση για τη διαιτησία

Την έκανε η ομάδα δικηγόρων του «Μεγάλου Αλεξάνδρου»

Ενσταση κατέθεσαν χθες στην Οργανωτική Επιτροπή του Πανελλήνιου Πρωταθλήματος οι παίκτες του «Μεγάλου Αλεξάνδρου», οι οποίοι το Σάββατο ηττήθηκαν στους Αγίους Αποστόλους απ' την ομάδα του Δικηγορικού Συλλόγου Ρόδου 1-0.

Η ένσταση αφορά τον ορισμό του Δημήτρη Σταματάκη να διευθύνει το παιχνίδι και το γεγονός ότι δεν είναι αξιολογημένος (!) διαιτητής, αφού έχει εδώ και καιρό κρεμάσει τη σφυρίκτρα του και πλέον ασκεί χρέη παρατηρητή.

Το λόγο πλέον θα έχει η Επιτροπή Πρωταθλήματος, η οποία θα αποφασίσει για την τύχη του αγώνα.

Στην Κύπρο ο Κυρτσούδης!

Θα δοκιμαστεί από τον Απόλλωνα Λεμεσσού που αγωνίζεται στην Α1!

Στις 15 Ιουλίου θα αναχωρήσει για την Κύπρο ο Κώστας Κυρτσούδης που φέτος φόρεσε τη φανέλα του Ηρακλή Λάρδου. Ο έμπειρος φόργουορντ μάλιστα θα δοκιμαστεί από τον Απόλλωνα Λεμεσσού και αν ικανοποιήσει με την απόδοση του τότε θα φορέσει τη φανέλα της κυπριακής ομάδας που αγωνίζεται στο πρωτάθλημα της Α1! Θα πρέπει να σημειωθεί ότι ο Κυρτσούδης τα τελευταία δύο χρόνια έπαιξε για λογαριασμό των «κυανόλευκων»,όμως λόγω επαγγελματικών υποχρεώσεων θα μεταβεί στη μαρτυρική μεγαλόνησο όπου και θα συνεχίσει την καριέρα του!

Το γήπεδο του Εμπωνα

Γνωστοποιήθηκε από τον Δήμο Αταβύρου το ύψος του προϋπολογισμού για την τοποθέτηση χλοοτάπητα στο γήπεδο του Εμπωνα. Το ποσό είναι 471.560 ευρώ και όπως έχουμε ξαναγράψει η δημοπράτηση θα γίνει στις 23 Ιουλίου.

Ε.Π.Σ.Δ.

Αύριο η συνέλευση

Αύριο στις 8.30 μ.μ. θα πραγματοποιηθεί στην αίθουσα του ΔΟΝΑ η τακτική γενική συνέλευση της ΕΠΣΔ (διοικητικός και οικονομικός απολογισμός). Πέραν των θεμάτων ημερησίας διάταξης η ΕΠΣΔ θα ενημερώσει τα σωματεία και για τις τελευταίες τροποποιήσεις των Κανονισμών της γενικής συνέλευσης της ΕΠΟ που έγινε το Σαββατοκύριακο στο Μυτιλήνη.

Εξάλλου αύριο στις 2 μ.μ. λήγουν οι δηλώσεις συμμετοχής του Παιδικού τουρνουά (Αγιος Σουλάς 2003).

Η κλήρωση του τουρνουά θα γίνει την ίδια ημέρα (Τετάρτη 25-6-2003) και ώρα 18.00 στα γραφεία της ΕΠΣΔ.

Χρειάζονται δουλειά...

Αυτό ήταν το συμπέρασμα των υπευθύνων του camp νότου για τους τέσσερις Δωδεκανήσιους αθλητές που ταξίδεψαν στο Μεσολόγγι!



Καλά τα πήγαν σε γενικές γραμμές στο Μεσολόγγι οι τέσσερις Δωδεκανήσιοι αθλητές. Ομως θα πρέπει να δουλέψουν σκληρά τα επόμενα χρόνια αν θέλουν να κάνουν καριέρα στο μπάσκετ

Επιστρέφουν σήμερα στη Ρόδο και την Κω οι τέσσερις Δωδεκανήσιοι αθλητές που συμμετείχαν στο camp νότου που διεξήχθη στο Μεσολόγγι το διάστημα 20-23 Αυγούστου. Ο Σάββας Ματσαμάς και ο Στέλιος Αυγενικός του Κολοσσού, ο Γιώργος Χατζηγιακουμής της Α.Ε. Δικαίου και ο Γιώργος Σκούφης εκπροσώπησαν την Τ.Ε. Ε.Ο.Κ. Δωδεκανήσου και άφησαν καλές εντυπώσεις σε γενικές γραμμές.

Όπως έγινε γνωστό από τον επικεφαλής Αντώνη Χρηστέα και οι τέσσερις αθλητές χρειάζονται ακόμα δουλειά προκειμένου να φτάσουν σε υψηλά στάνταρ. Για τον Σάββα Ματσαμά ειπώθηκε ότι χρειάζεται βελτίωση στο σουτ, ενώ για τον Γιώργο Σκούφη στην εκρηκτικότητα και την ταχύτητα. Ο Γιώργος Χατζηγιακουμής χρειάζεται περισσότερη δύναμη, κάτι που μπορεί να βελτιωθεί αν δουλέψει στον Μ.Α.Σ. Μαντουλίδης ενώ ο Στέλιος Αυγενικός είναι άτυχος γιατί συμμετέχει σε μία εκπληκτική φουρνιά παιδιών γεννημένων το 1989 και πρέπει να βελτιώσει τη σωματική του διάπλαση!

Τους τέσσερις ταλαντούχους αθλητές συνόδευσαν στην όμορφη πόλη της Στερεάς Ελλάδας οι περιφερειακοί τεχνικοί Βαγγέλης Αθανασιάδης και Γιάννης Παπούλης!

AMCOR

No 1

ΚΑΤΑΣΚΕΥΑΖΟΝΤΑΙ & ΕΙΣΑΓΟΝΤΑΙ ΣΥΝΑΡΜΟΛΟΓΗΜΕΝΑ ΑΠΟ ΤΟ ΙΣΡΑΗΛ



ΠΡΟΔΙΑΓΡΑΦΕΣ ΕΟΚ CE MARK

Η AMCOR-ΙΣΡΑΗΛ Η ΜΕΓΑΛΥΤΕΡΗ ΒΙΟΜΗΧΑΝΙΑ ΗΛΙΑΚΩΝ ΣΥΣΤΗΜΑΤΩΝ ΣΤΟΝ ΚΟΣΜΟ,ΣΑΣ ΠΡΟΣΦΕΡΕΙ ΤΟΝ ΚΑΛΥΤΕΡΟ ΗΛΙΑΚΟ ΘΕΡΜΟΣΙΦΩΝΑ ΤΟΥ ΚΟΣΜΟΥ ΜΕ ΜΟΝΑΔΙΚΑ ΣΗΜΕΙΑ ΥΠΕΡΟΧΗΣ ΠΟΥ ΚΑΝΕΝΑΣ ΑΛΛΟΣ ΔΕΝ ΕΧΕΙ.ΠΡΩΤΗ Η AMCOR,ΠΡΙΝ 40 ΧΡΟΝΙΑ ΠΑΡΟΥΣΙΑΣΕ ΤΗΝ ΕΠΑΝΑΣΤΑΤΙΚΗ ΤΗΣ ΤΕΧΝΟΛΟΓΙΑ ΣΤΟΥΣ ΗΛΙΑΚΟΥΣ ΘΕΡΜ/ΝΕΣ. ΠΟΛΛΟΙ ΑΠΟ ΤΟΤΕ ΠΡΟΣΠΑΘΗΣΑΝ ΝΑ ΤΗΝ ΜΙΜΗΘΟΥΝ .ΤΑ ΑΠΟΤΕΛΕΣΜΑΤΑ ΤΟΥΣ ΕΙΝΑΙ ΓΝΩΣΤΑ.ΚΑΝΕΝΑΣ ΔΕΝ ΜΠΟΡΕΣΕ ΝΑ ΤΗ ΦΘΑΣΕΙ.ΣΗΜΕΡΑ Η AMCOR ΣΥΝΕΧΙΖΟΝΤΑΣ ΤΗΝ ΕΡΕΥΝΑ ΣΤΟΝ ΤΟΜΕΑ ΤΗΣ ΗΛΙΑΚΗΣ ΕΝΕΡΓΕΙΑΣ ΒΡΙΣΚΕΤΑΙ ΚΑΙ ΘΑ ΒΡΙΣΚΕΤΑΙ ΜΠΡΟΣΤΑΓΙΑΤΙ ΕΙΝΑΙ Η No 1 ΣΤΟΝ ΚΟΣΜΟ.

ΕΙΝΑΙ Η AMCOR

X3980-30/6

Μαγνήτης η Κως!

Περισσότεροι από 350 αθλητές - τριες θα «κατέβουν» στο πανελλήνιο πρωτάθλημα TAE KWON DO



Ως το αθλητικό γεγονός της χρονιάς, μπορεί να χαρακτηριστεί το Πανελλήνιο πρωτάθλημα TAE KWON DO Παίδων - Κορασίδων που θα πραγματοποιηθεί από τις 27 έως τις 29 Ιουνίου στο Δημοτικό Κλειστό Γυμναστήριο της Κω. Το διοργανώνει η Ελληνική Ομοσπονδία TAE KWON DO, σε συνεργασία με τον Ν.Α.Ο. Δωδεκανήσου, την Επαρχιακή Επιτροπή Νεολαίας & Αθλήσης Κω, τον Δημοτικό Οργανισμού Αθλητισμού Κω, τον Οργανισμό Πολιτισμού Αθλητισμού του Δήμου Δικαίου και τον Δημοτικό Οργανισμό Τουρισμού, Πολιτισμού και Αθλητισμού του Δήμου Ηρακλειδών.

Πρόκειται για ένα πρωτάθλημα που αναμένεται με αμείωτο ενδιαφέρον για την τελική του έκβαση και έχει βρεθεί ήδη στο επίκεντρο του πανελλήνιου ενδιαφέροντος. Αναμένεται να καθηλώσει χιλιάδες φίλους του κορυφαίου Ολυμπιακού αθλήματος.

Επίσης η Κως θα βρεθεί και πάλι στο επικέντρο του πανελλήνιου και παγκόσμιου αθλητικού ενδιαφέροντος, αφού οι πρωταθλητές - τριες κάθε κατηγορίας θα στελεχώσουν την Εθνική ομάδα Νέων.

Στο μεταξύ, δεκάδες αναμένονται οι συμετοχές αθλητών και αθλητριών, από όλη την Ελλάδα οι οποίες προβλέπεται να ξεπεράσουν τις 350 ηλικίας 13-16 ετών.

Χορηγοί και υποστηρικτές του Πανελληνίου πρωραθλήματος η εταιρία Prototype (Νεκταρίου Πέπου), το εστιατόριο Φιλαράκια (Λουκά Λαυράνου) και της DAIKIN (Βάσως & Νίκου Παντελίκιζη).

ΠΡΟΟΔΟΣΠΟΡ

Υψηλό επίπεδο...υψηλές παρουσίες!

Ξεκίνησε χθες με απόλυτη επιτυχία στο «Βενετόκλειο» το «Δωδεκάνησος basketball camp» με τη συμμετοχή 170 περίπου νεαρών αθλητών! Το «παρών» έδωσαν ο Παναγιώτης Γιαννάκης, ο Κώστας Μίσσας και ο ορθοπεδικός Βασίλης Δημητρακόπουλος! Ο Βασίλης Φραγκιάς και ο Γιώργος Διαμαντόπουλος πώρνουν σήμερα τη σκυτάλη...Στη Ρόδο ήρθαν μικρά παιδιά από την Κω και την Σύμη...



Ο Κώστας Μίσσας βρέθηκε χθες στη Ρόδο. Στη φωτό μαζί με τον Νίκο Φραγκεσκάκη και τον Παναγιώτη Παπακώστα



Με επιτυχία ξεκίνησε χθες στο «Βενετόκλειο» το «Δωδεκάνησος basketball camp»

Ξεκίνησε χθες το πρωί με απόλυτη επιτυχία στο «Βενετόκλειο» το «Δωδεκάνησος basketball camp 2003» που διοργανώνει ο νομαρχιακός αθλητικός οργανισμός Δωδεκανήσου (Ν.Α.Ο.Δ.), σε συνεργασία με τον Σύνδεσμο Ελλήνων Προπονητών Καλαθοσφαίρισης (Σ.Ε.Π.Κ.) και το Δήμο Ροδίων. Μία παιδοθάλασσα από 170 περίπου παιδιά ηλικίας 8-14 ετών κατέκλυσε τα γήπεδα εντός και εκτός του κλειστού γυμναστηρίου. Η προσέλευση πέρασε κάθε προσδοκία και δημιούργησε προβλήματα στους προπονητές. Όλα τα παιδιά εντάχθηκαν σε ομάδες ανάλογα με την ηλικία τους και παρέλαβαν από την πρόεδρο του Ν.Α.Ο.Δ. Ανδριάννα Μπαφίτη διπλά φανελάκια, καπέλα και παγούρια νερού, προσφορές των χορηγών Β.Α.Π. Κουγιός Α.Ε.Β.Ε., ΝΟΚΙΑ και ΜΑΪΚ!

Εξάλλου η Ανδριάννα Μπαφίτη απηύθυνε χαιρετισμό σε όλα τα παιδιά και τόνισε χαρακτηριστικά. «Είναι η μεγαλύτερη χαρά για μας να βλέπουμε τα μικρά παιδιά να αθλούνται και να μαθαίνουν. Σας εύχομαι να περάσετε όσο το δυνατόν καλύτερα και το camp να καθιερωθεί σε ετήσια βάση».

Το πρωί στο «Βενετόκλειο» έδωσε το «παρών» και ο γνωστός προπονητής Κώστας Μίσσας όπου μίλησε στους νεαρούς αθλητές για τα βασικά πράγματα που πρέπει να γνωρίζουν γύρω από το μπάσκετ. Στη συνέχεια οι ομάδες με τους προπονητές τους πήραν τις θέσεις τους στα γήπεδα και ξεκίνησαν την τεχνική τους βελτίωση και τα παιχνίδια. Στο μεταξύ στο «Βενετόκλειο» παραβρέθηκαν αρκετοί γονείς που παρακολούθησαν από κοντά τις ασκήσεις και τους αγώνες!

ΤΟ ΑΠΟΓΕΥΜΑ
Ο ΠΑΝΑΓΙΩΤΗΣ ΓΙΑΝΝΑΚΗΣ

Χθες το απόγευμα μίλησε στα παιδιά ο πρόεδρος του Σ.Ε.Π.Κ. και προπονητής του Αμαρουσίου Παναγιώτης Γιαννάκης, ο οποίος αποτελεί ένα ίνδαλμα για τα μικρά παιδιά που συμμετέχουν στο camp! Ο Ν.Α.Ο.Δ. τίμησε το μεγάλο άσο του παρελθόντος με ειδική πλακέτα για την προσφορά του στο χώρο του μπάσκετ. Μετά τον «δράκο» του ελληνικού μπάσκετ, στα μικρά παιδιά μίλησε ο γνωστός χειρούργος ορθοπεδικός και νομαρχιακός σύμβουλος Βασίλης Δημητρακόπουλος.

Τέλος θα πρέπει να σημειωθεί ότι αρκετοί αθλητές ήρθαν τόσο από τη Σύμη όσο και από την Κω.

ΤΟ ΣΗΜΕΡΙΝΟ ΠΡΟΓΡΑΜΜΑ

09:00-09:45	Ομιλία Βασίλης Φραγκιάς
10:00-10:45	Άμυνα 2 εναντίον 2
11:00-11:45	Διαγωνιστικά παιχνίδια
12:00-12:45	Βασικές αρχές ατομικής άμυνας
Διακοπή	
17:00-17:45	Διαγωνισμός 3 πόντων
18:00-18:45	Διαγωνιστικά παιχνίδια
19:00-19:45	Ομιλία: Κώστας Μίσσας και Γιώργος Διαμαντόπουλος
20:00-20:45	Πρωτάθλημα ομάδων camp

Παίζει την πρόκριση με την Κόρινθο!

Ο Γ.Α.Σ. Ιάλυσος συνέτριψε στην πρεμιέρα με 83-15 τον Κούρο Σάμου, όμως χθες γνώρισε δίκαια την ήττα με 56-38 από τον ισχυρό Ηρόδοτο! Σήμερα θέλει μόνο νίκη με τον Κ.Α.Ο. Κορίνθου για να περάσει στην επόμενη φάση!



Την πρόκριση τους στους αγώνες κατάταξης θα διεκδικήσουν σήμερα το πρωί οι κορασίδες του Γ.Α.Σ. Ιάλυσος

Την πρόκριση του στους αγώνες κατάταξης θα παίξει σήμερα ο Γ.Α.Σ. Ιάλυσος! Τα κορίτσια του Γιώργου Χατζηκαλημέρη θα αντιμετωπίσουν στις 10:00 τον Κ.Α.Ο. Κορίνθου και η νικήτρια ομάδα θα παρατείνει την παρουσία της στην Αθήνα, καθώς θα περάσει σαν δεύτερη στον τέταρτο υποόμιλο πίσω από τον ισχυρό Ηρόδοτο! Οι πρωταθλήτριες Δωδεκανήσου ξεκίνησαν εντυπωσιακά τις υποχρεώσεις τους στο πανελλήνιο πρωτάθλημα καθώς διέλυσαν στην κυριολεξία τον αδύναμο Κούρο Σάμου με 83-15! Οι «ερυθροκίτρινες» χωρίς να δυσκολευτούν, έφτασαν με χαρακτηριστική άνεση στην κατάκτηση του ροζ φύλλου και διατήρησαν τις ελπίδες τους για την πρόκριση! Το παιχνίδι σε καμία περίπτωση δεν αντέχει σε κριτική καθώς οι Ροδίτισσες ήταν κλάσεις καλύτερες από τον Κούρο, δείχνοντας τα δόντια τους από το πρώτο κιόλας λεπτό. Μάλιστα αν δεν χαλάρωναν στο τελευταίο δεκάλεπτο, η διαφορά θα μπορούσε να φτάσει σε μεγαλύτερη τιμή. Απ' τις νικήτριες ξεχώρισαν οι Μανδραγού(κορυφαία), Κυπραίου, Μιλένκοβιτς και Κοντούζογλου χωρίς να υστερήσουν οι υπόλοιπες ενώ απ' τον τραγικό Κούρο Σάμου καμία δεν ξεπέρασε τη μετριότητα! Άριστη ήταν η διαιτησία των Μπίκα και Σιάτη!

Τα δεκάλεπτα ήταν: 2-25, 4-45 (ημ.), 6-64, 15-83

Διαιτητές: Μπίκας-Σιάτης

ΚΟΥΡΟΣ ΣΑΜΟΥ (Δρίλλας): Σαρλά 2, Παλαιογεωργίου 2, Κιοφήρη 4, Μπενάκη 4, Πότσιου 2, Γεροντή 1, Μπαντούνας, Σακέρλη, Γεωργούλη.

Γ.Α.Σ. ΙΑΛΥΣΟΣ (Χατζηκαλημέρης): Κυπραίου 15, Καρακοβούνη 10, Μανδραγού 24, Κοντούζογλου 7, Μιλένκοβιτς 16, Γαλαχουσίδη 4, Παπαοικονόμου 3, Τζωρτζή 4, Καλημέρη,

ΥΠΕΚΥΨΕ ΣΤΟΝ ΗΡΟΔΟΤΟ

Την ήττα γνώρισε χθες το πρωί στο Μετς ο Γ.Α.Σ. Ιάλυσος από τον Ηρόδοτο. Οι Κρητικές ήταν καλύτερες και επικράτησαν δίκαια με 56-38, παίρνοντας παράλληλα το εισιτήριο για τους αγώνες κατάταξης, έχοντας μάλιστα αρκετές πιθανότητες για να περάσουν ακόμα και στην τελική φάση του πανελλήνιου πρωταθλήματος. Ο Γ.Α.Σ. δεν κατάφερε να βρει τον ρυθμό του καθώς έχασε πολλά εύκολα καλάθια και αιφνιδιασμούς με αποτέλεσμα να κυνηγάει συνεχώς τον Ηρόδοτο στο σκορ! Η ομάδα της Μαρίας Μαλλιωτάκη έχοντας σε μεγάλη μέρα τη δαιμόνια Γλουμτζή, πήρε τα σκήπτρα και πέτυχε τη δεύτερη της νίκη σε ισάριθμα παιχνίδια στην Αθήνα! Ο Ιάλυσος πάντως είχε την ατυχία να κάνει ένα πολύ κακό ξεκίνημα ενώ πήγε στα αποδυτήρια με ντεσαβαντάζ 15 πόντων, κάτι που αποδείχθηκε «μπούμερανγκ» για τα κορίτσια του Γιώργου Χατζηκαλημέρη.

Απ' τις νικήτριες ξεχώρισαν επίσης η Ψαράκη και η Φανουράκη ενώ απ' τις ηττημένες οι Μανδραγού και Μιλένκοβιτς. Άριστη ήταν η διαιτησία των Μαγκλόγιαννη και Αντεριώτη.

Τα δεκάλεπτα: 6-15, 16-31 (ημ.), 26-44, 38-56

Διαιτητές: Μαγκλόγιαννης-Αντεριώτης

Γ.Α.Σ. ΙΑΛΥΣΟΣ (Χατζηκαλημέρης): Κυπραίου 8, Καρακοβούνη 2, Μανδραγού 15, Μιλένκοβιτς 11, Γαλαχουσίδη 2, Κοντούζογλου, Παπαοικονόμου , Τζωρτζή, Καλημέρη,

ΗΡΟΔΟΤΟΣ (Μαλλιωτάκη): Λιλάκη 2, Καίσαρη 2, Σμαραγδάκη 7, Λεμονάκη 2, Γλουμτζή 18(4), Τζανή 1, Ψαράκη 16, Φανουράκη 8,

ΤΑ ΑΠΟΤΕΛΕΣΜΑΤΑ

1η ΑΓΩΝΙΣΤΙΚΗ

Κούρος Σάμου- Γ.Α.Σ. Ιάλυσος 15-83

Ηρόδοτος- Κ.Α.Ο. Κορίνθου 68-41

2η ΑΓΩΝΙΣΤΙΚΗ

Κ.Α.Ο. Κορίνθου- Κούρος Σάμου 73-21

Γ.Α.Σ. Ιάλυσος- Ηρόδοτος 38-56

3η ΑΓΩΝΙΣΤΙΚΗ

Γ.Α.Σ. Ιάλυσος- Κ.Α.Ο. Κορίνθου (σήμερα 10:00)

Κούρος Σάμου- Ηρόδοτος (σήμερα 11:45).

Η ΒΑΘΜΟΛΟΓΙΑ

1.Ηρόδοτος	4	2-0	124-79(+45)
2.Γ.Α.Σ. Ιάλυσος	3	1-1	121-71(+50)
3.Κ.Α.Ο. Κορίνθου	3	1-1	114-89(+25)
4.Κούρος Σάμου	2	0-2	36-156(-120)

ΤΑ ΥΠΟΛΟΙΠΑ ΑΠΟΤΕΛΕΣΜΑΤΑ

Α' ΥΠΟΟΜΙΛΟΣ

Εσπερίδες- Ολυμπιάδα Μηθύμνης	68-35
Ολυμπιάδα Μηθύμνης- Απόλλων Πατρών	35-57
Απόλλων Πατρών-Εσπερίδες	(σήμερα 13:30)

Γ' ΥΠΟΟΜΙΛΟΣ

Σχερία Κέρκυρας- Άμιλλα Περιστερίου	35-51

Δ' ΥΠΟΟΜΙΛΟΣ

Α.Γ.Ε. Χαλκίδας- Βούρειος Χίου	73-40
Βούρειος Χίου-Ακάδημος Καλαμάτας	33-62
Ακάδημος Καλαμάτας- Α.Γ.Ε. Χαλκίδας	(σήμερα 10:00)

Συμφώνησε με Δούκα!

Ο Παναγιώτης Παπακώστας «τα βρήκε» με την αθηναϊκή ομάδα, όμως λόγω επαγγελματικών υποχρεώσεων υπάρχει περίπτωση να παραμείνει στη Ρόδο!



Με τον Δούκα συμφώνησε ο Παναγιώτης Παπακώστας

Το τυπικό μέρος της συμφωνίας απομένει για να φορέσει τη φανέλα του Δούκα ο Παναγιώτης Παπακώστας! Ο 29χρονος πλέϊ-μέϊκερ τα έχει βρει με την αθηναϊκή ομάδα η οποία εκτός συγκλονιστικού απρόοπτου θα αγωνιστεί την επόμενη χρονιά στην Α2!

Ο έμπειρος αθλητής που προέρχεται από τα σπλάχνα του Γ.Α.Σ. Ιάλυσος, είχε πάρει την απόφαση του να απομακρυνθεί από την ομάδα, λόγω των τεράστιων οικονομικών προβλήματων ενώ μπήκε στο στόχαστρο αρκετών συλλόγων ακόμα και εκτός Ρόδου. Πάντως στη συγκεκριμένη περίπτωση υπάρχει πιθανότητα να παραμείνει στο νησί λόγω των επαγγελματικών υποχρεώσεων του.

Θα πρέπει να σημειωθεί ότι ο Παναγιώτης Παπακώστας συμφώνησε για ένα χρόνο με το συγκρότημα του Παναγιώτη Κοντογιάννη, ο οποίος και εισηγήθηκε για την απόκτησή του.

Οριστικά χωρίς Γεωργαλή!

Παρά τις φιλότιμες προσπάθειες της Τ.Ε. Ε.Ο.Κ. ο 20χρονος πλέϊ-μέϊκερ δεν θα ταξιδέψει στο Guernsey! Στη θέση του ο νεαρός Σπύρος Φιλιππόπουλος του Α.Σ.Κ. Ιβίσκος! Ολοκληρώνονται οι προετοιμασίες των ομάδων...



Ο Γιάννης Γεωργαλής δεν θα ταξιδέψει τελικά στο Guernsey

Χωρίς τον Γιάννη Γεωργαλή θα ταξιδέψει τα ξημερώματα της Παρασκευής για το νησί Guernsey η αποστολή της μικτής ομάδας μπάσκετ της Ρόδου. Παρά τις φιλότιμες προσπάθειες της Τ.Ε. Ε.Ο.Κ. Δωδεκανήσου και του προέδρου της Θεοδόση Κολιάδη, ο 20χρονος πλέϊ-μέϊκερ δεν κατάφερε να εξασφαλίσει άδεια από τον Απόλλωνα Πατρών και έτσι θα παραμείνει στην αχαϊκή πρωτεύουσα για να συνεχίσει την προετοιμασία του υπό τις οδηγίες του Ντάρκο Ρούσο που αποτέλεσε το μεγαλύτερο εμπόδιο για την μετακίνηση του. Πλέον τη θέση του Ροδίτη αθλητή θα πάρει ο ταλαντούχος Σπύρος Φιλιππόπουλος του Α.Σ.Κ. Ιβίσκος (17 -1.93), με τον οποίο συμπληρώθηκε η δωδεκάδα που θα ταξιδέψει η μικτή μπάσκετ στη θάλασσα της Μάγχης. Οι υπόλοιποι 11 είναι οι εξής: Παναγιώτης Παπακώστας, Χρήστος Μπίλιας, Αλέξανδρος Σαρίκας, Σπύρος Λιβιεράτος, Μάκης Δούβαλης, Στάθης Βλαχοδήμος, Κώστας Λιβιεράτος, Γιάννης Σκορδάλης, Σταύρος Παρδακάς, Κώστας Γκόνος και Λευτέρης Τσαουσίδης.

Ο τελευταίος αναμένεται να έρθει στη Ρόδο το απόγευμα της Πέμπτης ενώ οι υπόλοιποι συμμετέχουν κανονικά στην προετοιμασία της ομάδας.

Χθες η προπόνηση πραγματοποιήθηκε υπό τις οδηγίες του Γιάννη Τσακίρη καθώς ο Γιώργος Χατζηκαλημέρης βρίσκεται στην Αθήνα με τις κορασίδες του Γ.Α.Σ. Ιάλυσος. Η προετοιμασία της ομάδας θα ολοκληρωθεί πιθανότατα αύριο και όλοι μαζί θα δώσουν ραντεβού στο αεροδρόμιο «Διαγόρας» για το μακρινό ταξίδι στο Guernsey!

ΤΗΝ ΤΕΛΕΥΤΑΙΑ ΣΤΙΓΜΗ ΜΑΤΣΑΜΑ ΚΑΙ ΜΠΟΝΗ

Την Πέμπτη όμως θα αφιχθούν στη Ρόδο και δύο κορίτσια που θα πάρουν μέρος στην αποστολή των island games. Ο λόγος για την Γιούλη Ματσαμά που αγωνίζεται στην Αγία Παρασκευή και την Σωτηρία Μπόνη που φοράει τη φανέλα του Αστέρα Πολυγώνου. Αμφότερες οι αθλήτριες, συμπερίληφθηκαν στην αποστολή, όμως λόγω εξετάσεων δεν μπόρεσαν να προπονηθούν με τις υπόλοιπες συμπαίκτριες τους. Οι υπόλοιπες δέκα είναι οι εξής: Μαρία Τζίνη, Μαρία Λαού, Αργυρώ Δράκου, Χρυσούλα Μανδραγού, Πόπη Γλυνάτση, Ευλαμπία Παπαγιάννη, Αϊλίν Καλιάν, Πόπη Παπαντωνίου, Ελένη Μιχαήλου και Ανδριάννα Βλάχου. Τις τελευταίες μέρες η μικτή γυναικών προπονείται σε καθημερινή βάση υπό τις εντολές του Γιάννη Τσακίρη και η αισιοδοξία είναι διάχυτη ότι αυτή τη φορά η προσπάθεια της Ρόδου θα στεφθεί με ένα μετάλλιο στο Guernsey!

«Χαλάει» του Εκίζογλου!

Ο Άγιος Νικόλαος Παστίδας ζητάει 1 εκ. για να παραχωρήσει τον 23χρονο αθλητή, κάτι που «φρενάρει» τη μεταγραφή του στον Α.Σ.Κ. Ιβίσκος και τον Παντηλιακό που ενδιαφέρθηκαν για την απόκτηση του!



Ο Κώστας Εκίζογλου

Πολύ δύσκολα θα παραχωρηθεί τη νέα αγωνιστική περίοδο ο Κώστας Εκίζογλου που φέτος πραγματοποίησε ένα πάρα πολύ καλό πρωτάθλημα με τη φανέλα του Αγίου Νικολάου Παστίδας! Ο 23χρονος αθλητής μετά το τέλος της αγωνιστικής περιόδου μπήκε στο στόχαστρο τόσο του Α.Σ.Κ. Ιβίσκος όσο και του Α.Ο. Παντηλιακός.

Μάλιστα ο Εκίζογλου συμφώνησε προφορικά με την ομάδα της Ανάληψης, όμως λογάριαζε χωρίς τον ξενοδόχο. Και στην προκειμένη περίπτωση χωρίς την ομάδα του, η οποία ζήτησε ένα περίπου εκατομμύριο για να τον παραχωρήσει σε αντίπαλο σωματείο.

Τόσο ο Ιβίσκος όσο και ο Παντηλιακός, μόλις έμαθαν τις απαιτήσεις των Παστιδεωνών έκαναν πίσω και το πιο πιθανό είναι ότι ο Εκίζογλου θα παραμείνει στις τάξεις του συλλόγου, αν και σύμφωνα με πληροφορίες δεν είναι διατεθειμένος να αγωνιστεί εκεί για δεύτερη χρονιά.

Εξάλλου παρελθόν θα αποτελέσει για τον Άγιο Νικόλαο τουλάχιστον για φέτος ο Γιώργος Καμπουράκης.

Ο 18χρονος πλέϊ-μέϊκερ πιθανότατα θα περάσει σε κάποια σχολή της Αθήνας και ως εκ τούτου δεν θα μπορέσει να προσφέρει τις υπηρεσίες του στην ομάδα!

Ο Παπαιωάννου αντί-Κετσελίδης!

Ο πρώην τεχνικός της Ε.Α. Καλύμνου και του Αίαντα Ευόσμου συμφώνησε με τον Ιπποκράτη τον οποίο θα οδηγήσει στην Γ' Εθνική! Ο Θεσσαλονικιός τεχνικός συναντήθηκε χθες στην Κω με τον Ηλία Γερογιάννη!



Ο Κώστας Παπαιωάννου είναι ο διάδοχος του Γιώργου Κετσελίδη στην τεχνική ηγεσία του Ιπποκράτη Κω

Ο Κώστας Παπαιωάννου είναι πλέον ο διάδοχος του Γιώργου Κετσελίδη στην τεχνική ηγεσία του Ιπποκράτη Κω! Ο Θεσσαλονικιός τεχνικός-όπως είχε γράψει η «Π» - θα οδηγήσει στα δύσκολα μονοπάτια της Γ' Εθνικής, τη δωδεκανησιακή ομάδα καθώς συμφώνησε με τον πρόεδρο του συλλόγου Ηλία Γερογιάννη. Χθες μάλιστα ο πρώην τεχνικός της Ε.Α. Καλύμνου και του Αίαντα Ευόσμου, βρέθηκε στην Κω όπου συναντήθηκε με τη διοίκηση του Ιπποκράτη! Έτσι το φλερτ αρκετών ημερών μετά τη λύση της συνεργασίας με τον Γιώργο Κετσελίδη, κατέληξε σε γάμο και ο Κώστας Παπαιωάννου θα επιδιώξει να οδηγήσει τους «νεοφώτιστους» στην παραμονή τους στη Γ' Εθνική!

Θα πρέπει να σημειωθεί ότι ο ίδιος μετατέθηκε πέρσι σε σχολείο της Καλύμνου και φέτος θα μετακομίσει στην Κω με απόσπαση όπου θα καταλάβει μία θέση στο αθλητικό σχολείο του νησιού! Όπως είναι λογικό τις επόμενες μέρες αναμένεται να ξεκινήσει και ο προγραμματισμός της ομάδας ενόψει της νέας αγωνιστικής περιόδου. Το έργο του Ιπποκράτη θα είναι σαφώς δυσκολότερο, σε σχέση με την φετινή περίοδο και εύλογα η ομάδα θα χρειαστεί ενίσχυση στο έμψυχο υλικό.

Στο μεταξύ αύριο θα αφιχθεί στην Κω και ο Παναγιώτης Μαλλιούρας ο οποίος θα δοκιμαστεί από τον Ιπποκράτη. Ο 20χρονος φόργουορντ έχει κληθεί να υπηρετήσει τη στρατιωτική του θητεία στην Κω και φέτος αγωνίστηκε στον Γ.Σ. Σιάτιστας, χωρίς πάντως να έχει μεγάλο χρόνο συμμετοχής. Από κει και πέρα στις τάξεις του Ιπποκράτη, ο Κώστας Παπαιωάννου θα θέσει επί τάπητος όλα τα θέματα που απασχολούν την ομάδα κυρίως φυσικά στο μεταγραφικό τομέα αλλά και στους παίκτες οι οποίοι θα παραμείνουν στον Ιπποκράτη και στο ερχόμενο πρωτάθλημα.

Ήδη φυσικά ο Θεσσαλονικός τεχνικός έχει ενημερωθεί από τον Γιώργο Κετσελίδη για κάποια πράγματα στην ομάδα που αφορούν τη λειτουργία του συλλόγου αλλά και τους αθλητές οι οποίοι ανέβασαν τον Ιπποκράτη στη Γ' Εθνική.

ΑΒΛΑΒΕΣ ΚΑΠΝΙΣΜΑ ΜΕ ΤΗΝ

Συσκευή αφαίρεσης των βλαβερών ουσιών από τα τσιγάρα και τον καπνό



- Μειώνει τις πιθανότητες ανάπτυξης καρκίνου των πνευμόνων και του λάρυγγος.
- Βοηθάει στο κόψιμο του καπνίσματος, γιατί επιτυγχάνει την σταδιακή απεξάρτηση απ'την νικοτίνη.
- Δεν αλλοιώνει το άρωμα και την γεύση του καπνού

Συνοδεύεται από πιστοποιητικό κρατικών & ιδιωτικών πιστοποιητών καπνού

ΑΠΟΚΛΕΙΣΤΙΚΗ ΔΙΑΘΕΣΙΣ ΔΩΔΕΚΑΝΗΣΟΥ

ΚΩΣΤΑΚΗΣ ΚΩΝΣΤΑΝΤΙΝΟΣ

ΚΟΛΟΚΟΤΡΩΝΗ 14 • ΡΟΔΟΣ

Τηλ. 22410 77604 FAX: 23080

(Παράδοσις κατ'οίκον- Δεκτές ΠΙΣΤΩΤΙΚΕΣ ΚΑΡΤΕΣ)

Χ.Λ.296

Για ενοίκιο αίθουσας στο Καστέλλο

10.000 ευρώ ζητά από το Τάγμα των Ιπποτών η Αρχαιολογία Ρόδου

ΕΡΧΟΝΤΑΙ ΠΟΛΛΕΣ ΠΡΟΣΩΠΙΚΟΤΗΤΕΣ



ΕΞΩΦΡΕΝΙΚΕΣ είναι οι αξιώσεις της Αρχαιολογικής Υπηρεσίας, που για να παραχωρήσει μια αίθουσα στο Καστέλλο, απαίτησε το ποσό των 10.000 ευρώ! Αυτό το ποσό ζητήθηκε από τους διοργανωτές του συνεδρίου των Ιωαννιτών Ιπποτών, που θα διεξαχθεί σήμερα παρουσία πολλών προσωπικοτήτων και του πρίγκηπα JOSEF.

Το χειρότερο είναι, όμως, ότι το αίτημα της Αρχαιολογικής Υπηρεσίας υπεβλήθη 24 ώρες πριν να ξεκινήσουν οι εργασίες του συνεδρίου και προκάλεσε μεγάλη αναστάτωση. Λόγω του προβλήματος που προέκυψε με την Αρχαιολογία ακύρωσαν τη συμμετοχή τους στο συνέδριο 60 άτομα, μεταξύ των οποίων και σημαντικές προσωπικότητες.

Παρά τα προβλήματα πάντως και τις εξωφρενικές αξιώσεις της Αρχαιολογίας καταβάλλονται προσπάθειες ώστε να διεξαχθεί το συνέδριο και να γίνουν κανονικά οι στέψεις των νέων Ιπποτών μελών του Τάγματος.

Μεταξύ των σημαντικών προσωπικοτήτων που θα τιμήσουν με την παρουσία τους το συνέδριο θα είναι και ο πρίγκηπας Γιαμανί, που ανήκει στο Τάγμα των Ιωαννιτών Ιπποτών και πιθανότατα θα βρίσκεται σήμερα στη Ρόδο.

Κλιμάκιο των Ιωαννιτών Ιπποτών μετέβη χθες το πρωί στην Τήλο. Πραγματοποιήθηκε και επίσκεψη στο ιατρείο του νησιού, όπου έγινε επίδειξη του συστήματος τηλεϊατρικής, που εφαρμόζεται με επιτυχία εδώ και αρκετά χρόνια και συμβάλει στο να έχουν σωστή περίθαλψη οι κάτοικοι του νησιού.

Από το Τάγμα των Ιπποτών θα ιδρυθεί στη Ρόδο λέσχη, ενώ θα γίνει και δωρεά στο Δήμο Ροδίων.

Στις 7.30 μ.μ. της ερχόμενης Παρασκευής

Συνεδριάζει το Δημοτικό Συμβούλιο της Ρόδου

ΤΑ ΘΕΜΑΤΑ ΤΗΣ ΗΜΕΡΗΣΙΑΣ ΔΙΑΤΑΞΗΣ

ΣΥΝΕΔΡΙΑΖΕΙ την ερχόμενη Παρασκευή στις 7.30 το βράδυ το Δημοτικό Συμβούλιο Ρόδου, για να εξετάσει διάφορα θέματα της αρμοδιότητάς του. Αναλυτικά, τα θέματα της ημερήσιας διάταξης είναι τα εξής:



Βράβευση της πρωταθλήτριας ιππασίας Μαρίας Α. Παπουρδάνου.

1. Ενημέρωση Δημάρχου και Δημοτικών συμβούλων.

2. Εγκριση των κατωτέρω αποφάσεων Δημαρχιακής Επιτροπής:

2.1. αρ. 194/2003 που αφορά διαγραφή οφειλομένων μισθωμάτων για το δημοτικό κατάστημα αριθ. 1 στο Εμπορικό Κέντρο ΑΟΕΚ Καρακόνερο.

2.2. αρθ. 277/2003 που αφορά προμήθεια διαφόρων οργάνων για το έργο «εξοπλισμός χώρων παιδικής χαράς».

3. Εγκριση του υπ' αριθ. 1/2003 Πρακτικού της Επιτροπής Εκποίησης και Εκμίσθωσης Κινητών και Ακινήτων Πραγμάτων.

4. Ανάθεση πράξεων αναλογισμού.

5. Επικαιροποίηση της υπ' αριθ. 305/1993 απόφασης του Δ.Σ. Ρόδου που αφορά την Πολεοδομική Μελέτη Κρητικών, τροποποίηση σχεδίου στο Ο.Τ. 1 και συμπλήρωση όρων δόμησης.

6. Εγκριση της αριθ. 35/2003 απόφασης του Δ.Σ. του Διεθνούς Κέντρου Λογοτεχνών & Μεταφραστών, που αφορά τον απολογισμό εσόδων - εξόδων, οικονομικού έτους 2002.

7. Εγκριση προϋπολογισμών οικ. έτους 2003 των:

7.1. Εθνικού Σταδίου Ρόδου «Ο ΔΙΑΓΟΡΑΣ» (αριθ. απόφασης Δ.Σ. 6/2003).

7.2. Αθλητικού Δημοτικού Κέντρου «Καλλιπάτειρα» (αριθ. απόφασης Δ.Σ. 7/2003.

8. Εγκριση Απολογισμών Εσόδων - Εξόδων οικ. έτους 2003 των:

8.1. Εθνικού Σταδίου Ρόδου «Ο ΔΙΑΓΟΡΑΣ» (αριθ. απόφασης Δ.Σ. 5/2003).

8.2. Αθλητικού Δημοτικού Κέντρου «Καλλιπάτειρα» (αριθ. απόφασης Δ.Σ. 6/2003).

8.3. Βενετοκλείου Δημοτικού Κλειστού Γυμναστηρίου (αριθ. απόφασης Δ.Σ. 6/2003).

9. Χορήγηση υποτροφιών σε αριστούχους αποφοίτους του Πανεπιστημίου Αιγαίου, διάθεση ανάλογης πίστωσης.

10. Αποδοχή ή μη αποφάσεων Επιτροπής Συμβιβαστικής Επίλυσης Φορολογικών Διαφορών.

11. Λήψη απόφασης για τη διαγραφή από βεβαιωτικούς καταλόγους.

12. Λήψη απόφασης για την επιστροφή ποσού (αίτηση κ. Τυρίκου Δημητρίου).

13. Λήψη απόφασης για την αγορά αντιτύπων του βιβλίου με τον τίτλο «Το χωριό Κοσκινού της Ρόδου, ιστορία, λαογραφία, διαβίωση» του Δ. Παπαϊγνατίου.

14. Εγκριση μετάβασης και διαμονής εκπροσώπου του Δήμου Ροδίων του RECEVIN σε συνάντηση που θα πραγματοποιηθεί στη Σητεία.

15. Εγκριση μετάβασης και διαμονής επιστημονικής υπεύθυνης στα πλαίσια της Κ.Π. EQUAL, Μέτρο 2.1.

16. Εξέταση αιτήματος του Συλλόγου Εθελοντών Αιμοδοτών Ρόδου.

17. Διάθεση πιστώσεων για έξοδα ταξιδίων Δημάρχου, Δημοτικών Συμβούλων και υπηρεσιακών παραγόντων.

18. Εγκριση δαπανών.

Θα γίνει στις 10 Ιουλίου στο Δήμο

Παρουσίαση της μελέτης για το κυκλοφοριακό της πόλης

ΠΟΙΟΙ ΕΙΝΑΙ ΟΙ ΒΑΣΙΚΟΙ ΑΞΟΝΕΣ

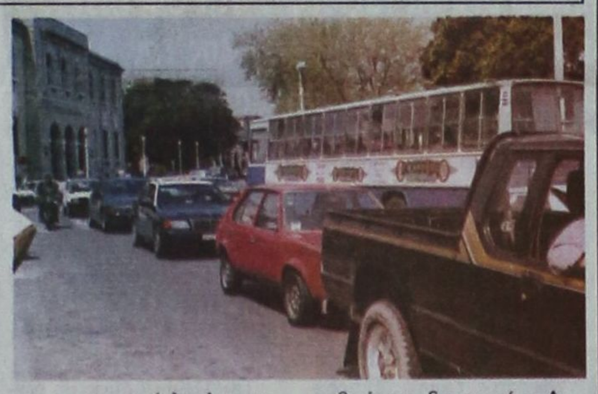

ΣΤΗΝ ΤΕΛΙΚΗ ευθεία μπήκαν από το Δήμο Ροδίων οι διαδικασίες για την επίλυση του κυκλοφοριακού προβλήματος και της έλλειψης χώρων στάθμευσης. Η λύση στο πρόβλημα θα αναζητηθεί στις συσκέψεις που θα γίνουν στις 10 Ιουλίου, παρουσία των τεσσάρων καθηγητών συγκοινωνιολόγων, με τους οποίους συνεργάζεται ο Δήμος Ροδίων. Οι αποφάσεις που θα παρθούν θα τεθούν στην κρίση του Δημοτικού Συμβουλίου, στη συνεδρίαση που θα γίνει στις 14 Ιουλίου. Οι Ιωάννης Φρατζεσκάκης και Θ. Βλαστής, καθηγητές του Μετσόβειου Πολυτεχνείου και οι κ. Βογιατζής και Π. Σταθακόπουλος, καθηγητές του Πανεπιστημίου Θεσσαλονίκης, υπέβαλαν ήδη τις προτάσεις τους για την αναδιοργάνωση της κυκλοφορίας οχημάτων πεζών και δημοσίων συγκοινωνιών στο κέντρο της πόλεως Ρόδου.

Στη μελέτη που συνέταξαν οι τέσσερις καθηγητές εξετάζεται η πολεοδομική ταυτότητα της πόλεως και λαμβάνονται υπ' όψιν ο μεσαιωνικός πυρήνας, το σύγχρονο κέντρο, η περιοχή των ξενοδοχειακών μονάδων, η υπό κατασκευή λιμενική ζώνη, τα μαράσια και οι σύγχρονες πολεοδομήσεις.

Εξετάζεται το υφιστάμενο κυκλοφοριακό καθεστώς και τα προβλήματα που υπάρχουν, όπως η εξάρτηση της πόλης από τα αυτοκίνητα και τα δίκυκλα και οι επιπτώσεις του εμπορικού λιμένα στη λειτουργία της πόλεως.

Τίθενται, όμως, και στόχοι που αφορούν τη Ρόδο και έχουν να κάνουν με την αισθητική ομογενοποίηση, τη διχοτόμηση, όπου απαιτείται, και την αξιοποίηση της νέας λιμενικής ζώνης και του ανατολικού παραλιακού άξονα, αλλά και την αξιοποίηση του περιφερειακού άξονα, την ένταξη των αρχαιολογικών χώρων στη σύγχρονη πόλη, τους στόχους για την κεντρική περιοχή, τους ειδικούς στόχους, τη στάθμευση, τους πεζούς, τα ποδήλατα, τους στόχους του δικτύου ποδηλάτου στην πόλη της Ρόδου, τις πολιτικές ενθάρρυνσης της χρήσης ποδηλάτου, τις κατηγορίες υποδομής για το ποδήλατο και τη μορφή του προτεινόμενου δικτύου.

Μέσω της μελέτης γίνεται ιεράρχηση των οδών, αλλά και μονοδρομήσεις.

Τίθεται επί τάπητος το σχέδιο στάθμευσης των οχημάτων. Προκύπτει, όμως, η αναγκαιότητα της αστυνόμευσης. Και αυτό σημαίνει ότι πρέπει να ενισχυθεί με ανθρώπινο δυναμικό η Δημοτική Αστυνομία, για να μπορέσει να φέρει εις πέρας το έργο που θα της ανατεθεί.

Παράλληλα γίνονται, μέσω της μελέτης, προτάσεις για τη δημόσια συγκοινωνία και την πεζοδρόμηση των οδών.

Συνελήφθησαν δύο Άγγλοι που κατείχαν ναρκωτικά

ΘΑ ΔΙΚΑΣΤΟΥΝ ΤΗΝ ΠΕΜΠΤΗ

ΜΕ ΤΗΝ αυτόφωρη διαδικασία οδηγήθηκαν στο δικαστήριο χθες οι Βρετανοί UDDIN ALIEN του UDDIN και TAHID ABDUL του TAHID, κατηγορούμενοι για προμήθεια και κατοχή ναρκωτικών ουσιών προς ιδίαν χρήση.

Οι δύο τουρίστες συνελήφθησαν στις 19 Ιουνίου και ώρα 7.20 στο Αεροδρόμιο Ρόδου, όπου έφθασαν με πτήση από το Λονδίνο, να φέρουν επάνω τους, ο μεν πρώτος ακατέργαστη κάνναβη βάρους ενός γραμμαρίου και ένα αυτοσχέδιο τσιγαριλίκι, ο δε δεύτερος 14 νάιλον συσκευασίες με ακατέργαστη κάνναβη, συνολικού βάρους 17 γραμμαρίων.

Ζήτησαν και δόθηκε αναβολή της δίκης τους για την Πέμπτη 26 Ιουνίου.

Μελέτη για τον καθαρισμό των δασικών δρόμων στη Ρόδο

ΠΕΡΙΠΟΛΙΕΣ ΑΠΟ ΤΗΝ ΠΥΡΟΣΒΕΣΤΙΚΗ

ΜΕΛΕΤΗ για τον καθαρισμό, τη διάνοιξη και βελτίωση των προβληματικών σημείων του δασικού δικτύου έχει υποβάλει η Διεύθυνση Δασών στη Γενική Γραμματεία της Περιφέρειας.

Αν και σχετική βατότητα υπάρχει σε όλο το μήκος του δασικού δικτύου, επιδίωξη της Διεύθυνσης Δασών είναι η βατότητα αυτή να είναι απόλυτη και άμεση σε περίπτωση πυρκαγιάς, ακόμα και σε σημεία δύσκολα, κατεστραμμένα ή δυσπρόσιτα.

Αναμένεται η έγκριση της μελέτης, ώστε να προκηρυχθεί η ανάληψη του έργου.

Εν τω μεταξύ, συνεχίζονται προληπτικά οι τακτικοί περίπολοι της Πυροσβεστικής, του Στρατού, κλπ. στα δάση, με την προσοχή και ετοιμότητα που απαιτεί η θερινή περίοδος.

Απεργιακές κινητοποιήσεις ξεκινούν από την Πέμπτη οι εργαζόμενοι στη ΔΕΗ

Η ΔΕΗ εισέρχεται σε περίοδο κρίσης, λόγω του νομοσχεδίου που προωθείται προς ψήφιση. Με τις ρυθμίσεις που θα γίνουν η Δημόσια Επιχείρηση Ηλεκτρισμού θα οδηγηθεί σε διάλυση, αφού καταργείται ο υγιής ανταγωνισμός και πριμοδοτούνται οι ιδιώτες επενδυτές. Μετά από αυτά και την είσοδο των ιδιωτών στον τομέα της παραγωγής ηλεκτρικής ενέργειας, θα απαξιωθεί το 25% των μονάδων ηλεκτροπαραγωγής της ΔΕΗ.

Για το νομοσχέδιο αυτό αντιδρούν έντονα οι τεχνικοί της ΔΕΗ, που θα κατέλθουν σε απεργιακές κινητοποιήσεις, αρχής γενομένης από την Πέμπτη 26 Ιουνίου. Η αρχή θα γίνει με την εφαρμογή απεργιακών μέτρων και στη συνέχεια οι κινητοποιήσεις θα κλιμακωθούν.

20ήμερη φυλάκιση σε τρεις Αγγλους τουρίστες που ξέσχισαν ελληνική σημαία

ΣΕ ΠΟΙΝΗ φυλάκισης 20 ημερών εξαγοράσιμη προς 4,40 ευρώ την ημέρα καταδικάστηκαν χτες οι Αγγλοι τουρίστες FIDDLER CHRISTOFER MARK του Gary, LEE ANDREW του Paul και HOCKNET PARTICK του Christofer, κατηγορούμενοι για προσβολή των συμβόλων του ελληνικού κράτους.

Οι τρεις τουρίστες, τα ξημερώματα της Κυριακής, κατέβασαν από τον ιστό, όπου ήταν αναρτημένη, μπροστά από το νυκτερινό κέντρο «Cuba Pool Bar» στο Φαληράκι, ελληνική σημαία την οποία στη συνέχεια κατέστρεψαν σχίζοντάς την

Το γύρο της Μεσογείου έκανε το φορτηγό πλοίο με τους 680 τόνους εκρηκτικά

Εξακόσιους ογδόντα τόνους εκρηκτικών και όπλων, μετέφερε το --με σημαία των νησιών Κομόρες-- φορτηγό πλοίο «Baltic Sky» το οποίο εντοπίστηκε, το απόγευμα της Κυριακής, στα ελληνικά χωρικά ύδατα, ανοιχτά των δυτικών ακτών της Αιτωλοακαρνανίας.

Στο μότορσιπ, που ανήκει στην αλλοδαπή ναυτιλιακή εταιρεία Alpha Shipping INC, με έδρα τα νησιά Μάρσαλ, επέβαιναν επτά αλλοδαποί ναυτικοί (πέντε Ουκρανοί και δυό υπήκοοι Αζερμπαϊτζάν). Το απόγευμα, ασκήθηκαν εις βάρος τους ποινικές διώξεις, σε βαθμό κακουργήματος, για κατοχή και μεταφορά εκρηκτικών. Ζήτησαν και έλαβαν προθεσμία, για να απολογηθούν το πρωί της Τετάρτης.

Το «Baltic Sky» έχει ακινητοποιηθεί στο Πλατυγιάλι-Αστακού, όπου διεξάγονται έρευνες. Επί τόπου έσπευσαν και άνδρες της αντιτρομοκρατικής υπηρεσίας. Εξετάζονται όλα τα ενδεχόμενα,ακόμη και αυτό της σύνδεσης με την τρομοκρατία.

Εναν ολόκληρο μήνα το «Baltic Sky» περιφερόταν στα νερά της Μεσογείου, ενώ μέσα στα αμπάρια του ήταν στοιβαγμένοι 680 τόννοι εκρηκτικά διαφόρων τύπων και 8.000 πυροκροτητές, που ως παραλήπτη είχαν εταιρία στο Χαρτούμ, που όμως ήταν ανύπαρκτη.

Όπως είπε ο υπουργός Εμπορικής Ναυτιλίας Γ. Ανωμερίτης είχε αποπλεύσει στις 27 Απριλίου 2003 από την Αλβανία. Στις 12 Μαΐου κατέπλευσε στο λιμάνι Gabes της Τυνησίας, όπου και φόρτωσε τα εκρηκτικά και τους πυροκροτητές, ενώ στη συνέχεια βρέθηκε στις 21 Μαΐου στα Δαρδανέλια, την επομένη στην Κωνσταντινούπολη, όπου σύμφωνα με τον Ουκρανό πλοίαρχο Baltak Anatoliy άλλαξε πλήρωμα και παρέλαβε τροφοεφόδια και καύσιμα.

Το δρομολόγιο του μότορσιπ, σύμφωνα με τον υπουργό Εμπορικής Ναυτιλίας Γιώργο Ανωμερίτη, προκύπτει τόσο από τις εγγραφές του ημερολόγιου της «γέφυρας» όσο και από τις συνδυασμένες πληροφορίες της ΕΥΠ, της ΕΛΑΣ και του Λιμενικού.

Φυλάκιση 10 μηνών σε δύο άτομα για κλοπή 400 μ. καλωδίων χαλκού

ΣΕ ΠΟΙΝΗ φυλάκισης 10 μηνών καταδικάστηκαν χθες από το Τριμελές Πλημμελειοδικείο Ρόδου οι Καραγιαννόπουλος Αλέξανδρος και Καραγιαννόπουλος Γεώργιος, κάτοικοι Καρακόνερου, κατηγορούμενοι για κλοπή. Ασκησαν έφεση, ενώ επιβλήθηκε χρηματική εγγύηση 1.000 ευρώ για τον καθένα.

Οι δύο κατηγορούμενοι συνελήφθησαν την 21η Ιουνίου 2003, επιβαίνοντες στο αυτοκίνητο του πρώτου, να έχουν καλώδια χαλκού, συνολικού μήκους 400 μέτρων και αξίας 7.000 ευρώ, τα οποία είχαν αφαιρέσει από οικοδομή στα Κολύμπια Ρόδου, ιδιοκτησίας του Χατζηγρηγορίου Γρηγορίου.

ΠΩΛΟΥΝΤΑΙ πολυτελή διαμερίσματα των 77 - 90 - 122 τ.μ., στο Δήμο Τριαντών (πίσω από το Δημαρχείο). Νέα κατασκευή.

ΕΝΟΙΚΙΑΖΟΝΤΑΙ 2 καταστήματα 30 και 35 τ.μ., επί της Ανθ. Ζερβού (περιοχή Ψαροπούλας). Νέα κατασκευή.

Πληροφορίες ΚΤΙΡΙΟΔΟΜΗ Ο.Ε.
(Α. ΦΡΑΓΚΟΣ - Α. ΖΟΥΜΠΑΣ Ο.Ε.)
ΤΗΛ. 22410 36604 - 22410 24208,
6944338277 κ. Φράγκο

Τ. 1133- 30/6

ΠΡΟΤΥΠΟΣ ΒΡΕΦΟΝΗΠΙΑΚΟΣ ΣΤΑΘΜΟΣ

ΠΑΙΖΩ ΚΑΙ ΜΑΘΑΙΝΩ

Κάτω από μια νέα διεύθυνση εγγυόμαστε και προσφέρουμε πλήρες εκπαιδευτικό πρόγραμμα με νέες μεθόδους διδασκαλίας, αυστηρά επιλεγμένο εκπαιδευτικό προσωπικό, ιδανικό περιβάλλον παιχνιδιού, παιδαγωγική εμπειρία και ευθύνη.

Παρέχουμε ακόμη:
- Πλήρη ασφαλιστική κάλυψη για εσάς και τα παιδιά σας.
- Τακτική παιδιατρική παρακολούθηση.
- Μεταφορά με το σχολικό του σταθμού μας.
- Αγγλικά, μουσική προπαιδεία, αθλητική παιδεία.
- Και πολλά άλλα που αφορούν τη σωστή ψυχαγωγία και μάθηση του παιδιού σας.

Μάθετε και ενημερωθείτε για τα προγράμματα του σταθμού μας, καθώς και για τις δυνατότητες που διαθέτουμε.

Οι εγγραφές άρχισαν για τη νέα σχολική χρονιά 2003-2004, από 1/6/03 έως 30/6/03

Με εκτίμηση Νάκκα Μαίνα
Νάκκα-Παπακυριακού Βάσω
Τηλέφωνο επικοινωνίας 22410 98325
Λ. Ηρακλειδών 42

Χ.4014-29/6

ΙΑΤΡΙΚΟΣ ΣΥΛΛΟΓΟΣ ΡΟΔΟΥ

24 ΙΟΥΝΙΟΥ ΗΜΕΡΑ ΚΑΤΑ ΤΩΝ ΝΑΡΚΩΤΙΚΩΝ

Αναρωτιέμαι....
...αν αυτή την ημέρα δεν μίλαγα καθόλου για ναρκωτικά....
...αν αυτή την ημέρα προσπαθούσα...
...να κοιτάξω στα μάτια τον εαυτό μου και να τον ρωτήσω «Ποιός είμαι, που πάω και γιατί. Τι μου πέφτει να κάνω σήμερα.»....
...να κοιτάξω στα μάτια την (τον) σύντροφό μου και να της (του) πω τι αγαπώ σ' αυτήν (αυτόν)....
...να κοιτάξω στα μάτια το παιδί μου και να ακούσω τι μου λέει....
...να κοιτάξω στα μάτια το γονιό και να τον ευχαριστήσω για το πολυτιμότερο δώρο...
αν κάτι προσπαθούσα, για να γεμίσω την καρδιά μου και δεν μίλαγα καθόλου για ναρκωτικά....
...Αναρωτιέμαι....
....Αν προσπαθούσα.

ΓΙΑ ΤΟΝ ΙΑΤΡΙΚΟ ΣΥΛΛΟΓΟ ΡΟΔΟΥ
ΓΙΑΝΝΗΣ Π. ΖΕΡΒΑΝΟΣ
ΨΥΧΙΑΤΡΟΣ

ΧΛ

ΕΛΛΗΝΙΚΗ ΔΗΜΟΚΡΑΤΙΑ
ΝΟΜΟΣ ΔΩΔΕΚΑΝΗΣΟΥ
ΔΗΜΟΣ ΡΟΔΙΩΝ
ΔΗΜΟΤΙΚΟΣ ΟΡΓΑΝΙΣΜΟΣ
ΔΙΕΘΝΕΣ ΚΕΝΤΡΟ ΛΟΓΟΤΕΧΝΩΝ

ΠΡΟΣΚΛΗΣΗ

*Το Διεθνές Κέντρο Λογοτεχνών και Μεταφραστών Ρόδου σας προσκαλεί να τιμήσετε με την παρουσία σας την εκδήλωση που διοργανώνει την **Τετάρτη 25 Ιουνίου 2003 και ώρα 19.30** στην αίθουσα διαλέξεων του «ΑΚΤΑΙΟΝ» αφιερωμένη στην παρουσία του βιβλίου του δρα Ιστορίας και φιλολόγου*

κ. Παναγιώτη Σαβοριανάκη

«Ο Παναγιώτης Ρόδιος και η εποχή του»

Η παρουσίαση του βιβλίου θα γίνει από το δικηγόρο και συγγραφέα **κ. Μανόλη Μακρή.**

Η είσοδος είναι ελεύθερη για το κοινό

ΧΛ-28/6