ΕΤΟΣ ΙΔΡΥΣΗΣ 1949
ΙΔΙΟΚΤΗΣΙΑ
Γ. ΔΙΑΜΑΝΤΙΔΗΣ
ΓΡΑΦΙΚΕΣ ΤΕΧΝΕΣ Α.Ε.
Γραφεία - Τυπογραφεία:
Μάρκου Μαλλιαράκη 3 (ΚΟΒΑ)
Λογιστήριο: Νέα Αγορά
Τηλ.: Σύνταξης: 22410 27356-34101, FAX: 22410 20643
Λογιστηρίου: 22410 24539, FAX: 22410 24539
e-mail: info@proodos.net

ΠΡΟΟΔΟΣ

Ανεξάρτητη καθημερινή πρωινή εφημερίδα

ΠΛΗΡΩΜΕΝΟ ΤΕΛΟΣ Ταχ. Γραφείο Κ. ΡΟΔΟΥ Αριθμός αδείας 2
ΕΛΤΑ
SATO OFFICE SYSTEMS
ΜΠΟΝΗΣ Ε.Π.Ε. ΤΗΛ. 02410 75533

ΑΡΙΘΜΟΣ ΦΥΛΛΟΥ 16.350 • ΤΙΜΗ 0,70 ευρώ

ΤΕΤΑΡΤΗ 25 ΙΟΥΝΙΟΥ 2003

Το ανακοίνωσε επίσημα ο υπουργός Υγείας

Πολύ σοβαρό κρούσμα άτυπης πνευμονίας στη Βόρεια Ελλάδα

Σε συναγερμό οι υγειονομικές υπηρεσίες



Ιδιαίτερα σοβαρό χαρακτηρίζεται το περιστατικό ενός 36χρονου Κινέζου με το όνομα Λιν ο οποίος εμφάνισε συμπτώματα του συνδρόμου της άτυπης πνευμονίας ενώ βρισκόταν στη Δράμα με αποτέλεσμα να μεταφερθεί και να νοσηλευθεί σε ειδικό θάλαμο στο Νοσοκομείο Παπανικολάου της Θεσσαλονίκης.

Οπως είπε ο υπουργός Υγείας κ. Κ. Στεφανής σε έκτακτη συνέντευξη Τύπου που έδωσε χθες το απόγευμα, το περιστατικό θεωρείται κάτι περισσότερο από σοβαρό καθώς ο πρώτος μοριακός εργαστηριακός έλεγχος που έγινε ήταν θετικός προς τον ιό της άτυπης πνευμονίας. Ο έλεγχος έγινε από το εργαστήριο του Πανεπιστημίου Θεσσαλονίκης με επικεφαλής τον κ. Αντωνιάδη και επειδή έδειξε θετικά αποτελέσματα εστάλησαν δείγματα και στο Αμβούργο σε ειδικό εργαστήριο στη Γερμανία προκειμένου σήμερα το απόγευμα να υπάρχουν τα οριστικά αποτελέσματα και να επιβεβαιωθεί ή να διαψευσθεί ενδεχομένως

ΣΥΝΕΧΕΙΑ ΣΤΗ ΣΕΛ. 4

Σύμφωνα με τις εκτιμήσεις

Στα περσινά επίπεδα η κίνηση των Ελλήνων τουριστών στη Ρόδο

ΞΕΚΙΝΗΣΕ ΔΙΑΦΗΜΙΣΤΙΚΗ ΚΑΜΠΑΝΙΑ

ΣΤΑ ΠΕΡΣΙΝΑ επίπεδα θα κυμανθούν οι αφίξεις των Ελλήνων τουριστών την τρέχουσα θερινή περίοδο. Αυτό δείχνουν τα μηνύματα που έχουν φθάσει στην Ενωση Ξενοδόχων Ρόδου και είναι το αποτέλεσμα της καμπάνιας που έγινε για την προβολή του νησιού στην Ελλάδα

ΣΥΝΕΧΕΙΑ ΣΤΗ ΣΕΛ. 4

Πρόστιμο σε ραδιοσταθμό της Ρόδου

Πρόστιμο ύψους 4.000 ευρώ επέβαλε χθες το ΕΣΡ, στον ραδιοφωνικό σταθμό Τζερόμ της Ρόδου, γιατί παρενοχλεί το στρατιωτικό και πολιτικό αεροδρόμιο της Ρόδου και της Κω.

Για καλύτερη αξιοποίηση

Σύγχρονες εγκαταστάσεις για σέρφινγκ στο Πρασονήσι

ΕΡΧΕΤΑΙ ΠΑΛΙ ΚΛΙΜΑΚΙΟ ΤΗΣ ΚΕΔ

ΙΚΑΝΟΠΟΙΗΜΕΝΟΣ από την πορεία των εξελίξεων στο θέμα της αξιοποίησης της δημόσιας περιουσίας της Νότιας Ρόδου, φέρεται να είναι ο δήμαρχος κ. Μανώλης Σαββής, που βρέθηκε χθες στα γραφεία της Κτηματικής Εταιρίας του Δημοσίου στην Αθήνα.

Συγκεκριμένα, ο δήμαρχος Νότιας Ρόδου, είχε σειρά επαφών με διευθυντικά στελέχη της ΚΕΔ χθες το πρωΐ για το θέμα αξιοποίησης του Πρασονησίου. Εγιναν εισηγήσεις και θα ακολουθήσουν προτάσεις, την ερχόμενη εβδομάδα που θα έρθουν στο νησί μας στελέχη της ΚΕΔ για να προχωρήσουν οι διαδικασίες, κυρίως για τη δημιουργία των εγκαταστάσεων σέρφινγκ, που θεωρούνται πρώτης προτεραιότητας. Θα ακολουθήσουν προτάσεις, που θα γίνουν από κοινού, για την αξιοποίηση της ευρύτερης περιοχής του Πρασονησίου, αλλά και άλλων δημοσίων εκτάσεων, της Νότιας Ρόδου.

ΕΠΙΣΗΣ χθες ο κ. Σαββής επισκέφθηκε και άλλες υπηρεσίες και προώθησε θέματα που απασχολούν την περιοχή, κυρίως κοινωνικής πολιτικής.

Ο Γ. Μαχαιρίδης επίτιμο μέλος των Εικαστικών

ΤΟ Δ.Σ. του Συλλόγου Εικαστικών Δωδεκανήσου επισκέφθηκε χθες τον Νομάρχη Δωδεκανήσου, στον οποίο παρέδωσαν αναμνηστικό δώρο και τιμητικό δίπλωμα ανακηρύσσοντάς τον επίτιμο μέλος του Συλλόγου τους.

Στο σχετικό αίτημα που του υπέβαλαν, ο κ. Μαχαιρίδης δεσμεύτηκε να συμβάλλει στην εξεύρεση μόνιμου χώρου για να εκθέτουν τα έργα τους τα μέλη του Συλλόγου Εικαστικών Δωδεκανήσου.

Ερχεται αφρικανικός καύσωνας

Το «σύνδρομο της Σαχάρας» αναμένεται να χτυπήσει από σήμερα και τη Ρόδο!...

ΤΟ ΘΕΡΜΟΜΕΤΡΟ ΘΑ ΦΤΑΣΕΙ ΤΟΥΣ 38 ΒΑΘΜΟΥΣ

Ο ΠΡΩΤΟΣ καύσωνας του φετινού καλοκαιριού είναι προ των πυλών! Από σήμερα ολόκληρη η χώρα και ιδιαίτερα η περιοχή μας θα είναι «καμίνι», καθώς το θερμόμετρο θα αρχίσει να ανεβαίνει και αναμένεται να... σκαρφαλώσει στους

ΣΥΝΕΧΕΙΑ ΣΤΗ ΣΕΛ. 4

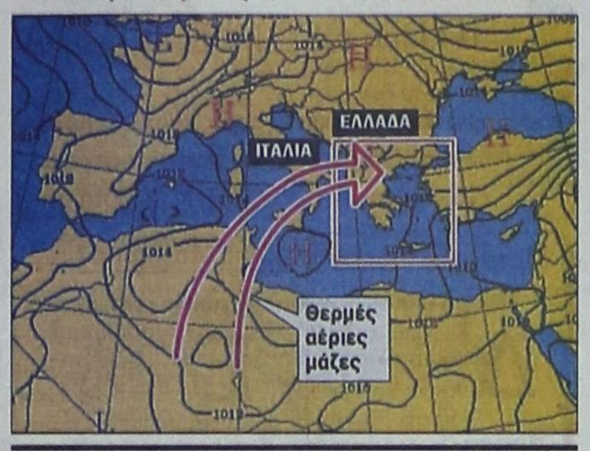

Τραγική η κατάσταση

Σοβαρό πρόβλημα αστυνόμευσης σε ολόκληρη τη Ρόδο!...

ΞΕΣΗΚΩΘΗΚΑΝ ΟΙ ΔΗΜΑΡΧΟΙ



ΣΟΒΑΡΟ θέμα αστυνόμευσης τίθεται για την πόλη της Ρόδου, για τις τουριστικές περιοχές, αλλά και για ολόκληρο το νησί. Η έλλειψη προσωπικού, στην Αστυνομική Διεύθυνση Δωδεκανήσου, είναι τεράστιο, μ' αποτέλεσμα να τίθεται σοβαρό θέμα, ακόμα και στοιχειώδους αστυνόμευσης, αλλά και λειτουργίας των υπηρεσιών.

Ιδιαίτερα σοβαρό είναι το πρόβλημα στις τουριστικές περιοχές Φαληρακίου, Νότιας Ρόδου και Λίνδου, καθώς και στα άλλα νησιά του νομού μας. Μάλιστα οι δήμαρχοι Καλλιθέας και Νότιας Ρόδου κ. Γιάννης Ιατρίδης, και Μανώλης Σαββής, με έγγραφό τους, ζητούν την ενίσχυση των στυνομικών υπηρεσιών των περιοχών τους, με προσωπικό, τουλάχιστον, την καλοκαιρινή περίοδο.

ΘΑ ΠΡΕΠΕΙ να σημειωθεί ότι και στις δύο περιοχές έχουν εγκατασταθεί αλλοδαποί, οι οποίοι άλλοι λιγότερο και άλλοι περισ-

ΣΥΝΕΧΕΙΑ ΣΤΗ ΣΕΛ. 4

Melody Palace
Και πάλι στον αφρό κάθε βράδυ



Επίσης τραγουδούν:
Λ. ΠΑΝΑΓΙΩΤΑΚΗΣ
ΓΕΩΡΓΙΑ ΧΡΙΣΤΟΦΟΡΟΥ
ΠΕΝΗ ΚΩΝΣΤΑ
ΝΙΚΗ ΜΙΣΣΙΚΟΥ
και ο ΑΛΕΞΑΝΔΡΟΣ ΧΟΥΛΗΣ
Καλλιτεχνική επιμέλεια - μπαλέτο: ΝΙΚΟΣ ΚΑΡΑΝΙΚΟΛΑΣ
Τηλ. 22410 94920, 95240
1744-2506

Οπως τονίστηκε σε ημερίδα στη Ρόδο

Σημαντική αύξηση του αριθμού νεαρών χρηστών ναρκωτικών

ΠΟΙΕΣ ΕΙΝΑΙ ΟΙ ΑΙΤΙΕΣ



ΝΕΑ ΣΤΟΙΧΕΙΑ και ουσιαστική ενημέρωση για τον αγώνα κατά των ναρκωτικών πρόσφερε η εκδήλωση που πραγματοποιήθηκε χθες το πρωί στο «Ακταίον» από δεκαπέντε γυναικείες στην πλειοψηφία τους, οργανώσεις της Ρόδου, με τη βοήθεια της Νομαρχιακής Αυτοδιοίκησης Δωδεκανήσου, του Πολιτιστικού Οργανισμού Δήμου Ροδίων και ιδιωτών - χορηγών.

* Στην εκδήλωση παρέστησαν εκπρόσωποι των τοπικών αρχών, του ιατρικού κόσμου, καθώς και πολλοί νέοι άνθρωποι. Την έναρξη του προγράμματος έκαναν με σύντομες εισηγήσεις η κ. Μαρία Γεωργιάδου, πρόεδρος της ΧΕΝ Ρόδου και η κ. Ελ. Καρύδη, εκπρόσωπος του «Δωδ/κού συλλόγου γονέων, συγγενών και φίλων εξαρτημένων ατόμων». Την πρωτοβουλία χαιρέτισαν ο ιατρός και νομαρχιακός σύμβουλος κ. Μιχ. Φωτάρας, ο αντιδήμαρχος Ροδίων κ. Μανώλης Γλυνός και ο πρόεδρος του

ΣΥΝΕΧΕΙΑ ΣΤΗ ΣΕΛ. 4

Αν και φτάσαμε στα μέσα της σεζόν

2000 ξενοδοχοϋπάλληλοι άνεργοι στις λίστες για να πιάσουν δουλειά!...

ΔΕΝ ΘΑ ΠΑΡΟΥΝ ΟΥΤΕ ΕΠΙΔΟΜΑ

ΣΤΗ λίστα αναμονής για να προσληφθούν στα ξενοδοχεία είναι ακόμη δύο χιλιάδες άνεργοι ξενοδοχοϋπάλληλοι, που βρίσκονται σε ιδιαίτερα φέτος δυσχερή θέση και θα περάσουν δύσκολο χειμώνα.

• Δυσκολίες αντιμετωπίζουν, όμως, και όσοι έχουν προσληφθεί στα ξενοδοχεία αφού οι ημέρες που εργάζονται είναι λίγες. Στην πράξη δηλαδή δεν εφαρμόζεται η εργατική νομοθεσία όπως είχε υπογραμμίσει και κατά την επίσκεψη του στη Ρόδο ο πρόεδρος της Ομοσπονδίας των εργαζομένων στον τουριστικό τομέα κ.

ΣΥΝΕΧΕΙΑ ΣΤΗ ΣΕΛ. 4

Για να μη γίνει «νεκροταφείο»

Απομακρύνονται από τη μαρίνα τα «δελφίνια»

ΘΑ ΜΕΤΑΦΕΡΘΟΥΝ ΣΤΟ ΚΑΡΝΑΓΙΟ

ΣΤΟ χώρο της μαρίνας θα παραμείνουν για λίγο χρονικό διάστημα τα υδροπτέρυγα που φιλοξενούνται εκεί. Για να παραμένουν, όμως, τα σκάφη στο χώρο θα πρέπει οι ιδιοκτήτες τους να καταβάλλουν τίμημα το οποίο θα καθοριστεί προσεχώς από το Δήμο Ροδίων και το Δημοτικό Λιμενικό Ταμείο Νότιας Δωδεκανήσου.

• Τα υδροπτέρυγα στην συνέχεια, όπως αποφασίστηκε, θα μεταφερθούν στο καρνάγιο όταν γίνει η παράδοση του έργου.

Τα σκάφη θα πρέπει να απομακρυνθούν από τη μαρίνα γιατί μετά το διαγωνισμό που θα γίνει θα ξεκινήσουν οι παρεμβάσεις για την ολοκλήρωση των λιμενικών και των χερσαίων εγκαταστάσεων.

ΓΙΑ να μπορέσει όμως

ΣΥΝΕΧΕΙΑ ΣΤΗ ΣΕΛ. 4

Στον ανακριτή οι δύο Ροδίτες για την ηρωίνη

ΣΗΜΕΡΑ το μεσημέρι απολογούνται στον ανακριτή Κω, οι δύο Ροδίτες, που συνελήφθησαν με πέντε κιλά ηρωΐνη, στο αεροδρόμιο του νησιού, λίγο πριν «πετάξουν» για το εξωτερικό. Πρόκειται για τους Μιχάλη Διακίδη του Αντωνίου 43 χρόνων από τ' Αφάντου και Παναγιώτη Χρήστου του Κωνσταντίνου 43 χρόνων, επιχειρηματίες, που κρατούνται στο Τμήμα Ασφαλείας Κω.







ΙΤΑΛΙΚΑ ΣΚΑΝΔΑΛΙΔΗΣ
6932 272902, 22410 29265
22410 23710, 22410 61782
SRT1-1097



ΤΙ ΕΓΡΑΨΕ Ο ΤΥΠΟΣ ΤΗΣ ΑΘΗΝΑΣ

ΕΠΙΣΚΟΠΗΣΗ ΑΘΗΝΑΪΚΟΥ ΤΥΠΟΥ ΤΗΣ 24/6/2003

Οι αναμενόμενες πολιτικές πρωτοβουλίες από τον πρωθυπουργό και οι διεργασίες στο ΠΑΣΟΚ, ο εντοπισμός μεγάλης ποσότητας εκρηκτικών σε πλοία, η επίσκεψη του πρωθυπουργού στις ΗΠΑ και η δίκη της 17Ν είναι από τα βασικά θέματα της ειδησεογραφίας του χθεσινού αθηναϊκού Τύπου.

ΑΔΕΣΜΕΥΤΟΣ ΤΥΠΟΣ (Μήτσης): Βάσεις: Που ανεβαίνουν, που πέφτουν. Ολοκληρώθηκε η βαθμολόγηση των γραπτών.

ΑΔΕΣΜΕΥΤΟΣ ΤΥΠΟΣ (Ρίζος): Πλοίο... ατομοβόμβα στον Αστακό! Μετέφερε 680 τόνους εκρηκτικά και 8.000 πυροκροτητές.

ΑΠΟΓΕΥΜΑΤΙΝΗ: Πρόταση καταπέλτης για το ''Σάμινα''. Ο αντεισαγγελέας εφετών ζητεί να παραπεμφθούν 9 για κακούργημα.

Η ΑΠΟΦΑΣΗ: Συμβασιούχοι: Ολοι μόνιμοι στο ΙΚΑ. Απόφαση-σταθμός του Πρωτοδικείου Αθηνών ανοίγει το δρόμο για λύση στο πρόβλημα 250.000 υπαλλήλων.

Η ΑΥΓΗ: ''Ποτάμι'' νεολαίας κατά του νεοφιλελευθερισμού. Τι δεν είδε η πλεόραση από την πορεία.

ΑΥΡΙΑΝΗ: Ολο το ΠΑΣΟΚ εναντίον των χειρισμών Σημίτη. Κύριε Πρωθυπουργέ ένωσε την Παράταξη και δώσε αμέσως τους κλέφτες.

ΤΟ ΒΗΜΑ: Πόλεμος για το ωράριο. Επιμένει η κυβέρνηση, αντιδρούν οι έμποροι. Ζητείται η απελευθέρωση του χρόνου λειτουργίας των καταστημάτων.

Η ΒΡΑΔΥΝΗ: Εκπτώσεις και 80% στα πρόστιμα των αυθαιρέτων. Νέα ευνοϊκή υπουργική απόφαση.

ΕΘΝΟΣ: Προσλήψεις 1.286 μονίμων σε Δήμους-Νομαρχίες.

ΕΛΕΥΘΕΡΗ ΩΡΑ: Θόδωρε, πες αλεύρι; Ο Κωνσταντίνος σε γυρεύει! Αντί, εσύ και η Γιάννα, να ασχολείσθε με τον Μιχαλόπουλο, δεν απαντάς στον αδελφό σου τι έγινε με εκείνα τα Δισεκατομμύρια της Χαλυβουργικής;

ΕΛΕΥΘΕΡΟΣ: Κινούμενη άμμος το ΠΑΣΟΚ. Χίλια κομμάτια έγινε η εκσυγχρονιστική ομάδα του Κ. Σημίτη.

ΕΛΕΥΘΕΡΟΣ ΤΥΠΟΣ: Προσλήψεις: Το πρόγραμμα για 4.890 νέες θέσεις.

ΕΛΕΥΘΕΡΟΤΥΠΙΑ: ΣυνεργαCIA έπιασε το πλοίο-βόμβα. 2 μήνες παρακολούθηση στη Μεσόγειο ως τον Αστακά.

ΕΣΤΙΑ: Ο κόσμος κουράσθηκε. Επί 20 χρόνια βλέπει τα ίδια πρόσωπα.

Espresso: Οι απαγορευμένες φωτογραφίες από τον γάμο Ντέμη-Βανδή (που δεν ήθελαν να δείτε).

Η ΚΑΘΗΜΕΡΙΝΗ: Σύγκρουση κόσμων στο ΠΑΣΟΚ. Στο μνημόσυνο Α. Παπανδρέου όλοι ομνύουν στην ''Αλλαγή'' στο παρασκήνιο μαίνεται η μάχη Μαξίμου-Τρικούπη.

Ο ΛΟΓΟΣ: ''Εκνευρισμός'' στην κυβέρνηση από την αναμονή. Εκρηξη εσωστρέφειας και σεναρίων στο ΠΑΣΟΚ.

ΤΑ ΝΕΑ: Ενημέρωσαν και Μπους για το πλοίο. Συναγερμός σε ανώτατο επίπεδο για τα εκρηκτικά.

ΝΙΚΗ: Το δίλημμα του Σημίτη. Εκβιασμός-μπλόφα ή συμφωνία με κορυφαίους; Δηλώσεις με νόημα στο μνημόσυνο του Ανδρέα.

ΡΙΖΟΣΠΑΣΤΗΣ: Θεσσαλονίκη 2003: Παλλαϊκή απάντηση σε ολιγαρχία, κυβερνήσεις, ΕΕ-ΗΠΑ-ΝΑΤΟ.

Traffic News: Ο Τσαλίκης χτύπησε με τζετ-σκι. Παραλίγο τραγωδία στην Κύπρο.

Η ΧΩΡΑ: Χέρι-χέρι Γιωργάκης, Λαλιώτης. Με τις ευλογίες της Χρήστου Λαδά και άλλων κέντρων εξουσίας. Ολο το παρασκήνιο για τις θερινές νύχτες των ''μαχαιριών'' στο Κίνημα.



Δρομολόγια πλοίων

04.30 ΒΙΤΖΕΝΤΖΟΣ ΚΟΡΝΑΡΟΣ για Πειραιά
08.00 Υδρ/γο ΓΕΩΡΓΙΟΣ Μ. για Κω
08.30 ΔΩΔΕΚΑΝΗΣΟΣ ΕΞΠΡΕΣ προς Μεγίστη
09.00 Υδρ/γο ΑΙΓΛΗ για Σύμη

Προς Πειραιά: 14.00 ΡΟΔΑΝΘΗ
15.00 ΠΑΤΜΟΣ

Αεροπορικά δρομολόγια



ΟΛΥΜΠΙΑΚΗ ΑΕΡΟΠΟΡΙΑ
Από Ρόδο-**Αθήνα**: Καθημερινά 07.10, 13.40
Πέμπτη 20.10, 22.45
Καθημερινά πλην Πέμπτης 19.40, 22.25
Καθημερινά πλην Κυριακής 10.40
Από Ρόδο-**Θεσσαλονίκη**: Δευτέρα - Τετάρτη 09.45
Πέμπτη 10.45 Σάββατο 15.15
Από Ρόδο-**Ηράκλειο**: Δευτέρα - Παρασκευή 14.30,
Τετάρτη - Κυριακή 16.30
Από Ρόδο-**Κάρπαθο**: Δευτ.-Πεμ.-Παρ.-Σάβ. 07.00, 10.40
Τετάρτη - Κυριακή 10.40, 14.20
Από Ρόδ-**Κάσο**: Δευτ.-Πεμ.-Παρ.-Σάβ. 07.00
Τετάρτη - Κυριακή 10.40
Από Ρόδο-**Καστελλόριζο**: Δευτ.-Τετ.-Παρ.-Σάβ.-Κυρ. 07.10
Από Ρόδο-**Χίο**: Τρίτη 10.40 Πέμπτη 10.45
Από Ρόδο-**Μυτιλήνη**: Δευτέρα-Τετάρτη 09.45 Τρίτη 10.40,
Πέμπτη 10.45 Σάββατο 15.15
Από Ρόδο-**Σάμος**: Τρίτη 10.40 Σάββατο 15.15
Από Ρόδο-**Λήμνος**: Δευτέρα-Τετάρτη 09.45 Τρίτη 10.40,
Πέμπτη 10.45 Σάββατο 15.15

AEGEAN AIRLINES & CRONUS
Από Ρόδο-**Αθήνα**: Καθημερινά 08.30 πλην Κυριακής
Καθημερινά 13.50.
Δευτ.-Τετ.-Παρ.-Κυρ. 17.50
Τρίτη-Πεμ.-Σαβ. 19.35
Καθημερινά 20.20 πλην Τρίτης και Πέμπτης
Από Ρόδο-**Ηράκλειο**: Τρ.-Πεμ.-Παρ.-Κυρ. 19.00
Από Ρόδο-**Θεσσαλονίκη**: Τετ. - Παρ.-Κυρ. 12.00

ΦΑΡΜΑΚΕΙΑ

ΔΙΗΜΕΡΕΥΕΙ: **ΜΙΧΑΗΛΙΔΗΣ ΘΕΟΔ.** 28ης Οκτωβρίου 44, ξεν. «ΠΑΥΛΙΔΗΣ». Τηλ. 34859
ΔΙΑΝΥΚΤΕΡΕΥΕΙ: **ΠΟΛΙΤΟΥ-ΣΤΑΥΡΑ ΕΙΡ.** Γράμμου & Βασ. Ηρακλείου, Αγ. Ανάργυροι. Τηλ. 36291

ΥΓΡΑ ΚΑΥΣΙΜΑ

ΔΙΑΝΥΚΤΕΡΕΥΟΥΝ
• **ΡΙΖΟΠΟΥΛΟΣ ΝΙΚ.** πρατήριο ΒΡ οδός Καναδά 1
• **ΠΑΣΧΑΛΙΔΗΣ-ΜΟΣΧΗΣ Ο.Ε.** ΒΡ, 4ο χλ. Ρόδου-Λίνδου

ΤΑΧΙ

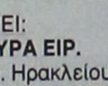

ΡΑΔΙΟ ΤΑΧΙ 22410 64712, 64790

ΚΤΕΟ

Από 1/5/2003 έως 30/6/2003 παντός είδους οχήματα με συνδυασμό γραμμάτων **ΡΟΒ** 2501 έως και 3000

Από 1/7/2003 έως 30/7/2003 όλα τα οχήματα με μικτό βάρος άνω των 10 (δέκα) τόνων με συνδυασμό γραμμάτων **ΡΟΒ-ΚΧΑ-ΡΟΕ** ανεξαρτήτου αριθμού.

• Επίσης θα ελέγχονται τα οχήματα που η καταλληλότητά τους λήγει αυτές τις εβδομάδες και οχήματα ανάριθμα εισαγωγής.

ΣΥΝΑΛΛΑΓΜΑ



	Αγορά	Πώληση
ΔΟΛΛΑΡΙΟ Η.Π.Α	1,1658	1,1392
ΛΙΡΑ ΑΓΓΛΙΑΣ	0,69955	0,68359
ΚΟΡΩΝΑ ΔΑΝΙΑΣ	7,4848	7,314
ΚΟΡΩΝΑ ΣΟΥΗΔΙΑΣ	9,2182	9,0078
ΓΙΕΝ ΙΑΠΩΝΙΑΣ	137,42	134,29
ΦΡΑΓΚΟ ΕΛΒΕΤΙΑΣ	1,544	1,5087
ΚΟΡΩΝΑ ΝΟΡΒΗΓΙΑΣ	8,2344	8,0465
ΛΙΡΑ ΚΥΠΡΟΥ	0,58961	0,57616
ΔΟΛ. ΚΑΝΑΔΑ	1,5801	1,5441
ΔΟΛ. ΑΥΣΤΡΑΛΙΑΣ	1,752	1,712

Δωδεκανησιακά 24ωρα

Στα πεταχτά

Για το θεαθήναι

Η σύσκεψη που έγινε προχθές στη Γεωργοένωση για το θέμα της περικοπής των επιδοτήσεων αποτελεί σκέτη κοροϊδία. Εγινε μόνο για να ρίξουν στάχτη στα μάτια των αγροτών και να καλύψουν οι αγροτοπατέρες την ανυπαρξία τους. Εγινε για το θεαθήναι. Κάποιοι δεν είπαν την αλήθεια στους αγρότες μας, γιατί δεν τους βολεύει.

Η μόνη λύση είναι να πάρουν οι αγρότες την τύχη τους στα χέρια τους, γιατί σε λίγο θα είναι αργά.

Αλλαξε ο Μανωλιός

Η περιβόητη εταιρία «ΦΥΤΩΡΙΟΝ Α.Ε.» συστάθηκε από τη Νομαρχιακή Αυτοδιοίκηση επί εποχής Σάββα Καραγιάννη για τους δικούς του λόγους.

Στο διάστημα λειτουργίας της έκλεισε κάποιες λακκούβες στο οδικό δίκτυο και ξεχορτάριαζε τη νησίδα «Ζέρσεϋ».

Τώρα ασχολείται λέει με την αναμπέλωση. Δηλαδή άλλαξε ο Μανωλιός και έβαλε τα ρούχα του αλλιώς.

«Πελάαααατες μου!...»

Αυτά που συμβαίνουν στη Ρόδο θα πρέπει να τύχουν ιδιαίτερης φροντίδας εκ μέρους του κ. Κ. Στεφανή. Οχι βέβαια ως υπουργού Υγείας, αλλά ως διακεκριμένου καθηγητή της Ψυχιατρικής!..

Διότι, ακούγονται, λέγονται και γράφονται πράγματα που ανήκουν στη σφαίρα όχι της διανόησης, αλλά της παρανόησης!..

Λογικά, λοιπόν, όλοι αυτοί έπρεπε να ήταν πελάτες του κ. Στεφανή, αντί να προσπαθούν να διαδραματίσουν ρόλο στα κοινά του τόπου μας!..

Τα πνευματικά δικαιώματα

Τα πνευματικά δικαιώματα είναι μια σοβαρή υπόθεση και θα πρέπει να προστατεύονται.

Ομως, υπάρχουν και κάποιοι που τα εκμεταλλεύονται. Διότι, πολλοί επιχειρηματίες διαμαρτύρονται επειδή εμφανίζονται διάφοροι και τους ζητούν «δικαιώματα», ειδικά όσον αφορά τη μουσική!

Το θέμα φαίνεται ότι παίρνει διαστάσεις και απορούμε γιατί μέχρι τώρα δεν έχει επέμβει καμιά αρμόδια αρχή για να βάλει τέλος στις ιστορίες αυτές...

Πέντε χρόνια καθυστέρηση

Αν τελειώσουν οι διαδικασίες το φθινόπωρο κι αν αρχίσει η ανέγερση του νέου εργοστασίου της ΔΕΗ στις αρχές του 2004, δεν θα χρειαστεί μια τριετία ώσπου να τεθεί σε λειτουργία;

Εχουν περάσει και πέντε χρόνια καθυστέρησης από τη στιγμή που ο πρώην νομάρχης άλλαξε τα σχέδια για το εργοστάσιο της ΔΕΗ.

Με τις εξυπνάδες του κ. Καραγιάννη η Ρόδος πήγε οκτώ χρόνια πίσω στο ενεργειακό, ή όχι;

Ποιοί τσέπωσαν τις μετοχές;

Δεκάδες τηλεφωνήματα γίνονται καθημερινά προς την «ΠΡΟΟΔΟ» από μετόχους της ΔΑΝΕ, ζητώντας να πληροφορηθούν ποιοί άρπαξαν τις αδιάθετες μετοχές της ΔΑΝΕ. Μάλιστα διερωτώνται γιατί δεν δίδεται στη δημοσιότητα ο κατάλογος με τα ονόματα των κυρίων που τις τσέπωσαν, αλλά κρατείται σαν επτασφράγιστο μυστικό. Είναι πολύ απλό το θέμα. Στη λίστα υπάρχουν μεγάλα ονόματα, αλλά και Αρχάγγελοι της κάθαρσης.

Στου κουφού την πόρτα!..

Πολλά τηλεφωνήματα δεχόμαστε καθημερινά για τη δραστηριότητα των ζητιάνων.

Η κατάσταση έχει φύγει πλέον από κάθε έλεγχο και οι αρμόδιοι κοιμούνται μακαρίως!..

Τί κάνει εν προκειμένω η Τουριστική Αστυνομία; Ποιός είναι ο ρόλος της, επιτέλους;

Ποιός θα προστατεύσει τον τόπο;

Δεν ακούν και δεν βλέπουν

Αυτός ο αρμόδιος ή οι αρμόδιοι για τη λειτουργία τών φωτεινών σηματοδοτών ούτε ακούν ούτε βλέπουν.

Διότι, αν είχαν αυτές τις αισθήσεις σε λειτουργία, αν είχαν και λίγο φιλότιμο, θα αντικαθιστούσαν κάθε καμένη λάμπα αμέσως κι όχι μετά από εβδομάδες ή και μήνες, όπως συμβαίνει συχνά. Ας κάνουν επιτέλους καμιά βόλτα μπας και δουν αυτό που όλος ο άλλος κόσμος βλέπει κάθε μέρα.

Αυτό που τους ζητάνε είναι να κάνουν απλώς τη δουλειά τους.

Πού βρισκόμαστε;

Μπορεί ο ΕΟΤ να μας πει σε ποιά κατάσταση βρίσκεται η τουριστική κίνηση στη Ρόδο;

Γιατί, δεν βγάζει στοιχεία για να ξέρουμε ακριβώς πού βρισκόμαστε;

Βαριούνται οι υπάλληλοι ή τέτοιες εντολές έχουν από την Αθήνα;

Ο,τι και να συμβαίνει ο κόσμος πρέπει να ξέρει πάντοτε την αλήθεια...

Χωρίς σεβασμό

Είναι δυνατόν δίπλα ή μπροστά από ιστορικά και αρχαιολογικά μνημεία να αναπτύσσονται εμπορικές δραστηριότητες;

Είναι, αφού κάθε μικροπωλητής μπορεί ανεξέλεγκτα να στηθεί οπουδήποτε και να πουλά ό,τι θέλει. Γιατί υπάρχει πλέον η διαδεδομένη αντίληψη, ότι τα μνημεία δημιουργήθηκαν για να τα εμπορευόμαστε εμείς σήμερα και να βγάζουμε τα φράγκα μας.

Δεν υπάρχει πια ο παραμικρός σεβασμός απέναντι σ' αυτά. Και το χειρότερο είναι, ότι αυτό συμβαίνει με την ανοχή των επίσημων αρχών.

Νέφη καπνού

Γιατί μερικά λεωφορεία του ΡΟΔΑ καπνίζουν σαν καρβουνιάρηδες;

Σκορπούν νέφη καπνού βρωμίζοντας την ατμόσφαιρα, πνίγουν τους οδηγούς που έπονται και βεβαίως προκαλούν αρνητικά σχόλια.

Τόσο μεγάλο πρόβλημα έχουν οι κινητήρες των λεωφορείων αυτών που δεν μπορεί να λυθεί;

ΕΙΔΗΣΕΙΣ ΑΠΟ ΤΑ ΠΑΛΙΑ

ΠΡΟΟΔΟΣ
5 Ιουνίου 1970

ΜΙΜΙΚΑ: ΤΟ ΝΕΟ ΠΛΟΙΟ ΣΤΑ ΝΗΣΙΑ ΜΑΣ

Ενα νέο σκάφος συμπληρώνει τώρα τις ελλείψεις της ακτοπλοϊκής συγκοινωνίας Πειραιώς-Δωδεκανήσου. Το «Μιμίκα Λ» ήταν αυτό που όλοι ζητούσαν. Ανετο, γρήγορο, σύγχρονο με πλήρωμα πρόθυμο να εξυπηρετήση το επιβατηγό κοινό.

• Το «Μιμίκα Λ» είναι ναυπηγήσεως 1949 και η ταχύτης του είναι 19 μίλια. Διαθέτει αιρκοντίσιον, ευρύχωρα σαλόνια, μπαρ, τραπεζαρίες κλπ. Εχει 350 καμπίνες και μεταφέρει συνολικά 870 άτομα.

Το «Μιμίκα Λ» προορίζετο αρχικά για κρουαζιερόπλοιο, αλλά η εταιρία αντιλαμβανομένη τας ελλείψεις της ελληνικής ακτοπλοΐας και ανταποκρινομένη στις απαιτήσεις της, το έθεσε στην διάθεσή της. Το εν λόγω σκάφος υπερέχει από πλευράς εσωτερικών χώρων. Το πλήρωμα είναι ιδιαίτερα πρόθυμο στην εξυπηρέτησιν των επιβατών γιατί είναι μέσα στο πνεύμα της εταιρίας, ή όσο το δυνατόν καλύτερη και σωστότερη αντιμετώπιση των αναγκών μιας ανέτου μεταφοράς.

• Το «Μιμίκα Λ» αναχωρεί από τον Πειραιά κάθε Δευτέρα-Τετάρτη και Σάββατο για Μύκονο, Λέρο, Κάλυμνο, Κω και Ρόδο και από τη Ρόδο για τον Πειραιά κάθε Τρίτη-Πέμπτη-Κυριακή.

ΠΩΣ ΜΑΣ ΒΛΕΠΟΥΝ ΟΙ ΒΡΕΤΑΝΝΟΙ

Βρετανική εφημερίς δίνοντας στους αναγνώστες της ένα πλήρη οδηγό για το που μπορούν να περάσουν τις διακοπές τους μας κάνει την τιμή να αναφέρη και την Ελλάδα μνημονεύουσα τα εξής: «Γαλάζια θάλασσα, περίλαμπρος ήλιος, φιλόξενοι άνθρωποι και πολλά αρχαία μνημεία. Αυτή είναι η Ελλάδα. Πηγαίνετε και δεν θα χάσετε. Πηγαίνετε και δοκιμάστε την ρετζίνα της, το σουβλάκι της, τις ωραίες βραδιές που ξετυλίγονται γεμάτες μαγεία κάτω από την Ακρόπολι, την Κέρκυρα, ή την Ρόδο ή σ' ένα από τα πολλά νησιά των τουρκικών ακτών...»

ΠΡΟΟΔΟΣ
Ημερήσια Εφημερίδα της Ρόδου
Ετος ιδρύσεως 1949
ΓΡΑΦΕΙΑ ΣΥΝΤΑΞΗΣ
Μ. Μαλλιαράκη 3, 85100 Ρόδος
Τηλ. 22410 27356 - 34101 FAX 22410 20643
ΛΟΓΙΣΤΗΡΙΟ-ΔΙΑΦΗΜΙΣΕΙΣ
Νέα Αγορά 32, 85100 Ρόδος
Τηλ. 22410 24539 FAX 22410 24539
e-mail: info@proodos.net

ΚΑΘΗΜΕΡΙΝΑ ΤΑ ΝΕΑ ΤΗΣ ΔΩΔΕΚΑΝΗΣΟΥ ΣΤΟ INTERNET
www.proodos.net
www.proodosnews.gr

Η γυναίκα και ο κόσμος της

Ανεβαίνει συνεχώς η θερμοκρασία. Ολοι ψάχνουν τρόπους δροσιάς, γι' αυτό πολλοί αγοράζουν ανεμιστήρες και κλιματιστικά για να δροσίζονται στο σπίτι ή στο γραφείο τους. Ολοι όμως δεν τοποθετούν κλιματιστικά στο σπίτι. Αυτό δεν σημαίνει ότι θα πρέπει να ιδρώνουν και να στάζουν. Τα ανοιχτά παράθυρα και οι πόρτες, όταν φυσάει δροσίζουν όλο το σπίτι. Τις ώρες που ο ήλιος μπαίνει μέσα καλό είναι να κλείνονται τα παντζούρια, οι περσίδες για να γίνεται σκιά στο σπίτι. Και ιδιαίτερα στα υπνοδωμάτια όταν το μεσημέρι θέλει κάποιος να ξαπλώσει και να κοιμηθεί ή να ξεκουραστεί για μία - δύο ώρες. Για να μη σκοτινιάζει κάποιοι προτιμούν λευκά ρολά που κλείνουν αν θέλει κανείς μέχρι τη μέση. Ετσι και σκιά δημιουργούν και δεν σκοτεινιάζει ο χώρος τόσο πολύ όσο με τα συνηθισμένα σκούρα πλαστικά ή ξύλινα συρόμενα παντζούρια στα πορτοπαράθυρα.

Μια τέντα με χαρούμενα χρώματα και λουλουδένιες παραστάσεις ή άλλα σχήματα μπορεί να κάνει τη σκιά στο μπαλκόνι και στο σπίτι, αφήνοντας ελεύθερο και τον αέρα να κυκλοφορεί. Γιατί με μισόκλειστες περσίδες περιορίζεται η δύναμη του αέρα που είναι σημαντικός για δροσιά στο σπίτι.

Τα μεγάλα φυτά στο μπαλκόνι ή στη βεράντα και αυτά προσφέρουν τη δική τους σκιά και δροσιά με το φύλλωμά τους. Αλλά και το τακτικό πότισμα προσφέρει δροσιά και σ' όλο το χώρο. Και αν τακτικά σφουγγαρίζονται οι βεράντες αλλά και το δάπεδο του σπιτιού δροσίζεται το πάτωμα και όλο ο χώρος λίγο παραπάνω.

◆ ΜΙΚΑ

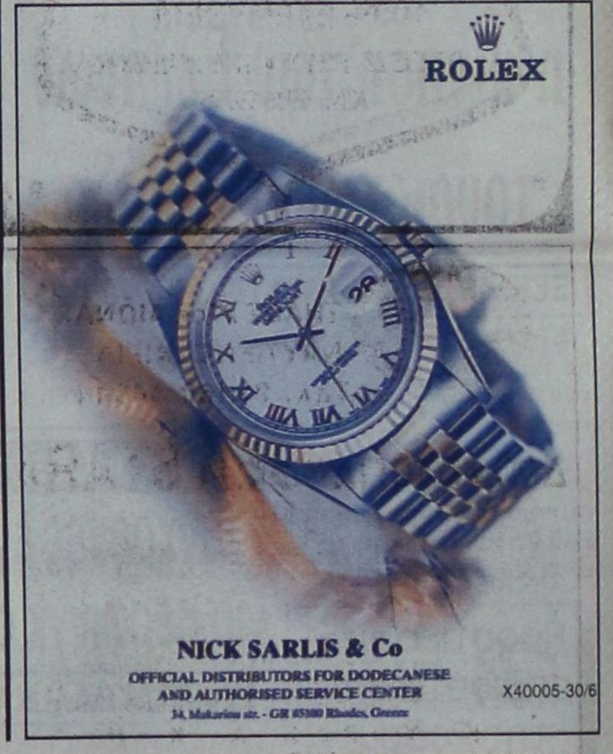

Week ~ End στη Σύμη
PEDI BEACH hotel
Αξέχαστα Σαββατοκύριακα μόνο με 40 ευρώ το δίκλινο δωμάτιο με πρωϊνό σε buffet. Στην τιμή συμπεριλαμβάνεται και η μεταφορά από και προς το Ξενοδοχείο

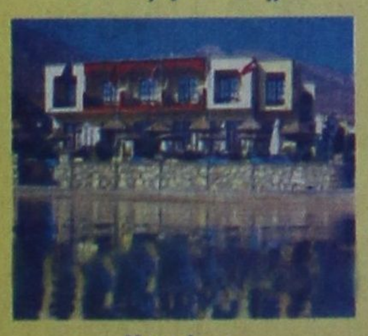

Κρατήσεις
Τηλ Σύμης 2246 0 71981 & 2246 0 71870
Τηλ Ρόδου 2241 0 85512
X.4017-31/7

ΚΙ ΝΗ ΜΑ ΤΟ ΓΡΑ ΦΟΙ

www.RodosVitrina.gr/Metropol.htm
METROPOL MULTI-CINEMA ALPHA ORION
Πληροφορίες, Κρατήσεις από 19:00
Information, Reservations after 19:00
ΤΗΛ. 22410 28400
WEEKLY PROGRAMME - ΕΒΔΟΜΑΔΙΑΙΟ ΠΡΟΓΡΑΜΜΑ
20/06/2003 • 26/06/2003

ΑΙΘΟΥΣΑ 1 — COMEDY
ΣΕ ΠΡΩΤΗ ΠΑΝΕΛΛΗΝΙΑ ΠΡΟΒΟΛΗ!!! Η ΚΩΜΩΔΙΑ ΤΗΣ ΧΡΟΝΙΑΣ ΕΙΝΑΙ ΕΔΩ!!!
ΑΣΚΗΣΕΙΣ ΗΡΕΜΙΑΣ
ANGER MANAGEMENT
ΨΥΧΑΙΜΙΑ....Η ΘΕΡΑΠΕΙΑ ΑΡΧΙΖΕΙ....!!!!!
ΨΥΧΙΑΤΡΟΣ....Ο ΤΖΑΚ ΝΙΚΟΛΣΟΝ
ΑΣΘΕΝΗΣ....Ο ΑΝΤΑΜ ΣΑΝΤΛΕΡ
ΩΡΕΣ ΕΝΑΡΞΗΣ - SHOWTIMES
20:15, 22:30

ΑΙΘΟΥΣΑ 2 — DRAMA
ΕΝΑ ΚΟΙΝΩΝΙΚΟ ΑΡΙΣΤΟΥΡΓΗΜΑ ΒΑΣΙΣΜΕΝΟ ΣΤΗΝ ΑΛΗΘΙΝΗ ΙΣΤΟΡΙΑ ΤΟΥ ΑΥΣΤΡΑΛΟΥ ΠΡΩΤΑΘΛΗΤΗ ΚΟΛΥΜΒΗΣΗΣ
Ο ΚΟΣΜΟΣ ΑΝΑΠΟΔΑ
SWIMMING UPSTREAM
ΠΡΩΤΑΓΩΝΙΣΤΟΥΝ:
Ο ΒΡΑΒΕΥΜΕΝΟΣ ΜΕ ΟΣΚΑΡ ΤΖΕΦΡΙ ΡΑΣ ΚΑΙ Η ΜΟΝΑΔΙΚΗ ΤΖΟΥΝΤΙ ΝΤΕΪΒΙΣ
ΩΡΕΣ ΕΝΑΡΞΗΣ - SHOWTIMES
20:00, 22:15

ΑΙΘΟΥΣΑ 3 — THRILLER
ΔΕΚΑ ΑΓΝΩΣΤΟΙ ΣΕ ΕΝΑ ΕΓΚΑΤΑΛΕΛΕΙΜΜΕΝΟ ΜΟΤΕΛ ΕΝΑΣ - ΕΝΑΣ ΑΡΧΙΖΟΥΝ ΝΑ ΠΕΘΑΙΝΟΥΝ.... ΠΟΙΟΙ ΕΙΝΑΙ; ΠΟΙΟΣ ΤΟΥΣ ΣΚΟΤΩΝΕΙ; ΓΙΑΤΙ;
ΤΑΥΤΟΤΗΤΑ
IDENTITY
ΕΝΑ ΘΡΙΛΕΡ ΠΟΥ ΘΑ ΣΑΣ ΚΑΘΗΛΩΣΕ!!!!
ΠΡΩΤΑΓΩΝΙΣΤΟΥΝ: Τζον Κιούζακ, Ρεϊ Λιότα, Αλφρεντ Μολίνα
ΩΡΕΣ ΕΝΑΡΞΗΣ - SHOWTIMES
20:30, 22:40

ΠΑΡΑΣΚΕΥΗ 27 ΙΟΥΝΙΟΥ
FRIDAY 27 JUNE
ΜΙΑ ΘΕΟΤΡΕΛΗ ΚΩΜΩΔΙΑ ΓΙΑ ΤΙΣ ΑΡΝΗΤΙΚΕΣ ΣΥΝΕΠΕΙΕΣ ΤΟΥ ΓΑΜΟΥ!
ΠΑΝΤΡΕΥΤΕΙΤΕ ΧΩΡΙΣΤΕ...ΤΕΛΕΙΩΣΑΤΕ!!
JUST MARRIED
ΑΝΤΕ...ΚΑΙ ΣΤΑ ΔΙΚΑ ΣΑΣ!!
ΠΡΩΤΑΓΩΝΙΣΤΟΥΝ: Άστον Κάτσερ, Μπρίτανι Μέρφι

ΠΑΡΑΣΚΕΥΗ 4 ΙΟΥΛΙΟΥ
FRIDAY 4 JULY
Η ΠΙΟ ΑΝΑΜΕΝΟΜΕΝΗ ΤΑΙΝΙΑ ΤΟΥ ΚΑΛΟΚΑΙΡΙΟΥ
ΔΡΑΣΗ...ΠΕΡΑ ΑΠΟ ΤΑ ΟΡΙΑ
ΟΙ ΑΓΓΕΛΟΙ ΤΟΥ ΤΣΑΡΛΥ 2
CHARLIE'S ANGELS 2
ΠΡΩΤΑΓΩΝΙΣΤΟΥΝ:
ΝΤΡΟΥ ΜΠΑΡΙΜΟΡ, ΚΑΜΕΡΟΝ ΝΤΙΑΣ, ΛΟΥΣΙ ΛΟΥ

ΠΑΛΛΑΣ 5 CINEMAS CENTER
ΠΡΟΓΡΑΜΜΑ ΕΒΔΟΜΑΔΑΣ
20/06/2003 - 26/06/2003
Για κρατήσεις / For Reservations:
22410 24475 και 70670

ΑΙΘΟΥΣΑ 5
ΚΑΤΑΣΤΑΣΗ ΤΡΟΜΟΥ / MY LITTLE EYE
Θρίλερ / Thriller Σε 1η Πανελλήνια Προβολή!
Δεν θα πιστεύεις στα μάτια σου!
ΠΡΩΤΑΓΩΝΙΣΤΟΥΝ: BRADLEY COOPER, JENNIFER SKY
Ωρες Έναρξης: *17:50, 20:00, 22:10
* Ειδική επιπλέον παράσταση, μόνο Παρασκευή, Σαββατο & Κυριακή

ΑΙΘΟΥΣΑ 2
ΠΑΡΑΒΑΣΗ ΚΑΘΗΚΟΝΤΟΣ
DARK BLUE Αστυνομική περιπέτεια / Action thriller
Δυναμική επιστροφή του Κερτ Ράσελ στην μεγάλη οθόνη!
ΠΡΩΤΑΓΩΝΙΣΤΟΥΝ: KURT RUSSELL, BRENDAN GLEESON
Ωρες Έναρξης: *18:00, 20:15, 22:30
* Ειδική επιπλέον παράσταση, μόνο Παρασκευή, Σαββατο & Κυριακή

ΑΙΘΟΥΣΑ 1
ΠΟΥΘΕΝΑ ΣΤΗΝ ΑΦΡΙΚΗ
NOWHERE IN AFRICA Κοινωνικό / Drama
Σπίτι σου είναι... εκεί που είναι η καρδιά σου!
ΠΡΩΤΑΓΩΝΙΣΤΟΥΝ: JULIANE KOHLER, ZIMMERMANN
Ωρες Έναρξης: *17:30, 20:10, 22:40
* Ειδική επιπλέον παράσταση, μόνο Παρασκευή, Σαββατο & Κυριακή

ΑΙΘΟΥΣΑ 3
MATRIX RELOADED
Επιστημονικής φαντασίας / Science Fiction
ΤΕΛΕΥΤΑΙΑ ΕΒΔΟΜΑΔΑ ΠΡΟΒΟΛΗΣ!
ΠΡΩΤΑΓΩΝΙΣΤΟΥΝ: KEANU REEVES, CARRIE-ANNE MOSS
Ωρες Έναρξης: *17:30, 20:00, 22:30
* Ειδική επιπλέον παράσταση, μόνο Παρασκευή, Σαββατο & Κυριακή

ΑΙΘΟΥΣΑ 4
Ο ΑΛΙ ΤΖΙ ΣΤΗΝ ΒΟΥΛΗ
ALI G INDAHOUSE Κωμωδία / Comedy
Αυτό δεν είναι κίνημα είναι... κούνημα!
ΠΡΩΤΑΓΩΝΙΣΤΟΥΝ: ALI G
Ωρες Έναρξης: *18:20, 20:20, 22:20
* Ειδική επιπλέον παράσταση, μόνο Παρασκευή, Σαββατο & Κυριακή

ΣΩΜΑΤΕΙΟ ΕΡΓΑΤΟΤΕΧΝΙΤΩΝ ΜΑΓΕΙΡΩΝ
ΚΑΙ ΒΟΗΘΩΝ ΜΑΓΕΙΡΩΝ ΡΟΔΟΥ

ΑΝΑΚΟΙΝΩΣΗ

ΕΦΟΡΕΥΤΙΚΗΣ ΕΠΙΤΡΟΠΗΣ

Προς όλα τα μέλη του Σωματείου

Συνάδελφοι

σας κάνουμε γνωστό ότι οι αρχαιρεσίες για την ανάδειξη της νέας Διοίκησης και των άλλων οργάνων θα γίνουν στις 24 και 25/6/2003 ημέρες Τρίτη και Τετάρτη και ώρα 10 π.μ. - 18 μ.μ. στην αίθουσα του ΕΚΡ οδός Στ. Καζούλη 30. Σας καλούμε να πάρετε μέρος στις αρχαιρεσίες στις 24 και 25 Ιουνίου για να δώσουμε με την καθολική μας συμμετοχή στη νέα Διοίκηση τη δύναμη που χρειάζεται για να μπορεί να διεκδικεί και να επιλύει τα προβλήματα που απασχολούν τον κλάδο μας.

Με συναδελφικούς χαιρετισμούς
Η ΕΦΟΡΕΥΤΙΚΗ ΕΠΙΤΡΟΠΗ
Βούλγαρης Κων/νος
Κωνσταντίνου Ανδρέας
Μανίκαρος Γεώργιος

Χ.Λ. 25/6

ΝΤΕΤΕΚΤΙΒΣ

Συνταξιούχος Αστυνομικός Ασφάλειας
ΑΝΑΛΑΜΒΑΝΟΥΜΕ
Υποθέσεις ανηλίκων,
οικογενειακές, προσωπικές κ.τλ.
ΔΙΑΘΕΤΟΥΜΕ ΤΑ ΠΛΕΟΝ
ΣΥΓΧΡΟΝΑ ΟΠΤΙΚΟΑΚΟΥΣΤΙΚΑ
ΣΥΣΤΗΜΑΤΑ
100% ΕΧΕΜΥΘΕΙΑ
ΡΩΜΗΣ 22 - ΡΟΔΙΝΙ • ΤΗΛ. 22410 68985
ΚΙΝ.: 6946 997967

2549-30/6

ΤΗΛΟΣ 21ος ΑΙΩΝΑΣ
ΝΑΥΤΙΚΗ ΕΤΑΙΡΙΑ
Τηλ. 22460 44044

ΔΡΟΜΟΛΟΓΙΑ «SEA STAR»

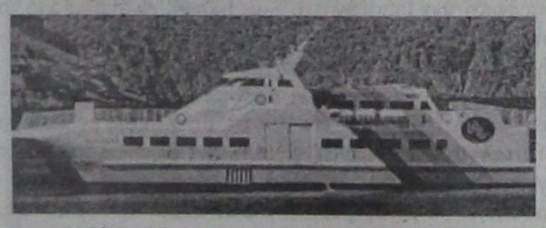

Κ Υ Ρ Ι Α Κ Η		
Λιμάνι	Αφιξη	Αναχώρηση
ΡΟΔΟΣ		07.15
ΤΗΛΟΣ	08.35	08.50
ΡΟΔΟΣ	10.10	17.00
ΤΗΛΟΣ	18.20	18.30
ΡΟΔΟΣ	19.50	

Δ Ε Υ Τ Ε Ρ Α		
Λιμάνι	Αφιξη	Αναχώρηση
ΡΟΔΟΣ		08.30
ΤΗΛΟΣ	09.50	14.30
ΝΙΣΥΡΟΣ	15.00	17.30
ΤΗΛΟΣ	18.00	18.10
ΡΟΔΟΣ	19.30	

Τ Ρ Ι Τ Η		
Λιμάνι	Αφιξη	Αναχώρηση
ΡΟΔΟΣ		08.30
ΤΗΛΟΣ	09.50	17.00
ΡΟΔΟΣ	18.30	

Τ Ε Τ Α Ρ Τ Η		
Λιμάνι	Αφιξη	Αναχώρηση
ΡΟΔΟΣ		07.00
ΤΗΛΟΣ	08.20	08.30
ΡΟΔΟΣ	10.00	18.00
ΤΗΛΟΣ	19.20	19.30
ΡΟΔΟΣ	21.00	

Π Ε Μ Π Τ Η		
Λιμάνι	Αφιξη	Αναχώρηση
ΡΟΔΟΣ		08.30
ΤΗΛΟΣ	09.50	14.30
ΝΙΣΥΡΟΣ	15.00	17.30
ΤΗΛΟΣ	18.00	18.10
ΡΟΔΟΣ	19.30	

Π Α Ρ Α Σ Κ Ε Υ Η		
Λιμάνι	Αφιξη	Αναχώρηση
ΡΟΔΟΣ		08.30
ΤΗΛΟΣ	09.50	14.30
ΝΙΣΥΡΟΣ	15.00	17.30
ΤΗΛΟΣ	18.00	18.10
ΡΟΔΟΣ	19.30	20.00
ΤΗΛΟΣ	21.20	

Σ Α Β Β Α Τ Ο		
Λιμάνι	Αφιξη	Αναχώρηση
ΤΗΛΟΣ		09.00
ΡΟΔΟΣ	10.20	

ΧΛ

Σε συνάντηση που έγινε στη Νίσυρο

Σύμπραξη εκπαιδευτικών από τη Δωδεκάνησο και την Πέλλα

ΓΙΑ ΘΕΜΑΤΑ ΠΕΡΙΒΑΛΛΟΝΤΙΚΗΣ ΕΚΠΑΙΔΕΥΣΗΣ

Οι Διευθύνσεις Δευτεροβάθμιας Εκπαίδευσης Ν. Πέλλας και Ν. Δωδεκανήσου οργάνωσαν και υλοποίησαν πιλοτικό αυτοχρηματοδοτούμενο πρόγραμμα Περιβαλλοντικής Εκπαίδευσης με τίτλο «Γεωλογικές Δράσεις-Ανθρώπινες Δραστηριότητες» από τις 18 έως τις 22 Ιουνίου και με συμμετέχοντες 50 εκπαιδευτικούς των δύο Διευθύνσεων. Το πρόγραμμα φιλοξενήθηκε κυρίως στο νησί της Νισύρου από τον Δήμο Νισύρου, ενώ χορηγοί του υπήρξαν η Νομαρχιακή Αυτοδιοίκηση Πέλλας, οι Δήμοι Τήλου, Ηρακλειδών καθώς και το ταξιδιωτικό Γραφείο VIA VACANZA.

Στο πλαίσιο του προγράμματος αναπτύχθηκαν θέματα όπως:

* «Εκπαιδευτικές Συμπράξεις στην Περιβαλλοντική Εκπαίδευση» από τη Χατζηδιάκου Δέσποινα και Θεοδωρίδου Σοφία Υπεύθυνες Περιβαλλοντικής Εκπαίδευσης Ν. Δωδεκανήσου και Ν. Πέλλας αντίστοιχα,
* «Ευρωπαϊκά Προγράμματα και Περιβαλλοντική Εκπαίδευση» από το Χρήστο Γούλα Υπευθ. Περ/κης Εκπ/σης Ημαθίας,
* «Το γεωφυσικό περιβάλλον παράγοντας οικονομικής και κοινωνικής ανάπτυξης» από την Λαμπρίδου Βάσω, εκπαιδευτικό
* «Το Ηφαίστειο της Νισύρου» από το Βουγιουκαλάκη Γιώργο Ηφαιστειολόγο
* «Πορεία προς το Ηφαίστειο» από το δάσκαλο Αποστόλη Καλούδη
* «Μαργαριτάρια και Σκουπίδια-Αξιοποιώντας μουσικά τα πεταμένα» από τον Νίκο Χασάπη καθηγητή μουσικής,
* «Φαντασία στη Φύση» - Βιωματικό εργαστήριο στο ηφαίστειο από τον Γιάννη Παπαγιαννούλη καθηγητή,
* Παρουσίαση προγραμμάτων Περιβαλλοντικής Εκπαίδευσης από καθηγητές του Νομού Πέλλας και του Ν. Δωδεκανήσου
* Παρουσίαση του Κέντρου Περιβαλλοντικής Εκπαίδευσης Καστοριάς, από το Μαρδίρη Θεόδωρο Υπεύθυνο του ΚΠΕ Καστοριάς.



Το ηφαίστειο της Νισύρου έγινε το επίκεντρο των συζητήσεων

Οι ανωτέρω εισηγήσεις συμπληρώθηκαν από Βιωματικά Παιχνίδια- Παιχνίδια γνωριμίας και παρουσιάσεις Περιβαλλοντικών δραστηριοτήτων από τον Κατσματίδη Παναγιώτη, Αλιφέρη Τάσο, Βαρκά Θεοδόση δημάρχους Νισύρου, Τήλου, Ηρακλειδών καθώς και από αντιδήμαρχο του Δήμου της Κω.

Επίσης οι συμμετέχοντες εκπαιδευτικοί είχαν τη δυνατότητα να επισκεφθούν και να περιηγηθούν στο σύνολό τους τα νησιά της Νισύρου, της Τήλου και στην Κω τους Δήμους Ηρακλειδών, Κω (στο Ασκληπιείο, την Παλιά Πόλη, τον Υδροβιότοπο)

Το πρόγραμμα στην ολοκλήρωσή του ανταποκρίθηκε πλήρως στους κύριους στόχους που είχαν εξ αρχής τεθεί, δηλαδή:

* στην ανάδειξη της στενής σχέσης ανάμεσα στην ανάπτυξη με κριτήρια βιωσιμότητας, την οικολογική ισορροπία και την ποιότητα της ζωής
* στη γνωριμία και συνεργασία εκπαιδευτικών από ακριτικές και δυσπρόσιτες περιοχές της Ελλάδας, με σκοπό τη μελλοντική σύμπραξη -σε θέματα Περιβαλλοντικής Εκπαίδευσης και όχι μόνο- μαθητικών ομάδων των περιοχών αυτών
* στη γνωριμία με αξιόλογες γεωλογικές δράσεις των περιοχών Πέλλας-Δωδεκανήσου

Το πρόγραμμα στο επιμορφωτικό του μέρος αναπτύχθηκε με βάση τις αρχές της διεπιστημονικής θεώρησης και της βιωματικής προσέγγισης.

Υπεύθυνες διοργάνωσης ήταν η Χατζηδιάκου Δέσποινα και Θεοδωρίδου Σοφία υπεύθυνες Περιβαλλοντικής Εκπαίδευσης Ν. Δωδεκανήσου και Ν. Πέλλας.

Οι Διευθύνσεις Δευτεροβάθμιας Εκπαίδευσης Ν. Πέλλας και Ν. Δωδεκανήσου ευχαριστούν θερμά τους προαναφερόμενους Δημάρχους Τήλου, Ηρακλειδών, Κω, τον Νομάρχη Πέλλας Σιβένα Πάκη, το ταξιδιωτικό Γραφείο VIA VACANZA και ιδιαιτέρως το Δήμαρχο Νισύρου.

Η συμβολή τους υπήρξε καθοριστική στην επιτυχία του εγχειρήματος.

Η Εκπαιδευτική Σύμπραξη προβλέπεται να επαναληφθεί στην Πέλλα το προσεχές φθινόπωρο.

Η Περιβαλλοντική Εκπαίδευση ταξιδεύει στα Δωδεκάνησα!

Βγήκαμε λοιπόν από τη σχολική τάξη και αφουγκρασθήκαμε τη ζωή έξω από τα σχολικά κτίρια, αλλού, αλλιώτικα, ακριβώς όπως γίνεται με τους μαθητές μας στις περιβαλλοντικές αναζητήσεις. Κάναμε τάξη μας ολάκερα νησιά. Προσπαθήσαμε να μάθουμε και να ευαισθητοποιηθούμε από τους νέους κόσμους που συναντήσαμε και γιατί όχι, να ανακαλύψουμε και να αφυπνίσουμε το μικρό μαθητή που πιθανόν εδώ και χρόνια έχουμε κοιμίσει σε μια γωνιά του μυαλού και της καρδιάς μας.

Ένα κάλεσμα ήταν το ταξίδι μας, για συναντήσεις με το παρελθόν, το παρόν και το μέλλον Το παρελθόν μας επιφύλαξε μυθικές ιστορίες με οργισμένους θεούς και γίγαντες αλλά και πραγματικές ιστορίες με ηφαιστειακές εκρήξεις, τόνους λιωμένο πέτρωμα και στάχτη. Και εκεί που τελειώνει το χθες και αρχίζει το σήμερα τα πρόσωπα και οι καταστάσεις έγιναν άμεσα υπαρκτά και ...πενήντα εκπαιδευτικοί από την Πέλλα και τη Νίσυρο αντάμωσαν, κυκλωμένοι από το γαλάζιο του Αιγαίου και τη ανάσα της σχολικής χρονιάς που εκπνέει στα αυτιά τους. Έγινε ανταλλαγή εμπειριών, γνωστικών και συναισθηματικών, κατακλύστηκαν οι συμμετέχοντες από εικόνες και ήχους με τη βοήθεια της τεχνολογίας. Πραγματοποιήθηκαν περίπατοι και εξερευνήσεις με τις αισθήσεις σε εγρήγορση να καταγράφουν το καινούργιο. Υπήρξαν βέβαια και οι στιγμές ξεγνοιασιάς και χαλάρωσης..... Κάπου στο τέλος διαφάνηκε η πιθανότητα να επαναληφθεί αυτό το πρόγραμμα και με τους μαθητές μας. Σ'εκείνο το σημείο άρχισε να χτίζεται το μέλλον με όλα τα ωραία που μπορούμε να δημιουργήσουμε εμείς οι εκπαιδευτικοί.



Εκπαιδευτικοί από τη Δωδεκάνησο και την Πέλλα συζητούν για το περιβάλλον

Μια πρόκληση ήταν το ταξίδι μας, αφού μας έβαλε στη διαδικασία να σκύψουμε μέσα μας να θεωρήσουμε ή να αναθεωρήσουμε στοιχεία της εκπαιδευτικής μας ταυτότητας. Μπήκαμε στον πειρασμό να δοκιμάσουμε και να πειραματιστούμε σε νέες διδακτικές μεθόδους, να σκεφτούμε, να αλλάξουμε την προσέγγιση προς τους μαθητές και τη μάθηση. Σίγουρα η μικρή περιπέτεια δοκίμασε τις αντοχές μας απαιτώντας υπομονή, ανοχή και αντοχή, κέφι και διάθεση για συνεργασία, δηλαδή ό,τι ζητούμε από τους μαθητές μας όταν εργάζονται συλλογικά. Έτσι αναμενόμενο ήταν το πρόγραμμα αυτό να αναδείξει προτερήματα αλλά και μειονεκτήματα της ομαδικής εργασίας κατά τη διάρκεια της μεταξύ μας συνύπαρξης, σύμπραξης, συνεργασίας, συμβίωσης.

Μια προσφορά ήταν το ταξίδι μας, φορέων που πίστεψαν στους στόχους του ανταμώματος αυτού και μας υποστήριξαν: Οι επικεφαλείς των Δ/νσεων Ν. Πέλλας και Ν. Δωδεκανήσου, του ΚΠΕ Καστοριάς, της Νομαρχιακής Αυτοδιοίκησης Ν. Πέλλας, των Δήμων Νισύρου, Τήλου, Ηρακλειδών και Έδεσσας ήταν δίπλα μας σ'αυτό το μικρό πιλοτικό εγχείρημα.

Ένα στοίχημα ήταν το ταξίδι μας, που το έβαλαν οι Υπεύθυνες Περιβαλλοντικής Εκπαίδευσης των Δ/νσεων Ν. Πέλλας και Ν. Δωδεκανήσου. Στοιχημάτισαν με το λιγοστό χρόνο που είχαν στη διάθεσή τους για προετοιμασία, με τα όχι που έπρεπε να καταρρίψουν απέναντι στα δικά τους ναι, με το πείσμα που χρειάστηκε να επιδείξουν όταν όλα έμοιαζαν να έχουν χαθεί!

Οι υπεύθυνες Περιβαλλοντικής Εκπαίδευσης Ν. Δωδεκανήσου & Ν. Πέλλας Χατζηδιάκου Δέσποινα Θεοδωρίδου Σοφία

ΝΤΕΤΕΚΤΙΒΣ ΑΘΗΝΩΝ

Αναλαμβάνουμε υποθέσεις
ανηλίκων, προσωπικές, οικογενειακές, εμποροβιομηχανικές
Διαθέτουμε τα καλύτερα ηλεκτρονικά σύγχρονα οπτικοακουστικά συστήματα
Εχεμύθεια 100%
Τα 30 χρόνια πείρα είναι η εγγύησή μας
Τηλ. 0977632963 & 0945319796

5697-29/6

ΤΑΒΕΡΝΑ

ΑΜΥΓΔΑΛΙΑ

Είμαστε ανοικτά κάθε βράδυ

Σάββατο - Κυριακή και το μεσημέρι

Αναλαμβάνουμε κάθε κοινωνική σας εκδήλωση

Τηλ. ρεζερβέ
22410 92925, 64468

5840-29/6

ΑΝΑΚΟΙΝΩΣΗ

ΚΥΡΑ ΤΣΑΜΠΙΚΑ
RESTAURANT
Η ΨΗΛΗ

Ανακοινώνει
στην αξιότιμη πελατεία της
ότι είμαστε ανοικτά
από 10 π.μ. έως αργά το βράδυ
Ελάτε να απολαύσετε την πανοραμική
θέα και τα σπεσιαλιτέ μας.
Για ρεζερβέ: 6944 254683

8887-29/6

ΞΥΛΟΥΡΓΙΚΕΣ ΕΡΓΑΣΙΕΣ

ΛΕΝΤΑΚΗΣ ΜΑΝΩΛΗΣ

Αναλαμβάνουμε πάσης φύσεως ξυλουργικές εργασίες:

- κουζίνες γερμανικές, με γερμανικές προδιαγραφές
- ντουλάπες
- πόρτες
- παράθυρα κ.λ.π.
- Αμεση εξυπηρέτηση



ΠΛΗΡΟΦΟΡΙΕΣ
Τηλ. 60601 και 6973933733

5008-3/7

ALHAMBRA TRAVEL

Royal Olympic Cruises



ΠΡΟΣΦΟΡΕΣ ΙΟΥΛΙΟΥ 2003!

7ήμερες κρουαζιέρες...

«Μεσογειακό Μεγαλείο» με το
OLYMPIA VOYAGER

Ημέρα	Λιμάνι	Αφιξη	Αναχώρηση
Παρασκευή	Πειραιάς		17.00
Σάββατο	Εν πλω		
Κυριακή	Γένοβα (Πορτοφίνο), Ιταλία	07.00	13.00
	Νίκαια (Μόντε Κάρλο) Γαλλία	17.30	01.00
Δευτέρα	Τσιτοβέκια (Ρώμη) Ιταλία	10.30	19.00
Τρίτη	Μεσίνα (Ταορμίνα) Ιταλία	08.00	13.00
Τετάρτη	Κουσάντασι (Εφεσος) Τουρκία	15.00	20.00
	Σάμος-Πυθαγόρειον*	21.30	24.00
Πέμπτη	Ρόδος	07.00	13.00
	Κως*	16.30	20.30
Παρασκευή	Πειραιάς	09.00	

* Αποβίβαση με βάρκες

Εκπτωση για το δεύτερο άτομο:
4 Ιουλίου -50% έκπτωση
11 Ιουλίου - 100% έκπτωση
18 Ιουλίου - 50% έκπτωση
25 Ιουλίου - 50% έκπτωση

«Τεσσάρων θαλασσών» με το
OLYMPIA EXPLORER

Ημέρα	Λιμάνι	Αφιξη	Αναχώρηση
Παρασκευή	Πειραιάς		17.00
Σάββατο	Κέρκυρα	09.00	13.30
Κυριακή	Βενετία, Ιταλία	09.30	18.30
Δευτέρα	Ντουμπρόβνικ, Κροατία	08.30	14.00
Τρίτη	Κατάκολο	0700	12.30
Τετάρτη	Κων/πολη, Τουρκία	12.30	20.00
Πέμπτη	Μύκονος	09.30	14.00
	Σαντορίνη*	17.30	21.30
Παρασκευή	Πειραιάς	06.00	

* Αποβίβαση με βάρκες

Εκπτωση για το δεύτερο άτομο:
4 Ιουλίου -100% έκπτωση
11 Ιουλίου - 50% έκπτωση
18 Ιουλίου - 50% έκπτωση
25 Ιουλίου - 50% έκπτωση

Οι τιμές είναι κατ' άτομο σε δίκλινη καμπίνα. Οι παραπάνω προσφορές προϋποθέτουν διαμονή δύο τουλάχιστον ατόμων στην ίδια καμπίνα, εκ των οποίων ο πρώτος χρεώνεται με την τρέχουσα τιμή του τιμοκαταλόγου.

1. Στις τιμές συμπεριλαμβάνεται πλήρης διατροφή (4 γεύματα) επί του πλοίου και το πρόγραμμα διασκέδασης των επιβατών. Δεν συμπεριλαμβάνεται η κατανάλωση ποτών και οι προαιρετικές εκδρομές
2. Όλοι οι επιβάτες πληρώνουν λιμενικά τέλη. Ολοι οι επιβάτες πρέπει να έχουν ελληνικό διαβατήριο σε ισχύ.
3. Παιδιά έως 16 ετών μοιράζονται την καμπίνα με δύο ενήλικες. Πληρώνουν μόνο τα λιμενικά τέλη ευρώ 145 το άτομο.
4. Μονόκλινες καμπίνες έχουν επιβάρυνση στην τιμή 50%
5. Από την προσφορά εξαιρούνται οι σουίτες SA, SB, SC.
6. Ο αριθμός των καμπινών είναι περιορισμένος και θα τηρηθεί απόλυτη σειρά προτεραιότητας στην κράτησή τους.

OLYMPIA VOYAGER

Πληροφορίες και - Κρατήσεις

ALHAMBRA TRAVEL

ΔΗΜ. ΘΕΟΔΩΡΑΚΗ 13
Τηλ. 22410 37052, 25698

X4002

ΜΝΗΜΟΣΥΝΑ



Τελούμε την Πέμπτη 26 Ιουνίου και ώρα 8π.μ. στον ιερό ναό Αγίου Γεωργίου Κοσκινού διετές μνημόσυνο υπέρ αναπαύσεως της ψυχής της λατρευτής μας συζύγου, μητέρας, κόρης, αδελφής και θείας

ΜΑΡΙΤΣΑΣ ΜΑΧΡΑΜΑ

Ο σύζυγος Χρήστος
Τα παιδιά, η μητέρα, τα αδέλφια και οι λοιποί συγγενείς

ΓΔ-25/6



Τελούμε στις 27 Ιουνίου ημέρα Παρασκευή και ώρα 8 π.μ. στον ιερό ναό Ταξιαρχών νεκροταφείου Ρόδου τριετές μνημόσυνο υπέρ αναπαύσεως της ψυχής του λατρευτού μας πατέρα, παππού, αδελφού και θείου

ΔΗΜΗΤΡΙΟΥ ΔΑΝΕΛΛΑΚΗ

Τα παιδιά Μιχάλης - Χρυσάνθη, Γιάννης - Ελευθερία, Νικήτας - Καλλιόπη, Χρήστος - Μαριέττα, Βαγγέλης - Κατερίνα
Τα εγγόνια, η αδελφή, τα ανίψια και οι λοιποί συγγενείς

1742-26/6

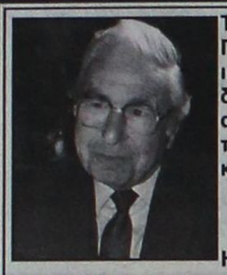

Τελούμε στις 26 Ιουνίου ημέρα Πέμπτη και ώρα 8.30 π.μ. στον ιερό ναό Αγίου Νικολάου Παραδεισίου διετές μνημόσυνο υπέρ αναπαύσεως της ψυχής του λατρευτού μας συζύγου, πατέρα και παππού

ΝΙΚΟΛΑΟΥ ΚΟΛΑΗ

Η σύζυγος Δέσποινα
Τα παιδιά Πανταζής - Ασημίνα, Μαρία - Παντελής
Τα εγγόνια και οι λοιποί συγγενείς

6060-25/6



Τελούμε στις 27 Ιουνίου ημέρα Παρασκευή και ώρα 8 π.μ. στον ιερό ναό Ταξιαρχών Μαριτσών 9ήμερο μνημόσυνο υπέρ αναπαύσεως της ψυχής του λατρευτού μας γιού, πατέρα, αδελφού και θείου

ΓΡΗΓΟΡΙΟΥ ΤΣΕΛΙΟΥ

Η μητέρα, τα παιδιά, τα αδέλφια, τα ανίψια και οι λοιποί συγγενείς

1738-26/6

ΕΥΧΑΡΙΣΤΗΡΙΟ ΠΕΝΘΟΥΣ

Ευχαριστούμε όλους όσους μας συμπαραστάθηκαν στο βαρύ πένθος μας για το θάνατο του λατρευτού μας γιού, πατέρα, αδελφού και θείου

ΓΡΗΓΟΡΙΟΥ ΤΣΕΛΙΟΥ

Η μητέρα, τα παιδιά, τα αδέλφια, τα ανίψια και οι λοιποί συγγενείς

1738-25/6

Μπορούν να συνεργαστούν Ευρώπη και Ην. Πολιτείες

ΔΗΛΩΣΕΙΣ ΤΟΥ Γ. ΠΑΠΑΝΔΡΕΟΥ

Η Σύνοδος Κορυφής ΕΕ-ΗΠΑ που πραγματοποιείται σήμερα στην Ουάσιγκτον θα δώσει την ευκαιρία στις δύο πλευρές του Ατλαντικού να αναδείξουν τους πολλούς τομείς στους οποίους μπορούν να συνεργαστούν προς όφελος όλων. Αυτό εκτίμησε ο υπουργός Εξωτερικών Γιώργος Παπανδρέου σε δηλώσεις του από την αμερικανική πρωτεύουσα, όπου βρίσκεται ήδη μαζί με τον υπουργό Δικαιοσύνης κ. Πετσάλνικο για να συμμετάσχουν στη Σύνοδο στην οποία της Ευρωπαϊκής Αντιπροσωπείας θα ηγηθούν ο πρωθυπουργός Κώστας Σημίτης και ο πρόεδρος της Ευρωπαϊκής Επιτροπής Ρομάνο Πρόντι.

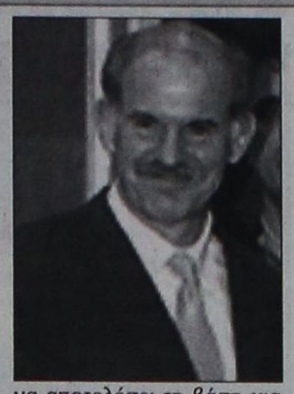

΄΄Κατά τη διάρκεια της δικής μας προεδρίας λόγω της κρίσης στο Ιράκ αναδείχθηκαν σημαντικές διαφορές εντός της ΕΕ αλλά και μεταξύ Ευρώπης και Ηνωμένων Πολιτειών΄΄, τόνισε ο κ. Παπανδρέου, υποστηρίζοντας ότι στις αυριανές συζητήσεις θα δοθεί η ευκαιρία στην κάθε πλευρά να εξηγήσει τις απόψεις της, αλλά και για ``να συζητήσουμε για τις περιοχές όπου μπορούμε να συνεργαστούμε όπως είναι η Μέση Ανατολή``.

΄΄Δεν συμφωνούμε πάντα, αλλά η συνεργασία μπορεί να αποτελέσει τη βάση για την πολυμερή αντιμετώπιση των προβλημάτων΄΄, δήλωσε ο κ. Παπανδρέου, ο οποίος έδωσε ιδιαίτερη έμφαση στο κείμενο για τη στρατηγική ασφάλειας της Ευρώπης στο οποίο κατέληξε ο Χαβιέρ Σολάνα και το οποίο αναδεικνύει την αποφασιστικότητα των ευρωπαϊκών χωρών να παρουσιάσουν μια κοινή θέση σε ό,τι αφορά τις προκλήσεις των καιρών.

Κληθείς να σχολιάσει την περίπτωση του πλοίου που μετέφερε 680 τόνους εκρηκτικών και το οποίο κρατείται από τις ελληνικές αρχές, ο υπουργός Εξωτερικών τόνισε ότι ΄΄η Ελλάδα εφάρμοσε τους διεθνείς κανόνες και απέδειξε ότι μπορεί να εγγυάται την ασφάλεια στην περιοχή της και σ΄ αυτό το πλαίσιο αντιμετωπίσαμε και το συγκεκριμένο περιστατικό΄΄.

Οι χρήστες ναρκωτικών

ΣΥΝΕΧΕΙΑ ΑΠΟ ΤΗ ΣΕΛ. 1

Ιατρικού Συλλόγου Ρόδου κ. Νικόλαος Φρόνας.

Στη συνέχεια μίλησαν οι κ. Δημήτρης Δημητρακόπουλος, Διοικητής Δίωξης Ναρκωτικών Αστυνομικής Διεύθυνσης Δωδεκανήσου, η κ. Κάκια Νικολάου, ψυχίατρος Μονάδας Απεξάρτησης Τοξικομανών 18 ΑΝΩ του ψυχιατρικού Νοσοκομείου Αττικής, ο κ. Κωστής Μπάλλας, Καθηγητής Ψυχιατρικής Επιστημονικός Διευθυντής Ελληνικού Κέντρου Διαπολιτιστικής Ψυχιατρικής και ο κ. Κων/νος Κοκκώλης, Υπεύθυνος Ανάπτυξης Θεραπευτικών Προγραμμάτων ΟΚΑΝΑ.

Οι ομιλητές ανέφεραν τα τελευταία στοιχεία και εμβάθυναν στο πρόβλημα των ναρκωτικών, εντοπίζοντας τις αιτίες του, καθώς και τους σύγχρονους τρόπους πρόληψης και αντιμετώπισης. Οπως τόνισαν, τα τελευταία χρόνια υπάρχει τάση σύγκλισης όσον αφορά τον αριθμό των χρηστών στις διάφορες χώρες.

• Ετσι ο αριθμός παραμένει σταθερός στη Γερμανία, Αγγλία και Γαλλία που είχαν υψηλά ποσοστά παλαιότερα ενώ στην Ελλάδα Μάλτα και Κύπρο υπάρχει σαφής αύξηση και τάση να φθάσουν οι δείκτες τα επίπεδα των άλλων χωρών.

ΕΙΔΙΚΑ στην Ελλάδα, φαίνεται να πέφτει και η νεαρότερη ηλικία της χρήσης ναρκωτικών για πρώτη φορά, που μέχρι πριν λίγα χρόνια ήταν 16 ετών. Ειδικότερα αναφέρθηκαν στις γυναίκες - χρήστριες που πρόσφατα παρουσιάζουν αυξημένα ποσοστά, παρασυρόμενες, όπως έχει αποδειχθεί, στη συντριπτική πλειοψηφία από τον ερωτικό τους σύντροφο - χρήστη.

ΩΣΤΟΣΟ, τα ποσοστά ανδρών /γυναικών στις θεραπευτικές μονάδες απεξάρτησης είναι κατ' αναλογίαν 5/1 ή 4/1, γεγονός που οφείλεται στην δειλία των γυναικών, το φόβο τους για κοινωνική κατακραυγή και την αγωνία μήπως το κράτος τους στερήσει τα παιδιά τους αν χαρακτηρισθούν επίσημα χρήστριες.

• Πάντως, πιο ευάλωτη ηλικία εξακολουθεί να είναι η εφηβεία, ενώ άλλοι παράγοντες που ωθούν στη χρήση ναρκωτικών είναι βιολογικοί- γενιτικοί (με κυριότερο την ύπαρξη αλκοολικού γονέα), κοινωνικοί, οικονομικοί (πιο ευπαθείς ομάδες είναι οι περιθωριοποιημένες, όπως οι μετανάστες, παιδιά διαλυμένων οικογενειών ή αυτά που έχουν εγκαταλείψει το σχολείο) αλλά και η προσωπικότητα αυτή καθ' εαυτή (πιο επιρρεπή είναι τα νεαρά άτομα που έχουν υπερανεπτυγμένο αίσθημα τόλμης, ρίσκου, που έχουν συνηθίσει στην άμεση ικανοποίηση των αναγκών τους, ανωριμότητα και ψυχική αστάθεια). Καθοριστικό ρόλο στην πρώτη επαφή με ναρκωτικές ουσίες παίζουν οι συναναστροφές του εφήβου, αλλά μακροπρόθεσμα η διαμόρφωση της προσωπικότητας επηρεάζεται από τα γονεϊκά πρότυπα.

ΠΡΟΛΗΨΗ είναι η προσπάθεια σχολείου και γονέων να δίνονται στους νέους υγιή κίνητρα, να μαθαίνουν ότι κάθε επιτυχία απαιτεί το τίμημά της, να νιώθουν ότι αξίζουν ακόμα κι αν κάπου κάποτε αποτύχουν, να εξασκηθούν στο ν' αυτοπειθαρχούν και να οριοθετούνται μόνοι τους. Μια σωστά δομημένη, ισχυρή προσωπικότητα δεν κινδυνεύει από κανένα εθισμό. Οσο για την αντιμετώπιση του προβλήματος μέσα από τις θεραπευτικές κοινότητες είναι πλέον σαφές ότι η θέση του τοξικομανούς είναι εκεί και όχι στην φυλακή, καθώς και το ότι η θεραπεία πρέπει να γίνεται με επιθυμία και συνειδητή επιλογή του ίδιου του χρήστη.

• Ακόμα σε αντίθεση με παλαιότερες εποχές που η θεραπεία αποτελούσε ευθύνη αποκλειστικά και μόνον των ειδικών, σήμερα εμπλέκεται όλη η κοινωνία, ο χώρος της παιδείας, η οικογένειας η Εκκλησία και τα ΜΜΕ.

Θεωρείται αποτελεσματικότερη η ενημέρωση που γίνεται στους νέους σε μικρές δόσεις και σε τακτικά χρονικά διαστήματα από καθηγητή οικείο τους, και όχι με εντυπωσιακές και σοκαριστικές μεθόδους από ειδικούς που μιλούν από καθέδρας.

ΤΕΛΟΣ, υπενθύμισαν οι ομιλητές ότι οι ναρκωτικές ουσίες υπάρχουν από καταβολής κόσμου και είναι συνυφασμένες με τελετουργίες και ιεροτελεστίες του ανθρώπινου πολιτισμού όπου, όμως, η κοινωνικοποίηση και η οριοθέτηση τους καθιστούσε ακίνδυνη την χρήση τους.

Κρούσμα άτυπης πνευμονίας

ΣΥΝΕΧΕΙΑ ΑΠΟ ΤΗ ΣΕΛ. 1

το αρχικό θετικό για SARS αποτέλεσμα του εργαστηρίου της Θεσσαλονίκης.

Ο υπουργός Υγείας καθόλη τη διάρκεια της συνέντευξης τόνιζε συνεχώς ότι το περιστατικό αντιμετωπίστηκε εξαρχής σαν να ήταν πραγματικό περιστατικό άτυπης πνευμονίας και όχι ύποπτο καθώς ο εν λόγω ασθενής είχε το απαραίτητο επιδημιολογικό ιστορικό που τον καθιστούσε ύποπτο.

Συγκεκριμένα έφυγε στις 14 Ιουνίου από τη Σαγκάη, πέταξε στη Φραγκφούρτη, την επόμενη μέρα στο Μιλάνο όπου και διανυκτέρευσε μετά με τρένο στο Κρατς, την Καράρα και το Εμπολι της Ιταλίας και στη συνέχεια στη Ρώμη. Στις 21 φτάνει στην Αθήνα με πτήση από τη Ρώμη και στη συνέχεια μετεπιβιβάζεται σε άλλο αεροσκάφος με προορισμό την Καβάλα. Στις 22 του μήνα ενώ βρίσκεται στη Δράμα παρουσιάζει τα πρώτα συμπτώματα του συνδρόμου της άτυπης πνευμονίας.

Ο ξενοδόχος τον οποίο ενημερώνει για τα προβλήματα υγείας που εμφανίζει ειδοποιεί τους γιατρούς του Νοσοκομείου της Δράμας οι οποίοι τον μεταφέρουν σε θάλαμο αρνητικής πίεσης του Νοσοκομείου Παπανικολάου στη Θεσσαλονίκη.

Ο 36χρονος επιχειρηματίας που ασχολείται με την εμπορία μαρμάρου ήρθε σε επαφή με αρκετά άτομα στη χώρα μας μεταξύ των οποίων επιχειρηματίες, εργαζόμενους στο αεροδρόμιο, στο ξενοδοχείο όπου διέμενε και σε άλλους χώρους όπως εστιατόρια. Το Κέντρο Ελέγχου Ειδικών Λοιμώξεων από την πρώτη στιγμή ενημέρωσε τους ανθρώπους αυτούς ενώ έθεσε σε καραντίνα τον συνεργάτη του Κινέζου ο οποίος ταξίδευε μαζί του σε όλη αυτή την περιοδεία στην Ευρώπη.

Τα κύρια συμπτώματα που εμφάνισε ήταν στο ρινοφάρυγγα τα οποία συνοδεύτηκαν με ελαφρά δύσπνοια χωρίς βήχα. Η τελική οριστική επιβεβαίωση ακόμη και αν τα αποτελέσματα της μοριακής εξέτασης είναι θετικά θα έρθουν μετά από 15 ημέρες όταν θα γίνει η εξέταση ανίχνευσης του ιού στο αίμα. Ομως το περιστατικό αντιμετωπίζεται σαν να είναι SARS από το Κέντρο Ελέγχου Ειδικών Λοιμώξεων το οποίο έστειλε χθες κλιμάκιό του στην Δράμα. Οπως εξήγησε ο υπουργός Υγείας έχουν ληφθεί όλα τα απαραίτητα μέτρα από την ημέρα που εμφανίστηκαν τα πρώτα συμπτώματα στον ασθενή ούτως ώστε ακόμα και αν έχει SARS ο ιός να μην έχει διασπαρεί στο περιβάλλον.

Το περιστατικό ωστόσο αναφέρθηκε στον Παγκόσμιο Οργανισμό Υγείας και μπήκε στη λίστα του ενώ όπως εξήγησε ο κ. Στεφανής ευχόμαστε όλοι παρά τις ισχυρές ενδείξεις που υπάρχουν να αποδειχθεί τελικώς ότι δεν πρόκειται για SARS.

ΕΝΙΑΙΑ ΣΧΟΛΙΚΗ ΕΠΙΤΡΟΠΗ 1ου ΔΗΜΟΤΙΚΟΥ ΣΧΟΛΕΙΟΥ και 2ου ΝΗΠΙΑΓΩΓΕΙΟΥ ΑΦΑΝΤΟΥ

ΠΕΡΙΛΗΨΗ ΔΙΑΚΗΡΥΞΗΣ ΔΙΑΓΩΝΙΣΜΟΥ

(για την εκμίσθωση του Σχολικού Κυλικείου)

Η Ενιαία Σχολική Επιτροπή του 1ου 6/Θεσίου Δημοτικού Σχολείου Αφάντου διακηρύσσει ότι προκηρύσσεται δημόσιος πλειοδοτικός διαγωνισμός με ενσφράγιστες προσφορές για την εκμίσθωση του Σχολικού Κυλικείου για τρία χρόνια.

Ο Διαγωνισμός θα γίνει στο γραφείο του 1ου 6/Θεσίου Δημοτικού Σχολείου στις 11-7-2003 ημέρα Παρασκευή και ώρα 12.00.

Για περισσότερες πληροφορίες οι ενδιαφερόμενοι να απευθύνονται στο γραφείο του Σχολείου ή στα τηλέφωνα 22410 51444 κι 6977835592.

Ο πρόεδρος
της Σχολικής Επιτροπής
Κρητικός Εμμανουήλ

2562-25/6

Η κίνηση Ελλήνων τουριστών

ΣΥΝΕΧΕΙΑ ΑΠΟ ΤΗ ΣΕΛ. 1

από τον Οργανισμό Προώθησης Ροδιακού Τουρισμού, όπως δήλωσε στην «Πρόοδο» ο γενικός διευθυντής του ΠΡΟΤΟΥΡ κ. Μπάμπης Παλογιαννίδης.

Την ίδια ώρα μπαίνουν οι βάσεις για τη σύνταξη του προγράμματος προβολής του νησιού για την περίοδο 2003 - 2004, που θα οριστικοποιηθεί το Σεπτέμβριο. «Σε μια ιδιαίτερα δύσκολη σεζόν, όπως είναι η φετινή, είναι θετικό το γεγονός ότι οι αφίξεις των Ελλήνων τουριστών θα κυμανθούν στα περσινά επίπεδα» δήλωσε ο κ. Παλογιαννίδης.

ΣΤΑ ΠΛΑΙΣΙΑ της καμπάνιας θα συνεχιστούν οι καταχωρήσεις σε αθηναϊκές εφημερίδες μεγάλης κυκλοφορίας. Παράλληλα θα γίνονται αφιερώματα σε περιοδικά ποικίλης ύλης αλλά και σε τηλεοπτικά κανάλια - κρατικά και ιδιωτικά.

Μετά τις εκπομπές του STAR και του MEGA CHANEL σειρά έχει τώρα η κρατική τηλεόραση που ετοιμάζει δικά της αφιερώματα. Εντατική θα είναι όμως η προβολή του νησιού στο εξωτερικό την περίοδο 2003 - 2004. Εκτός από τις 24 εκθέσεις στις οποίες θα προβληθεί η Ρόδος θα γίνει ξεχωριστή καμπάνια για να αυξηθούν οι αφίξεις από την Αγγλία, την Γερμανία, την Αυστρία και τη Γαλλία.

ΧΑΡΑΚΤΗΡΙΣΤΙΚΟ είναι ότι στη νέα καμπάνια περιλαμβάνεται η προβολή της Ρόδου στα μεγάλα διώροφα λεωφορεία της Αγγλίας, ενώ θα συνεχιστεί το πρόγραμμα διαφήμισης που έγινε φέτος σε συνεργασία με τον Οργανισμό Σιδηροδρόμων της Γερμανίας.

2000 ξενοδοχοϋπάλληλοι χωρίς δουλειά

ΣΥΝΕΧΕΙΑ ΑΠΟ ΤΗ ΣΕΛ. 1

Β. Καραθανάσης. Για να μην πάρει μεγαλύτερες διαστάσεις το φαινόμενο θα ξεκινήσουν έλεγχοι από κλιμάκιο του Εργατικού Κέντρου Ρόδου μέσα στο αμέσως προσεχές διάστημα.

• Πρόθεση της διοίκησης του Εργατικού Κέντρου Ρόδου είναι να μειωθούν τα ρεπό που κάνουν οι ξενοδοχοϋπάλληλοι. Οσοι προσελήφθησαν αργά στα ξενοδοχεία θα βρεθούν σε δύσκολη θέση, καθώς δεν θα μπορέσουν να συγκεντρώσουν τα ένσημα που χρειάζεται για να μπορέσουν τη χειμερινή περίοδο να πάρουν το επίδομα ανεργίας από τον ΟΑΕΔ.

Σημειώνεται ότι από το Εργατικό Κέντρο Ρόδου έχει γίνει παρέμβαση στο υπουργείο Εργασίας προκειμένου να γίνει ρύθμιση για το επίδομα ανεργίας, και να μην υπάρξουν προβλήματα.

Πρόβλημα αστυνόμευσης

ΣΥΝΕΧΕΙΑ ΑΠΟ ΤΗ ΣΕΛ. 1

σότερο, δημιουργούν προβλήματα. Πρόσφατο παράδειγμα το περιστατικό του τραυματισμού του Αλβανού στο Φαληράκι.

Σύμφωνα με έγκυρες πληροφορίες, ο δήμαρχος Καλλιθέας, θα επισκεφθεί τον υπουργό Δημόσιας Τάξης κ. Μιχάλη Χρυσοχοΐδη προκειμένου να ζητήσει τη δημιουργία αστυνομικού τμήματος στο Φαληράκι.

Πιθανότατα εντός των ημερών να υπάρξει και εισαγγελική παρέμβαση στο θέμα της αστυνόμευσης του Φαληρακίου, αλλά και της ευρύτερης περιοχής.

Το «σύνδρομο της Σαχάρας»

ΣΥΝΕΧΕΙΑ ΑΠΟ ΤΗ ΣΕΛ. 1

38 βαθμούς Κελσίου, μέχρι την Παρασκευή.

* Σύμφωνα με την Εθνική Μετεωρολογική Υπηρεσία, αναμένεται άνοδος της θερμοκρασίας, που θα φθάσει σε υψηλά για την εποχή επίπεδα. Η περιοχή της Ανατολικής Μεσογείου καλύπτεται από ασθενή χαμηλή πίεση και ο καιρός θα είναι γενικά ξηρός μέχρι και την Παρασκευή, με το θερμόμετρο να ανεβαίνει από σήμερα και να φθάνει τους 38 βαθμούς στο τέλος της εβδομάδας.

ΤΟ ΣΥΣΤΗΜΑ αυτό που επηρεάζει από σήμερα τον καιρό της χώρας μας, χαρακτηρίζεται ως «σύνδρομο της Σαχάρας» και καλύπτει την περιοχή της Ανατολικής Μεσογείου.

* Καλοκαίρι είναι και αναμενόμενοι είναι και οι καύσωνες. Αρκεί να είναι υποφερτοί.

Απομακρύνονται τα «δελφίνια»

ΣΥΝΕΧΕΙΑ ΑΠΟ ΤΗ ΣΕΛ. 1

να λειτουργήσει με τη σειρά του το καρνάγιο και να μεταφερθούν σε αυτό τα υδροπτέρυγα θα πρέπει να απομακρυνθούν οι 38 οικογένειες των τσιγγάνων που ζουν στην περιοχή του Καρακόνερου. Η μεταφορά των τσιγγάνων όμως, δεν θα είναι εύκολη υπόθεση καθώς υπάρχουν σφοδρές αντιδράσεις, στο Δήμο Πεταλούδων όπου αποφασίστηκε να εγκατασταθούν.

Ετοιμο να λειτουργήσει Γραφείο για προώθηση του συνεδριακού τουρισμού



Μέσα στον Ιούλιο θα είναι έτοιμο να λειτουργήσει το γραφείο μέσω του οποίου θα γίνεται συντονισμένα πλέον η προσπάθεια ανάπτυξης του συνεδριακού τουρισμού στη Ρόδο.

Ουσιαστικά την ευθύνη για την ανάπτυξη του συνεδριακού τουρισμού θα έχει η αστική μη κερδοσκοπική εταιρεία που θα συσταθεί. Στην εταιρεία αυτή θα μετέχουν όλοι σχεδόν οι Δήμοι, ο Οργανισμός Προώθησης Ροδιακού Τουρισμού, το Εμπορικό Επιμελητήριο, η Ενωση Ξενοδόχων, η Ενωση πρακτόρων, η ΡΟΔΩΝ Α.Ε. και όλες οι ξενοδοχειακές μονάδες που διαθέτουν την υποδομή για τη διεξαγωγή μικρών και μεγάλων συνεδρίων.

Το καταστατικό της εταιρείας είναι έτοιμο και θα κατατεθεί προς έγκριση στο Πρωτοδικείο της Ρόδου μέσα στην τρέχουσα εβδομάδα.

Με την έναρξη της λειτουργίας θα γίνονται πλέον οργανωμένα οι διαπραγματεύσεις με τα πρακτορεία του εξωτερικού που ασχολούνται με το συνεδριακό τουρισμό.

Με τη συνδρομή του γραφείου θα μετάσχει η Ρόδος και στις δύο μεγάλες εκθέσεις που αφορούν το συνεδριακό τουρισμό και θα διεξαχθούν την περίοδο 2003 - 2004 στη Φραγκφούρτη και την Ισπανία.

Στη Ρόδο θα μεταφερθεί η διεθνής έδρα του τάγματος των Ιπποτών του Αγ. Ιωάννου

Εκπροσώπους του Ορθοδόξου Τάγματος των Ιωαννιτών Ιπποτών δέχθηκε χτες ο Νομάρχης Δωδεκανήσου κ. Γιάννης Μαχαιρίδης, στα πλαίσια εθιμοτυπικής επίσκεψής τους στη Νομαρχία.

Σε κλίμα ιδιαίτερα θερμό, ο κ. Μαχαιρίδης δήλωσε την ικανοποίησή του για την άφιξη των Ιπποτών στο νησί, η ιστορία του οποίου είναι άρρηκτα συνδεδεμένη με τη δική τους από το παρελθόν. Στα πλαίσια μάλιστα των συζητήσεων που έγιναν, τέθηκε ως βάσιμη προοπτική να μεταφερθεί η διεθνής έδρα των Ιωαννιτών Ιπποτών, από τη Ρώμη που είναι σήμερα στη Ρόδο.

Υπό την έννοια αυτή, η χθεσινή συνάντηση του Νομάρχη με τους εκπροσώπους του Τάγματος των Ιπποτών είχε και ουσιαστική σημασία, καθώς ανακοινώθηκε επίσης από τον επικεφαλής τους ότι θα προσφέρουν υποτροφίες για σπουδές σε δύο παιδιά με Ειδικές Ανάγκες, από το Σύλλογο «Ελπίδα» της Ρόδου.

Στο τέλος της συνάντησης, στην οποία παρευρέθη και ο κ. Λούης Σορωνιάτης συνοδεύοντας την αντιπροσωπεία των Ιπποτών, έγινε ανταλλαγή αναμνηστικών δώρων.

ΛΑΪΚΟ ΛΑΧΕΙΟ

(Την κλήρωση προσφέρει το πρακτορείο ΚΩΣΤΑ ΚΑΣΤΡΟΥΝΗ - ΘΕΜ. ΣΟΦΟΥΛΗ 155)

ΚΛΗΡΩΣΗ 24η της 24 Ιουν 2003

ΚΕΡΔΗ ΤΡΙΔΥΜΟΥ ΛΑΧΝΟΥ 1 Ο Κυκλοφόρησαν σειρές: 10

	Σειρά	Στοιχείο	Αριθμός	Δραχμές
Μεγάλος Λαχνός	5η	Δ	60502	Jackpot
Υπόλοιπα στοιχεία	5η	Α+Β+Γ	60502	Jackpot
Β Λαχνός τριδύμου	6η	Α - Δ	60502	Jackpot
Γ Λαχνός τριδύμου	4η	Α - Δ	60502	Jackpot
Σε όλες τις άλλες σειρές			60502	15,000,000

ΚΑΤΑΛΟΓΟΣ ΚΕΡΔΩΝ ΣΕ ΟΛΕΣ ΤΙΣ ΣΕΙΡΕΣ

Αριθμός	Ποσά	Αριθμός	Ποσά	Αριθμός	Ποσά	Αριθμός	Ποσά
207	100,000	20399	2,000,000	40181	100,000	60492	70,000
994	70,000	20546	70,000	40728	70,000	60502	Πρώτος
1425	70,000	21287	70,000	42489	70,000	61252	70,000
2136	100,000	21858	100,000	43060	200,000	62003	70,000
2347	70,000	22469	70,000	43641	70,000	62754	100,000
3018	70,000	23120	70,000	44392	70,000	63505	70,000
3259	300,000	23841	70,000	45173	100,000	64276	70,000
4180	70,000	24572	70,000	45694	70,000	65097	200,000
4731	70,000	25353	70,000	45775	70,000	65888	70,000
5282	70,000	26104	100,000	46056	70,000	66509	100,000
5693	100,000	26855	70,000	46627	100,000	67460	70,000
6184	70,000	27546	300,000	47458	70,000	68181	70,000
6855	70,000	28297	70,000	48399	200,000	68853	70,000
7476	200,000	29178	70,000	48850	70,000	69475	200,000
8397	70,000	29809	70,000	49601	70,000	69897	70,000
9638	70,000	30420	100,000	50332	100,000	70489	70,000
10625	300,000	31497	70,000	50509	100,000	70513	70,000
11996	70,000	32308	100,000	51270	70,000	71194	200,000
12177	70,000	33169	70,000	51981	70,000	71985	70,000
12888	100,000	33500	70,000	52442	300,000	72446	100,000
13549	70,000	34321	70,000	53163	70,000	73077	70,000
14380	70,000	35132	100,000	53644	70,000	73768	70,000
15181	70,000	35883	70,000	54315	70,000	74479	100,000
15932	200,000	36315	1,000,000	55226	200,000	75160	70,000
16643	70,000	36444	70,000	55877	70,000	75691	70,000
17394	70,000	36696	70,000	56348	70,000	76372	300,000
18125	70,000	37167	70,000	56959	100,000	77143	70,000
18806	100,000	37888	70,000	57510	70,000	77954	70,000
18857	70,000	38549	100,000	58278	100,000	78335	100,000
20368	70,000	39300	70,000	59141	70,000	79426	70,000

Από 10,000 δρχ κερδίζουν όλοι οι αριθμοί που λήγουν σε 02
Από 4,000 δρχ κερδίζουν όλοι οι αριθμοί που λήγουν σε 2
Από 2,000 δρχ κερδίζουν όλοι οι αριθμοί που αρχίζουν από 60, 20, 36

Στην κλήρωση αυτή: Ενυαύθηκαν οι χιλιάδες 18 20 36 45
Δεν ενυαύθηκαν οι χιλιάδες 19 41
Τα κέρδη άνω των 100000 φορολογούνται με 10%

Zorpidis

ΤΟΥΡΙΣΤΙΚΟΣ ΟΡΓΑΝΙΣΜΟΣ

ΕΚΔΡΟΜΗ ΠΡΟΣΚΥΝΗΜΑ ΣΤΗΝ ΤΗΝΟ - ΜΥΚΟΝΟ - ΓΥΡΟΣ ΠΕΛΟΠΟΝΝΗΣΟΥ

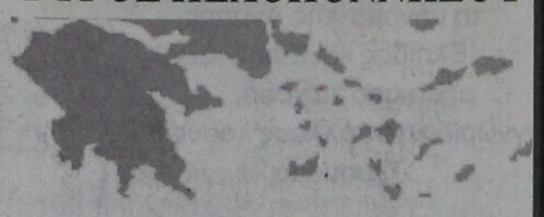

Το πρακτορείο μας συνεργασία με τον ιερό ναό Αγίου Γεωργίου ΑΝΩ οργανώνει εκδρομή προσκύνημα στην ΤΗΝΟ και ΠΕΛΟΠΟΝΝΗΣΟ.

06/07/03
Αναχώρηση από Ρόδο για Πειραιά στις 18.00 με το πλοίο ΔΙΑΓΟΡΑΣ.

07/07/03
Αφιξη στον Πειραιά γύρω στις 08.00. Επιβίβαση στο λεωφορείο και αναχώρηση για Πελοπόννησο. Θα περάσουμε από τον **Ισθμό της Κορίνθου**. Θα επισκεφθούμε τα **Καλάβρυτα, το Μέγα Σπήλαιο, την Αγία Λαύρα, τόπος Θυσίας, το Αίγιο, την Παναγιά Τρυπητή** και θα καταλήξουμε στην **Πάτρα**, όπου θα επισκεφθούμε τον **Αγιο Ανδρέα**. Διανυκτέρευση.

08/07/03
Μετά το πρωινό, αναχώρηση για **Ολυμπία**, ένα τοπίο που μαγεύει με την ομορφιά, την ηρεμία του και τη μεγάλη ιστορία του. Θα συνεχίσουμε μέσω **Μεγαλόπολης για Τρίπολη**, η οποία είναι στο κέντρο του οροπεδίου της Αρκαδίας με υψόμετρο 655 μ. Διανυκτέρευση.

09/07/03
Μετά το πρωινό θα αναχωρήσουμε για τη **Μονή της Παναγίας της Μαλεβής**, μονή που βρίσκεται σε υψόμετρο 950 μ. Ιδρύθηκε στα βυζαντινά χρόνια και διαθέτει αξιόλογες εικόνες και αγιογραφίες. Θα θαυμάσουμε επίσης και το **Δάσος των Κέδρων** δίπλα στο μοναστήρι. Θα συνεχίσουμε για το **Ναύπλιο**, όπου εγκαταστάθηκε η κυβέρνηση του Ιωάννη Καποδίστρια και έγινε η πρώτη πρωτεύουσα του νέου ελληνικού κράτους. Είναι από τις πιο όμορφες πόλεις της Ελλάδος με παλιές εκκλησίες, ιστορικές πλατείες κάτω από το βαρύ όγκο του **Παλαμηδιού**, κατά μήκος της παραλίας, μπροστά στο **Μπούρτζι**, το νησάκι φρούριο. Θα συνεχίσουμε για **Αθήνα**. Διανυκτέρευση.

10/07/03
Αναχώρηση για Τήνο στις 07.30 με το πλοίο AIOLOS EXPRES II. Αφιξη στην **Τήνο** στις 10.45. Θα επισκεφθούμε τον ιερό ναό της **Ευαγγελίστριας της Τήνου**, καθώς και το **Μαυσωλείο της Ελλης, το Μουσείο Βυζαντινών Εικόνων και Κειμηλίων** και την αξιόλογη **Πινακοθήκη**. Προσκύνημα στο Μοναστήρι της **Αγίας Πελαγίας**. Διανυκτέρευση.

11/07/03
Μετά το πρωινό, αναχωρούμε για τη **Μύκονο**, ένα από τα ωραιότερα νησιά των Κυκλάδων. Κοσμοπολίτικο νησί που παρά τη μεγάλη τουριστική ανάπτυξη, δεν έχει χάσει το χρώμα του. Κάτασπρα κυβόσχημα σπίτια, αμέτρητα στενά δρομάκια, ασβετωμένα, μέσα στα οποία κυριολεκτικά χάνεται κανείς, πολυάριθμες μικρές και μεγάλες εκκλησίες, γραφικοί ανεμόμυλοι συνθέτουν το γοητευτικό πρόσωπο της Χώρας, που θα σας κατακτήσει. Αργά το βράδυ θα αναχωρήσουμε για Ρόδο με το BLUE STAR.

12/07/03
Αφιξη στη Ρόδο στις 08.00

X4009-5/7

Δηλώσεις συμμετοχής:

Ιερό Ναό Αγ. Γεωργίου ΑΝΩ	**STEFANAKIS**
πατέρα Βασίλειο Τσαβαρή	**ZORPIDIS**
22410 33675, 33842	**22410 20625, 30054**

Ο Κώστας Σκανδαλίδης υπογραμμίζει:

Ο Λαλιώτης είναι εγγύηση ως γραμματέας στο ΠΑΣΟΚ!..

«ΘΑ ΞΑΝΑΝΙΚΗΣΟΥΜΕ, ΕΙΜΑΙ ΣΙΓΟΥΡΟΣ»

Ο Κ. Λαλιώτης είναι εγγύηση ως γραμματέας στο ΠΑΣΟΚ. Αυτό υπογραμμίζεται σε συνέντευξη του υπουργού Εσωτερικών Κώστα Σκανδαλίδη στο χτεσινό «Βήμα» με αφορμή τις δηλώσεις που έκανε την περασμένη Κυριακή στη Ρόδο. Το κείμενο της συνέντευξης έχει ως εξής:

– Τελικά το ΠΑΣΟΚ έφθασε στον πάτο;

«Τον Μάρτιο του '99 ήταν χειρότερα, 11,5% πίσω. Τον Μάϊο χάσαμε με 3,5% ευρωεκλογές. Τον Απρίλιο του 2000 κερδίσαμε τις εθνικές εκλογές. Το ίδιο ακριβώς θα συμβεί και τώρα».

– Αξιοπιστία του ΠΑΣΟΚ στο ναδίρ; «Συ είπας...»

«Ναι, αλλά και η Ελλάδα στην κορυφή της δόξας εξαιτίας του ΠΑΣΟΚ, της κυβέρνησής μας και προπαντός του Πρωθυπουργού. Αυτό που είπα είναι ότι για να μείνει η Ελλάδα στην κορυφή της δόξας πρέπει το ΠΑΣΟΚ να ανέβει ξανά στο ζενίθ της αξιοπιστίας».

– Ο χρόνος όμως τελειώνει. Λέτε να μπορεί;

«Ναι, το μμπορεί».

– Ο ανασχηματισμός λύνει το πρόβλημα;

«Από μόνος του όχι, δεν λέει και πολλά πράγματα. Σε συνδυασμό, όμως, με ανατροπές παντού, με ριζικές αλλαγές και μεταρρυθμίσεις, με ανάδειξη νέας κοινωνικής ατζέντας, με νέους θεσμούς διαφάνειας και αυτονομίας της πολιτικής και φυσικά με νέα πρόσωπα στην πρώτη γραμμή της μάχης μπορεί και μάλιστα πολύ καλύτερα από ό,τι φανταζόμαστε αυτή τη στιγμή».

– Και η τροποποίηση του εκλογικού νόμου στις αναγκαίες αλλαγές;

«Υπό προϋποθέσεις και ως μέρος του ευρύτερου πακέτου βεβαίως...

– Επί το αναλογικότερο;

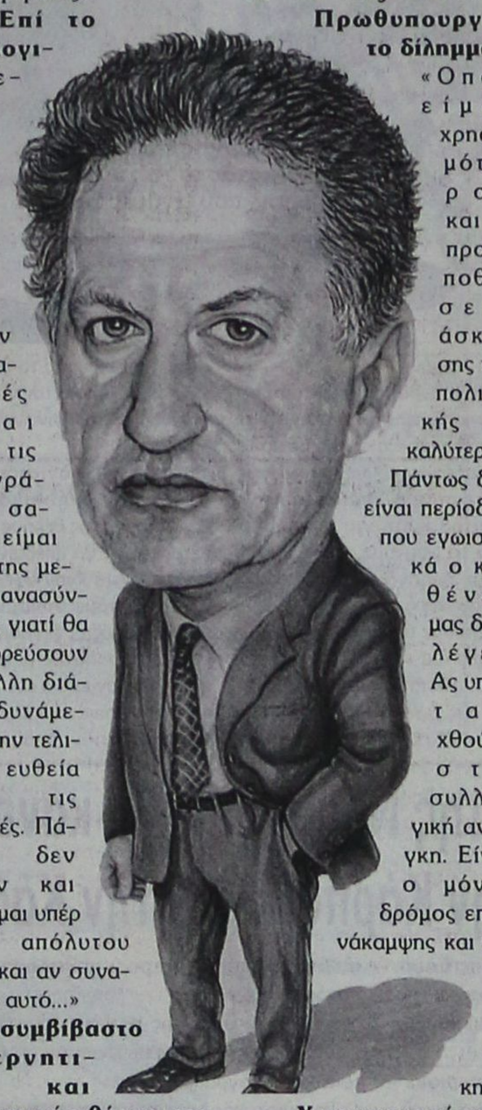

«Αν οι ανατροπές είναι όπως τις περιγράφω, σαφώς είμαι υπέρ της μερικής ανασύνθεσης γιατί θα υπαγορεύσουν μια άλλη διάταξη δυνάμεων στην τελική ευθεία προς τις εκλογές. Πάντως δεν ήμουν και δεν είμαι υπέρ του απόλυτου όπου και αν συναντάται αυτό...»

– Ασυμβίβαστο κυβερνητικής και κομματικής θέσης στο ΕΓ;

«Επαναλαμβάνω! Δοκιμάστηκαν στο παρελθόν τα απόλυτα σχήματα: όλοι μόνο στο κόμμα, όλοι μόνο στην κυβέρνηση. Δεν άντεξαν παρά λίγους μήνες. Και επιπλέον πριν από την απάντηση η ερώτηση έπρεπε να' ναι: ποιός ο ρόλος που θέλουμε να παίξει το ΕΤ;»

– Ποιός είναι αυτός ο ρόλος;

«Ασφαλώς το πολιτικό κέντρο που εκπονεί την ευρύτερη στρατηγική του χώρου και μπορεί να την υλοποιεί. Αρα, «όπερ έδει δείξαι» που θα λέγαμε για τη μερική ανασύνθεση».

– Κόμμα η κυβέρνηση αν σας έθετε ο Πρωθυπουργός το δίλημμα;

«Οπου είμαι χρησιμότερος και οι προϋποθέσεις άσκησης της πολιτικής οι καλύτερες. Πάντως δεν είναι περίοδος που εγωιστικά ο καθένας μας διαλέγει. Ας υποταχθούμε στη συλλογική ανάγκη. Είναι ο μόνος δρόμος επανάκαμψης και νίκης».

– Χρηματιστήριο, διαφάνεια πρέπει να «παίζουν» οι πολιτικοί, στο «πορ το εξώτερο» οι λοχαγοί; Τι από όλα;

– Κατ' αρχήν οι οι ανθρωποθυσίες και μάλιστα με μεροληπτική κατακραυγή δεν αρμόζουν και είναι απαράδεκτες. Εγώ δεν «παίζω» γιατί δεν νομίζω ότι πρέπει, όμως δεν είναι και αυτονόητα ένοχος αυτός που νόμιμα «παίζει». Και στο κάτω κάτω ας βγουν στο φως και για τους 300 της Βουλής οι χρηματιστηριακές συναλλαγές. Μόνο έτσι θα ισχύσει το «ένοχος ένοχον ου ποιεί».

– Ολοι εναντίον όλων στο ΠΑΣΟΚ, το σίριαλ των ημερών στα εσωκομματικά σας. Θα αλλάξει ο γραμματέας της ΚΕ; Ή πρέπει να αλλάξει;

«Ασφαλώς θα αστειεύεστε. Γιατί πρέπει να αλλάξει; Ο Κ. Λαλιώτης είναι εγγύηση για τον θεσμό και έχει καθολική αποδοχή. Ετσι αλλάζουν οι γραμματείς; Με σενάρια και ασκήσεις επί χάρτου; Δεν καταλαβαίνω ούτε ποιοί και πως το άνοιξαν, ούτε προπαντός, ποιοί το έκαναν γιγάντιο ένα ανύπαρκτο θέμα. Και τι εξυπηρετούν; Πάντως, για ένα είμαι απολύτως βέβαιος: ούτε καν πέρασε από το μυαλό του Πρωθυπουργού θέμα αντικατάστασης του γραμματέα της ΚΕ».

– Σύμβολα, όνομα να αλλάξουν;

« Γιατί, τι μας ενοχλούν; Επαψε ο ήλιος να δίνει ζωή ή το σοσιαλιστικό κίνημα να έχει προοπτική; Αυτό μας μάρανε; Ας αλλάξουν όλα τα άλλα πρώτα...».

– Η εικόνα όλων σας σήμερα στο μνημόσυνο του Ανδρέα έδειχνε τη ψευδαίσθηση ότι όλοι είστε ενωμένοι. Μήπως ακόμη μπορεί να σας ενώσει ο ιδρυτής σας· έχει θαυματουργές ικανότητες;

Αντίθετα, καταφέραμε το άκρον άωτον του παραλογισμού. Ξαναχωρίσαμε στα δύο το μνημόσυνο. Ωστόσο, είναι αλήθεια ότι η πραγματική εικόνα και σχέση των ιστορικών στελεχών του ΠΑΣΟΚ είναι η αλληλεγγύη και η ενότητα που υπαγορεύεται από μια συνεχή γραμμή υπεράσπισης των εθνικών και λαϊκών συμφερόντων. Αυτό μας το δίδαξε ο Ανδρέας και μας το άφησε παρακαταθήκη. Η άλλη εικόνα αυτή των τελευταίων ημερών που έρχεται και επανέρχεται και δείχνει το ΠΑΣΟΚ να αντιπαράσσεται μοιάζει πιο πολύ με ένα κακό όνειρο. Αύριο θα ξυπνήσουμε και θα ξανανικήσουμε, είμαι σίγουρος».

ΙΑΤΡΙΚΗ ΑΝΑΚΟΙΝΩΣΗ

Ο ιατρός ΜΙΚΡΟΒΙΟΛΟΓΟΣ - ΒΙΟΠΑΘΟΛΟΣ

ΜΙΛΤΙΑΔΗΣ ΚΙΟΥΣΗΣ

Καζαντζάκη 2 και Εθνικής Αντιστάσεως

(πρώην Αννης Μαρίας) (2ος όροφος)

Δέχεται: Δευτέρα – Παρασκευή 7.30-13.00 και 17.30-19.30
Τετάρτη απόγευμα κλειστά • Σάββατο κατόπιν ραντεβού

Τηλ. 22410 70607

T1221-16/7

aegean imaging απεικόνιση αιγαίου

ΙΑΤΡΙΚΗ ΑΝΑΚΟΙΝΩΣΗ

ΧΡΙΣΤΟΔΟΥΛΟΥ ΜΑΡΙΑ

ΙΑΤΡΟΣ ΑΚΤΙΝΟΔΙΑΓΝΩΣΤΗΣ (ΑΚΤΙΝΟΛΟΓΟΣ)

Δέχεται καθημερινά στο Διαγνωστικό Εργαστήριο:
ΑΠΕΙΚΟΝΙΣΗ ΑΙΓΑΙΟΥ
Πάροδος Παπαλουκά 18Β (παραπλεύρως του parking του παλιού νοσοκομείου).

Ωρες λειτουργίας του εργαστηρίου 9π.μ.-8μ.μ.
Τηλ. 2241043000-3 Fax: 22410 43004

T1180-26/6

ΙΑΤΡΙΚΗ ΑΝΑΚΟΙΝΩΣΗ

Ο οδοντίατρος

ΠΑΥΛΟΥ ΑΝΔΡΕΑΣ

ΠΤΥΧΙΟΥΧΟΣ ΠΑΝΕΠΙΣΤΗΜΙΟΥ ΑΘΗΝΩΝ
ΚΩΝ/ΝΟΥ ΥΔΡΑΙΟΥ & ΣΤΕΛΙΟΥ ΚΩΤΙΑΔΗ ΓΩΝΙΑ
Δέχεται Δευτέρα - Παρασκευή 8.30-13.30
και 17.00-21.00 - Σάββατο 9.00-1.00
Πληροφορίες τηλ.22410/21860 και κινητό 6932/184500

T1313-31/7

ΙΑΤΡΙΚΗ ΑΝΑΚΟΙΝΩΣΗ

Ο ΙΑΤΡΟΣ

ΧΕΙΡΟΥΡΓΟΣ - ΟΥΡΟΛΟΓΟΣ

ΘΕΟΔΟΣΙΟΣ Ε. ΤΡΙΑΝΤΑΦΥΛΛΟΥ

Αμερικής 7 (παλαιό ΤΑΞΥ)

Δέχεται: Καθημερινά 09.00 - 13.00
και 17.30 - 20.30
(εκτός Σαββάτου)

Τηλ. 2241 0 35235

X4023-30/9

ΑΚΟΥΣΤΙΚΑ ΒΑΡΗΚΟΤΑΣ

Νέα αφανή και μικροσκοπικά μοντέλα ακουστικών, αυτάκια και όλο μέσα στο αυτί για όλες τις παθήσεις και για παιδικές βαρηκοΐες. ΑΜΕΡΙΚΑΝΙΚΩΝ και ΕΥΡΩΠΑΪΚΩΝ εργοστασίων.
Θα είναι κοντά σας στη Ρόδο
Τρίτη 1 Ιουλίου - Τετάρτη 2 Ιουλίου
ξενοδοχείο «ΔΕΣΠΩ» τηλ. 22571

ΕΠΙΣΚΕΨΕΙΣ - ΔΟΚΙΜΕΣ ΔΩΡΕΑΝ - ΕΓΓΥΗΣΗ Η 40ΧΡΟΝΗ ΠΕΙΡΑ ΜΑΣ.

BIOREHAB - HELLAS - ΓΑΛΙΩΤΟΣ
Βερανζέρου 22 - 104 32 Αθήνα
Τηλ. 210 52 20 747

XA-27/6

Ευρωπαϊκή Επενδυτική

ΚΤΗΜΑΤΟΜΕΣΙΤΙΚΟ ΓΡΑΦΕΙΟ
ΑΝΤΩΝΗΣ ΝΙΚΟΛΗΣ - ΘΕΟΦΙΛΟΣ ΚΑΩΝΑΡΗΣ
ΕΘΝΙΚΗΣ ΑΝΤΙΣΤΑΣΕΩΣ 48 (ΠΡΩΗΝ ΑΝΝΗΣ ΜΑΡΙΑΣ) ΤΗΛ. 2241039300

ΔΙΑΜΕΡΙΣΜΑΤΑ

42 τ.μ.	Περιοχή Αγίου Νικολάου	€ 46.900
185 τ.μ.	Αποθήκη με ράμπα στην Μ.Πετρίδη	€ 58.700
46 τ.μ.	Στην Μητρόπολη καινούργιο	€ 61.600
45 τ.μ.	Στην Πειραιώς υπό κατασκευή	€ 64.500
80 τ.μ.	Τρείς σε μαρμαροσοβά	€ 70.500
150 τ.μ.	Αποθήκη στην Ανάληψη	€ 73.400
55 τ.μ.	Στην Μητρόπολη καινούργιο	€ 76.300
80 τ.μ.	Στην Πειραιώς υπό κατασκευή	€ 110.000
72 τ.μ.	Καινούργιο στην Ανάληψη	€ 111.500
80 τ.μ.	Καινούργιο στο Καρακόνερο	€ 117.400
100 τ.μ.	5 ετών με 3 υπνοδωμάτια	€ 117.500
87 τ.μ.	Α ορόφου ετοιμοπαράδοτο στο Ροδίνι	€ 126.000
87 τ.μ.	Άγιος Νικόλαος υπό κατασκευή	€ 126.200
110 τ.μ.	Στο Καρακόνερο 8 ετών με 3 υπν/τια	€ 132.000
120 τ.μ.	6 Δωμάτια προς εκμετάλευση	€ 132.000
100 τ.μ.	Οροφοδιαμέρισμα lux στην Ανάληψη	€ 132.000
90 τ.μ.	Καινούργιο στην Ανάληψη	€ 138.000
160 τ.μ.	Όροφος 117&45 τ.μ. σε τοιχοποιία	€ 140.900
115 τ.μ.	Άνω Ροδίνι ετοιμοπαράδοτο α ορόφου	€ 143.800
90 τ.μ.	Οικία παριοχή Σταδίου με 130 αυλή	€ 146.700
105 τ.μ.	Ανάληψη 3 υπν/τια,πάρκιν,μεγάλη βερά	€ 161.400
120 τ.μ.	Στο Καρακόνερο υπό κατασκευή	€ 164.500
114 τ.μ.	Άγιος Νικόλαος υπό κατασκευή	€ 167.300
4 Γκαρσονιέρες με μηνιαίο εισόδημα €1350		

ΟΙΚΟΠΕΔΑ

650 τ.μ.	ΣΤΟΝ ΑΡΧΑΓΓΕΛΟ ΕΝΤΟΣ ΟΙΚΙΣΜΟΥ ΜΕ Σ.Δ. 0,8 ΣΕ ΗΣΥΧΗ ΠΕΡΙΟΧΗ ΚΑΤΑΛΛΗΛΟ ΓΙΑ ΟΙΚΙΑ	
600 Τ.Μ.	ΠΑΤΜΟΣ ΚΟΝΤΑ ΣΤΟ ΚΥΜΑ ΚΤΙΖΕΙ 220	€ 18.000
1570 τ.μ.	Γεννάδι στον κεντρικό δρόμο	€ 50.000
2000 τ.μ.	Στο Γεννάδι με άδεια οικοδομής,νερό,ρεύμα	€ 58.700
500 τ.μ.	Μερίδιο στην Ηλιούπολη	€ 15.000
4000 τ.μ.	Στο Φαληράκι σε ύψωμα με θέα	€ 59.000
4000 τ.μ.	Μετά το Λαδικό 70m από τον κεντρικό	€ 70.450
2300 τ.μ.	Αφάντου στο κύμα	€ 73.400
7400 τ.μ.	Αφάντου για Βιοτεχνική χρήση	€ 73.400
13000 τ.μ	ΠΑΡΑΛΙΑΚΟ ΣΤΑ ΚΑΛΑΒΑΡΔΑ	€ 267.057
2500 τ.μ.	Στο κιοτάρι κοντά στο κύμα με άδεια οικ.	€ 88.040
8500τ.μ.	Κολύμπια με άδεια για 6 μονοκατοικίες	€ 190.700
4800 τ.μ.	Περιοχή Κανδυλί στην Ιαλυσό	€ 140.865
600 τ.μ.	Φαληράκι Επί της Εθν.οδού με άδεια οικοδομής	€ 50.000
7500 τ.μ.	Στα Κολύμπια διπλα σε ξενοδοχείο	€ 220.000
10000 τ.μ	Στο φυτώριο με ωραία θέα	€ 300.000
9600 τ.μ.	Στο κανδυλί σε ήσυχο σημείο	€ 197.000
3600 τ.μ.	Λαχανιά άρτιο κ οικοδομήσιμο	€ 52.800
4000 τ.μ.	Στην Λαχανιά επί της Εθνικής οδού	€ 117.400
4000 τ.μ.	Στην Λαχανιά με πρόσβαση	€ 52.824
1500 τ.μ.	Στην Λαχανιά εντός οικισμού	€ 61.628
9000 τ.μ.	Στην Λαχανιά 800 m από το κύμα	€ 82.170
6500 τ.μ.	Στην Λαχανιά 300 m από το κύμα	€ 104.000

ΜΟΝΟΚΑΤΟΙΚΙΕΣ - ΜΕΖΟΝΕΤΕΣ

75 τ.μ.	Οικία στην Παλιά Πόλη σε καλή τιμή	€ 44.020
140 τ.μ.	Στο Κανδυλί σε μπετά με 1300 οικόπεδο	€ 88.000
175 τ.μ.	Στους Τρείς σε μπετά με οικόπεδο 1300	€ 126.192
210 τ.μ.	Ιαλυσός σε σοβά κοντά στην θάλασσα	€ 161.500
100 τ.μ.	Αφάντου καινούργιο,1200 οικόπεδο κύμα	€ 176.082
180 τ.μ.	Κοσκινού 1500 m οικόπεδο σε μπετά	€ 190.755
410 τ.μ.	Παστίδα σε κολώνες με 4500 τ.μ. οικόπεδ	€ 205.500
180 τ.μ.	Στην Ιξιά λούξ κατασκευή με οικόπεδο	€ 250.000
140 τ.μ.	Κοσκινού σε 1300 οικόπεδο με καταπληκτική θέα	

ΚΑΤΑΣΤΗΜΑΤΑ - ΕΠΙΧΕΙΡΗΣΕΙΣ

ΞΕΝΟΔΟΧΕΙΟ 70 ΚΛΙΝΩΝ ΣΕ ΤΙΜΗ ΕΥΚΑΙΡΙΑΣ €9000/Κλίνη
ΞΕΝΟΔΟΧΕΙΟ ΕΝΤΟΣ ΠΟΛΕΩΣ 180 ΚΛΙΝΩΝ ΣΕ ΤΙΜΗ ΕΥΚΑΙΡΙΑΣ
Ενοικιάζεται κατάστημα 250 τ.μ. εντός πόλεως
Κατάστημα στην Καποδιστρίου 60 τ.μ.+30 τ.μ.
Αναψυκτήριο έτοιμο προς λειτουργία ΕΥΚΑΙΡΙΑ
4 Γκαρσονιέρες καινούργιες με πολύ καλό εισόδημα
Καφετέρια δίπλα σε ξενοδοχεία προς πώληση
Πανσιόν στα Κοσκινού έτοιμη προς Λειτουργία

ΑΚΙΝΗΤΑ ΣΕ ΑΠΟΚΛΕΙΣΤΙΚΟΤΗΤΑ
ΑΓΟΡΕΣ - ΠΩΛΗΣΕΙΣ - ΜΙΣΘΩΣΕΙΣ ΑΚΙΝΗΤΩΝ
ΞΕΝΟΔΟΧΕΙΑΚΕΣ ΜΟΝΑΔΕΣ ΣΕ ΑΠΟΚΛΕΙΣΤΙΚΟΤΗΤΑ ΣΕ ΟΛΟ ΤΟ ΝΗΣΙ
ΣΥΜΒΟΥΛΕΥΤΙΚΕΣ ΚΑΙ ΕΠΕΝΔΥΤΙΚΕΣ ΠΡΟΤΑΣΕΙΣ
ΔΑΝΕΙΑ ΔΕΚΤΑ

5939-11/7

ΔΡΟΜΟΛΟΓΙΑ ΤΟΥ ΤΑΧΥΠΛΟΟΥ ΚΑΤΑΜΑΡΑΝ «ΔΩΔΕΚΑΝΗΣΟΣ ΕΞΠΡΕΣ» ΑΠΟ 15/06/2003 ΕΩΣ 30/6/2003

ΑΝΑΧΩΡΗΣΗ ΑΠΟ ΡΟΔΟ ΑΠΟ ΤΗ ΘΕΣΗ «ΚΟΛΩΝΑ»

ΗΜΕΡΑ	ΩΡΑ	ΠΡΟΟΡΙΣΜΟΣ	ΩΡΑ ΑΦΙΞΗΣ ΣΤΗ ΡΟΔΟ
ΚΑΘΕ ΔΕΥΤΕΡΑ	08.30	ΣΥΜΗ-ΚΩ-ΚΑΛΥΜΝΟ-ΛΕΡΟ-ΚΑΛΥΜΝΟ-ΚΩ-ΣΥΜΗ-ΡΟΔΟ	18.30
ΚΑΘΕ ΤΡΙΤΗ	08.30	ΚΩ-ΚΑΛΥΜΝΟ-ΛΕΡΟ-ΠΑΤΜΟ-ΛΕΡΟ-ΚΑΛΥΜΝΟ-ΚΩ-ΡΟΔΟ	18.30
ΚΑΘΕ ΤΕΤΑΡΤΗ	08.30	ΚΑΣΤΕΛΛΟΡΙΖΟ - ΡΟΔΟΣ	18.30
ΚΑΘΕ ΠΕΜΠΤΗ	08.30	ΚΩ-ΚΑΛΥΜΝΟ-ΛΕΡΟ-ΠΑΤΜΟ-ΛΕΡΟ-ΚΑΛΥΜΝΟ-ΚΩ-ΡΟΔΟ	18.30
ΚΑΘΕ ΠΑΡΑΣΚΕΥΗ	08.30	ΣΥΜΗ-ΚΩ-ΚΑΛΥΜΝΟ-ΛΕΡΟ-ΠΑΤΜΟ-ΛΕΡΟ-ΚΑΛΥΜΝΟ-ΚΩ-ΣΥΜΗ-ΡΟΔΟ	18.50
ΚΑΘΕ ΣΑΒΒΑΤΟ	08.30	ΚΩ-ΚΑΛΥΜΝΟ-ΛΕΡΟ-ΛΕΙΨΟΙ-ΠΑΤΜΟ-ΛΕΡΟ-ΚΑΛΥΜΝΟ-ΚΩ-ΡΟΔΟ	18.30
ΚΑΘΕ ΚΥΡΙΑΚΗ	08.30	ΚΩ-ΚΑΛΥΜΝΟ-ΛΕΡΟ-ΠΑΤΜΟ-ΛΕΙΨΟΙ-ΛΕΡΟ-ΚΑΛΥΜΝΟ-ΚΩ-ΡΟΔΟ	18.30



ΠΛΗΡΟΦΟΡΙΕΣ / ΚΡΑΤΗΣΕΙΣ

ΔΩΔΕΚΑΝΗΣΟΣ ΝΑΥΤΙΛΙΑΚΗ Ν.Ε"
ΑΥΣΤΡΑΛΙΑΣ 3, 85100 ΡΟΔΟΣ
ΤΗΛ: 2241070590, ΦΑΞ: 2241070591
E-MAIL: info@12ne.gr

X3997-30/6

D.A.N.E. SEA LINE
ΔΩΔΕΚΑΝΗΣΙΑΚΗ ΑΝΩΝΥΜΗ ΝΑΥΤΙΛΙΑΚΗ ΕΤΑΙΡΙΑ

ΚΑΛΟΚΑΙΡΙ 2003
ΙΟΥΝΙΟΣ

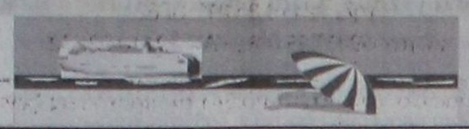

Αναχωρήσεις από ΡΟΔΟ

24 Ιουνίου Τρίτη
ΡΟΔΟΣ 15.00 Κω -Κάλυμνο - Λέρο -Πάτμο -Πειραιά
25 Ιουνίου Τετάρτη
ΠΑΤΜΟΣ 15.00 Σύμη-Τήλο-Κάλυμνο-Λέρο-Πάτμο-Πειραιά
26 Ιουνίου Πέμπτη
ΡΟΔΟΣ 15.00 Κω -Κάλυμνο - Λέρο -Πάτμο -Πειραιά
27 Ιουνίου Παρασκευή
ΠΑΤΜΟΣ 11.00 Κω - Σάμο - Θεσσαλονίκη
ΔΙΑΓΟΡΑΣ 15.00 Νίσυρο-Κω-Κάλυμνο-Λέρο-Πάτμο-Πειραιά
28 Ιουνίου Σάββατο
ΡΟΔΟΣ 15.00 Κω -Κάλυμνο - Λέρο -Πάτμο -Πειραιά
29 Ιουνίου Κυριακή
ΠΑΤΜΟΣ 15.00 Κω-Κάλυμνο-Λέρο-Πάτμο-Πειραιά
ΔΙΑΓΟΡΑΣ 18.00 Κω-Πειραιά
30 Ιουνίου Δευτέρα
ΡΟΔΟΣ 15.00 Κω -Κάλυμνο - Αστυπάλαια -Πειραιά

Αναχωρήσεις από ΠΕΙΡΑΙΑ

24 Ιουνίου Τρίτη
ΠΑΤΜΟΣ 15.00 Πάτμο-Λέρο -Κάλυμνο -Τήλο - Σύμη - Ρόδο
25 Ιουνίου Τετάρτη
ΡΟΔΟΣ 15.00 Πάτμο-Λέρο-Κάλυμνο-Κω-Ρόδο
26 Ιουνίου Πέμπτη
ΠΑΤΜΟΣ 15.00 Πάτμο-Λέρο-Κάλυμνο-Κω-Ρόδο
ΔΙΑΓΟΡΑΣ 18.00 Κω - Νίσυρο - Ρόδο
27 Ιουνίου Παρασκευή
ΡΟΔΟΣ 15.00 Πάτμο-Λέρο-Κάλυμνο-Κω-Ρόδο
28 Ιουνίου Σάββατο
ΔΙΑΓΟΡΑΣ 15.00 Πάτμο-Λέρο-Κάλυμνο-Κω-Ρόδο
29 Ιουνίου Κυριακή
ΡΟΔΟΣ 15.00 Αστυπάλαια-Κάλυμνο-Κω-Ρόδο
30 Ιουνίου Δευτέρα
ΠΑΤΜΟΣ 15.00 Πάτμο-Λέρο-Κάλυμνο-Κω-Ρόδο

X3986-29/6

ΠΡΑΚΤΟΡΕΙΟ ΤΑΞΙΔΙΩΝ
ΣΑΗΣ ΤΡΑΒΕΛ
ΚΑΛΟΚΑΙΡΙ 2003

Εκδρομές ποιότητας

1η εκδρομή
Κυκλάδες
ΜΥΚΟΝΟ - ΤΗΝΟ - ΠΑΡΟ - ΑΝΤΙΠΑΡΟ - ΣΑΝΤΟΡΙΝΗ
από 22/7 έως 27/7
Επί τη ευκαιρία της εορτής της Αγ. Πελαγίας (προσκύνημα στη Μεγαλόχαρη της Τήνου και την Εκατονταπυλιανή της Πάρου)

2η εκδρομή
Α. Ραφαήλ - Μυτιλήνη
Αεροπορικώς κατ'ευθείας από Ρόδο
από 30/7 έως 2/8

3η εκδρομή
Τουρκία
ΜΑΡΜΑΡΙΣ-ΚΟΥΣΑΝΤΑΣΙ-ΣΜΥΡΝΗ
από 9/8 έως 13/8

ΠΛΗΡΟΦΟΡΙΕΣ - ΠΡΟΓΡΑΜΜΑΤΑ
ΠΡΑΚΤΟΡΕΙΟ ΤΑΞΙΔΙΩΝ
ΣΑΒΒΑΣ ΣΑΗΣ
ΤΑΡΠΟΝ ΣΠΡΙΓΚΣ 42 δίπλα στην Πίστεως
Τηλ. 22410 39781-3

X3994-29/6

Ζημιά στην αγορά του νησιού μας

Υπάρχει πρόβλημα με τον τουρισμό με τα βραχιολάκια

ΤΙ ΥΠΟΣΤΗΡΙΖΟΥΝ ΟΙ ΕΣΤΙΑΤΟΡΕΣ ΤΗΣ ΡΟΔΟΥ



Υπάρχει πρόβλημα με το θέμα του τουρισμού με τα βραχιολάκια στη Ρόδο. Αυτό αναφέρεται σε επιστολή του Σωματείου Εστιατόρων Ρόδου που το κείμενο της έχει ως εξής:

«Κύριε Διευθυντά.

Διαβάσαμε τις τοποθετήσεις του προέδρου της Ενωση Ξενοδόχων Ρόδου κ. Μηναΐδη στη γενική συνέλευσή τους στο «Ακταίον» σχετικά με την κατάσταση στην αγορά και τις κινητοποιήσεις και ομολογούμε ότι τα ερωτηματικά που είχαμε μετατράπησαν σε ανησυχία ή και αγανάκτηση.

Εμείς είδαμε στις κινητοποιήσεις μας να συμμετέχουν σε διάφορες τάσεις μικροξενοδόχοι, που εμπρός στο αξιέδοξο της μη λειτουργίας των μονάδων τους, τις νοίκιασαν σε μεγάλες και λειτουργίας των μονάδων τους, τις νοικίασαν σε μεγάλες και λειτουργούν για λογαριασμό τους.

Για ποιό 25% των ξενοδοχείων με ALL INCLUSIVE μας λέει λοιπόν;

Σε τηλεοπτική συζήτηση με τον κ. Γεωργιάδη που είναι υπεύθυνος τύπου της Ενωσης Ξενοδόχων είχαμε συμφωνήσει στη συνεργασία και την συστράτευση για απαλλαγή από το σύστημα, γιατί, αυτός είναι ζημιογόνο και για τους ξενοδόχους.

Εχουμε υπ' όψιν την φιλοσοφία του νόμου με τον οποίο δανειοδοτήθηκαν με ευνοϊκότατους όρους οι ξενοδόχοι, ώστε ο σχηματισμός αγοράς στην περιοχή όπου το ξενοδοχείο τους βρίσκεται να φέρει οικονομική και κοινωνική αναβάθμιση.

Αν κάποτε φανταζόμασταν ότι η δραστηριότητά τους την οποία το κράτος θέλησε να εκμεταλλευτεί, θα απέβαινε προς πολύ κλειστό ίδιον όφελος, θα αντιδρούσαμε δυναμικά. Οι παλιοί και άξιοι ξενοδόχοι, οι Ροδίτες ξενοδόχοι, οι ξενοδόχοι που πραγματικά εξυπηρέτησαν την κοινωνική μορφή του τουρισμού στον τόπο μας βλέπουν και γνωρίζουν πάρα πολύ καλά την κατάσταση της αγοράς και τις κοινωνικές επιπτώσεις.

Οταν κοντά στον Ιούλιου οι μισοί εργαζόμενοι είναι άνεργοι, όταν μαγαζιά κλείνου και εστιατόρια δεν κάνουν σεφτέ επί τριήμερο, που είδε την υπερβολή στις κινητοποιήσεις ο κ. Μηναΐδης;

Όταν η συνέχιση αυτής της κατάστασης άφησε σε λειτουργία στην περιοχή τους μόνο τα ξενοδοχεία τους με θέα φαλακρό τοπίο (γιατί προς τα κει βασίζουμε) για ποιές προοπτικές και για ποιά μορφή τουρισμού θα μιλάμε;

Η Ρόδος πήρε παγκόσμια φήμη σαν τουριστικός προορισμός με τη μορφή που έχει, και όχι με την μορφή που καταγγέλλονται κάποιες τάξεις ή μάλλον κάποια μέλη κάποιων τάξεων.

Εμείς που γεννηθήκαμε, μεγαλώσαμε, ζούμε και αγαπάμε τον ευλογημένο τόπο μας προσκαλούμε τους ξενοδόχους σε μια έστω και υποτυπώδη επαφή για τον καθορισμό κοινής κατανόησης των προβλημάτων για τη δημιουργία κοινών στόχων προς κοινό σκοπό.

Εμείς επιμένουμε σ' αυτό που βλέπουμε Υπάρχει πρόβλημα!!!

Εκ του Δ.Σ.
Ο Πρόεδρος
ο Γραμματέας

Το «δελφίνι» της Νομαρχίας θα κάνει επισκέψεις στην Κάρπαθο και την Κάσο

Το «Δελφίνι της ζωής και της Ελπίδας» ξεκίνησε τα δρομολόγιά του προσφέροντας τις υγειονομικές του υπηρεσίες στα νησιά του νομού μας.

Ετσι την Πέμπτη 26 Ιουνίου θα επισκεφτεί τσα Πηγάδια, όπου και θα διανυκτερεύσει, ενώ την επομένη θα μεταβεί στην Κάσο.

Το επιστημονικό προσωπικό αποτελείται από γιατρούς των παρακάτω ειδικοτήτων: παιδίατρος, οδοντίατρος, παθολόγος και καρδιολόγος.

Εντός του σκάφους θα λειτουργήσει και μονάδα βιοχημικού Αιματολογικού βάσει τακτικού προγράμματος.

Το πλωτό πολυϊατρείο θα καταπλεύσει στην Κάρπαθο και θα εξετάζει το κοινό την Πέμπτη από τις 10:30 μέχρι τις 14:30.

Στην Κάσο οι ώρες επίσκεψης θα είναι την Παρασκευή από τις 8:30 μέχρι τις 12:30

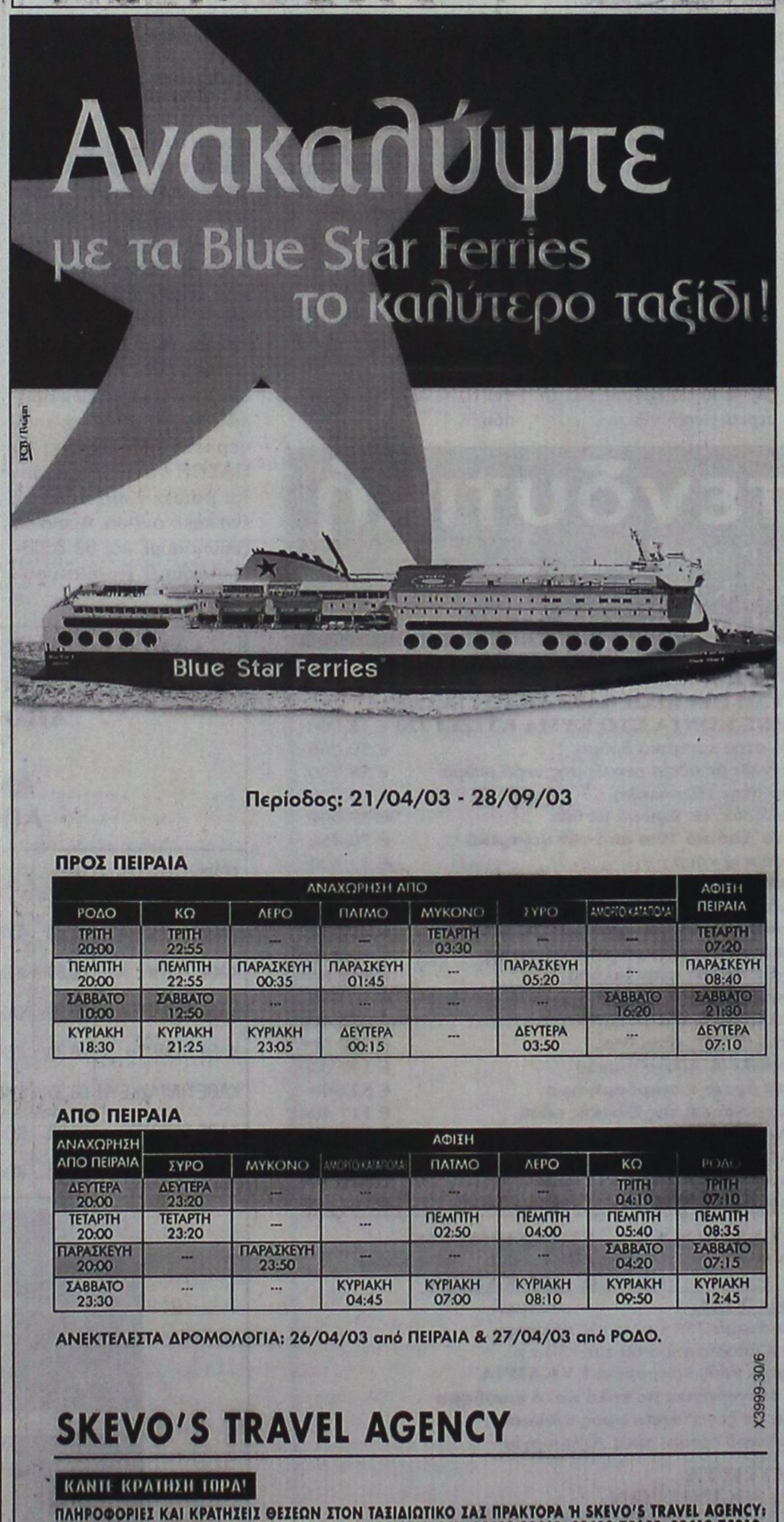

Περίοδος: 21/04/03 - 28/09/03

ΠΡΟΣ ΠΕΙΡΑΙΑ

ΑΝΑΧΩΡΗΣΗ ΑΠΟ							ΑΦΙΞΗ ΠΕΙΡΑΙΑ
ΡΟΔΟ	ΚΩ	ΛΕΡΟ	ΠΑΤΜΟ	ΜΥΚΟΝΟ	ΣΥΡΟ	ΑΜΟΡΓΟ-ΚΑΤΑΠΟΛΑ	
ΤΡΙΤΗ 20:00	ΤΡΙΤΗ 22:55	---	---	ΤΕΤΑΡΤΗ 03:30	---	---	ΤΕΤΑΡΤΗ 07:20
ΠΕΜΠΤΗ 20:00	ΠΕΜΠΤΗ 22:55	ΠΑΡΑΣΚΕΥΗ 00:35	ΠΑΡΑΣΚΕΥΗ 01:45	---	ΠΑΡΑΣΚΕΥΗ 05:20	---	ΠΑΡΑΣΚΕΥΗ 08:40
ΣΑΒΒΑΤΟ 10:00	ΣΑΒΒΑΤΟ 12:50	---	---	---	---	ΣΑΒΒΑΤΟ 16:20	ΣΑΒΒΑΤΟ 21:30
ΚΥΡΙΑΚΗ 18:30	ΚΥΡΙΑΚΗ 21:25	ΚΥΡΙΑΚΗ 23:05	ΔΕΥΤΕΡΑ 00:15	---	ΔΕΥΤΕΡΑ 03:50	---	ΔΕΥΤΕΡΑ 07:10

ΑΠΟ ΠΕΙΡΑΙΑ

ΑΝΑΧΩΡΗΣΗ ΑΠΟ ΠΕΙΡΑΙΑ	ΑΦΙΞΗ						
	ΣΥΡΟ	ΜΥΚΟΝΟ	ΑΜΟΡΓΟ-ΚΑΤΑΠΟΛΑ	ΠΑΤΜΟ	ΛΕΡΟ	ΚΩ	ΡΟΔΟ
ΔΕΥΤΕΡΑ 20:00	ΔΕΥΤΕΡΑ 23:20	---	---	---	---	ΤΡΙΤΗ 04:10	ΤΡΙΤΗ 07:10
ΤΕΤΑΡΤΗ 20:00	ΤΕΤΑΡΤΗ 23:20	---	---	ΠΕΜΠΤΗ 02:50	ΠΕΜΠΤΗ 04:00	ΠΕΜΠΤΗ 05:40	ΠΕΜΠΤΗ 08:35
ΠΑΡΑΣΚΕΥΗ 20:00	---	ΠΑΡΑΣΚΕΥΗ 23:50	---	---	---	ΣΑΒΒΑΤΟ 04:20	ΣΑΒΒΑΤΟ 07:15
ΣΑΒΒΑΤΟ 23:30	---	---	ΚΥΡΙΑΚΗ 04:45	ΚΥΡΙΑΚΗ 07:00	ΚΥΡΙΑΚΗ 08:10	ΚΥΡΙΑΚΗ 09:50	ΚΥΡΙΑΚΗ 12:45

ΑΝΕΚΤΕΛΕΣΤΑ ΔΡΟΜΟΛΟΓΙΑ: 26/04/03 από ΠΕΙΡΑΙΑ & 27/04/03 από ΡΟΔΟ.

X3999-30/6

SKEVO'S TRAVEL AGENCY

ΚΑΝΤΕ ΚΡΑΤΗΣΗ ΤΩΡΑ!

ΠΛΗΡΟΦΟΡΙΕΣ ΚΑΙ ΚΡΑΤΗΣΕΙΣ ΘΕΣΕΩΝ ΣΤΟΝ ΤΑΞΙΔΙΩΤΙΚΟ ΣΑΣ ΠΡΑΚΤΟΡΑ Ή SKEVO'S TRAVEL AGENCY: ΑΜΕΡΙΚΗΣ 111, ΡΟΔΟΣ, ΤΗΛ. ΚΡΑΤΗΣΕΩΝ ΕΠΙΒΑΤΩΝ ΚΑΙ Ι.Χ.: 22410-22461, 22410-75655, 22410-75310, ΤΗΛ. ΚΡΑΤΗΣΕΩΝ ΦΟΡΤΗΓΩΝ: 22410-76600



ΚΕΝΤΡΟ ΣΠΟΥΔΩΝ ΧΟΡΟΥ
ΜΑΙΡΗΣ ΜΑΡΚΟΥ - ΒΕΛΙΔΑΚΗ

Πρόσκληση

Ελάτε να χαρείτε κοντά μας το μήνυμα της Αγάπης, Ελπίδας και Ειρήνης μέσα από το χορό, γνωρίζοντας άλλους λαούς & κόσμους.



ΕΘΝΙΚΟ ΘΕΑΤΡΟ ΡΟΔΟΥ
ΚΥΡΙΑΚΗ 29 ΙΟΥΝΙΟΥ 2003
Ωρα 6.30 μ.μ.

29/6

«ΙΕΡΑΠΕΤΡΑ - Β. ΚΟΡΝΑΡΟΣ»
ΚΑΙΝΟΥΡΓΙΑ ΔΡΟΜΟΛΟΓΙΑ Λ.Α.Ν.Ε.

Κάθε Τετάρτη 04.30
Για Χάλκη, Διαφάνι, Πηγάδια, Κάσο, Σπτεία, Αγιο Νικόλαο, Μήλο, Πειραιά

Κάθε Σάββατο 04.30
Για Χάλκη, Διαφάνι, Πηγάδια, Κάσο, Σπτεία, Αγιο Νικόλαο, Μήλο, Πειραιά

Κάθε Κυριακή 04.30
Για Χάλκη, Διαφάνι, Πηγάδια, Κάσο, Σπτεία, Αγιο Νικόλαο, Μήλο, Πειραιά

Εκτάκτως θα πραγματοποιηθεί στις **26/6** δρομολόγιο του **«ΙΕΡΑΠΕΤΡΑ»** για Χάλκη - Διαφάνι - Πηγάδια - Κάσο - Σπτεία - Αγιο Νικολαο - Μήλο - Πειραιά στις **04.30**.

Πληροφορίες
STEFANAKIS - ZORPIDIS
Τηλ. 22410 20625, 30054

X 4009 - 26/6

ΑΡΧΩΝ ΣΑΜΑΡΤΖΗΣ ΑΕΤΕΒΕ

Από το 1980



23 ΧΡΟΝΙΑ ΜΟΝΩΣΕΙΣ

RicofOn®

ΓΙΑ ΤΕΛΕΙΑ ΑΚΟΥΣΤΙΚΗ ΣΤΟΥΣ ΧΩΡΟΥΣ ΕΡΓΑΣΙΑΣ ΚΑΙ ΔΙΑΣΚΕΔΑΣΗΣ



Τοποθετώντας το κατάλληλο προϊόν RICOFON έχετε μια αίθουσα με άριστη ακουστική και συγχρόνως ένα τέλειο διακοσμητικό αποτέλεσμα.

X3978-30/6

ΜΟΝΩΣΕΙΣ ΤΑΡΑΤΣΩΝ

ΔΙΑΘΕΣΗ: **ΑΡΧΩΝ ΣΑΜΑΡΤΖΗΣ ΑΕΤΕΒΕ**
ΜΟΝΩΣΕΙΣ - ΣΤΕΓΑΝΩΣΕΙΣ
ΚΑΤΑΣΤΗΜΑΤΑ
1) Ερυθρού Σταυρού 21 - Τηλ.: 22410 23030/32054 Ρόδος 85100
2) Ικαρου & Λαοδικείας - Τηλ.: 22410 20021 Ρόδος 85100
ΚΙΝΗΤΟ: 0944 502033

ΠΡΑΚΤΟΡΕΙΟ ΤΑΞΙΔΙΩΝ

ΣΑΒΒΑΣ ΣΑΗΣ

Με την ευκαιρία της λειτουργίας του **νέου** μας πρακτορείου στην οδό ΤΑΡΠΟΝ ΣΠΡΙΓΚΣ 42 δίπλα στην Τράπεζα Πίστεως

ΠΡΟΣΦΕΡΟΥΜΕ

τα φθηνότερα αεροπορικά εισιτήρια για όλο τον κόσμο με όλες τις αεροπορικές πτήσεις

ΠΡΟΣΟΧΗ:
ΠΛΗΡΟΦΟΡΙΕΣ ΔΕΝ ΔΙΔΟΝΤΑΙ ΑΠΟ ΤΟ ΤΗΛΕΦΩΝΟ ΜΟΝΟ ΠΡΟΣΩΠΙΚΗ ΠΑΡΟΥΣΙΑ ΣΑΣ

Ακόμη:
- Σας παίρνουμε BIZA επισκέπτου για ΑΜΕΡΙΚΗ σε μία εβδομάδα
- BIZA επισκέπτου για ΑΥΣΤΡΑΛΙΑ σε μία μέρα
- Εκδοση διαβατηρίων
- Εκδοση αδειών αυτοκινήτων

ΞΕΝΟΔΟΧΕΙΑ ΣΤΗΝ ΑΘΗΝΑ

PRESIDENT Α' Κατηγορίας Λεωφόρος Κηφησίας

Μονόκλινο	€58	με πρωινό	έως 31/10
Δίκλινο για μονόκλινο	€63	»	»
Δίκλινο	€68	»	»
Τρίκλινο	€83	»	»

ELECTRA HOTEL Α' Κατηγορίας Ερμού 5

Μονόκλινο	€ 123	με πρωινό	έως 31/10
Δίκλινο	€146	»	»
Τρίκλινο	€175	»	»

DORIA HOTEL Β' Κατηγορίας Πειραιώς 15-17 (κοντά στην Ομόνοια)

Μονόκλινο	€58	με πρωινό
Δίκλινο	€69	»
Τρίκλινο	€89	»

IRINI HOTEL Ηράκλειο Κρήτης

Μονόκλινο	€44	με πρωινό
Δίκλινο	€55	»
Τρίκλινο	€75	»

ESPERIA HOTEL Α' Κατηγορίας Σταδίου 22

Μονόκλινο	€ 103	με πρωινό
Δίκλινο	€ 118	»
Τρίκλινο	€ 133	»

BEST WESTERN Α' Κατηγορίας, ILISIA Μιχαλακοπούλου

Μονόκλινο	€67	με πρωινό	έως 31/10
Δίκλινο	€74	»	»
Τρίκλινο	€96	»	»

PARTHENON Α' Κατηγορίας περιοχή Μακρυγιάννη

Μονόκλινο	€ 84	με πρωινό	έως 31/10
Δίκλινο	€ 93	»	»
Τρίκλινο	€ 128	»	»

ARETOUSA Β' Κατηγορίας Μητροπόλεως Σύνταγμα

Μονόκλινο	€57	με πρωινό
Δίκλινο	€85	»
Τρίκλινο	€95	»

ROYAL OLUMPIC LUX

Μονόκλινο	€104	με πρωινό	έως 30/6
Δίκλινο	€138	»	»
Τρίκλινο	€169	»	»

ASTOR Σύνταγμα

Μονόκλινο	€68	με πρωινό	
Δίκλινο για μονόκλινο	€ 78	»	έως 31/10
Δίκλινο	€ 88	»	»
Τρίκλινο	€108	»	»

GRAND HOTEL Β' Κατηγορίας Πατησίων & Βεραντέρου 10

Μονόκλινο	€48	με πρωινό	έως 31/10
Δίκλινο	€54	»	»
Τρίκλινο	€74	»	»

VERGINA Β' Κατηγορίας ΘΕΣ/ΚΗ (κεντρικό)

Μονόκλινο	€58	με πρωινό	έως 31/10
Δίκλινο	€75	»	»
Τρίκλινο	€95	»	»

TITANIA Β' Κατηγορίας ΘΕΣ/ΚΗ (κεντρικό)

Μονόκλινο	€112	με πρωινό
Δίκλινο	€120	»
Τρίκλινο	€138	»

ΣΑΣ ΣΥΜΦΕΡΕΙ ΠΡΙΝ ΚΛΕΙΣΕΤΕ ΟΠΟΥΔΗΠΟΤΕ ΝΑ ΜΑΣ ΕΠΙΣΚΕΦΘΕΙΤΕ

ΠΡΑΚΤΟΡΕΙΟ ΤΑΞΙΔΙΩΝ

ΣΑΒΒΑΣ ΣΑΗΣ

ΤΑΡΠΟΝ ΣΠΡΙΓΚΣ 42 δίπλα στην Τράπεζα Πίστεως

• Τηλ. 22410 39781-3

Χ. 3977-30/6

Λόγω - κυρίως - των χαμηλών τιμών

Οι Αυστριακοί προτιμούν για τις διακοπές τους την Ελλάδα

ΚΛΕΙΝΟΥΝ ΣΧΕΔΟΝ ΤΗΝ ΤΕΛΕΥΤΑΙΑ ΣΤΙΓΜΗ

Η Ελλάδα συμπεριλαμβάνεται φέτος μέσα στους τρεις δημοφιλέστερους τουριστικούς προορισμούς των Αυστριακών μαζί με την Ιταλία και την Ισπανία αναφέρει έρευνα που δημοσιεύτηκε στον αυστριακό τύπο του τμήματος δανείων της Τράπεζας της Αυστρίας (BA-CA).

Η έρευνα συγκρίνει το βιοτικό επίπεδο των Αυστριακών και της αγοραστικής τους δύναμης, με στόχο να παρουσιάσει τους πιο συμφέροντες προορισμούς για διακοπές. Όπως τονίζεται από τους ερευνητές "οι Αυστριακοί έχουν την οικονομικά ασύμφορη συνήθεια να κλείνουν για τις διακοπές τους σχεδόν την τελευταία στιγμή".

Σύμφωνα με την έρευνα, η Ελλάδα, η Ιταλία και η Ισπανία, χώρες που ανήκουν στην Ευρωζώνη όπως και η Αυστρία, έχουν πιο χαμηλές τιμές από αυτές της Αυστρίας και στα προϊόντα, αλλά και στις υπηρεσίες.

Ο επόμενος πιο δημοφιλής τουριστικός προορισμός των Αυστριακών είναι η Τουρκία, την οποία, όμως, οι ερευνητές της BA-CA δε συνιστούν για φέτος. Όπως επισημαίνουν, "παρά την υποτίμηση της τουρκικής λίρας κατά 14% από τον Ιούνιο του 2002, οι τιμές στην Τουρκία αυξήθηκαν, το ίδιο χρονικό διάστημα, πολύ περισσότερο απ' ό,τι στην Αυστρία, καθιστώντας την ακριβό τουριστικό προορισμό".

Σύμφωνα με την έρευνα, οι φτηνότεροι για φέτος τουριστικοί προορισμοί είναι οι Ηνωμένες Πολιτείες - εξαιτίας της πολύ καλής συναλλαγματικής ισοτιμίας ευρώ-δολαρίου - η Κροατία, που έχει χαμηλό βιοτικό επίπεδο και η Ουγγαρία.

Αντίθετα, η BA-CA συνιστά στους Αυστριακούς να αποφύγουν φέτος το καλοκαίρι προορισμούς όπως η Ελβετία και η Ιαπωνία, οι οποίες, παρά την καλή συναλλαγματική ισοτιμία του ευρώ με το φράγκο και το γεν, εξακολουθούν να έχουν πολύ ακριβό "καλάθι τιμών" για το βαλάντιο των Αυστριακών.

ΣΥΓΧΑΡΗΤΗΡΙΟ

Θέλω να συγχαρώ την Ομάδα Πρόληψης και Καταστολής Εγκληματικότητας του ΑΤ Αρχαγγέλου,, μέλη της οποίας, μετά από ειδοποίηση που έλαβαν, έσπευσαν ταχύτατα και συνέλαβαν τρεις νεαρούς Αγγλους, που εν τω μεταξύ είχαν κατεβάσει την Ελληνική Σημαία, που έχω αναρτημένη μπροστά από το μπαρ μου, στην περιοχή του Φαληρακίου, την έσκισαν και την ποδοπατούσαν. Η ταχεία δράση των παραπάνω οργάνων του νόμου, αναδεικνύει το υψηλό αίσθημα ευθύνης τους για την προστασία του εθνικού μας συμβόλου.

Εμμανουήλ Ζαγοριανός

1741-25/6

Ζητά βοήθεια για να υποβληθεί σε εγχείρηση



Την ευαισθησία της ψυχής μας έρχεται να «ξύσει» σήμερα ο 14χρονος Χρυσοβαλάντης Ευθυμίου που πάσχει από τύφλωση και βαριάς μορφής οστεοπόρωση, ζητώντας από όλους εμάς να επαναπροσδιορίσουμε τον κοινωνικό μας ρόλο και να προσεγγίσουμε το πρόβλημά του, βοηθώντας τον να μαζέψει το χρηματικό ποσό που είναι απαραίτητο για την εγχείρηση και την περίθαλψή του σε νοσοκομείο της Αγγλίας.

Ολοι εμείς που αυτές τις μέρες συναντούμε την αγάπη μέσα μας και που έχουμε τη συνειδητότητα της προσφοράς, ας την «τροφοδοτήσουμε» στο μικρό Χρυσοβαλάντη, καταθέτοντας από το υστέρημά μας, στην Εμπορική Τράπεζα και στο λογαριασμό **55755493**, την ίδια τη ΖΩΗ.

ΓΔ-28/6

ΝΤΕΤΕΚΤΙΒΣ

30 ΧΡΟΝΙΑ ΜΟΝΙΜΑ ΚΑΙ ΣΤΗ ΡΟΔΟ

35354

ΠΛΑΤΕΙΑ ΑΓΙΟΥ ΙΩΑΝΝΟΥ

Η ΛΥΣΗ!!! ΣΕ ΚΑΘΕ ΣΑΣ ΠΡΟΒΛΗΜΑ

EXPRESS SECURITY

Χ. 3981-30/6

ΓΝΩΜΩΝ

ΦΡΟΝΤΙΣΤΗΡΙΑ

Μ. ΓΙΑΝΝΙΚΟΥΡΗΣ

30 ΧΡΟΝΙΑ ΛΕΙΤΟΥΡΓΙΑΣ

Χεμάρρας 117
Τηλ.25700 25250
Διευθυνση Σπουδών
Μ. ΓΙΑΝΝΙΚΟΥΡΗΣ

ΤΜΗΜΑΤΑ 4ΜΕΛΗ-6ΜΕΛΗ

Εναρξη μαθημάτων:

• Γ' ΛΥΚΕΙΟΥ	1 Αυγούστου
• Β' ΛΥΚΕΙΟΥ	1 Αυγούστου
• Α' ΛΥΚΕΙΟΥ	1 Αυγούστου
• Α-Β-Γ ΓΥΜΝΑΣΙΟΥ	1 Σεπτεμβρίου
• ΤΕΕ	1 Σεπτεμβρίου
• Τμήματα αποφοίτων	1 Σεπτεμβρίου

ΕΓΓΡΑΦΕΣ

Καθημερινά από 10-1 το πρωί και 6-9 το απόγευμα στα τηλέφωνα:

22410 25700 - 25250 - 25252
694 88 89 6 89

ΜΑΘΗΜΑΤΙΚΑ - ΦΥΣΙΚΗ - ΧΗΜΕΙΑ - ΦΙΛΟΛΟΓΙΚΑ - ΠΛΗΡΟΦΟΡΙΚΗ
ΑΡΧΕΣ ΟΙΚΟΝΟΜΙΚΗΣ ΘΕΩΡΙΑΣ - ΟΡΓΑΝΩΣΗ & ΔΙΟΙΚΗΣΗ ΕΠΙΧ/ΣΕΩΝ

Χ4022-29/6

VANIK TOURS

ΓΙΑΝΝΗΣ και ΣΕΒΑ ΒΑΛΣΑΜΙΔΗ

VANIK σημαίνει ΑΛΗΘΕΙΑ

ΑΚΤΗ ΚΑΝΑΡΗ 17, ΨΑΡΟΠΟΥΛΑ - ΑΝΕΤΟ ΠΑΡΚΙΝΓΚ

Ανοικτά: ΔΕ-ΣΑ 08.30 - 14.00 & 16.30 - 20.30

Τηλ. 22410 35191, 37621

κινητό: 6945798148 , FAX 22410 29532

Το γραφείο μας πάντα πρώτο σε κρατήσεις ξενοδοχείων εξασφάλισε και σας προσφέρει καταπληκτικές τιμές για τα παρακάτω ξενοδοχεία σε ΠΑΚΕΤΑ (έκδοση εισιτηρίων R/T) από 1/4-31/10/2003

Απευθυνόμαστε σε σας που θέλετε και η κράτησή σας να είναι σωστή και το δωμάτιό σας να σας περιμένει

1ον HOTEL PRESIDENT
Α΄ Κατηγορίας
Λεωφόρος Κηφησίας (ΟΛΑ ΑΝΑΚΑΙΝΙΣΜΕΝΑ)

Μονόκλινο	€58
Δίκλινο για μονόκλινο	€63
Δίκλινο	€68
Τρίκλινο	€83

2ον HOTEL ASTOR
Α΄ Κατηγορίας
Σύνταγμα

Μονόκλινο	€68
Δίκλινο για μονόκλινο	€78
Δίκλινο	€88
Τρίκλινο	€108

3ον HOTEL ZAFOLIA
Α΄ Κατηγορίας
Λεωφόρος Αλεξάνδρας

Μονόκλινο	€99
Δίκλινο	€112
Τρίκλινο	€133

4ον HOTEL ARETHOUSA
Β΄ SUPERIOR
Σύνταγμα

5ον HOTEL ELLINIS
Β΄ Κατηγορίας
Ωνάσειο, λεωφ. Συγγρού

Μονόκλινο	€60
Δίκλινο	€70
Τρίκλινο	€80

6ον HOTEL TPITON
Β΄ Κατηγορίας
Κέντρο Πειραιά

Μονόκλινο	€55
Δίκλινο	€72
Τρίκλινο	€93

7ον HOTEL LILIA
Β΄ Κατηγορίας
Πασαλιμάνι Πειραιάς

Μονόκλινο	€55
Δίκλινο	€70
Τρίκλινο	€88

8ον HOTEL EGNATIA
Β΄ Κατηγορίας
Θεσσαλονίκη Κέντρο - ανακαινισμένο

Μονόκλινο	€68
Δίκλινο	€78
Τρίκλινο	€88

9ον HOTEL EGNATIA PALACE
Α΄ Κατηγορίας
Θεσσαλονίκη Κέντρο - ολοκαίνουργιο

Μονόκλινο	€90
Δίκλινο	€100
Τρίκλινο	€125

* Τα παραπάνω ξενοδοχεία διαθέτουν T.V. σε όλα τα δωμάτια
* Στις παραπάνω τιμές συμπεριλαμβάνεται πρωινό σε μπουφέ
* Ακόμη σε μας θα βρείτε αεροπορικά και ατμοπλοϊκά εισιτήρια όλων των εταιρειών.

Χ. 3992-30/6

LINDOS memories

RESORT BEACH HOTEL

Στη μαγευτική περιοχή της Λίνδου δημιουργήσαμε ένα πανέμορφο ξενοδοχείο πέντε αστέρων με στόχο να ικανοποιήσει τις ανάγκες των πελατών που ενδιαφέρονται για ποιοτικές διακοπές. Χτισμένο κάτω από το ιστορικό βράχο του Ναβαρόνε όπου γυρίστηκε η ομώνυμη θρυλική ταινία, μια ανάσα από την αμμουδιά μπορεί κανείς να χαλαρώσει και ανανεωθεί από τη μαγευτική ομορφιά της αιγαιοπελαγίτικης θάλασσας.

Χ. 3977-30/6



Για κρατήσεις - πληροφορίες, μη διστάσετε να επικοινωνήσετε μαζί μας στα τηλέφωνα 22440 35000 έως 35099 fax 2244 48156

LINDOS memories

RESORT BEACH HOTEL

Εξήντα πολυτελή δωμάτια με αυτόνομο κλιματισμό, δορυφορική τηλεόραση, τηλέφωνο, χρηματοκιβώτιο, mini bar, και 24ωρη υπηρεσία δωματίου και 10 σουίτες με ονειρεμένη θέα υπόσχονται αξέχαστες διακοπές. Στο εστιατορίο οι επισκέπτες έχουν τη δυνατότητα να απολαύσουν εκλεκτές γεύσεις από ελληνική και διεθνή κουζίνα, φρέσκα ψάρια σε συνδυασμό με το κρασί της αρεσκείας τους. Δροσιστικοί χυμοί και εξωτικά ποτά σερβίρονται από το main και το pool bar.

ΠΡΟΟΔΟΣ ΜΙΚΡΕΣ ΑΓΓΕΛΙΕΣ ΜΙΚΡΕΣ ΑΓΓΕΛΙΕΣ ΠΡΟΟΔΟΣ

ενοικιάσεις

ΕΝΟΙΚΙΑΖΕΤΑΙ στην οδό Π. Μελά 80 επαγγελματικός χώρος 85 τ.μ. κατάλληλος για ιατρείο ή άλλη επαγγελματική χρήση. Τηλ. 22410 22928
6069-6/7

ΕΝΟΙΚΙΑΖΕΤΑΙ διαμέρισμα τριάρι επί της οδού Ερυθρού Σταυρού (Νεοχώρι). Πληρ. τηλ. 22410 98200 κ. Σώστη
6076-6/7

ΕΝΟΙΚΙΑΖΕΤΑΙ διαμέρισμα με ένα υπνοδωμάτιο, κουζίνα-σαλόνι και λοιπούς βοηθητικούς χώρους, με θέρμανση, στην οδό Ευκλή (Καρακόνερο). Πληρ. τηλ. 22410 61291, 22410 30781
6068-3/7

ΕΝΟΙΚΙΑΖΕΤΑΙ διαμέρισμα 90τ.μ., δύο υπνοδωμάτια, σαλοτραπεζαρία, κουζίνα, κεντρική θέρμανση, στον 1ο όροφο, Κέννεντυ 45. Πληροφορίες τηλ. 22410/64464
ΓΔ-30/6

ΕΝΟΙΚΙΑΖΟΝΤΑΙ γκαρσονιέρες επιπλωμένες στα Κολύμπια, οδός Ευκαλύπτων. Πληροφορίες τηλ. 22410/26472 και 6934193050
5979-25/6

ΕΝΟΙΚΙΑΖΟΝΤΑΙ στούντιο επιπλωμένο, Αισχίνη 31. Πληροφορίες τηλ. 22410/30115 και 22410/95304
6029-29/6

ΣΤΟ ΚΕΝΤΡΟ της πόλης, επί της Ηρώων Πολυτεχνείου 20, πλησίον Ολυμπιακής, ενοικιάζεται επαγγελματικός χώρος 90τ.μ., κατάλληλος για οποιαδήποτε επαγγελματική χρήση. Τηλ. 22410/25565 και 22410/39087 ώρες καταστημάτων
6025-29/6

ΕΝΟΙΚΙΑΖΟΝΤΑΙ διαμερίσματα στη λεωφόρο Αρχαγγέλου. Τηλ. 6934474717
6038-29/6

ΕΝΟΙΚΙΑΖΕΤΑΙ στη Ρόδο, περιοχή Ροδίνι, οροφοδιαμέρισμα 100τ.μ., δύο υπνοδωματίων, σαλοτραπεζαρία, και λοιπών βοηθητικών χώρων, επί της οδού Αλικαρνασσού 6. Τηλ. 22410/33536
1730-27/6

ΕΝΟΙΚΙΑΖΕΤΑΙ
ισόγειο κατάστημα επί της Αλεξ. Διάκου 50, τ.μ. 50 με πατάρι.
Πληροφορίες τηλ. 6932575239
T1310-27/7

ΕΝΟΙΚΙΑΖΟΝΤΑΙ επιπλωμένα στούντιος σε ήσυχη περιοχή της Ιαλυσού. Πληρ. κ. Μιχάλη, τηλ. 6945077678
5893-29/6

ΕΝΟΙΚΙΑΖΕΤΑΙ διαμέρισμα 90τ.μ., δύο υπνοδωμάτια, σαλοτραπεζαρία, κουζίνα, κεντρική θέρμανση, στον 1ο όροφο, Κέννεντυ 45. Πληρ. τηλ. 22410/64464
ΓΔ-30/6

ΕΝΟΙΚΙΑΖΕΤΑΙ γκαρσονιέρα επιπλωμένη, Ευστ. Λαγκάνη στους Δασκάλους. Πληροφορίες τηλ. 6945527572
6020-26/6

ΕΝΟΙΚΙΑΖΕΤΑΙ βιοτεχνικός χώρος 100τ.μ., με 50τ.μ. πατάρι, ύψος 5 μέτρα στο 7 χλμ της Εθνικής Ρόδου - Λίνδου. Αποκλείονται μηχανουργεία και κατασκευές αλουμινίου. Πληρ. τηλ. 22410/23716
6017-25/7

ΕΝΟΙΚΙΑΖΕΤΑΙ γκαρσονιέρα επιπλωμένη, με χωριστή κουζίνα στην οδό Αντ/ρχου Βολονάκη και σπίτι παλιό και μεγάλο στο Παραδείσι με μικρό ενοίκιο. Πληροφορίες τηλ. 22410/94377
5985-29/6

ΕΝΟΙΚΙΑΖΕΤΑΙ μικρό διαμέρισμα, Λονδίνου 24. Πληροφορίες 6944434429
6049-29/6

ΕΝΟΙΚΙΑΖΕΤΑΙ στούντιος στο κέντρο της πόλης, 3ος όροφος, μπαλκόνι, επιπλωμένο, ηλιακό θερμοσίφωνο, ανασασέρ, με θέα θάλασσα. Πληρ. τηλ. 22410/32783 , ώρες καταστημάτων και 6944869410
6048-29/6

ΕΝΟΙΚΙΑΖΕΤΑΙ ισόγεια επιπλωμένη γκαρσονιέρα, με ηλιακό θερμοσίφωνο, χωρίς κοινόχρηστα και θέση για πάρκινγκ, λεωφόρος Ρόδου - Λίνδου, έναντι ΙΚΑ. Πληροφορίες τηλ. 22410/34902, 6942580848 και 6944298913
6061-6/7

ΕΝΟΙΚΙΑΖΕΤΑΙ διαμέρισμα με έπιπλα ή χωρίς έπιπλα, τριάρι, οδός Λεμεσού 17 και Παν. Ροδίου. Πληροφορίες τηλ. 22410/36645 και 6944173158
6067-4/7

STUDIO FOR RENT
ΕΝΟΙΚΙΑΖΕΤΑΙ στούντιο επιπλωμένο και εξοπλισμένο στην Ιαλυσό.
Πληροφορίες τηλ. 22410/93148 και 22410/95876
6059-4/7

ΕΝΟΙΚΙΑΖΕΤΑΙ ισόγειο κατάστημα στην οδό Ορφανίδου, σε αυτοτελή οικοδομή, με ένα δωμάτιο (αποθήκη) στον όροφο, εκτάσεως 100τ.μ., ιδανικό για μπαρ, φαστ φουντ, εστιατόριο, γυράδικο, πιτσαρία, κινέζικο take away, κλπ. Πληρ. τηλ. 22410/25450 και 22410/20277
5869-6/7

ΕΝΟΙΚΙΑΖΕΤΑΙ διώροφο κατάστημα στην οδό Γεωργίου Λέοντος (Νιοχώρι) 104τ.μ., με βεράντα, 33τ.μ., κατάλληλο για μπαρ, εστιατόριο, καφετέρια, πρακτορείο ταξιδίων, τεχνικό γραφείο, κομμωτήριο, φαρμακείο, κλπ. Τηλ. 22410/25450 και 22410/20277
5869-6/7

ΠΩΛΟΥΝΤΑΙ λόγω αναχώρησης: 4 καρέκλες αλουμινίου με το τραπεζάκι τους, 7 καρέκλες μπρούτζινες, 2 τραπέζια ξύλινα, κεραμίδια μεγάλα για στέγαστρο, 1 κρεβάτι σιδερένιο, σωλήνες αποχέτευσης και πλαστικά εξαρτήματα, 2 κρεβάτια με στρώματα σουηδικά, 2 κλιματιστικά αιρκοντίσιον, 1 κρεβάτι με στρώμα φορμάικα διπλό, 1 σώμα ηλεκτρικό, 2 μπουκάλες πετρογκάζ με συσκευή, ηλεκτρικά καλώδια ιταλικά, 2 τραπέζια σιδερένια με καρέκλες, 5 πόρτες ξύλινες με χερούλια και κλειδαριές, 1 παράθυρο αλουμινίου με τζάμια για εξοχικό, 3 βαλίτσες μεγάλες, βιβλία, κατσαρολικά, ποτήρια και διάφορα άλλα εργαλεία. Τηλ. 6946559539
6041-29/6

ΕΝΟΙΚΙΑΖΟΝΤΑΙ
καταστήματα των 30, 60, 115 τ.μ., επί της Κων. Παλαιολόγου, διασταύρωση με Μεγ. Κωνσταντίνου κάτω από το Βενετόκλειο Λύκειο.
Πληροφορίες τηλ. 22410/77944
6052-2/7

ΕΝΟΙΚΙΑΖΕΤΑΙ
μαγαζί στο Νιοχώρι, Ιωαν. Καζούλη 34, ανακαινισμένο, με αιρ κοντίσιον, με αλουμίνια, συναγερμό, ντουλάπια, ηλεκτρικό ρολό και WC.
Τηλ. 6944607700
5984-3/7

ΕΝΟΙΚΙΑΖΕΤΑΙ
ΣΤΟΥΝΤΙΟ ΜΕ ΠΟΛΥΚΟΥΖΙΝΑΚΙ ΚΑΙ ΜΠΑΝΙΟ ΠΛΗΡΩΣ
ΕΞΟΠΛΙΣΜΕΝΟ
Πληροφορίες τηλ. 22410/61628 - 22410/61937 και 6944287773
X3974-29/6

ΕΝΟΙΚΙΑΖΕΤΑΙ
ΑΚΑΛΥΠΤΟΣ ΧΩΡΟΣ 1000τ.μ., κατάλληλος για οποιαδήποτε υπαίθρια χρήση, οδός Κομνηνών.
Πληροφορίες τηλ.22410/24828
6000-27/6

ΕΝΟΙΚΙΑΖΕΤΑΙ
γκαρσονιέρα επιπλωμένη σε νεόκτιστο κτίριο, Αλεξανδρουπόλεως και Παπαδιαμάντη γωνία.
Τιμή 390 ευρώ.
Πληροφορίες τηλ. 22410/66941 και 6936725326
ΧΛ-29/6

ΕΝΟΙΚΙΑΖΕΤΑΙ
κτίριο 900τ.μ., περιοχή Ασγούρου, 7ο χλμ. Ρόδου-Λίνδου, κάτω χώρος 351τ.μ. με ράμπα (τριαξονικού), ισόγειος χώρος 351 τ.μ. με πατάρι 200τ.μ., ολόκληρο ή τμηματικά.
Τηλ. 6977200960
X4019-31/7

πωλήσεις

ΠΩΛΕΙΤΑΙ αγρός 2000τ.μ., σε ύψωμα, με ωραία θέα - πράσινο και θάλασσα, στο Τσαΐρι, έναντι πρώην Φωνή Αμερικής σε καλή τιμή. Πληροφορίες τηλ. 22410/26476 και 6944347405
X3989-29/6

ΠΩΛΕΙΤΑΙ σαλόνι καινούργιο, διθέσιος και τριθέσιος καναπές, με 3 τραπεζάκια και σύνθετο. Πληρ. τηλ. 22410/36645 και 6944173158
6067-4/7

ΠΩΛΕΙΤΑΙ
διαμέρισμα 2ου ορόφου 85 τ.μ. επί της Στρατηγού Ζήση 95. Θέα στη θάλασσα, συνδεδεμένο με το αποχετευτικό του Δήμου. Τιμή 28 εκατ. δρχ. Αποκλείονται μεσίτες.
Πληρ. τηλ. 22410 62755 πρωινές ώρες και 32660 απογευματινές ώρες
1740-13/7

ΠΩΛΟΥΝΤΑΙ
ΑΠΟ ΙΔΙΟΚΤΗΤΗ
2 ΜΟΝΟΚΑΤΟΙΚΙΕΣ ΜΕ ΠΟΛΥ ΩΡΑΙΟΥΣ ΚΗΠΟΥΣ, ΠΟΛΛΑ ΕΞΤΡΑ, ΣΕ ΗΣΥΧΗ ΠΕΡΙΟΧΗ ΤΗΣ ΙΑΛΥΣΟΥ.
ΠΛΗΡΟΦΟΡΙΕΣ ΤΗΛ. 22410/22791 & 22410/95477 όλο το 24ωρο
5941-29/6

ΠΩΛΟΥΝΤΑΙ
ΜΟΝΟ ΑΠΟ ΤΟ ΓΡΑΦΕΙΟ ΜΑΣ
1) Ο πρώτος όροφος 2όροφης κατοικίας, 145τ.μ., σε πολύ καλή τοποθεσία και πολύ καλή τιμή
2) Ισόγειο ανακαινισμένο γωνιακό, σε 2όροφη κατοικία με κήπο πλησίον σταδίου «Διαγόρας»
3) Διαμέρισμα 90τ.μ. στο Νιοχώρι 27εκ. μόνο
4) Ισόγειος κατοικία 125τ.μ, επί της Ηρώων Πολυτεχνείου, κατάλληλο για μαγαζί, γραφεία, ιατρείο,κλπ.
5) Σε κεντρικότατο γωνιακό τουριστικό σημείο πωλούνται τρεις ορόφοι 100τ.μ., περίπου έκαστος σε καρά γιαπί, κατάλληλοι για οικία, γραφεία, κλπ.
6) Διαμερίσματα 2άρια, 3, 4 υπό κατασκευήν σε πολύ καλές περιοχές της πόλεως
7) Διαμερίσματα 3άρια, σε 2όροφη πολυκατοικία, έτοιμα, με κήπο, στην Ιαλυσό
8) Διαμέρισμα 4άρι λουξ κατακευής, απέναντι από τη θάλασσα, με τεράστιες βεράντες, εντός πόλεως
9) Μεζονέτες στα Κοσκινού, Ιξιά, παραλία Ιαλυσού
10) Ενοικιάζεται αποθήκη 700τ.μ., επί του κεντρικού δρόμου Ρόδου - Καλλιθέας και μαγαζιά 140τ.μ. έκαστο
Ο,τιδήποτε θέλετε να πουλήσετε ή να εκτιμήσετε, ελάτε σε μας.
Η μεγάλη μας πείρα, το παλαιότερο γραφείο στη διάθεσή σας
Γ. ΝΕΟΦΥΤΟΥ
ΔΗΜ. ΘΕΟΔΩΡΑΚΗ 40
- ΤΗΛ. 20989 - 21434
X3984-30/6

ΕΝΟΙΚΙΑΖΕΤΑΙ
γκαρσονιέρα για τη θερινή περιόδο. Λεωφόρος Κρεμαστής κοντά στο Στάδιο.
Πληροφορίες τηλ. 22410 39848
6075-6/7

ΖΑΜΠΕΛΛΑΚΗΣ
ΠΩΛΟΥΝΤΑΙ
ΔΙΑΜΕΡΙΣΜΑΤΑ - ΚΑΤΑΣΤΗΜΑΤΑ - ΜΟΝΟΚΑΤΟΙΚΙΕΣ
ΑΠΟΣΤΟΛΟΥ ΠΑΥΛΟΥ
ΠΑΜΑΛΗ ΦΙΛΙΠΠΑ
Τηλ. 22410/94236 - 22410/28476
κιν. 6945666692
6054-29/7

ΓΕΝΙΚΗ ΤΕΧΝΙΚΗ Α.Ε.
ΖΗΤΕΙΤΑΙ
ΥΠΑΛΛΗΛΟΣ ΓΙΑ ΕΞΩΤΕΡΙΚΕΣ ΕΡΓΑΙΣΕΣ
Προκειμένου να υποστηρίξει τις κεντρικές υπηρεσίες της εταιρίας και τη διεκπεραίωση εξωτερικών συναλλαγών με τρίτους ή φορείς και οργανισμούς
Απαραίτητες προϋποθέσεις η κατοχή διπλώματος οδήγησης μοτοποδηλάτου, η νεαρή ηλικία, το απολυτήριο λυκείου και πάνω απ' όλα η όρεξη για δουλειά και ο ευπροσήγορος χαρακτήρας
Η προϋπηρεσία σε αντίστοιχη θέση και η καλή γνώση και διέλευση του οδικού δικτύου της πόλης της Ρόδου αποτελούν επιπλέον προσόντα για τη συγκεκριμένη θέση.
Παρέχονται ικανοποιητικές αποδοχές, καλές συνθήκες εργασίας και προοπτικές σταδιοδρομίας σε έναν διαρκώς ανερχόμενο όμιλο εταιρειών.
Βιογραφικά σημειώματα θα παραδίδονται ή θα στέλνονται στην ταχυδρομική Διεύθυνση:
ΓΕΝΙΚΗ ΤΕΧΝΙΚΗ Α.Ε.
Για Οικονομικό Τμήμα (υπόψη κ. Νταβέλη Παναγιώτη)
Αρκαδίου 2, Τ.Κ. 85100 Ρόδος
Τηλ. επικοινωνίας: 22410/22186 - 6945333461- ΦΑΞ: 22410/33021
X4015-25/6

ΠΛΥΝΤΗΡΙΟ ΧΑΛΙΩΝ
Cleaning Pro
T1411-20/3/2004

πλένουμε & φυλάμε:
• ΧΑΛΙΑ - ΜΟΚΕΤΕΣ - ΦΛΟΚΑΤΕΣ
• ΠΑΠΛΩΜΑΤΑ - ΚΟΥΒΕΡΤΕΣ
☎ 22410.60585
email: abonis@otenet.gr
ΙΔΙΟΚΤΗΤΕΣ ΕΙΔΙΚΕΣ ΕΓΚΑΤΑΣΤΑΣΕΙΣ: ΝΙΚΗΦ. ΒΡΕΤΤΑΚΟΥ - ΑΣΓΟΥΡΟΥ

ΚΑΘΗΓΗΤΕΣ/ΤΡΙΕΣ ΑΓΓΛΙΚΩΝ
ΖΗΤΟΥΝΤΑΙ
ΓΙΑ ΚΕΝΤΡΟ ΞΕΝΩΝ ΓΛΩΣΣΩΝ
ΑΠΑΙΤΟΥΜΕΝΑ ΠΡΟΣΟΝΤΑ: Αδεια διδασκαλίας, εμπειρία σε εξετάσεις Lower, Proficiency, γνώσεις χειρισμού computer
ΠΡΟΣΦΕΡΟΝΤΑΙ: Πολύ ικανοποιητικές αποδοχές, άριστη συνεργασία, πλήρες ωράριο απασχόλησης
Τηλ. επικοινωνίας: 22410/35289
Αποστολή βιογραφικού: FAX 22410/32336
X3947-29/6

Lindos Princess
BEACH ★★★★ HOTEL
ΠΡΟΟΠΤΙΚΗ ΕΞΕΛΙΞΗΣ ΚΑΙ ΠΡΑΓΜΑΤΟΠΟΙΗΣΗΣ ΚΑΡΙΕΡΑΣ ΣΤΟΝ ΞΕΝΟΔΟΧΕΙΑΚΟ ΧΩΡΟ
Το «LINDOS PRINCESS BEACH HOTEL»
στην περιοχή «Λάρδος - Πεύκοι - επιθυμεί τη συνεργασία με: **ΜΑΓΕΙΡΕΣ Α,Β**
με προϋπηρεσία τουλάχιστον 2 ετών σε αντίστοιχη θέση
Για πληροφορίες και υποβολή βιογραφικών σημειωμάτων και αιτήσεων εργασίας επικοινωνήστε καθημερινά με:
Τηλεφωνικό Κέντρο: 22440/29230
FAX: 22440/29231
Ξενοδοχειακές Τουριστικές Επιχειρήσεις Νότιας Ρόδου
XΛ4020-26/6

ΠΩΛΟΥΝΤΑΙ 4άρια άριστης κατασκευής, 3 υπνοδ. - 2 WC, γκαράζ, αποθήκη, ηλιακό θερμοσ., κεντρική θέρμανση, στην Ανάληψη, Αγιο Νικόλα. Πληροφορίες τηλ. 22410/26476 και 6944347405
X3989-29/6

ΠΩΛΕΙΤΑΙ οικόπεδο εντός σχεδίου πόλεως Ρόδου, οδός Δημ. Αναστασιάδη 46, οικοδομικό τετράγωνο 274, άρτιο και οικοδομήσιμο, εμβαδού 401,06 τ.μ., με συντελεστή δόμησης 1. Τιμή 180.000 ευρώ. Πληροφορίες τηλ. 210/6742648 και κιν. 6945/994321
ΓΔ-15/7

ΠΩΛΟΥΝΤΑΙ: 1) radio cd αυτοκινήτου Panasonic 45X4, τιμή 150 ευρώ. 2) Τηλέφωνο NOKIA 7250 με κάμερα και ραδιόφωνο, όλα καινούργια, τιμή 200 ευρώ. Πληρ. τηλ. 22410 64741, 6972367980
6074-3/7

ΠΩΛΕΙΤΑΙ διαμέρισμα 2ου ορόφου, μεταχειρισμένο, στην περιοχή Αγ. Σοφίας στον Πειραιά, 60 τ.μ., τιμή 44.000 ευρώ, συζητήσιμη. Πληρ. τηλ. 6946/440499
6070-6/7

ΠΩΛΟΥΝΤΑΙ μεταχειρισμένα ξυλουργικά εργαλεία σε άριστη κατάσταση. Πληρ. τηλ. 22410/41372 ώρες 10-1 και 509 το βράδυ
6032-29/6

ΠΩΛΕΙΤΑΙ διώροφη μεζονέτα 160τ.μ., με 3 υπνοδωμάτια, 2 λουτρά και γραφείο, με υδραυλική θέρμανση και κήπο, υπερλούξ κατασκευής, με θέα στο Ροδίνι, 85.000.000 δρχ., 240.450 ευρώ Τηλ. 22410/23815 - 6945755951 - 6944698056 - 6945769958
6036-29/6

ΠΩΛΕΙΤΑΙ επιχείρηση σούπερ μάρκετ με όλο τον εξοπλισμό, εν λειτουργία, λόγω φόρτου εργασίας, Τελχινών 8 - Καρακόνερο. Πληροφορίες τηλ. 22410/65825 και 6974386929
5975-3/7

ΜΗΧΑΝΟΚΙΝΗΤΑ

ΠΩΛΟΥΝΤΑΙ τα ακόλουθα αυτοκίνητα, σε άριστη κατάσταση και προσιτές τιμές. Χρηματοδότηση μέσω Τράπεζας με προκαταβολή 20%. 1) FIAT SEICENTO, μοντ. '99 3.670 ευρώ. 2) DAEWOO MATIZ μοντ. '00 4.110 ευρώ, 3) OPEL CORSA a/c 1,0 μοντ. '00 5.576 ευρώ. 4) FIAT BRAVA a/c 1,2 μοντ. '98 5.576 ευρώ. 5) SEAT IBIZA a/c 1,4 μοντ. '00 7.040 ευρώ. 6) SEAT CORDOBA a/c μοντ. '99 6.160 ευρώ. Για πληροφορίες στα τηλέφωνα 22410 98200, 21819
T.1317-20/7

ΠΩΛΕΙΤΑΙ ταχύπλοο ανοιχτού τύπου μάρκας BEST HELLAS με μηχανή εξωλέμβια μάρκας JOHNSON 70 H/P, μήκους 4.70 μ. με τρέιλερ με όλο τον εξοπλισμό. Πληρ. τηλ. 6932842700
ΓΔ-4/8

ΠΩΛΕΙΤΑΙ δίκυκλη μοτοσικλέτα SUZUKI DR 250c.c., μοντέλο 1995, με μίζα σε άριστη κατάσταση. Πληροφορίες τηλ. 22410/61493 Μότο Κατσουράκης
ΓΔ-29/6

ΠΩΛΕΙΤΑΙ αυτοκίνητο IX μάρκας CITROEN AX 100, καταλυτικό, ηλεκτρικά παράθυρα εμπρός, κεντρικό κλείδωμα, μοντέλο Δεκέμβριος '94, σε άριστη κατάσταση με 45.000 χλμ σε τιμή ευκαιρίας. Πληρ. τηλ.. 22410/31637 από 10π.μ. έως 15.00μ.μ. και από 18.00-24.00. Κιν. 6974950234 όλες τις ώρες
6016-26/6

ΠΩΛΕΙΤΑΙ αυτοκίνητο κλούβα Μερσεντές 307 D. Ο τεχνικός έλεγχος από Γερμανία είναι Ο.Κ. Τηλ. 6942045368
6056-2/7

ΠΩΛΕΙΤΑΙ αυτοκίνητο FIAT SEICENTO με 36.000 χλμ., μοντέλο 2000, σε άριστη κατάσταση. Πληρ. τηλ. 22410/47047 και 6974456735
6064-13/7

ΠΩΛΕΙΤΑΙ
αυτοκινούμενη καντίνα με πλήρη εξοπλισμό.
Τηλ. 22410/30170
6947122434 και 6945303850
5925-29/6

ΠΩΛΕΙΤΑΙ
εξωλέμβια MERCURY OPTIMAX 135 HP 2001
σε άριστη κατάσταση με 45 Η λειτουργίας 7.500 ευρώ.
Πληρ. τηλ. 6944338277
T1133-30/6

μαθήματα

ΑΝΑΚΟΙΝΩΣΗ ΜΑΘΗΜΑΤΑ
*** Computer ***
DIGITAM COMPUTER PM
ΕΓΓΡΑΦΕΣ ** ΤΩΡΑ *
Τμήματα για:
Παιδιά - Ενήλικες
Αρχάριους - Μαθητές
Επαγγελματίες
Ανεύρεση Εργασίας
Διδάσκει πτυχιούχος Πανεπιστημίου Αμερικής
ΜΑΝΩΛΗΣ Ι. ΣΟΦΙΛΛΑΣ
Κοδριγκτώνος 91
Τηλ. (22410) 31761
ΠΙΣΤΟΠΟΙΗΤΙΚΟ ΓΝΩΣΕΩΝ
ΕΠΙΣΗΜΟ ΕΞΕΤΑΣΤΙΚΟ ΚΕΝΤΡΟ ΤΗΣ ECDL HELLAS
X3988-30/6



ΑΙΓΑΙΟΚΤΗΜΑΤΙΚΗ
ΠΩΛΟΥΝΤΑΙ ΤΑ ΚΑΤΩΘΙ ΑΚΙΝΗΤΑ
(Δ.Δ.= Δάνεια Δεκτά)
ΔΙΑΜΕΡΙΣΜΑΤΑ: ΕΤΟΙΜΟΠΑΡΑΔΟΤΑ ΚΑΙΝΟΥΡΓΙΑ ΚΑΙ ΜΕΤΑΧΕΙΡΙΣΜΕΝΑ
ΔΥΑΡΙΑ (1 υπν.)
35τ.μ. Ιαλυσό (studio) 30.000 € (Δ.Δ.)
60 τ.μ. α΄ ορ. καινούργιο στο Καρακόνερο, 82.171 €, (28 εκ.) (ΔΔ)
ΤΡΙΑΡΙΑ (2 υπν.)
74τ.μ. (2 υπν.) α' όρ. Σεμερτζίδη 32 εκ. 94.000 € (Δ.Δ.)
77τ.μ. καινούργιο, Ιαλυσό 29 εκ.- 85.106 € (Δ.Δ.)
80τ.μ. Δενδρινού με αυλή, 70.000 €
80τ.μ. Αισχύνη (β' όρ.) 30 εκ. - 88.410 € (Δ.Δ.)
92τ.μ. καινούργιο Ιαλυσό (40 εκ.) - 117.388 € (Δ.Δ.)
110τ.μ., καινούργιο, Καρακόνερο (44 εκ.) - 129.126 € (Δ.Δ.)
86 τ.μ. (2 υπν.) β' ορ. Σεμερτζίδη (28 εκ.) 82.171 (Δ.Δ.) €
87 τ.μ.καινούργιο στο Ροδίνι (40 εκ.) 117.388 € (Δ.Δ.)
91τ.μ. 3studios ρετιρέ Ιαλυσό 30 εκ. - 88.041 € (Δ.Δ.)
ΤΕΣΣΑΡΙΑ (3 υπν.) και άνω
93τ.μ. (3 υπν.) καινούργιο, Ροδίνι (46 εκ.) 135.000 € (Δ.Δ.)
94τ.μ. (3 υπν.) 1ος όροφ. Αγ. Αναργύρους 88.041 € (30 εκ.) Δ.Δ.
94τ.μ. (ισ) μαρ/σοβά, στο Ροδίνι 15 εκ. 44.020 €
96 τ.μ. (2 υπν.) Ιαλυσό 26 κ. 76.302 €
100 τ.μ. (3 υπν.) Αν. Βολονάκη 30 εκ., 88.041 € (Δ.Δ.)
106 τ.μ.. (3 υπν.)ορ/σμα Θεμ. Σοφούλη 108.584 € (37 εκ.) Δ.Δ
112τ.μ. (3 υπν.) Στοκχόλμης 50 εκ. - 146.735 € (Δ.Δ.)
116τ.μ. (3 υπν.) καινούργιο Ανάληψη (62 εκ.) - 181.951 € (Δ.Δ.)
116τ.μ. ισ. υπ/νο (3 υπν.) Πτολεμαίων (55 εκ.) - 161.408 € (Δ.Δ.)
118τ.μ. (3 υπν.) σε σοβά στους Δασκάλους, 93.910 €, (32 εκ.) (Δ.Δ.)
120τ.μ. (4 υπν.) β' όροφ. Παν. Ροδίου (50 εκ.) - 146.735 € (Δ.Δ.)
120τ.μ.(3 υπν.) ισόγειο, (3 υπν.) στην Πειραιώς, ετοιμοπαράδοτο,161.408 €, (54 εκ.) (Δ.Δ.)
120τ.μ.(3 υπν.) καινούργιο στο Καρακόνερο (56 εκ.) (164.343 €) (Δ.Δ.)
160τ.μ. (4 υπν.) α' ορ. κολώνες, Δασκάλους (32 εκ.) 93.910 €
ΠΕΝΤΑΡΙ (4 υπν.), 120τ.μ., Παν. Ροδίου 50 εκ. 146.735 € (Δ.Δ.)
203τ.μ διαμέρισμα στο Μήδεια (85εκ.) - 250.000 € (Δ.Δ.)
ΜΕΖΟΝΕΤΤΕΣ - ΜΟΝΟΚΑΤΟΙΚΙΕΣ - ΠΑΛΙΑ ΣΠΙΤΙΑ
70τ.μ. με αυλή Π. Πόλη κοντά στο Ρολόι (28 εκ.) 82.170 €
80τ.μ. διόροφη με αυλή, Ρολόι (45εκ.) 132.061 € (Δ.Δ.)
80τ.μ.μον/κία 7 Χουρμαδιές με αυλή 50 εκ. (146.735 €) (Δ.Δ
80τ.μ. καινούργια μεζονέτα στην Ιαλυσό (38 εκ). (111.518 €) (Δ.Δ.)
80 τ.μ. μον/κία στα Κρητικά, 100.000 €
90 τ.μ. δυόροφη μον/κία στο Παραδείσι με τζάκι 64.563 €, (22 εκ.) (Δ.Δ.)
120τ.μ. καινούργια μεζ/τα στο Ροδίνι 80 εκ., 234.776 € (Δ.Δ.)
122τ.μ. καινούργιο Ιαλυσό (55εκ.) - 161.408 € (Δ.Δ.)
140τ.μ. μον/κία σε μπετά, σε 1.400 τ.οικ. στους Τρεις (32 εκ.) - 93.910 € (Δ.Δ.)
140. τ.μ.μονοκατοικία σε μπετά σε 1.300 τ.μ. Κοσκινού 40 εκ (117.388 €)
140τ.μ. (με 70 υπ.) (σε μαρμαροσοβά) στην Ιαλυσό 146.735 €, (50 εκ.) (ΔΔ)
150τ.μ. διόροφη πανσιόν Π. Πόλη 35 εκ. 102.714 € (Δ.Δ.)
170τ.μ. στους Δασκάλους μεζονέτα (60 εκ.) -176.082 € (Δ.Δ.)
180 τ.μ. μονο/κία μπετά Τρεις 100.000 €
183τ.μ. μεζονέτα Καρακόνερο 57 εκ. - 167.300 € (Δ.Δ.)
210 τ.μ. μετ/νη μονοκατοικία στα Κοσκινού 220.102 €, (75 εκ.) (Δ.Δ)
240τ.μ. ισ. κατ/τα α΄ ορ. διαμέρισμα κτίριο σε 500 μ. οικ/δο κοντά στην Καναδά 322.817 € 110 εκ.) (Δ.Δ.)
280τ.μ. οικ/κό τετ/νο (μαζαγί ή σπίτι) Π. Πόλη 239.470 €, (100 εκ.) (Δ.Δ.)
ΚΑΤΑΣΤΗΜΑΤΑ - ΓΡΑΦΕΙΑ - ΚΤΙΡΙΑ - ΒΙΟΤ/ΚΟΙ ΧΩΡΟΙ:
31τ.μ. κατάστημα στο Νηρέα (22 εκ.) - 64.563 €
39 τ.μ. γραφείο, κοντά στην πλατεία Κύπρου (α' ορ.), (17 εκ.) 50.000 €
44τ.μ. (ισ. απ.) Σεμερτζίδη 37.000 €
55τ.μ. κατάστημα Βασ. Ηρακλείου (35 εκ.) 102.714 € (Δ.Δ.)
82 τ.μ. β' οροφ. γραφείο στο Μανδράκι (πίσω από το Εθνικό) 35 εκ. - 102.714 € (Δ.Δ.)
80τ.μ. δυόροφο, με αυλή Ρολόι, Π. Πόλη (45 εκ.) - 132.061 € (Δ.Δ.)
80 τ.μ. υπ. αποθήκη στην Κένεντυ (12 εκ.) 35.216 €
90τ.μ. (2 αποθήκες) 10 εκ. - 29.347 €
127 τ.μ. πανσιόν 6 δωματίων, λεωφ. Ρόδου-Λίνδου, (45 εκ.), 132.061€
150τ.μ. πανσιόν στούντιος, Π. Πόλη 35 εκ. -102.714 €
175τμ. κατάστημα επί της Λεωφόρου Ρόδου-Λίνδου 205.429 €, (70 εκ.) (Δ.Δ)
180τ.μ. (α.π.) κατάστημα ισόγειο στο Ροδίνι, 132.061 €, (45 εκ.) (Δ.Δ.)
ΕΝΟΙΚΙΑΖΕΤΑΙ ΜΕΓΑΛΗ ΑΠΟΘΗΚΗ ΣΤΗΝ ΚΑΛΛΙΘΕΑ. ΕΝΟΙΚΙΟ 440 €
ΟΙΚΟΠΕΔΑ - ΑΓΡΟΤΕΜΑΧΙΑ:
401τ.μ. Δημ. Αναστασιάδη (Σ.Δ.1) 180.000 €.
440τ.μ. Ροδίνι (Σ.Δ.0,8) 220.000 €
500τ.μ. Μίρα Μάρε (Σ.Δ. 0,8) 45 εκ. - 132.016 €
600 τ.μ. οικ/κή μερίδα, έναντι Βερόπουλου (9εκ.) - 26.412€
620τ.μ. .Σ.Δ. 1,2 Αγ. Αναστασία
650τ.μ. Αισχύνη (Σ.Δ. 0,8) 78 εκ. - 228.906 €
1000τ.μ. Τσαΐρι, άρτιο 12 εκ. 35.216 €
1.210τ.μ. Κοσκινού (δεν κτίζει) (5 εκ.) 15.000 €
1.370τ.μ. εντός οικισμού Αρχ/λου - 50 εκ.- 146.735 €
2.082τ.μ. στους Τρεις κτίζει 220 τ.μ. (60 εκ.) - 170.082 € (Δ.Δ.)
4.000τμ. Νερά Καλλιθέας 220.102 €, (75 εκ.)
4.940 τ.μ., όρια Κρεμαστής 30 εκ. 88.041 €
8.740 τ.μ. στα Κολύμπια (63 εκ.), 184.886 €
350τ.μ. (νέα επ/ση οικισμού) Σορωνή 30.000 €
45 στρ. στο Γεννάδι (115 εκ.) 337.738 €
5.600 τ.μ. με 120 ελιές Αγ. Σουλά (4 εκ.) 11.738 €
Αναλαμβάνουμε την ενοικίαση των διαμερισμάτων σας σε σύντομο χρονικό διάστημα
ΒΑΖΟΥΚΟΥ ΡΕΝΑ
ΜΕΣΙΤΗΣ ΑΣΤΙΚΩΝ ΣΥΜΒΑΣΕΩΝ
Πληροφορίες τηλ. 2241022943 - 2241028838
& FAX: 2241028838
Διευθ. Γραφείου: Δημ. Θεοδωράκη 3
Τ.Κ. 85100 Ρόδος
καθημερινά 9-1 το πρωΐ και 6.30 - 8.30 απογεύματα της Δευτέρας και της Πέμπτης
e-mail.vazoukou@otenet.gr
X3241-30/6

ΜΕΝΤΙΟΥΜ-ΑΣΤΡΟΛΟΓΟΣ
ΝΙΚΟΣ
Ακριβείς προβλέψεις στον επαγγελματικό, αισθηματικό και οικονομικό τομέα.
Επαναφορά ατόμων
Ισχυρή υποβολή
Δέχεται μόνο με ραντεβού στα τηλέφωνα: 31405 και 39201
6018-3/7

ΨΥΧΟΕΡΕΥΝΗΤΡΙΑ
ΚΡΗΤΙΚΟΥ ΒΑΣΙΛΕΙΑ



Προβλέψεις για το μέλλον ικανοποιητικές.
Βοήθεια για κάθε θέμα που σας απασχολεί με κάθε εχεμύθεια
ΟΜΗΡΟΥ 65 Π. ΠΟΛΗ Τηλ. 74440 - 67602, 0972157586, 8-1π.μ. — 4-8μ.μ.
Τ.1189-12/7

ΝΑΥΤΙΛΙΑΚΗ ΕΤΑΙΡΙΑ ΛΕΣΒΟΥ Α.Ε.
ΑΝΑΚΟΙΝΩΣΗ
Το υπερταχύπλοο και πολυτελές
ΑΙΟΛΟΣ ΚΕΝΤΕΡΗΣ
που μηδενίζει την απόσταση από 15 Ιουνίου πάλι κοντά σας.



Αναχωρήσεις από Πειραιά
Κυριακή 17.00 για Κάλυμνο - Κω - Ρόδο
Δευτέρα 17.00 για Κω - Ρόδο
Πέμπτη 17.00 για Κάλυμνο - Κω - Ρόδο
Αφιξη στη Ρόδο στις 24.00
Αναχωρήσεις από Ρόδο
Δευτέρα 08.00 για Κω - Πειραιά
Τρίτη 08.00 για Κω - Κάλυμνο - Πειραιά
Παρασκευή 08.00 για Κω - Κάλυμνο - Πειραιά
Αφιξη στον Πειραιά στις 15.00
Ασυναγώνιστο στην ταχύτητα και οικονομία χρόνου
Κρατήσεις για επιβάτες και οχήματα στο κεντρικό πρακτορείο της Ν.Ε.Λ. στη Ρόδο
ALHAMBRA TRAVEL
Δ. Θεοδωράκη 13
Τηλ. 22410 37052, 25698, 31642
X4002-30/6

Πως θα πρέπει να γίνονται

Οι έλεγχοι από τα ΚΤΕΟ

ΑΝΑΚΟΙΝΩΣΗ ΤΟΥ ΓΡΑΦΕΙΟΥ ΣΥΓΚΟΙΝΩΝΙΩΝ

Στα πλαίσια ενημέρωσης του πολίτη από το Τμήμα ΚΤΕΟ Νομού Δωδεκανήσου εκδόθηκε η παρακάτω ανακοίνωση:

«Ενημερώνουμε τους ιδιοκτήτες οχημάτων (παντός τύπου και κατηγορίας) και των ρυμουλκουμένων τους που υποχρεούνται να τα προσκομίσουν, για πρώτη φορά, στο ΚΤΕΟ προς διενέργεια τεχνικού ελέγχου, με βάση τον εκάστοτε ισχύοντα προγραμματισμό και που δημοσιεύεται, επί καθημερινής βάσης, στον τοπικό τύπο, ότι πρέπει να μεριμνούν έγκαιρα (δεκαπέντε -15- τουλάχιστον ημέρες πριν από τη λήξη της προθεσμίας) για ραντεβού, είτε προσερχόμενοι, τις εργάσιμες ημέρες και ώρες, αυτοπροσώπως στα γραφεία της υπηρεσίας (γραφείο 16), είτε απευθυνόμενοι τηλεφωνικά στο τηλέφωνο 22410-65385, εσωτερικό 23.

Σε διαφορετική περίπτωση και προς αποφυγή ανατροπής του προγραμματισμού υπάρχει κίνδυνος να καταστούν εκπρόθεσμοι και να υποχρεούνται στην καταβολή προσαυξημένων (έως και 100%) των προβλεπομένων, ανά περίπτωση, τελών (δημοσίου και νομαρχιακού). Οι αυτές διαδικασίες και προθεσμίες σε σχέση όμως με την ημερομηνία που αναγράφεται στο κάτω μέρος του δελτίου τεχνικού ελέγχου) ισχύουν και για όσους τα οχήματα έχουν ξαναελεγχθεί από οποιοδήποτε ΚΤΕΟ.



Τέλος πληροφορούμε και προς άρση κάθε περιττής ταλαιπωρίας - τους υπόχρεους ότι, για την προσκόμιση του οχήματος προς διενέργεια τεχνικού ελέγχου στο ΚΤΕΟ από τρίτο πρόσωπο (πλην του ιδιοκτήτη), απαιτείται σχετική εξουσιοδότηση νομίμως θεωρημένη.

Καταγγελία για μεροληπτική λειτουργία του δημοτικού ραδιοφωνικού σταθμού Κω

Διαμαρτύρεται η παράταξη του Γ. Κυρίτση για τη μεροληπτική στάση που τηρεί η δημοτική αρχή Κω από το δημοτικό ραδιοσταθμό. Σε σχετική επιστολή του μέλους του διοικητικού συμβουλίου του δημοτικού ραδιοσταθμού κ. Νικολάου Πουλιού (δημοτικός σύμβουλος της παράταξης Κυρίτση) προς τον πρόεδρο του ραδιοσταθμού ανφέρονται τα εξής:

«Αγαπητέ κύριε πρόεδρε

Μας λυπεί ιδιαίτερα κάθε φορά που αναγκαζόμαστε να απολογηθούμε απέναντι στους συνδημότες μας σχετικά με την μη ορθή και δημοκρατική λειτουργία μιας δημοτικής επιχείρησης. Οταν δε αυτό γίνεται κατ' επανάληψη αποτελεί εσκεμμένη ενέργεια που πρέπει να αντιμετωπίζεται άμεσα και αποτελεσματικά.

Η διαμαρτυρία προς τον Οργανισμό που απηύθυνε ο Σύλλογος Εποχιακών Τουριστικών Επιχειρήσεων «Ο ΔΙΑΣ», έρχεται να επιβεβαιώσει και παλαιότερες καταγγελίες για καθεστωτική λειτουργία των δημοτικών μέσων ενημέρωσης. Επειδή ήμουν παρών στις εκδηλώσεις διαμαρτυρίας των συνδημοτών μας και στη συνάντηση που είχαν μαζί σας, μπορώ, έχοντας ιδία άποψη, να κρίνω ότι πράγματι η κάλυψη της εκδήλωσης αυτής ήταν μεροληπτική και μακριά από την πραγματικότητα.

Ανεξάρτητα με το εάν κανείς συμμερίζεται ή όχι τις απόψεις των επαγγελματιών θα πρέπει να αναγνωρίζει ότι κάθε εκδήλωση διαμαρτυρίας αποτελεί υγιή αντίδραση της κοινωνίας και καταδεικνύει ότι υπάρχουν ενεργοί πολίτες στο Δήμο μας. Η φίμωση των δημοτών αυτών και η μονομερής προβολή ενός και μόνου προσώπου συνεχώς (αυτού του κ. Φάκκου), δεν ταιριάζει με τη λειτουργία ενός Δημοτικού οργανισμού ενημέρωσης. Η τακτική αυτή, που παρουσιάζεται όλο και πιο συχνά, υποβαθμίζει τα μέσα αυτά και πληγώνει την αξιοπιστία τους.

Ως μέλος του οργανισμού πιστεύουμε ότι θα πρέπει να ληφθούν μέτρα αποκατάστασης της αξιοπιστίας του και παραπέρα διερεύνησης των αιτιών της ελλιπούς και κακής πληροφόρησης στο συγκεκριμένο θέμα.

Νικόλαος Πουλιού
Δημοτικός Σύμβουλος
Με τη «Δύναμη αλλαγής»

Σεμινάριο θεατρικής παιδείας στην Κάλυμνο

ΟΡΓΑΝΩΝΕΤΑΙ ΑΠΟ ΤΗ ΝΟΜΑΡΧΙΑ

Η Νομαρχιακή Επιτροπή Λαϊκής Επιμόρφωσης (ΝΕΛΕ) Δωδεκανήσου σε συνεργασία με τη Γενική Γραμματεία Εκπαίδευσης Ενηλίκων (ΓΓΕΕ) του υπουργείου Παιδείας διοργανώνουν Σεμινάριο Θεατρικής Παιδείας στην Κάλυμνο από 26 Ιουνίου έως 29 Ιουνίου 2003 με θέμα:

«Το μακρύ ταξίδι του ηθοποιού μέσα στο ρόλο»

Το σεμινάριο αυτό, απευθύνεται σε μέλη θεατρικών ομάδων, εκπαιδευτικούς όλων των βαθμίδων, αλλά και σε ενήλικες που ασχολούνται με το θέατρο.

Στο σεμινάριο θα διδάξουν:

1. Καραμπέτσου Ελένη, δραματολόγος
2. Λογοθέτης Ηρακλής, συγγραφέας-κριτικός θεάτρου

Οργάνωση προγράμματος:

Μαμάκου Λίζα υπάλληλος του τμήματος πολιτιστικών θεμάτων της ΓΓΕΕ

Οργάνωση σεμιναρίου-συντονισμός

- Κώστας Γιάννουστας, γραμματέας ΝΕΛΕ Δωδ/σου
- Τσερέπα Φωτεινή υπάλληλος της ΝΕΛΕ Δωδ/σου

ΑΠΟΘΗΚΗ ΧΟΝΔΡΙΚΗΣ
ΕΙΣΑΓΩΓΕΣ-ΑΝΤΙΠΡΟΣΩΠΕΙΕΣ
DVD - ΒΙΝΤΕΟ - ΚΑΣΕΤΕΣ
έξυπνα τρικ - περιοδικά - εσώρουχα πολυτελείας - LATEX. Μεγάλη ποικιλία με ναργιλέδες
Πώληση χονδρική
ΡΟΔΟΣ
694 519 4741 κ. Κώστας
6057-11/7

KYDON TOURS
ΕΚΔΡΟΜΕΣ ΚΥΔΩΝ
Ποιότητα - Φροντίδα - Επιτυχία
ΚΑΛΟΚΑΙΡΙ 2003



ΚΩΝΤΑΝΤΙΝΟΥΠΟΛΗ
αεροπορική 28/6-3/7/2003
Πατριαρχείο - Αγία Σοφία. Ολα αξιοθέατα.
5 Διανυκτερεύσεις - ξενοδοχείο 5 αστέρων, ημιδιατροφή - ξαναγήσεις - περιηγήσεις - πλούσιο πρόγραμμα.
Συνοδός η κ. ΕΛΕΝΗ ΨΥΛΛΑΚΗ

ΠΑΡΙΣΙ - DISNEY
αεροπορική
Α' group 15/7-22/7/2003
3 Disney - 4 Παρίσι.
Φανταστικά ξενοδοχεία - ξεναγήσεις. Ελληνας ξεναγός.
Σημείωση: Τακτικές αναχωρήσεις γκρουπς όσα άτομα και να είσθε. Ο συνεργάτης μας στο Παρίσι Ελληνας σας παραλαμβάνει και σας ξεναγεί.

ΡΩΣΙΑ - ΜΟΣΧΑ - ΑΓΙΑ ΠΕΤΡΟΥΠΟΛΗ
με ΟΛΥΜΠΙΑΚΗ 24/8-31/8/2003
Μια φανταστική, πλούσια εκδρομή στην πανέμορφη πόλη. Ονειρο όλων μας να επισκεφθούμε την Αγία Πετρούπολη, το Ermitaz, τα τόσα αξιοθέατα και με τη σιγουριά που προσφέρει το KYDON TOURS. Ελάτε για πρόγραμμα. ΠΟΛΥ ΠΛΟΥΣΙΟ!!!

ΒΙΕΝΗ - ΣΑΛΤΣΜΠΟΥΡΓΚ
ΟΛΥΜΠΙΑΚΗ 24/7-29/7/2003
Η πιο όμορφη εποχή να γνωρίσετε την πόλη της μουσικής χωρίς να σκέπτεστε να περπατήσετε στους όμορφους δρόμους της από το τσουχτερό κρύο.
Ξενοδοχεία 4 αστέρων - ξεναγήσεις - αεροπορικά εισιτήρια - θεάματα - εκδρομές. Συνοδός η κ. ΕΛΕΝΗ ΨΥΛΛΑΚΗ

ΤΗΝΟ - ΣΥΡΟ - ΜΥΚΟΝΟ - ΠΑΡΟ
Προσκύνημα στην Παναγιά της Τήνου και στην Εκατονταπυλιανή της Πάρου με Blue Star Ferries.
Α' group 10/7-17/7/2003
Β' group 2/9-9/9/2003

ΤΗΝΟ - ΣΥΡΟ - ΜΥΚΟΝΟ - ΠΑΡΟ - ΣΑΝΤΟΡΙΝΗ
Εισιτήρια με καμπίνα - ξενοδοχεία πάρα πολύ όμορφα - ξεναγήσεις σε όλα τα νησιά.
Εκδρομή στα όμορφα νησιά των ΚΥΚΛΑΔΩΝ με τη διευκόλυνση της ΑΡΙΣΤΗΣ συγκοινωνίας μεταξύ τους.
Συνοδός η κ. ΕΛΕΝΗ ΨΥΛΛΑΚΗ

Πρακτορείο ΚΥΔΩΝ ΙΑΤΑ
Σε μας θα βρείτε ΟΛΑ ΤΑ ΕΙΣΙΤΗΡΙΑ
Αεροπορικά - ακτοπλοϊκά όλες τις εταιρίες - Καταμαράν- δελφίνια - εκδρομές - πακέτα εκδρομών
30 ΧΡΟΝΙΑ ΠΕΙΡΑ!!!
Το γραφείο μας στο λιμάνι
Ακτή Σαχτούρη 8, με πάρκινγκ σας εξυπηρετεί και για αποστολές χρημάτων WESTERN UNION σε όλο τον κόσμο!!!
Γρήγορα - εύκολα - απλά!!!
Πρακτορείο ΚΥΔΩΝ
Τηλ. 22410 23000 - 27900, 27722, 24265
X4004-29/6

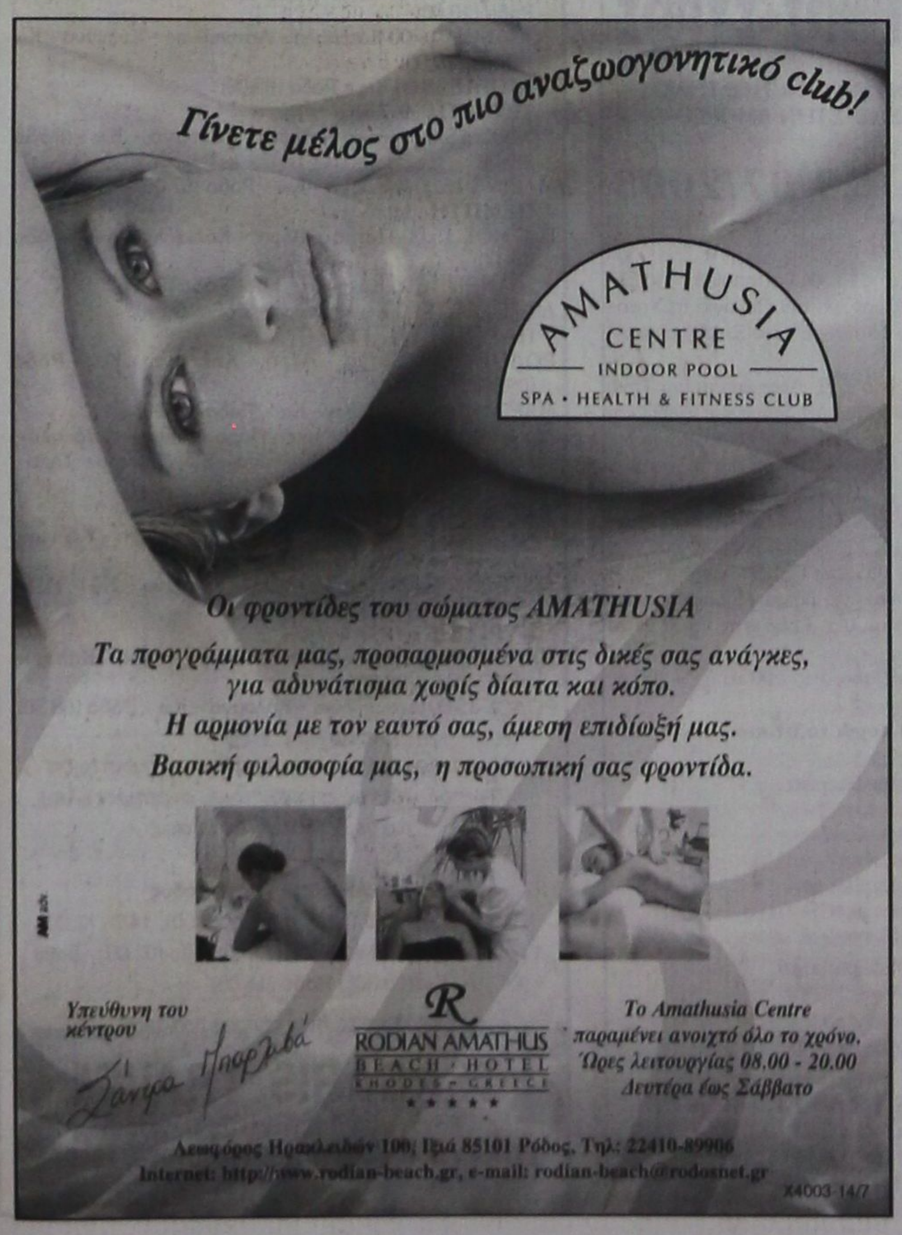



PELLOS TRAVEL

ΕΚΔΡΟΜΕΣ ΙΟΥΝΙΟΥ 2003

ΕΚΔΡΟΜΗ 1η
6ΗΜΕΡΗ ΕΚΔΡΟΜΗ ΑΜΟΡΓΟΣ-ΠΑΡΟΣ (ΕΚΑΤΟΝΤΑΠΥΛΙΑΝΗ)- ΤΗΝΟΣ (ΠΑΝΑΓΙΑ ΤΗΣ ΤΗΝΟΥ)-ΣΥΡΟΣ
ΑΝΑΧΩΡΗΣΗ 28/06/03 • ΕΠΙΣΤΡΟΦΗ 3/07/03
ΜΕ ΤΟ "BLUE STAR"
Στην τιμή περιλαμβάνονται:
1. Εισιτήρια πλοίου Ρόδος-Αμοργος, Συρος-Ροδος με «Blue star»
2. Εισιτηρια πλοιου Αμοργος-Παρος, -Τηνος-Συρος
3. Ξενοδοχεία 3 αστέρων με πρωινό
4. Μεταφορές με κλιματιζόμενα πούλμαν
5. Ταξιδιωτική ασφάλεια.
6. Συνοδός του γραφείου
7. Φ.Π.Α

ΕΚΔΡΟΜΗ 2η ΕΞΑΗΜΕΡΗ ΕΚΔΡΟΜΗ ΚΩΝΣΤΑΝΤΙΝΟΥΠΟΛΗ -ΚΡΟΥΑΖΙΕΡΑ ΣΤΟ ΒΟΣΠΟΡΟ-ΠΡΙΓΚΗΠΟΝΝΗΣΑ
ΑΠΟ 28/06/2003 -3/07/2003
ΡΟΔΟΣ-ΜΑΡΜΑΡΙΣ -ΕΦΕΣΟΣ -ΣΜΥΡΝΗ- ΑΠΟΛΛΩΝΙΑ- ΠΡΟΥΣΑ-ΚΩΝΣΤΑΝΤΙΝΟΥΠΟΛΗ-BANDIRMA-ΣΜΥΡΝΗ -ΜΑΡΜΑΡΙΣ-ΡΟΔΟΣ
Στην τιμή περιλαμβάνονται:
1. Εισιτήρια Ρόδος-Μαρμαρις- Ρόδος με καταμαραν.
2. 5 πρωινά (μπουφέ)-5Δείπνα
3. Δωμάτια δίκλινα και τρίκλινα σε ξενοδοχεία 4****
4. Μεταφορές με κλιματιζόμενα πούλμαν
5. Ξεναγήσεις στην Ελληνική γλώσσα από διπλωματούχο Ξεναγό.
6. Ταξιδιωτική ασφάλεια.
7. Συνοδός του γραφείου .
8. Φόροι εισόδου και εξόδου
9. Φ.Π.Α

ΕΚΔΡΟΜΕΣ ΙΟΥΛΙΟΥ 2003

ΕΚΔΡΟΜΗ 1η ΤΡΗΜΕΡΗ ΕΚΔΡΟΜΗ ΣΤΗ ΠΑΝΕΜΟΡΦΗ ΛΕΡΟ
ΑΝΑΧΩΡΗΣΗ 4/07/2003 • ΕΠΙΣΤΡΟΦΗ 6/07/2003
Μονο με 139 ευρω
ΕΚΔΡΟΜΗ 2η ΔΙΗΜΕΡΗ ΕΚΔΡΟΜΗ ΣΤΟΥΣ ΛΕΙΨΟΥΣ
ΑΝΑΧΩΡΗΣΗ 5/07/2003 08:00 ΤΟ ΠΡΩΙ
ΕΠΙΣΤΡΟΦΗ 6/07/2003 18:30 ΤΟ ΑΠΟΓΕΥΜΑ
1. Εισιτήρια Ρόδος-Λειψοί-Ρόδος με καταμαραν.
2. 1 διανυκτέρευση σε Studios
3. Μεταφορές
4. Ταξιδιωτική ασφάλεια.
5. Συνοδός του γραφείου .
6. Φ.Π.Α

ΕΚΔΡΟΜΗ 3η ΕΝΝΙΑΗΜΕΡΗ ΓΥΡΟΣ ΕΛΛΑΔΟΣ
ΡΟΔΟΣ-ΠΕΙΡΑΙΑΣ-ΠΑΤΡΑ-ΜΕΣΣΟΛΟΓΓΙ-ΑΜΦΙΛΟΧΙΑ-ΛΕΥΚΑΔΑ-ΑΡΤΑ-ΙΩΑΝΝΙΝΑ-ΜΕΤΣΟΒΟ-ΜΕΤΕΩΡΑ-ΛΑΡΙΣΣΑ-ΤΕΜΠΗ-ΘΕΣΣΑΛΟΝΙΚΗ- ΧΑΛΚΗΔΟΝΑ-ΣΟΥΜΕΛΑ-ΒΕΡΓΙΝΑ-ΚΑΤΑΡΑΚΤΕΣ ΕΔΕΣΣΑΣ-ΝΑΟΥΣΑ-ΒΕΡΟΙΑ-ΠΗΛΙΟΝ-ΒΟΛΟΣ-ΑΓΙΟΣ ΙΩΑΝΝΗΣ Ο ΡΩΣΣΟΣ-ΧΑΛΚΙΔΑ-ΠΕΙΡΑΙΑΣ-ΑΓΙΟΣ ΕΦΡΑΙΜ-ΠΕΙΡΑΙΑΣ-ΡΟΔΟΣ
ΑΝΑΧΩΡΗΣΗ 8/07 • ΕΠΙΣΤΡΟΦΗ 16/07/03
Στην τιμή περιλαμβάνονται:
1. Εισιτήρια πλοίου.
2. Ξενοδοχείο με πρωινό (6 διανυκτερεύσεις)
3. Μεταφορές
4. Ταξιδιωτική ασφάλεια.
5. Συνοδός του γραφείου .
6. Φ.Π.Α
Δεν περιλαμβάνονται
1. Προαιρετική διασκέδαση σε κέντρο.
2. Φιλοδωρήματα, τηλέφωνα.

ΕΚΔΡΟΜΗ 4η 6ΗΜΕΡΗ ΕΚΔΡΟΜΗ ΙΤΑΛΙΑΣ
ΒΕΝΕΤΙΑ-ΡΩΜΗ-ΦΛΩΡΕΝΤΙΑ- ΠΙΖΑ- ΠΟΜΠΕΙΑ
ΑΝΑΧΩΡΗΣΗ 18/07/03 • ΕΠΙΣΤΡΟΦΗ 23/07/03
Στην τιμή περιλαμβάνονται:
• ΑΚΤΟΠΛΟΙΚΑ ΕΙΣΙΤΗΡΙΑ ΠΑΤΡΑ-ΑΝΚΩΝΑ ΜΕ SUPERFAST ΣΕ ΤΕΤΡΑΚΛΙΝΕΣ ΚΑΜΠΙΝΕΣ ΑΒ4
• ΑΚΤΟΠΛΟΙΚΑ ΕΙΣΙΤΗΡΙΑ ΜΠΑΡΙ-ΠΑΤΡΑ ΜΕ SUPERFAST ΣΕ 4ΚΛΙΝΕΣ ΚΑΜΠΙΝΕΣ ΑΒ4
• ΜΕΤΑΦΟΡΕΣ ΑΘΗΝΑ-ΠΑΤΡΑ ΜΕ ΠΟΛΥΤΕΛΗ ΚΛΙΜΑΤΙΖΟΜΕΝΑ ΠΟΥΛΜΑΝ
• ΜΕΤΑΦΟΡΕΣ ΠΑΤΡΑ -ΑΘΗΝΑ ΜΕ ΠΟΛΥΤΕΛΗ ΚΛΙΜΑΤΙΖΟΜΕΝΑ ΠΟΥΛΜΑΝ
• ΟΛΕΣ ΟΙ ΜΕΤΑΦΟΡΕΣ ΣΤΗΝ ΙΤΑΛΙΑ ΜΕ ΠΟΛΥΤΕΛΗ ΚΛΙΜΑΤΙΖΟΜΕΝΑ ΠΟΥΛΜΑΝ
• 4 **** ΑΣΤΕΡΩΝ ΞΕΝΟΔΟΧΕΙΑ ΜΕ ΗΜΙΔΙΑΤΡΟΦΗ (ΠΡΩΙΝΟ ΚΑΙ ΔΕΙΠΝΟ) ΣΕ ΔΙΚΛΙΝΑ Ή ΤΡΙΚΛΙΝΑ ΔΩΜΑΤΙΑ
• 2 ΔΙΑΝ/ΣΕΙΣ ΡΩΜΗ, 2 ΔΙΑΝ/ΣΕΙΣ ΒΕΝΕΤΙΑ, 1 ΔΙΑΝ/ΣΗ ΦΛΩΡΕΝΤΙΑ
• ΞΕΝΑΓΗΣΗ ΡΩΜΗ-ΠΟΜΠΗΙΑ
• ΞΕΝΑΓΗΣΗ ΦΛΩΡΕΝΤΙΑ
• ΞΕΝΑΓΗΣΗ ΒΕΝΕΤΙΑ
• ΑΡΧΗΓΟΣ-ΣΥΝΟΔΟΙ ΣΕ ΟΛΗ ΤΗ ΔΙΑΡΚΕΙΑ ΤΗΣ ΕΚΔΡΟΜΗΣ
• ΛΙΜΕΝΙΚΑ ΤΕΛΗ, ΔΙΟΔΙΑ
• ΑΣΦΑΛΕΙΑ ΤΑΞΙΔΙΟΥ
• ΦΠΑ

ΕΚΔΡΟΜΗ 5η 8ΗΜΕΡΗ ΕΚΔΡΟΜΗ ΜΕ ΤΟ «Blue Star» ΣΤΑ ΕΛΛΗΝΙΚΑ ΝΗΣΙΑ
ΑΜΟΡΓΟΣ-ΠΑΡΟΣ- ΚΟΥΦΟΝΙΣΣΗ -ΤΗΝΟΣ (ΠΑΝΑΓΙΑ ΤΗΣ ΤΗΝΟΥ)-ΣΑΝΤΟΡΙΝΗ-ΜΥΚΟΝΟΣ
ΑΝΑΧΩΡΗΣΗ 19/07/03 • ΕΠΙΣΤΡΟΦΗ 26/07/03
Στην τιμή περιλαμβάνονται:
1. Εισιτήρια πλοίου με το «Blue star».
2. Ξενοδοχεία 3 αστέρων με πρωινά.
3. Μεταφορές με κλιματιζόμενα πούλμαν
4. Ταξιδιωτική ασφάλεια.
5. Συνοδός του γραφείου
6. Φ.Π.Α

ΕΚΔΡΟΜΗ 6η 3ΗΜΕΡΗ ΕΚΔΡΟΜΗ ΚΑΣΤΕΛΟΡΙΖΟ-ΑΝΤΙΦΙΛΟΣ(ΚΑΣ)- ΠΑΤΑΡΑ-ΛΙΒΙΣΙ-ΝΕΑ ΜΑΚΡΗ(FETHIYE)
ΑΝΑΧΩΡΗΣΗ 11/07/03 08:30 το πρωί
ΕΠΙΣΤΡΟΦΗ 13/07/03 18:00 το απόγευμα
Στην τιμή περιλαμβάνονται:
1. Ξενοδοχεία 4**** με πρωινό και φαγητό.
2. Μεταφορές με κλιματιζόμενα πούλμαν
3. Εισιτήρια πλοίου
4. Ταξιδιωτική ασφάλεια.
5. Συνοδός του γραφείου .
6. Φόροι εισόδου και εξόδου
7. Φ.Π.Α

ΕΚΔΡΟΜΗ 7η ΤΕΤΡΑΗΜΕΡΗ ΕΚΔΡΟΜΗ ΡΟΔΟΣ-ΜΑΡΜΑΡΙΣ-ΕΦΕΣΟΣ-ΠΕΡΓΑΜΟΣ-ΑΙΒΑΛΙ -KUSADASI-ΡΟΔΟΣ
ΑΝΑΧΩΡΗΣΗ 3/07/03 08:00 το πρωί
ΕΠΙΣΤΡΟΦΗ 6/07/03 18:00 το απόγευμα

ΕΚΔΡΟΜΗ 8η 4 ΗΜΕΡΗ ΕΚΔΡΟΜΗ ΑΙΓΙΝΑ-ΥΔΡΑ-ΣΠΕΤΣΕΣ-ΠΟΡΟΣ
ΑΝΑΧΩΡΗΣΗ 10/07/03 ΜΕ "BLUE STAR"
ΕΠΙΣΤΡΟΦΗ 13/07/03 ΜΕ "BLUE STAR"
Στην τιμή περιλαμβάνονται:
1. Εισιτήρια πλοίου Ρόδος-Πειραιάς -Υδρα- Σπετσες -Πόρος- Αίγινα-Ροδος
2. Ξενοδοχεία 3 αστέρων με πρωινά
3. Μεταφορές με κλιματιζόμενα πούλμαν
4. Ταξιδιωτική ασφάλεια.
5. Συνοδός του γραφείου .
6. Φ.Π.Α

Για περισσότερες πληροφορίες, χρατήσεις και αναλυτικά προγράμματα στο πρακτορείο γενικού τουρισμού:
PELLOS TRAVEL
ΛΕΩΦΟΡΟΣ ΚΑΛΑΙΘΕΑΣ - FALIRAKI
• ΤΗΛ 22410 87615, 22410 86298
• FAX 22410 87616
5982-29/6

Πως είδαν οι ξένοι περιηγητές το σπίτι και τις φορεσιές των Ροδίων

Πιάτα-υφαντά-κεντήματα στα 1853!

Γράφει ο Θεοφάνης Μπογιάννος

Τα παραδοσιακά σπίτια στη Ρόδο, όπως τα βλέπουμε σήμερα και όπως τα έκτιζαν στα παλιά χρόνια οι χρυσοχέρηδες τεχνίτες, είναι δύο ειδών. Τα πυλιερικά και τα καμαρικά. Τα πυλιερικά έχουν από την μια άκρη της οροφής μέχρι την άλλη έναν τεράστιο κορμό δέντρου που συγκρατεί ψηλά τη στέγη. Αυτός ο κορμός λέγεται πυλιέρι και κάτω από αυτό το οριζόντιο κορμό, υπάρχει ένας στύλος κατακόρυφος, που λέγεται μεσιάς και συγκρατεί το πυλιέρι, την οροφή και τη στέγη του παραδοσιακού σπιτιου.

Το άλλο είδος των σπιτιών, είναι τα καμαρικά που στηρίζονται σε μια καμάρα. Το πάτωμα του σπιτιού στα παλιά χρόνια ήταν πατημένο χώμα, ή και από βοτσαλάκια, τα γνωστά μας χοχλάκια, που σχηματίζουν διάφορα σχέδια, όπως ρόμβους, τρίγωνα, αστέρια, ζώα, δέντρα και σταυρούς.

Το παλιό παραδοσιακό σπίτι έχει ελάχιστα έπιπλα και οικιακά σκεύη. Η ψωμοθούκα, κουταλοθήκη, ο κατσουνάς, ο σοφάς, η νάκα, ο αργαλιός, ο γιούκος, ο αποκρέατος, είναι μερικά αντικείμενα και είδη στο παραδοσιακό σπίτι της Ρόδου, όπως τα βλέπουμε στα Κοσκινού, αλλά και σε άλλα σπίτια και χωριά του σμαραγδένιου νησιού μας. Ακόμη: μερικές κασέλες, το εικονοστάσι και η τσιμνιά, το σινί και ο σοφάς, είναι μερικά από τα φτωχικά πράγματα του αδούλωτου δούλου Έλληνα Ροδίτη, στα μακρυνά εκείνα χρόνια...

Ολα τα υφαντά και τα κεντητά, όλα τα πήλινα και ξύλινα τα κατασκευάζει είτε ο νοικοκύρης του σπιτιού, είτε ειδικοί τεχνίτες και τα πωλούν στους χωρικούς. Ολα τα ρούχα τους φτιαγμένα από λινάρι, βαμβάκι και μαλλί, υφασμένα στον αργαλιό του σπιτιού που τον έλεγαν, βούα.

Ας δούμε με λίγα λόγια, πως είδαν το σπίτι, τη ζωή, τα ρούχα, τα έθιμα και τα ήθη, οι παλιοί περιηγητές της Ρόδου, στα παλιά σκλαβωμένα χρόνια του βίου μας.

Γράφει ο Κάρολος Νιούτον στις 4 Μαΐου 1853, για το σπίτι του Έλληνα Ροδίτη χωρικού:

«Εξωτερικά το σπίτι του Έλληνα Ροδίτη μοιάζει με τα σπίτια της Μάλτας. Είναι χτισμένο με αργολιθοδομή, έχει την πόρτα στη μια μεριά του και πολύ ψηλά, κάτω από τη σκεπή, δύο παράθυρα. Η σκεπή του ροδίτικου σπιτιού, είναι επίπεδη, και στηρίζεται από μέσα σε ένα μεγάλο τόξο - καμάρα- που πιάνει όλο το μήκος του σπιτιού. Το ταβάνι είναι από καλαμιά και πάνω από τα καλάμια υπάρχει ένα παχύ στρώμα χώματος -η πατελιά- που κρατάει τις δυνατές ακτίνες του ήλιου και άμα είναι σωστά στρωμένο αυτό το χώμα, κρατάει δροσιά το καλοκαίρι και ζέστη το χειμώνα.

Εσωτερικά το σπίτι του Έλληνα Ροδίτη αποτελείται από ένα μεγάλο δωμάτιο, πολύ φτωχό σε επίπλωση. Στη μια γωνιά του βρίσκεται το νυφικό κρεβάτι, τοποθετημένο ψηλά, πάνω από το πάτωμα. Σε μια γωνιά είναι το τζάκι -η τσιμνιά- ο τοίχος απέναντι από την πόρτα είναι στολισμένος από πολλά πιάτα, κρεμασμένα από έναν σπάγγο. Αυτά τα πιάτα είναι στολισμός του σπιτιού και αποτελούν την προίκα της κόρης του σπιτιού. Κάθε νύφη φέρνει στο νέο σπιτικό της, ρούχα, υφαντά, κεντήματα, πιάτα, οικιακά σκεύη και εργαλεία χωραφιού, μαζί με κανένα ζώο και κανένα χωραφάκι, ανάλογα με την οικονομική κατάσταση του χωρικού πατέρα της.

Κάτω από τα πιάτα, σε όλο το μήκος του σπιτιού, κρεμασμένα από ένα κορδόνι, είναι τα ρούχα της οικογένειας, υφασμένα και κεντημένα από τις γυναίκες του σπιτιού. Μερικά ντουλάπια περιέχουν μερικά οικιακά σκεύη του σπιτιού.

Σε μια γωνιά υπάρχουν ακόμη η ψωμοθούκα, ένας δίσκος από καλάμια κρεμασμένος από τα ταβάνι για να μην φτάνουν τα ζώα του σπιτιού και τα παιδιά.

Σε όλα τα σπίτια της Ρόδου, όπου πήγαμε, βρήκαμε καθημερινές και κυριακάτικες φορεσιές, ανδρών και γυναικών, όλες όμορφα κεντημένες καθαρές πολύ περιποιημένες.



Η ΣΗΜΕΡΙΝΗ ΡΟΔΟΣ
«Κεντήματα και υφαντά, στολίζουνε τους τόπους χαμόγελο και ανθρωπιά, στολίζουνε ανθρώπους...»

ΟΣΑ ΦΕΡΝΕΙ Ο ΑΝΕΜΟΣ

*** Σφριγηλός ο γέροντας**
- Ιερουσαλήμ (Γαλλ. Πρακτ.)

Ενας ηλικιωμένος Ισραηλινός από το Τελ-Αβίβ, ύστερα από μια βραδιά απολαύσεων χάρη στις υπηρεσίες που του προσέφερε μια πεταλουδίτσα της νύχτας, σήκωσε τη γειτονιά στο πόδι, μόλις ανακάλυψε ότι η νεαρή γυναίκα κατά την επίσκεψή της στο υπνοδωμάτιό του αφαίρεσε ένα χρυσό μενταγιόν, γράφει η εφημερίδα ΄΄Μααρίβ΄΄.

Αστυνομικοί έσπευσαν να βοηθήσουν τον υπερήλικα και γρήγορα εντόπισαν τη γυναίκα βρίσκοντας παράλληλα και το μενταγιόν. Η ιερόδουλη παραδέχτηκε ότι είχε ερωτικές περιπτύξεις με τον παππού αλλά αρνήθηκε ότι του είχε κλέψει το χρυσαφικό.

Τέλος καλό, όλα καλά... μόνο που μια μεγάλη έκπληξη κυρίευσε στην αστυνομία, όταν κατά τον έλεγχο της ταυτότητας του παρ΄ολίγο θύματος διαπιστώθηκε ότι ο πελάτης με τις ερωτικές ανησυχίες ήταν 102 ετών.

*** Υμνείτε τον Κύριο για τις ωραίες κοπέλες**
- Ρώμη (Ρόιτερ)

Ιταλός εφημέριος ετοιμάστηκε την περασμένη Κυριακή, να γιορτάσει τον πολιούχο της ενορίας του, προεδρεύοντας της επιτροπής των καλλιστείων στο διαγωνισμό ομορφιάς που έγινε σε τοπικό επίπεδο για την ανάδειξη της ωραιότερης κοπέλας της πόλης Σιβίτα Καστελάνα της κεντρικής Ιταλίας, ενόψει του προσεχούς διαγωνισμού για την ανάδειξη της Μις Ιταλία. ΄΄Εάν κοιτάζετε τα κορίτσια με τρόπο απονήρευτο δεν είναι αμαρτία αλλά μια μορφή ευχαριστίας στον Κύριο. Η ομορφιά ουδέποτε ενόχλησε και για το λόγο αυτό είναι ένα δώρο από τον Κύριο΄΄, είπε.

Οι υποψήφιες της πόλης παρήλασαν κατά σειρά χθες το απόγευμα στην πλατεία έξω από τον ενοριακό ναό του Σαν Λουίτζι Γκοντζάγκα. Ο Κρουσιανέλι είναι ο πρώτος Ιταλός ιερέας επικεφαλής επιτροπής τοπικών καλλιστείων, παρότι ένας καλόγερος από το Τάγμα των Καπουτσίνων έπαιξε το ίδιο ασυνήθιστο για την ιδιότητά του ρόλο στην πόλη Κροπάνι της νότιας Ιταλίας το 1997.

ΚΥΝΟΤΡΟΦΕΙΟ
ΞΕΝΩΝΑΣ - ΦΙΛΟΞΕΝΙΑ



με αγάπη και φροντίδα σε ειδικά διαμορφωμένο χώρο.
ΕΚΠΑΙΔΕΥΣΗ - Υπακοή, άρνηση τροφής, φύλακας, σωματοφύλακας, διορθώσεις κ.λπ.
ΚΑΘΑΡΟΑΙΜΑ ΚΟΥΤΑΒΙΑ από το εξωτερικό με χαρτιά FSI όλες οι ράτσες
Υπεύθυνος Μίρτσεβ Νίκος
Πληρ. τηλ. 6942404250
6066 25-29/6

PELLOS TRAVEL
ΤΕΤΡΑΗΜΕΡΗ ΕΚΔΡΟΜΗ
ΑΜΟΡΓΟΣ-ΤΗΝΟΣ-ΣΥΡΟΣ
ΠΡΟΣΚΥΝΗΜΑ ΣΤΗΝ ΠΑΝΑΓΙΑ ΤΗΣ ΤΗΝΟΥ ΚΑΙ ΧΟΖΟΒΙΩΤΙΣΣΑΣ ΣΤΗΝ ΑΜΟΡΓΟ

26/07/2003 -29/07/2003

ΠΡΟΓΡΑΜΜΑ ΕΚΔΡΟΜΗΣ
ΠΡΩΤΗ ΜΕΡΑ: Αναχώρηση από Ρόδο το πρωί στις 10:00 για Αμοργό. Άφιξη στην Αμοργό στις 15:30. Τακτοποίηση στο Ξενοδοχείο. Αναχώρηση με πούλμαν για την Παναγία τη Χοζοβιωτισσα. Επιστροφή αργά το απόγευμα στο Ξ/Δ. Διανυκτέρευση.
ΔΕΥΤΕΡΗ ΜΕΡΑ: Πρωινό στο Ξ/Δ. Αναχώρηση για Τήνο στις 10΄30 το πρωί. Άφιξη στην Τήνο το απόγευμα. Επιβίβαση σε πούλμαν, άφιξη στο Ξ/Δ, τακτοποίηση. Βόλτα στην πόλη. Το βράδυ προαιρετική διασκέδαση με νησιώτικα τραγούδια. Διανυκτέρευση
ΤΡΙΤΗ ΜΕΡΑ: Πρωινό στο Ξ/Δ. Ελεύθερη μέρα και επίσκεψη στην εκκλησία της Μεγαλόχαρης της Τήνου. Το απόγευμα στις 17:30 αναχώρηση για Σύρο με Blue star Ferries. Άφιξη στη Σύρο στις 18΄00, ελεύθερος χρόνος για βόλτα. Προαιρετική εκδρομή Γύρος Σύρου. Αναχώρηση για Ρόδο στις 23:30 με το Blue star_1. Διαν/ση εν πλω.
ΤΕΤΑΡΤΗ ΜΕΡΑ: Άφιξη στη Ρόδο στις 7:00 το πρωί. Τέλος εκδρομής.

Τιμή 169, 00 ευρώ το άτομο
Στην τιμή περιλαμβάνονται:
1. Εισιτήρια πλοίου σε Γ' θέση με Blue star.
2. Ξενοδοχεία με πρωινό.
3. Μεταφορές με πούλμαν.
4. Ταξιδιωτική ασφάλεια.
5. Ταξιδιωτική τσάντα.
6. Συνοδός του γραφείου .
7. Φ.Π.Α
8. Εκδρομή στην Παναγία τη Χοζοβιωτισσα
Δεν περιλαμβάνονται
1. Προαιρετική διασκέδαση σε κέντρο.
2. Προαιρετική εκδρομή Γύρος Σύρου
3. Φιλοδωρήματα, τηλέφωνα.

PELLOS TRAVEL
ΛΕΩΦΟΡΟΣ ΚΑΛΑΙΘΕΑΣ - FALIRAKI
• ΤΗΛ 22410 87615, 22410 86298
• FAX 22410 87616
ΧΛ

Ναυτικό Πρακτορείο TSAGARIS GA FERRIES

Ε/Γ-Ο/Γ ΡΟΔΑΝΘΗ • Ε/Γ-Ο/Γ ΔΗΜΗΤΡΟΥΛΑ • Ε/Γ-Ο/Γ ΜΑΡΙΝΑ • Ε/Γ-Ο/Γ ΔΙΑΓΟΡΑΣ • Ε/Γ-Ο/Γ ΠΑΤΜΟΣ • Ε/Γ-Ο/Γ ΡΟΔΟΣ

ΡΟΔΟΣ - ΠΕΙΡΑΙΑΣ

ΔΕΥΤΕΡΑ 23/6
ΡΟΔΑΝΘΗ 14.00 Κω - Κάλυμνο - Λέρο - Πάτμο - Πειραιά (06.45)
ΠΑΤΜΟΣ 15.00 Κω - Κάλυμνο - Λέρο - Πάτμο - Πειραιά (08.00)
ΤΡΙΤΗ 24/6
ΔΗΜΗΤΡΟΥΛΑ 14.00 Καστελλόριζο
ΜΑΡΙΝΑ 14.00 Κω - Κάλυμνο - Πειραιά (06.00)
ΡΟΔΟΣ 15.00 Κω - Κάλυμνο - Λέρο - Πάτμο - Πειραιά (09.00)
ΔΗΜΗΤΡΟΥΛΑ 23.45 Σύμη - Τήλο - Νίσυρο - Κω - Κάλυμνο - Αστυπάλαια - Αιγιάλι - Κατάπολα - Νάξο - Πάρο - Σύρο - Πειραιά (22.15)
ΤΕΤΑΡΤΗ 25/6
ΡΟΔΑΝΘΗ 14.00 Κω - Κάλυμνο - Αστυπάλαια - Κατάπολα - Πειραιά (08.00)
ΠΑΤΜΟΣ 15.00 Σύμη - Τήλο - Κάλυμνο - Λέρο - Πάτμο - Πειραιά (10.00)
ΠΕΜΠΤΗ 26/6
ΡΟΔΟΣ 15.00 Κω - Κάλυμνο - Λέρο - Πάτμο - Πειραιά (09.00)
ΜΑΡΙΝΑ 17.00 Κω - Κάλυμνο - Πειραιά (08.00)
ΠΑΡΑΣΚΕΥΗ 27/6
ΡΟΔΑΝΘΗ 08.00 Καστελλόριζο
ΔΙΑΓΟΡΑΣ 15.00 Νίσυρο - Κω - Κάλυμνο - Λέρο - Πάτμο - Πειραιά (09.40
ΡΟΔΑΝΘΗ 18.00 Κω - Κάλυμνο - Πειραιά (09.00)
ΣΑΒΒΑΤΟ 28/6
ΜΑΡΙΝΑ 14.00 Κω - Κάλυμνο - Λέρο - Πάτμο - Μύκονο - Πειραιά (07.00)
ΡΟΔΟΣ 15.00 Κω - Κάλυμνο - Λέρο - Πάτμο - Πειραιά (09.00)
ΔΗΜΗΤΡΟΥΛΑ 23.45 Καστελλόριζο
ΚΥΡΙΑΚΗ 29/6
ΔΗΜΗΤΡΟΥΛΑ 10.00 Κω - Βαθύ - Χίο - Λέσβο - Λήμνο - Αλεξ/πολη (10.00)
ΡΟΔΑΝΘΗ 13.00 Κω - Κάλυμνο - Λέρο - Πάτμο - Μύκονο - Πειραιά (06.30)
ΠΑΤΜΟΣ 15.00 Κω - Κάλυμνο - Λέρο - Πάτμο - Πειραιά (09.00)
ΔΙΑΓΟΡΑΣ 18.00 Κω - Πειραιά (08.00)
ΔΕΥΤΕΡΑ 30/6
ΜΑΡΙΝΑ 14.00 Κω - Κάλυμνο - Λέρο - Πάτμο - Πειραιά (06.30)
ΡΟΔΟΣ 15.00 Κω - Κάλυμνο - Αστυπάλαια - Πειραιά (08.30)
ΤΡΙΤΗ 1/7
ΔΗΜΗΤΡΟΥΛΑ 14.00 Καστελλόριζο
ΠΑΤΜΟΣ 15.00 Κω - Κάλυμνο - Λέρο - Πάτμο - Πειραιά (08.00)
ΡΟΔΑΝΘΗ 17.00 Κω - Κάλυμνο - Πειραιά (08.00)
ΔΗΜΗΤΡΟΥΛΑ 23.45 Σύμη - Τήλο - Νίσυρο - Κω - Κάλυμνο - Αστυπάλαια - Αιγιάλι - Κατάπολα - Νάξο - Πάρο - Σύρο - Πειραιά (22.15)
ΤΕΤΑΡΤΗ 2/7
ΜΑΡΙΝΑ 14.00 Κω - Κάλυμνο - Αστυπάλαια - Κατάπολα - Πειραιά (08.00)
ΡΟΔΟΣ 15.00 Σύμη - Τήλο - Κάλυμνο - Λέρο - Πάτμο - Πειραιά (10.00)
ΔΙΑΓΟΡΑΣ 18.00 Κω - Πειραιά (08.00)
ΣΑΒΒΑΤΟ 5/7
ΜΑΡΙΝΑ 14.00 Σύρο - Πάρο - Πάτμο - Λέρο - Κάλυμνο - Κω - Ρόδο (08.10)
ΠΑΤΜΟΣ 15.00 Πάτμο - Λέρο - Κάλυμνο - Κω - Ρόδο (09.00)
ΚΥΡΙΑΚΗ 6/7
ΡΟΔΑΝΘΗ 14.00 Σύρο - Μύκονο - Πάτμο - Λέρο - Κάλυμνο - Κω - Ρόδο (08.00)
ΠΑΤΜΟΣ 15.00 Αστυπάλαια - Κάλυμνο - Κω - Ρόδο (09.00)
ΔΕΥΤΕΡΑ 7/7
ΡΟΔΟΣ 15.00 Πάτμο - Λέρο - Κάλυμνο - Κω - Ρόδο (09.00)
ΜΑΡΙΝΑ 16.00 Κάλυμνο (02.20) - Κω (03.40) - Ρόδο (07.00)
ΤΡΙΤΗ 8/7
ΠΑΤΜΟΣ 15.00 Πάτμο - Λέρο - Κάλυμνο - Τήλο - Σύμη - Ρόδο (10.00)
ΡΟΔΑΝΘΗ 16.00 Κατάπολα - Αστυπάλαια - Κάλυμνο - Κω - Ρόδο (10.00)
ΔΙΑΓΟΡΑΣ 18.00 Κω - Ρόδο (08.00)
ΤΕΤΑΡΤΗ 9/7
ΡΟΔΟΣ 15.00 Πάτμο - Λέρο - Κάλυμνο - Κω - Ρόδο (09.00)
ΜΑΡΙΝΑ 16.00 Κάλυμνο - Κω - Ρόδο (07.00)
ΠΕΜΠΤΗ 10/7
ΠΑΤΜΟΣ 15.00 Πάτμο - Λέρο - Κάλυμνο - Κω - Ρόδο (09.00)
ΡΟΔΑΝΘΗ 16.00 Κάλυμνο - Κω - Ρόδο (08.00)
ΔΙΑΓΟΡΑΣ 18.00 Κω - Νίσυρο - Ρόδο (08.40)
ΠΑΡΑΣΚΕΥΗ 11/7
ΡΟΔΟΣ 15.00 Πάτμο - Λέρο - Κάλυμνο - Κω - Ρόδο (09.00)
ΜΑΡΙΝΑ 16.00 Κάλυμνο - Κω - Ρόδο (07.00)
ΔΗΜΗΤΡΟΥΛΑ 23.45 Σύρο - Πάρο - Νάξο - Κατάπολα - Αιγιάλι - Αστυπάλαια - Κάλυμνο - Κω - Νίσυρο - Τήλο - Σύμη - Ρόδο (21.30)
ΣΑΒΒΑΤΟ 12/7
ΡΟΔΑΝΘΗ 14.00 Σύρο - Πάρο - Πάτμο - Λέρο - Κάλυμνο - Κω - Ρόδο (08.10)
ΔΙΑΓΟΡΑΣ 15.00 Πάτμο - Λέρο - Κάλυμνο - Κω - Ρόδο (09.00)
ΚΥΡΙΑΚΗ 13/7
ΜΑΡΙΝΑ 14.00 Σύρο - Μύκονο - Πάτμο - Λέρο - Κάλυμνο - Κω - Ρόδο (08.00)
ΡΟΔΟΣ 15.00 Αστυπάλαια - Κάλυμνο - Κω - Ρόδο (08.30)

Η εταιρία μας σας ενημερώσει ότι η έκπτωση 50% (πολύτεκνοι, στρατιωτικοί, ανάπηροι κλπ.), ισχύει για όλες τις θέσεις

Από Αλεξ/πολη προς Ρόδος
23/6 (12.00), **30/6** (12.00), **07/7** (12.00), **14/7** (12.00), Λήμνο (16.20) - Μυτιλήνη (21.40) - Χίο (01.00) - Βαθύ (04.15) - Κω (08.30) - Ρόδο (14.00)

Πληροφορίες στον κεντρικό πράκτορα
TSAGARIS TRAVEL
Σαχτούρη 5 (έναντι Τελωνείου)
Τηλ.: 22410 36170, 30406, 35066, 28597
χ3990-30/6

ΠΡΟΟΔΟΣ ΜΙΚΡΕΣ ΑΓΓΕΛΙΕΣ ΜΙΚΡΕΣ ΑΓΓΕΛΙΕΣ ΠΡΟΟΔΟΣ

διάφορα

ΜΟΝΩΣΕΙΣ
23 ΧΡΟΝΙΑ!
ΑΡΧΩΝ ΣΑΜΑΡΤΖΗΣ
Πληροφορίες τηλ. 23030-32054-20021
Χ3978-30/6

ΥΔΡΑΥΛΙΚΟΣ
ΑΝΑΛΑΜΒΑΝΟΥΜΕ πάσης φύσεως υδραυλικές εργασίες μικρές και μεγάλες **κ. ΔΗΜΗΤΡΗΣ**
● **ΕΓΚΑΤΑΣΤΑΣΕΙΣ ΥΔΡΕΥΣΗΣ - ΘΕΡΜΑΝΣΗΣ**
● **ΚΑΛΟΡΙΦΕΡ - ΗΛΙΑΚΑ**
● Σύνδεση με το αποχετευτικό της ΔΕΥΑΡ.
● ΑΠΟΦΡΑΞΕΙΣ με ηλεκτροκίνητο μηχάνημα.
Συντηρήσεις
ΣΑΟΥΝΑ ΦΙΝΛΑΝΔΙΑΣ
ΑΠΟ ΞΥΛΟ
Χειροποίητες υγιεινές
σε όλες τις διαστάσεις με τις σωστές προδιαγραφές από έμπειρο προσωπικό για βίλες - διαμερίσματα - ξενοδοχεία - γυμναστήρια
Τηλ. 2241090230 και κινητό 6944344911
5698-29/6

ΥΔΡΑΥΛΙΚΑ ΚΑΛΟΡΙΦΕΡ
ΓΙΑΝΝΗΣ ο ΑΤΛΑΣΗΣ
• ΕΓΚΑΤΑΣΤΑΣΕΙΣ
• ΑΝΑΚΑΙΝΙΣΕΙΣ
• ΣΥΝΤΗΡΗΣΕΙΣ
Τηλ. 22410/29898 και 6973610779
5977-20/7

ζητήσεις

ΖΗΤΕΙΤΑΙ DEMI σερβιτόρος με γνώσεις εστιατορίου αλα καρτ., Ανοικλείονται αλλοδαποί. Πληροφορίες καθημερινά: 12.00-17.00 εντός εστιατορίου. Εστιατόριο Διεθνές (Ιντερνάσιοναλ). Κω 5, απέναντι Καζίνο
6019-26/6

ΖΗΤΕΙΤΑΙ κοπέλα Ελληνίδα ή αλλοδαπή που να μιλά ελληνικά για να εργασθεί σε καφετέρια - μπαρ. Απασχόληση βραδυνή. Ωράριο κατόπιν συνεννόησης. Πληρ. τηλ. 22410/47228 και 6944760796
1728-27/6

ΖΗΤΟΥΝΤΑΙ: 1) δεσποινίς για εργασία σε σνακ μπαρ. 2) χειρίστρια P.C. Πληρ. τηλ, 6938736683
6073-29/6

X4003-29/6
RODIAN BEACH - RESORT
Managed by Amathus
Το ξενοδοχείο Rodian Amathus Hotel ζητά για πρόσληψη βοηθού αισθητικού στο AMATHUSIA CENTER
AMATHUSIA CENTRE
INDOOR POOL
HEALTH & FITNESS CLUB
Απαραίτητα προσόντα:
• Αριστη γνώση αγγλικών
• Αποφασιστικότητα στην εργασία, ικανότητα οργάνωσης, συνεργασίας και επικοινωνίας
• Ευχάριστη προσωπικότητα
Οι ενδιαφερόμενοι παρακαλούνται όπως απευθυνθούν στα ακόλουθα τηλέφωνα: 22410/89900 & 22410/89906

ΖΗΤΕΙΤΑΙ
ΣΙΔΕΡΩΤΗΣ ΠΡΕΣΣΑΔΟΡΟΣ ΠΑ ΚΑΘΑΡΙΣΤΗΡΙΟ
Τηλ. 22410/53024 και 6947303413
5999-6/7

ΖΗΤΕΙΤΑΙ
ΟΔΗΓΟΣ ΕΚΣΚΑΦΕΑ
Πληροφορίες τηλ. 65209 και 6936906640
5927-29/6

ΔΟΥΛΕΨΤΕ μέσα από το σπίτι σας (γραφείο) για κύριο ή έξτρα εισόδημα, χωρίς υποχρεώσεις, με αποδοχές 1000 ευρώ - 3000 ευρώ μηνιαίως. Δωρεάν πληροφορίες 2310721861
ΓΔ-15/7

ΚΥΡΙΑ ζητάει εργασία (καθαρισμό σπιτιών, μαγαζιών, κλπ). Πληροφορίες 6947960245
6002-27/6

ΖΕΥΓΑΡΙ - άνδρας και γυναίκα - ζητούν εργασία για γεωργική η κτηνοτροφική απασχόληση. Πληρ. τηλ 6932149610
1736-28/6

ΖΗΤΕΙΤΑΙ βοηθός μαγείρου για βραδυνό part time σε εστιατόριο. Πληροφορίες τηλ. 22410/98138
5962-29/6

ΑΠΟ ΤΟ ΥΠΕΡ ΜΑΡΚΕΤ ΣΠΑΝΟΣ
ΖΗΤΕΙΤΑΙ
πεπειραμένος κρεοπώλης για το υποκατάστημα της Λέρου με μισθό ικανοποιητικό. Αιτήσεις γίνονται δεκτές στη γραμματεία του καταστήματος από τις 09.00 π.μ. μέχρι τις 15.00μ.μ.
Τηλ. 22410/32695 38114
X3998-30/6

ΖΗΤΕΙΤΑΙ
δεσποινίς ή κυρία έως 30 ετών για τη θέση γραμματέως σε ασφαλιστικό γραφείο.
Μόνιμη εργασία - πενθήμερη απασχόληση.
Γνώση Η/Υ και αγγλικών απαραίτητα
Πληροφορίες τηλ. 22410/69105
1735-9/7

ΑΠΟ ΤΟ ΕΣΤΙΑΤΟΡΙΟ ΜΕΓΑΡΟ ΣΤΗΝ Π. ΠΟΛΗ
ΖΗΤΟΥΝΤΑΙ
1) Δύο βοηθοί
2) Δύο σερβιτόροι
Αλλοδαποί αποκλείονται
Προτιμούνται οι έχοντες προϋπηρεσία
Πληρ. τηλ. 22410/27321
5949-25/6

ΖΗΤΕΙΤΑΙ
ΠΩΛΗΤΡΙΑ
για χρυσοχείο στην Παλιά Πόλη που να μιλά αγγλικά - γερμανικά
Πληροφορίες τηλ. 22410/76466 και 6946061926
5969-3/7

ΚΥΡΙΑ
διπλωματούχος μασέρ, κάνει θεραπευτικό, κλασικό, αθλητικό, αισθητικό μασάζ, με αρωματοθεραπεία, reilky ke shiatsu.
Πλρ. τηλ. 22410/20833 και 6932501924
X3924-29/6

X/Λ-25/7
ΚΑΛΑΦΑΤΑΣ ΜΙΧΑΛΗΣ
YACCO ΛΙΠΑΝΤΙΚΑ ΠΡΩΤΗΣ ΤΟΠΟΘΕΤΗΣΗΣ
ΣΥΝΕΡΓΕΙΟ ΑΥΤΟΚΙΝΗΤΩΝ
ΑΝΤΑΛΛΑΚΤΙΚΑ
ΒΕΛΤΙΩΣΕΙΣ ΠΑΝΤΟΣ ΤΥΠΟΥ
ΚΑΘΑΡΙΣΜΟΙ INJECTION & ΜΗΧΑΝΗΣ
ΗΛΕΚΤΡΟΝΙΚΟΣ ΕΛΕΓΧΟΣ
ΑΝΑΛΥΣΗ ΚΑΥΣΑΕΡΙΩΝ
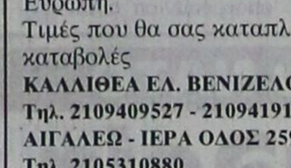
6ο χλμ. ΡΟΔΟΥ-ΛΙΝΔΟΥ
τηλ. 22410 65510
κιν. 6945 866294

ΖΗΤΕΙΤΑΙ
από τους αποκλειστικούς αντιπροσώπους της MERCEDES BENZ άτομο για να εργασθεί στο τμήμα ανταλλακτικών.
Απαραίτητες γνώσεις αγγλικών και χρήση Η/Υ.
ΠΛΗΡΟΦΟΡΙΕΣ τηλ. 22410/61824 κ. Καρανίκη
X4021-29/6

BLUE ROSE SEX SHOP
Ανακαλύψτε την πηγή!
Ερωτικά βοηθήματα 2000 είδη, σέξυ εσώρουχα, βιντεοταινίες, DVD, CD ROM, λιπαντικές κρέμες, περιοδικά.
Ειδικές τιμές χονδρικής για τουριστικά - σούπερ μάρκετ - περίπτερα - είδη δώρων.
Ζητείστε τους πιο ενημερωμένους καταλόγους στην Ευρώπη.
Τιμές που θα σας καταπλήξουν - Διακριτικές αντικαταβολές
ΚΑΛΛΙΘΕΑ ΕΛ. ΒΕΝΙΖΕΛΟΥ 248
Τηλ. 2109409527 - 2109419188 - FAX 2109409958
ΑΙΓΑΛΕΩ - ΙΕΡΑ ΟΔΟΣ 259
Τηλ. 2105310880
T1307-25/7

ΕΚΑΜ Α.Ε.
ΠΩΛΗΣΕΙΣ ΔΙΑΜΕΡΙΣΜΑΤΩΝ

1. Μόντε Σμιθ-α/ Κέννεντυ 32 1ου ορόφου 75τ.μ., 3 δωμάτια, κουζίνα, λουτρό. Τιμή 80.000 ευρώ, 2ου ορόφου 112τ.μ., 4 δωμάτια, 3 λουτρά. Τιμή 140.000 ευρώ. **β/ Κέννεντυ 36** 1ου ορόφου 98τ.μ. 4 δωμάτια, 2 λουτρά. Τιμή 130.000 ευρώ. **γ/ Θ. Σοφούλη 11**, ισόγειο 75τ.μ., 3 δωμάτια, κουζίνα, λουτρό. Τιμή 65.000 ευρώ.

2. Ροδίνι- α/ Δουβλίνου 10, διαμέρισμα 1ου ορόφου 46τ.μ., 2 δωμάτια, κουζίνα, λουτρό. Τιμή 40.500 ευρώ - ημιυπόγειο φωτεινότατο, 45τ.μ. - 2 δωμάτια κουζίνα, λουτρό. Τιμή 20.000 ευρώ **β/ Στοκχόλμης 5**, 2ου ορόφου 84τ.μ. 3 δωμάτια, κουζίνα, λουτρό. Τιμή 86.000 ευρώ

ΠΩΛΗΣΕΙΣ ΚΑΤΑΣΤΗΜΑΤΩΝ

Νιοχώρι: Ιδιαίτερης προβολής κατάστημα 122τ.μ. με πατάρι. Τιμή 200.000 ευρώ. **Ακτή Κανάρη:** Παραλία «Ψαροπούλας» εμπορικότατο ισόγειο κατάστημα 118τ.μ.. Τιμή 350.000 ευρώ. **Εμπορικό Κέντρο «ΜΑΚΕΣΤΑ».** Ιδιαίτερα τουριστική περιοχή ισόγειο κατάστημα 48τ.μ. με WC. Τιμή 55.000 ευρώ

ΠΩΛΕΙΤΑΙ ΞΥΛΟΥΡΓΕΙΟ
Ασγούρου 4ο χλμ ΕΟ Λίνδου Ρόδου 365τ.μ. σε οικόπεδο 485 τ.μ., με μηχανήματα και άδεια λειτουργίας. Τιμή 400.000 ευρώ

www.ekamestates.gr
Τηλ. 210 6205697 - 8002541 - Κιν. 694 4475711
Πληρ. κα Α. Βασιλείου
X4015-25/6

ΖΗΤΕΙΤΑΙ βοηθός μαγείρου για βραδυνό part time σε εστιατόριο. Πληροφορίες τηλ. 22410/98138
5962-29/6

ΖΗΤΕΙΤΑΙ κυρία Ελληνίδα ή αλλοδαπή εξωτερική να φροντίζει ηλικιωμένο κύριο. Προσφέρεται στέγη - διατροφή και μισθός. Πληροφορίες τηλ. 22410/70964 πρωί και 22410/66881 απόγευμα
6033-29/6

ΖΗΤΕΙΤΑΙ τεχνίτης μπογιατζής οικοδομών. Πληροφορίες τηλ. 22410/66698 και 22410/67461 από τις 08.30 έως τις 14.30
X4001-27/6

ΖΗΤΕΙΤΑΙ βοηθός σερβιτόρου με προϋπηρεσία και γνώση αγγλικής γλώσσας. Τηλ. 32421, μόνο: 17.00-19.00
6013-26/6

ΖΗΤΟΥΝΤΑΙ
άμεσα διανομείς για μόνιμη πρωινή απασχόληση σε φαρμακαποθήκη.
Απαιτούμενα προσόντα:
Ελληνική υπηκοότητα
Ηλικία 20-28 ετών
Απολυτήριο στρατού
Απολυτήριο γυμνασίου ή λυκείου
Δίπλωμα μοτοποδηλάτου και αυτοκινήτου
Οι ενδιαφερόμενοι να απευθυνθούν από Δευτέρα έως Παρασκευή και ώρες 9.00-15.00 π.μ. στον κ. Κώστα στη διεύθυνση: MEDIQUICK Α.Ε. Μάρκου Μαλλιαράκη 22 - Ρόδος (πάροδος Καναδά)
T1306-29/6

ΟΙΚΟΔΟΜΙΚΕΣ-ΤΕΧΝΙΚΕΣ
ΕΜΠΟΡΙΚΕΣ-ΕΠΙΧΕΙΡΗΣΕΙΣ
ΑΦΟΙ ΑΣΒΕΣΤΗ Ο.Ε.
Αθηνών - Καβάλας 3
Ανάληψη Ρόδου
Τηλ. 22410/60678 - 60679
και fax: 22410/66028
ΠΩΛΟΥΝΤΑΙ
● ΔΙΑΜΕΡΙΣΜΑΤΑ
υπερλούξ διαφόρων διαστάσεων
ΕΓΓΥΗΣΗ Η ΠΟΛΥΕΤΗΣ ΠΕΙΡΑ ΜΑΣ
X3983-30/6

ΑΠΟΦΡΑΞΕΙΣ-ΚΑΘΑΡΙΣΜΟΙ
(Η ΜΑΡΙΑ) ΜΕΤΡΟΠΟΝΤΙΚΑΣ

ΣΤΙΣ ΧΑΜΗΛΟΤΕΡΕΣ ΤΙΜΕΣ
ΟΛΟ ΤΟ 24ωρο
Αναλαμβάνουμε ξενοδοχεία, δήμους, πολυκατοικίες, σπίτια, εστιατόρια, κλπ, καθώς άντληση πετρελαιοειδών από πλοία, και λιποσυλλεκτών και βιολογικών, εκκενώσεις βόθρων στην Παλιά Πόλη (και στα πιο στενά δρομάκια). Ακόμα αναλαμβάνουμε καθαρισμούς (αναπαλαιώσεις) κτιρίων με υδροβολή και κάθε είδους επιφάνειες με πείρα και υπευθυνότητα. ΜΕ ΜΟΝΑΔΙΚΑ ΣΕ ΥΨΟΣ ΠΙΕΣΗΣ ΚΑΙ ΑΝΑΡΡΟΦΗΣΗΣ ΥΠΕΡΣΥΓΧΡΟΝΑ ΜΗΧΑΝΗΜΑΤΑ ΥΔΡΟΒΟΛΗ ΣΕ ΟΛΗ ΤΗ ΔΩΔΕΚΑΝΗΣΟ.
ΒΑΡΔΕΛΛΗ Μ - ΚΡΑΣΟΠΟΥΛΟΣ Δ. Ο.Ε.
Τηλ. 35555-94750, - Κιν. 6944395999 - FAX 96516
e-mail:metropontikas@excite.com. - ΛΙΝΔΟΥ 1 ΡΟΔΟΣ
T1260-129/6

ΔΩΔΕΚΑΝΗΣΙΑΚΕΣ ΑΠΟΦΡΑΞΕΙΣ
«ΚΟΛΟΣΣΟΣ»
ΑΠΟΦΡΑΞΕΙΣ- ΚΑΘΑΡΙΣΜΟΙ ΑΠΟΧΕΤΕΥΣΕΩΝ & ΒΟΘΡΩΝ

Αναλαμβάνουμε πάσης φύσεως αποφράξεις οποιουδήποτε μήκους και πλάτους Αναλαμβάνουμε καθαρισμούς αποχετευτικών αγωγών, δήμων, ξενοδοχείων, στρατιωτικών μονάδων, σπιτιών, πολυκατοικιών, καθώς και καθαρισμούς βιολογικών μονάδων με μηχάνημα υψηλής πιέσεως σε όλη τη Δωδεκάνησο.
Κ. ΠΗΔΙΑΚΗΣ - Π. ΚΑΣΕΡΗΣ
Πληρ. τηλ. 47915 - 91881
κινητό: 6944/325234 και 6977/717048
T1190-26/6

ΖΗΤΕΙΤΑΙ
ΟΙΚΟΠΕΔΟ
ΓΙΑ ΑΓΟΡΑ ΣΤΙΣ ΕΞΗΣ ΠΕΡΙΟΧΕΣ
- ΚΟΣΚΙΝΟΥ
- ΑΣΓΟΥΡΟΥ
- ΚΑΡΑΚΟΝΕΡΟ
ΕΠΑΦΕΣ ΜΟΝΟ ΜΕ ΙΔΙΟΚΤΗΤΕΣ. ΑΠΟΚΛΕΙΟΝΤΑΙ ΜΕΣΙΤΕΣ Η ΜΕΣΑΖΟΝΤΕΣ, ΚΛΠ.
ΠΛΗΡΟΦΟΡΙΕΣ
Τηλ.. 22410/68278 ή 6942276296
T1299-4/7

ΠΩΛΟΥΝΤΑΙ
ΑΠΟ ΤΟΝ ΑΝΑΣΤΑΣΙΟ ΑΤΣΙΔΗ
1) Καταστήματα και χώροι για γραφεία στην οδό Κωνσταντινίδη, στο Ζέφυρο (κοντά στην Εφορία)
2) Διαμερίσματα 98, 132 και 148 τ.μ., με θέση πάρκιγκ, αποθήκη και αυτόνομη θέρμανση στην οδό Κωνσταντινίδη
3) Εξοχικές κατοικίες 100τ.μ., διόροφες, με χίλια μέτρα οικόπεδο η κάθε μία, στον κεντρικό δρόμο του Γενναδίου, κοντά στη θάλασσα
4) Μονοκατοικίες στην Ιαλυσό, οδός Μυκηνών, διώροφες με σοφίτα, 4 υπνοδωματίων, 3 μπάνιων και WC, θέρμανση, σε οικόπεδο από 260 έως 415 τ.μ.
5) Μαιζονέτα στο Ροδίνι, οδός Στοκχόλμης 180τ.μ., διώροφη με υπόγειο
ΠΛΗΡΟΦΟΡΙΕΣ
ΑΝΑΣΤΑΣΙΟΣ ΑΤΣΙΔΗΣ
ΣΤΕΦΑΝΟΥ ΚΑΖΟΥΛΗ 74 - Τηλ. 22410 28616-37848
X3985-30/6

ΟΙΚΟΔΟΜΙΚΕΣ ΕΠΙΧΕΙΡΗΣΕΙΣ
ΔΙΑΚΟΓΕΩΡΓΙΟΥ ΚΑΛΛΙΣΤΟΣ
ΕΘΝ.ΑΝΤΙΣΤΑΣΕΩΣ 11 (πρώην Αννης Μαρίας)
ΠΩΛΗΣΕΙΣ ΔΙΑΜΕΡΙΣΜΑΤΩΝ - ΚΑΤΑΣΤΗΜΑΤΑ - ΑΠΟΘΗΚΕΣ - ΑΝΤΑΛΛΑΓΕΣ ΑΚΙΝΗΤΩΝ - ΑΓΟΡΕΣ ΟΙΚΟΠΕΔΩΝ ΑΝΑΛΑΜΒΑΝΟΥΜΕ ΑΝΤΙΠΑΡΟΧΕΣ
ΠΩΛΟΥΝΤΑΙ διαμερίσματα λουξ κατασκευής, με απεριόριστη θέα. Τα διαμερίσματα διαθέτουν θωρακισμένες πόρτες - εντοιχισμένες κουζίνες - ντουλάπες - εντοιχισμένο νιπτήρα με ντουλάπι - κεντρική θέρμανση αυτόνομη - ανοιγόμενα ανακλινόμενα κουφώματα με διπλά τζάμια, σίτες, ρολά - υδραυλικό ασανσέρ - τριφασικό ρεύμα.
Ολοι οι χώροι σπατουλαριστοί - εσωτερικές πόρτες MDF με σχέδιο
ΔΙΑΜΕΡΙΣΜΑΤΑ ΕΠΙ ΤΗΣ:
Χρ. Φέσσα (κάθετος Αποστ. Παύλου), 90τ.μ. τριάρια
Επίσης οροφοδιαμερίσματα των 90 τ.μ. (οικοδομή μόνο τριών διαμερισμάτων)
ΟΙΚΟΔΟΜΗ Πτολεμαίων και Χρ. Φέσσα των 117-125τ.μ.
ΟΙΚΟΔΟΜΗ υπό ανέγερση επί της οδού Ρήγα Φερραίου στο πάρκο
Διαμερίσματα τριάρια - τεσσάρια
ΟΙΚΟΔΟΜΗ υπό ανέγερση επί της οδού Κ. Παλαιολόγου και Θεοτοκοπούλου. Διαμερίσματα δυάρια - τριάρια - τεσσάρια- καταστήματα
Επί της οδού Β. Ηρακλείου οικοδομή τεσσάρων διαμερισμάτων οροφοδιαμερισμάτα των 133τ.μ. Η οικοδομή έχει πυλωτή για πάρκιγκ
ΓΡΑΦΕΙΑ - ΙΑΤΡΕΙΑ:
- Επί της οδού Μ. Κωνσταντίνου και Κων/νου Παλαιολόγου των 80τ.μ.
- Επί της οδού Κων/νου Παλαιολόγου και Θεοτοκόπουλου 60-80 τ.μ.
- Επί της οδού Ρήγα Φερραίου στο πάρκο, 60-80-100τ.μ.
ΚΑΤΑΣΤΗΜΑΤΑ
- Επί της οδού Κ. Παλαιολόγου και Θεοτοκοπούλου των 60-80-100τ.μ.
- Επί της οδού λεωφόρου Καλλιθέας (Καρακόνερο) των 80-300τ.μ.
Οι πωλήσεις μπορούν να γίνουν και με όλα τα δάνεια τραπεζών και οργανισμών/.
Αναλαμβάνουμε ΑΝΤΙΠΑΡΟΧΕΣ και ΑΓΟΡΕΣ ΟΙΚΟΠΕΔΩΝ
Δεχόμαστε ανταλλαγές ακινήτων
X3979-30/6
ΠΛΗΡΟΦΟΡΙΕΣ:
ΔΙΑΚΟΓΕΩΡΓΙΟΥ ΚΑΛΛΙΣΤΟΣ
Τηλ. 29318 - 34598- Τηλ. 78501 - 78502

Φ. & Ν. ΠΑΧΟΣ

Γ. Ευσταθίου 11
Τηλ. 26893

ΠΩΛΟΥΝΤΑΙ ΤΑ ΠΑΡΑΚΑΤΩ ΔΙΑΜΕΡΙΣΜΑΤΑ

	ΕΥΡΩ
1) 2αρια (1 υπνοδωματίου)	
- 43 τμ Κυρά της Ρω, Ροδίνι αξίας 16 εκ	47,000
- 42 τμ Ροδίνι, κατνούργιο αξίας 23 εκ	67,500
- 55 τμ Ροδίνι, 8 ετών αξίας 22 εκ	65,000
- 51 τμ Νιοχώρι, οδός Παπανικολάου αξίας 27 εκ	79,500
- 45 τμ Ιερού Λόφου, Δήμος ΙΑΛΥΣΟΥ αξίας 19 εκ	56,000
- 40 τμ Ιερού Λόφου, Δήμος ΙΑΛΥΣΟΥ αξίας 12 εκ	35,500
- 43 τμ Χρυσή Ακτή, Δήμος ΙΑΛΥΣΟΥ αξίας 25 εκ	73,500
- 35 τμ Αθηνών, επιπλωμένο Β ορόφου αξίας 20 εκ	59,000
2) 3αρια (2 υπνοδωματίου)	
- 72 τμ Αννης Μαρίας, Αραπάκι αξίας 30 εκ	88,000
- 85 τμ Ανω Ροδίνι, κατνούργιο αξίας 38 εκ	111,000
- 82 τμ Φανερωμένη, Ασταβύρου αξίας 40 εκ	117,500
- 75 τμ Σωτήρος, ΙΞΙΑ αξίας 32 εκ	94,000
- 85 τμ Σωτήρος, ΙΞΙΑ αξίας 36 εκ	106,000
- 100 τμ Κέντρο, Δήμος ΙΑΛΥΣΟΥ αξίας 34 εκ	100,000
- 82 τμ 7 Βαρκές αξίας 28 εκ	82,500
- 100 τμ Βορείου Ηπείρου αξίας 45 εκ	132,000
- 100 τμ Ιερού Λόφου, ΙΑΛΥΣΟΣ αξίας 32 εκ	94,000
- 82 τμ Ζέφυρος, αξίας 42 εκ	123,500
- 93 τμ Ζέφυρος, αξίας 47 εκ	138,000
- 90 τμ Κάτω Ροδίνι, αξίας 47 εκ	138,000
3) 4αρια (3 υπνοδωματίου)	
- 114 τμ Αραπάκι, Αννης Μαρίας αξίας 59 εκ	173,500
- 116 τμ Αγ. Παύλου, Ανάληψη αξίας 60 εκ	176,000
- 114 τμ Ανω Ροδίνι, αξίας 49 εκ	144,000
- 110 τμ Ανω Ροδίνι, αξίας 50 εκ	147,000
- 115 τμ Ανω Ροδίνι, αξίας 52 εκ	153,000
- 160 τμ Αγιος Νικόλαος αξίας 62 εκ	182,000
- 145 τμ Κορδικτώνος αξίας 47 εκ	138,000
- 103 τμ Αθηνών, Ανάληψη αξίας 51 εκ	150,000
- 120 τμ Πειραιώς, ισόγειο αξίας 57 εκ	167,500
- 210 τμ Κ. Τσαλδάρη αξίας 75 εκ	220,500
Μονοκατοικίες	
- 160 τμ ΙΞΙΑ, Στάση Παρασκευά αξίας 80 εκ	235,000
- 165 τμ ΙΑΛΥΣΟΣ, Χρυσή Ακτή αξίας 88 εκ	258,000
- 130 τμ ΙΑΛΥΣΟΣ, Νέο Κολυμβητήριο αξίας 70 εκ	205,500
- 168 τμ ΙΑΛΥΣΟΣ, Νέο Κολυμβητήριο αξίας 85 εκ	249,500
- 160 τμ ΙΑΛΥΣΟΣ, Κανδύλι σε ύψωμα αξίας 75 εκ	220,500
- 127 τμ Ρόδος, Ροδίνι αξίας 75 εκ	220,500
- 250 τμ Ασγουρου, ωραία θέα αξίας 150 εκ	440,500
- 80 τμ Τσαϊρι αξίας 30 εκ	88,000
- 130 τμ Γεννάδι, κατνούργιο αξίας 50 εκ	147,000
- 100 τμ με κήπο 4,5000 τμ αξίας 75 εκ	220,000
- 140 τμ ΛΙΝΔΟΣ, ωραία θέα αξίας 60 εκ	176,500
Μονοκατοικία εντός Π. Πόλης	
- 130 τμ με κήπο 200 τμ, ερειπωμένη αξίας 32 εκ	94,000
- 150 τμ με κήπο 12 τμ αξίας 30 εκ	88,000
- 80 τμ κοντά στο Δημοτικό Ιατρείο αξίας 25 εκ	73,500
- 250 τμ με κήπο 250 τμ αξίας 75 εκ	220,000
- 160 τμ με κήπο 12 τμ αξίας 80 εκ	235,000
Καταστήματα	
- 140 τμ Στρ. Ζήση, Αγιο Νικόλα αξίας 50 εκ	147,000
- 200 τμ Στρ. Ζήση αξίας 100 εκ	293,500
- 80 τμ με πατάρι, Ζέφυρος αξίας 45 εκ	132,000
- 250 τμ Ζέφυρος αξίας 120 εκ	352,500
- 50 τμ Καποδιστρίου αξίας 30 εκ	88,000
- 150 τμ Καποδιστρίου αξίας 80 εκ	235,000
- 120 τμ οδός Αθηνών αξίας 120 εκ	352,500
- 240 τμ οδός Αθηνών αξίας 240 εκ	705,000
- 30 τμ Αννης Μαρίας αξίας 25 εκ	73,500
- 60 τμ Αννης Μαρίας αξίας 50 εκ	147,000
- 120 τμ Σαντζίλιμης Ροδίνι αξίας 70 εκ	205,500
- 450 τμ οδός Λίνδου αξίας 65 εκ	191,000
- 200 τμ οδός Λίνδου αξίας 300 εκ	881,000

ΚΡΑΝΙΔΗΣ ΕΜΜΑΝΟΥΗΛ
ΚΤΗΜΑΤΟΜΕΣΙΤΗΣ ΟΙΚΟΝΟΜΟΛΟΓΟΣ
ΤΗΛ. (22410) 27082 - 26476 FAX (22410) 27101
Κιν. 0944347405 - www.Kranidis.gr
E-mail: Kranidiemm@rho.forhnet.gr
X3989-30/6

ΔΙΕΥΘΥΝΣΗ ΔΑΣΩΝ ΔΩΔ/ΝΗΣΟΥ

ΑΝΑΚΟΙΝΩΣΗ

Γνωστοποιείται κατά το άρθρο 14 του Ν.998/79, η αποστολή για δημοσίευση στο Δήμο Καρπάθου της υπ'αριθμ. 2600/30-5-2003 πράξης χαρακτηρισμού έκτασης που εκδόθηκε από τον Δ/ντή Δασών Δωδ/σου. Η έκταση εμβαδού 4.075 τ.μ. που βρίσκεται στη θέση «Πούντα» Αφιάρτης, Δ.Δ. Μενετών, Δήμου Καρπάθου, Νήσου Καρπάθου, χαρακτηρίζεται ως γεωργική έκταση.

Ο Δ/ντής Δασών Δωδ/σου
Φίλιππος Κοντίτσης
Δασολόγος με βαθμό Δ/ντή

6072-25/6

ΔΙΕΥΘΥΝΣΗ ΔΑΣΩΝ ΔΩΔ/ΝΗΣΟΥ

ΑΝΑΚΟΙΝΩΣΗ

Γνωστοποιείται κατά το άρθρο 14 του Ν.998/79, η αποστολή για δημοσίευση στο Δήμο Καρπάθου της υπ'αριθμ. 2381/5-5-2003 πράξης χαρακτηρισμού έκτασης που εκδόθηκε από τον Δ/ντή Δασών Δωδ/σου. Η έκταση εμβαδού 1062τ.μ. που βρίσκεται στη θέση Αγιος Γεώργιος της περιφέρειας Αρσκάσας, Δ.Δ. Μενετών, Δήμου Καρπάθου, Νήσου Καρπάθου, χαρακτηρίζεται ως γεωργική έκταση που βρίσκεται εντός καταφυγίου άγριας ζωής.

Ο Δ/ντής Δασών Δωδ/σου
Φίλιππος Κοντίτσης
Δασολόγος με βαθμό Δ/ντή

6071-25/6

ΕΛΛΗΝΙΚΗ ΔΗΜΟΚΡΑΤΙΑ
ΠΕΡΙΦΕΡΕΙΑ Ν. ΑΙΓΑΙΟΥ
ΝΟΜΟΣ ΔΩΔΕΚΑΝΗΣΟΥ
ΔΗΜΟΣ ΗΡΑΚΛΕΙΔΩΝ
ΝΗΣΟΥΣ ΚΩ

ΠΕΡΙΛΗΨΗ ΔΙΑΚΗΡΥΞΗΣ

Για την «Προμήθεια πλαστικών κάδων απορριμμάτων 240 lit., 660 lit»

Ο δήμαρχος Ηρακλειδών Νήσου Κω προκηρύσσει ανοικτό διαγωνισμό με σφραγισμένες προσφορές για την «προμήθεια πλαστικών κάδων απορριμμάτων 240 lit., 660 lit» με Α,Μ. 30/2003 και προϋπολογισμό δαπάνης 22.000 ευρώ (πλέον ΦΠΑ 13%).

Ο διαγωνισμός θα πραγματοποιηθεί σύμφωνα με τις διατάξεις του Π.Δ. 410/95 «περί δημοτικού & κοινοτικού κώδικα» και της υπ'αριθμό 11389/28-3-93 Υ.Α. του ΥΠ.ΕΣ. περί «Ενιαίου Κανονισμού Προμηθειών Οργανισμών Τοπικής Αυτοδιοίκησης» και επριλαμβάνει τα παρακάτω είδη:

Α/Α	Είδος Προμήθειας	Ποσότητα:
1.	Πλαστικοί κυλιόμενοι κάδοι απορριμμάτων 660 λίτρων	120 τεμάχια
2.	Πλαστικοί κυλιόμενοι κάδοι απορριμμάτων 240 λίτρων	40 τεμάχια

Ο διαγωνισμός θα διεξαχθεί στα γραφεία του Δήμου Ηρακλειδών στην Αντιμάχεια την Πέμπτη 10 Ιουλίου 2003 (10-7-03) του έτους 2003 και ώρα από 10.00 π.μ. έως 11.00 π.μ. (λήξη παράδοσης των προσφορών).

Εγγύηση συμμετοχής στο διαγωνισμό καθώς και για περισσότερες πληροφορίες οι ενδιαφερόμενοι μποροπυν να απευθύνονται στα γραφεία του Δήμου τις εργάσιμες ημέρες και ώρες και στα τηλ. 22420 51228, 51454.

Οι προσφορές θα σταλουν ή θα κατατεθούν στα γραφεία του Δήμου.

Ο Δήμαρχος Ηρακλειδών
Θεοδόσιος Α. Βαρκάς

ΧΛ25/6

ΕΛΛΗΝΙΚΗ ΔΗΜΟΚΡΑΤΙΑ
ΔΗΜΟΣ ΡΟΔΙΩΝ
Δ.ΝΣΗ ΤΕΧΝ. ΥΠΗΡΕΣΙΩΝ

Α.Π.11264/24-6-2003

ΠΕΡΙΛΗΨΗ ΔΙΑΚΗΡΥΞΗΣ ΔΗΜΟΠΡΑΣΙΑΣ

Ο δήμαρχος Ροδίων προκηρύσσει δημόσιο μειοδοτικό διαγωνισμό για την ανάδειξη αναδόχου εκτέλεσης του έργου «Βρεφονηπιακός σταθμός νέου γενικού νοσοκομείου Ρόδου» που έχει προϋπολογισμό τριακόσιες εξήντα χιλιάδες (360.000) ευρώ (οικοδομικά 252.000 ευρώ και ηλεκτρ/κά 108.000 ευρώ) με πρόβλεψη αναθεώρησης και ΦΠΑ.

Η προθεσμία περάτωσης του έργου ορίζεται σε διακόσιες δέκα (210) ημερολογιακές ημέρες και ο συντελεστής ρ είναι αυτός της κατηγορίας έργων ΟΙΚΟΔΟΜΙΚΑ (δ).

- Η εγγύηση για τη συμμετοχή στη δημοπρασία ορίζεται στο ποσό των έξι χιλιάδων διακοσίων δέκα έξι (6.216) ευρώ και βεβαιώνεται με την προσκόμιση ισόποσου γραμματίου του Ταμείου Παρακαταθηκών και Δανείων και Εργολητών Δημοσίων Εργων συντεταγμένη κατά τον ισχύοντα τρόπο για το Δημόσιο.

Η εγγύηση θα απευθύνεται στο Δήμο Ροδίων.

- Η Δημοπρασία θα διενεργηθεί την 16η Ιουλίου του έτους 2003, ημέρα Τετάρτη στην Δ/νση Τεχνικών Υπηρεσιών Δήμου Ροδίων συμβολή οδών Αγ. Ιωάννη και Διαγοριδών με ώρα λήξης την 11η πρωινή.

Στη δημοπρασία γίνονται δεκτοί οι παρακάτω:

α) Εργολητικές Επιχειρήσεις γραμμένες στο ΜΕΕΠ του ΥΠΕΧΩΔΕ για κατηγορία έργων ΟΙΚΟΔΟΜΙΚΑ με τάξη πτυχίου Α2 και 1η και 2η και ΛΕΚΤΡΟΜΗΧΑΝΟΛΟΓΙΚΑ με τάξη πτυχίου Α2 και 1η.

β) Κοινοπραξίες των ανωτέρω επιχειρήσεων που καλύπτουν συνολικά όλες τις ανωτέρω κατηγορίες με την αντίστοιχη τάξη πτυχίου ανά κατηγορία.

γ) Ανάλογες με τον προϋπολογισμο επιχειρήσεις με έδα το νομό ή γειτονικο νομό.

δ) Αντίστοιχες των α) και β) Εργολητικές Επιχειρήσεις εγγεγραμμένες σε επίσημους καταλόγους των κρατών - μελών του ΕΟΧ ή του ΠΟΕ.

- Ο Διαγωνισμός θα διεξαχθεί με το σύστημα Δημοπράτησης προσφορά με επί μέρους ποσοστό έκπτωσης σύμφωνα με το άρθρο 7 του Π.Δ. του 609/85 «Περί κατασκευής Δημοσίων Εργων» όπως αυτό τροποποιήθηκε και συμπληρώθηκε με τις διατάξεις των Π.Δ. 286/94, Π.Δ. 368/94, Π.Δ. 402/96, Π.Δ. 210/97, Π.Δ. 285/97, Π.Δ. 218/99, το Π.Δ. 171/87 «Οργανα που αποφασίζουν ή γνωμοδοτούν και ειδικές ρυθμίσεις σε θέματα έργων που εκτελούνται από τους ΟΤΑ και άλλες σχετικές διατάξεις», εκτελεστικών του Ν. 1418/84 «Δημόσια Εργα και ρυθμίσεις συναφών θεμάτων» όπως αυτός τροποποιήθηκε και συμπληρώθηκε με τις διατάξεις του Ν. 2052/92, Ν. 2229/94 , Ν. 2338/95, Ν. 2308/95, Ν. 2372/96, Ν. 2576/98 και Ν. 2940/01 και ισχύει σήμερα, τις αποφάσεις α) Δ17α/08/16Φ.Ν. 402/10-2-98 (ΦΕΚ Β'/12-2-98), Β) Δ17α/10/65 Φ.Ν., 402/98 (ΦΕΚ 835 Β'/12-8-98) και γ) Δ17α/05/42/ΦΝ 402/23/2-8-2000 και το Π.Δ. 334/2000 περί προσαρμογής της Ελληνικής Νομοθεσίας στις οδηγιες Ε.Ε.

Τα έξοδα δημοσιεύσεως της περιλήψεως βαρύνουν τον ανάδοχο του έργου.

Πληροφορίες τις εργάσιμες ημέρες και ώρες στα Γραφεία της Δ/νσης Τεχν. Υπηρεσιών στα τηλέφωνα: 22410 - 46400 και 22410- 46465.

Ο Δήμαρχος
κ.κ.ε
Ο Προϊστάμενος Δ/νσης Τεχν. Υπηρεσιών
Ελευθέριος Κωνστάντζος

Χ.Λ. 25/6

Σε συναγερμό οι οργανώσεις τους

Οι ξεναγοί απαιτούν να ασφαλίζονται στο ΙΚΑ

ΑΝΤΙΜΕΤΩΠΙΖΟΥΝ ΟΜΩΣ ΔΥΣΚΟΛΙΕΣ

Στις 2 Ιουλίου θα συνέλθει σε έκτακτη συνεδρίαση το δ.σ. της Πανελλήνιας Ομοσπονδίας Ξεναγών με τη συμμετοχή και των προεδρείων των κατά τόπους σωματείων του κλάδου.

Το επείγον αυτής της συνεδρίασης προέκυψε μετά την επίμονη άρνηση των διοικητικών παραγόντων του ΙΚΑ να αναλάβει το ίδρυμα τη διεκπεραιωτική διαδικασία για την ασφάλιση των ξεναγών.

Ενώ ο υφυπουργός κ. Ρ. Σπυρόπουλος, αρμόδιος επί θεμάτων κοινωνικής ασφάλισης, εξέφρασε τη διάθεση να λυθεί το θέμα, οι διευθυντές του ΙΚΑ επικαλούνται τεχνικά προβλήματα για να στηρίξουν την άρνηση τους.

Και αυτό παρά την προθυμία της Π.Ο.ΞΕΝ να συνδράμει το αρμόδιο τμήμα του ΙΚΑ να εξοικειωθεί με το μηχανισμό που υπάρχει ήδη σε ηλεκτρονικό πρόγραμμα και με το οποίο διεκπεραιωνόταν όλα τα προηγούμενα χρόνια η σχετική διαδικασία.

Οι ιθύνοντες του ΙΚΑ, με ανυπόστατες δικαιολογίες και με την ύποπτη -όπως λένε οι ξεναγοί- στάση τους, ακυρώνουν ουσιαστικά το δικαίωμα των ξεναγών για ασφαλιστική κάλυψη. Ενα δικαίωμα για το οποίο οι εργαζόμενοι αυτοί έδωσαν πολλές και επίμοχθες μάχες στις δεκαετίες του '70 και του '80.

Στη συνεδρίαση της 2ας Ιουλίου, το ανώτατο συνδικαλιστικό όργανο των ξεναγών θα λάβει σημαντικές και επείγουσες αποφάσεις για μια σειρά ενεργειών που πρέπει να γίνουν.

Σύμφωνα με πληροφορίες εξετάζεται το ενδεχόμενο προσφυγής στο Συμβούλιο της Επικρατείας. Εκτός αυτού προγραμματίζεται μια σειρά διαβημάτων προς τους αρμόδιους κυβερνητικούς παράγοντες, ενημέρωση των κομμάτων, βουλευτών, μέσων ενημέρωσης κλπ.

Δεν αποκλείεται επίσης η περίπτωση των απεργιακών κινητοποιήσεων μέσα στο καλοκαίρι, παρά την εργασιακή κρίση που αντιμετωπίζει ο κλάδος τους. Οι υπεύθυνοι του Ιδρύματος Κοινωνικών Ασφαλίσεων οδηγούν με τη στάση τους έναν ολόκληρο κλάδο σε αφανισμό. Γιατί ποιός θα συνεχίσει να κάνει αυτή τη δουλειά χωρίς ιατροφαρμακευτική περίθαλψη και χωρίς δικαίωμα στη σύνταξη.

Ηδη πολλοί ξεναγοί με αρκετά χρόνια εργασίας κινδυνεύουν να φύγουν από τη δουλειά με μια πενιχρή σύνταξη, ενώ έχουν καταβάλει πολλά χρήματα στο ΙΚΑ. Τεράστιο θα είναι το πρόβλημα και για τους νέους ανθρώπους, που μπήκαν πολύ πρόσφατα στον κλάδο.

Για όλα τα παραπάνω οι ξεναγοί της χώρας φέρονται αποφασισμένοι να δώσουν έναν ακόμη σκληρόν αγώνα, σε πολλά επίπεδα, προκειμένου να διασώσουν την εργασιακή τους υπόσταση και τα κοινωνικά δικαιώματα που απορρέουν απ' αυτήν.

Σύμφωνα με τις πηγές του ΝΑΤΟ

Είκοσι ύποπτα πλοία αναζητούνται στη Μεσόγειο

ΧΡΗΣΙΜΟΠΟΙΟΥΝΤΑΙ ΑΠΟ ΤΟΥΣ ΤΡΟΜΟΚΡΑΤΕΣ

Εξακόσιους ογδόντα τόνους εκρηκτικών και 140.000 πυροκροτητές, μετέφερε το --με σημαία των νησιών Κομόρες-- φορτηγό πλοίο «Baltic Sky» το οποίο εντοπίστηκε, το απόγευμα της Κυριακής, στα ελληνικά χωρικά ύδατα, ανοιχτά των δυτικών ακτών της Αιτωλοακαρνανίας.



Στο μότορσιπ, που ανήκει στην αλλοδαπή ναυτιλιακή εταιρεία Alpha Shipping INC, με έδρα τα νησιά Μάρσαλ, επέβαιναν επτά αλλοδαποί ναυτικοί (πέντε Ουκρανοί και δυό υπήκοοι Αζερμπαϊτζάν). Το απόγευμα της Δευτέρας, ασκήθηκαν εις βάρος τους ποινικές διώξεις, σε βαθμό κακουργήματος, για κατοχή και μεταφορά εκρηκτικών. Ζήτησαν και έλαβαν προθεσμία, για να απολογηθούν σήμερα. το πρωί.

Το «Baltic Sky» έχει ακινητοποιηθεί στο Πλατυγιάλι-Αστακού, όπου διεξάγονται έρευνες. Εξετάζονται όλα τα ενδεχόμενα, ακόμη και αυτό της σύνδεσης με την τρομοκρατία. Το πρωί της Τρίτης μεταφέρθηκαν τα εκρηκτικά σε ειδικούς χώρους φύλαξης.

Εναν ολόκληρο μήνα το «Baltic Sky» περιφερόταν στα νερά της Μεσογείου! Τα εκρηκτικά και οι πυροκροτητές ως παραλήπτη είχαν εταιρία στο Χαρτούμ, η οποία όμως- όπως δήλωσε ο υπουργός Ναυτιλίας-ήταν ανύπαρκτη. Όπως είπε ο κ. Ανωμερίτης το πλοίο είχε αποπλεύσει στις 27 Απριλίου 2003 από την Αλβανία. Στις 12 Μαΐου κατέπλευσε στο λιμάνι Gabes της Τυνησίας, όπου και φόρτωσε τα εκρηκτικά και τους πυροκροτητές, ενώ στη συνέχεια βρέθηκε στις 21 Μαΐου στα Δαρδανέλια, την επομένη στην Κωνσταντινούπολη, όπου σύμφωνα με τον Ουκρανό πλοίαρχο Baltak Anatoliy άλλαξε πλήρωμα και παρέλαβε τροφοεφόδια και καύσιμα.

Το δρομολόγιο του μοτορσίπ, σύμφωνα με τον κ. Ανωμερίτη, προκύπτει τόσο από τις εγγραφές του ημερολόγιου της «γέφυρας» όσο και από τις συνδυασμένες πληροφορίες της ΕΥΠ, της ΕΛΑΣ και του Λιμενικού.

Σύμφωνα με τον υπουργό Ναυτιλίας, ο έλεγχος και η νηοψία εντός των ελληνικών χωρικών υδάτων από τις Ειδικές Δυνάμεις του Λιμενικού Σώματος έγινε μετά από πενθήμερη παρακολούθηση των κινήσεών του, στο πλαίσιο των αυστηρών ελέγχων προστασίας από τρομοκρατικές ενέργειες, σε όλα τα ύποπτα πλοία που κινούνται στα ελληνικά νερά και γενικότερα στη Μεσόγειο.

Ο κ. Ανωμερίτης χαρακτήρισε το «φορτίο» ατομική βόμβα και την επιτυχία των Λιμενικών Αρχών, «άριστη». «Καταφέραμε καίριο πλήγμα είτε το φορτίο προοριζόταν για τρομοκρατικές οργανώσεις είτε για άλλες χρήσεις», είπε ο υπουργός.

Μιλώντας στον Flash 96, ο υπουργός Εμπορικής Ναυτιλίας επιβεβαίωσε ότι υπήρξε συνεργασία με ξένες διωκτικές και μυστικές υπηρεσίες, προσθέτοντας ότι η απόφαση για επέμβαση ελήφθη από τις ελληνικές αρχές την περασμένη Τετάρτη. Σε ό,τι αφορά την σουδανική εταιρία «Intergrated Chemicals and Development Company», που εμφανίζεται ως παραλήπτρια του φορτίου, ο κ. Ανωμερίτης επέμεινε ότι είναι «εταιρία- μαϊμού».

Πάντως, το BBC μεταδίδει ότι εντόπισε και μίλησε με το διευθυντή της εταιρίας, ο οποίος υποστηρίζει ότι τα εκρηκτικά επρόκειτο να χρησιμοποιηθούν για ειρηνικούς σκοπούς.

Ο υπουργός εξωτερικών του Σουδάν Μουστάφα Οσμάν Ισμαΐλ δήλωσε ότι τα εκρηκτικά που μετέφερε το πλοίο Baltic Sky, προοριζόταν για «ειρηνική χρήση» και εξέφρασε την «οργή» του για τους χειρισμούς της Αθήνας, όπως μετέδωσε ραδιοσταθμός του Σουδάν.

Απαντώντας, ο κ. Ανωμερίτης τόνισε ότι το πλοίο «εισήλθε κατά παράβαση των διεθνών κανόνων περί ναυσιπλοΐας και του ναυτικού ποινικού δικαίου στα ελληνικά χωρικά ύδατα, οπότε και η ελληνική ακτοφυλακή έπραξε τα νόμιμα», πρόσθεσε ότι «το θέμα πιθανής νομίμου ή παράνομου εμπορικής συναλλαγής αφορά τρίτους, τη χώρα της σημαίας και την ιδιοκτήτρια και διαχειρίστρια εταιρία και όχι το ΥΕΝ», ενώ επισήμανε πως «το ερώτημα που τίθεται από τη διεθνή κοινή γνώμη είναι πώς ένα ταξίδι το πολύ τεσσάρων ημερών από δυο συγκεκριμένα λιμάνια, με τέτοιου είδους φορτίο, δεν ανησύχησε κανέναν από τους όψιμα ενδιαφερόμενους μετά από 41 ημέρες;».

Επίσης, τυνησιακή εταιρία οπλισμού και εκρηκτικών αναφέρει-σε ανακοίνωσή της- ότι αυτή πούλησε τα εκρηκτικά σε μια επιχείρηση με έδρα το Χαρτούμ, για μη «στρατιωτική χρήση». Η εταιρία υποστηρίζει ότι ο πλοιοκτήτης άλλαξε πορεία, απαιτώντας περισσότερα λεφτά.

Νατοϊκός αξιωματούχος δήλωσε ότι αναζητούνται συνολικά 20 ύποπτα πλοία, τα οποία είναι πιθανό να χρησιμοποιούνται από τρομοκρατικά δίκτυα.

Χρ. Πρωτόπαπας

«Αυτό που ενδιαφέρει την κυβέρνηση είναι ότι κάποιο πλοίο με επικίνδυνο φορτίο μπήκε στα ελληνικά χωρικά ύδατα, χωρίς προηγούμενη προειδοποίηση», είπε ο κυβερνητικός εκπρόσωπος Χρ. Πρωτόπαπας, σημειώνοντας ότι γι΄ αυτό το λόγο επενέβη εισαγγελέας. Για τη διαμαρτυρία του Σουδάν ο κ. Πρωτόπαπας τόνισε πως «η ελληνική κυβέρνηση δεν καταλαβαίνει το λόγο της διαμαρτυρίας δεδομένου ότι υπάρχει το αδίκημα παραβίασης της σχετικής ελληνικής και διεθνούς νομοθεσίας». Ο κ. Πρωτόπαπας δήλωσε επίσης πως «δεν γνωρίζει» το στόχο της αποστολής του πλοίου και παρατήρησε πως «για λόγους που δεν γνωρίζουμε, περιεφέρετο τον τελευταίο μήνα σε περιοχές της Μεσογείου».

Πανευρωπαϊκό συνέδριο για τη λαθρομετανάστευση θα γίνει σήμερα στη Ρόδο

Πανευρωπαϊκό συνέδριο για την αντιμετώπιση της λαθρομετανάστευσης θα διεξαχθεί σήμερα και αύριο στο ξενοδοχείο «Καψής».

Στο συνέδριο εκτός από τους υπουργούς χωρών της Ευρωπαϊκής Ενωσης, θα παραστεί και ο αντιπρόεδρος της Υπατης Αρμοστείας του ΟΗΕ για τους πρόσφυγες Robert White που θα έχει και επαφές με τις τοπικές αρχές.

Η Υπατη Αρμοστεία του ΟΗΕ ανησυχεί για:

- τη δύσκολία πρόσβασης στην ελληνική επικράτεια και στις διαδικασίες ασύλου που αντιμετωπίζουν όσοι χρειάζονται τη διεθνή προστασία,
- τις ανεπαρκείς συνθήκες υποδοχής των αιτούντων άσυλο, για το ιδιαίτερα χαμηλό ποσοστό αναγνώρισης τών προσφύγων,
- την αδυναμία του συστήματος κοινωνικής πρόνοιας να ικανοποιήσει τις βασικές ανάγκες των προσφύγων και την παροχή συμβουλευτικών υπηρεσιών για την ενσωμάτωση των προσφύγων και των αιτούντων άσυλο στη χώρα υποδοχής τους.

ΤΗΛΕΟΡΑΣΗ

ΕΤ-1

07.00 Παιδικό πρόγραμμα
10.00 «10 με 2»
14.00 Ειδήσεις-Καιρός
14.15 Ουράνιο τόξο
14.35 Τα νυχτοπούλια
15.15 Ουράνιο τόξο
15.25 Τσικιτίτας
16.10 Ουράνιο τόξο
16.30 Ατίθασα νιάτα
17.30 Ειδήσεις-Χρηματιστήριο-καιρός
18.00 Οι ατρομητοι (Ε)
19.00 View Master
19.40 Στα φτερά του έρωτα
20.10 Ποιός θέλει να γίνει εκατομμυριούχος;
21.00 Ελληνική ταινία «2.000 ναύτες κι ένα κορίτσι»
23.00 Ειδήσεις
24.00 Επικίνδυνες αποστολές
• Συνέχεια με επαναλήψεις σειρών και εκπομπών

NET

05.50 Πρώτη ματιά
10.00 Συμβαίνει τώρα
12.00 Ειδήσεις-Αθλητικά -Χρηματιστήριο -Καιρός
13.00 Αλλη διάσταση
15.00 Ειδήσεις-αθλητικά-οικονομία-καιρός
16.00 Ατζέντα
17.00 Συν και πλην
18.00 Ειδήσεις- οικονομία- δελτίο στη νοηματική
19.00 Εκτός γραμμής
21.00 Ειδήσεις - αθλητικά -Χρηματιστήριο - καιρός
22.00 Πρωταγωνιστές
23.00 Απέναντι
00.55 Στο ασανσέρ
01.00 Ειδήσεις σε 5'
01.15 Ο κόσμος του αύριο (σειρά ντοκιμαντέρ)
• Συνέχεια με επαναλήψεις

ΕΤ-3

08.01 Στόχος το 2004 (Ε)
08.30 Ηλεκτρονικό σχέδιο (σειρά ντοκιμαντέρ)
09.00 Η άλλη μέρα
10.30 Ο κόσμος στο επίκεντρο
11.00 Χρυσές μελωδίες (Ε)
11.30 Η ιστορία του ανθρώπινου σώματος
12.00 Διάσωση
13.00 Μία και καλή (Ε)
14.30 Μισέλ με μπεσαμέλ
14.45 Μακρινές φίλες (Ε)
15.00 Ειδήσεις
15.30 Με μια τρίτη ματιά
17.00 Υγεία
18.00 Design 100%
18.30 Αθλητικό ημίωρο
19.00 Περίμετρος
19.30 Υδρόγειος
20.00 Τίποτε δεν είναι για πέταμα
20.30 Ειδήσεις
21.30 Ταξιδιώτες
22.30 Αλλαγή τόπου
23.00 Ο ξένος στην πόλη (ντοκιμαντέρ)
24.00 Ειδήσεις
00.40 Ξένη ταινία «Tar»
02.00 Ξένη ταινία «Μπάμπολα»
• Συνέχεια με επαναλήψεις εκπομπών και σειρών

MEGA

06.30 Πρώτη έκδοση
07.00 Σήμερα με την Αννα
10.00 Σαν στο σπίτι σας
13.10 Εμείς κι εμείς (Ε)
14.00 Ειδήσεις
15.00 Ντόλτσε Βίτα (Ε)
15.45 Στην κουζίνα ολοταχώς
16.50 Η αίθουσα του θρόνου (Ε)
18.00 Ειδήσεις και δελτίο στη νοηματική
18.10 Απαγορευμένη αγάπη
18.50 Φιλοδοξίες
19.20 Τα τετράγωνα των αστέρων
20.00 Ειδήσεις
21.00 Ξένη ταινία «Μοναδικός επιζών»
00.15 Ειδήσεις
00.30 Ξένη ταινία συν.
01.30 Ξένη ταινια «Θανάσιμες σκέψεις»
03.30 Τηλεμάρκετινγκ
04.15 Ξένη ταινία

ANT-1

06.00 Ειδήσεις CBS
06.20 Οι φιλενάδες (Ε)
07.00 Καλημέρα Ελλάδα
10.00 Πρωινός καφές
13.10 Super game
13.15 Πάτερ ημών (Ε)
14.00 Ειδήσεις
14.55 Χρήμα-Χρηματιστήριο
15.05 Οι μεν και οι δεν (Ε)
15.25 Super game
15.30 Ιδιαιτέρα για κλάματα Ε)
16.30 Κωνσταντίνου και Ελένης (Ε)
17.30 Δελτίο στη νοηματική
17.40 Ο καιρός της εβδομάδας
17.45 Super game
17.50 Καλημέρα ζωή
18.40 Θησαυροφυλάκιο
19.20 Η λάμψη
20.00 Ειδήσεις
21.00 The Wall
22.00 Θέατρο «Τσιγάρο στην ταράτσα»
24.00 Ειδήσεις
00.30 2004 πλην 1
01.30 The Wall
02.20 Εξωγήινη απειλή
04.30 Ταύρος με Τοξότη (Ε)
05.20 Ζωή πατίνι (Ε)

STAR

06.30 Παιδικές σειρές και κινούμενα σχέδια
10.00 Λόγια STARάτα
12.15 Μικρές αμαρτίες (Ε)
13.00 Ειδήσεις
14.00 Super star
16.00 Ειδήσεις
16.28 Ειδήσεις στη νοηματική
16.30 Ολα για την Ελενα
17.30 Παλόμα και Λορέντζο
18.30 Μονομάχος
19.15 Ειδήσεις
20.40 Αθλητικές ειδήσεις - Δελτίο καιρού
21.00 Playmate 2003
00.30 Ειδήσεις
00.45 Τα κόκκινα παπούτσια (αισθησιακή σειρά)
01.45 Queer as folk (κοινωνική σειρά)
02.45 0 Ξένη ταινία «Μια υπέροχη ζωή» Ρομαντική ταινία αμερικανικής παραγωγής 1997
04.45 Αστέρια στο πεντάγραμμο (βίντεοκλιπ)

ALPHA

06.00 Καινούργια μέρα
06.50 Πρώτη σελίδα
10.00 Καλώς τους!
13.00 Λόγω... ζωής
14.00 Ειδήσεις
14.50 Μαρία
15.45 Εσμεράλντα
16.45 Θα σε δω στο πλοίο (Ε)
17.30 Ειδήσεις
18.00 Μπορώ
20.00 Ειδήσεις
21.00 Κάτω από την Ακρόπολη
21.45 Για πάντα φίλες (Ε)
22.45 Ξένη τανία «Ρομπ Ρόι: Εις το όνομα της τιμής»
00.45Ειδήσεις
01.00 Συνέχεια ταινίας
02.30 Μυστικές διαδρομές (Ε)
03.00 Μπορώ (Ε)

ALTER

06.00 Παιδικό πρόγραμμα
10.55 Τα μυστικά της υγείας
11.00 Γιάγκο
12.00 Αμεση επέμβαση
13.00 Ειδήσεις
14.00 Αποκλειστικά
16.15 Τρώω υγιεινά
16.30 Τόλμη και γοητεία
17.00 Ειδήσεις
17.15 Ελληνική ταινία «Επαγγελμα γυναίκα»
19.00 Ειδήσεις
20.55 Auto Alter
21.00 Ελληνική ταινία «Της κακομοίρας»
23.00 Σοβαρότης μηδέν (Ε)
23.30 Ειδήσεις
23.45 Τετ α τετ
01.45 Ξένη ταινία «Η οδός του έρωτα»
03.30 Ξένη ταινία «Κεραυνοβόλος έρωτας»
05.30 Τόλμη και γοητεία (Ε)

ΙΡΙΔΑ

15.00 New Wave βραζιλιάνικη σειρά)
16.00 Ντοκιμαντέρ
17.00 Ελάτε να γίνουμε φίλοι με τη Βάσω Αραφά
18.00 Τηλεπωλήσεις
19.30 Shyrley Holmes (νεανική σειρά)
20.00 Τοπικά γεγονότα με την Ελένη Γλεντή
22.00 Ξένη ταινία
24.00 Τοπικά γεγονότα

ΠΡΟΟΔΟΣΠΟΡ

Διακόσια μέλη αποτελούν την αποστολή στο Γκέρνσεϊ



Από διακόσια άτομα θα αποτελείται η αποστολή της Ρόδου που την Παρασκευή 27 Ιουνίου, στις 5 τα ξημερώματα (!) θα ταξιδέψει για το Γκέρνσεϊ, για τους Διεθνείς Αγώνες Νήσων. Τα 175 άτομα θα είναι αθλητές, προπονητές και συνοδοί των ομάδων και οι 25 δήμαρχοι, εκπρόσωποι τους και μέλη του Ροδιακού Οργανισμού Αγώνων Νήσων οι οποίοι θα ταξιδέψουν στο νησί της Μάγχης για να προπαγανδίσουν τον φάκελο της υποψηφιότητας της Ρόδου για την ανάληψη των αγώνων του 2007.

Χθες το βράδυ στο Ακταίον έγινε η επίσημη παρουσίασή του στη διάρκεια συνεδρίασης της διευρυμένης διοίκησης του ΡΟΑΝ και η αισιοδοξία ότι οι αγώνες θα έρθουν στο νησί μας ήταν διάχυτη στους παρευρισκόμενους, αφού κατά κοινή παραδοχή έχει γίνει πολύ καλή δουλειά και τα πλεονεκτήματα της Ρόδου έναντι του Γουάϊτ που διεκδικεί τους ίδιους αγώνες δεν πρόκειται να περάσουν απαρατήρητα από τους συνέδρους στη γενική συνέλευση της IGA, την 1η Ιουλίου, στο Γκέρνσεϊ. Κατά τα λοιπά όλα είναι έτοιμα για το ταξίδι ενώ αύριο το πρωΐ θα διατεθεί και ο ρουχισμός στα μέλη της αποστολής, από γνωστή βιοτεχνία της Ρόδου.

«Μπορούμε και Β' Εθνική!»

Ο τεχνικός της Ρόδου Δημήτρης Σκούνας, δίνει το σύνθημα εν' όψει της νέας αγωνιστικής περιόδου. Στα Τρία Πέντε πηγάδια από τις 6 έως και τις 18 Ιουλίου



Οι πρωταγωνιστικοί στόχοι που θέτει η Ρόδος και τη νέα αγωνιστική περίοδο στο πρωτάθλημα της Γ' Εθνικής Κατηγορίας αλλά και η γενικότερη φιλοσοφία της ομάδας, ήταν οι κύριοι λόγοι που έκαναν τον προπονητή Δημήτρη Σκούνα να συμφωνήσει να ανανεώσει τη συνεργασία του με τους πράσινους για τουλάχιστον ακόμα ένα χρόνο. Αυτό επεσήμανε ο ίδιος με δηλώσεις του προς την εφημερίδα μας όταν ρωτήθηκε.

Συγκεκριμένα, ο έμπειρος τεχνικός μεταξύ άλλων τόνισε και τα ακόλουθα:

«Οι στόχοι που θέτει για μια ακόμα φορά η Ρόδος μου ταιριάζουν. Μου αρέσει εκεί που πηγαίνω να παίζω πρωταγωνιστικό ρόλο»

Σε ερώτηση για το αν είναι αισιόδοξος ότι η ομάδα μπορεί να τα καταφέρει και στην Γ' Εθνική και να πάρει το εισιτήριο της ανόδου και στην επόμενη κατηγορία, απάντησε:

«Πιστεύω ότι η Ρόδος διαθέτει πολύ καλούς παίκτες ενώ ενόψει της νέας αγωνιστικής περιόδου θα δυναμώσει. Θα αποκτηθούν οι καταλληλοι και νομίζω πως με τη συμπαράσταση όλων μπορεί να ανέβει και στην Β' Εθνική Κατηγορία»

Ο Δημήτρης Σκούνας θα μεταβεί στη Νάξο με την οικογένεια του για να ξεκουραστεί όσο προλάβει τουλάχιστον και από την επόμενη εβδομάδα θα επιστρέψει και πάλι στο νησί μας για να ασχοληθεί σε συνεργασία με τη διοίκηση με τα μεταγραφικά θέματα αλλά και τη συγκρότηση του ρόστερ εν όψει της Γ' Εθνικής. Όπως έχουμε ξαναγράψει η προετοιμασία θα ξεκινήσει στις αρχές Ιουλίου ενώ η ομάδα το διάστημα από τις 6 έως και τις 18 Ιουλίου θα βρίσκεται στην περιοχή Τρία Πέντε Πηγάδια της Νάουσας.

Πανηγυρική εκδήλωση

Πανηγυρική εκδήλωση πραγματοποιεί σήμερα στις 9 μ.μ ο Δήμος Ροδίων στον χώρο της πλατείας Δημαρχείου. Μετά τη μεγάλη επιτυχία της ποδοσφαιρικής ομάδας της Ρόδου να επιστρέψει στις εθνικές κατηγορίες ύστερα από αρκετά χρόνια, η δημοτική αρχή της πόλης θα τιμήσει τα «ελάφια».

Θα απονείμει κύπελλο στην πρωταθλήτρια και μετάλλια σε κάθε ποδοσφαιριστή ξεχωριστά, όπως και στο προπονητικό τιμ. Για τον λόγο αυτό, ο Δήμος Ροδίων καλεί όλους τους φιλάθλους του νησιού να συμμετάσχουν στην εκδήλωση δίνοντας ένα ξεχωριστό χρώμα και επιβραβεύοντας με τον καλύτερο τρόπο τους πρωταγωνιστές της ανόδου.

Η ροδίτικη κοινωνία πρέπει να εκμεταλλευτεί και να ενισχύσει αυτή την ευκαιρία. Η Ρόδος άνοιξε το δρόμο της επιστροφής στα μεγάλα σαλόνια του ελληνικού ποδοσφαίρου. Η εκδήλωση θα πλαισιωθεί από γνωστούς καλλιτέχνες όπως η Αγγελική Ροδίτη και ίσως ο Βαλάντης ο οποίος προσπαθεί να διαφοροποιήσει το πρόγραμμα του για να έρθει στη Ρόδο.

TAE KWON DO

Δύο μετάλλια πήρε ο ΓΑΟ Κολοσσός στη Χαλκίδα



Η Μάρα Νάνι και ο Ηλίας Καραβασίλης έχοντας στο μέσο τον εκπαιδευτή Μιχάλη Καραβασίλη

Δύο μετάλλια κατέκτησαν οι δύο πρωταθλητές του ΓΑΟ ΤΑΕ KWON DO Κολοσσός, που συμμετείχαν στο Διασυλλογικό «ανοιχτό» πρωτάθλημα ΤΑΕ KWON DO Νοτίου Ελλάδος, που έγινε το Σαββατοκύριακο στην Χαλκίδα.

Ο Ηλίας Καραβασίλης πήρε αργυρό μετάλλιο στην κατηγορία έως 45 κιλά και η Μάρα Νάνι κέρδισε χάλκινο μετάλλιο στην κατηγορία έως 55 κιλά.

Εκπαιδευτής των αθλητών είναι ο Μιχάλης Καραβασίλης.

«Ανέκρουσε πρύμνα» για Ξανθού ο Παπατώλης



Ανασκεύασε τις υποτιμητικές δηλώσεις του για τη Νίκη Ξανθού, αμέσως μετά την άσχημη εμφάνιση της στους αγώνες του «Μπρούνο Ζάουλι» ο ομοσπονδιακός τεχνικός Οδυσσέας Παπατώλης, ο οποίος έστω κι αργά αντιλήφθηκε ότι αθλήτριες τέτοιου εκπτοπίσματος δεν μπορεί να κρίνονται από μία-δύο άσχημες εμφανίσεις, αλλά από τη συνολική τους πορεία. Μετά το 6.45 μ. της Νίκης, την περασμένη Κυριακή στην Φλωρεντία ο εθνικός μας προπονητής στίβου είχε δηλώσει στην ΕΡΑ Σπορ: «Η Νίκη Ξανθού διατήρησε την παράδοση που την θέλει να μη διακρίνεται».

Την Δευτέρα όμως, μία ημέρα αργότερα ανασκεύασε τις δηλώσεις του και δήλωσε ότι «ούτε η ίδια η Νίκη έμεινε ικανοποιημένη απ' την εμφάνισή της στο «Μπρούνο Ζάουλι» και είμαι βέβαιος ότι στην επόμενη ευκαιρία θα παρουσιάσει πολύ περισσότερα πράγματα, σύμφωνα με τις τεράστιες δυνατότητές της. Είναι αθλήτρια εγνωσμένης αξίας, που δουλεύει σκληρά, καθημερινά και πάντα προσπαθεία για το καλύτερο).

Παγκόσμια τουρνουά μπιτς βόλεϊ ανδρών-γυναικών

Αγγιξαν το άριστα οι διοργανώσεις!



Συχαρητήρια επιστολή για την επιτυχία των τουρνουά μπιτς βόλεϊ ανδρών-γυναικών του παγκόσμιου σιρκουΐ Swatch 2003, που διοργανώθηκαν στην πόλη της Ρόδου, έστειλε η Ελληνική Ομοσπονδία Πετοσφαίρισης στο δήμαρχο Ροδίων Γιώργο Γιαννόπουλο και στον συνεπίκουρο δημάρχου Κάλλιστο Διακογεωργίου.

Η επιστολή, αναφέρει:

«Αγαπητέ δήμαρχε,

Η Ελληνική Ομοσπονδία Πετοσφαίρισης και η Οργανωτική Επιτροπή του Παγκοσμίου πρωταθλήματος μπιτς βόλεϊ θέλουν να συγχαρούν τόσο εσάς προσωπικά όσο και τις δημοτικές υπηρεσίες του Δήμου Ροδίων για την ιδιαίτερα επιτυχημένη συνδιοργάνωση των τουρνουά Open ανδρών-γυναικών, Ρόδου.

Με τη δυναμική παρουσία σας ως δήμαρχος Ροδίων, συμβάλλετε στην ανάπτυξη του αθλήματος του μπιτς βόλεϊ, δίνοντας την ευκαιρία στην Ελλάδα να διεκδικήσει από τη Διεθνή Ομοσπονδία αθλητικές διοργανώσεις υψηλών απαιτήσεων.

Με ιδιαίτερη χαρά σας ενημερώνουμε ότι οι εκθέσεις όλων των παρατηρητών άγγιξαν το «άριστα» σε όλους τους τομείς, κάτι που αντανακλά οπωσδήποτε και στη μεγάλη συμβολή του Δήμου Ροδίων στη διοργάνωση.

Ευελπιστούμε σε ακόμα μεγαλύτερες επιτυχίες στο μέλλον».

«θα ενισχυθεί ο ΠΑΟ» δήλωσε ο Αργ. Μήτσου

Την πρώτη του συνέντευξη ως πρόεδρος του Παναθηναϊκού παραχώρησε χθες ο Αργύρης Μήτσου. Ο ισχυρός άνδρας της ΠΑΕ μίλησε για τα καυτά θέματα που απασχολούν την ομάδα (μεταγραφές, γηπεδικό, σύνδεσμοι) ενώ προανήγειλε πως θα αποκτηθεί ηγέτης στην ομάδα, όπως και την αποχώρηση του Νίκου Λυμπερόπουλου.

Συγκεκριμένα μιλώντας για τον Νίκο Λυμπερόπουλο τόνισε: «Ο Νίκος, τον οποίο γνωρίζω πολύ καιρό, ήθελε να αγωνιστεί σε ομάδα του εξωτερικού. Πρέπει να διακριθεί στο εξωτερικό και στη προσπάθεια του αυτή ο Παναθηναϊκός θα βρίσκεται στο πλευρό του».

Σχετικά με τη μεταγραφική ενίσχυση της ομάδας υπογράμμισε: «Η ομάδα έχει αποδυναμωθεί. Ομως λειτουργούμε βάσει σχεδίου, μελετάμε όλες τις περιπτώσεις προσεκτικά και θα ενισχυθούμε. Ο Παναθηναϊκός χρειάζεται έναν ηγέτη για να πάει μπροστά και εκεί επικετρώνουμε τις προσπάθειες μας. Εξετάζουμε 5-6 περιπτώσεις. Μέσα σε αυτές υπάρχει και το όνομα του Πέπε Γκουαρντιόλα που που ακούγεται και από τα ελληνικά ΜΜΕ. Πρέπει επίσης να γίνουμε πιό επιθετική ομάδα. Δικαίως μιλούσατε τόσο καιρό για τσούκου τσούκου μπολ. Πρέπει να παίξουμε πιό επιθετικό ποδόσφαιρο. Οι μεταγραφές που θα αποκτηθούν θα είναι για να δώσουν άλλο χρώμα και πνοή στην ομάδα. Στόχοι μας δεν είναι άλλοι από το πρωτάθλημα και η καλή ευρωπαϊκή πορεία. Γνωρίζουμε ότι είμαστε επτά χρόνια χωρίς τίτλο. Δεν είναι όμως ώρα να καταλογίσουμε ευθύνες. Πρέπει να δουλέψουμε για να πετύχουμε τους στόχους μας».

Στις 22 Ιουλίου η κλήρωση του Κυπέλλου Ελλάδος

Την Τρίτη 22 Ιουλίου θα διενεργηθεί η κλήρωση του Κυπέλλου Ελλάδας περιόδου 2003-2004, η οποία επρόκειτο να γίνει την Δευτέρα 30 Ιουνίου. Το πρόγραμμα της διοργάνωσης, έχει ως εξής:

1η φάση:

1η αγωνιστική: 09, 10, 12, 13/08/2003
2η αγωνιστική: 16, 17, 27/08/2003 και 03/09/2003

2η φάση:

1η αγωνιστική: 09, 10, 17, 24/09/2003
2η αγωνιστική: 01, 08, 29/10/2003

3η φάση:

1η αγωνιστική: 03, 17/12/2003 και 07/01/2004
2η αγωνιστική: 14, 21, 28/01/2004

4η φάση:

1η αγωνιστική: 04, 11/02/2004
2η αγωνιστική: 25/02/2004 και 17/03/2004

Ημιτελική φάση:

1η αγωνιστική: 01, 13, 14/04/2004
2η αγωνιστική: 20, 21/04/2004
Τελικός Αγώνας: 08/05/2004

Εξάλλου, σήμερα και ώρα 11:00, θα γίνει στα γραφεία της ΕΠΟ συνάντηση με αντιπροσωπεία της ΕΠΑΕ για τις τροποποιήσεις στον ΚΑΠ.

Το Διοικητικό Συμβούλιο της ΕΠΟ θα συνεδριάσει στις 2 Ιουλίου ενώ μια ημέρα νωρίτερα έχει προγραμματιστεί σύσκεψη με εκπροσώπους των ομάδων Α, Β και Γ Εθνικής για το Πρωτάθλημα Νέων (στο Ελληνικό).

Η τακτική γενική συνέλευση της ΕΠΣΔ

Σήμερα (9 μ.μ.) στο ΔΟΝΑ



Σήμερα στις 8.30 μ.μ. θα πραγματοποιηθεί στην αίθουσα του ΔΟΝΑ η τακτική γενική συνέλευση της ΕΠΣΔ (διοικητικός και οικονομικός απολογισμός). Πέραν των θεμάτων ημερήσιας διάταξης η ΕΠΣΔ θα ενημερώσει τα σωματεία και για τις τελευταίες τροποποιήσεις των κανονισμών της γενικής συνέλευσης της ΕΠΟ που έγινε το Σαββατοκύριακο στη Μυτιλήνη.

- Σήμερα 25 Ιουνίου και ώρα 14.00 λήγουν οι δηλώσεις συμμετοχής του παιδικού τουρνουά (Αγιος Σουλάς 2003).

Η κλήρωση θα γίνει σήμερα και ώρα 18.00 στα γραφεία της ΕΠΣΔ.

ΣΥΓΧΑΡΗΤΗΡΙΟ

Ο πρόεδρος και τα μέλη του δ.σ. της ΕΠΣΔ συγχαίρουν την ομάδα της Ρόδου για τη νίκη της στον αγώνα κατάταξης με τον Πιερικό και την ταυτόχρονη άνοδό της στη Γ' εθνική Κατηγορία στην οποία της εύχονται την καλύτερη δυνατή πορεία.

ΔΙΑΦΗΜΙΖΕΤΑΙ ΣΤΟ ΙΝΤΕΡΝΕΤ
www.rodosport.gr

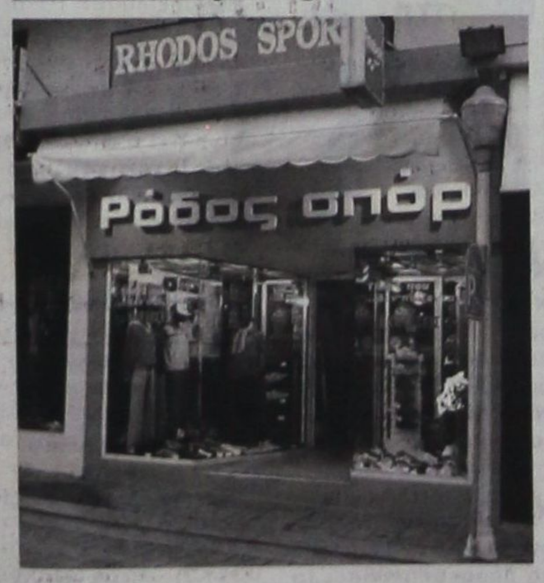

ΡΟΔΟΣ ΣΠΟΡ
...πρώτο όνομα στα σπορ
Τιμές που ...δεν παίζονται
ΕΘΕΛ. ΔΩΔΕΚΑΝΗΣΙΩΝ 15
Τηλέφ. 22410 21442 * E-mail: rospo@otenet.gr
ΓΔ-30/6

ΠΡΟΟΔΟΣΠΟΡ

Συγκροτήθηκε σε σώμα το πρώτο διοικητικό συμβούλιο του Αγίου Νικολάου

Συγκροτήθηκε σε σώμα το πρώτο διοικητικό συμβούλιο του Αγίου Νικολάου (διαδόχου του Γυμναστικού Συλλόγου Διαγόρα), μετά τις πρόσφατες αρχαιρεσίες.

Πρόεδρος εξελέγη ο Γιώργος Παρασκευάς και μία σειρά από καταξιωμένα στελέχη της ροδίτικης κοινωνίας επανδρώνουν τις υπόλοιπες θέσεις. Αναλυτικότερα:

- Πρόεδρος: Γιώργος Παρασκευάς
- Αντιπρόεδρος: Στέργος Παρασκευάς
- Γενικός γραμματέας: Μιχάλης Πλακέντης
- Ειδικός γραμματέας: Μιχάλης Χατζηβαλσάμης
- Ταμίας: Χαριτωμένη Κρητικού.
- Εφορος υλικού: Κώστας Λαγογένης
- Υπεύθυνος δημοσίων σχέσεων: Σάββας Πάττας.
- Υπεύθυνος Τύπου: Παναγιώτης Χατζηγεωργίου
- Υπεύθυνος Ακαδημίας: Μιχάλης Παρασκευάς.
- Επίτιμος πρόεδρος: Νίκος Αχλαδιώτης.
- Μέλη: Γιώργος Πόκιας, Γιάννης Πόκιας, Νικήτας Μόσχος, Νίκος Καλογερόπουλος, Πάχος Τσαγγάρης, Μιχάλης, Αγγέλου, Φώντας Λεγάκης, Φανούρης Χαβιαράς, Μάρκος Ευσταθίου.

Συγχαρητήρια στον ΑΣ Ρόδος για την άνοδο

Το νεοσύστατο διοικητικό συμβούλιο του Αγίου Νικολάου, με χθεσινή του ανακοίνωση συγχαίρει την ομάδα της Ρόδου για την πανάξια και καθαρή νίκη της στο μπαράζ με τον Πιερικό και την άνοδό της στη Γ΄ Εθνική, της εύχεται καλή επιτυχία στο νέο πρωτάθλημα και του χρόνου, τέτοιες ημέρες, όλοι μαζί να πανηγυρίσουμε την άνοδο στη Β΄ Εθνική.

Ξεκίνησαν οι εργασίες στο γήπεδο της Λίνδου

Εντατικά συνεχίζονται οι εργασίες κατασκευής κερκίδων στο γήπεδο της Λίνδου, όπως και του ηλεκτροφωτισμού του δρόμου που οδηγεί σ' αυτό.

Με την ευκαιρία, ο πρόεδρος του συλλόγου Μιχάλης Διακογεωργίου εξέδωσε χθες την παρακάτω ανακοίνωση:

«Το διοικητικό συμβούλιο του Κλεόβουλου και εγώ προσωπικά ευχαριστούμε τον Δήμαρχο Λινδίων κ. Γιώργο Θαρρενό, το Δημοτικό Συμβούλιο και τις τεχνικές υπηρεσίες του Δήμου Λινδίων για το προσωπικό ενδιαφέρον που επέδειξαν για την έναρξη των εργασιών κατασκευής κερκίδων στο Δημοτικό γήπεδο Λίνδου, καθώς και τον ηλεκτροφωτισμό του δρόμου που οδηγεί σε αυτό.

Πληροφορούμε τους φίλους της ομάδας μας ότι το προσεχές Σάββατο 28 Ιουνίου και ώρα 20.30, σε συνεργασία με την Εκκλησιαστική Επιτροπή Λίνδου θα πραγματοποιήσουμε την πανήγυρη του Αγίου Παύλου, στο ομώνυμο λιμανάκι του χωριού.

Επίσης το Σάββατο 5 Ιουλίου και ώρα 23.30 στο Club «Αμφιθέατρο» στη Λίνδο ο σύλλογός μας θα πραγματοποιήσει συναυλία με τον συμπατριώτη μας τραγουδιστή «Βαλάντη».

Οι διαιτητές συγχαίρουν

Ο πρόεδρος και τα υπόλοιπα μέλη του δ.σ. του Συνδέσμου Διαιτητών Ποδοσφαίρου Δωδεκανήσου, συγχαίρουν την ομάδα της Ρόδου για την άνοδό της στη Γ΄ Εθνική Κατηγορία και της εύχονται καλή συνέχεια.

AMCOR

No 1

ΚΑΤΑΣΚΕΥΑΖΟΝΤΑΙ & ΕΙΣΑΓΟΝΤΑΙ ΣΥΝΑΡΜΟΛΟΓΗΜΕΝΑ ΑΠΟ ΤΟ ΙΣΡΑΗΛ



ΠΡΟΔΙΑΓΡΑΦΕΣ ΕΟΚ CE MARK

Η AMCOR-ΙΣΡΑΗΛ Η ΜΕΓΑΛΥΤΕΡΗ ΒΙΟΜΗΧΑΝΙΑ ΗΛΙΑΚΩΝ ΣΥΣΤΗΜΑΤΩΝ ΣΤΟΝ ΚΟΣΜΟ,ΣΑΣ ΠΡΟΣΦΕΡΕΙ ΤΟΝ ΚΑΛΥΤΕΡΟ ΗΛΙΑΚΟ ΘΕΡΜΟΣΙΦΩΝΑ ΤΟΥ ΚΟΣΜΟΥ ΜΕ ΜΟΝΑΔΙΚΑ ΣΗΜΕΙΑ ΥΠΕΡΟΧΗΣ ΠΟΥ ΚΑΝΕΝΑΣ ΑΛΛΟΣ ΔΕΝ ΕΧΕΙ.ΠΡΩΤΗ Η AMCOR,ΠΡΙΝ 40 ΧΡΟΝΙΑ ΠΑΡΟΥΣΙΑΣΕ ΤΗΝ ΕΠΑΝΑΣΤΑΤΙΚΗ ΤΗΣ ΤΕΧΝΟΛΟΓΙΑ ΣΤΟΥΣ ΗΛΙΑΚΟΥΣ ΘΕΡΜ/ΝΕΣ. ΠΟΛΛΟΙ ΑΠΟ ΤΟΤΕ ΠΡΟΣΠΑΘΗΣΑΝ ΝΑ ΤΗΝ ΜΙΜΗΘΟΥΝ .ΤΑ ΑΠΟΤΕΛΕΣΜΑΤΑ ΤΟΥΣ ΕΙΝΑΙ ΓΝΩΣΤΑ.ΚΑΝΕΝΑΣ ΔΕΝ ΜΠΟΡΕΣΕ ΝΑ ΤΗ ΦΘΑΣΕΙ.ΣΗΜΕΡΑ Η AMCOR ΣΥΝΕΧΙΖΟΝΤΑΣ ΤΗΝ ΕΡΕΥΝΑ ΣΤΟΝ ΤΟΜΕΑ ΤΗΣ ΗΛΙΑΚΗΣ ΕΝΕΡΓΕΙΑΣ ΒΡΙΣΚΕΤΑΙ ΚΑΙ ΘΑ ΒΡΙΣΚΕΤΑΙ ΜΠΡΟΣΤΑΓΙΑΤΙ ΕΙΝΑΙ Η No 1 ΣΤΟΝ ΚΟΣΜΟ.

ΕΙΝΑΙ Η AMCOR

X3980-30/6

Με αφορμή τα ISLAND GAMES... και άλλα

Βολές κατά ΝΟΡ από ...αθλητή του!

Από τον αθλητή του Ναυτικού Ομίλου Ρόδου Αχιλλέα Τζίμα πήραμε και δημοσιεύουμε την παρακάτω επιστολή:

«Για διακοπές πάει η ιστιοπλοϊκή ομάδα της Ρόδου στις δυο κατηγορίες Laser και Windsurf στους αγώνες των ISLAND GAMES, κατά γενική ομολογία των (δήθεν) αθλητών που συμμετέχουν κατά αποκλειστική ευθύνη του ΝΟΡ. Δεν θέλω να υποβιβάσω τα ISLAND GAMES και κανένα άλλο αθλητικό γεγονός αλλά θέλω και αισθάνομαι την ανάγκη να αναφέρω τα εξής:

Τα ISLAND GAMES είναι ένα μεγάλο αθλητικό γεγονός που συμμετέχει το νησί μου σαν μέλος. Οι αγώνες αυτοί δεν μετράνε πουθενά σε παγκόσμια κατάταξη ή άλλη κατηγορία αθλητισμού και σε κανένα διεθνές καλεντάρι δεν είναι ενταγμένοι. Η επιτροπή αξιολόγησης των I.G κατά την επιστολή πρόσκληση προς όλους τους Ομίλους - Συλλόγους της Ρόδου, ζήτησε αθλητές για κάθε άθλημα. Έτσι και ο Ναυτικός Όμιλος Ρόδου στο άθλημα της ιστιοπλοΐας (στις κατηγορίες Laser και Windsurf) πρότεινε αθλητές κατά βούληση χωρίς προπονήσεις και χωρίς προπονητή ιστιοπλοΐας. Για αυτό άλλωστε και δεν συμμετείχαν αθλητές του



ΝΟΡ στα τρία πανελλήνια πρωταθλήματα του 2003 (Optimist, Laser και Windsurf). Μια πλήρης αδιαφορία.

Ειδικά για το Windsurf, όπου εκτός από εμένα σαν ο μοναδικός διεθνής αθλητής στην ιστορία του ΝΟΡ με διακρίσεις, πρότεινε αθλητή που ούτε καν έχει πάει σε αγώνες όχι διεθνείς αλλά ούτε καν τοπικούς (δεν «πήρε» ποτέ εκκίνηση). Αυτό έχει γίνει δεκτό και από την επιτροπή αξιολόγησης των I.G.

Το παράπονο μου (ο έμμεσος υποβιβασμός ενός αθλητή) είναι ότι:

α) Όταν έχεις παραπάνω από έναν αθλητή σε ένα άθλημα και δεν θέλεις να αδικήσεις κάποιον, προκηρύσσεις τοπικό αγώνα και ο πρώτος ή οι πρώτοι παίρνουν την πρόκριση για την συμμετοχή (τι πιο απλό και δίκαιο).

β) Στη Ρόδο δεν είμαι μόνο εγώ. Υπάρχουν και άλλοι αθλητές οι οποίοι τουλάχιστον έχουν συμμετάσχει σε αγώνες τοπικούς, εθνικούς, διεθνείς και μπορούν να μας εκπροσωπήσουν αξιοπρεπώς.

Η δράση του διοικητικού συμβουλίου του ΝΟΡ δεν είναι τυχαία διότι έχει υποβιβάσει και νεκρώσει γενικότερα τον Όμιλο και ειδικά την ιστιοπλοΐα. Αυτό είναι κάτι που φαίνεται. Αλλά τα ISLAND GAMES δεν είναι αγώνες του ΝΟΡ, είναι αγώνες του νησιού μου, της Ρόδου και επειδή η ιστιοπλοΐα είχε διακρίσεις στις προηγούμενες συμμετοχές, εύχομαι να διαψευστώ και θα κριθούν όλοι από τα αποτελέσματα.

Με αφορμή την επιτολή μου προς τα Μέσα Μαζικής Ενημέρωσης θέλω να αναφέρω επίσης ότι και για την υποβολή υποψηφιότητας για το 2007 και συγκεκριμένα για το άθλημα της ιστιοπλοΐας, όλες οι εισηγήσεις, η τοποθεσία διεξαγωγής των αγώνων και άλλα, είναι λάθος από φυσικά και τεχνικά εμπόδια διεξαγωγής των αγώνων. Αναρωτιέμαι ποιοι ασχολήθηκαν με το φάκελο για την ιστιοπλοΐα και ποιους ρωτήσανε.

Με αγάπη για τον αθλητισμό και για το νησί μου,

Με διαφορετική άποψη και αισθήματα από μερικούς που νομίζουν ότι μπορούν να διαμορφώνουν το μέλλον του αθλητισμού της Ρόδου και με λύπη γιατί αντιθέτως έχουμε ελάχιστους που τιμούν αξιοπρεπέστατα τον αθλητισμό αλλά χάνονται.

Αχιλλέας Ε. Τζίμας»

ΠΑΟ ΔΙΑΓΟΡΑΣ

Υπέγραψε ο Σάββενας!

Τελείωσε και τυπικά η μεταγραφή του Γιώργου Σάββενα στον ΠΑΟ Διαγόρα. Ο παίκτης που την πρόσφατη αγωνιστική περίοδο αγωνιζόνταν με τα χρώματα του Απόλλωνα Καλυθιών, υπέγραψε χθες αργά το απόγευμα το νέο του δελτίο συνεργασίας.

Συνάντηση με τον Δήμαρχο

Συνάντηση με τον Δήμαρχο Ροδίων Γιώργο Γιαννόπουλο με σκοπό να γίνει συζήτηση περί οικονομικής ενίσχυσης (το είχε υποσχεθεί ο ίδιος), είχαν χθες οι παράγοντες του ΠΑΟ Διαγόρα. Ο κ.Γιαννόπουλος έδειξε συγκαταβατικός για αυτά που του είπαν οι εκπρόσωποι του «γηραιού» και τους διεμήνυσε πως το αμέσως επόμενο διάστημα θα μπορούν να πάρουν ένα μέρος από αυτά που τους έχει υποσχεθεί.

Ο ΔΟΑ Αρχαγγέλου συγχαίρει τον Σκούμπρο

Τα μέλη της διοίκησης του Δημοτικού Οργανισμού Αθλησης Αρχαγγέλου συγχαίρουν θερμά τον συνδημότη τους Σκούμπρο Νικήτα του Ελευθερίου, αθλητή του Αρχαγγέλου Α.Ο. που κατέλαβε την τρίτη θέση στα 110 μ. με εμπόδια στο Πανελλήνιο πρωτάθλημα παίδων, διασφαλίζοντας μία θέση στην Εθνική ομάδα. Η επιτυχία του, κάνει όλους πραγματικά περήφανους.

Για τους Ολυμπιακούς αγώνες της Αθήνας

Εντυπωσιακά τα αποτελέσματα της πώλησης των εισιτηρίων

Τα αποτελέσματα της πρώτης φάσης πώλησης εισιτηρίων Ολυμπιακών Αγώνων ΑΘΗΝΑ 2004 προς το κοινό, παρουσιάστηκαν χθες από τον Εντεταλμένο Σύμβουλο της Οργανωτικής Επιτροπής κ. Μάρτων Σίμιτσεκ, τον Γενικό Διευθυντή Μάρκετινγκ και Εισιτηρίων κ. Γεώργιο Μπόλο και τη Διευθύντρια Εισιτηρίων κα Μαίρη Μανωλοπούλου, στη διάρκεια Συνέντευξης Τύπου, στην έδρα της ΟΕΟΑ ΑΘΗΝΑ 2004.

Η πρώτη φάση πωλήσεων εισιτηρίων προς το κοινό, ξεκίνησε στις 12 Μαΐου και ολοκληρώθηκε στις 12 Ιουνίου 2003. Στο διάστημα αυτό η ΑΘΗΝΑ 2004 δέχτηκε αιτήσεις παραγγελίας εισιτηρίων μέσω του δικτύου καταστημάτων της Alpha Bank και μέσω της επίσημης ιστοσελίδας εισιτηρίων.

Τα αποτελέσματα της πρώτης φάσης πωλήσεων κρίνονται απολύτως ικανοποιητικά και όπως τονίστηκε ξεπερνούν κατά πολύ τις αρχικές εκτιμήσεις. Ιδιαίτερα εντυπωσιακό είναι το γεγονός ότι η αξία των παραγγελιών που κατατέθηκαν κατά τη διάρκεια της πρώτης φάσης, ανέρχεται στο ποσό των 46.999.820 ευρώ έναντι στόχου 20.000.000 (+135%) και ο αριθμός των εισιτηρίων που ζητήθηκαν ανέρχεται στα 591.112 εισιτήρια έναντι στόχου 300.000 (+97%).

Το σύνολο των παραγγελιών εισιτηρίων έως σήμερα, ως προς το ύψος της αξίας τους, ανέρχεται στα 120 εκατομμύρια (70 εκατ. από συμβατικούς εταίρους, 3 εκατ. από τις σουίτες του Ολυμπιακού Σταδίου και 47 εκατ. από παραγγελίες του κοινού).

Στατιστικά στοιχεία παραγγελιών εισιτηρίων

Κατά τη διάρκεια της συνέντευξης δόθηκαν αναλυτικά στοιχεία της εξέλιξης παραγγελιών εισιτηρίων ανά εβδομάδα, απ' τα οποία προκύπτει ότι το μεγαλύτερο ποσοστό παραγγελιών (66%) σημειώθηκε την τελευταία εβδομάδα. Η συντριπτική πλειοψηφία των αιτήσεων προέρχεται από Έλληνες πολίτες (82% του συνόλου).

Όπως ήταν αναμενόμενο περισσότερες αιτήσεις κατατέθηκαν μέσω του δικτύου Alpha Bank (64%) έναντι 36% μέσω του Internet, ενώ η επικρατέστερη μέθοδος πληρωμής ήταν μέσω πιστωτικής κάρτας Visa (ποσοστό 73%).

Η προτίμηση του κοινού για τα μεμονωμένα εισιτήρια σε σχέση με τους συνδυασμούς εισιτηρίων είναι εμφανής καθώς το 82% των αιτήσεων αφορά μεμονωμένα εισιτήρια.

Στο μεγαλύτερο ποσοστό τους (34%) τα εισιτήρια αθλημάτων που ζητήθηκαν είναι αξίας από 10 έως 30 ευρώ το καθένα.

Το 30% των εισιτηρίων που ζητήθηκαν είναι αξίας 35 - 60 ευρώ, το 27% κοστίζει από 65 – 100 και το 9% από 120 - 300 ευρώ.

Τα αμέσως επόμενα «βήματα» για την ολοκλήρωση της πρώτης φάσης πώλησης εισιτηρίων είναι οι εξής:

- 13 - 22 Ιουνίου:Συγκέντρωση και επεξεργασία αιτήσεων
- 23 - 25 Ιουνίου:Έλεγχος και εκκαθάριση διπλοεγγραφών - 197 αιτήσεις
- 30 Ιουνίου - 3 Ιουλίου:Εγκρίσεις πιστωτικών καρτών
- 4 Ιουλίου:Κλήρωση και Κατανομή
- 7 Ιουλίου - 10 Ιουλίου:Χρέωση των πιστωτικών καρτών με το αντίτιμο των κατανεμηθέντων εισιτηρίων
- 10 Ιουλίου - 16 Ιουλίου: Αποστολή επιβεβαιωτικών επιστολών μέσω ταχυδρομείου
- 15 Σεπτεμβρίου: Έναρξη δεύτερης φάσης πωλήσεων Εισιτηρίων για όσους έχουν συμμετάσχει στην πρώτη φάση πωλήσεων
- 1 Οκτωβρίου: Έναρξη δεύτερης φάσης πωλήσεων εισιτηρίων για όλους τους πολίτες του Ευρωπαϊκού Οικονομικού Χώρου.

Πακέτα εισιτηρίων

Κατά τη διάρκεια της πρώτης φάσης πωλήσεων η ΑΘΗΝΑ 2004 δέχτηκε, επίσης, 79 αιτήσεις για Πακέτα Εισιτηρίων. Για τα Πακέτα (premium packages) δεν θα διεξαχθεί κλήρωση αλλά θα πραγματοποιηθεί αυτόματη κατανομή των αιτηθέντων πακέτων στους αιτούντες. Για τα εναπομείναντα Πακέτα Εισιτηρίων οι πωλήσεις θα συνεχισθούν από 26 Ιουνίου και η κατανομή θα γίνεται με σειρά προτεραιότητας έως ότου εξαντληθούν τα διαθέσιμα αποθέματα. Όποιος ενδιαφέρεται για αγορά πακέτου, μπορεί να ζητήσει τις σχετικές πληροφορίες από το Τηλεφωνικό Κέντρο Εισιτηρίων (τηλ. χωρίς χρέωση για Ελλάδα: 800-11-2004-2, ή 210-373-0000 από κινητό ή εξωτερικό).

Κλήρωση και κατανομή εισιτηρίων

Με βάση τα έως σήμερα δεδομένα θα πραγματοποιηθεί κλήρωση σε 12 αθλήματα και στις Τελετές Έναρξης και Λήξης. Δεν θα πραγματοποιηθεί κλήρωση για τους συνδυασμούς εισιτηρίων.

Στην κλήρωση μετέχει το σύνολο των αιτήσεων, αφού αφαιρεθούν πιθανές διπλοεγγραφές (περισσότερες από μια αιτήσεις στο ίδιο όνομα), καθώς και οι αιτήσεις χωρίς επαρκές πιστωτικό υπόλοιπο στην κάρτα VISA.

Διευκρινίστηκε ότι λόγω ενδεχόμενων επιστροφών εισιτηρίων από συμβατικούς πελάτες, αύξησης των θέσεων μετά την ολοκλήρωση της κατασκευής των αγωνιστικών εγκαταστάσεων, όπως επίσης και πιθανής εξασφάλισης επιπλέον θέσεων από αυτές που έχουν δεσμευτεί σήμερα για τις ανάγκες διαπίστευσης και ραδιοτηλεοπτικής κάλυψης, είναι πιθανόν να προκύψουν επιπλέον εισιτήρια στις αρχές του 2004.

Στην Αθήνα η Συντονιστική Επιτροπή των Παραολυμπιακών

Με στόχο να ενημερωθεί από τα στελέχη της Αθήνα 2004 για την πορεία της προετοιμασίας των Παραολυμπιακών Αγώνων, φτάνει σήμερα στην Αθήνα η Συντονιστική επιτροπή της Διεθνούς Παραολυμπιακής Επιτροπής (IPC). Τα μέλη της επιτροπής, που επισκέπτονται την Αθήνα για 4η φορά, θα μείνουν στην χώρα μας τρεις ημέρες, ενώ επικεφαλής είναι ο αντιπρόεδρος της IPC κ. Francois Terranova και μετέχουν ο Διευθυντής Συντονισμού με Οργανωτικές Επιτροπές Παραολυμπιακών Αγώνων κ. Xavier Gonzalez, η Τεχνική Υπεύθυνος κ. Carol Mushett, καθώς και οι κ.κ. David Grevemberg, Διευθυντής Αθλημάτων, Andy Parkinson, Υπεύθυνος Αντιντόπινγκ & Κατηγοριοποίησης και Lou Lauria Σύμβουλος της IPC.

Από την πλευρά της ΑΘΗΝΑ 2004 στις συναντήσεις εργασίας θα μετέχουν ο Διευθύνων Σύμβουλος κ. Ιωάννης Σπανουδάκης, η Γενική Διευθύντρια Παραολυμπιακών Αγώνων κ. Ιωάννα Καρυοφύλλη, αλλά και τα στελέχη όλων των διευθύνσεων της Οργανωτικής Επιτροπής.

Τα θέματα τα οποία, κυρίως, θα συζητηθούν κατά την τριήμερη συνεργασία, άπτονται στους τομείς του προϋπολογισμού, των τελετών απονομής των μεταλλίων, του εθελοντισμού και της εκπαίδευσης, των παρεχόμενων υπηρεσιών προς τις Εθνικές Παραολυμπιακές Επιτροπές, του Παραολυμπιακού Χωριού, των Εγκαταστάσεων, της Εικόνας και Ταυτότητας των Αγώνων, της Επικοινωνίας και του προγράμματος «ΕΡΜΗΣ-προσβάσιμη επιλογή».

Μετά το τέλος των συναντήσεων, που θα γίνουν στα γραφεία της ΑΘΗΝΑ 2004, οι εκπρόσωποι της Διεθνούς Παραολυμπιακής Επιτροπής και της Οργανωτικής Επιτροπής Ολυμπιακών Αγώνων, θα προβούν σε δηλώσεις προς τα ΜΜΕ, την Παρασκευή 27 Ιουνίου (12.30).

Ενιαίος Φορέας Συνδέσμων Φιλάθλων του Παναθηναϊκού

Σε ενιαίο φορέα οργανώνονται οι σύνδεσμοι φιλάθλων του Παναθηναϊκού, σε όλη τη χώρα, με δεδομένο το θολό τοπίο στο χώρο.

Ετσι, ύστερα από επιτυχημένη πορεία αρκετών ετών, οι 32 σύνδεσμοι οπαδών του Παναθηναϊκού αποφάσισαν να συστήσουν κοινό μέτωπο σε όλη τη χώρα, με στόχο την αρραγή συνεργασία σε όλα τα επίπεδα και την κοινή εκπροσώπηση και παρουσία τους στις διάφορες δραστηριότητες.

Οι σύνδεσμοι Ανατολικής Αττικής (Λούτσας και Ραφήνας), Γκύζη Μπραχαμίου, Νέου Ψυχικού - Ελληνορώσων, Παλαιού Φαλήρου, Πατησίων, Πετραλώνων, Χολαργού, Mad Boys, Green Web Gans θα συγκροτήσουν τον ένα φορέα και οι σύνδεσμοι της υπόλοιπης χώρας (Αγρινίου, Αλεξανδρούπολης, Αλιβερίου, Αργους, Βόλου, Ηρακλείου, Θεσσαλονίκης, Καβάλας, Καρδίτσας, Κέρκυρας, Λαμίας, Μεσολογγίου, Ορεστιάδας, Πάτρας, Πόρου, Πύργου, Ρεθύμνου, Ρόδου, Σπτείας, Χαλκίδας και Χανίων, τον άλλο.

Περισσότερες λεπτομέρειες θα γίνουν γνωστές σύντομα.

Εξετάσεις κουγκ φου στο Γυμνάσιο Εμπωνα

Ο Αθλητικός Σύλλογος KARATE KUNG - FU «Ατάβυρος» διοργανώνει το Σάββατο και ώρα 18:00 στο προαύλιο του Γυμνασίου Εμπωνα, τις ετήσιες εξετάσεις των μαθητών. Θα διαρκέσουν δύο ώρες και θα παρουσιαστούν κάτα, τεχνικές αυτοάμυνας, σπασίματα και επίδειξη KICK BOXING. Εκτός από τους φίλους και συγγενείς των μαθητών, στην εκδήλωση θα παρευρεθεί ο δήμαρχος Αταβύρου Παναγιώτης Κυριακούλης και εκπρόσωπος της Συνεταιριστικής Τράπεζας Δωδεκανήσου, ο οποίος θα απονέμει και τρία βραβεία στους μαθητές.



Ενα πανέμορφο αγοράκι απέκτησε ο γνωστός γυμναστής Νίκος Μαντικός, και η χαρά του, που έγινε πατέρας, για δεύτερη φορά, δεν κρυβόταν με τίποτα. Νίκο να σας ζήσει και να το χαίρεστε.

Από το πολύ στρες και το άγχος αναγκάστηκε να πάρει αγχολυτικά (!) χάπια για να παρακολουθήσει το μπαράζ. Ο λόγος για τον παράγοντα των «ελαφιών» Γιώργο Παυλίδη, ο οποίος στο τέλος πανηγύρισε σαν μικρό παιδί την πολυπόθητη άνοδο.

Ιδιαίτερα εριστικοί ήταν οι Θεσσαλονικείς δικηγόροι στο παιχνίδι με τους Ρόδιους συναδέλφους τους, το Σάββατο, τόσο κατά τη διάρκεια του αγώνα όσο και μετά τη λήξη. Ιδιαίτερα ο νούμερο 8 (Χιζάρης), ο οποίος αρκετές φορές κινήθηκε με απειλητικές διαθέσεις εναντίον ποδοσφαιριστών μας.

Στο τέλος μάλιστα απείλησαν (!) ότι «αν έρθετε πάνω θα τα πούμε καλά». Δηλαδή αν αυτή είναι συμπεριφορά επιστημόνων τότε τι να σου κάνει ο φτωχός και χωρίς τη δική τους μόρφωση ποδοσφαιριστής που κάθε Κυριακή ιδρώνει χωρίς απολαβές τη φανέλα του;

Αφήστε που τους έφταιγε το γήπεδο, ο διαιτητής, η φάτσα του φύλακα και δεν ξέρουμε τι άλλο. «Οσα δεν φτάνει η αλεπού, τα κάνει ...κρεμαστάρια» δηλαδή, που λέει κι ο λαός. Εντάξει καλόπαιδα. Στη ρεβάνς να παίξουμε στο Ο.Α.Κ.Α. και με διαιτητή τον συμπατριώτη σας τον Κύρο. Ημαρτον ρε, ήμαρτον.



ΠΡΟΟΔΟΣΠΟΡ

Πρόωρος αποχαιρετισμός...

Ο Γ.Α.Σ. Ιάλυσος δεν κατάφερε να διακριθεί στο πανελλήνιο πρωτάθλημα! Χθες γνώρισε την ήττα με 60-44 από τον Κ.Α.Ο. Κορίνθου και πήρε το δρόμο της επιστροφής...

Οι υψηλές προσδοκίες έπεσαν στο κενό και δυστυχώς η δυσμενής παράδοση για τις δωδεκανησιακές ομάδες στα πανελλήνια πρωταθλήματα συνεχίστηκε! Χθες οι «ερυθροκίτρινες» ηττήθηκαν με 60-44 από τον Κ.Α.Ο. Κορίνθου και αποχαιρέτησαν αρκετά πρόωρα τους αγώνες που είχαν στόχο τη διάκριση της ομάδας του Γιώργου Χατζηκαλημέρη. Με μία νίκη κόντρα στον Κούρο Σάμου και δύο ήττες από τον Ηρόδοτο και χθες από τις Πελλοποννήσιες, τα κορίτσια του Γ.Α.Σ. τερμάτισαν στην τρίτη θέση του ομίλου που συμμετείχαν και ως εκ τούτου αποκλείστηκαν από τους αγώνες κατάταξης.

Στο χθεσινό παιχνίδι του Μετς, η ζώνη που χρησιμοποίησε ως επί το πλείστον η ομάδα της Κορίνθου, «έπνιξε» τις Ροδίτισσες που δεν μπόρεσαν να αντιδράσουν και υπέκυψαν στο μοιραίο...Πάντως το ξεκίνημα για τις τυπικά γηπεδούχες ήταν πάρα πολύ καλό, αφού προηγήθηκαν με 14-10, χάρη κυρίως στην πολύ καλή Κυπραίου. Στη συνέχεια ο Κ.Α.Ο. έλεγξε το ρυθμό και με πρωταγωνίστρια την εντυπωσιακή Αλεξανδροπούλου κατάφερε να πάει στα αποδυτήρια έχοντας χτίσει μία «έυθραυστη» διαφορά(28-30). Στην επανάληψη ο Ιάλυσος κατέρρευσε... Πετυχαίνοντας μόλις πέντε πόντους στο τρίτο δεκάλεπτο, ο Γ.Α.Σ. έμεινε πίσω στο σκορ και σε καμία περίπτωση δεν μπόρεσε να αντιδράσει. Μάλιστα η διαφορά στην τελευταία περίοδο ξέφυγε και οι Κορίνθιες πανηγύρισαν έντονα την κατάκτηση του ροz φύλλου με το οποίο θα αντιμετωπίσουν σήμερα τον Ακάδημο Καλαμάτας. Απ' τις νικήτριες ξεχώρισαν οι Αλεξανδροπούλου και Αρβανίτη ενώ απ' τις ηττημένες η Κυπραίου. Πολύ καλή ήταν η διαιτησία των Καραβίτη και Καπνιά.

*Ο Γιώργος Χατζηκαλημέρης, οι συνοδοί και οι κορασίδες του Γ.Α.Σ. Ιάλυσος ευχαριστούν τον δήμαρχο Στέργο Στάγκα, τον αντιπρόεδρο του Δ.Ο.Α.Ν. Μανώλη Στέργου καθώς και το υπόλοιπο διοικητικό συμβούλιο για την υποστήριξη στο τμήμα της ομάδας.

Τα δεκάλεπτα ήταν: 14-10, 28-30(ημ.), 33-45, 44-60

Διαιτητές: Καραβίτης- Καπνιά

Γ.Α.Σ. ΙΑΛΥΣΟΣ (Χατζηκαλημέρης): Κυπραίου 17, Καρακοβούνη 12, Μανδραγού 12, Μιλένκοβιτς 1, Γαλαχουσίδη 2, Παπαοικονόμου, Καλημέρη, Κοντούζογλου, Τζωρτζή,



Δεν κατάφεραν να διακριθούν στο πανελλήνιο πρωτάθλημα οι κορασίδες του Γ.Α.Σ. Ιάλυσος

Κ.Α.Ο. ΚΟΡΙΝΘΟΥ (Κούμπου): Ματαφτσή 2, Κατούφα 2, Αλεξανδροπούλου 25(2), Αρβανίτη 16, Κοτσώνη 6, Λέκκα 9(1),

1η ΑΓΩΝΙΣΤΙΚΗ

Ηρόδοτος- Κ.Α.Ο. Κορίνθου	68-41
Κούρος Σάμου- Γ.Α.Σ. Ιάλυσος	15-83

2η ΑΓΩΝΙΣΤΙΚΗ

Κ.Α.Ο. Κορίνθου- Κούρος Σάμου	73-21
Γ.Α.Σ. Ιάλυσος- Ηρόδοτος	38-56

3η ΑΓΩΝΙΣΤΙΚΗ

Γ.Α.Σ. Ιάλυσος- Κ.Α.Ο. Κορίνθου	44-60
Κούρος Σάμου- Ηρόδοτος	9-87

Η ΤΕΛΙΚΗ ΒΑΘΜΟΛΟΓΙΑ

1.Ηρόδοτος	6	3-0	211-88 (+123)
2.Κ.Α.Ο. Κορίνθου	5	2-1	174-133 (+41)
3.Γ.Α.Σ. Ιάλυσος	4	1-2	165-131 (+34)
4.Κούρος Σάμου	3	0-3	45-243 (-198)

ΤΑ ΧΘΕΣΙΝΑ ΑΠΟΤΕΛΕΣΜΑΤΑ

Ακάδημος Καλαμάτας- Α.Γ.Ε. Χαλκίδας	43-35
Απόλλων Πατρών- Εσπερίδες	16-59

ΟΙ ΑΓΩΝΕΣ ΚΑΤΑΤΑΞΗΣ

Μετς Α' (10:00): Άμιλλα Περιστερίου- Α.Γ.Ε. Χαλκίδας

Μετς Α' (11:45): Ακάδημος Καλαμάτας- Κ.Α.Ο. Κορίνθου

Μετς Β' (10:00): Εσπερίδες- Σχερία Κέρκυρας

Μετς Β' (11:45): Ηρόδοτος- Απόλλων Πατρών

*Οι νικήτριες ομάδες θα περάσουν στην τελική φάση του πανελλήνιου πρωταθλήματος των κορασίδων

Τα μικρά παιδιά σκορπίζουν χαμόγελα...

Με τις ομιλίες του Κώστα Μίσσα, του Βασίλη Φραγκιά και του πρώτου σκόρερ της Α1 Γιώργου Διαμαντόπουλου συνεχίστηκε χθες με επιτυχία το «Δωδεκάνησος basketball camp»!

Με τη συμμετοχή πάρα πολλών παιδιών συνεχίστηκε χθες για δεύτερη μέρα το «Δωδεκάνησος basketball camp» που διεξάγεται στις εγκαταστάσεις του «Βενετοκλείου»! Οι νεαροί αθλητές είχαν χθες την ευκαιρία να εμπλουτίσουν τις γνώσεις τους, καθώς το πρωί τους μίλησε ο τεχνικός του Κολοσσού Βασίλης Φραγκιάς για τις βασικές αρχές του μπάσκετ και κυρίως την άμυνα. Μάλιστα ο Αθηναίος τεχνικός χρησιμοποίησε για επίδειξη τον Μάκη Νικολαΐδη που τη φετινή αγωνιστική περίοδο αγωνίστηκε στον Άρη καθώς και τους Γιώργο Βαλαβανίδη και Ρούλη Αλμπάνη. Στη συνέχεια οι συμμετέχοντες στο camp έκαναν πολλές ερωτήσεις γενικού περιεχομένου στον Βασίλη Φραγκιά ο οποίος έλυσε τις απορίες τους!



Ο Βασίλης Φραγκιάς μίλησε χθες στους νεαρούς αθλητές του «camp»

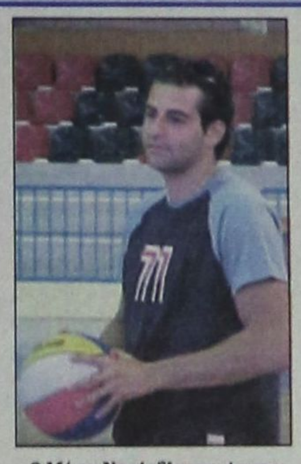

Ο Μάκης Νικολαΐδης του Αρη στο «Βενετόκλειο»

ΟΜΙΛΙΑ ΜΙΣΣΑ ΚΑΙ ΔΙΑΜΑΝΤΟΠΟΥΛΟΥ

Στη Ρόδο βρίσκεται από χθες ο πρώτος σκόρερ του φετινού πρωταθλήματος , Γιώργος Διαμαντόπουλος. Ο 23χρονος παίκτης του Πανιωνίου βρέθηκε το απόγευμα στο «Βενετόκλειο» όπου μίλησε μαζί με τον γνωστό τεχνικό Κώστα Μίσσα στα παιδιά και θα παραμείνει στο νησί μέχρι και την ερχόμενη Παρασκευή. Όπως είναι λογικό όλοι οι προσκεκλημένοι αποτέλεσαν «αντικείμενο» ενθουσιασμού για τα μικρά παιδιά κερδίζοντας το χειροκρότημα τους...

Στο μεταξύ χθες το βράδυ το πρόγραμμα περιελάμβανε το καθιερωμένο πρωτάθλημα των ομάδων στις οποίες έχουν χωριστεί οι «λιλιπούτειοι» άσοι που παίρνουν μέρος στο camp! Μάλιστα στο «Βενετόκλειο» βρέθηκαν αρκετοί γονείς προκειμένου να παρακολουθήσουν από κοντά τις προσπάθειες των παιδιών τους.

Η ΗΜΕΡΙΔΑ ΠΡΟΠΟΝΗΤΩΝ

Για σήμερα το βράδυ έχει προγραμματιστεί η ημερίδα των προπονητών που βρίσκονται στη Ρόδο. Εκτός από τους τεχνικούς που εργάζονται στο νησί, θα μιλήσουν επίσης ο Κώστας Μίσσας, ο Θάνος Σόφτσης, ο Νίκος Λινάρδος και ο Βασίλης Φραγκιάς. Πρόκειται σίγουρα για μία ξεχωριστή κίνηση των μελών του Σ.Ε.Π.Κ. μετά το σεμινάριο που διεξήχθη πρόσφατα στη Ρόδο.

ΤΟ ΣΗΜΕΡΙΝΟ ΠΡΟΓΡΑΜΜΑ

09:00-09:45 Ομιλία: Θάνος Σόφτσης

10:00-10:45 Κινήσεις χωρίς μπάλα-Ξεμαρκάρισμα

11:00-11:45 Screen

12:00-12:45 Τεχνική jump shoot

ΔΙΑΚΟΠΗ

17:00-17:45 Διαγωνιστικά παιχνίδια

18:00-18:45 Ομιλία:Πρόδρομος Νικολαΐδης-Γιώργος Διαμαντόπουλος

19:00-19:45 Πρωτάθλημα ομάδων camp

21:00 Ημερίδα προπονητών

Πανέτοιμοι για διάκριση!

Οι μικτές ομάδες μπάσκετ της Ρόδου ολοκληρώνουν σήμερα τις προετοιμασίες τους και θα αναχωρήσουν με στόχο την κορυφή στο Guernsey!



Το τρίτο χρυσό μετάλλιο θα επιδιώξουν να φέρει στη Ρόδο η ανδρική ομάδα μπάσκετ

Λίγες ώρες απέμειναν πριν την αναχώρηση της ροδίτικης αποστολής για το νησί Guernsey όπου θα διεξαχθούν φέτος τα island games και στις τάξεις της μικτής ομάδας μπάσκετ των ανδρών επικρατεί αισιοδοξία παρά τα προβλήματα που υπήρξαν μέχρι να συγκροτηθεί η δωδεκάδα που θα ταξιδέψει στη θάλασσα της Μάγχης! Το τελευταίο αγκάθι ακούει στο όνομα του Αλέξανδρου Σαρίκα που πιθανότατα θα επιστρέψει σήμερα ή αύριο στη Ρόδο ενώ αν τελικά δεν τεθεί στη διάθεση του Γιώργου Χατζηκαλημέρη, τότε τη θέση του θα πάρει ο νεαρός Νίκος Ηλιού!

Όπως είναι λογικό ο υπεύθυνος της αποστολής Νίκος Κορναρόπουλος τις τελευταίες μέρες βρίσκεται συνεχώς στο ακουστικό του προκειμένου να τακτοποιήσει όλες τις εκκρεμότητες ενόψει των αγώνων στο Guernsey!

Η προετοιμασία της ομάδας συνεχίστηκε υπό τις οδηγίες του Γιάννη Τσακίρη και το ευχάριστο για το νεαρό τεχνικό είναι ότι δεν αντιμετωπίζει προβλήματα τραυματισμών. Η δωδεκάδα που θα εκπροσωπήσει τη Ρόδο στο ανδρικό μπάσκετ αποτελείται από τους εξής αθλητές: Παπακώστας, Μπίλιας, Βλαχοδήμος, Δούβαλης, Παρδακάς, Σκορδάλης, Γκόνος, Λιβιεράτος Σ., Λιβιεράτος Κ., Τσαουσίδης, Φιλιππόπουλος και Σαρίκας ή Ηλιού. Εξάλλου φύριο το απόγευμα αναμένεται να έρθει στη Ρόδο και ο Λευτέρης Τσαουσίδης που θα συμπεριληφθεί στην αποστολή ενώ τις τελευταίες μέρες προπονείται με τον Σπόρτιγκ και πιθανότατα θα συνεχίσει την καριέρα του στα Πατήσια.

ΟΙ ΤΕΛΕΥΤΑΙΕΣ ΑΦΙΞΕΙΣ...

Το ίδιο σκηνικό επικρατεί περίπου και στο γυναικείο τμήμα...Ο Γιάννης Τσακίρης περιμένει αύριο τη Σωτηρία Μπόνη και τη Γιούλη Ματσαμά προκειμένου να «κλείσει» η αποστολή ενώ χθες έφτασε στη Ρόδο η Ανδριάννα Βλάχου που τη φετινή περίοδο έπαιξε στον Άρη Θηβών. Η προετοιμασία των κοριτσιών συνεχίζεται χωρίς προβλήματα και θα ολοκληρωθεί σήμερα με μία χαλαρή προπόνηση. Η δωδεκάδα της μικτής αποτελείται από τις: Τζίνη, Λαού, Δράκου, Ματσαμά, Μπόνη, Καλιάν, Παπαγιάννη, Γλυνάτση, Παπαντωνίου,Μανδραγού,Μιχαήλου και Βλάχου.

Πιάνει δουλειά...

Από σήμερα κιόλας ξεκινάει ο προγραμματισμός του Ιπποκράτη ενόψει της νέας χρονιάς... Παπαϊωάννου: «Προσεκτικές επιλογές και καλός σχεδιασμός»!



Από σήμερα ξεκινάει ο προγραμματισμός του νέου Ιπποκράτη Κω

Και με τη βούλα στην Κω! Ο Κώστας Παπαϊωάννου είναι από χθες και επίσημα ο νέος τεχνικός του Ιπποκράτη που θα οδηγήσει την ομάδα στο τρένο της παραμονής στο νέο πρωτάθλημα! Ο Θεσσαλονικιός τεχνικός συναντήθηκε με τον πρόεδρο του συλλόγου Ηλία Γερογιάννη και σε διάστημα λίγων λεπτών οι δύο πλευρές έδωσαν τα χέρια και θα πορευθούν μαζί στις εθνικές κατηγορίες...

Ο Κώστας Παπαϊωάννου είναι πλέον και επίσημα ο αντικαταστάτης του Γιώργου Κετσελίδη στον πάγκο της ομάδας και αυτός ο οποίος θα επιδιώξει να εκπληρώσει τους στόχους που θα θέσει η νέα διοίκηση στον μαραθώνιο της Γ' Εθνικής. Ο πρώην προπονητής της Ε.Α. Καλύμνου και του Αίαντα Ευόσμου ουσιαστικά θα πιάσει δουλειά από σήμερα και ήδη έχει στα χέρια του κάποια ονόματα τα οποία αναμένεται να απασχολήσουν τον Ιπποκράτη ενόψει της νέας περιόδου...Ήδη οι προτάσεις από τους μάνατζερ πέφτουν βροχή, όμως στις τάξεις του συλλόγου δεν βιάζεται κανείς για την ενίσχυση της ομάδας στο έμψυχο δυναμικό. Ο Αλέξης Λυγγερίδης (21-2.01) από τον Γ.Σ. Κρόνο, ο Χρήστος Ντεφούδης (25-2.05) από τον Πειραϊκό είναι δύο από τους αθλητές που έχουν προταθεί ενώ ενδιαφέρον υπάρχει και για την απόκτηση του Παναγιώτη Χατζηνικολάου (24-1.90) και του Σάββα Παπαδόπουλου (24-2.03) που τη φετινή σεζόν φόρεσαν τη φανέλα του Γ.Α.Σ. Ιάλυσος στη Γ' Εθνική!

Όπως είναι εύλογο ο σχεδιασμός της ομάδας αναμένεται να ξεκινήσει από σήμερα κιόλας, χωρίς αυτό να σημαίνει ότι οι κινήσεις θα είναι βιαστικές...Άλλωστε λένε, ότι όποιος βιάζεται σκοντάφτει και σε καμία περίπτωση οι «νεοφώτιστοι» στην Γ' Εθνική δεν θέλουν να επιστρέψουν στα τοπικά πρωταθλήματα.

Ο νέος τεχνικός του Ιπποκράτη, Κώστας Παπαϊωάννου σε δηλώσεις του στην «Π» τόνισε χαρακτηριστικά. «Σίγουρα μας περιμένει πολλή δουλειά. Θα επιδιώξουμε να χτίσουμε μία καλή ομάδα, ικανή να ανταπεξέλθει στις υποχρεώσεις της. Αυτό χρειάζεται επιμονή και υπομονή και πάνω απ' όλα διάθεση και μεράκι γι' αυτό που θα προσπαθήσουμε να καταφέρουμε».

Μίλησαν Μίσσας και Διαμαντόπουλος!



Ο Κώστας Μίσσας και ο Γιώργος Διαμαντόπουλος μίλησαν χθες στα παιδιά...

Χθες το απόγευμα στο «Βενετόκλειο» μίλησαν ο γνωστός προπονητής Κώστας Μίσσας και ο πρώτος σκόρερ φέτος της Α1 Γιώργος Διαμαντόπουλος. Αμφότεροι οι καλεσμένοι του Ν.Α.Ο.Δ., μίλησαν στα παιδιά και δέχθηκαν σωρεία ερωτήσεων στις οποίες απάντησαν πρόθυμα! Η «Π» ήταν εκεί...

Ο Κεϊρόζ επικρατέστερος διάδοχος του Ντελ Μπόσκε στη Ρεάλ

Ο Κάρλος Κεϊρόζ προβάλει σύμφωνα με τον ισπανικό Τύπο, ως επικρατέστερος διάδοχος του Βιθέντε Ντελ Μπόσκε στον πάγκο της Ρεάλ Μαδρίτης. Ο 53χρονος Πορτογάλος, που αυτήν την περίοδο, είναι βοηθός του Σερ Αλεξ Φέργκιουσον στην τεχνική ηγεσία της Μάντσετερ Γιουνάιτεντ, έχει εργασθεί με επιτυχία στις μικρές ομάδες της Πορτογαλίας, καθώς δύο φορές κατέκτησε το παγκόσμιο κύπελλο Νέων (κάτω των 20 ετών). Μάλιστα είχε υπό τις οδηγίες του τον Λουίς Φίγκο, που ενδέχεται να ξανασυναντήσει στη «βασίλισσα», ενώ στο παρελθόν εργάσθηκε χωρίς σημαντικές επιτυχίες, στην Σπόρτινγκ Λισαβόνας και την εθνική ομάδα της Νότιας Αφρικής.

Πάντως, ο Πορτογάλος προπονητής δηλώνει άγνοια για την ενδεχόμενη συνεργασία του με τη Ρεάλ: «Βρίσκομαι σε διακοπές στην Πορτογαλία. Δεν γνωρίζω τίποτα σχετικό και όπως καταλαβαίνετε δεν μπορώ να κάνω κάποιο σχόλιο», δήλωσε στην εφημερίδα «As".

Σύμφωνα πάντα με τον ισπανικό Τύπο, εφόσον ναυαγήσει η περίπτωση Κεϊρόζ, υποψήφιοι για τον πάγκο των πρωταθλητών Ισπανίας, είναι ο προσωπικός φίλος του Χόρχε Βαλντάνο, Χουάν Μανουέλ Λίλο, που στο παρελθόν δούλεψε στην Σαραγόσα, την Οβιέδο και την Τενερίφη, ο Χοσέ Μουρίνιο που εντυπωσίασε με το «τρεμπλ» της Πόρτο, ο τεχνικός της Μπέτις, Βίκτορ Φερνάντεζ και ο Γάλλος, Πολ Λε Γκεν, που στέφθηκε πρωταθλητής Γαλλίας με την Λιόν.

Και για Καυκή ο Κολοσσός!

Οι «θαλασσί» βλέπουν τον 23χρονο πλέϊ-μέϊκερ του Ηλυσιακού σε περίπτωση που «χαλάσει» η μεταγραφή του Χρήστου Παπά!



Ο Παναγιώτης Καυκής

Και ο Παναγιώτης Καυκής που τα τρία τελευταία χρόνια αγωνίζεται στον Ηλυσιακό, ενδιαφέρει σύμφωνα με πληροφορίες τον Κολοσσό! Ο 23χρονος πλέϊ-μέϊκερ έχει ύψος 1.95 και πραγματοποίησε ένα πολύ καλό πρωτάθλημα με την «κιτρινόμαυρη» φανέλα. Πάντως η περίπτωση του θα απασχολήσει τους Ροδίτες μόνο εάν και εφόσον χαλάσει η μεταγραφή του Χρήστου Παπά από τον Παπάγου.

Όπως είναι εύλογο, ο Κολοσσός αναγκαστικά θα περιμένει τις εξελίξεις με τις συγχωνεύσεις της Ολύμπια με τον Γυμναστικό και του Περιστερίου με τον Πανελλήνιο προκειμένου να κερδίσει μία θέση στην Α2! Από κει και πέρα, όλα τα υπόλοιπα θέματα παραμένουν στάσιμα, καθώς το τελευταίο διάστημα δεν υπήρξε επαφή με αθλητές που ενδιαφέρουν την ομάδα. Μάλιστα ο Κώστας Σδράκας που είχε έρθει στη Ρόδο για να μιλήσει με τους ανθρώπους του Κολοσσού, βρίσκεται στη Δράμα και περιμένει στο ακουστικό του, τους «θαλασσί»! Το ίδιο βέβαια ισχύει και για τους παίκτες που αγωνίστηκαν φέτος στο «Βενετόκλειο». Ο Σωτήρης Κατούφας, ο Βασίλης Μπανακάκης, ο Χρήστος Γκογκίδης, ο Ισίδωρος Κουτσός και ο Κώστας Τσέλιος περιμένουν τις εξελίξεις για να μάθουν αν θα συνεχίσουν την καριέρα τους στον Κολοσσό.

*Μεταγραφικό μπαμ για το Αιγάλεω που απόκτησε τον Γιάννη Τσοπόκη από τον Ιωνικό Νικαίας και τον Νίκο Τοπούζη από τον Σπόρτιγκ

*Ο Γιώργος Λούπος που ενδιαφέρει τον Κολοσσό προπονείται τον τελευταίο καιρό με το I.C.B.S.

ΑΒΛΑΒΕΣ ΚΑΠΝΙΣΜΑ ΜΕ ΤΗΝ
Συσκευή αφαίρεσης των βλαβερών ουσιών από τα τσιγάρα και τον καπνό



• Μειώνει τις πιθανότητες ανάπτυξης καρκίνου των πνευμόνων και του λάρυγγος.
• Βοηθάει στο κόψιμο του καπνίσματος, γιατί επιτυγχάνει την σταδιακή απεξάρτηση απ'την νικοτίνη.
• Δεν αλλοιώνει το άρωμα και την γεύση του καπνού

Συνιστάται από πνευμονολογικά κρατικών & ιδιωτικών νοσηλευτηρίων καπνού

ΑΠΟΚΛΕΙΣΤΙΚΗ ΔΙΑΘΕΣΙΣ ΔΩΔΕΚΑΝΗΣΟΥ
ΚΩΣΤΑΚΗΣ ΚΩΝΣΤΑΝΤΙΝΟΣ
ΚΟΛΟΚΟΤΡΩΝΗ 14 • ΡΟΔΟΣ
Τηλ. 22410 77604 FAX: 23080
(Παράδοσις κατ'οίκον- Δεκτές ΠΙΣΤΩΤΙΚΕΣ ΚΑΡΤΕΣ)

ΧΛ-296

Σύσκεψη σήμερα στο Δήμο για το κυκλοφοριακό

ΠΑΡΟΥΣΙΑΣΗ ΕΙΔΙΚΗΣ ΜΕΛΕΤΗΣ



Επί τάπητος πλέον το θέμα του κυκλοφοριακού, με τις διαδικασίες να επιταχύνονται για την οριστικοποίηση και την παρουσίαση στο Δημοτικό Συμβούλιο της σχετικής μελέτης που συνέταξαν οι ειδικοί πανεπιστημιακοί καθηγητές: Συγκεκριμένα, σήμερα Τετάρτη, 25 Ιουνίου, στις 11.00 π.μ., θα πραγματοποιηθεί ειδική σύσκεψη στην αίθουσα συνεδριάσεων του Δημοτικού Συμβουλίου, στα πλαίσια της οποίας οι μελετητές θα παρουσιάσουν τη μελέτη τους και θα επακολουθήσει συζήτηση για την οριστικοποίησή της, εν όψει της παρουσίασής της στο Δημοτικό Συμβούλιο.

Στη σύσκεψη θα πάρουν μέρος, εκτός των μελετητών και του δημάρχου κ. Γιώργου Γιαννόπουλου, ο πρόεδρος του Δημοτικού Συμβουλίου κ. Ι. Τσιγάρος, ο γενικός γραμματέας του Δήμου κ. Κ. Σκανδαλίδης και οι προϊστάμενοι των εμπλεκομένων υπηρεσιών του Δήμου (Τεχνικές Υπηρεσίες, Πολεοδομία, Διεύθυνση Μεσαιωνικής Πόλης, Δημοτική Αστυνομία, Ελεγχόμενη Στάθμευση, Γραφείο Προγραμματισμού).

Μεθαύριο η παράδοση του Λιμενικού Ταμείου νότιας Δωδεκανήσου

Μεθαύριο Παρασκευή θα γίνει πιθανότατα η παράδοση των αρμοδιοτήτων στο Δημοτικό Λιμενικό Ταμείο Νότιας Δωδεκανήσου. Η παράδοση των αρμοδιοτήτων θα γίνει στη διάρκεια της συνεδρίασης του διοικητικού συμβουλίου του Δημοτικού Λιμενικού Ταμείου.

Στην ίδια συνεδρίαση θα γίνει και η κατάτμιση των αρμοδιοτήτων που θα έχουν πλέον τα τέσσερα Λιμενικά ταμεία που λειτουργούν στο νομό. Θα επιμεριστούν, όμως, και τα χρέη που κληρονόμησαν τα τέσσερα λιμενικά ταμεία και θα πρέπει να αποπληρωθούν. Στη διάρκεια της συνεδρίασης, θα γίνει συζήτηση για την πορεία των έργων που είναι σε εξέλιξη και για τις παρεμβάσεις που προγραμματίζονται.

Πολύ πιθανό είναι ακόμη να γίνει συζήτηση και για την απομάκρυνση των μικροπωλητών από το λιμάνι της Κολόνας. Το θέμα αυτό ετέθη και στη συνάντηση που πρόσφατα είχαν οι καταστηματάρχες της Παλιάς Πόλης με το δήμαρχο Ροδίων κ. Γιώργο Γιαννόπουλο. Αποφάσεις αναμένεται να παρθούν και για τους μικροπωλητές που δραστηριοποιούνται σε άλλα σημεία της λιμενικής ζώνης.

Λόγω της εξάπλωσης των ναρκωτικών

Εντονη ανησυχία σε Αρχάγγελο και Αφάντου

ΠΡΩΤΟΒΟΥΛΙΕΣ ΑΠΟ ΤΙΣ ΔΗΜΟΤΙΚΕΣ ΑΡΧΕΣ



ΙΔΙΑΙΤΕΡΑ ανήσυχοι εμφανίζονται οι κάτοικοι των Δήμων Αφάντου και Αρχαγγέλου, για το θέμα των ναρκωτικών. Η σύλληψη στην Κω, ενός Αρχαγγελίτη και ενός Αφαντενού με πέντε κιλά ηρωΐνη, προκάλεσε ανησυχία στους συγχωριανούς τους, καθώς εδώ και μερικά χρόνια, τα ναρκωτικά, παρουσιάζουν έξαρση.

Σύμφωνα με πληροφορίες ομάδα πολιτών του Δήμου, αποτελούμενη από εκπαιδευτικούς, δημοσίους υπαλλήλους, συνταξιούχους και αγρότες, βλέποντας την ολιγωρία των τοπικών φορέων και αρχών, προτίθενται να προβούν σε παραστάσεις, στην Αστυνομική Διεύθυνση, αλλά και στη Νομαρχιακή Αυτοδιοίκηση, προκειμένου να ζητήσουν την αστυνόμευση της περιοχής και τη διενέργεια ελέγχων σε μπαρ. Δυστυχώς οι δημοτικοί άρχοντες, είναι απλοί θεατές, των καταστάσεων παρά τα παράπονα και τις διαμαρτυρίες των δημοτών τους. Δυστυχώς τα τοπικά αστυνομικά τμήματα, δεν βοηθούν στον τομέα καταπολέμησης των ναρκωτικών, λόγω έλλειψης προσωπικού.

Πως θα γίνει η καταβολή των συνδρομών από τα μέλη του Επιμελητηρίου Δωδεκανήσου

Το Επιμελητήριο Δωδεκανήσου κάνει γνωστό στα μέλη του ότι μέχρι τις 30/6/2003 μπορούν να εξοφλήσουν τις συνδρομές τους με τις ισχύουσες εισφορές.

Οπως είναι γνωστό με απόφαση του Διοικητικού Συμβουλίου από 1/7/2003 οι εισφορές αναπροσαρμόζονται ως εξής:

Ατομικές επιχειρήσεις: 75 ευρώ.

Ομόρρυθμες, Ετερόρρυθμες και Κοινωνίες: 150 ευρώ

ΕΠΕ, Συνεταιρισμοί: 250 ευρώ

Α.Ε.: 250 ευρώ

Τράπεζες: 2000 ευρώ

Για τους προαιρετικά εγγεγραμμένους 100 ευρώ.

Η ισχύς της παραπάνω απόφασης είναι από 1 Ιουλίου 2003 για τις συνδρομές του έτους 2003 οι οποίες δεν θα έχουν εξοφληθεί έως 30 Ιουνίου 2003.

Για τις επιχειρήσεις σε νησιά κάτω των 3.100 κατοίκων ορίζεται έκπτωση 49%, ενώ για κάτω από 200 κατοίκους η έκπτωση είναι 80%.

Στις επιχειρήσεις που θα επιλέξουν τη συνδρομή τους μέσω πάγιας εντολής χρέωσης πιστωτικής κάρτας, θα χορηγείται έκπτωση 10%. Επίσης γνωστοποιείται στα μέλη μας ότι είναι δυνατή η εξόφληση των οφειλομένων συνδρομών παρελθόντων χρήσεων μέχρι 12 άτοκες δόσεις μόνο με τη χρήση πιστωτικής κάρτας.

Παρακαλούνται τα μέλη που δεν έχουν εξοφλήσει τις εισφορές τους μέχρι 30-6-2003, να το κάνουν, ώστε να αποφύγουν την προσαρμογή που θα επέλθει μετά τις 30-6-2003.

Η κοινοτική οδηγία για τους συμβασιούχους

Την προσωπική παρέμβαση του πρωθυπουργού και προεδρεύοντα του Ευρωπαϊκού Συμβουλίου Κώστα Σημίτη, προκειμένου να εφαρμοστεί στη χώρα μας η κοινοτική οδηγία για τους συμβασιούχους, ζητούν με επιστολή τους 90 ευρωβουλευτές, κατόπιν πρωτοβουλίας του ευρωβουλευτή του ΣΥΝ, Αλέκου Αλαβάνου.

Σύμφωνα με ανακοίνωση του Αλέκου Αλαβάνου -που είχε την πρωτοβουλία της ενέργειας αυτής- οι 90 ευρωβουλευτές καλούν τον πρωθυπουργό να παρέμβει προσωπικά πριν τη λήξη του εξαμήνου της ελληνικής προεδρίας για την πλήρη και χωρίς εξαιρέσεις εφαρμογή της οδηγίας 1999/70 στην Ελλάδα.

Στην ανακοίνωση αναφέρεται ότι η οδηγία 1999/70 για τους «εργαζομένους ορισμένου χρόνου» προβλέπει ότι σε περιπτώσεις καταχρηστικής σύναψης συμβάσεων ορισμένου χρόνου, αυτές μετατρέπονται σε συμβάσεις αορίστου χρόνου και ότι η Ελλάδα ενσωμάτωσε τυπικά την οδηγία αυτή με το Προεδρικό Διάταγμα 81/2003, το οποίο όμως, με τις ευρύτατες εξαιρέσεις που θεσπίζει, ακυρώνει την εφαρμογή της.

Από δημοτικό σύμβουλο

Σοβαρή καταγγελία για «στημένο διαγωνισμό» στο Δήμο Καλύμνου!..

ΤΕΡΑΣΤΙΟ ΠΡΟΒΛΗΜΑ ΔΙΑΦΑΝΕΙΑΣ

ΣΟΒΑΡΟΤΑΤΕΣ καταγγελίες για «στημένο διαγωνισμό» στο Δήμο Καλύμνου, έκανε ο δημοτικός σύμβουλος της μειοψηφίας κ. Γεώργιος Θανάτσης. Με χθεσινή επιστολή του κατήγγειλε ότι δημοτικός υπάλληλος ανέφερε σε συνεδρίαση της δημαρχιακής επιτροπής ότι απετράπη εργολάβος να πάρει μέρος σε διαγωνισμό γιατί το έργο έχει δοθεί σε... Θεσσαλονικιό!..

• Σε επιστολή του προς τον πολιτικό μηχανικό Κ. Ζαΐρη στην Πολεοδομία του Δήμου Καλύμνου, ο κ. Θανάτσης αναφέρει τα εξής:

«Κύριε Ζαΐμη,

Στη χθεσινή έκτακτη συνεδρίαση της Δημαρχιακής Επιτροπής, στο Δημοτικό Κατάστημα, ο κ. Σπύρος Κουλλιάς, υπάλληλος του Δήμου Καλυμνίων ανέφερε συγκεκριμένα τα παρακάτω: «Με επισκέφθηκε στις Τεχνικές Υπηρεσίες ο κ. Νικόλαος Κρούσκος και μου ανέφερε ότι τον συνάντησε ο κ. Κωνσταντίνος Ζαΐρης και τον απέτρεψε από το να συμμετάσχει στο διαγωνισμό για την προμήθεια πλαστικού τάπητα του Γυμναστηρίου Καλύμνου, γιατί ο διαγωνισμός έχει δοθεί στο Θεσσαλονικιό», εξυπονοώντας την εταιρία ΣΤΙΒΟΣ. Επειδή είμαι μέλος της Δημαρχιακής Επιτροπής εκπροσωπώντας την αξιωματική αντιπολίτευση, θα ήθελα να μου γνωρίσετε πώς και από πού είχατε αυτήν τη συγκεκριμένη πληροφορία.

Πρόκειται για ένα διαγωνισμό ενός σημαντικού έργου με μεγάλο κόστος για το νησί μας και έχει ιδιαίτερα μεγάλη σημασία η καταγγελία, γιατί δημιουργεί τεράστιο πρόβλημα διαφάνειας και ηθικής τάξης για τη Δημοτική Αρχή.

Με εκτίμηση
Γεώργιος Θανάτσης
Δημοτικός σύμβουλος»

Το θέμα του Τουρισμού στο Ευρωπαϊκό Σύνταγμα

ΔΙΑΒΗΜΑ ΤΟΥ ΑΡ. ΠΑΥΛΙΔΗ

Ο βουλευτής Α. Παυλίδης προήδρευσε της Επιτροπής Τουρισμού του Συμβουλίου της Ευρώπης (ΣτΕ) στο Στρασβούργο με αποκλειστικό θέμα το συντονισμό ενεργειών των μελών της Επιτροπής οι οποίοι εκπροσωπούν χώρες μέλη της Ευρωπαϊκής Ενωσης, προκειμένου κατά τις συζητήσεις που θα γίνουν στους κόλπους της Συνέλευσης για το Σύνταγμα της Ευρώπης να επανέλθει η διάταξη της Συνθήκης του Μάαστριχτ η οποία καθόριζε τον Τουρισμό σαν μια από τις υποστηρικτικές πολιτικές της Ε.Ε.

Απεφασίσθη από την Επιτροπή Τουρισμού του ΣτΕ η επιστολή την οποία απέστειλε ο κ. Παυλίδης στο Πρόεδρο κ. Βαλερί Ζισκάρ ντ' Εστέν να κοινοποιηθεί τόσον στους Υπουργούς Εξωτερικών των χωρών μελών της Ε.Ε., όσον και στους εκπροσώπους των αντιστοίχων εθνικών Κοινοβουλίων καθώς και του Ευρωκοινοβουλίου, ώστε να προβληθεί η ανάγκη εντάξεως του Τουρισμού στις Ευρωπαϊκές Πολιτικές.

Η Επιτροπή θα συνεδριάσει εκ νέου στο τέλος Ιουλίου προκειμένου να καθορίσει τη στάση της προ της ενάρξεως των εργασιών της Διακυβερνητικής που θα γίνει τον προσεχή Οκτώβριο.

Την απομάκρυνση από την Παλαιά Πόλη των οίκων ανοχής ζητούν και πάλι οι κάτοικοι



Την απομάκρυνση των ιερόδουλων από τη Μεσαιωνική Πόλη ζητούν οι κάτοικοι της περιοχής. Η διοίκηση του συλλόγου των μονίμων κατοίκων της περιοχής θα στείλει και υπόμνημα στο υπουργείο Πολιτισμού προκειμένου να δοθεί λύση στο πρόβλημα που ταλανίζει τη δημοτική αρχή, την αρμόδια επιτροπή που έχει συσταθεί, αλλά και τις ίδιες τις εκδιδόμενες γυναίκες, που θα βρεθούν στο δρόμο.

Οπως είναι γνωστό δεν είναι εφικτό να χορηγηθούν άδειες για τη λειτουργία οίκων ανοχής κοντά σε αρχαιολογικούς χώρους και πολιτιστικά μνημεία, όπως είναι η Μεσαιωνική Πόλη. Είναι όμως ιδιαίτερα δύσκολο να υπάρξουν οι οίκοι ανοχής μέσα στην πόλη, αφού ο νόμος είναι σαφής, ως προς τη λειτουργία τους.

Στο κενό έπεσαν και οι προσπάθειες που έγιναν για να εγκατασταθούν σε ακίνητα που εντοπίστηκαν εκτός πόλεως οι οίκοι ανοχής.

Τη συνδρομή του δημάρχου Ροδίων κ. Γιώργου Γιαννόπουλου ζητούν οι ιερόδουλες που επιδιώκουν να έχουν συνάντηση μαζί του για να δοθεί λύση στο πρόβλημα.

Οι «Γαλάζιες Σημαίες» σε ξενοδοχείο της Ρόδου

ΑΠΟΝΟΜΗ ΣΤΙΣ 9 ΙΟΥΛΙΟΥ



Βραβεύτηκαν οι παραλίες των έξι ξενοδοχείων της Aldemar Hotels με την τιμητική διάκριση της Γαλάζιας Σημαίας 2003. Το βραβείο απονέμεται κάθε χρόνο από την Επιτροπή Κρίσεων της Ευρωπαϊκής Ενωσης του προγράμματος «Γαλάζιες Σημαίες της Ευρώπης» σε όσες ακτές πληρούν τις προϋποθέσεις της υψηλής ποιότητας του θαλασσινού νερού, της καθαριότητας και οργάνωσης.

• **3 Γαλάζιες Σημαίες** στην Κρήτη, στην παραλία που εκτείνεται από το Aldemar Cretan Village, το Aldemar Royal Mare Village$^{de\ lux}$ και φτάνει ως το Aldemar Knossow Royal Village^{delux} Αγ. Γεώργιος)

• **1 Γαλάζια Σημαία** στη Ρόδο στην Παραλία που εκτείνεται από το Aldemar Paradise Royal Mare^{delux} έως το Aldemar Paradise Vilage (Καβουράκια, Καλλιθέα)

• **1 Γαλάζια Σημαία** στη Δ. Πελοπόννησο στην παραλία που εκτείνεται μπροστά από το Aldemar Olympian Village^{delux} (Σκαφιδιά).

Τελετές απονομής πραγματοποιήθηκαν στην Κρήτη και τη Δυτ. Πελοπόννησο στις 23 Ιουνίου 2003. Η ανάρτηση της σημαίας έγινε από τους Δημάρχους Λ. Χερσονήσου, κ. Σ. Δανέλη και Πύργου Ηλείας κ. Γ. Λιατσή αντίστοιχα, παρουσία των διευθυντών και διοίκησης της εταιρείας. Η τελετή ανάρτησης της Γαλάζιας Σημαίας για το ξενοδοχειακό συγκρότημα Aldemar Paradise Royal Mare & Paradise Village προγραμματίζεται για τις 9 Ιουλίου 2003 παρουσία του Δημάρχου Καλλιθέας

Τα ονόματα των αριστούχων μαθητών από το 4ο Ενιαίο Λύκειο Ρόδου

Ανακοινώθηκαν χτες τα ονόματα των αριστούχων μαθητών από το 4ο Λύκειο Ρόδου. Οι αριστούχοι της Α' τάξης είναι οι εξής:

Πανέλλη Ειρήνη 19,5

Πελαρδής Εμμανουήλ - Ν 19,4

Πιλάτης Ταξιάρχης - Νικ 19,4

Βουτσή Γεωργία 18,7

Πασάλη Ελένη 18,6

Λυριστής Δημήτριος 18,4

ΠΡΟΤΥΠΟΣ ΒΡΕΦΟΝΗΠΙΑΚΟΣ ΣΤΑΘΜΟΣ

ΠΑΙΖΩ ΚΑΙ ΜΑΘΑΙΝΩ

Κάτω από μια νέα διεύθυνση εγγυόμαστε και προσφέρουμε πλήρες εκπαιδευτικό πρόγραμμα με νέες μεθόδους διδασκαλίας, αυστηρά επιλεγμένο εκπαιδευτικό προσωπικό, ιδανικό περιβάλλον παιχνιδιού, παιδαγωγική εμπειρία και ευθύνη.

Παρέχουμε ακόμη:
- Πλήρη ασφαλιστική κάλυψη για εσάς και τα παιδιά σας.
- Τακτική παιδιατρική παρακολούθηση.
- Μεταφορά με το σχολικό του σταθμού μας.
- Αγγλικά, μουσική προπαιδεία, αθλητική παιδεία.
- Και πολλά άλλα που αφορούν τη σωστή ψυχαγωγία και μάθηση του παιδιού σας.

Μάθετε και ενημερωθείτε για τα προγράμματα του σταθμού μας, καθώς και για τις δυνατότητες που διαθέτουμε.

Οι εγγραφές άρχισαν για τη νέα σχολική χρονιά 2003-2004, από 1/6/03 έως 30/6/03

Με εκτίμηση Νάκκα Ματίνα
Νάκκα-Παπακυριακού Βάσω
Τηλέφωνο επικοινωνίας 22410 98325
Λ. Ηρακλειδών 42

Χ.4014-29/6

ΠΩΛΟΥΝΤΑΙ πολυτελή διαμερίσματα των 77 - 90 - 122 τ.μ., στο Δήμο Τριαντών (πίσω από το Δημαρχείο). Νέα κατασκευή.

ΕΝΟΙΚΙΑΖΟΝΤΑΙ 2 καταστήματα 30 και 35 τ.μ., επί της Ανθ. Ζερβού (περιοχή Ψαροπούλας). Νέα κατασκευή.

Πληροφορίες ΚΤΙΡΙΟΔΟΜΗ Ο.Ε.
(Α. ΦΡΑΓΚΟΣ - Α. ΖΟΥΜΠΑΣ Ο.Ε.)
ΤΗΛ. 22410 36604 - 22410 24208,
6944338277 κ. Φράγκο

Τ. 1133- 30/6

ΚΗΔΕΙΑ

Τον λατρευτό μας σύζυγο, πατέρα, πάππου, αδελφό, και θείο

ΜΙΧΑΗΛ ΜΙΧΑΗΛΟΥ
(Ετών 67)

κηδεύουμε σήμερα Τετάρτη 25 Ιουνίου και ώρα 11 π.μ. από τον ιερό ναό Ταξιαρχών Νεκροταφείου Ρόδου.

Η σύζυγος Αλιμίνα
τα παιδιά
Νίκος - Εντιτ
Παναγιώτης - Αννα
Αναστασία - Δημήτρης
τα εγγόνια, τα αδέλφια, τα ανίψια και οι λοιποί συγγενείς.

ΑΣ-25/6

Άστρα
ΚΑΛΟΚΑΙΡΙΝΟ ΠΡΟΓΡΜΜΑ
ΚΑΘΕ ΒΡΑΔΥ ΑΝΟΙΚΤΑ
Τηλέφωνο 22410 32090

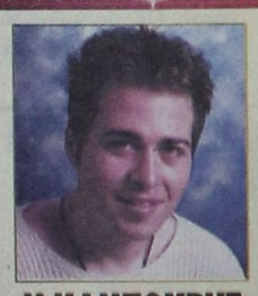

Μ.ΚΑΜΠΟΥΡΗΣ



ΙΩΑΝ. ΑΝΤΩΝΑΤΟΥ



ΑΝΘΗ ΒΑΛΕΡΗ



ΑΝΤ. ΣΙΓΑΝΟΣ



ΤΑΝΙΑ ΚΑΡΝΕΖΗ

1743-29/6

ΕΛΛΗΝΙΚΗ ΔΗΜΟΚΡΑΤΙΑ
ΝΟΜΟΣ ΔΩΔΕΚΑΝΗΣΟΥ
ΔΗΜΟΣ ΡΟΔΙΩΝ
ΔΗΜΟΤΙΚΟΣ ΟΡΓΑΝΙΣΜΟΣ
ΔΙΕΘΝΕΣ ΚΕΝΤΡΟ
ΛΟΓΟΤΕΧΝΩΝ

ΠΡΟΣΚΛΗΣΗ

*Το Διεθνές Κέντρο Λογοτεχνών και Μεταφραστών Ρόδου σας προσκαλεί να τιμήσετε με την παρουσία σας την εκδήλωση που διοργανώνει την **Τετάρτη 25 Ιουνίου 2003 και ώρα 19.30** στην αίθουσα διαλέξεων του «ΑΚΤΑΙΟΝ» αφιερωμένη στην παρουσία του βιβλίου του δρα Ιστορίας και φιλολόγου*

κ. Παναγιώτη Σαβοριανάκη

«Ο Παναγιώτης Ρόδιος και η εποχή του»

Η παρουσίαση του βιβλίου θα γίνει από το δικηγόρο και συγγραφέα κ. Μανόλη Μακρή.

Η είσοδος είναι ελεύθερη για το κοινό

ΧΛ-25/6