ΕΤΟΣ ΙΔΡΥΣΗΣ 1949
ΙΔΙΟΚΤΗΣΙΑ
Γ. ΔΙΑΜΑΝΤΙΔΗΣ
ΓΡΑΦΙΚΕΣ ΤΕΧΝΕΣ Α.Ε.
Γραφεία - Τυπογραφεία:
Μάρκου Μαλλιαράκη 3 (ΚΟΒΑ)
Λογιστήριο: Νέα Αγορά
Τηλ.: Σύνταξης: 22410 27356-34101, FAX: 22410 20643
Λογιστηρίου: 22410 24539, FAX: 22410 24539
e-mail: info@proodos.net

ΠΡΟΟΔΟΣ

Ανεξάρτητη καθημερινή πρωινή εφημερίδα

ΠΛΗΡΩΜΕΝΟ ΤΕΛΟΣ Υπ. Γραφείο Κ. ΡΟΔΟΥ Αριθμός αδείας 2
ΕΛΤΑ
SATO
OFFICE SYSTEMS
ΜΠΟΝΗΣ Ε.Π.Ε. ΤΗΛ. 02410 75533

ΑΡΙΘΜΟΣ ΦΥΛΛΟΥ 16.351 • ΤΙΜΗ 0,70 ευρώ

ΠΕΜΠΤΗ 26 ΙΟΥΝΙΟΥ 2003

Δεν πάσχει από τη φονική αρρώστια

Αρνητικές οι εξετάσεις του Κινέζου

ΣΩΘΗΚΕ Ο ΕΛΛΗΝΙΚΟΣ ΤΟΥΡΙΣΜΟΣ



• ΑΡΝΗΤΙΚΑ ήταν τα αποτελέσματα των μοριακών εξετάσεων που έγιναν σε νοσοκομείο του Αμβούργου για την ανίχνευση του ιού του SARS στον οργανισμό του 36χρονου Κινέζου.

• Ωστόσο, το οριστικό αποτέλεσμα θα προκύψει από τον έλεγχο αντισωμάτων, εξέταση που θα γίνει σε 15 ημέρες περίπου.

Η ΑΡΝΗΤΙΚΗ απάντηση των Γερμανών έγινε δεκτή με ανακούφιση, δεδομένου ότι εάν ο Κινέζος είχε πράγματι προσβληθεί από τη θανατηφόρο, εκτός των άλλων σοβαρών συνεπειών, ο ελληνικός τουρισμός θα εδέχετο μεγάλο πλήγμα και μάλιστα τη στιγμή που διέρχεται πρωτοφανή κρίση.

* Ο υπουργός Υγείας Κώστας Στεφανής σε συνέντευξή του χθες το πρωί επιβεβαίωσε ότι οι μοριακές εξετάσεις που έκανε το εργαστήριο Μικροβιολογίας του Πανεπιστημίου Θεσσαλονίκης ήταν αρχικά

ΣΥΝΕΧΕΙΑ ΣΤΗ ΣΕΛ. 4

Εξ αιτίας της κρίσης στον Τουρισμό μας

Δύσκολο χειμώνα θα περάσει η Ρόδος

ΟΥΔΕΙΣ ΕΝΔΙΑΦΕΡΕΤΑΙ ΓΙΑ ΤΗ ΛΗΨΗ ΜΕΤΡΩΝ

Η κρίση την οποία διάγει ο τουρισμός μας γίνεται πλέον αντιληπτή από όλους.

Η κρίση δεν βρίσκεται καν έξω από την πόρτα μας, είναι ήδη εντός του σπιτιού μας.

Και όλα δείχνουν πως θα

ΣΥΝΕΧΕΙΑ ΣΤΗ ΣΕΛ. 4



Με φανερή προκλητική ανάμειξη

Διέλυσε το ΠΑ.ΣΟ.Κ. της Δωδεκανήσου ο Κώστας Καΐσερλης

ΘΕΛΕΙ ΝΑ ΕΧΕΙ ΥΠΟΧΕΙΡΙΑ ΤΗ ΝΟΜΑΡΧΙΑΚΗ ΕΠΙΤΡΟΠΗ

ΕΝΩ ΣΤΟ νότιο συγκρότημα της Δωδεκανήσου όχι μόνο οι τρεις βουλευτές του ΠΑ.ΣΟ.Κ., αλλά και τα τοπικά στελέχη του κόμματος ουδεμία ανάμειξη είχαν στις εκλογές για τη νομαρχιακή επιτροπή, στο βόρειο συγκρότημα το ΠΑ.ΣΟ.Κ. σπαράζεται εξαιτίας της φανερής και προκλητικής ανάμειξης του Κώστα Καΐσερλη, ο οποίος με κάθε μέσο προσπαθεί να κάνει γραμματέα της νομαρχιακής επιτροπής τον «κολλητό του» Βασίλη Πίτση, για να μπορέσει να εκμεταλλευθεί τη νομαρχιακή επιτροπή για τον εαυτό του στις επερχόμενες εκλογές.

* Οι απαράδεκτες επεμβάσεις του Κώστα Καΐσερλη έχουν κυριολεκτικά διαλύσει το ΠΑ.ΣΟ.Κ. στη Δωδεκάνησο.

ΧΑΡΑΚΤΗΡΙΣΤΙΚΑ αναφέρεται ότι η ανάμειξη του Κ. Καΐσερλη στις εκλογές του βορείου συγκροτήματος είναι τόσο απροκάλυπτη, ώστε ακόμη και η σύζυγός του και η σύζυγος του αδελφού του είναι υπο-

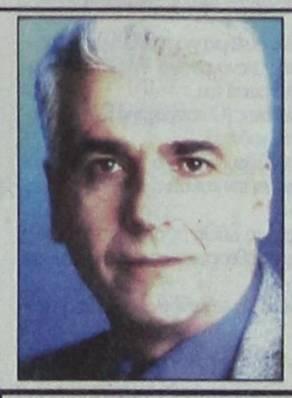

ψήφιες για τη νομαρχιακή επιτροπή!..

* Μέχρι αργά χτες το απόγευμα δεν είχε αποφασιστεί πόσες θα είναι οι κάλπες στο βόρειο συγκρότημα, αλλά σε περίπτωση που δεν γίνει δεκτό το αίτημα του κ. Βασ. Χατζηγιακουμή να τοποθετηθούν τρεις κάλπες στην Κω, τότε δεν αποκλείεται

ΣΥΝΕΧΕΙΑ ΣΤΗ ΣΕΛ. 4

Εμειναν από χρήματα

Σε δυναμικές κινητοποιήσεις όλοι οι Δήμοι

ΣΥΝΑΝΤΗΣΗ ΚΕΔΚΕ ΜΕ ΣΗΜΙΤΗ

ΕΤΟΙΜΟΙ να κατέλθουν σε δυναμικές κινητοποιήσεις και να κλείσουν τους δρόμους είναι οι δήμαρχοι, οι οποίοι ζητούν να αυξηθούν οι πόροι που τους αναλογούν από το υπουργείο Οικονομικών.

Θα προηγηθεί η συνάντηση που επιδιώκει το διοικητικό συμβούλιο της Κεντρικής Ενωσης Δήμων και Κοινοτήτων Ελλάδας με τον πρωθυπουργό Κώστα Σημίτη στα μέσα Ιουλίου.

ΣΤΗΝ ΠΕΡΙΠΤΩΣΗ που η συνάντηση δεν γίνει, ή αποβεί άκαρπη τότε το λόγο θα έχουν οι κινητοποιήσεις, όπως ανακοίνωσε χθες στη συνεδρίαση του διοικητικού συμβουλίου της Τοπικής Ενωσης Δήμων και Κοινοτήτων, ο πρόεδρος της ΤΕΔΚ, δήμαρχος Ροδίων Γιώργος Γιαννόπουλος και το καλοκαίρι θα είναι όπως είπε θερμό!

ΣΥΝΕΧΕΙΑ ΣΤΗ ΣΕΛ. 4

Μικροεπεισόδια στην Κω

Δανειολήπτες απέτρεψαν πλειστηριασμό ξενοδοχείου

ΔΕΝ ΠΛΗΣΙΑΣΕ ΚΑΝΕΝΑΣ ΑΓΟΡΑΣΤΗΣ

Σωτήρια ήταν χθες η παρέμβαση κλιμακίου της Εθνικής Ομοσπονδίας και της Πανδωδεκανησιακής Ενωσης Προστασίας Δανειοληπτών που κατάφερε να αποτρέψει τον πλειστηριασμό του ξενοδοχείου «ΠΑΝΤΕΛΗΣ» στην κω με επισπεύδουσα την ΕΤΒΑ.

Οι δανειολήπτες έκαναν κατάληψη στο δημαρχείο της Κω και απαγόρευσαν την είσοδο σε όσους ενδιαφέρονταν να πάρουν μέρος στον πλειστηριασμό και να αποκτήσουν το ξενοδοχείο.

Επικράτησε ένταση και σημειώθηκαν μικρής έκτασης επεισόδια όταν η διοίκηση της τράπεζας που διενεργούσε τον πλειστηριασμό κάλεσε την Αστυνομία και έγινε προσπάθεια να απομακρυνθούν οι δανειολήπτες κάτι που δεν κατέστη δυνατό.

Τελικά δεν κατατέθηκαν προσφορές στον πλειστηριασμό και το ξενοδοχείο που βρίσκεται στην περιοχή «Λαμπή» της Κω δεν πέρασε σε άλλα χέρια.

Σε ιδιαίτερα δύσκολη θέση

ΣΥΝΕΧΕΙΑ ΣΤΗ ΣΕΛ. 4

Για να εξακριβώσει την κατάσταση

Νυχτερινή επίσκεψη του Εισαγγελέα στην περιοχή Φαληράκι!..

ΑΝΥΠΑΡΚΤΗ Η ΑΣΤΥΝΟΜΕΥΣΗ

ΙΔΙΟΙΣ ΟΜΜΑΣΙ διαπίστωσε το μπάχαλο που επικρατεί τις μεταμεσονύχτιες ώρες στο Φαληράκι, ο εισαγγελέας Πρωτοδικών Ρόδου κ. Γιώργος Οικονόμου.

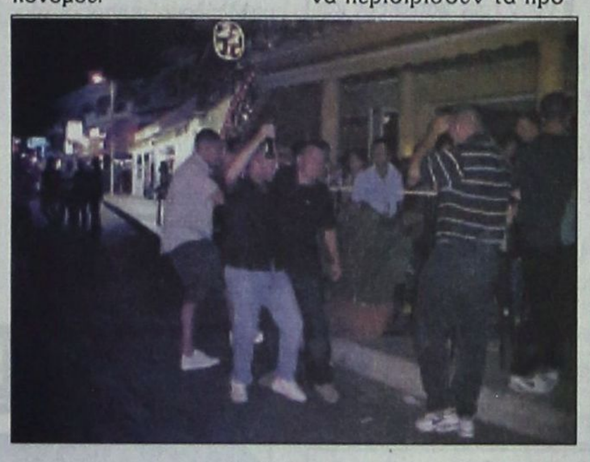

• Σύμφωνα με πληροφορίες ο κ. Οικονόμου, συνοδευόμενος από τον δήμαρχο Καλλιθέας κ. Γιάννη Ιατρίδη επισκέφθηκε την περιοχή τις μεταμεσονύχτιες ώρες και διαπίστωσε ότι πράγματι υπάρχει σοβαρό πρόβλημα αστυνόμευσης. Βέβαια όταν έγινε γνωστή η επίσκεψη του κ. Εισαγγελέα, αρκετοί φρόντισαν να μειώσουν την ένταση της μουσικής και να περιοιρίσουν τα προβλήματα στο ελάχιστον.

ΩΣΤΟΣΟ η εντύπωση που απεκόμισε ο κ. Εισαγγελέας Πρωτοδικών είναι σύμφωνα με πληροφορίες ότι απαιτείται αστυνόμευση.. Θα πρέπει να σημειωθεί

ΣΥΝΕΧΕΙΑ ΣΤΗ ΣΕΛ. 4

Για μεταστέγαση στο παλαιό νοσοκομείο

Επισπεύδονται οι διαδικασίες για το ΙΚΑ Ρόδου

ΠΑΚΕΤΟ ΔΙΑΓΩΝΙΣΜΟΣ ΓΙΑ ΜΕΛΕΤΗ - ΚΑΤΑΣΚΕΥΗ

ΕΠΙΤΑΧΥΝΟΝΤΑΙ οι διαδικασίες για τη μεταφορά του υποκαταστήματος



ΙΚΑ Ρόδου από το κτίριο που στεγάζεται σήμερα στο παλαιό νοσοκομείο. Αυτό ανέφεραν χτεσινές πληροφορίες σύμφωνα με τις οποίες ο νομάρχης Δωδε-

ΣΥΝΕΧΕΙΑ ΣΤΗ ΣΕΛ. 4

Από ξενοδοχείο της Ρόδου

Παράνομη σύνδεση στο δίκτυο ομβρίων!..

ΒΡΩΜΟΚΟΠΟΥΣΕ Η ΠΕΡΙΟΧΗ

ΞΕΝΟΔΟΧΕΙΟ της οδού Μακαρίου έκανε παράνομη σύνδεση ακαθάρτων στο δίκτυο αποχέτευσης των ομβρίων!. Αυτό αναφέρεται σε ανακοίνωση της ΔΕΥΑΡ με αφορμή το έντονο πρόβλημα δυσοσμίας που είχε προκληθεί στην περιοχή. Ο εντοπισμός του ξενοδοχείου έγινε με ηλεκτρονική κάμερα, που είχε τοποθετηθεί από τη ΔΕΥΑΡ στο δίκτυο. Σχετική ανακοίνωση της ΔΕΥΑΡ αναφέρει τα εξής:

«Τους τελευταίους μήνες ταλαιπωρεί την περιοχή του Κέντρου (οδός Μακαρίου), έντονη δυσοσμία προερχόμενη από παράνομες συνδέσεις ακαθάρτων στο δίκτυο αποχέτευσης ομβρίων της περιοχής αυτής.

Υστερα από εξονυχιστικό έλεγχο των υπογείων δικτύων αποχέτευσης ομβρίων από την υπηρεσία μας με ηλεκτρονική κάμερα, εντοπίστηκε παράνομη σύνδεση ξενοδοχείου στην οδό Μακαρίου, η οποία και απεκατεστάθη.

Με την παρούσα ανακοίνωση, θέλουμε να διευκρινίσουμε ότι η αρχική μας εκτίμηση ότι η δυσοσμία προήρχετο από τη Λέσχη Αξιωματικών, δεν ευσταθεί.

Βεβαιώνεται εκ των πραγμάτων ότι η Στρατιωτική Ηγεσία στην ευθύνη της οποίας ανήκει η Λέσχη Αξιωματικών, δεν έχει προβεί σε καμία παράνομη σύνδεση στο δίκτυο ομβρίων της πόλης μας.»

Το κανάλι του Καρατζαφέρη και στη Ρόδο

Ο τηλεοπτικός σταθμός ΤΗΛΕΑΣΤΥ ήρθε στη Ρόδο.

Εκμπέμπει στη συχνότητα 67 για την πόλη της Ρόδου και τα γύρω χωριά και στην συχνότητα 43 για το νησί της Κω.

Καθημερινά θα μεταδίδεται η εκπομπή του Γ. Καρατζαφέρη «Ο Λαός έχει τον λόγο» στις 4 παρά τέταρτο το απόγευμα.



ΙΤΑΛΙΚΑ
ΣΚΑΝΔΑΛΙΔΗΣ
6932 272902, 22410 29265
22410 23710, 22410 61782

Melody Palace
Και πάλι στον αφρό κάθε βράδυ


Επίσης τραγουδούν:
Λ. ΠΑΝΑΓΙΩΤΑΚΗΣ
ΓΕΩΡΓΙΑ ΧΡΙΣΤΟΦΟΡΟΥ
ΠΕΝΗ ΚΩΝΣΤΑ
ΝΙΚΗ ΜΙΣΣΙΚΟΥ
και ο ΑΛΕΞΑΝΔΡΟΣ ΧΟΥΛΗΣ
Καλλιτεχνική διεύθυνση - μπουζούκι: ΝΙΚΟΣ ΚΑΡΑΝΙΚΟΛΑΣ
Τηλ.. 22410 94920, 95240

café chantant
Για το ελληνικό τραγούδι και τη μουσική
ΠΑΛΙΑ ΠΟΛΗ: Δημοκρίτου 3
Τηλ. 32277, 75169
Ανοικτά από ΤΕΤΑΡΤΗ έως ΣΑΒΒΑΤΟ



ΚΑΘΗΜΕΡΙΝΑ ΤΑ ΝΕΑ ΤΗΣ ΔΩΔΕΚΑΝΗΣΟΥ ΣΤΟ INTERNET
www.proodos.net
www.proodosnews.gr



ΤΙ ΕΓΡΑΨΕ Ο ΤΥΠΟΣ ΤΗΣ ΑΘΗΝΑΣ

ΕΠΙΣΚΟΠΗΣΗ ΑΘΗΝΑΪΚΟΥ ΤΥΠΟΥ ΤΗΣ 25/6/2003

Το πρώτο σοβαρό ύποπτο κρούσμα άτυπης πνευμονίας στη χώρα μας, η χθεσινή συνάντηση και οι συνομιλίες που θα έχει με τον Αμερικανό πρόεδρο στο Λευκό Οίκο ο πρωθυπουργός Κώστας Σημίτης ως προεδρεύων του Ευρωπαϊκού Συμβουλίου, οι ελληνοτουρκικές σχέσεις και η δίκη της 17Ν είναι από τα βασικά θέματα της ειδησεογραφίας του χθεσινού αθηναϊκού Τύπου.

ΑΔΕΣΜΕΥΤΟΣ ΤΥΠΟΣ (Μήτσης): Προεκλογικό ''δώρο'' στους ιδιοκτήτες αυθαιρέτων. Δηλώσεις της υφυπουργού ΠΕΧΩΔΕ.

ΑΔΕΣΜΕΥΤΟΣ ΤΥΠΟΣ (Ρίζος): Μονιμοποίηση τώρα των συμβασιούχων. 90 ευρωβουλευτές έστειλαν τελεσίγραφο στον Σημίτη.

ΑΠΟΓΕΥΜΑΤΙΝΗ: Δράμα με Κινέζο. Παίζει με τον τουρισμό και τα νεύρα μας ο κ. Στεφανής.

Η ΑΠΟΦΑΣΗ: Αυθαίρετα. Λύσεις για όλους με ''γλυκά'' πρόστιμα. Πακέτο νομιμοποιήσεων στο προεκλογικό νομοσχέδιο που κατατίθεται στη Βουλή.

Η ΑΥΓΗ: ''Δώρο στον αυτοκράτορα'' τα δικαιώματα των Ευρωπαίων. Σήμερα η σύνοδος κορυφής ΕΕ- ΗΠΑ.

ΑΥΡΙΑΝΗ: Πιάσανε στα πράσα την ...Χαρίκλεια! Στέλεχος μεγάλου κρατικού Οργανισμού είχε μετατρέψει το γραφείο του σε γκαρσονιέρα για όργια!!! Τον βρήκαν στην ....αγκαλιά Ισπανού νεαρού!!!

ΤΟ ΒΗΜΑ: Αγωνία στη Θεσσαλονίκη. Περιμένουν την απάντηση για τον Κινέζο ασθενή. Ισχυρώς ύποπτο περιστατικό άτυπης πνευμονίας δηλώνει ο υπουργός Υγείας.

Η ΒΡΑΔΥΝΗ: Πως θα πάρετε φτηνά εισιτήρια για τους Ολυμπιακούς.

ΕΘΝΟΣ: Μυστικά και παγίδες για το μηχανογραφικό. Τι πρέπει να γνωρίζουν οι υποψήφιοι για τη σωστή συμπλήρωσή του.

ΕΛΕΥΘΕΡΗ ΩΡΑ: Φρίξος Δασκαλάκης (Ο πατέρας της Γιάννας Δασκαλάκη-Αγγελοπούλου) ο εκλεκτός της καρδιάς!

ΕΛΕΥΘΕΡΟΣ: Χαστούκι από 90 ευρωβουλευτές για τους συμβασιούχους. Στην κυβέρνηση επειδή δεν εφαρμόζει την κοινοτική οδηγία για τη μονιμοποίησή τους.

ΕΛΕΥΘΕΡΟΣ ΤΥΠΟΣ: Έρευνα από το ΣΔΟΕ σε όλους τους πολίτες. Αποκλειστικό: Νέα υπηρεσία θα ελέγχει καταθέσεις και αγορές ακινήτων και ΙΧ.

ΕΛΕΥΘΕΡΟΤΥΠΙΑ: Γεράκια πολιορκούν το χελιδόνι. Σε κλίμα αλαζονικό ο Μπους υποδέχεται Σημίτη - ΕΕ.

ΕΣΤΙΑ: Συγχαρητήρια κ. Νεονάκη. Σοσιαλισμός της ''ατομικής ευημερίας''.

Espresso: Τι ζητάνε οι Ελληνίδες στο σεξ. Μεγάλη έρευνα του Ανδρολογικού Ινστιτούτου.

Η ΚΑΘΗΜΕΡΙΝΗ: Το SARS κτυπάει την πόρτα μας. Το πρώτο πραγματικά ύποπτο κρούσμα νοσηλεύεται στη Θεσσαλονίκη-Σε κατάσταση συναγερμού ο μηχανισμός.

Ο ΛΟΓΟΣ: SARS στην Ελλάδα. Το πρώτο ''πραγματικά ύποπτο'' κρούσμα στη χώρα μας.

ΤΑ ΝΕΑ: Αγωνία για να μην ξεφύγει ο ιός. Σε κλοιό 5 άτομα που συνάντησε ο Κινέζος.

ΝΙΚΗ: Απέμπολεί την αυτονομία της. Η ΕΕ ''ξανασυνεργάζεται'' με τις ΗΠΑ.

ΡΙΖΟΣΠΑΣΤΗΣ: Βαριές οι ευθύνες του Κ. Σημίτη και της κυβέρνησης. Υπογράφεται σήμερα η ''τρομο-συμφωνία'' έκδοσης.

Traffic News: Απόπειρα δολοφονίας στον Κωστέτσο. ''Πήγαν να με σκοτώσουν'' καταγγέλει στην traffic.

Η ΧΩΡΑ: Ποιοι δικαιούνται 2 συντάξεις. 10 Απαντήσεις -οδηγός για όλους τους ασφαλισμένους.



Δρομολόγια πλοίων

08.00Υδρ/γο ΓΕΩΡΓΙΟΣ Μ. για Κω
08.30 ΔΩΔΕΚΑΝΗΣΟΣ ΕΞΠΡΕΣ προς Πάτμο
14.30 & 18.00 Υδρ/γο ΕΛΛΗ για Σύμη
16.00 Υδρ/γο ΣΑΜΟΣ για Κω
18.00 ΝΗΣΟΣ ΚΑΛΥΜΝΟΣ προς Κάλυμνο
18.30 ΣΥΜΗ για Σύμη

Προς Πειραιά: 04.30 ΙΕΡΑΠΕΤΡΑ
15.00 ΡΟΔΟΣ
17.00 ΜΑΡΙΝΑ
20.00 BLUE STAR 1

Αεροπορικά δρομολόγια

ΟΛΥΜΠΙΑΚΗ ΑΕΡΟΠΟΡΙΑ

Από Ρόδο-**Αθήνα**: Καθημερινά 07.10, 13.40
Πέμπτη 20.10, 22.45
Καθημερινά πλην Πέμπτης 19.40, 22.25
Καθημερινά πλην Κυριακής 10.40
Από Ρόδο-**Θεσσαλονίκη**: Δευτέρα - Τετάρτη 09.45
Πέμπτη 10.45 Σάββατο 15.15
Από Ρόδο-**Ηράκλειο**: Δευτέρα - Παρασκευή 14.30,
Τετάρτη - Κυριακή 16.30
Από Ρόδο-**Κάρπαθο**: Δευτ.-Πεμ.-Παρ.-Σάβ. 07.00, 10.40
Τετάρτη - Κυριακή 10.40, 14.20
Από Ρόδ -**Κάσο**: Δευτ.-Πεμ.-Παρ.-Σάβ. 07.00
Τετάρτη - Κυριακή 10.40
Από Ρόδο-**Καστελλόριζο**: Δευτ.-Τετ.-Παρ.-Σάβ. -Κυρ. 07.10
Από Ρόδο-**Χίο**: Τρίτη 10.40 Πέμπτη 10.45
Από Ρόδο-**Μυτιλήνη**: Δευτέρα-Τετάρτη 09.45 Τρίτη 10.40,
Πέμπτη 10.45 Σάββατο 15.15
Από Ρόδο-**Σάμος**: Τρίτη 10.40 Σάββατο 15.15
Από Ρόδο-**Λήμνος**: Δευτέρα-Τετάρτη 09.45 Τρίτη 10.40,
Πέμπτη 10.45 Σάββατο 15.15

AEGEAN AIRLINES & CRONUS

Από Ρόδο-**Αθήνα**: Καθημερινά 08.30 πλην Κυριακής
Καθημερινά 13.50.
Δευτ.-Τετ.-Παρ. -Κυρ. 17.50
Τρίτη-Πεμ.-Σαβ. 19.35
Καθημερινά 20.20 πλην Τρίτης και Πέμπτης
Από Ρόδο-**Ηράκλειο**: Τρ.-Πεμ.-Παρ.-Κυρ. 19.00
Από Ρόδο-**Θεσσαλονίκη**: Τετ. - Παρ.-Κυρ. 12.00

ΦΑΡΜΑΚΕΙΑ

ΔΙΗΜΕΡΕΥΕΙ:
ΧΑΤΖΑΡΑ ΕΛΕΝΗ
Κ. Υδραίου 45, Ανάληψη
Τηλ. 22410 39936

ΔΙΑΝΥΚΤΕΡΕΥΕΙ:
ΓΛΕΝΤΗΣ ΚΩΝ/ΝΟΣ
Παύλου Μελά 40
Τηλ. 22410 28828

ΥΓΡΑ ΚΑΥΣΙΜΑ

ΔΙΑΝΥΚΤΕΡΕΥΟΥΝ

• **ΣΤΑΥΡΙΑΝΑΚΗΣ Π.**
Πρατ. Shel, Ψαροπούλα

• **ΤΖΩΡΤΖΗΣ Γ.**
Πρατήριο ΒΡ, Ροδίνι

TAXI

ΡΑΔΙΟ ΤΑΧΙ 22410 64712, 64790

ΚΤΕΟ

Από **1/5/2003** έως **30/6/2003** παντός είδους οχήματα με συνδυασμό γραμμάτων **POB 2501** έως και **3000**

Από **1/7/2003** έως **30/7/2003** όλα τα οχήματα με μικτό βάρος άνω των 10 (δέκα) τόνων με συνδυασμό γραμμάτων **POB-KXA-POE** ανεξαρτήτου αριθμού.

• Επίσης θα ελέγχονται τα οχήματα που η καταλληλότητά τους λήγει αυτές τις εβδομάδες και οχήματα ανάριθμα εισαγωγής.

ΣΥΝΑΛΛΑΓΜΑ

	Αγορά	Πώληση
ΔΟΛΛΑΡΙΟ Η.Π.Α	1,1643	1,1378
ΛΙΡΑ ΑΓΓΛΙΑΣ	0,69703	0,68113
ΚΟΡΩΝΑ ΔΑΝΙΑΣ	7,4846	7,3138
ΚΟΡΩΝΑ ΣΟΥΗΔΙΑΣ	9,2267	9,0162
ΓΙΕΝ ΙΑΠΩΝΙΑΣ	136,77	133,64
ΦΡΑΓΚΟ ΕΛΒΕΤΙΑΣ	1,5446	1,5093
ΚΟΡΩΝΑ ΝΟΡΒΗΓΙΑΣ	8,3059	8,1164
ΛΙΡΑ ΚΥΠΡΟΥ	0,58989	0,57643
ΔΟΛ. ΚΑΝΑΔΑ	1,5753	1,5394
ΔΟΛ. ΑΥΣΤΡΑΛΙΑΣ	1,7409	1,7012

Δωδεκανησιακά 24ωρα

Στα πεταχτά

Οικογενειοκρατία

Αυτό θα πει οικογενειοκρατία στο ΠΑ.ΣΟ.Κ. Στις εκλογές για τη νέα νομαρχιακή επιτροπή στο βόρειο συγκρότημα, υποψήφιες θα είναι η σύζυγος του Κώστα Καΐσερλη, αλλά και η σύζυγος του αδελφού του.

Επίσης η κουμπάρα του και φυσικά ο σημερινός γραμματέας που είναι δικός του άνθρωπος!..

Τώρα, τί σόι εκλογές είναι αυτές, κανένας δεν μπορεί να καταλάβει. Ας τις κάνει ο Καΐσερλης στο σπίτι του να μην ταλαιπωρείται και ο κόσμος!..

Η πορτοκαλί καντίνα

Είχαμε γράψει την περασμένη εβδομάδα για ένα... «φρούτο» που εμφανίστηκε στη Ρόδο. Πρόκειται για ένα τεράστιο σιδερένιο «πορτοκάλι» που θα χρησιμοποιηθεί ως καντίνα!.. Κάποιος το έφερε και το άφησε στο εμπορικό λιμάνι.

Ακούγονται πολλά και διάφορα για την «πορτοκαλί» καντίνα. Είναι, όμως, περίεργο πώς τόσο καιρό βρίσκεται στη θέση αυτή!.. Μπας και θα «ξεφλουδίσει» και θα το δούμε να πουλάει αναψυκτικά και σάντουϊτς;

Το θέμα είναι να εφαρμοστεί

Οπως ανακοινώθηκε, η κυκλοφοριακή μελέτη για την πόλη της Ρόδου θα παρουσιαστεί μέσα στις επόμενες μέρες.

Αν το Δημοτικό Συμβούλιο λάβει θετική απόφαση, η μελέτη θα πρέπει να εφαρμοστεί και να μην επαναληφθεί το κακό προηγούμενο που ζήσαμε επί δημαρχίας Καραγιάννη.

Θα θυμούνται πολλοί, ότι μόλις άρχισε να εφαρμόζεται η κυκλοφοριακή μελέτη δημιουργήθηκαν αντιδράσεις και η τότε δημοτική αρχή έκανε πίσω.

Αυτό συνέβη προ εικοσαετίας. Να μην επαναληφθεί τώρα το ίδιο, γιατί θα μιλούμε για κορόϊδια και πεταμένα λεφτά.

Ασυνείδητοι

Υπάρχουν κάποιοι ασυνείδητοι οδηγοί, οι οποίοι καπνίζουν και αντί να σβήσουν το τσιγάρο τους στο σταχτοδοχείο του αυτοκινήτου το πετάνε στο οδόστρωμα. Βέβαια το πιο χειρότερο είναι ότι καπνίζουν και οδηγοί γεωργικών μηχανημάτων, ενώ βρίσκονται μέσα στα χωράφια τους.

Αυτοί είναι διπλά εγκληματίες, δεν είναι μόνο ασυνείδητοι.

Οι φρουτάδες των παραλιών

Οι παραλίες φούλαραν λόγω του καύσωνα, καθώς όλοι αναζητούν λίγη δροσιά στη θάλασσα. Μαζί με τους λουόμενους αυξήθηκαν και οι φρουτάδες των παραλιών.

Το φαινόμενο αυτό μας δυσφημίζει διεθνώς και κανείς δεν συγκινείται.

Παλαιότερα η Τουριστική Αστυνομία έκανε κάποιους ελέγχους, τώρα προφανώς έπεσε δουλειά και δεν προλαβαίνει.

Κύριε Χαλυβόπουλε υπάρχει η υπηρεσία αυτή;

Ε, όχι και νεκροταφείο!..

Αρχισε και πάλι να γίνεται λόγος για πχορύπανση στη Μεσαιωνική Πόλη. Μάλιστα, ως «πηγή» του θορύβου αναφέρονται τα μπαράκια.

Πρέπει, όμως, να πούμε ότι αν φύγουν τα μπαράκια από τη Μεσαιωνική Πόλη, η περιοχή θα γίνει νεκροταφείο!.. Αλλες, είναι «πηγές» των θορύβων. Είναι τα μηχανάκια και οι μοτοσικλέτες που αλωνίζουν ανεξέλεγκτα τη Μεσαιωνική Πόλη και ξεσηκώνουν τους κατοίκους και τους επισκέπτες!..

Αναβίωσαν ένα παλαιό έθιμο

Ο Πολιτιστικός Σύλλογος Φανών «Αγιος Ιωάννης ο Πρόδρομος» συνεχίζοντας τις εκδηλώσεις του, αναβίωσε το βράδυ της περασμένης Δευτέρας το έθιμο του Κλήδονα.

Σε κεντρικό ακάλυπτο χώρο του δημοτικού διαμερίσματος έβαλαν φωτιά και έκαψαν - κατά το έθιμο - τα πρωτομαγιάτικα στεφάνια.

Στη συνέχεια, γυναίκες, άνδρες και παιδιά κατευθύνθηκαν στην κεντρική πλατεία του χωριού, όπου ακολούθησε γλέντι. Προσφέρθηκαν μεζεδάκια που έφτιαξαν οι γυναίκες-μέλη του πολιτιστικού συλλόγου.

Ηταν μία εκδήλωση που άρεσε στον κόσμο. Τέτοιες εκδηλώσεις είναι ανάγκη να γίνονται συχνά, κυρίως, για τη διατήρηση της πλούσιας λαογραφικής παράδοσής μας, που απειλείται από τα ξενόφερτα ήθη και έθιμα, αλλά και την παγκοσμιοποίηση!

Εργο τέχνης

Οι αναστηλωτικές εργασίες στο Ναό της Λινδίας Αθηνάς προχωρούν κανονικά. Αυτό τον καιρό οι λιθοξόοι, ή οι πετράδες, όπως τους λέμε, της Λίνδου σκαλίζουν τις ραβδώσεις στους 4 κίονες του Πρόναου.

Οι επισκέπτες παρακολουθούν με μεγάλο ενδιαφέρον τους τεχνίτες πάνω στις σκαλωσιές, οι οποίοι με τα σφυριά τους μεταβάλλουν τον πωρόλιθο σε έργο τέχνης. Είναι μια εκπληκτική γεωμετρία η δουλειά που κάνουν οι μαστόροι της Λίνδου πάνω στην πέτρα. Και είναι ευτύχημα, ότι η τέχνη αυτή κατάφερε να σωθεί ως τις μέρες μας.

Πρωτοβουλία Αφαντενών

Ομάδα πολιτών του Δήμου Αφάντου, αποτελούμενη από εκπαιδευτικούς, δημοσίους υπαλλήλους, συνταξιούχους και επιχειρηματίες, βλέποντας την ολιγωρία των τοπικών αρχών και φορέων, αποφάσισαν να αναλάβουν πρωτοβουλία, ευαισθητοποίησης των αρμοδίων στο θέμα των ναρκωτικών. Δυστυχώς το πρόβλημα οξύνεται και κανείς δεν νοιάζεται.

Μακάρι η πρωτοβουλία αυτή να βρει ανταπόκριση.

Πότε θα σημανθεί;

Πάνε αρκετές μέρες που τελείωσε η ασφαλτόστρωση του δρόμου από τις Κάτω Πέτρες έως το Μιραμάρε.

Με το νέο ασφαλτοτάπητα η οδήγηση έγινε πλέον φυσιολογική. Αυτό όμως που λείπει και πρέπει να γίνει είναι η οριζόντια σήμανση που θα διευκολύνει ακόμη περισσότερο τους οδηγούς.

Ιδίως τα βράδια η σήμανση είναι απολύτως απαραίτητη για να βλέπει κανείς που είναι η μέση και που οι άκρες του δρόμου.

ΕΙΔΗΣΕΙΣ ΑΠΟ ΤΑ ΠΑΛΙΑ

ΠΡΟΟΔΟΣ
5 Ιουνίου 1970

ΔΥΟ ΠΕΡΙΠΛΑΝΟΜΕΝΟΙ ΙΟΥΔΑΙΟΙ ΣΤΗ ΡΟΔΟ

ΔΥΟ ΙΣΡΑΗΛΙΤΕΣ τουρίστες εξέμειναν εις την Ρόδο από λεφτά και ψάχνουν να βρουν τροπο για να γυρίσουν εις την πατρίδα τους. Πρόκειται για την περίπτωση δύο νεαρών που έφθασαν εις το νησί μας με ωτο - στοπ από την Κωνσταντινούπολη και που τώρα δεν υπάρχει περίπτωση να συνεχίσούν απ' εδώ το ταξίδι τους προς την Χάϊφα με τον ίδιο ανέξοδο τρόπο.

• Οι δύο Ισραηλίτες ισχυρίζονται ότι κατά τη διάρκεια της παραμονής των εις την Κωνστατινούπολη έχασαν τα χρήματά τους. Ετσι, από την Πόλη μέχρι τον Μαρμαρά έφθασαν με ωτο- στοπ. Εν συνεχεία, ένα μικρό καϊκάκι τους έφερε εις την Ρόδο, με την ελπίδα ότι εδώ θα εύρισκαν κανένα Ισραηλινό σκάφος (τουριστικό, εμπορικό ή ψαράδικο) που θα τους μετέφερε εις την πατρίδα τους.

ΕΔΩ ΠΑΡΕΜΕΙΝΑΝ μερικές ημέρες - όσο δηλαδή τους έφθαναν τα λίγα χρήματα που είχαν. Ακολούθως απευθύνθηκαν εις το Κεντρικό Λιμεναρχείο Ρόδου διά να τους βρη μέσο να γυρίσουν εις το Ισραήλ. Τα πράγματα όμως δεν είναι και τόσο εύκολα. Πλοίο προς το παρόν δεν υπάρχει κι ούτε έχει προγραμματίσει προσέγγιση εις ισραηλινό λιμένα κανένα κρουαζιερόπλοιο. Τώρα οι δύο Ισραηλίτες τουρίστες έχουν εναποθέσει τις ελπίδες τους στον Θεό, μήπως και περάσει από τη Ρόδο κανένα ψαράδικο - απ' αυτά που τακτικά προσεγγίζουν. Πως θα την περνάνε όμως μέχρι τότε, κανένας δεν το ξέρει...

ΝΕΟΣ ΔΙΑΔΡΟΜΟΣ ΕΙΣ ΤΗΝ ΚΩ

Εκ της υπηρεσίας της Πολιτικής Αεροπορίας ανεκοινώθη ότι υπεγράφη η συμφωνία δια την κατασκευήν νέου διαδρόμου προσγειώσεως εις τον αερολιμέναν της νήσου Κω.

ΠΡΟΟΔΟΣ
Ημερήσια Εφημερίδα της Ρόδου
Ετος ιδρύσεως 1949
ΓΡΑΦΕΙΑ ΣΥΝΤΑΞΗΣ
Μ. Μαλλιαράκη 3, 85100 Ρόδος
Τηλ. 22410 27356 - 34101 FAX 22410 20643
ΛΟΓΙΣΤΗΡΙΟ-ΔΙΑΦΗΜΙΣΕΙΣ
Νέα Αγορά 32, 85100 Ρόδος
Τηλ. 22410 24539 FAX 22410 24539
e-mail: info@proodos.net
www.proodos.net - www.proodosnews.gr

Η γυναίκα και ο κόσμος της Σοφίας

Τα δροσερά τρόφιμα και ποτά είναι αυτά που ζητάνε όλοι τώρα το καλοκαίρι. Οχι βέβαια ότι ένα ζεστό φαγητό δεν είναι νόστιμο και ευχάριστο να τρώγεται το μεσημέρι ή το βράδυ (για όσους συνηθίζουν να δειπνούν), αλλά σίγουρα τα καυτά δεν τρώγονται. Ενα λαδερό φαγητό, ένα ψητό φούρνου ή ψητό στη σχάρα είναι νόστιμο όταν είναι ζεστό. Αλλά και λίγο να κρυώσει δεν χάνει τη γεύση του. Καλύτερα το καλοκαίρι να αποφεύγονται τηγανητά και λιπαρά και να προτιμούνται περισσότερες σαλάτες φρέσκες ή βραστές που τρώγονται και κρύες και δροσίζουν λίγο τις μπουκιές από φαγητά που τρώγονται ζεστά. Μια νοικοκυρά αντί να κάθεται πάνω από την εστία να φτιάχνει και ζεστές σάλτσες για να νοστιμίσει ακόμη περισσότερο ορισμένα φαγητά μπορεί να χρησιμοποιήσει γιαούρτι. Ετσι όπου μπαίνει μαγιονέζα και πολύ περισσότερο όπου χρησιμοποιείται η κρέμα γάλακτος, το στραγγιστό γιαούρτι είναι καλύτερο. Ελαφρύτερο, ευκολοχώνευτο, με λιγότερα λιπαρά και δροσερότερο. Με μπαχαρικά, αρωματικά χόρτα ή ανακατεμένο με κέτσαπ ή μουστάρδα μπορεί να συνοδεύσει κοτόπουλα, κρεατικά, με ψητά λαχανικά, πατάτες και ρύζι.



ΜΙΚΑ

ΑΝΑΚΟΙΝΩΣΗ
ΚΥΡΑ ΤΣΑΜΠΙΚΑ RESTAURANT Η ΨΗΛΗ
Ανακοινώνει
στην αξιότιμη πελατεία της
ότι είμαστε ανοικτά
από 10 π.μ. έως αργά το βράδυ
Ελάτε να απολαύσετε την πανοραμική
θέα και τα σπεσιαλιτέ μας.
Για ρεζερβέ: 6944 254683
8887-29/6



ROLEX
NICK SARLIS & Co
OFFICIAL DISTRIBUTORS FOR DODECANESE
AND AUTHORISED SERVICE CENTER
34, Makariou str. - GR 85100 Rhodes, Greece
X40005-30/6

ΚΙΝΗΜΑΤΟΓΡΑΦΟΙ

www.RodosVitrina.gr/Metropol.htm
METROPOL MULTI-CINEMA
ALPHA ORION
WEEKLY PROGRAMME - ΕΒΔΟΜΑΔΙΑΙΟ ΠΡΟΓΡΑΜΜΑ
Πληροφορίες, Κρατήσεις από 19:00
Information, Reservations after 19:00
ΤΗΛ. 22410.28400
20/06/2003 - 26/06/2003

ΑΙΘΟΥΣΑ 1
ΣΕ ΠΡΩΤΗ ΠΑΝΕΛΛΗΝΙΑ ΠΡΟΒΟΛΗ!!! Η ΚΩΜΩΔΙΑ ΤΗΣ ΧΡΟΝΙΑΣ ΕΙΝΑΙ ΕΔΩ!!!
ΑΣΚΗΣΕΙΣ ΗΡΕΜΙΑΣ
ANGER MANAGEMENT
ΨΥΧΑΙΜΙΑ...Η ΘΕΡΑΠΕΙΑ ΑΡΧΙΖΕΙ....!!!!
ΨΥΧΙΑΤΡΟΣ.....Ο ΤΖΑΚ ΝΙΚΟΛΣΟΝ
ΑΣΘΕΝΗΣ.....Ο ΑΝΤΑΜ ΣΑΝΤΛΕΡ
ΩΡΕΣ ΕΝΑΡΞΗΣ - SHOWTIMES
20:15, 22:30

ΑΙΘΟΥΣΑ 2
ΕΝΑ ΚΟΙΝΩΝΙΚΟ ΑΡΙΣΤΟΥΡΓΗΜΑ ΒΑΣΙΣΜΕΝΟ ΣΤΗΝ ΑΛΗΘΙΝΗ ΙΣΤΟΡΙΑ ΤΟΥ ΑΥΣΤΡΑΛΟΥ ΠΡΩΤΑΘΛΗΤΗ ΚΟΛΥΜΒΙΣΗΣ
Ο ΚΟΣΜΟΣ ΑΝΑΠΟΔΑ
SWIMMING UPSTREAM
ΠΡΩΤΑΓΩΝΙΣΤΟΥΝ:
Ο ΒΡΑΒΕΥΜΕΝΟΣ ΜΕ ΟΣΚΑΡ ΤΖΕΦΡΙ ΡΑΣ ΚΑΙ Η ΜΟΝΑΔΙΚΗ ΤΖΟΥΝΤΙ ΝΤΕΪΒΙΣ
ΩΡΕΣ ΕΝΑΡΞΗΣ - SHOWTIMES
20:00, 22:15

ΑΙΘΟΥΣΑ 3
ΔΕΚΑ ΑΓΝΩΣΤΟΙ ΣΕ ΕΝΑ ΕΓΚΑΤΑΛΕΛΕΙΜΜΕΝΟ ΜΟΤΕΛ ΕΝΑΣ - ΕΝΑΣ ΑΡΧΙΖΟΥΝ ΝΑ ΠΕΘΑΙΝΟΥΝ.... ΠΟΙΟΙ ΕΙΝΑΙ; ΠΟΙΟΣ ΤΟΥΣ ΣΚΟΤΩΝΕΙ; ΓΙΑΤΙ;
ΤΑΥΤΟΤΗΤΑ
IDENTITY
ΕΝΑ ΘΡΙΛΕΡ ΠΟΥ ΘΑ ΣΑΣ ΚΑΘΗΛΩΣΕ!!!!
ΠΡΩΤΑΓΩΝΙΣΤΟΥΝ: Τζον Κιούζακ, Ρεϊ Λιότα, Άμπρενε Μορίνο
ΩΡΕΣ ΕΝΑΡΞΗΣ - SHOWTIMES
20:30, 22:40

ΠΑΡΑΣΚΕΥΗ 27 ΙΟΥΝΙΟΥ
FRIDAY 27 JUNE
ΜΙΑ ΘΕΟΤΡΕΛΗ ΚΩΜΩΔΙΑ ΓΙΑ ΤΙΣ ΑΡΝΗΤΙΚΕΣ ΣΥΝΕΠΕΙΕΣ ΤΟΥ ΓΑΜΟΥ!!
ΠΑΝΤΡΕΥΤΕΙΤΕ ΧΩΡΙΣΤΕ...ΤΕΛΕΙΩΣΑΤΕ!!
JUST MARRIED
ΑΝΤΕ...ΚΑΙ ΣΤΑ ΔΙΚΑ ΣΑΣ!!
ΠΡΩΤΑΓΩΝΙΣΤΟΥΝ: Άστον Κάτσερ, Μπριτανι Μέρφι

ΠΑΡΑΣΚΕΥΗ 4 ΙΟΥΛΙΟΥ
FRIDAY 4 JULY
Η ΠΙΟ ΑΝΑΜΕΝΟΜΕΝΗ ΤΑΙΝΙΑ ΤΟΥ ΚΑΛΟΚΑΙΡΙΟΥ
ΔΡΑΣΗ...ΠΕΡΑ ΑΠΟ ΤΑ ΟΡΙΑ
ΟΙ ΑΓΓΕΛΟΙ ΤΟΥ ΤΣΑΡΛΥ 2
CHARLIE'S ANGELS 2

ΠΑΛΛΑΣ 5 CINEMAS CENTER
ΠΡΟΓΡΑΜΜΑ ΕΒΔΟΜΑΔΑΣ
20/06/2003 - 26/06/2003
Για κρατήσεις / For Reservations:
22410 24475 και 70670

ΑΙΘΟΥΣΑ 5
ΚΑΤΑΣΤΑΣΗ ΤΡΟΜΟΥ / MY LITTLE EYE
Θρίλερ / Thriller **Σε 1η Πανελλήνια Προβολή!**
Δεν θα πιστεύεις στα μάτια σου!
ΠΡΩΤΑΓΩΝΙΣΤΟΥΝ: BRADLEY COOPER, JENNIFER SKY
Ώρες Έναρξης: *17:50, 20:00, 22:10
* Ειδική επιπλέον παράσταση, μόνο Παρασκευή, Σάββατο & Κυριακή

ΑΙΘΟΥΣΑ 2
ΠΑΡΑΒΑΣΗ ΚΑΘΗΚΟΝΤΟΣ
DARK BLUE Αστυνομική περιπέτεια / Action thriller
Δυναμική επιστροφή του Κερτ Ράσελ στην μεγάλη οθόνη!
ΠΡΩΤΑΓΩΝΙΣΤΟΥΝ: KURT RUSSELL, BRENDAN GLEESON
Ώρες Έναρξης: *18:00, 20:15, 22:30
* Ειδική επιπλέον παράσταση, μόνο Παρασκευή, Σάββατο & Κυριακή

ΑΙΘΟΥΣΑ 1
ΠΟΥΘΕΝΑ ΣΤΗΝ ΑΦΡΙΚΗ
NOWHERE IN AFRICA Κοινωνικό / Drama
Σπίτι σου είναι... εκεί που είναι η καρδιά σου!
ΠΡΩΤΑΓΩΝΙΣΤΟΥΝ: JULIANE KOHLER, ZIMMERMANN
Ώρες Έναρξης: *17:30, 20:10, 22:40
* Ειδική επιπλέον παράσταση, μόνο Παρασκευή, Σάββατο & Κυριακή

ΑΙΘΟΥΣΑ 3
MATRIX RELOADED
Επιστημονικής φαντασίας / Science Fiction
ΤΕΛΕΥΤΑΙΑ ΕΒΔΟΜΑΔΑ ΠΡΟΒΟΛΗΣ!
ΠΡΩΤΑΓΩΝΙΣΤΟΥΝ: KEANU REEVES, CARRIE-ANNE MOSS
Ώρες Έναρξης: *17:30, 20:00, 22:30
* Ειδική επιπλέον παράσταση, μόνο Παρασκευή, Σάββατο & Κυριακή

ΑΙΘΟΥΣΑ 4
Ο ΑΛΙ ΤΖΙ ΣΤΗΝ ΒΟΥΛΗ
ALI G INDAHOUSE Κωμωδία / Comedy
Αυτό δεν είναι κίνημα είναι... κούνημα!
ΠΡΩΤΑΓΩΝΙΣΤΟΥΝ: ALI G

Week ~ End στη Σύμη

PEDI BEACH hotel
Αξέχαστα Σαββατοκύριακα μόνο με 40 ευρώ το δίκλινο δωμάτιο με πρωϊνό σε buffet. Στην τιμή συμπεριλαμβάνεται και η μεταφορά από και προς το Ξενοδοχείο
Κρατήσεις
Τηλ Σύμης 2246 0 71981 & 2246 0 71870
Τηλ Ρόδου 2241 0 85512
X.4017-31/7

ALHAMBRA TRAVEL

Royal Olympic Cruises



ΠΡΟΣΦΟΡΕΣ ΙΟΥΛΙΟΥ 2003!

7ήμερες κρουαζιέρες...

«Μεσογειακό Μεγαλείο» με το OLYMPIA VOYAGER

Ημέρα	Λιμάνι	Αφιξη	Αναχώρηση
Παρασκευή	Πειραιάς		17.00
Σάββατο	Εν πλω		
Κυριακή	Γένοβα (Πορτοφίνο), Ιταλία	07.00	13.00
	Νίκαια (Μόντε Κάρλο) Γαλλία	17.30	01.00
Δευτέρα	Τσιτοβέκια (Ρώμη) Ιταλία	10.30	19.00
Τρίτη	Μεσίνα (Ταορμίνα) Ιταλία	08.00	13.00
Τετάρτη	Κουσάνταση (Εφεσος) Τουρκία	15.00	20.00
	Σάμος-Πυθαγόρειον*	21.30	24.00
Πέμπτη	Ρόδος	07.00	13.00
	Κως*	16.30	20.30
Παρασκευή	Πειραιάς	09.00	

* Αποβίβαση με βάρκες

Εκπτωση για το δεύτερο άτομο:
4 Ιουλίου -50% έκπτωση
11 Ιουλίου - 100% έκπτωση
18 Ιουλίου - 50% έκπτωση
25 Ιουλίου - 50% έκπτωση

«Τεσσάρων θαλασσών» με το OLYMPIA EXPLORER

Ημέρα	Λιμάνι	Αφιξη	Αναχώρηση
Παρασκευή	Πειραιάς		17.00
Σάββατο	Κέρκυρα	09.00	13.30
Κυριακή	Βενετία, Ιταλία	09.30	18.30
Δευτέρα	Ντουμπρόβνικ, Κροατία	08.30	14.00
Τρίτη	Κατάκολο	0700	12.30
Τετάρτη	Κων/πολη, Τουρκία	12.30	20.00
Πέμπτη	Μύκονος	09.30	14.00
	Σαντορίνη*	17.30	21.30
Παρασκευή	Πειραιάς	06.00	

* Αποβίβαση με βάρκες

Εκπτωση για το δεύτερο άτομο:
4 Ιουλίου -100% έκπτωση
11 Ιουλίου - 50% έκπτωση
18 Ιουλίου - 50% έκπτωση
25 Ιουλίου - 50% έκπτωση

Οι τιμές είναι κατ' άτομο σε δίκλινη καμπίνα. Οι παραπάνω προσφορές προϋποθέτουν διαμονή δύο τουλάχιστον ατόμων στην ίδια καμπίνα, εκ των οποίων ο πρώτος χρεώνεται με την τρέχουσα τιμή του τιμοκαταλόγου.

1. Στις τιμές συμπεριλαμβάνεται πλήρης διατροφή (4 γεύματα) επί του πλοίου και το πρόγραμμα διασκέδασης των επιβατών. Δεν συμπεριλαμβάνεται η κατανάλωση ποτών και οι προαιρετικές εκδρομές
2. Ολοι οι επιβάτες πληρώνουν λιμενικά τέλη. Ολοι οι επιβάτες πρέπει να έχουν ελληνικό διαβατήριο σε ισχύ.
3. Παιδιά έως 16 ετών μοιράζονται την καμπίνα με δύο ενήλικες. Πληρώνουν μόνο τα λιμενικά τέλη ευρώ 145 το άτομο.
4. Μονόκλινες καμπίνες έχουν επιβάρυνση στην τιμή 50%
5. Από την προσφορά εξαιρούνται οι σουίτες SA, SB, SC.
6. Ο αριθμός των καμπινών είναι περιορισμένος και θα τηρηθεί απόλυτη σειρά προτεραιότητας στην κράτησή τους.

OLYMPIA VOYAGER

Πληροφορίες και - Κρατήσεις

ALHAMBRA TRAVEL

ΔΗΜ. ΘΕΟΔΩΡΑΚΗ 13
Τηλ. 22410 37052, 25698

X4002-31/7

Θα λειτουργήσει η ΑΣΤΕΡ Ρόδου

Τμήματα μετεκπαίδευσης των ξενοδοχοϋπαλλήλων

ΑΠΟ 1η Ιουλίου αρχίζουν οι εγγραφές

ΤΜΗΜΑΤΑ μετεκπαίδευσης εργαζομένων σε τουριστικά επαγγέλματα πρόκειται να λειτουργήσει και φέτος η Σχολή Τουριστικών Επαγγελμάτων. Σχετική ανακοίνωση του σωματείου Εργαζομένων στα ξενοδοχεία και τα επισιτιστικά καταστήματα Ρόδου αναφέρει τα εξής:

«Η Σχολή Τουριστικών επαγγελμάτων όπως κάθε χρόνο έτσι και φέτος θα λειτουργήσει στην Πόλη μας τμήματα μετεκπαίδευσης εργαζομένων σε τουριστικά επαγγέλματα (ξενοδοχεία - εστιατόρια - ταβέρνες - καφεζαχαροπλαστεία κλπ καταστήματα) σύμφωνα με τον Ν. 1077/1980. Σκοπός της μετεκπαίδευσης είναι η βελτίωση και συστηματοποίηση των επαγγελματικών γνώσεων που έχετε ήδη αποκτήσει με τη μέχρι τώρα εργασία σας. Οι απόφοιτοι των τμημάτων Μετεκπαίδευσης αποκτούν επίσης υπαλληλική ιδιότητα και παίρνουν επίδομα πτυχίου σε ποσοστό 10% επί του μισθού τους.

Σας ενημερώνουμε ότι φέτος οι εγγραφές θα αρχίσουν δύο μήνες νωρίτερα για να υπάρξει προγραμματισμός για καλύτερη μετεκπαίδευση. Οσοι συνάδελφοι ενδιαφέρονται να φοιτήσουν σ' αυτές τις σχολές θα πρέπει να γνωρίζουν ότι οι εγγραφές θα αρχίσουν στην 1η και τελειώνουν στις 20 Ιουλίου.



Τα δικαιολογητικά που χρειάζονται είναι:

Τριετή τουλάχιστον προϋπηρεσία στο επάγγελμα που να αποδεικνύεται από τα βιβλιάρια ενσήμων. Συγκεκριμένα θα πρέπει να έχετε πραγματοποιήσει κατά τα τρία (3) τελευταία χρόνια 350 το λιγότερο ημερομίσθια διανεμημένα σε κάθε χρόνο, ή 300 εφόσον έχουν πραγματοποιηθεί 100 τουλάχιστον ημερομίσθια κάθε χρόνο.

Να έχετε ηλικία όχι μεγαλύτερη των 55 ετών.

Αποδεικτικό σπουδών (φωτοτυπία νόμιμα επικυρωμένη). Να είστε απόφοιτοι τουλάχιστον Δημοτικού σχολείου. Οι γεννηθέντες από το 1972 και εντεύθεν να είναι απόφοιτοι τουλάχιστον Γ' Γυμνασίου.

Ολα τα βιβλιάρια ενσήμων του ΙΚΑ

Μία φωτογραφία

Αναγγελία πρόσληψης (φωτοτυπία νόμιμα επικυρωμένη)

Πέραν των ανωτέρων, οι υποψήφιοι θα πρέπει να κατέχουν μία από τις παρακάτω ειδικότητες.

ΤΜΗΜΑ ΕΣΤΙΑΤΟΡΙΑΚΟ: Μαίτρ, αρχισερβιτόρος, σερβιτόρος, βοηθός σερβιτόρου, μπάρμαν, βοηθός μπάρμαν, ταμπλίστας

ΤΜΗΜΑ ΞΕΝΟΔΟΧΕΙΑΚΟ: Υπάλληλος υποδοχής, υπάλληλος θυρωρείου ξενοδοχείου, γκρουμ, τηλεφωνητής, τρια, εξωτερικός θυρωρός, προϊσταμένη ορόφων, υπάλληλος τήρησης λογαριασμών πελατών.

ΤΜΗΜΑ ΟΡΟΦΟΚΟΜΙΑΣ: Καμαριέρα, οροφοκόμος, προϊστάμενος/η λινοθήκης και πλυντηρίου, λινοθηκάριος, βαλές.

ΤΜΗΜΑ ΜΑΓΕΙΡΙΚΟ: Αρχιμάγειρας, μάγειρας, βοηθός μαγείρου, μπουφετζής και βοηθός μπουφετζής.

ΤΜΗΜΑ ΖΑΧΑΡΟΠΛΑΣΤΙΚΗΣ: Ζαχαροπλάστης και βοηθός ζαχαροπλάστη.

Οι αιτήσεις θα κατατίθενται στα γραφεία της σχολής καθημερινά στο Θέρμαι από τις εννέα (9) το πρωί έως της δύο (2) μ.μ.

Για οποιαδήποτε πληροφορία η διεκρίνιση να απευθύνεστε στο Σωματείο μας τηλ. 6944267260-2241032220 ή στα τηλ. της σχολής 2241024355 - 2241074445.

Για το Διοικητικό Συμβούλιο
Γεώργιος Ορφανός»

ΠΡΟΣΚΛΗΣΗ

Ο Πολιτιστικός Ομιλος Μονολίθου «ΝΕΑ ΖΩΗ» λόγω αναβολής του πανηγυριού την ημέρα της εορτής του πολιούχου του χωριού μας, Αποστόλου Θωμά, σας προσκαλεί σε λαϊκό γλέντι που διοργανώνει το Σάββατο 28 Ιουνίου 2003 στο προαύλιο του δημοτικού σχολείου Μονολίθου.

Η βραδιά θα περιλαμβάνει διασκέδαση με παραδοσιακή μουσική και χορό, πλούσιους μεζέδες, ποτά και λαχειαγορά.

Θα είναι χαρά μας να σας έχουμε κοντά μας και να διασκεδάσουμε όλοι μαζί.

Από το Δ.Σ.

6058--27/6

ΕΛΛΗΝΙΚΗ ΔΗΜΟΚΡΑΤΙΑ
ΔΗΜΟΣ ΡΟΔΟΥ
ΕΠΑΡΧΙΑ ΡΟΔΟΥ
ΝΟΜΟΣ ΔΩΔΕΚΑΝΗΣΟΥ

ΓΝΩΣΤΟΠΟΙΗΣΗ ΓΑΜΟΥ

Γνωστοποιείται, σύμφωνα με το άρθρο 1369 του Αστικού Κώδικα, όπως τροποποιήθηκε με το Ν. 1250/1982, ότι:

Η **Ελβεντίνα Μρκόνια** του Αλία Μκούκβιτς και της Καντέμλια Ομάνοβιτς που γεννήθηκε στο Τομισλαβγκράντ Βοσνίας και κατοικεί στη Ρόδο του νομού Δωδεκανήσου, επαγγέλματος οικιακά και ο **Χαράλαμπος Καμαριώτης** του Ιωάννη και της Δέσποινας που γεννήθηκε στη Ρόδο του νομού Δωδεκανήσου και κατοικεί στη Ρόδο επαγγέλματος επιχειρηματίας πρόκειται να παντρευθούν στο Δημαρχείο του Δήμου Ροδίων.

Ρόδος 25-6-2003
Ο δήμαρχος
Γεώργιος Γιαννόπουλος

6084-26/6

ΤΗΛΟΣ 21ος ΑΙΩΝΑΣ
ΝΑΥΤΙΚΗ ΕΤΑΙΡΙΑ
Τηλ. 22460 44044

ΔΡΟΜΟΛΟΓΙΑ «SEA STAR»

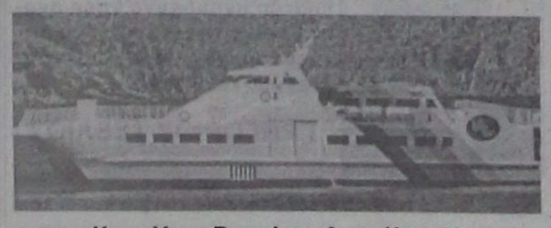

ΚΥΡΙΑΚΗ		
Λιμάνι	Αφιξη	Αναχώρηση
ΡΟΔΟΣ		07.15
ΤΗΛΟΣ	08.35	08.50
ΡΟΔΟΣ	10.10	17.00
ΤΗΛΟΣ	18.20	18.30
ΡΟΔΟΣ	19.50	

ΔΕΥΤΕΡΑ		
Λιμάνι	Αφιξη	Αναχώρηση
ΡΟΔΟΣ		08.30
ΤΗΛΟΣ	09.50	14.30
ΝΙΣΥΡΟΣ	15.00	17.30
ΤΗΛΟΣ	18.00	18.10
ΡΟΔΟΣ	19.30	

ΤΡΙΤΗ		
Λιμάνι	Αφιξη	Αναχώρηση
ΡΟΔΟΣ		08.30
ΤΗΛΟΣ	09.50	17.00
ΡΟΔΟΣ	18.30	

ΤΕΤΑΡΤΗ		
Λιμάνι	Αφιξη	Αναχώρηση
ΡΟΔΟΣ		07.00
ΤΗΛΟΣ	08.20	08.30
ΡΟΔΟΣ	10.00	18.00
ΤΗΛΟΣ	19.20	19.30
ΡΟΔΟΣ	21.00	

ΠΕΜΠΤΗ		
Λιμάνι	Αφιξη	Αναχώρηση
ΡΟΔΟΣ		08.30
ΤΗΛΟΣ	09.50	14.30
ΝΙΣΥΡΟΣ	15.00	17.30
ΤΗΛΟΣ	18.00	18.10
ΡΟΔΟΣ	19.30	

ΠΑΡΑΣΚΕΥΗ		
Λιμάνι	Αφιξη	Αναχώρηση
ΡΟΔΟΣ		08.30
ΤΗΛΟΣ	09.50	14.30
ΝΙΣΥΡΟΣ	15.00	17.30
ΤΗΛΟΣ	18.00	18.10
ΡΟΔΟΣ	19.30	20.00
ΤΗΛΟΣ	21.20	

ΣΑΒΒΑΤΟ		
Λιμάνι	Αφιξη	Αναχώρηση
ΤΗΛΟΣ		09.00
ΡΟΔΟΣ	10.20	

X. 4050-31/7

ΜΟΔ ΑΕ
ΜΟΝΑΔΑ ΟΡΓΑΝΩΣΗΣ ΤΗΣ ΔΙΑΧΕΙΡΙΣΗΣ ΤΟΥ ΚΟΙΝΟΤΙΚΟΥ ΠΛΑΙΣΙΟΥ ΣΤΗΡΙΞΗΣ

ΠΡΟΣΚΛΗΣΗ ΕΚΔΗΛΩΣΗΣ ΕΝΔΙΑΦΕΡΟΝΤΟΣ ΓΙΑ ΤΗΝ ΠΡΟΣΛΗΨΗ ΣΤΕΛΕΧΩΝ ΑΠΟ ΤΗ ΜΟΔ Α.Ε. ΓΙΑ ΤΙΣ ΑΝΑΓΚΕΣ ΤΗΣ ΔΙΑΧΕΙΡΙΣΗΣ, ΠΑΡΑΚΟΛΟΥΘΗΣΗΣ, ΕΛΕΓΧΟΥ ΚΑΙ ΥΠΟΣΤΗΡΙΞΗΣ ΤΟΥ ΚΟΙΝΟΤΙΚΟΥ ΠΛΑΙΣΙΟΥ ΣΤΗΡΙΞΗΣ, ΤΟΥ ΤΑΜΕΙΟΥ ΣΥΝΟΧΗΣ ΚΑΙ ΤΩΝ ΚΟΙΝΟΤΙΚΩΝ ΠΡΩΤΟΒΟΥΛΙΩΝ

Ειδική Υπηρεσία Διαχείρισης ΕΠ Νοτίου Αιγαίου

Η Μονάδα Οργάνωσης της Διαχείρισης του Κοινοτικού Πλαισίου Στήριξης (Μ.Ο.Δ. Α.Ε.), ανώνυμη μη κερδοσκοπική εταιρεία εποπτευόμενη από το ΥΠ.ΟΙ.Ο., προκειμένου να προσλάβει στελέχη για την πλήρωση θέσεων της Ειδικής Υπηρεσίας Διαχείρισης του ΕΠ Νοτίου Αιγαίου όπως προβλέπεται από το νόμο 2860/2000 ΦΕΚ251/Α/14/11/2000 όπως ισχύει, προκηρύσσει τις παρακάτω θέσεις με τα εξής τυπικά, ουσιαστικά και πρόσθετα προσόντα:

Τυπικά, ουσιαστικά και πρόσθετα προσόντα για τις θέσεις ΠΕ:

Τυπικά προσόντα:
- Πανεπιστημιακές σπουδές (πτυχίο ή δίπλωμα ΑΕΙ της ημεδαπής ή ισότιμο και αναγνωρισμένο τίτλο ιδρύματος της αλλοδαπής)
- Επαγγελματική εμπειρία: **3ετής** τουλάχιστον γενική επαγγελματική εμπειρία για τους πτυχιούχους ΠΕ, **2ετής** για τους κατόχους μεταπτυχιακού τίτλου της ημεδαπής ή αναγνωρισμένου όμοιου τίτλου της αλλοδαπής ετήσιας τουλάχιστον φοίτησης και τους αποφοίτους της Εθνικής Σχολής Δημόσιας Διοίκησης, **1ετής** για τους κατόχους διδακτορικού διπλώματος της ημεδαπής ή ισότιμου της αλλοδαπής (χωρίς συνυπολογισμό της στρατιωτικής θητείας)
- Εκ της παραπάνω εμπειρίας απαιτείται **1ετής** τουλάχιστον ειδική επαγγελματική εμπειρία σχετική με την ειδικότητα ή /και ως ορίζεται ανά θέση

Ουσιαστικά προσόντα:
- Γνώση μίας κοινοτικής γλώσσας κατά προτίμηση της αγγλικής ή γαλλικής
- Ικανότητα χρήσης αυτοματισμών γραφείου
- Ικανότητα επικοινωνίας και συνεργασίας
- Ικανότητα ανάληψης πρωτοβουλιών και ευθυνών
- Οργανωτικότητα και αποτελεσματικότητα

Πρόσθετα προσόντα:
- Μεταπτυχιακός τίτλος σπουδών σε αντικείμενα συναφή των πεδίων του επιχειρησιακού προγράμματος
- Εμπειρία σε συγχρηματοδοτούμενα έργα ή ενέργειες
- Εμπειρία σε Project management ή/ και σε συμβουλευτική υποστήριξη φορέων
- Γνώση μιας δεύτερης κοινοτικής γλώσσας

	Ειδική Υπηρεσία Διαχείρισης Ε.Π. Νοτίου Αιγαίου
Θέσεις ΠΕ: 5	• Τρεις (3) θέσεις **Μηχανικών** (κατά προτίμηση **Πολιτικών**) με ειδική εμπειρία σχετική με την ειδικότητα. • Μια (1) θέση **Οικονομολόγου** με ειδική εμπειρία σχετική με ελεγκτική ή σε θέματα επενδύσεων. • Μία (1) θέση **ανεξαρτήτως κλάδου** (κατά προτίμηση πτυχιούχου τμήματος **Περιφερειακής Ανάπτυξης** ή **Πολιτικών Επιστημών)** με ειδική εμπειρία σχετική με την περιφερειακή ανάπτυξη ή/και με συγχρηματοδοτούμενες ενέργειες από το Ευρωπαϊκό Κοινωνικό Ταμείο (ΕΚΤ).

Αναλυτικά στοιχεία σχετικά με τη Μ.Ο.Δ. Α.Ε., τα απαραίτητα δικαιολογητικά και τη διαδικασία επιλογής αναφέρονται στο Τεύχος Προκήρυξης το οποίο καλούνται οι υποψήφιοι να μελετήσουν με ιδιαίτερη προσοχή.

ΟΡΟΙ ΕΡΓΑΣΙΑΣ
- Όλες οι θέσεις είναι πλήρους και αποκλειστικής απασχόλησης.
- Τα στελέχη για την Ειδική Υπηρεσία θα προσληφθούν από την Μ.Ο.Δ. Α.Ε. με συμβάσεις εργασίας ιδιωτικού δικαίου ορισμένου χρόνου, με δυνατότητα ανανέωσης και θα αποσπασθούν στην Ειδική Υπηρεσία.

Οι υποψήφιοι μπορούν να προμηθευτούν το **Τεύχος Προκήρυξης**, μαζί με το **Έντυπο Αίτησης Υποψηφιότητας:**
- από τα γραφεία της Μ.Ο.Δ. Α.Ε. (Τομέας Υπηρεσιών Διοίκησης και Ανάπτυξης Ανθρώπινου Δυναμικού, 1ος όροφος, ώρες 10.00 - 15.00) Μιχαλακοπούλου 103, 115 27 Αθήνα, τηλ: 210 - 7499144 / 210 - 7499126 / 210 - 7499146 / 210 - 7499163
- από τον κόμβο Internet της Μ.Ο.Δ. Α.Ε. στη διεύθυνση: **http://www.mou.gr**
- από την έδρα της Ειδικής Υπηρεσίας: Ακτή Παπάγου 46, Ισόγειο, 841 00 Ερμούπολη, τηλ. 22810-79 040 /50 /60, υπεύθυνη κα Μπουζάκη Καλλιόπη, ώρες: 08:00-16:00

Κάθε υποψήφιος έχει δικαίωμα να υποβάλει αίτηση υποψηφιότητας για **μία** μόνο θέση. Τα στοιχεία της αίτησης είναι εμπιστευτικά. Προηγούμενες απήσεις προς τη Μ.Ο.Δ. Α.Ε. δεν θα ληφθούν υπόψη. Η συμπλήρωση της αίτησης υποψηφιότητας και η αποδοχή των όρων της προκήρυξης είναι προϋπόθεση συμμετοχής στον διαγωνισμό.

Οι ενδιαφερόμενοι μπορούν να αποστείλουν την αίτηση υποψηφιότητας και τα απαραίτητα δικαιολογητικά **ταχυδρομικά (με συστημένη επιστολή ΕΛΤΑ ή ιδιωτική ταχυμεταφορά)** στην διεύθυνση της Μ.Ο.Δ. Α.Ε., Μιχαλακοπούλου 103, 11527 Αθήνα, Τομέας Υπηρεσιών Διοίκησης και Ανάπτυξης Ανθρώπινου Δυναμικού, ή να την καταθέσουν στα γραφεία της έδρας της εταιρείας στην ανωτέρω διεύθυνση σε κλειστό φάκελο **(ώρες κατάθεσης καθημερινά 10:00 - 15:00), το αργότερο μέχρι 07/07/2003**. Ως ημερομηνία αποστολής θεωρείται η ημερομηνία σφραγίδας του ταχυδρομείου /ταχυμεταφορέα, εφόσον επιλεγεί αυτός ο τρόπος υποβολής. Το έντυπο αίτησης υποψηφιότητας **δεν υποβάλλεται** στη Μ.Ο.Δ. Α.Ε. μέσω ηλεκτρονικού ταχυδρομείου (e mail).

Οι **γραπτές εξετάσεις** της Μ.Ο.Δ. Α.Ε. θα διεξαχθούν στις **26 Ιουλίου 2003**. Οι υποψήφιοι που θα προκριθούν για τις γραπτές εξετάσεις θα ειδοποιηθούν προσωπικά για τις σχετικές λεπτομέρειες.

Χ.Λ.



ΜΝΗΜΟΣΥΝΑ



Τελούμε στις 27 Ιουνίου ημέρα Παρασκευή και ώρα 8 π.μ. στον ιερό ναό Ταξιαρχών Μαριτσών 9ήμερο μνημόσυνο υπέρ αναπαύσεως της ψυχής του λατρευτού μας γιού, πατέρα, αδελφού και θείου

ΓΡΗΓΟΡΙΟΥ ΤΣΕΛΙΟΥ

Η μητέρα, τα παιδιά, τα αδέλφια, τα ανίψια και οι λοιποί συγγενείς

1738-26/6



Τελούμε στις 27 Ιουνίου ημέρα Παρασκευή και ώρα 8 π.μ. στον ιερό ναό Ταξιαρχών νεκροταφείου Ρόδου τριετές μνημόσυνο υπέρ αναπαύσεως της ψυχής του λατρευτού μας πατέρα, παππού, αδελφού και θείου

ΔΗΜΗΤΡΙΟΥ ΔΑΝΕΛΛΑΚΗ

Τα παιδιά Μιχάλης - Χρυσάνθη, Γιάννης - Ελευθερία, Νικήτας - Καλλιόπη, Χρήστος - Μαριέττα, Βαγγέλης - Κατερίνα
Τα εγγόνια, η αδελφή, τα ανίψια και οι λοιποί συγγενείς

1742-26/6

Τελούμε στις 27 Ιουνίου ημέρα Παρασκευή και ώρα 8 π.μ. στον ιερό ναό Ταξιαρχών νεκροταφείου 40ήμερο μνημόσυνο υπέρ αναπαύσεως της ψυχής της λατρευτής μας μητέρας και γιαγιάς

ΜΑΡΙΑΣ ΚΟΚΚΙΝΙΔΗ

Τα παιδιά, τα εγγόνια και οι λοιποί συγγενείς

6081-26/6

Τελούμε στις 28 Ιουνίου ημέρα Σάββατο και ώρα 8 .30 π.μ. στον ιερό ναό Ταξιαρχών νεκροταφείου ετήσιο μνημόσυνο υπέρ αναπαύσεως της ψυχής της λατρευτής μας θείας

ΕΥΓΕΝΙΑ ΜΗΝΑΤΣΗ

Τα ανίψια Μανώλης - Μαρία
Και οι λοιποί συγγενείς

ΧΛ-27/6

Δύσκολος χειμώνας για τη Ρόδο

ΣΥΝΕΧΕΙΑ ΑΠΟ ΤΗ ΣΕΛ. 1

έχει διάρκεια Κανένας ασφαλώς δεν μπορεί να βεβαιώσει, αν η κρίση αυτή θα κρατήσει δύο, τρία ή πέντε χρόνια.

Οι συνέπειες της όμως είναι ήδη εδώ.

Τουριστικοί προορισμοί, όπως η Ρόδος, θα έχουν τεράστιο πρόβλημα. Γιατί η οικονομία της στηρίζεται αποκλειστικά στον τουρισμό. Γιατί η μέγιστη πλειοψηφία των κατοίκων της άμεσα ή έμμεσα ασχολούνται με δραστηριότητες που εξαρτώνται από τον τουρισμό.

Ολοι φοβούνται, ότι ο ερχόμενος χειμώνας θα είναι εξαιρετικά δύσκολος για τους πιο πολλούς εργαζόμενους, αλλά και για μεγάλη μερίδα μικροεπιχειρηματιών.

Κανένας ασφαλώς δεν μπορεί και δεν θέλει να φανταστεί πως θα είναι ο μεθεπόμενος και ο μετά απ' αυτόν χειμώνας.

Ποιά θα είναι εν τέλει η έκταση της κρίσης; Κανένας δεν μπορεί να προβλέψει.

Εκείνο, όμως, που παραξενεύει κάθε λογικό άνθρωπο είναι, ότι κι' αυτή τη φορά τα πράγματα εξελίσσονται μέσα σε μια παραλυτική μακαριότητα.

Τώρα που θα έπρεπε, όλοι να είχαν μαζευτεί γύρω από ένα τραπέζι, να προβληματιστούν, να κουβεντιάσουν και να σχεδιάσουν, το αύριο του ροδιακού τουρισμού, τίποτα εντελώς δεν πράττουν. Και φαίνεται πως θα παραμείνουν στην αδράνεια και την ακινησία.

Οι κρίσεις, όταν συμβαίνουν μπορεί και να λειτουργούν ευεργετικά σε κείνους που αντλούν διδάγματα, που σκέπτονται, αναπτύσσουν ιδέες και ενεργούν δημιουργικά.

Εμείς εδώ αφήνουμε τα πράγματα να κυλούν από μόνα τους, να αυτορρυθμίζονται, όταν άλλοι αναλαμβάνουν και υλοποιούν πρωτοβουλίες.

Γι' αυτό εκείνοι προχωρούν και μεις μένουμε πίσω. Γι' αυτό παραμένουμε ουραγοί και αμέτοχοι στις εξελίξεις.

Αρνητικές οι εξετάσεις του Κινέζου

ΣΥΝΕΧΕΙΑ ΑΠΟ ΤΗ ΣΕΛ. 1

θετικές. Δύο από αυτές, τα αποτελέσματα των οποίων είχαν βγει μέχρι το απόγευμα της Τρίτης, έδειχναν ότι ο 36χρονος Κινέζος πιθανότατα πάσχει από SARS. Μια επανεξέταση όμως που έγινε με περισσότερο ευαίσθητη μέθοδο αργά την Τρίτη, έδειξε ότι ο ιός δεν ανιχνεύεται στον οργανισμό του ασθενούς.

ΟΙ ΔΥΟ θετικές και η μία αρνητική εξέταση μπέρδεψαν τους επιστήμονες ακόμη περισσότερο, εντείνοντας την αγωνία εν αναμονή του οριστικού αποτελέσματος από τη Γερμανία. Την ίδια ώρα, ο Κινέζος έμπορος συνεχίζει να νοσηλεύεται σε θάλαμο αρνητικής πίεσης στο νοσοκομείο Παπανικολάου της Θεσσαλονίκης, ενώ ζήτησε και επικοινώνησε μέσω κλειστού κυκλώματος με εκπρόσωπο της κινεζικής πρεσβείας.

* Ο κ. Στεφανής εξήγησε ότι το περιστατικό αντιμετωπίστηκε και συνεχίζει να αντιμετωπίζεται σαν να ήταν SARS, γι΄ αυτό και ειδικό κλιμάκιο του Κέντρου Ελέγχου Ειδικών Λοιμώξεων έχει προβεί σε εξονυχιστικό έλεγχο στην περιοχή της Δράμας, προκειμένου να εντοπίσει τα άτομα που ήρθαν σε στενή επαφή με τον Κινέζο και να τους ζητήσει να παραμείνουν υπό περιορισμό στο σπίτι τους και να ενημερώσουν άμεσα τις υγειονομικές αρχές, εφόσον εκδηλώσουν οποιοδήποτε σύμπτωμα όπως βήχα, δύσπνοια ή υψηλό πυρετό.

Ο ΥΠΟΥΡΓΟΣ Υγείας διαβεβαίωσε ότι οι πιθανότητες διασποράς του ιού, εάν επιβεβαιωθεί ότι όντως ο νοσηλευόμενος Κινέζος πάσχει απο άτυπη πνευμονία, είναι μηδενικές. Τεκμηρίωσε δε την άποψή του αυτή, λέγοντας ότι από την πρώτη στιγμή υπήρξε το πρώτο θετικό αποτέλεσμα, αλλά και νωρίτερα εντοπίστηκαν και ενημερώθηκαν τηλεφωνικά όλοι οι άνθρωποι που ενδεχομένως ήρθαν σε επαφή με τον κ. Λιν.

* Ο Κώστας Στεφανής τόνισε επίσης ότι ακόμη και αν οι μοριακές εξετάσεις από τη Γερμανία είναι αρνητικές, ο Λιν θα συνεχίσει να νοσηλεύεται στο θάλαμο αρνητικής πίεσης, μέχρι να περάσουν 15 ακόμη ημέρες, ώστε να αποκλειστεί οριστικά το ενδεχόμενο μόλυνσής του και με τη μη ανεύρεση αντισωμάτων του SARS στο αίμα του από άλλη εξέταση που θα ακολουθήσει.

Διέλυσε το ΠΑ.ΣΟ.Κ. της Δωδεκανήσου

ΣΥΝΕΧΕΙΑ ΑΠΟ ΤΗ ΣΕΛ. 1

να εκλεγούν... δύο νομαρχιακές επιτροπές στο βόρειο συγκρότημα.

ΣΤΟ ΒΟΡΕΙΟ συγκρότημα (Κως, Κάλυμνος, Λέρος, Πάτμος, Αστυπάλαια, Νίσυρος, Λειψοί) υποψηφιότητα για τη νομαρχιακή έχουν καταθέσει οι Καρπαθάκης Ιω., Δραμουντάνη Βακίνα, Καλύδης Δαβίδ, Γερασκλής Δαβίδ, Σχουλής Θωμάς, Χοντρού - Σκοπέλου Νομική, Γιακουμή Εφη, Αλεξανδρής Αλέξης, Αγρέλης Γιώργος, Καΐσερλη Λίτσα, Καΐσερλη Ιωάννα, Παμπρή Γεωργία, Χατζηστέργος Ευθύμιος, Ντάλαρος Αντώνιος, Καραντώνης Αντώνιος, Χατζηνικολάου Σταματία, Φράγκου Τασία, Καραθωμάς Δημήτρης, Φωτόπουλος Αντώνης, Φρούντζας Σταύρος, Τόπος Χρήστος, Σεργίου Θεόδωρος, Γαβαλάς Νικόλαος, Γιαννικουρής Νικήτας.

ΜΕΘΟΔΕΥΣΕΙΣ ΚΑΪΣΕΡΛΗ

Ο ΔΗΜΑΡΧΟΣ Δικαίου Βασ. Χατζηγιακουμής και στελέχη του ΠΑ.ΣΟ.Κ. υπέβαλαν υπόμνημα στο γραμματέα του ΠΑ.ΣΟ.Κ. Κώστα Λαλιώτη και στο Εκτελεστικό Γραφείο με το οποίο καταγγέλλουν τις μεθοδεύσεις του Κώστα Καΐσερλη στη συνέλευση της περασμένης Κυριακής στην Κω. Το υπόμνημα υπογράφουν οι Δραμουντανή Βακίνα, μέλος ΝΕ., Γερασκλής Δαβίδ, γραμματέας ΤΕΕΚω, Καλούδης Δαβίδ, δημοτικός σύμβουλος, Βραχνού Κοντέσα, Κουρεπίνης Μανόλης, Κρητικός Αντώνης, δημοτικός σύμβουλος, Μπίλης Στέργος, δημοτικός σύμβουλος, Γεροβασίλης Βασίλης, αντιδήμαρχος Δικαίου, Θεοδώρου Ευθύμιος, πρόεδρος Δημοτικού Συμβουλίου Δικαίου, Κυρίτσης Γιώργος, δημοτικός σύμβουλος, Γερασκλής Αντώνης, νομαρχιακός σύμβουλος και αναφέρει τα εξής:

«Σύντροφοι,

Μετά από 21 μήνες, δηλαδή μετά τις διαδικασίες του τελευταίου συνεδρίου μας συνήλθε σε σώμα το Ν.Σ. Βορ. Δωδεκανήσου.

Στο διάστημα που μεσολάβησε από την εκλογή της Ν.Ε. μέχρι σήμερα, καμιά άλλη μαζική διαδικασία δεν έγινε. Ούτε οι προβλεπόμενες από την εγκύκλιο του Συνεδρίου, αλλά ούτε οι προβλεπόμενες από την τελευταία εγκύκλιο για την ανασύνταξη του κινήματος και την εκλογή Ν.Ε.

Αντ' αυτού η Ν.Ε. φυλλορροούσε με τις παραιτήσεις μελών παραμένοντας κολοβή, αφού δεν υπήρχαν αναπληρωματικά μέλη.

Σας θυμίζουμε ότι η εκλογή γραμματέα και Ν.Ε. είχε γίνει με ποσοστό γύρω στο 30%, μιας και η μεγάλη πλειοψηφία των μελών δεν προσήλθε στις κάλπες.

Δυστυχώς, η απαξίωση των οργάνων και του ίδιου του Κινήματος μεθοδικά καλλιεργήθηκε από την απερχόμενη Ν.Ε., με προφανή στόχο τον έλεγχο του χώρου από τον πολιτικό προϊστάμενό της σύντροφο Κώστα Καΐσερλη.

Κορύφωση αυτής της μεθόδευσης το στήσιμο του σημερινού Ν.Σ. Αφού τελείωσε η πολιτική ενημέρωση και οι τοποθετήσεις των μελών που παρίσταντο κατά την έναρξη των ψηφοφοριών συνέβησαν πρωτόφαντα για το ΠΑ.ΣΟ.Κ. πράγματα.

1. Ανθρωποι που καμία σχέση δεν είχαν με το Ν.Σ. βαπτίστηκαν χθες μέλη Σ.Ε. για να συμμετάσχουν χωρίς καμία απόφαση Γ.Σ. ή ακόμα και της ίδιας της Ν.Ε., αφού στην τελευταία συνεδρίασή της δεν μπήκε τέτοιο θέμα.

2. Για πρώτη φορά απολογισμός της ΝΕ δεν ψηφίζεται αλλά και το αστείο είναι ότι ούτε στη συνεδρίαση της ΝΕ πριν λίγες μέρες δεν μπήκε.

3. Παρά τη μέχρι σήμερα ακολουθούμενη πρακτική παρουσιάζεται το τραγελαφικό στην Κάλυμνο των περίπου 250 μελών να στήνονται δύο κάλπες με απόσταση των δύο ΤΟ τα τρία χλμ. Στην Κω των 1000 περίπου μελών και των μεγάλων αποστάσεων μεταξύ των Τ.Ο (Κέφαλος-Κως 45 χλμ.) να στήνεται μία κάλπη.

4. Σε όλες τις προηγούμενες διαδικασίες (επιλογή υποψ. Βουλευτών -συνέδρων-ΝΕ) παρά τις εγκυκλίους πάντα καταλήγαμε τουλάχιστον στη μία κάλπη ανά Δήμο.

5. Η παρουσία του σ. Καΐσερλη και ο συντονισμός της μεθόδευσης από μέρους του ήταν πρόδηλος στην αγωνία του για τον έλεγχο της ΝΕ που ξέρει πολύ καλά πως με καθαρά δημοκρατικές διαδικασίες δεν μπορεί να τον έχει.

Σύντροφοι,

Η περίοδος που διανύουμε ως πολιτικός φορέας είναι πολύ δύσκολη κατά γενική ομολογία.

Εχουμε ανάγκη το ενιαίο - μεγάλο - νικηφόρο ΠΑΣΟΚ και όχι ένα τιμαριοποιημένο αφυδατωμένο μηχανισμό που υπηρετεί προσωπικούς σχεδιασμούς.

Στόχος μας η μαζική συμμετοχή των μελών σε δημοκρατικές-διαφανείς διαδικασίες και όχι οι μεθοδευμένες κινήσεις ελέγχου της οργάνωσης.

Στην κατεύθυνση αυτή προτείναμε το στήσιμο μιας κάλπης ανά Δήμο, όταν ειδικά στην Κω οι οργανώσεις που υπάρχουν αριθμητικά ανά δημοτικό διαμέρισμα είναι μεγάλες. Συναντήσαμε την άρνηση.

Σύντροφοι,

Καλούμε την Κ.Ε. να πάρει θέση δίνοντας λύση αλλά και απάντηση στις μικροπολιτικές μεθοδεύσεις αυτών που νοιάζονται για τον εαυτό τους και όχι για το κίνημα.

Εμείς δηλώνουμε αποφασισμένοι να συμμετέχουμε στις διαδικασίες με στήσιμο καλπών ανά δήμο και για αυτό προτείνουμε τις αντίστοιχες εφορευτικές.

Σε αυτή την απόφασή μας έχουμε μαζί μας την πλειοψηφία των Τ.Ο.

Σύντροφοι,

Θα διαφυλάξουμε με κάθε τρόπο τη δημοκρατία στο χώρο μας και σε αυτή την προσπάθεια σας καλούμε να συμμετάσχετε.

Ας αναλάβουμε όλοι τις ευθύνες μας ο καθένας ανάλογα με το μερίδιο της θέσης που κατέχει.

Προτεινόμενες Εφορευτικές Επιτροπές:

Εκλογικό κέντρο πόλης Κω

1. σ. Γιακουμή Εφη, μέλος της πόλης Κω
2. σ. Καρπαθάκη Καλλιόπη, μέλος της πόλης Κω
3. Σ. Πασσανικολάκη Γιώργο του Ευαγγέλου, μέλος της πόλης Κω
4. σ. Αλεξανδρή Μανόλη, μέλος της πόλης Κω
5. σ. Γερασκλή Αντώνη, μέλος της πόλης Κω

Εκλογικό κέντρο Ζηπαρίου (Δήμος (Δικαίου)

1. σ. Νικηταράς Θεοδόσης Α΄ γραμμ. Σ.Ε. Ασφενδιού
2. σ. Γεροβασίλη Βασίλη, Β΄ γραμμ. Σ.Ε. Ασφενδιού
3. σ. Κοντό Αντώνη, μέλος ΣΕ Πυλίου
4. σ. Χωράφιο Δημήτρη, μέλος ΣΕ Ασφενδιού.
4. σ. Χατζησεβαστό Γιάννη, μέλος ΣΕ Πυλίου.

Εκλογικό Κέντρο Κεφάλου (Δήμος Ηρακλειδών)

1. σ. Διακογιάννη Γιώργο, μέλος ΣΕ Κεφάλου
2. σ. Κουρεπίνη Μανόλη, μέλος ΣΕ Κεφάλου
3. σ. Χατζηκωνσταντίνου Νικόλαο, μέλος ΣΕ Καρδάμαινας
4. σ. Σαράγια Αντώνη, γραμμ. ΣΕ Αντιμάχειας
5. σ. Σταματάκη Μανόλη, μέλος ΣΕ Αντιμάχειας.

ΣΤΟ ΝΟΤΙΟ ΣΥΓΚΡΟΤΗΜΑ

ΜΟΝΑΔΙΚΗ υποψηφιότητα για τη θέση του γραμματέα στο νότιο συγκρότημα του Τιμ. Παρασκευά, ενώ για την νομαρχιακή επιτροπή δεν υπήρξαν εκπλήξεις, ενώ πολλά μέλη της απελθούσης επιτροπής (Στ. Κουσουρνάς, Δημ. Κρεμαστινός, Μιχ. Τεχνίτης, Δ. Κοκκάρη, Σ., Χατζησάββας, Γ. Χριστοφάκης, Ρένα Μαντικού κ.α.) δεν έδωσαν υποψηφιότητα.

Το βράδυ της περασμένης Τρίτης έληξε η προθεσμία για την υποβολή υποψηφιοτήτων για τη νομαρχιακή επιτροπή και υποψήφιοι είναι οι εξής: Αγγάς Αγγέλος, Αλιφέρης Αναστάσιος, Δημητρακόπουλος Δημ., Διάκος Τάσος, Ηρακλείδης Αρ., Καρναβάς Βασ., Κατσιάνης Χρ. (Κάρπαθος), Κορδίνας Μιχ., Μόσχος Νικήτας, Μπούκλας Ηλίας, Νικολαΐδης Μιχ. Νικολιδάκη Καλλιρόη, Παμπάκας Σωτήρης, Παπαγεωργίου Γεώργιος, Περίδης Ιωάννης, Πίτσης Κυριάκος, Πλάτσης Χαρ., Πόκιας Γεώργιος, Ποπόρου Βάγια, Ροδίτη - Κρεμαστινού Φλώρα, Σαββίδης Βασίλειο, Τζαννέτος Δημήτρη, Χατζηχριστοδούλου Χρ.

Για την οικονομική επιτροπή Γαβράς Ιάκωβος, Παπασάββας Σταμ. και Φλαμπουριάρης Σωτ.

Για την περιφερειακή επιτροπή Βασιλαράς Νικ., Καρπαθίου Εφη και Χαροκόπος Μιχ.

ΕΙΝΑΙ χαρακτηριστικό ότι υποψηφιότητα υπέβαλαν μόνο τρεις γυναίκες, ενώ σύμφωνα με την ποσόστωση πρόκειται να εκλεγούν τέσσερις!...

Οι εκλογές θα γίνουν την ερχόμενη Κυριακή (από τις 9 το πρωί μέχρι τις 8 το βράδυ στο Ροδίνι) και θα τοποθετούν τρεις κάλπες. Στη μία θα ψηφίζουν τα μέλη από την πόλη, στην άλλη από τη δυτική πλευρά του νησιού και στην τρίτη από την ανατολική πλευρά. Επίσης σε κάθε άλλο νησί πρόκειται να τοποθετηθεί και μία κάλπη.

Σε κινητοποιήσεις οι Δήμοι

ΣΥΝΕΧΕΙΑ ΑΠΟ ΤΗ ΣΕΛ. 1

Η απόφαση για την πραγματοποίηση των κινητοποιήσεων πάρθηκε γιατί η κατάσταση είναι απαράδεκτη, αφού όπως κατήγγειλε χθες ο δήμαρχος, ο νόμος παραβιάζεται ακόμη και από στελέχη της κυβέρνησης που προβάλλουν διάφορες δικαιολογίες, προκειμένου να μην ενισχύσουν οικονομικά τους ΟΤΑ. και να μην τους αποδίδουν αυτά που δικαιούνται.

«Ας τολμήσουν να φέρουν σχετικό νομοσχέδιο στη Βουλή», τόνισε σε ιδιαίτερα έντονο ύφος ο κ. Γιαννόπουλος εκφράζοντας και τους υπόλοιπους δημάρχους που έχουν αγανακτήσει από τα τερτίπια του υπουργείου Οικονομικών που αρνείται συστηματικά να ενισχύσει τους ΟΤΑ. Υπήρξαν και περιπτώσεις εξωφρενικών αυξήσεων των επιτοκίων από το Ταμείο Παρακαταθηκών και Δανείων, για τους Δήμους που κατέφυγαν στο δανεισμό για να ανταπεξέλθουν στις υποχρεώσεις τους.

ΜΕΤΑ από παρεμβάσεις από τα υπουργεία Οικονομικών και Εθνικής Οικονομίας υπήρξε δέσμευση για τη ρύθμιση των χρεών των δήμων και τη μείωση των επιτοκίων που κατά καιρούς αυξάνονται κατά το δοκούν!

Από τα στοιχεία που έχει πλέον στη διάθεσή της η Κεντρική Ενωση Δήμων και Κοινοτήτων Ελλάδος προκύπτει ότι για χρόνια ολόκληρα παρακρατούνται το 25% από τα τέλη κυκλοφορίας που εισπράττονται, και άλλοι πόροι που θα έπρεπε να αποδοθούν και φθάνουν το 1 τρις για την περίοδο 1992 - 2002!

Ο πλειστηριασμός ξενοδοχείου

ΣΥΝΕΧΕΙΑ ΑΠΟ ΤΗ ΣΕΛ. 1

βρέθηκε ο ιδιοκτήτης του ξενοδοχείου κ. Παντελής Παστρικός που κλήθηκε να πληρώσει το ποσό των 111 εκατομυρίων δραχμών στην ΕΤΒΑ.

Ολα ξεκίνησαν όταν ο ιδιοκτήτης του μικρού ξενοδοχείου πήρε δάνειο από την τράπεζα ύψους 31 εκατομμυρίων δραχμών. Λόγω οικονομικών δυσχερειών δεν πλήρωσε μια δόση και άρχισε ο Γολγοθάς του με τα πανωτόκια που εκτόξευσαν το ποσό της οφειλής στα ύψη.

Από αυτά έχουν πληρωθεί τα 78.000.000 και καταβλήθησαν προσπάθειες να περιοριστούν οι απαιτήσεις της τράπεζας που δεν κατέστη δυνατόν να γίνει.

Τελικά προχώρησαν οι διαδικασίες για τον πλειστηριασμό που απετράπη.

Από την Ενωση Δανειοληπτών εξεδόθη και ανακοίνωση με την οποία καταγγέλλεται ότι τελευταία εκδίδονται εκατοντάδες προγράμματα πλειστηριασμών από τις τράπεζες. Ειδικότερα μεταξύ άλλων τονίζεται:

Καταγγέλλεται ότι εκατοντάδες προγράμματα πλειστηριασμών και διαταγές πληρωμής εκδίδονται σε όλη την επικράτεια της χώρας σε μια προσπάθεια δημιουργίας τετελεσμένων προκειμένου οι τράπεζες να προλάβουν τις σημαντικές δικαστικές αποφάσεις των δανειοληπτών που αναμένονται και ανατρέπουν όλο το σκηνικό αλλά και τη νομοθετική επαναφορά του θέματος στη Βουλή.

Ιδιαίτερα στα Δωδεκάνησα εν μέσω της τουριστικής περιόδου και μιας πρωτοφανούς τουριστικής κρίσης επιχειρείται α) είτε μέσω πλειστηριασμού να υφαρπαγούν μικρομεσαίες επιχειρήσεις επιχειρήσεις έναντι πινακίου φακής β) είτε μέσω εξώδικων ενεργειών με τις οποίες ασκούνται πιέσεις, εκβιασμοί και απειλές επιχειρείται η απόσπαση υπογραφών για την αναγνώριση των παράνομων οφειλών που οφείλονται στα καταχρηστικά πανωτόκια.

Η Πανδωδεκανησιακή Ενωση και η Εθνική Ομοσπονδία δηλώνουν ότι δε θα επιτρέψουν τη δημιουργία τετελεσμένων εις βάρος των Δωδεκανήσιων πολιτών από τους διαπλεκόμενους μεγαλοτραπεζίτες.

Παράλληλα καλούν τους Δωδεκανήσιους δανειολήπτες σε συσπείρωση γιατί η οριστική δικαίωση είναι πολύ κοντά.

Ο αγώνας θα συνεχιστεί μέχρι τέλους για να τιμηθεί η μνήμη των Δωδεκανήσιων συμπατριωτών μας που χάθηκαν άδικα και πρόωρα κάτω από το βάρος των πανωτοκίων.

Ο κατάλογος των τραγικών θυμάτων συνεχώς αυξάνεται και με δύο συμπατριώτες μας από την κω που βρίσκονται δυστυχώς πολύ κοντά στο θάνατο εξαιτίας των απίστευτων πιέσεων, απειλών και εκβιασμών που δέχονται από τους τραπεζίτες».

Οι διαδικασίες για το ΙΚΑ

ΣΥΝΕΧΕΙΑ ΑΠΟ ΤΗ ΣΕΛ. 1

κανήσου Γιάννης Μαχαιρίδης είχει επαφές με στελέχη της διοίκησης του ΙΚΑ για το επίμαχο θέμα της μεταφοράς των υπηρεσιών του υποκαταστήματος.

Σχετικά έγινε γνωστό ότι από συζητήσεις προτάθηκε να γίνει πρόσκληση ενδιαφέροντος για μελέτη - εκτέλεση του έργου επισκευής του συγκροτήματος στο παλαιό νοσοκομείο, όπου έχει αποφασιστεί να εγκατασταθεί το υποκατάστημα του ΙΚΑ.

Η ΔΙΑΔΙΚΑΣΙΑ αυτή θα βοηθήσει σημαντικά στην επίσπευση ολοκλήρωσης των διαδικασιών, δεδομένου ότι αν προκηρυχθεί αρχικά η μελέτη και στη συνέχεια η εκτέλεση του έργου θ' απαιτήσει μεγάλο χρονικό διάστημα.

Οι ίδιες πληροφορίες αναφέρουν ότι το θέμα θα συζητηθεί στην προσεχή συνεδρίαση του διοικητικού συμβουλίου του ΙΚΑ, όπου αναμένεται να παρθεί και η οριστική απόφαση.

ΠΡΕΠΕΙ να σημειωθεί ότι έχει παρατηρηθεί μια σημαντική προώθηση της διαδικασίας μεταφοράς του υποκαταστήματος, από τότε που οριστικοποιήθηκε η απόφαση για το παλαιό νοσοκομείο.

Ετσι τώρα αναμένεται να επιλεγεί η διαδικασία της μελέτης - κατασκευής, ώστε να κερδιθεί χρόνος και να υλοποιηθεί η απόφαση για το υποκατάστημα του ΙΚΑ.

Υπεγράφησαν συμφωνητικά ανάληψης διαφόρων έργων

ΠΟΙΟΙ ΕΙΝΑΙ ΑΝΑΔΟΧΟΙ

Υπεγράφη το συμφωνητικό ανάληψης του έργου:

Συντήρηση δικτύου ανατολικής πλευράς Ρόδου», προϋπολογισμού 300.000 ευρώ με έκπτωση 13%.

Ανάδοχος είναι ο ΜΠΟΚΟΣ ΕΛΕΥΘΕΡΙΟΣ και ΣΙΑ Ε.Ε.

Επίσης υπεγράφη το συμφωνητικό ανάληψης του έργου:

«Συντήρηση δικτύου δυτικής πλευράς Ρόδου», προϋπολογισμού 300.000 ευρώ με έκπτωση 13%.

Ανάδοχος είναι η ΘΕΟΥΛΑΚΗ ΜΑΡΙΑ και ΣΙΑ Ε.Ε.

Τέλος, υπεγράφησαν τα συμφωνητικά των έργων:

«Αποκατάσταση οδικών ζημιών στο επαρχιακό οδικό δίκτυο Λάρδος - Λάερμα» προϋπολογισμού 108.000 ευρώ με έκπτωση 12% και ανάδοχο εταιρεία την ΤΣΑΜΠΙΚΟΣ ΤΣΑΚΙΡΗΣ και ΣΙΑ Ε.Ε., και «Αποκατάσταση ζημιών στο επαρχιακό δίκτυο Σιάννα - Μονολίθου», προϋπολογισμού 154.000 ευρώ με έκπτωση 12% και ανάδοχο εταιρεία την ΝΙΚΟΣ ΒΛΤ Α.Ε.

Καταδίκη δύο Βρετανών για κατοχή ναρκωτικών

ΜΕ ΑΝΑΣΤΟΛΗ Η ΠΟΙΝΗ ΤΟΥΣ

Σε ποινή φυλάκισης 30 ημερών και 40 ημερών αντίστοιχα, καταδικάστηκαν χθες ο UDDIN ALIENτου Uppin και ο TAHID ABDUL του TAHID, οι οποίοι είχαν συλληφθεί από άνδρες της Δίωξης Ναρκωτικών στο αεροδρόμιο της Ρόδου στις 19 Ιουνίου στις 7 το πρωΐ να φέρουν, ο μεν πρώτος 1 γραμμάριο ακατέργαστης κάνναβης κι ένα αυτοσχέδιο τσιγαριλίκι, ο δε δεύτερος 14 νάϋλον συσκευασίες με ακατέργαστη κάνναβη συνολικού βάρους 17 γραμμαρίων.

Οπως κατέθεσε ο αστυνομικός που τους συνέλαβε, οι κατηγορούμενοι κίνησαν υποψίες κατά την άφιξή τους στο αεροδρόμιο, γιατί εκινούντο περίεργα.

Οπως δήλωσαν οι ίδιοι κατά την απολογία τους, είχαν μαζί τους τις ναρκωτικές ουσίες για προσωπική και μόνο χρήση και χωρίς να γνωρίζουν ότι στην Ελλάδα αυτό απαγορεύεται. Οι δύο Βρετανοί τουρίστες ισχυρίσθηκαν ότι στην Αγγλία δεν αντιμετώπισαν πρόβλημα, διευκρινίζοντας ότι καπνίζουν χασίς μόνο 1-2 φορές τον χρόνο και μόνο κατά την τελευταία διετία.

Σε σχετική ερώτηση ο TAHID ABDUL απάντησε ότι προμηθεύθηκε την ποσότητα των 17 γραμμαρίων που έφερε πάνω του από την Αγγλία έναντι του ποσού των 80 λιρών.

Η ποινή που τούς επιβλήθηκε αναστέλλεται επί τριετία.

Πλήρωσαν τα έξοδα της δίκης, 73 ευρώ και αφέθηκαν ελεύθεροι.

Ο εισαγγελέας στο Φαληράκι

ΣΥΝΕΧΕΙΑ ΑΠΟ ΤΗ ΣΕΛ. 1

ότι ο δήμαρχος Καλλιθέας κ. Γιάννης Ιατρίδης με έγγραφό του προς την Αστυνομική Διεύθυνση Δωδεκανήσου, ζητά την αστυνόμευση της περιοχής και παράλληλα επανέρχεται στο θέμα δημιουργίας αστυνομικού τμήματος.

ΟΙΚΟΥΜΕΝΙΚΟΝ ΠΑΤΡΙΑΡΧΕΙΟΝ
ΙΕΡΑ ΜΗΤΡΟΠΟΛΙΣ ΡΟΔΟΥ

ΠΑΝΗΓΥΡΙΣ

Την 28ην Ιουνίου 2003 ημέρα Σάββατο και ώρα 7.30 μ.μ. παραμονή της Εορτής των Αγίων Αποστόλων Πέτρου και Παύλου, στον Ιερό Ναό των Αγίων Αποστόλων στο μικρό Λιμανάκι της Λίνδου και ακριβώς στο σημείο που πριν από δύο χιλιάδες περίπου χρόνια αποβιβάσθηκε ο Απόστολος Παύλος, θα τελεσθεί ο καθιερωμένος ΜΕΓΑΣ ΕΣΠΕΡΙΝΟΣ, χοροστατούντος του Σεβασμιωτάτου Μητροπολίτη Ρόδου κ.κ. Αποστόλου.

Στην συνέχεια και στην ίδια περιοχή, θα γιορτασθεί το πανηγύρι με ολονύκτια χοροεσπερίδα που διοργανώνει ο Αθλητικός Σύλλογος Λίνδου «ΚΛΕΟΒΟΥΛΟΣ».

Εκ του Εκκλησιαστικού Γραφείου

ΧΛ -28/6

ΕΛΛΗΝΙΚΗ ΔΗΜΟΚΡΑΤΙΑ
ΠΕΡΙΦΕΡΕΙΑ ΝΟΤΙΟΥ ΑΙΓΑΙΟΥ
ΝΟΜΟΣ ΔΩΔΕΚΑΝΗΣΟΥ
ΔΗΜΟΣ ΗΡΑΚΛΕΙΔΩΝ
ΝΗΣΟΥ ΚΩ

ΑΝΑΚΟΙΝΩΣΗ

Ο Δήμαρχος Δήμου Ηρακλειδών προκηρύσσει την πρόσληψη εποχιακού προσωπικού με σύμβαση εργασίας ιδιωτικού δικαίου ορισμένου χρόνου, (8) οκτώ μηνών ανταποδοτικού χαρακτήρα του Ν. 2190/94 ως εξής:

Κατηγορία ΥΕ 16: Εργάτες καθαριότητας
Ειδικότητα: Εργάτες καθαριότητας
Αριθμός: 5
Ειδικά Τυπικά Προσόντα
Δεν απαιτούνται
Χρονική Διάρκεια: 8 μήνες

Οι αιτήσεις θα υποβληθούν στα Γραφεία του Δήμου Ηρακλειδών (Εδρα Αντιμάχειας)

Προθεσμία υποβολής αιτήσεων (10) δέκα ημέρες από την τελευταία δημοσίευση στον πίνακα ανακοινώσεων ή στον τύπο.

Ο ΔΗΜΑΡΧΟΣ
ΔΗΜΟΥ ΗΡΑΚΛΕΙΔΩΝ
Θεοδόσης Α. Βαρκάς

ΧΛ -26/6

Zorpidis

ΤΟΥΡΙΣΤΙΚΟΣ ΟΡΓΑΝΙΣΜΟΣ

ΕΚΔΡΟΜΗ ΠΡΟΣΚΥΝΗΜΑ ΣΤΗΝ ΤΗΝΟ - ΜΥΚΟΝΟ - ΓΥΡΟΣ ΠΕΛΟΠΟΝΝΗΣΟΥ

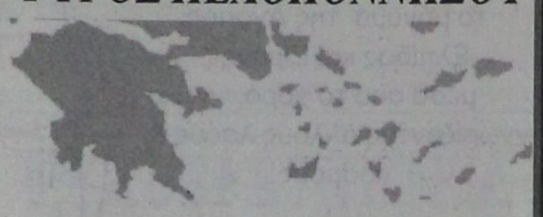

Το πρακτορείο μας συνεργασία με τον ιερό ναό Αγίου Γεωργίου ΑΝΩ οργανώνει εκδρομή προσκύνημα στην ΤΗΝΟ και ΠΕΛΟΠΟΝΝΗΣΟ.

06/07/03
Αναχώρηση από Ρόδο για Πειραιά στις 18.00 με το πλοίο ΔΙΑΓΟΡΑΣ.

07/07/03
Αφιξη στον Πειραιά γύρω στις 08.00. Επιβίβαση στο λεωφορείο και αναχώρηση για Πελοπόννησο. Θα περάσουμε από τον **Ισθμό της Κορίνθου**. Θα επισκεφθούμε τα **Καλάβρυτα, το Μέγα Σπήλαιο, την Αγία Λαύρα, τόπος Θυσίας, το Αίγιο, την Παναγιά Τρυπητή** και θα καταλήξουμε στην **Πάτρα**, όπου θα επισκεφθούμε τον **Αγιο Ανδρέα**. Διανυκτέρευση.

08/07/03
Μετά το πρωινό, αναχώρηση για **Ολυμπία**, ένα τοπίο που μαγεύει με την ομορφιά, την ηρεμία του και τη μεγάλη ιστορία του. Θα συνεχίσουμε μέσω **Μεγαλόπολης για Τρίπολη**, η οποία είναι στο κέντρο του οροπεδίου της Αρκαδίας με υψόμετρο 655 μ. Διανυκτέρευση.

09/07/03
Μετά το πρωινό θα αναχωρήσουμε για τη **Μονή της Παναγίας της Μαλεβής**, μονή που βρίσκεται σε υψόμετρο 950 μ. Ιδρύθηκε στα βυζαντινά χρόνια και διαθέτει αξιόλογες εικόνες και αγιογραφίες. Θα θαυμάσουμε επίσης και το **Δάσος των Κέδρων** δίπλα στο μοναστήρι. Θα συνεχίσουμε για το **Ναύπλιο**, όπου εγκαταστάθηκε η κυβέρνηση του Ιωάννη Καποδίστρια και έγινε η πρώτη πρωτεύουσα του νέου ελληνικού κράτους. Είναι από τις πιο όμορφες πόλεις της Ελλάδος με παλιές εκκλησίες, ιστορικές πλατείες κάτω από το βαρύ όγκο του **Παλαμηδιού**, κατά μήκος της παραλίας, μπροστά στο **Μπούρτζι**, το νησάκι φρούριο. Θα συνεχίσουμε για **Αθήνα**. Διανυκτέρευση.

10/07/03
Αναχώρηση για Τήνο στις 07.30 με το πλοίο AIOLOS EXPRES II. Αφιξη στην **Τήνο** στις 10.45. Θα επισκεφθούμε τον ιερό ναό της **Ευαγγελίστριας της Τήνου**, καθώς και το **Μαυσωλείο της Ελλης, το Μουσείο Βυζαντινών Εικόνων και Κειμηλίων** και την αξιόλογη **Πινακοθήκη**. Προσκύνημα στο Μοναστήρι της **Αγίας Πελαγίας**. Διανυκτέρευση.

11/07/03
Μετά το πρωινό, αναχωρούμε για τη **Μύκονο**, ένα από τα ωραιότερα νησιά των Κυκλάδων. Κοσμοπολίτικο νησί που παρά τη μεγάλη τουριστική ανάπτυξη, δεν έχει χάσει το χρώμα του. Κάτασπρα κυβόσχημα σπίτια, αμέτρητα στενά δρομάκια, ασβετωμένα, μέσα στα οποία κυριολεκτικά χάνεται κανείς, πολυάριθμες μικρές και μεγάλες εκκλησίες, γραφικοί ανεμόμυλοι συνθέτουν το γοητευτικό πρόσωπο της Χώρας, που θα σας κατακτήσει. Αργά το βράδυ θα αναχωρήσουμε για Ρόδο με το BLUE STAR.

12/07/03
Αφιξη στη Ρόδο στις 08.00

X4009-5/7

Δηλώσεις συμμετοχής:

Ιερό Ναό Αγ. Γεωργίου ΑΝΩ πατέρα Βασίλειο Τσαβαρή 22410 33675, 33842

STEFANAKIS ZORPIDIS 22410 20625, 30054

Πρεμιέρα στις 26 Ιουλίου με την Γλυκερία

Ελληνες και ξένοι καλλιτέχνες στο 9ο Φεστιβάλ της Σύμης

ΟΛΟ ΤΟ ΠΡΟΓΡΑΜΜΑ ΤΩΝ ΕΚΔΗΛΩΣΕΩΝ

Με Ελληνες και ξένους καλλιτέχνες του θεάτρου, του κινηματογράφου, της κλασικής, της σύγχρονης και της παραδοσιακής μουσικής που προσφέρονται αφιλοκερδώς, συνεχίζει την πορεία του το 9ο Φεστιβάλ της Σύμης (Ιούλιος - αρχές Οκτωβρίου) με 70 εκδηλώσεις στη Σύμη, την Αθήνα, την Ελευσίνα και τη Ρόδο.

Η επίσημη πρεμιέρα του Φεστιβάλ, θα γίνει στις 26 Ιουλίου με μεγάλη συναυλία της Γλυκερίας (με την υποστήριξη του Υπουργείου Εσωτερικών) και αφιερώνεται στη γυναίκα της Σύμης και της Ελλάδας. Θα τιμηθούν γυναικείες προσωπικότητες που διαπρέπουν στα γράμματα, τις τέχνες, την πολιτική και κοινωνική ζωή της Σύμης και της Ελλάδας.

Στο 9ο Φεστιβάλ παίρνουν μέρος (η σειρά είναι τυχαία):

Γλυκερία, Δημήτρης Παπαδημητρίου, Νίκος Παπάζογλου, Βασίλης Λέκκας, Γιάννης Σπάθας, Μαριώ, Γιάννης Βαρδής, Στέφανος Κορκολής, Μανώλης Φάμελλος, Φωτεινή Δάρρα, Γεωργία Βελησβασάκη, Ευδοκία Χατζηϊωάννου, Μιχάλης Βιολάρης, Τάκης Κωνσταντακόπουλος, Τατιάνα Ζωγράφου, Κων/να Γύφτουλα, Debra Ogden, Αγγελική Καθαρίου, Δημήτρης Μαραμής, Θανάσης Αποστολόπουλος, Κατερίνα Κτώνα, Σοφία Καμβύση, Νόρα Καρακουσόγλου, Ζανέτα Καλοσκάμη, Γιώργος Ιατρόπουλος, Θάλεια Καβαλιέρου, Βρυσηίς Πετροπούλου, Πηνελόπη Αργυροπούλου, Κατερίνα Παπαδοπούλου, Ζωή Κοκκαλά, Βούλα Κονδύλη, Ανδριάννα Κόλλια, Μάριος Παπαδέας, Νίτσα Κουρτίδου, Στέργιος Χατζηπαπάκης, Τάκης Βούης, Γιάννης Γιακουμάκης, Αγαπητός Πάχος, Μιχάλης Μισός, Λευτέρης Στεφάνου, Δήμητρα Τσίγκα, Παναγιώτης Κανελλόπουλος.

Στο 9ο Φεστιβάλ λαμβάνουν ακόμα μέρος το «Νέο Κουαρτέτο Κυδωνιάτης», το μουσικό σχήμα «Αναίρεση», μέλη της Ομάδας Λένας Γιγάντε, ο Βυζαντινός Χορός της Πολυφωνικής Χορωδίας Πάτρας, η Παιδική Πειραματική Χορωδία Ρόδου, η Χορωδία Βυζαντινής και Εκκλησιαστικής Μουσικής του Φάρου Τυφλών Ελλάδος, η Κοινοτική Χορωδία Πέρα Χωρίου και Νήσου από την Κύπρο, τα συγκροτήματα Micro, Active Member, ONE και «Μακρινά Ξαδέρφια».

Σημαντικές φέτος είναι και οι συμμετοχές ξένων καλλιτεχνών, όπως ο διάσημος Κούρδος από το Ιράν u Ali Akbar Moradi που παίζει με τανμπουρ και σετάρ τα ιερά μακάμια των Ahl-e Haqq, το σύνολο μουσικής δωματίου Laskarina Chamber Players, το κουαρτέτο SEASAND από τη Δανία, οι βραβευμένοι σε διεθνείς διαγωνισμούς πιανίστες Sebastian Voltz και Fedele Antonicelli, καθώς και το Duo Variete από τη Γερμανία και το χορευτικό συγκρότημα ROMATITLAN από την Ιταλία.

Στις θεατρικές και μουσικοθεατρικές παραστάσεις του 9ου Φεστιβάλ της Σύμης παίρνουν μέρος η Μάνια Παπαδημητρίου, η Θεατρική Εταιρεία ΠΟΛΙΣ, η Θεατρική Ομάδα «Τσιριτσάντσουλες», η Αγάθη Κάλτσα και η Λουκία Μιχαλοπούλου, ο Γιώργος Μεντζελόπουλος, αλλά και το Συμιακό Θέατρο που συμπληρώνει φέτος 20 χρόνια πολιτιστικής παρουσίας με έργα στη συμαϊκή διάλεκτο.

Στο κινηματογραφικό εικοσαήμερο του Φεστιβάλ της Σύμης θα προβληθούν ελληνικές και ξένες ταινίες, ενώ η σκηνοθέτης Κατερίνα Ευαγγελάκου θα παρουσιάσει την ταινία της «Θα το μετανιώσεις». Στη Σύμη θα ταξιδέψει επίσης το Φεστιβάλ Ολυμπίας, το Φεστιβάλ ταινιών μικρού μήκους της Δράμας, καθώς και το Φεστιβάλ Μαθητικών Ταινιών με βραβευμένες ταινίες τους.

Σε πανελλήνια πρώτη θα προβληθεί η σπονδυλωτή ταινία έντεκα σκηνοθετών για την 11η Σεπτεμβρίου 2001 βασισμένη σε μια ιδέα του Alain Brigand με πρωτοβουλία του οποίου η ταινία έρχεται στη Σύμη.

Τό Πρόγραμμα περιλαμβάνει επίσης:

- Λογοτεχνική βραδιά με την ηθοποιό και βουλευτή Ελένη Ανουσάκη,
- Παρουσίαση του βιβλίου «Έρως, θέρος, πόλεμος» της Ευγενίας Φακίνου από την ίδια τη συγγραφέα,
- Συνέδριο με θέμα «Η λογοτεχνία και το θέατρο του Απόδημου Ελληνισμού»,
- Ημερίδα για τη Γυναίκα της Σύμης.

Τέλος:

- Έκθεση Φωτογραφίας της Wookie Mayer με θέμα «Σύμη - Θάλασσα και Πέτρα». Η Έκθεση θα μεταφερθεί τον Σεπτέμβριο στο Μόναχο και το Νοέμβριο στη Στουτγκάρδη,
- Εκθέσεις ζωγραφικής, αγιογραφίας, κατασκευών, λαϊκής τέχνης, πολιτιστικών συμβόλων με Έλληνες και ξένους καλλιτέχνες (Απόφοιτοι Σχολής Καλών Τεχνών Θεσσαλονίκης, Ουρανία Βολονάκη, URUNI, Χάμπος Βολονάκης, Δημήτρης Τσαβαρής, Γιάννης Βολονάκης, Γιώργος Τριανταφύλλου, Τάσος Μαδαμόπουλος, Κώστας Βαρνάς, Πάρης Βαρνάς, Lui Wei Xing (Κίνα), Mari Satte (Γαλλία), Θωμαή Κοντού, Ανδρομάχη Πέρσου, Έφη Γεωργοπούλου, Donatella Riccio (Ιταλία), Ταμάρα Κεσίδου, Δημήτρης Τζανής).
- Παιδικά ψυχαγωγικά προγράμματα με ξυλοπόδαρους, κλόουν και εργαστήρια θεατρικής έκφρασης και αφήγησης ιστοριών.
- Πάρτι ποπ και ροκ μουσικής,
- Εβδομάδα Αναρρίχησης,
- Εκδήλωση για την Ανακύκλωση.

Πληροφορίες:

Δήμος Σύμης 22460 72444, 71817, 6945 596293, 6945 387244, 6974 866404, 6973 220909

ΗΜΕΡΟΛΟΓΙΟ - ΑΝΤΖΕΝΤΑ ΤΟΥ 9ου ΦΕΣΤΙΒΑΛ ΣΥΜΗΣ

ΑΘΗΝΑ

Κυριακή 29 Ιουνίου: Μουσείο Λαϊκών Οργάνων

Fados, Ισπανικά, Γαλλικά, Κουβανέζικα, αλλά κυρίως Ελληνικά τραγούδια με τη Γεωργία Βελησβασάκη

ΡΟΔΟΣ

Παρασκευή 11 Ιουλίου: Μουσική βραδιά με τη σοπράνο Ευδοκία Χατζηϊωάννου

ΣΥΜΗ - ΙΟΥΝΙΟΣ

Δευτέρα 30 Ιουνίου: Κινηματογράφος - Φεστιβάλ Μαθητικών Ταινιών

ΣΥΜΗ - ΙΟΥΛΙΟΣ

Τρίτη 1: Κινηματογράφος
Τετάρτη 2: Κινηματογράφος
Πέμπτη 3: Κινηματογράφος
Παρασκευή 4: Κινηματογράφος
Σάββατο 5: Πειραματική Χορωδία Ρόδου - Εκδήλωση για Ανακύκλωση
Κυριακή 6: Κινηματογράφος
Δευτέρα 7: Κινηματογράφος
Τρίτη 8: Κινηματογράφος
Τετάρτη 9: Κινηματογράφος - Φεστιβάλ Ολυμπίας
Πέμπτη 10: Κινηματογράφος - Φεστιβάλ Ολυμπίας
Παρασκευή 11: Κινηματογράφος - Φεστιβάλ Ολυμπίας
Σάββατο 12: "Laskarina Chamber Players"
Κυριακή 13: Στιγμές από το νέο κύμα - Μιχάλης Βιολάρης - Παιδικό σινεμά
Δευτέρα 14: Κινηματογράφος
Τρίτη 15: "Πετώντας πας στην πόλη" με την Τατιάνα Ζωγράφου
Τετάρτη 16: Κινηματογράφος
Πέμπτη 17: Βραδιά κλασικής μουσικής - Κων/να Γύφτουλα - Debra Ogden
Παρασκευή 18: Θεατρικό καμπαρέ με το Γιώργο Μεντζελόπουλο
Σάββατο 19: Μουσικοθεατρική Παράσταση με τη Μάνια Παπαδημητρίου
Κυριακή 20: Κινηματογράφος - Η σκηνοθέτης Κατερίνα Ευαγγελάκου στη Σύμη
Δευτέρα 21: Πρώτη προβολή στην Ελλάδα της ταινίας για την 11.9.2001 - Ξυλοπόδαροι
Τρίτη 22: «Δύο όργανα για δύο φωνές» - Νίτσα Κουρτίδου - Στέργιος Χατζηπαπάκης
Τετάρτη 23: Κινηματογράφος - Το Φεστιβάλ Δράμας ταξιδεύει στη Σύμη
Πέμπτη 24: Κινηματογράφος - Το Φεστιβάλ Δράμας ταξιδεύει στη Σύμη
Παρασκευή 25: "Μελωδίες του κόσμου..." - Ζωή Κοκκαλά - Βούλα Κονδύλη
Σάββατο 26: ΕΠΙΣΗΜΗ ΠΡΕΜΙΕΡΑ - Συναυλία με τη Γλυκερία
Τιμητική εκδήλωση για τις γυναίκες της Σύμης και της Ελλάδας
Κυριακή 27: "Νύχτες της Μεσογείου" - Αγγελική Καθαρίου - Θανάσης Αποστολόπουλος
Δευτέρα 28: Ημερίδα για τη Γυναίκα - Μεξικάνικοι χοροί - Συγκρότημα ROMATITLAN
Τρίτη 29: Συναυλία με το συγκρότημα Active Member
Τετάρτη 30: Κοινοτική Χορωδία Πέρα Χωρίου και Νήσου από την Κύπρο
Ημερίδα Υπουργείου Αιγαίου με θέμα: «Αρχιτεκτονική και περιβάλλον - Προστασία και προοπτική»

ΣΥΜΗ - ΑΥΓΟΥΣΤΟΣ

Παρασκευή 1: Συναυλία με το Γιάννη Βαρδή
Σάββατο 2: Γιορτή Κρασιού - Ένωση Γυναικών Σύμης
Κυριακή 3: Συναυλία μουσικής μπαρόκ - Κ. Κτώνα, Σ. Καμβύση, Ν. Καρακουσόγλου
Δευτέρα 4: Μικρασιάτικα τραγούδια με τον Μάριο Παπαδέα
Τρίτη 5: Συναυλία με το Στέφανο Κορκολή
Τετάρτη 6: Συναυλία με το Βασίλη Λέκκα και το Γιάννη Σπάθα
Πέμπτη 7: Λογοτεχνική Βραδιά - Διαβάζει η ηθοποιός και βουλευτής Ελένη Ανουσάκη
Παρασκευή 8: Η Σύμη συναντά την ποπ και ροκ μουσική - Radio Gold - Active Radio
Σάββατο 9: Θεατρική Παράσταση «Τα παννιά που σας ετυλήαν» - 20 Χρόνια Συμιακό Θέατρο
Κυριακή 10: Συναυλία με την Ερασιτεχνική Ομάδα Σύμης
Δευτέρα 11: Μουσική δωματίου με το μουσικό σχήμα «ΑΝΑΙΡΕΣΗ»
Τρίτη 12: Παράσταση με κλόουν
Τετάρτη 13: Σκανδιναβική μουσική με το κουαρτέτο SEASAND από τη Δανία
Σάββατο 16: Κλασικό και έντεχνο τραγούδι - Ζ. Καλοσκάμη, Γ. Ιατρόπουλος, Θ. Καβαλιέρου
Κυριακή 17: "Δίψα" - Μουσική παράσταση του συνθέτη Δημήτρη Μαραμή
Δευτέρα 18: «Νέο Κουαρτέτο Κυδωνιάτης» - Έργα Ελλήνων συνθετών
Τετάρτη 20: Βραδιά κλασικής μουσικής - Πετροπούλου Βρυσηίς - Χ. Τσαντούλης
Παρασκευή 22: Συναυλία με το συγκρότημα ONE
Σάββατο 23: Θεατρική παράσταση «Παρακαλώ σιωπή..» Α. Κάλτσα - Λ. Μιχαλοπούλου
Κυριακή 24: "Ο έρωτας στην πόλη" - Τάκης Βούης - Γιάννης Γιακουμάκης
Δευτέρα 25: Θέατρο Δρόμου - «Ο Κύκλωψ» του Ευριπίδη με την Ομάδα «Τσιριτσάντουλες»
Τρίτη 26: Βραδιά μουσικής «Από το 1700 έως σήμερα...» - Μέλη της Ομάδας Λένας Γιγάντε
Τετάρτη 27: Συναυλία Στρατιωτικής Ορχήστρας
Πέμπτη 28: Βυζαντινή και παραδοσιακή μουσική - Πολυφωνική Χορωδία Πάτρας
Παρασκευή 29: Συναυλία με το συγκρότημα «Μακρινά ξαδέρφια»
Κυριακή 31: Πιάνο για τέσσερα χέρια - Sebastian Voltz - Fedele Antonicelli (Γερμανία)

ΣΥΜΗ - ΣΕΠΤΕΜΒΡΙΟΣ

Δευτέρα 1: Μουσική βραδιά με το Duo Variete από τη Γερμανία
Τρίτη 2: Ρεσιτάλ πιάνου με τον Sebastian Voltz
Τετάρτη 3: Συναυλία με το Νίκο Παπάζογλου
Παρασκευή 14: Θεατρική παράσταση «Ούτος είναι ο Αστήρ μου» με τη Θεατρική Εταιρεία ΠΟΛΙΣ
Σάββατο 13: «Πρώτη εκτέλεση» με το συνθέτη Δημήτρη Παπαδημητρίου. Τραγούδι: Φωτεινή Δάρρα
Τετάρτη 24: Χορωδία Βυζαντινής και εκκλησιαστικής μουσικής - Φάρος Τυφλών Ελλάδος
Ρεσιτάλ τραγουδιού με πιάνο - Π. Αργυροπούλου, Κ. Παπαδοπούλου
Ρεσιτάλ κλασικής κιθάρας με τον Αλέξη Φρουδαράκη
Παρουσίαση του βιβλίου της Ευγενίας Φακίνου «Έρως, θέρος, πόλεμος»
Συναυλία με το Στέφανο Κορκολή
Συναυλία με το Μανώλη Φάμελλο
Συναυλία με το συγκρότημα MICRO
Συναυλία ελληνικής μουσικής με τον Αγαπητό Πάχο
Μουσική βραδιά με το διάσημο Κούρδο από το Ιράν u Ali Akbar Moradi

ΣΥΜΗ - ΟΚΤΩΒΡΙΟΣ

Σάββατο 4 και Κυριακή 5 Οκτωβρίου: Συνέδριο «Η λογοτεχνία και το θέατρο του Απόδημου Ελληνισμού»
Οργάνωση: Ελληνικό «PEN», Ελληνική Εταιρία Μεταφραστών Λογοτεχνίας, το Κέντρο Μελέτης και Έρευνας του Ελληνικού Θεάτρου - Θεατρικό Μουσείο, Δήμος Σύμης

ΣΥΜΗ - ΑΛΛΕΣ ΕΚΔΗΛΩΣΕΙΣ

Εκθέσεις φωτογραφίας, βιβλίου, ζωγραφικής, αγιογραφίας, κατασκευών και λαϊκής τέχνης
1-7 Αυγούστου: Εβδομάδα Αναρρίχησης στη Σύμη - MILIAS CAMPS

ΙΑΤΡΙΚΗ ΑΝΑΚΟΙΝΩΣΗ

Ο ιατρός ΜΙΚΡΟΒΙΟΛΟΓΟΣ - ΒΙΟΠΑΘΟΛΟΓΟΣ

ΜΙΛΤΙΑΔΗΣ ΚΙΟΥΣΗΣ

Καζαντζάκη 2 και Εθνικής Αντιστάσεως (πρώην Αννης Μαρίας) (2ος όροφος)

Δέχεται: Δευτέρα - Παρασκευή 7.30-13.00 και 17.30-19.30
Τετάρτη απόγευμα κλειστά • Σάββατο κατόπιν ραντεβού

Τηλ. 22410 70607

T1221-16/7

aegean imaging απεικόνιση αιγαίου

ΙΑΤΡΙΚΗ ΑΝΑΚΟΙΝΩΣΗ

ΧΡΙΣΤΟΔΟΥΛΟΥ ΜΑΡΙΑ

ΙΑΤΡΟΣ ΑΚΤΙΝΟΔΙΑΓΝΩΣΤΗΣ (ΑΚΤΙΝΟΛΟΓΟΣ)

Δέχεται καθημερινά στο Διαγνωστικό Εργαστήριο:
ΑΠΕΙΚΟΝΙΣΗ ΑΙΓΑΙΟΥ
Πάροδος Παπαλουκά 18Β (παραπλεύρως του parking του παλιού νοσοκομείου).

Ωρες λειτουργίας του εργαστηρίου 9π.μ.-8μ.μ.
Τηλ. 2241043000-3 Fax: 22410 43004

T1180-26/6

ΙΑΤΡΙΚΗ ΑΝΑΚΟΙΝΩΣΗ

Ο οδοντίατρος

ΠΑΥΛΟΥ ΑΝΔΡΕΑΣ

ΠΤΥΧΙΟΥΧΟΣ ΠΑΝΕΠΙΣΤΗΜΙΟΥ ΑΘΗΝΩΝ
ΚΩΝ/ΝΟΥ ΥΔΡΑΙΟΥ & ΣΤΕΛΙΟΥ ΚΩΤΙΑΔΗ ΓΩΝΙΑ
Δέχεται Δευτέρα - Παρασκευή 8.30-13.30
και 17.00-21.00 - Σάββατο 9.00-1.00
Πληροφορίες τηλ.22410/21860 και κινητό 6932/184500

T1313-31/7

ΙΑΤΡΙΚΗ ΑΝΑΚΟΙΝΩΣΗ

Ο ΙΑΤΡΟΣ

ΧΕΙΡΟΥΡΓΟΣ - ΟΥΡΟΛΟΓΟΣ

ΘΕΟΔΟΣΙΟΣ Ε. ΤΡΙΑΝΤΑΦΥΛΛΟΥ

Αμερικής 7 (παλαιό ΤΑΞΥ)

Δέχεται: Καθημερινά 09.00 - 13.00 και 17.30 - 20.30 (εκτός Σαββάτου)

Τηλ. 2241 0 35235

X4023-30/9

ΑΚΟΥΣΤΙΚΑ ΒΑΡΗΚΟΤΑΣ

Νέα αφανή και μικροσκοπικά μοντέλα ακουστικών, αυτάκια και όλο μέσα στο αυτί για όλες τις παθήσεις και για παιδικές βαρηκοΐες. ΑΜΕΡΙΚΑΝΙΚΩΝ και ΕΥΡΩΠΑΪΚΩΝ εργοστασίων.
Θα είναι κοντά σας στη Ρόδο
Τρίτη 1 Ιουλίου - Τετάρτη 2 Ιουλίου
ξενοδοχείο «ΔΕΣΠΩ» τηλ. 22571

ΕΠΙΣΚΕΨΕΙΣ - ΔΟΚΙΜΕΣ ΑΩΡΕΑΝ - ΕΓΓΥΗΣΗ Η 40ΧΡΟΝΗ ΠΕΙΡΑ ΜΑΣ.

BIOREHAB - HELLAS - ΓΑΛΙΩΤΟΣ
Βερανζέρου 22 - 104 32 Αθήνα
Τηλ. 210 52 20 747

XA-27/6

ΔΡΟΜΟΛΟΓΙΑ ΤΟΥ ΤΑΧΥΠΛΟΟΥ ΚΑΤΑΜΑΡΑΝ «ΔΩΔΕΚΑΝΗΣΟΣ ΕΞΠΡΕΣ» ΑΠΟ 15/06/2003 ΕΩΣ 30/6/2003

ΑΝΑΧΩΡΗΣΗ ΑΠΟ ΡΟΔΟ ΑΠΟ ΤΗ ΘΕΣΗ «ΚΟΛΩΝΑ»

ΗΜΕΡΑ	ΩΡΑ	ΠΡΟΟΡΙΣΜΟΣ	ΩΡΑ ΑΦΙΞΗΣ ΣΤΗ ΡΟΔΟ
ΚΑΘΕ ΔΕΥΤΕΡΑ	08.30	ΣΥΜΗ-ΚΩ-ΚΑΛΥΜΝΟ-ΛΕΡΟ-ΚΑΛΥΜΝΟ-ΚΩ-ΣΥΜΗ-ΡΟΔΟ	18.30
ΚΑΘΕ ΤΡΙΤΗ	08.30	ΚΩ-ΚΑΛΥΜΝΟ-ΛΕΡΟ-ΠΑΤΜΟ-ΛΕΡΟ-ΚΑΛΥΜΝΟ-ΚΩ-ΡΟΔΟ	18.30
ΚΑΘΕ ΤΕΤΑΡΤΗ	08.30	ΚΑΣΤΕΛΛΟΡΙΖΟ - ΡΟΔΟΣ	18.30
ΚΑΘΕ ΠΕΜΠΤΗ	08.30	ΚΩ-ΚΑΛΥΜΝΟ-ΛΕΡΟ-ΠΑΤΜΟ-ΛΕΡΟ-ΚΑΛΥΜΝΟ-ΚΩ-ΡΟΔΟ	18.30
ΚΑΘΕ ΠΑΡΑΣΚΕΥΗ	08.30	ΣΥΜΗ-ΚΩ-ΚΑΛΥΜΝΟ-ΛΕΡΟ-ΠΑΤΜΟ-ΛΕΡΟ-ΚΑΛΥΜΝΟ-ΚΩ-ΣΥΜΗ-ΡΟΔΟ	18.50
ΚΑΘΕ ΣΑΒΒΑΤΟ	08.30	ΚΩ-ΚΑΛΥΜΝΟ-ΛΕΡΟ-ΛΕΙΨΟΙ-ΠΑΤΜΟ-ΛΕΡΟ-ΚΑΛΥΜΝΟ-ΚΩ-ΡΟΔΟ	18.30
ΚΑΘΕ ΚΥΡΙΑΚΗ	08.30	ΚΩ-ΚΑΛΥΜΝΟ-ΛΕΡΟ-ΠΑΤΜΟ-ΛΕΙΨΟΙ-ΛΕΡΟ-ΚΑΛΥΜΝΟ-ΚΩ-ΡΟΔΟ	18.30



ΠΛΗΡΟΦΟΡΙΕΣ / ΚΡΑΤΗΣΕΙΣ

ΔΩΔΕΚΑΝΗΣΟΣ ΝΑΥΤΙΛΙΑΚΗ Ν.Ε"
ΑΥΣΤΡΑΛΙΑΣ 3, 85100 ΡΟΔΟΣ
ΤΗΛ: 22410 70590, ΦΑΞ: 22410 70591
E-MAIL: info@12ne.gr

X3997-30/6



Marco Polo

Ένα από τα καλύτερα εστιατόρια της Ελλάδας, το μοναδικό στη Ρόδο που προσφέρει μοναδικές **Ασιατικές** και **Μεσογειακές** γεύσεις! Κι αν είστε λάτρεις του **sushi**, απολαύστε μια αυθεντική ποικιλία του, καθώς επίσης κάθε Παρασκευή Αστακοβραδιά με φρέσκους αστακούς.

Κάθε βράδυ εκτός Δευτέρας από τις 19:30 μέχρι αργά

Hilton Rhodes Resort

Για κρατήσεις: Τηλ. 22410 75000 Ιξιά



Χαλαρώστε στον υπέροχο υπαίθριο χώρο γύρω από την πισίνα του 1ου ορόφου και απολαύστε νόστιμες **ελληνικές σπεσιαλιτέ**, κάθε βράδυ παρέα με πλούσιο ψυχαγωγικό πρόγραμμα.

Pergola

Δ.Α.Ν.Ε. SEA LINE
ΔΩΔΕΚΑΝΗΣΙΑΚΗ ΑΝΩΝΥΜΗ ΝΑΥΤΙΛΙΑΚΗ ΕΤΑΙΡΙΑ

ΚΑΛΟΚΑΙΡΙ 2003
ΙΟΥΝΙΟΣ



Αναχωρήσεις από ΡΟΔΟ

24 Ιουνίου Τρίτη
ΡΟΔΟΣ 15.00 Κω -Κάλυμνο - Λέρο -Πάτμο -Πειραιά
25 Ιουνίου Τετάρτη
ΠΑΤΜΟΣ 15.00 Σύμη-Τήλο-Κάλυμνο-Λέρο-Πάτμο-Πειραιά
26 Ιουνίου Πέμπτη
ΡΟΔΟΣ 15.00 Κω -Κάλυμνο - Λέρο -Πάτμο -Πειραιά
27 Ιουνίου Παρασκευή
ΠΑΤΜΟΣ 11.00 Κω - Σάμο - Θεσσαλονίκη
ΔΙΑΓΟΡΑΣ 15.00Νίσυρο-Κω-Κάλυμνο-Λέρο-Πάτμο-Πειραιά
28 Ιουνίου Σάββατο
ΡΟΔΟΣ 15.00 Κω -Κάλυμνο - Λέρο -Πάτμο -Πειραιά
29 Ιουνίου Κυριακή
ΠΑΤΜΟΣ 15.00 Κω-Κάλυμνο-Λέρο-Πάτμο-Πειραιά
ΔΙΑΓΟΡΑΣ 18.00Κω-Πειραιά
30 Ιουνίου Δευτέρα
ΡΟΔΟΣ 15.00 Κω -Κάλυμνο - Αστυπάλαια -Πειραιά

Αναχωρήσεις από ΠΕΙΡΑΙΑ

24 Ιουνίου Τρίτη
ΠΑΤΜΟΣ 15.00 Πάτμο-Λέρο -Κάλυμνο -Τήλο - Σύμη - Ρόδο
25 Ιουνίου Τετάρτη
ΡΟΔΟΣ 15.00 Πάτμο-Λέρο-Κάλυμνο-Κω-Ρόδο
26 Ιουνίου Πέμπτη
ΠΑΤΜΟΣ 15.00 Πάτμο-Λέρο-Κάλυμνο-Κω-Ρόδο
ΔΙΑΓΟΡΑΣ 18.00 Κω - Νίσυρο - Ρόδο
27 Ιουνίου Παρασκευή
ΡΟΔΟΣ 15.00 Πάτμο-Λέρο-Κάλυμνο-Κω-Ρόδο
28 Ιουνίου Σάββατο
ΔΙΑΓΟΡΑΣ 15.00 Πάτμο-Λέρο-Κάλυμνο-Κω-Ρόδο
29 Ιουνίου Κυριακή
ΡΟΔΟΣ 15.00 Αστυπάλαια-Κάλυμνο-Κω-Ρόδο
30 Ιουνίου Δευτέρα
ΠΑΤΜΟΣ 15.00 Πάτμο-Λέρο-Κάλυμνο-Κω-Ρόδο
ΠΑΤΜΟΣ 15.00 Πάτμο-Λέρο-Κάλυμνο-Κω-Ρόδο

X3986-29/6

ΠΡΑΚΤΟΡΕΙΟ ΤΑΞΙΔΙΩΝ
ΣΑΗΣ ΤΡΑΒΕΛ
ΚΑΛΟΚΑΙΡΙ 2003

Εκδρομές ποιότητας

1η εκδρομή
Κυκλάδες
ΜΥΚΟΝΟ - ΤΗΝΟ - ΠΑΡΟ - ΑΝΤΙΠΑΡΟ - ΣΑΝΤΟΡΙΝΗ
από 22/7 έως 27/7
Επί τη ευκαιρία της εορτής της Αγ. Πελαγίας (προσκύνημα στη Μεγαλόχαρη της Τήνου και την Εκατονταπυλιανή της Πάρου)

2η εκδρομή
Α. Ραφαήλ - Μυτιλήνη
Αεροπορικώς κατ'ευθείας από Ρόδο
από 30/7 έως 2/8

3η εκδρομή
Τουρκία
ΜΑΡΜΑΡΙΣ-ΚΟΥΣΑΝΤΑΣΙ-ΣΜΥΡΝΗ
από 9/8 έως 13/8

ΠΛΗΡΟΦΟΡΙΕΣ - ΠΡΟΓΡΑΜΜΑΤΑ
ΠΡΑΚΤΟΡΕΙΟ ΤΑΞΙΔΙΩΝ
ΣΑΒΒΑΣ ΣΑΗΣ
ΤΑΡΠΟΝ ΣΠΡΙΓΚΣ 42 δίπλα στην Πίστεως
Τηλ. 22410 39781-3

X3994-29/6

Ενα πολυσυζητημένο θέμα

Δεν φταίνε οι εστιάτορες για την ακρίβεια στην αγορά

ΤΙ ΥΠΟΣΤΗΡΙΖΕΙ ΤΟ ΣΩΜΑΤΕΙΟ ΤΟΥΣ

Δεν φταίνε οι εστιάτορες για την ακρίβεια στην αγορά. Αυτό υπογραμμίζει με χτεσινή ανακοίνωσή του το Σωματείο Εστιατόρων της Ρόδου «Η Πρωτοπορεία» με αφορμή διάφορα δημοσιεύματα των τελευταίων ημερών, όσον αφορά το κόστος ζωής σε τουριστικές περιοχές. Το κείμενο της ανακοίνωσης έχει ως εξής:

• «Ρόδος: Η ακριβότερη πόλη της Ελλάδας.

• Ρόδος: Από τις πιο ακριβότερες πόλεις της Ευρώπης.

Θα θέλαμε να συμφωνήσουμε κατ' αρχήν έτσι για να δικαιολογήσουμε τις κραυγές, αλλά και γιατί η σκέψη του καθενός γυρίζει γύρω από το εστιατόριο μια και προσφέρει τη βασικότερη ανάγκη του ανθρώπου, το φαγητό.

Έχουν λοιπόν δίκιο οι κραυγές ως προς την ακρίβεια του εξωξενοδοχειακού κόστους, κι αυτό το κόστος θα πει εστιατόριο.

Δεν θα πει τουριστικό κατάστημα τιμαλφών, όπου τα ίδια είδη κυκλοφορούν σ' όλο τον κόσμο, δεν θα πει γουναρικά, δεν θα πει είδη καφετέριας, δεν θα πει δερμάτινα είδη, δεν θα πει ρούχα, παπούτσια, αρώματα, ενοικιάσεις αυτοκινήτων και τόσα άλλα. Με λίγα λόγια όλοι ελέγχουν τις τιμές τους εκτός από τον εστιάτορα.

Αυτός έχει τα δικά του χωράφια για τα λαχανικά, τα δικά του ζώα για το κρέας και τα καΐκα του βγάζουν σε τόνους τα ψάρια. Αλλά τότε γιατί άραγε θορυβήθηκε από τις τιμές των λαϊκών αγορών της Αθήνας το υπουργείο Ανάπτυξης και καθιέρωσε παρατηρητή τιμών!

Και θα ήταν καλό το μέτρο του παρατηρητή αν παρατηρούσε όλες τις τιμές. Της ΔΕΗ, της ΔΕΥΑΡ, των κοινοχρήστων χώρων, του ΟΤΕ, του πετρελαίου, του μεροκάματου του εργαζομένου, όπου όλα ή σχεδόν όλα πάνε για τα ύψη χωρίς κοινωνικό διάλογο και σίγουρα χωρίς κοινωνική αποδοχή.

Χιλιάδες δικαιολογίες για να γίνουν αποδεκτές οι νέες τιμές. Και πάντα το θύμα ο καταναλωτής.

Ο καταναλωτής όμως εργάζεται κάπου. Κάποιος έχει ένα μαγαζί, κάποιος είναι παραγωγός, κάποιος είναι εργάτης, κάποιος υπάλληλος. Κι έχει πάντα το δίκαιο με το μέρος του. Κάπου πρέπει να ξεσπάσει το θυμό του για την οικονομική δυσπραγία του και τις ελλείψεις αγαθών που παρατηρούνται στο σπίτι του ή στη δουλειά του. Η αυτοκριτική είναι σπάνιο είδος γι' αυτόν τον καιρό των αναγκών.

Προ πάντων για τον Ελληνα θα πρέπει να φταίει κάποιος άλλος και ποτέ ο ίδιος. Και φυσικά την ανάγκη καταπράϋνσης του μένους την πληρώνουν πάντα τα καταστήματα με είδη πρώτης ανάγκης.

Κι όσο μιλάμε για τουρισμό φταίνε κατά σειράν, τα εστιατόρια, τα σούπερ μάρκετ, τα καταστήματα λαχανικών και κατ' επέκταση οι αγρότες, τα κρεοπωλεία και οι κτηνοτρόφοι, σε σημείο εγκλήματος καταδικαστέου δια θανάτου!

Αλλά παρατηρούμε ότι λείπει ένα στοιχείο σ' όλα αυτά.

Λείπει ο ελέγχων. Ο συντονιστής όλων. Δεν έχουμε αναρχία. Υπάρχει κυβέρνηση. Υπάρχουν αρμόδιοι, που αν έχουν γνώση του αντικειμένου της δουλειάς τους, θά 'παιρναν μέτρα για συγκράτηση των τιμών.

Δεν θα δεχόντουσαν για τα εστιατόρια συρρίκνωση του κοινόχρηστου χώρου τους με παράλληλη αύξηση κατά 60% των τελών ώστε να διατυμπανίσουν ότι πετυχαίνουν το τερπόν μετά του ωφελίμου.

Ισως το πετυχαίνουν εις βάρος των εστιατόρων και εις βάρος των τιμών. Αύξησαν οι ΔΕΥΑΡ κατά 3,6% και η ΔΕΥΑΠ (Πεταλούδων) κατά 20% την τιμή του νερού. Ποιός θα πληρώσει αυτή την αύξηση;

Η σημερινή κυβέρνηση με νόμο δικό της θέσπισε τα σημερινά κριτήρια φορολογίας ενώ ο ίδιος υπουργός επέβαλε το περίφημο κλείσιμο τριετίας, εξαιτίας κ.λ.π. όπου εμμέσως πλην σαφώς δέχεται ότι τα κριτήρια δεν είναι αντικειμενικά και ξαναφορολογεί. Νομίζετε ότι αυτά τα δείγματα δεν επιβαρύνουν τιμές; Υπάρχει μήπως κάποιος αφελής που πιστεύει ότι τα εσταιτόρια είναι συσσίτια των Δήμων, κι ότι επενδύουν κάθε χρόνο υπέρ της ποιότητας τροφίμων και υπηρεσιών επειδή «το αφεντικό τρελάθηκε;»

Τα εστιατόρια επενδύουν συνεχώς σε μηχανήματα, σε κτιριακή υποδομή, σε εκπαίδευση προσωπικού, σε ηλεκτρονική υποστήριξη κ.λ.π. μόνο και μόνο για συγκράτηση των τιμών πράγμα που παρατηρείται γιατρίτη χρονιά, παρά το ότι είμαστε και μεις καταναλωτές για τους εμπόρους των πρώτων υλών των καταστημάτων μας αλλά και των προσωπικών μας ειδών.

Αναλογιστήκατε ποτέ: Μήπως ο εστιάτορας δεν είναι κι αυτός θύμα μια κατάστασης που γι' αυτήν κλείνουν οι εθνικές οδοί, που γι αυτήν διαμαρτύρεται η νοικοκυρά, ο μικρομεσαίος επιχειρηματίας, ο εργάτης, ο υπάλληλος;

Θα καταλόγιζε ευθύς στον εστιάτορα κάθε σκεπτόμενος άνθρωπος; ο κακοπροαίρετος, ή αυτός που θέλει να κρύψει τη δφική του γύμνια και ανασφάλεια μπορεί. Και μπορεί γιατί ελλείψει διανοητικής ικανότητας αποφεύγει την αυτοκριτική. Αν την κάνει το ξανασυζητάμε».

ΣΥΓΧΑΡΗΤΗΡΙΟ

Ο Αρχιμουσικός και τα παιδιά της Φιλαρμονικής του Δήμου Καλλιθέας Ρόδου συγχαίρουν τους παρακάτω αριστεύσαντες μαθητές που είναι μέλη της Φιλαρμονικής.

Τους ευχόμαστε ανάλογες επιτυχίες στο μέλλον καθώς και στα υπόλοιπα παιδιά της Φιλαρμονικής καλή πρόοδο

Γιαννιού Αικατερίνη
Γιαντζίδη Δήμητρα
Γραμμάτικα Ευτέρπη
Μάρκου - Νίκανδρου Γιώργος
Παπακαλοδούκας Νικήτας
Σαββιού Στυλιανός
Χάλαντας Πέτρος

6079-26/6



Περίοδος: 21/04/03 - 28/09/03

ΠΡΟΣ ΠΕΙΡΑΙΑ

ΑΝΑΧΩΡΗΣΗ ΑΠΟ							ΑΦΙΞΗ ΠΕΙΡΑΙΑ
ΡΟΔΟ	ΚΩ	ΛΕΡΟ	ΠΑΤΜΟ	ΜΥΚΟΝΟ	ΣΥΡΟ	ΑΜΟΡΓΟ-ΚΑΤΑΠΟΛΑ	
ΤΡΙΤΗ 20:00	ΤΡΙΤΗ 22:55	---	---	ΤΕΤΑΡΤΗ 03:30	---	---	ΤΕΤΑΡΤΗ 07:20
ΠΕΜΠΤΗ 20:00	ΠΕΜΠΤΗ 22:55	ΠΑΡΑΣΚΕΥΗ 00:35	ΠΑΡΑΣΚΕΥΗ 01:45	---	ΠΑΡΑΣΚΕΥΗ 05:20	---	ΠΑΡΑΣΚΕΥΗ 08:40
ΣΑΒΒΑΤΟ 10:00	ΣΑΒΒΑΤΟ 12:50	---	---	---	---	ΣΑΒΒΑΤΟ 16:20	ΣΑΒΒΑΤΟ 21:30
ΚΥΡΙΑΚΗ 18:30	ΚΥΡΙΑΚΗ 21:25	ΚΥΡΙΑΚΗ 23:05	ΔΕΥΤΕΡΑ 00:15	---	ΔΕΥΤΕΡΑ 03:50	---	ΔΕΥΤΕΡΑ 07:10

ΑΠΟ ΠΕΙΡΑΙΑ

ΑΝΑΧΩΡΗΣΗ ΑΠΟ ΠΕΙΡΑΙΑ	ΑΦΙΞΗ						
	ΣΥΡΟ	ΜΥΚΟΝΟ	ΑΜΟΡΓΟ-ΚΑΤΑΠΟΛΑ	ΠΑΤΜΟ	ΛΕΡΟ	ΚΩ	ΡΟΔΟ
ΔΕΥΤΕΡΑ 20:00	ΔΕΥΤΕΡΑ 23:20	---	---	---	---	ΤΡΙΤΗ 04:10	ΤΡΙΤΗ 07:10
ΤΕΤΑΡΤΗ 20:00	ΤΕΤΑΡΤΗ 23:20	---	---	ΠΕΜΠΤΗ 02:50	ΠΕΜΠΤΗ 04:00	ΠΕΜΠΤΗ 05:40	ΠΕΜΠΤΗ 08:35
ΠΑΡΑΣΚΕΥΗ 20:00	---	ΠΑΡΑΣΚΕΥΗ 23:50	---	---	---	ΣΑΒΒΑΤΟ 04:20	ΣΑΒΒΑΤΟ 07:15
ΣΑΒΒΑΤΟ 23:30	---	---	ΚΥΡΙΑΚΗ 04:45	ΚΥΡΙΑΚΗ 07:00	ΚΥΡΙΑΚΗ 08:10	ΚΥΡΙΑΚΗ 09:50	ΚΥΡΙΑΚΗ 12:45

ΑΝΕΚΤΕΛΕΣΤΑ ΔΡΟΜΟΛΟΓΙΑ: 26/04/03 από ΠΕΙΡΑΙΑ & 27/04/03 από ΡΟΔΟ.

X3999-30/6

SKEVO'S TRAVEL AGENCY

ΚΑΝΤΕ ΚΡΑΤΗΣΗ ΤΩΡΑ!

ΠΛΗΡΟΦΟΡΙΕΣ ΚΑΙ ΚΡΑΤΗΣΕΙΣ ΘΕΣΕΩΝ ΣΤΟΝ ΤΑΞΙΔΙΩΤΙΚΟ ΣΑΣ ΠΡΑΚΤΟΡΑ Ή SKEVO'S TRAVEL AGENCY: ΑΜΕΡΙΚΗΣ 111, ΡΟΔΟΣ, ΤΗΛ. ΚΡΑΤΗΣΕΩΝ ΕΠΙΒΑΤΩΝ ΚΑΙ Ι.Χ.: 22410-22461, 22410-75655, 22410-75310, ΤΗΛ. ΚΡΑΤΗΣΕΩΝ ΦΟΡΤΗΓΩΝ: 22410-76600

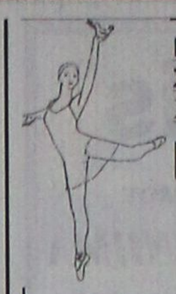

ΚΕΝΤΡΟ ΣΠΟΥΔΩΝ ΧΟΡΟΥ
ΜΑΙΡΗΣ ΜΑΡΚΟΥ - ΒΕΛΙΔΑΚΗ

Πρόσκληση

Ελάτε να χαρείτε κοντά μας το μήνυμα της Αγάπης, Ελπίδας και Ειρήνης μέσα από το χορό, γνωρίζοντας άλλους λαούς & κόσμους.

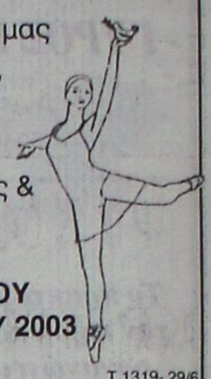

ΕΘΝΙΚΟ ΘΕΑΤΡΟ ΡΟΔΟΥ
ΚΥΡΙΑΚΗ 29 ΙΟΥΝΙΟΥ 2003
Ωρα 6.30 μ.μ.

T 1319- 29/6

«ΙΕΡΑΠΕΤΡΑ - Β. ΚΟΡΝΑΡΟΣ»
ΚΑΙΝΟΥΡΓΙΑ ΔΡΟΜΟΛΟΓΙΑ Λ.Α.Ν.Ε.

Κάθε Τετάρτη 04.30
Για Χάλκη, Διαφάνι, Πηγάδια, Κάσο, Σητεία, Αγιο Νικόλαο, Μήλο, Πειραιά

Κάθε Σάββατο 04.30
Για Χάλκη, Διαφάνι, Πηγάδια, Κάσο, Σητεία. Αγιο Νικόλαο, Μήλο, Πειραιά

Κάθε Κυριακή 04.30
Για Χάλκη, Διαφάνι, Πηγάδια, Κάσο, Σητεία. Αγιο Νικόλαο, Μήλο, Πειραιά

Εκτάκτως θα πραγματοποιηθεί στις **26/6** δρομολόγιο του «**ΙΕΡΑΠΕΤΡΑ**» για Χάλκη - Διαφάνι - Πηγάδια - Κάσο - Σητεία - Αγιο Νικολαο - Μήλο - Πειραιά στις **04.30**.

Πληροφορίες
STEFANAKIS - ZORPIDIS
Τηλ. 22410 20625, 30054

X 4009 - 26/6

ΑΡΧΩΝ ΣΑΜΑΡΤΖΗΣ ΑΕΤΕΒΕ

Από το 1980



23 ΧΡΟΝΙΑ ΜΟΝΩΣΕΙΣ

Ricofon®

ΓΙΑ ΤΕΛΕΙΑ ΑΚΟΥΣΤΙΚΗ ΣΤΟΥΣ ΧΩΡΟΥΣ ΕΡΓΑΣΙΑΣ ΚΑΙ ΔΙΑΣΚΕΔΑΣΗΣ



Τοποθετώντας το κατάλληλο προϊόν RICOFON έχετε μια αίθουσα με άριστη ακουστική και συγχρόνως ένα τέλειο διακοσμητικό αποτέλεσμα.

X3978-30/6

ΜΟΝΩΣΕΙΣ ΤΑΡΑΤΣΩΝ

ΔΙΑΘΕΣΗ: **ΑΡΧΩΝ ΣΑΜΑΡΤΖΗΣ ΑΕΤΕΒΕ**
ΜΟΝΩΣΕΙΣ - ΣΤΕΓΑΝΩΣΕΙΣ
ΚΑΤΑΣΤΗΜΑΤΑ
1) Ερυθρού Σταυρού 21 - Τηλ.: 22410 23030/32054 Ρόδος 85100
2) Ικαρου & Λαοδικείας - Τηλ.: 22410 20021 Ρόδος 85100
ΚΙΝΗΤΟ: 0944 502033

ΜΕΝΤΙΟΥΜ-ΑΣΤΡΟΛΟΓΟΣ
ΝΙΚΟΣ
Ακριβείς προβλέψεις στον επαγγελματικό, αισθηματικό και οικονομικό τομέα.
Επαναφορά ατόμων
Ισχυρή υποβολή
Δέχεται μόνο με ραντεβού στα τηλέφωνα: 31405 και 39201
6018-3/7

ΨΥΧΟΕΡΕΥΝΗΤΡΙΑ
ΚΡΗΤΙΚΟΥ ΒΑΣΙΛΕΙΑ

Προβλέψεις για το μέλλον ικανοποιητικές.
Βοήθεια για κάθε θέμα που σας απασχολεί με κάθε εχεμύθεια
ΟΜΗΡΟΥ 65 Π. ΠΟΛΗ Τηλ. 74440 - 67602, 0972157586, 8-1π.μ. — 4-8μ.μ.
Τ.1189-12/7

ΝΑΥΤΙΛΙΑΚΗ ΕΤΑΙΡΙΑ ΛΕΣΒΟΥ Α.Ε.
ΑΝΑΚΟΙΝΩΣΗ
Το υπερταχύπλοο και πολυτελές
ΑΙΟΛΟΣ ΚΕΝΤΕΡΗΣ
που μηδενίζει την απόσταση από 15 Ιουνίου πάλι κοντά σας.

Αναχωρήσεις από Πειραιά
Κυριακή 17.00 για Κάλυμνο - Κω - Ρόδο
Δευτέρα 17.00 για Κω - Ρόδο
Πέμπτη 17.00 για Κάλυμνο - Κω - Ρόδο
Αφιξη στη Ρόδο στις 24.00
Αναχωρήσεις από Ρόδο
Δευτέρα 08.00 για Κω - Πειραιά
Τρίτη 08.00 για Κω - Κάλυμνο - Πειραιά
Παρασκευή 08.00 για Κω - Κάλυμνο - Πειραιά
Αφιξη στον Πειραιά στις 15.00
Ασυναγώνιστο στην ταχύτητα και οικονομία χρόνου
Κρατήσεις για επιβάτες και οχήματα στο κεντρικό πρακτορείο της Ν.Ε.Λ. στη Ρόδο
ALHAMBRA TRAVEL
Δ. Θεοδωράκη 13
Τηλ. 22410 37052, 25698, 31642
X4002-30/6

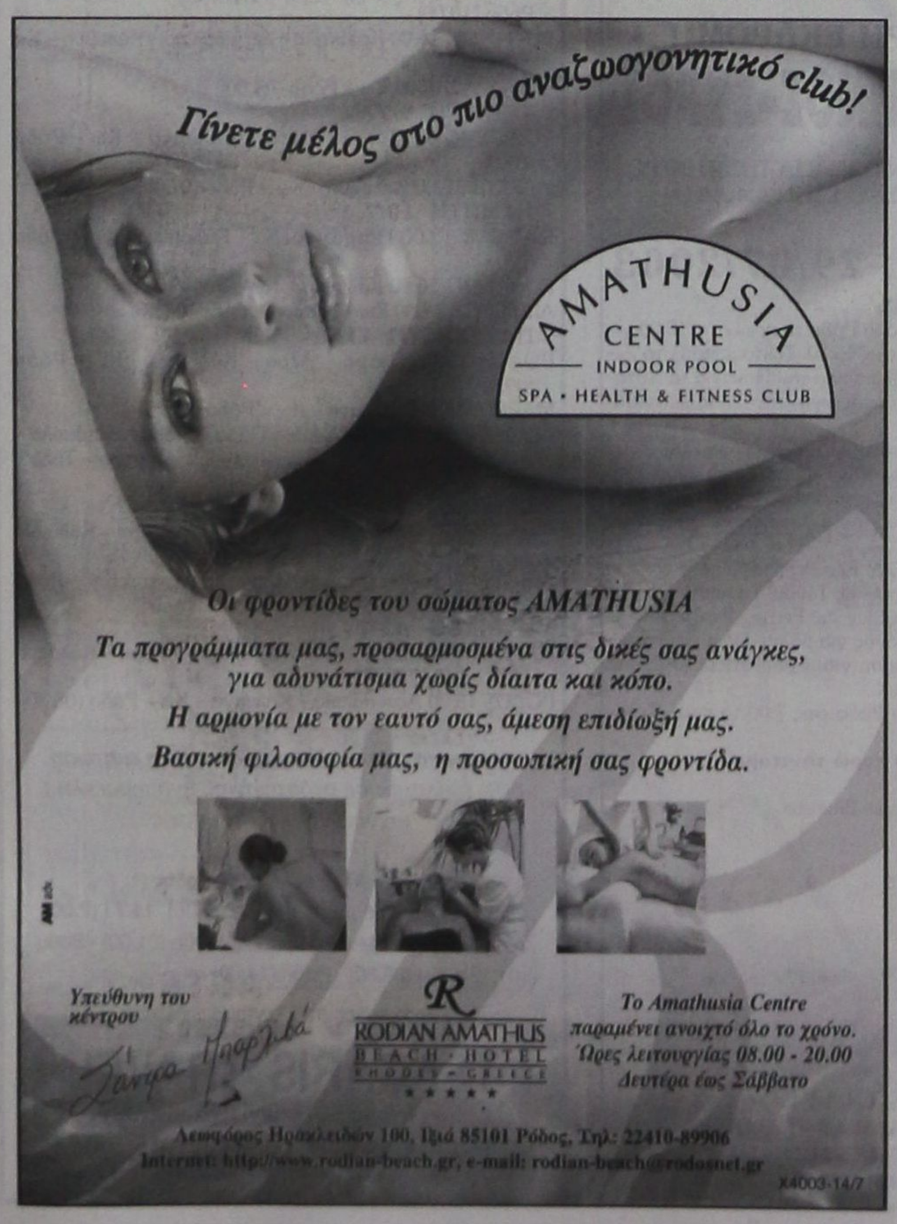

Λαμβάνονται και από το Δήμο Ρόδου

Μέτρα προστασίας από τη χρήση ναρκωτικών

ΞΕΚΙΝΑ ΣΥΝΤΟΜΑ ΚΑΙ Ο ΟΚΑΝΑ

Η Παγκόσμια Ημέρα κατά των ναρκωτικών είναι και πρέπει να είναι αφορμή για ακόμα μεγαλύτερο προβληματισμό πάνω σε ένα φαινόμενο που στις μέρες μας γνωρίζει εκρηκτική έξαρση σε παγκόσμια κλίμακα. Η εξάρτηση από ουσίες, είτε αυτές είναι νόμιμες (αλκοόλ, καπνός κλπ.) είτε παράνομες, εμφανίζεται σε όλο και περισσότερους ανθρώπους ως «ανάγκη», τα αίτια της οποίας, σαφώς κοινωνικά, είναι πολλά και ποικίλα.

Οι κοινωνίες, στο βαθμό που έχουν συνοχή και αλληλεγγύη, δικαίως θεωρούν το φαινόμενο αυτό απειλή για τις ίδιες και αγωνίζονται με κάθε τρόπο για την αντιμετώπισή του. Η διεθνής εμπειρία δείχνει ότι ο καλύτερος τρόπος αντιμετώπισης είναι όχι η καταστολή, αλλά η πρόληψη. Οχι ο κοινωνικός αποκλεισμός των εξαρτημένων, αλλά η συμπαράσταση και η προσπάθεια εξάλειψης των αιτιών που οδήγησαν το άτομο στην εξάρτηση. Σ' αυτή την κατεύθυνση ο Δήμος Ροδίων έχει ξεκινήσει από καιρό τώρα τις προσπάθειές του, αρχικά με το ΚΕΠΕΟ (Κέντρο Πρόληψης Εξαρτησιογόνων Ουσιών), και σήμερα πλέον με τη «Δίοδο».

Το Κέντρο Πρόληψης κατά των εξαρτημένων Ουσιών και Προαγωγής της Υγείας «Δίοδος» ιδρύθηκε το 2000. Είναι η φυσική μετεξέλιξη του ΚΕΠΕΟΠ που είχε ιδρύσει ο Δήμος το 1994, εποπτεύεται δ και συγχρηματοδοτείται από φορείς της Αυτοδιοίκησης, από κοινωνικούς επιστημονικούς και επαγγελματικούς φορείς της περιοχής και από τον Οργανισμό Καταπολέμησης των Ναρκωτικών (ΟΚΑΝΑ).

Τα πράγματα του Κέντρου υλοποιούνται από εξειδικευμένα στελέχη σε θέματα πρωτογενούς πρόληψης της χρήσης εξαρτησιογόνων ουσιών και αγωγής της υγείας.

Η πρωτογενής πρόληψη και κυρίως η προαγωγή και αγωγή της υγείας απευθύνεται σε όλα τα υγιή μέλη μιας κοινότητας.

Ετσι , το Κέντρο Πρόληψης, μέσα από τις δράσεις του:

- επιδιώκει την ενδυνάμωση των υγιών μηχανισμών ατόμων και ομάδων (οικογένεια, σχολείο, σύλλογοι, επιστημονικά σωματεία κλπ.) που λειτουργούν ως φραγμοί ενάντια σε κάθε είδους εξάρτηση.
- εκπαιδεύει στις νέες δεξιότητες που χρειάζεται σήμερα ο άνθρωπος για να ζήσει μέσα σ' ένα κόσμο που συνεχώς αλλάζει.
- ενθαρρύνει την αυτενέργεια και την ανάπτυξη σχέσεων συνεργασίας μεταξύ ατόμων και ομάδων μέσα στην κοινωνία.

Με τη λειτουργία του ως «καταλύτη» μέσα στην τοπική κοινωνία, το Κέντρο στοχεύει να τη βοηθήσει να επιτύχει την πρόληψη δυσλειτουργιών, όπως αυτή των ναρκωτικών. Κυρίως όμως στοχεύει στη δημιουργία νέων συνθηκών, που μέσα σ' αυτές τα μέλη της θα ενθαρρύνονται να «μαστορεύουν» τη ζωή τους με πυξίδα το προσωπικό τους όραμα και τις προσωπικές τους επιθυμίες.

Εφέτος το Κέντρο Πρόληψης συμπληρώνει μια διαδρομή τριών χρόνων. Σ' αυτό το χρονικό διάστημα, διεπαγγελματική ομάδα, εργαζόμενη καθημερινά, προσεγγίζοντας και ευαισθητοποιώντας σημαντικό αριθμό πληθυσμιακών ομάδων, πέτυχε ήδη να θεωρείται από τα στελέχη του ΟΚΑΝΑ ένα από τα καλύτερα Κέντρα Πρόληψης στην Ελλάδα.

Παράλληλα, πολύ σύντομα ξεκινά τη λειτουργία της και η θεραπευτική μονάδα που, σε συνεργασία με τον ΟΚΑΝΑ, θα προσφέρει πολύτιμη βοήθεια στους χρόνιους χρήστες και τα εξαρτημένα άτομα, παρέχοντας τη δυνατότητα, μεταξύ άλλων, και της χορήγησης υποκαταστάτων. Ηδη οι εργασίες προχωρούν με εντατικούς ρυθμούς για τη δημιουργία των κτιριακών υποδομών και όχι μόνον, κάτι που αναγνώρισε κατά τη χθεσινή του επίσκεψη στη Ρόδο ο υπεύθυνος ανάπτυξης θεραπευτικών προγραμμάτων του ΟΚΑΝΑ ψυχίατρος κ. Κ. Κοκκώλης.

Θωρακισμένος με αυτά τα προγράμματα, που απαντούν σε δύο από τους βασικότερους άξονες του αγώνα κατά της εξάρτησης, αυτόν της πρόληψης και αυτόν της θεραπείας, ο Δήμος Ροδίων δεν εξαντλεί ωστόσο εδώ τον αγώνα του, πιστεύοντας ότι τα κοινωνικά προβλήματα απαιτούν συστράτευση όλης της κοινωνίας και όχι μόνο κάποιων κρατικών ή δημοτικών υπηρεσιών. Γι' αυτό και καλεί όλους τους πολίτες να συνδράμουν με κάθε τρόπο στις προσπάθειες των εντεταλμένων φορέων για την εξάλειψη των αιτιών που φέρνουν στην απόγνωση και στο δρόμο της εξάρτησης συνανθρώπους μας.

Για αναπτυξιακές πρωτοβουλίες στο Αιγαίο

Συνέδριο στην Κάλυμνο

ΟΡΓΑΝΩΝΕΤΑΙ ΑΠΟ ΤΗ ΝΕΑ ΔΗΜΟΚΡΑΤΙΑ

Ο βουλευτής Α. Παυλίδης επέστρεψε από το Στρασβούργο όπου είχε μεταβεί προκειμένου να προεδρεύσει της Επιτροπής Τουρισμού του Συμβουλίου της Ευρώπης. Κύριο θέμα που απασχόλησε την Επιτροπή ήταν ο συντονισμός των κινήσεων των μελών της προς τα μέλη της «Συνέλευσης» για το 3ο μέρος του Ευρωπαϊκού Συντάγματος το οποίο αναφέρεται στις «πολιτικές» που θα στηρίξει η Ευρωπαϊκή Ενωση, ώστε τελικά να μη αποκλεισθεί από αυτές ο τουρισμός.

Ο κ. Παυλίδης μεταβαίνει σήμερα στην Κάλυμνο προκειμένου, σε συνεργασία με την Τοπική Επιτροπή της ΝΔ, να προετοιμάσουν την εκδήλωση που οργανώνουν οι Τομείς Εξωτερικών, Αμυνας και Αιγαίου μαζί με τη Γραμματεία Πολιτικού Σχεδιασμού και Διεθνών Σχέσεων του κόμματος καθώς επίσης και το Ινστιτούτο Κωνσταντίνος Καραμανλής.

Εισηγητές έχουν ορισθεί οι βουλευτές Α. Παυλίδης, Αθ. Βαρίνος, η ευρωβουλευτής Ρόδη Κράτσα και οι καθηγητές Ι. Βαλινάκης και Μ. Αγγελόπουλος. Εισηγήσεις θα γίνουν βάσει του προγράμματος.

Θέμα του συνεδρίου είναι «Ευρωπαϊκή Ενωση και Αναπτυξιακές Πρωτοβουλίες στο Αιγαίο» και το πρόγραμμα έχει ως εξής:

Χαιρετισμοί από: κ. Ε. Μακρυλό, πρόεδρο Τ.Ο. Ν.Δ. Καλύμνου, κα Χρ. Συφουνιού, έπαρχο Καλύμνου, κ. Γ. Ρούσσο, δήμαρχο Καλύμνου.

Εναρκτήρια ομιλία: Αριστοτέλης Παυλίδης, βουλευτής Δωδεκανήσου-τ. υπουργός, υπεύθυνος τομέα Εξωτερικών.

Ομιλητές: Ρόδη Κράτσα, εισηγήτρια της έκθεσης «Οι γυναίκες των αγροτικών περιοχών της Ε.Ε. ενόψει της ενδιάμεσης αναθεώρησης της ΚΑΠ»

Αθανάσιος Βαρινός, βουλευτής Χίου, υπεύθυνος τομέα Αιγάιου

Αλέξανδρος Κοντός, γραμματέας Ξάνθης, αν/τής υπεύθυνος τομέα Γεωργίας-Αλιείας.

Γιάννης Βαληνάκης, γραμματέας Διεθνών Σχέσεων και Ε.Ε., καθηγητής Πανεπιστημίου Αθηνών.

Μιχάλης Αγγελόπουλος, νομικός σύμβουλος της αντιπροσωπείας της Ευρωπαϊκής Επιτροπής στην Ελλάδα.

Παρεμβάσεις: Σακελλάρης Ζερβός, δημοτικός σύμβουλος-τ. έπαρχος Καλύμνου.

Γεώργιος Κατσοτούρκης, νομαρχιακός σύμβουλος-πρόεδρος αλιέων.

Δημήτρης Κωστακόπουλος, τ. γεν. δ/ντής Αλιείας, υπ. Γεωργίας.

Τη συζήτηση συντονίζει ο κ. Αριστοτέλης Παυλίδης.

Η εκδήλωση θα πραγματοποιηθεί την Παρακευή 27 Ιουνίου 2003 και ώρα 19.30 στο Πνευματικό Κέντρο Καλύμνου

ΑΠΟΘΗΚΗ ΧΟΝΔΡΙΚΗΣ
ΕΙΣΑΓΩΓΕΣ- ΑΝΤΙΠΡΟΣΩΠΕΙΕΣ
DVD - ΒΙΝΤΕΟ - ΚΑΣΕΤΕΣ
έξυπνα τρικ - περιοδικά - εσώρουχα πολυτελείας - LATEX.
Μεγάλη ποικιλία με ναργιλέδες
Πώληση χονδρική
ΡΟΔΟΣ
694 519 4741 κ. Κώστας
6057-11/7

Ευρωπαϊκή Επενδυτική
Κτηματομεσιτικό Γραφείο
ΑΝΤΩΝΗΣ ΝΙΚΟΛΗΣ - ΘΕΟΦΑΝΟΣ ΚΑΩΝΑΡΗΣ
ΕΘΝΙΚΗΣ ΑΝΤΙΣΤΑΣΕΩΣ 48 (ΠΡΩΗΝ ΑΝΝΗΣ ΜΑΡΙΑΣ) ΤΗΛ. 2241039300

ΔΙΑΜΕΡΙΣΜΑΤΑ
42 τ.μ. Περιοχή Αγίου Νικολάου € 46.900
185 τ.μ. Αποθήκη με ράμπα στην Μ.Πετρίδη € 58.700
46 τ.μ. Στην Μητρόπολη καινούργιο € 61.600
45 τ.μ. Στην Πειραιώς υπό κατασκευή € 64.500
80 τ.μ. Τρείς σε μαρμαροσοβά € 70.500
150 τ.μ. Αποθήκη στην Ανάληψη € 73.400
55 τ.μ. Στην Μητρόπολη καινούργιο € 76.300
80 τ.μ. Στην Πειραιώς υπό κατασκευή € 110.000
72 τ.μ. Καινούργιο στην Ανάληψη € 111.500
80 τ.μ. Καινούργιο στο Καρακόνερο € 117.400
100 τ.μ. 5 ετών με 3 υπνοδωμάτια € 117.500
87 τ.μ. Α ορόφου ετοιμοπαράδοτο στο Ροδίνι € 126.000
87 τ.μ. Αγιος Νικόλαος υπό κατασκευή € 126.200
110 τ.μ. Στο Καρακόνερο 8 ετών με 3 υπν/τια € 132.000
120 τ.μ. 6 Δωμάτια προς εκμετάλλευση € 132.000
100 τ.μ. Οροφοδιαμέρισμα lux στην Ανάληψη € 132.000
90 τ.μ. Καινούργιο στην Ανάληψη € 138.000
160 τ.μ. Οροφος 117&45 τ.μ. σε τοιχοποιία € 140.900
115 τ.μ. Ανω Ροδίνι ετοιμοπαράδοτο α ορόφου € 143.800
90 τ.μ. Οικία παρωχή Σταδίου με 130 αωλή € 146.700
105 τ.μ. Ανάληψη 3 υπν/τια,πάρκιν,μεγάλη βερά € 161.400
120 τ.μ. Στο Καρακόνερο υπό κατασκευή € 164.500
114 τ.μ. Αγιος Νικόλαος υπό κατασκευή € 167.300
4 Γκαρσονιέρες με μηνιαίο εισόδημα €1350

ΟΙΚΟΠΕΔΑ
650 τ.μ. ΣΤΟΝ ΑΡΧΑΙΤΕΛΟ ΕΝΤΟΣ ΟΙΚΙΣΜΟΥ ΜΕ Σ.Α. 0,8 ΣΕ ΗΣΥΧΗ ΠΕΡΙΟΧΗ ΚΑΤΑΛΛΗΛΟ ΓΙΑ ΟΙΚΙΑ
600 Τ.Μ. ΠΑΤΜΟΣ ΚΟΝΤΑ ΣΤΟ ΚΥΜΑ ΚΤΙΖΕΙ 220 € 18.000
1570 τ.μ. Γενναδι στον κεντρικό δρόμο € 50.000
2000 τ.μ. Στο Γενναδι με άδεια οικοδομής,νερό,ρεύμα € 58.700
500 τ.μ. Μεριδιο στην Ηλιούπολη € 15.000
4000 τ.μ. Στο Φαληράκι σε ύψωμα με θέα € 59.000
4000 τ.μ. Μετά το Λαδικό 70m από τον κεντρικό € 70.450
2300 τ.μ. Αφάντου στο κύμα € 73.400
7400 τ.μ. Αφάντου για Βιοτεχνική χρήση € 73.400
13000 τ.μ. ΠΑΡΑΛΙΑΚΟ ΣΤΑ ΚΑΛΑΒΑΡΔΑ € 267.057
2500 τ.μ. Στο κιοτάρι κοντά στο κύμα με άδεια οικ € 88.040
8500τ.μ. Κολύμπια με άδεια για 6 μονοκατοικίες € 190.700
4800 τ.μ. Περιοχή Κανδυλί στην Ιαλυσό € 140.860
600 τ.μ. Φαληράκι Εκτ της Εθν.οδού με άδεια οικοδομής € 50.000
7500 τ.μ. Στα Κολύμπια δίπλα σε ξενοδοχείο € 220.000
10000 τ.μ. Στο φυτώριο με αραία θέα € 300.000
9600 τ.μ. Στο κανδυλί σε ήσυχο σημείο € 197.000
3600 τ.μ. Λαχανιά άρτιο κ οικοδομήσιμο € 52.800
4000 τ.μ. Στην Λαχανιά επί της Εθνικής οδού € 117.400
4000 τ.μ. Στην Λαχανιά με πρόσβαση € 52.824
1500 τ.μ. Στην Λαχανιά εντός οικισμού € 61.628
9000 τ.μ. Στην Λαχανιά 800 m από το κύμα € 82.170
6500 τ.μ. Στην Λαχανιά 300 m από το κύμα € 104.000

ΜΟΝΟΚΑΤΟΙΚΙΕΣ - ΜΕΖΟΝΕΤΕΣ
75 τ.μ. Οικία στην Παλιά Πόλη σε καλή τιμή € 44.020
140 τ.μ. Στο Κανδυλί σε μεσιτά με 1300 οικόπεδο € 88.000
175 τ.μ. Στους Τρείς σε μεσιτά με οικόπεδο 1300 € 126.192
210 τ.μ. Ιαλυσός σε σοβά κοντά στην θάλασσα € 161.500
100 τ.μ. Αφάντου καινουργιο,1200 οικόπεδο κύμα € 176.082
180 τ.μ. Κοσκινού 1500 m οικόπεδο σε μεσιτά € 190.755
410 τ.μ. Παστίδα σε κολώνες με 4500 τ.μ. οικόπεδ € 205.500
180 τ.μ. Στην Ιξιά λούξ κατασκευή με οικόπεδο € 250.000
140 τ.μ. Κοσκινού σε 1300 οικόπεδο με καταληκτική θέα

ΚΑΤΑΣΤΗΜΑΤΑ - ΕΠΙΧΕΙΡΗΣΕΙΣ
ΞΕΝΟΔΟΧΕΙΟ 70 ΚΑΙΝΩΝ ΣΕ ΤΙΜΗ ΕΥΚΑΙΡΙΑΣ €9000/Κλινη
ΞΕΝΟΔΟΧΕΙΟ ΕΝΤΟΣ ΠΟΛΕΩΣ 180 ΚΑΙΝΩΝ ΣΕ ΤΙΜΗ ΕΥΚΑΙΡΙΑΣ
Ενοικιάζεται κατάστημα 250 τ.μ. εντός κόλεως
Κατάστημα στην Καποδιστρίου 60 τ.μ.+30 τ.μ.
Αναψυκτήριο έτοιμο προς Λειτουργία ΕΥΚΑΙΡΙΑ
4 Γκαρσονιέρες καινούργιες με πολύ καλό εισόδημα
Καφετέρια δίκλα σε ξενοδοχεία προς πώληση
Πανσιόν στα Κοσκινού έτοιμη προς Λειτουργία

ΑΚΙΝΗΤΑ ΣΕ ΑΠΟΚΛΕΙΣΤΙΚΟΤΗΤΑ
ΑΓΟΡΕΣ - ΠΩΛΗΣΕΙΣ - ΜΙΣΘΩΣΕΙΣ ΑΚΙΝΗΤΩΝ
ΞΕΝΟΔΟΧΕΙΑΚΕΣ ΜΟΝΑΔΕΣ ΣΕ ΑΠΟΚΛΕΙΣΤΙΚΟΤΗΤΑ ΣΕ ΟΛΟ ΤΟ ΝΗΣΙ
ΣΥΜΒΟΥΛΕΥΤΙΚΕΣ ΚΑΙ ΕΠΕΝΔΥΤΙΚΕΣ ΠΡΟΤΑΣΕΙΣ
ΔΑΝΕΙΑ ΔΕΚΤΑ
5939-11/7

KYDON TOURS
ΕΚΔΡΟΜΕΣ ΚΥΔΩΝ
Ποιότητα - Φροντίδα - Εγγύηση - Επιτυχία
ΚΑΛΟΚΑΙΡΙ 2003

ΤΗΝΟΣ - ΣΥΡΟΣ - ΜΥΚΟΝΟΣ - ΠΑΡΟΣ
10/7-15/7/2003
Περιλαμβάνει: Εισιτήρια F/B Blue Star Ρόδο - Σύρο - Τήνο - Σύρο - Ρόδο. Το ξενοδοχείο ΑΙΟΛΟΣ στην ΤΗΝΟ 3 διανυκτερεύσεις με πρωινό πάνω στη θάλασσα. Πισίνα - aircontition - Ολοήμερη εκδρομή γύρο νησιού. ΤΗΝΟΣ Αγία Πελαγία. Εκδρομή στην ΠΑΡΟ και ΜΥΚΟΝΟ πολύ κοντά με ταχύπλοα πολυτελείας. Μεταφορές λιμάνι - ξενοδοχείο - λιμάνι. Συνοδός κ. Ελένη Ψυλλάκη.
Τιμή 180 ευρώ. Διαφορά δίκλινη καμπίνα 40 ευρώ.
ΤΗΝΟΣ - ΣΥΡΟΣ - ΜΥΚΟΝΟΣ - ΠΑΡΟΣ - ΣΑΝΤΟΡΙΝΗ
2/9-9/9/2003
3 διανυκτερεύσεις ΤΗΝΟ. 3 ΣΑΝΤΟΡΙΝΗ. Εκδρομές - ξεναγήσεις - εισιτήρια.
ΠΑΡΙΣΙ - DISNEY
αεροπορική
15/7-22/7/2003
3 Disney - 4 Παρίσι. Τράνσφερς - ξεναγήσεις - είσοδοι.
Σημείωση: Τακτικές αναχωρήσεις γκρουπς όσα άτομα και να είσθε. Ο Ελληνας συνεργάτης μας στο Παρίσι σας παραλαμβάνει και σας ξεναγεί.
ΒΙΕΝΝΗ - ΣΑΛΤΣΜΠΟΥΡΓΚ - ΒΟΥΔΑΠΕΣΤΗ
Με ΟΛΥΜΠΙΑΚΗ 24/7-29/7/2003
5 διανυκτερεύσεις ξενοδοχείο 4 αστέρων με πρωινό. Ξενάγηση ΒΙΕΝΝΗΣ. Εκδρομή στο ΣΑΛΤΣΜΠΟΥΡΓΚ και στη ΒΟΥΔΑΠΕΣΤΗ
ΡΩΣΙΑ - ΜΟΣΧΑ - ΑΓΙΑ ΠΕΤΡΟΥΠΟΛΗ
Με ΟΛΥΜΠΙΑΚΗ 24/8-31/8/2003
Ονειρο όλων μας να επισκεφθούμε την ΑΓΙΑ ΠΕΤΡΟΥΠΟΛΗ, το ΕΡΜΙΤΑΖ και τα τόσα αξιοθέατα με τη σιγουριά που προσφέρει το ΚΥΔΩΝ ΤΟΥΡΣ με συνοδός την κ. Ελένη Ψυλλάκη.
Ελάτε για πρόγραμμα. ΠΟΛΥ ΠΛΟΥΣΙΟ!!!
ΜΑΡΜΑΡΙΣ - ΣΜΥΡΝΗ - ΠΡΟΥΣΑ - ΟΛΥΜΠΟΣ - ΚΩ-ΝΤΑΝΤΙΝΟΥΠΟΛΗ - ΠΡΙΓΚΙΠΟΝΗΣΑ - ΠΑ-ΝΤΙΡΜΑ - ΚΟΥΣΑΝΤΑΣΙ - ΕΦΕΣΟΣ - ΜΑΡΜΑΡΙΣ
12/8 - 19/8/2003
1 διανυκτερεύση ΣΜΥΡΝΗ, 1 ΠΡΟΥΣΑ, 4 ΚΩΝ/ΠΟΛΗ, 1 ΚΟΥΣΑΝΤΑΣΙ. Πλούσιο πρόγραμμα, ξενοδοχεία 4 αστέρων, ημιδιατροφή, εισιτήρια, φόροι, σφάλεια. Συνοδός η Ελένη Ψυλλάκη.
ΠΡΑΚΤΟΡΕΙΟ ΚΥΔΩΝ
Πακέτα εκδρομών σε όλο τον κόσμο
•Διήμερα - Τριήμερα στα νησιά μας
•Διήμερα - Τριήμερα ΜΑΡΜΑΡΙΣ - FETIYE
•Εισιτήρια αεροπορικά, ακτοπλοϊκά
ΜΕ ΟΛΕΣ ΤΙΣ ΕΤΑΙΡΙΕΣ -
Καταμαράν - Δελφίνια
30 ΧΡΟΝΙΑ ΠΕΙΡΑ!!!
Το γραφείο μας στο λιμάνι
Ακτή Σαχτούρη 8, με πάρκινγκ σας εξυπηρετεί!!! Και για αποστολές χρημάτων WESTERN UNION σε όλο τον κόσμο!!! Γρήγορα - εύκολα - απλά!!!
• Πρακτορείο ΚΥΔΩΝ
Τηλ. 22410 23000 - 27900, 27722, 24265
X4004-29/6

PELLOS TRAVEL

ΕΚΔΡΟΜΕΣ ΙΟΥΝΙΟΥ 2003

ΕΚΔΡΟΜΗ 1η
6ΗΜΕΡΗ ΕΚΔΡΟΜΗ ΑΜΟΡΓΟΣ-ΠΑΡΟΣ (ΕΚΑΤΟΝΤΑΠΥΛΙΑΝΗ)- ΤΗΝΟΣ (ΠΑΝΑΓΙΑ ΤΗΣ ΤΗΝΟΥ)-ΣΥΡΟΣ

ΑΝΑΧΩΡΗΣΗ 28/06/03 • ΕΠΙΣΤΡΟΦΗ 3/07/03
ΜΕ ΤΟ "BLUE STAR"

Στην τιμή περιλαμβάνονται:
1. Εισιτήρια πλοίου Ρόδος-Αμοργος, Συρος-Ροδος με «Blue star»
2. Εισιτηρια πλοιου Αμοργος-Παρος -Τηνος-Συρος
3. Ξενοδοχεία 3 αστέρων με πρωινά
4. Μεταφορές με κλιματιζόμενα πούλμαν
5. Ταξιδιωτική ασφάλεια.
6. Συνοδός του γραφείου
7. Φ.Π.Α

ΕΚΔΡΟΜΗ 2η ΕΞΑΗΜΕΡΗ ΕΚΔΡΟΜΗ ΚΩΝΣΤΑΝΤΙΝΟΥΠΟΛΗ -ΚΡΟΥΑΖΙΕΡΑ ΣΤΟ ΒΟΣΠΟΡΟ-ΠΡΙΓΚΗΠΟΝΝΗΣΑ

ΑΠΟ 28/06/2003 -3/07/2003

ΡΟΔΟΣ-ΜΑΡΜΑΡΙΣ -ΕΦΕΣΟΣ -ΣΜΥΡΝΗ- ΑΠΟΛΛΩΝΙΑ- ΠΡΟΥΣΑ-ΚΩΝΣΤΑΝΤΙΝΟΥΠΟΛΗ-BANDIRMA-ΣΜΥΡΝΗ -ΜΑΡΜΑΡΙΣ-ΡΟΔΟΣ

Στην τιμή περιλαμβάνονται:
1. Εισιτήρια Ρόδος-Μαρμαρις- Ρόδος με καταμαραν.
2. 5 πρωινά (μπουφέ)-5Δείπνα
3. Δωμάτια δίκλινα και τρίκλινα σε ξενοδοχεία 4****
4. Μεταφορές με κλιματιζόμενα πούλμαν
5. Ξεναγήσεις στην Ελληνική γλώσσα από διπλωματούχο Ξεναγό.
6. Ταξιδιωτική ασφάλεια.
7. Συνοδός του γραφείου .
8. Φόροι εισόδου και εξόδου
9. Φ.Π.Α

ΕΚΔΡΟΜΕΣ ΙΟΥΛΙΟΥ 2003

ΕΚΔΡΟΜΗ 1η ΤΡΙΗΜΕΡΗ ΕΚΔΡΟΜΗ ΣΤΗ ΠΑΝΕΜΟΡΦΗ ΛΕΡΟ

ΑΝΑΧΩΡΗΣΗ 4/07/2003 • ΕΠΙΣΤΡΟΦΗ 6/07/2003

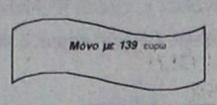

ΕΚΔΡΟΜΗ 2η ΔΙΗΜΕΡΗ ΕΚΔΡΟΜΗ ΣΤΟΥΣ ΛΕΙΨΟΥΣ

ΑΝΑΧΩΡΗΣΗ 5/07/2003 08΄00 ΤΟ ΠΡΩΪ
ΕΠΙΣΤΡΟΦΗ 6/07/2003 18΄30 ΤΟ ΑΠΟΓΕΥΜΑ

1. Εισιτήρια Ρόδος-Λειψοί- Ρόδος με καταμαραν.
2. 1 διανυκτέρευση σε Studios
3. Μεταφορές
4. Ταξιδιωτική ασφάλεια.
5. Συνοδός του γραφείου .
6. Φ.Π.Α

ΕΚΔΡΟΜΗ 3η ΕΝΝΙΑΗΜΕΡΗ ΓΥΡΟΣ ΕΛΛΑΔΟΣ
ΡΟΔΟΣ-ΠΕΙΡΑΙΑΣ-ΠΑΤΡΑ-ΜΕΣΣΟΛΟΓΓΙ-ΑΜΦΙΛΟΧΙΑ-ΛΕΥΚΑΔΑ-ΑΡΤΑ-ΙΩΑΝΝΙΝΑ-ΜΕΤΣΟΒΟ-ΜΕΤΕΩΡΑ-ΛΑΡΙΣΣΑ-ΤΕΜΠΗ-ΘΕΣΣΑΛΟΝΙΚΗ- ΧΑΛΚΗΔΟΝΑ-ΣΟΥΜΕΛΑ-ΒΕΡΓΙΝΑ-ΚΑΤΑΡΑΚΤΕΣ ΕΔΕΣΣΑΣ-ΝΑΟΥΣΑ-ΒΕΡΟΙΑ-ΠΗΛΙΟΝ-ΒΟΛΟΣ-ΑΓΙΟΣ ΙΩΑΝΝΗΣ Ο ΡΩΣΣΟΣ-ΧΑΛΚΙΔΑ-ΠΕΙΡΑΙΑΣ-ΑΓΙΟΣ ΕΦΡΑΙΜ-ΠΕΙΡΑΙΑΣ-ΡΟΔΟΣ

ΑΝΑΧΩΡΗΣΗ 8/07 • ΕΠΙΣΤΡΟΦΗ 16/07/03

Στην τιμή περιλαμβάνονται:
1. Εισιτήρια πλοίου.
2. Ξενοδοχείο με πρωινό (6 διανυκτερεύσεις)
3. Μεταφορές
4. Ταξιδιωτική ασφάλεια.
5. Συνοδός του γραφείου .
6. Φ.Π.Α

Δεν περιλαμβάνονται
1. Προαιρετική διασκέδαση σε κέντρο.
2. Φιλοδωρήματα, τηλέφωνα.

ΕΚΔΡΟΜΗ 4η 6ΗΜΕΡΗ ΕΚΔΡΟΜΗ ΙΤΑΛΙΑΣ ΒΕΝΕΤΙΑ-ΡΩΜΗ-ΦΛΩΡΕΝΤΙΑ- ΠΙΖΑ- ΠΟΜΠΕΙΑ

ΑΝΑΧΩΡΗΣΗ 18/07/03 • ΕΠΙΣΤΡΟΦΗ 23/07/03

Στην τιμή περιλαμβάνονται:
• ΑΚΤΟΠΛΟΙΚΑ ΕΙΣΙΤΗΡΙΑ ΠΑΤΡΑ-ΑΝΚΩΝΑ ΜΕ SUPERFAST ΣΕ ΤΕΤΡΑΚΛΙΝΕΣ ΚΑΜΠΙΝΕΣ ΑΒ4
• ΑΚΤΟΠΛΟΙΚΑ ΕΙΣΙΤΗΡΙΑ ΜΠΑΡΙ-ΠΑΤΡΑ ΜΕ SUPERFAST ΣΕ 4ΚΛΙΝΕΣ ΚΑΜΠΙΝΕΣ ΑΒ4
• ΜΕΤΑΦΟΡΕΣ ΑΘΗΝΑ-ΠΑΤΡΑ ΜΕ ΠΟΛΥΤΕΛΗ ΚΛΙΜΑΤΙΖΟΜΕΝΑ ΠΟΥΛΜΑΝ
• ΜΕΤΑΦΟΡΕΣ ΠΑΤΡΑ -ΑΘΗΝΑ ΜΕ ΠΟΛΥΤΕΛΗ ΚΛΙΜΑΤΙΖΟΜΕΝΑ ΠΟΥΛΜΑΝ
• ΟΛΕΣ ΟΙ ΜΕΤΑΦΟΡΕΣ ΣΤΗΝ ΙΤΑΛΙΑ ΜΕ ΠΟΛΥΤΕΛΗ ΚΛΙΜΑΤΙΖΟΜΕΝΑ ΠΟΥΛΜΑΝ
• 4 **** ΑΣΤΕΡΩΝ ΞΕΝΟΔΟΧΕΙΑ ΜΕ ΗΜΙΔΙΑΤΡΟΦΗ (ΠΡΩΙΝΟ ΚΑΙ ΔΕΙΠΝΟ) ΣΕ ΔΙΚΛΙΝΑ Ή ΤΡΙΚΛΙΝΑ ΔΩΜΑΤΙΑ
• 2 ΔΙΑΝ/ΣΕΙΣ ΡΩΜΗ, 2 ΔΙΑΝ/ΣΕΙΣ ΒΕΝΕΤΙΑ, 1 ΔΙΑΝ/ΣΗ ΦΛΩΡΕΝΤΙΑ
• ΞΕΝΑΓΗΣΗ ΡΩΜΗ-ΠΟΜΠΗΙΑ
• ΞΕΝΑΓΗΣΗ ΦΛΩΡΕΝΤΙΑ
• ΞΕΝΑΓΗΣΗ ΒΕΝΕΤΙΑ
• ΑΡΧΗΓΟΣ-ΣΥΝΟΔΟΙ ΣΕ ΟΛΗ ΤΗ ΔΙΑΡΚΕΙΑ ΤΗΣ ΕΚΔΡΟΜΗΣ
• ΛΙΜΕΝΙΚΑ ΤΕΛΗ, ΔΙΟΔΙΑ
• ΑΣΦΑΛΕΙΑ ΤΑΞΙΔΙΟΥ
• ΦΠΑ

ΕΚΔΡΟΜΗ 5η 8ΗΜΕΡΗ ΕΚΔΡΟΜΗ ΜΕ ΤΟ «Blue Star» ΣΤΑ ΕΛΛΗΝΙΚΑ ΝΗΣΙΑ ΑΜΟΡΓΟΣ-ΠΑΡΟΣ- ΚΟΥΦΟΝΙΣΣΗ -ΤΗΝΟΣ (ΠΑΝΑΓΙΑ ΤΗΣ ΤΗΝΟΥ)-ΣΑΝΤΟΡΙΝΗ-ΜΥΚΟΝΟΣ

ΑΝΑΧΩΡΗΣΗ 19/07/03 • ΕΠΙΣΤΡΟΦΗ 26/07/03

Στην τιμή περιλαμβάνονται:
1. Εισιτήρια πλοίου με το «Blue star».
2. Ξενοδοχεία 3 αστέρων με πρωινά.
3. Μεταφορές με κλιματιζόμενα πούλμαν
4. Ταξιδιωτική ασφάλεια.
5. Συνοδός του γραφείου
6. Φ.Π.Α

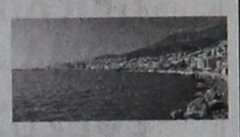

ΕΚΔΡΟΜΗ 6η 3ΗΜΕΡΗ ΕΚΔΡΟΜΗ ΚΑΣΤΕΛΟΡΙΖΟ-ΑΝΤΙΦΙΛΟΣ(ΚΑΣ)- ΠΑΤΑΡΑ-ΛΙΒΙΣΙ-ΝΕΑ ΜΑΚΡΗ(FETHIYE)

ΑΝΑΧΩΡΗΣΗ 11/07/03 08:30 το πρωί
ΕΠΙΣΤΡΟΦΗ 13/07/03 18:00 το απόγευμα

Στην τιμή περιλαμβάνονται:
1. Ξενοδοχεία 4**** με πρωινό και φαγητό.
2. Μεταφορές με κλιματιζόμενα πούλμαν
3. Εισιτήρια πλοίου
4. Ταξιδιωτική ασφάλεια.
5. Συνοδός του γραφείου .
6. Φόροι εισόδου και εξόδου
7. Φ.Π.Α

ΕΚΔΡΟΜΗ 7η ΤΕΤΡΑΗΜΕΡΗ ΕΚΔΡΟΜΗ ΡΟΔΟΣ-ΜΑΡΜΑΡΙΣ-ΕΦΕΣΟΣ-ΠΕΡΓΑΜΟΣ-ΑΙΒΑΛΙ -KUSADASI-ΡΟΔΟΣ

ΑΝΑΧΩΡΗΣΗ 3/07/03 08:00 το πρωί
ΕΠΙΣΤΡΟΦΗ 6/07/03 18:00 το απόγευμα

ΕΚΔΡΟΜΗ 8η 4 ΗΜΕΡΗ ΕΚΔΡΟΜΗ ΑΙΓΙΝΑ-ΥΔΡΑ-ΣΠΕΤΣΕΣ-ΠΟΡΟΣ

ΑΝΑΧΩΡΗΣΗ 10/07/03 ΜΕ "BLUE STAR"
ΕΠΙΣΤΡΟΦΗ 13/07/03 ΜΕ "BLUE STAR"

Στην τιμή περιλαμβάνονται:
1. Εισιτήρια πλοίου Ρόδος-Πειραιάς -Ύδρα- Σπέτσες -Πόρος- Αίγινα-Ροδος
2. Ξενοδοχεία 3 αστέρων με πρωινά
3. Μεταφορές με κλιματιζόμενα πούλμαν
4. Ταξιδιωτική ασφάλεια.
5. Συνοδός του γραφείου .
6. Φ.Π.Α

Για περισσότερες πληροφορίες, κρατήσεις και αναλυτικά προγράμματα στο πρακτορείο γενικού τουρισμού:

PELLOS TRAVEL
ΛΕΩΦΟΡΟΣ ΚΑΛΛΙΘΕΑΣ - FALIRAKI
• ΤΗΛ 22410 87615, 22410 86298
• FAX 22410 87616

5982-29/6

Δ.Ε.Α.Ψ.Α. ΑΕ

ΑΝΩΝΥΜΗ ΔΙΑΔΗΜΟΤΙΚΗ ΕΠΙΧΕΙΡΗΣΗ ΑΦΑΝΤΟΥ - ΨΙΝΘΟΥ - ΑΡΧΙΠΟΛΗΣ
ΕΠΙΧΕΙΡΗΣΙΑΚΟ ΠΡΟΓΡΑΜΜΑ Π.Ε.Π. ΝΟΤΙΟΥ ΑΙΓΑΟΥ 2000-2006 ΣΤΑ ΠΛΑΙΣΙΑ ΤΟΥ ΜΕΤΡΟ 4.2 «ΥΠΗΡΕΣΙΕΣ ΦΡΟΝΤΙΔΑΣ ΓΙΑ ΤΗΝ ΠΡΟΩΘΗΣΗ ΤΩΝ ΙΣΩΝ ΕΥΚΑΙΡΙΩΝ»
ΤΟ ΕΡΓΟ ΣΥΓΧΡΗΜΑΤΟΔΟΤΕΙΤΑΙ 75% ΑΠΟ ΤΟ ΕΚΤ. ΚΑΙ 25% ΑΠΟ ΕΘΝΙΚΟΥΣ ΠΟΡΟΥΣ
Αφάντου, 06/06/2003
Αρ. Πρωτ.: 54

ΠΕΡΙΛΗΨΗ ΑΝΑΚΟΙΝΩΣΗΣ

Πρόσληψη τριών (3) ατόμων με σύμβαση εργασίας ιδιωτικού δικαίου ορισμένου χρόνου της ΔΕΑΨΑ Α.Ε., που εδρεύει στ' Αφάντου (Πλ. Ελευθερίας).

Εχοντας υπόψη:

1. Τις διατάξεις του άρθρου 21 του Ν. 2190/94, όπως ισχύει μετά τις τροποποιήσεις και συμπληρώσεις του Ν. 2225/94, 2247/94, 2266/94, 2349/95 και 2527/97 και 2738/1999 και 3051/2002.
2. Την απόφαση υπ' αριθ. 37/31-3-2003 του Δημοτικού Συμβουλίου Αφάντου.
3. Την υπ' αριθ. 5158/15-05-2003 εγκριτική απόφαση της Περιφέρειας Νοτίου Αιγαίου.
4. Τον Οργανισμό Εσωτερικής υπηρεσίας της ΔΕΑΨΑ Α.Ε.

Ανακοινώνει την πρόσληψη προσωπικού με σύμβαση εργασίας ιδιωτικού δικαίου ορισμένου χρόνου, συνολικού αριθμού τριών (3) ατόμων για την υλοποίηση του προγράμματος «Βοήθεια στο σπίτι» του Δήμου Αφάντου που υπάγεται στο Μέτρο 4.2 Υπηρεσίες Φροντίδας για την Προώθηση των Ισων Ευκαιριών του ΠΕΠ Νοτίου Αιγαίου 2000-2006, με διάρκεια σύμβασης ενός (1) έτους με δυνατότητα παράτασης μέχρι τη λήξη του προγραμμάτος, σύμφωνα με την υπ' αριθμ. πρωτ. ΠΝΑ 12007/ΕΥΔ3084-17-03-2003 απόφασης της Γενικού Γραμματέα Περιφέρειας Μ. Σημαντώνη.

Ειδικότητα: Κοινωνικών Λειτουργών (ΠΕ/ΤΕ)
Αριθμός: 1
Ειδικά τυπικά προσόντα:
Α. Πτυχίο τμήματος κοινωνικής διοίκησης κατεύθυνσης κοινωνικής εργασίας ΑΕΙ της ημεδαπής ή ισότιμος τίτλος αντίστοιχης ειδικότητας σχολών της αλλοδαπής.
2. Αδεια ασκήσεως επαγγέλματος
Β. Αν δεν καθίσταται δυνατή η πλήρωση της θέσης από υποψηφίους της παραπάνω κατηγορίας, επιτρέπεται η πρόσληψη με: πτυχίο ή δίπλωμα ΤΕΙ τμήματος κοινωνικής εργασίας της ημεδαπής ή ισοτίμων σχολών της ημεδαπής ή αλλοδαπής ή ΚΑΤΕΕ ή ισοτίμων σχολών της ημεδαπής ή αλλοδαπής, αντίστοιχης ειδικότητας.
2. Αδεια ασκήσεως επαγγέλματος.
Γ. Αν δεν καθίσταται δυνατή η πλήρωση της θέσης από υποψηφίους, παρέχεται η ευχέρεια απασχόλησης ψυχολόγου με:
1. άδεια ασκήσεως επαγγέλματος ψυχολόγου.
2. οποιοδήποτε πτυχίο ή δίπλωμα ΑΕΙ της ημεδαπής ή άλλος ισότιμος τίτλος σχολών της αλλοδαπής, βάσει του οποίου χορηγήθηκε η ανωτέρω άδεια άσκησης επαγγέλματος.

Τέλος σε περίπτωση που δεν γίνει πλήρωση της θέσεων από υποψηφίους με τα ανωτέρω προσόντα, παρέχεται η ευχέρεια απασχόλησης κοινωνιολόγου με πτυχίο κοινωνιολογίας ή κοινωνικής πολιτικής ή κοινωνικής διοίκησης των ΑΕΙ της ημεδαπής ή ισότιμος τίτλος αντίστοιχης ειδικότητας σχολών της αλλοδαπής.

Χρονική Διάρκεια Απασχόλησης: Ενα έτος με δυνατότητα παράτασης έως τη λήξη του προγράμματος.

Ειδικότητα: Νοσηλευτών-τριών (ΠΕ/ΤΕ/ΔΕ)
Αριθμός: 1
Ειδικά τυπικά προσόντα:
1. Ομώνυμο πτυχίο ή δίπλωμα ΑΕΙ της ημεδαπής ή ισότιμος τίτλος της αλλοδαπής ή ισότιμος τίτλος αντίστοιχης ειδικότητας σχολών της αλλοδαπής βάσει του οποίου χορηγήθηκε η κατωτέρω άδεια άσκησης επαγγέλματος.
2. Αδεια ασκήσεως επαγγέλματος.
Β. Αν δεν καθίσταται δυνατή η πλήρωση της θέσης από υποψηφίους της παραπάνω κατηγορίας, επιτρέπεται η πρόσληψη με:
1. Ομώνυμο ή αντίστοιχο πτυχίο ή δίπλωμα ΤΕΙ (τμήμα νοσηλευτικής των σχολών επαγγελμάτων υγείας και πρόνοιας) ή ισότιμων τίτλων σχολών της ημεδαπής ή αλλοδαπής βάσει του οποίου χορηγήθηκε η κατωτέρω άδεια άσκησης επαγγέλματος.
2. Αδεια ασκήσεως επαγγέλματος.
Γ. Αν δεν καθίσταται δυνατή η πλήρωση της θέσης από υποψηφίους της παραπάνω κατηγορίας, επιτρέπεται η πρόσληψη με:
1. Απολυτήριο τίτλο δευτεροβάθμιας εκπαίδευσης δηλαδή πτυχίο ή δίπλωμα επαγγελματικής κατάρτισης ΙΕΚ (πιστοποιημένο από τον ΟΕΕΚ) κατεύθυνσης νοσηλευτικής ή πτυχίο τμήματος νοσηλευτών τεχνικού επαγγελματικού λυκείου ή πτυχίο τμήματος νοσηλευτών-νοσηλευτριών μέσης τεχνικής επαγγελματικής νοσηλευτικής σχολής του υπουργείου Υγείας και Πρόνοιας ή άλλης ισότιμης σχολής της ημεδαπής ή αλλοδαπής αντίστοιχης ειδικότητας.
2. Αδεια ασκήσεως επαγγέλματος.
Δ. Τέλος σε περίπτωση που δεν γίνει πλήρωση της θέσεως από υποψηφίους με τα ανωτέρω προσόντα παρέχεται η ευχέρεια απασχόλησης επισκέπτου/τριας υγείας με τα παρακάτω προσόντα:
1. Πτυχίο ΤΕΙ τμήματος επισκεπτών και επισκεπτριών υγείας των σχολών επαγγελμάτων υγείας και πρόνοιας.
2. Αδεια ασκήσεως επαγγέλματος.

Χρονική Διάρκεια Απασχόλησης: Ενα έτος με δυνατότητα παράτασης έως τη λήξη του προγράμματος.

Ειδικότητα: Οικογενειακός βοηθεός-βοηθητικό προσωπικό (ΥΕ)
Αριθμός: 1
Ειδικά τυπικά προσόντα:
1. Απολυτήριος τίτλος δευτεροβάθμιας εκπαίδευσης δηλαδή απολυτήριος τίτλος τριτάξιου Γυμνασίου ή για όσους έχουν αποφοιτήσει μέχρι και το 1980 απολυτήριος τίτλος Δημοτικού σχολείου ή ισοδύναμος απολυτήριος τίτλος κατώτερης τεχνικής σχολής του ΝΔ 580/70.
2. Εμπειρία έξι μηνών σε αντίστοιχη ή συναφή ειδικότητα.

Σημειώνεται ότι σε περίπτωση που δεν καθίσταται δυνατή η πλήρωση της θέσεως από υποψηφίους με εμπειρία, επιτρέπεται η πρόσληψη χωρίς εμπειρία, τηρουμένων των λοιπών προσόντων.

Χρονική Διάρκεια Απασχόλησης: Ενα έτος με δυνατότητα παράτασης έως τη λήξη του προγράμματος.

Α. ΓΕΝΙΚΑ ΠΡΟΣΟΝΤΑ ΠΡΟΣΛΗΨΗΣ

1. Οι υποψήφιοι πρέπει να έχουν ηλικία από 18 και άνω (παρ. 6 άρθρο 21 Ν. 2190/1994 σε συνδυασμό με την παρ. 11 άρθρο 10 του Ν. 3051/2002).
2. Να έχουν την υγεία και τη φυσική καταλληλότητα που τους επιτρέπει την εκτέλεση των καθηκόντων της θέσεως που επιλέγουν.
3. Να μην έχουν κώλυμα κατά το άρθρο 8 του Υπαλληλικού Κώδικα (καταδίκη, υποδικία, δικαστική συμπαράσταση), με την επιφύλαξη της επόμενης εξαίρεσης.

Εξαίρεση: Οι υποψήφιοι για θέσεις βοηθητικού ή ανειδίκευτου προσωπικού υπό την προϋπόθεση ότι έχουν εκτίσει την ποινή ή τα μέτρα ασφαλείας που τους έχουν επιβληθεί έχουν αρθεί ή έχουν απολυθεί υπό τον όρο (Ν. 2207/1994 άρθρο 4 παρ. 6).

Β. ΚΡΙΤΗΡΙΑ ΠΡΟΣΛΗΨΗΣ

Η σειρά κατάταξης των υποψηφίων γίνεται με κριτήριο την εντοπιότητα (δημοτικότητα-κοτοικία) και με βαθμολόγηση κριτηρίων, όπως αναφέρονται στην αναλυτική ανακοίνωση πρόσληψης προσωπικού.

Γ. ΠΡΟΘΕΣΜΙΑ ΥΠΟΒΟΛΗΣ ΑΙΤΗΣΕΩΝ

Οι ενδιαφερόμενοι μπορούν να υποβάλουν αίτηση στα γραφεία της υπηρεσίας μας Πλατεία Ελευθερίας αρμόδιος κ. Πέρος Γεώργιος (Τηλ. 2241060430) εντός προθεσμίας δέκα (10) ημερών, που αρχίζει από την επόμενη ημέρα της τελευταίας δημοσίευσης της παρούσας σε τοπικές εφημερίδες ή της ανάρτησής της στο κατάστημα της υπηρεσίας και στο χώρο ανακοινώσεων του δημοτικού ή κοινοτικού καταστήματος, εφόσον η ανάρτησή της είναι τυχόν μεταγενέστερη της δημοσίευσης στις εφημερίδες (παρ. 10 άρθρο 21 Ν. 2190/1994).

Δ. ΥΠΟΒΟΛΗ ΔΙΚΑΙΟΛΟΓΗΤΙΚΩΝ

Οι ενδιαφερόμενοι μαζί με την αίτησή τους πρέπει να υποβάλουν υποχρεωτικώς τα εξής δικαιολογητικά επικυρωμένα:
1. Φωτοαντίγραφο των δύο όψεων της αστυνομικής ταυτότητας.
2. Φωτοαντίγραφο του τίτλου των σπουδών τους, στον οποίο να αναγράφεται ο ακριβής βαθμός αυτού (μόνο για υποψηφίους των κατηγοριών ΠΕ, ΤΕ και ΔΕ). Σε κάθε περίπτωση που ο βαθμός εκφράζεται με αξιολογικό χαρακτηρισμό ή με ακέραιο αριθμό πρέπει στην φωτοτυπία του τίτλου να περιλαμβάνεται και βεβαίωση της οικείας σχολής για τον ακριβή αριθμητικό βαθμό.
3. Φωτοαντίγραφο άδειας ασκήσεως επαγγέλματος (όπου απαιτείται).
4. Πιστοποιητικό εμπειρίας στο αντικείμενο της ειδικότητας (όπου απαιτείται) η οποία αποδεικνύεται ως εξής: α) Είτε με τυχόν υπάρχουσα δικαστική απόφαση, από την οποία να προκύπτει το είδος της παρασχεθείσης εργασίας και η χρονική διάρκεια της παροχης της. β) Είτε με ομοίου περιεχομένου βεβαίωση αρμοδίας, ελληνικής ή αλλοδαπής δημόσιας αρχής. γ) Είτε με όμοια βεβαίωση νομικού προσώπου του άρθρου 14 παρ. 1 Ν. 2190/1994 και του άρθρου 1 παρ. 3 του Ν. 2527/1997. δ) Είτε με όμοια βεβαίωση του οικείου ασφαλιστικού φορέα ε) Εάν από την προσκομιζόμενη βεβαίωση του οικείου ασφαλιστικού φορεά δεν προκύπτει το είδος της παρασχεθείσης εργασίας, τότε απαιτούνται πρόσθετη βεβαίωση του εργοδότη και υπεύθυνη δήλωση του υποψηφίου κατά το άρθρο 8 Ν. 1599/1986, σε συνδυασμό πάντοτε και με βιβλιάριο κύριας ασφάλισης (εφόσον ο ασφαλιστικός φορέας δεν βεβαιώνει το είδος της εργασίας). Δεν απαιτείται η υποβολή βιβλιαρίου κύριας ασφάλισης από υποψηφίους που προσκομίζουν βεβαίωση του ασφαλιστικού φορέα. Οταν η εμπειρία έχει διανυθεί στον ιδιωτικό τομέα, απαιτείται προσθέτως και βεβαίωση της επιθεώρησης εργασίας για το είδος της παρασχεθείσης εργασίας.
5. Υπεύθυνη δήλωση του Ν. 1599/1986 ότι δεν έχουν κώλυμα κατά το άρθρο 8 του Υπαλληλικού Κώδικα: (α) ότι δεν έχουν καταδικαστεί για κακούργημα και σε οποιαδήποτε κλοπή, υπεξαίρεση (κοινή και στην υπηρεσία), απάτη, εκβίαση, πλαστογραφία, απιστία δικηγόρου, δωροδοκία, καταπίεση, απιστία περί την υπηρεσία, παράβαση καθήκοντος καθ' υποτροπή, συκοφαντική δυσφήμιση, καθώς και για οποιαδήποτε έγκλημα κατά της γενετήσιας ελευθερίας ή οικονομικής εκμετάλλευσης της γενετήσιας ζωής, δεν έχουν, λόγω καταδίκης στερηθεί τα πολιτικά τους δικαιώματα, έστω και αν έχει λήξει ο χρόνος που ορίστηκε για τη στέρηση, (β) ότι δεν είναι υπόδικοι και δεν έχουν παραπεμφθεί με τελεσίδικο βούλευμα για κακούργημα ή για πλημμέλημα της προηγούμενης περίπτωσης, έστω και αν το αδίκημα πραγράφηκε, γ) ότι δεν έχουν λόγο καταδίκης, στερηθεί τα πολιτικά τους δικαιώματα και για όσο χρόνο διαρκεία η στέρηση αυτή, δ) ότι δεν τελούν υπό δικαστική συμπαράσταση.
6. Η ανεργία αποδεικνύεται με βεβαίωση του ΟΑΕΔ (που είναι αρμόδιος προς τούτο) η και με οποιοδήποτε άλο νόμιμο αποδεικτικό μέσο. Αποκλείεται η απόδειξη με υποβολή υπεύθυνης δηλώσεως.
7. Για τους εργαζόμενους επικυρωμένο εκκαθαριστικό σημείωμα φόρου εισοδήματος του προηγούμενου οικονομικού έτους.
8. Προκειμένου για ανέργους υποψηφίους που είχαν ενταχθεί σε πρόγραμμα επαγγελματικής κατάρτισης του ΟΑΕΔ α) βεβαίωση του ΟΑΕΔ στην οποία να αναφέρεται η ημερομηνία συμμετοχής του υποψηφίου στο πρόγραμμα καθώς και η ημερομηνία λήξης της συμμετοχής του και β) βεβαίωση του ΟΑΕΔ από την οποία να προκύπτει η ημερομηνία εγγραφής τους ως ανέργων στα σχετικά μητρώα.
9. Πιστοποιητικό οικογενειακής κατάστασης προκειμένου για υποψηφίους που έχουν αντίλικα τέκνα. Ειδικά για τους πολύτεκνους και τα τέκνα πολύτεκνων οικογενειών γίνεται δεκτό και πιστοποιητικό της ΑΣΠΕ.
10. Εάν ο τίτλος έχει αποκτηθεί στην αλλοδαπή απαιτείται μόνον: α) Προκειμένου για πανεπιστημιακή Εκπαίδευση, πράξη αναγνώρισης από το Δ.Ι.Κ.Α.Τ.Σ., για την ισοτιμία, αντιστοιχία του τίτλου και τη βαθμολογική αντιστοιχία αυτού η πράξη αναγνώρισης επαγγελματικής ισοτιμίας από το Συμβούλιο Αναγνωρίσεως Επαγγελματικής Ισοτιμίας Τίτλων Τριτοβάθμιας Εκπαίδευσης. Τα ως άνω δικαιολογητικά να έχουν εκδοθεί μέχρι την ημερομηνία λήξεως της προθεσμίας υποβολής των αιτήσεων. β) Προκειμένου για τεχνολογική Εκπαίδευση πράξη αναγνώρισης από το ΙΤΕ για την ισοτιμία, αντιστοιχία του τίτλου και βαθμολογική αντιστοιχία αυτού ή πράξη αναγνώρισης επαγγελματικής ισοτιμίας από το Συμβούλιο Αναγνωρίσεως Επαγγελματικής Ισοτιμίας Τίτλων Τριτοβάθμιας Εκπαίδευσης, που να έχουν εκδοθεί μέχρι την ημερομηνία λήξεως της προθεσμίας υποβολής των αιτήσεων. γ) Προκειμένου για δευτεροβάθμια μη τεχνική ή μη επαγγελματική εκπαίδευση, βεβαίωση ισοτιμίας από την αρμόδια Διεύθυνση του Υπουργείου Εθνικής Παιδείας και Θρησκευμάτων και για τεχνική και επαγγελματική εκπαίδευση αλλοδαπής, πράξη ισοτιμίας και κατάταξης της επιτροπής Ισοτιμιών του Οργανισμού Επαγγελματικής Εκπαιδεύσεως και Καταρτίσεως (ΟΕΕΚ) - Εθνικής Αντιστάσεως 41, Ν. Ιωνία 41, Αθήνα και βεβαίωση, για την αντιστοιχία του βαθμού από την αρμόδια Διεύθυνση του Υπουργείου Εθνικής Παιδείας και Θρησκευμάτων σε εικοσάβαθμη κλιμακα. δ) προκειμένου για Υποχρεωτική Εκπαίδευση, βεβαίωση ισοτιμίας από τη Διεύθυνση Παιδείας Ομογενών και Διαπολιτισμικής Εκπαίδευσης (ΔΙΠΟΔΕ) της ΚΥ του Υπουργείου Εθνικής Παιδείας και Θρησκευμάτων ή από τις κατά τόπους Δ/νσεις Β/θμιας Εκπαίδευσης της ημεδαπής.
11. Πιστοποιητικό του οικείου Δήμου ή Κοινότητας για τη δημοτικότητα.

Για τους υποψηφίους των υπολοίπων νομών που δεν έχουν το κριτήριο της εντοπιότητας, όπως ορίζεται στο κεφάλαιο Β' του παρόντος, απαιτείται η υποβολή βεβαίωση μόνιμης κατοικίας από τον οικείο Δήμο ή κοινότητα (άρθρο 4 &5 Ν.2647/1998)

Ε. ΑΝΑΡΤΗΣΗ ΠΙΝΑΚΩΝ - ΥΠΟΒΟΛΗ ΕΝΣΤΑΣΕΩΝ

Οι πίνακες κατάταξης των υποψηφίων αναρτώνται στο κατάστημα της οικείας υπηρεσίας, συντασσομένου πρακτικού ανάρτησης, υπογραφόμενου από δύο (2) υπαλλήλους της υπηρεσίας.

Κατά ανωτέρω πίνακα οι ενδιαφερόμενοι μπορούν να υποβάλλουν ενστάσεις στο ΑΣΕΠ, μέσα σε αποκλειστική προθεσμία, η οποία λήγει μετά την πάροδο δέκα (10) ημερών από την ανάρτησή τους.

Για την υποβολή ένστασης απαιτείται η καταβολή παραβόλου στο δημόσιο ταμείο είκοσι πέντε ευρώ (25) ευρώ.

Ο ΠΡΟΕΔΡΟΣ Δ.Σ.
Σταμάτιος Γ. Καβάδας

ΧΛ-28/6

PELLOS TRAVEL

ΤΕΤΡΑΗΜΕΡΗ ΕΚΔΡΟΜΗ

ΑΜΟΡΓΟΣ-ΤΗΝΟΣ-ΣΥΡΟΣ

ΠΡΟΣΚΥΝΗΜΑ ΣΤΗΝ ΠΑΝΑΓΙΑ ΤΗΣ ΤΗΝΟΥ ΚΑΙ ΧΟΖΟΒΙΩΤΙΣΣΑΣ ΣΤΗΝ ΑΜΟΡΓΟ

26/07/2003 -29/07/2003

ΠΡΟΓΡΑΜΜΑ ΕΚΔΡΟΜΗΣ

ΠΡΩΤΗ ΜΕΡΑ: Αναχώρηση από Ρόδο το πρωί στις 10:00 για Αμοργό. Άφιξη στην Αμοργό στις 15:30. Τακτοποίηση στο Ξενοδοχείο. Αναχώρηση με πούλμαν για την Παναγία τη Χοζοβιωτισσα. Επιστροφή αργά το απόγευμα στο Ξ/Δ. Διανυκτέρευση.

ΔΕΥΤΕΡΗ ΜΕΡΑ: Πρωινό στο Ξ/Δ. Αναχώρηση για Τήνο στις 10΄30 το πρωί. Άφιξη στην Τήνο το απόγευμα. Επιβίβαση σε πούλμαν, άφιξη στο Ξ/Δ, τακτοποίηση. Βόλτα στην πόλη. Το βράδυ προαιρετική διασκέδαση με νησιώτικα τραγούδια. Διανυκτέρευση

ΤΡΙΤΗ ΜΕΡΑ: Πρωινό στο Ξ/Δ. Ελεύθερη μέρα και επίσκεψη στην εκκλησία της Μεγαλόχαρης της Τήνου. Το απόγευμα στις 17:30 αναχώρηση για Σύρο με Blue star Ferries. Άφιξη στη Σύρο στις 18΄00, ελεύθερος χρόνος για βόλτα. Προαιρετική εκδρομή Γύρος Σύρου. Αναχώρηση για Ρόδο στις 23:30 με το Blue star_1. Διαν/ση εν πλω.

ΤΕΤΑΡΤΗ ΜΕΡΑ: Άφιξη στη Ρόδο στις 7:00 το πρωί. Τέλος εκδρομής.

Τιμή 169, 00 ευρώ το άτομο

Στην τιμή περιλαμβάνονται:
1. Εισιτήρια πλοίου σε Γ' θέση με Blue star.
2. Ξενοδοχεία με πρωινό.
3. Μεταφορές με πούλμαν.
4. Ταξιδιωτική ασφάλεια.
5. Ταξιδιωτική τσάντα.
6. Συ

ΠΡΑΚΤΟΡΕΙΟ ΤΑΞΙΔΙΩΝ

ΣΑΒΒΑΣ ΣΑΗΣ

Με την ευκαιρία της λειτουργίας του **νέου** μας πρακτορείου στην οδό ΤΑΡΠΟΝ ΣΠΡΙΓΚΣ 42 δίπλα στην Τράπεζα Πίστεως

ΠΡΟΣΦΕΡΟΥΜΕ

τα φθηνότερα αεροπορικά εισιτήρια για όλο τον κόσμο με όλες τις αεροπορικές πτήσεις

ΠΡΟΣΟΧΗ:
ΠΛΗΡΟΦΟΡΙΕΣ ΔΕΝ ΔΙΔΟΝΤΑΙ ΑΠΟ ΤΟ ΤΗΛΕΦΩΝΟ ΜΟΝΟ ΠΡΟΣΩΠΙΚΗ ΠΑΡΟΥΣΙΑ ΣΑΣ

Ακόμη:
- Σας παίρνουμε BIZA επισκέπτου για ΑΜΕΡΙΚΗ σε μία εβδομάδα
- BIZA επισκέπτου για ΑΥΣΤΡΑΛΙΑ σε μία μέρα
- Εκδοση διαβατηρίων
- Εκδοση αδειών αυτοκινήτων

ΞΕΝΟΔΟΧΕΙΑ ΣΤΗΝ ΑΘΗΝΑ

PRESIDENT Α' Κατηγορίας Λεωφόρος Κηφισίας
Μονόκλινο €58 με πρωινό έως 31/10
Δίκλινο για μονόκλινο €63 » »
Δίκλινο €68 » »
Τρίκλινο €83 » »

ELECTRA HOTEL Α' Κατηγορίας Ερμού 5
Μονόκλινο € 123 με πρωινό έως 31/10
Δίκλινο €146 » »
Τρίκλινο €175 » »

DORIA HOTEL Β' Κατηγορίας Πειραιώς 15-17 (κοντά στην Ομόνοια)
Μονόκλινο €58 με πρωινό
Δίκλινο €69 »
Τρίκλινο €89 »

IRINI HOTEL Ηράκλειο Κρήτης
Μονόκλινο €44 με πρωινό
Δίκλινο €55 »
Τρίκλινο €75 »

ESPERIA HOTEL Α' Κατηγορίας Σταδίου 22
Μονόκλινο € 103 με πρωινό
Δίκλινο € 118 »
Τρίκλινο € 133 »

BEST WESTERN Α' Κατηγορίας, ILISIA Μιχαλακοπούλου
Μονόκλινο €67 με πρωινό έως 31/10
Δίκλινο €74 » »
Τρίκλινο €96 » »

PARTHENON Α' Κατηγορίας περιοχή Μακρυγιάννη
Μονόκλινο € 84 με πρωινό έως 31/10
Δίκλινο € 93 » »
Τρίκλινο € 128 » »

ARETOUSA Β' Κατηγορίας Μητροπόλεως Σύνταγμα
Μονόκλινο €57 με πρωινό
Δίκλινο €85 »
Τρίκλινο €95 »

ROYAL OLUMPIC LUX
Μονόκλινο €104 με πρωινό έως 30/6
Δίκλινο €138 » »
Τρίκλινο €169 » »

ASTOR Σύνταγμα
Μονόκλινο €68 με πρωινό
Δίκλινο για μονόκλινο € 78 » έως 31/10
Δίκλινο € 88 » »
Τρίκλινο €108 » »

GRAND HOTEL Β' Κατηγορίας Πατησίων & Βεραντέρου 10
Μονόκλινο €48 με πρωινό έως 31/10
Δίκλινο €54 » »
Τρίκλινο €74 » »

VERGINA Β' Κατηγορίας ΘΕΣ/ΚΗ (κεντρικό)
Μονόκλινο €58 με πρωινό έως 31/10
Δίκλινο €75 » »
Τρίκλινο €95 » »

TITANIA Β' Κατηγορίας ΘΕΣ/ΚΗ (κεντρικό)
Μονόκλινο €112 με πρωινό
Δίκλινο €120 »
Τρίκλινο €138 »

ΣΑΣ ΣΥΜΦΕΡΕΙ ΠΡΙΝ ΚΛΕΙΣΕΤΕ ΟΠΟΥΔΗΠΟΤΕ ΝΑ ΜΑΣ ΕΠΙΣΚΕΦΘΕΙΤΕ

• ΠΡΑΚΤΟΡΕΙΟ ΤΑΞΙΔΙΩΝ

ΣΑΒΒΑΣ ΣΑΗΣ

ΤΑΡΠΟΝ ΣΠΡΙΓΚΣ 42 δίπλα στην Τράπεζα Πίστεως

• Τηλ. 22410 39781-3

Χ. 3977-30/6

Σε όλους τους δήμους της Ρόδου

Η σύνταξη του ελαιοκομικού και αμπελουργικού μητρώου

Η ΟΛΟΚΛΗΡΩΣΗ ΣΥΛΛΟΓΗΣ ΤΩΝ ΔΗΛΩΣΕΩΝ

Στο πλαίσιο της σύνταξης του ελαιοκομικού και αμπελουργικού μητρώου προγραμματίζονται αναρτήσεις για τους Δήμους Ρόδου, Ιαλυσού, Καλλιθέας, Ν. Ρόδου και Πεταλούδων στις 15 Ιουλίου. Οι εργασίες που αφορούν στην ολοκλήρωση της συλλογής των δηλώσεων και το κλείσιμο των εκκρεμοτήτων για τους συγκεκριμένους δήμους θα γίνουν ως εξής :

ΔΗΜΟΙ	Δ.Δ	ΗΜΕΡΟΜΗΝΙΑ	ΩΡΕΣ	ΧΩΡΟΣ	
ΡΟΔΟΣ	ΡΟΔΟΥ	23/6 ΕΩΣ 27/6	9.00 - 14.00	ΕΜΠΟΡΙΚΟ ΚΕΝΤΡΟ ΦΩΚΙΑΛΗ	ΟΛΟΚΛΗΡΩΣΗ ΣΥΛΛΟΓΗΣ ΔΗΛΩΣΕΩΝ ΚΑΙ ΤΑΚΤΟΠΟΙΗΣΗ ΕΚΚΡΕΜΟΤΗΤΩΝ
ΙΑΛΥΣΟΣ	ΙΑΛΥΣΟΥ	23/6 ΕΩΣ 27/6	9.00 - 14.00	ΕΜΠΟΡΙΚΟ ΚΕΝΤΡΟ ΦΩΚΙΑΛΗ	ΟΛΟΚΛΗΡΩΣΗ ΣΥΛΛΟΓΗΣ ΔΗΛΩΣΕΩΝ ΚΑΙ ΤΑΚΤΟΠΟΙΗΣΗ ΕΚΚΡΕΜΟΤΗΤΩΝ
ΚΑΛΛΙΘΕΑ	ΚΑΛΥΘΙΕΣ	23/6 ΕΩΣ 27/6	17.00 - 21.00	ΕΜΠΟΡΙΚΟ ΚΕΝΤΡΟ ΦΩΚΙΑΛΗ	ΟΛΟΚΛΗΡΩΣΗ ΣΥΛΛΟΓΗΣ ΔΗΛΩΣΕΩΝ ΚΑΙ ΤΑΚΤΟΠΟΙΗΣΗ ΕΚΚΡΕΜΟΤΗΤΩΝ
	ΨΙΝΘΟΥ	23/6 ΕΩΣ 27/6	17.00 - 21.00	ΕΜΠΟΡΙΚΟ ΚΕΝΤΡΟ ΦΩΚΙΑΛΗ	ΟΛΟΚΛΗΡΩΣΗ ΣΥΛΛΟΓΗΣ ΔΗΛΩΣΕΩΝ ΚΑΙ ΤΑΚΤΟΠΟΙΗΣΗ ΕΚΚΡΕΜΟΤΗΤΩΝ
ΠΕΤΑΛΟΥΔΕΣ	ΚΡΕΜΑΣΤΗ	30/6 ΕΩΣ 4/7	17.00 - 21.00	ΕΜΠΟΡΙΚΟ ΚΕΝΤΡΟ ΦΩΚΙΑΛΗ	ΟΛΟΚΛΗΡΩΣΗ ΣΥΛΛΟΓΗΣ ΔΗΛΩΣΕΩΝ ΚΑΙ ΤΑΚΤΟΠΟΙΗΣΗ ΕΚΚΡΕΜΟΤΗΤΩΝ
	ΠΑΡΑΔΕΙΣΙ	30/6 ΕΩΣ 4/7	17.00 - 21.00	ΕΜΠΟΡΙΚΟ ΚΕΝΤΡΟ ΦΩΚΙΑΛΗ	ΟΛΟΚΛΗΡΩΣΗ ΣΥΛΛΟΓΗΣ ΔΗΛΩΣΕΩΝ ΚΑΙ ΤΑΚΤΟΠΟΙΗΣΗ ΕΚΚΡΕΜΟΤΗΤΩΝ
	ΘΕΟΛΟΓΟΣ	30/6 ΕΩΣ 4/7	17.00 - 21.00	ΕΜΠΟΡΙΚΟ ΚΕΝΤΡΟ ΦΩΚΙΑΛΗ	ΟΛΟΚΛΗΡΩΣΗ ΣΥΛΛΟΓΗΣ ΔΗΛΩΣΕΩΝ ΚΑΙ ΤΑΚΤΟΠΟΙΗΣΗ ΕΚΚΡΕΜΟΤΗΤΩΝ
Ν. ΡΟΔΟΣ	ΜΕΣΑΝΑΓΡΟΣ	30/6 ΕΩΣ 4/7	9.00 - 14.00	ΕΜΠΟΡΙΚΟ ΚΕΝΤΡΟ ΦΩΚΙΑΛΗ	ΟΛΟΚΛΗΡΩΣΗ ΣΥΛΛΟΓΗΣ ΔΗΛΩΣΕΩΝ ΚΑΙ ΤΑΚΤΟΠΟΙΗΣΗ ΕΚΚΡΕΜΟΤΗΤΩΝ
	ΑΣΚΛΗΠΙΕΙΟ	30/6 ΕΩΣ 4/7	9.00 - 14.00	ΕΜΠΟΡΙΚΟ ΚΕΝΤΡΟ ΦΩΚΙΑΛΗ	ΟΛΟΚΛΗΡΩΣΗ ΣΥΛΛΟΓΗΣ ΔΗΛΩΣΕΩΝ ΚΑΙ ΤΑΚΤΟΠΟΙΗΣΗ ΕΚΚΡΕΜΟΤΗΤΩΝ
	ΒΑΤΙ	30/6 ΕΩΣ 4/7	9.00 - 14.00	ΕΜΠΟΡΙΚΟ ΚΕΝΤΡΟ ΦΩΚΙΑΛΗ	ΟΛΟΚΛΗΡΩΣΗ ΣΥΛΛΟΓΗΣ ΔΗΛΩΣΕΩΝ ΚΑΙ ΤΑΚΤΟΠΟΙΗΣΗ ΕΚΚΡΕΜΟΤΗΤΩΝ
	ΓΕΝΝΑΔΙ	30/6 ΕΩΣ 4/7	9.00 - 14.00	ΕΜΠΟΡΙΚΟ ΚΕΝΤΡΟ ΦΩΚΙΑΛΗ	ΟΛΟΚΛΗΡΩΣΗ ΣΥΛΛΟΓΗΣ ΔΗΛΩΣΕΩΝ ΚΑΙ ΤΑΚΤΟΠΟΙΗΣΗ ΕΚΚΡΕΜΟΤΗΤΩΝ
	ΛΑΧΑΝΙΑ	7/7 ΕΩΣ 11/7	9.00 - 14.00	ΕΜΠΟΡΙΚΟ ΚΕΝΤΡΟ ΦΩΚΙΑΛΗ	ΟΛΟΚΛΗΡΩΣΗ ΣΥΛΛΟΓΗΣ ΔΗΛΩΣΕΩΝ ΚΑΙ ΤΑΚΤΟΠΟΙΗΣΗ ΕΚΚΡΕΜΟΤΗΤΩΝ
	ΑΡΝΙΘΑ	7/7 ΕΩΣ 11/7	9.00 - 14.00	ΕΜΠΟΡΙΚΟ ΚΕΝΤΡΟ ΦΩΚΙΑΛΗ	ΟΛΟΚΛΗΡΩΣΗ ΣΥΛΛΟΓΗΣ ΔΗΛΩΣΕΩΝ ΚΑΙ ΤΑΚΤΟΠΟΙΗΣΗ ΕΚΚΡΕΜΟΤΗΤΩΝ
	ΙΣΤΡΙΟΣ	7/7 ΕΩΣ 11/7	9.00 - 14.00	ΕΜΠΟΡΙΚΟ ΚΕΝΤΡΟ ΦΩΚΙΑΛΗ	ΟΛΟΚΛΗΡΩΣΗ ΣΥΛΛΟΓΗΣ ΔΗΛΩΣΕΩΝ ΚΑΙ ΤΑΚΤΟΠΟΙΗΣΗ ΕΚΚΡΕΜΟΤΗΤΩΝ
	ΠΡΟΦΗΛΙΑ	7/7 ΕΩΣ 11/7	9.00 - 14.00	ΕΜΠΟΡΙΚΟ ΚΕΝΤΡΟ ΦΩΚΙΑΛΗ	ΟΛΟΚΛΗΡΩΣΗ ΣΥΛΛΟΓΗΣ ΔΗΛΩΣΕΩΝ ΚΑΙ ΤΑΚΤΟΠΟΙΗΣΗ ΕΚΚΡΕΜΟΤΗΤΩΝ

ΔΗΜΟΙ	Δ.Δ	ΗΜΕΡΟΜΗΝΙΑ	ΩΡΕΣ	ΧΩΡΟΣ	
Ν.ΡΟΔΟΣ	ΚΑΤΤΑΒΙΑ	28/6 ΚΑΙ 29/6	9.00 - 17.00	ΚΟΙΝΟΤΗΤΑ	ΣΥΛΛΟΓΗ ΔΗΛΩΣΕΩΝ
Ν.ΡΟΔΟΣ	ΑΠΟΛΑΚΚΙΑ	5/7 - 6/7 ΚΑΙ 12/7 - 13/7	9.00 - 17.00	ΚΟΙΝΟΤΗΤΑ	ΣΥΛΛΟΓΗ ΔΗΛΩΣΕΩΝ
ΠΕΤΑΛΟΥΔΕΣ	ΜΑΡΙΤΣΑ	ΕΝΑΡΞΗ 30/6 ΕΩΣ 15/7	15.00 - 21.00	ΚΟΙΝΟΤΗΤΑ	ΣΥΛΛΟΓΗ ΔΗΛΩΣΕΩΝ

Για περισσότερες πληροφορίες επικοινωνήστε με την αρμόδια εταιρεία: GeoDATAAnalysis τηλ. 2241 0 70592

ΝΤΕΤΕΚΤΙΒΣ

30 ΧΡΟΝΙΑ ΜΟΝΙΜΑ ΚΑΙ ΣΤΗ ΡΟΔΟ

35354

ΠΛΑΤΕΙΑ ΑΓΙΟΥ ΙΩΑΝΝΟΥ

Η ΛΥΣΗ!!! ΣΕ ΚΑΘΕ ΣΑΣ ΠΡΟΒΛΗΜΑ

EXPRESS SECURITY

Χ. 3981-30/6

ΓΝΩΜΩΝ
ΦΡΟΝΤΙΣΤΗΡΙΑ

Μ. ΓΙΑΝΝΙΚΟΥΡΗΣ

30 ΧΡΟΝΙΑ ΛΕΙΤΟΥΡΓΙΑΣ

Χειμάρρας 117
Τηλ.25700 25250
Διευθυνση Σπουδών
Μ. ΓΙΑΝΝΙΚΟΥΡΗΣ

ΤΜΗΜΑΤΑ 4ΜΕΛΗ-6ΜΕΛΗ

Εναρξη μαθημάτων:
- Γ' ΛΥΚΕΙΟΥ 1 Αυγούστου
- Β' ΛΥΚΕΙΟΥ 1 Αυγούστου
- Α' ΛΥΚΕΙΟΥ 1 Αυγούστου
- Α-Β-Γ ΓΥΜΝΑΣΙΟΥ 1 Σεπτεμβρίου
- ΤΕΕ 1 Σεπτεμβρίου
- Τμήματα αποφοίτων 1 Σεπτεμβρίου

ΕΓΓΡΑΦΕΣ

Καθημερινά από 10-1 το πρωί και 6-9 το απόγευμα στα τηλέφωνα:

22410 25700 - 25250 - 25252
694 88 89 6 89

ΜΑΘΗΜΑΤΙΚΑ - ΦΥΣΙΚΗ - ΧΗΜΕΙΑ - ΦΙΛΟΛΟΓΙΚΑ - ΠΛΗΡΟΦΟΡΙΚΗ
ΑΡΧΕΣ ΟΙΚΟΝΟΜΙΚΗΣ ΘΕΩΡΙΑΣ - ΟΡΓΑΝΩΣΗ & ΔΙΟΙΚΗΣΗ ΕΠΙΧ/ΣΕΩΝ

Χ4022-29/6

VANIK TOURS

ΓΙΑΝΝΗΣ και ΣΕΒΑ ΒΑΛΣΑΜΙΔΗ

VANIK σημαίνει ΑΛΗΘΕΙΑ

ΑΚΤΗ ΚΑΝΑΡΗ 17, ΨΑΡΟΠΟΥΛΑ - ΑΝΕΤΟ ΠΑΡΚΙΝΓΚ

Ανοικτά: ΔΕ-ΣΑ 08.30 - 14.00 & 16.30 - 20.30

Τηλ. 22410 35191, 37621

κινητό: 6945798148 , FAX 22410 29532

Το γραφείο μας πάντα πρώτο σε κρατήσεις ξενοδοχείων εξασφάλισε και σας προσφέρει καταπληκτικές τιμές για τα παρακάτω ξενοδοχεία σε ΠΑΚΕΤΑ (έκδοση εισιτηρίων R/T) από 1/4-31/10/2003

Απευθυνόμαστε σε σας που θέλετε και η κράτησή σας να είναι σωστή και το δωμάτιό σας να σας περιμένει

1ον HOTEL PRESIDENT
Α΄ Κατηγορίας
Λεωφόρος Κηφισίας (ΟΛΑ ΑΝΑΚΑΙΝΙΣΜΕΝΑ)
Μονόκλινο €58
Δίκλινο για μονόκλινο €63
Δίκλινο €68
Τρίκλινο €83

2ον HOTEL ASTOR
Α΄ Κατηγορίας
Σύνταγμα
Μονόκλινο €68
Δίκλινο για μονόκλινο €78
Δίκλινο €88
Τρίκλινο €108

3ον HOTEL ZAFOLIA
Α΄ Κατηγορίας
Λεωφόρος Αλεξάνδρας
Μονόκλινο €99
Δίκλινο €112
Τρίκλινο €133

4ον HOTEL ARETHOUSA
Β΄ SUPERIOR
Σύνταγμα

5ον HOTEL ELLINIS
Β΄ Κατηγορίας
Ωνάσειο, λεωφ. Συγγρού
Μονόκλινο €60
Δίκλινο €70
Τρίκλινο €80

6ον HOTEL TPITON
Β΄ Κατηγορίας
Κέντρο Πειραιά
Μονόκλινο €55
Δίκλινο €72
Τρίκλινο €93

7ον HOTEL LILIA
Β΄ Κατηγορίας
Πασαλιμάνι Πειραιάς
Μονόκλινο €55
Δίκλινο €70
Τρίκλινο €88

8ον HOTEL EGNATIA
Β΄ Κατηγορίας
Θεσσαλονίκη Κέντρο - ανακαινισμένο
Μονόκλινο €68
Δίκλινο €78
Τρίκλινο €88

9ον HOTEL EGNATIA PALACE
Α΄ Κατηγορίας
Θεσσαλονίκη Κέντρο - ολοκαίνουργιο
Μονόκλινο €90
Δίκλινο €100
Τρίκλινο €125

* Τα παραπάνω ξενοδοχεία διαθέτουν T.V. σε όλα τα δωμάτια
* Στις παραπάνω τιμές συμπεριλαμβάνεται πρωινό σε μπουφέ
* Ακόμη σε μας θα βρείτε αεροπορικά και ατμοπλοϊκά εισιτήρια όλων των εταιρειών.

Χ. 3992-30/6

LINDOS memories

RESORT BEACH HOTEL

Στη μαγευτική περιοχή της Λίνδου δημιουργήσαμε ένα πανέμορφο ξενοδοχείο πέντε αστέρων με στόχο να ικανοποιήσει τις ανάγκες των πελατών που ενδιαφέρονται για ποιοτικές διακοπές. Χτισμένο κάτω από το ιστορικό βράχο του Ναβαρόνε όπου γυρίστηκε η ομώνυμη θρυλική ταινία, μια ανάσα από την αμμουδιά μπορεί κανείς να χαλαρώσει και ανανεωθεί από τη μαγευτική ομορφιά της αιγαιοπελαγίτικης θάλασσας.

Χ. 3977-30/6



Για κρατήσεις - πληροφορίες, μη διστάσετε να επικοινωνήσετε μαζί μας στα τηλέφωνα 22440 35000 έως 35099 fax 2244 48156

LINDOS memories

RESORT BEACH HOTEL

Εξήντα πολυτελή δωμάτια με αυτόνομο κλιματισμό, δορυφορική τηλεόραση, τηλέφωνο, χρηματοκιβώτιο, mini bar, και 24ωρη υπηρεσία δωματίου και 10 σουίτες με ονειρεμένη θέα υπόσχονται αξέχαστες διακοπές. Στο εστιατοριο οι επισκέπτες έχουν τη δυνατότητα να απολαύσουν εκλεκτές γεύσεις από ελληνική και διεθνή κουζίνα, φρέσκα ψάρια σε συνδυασμό με το κρασί της αρεσκείας τους. Δροσιστικοί χυμοί και εξωτικά ποτά σερβίρονται από το main και το pool bar.

ΠΡΟΟΔΟΣ ΜΙΚΡΕΣ ΑΓΓΕΛΙΕΣ ΜΙΚΡΕΣ ΑΓΓΕΛΙΕΣ ΠΡΟΟΔΟΣ

ενοικιάσεις

ΕΝΟΙΚΙΑΖΕΤΑΙ στούντιο επιπλωμένο για όλο το χρόνο, με πολυκουζινάκι και ατομικό WC. Αθανασίου Διάκου 40 στον Αγιο Νικόλαο. Πληρ. τηλ. 22410 36142
6078-6/7

ΕΝΟΙΚΙΑΖΕΤΑΙ στην οδό Π. Μελά 80 επαγγελματικός χώρος 85 τ.μ. κατάλληλος για ιατρείο ή άλλη επαγγελματική χρήση. Τηλ. 22410 22928
6069-6/7

ΕΝΟΙΚΙΑΖΕΤΑΙ διαμέρισμα τριάρι επί της οδού Ερυθρού Σταυρού (Νεοχώρι). Πληρ. τηλ. 22410 98200 κ. Σώστη
6076-6/7

ΕΝΟΙΚΙΑΖΕΤΑΙ διαμέρισμα με ένα υπνοδωμάτιο, κουζίνα-σαλόνι και λοιπούς βοηθητικούς χώρους, με θέρμανση, στην οδό Ευκλή (Καρακόνερο). Πληρ. τηλ. 22410 61291, 22410 30781
6068-3/7

ΕΝΟΙΚΙΑΖΕΤΑΙ διαμέρισμα 90τ.μ., δύο υπνοδωμάτια, σαλοτραπεζαρία, κουζίνα, κεντρική θέρμανση, στον 1ο όροφο, Κέννεντυ 45. Πληροφορίες τηλ. 22410/64464
ΓΔ-30/6

ΕΝΟΙΚΙΑΖΟΝΤΑΙ στούντιο επιπλωμένο, Αισχίνη 31. Πληροφορίες τηλ. 22410/30115 και 22410/95304
6029-29/6

ΣΤΟ ΚΕΝΤΡΟ της πόλης, επί της Ηρώων Πολυτεχνείου 20, πλησίον Ολυμπιακής, ενοικιάζεται επαγγελματικός χώρος 90τ.μ., κατάλληλος για οποιαδήποτε επαγγελματική χρήση. Τηλ. 22410/25565 και 22410/39087 ώρες καταστημάτων
6025-29/6

ΕΝΟΙΚΙΑΖΟΝΤΑΙ διαμερίσματα στη λεωφόρο Αρχαγγέλου. Τηλ. 6934474717
6038-29/6

ΕΝΟΙΚΙΑΖΕΤΑΙ στη Ρόδο, περιοχή Ροδίνι, οροφοδιαμέρισμα 100τ.μ., δύο υπνοδωματίων, σαλοτραπεζαρία, και λοιπών βοηθητικών χώρων, επί της οδού Αλικαρνασού 6. Τηλ. 22410/33536
1730-27/6

ΕΝΟΙΚΙΑΖΕΤΑΙ
ισόγειο κατάστημα επί της Αλεξ. Διάκου 50, τ.μ. 50 με πατάρι.
Πληροφορίες τηλ. 6932575239
T1310-27/7

ΕΝΟΙΚΙΑΖΕΤΑΙ στούντιο επιπλωμένο στην Ιξιά. Ευριδίκης 17. Πληρ. τηλ. 22410 31780
6086-6/7

ΕΝΟΙΚΙΑΖΟΝΤΑΙ επιπλωμένα στούντιος σε ήσυχη περιοχή της Ιαλυσού. Πληρ. κ. Μιχάλη, τηλ. 6945077678
5893-29/6

ΕΝΟΙΚΙΑΖΕΤΑΙ διαμέρισμα 90τ.μ., δύο υπνοδωμάτια, σαλοτραπεζαρία, κουζίνα, κεντρική θέρμανση, στον 1ο όροφο, Κέννεντυ 45. Πληρ. τηλ. 22410/64464
ΓΔ-30/6

ΕΝΟΙΚΙΑΖΕΤΑΙ βιοτεχνικός χώρος 100τ.μ., με 50τ.μ. πατάρι, ύψος 5 μέτρα στο 7 χλμ της Εθνικής Ρόδου - Λίνδου. Αποκλείονται μηχανουργεία και κατασκευές αλουμινίου. Πληρ. τηλ. 22410/23716
6017-25/7

ΕΝΟΙΚΙΑΖΕΤΑΙ γκαρσονιέρα επιπλωμένη, με χωριστή κουζίνα στην οδό Αντ/ρχου Βολονάκη και σπίτι παλιό και μεγάλο στο Παραδείσι με μικρό ενοίκιο. Πληροφορίες τηλ. 22410/94377
5985-29/6

ΕΝΟΙΚΙΑΖΕΤΑΙ μικρό διαμέρισμα, Λονδίνου 24. Πληροφορίες 6944434429
6049-29/6

ΕΝΟΙΚΙΑΖΕΤΑΙ στούντιος στο κέντρο της πόλης, 3ος όροφος, μπαλκόνι, επιπλωμένο, ηλιακό θερμοσίφωνο, ανασασέρ, με θέα θάλασσα. Πληρ. τηλ. 22410/32783 , ώρες καταστημάτων και 6944869410
6048-29/6

ΕΝΟΙΚΙΑΖΕΤΑΙ ισόγεια επιπλωμένη γκαρσονιέρα, με ηλιακό θερμοσίφωνο, χωρίς κοινόχρηστα και θέση για πάρκινγκ, λεωφόρος Ρόδου - Λίνδου, έναντι ΙΚΑ. Πληροφορίες τηλ. 22410/34902, 6942580848 και 6944298913
6061-6/7

ΕΝΟΙΚΙΑΖΕΤΑΙ διαμέρισμα με έπιπλα ή χωρίς έπιπλα, τριάρι, οδός Λεμεσού 17 και Παν. Ροδίου. Πληροφορίες τηλ. 22410/36645 και 6944173158
6067-4/7

STUDIO FOR RENT
ΕΝΟΙΚΙΑΖΕΤΑΙ στούντιο επιπλωμένο και εξοπλισμένο στην Ιαλυσό.
Πληροφορίες τηλ. 22410/93148 και 22410/95876
6059-4/7

ΕΝΟΙΚΙΑΖΕΤΑΙ ισόγειο κατάστημα στην οδό Ορφανίδου, σε αυτοτελή οικοδομή, με ένα δωμάτιο (αποθήκη) στον όροφο, εκτάσεως 100τ.μ., ιδανικό για μπαρ, φαστ φουντ, εστιατόριο, γυράδικο, πιτσαρία, κινέζικο take away, κλπ. Πληρ. τηλ. 22410/25450 και 22410/20277
5869-6/7

ΕΝΟΙΚΙΑΖΕΤΑΙ διώροφο κατάστημα στην οδό Γεωργίου Λέοντος (Νιοχώρι) 104τ.μ., με βεράντα, 33τ.μ., κατάλληλο για μπαρ, εστιατόριο, καφετέρια, πρακτορείο ταξιδίων, τεχνικό γραφείο, κομμωτήριο, φαρμακείο, κλπ. Τηλ. 22410/25450 και 22410/20277
5869-6/7

ΕΝΟΙΚΙΑΖΟΝΤΑΙ
καταστήματα των 30, 60, 115 τ.μ., επί της Κων. Παλαιολόγου, διασταύρωση με Μεγ. Κωνσταντίνου κάτω από το Βενετόκλειο Λύκειο.
Πληροφορίες τηλ. 22410/77944
6052-2/7

ΕΝΟΙΚΙΑΖΕΤΑΙ
μαγαζί στο Νιοχώρι, Ιωαν. Καζούλη 34, ανακαινισμένο, με αιρ κοντίσιον, με αλουμίνια, συναγερμό, ντουλάπια, ηλεκτρικό ρολό και WC.
Τηλ. 6944607700
5984-3/7

ΕΝΟΙΚΙΑΖΕΤΑΙ
ΑΚΑΛΥΠΤΟΣ ΧΩΡΟΣ 1000τ.μ., κατάλληλος για οποιαδήποτε υπαίθρια χρήση, οδός Κομνηνών.
Πληροφορίες τηλ.22410/24828
6000-27/6

ΕΝΟΙΚΙΑΖΕΤΑΙ
γκαρσονιέρα επιπλωμένη σε νεόκτιστο κτίριο, Αλεξανδρουπόλεως και Παπαδιαμάντη γωνία.
Τιμή 390 ευρώ.
Πληροφορίες τηλ. 22410/66941 και 6936725326
ΧΛ-29/6

ΕΝΟΙΚΙΑΖΕΤΑΙ
κτίριο 900τ.μ., περιοχή Ασγούρου, 7ο χλμ. Ρόδου-Λίνδου, κάτω χώρος 351τ.μ. με ράμπα (τριαξονικού), ισόγειος χώρος 351 τ.μ. με πατάρι 200τ.μ., ολόκληρο ή τμηματικά.
Τηλ. 6977200960
X4019-31/7

ΕΝΟΙΚΙΑΖΕΤΑΙ ή πωλείται διαμέρισμα υπόγειο, 170τ.μ., εντός Ρόδου, κατάλληλο για πολλές χρήσεις. Ανταλλάσσεται και με ακίνητο στην Αττική. Πληρ. τηλ. 6946559539
6041-29/6

ΕΝΟΙΚΙΑΖΕΤΑΙ γκαρσονιέρα επιπλωμένη, Ευστ. Λαγκάνη στους Δασκάλους. Πληροφορίες τηλ. 6945527572
6020-26/6

ΕΝΟΙΚΙΑΖΕΤΑΙ
γκαρσονιέρα για τη θερινή περιόδο. Λεωφόρος Κρεμαστής κοντά στο Στάδιο.
Πληροφορίες τηλ. 22410 39848
6075-6/7

πωλήσεις

ΠΩΛΟΥΝΤΑΙ τα κάτωθι μεταχειρισμένα: Ντουλάπια, τραπεζάκια, αερόθερμα, καρέκλες (απλές & βεράντας), καρέκλες για σαλόνι ή τραπεζαρία, βιβλιοθήκες, τραπέζι κουζίνας ή βεράντας, πολύφωτα, ραδιοκασετόφωνο, ηχεία, ηλεκτρική σκούπα, σώμα καλοριφέρ, έπιπλο τηλεόρασης, κρεμάστες, κλπ. Πληρ. τηλ. 6932317378
6080-6/7

ΠΩΛΕΙΤΑΙ αγρός 2000τ.μ., σε ύψωμα, με ωραία θέα - πράσινο και θάλασσα, στο Τσαΐρι, έναντι πρώην Φωνή Αμερικής σε καλή τιμή. Πληροφορίες τηλ. 22410/26476 και 6944347405
X3989-29/6

ΠΩΛΕΙΤΑΙ σαλόνι καινούργιο, διθέσιος και τριθέσιος καναπές, με 3 τραπεζάκια και σύνθετο. Πληρ. τηλ. 22410/36645 και 6944173158
6067-4/7

ΠΩΛΟΥΝΤΑΙ λόγω αναχώρησης: 4 καρέκλες αλουμινίου με το τραπεζάκι τους, 7 καρέκλες μπρούτζινες, 2 τραπέζια ξύλινα, κεραμίδια μεγάλα για στέγαστρο, 1 κρεβάτι σιδερένιο, σωλήνες αποχέτευσης και πλαστικά εξαρτήματα, 2 κρεβάτια με στρώματα σουηδικά, 2 κλιματιστικά αιρκοντίσιον, 1 κρεβάτι με στρώμα φορμάικα διπλό, 1 σώμα ηλεκτρικό, 2 μπουκάλες πετρογκάζ με συσκευή, ηλεκτρικά καλώδια ιταλικά, 2 τραπέζια σιδερένια με καρέκλες, 5 πόρτες ξύλινες με χερούλια και κλειδαριές, 1 παράθυρο αλουμινίου με τζάμια για εξοχικό, 3 βαλίτσες μεγάλες, βιβλία, κατσαρολικά, ποτήρια και διάφορα άλλα εργαλεία. Τηλ. 6946559539
6041-29/6

ΠΩΛΕΙΤΑΙ
διαμέρισμα 2ου ορόφου 85 τ.μ. επί της Στρατηγού Ζήση 95. Θέα στη θάλασσα, συνδεδεμένο με το αποχετευτικό του Δήμου. Τιμή 28 εκατ. δρχ. Αποκλείονται μεσίτες.
Πληρ. τηλ. 22410 62755 πρωινές ώρες και 32660 απογευματινές ώρες
1740-13/7

ΠΩΛΕΙΤΑΙ 4 στρέμματα οικόπεδο στην Αρχίπολη, 200 μ. από το τελευταίο σπίτι με ελαιόδεντρα. Πληρ. τηλ. 22410 25031
6077-6/7

ΠΩΛΟΥΝΤΑΙ 4άρια άριστης κατασκευής, 3 υπνοδ. - 2 WC, γκαράζ, αποθήκη, ηλιακό θερμοσ., κεντρική θέρμανση, στην Ανάληψη, Αγιο Νικόλα. Πληροφορίες τηλ. 22410/26476 και 6944347405
X3989-29/6

ΠΩΛΕΙΤΑΙ οικόπεδο εντός σχεδίου πόλεως Ρόδου, οδός Δημ. Αναστασιάδη 46, οικοδομικό τετράγωνο 274, άρτιο και οικοδομήσιμο, εμβαδού 401,06 τ.μ., με συντελεστή δόμησης 1. Τιμή 180.000 ευρώ. Πληροφορίες τηλ. 210/6742648 και κιν. 6945/994321
ΓΔ-15/7

ΠΩΛΟΥΝΤΑΙ τα ακόλουθα αυτοκίνητα, σε άριστη κατάσταση και προσιτές τιμές. Χρηματοδότηση μέσω Τράπεζας με προκαταβολή 20%. 1) FIAT SEICENTO, μοντ. '99 3.670 ευρώ. 2) DAEWOO MATIZ μοντ. '00 4.110 ευρώ, 3) OPEL CORSA a/c 1,0 μοντ. '00 5.576 ευρώ. 4) FIAT BRAVA a/c 1,2 μοντ. '98 5.576 ευρώ. 5) SEAT IBIZA a/c 1,4 μοντ. '00 7.040 ευρώ. 6) SEAT CORDOBA a/c μοντ. '99 6.160 ευρώ. Για πληροφορίες στα τηλέφωνα 22410 98200, 21819
T.1317-20/7

ΠΩΛΕΙΤΑΙ ταχύπλοο ανοιχτού τύπου μάρκας BEST HELLAS με μηχανή εξωλέμβια μάρκας JOHNSON 70 H/P, μήκους 4.70 μ. με τρέιλερ με όλο τον εξοπλισμό. Πληρ. τηλ. 6932842700
ΓΔ-4/8

ΠΩΛΕΙΤΑΙ δίκυκλη μοτοσικλέτα SUZUKI DR 250c.c, μοντέλο 1995, με μίζα σε άριστη κατάσταση. Πληροφορίες τηλ. 22410/61493 Μότο Κατσουράκης
ΓΔ-29/6

ΠΩΛΕΙΤΑΙ αυτοκίνητο IX μάρκας CITROEN AX 100, καταλυτικό, ηλεκτρικά παράθυρα εμπρός, κεντρικό κλείδωμα, μοντέλο Δεκέμβριος '94, σε άριστη κατάσταση με 45.000 χλμ σε τιμή ευκαιρίας. Πληρ. τηλ.. 22410/31637 από 10π.μ έως 15.00μ.μ. και από 18.00-24.00. Κιν. 6974950234 όλες τις ώρες
6016-26/6

ΠΩΛΕΙΤΑΙ αυτοκίνητο κλούβα Μερσεντές 307 D. Ο τεχνικός έλεγχος από Γερμανία είναι Ο.Κ. Τηλ. 6942045368
6056-2/7

ΠΩΛΕΙΤΑΙ αυτοκίνητο FIAT SEICENTO με 36.000 χλμ., μοντέλο 2000, σε άριστη κατάσταση. Πληρ. τηλ. 22410/47047 και 6974456735
6064-13/7

ΠΩΛΕΙΤΑΙ
αυτοκινούμενη καντίνα με πλήρη εξοπλισμό.
Τηλ. 22410/30170 6947122434 και 6945303850
5925-29/6

ΠΩΛΕΙΤΑΙ
εξωλέμβια MERCURY OPTIMAX 135 HP 2001
σε άριστη κατάσταση με 45 Η λειτουργίας 7.500 ευρώ.
Πληρ. τηλ. 6944338277
T1133-30/6

ΠΩΛΟΥΝΤΑΙ: 1) radio cd αυτοκινήτου Panasonic 45X4, τιμή 150 ευρώ. 2) Τηλέφωνο NOKIA 7250 με κάμερα και ραδιόφωνο, όλα καινούργια, τιμή 200 ευρώ. Πληρ. τηλ. 22410 64741, 6972367980
6074-3/7

ΠΩΛΕΙΤΑΙ διαμέρισμα 2ου ορόφου, μεταχειρισμένο, στην περιοχή Αγ. Σοφίας στον Πειραιά, 60 τ.μ., τιμή 44.000 ευρώ, συζητήσιμη. Πληρ. τηλ. 6946/440499
6070-6/7

ΠΩΛΟΥΝΤΑΙ μεταχειρισμένα ξυλουργικά εργαλεία σε άριστη κατάσταση. Πληρ. τηλ. 22410/41372 ώρες 10-1 και 509 το βράδυ
6032-29/6

ΠΩΛΕΙΤΑΙ διώροφη μεζονέτα 160τ.μ., με 3 υπνοδωμάτια, 2 λουτρά και γραφείο, με υδραυλική θέρμανση και κήπο, υπερλούξ κατασκευής, με θέα στο Ροδίνι, 85.000.000 δρχ., 240.450 ευρώ Τηλ. 22410/23815 - 6945755951 - 6944698056 - 6945769958
6036-29/6

ΠΩΛΕΙΤΑΙ επιχείρηση σούπερ μάρκετ με όλο τον εξοπλισμό, εν λειτουργία, λόγω φόρτου εργασίας. Τελχινών 8 - Καρακόνερο. Πληροφορίες τηλ. 22410/65825 και 6974386929
5975-3/7

μηχανοκίνητα

ΑΙΓΑΙΟΚΤΗΜΑΤΙΚΗ

ΠΩΛΟΥΝΤΑΙ ΤΑ ΚΑΤΩΘΙ ΑΚΙΝΗΤΑ
(Δ.Δ.= Δάνεια Δεκτά)
ΔΙΑΜΕΡΙΣΜΑΤΑ: ΕΤΟΙΜΟΠΑΡΑΔΟΤΑ ΚΑΙΝΟΥΡΓΙΑ ΚΑΙ ΜΕΤΑΧΕΙΡΙΣΜΕΝΑ

ΔΥΑΡΙΑ (1 υπν.)
35τ.μ. Ιαλυσό (studio) 30.000 € (Δ.Δ.)
60 τ.μ. α΄ ορ. καινούργιο στο Καρακόνερο, 82.171 €, (28 εκ.) (ΔΔ)
ΤΡΙΑΡΙΑ (2 υπν.)
74τ.μ. (2 υπν.) α' όρ. Σεμερτζίδη 32 εκ. 94.000 € (Δ.Δ.)
77τ.μ. καινούργιο, Ιαλυσό 29 εκ.- 85.106 € (Δ.Δ.)
80τ.μ. Δενδρινού με αυλή, 70.000 €
80τ.μ. Αισχύνη (β' όρ.) 30 εκ. - 88.410 € (Δ.Δ.)
92τ.μ. καινούργιο Ιαλυσό (40 εκ.) - 117.388 € (Δ.Δ.)
110τ.μ., καινούργιο, Καρακόνερο (44 εκ.) - 129.126 € (Δ.Δ.)
86 τ.μ. (2 υπν.) β' ορ. Σεμερτζίδη (28 εκ.) 82.171 (Δ.Δ.) €
87 τ.μ.καινούργιο στο Ροδίνι (40 εκ.) 117.388 € (Δ.Δ.)
91τ.μ. 3studios ρετιρέ Ιαλυσό 30 εκ. - 88.041 € (Δ.Δ.)
ΤΕΣΣΑΡΙΑ (3 υπν.) και άνω
93τ.μ. (3 υπν.) καινούργιο, Ροδίνι (46 εκ.) 135.000 € (Δ.Δ.)
94τ.μ. (3 υπν.) 1ος όροφ. Αγ. Αναργύρους 88.041 € (30 εκ.) Δ.Δ.
94τ.μ. (ισ) μαρ/σοβά, στο Ροδίνι 15 εκ. 44.020 €
96 τ.μ. (2 υπν.) Ιαλυσό 26 κ. 76.302 €
100 τ.μ. (3 υπν.) Αν. Βολονάκη 30 εκ., 88.041 € (Δ.Δ.)
106 τ.μ.. (3 υπν.)ορ/σμα Θεμ. Σοφούλη 108.584 € (37 εκ.) Δ.Δ
112τ.μ. (3 υπν.) Στοκχόλμης 50 εκ. - 146.735 € (Δ.Δ.)
116τ.μ. (3 υπν.) καινούργιο Ανάληψη (62 εκ.) - 181.951 € (Δ.Δ.)
116τ.μ. ισ. υπ/νο (3 υπν.) Πτολεμαίων (55 εκ.) - 161.408 € (Δ.Δ.)
118τ.μ. (3 υπν.) σε σοβά στους Δασκάλους, 93.910 €, (32 εκ.) (Δ.Δ.)
120τ.μ. (4 υπν.) β' όροφ. Παν. Ροδίου (50 εκ.) - 146.735 € (Δ.Δ.)
120τ.μ.(3 υπν.) ισόγειο, (3 υπν.) στην Πειραιώς, ετοιμοπαράδοτο,161.408 €, (54 εκ.) (Δ.Δ.)
120τ.μ.(3 υπν.) καινούργιο στο Καρακόνερο (56 εκ.) (164.343 €) (Δ.Δ.)
160τ.μ. (4 υπν.) α' ορ. κολώνες, Δασκάλους (32 εκ.) 93.910 €
ΠΕΝΤΑΡΙ (4 υπν.), 120τ.μ., Παν. Ροδίου 50 εκ. 146.735 € (Δ.Δ.)
203τ.μ διαμέρισμα στο Μηδεια (85εκ.) - 250.000 € (Δ.Δ.)
ΜΕΖΟΝΕΤΤΕΣ - ΜΟΝΟΚΑΤΟΙΚΙΕΣ - ΠΑΛΙΑ ΣΠΙΤΙΑ
70τ.μ. με αυλή Π. Πόλη κοντά στο Ρολόι (28 εκ.) 82.170 €
80τ.μ. διόροφη με αυλή, Ρολόι (45εκ.) 132.061 € (Δ.Δ.)
80τ.μ.μον/κία 7 Χουρμαδιές με αυλή 50 εκ. (146.735 €) (Δ.Δ
80τ.μ. καινούργια μεζονέτα στην Ιαλυσό (38 εκ). (111.518 €) (Δ.Δ.)
80 τ.μ. μον/κία στα Κρητικά, 100.000 €
90 τ.μ. δυόροφη μον/κία στο Παραδείσι με τζάκι 64.563 €, (22 εκ.) (Δ.Δ.)
120τ.μ. καινούργια μεζ/τα στο Ροδίνι 80 εκ., 234.776 € (Δ.Δ.)
122τ.μ. καινούργιο Ιαλυσό (55εκ.) - 161.408 € (Δ.Δ.)
140τ.μ. μον/κία σε μπετά σε 1.400 τ.οικ. στους Τρεις (32 εκ.) - 93.910 € (Δ.Δ.)
140. τ.μ.μονοκατοικία σε μπετά σε 1.300 τ.μ. Κοσκινού 40 εκ. (117.388 €)
140τ.μ. (με 70 υπ.) (σε μαρμαροσοβά) στην Ιαλυσό 146.735 €, (50 εκ.) (ΔΔ)
150τ.μ. διόροφη πανσιόν Π. Πόλη 35 εκ. 102.714 € (Δ.Δ.)
170τ.μ. στους Δασκάλους μεζονέτα (60 εκ.) -176.082 € (Δ.Δ.)
180 τ.μ. μονο/κία μπετά Τρεις 100.000 €
183τ.μ. μεζονέτα Καρακόνερο 57 εκ. - 167.300 € (Δ.Δ.)
210 τ.μ. μετ/νη μονοκατοικία στα Κοσκινού 220.102 €, (75 εκ.) (Δ.Δ)
240τ.μ. ισ. κατ/τα α΄ ορ. διαμέρισμα κτίριο σε 500 μ. οικ/δο κοντά στην Καναδά 322.817 € 110 εκ.) (Δ.Δ.)
280τ.μ. οικ/κό τετ/νο (μαζαγί ή σπίτι) Π. Πόλη 239.470 €, (100 εκ.) (Δ.Δ)
ΚΑΤΑΣΤΗΜΑΤΑ - ΓΡΑΦΕΙΑ - ΚΤΙΡΙΑ - ΒΙΟΤ/ΚΟΙ ΧΩΡΟΙ:
31τ.μ. κατάστημα στο Νηρέα (22 εκ.) - 64.563 €
39 τ.μ. γραφείο, κοντά στην πλατεία Κύπρου (α' ορ.), (17 εκ.) 50.000 €
44τ.μ. (ισ. απ.) Σεμερτζίδη 37.000 €
55τ.μ. κατάστημα Βασ. Ηρακλείου (35 εκ.) 102.714 € (Δ.Δ.)
82 τ.μ. β' οροφ. γραφείο στο Μανδράκι (πίσω από το Εθνικό) 35 εκ. - 102.714 € (Δ.Δ.)
80τ.μ. δυόροφο, με αυλή Ρολόι, Π. Πόλη (45 εκ.) - 132.061 € (Δ.Δ.)
80 τ.μ. υπ. αποθήκη στην Κένεντυ (12 εκ.) 35.216 €
90τ.μ. (2 αποθήκες) 10 εκ. - 29.347 €
127 τ.μ. πανσιόν 6 δωματίων, λεωφ. Ρόδου-Λίνδου, (45 εκ.), 132.061 €
150τ.μ. πανσιόν στούντιος, Π. Πόλη 35 εκ. -102.714 €
175τμ. κατάστημα επί της Λεωφόρου Ρόδου-Λίνδου 205.429 €, (70 εκ.) (Δ.Δ)
180τ.μ. (α.π.) κατάστημα ισόγειο στο Ροδίνι, 132.061 €, (45 εκ.) (Δ.Δ)
ΕΝΟΙΚΙΑΖΕΤΑΙ ΜΕΓΑΛΗ ΑΠΟΘΗΚΗ ΣΤΗΝ ΚΑΛΛΙΘΕΑ. ΕΝΟΙΚΙΟ 440 €
ΟΙΚΟΠΕΔΑ - ΑΓΡΟΤΕΜΑΧΙΑ:
401τ.μ. Δημ. Αναστασιάδη (Σ.Δ.1) 180.000 €
440τ.μ. Ροδίνι (Σ.Δ.0,8) 220.000 €
500τ.μ. Μίρα Μάρε (Σ.Δ. 0,8) 45 εκ. - 132.016 €
600 τ.μ. οικ/κή μερίδα, έναντι Βερόπουλου (9εκ.) - 26.412 €
620τ.μ. .Σ.Δ. 1,2 Αγ. Αναστασία
650τ.μ. Αισχύνη (Σ.Δ. 0,8) 78 εκ. - 228.906 €
1000τ.μ. Τσαΐρι, άρτιο 12 εκ. 35.216 €
1.210τ.μ. Κοσκινού (δεν κτίζει) (5 εκ.) 15.000 €
1.370τ.μ. εντός οικισμού Αρχ/λου - 50 εκ.- 146.735 €
2.082τ.μ. στους Τρεις κτίζει 220 τ.μ. (60 εκ.) - 170.082 € (Δ.Δ.)
4.000τμ. Νερά Καλλιθέας 220.102 €, (75 εκ.)
4.940 τ.μ., όρια Κρεμαστής 30 εκ. 88.041 €
8.740 τ.μ. στα Κολύμπια (63 εκ.), 184.886 €
350τ.μ. (νέα επ/στη οικισμού) Σορωνή 30.000 €
45 στρ. στο Γεννάδι (115 εκ.) 337.738 €
5.600 τ.μ. με 120 ελιές Αγ. Σουλά (4 εκ.) 11.738 €

Αναλαμβάνουμε την ενοικίαση των διαμερισμάτων σας σε σύντομο χρονικό διάστημα

ΒΑΖΟΥΚΟΥ ΡΕΝΑ
ΜΕΣΙΤΗΣ ΑΣΤΙΚΩΝ ΣΥΜΒΑΣΕΩΝ
Πληροφορίες τηλ. 2241022943 - 2241028838 & FAX: 2241028838
Διευθ. Γραφείου: Δημ. Θεοδωράκη 3 Τ.Κ. 85100 Ρόδος
καθημερινά 9-1 το πρωΐ και 6.30 - 8.30 απογεύματα της Δευτέρας και της Πέμπτης
e-mail.vazoukou@otenet.gr
X3241-30/6

ΠΩΛΟΥΝΤΑΙ
ΑΠΟ ΙΔΙΟΚΤΗΤΗ
2 ΜΟΝΟΚΑΤΟΙΚΙΕΣ ΜΕ ΠΟΛΥ ΩΡΑΙΟΥΣ ΚΗΠΟΥΣ, ΠΟΛΛΑ ΕΞΤΡΑ, ΣΕ ΗΣΥΧΗ ΠΕΡΙΟΧΗ ΤΗΣ ΙΑΛΥΣΟΥ.
ΠΛΗΡΟΦΟΡΙΕΣ ΤΗΛ. 22410/22791 & 22410/95477 όλο το 24ωρο
5941-29/6

ΠΩΛΟΥΝΤΑΙ
ΜΟΝΟ ΑΠΟ ΤΟ ΓΡΑΦΕΙΟ ΜΑΣ

1) Ο πρώτος όροφος 2όροφης κατοικίας, 145τ.μ., σε πολύ καλή τοποθεσία και πολύ καλή τιμή

2) Ισόγειο ανακαινισμένο γωνιακό, σε 2όροφη κατοικία με κήπο πλησίον σταδίου «Διαγόρας»

3) Διαμέρισμα 90τ.μ. στο Νιοχώρι 27εκ. μόνο

4) Ισόγειος κατοικία 125τ.μ, επί της Ηρώων Πολυτεχνείου, κατάλληλο για μαγαζί, γραφεία, ιατρείο,κλπ.

5) Σε κεντρικότατο γωνιακό τουριστικό σημείο πωλούνται τρεις ορόφοι 100τ.μ., περίπου έκαστος σε καρά γιαπί, κατάλληλοι για οικία, γραφεία, κλπ.

6) Διαμερίσματα 2άρια, 3, 4 υπό κατασκευήν σε πολύ καλές περιοχές της πόλεως

7) Διαμερίσματα 3άρια, σε 2όροφη πολυκατοικία, έτοιμα, με κήπο, στην Ιαλυσό

8) Διαμέρισμα 4άρι λουξ κατακευής, απέναντι από τη θάλασσα, με τεράστιες βεράντες, εντός πόλεως

9) Μεζονέτες στα Κοσκινού, Ιξιά, παραλία Ιαλυσού

10) Ενοικιάζεται αποθήκη 700τ.μ., επί του κεντρικού δρόμου Ρόδου - Καλλιθέας και μαγαζιά 140τ.μ. έκαστο

Ο,τιδήποτε θέλετε να πουλήσετε ή να εκτιμήσετε, ελάτε σε μας.

Η μεγάλη μας πείρα, το παλαιότερο γραφείο στη διάθεσή σας

Γ. ΝΕΟΦΥΤΟΥ
ΔΗΜ. ΘΕΟΔΩΡΑΚΗ 40
- ΤΗΛ. 20989 - 21434
X3984-30/6

ΖΑΜΠΕΛΛΑΚΗΣ
ΠΩΛΟΥΝΤΑΙ
ΔΙΑΜΕΡΙΣΜΑΤΑ - ΚΑΤΑΣΤΗΜΑΤΑ - ΜΟΝΟΚΑΤΟΙΚΙΕΣ
ΑΠΟΣΤΟΛΟΥ ΠΑΥΛΟΥ
ΓΙΑΜΑΛΗ ΦΙΛΙΠΠΑ
Τηλ. 22410/94236 - 22410/28476
κιν. 6945666692
6054-29/7

ΞΥΛΟΥΡΓΙΚΕΣ ΕΡΓΑΣΙΕΣ
ΛΕΝΤΑΚΗΣ ΜΑΝΩΛΗΣ
Αναλαμβάνουμε
πάσης φύσεως ξυλουργικές εργασίες:
- κουζίνες γερμανικές, με γερμανικές προδιαγραφές
- ντουλάπες
- πόρτες
- παράθυρα κ.λ.π.
- Αμεση εξυπηρέτηση



ΠΛΗΡΟΦΟΡΙΕΣ
Τηλ. 60601 και 6973933733
5008-3/7

ΠΛΥΝΤΗΡΙΟ ΧΑΛΙΩΝ
Cleaning Pro
T1411-20/3/2004



πλένουμε & φυλάμε:
• ΧΑΛΙΑ - ΜΟΚΕΤΕΣ - ΦΛΟΚΑΤΕΣ
• ΠΑΠΛΩΜΑΤΑ - ΚΟΥΒΕΡΤΕΣ
☎ 22410.60585
email: abonis@otenet.gr
ΙΔΙΟΚΤΗΤΕΣ ΕΙΔΙΚΕΣ ΕΓΚΑΤΑΣΤΑΣΕΙΣ: ΝΙΚΗΦ. ΒΡΕΤΤΑΚΟΥ - ΑΣΓΟΥΡΟΥ

ΚΑΘΗΓΗΤΕΣ/ΤΡΙΕΣ ΑΓΓΛΙΚΩΝ
ΖΗΤΟΥΝΤΑΙ
ΓΙΑ ΚΕΝΤΡΟ ΞΕΝΩΝ ΓΛΩΣΣΩΝ

ΑΠΑΙΤΟΥΜΕΝΑ ΠΡΟΣΟΝΤΑ: Αδεια διδασκαλίας, εμπειρία σε εξετάσεις Lower, Proficiency, γνώσεις χειρισμού computer

ΠΡΟΣΦΕΡΟΝΤΑΙ: Πολύ ικανοποιητικές αποδοχές, άριστη συνεργασία, πλήρες ωράριο απασχόλησης

Τηλ. επικοινωνίας: 22410/35289
Αποστολή βιογραφικού: FAX 22410/32336
X3947-29/6

Lindos Princess
BEACH ★★★★ HOTEL
ΠΡΟΟΠΤΙΚΗ ΕΞΕΛΙΞΗΣ ΚΑΙ ΠΡΑΓΜΑΤΟΠΟΙΗΣΗΣ ΚΑΡΙΕΡΑΣ ΣΤΟΝ ΞΕΝΟΔΟΧΕΙΑΚΟ ΧΩΡΟ
Το «LINDOS PRINCESS BEACH HOTEL»
στην περιοχή «Λάρδος - Πεύκοι - επιθυμεί τη συνεργασία με: **ΜΑΓΕΙΡΕΣ Α,Β**
με προϋπηρεσία τουλάχιστον 2 ετών σε αντίστοιχη θέση
Για πληροφορίες και υποβολή βιογραφικών σημειωμάτων και αιτήσεων εργασίας επικοινωνήστε καθημερινά με:
Τηλεφωνικό Κέντρο: 22440/29230
FAX: 22440/29231
Ξενοδοχειακές Τουριστικές Επιχειρήσεις Νότιας Ρόδου
ΧΛ4020-26/6

ΜΑΘΗΜΑΤΑ

ΑΝΑΚΟΙΝΩΣΗ ΜΑΘΗΜΑΤΑ
*** Computer ***
POGRAM COMPUTER PM
ΕΓΓΡΑΦΕΣ ** ΤΩΡΑ **
Τμήματα για:
Παιδιά - Ενήλικες
Αρχάριους - Μαθητές
Επαγγελματίες
Ανεύρεση Εργασίας
Διδάσκει πτυχιούχος Πανεπιστημίου Αμερικής
ΜΑΝΩΛΗΣ Ι. ΣΟΦΙΛΛΑΣ
Κοδριγκτώνος 91
Τηλ. (22410) 31761
ΠΙΣΤΟΠΟΙΗΤΙΚΟ ΓΝΩΣΕΩΝ
ΕΠΙΣΗΜΟ ΕΞΕΤΑΣΤΙΚΟ ΚΕΝΤΡΟ ΤΗΣ ECDL HELLAS
X3988-30/6

ΠΡΟΟΔΟΣ ΜΙΚΡΕΣ ΑΓΓΕΛΙΕΣ

ΜΙΚΡΕΣ ΑΓΓΕΛΙΕΣ ΠΡΟΟΔΟΣ

διάφορα

ΜΟΝΩΣΕΙΣ

23 ΧΡΟΝΙΑ!

ΑΡΧΩΝ ΣΑΜΑΡΤΖΗΣ

Πληροφορίες τηλ. 23030-32054-20021

X3978-30/6

ΥΔΡΑΥΛΙΚΟΣ

ΑΝΑΛΑΜΒΑΝΟΥΜΕ πάσης φύσεως υδραυλικές εργασίες μικρές και μεγάλες **κ. ΔΗΜΗΤΡΗΣ**

- **ΕΓΚΑΤΑΣΤΑΣΕΙΣ ΥΔΡΕΥΣΗΣ - ΘΕΡΜΑΝΣΗΣ**
- **ΚΑΛΟΡΙΦΕΡ - ΗΛΙΑΚΑ**
- Σύνδεση με το αποχετευτικό της ΔΕΥΑΡ.
- ΑΠΟΦΡΑΞΕΙΣ με ηλεκτροκίνητο μηχάνημα.

Συντηρήσεις

ΣΑΟΥΝΑ ΦΙΝΛΑΝΔΙΑΣ

ΑΠΟ ΞΥΛΟ

Χειροποίητες υγιεινές σε όλες τις διαστάσεις με τις σωστές προδιαγραφές από έμπειρο προσωπικό για βίλες - διαμερίσματα - ξενοδοχεία - γυμναστήρια

Τηλ. 2241090230 και κινητό 6944344911

5698-29/6

ΥΔΡΑΥΛΙΚΑ ΚΑΛΟΡΙΦΕΡ

ΓΙΑΝΝΗΣ ο ΑΤΛΑΣΗΣ

- ΕΓΚΑΤΑΣΤΑΣΕΙΣ
- ΑΝΑΚΑΙΝΙΣΕΙΣ
- ΣΥΝΤΗΡΗΣΕΙΣ

Τηλ. 22410/29898 και 6973610779

5977-20/7

ζητήσεις

ΖΗΤΕΙΤΑΙ DEMI σερβιτόρος με γνώσεις εστιατορίου αλα καρτ. Αποκλείονται αλλοδαποί. Πληροφορίες καθημερινά: 12.00-17.00 εντός εστιατορίου. Εστιατόριο Διεθνές (Ιντερνάσιοναλ). Κω 5, απέναντι Καζίνο
6019-26/6

ΖΗΤΕΙΤΑΙ κοπέλα Ελληνίδα ή αλλοδαπή που να μιλά ελληνικά για να εργασθεί σε καφετέρια - μπαρ. Απασχόληση βραδυνή. Ωράριο κατόπιν συνεννόησης. Πληρ. τηλ. 22410/47228 και 6944760796
1728-27/6

ΖΗΤΟΥΝΤΑΙ: 1) δεσποινίς για εργασία σε σνακ μπαρ. 2) χειρίστρια P.C. Πληρ. τηλ, 6938736683
6073-29/6

X4003-29/6

RODIAN BEACH - RESORT

Managed by Amathus

Το ξενοδοχείο Rodian Amathus Hotel ζητά για πρόσληψη βοηθό αισθητικού στο AMATHUSIA CENTER

AMATHUSIA CENTRE INDOOR POOL HEALTH & FITNESS CLUB

Απαραίτητα προσόντα:

- Αριστη γνώση αγγλικών
- Αποφασιστικότητα στην εργασία, ικανότητα οργάνωσης, συνεργασίας και επικοινωνίας
- Ευχάριστη προσωπικότητα

Οι ενδιαφερόμενοι παρακαλούνται όπως απευθυνθούν στα ακόλουθα τηλέφωνα: 22410/89900 & 22410/89906

ΖΗΤΕΙΤΑΙ

ΣΙΔΕΡΩΤΗΣ ΠΡΕΣΣΑΔΟΡΟΣ ΠΑ ΚΑΘΑΡΙΣΤΗΡΙΟ

Τηλ. 22410/53024 και 6947303413

5999-6/7

ΖΗΤΕΙΤΑΙ

ΟΔΗΓΟΣ ΕΚΣΚΑΦΕΑ

Πληροφορίες τηλ. 65209 και 6936906640

5927-29/6

ΖΗΤΕΙΤΑΙ οικιακή βοηθός για εσωτερική απασχόληση. Πληρ. τηλ. 6945 445911
Γ.Δ.-13/7

ΔΟΥΛΕΨΤΕ μέσα από το σπίτι σας (γραφείο) για κύριο ή έξτρα εισόδημα, χωρίς υποχρεώσεις, με αποδοχές 1000 ευρώ - 3000 ευρώ μηνιαίως. Δωρεάν πληροφορίες 2310721861
ΓΔ-15/7

ΚΥΡΙΑ ζητάει εργασία (καθαρισμό σπιτιών, μαγαζιών, κλπ). Πληροφορίες 6947960245
6002-27/6

ΖΕΥΓΑΡΙ - άνδρας και γυναίκα - ζητούν εργασία για γεωργική η κτηνοτροφική απασχόληση. Πληρ. τηλ. 6932149610
1736-28/6

ΖΗΤΕΙΤΑΙ βοηθός μαγείρου για βραδυνό part time σε εστιατόριο. Πληροφορίες τηλ. 22410/98138
5962-29/6

ΑΠΟ ΤΟ ΥΠΕΡ ΜΑΡΚΕΤ ΣΠΑΝΟΣ

ΖΗΤΕΙΤΑΙ

πεπειραμένος κρεοπώλης για το υποκατάστημα της Λέρου, με μισθό ικανοποιητικό. Αιτήσεις γίνονται δεκτές στη γραμματεία του καταστήματος από τις 09.00 π.μ. μέχρι τις 15.00μ.μ.

Τηλ. 22410/32695-38114

X3998-30/6

ΖΗΤΕΙΤΑΙ

δεσποινίς ή κυρία έως 30 ετών για τη θέση γραμματέως σε ασφαλιστικό γραφείο. Μόνιμη εργασία - πενθήμερη απασχόληση.
Γνώση Η/Υ και αγγλικών απαραίτητα

Πληροφορίες τηλ. 22410/69105

1735-9/7

ΖΗΤΕΙΤΑΙ

ΠΩΛΗΤΡΙΑ

για χρυσοχοείο στην Παλιά Πόλη που να μιλά αγγλικά - γερμανικά

Πληροφορίες τηλ. 22410/76466 και 6946061926

5969-3/7

ΚΥΡΙΑ

διπλωματούχος μασέρ, κάνει θεραπευτικό, κλασικό, αθλητικό, αισθητικό μασάζ, με αρωματοθεραπεία, reilky ke shiatsu.

Πλρ. τηλ. 22410/20833 και 6932501924

X3924-29/6

ΧΛ-25/7

ΚΑΛΑΦΑΤΑΣ ΜΙΧΑΛΗΣ

YACCO ΛΙΠΑΝΤΙΚΑ ΠΡΩΤΗΣ ΤΟΠΟΘΕΤΗΣΗΣ

ΣΥΝΕΡΓΕΙΟ ΑΥΤΟΚΙΝΗΤΩΝ
ΑΝΤΑΛΛΑΚΤΙΚΑ
ΒΕΛΤΙΩΣΕΙΣ ΠΑΝΤΟΣ ΤΥΠΟΥ
ΚΑΘΑΡΙΣΜΟΙ INJECTION & ΜΗΧΑΝΗΣ
ΗΛΕΚΤΡΟΝΙΚΟΣ ΕΛΕΓΧΟΣ
ΑΝΑΛΥΣΗ ΚΑΥΣΑΕΡΙΩΝ



6ο χλμ. ΡΟΔΟΥ-ΛΙΝΔΟΥ
τηλ. 22410 65510
κιν. 6945 866294

ΖΗΤΕΙΤΑΙ

από τους αποκλειστικούς αντιπροσώπους της MERCEDES BENZ άτομο για να εργασθεί στο τμήμα ανταλλακτικών.

Απαραίτητες γνώσεις αγγλικών και χρήση Η/Υ.

ΠΛΗΡΟΦΟΡΙΕΣ τηλ. 22410/61824 κ. Καρανίκη

X4021-29/6

BLUE ROSE SEX SHOP

Ανακαλύψτε την πηγή!
Ερωτικά βοηθήματα 2000 είδη, σέξυ εσώρουχα, βιντεοταινίες, DVD, CD ROM, λιπαντικές κρέμες, περιοδικά.
Ειδικές τιμές χονδρικής για τουριστικά - σούπερ μάρκετ - περίπτερα - είδη δώρων.
Ζητείστε τους πιο ενημερωμένους καταλόγους στην Ευρώπη.
Τιμές που θα σας καταπλήξουν - Διακριτικές αντικαταβολές

ΚΑΛΛΙΘΕΑ ΕΛ. ΒΕΝΙΖΕΛΟΥ 248
Τηλ. 2109409527 - 2109419188 - FAX 2109409958
ΑΙΓΑΛΕΩ - ΙΕΡΑ ΟΔΟΣ 259
Τηλ. 2105310880

T1307-25/7

ΝΤΕΤΕΚΤΙΒΣ

Συνταξιούχος Αστυνομικός Ασφάλειας

ΑΝΑΛΑΜΒΑΝΟΥΜΕ

Υποθέσεις ανηλίκων, οικογενειακές, προσωπικές κ.τλ.

ΔΙΑΘΕΤΟΥΜΕ ΤΑ ΠΛΕΟΝ ΣΥΓΧΡΟΝΑ ΟΠΤΙΚΟΑΚΟΥΣΤΙΚΑ ΣΥΣΤΗΜΑΤΑ

100% ΕΧΕΜΥΘΕΙΑ

ΡΩΜΗΣ 22 - ΡΟΔΙΝΙ • ΤΗΛ. 22410 68985
ΚΙΝ.: 6946 997967

2549-30/6

ΠΩΛΟΥΝΤΑΙ ΤΑ ΠΑΡΑΚΑΤΩ ΔΙΑΜΕΡΙΣΜΑΤΑ

	ΕΥΡΩ
1) 2αρια (1 υπνοδωματίου)	
- 43 τμ Κυρά της Ρω , Ροδίνι αξίας 16 εκ	47,000
- 42 τμ Ροδίνι , κατνούργιο αξίας 23 εκ	67,500
- 55 τμ Ροδίνι , 8 ετων αξιας 22 εκ	65,000
- 51 τμ Νισιρίου , οδός Παπανικολάου αξίας 27 εκ	79,500
- 45 τμ Ιερού Λόχου , Δήμος ΙΑΛΥΣΟΥ αξίας 19 εκ	56,000
- 40 τμ Ιερού Λόχου , Δήμος ΙΑΛΥΣΟΥ αξίας 12 εκ	35,500
- 43 τμ Χρυσή Ακτή ,Δήμος ΙΑΛΥΣΟΥ αξίας 25 εκ	73,500
- 35 τμ Αθηνών , επιπλωμένο Β ορόφου αξίας 20 εκ	59,000
2) 3αρια (2 υπνοδωματίου)	
- 72 τμ Αννης Μαρίας , Αρκαδάκι αξίας 30 εκ	88,000
- 85 τμ Ανω Ροδίνι , κατνούργιο αξίας 38 εκ	111,000
- 82 τμ Φανερωμένη , Ατταβύρου αξίας 40 εκ	117,500
- 75 τμ Σωτήρος , ΙΞΙΑ αξίας 32 εκ	94,000
- 85 τμ Σωτήρος , ΙΞΙΑ αξίας 36 εκ	106,000
- 100 τμ Κέντρο , Δήμος ΙΑΛΥΣΟΥ αξίας 34 εκ	100,000
- 82 τμ 7 Βαγιές αξίας 28 εκ	82,500
- 100 τμ Βορείου Ηπείρου αξίας 45 εκ	132,000
- 100 τμ Ιερού Λόχου , ΙΑΛΥΣΟΣ αξίας 32 εκ	94,000
- 82 τμ Ζέφυρος , αξίας 42 εκ	123,500
- 93 τμ Ζέφυρος , αξίας 47 εκ	138,000
- 90 τμ Κάτω Ροδίνι , αξίας 47 εκ	138,000
3) 4αρια (3 υπνοδωματίου)	
- 114 τμ Αρκαδάκι , Αννης Μαρίας αξίας 59 εκ	173,500
- 116 τμ Αγ . Παύλου , Ανάληψη αξίας 60 εκ	176,000
- 114 τμ Ανω Ροδίνι , αξίας 49 εκ	144,000
- 110 τμ Ανω Ροδίνι , αξίας 50 εκ	147,000
- 115 τμ Ανω Ροδίνι , αξίας 52 εκ	153,000
- 160 τμ Αγιος Νικόλαος αξίας 62 εκ	182,000
- 145 τμ Κορδακώνος αξίας 47 εκ	138,000
- 103 τμ Αθηνών , Ανάληψη αξίας 51 εκ	150,000
- 120 τμ Πειραιώς , ισόγειο αξίας 57 εκ	167,500
- 210 τμ Κ . Τσαλδάρη αξίας 75 εκ	220,500
Μονοκατοικίες	
- 160 τμ ΙΞΙΑ , Στάση Παρασκευά αξίας 80 εκ	235,000
- 165 τμ ΙΑΛΥΣΟΣ , Χρυσή Ακτή αξίας 88 εκ	258,000
- 130 τμ ΙΑΛΥΣΟΣ , Νέο Κολυμβητήριο αξίας 70 εκ	205,500
- 168 τμ ΙΑΛΥΣΟΣ , Νέο Κολυμβητήριο αξίας 85 εκ	249,500
- 160 τμ ΙΑΛΥΣΟΣ , Κανδυλί σε ύψωμα αξίας 75 εκ	220,500
- 127 τμ Ρόδος , Ροδίνι αξίας 75 εκ	220,500
- 250 τμ Ασγουρου , ωραία θέα αξίας 150 εκ	440.500
- 80 τμ Τσαίρι αξίας 30 εκ	88,000
- 130 τμ Γεννάδι , κατνούργιο αξίας 50 εκ	147,000
-100 τμ με κήπο 4-5000 τμ αξίας 75 εκ	220,000
- 140 τμ ΛΙΝΔΟΣ , ωραία θέα αξίας 60 εκ	176,500
Μονοκατοικία εντός Π. Πόλης	
- 130 τμ με κήπο 200 τμ , ερειπωμένη αξίας 32 εκ	94,000
- 150 τμ με κήπο 12 τμ αξίας 30 εκ	88,000
- 80 τμ κοντά στο Δημοτικό Ιατρείο αξίας 25 εκ	73,500
- 250 τμ με κήπο 250 τμ αξίας 75 εκ.	220,000
- 160 τμ με κήπο 12 τμ αξίας 80 εκ	235,000
Καταστήματα	
- 140 τμ Στρ. Ζήση , Αγιο Νικόλα αξίας 50 εκ	147,000
- 200 τμ Στρ. Ζήση αξίας 100 εκ	293,500
-80 τμ με πατάρι , Ζέφυρος αξίας 45 εκ	132,000
- 250 τμ Ζέφυρος αξίας 120 εκ	352,500
- 50 τμ Καποδιστρίου αξίας 30 εκ	88,000
- 150 τμ Καποδιστρίου αξίας 80 εκ	235,000
-120 τμ οδός Αθηνών αξίας 120 εκ	352,500
-240 τμ οδός Αθηνών αξίας 240 εκ	705,000
- 30 τμ Αννης Μαρίας αξίας 25 εκ	73,500
- 60 τμ Αννης Μαρίας αξίας 50 εκ	147,000
-120 τμ Σαντζόλιμης Ροδίνι αξίας 70 εκ	205,500
- 450 τμ οδός Λίνδου αξίας 65 εκ	191,000
- 200 τμ οδός Λίνδου αξίας 300 εκ	881,000

ΚΡΑΝΙΔΗΣ ΕΜΜΑΝΟΥΗΛ

ΚΤΗΜΑΤΟΜΕΣΙΤΗΣ ΟΙΚΟΝΟΜΟΛΟΓΟΣ
ΤΗΛ. (22410) 27082 - 26476 FAX (22410) 27101
Κιν.-0944347405 - www.Kranidis.gr
E-mail: Kranidiemm@rho.forhnet.gr

X3989-30/6

ΖΗΤΟΥΝΤΑΙ

άμεσα διανομείς για μόνιμη πρωινή απασχόληση σε φαρμακαποθήκη.

Απαιτούμενα προσόντα:
Ελληνική υπηκοότητα
Ηλικία 20-28 ετών
Απολυτήριο στρατού
Απολυτήριο γυμνασίου ή λυκείου
Δίπλωμα μοτοποδηλάτου και αυτοκινήτου

Οι ενδιαφερόμενοι να απευθυνθούν από Δευτέρα έως Παρασκευή και ώρες 9.00-15.00 π.μ. στον κ. Κώστα στη διεύθυνση: MEDIQUICK Α.Ε. Μάρκου Μαλλιαράκη 22 - Ρόδος (πάροδος Καναδά)

T1306-29/6

ΖΗΤΕΙΤΑΙ βοηθός μαγείρου για βραδυνό part time σε εστιατόριο. Πληροφορίες τηλ. 22410/98138
5962-29/6

ΖΗΤΕΙΤΑΙ κυρία Ελληνίδα ή αλλοδαπή εξωτερική να φροντίζει ηλικιωμένο κύριο. Προσφέρεται στέγη - διατροφή και μισθός. Πληροφορίες τηλ. 22410/70964 πρωί και 22410/66881 απόγευμα
6033-29/6

ΖΗΤΕΙΤΑΙ τεχνίτης μπογιατζής οικοδομών. Πληροφορίες τηλ. 22410/66698 και 22410/67461 από τις 08.30 έως τις 14.30
X4001-27/6

ΖΗΤΕΙΤΑΙ βοηθός σερβιτόρου με προϋπηρεσία και γνώση αγγλικής γλώσσας. Τηλ. 32421, μόνο: 17.00-19.00
6013-26/6

ΟΙΚΟΔΟΜΙΚΕΣ-ΤΕΧΝΙΚΕΣ ΕΜΠΟΡΙΚΕΣ-ΕΠΙΧΕΙΡΗΣΕΙΣ

ΑΦΟΙ ΑΣΒΕΣΤΗ Ο.Ε.

Αθηνών - Καβάλας 3 Ανάληψη Ρόδου
Τηλ. 22410/60678 - 60679 και fax: 22410/66028

ΠΩΛΟΥΝΤΑΙ

● ΔΙΑΜΕΡΙΣΜΑΤΑ
υπερλούξ διαφόρων διαστάσεων

ΕΓΓΥΗΣΗ Η ΠΟΛΥΕΤΗΣ ΠΕΙΡΑ ΜΑΣ

X3983-30/6

ΑΠΟΦΡΑΞΕΙΣ-ΚΑΘΑΡΙΣΜΟΙ

(Η ΜΑΡΙΑ) **ΜΕΤΡΟΠΟΝΤΙΚΑΣ**



ΣΤΙΣ ΧΑΜΗΛΟΤΕΡΕΣ ΤΙΜΕΣ

ΟΛΟ ΤΟ 24ωρο

Αναλαμβάνουμε ξενοδοχεία, δήμους, πολυκατοικίες, σπίτια, εστιατόρια, κλπ, καθώς άντληση πετρελαιοειδών από πλοία, και λιποσυλλεκτών και βιολογικών, εκκενώσεις βόθρων στην Παλιά Πόλη (και στα πιο στενά δρομάκια). Ακόμα αναλαμβάνουμε καθαρισμούς (αναπαλαιώσεις) κτιρίων με υδροβολή και κάθε είδους επιφάνειες με πείρα και υπευθυνότητα. ΜΕ ΜΟΝΑΔΙΚΑ ΣΕ ΥΨΟΣ ΠΙΕΣΗΣ ΚΑΙ ΑΝΑΡΡΟΦΗΣΗΣ ΥΠΕΡΣΥΓΧΡΟΝΑ ΜΗΧΑΝΗΜΑΤΑ ΥΔΡΟΒΟΛΗ ΣΕ ΟΛΗ ΤΗ ΔΩΔΕΚΑΝΗΣΟ.

ΒΑΡΔΕΛΛΗ Μ - ΚΡΑΣΟΠΟΥΛΟΣ Δ. Ο.Ε.

Τηλ. 35555-94750, - Κιν. 6944395999 - FAX 96516

e-mail:metropontikas@excite.com. - ΛΙΝΔΟΥ 1 ΡΟΔΟΣ

T1260-129/6

ΔΩΔΕΚΑΝΗΣΙΑΚΕΣ ΑΠΟΦΡΑΞΕΙΣ

«ΚΟΛΟΣΣΟΣ»

ΑΠΟΦΡΑΞΕΙΣ- ΚΑΘΑΡΙΣΜΟΙ ΑΠΟΧΕΤΕΥΣΕΩΝ & ΒΟΘΡΩΝ



Αναλαμβάνουμε πάσης φύσεως αποφράξεις οποιουδήποτε μήκους και πλάτους Αναλαμβάνουμε καθαρισμούς αποχετευτικών αγωγών, δήμων, ξενοδοχείων, στρατιωτικών μονάδων, σπιτιών, πολυκατοικιών, καθώς και καθαρισμούς βιολογικών μονάδων με μηχάνημα υψηλής πιέσεως σε όλη τη Δωδεκάνησο.

Κ. ΠΗΔΙΑΚΗΣ - Π. ΚΑΣΕΡΗΣ

Πληρ. τηλ. 47915 - 91881

κινητό: 6944/325234 και 6977/717048

T1190-26/6

ΖΗΤΕΙΤΑΙ

ΟΙΚΟΠΕΔΟ ΓΙΑ ΑΓΟΡΑ ΣΤΙΣ ΕΞΗΣ ΠΕΡΙΟΧΕΣ

- **ΚΟΣΚΙΝΟΥ**
- **ΑΣΓΟΥΡΟΥ**
- **ΚΑΡΑΚΟΝΕΡΟ**

ΕΠΑΦΕΣ ΜΟΝΟ ΜΕ ΙΔΙΟΚΤΗΤΕΣ. ΑΠΟΚΛΕΙΟΝΤΑΙ ΜΕΣΙΤΕΣ Ή ΜΕΣΑΖΟΝΤΕΣ, ΚΛΠ.

ΠΛΗΡΟΦΟΡΙΕΣ

Τηλ. 22410/68278 ή 6942276296

T1299-4/7

ΠΩΛΟΥΝΤΑΙ ΑΠΟ ΤΟΝ ΑΝΑΣΤΑΣΙΟ ΑΤΣΙΔΗ

1) Καταστήματα και χώροι για γραφεία στην οδό Κωνσταντινίδη, στο Ζέφυρο (κοντά στην Εφορία)
2) Διαμερίσματα 98, 132 και 148 τ.μ., με θέση πάρκιγκ, αποθήκη και αυτόνομη θέρμανση στην οδό Κωνσταντινίδη
3) Εξοχικές κατοικίες 100τ.μ., διόροφες, με χίλια μέτρα οικόπεδο η κάθε μία, στον κεντρικό δρόμο του Γενναδίου, κοντά στη θάλασσα
4) Μονοκατοικίες στην Ιαλυσό, οδός Μυκηνών, διώροφες με σοφίτα, 4 υπνοδωματίων, 3 μπάνιων και WC, θέρμανση, σε οικόπεδο από 260 έως 415 τ.μ.
5) Μαιζονέτα στο Ροδίνι, οδός Στοκχόλμης 180τ.μ., διώροφη με υπόγειο

ΠΛΗΡΟΦΟΡΙΕΣ

ΑΝΑΣΤΑΣΙΟΣ ΑΤΣΙΔΗΣ

ΣΤΕΦΑΝΟΥ ΚΑΖΟΥΛΗ 74 - Τηλ. 22410 28616-37848

X3985-30/6

ΟΙΚΟΔΟΜΙΚΕΣ ΕΠΙΧΕΙΡΗΣΕΙΣ

ΔΙΑΚΟΓΕΩΡΓΙΟΥ ΚΑΛΛΙΣΤΟΣ

ΕΘΝ.ΑΝΤΙΣΤΑΣΕΩΣ 11 (πρώην Αννης Μαρίας)

ΠΩΛΗΣΕΙΣ ΔΙΑΜΕΡΙΣΜΑΤΩΝ - ΚΑΤΑΣΤΗΜΑΤΑ - ΑΠΟΘΗΚΕΣ - ΑΝΤΑΛΛΑΓΕΣ ΑΚΙΝΗΤΩΝ - ΑΓΟΡΕΣ ΟΙΚΟΠΕΔΩΝ ΑΝΑΛΑΜΒΑΝΟΥΜΕ ΑΝΤΙΠΑΡΟΧΕΣ

ΠΩΛΟΥΝΤΑΙ διαμερίσματα λουξ κατασκευής, με απεριόριστη θέα. Τα διαμερίσματα διαθέτουν θωρακισμένες πόρτες - εντοιχισμένες κουζίνες - ντουλάπες - εντοιχισμένο νιπτήρα με ντουλάπι - κεντρική θέρμανση αυτόνομη - ανοιγόμενα ανακλινόμενα κουφώματα με διπλά τζάμια, σίτες, ρολά - υδραυλικό ασανσέρ - τριφασικό ρεύμα.

Ολοι οι χώροι σπατουλαριστοί - εσωτερικές πόρτες MDF με σχέδιο

ΔΙΑΜΕΡΙΣΜΑΤΑ ΕΠΙ ΤΗΣ:

Χρ. Φέσσα (κάθετος Αποστ. Παύλου), 90τ.μ. τριάρια
Επίσης οροφοδιαμερίσματα των 90 τ.μ. (οικοδομή μόνο τριών διαμερισμάτων)

ΟΙΚΟΔΟΜΗ Πτολεμαίων και Χρ. Φέσσα των 117-125τ.μ.

ΟΙΚΟΔΟΜΗ υπό ανέγερση επί της οδού Ρήγα Φερραίου στο πάρκο
Διαμερίσματα τριάρια - τεσσάρια

ΟΙΚΟΔΟΜΗ υπό ανέγερση επί της οδού Κ. Παλαιολόγου και Θεοτοκοπούλου. Διαμερίσματα δυάρια - τριάρια - τεσσάρια- καταστήματα
Επί της οδού Β. Ηρακλείου οικοδομή τεσσάρων διαμερισμάτων οροφοδιαμερισμάτα των 133τ.μ. Η οικοδομή έχει πυλωτή για πάρκιγκ

ΓΡΑΦΕΙΑ - ΙΑΤΡΕΙΑ:

- Επί της οδού Μ. Κωνσταντίνου και Κων/νου Παλαιολόγου των 80τ.μ.
- Επί της οδού Κων/νου Παλαιολόγου και Θεοτοκόπουλου 60-80 τ.μ.
- Επί της οδού Ρήγα Φερραίου στο πάρκο, 60-80-100τ.μ.

ΚΑΤΑΣΤΗΜΑΤΑ

- Επί της οδού Κ. Παλαιολόγου και Θεοτοκοπούλου των 60-80-100τ.μ.
- Επί της οδού λεωφόρου Καλλιθέας (Καρακόνερο) 90τ.μ.

ΑΠΟΘΗΚΕΣ

- Πλησίον Στέλιου Κωτιάδη των 130τ.μ.
- Στη λεωφόρο Καλλιθέας (Καρακόνερο) των 80-300τ.μ.

Οι πωλήσεις μπορούν να γίνουν και με όλα τα δάνεια τραπεζών και οργανισμών/.
Αναλαμβάνουμε ΑΝΤΙΠΑΡΟΧΕΣ και ΑΓΟΡΕΣ ΟΙΚΟΠΕΔΩΝ
Δεχόμαστε ανταλλαγές ακινήτων

X3979-30/6

ΠΛΗΡΟΦΟΡΙΕΣ:

ΔΙΑΚΟΓΕΩΡΓΙΟΥ ΚΑΛΛΙΣΤΟΣ

Τηλ. 29318 - 34598- Τηλ.. 78501 - 78502

Φ. & Ν. ΠΑΧΟΣ



Γ. Ευσταθίου 11
Τηλ. 26893

ΔΗΜΟΣΙΑ ΕΠΙΧΕΙΡΗΣΗ ΗΛΕΚΤΡΙΣΜΟΥ Α.Ε.
ΔΕΘ/ΑΗΣ ΡΟΔΟΥ
Τ.Θ. 293
85100 ΡΟΔΟΣ

ΑΝΑΚΟΙΝΩΣΗ

Για την πρόσληψη προσωπικού με σύμβαση εργασίας ιδιωτικού δικαίου ορισμένου χρόνου
του άρθρου 21 του Ν. 2190/94, όπως ισχύει μετά την τροποποίηση και συμπλήρωση του άρθρου 9 του Ν. 3051/2002.

Η ΔΗΜΟΣΙΑ ΕΠΙΧΕΙΡΗΣΗ ΗΛΕΚΤΡΙΣΜΟΥ Α.Ε.
που εδρεύει στην Αθήνα έχοντας υπόψη τις διατάξεις του άρθρου 21 παρ. 3 του Ν. 2190/94, όπως ισχύει μετά τις τροποποιήσεις και συμπληρώσεις του Ν. 2225/94, 2247/94, 2266/94, 2349/95 και 2527/1997, 2738/1999 και 3051/2002.

την 55/1998 ΠΥΣ (άρθρο 3 παρ. ιε) «Αναστολή διορισμών και προσλήψεων στο δημόσιο τομέα»

Την υπ'αρ. 8/2003 απόφαση του Διευθύνοντος Συμβούλου

Τον Κανονισμό Κατάστασης Προσωπικού ΔΕΗ (ΚΚΠ/ΔΕΗ)

Ανακοινώνει

Την πρόσληψη προσωπικού με σύμβαση εργασίας ιδιωτικού δικαίου ορισμένου χρόνου, συνολικού αριθμού εννέα (9) ατόμων για κάλυψη εποχιακών και πρόσκαιρων αναγκών της ΔΕΘ/ΑΗΣ Ρόδου για τις εξής κατά αρθμό ατόμων, ειδικότητες με τα αντίστοιχα τυπικά προσόντα και την αντίστοιχη χρονική περίοδο.

ΕΙΔΙΚΟΤΗΤΑ:
Μηχ/κοί ΑΗΣ, ΥΗΣ, και Αεριοστροβίλων (Τ4/Δ) (ΔΕ)
ΑΡΙΘΜΟΣ: 4
ΕΙΔΙΚΑ ΤΥΠΙΚΑ ΠΡΟΣΟΝΤΑ:
Τα απαιτουμενα τυπικά προσόντα και οι επαγγελματικές άδειες, αναγράφονται παρακάτω
ΧΡΟΝΙΚΗ ΔΙΑΡΚΕΙΑ:
8 μήνες

ΕΙΔΙΚΟΤΗΤΑ:
Εργάτες (ΓΥ5) (Υ.Ε.)
ΑΡΙΘΜΟΣ: 5
ΕΙΔΙΚΑ ΤΥΠΙΚΑ ΠΡΟΣΟΝΤΑ:
Τα απαιτουμενα τυπικά προσόντα και οι επαγγελματικές άδειες, αναγράφονται παρακάτω
ΧΡΟΝΙΚΗ ΔΙΑΡΚΕΙΑ:
8 μήνες

ΑΠΑΙΤΟΥΜΕΝΑ ΤΥΠΙΚΑ ΠΡΟΣΟΝΤΑ
Ειδικότητες
Μηχ/κοί ΑΗΣ, ΥΗΣ, και Αεριοστροβίλων (Τ4/Δ)

Οι υποψήφιοι για την ειδικότητα του Μηχ/κού ΑΗΣ, ΥΗΣ και Αεριοστροβίλων θα πρέπει να έχου τα εξής προσόντα.

-Πτυχίο ή δίπλωμα μηχανολογικού τομέα Α ή Β κύκλου σπουδών Τεχνικών Επαγγελματικών Εκπαιδευτηρίων (ΤΕΕ) ή κλάδου Μηχανολογίας Ενιαίου Πολυκλαδικού Λυκείου ή Μηχανολογικού Τομέα τεχνικού επαγγελματικού λυκείου (ΤΕΛ) ή Ναυτικού Τομέα (Τμήμα Μηχανικών Εμπορικού Ναυτικού) ΤΕΛ ή Μηχανολογικού τμήματος τεχνικής επαγγελματικής σχολής (ΤΕΣ) ή Μηχανολογικού Τομέα ΙΕΚ ή αντίστοιχης ειδικότητας των σχολών μαθητείας ΟΑΕΔ του Ν. 1346/1983 (ΦΕΚ 46/Α) ή άλλης ισότιμης σχολής της ημεδαπής ή αλλοδαπής αντίστοιχου κλάδου, τομέα ή ειδικότητας.

- Πτυχίο Πρακτικού Μηχανικού (Επαγγελματική Αδεια) Κινητηρίων Μηχανών ειδικότητας εξωτερικής καύσης, τουλάχιστον Γ' τάξεως.

Εάν δεν καλυφθούν οι θέσεις με υποψηφίους με τα πιο πάνω τυπικά προσόντα θα ληφθεί υπόψη:

- Οποιοσδήποτε τίτλος ΙΕΚ ή απολυτήριο τίτλος σχολικών μονάδων δευτεροβάθμιας εκπαίδευσης της ημεδαπής ή ισότιμος τίτλος σχολικής μονάδας της ημεδαπής ή αλλοδαπής ανεξαρτήτως ειδικότητας.

- Πτυχίο Πρακτικού Μηχανικού (Επαγγελματική Αδεια) Κινητηρίων Μηχανών ειδικότητας εξωτερικής καύσης, τουλάχιστον Γ' τάξεως.

Εάν δεν καλυφθούν οι θέσεις με υποψηφίους με τα πιο πάνω τυπικά προσόντα θα ληφθεί υπόψη:

- Πτυχίο ή απολυτήριο αναγνωρισμένης κατώτερης Τεχνικής Σχολής ή αντίστοιχο πτυχίο σχολών μαθητείας ΟΑΕΔ Μηχανολογικής Κατεύθυνσης ή άλλης ισότιμης σχολής της ημεδαπής ή αλλοδαπής αντίστοιχης ειδικότητας.

- Θα προτιμηθούν οι έχοντες τουλάχιστον 6μηνη εμπειρία σε εγκαταστάσεις σταθμών - υποσταθμών.

- Οι υποψήφιοι εφόσον επιλεγούν χωρίς την επαγγελματική άδεια θα απασχοληθούν ως βοηθοί τεχνίτες και θα εργάζονται υπό την επίβλεψη αδειούχου μηχανοτεχνικού ΑΗΣ, ΥΗΣ και Α/Σ.

Εάν δεν καλυφθούν οι θέσεις με υποψηφίους με τα πιο πάνω τυπικά προσόντα θα ληφθεί υπόψη:

- Πτυχίο ή απολυτήριο αναγνωρισμένης κατώτερης Τεχνικής Σχολής ή αντίστοιχο πτυχίο σχολών μαθητείας ΟΑΕΔ του Ν. 1346/1983 (ΦΕΚ 46/Α) ή άλλης ισότιμης σχολής της ημεδαπής ή αλλοδαπής αντίστοιχου κλάδου, τομέα ή ειδικότητας.

- Πτυχίο Πρακτικού Μηχανικού (Επαγγελματική Αδεια) Κινητηρίων Μηχανών ειδικότητας εξωτερικής καύσης, τουλάχιστον Γ' τάξεως.

Εάν δεν καλυφθούν οι θέσεις με υποψηφίους με τα πιο πάνω τυπικά προσόντα θα ληφθεί υπόψη:

-Πτυχίο ή δίπλωμα μηχανολογικού τομέα Α ή Β κύκλου σπουδών Τεχνικών Επαγγελματικών Εκπαιδευτηρίων (ΤΕΕ) ή κλάδου Μηχανολογίας Ενιαίου Πολυκλαδικού Λυκείου ή Μηχανολογικού Τομέα τεχνικού επαγγελματικού λυκείου (ΤΕΛ) ή Ναυτικού Τομέα (Τμήμα Μηχανικών Εμπορικού Ναυτικού) ΤΕΛ ή Μηχανολογικού τμήματος τεχνικής επαγγελματικής σχολής (ΤΕΣ) ή Μηχανολογικού Τομέα ΙΕΚ ή αντίστοιχης ειδικότητας των σχολών μαθητείας ΟΑΕΔ του Ν. 1346/1983 (ΦΕΚ 46/Α) ή άλλης ισότιμης σχολής της ημεδαπής ή αλλοδαπής αντίστοιχου κλάδου, τομέα ή ειδικότητας.

Εάν δεν καλυφθούν οι θέσεις με υποψηφίους με τα πιο πάνω τυπικά προσόντα θα ληφθεί υπόψη:

- Πτυχίο ή απολυτήριο αναγνωρισμένης κατώτερης Τεχνικής Σχολής ή αντίστοιχο πτυχίο σχολών μαθητείας ΟΑΕΔ Μηχανολογικής Κατεύθυνσης ή άλλης ισότιμης σχολής της ημεδαπής ή αλλοδαπής αντίστοιχης ειδικότητας των σχολών μαθητείας ΟΑΕΔ του Ν. 1346/1983 (ΦΕΚ 46/Α) ή άλλης ισότιμης σχολής της ημεδαπής ή αλλοδαπής αντίστοιχου κλάδου, τομέα ή ειδικότητας.

- Πτυχίο Πρακτικού Μηχανικού (Επαγγελματική Αδεια) Κινητηρίων Μηχανών ειδικότητας εξωτερικής καύσης, τουλάχιστον Γ' τάξεως.

Εάν δεν καλυφθούν οι θέσεις με υποψηφίους με τα πιο πάνω τυπικά προσόντα θα ληφθεί υπόψη:

- Πτυχίο ή απολυτήριο αναγνωρισμένης κατώτερης Τεχνικής Σχολής ή αντίστοιχο πτυχίο σχολών μαθητείας ΟΑΕΔ Μηχανολογικής Κατεύθυνσης ή άλλης ισότιμης σχολής της ημεδαπής ή αλλοδαπής αντίστοιχης ειδικότητας των σχολών μαθητείας ΟΑΕΔ του Ν. 1346/1983 (ΦΕΚ 46/Α) ή άλλης ισότιμης σχολής της ημεδαπής ή αλλοδαπής αντίστοιχου κλάδου, τομέα ή ειδικότητας.

- Πτυχίο Πρακτικού Μηχανικού (Επαγγελματική Αδεια) Κινητηρίων Μηχανών ειδικότητας εξωτερικής καύσης, τουλάχιστον Γ' τάξεως.

Εάν δεν καλυφθούν οι θέσεις με υποψηφίους με τα πιο πάνω τυπικά προσόντα θα ληφθεί υπόψη:

-Πτυχίο ή δίπλωμα μηχανολογικού τομέα Α ή Β κύκλου σπουδών Τεχνικών Επαγγελματικών Εκπαιδευτηρίων (ΤΕΕ) ή κλάδου Μηχανολογίας Ενιαίου Πολυκλαδικού Λυκείου ή Μηχανολογικού Τομέα τεχνικού επαγγελματικού λυκείου (ΤΕΛ) ή Ναυτικού Τομέα (Τμήμα Μηχανικών Εμπορικού Ναυτικού) ΤΕΛ ή Μηχανολογικού τμήματος τεχνικής επαγγελματικής σχολής (ΤΕΣ) ή Μηχανολογικού Τομέα ΙΕΚ ή

ΡΟΔΟΣ

Θέλει Παφιάκη και Ορφανίδη!

Στο στόχαστρο και τρεις παίκτες της Β' Εθνικής

Επίσημη πρόταση στον ΠΑΟ Διαγόρα για την απόκτηση του Σάββα Παφιάκη και του Νίκου Ορφανίδη έκανε ο πρόεδρος της Ρόδου Μάκης Ντουρουτλής μετά από συνάντηση που είχε για μεταγραφικά θέματα με τον ομόλογό του Βασίλη Μητσοστέργιο. Οι δυο ποδοσφαιριστές που σαφέστατα και θεωρούνται εξελίξιμοι βρίσκονται στα μεταγραφικά πλάνα του προπονητή Δημήτρη Σκούνα για αυτό και έχει κινηθεί η διαδικασία για την πραγματοποίηση της μεταγραφής. Εκτός του Παφιάκη και του Ορφανίδη υπάρχουν και άλλοι παίκτες του νησιού μας που ενδιαφέρουν τ Ρόδο και αγωνίζονταν πρόσφατα στο Περιφερειακό πρωτάθλημα και για αυτόν τον λόγο δεν είναι τυχαίο το ότι το αμέσως επόμενο διάστημα θα πραγματοποιηθεί συνάντηση και με εκπροσώπους του Απόλλωνα Καλυθιών.

Παίκτες της Β' Εθνικής

Στο μεταγραφικό στόχαστρο πάντως της ομάδας της πόλης μας βρίσκονται αυτή τη στιγμή και τρεις παίκτες έμπειροι οι οποίοι εκτιμάται ότι θα μπορούν να κάνουν τη διαφορά. Και οι τρεις αγωνίζονταν σε ομάδες Β' Εθνικής κατηγορίας απ' όπου και έμειναν ελεύθεροι. Οι δυο προέρχονται από ομάδες του λεκανοπεδίου της Αττικής και ο άλλος από την Βόρεια Ελλάδα.

• «Δεν είναι υπό παραχώρηση οι Ροδανάκης και Ανδρέας Μακρυδημήτρης». Αυτή ήταν η απάντηση του προέδρου της Ρόδου Μάκη Ντουρουτλή όταν ρωτήθηκε να σχολιάσει το ενδιαφέρον του Διγενή (έστω ανεπίσημο ακόμα) για την απόκτηση των δυο ποδοσφαιριστών. Όπως χαρακτηριστικά είπε ο κ.Ντουρουτλής, «και οι δυο συμπεριλαμβάνονται στα πλάνα του Δημήτρη Σκούνα εν' όψει της νέας αγωνιστικής περιόδου».

• Συνεχίζουν να καταφθάνουν στα γραφεία της Ρόδου τα συγχαρητήρια τηλεγραφήματα για την κατάκτηση της ανόδου. Σειρά είχε χθες η Γενική Γραμματέας της Περιφέρειας Νοτίου Αιγαίου Μάρθα Σηματώνη καθώς και η διοίκηση του Απόλλωνα Καλυθιών.

• Ο Σύνδεσμος Φιλάθλων Ρόδου «Κακιά Σκάλα» εύχεται στο μέλος της Νίκο Παπαντωνίου και στη σύζυγο του να τους ζήσει το «ελαφάκι» τους και να το χαίρονται.

Επίσης θέλει να ευχαριστήσει τον συνεπίκουρο δημάρχου Κάλλιστο Διακογεωργίου για τη συνεισφορά του στην οργάνωση της εκδρομής καθώς και τους ακόλουθους για την δική τους προσφορά στο ίδιο θέμα:

ΠΙΤΣΑ ΛΕΒΕΝΤΗ - ΠΙΤΣΑ ΓΟΝΔΟΛΑ - ΓΚΙΝΑΚΗΣ SHELL - ΥΠΕΡΜΑΡΚΕΤ ΣΠΑΝΟΣ - Ι.ΜΙΧΕΛΑΡΑΚΗ - SOCRATUS GARDEN - ΜΠΑΖΑΡ ΓΙΑΝΝΑΣ - Ν.ΑΧΛΑΔΙΩΤΗ



Θετική η πρόβα!

Παρουσιάστηκε στο «Ακταίον» ο φάκελος υποψηφιότητας της Ρόδου για τα Island Games του 2007

Μέσα στην κατάμεστη αίθουσα του «Ακταίον» έγινε την Τρίτη το βράδυ η τελική παρουσίαση του φακέλου υποψηφιότητας ανάληψης των Αγώνων Νήσων του 2007, αυτός που θα τεθεί στην κρίση των συνέδρων, την 1η Ιουλίου, στη γενική συνέλευση της I.G.A., στο Γκέρνσεϊ.

Παρόντα ήταν όλα τα μέλη του διευρυμένου δ.σ. του ΡΟΑΝ, εκπρόσωποι της ΤΕΔΚ, η εκπρόσωπος του «Αθήνα 2004» κ. Ιριδα Βλαχούτσικου, επικεφαλείς των ομάδων που θα ταξιδέψουν στο νησί της Μάγχης, πρόεδροι Δημοτικών Αθλητικών Οργανισμών και εκπρόσωποι των τοπικών ΜΜΕ.

Κοινή διαπίστωση η πληρότητα του φακέλου διεκδίκησης, αλλά και η συγκρατημένη αισιοδοξία όλων και η κατανόηση των δυσκολιών που υπάρχουν.

«Είναι δύσκολη αυτή η αποστολή αφού εκτός από το αγωνιστικό, καθαρά μέρος θα διεκδικήσουμε τους αγώνες του 2007, αγώνες με πολλαπλά ωφέλη για τον τόπο μας» δήλωσε ανοίγοντας την παρουσίαση ο αντιπρόεδρος του ΡΟΑΝ κ. Στέλιος Ρηνιού και συνέχισε: «Παρ' ότι οι συνθήκες δεν είναι οι ιδεατές, καταφέραμε να φθάσουμε έως εδώ, με όπλο τη θέληση και την εμπειρία μας από προηγούμενους αγώνες. Επιστρέφοντας από το Γκέρνσεϊ, φουλάρουμε μηχανές για τους αγώνες του Σέτλαντ, το 2005 και τους «δικούς» μας, του 2007, εφόσον βέβαια τους πάρουμε».

«Χρήσιμο εργαλείο» χαρακτήρισε τον ΡΟΑΝ, ο πρόεδρος του ΠΡΟΤΟΥΡ κ. Μπάμπης Παλογιαννίδης, για τη Ρόδο, ενώ επισήμανε ότι οι αγώνες του 2007 είναι υπόθεση όλου του νησιού και όχι μόνο της πόλης της Ρόδου. «Στο Γκέρνσεϊ πάμε όχι για να διεκδικήσουμε τους αγώνες του 2007 αλλά για να τους πάρουμε, αφού αυτός είναι ο διακαής πόθος όλων μας. Οι αγώνες αυτοί, τηρουμένων των αναλογιών, ισοδυναμούν με μία μικρή Ολυμπιάδα και τα οφέλη για τον τόπο τα αντιλαμβάνεται ο καθένας μας» κατέληξε ο κ. Παλογιαννίδης.



Στη συνέχεια ο κ. Παντελής Γεωργάκης, «ψυχή» του όλου project, στα αγγλικά (!), συνεπικουρούμενος απ' την κ. Ιριδα Βλαχούτσικου και την κ. Λη Μηναΐδη ανέλυσε το περιεχόμενο του φακέλου, ενώ την ίδια στιγμή στο βίντεο γουώλ προβάλλονταν σκηνές από τοπικά πολιτικά δρώμενα, σλάϊτς με τις αθλητικές υποδομές του νησιού μας και φυσικές ομορφιές που μαγεύουν και προκαλούν να τις γνωρίσεις και να τις γευτείς.

Ισως τελικά η δύναμη της εικόνας και το εξαίρετο «δέσιμο» του χθες με το σήμερα, το «παιχνίδι» του μύθου με την πραγματικότητα και οι μεθυστικές γεύσεις που αποτύπωσε στο σελιλόϊντο σκηνοθέτης να είναι τα στοιχεία που θα καθηλώσουν τους συνέδρους στο Γκέρνσεϊ και θα τους... αναγκάσουν να μας δώσουν τους αγώνες χωρίς σκέψη.

«Στο τέλος θα τους κάνουμε να νιώθουν υποχρεωμένοι κιόλας που μας έδωσαν τους αγώνες» δήλωσε με νόημα στο σύντομο χαιρετισμό του ο δήμαρχος Ροδίων κ. Γιώργος Γιαννόπουλος. Και ελάχιστα απείχαν τα λόγια του αυτά απ' την πραγματικότητα.

Ολα καλά λοιπόν, όσον αφορά το ένα σκέλος του ταξιδιού στο Γκέρνσεϊ, κι αν η συγκομιδή σε μετάλλια και διακρίσεις συνδυαστεί με την ανάληψη των αγώνων του 2007, η επιστροφή στο νησί μας, στις 5 Ιουλίου θα ισοδυναμεί με πραγματικό θρίαμβο.

Σαν ένα από τα νεώτερα μέλη της οικογένειας παιχνιδιών νησιών αισθανόμαστε τιμημένοι και συγκινημένοι από τη συμμετοχή μας στη διαδικασία για τα παιχνίδια νησιών του 2007. Σήμερα στην παρουσίαση μας, θα επιθυμούσαμε να δώσουμε τις πληροφορίες για το νησί μας, τους ανθρώπους του, την πρόταση προσφοράς μας και οτιδήποτε άλλο που θα επιθυμούσατε να ξέρετε για τη Ρόδο και την υποδομή της. Παρακαλώ αισθανθείτε ελεύθερος να ρωτήσετε οτιδήποτε σκέφτεστε. Θα σας βοηθήσει να έχετε μια πληρέστερη εικόνα της Ρόδου και των παιχνιδιών που προτείνουμε να οργανώσουμε.

Η Ρόδος είναι το τρίτο μεγαλύτερο νησί της Ελλάδας από την άποψη του μεγέθους (1.400 τ.χλμ.) και είναι στα νοτιοανατολικά σύνορα της Ελλάδας και της Ευρωπαϊκής Ενωσης. Τοποθετημένη μεταξύ τριών ηπείρων και επηρεασθείσα από το πολιτιστικό μίγμα της μακρόχρονης ιστορίας της, η Ρόδος είναι γνωστή για τη φυσική ομορφιά της, την ιστορία της και την κοσμοπολίτικη ζωή της.

Ο πληθυσμός της σύγχρονης Ρόδου ανέρχεται σε 119.000 κατοίκους, ενώ το νησί διακρίνεται για την πλούσια κληρονομιά ελληνικού πολιτισμού και ζωής από την αρχαιότητα. Ο Κόριβος από τη Ρόδο ήταν ο νικητής στο τρέξιμο στους ολυμπιακούς αγώνες και η ιστορία του Διαγόρα και των γιων του που κέρδισαν επτά ολυμπιακούς τίτλους στο Παγκράτιο, κάτι μεταξύ της πάλης και να εγκιβωτίσουν κατά τη διάρκεια 464 π.Χ. - 424 π.Χ., είναι ευρέως γνωστή. Αυτή η βαριά παράδοση χαρακτηρίζει τη ροδίτικη ζωή Rodian μέχρι τις σύγχρονες ημέρες. Ο αθλητισμός και το ολυμπιακό πνεύμα είναι μέρος της παρούσας ροδίτικης ζωής επίσης.

Τα παιχνίδια νησιών φαίνονται να ταιριάζουν τέλεια στην ιστορία και τον πολιτισμό της Ρόδου. Αρχικά, απευθύνονται στην αθλητική παράδοσή της και, αφετέρου, στον εξωστρεφή και διεθνή χαρακτήρα του τοπικού πληθυσμού.

Η Ρόδος θα προσφέρει για τα παιχνίδια νησιών του 2007 πρώτιστα επειδή ολόκληρη η επιχείρηση εκφράζει τον πολιτισμό, την ιστορία και τον ιδιαίτερο χαρακτήρα του νησιού και τους κατοίκους της. Φυσικά η ιστορία δεν είναι αρκετή. Σήμερα η Ρόδος είναι ένας από τους διασημότερους τόπους προορισμού τουριστών σε όλο τον κόσμο με μια ακμάζουσα οικονομία και μια καθιερωμένη εικόνα. Τα παιχνίδια νησιών θα συμβάλουν αποφασιστικά στην ενίσχυση αυτής της εικόνας στη νέα γενιά σε διεθνές επίπεδο. Επιπλέον η φιλοξενία περίπου 4.000 ανθρώπων στο νησί, για μια περίοδο οκτώ ημερών, θα παράσχει μια τεράστια ώθηση στην τοπική οικονομία, με πολλαπλάσια αποτελέσματα στον τουρισμό και τις υπηρεσίες.

Μια άλλη πτυχή των παιχνιδιών νησιών είναι ότι θα δώσει στο νησί την ευκαιρία να καθιερώσει και να διατηρήσει μια νέα και σύγχρονη αθλητική υποδομή που θα είναι έτοιμη να υποστηρίξει τις προσπάθειες των νέων της Ρόδου κατά τη διάρκεια των επόμενων ετών. Επιπλέον, τα παιχνίδια δίνουν την ευκαιρία να καλλιεργηθούν νέα αθλήματα, όπως το μπάντμιντον. Η εμπειρία από τα παιχνίδια και το πνεύμα πρωταθλητισμού θα είναι πολύτιμη.

Η διεθνής και πολιτιστική επιρροή είνα ένα ισχυρό κίνητρο για την προσφορά επίσης. Η παροχή φιλοξενίας περίπου 4.000 ανθρώπων με τόσο διαφορετική προέλευση και νοοτροπίες, από κοινού με την οργάνωση των πολιτιστικών εκδηλώσεων που θα πραγματοποιηθούν εκείνη την περίοδο, θα είναι μια πολύτιμη εμπειρία για τη Ρόδο και τους κατοίκους της.

Τέλος, τα παιχνίδια νησιών θα ασκήσουν ισχυρή κοινωνική επίδραση στο νησί και τη συνεκτικότητα των ανθρώπων του. Ο στόχος είναι να παρουσιαστούν τα παιχνίδια ως επιχείρηση όλων των Ροδίων, ένας στόχος που θα απαιτήσει τη συναισθηματική ή πραγματική συμμετοχή του καθενός μας. Αυτό το σχέδιο θα έχει πολύ θετικά αποτελέσματα στον τοπικό πληθυσμό.

Διοίκηση

Η διοίκηση των παιχνιδιών και η οργάνωση τους είναι αρμοδιότητα του Ροδιακού Οργανισμού Αγώνων Νήσων (ΡΟΑΝ). Αποτελείται απ' τους αντιπροσώπους από τους 10 Δήμους της Ρόδου, αντιπρόσωπους από κάθε τοπική αθλητική οργάνωση, αντιπρόσωπους του ΡΟΑΝ, του ΠΡΟΤΟΥΡ και ενός αντιπροσώπου από τον ΠΑΣΑΤ.

Ο ΡΟΑΝ ανέλαβε την ευθύνη της προσφοράς και όλων των αναγκαίων ενεργειών προκειμένου να ολοκληρωθούν τα παιχνίδια.

Το διοικητικό συμβούλιο του ΡΟΑΝ είναι ένα σώμα είκοσι τριών ανθρώπων, όλοι τους αντιπρόσωποι από τους δήμους και τις αθλητικές οργανώσεις. Πρόεδρος της επιτροπής είναι ο πρόεδρος της ένωσης των δήμων (ΤΕΔΚ). Υπάρχει επίσης μια Εκτελεστική Επιτροπή επτά ανθρώπων, συμπεριλαμβανομένου του προέδρου και του γενικού διευθυντή των παιχνιδιών, η οποία θα είναι αρμόδια για την εφαρμογή της στρατηγικής και των αποφάσεων του διοικητικού συμβουλίου.

Κύριος σκοπός του ΡΟΑΝ είναι να αναληφθούν και να πραγματοποιηθούν τα παιχνίδια νησιών του 2007. Ταυτόχρονα, θα προσπαθήσει να λάβει όλα τα απαραίτητα μέτρα για να αναπτυχθεί το αθλητικό πνεύμα και οι αθλητικές εγκαταστάσεις στο νησί της Ρόδου.

Ο ΡΟΑΝ θα έχει χρηματοδότηση από το 2% του δημοτικού φόρου που μεταφράζεται σε ετήσιες ταμειακές ροές 210.000 ευρώ. Επιπλέον, πρόσθετες χορηγίες και δωρεές θα ενισχύσουν τον προϋπολογισμό του ΡΟΑΝ.

Υποδομή

Μια θεμελιώδης προϋπόθεση για την οργάνωση επιτυχημένων παιχνιδιών είναι να υπάρχει η κατάλληλη υποδομή για να τους υποστηρίξει. Η στέγαση δεν θα είναι ένα πρόβλημα για τη Ρόδο ακόμα κι αν απαιτείται απ' τον «οικοδεσπότη» 20.000 κλίνες για τους αθλητές, και τους εκπαιδευτές. Η Ρόδος είναι ο ηγέτης της ελληνικής τουριστικής βιομηχανίας με περισσότερους από 1.200.000 το χρόνο και 10.500.000 διανυκτερεύσεις το χρόνο.

Το νησί της Ρόδου έχει τη δυνατότητα να φιλοξενήσει μέχρι 120.000 επισκέπτες, σε 1479 ξενοδοχεία και ενοικιαζόμενα δωμάτια. Το επίπεδο των προσφερόμενων υπηρεσιών είναι σημαντικό και η ποιότητα και η άνεση πολύ υψηλή.

Η Ρόδος έχει 11 ξενοδοχεία κατηγορίας «ΑΑ», 109 ξενοδοχεία Α' Κατηγορίας, 126 ξενοδοχεία Β', 194 ξενοδοχεία Γ' και Δ' και Ε' κατηγορίας και 958 ενοικιαζόμενα. Υπάρχει μια απέραντη επιλογή στέγασης για όλους.

Επιπλέον, μια τέτοια σημαντική και ακμάζουσα βιομηχανία τουριστών διαθέτει περίπου 300 εστιατόρια, τα οποία θα είναι σε θέση να προσφέρουν τις υπηρεσίες τους στα παιχνίδια, εκτός από τις υπηρεσίες που θα παρασχεθούν από τα εστιατόρια των ξενοδοχείων.

Το ταξίδι στη Ρόδο δεν θα είναι πρόβλημα. Το νησί έχει τον τρίτο μεγαλύτερο διεθνή αερολιμένα στην Ελλάδα, με μια ικανότητα υποδοχής τουλάχιστον 100 πτήσεις, στη Θεσσαλονίκη (μια πτήση) και στο Ηράκλειο της Κρήτης (μια πτήση). Επιπλέον υπάρχουν πτήσεις, για το Αμστερνταμ (αερολιμένας Shiphal) δύο φορές την εβδομάδα καθ' όλη τη διάρκεια του έτους. Κατά τη διάρκεια της θερινής περιόδου ο αερολιμένας της Ρόδου συνδέεται με πτήσεις τσάρτερ με τους περισσότερους προορισμούς σε όλη την Ευρώπη και ειδικά με χώρες όπως η Μεγάλη Βρετανία, η Γερμανία, η Σουηδία, η Φινλανδία, η Νορβηγία και η Αυστρία. Επομένως, το να ταξίδεψει κάποιος στη Ρόδο, άμεσα ή μέσω της Αθήνας θα είναι ένας εύκολος στόχος ακόμη και κατά τη διάρκεια της θερινής περιόδου, εφόσον βέβαια αυτό το ταξίδι προγραμματίζεται και «κλείνει» εκ των προτέρων.

Η Ρόδος είναι επίσης προσπελάσιμη από τη θάλασσα. Ο τοπικός διεθνής λιμένας έχει καθημερινή συγκοινωνία με το λιμένα του Πειραιά και την ικανότητα να εξυπηρετεί τουλάχιστον είκοσι σκάφη συγχρόνως.

Σχετικά με την εσωτερική μεταφορά από τις «πύλες» του νησιού στα σημεία στέγασης κατά τη διάρκεια των παιχνιδιών, ο ΡΟΑΝ, θα είναι σε θέση να προσφέρει πλήρη και συνεχή μεταφορά των αθλητών και των εκπαιδευτών τους. Φυσικά, να διευκολύνει 4.000 ανθρώπους σε ένα καθορισμένο χρονοδιάγραμμα δεν είναι ένας εύκολος στόχος ακόμη και για τη Ρόδο, η οποία έχει τώρα την ικανότητα να παρέχει τις υπηρεσίες σε 120.000 τουρίστες σε οποιαδήποτε δεδομένη περίοδο. Ο Δήμος Ροδίων έχει ένα στόλο 29 λεωφορείων, 3 μίνι λεωφορείων και ενός τρένου τουριστών, τα οποία εξυπηρετούν τις ανάγκες του νησιού. Αυτά τα λεωφορεία, ωστόσο, δεν είναι αρκετά. Κατά συνέπεια, ο ΡΟΑΝ θα μισθώσει τα ιδιωτικά λεωφορεία από τους τοπικούς τουριστικούς πράκτορες που έχουν ικανότητα διάθεσης 149 λεωφορείων, τα οποία μπορούν να μεταφέρουν περισσότερους από 7450 επιβάτες. Εφ' όσον ο ΡΟΑΝ εξασφαλίσει τα αναγκαία λεωφορεία το πρόγραμμα μεταφορών θα είναι ένας «εύκολος» στόχος. Πρέπει επίσης να παρατηρήσουμε ότι η Ρόδος έχει περισσότερες από 50 επιχειρήσεις ενοικιάσεων αυτοκινήτων με ένα στόλο περισσότερων από 2.000 αυτοκίνητα, έτοιμο να διευκολύνει τις ανάγκες των επισκεπτών.

Τέλος, σχετικά με τις ιατρικές υπηρεσίες, η Ρόδος παρέχει τόσο δημόσιες όσο και ιδιωτικές ιατρικές υπηρεσίες. Σήμερα οι υπηρεσίες δημόσιας υγείας παρέχονται μέσω του περιφερειακού Νοσοκομείου της Ρόδου και των δύο ιατρικών κέντρων της δυτικής ακτής και της ανατολικής ακτής. Ο συνολικός στόλος ασθενοφόρων αριθμεί 10 οχήματα και ένα ελικόπτερο, τα οποία συνδέουν τη Ρόδο και τη Δωδεκάνησο με την Κρήτη και την Αθήνα για τις περιπτώσεις έκτακτης ανάγκης. Το συνολικό προσωπικό, που εξυπηρετεί τον τομέα της δημόσιας υγείας, ανέρχεται σε περίπου 110 γιατρούς και 476 νοσηλευτικό προσωπικό.

Υπηρεσία ΜΜΕ και αποτελεσμάτων

Η δημοσιογραφική κάλυψη είναι ένα ζήτημα στο οποίο ο ΡΟΑΝ θα δώσει ιδιαίτερη έμφαση και θα συγκεντρώσει τις προσπάθειές του για πολύ καιρό. Κύριοι στόχοι της πολιτικής δημόσιων σχέσεων των παιχνιδιών είναι η διαφήμιση του ίδιου του νησιού και η ευαισθητοποίηση του κοινού όσον αφορά τις θετικές πτυχές των παιχνιδιών νησιών.

Τα παιχνίδια θα έχουν μια πλήρη τοπική κάλυψη στο ραδιόφωνο, την TV και τις εφημερίδες και θα λάβουμε όλα τα μέτρα για εθνική κάλυψη στις εφημερίδες και τα εθνικά τηλεοπτικά κανάλια. Πρόκειται να καθερώσουμε μια Επιτροπή ΜΜΕ που θα διευθύνεται από ένα μέλος του ΠΣΑΤ και θα βρούμε ένα συνεκτικό σχέδιο λειτουργίας όλων αυτών των μέσων.

Οσον αφορά την υπηρεσία αποτελεσμάτων σκοπεύουμε νας καθιερώσουμε το υπάρχον πρόγραμμα πληροφορίων που έχει χρησιμοποιηθεί ήδη σε όλα τα άλλα προηγούμενα παιχνίδια.

Χρηματόδοτηση

Ο ΡΟΑΝ παρουσιάζει επίσης μια σταθερή στρατηγική χρηματοδότηση προκειμένου να αναληφθούν τα παιχνίδια, βασισμένα στην ομόφωνη απόφαση των 10 δήμων της Ρόδου που θα καλύψουν πλήρως το κόστος των παιχνιδιών. Ξέροντας ότι το κόστος των εγκαταστάσεων και της υποδομής θα καλυφθεί πλήρως από τους δημόσιους πόρους (5.000.000 ευρώ), ο ΡΟΑΝ έχει εκπονήσει ένα συντηρητικό αλλά ρεαλιστικό οικονομικό πρόγραμμα. Ο βασικός προϋπολογισμός για τα παιχνίδια θα δημιουργηθεί από τα κεφάλαια εγγυοδοσίας, τις δημοτικές συνεισφορές και τα κέρδη λαχειοφόρων αγορών.

Οι δημοτικές συνεισφορές είναι κυρίως βασισμένες στον φόρο του 2% πέρα από τον ετήσιο δημοτικό φόρο της Ρόδου.

Η εγγυοδοσία θα είναι ένας σημαντικός παράγοντας χρηματοδότησης επίσης. Η Ρόδος έχει μια συγκροτημένη και διεθνώς προσανατολισμένη τοπική οικονομία με μια επιχειρηματική δυναμική που ξαφνιάζει και εντυπωσιάζει. Μια χρηματοδότηση εγγυοδοσίας της τάξης του 20% στις λειτουργικές δαπάνες των παιχνιδιών είναι ρεαλιστική για τις ροδίτικες επιχειρήσεις.

Θα υπάρξουν επίσης σημαντικοί πόροι από την πώληση και «την καλή υποστήριξη». Ο ΡΟΑΝ θα έχει τον τοπικό εξοπλισμό, την πώληση και τις προμήθειες επιχειρησιακής προσφοράς με πολύ χαμηλότερο κόστος ή «δωρεάν» σε μερικές περιπτώσεις. Επιπλέον μερικές υπηρεσίες θα μπορούσαν να είναι ελεύθερες ή πολύ φτηνές επίσης, όπως η συμμετοχή των διαιτητών, οι υπηρεσίες μέσων, κλπ.

Εν πάση περιπτώσει, η Ρόδος έχει έναν από τους πλουσιότερους δήμους στην Ελλάδα με ετήσιο προϋπολογισμό που υπερβαίνει τα πενήντα πέντε εκατομμύρια ευρώ και είναι επιλέξιμη για να αναλάβει και να πραγματοποιήσει αυτήν την ιδιαίτερη επιχείρηση επιτυχώς σε ένα 4ετές χρονοδιάγραμμα.

Οσον αφορά το αθλητικό πρόγραμμα και τις αθλητικές εγκαταστάσεις, η κα Βλαχούτσικου θα κάνει μια μικρή παρουσίαση για το ζήτημα.

Συμπεράσματα

Συνοπτικά, πρέπει να επισημάνουμε μερικά βασικά συμπεράσματα. Η γενική υποδομή του νησιού είναι κατάλληλη και έτοιμη να αναλάβει μια τέτοια μεγάλη διοργάνωση την φιλοξενία των παιχνιδιών νησιών του 2007. Η Ρόδος δεν έχει κανένα πρόβλημα για να αναλάβει, να φιλοξενήσει, να μεταφέρει και να προσφέρει τις ιατρικές υπηρεσίες σε 4.000 συμμετέχοντες κατά τη διάρκεια του χρόνου των παιχνιδιών, ο οποίος προτείνει για να είναι είτε η τελευταία εβδομάδα του Ιουνίου είτε η πρώτη εβδομάδα του Ιουλίου του 2007.

Από την άποψη της οργάνωσης της εκδήλωσης, έχουμε δημιουργήσει ήδη τον Ροδιακό Οργανισμό Αγώνων Νήσων, ο οποίος θα «απορροφήσει» τη διοίκηση, το πρωτόκολλο, την προώθηση και ολόκληρη την οργάνωση της εκδήλωσης. Η Ρόδος έχει μια μακροχρόνια εμπειρία τις διεθνείς αθλητικές εκδηλώσεις.

Οι τοπικές αρχές εγγυώνται τη χρηματοδότηση των αγώνων. Υπάρχουν επίσης πολλές ευκαιρίες να αναληφθεί η χρηματοδότηση από την επιχειρησιακή δυνατότητα των νησιών, δεδομένου ότι οι αυξανόμενες οικονομικές προοπτικές της περιοχής συνεχίζουν να αντέχουν το κόστος. Τα κονδύλια κυβέρνησης και δήμου θα χρηματοδοτήσουν τη σημαντικότερη αθλητική υποδομή και τη λειτουργική δαπάνη των παιχνιδιών νησιών του 2007. Επιπλέον, ένα οικονομικό σχέδιο υποστήριξης τους και τα κέρδη από τις πωλήσεις θα υποστηρίξει την επιχείρηση.

Ολα αυτά τα στοιχεία μας κάνουν εξαιρετικά βέβαιους και ενθουσιώδεις ότι τελικά θα οργανώσουμε τα παιχνίδια νησιών για πρώτη φορά στην ανατολική περιοχή της Μεσογείου και ειδικά στην Ελλάδα, τη χώρα που γέννησε στο αθλητικό πνεύμα, είκοσι αιώνες πριν.

ΔΙΑΦΗΜΙΖΕΤΑΙ ΣΤΟ ΙΝΤΕΡΝΕΤ
www.rodosport.gr

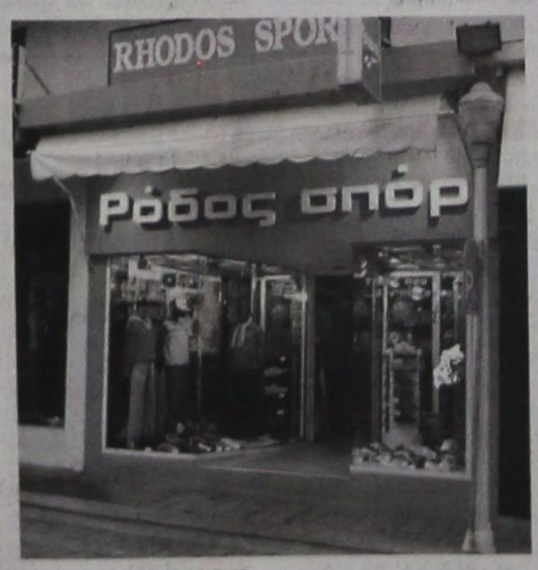

ΡΟΔΟΣ ΣΠΟΡ
...πρώτο όνομα στα σπορ
Τιμές που ...δεν παίζονται
ΕΘΕΛ. ΔΩΔΕΚΑΝΗΣΙΩΝ 15
Τηλέφ. 22410 21442 * E-mail: rospo@otenet.gr
ΓΔ-30/6

ΠΡΟΟΔΟΣΠΟΡ

Τέλος ο Ισκάς!

Πήρε την ελευθέρα του από τον Απόλλωνα Καλυθιών

Παρελθόν από τον Απόλλωνα Καλυθιών αποτελεί ο Γιώργος Ισκάς!

Μετά από πέντε συνεχόμενα χρόνια παρουσίας του (ένα στο Α' Τοπικό και τέσσερα στην Δ' Εθνική) όπως φαίνεται έφθασε η στιγμή για να αλλάξει περιβάλλον. Ο έμπειρος μεσοεπιθετικός πιθανότατα να φορέσει τη φανέλα της Ρόδου η οποία όπως έχουμε ξαναγράψει ενδιαφέρεται για να τον εντάξει στο δυναμικό της εν' όψει του πρωταθλήματος της Γ' Εθνικής Κατηγορίας. Από την πλευρά του και ο παίκτης θέλει να συνεχίσει την καριέρα του σε ομάδα ανώτερης κατηγορίας για αυτό και δεν θα είναι και πολύ δύσκολο οι δυο πλευρές να τα βρουν όταν θα συναντηθούν (κάτι τέτοιο αναμένεται να γίνει το αμέσως επόμενο διάστημα).



Παρελθόν αποτελεί από τον Απόλλωνα ο Γιώργος Ισκάς (δεξιά)

Σε ό,τι έχει να κάνει με τη θέση του τερματοφύλακα, ο προπονητής του συλλόγου Αντώνης Οικονόμου επιθυμεί να ανανεωθεί η συνεργασία με τον Νίκο Αλεξανδρίδη που έχει προσφέρει πάρα πολλά στην ομάδα τα τελευταία χρόνια. Όμως επειδή κάτι τέτοιο τουλάχιστον τη δεδομένη χρονική στιγμή θεωρείται πολύ δύσκολο, η διοίκηση έχει έτοιμες εναλλακτικές λύσεις σε περίπτωση που κάτι δεν πάει καλά μετά τη συνάντηση που θα πραγματοποιηθεί άμεσα.

• Άγνωστο παραμένει ακόμα τι μέλλει γενέσθαι με τους Λινάρδο, Πολυχρονίου και Νικολή οι οποίοι επίσης έμειναν ελεύθεροι από τον Απόλλωνα αλλά βρίσκονται στη λίστα του προπονητή για να παραμείνουν. Στην ουσία οι παίκτες περιμένουν τη διοίκηση να απαντήσει μετά τα όσα οι ίδιοι ζήτησαν μετά από συνάντηση που είχαν το τελευταίο διάστημα.

Αλλαγή στάσης του ΣΔΠΔ!

Οι διαιτητές του θα παίζουν πλέον εντός έδρας τις ομάδες που θα ...παραστρατούν

Στροφή σε ό,τι έχει να κάνει στη στάση που θα κρατήσει στις ομάδες που θα δημιουργήσουν επεισόδια εις βάρος των διαιτητών έκανε ο Σύνδεσμος Διαιτητών Ποδοσφαίρου του νομού μας μετά την πραγματοποίηση της προχθεσινοβραδινής έκτακτης γενικής συνέλευσης (δεν έγινε τη Δευτέρα λόγω μη απαρτίας). Οι διαιτητές αποφάσισαν να αλλάξουν στάση και να «σφυρίζουν» τα εντός έδρας παιχνίδια των ομάδων που θα δημιουργούν έκτροπα και που θα προέρχονται από ποινή την οποία θα έχει επιβάλλει η ΕΠΣ Δωδεκανήσου. Εννοείται πως σε περίπτωση που υπάρξει βιαιοπραγία κατά του διαιτητή και τραυματισμός, ο Σύνδεσμος θα περιμένει την αποβολή της συγκεκριμένης ομάδας από το πρωτάθλημα (κάτι το οποίο πάντως συνέβαινε και μέχρι σήμερα). Με χθεσινές του δηλώσεις ο πρόεδρος του Συνδέσμου Δημήτρης Κάπρος τόνισε πως «σε περίπτωση που η ΕΠΣΔ δεν μας ικανοποιήσει με τις ποινές που θα επιβάλλει θα ισχύσει αυτό που είχαμε αποφασίσει και πέρσι. Δεν θα κατέβουμε δηλαδή να παίξουμε στα εντός έδρας παιχνίδια». Επίσης ο κ.Κάπρος τόνισε πως «θα υπάρξει μεγάλο πρόβλημα σε περίπτωση που κατέβουν να παίξουν φίλαθλοι διαιτητές» αφήνοντας να εννοηθεί ξεκάθαρα πως αυτός είναι ένας βασικός λόγος που έκανε τον Σύνδεσμο να πάρει αυτή την απόφαση. Ο κ.Κάπρος πάντως δεν παρέλειψε να αναφέρει ότι μέχρι στιγμής, ο Σύνδεσμος είναι ικανοποιημένος με τις ποινές που επιβάλλει η ΕΠΣΔ στις ομάδες που ... παραστρατούν.



Αλλαγή στάσης αποφάσισαν οι διαιτητές

Οι αγώνες του παιδικού τουρνουά «Αγιος Σουλάς»

Στα γραφεία της ΕΠΣΔ έγινε χθες η κλήρωση του παιδικού τουρνουά «Αγιος Σουλάς 2003». Τα παιχνίδια της Α΄ φάσης, είναι τα εξής:

Σάββατο 28/6

17.30: Κλεάνθης - Αγ. Ισίδωρος

18.30: Ηρακλής Μαριτσών-Απόλλων Απολλώνων

19.30: Νήσος Ρόδος - Ευαγόρας

Κυριακή 29/6

17.30: Αγιος Γεώργιος - Αστέρας Παστίδας

18.30: Ευκλής - Φοίβος

19.30: Ασκληπειό - Ρόδος

Σάββατο 5/7

17.30: Φοίβος - Ρόδος

18.30: Ευκλής - Ασκληπειό

19.30: Αγ. Ισίδωρος - Ηρακλής Μαριτσών

Κυριακή 6/7

17.30: Απόλλων Απολλώνων - Ηλιος

18.30: Ευαγόρας - Αστέρας Παστίδας

19.30: Αγ. Γεώργιος - Νήσος Ρόδος

Σάββατο 12/7

17.30: Ηρακλής - Κλεάνθης

18.30: Αγ. Ισίδωρος - Ηλιος

19.30: Ευκλής - Ρόδος

Κυριακή 13/7

17.30: Νήσος Ρόδος - Αστέρας Παστίδας

18.30: Κλεάνθης - Ηλιος

19.30: Αγ. Ισίδωρος - Απόλλων Απολλώνων

Σάββατο 19/7

17.00: Ευαγόρας - Αγ. Γεώργιος

18.00: Φοίβος - Ασκληπειό

19.00: Απόλλων Απολλώνων - Κλεάνθης

20.00: Ηλιος - Ηρακλής Μαριτσών.

Β΄ ΦΑΣΗ

Σάββατο 20/7

18.00: 1ος Α΄ ομίλου - 1ος Γ΄ ομίλου

19.00: 2ος Α΄ ομίλου - 1ος Β΄ ομίλου

ΤΕΛΙΚΗ ΦΑΣΗ

Κυριακή 27/7

18.00: ΜΙΚΡΟΣ ΤΕΛΙΚΟΣ

19.00: ΤΕΛΙΚΟΣ

Ο Α.Ο. Αρχάγγελος συγχαίρει τον Νικήτα Σκούμπρο

Ο Αρχάγγελος Α.Ο. συγχαίρει τον αθλητή του στίβου Σκούμπρο Νικήτα του Ελευθερίου από το Δ.Δ. Μασάρων, που στο Πανελλήνιο πρωτάθλημα παίδων κατέλαβε την τρίτη θέση στο αγώνισμα 110 μ. με εμπόδια στην κατηγορία παίδων με εξαιρετικό χρόνο 14.14.

Εχει καταφέρει μ' αυτή την απόδοση του να μπει στην Εθνική ομάδα παίδων και να δοξάσει για άλλη μια φορά το σωματείο, το Δήμο Αρχαγγέλου και τους ανθρώπους που βρίσκονται κοντά του. Συγχαρητήρια πολλά ανήκουν και στον προπονητή του κ. Ρακόπουλο Γεώργιο, που έχει δώσει τη ψυχή του, στους αθλητές του στίβου του σωματείου.

Ο ΣΔΠΔ συγχαίρει τους αξιολογημένους διαιτητές

Ο πρόεδρος και το δ.σ. του Συνδέσμου Διαιτητών Ποδοσφαίρου Δωδεκανήσου συγχαίρει τους αξιολογημένους διαιτητές:

Μιχαλάκη Π., Ζαννετίδη Κ., Κατσιδώνη Ε., Φραγκίνη Μ., Βασιλειάδη Π., Φεσσάρα Ν., Σιδηρόπουλο Α., Κετσέ Δ., Διαμαντέα Ν. Γρεβένη Α., Κουτσοχέρα , Σταυρουλάκη Γ. και Κόττορος Γ.για την επιτυχημένη παρουσία τους στο σεμινάριο προεπιλογής διαιτητών της ΚΕΔ/ ΕΠΟ και τους εύχεται καλή επιτυχία στις αξιολογήσεις, για τη νέα ποδοσφαιρική περίοδο 2003 - 2004.

Εννιά μετάλλια στο κύπελλο JU - JITSU

Από Ρόδιους αθλητές - τριες

Με εννέα μετάλλια στις αποσκευές τους επέστρεψαν στη Ρόδο οι αθλητές- τριες του Αθλητικού Συλλόγου «Φιλέρημος» οι οποίοι συμμετείχαν στο κύπελλο «JU - JITSU OPEN Εκπαιδευτήρια Γείτονα» που πραγματοποιήθηκε την προηγούμενη Κυριακή στη Βάρη. Συγκεκριμένα:

Πρώτη θέση

Χρήστος Σαρούκος, Παρασκευή Τσακαλιού, Βαγγελία Πότσου

Δεύτερη θέση

Κυριάκος Τσακαλιός, Βασίλης Κυριακάκης, Γιώργος Χειμωνέττος, Ηλίας Λιαμής, Ματίνα Κυριάκου

Τρίτη θέση

Χριστίνα Φίλλη

Πολύ καλή εμφάνιση έκαναν και οι Βασίλης Κυριάκου και Νίκος Καρτάλης, ενώ πολλές υποσχέσεις για το μέλλον άφησαν οι μικροί της σχολής που έπαιζαν για πρώτη φορά σε πανελλήνιους αγώνες. Αυτοί είναι οι Κώστας Αγλούπας και Γιώργος Μπεκρής.

Τώρα ο σύλλογος στον οποίο εκπαιδευτής είναι ο Μίλτος Τσιριγωτάκης θα συμμετάσχει στο Παγκόσμιο σεμινάριο του αθλήματος που θα γίνει στην Κέρκυρα από τις 20 έως και τις 27 Ιουλίου.

Το Πανελλήνιο πρωτάθλημα ποδηλασίας δρόμου

Η Ελληνική Ομοσπονδία Ποδηλασίας με τη συνεργασία του Δήμου Δερβενοχωρίων Βοιωτίας, διοργανώνει το Πανελλήνιο Πρωτάθλημα Δρόμου στις κατηγορίες ανδρών, νέων και γυναικών, το τριήμερο 27-29 Ιουνίου.

Στο πρωτάθλημα Ελλάδος θα λάβουν μέρος όλα τα μεγάλα ονόματα της ελληνικής ποδηλασίας (συνολικά 154 αθλητές και αθλήτριες) και μεταξύ άλλων οι Βασιλης Αναστόπουλος, Γιάννης Ταμουρίδης, Μάρκος Μωραϊτάκης, Παναγιώτης Μαρεντάκης, Κώστας Συμελίδης, Δημήτρης Δημητρακόπουλος, Μανώλης Κωτούλας, Μηνάς Μαλλάτος, Βασίλης Γιαννιώσης και Ελπιδοφόρος Ποτουρίδης (στην κατηγορία ανδρών), Γιώργος Νίνος, Κώστας Μπάρδης, Γιώργος Τέντσος, Γιάννης Τσακουρίδης, Γιώργος Πεταλάς, Κώστας Ροδόπουλος (στους νέους) και Χαϊλιμέ Γιουρμπούζ, Ρίτα Ελληνικάκη, Αναστασία Παστουρματζή, Ντόνκα Δρίβα, Μαρίνα Παραγυιού (στις γυναίκες).

Συνολικά, έχουν δηλώσει συμμετοχή 31 σωματεία που είναι τα εξής: Τάλως Νέας Κυδωνίας Χανίων (3 γυναίκες, 3 νέοι, 6 άνδρες), ΛΟΑΣΘΑ (1-2-2), Φαέθων (1-2-0), ΒΑΟ (0-0-1), ΠΕΣ Νέας Φιλαδέλφειας (0-4-0), Κύδων Χανίων (1-0-2), ΠΕΚΟ Θεσσαλονίκης (0-0-1), ΕΟΣ Αχαρνών (0-1-2), ΟΦΠ Ιωαννίνων (0-1-0), ΣΠΑ Ερμής (0-1-1), Ανταίος (1-2-0), Βέλος Θεσσαλονίκης (2-3-3), Πήγασος (0-1-2), Αετός Αθηνών (0-2-2), Ολυμπιακός Περιστερίου Χαϊδαρίου (2-1-2), Μεσσηνιακός (1-1-0), ΠΟΗ Κάστρο (3-4-3), Αυτόδρομος Πανοράματος (0-1-5), ΑΕΚ Αθηνών (0-0-2), Κρόνος Νίκαιας (5-2-12), ΠΑΟΚ (1-0-1), Ιάλυσος Ρόδου (1-0-1), ΑΟ Παγκρατίου (1-0-0), ΠΓΣ Λάρισας (0-0-3), Θησέας Ζωγράφου (1-4-4), Διαγόρας Ρόδου (1-0-0), Πανερυθραϊκός (5-1-8), Νέα Ιωνία (0-1-4), ΠΟ Βόλος (0-2-4), Δόξα Πεύκης (1-0-2), ΠΟ Πατρών (2-4-6).

SUBBUTEO

Σήμερα η κλήρωση

Πραγματοποιείται σήμερα στις 7μ.μ στην κεντρική αίθουσα του ΔΟΝΑ Ρόδου (Διαγοριδών 1) η κλήρωση των αγώνων του πέμπτου τουρνουά (κατηγορία Τζούνιορ) του τοπικού πρωταθλήματος SUBBUTEO που βρίσκεται σε εξέλιξη. Αμέσως μετά θα ξεκινήσουν και τα παιχνίδια της πρώτης φάσης τα οποία θα συνεχιστούν και το προσεχές Σάββατο. Οι ενδιαφερόμενοι μπορούν να δώσουν το παρών σήμερα στην αίθουσα του ΔΟΝΑ Ρόδου για να ενημερωθούν για τις λεπτομέρειες.

Ο Νίκος Ζάγκος στον πάγκο του Δωριέα

Ο παλιός ποδοσφαιριστής του Νίκος Ζάγκος, θα βρίσκεται στον πάγκο του Δωριέα, στο επόμενο πρωτάθλημα της Γ΄ Κατηγορίας Δωδεκανήσου.

Παράλληλα θα συνεχίσει, για τρίτη συνεχόμενη χρονιά, να προσφέρει τις υπηρεσίες του στην ακαδημία του συλλόγου και στην παιδική ομάδα ο γυμναστής Νίκος Κωστής.

Το Σαββατοκύριακο

Ο αγώνας «Φανερωμένη» των ιστιοπλόων Ρόδου

Η Φανερωμένη της Σύμης θα είναι ο νέος σταθμός των ιστιοπλόων της Ρόδου!

Το Σαββατοκύριακο, ο Αθλητικός Σύλλογος Ιστιοπλόων Ανοιχτής Θάλασσας Ρόδου διοργανώνει τον τέταρτο αγώνα για το 2003, που φέρει το όνομα «Φανερωμένη 2003».

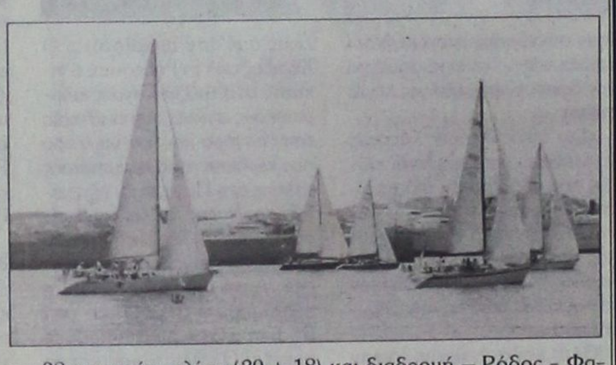

Είναι συνολικής απόστασης 38 ναυτικών μιλίων (20 + 18) και διαδρομή – Ρόδος - Φανερωμένη - Ρόδος.

Απόψε στις 9.30 στο «Νεώριον» θα γίνει η καθιερωμένη συγκέντρωση των κυβερνητών.

Η εκκίνηση του αγώνα θα δοθεί το Σάββατο 11 π.μ. και η επιστροφή στις 3 μ.μ. της Κυριακής.

AMCOR

No 1

ΚΑΤΑΣΚΕΥΑΖΟΝΤΑΙ & ΕΙΣΑΓΟΝΤΑΙ ΣΥΝΑΡΜΟΛΟΓΗΜΕΝΑ ΑΠΟ ΤΟ ΙΣΡΑΗΛ

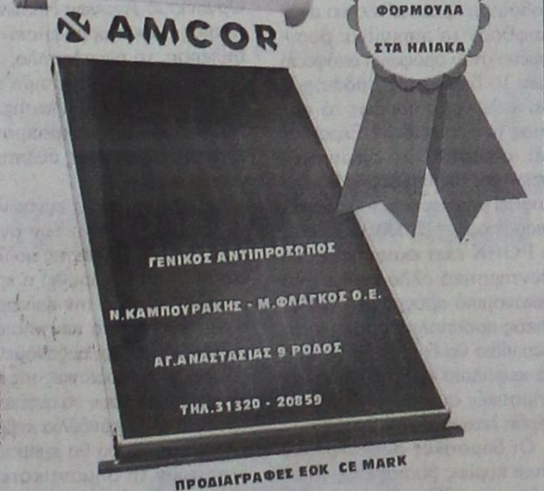

ΠΡΟΔΙΑΓΡΑΦΕΣ ΕΟΚ CE MARK

Η AMCOR-ΙΣΡΑΗΛ Η ΜΕΓΑΛΥΤΕΡΗ ΒΙΟΜΗΧΑΝΙΑ ΗΛΙΑΚΩΝ ΣΥΣΤΗΜΑΤΩΝ ΣΤΟΝ ΚΟΣΜΟ,ΣΑΣ ΠΡΟΣΦΕΡΕΙ ΤΟΝ ΚΑΛΥΤΕΡΟ ΗΛΙΑΚΟ ΘΕΡΜΟΣΙΦΩΝΑ ΤΟΥ ΚΟΣΜΟΥ ΜΕ ΜΟΝΑΔΙΚΑ ΣΗΜΕΙΑ ΥΠΕΡΟΧΗΣ ΠΟΥ ΚΑΝΕΝΑΣ ΑΛΛΟΣ ΔΕΝ ΕΧΕΙ.ΠΡΩΤΗ Η AMCOR,ΠΡΙΝ 40 ΧΡΟΝΙΑ ΠΑΡΟΥΣΙΑΣΕ ΤΗΝ ΕΠΑΝΑΣΤΑΤΙΚΗ ΤΗΣ ΤΕΧΝΟΛΟΓΙΑ ΣΤΟΥΣ ΗΛΙΑΚΟΥΣ ΘΕΡΜ/ΝΕΣ. ΠΟΛΛΟΙ ΑΠΟ ΤΟΤΕ ΠΡΟΣΠΑΘΗΣΑΝ ΝΑ ΤΗΝ ΜΙΜΗΘΟΥΝ .ΤΑ ΑΠΟΤΕΛΕΣΜΑΤΑ ΤΟΥΣ ΕΙΝΑΙ ΓΝΩΣΤΑ.ΚΑΝΕΝΑΣ ΔΕΝ ΜΠΟΡΕΣΕ ΝΑ ΤΗ ΦΘΑΣΕΙ.ΣΗΜΕΡΑ Η AMCOR ΣΥΝΕΧΙΖΟΝΤΑΣ ΤΗΝ ΕΡΕΥΝΑ ΣΤΟΝ ΤΟΜΕΑ ΤΗΣ ΗΛΙΑΚΗΣ ΕΝΕΡΓΕΙΑΣ ΒΡΙΣΚΕΤΑΙ ΚΑΙ ΘΑ ΒΡΙΣΚΕΤΑΙ ΜΠΡΟΣΤΑΓΙΑΤΙ ΕΙΝΑΙ Η NO 1 ΣΤΟΝ ΚΟΣΜΟ.

ΕΙΝΑΙ Η AMCOR

X3980-30/6

Ετοιμάζει βαλίτσες για το Παρίσι η Κουμνάκη

Είχε επιτυχημένη παρουσία στο «Μπρούνο Τζάουλι»

Η γυναικεία ομάδα στίβου της Ελλάδας κατάφερε να παραμείνει στη Σούπερ Λίγκα, μαζί με τα μεγαθήρια του ευρωπαϊκού στίβου (Ρωσία - Γερμανία κ.α.) Αντίθετα, η ανδρική ομάδα, παρά τις εξαιρετικές εμφανίσεις ορισμένων αθλητών (Κεντέρης Κ., Ιακωβάκης Η. κ.α.) έπεσε στην Α΄ Κατηγορία.

Η Ροδίτισσα αθλήτρια του ΠΑΟ Διαγόρα Ρόδου αγωνίσθηκε με τα χρώματα της Εθνικής ομάδας στο αγώνισμα της σκυλταλοδρομίας 4Χ400 μ. μαζί με τις Μπουντά Χρ., Ντόβα Π. και Γκουντενούδη Χρ. Τα κορίτσια έπρεπε οπωσδήποτε να τερματίσουν μπροστά από τις Ρουμάνες για να παραμείνουν την κατηγορία και κατάφεραν, καταλαμβάνοντας την 5η θέση με χρόνο 3΄29΄΄31 (νέο πανελλήνιο ρεκόρ), με 6ες τις Ρουμάνες. Ήταν το τελευταίο αγώνισμα και όλα κρίνονται από την εμφάνιση των κοριτσιών.



Η Γεωργία έτρεξε εξαιρετικά (3η στη σειρά) και έδωσε τη σκυτάλη στην Χρ. Γκουντενούδη αρκετά μέτρα μπροστά από τις Ρουμάνες.

Τώρα, η Γεωργία προετοιμάζει τις βαλίτσες της για το Παγκόσμιο πρωτάθλημα που θα διεξαχθεί φέτος στο Παρίσι από τις 20 έως τις 31 Αυγούστου.

Αξίζει να σημειωθεί ότι η αθλήτριά μας δεν ήταν ενταγμένη σε κατηγορία του ΣΕΓΑΣ και κατά συνέπεια δεν είχε την οικονομική υποστήριξη από κανένα φορέα, παρά μόνον από την οικογένειά της.

Η ΕΑΣ ΣΕΓΑΣ Δωδεκανήσου εκφράζει τα θερμά της συγχαρητήρια στην αθλήτρια και πιστεύει πως θα την καμαρώσει και στους Ολυμπιακούς της Αθήνας του χρόνου

ΠΡΟΟΔΟΣΠΟΡ

Στάση αναμονής...

Ο Κολοσσός περιμένει τις εξελίξεις στην πιθανή συγχώνευση των δύο θεσσαλικών ομάδων! «Ρελάνς» με Τσέλιο που συζήτησε χθες με τον πρόεδρο της Μ.Ε.Ν.Τ.!

Συνεχίζει να περιμένει στο ακουστικό του ο Κολοσσός προκειμένου να μάθει την κατηγορία στην οποία θα αγωνιστεί την επόμενη περιόδο. Η πιθανή συγχώνευση μεταξύ της Ολύμπια και του Γυμναστικού φαίνεται να συναντάει αρκετά προβλήματα καθώς έχουν πέσει οι υπογραφές, όμως το...«πάντρεμα» κολλάει σε θέματα νομικών λεπτομερειών! Όπως και να έχει ο Βασίλης Φραγκιάς και η διοίκηση της ομάδας δεν μπορούν να κάνουν τίποτα άλλο από το να περιμένουν και μετά να κινηθούν και τυπικά στο μεταγραφικό τομέα.

Αυτή τη στιγμή ο Κολοσσός έχει stand by αρκετούς αθλητές για τους οποίους έχει εκδηλώσει ενδιαφέρον ενώ το ίδιο συμβαίνει περίπου και με τους παίκτες που φόρεσαν τη φανέλα της ομάδας τη φετινή χρονιά. Ο Χρήστος Γκογκίδης, ο Βασίλης Μπανακάκης, ο Ισίδωρος Κουτσός, ο Σωτήρης Κατούφας και ο Κώστας Τσέλιος περιμένουν στο ακουστικό τους για να μάθουν τις νέες εξελίξεις στις τάξεις της ομάδας. Μάλιστα ο τελευταίος χθες το απόγευμα είχε συνάντηση με τον πρόεδρο της Μ.Ε.Ν.Τ. Δημήτρη Βασίλη Φραγκιάς έχει εισπγηθεί την παραμονή του στην ομάδα.



Από τη συγχώνευση των δύο θεσσαλικών ομάδων θα εξαρτηθούν οι κινήσεις του Κολοσσού

Πάππα ώστε να μάθει το τι μέλλει γενέσθαι για τη μετέπειτα καριέρα του. Σύμφωνα πάντως με πληροφορίες ο 26χρονος γκαρντ συγκεντρώνει αρκετές πιθανότητες ώστε να επιστρέψει στη Ρόδο και τη νέα χρονιά, αφού και ο

Από κει και πέρα οι «θαλασσί» έχουν μιλήσει ήδη με τον Κώστα Σδράκα (32-1.85) και τον Χρήστο Παππά (23-1.83) οι οποίοι έχουν και τον πρώτο λόγο για τη θέση του πλέϊ-μέϊκερ με δεδομένο ότι θα χρειαστεί σημαντική ενίσχυση στον...«άσο». Ο Κολοσσός ωστόσο συνεχίζει να ενδιαφέρεται για τον Παναγιώτη Καυκή (23-1.95) από τον Ηλυσιακό και για τον οποίο εκδήλωσε ενδιαφέρον και το Παλαιό Φάληρο.

*Τα τυπικά απομένουν για την απόκτηση του Παναγιώτη Αρμούτη από τον Θερμαϊκό Θέρμης ενώ οι Θεσσαλονικείς βρίσκονται κοντά σε συνεργασία με τον Αργύρη Πιάρα

*Ο Βαγγέλης Βλάχος είναι ο νέος τεχνικός του Εσπέρου

*Με το I.C.B.S. προπονείται τον τελευταίο καιρό ο Μιχάλης Πουρνάρας

*Τον Μόμτζο κοιτάζει με καλό μάτι η Προοδευτική

*Τον Δημήτρη Τσιούτα (18-2.07) από το Μαρούσι δοκιμάζει τον τελευταίο καιρό μαζί με τον Λευτέρη Τσαουσίδη ο Σπόρτιγκ.

Η ισχύς εν τη ενώσει...

Οι μικτές ομάδες μπάσκετ ολοκλήρωσαν τις προετοιμασίες τους και είναι πανέτοιμες για τη διάκριση! Μοναδικό ερωτηματικό ο Αλέξανδρος Σαρίκας του οποίου η συμμετοχή θα ξεκαθαρίσει σήμερα. Stand by ο Νίκος Ηλιού...

Πανέτοιμες για τη μάχη...Την προετοιμασία τους ενόψει των αγώνων στο Guernsey ολοκλήρωσαν χθες οι μικτές ομάδες μπάσκετ των ανδρών και των γυναικών της Ρόδου που θα ταξιδέψουν σε λίγες ώρες στη θάλασσα της Μάγχης! Τόσο ο προπονητής των ανδρών Γιώργος Χατζηκαλημέρης όσο και ο ομόλογος του στα κορίτσια, Γιάννης Τσακίρης παρουσιάζονται αισιόδοξοι για την τελική έκβαση των παιχνιδιών...

ΑΜΦΙΒΟΛΟΣ Ο ΣΑΡΙΚΑΣ..

Έστω και την ύστατη στιγμή θα περιμένει ο Γιώργος Χατζηκαλημέρης τη συμμετοχή του Αλέξανδρου Σαρίκα που τις τελευταίες μέρες βρίσκεται στην Αθήνα για να δοκιμαστεί από διάφορες ομάδες. Σε περίπτωση που ο 22χρονος αθλητής δεν έρθει σήμερα στη Ρόδο, τότε τη θέση του στη δωδεκάδα θα πάρει ο νεαρός Νίκος Ηλιού του Παντηλιακού, ο οποίος τις τελευταίες μέρες έχει κληθεί να πάρει μέρος στην προετοιμασία της μικτής. Στο μεταξύ σήμερα θα αφιχθεί στο νησί από την Αθήνα ο Λευτέρης Τσαουσίδης που φέτος φόρεσε τη φανέλα του Γ.Α.Σ. Ιάλυσος. Από κει και πέρα τα ονόματα που θα συμμετέχουν στην αποστολή είναι γνωστά. Αυτοί είναι οι εξής: Παπακώστας, Μπίλιας, Γκόνος, Λιβιεράτος Σ., Βλαχοδήμος, Δούβαλης, Λιβιεράτος Κ., Παρδακάς, Σκορδάλης, Φιλιππόπουλος, Τσαουσίδης και Σαρίκας ή Ηλιού.

ΑΠΟ ΤΑΞΙΔΙ



Με στόχο την κατάκτηση κάποιου μεταλλίου θα παλέψουν τα κορίτσια της μικτής Ρόδου

ΣΕ...ΤΑΞΙΔΙ!

Την Γιούλη Ματσαμά και τη Σωτηρία Μπόνη περιμένει σήμερα ο Γιάννης Τσακίρης προκειμένου να συμπληρωθεί η δωδεκάδα της μικτής γυναικών! Οι δύο αθλήτριες οι οποίες αγωνίζονται στην Αγία Παρασκευή και τον Αστέρα Πολυγώνου αντίστοιχα λόγω εξετάσεων δεν μπόρεσαν να έρθουν νωρίτερα στη Ρόδο για να πάρουν μέρος στην προετοιμασία, ωστόσο η παρουσία τους κρίνεται πολύτιμη στην προσπάθεια για την κατάκτηση κάποιου μεταλλίου. Εξάλλου στη Ρόδο βρίσκεται η Ανδριάννα Βλάχου του Άρη Θηβών η οποία θα ενισχύσει το αντιπροσωπευτικό συγκρότημα του νησιού. Η προετοιμασία των κοριτσιών ολοκληρώθηκε χθες χωρίς ιδιαίτερα προβλήματα και με τον Γιάννη Τσακίρη να έχει στη διάθεση του όλες τις αθλήτριες...Αυτές που θα ταξιδέψουν στο Guernsey είναι οι εξής: Τζίνη, Λαού, Γλυνάτση, Παπαντωνίου, Δράκου, Παπαγιάννη, Ματσαμά, Μπόνη, Μιχαήλου, Βλάχου, Καλιάν και Μανδραγού.

Πανδαισία στο «Βενετόκλειο»!

Με πάθος και όρεξη συνεχίζεται το «Δωδεκάνησος basketball camp»! Ο ομοσπονδιακός τεχνικός Θάνος Σόφτσης καθώς και οι Γιώργος Διαμαντόπουλος και Πρόδρομος Νικολαΐδης μίλησαν χθες στους συμμετέχοντες!

Εντυπωσιακό «παρών» έδωσαν και χθες εντός και εκτός «Βενετοκλείου» τα παιδιά που συμμετέχουν στο «Δωδεκάνησος basketball camp»! Περίπου 170 νεαροί αθλητές προπονήθηκαν υπό τις οδηγίες των Ροδίων τεχνικών ενώ στο ξεκίνημα της χθεσινής ημέρας μίλησε στα παιδιά ο ομοσπονδιακός τεχνικός Θάνος Σόφτσης πάνω σε βασικές αρχές του μπάσκετ! Το μενού στη συνέχεια περιείχε κινήσεις χωρίς μπάλα, ξεμαρκαρίσματα, screen και τεχνική στο jump shoot!

Το απόγευμα ως είθισται οι συμμετέχοντες κάθισαν στις κερκίδες του κλειστού γυμναστηρίου για να ακούσουν δύο από τους καλύτερους Έλληνες καλαθοσφαιριστές να μιλούν για το άθλημα με το οποίο έγιναν γνωστοί! Ο πρώτος σκορερ του φετινού πρωταθλήματος Γιώργος Διαμαντόπουλος που είναι αμφίβολο αν θα παραμείνει στον Πανιώνιο και ο Πρόδρομος Νικολαΐδης του Άρη, μίλησαν στα παιδιά για θέματα επί παντός επιστητού και φυσικά έγιναν αντικείμενο θαυμασμού, ενώ δέχθηκαν πάρα πολλές ερωτήσεις στις οποίες και απάντησαν. Στη συνέχεια και λίγο πριν πέσει η αυλαία της χθεσινής μέρας, πραγματοποιήθηκε το πρωτάθλημα των ομάδων του camp ενώ για το βράδυ είχε προγραμματιστεί η ημερίδα προπονητών στην οποία επρόκειτο να δώσουν άπαντες το «παρών»!



Ο Βασίλης Φραγκιάς και ο Πρόδρομος Νικολαΐδης δείχνουν κάποιες κινήσεις στα μικρά παιδιά



Με απόλυτη επιτυχία συνεχίζεται το «Δωδεκάνησος basketball camp»

ΠΡΟΣΚΛΗΣΗ

Ο Νομαρχιακός Αθλητικός Οργανισμός Δωδεκανήσου (Ν.Α.Ο.Δ.), ο σύνδεσμος Ελλήνων προπονητών καλαθοσφαίρισης (Σ.Ε.Π.Κ.) και ο Δήμος Ροδίων σας προσκαλούν στην τελετή λήξης του «Δωδεκάνησος basketball camp» που θα γίνει αύριο στο κλειστό γυμναστήριο. Με την ευκαιρία αυτή θα τιμηθούν για την παρουσία τους στο camp οι προπονητές: Παναγιώτης Γιαννάκης, Κώστας Μίσσας, Θάνος Σόφτσης, Νίκος Λινάρδος και Βασίλης Φραγκιάς, όπως επίσης και οι γνωστοί αθλητές: Γιώργος Διαμαντόπουλος και Πρόδρομος Νικολαΐδης.

ΤΟ ΣΗΜΕΡΙΝΟ ΠΡΟΓΡΑΜΜΑ

09:00-09:45 Ομιλία Νίκος Λινάρδος

10:00-10:45 Rebound-block out

11:00-11:45 Καταστάσεις αιφνιδιασμού 2 εναντίον 1, 3 εναντίον 2

12:00-12:45 Επίθεση 3 εναντίον 3, 4 εναντίον 4

ΔΙΑΚΟΠΗ

17:00-17:45 Τελικοί διαγωνιστικών παιχνιδιών

18:00-18:45 Διαγωνισμός 1 εναντίον 1

19:00-19:45 Ομιλία: Νίκος Λινάρδος και Πρόδρομος Νικολαΐδης

20:00-20:45 Πρωτάθλημα ομάδων camp

Μία εμπειρία ακόμα λοιπόν...

Μοναδικό κέρδος οι εικόνες που συνέλεξαν τα κορίτσια του Γ.Α.Σ. Ιάλυσος ήταν σύμφωνα με τον Γιώργο Χατζηκαλημέρη τα παιχνίδια του πανελλήνιου πρωταθλήματος!

Η αλήθεια είναι ότι σχεδόν όλοι πίστευαν ότι ο Γ.Α.Σ. Ιάλυσος θα συμμετείχε τουλάχιστον στους αγώνες κατάταξης για την πρόκριση του στην τελική φάση του πανελλήνιου πρωταθλήματος. Δυστυχώς οι «ερυθροκίτρινες» δεν τα κατάφεραν και πετυχαίνοντας μόλις μία νίκη σε τρία παιχνίδια, επέστρεψαν γρήγορα στη βάση τους...Ο Γιώργος Χατζηκαλημέρης μίλησε χθες στην «Π» για τις αναμετρήσεις στο Μετς. «Τα κορίτσια αποκόμισαν πολύτιμες εμπειρίες για τη συνέχεια. Σίγουρα προερχόμασταν από ένα αδύναμο πρωτάθλημα όπως αυτό της Δωδεκανήσου και αντιμετωπίσαμε ομάδες ισάξιες με μας. Πιστεύω ότι μπορούσαμε να κατακτήσουμε τουλάχιστον τη δεύτερη θέση αν η Κόρινθος δεν έπαιζε σχεδόν σε όλη τη διάρκεια του αγώνα χώνι. Θεωρούσα ότι θα παίζαμε μπάσκετ για να το ευχαριστηθούμε, όμως φαίνεται ότι για τους αντιπάλους ο πρώτος στόχος ήταν η νίκη. Πάντως αν ήμασταν λίγο πιο εύστοχοι θα μπορούσαμε να συνεχίσουμε στο θεσμό. Από την πλευρά μου θέλω να ευχαριστήσω τα κορίτσια για την προσπάθεια που κατέβαλαν και η οποία θα πρέπει να συνεχιστεί. Επίσης ευχαριστούμε θερμά τον Δήμο Ιαλυσού και πιστεύω ότι τη νέα χρονιά θα πάμε καλύτερα και θα κάνουμε ένα βήμα παραπάνω. Αυτό θα γίνει μόνο με σκληρή δουλειά και επίπονη προσπάθεια», υποστήριξε ο Γιώργος Χατζηκαλημέρης.



Ο Γ.Α.Σ. Ιάλυσος

Όπως είναι γνωστό οι «ερυθροκίτρινες» κέρδισαν στην πρεμιέρα τον Κούρο Σάμου και στη συνέχεια γνώρισαν διαδοχικές ήττες από τον ισχυρό Ηρόδοτο και τον Κ.Α.Ο. Κορίνθου με αποτέλεσμα να τερματίσουν στην τρίτη θέση και να αποκλειστούν από την τελική φάση.

Γ.Α.Σ. ΙΑΛΥΣΟΣ

ΟΝΟΜΑ-ΠΟΝΤΟΙ	
Κυπραίου	40
Μανδραγού	51
Καρακοβούνη	24
Γαλαχουσίδη	8
Μιλένκοβιτς	28
Κοντούζογλου	7
Παπαοικονόμου	3
Τζωρτζή	4
Καλημέρη - ΣΥΝΟΛΟ	165

Βλέπει Γερογιάννη και Καρδομάτη!

Πρόταση ανανέωσης στον Σιεργάκη έκανε ο Ιπποκράτης ενώ παραμένει το ενδιαφέρον για Χατζηνικολάου και Παπαδόπουλο! Στην Κω σήμερα ο Μαλλιούρας...Πρώτη προπόνηση με Κώστα Παπαιωάννου...

Για τον σχεδιασμό ενόψει της νέας αγωνιστικής περιόδου συζήτησαν χθες ο νέος προπονητής του Ιπποκράτη Κω Κώστας Παπαιωάννου με τον πρόεδρο της ομάδας Ηλία Γερογιάννη...Οι δύο άνδρες έθεσαν επί τάπητος όλα τα θέματα που απασχολούν την ομάδα ενόψει της νέας αγωνιστικής περιόδου θα που θα φέρει τους Κώους στο πρωτάθλημα της Γ' Εθνικής κατηγορίας.



Ο Σάκης Γερογιάννης του Α.Σ. Ξάνθης απασχολεί έντονα τον Ιπποκράτη!

Μάλιστα από χθες έχουν δρομολογηθεί αρκετές εξελίξεις όσον αφορά τα μεταγραφικά δρώμενα της ομάδας...Θεωρείται εύλογο ότι για να έχει τύχη στο νέο πρωτάθλημα ο Ιπποκράτης θα χρειαστεί ενίσχυση σε όλες τις θέσεις...Για το λόγο αυτό έχουν ξεκινήσει ήδη επαφές με ορισμένους αθλητές. Ο υπ' αριθμόν ένα, μεταγραφικός στόχος των «νεοφώτιστων» είναι ο Σάκης Γερογιάννης που τη φετινή αγωνιστική περίοδο έπαιξε στο πρωτάθλημα της Β' Εθνικής με τη φανέλα της πρωταθλήτριας Ξάνθης. Ο Γερογιάννης είναι 25 ετών και έχει ύψος 2.04, αγωνιζόμενος στη θέση του σέντερ. Πρόκειται για ένα δυναμικό αθλητή ο οποίος φέτος σημείωσε 73 πόντους σε 22 παιχνίδια(μ.ο. 3.31). Ήδη οι δύο πλευρές είχαν μία πρώτη επαφή και δεν αποκλείεται μέσα στις επόμενες μέρες να πέσουν οι υπογραφές αφού και ο Γερογιάννης βλέπει με καλό μάτι τη μετακίνηση του στην Κω.

Ο δεύτερος παίκτης που απασχολεί έντονα το συγκεκριμένο χρονικό διάστημα τους Κώους είναι ο Αχιλλέας Καρδομάτης για τον οποίο πέρσι ενδιαφέρθηκε άμεσα και ο Γ.Α.Σ. Ιάλυσος. Ο Θεσσαλονικός αθλητής είναι 24 ετών και έχει ύψος 1.80! Όπως είναι λογικό αγωνίζεται στη θέση του πλέϊμέϊκερ ενώ σε λίγο καιρό θα απολυθεί από τις ένοπλες δυνάμεις...Ο Καρδομάτης φέτος πέτυχε 141 πόντους σε 19 αγώνες(μ.ο. 7.42) και αποτελεί μία από τις καλύτερες επιλογές για τη νευραλγική θέση του οργανωτή. Από κει και πέρα ο Ιπποκράτης βλέπει και τον Παναγιώτη Χατζηνικολάου που φέτος έπαιξε στη Ρόδο για λογαριασμό του Ιάλυσου ενώ ενδιαφέρον υπάρχει και για τον Σάββα Παπαδόπουλο που τον τελευταίο καιρό προπονείται με τον Θερμαϊκό Θέρμης.

Η ΠΡΩΤΗ ΤΟΥ ΠΑΠΑΙΩΑΝΝΟΥ...

Την πρώτη του επίσκεψη που συνδυάστηκε και με προπόνηση έκανε στο κλειστό γυμναστήριο της Κω, ο Κώστας Παπαιωάννου. Ο πρώην τεχνικός της Ε.Α. Καλύμνου και του Αίαντα Ευόσμου βρίσκεται ήδη στο νησί του Ιπποκράτη και τις επόμενες μέρες θα επιδιώξει να συναντηθεί ξεχωριστά με κάθε αθλητή. «Θα κάνουμε ό,τι μπορούμε για να κρατήσουμε την ομάδα στις εθνικές κατηγορίες. Θα γίνουν οι απαραίτητες κινήσεις που θα έχουν στόχο την ενίσχυση του Ιπποκράτη,ήταν τα πρώτα λόγια του Κώστα Παπαιωάννου.

ΣΤΗΝ ΚΩ Ο ΜΑΛΛΙΟΥΡΑΣ...

Στο μεταξύ στην Κω θα αφιχθεί σήμερα το πρωί ο Παναγιώτης Μαλλιούρας (20-1.95) όπου θα δοκιμαστεί από τον Ιπποκράτη. Ο νεαρός φόργουορντ πέρσι έπαιξε στον Γ.Σ. Σιάτιστας και πήρε απόσπαση για το νησί όπου θα συνεχίσει το υπόλοιπο της θητείας του. Ο Μαλλιούρας θα δοκιμαστεί από τον Κώστα Παπαιωάννου και αν αφήσει καλές εντυπώσεις θα πρέπει να θεωρείται βέβαιο ότι θα αποκτηθεί...

ΠΡΟΤΑΣΗ ΣΕ ΣΤΕΡΓΑΚΗ

Ο τίτλος του καλύτερου παίκτη του Ιπποκράτη για τη φετινή χρονιά πηγαίνει αναμφισβήτητα στον Θανάση Στεργάκη που ανήκει στο δυναμικό του Δ.Α.Σ. Άνω Λιοσίων. Ο 23χρονος αθλητής έχει δεχθεί ήδη νέα πρόταση συνεργασίας από τους «νεοφώτιστους», όμως η περίπτωση του εξαρτάται από την αθηναϊκή ομάδα.

Πάει στον Δ.Α.Σ.Α.Λ.

Η Κατερίνα Καλλέργη του Ιπποκράτη Κω, άφησε τις καλύτερες εντυπώσεις στην Αθήνα και πιθανότατα θα μετακομίσει στην Αθήνα!



Η Κατερίνα Καλλέργη(13) του Ιπποκράτη Κω πιθανότατα θα συνεχίσει την καριέρα της στον Δ.Α.Σ. Άνω Λιοσίων

Στον Δ.Α.Σ. Άνω Λιοσίων θα αγωνίζεται πιθανότατα από τη νέα χρονιά η Κατερίνα Καλλέργη! Η 14χρονη αθλήτρια που φοράει τη φανέλα του Ιπποκράτη Κω δοκιμάστηκε στην Αθήνα από τις «πράσινες» και άφησε πάρα πολύ καλές εντυπώσεις στην προπονήτρια των κορασίδων κ. Δέδε!

Πλέον η ταλαντούχα παίκτρια που έχει ύψος 1.85, ετοιμάζεται για να κάνει το μεγάλο άλμα στο μπάσκετ και παράλληλα να συνεχίσει το σχολείο στην πρωτεύουσα. Όπως είναι εύλογο ο Ιπποκράτης δεν έχει φέρει καμία αντίρρηση για τη μετακίνηση της στον πρωταθλητή Ελλάδος Δ.Α.Σ. Άνω Λιοσίων!

Η ώρα των παικτών...

Ο Γιώργος Διαμαντόπουλος και ο Πρόδρομος Νικολαΐδης μίλησαν χθες το απόγευμα στα παιδιά του camp! Ακολούθησαν οι βραβεύσεις από τον Ν.Α.Ο.Δ.!

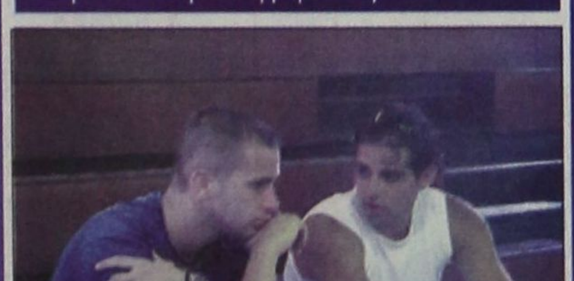

Ο Γιώργος Διαμαντόπουλος και ο Πρόδρομος Νικολαΐδης χθες στο «Βενετόκλειο»!

Την εμπειρία τους από τα γήπεδα είχαν την ευκαιρία να μεταδώσουν στα μικρά παιδιά που συμμετέχουν στο «Δωδεκάνησος basketball camp», ο Πρόδρομος Νικολαΐδης του Άρη και ο Γιώργος Διαμαντόπουλος του Πανιωνίου. Οι δύο αθλητές μίλησαν στους νεαρούς που κάθισαν στις κερκίδες του «Βενετοκλείου» και απάντησαν πρόθυμα σε όλες τους τις ερωτήσεις. Στη συνέχεια ο Ν.Α.Ο.Δ. τίμησε με πλακέτες τους επίσημους προσκεκλημένους. Στο μεταξύ χθες το βράδυ έφυγε από τη Ρόδο ο Γιώργος Διαμαντόπουλος ενώ αφίχθη στο νησί ο γνωστός τεχνικός Νίκος Λινάρδος.

ΑΒΛΑΒΕΣ ΚΑΠΝΙΣΜΑ ΜΕ ΤΗΝ
Συσκευή αφαίρεσης των βλαβερών ουσιών από τα τσιγάρα και τον καπνό



- Μειώνει τις πιθανότητες ανάπτυξης καρκίνου των πνευμόνων και του λάρυγγος.
- Βοηθάει στο κόψιμο του καπνίσματος, γιατί επιτυγχάνει την σταδιακή απεξάρτηση απ' την νικοτίνη.
- Δεν αλλοιώνει το άρωμα και την γεύση του καπνού

Συνοδεύεται από πιστοποιητικό κρατικών & ιδιωτικών ινστιτούτων καπνού

ΑΠΟΚΛΕΙΣΤΙΚΗ ΔΙΑΘΕΣΗ ΔΩΔΕΚΑΝΗΣΟΥ
ΚΩΝΣΤΑΚΗΣ ΚΩΝΣΤΑΝΤΙΝΟΣ
ΚΟΛΟΚΟΤΡΩΝΗ 14 • ΡΟΔΟΣ
Τηλ. 22410 77604 FAX: 23080
(Παράδοσις κατ'οίκον- Δεκτές ΠΙΣΤΩΤΙΚΕΣ ΚΑΡΤΕΣ)
ΧΑ.296

Η Ιερά Μονή Σκιάδι θα είναι πολιούχος του Δήμου Νότιας Ρόδου

Την ανακήρυξη της Ιεράς Μονής «Σκιάδι» σαν πολιούχου του Δήμου Νότιας Ρόδου, θα αποφασίσει στην ερχόμενη συνεδρίαση του, το δημοτικό συμβούλιο της περιοχής, καθώς και για την αγορά ακινήτου, για την ανέγερση του Δημαρχείου.

Το δημοτικό συμβούλιο Νότιας Ρόδου, θα συνεδριάσει την ερχόμενη Δευτέρα 30 Ιουνίου στις 7 το απόγευμα, με δώδεκα θέματα ημερήσιας διάταξης. Συγκεκριμένα, θα συζητηθούν τα παρακάτω θέματα ημερήσιας διάταξης:

- Τροποποίηση ρυμοτομικού Σχεδίου Απολακκιάς
- Σύναψη σύμβασης μεταξύ Δήμου Νότιας Ρόδου και ΤΟΕΒ.
- Εκπτωση αναδόχου του έργου: «Προμήθεια και εγκατάσταση συνεδριακού συστήματος» και επανάληψη διαγωνισμού με νέους όρους διακήρυξης.
- Αγορά ακινήτου για την κατασκευή Δημαρχείου.
- Ανακήρυξη Ιεράς Μονής ΣΚΙΑΔΙ ως πολιούχου του Δήμου Νότιας Ρόδου.
- Αναμόφωση προϋπολογισμού Δήμου Νότιας Ρόδου οικον, έτους 2003.
- Ψήφιση πιστώσεων για δαπάνες του Δήμου.
- Ψήφιση πιστώσεων για έξοδα κίνησης.
- Ψήφιση πιστώσεων για καταβολή οικογενειακού επιδόματος στους υπαλλήλους Σισκαμάνη Μιχαήλ και Μανουσάκη Τσαμπίκα.
- Επιχορήγηση Σχολικής επιτροπής Γυμνασίου - Λυκείου Γενναδίου
- Συγκρότηση επιτροπών εξακρίβωσης των προϋποθέσεων και στοιχείων των αιτήσεων χορήγησης Εξισωτικής Αποζημίωσης έτους 2003.
- Εξέταση της από 10-6-2003 αίτησης των: α) Γιαννά Ιωάννη του Γεωργίου, β) Γιαννά Στέργου του Παύλου και γ) Ζαννέτου Τούτση του Στέλιου σχετικά με το Δημοτικό Κατάστημα στο ΠΡΑΣΟΝΗΣΙ (παραπομπή από Δ.Ε.)

Θα συσταθεί από την ΤΕΔΚ Δωδεκανήσου

Σύσταση εταιρείας για την πυροπροστασία των δασών μας

ΘΑ ΔΟΘΕΙ ΜΑΧΗ ΓΙΑ ΤΙΣ ΕΠΙΔΟΤΗΣΕΙΣ



ΣΤΗ σύσταση αστικής μη κερδοσκοπικής εταιρείας αντικείμενο της οποίας θα είναι η πυροπροστασία θα προχωρήσει η Τοπική Ενωση Δήμων και Κοινοτήτων Δωδεκανήσου. Η συστατική πράξη για την ίδρυση της εταιρείας ενεκρίθη από το διοικητικό συμβούλιο της Τοπικής Ενωσης Δήμων και Κοινοτήτων Δωδεκανήσου στη συνεδρίαση που έγινε χθες.

Στην εισήγηση του ο γραμματέας της ΤΕΔΚ κ. Στέλιος Ρηνιού αναφέρθηκε στους σκοπούς της εταιρείας στην οποία το μεγαλύτερο ποσοστό θα έχει η Τοπική Ενωση Δήμων και Κοινοτήτων Δωδεκανήσου. Μέσω της αστικής μη κερδοσκοπικής εταιρείας θα γίνονται με σύντομες πλέον διαδικασίες οι προσλήψεις του μόνιμου αλλά και του εποχικού προσωπικού της ΤΕΔΚ που θα ασχολείται με τον τομέα της πυροπροστασίας.

Στην εταιρεία θα μετέχουν ο ΠΡΟΤΟΥΡ και πολλές εθελοντικές οργανώσεις που θα μπορούν να προσφέρουν έργο. Πλεονέκτημα της εταιρείας είναι το γεγονός ότι θα είναι επιλέξιμη. Θα μπορεί δηλαδή να απορροφά πόρους από εθνικά και ευρωπαϊκά προγράμματα.

Στη διάρκεια της συνεδρίασης προτάθηκε αντί της εταιρείας να ανατεθεί η αρμοδιότητα της πυροπροστασίας στο σύνδεσμο ορεινών δήμων. Η πρόταση αυτή δεν έγινε δεκτή από τους δημάρχους καθώς όπως τονίστηκε θα περιπλέξει τα πράγματα όσον αφορά τις προσλήψεις, αλλά και τη συμμετοχή των εθελοντικών οργανώσεων.

ΟΙ ΕΠΙΔΟΤΗΣΕΙΣ

Στη διάρκεια της συνεδρίασης έγινε ενημέρωση και για το πρόβλημα που έχει προκύψει με την περικοπή των επιδοτήσεων και τις προσπάθειες που καταβάλλονται από την Ενωση Αγροτικών Συνεταιρισμών Δωδεκανήσου και τη Νομαρχία να αρθούν οι αποφάσεις ου πάρθηκαν.

Ενημέρωση για το πρόβλημα έκανε ο δήμαρχος Αταβύρου κ. Παναγιώτης Κυριακούλης. Προτάθηκε να υποβληθεί το αίτημα της αλλαγής των πληθυσμιακών ορίων και αποφασίστηκε να υπάρξει συμπαράσταση στην ΕΑΣΔ και τη Νομαρχία στις προσπάθειες που καταβάλλουν ώστε να μην περικοπούν οι επιδοτήσεις κάτι που θα προκαλέσει την ερήμωση της υπαίθρου.

ΟΙ ΤΣΙΓΓΑΝΟΙ

Στη διάρκεια της συνεδρίασης της ΤΕΔΚ ο δήμαρχος Πεταλούδων κ. Μιχ. Κορδίνας ενημέρωσε για την ομόφωνη απόφαση που πάρθηκε από το δημοτικό συμβούλιο για να μην εγκατασταθούν οι τσιγγάνοι στο δημοτικό διαμέρισμα Δαματριάς.

Εκδηλώσεις στη Ρόδο για καταπολέμηση των ναρκωτικών

ΜΟΥΣΙΚΗ ΒΡΑΔΙΑ ΣΤΟ ΕΘΝΙΚΟ ΘΕΑΤΡΟ

Με δύο καλλιτεχνικές εκδηλώσεις στο Εθνικό Θέατρο Ρόδου ολοκληρώθηκε το βράδυ της περασμένης Τρίτης η «ημερίδα για την ενημέρωση και αγώνα κατά των ναρκωτικών ουσιών» που πραγματοποίησαν στο «Ακταίον» δεκαπέντε οργανώσεις με τη βοήθεια της Νομαρχιακής Αυτοδιοίκησης Δωδεκανήσου και του Πολιτιστικού Οργανισμού Δήμου Ροδίων.

Τις εκδηλώσεις στο Εθνικό Θέατρο παρακολούθησαν ο πρωτοσύγκελος κ. Παΐσιος, ο αντινομάρχης κ. Στάθης Κουσουρνάς, ο αντιδήμαρχος κ. Μανώλης Γλυνός και ο πρωτοσύγκελλος Παΐσιος. Το Μουσικό Σχολείο Ρόδου έδωσε μουσική παράσταση υπό την διεύθυνση του καθηγητή Μανώλη Τσακογιάννη, ενώ στο δεύτερο μέρος της βραδιάς, τα παιδιά της θεατρικής ομάδας της Μονάδας Απεξάρτησης 18 ΑΝΩ έδωσαν θεατρική παράσταση με την πολιτική σάτιρα του Αγκούστο Μπόαλ «Ο θείος Πάπαρος»,, σκηνοθετημένη από τον Παναγιώτη Ζαγανιάρη.

Η ευρηματικότητα, ο συντονισμός μεταξύ τους, οι εμπνευσμένες ερμηνείες και κυρίως, το κέφι και η διάθεση για ζωή των νεαρών συντελεστών της παράστασης επιβεβαίωσαν το ότι η θεραπεία από τα ναρκωτικά κι η επανένταξη στην κοινωνία μέσα από τις θεραπευτικές κοινότητες είναι δυνατά και συγκίνησε τους θεατές που τους καταχειροκρότησαν.

Μετά το τέλος της παράστασης, ο πρωτοσύγκελος Παΐσιος εξέφρασε με λίγα και ζεστά λόγια τη χαρά του και επιδοκίμασε το όλο εγχείρημα, μίλησε για τις δυσκολίες της σημερινής νεολαίας και την ανάγκη επιστροφής στις ρίζες της ελληνοχριστιανικής μας παράδοσης, προσκάλεσε δε τους νεαρούς της ομάδας 18 ΑΝΩ σε μεσημεριανό γεύμα στο «Μελτέμι» πριν την αναχώρησή τους για την Αθήνα.

Παρουσίαση νέου βιβλίου του Κώστα Σκανδαλίδη στην εκπομπή του Βασ. Βασιλικού

Το καινούργιο βιβλίο του Κώστα Ε. Σκανδαλίδη «Η πλατεία μου» (εκδόσεις Νέα Σύνορα - Λιβάνης) παρουσιάζεται στην ΕΤ3 το Σάββατο, 28 Ιουνίου, και ώρα 17.00, από τον Βασίλη Βασιλικό στην εκπομπή του «Αξιον Εστί».

Στηνίδια εκπομπή παρουσιάζονται η Μαρία Κυριάκη με το βιβλίο της «Οι εκμυστηρεύσεις της Μιρέλλας Κ.» (εκδόσεις ΚΕΔΡΟΣ) και ο Μιχάλης Πιτσιλίδης με το βιβλίο του «Οι σκοτεινές πλευρές του Γιώργου Σεφέρη. (εκδόσεις Αρχιπέλαγος).

Η ίδια εκπομπή θα επαναληφθεί από την ΕΤ3 την Τρίτη, 1 Ιουλίου, και ώρα 12.00.

Το βιβλίο του Κ.Ε. Σκανδαλίδη «Η πλατεία μου» θα παρουσιαστεί επίσης στις 20 Ιουλίου στην Καρδάμμαινα της Κω από τον Δήμο Ηρακλειδών και την 1η Αυγούστου στη Ρόδο από τη Στέγη Γραμμάτων και Τεχνών Δωδεκανήσου.

Δύο νεαροί Αγγλοι

Κατηγορούνται για απόπειρα βιασμού

ΣΥΜΠΑΤΡΙΩΤΙΣΣΑ ΤΟΥΣ ΤΟ ΘΥΜΑ

Βιασμών συνέχεια στο Φαληράκι με πρωταγωνιστές και αυτή τη φορά Βρετανούς τουρίστες. Μάλιστα νεαρή Βρετανίδα, κατηγορεί δύο συμπατριώτες της, ότι αποπειράθηκαν να τη βιάσουν από κοινού.

Σύμφωνα με την Αστυνομική Διεύθυνση Δωδεκανήσου η 25χρονη Βρετανίδα τουρίστρια Ι-Μ Μ. του Β. κατήγγειλε στο αστυνομικό τμήμα Αρχαγγέλου, ότι χθες στις 2 τα ξημερώματα, οι συμπατριώτες της Δ.Β. του C. 30 χρονών, και D-A H. του A. 30 χρονών, αποπειράθηκαν από κοινού να τη βιάσουν στο δωμάτιο ξενοδοχείου όπου έμεναν, στο οποίο την οδήγησαν, ύστερα απο γνωριμία που έκαναν σε μπαρ.

Οι δύο Βρετανοί συνελήφθησαν και οδηγήθηκαν στον Εισαγγελέα, ο οποίος αφού άσκησε σε βάρος τους ποινικές διώξεις τους παρέπεμψε να απολογηθούν στον Ανακριτή αύριο.

ΔΕΝ ΕΟΡΤΑΖΕΙ

Ο κ. Πέτρος Δημπεράκης δεν εορτάζει και δεν θα δεχτεί επισκέψεις για την ονομαστική του εορτή.

ΔΕΥΑΡ
ΔΗΜΟΤΙΚΗ ΕΠΙΧΕΙΡΗΣΗ ΥΔΡΕΥΣΗΣ ΑΠΟΧΕΤΕΥΣΗΣ ΡΟΔΟΥ

ΑΝΑΚΟΙΝΩΣΗ

Τους τελευταίους μήνες ταλαιπωρεί την περιοχή του Κέντρου (οδός Μακαρίου) έντονη δυσοσμία προερχόμενη από παράνομες συνδέσεις ακαθάρτων στο δίκτυο αποχέτευσης ομβρίων της περιοχής αυτής.

Υστερα από εξονυχιστικό έλεγχο των υπογείων δικτύων αποχέτευσης ομβρίων από την υπηρεσία μας με ηλεκτρονική κάμερα, εντοπίστηκε παράνομη σύνδεση ξενοδοχείου στην οδό Μακαρίου, η οποία και απεκατεστάθη.

Με την παρούσα ανακοίνωση, θέλουμε να διεκρινίσουμε ότι η αρχική μας εκτίμηση ότι η δυσοσμία προήρχετο από την Λέσχη Αξιωματικών, δεν ευσταθεί.

Βεβαιώνεται εκ των πραγμάτων ότι η Στρατιωτική Ηγεσία στην ευθύνη της οποίας ανήκει η Λέσχη Αξιωματικών, δεν έχει προβεί σε καμία παράνομη σύνδεση στο δίκτυο της πόλης μας.

Με εκτίμηση
Ο ΠΡΟΕΔΡΟΣ ΤΟΥ Δ.Σ.
ΤΗΣ ΔΕΥΑΡ
Α. ΗΡΑΚΛΕΙΔΗΣ

Χ.Λ 26/6

Άστρα
ΚΑΛΟΚΑΙΡΙΝΟ ΠΡΟΓΡΑΜΜΑ
ΚΑΘΕ ΒΡΑΔΥ ΑΝΟΙΚΤΑ
Τηλέφωνο 22410 32090

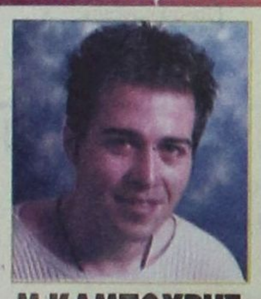
Μ.ΚΑΜΠΟΥΡΗΣ


ΙΩΑΝ. ΑΝΤΩΝΑΤΟΥ


ΑΝΘΗ ΒΑΛΕΡΗ


ΑΝΤ. ΣΙΓΑΝΟΣ


ΤΑΝΙΑ ΚΑΡΝΕΖΗ

Χ.Λ.43-29/6

Διάσκεψη στη Ρόδο για τη λαθρομετανάστευση

ΣΗΜΕΡΑ ΣΥΝΕΝΤΕΥΞΗ ΤΥΠΟΥ



ΑΡΧΙΣΑΝ χθες στην πόλη μας οι εργασίες της υπουργικής Συνάντησης Ομάδας Βουδαπέστης, για την πρόληψη της παράνομες μετανάστευσης στην οποία προεδρεύει ο υφυπουργός Δημόσιας Τάξης κ. Παντελής Τσερτικίδης, ο οποίος σήμερα θα δώσει συνέντευξη του, σε αίθουσα του ξενοδοχείου «SOFITEL CAPSIS».

Η συνάντηση αυτή, γίνεται στο πλαίσιο των υποχρεώσεων της Ελληνικής Προεδρίας, στον τομέα των εξωτερικών σχέσεων της Ευρωπαϊκής Ενωσης και αποτελεί τη συνέχεια συναφών διασκέψεων από την αρχική πρωτοβουλία στους κόλπους του Συμβουλίου της Ευρώπης.

Ο σκοπός της διάσκεψης είναι η καταπολέμηση της παράνομης μετανάστευσης σε ένα ευρύτερο, εκτός της Ευρωπαϊκής Ενωσης γεωγραφικό χώρο, με την υιοθέτηση συστάσεων για την ενδυνάμωση της διεθνούς συνεργασίας, κυρίως σε επιχειρησιακό επίπεδο.

Να μειωθεί το τίμημα για τη διαχείριση των παραλιών

ΑΝΤΙΔΡΑΣΕΙΣ ΑΠΟ ΤΟΥΣ ΔΗΜΑΡΧΟΥΣ

Να μειώσουν το τίμημα που απαιτεί το υπουργείο Οικονομικών για τη διαχείριση των παραλιών θα επιδιώξουν τον ερχόμενο μήνα οι δήμαρχοι. Η συνάντηση θα γίνει στα μέσα του Ιουλίου με τον υφυπουργό Οικονομικών κ. Απόστολο Φωτιάδη σε μια προσπάθεια να μην εφαρμοσθεί η απόφαση που θα γονατίσει οικονομικά τους ΟΤΑ.

Η απόφαση αυτή πάρθηκε στη διάρκεια της συνεδρίασης του διοικητικού συμβουλίου της Τοπικής Ενωσης Δήμων και Κοινοτήτων Δωδεκανήσου όπου έγινε συζήτηση για την απόφαση αύξησης του τιμήματος που καταβάλλουν οι δήμοι για τη διαχείριση των παραλιών σε ποσοστό 20% από 5% που ήταν.

Στη διάρκεια της συνεδρίασης εκφράστηκαν προβληματισμοί για το υψηλό κόστος της λειτουργίας των παραλιών που βαρύνει πλέον τους δήμους.

«Μιλάμε για εξόντωση της Τοπικής Αυτοδιοίκησης που θα επιβαρυνθεί περισσότερο» τόνισε στην τοποθέτηση του ο δήμαρχος Καλλιθέας κ. Γιάννης Ιατρίδης που κάλεσε και τους υπόλοιπους δημάρχους να δώσουν τη μάχη τους για να μην εφαρμοσθεί η απόφαση.

Θα τιμηθούν συνταξιούχοι πυροσβέστες

Την 27-06-2003 ημέρα Παρασκευή και ώρα 19.00 στην αίθουσα πολλαπλών χρήσεων της Πυροσβεστικής Υπηρεσίας Ρόδου, σε μία ιδιαίτερη εκδήλωση ανάμνησης και χαράς, θα τιμηθούν από τον πύραρχο Καραγεωργόπουλο Κωνσταντίνο Διοικητή Π. Ρόδου, οι συνταξιούχοι πυροσβέστες όλων των βαθμών που διαμένουν στο νησί της Ρόδου.

Απονομή αποφοιτηρίων σε υπαξιωματικούς

Στις 27 Ιουνίου 2003, ημέρα Παρασκευή και ώρα 10.00, θα πραγματοποιηθεί στο Στρατόπεδο «Λγού (ΠΖ Νικολάου Μπελούμπαση» στον Ανω Καλαμώνα, ονομασία, απονομή αποφοιτηρίων και διακριτικών σε βαθμοφόρους εφέδρους υπαξιωματικούς, που ολοκλήρωσαν την εκπαίδευσή τους στο σχολείο υποψήφιων βαθμοφόρων.

Η απονομή θα πραγματοποιηθεί από το Στρατηγό Διοικητή της 95 ΑΔΤΕ, κ. Αριστείδη Τσουμάνη.

Μουσική εκδήλωση στο 12ο δημοτικό

Στις 30 Ιουνίου ημέρα Δευτέρα και ώρα 9 μ.μ. το 12ο Δημοτικό σχολείο Ρόδου που βρίσκεται πίσω από το Ορφανοτροφείο Θηλέων, διοργανώνει στο χώρο του θεάτρου του σχολείου, μουσική βραδιά με τραγούδια του Μάνου Χατζιδάκι, του Μίκη Θεοδωράκη, του Τάσου Καρακατσάνη και της Τατιάνας Ζωγράφου. Τραγουδούν η Νίτσα Κουρτίδου, η Τατιάνα Ζωγράφου και η Θέμις Μαστροσάββα. Συνοδεύουν στη κλασική κιθάρα ο Στέργιος Χατζηπαπάκης και στο μαντολίνο ο Παναγιώτης Κανελλόπουλος.

Είσοδος ελεύθερη.

ΣΑΒΒΑΤΟΚΥΡΙΑΚΟ ΣΤΗ ΛΙΝΔΟ
ΞΕΝΟΔΟΧΕΙΟ
VILLE DI LINDOS
Β΄ ΤΑΞΕΩΣ ΕΠΙΠΛΩΜΕΝΩΝ ΔΙΑΜΕΡΙΣΜΑΤΩΝ
ΜΕ ΠΙΣΙΝΑ, SNACK BAR,
1.5 km ΑΠΟ ΛΙΝΔΟ
ΤΙΜΗ 35 ΓΙΑ ΔΥΟ (2) ΑΤΟΜΑ
ΠΛΗΡ: ΤΗΛ. 22440 48260-2
FAX. 22440 48264
email : villedilindos@yahoo.com

Χ.Λ.-27/6

ΕΠΙΜΕΛΗΤΗΡΙΟ ΔΩΔΕΚΑΝΗΣΟΥ

ΑΝΑΚΟΙΝΩΣΗ

Το Επιμελητήριο Δωδεκανήσου γνωστοποιεί στα μέλη του την απόφαση της αναμόρφωσης των συνδρομών που έχει ως εξής:

Ατομικές επιχειρήσεις: 75 ευρώ.
Ομόρρυθμες, Ετερόρρυθμες και Κοινωνίες: 150 ευρώ
ΕΠΕ, Συνεταιρισμοί: 250 ευρώ
Α.Ε.: 250 ευρώ
Τράπεζες: 2000 ευρώ
Για τους προαιρετικά εγγεγραμμένους 100 ευρώ.

Η ισχύς της παραπάνω απόφασης είναι από 1 Ιουλίου 2003 για τις συνδρομές του έτους 2003 οι οποίες δεν θα έχουν εξοφληθεί έως 30 Ιουνίου 2003.

Για τις επιχειρήσεις σε νησιά κάτω των 3.100 κατοίκων ορίζεται έκπτωση 49%, ενώ για κάτω από 200 κατοίκους η έκπτωση είναι 80%.

Στις επιχειρήσεις που θα επιλέξουν τη συνδρομή τους μέσω πάγιας ενταλής χρέωσης πιστωτικής κάρτας, θα χορηγείται έκπτωση 10%. Επίσης γνωστοποιείται στα μέλη μας ότι είναι δυνατή η εξόφληση των οφειλομένων συνδρομών παρελθόντων χρήσεων μέχρι 12 άτοκες δόσεις μόνο με τη χρήση πιστωτικής κάρτας.

Παρακαλούνται τα μέλη που δεν έχουν εξοφλήσει τις εισφορές τους μέχρι 30-6-2003, να το κάνουν, ώστε να αποφύγουν την προσαρμογή που θα επέλθει μετά τις 30-6-2003.

Εκ της Διευθύνσεων

Χ.Λ -27-6

ΠΩΛΟΥΝΤΑΙ πολυτελή διαμερίσματα των 77 - 90 - 122 τ.μ., στο Δήμο Τριαντών (πίσω από το Δημαρχείο). Νέα κατασκευή.

ΕΝΟΙΚΙΑΖΟΝΤΑΙ 2 καταστήματα 30 και 35 τ.μ., επί της Ανθ. Ζερβού (περιοχή Ψαροπούλας). Νέα κατασκευή.

Πληροφορίες ΚΤΙΡΙΟΔΟΜΗ Ο.Ε.
(Α. ΦΡΑΓΚΟΣ - Α. ΖΟΥΜΠΑΣ Ο.Ε.)
ΤΗΛ. 22410 36604 - 22410 24208,
6944338277 κ. Φράγκο

Τ. 1133- 30/6

ΠΡΟΤΥΠΟΣ ΒΡΕΦΟΝΗΠΙΑΚΟΣ ΣΤΑΘΜΟΣ

ΠΑΙΖΩ ΚΑΙ ΜΑΘΑΙΝΩ

Κάτω από μια νέα διεύθυνση εγγυόμαστε και προσφέρουμε πλήρες εκπαιδευτικό πρόγραμμα με νέες μεθόδους διδασκαλίας, αυστηρά επιλεγμένο εκπαιδευτικό προσωπικό, ιδανικό περιβάλλον παιχνιδιού, παιδαγωγική εμπειρία και ευθύνη.

Παρέχουμε ακόμη:
- Γλήρη ασφαλιστική κάλυψη για εσάς και τα παιδιά σας.
- Τακτική παιδιατρική παρακολούθηση.
- Μεταφορά με το σχολικό του σταθμού μας.
- Αγγλικά, μουσική προπαιδεία, αθλητική παιδεία.
- Και πολλά άλλα που αφορούν τη σωστή ψυχαγωγία και μάθηση του παιδιού σας.

Μάθετε και ενημερωθείτε για τα προγράμματα του σταθμού μας, καθώς και για τις δυνατότητες που διαθέτουμε.

Οι εγγραφές άρχισαν για τη νέα σχολική χρονιά 2003-2004, από 1/6/03 έως 30/6/03

Με εκτίμηση Νάκκα Μαίνα
Νάκκα-Παπακυριακού Βάσω
Τηλέφωνο επικοινωνίας 22410 98325
Λ. Ηρακλειδών 42

Χ.4014-29/6