ΕΤΟΣ ΙΔΡΥΣΗΣ 1949
ΙΔΙΟΚΤΗΣΙΑ
Γ. ΔΙΑΜΑΝΤΙΔΗΣ
ΓΡΑΦΙΚΕΣ ΤΕΧΝΕΣ Α.Ε.
Γραφεία - Τυπογραφεία:
Μάρκου Μαλλιαράκη 3 (ΚΟΒΑ)
Λογιστήριο: Νέα Αγορά
Τηλ.: Σύνταξης: 22410 27356-34101, FAX: 22410 20643
Λογιστηρίου: 22410 24539, FAX: 22410 24539
e-mail: info@proodos.net

ΠΡΟΟΔΟΣ

Ανεξάρτητη καθημερινή πρωινή εφημερίδα

ΠΛΗΡΩΜΕΝΟ ΤΕΛΟΣ Τομ. Γραφείο Κ. Ρόδου Αριθμός αδείας 2
ΕΛΤΑ Hellenic Post
SATO OFFICE SYSTEMS
ΜΠΟΝΗΣ Ε.Π.Ε. ΤΗΛ. 02410 75533

ΑΡΙΘΜΟΣ ΦΥΛΛΟΥ 16.352 • ΤΙΜΗ 0,70 ευρώ
ΠΑΡΑΣΚΕΥΗ 27 ΙΟΥΝΙΟΥ 2003

Λόγω των μεθοδεύσεων Καΐσερλη

Καζάνι που βράζει είναι το ΠΑΣΟΚ στο βόρειο συγκρότημα!..

ΠΙΘΑΝΗ ΜΑΤΑΙΩΣΗ ΤΩΝ ΕΚΛΟΓΩΝ



ΚΑΖΑΝΙ που βράζει είναι το ΠΑΣΟΚ στο βόρειο συγκρότημα Δωδεκανήσου εξ' αιτίας των συνεχιζόμενων μεθοδεύσεων από τον Κ. Καΐσερλη για να ελέγχει και πάλι τη νομαρχιακή επιτροπή. Έτσι, το θέμα με τον αριθμό των καλπών παραμένει ανοιχτό και μέχρι αργά χτες το βράδυ δεν είχε γίνει δεκτό το αίτημα του υποψηφίου για τη θέση του γραμματέα Βασίλη Χατζηγιακουμή να τοποθετηθεί και τρίτη κάλπη στα νησί κατά τις εσωκομματικές εκλογές της ερχόμενης Κυριακής.

Πάντως, χτες έγινε γνωστό ότι άσχετα από την απόφαση για τον αριθμό των καλπών που θα στηθούν στην Κω, πρέπει να θεωρηθεί βέβαιο ότι όλοι οι διαφωνούντες με τον Καΐσερλη, θα εγκαταστήσουν την Κυριακή κάλπη στο Τυγκάκι προκειμένου να ψηφίσουν τα μέλη του ΠΑΣΟΚ που διαμένουν στις γύρω περιοχές και ανέρχονται περίπου σε 400.

ΠΡΕΠΕΙ να σημειωθεί ότι όλοι οι διαφωνούντες δεν πρόκειται σε καμιά περίπτωση να επιτρέψουν να περάσουν οι μεθοδεύσεις Καΐσερλη και του σημερινού γραμματέα Β. Πίτση και δεν αποκλείεται να δημιουργηθεί και δεύτερη νομαρχιακή επιτροπή του ΠΑΣΟΚ στο βόρειο συγκρότημα.

Στο μεταξύ, ένα νέο

ΣΥΝΕΧΕΙΑ ΣΤΗ ΣΕΛ. 4

Από την ερχόμενη Δευτέρα

Σε ετοιμότητα όλα τα νοσοκομεία λόγω επερχόμενου καύσωνα

ΠΟΙΑ ΜΕΤΡΑ ΠΡΕΠΕΙ ΝΑ ΠΑΡΘΟΥΝ

Σε πλήρη ετοιμότητα βρίσκονται οι υγειονομικές μονάδες της χώρας προκειμένου να αντιμετωπίσουν προβλήματα, που ενδεχομένως να δημιουργηθούν, από υψηλές θερμοκρασίες την ερχόμενη Δευτέρα.

ΗΔΗ, με εντολή του υπουργού Υγείας και Πρόνοιας κ. Κώστα Στεφανή και του αρμόδιου υφυπουργού κ. Έκτορα Νασιώκα, εστάλη εγκύκλιος προς όλα τα Πε.Σ.Υ.Π., το ΕΚΑΒ, τις άλλες υγειονομικές υπηρεσίες της χώρας

ΣΥΝΕΧΕΙΑ ΣΤΗ ΣΕΛ. 4



Σε συνέντευξη εφ' όλης της ύλης

Σφοδρότατη επίθεση του Χ. Χατζηευθυμίου κατά του Δημάρχου

ΓΙΑ ΚΥΚΛΟΦΟΡΙΑΚΟ, ΟΙΚΟΝΟΜΙΚΑ ΚΛΠ

ΣΥΝΕΝΤΕΥΞΗ - μαμούθ έδωσε χτες ο κ. Χατζής Χατζηευθυμίου και εξαπέλυσε σφοδρή επίθεση εναντίον της δημοτικής αρχής και προσωπικά κατά του δημάρχου Γ. Γιαννόπουλου. Οπως είπε, την παραμονή της σύγκλησης του

ΣΥΝΕΧΕΙΑ ΣΤΗ ΣΕΛ. 4



Προφυλακίστηκε ο δημοσιογράφος Γρ. Μιχαλόπουλος

Προφυλακιστέος κρίθηκε μετά την τρίωρη απολογία του ενώπιον του ανακριτή Νικόλαου Μίλιου ο εκδότης Γρηγόρης Μιχαλόπουλος που κατηγορείται σε βαθμό κακουργήματος για εκβιάσεις επιχειρηματιών. Σε βάρος του Γ. Μιχαλόπουλου έχει ασκηθεί ποινική δίωξη για τα αδικήματα της εκβίασης τετελεσμένης και σε απόπειρα κατά συρροή και της απόπειρας απάτης, μετά από έρευνα που διενήργησε ο εισαγγελέας Πρωτοδικών Δημήτρης Παπαγγελόπουλος.

Ο κ. Παπαγγελόπουλος είχε λάβει εντολή να διερευνήσει την υπόθεση μετά από καταγγελίες επιχειρηματιών με βασικότερη αυτήν του ζεύγους Γιάννας και Θόδωρου Αγγελόπουλου ότι υπέστησαν εκβιασμούς από τον εκδότη. Ο ίδιος ο Μιχαλόπουλος αρνείται τις κατηγορίες και χθες πριν να απολογηθεί πρότεινε στον ανακριτή την εξέταση δύο μαρτύρων υπεράσπισης.

Ο Μιχαλόπουλος μετά την απολογία του μετεφέρθη με χειροπέδες στο Τμήμα Μεταγωγών.

Κυρίως με τα κρουαζιερόπλοια

Πάνω από 6.000 επιβάτες διακινήθηκαν χτες από το λιμάνι της Ρόδου!..

ΘΥΜΙΖΕ ΠΑΛΙΕΣ ΚΑΛΕΣ ΕΠΟΧΕΣ



ΤΟ ΑΔΙΑΧΩΡΗΤΟ δημιουργήθηκε χθες στο λιμάνι της Ρόδου που θύμιζε παλιές καλές εποχές, αφού διακινήθηκαν από αυτό περισσότερα από 6.000 άτομα. Στο λιμάνι προσέγγισαν σύμφωνα με τα στοιχεία του Λιμεναρχείου Ρόδου τα κρουαζιερόπλοια EUROREAN VISION, MELODY, OLYMBIA VOYAGER, ATALANTE, AIDA, AURA και τα ακτοπλοϊκά ΡΟΔΟΣ, MARINA και BLUE STAR FERRIES.

Με τα κρουαζιερόπλοια ήρθαν 5299 άτομα, ενώ τα πλοία της γραμμής μετέφεραν 900 επιβάτες.

ΣΥΝΕΧΕΙΑ ΣΤΗ ΣΕΛ. 4

Ο υφυπουργός Δημόσιας Τάξης

Απέφυγε να δεσμευτεί για αστυνομικό τμήμα στην περιοχή Φαληράκι!..

ΘΕΛΕΙ ΝΑ ΕΝΗΜΕΡΩΘΕΙ



Απέφυγε να δεσμευτεί για αστυνομικό τμήμα στην περιοχή Φαληράκι ο υφυπουργός Δημόσιας Τάξης Παντελής Τσερτικίδης που διακρίνεται στο μέσο της φωτογραφίας

ΑΠΕΦΥΓΕ να δεσμευτεί για τη δημιουργία Αστυνομικού Τμήματος στο Φαληράκι και ισχυρίστηκε ότι θέλει πρώτα να ενημερωθεί ο υφυπουργός Δημόσιας Τάξης κ. Παντελής Τσερτικίδης, χθες το μεσημέρι, κατά τη διάρκεια συνέντευξης τύπου, μετά την ολοκλήρωση της υπουργικής συνάντησης της Ομάδας Βουδαπέστης, οι εργασίες της οποίας έγιναν στο νησί μας το διήμερο 25 - 26 Ιουνίου.

• Στη συνάντηση συμμετείχαν εκπρόσωποι από 38 χώρες και συζητήθηκε διεξοδικά το θέμα της παράνομης μετανάστευσης, ενώ υιοθετήθηκαν να υπάρξει στενότερη συνεργασία μεταξύ των κρατών υποδοχής με τις χώρες προέλευσης των λαθρομεταναστών, συνεργασία των γειτονικών κρατών και ενθάρρυνση όλων των κρατών της Ομάδας Βουδαπέστης για ενίσχυση της συνεργασίας μεταξύ των υπηρεσιών συνοριακής φύλαξης.

• Μιλώντας στους δημοσιογράφους ο υφυπουργός

ΣΥΝΕΧΕΙΑ ΣΤΗ ΣΕΛ. 4

Αν και οι Κρητικοί κωφεύουν

Ομιλος Ελληνοαμερικανών ενδιαφέρεται για να επενδύσει στη ΔΑΝΕ!..

ΓΕΝΙΚΗ ΣΥΝΕΛΕΥΣΗ ΤΗ ΔΕΥΤΕΡΑ

ΣΥΜΦΩΝΑ με πληροφορίες όμιλος Ελληνοαμερικανών επιχειρηματιών ενδιαφέρεται για να επενδύσει στη ΔΑΝΕ! Οι ίδιες πληροφορίες ανέφεραν ότι ο εν λόγω όμιλος με εκπρόσωπό του, έκανε τις πρώτες διαβουλεύσεις με στελέχη της εταιρίας, αλλά - μέχρι τώρα - δεν κατόρθωσε να έχει συνάντηση με τον κ. Γιάννη Βαρδινογιάννη, που είναι τώρα το «αφεντικό» στη ΔΑΝΕ

• Λέγεται ότι ο εν λόγω όμιλος θέλει να επενδύσει στην εταιρία αγοράζοντας νέα πλοία και να επαναφέρει τη ΔΑΝΕ στο Χρηματιστήριο, αφού προηγουμένως κατορθώσει να την εξυγιάνει και να τακτοποιήσει τα χρέη της.

ΣΥΝΕΧΕΙΑ ΣΤΗ ΣΕΛ. 4

Λόγω της άτυπης πνευμονίας

Ο ελληνικός τουρισμός δεν θα μπει σε καραντίνα

ΛΑΜΒΑΝΟΝΤΑΙ ΑΥΣΤΗΡΑ ΜΕΤΡΑ

Τα σχολαστικά μέτρα που λαμβάνονται από τις αρμόδιες υπηρεσίες της χώρας εγγυώνται ότι δεν υπάρχει κανένα πρόβλημα για τον ελληνικό τουρισμό από την άτυπη πνευμονία, δήλωσε χθες ο υφυπουργός Ανάπτυξης Δημήτρης Γεωργακόπουλος και τόνισε πως ''ο ελληνικός τουρισμός δεν πρόκειται να μπει σε καραντίνα''.

Ο κ.Γεωργακόπουλος, μετά το ύποπτο κρούσμα SARS τη Θεσσαλονίκη, ενημερώθηκε από τον υπουργό Υγείας Κώστα Στεφανή που υπήρξε καθη-

ΣΥΝΕΧΕΙΑ ΣΤΗ ΣΕΛ. 4

Ο πρόεδρος του ΣΥΝ στα νησιά

Επίσκεψη στην Κω και τη Λέρο θα πραγματοποιήσει τον ερχόμενο μήνα ο πρόεδρος του Συνασπισμού κ. Νίκος Κωνσταντόπουλος.

Ο πρόεδρος του Συνασπισμού θα έχει επαφές με τις τοπικές αρχές και τους εκπροσώπους παραγωγικών τάξεων και στα δύο νησιά.

Παράλληλα ο κ. Κωνσταντόπουλος θα παραστεί στις εκδηλώσεις «Μέρες Μνήμης και Δημοκρατίας» που θα πραγματοποιηθούν στη Λέρο στο διάστημα από την 1η έως τις 6 Ιουλίου.

Από τους Ζωίδη και Γιαννίκη

Ακαταλαβίστικο το ψήφισμα για τις επιδοτήσεις!..

ΑΜΦΙΣΒΗΤΟΥΝ ΤΗΝ ΑΠΟΓΡΑΦΗ!..

ΜΕ ΜΙΑ ακαταλαβίστικη επιστολή - ψήφισμα προς τον υπουργό Γεωργίας κ. Γιώργο Δρυ, η οποία κοινοποιείται και στους βουλευτές του νομού η Επιτροπή Αγώνα (έτσι την βάπτισαν), που υπογράφεται από τον πρόεδρο της Γεωργοέ-

ΣΥΝΕΧΕΙΑ ΣΤΗ ΣΕΛ. 4

Απέσπασε από μαθητές 100.000 ευρώ

Πάνω από 100.000 ευρώ είχε αποσπάσει από μαθητές σχολείων της Θεσσαλονίκης υπάλληλος τουριστικού γραφείου ο οποίος παραπέμπεται στο Τριμελές Εφετείο με βούλευμα του Συμβουλίου Πλημμελειοδικών Θεσσαλονίκης.

Πρόκειται για τον Σ.Τ. ο οποίος ως υπάλληλος της εταιρίας «Ζορπίδης Τουριστικός Οργανισμός ΑΕΕ» , έφτιαξε, σύμφωνα με το βούλευμα, πλαστή σφραγίδα της εταιρίας με το όνομά του και χρησιμοποιώντας την σε διάφορα έγγραφα, έκλεισε εκδρομές σε 11 σχολεία κρατώντας τα χρήματα για τον εαυτό του.

Αύξηση στα εισιτήρια των πλοίων

Αυξάνονται 3,4% κατά μέσο όρο από την 1η Ιουλίου τα εισιτήρια των ακτοπλοϊκών συγκοινωνιών.

Αυτό ανακοίνωσε χθες το υπουργείο Οικονομίας, καθώς εγκρίθηκαν οι προτάσεις του υπουργείου Εμπορικής Ναυτιλίας για την αύξηση των εισιτηρίων στην ακτοπλοΐα στο ύψος αυτό.

Melody Palace
Και πάλι στον αφρό κάθε βράδυ


Επίσης τραγουδούν:
Λ. ΠΑΝΑΓΙΩΤΑΚΗΣ
ΓΕΩΡΓΙΑ ΧΡΙΣΤΟΦΟΡΟΥ
ΠΕΝΗ ΚΩΝΣΤΑ
ΝΙΚΗ ΜΙΣΣΙΚΟΥ
και ο ΑΛΕΞΑΝΔΡΟΣ ΧΟΥΛΗΣ
Καλλιτεχνική επιμέλεια - μουσική διεύθυνση: ΝΙΚΟΣ ΚΑΡΑΝΙΚΟΛΑΣ
Τηλ. 22410 94920, 95240

café chantant
Για το ελληνικό τραγούδι και τη μουσική
ΠΑΛΙΑ ΠΟΛΗ: Δημοκρίτου 3
Τηλ. 32277, 75169
Ανοικτά από ΤΕΤΑΡΤΗ έως ΣΑΒΒΑΤΟ

ΙΤΑΛΙΚΑ ΣΚΑΝΔΑΛΙΔΗΣ
6932 272902, 22410 29265
22410 23710, 22410 61782





ΤΙ ΕΓΡΑΨΕ Ο ΤΥΠΟΣ ΤΗΣ ΑΘΗΝΑΣ

ΕΠΙΣΚΟΠΗΣΗ ΑΘΗΝΑΪΚΟΥ ΤΥΠΟΥ ΤΗΣ 26/6/2003

Τα αποτελέσματα της συνάντησης κορυφής ΕΕ - ΗΠΑ, οι αλλαγές στον έλεγχο επιχειρήσεων, το Κυπριακό, η δίκη της 17Ν και οι έρευνες στην υπόθεση με το πλοίο ''Μπάλτικ Σκάι'' που μετέφερε εκρηκτικά είναι από τα βασικά θέματα της ειδησεογραφίας του χθεσινού αθηναϊκού Τύπου.

ΑΔΕΣΜΕΥΤΟΣ ΤΥΠΟΣ (Μήτσης): 1.632 προσλήψεις σε υπουργεία, ΑΣΕΠ, ΓΓ Αθλητισμού. Αναλυτικά οι θέσεις που προκηρύσσονται.

ΑΔΕΣΜΕΥΤΟΣ ΤΥΠΟΣ (Ρίζος): Θέμα Σλαβομακεδόνων ανοίγει η κυβέρνηση. Καταγγελία της ΝΔ για επικίνδυνα εθνικά παιχνίδια.

ΑΠΟΓΕΥΜΑΤΙΝΗ: Υποτελής στον Μπους ο Σημίτης. Ξέχασε την Ευρώπη μόλις μπήκε στον Λευκό Οίκο.

Η ΑΠΟΦΑΣΗ: 6.000 ευρώ αυθημερόν από τις Τράπεζες. Καταναλωτικά δάνεια: Πώς θα πάρετε τι (με τι προϋποθέσεις) μετά την απελευθέρωση.

Η ΑΥΓΗ: Ο Μπους αξιώνει την υποταγή της Ευρώπης. Αλαζονικός στη συνάντηση με Σημίτη-Πρόντι.

ΑΥΡΙΑΝΗ: Βίντεο-σοκ της... Χαρίκλειας με τον Ισπανό. Πιάσανε Διοικητή Οργανισμού με τα... βρακιά κάτω.

ΤΟ ΒΗΜΑ: Καλά νέα για τον Κινέζο. Αρνητικό το αποτέλεσμα του τεστ, λένε οι Γερμανοί. Ευτυχώς υποχωρούν οι φόβοι για κρούσμα SARS στη Θεσσαλονίκη.

Η ΒΡΑΔΥΝΗ: Απόσυρση στο παλιό αυτοκίνητο με κέρδος 1,5 εκατ. δρχ. Νέο πρόγραμμα με ιδιαιτέρως ελκυστικά κίνητρα.

ΕΘΝΟΣ: Με δόσεις οι διορισμοί 6.795 εκπαιδευτικών.

ΕΛΕΥΘΕΡΗ ΩΡΑ: Η έννοια της... ''οικογενειακής ευθύνης'' ισχύει για όλους εκτός της Γιάννας. Κύριε Πρωτόπαπα, σας απαντούμε με ευθέως στην χθεσινή... δημοκρατική σας δήλωση.

ΕΛΕΥΘΕΡΟΣ: Τα πάνω-κάτω στη φορολογία επιχειρήσεων - ελεύθερων επαγγελματιών. Ολα τα σχέδια του υπουργείου Οικονομίας για φοροκυνηγητό με νέα δεδομένα.

ΕΛΕΥΘΕΡΟΣ ΤΥΠΟΣ: Μόνιμοι μέσω δικαστηρίων οι συμβασιούχοι. Πρωτοδικείο: Αντισυνταγματικό το διάταγμα που εξαιρεί Δημόσιο και δήμους.

ΕΛΕΥΘΕΡΟΤΥΠΙΑ: Ευρ. Ενωση (Σημίτης-Πρόντι) προς Μπους:Μαζί σας κι όταν διαφωνούμε.

ΕΣΤΙΑ: Οψιμος φίλος των Αμερικανών. Η χθεσινή μεταμόρφωσης του κ. Σημίτη.

Espresso: Θα πετάξουμε τον Βελέντζα έξω από το μοναστήρι. ''Προσβάλλει τα θεία με τη συμπεριφορά του στο παιχνίδι'' λένε οι Παπαροκάδες.

Η ΚΑΘΗΜΕΡΙΝΗ: Φιλία και πυγμή από Μπους. Πρώτο βήμα επαναπροσέγγισης μεταξύ Ηνωμένων Πολιτειών και Ευρώπης κατά τη συνάντηση κορυφής της Ουάσιγκτον.

Ο ΛΟΓΟΣ: Point System για τις επιχειρήσεις. Νέο σύστημα φορολογικών ελέγχων απο το υπουργείο Οικονομικών.

ΤΑ ΝΕΑ: Ποινές εξηρές απο την Εφορία. Πόιντ σύστεμ για επιχειρήσεις, επαγγελματίες.

ΝΙΚΗ: Επίδοση διαπιστευτηρίων. Η ΕΕ υπέκυψε στις πιέσεις των ΗΠΑ.

ΡΙΖΟΣΠΑΣΤΗΣ: Συνάντηση κορυφής στην Ουάσιγκτον: Κοινό το μέτωπο κατά των λαών από ΗΠΑ-ΕΕ.

Traffic News: Αγωνία. Ερευνες για μολυσμένους. Χτενίζουν όλη τη Βόρεια Ελλάδα και τη Θράκη για άτυπη πνευμονία. Με ποιούς ήρθε σε επαφή ο Κινέζος.

Η ΧΩΡΑ: Ανοίγουν στόματα για την Μπουρμπούλια. Καρατομείται η ανακρίτρια, ενώ σήμερα συνεδριάζει η Ολομέλεια Εφετών και για την υπόθεση Κόκκαλη.

Δροµολόγια πλοίων

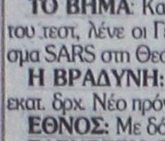

08.00 Υδρ/γο ΓΕΩΡΓΙΟΣ Μ. για Κω
08.30 ΔΩΔΕΚΑΝΗΣΟΣ ΕΞΠΡΕΣ προς Πάτμο
09.00 & 15.30Υδρ/γο ΕΛΛΗ για Σύμη
11.00 ΠΑΤΜΟ προς Θεσ/νίκη
18.30 ΣΥΜΗ ΙΙ για Σύμη
15.30 ΣΑΜΟΣ για ΚΩ

Προς Πειραιά: 08.00 ΑΙΟΛΟΣ ΚΕΝΤΕΡΗΣ
08.00 ΡΟΔΑΝΘΗ
15.00 ΔΙΑΓΟΡΑΣ
18 00 ΡΟΔΑΝΘΗ

Αεροπορικά δροµολόγια



ΟΛΥΜΠΙΑΚΗ ΑΕΡΟΠΟΡΙΑ

Από Ρόδο-**Αθήνα**: Καθημερινά 07.10, 13.40
Πέμπτη 20.10, 22.45
Καθημερινά πλην Πέμπτης 19.40, 22.25
Καθημερινά πλην Κυριακής 10.40
Από Ρόδο-**Θεσσαλονίκη**: Δευτέρα - Τετάρτη 09.45
Πέμπτη 10.45 Σάββατο 15.15
Από Ρόδο-**Ηράκλειο**: Δευτέρα - Παρασκευή 14.30,
Τετάρτη - Κυριακή 16.30
Από Ρόδο-**Κάρπαθο**: Δευτ.-Πεμ.-Παρ.-Σάβ. 07.00, 10.40
Τετάρτη - Κυριακή 10.40, 14.20
Από Ρόδ -**Κάσο**: Δευτ.-Πεμ.-Παρ.-Σάβ. 07.00
Τετάρτη - Κυριακή 10.40
Από Ρόδο-**Καστελλόριζο**: Δευτ.-Τετ.-Παρ.-Σάβ. -Κυρ. 07.10
Από Ρόδο-**Χίο**: Τρίτη 10.40 Πέμπτη 10.45
Από Ρόδο-**Μυτιλήνη**: Δευτέρα-Τετάρτη 09.45 Τρίτη 10.40,
Πέμπτη 10.45 Σάββατο 15.15
Από Ρόδο-**Σάμος**: Τρίτη 10.40 Σάββατο 15.15
Από Ρόδο-**Λήμνος**: Δευτέρα-Τετάρτη 09.45 Τρίτη 10.40,
Πέμπτη 10.45 Σάββατο 15.15

AEGEAN AIRLINES & CRONUS

Από Ρόδο-**Αθήνα**: Καθημερινά 08.30 πλην Κυριακής
Καθημερινά 13.50.
Δευτ.-Τετ.-Παρ. -Κυρ. 17.50
Τρίτη-Πεμ.-Σαβ. 19.35
Καθημερινά 20.20 πλην Τρίτης και Πέμπτης
Από Ρόδο-**Ηράκλειο**: Τρ.-Πεμ.-Παρ.-Κυρ. 19.00
Από Ρόδο-**Θεσσαλονίκη**: Τετ. - Παρ.-Κυρ. 12.00

ΦΑΡΜΑΚΕΙΑ

ΔΙΗΜΕΡΕΥΕΙ:
ΒΑΣΙΛΟΟΥΛΟΥ ΕΥΑΓ.
ΙΩΝΟΣ ΔΡΑΓΟΥΜΗ 5-7
Τηλ. 22410 33855

ΔΙΑΝΥΚΤΕΡΕΥΕΙ:
ΠΑΠΑΜΙΧΑΗΛ ΒΑΣΙΛΕΙΟΣ
Ι. & Β. Τσαβαρή 7
Τηλ. 22410 65872

ΥΓΡΑ ΚΑΥΣΙΜΑ

ΔΙΑΝΥΚΤΕΡΕΥΟΥΝ

• **ΤΖΩΡΤΖΗΣ Δ.**
Πρατ. ΒΡ - Αγ. Φραγκίσκος

• **ΚΑΥΣΙΜΑ ΡΟΔΟΥ ΕΠΕ**
Πρατ. SHELL-Λ. Καλλιθέας

ΤΑΧΙ



ΡΑΔΙΟ ΤΑΧΙ 22410 64712, 64790

ΚΤΕΟ

Από 1/5/2003 έως 30/6/2003 παντός είδους οχήματα με συνδυασμό γραμμάτων **POB 2501** έως και **3000**

Από 1/7/2003 έως 30/7/2003 όλα τα οχήματα με μικτό βάρος άνω των 10 (δέκα) τόνων με συνδυασμό γραμμάτων **POB-KXA-POE** ανεξαρτήτου αριθμού.

• Επίσης θα ελέγχονται τα οχήματα που η καταλληλότητά τους λήγει αυτές τις εβδομάδες και οχήματα αναρίθμα εισαγωγής.

ΣΥΝΑΛΛΑΓΜΑ

	Αγορά	Πώληση
ΔΟΛΛΑΡΙΟ Η.Π.Α	1,1523	1,1261
ΛΙΡΑ ΑΓΓΛΙΑΣ	0,6925	0,67669
ΚΟΡΩΝΑ ΔΑΝΙΑΣ	7,4851	7,3143
ΚΟΡΩΝΑ ΣΟΥΗΔΙΑΣ	9,259	9,0477
ΓΙΕΝ ΙΑΠΩΝΙΑΣ	136,87	133,74
ΦΡΑΓΚΟ ΕΛΒΕΤΙΑΣ	1,5517	1,5163
ΚΟΡΩΝΑ ΝΟΡΒΗΓΙΑΣ	8,3316	8,1415
ΛΙΡΑ ΚΥΠΡΟΥ	0,58968	0,57622
ΔΟΛ. ΚΑΝΑΔΑ	1,5598	1,5242
ΔΟΛ. ΑΥΣΤΡΑΛΙΑΣ	1,7311	1,6916

Δωδεκανησιακά 24ωρα

Στα πεταχτά

Οι δύο φίκοι

Οι δύο μεγάλοι φίκοι στην οδό Σωκράτους χάνουν τελευταία πολύ γρήγορα τη φυλλωσιά τους. Ισως έχουν προσβληθεί από κάποια ασθένεια.

Φαίνεται όμως, ότι κανένας από την υπηρεσία πρασίνου του Δήμου μας δεν έχει ασχοληθεί με την κατάσταση των δύο αυτών δέντρων.

Δεν ξέρουμε, αν μπορούν ακόμη να σωθούν οι δύο φίκοι. Το βέβαιο είναι πάντως, ότι αν ξεραθούν θα καταλήξουν να γίνουν καυσόξυλα.

Σ' αυτή την περίπτωση θα θριαμβεύσει και πάλι η αδιαφορία.

Αίσχος

Η κατάσταση που επικρατεί στο χώρο του λιμανιού της Ακαντιάς είναι γνωστή και μόνο θλίψη προκαλεί. Δυστυχώς όμως, γινόμαστε διεθνώς ρεζίλι, καθώς ελλείψει χώρων στο εμπορικό λιμάνι, τα κρουαζιερόπλοια αναγκάζονται να καταφεύγουν στην Ακαντιά.

Χθες που γίνονταν το αδιαχώρητο στο εμπορικό λιμάνι, κάποια κρουαζιερόπλοια έδεσαν στην Ακαντιά μ' αποτέλεσμα για μια ακόμα φορά να γίνουμε ρεζίλι στους τουρίστες που μας επισκέφθηκαν.

Μας δουλεύουν

Κατ' επανάληψη, έχει ανακοινωθεί ότι το μισοβυθισμένο φορτηγό πλοίο «WASSIM» στο λιμάνι του ΚΟΒΑ, θα απομακρύνονταν. Ομως, το σαπιοκάραβο, εξακολουθεί να παραμένει αμανάτι στην περιοχή.

Εκτός από το ότι αποτελεί εστία μόλυνσης, το σαπιοκάραβο, υπάρχει κίνδυνος να προκληθούν ναυτικά ατυχήματα. Ως πότε θα μας δουλεύουν;

Γιορτή καρπουζιού

Ο Πολιτιστικός Σύλλογος Γυναικών Απολακκιάς, αναπτύσσει τελευταία αξιόλογη δραστηριότητα. Φέτος και συγκεκριμένα στις 19 Ιουλίου θα διοργανώσουν γιορτή καρπουζιού.

Θα πρέπει να σημειωθεί ότι στο δημοτικό διαμέρισμα Απολακκιάς, καλλιεργούνται καρπούζια και μάλιστα άριστης ποιότητας. Αφού στη Γεωργοένωση κοιμούνται, ας πάρουν στα χέρια τους την τύχη των αγροτών οι τοπικοί σύλλογοι.

Τόοοσο... πονόψυχοι

Μεγάλος πόνος τους έπιασε τους Αμερικάνους να βοηθήσουν τους πεινασμένους Αφρικανούς να χορτάσουν...

Και πως θα γίνει αυτό; Μα φυσικά με τα μεταλλαγμένα προϊόντα που παράγονται και διατίθενται μόνο από τις ΗΠΑ.

Ο πρόεδρος της μόνης υπερδύναμης έγινε κοινός πλασιέ των προϊόντων της αμερικάνικης πολυεθνικής και ξεσκίζεται να τα πλασάρει στους Ευρωπαίους!

Σιγά μην λυπάται κιόλας, αν πεινούν οι Αφρικανοί, οι οποίοι πολύ καλά θα μπορούσαν να ξεπεινάσουν αν τους διέθεταν τις τεράστιες ποσότητες των σιτηρών και της πατάτας που καίνε οι Αμερικανοί για να μη πέσουν οι τιμές!

Χώροι υγιεινής

Ενα από τα σημαντικά στοιχεία πολιτισμού σε μια χώρα είναι η κατάσταση στους χώρους υγιεινής, τους δημόσιους και τους ιδιωτικούς.

Εννοούμε κυρίως τα αποχωρητήρια. Στην πατρίδα μας δεν μπορούμε δυστυχώς να καυχηθούμε, ότι σ' αυτό το θέμα είμαστε ιδιαίτερα επιμελείς.

Ακόμα και σε εστιατόρια, ζαχαροπλαστεία, κέντρα αναψυχής ή διασκέδασης που θεωρούνται πως έχουν ένα κάποιο επίπεδο, οι τουαλέτες είναι συχνά προβληματικές.

Είτε γιατί είναι υπερβολικά στενάχωρες, είτε διότι η καθαριότητα μέσα σ' αυτές είναι πλημμελής.

Εκείνο που επίσης είναι υπέρμετρα ενοχλητικό, είναι ότι στις περισσότερες, σχεδόν πάντα, λείπει το χαρτί για να σκουπίσει κάποιος τα χέρια του, μετά το πλύσιμο. Τόση οικονομία πια;

Το πιο εξοργιστικό φυσικά είναι να επισκέπτεται κανείς τουαλέτες σε λιμάνια και αεροδρόμια, οι οποίες στερούνται στοιχειώδους φροντίδας.

Εκεί, κάθε πολιτισμένος άνθρωπος, ντρέπεται πραγματικά.

Βρωμιά και δυσοσμία

Είναι δυνατόν μέρα - μεσημέρι και μάλιστα τους καλοκαιρινούς μήνες, να δουλεύουν οι «αχόρταγοι» στην πόλη;

Αυτά είναι αδιανόητα πράγματα!

Δεν μπορεί να βρωμοκοπάνε ολόκληρες συνοικίες όταν γίνεται άδειασμα των βόθρων και μάλιστα από περιοχές, όπου περνάει το αποχετευτικό δίκτυο.

Δεν υπάρχει διάταξη που απαγορεύει το άδειασμα των βόθρων την ημέρα; Γιατί δεν εφαρμόζεται;

Ποιός θα υπερασπιστεί τον πολίτη από την κάθε μορφής αυθαιρεσία;

Κυκλοφοριακό αλαλούμ

Τεράστια η κίνηση χτες στο λιμάνι της Ρόδου, λόγω των πολλών (και μεγάλων) κρουαζιεροπλοίων που ήταν ελλιμενισμένα.

Και φυσικά το κυκλοφοριακό κομφούζιο που επικρατούσε έξω από το λιμάνι, δεν είναι δυνατόν να περιγραφεί!..

Δυστυχώς και πάλι δεν υπήρχε ούτε ένας τροχονόμος για να ρυθμίζει την κυκλοφορία!..

Επιτέλους, ποιός ο ρόλος της Τροχαίας και του Λιμεναρχείου;

Ας σταματήσουν να πιπιλίζουν την καραμέλα της έλλειψης προσωπικού!..

Καταστροφή

Είναι εξωφρενικό: Δεν έχουν ολοκληρωθεί ακόμα τα έργα της χολακόστρωσης στην πλατεία Σύμης και ήδη άρχισαν να παρκάρουν πάνω αυτοκίνητα!..

Το είχαμε προβλέψει και το είδαμε με τα μάτια μας χτες το μεσημέρι!..

Δυστυχώς, αυτή είναι η κατάσταση και η ασυδοσία που επιδεικνύουν ορισμένοι οδηγοί, οι οποίοι αγνοούν τους νόμους και δεν σέβονται τίποτα.

Βρίσκουν και τα κάνουν, από τη στιγμή που δεν γίνεται κανένας έλεγχος!..

Η Λίτσα δήμαρχος!

Με ύβρεις, συκοφαντίες και άλλες «ευγενείς» μεθόδους αντιμετωπίζει το στρατόπεδο Καΐσερλη τους εσωκομματικούς αντιπάλους του.

Φαίνεται μάλιστα, ότι ...πρωτοπαλήκαρο σ' αυτή την εκστρατεία είναι η σύζυγος του πρώην δημάρχου Κω. Η κ. Λίτσα έφθασε μάλιστα στο σημείο να απειλήσει κάποιους, ότι αυτή θα είναι η επόμενη δήμαρχος και τότε θα τους δείξει!

Δηλαδή, αν καταλάβαμε καλά, ο κ. Φάκκος είναι απλώς μεταβατικός δήμαρχος...

Από τότε πάντως που η οργάνωση του ΠΑΣΟΚ στην Κω έπεσε στα χέρια του ζεύγους Καΐσερλη, οδηγήθηκε στη χρεοκοπία και την ανυποληψία.

Μια οργάνωση, η οποία για πολλά χρόνια ήταν από τις πιο δραστήριες και πιο σεβαστές της χώρας.

Οταν λείπουν οι γάτες...

Πολλές καταγγελίες φθάνουν μέχρι τα γραφεία μας αναφορικά με τους «καμικάζι της ασφάλτου»! Και οι καταγγελίες προέρχονται, κυρίως, από κατοίκους εκτός πόλης, που διαμένουν, δηλαδή, σε δημοτικά διαμερίσματα.

Οπως μας καταγγέλλουν, πολλοί εποχούμενοι, κυρίως άτομα νεαρής ηλικίας, τρέχουν με μεγάλη ταχύτητα εντός των κατοικημένων περιοχών, με κίνδυνο να προκαλέσουν ατύχημα.

Ενώ υπάρχουν σήματα περιορισμένης ταχύτητας, οι «ραλιτζήδες» τα γράφουν στα παλιά τους παπούτσια!..

Δυστυχώς, η αστυνόμευση είναι ελάχιστη ή εντελώς ανύπαρκτη σε ορισμένα δημοτικά διαμερίσματα, με συνέπεια οι παραβάτες του Κ.Ο.Κ. να αισθάνονται ασφαλείς.

Πού, αλήθεια, να πρωτοπάνε οι ελάχιστοι τροχονόμοι της Ρόδου. Ενώ ο αριθμός των οχημάτων, αυξάνεται χρόνο με το χρόνο, οι τροχονόμοι δεν αυξάνονται ανάλογα..

Οταν συνεπώς λείπουν οι γάτες, τα ποντίκια χορεύουν...

Week ~ End στη Σύμη

PEDI BEACH hotel

Αξέχαστα Σαββατοκύριακα μόνο με 40 ευρώ το δίκλινο δωμάτιο με πρωϊνό σε buffet. Στην τιμή συμπεριλαμβάνεται και η μεταφορά από και προς το Ξενοδοχείο

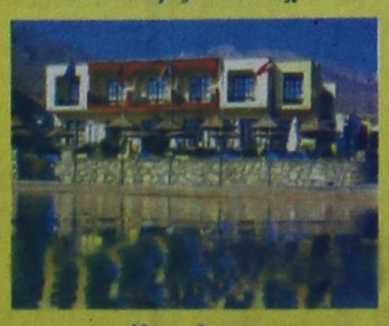

Κρατήσεις
Τηλ Σύμης 2246 0 71981 & 2246 0 71870
Τηλ Ρόδου 2241 0 85512
X.4017-31/7

ΕΙΔΗΣΕΙΣ ΑΠΟ ΤΑ ΠΑΛΙΑ

ΠΡΟΟΔΟΣ 5 Ιουνίου 1970

ΟΙ ΜΑΘΗΤΙΚΟΙ ΚΟΛΥΜΒΗΤΙΚΟΙ ΑΓΩΝΕΣ

Με επιτυχίαν διεξήχθησαν χθες στις εγκαταστάσεις του Ναυτικού Ομίλου Ρόδου οι κολυμβητικοί αγώνες των γυμνασίων της Δωδεκανήσου, τα πλήρη αποτελέσματα των αγώνων έχουν ως εξής:

ΑΡΡΕΝΩΝ (Κατωτ. Κύκλου) 50 μ. πεταλούδα
1. Βυθούλης Παναγιώτης 40'' (Νικοφόρειον Καλύμνου)
2. Χρυσάγης Δημήτρ. (Βενετ.)

50 μ. υπτίως:
1. Σημαντηράκης Ιωανν. 47'' (Νικηφόρου Καλύμνου)
2. Ραράκος Πέτρος (Βεν.)

50 μ. ελευθέρως
1. Πάχος Ευάγγελος 30'' (Οικονομικόν Ρόδου)
2. Σταματίου Μιχαήλ (Βενετ.)

50 μ. Προσθίως:
1. Χαλίκος Γεώργιος 43'' (Νικηφόρειον Καλ.)
2. Κοπανέζος Γεώργιος (Νικηφ. Καλ.)

ΘΗΛΕΩΝ (Κατωτ. Κύκλου)
50 μ., ελευθέρως:
1. Κούρου Ειρήνη 67'' (Οικονομικ. Ρόδου)
2. Κασίτα Ιωάννα (Οικον. Ρόδου)

50 μ. υπτίως:
1. Χρυσάγη Σοφία 53'' (Οικ. Ρόδου)
2. Πατούνα Αννα - Μαρία (Καζουλ. Ρόδου)

50 μ. προσθίως:
1. Καραβία Ελευθερία 1'26'' (Οικον. Ρόδου)
2. Παπάζογλου Χρυσάνθη (Οικ. Ρόδου)

ΘΗΛΕΩΝ (Ανωτ. Κύκλου)
100 μ. ελευθέρως:
1. Θέμελη Μαρία 1'50'' (Οικονομικού Ρόδου)
2. Ζαχαρίου Μαρία (Οικονομ. Ρόδου)

100 μ. υπτίως:
1. Κουντούρης Μαργαρ. 2'43'' (Οικον. Ρόδου)
2. Διακοσάββα Αικατερίνη (Οικονομ. Ρόδου)

ΑΡΡΕΝΩΝ (Ανωτέρου κύκλου)
100 μ. ελευθέρως:
1. Σαρρής Αλέξανδρος 1'16'' (Βεν.)
2. Διακονικόλας Ιω. (Οικον.)

200 μ. προσθίως:
1. Ζερβός Νικ. 3'45'' (Νικηφ. Καλ.)
2. Ρήγας Παύλος (Βενετ.)

100 μ. υπτίως:
1. Ταβλιάρος Ιερεμίας 1' 29'' (Νικηφ. Καλ.)
2. Θέμελης Δημήτριος (Οικον. Ρόδου)

ΠΡΟΟΔΟΣ
Ημερήσια Εφημερίδα της Ρόδου
Ετος ιδρύσεως 1949
ΓΡΑΦΕΙΑ ΣΥΝΤΑΞΗΣ
Μ. Μαλλιαράκη 3, 85100 Ρόδος
Τηλ. 22410 27356 - 34101 FAX 22410 20643
ΛΟΓΙΣΤΗΡΙΟ-ΔΙΑΦΗΜΙΣΕΙΣ
Νέα Αγορά 32, 85100 Ρόδος
Τηλ. 22410 24539 FAX 22410 24539
e-mail: info@proodos.net
ΚΑΘΗΜΕΡΙΝΑ ΤΑ ΝΕΑ ΤΗΣ ΔΩΔΕΚΑΝΗΣΟΥ ΣΤΟ INTERNET
www.proodos.net
www.proodosnews.gr

Η γυναίκα και ο κόσμος της

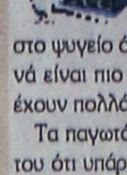

Το καλοκαίρι όλοι θέλουν να τρώνε και να πίνουν δροσερά φαγητά και νερά. Γι'αυτό υπάρχουν και γλυκά καλοκαιρινά που είναι δροσερά. Βέβαια πολλά γλυκά όλο το χρόνο διατηρούνται στο ψυγείο όπως πάστες και τούρτες, αλλά τα καλοκαιρινά είναι πιο δροσερά με ελαφές κρέμες και μπορεί να έχουν πολλά φρούτα κυρίως φρέσκα.

Τα παγωτά είναι από τα πιο δροσερά γλυκά και εκτός του ότι υπάρχουν σε πολλές γεύσεις, μπορούν να συνδυαστούν με φρούτα, σιρόπια, μπισκότα ή παντεσπάνι και να δημιουργηθούν πάστες παγωτού ή τούρτες. Στο σπίτι μπορούμε να ανακατέψουμε το παγωτό της αρεσκείας μας με γιαούρτι ώστε να φτιάξουμε ένα μπωλ με γλυκό όπως μας αρέσει αλλά με λιγότερες θερμίδες αντί να γεμίσουμε ένα ολόκληρο μπωλ με παγωτό. Βέβαια υπάρχει και το έτοιμο παγωτό γιαούρτι αλλά στο σπίτι όταν θέλουμε να αποφύγουμε τις πολλές θερμίδες για να διατηρήσουμε το βάρος μας θα βάλουμε περισσότερο γιαούρτι. Το γιαούρτι όμως, που είναι υγιεινό,, δροσερό και συνδυάζεται με πολλά είδη τροφίμων όπως ξηρούς καρπούς, φρούτα, σταφίδες, να το γαρνίρουμε με κομματάκια σοκολάτα, με σιρόπι της αρεσκείας μας όπως καραμέλα ή βύσινο και να φτιάξουμε ένα ελαφρύ, δροσερό, γρήγορο και όχι παχυντικό γλυκό. Και μη ξεχνάμε ότι πολλά φρούτα είναι αρκετά γλυκά στη γεύση και μπορούν μόνα τους να ικανοποιήσουν την όρεξη για γλυκό. Μόνα τους ή με γιαούρτι χωρίς να χρειάζονται σιρόπια, επιπλέον ζάχαρη ή σαντιγύ και να ικανοποιούν την καθημερινή ανάγκη για γλυκό. Γιατί όπως και να το κάνουμε η καθημερινή κατανάλωση γλυκών προσθέτει κιλά.

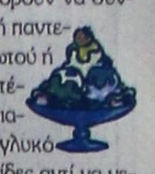



ΜΙΚΑ

ROLEX



NICK SARLIS & Co
OFFICIAL DISTRIBUTORS FOR DODECANESE AND AUTHORISED SERVICE CENTER
34, Makariou str. - GR 85100 Rhodes, Greece
X40005-30/6

ΚΙ ΝΗ ΜΑ ΤΟ ΓΡΑ ΦΟΙ

www.RodesVitrina.gr/Metropol.htm
METROPOL MULTI-CINEMA ALPHA CINEMA
WEEKLY PROGRAMME - ΕΒΔΟΜΑΔΙΑΙΟ ΠΡΟΓΡΑΜΜΑ
Πληροφορίες, Κρατησεις από 19:00
Information, Reservations after 19:00
ΤΗΛ. 22410 28400
27/06/2003 - 03/07/2003

ΑΙΘΟΥΣΑ 1
ΜΙΑ ΘΕΟΤΡΕΛΗ ΚΩΜΩΔΙΑ ΓΙΑ ΤΙΣ ΑΡΝΗΤΙΚΕΣ ΣΥΝΕΠΕΙΕΣ ΤΟΥ ΓΑΜΟΥ!!
ΠΑΝΤΡΕΥΤΕΙΤΕ ΧΩΡΙΣΤΕ...ΤΕΛΕΙΩΣΑΤΕ!!
JUST MARRIED
ΑΝΤΕ...ΚΑΙ ΣΤΑ ΔΙΚΑ ΣΑΣ!!
ΠΡΩΤΑΓΩΝΙΣΤΟΥΝ: Άστον Κάτσερ, Μπρίτανι Μέρφι
ΩΡΕΣ ΕΝΑΡΞΗΣ - SHOWTIMES 20:15, 22:30

ΑΙΘΟΥΣΑ 2
ΜΙΑ ΞΕΚΑΡΔΙΣΤΙΚΗ ΚΩΜΩΔΙΑ ΑΚΡΑΙΩΝ ΣΥΜΠΤΩΣΕΩΝ ΚΑΙ ΜΟΝΑΔΙΚΩΝ ΚΑΤΑΣΤΑΣΕΩΝ
ΥΠΟΨΗΦΙΟΙ ΛΗΣΤΕΣ
SCORCHED
ΠΡΩΤΑΓΩΝΙΣΤΕΙ ΕΝΑ ΕΚΛΕΚΤΟ ΕΠΙΤΕΛΕΙΟ ΗΘΟΠΟΙΩΝ
ΑΛΙΣΙΑ ΣΙΛΒΕΡΣΤΟΟΥΝ - ΡΕΪΤΣΕΛ ΛΙ ΚΟΥΚ - ΓΟΥΝΤΙ ΧΑΡΕΛΣΟΝ
ΩΡΕΣ ΕΝΑΡΞΗΣ - SHOWTIMES 20:00, 22:15

ΑΙΘΟΥΣΑ 3
ΣΕ ΠΡΩΤΗ ΠΑΝΕΛΛΗΝΙΑ ΠΡΟΒΟΛΗ!!! Η ΚΩΜΩΔΙΑ ΤΗΣ ΧΡΟΝΙΑΣ ΕΙΝΑΙ ΕΔΩ!!!
ΑΣΚΗΣΕΙΣ ΗΡΕΜΙΑΣ
ANGER MANAGEMENT
ΨΥΧΡΑΙΜΙΑ....Η ΘΕΡΑΠΕΙΑ ΑΡΧΙΖΕΙ....!!!!!
ΨΥΧΙΑΤΡΟΣ.....Ο ΤΖΑΚ ΝΙΚΟΛΣΟΝ
ΑΣΘΕΝΗΣ.....Ο ΑΝΤΑΜ ΣΑΝΤΛΕΡ
ΩΡΑ ΕΝΑΡΞΗΣ - SHOWTIME 20:30

ΑΙΘΟΥΣΑ 3
ΔΕΚΑ ΑΓΝΩΣΤΟΙ ΣΕ ΕΝΑ ΕΓΚΑΤΑΛΕΛΕΙΜΜΕΝΟ ΜΟΤΕΛ ΕΝΑΣ - ΕΝΑΣ ΑΡΧΙΖΟΥΝ ΝΑ ΠΕΘΑΙΝΟΥΝ.... ΠΟΙΟΙ ΕΙΝΑΙ; ΠΟΙΟΣ ΤΟΥΣ ΣΚΟΤΩΝΕΙ; ΓΙΑΤΙ;
ΤΑΥΤΟΤΗΤΑ
IDENTITY
ΕΝΑ ΘΡΙΛΕΡ ΠΟΥ ΘΑ ΣΑΣ ΚΑΘΗΛΩΣΕΙ!!!!
ΠΡΩΤΑΓΩΝΙΣΤΟΥΝ: Τζόν Κιούσακ, Ρεζ Λιότα, Άμφρεντ Μοντνα
ΩΡΑ ΕΝΑΡΞΗΣ - SHOWTIME 22:40

ΠΑΡΑΣΚΕΥΗ 4 ΙΟΥΛΙΟΥ FRIDAY 4 JULY
Η ΠΙΟ ΑΝΑΜΕΝΟΜΕΝΗ ΤΑΙΝΙΑ ΤΟΥ ΚΑΛΟΚΑΙΡΙΟΥ
ΔΡΑΣΗ...ΠΕΡΑ ΑΠΟ ΤΑ ΟΡΙΑ
ΟΙ ΑΓΓΕΛΟΙ ΤΟΥ ΤΣΑΡΛΥ 2
CHARLIE'S ANGELS 2
ΠΡΩΤΑΓΩΝΙΣΤΟΥΝ:
ΝΤΡΟΥ ΜΠΑΡΙΜΟΡ, ΚΑΜΕΡΟΝ ΝΤΙΑΣ, ΛΟΥΣΙ ΛΟΥ

ΑΘΗΝΑ ΠΑΛΛΑΣ 5 CINEMAS CENTER
ΠΡΟΓΡΑΜΜΑ ΕΒΔΟΜΑΔΑΣ
27/06/2003 - 03/07/2003
Για κρατήσεις / For Reservations:
22410 24475 και 70670

ΑΙΘΟΥΣΑ 5
ΚΥΚΛΟΣ ΘΑΝΑΤΟΥ Περιπέτεια / action movie
CRADDLE TO THE GRAVE
ΠΡΩΤΑΓΩΝΙΣΤΟΥΝ: JET LI, DMX, KELLY HU
Ώρες Έναρξης: *17:50, 20:00, 22:10
* Ειδική επιπλέον παράσταση, μόνο Παρασκευή, Σάββατο & Κυριακή

ΑΙΘΟΥΣΑ 2
ΠΑΡΑΒΑΣΗ ΚΑΘΗΚΟΝΤΟΣ
DARK BLUE Αστυνομική περιπέτεια / Action thriller
ΠΡΩΤΑΓΩΝΙΣΤΟΥΝ: KURT RUSSELL, BRENDAN GLEESON
Ώρες Έναρξης: *18:00, 20:10, 22:20
* Ειδική επιπλέον παράσταση, μόνο Παρασκευή, Σάββατο & Κυριακή

ΑΙΘΟΥΣΑ 1
ΚΑΤΑΣΤΑΣΗ ΤΡΟΜΟΥ / MY LITTLE EYE
Θρίλερ / Thriller
ΠΡΩΤΑΓΩΝΙΣΤΟΥΝ: BRADLEY COOPER, JENNIFER SKY
Ώρες Έναρξης: *18:10, 22:30
* Ειδική επιπλέον παράσταση, μόνο Παρασκευή, Σάββατο & Κυριακή

ΑΙΘΟΥΣΑ 1
Ο ΑΛΙ ΤΖΙ ΣΤΗΝ ΒΟΥΛΗ
ALI G INDAHOUSE Κωμωδία / Comedy
ΠΡΩΤΑΓΩΝΙΣΤΟΥΝ: ALI G
Ώρες Έναρξης: *18:20, 20:20
* Ειδική επιπλέον παράσταση, μόνο Παρασκευή, Σάββατο & Κυριακή

ΑΙΘΟΥΣΑ 3
MATRIX RELOADED Επιστημονικής φαντασίας
ΤΕΛΕΥΤΑΙΑ ΕΒΔΟΜΑΔΑ ΠΡΟΒΟΛΗΣ!
ΠΡΩΤΑΓΩΝΙΣΤΟΥΝ: KEANU REEVES, CARRIE-ANNE MOSS
Ώρες Έναρξης: 20:00, 22:30

ΑΙΘΟΥΣΑ 4
ΠΟΥΘΕΝΑ ΣΤΗΝ ΑΦΡΙΚΗ
NOWHERE IN AFRICA Κοινωνικό / Drama
ΠΡΩΤΑΓΩΝ

ALHAMBRA TRAVEL

Royal Olympic Cruises



ΠΡΟΣΦΟΡΕΣ ΙΟΥΛΙΟΥ 2003!

7ήμερες κρουαζιέρες...

«Μεσογειακό Μεγαλείο» με το OLYMPIA VOYAGER

Ημέρα	Λιμάνι	Αφιξη	Αναχώρηση
Παρασκευή	Πειραιάς		17.00
Σάββατο	Εν πλω		
Κυριακή	Γένοβα (Πορτοφίνο), Ιταλία	07.00	13.00
	Νίκαια (Μόντε Κάρλο) Γαλλία	17.30	01.00
Δευτέρα	Τσιτοβέκια (Ρώμη) Ιταλία	10.30	19.00
Τρίτη	Μεσίνα (Ταορμίνα) Ιταλία	08.00	13.00
Τετάρτη	Κουσάντασι (Εφεσος) Τουρκία	15.00	20.00
	Σάμος-Πυθαγόρειον*	21.30	24.00
Πέμπτη	Ρόδος	07.00	13.00
	Κως*	16.30	20.30
Παρασκευή	Πειραιάς	09.00	

* Αποβίβαση με βάρκες

Εκπτωση για το δεύτερο άτομο:
4 Ιουλίου -50% έκπτωση
11 Ιουλίου - 100% έκπτωση
18 Ιουλίου - 50% έκπτωση
25 Ιουλίου - 50% έκπτωση

«Τεσσάρων θαλασσών» με το OLYMPIA EXPLORER

Ημέρα	Λιμάνι	Αφιξη	Αναχώρηση
Παρασκευή	Πειραιάς		17.00
Σάββατο	Κέρκυρα	09.00	13.30
Κυριακή	Βενετία, Ιταλία	09.30	18.30
Δευτέρα	Ντουμπρόβνικ, Κροατία	08.30	14.00
Τρίτη	Κατάκολο	0700	12.30
Τετάρτη	Κων/πολη, Τουρκία	12.30	20.00
Πέμπτη	Μύκονος	09.30	14.00
	Σαντορίνη*	17.30	21.30
Παρασκευή	Πειραιάς	06.00	

* Αποβίβαση με βάρκες

Εκπτωση για το δεύτερο άτομο:
4 Ιουλίου -100% έκπτωση
11 Ιουλίου - 50% έκπτωση
18 Ιουλίου - 50% έκπτωση
25 Ιουλίου - 50% έκπτωση

Οι τιμές είναι κατ' άτομο σε δίκλινη καμπίνα. Οι παραπάνω προσφορές προϋποθέτουν διαμονή δύο τουλάχιστον ατόμων στην ίδια καμπίνα, εκ των οποίων ο πρώτος χρεώνεται με την τρέχουσα τιμή του τιμοκαταλόγου.

1. Στις τιμές συμπεριλαμβάνεται πλήρης διατροφή (4 γεύματα) επί του πλοίου και το πρόγραμμα διασκέδασης των επιβατών. Δεν συμπεριλαμβάνεται η κατανάλωση ποτών και οι προαιρετικές εκδρομές
2. Ολοι οι επιβάτες πληρώνουν λιμενικά τέλη. Ολοι οι επιβάτες πρέπει να έχουν ελληνικό διαβατήριο σε ισχύ.
3. Παιδιά έως 16 ετών μοιράζονται την καμπίνα με δύο ενήλικες. Πληρώνουν μόνο τα λιμενικά τέλη ευρώ 145 το άτομο.
4. Μονόκλινες καμπίνες έχουν επιβάρυνση στην τιμή 50%
5. Από την προσφορά εξαιρούνται οι σουίτες SA, SB, SC.
6. Ο αριθμός των καμπινών είναι περιορισμένος και θα τηρηθεί απόλυτη σειρά προτεραιότητας στην κράτησή τους.

OLYMPIA VOYAGER

Πληροφορίες και - Κρατήσεις

ALHAMBRA TRAVEL

ΔΗΜ. ΘΕΟΔΩΡΑΚΗ 13
Τηλ. 22410 37052, 25698

X4002-31/7

Μεταξύ ξενοδοχειακών επιχειρήσεων

Αδυσώπητος πόλεμος τιμών για «τουρίστες της τελευταίας στιγμής»

ΠΑΡΕΧΟΝΤΑΙ ΕΚΠΤΩΣΕΙΣ ΜΕΧΡΙ ΚΑΙ 25%

Εναν αδυσώπητο πόλεμο τιμών διεξάγει η συντριπτική πλειονότητα των ξενοδοχειακών επιχειρήσεων της χώρας με σκοπό να προσελκύει τον «τουρίστα της τελευταίας στιγμής». Ο πόλεμος αυτός είναι εξοντωτικός για τα περισσότερα ξενοδοχεία, που πλέον καλούνται να πουλήσουν τις υπηρεσίες τους προσφέροντας εκπτώσεις 20-25% με προφανείς επιπτώσεις στην ποιότητα των υπηρεσιών.

«Πολλές επιχειρήσεις της χώρας πωλούν αυτή

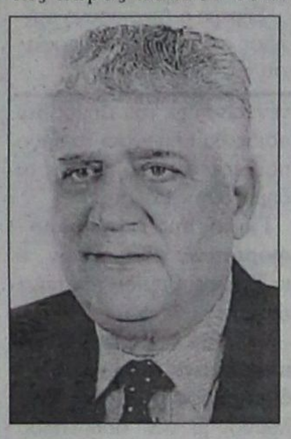

Ο Ιούνιος πήγε καλύτερα σε σχέση με τον Μάιο, αλλά και αυτή ακόμη η «επιτυχία» έγινε με εκπτώσεις και προσφορές, λέει ο κ. Βασίλης Μηναΐδης, πρόεδρος της Πανελλήνιας Ομοσπονδίας Ξενοδόχων

την περίοδο τις υπηρεσίες τους με τιμές του 1997, γεγονός που οδηγεί με μαθηματική ακρίβεια σε απαξίωση του τουριστικού προϊόντος» λέει ο κ. Μάκης Καλίγερος, γενικός γραμματέας της Πανελλήνιας Ομοσπονδίας Ξενοδόχων, προσθέτοντας ότι «την ίδια στιγμή σε ορισμένα τουριστικά θέρετρα της χώρας πολλά ξενοδοχεία λειτουργούν με το μίνιμουμ του δυναμικού τους, με πρώτα θύματα τους ξενοδοχοϋπαλλήλους. Ενδεικτικά σας αναφέρω την περιοχή της Ρόδου, όπου ως τις 5 Ιουνίου από τους 10.500 ξενοδοχοϋπαλλήλους οι 3.500 δεν είχαν προσληφθεί».



Η αλήθεια βεβαίως είναι ότι η κρίση του τουρισμού δεν είναι μόνο ελληνικό φαινόμενο.

Σύμφωνα με πληροφορίες, τόσο οι μεγάλες ξενοδοχειακές επιχειρήσεις της Γαλλίας όσο και οι αντίστοιχες της Ισπανίας έχουν φθάσει να διαθέτουν το τουριστικό προϊόν τους σε τιμές ως και 40% χαμηλότερες από αυτές του περασμένου έτους. Στο σύνολό τους όλες οι τουριστικά ανταγωνίστριες προς την Ελλάδα χώρες της Ευρωπαϊκής Ενωσης αντιμετωπίζουν αναλογα προβλήματα. Αντιθέτως, χώρες εκτός ευρωζώνης - οι οποίες έχουν τη δυνατότητα να προσφέρουν τους tour operators τη δυνατότητα πρόσθετου κέρδους μέσω συναλλαγματικών παιχνιδιών - εμφανίζουν ραγδαία άνοδο αφίξεων. Μεταξύ αυτών είναι η Κροατία και η Βουλγαρία, όπου οι ξένοι τουρίστες φτάνουν στον υπερδιπλασιασμό.

Στην Ελλάδα τα προβλήματα εκφράζονται αφενός με τη μείωση αφίξεων και διανυκτερεύσεων και αφετέρου με την πτώση των τιμών. Ενδεικτικά είναι τα όσα αναφέρει ο κ. Βασίλης Μηναΐδης, πρόεδρος της Πανελλήνιας Ομοσπονδίας Ξενοδόχων. «Ο Μάιος έκλεισε στη Ρόδο με μείωση αφίξεων με πτήσεις τσάρτερ της τάξεως του 15% και μείωση διανυκτερεύσεων 25%. Αντιστοίχως, ο Ιούνιος - που πήγε κάπως καλύτερα - έκλεισε με μείω ση 5% στις αφίξεις και 15% στις διανυκτερεύσεις. Το μεγάλο όμως πρόβλημα είναι ότι και αυτή ακόμη η «επιτυχία» έγινε με τεράστιες εκπτώσεις και προσφορές, που αν θέλετε, ακυρώνουν την προσπάθεια βελτίωσης της ποιότητας του εγχώριου τουριστικού προϊόντος».

Η μείωση του αριθμού των ξένων επισκεπτών δυστυχώς συνδυάζεται με ένα ακόμη πρόβλημα.

Σημαντικός αριθμός ξένων επισκεπτών μειώνει τον αριθμό των ημερών παραμονής του στην Ελλάδα: εκεί δηλαδή που έμενε 15 ή 10 ημέρες, τώρα μένει μία εβδομάδα. Πρακτικώς αυτό οδηγεί σε μείωση των εσόδων.

«Η εικόνα που υπάρχει σε πολλά ενοικιαζόμενα δωμάτια της Ρόδου είναι ιδιαίτερα ανησυχητική» λέει ο κ. Μηναΐδης εξηγώντας ότι «σχεδόν τα μισά ενοικιαζόμενα δωμάτια δεν θα ανοίξουν πόρτα αφού η κίνηση είναι υποτονική. Δείτε για παράδειγμα την αγγλική αγορά, η οποία εφέτος στέλνει περίπου 15% λιγότερους τουρίστες στο νησί».

Η εξαιρετικά ανησυχητική αυτή κατάσταση θα αποτελέσει αντικείμενο συζήτησης της σημερινής συνάντησης του διοίκησης της Πανελλήνιας Ομοσπονδίας Ξενοδόχων, η οποία δεν αποκλείεται να λάβει δραστικές αποφάσεις για την κινητοποίηση του κλάδου.

ΤΗΛΟΣ 21ος ΑΙΩΝΑΣ ΝΑΥΤΙΚΗ ΕΤΑΙΡΙΑ
Τηλ. 22460 44044

ΔΡΟΜΟΛΟΓΙΑ «SEA STAR»

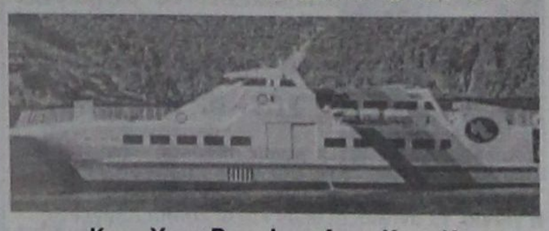

Κ Υ Ρ Ι Α Κ Η		
Λιμάνι	Αφιξη	Αναχώρηση
ΡΟΔΟΣ		07.15
ΤΗΛΟΣ	08.35	08.50
ΡΟΔΟΣ	10.10	17.00
ΤΗΛΟΣ	18.20	18.30
ΡΟΔΟΣ	19.50	

Δ Ε Υ Τ Ε Ρ Α		
Λιμάνι	Αφιξη	Αναχώρηση
ΡΟΔΟΣ		08.30
ΤΗΛΟΣ	09.50	14.30
ΝΙΣΥΡΟΣ	15.00	17.30
ΤΗΛΟΣ	18.00	18.10
ΡΟΔΟΣ	19.30	

Τ Ρ Ι Τ Η		
Λιμάνι	Αφιξη	Αναχώρηση
ΡΟΔΟΣ		08.30
ΤΗΛΟΣ	09.50	17.00
ΡΟΔΟΣ	18.30	

Τ Ε Τ Α Ρ Τ Η		
Λιμάνι	Αφιξη	Αναχώρηση
ΡΟΔΟΣ		07.00
ΤΗΛΟΣ	08.20	08.30
ΡΟΔΟΣ	10.00	18.00
ΤΗΛΟΣ	19.20	19.30
ΡΟΔΟΣ	21.00	

Π Ε Μ Π Τ Η		
Λιμάνι	Αφιξη	Αναχώρηση
ΡΟΔΟΣ		08.30
ΤΗΛΟΣ	09.50	14.30
ΝΙΣΥΡΟΣ	15.00	17.30
ΤΗΛΟΣ	18.00	18.10
ΡΟΔΟΣ	19.30	

Π Α Ρ Α Σ Κ Ε Υ Η		
Λιμάνι	Αφιξη	Αναχώρηση
ΡΟΔΟΣ		08.30
ΤΗΛΟΣ	09.50	14.30
ΝΙΣΥΡΟΣ	15.00	17.30
ΤΗΛΟΣ	18.00	18.10
ΡΟΔΟΣ	19.30	20.00
ΤΗΛΟΣ	21.20	

Σ Α Β Β Α Τ Ο		
Λιμάνι	Αφιξη	Αναχώρηση
ΤΗΛΟΣ		09.00
ΡΟΔΟΣ	10.20	

X. 4050-31/7





ΜΝΗΜΟΣΥΝΑ



Τελούμε στις 29 Ιουνίου ημέρα Κυριακή και ώρα 8.30 π.μ. στον ιερό ναό Κοιμήσεως Θεοτόκου Σαλάκου, 7ετές μνημόσυνο υπέρ αναπαύσεως της ψυχής του λατρευτού μας υιού, αδελφού, εγγονού , θείου και ανιψιού

ΣΩΤΗΡΗ ΑΓΡΕΛΛΗ

Οι γονείς Μάρκος - Αναστασία
Τα αδέλφια Γιώργος - Θεανώ, Γιάννης, Ηλίας - Βέρα
Η γιαγιά, τα ανίψια, οι θείοι και οι λοιποί συγγενείς

ΓΔ-28/6



Τελούμε την 29 Ιουνίου ημέρα Κυριακή και ώρα 8 π.μ. στον ιερό ναό Ταξιαρχών νεκροταφείου 6μηνο μνημόσυνο υπέρ αναπαύσεως της ψυχής της λατρευτής μας μητέρας, γιαγιάς και αδελφής

ΚΥΡΙΑΚΗΣ ΣΤΑΥΛΑ

Τα παιδιά Γιάννης - Ελένη, Ειρήνη - Θέμις, Μανώλης - Παρασκευή, Νίκος - Σέβα, Ηλίας - Χρύσα
Τα εγγόνια, ο αδελφός και οι λοιποί συγγενείς

6087-28/6



Τελούμε στις 29 Ιουνίου ημέρα Κυριακή και ώρα 8.30 π.μ. στον ιερό ναό Αγίου Νεκταρίου Φαληρακίου ετήσιο μνημόσυνο υπέρ αναπαύσεως της ψυχής του λατρευτού μας πατέρα και παππού

ΜΙΧΑΗΛ ΧΑΝΙΩΤΗ

Τα παιδιά Ειρήνη - Βαγγέλης Μακράκης
Τα εγγόνια Γιώργος και Μαρία
Οι λοιποί συγγενείς

6082-28/6



Τελούμε στις 29 Ιουνίου ημέρα Κυριακή και ώρα 8.30 π.μ. στον ιερό ναό Αγίας Παρασκευής Κατταβιάς ετήσιο μνημόσυνο υπέρ αναπαύσεως της ψυχής του λατρευτού συζύγου, πατέρα, παππού και αδελφού

ΣΤΑΜΑΤΙΟΥ ΠΑΠΑΝΤΩΝΙΟΥ

Η σύζυγος Παρασκευή
Τα παιδιά Γιάννης - Χριστίνα, Χρήστος, Αθανάσιος - Αρετή, Μαίρη - Παντελής Γιωργάκη
Τα εγγόνια, τα αδέλφια και οι λοιποί συγγενείς

6088-28/6



Τελούμε στις 29 Ιουνίου ημέρα Κυριακή και ώρα 8.30 π.μ. στον ιερό ναό Αγίου Φανουρίου Παλαιάς Πολης διετές μνημόσυνο υπέρ αναπαύσεως της ψυχής της λατρευτής μας μητέρας, γιαγιάς και αδελφής

ΕΥΑΓΓΕΛΙΣΤΡΙΑΣ ΑΝΑΣΤΑΣΙΑΔΗ

Τα παιδιά Νίκος - Σοφία, Γιάννης - Διονυσία, Ηλίας - Πόπη
Τα εγγόνια, τα αδέλφια και οι λοιποί συγγενείς

1750-28/6



Τελούμε στις 29 Ιουνίου ημέρα Κυριακή και ώρα 8π.μ. στον ιερό ναό Ταξιαρχών νεκροταφείου Ρόδου 9μηνο μνημόσυνο υπέρ αναπαύσεως της ψυχής του λατρευτού μας συζύγου, πατέρα, παππού, αδελφού και θείου

ΔΗΜΗΤΡΙΟΥ ΠΑΝΑΓΟΥ

Η σύζυγος Σταματία
Τα παιδιά , τα εγγόνια, τα αδέλφια, τα ανίψια και οι λοιποί συγγενείς

1901-28/6

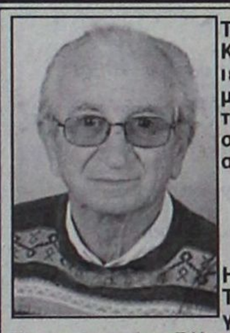

Τελούμε στις 29 Ιουνίου ημέρα Κυριακή και ώρα 8.30 π.μ. στον ιερό ναό Ταξιαρχών 40ήμερο μνημόσυνο υπέρ αναπαύσεως της ψυχής του λατρευτού μας συζύγου, πατέρα, παππού και αδελφού

ΔΗΜΗΤΡΙΟΥ ΧΡ. ΒΑΛΑΗ

Η σύζυγος Αννα
Τα παιδιά Χρήστος - Αννα, Γιώργος - Σαββούλα , Μάριος
Τα εγγόνια, τα αδέλφια και οι λοιποί συγγενείς

6090-28/6

Τελούμε στις 28 Ιουνίου ημέρα Σάββατο και ώρα 8 .30 π.μ. στον ιερό ναό Ταξιαρχών νεκροταφείου ετήσιο μνημόσυνο υπέρ αναπαύσεως της ψυχής της λατρευτής μας θείας

ΕΥΓΕΝΙΑ ΜΗΝΑΤΣΗ

Τα ανίψια Μανώλης - Μαρία
Και οι λοιποί συγγενείς

ΧΛ-27/6

Τελούμε στις 29 Ιουνίου ημέρα Κυριακή και ώρα 8 .30 π.μ. στον ιερό ναό Ταξιαρχών νεκροταφείου 40ήμερο μνημόσυνο υπέρ αναπαύσεως της ψυχής της λατρευτής μας μητέρας και γιαγιάς

ΣΤΕΡΓΙΑΣ ΦΕΡΔΕΚΛΗ - ΣΕΡΑΦΕΙΜ

Τα παιδιά Μιχάλης - Δέσποινα, Φωτούλα - Γιώργος, Πηνελόπη - Βασίλης
Τα εγγόνια και οι λοιποί συγγενείς

1748-28/6

Τελούμε στις 29 Ιουνίου ημέρα Κυριακή και ώρα 8.30 π.μ. στον ιερό ναό Αγίου Δημητρίου Ροδινιού 6μηνο μνημόσυνο υπέρ αναπαύσεως της ψυχής της λατρευτής μας συζύγου και μητέρας

ΕΥΑΓΓΕΛΙΑΣ ΧΕΙΜΩΝΕΤΟΥ

Ο σύζυγος Αναστάσιος
Η κόρη Ειρήνη
Οι λοιποί συγγενείς

6094-28/6

Απερρίφθη το αίτημα Κρουσταλλάκη

Κλείνει οριστικά η υπόθεση Κόκκαλη

Απόφαση της Ολομέλειας Εφετών

Με μια συντριπτική πλειοψηφία, η Ολομέλεια του Συμβουλίου Εφετών απέρριψε το αίτημα που είχε υποβάλει ο εισαγγελέας του Αρείου Πάγου Ευάγγελος Κρουσταλλάκης για ορισμό εφέτη-ανακριτή για την υπόθεση του επιχειρηματία Σωκράτη Κόκκαλη.

Η απόφαση της Ολομέλειας είναι αμετάκλητη και οδηγεί σε οριστικό κλείσιμο μια υπόθεση για την οποία ο ίδιος ο επιχειρηματίας σε χθεσινή του ανακοίνωση τόνιζε πως είχε χαρακτήρα ενορχηστρωμένης επίθεσης από συγκεκριμένα και οργανωμένα επιχειρηματικά και εκδοτικά συμφέροντα.

Στην Ολομέλεια υποβλήθηκαν τρεις εισηγήσεις. Ο προϊστάμενος του Εφετείου Χαρίδημος Παπαδάκης πρότεινε απόρριψη, σημειώνοντας ότι ο φάκελος έκλεισε και δεν μπορεί να ξανανοίξει, καθώς ο ανακριτής συνεπέρανε πως δεν προκύπτουν ενδείξεις για επιβεβαίωση των ισχυρισμών και των καταγγελιών. Με την άποψη αυτή συντάχθηκαν 115 Εφέτες.

Της αποδοχής 62 Εφετών έτυχε η πρόταση του κ. Χαράλαμπου Αθανασίου για αναβολή λήψης απόφασης και παραμονής του θέματος σε εκκρεμότητα.

Υπέρ της αποδοχής του αιτήματος Κρουσταλλάκη για ορισμό εφέτη-ανακριτή τάχθηκαν μόνο τέσσερις Εφέτες, με εισήγηση του προϊσταμένου της εισαγγελίας κ. Βέρροιου.

Το αποτέλεσμα της ψηφοφορίας, πάντως, είναι απολύτως ενδεικτικό για την έκταση της αποδοκιμασίας της πρότασης Κρουσταλλάκη από δικανική κρίση της μέγιστης πλειοψηφίας των Εφετών. Δικαστικοί μάλιστα σημείωναν ότι σπανίως πρόταση του εισαγγελέα του Αρείου Πάγου απορρίπτεται με τέτοια πλειοψηφία!

Υπουργός Δικαιοσύνης:η Δικαιοσύνη ομίλησε και έλαβε την απόφαση της ανεπηρέαστα.

Σε ερώτηση προς τον υπουργό Δικαιοσύνης για την απόφαση της Ολομέλειας του Εφετείου, ο Φ. Πετσάλνικος απάντησε:

``Σε ανύποπτο χρόνο, στις 29-5-2003 από το βήμα της Βουλής, κατά τη συζήτηση του νομοσχεδίου για την «Επιτάχυνση της Ποινικής Διαδικασίας» και απαντώντας στον Επίτιμο Πρόεδρο της ΝΔ κ. Κωνσταντίνο Μητσοτάκη ο οποίος ζητούσε τη σύγκλιση της ολομέλειας του Εφετείου για τον ορισμό Εφέτη-Ανακριτή, είχα υπογραμμίσει ότι είναι απαράδεκτο να γίνονται υποδείξεις προς τη Δικαιοσύνη και ότι πρέπει να αφήνεται ανεπηρέαστη να επιτελέσει το έργο της.

Η θέση μου ως υπουργού Δικαιοσύνης όπως επανειλημμένα έχω δηλώσει και από το βήμα της Βουλής είναι κρυστάλλινη: «Ο σεβασμός προς τη Δικαιοσύνη και η περιφρούρηση της ανεξαρτησίας της πάνω από όλα θα πρέπει να γίνεται καθημερινή πράξη από όλους μας και ιδιαίτερα από εμάς τους πολιτικούς. Και αυτό αποτελεί πάγια αρχή της κυβέρνησης»

Σήμερα η Δικαιοσύνη ομίλησε και έλαβε την απόφαση της ανεπηρέαστα.``

Καζάνι που βράζει το ΠΑΣΟΚ

ΣΥΝΕΧΕΙΑ ΑΠΟ ΤΗ ΣΕΛ. 1

πρόβλημα δημιουργήθηκε χτες και αφορά τους καταλόγους των μελών που θα ψηφίσουν στην Κω και τα άλλα νησιά, την ερχόμενη Κυριακή. Σχετικά έγινε γνωστό ότι στους καταλόγους δεν έχουν πρόσβαση όσοι δεν στηρίζουν την υποψηφιότητα Πίτση. Μάλιστα, ζητήθηκαν χτες από τον κ. Χατζηγιακουμή οι κατάλογοι, αλλά δεν του δόθηκαν.

ΤΟ ΘΕΜΑ αυτό, όπως επίσης και των καλπών, αναμένεται να ξεκαθαρίσει σήμερα, σε διαφορετική περίπτωση, δεν αποκλείεται να ματαιωθούν ακόμη και οι εκλογές. Επισημαίνεται ότι το κλίμα στην Κω είναι ιδιαίτερα βαρύ και όλοι φοβούνται διάσπαση του ΠΑΣΟΚ στο βόρειο συγκρότημα εξ αιτίας της συμπεριφοράς του Καΐσερλη και της ομάδας του!..

ΣΤΟ ΝΟΤΙΟ ΣΥΓΚΡΟΤΗΜΑ

Οι εσωκομματικές εκλογές του ΠΑΣΟΚ στο νότιο συγκρότημα (Ρόδος, Κάρπαθος, Κάσος κ.λ.π.) είναι χωρίς ενδιαφέρον, δεδομένου ότι ο υποψήφιος για τη θέση του γραμματέα είναι μόνο ένας, ενώ πέντε υποψήφιοι στη νομαρχιακή επιτροπή έχουν ήδη εξασφαλίσει την εκλογή τους!.. Πρόκειται για τους Χρ. Κατσιάνη και Γ. Παπαγεωργίου, που ελλείψει άλλων υποψηφίων, καταλαμβάνουν τις δύο θέσεις από την Επαρχία Καρπάθου - Κάσου και τις Λίτσα Ροδίτη, Βάγια Πόπορου και Ρόη Νικολιδάκη, που εκλέγονται από την ποσόστωση, δεδομένου ότι ούτε ο αριθμός των τεσσάρων θέσεων γυναικών καλύπτεται!..

Σε ετοιμότητα τα νοσοκομεία

ΣΥΝΕΧΕΙΑ ΑΠΟ ΤΗ ΣΕΛ. 1

αλλά και τους Δήμους και τις Κοινότητας, που αφορά στην «πρόληψη παθολογικών καταστάσεων από υψηλές θερμοκρασίες».

• Σύμφωνα με την εγκύκλιο και τις ρητές οδηγίες της ηγεσίας του υπουργείου έχουν προβλεφθεί τα εξής:

1. Όλα τα νοσηλευτικά ιδρύματα της χώρας αυξάνουν το βαθμό ετοιμότητάς τους προκειμένου ανά πάσα στιγμή να μπορούν να ανταποκριθούν στην αντιμετώπιση έκτακτων περιστατικών.

2. Το Εθνικό Κέντρο Αμεσης Βοήθειας (ΕΚΑΒ) έχει σε ετοιμότητα Ειδικές Μονάδες, στελεχωμένες με το κατάλληλο προσωπικό για την αντιμετώπιση περιστατικών από την υψηλή θερμοκρασία.

3. Μεση και πλήρη ενημέρωση των Μονάδων Υγείας και Πρόνοιας, για την ένταξή τους στο σχέδιο «Ξενοκράτης».

4. Τις ημέρες που ενδεχομένως θα υπάρχει καύσωνας θα βρίσκεται σε διαρκή συνεδρίαση του Κέντρο Ελέγχου και Κατεύθυνσης, υπό την προεδρία του γ.γ. του υπουργείου κ. Χάρη Σοφιανού.

ΤΑ ΜΕΤΡΑ που μπορούν να εφαρμοστούν, για την πρόληψη συμπτωμάτων από υψηλές θερμοκρασίες, είναι τα εξής:

1. Αποφυγή άσκοπης έκθεσης στον ήλιο και βαριάς σωματικής άσκησης, κυρίως, σε υπαίθριους χώρους.
2. Κατανάλωση άφθονων υγρών.
3. Αποφυγή κατανάλωσης οινοπνευματωδών ποτών.
4. Διατροφή με ελαφρά γεύματα.
5. Χρήση καπέλου.
6. Ελαφρύ ντύσιμο.
7. Συχνά ντους.

ΤΟ ΥΠΟΥΡΓΕΙΟ Υγείας και Πρόνοιας επισημαίνει πως τα άτομα τα οποία ανήκουν στις ομάδες υψηλού κινδύνου (βρέφη, άτομα άνω των 65, πάσχοντες από χρόνιες ασθένειες) θα πρέπει να λαμβάνουν φάρμακα, όταν αυτό είναι αναγκαίο, μόνο μετά από συνεννόηση με τον προσωπικό τους γιατρό.

Ενδιαφέρον για τη ΔΑΝΕ

ΣΥΝΕΧΕΙΑ ΑΠΟ ΤΗ ΣΕΛ. 1

Η ΠΛΗΡΟΦΟΡΙΑ για το ενδιαφέρον του ομίλου των Ελληνοαμερικανών επιχειρηματιών έχει διαδοθεί ευρύτατα μεταξύ των στελεχών της ΔΑΝΕ, οι οποίοι - όπως λέγεται - είναι και πάλι έντονα δυσαρεστημένοι με τους Κρητικούς της ΑΝΕΚ, οι οποίοι φαίνεται ότι αποφεύγουν να συζητήσουν και να ερευνήσουν το ενδεχόμενο μιας τέτοιας συνεργασίας με τους επενδυτές.

• Σημειώνεται ότι η ΔΑΝΕ εξακολουθεί ν' αντιμετωπίζει σοβαρότατα οικονομικά προβλήματα, δεδομένου ότι (με τη δρομολόγηση καινούργιων και γρήγορων πλοίων) έχασε σημαντικό μέρος της πελατείας της, ενώ μέχρι τώρα η κίνηση επιβατών δεν είναι σημαντική.

ΣΤΟ ΜΕΤΑΞΥ για την ερχόμενη Δευτέρα έχει προγραμματιστεί η ετήσια γενική συνέλευση των μετόχων της ΔΑΝΕ όπου προβλέπεται η κάλυψη τεσσάρων μελών του διοικητικού συμβουλίου, που έληξε η θητεία τους, όπως επίσης και άλλα θέματα. Είναι ενδεχόμενο κατά τη γενική συνέλευση, μέτοχοι της ΔΑΝΕ να ζητήσουν ενημέρωση για το ενδιαφέρον των Ελληνοαμερικανών επιχειρηματιών.

Ο ελληνικός τουρισμός

ΣΥΝΕΧΕΙΑ ΑΠΟ ΤΗ ΣΕΛ. 1

συχαστικός με βάση τα τελευταία αρνητικά αποτελέσματα των εξετάσεων του Αμβούργου για τον Κινέζο επιχειρηματία.

Ο υφυπουργός Ανάπτυξης δήλωσε επίσης ότι ΄΄ο τουρισμός είναι ένα ευαίσθητο προϊόν και επηρεάζεται από υπερβολές, στην προκειμένη όμως περίπτωση η υπερβολή καταδεικνύει τη μεγάλη ευαισθησία που υπάρχει στη χώρα μας για τα θέματα που αφορούν στην ασφάλεια και τη δημόσια υγεία. Αυτό δείχνει υπευθυνότητα και πρέπει να αξιοποιηθεί θετικά από τον ελληνικό τουρισμό΄΄, είπε ο κ.Γεωργακόπουλος, αναφερόμενος στην ταχύτητα με την οποία το υπουργείο Υγείας δημοσιοποίησε το ύποπτο περιστατικό.

Επίθεση Χατζηευθυμίου

ΣΥΝΕΧΕΙΑ ΑΠΟ ΤΗ ΣΕΛ. 1

δημοτικού συμβουλίου θα δίνει συνέντευξη τύπου επειδή - σύμφωνα με τον κανονισμό - απαγορεύεται στημειοψηφία να θέτει ερωτήσεις και ότι η παράταξη του δεν θα μετέχει των συζητήσεων που αφορούν μικροεργάκια στην πόλη.

• Κατά τη συνέντευξη ο κ. Χατζηευθυμίου αναφέρθηκε δια μακρών σε διάφορα θέματα, που έχουν σχέση με το κυκλοφοριακό, τη χωματερή, την οικονομική διαχείριση, τα ΜΜΕ, και την εμφάνιση της πόλης.

Για τη χωματερή είπε ότι η κατάσταση είναι τραγική, αφού τα σκουπίδια έφτασαν σε ύψος 85 μ. και οι εργαζόμενοι δουλεύουν με κίνδυνο της ζωής τους.

Για την οικονομική διαχείριση του Δήμου μεταξύ άλλων είπε ότι ο Δήμος και οι Επιχειρήσεις του οδηγούνται με μαθηματική ακρίβεια σε χρεοκοπία και διαμαρτυρήθηκε γιατί δεν του έχουν δοθεί στοιχεία για την οικονομική κατάσταση.

Στο θέμα της εμφάνισης της πόλης αναφέρθηκε δια μακρών ο κ. Χατζηευθυμίου και μεταξύ άλλων είπε και τα εξής:

«Στην Ακτή Κανάρη έγινε η νησίδα με τους φοίνικες. Ομως κάποιος θα πρέπει να ασχοληθεί με την αντικατάσταση και άλλων τριών ή τεσσάρων δέντρων, πέραν των όσων αντικαταστάθηκαν, διότι είναι σκέτα κούτσουρα και δεν προσφέρει καμιά ομορφιά στους διερχόμενους. Επίσης στον ίδιο δρόμο να ασχοληθεί κάποιος με την βαφή των φωτιστικών. Φαντάζομαι ότι δεν ικανοποιούν κανέναν οι άθλιες λαμαρίνες που στήθηκαν για φωτιστικά, χωρίς κανένα γούστο και χωρίς να έχουν καμιά σχέση με την όλη παρουσία της Ρόδου, αλήθεια ποιός αρχιτέκτονας τις επέλεξε; Αλλά αυτές οι άθλιες λαμαρίνες για μια ακόμη φορά έχουν σκουριάσει και θα πρέπει τουλάχιστον να βαφούν, για τρίτη φορά, αν δεν υπάρχει σκέψη να αφαιρεθούν και να αντικατασταθούν με φωτιστικά που να ταιριάζουν σε μια πόλη σαν τη Ρόδο.

Τώρα που τέλειωσε το BEACH Volley νομίζω ότι είναι καιρός να ασχοληθεί η Δημοτική Αρχή με την ασφαλτόστρωση του χώρου στην πλατεία Δημαρχείου. Η κατάσταση είναι απαράδεκτη όπως απαράδεκτη είναι η κατάσταση με τα μάρμαρα στα σκαλιά του Δημαρχείου, στον έμπροσθεν αυτού χώρο αλλά και στο μνημείο του Παπά και Δασκάλου μπροστά από το ιστορικό σχολείο της Ακαδημίας.

Η κατάσταση με την κυκλοφορία και τη στάθμευση από τον σταθμό ΤΑΧΙ μέχρι το λιμάνι δεν υπάρχει λέξη που να την χαρακτηρίζει. Η παράταξή μας προεκλογικά κατέθεσε πρόταση που δίνει λύση στο πρόβλημα και αναβαθμίζει αισθητικά όλη την περιοχή. Είμαστε στη διάθεση του κάθε υπεύθυνου του Δήμου αν μας την ζητήσουν.

Σε όλο το εμπορικό τρίγωνο και την Παλιά Πόλη παρατηρείται έντονη απουσία κάδων για την τοποθέτηση σκουπιδιών μικρού όγκου. Είναι δυνατόν να βλέπουμε Δημότες μας αλλά και ξένους επισκέπτες να κρατούν μικροαντικείμενα που θέλουν να πετάξουν και να διανύουν εκατοντάδες μέτρα χωρίς να υπάρχει ένας κάδος;

Πόσο στοιχίζουν οι κάδοι αυτοί;

Στο διαμάντι της πόλης μας τη μοναδική Παλιά Πόλη η δυσοσμία είναι απερίγραπτη και τα ποντίκια κυκλοφορούν μαζί με τους κατοίκους και τους επισκέπτες της. Δεν υπάρχει κανείς υπεύθυνος να βάλει ένα προστατευτικό μεταλλικό κάλυμμα; Είναι μεγάλη η δαπάνη η μεγάλη ή αδιαφορία των υπευθύνων;

Για το Λιμάνι τι να πει κανείς. Τόσο το παλιό όσο και το αποκαλούμενο καινούργιο. Χωρίς τουαλέτες, χωρίς ένα σκέπαστρο να προφυλαχθεί όποιος περιμένει το πλοίο, χωρίς οργανωμένη πιάτσα ΤΑΧΙ, με ελλείψεις σε προσκρουστήρες, με άκρως επικίνδυνα σημεία ακόμη και για περπάτημα (στην Ακαντιά) και πάνω από όλα χωρίς καθαριότητα. Είναι ευτύχημα που εξακολουθούν να μας επισκέπτονται κρουαζιερόπλοια. Είναι δύσκολο να αναλάβει πρωτοβουλία ο Δήμος και να δώσει λύση στα θέματα αυτά; Πως θα προστατευθεί η τουριστική κίνηση της Πόλης χωρίς τέτοιες πρωτοβουλίες;

Τα πεζοδρόμια και το οδόστρωμα εκτός ελαχίστων εξαιρέσεων, στους περισσότερους δρόμους του Εμπορικού τριγώνου είναι επικίνδυνα για τη σωματική ακεραιότητα των διερχομένων.

Γεννάται το ερώτημα ποιός κάνει κουμάντο σ' αυτήν την Πόλη αν όχι το Δημοτικό Συμβούλιο και ο Δήμαρχος; Και τούτο διότι μόλις τέλειωσε η κατασκευή των κουννεττών π.χ. στην οδό 28ης Οκτωβρίου, αμέσως Οργανισμός Δημόσιας Ωφέλειας θυμήθηκε ότι έπρεπε από τα σημεία εκείνα να περάσουν διάφορα καλώδια και κατέστρεψε το έργο που είχε γίνει. Γιατί δεν έχουν κληθεί όλοι οι Οργανισμοί Κοινής Ωφέλειας σε μία συζήτηση και να τους γίνει γνωστό ότι δεν επιτρέπεται καμιά παρέμβαση το καλοκαίρι και μαλιστα χωρίς προηγούμενη συνεννόηση με τον Δήμο; Και ποιός θα πληρώσει το έργο που κατεστράφη, μήπως οι δημότες της Ρόδου;»

Για το θέμα **των κυκλοφοριακών ρυθμίσεων** ο κ. Χατζηευθυμίου πρότεινε τα εξής:

• α) Την πεζοδρόμηση της παραλιακής οδού από τη διασταύρωση της οδού Καλύμνου με την οδό Τήλου μέχρι τη διασταύρωση της οδού Κω με την Καστελορίζου και κυκλική κίνηση των οχημάτων στην Πλατεία Γ. Χαρίτου για την εξυπηρέτηση των επιχειρήσεων και των ξενοδοχειακών μονάδων.

β) Ο πεζόδρομος αυτός να συνεχιστεί στην παραλία που ενώνει την οδό Κω με την Πλατεία Κουντουριώτη να περάσει πίσω από τη Νομαρχία και να φθάσει στον σταθμό των ΤΑΧΙ, γ) Από τον σταθμό των ΤΑΧΙ μέχρι το Λιμάνι ο δρόμος να γίνει μονής κατεύθυνσης με αύξηση του πλάτους του πεζοδρομίου και δημιουργία χώρων στάθμευσης για τους επισκέπτες της Παλιάς Πόλης. Η κίνηση να συνεχισθεί κυκλικά από τις οδούς Ακτή Σαχτούρη, Προμηθέως, Βύρωνος, Δημοκρατίας και Παπάγου, ενώ το τμήμα της Προμηθέως από το τέλος της οδού Αυστραλίας μέχρι την πίσω είσοδο του Λιμανιού να είναι διπλής κατεύθυνσης για τη διευκόλυνση των φορτηγών δ) Να δημιουργηθούν σε πρώτη φάση υπόγειοι χώροι στάθμευσης στο πάρκο του Θέρμαι (900 θέσεις) και στον χώρο όπισθεν του Δημαρχείου (300 περίπου θέσεις), ε) Να κατασκευασθεί νεός δρόμος στην ανατολική είσοδο της πόλης.

Αστυνομικό τμήμα στο Φαληράκι

ΣΥΝΕΧΕΙΑ ΑΠΟ ΤΗ ΣΕΛ. 1

είπε μεταξύ άλλων: «Είναι εξαιρετική τιμή να βρισκόμαστε εδώ όλοι μαζί, σ'αυτό το ιστορικό νησί, για να υιοθετήσουμε σημαντικές προτάσεις και συμπεράσματα με πανευρωπαϊκό χαρακτήρα στον κοινό αγώνα ενάντια στη λαθρομετανάστευση. Απαντώντας σε ερώτηση της «ΠΡΟΟΔΟΥ» για το θέμα δημιουργίας Αστυνομικού Τμήματος στο Φαληράκι, απέφυγε να δεσμευτεί και ανέφερε ότι μπορεί τους καλοκαιρινούς μήνες να ενισχυθούν οι αστυνομικές υπηρεσίες με αποσπασμένο προσωπικό, γιατί μέχρι τη διεξαγωγή των Ολυμιακών Αγώνων το βάρος θα δοθεί στην αστυνόμευση της πρωτεύουσας.

Η κίνηση στο λιμάνι

ΣΥΝΕΧΕΙΑ ΑΠΟ ΤΗ ΣΕΛ. 1

Αξιοσημείωτο είναι πάντως ότι οι προσεγγίσεις που έχουν προγραμματιστεί για τον τρέχοντα μήνα, αλλά και για τον Ιούλιο είναι λιγότερες σε σύγκριση με πέρσι λόγω της κάμψης που παρουσιάζει φέτος ο θαλάσσιος τουρισμός. Αιτία της κάμψης ήταν ο πόλεμος στο Ιράκ και η ύφεση που παρουσιάζουν οι μεγάλες τουριστικές αγορές.

Εκτιμάται πως η θερινή σεζόν του 2004 θα είναι η καλύτερη σε σύγκριση με τη φετινή, καθώς τα κρουαζιερόπλοια που θα έρθουν στη Ρόδο θα είναι περισσότερα.

Ακαταλαβίστικο ψήφισμα

ΣΥΝΕΧΕΙΑ ΑΠΟ ΤΗ ΣΕΛ. 1

νωσης κ. Σάββα Γιαννίκη και τον αντινομάρχη κ. Νίκο Ζωίδη,, μπλέκουν τα πάντα ακόμα και πολιτική όπως «Εξω πάμε καλά, μέσα;», χωρίς να γίνεται η παραμικρή αναφορά σε κινητοποιήσεις, αλλά και ούτε να αναφερθούν στην ουσία, θέτουν το θέμα της περικοπής των επιδοτήσεων των αγροτικών προϊόντων.

• Πέρα του ακαταλαβίστικου της επιστολής, είναι και απαράδεκτη, αφού με θράσος θέτει στον υπουργό Γεωργίας ερωτήματα και απαιτεί απαντήσεις. Παράλληλα πολιτικολογούν αντί να αναζητήσουν τα αίτια της ολιγωρίας τους, αφού ξύπνησαν κατόπιν εορτής. Μάλιστα η επιστολή καταλήγει «Η προεδρία είναι ακόμη ελληνική και προλαβαίνει να δεσμεύσει την υπόθεσή μας.»

ΓΙΑ ΤΗΝ ΙΣΤΟΡΙΑ αναφέρουμε αποσπάσματα από την πεντασέλιδη επιστολή προκειμένου οι αγρότες να βγάλουν τα συμπεράσματά τους:

«Μήπως μετρήθηκε το βιοτικό και οικονομικό επίπεδο του αγροτικού πληθυσμού; Ομως κύριε υπουργέ τον «πληθυσμό τον μετρήσαμε και αφού γίναμε πολλοί λύθηκαν δια μαγείας όλα τα ιδιάζοντα κοινωνικοοικονομικά προβλήματά μας».

«Θα μπορούσαμε και πολλά άλλα να γράψουμε, αλλά μας παίρνει το παράπονο: «ΕΞΩ ΠΑΜΕ ΚΑΛΑ, ΜΕΣΑ;»

Τα σχόλια περιττεύουν.

• Το θέμα είναι ιδιαίτερα σοβαρό, αλλά προφανώς κάποιοι εργατοπατέρες δεν το'χουν αντιληφθεί και δεν γνωρίζουν πως να δράσουν. Ετησίως ποσό ύψους 4.000.000 ευρώ ή 1.3 δις δρχ. θα χάνουν οι αγρότες και οι κτηνοτρόφοι της Ρόδου αν περικοπούν οι επιδοτήσεις.

ΜΕ ΕΥΧΟΛΟΓΙΑ και ακαταλαβίστικες επιστολές, αλλά και ολιγωρία δεν λύνονται τα προβλήματα του αγροτικού κόσμου.

Ζητά βοήθεια για να υποβληθεί σε εγχείρηση



Την ευαισθησία της ψυχής μας έρχεται να «ξύσει» σήμερα ο 14χρονος Χρυσοβαλάντης Ευθυμίου που πάσχει από τύφλωση και βαριάς μορφής οστεοπόρωση, ζητώντας από όλους εμάς να επαναπροσδιορίσουμε τον κοινωνικό μας ρόλο και να προσεγγίσουμε το πρόβλημά του, βοηθώντας τον να μαζέψει το χρηματικό ποσό που είναι απαραίτητο για την εγχείρηση και την περίθαλψή του σε νοσοκομείο της Αγγλίας.

Ολοι εμείς που αυτές τις μέρες συναντούμε την αγάπη μέσα μας και που έχουμε τη συνειδητότητα της προσφοράς, ας την «τροφοδοτήσουμε» στο μικρό Χρυσοβαλάντη, καταθέτοντας από το υστέρημά μας, στην Εμπορική Τράπεζα και στο λογαριασμό **55755493**, την ίδια τη ΖΩΗ.

ΓΔ-28/6

Zorpidis

ΤΟΥΡΙΣΤΙΚΟΣ ΟΡΓΑΝΙΣΜΟΣ

ΕΚΔΡΟΜΗ ΠΡΟΣΚΥΝΗΜΑ ΣΤΗΝ ΤΗΝΟ - ΜΥΚΟΝΟ - ΓΥΡΟΣ ΠΕΛΟΠΟΝΝΗΣΟΥ

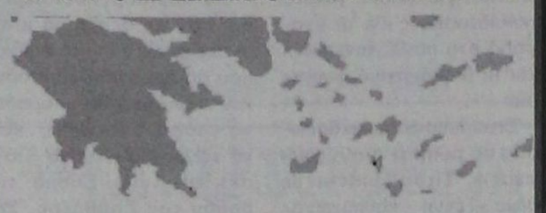

Το πρακτορείο μας συνεργασία με τον ιερό ναό Αγίου Γεωργίου ΑΝΩ οργανώνει εκδρομή προσκύνημα στην ΤΗΝΟ και ΠΕΛΟΠΟΝΝΗΣΟ.

06/07/03
Αναχώρηση από Ρόδο για Πειραιά στις 18.00 με το πλοίο ΔΙΑΓΟΡΑΣ.

07/07/03
Αφιξη στον Πειραιά γύρω στις 08.00. Επιβίβαση στο λεωφορείο και αναχώρηση για Πελοπόννησο. Θα περάσουμε από τον **Ισθμό της Κορίνθου**. Θα επισκεφθούμε τα **Καλάβρυτα, το Μέγα Σπήλαιο, την Αγία Λαύρα, τόπος Θυσίας, το Αίγιο, την Παναγιά Τρυπητή** και θα καταλήξουμε στην **Πάτρα**, όπου θα επισκεφθούμε τον **Αγιο Ανδρέα**. Διανυκτέρευση.

08/07/03
Μετά το πρωινό, αναχώρηση για **Ολυμπία**, ένα τοπίο που μαγεύει με την ομορφιά, την ηρεμία του και τη μεγάλη ιστορία του. Θα συνεχίσουμε μέσω **Μεγαλόπολης για Τρίπολη**, η οποία είναι στο κέντρο του οροπεδίου της Αρκαδίας με υψόμετρο 655 μ. Διανυκτέρευση.

09/07/03
Μετά το πρωινό θα αναχωρήσουμε για τη **Μονή της Παναγίας της Μαλεβής**, μονή που βρίσκεται σε υψόμετρο 950 μ. Ιδρύθηκε στα βυζαντινά χρόνια και διαθέτει αξιόλογες εικόνες και αγιογραφίες. Θα θαυμάσουμε επίσης και το **Δάσος των Κέδρων** δίπλα στο μοναστήρι. Θα συνεχίσουμε για το **Ναύπλιο**, όπου εγκαταστάθηκε η κυβέρνηση του Ιωάννη Καποδίστρια και έγινε η πρώτη πρωτεύουσα του νέου ελληνικού κράτους. Είναι από τις πιο όμορφες πόλεις της Ελλάδος με παλιές εκκλησίες, ιστορικές πλατείες κάτω από το βαρύ όγκο του **Παλαμηδιού**, κατά μήκος της παραλίας, μπροστά στο **Μπούρτζι**, το νησάκι φρούριο. Θα συνεχίσουμε για **Αθήνα**. Διανυκτέρευση.

10/07/03
Αναχώρηση για Τήνο στις 07.30 με το πλοίο AIOLOS EXPRES II. Αφιξη στην **Τήνο** στις 10.45. Θα επισκεφθούμε τον ιερό ναό της **Ευαγγελίστριας της Τήνου**, καθώς και το **Μαυσωλείο της Ελλης, το Μουσείο Βυζαντινών Εικόνων και Κειμηλίων** και την αξιόλογη **Πινακοθήκη**. Προσκύνημα στο Μοναστήρι της **Αγίας Πελαγίας**. Διανυκτέρευση.

11/07/03
Μετά το πρωινό, αναχωρούμε για τη **Μύκονο**, ένα από τα ωραιότερα νησιά των Κυκλάδων. Κοσμοπολίτικο νησί που παρά τη μεγάλη τουριστική ανάπτυξη, δεν έχει χάσει το χρώμα του. Κάτασπρα κυβόσχημα σπίτια, αμέτρητα στενά δρομάκια, ασβετωμένα, μέσα στα οποία κυριολεκτικά χάνεται κανείς, πολυάριθμες μικρές και μεγάλες εκκλησίες, γραφικοί ανεμόμυλοι συνθέτουν το γοητευτικό πρόσωπο της Χώρας, που θα σας κατακτήσει. Αργά το βράδυ θα αναχωρήσουμε για Ρόδο με το BLUE STAR.

12/07/03
Αφιξη στη Ρόδο στις 08.00

X4009-5/7

Δηλώσεις συμμετοχής:

Ιερό Ναό Αγ. Γεωργίου ΑΝΩ	**STEFANAKIS**
πατέρα Βασίλειο Τσαβαρή	**ZORPIDIS**
22410 33675, 33842	**22410 20625, 30054**

Ενα σοβαρό πρόβλημα στη Ρόδο

Ρυπαίνουν τους δρόμους μας ανοιχτά φορτηγά και ημιφορτηγά

Μεταφέρουν μπάζα και σκουπίδια

Στις 28-06-2001 δημοσιεύθηκε στις εφημερίδες ΠΡΟΟΔΟΣ και ΡΟΔΙΑΚΗ άρθρο μου σχετικό με την πλημμελή ενημέρωση των πολιτών στα προβλήματα του περιβάλλοντος που εμείς οι ίδιοι προκαλούμε-δημιουργούμε. Στο άρθρο αυτό είχα αναφερθεί επαινετικά στις μεμονωμένες πρωτοβουλίες κάποιων εκπαιδευτικών του 1ου Γυμνασίου Ρόδου και των μαθητών του, που ανελήφθησαν την ημέρα προστασίας του περιβάλλοντος για την ενημέρωση των πολιτών. Είχα τότε αναφερθεί με επαινετικά σχόλια τόσο στη ΔΕΥΑΡ για την έκδοση οδηγίας ενημέρωσης των πολιτών όσον αφορά την οικονομία νερού (κατά την γνώμη μου η οδηγία αυτή πρέπει να στέλνεται συνεχώς με κάθε λογαριασμό) όσο και με εξίσου επαινετικά λόγια αλλά και με καλόπιστη κριτική στη δημοτική Επιχείρηση Καθαριότητας.

Παραθέτω αυτούσιο το απόσπασμα του άρθρου μου (28-06-2001) που έχει σχέση με την Επιχείρηση Καθαριότητας. << Τελειώνοντας θέλω να ασχοληθώ με την Δημοτική Επιχείρηση Καθαριότητας. Προσωπικά πιστεύω ότι εκτελεί ένα πολύ σοβαρό έργο και παρατηρώ μια συνεχή βελτίωση. Συγκεκριμένα οι είσοδοι της πόλης, οι περιοχές του κέντρου και οι περιοχές πλησίον των αρχαιολογικών χώρων καθαρίζονται συνεχώς πράγμα που βοηθάει στην καλή εμφάνιση της πόλης. Τόσο οι επισκέπτες όσο και οι ίδιοι οι κάτοικοι δεν αισθάνονται πλέον ότι ζουν σε μια σκουπιδούπολη. Δυστυχώς υπάρχουν ακόμα προβλήματα τα οποία στο μεγαλύτερό τους μέρος δεν οφείλονται σε ολιγωρία της Δημοτικής Επιχείρησης Καθαριότητας αλλά στην ασυνειδησία πολλών συμπολιτών μας(π.χ. αυτών που πετούν τα σκουπίδια, από τα παράθυρα των αυτοκινήτων, στους ακάλυπτους χώρους, στις παραλίες, και γενικά όπου και αν βρίσκονται)

Μια μεγάλη πληγή για την καθαριότητα είναι τα διάφορα ανοιχτά φορτηγά και ημιφορτηγά τα οποία μεταφέρουν σκουπίδια ή μπάζα ανάμεικτα με σκουπίδια. Μερικά από αυτά δεν κλείνουν μάλιστα ούτε την πίσω πόρτα της κα-



Γράφει ο
ΑΘΑΝΑΣΙΟΣ ΔΗΛΑΝΑΣ
πρώην Δ/ντής
ΔΕΗ Σορωνής

ροσερί ή δεν έχουν καθόλου πόρτα. Ένα μέρος από τα φορτηγά αυτά ανήκουν και στην Επιχείρηση Καθαριότητας.

Λόγω της κίνησης των φορτηγών τα σκουπίδια φεύγουν και γεμίζουν πολλά σημεία της πόλης αλλά και των δρόμων εκτός της πόλης. Το πρόβλημα γίνεται χειρότερο στις περιοχές όπου οι άνεμοι είναι ισχυροί π.χ. στην κορυφογραμμή του Μόντε Σμίθ. Απ΄ ό,τι γνωρίζω τα φορτηγά που μεταφέρουν τέτοια φορτία είναι υποχρεωμένα από το ΚΟΚ να τα σκεπάζουν με μουσαμά. Αυτό εφαρμόζεται και στα φορτηγά που μεταφέρουν υλικά από τα λατομεία. Ίσως θα πρέπει να αρχίσουν οι αρμόδιες υπηρεσίες να επιβάλουν την εφαρμογή των κανονισμών.

.....

Η πρότασή μου αυτή είναι καλόπιστη και δεν έχει την έννοια της κακόπιστης κριτικής.

Ήλπιζα τότε ότι κάποιοι αρμόδιοι θα διαβάσουν το άρθρο μου και θα ευαισθητοποιηθούν, ιδίως όσον αφορά τη διαπίστωση ότι πολλά σκουπίδια που υπάρχουν στους δρόμους προέρχονται από ανοιχτά φορτηγά και ημιφορτηγά. Αυτό δεν φαίνεται να έγινε επειδή η κατάσταση παραμένει η ίδια και αφορά συγκεκριμένους δρόμους που έχουν πέσει στην αντίληψή μου και στους οποίους επί χρόνια τώρα παρατηρείται το ίδιο φαινόμενο.

Οι δρόμοι αυτοί είναι οι εξής:

1. Η λεωφόρος Ρόδου -Λίνδου από τα φανάρια του Ροδινίου μέχρι τη διασταύρωση Κοσκινού.

2. Η Γ. Σεφέρη μέχρι τη διασταύρωση του συγκροτήματος Πανάγου μερικές φορές και μέχρι τη διασταύρωση μετά τα καταστήματα Βερόπουλος που χωρίζει ο δρόμος για το Νοσοκομείο και Ασγούρου

3. Από τη διασταύρωση αυτή μέχρι τον οικισμό Ασγούρου και στην συνέχεια στο δρόμο που περνά μπροστά από την Επιχείρηση Καθαριότητας και το μουσουλμανικό νεκροταφείο μέχρι την αντιπροσωπεία της Τογιότα.

4. Από τη διασταύρωση της οδού Θεσσαλονικείς και Αποστόλου Παύλου μέχρι τη διασταύρωση της Ρόδου Λίνδου (ήρώνν Τσιμέντα Βερδελή).

5. Όλη η κορυφογραμμή του Μοντε Σμίθ.

6. Ο δρόμος από το Καψής μέχρι το Μήδεια

7. Ο δρόμος από τους Τρεις μέχρι τη Μέγκαβλη .

8. Ο παραλιακός από την Ακαντιά μέχρι την Εφορία (Αυστραλίας) και βέβαια μεγάλο μέρος της Ρόδου - Καμείρου ιδίως από τη Κρεμαστή προς τη Ρόδο, όχι όμως σε όλη τη διαδρομή.

Κατά πάσα πιθανότητα υπάρχουν και άλλοι δρόμοι από τους οποίους δεν περνώ και έτσι δεν μπορώ να αναφερθώ.

Τα σκουπίδια αυτά δεν είναι μόνο σκουπίδια που ρίχνονται από τους οδηγούς και τους επιβάτες των Ι.Χ, όπως κυπελλάκια, χαρτοπετσέτες, πακέτα από τσιγάρα, μπουκάλια νερού κ.λ.π. αλλά και μεγάλα κομμάτια νάϋλον, σακούλες γεμάτες σκουπίδια, χαρτόνια από συσκευασίες και πολλά άλλα.

Σχεδόν το 90% αυτών των σκουπιδιών προέρχονται από φορτηγά και ημιφορτηγά που μεταφέρουν σκουπίδια και μπάζα στο σκουπιδότοπο.

Η Επιχείρηση Καθαριότητας καθαρίζει τους περισσότερους από αυτούς τους δρόμους σχεδόν κάθε δεκαπενθήμερο. Αυτή τη στιγμή που γράφω η κατάσταση πολλών από τους δρόμους αυτούς είναι υποφερτή . Αλλά σε μια εβδομάδα με 10 ημέρες θα επανέλθουν στην αρχική τους κατάσταση.

Η Επιχείρηση Καθαριότητας και βέβαια εμείς οι πολίτες, πληρώνουμε εκατοντάδες ημερομίσθια για την υπόθεση αυτή.

Σαν τεχνικός έχω την γνώμη ότι για να αντιμετωπισθεί το πρόβλημα πρέπει να εξαλειφθεί η αιτία που το προκαλεί. Αυτός είναι ένας από τους χρυσούς κανόνες που μαθαίνει κανείς κατά τις σπουδές του.

Το να αποκαταστήσεις μια ανωμαλία χωρίς να εξαλείψεις την αιτία που την προκαλεί είναι σαν να θέλεις να γεμίσεις με νερό ένα τρύπιο πιθάρι.

Επανέρχομαι λοιπόν και πάλι με τις ίδιες προτάσεις που είχα κάνει και το 2001 ήτοι

1) Η Επιχείρηση Καθαριότητας να φροντίσει τα δικά της ανοιχτά φορτηγά που μεταφέρουν ογκώδη αντικείμενα μαζί με υλικά συσκευασίας κ.λ.π..

2) Να εφαρμοσθεί ο κώδικας οδικής κυκλοφορίας για τα φορτηγά και ημιφορτηγά που μεταφέρουν μπάζα και σκουπίδια. Στην αρχή με κάποιες συστάσεις και ίσως με ενημέρωση από τα ραδιόφωνα και τις εφημερίδες και στη συνέχεια με τα προβλεπόμενα πρόστιμα.

Είναι επιτέλους καιρός να χτυπηθεί η ασυδοσία και η αδιαφορία. Είναι προσβολή για τους νομοταγείς πολίτες ο τρόπος που σκέπτονται και ενεργούν μερικοί εις βάρος των υπολοίπων.

Όλοι μας έχουμε υποχρέωση να κάνουμε σωστά και ευσυνείδητα τη δουλειά μας, είτε σαν υπάλληλοι, είτε σαν ιδιώτες. Αυτό πρέπει να το μάθουμε όλοι και εάν δεν έχουμε διάθεση να το μάθουμε με τα λόγια και τις συμβουλές τότε θα το μάθουμε με τους πειθαρχικούς ελέγχους και τα πρόστιμα. Από τη στιγμή που κάποιος πληρώνεται για να κάνει κάτι πρέπει να το κάνει σωστά και να μην κοροϊδεύει την κοινωνία πουλώντας μάλιστα και εξυπνάδα.

ΠΡΟΣΚΛΗΣΗ

Ο Πολιτιστικός Ομιλος Μονολίθου «ΝΕΑ ΖΩΗ» λόγω αναβολής του πανηγυριού την ημέρα της εορτής του πολιούχου του χωριού μας, Αποστόλου Θωμά, σας προσκαλεί σε λαϊκό γλεντι που διοργανώνει το Σάββατο 28 Ιουνίου 2003 στο προαύλιο του δημοτικού σχολείου Μονολίθου.

Η βραδιά θα περιλαμβάνει διασκέδαση με παραδοσιακή μουσική και χορό, πλούσιους μεζέδες, ποτά και λαχειογορά.

Θα είναι χαρά μας να σας έχουμε κοντά μας και να διασκεδάσουμε όλοι μαζί.

Από το Δ.Σ.

6058--27/6

ΙΑΤΡΙΚΗ ΑΝΑΚΟΙΝΩΣΗ

Ο ιατρός
ΜΙΚΡΟΒΙΟΛΟΓΟΣ - ΒΙΟΠΑΘΟΛΟΣ
ΜΙΛΤΙΑΔΗΣ ΚΙΟΥΣΗΣ
Καζαντζάκη 2 και Εθνικής Αντιστάσεως
(πρώην Αννης Μαρίας) (2ος όροφος)

Δέχεται: Δευτέρα - Παρασκευή 7.30-13.00 και 17.30-19.30
Τετάρτη απόγευμα κλειστά • Σάββατο κατόπιν ραντεβού
Τηλ. 22410 70607

T1221-16/7

ΙΑΤΡΙΚΗ ΑΝΑΚΟΙΝΩΣΗ

Ο οδοντίατρος
ΠΑΥΛΟΥ ΑΝΔΡΕΑΣ

ΠΤΥΧΙΟΥΧΟΣ ΠΑΝΕΠΙΣΤΗΜΙΟΥ ΑΘΗΝΩΝ
ΚΩΝ/ΝΟΥ ΥΔΡΑΙΟΥ & ΣΤΕΛΙΟΥ ΚΩΤΙΑΔΗ ΓΩΝΙΑ
Δέχεται Δευτέρα - Παρασκευή 8.30-13.30
και 17.00-21.00 - Σάββατο 9.00-1.00
Πληροφορίες τηλ.22410/21860
και κινητό 6932/184500

T1313-31/7

ΙΑΤΡΙΚΗ ΑΝΑΚΟΙΝΩΣΗ

Ο ΙΑΤΡΟΣ
ΧΕΙΡΟΥΡΓΟΣ - ΟΥΡΟΛΟΓΟΣ
ΘΕΟΔΟΣΙΟΣ Ε. ΤΡΙΑΝΤΑΦΥΛΛΟΥ
Αμερικής 7 (παλαιό ΤΑΞΥ)

Δέχεται: Καθημερινά 09.00 - 13.00
και 17.30 - 20.30
(εκτός Σαββάτου)
Τηλ. 2241 0 35235

X4023-30/9

ΑΚΟΥΣΤΙΚΑ ΒΑΡΗΚΟΤΑΣ

Νέα αφανή και μικροσκοπικά μοντέλα ακουστικών, αυτάκια και όλο μέσα στο αυτί για όλες τις παθήσεις και για παιδικές βαρηκοΐες. ΑΜΕΡΙΚΑΝΙΚΩΝ και ΕΥΡΩΠΑΪΚΩΝ εργοστασίων.
Θα είναι κοντά σας στη Ρόδο
Τρίτη 1 Ιουλίου - Τετάρτη 2 Ιουλίου
ξενοδοχείο «ΔΕΣΠΩ» τηλ. 22571

ΕΠΙΣΚΕΨΕΙΣ - ΔΟΚΙΜΕΣ ΔΩΡΕΑΝ - ΕΓΓΥΗΣΗ Η 40ΧΡΟΝΗ ΠΕΙΡΑ ΜΑΣ.

BIOREHAB - HELLAS - ΓΑΛΙΩΤΟΣ
Βερανζέρου 22 - 104 32 Αθήνα
Τηλ. 210 52 20 747

ΧΛ-27/6

Ευρωπαϊκή Επενδυτική

ΚΤΗΜΑΤΟΜΕΣΙΤΙΚΟ ΓΡΑΦΕΙΟ
ΑΝΤΩΝΗΣ ΝΙΚΟΛΗΣ - ΘΕΟΦΙΛΟΣ ΚΑΩΝΑΡΗΣ
ΕΘΝΙΚΗΣ ΑΝΤΙΣΤΑΣΕΩΣ 48 (ΠΡΩΗΝ ΑΝΝΗΣ ΜΑΡΙΑΣ) ΤΗΛ. 2241039300

ΔΙΑΜΕΡΙΣΜΑΤΑ

42 τ.μ.	Περιοχή Αγίου Νικολάου	€ 46.900
185 τ.μ.	Αποθήκη με ράμπα στην Μ.Πετρίδη	€ 58.700
46 τ.μ.	Στην Μητρόπολη καινούργιο	€ 61.600
45 τ.μ.	Στην Πειραιώς υπό κατασκευή	€ 64.500
80 τ.μ.	Τρείς σε μαρμαροσοβά	€ 70.500
150 τ.μ.	Αποθήκη στην Ανάληψη	€ 73.400
55 τ.μ.	Στην Μητρόπολη καινούργιο	€ 76.300
80 τ.μ.	Στην Πειραιώς υπό κατασκευή	€ 110.000
72 τ.μ.	Καινούργιο στην Ανάληψη	€ 111.500
80 τ.μ.	Καινούργιο στο Καρακόνερο	€ 117.400
100 τ.μ.	**5 ετών με 3 υπνοδωμάτια**	€ 117.500
87 τ.μ.	**Α ορόφου ετοιμοπαράδοτο στο Ροδίνι**	€ 126.000
87 τ.μ.	Άγιος Νικόλαος υπό κατασκευή	€ 126.200
110 τ.μ.	Στο Καρακόνερο 8 ετών με 3 υπν/τια	€ 132.000
120 τ.μ.	**6 Δωμάτια προς εκμετάλευση**	**€ 132.000**
100 τ.μ.	Οροφοδιαμέρισμα lux στην Ανάληψη	€ 132.000
90 τ.μ.	Καινούργιο στην Ανάληψη	€ 138.000
160 τ.μ.	**Όροφος 117&45 τ.μ. σε τοιχοποιία**	€ 140.900
115 τ.μ.	Άνω Ροδίνι ετοιμοπαράδοτο α ορόφου	€ 143.800
90 τ.μ.	Οικία παριοχή Σταδίου με 130 αυλή	€ 146.700
105 τ.μ.	**Ανάληψη 3 υπν/τια,πάρκιν,μεγάλη βερά**	€ 161.400
120 τ.μ.	Στο Καρακόνερο υπό κατασκευή	€ 164.500
114 τ.μ.	Άγιος Νικόλαος υπό κατασκευή	€ 167.300
4 Γκαρσονιέρες με μηνιαίο εισόδημα €1350		

ΜΟΝΟΚΑΤΟΙΚΙΕΣ - ΜΕΖΟΝΕΤΕΣ

75 τ.μ.	**Οικία στην Παλιά Πόλη σε καλή τιμή**	€ 44.020
140 τ.μ.	Στο Κανδυλί σε μπετά με 1300 οικόπεδο	€ 88.000
175 τ.μ.	Στους Τρείς σε μπετά με οικόπεδο 1300	€ 126.192
210 τ.μ.	Ιαλυσός σε σοβά κοντά στην θάλασσα	€ 161.500
100 τ.μ.	Αφάντου καινούργιο,1200 οικόπεδο κύμα	€ 176.082
180 τ.μ.	Κοσκινού 1500 m οικόπεδο σε μπετά	€ 190.755
410 τ.μ.	Παστίδα σε κολώνες με 4500 τ.μ. οικόπεδ	€ 205.500
180 τ.μ.	Στην Ιξιά λούξ κατασκευή με οικόπεδο	€ 250.000
140 τ.μ.	**Κοσκινού σε 1300 οικόπεδο με καταπληκτική θέα**	

ΟΙΚΟΠΕΔΑ

650 τ.μ.	**ΣΤΟΝ ΑΡΧΑΓΓΕΛΟ ΕΝΤΟΣ ΟΙΚΙΣΜΟΥ ΜΕ Σ.Δ. 0,8 ΣΕ ΗΣΥΧΗ ΠΕΡΙΟΧΗ ΚΑΤΑΛΗΛΟ ΓΙΑ ΟΙΚΙΑ**	
600 Τ.Μ.	**ΠΑΤΜΟΣ ΚΟΝΤΑ ΣΤΟ ΚΥΜΑ ΚΤΙΖΕΙ 220**	**€ 18.000**
1570 τ.μ.	Γεννάδι στον κεντρικό δρόμο	€ 50.000
2000 τ.μ.	Στο Γεννάδι με άδεια οικοδομής,νερό,ρεύμα	€ 58.700
500 τ.μ.	Μερίδιο στην Ηλιούπολη	€ 15.000
4000 τ.μ.	Στο Φαληράκι σε ύψωμα με θέα	€ 59.000
4000 τ.μ.	**Μετά το Λαδικό 70m από τον κεντρικό**	€ 70.450
2300 τ.μ.	Αφάντου στο κύμα	€ 73.400
7400 τ.μ.	Αφάντου για Βιοτεχνική χρήση	€ 73.400
13000 τ.μ	**ΠΑΡΑΛΙΑΚΟ ΣΤΑ ΚΑΛΑΒΑΡΔΑ**	€ 267.057
2500 τ.μ.	Στο κιοτάρι κοντά στο κύμα με άδεια οικ.	€ 88.040
8500τ.μ.	Κολύμπια με άδεια για 6 μονοκατοικίες	€ 190.700
4800 τ.μ.	Περιοχή Κανδυλί στην Ιαλυσό	€ 140.865
600 τ.μ.	Φαληράκι Επί της Εθν.οδού με άδεια οικοδομής	€ 50.000
7500 τ.μ.	Στα Κολύμπια δίπλα σε ξενοδοχείο	€ 220.000
10000 τ.μ	Στο φυτώριο με ωραία θέα	€ 300.000
9600 τ.μ.	Στο κανδυλί σε ήσυχο σημείο	€ 197.000
3600 τ.μ.	**Λαχανιά άρτιο κ οικοδομήσιμο**	**€ 52.800**
4000 τ.μ.	Στην Λαχανιά επί της Εθνικής οδού	€ 117.400
4000 τ.μ.	**Στην Λαχανιά με πρόσβαση**	€ 52.824
1500 τ.μ.	Στην Λαχανιά εντός οικισμού	€ 61.628
9000 τ.μ.	Στην Λαχανιά 800 m από το κύμα	€ 82.170
6500 τ.μ.	Στην Λαχανιά 300 m από το κύμα	€ 104.000

ΚΑΤΑΣΤΗΜΑΤΑ - ΕΠΙΧΕΙΡΗΣΕΙΣ

ΞΕΝΟΔΟΧΕΙΟ 70 ΚΑΙΝΩΝ ΣΕ ΤΙΜΗ ΕΥΚΑΙΡΙΑΣ €9000/Κλίνη
ΞΕΝΟΔΟΧΕΙΟ ΕΝΤΟΣ ΠΟΛΕΩΣ 180 ΚΑΙΝΩΝ ΣΕ ΤΙΜΗ ΕΥΚΑΙΡΙΑΣ
Ενοικιάζεται κατάστημα 250 τ.μ. εντός πόλεως
Κατάστημα στην Καποδιστρίου 60 τ.μ.+30 τ.μ.
Αναψυκτήριο έτοιμο προς λειτουργία **ΕΥΚΑΙΡΙΑ**
4 Γκαρσονιέρες καινούργιες με πολύ καλό εισόδημα
Καφετέρια δίπλα σε ξενοδοχεία προς πώληση
Πανσιόν στα Κοσκινού έτοιμη προς Λειτουργία

ΑΚΙΝΗΤΑ ΣΕ ΑΠΟΚΛΕΙΣΤΙΚΟΤΗΤΑ
ΑΓΟΡΕΣ - ΠΩΛΗΣΕΙΣ - ΜΙΣΘΩΣΕΙΣ ΑΚΙΝΗΤΩΝ
ΞΕΝΟΔΟΧΕΙΑΚΕΣ ΜΟΝΑΔΕΣ ΣΕ ΑΠΟΚΛΕΙΣΤΙΚΟΤΗΤΑ ΣΕ ΟΛΟ ΤΟ ΝΗΣΙ
ΣΥΜΒΟΥΛΕΥΤΙΚΕΣ ΚΑΙ ΕΠΕΝΔΥΤΙΚΕΣ ΠΡΟΤΑΣΕΙΣ
ΔΑΝΕΙΑ ΔΕΚΤΑ

5939-11/7

ΔΡΟΜΟΛΟΓΙΑ ΤΟΥ ΤΑΧΥΠΛΟΟΥ ΚΑΤΑΜΑΡΑΝ
«ΔΩΔΕΚΑΝΗΣΟΣ ΕΞΠΡΕΣ»
ΑΠΟ 15/06/2003 ΕΩΣ 30/6/2003

ΑΝΑΧΩΡΗΣΗ ΑΠΟ ΡΟΔΟ
ΑΠΟ ΤΗ ΘΕΣΗ «ΚΟΛΩΝΑ»

ΗΜΕΡΑ	ΩΡΑ	ΠΡΟΟΡΙΣΜΟΣ	ΩΡΑ ΑΦΙΞΗΣ ΣΤΗ ΡΟΔΟ
ΚΑΘΕ ΔΕΥΤΕΡΑ	08.30	ΣΥΜΗ-ΚΩ-ΚΑΛΥΜΝΟ-ΛΕΡΟ-ΚΑΛΥΜΝΟ-ΚΩ-ΣΥΜΗ-ΡΟΔΟ	18.30
ΚΑΘΕ ΤΡΙΤΗ	08.30	ΚΩ-ΚΑΛΥΜΝΟ-ΛΕΡΟ-ΠΑΤΜΟ-ΛΕΡΟ-ΚΑΛΥΜΝΟ-ΚΩ-ΡΟΔΟ	18.30
ΚΑΘΕ ΤΕΤΑΡΤΗ	08.30	ΚΑΣΤΕΛΛΟΡΙΖΟ - ΡΟΔΟΣ	18.30
ΚΑΘΕ ΠΕΜΠΤΗ	08.30	ΚΩ-ΚΑΛΥΜΝΟ-ΛΕΡΟ-ΠΑΤΜΟ-ΛΕΡΟ-ΚΑΛΥΜΝΟ-ΚΩ-ΡΟΔΟ	18.30
ΚΑΘΕ ΠΑΡΑΣΚΕΥΗ	08.30	ΣΥΜΗ-ΚΩ-ΚΑΛΥΜΝΟ-ΛΕΡΟ-ΠΑΤΜΟ-ΛΕΡΟ-ΚΑΛΥΜΝΟ-ΚΩ-ΣΥΜΗ-ΡΟΔΟ	18.50
ΚΑΘΕ ΣΑΒΒΑΤΟ	08.30	ΚΩ-ΚΑΛΥΜΝΟ-ΛΕΡΟ-ΛΕΙΨΟΙ-ΠΑΤΜΟ-ΛΕΡΟ-ΚΑΛΥΜΝΟ-ΚΩ-ΡΟΔΟ	18.30
ΚΑΘΕ ΚΥΡΙΑΚΗ	08.30	ΚΩ-ΚΑΛΥΜΝΟ-ΛΕΡΟ-ΠΑΤΜΟ-ΛΕΙΨΟΙ-ΛΕΡΟ-ΚΑΛΥΜΝΟ-ΚΩ-ΡΟΔΟ	18.30



ΠΛΗΡΟΦΟΡΙΕΣ / ΚΡΑΤΗΣΕΙΣ

ΔΩΔΕΚΑΝΗΣΟΣ ΝΑΥΤΙΛΙΑΚΗ Ν.Ε"
ΑΥΣΤΡΑΛΙΑΣ 3, 85100 ΡΟΔΟΣ
ΤΗΛ: 2241070590, ΦΑΞ: 2241070591
E-MAIL: info@12ne.gr

X3997-30/6

D.A.N.E. SEA LINE
ΔΩΔΕΚΑΝΗΣΙΑΚΗ ΑΝΩΝΥΜΗ ΝΑΥΤΙΛΙΑΚΗ ΕΤΑΙΡΙΑ

ΚΑΛΟΚΑΙΡΙ 2003
ΙΟΥΝΙΟΣ



Αναχωρήσεις από ΡΟΔΟ

24 Ιουνίου Τρίτη
ΡΟΔΟΣ 15.00 Κω -Κάλυμνο - Λέρο -Πάτμο -Πειραιά
25 Ιουνίου Τετάρτη
ΠΑΤΜΟΣ 15.00 Σύμη-Τήλο-Κάλυμνο-Λέρο-Πάτμο-Πειραιά
26 Ιουνίου Πέμπτη
ΡΟΔΟΣ 15.00 Κω -Κάλυμνο - Λέρο -Πάτμο -Πειραιά
27 Ιουνίου Παρασκευή
ΠΑΤΜΟΣ 11.00 Κω - Σάμο - Θεσσαλονίκη
ΔΙΑΓΟΡΑΣ 15.00Νίσυρο-Κω-Κάλυμνο-Λέρο-Πάτμο-Πειραιά
28 Ιουνίου Σάββατο
ΡΟΔΟΣ 15.00 Κω -Κάλυμνο - Λέρο -Πάτμο -Πειραιά
29 Ιουνίου Κυριακή
ΠΑΤΜΟΣ 15.00 Κω-Κάλυμνο-Λέρο-Πάτμο-Πειραιά
ΔΙΑΓΟΡΑΣ 18.00Κω-Πειραιά
30 Ιουνίου Δευτέρα
ΡΟΔΟΣ 15.00 Κω -Κάλυμνο - Αστυπάλαια -Πειραιά

Αναχωρήσεις από ΠΕΙΡΑΙΑ

24 Ιουνίου Τρίτη
ΠΑΤΜΟΣ 15.00 Πάτμο-Λέρο -Κάλυμνο -Τήλο - Σύμη - Ρόδο
25 Ιουνίου Τετάρτη
ΡΟΔΟΣ 15.00 Πάτμο-Λέρο-Κάλυμνο-Κω-Ρόδο
26 Ιουνίου Πέμπτη
ΠΑΤΜΟΣ 15.00 Πάτμο-Λέρο-Κάλυμνο-Κω-Ρόδο
ΔΙΑΓΟΡΑΣ 18.00 Κω - Νίσυρο - Ρόδο
27 Ιουνίου Παρασκευή
ΡΟΔΟΣ 15.00 Πάτμο-Λέρο-Κάλυμνο-Κω-Ρόδο
28 Ιουνίου Σάββατο
ΔΙΑΓΟΡΑΣ 15.00 Πάτμο-Λέρο-Κάλυμνο-Κω-Ρόδο
29 Ιουνίου Κυριακή
ΡΟΔΟΣ 15.00 Αστυπάλαια-Κάλυμνο-Κω-Ρόδο
30 Ιουνίου Δευτέρα
ΠΑΤΜΟΣ 15.00 Πάτμο-Λέρο-Κάλυμνο-Κω-Ρόδο

X3986-29/6

ΠΡΑΚΤΟΡΕΙΟ ΤΑΞΙΔΙΩΝ
ΣΑΗΣ ΤΡΑΒΕΛ
ΚΑΛΟΚΑΙΡΙ 2003



Εκδρομές ποιότητας

1η εκδρομή
Κυκλάδες
ΜΥΚΟΝΟ - ΤΗΝΟ - ΠΑΡΟ - ΑΝΤΙΠΑΡΟ - ΣΑΝΤΟΡΙΝΗ
από 22/7 έως 27/7
Επί τη ευκαιρία της εορτής της Αγ. Πελαγίας (προσκύνημα στη Μεγαλόχαρη της Τήνου και την Εκατονταπυλιανή της Πάρου)

2η εκδρομή
Α. Ραφαήλ - Μυτιλήνη
Αεροπορικώς κατ'ευθείας από Ρόδο
από 30/7 έως 2/8

3η εκδρομή
Τουρκία
ΜΑΡΜΑΡΙΣ-ΚΟΥΣΑΝΤΑΣΙ-ΣΜΥΡΝΗ
από 9/8 έως 13/8

ΠΛΗΡΟΦΟΡΙΕΣ - ΠΡΟΓΡΑΜΜΑΤΑ
ΠΡΑΚΤΟΡΕΙΟ ΤΑΞΙΔΙΩΝ
ΣΑΒΒΑΣ ΣΑΗΣ
ΤΑΡΠΟΝ ΣΠΡΙΓΚΣ 42 δίπλα στην Πίστεως
Τηλ. 22410 39781-3

X3994-29/6

Από τη Νομαρχία και τους δήμους

Σχέδια για αντιμετώπιση των φυσικών καταστροφών

ΥΠΟΔΕΙΓΜΑ ΤΟΥ ΣΧΕΔΙΟΥ «ΞΕΝΟΚΡΑΤΗΣ» ΣΤΗΝ ΤΕΔΚ

Να συντάξουν σχέδια για την αντιμετώπιση των φυσικών καταστροφών και κυρίως των σεισμών καλούνται η Νομαρχιακή Αυτοδιοίκηση Δωδεκανήσου καθώς και οι δέκα Δήμοι της Ρόδου

Υπόδειγμα του σχεδίου «Ξενοκράτης», που θα πρέπει να συνταχθεί παρέδωσαν στο διοικητικό συμβούλιο της ΤΕΔΚ οι κ. Ν. Μιχαλόπουλος και Μ. Καρτάλης που εργάζονται στον Οργανισμό Αντισεισμικής Προστασίας.

Το υπόδειγμα έχει στόχο να δώσει τις βάσεις στους δήμους και τις νομαρχίες ολόκληρης της χώρας ώστε να μπορέσουν να συντάξουν τα δικά τους σχέδια, να συγκροτηθούν και να προβούν σε όλες τις δέουσες ενέργειες για την καλύτερη αντιμετώπιση του φαινομένου.

Αναλυτικά με το σχέδιο αυτό επιδιώκεται η διαμόρφωση ενός συστήματος αποτελεσματικής αντιμετώπισης καταστροφικών φαινομένων που προκαλούνται και την παροχή κάθε δυνατής αρωγής στον πληθυσμό. Συγκεκριμένα:

1. Προσδιορίζονται οι εμπλεκόμενες Υπηρεσίες και φορείς καθώς και τα όργανα που διευθύνουν και συντονίζουν τις επιχειρησιακές δυνάμεις σε όλα τα επίπεδα.
2. Παρέχονται ουσιώδη στοιχεία στις αρμόδιες υπηρεσίες για την εκτίμηση καταστάσεων, αξιολόγηση κινδύνων, επισήμανσης ευπαθών χώρων και ακολούθως εκπόνηση του σχεδίου «ΞΕΝΟΚΡΑΤΗΣ - ΣΕΙΣΜΟΙ» προς αντιμετώπιση των, κατά περίπτωση κινδύνων.
3. Δίδονται κατευθυντήριες γραμμές για την χάραξη στρατηγικών κια τακτικών, την ορθή οργάνωση και εξοπλισμό των υπηρεσιών και διαμόρφωση επιχειρησιακής φιλοσοφίας, για την έγκαιρη κινητοποίηση, δραστηριοποίηση, διεύθυνση και συντονισμό του ανθρώπινου δυναμικού και μέσων.
4. Προβλέπεται η δημιουργία δυνατοτήτων διοικητικής μέριμνας για την αντιμετώπιση προβλημάτων τόσο των επιχειρησιακών δυνάμεων στο και των πληγέντων πολιτών.
5. Τέλος, προβλέπεται η δημιουργία συστήματος επικοινωνίας και ροής πληροφοριών μεταξύ όλων των εμπλεκομένων υπηρεσιών και παραγόντων στη διαχείριση της κρίσης.

Εκδήλωση για το παιδί θα γίνει στον Αγιο Σουλά το Σάββατο στις 8.30 μ.μ.

Ο Δημοτικός Οργανισμός Πολιτισμού και Αθλησης του Δήμου Καμείρου διοργανώνει εκδήλωση για παιδιά, γονείς, εκπαιδευτικούς κ.α. με αναφορά στο παιδί, την τέχνη και τη δημιουργική φαντασία.

Στα πλαίσια της εκδήλωσης θα μιλήσει η συγγραφέας κ. Τίτσα Πιπίνου με θέμα «Τέχνη - καθημερινότητα - σχολείο».

Τα παιδιά του Εργαστηρίου Δημιουργικής Γραφής θα διαβάσουν κείμενα, μύθους και ιστορίες που έγραψαν εμπνευσμένα από τη Λογοτεχνία και από άλλες μορφές Τέχνης.

Την εκδήλωση χαιρετίζει με κείμενό της η βραβευμένη συγγραφέας βιβλίων για παιδιά και νέους Φωτεινή Φραγκούλη.

Θα δημιουργηθεί περιβάλλον με θεατρικά κ.α. αντικείμενα, όπου τα παιδιά που θα παρακολουθήσουν την εκδήλωση θα μπορούν να γράψουν ιστορίες και να ζωγραφίσουν στο Κιόσκι του Αγίου Σουλά, το βράδυ του Σαββάτου, 28 Ιουνίου, στις 8.30 η ώρα.

Υπεύθυνη του τμήματος Λογοτεχνίας το οποίο λειτουργεί υπό την αιγίδα του Δημοτικού Οργανισμού Πολιτισμού & Αθλησης στο Δήμο Καμείρου είναι η κ. Μυρσίνη Λενούδια - Σακελλαρίδου.

ΚΥΝΟΤΡΟΦΕΙΟ
ΞΕΝΩΝΑΣ - ΦΙΛΟΞΕΝΙΑ



με αγάπη και φροντίδα σε ειδικά διαμορφωμένο χώρο.
ΕΚΠΑΙΔΕΥΣΗ - Υπακοή, άρνηση τροφής, φύλακας, σωματοφύλακας, διορθώσεις κ.λπ.
ΚΑΘΑΡΟΑΙΜΑ ΚΟΥΤΑΒΙΑ από το εξωτερικό με χαρτιά FSI όλες οι ράτσες
Υπεύθυνος Μίρτσεβ Νίκος
Πληρ. τηλ. 6942404250
6066 25-29/6

Ρεσιτάλ θεατρικού καμπαρέ θα δοθεί στις 18 Ιουλίου από τον Γ. Μετζελόπουλο στη Σύμη

Στα πλαίσια του 9ου Διεθνούς Καλλιτεχνικού Φεστιβάλ Σύμης θα συμμετάσχει και ο μεγάλος καμπαρετίστας ηθοποιός Γιώργος Μεντζελόπουλος, με ένα ρεσιτάλ θεατρικού καμπαρέ, το οποίο θα δοθεί την Παρασκευή 18 Ιουλίου στις 9 το βράδυ στο προαύλιο της εκκλησίας του Αϊ Γιάννη.

Η παράσταση του Γιώργο Μεντζελόπουλου περιλαμβάνει μία ποικιλία από μουσικοθεατρικές φόρμες, οι οποίες ερμηνεύονται μ' έναν πρωτότυπο λυρικό και κωμικό τρόπο.

Συνδυάζονται: παντομίμα, ελληνική και ξένη λαϊκή μουσική και τραγούδια, χορός, αξιόλογα θεατρικά στιγμιότυπα επιφανών συγγραφέων και βερολινέζικο καμπαρέ του μεσοπολέμου, όπου οι αρτίστες μιας άλλης εποχής δημιούργησαν με το ταλέντο τους αριστουργήματα αξεπέραστα.

Η παράσταση του Γιώργου Μεντζελόπουλου είναι ένα παράξενο μουσικοθεατρικό ταξίδι προς το παρελθόν, αλλά και στο παρόν, μέσα από τα τοπία της ονειροπόλησης.

Μια πολυσυζητημένη παράσταση που σημείωσε επιτυχία όπου παρουσιάστηκε.

Λαμβάνουν μέρος οι μουσικοί: Γεννάδιος Μπικώφ βιολί, και Σαμουήλ Αντωνακάκης ακορντεόν.



ΚΕΝΤΡΟ ΣΠΟΥΔΩΝ ΧΟΡΟΥ
ΜΑΙΡΗΣ ΜΑΡΚΟΥ - ΒΕΛΙΔΑΚΗ

Πρόσκληση

Ελάτε να χαρείτε κοντά μας το μήνυμα της Αγάπης, Ελπίδας και Ειρήνης μέσα από το χορό, γνωρίζοντας άλλους λαούς & κόσμους.

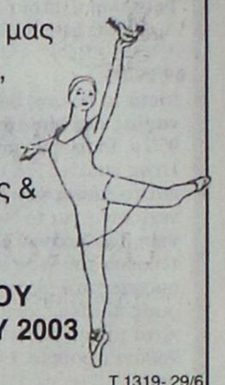

ΕΘΝΙΚΟ ΘΕΑΤΡΟ ΡΟΔΟΥ
ΚΥΡΙΑΚΗ 29 ΙΟΥΝΙΟΥ 2003
Ωρα 6.30 μ.μ.

T 1319- 29/6



Περίοδος: 21/04/03 - 28/09/03

ΠΡΟΣ ΠΕΙΡΑΙΑ

ΑΝΑΧΩΡΗΣΗ ΑΠΟ							ΑΦΙΞΗ ΠΕΙΡΑΙΑ
ΡΟΔΟ	ΚΩ	ΛΕΡΟ	ΠΑΤΜΟ	ΜΥΚΟΝΟ	ΣΥΡΟ	ΑΜΟΡΓΟ-ΚΑΤΑΠΟΛΑ	
ΤΡΙΤΗ 20:00	ΤΡΙΤΗ 22:55	...	...	ΤΕΤΑΡΤΗ 03:30	...	...	ΤΕΤΑΡΤΗ 07:20
ΠΕΜΠΤΗ 20:00	ΠΕΜΠΤΗ 22:55	ΠΑΡΑΣΚΕΥΗ 00:35	ΠΑΡΑΣΚΕΥΗ 01:45	...	ΠΑΡΑΣΚΕΥΗ 05:20	...	ΠΑΡΑΣΚΕΥΗ 08:40
ΣΑΒΒΑΤΟ 10:00	ΣΑΒΒΑΤΟ 12:50	...	...	...	...	ΣΑΒΒΑΤΟ 16:20	ΣΑΒΒΑΤΟ 21:30
ΚΥΡΙΑΚΗ 18:30	ΚΥΡΙΑΚΗ 21:25	ΚΥΡΙΑΚΗ 23:05	ΔΕΥΤΕΡΑ 00:15	...	ΔΕΥΤΕΡΑ 03:50	...	ΔΕΥΤΕΡΑ 07:10

ΑΠΟ ΠΕΙΡΑΙΑ

ΑΝΑΧΩΡΗΣΗ ΑΠΟ ΠΕΙΡΑΙΑ	ΑΦΙΞΗ						
	ΣΥΡΟ	ΜΥΚΟΝΟ	ΑΜΟΡΓΟ-ΚΑΤΑΠΟΛΑ	ΠΑΤΜΟ	ΛΕΡΟ	ΚΩ	ΡΟΔΟ
ΔΕΥΤΕΡΑ 20:00	ΔΕΥΤΕΡΑ 23:20	...	...	...	...	ΤΡΙΤΗ 04:10	ΤΡΙΤΗ 07:10
ΤΕΤΑΡΤΗ 20:00	ΤΕΤΑΡΤΗ 23:20	...	...	ΠΕΜΠΤΗ 02:50	ΠΕΜΠΤΗ 04:00	ΠΕΜΠΤΗ 05:40	ΠΕΜΠΤΗ 08:35
ΠΑΡΑΣΚΕΥΗ 20:00	...	ΠΑΡΑΣΚΕΥΗ 23:50	...	...	...	ΣΑΒΒΑΤΟ 04:20	ΣΑΒΒΑΤΟ 07:15
ΣΑΒΒΑΤΟ 23:30	...	...	ΚΥΡΙΑΚΗ 04:45	ΚΥΡΙΑΚΗ 07:00	ΚΥΡΙΑΚΗ 08:10	ΚΥΡΙΑΚΗ 09:50	ΚΥΡΙΑΚΗ 12:45

ΑΝΕΚΤΕΛΕΣΤΑ ΔΡΟΜΟΛΟΓΙΑ: 26/04/03 από ΠΕΙΡΑΙΑ & 27/04/03 από ΡΟΔΟ.

X3999-30/6

SKEVO'S TRAVEL AGENCY

ΚΑΝΤΕ ΚΡΑΤΗΣΗ ΤΩΡΑ!

ΠΛΗΡΟΦΟΡΙΕΣ ΚΑΙ ΚΡΑΤΗΣΕΙΣ ΘΕΣΕΩΝ ΣΤΟΝ ΤΑΞΙΔΙΩΤΙΚΟ ΣΑΣ ΠΡΑΚΤΟΡΑ Ή SKEVO'S TRAVEL AGENCY: ΑΜΕΡΙΚΗΣ 111, ΡΟΔΟΣ, ΤΗΛ. ΚΡΑΤΗΣΕΩΝ ΕΠΙΒΑΤΩΝ ΚΑΙ Ι.Χ.: 22410-22461, 22410-75655, 22410-75310, ΤΗΛ. ΚΡΑΤΗΣΕΩΝ ΦΟΡΤΗΓΩΝ: 22410-76600

ΑΡΧΩΝ ΣΑΜΑΡΤΖΗΣ ΑΕΤΕΒΕ

Από το 1980

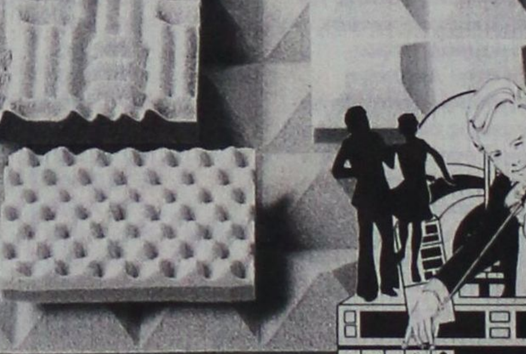

23 ΧΡΟΝΙΑ ΜΟΝΩΣΕΙΣ

RicofOn®

ΓΙΑ ΤΕΛΕΙΑ ΑΚΟΥΣΤΙΚΗ ΣΤΟΥΣ ΧΩΡΟΥΣ ΕΡΓΑΣΙΑΣ ΚΑΙ ΔΙΑΣΚΕΔΑΣΗΣ

Τοποθετώντας το κατάλληλο προϊόν RICOFON έχετε μια αίθουσα με άριστη ακουστική και συγχρόνως ένα τέλειο διακοσμητικό αποτέλεσμα.

X3978-30/6

ΜΟΝΩΣΕΙΣ ΤΑΡΑΤΣΩΝ

ΔΙΑΘΕΣΗ: **ΑΡΧΩΝ ΣΑΜΑΡΤΖΗΣ ΑΕΤΕΒΕ**
ΜΟΝΩΣΕΙΣ - ΣΤΕΓΑΝΩΣΕΙΣ
ΚΑΤΑΣΤΗΜΑΤΑ
1) Ερυθρού Σταυρού 21 - Τηλ.: 22410 23030/32054 Ρόδος 85100
2) Ικαρου & Λαοδικείας - Τηλ.: 22410 20021 Ρόδος 85100
ΚΙΝΗΤΟ: 0944 502033

ΜΕΝΤΙΟΥΜ-ΑΣΤΡΟΛΟΓΟΣ
ΝΙΚΟΣ
Ακριβείς προβλέψεις στον επαγγελματικό, αισθηματικό και οικονομικό τομέα.
Επαναφορά ατόμων
Ισχυρή υποβολή
Δέχεται μόνο με ραντεβού στα τηλέφωνα: 31405 και 39201
6018-3/7

ΨΥΧΟΕΡΕΥΝΗΤΡΙΑ
ΚΡΗΤΙΚΟΥ ΒΑΣΙΛΕΙΑ



Προβλέψεις για το μέλλον ικανοποιητικές.
Βοήθεια για κάθε θέμα που σας απασχολεί με κάθε εχεμύθεια
ΟΜΗΡΟΥ 65 Π. ΠΟΛΗ Τηλ. 74440 - 67602, 0972157586, 8-1π.μ. — 4-8μ.μ.
Τ.1189-12/7

ΝΑΥΤΙΛΙΑΚΗ ΕΤΑΙΡΙΑ ΛΕΣΒΟΥ Α.Ε.
ΑΝΑΚΟΙΝΩΣΗ
Το υπερταχύπλοο και πολυτελές
ΑΙΟΛΟΣ ΚΕΝΤΕΡΗΣ
που μηδενίζει την απόσταση από 15 Ιουνίου πάλι κοντά σας.

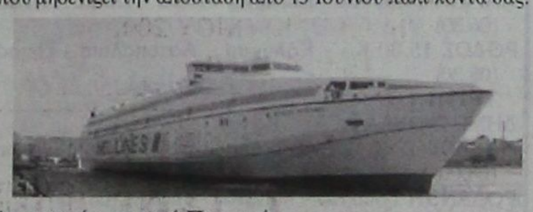

Αναχωρήσεις από Πειραιά
Κυριακή 17.00 για Κάλυμνο - Κω - Ρόδο
Δευτέρα 17.00 για Κω - Ρόδο
Πέμπτη 17.00 για Κάλυμνο - Κω - Ρόδο
Αφιξη στη Ρόδο στις 24.00
Αναχωρήσεις από Ρόδο
Δευτέρα 08.00 για Κω - Πειραιά
Τρίτη 08.00 για Κω - Κάλυμνο - Πειραιά
Παρασκευή 08.00 για Κω - Κάλυμνο - Πειραιά
Αφιξη στον Πειραιά στις 15.00
Ασυναγώνιστο στην ταχύτητα και οικονομία χρόνου
Κρατήσεις για επιβάτες και οχήματα στο κεντρικό πρακτορείο της Ν.Ε.Λ. στη Ρόδο
ALHAMBRA TRAVEL
Δ. Θεοδωράκη 13
Τηλ. 22410 37052, 25698, 31642
X4002-30/6

Την ερχόμενη Πέμπτη το βράδυ

Συνεδριάζει το δημοτικό συμβούλιο Αρχαγγέλου

ΤΑ ΘΕΜΑΤΑ ΤΗΣ ΗΜΕΡΗΣΙΑΣ ΔΙΑΤΑΞΗΣ

Την ερχόμενη Δευτέρα στις 7 μ.μ. πρόκειται να συνεδριάσει το δημοτικό συμβούλιο Αρχαγγέλου για να εξετάσει διάφορα θέματα της αρμοδιότητας του. Τα θέματα της ημερήσιας διάταξης είναι τα εξής:

Ενημέρωση δημοτικού συμβουλίου.

1. Πρόσκληση εκδήλωσης ενδιαφέροντος και ΕΣΥ για την εκπόνηση της μελέτης: «Δίκτυα αποχέτευσης και εγκαταστάσεις επεξεργασίας και διάθεσης λυμάτων Δ.Δ. Μαλώνας, Μασάρων και οικισμού Χαρακίου Δήμου Αρχαγγέλου».

2. Πρόσκληση εκδήλωσης ενδιαφέροντος και ΕΣΥ για την εκπόνηση της μελέτης: «Αντικατάσταση εξωτερικού υδραγωγείου και εσωτερικού δικτύου ύδρευσης οικισμού Αρχαγγέλλου».

3. Εγκριση 2ου ΑΠ του έργου: «Ανάπλαση πλατείας Μακαρενής στο Δ.Δ. Μαλώνας».

4. Ψήφιση πιστώσεων για αποζημίωση ακινήτων για το αντιπλημμυρικό.

5. Εγκριση αγοράς ακινήτου για το Δημοτικό Παιδικό Σταθμό.

6. Τροποποίηση Πολεοδομικής μελέτης οικισμού Χαράκι.

7. Αποζημίωση οικοπέδου κ. Πατσάη Αντωνίου για σχολική χρήση.

8. Λήψη απόφασης για την εκτέλεση του έργου: «Συντήρηση οδών Δήμου Αρχαγγέλου», από τη Νομαρχιακή Αυτοδιοίκηση Δωδεκανήσου.

9. Ανάθεση έργων οδοποιΐας εντός οικισμού.

10. Εγκριση παραχώρησης οικοπέδου για το Πνευματικό Κέντρο Αρχαγγέλου.

11. Εγκριση μεταφοράς ταμειακών υπολοίπων του Δήμου, από την Αγροτική Τράπεζα στην Τράπεζα Δωδεκανήσου.

12. Ανασυγκρότηση Επιτροπής Κύπρου.

13. Ανασυγκρότηση Επιτροπής Ορίων του Δήμου μας.

14. Ψήφιση δαπάνης φιλοξενίας της χορωδίας Κύπρου.

15. Τροποποίηση Κανονισμού Δημοτικού Συμβουλίου.

16. Ιδρυση Παραρτημάτων ΚΕΠ στα Δημοτικά Διαμερίσματα.

17. Εγκριση προμήθειας μηχανημάτων χλωρίωσης του νερού.

18. Καταβολή σε χρήμα ειδών ιματισμού για το έτος 2003, στο προσωπικό του Δήμου και ψήφιση σχετικής πίστωσης.

19. Επιχορήγηση της ΔΕΥΑΚΑ με ποσό 100.000 ευρώ.

20. Ψήφιση πιστώσεων κεκλεισμένων χρήσεων.

21. Εγκριση Συμμετοχής υπαλλήλων του Δήμου στην ημερίδα, που γίνεται στα πλαίσια του προγράμματος για την εφαρμογή του Ν. 3146/03 και ψήφιση σχετικής πίστωσης.

22. Αποδοχή κατανομής πιστώσεων, για τα σχολεία Πρωτοβάθμιας και Δευτεροβάθμιας Εκπαίδευσης του Δήμου μας, για το Β' τρίμηνο 2003.

23. Ψήφιση πίστωσης ποσού 300 ευρώ, υπέρ του Κέντρου Πρόληψης Εξαρτησιογόνων Ουσιών.

24. Ψήφιση πίστωσης για την κάλυψη της αμοιβής του Πρακτικογράφου του Δημοτικού Συμβουλίου και του Ληξίαρχου για το α' εξάμηνο 2003.

25. Εγκριση Κανονισμού Αρδρευσης.

Φεστιβάλ θρησκευτικής μουσικής στην Πάτμο

ΘΑ ΓΙΝΕΙ ΤΟΝ ΣΕΠΤΕΜΒΡΙΟ

Το νεοσύστατο «Πνευματικό Κέντρο Δήμου Πάτμου» αναλαμβάνει από φέτος τη διοργάνωση του Φεστιβάλ Θρησκευτικής Μουσικής από 3 έως 14 Σεπτεμβρίου 2003»

Από τον πρώτο κιόλας χρόνο οι κάτοικοι και οι επισκέπτες του νησιού κατέκλυσαν τον αμφιθεατρικό χώρο έξω από το Σπήλαιο της Αποκάλυψης για να παρακολουθήσουν τις συναυλίες. Είναι αξιοσημείωτο, ότι έχει αρχίσει πλέον να γίνεται διεθνώς γνωστό με αποτέλεσμα πολλοί επισκέπτες να εκδηλώσουν το ενδιαφέρον τους για να προγραμματίσουν τις διακοπές τους στην Πάτμο, την περίοδο του φεστιβάλ.

Για το θέμα αυτό ο δήμαρχος Πάτμου και πρόεδρος του Πνευματικού Κέντρου κ. Γρηγόρης Καμπόσος αναφέρει:

«Για το Πνευματικό Κέντρο και την Οργανωτική Επιτροπή η προσπάθεια να καθιερωθεί σαν σημαντικός πολιτιστικός θεσμός, είναι άμεση προτεραιότητα. Είναι το μοναδικό φυσικό Φεστιβάλ στην Ελλάδα που θεματικά έχει σχέση με την έκφραση του θρησκευτικού συναισθήματος. Η Πάτμος με την ιστορία και την παράδοση της είναι ιδανικός χώρος για να ακουστεί αυτή η μουσική.

Οι δύο προηγούμενες επιτυχημένες διοργανώσεις του, μας καθιστούν υπεύθυνους για τη συνέχεια του. Θεωρούμε ότι είναι μία από τις πιο σημαντικές αρμοδιότητες του Πνευματικού Κέντρου και η Οργανωτική Επιτροπή εργάζεται δραστήρια για να σταθεί αντάξια και να συνεχίσει την επιτυχημένη πορεία του. Συνεργαζόμαστε στενά γι' αυτό τον λόγο με τον κ. Αλκη Μπαλτά, του οποίου ανανεώσαμε τη σύμβαση, αναγνωρίζοντας το σημαντικό ρόλο και τις ικανότητες του στην καλλιτεχνική διεύθυνση του φεστιβάλ».

Συγχαρητήριο
ΘΕΡΜΟΤΑΤΑ ΣΥΓΧΑΙΡΟΥΜΕ ΤΗΝ ΑΓΑΠΗΤΗ ΜΑΣ ΦΙΛΑΡΕΤΗ - ΑΙΚΑΤΕΡΙΝΗ ΛΑΓΚΑΝΗ ΠΟΥ ΑΡΙΣΤΕΥΣΕ ΣΤΙΣ ΕΞΕΤΑΣΕΙΣ ΤΟΥ 4ΟΥ ΓΥΜΝΑΣΙΟΥ ΚΑΖΟΥΛΕΙΟΥ ΡΟΔΟΥ ΚΑΙ ΤΗΣ ΕΥΧΟΜΑΣΤΕ ΚΑΛΗ ΣΤΑΔΙΟΔΡΟΜΙΑ
ΠΕΤΡΟΣ - ΕΛΕΝΑ ΚΟΥΝΑΚΗ
2563-27/6

ΑΠΟΘΗΚΗ ΧΟΝΔΡΙΚΗΣ
ΕΙΣΑΓΩΓΕΣ- ΑΝΤΙΠΡΟΣΩΠΕΙΕΣ
DVD - ΒΙΝΤΕΟ - ΚΑΣΕΤΕΣ
έξυπνα τρικ - περιοδικά - εσώρουχα πολυτελείας - LATEX.
Μεγάλη ποικιλία με ναργιλέδες
Πώληση χονδρική
ΡΟΔΟΣ
694 519 4741 κ. Κώστας
6057-11/7

KYDON TOURS
ΕΚΔΡΟΜΕΣ ΚΥΔΩΝ
Ποιότητα - Φροντίδα - Εγγύηση - Επιτυχία
ΚΑΛΟΚΑΙΡΙ 2003



ΤΗΝΟΣ - ΣΥΡΟΣ - ΜΥΚΟΝΟΣ - ΠΑΡΟΣ
10/7-15/7/2003
Περιλαμβάνει: Εισιτήρια F/B Blue Star Ρόδο - Σύρο - Τήνο - Σύρο - Ρόδο. Το ξενοδοχείο ΑΙΟΛΟΣ στην ΤΗΝΟ 3 διανυκτερεύσεις με πρωινό πάνω στη θάλασσα. Πισίνα - aircontition - Ολοήμερη εκδρομή γύρο νησιού. ΤΗΝΟΣ Αγία Πελαγία. Εκδρομή στην ΠΑΡΟ και ΜΥΚΟΝΟ πολύ κοντά με ταχύπλοα πολυτελείας. Μεταφορές λιμάνι - ξενοδοχείο - λιμάνι. Συνοδός κ. Ελένη Ψυλλάκη.
Τιμή 180 ευρώ. Διαφορά δίκλινη καμπίνα 40 ευρώ.

ΤΗΝΟΣ - ΣΥΡΟΣ - ΜΥΚΟΝΟΣ - ΠΑΡΟΣ - ΣΑΝΤΟΡΙΝΗ
2/9-9/9/2003
3 διανυκτερεύσεις ΤΗΝΟ. 3 ΣΑΝΤΟΡΙΝΗ. Εκδρομές - ξεναγήσεις - εισιτήρια.

ΠΑΡΙΣΙ - DISNEY
αεροπορική
15/7-22/7/2003
3 Disney - 4 Παρίσι. Τράνσφερς - ξεναγήσεις - είσοδοι.
Σημείωση: Τακτικές αναχωρήσεις γκρουπς όσα άτομα και να είσθε. Ο Ελληνας συνεργάτης μας στο Παρίσι σας παραλαμβάνει και σας ξεναγεί.

ΒΙΕΝΝΗ - ΣΑΛΤΣΜΠΟΥΡΓΚ - ΒΟΥΔΑΠΕΣΤΗ
Με ΟΛΥΜΠΙΑΚΗ 24/7-29/7/2003
5 διανυκτερεύσεις ξενοδοχείο 4 αστέρων με πρωινό. Ξενάγηση ΒΙΕΝΝΗΣ. Εκδρομή στο ΣΑΛΤΣΜΠΟΥΡΓΚ και στη ΒΟΥΔΑΠΕΣΤΗ

ΡΩΣΙΑ - ΜΟΣΧΑ - ΑΓΙΑ ΠΕΤΡΟΥΠΟΛΗ
Με ΟΛΥΜΠΙΑΚΗ 24/8-31/8/2003
Ονειρο όλων μας να επισκεφθούμε την ΑΓΙΑ ΠΕΤΡΟΥΠΟΛΗ, το ΕΡΜΙΤΑΖ και τα τόσα αξιοθέατα με τη σιγουριά που προσφέρει το ΚΥΔΩΝ ΤΟΥΡΣ με συνοδός την κ. Ελένη Ψυλλάκη.
Ελάτε για πρόγραμμα. ΠΟΛΥ ΠΛΟΥΣΙΟ!!!

ΜΑΡΜΑΡΙΣ - ΣΜΥΡΝΗ - ΠΡΟΥΣΑ - ΟΛΥΜΠΟΣ - ΚΩ-ΝΤΑΝΤΙΝΟΥΠΟΛΗ - ΠΡΙΓΚΙΠΟΝΗΣΑ - ΠΑ-ΝΤΙΡΜΑ - ΚΟΥΣΑΝΤΑΣΙ - ΕΦΕΣΟΣ - ΜΑΡΜΑΡΙΣ
12/8 - 19/8/2003
1 διανυκτερεύση ΣΜΥΡΝΗ, 1 ΠΡΟΥΣΑ, 4 ΚΩΝ/ΠΟΛΗ, 1 ΚΟΥΣΑΝΤΑΣΙ. Πλούσιο πρόγραμμα, ξενοδοχεία 4 αστέρων, ημιδιατροφή, εισιτήρια, φόροι, σφάλεια. Συνοδός η Ελένη Ψυλλάκη.

ΠΡΑΚΤΟΡΕΙΟ ΚΥΔΩΝ
Πακέτα εκδρομών σε όλο τον κόσμο
•Διήμερα - Τριήμερα στα νησιά μας
•Διήμερα - Τριήμερα ΜΑΡΜΑΡΙΣ - ΓΕΤΙΥΕ
•Εισιτήρια αεροπορικά, ακτοπλοϊκά
ΜΕ ΟΛΕΣ ΤΙΣ ΕΤΑΙΡΙΕΣ - Καταμαράν - Δελφίνια
30 ΧΡΟΝΙΑ ΠΕΙΡΑ!!!
Το γραφείο μας στο λιμάνι
Ακτή Σαχτούρη 8, με πάρκινγκ σας εξυπηρετεί!!! Και για αποστολές χρημάτων WESTERN UNION σε όλο τον κόσμο!!! Γρήγορα - εύκολα - απλά!!!
• Πρακτορείο ΚΥΔΩΝ
Τηλ. 22410 23000 - 27900, 27722, 24265
X4004-29/6

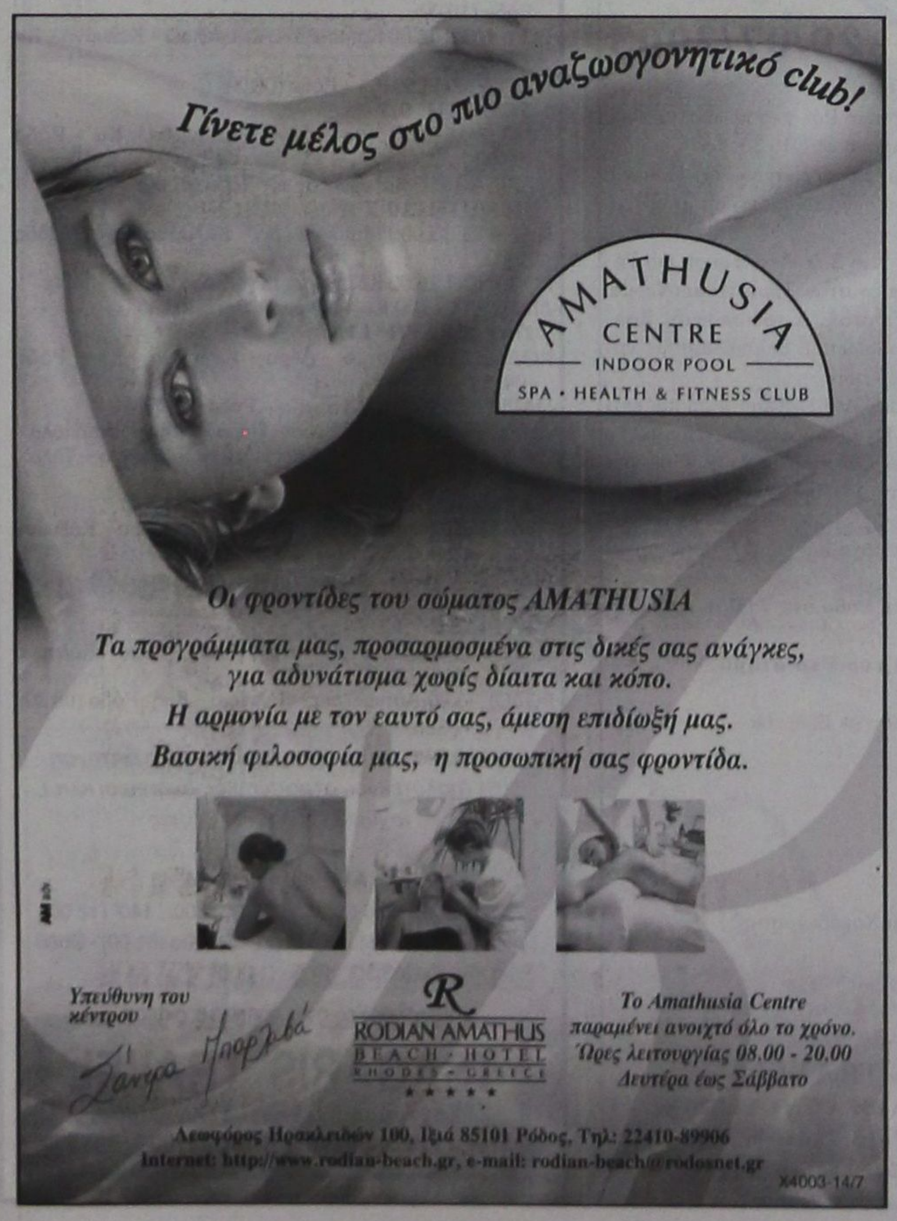

Οι φροντίδες του σώματος AMATHUSIA
Τα προγράμματα μας, προσαρμοσμένα στις δικές σας ανάγκες, για αδυνάτισμα χωρίς δίαιτα και κόπο.
Η αρμονία με τον εαυτό σας, άμεση επιδίωξή μας.
Βασική φιλοσοφία μας, η προσωπική σας φροντίδα.

Υπεύθυνη του κέντρου
Σάντρα Παρελά
RODIAN AMATHUS BEACH HOTEL
RHODES - GREECE
Το Amathusia Centre παραμένει ανοιχτό όλο το χρόνο.
Ώρες λειτουργίας 08.00 - 20.00
Δευτέρα έως Σάββατο
Λεωφόρος Ηρακλειδών 100, Ιξιά 85101 Ρόδος, Τηλ: 22410-89906
Internet: http://www.rodian-beach.gr, e-mail: rodian-beach@rodosnet.gr
X4003-14/7



Marco Polo
Ένα από τα καλύτερα εστιατόρια της Ελλάδας, το μοναδικό στη Ρόδο που προσφέρει μοναδικές **Ασιατικές** και **Μεσογειακές** γεύσεις! Κι αν είστε λάτρεις του **sushi**, απολαύστε μια αυθεντική ποικιλία του, καθώς επίσης κάθε Παρασκευή Αστακοβραδιά με φρέσκους αστακούς.
Κάθε βράδυ εκτός Δευτέρας από τις 19:30 μέχρι αργά
Για κρατήσεις: Τηλ. 22410 75000 Ιξιά
Hilton Rhodes Resort
Χαλαρώστε στον υπέροχο υπαίθριο χώρο γύρω από την πισίνα του 1ου ορόφου και απολαύστε νόστιμες **ελληνικές σπεσιαλιτέ**, κάθε βράδυ παρέα με πλούσιο ψυχαγωγικό πρόγραμμα.
Pergola

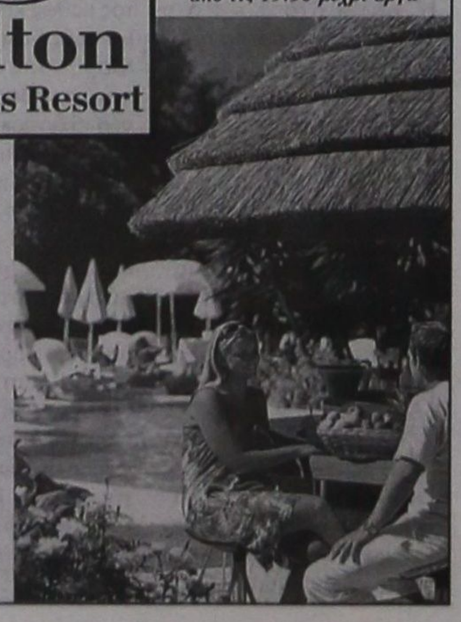

PELLOS TRAVEL

ΕΚΔΡΟΜΕΣ ΙΟΥΝΙΟΥ 2003

ΕΚΔΡΟΜΗ 1η
6ΗΜΕΡΗ ΕΚΔΡΟΜΗ ΑΜΟΡΓΟΣ-ΠΑΡΟΣ (ΕΚΑΤΟΝΤΑΠΥΛΙΑΝΗ)- ΤΗΝΟΣ (ΠΑΝΑΠΑ ΤΗΣ ΤΗΝΟΥ)-ΣΥΡΟΣ
ΑΝΑΧΩΡΗΣΗ 28/06/03 • ΕΠΙΣΤΡΟΦΗ 3/07/03
ΜΕ ΤΟ "BLUE STAR"
Στην τιμή περιλαμβάνονται:
1. Εισιτήρια πλοίου Ρόδος-Αμοργος, Συρος-Ροδος με «Blue star»
2. Εισιτηρια πλοιου Αμοργος-Παρος -Τηνος-Συρος
3. Ξενοδοχεία 3 αστέρων με πρωινά
4. Μεταφορές με κλιματιζόμενα πούλμαν
5. Ταξιδιωτική ασφάλεια.
6. Συνοδός του γραφείου
7. Φ.Π.Α

ΕΚΔΡΟΜΗ 2η ΕΞΑΗΜΕΡΗ ΕΚΔΡΟΜΗ ΚΩΝΣΤΑΝΤΙΝΟΥΠΟΛΗ -ΚΡΟΥΑΖΙΕΡΑ ΣΤΟ ΒΟΣΠΟΡΟ-ΠΡΙΓΚΗΠΟΝΝΗΣΑ
ΑΠΟ 28/06/2003 -3/07/2003
ΡΟΔΟΣ-ΜΑΡΜΑΡΙΣ -ΕΦΕΣΟΣ -ΣΜΥΡΝΗ- ΑΠΟΛΛΩΝΙΑ- ΠΡΟΥΣΑ-ΚΩΝΣΤΑΝΤΙΝΟΥΠΟΛΗ-BANDIRMA-ΣΜΥΡΝΗ -ΜΑΡΜΑΡΙΣ-ΡΟΔΟΣ
Στην τιμή περιλαμβάνονται:
1. Εισιτήρια Ρόδος-Μαρμαρις- Ρόδος με καταμαραν.
2. 5 πρωινά (μπουφέ)-5Δείπνα
3. Δωμάτια δίκλινα και τρίκλινα σε ξενοδοχεία 4****
4. Μεταφορές με κλιματιζόμενα πούλμαν
5. Ξεναγήσεις στην Ελληνική γλώσσα από διπλωματούχο Ξεναγό.
6. Ταξιδιωτική ασφάλεια.
7. Συνοδός του γραφείου .
8. Φόροι εισόδου και εξόδου
9. Φ.Π.Α

ΕΚΔΡΟΜΕΣ ΙΟΥΛΙΟΥ 2003

ΕΚΔΡΟΜΗ 1η ΤΡΙΗΜΕΡΗ ΕΚΔΡΟΜΗ ΣΤΗ ΠΑΝΕΜΟΡΦΗ ΛΕΡΟ
ΑΝΑΧΩΡΗΣΗ 4/07/2003 • ΕΠΙΣΤΡΟΦΗ 6/07/2003
Μόνο με 139 ευρώ

ΕΚΔΡΟΜΗ 2η ΔΙΗΜΕΡΗ ΕΚΔΡΟΜΗ ΣΤΟΥΣ ΛΕΙΨΟΥΣ
ΑΝΑΧΩΡΗΣΗ 5/07/2003 08 ΄00 ΤΟ ΠΡΩΪ
ΕΠΙΣΤΡΟΦΗ 6/07/2003 18 ΄30 ΤΟ ΑΠΟΓΕΥΜΑ
1. Εισιτήρια Ρόδος-Λειψοί- Ρόδος με καταμαραν.
2. 1 διανυκτέρευση σε Studios
3. Μεταφορές
4. Ταξιδιωτική ασφάλεια.
5. Συνοδός του γραφείου .
6. Φ.Π.Α

ΕΚΔΡΟΜΗ 3η ΕΝΝΙΑΗΜΕΡΗ ΓΥΡΟΣ ΕΛΛΑΔΟΣ
ΡΟΔΟΣ-ΠΕΙΡΑΙΑΣ-ΠΑΤΡΑ-ΜΕΣΣΟΛΟΓΓΙ-ΑΜΦΙΛΟΧΙΑ-ΛΕΥΚΑΔΑ-ΑΡΤΑ-ΙΩΑΝΝΙΝΑ-ΜΕΤΣΟΒΟ-ΜΕΤΕΩΡΑ-ΛΑΡΙΣΣΑ-ΤΕΜΠΗ-ΘΕΣΣΑΛΟΝΙΚΗ- ΧΑΛΚΗΔΟΝΑ-ΣΟΥΜΕΛΑ-ΒΕΡΓΙΝΑ-ΚΑΤΑΡΑΚΤΕΣ ΕΔΕΣΣΑΣ-ΝΑΟΥΣΑ-ΒΕΡΟΙΑ-ΠΗΛΙΟΝ-ΒΟΛΟΣ-ΑΠΟΣ ΙΩΑΝΝΗΣ Ο ΡΩΣΣΟΣ-ΧΑΛΚΙΔΑ-ΠΕΙΡΑΙΑΣ-ΑΠΟΣ ΕΦΡΑΙΜ-ΠΕΙΡΑΙΑΣ-ΡΟΔΟΣ
ΑΝΑΧΩΡΗΣΗ 8/07 • ΕΠΙΣΤΡΟΦΗ 16/07/03
Στην τιμή περιλαμβάνονται:
1. Εισιτήρια πλοίου.
2. Ξενοδοχείο με πρωινό (6 διανυκτερεύσεις)
3. Μεταφορές
4. Ταξιδιωτική ασφάλεια.
5. Συνοδός του γραφείου .
6. Φ.Π.Α
Δεν περιλαμβάνονται
1. Προαιρετική διασκέδαση σε κέντρο.
2. Φιλοδωρήματα, τηλέφωνα.

ΕΚΔΡΟΜΗ 4η 6ΗΜΕΡΗ ΕΚΔΡΟΜΗ ΙΤΑΛΙΑΣ
ΒΕΝΕΤΙΑ-ΡΩΜΗ-ΦΛΩΡΕΝΤΙΑ- ΠΙΖΑ- ΠΟΜΠΕΙΑ
ΑΝΑΧΩΡΗΣΗ 18/07/03 • ΕΠΙΣΤΡΟΦΗ 23/07/03
Στην τιμή περιλαμβάνονται:
• ΑΚΤΟΠΛΟΙΚΑ ΕΙΣΙΤΗΡΙΑ ΠΑΤΡΑ-ΑΝΚΩΝΑ ΜΕ SUPERFAST ΣΕ ΤΕΤΡΑΚΛΙΝΕΣ ΚΑΜΠΙΝΕΣ ΑΒ4
• ΑΚΤΟΠΛΟΙΚΑ ΕΙΣΙΤΗΡΙΑ ΜΠΑΡΙ-ΠΑΤΡΑ ΜΕ SUPERFAST ΣΕ 4ΚΛΙΝΕΣ ΚΑΜΠΙΝΕΣ ΑΒ4
• ΜΕΤΑΦΟΡΕΣ ΑΘΗΝΑ-ΠΑΤΡΑ ΜΕ ΠΟΛΥΤΕΛΗ ΚΛΙΜΑΤΙΖΟΜΕΝΑ ΠΟΥΛΜΑΝ
• ΜΕΤΑΦΟΡΕΣ ΠΑΤΡΑ -ΑΘΗΝΑ ΜΕ ΠΟΛΥΤΕΛΗ ΚΛΙΜΑΤΙΖΟΜΕΝΑ ΠΟΥΛΜΑΝ
• ΟΛΕΣ ΟΙ ΜΕΤΑΦΟΡΕΣ ΣΤΗΝ ΙΤΑΛΙΑ ΜΕ ΠΟΛΥΤΕΛΗ ΚΛΙΜΑΤΙΖΟΜΕΝΑ ΠΟΥΛΜΑΝ
• 4 **** ΑΣΤΕΡΩΝ ΞΕΝΟΔΟΧΕΙΑ ΜΕ ΗΜΙΔΙΑΤΡΟΦΗ (ΠΡΩΙΝΟ ΚΑΙ ΔΕΙΠΝΟ) ΣΕ ΔΙΚΛΙΝΑ Ή ΤΡΙΚΛΙΝΑ ΔΩΜΑΤΙΑ
• 2 ΔΙΑΝ/ΣΕΙΣ ΡΩΜΗ, 2 ΔΙΑΝ/ΣΕΙΣ ΒΕΝΕΤΙΑ, 1 ΔΙΑΝ/ΣΗ ΦΛΩΡΕΝΤΙΑ
• ΞΕΝΑΓΗΣΗ ΡΩΜΗ-ΠΟΜΠΗΙΑ
• ΞΕΝΑΓΗΣΗ ΦΛΩΡΕΝΤΙΑ
• ΞΕΝΑΓΗΣΗ ΒΕΝΕΤΙΑ
• ΑΡΧΗΓΟΣ-ΣΥΝΟΔΟΙ ΣΕ ΟΛΗ ΤΗ ΔΙΑΡΚΕΙΑ ΤΗΣ ΕΚΔΡΟΜΗΣ
• ΛΙΜΕΝΙΚΑ ΤΕΛΗ, ΔΙΟΔΙΑ
• ΑΣΦΑΛΕΙΑ ΤΑΞΙΔΙΟΥ
• ΦΠΑ

ΕΚΔΡΟΜΗ 5η 8ΗΜΕΡΗ ΕΚΔΡΟΜΗ ΜΕ ΤΟ «Blue Star» ΣΤΑ ΕΛΛΗΝΙΚΑ ΝΗΣΙΑ
ΑΜΟΡΓΟΣ-ΠΑΡΟΣ- ΚΟΥΦΟΝΙΣΣΗ -ΤΗΝΟΣ (ΠΑΝΑΠΑ ΤΗΣ ΤΗΝΟΥ)-ΣΑΝΤΟΡΙΝΗ-ΜΥΚΟΝΟΣ
ΑΝΑΧΩΡΗΣΗ 19/07/03 • ΕΠΙΣΤΡΟΦΗ 26/07/03
Στην τιμή περιλαμβάνονται:
1. Εισιτήρια πλοίου με το «Blue star».
2. Ξενοδοχεία 3 αστέρων με πρωινά.
3. Μεταφορές με κλιματιζόμενα πούλμαν
4. Ταξιδιωτική ασφάλεια.
5. Συνοδός του γραφείου
6. Φ.Π.Α

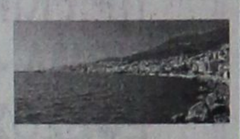

ΕΚΔΡΟΜΗ 6η 3ΗΜΕΡΗ ΕΚΔΡΟΜΗ ΚΑΣΤΕΛΟΡΙΖΟ-ΑΝΤΙΦΙΛΟΣ(ΚΑΣ)- ΠΑΤΑΡΑ-ΛΙΒΙΣΙ-ΝΕΑ ΜΑΚΡΗ(FETHIYE)
ΑΝΑΧΩΡΗΣΗ 11/07/03 08:30 το πρωί
ΕΠΙΣΤΡΟΦΗ 13/07/03 18:00 το απόγευμα
Στην τιμή περιλαμβάνονται:
1. Ξενοδοχεία 4**** με πρωινό και φαγητό.
2. Μεταφορές με κλιματιζόμενα πούλμαν
3. Εισιτήρια πλοίου
4. Ταξιδιωτική ασφάλεια.
5. Συνοδός του γραφείου .
6. Φόροι εισόδου και εξόδου
7. Φ.Π.Α

ΕΚΔΡΟΜΗ 7η ΤΕΤΡΑΗΜΕΡΗ ΕΚΔΡΟΜΗ ΡΟΔΟΣ-ΜΑΡΜΑΡΙΣ-ΕΦΕΣΟΣ-ΠΕΡΓΑΜΟΣ-ΑΙΒΑΛΙ -KUSADASI-ΡΟΔΟΣ
ΑΝΑΧΩΡΗΣΗ 3/07/03 08:00 το πρωί
ΕΠΙΣΤΡΟΦΗ 6/07/03 18:00 το απόγευμα

ΕΚΔΡΟΜΗ 8η 4 ΗΜΕΡΗ ΕΚΔΡΟΜΗ ΑΙΓΙΝΑ-ΥΔΡΑ-ΣΠΕΤΣΕΣ-ΠΟΡΟΣ
ΑΝΑΧΩΡΗΣΗ 10/07/03 ΜΕ "BLUE STAR"
ΕΠΙΣΤΡΟΦΗ 13/07/03 ΜΕ "BLUE STAR"
Στην τιμή περιλαμβάνονται:
1. Εισιτήρια πλοίου Ρόδος-Πειραιάς -Ύδρα- Σπέτσες -Πόρος- Αίγινα-Ροδος
2. Ξενοδοχεία 3 αστέρων με πρωινά
3. Μεταφορές με κλιματιζόμενα πούλμαν
4. Ταξιδιωτική ασφάλεια.
5. Συνοδός του γραφείου .
6. Φ.Π.Α

Για περισσότερες πληροφορίες, κρατήσεις και αναλυτικά προγράμματα στο πρακτορείο γενικού τουρισμού:
PELLOS TRAVEL
ΛΕΩΦΟΡΟΣ ΚΑΛΛΙΘΕΑΣ - FALIRAKI
• ΤΗΛ 22410 87615, 22410 86298
• FAX 22410 87616
5982-29/6

Ιούνιος του 1457: Κώοι, εναντίον χιλιάδων πειρατών της Ανατολής

Φρούριο Αντιμάχειας: 15 ιππότες εναντίον 18.000 εχθρών

Γράφει ο Θεοφάνης Μπογιάννος



ΚΩΣ: ΤΟ ΦΡΟΥΡΙΟ ΤΗΣ ΝΕΡΑΤΖΙΑΣ - ΠΟΛΕΩΣ ΚΩ
Οι ιππότες στην πόλη και στα χωριά της Κω, με την εργασία των Ελλήνων κατοίκων του νησιού, έκαναν πολλά φρούρια όπως στο Πυλί, στην Κέφαλο, Περιπόλι, αλλά το καλύτερο όλων ήταν της Αντιμάχειας. Εκεί έγινε η μεγάλη πολιορκία του κάστρου πριν από 546 χρόνια.

Η Αλωση της Πόλης στα 1453 συντάραξε και αναδιοργάνωσε το κράτος των ιπποτών της Ρόδου. Ολο το Αιγαίο, που οι Ανατολίτες το έλεγαν Λευκή Θάλασσα, διασχίζεται από ασκέρια της Ανατολής που λυμαίνονται τα ελληνικά νησιά και τους ελληνικούς πληθυσμούς τους.

Οι κάτοικοι της Ρόδου, αλλά και των άλλων νησιών Σύμης, Χάλκης, Τήλου, Καλύμνου, Λέρου και Κω, δέχονται συνεχείς αποβάσεις των εχθρών και ληστείες φρικτές και συνεχείς.

Μια τέτοια φρικτή απόβαση 18.000 εχθρών της Ανατολής έγινε τον Ιούνιο του 1457, τέσσερα μόνον χρόνια μετά την Αλωση της αιωνίας πόλης, της Κωνσταντινουπόλεως.

Από τις 3 του μηνός Ιουνίου μέχρι τις 25 Ιουνίου του 1457, όλο το νησί του Ιπποκράτη, δέχεται και απελείται από μανιασμένους εχθρούς της Ανατολής.

Πάνω από 18.000 εχθροί στρατιώτες, χυμούν ενάντια στο λαό, στα χωριά, στα σπαρτά και τα ζώα του νησιού και τα ερημώνουν. Οι Ελληνες Κώοι, καταφεύγουν στα φρούρια του νησιού για άμυνα και προστασία. Στις 3 Ιουνίου 1457, οι εχθροί χτυπούν και παίρνουν το κάστρο της Νεραντζιάς, που δεν είναι άλλο από το φρούριο της πόλεως Κω. Οι κάτοικοι τρομοκρατημένοι και χωρίς βοήθεια των ιπποτών της Ρόδου, προσφεύγουν στα ψηλά βουνά, σε σπηλιές και φρούρια του νησιού της Κω.

Μέρος του στόλου των εχθρών χτυπά τα φρούρια Κεφάλου και Πυλίου, δύο χωριά και φρούρια δυνατά του νησιού. Οι κάτοικοι αμύνονται και οι εχθροί τώρα συγκεντρώνουν τη μανία τους στο μεγάλο και ισχυρό κάστρο της Αντιμάχειας που το υπεράσπιζαν 15 ιππότες και 300 Κώοι, χωρίς πολλά όπλα, χωρίς εκπαίδευση και εφόδια ημερών. Επί 23 σχεδόν ημέρες οι εχθροί καίνε τα πάντα δίπλα στο κάστρο της Αντιμάχειας: σπίτια, σπαρτά, ζώα, φυτά, δέντρα και ό,τι άλλο φαινόταν πάνω από τη γη. Ολος ο κάμπος και η περιοχή της Αντιμάχειας, από τη σημερινή Καρδάμαινα μέχρι την Αντιμάχεια και το Τιγκάκι, γίνονται στάχτη και σκόνη, από τα χέρια και τα όπλα των εχθρών...

Οι εχθροί προσπαθούν να ανοίξουν υπονόμους κάτω από το κάστρο για να ανατινάξουν τους Ελληνες Κώους και τους ιππότες στον αέρα και στο θάνατο.

Ο ιπποτικός στόλος της Ρόδου προστρέχει σε βοήθεια των Κώων, ενώ πάνω από 2.000 εχθροί χάνονται από τα βόλια των ιπποτών που υπεράσπιζαν το φρούριο της Αντιμάχειας. Οι ιστορικοί αναφέρουν πως οι Ελληνες της Κω που ήταν μέσα στο φρούριο της Αντιμάχειας πολέμησαν σκληρά για να μην πέσει η πατρίδα τους στη δουλεία και στην ατίμωση. Δέκα πέντε νεκροί Ελληνες και ιππότες από τη μηνιαία σχεδόν πολιορκία και καθημερινούς βομβαρδισμούς.

Στις 26 Ιουνίου 1457, πριν από 546 χρόνια ακριβώς, οι ξένοι ληστές αποχωρούν από το νησί του Ιπποκράτη και των Ελλήνων πατριωτών.

Και κάτι απίστευτο και σωστό: αναφέρουν οι πηγές πως στα 1457 ολόκληρο το νησί του Ιπποκράτη, στην πόλη και στα χωριά, στην ύπαιθρο και κάστρα, αριθμούσε γύρω στις 12.000 ελληνικές ψυχές.

Το φρούριο της πόλεως Κω, ελέγετο τότε: Φούριο της Νεραντζιάς, γιατί η περιοχή ήταν γεμάτη από νεραντζιές, που έδωσαν το όνομα στην πόλη και στο κάστρο το νησιού της Κω.

Και κάτι άγνωστο και απαραίτητο: τα χωριά του σήμερα, Καρδάμαινα και Αντιμάχεια μέχρι το 1856 ζούσαν μέσα στο κάστρο της Αντιμάχειας. Στα 1856 ένα μέρος των κατοίκων έφυγε και ίδρυσε το χωριό παλιά Καρδάμαινα, αλλά εκεί οι κάτοικοι έμειναν λίγο γιατί η περιοχή ήταν ακατάλληλη.

Στα τέλη του 1890 οι κάτοικοι της Καρδάμαινας, ίδρυσαν την σημερινή Καρδάμαινα, δίπλα στη θάλασσα. Ενα χωριό πανέμορφο, ιστορικό και τουριστικό που προβάλλει την Κω επαρκώς στις εσχατιές του κόσμου μας.

Οφθαλμολογικό σεμινάριο θα γίνει στο νησί μας

ΘΑ ΠΑΡΟΥΣΙΑΣΤΟΥΝ ΝΕΕΣ ΤΕΧΝΙΚΕΣ



Το Οφθαλμολογικό Κέντρο Αθηνών «Βλέμμα» διοργανώνει στη Ρόδο Διεθνές Οφθαλμολογικό Σεμινάριο με τίτλο «3rd Refractive Summer Olympics». Το σεμινάριο θα διεξαχθεί στις 28 και 29 Ιουλίου 2003 σε ειδικά διαμορφωμένο χώρο του ξενοδοχείου «Mediterranean»

Επιστημονικός υπεύθυνος του προγράμματος του σεμιναρίου είναι ο κ. Δημήτριος Σιγανός, επίκουρος καθηγητής Οφθαλμολογίας, εκπρόσωπος στην Ελλάδα της Διεθνούς Εταιρίας Διαθλαστικής Χειρουργικής και επιστημονικός διευθυντής του Οφθαλμολογικού Κέντρου «Βλέμμα» Αθηνών.

Θα λάβουν μέρος οφθαλμίατροι και από τις πέντε ηπείρους. Θα παρουσιασθούν όλες οι νέες τεχνικές διόρθωσης μυωπίας, υπερμετρωπίας, αστιγματισμού, πρεσβυωπίας και κερατόκωνου, καθώς και του καταρράκτου, από ειδικούς, Ελληνες και ξένους, οφθαλμιάτρους.

Θα εστιάσει επίσης το σεμινάριο στην πρωτοποριακή μέθοδο της ένθεσης μικροβαλβίδας για τη θεραπεία του γλαυκώματος καθώς και τη καινοτόμο μέθοδο ταυτόχρονης διόρθωσης καταρράκτη και πρεσβυωπίας με το νέο ενδοφακό Crystalens που θα παρουσιάσει ο κ. Δημήτριος Σιγανός.

Το διεθνές σεμινάριο, εξαιρετικού επιστημονικού ενδιαφέροντος για τη σύγχρονη οφθαλμολογία, διοργανώνεται για τρίτη συνεχή φορά στη χώρα μας και αποτελεί θεσμό για τη διεθνή ορθαλμολογική κοινότητα. Η επιλογή της Ρόδου για τη διοργάνωση του διεθνούς αυτού σεμιναρίου τιμά την πόλη και το νησί μας γενικότερα.

PELLOS TRAVEL

ΤΕΤΡΑΗΜΕΡΗ ΕΚΔΡΟΜΗ

ΑΜΟΡΓΟΣ-ΤΗΝΟΣ-ΣΥΡΟΣ

ΠΡΟΣΚΥΝΗΜΑ ΣΤΗΝ ΠΑΝΑΠΑ ΤΗΣ ΤΗΝΟΥ ΚΑΙ ΧΟΖΟΒΙΩΤΙΣΣΑΣ ΣΤΗΝ ΑΜΟΡΓΟ

26/07/2003 -29/07/2003

ΠΡΟΓΡΑΜΜΑ ΕΚΔΡΟΜΗΣ

ΠΡΩΤΗ ΜΕΡΑ: Αναχώρηση από Ρόδο το πρωί στις 10:00 για Αμοργό. Άφιξη στην Αμοργό στις 15:30. Τακτοποίηση στο Ξενοδοχείο. Αναχώρηση με πούλμαν για την Παναγία τη Χοζοβιωτισσα. Επιστροφή αργά το απόγευμα στο Ξ/Δ. Διανυκτέρευση.

ΔΕΥΤΕΡΗ ΜΕΡΑ: Πρωινό στο Ξ/Δ. Αναχώρηση για Τήνο στις 10΄΄30 το πρωί. Άφιξη στην Τήνο το απόγευμα. Επιβίβαση σε πούλμαν, άφιξη στο Ξ/Δ, τακτοποίηση. Βόλτα στην πόλη. Το βράδυ προαιρετική διασκέδαση με νησιώτικα τραγούδια. Διανυκτέρευση

ΤΡΙΤΗ ΜΕΡΑ: Πρωινό στο Ξ/Δ. Ελεύθερη μέρα και επίσκεψη στην εκκλησία της Μεγαλόχαρης της Τήνου. Το απόγευμα στις 17:30 αναχώρηση για Σύρο με Blue star Ferries. Άφιξη στη Σύρο στις 18 ΄΄00, ελεύθερος χρόνος για βόλτα. Προαιρετική εκδρομή Γύρος Σύρου. Αναχώρηση για Ρόδο στις 23:30 με το Blue star_1. Διαν/ση επλω.

ΤΕΤΑΡΤΗ ΜΕΡΑ: Άφιξη στη Ρόδο στις 7:00 το πρωί. Τέλος εκδρομής.

Τιμή 169, 00 ευρώ το άτομο

Στην τιμή περιλαμβάνονται:
1. Εισιτήρια πλοίου σε Γ' θέση με Blue star.
2. Ξενοδοχεία με πρωινό.
3. Μεταφορές με πούλμαν.
4. Ταξιδιωτική ασφάλεια.
5. Ταξιδιωτική τσάντα.
6. Συνοδός του γραφείου .
7. Φ.Π.Α
8. Εκδρομή στην Παναγία τη Χοζοβιωτισσα

Δεν περιλαμβάνονται
1. Προαιρετική διασκέδαση σε κέντρο.
2. Προαιρετική εκδρομή Γύρος Σύρου
3. Φιλοδωρήματα, τηλέφωνα.

PELLOS TRAVEL
ΛΕΩΦΟΡΟΣ ΚΑΛΛΙΘΕΑΣ - FALIRAKI
• ΤΗΛ 22410 87615, 22410 86298
• FAX 22410 87616
6083-13/7

Ναυτικά Πρακτορεία TSAGARIS GA FERRIES

Ε/Γ-Ο/Γ ΡΟΔΑΝΘΗ • Ε/Γ-Ο/Γ ΔΗΜΗΤΡΟΥΛΑ • Ε/Γ-Ο/Γ ΜΑΡΙΝΑ • Ε/Γ-Ο/Γ ΔΙΑΓΟΡΑΣ • Ε/Γ-Ο/Γ ΠΑΤΜΟΣ • Ε/Γ-Ο/Γ ΡΟΔΟΣ

ΡΟΔΟΣ - ΠΕΙΡΑΙΑΣ

ΔΕΥΤΕΡΑ 23/6
ΡΟΔΑΝΘΗ 14.00 Κω - Κάλυμνο - Λέρο - Πάτμο - Πειραιά (06.45)
ΠΑΤΜΟΣ 15.00 Κω - Κάλυμνο - Λέρο - Πάτμο - Πειραιά (08.00)
ΤΡΙΤΗ 24/6
ΔΗΜΗΤΡΟΥΛΑ 14.00 Καστελλόριζο
ΜΑΡΙΝΑ 14.00 Κω - Κάλυμνο - Πειραιά (06.00)
ΡΟΔΟΣ 15.00 Κω - Κάλυμνο - Λέρο - Πάτμο - Πειραιά (09.00)
ΔΗΜΗΤΡΟΥΛΑ 23.45 Σύμη - Τήλο - Νίσυρο - Κω - Κάλυμνο - Αστυπάλαια - Αιγιάλι - Κατάπολα - Νάξο - Πάρο - Σύρο - Πειραιά (22.15)
ΤΕΤΑΡΤΗ 25/6
ΡΟΔΑΝΘΗ 14.00 Κω - Κάλυμνο - Αστυπάλαια - Κατάπολα - Πειραιά (08.00)
ΠΑΤΜΟΣ 15.00 Σύμη - Τήλο - Κάλυμνο - Λέρο - Πάτμο - Πειραιά (10.00)
ΠΕΜΠΤΗ 26/6
ΡΟΔΟΣ 15.00 Κω - Κάλυμνο - Λέρο - Πάτμο - Πειραιά (09.00)
ΜΑΡΙΝΑ 17.00 Κω - Κάλυμνο - Πειραιά (08.00)
ΠΑΡΑΣΚΕΥΗ 27/6
ΡΟΔΑΝΘΗ 08.00 Καστελλόριζο
ΔΙΑΓΟΡΑΣ 15.00 Νίσυρο - Κω - Κάλυμνο - Λέρο - Πάτμο - Πειραιά (09.40
ΡΟΔΑΝΘΗ 18.00 Κω - Κάλυμνο - Πειραιά (09.00)
ΣΑΒΒΑΤΟ 28/6
ΜΑΡΙΝΑ 14.00 Κω - Κάλυμνο - Λέρο - Πάτμο - Μύκονο - Πειραιά (07.00)
ΡΟΔΟΣ 15.00 Κω - Κάλυμνο - Λέρο - Πάτμο - Πειραιά (09.00)
ΔΗΜΗΤΡΟΥΛΑ 23.45 Καστελλόριζο
ΚΥΡΙΑΚΗ 29/6
ΔΗΜΗΤΡΟΥΛΑ 10.00 Κω - Βαθύ - Χίο - Λέσβο - Λήμνο - Αλεξ/πολη (10.00)
ΡΟΔΑΝΘΗ 13.00 Κω - Κάλυμνο - Λέρο - Πάτμο - Μύκονο - Πειραιά (06.30)
ΠΑΤΜΟΣ 15.00 Κω - Κάλυμνο - Λέρο - Πάτμο - Πειραιά (09.00)
ΔΙΑΓΟΡΑΣ 18.00 Κω - Πειραιά (08.00)
ΔΕΥΤΕΡΑ 30/6
ΜΑΡΙΝΑ 14.00 Κω - Κάλυμνο - Λέρο - Πάτμο - Πειραιά (06.30)
ΡΟΔΟΣ 15.00 Κω - Κάλυμνο - Αστυπάλαια - Πειραιά (08.30)
ΤΡΙΤΗ 1/7
ΔΗΜΗΤΡΟΥΛΑ 14.00 Καστελλόριζο
ΠΑΤΜΟΣ 15.00 Κω - Κάλυμνο - Λέρο - Πάτμο - Πειραιά (08.00)
ΡΟΔΑΝΘΗ 17.00 Κω - Κάλυμνο - Πειραιά (08.00)
ΔΗΜΗΤΡΟΥΛΑ 23.45 Σύμη - Τήλο - Νίσυρο - Κω - Κάλυμνο - Αστυπάλαια - Αιγιάλι - Κατάπολα - Νάξο - Πάρο - Σύρο - Πειραιά (22.15)
ΤΕΤΑΡΤΗ 2/7
ΜΑΡΙΝΑ 14.00 Κω - Κάλυμνο - Αστυπάλαια - Κατάπολα - Πειραιά (08.00)
ΡΟΔΟΣ 15.00 Σύμη - Τήλο - Κάλυμνο - Λέρο - Πάτμο - Πειραιά (10.00)
ΔΙΑΓΟΡΑΣ 18.00 Κω - Πειραιά (08.00)
ΣΑΒΒΑΤΟ 5/7
ΜΑΡΙΝΑ 14.00 Σύρο - Πάρο - Πάτμο - Λέρο - Κάλυμνο - Κω - Ρόδο (08.10)
ΠΑΤΜΟΣ 15.00 Πάτμο - Λέρο - Κάλυμνο - Κω - Ρόδο (09.00)
ΚΥΡΙΑΚΗ 6/7
ΡΟΔΑΝΘΗ 14.00 Σύρο - Μύκονο - Πάτμο - Λέρο - Κάλυμνο - Κω - Ρόδο (08.00)
ΠΑΤΜΟΣ 15.00 Αστυπάλαια - Κάλυμνο - Κω - Ρόδο (09.00)
ΔΕΥΤΕΡΑ 7/7
ΡΟΔΟΣ 15.00 Πάτμο - Λέρο - Κάλυμνο - Κω - Ρόδο (09.00)
ΜΑΡΙΝΑ 16.00 Κάλυμνο (02.20) - Κω (03.40) - Ρόδο (07.00)
ΤΡΙΤΗ 8/7
ΠΑΤΜΟΣ 15.00 Πάτμο - Λέρο - Κάλυμνο - Τήλο - Σύμη - Ρόδο (10.00)
ΡΟΔΑΝΘΗ 16.00 Κατάπολα - Αστυπάλαια - Κάλυμνο - Κω - Ρόδο (10.00)
ΔΙΑΓΟΡΑΣ 18.00 Κω - Ρόδο (08.00)
ΤΕΤΑΡΤΗ 9/7
ΡΟΔΟΣ 15.00 Πάτμο - Λέρο - Κάλυμνο - Κω - Ρόδο (09.00)
ΜΑΡΙΝΑ 16.00 Κάλυμνο - Κω - Ρόδο (07.00)
ΠΕΜΠΤΗ 10/7
ΠΑΤΜΟΣ 15.00 Πάτμο - Λέρο - Κάλυμνο - Κω - Ρόδο (09.00)
ΡΟΔΑΝΘΗ 16.00 Κάλυμνο - Κω - Ρόδο (08.00)
ΔΗΜΗΤΡΟΥΛΑ 23.45 Σύρο - Πάρο - Νάξο - Κατάπολα - Αιγιάλι - Αστυπάλαια - Κάλυμνο - Κω - Νίσυρο - Τήλο - Σύμη - Ρόδο (21.30)
ΣΑΒΒΑΤΟ 12/7
ΡΟΔΑΝΘΗ 14.00 Σύρο - Πάρο - Πάτμο - Λέρο - Κάλυμνο - Κω - Ρόδο (08.10)
ΔΙΑΓΟΡΑΣ 15.00 Πάτμο - Λέρο - Κάλυμνο - Κω - Ρόδο (09.00)
ΚΥΡΙΑΚΗ 13/7
ΜΑΡΙΝΑ 14.00 Σύρο - Μύκονο - Πάτμο - Λέρο - Κάλυμνο - Κω - Ρόδο (08.00)
ΡΟΔΟΣ 15.00 Αστυπάλαια - Κάλυμνο - Κω - Ρόδο (08.30)

Η εταιρία μας σας ενημερώσει ότι η έκπτωση 50% (πολύτεκνοι, στρατιωτικοί, ανάπηροι κλπ.), ισχύει για όλες τις θέσεις

Από Αλεξ/πολη προς Ρόδος
23/6 (12.00), **30/6** (12.00), **07/7** (12.00), **14/7** (12.00), Λήμνο (16.20) - Μυτιλήνη (21.40) - Χίο (01.00) - Βαθύ (04.15) - Κω (08.30) - Ρόδο (14.00)

Πληροφορίες στον κεντρικό πράκτορα
TSAGARIS TRAVEL
Σαχτούρη 5 (έναντι Τελωνείου)
Τηλ.: 22410 36170, 30406, 35066, 28597
χ3990-30/6

ΠΡΑΚΤΟΡΕΙΟ ΤΑΞΙΔΙΩΝ
ΣΑΒΒΑΣ ΣΑΗΣ

Με την ευκαιρία της λειτουργίας του **νέου** μας πρακτορείου στην οδό ΤΑΡΠΟΝ ΣΠΡΙΓΚΣ 42 δίπλα στην Τράπεζα Πίστεως

ΠΡΟΣΦΕΡΟΥΜΕ

τα φθηνότερα αεροπορικά εισιτήρια για όλο τον κόσμο με όλες τις αεροπορικές πτήσεις

ΠΡΟΣΟΧΗ:
ΠΛΗΡΟΦΟΡΙΕΣ ΔΕΝ ΔΙΔΟΝΤΑΙ ΑΠΟ ΤΟ ΤΗΛΕΦΩΝΟ ΜΟΝΟ ΠΡΟΣΩΠΙΚΗ ΠΑΡΟΥΣΙΑ ΣΑΣ

Ακόμη:
- Σας παίρνουμε ΒΙΖΑ επισκέπτου για ΑΜΕΡΙΚΗ σε μία εβδομάδα
- ΒΙΖΑ επισκέπτου για ΑΥΣΤΡΑΛΙΑ σε μία μέρα
- Εκδοση διαβατηρίων
- Εκδοση αδειών αυτοκινήτων

ΞΕΝΟΔΟΧΕΙΑ ΣΤΗΝ ΑΘΗΝΑ

PRESIDENT Α' Κατηγορίας Λεωφόρος Κηφισίας

Μονόκλινο	€58	με πρωινό	έως 31/10
Δίκλινο για μονόκλινο	€63	»	»
Δίκλινο	€68	»	»
Τρίκλινο	€83	»	»

ELECTRA HOTEL Α' Κατηγορίας Ερμού 5

Μονόκλινο	€123	με πρωινό	έως 31/10
Δίκλινο	€146	»	»
Τρίκλινο	€175	»	»

DORIA HOTEL Β' Κατηγορίας Πειραιώς 15-17 (κοντά στην Ομόνοια)

Μονόκλινο	€58	με πρωινό
Δίκλινο	€69	»
Τρίκλινο	€89	»

IRINI HOTEL Ηράκλειο Κρήτης

Μονόκλινο	€44	με πρωινό
Δίκλινο	€55	»
Τρίκλινο	€75	»

ESPERIA HOTEL Α' Κατηγορίας Σταδίου 22

Μονόκλινο	€ 103	με πρωινό	
Δίκλινο	€ 118	»	
Τρίκλινο	€ 133	»	

BEST WESTERN Α' Κατηγορίας, ILISIA Μιχαλακοπούλου

Μονόκλινο	€67	με πρωινό	έως 31/10
Δίκλινο	€74	»	»
Τρίκλινο	€96	»	»

PARTHENON Α' Κατηγορίας περιοχή Μακρυγιάννη

Μονόκλινο	€ 84	με πρωινό	έως 31/10
Δίκλινο	€ 93	»	»
Τρίκλινο	€ 128	»	»

ARETOUSA Β' Κατηγορίας Μητροπόλεως Σύνταγμα

Μονόκλινο	€57	με πρωινό
Δίκλινο	€85	»
Τρίκλινο	€95	»

ROYAL OLUMPIC LUX

Μονόκλινο	€104	με πρωινό	έως 30/6
Δίκλινο	€138	»	»
Τρίκλινο	€169	»	»

ASTOR Σύνταγμα

Μονόκλινο	€68	με πρωινό	
Δίκλινο για μονόκλινο	€78	»	έως 31/10
Δίκλινο	€88	»	
Τρίκλινο	€108	»	

GRAND HOTEL Β' Κατηγορίας Πατησίων & Βεραντέρου 10

Μονόκλινο	€48	με πρωινό	έως 31/10
Δίκλινο	€54	»	»
Τρίκλινο	€74	»	»

VERGINA Β' Κατηγορίας ΘΕΣ/ΚΗ (κεντρικό)

Μονόκλινο	€58	με πρωινό	έως 31/10
Δίκλινο	€75	»	»
Τρίκλινο	€95	»	»

TITANIA Β' Κατηγορίας ΘΕΣ/ΚΗ (κεντρικό)

Μονόκλινο	€112	με πρωινό
Δίκλινο	€120	»
Τρίκλινο	€138	»

ΣΑΣ ΣΥΜΦΕΡΕΙ ΠΡΙΝ ΚΛΕΙΣΕΤΕ ΟΠΟΥΔΗΠΟΤΕ ΝΑ ΜΑΣ ΕΠΙΣΚΕΦΘΕΙΤΕ

ΠΡΑΚΤΟΡΕΙΟ ΤΑΞΙΔΙΩΝ

ΣΑΒΒΑΣ ΣΑΗΣ

ΤΑΡΠΟΝ ΣΠΡΙΓΚΣ 42 δίπλα στην Τράπεζα Πίστεως
• Τηλ. 22410 39781-3

Χ. 3977-30/6

Πολιτιστική ΠΡΟΟΔΟΣ

Γράφει ο Αριστείδης Εμμ. Μιαούλης

Κυκλοφόρησε ο οδηγός της Πάτμου

Με πλούσια ιστορικά, λαογραφικά και πολιτιστικά στοιχεία που ενδιαφέρουν τον επισκέπτη της Πάτμου, κυκλοφορεί αυτές τις μέρες ο οδηγός της Πάτμου PATMOS TIMES που διανέμεται δωρεάν. Στη δίγλωση (Ελληνικά - Αγγλικά) αυτή έκδοση, παραγωγή της εφημερίδας ΠΑΤΜΙΑΚΑ ΧΡΟΝΙΚΑ, η Σμαράγδα Μουλιάτη - Σταμπούλη και οι συνεργάτες της, πέτυχαν να παρουσιάσουν μια προσεγμένη και σοβαρή επαγγελματική κατάθεση που δεν αφήνει κανένα σχεδόν ερώτημα αναπάντητο σ΄όποιον βρεθεί στο ιερό νησί της Αποκάλυψης και θέλει να το χαρεί σε όλες του τις διαστάσεις. Καλύπτονται οι προσκυνητές των εκκλησιαστικών λατρευτικών τόπων, αυτοί που θέλουν να χαρούν τις πανέμορφες ακρογιαλιές αλλά και αυτοί που θέλουν το βράδυ

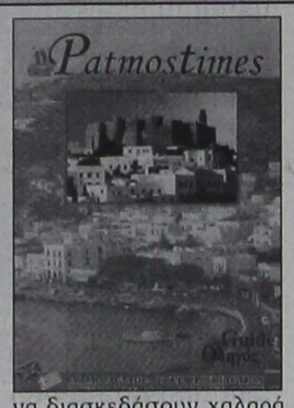

να διασκεδάσουν χαλαρά αλλά και με.. ένταση. Ένας αρκετά κατατοπιστικός χάρτης αποτελεί «πιλότο» για τον περιπατητή ή τον οδηγό μιας και σχεδόν ολόκληρο το νησί καλύπτεται από ένα πολύ καλό οδικό δίκτυο που φτάνει περίπου μέχρι το πιο απομακρυσμένο ακρογιάλι από το βόρειο μέχρι το νότιο άκρο του.Επίσης δημοσιεύεται ένας πλήρης κατάλογος των ξενοδοχείων και των ενοικιαζομένων στο νησί δωματίων. Ο οδηγός PATMOS TIMES, προτείνει ακόμη και σημεία όπου μπορείτε να απολαύσετε τα ωραιότερα ηλιοβασιλέματα και την ωραιότερη θέα: Το ωραιότερο ηλιοβασίλεμα: Από το Χοχλακά. Στη Σκάλα. Δίπλα στη θάλασσα έχει παγκάκια για να το απολαύσεις. Από το Μέρικα. Αφήνοντας τη στροφή που πάει για Κάμπο. Εχει παγκάκια για να ρεμβάσετε. Η ωραιότερη θέα: Στη Χώρα. Από τη στροφή των μύλων, βλέπεις την καρδιά της Σκάλας, το ηλιοβασίλεμα και πέρα μακριά την Ικαρία και τα γύρω νησιά. Από τον Προφήτη Ηλία. Όλο το νησί είναι μπροστά σου...

«Ο ΓΙΟΣ ΤΗΣ ΠΑΣΤΡΙΚΙΑΣ» ΤΟ ΝΕΟ ΜΥΘΙΣΤΟΡΗΜΑ ΤΗΣ ΕΙΡΗΝΗΣ ΒΟΓΙΑΤΖΗ-ΧΑΡΑΛΑΜΠΗ

« Ο γιός της παστρικιάς» είναι ο τίτλος του νέου τέταρτου κατά σειρά μυθιστορήματος της καταξιωμένης συμπατριώτισσάς μας λογοτέχνιδας Ειρήνης Βογιατζή - Χαραλάμπη που κυκλοφορεί από σήμερα και στη Ρόδο από τις εκδόσεις ΑΓΚΥΡΑ/ ΕΛΛΗΝΙΚΗ ΠΕΖΟΓΡΑΦΙΑ.Το βιβλίο θα παρουσιαστεί εντός του Ιουλίου από τον εκπαιδευτικό Λάκη Συρόπουλο στο χώρο του Νεστοριδείου Μελάθρου. Η Ειρήνη Βογιατζή - Χαραλάμπη, έχει πλέον καταξιωθεί στο χώρο της νεοελληνικής λογοτεχνίας πετυχαίνοντας να αποκτήσει το δικό της φανατικό αναγνωστικό κοινό. Μάλιστα το πρώτο της μυθιστόρημα « Αγγελος από ζάχαρη» βρίσκεται στη δέκατη πέμπτη έκδοση. « Το τραύμα που σφράγισε την ψυχή του μικρού Αρεταίου, ο οποίος έγινε τραγικός μάρτυρας της αυτοκτονίας του πατέρα του στην Κάλυμνο, έμελλε να καθορίσει τα μελλοντικά βήματα της ζωής του. Αρνούμενος τη μάνα του, τη Λαμπρινή, «ο γιος της παστρικιάς», γίνεται ένας επιτυχημένος γιατρός και στη συνέχεια ένας Γιατρός του Κόσμου. Η μοίρα έπλεξε τις ζωές των πρώων του μυθιστορήματος, προκαλώντας, έτσι, καταστάσεις εκτός ελέγχου. Ο έρωτας, ο πόνος, το κρίμα, η αμαρτία, η τιμωρία, αποτελούν τις πτυχές της ζωής τους. Μιας ζωής που απαιτεί



απαντήσεις και αποκαλύψεις σε αφανέρωτα μυστικά, σε μια κρυμμένη κι επώδυνη αλήθεια. Άραγε τα μαθαίνουμε όλα; Ποιο μυστήριο σαν στοιχειό βασανίζει τον Αρεταίο; Πως μπορεί να συνδέονται μεταξύ τους, η Κάλυμνος, η Τρούμπα, το Ιράν, το Αφγανιστάν, η Κύπρος; Οι διαδρομές της συνείδησης αποκρυσταλλώνουν το καταστάλαγμα του να είσαι άνθρωπος. Με ενοχές και τύψεις, αλλά και με το μεγαλείο της συγχώρεσης».

ΠΡΟΣΚΛΗΣΗ



Το Σπίτι της Ευρώπης στη Ρόδο σας προσκαλεί τη Δευτέρα 30 Ιουνίου 2003, στις 8μ.μ. στο μαγευτικό περιβάλλον του κήπου του ξενοδοχείου των Ρόδων, στο «Socrates Garden Cafe» για να περάσουμε μαζί μια ευχάριστη βραδια.

Θα παρακολουθήσουμε τον Chef Andrei Salornakiv να δημιουργεί με θέμα:

«Τάρτες Αλμυρές και Γλυκές μας αποκαλύπτουν τα μυστικά τους»

Θα παρακολουθήσουμε πως φτιάχνονται με παράλληλη προβολή σε γιγαντοοθόνη και θα τις γευθούμε. Θα μας κρατήσει συντροφιά ζωντανή μουσική.

Τιμή εισόδου 20 ευρώ
Πιάτο, καφές, τσάι ή αναψυκτικό

ΓΔ-29/6

ΝΤΕΤΕΚΤΙΒΣ
30 ΧΡΟΝΙΑ ΜΟΝΙΜΑ ΚΑΙ ΣΤΗ ΡΟΔΟ
35354
ΠΛΑΤΕΙΑ ΑΓΙΟΥ ΙΩΑΝΝΟΥ
Η ΛΥΣΗ!!! ΣΕ ΚΑΘΕ ΣΑΣ ΠΡΟΒΛΗΜΑ
EXPRESS SECURITY

Χ. 3981-30/6

ΓΝΩΜΩΝ
ΦΡΟΝΤΙΣΤΗΡΙΑ
Μ. ΓΙΑΝΝΙΚΟΥΡΗΣ

30 ΧΡΟΝΙΑ ΛΕΙΤΟΥΡΓΙΑΣ

Χεμάρρας 117
Τηλ.25700 25250
Διευθυνση Σπουδών
Μ. ΓΙΑΝΝΙΚΟΥΡΗΣ

ΤΜΗΜΑΤΑ 4ΜΕΛΗ-6ΜΕΛΗ

Εναρξη μαθημάτων:

• Γ' ΛΥΚΕΙΟΥ	1 Αυγούστου
• Β' ΛΥΚΕΙΟΥ	1 Αυγούστου
• Α' ΛΥΚΕΙΟΥ	1 Αυγούστου
• Α-Β-Γ ΓΥΜΝΑΣΙΟΥ	1 Σεπτεμβρίου
• ΤΕΕ	1 Σεπτεμβρίου
• Τμήματα αποφοίτων	1 Σεπτεμβρίου

ΕΓΓΡΑΦΕΣ

Καθημερινά από 10-1 το πρωί και 6-9 το απόγευμα στα τηλέφωνα:

22410 25700 - 25250 - 25252
694 88 89 6 89

ΜΑΘΗΜΑΤΙΚΑ - ΦΥΣΙΚΗ - ΧΗΜΕΙΑ - ΦΙΛΟΛΟΓΙΚΑ - ΠΛΗΡΟΦΟΡΙΚΗ
ΑΡΧΕΣ ΟΙΚΟΝΟΜΙΚΗΣ ΘΕΩΡΙΑΣ - ΟΡΓΑΝΩΣΗ & ΔΙΟΙΚΗΣΗ ΕΠΙΧ/ΣΕΩΝ

X4022-29/6

VANIK TOURS

ΓΙΑΝΝΗΣ και ΣΕΒΑ ΒΑΛΣΑΜΙΔΗ
VANIK σημαίνει ΑΛΗΘΕΙΑ
ΑΚΤΗ ΚΑΝΑΡΗ 17, ΨΑΡΟΠΟΥΛΑ - ΑΝΕΤΟ ΠΑΡΚΙΝΓΚ
Ανοικτά: ΔΕ-ΣΑ 08.30 - 14.00 & 16.30 - 20.30
Τηλ. 22410 35191, 37621
κινητό: 6945798148 , FAX 22410 29532

Το γραφείο μας πάντα πρώτο σε κρατήσεις ξενοδοχείων εξασφάλισε και σας προσφέρει καταπληκτικές τιμές για τα παρακάτω ξενοδοχεία σε ΠΑΚΕΤΑ (έκδοση εισιτηρίων R/T) από 1/4-31/10/2003

Απευθυνόμαστε σε σας που θέλετε και η κράτησή σας να είναι σωστή και το δωμάτιό σας να σας περιμένει

1ον HOTEL PRESIDENT
Α΄ Κατηγορίας
Λεωφόρος Κηφισίας (ΟΛΑ ΑΝΑΚΑΙΝΙΣΜΕΝΑ)

Μονόκλινο	€58
Δίκλινο για μονόκλινο	€63
Δίκλινο	€68
Τρίκλινο	€83

2ον HOTEL ASTOR
Α΄ Κατηγορίας
Σύνταγμα

Μονόκλινο	€68
Δίκλινο για μονόκλινο	€78
Δίκλινο	€88
Τρίκλινο	€108

3ον HOTEL ZAFOLIA
Α΄ Κατηγορίας
Λεωφόρος Αλεξάνδρας

Μονόκλινο	€99
Δίκλινο	€112
Τρίκλινο	€133

4ον HOTEL ARETHOUSA
Β΄ SUPERIOR
Σύνταγμα

5ον HOTEL ELLINIS
Β΄ Κατηγορίας
Ωνάσειο, λεωφ. Συγγρού

Μονόκλινο	€60
Δίκλινο	€70
Τρίκλινο	€80

6ον HOTEL TPITON
Β΄ Κατηγορίας
Κέντρο Πειραιά

Μονόκλινο	€55
Δίκλινο	€72
Τρίκλινο	€93

7ον HOTEL LILIA
Β΄ Κατηγορίας
Πασαλιμάνι Πειραιάς

Μονόκλινο	€55
Δίκλινο	€70
Τρίκλινο	€88

8ον HOTEL EGNATIA
Β΄ Κατηγορίας
Θεσσαλονίκη Κέντρο - ανακαινισμένο

Μονόκλινο	€68
Δίκλινο	€78
Τρίκλινο	€88

9ον HOTEL EGNATIA PALACE
Α΄ Κατηγορίας
Θεσσαλονίκη Κέντρο - ολοκαίνουργιο

Μονόκλινο	€90
Δίκλινο	€100
Τρίκλινο	€125

* Τα παραπάνω ξενοδοχεία διαθέτουν T.V. σε όλα τα δωμάτια
* Στις παραπάνω τιμές συμπεριλαμβάνεται πρωινό σε μπουφέ
* Ακόμη σε μας θα βρείτε αεροπορικά και ατμοπλοϊκά εισιτήρια όλων των εταιρειών.

Χ. 3992-30/6

LINDOS memories
RESORT BEACH HOTEL

Στη μαγευτική περιοχή της Λίνδου δημιουργήσαμε ένα πανέμορφο ξενοδοχείο πέντε αστέρων με στόχο να ικανοποιήσει τις ανάγκες των πελατών που ενδιαφέρονται για ποιοτικές διακοπές. Χτισμένο κάτω από το ιστορικό βράχο του Ναβαρόνε όπου γυρίστηκε η ομώνυμη θρυλική ταινία, μια ανάσα από την αμμουδιά μπορεί κανείς να χαλαρώσει και ανανεωθεί από τη μαγευτική ομορφιά της αιγαιοπελαγίτικης θάλασσας.



Για κρατήσεις - πληροφορίες, μη διστάσετε να επικοινωνήσετε μαζί μας στα τηλέφωνα 22440 35000 έως 35099 fax 2244 48156

LINDOS memories
RESORT BEACH HOTEL

Εξήντα πολυτελή δωμάτια με αυτόνομο κλιματισμό, δορυφορική τηλεόραση, τηλέφωνο, χρηματοκιβώτιο, mini bar, και 24ωρη υπηρεσία δωματίου και 10 σουίτες με ονειρεμένη θέα υπόσχονται αξέχαστες διακοπές. Στο εστιατοριο οι επισκέπτες έχουν τη δυνατότητα να απολαύσουν εκλεκτές γεύσεις από ελληνική και διεθνή κουζίνα, φρέσκα ψάρια σε συνδυασμό με το κρασί της αρεσκείας τους. Δροσιστικοί χυμοί και εξωτικά ποτά σερβίρονται από το main και το pool bar.

ΠΡΟΟΔΟΣ ΜΙΚΡΕΣ ΑΓΓΕΛΙΕΣ ΜΙΚΡΕΣ ΑΓΓΕΛΙΕΣ ΠΡΟΟΔΟΣ

ενοικιάσεις

ΕΝΟΙΚΙΑΖΕΤΑΙ στούντιο επιπλωμένο για όλο το χρόνο, με πολυκουζινάκι και ατομικό WC. Αθανασίου Διάκου 40 στον Αγιο Νικόλαο. Πληρ. τηλ. 22410 36142
6078-6/7

ΕΝΟΙΚΙΑΖΕΤΑΙ στην οδό Π. Μελά 80 επαγγελματικός χώρος 85 τ.μ. κατάλληλος για ιατρείο ή άλλη επαγγελματική χρήση. Τηλ. 22410 22928
6069-6/7

ΕΝΟΙΚΙΑΖΕΤΑΙ διαμέρισμα τριάρι επί της οδού Ερυθρού Σταυρού (Νεοχώρι). Πληρ. τηλ. 22410 98200 κ. Σώστη
6076-6/7

ΕΝΟΙΚΙΑΖΕΤΑΙ διαμέρισμα με ένα υπνοδωμάτιο, κουζινασαλόνι και λοιπούς βοηθητικούς χώρους, με θέρμανση, στην οδό Ευκλή (Καρακόνερο). Πληρ. τηλ. 22410 61291, 22410 30781
6068-3/7

ΕΝΟΙΚΙΑΖΕΤΑΙ διαμέρισμα 90τ.μ., δύο υπνοδωμάτια, σαλοτραπεζαρία, κουζίνα, κεντρική θέρμανση, στον 1ο όροφο, Κέννεντυ 45. Πληροφορίες τηλ. 22410/64464 ΓΔ-30/6

ΕΝΟΙΚΙΑΖΟΝΤΑΙ στούντιο επιπλωμένο, Αισχίνη 31. Πληροφορίες τηλ. 22410/30115 και 22410/95304
6029-29/6

ΣΤΟ ΚΕΝΤΡΟ της πόλης, επί της Ηρώων Πολυτεχνείου 20, πλησίον Ολυμπιακής, ενοικιάζεται επαγγελματικός χώρος 90τ.μ., κατάλληλος για οποιαδήποτε επαγγελματική χρήση. Τηλ. 22410/25565 και 22410/39087 ώρες καταστημάτων
6025-29/6

ΕΝΟΙΚΙΑΖΟΝΤΑΙ διαμερίσματα στη λεωφόρο Αρχαγγέλου. Τηλ. 6934474717
6038-29/6

ΕΝΟΙΚΙΑΖΕΤΑΙ στη Ρόδο, περιοχή Ροδίνι, οροφοδιαμέρισμα 100τ.μ., δύο υπνοδωματίων, σαλοτραπεζαρία, και λοιπών βοηθητικών χώρων, επί της οδού Αλικαρνασού 6. Τηλ. 22410/33536
1730-27/6

ΕΝΟΙΚΙΑΖΕΤΑΙ
ισόγειο κατάστημα επί της Αλεξ. Διάκου 50, τ.μ. 50 με πατάρι.
Πληροφορίες τηλ. 6932575239
T1310-27/7

ΕΝΟΙΚΙΑΖΕΤΑΙ στούντιο επιπλωμένο στην Ιξιά. Ευριδίκης 17. Πληρ. τηλ. 22410 31780
6086-6/7

ΕΝΟΙΚΙΑΖΟΝΤΑΙ επιπλωμένα στούντιος σε ήσυχη περιοχή της Ιαλυσού. Πληρ. κ. Μιχάλη, τηλ. 6945077678
5893-29/6

ΕΝΟΙΚΙΑΖΕΤΑΙ διαμέρισμα 90τ.μ., δύο υπνοδωμάτια, σαλοτραπεζαρία, κουζίνα, κεντρική θέρμανση, στον 1ο όροφο, Κέννεντυ 45. Πληρ. τηλ. 22410/64464 ΓΔ-30/6

ΕΝΟΙΚΙΑΖΕΤΑΙ βιοτεχνικός χώρος 100τ.μ., με 50τ.μ. πατάρι, ύψος 5 μέτρα στο 7 χλμ της Εθνικής Ρόδου - Λίνδου. Αποκλείονται μηχανουργεία και κατασκευές αλουμινίου. Πληρ. τηλ. 22410/23716
6017-25/7

ΕΝΟΙΚΙΑΖΕΤΑΙ γκαρσονιέρα επιπλωμένη, με χωριστή κουζίνα στην οδό Αντ/ρχου Βολονάκη και σπίτι παλιό και μεγάλο στο Παραδείσι με μικρό ενοίκιο. Πληροφορίες τηλ. 22410/94377
5985-29/6

ΕΝΟΙΚΙΑΖΕΤΑΙ στούντιος στο κέντρο της πόλης, 3ος όροφος, μπαλκόνι, επιπλωμένο, ηλιακό θερμοσίφωνο, ανασαέρ, με θέα θάλασσα. Πληρ. τηλ. 22410/32783 , ώρες καταστημάτων και 6944869410
6048-29/6

ΕΝΟΙΚΙΑΖΕΤΑΙ ισόγεια επιπλωμένη γκαρσονιέρα, με ηλιακό θερμοσίφωνο, χωρίς κοινόχρηστα και θέση για πάρκινγκ, λεωφόρος Ρόδου - Λίνδου, έναντι ΙΚΑ. Πληροφορίες τηλ. 22410/34902, 6942580848 και 6944298913
6061-6/7

STUDIO FOR RENT
ΕΝΟΙΚΙΑΖΕΤΑΙ στούντιο επιπλωμένο και εξοπλισμένο στην Ιαλυσό.
Πληροφορίες τηλ. 22410/93148 και 22410/95876
6059-4/7

ΕΝΟΙΚΙΑΖΕΤΑΙ ισόγειο κατάστημα στην οδό Ορφανίδου, σε αυτοτελή οικοδομή, με ένα δωμάτιο (αποθήκη) στον όροφο, εκτάσεως 100τ.μ., ιδανικό για μπαρ, φαστ φουντ, εστιατόριο, γυράδικο, πιτσαρία, κινέζικο take away, κλπ. Πληρ. τηλ. 22410/25450 και 22410/20277
5869-6/7

ΕΝΟΙΚΙΑΖΕΤΑΙ διώροφο κατάστημα στην οδό Γεωργίου Λέοντος (Νιοχώρι) 104τ.μ., με βεράντα, 33τ.μ., κατάλληλο για μπαρ, εστιατόριο, καφετέρια, πρακτορείο ταξιδίων, τεχνικό γραφείο, κομμωτήριο, φαρμακείο, κλπ. Τηλ. 22410/25450 και 22410/20277
5869-6/7

ΕΝΟΙΚΙΑΖΟΝΤΑΙ
καταστήματα των 30, 60, 115 τ.μ., επί της Κων. Παλαιολόγου, διασταύρωση με Μεγ. Κωνσταντίνου κάτω από το Βενετόκλειο Λύκειο.
Πληροφορίες τηλ. 22410/77944
6052-2/7

ΕΝΟΙΚΙΑΖΕΤΑΙ
μαγαζί στο Νιοχώρι, Ιωαν. Καζούλη 34, ανακαινισμένο, με αιρ κοντίσιον, με αλουμίνια, συναγερμό, ντουλάπια, ηλεκτρικό ρολό και WC.
Τηλ. 6944607700
5984-3/7

ΕΝΟΙΚΙΑΖΕΤΑΙ
ΑΚΑΛΥΠΤΟΣ ΧΩΡΟΣ 1000τ.μ., κατάλληλος για οποιαδήποτε υπαίθρια χρήση, οδός Κομνηνών.
Πληροφορίες τηλ.22410/24828
6000-27/6

ΕΝΟΙΚΙΑΖΕΤΑΙ
γκαρσονιέρα επιπλωμένη σε νεόκτιστο κτίριο, Αλεξανδρουπόλεως και Παπαδιαμάντη γωνία. Τιμή 390 ευρώ.
Πληροφορίες τηλ. 22410/66941 και 6936725326
ΧΛ-29/6

ΕΝΟΙΚΙΑΖΕΤΑΙ
κτίριο 900τ.μ., περιοχή Ασγούρου, 7ο χλμ. Ρόδου-Λίνδου, κάτω χώρος 351τ.μ. με ράμπα (τριαξονικού), ισόγειος χώρος 351 τ.μ. με πατάρι 200τ.μ., ολόκληρο ή τμηματικά.
Τηλ. 6977200960
X4019-31/7

πωλήσεις

ΠΩΛΟΥΝΤΑΙ τα κάτωθι μεταχειρισμένα: Ντουλάπια, τραπεζάκια, αερόθερμα, καρέκλες (απλές & βεράντας), καρέκλες για σαλόνι ή τραπεζαρία, βιβλιοθήκες, τραπέζι κουζίνας ή βεράντας, πολύφωτα, ραδιοκασετόφωνο, ηχεία, ηλεκτρική σκούπα, σώμα καλοριφέρ, έπιπλο τηλεόρασης, κρεμάστες, κλπ. Πληρ. τηλ. 6932317378
6080-6/7

ΠΩΛΕΙΤΑΙ αγρός 2000τ.μ., σε ύψωμα, με ωραία θέα - πράσινο και θάλασσα, στο Τσαΐρι, έναντι πρώην Φωνή Αμερικής σε καλή τιμή. Πληροφορίες τηλ. 22410/26476 και 6944347405
X3989-29/6

ΠΩΛΟΥΝΤΑΙ λόγω αναχώρησης: 4 καρέκλες αλουμινίου με το τραπεζάκι τους, 7 καρέκλες μπρούτζινες, 2 τραπέζια ξύλινα, κεραμίδια μεγάλα για στέγαστρο, 1 κρεβάτι σιδερένιο, σωλήνες αποχέτευσης και πλαστικά εξαρτήματα, 2 κρεβάτια με στρώματα σουηδικά, 2 κλιματιστικά αιρκοντίσιον, 1 κρεβάτι με στρώμα φορμάικα διπλό, 1 σώμα ηλεκτρικό, 2 μπουκάλες πετρογκάζ με συσκευή, ηλεκτρικά καλώδια ιταλικά, 2 τραπέζια σιδερένια με καρέκλες, 5 πόρτες ξύλινες με χερούλια και κλειδαριές, 1 παράθυρο αλουμινίου με τζάμια για εξοχικό, 3 βαλίτσες μεγάλες, βιβλία, κατσαρολικά, ποτήρια και διάφορα άλλα εργαλεία. Τηλ. 6946559539
6041-29/6

ΠΩΛΕΙΤΑΙ
διαμέρισμα 2ου ορόφου 85 τ.μ. επί της Στρατηγού Ζήση 95. Θέα στη θάλασσα, συνδεδεμένο με το αποχετευτικό του Δήμου. Τιμή 28 εκατ. δρχ. Αποκλείονται μεσίτες.
Πληρ. τηλ. 22410 62755 πρωινές ώρες και 32660 απογευματινές ώρες
1740-13/7

ΕΝΟΙΚΙΑΖΕΤΑΙ ή πωλείται διαμέρισμα υπόγειο, 170τ.μ., εντός Ρόδου, κατάλληλο για πολλές χρήσεις. Ανταλλάσσεται και με ακίνητο στην Αττική. Πληρ. τηλ. 6946559539
6041-29/6

ΕΝΟΙΚΙΑΖΕΤΑΙ μικρό διαμέρισμα, Λονδίνου 24. Πληροφορίες 6944434429
6049-29/6

ΕΝΟΙΚΙΑΖΕΤΑΙ
γκαρσονιέρα για τη θερινή περίοδο. Λεωφόρος Κρεμαστής κοντά στο Στάδιο.
Πληροφορίες τηλ. 22410 39848
6075-6/7

ΖΑΜΠΕΛΛΑΚΗΣ
ΠΩΛΟΥΝΤΑΙ
ΔΙΑΜΕΡΙΣΜΑΤΑ - ΚΑΤΑΣΤΗΜΑΤΑ - ΜΟΝΟΚΑΤΟΙΚΙΕΣ
ΑΠΟΣΤΟΛΟΥ ΠΑΥΛΟΥ
ΠΑΜΑΛΗ ΦΙΛΙΠΠΑ
Τηλ. 22410/94236 - 22410/28476
κιν. 6945666692
6054-29/7

ΞΥΛΟΥΡΓΙΚΕΣ ΕΡΓΑΣΙΕΣ
ΛΕΝΤΑΚΗΣ ΜΑΝΩΛΗΣ
Αναλαμβάνουμε
πάσης φύσεως ξυλουργικές εργασίες:
- κουζίνες γερμανικές, με γερμανικές προδιαγραφές
- ντουλάπες
- πόρτες
- παράθυρα κ.λ.π.
- Αμεση εξυπηρέτηση



ΠΛΗΡΟΦΟΡΙΕΣ
Τηλ. 60601 και 6973933733
5008-3/7

ΠΑΥΝΤΗΡΙΟ ΧΑΛΙΩΝ
Cleaning Pro
T1411-20/3/2004



πλένουμε & φυλάμε:
- ΧΑΛΙΑ - ΜΟΚΕΤΕΣ - ΦΛΟΚΑΤΕΣ
- ΠΑΠΛΩΜΑΤΑ - ΚΟΥΒΕΡΤΕΣ

22410.60585
email: abonis@otenet.gr
ΙΔΙΟΚΤΗΤΕΣ ΕΙΔΙΚΕΣ ΕΓΚΑΤΑΣΤΑΣΕΙΣ: ΝΙΚΗΦ. ΒΡΕΤΤΑΚΟΥ - ΑΣΓΟΥΡΟΥ

ΚΑΘΗΓΗΤΕΣ/ΤΡΙΕΣ ΑΓΓΛΙΚΩΝ
ΖΗΤΟΥΝΤΑΙ
ΓΙΑ ΚΕΝΤΡΟ ΞΕΝΩΝ ΓΛΩΣΣΩΝ

ΑΠΑΙΤΟΥΜΕΝΑ ΠΡΟΣΟΝΤΑ: Αδεια διδασκαλίας, εμπειρία σε εξετάσεις Lower, Proficiency, γνώσεις χειρισμού computer

ΠΡΟΣΦΕΡΟΝΤΑΙ: Πολύ ικανοποιητικές αποδοχές, άριστη συνεργασία, πλήρες ωράριο απασχόλησης

Τηλ. επικοινωνίας: 22410/35289
Αποστολή βιογραφικού: FAX 22410/32336
X3947-29/6

Lindos Princess
BEACH ★★★★ HOTEL

ΠΡΟΟΠΤΙΚΗ ΕΞΕΛΙΞΗΣ ΚΑΙ ΠΡΑΓΜΑΤΟΠΟΙΗΣΗΣ ΚΑΡΙΕΡΑΣ ΣΤΟΝ ΞΕΝΟΔΟΧΕΙΑΚΟ ΧΩΡΟ

Το «LINDOS PRINCESS BEACH HOTEL»

στην περιοχή «Λάρδος - Πεύκοι - επιθυμεί τη συνεργασία με: **ΜΑΓΕΙΡΕΣ Α,Β**

με προϋπηρεσία τουλάχιστον 2 ετών σε αντίστοιχη θέση
Για πληροφορίες και υποβολή βιογραφικών σημειωμάτων και αιτήσεων εργασίας επικοινωνήστε καθημερινά με:

Τηλεφωνικό Κέντρο: 22440/29230
FAX: 22440/29231
Ξενοδοχειακές Τουριστικές Επιχειρήσεις Νότιας Ρόδου
ΧΛ4020-27/6

ΠΩΛΟΥΝΤΑΙ: 1) radio cd αυτοκινήτου Panasonic 45X4, τιμή 150 ευρώ. 2) Τηλέφωνο NOKIA 7250 με κάμερα και ραδιόφωνο, όλα καινούργια, τιμή 200 ευρώ. Πληρ. τηλ. 22410 64741, 6972367980
6074-3/7

ΠΩΛΕΙΤΑΙ διαμέρισμα 2ου ορόφου, μεταχειρισμένο, στην περιοχή Αγ. Σοφίας στον Πειραιά, 60 τ.μ., τιμή 44.000 ευρώ, συζητήσιμη. Πληρ. τηλ. 6946/440499
6070-6/7

ΠΩΛΟΥΝΤΑΙ μεταχειρισμένα ξυλουργικά εργαλεία σε άριστη κατάσταση. Πληρ. τηλ. 22410/41372 ώρες 10-1 και 509 το βράδυ
6032-29/6

ΠΩΛΕΙΤΑΙ διώροφη μεζονέτα 160τ.μ., με 3 υπνοδωμάτια, 2 λουτρά και γραφείο, με υδραυλική θέρμανση και κήπο, υπερλούξ κατασκευής, με θέα στο Ροδίνι, 85.000.000 δρχ., 240.450 ευρώ Τηλ. 22410/23815 - 6945755951 - 6944698056 - 6945769958
6036-29/6

ΠΩΛΕΙΤΑΙ επιχείρηση σούπερ μάρκετ με όλο τον εξοπλισμό, εν λειτουργία, λόγω φόρτου εργασίας, Τελχινών 8 - Καρακόνερο. Πληροφορίες τηλ. 22410/65825 και 6974386929
5975-3/7

ΠΩΛΕΙΤΑΙ
επιχείρηση (ρουχισμός). Μόνο σοβαρές προτάσεις, Μιχ. Πετρίδη.
Πληροφορίες τηλ. 6936915616
6092-3/8

ΜΗΧΑΝΟΚΙΝΗΤΑ

ΠΩΛΟΥΝΤΑΙ τα ακόλουθα αυτοκίνητα, σε άριστη κατάσταση και προσιτές τιμές. Χρηματοδότηση μέσω Τράπεζας με προκαταβολή 20%. 1) FIAT SEICENTO, μοντ. '99 3.670 ευρώ. 2) DAEWOO MATIZ μοντ. '00 4.110 ευρώ, 3) OPEL CORSA a/c 1,0 μοντ. '00 5.576 ευρώ. 4) FIAT BRAVA a/c 1,2 μοντ. '98 5.576 ευρώ. 5) SEAT IBIZA a/c 1,4 μοντ. '00 7.040 ευρώ. 6) SEAT CORDOBA a/c μοντ. '99 6.160 ευρώ. Για πληροφορίες στα τηλέφωνα 22410 98200, 21819
T.1317-20/7

ΠΩΛΕΙΤΑΙ ταχύπλοο ανοιχτού τύπου μάρκας BEST HELLAS με μηχανή εξωλέμβια μάρκας JOHNSON 70 H/P, μήκους 4.70 μ. με τρέιλερ με όλο τον εξοπλισμό. Πληρ. τηλ. 6932842700
ΓΔ-4/8

ΠΩΛΕΙΤΑΙ δίκυκλη μοτοσικλέτα SUZUKI DR 250c.c., μοντέλο 1995, με μίζα σε άριστη κατάσταση. Πληροφορίες τηλ. 22410/61493 Μότο Κατσουράκης ΓΔ-29/6

ΠΩΛΕΙΤΑΙ αυτοκίνητο κλούβα Μερσεντές 307 D. Ο τεχνικός έλεγχος από Γερμανία είναι Ο.Κ. Τηλ. 6942045368
6056-2/7

ΠΩΛΕΙΤΑΙ αυτοκίνητο FIAT SEICENTO με 36.000 χλμ., μοντέλο 2000, σε άριστη κατάσταση. Πληρ. τηλ. 22410/47047 και 6974456735
6064-13/7

ΠΩΛΕΙΤΑΙ
αυτοκινούμενη καντίνα με πλήρη εξοπλισμό.
Τηλ. 22410/30170
6947122434 και 6945303850
5925-29/6

ΠΩΛΕΙΤΑΙ
εξωλέμβια MERCURY OPTIMAX 135 HP 2001
σε άριστη κατάσταση με 45 Η λειτουργίας 7.500 ευρώ
Πληρ. τηλ. 6944338277
T1133-30/6

ΜΑΘΗΜΑΤΑ

ΑΝΑΚΟΙΝΩΣΗ
ΜΑΘΗΜΑΤΑ
*** Computer ***
PROGRAM COMPUTER PM
ΕΓΓΡΑΦΕΣ
** ΤΩΡΑ **
Τμήματα για:
Παιδιά - Ενήλικες
Αρχάριους - Μαθητές
Επαγγελματίες
Ανεύρεση Εργασίας
Διδάσκει πτυχιούχος Πανεπιστημίου Αμερικής
ΜΑΝΩΛΗΣ Ι. ΣΟΦΙΛΑΣ
Κοδριγκτώνος 91
Τηλ. (22410) 31761
ΠΙΣΤΟΠΟΙΗΤΙΚΟ ΓΝΩΣΕΩΝ ECDL
ΕΠΙΣΗΜΟ ΕΞΕΤΑΣΤΙΚΟ ΚΕΝΤΡΟ ΤΗΣ ECDL HELLAS
X3988-30/6

ΠΩΛΟΥΝΤΑΙ
ΑΠΟ ΙΔΙΟΚΤΗΤΗ
2 ΜΟΝΟΚΑΤΟΙΚΙΕΣ ΜΕ ΠΟΛΥ ΩΡΑΙΟΥΣ ΚΗΠΟΥΣ, ΠΟΛΛΑ ΕΞΤΡΑ, ΣΕ ΗΣΥΧΗ ΠΕΡΙΟΧΗ ΤΗΣ ΙΑΛΥΣΟΥ.
ΠΛΗΡΟΦΟΡΙΕΣ ΤΗΛ. 22410/22791 & 22410/95477 όλο το 24ωρο
5941-29/6

ΠΩΛΟΥΝΤΑΙ
ΜΟΝΟ ΑΠΟ ΤΟ ΓΡΑΦΕΙΟ ΜΑΣ

1) Ο πρώτος όροφος 2όροφης κατοικίας, 145τ.μ., σε πολύ καλή τοποθεσία και πολύ καλή τιμή

2) Ισόγειο ανακαινισμένο γωνιακό, σε 2όροφη κατοικία με κήπο πλησίον σταδίου «Διαγόρας»

3) Διαμέρισμα 90τ.μ. στο Νιοχώρι 27εκ. μόνο

4) Ισόγειος κατοικία 125τ.μ, επί της Ηρώων Πολυτεχνείου, κατάλληλο για μαγαζί, γραφεία, ιατρείο,κλπ.

5) Σε κεντρικότατο γωνιακό τουριστικό σημείο πωλούνται τρεις ορόφοι 100τ.μ., περίπου έκαστος σε καρά γιαπί, κατάλληλοι για οικία, γραφεία, κλπ.

6) Διαμερίσματα 2άρια, 3, 4 υπό κατασκευήν σε πολύ καλές περιοχές της πόλεως

7) Διαμερίσματα 3άρια, σε 2όροφη πολυκατοικία, έτοιμα, με κήπο, στην Ιαλυσό

8) Διαμέρισμα 4άρι λουξ κατακευής, απέναντι από τη θάλασσα, με τεράστιες βεράντες, εντός πόλεως

9) Μεζονέτες στα Κοσκινού, Ιξιά, παραλία Ιαλυσού

10) Ενοικιάζεται αποθήκη 700τ.μ., επί του κεντρικού δρόμου Ρόδου - Καλλιθέας και μαγαζιά 140τ.μ. έκαστο

Ο,τιδήποτε θέλετε να πουλήσετε ή να εκτιμήσετε, ελάτε σε μας.

Η μεγάλη μας πείρα, το παλαιότερο γραφείο στη διάθεσή σας

Γ. ΝΕΟΦΥΤΟΥ
ΔΗΜ. ΘΕΟΔΩΡΑΚΗ 40
- ΤΗΛ. 20989 - 21434
X3984-30/6

ΑΙΓΑΙΟΚΤΗΜΑΤΙΚΗ

ΠΩΛΟΥΝΤΑΙ ΤΑ ΚΑΤΩΘΙ ΑΚΙΝΗΤΑ
(Δ.Δ.= Δάνεια Δεκτά)
ΔΙΑΜΕΡΙΣΜΑΤΑ: ΕΤΟΙΜΟΠΑΡΑΔΟΤΑ ΚΑΙΝΟΥΡΓΙΑ ΚΑΙ ΜΕΤΑΧΕΙΡΙΣΜΕΝΑ

ΔΥΑΡΙΑ (1 υπν.)
35τ.μ. Ιαλυσό (studio) 30.000 € (Δ.Δ.)
60 τ.μ. α΄ ορ. καινούργιο στο Καρακόνερο, 82.171 €, (28 εκ.) (ΔΔ)
ΤΡΙΑΡΙΑ (2 υπν.)
74τ.μ. (2 υπν.) α' όρ. Σεμερτζίδη 32 εκ. 94.000 € (Δ.Δ.)
77τ.μ. καινούργιο, Ιαλυσό 29 εκ.- 85.106 € (Δ.Δ.)
80τ.μ. Δενδρινού με αυλή, 70.000 €
80τ.μ. Αισχύνη (β' όρ.) 30 εκ. - 88.410 € (Δ.Δ.)
92τ.μ. καινούργιο Ιαλυσό (40 εκ.) - 117.388 € (Δ.Δ.)
110τ.μ., καινούργιο, Καρακόνερο (44 εκ.) - 129.126 € (Δ.Δ.)
86 τ.μ. (2 υπν.) β' ορ. Σεμερτζίδη (28 εκ.) 82.171 (Δ.Δ.) €
87 τ.μ.καινούργιο στο Ροδίνι (40 εκ.) 117.388 € (Δ.Δ.)
91τ.μ. 3studios ρετιρέ Ιαλυσό 30 εκ. - 88.041 € (Δ.Δ.)
ΤΕΣΣΑΡΙΑ (3 υπν.) και άνω
93τ.μ. (3 υπν.) καινούργιο, Ροδίνι (46 εκ.) 135.000 € (Δ.Δ.)
94τ.μ. (3 υπν.) 1ος όροφ. Αγ. Αναργύρους 88.041 € (30 εκ.) Δ.Δ.
94τ.μ. (ισ) μαρ/σοβά, στο Ροδίνι 15 εκ. 44.020 €
96 τ.μ. (2 υπν.) Ιαλυσό 26 κ. 76.302 €
100 τ.μ. (3 υπν.) Αν. Βολονάκη 30 εκ., 88.041 € (Δ.Δ.)
106 τ.μ.. (3 υπν.)ορ/σμα Θεμ. Σοφούλη 108.584 € (37 εκ.) Δ.Δ.
112τ.μ. (3 υπν.) Στοκχόλμης 50 εκ. - 146.735 € (Δ.Δ.)
116τ.μ. (3 υπν.) καινούργιο Ανάληψη (62 εκ.) - 181.951 € (Δ.Δ.)
116τ.μ. ισ. υπ/νο (3 υπν.) Πτολεμαίων (55 εκ.) - 161.408 € (Δ.Δ.)
118τ.μ. (3 υπν.) σε σοβά στους Δασκάλους, 93.910 €, (32 εκ.) (Δ.Δ.)
120τ.μ. (4 υπν.) β' όροφ. Παν. Ροδίου (50 εκ.) - 146.735 € (Δ.Δ.)
120τ.μ.(3 υπν.) ισόγειο, (3 υπν.) στην Πειραιώς, ετοιμοπαράδοτο,161.408 €, (54 εκ.) (Δ.Δ.)
120τ.μ.(3 υπν.) καινούργιο στο Καρακόνερο (56 εκ.) (164.343 €) (Δ.Δ.)
160τ.μ. (4 υπν.) α' ορ. κολώνες, Δασκάλους (32 εκ.) 93.910 €
ΠΕΝΤΑΡΙ (4 υπν.), 120τ.μ., Παν. Ροδίου 50 εκ. 146.735 € (Δ.Δ.)
203τ.μ διαμέρισμα στο Μήδεια (85εκ.) - 250.000 € (Δ.Δ.)
ΜΕΖΟΝΕΤΤΕΣ - ΜΟΝΟΚΑΤΟΙΚΙΕΣ - ΠΑΛΙΑ ΣΠΙΤΙΑ
70τ.μ. με αυλή Π. Πόλη κοντά στο Ρολόι (28 εκ.) 82.170 €
80τ.μ. διόροφη με αυλή, Ρολόι (45εκ.) 132.061 € (Δ.Δ.)
80τ.μ.μον/κία 7 Χουρμαδιές με αυλή 50 εκ. (146.735 €) (Δ.Δ.)
80τ.μ. καινούργια μεζονέτα στην Ιαλυσό (38 εκ). (111.518 €) (Δ.Δ.)
80 τ.μ. μον/κία στα Κρητικά, 100.000 €
90 τ.μ. δυόροφη μον/κία στο Παραδείσι με τζάκι 64.563 €, (22 εκ.) (Δ.Δ.)
120τ.μ. καινούργια μεζ/τα στο Ροδίνι 80 εκ., 234.776 € (Δ.Δ.)
122τ.μ. καινούργιο Ιαλυσό (55εκ.) - 161.408 € (Δ.Δ.)
140τ.μ. μον/κία σε μπετά, σε 1.400 τ.οικ. στους Τρεις (32 εκ.) - 93.910 € (Δ.Δ.)
140 τ.μ.μονοκατοικία σε μπετά σε 1.300 τ.μ. Κοσκινού, 40 εκ. (117.388 €)
140τ.μ. (με 70 υπ.) (σε μαρμαροσοβά) στην Ιαλυσό 146.735 €, (50 εκ.) (ΔΔ)
150τ.μ. διόροφη πανσιόν Π. Πόλη 35 εκ. 102.714 € (Δ.Δ.)
170τ.μ. στους Δασκάλους μεζονέτα (60 εκ.) -176.082 € (Δ.Δ.)
180 τ.μ. μονο/κία μπετά Τρεις 100.000 €
183τ.μ. μεζονέτα Καρακόνερο 57 εκ. - 167.300 € (Δ.Δ.)
210 τ.μ. μετ/νη μονοκατοικία στα Κοσκινού 220.102 €, (75 εκ.) (Δ.Δ)
240τ.μ. ισ. κατ/τα α΄ ορ. διαμέρισμα κτίριο σε 500 μ. οικ/δο κοντά στην Καναδά 322.817 € 110 εκ.) (Δ.Δ.)
280τ.μ. οικ/κό τετ/νο (μαζαγί ή σπίτι) Π. Πόλη 239.470 €, (100 εκ.) (Δ.Δ.)
ΚΑΤΑΣΤΗΜΑΤΑ - ΓΡΑΦΕΙΑ - ΚΤΙΡΙΑ - ΒΙΟΤ/ΚΟΙ ΧΩΡΟΙ:
31τ.μ. κατάστημα στο Νηρέα (22 εκ.) - 64.563 €
39 τ.μ. γραφείο, κοντά στην πλατεία Κύπρου (α' ορ.), (17 εκ.) 50.000 €
44τ.μ. (ισ. απ.) Σεμέρτζίδη 37.000 €
55τ.μ. κατάστημα Βασ. Ηρακλείου (35 εκ.) 102.714 € (Δ.Δ.)
82 τ.μ. β' οροφ. γραφείο στο Μανδράκι (πίσω από το Εθνικό) 35 εκ. - 102.714 € (Δ.Δ.)
80τ.μ. δυόροφο, με αυλή Ρολόι, Π. Πόλη (45 εκ.) - 132.061 € (Δ.Δ.)
80 τ.μ. υπ. αποθήκη στην Κένεντυ (12 εκ.) 35.216 €
90τ.μ. (2 αποθήκες) 10 εκ. - 29.347 €
127 τ.μ. πανσιόν 6 δωματίων, λεωφ. Ρόδου-Λίνδου, (45 εκ.), 132.061 €
150τ.μ. πανσιόν στούντιος, Π. Πόλη 35 εκ. -102.714 €
175τμ. κατάστημα επί της Λεωφόρου Ρόδου-Λίνδου 205.429 €, (70 εκ.) (Δ.Δ)
180τ.μ. (α.π.) κατάστημα ισόγειο στο Ροδίνι, 132.061 €, (45 εκ.) (Δ.Δ.)
ΕΝΟΙΚΙΑΖΕΤΑΙ ΜΕΓΑΛΗ ΑΠΟΘΗΚΗ ΣΤΗΝ ΚΑΛΛΙΘΕΑ. ΕΝΟΙΚΙΟ 440 €
ΟΙΚΟΠΕΔΑ - ΑΓΡΟΤΕΜΑΧΙΑ:
401τ.μ. Δημ. Αναστασιάδη (Σ.Δ.1) 180.000 €
440τ.μ. Ροδίνι (Σ.Δ.0,8) 220.000 €
500τ.μ. Μίρα Μάρε (Σ.Δ. 0,8) 45 εκ. - 132.016 €
600 τ.μ. οικ/κή μερίδα, έναντι Βερόπουλου (9εκ.) - 26.412€
620τ.μ. .Σ.Δ. 1,2 Αγ. Αναστασία
650τ.μ. Αισχύνη (Σ.Δ. 0,8) 78 εκ. - 228.906 €
1000τ.μ. Τσαΐρι, άρτιο 12 εκ. 35.216 €
1.210τ.μ. Κοσκινού (δεν κτίζει) (5 εκ.) 15.000 €
1.370τ.μ. εντός οικισμού Αρχ/λου - 50 εκ.- 146.735 €
2.082τ.μ. στους Τρεις κτίζει 220 τ.μ. (60 εκ.) - 170.082 € (Δ.Δ.)
4.000τμ. Νερά Καλλιθέας 220.102 €, (75 εκ.)
4.940 τ.μ., όρια Κρεμαστής 30 εκ. 88.041 €
8.740 τ.μ. στα Κολύμπια (63 εκ.), 184.886 €
350τ.μ. (νέα επ/ση οικισμού) Σορωνή 30.000 €
45 στρ. στο Γεννάδι (115 εκ.) 337.738 €
5.600 τ.μ. με 120 ελιές Αγ. Σουλά (4 εκ.) 11.738 €

Αναλαμβάνουμε την ενοικίαση των διαμερισμάτων σας σε σύντομο χρονικό διάστημα

ΒΑΖΟΥΚΟΥ ΡΕΝΑ
ΜΕΣΙΤΗΣ ΑΣΤΙΚΩΝ ΣΥΜΒΑΣΕΩΝ
Πληροφορίες τηλ. 2241022943 - 2241028838
& FAX: 2241028838
Διευθ. Γραφείου: Δημ. Θεοδωράκη 3
Τ.Κ. 85100 Ρόδος
καθημερινά 9-1 το πρωΐ και 6.30 - 8.30 απογεύματα της Δευτέρας και της Πέμπτης
e-mail.vazoukou@otenet.gr
X3241-30/6

ΠΡΟΟΔΟΣ ΜΙΚΡΕΣ ΑΓΓΕΛΙΕΣ ΜΙΚΡΕΣ ΑΓΓΕΛΙΕΣ ΠΡΟΟΔΟΣ

διάφορα

ΜΟΝΩΣΕΙΣ
23 ΧΡΟΝΙΑ!
ΑΡΧΩΝ ΣΑΜΑΡΤΖΗΣ
Πληροφορίες τηλ. 23030-32054-20021
X3978-30/6

ΥΔΡΑΥΛΙΚΟΣ
ΑΝΑΛΑΜΒΑΝΟΥΜΕ πάσης φύσεως υδραυλικές εργασίες μικρές και μεγάλες **κ. ΔΗΜΗΤΡΗΣ**
● **ΕΓΚΑΤΑΣΤΑΣΕΙΣ ΥΔΡΕΥΣΗΣ - ΘΕΡΜΑΝΣΗΣ**
● **ΚΑΛΟΡΙΦΕΡ - ΗΛΙΑΚΑ**
● Σύνδεση με το αποχετευτικό της ΔΕΥΑΡ.
● ΑΠΟΦΡΑΞΕΙΣ με ηλεκτροκίνητο μηχάνημα.
Συντηρήσεις
ΣΑΟΥΝΑ ΦΙΝΛΑΝΔΙΑΣ
ΑΠΟ ΞΥΛΟ
Χειροποίητες υγιεινές
σε όλες τις διαστάσεις με τις σωστές προδιαγραφές από έμπειρο προσωπικό για βίλες - διαμερίσματα - ξενοδοχεία - γυμναστήρια
Τηλ. 2241090230 και κινητό 6944344911
5698-29/6

ΥΔΡΑΥΛΙΚΑ ΚΑΛΟΡΙΦΕΡ
ΓΙΑΝΝΗΣ ο ΑΤΛΑΣΗΣ
• ΕΓΚΑΤΑΣΤΑΣΕΙΣ
• ΑΝΑΚΑΙΝΙΣΕΙΣ
• ΣΥΝΤΗΡΗΣΕΙΣ
Τηλ. 22410/29898 και 6973610779
5977-20/7

ζητήσεις

ΖΗΤΕΙΤΑΙ κοπέλα Ελληνίδα ή αλλοδαπή που να μιλά ελληνικά για να εργασθεί σε καφετέρια - μπαρ. Απασχόληση βραδυνή. Ωράριο κατόπιν συνεννόησης. Πληρ. τηλ. 22410/47228 και 6944760796
1728-27/6

ΖΗΤΟΥΝΤΑΙ: 1) δεσποινίς για εργασία σε σνακ μπαρ. 2) χειρίστρια P.C. Πληρ. τηλ, 6938736683
6073-29/6

ΖΗΤΕΙΤΑΙ πωλήτρια για το κατάστημα SERGIO TACCHINI, εντός αερολιμένα Ρόδου. Τηλ. 22410/81512
6089-6/7

X4003-29/6
RODIAN BEACH - RESORT
Managed by Amathus
Το ξενοδοχείο Rodian Amathus Hotel ζητά για πρόσληψη βοηθό αισθητικού στο AMATHUSIA CENTER
AMATHUSIA CENTRE INDOOR POOL HEALTH & FITNESS CLUB
Απαραίτητα προσόντα:
• Αριστη γνώση αγγλικών
• Αποφασιστικότητα στην εργασία, ικανότητα οργάνωσης, συνεργασίας και επικοινωνίας
• Ευχάριστη προσωπικότητα
Οι ενδιαφερόμενοι παρακαλούνται όπως απευθυνθούν στα ακόλουθα τηλέφωνα: 22410/89900 & 22410/89906

ΖΗΤΕΙΤΑΙ
ΣΙΔΕΡΩΤΗΣ ΠΡΕΣΣΑΔΟΡΟΣ ΠΑ ΚΑΘΑΡΙΣΤΗΡΙΟ
Τηλ. 22410/53024 και 6947303413
5999-6/7

ΖΗΤΕΙΤΑΙ
ΟΔΗΓΟΣ ΕΚΣΚΑΦΕΑ
Πληροφορίες τηλ. 65209 και 6936906640
5927-29/6

ΖΗΤΕΙΤΑΙ οικιακή βοηθός για εσωτερική απασχόληση. Πληρ. τηλ. 6945 445911
Γ.Δ.-13/7

ΔΟΥΛΕΨΤΕ μέσα από το σπίτι σας (γραφείο) για κύριο ή έξτρα εισόδημα, χωρίς υποχρεώσεις, με αποδοχές 1000 ευρώ - 3000 ευρώ μηνιαίως. Δωρεάν πληροφορίες 2310721861
ΓΔ-15/7

ΚΥΡΙΑ ζητάει εργασία (καθαρισμό σπιτιών, μαγαζιών, κλπ). Πληροφορίες 6947960245
6002-27/6

ΖΕΥΓΑΡΙ - άνδρας και γυναίκα - ζητούν εργασία για γεωργική η κτηνοτροφική απασχόληση. Πληρ. τηλ. 6932149610
1736-28/6

ΖΗΤΕΙΤΑΙ βοηθός μαγείρου για βραδυνό part time σε εστιατόριο. Πληροφορίες τηλ. 22410/98138
5962-29/6

ΑΠΟ ΤΟ ΥΠΕΡ ΜΑΡΚΕΤ ΣΠΑΝΟΣ
ΖΗΤΕΙΤΑΙ
πεπειραμένος κρεοπώλης για το υποκατάστημα της Λέρου, με μισθό ικανοποιητικό. Αιτήσεις γίνονται δεκτές στη γραμματεία του καταστήματος από τις 09.00 π.μ. μέχρι τις 15.00μ.μ.
Τηλ. 22410/32695-38114
X3998-30/6

ΖΗΤΕΙΤΑΙ
δεσποινίς ή κυρία έως 30 ετών για τη θέση γραμματέως σε ασφαλιστικό γραφείο. Μόνιμη εργασία - πενθήμερη απασχόληση.
Γνώση Η/Υ και αγγλικών απαραίτητα
Πληροφορίες τηλ. 22410/69105
1735-9/7

ΖΗΤΕΙΤΑΙ
ΠΩΛΗΤΡΙΑ
για χρυσοχοείο στην Παλιά Πόλη που να μιλά αγγλικά - γερμανικά
Πληροφορίες τηλ. 22410/76466 και 6946061926
5969-3/7

ΚΥΡΙΑ
διπλωματούχος μασέρ, κάνει θεραπευτικό, κλασικό, αθλητικό, αισθητικό μασάζ, με αρωματοθεραπεία, reilky ke shiatsu.
Πλρ. τηλ. 22410/20833 και 6932501924
X3924-29/6

XΛ-25/7
ΚΑΛΑΦΑΤΑΣ ΜΙΧΑΛΗΣ
YACCO ΛΙΠΑΝΤΙΚΑ ΠΡΩΤΗΣ ΤΟΠΟΘΕΤΗΣΗΣ

ΣΥΝΕΡΓΕΙΟ ΑΥΤΟΚΙΝΗΤΩΝ
ΑΝΤΑΛΛΑΚΤΙΚΑ
ΒΕΛΤΙΩΣΕΙΣ ΠΑΝΤΟΣ ΤΥΠΟΥ
ΚΑΘΑΡΙΣΜΟΙ INJECTION & ΜΗΧΑΝΗΣ
ΗΛΕΚΤΡΟΝΙΚΟΣ ΕΛΕΓΧΟΣ
ΑΝΑΛΥΣΗ ΚΑΥΣΑΕΡΙΩΝ
6ο χλμ. ΡΟΔΟΥ-ΛΙΝΔΟΥ
τηλ. 22410 65510
κιν. 6945 866294

ΖΗΤΕΙΤΑΙ
από τους αποκλειστικούς αντιπροσώπους της MERCEDES BENZ άτομο για να εργασθεί στο τμήμα ανταλλακτικών.
Απαραίτητες γνώσεις αγγλικών και χρήση Η/Υ.
ΠΛΗΡΟΦΟΡΙΕΣ τηλ. 22410/61824 κ. Καρανίκη
X4021-29/6

BLUE ROSE SEX SHOP
Ανακαλύψτε την πηγή!
Ερωτικά βοηθήματα 2000 είδη, σέξυ εσώρουχα, βιντεοταινίες, DVD, CD ROM, λιπαντικές κρέμες, περιοδικά.
Ειδικές τιμές χονδρικής για τουριστικά - σούπερ μάρκετ - περίπτερα - είδη δώρων.
Ζητείστε τους πιο ενημερωμένους καταλόγους στην Ευρώπη.
Τιμές που θα σας καταπλήξουν - Διακριτικές αντικαταβολές
ΚΑΛΛΙΘΕΑ ΕΛ. ΒΕΝΙΖΕΛΟΥ 248
Τηλ. 2109409527 - 2109419188 - FAX 2109409958
ΑΙΓΑΛΕΩ - ΙΕΡΑ ΟΔΟΣ 259
Τηλ. 2105310880
T1307-25/7

ΝΤΕΤΕΚΤΙΒΣ
Συνταξιούχος Αστυνομικός Ασφάλειας
ΑΝΑΛΑΜΒΑΝΟΥΜΕ
Υποθέσεις ανηλίκων, οικογενειακές, προσωπικές κ.τλ.
ΔΙΑΘΕΤΟΥΜΕ ΤΑ ΠΛΕΟΝ ΣΥΓΧΡΟΝΑ ΟΠΤΙΚΟΑΚΟΥΣΤΙΚΑ ΣΥΣΤΗΜΑΤΑ
100% ΕΧΕΜΥΘΕΙΑ
ΡΩΜΗΣ 22 - ΡΟΔΙΝΙ • ΤΗΛ. 22410 68985
ΚΙΝ.: 6946 997967
2549-30/6

ΠΩΛΟΥΝΤΑΙ ΤΑ ΠΑΡΑΚΑΤΩ ΔΙΑΜΕΡΙΣΜΑΤΑ

	ΕΥΡΩ
1) 2αρια (1 υπνοδωματίου)	
- 43 τμ Κυρά της Ρω , Ροδινι αξίας 16 εκ	47,000
- 42 τμ Ροδινι , κατνούργιο αξίας 23 εκ	67,500
- 55 τμ Ροδινι , 8 ετων αξιας 22 εκ	65,000
- 51 τμ Νισχώρι , οδός Παπανικολάου αξίας 27 εκ	79,500
- 45 τμ Ιερού Λόχου , Δήμος ΙΑΛΥΣΟΥ αξίας 19 εκ	56,000
- 40 τμ Ιερού Λόχου , Δήμος ΙΑΛΥΣΟΥ αξίας 12 εκ	35,500
- 43 τμ Χρυσή Ακτή ,Δήμος ΙΑΛΥΣΟΥ αξίας 25 εκ	73,500
- 35 τμ Αθηνών , επαυλωμένο Β ορόφου αξίας 20 εκ	59,000
2) 3αρια (2 υπνοδωματίου)	
- 72 τμ Αννης Μαρίας , Αραπάκι αξίας 30 εκ	88,000
- 85 τμ Ανω Ροδίνι , κατνούργιο αξίας 38 εκ	111,000
- 82 τμ Φανερωμένη , Ατταβύρου αξίας 40 εκ	117,500
- 75 τμ Σωτήρος , ΙΞΙΑ αξίας 32 εκ	94,000
- 85 τμ Σωτήρος , ΙΞΙΑ αξίας 36 εκ	106,000
- 100 τμ Κέντρο , Δήμος ΙΑΛΥΣΟΥ αξίας 34 εκ	100,000
- 82 τμ 7 Βαγιές αξίας 28 εκ	82,500
- 100 τμ Βορείου Ημείρου αξίας 45 εκ	132,000
- 100 τμ Ιερού Λόχου , ΙΑΛΥΣΟΣ αξίας 32 εκ	94,000
- 82 τμ Ζέφυρος , αξίας 42 εκ	123,500
- 93 τμ Ζέφυρος , αξίας 47 εκ	138,000
- 90 τμ Κάτω Ροδίνι , αξίας 47 εκ	138,000
3) 4αρια (3 υπνοδωματίου)	
- 114 τμ Αραπάκι , Αννης Μαρίας αξίας 59 εκ	173,500
- 116 τμ Αγ . Παύλου , Ανάληψη αξίας 60 εκ	176,000
- 114 τμ Ανω Ροδίνι , αξίας 49 εκ	144,000
- 110 τμ Ανω Ροδίνι , αξίας 50 εκ	147,000
- 115 τμ Ανω Ροδίνι , αξίας 52 εκ	153,000
- 160 τμ Αγιος Νικόλαος αξίας 62 εκ	182,000
- 145 τμ Κορδικτώνος αξίας 47 εκ	138,000
- 103 τμ Αθηνών , Ανάληψη αξίας 51 εκ	150,000
- 120 τμ Πειραιώς , ισόγειο αξίας 57 εκ	167,500
- 210 τμ Κ . Τσαλδάρη αξίας 75 εκ	220,500
Μονοκατοικίες	
- 160 τμ ΙΞΙΑ , Στάση Παρασκευά αξίας 80 εκ	235,000
- 165 τμ ΙΑΛΥΣΟΣ , Χρυσή Ακτή αξίας 88 εκ	258,000
- 130 τμ ΙΑΛΥΣΟΣ , Νέο Κολθμβητήριο αξίας 70 εκ	205,500
- 168 τμ ΙΑΛΥΣΟΣ , Νέο Κολυμβητήριο αξίας 85 εκ	249,500
- 160 τμ ΙΑΛΥΣΟΣ , Κανδυλί σε ύψωμα αξίας 75 εκ	220,500
- 127 τμ Ρόδος , Ροδίνι αξίας 75 εκ	220,500
- 250 τμ Ασγουρου , ωραία θέα αξίας 150 εκ	440.500
- 80 τμ Τσαίρι αξίας 30 εκ	88,000
- 130 τμ Γεννάδι , κατνούργιο αξίας 50 εκ	147,000
- 100 τμ με κήπο 4.5000 τμ αξίας 75 εκ	220,000
- 140 τμ ΛΙΝΔΟΣ , ωραία θέα αξίας 60 εκ	176,500
Μονοκατοικία εντός Π . Πόλης	
- 130 τμ με κήπο 200 τμ , ερειπωμένη αξίας 32 εκ	94,000
- 150 τμ με κήπο 12 τμ αξίας 30 εκ	88,000
- 80 τμ κοντά στο Δημοτικό Ιατρείο αξίας 25 εκ	73,500
- 250 τμ με κήπο 250 τμ αξίας 75 εκ	220,000
- 160 τμ με κήπο 12 τμ αξίας 80 εκ	235,000
Καταστήματα:	
- 140 τμ Στρ. Ζήση , Αγιο Νικόλα αξίας 50 εκ	147,000
- 200 τμ Στρ. Ζήση αξίας 100 εκ	293,500
- 80 τμ με πατάρι , Ζέφυρος αξίας 45 εκ	132,000
- 250 τμ Ζέφυρος αξίας 120 εκ	352,500
- 50 τμ Καποδιστρίου αξίας 30 εκ	88,000
- 150 τμ Καποδιστρίου αξίας 80 εκ	235,000
- 120 τμ οδός Αθηνών αξίας 120 εκ	352,500
- 240 τμ οδός Αθηνών αξίας 240 εκ	705,000
- 30 τμ Αννης Μαρίας αξίας 25 εκ	73,500
- 60 τμ Αννης Μαρίας αξίας 50 εκ	147,000
- 120 τμ Σαντζόλμης Ροδίνι αξίας 70 εκ	205,500
- 450 τμ οδός Λίνδου αξίας 65 εκ	191,000
- 200 τμ οδός Λίνδου αξίας 300 εκ	881,000

ΚΡΑΝΙΔΗΣ ΕΜΜΑΝΟΥΗΛ
ΚΤΗΜΑΤΟΜΕΣΙΤΗΣ ΟΙΚΟΝΟΜΟΛΟΓΟΣ
ΤΗΛ. (22410) 27082 - 26476 FAX (22410) 27101
Κιν. 0944347405 - www.Kranidis.gr
E-mail: Kranidiemm@rho.forhnet.gr
X3989-30/6

ΖΗΤΕΙΤΑΙ βοηθός μαγείρου για βραδυνό part time σε εστιατόριο. Πληροφορίες τηλ. 22410/98138
5962-29/6

ΖΗΤΕΙΤΑΙ κυρία Ελληνίδα ή αλλοδαπή εξωτερική να φροντίζει ηλικιωμένο κύριο. Προσφέρεται στέγη - διατροφή και μισθός. Πληροφορίες τηλ. 22410/70964 πρωί και 22410/66881 απόγευμα
6033-29/6

ΖΗΤΕΙΤΑΙ τεχνίτης μπογιατζής οικοδομών. Πληροφορίες τηλ. 22410/66698 και 22410/67461 από τις 08.30 έως τις 14.30
X4001-27/6

ΖΗΤΕΙΤΑΙ κοπέλα για να εργαστεί ως βοηθός μπάρμαν και με γνώσεις μαγειρικής. Τηλ. 22410/86093
6091-6/7

ΖΗΤΟΥΝΤΑΙ
άμεσα διανομείς για μόνιμη πρωινή απασχόληση σε φαρμακαποθήκη.
Απαιτούμενα προσόντα:
Ελληνική υπηκοότητα
Ηλικία 20-28 ετών
Απολυτήριο στρατού
Απολυτήριο γυμνασίου ή λυκείου
Δίπλωμα μοτοποδηλάτου και αυτοκινήτου
Οι ενδιαφερόμενοι να απευθυνθούν από Δευτέρα έως Παρασκευή και ώρες 9.00-15.00 π.μ. στον κ. Κώστα στη διεύθυνση: MEDIQUICK Α.Ε. Μάρκου Μαλλιαράκη 22 - Ρόδος (πάροδος Καναδά)
T1306-29/6

ΟΙΚΟΔΟΜΙΚΕΣ-ΤΕΧΝΙΚΕΣ
ΕΜΠΟΡΙΚΕΣ-ΕΠΙΧΕΙΡΗΣΕΙΣ
ΑΦΟΙ ΑΣΒΕΣΤΗ Ο.Ε.
Αθηνών - Καβάλας 3
Ανάληψη Ρόδου
Τηλ. 22410/60678 - 60679
και fax: 22410/66028
ΠΩΛΟΥΝΤΑΙ
● ΔΙΑΜΕΡΙΣΜΑΤΑ
υπερλούξ διαφόρων διαστάσεων
ΕΓΓΥΗΣΗ Η ΠΟΛΥΕΤΗΣ ΠΕΙΡΑ ΜΑΣ
X3983-30/6

ΑΠΟΦΡΑΞΕΙΣ-ΚΑΘΑΡΙΣΜΟΙ
(Η ΜΑΡΙΑ) **ΜΕΤΡΟΠΟΝΤΙΚΑΣ**

ΣΤΙΣ ΧΑΜΗΛΟΤΕΡΕΣ ΤΙΜΕΣ
ΟΛΟ ΤΟ 24ωρο
Αναλαμβάνουμε ξενοδοχεία, δήμους, πολυκατοικίες, σπίτια, εστιατόρια, κλπ, καθώς άντληση πετρελαιοειδών από πλοία, και λιποσυλλεκτών και βιολογικών, εκκενώσεις βόθρων στην Παλιά Πόλη (και στα πιο στενά δρομάκια). Ακόμα αναλαμβάνουμε καθαρισμούς (αναπαλαιώσεις) κτιρίων με υδροβολή και κάθε είδους επιφάνειες με πείρα και υπευθυνότητα. ΜΕ ΜΟΝΑΔΙΚΑ ΣΕ ΥΨΟΣ ΠΙΕΣΗΣ ΚΑΙ ΑΝΑΡΡΟΦΗΣΗΣ ΥΠΕΡΣΥΓΧΡΟΝΑ ΜΗΧΑΝΗΜΑΤΑ ΥΔΡΟΒΟΛΗ ΣΕ ΟΛΗ ΤΗ ΔΩΔΕΚΑΝΗΣΟ.
ΒΑΡΔΕΛΛΗ Μ - ΚΡΑΣΟΠΟΥΛΟΣ Δ. Ο.Ε.
Τηλ. 35555-94750, - Κιν. 6944395999 - FAX 96516
e-mail:metropontikas@excite.com. - ΛΙΝΔΟΥ 1 ΡΟΔΟΣ
T1260-129/6

ΔΩΔΕΚΑΝΗΣΙΑΚΕΣ ΑΠΟΦΡΑΞΕΙΣ
«ΚΟΛΟΣΣΟΣ»
ΑΠΟΦΡΑΞΕΙΣ- ΚΑΘΑΡΙΣΜΟΙ ΑΠΟΧΕΤΕΥΣΕΩΝ & ΒΟΘΡΩΝ

Αναλαμβάνουμε πάσης φύσεως αποφράξεις οποιουδήποτε μήκους και πλάτους Αναλαμβάνουμε καθαρισμούς αποχετευτικών αγωγών, δήμων, ξενοδοχείων, στρατιωτικών μονάδων, σπιτιών, πολυκατοικιών, καθώς και καθαρισμούς βιολογικών μονάδων με μηχάνημα υψηλής πιέσεως σε όλη τη Δωδεκάνησο.
Κ. ΠΗΔΙΑΚΗΣ - Π. ΚΑΣΕΡΗΣ
Πληρ. τηλ. 47915 - 91881
κινητό: 6944/325234 και 6977/717048
T1190-26/6

ΖΗΤΕΙΤΑΙ
ΟΙΚΟΠΕΔΟ
ΓΙΑ ΑΓΟΡΑ ΣΤΙΣ ΕΞΗΣ ΠΕΡΙΟΧΕΣ
- ΚΟΣΚΙΝΟΥ
- ΑΣΓΟΥΡΟΥ
- ΚΑΡΑΚΟΝΕΡΟ
ΕΠΑΦΕΣ ΜΟΝΟ ΜΕ ΙΔΙΟΚΤΗΤΕΣ. ΑΠΟΚΛΕΙΟΝΤΑΙ ΜΕΣΙΤΕΣ Ή ΜΕΣΑΖΟΝΤΕΣ, ΚΑΠ.
ΠΛΗΡΟΦΟΡΙΕΣ
Τηλ. 22410/68278 ή 6942276296
T1299-4/7

ΠΩΛΟΥΝΤΑΙ
ΑΠΟ ΤΟΝ ΑΝΑΣΤΑΣΙΟ ΑΤΣΙΔΗ
1) Καταστήματα και χώροι για γραφεία στην οδό Κωνσταντινίδη, στο Ζέφυρο (κοντά στην Εφορία)
2) Διαμερίσματα 98, 132 και 148 τ.μ., με θέση πάρκιγκ, αποθήκη και αυτόνομη θέρμανση στην οδό Κωνσταντινίδη
3) Εξοχικές κατοικίες 100τ.μ., διόροφες, με χίλια μέτρα οικόπεδο η κάθε μία, στον κεντρικό δρόμο του Γενναδίου, κοντά στη θάλασσα
4) Μονοκατοικίες στην Ιαλυσό, οδός Μυκηνών, διώροφες με σοφίτα, 4 υπνοδωματίων, 3 μπάνιων και WC, θέρμανση, σε οικόπεδο από 260 έως 415 τ.μ.
5) Μαιζονέτα στο Ροδίνι, οδός Στοκχόλμης 180τ.μ., διώροφη με υπόγειο
ΠΛΗΡΟΦΟΡΙΕΣ
ΑΝΑΣΤΑΣΙΟΣ ΑΤΣΙΔΗΣ
ΣΤΕΦΑΝΟΥ ΚΑΖΟΥΛΗ 74 - Τηλ.. 22410 28616-37848
X3985-30/6

ΟΙΚΟΔΟΜΙΚΕΣ ΕΠΙΧΕΙΡΗΣΕΙΣ
ΔΙΑΚΟΓΕΩΡΓΙΟΥ ΚΑΛΛΙΣΤΟΣ
ΕΘΝ.ΑΝΤΙΣΤΑΣΕΩΣ 11 (πρώην Αννης Μαρίας)
ΠΩΛΗΣΕΙΣ ΔΙΑΜΕΡΙΣΜΑΤΩΝ - ΚΑΤΑΣΤΗΜΑΤΑ - ΑΠΟΘΗΚΕΣ - ΑΝΤΑΛΛΑΓΕΣ ΑΚΙΝΗΤΩΝ - ΑΓΟΡΕΣ ΟΙΚΟΠΕΔΩΝ
ΑΝΑΛΑΜΒΑΝΟΥΜΕ ΑΝΤΙΠΑΡΟΧΕΣ
ΠΩΛΟΥΝΤΑΙ διαμερίσματα λουξ κατασκευής, με απεριόριστη θέα. Τα διαμερίσματα διαθέτουν θωρακισμένες πόρτες - εντοιχισμένες κουζίνες - ντουλάπες - εντοιχισμένο νιπτήρα με ντουλάπι - κεντρική θέρμανση αυτόνομη - ανοιγόμενα ανακλινόμενα κουφώματα με διπλά τζάμια, σίτες, ρολά - υδραυλικό ασανσέρ - τριφασικό ρεύμα.
Ολοι οι χώροι σπατουλαριστοί - εσωτερικές πόρτες MDF με σχέδιο
ΔΙΑΜΕΡΙΣΜΑΤΑ ΕΠΙ ΤΗΣ:
Χρ. Φέσσα (κάθετος Αποστ. Παύλου), 90τ.μ. τριάρια
Επίσης οροφοδιαμερίσματα των 90 τ.μ. (οικοδομή μόνο τριών διαμερισμάτων)
ΟΙΚΟΔΟΜΗ Πτολεμαίων και Χρ. Φέσσα των 117-125τ.μ.
ΟΙΚΟΔΟΜΗ υπό ανέγερση επί της οδού Ρήγα Φερραίου στο πάρκο
Διαμερίσματα τριάρια - τεσσάρια
ΟΙΚΟΔΟΜΗ υπό ανέγερση επί της οδού Κ. Παλαιολόγου και Θεοτοκοπούλου. Διαμερίσματα δυάρια - τριάρια - τεσσάρια- καταστήματα
Επί της οδού Β. Ηρακλείου οικοδομή τεσσάρων διαμερισμάτων οροφοδιαμερισμάτα των 133τ.μ. Η οικοδομή έχει πυλωτή για πάρκιγκ
ΓΡΑΦΕΙΑ - ΙΑΤΡΕΙΑ:
- Επί της οδού Μ. Κωνσταντίνου και Κων/νου Παλαιολόγου των 80τ.μ.
- Επί της οδού Κων/νου Παλαιολόγου και Θεοτοκόπουλου 60-80 τ.μ.
- Επί της οδού Ρήγα Φερραίου στο πάρκο, 60-80-100τ.μ.
ΚΑΤΑΣΤΗΜΑΤΑ
- Επί της οδού Κ. Παλαιολόγου και Θεοτοκοπούλου των 60-80-100τ.μ.
- Επί της οδού λεωφόρου Καλλιθέας (Καρακόνερο) 90τ.μ.
ΑΠΟΘΗΚΕΣ
- Πλησίον Στέλιου Κωτιάδη των 130τ.μ.
- Στη λεωφόρο Καλλιθέας (Καρακόνερο) των 80-300τ.μ.
Οι πωλήσεις μπορούν να γίνουν και με όλα τα δάνεια τραπεζών και οργανισμών/.
Αναλαμβάνουμε ΑΝΤΙΠΑΡΟΧΕΣ και ΑΓΟΡΕΣ ΟΙΚΟΠΕΔΩΝ
Δεχόμαστε ανταλλαγές ακινήτων
ΠΛΗΡΟΦΟΡΙΕΣ:
ΔΙΑΚΟΓΕΩΡΓΙΟΥ ΚΑΛΛΙΣΤΟΣ
Τηλ. 29318 - 34598- Τηλ.. 78501 - 78502
X3979-30/6

Φ. & Ν. ΠΑΧΟΣ
Γ. Ευσταθίου 11
Τηλ. 26893

ΠΑΓΚΑΡΠΑΘΙΑΚΟΣ ΣΥΛΛΟΓΟΣ ΡΟΔΟΥ
και ΕΝΩΣΗ ΜΕΣΟΧΩΡΙΤΩΝ
«ΠΑΝΑΓΙΑ Η ΒΡΥΣΙΑΝΗ»

ΠΡΟΣΚΛΗΣΗ

Καλούμε τα μέλη και τους φίλους μας στη γιορτή του Κλήδονα, την Κυριακή, 29 Ιουνίου 2003 και ώρα 19.30 στο ζαχαροπλαστείο «ΣΤΑΝΗ» στην Ιξιά. Σας υποσχόμαστε μια αξέχαστη βραδιά, με καρπάθικους χορούς και τραγούδια, καρπάθικα μυζηθροπίτα, ούζο, λουκούμια και ατομικό πιάτο.

Μη ξεχάσετε να φέρετε τα πρωτομαγιάτικα στεφάνια για τη φωτιά του Αη Γιάννη.



Είσοδος 10 ευρώ οι μεγάλοι
5 ευρώ τα παιδιά

Ένωση Μεσοχωριτών «Παναγία Βρυσιανή» *Παγκαρπαθιακός Σύλλογος Ρόδου*

6093-29/6

ΟΙΚΟΥΜΕΝΙΚΟΝ ΠΑΤΡΙΑΡΧΕΙΟΝ
ΙΕΡΑ ΜΗΤΡΟΠΟΛΙΣ ΡΟΔΟΥ

ΠΑΝΗΓΥΡΙΣ

Την 28ην Ιουνίου 2003 ημέρα Σάββατο και ώρα 7.30 μ.μ. παραμονή της Εορτής των Αγίων Αποστόλων Πέτρου και Παύλου, στον Ιερό Ναό των Αγίων Αποστόλων στο μικρό Λιμανάκι της Λίνδου και ακριβώς στο σημείο που πριν από δύο χιλιάδες περίπου χρόνια αποβιβάσθηκε ο Απόστολος Παύλος, θα τελεσθεί ο καθιερωμένος ΜΕΓΑΣ ΕΣΠΕΡΙΝΟΣ, χοροστατούντος του Σεβασμιωτάτου Μητροπολίτη Ρόδου κ.κ. Αποστόλου.

Στην συνέχεια και στην ίδια περιοχή, θα γιορτασθεί το πανηγύρι με ολονύκτια χοροεσπερίδα που διοργανώνει ο Αθλητικός Σύλλογος Λίνδου «ΚΛΕΟΒΟΥΛΟΣ».

Εκ του Εκκλησιαστικού Γραφείου

Χ.Λ -28/6

ΚΥΡΑ ΤΣΑΜΠΙΚΑ
RESTAURANT
Η ΨΗΛΗ

ΑΝΑΚΟΙΝΩΣΗ

Ανακοινώνει
στην αξιότιμη πελατεία της
ότι είμαστε ανοικτά
από 10 π.μ. έως αργά το βράδυ

Ελάτε να απολαύσετε την πανοραμική θέα και τα σπεσιαλιτέ μας.

Για ρεζερβέ: 6944 254683

8887-29/6

ΤΑΒΕΡΝΑ

ΑΜΥΓΔΑΛΙΑ

Είμαστε ανοικτά
κάθε βράδυ

Σάββατο - Κυριακή
και το μεσημέρι

Αναλαμβάνουμε κάθε κοινωνική σας εκδήλωση

Τηλ. ρεζερβέ
22410 92925, 64468

5840-29/6

ΝΤΕΤΕΚΤΙΒΣ ΑΘΗΝΩΝ

Αναλαμβάνουμε υποθέσεις
ανηλίκων, προσωπικές, οικογενειακές, εμποροβιομηχανικές
Διαθέτουμε τα καλύτερα ηλεκτρονικά σύγχρονα οπτικοακουστικά συστήματα
Εχεμύθεια 100%
Τα 30 χρόνια πείρα είναι η εγγύησή μας

Τηλ. 0977632963 & 0945319796

5697-22/6

Από τον επικεφαλής της μειοψηφίας στο δημοτικό συμβούλιο

Καταγγελία για την ανάθεση των μελετών στο Δήμο Κω

ΑΝΥΠΑΡΚΤΟΣ Ο ΠΡΟΓΡΑΜΜΑΤΙΣΜΟΣ ΤΩΝ ΕΡΓΩΝ

Επιλεκτικά δίνονται οι μελέτες από το Δήμο Κω, καταγγέλλει ο κ. Γιώργος Κυρίτσης, επικεφαλής της μειοψηφίας στο δημοτικό συμβούλιο. Σε επιστολή του προς τον αντιδήμαρχο Κω ο κ. Κυρίτσης αναφέρει τα εξής:

«Κύριε αντιδήμαρχε,

Παρά τις κατά καιρούς διαβεβαιώσεις σας, διαπιστώνω μετά λύπης μου ότι:

1. Ιδιωτικά έργα ασφαλτοστρώσεων συνεχίζουν να γίνονται επιλεκτικά χωρίς μελέτες.

2. Τα περισσότερα από αυτά γίνονται δωρεάν σε φίλους της Δημοτικής Αρχής εις βάρος των συμφερόντων του Δήμου.

3. Σε μη αρεστούς στις Δημοτικές Αρχές την άρνηση σας την δικαιολογείται λέγοντας πως σας «απαγορεύει» ο Κυρίτσης ή ακόμα πως «φοβάστε» τον Κυρίτση.

4. Παρά τις ξεκάθαρες τοποθετήσεις μου στην Δημαρχιακή Επιτροπή και σε σας προσωπικά, για τον τρόπο εκτέλεσης από το Δήμο των μεγάλων ιδιωτικών έργων, αλλά και σε αντίθεση με αυτά που ο κώδικας προβλέπει για τα έργα αυτά, εξακολουθούν να εκτελούνται έργα χωρίς εγκρίσεις από τη Δ.Ε. και χωρίς μελέτες ή έρχονται για έγκριση αφού έχουν εκτελεστεί τα έργα ή έχουν εγκατασταθεί τα συνεργεία και προχωρούν οι εργασίες.

5. Οι εισηγήσεις-«μελέτες» έρχονται υπογεγραμμένες από τον ίδιο υπάλληλο πάντα. Υπάλληλο που κατά τη γνώμη μας δεν έχει δικαίωμα υπογραφής μελετών τέτοιου είδους και οικονομικού μεγέθους

6. Συστηματικά παραμερίζονται οι διπλωματούχοι μηχανικοί του Δήμου μας στις μελέτες που γίνονται για έργα οδοποιΐας.

7. Τέλος ανύπαρκτος παραμένει ο σαφής προγραμματισμός εκτέλεσης των έργων με αποτέλεσμα να κατασπαταλώνται ανθρώπινοι και οικονομικοί πόροι αλλά και έργα που αφορούν την πόλη να μένουν πίσω.

Κύριε αντιδήμαρχε,

Επειδή η συνέχιση αυτής της λειτουργίας αποβαίνει εις βάρος των συμφερόντων των δημοτών και του Δήμου μας και επειδή θεωρώ πως στόχος όλων μας είναι η σωστή διαχείριση και η διαφάνεια στη λειτουργία του Δήμου σας καλώ για άλλη μια φορά να δώσετε τέλος σε αυτή τη λειτουργία που προσβάλει όλους μας και ζημιώνει το Δήμο.

Με εκτίμηση
Γ.Ι. Κυρίτσης
Επικεφαλής Δύναμης Αλλαγής»

ΔΙΕΥΘΥΝΣΗ ΔΑΣΩΝ ΔΩΔ/ΝΗΣΟΥ

ΑΝΑΚΟΙΝΩΣΗ

Γνωστοποιείται κατά το άρθρο 14 του Ν.998/79, η αποστολή για δημοσίευση στο Δήμο Ρόδου της υπ'αριθμ. 3748/24-6-2003 πράξης χαρακτηρισμού έκτασης που εκδόθηκε από τον Δ/ντή Δασών Δωδ/σου. Η ΚΜ 88Α γαιών Ασγούρου αποτελεί γεωργική έκταση.

Ο Δ/ντής Δασών Δωδ/σου
Φίλιππος Κοντίτσης
Δασολόγος με βαθμό Δ/ντή

1747-27/6

ΕΛΛΗΝΙΚΗ ΔΗΜΟΚΡΑΤΙΑ
ΥΠΟΥΡΓΕΙΟ ΥΓΕΙΑΣ - ΠΡΟΝΟΙΑΣ
ΘΕΡΑΠΕΥΤΗΡΙΟ Χ.Π. ΠΑΙΔΩΝ ΔΩΔ/ΣΟΥ
«Ο ΑΓΙΟΣ ΑΝΔΡΕΑΣ»
Ν.Π.Δ.Δ.

ΕΥΧΑΡΙΣΤΗΡΙΟ

Τα παιδιά του Θ.Χ.Π.Π. «Ο ΑΓΙΟΣ ΑΝΔΡΕΑΣ», ο πρόεδρος και οι εργαζόμενοι αισθάνονται την υποχρέωση να ευχαριστήσουν τον πρόεδρο και τα μέλη Συλλόγου Ελλήνων Καμερούν για τη χρηματική τους δωρεά ύψους χιλίων (1000) ευρώ. Τη δωρεά παρέδωσε ιδιοχείρως ο πρόεδρος του Συλλόγου κ. Τσεκένης Δημήτριος μετά από επίσκεψή του στο Θεραπευτήριο.

Ο πρόεδρος
ΤΕΧΝΙΤΗΣ ΜΙΧΑΛ

Χ.Λ -27/6

ΕΛΛΗΝΙΚΗ ΔΗΜΟΚΡΑΤΙΑ
ΑΝΩΤΑΤΟ ΣΥΜΒΟΥΛΙΟ
ΕΠΙΛΟΓΗΣ ΠΡΟΣΩΠΙΚΟΥ

ΑΝΑΚΟΙΝΩΣΗ
ΕΚΔΟΣΗ ΠΡΟΚΗΡΥΞΗΣ

Ανακοινώνεται ότι εκδόθηκε η **9/7Κ/2003** Προκήρυξη του ΑΣΕΠ, **ΦΕΚ 149/19.6.2003** (τεύχος Προκηρύξεων ΑΣΕΠ) που αφορά την πλήρωση με σειρά προτεραιότητας **εξακοσίων εξήντα μίας** (661) θέσεων τακτικού προσωπικού **ΤΕ κατηγορίας** για φορείς του **υπουργείου Εσωτερικών, Δημόσιας Διοίκησης και Αποκέντρωσης**.

Το Φ.Ε.Κ. της προκήρυξης θα διατίθεται δωρεάν από το Εθνικό Τυπογραφείο (Μάρνη 8, Αθήνα) και από τους κατά τόπους υπευθύνους στις διάφορες νομαρχίες και Περιφέρειας της χώρας.

Τα **έντυπα των αιτήσεων συμμετοχής** διατίθενται από τα καταστήματα των Νομαρχιακών Αυτοδιοικήσεων και Επαρχείων της χώρας. Για τη Νομαρχία Αθηνών, έντυπα αιτησεων διατίθενται από το Γραφείο Ενημέρωσης Κοινού του ΑΣΕΠ (Αμερικής 4, Αθήνα) και από το Κέντρο Εξυπηρέτησης Πολιτών της Πλατείας Συντάγματος (Αμαλίας 2, Αθήνα). Οι υποψήφιοι επίσης μπορούν να αναζητήσουν το έντυπο της ατήσεως και στην ιστοσελίδα του ΑΣΕΠ (www.asep.gr.).

Η **προθεσμία υποβολής των ατήσεων** λήγει με την πάροδο της **28ης Ιουλίου 2003, ημέρας Δευτέρα.**

Η αίτηση υποβάλλεται στο ΑΣΕΠ **μονο ταχυδρομικώς** με συστημένη επιστολή σε φάκελο μεγέθους Α4, στην ακόλουθη διεύθυνση:

Α.Σ.Ε.Π
Προκήρυξη 9/7Κ/2003
Τ.Θ. 14308
Τ.Κ. 115 10
ΑΘΗΝΑ

Αθήνα 25 Ιουνίου 2003
Από το Α.Σ.Ε.Π.

Χ.Λ -27/6

1η ΕΝΙΑΙΑ ΣΧΟΛΙΚΗ ΕΠΙΤΡΟΠΗ ΔΗΜΟΥ ΡΟΔΟΥ

ΔΙΑΚΗΡΥΞΗ

Θέμα:
Εκμίσθωση του κυλικείου

Η 1η Ενιαία Σχολική Επιτροπή Δήμου Ρόδου προκηρύσσει πλειοδοτικό διαγωνισμό ενσφράγιστων προσφορών για την εκμίσθωση του κυλικείου του 2ου Δημοτικού Σχολείου Ρόδου.

Ο διαγωνισμός θα γίνει στο γραφείο του σχολείου στις 15 Ιουλίου ημέρα Τρίτη και ώρα 18.00 έως 19.00

Για περισσότερες πληροφορίες οι ενδιαφερόμενοι να απευθύνονται στο σχολείο τις ώρες 12.00 - 13.00 τηλ. 22410 27188 απ' όπου μπορούν να παραλάβουν και τη διακήρυξη του διαγωνισμού.

Η πρόεδρος
Γκογκάνη-Σκλήβα Μαρία

ΧΛ-27/6

ΕΛΛΗΝΙΚΗ ΔΗΜΟΚΡΑΤΙΑ
ΥΠΟΥΡΓΕΙΟ ΥΓΕΙΑΣ - ΠΡΟΝΟΙΑΣ
ΟΙΚΟΣ ΕΥΓΗΡΙΑΣ ΔΩΔ/ΣΟΥ

ΕΥΧΑΡΙΣΤΗΡΙΟ

Ο Οίκος Ευγηρίας Δωδ/σου (Χαραλάμπειο Γηροκομείο) ευχαριστεί τον κ. Καραμανίδη Σωκράτη για τη δωρεά των 3.485,00 ευρώ.

Ο πρόερος του Δ.Σ.
Γ. Παπαζαχαρίου

Χ.Λ -27/6

Εξωκκλήσι Αγίου Πέτρου και Παύλου

ΠΑΝΗΓΥΡΙΣ

Σάββατο βράδυ 28-6-2003 και ώρα 7.30 μ.μ. στο Δημοτικό Διαμέρισμα Απολλώνων του Δήμου Καμείρου θα τελεσθεί μέγας πανηγυρικός Εσπερινός με αρτοκλασία,.

Θα ακολουθήσει παραδοσιακή διασκέδαση. Την Κυριακή το πρωί 29/6/2003 και ώρα 7π.μ. θα τελεστεί Ορθρος και πανηγυρική Θεία Λειτουργία.

Εκ της Εκκλησιαστικής Επιτροπής
Ο εφημέριος
Τελπκωσταντής Δημήτριος

Χ.Λ -28/6

ΕΛΛΗΝΙΚΗ ΔΗΜΟΚΡΑΤΙΑ
ΥΠΟΥΡΓΕΙΟ ΕΘΝ. ΠΑΙΔΕΙΑΣ ΚΑΙ ΘΡΗΣΚΕΥΜΑΤΩΝ
ΔΗΜΟΣΙΑ ΚΕΝΤΡΙΚΗ ΒΙΒΛΙΟΘΗΚΗ ΡΟΔΟΥ

Αρ. Πρωτ. 152/42

ΠΕΡΙΛΗΨΗ ΑΝΑΚΟΙΝΩΣΗΣ

Η Δημόσια Κεντρική Βιβλιοθήκη Ρόδου ανακοινώνει τη πρόσληψη προσωπικού με σύμβαση εργασίας ιδιωτικού δικαίου ορισμένου χρόνου, διάρκειας ενός (1) έτους, για την υλοποίηση του έργου «Υποστήριξη της Εκπαιδευτικής Πράξης από Κινητές Βιβλιοθήκες», σύμφωνα με τις διατάξεις του άρθρου 21 του Ν. 2190/94, ως εξής:

1. Εναν (1) πτυχιούχο βιβλιοθηκονόμο κατηγορίας ΤΕ, με γνώση Η/Υ.

Οι υποψήφιοι πρέπει να έχουν ηλικία από 18 ετών και άνω.

Οι ενδιαφερόμενοι μπορούν να υποβάλουν αιτήσεις στη Δημόσια Κεντρική Βιβλιοθήκη Ρόδου μέχρι τη Δευτέρα 7 Ιουλίου 2003.

Περισσότερες πληροφορίες καθώς και το κείμενο της αναλυτικής ανακοίνωσης, στη Δημόσια Κεντρική Βιβλιοθήκη Ρόδου (Αριστοτέλους 1, Ρόδος τηλ. 22410 24448), τις εργάσιμές ημέρες και ώρες.

Ρόδος 27 Ιουνίου 2003
Ο πρόεδρος της Εφορείας της βιβλιοθήκης
Μανόλης Μακρής

Χ.Λ -27/6

ΕΛΛΗΝΙΚΗ ΔΗΜΟΚΡΑΤΙΑ
ΠΕΡΙΦΕΡΕΙΑ ΝΟΤΙΟΥ ΑΙΓΑΙΟΥ
ΝΟΜΟΣ ΔΩΔΕΚΑΝΗΣΟΥ
ΝΟΜΑΡΧΙΑΚΗ ΑΥΤ/ΣΗ ΔΩΔ/ΣΟΥ
ΝΟΜΑΡΧΙΑΚΟ ΣΥΜΒΟΥΛΙΟ

Ρόδος 25/6/2003

ΑΝΑΚΟΙΝΩΣΗ

Με το υπ'αρ. πρωτ. 423/12-6-2003 γνωμοδότηση της Περιφέρειας Νοτίου Αιγαίου - Γενική Διεύθυνση Περιφέρειας - Τμήμα ΠΕ.ΧΩ.ΔΩΔΕΚΑΝΗΣΟΥ μας διαβιβάστηκε φάκελος της από Απρίλιο του 2001 Μελέτης προκαταρκτικής περιβαλλοντικής εκτίμησης και αξιολόγησης του έργου «Αξιοποίηση λιμνοδεξαμενής Νήσου Νισύρου» Νομού Δωδ/σου.

Καλούμε κάθε ενδιαφερόμενο να υποβάλλει τις έγγραφες παρατηρήσεις του ως προς το περιεχόμενο της μελέτης, μέσα σε προθεσμία δεκαπέντε (15) ημερών από την ημερομηνία δημοσίευσης της παρούσας στον ημερήσιο τοπικό τύπο.

Οι ενστάσεις θα υποβάλλονται:

1. Στη γραμματεία της Νομαρχιακής Επιτροπής της Ν.Α. Δωδ/σου.

2. Στην ανωτέρω αναφερομένη υπηρεσία

και θα κοινοποιούνται στο Τοπικό Γραφείο Περιβάλλοντος του Τ.Π. και Π.Ε. της Ν. Α. Δωδ/σου (υπόψη κ. Αρη Σκιαδόπουλου τηλ. 22410-30413), όπου βρίσκεται η πλήρης μελέτη και μπορεί κάθε ενδιαφερόμενος να λάβει γνώση αυτής.

Ε.Ν.
Ο βοηθός Νομάρχη
Ευστάθιος Κουσουρνάς

ΧΛ-27/6

ΤΗΛΕΟΡΑΣΗ

ΕΤ-1

07.00 Παιδικό πρόγραμμα
10.00 «10 με 2»
14.00 Ειδήσεις-Καιρός
14.15 Ουράνιο τόξο
14.35 Τα νυχτοπούλια
15.15 Ουράνιο τόξο
15.25 Τσικιτίτας
16.10 Ουράνιο τόξο
16.30 Ατίθασα νιάτα
17.30 Ειδήσεις-Χρηματιστήριο-καιρός
18.00 Οι ατρομητοι (Ε)
19.00 View Master
19.40 Στα φτερά του έρωτα
20.10 Ποιός θέλει να γίνει εκατομμυριούχος;
21.00 Οιγυναίκες της ζωής της (Ε)
22.00 Παραλάβετε διορισμόν (σειρά εποχής)
23.00 Ειδήσεις-αθλητικά-Χρηματιστήριο-καιρός
24.00 Μάνιξ (Ε)
• Συνέχεια με επαναλήψεις

NET

05.50 Πρώτη ματιά
10.00 Συμβαίνει τώρα
12.00 Ειδήσεις-Αθλητικά - Χρηματιστήριο -Καιρός
13.00 Αλλη διάσταση
15.00 Ειδήσεις-Αθλητικά - Χρηματιστήριο -Καιρός
16.00 Ατζέντα
17.00 Συν και πλην
18.00 Ειδήσεις - Οικονομία - δελτίο στη νοηματική
19.00 Εκτός γραμμής
21.00 Ειδήσεις - αθλητικά -Χρηματιστήριο - καιρός
22.00 Πρωταγωνιστές
23.00 Χόλιγουντ. Σειρά ντοκιμαντέρ 3 εκπομπών. Εκπομπή 3η
23.55 Στο ανσανσέρ
24.00 Κινημ/φική λέσχη «Το κορμί σου μου ανήκει» (δράμα)
01.00 Ειδήσεις
01.15 Κιν/φική λέσχη συνέχεια
•Συνέχεια με επαναλήψεις

ΕΤ-3

08.01 Κατηγορώ: τους χορτοφάγους (ντοκιμαντέρ)
08.30 Ενεργειακό πεδίο (Ε)
09.00 Η άλλη μέρα
10.30 Η οικογένεια του πολανήτη μας (ντοκιμαντέρ)
11.00 Υγεία (Ε)
12.00 Οι εξερευνήσεις του Ραντ Μακνάλι
13.00 Η μεγάλη απόφαση
14.30 Μισέλ και Μπεσαμέλ
14.45 Μακρινές φιλίες (Ε)
15.00 Ειδήσεις
15.30 Με με τρίτη ματιά
17.00 Pizz Annex
18.00 Desigh world (Ε)
18.30 Αθλητικό ημίωρο
19.00 Περίμετρος
19.30 Υδρόγειος
20.00 Τίποτε δεν είναι για πέταμα (ντοκιμαντέρ)_
20.30 Ειδήσεις
21.30 Δεξίωση (Ε)
22.30 Ανιχνεύσεις
24.00 Ειδήσεις
00.40 Ξένη ταινία «Το έβδομο πάτωμα»
02.00 Ξένη ταινία «Πωλείται»
•Συνέχεια με επαναλήψεις

MEGA

06.30 Πρώτη έκδοση
07.00 Σήμερα με την Αννα
10.00 Σαν στο σπίτι σας
13.10 Εμείς κι εμείς (Ε)
14.00 Ειδήσεις
15.00 Ντόλτσε Βίτα (Ε)
15.45 Στην κουζίνα ολοταχώς
16.50 Η αίθουσα του θρόνου (Ε)
18.00 Ειδήσεις και δελτίο στη νοηματική
18.10 Απαγορευμένη αγάπη
18.50 Φιλοδοξίες
19.20 Τα τετράγωνα των αστέρων
20.00 Ειδήσεις
21.50 Δέκα λεπτά κήρυγμα
21.50 Ξένη ταινία «Ζήτημα τιμής» (δικαστικό θρίλερ)
00.15 Ειδήσεις
00.30 Ταινία συνέχεια
01.15 Ξένη ταινία «Τ'αστέρια πέφτουν στην Ενριέττα» (κοινωνικό δράμα)
03.15 Τηλεμάρκετινγκ
03.45Ξένη ταινία «Η εξαφάνιση του Κέβιν τζόνσον»

ANT-1

06.00 Ειδήσεις του CBS
06.20 Οι φιλενάδες (Ε)
07.00 Καλημέρα Ελλάδα
10.00 Πρωινός καφές
13.10 Super game
13.15 Πάτερ ημών (Ε)
14.00 Ειδήσεις
14.55 Χρήμα-Χρηματιστήριο
15.05 Οι μεν και οι δεν (Ε)
15.25 Super game
15.30 Ιδιαιτέρα για κλάματα (Ε)
16.30 Κωνσταντίνου και Ελένης (Ε)
17.30 Ειδήσεις-ειδήσεις στη νοηματική
17.40 Ο καιρός της εβδομάδας
17.45 Super game
17.50 Καλημέρα ζωή
18.40 Θησαυροφυλάκιο
19.20 Η λάμψη
20.00 Ειδήσεις
21.00 The wall
22.30 Η αγάπη ήρθε από μακριά (Ε)
23.25 Ειδήσεις σε 1 λεπτό
23.30 IAAF Golden Game 2003 (διεθνής στίβος)
00.30 Ειδήσεις
02.20 The Wall (Ε)
03.45 Ξένη ταινία «Δολοφονείστε τον Κάστρο»

STAR

06.30 Παιδικές σειρές και κινούμενα σχέδια
10.00 Λόγια STARάτα
12.15 Μικρές αμαρτίες (Ε)
13.00 Ειδήσεις
14.00 Super star
16.00 Ειδήσεις
16.28 Ειδήσεις στη νοηματική
16.30 Ολα για την Ελενα
17.30 Παλόμα και Λορέντζο
18.30 Μονομάχος
19.15 Ειδήσεις
20.40 Αθλητικές ειδήσεις - Δελτίο καιρού
21.00 Ξένη ταινία «Παιχνίδι για λίγους» (κωμωδία)
23.00 Ξένη ταινία «Απληστία»
01.00 Ειδήσεις
01.15 Ξένη ταινία «Καταδικασμένος σε θάνατο»
03.15 Ξένη ταινία «Χαμένα ίχνη» (περιπέτεια)
05.15 Αστέρια στο πεντάγραμμο

ALPHA

06.00 Καινούργια ημέρα
07.45 Πρώτη σελίδα
10.00 Καλώς τους!
13.00 Λόγω... ζωής
14.00 Ειδήσεις
14.50 Φόρμουλα 1 (Γκραν Πρι δοκιμαστικά από τη Γερμανία)
16.00 Μαρία
17.00 Εσμεράλντα
17.50 Ειδήσεις
18.00 Μπορώ
20.00 Ειδήσεις
21.00 Κάτω από την Ακρόπολη
21.40 Ελληνική ταινία «Πίσω πόρτα» (2000)
23.45 Το πνεύμα του κακού (σειρά επιστημονικής φαντασίας)
00.45 Ειδήσεις
02.00 Μυστικές διαδρομές (Ε)
05.00 Τηλεαγορά

ALTER

06.00 Παιδικό πρόγραμμα
10.55 Τα μυστικά της υγείας
11.00 Γιάγκο
12.00 Αμεση επέμβαση
13.00 Ειδήσεις
14.00 Αποκλειστικά
16.15 Τρώω υγιεινά
16.30 Τόλμη και γοητεία
17.00 Ειδήσεις
17.15 Ελληνική ταινία «Καμικάζι, αγάπη μου»
19.00 Ειδήσεις
20.55 Auto Alter
21.00 Σοβαρότης μηδέν
22.00 Φωτο-φίνις
23.00 Ειδήσεις
23.15 Φως στο τούνελ
01.30 Ξένη ταινία «εμμανουέλλα: στον κόσμο της ηδονής»
03.15 Ξένη ταινία «Πρωτογενείς επιθυμίες»

ΙΡΙΔΑ

15.00 New Wave
16.00 Ντοκιμαντέρ
17.00 Κινουμενα σχέδια
18.00 Τηλεπωλήσεις
19.30 Εκκλησιαστική γωνιά με τον Πρωτ/λο κ. Πατσιο
20.00 Τοπικά γεγονότα με την Ελένη Γλεντή
22.00 QUIK TIME (τηλεπαιχνίδι) με τον Δημήτρη Δραγάτη
24.00 Τοπικά γεγονότα

ΠΡΟΟΔΟΣΠΟΡ

Έρχεται 28χρονος επιθετικός!

Όλα δείχνουν ότι τα βρήκε με τη Ρόδο και απομένει η υπογραφή. Στα πλάνα και ο Γιώργος Σαλαμαστράκης

Πανέτοιμη για την πραγματοποίηση των πρώτων της μεταγραφών είναι η ομάδα της Ρόδου η οποία σε ό,τι τουλάχιστον έχει να κάνει με τους έμπειρους παίκτες που βρίσκονται στη μεταγραφική λίστα έχει προχωρήσει πάρα πολύ τις επαφές! Σύμφωνα με τις τελευταίες πληροφορίες της εφημερίδας μας, την προσεχή Δευτέρα θα βρίσκεται στην Ρόδο ένας 28χρονος ποδοσφαιριστής ο οποίος είναι γνωστό όνομα στις επαγγελματικές κατηγορίες και μπορεί να βοηθήσει πάρα πολύ την Ρόδο στο πρωτάθλημα της Γ' Εθνικής Κατηγορίας. Ο παίκτης αυτός αγωνίζεται στον χώρο της επίθεσης και έμεινε ελεύθερος από ομάδα που συμμετείχε στο πρωτάθλημα της Β' Εθνικής Κατηγορίας. Δεν αποκλείεται πάντως μέχρι και μεθαύριο να επισκεφθεί το νησί μας ακόμα ένας επίσης έμπειρος παίκτης που ενδιαφέρει τη Ρόδο.



Στα πλάνα ο Σαλαμαστράκης

Μετά τους Ορφανίδη και Παφιάκη ακόμα ένας παίκτης βρίσκεται στα πλάνα της Ρόδου εν' όψει της νέας αγωνιστικής περιόδου. Πρόκειται για τον Γιώργο Σαλαμαστράκη που ανήκει στον Απόλλωνα Καλυθιών και που έχει κάνει πάρα πολύ καλές εμφανίσεις με την ομάδα αυτή στο Περιφερειακό πρωτάθλημα. Το αμέσως επόμενο διάστημα αναμένεται να γίνει συνάντηση με τη διοίκηση του Απόλλωνα για το θέμα αυτό.

Η γενική συνέλευση

Ανακοινώθηκε χθες και επίσημα, ότι στις 2 Ιουλίου θα πραγματοποιηθεί η γενική συνέλευση της Ρόδου. Το βασικό θέμα της ημερήσιας διάταξης θα είναι η σύσταση ΠΑΕ, ενώ τα υπόλοιπα δυο είναι ο διοικητικός και οικονομικός απολογισμός του διοικητικού συμβουλίου καθώς και η εκλογή προσωρινής διοικούσας επιτροπής για την υπό σύσταση ΠΑΕ. Όπως ανακοινώθηκε σε περίπτωση μή απαρτίας η γενική συνέλευση θα πραγματοποιηθεί την επόμενη ημέρα (3 Ιουλίου) στον ίδιο χώρο και ώρα.

Η Ρόδος στο Γκέρνσεϊ!

Τα ξημερώματα αναχωρούσε η αποστολή του νησιού μας για τους αγώνες των νήσων

Τα ξημερώματα, με πτήση τσάρτερ της Jet Air θα αναχωρούσε η αποστολή της Ρόδου με προορισμό αρχικά το Τζέρσεϊ και στη συνέχεια με πλοίο για το νησί Γκέρνσεϊ, όπου αύριο αρχίζουν οι αγώνες της Διεθνούς Ενωσης Νήσων.

Η αποστολή αποτελείται από 160 αθλητές, προπονητές και συνοδούς των ομάδων, 5 διαιτητές, 3 δημοσιογράφους, έναν φωτογράφο και δύο εικονολήπτες τοπικού τηλεοπτικού σταθμού. Μαζί τους θα ταξιδέψουν οι δήμαρχοι και οι νόμιμοι εκπρόσωποί τους, των δέκα δήμων του νησιού μας καθώς και η διοίκηση του Ροδιακού Οργανισμού Αγώνων Νήσων, περίπου 25 άτομα, ενώ η προσπάθεια θα έχει και τις ευλογίες της Εκκλησίας αφού μαζί θα ταξιδέψει και ο πρωτοσύγγελος κ. Παΐσιος.

Και βέβαια από μια τέτοια αποστολή δεν θα μπορούσε να λείπει εκπρόσωπος του «Αθήνα 2004», μόλις έναν χρόνο πριν την Ολυμπιάδα της Αθήνας.

Πρόκειται για την κ. Ιριδα Βλαχούτσικου η οποία θα μιλήσει στη διάρκεια της γενικής συνέλευσης, την 1η Ιουλίου, της Διεθνούς Ενωσης Νήσων αναλύοντας με εμπεριστατωμένη τοποθέτηση τους λόγους για τους οποίους θα έπρεπε κάποιος Ευρωπαίος και όχι μόνο πολίτης να επισκεφτεί τη χώρα μας, την περίοδο των αγώνων, ενώ θα εκθειάσει και τα πλεονεκτήματα της Ρόδου όσον αφορά την ανάληψη των αγώνων του 2007!

Ποιοι θα ταξιδέψουν στο Γκέρνσεϊ

Σκοποβολή

Πήλινοι στόχοι

Αλέξανδρος Ντάνας, Βασίλης Σοφιανόπουλος, Γιάννης Μανδαλιός, Γιώργος Μαμαλίγκας, Πέτρος Καντούνιας.

Πιστόλι

Μιχάλης Διακομιχάλης, Φραγκίσκος Βασιλείου, Στέλιος Καταρτζής, Βασίλης Παπαγεωργίου και Κώστας Χαλκιόπουλος (συνοδός)

Αεροβόλο γυναικών

Αννα Μαρία Τουβρά, Ρόζα Γεωργιάδη

Πιγκ-πογκ

Γιώργος Τσάκαλος, Μανώλης Φιλίππου, Λάζαρος Τέλογλου, Σαράντης Μπαλής, Αγγελική Καβαθά, Χρήστος Καλούδης (προπονητής-συνοδός)

Κολύμβηση

Φλωρής Μπογδάνης, Κυριάκος Κλαδίτης, Σάββας Πότσος, Βασίλης Μαντικός, Ελενα Μπογδάνη, Κλαίρη Λυκοπάντη, Νικόλ Κρίτσα, Μπρουκ Ντέτμαν, Μανώλης Τσακογιάννης (προπονητής-συνοδός)

Γκολφ

Γιώργος Ανθούλας, Χρήστος Διάκου, Κώστας Σπανός, Δημήτρης Βλάχος, Αγαπητός Καϊλής (προπονητής), Στέφανος Οικονόμου (συνοδός)

Ποδηλασία

Αριστείδης Αποστολόπουλος, Βαγγέλης Κασταμούλας, Βαλάντης Λάλος, Τσαμπίκος Μανδάνης, Αριστοτέλης Αποστολόπουλος, Βαγγέλης Χατζηϊωάννου (τεχνικός), Αχιλλέας Καραγιάννης (συνοδός)

Τρίαθλο

Μαργαρίτα Γρηγοριάδη, Αριστοτέλης Αποστολόπουλος, Γιάννης Μαστροσαββάκης (προπονητής), Γιάννης Μαστορίδης (συνοδός)

Ποδόσφαιρο ανδρών

Γιώργος Σαλαμαστράκης, Λευτέρης Μαννάκης, Βλάσσης Πάλλας, Μιχάλης Κυριαζής, Γιώργος Σάββενας, Μιχάλης Μαχλής, Λευτέρης Δράκος, Γιώργος Σαββιδάκης, Μιχάλης Κεφάλας, Μιχάλης Πιτσουρδάκης, Γιάννης Ζωάννου, Σταύρος Γαλανός, Σάββας Καραβόλιας, Κώστας Πολυχρονίου, Κώστας Ζουρούδης, Μιχάλης Λυριστής, Μιχάλης Σπάρταλης, Μιχάλης Κοσμάς, Γιάννης Χριστοδούλου, Γιώργος Χατζηπέτρος, Δημήτρης Καραγιάννης, Γιώργος Μποσγανάς (συνοδός), Ακης Δελαπόρτας (προπονητής)

Ποδόσφαιρο γυναικών

Δήμητρα Αξιώτη, Βούλα Πασσάλη, Αθηνά Δελαπόρτα, Ιωάννα Θεουλάκη, Μαρία Ιακωβίδου, Μαρία Κτενά, Ειρήνη Χατζηγιαννάκη, Ελένη Βασιλειάδου, Ελευθερία Δράπανου, Δέσποινα Γιαννίκου, Κατερίνα Καλλιστή, Παρασκευή Παπαδοπούλου, Γλυκερία Σταμάτα, Μάρθα Μπαλάφα, Μαρία Βαγιανού, Γιάννα Δούκα, Μαρία Φράγκου, Μαρία Τζανάκη, Νίκος Ταχραμάνης (προπονητής), Νίκος Κιόττου (συνοδός)

Βόλεϊ ανδρών

Παναγιώτης Δικαστόπουλος, Μανώλης Χατζημανώλης, Παναγιώτης Αυγέρης, Αντώνης Αναγνώστου, Νίκος Μακρής, Παναγιώτης Λαμπράκος, Μανώλης Κοκκολάκης, Γιάννης Καραμιχάλης, Χρήστος Ζώης, Μανώλης Νικηταράς, Γιώργος Καστρουνής, Χρήστος Μοσχούς, Παναγιώτης Βακόνδιος (προπονητής), Μικαέλα Γιάντσου (συνοδός)

Μπάσκετ ανδρών

Παναγιώτης Παπακώστας, Κώστας Γκόνος, Γιάννης Μοσχής, Στάθης Βλαχοδήμος, Αλέξανδρος Σαρικάς, Μάκης Δούβαλης, Σπύρος Λιβιεράτος, Χρήστος Μπίλιας, Κώστας Λιβιεράτος, Σταύρος Παρδακάς, Λευτέρης Τσαουσίδης, Γιάννης Σκορδάλης, Γιώργος Χατζηκαλημέρης (προπονητής), Γιώργος Κατσικανταής (συνοδός)

Μπάσκετ γυναικών

Μαρία Λαού, Μαρία Τζίνη, Χρύσα Μανδραγού, Ανδριάννα Βλάχου, Πόπη Παπαντωνίου, Σώτια Μπόνη, Αργυρώ Δράκου, Πόπη Γλυνάτση, Γιούλη Ματσαμά, Ελένη Μιχαήλου, Αϊλίν Λεριά-Τζαλιάν, Ευλαμπία Παπαγιάννη, Γιάννης Τσακίρης (προπονητής), Νίκος Κορναρόπουλος (συνοδός)

Στίβος ανδρών

Νεκτάριος Γιαλλουράκης (100μ., μήκος, επί κοντώ, 4x100μ.), Ηλίας Κέλης (200μ., 400μ., 4x100μ.), Τσαμπίκος Παπαδημητρίου (10.000μ., ημιμαραθώνιος), Νικήτας Σκούμπρος (110μ. εμπόδια, 4x100μ.), Θανάσης Τσούκος (ύψος, τριπλούν), Τάσος Γιμούκης (δισκοβολία), Γιώργος Κοντάκης (ακοντισμός), Τάσος Λαουδίκος (ακοντισμός), Ναπολέων Μίαρης (τριπλούν)

Στίβος γυναικών

Ελένη Οικονόμου, Μαρία Σταυρίδου (τριπλούν), Μαρία Κοζά (100μ.), Γιώργος Ρακόπουλος (γυμναστής), Σάκης Στυλιανίδης (γυμναστής), Σπύρος Καραγιάννης (συνοδός)

Διαιτητές

Δήμος Ζησίμου, Λάζαρος Λαζαράκης, Γιώργος Ξανθός, Κώστας Ζανεττίδης, Ηλίας Κουνελές

ΜΜΕ

Μπάμπης Θεοδώρου (Πρόοδος, Δράσις), Νικήτας Κουσκούσης (Ροδιακή, Γνώμη, Τορ FM), Μάγδα Σούγγαρη (Ροδιακή, Γνώμη, Τορ FM), Αντώνης Πάχος (φωτογράφος), Ωμέγα TV (δύο καμεραμέν).

Η θέση του Δήμου Αρχαγγέλου για τους αγώνες

Εν τω μεταξύ απάντηση έδωσε χθες ο Δήμος Αρχαγγέλου, με επιστολή που μας απέστειλε, στα όσα είδαν το φως της δημοσιότητας για τη θέση του όσον αφορά τον θεσμό των Αγώνων Νήσων και τους αγώνες του Γκέρνσεϊ. Την παραθέτουμε αυτούσια, χωρίς σχολιασμό:

«Κύριε διευθυντά,

Με την παρούσα επιστολή μου, θα ήθελα να σας ενημερώσω σχετικά με τα όσα έχουν γραφεί τις τελευταίες μέρες στον τοπικό τύπο για τη συμμετοχή των δήμων μας στα «Island Games» στο νησί Γκέρνσεϊ.

Ως νέα δημοτική αρχή, δε διαφωνούμε σε καμία περίπτωση με τη συμμετοχή και τη διάρκεια των όσων έχουν ξεκινήσει από τις προηγούμενες δημοτικές αρχές, ειδικά όταν αφορούν ζητήματα προβολής του νησιού μας. Αλλωστε, τίθεται ζήτημα συνέχειας και συνέπειας.

Οταν λοιπόν μας ζητήθηκε, ως νέοι δήμαρχοι, να τοποθετηθούμε για τη συμμετοχή μας, όλοι -και εγώ προσωπικά- συμφωνήσαμε ομόφωνα. Βέβαια, δε διευκρινίστηκε -ούτε και ενημερωθήκαμε επαρκώς- για το συνολικό κόστος, αλλά και για τα κριτήρια επιλογής τόσο των αθλητών, όσο και των άλλων συμμετεχόντων.

Σαφώς και συμφωνούμε ότι η παρούσα χρονική συγκυρία είναι ιδιαίτερα ατυχής -γεγονός που τονίστηκε και στη χθεσινή συνεδρίαση της ΤΕΔΚ- λόγω των οικονομικών προβλημάτων των δήμων μας.

Θα έπρεπε λοιπόν η αποστολή να είναι ολιγομελής και κατά συνέπεια η επιβάρυνση του ΔΗΦΟΔΩ η ελάχιστη δυνατή.

Ο Δήμος μας παρά τα γνωστά οικονομικά του αδιέξοδα, συναίνεσε στην όλη διαδικασία συμμετοχής και οικονομικής επιβάρυνσης (μέσω ΔΗΦΟΔΩ).

Παρόλα αυτά, στην αποστολή δεν συμμετέχει κανένας εκπρόσωπος του Δήμου Αρχαγγέλου.

Ευχαριστώ για τη φιλοξενία».



«Του χρόνου πάλι εδώ...»

Ο δήμαρχος Ροδίων έδωσε το σύνθημα στη γιορτή του ΑΣ Ρόδος!

«Του χρόνου θα είμαστε πάλι εδώ. Θα γιορτάσουμε την άνοδο στη Β' Εθνική και έπεται συνέχεια...»

Ο δήμαρχος Ροδίων Γιώργος Γιαννόπουλος έδωσε το σύνθημα το βράδυ της Τετάρτης στην πλατεία Δημαρχείου. Κατά τη γιορτή που ετοίμασε ο Δήμος στην ομάδα της Ρόδου, η οποία ανέβηκε στη Γ' Εθνική.

Την ίδια υπόσχεση έδωσαν οι διοικούντες των «πρασίνων», αλλά και οι παίκτες που αποθεώθηκαν από τους εκατοντάδες φιλάθλους που ανταποκρίθηκαν στο κάλεσμα.

Ο πρόεδρος του ΑΣ Ρόδος Μάκης Ντουρουτλής ζήτησε άπ' όλους να έρθουν πιο κοντά στην ομάδα, ώστε όλοι μαζί να την πάρουν στην Α' Εθνική.

Ο συνεπίκουρος δημάρχου Κάλλιστος Διακογεωργίου συνεχάρη όλους τους πρωταγωνιστές της ανόδου, τονίζοντας ότι πρέπει όλοι να εκμεταλλευτούν την ευκαιρία της μεταπήδησης σε μεγαλύτερη κατηγορία.

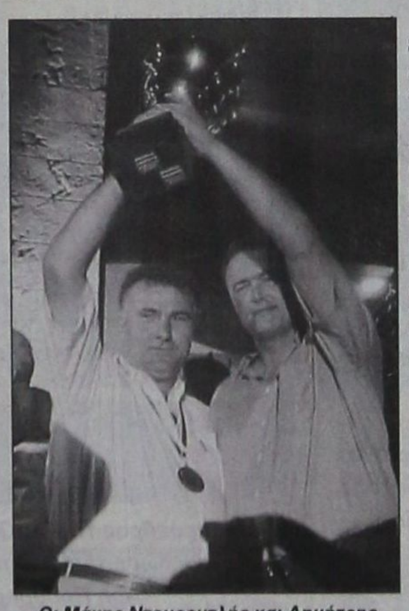

Οι Μάκης Ντουρουτλής και Δημήτρης Σκούνας σηκώνουν το κύπελλο

Σε κάθε παίκτη ξεχωριστά, στο προπονητικό τιμ, στο ιατρικό τιμ και στους διοικούντες, ο κ. Γιαννόπουλος απένειμε από ένα μετάλλιο, ενώ έδωσε το κύπελλο της πρωταθλήτριας στον αρχηγό Κώστα Πάττα, που με τη βοήθεια συμπαικτών του το σήκωσε στον ουρανό της Ρόδου.

Κατά την τελετή των απονομών, ο Νικήτας Μαλλιάκας χάρισε στο δήμαρχο πράσινη φανέλα με το νούμερο «2». Ο κ. Γιαννόπους δεν δίστασε να τη βάλει αμέσως, κάτι που ξεσήκωσε τους φιλάθλους της ομάδας στην πλατεία Δημαρχείου.

Την αποθέωση γνώρισε και ο πρωτομάστορας της επιτυχίας, ο προπονητής Δημήτρης Σκούνας.

Η εκδήλωση που άνοιξε με τραγούδια των Τριάντου Τριανταφυλλίδη και Αγγελικής Ροδίτη, έκλεισε με τον Γιάννη Βασιλείου.

Συγχαρητήρια

Από τον επίτιμο πρόεδρο του ΑΣ Ρόδος Μιχάλη Κόκκινο, στάλθηκε στον πρόεδρο του συλλόγου Μάκη Ντουρουτλή η παρακάτω επιστολή:

«Εγώ δεν θα σου απευθύνων συγχαρητήρια όπως συνηθίζεται. Θα σου πω μόνο ένα μεγάλο ευχαριστώ γιατί εσύ και οι συνεργάτες σου μαζί με τα ελάφια της Ρόδου βάλατε τα πρώτα βήματα για να επανέλθει και πάλι η ομάδα μας στη θέση που της ανήκει στο ελληνικό ποδόσφαιρο, και μας κάνατε να νιώθουμε υπερήφανοι που υπηρετήσαμε και εμείς πριν πολλά χρόνια την ομάδα που ήταν και θα είναι πιστεύω πολύ σύντομα και πάλι το ίνδαλμα των Δωδεκανησίων.

Ο μεγάλος στόχος επετεύχθη. Τώρα είναι η ώρα του προγραμματισμού για το μεγάλο ξεκίνημα με το βλέμμα στραμμένο στην κορυφή που λέγεται Α' Εθνική Κατηγορία. Αλλωστε εκεί μεγαλουργεί η Ρόδος όπως το απέδειξε.

Μια υπόσχεση σου δίνω τόσο εγώ όσο και όσοι υπηρετούσαμε την ομάδα μας. Θα είμαστε δίπλα σου-και είμαι βέβαιος ότι θα είναι και όλος ο ροδιακός λαός και οι τοπικοί μας άρχοντες.

Μπράβο πρόεδρε!»



«Είναι τρελός... ο δήμαρχος», φώναζαν οι φίλαθλοι

• Ο έπαρχος Καρπάθου-Κάσου Μιχάλης Ερωτόκριτος συγχαίρει τη διοίκηση, το προπονητικό τιμ και τους ποδοσφαιριστές της Ρόδου, για την άνοδό τους στην Γ' Εθνική Κατηγορία. Επίσης, τους εύχεται καλή πορεία και εις ανώτερα.



Ο κ. Γιαννόπουλος δίνει το κύπελλο στον αρχηγό Κώστα Πάττα



Πολύς κόσμος συμμετείχε στη γιορτή της Ρόδου



Πανευτυχείς ποζάρουν οι παίκτες της Ρόδου

ΔΙΑΦΗΜΙΖΕΤΑΙ ΣΤΟ ΙΝΤΕΡΝΕΤ
www.rodosport.gr

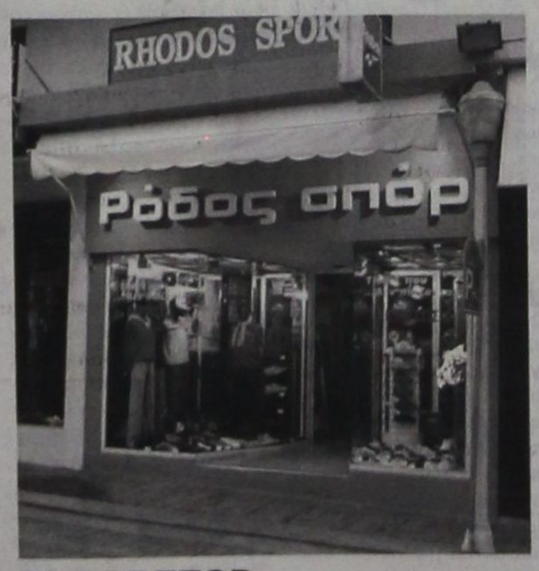

ΡΟΔΟΣ ΣΠΟΡ
...πρώτο όνομα στα σπορ
Τιμές που ...δεν παίζονται
ΕΘΕΛ. ΔΩΔΕΚΑΝΗΣΙΩΝ 15
Τηλέφ. 22410 21442 * E-mail: rospo@otenet.gr
ΓΔ-30/6

ΠΡΟΟΔΟΣΠΟΡ

Νέα διοίκηση απέκτησε ο Απόλλων Απολλώνων

Ο Βαγγέλης Γουμαράς θα είναι ο νέος πρόεδρος του Απόλλωνα Απολλώνων μετά την πρόσφατη συγκρότηση σε σώμα του νέου διοικητικού συμβουλίου που προέκυψε από τις εκλογές της προηγούμενης Κυριακής.

Αναλυτικά η σύνθεση του νέου διοικητικού συμβουλίου έχει ως εξής:

Πρόεδρος: Γουμαράς Βαγγέλης

Αντιπρόεδρος : Μαργιέλος Δημ. Σταμάτης

Γεν. Γραμματέας: Γιαννακόπουλος Παναγιώτης

Ταμίας: Καραμανώλης Αντώνης

Ειδ. γραμματέας: Ζουρούδης Κώστας

Μέλη: Μιχαλάκης Δημήτριος, Τσαμπής Εμμανουήλ, Τσακαλιός Μιχάλης, Περνάρης Γρηγόρης, Ισκάς Θωμάς, Μακαρούνας Μανώλης, Καραμανώλης Απόστολος, Τελνκωνσταντής Κωνσταντίνος, Πετρίδης Μιχάλης, Λασκαρής Γεώργιος, Σταμπολής Γεώργιος, Χατζηκοσμάς Μιχάλης.

Οι ανωτέρω έχουν και την ενεργή στήριξη παλιών παραγόντων της ομάδας όπως είναι οι κύριοι Χατζηγεωργίου Βασίλης, Χατζηδιάκος Φώτης, Κάτρης Σάββας, Τσιγάρος Γιάννης, ενώ την επιθυμία του να συνδράμει στην προσπάθεια που γίνεται εξέφρασε και ο παλιός παίκτης και προπονητής της ομάδας κ. Βασιλαράς Γιώργος.

Σε σχετική ανακοίνωση της διοίκησης σημειώνονται τα εξής:

Το νέο Δ.Σ. έχιε ήδη κάνει τις πρώτες κινήσεις για την ενίσχυση της ομάδας, αποκτώντας τον Νίκο Κωστίδη ενώ βρίσκεται πολύ κοντά στους Καβουσανάκη και Σάββενα. Επίσης έχουν ήδη γίνει συζητήσεις με τους περισσότερους ποδοσφαιριστές που φέτος μένουν ελεύθεροι μέσα από αυτές έχει επιτευχθεί συμφωνία για παραμονή στο ρόστερ της ομάδας των Σπύρου Γκαρή και Χασταλή Χρυσόστομου. Ο τελευταίος θα αναλάβει και τα τμήματα υποδομής της ομάδας.

ΚΑΛΕΣΜΑ

Στα πλαίσια της οικονομικής του ενίσχυσης, ο σύλλογος σε συνεργασία με τον πολιτιστικό όμιλο Απολλώνων «Νέοι Ορίζοντες» και θα διοργανώσει φέτος το πανηγύρι των Αγίων Πέτρου και Παύλου στο ξωκκλήσι που βρίσκεται λίγο έξω από το χωριό, θα μας διασκεδάσει παραδοσιακή ορχήστρα ενώ θα υπάρχουν άφθονα σουβλάκια και μπύρες. Καλούμε λοιπόν όλο τον κόσμο να διασκεδάσει μαζί μας, ενισχύοντας ταυτόχρονα την ομάδα μας.

Τέλος το νέο διοικητικό συμβούλιο του Απόλλωνα συγχαίρει τους ποδοσφαιριστές, τον προπονητή και το δ.σ. του ΑΣ ΡΟΔΟΣ για την άνοδο της ομάδας στην Γ΄ Εθνική και εύχεται αυτή να είναι μόνο η αρχή μιας πορείας που θα οδηγήσει ξανά την Ρόδο στα σαλόνια της Α΄ Εθνικής.

Οι τροποποιήσεις των κανονισμών που συμφώνησαν ΕΠΟ – ΕΠΑΕ

Μπορεί η γενική συνέλευση της ΕΠΟ να μην έλαβε σημαντικές αλλαγές στους κανονισμούς που διέπουν το ελληνικό ποδόσφαιρο, όμως κατά την πρόσφατη συνάντηση του προέδρου της Ομοσπονδίας Βασίλη Γκαγκάτση με τον πρόεδρο της ΕΠΑΕ Θανάση Κανελλόπουλο, λήφθηκαν σημαντικές αποφάσεις.

Συμφωνία υπήρξε ώστε ένας ποδοσφαιριστής να τιμωρείται με ποινή μιας αγωνιστικής, όταν συμπληρώνει τέσσερις και όχι τρεις κίτρινες κάρτες. Η ποινή θα διπλασιάζεται στις επτά κάρτες, αντί των έξι που ισχύει μέχρι τώρα. Δεν θα θεωρείται υπότροπος ποδοσφαιριστής που αποβάλλεται ως τελευταίος.

Η άρνηση – με διάφορους τρόπους – ποδοσφαιριστών να πάρουν μέρος στο All Star Game, θα συνεπάγεται ποινή αποκλεισμού από 2-4 αγωνιστικές. Ουσιαστικά η διοργάνωση αυτή καθίσταται υποχρεωτική, αν και πρακτικά με το ...χόρι δεν είναι δυνατό να παίζουν οι ποδοσφαιριστές.

Δυστυχώς η ΕΠΟ έκανε πίσω στην αποκλειστική καθιέρωση της έκτισης ποινών κεκλεισμένων των θυρών, όταν μια ομάδα είναι τιμωρημένη. Η ΕΠΑΕ αντέδρασε έντονα κι έτσι τα φαινόμενα βιαιοτήτων θα συνεχιστούν και στο νέο πρωτάθλημα, καθώς οι ΠΑΕ θα εκτίουν τις ποινές τους και σε ουδέτερα γήπεδα. Για επεισόδια στο χώρο των επισήμων η ομάδα που κρίνεται υπαίτια από τα δικαιοδοτικά όργανα θα τιμωρείται με 1-3 αγωνιστικές και όχι αποκλειστικά με 3 αγωνιστικές. Έτσι θ' αποφευχθούν τα ρεζιλίκαι της περιόδου που ολοκληρώθηκε, όταν η Πειθαρχική Επιτροπή της ΕΠΑΕ έκρινε πως ο πρόεδρος της ΑΕΚ Γιάννης Γρανίτσας είχε δεχθεί επίθεση σε εκτός των επισήμων χώρο, ώστε να μην τιμωρηθεί ο Ολυμπιακός με 3 αγωνιστικές, αλλά με λιγότερες για να υποδεχθεί τον Παναθηναϊκό στη Ριζούπολη.

Το πακέτο των τροποποιήσεων των κανονισμών έχει δοθεί στη νομική υπηρεσία της ΕΠΟ και την Τετάρτη θα κατατεθεί στο διοικητικό συμβούλιο της Ομοσπονδίας, ώστε να εγκριθεί κατ', εξουσιοδότηση της γενικής συνέλευσης των Ενώσεων

Συναντήθηκαν με τη Ρόδο

Μεταγραφικά θέματα είχαν την ευκαιρία να συζητήσουν οι παράγοντες του Διγενή Κοσκινού



Συνάντηση με τη διοίκηση της Ρόδου για μεταγραφικά θέματα είχαν χθες το μεσημέρι εκπρόσωποι του Διγενή Κοσκινού! Η ομάδα του Κοσκινού ενδιαφέρονταν για τους Ροδανάκη και Ανδρέα Μακρυδημήτρη αλλά μόλις πληροφορήθηκαν ότι δεν παραχωρούνται απέσυραν το ενδιαφέρον τους και πλέον στρέφονται άλλου. Συγκεκριμένα ονόματα δεν έπεσαν στο τραπέζι, ωστόσο το αποτέλεσμα της συνάντησης αυτής ήταν το ότι υπάρχει καλή διάθεση για να συνεργαστούν οι δυο ομάδες κατά την διάρκεια της μεταγραφικής περιόδου στα πλαίσια βέβαια της ενίσχυσης και των δυο. Θα πρέπει να θεωρείται μάλιστα δεδομένο ότι μετά τις 2 Ιουλίου όπου θα πραγματοποιηθεί η γενική συνέλευση της Ρόδου και θα είναι γνωστή η διοικούσα επιτροπή της ΠΑΕ, ο Διγενής θα επανέλθει κάνοντας πρόταση για την απόκτηση συγκεκριμένων παικτών ή τουλάχιστον για το δανεισμό τους.

Έκλεισαν Αιντενίζ και Ψύλλου

Παίκτες του Διγενή θα πρέπει να θεωρούνται οι Αιντενίζ και Ψύλλου. Σύμφωνα με τα όσα μας δήλωσε χθες παράγοντας του Διγενή και για τους δυο το θέμα έχει τελειώσει και τυπικά, συνεπώς θα ενισχύσουν το ρόστερ του συλλόγου εν' όψει του Περιφερειακού πρωταθλήματος.

Γκιουρμπούζ - Δρίβα τρέχουν στη Βοιωτία

Στα Δερβενοχώρια Βοιωτίας ξεκινά σήμερα το πανελλήνιο πρωτάθλημα ποδηλασίας δρόμου ανδρών - γυναικών και νέων.

Από τη Ρόδο θα τρέξουν στις γυναίκες οι Χαλιμέ Γκιουρμπούζ του ΠΑΟ Διαγόρα και Ντόγκα Δρόβα του ΠΟΡ Ιάλυσος. Απούσα θα είναι η Ελισάβετ Χατζή του ΠΟ Ιβίσκος, που είναι τραυματίας.

Το πρόγραμμα της ημέρας, είναι το εξής:

- **12.00** Τεχνικό συνέδριο στο Δημαρχείο Δερβενοχωρίων
- **15.30** Αγώνας ατομικής χρονομέτρησης γυναικών 26 χλμ. (Πύλη, Προς Φυλή, Πύλη)
- **16.45** Αγώνας ατομικής χρονομέτρησης νέων 34χλμ. (Πύλη, Προς Φυλή, Πύλη)
- **18.15** Αγώνας ατομικής χρονομέτρησης ανδρών 40χλμ. (Πύλη, Προς Φυλή, Πύλη)
- **20.00** Απονομές επάθλων στην κεντρική πλατεία της Πύλης

Στην Κόρινθο αθλητές στίβου του νομού

Αναχωρούν σήμερα οι αθλητές και αθλήτριες της Δωδεκανήσου που θα αγωνισθούν στο Πανελλήνιο πρωτάθλημα στίβου νέων, ανδρών και γυναικών (μέχρι 23 χρονών) που θα γίνει στην Κόρινθο το Σαββατοκύριακο (28-29 Ιουνίου 2003).

Οι αθλητές-τριες αναλυτικά από κάθε σύλλογο είναι:

- Από τον ΑΣ Ιπποκράτης Κω: Λιοντή Μαρία (100 μ. εμπ. - 400 μ. μ' εμπ.), Ζούνη Είμυ (4x400 μ.), Φουρτούνη Σίσκα (400 μ. μ' εμπ. - 4x400 μ.), Νάκου Μαρία (400 μ. μ' εμπ.-4x400 μ.), Χαϊδαράκης Αραπ. (3.000 μ. στήπλ).
- Από τον ΑΣ «Η Νίκη της Ρόδου»: Παρδαλού Μαρία (5.000μ.-800μ.)
- Από τον ΠΑΟ Διαγόρας Ρόδου: Τσικούρη Γεωργία (200μ.-400μ.)
- Από τον ΓΑΣ «Η Υγεία» Ρόδου: Μαρκόπουλος Μιχάλης (400μ.-4x100μ.), Κοντός Γιώργος (200μ.-4x100μ.), Διακονικόλας Σάββας (μήκος - 4x100μ.), Χαβιαράς Τάσος (100μ.-4x100μ.), Τσάτσος Πέτρος (ακόντιο), Περάκης Μιχάλης (100μ.-4x100μ.).

Οι αθλητές-τριες μας που έχουν μεγαλύτερες πιθανότητες για μετάλλιο είναι η Λιοντή Μαρία στα 100μ.μ'εμπ., Παρδαλού Μαρία στα 5.000μ., Τσικούρη Γεωργία στα 200μ. και 400μ., Μαρκόπουλος Μιχάλης στα 400μ.

ΔΙΑΓΟΡΑΣ
Παρελθόν ο Κακλαμάνος!

Παρελθόν θα πρέπει να θεωρείται από τον Διαγόρα ο Μανώλης Κακλαμάνος. Ο παίκτης μπορεί ακόμα να μην έχει πάρει την ελευθέρας του αλλά από την μια η οικονομική διαφορά που έχει με τη διοίκηση και από την άλλη η απόκτηση του Σάββα Καραβόλια του ανοίγουν τον δρόμο της εξόδου.

Ο Ρουτζιέρης

Άγνωστο παραμένει ακόμα αν θα ανανεώσει τη συνεργασία του με τον ΠΑΟ Διαγόρα ο Πέτρος Ρουτζιέρης. Αυτό που θα παίξει πάντως τον σημαντικότερο ρόλο για κάτι τέτοιο, είναι η επαγγελματική αποκατάσταση του ποδοσφαιριστή. Αν βρεθεί η χρυσή τομή πάνω σε αυτό τότε θεωρείται δεδομένο ότι ο παίκτης θα φορέσει την ίδια φανέλα και τη νέα αγωνιστική περίοδο.

Νέο νυκτερινό τουρνουά τένις διοργανώνει ο ΡΟΑ

Ο Ροδιακός Ομιλος Αντισφαίρισεως διοργανώνει σήμερα και ώρα 9.30 μ.μ. νέο νυκτερινό τουρνουά τένις στις εγκαταστάσεις του στο Καρακόνερο.

Οι αγώνες θα διεξαχθούν στο μονό ή στο διπλό ανάλογα με τον αριθμό των συμμετεχόντων. Η συμμετοχή είναι ανοικτή καθώς δεν υπάρχουν περιορισμοί ηλικίας, φύλου, αλλά και ικανοτήτων.

Ορίζεται δε, σαν παράβολο συμμετοχής το ποσό των 5 ευρώ μόνο για τους ενήλικες.

Φυσικά, όπως κάθε φορά άλλωστε, οι παρευρισκόμενοι θα έχουν την ευκαιρία να απολαύσουν το καθιερωμένο μπάρμπεκιου!

Δηλώσεις συμμετοχής στο τηλέφωνο του ομίλου 2241020960

Στις 17 Αυγούστου αρχίζει η σχολή προπονητών

Μετά από νεώτερη επαφή της ΕΠΟ με την ΕΠΣ Δωδεκανήσου, η σχολή προπονητών θα λειτουργήσει στη Ρόδο από 17 Αυγούστου μέχρι 1 Σεπτεμβρίου. Ηδη, η ΕΠΣΔ ευρίσκεται στην εξεύρεση ξενοδοχείου, ενώ σύντομο θα ενημερώσει τους υποψηφίους για την κατάθεση των σχετικών δικαιολογητικών τους.

Ενωσιακό γήπεδο

- Τη Δευτέρα 30 Ιουνίου αρχίζουν οι εργασίες περίφραξης του Ενωσιακού γηπέδου. Το υπεύθυνο συνεργείο θα έλθει στη Ρόδο από τη Θεσσαλονίκη την Κυριακή 29 Ιουνίου.

Ο Ν.Α.Ο.Δ. τίμησε τον Νικολαΐδη!

Η Ανδριάνα Μπαφίτη παρέδωσε τιμητική πλακέτα χθες στον 25χρονο αθλητή του Άρη που θα αναχωρήσει σήμερα από τη Ρόδο



Όλοι μια παρέα στο «Βενετόκλειο». Από αριστερά Βαγγέλης Αθανασιάδης, Ανδριάνα Μπαφίτη, Στέλιος Κωνσταντινίδης, Θάνος Σόφτσης, Νίκος Λινάρδος και Πρόδρομος Νικολαΐδης



Η πρόεδρος του ΝΑΟΔ Ανδριάνα Μπαφίτη παρέδωσε τιμητική πλακέτα στον αθλητή Αρη Πρόδρομο Νικολαΐδη

Τον Πρόδρομο Νικολαΐδη του Άρη τίμησε χθες το απόγευμα στο «Βενετόκλειο», η πρόεδρος του Ν.Α.Ο.Δ. Ανδριάνα Μπαφίτη. Ο 25χρονος αθλητής του Άρη βρέθηκε κατά τη διάρκεια της εβδομάδας στη Ρόδο προκειμένου να πάρει μέρος στο «Δωδεκάνησος basketball camp» και σήμερα το πρωί θα αναχωρήσει για τη Θεσσαλονίκη. Ο Νικολαΐδης μαζί με τον Γιώργο Διαμαντόπουλο ήταν οι δύο αθλητές που βρέθηκαν στο νησί και μίλησαν στα παιδιά για διάφορα θέματα στο μπάσκετ ενώ υπέγραψαν δεκάδες αυτόγραφα στους θαυμαστές τους...

Την επόμενη εβδομάδα η απόφαση για Γεωργιάδη και Οκκά

Την επόμενη εβδομάδα αναμένεται να ανακοινωθούν οι αποφάσεις της Επιτροπής Επίλυσης Οικονομικών Διαφορών της ΕΠΑΕ για τις προσφυγές του Γιώργου Γεωργιάδη κατά του ΠΑΟΚ, με την οποία ζητά να μείνει ελεύθερος, υποστηρίζοντας, ότι του οφείλονται 407.000 ευρώ και του δικέφαλου κατά του Γιαννάκη Οκκά, με την οποία ζητά την εξάμηνη διακοπή του συμβολαίου του, επειδή δεν ακολούθησε την αποστολή της ομάδας στον τελευταίο αγώνα του πρωταθλήματος κόντρα στον ΠΑΣ Γιάννινα.

Κατά τη χθεσινηεκδίκαση της δεύτερης υπόθεσης, η πλευρά της ΠΑΕ ΠΑΟΚ ισχυρίστηκε, ότι ο Οκκάς είχε πληρωθεί και πως ήταν ανάρμοστη η συμπεριφορά του να μην ακολουθήσει την αποστολή στα Γιάννινα. Από την άλλη πλευρά, ο δικηγόρος του ποδοσφαιριστή έκανε ένσταση υποστηρίζοντας, ότι η Επιτροπή Επίλυσης Οικονομικών Διαφορών είναι αναρμόδια για να εκδικάσει την υπόθεση και θα πρέπει πρώτα να αποφανθεί η FIFA στην οποία έχει προσφύγει ο Οκκάς. Οι δύο πλευρές πρέπει να καταθέσουν υπομνήματα μέχρι την προσεχή Τρίτη. Οσον αφορά στην προσφυγή του Γεωργιάδη τα υπομνήματα θα πρέπει να κατατεθούν έως την προσεχή Πέμπτη.

Λάδι στη φωτιά

Δεν έλειψαν οι μουρμούρε στην παρουσίαση του φακέλλου ανάληψης των αγώνων Νήσων του 2007 στο «Ακταίον», παρ' όλο που σε γενικές γραμμές η δουλειά που έχει γίνει είναι επαγγελματική και υψηλού επιπέδου.

Κάποιοι δεν καταλάβαιναν τι έλεγαν οι παρουσιαστές του φακέλου, αφού τα άπταιστα αγγλικά της κυρίας Μηναΐδη και της κυρίας Βλαχούτσικου (σπουδές σε Πανεπιστήμια των Ηνωμένων Πολιτειών) αδυνατούσαν να τα ...πιάσουν και στο τέλος με μισοκοιμισμένο ύφος ρωτούσαν να μάθουν τι έχει ειπωθεί!

Κάποιοι άλλοι ένιωθαν παραγκωνισμένοι αφού το βίντεο είχε κατά τη γνώμη τους επικεντρωθεί σε τοπία και παραστάσεις της πόλης της Ρόδου, κάποιοι άλλοι θεώρησαν ότι δεν είχε συμπεριληφθεί στο υλικό κανένα νέο αθλητικό έργο, ενώ κάποιοι άλλοι θα ήθελαν περισσότερα πλάνα απ' τα χωριά και τα τοπικά τους διαμερίσματα.

Ολοι λίγο πολύ είχαν τα δικιά τους, όμως το ζητούμενο αυτή τη στιγμή λίγες ώρες πριν την έναρξη των αγώνων και της κρίσιμη ψηφοφορία για την ανάληψη των αγώνων του 2007 είναι ένα: η καλύτερη δυνατή συσπείρωση για να επιτευχθεί ο στόχος. Επικοινωνιακά χαρίσματα διαθέτουν όλοι όσοι θα ταξιδέψουν στο Γκέρνσεϊ. Ας αναλωθούν σ' αυτόν τον τομέα και ας εξαντλήσουν τη δυναμική τους στο να μην αφήσουν ούτε έναν σύνεδρο, παράγοντα και συνοδό αποστολής που να μην τον ζαλίσουν τον... έρωτα.

Και αν τα καταφέρουμε τότε υπάρχει αρκετός χρόνος για διορθωτικές πορείες και καλόπιστη κριτική και απεριόριστο πεδίο δραστηριοποίησης. Τώρα χρειάζεται πολιτική, μπλα μπλα και ψηστήρι. Παράλληλα οι αθλητές να τιμήσουν την εμπιστοσύνη στο πρόσωπό τους και ας δώσουν τα δικά τους διαπιστευτήρια. Θα είναι και αυτό μια απόδειξη ότι η θέση μας στη Διεθνή Ενωση Νήσων, μόνο διακοσμητική δεν είναι.

AMCOR

No 1

ΚΑΤΑΣΚΕΥΑΖΟΝΤΑΙ & ΕΙΣΑΓΟΝΤΑΙ ΣΥΝΑΡΜΟΛΟΓΗΜΕΝΑ ΑΠΟ ΤΟ ΙΣΡΑΗΛ

ΠΡΟΔΙΑΓΡΑΦΕΣ ΕΟΚ CE MARK

Η AMCOR-ΙΣΡΑΗΛ Η ΜΕΓΑΛΥΤΕΡΗ ΒΙΟΜΗΧΑΝΙΑ ΗΛΙΑΚΩΝ ΣΥΣΤΗΜΑΤΩΝ ΣΤΟΝ ΚΟΣΜΟ,ΣΑΣ ΠΡΟΣΦΕΡΕΙ ΤΟΝ ΚΑΛΥΤΕΡΟ ΗΛΙΑΚΟ ΘΕΡΜΟΣΙΦΩΝΑ ΤΟΥ ΚΟΣΜΟΥ ΜΕ ΜΟΝΑΔΙΚΑ ΣΗΜΕΙΑ ΥΠΕΡΟΧΗΣ ΠΟΥ ΚΑΝΕΝΑΣ ΑΛΛΟΣ ΔΕΝ ΕΧΕΙ.ΠΡΩΤΗ Η AMCOR,ΠΡΙΝ 40 ΧΡΟΝΙΑ ΠΑΡΟΥΣΙΑΣΕ ΤΗΝ ΕΠΑΝΑΣΤΑΤΙΚΗ ΤΗΣ ΤΕΧΝΟΛΟΓΙΑ ΣΤΟΥΣ ΗΛΙΑΚΟΥΣ ΘΕΡΜ/ΝΕΣ. ΠΟΛΛΟΙ ΑΠΟ ΤΟΤΕ ΠΡΟΣΠΑΘΗΣΑΝ ΝΑ ΤΗΝ ΜΙΜΗΘΟΥΝ .ΤΑ ΑΠΟΤΕΛΕΣΜΑΤΑ ΤΟΥΣ ΕΙΝΑΙ ΓΝΩΣΤΑ.ΚΑΝΕΝΑΣ ΔΕΝ ΜΠΟΡΕΣΕ ΝΑ ΤΗ ΦΘΑΣΕΙ.ΣΗΜΕΡΑ Η AMCOR ΣΥΝΕΧΙΖΟΝΤΑΣ ΤΗΝ ΕΡΕΥΝΑ ΣΤΟΝ ΤΟΜΕΑ ΤΗΣ ΗΛΙΑΚΗΣ ΕΝΕΡΓΕΙΑΣ ΒΡΙΣΚΕΤΑΙ ΚΑΙ ΘΑ ΒΡΙΣΚΕΤΑΙ ΜΠΡΟΣΤΑΓΙΑΤΙ ΕΙΝΑΙ Η NO 1 ΣΤΟΝ ΚΟΣΜΟ.

ΕΙΝΑΙ Η AMCOR

X3980-30/6

ΠΡΟΟΔΟΣΠΟΡ

Ολα καλά...μπορούμε καλύτερα!

Αυτό ήταν το γενικό συμπέρασμα από την ημερίδα των προπονητών που πραγματοποιήθηκε στο «ΠΛΑΖΑ»! Μίλησαν οι γνωστοί τεχνικοί Κώστας Μίσσας, Νίκος Λινάρδος, Βασίλης Φραγκιάς και Θάνος Σόφτσης ενώ τα μέλη του Σ.Ε.Π.Κ. στη Ρόδο εκπροσώπησε ο Στέλιος Κωνσταντινίδης!

Μία πολύ ενδιαφέρουσα ημερίδα των προπονητών πραγματοποιήθηκε στο ξενοδοχείο «ΠΛΑΖΑ» το βράδυ της Τετάρτης μετά το τέλος του αγώνα Α.Ε.Κ.-Παναθηναϊκός τον οποίο παρακολούθησε όλος ο μπασκετικός κόσμος με μεγάλο ενδιαφέρον...Αρκετά μέλη του Σ.Ε.Π.Κ. που εργάζονται στη Ρόδο είχαν την ευκαιρία να ακούσουν τα λεγόμενα γνωστών προπονητών όπως ο Κώστας Μίσσας, ο Νίκος Λινάρδος, ο Βασίλης Φραγκιάς και ο Θάνος Σόφτσης! Το «παρών» στη συγκέντρωση έδωσαν επτά προπονητές(Νίκος Φραγκεσκάκης, Γιάννης Τσακίρης, Κώστας Δόσπρας, Βενέτης Θωμίδης, Βαγγέλης Κουζουκάκης, Στέλιος Κωνσταντινίδης και Αργυρώ Δράκου) οι οποίοι άκουσαν με προσοχή τα λεγόμενα των συναδέλφων τους σχετικά με το camp αλλά και τη βελτίωση των τμημάτων υποδομής.

Τον λόγο πήρε πρώτος ο Κώστας Μίσσας ο οποίος αναφέρθηκε στα προβλήματα των μικρών ομάδων σχετικά με την ανάπτυξη των τμημάτων υποδομής. «Όταν κάποιο παιδί έχει ύψος πάνω από 1.95 τον βάζουν να παίξει σέντερ και όπως είναι λογικό δεν μπορεί να αγωνιστεί στην ίδια θέση σε μία μεγάλη ομάδα. Αυτό γίνεται γιατί κάποιοι παράγοντες δεν κοιτούν το καλό του μπάσκετ αλλά επιθυμούν τις πρόσκαιρες επιτυχίες! Τα τελευταία χρόνια υπάρχει μεγάλη διάθεση για προσφορά από τους προπονητές. Το μπάσκετ είναι ένα μεγάλο κομμάτι, που χρειάζεται συνεχώς επαγρύπνηση. Όσον αφορά το camp, τα παιδιά αφοσιώθηκαν από την πρώτη μέρα της λειτουργίας του περνώντας αρκετές ώρες χωρίς να έχουν κάποιο κέρδος. Όταν τελειώσουν όλα αυτά, τα μικρά παιδιά δεν θα θυμούνται εμάς τους προπονητές αλλά τους αθλητές όπως τον Πρόδρομο Νικολαΐδη και τον Γιώργο Διαμαντόπουλο. Θα πρέπει ο κύκλος όλων των προπονητών να λειτουργήσει διαφορετικά. Πρέπει να σταματήσουν οι λασπολογίες, το «θάψιμο» γιατί όλους μας ενδιαφέρει το κοινό καλό του μπάσκετ. Πρέπει να κοιτάζουμε μακροπρόθεσμα...



Κώστας Μίσσας(στη φωτό με τον Γιώργο Διαμαντόπουλο) μίλησε στην ημερίδα των προπονητών

ΦΡΑΓΚΙΑΣ:«ΕΛΠΙΖΟΥΜΕ ΣΕ ΚΑΛΥΤΕΡΕΣ ΜΕΡΕΣ»!

Στη συνέχεια τη σκυτάλη πήρε ο τεχνικός του Κολοσσού Βασίλης Φραγκιάς που τόνισε χαρακτηριστικά. «Και μόνο το γεγονός ότι 300 περίπου παιδιά συμμετείχαν στα δύο camp που έγιναν στη Ρόδο, είναι ένα στοιχείο που μας γεμίζει με αισιοδοξία. Είναι πραγματικά πολύ θετικό να βλέπεις τους μικρούς αθλητές να μιλούν συνεχώς για μπάσκετ, να παίζουν, να μαθαίνουν τη στιγμή που το άθλημα περνάει μία κρίση. Σε καμία περίπτωση δεν πρέπει να υπάρχουν αντιπαλότητες, γιατί έχουμε μείνει λίγοι στο χώρο. Με τον τρόπο αυτό έχει υποβαθμιστεί το επάγγελμα. Οι πόρτες του Κολοσσού είναι ανοιχτές για όλους τους προπονητές που θέλουν να παρακολουθήσουν από κοντά κάποια πράγματα».

ΛΙΝΑΡΔΟΣ: «ΔΕΝ ΕΙΝΑΙ ΑΥΤΟΣΚΟΠΟΣ Η ΝΙΚΗ»

Στη Ρόδο ήρθε όμως και ο Νίκος Λινάρδος ο οποίος μίλησε με τη σειρά του στην ημερίδα των προπονητών. «Θεωρώ τον Κώστα Μίσσα σαν δάσκαλο μου γιατί με βοήθησε σε όλους τους τομείς. Είστε πραγματικά άξιοι συγχαρητηρίων για το camp, την ίδια ώρα που το ελληνικό μπάσκετ διέρχεται κρίση. Αυτοσκοπός στις μικρές ηλικίες δεν θα πρέπει να είναι η νίκη, αλλά η εμφάνιση. Δεν έχει πραγματικά σημασία αν κερδίζεις η χάνεις. Αυτό που μετράει είναι η δημιουργία των κατάλληλων αθλητών για να στελεχώσουν τα επόμενα χρόνια τις μεγάλες ομάδες. Οι προπονητές θα πρέπει να είναι δεμένοι σαν μία οικογένεια και να βοηθούν τους νεώτερους. Όπως βοήθησε εμένα ο Κώστας Μίσσας έτσι έχω και εγώ ιερή υποχρέωση να βοηθήσω κάποιον νεότερο συνάδελφο που ξεκινάει τώρα στο χώρο. Ο Γιάννης Ιωαννίδης μπορεί να ήταν ένας από τους καλύτερους προπονητές, όμως δεν έχει αναδείξει ποτέ κάποιον συνάδελφο του. Ενώ εκτός Ελλάδας είμαστε αγαπημένοι, εντός συνόρων έχουμε γίνει εχθροί», ανέφερε ο Νίκος Λινάρδος

Με τις ευχές όλων...

Οι μικτές ομάδες μπάσκετ αναχώρησαν τις πρώτες πρωινές ώρες για το Guernsey! Με 11 αθλητές η ανδρική ομάδα καθώς δεν συμπεριλήφθηκε στην αποστολή ο Αλέξανδρος Σαρίκας! Πανέτοιμες έστω και την τελευταία στιγμή οι γυναίκες...



Η μικτή ομάδα των γυναικών όπως θα παρατάχθεί στο νησί Geyrnsey

Λένε ότι το δύσκολο πράγμα δεν είναι να ανέβεις στην κορυφή αλλά να παραμείνεις εκεί...Κάτι τέτοιο θέλουν να επιδιώξει η μικτή ανδρών που ταξίδεψε τις πρώτες πρωινές ώρες για το Guernsey! Όπως είναι γνωστό η ομάδα του Γιώργου Χατζηκαλημέρη θα υπερασπιστεί τα δύο χρυσά μετάλλια που κατάκτησε στο νησί Gottland και στο isle of man! Οι Ροδίτες αθλητές ολοκλήρωσαν χθες την προετοιμασία τους, όμως ακόμα ένα πρόβλημα περίμενε τον έμπειρο τεχνικό. Ο λόγος για τον Αλέξανδρο Σαρίκα που τελικά δεν μπόρεσε να έρθει στη Ρόδο και να συμπεριληφθεί στην αποστολή. Έτσι στη θάλασσα της Μάγχης ταξίδεψαν 11 αθλητές οι οποίοι θα επιδιώξουν να φέρουν τη Ρόδο για τρίτη συνεχόμενη φορά στην κορυφή των Island games!

Σίγουρα το έργο των ανδρών δεν θα είναι εύκολο, όμως και στο παρελθόν απέδειξαν ότι μπορούν να τα καταφέρουν και στα δύσκολα. Οι υποχρεώσεις τους θα ξεκινήσουν την Κυριακή κόντρα στους διοργανωτές με τους παίκτες του Γιώργου Χατζηκαλημέρη να θέλουν πάση θυσία τη νίκη προκειμένου να ξεκινήσουν με το δεξί! Οι 11 που θα εκπροσωπήσουν τη Ρόδο είναι οι εξής: Παναγιώτης Παπακώστας, Κώστας Γκόνος, Χρήστος Μπίλιας, Στάθης Βλαχοδήμος, Μάκης Δούβαλης, Κώστας Λιβιεράτος, Σπύρος Λιβιεράτος, Σταύρος Παρδακάς, Γιάννης Σκορδάλης, Λευτέρης Τσαουσίδης και Σπύρος Φιλιππόπουλος!



Η μικτή ομάδα των ανδρών είναι πανέτοιμη για την κατάκτηση του χρυσού μεταλλίου

ΕΤΟΙΜΑ ΚΑΙ ΤΑ ΚΟΡΙΤΣΙΑ

Με 12 αθλήτριες στην αποστολή θα παλέψουν για την κατάκτηση ενός μεταλλίου τα κορίτσια της Ρόδου στο Guernsey! Η προετοιμασία της ομάδας ολοκληρώθηκε χθες ενώ στο νησί επρόκειτο να αφιχθούν η Γιούλη Ματσαμά και η Σωτηρία Μπόνη που θα συμπλήρωναν τη δωδεκάδα.

Οι δύο αθλήτριες δεν μπόρεσαν να έρθουν νωρίτερα στο νησί λόγω εξετάσεων, όμως αναμένεται να αποτελέσουν χρήσιμα εργαλεία στη διάθεση του Γιάννη Τσακίρη. «Δεν δουλέψαμε όπως θα θέλαμε καθώς υπήρχαν αρκετές απουσίες. Στόχος μας είναι η κατάκτηση ενός μεταλλίου και πιστεύω ότι μπορούμε να τα καταφέρουμε και να κάνουμε ένα βήμα παραπάνω σε σχέση με την τεταρτη θέση που πήραμε πριν από δύο χρόνια στο isle of man! Η ομάδα έχει δυνατότητες και μπορεί να τα καταφέρει...», τόνισε χθες ο Γιάννης Τσακίρης.

Στη θάλασσα της Μάγχης ταξίδεψαν οι εξής αθλήτριες: Μαρία Τζίνη, Μαρία Λαού, Σωτηρία Μπόνη, Γιούλη Ματσαμά, Ανδριάννα Βλάχου, Πόπη Γλυνάτση, Αργυρώ Δράκου, Πόπη Παπαντωνίου, Αϊλίν Καλιάν, Ελένη Μιχαήλου, Ευλαμπία Παπαγιάννη και Χρυσούλα Μανδραγού.

ΟΜΙΛΟΣ ΑΝΔΡΩΝ	ΟΜΙΛΟΣ ΓΥΝΑΙΚΩΝ
Ρόδος	Ρόδος
Guernsey	Gibraltar
Isle of wight	Ynys Mon
Saaremaa	Guernsey
Ynys mon	Gottland
	Cayman islands

Το τέλος μίας...επιτυχίας!

Ολοκληρώνεται σήμερα το «Δωδεκάνησος basketball camp» το οποίο διεξήχθη με εντυπωσιακό παλμό στο «Βενετόκλειο»! Ο γνωστός τεχνικός Νίκος Λινάρδος και ο Πρόδρομος Νικολαΐδης μίλησαν τελευταίοι στους συμμετέχοντες...



Ο Βασίλης Φραγκιάς μίλησε στα μικρά παιδιά κατά τη διάρκεια των εκδηλώσεων

Με απόλυτη επιτυχία συνεχίστηκε χθες και θα ολοκληρωθεί σήμερα το «Δωδεκάνησος basketball camp» που διεξάγεται στις εγκαταστάσεις του «Βενετοκλείου»! Τα παιδιά που συμμετέχουν στις εκδηλώσεις και που φτάνουν περίπου τα 170 έδωσαν και χθες τον καλύτερο τους εαυτό! Το ξεκίνημα έγινε με την ομιλία του γνωστού τεχνικού Νίκου Λινάρδου που αναφέρθηκε σε διάφορα θέματα ενώ το απόγευμα είχε στο πλάϊ του, τον καλαθοσφαιριστή του Άρη Πρόδρομο Νικολαΐδη.

Αμφότεροι ήταν και οι τελευταίοι επίσημοι προσκεκλημένοι του «Δωδεκάνησος basketball camp», αφού σήμερα θα ολοκληρωθούν οι διεργασίες...

Πάντως η τελευταία μέρα θα είναι κάπως διαφορετική σε σχέση με τις προηγούμενες. Κι αυτό γιατί θα υπάρξουν οι τελικοί διαγωνισμοί σε όλους τους τομείς ενώ την παράσταση αναμένεται να κλέψει η αναμέτρηση μεταξύ των προπονητών που συμμετείχαν στο camp!

Θα πρέπει να σημειωθεί ότι στη Ρόδο βρέθηκαν κατά τη διάρκεια των εκδηλώσεων, ο πρόεδρος του Σ.Ε.Π.Κ. και τεχνικός του Αμαρουσίου Παναγιώτης Γιαννάκης, ο αντιπρόεδρος του Σ.Ε.Π.Κ. Κώστας Μίσσας, ο Νίκος Λινάρδος, ο ομοσπονδιακός τεχνικός των νεανίδων Θάνος Σόφτσης, ο «κόουτς» του Κολοσσού Βασίλης Φραγκιάς καθώς και οι αθλητές Πρόδρομος Νικολαΐδης του Άρη και Γιώργος Διαμαντόπουλος που έμειναν ελεύθερος από τον Πανιώνιο. Επίσης στους συμμετέχοντες μίλησε και ο γνωστός χειρουργός ορθοπεδικός Βασίλης Δημητρακόπουλος.

Στην ομιλία της η πρόεδρος του Ν.Α.Ο.Δ. Ανδριάννα Μπαφίτη, αφού τόνισε ότι θα ήθελε να είναι στη θέση των παιδιών, υπογράμμισε την ανάγκη το camp αυτό να καθιερωθεί στις συνειδήσεις των παιδιών και να αποτελέσει την απαρχή για τη μετέπειτα εξέλιξη τους στο χώρο. Τα παιδιά χειροκρότησαν θερμά την Ανδριάννα Μπαφίτη και στη συνέχεια ακολούθησε η απονομή των πλακετών στους επίσημους καλεσμένους που ήρθαν στη Ρόδο για το camp!

ΤΟ ΣΗΜΕΡΙΝΟ ΠΡΟΓΡΑΜΜΑ

10:00-10:45	Τελικός διαγωνισμός 3 πόντων
11:00-11:45	Τελικός διαγωνισμός 1 εναντίον 1
12:00-12:45	Τελικός ελευθέρων βολών
ΔΙΑΚΟΠΗ	
17:00-17:45	All star αγώνας επιλέκτων camp
18:00-18:45	Αγώνας προπονητών camp
19:00	Τελετή λήξης camp

Σεμινάριο στην Αθήνα!

Το μεθεπόμενο Σαββατοκύριακο θα διεξαχθεί στην πρωτεύουσα ημερίδα με θέμα τα τμήματα υποδομής στην οποία θα μιλήσουν οι κορυφαίοι του είδους που γράφουν και στο βιβλίο της F.I.B.A.! Ανοιχτή πρόσκληση στα μέλη του Σ.Ε.Π.Κ. που δραστηριοποιούνται στη Ρόδο!

Ένα πάρα πολύ σημαντικό σεμινάριο πρόκειται να διεξαχθεί το μεθεπόμενο Σαββατοκύριακο στην Αθήνα...Το διοικητικό συμβούλιο των προπονητών του Σ.Ε.Π.Κ. θα είναι αρωγός της προσπάθειας και στην ημερίδα που θα αφορά αποκλειστικά τις μικρές ηλικίες και τη βελτίωση των τμημάτων υποδομής. Το διήμερο 5-6 Ιουλίου θα μιλήσουν οι κορυφαίοι στο είδος τους, οι οποίοι γράφουν και στο επίσημο βιβλίο της F.I.B.A.! Μάλιστα κάτι τέτοιο σύμφωνα με τα λεγόμενα του Κώστα Μίσσα θα γίνει για πρώτη φορά στην Ελλάδα και θα αποτελέσει σαφώς τη μεγάλη ευκαιρία για όλους προκειμένου να εμπλουτίσουν τις γνώσεις τους. Μάλιστα ο αντιπρόεδρος του Σ.Ε.Π.Κ. μιλώντας στην ημερίδα των προπονητών της Δωδεκανήσου, το βράδυ της Τετάρτης απηύθυνε ανοιχτή πρόσκληση σε όλα τα μέλη του συνδέσμου που δραστηριοποιούνται στα Δωδεκάνησα, ώστε να παρακολουθήσουν από κοντά τις διεργασίες...

Οι προπονητές που θα μιλήσουν ασχολούνται επί 25 συναπτά έτη με τα τμήματα υποδομής αλλά και τη φιλοσοφία που τα διέπουν. Είναι εύλογο ότι διαφέρει κατά πολύ ο τρόπος σκέψης, το ασκησιολόγιο και γενικότερα η δουλειά που γίνεται, αφού οι εν λόγω τεχνικοί έχουν αφοσιωθεί πάνω στο συγκεκριμένο είδος του μπάσκετ. Κάτι τέτοιο άλλωστε επισήμανε και ο ομοσπονδιακός προπονητής των νεανίδων Θάνος Σόφτσης ο οποίος έκρινε αναγκαία την παρουσία όλων των τεχνικών που ασχολούνται με τις μικρές ηλικίες.



Σημαντικό σεμινάριο για τις μικρές ηλικίες πρόκειται να διεξαχθεί στην Αθήνα το διήμερο 5-6 Ιουλίου

«Θα είναι καλό για όλους μας να δώσουμε δυναμικό «παρών» για να μάθουμε όσο το δυνατόν περισσότερα πράγματα» υποστήριξε ο 43χρονος προπονητής!

Θα πρέπει πάντως να σημειωθεί ότι η αρχική σκέψη του Σ.Ε.Π.Κ. ήταν η ομιλία των τεσσάρων να προγραμματιζόταν ,μέσα από τη δημιουργία ενός camp,προκειμένου να υπάρχει και το καθαρά αγωνιστικό κομμάτι της δουλειάς. «Επειδή δεν υπήρχε ο απαιτούμενος χρόνος, κάτι τέτοιο θα γίνει από τη νέα χρονιά», υποστήριξε ο Κώστας Μίσσας για να συνεχίσει. «Πρέπει να μάθουμε όλοι να λειτουργούμε σε μία γραμμή. Δεν έχει δοθεί βάρος στην ουσία του πράγματος που είναι η δημιουργία καλών αθλητών και όχι πρόσκαιρων επιτυχιών.

Η κατεύθυνση για όλους μας πρέπει να είναι δεδομένη και αυτήν οφείλουμε να ακολουθήσουμε», είπε ο αντιπρόεδρος του Σ.Ε.Π.Κ!

Η Α.Ε. Δικαίου στη Νάουσα!

Ο Δήμος του νησιού της Κω για να συγχαρεί τους νεαρούς αθλητές της ομάδας που συμμετέχουν στη μικτή Δωδεκανήσου, τους έκανε τα έξοδα για να μεταβούν σε basketball camp που διοργανώνει ο Γιώργος Τσίτσκαρης στα Τρία Πέντε Πηγάδια της Νάουσας!

Αξιέπαινη προσπάθεια καταβάλλει τις τελευταίες μέρες ο Δήμος Δικαίου της Κω! Προκειμένου να ευχαριστήσει τους νεαρούς αθλητές της Α.Ε.Δ. που συμμετέχουν στη μικτή Δωδεκανήσου(Τρύπας, Μαύρος, Ρούφας, Χατζηγιακουμής και Γεωργαδάκης) τους πλήρωσε τα έξοδα προκειμένου να μεταβούν μαζί με τον προπονητή Δημήτρη Τζομάκα στα Τρία Πέντε Πηγάδια της Νάουσας όπου συμμετέχουν σε camp με επικεφαλής τον Γιώργο Τσίτσκαρη!

Η αποστολή του Δήμου Δικαίου βρίσκεται στην πανέμορφη πόλη της δυτικής Μακεδονίας από τις 21 Ιουνίου ενώ οι εκδηλώσεις θα ολοκληρωθούν σήμερα. Θα πρέπει να σημειωθεί ότι στη Νάουσα βρίσκονται επίσης και δύο κορασίδες του συλλόγου. Ο λόγος για τη Δρόσου και τη Ρίσκου...Η ενέργεια αυτή του Δήμου Δικαίου είναι πραγματικά άξια συγχαρητηρίων και μακάρι να βρει κι άλλους μιμητές...Στο «Νάουσα basketball camp» δίδαξαν εξάλλου ο βοηθός προπονητή στην εθνική παίδων Νίκος Τούφας, ο προπονητής της Ε.ΚΑ.Σ.ΚΕ.Μ. Δημήτρης Αθανασιάδης, ο τεχνικός του εφηβικού τμήματος του Ηρακλή Δημήτρης Κυριακού, ο Γιάννης Κασιμίδης (Ε.ΚΑ.Σ.ΚΕ.Μ.) και άλλοι γνωστοί προπονητές που έχουν μυήσει τα μικρά παιδιά στα μυστικά του μπάσκετ.

Ο Δημήτρης Τζομάκας με χθεσινές του δηλώσεις στην «Π» είπε τα εξής: «Είναι ένα πάρα πολύ οργανωμένο camp και ευχαριστούμε τους υπεύθυνους για την πραγματικά άψογη φιλοξενία που μας παρέχουν. Θέλω να πιστεύω ότι τα παιδιά θα αποκομίσουν σπουδαίες εμπειρίες που θα τους αποβούν χρήσιμες τα επόμενα χρόνια».

Ρελάνς με Ντεφούδη!

Ο Ιπποκράτης «βολιδοσκοπεί» τον 25χρονο σέντερ του Πειραϊκού ενώ «πρεσάρει» τον Σάκη Γερογιάννη της Ξάνθης και τον Αχιλλέα Καρδομάτη του Αίαντα Ευόσμου...Ξεκινάει προπονήσεις ο Μαλλιούρας! Μέχρι τις 15 Ιουλίου η προετοιμασία

Ο Χρήστος Ντεφούδης εξακολουθεί να απασχολεί έντονα τον Ιπποκράτη Κω. Οι «νεοφώτιστοι» βολιδοσκοπούν τον 25χρονο σέντερ του Πειραϊκού, αφού θεωρείται βέβαιο ότι μπορεί να βοηθήσει την προσπάθεια της ομάδος στο νέο πρωτάθλημα της Γ' Εθνικής. Το όνομα του Ντεφούδη, που πριν επιστρέψει στην Ελλάδα και τον Πειραϊκό από την Αμερική, είχε απασχολήσει από την πρώτη στιγμή τους Κώους, αφού και ο Γιώργος Κετσελίδης ήθελε τον αθλητή στο νησί του Ιπποκράτη.

Από κει και πέρα ακόμα και χθες συνεχίστηκαν οι επαφές τόσο με τον Σάκη Γερογιάννη της Ξάνθης όσο και με τον Αχιλλέα Καρδομάτη του Αίαντα Ευόσμου, όπως έγραψε χθες αποκλειστικά η «Π»! Με τον πρώτο μάλιστα οι επαφές βρίσκονται σε ιδιαίτερα καλό σημείο, καθώς ο 25χρονος σέντερ(έχει ύψος 2.04) καλύπτει όλα τα στοιχεία ενός αθλητή που μπορεί να κάνει τη διαφορά μέσα στα δύο καλάθια...Όπως είναι εύλογο για να μπορέσει να ελπίζει στην παραμονή του ο Ιπποκράτης θα πρέπει να ενισχυθεί σε αρκετές θέσεις! Ήδη υπάρχει το ενδιαφέρον για τον Καρδομάτη (24 - 1.80) που φέτος φόρεσε τη φανέλα του Αίαντα Ευόσμου και σε λίγες μέρες θα απολυθεί από τις τάξεις του στρατού.

Φυσικά οι άνθρωποι του Ιπποκράτη δεν σταματούν εδώ... Ήδη στα χέρια του Κώστα Παπαιωάννου βρίσκεται μία λίστα με διάφορα ονόματα στην οποία περιέχονται τα ονόματα του Αλέξη Λυγγερίδη (21- 2.01) από τον Γ.Σ. Κρόνο, του νεαρού Γιώργου Βαμβακά από τον Μίλωνα ενώ στους «νεοφώτιστους» έχει προταθεί ακόμα και ο Λουκάς Μαυροκεφαλίδης του Π.Α.Ο.Κ.!

Στο μεταξύ σήμερα αναμένεται να προπονηθεί για πρώτη φορά ο Παναγιώτης Μαλλιούρας που αφίχθη στην Κω με απόσπαση για να υπηρετήσει τη στρατιωτική του θητεία. Ο 20χρονος φόργουορντ πέρσι φόρεσε τη φανέλα του Γ.Σ. Σιάτιστας στο πρωτάθλημα της Β' Εθνικής και θα δοκιμαστεί από τον Κώστα Παπαιωάννου. Εξάλλου οι προπονήσεις θα συνεχιστούν μέχρι και τις 15 Ιουλίου.

Νέο παράθυρο για την Α2!

Ακόμα κι αν δεν γίνει η συγχώνευση της Ολύμπια με τον Γυμναστικό, ο Κολοσσός μπορεί να ελπίζει στην άνοδο του καθώς ο Κ.Α.Ο. Δράμας και η Δάφνη δεν πληρούν τις προϋποθέσεις του Π.Σ.Α.Κ.

Λίγο από τα επεισόδια της Λάμψης...φαίνεται ότι θα θυμίσει η υπόθεση του Κολοσσού σχετικά με την άνοδο του στην Α2 ή την παραμονή του στη Β' Εθνική. Ακόμα κι αν η Ολύμπια Λάρισας δεν συγχωνευθεί με τον Γυμναστικό ένα νέο παραθυράκι ανοίγει το δρόμο των «θαλασσί» για τον προβιβασμό τους στο δεύτερο καλύτερο πρωτάθλημα της χώρας μας. Η ανοιχτή επιστολή που έστειλε ο Π.Σ.Α.Κ. ακόμα και προς τον πρωθυπουργό της χώρας Κωνσταντίνο Σημίτη, αναμένεται να δρομολογήσει σημαντικές εξελίξεις. Και γιατί το λέμε αυτό; Διότι αναφέρεται χαρακτηριστικά ότι όσα σωματεία (ΤΑΚΚΑΕ) δεν μπορούν να ανταπεξέλθουν στα κριτήρια και τις εν γένει προϋποθέσεις των νόμων μπορούν αβίαστα να αποχωρήσουν από την Α2!

Αυτό σημαίνει ότι σωματεία όπως η Δάφνη και ο Κ.Α.Ο. Δράμας τα οποία δεν είναι και τα πλέον φερέγγυα όσον αφορά τις πληρωμές των αθλητών αναμένεται να μη συμμετάσχουν στο πρωτάθλημα της Α2, με συνέπεια να αδειάσουν κάποιες θέσεις τις οποίες θα καλύψουν οι ομάδες της παρακάτω κατηγορίας...

Ο Κολοσσός λοιπόν, εξακολουθεί να περιμένει μήπως και εκμεταλλευθεί κάποιο απ' όλα αυτά τα παραθυράκια που έχουν προκύψει και που έχουν να κάνουν καθαρά με τον μη προγραμματισμό της Ε.Ο.Κ. αλλά και του Ε.Σ.Α.Κ.Ε.! Ιδωμεν...

Σήμερα η ανάρτηση των βαθμολογιών σε όλα τα λύκεια

Αρχίζουν να αναρτώνται από σήμερα σε όλα τα Λύκεια της χώρας οι πίνακες με τις βαθμολογίες των μαθητών στις Πανελλαδικές Εξετάσεις.

Σύμφωνα με πληροφορίες, σήμερα το πρωί οι βαθμοί θα διαβιβαστούν στα σχολεία μέσω των Διευθύνσεων Εκπαίδευσης κάθε περιοχής, ενώ στις 10:00 το πρωί έχει προγραμματιστεί έκτακτη συνέντευξη Τύπου του γενικού γραμματέα του υπουργείου Παιδείας Θ. Τασουρόπλή, ο οποίος θα δώσει στη δημοσιότητα στατιστικά στοιχεία για τις επιδόσεις των μαθητών.

Οι βαθμολογικές βάσεις για τις σχολές τριτοβάθμιας εκπαίδευσης καθώς και τα ονόματα των επιτυχόντων στα πανεπιστήμια αναμένεται να ανακοινωθούν στο τέλος Αυγούστου, ενώ σε λίγες ημέρες οι υποψήφιοι θα πρέπει να συμπληρώσουν τα μηχανογραφικά τους.

Φέτος αναμένεται οριακή άνοδος των βάσεων για την εισαγωγή στα περισσότερα τμήματα των ΑΕΙ και ΤΕΙ αφού, σύμφωνα με τα πρώτα στοιχεία, οι μαθητές έγραψαν καλύτερα σε σχέση με πέρυσι. Μοναδική εξαίρεση οι βάσεις στο 4ο επιστημονικό πεδίο, όπου αναμένεται κάμψη.

Κλιμάκιο του ΟΑΣΠ στη Ρόδο για ενημέρωση του σχεδίου «Ξενοκράτης»

Κλιμάκιο του Οργανισμού Αντισεισμικού Σχεδιασμού και Προστασίας ΥΠΕΧΩΔΕ, αποτελούμενο από τους κ. Νικόλαο Μιχαλόπουλο, τοπογράφο - μηχανικό, τμηματάρχη και Πέτρο Καράτζαλη, τεχνικό τηλεπικοινωνιών του ΟΑΣΠ, μέλος της Ελληνικής Ομάδα Διάσωσης, αρμόδιοι για το σχεδιασμό, πρόληψη και αντιμετώπιση εκτάκτων αναγκών, και δη φυσικών φαινομένων τα οποία έχουν σχέση με σεισμούς, βρίσκεται τις ημέρες αυτές στη Ρόδο.

ΣΚΟΠΟΣ της επίσκεψης τους είναι η όσο το δυνατόν πληρέστερη ενημέρωση της Νομαρχιακής Αυτοδιοίκησης Δωδεκανήσου και των ΟΤΑ του νομού σχετικά με τη σύνταξη του Σχεδίου «ΞΕΝΟΚΡΑΤΗΣ - ΣΕΙΣΜΟΙ», σύμφωνα με το νέο νόμο 3013/1-5-2002, σε συνδυασμό με την Απόφαση 1299/7-4-2003.

• Την Τρίτη 24/6, ενημερώθηκε αναλυτικά ο νομάρχης Δωδεκανήσου κ. Γιάννης Μαχαιρίδης για το συγκεκριμένο σχέδιο, ενώ προχθές ενημερώθηκε η Τοπική Ενωση Δήμων και Κοινοτήτων, όσον αφορά στο σχεδιασμό των ενεργειών στην περίπτωση έκτακτης ανάγκης.

Από τις 23 Ιουνίου υπάρχει στενή συνεργασία, σε καθημερινή βάση, με τον προϊστάμενο ΠΣΕΑ της ΝΑΔ κ. Γιώργο Γελαδάρη.

Κοινή είναι η διαπίστωση, ότι το υπόδειγμα για τη σύνταξη του σχεδίου «ΞΕΝΟΚΡΑΤΗΣ - ΣΕΙΣΜΟΙ» που παραδόθηκε από τον ΟΑΣΠ, θα βοηθήσει στην αρτιότερη οργάνωση, τόσο της Νομαρχιακής Αυτοδιοίκησης όσο και των ΟΤΑ της Δωδεκανήσου.

ΔΕΝ ΕΟΡΤΑΖΕΙ

Ο κ. Πέτρος Δηλμπεράκης δεν εορτάζει και δεν θα δεχτεί επισκέψεις για την ονομαστική του εορτή.

Ευχαριστήριο

Θα ήθελα να ευχαριστήσω και να συγχαρώ και δημόσια την προϊσταμένη και τους συνεργάτες του τμήματος Εξωτερικών Ιατρείων του Κρατικού Νοσοκομείου Ρόδου κ. ΚΑΛΛΙΟΠΗ ΠΑΠΑΝΙΚΗΤΑ, για την άμεση και θετική εξυπηρέτηση στην άρρωστη σύζυγό μου.

Κυρία Παπανικήτα, ευχαριστώ πολύ...

Γ. ΚΑΡΑΓΙΑΝΝΗΣ

ΧΛ-27/6

Λατρα

ΚΑΛΟΚΑΙΡΙΝΟ ΠΡΟΓΡΑΜΜΑ

ΚΑΘΕ ΒΡΑΔΥ ΑΝΟΙΚΤΑ

Τηλέφωνο 22410 32090



Μ.ΚΑΜΠΟΥΡΗΣ



ΙΩΑΝ. ΑΝΤΩΝΑΤΟΥ



ΑΝΘΗ ΒΑΛΕΡΗ



ΑΝΤ. ΣΙΓΑΝΟΣ



ΤΑΝΙΑ ΚΑΡΝΕΖΗ

1743-29/6

Διαφωνούν με νομοσχέδιο της κυβέρνησης

Ξεκίνησαν απεργίες οι εργαζόμενοι στη ΔΕΗ

ΔΙΑΦΩΝΙΕΣ ΓΙΑ ΤΟΥΣ ΔΙΑΓΩΝΙΣΜΟΥΣ

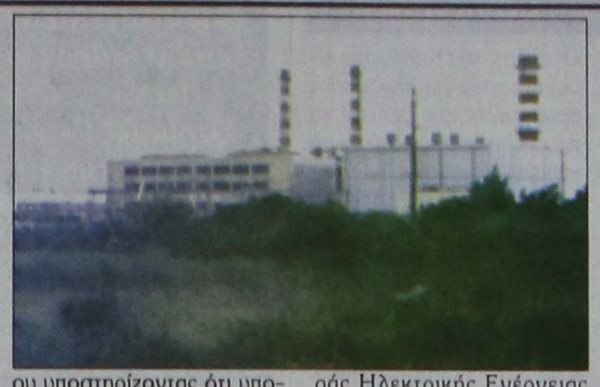

Σε απεργιακά μέτρα προχώρησαν από χθες οι τεχνικοί της ΔΕΗ στη Ρόδο που διαμαρτύρονται για το νομοσχέδιο του υπουργείου Ανάπτυξης που προωθείται προς ψήφιση στη Βουλή στο πλαίσιο της απελευθέρωσης της αγοράς ηλεκτρικής ενέργειας.

Με το νομοσχέδιο και τη ρύθμιση που επιχειρείται, ανοίγει ο δρόμος για να δημιουργηθεί ένα νέο μοντέλο αγοράς στο οποίο το σημαντικό ρόλο θα διαδραματίζουν ιδιώτες επενδυτές.

Οι εξελίξεις αυτές έχουν την έντονη αντίδραση της ΓΕΝΟΠ ΔΕΗ και των εργαζομένων της επιχείρησης που θα κατέλθουν σε 24ωρη απεργία στις 3 Ιουλίου υποστηρίζοντας ότι υπονομεύονται τα συμφέροντα της ΔΕΗ.

Τονίζεται ακόμη ότι με την προτεινόμενη ρύθμιση, προωθείται ο αποκλεισμός της ΔΕΗ από τη συμμετοχή στους διαγωνισμούς που θα διενεργεί ο Διαχειριστής του Συστήματος Μεταφοράς Ηλεκτρικής Ενέργειας (ΔΕΣΜΗΕ) για την αγορά ηλεκτρισμού. Οπως επισημαίνουν στελέχη της ΔΕΗ, η οδηγία της ΕΕ που ρυθμίζει θέματα απελευθέρωσης της αγοράς ηλεκτρισμού (96/92, άρθρο 7 παράγραφος 1) αναφέρει με σαφήνεια τις περιπτώσεις όπου κατ' εξαίρεση επιτρέπεται η δημιουργία νέου δυναμικού παραγωγής μέσω πρόσκλησης υποβολής προσφορών. Παρόλα αυτά, με τη νέα ρύθμιση η σύναψη συμβάσεων αγοράς ή πώλησης από το ΔΕΣΜΗΕ, φαίνεται να έχει μόνιμη βάση, γεγονός που αντίκειται στην Οδηγία και δημιουργεί τον κίνδυνο στρεβλώσεων της αγοράς.

Με το νομοσχέδιο όμως δημιουργείται ασάφεια ακόμη και για τους ιδιώτες επενδυτές.

Πρέπει να σημειωθεί ότι έντονη είναι η αντίδραση της ΔΕΗ και στο τμήμα του νομοσχεδίου που αφορά την ανάπτυξη της γεωθερμίας και τούτο διότι η επιχείρηση έχει εκμισθώσει από το υπουργείο Ανάπτυξης για 30 χρόνια το δικαίωμα αναζήτησης, έρευνας και εκμετάλλευσης του γεωθερμικού δυναμικού του νησιώτικου συμπλέγματος Μήλου - Κιμώλου - Νισύρου και της Λέσβου. Για την υλοποίηση του προγράμματος ανάπτυξης αυτού του δυναμικού, η ΔΕΗ έχει δαπανήσει περίπου 20 δισ. δρχ. σε σημερινές τιμές και με το νομοσχέδιο της αφαιρείται η δυνατότητα εκμετάλλευσης των επενδύσεων αυτών.

Την ερχόμενη Πέμπτη θα αποφασιστεί από τη ΓΕΝΟΠ - ΔΕΗ η συνέχιση ή μη των απεργιακών κινητοποιήσεων του κλάδου.

Ηρθε η εγκύκλιος στη Ρόδο

Υποβολή αιτήσεων από τους ετεροδημότες

Για να ψηφίζουν στον τόπο διαμονής

ΑΠΟ ΤΙΣ 15 ΙΟΥΛΙΟΥ θα αρχίσει και στη Ρόδο η υποβολή των αιτήσεων για την άσκηση του εκλογικού δικαιώματος των ετεροδημοτών στον τόπο διαμονής τους.

• Η διαδικασία που θα πρέπει να ακολουθήσουν οι ετεροδημότες καθορίζεται σε εγκύκλιο που έστειλε και στους δήμους της Ρόδου το υπουργείο Εσωτερικών.

ΣΥΜΦΩΝΑ με όσα αναφέρονται στην εγκύκλιο οι ετεροδημότες που επιθυμούν να ψηφίσουν στον τόπο διαμονής τους, μπορούν να υποβάλλουν τη σχετική αίτηση στο δήμο της περιοχής τους ή στο πλησιέστερο Κέντρο Εξυπηρέτησης Πολιτών.

• Από το υπουργείο Εσωτερικών πάντως, έχουν γίνει και σεμινάρια για την εκπαίδευση των δημοτικών υπαλλήλων που θα ασχοληθούν με την παραλαβή των αιτήσεων, όπως δήλωσε χτες ο αντιδήμαρχος Ρόδου κ. Αντώνης Αλαβέρας.

ΑΚΟΜΗ οι αιτήσεις για την εγγραφή ή τη διαγραφή στους εκλογικούς καταλόγους ετεροδημοτών θα υποβάλλονται καθ' όλη τη διάρκεια του έτους.

Χορήγηση ή παράταση εκπαιδευτικής άδειας σε δασκάλους των νησιών



Ανακοινώνεται ότι, σύμφωνα με έγγραφο του ΥΠΕΠΘ, καλούνται οι δάσκαλοι και νηπιαγωγοί που υπηρετούν σε σχολικές μονάδες του Ν. Δωδεκανήσου και επιθυμούν χορήγηση ή παράταση εκπαιδευτικής άδειας για το σχολικό έτος 2003 -04 να καταθέσουν αίτηση και τα απαιτούμενα δικαιολογητικά στη Δ/νση Π.Ε. Ν. Δωδεκανήσου μέχρι 11.7.2003.

Περισσότερες πληροφορίες παρέχονται από τα Γρφεία της Δ/νσης Π.Ε. Ν. Δωδεκανήσου.

Τηλέφωνα επικοινωνίας: 22410 -55801-5.

ΣΥΓΧΑΡΗΤΗΡΙΟ

Στον αγαπημένο μας **Αντώνη Μιχαήλ Κουφού**, που έλαβε το μεταπτυχιακό δίπλωμα ειδίκευσης φυσικοχημείας από το τμήμα Χημείας του Εθνικού Καποδιστριακού Πανεπιστημίου Αθηνών με άριστα (10), ευχόμαστε καλή σταδιοδρομία.

Με αγάπη οι γονείς του Μιχάλης και Αρετή και η αδερφή του Μαρία

1902-27/6

ΣΑΒΒΑΤΟΚΥΡΙΑΚΟ ΣΤΗ ΛΙΝΔΟ

ΞΕΝΟΔΟΧΕΙΟ

VILLE DI LINDOS

Β΄ ΤΑΞΕΩΣ ΕΠΙΠΛΩΜΕΝΩΝ ΔΙΑΜΕΡΙΣΜΑΤΩΝ

ΜΕ ΠΙΣΙΝΑ, SNACK BAR,

1.5 km ΑΠΟ ΛΙΝΔΟ

ΤΙΜΗ 35 ΓΙΑ ΔΥΟ (2) ΑΤΟΜΑ

ΠΛΗΡ: ΤΗΛ. 22440 48260-2

FAX. 22440 48264

email : villedilindos@yahoo.com

Τ. 1331

Εθελοντική αιμοδοσία στη μνήμη Ε. Φερεντίνου θα γίνει στ' Αφάντου

Το Σώμα Εθελοντών Σαμαρειτών του Ελληνικού Ερυθρού Σταυρού Ρόδου σε συνεργασία με το Σύλλογο Εθελοντών Αιμοδοτών «Πήγασος» του Δήμου Αφάντου, οργανώνει εθελοντική αιμοδοσία, στη μνήμη του Ελευθέριου Φερεντίνου, εθελοντή Σαμαρείτη και πλήρωμα του ΕΚΑΒ που χάθηκε πέρσι στις 17/6 στην Ανάφη.

Η αιμοδοσία θα γίνει στο 3ο Δημοτικό Σχολείο Αφάντου, στην κεντρική πλατεία του Δήμου, την προσεχή Κυριακή 29 Ιουνίου, από τις 09.00 το πρωί.

Καλούνται όλοι οι κάτοικοι του τόπου να συμμετάσχουν στην αιμοδοσία και να αφιερώσουν 10 λεπτά από το χρόνο τους για να απαλύνουν τον πόνο δεκάδων συντοπιτών τους.

Σε απεργιακές κινητοποιήσεις θα κατέλθουν οι βενζινοπώλες

ΔΕΝ ΘΕΛΟΥΝ ΤΑΜΕΙΑΚΕΣ ΜΗΧΑΝΕΣ

Σε απεργιακές κινητοποιήσεις θα κατέλθουν μέσα στον ερχόμενο μήνα οι ιδιοκτήτες των πρατηρίων πώλησης υγρών καυσίμων που διαμαρτύρονται για την εγκατάσταση ταμειακών μηχανών στις αντλίες.

Η προθεσμία για την τοποθέτηση των ταμειακών μηχανών στα πρατήρια πώλησης υγρών καυσίμων στην κεντρική Ελλάδα λήγει την ερχόμενη Δευτέρα 30 Ιουνίου.

Για τα Δωδεκάνησα η προθεσμία λήγει στις 31 Αυγούστου.

«Παρ' όλα αυτά εμείς δεν έχουμε πληροφόρηση από το αρμόδιο υπουργείο για το τι πρέπει να πράξουμε. Δεν γνωρίζουμε πως θα γίνει η τοποθέτηση των ταμειακών μηχανών» δήλωσε στην ΠΡΟΟΔΟ ο πρόεδρος του σωματείου των ιδιοκτητών πρατηρίων πώλησης υγρών καυσίμων κ. Γιώργος Τοδουλάκης.

Η συμμετοχή των βενζινοπωλών στην απεργία θα αποφασιστεί όπως τόνισε ο κ. Τοδουλάκης στη γενική συνέλευση του κλάδου που θα πραγματοποιηθεί την ερχόμενη Πέμπτη 3 Ιουλίου.

Στη διάρκεια της συνέλευσης θα τεθούν και άλλα ζητήματα που ταλανίζουν τον κλάδο.

Συνελήφθησαν με ναρκωτικά

Τρεις Βρετανοί τουρίστες συνελήφθησαν χθες τα ξημερώματα στο αεροδρόμιο της Κω λίγο πριν αναχωρήσουν για την πατρίδα τους, να έχουν στην κατοχή τους 5 χάπια «ECSTASY» και 1,7 γραμμάρια αμφεταμίνης.

Σε βάρος των Βρετανών σχηματίστηκε δικογραφία προκειμένου να οδηγηθούν στον Εισαγγελέα.

Εγκρίθηκαν τα πράκτικά δημοπρασίας για δύο οδικά έργα στο νησί μας

Εγκρίθηκαν τα πρακτικά δημοπρασίας και αναμένεται η υπογραφή των συμφωνητικών μόλις κατατεθούν τα χρήματα για τις απαλλοτριώσεις των έργων:

1) «Βελτίωση οδικού άξονα ΚΩΣ - ΑΕΡΟΔΡΟΜΙΟ (τμήμα Σταυρού Πέραμα έως Πόρτες)» προϋπολογισμού 950.000 ευρώ. Ανάδοχος εταιρεία είναι η ΝΕΟΔΜΗΤΟΝ ΡΟΔΟΥ Α.Τ.Ο.Ε.Τ.Ε.

2) «Βελτίωση επαρχιακού δικτύου Σορωνή - Διμυλιά - Πλατάνια», προϋπολογισμού 4.900.000 ευρώ. Ανάδοχος εταιρεία είναι η ΕΚΑΤ - ΕΤΑΝ.

Στο λιμάνι της Νισύρου ρυμουλκήθηκε θαλαμηγός που έμεινε ακυβέρνητη

Στο λιμάνι του Μανδρακίου Νισύρου, ρυμουλκήθηκε θαλαμηγός στην οποία επέβαιναν δύο Τούρκοι και είχε μείνει ακυβέρνητη λόγω μηχανικής βλάβης.

Σύμφωνα με όσα έγιναν γνωστά από το Λιμεναρχείο Κω, η θαλαμηγός «KAYHAN 4» με σημαία Αγίου Βικεντίου, ενώ έπλεε στη θαλάσσια περιοχή της νησίδος «Κανδελιούσα» έμεινε ακυβέρνητη λόγω μηχανικής βλάβης. Αμέσως μετά τη εκπομπή του σήματος κινδύνου το Ε/Γ-Τ/Ρ «Χρυσούλα» υπολογίου Καλύμνου, απέπλευσε από το λιμάνι Πάλλων Νισύρου, για συνδρομή, της Θ/Γ «KAYHAN 4» την οποία ρυμούλκησε με ασφάλεια στο λιμάνι Μανδρακίου.

Η θαλαμηγός απέπλευσε από το λιμάνι του Μαρμαρίς Τουρκίας, με προορισμό το λιμάνι «BRINDISI» Ιταλίας, αλλά κοντά στη νησίδα «Κανδελιούσα» έμεινε ακυβέρνητη.

Προανάκριση διενεργεί το Λιμεναρχείο Κω, ενώ απαγορεύτηκε ο απόπλους της θαλαμηγού, μέχρι αποκατάστασης της βλάβης.

ΕΠΙΜΕΛΗΤΗΡΙΟ ΔΩΔΕΚΑΝΗΣΟΥ

ΑΝΑΚΟΙΝΩΣΗ

Το Επιμελητήριο Δωδεκανήσου γνωστοποιεί στα μέλη του την απόφαση της αναμόρφωσης των συνδρομών που έχει ως εξής:

Ατομικές επιχειρήσεις: 75 ευρώ.
Ομόρρυθμες, Ετερόρρυθμες και Κοινωνίες: 150 ευρώ
ΕΠΕ, Συνεταιρισμοί: 250 ευρώ
Α.Ε.: 250 ευρώ
Τράπεζες: 2000 ευρώ
Για τους προαιρετικά εγγεγραμμένους 100 ευρώ.

Η ισχύς της παραπάνω απόφασης είναι από 1 Ιουλίου 2003 για τις συνδρομές του έτους 2003 οι οποίες δεν θα έχουν εξοφληθεί έως 30 Ιουνίου 2003.

Για τις επιχειρήσεις σε νησιά κάτω των 3.100 κατοίκων ορίζεται έκπτωση 49%, ενώ για κάτω από 200 κατοίκους η έκπτωση είναι 80%.

Στις επιχειρήσεις που θα επιλέξουν τη συνδρομή τους μέσω πάγιας εντολής χρέωσης πιστωτικής κάρτας, θα χορηγείται έκπτωση 10%. Επίσης γνωστοποιείται στα μέλη μας ότι είναι δυνατή η εξόφληση των οφειλομένων συνδρομών παρελθόντων χρήσεων μέχρι 12 άτοκες δόσεις μόνο με τη χρήση πιστωτικής κάρτας.

Παρακαλούνται τα μέλη που δεν έχουν εξοφλήσει τις εισφορές τους μέχρι 30-6-2003, να το κάνουν, ώστε να αποφύγουν την προσαρμογή που θα επέλθει μετά τις 30-6-2003.

Εκ της Διευθύνσεως

Χ.Λ. -27-6

ΠΩΛΟΥΝΤΑΙ πολυτελή διαμερίσματα των 77 - 90 - 122 τ.μ., στο Δήμο Τριαντών (πίσω από το Δημαρχείο). Νέα κατασκευή.

ΕΝΟΙΚΙΑΖΟΝΤΑΙ 2 καταστήματα 30 και 35 τ.μ., επί της Ανθ. Ζερβού (περιοχή Ψαροπούλας). Νέα κατασκευή.

Πληροφορίες ΚΤΙΡΙΟΔΟΜΗ Ο.Ε.
(Α. ΦΡΑΓΚΟΣ - Α. ΖΟΥΜΠΑΣ Ο.Ε.)
ΤΗΛ. 22410 36604 - 22410 24208,
6944338277 κ. Φράγκο

Τ. 1133- 30/6

ΠΡΟΤΥΠΟΣ ΒΡΕΦΟΝΗΠΙΑΚΟΣ ΣΤΑΘΜΟΣ

ΠΑΙΖΩ ΚΑΙ ΜΑΘΑΙΝΩ

Κάτω από μια νέα διεύθυνση εγγυόμαστε και προσφέρουμε πλήρες εκπαιδευτικό πρόγραμμα με νέες μεθόδους διδασκαλίας, αυστηρά επιλεγμένο εκπαιδευτικό προσωπικό, ιδανικό περιβάλλον παιχνιδιού, παιδαγωγική εμπειρία και ευθύνη.

Παρέχουμε ακόμη:
- Πλήρη ασφαλιστική κάλυψη για εσάς και τα παιδιά σας.
- Τακτική παιδιατρική παρακολούθηση.
- Μεταφορά με το σχολικό του σταθμού μας.
- Αγγλικά, μουσική προπαιδεία, αθλητική παιδεία.
- Και πολλά άλλα που αφορούν τη σωστή ψυχαγωγία και μάθηση του παιδιού σας.

Μάθετε και ενημερωθείτε για τα προγράμματα του σταθμού μας, καθώς και για τις δυνατότητες που διαθέτουμε.

Οι εγγραφές άρχισαν για τη νέα σχολική χρονιά 2003-2004, από 1/6/03 έως 30/6/03

Με εκτίμηση Νάκκα Μαΐνα
Νάκκα-Παπακυριακού Βάσω
Τηλέφωνο επικοινωνίας 22410 98325
Λ. Ηρακλειδών 42

Χ.4014-29/6