ΕΤΟΣ ΙΔΡΥΣΗΣ 1949
ΙΔΙΟΚΤΗΣΙΑ
Γ. ΔΙΑΜΑΝΤΙΔΗΣ
ΓΡΑΦΙΚΕΣ ΤΕΧΝΕΣ Α.Ε.
Γραφεία - Τυπογραφεία:
Μάρκου Μαλλιαράκη 3 (ΚΟΒΑ)
Λογιστήριο: Νέα Αγορά
Τηλ.: Σύνταξης: 22410 27356-34101, FAX: 22410 20643
Λογιστηρίου: 22410 24539, FAX: 22410 24539
e-mail: info@proodos.net

ΠΡΟΟΔΟΣ

Ανεξάρτητη καθημερινή πρωινή εφημερίδα

ΠΛΗΡΩΜΕΝΟ ΤΕΛΟΣ
ΕΛΤΑ
SATO
OFFICE SYSTEMS
ΜΠΟΝΗΣ Ε.Π.Ε. ΤΗΛ. 02410 75533

ΑΡΙΘΜΟΣ ΦΥΛΛΟΥ 16.354 • ΤΙΜΗ 0,70 ευρώ

ΚΥΡΙΑΚΗ 29 ΙΟΥΝΙΟΥ 2003

Ανασχηματισμός και Εκτελεστικό

Από την Τετάρτη αρχίζουν τα δύσκολα για τον Σημίτη

ΑΠΟΚΛΕΙΟΝΤΑΙ ΟΙ ΠΡΩΡΕΣ ΕΚΛΟΓΕΣ



ΚΡΙΣΙΜΟ για την κυβέρνηση και το ΠΑ.ΣΟ.Κ. το πρώτο δεκαήμερο του Ιουλίου. Υπουργοί, ηγετικά στελέχη του ΠΑ.ΣΟ.Κ., αλλά και όλος ο πολιτικός κόσμος αναμένουν τις αποφάσεις, που θα λάβει ο πρωθυπουργός και πρόεδρος του ΠΑ.ΣΟ.Κ. Κώστας Σημίτης, για τον ανασχηματισμό της κυβέρνησης και για την ανασύνθεση του Εκτελεστικού Γραφείου.

* Προ μηνός περίπου, όταν εκδηλώθηκε κρίση στο ΠΑ.ΣΟ.Κ., λόγω της αποκάλυψης διαφόρων σκανδάλων υπουργών και

ΣΥΝΕΧΕΙΑ ΣΤΗ ΣΕΛ. 4

Στις εκλογές του ΠΑΣΟΚ

Ενδιαφέρον για τις εσωκομματικές μόνο στο βόρειο συγκρότημα

ΔΕΝ ΣΥΜΦΩΝΗΣΑΝ ΓΙΑ ΤΙΣ ΚΑΛΠΕΣ

ΤΟ ΕΝΔΙΑΦΕΡΟΝ στις εσωκομματικές εκλογές του ΠΑΣΟΚ στη Δωδεκάνησο, περιορίζεται μόνο στο βόρειο συγκρότημα, όπου για τη θέση του γραμματέα της νομαρχια-

ΣΥΝΕΧΕΙΑ ΣΤΗ ΣΕΛ. 4



Εκτός από τον καύσωνα

Φόβοι για φωτιές λόγω των υψηλών θερμοκρασιών!..

ΣΕ ΕΠΙΦΥΛΑΚΗ Η ΠΥΡΟΣΒΕΣΤΙΚΗ

ΕΠΙ ΠΟΔΟΣ βρίσκονται οι δασοπυροσβεστικές υπηρεσίες του νησιού μας, εν' όψει του καύσωνα. Οι υψηλές θερμοκρασίες, αποτελούν τον καλύτερο σύμμαχο των πυρκαγιών, γι' αυτό και αποφασίστηκε να παρθούν έκτακτα μέτρα πυροπροσστασίας, στην περιοχή μας.

• Συγκεκριμένα, τα πυροσβεστικά οχήματα της ΤΕΔΚ τα τελευταία χρόνια συνέβαλαν τα μέγιστα στον περιορισμό των πυρκαγιών, ενώ η άμεση παρέμβαση τους, έπαιξε καθαριστικό ρόλο, στην κατάσβεση τους, προτού πάρουν διαστάσεις και καταστρέψουν μεγάλες εκτάσεις. Οσες πυρκαγιές εκδηλώθηκαν, σβήστηκαν στο σύνολο τους στη γένεσή τους.

ΣΤΙΣ ΕΥΑΙΣΘΗΤΕΣ περιοχές, διενεργούνται περιπολίες, επί 24ώρου βάσης από δασοπυροσβέστες, υπαλλήλους της ΤΕΔΚ, αλλά και στρατιώτες. Τα μέτρα επιφυλακής, την περίοδο που θα διαρκεί ο καύσωνας θα είναι

ΣΥΝΕΧΕΙΑ ΣΤΗ ΣΕΛ. 4



Σύμφωνα με τα στοιχεία

Μεγάλη μείωση στις κρατήσεις από Γερμανία!..

ΟΞΥΝΕΤΑΙ Ο ΠΟΛΕΜΟΣ ΤΙΜΩΝ



Η TUI, ο Thomas Cook, το My Travel, η Rewe και η First Choice αποτελούν την πεντάδα των μεγαλύτερων ευρωπαϊκών τουριστικών οργανισμών σύμφωνα και με τα στοιχεία του 2002.

Το προηγούμενο έτος και με την παραπάνω σειρά πραγματοποιήθηκαν οι ακόλουθοι κύκλοι εργασιών: 12,4, 8,1, 7, 4,7 και 3,5 δισεκατομμύρια ευρώ.

Τη δεκάδα των μεγαλύτερων Τ.Ο. της Ευρώπης συμπληρώνουν ο Kuoni, ο

ΣΥΝΕΧΕΙΑ ΣΤΗ ΣΕΛ. 4

Ο Δ. Κρεμαστινός σήμερα στη Ρόδο για τις εκλογές

Σήμερα το πρωί πρόκειται να έρθει στη Ρόδο ο βουλευτής Δωδεκανήσου Δημήτρης Κρεμαστινός, προκειμένου να ψηφίσει στις εσωκομματικές εκλογές του ΠΑ.ΣΟ.Κ. για την ανάδειξη νέας νομαρχιακής επιτροπής στο νότιο συγκρότημα Δωδεκανήσου.

Ο δήμαρχος δεν δίνει συνέχεια...

Πρέπει να καταλάβει ο κ. Χατζηευθυμίου ότι οι εκλογές τελείωσαν!..

ΗΡΕΜΗ ΣΥΝΕΔΡΙΑΣΗ ΣΤΟ ΔΗΜ. ΣΥΜΒΟΥΛΙΟ

ΑΠΕΦΥΓΕ επιμελώς ο δήμαρχος Ρόδου Γιώργος Γιαννόπουλος να δώσει απάντηση στην επίθεση που εξαπέλυσε με τις γνωστές δηλώσεις του ο επικεφαλής της δημοτικής μειοψηφίας Χατζής Χατζηευθυμίου. Ενώ η παράταξη Χατζηευθυμίου ανέμενε ότι κατά την προχτεσινοβραδυνή συνεδρίαση του δημοτικού συμβουλίου ο Γ. Γιαννόπουλος θα απαντούσε στις κατηγορίες, ο δήμαρχος δεν ασχολήθηκε καθόλου και δεν προέβη σε καμία δήλωση!

• Ετσι, η συνεδρίαση έγινε σε πλήρη ηρεμία και μάλιστα σε ορισμένα θέματα, μέλη της παράταξης Χατζηευθυμίου τάχθηκαν με τις θέσεις της πλειοψηφίας...

ΣΕ ΚΑΜΙΑ περίπτωση η μειοψηφία έθεσε οποιοδήποτε θέμα, αλλά ούτε η πλειοψηφία έδωσε αφορμή, με αποτέλεσμα η συνεδρίαση του δημοτικού συμβουλίου να ολοκληρωθεί γύρω στις 10.30 το βράδυ...

• Ερωτηθείς αργότερα από την «Πρόοδο» ο δήμαρχος για την τακτική που ακολούθησε στην προχτεσινή συνεδρίαση είπε, ότι «θα πρέπει να καταλάβει ο κ. Χατζηευθυμίου ότι οι εκλογές τελείωσαν και δεν μπορεί ν' ασχολείται συνεχώς με τα ίδια και τα ίδια. Δεν πρόκειται να λάβει απάντηση σε συνεντεύξεις τύπου ή δηλώσεις που κάνει καθημερινώς, διότι έχουμε πολλή δουλειά να

ΣΥΝΕΧΕΙΑ ΣΤΗ ΣΕΛ. 4



Γιαννόπουλος: Πρέπει να καταλάβει ο κ. Χατζηευθυμίου ότι οι εκλογές τελείωσαν

Για τα κρουαζιερόπλοια

Σε νησιακό στάδιο η υποδομή στο λιμάνι της Ρόδου

ΤΙ ΛΕΕΙ ΕΝΑΣ ΕΙΔΙΚΟΣ

ΣΕ νησιακό στάδιο βρίσκεται ακόμη η υποδομή του εμπορικού λιμένα της Ρόδου όσον αφορά τις κρουαζιέρες. Αυτό τόνισε μεταξύ άλλων ο κ. Κων-



σταντίνος Βρανάς executive director της Festival Cruise Lines στη διάρκεια ημερίδας που έγινε στον Πειραιά και αφορούσε την απελευθέρωση των λιμενικών υποδομών.

• Ειδικότερα για το λιμάνι της Ρόδου ο κ. Βρανάς σημείωσε πως είναι από τα δημοφιλέστερα λιμάνια κρουαζιέρας, το οποίο

ΣΥΝΕΧΕΙΑ ΣΤΗ ΣΕΛ. 4

Σε ολόκληρη την Ελλάδα

Ετοιμοι οι Δήμοι για κινητοποιήσεις λόγω...απεντάριας!..

ΕΝΙΑΙΑ ΣΤΑΣΗ ΣΤΑ ΔΩΔΕΚΑΝΗΣΑ

ΑΝΤΙΚΕΙΜΕΝΟ προβληματισμού θα αποτελέσει και στο δημοτικό συμβούλιο Ρόδου ο νέος κώδικας Δήμων και Κοινοτήτων που θα κατατεθεί προσεχώς προς ψήφιση στη Βουλή. Το σχέδιο του νέου κώδικα Δήμων και Κοινοτήτων κοινοποιήθηκε και στο Δήμο Ρόδου, όπως τόνισε στην ενημέρωση που έκανε στη διάρκεια της συνεδρίασης του δημοτικού συμβουλίου ο δήμαρχος κ. Γιώργος

ΣΥΝΕΧΕΙΑ ΣΤΗ ΣΕΛ. 4

Το νέο σύστημα στον τουρισμό

Μεγάλο πρόβλημα το All Inclusive

ΜΑΓΙΟΡΚΑ ΚΑΙ ΑΤΤΑΛΕΙΑ ΤΟ ΕΦΑΡΜΟΖΟΥΝ

Στο 18 με 20% του συνολικού ξενοδοχειακού δυναμικού της Ρόδου εφαρμόζεται, κατ' εκτίμησιν, το σύστημα All Inclusive, παρά τις εντυπώσεις, για μεγαλύτερη εξάπλωσή του, που επικρατούν.

Σε ανταγωνιστικούς προορισμούς, όπως η Μαγιόρκα και η Αττάλεια, η εφαρμογή του All Inclusive

ΣΥΝΕΧΕΙΑ ΣΤΗ ΣΕΛ. 4

Ετοιμοι για «απόβαση» στα νησιά μας

Χιλιάδες λαθρομετανάστες στα παράλια της Τουρκίας

ΣΕ ΕΠΙΦΥΛΑΚΗ ΟΙ ΛΙΜΕΝΙΚΕΣ ΑΡΧΕΣ



ΣΕ ΕΠΙΦΥΛΑΚΗ τέθηκαν οι λιμενικές υπηρεσίες των νησιών Σύμης, Καστελλορίζου, Κω και Λέρου, για την αποτροπή απόβασης λαθρομεταναστών, μετά τη διαπίστωση ότι, στα τουρκικά παράλια, βρίσκονται χιλιάδες, Ιρακινοί, Ιρανοί, Αφγανοί και οι οποίοι καραδοκούν για να μας έρθουν, αναζητώντας μια καλύτερη ζωή.

ΣΥΝΕΧΕΙΑ ΣΤΗ ΣΕΛ. 4

ΜΕΤΑ ΣΥΓΧΩΡΗΣΕΩΣ

Βρε μανία που την έχουν...

Αδυνατώ να εξηγήσω το φαινόμενο. 'Υπάρχουν πολλοί σ' αυτό τον κόσμο που, χωρίς να τους το ζητήσει κανείς, έχουν βάλει σκοπό της ζωής τους να λύσουν το πρόβλημα της φαλάκρας... Ετσι το θεωρούν.

Αντιμετωπίζουν τους φαλακρούς σαν να είναι φορείς βαριάς πάθησης. Εχω προσωπική εμπειρία επ' αυτού. Μου τυχαίνει, ακόμη και σήμερα, να συναντήσω κάποιο γνωστό στο δρόμο. Μετά τα τυπικά «τί γίνεται;», «ας τα λέμε καλά», κλπ. τον ακούω να με πληροφορεί με τη μέγιστη δυνατή σοβαρότητα «διάβασες για τη νέα μέθοδο εμφύτευσης μαλλιών;» «Οχι», του λέω. «Μα καλά, δεν σε ενδιαφέρει;» Ποιό πράγμα;» «Να βάλεις μαλλιά». «Οχι. Πρώτον, διότι η φαλάκρα μου είναι μια χαρά και δεύτερον ουδέποτε ένιωσα την ανάγκη να την αποχωριστώ. Να μην σου πω δε ότι την έχω και μεγάλο καμάρι».

Δίδοντας αυτή την απάντηση σε αρκετούς μέχρι τώρα, αρχίζω νάχω και τύψεις γιατί τους απέτρεψα να με συνδράμουν στο ...πρόβλημά μου.

Αυτό όμως είναι το λιγότερο. Διότι, πέραν του ενδιαφέροντος γνωστών και φίλων ν' αποκτήσω μαλλιά, με εμφύτευση, η ίδια η επιστήμη καταβάλλει άοκνες προσπάθειες στο να εντοπίσει το πρόβλημα και να εφεύρει μέθοδο για τη θεραπεία της φαλάκρας».

Συγκινήθηκα μέχρι δακρύων, όταν διάβασα πρόσφατα το συμπέρασμα έρευνας Γάλλων επιστημόνων πως «τα δύο τρίτα των ανδρών χάνουν τα μαλλιά τους διότι το δέρμα του κεφαλιού τους γηράσκει πρόωρα».

Συγκινήθηκα και ταυτόχρονα τσαντίστηκα γιατί εμένα η Φύση μου γήρασε το δέρμα της κεφαλής από τα 22 μου χρόνια!

Ξαναδιάβασα όμως την είδηση και κατάλαβα. Η έρευνα έγινε για λογαριασμό της L' OREAL.

Η μανία τους τελικά να θεραπεύσουν τη φαλάκρα είναι το φράγκο.

Από μένα πάντως δεν θα πάρουν δεκάρα τσακιστή.

Μετά συγχωρήσεως
Σάκης

ΙΤΑΛΙΚΑ
ΣΚΑΝΔΑΛΙΔΗΣ
6932 272902, 22410 29265
22410 23710, 22410 61782

Varkarola
Taverna
Ελάτε να απολαύσετε Ελληνικές και Διεθνείς γεύσεις στους ήχους της μαγευτικής μουσικής του Ηλια Καρακατσάνη και του Σταύρου Χαρτοφύλη
Κάθε Παρασκευή βιολί, Γιάννης Μπαρμπάς και κάθε Σάββατο σαξόφωνο, Γιάννης Καρακατσάνης
RODIAN AMATHUS BEACH HOTEL RHODES - GREECE
Κάθε βράδυ εκτός Δευτέρας & Τρίτης
Για κρατήσεις: Τηλ. 22410 89900
Λεωφόρος Ηρακλειδών 100, Ιξιά 85101 Ρόδος,
Internet:http://www.rodian-beach.gr e-mail: rodian-beach@



ΤΙ ΕΓΡΑΨΕ Ο ΤΥΠΟΣ ΤΗΣ ΑΘΗΝΑΣ

ΕΠΙΣΚΟΠΗΣΗ ΑΘΗΝΑΪΚΟΥ ΤΥΠΟΥ ΤΗΣ 28/6/2003

Οι τίτλοι των βασικών πρωτοσέλιδων θεμάτων στις πρωινές και απογευματινές αθηναϊκές εφημερίδες είναι οι εξής:

ΑΔΕΣΜΕΥΤΟΣ ΤΥΠΟΣ (Μήτσης):Τεστ σωτηρίας για χιλιάδες διαβητικούς,και υπερτασικούς. Κυκλοφορεί στα φαρμακεία.

ΑΔΕΣΜΕΥΤΟΣ ΤΥΠΟΣ (Ρίζος): Εκλογές τώρα....Ο Κ. Καραμανλής πέταξε το γάντι στην κυβέρνηση.

ΑΠΟΓΕΥΜΑΤΙΝΗ: Εκλογές τώρα. Ο Καραμανλής ρίχνει το γάντι στον Σημίτη.

Η ΑΠΟΦΑΣΗ:Στο σχέδιο 90.000 στρέμματα. Σε Βάρη, Ραφήνα, Ασπρόπυργο, Καλύβια, Βίλια, Καματερό, Μέθανα και ...Μαρούσι.

Η ΑΥΓΗ:Καύσωνας, νέφος και δυσοσμία. Εφιαλτική ζωή στο Λεκανοπέδιο.

ΑΥΡΙΑΝΗ: Σαρωτικός ανασχηματισμός η σωτηρία του ΠΑΣΟΚ. Μετά την πρόκληση για πρόωρες εκλογές από τον Καραμανλή.

ΤΟ ΒΗΜΑ:Ανεβαίνουν οι βάσεις. Οι βαθμοί εισαγωγής σε κάθε πεδίο. Λιγότεροι κατά 10% οι υποψήφιοι σε ΑΕΙ-ΤΕΙ.

Η ΒΡΑΔΥΝΗ: Ποιοι βαθμοί ανοίγουν την πόρτα των πανεπιστημίων. Μέχρι μία μονάδα ανέβηκαν οι βάσεις στις περιζήτητες σχολές.

ΕΘΝΟΣ: Οριακή άνοδος στις βάσεις ΑΕΙ-ΤΕΙ. Αναλύσεις και πίνακες με τις βαθμολογίες ανά μάθημα.

ΕΛΕΥΘΕΡΗ ΩΡΑ:Σε κρίσιμη κατάσταση η υγεία του Γρηγόρη Μιχαλόπουλου. Λόγω του σοβαρού, χρονίου, καρδιακού προβλήματος που αντιμετωπίζει...

ΕΛΕΥΘΕΡΟΣ:Εκλογές εδώ και τώρα. Ζήτησε για πρώτη φορά ο πρόεδρος της ΝΔ Κ. Καραμανλής.

ΕΛΕΥΘΕΡΟΣ ΤΥΠΟΣ: Εξετάσεις: Οι βαθμοί δείχνουν άνοδο των βάσεων.

ΕΛΕΥΘΕΡΟΤΥΠΙΑ: Κλειδί το 14. Βαθμοί: Προς τα πάνω οι βάσεις στις "καλές" σχολές.

ΕΣΤΙΑ: Αντιπρόεδρος ο Γ. Παπανδρέου; Η πιθανή "έκπληξις" του κ. Σημίτη.

Espresso: Η μεγάλη σύγκρουση τεσσάρων σταρ της τηλεόρασης.

Η ΚΑΘΗΜΕΡΙΝΗ: Καλύτερα γραπτά, άνοδος βάσεων. Σε Ιατρική, Πολυτεχνείο και Οικονομικές σχολές- Υψηλό το ποσοστό αποτυχίας στην Ιστορία.

Ο ΛΟΓΟΣ: Ετοιμότητα λόγω καύσωνα. Οδηγίες για την προστασία των εργαζομένων από τη θερμική καταπόνηση.

ΤΑ ΝΕΑ:Ανεβάζουν τις βάσεις οι καλοί βαθμοί. 14-25 Ιουλίου τα Μηχανογραφικά.

ΝΙΚΗ: Νέα συλλογική πορεία . Πρόταση Τσοχατζόπουλου για έξοδο από την κρίση.

ΡΙΖΟΣΠΑΣΤΗΣ:Μαζικές απολύσεις σε πολλούς δήμους. Προγράμματα "απασχολησιμότητας".

Traffic News: Πως ο Νίκος έκοψε την εκπομπή της Αννας. Δεν τη δέχτηκε στο γραφείο του. Πικραμένος ο Χατζηνικολάου για την ξαφνική μεταγραφή της Παναγιωταρέα στον ALPHA.

Η ΧΩΡΑ: Ο Κώστας ζητάει εκλογές. Να ξεκαθαρίσει το πολιτικό τοπίο τώρα. Να φύγει η διεφθαρμένη κυβέρνηση.



Δρομολόγια πλοίων

08.00 Υδρ/γο ΓΕΩΡΓΙΟΣ Μ. για Κω
08.30 ΔΩΔΕΚΑΝΗΣΟΣ ΕΞΠΡΕΣ προς Λειψούς
10.00 ΔΗΜΗΤΡΟΥΛΑ προς Αλεξ/πολη
16.00 Υδ/γο ΣΑΜΟΣ ΙΙΙ για ΚΩ
18.30 Υδρ/γο ΕΛΛΗ για Σύμη

Προς Πειραιά: 04.30 ΙΕΡΑΠΕΤΡΑ
13.00 ΡΟΔΑΝΘΗ
15.00 ΠΑΤΜΟΣ
18.00 ΔΙΑΓΟΡΑΣ
18.30 BLUE STAR 1



Αεροπορικά δρομολόγια

ΟΛΥΜΠΙΑΚΗ ΑΕΡΟΠΟΡΙΑ

Από Ρόδο-**Αθήνα**: Καθημερινά 07.10, 13.40
Πέμπτη 20.10, 22.45
Καθημερινά πλην Πέμπτης 19.40, 22.25
Καθημερινά πλην Κυριακής 10.40
Από Ρόδο-**Θεσσαλονίκη**: Δευτέρα - Τετάρτη 09.45
Πέμπτη 10.45 Σάββατο 15.15
Από Ρόδο-**Ηράκλειο**: Δευτέρα - Παρασκευή 14.30,
Τετάρτη - Κυριακή 16.30
Από Ρόδο-**Κάρπαθο**: Δευτ.-Πεμ.-Παρ.-Σάβ. 07.00, 10.40
Τετάρτη - Κυριακή 10.40, 14.20
Από Ρόδ -**Κάσο**: Δευτ.-Πεμ.-Παρ.-Σάβ. 07.00
Τετάρτη - Κυριακή 10.40
Από Ρόδο-**Καστελλόριζο**: Δευτ.-Τετ.-Παρ.-Σάβ. -Κυρ. 07.10
Από Ρόδο-**Χίο**: Τρίτη 10.40 Πέμπτη 10.45
Από Ρόδο-**Μυτιλήνη**: Δευτέρα-Τετάρτη 09.45 Τρίτη 10.40,
Πέμπτη 10.45 Σάββατο 15.15
Από Ρόδο-**Σάμος**: Τρίτη 10.40 Σάββατο 15.15
Από Ρόδο-**Λήμνος**: Δευτέρα-Τετάρτη 09.45 Τρίτη 10.40,
Πέμπτη 10.45 Σάββατο 15.15

AEGEAN AIRLINES & CRONUS

Από Ρόδο-**Αθήνα**: Καθημερινά 08.30 πλην Κυριακής
Καθημερινά 13.50.
Δευτ.-Τετ.-Παρ. -Κυρ. 17.50
Τρίτη-Πεμ.-Σαβ. 19.35
Καθημερινά 20.20 πλην Τρίτης και Πέμπτης
Από Ρόδο-**Ηράκλειο**: Τρ.-Πεμ.-Παρ.-Κυρ. 19.00
Από Ρόδο-**Θεσσαλονίκη**: Τετ. - Παρ.-Κυρ. 12.00

ΦΑΡΜΑΚΕΙΑ

ΔΙΗΜΕΡΕΥΕΙ:
ΠΑΠΠΟΥ-ΣΤΑΥΡΟΠΟΥΛΟΣ
Πλατεία Ακαδημίας
Τηλ. 22410 75747

ΔΙΑΝΥΚΤΕΡΕΥΕΙ:
ΣΤΑΜΑΤΙΟΥ ΑΔΕΛ.
Σεφέρη 80
Τηλ. 22410 64206

ΥΓΡΑ ΚΑΥΣΙΜΑ

ΔΙΑΝΥΚΤΕΡΕΥΟΥΝ

- **ΓΚΙΝΑΚΗΣ ΑΠ.** Πρατ. Shel, Αυστραλίας
- **ΣΑΜΟΥΡΑΚΗΣ Α.** Πρατ. JET OIL, Καλλιθέας

ΤΑΧΙ

ΡΑΔΙΟΤΑΧΙ 22410 64712, 64790

ΚΤΕΟ

Από 1/5/2003 έως 30/6/2003 παντός είδους οχήματα με συνδυασμό γραμμάτων ΡΟΒ 2501 έως και 3000

Από 1/7/2003 έως 30/7/2003 όλα τα οχήματα με μικτό βάρος άνω των 10 τόνων με συνδυασμό γραμμάτων ΕΠ-ΡΟΕ ανεξαρτήτου αριθμού.

που η καταλ,ελέγχονται τα οχήματα τις εβδομάδες κατά τους λήγει αυτές σαγωγής τα ανάριθμα ει-

ΣΥΝΑΛΛΑΓΜΑ

	Αγορά	Πώληση
ΔΟΛΛΑΡΙΟ Η.ΠΑ	1,1504	1,1242
ΛΙΡΑ ΑΓΓΛΙΑΣ	0,69562	0,67975
ΚΟΡΩΝΑ ΔΑΝΙΑΣ	7,4864	7,3156
ΚΟΡΩΝΑ ΣΟΥΗΔΙΑΣ	9,2563	9,0451
ΓΙΕΝ ΙΑΠΩΝΙΑΣ	137,85	134,71
ΦΡΑΓΚΟ ΕΛΒΕΤΙΑΣ	1,5576	1,522
ΚΟΡΩΝΑ ΝΟΡΒΗΓΙΑΣ	8,3392	8,1489
ΛΙΡΑ ΚΥΠΡΟΥ	0,59096	0,57748
ΔΟΛ. ΚΑΝΑΔΑ	1,5572	1,5216
ΔΟΛ. ΑΥΣΤΡΑΛΙΑΣ	1,7303	1,6909

Δωδεκανησιακά 24ωρα

Στα πεταχτά

Σωστή ενέργεια

Απόλυτα σωστή ήταν η ενέργεια της νομαρχιακής αρχής να πραγματοποιήσει στη Σύμη (και ειδικά στον Πανορμίτη) τη συνεδρίαση του νομαρχιακού συμβουλίου. Ετσι, δόθηκε η μοναδική ευκαιρία να ακουστούν τα προβλήματα της Σύμης και να δοθούν λύσεις σε πολλά απ' αυτά.

Η πρωτοβουλία να γίνονται συνεδριάσεις και σε νησιά πρέπει να συνεχιστεί.

Διότι, τα μέλη του νομαρχιακού συμβουλίου έχουν τη δυνατότητα «από πρώτο χέρι» να μαθαίνουν τα πράγματα και να παίρνουν τις σωστές αποφάσεις.

Χωρίς ενδιαφέρον

Χωρίς ενδιαφέρον οι σημερινές εκλογές στο νότιο συγκρότημα (Ρόδος, κλπ) για την ανάδειξη νέας νομαρχιακής επιτροπής και γραμματέα του ΠΑΣΟΚ.

Μια η υποψηφιότητα για τη θέση του γραμματέα και σχεδόν γνωστά τα περισσότερα πρόσωπα που θα εκλεγούν για τη νομαρχιακή επιτροπή.

Αυτό το γεγονός δείχνει ότι ελάχιστοι ενδιαφέρονται για τα εσωκομματικά του ΠΑΣΟΚ στη Ρόδο και αυτός είναι ένας από τους βασικούς λόγους που πολλοί δεν ανανέωσαν την κάρτα μέλους!..

Βρε πως αλλάζουν οι καιροί

Πριν μερικά χρόνια, έργο της Αστυνομίας, ήταν να αποκαθιστά την τάξη στις καταλήψεις, πορείες, συγκεντρώσεις. Μάλιστα πολλές φορές, οι αστυνομικοί από υπερβάλλοντα ζήλο, ξυλοκοπούσαν τους συγκεντρωμένους και τους καταληψίες Αστυνομικοί απειλούν με κινητοποιήσεις τις αμέσως επόμενες μέρες και μάλιστα με κατάληψη της Νομαρχίας και της Αστυνομικής Διεύθυνσης. Βρε πως αλλάζουν οι καιροί.

Ελεύθερη αγορά

Σε όλη την Ελλάδα δραστηριοποιούνται περίπου 50.000 παράνομοι έμποροι, κατάγγειλε πρόσφατα ο Εμπορικός Σύλλογος Αθηνών.

Και ο τζίρος, όπως ο ίδιος Σύλλογος αναφέρει, φθάνει το 1,2 δισ. ευρώ.

Ανθεί λοιπόν το παραεμπόριο στην Ελλάδα. Μήπως τελικά αυτό είναι η ...ελεύθερη αγορά;

Αποψίλωση

Τα ρείθρα δεξιά και αριστερά στο οδικό μας δίκτυο, είναι χορταριασμένα και γεμάτα από σκουπίδια παντός είδους, που ασυνείδητοι οδηγοί, εκσφενδονίζουν από τα αυτοκίνητά τους.

Η «Φυτώριον Α.Ε.» γιατί δεν μεριμνά για τον καθαρισμό των ρείθρων και το ξεχορτάριασμα; Εχει εμπειρία από την προηγούμενη νομαρχιακή αρχή της «Αναγέννησης».

Ελεγχομανία

Στην Ελλάδα δημιουργούνται τα τελευταία χρόνια, το ένα μετά το άλλο, διάφορα ειδικά ελεγκτικά σώματα. Εχουμε το ΣΔΟΕ, τους «Αδιάφθορους» της Αστυνομίας, τους Ελεγκτές Δημόσιας Διοίκησης και πάει λέγοντας.

Τώρα δημιουργείται και ειδικό σώμα για να ελέγχει το πόθεν έσχες των εφοριακών και των τελωνειακών...

Στην όμορφη χώρα που ζούμε μπορεί να προκύψει και μηχανισμός που θα ελέγχει τους Ελεγκτές της Εναέριας Κυκλοφορίας.

Αργότερα, μπορεί να συσταθούν άλλα σώματα που θα ελέγχουν αυτούς που ελέγχουν τους ελέγχοντες!

Φταίνε ζέστη και αλκοόλ

Αυξάνονται τα κρούσματα τσιτσιδώματος στο Φαληράκι, με πρωταγωνιστές τους Βρετανούς τουρίστες. Κάθε εποχή που η θερμοκρασία «χτυπά» κόκκινο, οι νεαροί Βρετανοί προσβάλλονται από το «σύνδρομο του Αδάμ» και κυκλοφορούν ξεβράκωτοι.

Βέβαια, δεν ευθύνεται μόνο η ζέστη, ενοχοποιείται και το αλκοόλ.

Αμεση επέμβαση

Η Νομαρχιακή Αυτοδιοίκηση, μελετά σοβαρά τη δημιουργία τεχνικού συνεργείου «άμεσης επέμβασης». Το συνεργείο αυτό, θα επεμβαίνει για την αποκατάσταση ζημιών στο οδικό δίκτυο.

Οι πολίτες, θα μπορούν με τηλεφώνημά τους στην υπηρεσία αυτή να υποδεικνύουν που υπάρχει πρόβλημα. Είναι μια σωστή ενέργεια.

Χάνεται ιστορία 5000 ετών

Εάν κάνει κανείς μια βόλτα στο Αιγαίο θα διαπιστώσει ότι κυκλοφορούν σχεδόν μόνο τουρκικής κατασκευής και ιδιοκτησίας ξυλόκτιστα σκάφη.

Η ελληνική ξυλοναυπηγική, που διέγραψε μια ιστορική πορεία 5000 ετών, πεθαίνει. Γιατί κανένας δεν ενδιαφέρθηκε για τη συνέχιση και διατήρηση αυτής της παμπάλαιας και θαυμάσιας τέχνης.

Οι ταρσανάδες εξαφανίζονται ο ένας μετά τον άλλο από τα νησιά μας.

Δεν υπάρχουν πια νέα παιδιά που να ενδιαφέρονται να μάθουν αυτή την τέχνη, η οποία σήμερα είναι ιδιαίτερα επικερδής.

Οι Τούρκοι έχουν πιάσει το νόημα και έχουν μετατρέψει αυτή την τέχνη σε ένα πολύ δυναμικό κλάδο της οικονομίας τους. Και έχουν κυριεύσει τις θάλασσές μας με κάθε τύπου και μεγέθους τέτοια σκάφη.

Να μπει μια τάξη

Στο εμπορικό λιμάνι (και όχι μόνο) θα πρέπει να μπει μια τάξη. Η εικόνα του είναι επιεικώς απαράδεκτη και θα πρέπει το συντομότερο δυνατό να παρθούν τα απαραίτητα μέτρα για να ευπρεπιστεί κάπως και να λειτουργεί σωστά.

Πρέπει να βρεθεί λύση και ν' απομακρυνθούν τα κοντέινερς που καταστρέφουν ολόκληρη την εικόνα του λιμανιού και των σημαντικών αξιοθέατων.

Επίσης, πρέπει να φύγουν οι πάσης φύσεως παράγκες και κιόσκια που βρίσκονται εκεί και δίνουν μια τριτοκοσμική εικόνα στη Ρόδο.

Είναι τόσο δύσκολο να γίνουν όλα αυτά;

Τι συμβαίνει;

Τα αθηναϊκά κανάλια πήραν αμπάριζα τα νησιά και άρχισαν να τα δυσφημούν, εμφανίζοντάς τα ως πανάκριβα!.. Αυτό σίγουρα θα έχει σαν αποτέλεσμα πολλοί Ελληνες τουρίστες ν' αποφύγουν να κάνουν διακοπές φέτος το καλοκαίρι στα νησιά μας.

Τα αθηναϊκά κανάλια προπαγανδίζουν και λένε ότι στη μισή τιμή μπορεί κάποιος να ταξιδέψει για διακοπές από την Αγγλία σε ελληνικό νησί, παρά από την Αθήνα!..

Το «παραμύθι» αυτό το έχουμε ακούσει και άλλες φορές. Μπορεί, όμως, κάποιος να μας εξηγήσει τι συμβαίνει και βάλθηκαν να εξοντώσουν τον τουρισμό στα ελληνικά νησιά;

Week ~ End στη Σύμη

PEDI BEACH *hotel*

Αξέχαστα Σαββατοκύριακα μόνο με 40 ευρώ το δίκλινο δωμάτιο με πρωϊνό σε buffet. Στην τιμή συμπεριλαμβάνεται και η μεταφορά από και προς το Ξενοδοχείο

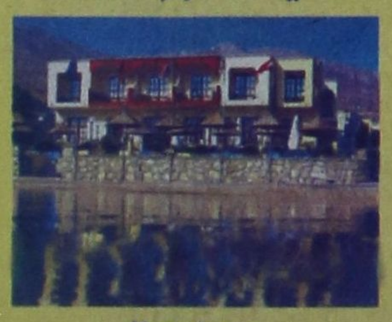

Κρατήσεις
Τηλ Σύμης 2246 0 71981 & 2246 0 71870
Τηλ Ρόδου 2241 0 85512
X.4053-31/7

ΕΙΔΗΣΕΙΣ ΑΠΟ ΤΑ ΠΑΛΙΑ

ΠΡΟΟΔΟΣ
6 Ιουνίου 1970

ΣΥΣΦΙΓΞΕΙΣ ΣΧΕΣΕΩΝ ΡΟΔΟΥ ΚΑΙ ΚΥΠΡΟΥ

Σύσφιγξη των τουριστικών, καλλιτεχνικών και αθλητικών σχέσεων μεταξύ Ρόδου και Κύπρου. Την προσεχή εβδομάδα δια του φέρρυ-μπωτ «Λίνδος» αφικνούται εις την νήσον μας οι ποδοσφαιρισταί της ομάδος «Απόλλων» Λεμεσού ως και τι μπαλέτο λαϊκών χωρών της ιδίας πόλεως.

Επ' ευκαιρία της αφίξεως των συγκροτημάτων αυτών θα γίνουν εις την Ρόδον αι εξής εκδηλώσεις:

Εις το Εθνικόν Στάδιο θα λάβουν χώραν δύο ποδοσφαιρικαί συναντήσεις (την Πέμπτη και την Κυριακή) με αντιπάλους τας ομάδας του Απόλλωνος Λεμεσού, της Ρόδου και της αντιπροσωπευτικής ομάδος της ΕΠΣΔ. Η ομάς του Απόλλωνος κατέκτησε εφέτος το πρωτάθλημα Κύπρου και κατά την προσεχή ποδοσφαιρική περίοδο θα μετάσχη εις το πρωτάθλημα α' Εθνικής κατηγορίας. Η αποστολή του Απόλλωνος περιλαμβάνει 20 ποδοσφαιριστάς μεταξύ των οποίων και τους διεθνείς Καβάζη, Μαλακτό και Βασιλειάδη.

Εις το Εθνικόν Στάδιον Ρόδου το μπαλέτο λαϊκών χωρών της Λεμεσού θα παρουσιάση χορούς της Κύπρου με την συνοδεία μουσικού κυπριακού συγκροτήματος. Το εικοσαμελές κυπριακό μπαλέτο έχει δώσει παραστάσεις με επιτυχία εις το εξωτειρκό.

Η μεταφορά του κυπριακού μπαλέτου πραγματοποιείται δωρεάν υπό του ιδιοκτήτου του «Λίνδος» κ. Ευθυμιάδη, η δε φιλοξενία θα γίνη από τον Δήμον Ρόδου.

Εν τω μεταξύ - ως και παλαιότερον ανεφέρθη - το μπαλέτο του Δήμου Ρόδου πρόκειται να μεταβή τον προσεχή Αύγουστον εις Κύπρον προκειμένου να μετάσχη διεθνούς ρεσιτάλ. Επίσης πρόκειται να μεταβή και ο τραγουδιστής Αγαπητός.

Δεν αποκλείεται επίσης να μεταβή και η ποδοσφαιρικής ομάδα «Ρόδος».

ΠΡΟΟΔΟΣ
Ημερήσια Εφημερίδα της Ρόδου
Ετος ιδρύσεως 1949
ΓΡΑΦΕΙΑ ΣΥΝΤΑΞΗΣ
Μ. Μαλλιαράκη 3, 85100 Ρόδος
Τηλ. 22410 27356 - 34101 FAX 22410 20643
ΛΟΓΙΣΤΗΡΙΟ-ΔΙΑΦΗΜΙΣΕΙΣ
Νέα Αγορά 32, 85100 Ρόδος
Τηλ. 22410 24539 FAX 22410 24539
e-mail: info@proodos.net

ΚΑΘΗΜΕΡΙΝΑ ΤΑ ΝΕΑ ΤΗΣ ΔΩΔΕΚΑΝΗΣΟΥ ΣΤΟ INTERNET
www.proodos.net
www.proodosnews.gr

Η γυναίκα και ο κόσμος της θάλασσας

Τώρα το καλοκαίρι πολλοί έχουν καθιερώσει τις Κυριακές να πηγαίνουν για μπάνιο στη θάλασσα. Κάποιοι προτιμούν τις οργανωμένες παραλίες για να βρίσκουν καρέκλες και ομπρέλα για να μην τους καίει ο ήλιος και να κάθονται παραπάνω ώρα. Αλλοι είναι οργανωμένοι από μόνοι τους και προτιμούν τις μακρινές παραλίες για να κάνουν και μια ωραία βόλτα με το αυτοκίνητο μέχρι να φτάσουν στην παραλία που θέλουν. Απαραίτητα μαζί παίρνουν μία ομπρέλα, ψαθάκια, θερμός για νερό ή φορητό ψυγείο για να μην τους λείψει ένας παγωμένος καφές φραπές ή αναψυκτικό και λίγα δροσερά φρούτα. Στο δρόμο μπορούν να βρουν και να πάρουν παγωτό ή ένα σάντουιτς, για να κολατσίσουν για να μην αναζητούν οπωσδήποτε παραλίες με καντίνες για να πάρουν έστω ένα μπουκαλάκι νερό.



Προσοχή θέλει όμως για όσους δεν έχουν κάνει αρκετά μπάνια ώστε να μπορούν πια να κάθονται στην παραλία όσο αντέχουν, χωρίς να φοβούνται δυσάρεστα επακόλουθα όπως το κάψιμο. Βέβαια το αντιηλιακό είναι πάντοτε απαραίτητο, αλλά όσοι όμως έχουν και μια ομπρέλα αισθάνονται καλύτερα γιατί τη σκιά την αναζητούν όλοι μετά από λίγη ώρα στην παραλία και κάτω από τον καυτό ήλιο.

Εύκολα μπορεί κανείς να οργανωθεί και να κάνει εξορμήσεις στις διάφορες παραλίες του νησιού, και να ξεχνιέται από το καθημερινό άγχος και να απολαμβάνει τη μέρα σαν να έχει πάει διακοπές.

Καλό είναι όμως να μην ενοχλεί κανείς τους άλλους με φωνές, με δυνατή ένταση στη μουσική του ραδιοφώνου του, με τη μπάλα να χτυπάει τους διπλανούς ή με τα σκουπίδια του κατά την αποχώρησή του από την ακτή.

ΜΙΚΑ

ROLEX

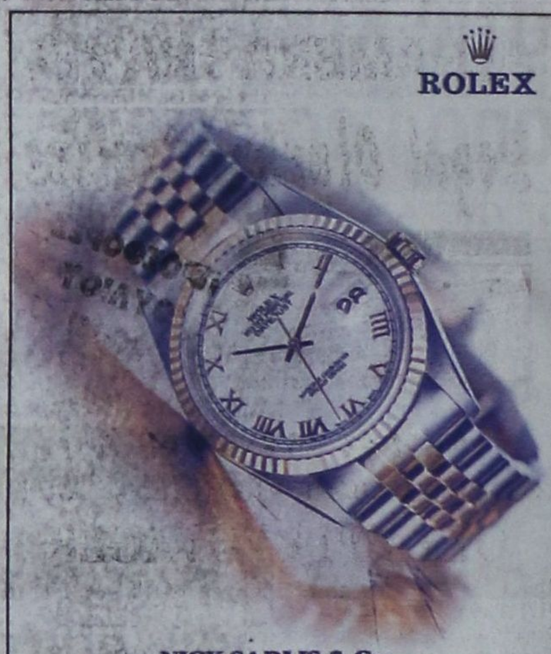

NICK SARLIS & Co
OFFICIAL DISTRIBUTORS FOR DODECANESE AND AUTHORISED SERVICE CENTER
34, Makariou str. - GR 85100 Rhodes, Greece
X40005-30/6

ΚΙΝΗΜΑΤΟΓΡΑΦΟΙ

www.RodosVitrina.gr/Metropol.htm
METROPOL MULTI-CINEMA
ALPHA ΟΜΙΛΟΣ
Πληροφορίες, Κρατήσεις από 19:00
Information, Reservations after 19:00
ΤΗΛ. 22410.28400
WEEKLY PROGRAMME - ΕΒΔΟΜΑΔΙΑΙΟ ΠΡΟΓΡΑΜΜΑ
27/06/2003 - 03/07/2003

COMEDY - IN ENGLISH
ΜΙΑ ΘΕΟΤΡΕΛΗ ΚΩΜΩΔΙΑ ΓΙΑ ΤΙΣ ΑΡΝΗΤΙΚΕΣ ΣΥΝΕΠΕΙΕΣ ΤΟΥ ΓΑΜΟΥ!!
ΠΑΝΤΡΕΥΤΕΙΤΕ ΧΩΡΙΣΤΕ...ΤΕΛΕΙΩΣΑΤΕ!!
JUST MARRIED
ΑΙΘΟΥΣΑ 1
ΑΝΤΕ...ΚΑΙ ΣΤΑ ΔΙΚΑ ΣΑΣ!!
ΠΡΩΤΑΓΩΝΙΣΤΟΥΝ: Άστον Κάτσερ, Μπρίτανι Μέρφι
ΩΡΕΣ ΕΝΑΡΞΗΣ - SHOWTIMES 20:15, 22:30

ΜΙΑ ΞΕΚΑΡΔΙΣΤΙΚΗ ΚΩΜΩΔΙΑ ΑΚΡΑΙΩΝ ΣΥΜΠΤΩΣΕΩΝ ΚΑΙ ΜΟΝΑΔΙΚΩΝ ΚΑΤΑΣΤΑΣΕΩΝ
COMEDY - IN ENGLISH
ΑΙΘΟΥΣΑ 2
ΥΠΟΨΗΦΙΟΙ ΛΗΣΤΕΣ
SCORCHED
ΠΡΩΤΑΓΩΝΙΣΤΕΙ ΕΝΑ ΕΚΛΕΚΤΟ ΕΠΙΤΕΛΕΙΟ ΗΘΟΠΟΙΩΝ
ΑΛΙΣΙΑ ΣΙΛΒΕΡΣΤΟΟΥΝ - ΡΕΪΤΣΕΛ ΛΙ ΚΟΥΚ - ΓΟΥΝΤΙ ΧΑΡΕΛΣΟΝ
ΩΡΕΣ ΕΝΑΡΞΗΣ - SHOWTIMES 20:00, 22:15

COMEDY - IN ENGLISH
ΣΕ ΠΡΩΤΗ ΠΑΝΕΛΛΗΝΙΑ ΠΡΟΒΟΛΗ!!! Η ΚΩΜΩΔΙΑ ΤΗΣ ΧΡΟΝΙΑΣ ΕΙΝΑΙ ΕΔΩ!!!
ΑΙΘΟΥΣΑ 3
ΑΣΚΗΣΕΙΣ ΗΡΕΜΙΑΣ
ANGER MANAGEMENT
ΨΥΧΡΑΙΜΙΑ....Η ΘΕΡΑΠΕΙΑ ΑΡΧΙΖΕΙ....!!!!!
ΨΥΧΙΑΤΡΟΣ.....Ο ΤΖΑΚ ΝΙΚΟΛΣΟΝ
ΑΣΘΕΝΗΣ.....Ο ΑΝΤΑΜ ΣΑΝΤΛΕΡ
ΩΡΑ ΕΝΑΡΞΗΣ - SHOWTIME 20:30

THRILLER - IN ENGLISH
ΔΕΚΑ ΑΓΝΩΣΤΟΙ ΣΕ ΕΝΑ ΕΓΚΑΤΑΛΕΛΕΙΜΜΕΝΟ ΜΟΤΕΛ ΕΝΑΣ - ΕΝΑΣ ΑΡΧΙΖΟΥΝ ΝΑ ΠΕΘΑΙΝΟΥΝ.... ΠΟΙΟΙ ΕΙΝΑΙ; ΠΟΙΟΣ ΤΟΥΣ ΣΚΟΤΩΝΕΙ; ΓΙΑΤΙ;
ΑΙΘΟΥΣΑ 3
ΤΑΥΤΟΤΗΤΑ
IDENTITY
ΕΝΑ ΘΡΙΛΕΡ ΠΟΥ ΘΑ ΣΑΣ ΚΑΘΗΛΩΣΕ!!!!
ΠΡΩΤΑΓΩΝΙΣΤΟΥΝ: Τζόν Κιούζακ, Ρεϊ Λιότα, Άνφρεντ Μολίνα
ΩΡΑ ΕΝΑΡΞΗΣ - SHOWTIME 22:40

ΠΑΡΑΣΚΕΥΗ 4 ΙΟΥΛΙΟΥ
FRIDAY 4 JULY
Η ΠΙΟ ΑΝΑΜΕΝΟΜΕΝΗ ΤΑΙΝΙΑ ΤΟΥ ΚΑΛΟΚΑΙΡΙΟΥ
ΔΡΑΣΗ...ΠΕΡΑ ΑΠΟ ΤΑ ΟΡΙΑ
ΟΙ ΑΓΓΕΛΟΙ ΤΟΥ ΤΣΑΡΛΥ 2
CHARLIE'S ANGELS 2
ΠΡΩΤΑΓΩΝΙΣΤΟΥΝ:
ΝΤΡΟΥ ΜΠΑΡΙΜΟΡ, ΚΑΜΕΡΟΝ ΝΤΙΑΣ, ΛΟΥΣΙ ΛΟΥ

ΠΑΛΛΑΣ 5 CINEMAS CENTER
ΠΡΟΓΡΑΜΜΑ ΕΒΔΟΜΑΔΑΣ
27/06/2003 - 03/07/2003
Για κρατήσεις / For Reservations:
22410 24475 και 70670

ΑΙΘΟΥΣΑ 5
ΚΥΚΛΟΣ ΘΑΝΑΤΟΥ Περιπέτεια / action movie
CRADDLE TO THE GRAVE
ΠΡΩΤΑΓΩΝΙΣΤΟΥΝ: JET LI, DMX, KELLY HU
Ώρες Έναρξης: *17:50, 20:00, 22:10
* Ειδική επιπλέον παράσταση, μόνο Παρασκευή, Σάββατο & Κυριακή

ΑΙΘΟΥΣΑ 2
ΠΑΡΑΒΑΣΗ ΚΑΘΗΚΟΝΤΟΣ
DARK BLUE Αστυνομική περιπέτεια / Action thriller
ΠΡΩΤΑΓΩΝΙΣΤΟΥΝ: KURT RUSSELL, BRENDAN GLEESON
Ώρες Έναρξης: *18:00, 20:10, 22:20
* Ειδική επιπλέον παράσταση, μόνο Παρασκευή, Σάββατο & Κυριακή

ΑΙΘΟΥΣΑ 1
ΚΑΤΑΣΤΑΣΗ ΤΡΟΜΟΥ / MY LITTLE EYE
Θρίλερ / Thriller
ΠΡΩΤΑΓΩΝΙΣΤΟΥΝ: BRADLEY COOPER, JENNIFER SKY
Ώρες Έναρξης: *18:10, 22:30
* Ειδική επιπλέον παράσταση, μόνο Παρασκευή, Σάββατο & Κυριακή

ΑΙΘΟΥΣΑ 1
Ο ΑΛΙ ΤΖΙ ΣΤΗΝ ΒΟΥΛΗ
ALI G INDAHOUSE Κωμωδία / Comedy
ΠΡΩΤΑΓΩΝΙΣΤΟΥΝ: ALI G
Ώρες Έναρξης: *18:20, 20:20
* Ειδική επιπλέον παράσταση, μόνο Παρασκευή, Σάββατο & Κυριακή

ΑΙΘΟΥΣΑ 3
MATRIX RELOADED Επιστημονικής φαντασίας
ΤΕΛΕΥΤΑΙΑ ΕΒΔΟΜΑΔΑ ΠΡΟΒΟΛΗΣ!
ΠΡΩΤΑΓΩΝΙΣΤΟΥΝ: KEANU REEVES, CARRIE-ANNE MOSS
Ώρες Έναρξης: 20:00, 22:30

ΑΙΘΟΥΣΑ 4
ΠΟΥΘΕΝΑ ΣΤΗΝ ΑΦΡΙΚΗ
NOWHERE IN AFRICA Κοινωνικό / Drama
ΠΡΩΤΑΓΩΝΙΣΤΟΥΝ: JULIANE KOHLER, ZIMMERMANN
Ώρες Έναρξης: *17:30, 20:00, 22:40
* Ειδική επιπλέον παράσταση, μόνο Παρασκευή, Σάββατο & Κυριακή

ΝΤΕΤΕΚΤΙΒΣ
30 ΧΡΟΝΙΑ ΜΟΝΙΜΑ ΚΑΙ ΣΤΗ ΡΟΔΟ
35354
ΠΛΑΤΕΙΑ ΑΓΙΟΥ ΙΩΑΝΝΟΥ
Η ΛΥΣΗ!!! ΣΕ ΚΑΘΕ ΣΑΣ ΠΡΟΒΛΗΜΑ
EXPRESS SECURITY
Χ. 4029-31/7

ΤΑΒΕΡΝΑ
ΑΜΥΓΔΑΛΙΑ
Είμαστε ανοικτά κάθε βράδυ
Σάββατο - Κυριακή και το μεσημέρι
Αναλαμβάνουμε κάθε κοινωνική σας εκδήλωση
Τηλ. ρεζερβέ
22410 92925, 64468
5840-29/6

ALHAMBRA TRAVEL
Royal Olympic Cruises



ΠΡΟΣΦΟΡΕΣ ΙΟΥΛΙΟΥ 2003!

7ήμερες κρουαζιέρες...
«Μεσογειακό Μεγαλείο» με το
OLYMPIA VOYAGER

Ημέρα	Λιμάνι	Αφιξη	Αναχώρηση
Παρασκευή	Πειραιάς		17.00
Σάββατο	Εν πλω		
Κυριακή	Γένοβα (Πορτοφίνο), Ιταλία	07.00	13.00
	Νίκαια (Μόντε Κάρλο) Γαλλία	17.30	01.00
Δευτέρα	Τσιτοβέκια (Ρώμη) Ιταλία	10.30	19.00
Τρίτη	Μεσίνα (Ταορμίνα) Ιταλία	08.00	13.00
Τετάρτη	Κουσάνταση (Εφεσος) Τουρκία	15.00	20.00
	Σάμος-Πυθαγόρειον*	21.30	24.00
Πέμπτη	Ρόδος	07.00	13.00
	Κως*	16.30	20.30
Παρασκευή	Πειραιάς	09.00	

* Αποβίβαση με βάρκες

Εκπτωση για το δεύτερο άτομο:
4 Ιουλίου -50% έκπτωση
11 Ιουλίου - 100% έκπτωση
18 Ιουλίου - 50% έκπτωση
25 Ιουλίου - 50% έκπτωση

«Τεσσάρων θαλασσών» με το
OLYMPIA EXPLORER

Ημέρα	Λιμάνι	Αφιξη	Αναχώρηση
Παρασκευή	Πειραιάς		17.00
Σάββατο	Κέρκυρα	09.00	13.30
Κυριακή	Βενετία, Ιταλία	09.30	18.30
Δευτέρα	Ντουμπρόβνικ, Κροατία	08.30	14.00
Τρίτη	Κατάκολο	0700	12.30
Τετάρτη	Κων/πολη, Τουρκία	12.30	20.00
Πέμπτη	Μύκονος	09.30	14.00
	Σαντορίνη*	17.30	21.30
Παρασκευή	Πειραιάς	06.00	

* Αποβίβαση με βάρκες

Εκπτωση για το δεύτερο άτομο:
4 Ιουλίου -100% έκπτωση
11 Ιουλίου - 50% έκπτωση
18 Ιουλίου - 50% έκπτωση
25 Ιουλίου - 50% έκπτωση

Οι τιμές είναι κατ' άτομο σε δίκλινη καμπίνα. Οι παραπάνω προσφορές προϋποθέτουν διαμονή δύο τουλάχιστον ατόμων στην ίδια καμπίνα, εκ των οποίων ο πρώτος χρεώνεται με την τρέχουσα τιμή του τιμοκαταλόγου.

1. Στις τιμές συμπεριλαμβάνεται πλήρης διατροφή (4 γεύματα) επί του πλοίου και το πρόγραμμα διασκέδασης των επιβατών. Δεν συμπεριλαμβάνεται η κατανάλωση ποτών και οι προαιρετικές εκδρομές
2. Ολοι οι επιβάτες πληρούνουν λιμενικά τέλη. Ολοι οι επιβάτες πρέπει να έχουν ελληνικό διαβατήριο σε ισχύ.
3. Παιδιά έως 16 ετών μοιράζονται την καμπίνα με δύο ενήλικες. Πληρούνουν μόνο τα λιμενικά τέλη ευρώ 145 το άτομο.
4. Μονόκλινες καμπίνες έχουν επιβάρυνση στην τιμή 50%
5. Από την προσφορά εξαιρούνται οι σουίτες SA, SB, SC.
6. Ο αριθμός των καμπινών είναι περιορισμένος και θα τηρηθεί απόλυτη σειρά προτεραιότητας στην κράτησή τους.

OLYMPIA VOYAGER
Πληροφορίες και - Κρατήσεις
ALHAMBRA TRAVEL
ΔΗΜ. ΘΕΟΔΩΡΑΚΗ 13
Τηλ. 22410 37052, 25698
Χ.4048-31/7

Σε εκτενές άρθρο που δημοσιεύεται στο περιοδικό της Αρχιεπισκοπής Αθηνών

Εξαίρεται η 33ετής προσφορά του Μητροπολίτη Ρόδου Αποστόλου Τρύφωνος κατά τα ανελεύθερα χρόνια (1912–1945) της παλοκρατίας στα Δωδεκάνησα

Συγχαρητήρια γράμματα στον κ. Κυριάκο Ι. Φίνα, για το βιβλίο του, ως προς την πορεία της εκπαίδευσης στην Επαρχία Ρόδου στα χρόνια της σκλαβιάς

* * *

Επίσης, και ο Αρχιγραμματέας της Ιεράς Συνόδου της Εκκλησίας της Ελλάδος ο Σαλώνων Θεολόγος, έγραψε στον κ. Φίνα.

† Ο ΣΑΛΩΝΩΝ ΘΕΟΛΟΓΟΣ
ΑΡΧΙΓΡΑΜΜΑΤΕΥΣ
ΤΗΣ ΙΕΡΑΣ ΣΥΝΟΔΟΥ
ΤΗΣ ΕΚΚΛΗΣΙΑΣ ΤΗΣ ΕΛΛΑΔΟΣ
ΙΩΑΝΝΟΥ ΓΕΝΝΑΔΙΟΥ 14 - 115 21 ΑΘΗΝΑΙ

Αθήναι τη 15η Απριλίου 2003

Πρός
Τόν Ἀξιότιμον
κ. Κυριάκον Ι. Φίναν.
Οἰκονομολόγον.
Ἐπίτιμον Διευθυντήν Ε.Β.Ε. Δωδεκανήσου.
Εἰς Ρόδον.

Ἀξιότιμε,

Μετά πολλῆς χαρᾶς ἐλάβομεν καί μετά μεγάλης προσοχῆς διεξήλθομεν τό ἐν πρόφρονι διαθέσει ἀποσταλέν ἡμῖν ὑμέτερον πόνημα ὑπό τόν τίτλον *"Ἡ πορεία τῆς Ἑλληνικῆς Παιδείας στήν Ἐπαρχία τῆς Ρόδου στά δύσκολα χρόνια τῆς σκλαβιᾶς τῆς Δωδεκανήσου"*.

Εἰς τάς σελίδας τοῦ ὡς εἴρηται βιβλίου προβάλλεται κατά τρόπον λίαν ἐναργῆ καί τεθεμελιωμένον ἱστορικῶς ἡ μεγίστη προσφορά τῆς Ἐκκλησίας εἰς τήν διάσωσιν τῆς Ἑλληνικότητος τῆς Δωδεκανήσου, ἰδίᾳ εἰς τούς δυσχειμέρους καιρούς τῆς Ἰταλοκρατίας, μέ κορυφαίαν προσωπικότητα τόν Μακαριστόν Μητροπολίτην Ρόδου κυρόν Ἀπόστολον (Τρύφωνος) διαπομάναντα ἐν αὐταπαρνήσει τήν κληρωθεῖσαν αὐτῷ Ἐπαρχίαν (1913 - 1946).

Ὅθεν, εὐχαριστῶν ἐκ μέσης καρδίας διά τήν ἐκδήλωσιν ταύτην τῶν εὐγενῶν αἰσθημάτων ὑμῶν εὔχομαι εἰς ὑμᾶς ὅπως διέλθητε ἐν ὑγιείᾳ κατ' ἄμφω τάς ἐπιούσας πανσέπτους ἡμέρας τῆς Μεγάλης Ἑβδομάδος καί τῆς Ζωηφόρου Ἀναστάσεως τοῦ Κυρίου ἡμῶν καί διατελῶ μετ' ἀγάπης πολλῆς καί εὐχῶν διαπύρων.

† Ὁ Σαλώνων Θεολόγος



Ο Μητροπολίτης Ρόδου (1913-1946) Απόστολος Τρύφωνος

ΣΤΟ μηνιαίο ενημερωτικό περιοδικό «ΤΟΛΜΗ» της Αρχιεπισκοπής Αθηνών, του Μαΐου 2003, δημοσιεύεται, μεταξύ των άλλων μελετών, και εκτεταμένο άρθρο του Πολιτικού Επιστήμονα κ. Κωνσταντίνου Ι. Χολέβα, με τον τίτλο: «Ελληνορθόδοξη Τριλογία», (Σαλώνων Φιλόθεος, Κωνσταντίνος Οικονόμος και Απόστολος Τρύφωνος). Στην αρχή του εν λόγω άρθρου του ανά το Πανελλήνιο γνωστού διακεκριμένου μελετητή και συγγραφέα κ. Χολέβα, όπου παρατίθενται και οι φωτογραφίες των ανωτέρω τριών ταγών της Ορθοδοξίας και του Γένους Ιερωμένων, αναφέρεται: «Πολυάριθμες είναι οι μορφές εκείνες των κληρικών που επιβεβαιώνουν με τη δράση τους, με τους αγώνες ακόμη και με το μαρτύριό τους, τον ακατάλυτο πνευματικό δεσμό μεταξύ Εκκλησίας και Γένους.

Αλλα ονόματα είναι πολύ γνωστά, άλλα λιγότερο, άλλα κινδυνεύουν να λησμονηθούν τελείως. Επιλέξαμε στο κείμενο αυτό να αναφερθούμε εν συντομία σε τρεις αγωνιστές κληρικούς, οι οποίοι βοήθησαν τα μέγιστα το Γένος μας να επιβιώσει, να διατηρήσει την εθνική του αυτοπεποίθηση, να διαφυλάξει τη γλωσσική και πολιτιστική του ταυτότητα. Πρόκειται για τον Επίσκοπο Σαλώνων (Αμφίσης) Φιλόθεο, ο οποίος ξεσήκωσε τη Στερεά Ελλάδα στα τέλη του 17ου αιώνος, τον πρεσβύτερο Κωνσταντίνο Οικονόμου τον εξ Οικονόμου, διδάσκαλο του Γένους κατά τον 19ο αιώνα, και τον Μητροπολίτη Ρόδου Απόστολο Τρύφωνος, ο οποίος διετήρησε την ελληνική παιδεία στα ιταλοκρατούμενα Δωδεκάνησα, οργανώνοντας το Κρυφό Σχολειό από το 1938 έως το 1945».

Στη συνέχεια, αφού αναλύεται κατά σειράν η προσφορά των Ιερωμένων Σαλώνων Φιλοθέου και Κωνσταντίνου Οικονόμου, ο κ. Χολέβας, με υπότιτλο: «Ο Μητροπολίτης Απόστολος Τρύφωνος και το Κρυφό Σχολειό στα Δωδεκάνησα», αναφέρει: «... Η Θεία Πρόνοια φρόντισε, ώστε το Γένος μας σε δύσκολες εποχές να ποιμαίνεται από φωτισμένες και αγωνιστικές μορφές. Μία τέτοια εξαιρετική, αλλά άγνωστη στους πολλούς μορφή υπήρξε και ο Μητροπολίτης Ρόδου Απόστολος Τρύφωνος, ο οποίος εποίμανε το ιστορικό αυτό νησί από το 1913 μέχρι το 1946, επί 33 ολόκληρα χρόνια, σε μία από τις δυσκολότερες περιόδους της δωδεκανησιακής ιστορίας.

«Η ποιμαντορία του Τρύφωνος συνέπεσε με τη σκληρή περίοδο της ιταλοκρατίας. Οι Ιταλοί διαδέχθηκαν τους Τούρκους και προέβησαν στη λήψη καταπιεστικών μέτρων εις βάρος του ελληνορθόδοξου φρονήματος των Δωδεκανησίων. Οι Ελληνες κάτοικοι των νησιών περίμεναν με καρτερικότητα την ενσωμάτωσή τους στον ελληνικό κορμό, όνειρο που πραγματοποιήθηκε το 1947.

Με την άνοδο του φασισμού και του Μουσολίνι στην Ιταλία (1922) και μετά τη Συνθήκη της Λωζάνης (1923), η καταπίεση έγινε πολύ έντονη. Αρχικά ο διοικητής Λάγκο και στη συνέχεια ο Ντε Βέκκι με σχέδιο προχωρούσαν σε αφελληνισμό των πάντων. Το 1937 κατηργήθηκαν τα ελληνικά σχολεία της Δωδεκανήσου και μετατράπηκαν σε ιταλικά. Οι Ελληνες εκπαιδευτικοί επαύθηκαν και κατέφθασαν στη θέση τους Ιταλοί με ακραία φασιστικής ιδεολογία. Τότε, έλαμψε η επινοητικότητα του Μητροπολίτη Ρόδου Αποστόλου Τρύφωνος. Κατόρθωσε να αποσπάσει την έγκριση του δικτάτορα Ντε Βέκκι για τη λειτουργία κατηχητικών μαθημάτων κάθε Κυριακή στις εκκλησίες. Τότε επανελήφθη το θαυμαστό φαινόμενο του Κρυφού Σχολείου της τουρκοκρατίας.

«Ο Ροδίτης οικονομολόγος και ιστορικός Κυριάκος Φίνας, επισημαίνει τα εξής σε σχετικό μελέτημά του, με τον τίτλο: «Η πορεία της Ελληνικής Παιδείας στην Επαρχία Ρόδου στα δύσκολα χρόνια της σκλαβιάς της Δωδεκανήσου, που εκδόθηκε πρόσφατα, το 2003».

«...Στα σκοτεινά εκείνα χρόνια διδάσκονταν τα Ροδιτόπουλα κάθε Κυριακή μέσα στην Εκκλησία τα ελληνικά γράμματα, κάτω από το πρόσχημα των θρησκευτικών. Παράλληλα, με το Κατηχητικό ιδρύθηκαν και χορωδίες Βυζαντινής Μουσικής, που αποτέλεσαν κίνητρο όχι μόνο για την προσέλκυση μεγάλου αριθμού στο Κατηχητικό, αλλά και άλλων ενήλικων κατοίκων στην Εκκλησία. Το Κατηχητικό λειτουργούσε κανονικά κάθε γιορτή και Κυριακή. Τηρούνταν φύλλα προόδου και μοιράζονταν συνόψεις, συνέκδημοι και άλλα θρησκευτικά βιβλία, που χρησιμοποιούνταν σαν αναγνωστικά. Συνοπτικά, μπορούμε να πούμε, ότι τα Κατηχητικά μεταβλήθηκαν σε «Κρυφό Σχολειό». Και όπως αναφέρει επίσημη έκθεση του υπουργείου Εξωτερικών της 25-1-1947, «...τα κατηχητικά αυτά μαθήματα απετέλεσαν από το 1938 μέχρι του 1945, την μόνη Ελληνικήν Παιδείαν εν Δωδεκανήσω και εξυπηρέτησαν μεγάλως την μαθητιώσαν νεολαίαν, καθόσον άνευ τούτων θα είχε παραμείνει αύτη τελείως εστερημένη ελληνικής μορφώσεως».

Ο Αρχιεπίσκοπος Χριστόδουλος

Εξάλλου, ο Αρχιεπίσκοπος Αθηνών και Πάσης Ελλάδος κ. Χριστόδουλος, επί του προκειμένου, απέστειλε στον κ. Κυριάκο Φίνα, το παρακάτω γράμμα:

† Ο ΑΡΧΙΕΠΙΣΚΟΠΟΣ ΑΘΗΝΩΝ
ΚΑΙ ΠΑΣΗΣ ΕΛΛΑΔΟΣ
ΧΡΙΣΤΟΔΟΥΛΟΣ

Αριθμ. Πρωτ/Β/ΕΞ 1847 /2003 Ἐν Ἀθήναις τῇ 11ῃ Ἀπριλίου 2003

Πρός
Τόν Ἀξιότιμον
κ. Κυριάκον Φίναν
Οἰκονομολόγον
Ἐπίτιμον Διευθυντήν Ε.Β.Ε. Δωδέκου
Ἀγ. Λαύρας 18
851 00 ΡΟΔΟΝ

Ἀξιότιμε κ. Φίνα,

Σᾶς εὐχαριστῶ πολύ γιά τήν εὐγενῆ χειρονομία σας νά μοῦ προσφέρετε τό ὡραῖο ἐκδοθέν πόνημά σας μέ τόν τίτλο *"Η ΠΟΡΕΙΑ ΤΗΣ ΕΛΛΗΝΙΚΗΣ ΠΑΙΔΕΙΑΣ ΣΤΗΝ ΕΠΑΡΧΙΑ ΡΟΔΟΥ ΣΤΑ ΔΥΣΚΟΛΑ ΧΡΟΝΙΑ ΤΗΣ ΣΚΛΑΒΙΑΣ ΤΗΣ ΔΩΔΕΚΑΝΗΣΟΥ"*, στίς σελίδες τοῦ ὁποίου διεκνίσετε ὅτι, παρόλες τίς διαδοχικές ξένες ἐπικυριαρχίες, ὁ λαός τῶν ἡρωικῶν Δωδεκανήσων διατήρησε τήν Ἑλληνική γλῶσσα, τήν ὀρθόδοξο πίστη του καί στάθηκε ἀβραισμένος στά πιστεύματα, τίς ἀξίες καί τίς παραδόσεις τῶν προγενεστέρων γενεῶν.

Εὔχομαι ὁ Πανάγαθος Θεός νά σάς εὐλογεῖ καί νά σάς χαρίζει πλούσια τά ἐλέη καί ἀφθονίες τίς δωρεές Του. Καλό καί Εὐλογημένο ΑΓΙΟΝ ΠΑΣΧΑ.

Μετ' εὐχῶν διαπύρων

† Ὁ Ἀθηνῶν Χριστόδουλος

ΤΗΛΟΣ 21ος ΑΙΩΝΑΣ
ΝΑΥΤΙΚΗ ΕΤΑΙΡΙΑ
Τηλ. 22460 44044

ΔΡΟΜΟΛΟΓΙΑ «SEA STAR»



Κ Υ Ρ Ι Α Κ Η		
Λιμάνι	Αφιξη	Αναχώρηση
ΡΟΔΟΣ		07.15
ΤΗΛΟΣ	08.35	08.50
ΡΟΔΟΣ	10.10	17.00
ΤΗΛΟΣ	18.20	18.30
ΡΟΔΟΣ	19.50	

Δ Ε Υ Τ Ε Ρ Α		
Λιμάνι	Αφιξη	Αναχώρηση
ΡΟΔΟΣ		08.30
ΤΗΛΟΣ	09.50	14.30
ΝΙΣΥΡΟΣ	15.00	17.30
ΤΗΛΟΣ	18.00	18.10
ΡΟΔΟΣ	19.30	

Τ Ρ Ι Τ Η		
Λιμάνι	Αφιξη	Αναχώρηση
ΡΟΔΟΣ		08.30
ΤΗΛΟΣ	09.50	17.00
ΡΟΔΟΣ	18.30	

Τ Ε Τ Α Ρ Τ Η		
Λιμάνι	Αφιξη	Αναχώρηση
ΡΟΔΟΣ		07.00
ΤΗΛΟΣ	08.20	08.30
ΡΟΔΟΣ	10.00	18.00
ΤΗΛΟΣ	19.20	19.30
ΡΟΔΟΣ	21.00	

Π Ε Μ Π Τ Η		
Λιμάνι	Αφιξη	Αναχώρηση
ΡΟΔΟΣ		08.30
ΤΗΛΟΣ	09.50	14.30
ΝΙΣΥΡΟΣ	15.00	17.30
ΤΗΛΟΣ	18.00	18.10
ΡΟΔΟΣ	19.30	

Π Α Ρ Α Σ Κ Ε Υ Η		
Λιμάνι	Αφιξη	Αναχώρηση
ΡΟΔΟΣ		08.30
ΤΗΛΟΣ	09.50	14.30
ΝΙΣΥΡΟΣ	15.00	17.30
ΤΗΛΟΣ	18.00	18.10
ΡΟΔΟΣ	19.30	20.00
ΤΗΛΟΣ	21.20	

Σ Α Β Β Α Τ Ο		
Λιμάνι	Αφιξη	Αναχώρηση
ΤΗΛΟΣ		09.00
ΡΟΔΟΣ	10.20	

Χ. 4050-31/7

ηδοίνου
απόλαυση...
η νέα δημιουργία της CAIR

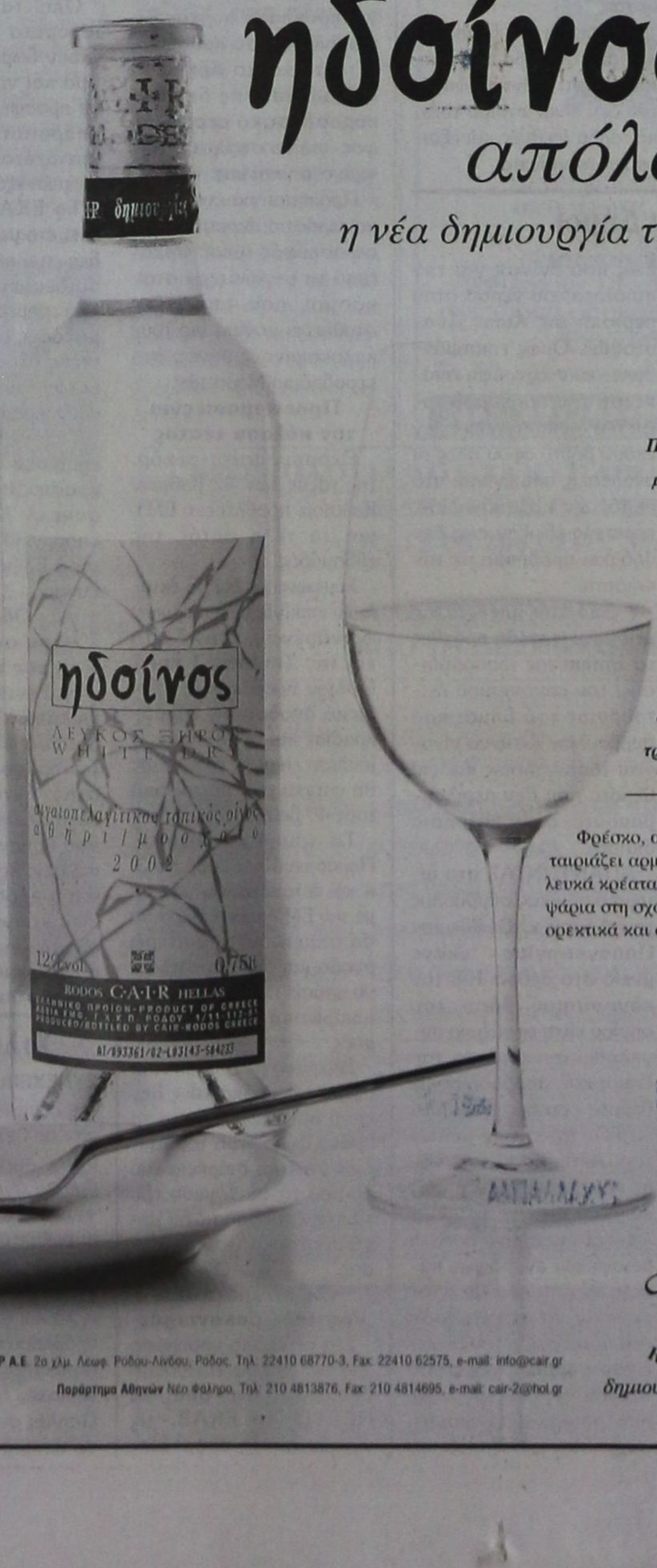

Παντρέψαμε το ορεινό Αθήρι με το μοναδικό Ροδίτικο Μοσχάτο Τράνι και δημιουργήσαμε ένα νέο μοναδικό κρασί με χρυσόξανθες ανταύγειες, αρώματα γιασεμιού και λευκού ροδάκινου, σε φόντο μεθυστικού τριαντάφυλλου.

Φρέσκο, ανθώδες στο στόμα, ταιριάζει αρμονικά με λευκά κρέατα, θαλασσινά, ψάρια στη σχάρα, ορεκτικά και σαλάτες.

C·A·I·R RODOS
δημιουργίες ποιότητας

ΙΧΑΤ

CAIR A.E. 2ο χλμ. Λεωφ. Ρόδου-Λίνδου, Ρόδος. Τηλ: 22410 68770-3, Fax: 22410 62575, e-mail: info@cair.gr
Παράρτημα Αθηνών Νέο Φάληρο. Τηλ: 210 4813876, Fax: 210 4814695, e-mail: cair-2@hol.gr

Χ.4054-31/7

ΜΝΗΜΟΣΥΝΑ

Τελούμε στις 29 Ιουνίου ημέρα Κυριακή και ώρα 8.30 π.μ. στον ιερό ναό Αγίου Δημητρίου Ροδινιού 6μηνο μνημόσυνο υπέρ αναπαύσεως της ψυχής της λατρευτής μας συζύγου και μητέρας

ΕΥΑΓΓΕΛΙΑΣ ΧΕΙΜΩΝΕΤΟΥ

Ο σύζυγος Αναστάσιος
Η κόρη Ειρήνη
Οι λοιποί συγγενείς

6094-29/6

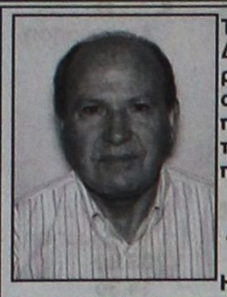

Τελούμε στις 30 Ιουνίου ημέρα Δευτέρα και ώρα 8 π.μ. στον ιερό ναό Ταξιαρχών νεκροταφείου 9ήμερο μνημόσυνο υπέρ αναπαύσεως της ψυχής του λατρευτού μας συζύγου, πατέρα, παππού, αδελφού και θείου

ΑΝΤΩΝΙΟΥ ΓΙΑΣΙΡΑΝΗ

Η σύζυγος Βασιλική
Τα παιδιά Μιχάλης - Γεωργία, Αλεξάνδρα - Παναγιώτης
Τα εγγόνια, τα αδέλφια, τα ανίψια και οι λοιποί συγγενείς

6100-29/6

ΕΥΧΑΡΙΣΤΗΡΙΟ ΠΕΝΘΟΥΣ

Ευχαριστούμε όλους όσους μας συμπαραστάθηκαν με οποιοδήποτε τρόπο στο βαρύ πένθος μας για το χαμό του αγαπημένου μας συζύγου, πατέρα, παππού, αδελφού και θείου

ΧΡΗΣΤΟΥ ΒΑΣΟΥΚΟΥ

Η οικογένειά του

6100-29/6

Μεγάλο πρόβλημα το All Inclusive

ΣΥΝΕΧΕΙΑ ΑΠΟ ΤΗ ΣΕΛ. 1
υπερέχει κατά δύο και τρεις φορές σε σχέση με τη Ρόδο.

Στην Τουρκία μάλιστα το Α.Ι. υπήρξε ο βασικός παράγοντας για την αύξηση του τουριστικού ρεύματος προς τη χώρα.

Το θέμα αυτό συζητήθηκε σε μεγάλο βαθμό στο πλαίσιο συμποσίου για τον τουρκικό τουρισμό που οργάνωσε προ ημερών στη γειτονική χώρα το γερμανικό τουριστικό περιοδικό FVW με τη συμμετοχή τουριστικών παραγόντων της Τουρκίας και εκπροσώπων μεγάλων ευρωπαϊκών τουρ οπερέϊτορ.

Δύο παρατηρήσεις που έγιναν κατά τη διάρκεια της συζήτησης είναι χαρακτηριστικές της σημασίας που αποδίδουν οι Τ.Ο. στο Α.Ι.. Εκπρόσωπος της Rewe τόνισε κατηγορηματικά ότι «το All Inclusive δεν είναι μόδα, αλλά μια πολύ μακροπρόθεσμη εξέλιξη. Ηδη το 75% των προσφορών είναι All Inclusive».

Συνάδελφος του από τον Thomas Cook συμπλήρωσε, ότι «κατ' εκτίμηση μόνο στη Γερμανία το πελατειακό δυναμικό που προτιμά το Α.Ι. ανέρχεται σε 7,8 εκατ. άτομα».

Από τα παραπάνω συνάγεται, ότι το συγκεκριμένο μοντέλο διακοπών θα συνεχίσει και τα επόμενα χρόνια να παρουσιάζει μεγάλη ζήτηση. Και δυστυχώς αναμένεται ότι και η Ρόδος δεν θα μπορέσει να μείνει έξω απ' αυτό.

Εχει ιδιαίτερη σημασία βεβαίως το πως εφαρμόζεται το All Inclusive και σε ποια επίπεδα ποιότητας κινείται.

Αυτό είναι ένα θέμα που χρειάζεται σοβαρή συζήτηση. Γιατί η αντιμετώπιση του δεν είναι ζήτημα τοπικό, αλλά διεθνές και εξαιρετικά περίπλοκο.

Ετοιμοι οι Δήμοι

ΣΥΝΕΧΕΙΑ ΑΠΟ ΤΗ ΣΕΛ. 1
Γιαννόπουλος.

• Για ορισμένα άρθρα του κώδικα τα οποία έχουν επεξεργαστεί υπηρεσιακοί παράγοντες του υπουργείου Εσωτερικών, υπάρχουν αρκετές ενστάσεις ακόμη και από την πολιτική ηγεσία του υπουργείου Εσωτερικών.

ΣΤΗΝ ΠΡΟΧΘΕΣΙΝΗ συνεδρίαση ο δήμαρχος ενημέρωσε και για τις κινητοποιήσεις που θα γίνουν στην περίπτωση που η συνάντηση της αντιπροσωπείας της ΚΕΔΚΕ με τον πρωθυπουργό Κώστα Σημίτη για τα οικονομικά των ΟΤΑ αποβεί άκαρπη. Στην περίπτωση που αίτημα των δήμων για περισσότερους πόρους δεν γίνει δεκτό ακόμη και από τον πρωθυπουργό τότε μέσα στον Ιούλιο το δημοτικό συμβούλιο θα κληθεί να αποφασίσει για τη συμμετοχή στις κινητοποιήσεις. Ο κ. Γιαννόπουλος μίλησε και για το κλίμα πόλωσης που υπάρχει στο διοικητικό συμβούλιο της Κεντρικής Ενωσης Δήμων και Κοινοτήτων Ελλάδος. Αντιθέτως στα Δωδεκάνησα οι ΟΤΑ έχουν ενιαία στάση τόσο για τα οικονομικά όσο και για τα υπόλοιπα ζητήματα που τους απασχολούν.

• Στην προχθεσινή συνεδρίαση του δημοτικού συμβουλίου δόθηκαν απαντήσεις και στις καταγγελίες που έγιναν για την ποιότητα του νερού στην περιοχή της Αγίας Αναστασίας. Οπως επισημάνθηκε στην έγγραφη απάντηση του προέδρου της ΔΕΥΑΡ οι καταγγελίες δεν έχουν βάση, αφού όλες οι αναλύσεις που έγιναν στο νερό των κατοικιών της περιοχής έδειξαν πως δεν υπάρχει πρόβλημα με την ποιότητα.

• Από την πλευρά της μειοψηφίας ετέθη προχθές το ζήτημα της τροποποίησης, του κανονισμού λειτουργίας του δημοτικού συμβουλίου ώστε να γίνονται τοποθετήσεις και για θέματα που δεν περιλαμβάνονται στην ημερήσια διάταξη.

ΑΠΑΝΤΩΝΤΑΣ στο αίτημα ο νομικός σύμβουλος του Δήμου κ. Θεόδωρος Παπαγεωργίου έκανε μνεία στο άρθρο 108 του κανονισμού βάση του οποίου είναι εφικτό να συγκληθεί συνεδρίαση του δημοτικού συμβουλίου με θέματα που θα υποβάλλει το ένα τρίτο των μελών του. Ακόμη ο κ. Γιαννόπουλος επεσήμανε πως καλό θα ήταν να υποβάλλονται εγκαίρως από τη μειοψηφία εγγράφως κάποια θέματα που θα μπορούσαν να συζητηθούν στη συνεδρίαση του δημοτικού συμβουλίου, αφού τύχουν της επεξεργασίας από τις αρμόδιες υπηρεσίες.

Εχει λάβει μεγάλες διαστάσεις

Εντονες αντιδράσεις για το παραεμπόριο στη Ρόδο

ΚΑΤΑΝΤΗΣΕ ΜΑΣΤΙΓΑ ΓΙΑ ΤΗΝ ΑΓΟΡΑ ΜΑΣ

Σε δυναμικές κινήσεις θα προχωρήσουν στο προσεχές διάστημα οι έμποροι σε μια προσπάθεια να περιορίσουν το παρεμπόριο. Το φαινόμενο έχει πάρει τεράστιες διαστάσεις και αποτελεί πληγή για τους επιχειρηματίες που ετοιμάζονται να προσφύγουν στη Δικαιοσύνη σε όλη τη χώρα. Δεν αποκλείεται μάλιστα μέχρι τον προσεχή Σεπτέμβριο να κατατεθούν και αγωγές κατά των υπευθύνων.

Η αρχή θα γίνει με τον Εμπορικό Σύλλογο Αθηνών που θα καταθέσει αγωγή κατά του Δημοσίου. Σε ανάλογες κινήσεις θα προχωρήσει και ο Εμπορικός Σύλλογος Ρόδου. Συζήτηση άλλωστε για το παρεμπόριο θα γίνει και στην προσεχή συνεδρίαση της Ομοσπονδίας των Εμπορικών Συλλόγων νομού Δωδεκανήσου.

Το παραεμπόριο είναι όπως επισημαίνεται η μάστιγα της αγοράς, αφού οι εισπράξεις από αυτό φθάνουν το ένα τρίτο του συνολικού ετήσιου τζίρου των εμπορικών καταστημάτων που σε όλη τη χώρα φθάνει το 1,2 δις ευρώ.

Ο αριθμός των παρανόμων επιχειρήσεων σε ολόκληρη την Ελλάδα φθάνει τις 50.000. Από αυτές οι 20.000 βρίσκονται στην επαρχία. Σύμφωνα με τα στοιχεία που δόθηκαν στη δημοσιότητα το 95% των παρανόμων προϊόντων που διακινούνται με παραποιημένα πιστοποιητικά είναι εισαγόμενα ενώ ένα πολύ μικρό ποσοστό, προέρχεται από ελληνικές βιοτεχνίες.

Ανασχηματισμός και Εκτελεστικό

ΣΥΝΕΧΕΙΑ ΑΠΟ ΤΗ ΣΕΛ. 1
πηγετικών στελεχών του κόμματος, το περιβάλλον του πρωθυπουργού ανακοίνωσε ότι μετά το πέρας της ελληνικής προεδρίας ο Κώστας Σημίτης θα ανακοινώσει πρωτοβουλίες με στόχο να αποτρέψουν το άσχημο κλίμα που έχει δημιουργηθεί σε βάρος της κυβέρνησης και του κόμματος.

Η ελληνική προεδρία λήγει την Τρίτη 1 Ιουλίου, όταν ο Κώστας Σημίτης θα εκθέσει στο Ευρωκοινοβούλιο τα πεπραγμένα της προεδρίας του.

* Από την ερχόμενη Τετάρτη ο πρωθυπουργός θα ασχοληθεί με τα εσωτερικά μας προβλήματα και ιδιαίτερα με τη νέα σύνθεση του Εκτελεστικού Γραφείου του ΠΑ.ΣΟ.Κ. και με τον ανασχηματισμό της κυβέρνησης.

ΟΣΟΝ ΑΦΟΡΑ το Εκτελεστικό Γραφείο, οι αλλαγές που έχει τη δυνατότητα να κάνει ο Κώστας Σημίτης είναι πολύ περιορισμένες. Θα οριστεί ο αντικαταστάτης του παραιτηθέντος για το σκάνδαλο του Χρηματιστηρίου Μιχάλης Νεονάκης και πιθανόν να αντικατασταθούν ένα - δύο ακόμα μέλη του και ίσως τη θέση του Νεονάκη την καταλάβει ο Θόδωρος Πάγκαλος.

* Πάντως, αντικατάσταση του γραμματέα Κώστα Λαλιώτη δεν είναι δυνατή, δεδομένου ότι ο γραμματέας δεν διορίζεται από τον πρωθυπουργό αλλά εκλέγεται από την Κεντρική Επιτροπή του ΠΑ.ΣΟ.Κ.

ΑΠΟΚΛΕΙΕΤΑΙ επίσης να θεσπιστεί το ασυμβίβαστο (οι υπουργοί δηλαδή να μην έχουν δικαίωμα να είναι και μέλη του Εκτελεστικού), διότι θα προκληθεί μεγάλη αναστάτωση στο ΠΑ.ΣΟ.Κ.

* Για τον ανασχηματισμό της κυβέρνησης επικρατεί πλήρες σκοτάδι. Ουδείς γνωρίζει τις προθέσεις του πρωθυπουργού, γιατί κρατάει κλειστό το στόμα του. Δεν εμπιστεύεται σε κανένα τις σκέψεις του. Στα δημοσιογραφικά γραφεία κυκλοφορούν δύο σενάρια:

Πρώτον ο ανασχηματισμός θα είναι σαρωτικός. Ολοι οι υπουργοί, εκτός των ασχολουμένων με την οργάνωση των Ολυμπιακών αγώνων θα αντικατασταθούν με νέα πρόσωπα. Το δεύτερο σενάριο είναι ότι ο ανασχηματισμός θα είναι περιορισμένος. Θα φύγουν από την κυβέρνηση οι περισσότεροι υφυπουργοί και ίσως να υπουργοποιηθούν δύο - τρεις νέοι.

ΟΙ ΠΡΟΩΡΕΣ ΕΚΛΟΓΕΣ

Οσον αφορά το πυροτέχνημα των πρώρων εκλογών που ζήτησε ο Κωστάκης Καραμανλής είναι τελείως απίθανο να γίνει δεκτό. Αντίθετα έγκυρες πληροφορίες αναφέρουν, ότι ο Κώστας Σημίτης ευθύς μετά τον κυβερνητικό ανασχηματισμό και την ανασύνθεση του Εκτελεστικού, θα αφοσιωθεί στην επίλυση των λεγομένων «προβλημάτων της καθημερινότητας». Θα λάβει επίσης μέτρα για την περιστολή της διαφθοράς στο Δημόσιο Τομέα, για τη διαφάνεια, για τη βελτίωση του εκλογικού νόμου και για την καθιέρωση πραγματικού «πόθεν έσχες» όχι μόνον για τους βουλευτές, αλλά και για τους δημοσίους υπαλλήλους.

Με τα μέτρα αυτά και με φιλολαϊκή πολιτική ο Κώστας Σημίτης ελπίζει να αλλάξει την εικόνα της κυβερνήσεώς του και την άνοιξη του 2004, όταν θα γίνουν οι βουλευτικές εκλογές το ΠΑΣΟΚ να έχει άλλο πρόσωπο, ώστε να μπορέσει να διεκδικήσει τη νίκη.

Φόβοι για φωτιές

ΣΥΝΕΧΕΙΑ ΑΠΟ ΤΗ ΣΕΛ. 1
ιδιαίτερα αυξημένα, με στόχο να μην καεί ούτε ένα στρέμμα δασικής έκτασης.

ΥΨΗΛΟΥ ΚΙΝΔΥΝΟΥ

Η ΠΕΡΙΟΧΗ μας θεωρείται υψηλού κινδύνου, για πρόκληση πυρκαγιών και ενόψει του καύσωνα, γι' αυτό και το Αρχηγείο Πυροσβεστικής διέθεσε πυροσβεστικό αεροσκάφος, για να σταθμεύει μόνιμα στο νησί μας.

Πρόκειται για ένα ρώσικο τεράστιο πυροσβεστικό αεροσκάφος τύπου «Μ26» (από τα μεγαλύτερα στον κόσμο) που από χθες σταθμεύει μόνιμα για τους καλοκαιρινούς μήνες, στο αεροδρόμιο Μαριτσών.

Προετοιμασίες για την κόλαση ζέστης

Θερμοκρασίες-ρεκόρ, της τάξης των 42 βαθμών Κελσίου, προβλέπει η ΕΜΥ για τα τέλη αυτής της εβδομάδας.

Σύμφωνα με δελτίο έκτακτων επικίνδυνων καιρικών φαινομένων, την Τρίτη και την Τετάρτη, 1 και 2 Ιουλίου προβλέπεται σταδιακή άνοδος της θερμοκρασίας και την Τετάρτη, 3 Ιουλίου η μέγιστη τιμή της θα φτάσει στα πιειρωτικά τους 40 βαθμούς.

Το τριήμερο Πέμπτη, Παρασκευή και Σάββατο 3, 4 και 5 Ιουλίου, σύμφωνα με την ΕΜΥ η θερμοκρασία θα σημειώσει περαιτέρω άνοδο και δεν αποκλείεται να φτάσει κατά τόπους στα πιειρωτικά τους 42 βαθμούς.

Σύμφωνα με την ΕΜΥ, οι υψηλές θερμοκρασίες δεν είναι πρωτοφανείς για το πρώτο δεκαήμερο του Ιουλίου κατά τη διάρκεια του οποίου το φαινόμενο του καύσωνα παρουσιάζει μεγάλη συχνότητα εμφάνισης.

Σε ετοιμότητα ο κρατικός μηχανισμός

Στο μεταξύ το υπουργείο Υγείας, έστειλε επείγουσα εγκύκλιο σε όλα τα ΠΕΣΥΠ, το ΕΚΑΒ, τις υγειονομικές υπηρεσίες της χώρας, τους δήμους και τις κοινότητες, ζητώντας τους να είναι σε ετοιμότητα για να αντιμετωπίσουν ενδεχόμενα προβλήματα που θα προκύψουν εξαιτίας του καύσωνα.

Ολα τα νοσηλευτικά ιδρύματα θα πρέπει να έχουν δωμάτια με κλιματισμό και να είναι σε θέση να προσφέρουν άμεσα την απαραίτητη βοήθεια που χρειάζεται σε άτομα με θερμική εξάντληση.

Το ΕΚΑΒ καλείται να έχει έτοιμες ειδικές μονάδες στελεχωμένες με εκπαιδευμένο προσωπικό, ενώ ενημερώθηκαν όλες οι μονάδες υγείας και πρόνοιας ότι αν χρειαστεί θα ενταχθούν στο σχέδιο «Ξενοκράτης».

Τις ημέρες που θα επικρατήσουν υψηλές θερμοκρασίες θα βρίσκεται σε συνεχή λειτουργία στο υπουργείο Υγείας, το Κέντρο Ελέγχου και Κατεύθυνσης.

Οδηγίες για την αντιμετώπιση του καύσωνα

Η Γενική Γραμματεία Πολιτικής Προστασίας, με ανακοίνωση της, εφιστά την προσοχή των πολιτών στην αντιμετώπιση της αντίδρασης του ανθρώπινου οργανισμού σε περιπτώσεις καύσωνα, που είναι η παρουσίαση θερμικών κραμπών, θερμικής εξάντλησης, θερμοπληξίας, συμπτώματα που έχουν δυσμενέστερες επιπτώσεις στα βρέφη, στα παιδιά , στους ηλικιωμένους, στους πάσχοντες από χρόνια νοσήματα, τους αλκοολικούς και τους εργαζόμενους στην ύπαιθρο.

Επίσης κατά τις περιόδους καύσωνα παρατηρούνται, αύξηση των επιπέδων όζοντος, μεγάλη κατανάλωση ηλεκτρικής ενέργειας, μείωση πίεσης ύδατος, υπερθέρμανση οχημάτων. Σε περίπτωση θερμικής εξάντλησης δηλαδή αν παρατηρείται ζάλη, λιποθυμία, ναυτία, ανορεξία, πονοκέφαλος, πρέπει να ξαπλώνουμε με τα πόδια υπερυψωμένα σε δροσερό μέρος και να αερίζουμε το σώμα με βεντάλιες, βρεγμένες πετσέτες κ.λπ. Να πίνουμε μικρές ποσότητες δροσερού νερού, να κάνουμε ντους και να ζητήσουμε ιατρική βοήθεια αν τα συμπτώματα δεν υποχωρούν. Στην περίπτωση θερμοπληξίας που παρουσιάζει τα παραπάνω περίπου συμπτώματα αλλά επιπλέον σπασμούς και υψηλό πυρετό πρέπει να αντιμετωπίζεται σε νοσοκομείο

Μέτρα κατά του καύσωνα

Ως μέτρα κατά του καύσωνα οι πολίτες θα πρέπει:

-να μειώνουν --για τις πιο δροσερές ώρες (4-8)-- τις κουραστικές εργασίες, να αποφεύγουν την έκθεση στον ήλιο και τα πολύωρα ταξίδια. Θα πρέπει να φορούν ανοικτόχρωμα ρούχα, να μειώσουν την ποσότητα του φαγητού, να πίνουν μεγάλες ποσότητες δροσερού και όχι παγωμένου νερού και χυμών, να κάνουν συχνά ντους, να έχουν τα παράθυρα του σπιτιού ή του γραφείου ανοικτά τη νύχτα και κλειστά την ημέρα.

-πρέπει επίσης να περιορίσουν την ηλεκτρική κατανάλωση, να μην καταναλώνουν νερό για το πότισμα των κήπων, για την πισίνα ή το πλύσιμο των αυτοκινήτων. Τέλος να μην αφήνουν ποτέ παιδιά ή ζώα σε σταθμευμένο αυτοκίνητο.

-τα άτομα που υποβάλλονται σε φαρμακευτική αγωγή με δισκία άλατος ή πάσχουν από επιληψία ή έχουν προβλήματα καρδιάς ή νεφρών πρέπει να συμβουλεύονται τον γιατρό τους πριν αυξήσουν την ποσότητα των υγρών που πίνουν.

-τα νεογνά, βρέφη και μικρά παιδιά, πρέπει να ντύνονται όσο πιο ελαφρά γίνεται, να τους προσφέρονται εκτός από γάλα, και άλλα υγρά όπως χαμομήλι, νερό κλπ, να τρώνε περισσότερα χορταρικά και φρούτα, να μην παραμένουν πολύ ώρα στον ήλιο μετά το μπάνιο και να φορούν πάντα καπέλο.

-οι ηλικιωμένοι καλό είναι να παραμένουν σε δροσερούς χώρους και τα δωμάτιά τους να είναι κλειστά το πρωί και να εξαερίζονται τη νύχτα και οι συγγενείς τους να μην τους αφήνουν μόνους τους.

Χιλιάδες λαθρομετανάστες

ΣΥΝΕΧΕΙΑ ΑΠΟ ΤΗ ΣΕΛ. 1
• Σύμφωνα με πληροφορίες οι Τούρκοι δουλέμποροι., προσπαθούν να βρουν, ανοιχτούς θαλάσσιους διαδρόμους, για να προωθήσουν προς τα νησιά μας τους λαθρομετανάστες, καθώς στην Κω, αλλά και στη Σύμη, υπήρχε πρόβλημα από τις συνεχείς περιπολίες, στις θαλάσσιες περιοχές των δύο νησιών. Πολλές φορές, κατάφεραν να αποβιβάσουν σε Αγαθονήσι και Ρόδο, που είχαν χαλαρώσει τα μέτρα, συνολικά 240 λαθρομετανάστες, αλλά τώρα τα μέτρα εντάθηκαν και δουλέμποροι ανησυχούν.

ΤΗΝ ΠΕΡΙΟΔΟ αυτή «φιλοξενούνται» 120 λαθρομετανάστες στη Λέρο και άλλοι τόσοι στη Ρόδο, κάτω από ιδιαίτερα δύσκολες συνθήκες διαβίωσης. Το πρόβλημα της «φιλοξενίας» των λαθρομεταναστών είναι πολύ σοβαρό.

Οι εκλογές τελείωσαν!..

ΣΥΝΕΧΕΙΑ ΑΠΟ ΤΗ ΣΕΛ. 1
κάνουμε στο Δήμο Ρόδου και δεν είναι δυνατόν ν' ασχολούμαστε με τέτοιες τακτικές εντυπωσιασμού».

ΣΥΜΦΩΝΑ με τις πληροφορίες ο κ. Γιαννόπουλος θα συνεχίσει να μην απαντά σε τέτοιου είδους επιθέσεις με τον τρόπο που γίνονται από τον κ. Χατζηευθυμίου.

Σήμερα η παρουσίαση στην Αθήνα του προγράμματος του Φεστιβάλ της Σύμης

Σήμερα στις 8.30 μ.μ. στον Κήπο του Μουσείου Λαϊκών Οργάνων Φοίβου Ανωγειανάκη - Κέντρο Εθνομουσικολογίας, στην Πλάκα (Διογένους 1, Τέρμα Αιόλου, αριστερά) θα γίνει η παρουσίαση του προγράμματος του 9ου Φεστιβάλ Σύμης.

Το πρόγραμμα της βραδιάς περιλαμβάνει:

«Η ζωή είναι έρωτας» με τη σοπράνο ευδοκία Χατζηιωάννου

«Για μια γυναίκα κι ένα τραγούδι» με τη Γεωργία Βελησβασάκη

Fados, ισπανικά, γαλλικά, κουβανέζικα, αλλά κυρίως ελληνικά τραγούδια, παραδοσιακά και παλιά λαϊκά με σύγχρονο ήχο.

Οι καλλιτέχνες προσφέρουν την τέχνη τους αφιλοκερδώς.

Ελεύθερη είσοδος.

Μεγάλη μείωση από Γερμανία

ΣΥΝΕΧΕΙΑ ΑΠΟ ΤΗ ΣΕΛ. 1
όμιλος Iberostar, το Club Med, το Hotelplan και η All Tours.

Στη Γερμανία πάντως οι κρατήσεις εφέτος παρουσιάζουν μεγάλη υστέρηση. Το πρώτο τετράμηνο η μείωση ξεπερνούσε το 16%.. Από τις αρχές Ιουνίου εμφανίζεται μια σχετική ανάκαμψη, η οποία -σύμφωνα με τις προβλέψεις- θα κλείσει με περίπου μείον 10% στο τέλος της περιόδου.

Στο μεταξύ οξύνεται ο πόλεμος των τιμών μεταξύ της Tui και του Thomas Cook, ενώ οι υπόλοιποι μεγάλοι τουρ οπερέϊτορ κρατούν μέχρι στιγμής επιφυλακτική στάση στο θέμα αυτό.

Οι μέχρι τώρα εξελίξεις καθιστούν πλέον βέβαιο, ότι όλη η σεζόν εφέτος θα κινηθεί με «ειδικές προσφορές» και με συνεχή συμπίεση των τιμών.

Οι εσωκομματικές στο ΠΑΣΟΚ

ΣΥΝΕΧΕΙΑ ΑΠΟ ΤΗ ΣΕΛ. 1
κής επιτροπής οι υποψήφιοι είναι δύο. Αντίθετα στο νότιο συγκρότημα (Ρόδος, Σύμη, Τήλος, Κάρπαθος, Κάσος Χάλκη και Καστελλόριζο) ο υποψήφιος για γραμματέας είναι ένας.

• Στο βόρειο συγκρότημα (Κως, Κάλυμνος, Λέρος, Πάτμος, Νίσυρος, Αστυπάλαια, και Λειψοί) ο σημερινός γραμματέας Βασίλης Πίτσης (που υποστηρίζεται από τον πρώην υφυπουργό Εσωτερικών Κώστα Καϊσερλη) θα έχει αντίπαλο τον σημερινό δήμαρχο Δικαίου Κω Βασίλη Χατζηγιακουμή. Υπάρχει έντονη αντιπαράθεση μεταξύ των δύο υποψηφίων, που εκδηλώθηκε και κατά τη συνέλευση της περασμένης Κυριακής και αφορούσε - μεταξύ άλλων - και τον αριθμό των καλπών που θα στηθούν στα νησιά... Ο Βασ. Χατζηγιακουμής στηρίζεται κυρίως από τα παλαιά στελέχη του ΠΑΣΟΚ, που διαφωνούν με τον Κ.Καϊσερλη.

ΠΑΝΤΩΣ ούτε και χτες κατέστη δυνατόν να βρεθεί λύση με το θέμα των καλπών στην Κω. Η πολύωρη σύσκεψη των μελών του κλιμακίου της Κεντρικής Επιτροπής που μετέβη στην Κω με τους δύο υποψήφιους γραμματείς δεν κατέληξε σε καμιά απόφαση.

ΣΤΟ ΝΟΤΙΟ συγκρότημα οι εκλογές θα γίνουν στο «Ροδίνι» από τις 9 το πρωί μέχρι τις 8 το βράδυ και δεν παρουσιάζουν ιδιαίτερο ενδιαφέρον, δεδομένου ότι η υποψηφιότητα για τη θέση του γραμματέα είναι μια (Τ. Παρασκευάς), ενώ για τη νομαρχιακή επιτροπή δεν αναμένονται ιδιαίτερες εκπλήξεις.

Η υποδομή στο λιμάνι της Ρόδου

ΣΥΝΕΧΕΙΑ ΑΠΟ ΤΗ ΣΕΛ. 1
μπορεί να εξυπηρετήσει και τη χειμερινή μεσογειακή κρουαζιέρα σε αντίθεση με τη νέκρωση που επέρχεται στα περισσότερα λιμάνια κρουαζιέρας τη χειμερινή σεζόν.

Δυστυχώς, είπε, ο κ. Βρανάς, η υποδομή του λιμένος βρίσκεται σε νηπιακό στάδιο και η κατάσταση επιδεινώθηκε με την αύξηση της κίνησης. Ενδεικτικά, μάλιστα, ανέφερε ότι στον σχετικό χάρτη του Αγγλικού Ναυαρχείου, έκδοσης 1966, αναφέρεται ότι εκτελούνται έργα στο λιμάνι Ακαντιάς. Η ίδια αναφορά παρέμεινε και στις επόμενες δεκαετίες.

Η υποδομή γενικά στο λιμάνι, παρατήρησε ο κ. Βρανάς, στερείται και των πλέον βασικών, όπως αξιόπιστοι προσκρουστήρες, που σε περίπτωση καταστροφής τους η έγκαιρη αντικατάστασή τους, λόγω χρονοβόρων διαδικασιών, καθίσταται ανέφικτη.

Τα εκτελεσθέντα έργα ήταν αποσπασματικά και ενώ βελτίωσαν την προστασία μικρού μέρους προβλητών στο λιμάνι Ακαντιάς από τους νότιους και Ν.Α. ανέμους δημιούργησαν μία επιδείνωση της κατάστασης κυματισμού εντός του λιμένος, όπου σε περίπτωση ισχυρών ΒΑ ανέμων το πέλαγος καθίσταται ασφαλές καταφύγιο. Λόγω ελλείψεως χώρου, η πρόσδεση είναι ανορθόδοξη και τα μεγάλα πλοία εξέχουν της προβλήτας κατά 60 μέτρα, με αποτέλεσμα η παραμονή να είναι ανασφαλής.

ΓΕΝΙΚΑ όπως είπε ο κ. Βρανάς η λιμενική υποδομή δεν μπόρεσε να ακολουθήσει τις εξελίξεις παρά τα θετικά βήματα που έγιναν. Οπου βελτιώθηκε δεν έλαβε υπόψιν την αύξηση των μεγεθών των κρουαζιεροπλοίων, την αύξηση του αριθμού επιβατών καθώς και την αναβάθμιση της ποιότητας σε πανευρωπαϊκό μεσογειακό επίπεδο.

Λόγια περισυλλογής

Να ξέρεις στ'αλήθεια ότι η ψυχή μετά τον αποχωρισμό της απ' το σώμα, θα συνεχίσει να προοδεύει μέχρι να φτάσει στην παρουσία του Θεού, σε μια στάθμη και κατάσταση που ούτε ο κύκλος των εποχών και των α'ώνων, ουτε οι αλαγές και τα τυχαία συμβάντα αυτού του κόσμου μπορούν να αλλάξουν.

(από τις Γραφές του Μπαχάολλά)
Μπαχάι Κοινότητα Ρόδου
e-mail: bahairhodes@hotmail.com
www.gr.bahai.org/

5846-29/6

Zorpidis

ΤΟΥΡΙΣΤΙΚΟΣ ΟΡΓΑΝΙΣΜΟΣ

ΕΚΔΡΟΜΗ ΠΡΟΣΚΥΝΗΜΑ ΣΤΗΝ ΤΗΝΟ - ΜΥΚΟΝΟ - ΓΥΡΟΣ ΠΕΛΟΠΟΝΝΗΣΟΥ

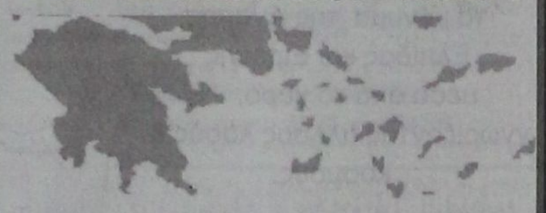

Το πρακτορείο μας συνεργασία με τον ιερό ναό Αγίου Γεωργίου ΑΝΩ οργανώνει εκδρομή προσκύνημα στην ΤΗΝΟ και ΠΕΛΟΠΟΝΝΗΣΟ.

06/07/03
Αναχώρηση από Ρόδο για Πειραιά στις 18.00 με το πλοίο ΔΙΑΓΟΡΑΣ.

07/07/03
Αφιξη στον Πειραιά γύρω στις 08.00. Επιβίβαση στο λεωφορείο και αναχώρηση για Πελοπόννησο. Θα περάσουμε από τον **Ισθμό της Κορίνθου**. Θα επισκεφθούμε τα **Καλάβρυτα, το Μέγα Σπήλαιο, την Αγία Λαύρα, τόπος Θυσίας, το Αίγιο, την Παναγιά Τρυπητή** και θα καταλήξουμε στην **Πάτρα**, όπου θα επισκεφθούμε τον **Αγιο Ανδρέα**. Διανυκτέρευση.

08/07/03
Μετά το πρωινό, αναχώρηση για **Ολυμπία**, ένα τοπίο που μαγεύει με την ομορφιά, την ηρεμία του και τη μεγάλη ιστορία του. Θα συνεχίσουμε μέσω **Μεγαλόπολης για Τρίπολη**, η οποία είναι στο κέντρο του οροπεδίου της Αρκαδίας με υψόμετρο 655 μ. Διανυκτέρευση.

09/07/03
Μετά το πρωινό θα αναχωρήσουμε για τη **Μονή της Παναγίας της Μαλεβής**, μονή που βρίσκεται σε υψόμετρο 950 μ. Ιδρύθηκε στα βυζαντινά χρόνια και διαθέτει αξιόλογες εικόνες και αγιογραφίες. Θα θαυμάσουμε επίσης και το **Δάσος των Κέδρων** δίπλα στο μοναστήρι. Θα συνεχίσουμε για το **Ναύπλιο**, όπου εγκαταστάθηκε η κυβέρνηση του Ιωάννη Καποδίστρια και έγινε η πρώτη πρωτεύουσα του νέου ελληνικού κράτους. Είναι από τις πιο όμορφες πόλεις της Ελλάδος με παλιές εκκλησίες, ιστορικές πλατείες κάτω από το βαρύ όγκο του **Παλαμηδιού**, κατά μήκος της παραλίας, μπροστά στο **Μπούρτζι**, το νησάκι φρούριο. Θα συνεχίσουμε για **Αθήνα**. Διανυκτέρευση.

10/07/03
Αναχώρηση για Τήνο στις 07.30 με το πλοίο AIOLOS EXPRES II. Αφιξη στην **Τήνο** στις 10.45. Θα επισκεφθούμε τον ιερό ναό της **Ευαγγελίστριας της Τήνου**, καθώς και το **Μαυσωλείο της Ελλης, το Μουσείο Βυζαντινών Εικόνων και Κειμηλίων** και την αξιόλογη **Πινακοθήκη**. Προσκύνημα στο Μοναστήρι της **Αγίας Πελαγίας**. Διανυκτέρευση.

11/07/03
Μετά το πρωινό, αναχωρούμε για τη **Μύκονο**, ένα από τα ωραιότερα νησιά των Κυκλάδων. Κοσμοπολίτικο νησί που παρά τη μεγάλη τουριστική ανάπτυξη, δεν έχει χάσει το χρώμα του. Κάτασπρα κυβόσχημα σπίτια, αμέτρητα στενά δρομάκια, ασβετωμένα, μέσα στα οποία κυριολεκτικά χάνεται κανείς, πολυάριθμες μικρές και μεγάλες εκκλησίες, γραφικοί ανεμόμυλοι συνθέτουν το γοητευτικό πρόσωπο της Χώρας, που θα σας κατακτήσει. Αργά το βράδυ θα αναχωρήσουμε για Ρόδο με το BLUE STAR.

12/07/03
Αφιξη στη Ρόδο στις 08.00

X4009-5/7

Δηλώσεις συμμετοχής:

Ιερό Ναό Αγ. Γεωργίου ΑΝΩ	**STEFANAKIS**
πατέρα Βασίλειο Τσαβαρή	**ZORPIDIS**
22410 33675, 33842	**22410 20625, 30054**

Η κυρία Ελένη – Λίντα Σπυροπούλου

Η πρώτη συμπολίτισσά μας γυναίκα κυβερνήτης αεροσκάφους

Είναι μέλος της Αερολέσχης Ρόδου

Στα Δωδεκάνησα έχουμε, εδώ και μερικές ημέρες, την πρώτη γυναίκα κυβερνήτη αεροσκάφους, ερασιτέχνη πιλότο για την ακρίβεια.

Πρόκειται για τη συμπολίτισσά μας κ. Λίντα - Ελένη Σπυροπούλου, η οποία μετά από μια επιτυχημένη εκπαίδευση απόκτησε το δίπλωμα του πιλότου. Και μπορεί πλέον να διασχίζει τα ύψη με την άνεση ενός απλού περιπατητή. Η αίσθηση της ανεξαρτησίας ήταν κατά πρώτο λόγο αυτό που την ώθησε να μάθει να χειρίζεται και να απολαμβάνει τη χαρά που προσφέρει το αεροπλάνο. Το πέταγμα στον αέρα δεν είναι επικίνδυνο τόλμημα δηλώνει στην «Πρόοδο» η ίδια. Και εξηγεί το γιατί.

Εμμέσως μάλιστα ενθαρρύνει και άλλους να ασχοληθούν με την αεροπορική δραστηριότητα.

Με αφορμή την απόκτηση του διπλώματος της θέσαμε στην κ. Σπυροπούλου τις ακόλουθες ερωτήσεις:

Ερ.: Τί ήταν αυτό που σας ώθησε να επιδιώξετε και να πάρετε δίπλωμα κυβερνήτη αεροσκάφους;

Απ.: Κατά πρώτο λόγο η αίσθηση της ανεξαρτησίας και επιπλέον το ερέθισμα να έχω τη δυνατότητα να συμμετέχω σε αεραθλητικές εκδηλώσεις που διοργανώνονται σε πανελλήνιο και σε πανευρωπαϊκό επίπεδο.

ΕΡ.: Δεν σας απασχόλησε καθόλου η περίπτωση του κινδύνου, όταν αποφασίσατε να εκμάθετε τον χειρισμό του αεροπλάνου;

Απ.: Ο φόβος, εάν αυτόν εννοείτε, προκαλείται από την άγνοια. Φοβάται εκείνος που γνωρίζει ελάχιστα για τη λειτουργία του αεροπλάνου. Οσοι έχουν σχέση με το αεροπλάνο θα σας πουν οπωσδήποτε, ότι αυτό είναι το ασφαλέστερο από όλα τα άλλα μέσα μεταφοράς, ιδιαίτερα μάλιστα τα μικρά αεροσκάφη. Δείτε τις ετήσιες στατιστικές των τροχαίων ατυχημάτων στην Ελλάδα και θα συμφωνήσετε μαζί μου. Προσωπικά θέλω να σας διαβεβαιώσω, ότι όντας μητέρα δύο μικρών παιδιών δεν κάνω κάτι που θα ήταν παράτολμο.

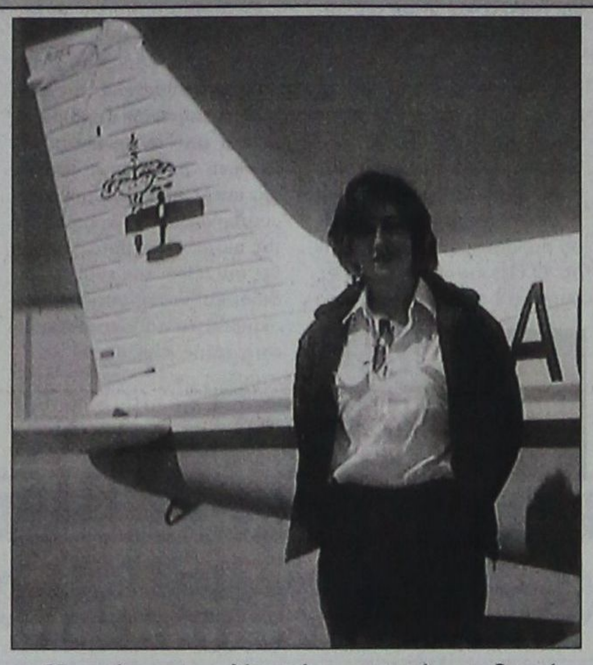

Η πρώτη συμπολίτισσά μας γυναίκα κυβερνήτης αεροσκάφους κ. Ελένη – Λίντα Σπυροπούλου

Ερ.: Ποιάν εκπαίδευση πρέπει να υποστεί κάποιος για να γίνει πιλότος;

Απ.: Η εκπαίδευση αρχίζει με τη σχολή εδάφους στην οποία γίνεται θεωρητική διδασκαλία διάρκειας 165 ωρών. Ακολουθούν εξετάσεις επί της διδαχθείσας ύλης στο αρμόδιο τμήμα της Υπηρεσίας Πολιτικής Αεροπορίας.

Προτού αρχίσει η πτητική εκπαίδευση απαιτείται σχολαστικός έλεγχος της κατάστασης της υγείας του υποψήφιου.

Οταν γίνουν όλα αυτά, τότε ακολουθεί η εκπαίδευση στον αέρα. Σ' αυτό το στάδιο απαιτούνται 45 ώρες πτήσης από τις οποίες ο εκπαιδευόμενος πρέπει να πετάξει 15 ώρες μόνος του και με την προϋπόθεση ότι ο εκπαιδευτής τον κρίνει ικανό.

Στη συνέχεια ορίζεται εξεταστής από την ΥΠΑ ο οποίος κρίνει, αν πρέπει ή όχι να δοθεί το δίπλωμα στον ενδιαφερόμενο.

Αυτή είναι σε γενικές γραμμές η διαδικασία.

Ερ.: Ποιά συναισθήματα έχει αυτός που κουμαντάρει ένα αεροπλάνο και βλέπει τον κόσμο από ψηλά;

Απ.: Εχει μιαν απέραντη αίσθηση ελευθερίας την οποία, ειλικρινά, δηλώνω αδυναμία να σας την περιγράψω επακριβώς.

Αν σας πω ότι η ψυχή τραβάει το σώμα στα ύψη, θα με καταλάβετε;

Ερ.: Εσείς που αποφασίσατε να ασχοληθείτε μ' αυτό το ακριβό και για άλλους επικίνδυνο άθλημα, πιστεύετε ότι είναι προσιτό στον καθένα;

Απ.: Θέλω να τονίσω χωρίς περιστροφές, ότι αυτό το άθλημα ούτε ακριβό είναι ούτε επικίνδυνο όπως πολλοί ενδεχομένως νομίζουν. Εάν αναλογιστείτε, ότι με 150 ευρώ πετάτε με άλλους τρεις στο αεροσκάφος από τη Ρόδο στην Κω και επιστρέφετε, εάν κάνετε τη σύγκριση με μια κούρσα ταξί ανάλογης διαδρομής, θα διαπιστώσετε, ότι το μέσο για το οποίο μιλούμε είναι πολύ οικονομικό.

Οσο δε το επικίνδυνο του πράγματος που αναφέρατε, νομίζω ότι το εξήγησα με σαφήνεια προηγουμένως.

Ερ.: Η Αερολέσχη της Ρόδου στην οποία είστε μέλος, σας στήριξε στην προσπάθειά σας να αποκτήσετε το δίπλωμα του πιλότου;

Απ.: Μπορώ να σας πω, ότι είχα την αμέριστη συμπαράσταση και βοήθεια των ανθρώπων που συγκροτούν αυτό το σωματείο.

Από τη στιγμή που εκδήλωσα την επιθυμία να ασχοληθώ με αυτό το σπορ, όλα τα μέλη της Αερολέσχης στάθηκαν δίπλα μου και με ενθάρρυναν.

Μιας δε και μου δίδετε την ευκαιρία, επιτρέψτε μου μέσα από τις στήλες της εφημερίδας σας να απευθύνω ιδιαίτερες ευχαριστίες σε συγκεκριμένους ανθρώπους:

Στον εκπαιδευτή μου Ελευθέριο Αυγουστή που με βοήθησε στα πρώτα μου βήματα. Στον αρχιεκπαιδευτή και πρόεδρο της Αερολέσχης Ρόδου Ελευθέριο Σπάρταλη, ο οποίος μου μετέδωσε πραγματικά την αναγκαία αυτοπεποίθηση και μέρος από τον πλούτο των γνώσεών του. Τον εξεταστή μου Θεόδωρο Δαβίδ που ήρθε στη Ρόδο αφιλοκερδώς για να με εξετάσει και ο οποίος είναι ένας άνθρωπος ταγμένος στη διάδοση της αεροπορικής ιδέας και τέλος στην κ. Μακαρίτη από την ΥΠΑ που με βοήθησε πάρα πολύ στη διεκπεραίωση της όλης γραφειοκρατίας.

Ερ.: Σας πέρασε καθόλου από το μυαλό κ. Σπυροπούλου να ασχοληθείτε επαγγελματικά με το αεροπορικό αντικείμενο;

Απ.: Επαγγελματικά ασχολούμε με το μεταφραστικό γραφείο που έχω.

Το αεροπλάνο με ενδιαφέρει ως μέσο συμμετοχής μου σε αεραθλητικές εκδηλώσεις. Μπορώ όμως να πω, ότι ο ερασιτέχνης αεροπόρος μπορεί να προχωρήσει στην απόκτηση επαγγελματικού πτυχίου και να σταδιοδρομήσει στην πολιτική αεροπορία.

ΙΑΤΡΙΚΗ ΑΝΑΚΟΙΝΩΣΗ

Ο ιατρός
ΜΙΚΡΟΒΙΟΛΟΓΟΣ - ΒΙΟΠΑΘΟΛΟΣ
ΜΙΛΤΙΑΔΗΣ ΚΙΟΥΣΗΣ
Καζαντζάκη 2 και Εθνικής Αντιστάσεως
(πρώην Αννης Μαρίας) (2ος όροφος)

Δέχεται: Δευτέρα – Παρασκευή 7.30-13.00 και 17.30-19.30
Τετάρτη απόγευμα κλειστά • Σάββατο κατόπιν ραντεβού
Τηλ. 22410 70607

T1221-16/7

ΙΑΤΡΙΚΗ ΑΝΑΚΟΙΝΩΣΗ

Ο οδοντίατρος
ΠΑΥΛΟΥ ΑΝΔΡΕΑΣ
ΠΤΥΧΙΟΥΧΟΣ ΠΑΝΕΠΙΣΤΗΜΙΟΥ ΑΘΗΝΩΝ
ΚΩΝ/ΝΟΥ ΥΔΡΑΙΟΥ & ΣΤΕΛΙΟΥ ΚΩΤΙΑΔΗ ΓΩΝΙΑ
Δέχεται Δευτέρα - Παρασκευή 8.30-13.30
και 17.00-21.00 - Σάββατο 9.00-1.00
Πληροφορίες τηλ.22410/21860
και κινητό 6932/184500

T1313-31/7

ΙΑΤΡΙΚΗ ΑΝΑΚΟΙΝΩΣΗ

Ο ΙΑΤΡΟΣ
ΧΕΙΡΟΥΡΓΟΣ - ΟΥΡΟΛΟΓΟΣ
ΘΕΟΔΟΣΙΟΣ Ε. ΤΡΙΑΝΤΑΦΥΛΛΟΥ
Αμερικής 7 (παλαιό ΤΑΞΥ)
Δέχεται: Καθημερινά 09.00 - 13.00
και 17.30 - 20.30
(εκτός Σαββάτου)
Τηλ. 2241 0 35235

X4023-30/9

ΑΝΑΚΟΙΝΩΣΗ
ΚΥΡΑ ΤΣΑΜΠΙΚΑ
RESTAURANT
Η ΨΗΛΗ
Ανακοινώνει
στην αξιότιμη πελατεία της
ότι είμαστε ανοικτά
από 10 π.μ. έως αργά το βράδυ
Ελάτε να απολαύσετε την πανοραμική θέα και τα σπεσιαλιτέ μας.
Για ρεζερβέ: 6944 254683

8887-29/6

ΝΤΕΤΕΚΤΙΒΣ ΑΘΗΝΩΝ



Αναλαμβάνουμε υποθέσεις
ανηλίκων, προσωπικές, οικογενειακές, εμποροβιομηχανικές
Διαθέτουμε τα καλύτερα ηλεκτρονικά σύγχρονα οπτικοακουστικά συστήματα
Εχεμύθεια 100%
Τα 30 χρόνια πείρα είναι η εγγύησή μας
Τηλ. 0977632963 & 0945319796

5697-29/6

Ευρωπαϊκή Επενδυτική

ΚΤΗΜΑΤΟΜΕΣΙΤΙΚΟ ΓΡΑΦΕΙΟ
ΑΝΤΩΝΗΣ ΝΙΚΟΛΗΣ - ΘΕΟΦΙΛΟΣ ΚΑΩΝΑΡΗΣ
ΕΘΝΙΚΗΣ ΑΝΤΙΣΤΑΣΕΩΣ 48 (ΠΡΩΗΝ ΑΝΝΗΣ ΜΑΡΙΑΣ) ΤΗΛ. 2241039300

ΔΙΑΜΕΡΙΣΜΑΤΑ

42 τ.μ.	Περιοχή Αγίου Νικολάου	€ 46.900
185 τ.μ.	Αποθήκη με ράμπα στην Μ.Πετρίδη	€ 58.700
46 τ.μ.	Στην Μητρόπολη καινούργιο	€ 61.600
45 τ.μ.	Στην Πειραιώς υπό κατασκευή	€ 64.500
80 τ.μ.	Τρείς σε μαρμαροσοβά	€ 70.500
150 τ.μ.	Αποθήκη στην Ανάληψη	€ 73.400
55 τ.μ.	Στην Μητρόπολη καινούργιο	€ 76.300
80 τ.μ.	Στην Πειραιώς υπό κατασκευή	€ 110.000
72 τ.μ.	Καινούργιο στην Ανάληψη	€ 111.500
80 τ.μ.	Καινούργιο στο Καρακόνερο	€ 117.400
100 τ.μ.	5 ετών με 3 υπνοδωμάτια	€ 117.500
87 τ.μ.	Α ορόφου ετοιμοπαράδοτο στο Ροδίνι	€ 126.000
87 τ.μ.	Άγιος Νικόλαος υπό κατασκευή	€ 126.200
110 τ.μ.	Στο Καρακόνερο 8 ετών με 3 υπν/τια	€ 132.000
120 τ.μ.	6 Δωμάτια προς εκμετάλευση	€ 132.000
100 τ.μ.	Οροφοδιαμέρισμα lux στην Ανάληψη	€ 132.000
90 τ.μ.	Καινούργιο στην Ανάληψη	€ 138.000
160 τ.μ.	Όροφος 117&45 τ.μ. σε τοιχοποιία	€ 140.900
115 τ.μ.	Άνω Ροδίνι ετοιμοπαράδοτο α ορόφου	€ 143.800
90 τ.μ.	Οικία παριοχή Σταδίου με 130 αυλή	€ 146.700
105 τ.μ.	Ανάληψη 3 υπν/τια,πάρκιν,μεγάλη βερά	€ 161.400
120 τ.μ.	Στο Καρακόνερο υπό κατασκευή	€ 164.500
114 τ.μ.	Άγιος Νικόλαος υπό κατασκευή	€ 167.300
4 Γκαρσονιέρες με μηνιαίο εισόδημα €1350		

ΟΙΚΟΠΕΔΑ

650 τ.μ.	ΣΤΟΝ ΑΡΧΑΓΓΕΛΟ ΕΝΤΟΣ ΟΙΚΙΣΜΟΥ ΜΕ Σ.Δ. 0,8 ΣΕ ΗΣΥΧΗ ΠΕΡΙΟΧΗ ΚΑΤΑΛΗΛΟ ΓΙΑ ΟΙΚΙΑ	
600 Τ.Μ.	ΠΑΤΜΟΣ ΚΟΝΤΑ ΣΤΟ ΚΥΜΑ ΚΤΙΖΕΙ 220	€ 18.000
1570 τ.μ.	Γεννάδι στον κεντρικό δρόμο	€ 50.000
2000 τ.μ.	Στο Γεννάδι με άδεια οικοδομής,νερό,ρεύμα	€ 58.700
500 τ.μ.	Μερίδιο στην Ηλιούπολη	€ 15.000
4000 τ.μ.	Στο Φαληράκι σε ύψωμα με θέα	€ 59.000
4000 τ.μ.	Μετά το Λαδικό 70m από τον κεντρικό	€ 70.450
2300 τ.μ.	Αφάντου στο κύμα	€ 73.400
7400 τ.μ.	Αφάντου για Βιοτεχνική χρήση	€ 73.400
13000 τ.μ	ΠΑΡΑΛΙΑΚΟ ΣΤΑ ΚΑΛΑΒΑΡΔΑ	€ 267.057
2500 τ.μ.	Στο κιοτάρι κοντά στο κύμα με άδεια οικ.	€ 88.040
8500τ.μ.	Κολύμπια με άδεια για 6 μονοκατοικίες	€ 190.700
4800 τ.μ.	Περιοχή Κανδυλί στην Ιαλυσό	€ 140.865
600 τ.μ.	Φαληράκι Επί της Εθν.οδού με άδεια οικοδομής	€ 50.000
7500 τ.μ.	Στα Κολύμπια διπλα σε ξενοδοχείο	€ 220.000
10000 τ.μ	Στο φυτώριο με ωραία θέα	€ 300.000
9600 τ.μ.	Στο κανδυλί σε ήσυχο σημείο	€ 197.000
3600 τ.μ.	Λαχανιά άρτιο κ οικοδομήσιμο	€ 52.800
4000 τ.μ.	Στην Λαχανιά επί της Εθνικής οδού	€ 117.400
4000 τ.μ.	Στην Λαχανιά με πρόσβαση	€ 52.824
1500 τ.μ.	Στην Λαχανιά εντός οικισμού	€ 61.628
9000 τ.μ.	Στην Λαχανιά 800 m από το κύμα	€ 82.170
6500 τ.μ.	Στην Λαχανιά 300 m από το κύμα	€ 104.000

ΜΟΝΟΚΑΤΟΙΚΙΕΣ - ΜΕΖΟΝΕΤΕΣ

75 τ.μ.	Οικία στην Παλιά Πόλη σε καλή τιμή	€ 44.020
140 τ.μ.	Στο Κανδυλί σε μπετά με 1300 οικόπεδο	€ 88.000
175 τ.μ.	Στους Τρείς σε μπετά με οικόπεδο 1300	€ 126.192
210 τ.μ.	Ιαλυσός σε σοβά κοντά στην θάλασσα	€ 161.500
100 τ.μ.	Αφάντου καινούργιο,1200 οικόπεδο κύμα	€ 176.082
180 τ.μ.	Κοσκινού 1500 m οικόπεδο σε μπετά	€ 190.755
410 τ.μ.	Παστίδα σε κολώνες με 4500 τ.μ. οικόπεδ	€ 205.500
180 τ.μ.	Στην Ιξιά λούξ κατασκευή με οικόπεδο	€ 250.000
140 τ.μ.	Κοσκινού σε 1300 οικόπεδο με καταπληκτική θέα	

ΚΑΤΑΣΤΗΜΑΤΑ - ΕΠΙΧΕΙΡΗΣΕΙΣ

ΞΕΝΟΔΟΧΕΙΟ 70 ΚΑΙΝΩΝ ΣΕ ΤΙΜΗ ΕΥΚΑΙΡΙΑΣ €9000/Κλίνη
ΞΕΝΟΔΟΧΕΙΟ ΕΝΤΟΣ ΠΟΛΕΩΣ 180 ΚΛΙΝΩΝ ΣΕ ΤΙΜΗ ΕΥΚΑΙΡΙΑΣ
Ενοικιάζεται κατάστημα 250 τ.μ. εντός πόλεως
Κατάστημα στην Καποδιστρίου 60 τ.μ.+30 τ.μ.
Αναψυκτήριο έτοιμο προς λειτουργία ΕΥΚΑΙΡΙΑ
4 Γκαρσονιέρες καινούργιες με πολύ καλό εισόδημα
Καφετέρια δίπλα σε ξενοδοχεία προς πώληση
Πανσιόν στα Κοσκινού έτοιμη προς Λειτουργία

ΑΚΙΝΗΤΑ ΣΕ ΑΠΟΚΛΕΙΣΤΙΚΟΤΗΤΑ
ΑΓΟΡΕΣ - ΠΩΛΗΣΕΙΣ - ΜΙΣΘΩΣΕΙΣ ΑΚΙΝΗΤΩΝ
ΞΕΝΟΔΟΧΕΙΑΚΕΣ ΜΟΝΑΔΕΣ ΣΕ ΑΠΟΚΛΕΙΣΤΙΚΟΤΗΤΑ ΣΕ ΟΛΟ ΤΟ ΝΗΣΙ
ΣΥΜΒΟΥΛΕΥΤΙΚΕΣ ΚΑΙ ΕΠΕΝΔΥΤΙΚΕΣ ΠΡΟΤΑΣΕΙΣ
ΔΑΝΕΙΑ ΔΕΚΤΑ

5939-11/7

ΔΡΟΜΟΛΟΓΙΑ ΤΟΥ ΤΑΧΥΠΛΟΟΥ ΚΑΤΑΜΑΡΑΝ
«ΔΩΔΕΚΑΝΗΣΟΣ ΕΞΠΡΕΣ»
ΑΠΟ 15/06/2003 ΕΩΣ 30/6/2003

ΑΝΑΧΩΡΗΣΗ ΑΠΟ ΡΟΔΟ
ΑΠΟ ΤΗ ΘΕΣΗ «ΚΟΛΩΝΑ»

ΗΜΕΡΑ	ΩΡΑ	ΠΡΟΟΡΙΣΜΟΣ	ΩΡΑ ΑΦΙΞΗΣ ΣΤΗ ΡΟΔΟ
ΚΑΘΕ ΔΕΥΤΕΡΑ	08.30	ΣΥΜΗ-ΚΩ-ΚΑΛΥΜΝΟ-ΛΕΡΟ-ΚΑΛΥΜΝΟ-ΚΩ-ΣΥΜΗ-ΡΟΔΟ	18.30
ΚΑΘΕ ΤΡΙΤΗ	08.30	ΚΩ-ΚΑΛΥΜΝΟ-ΛΕΡΟ-ΠΑΤΜΟ-ΛΕΡΟ-ΚΑΛΥΜΝΟ-ΚΩ-ΡΟΔΟ	18.30
ΚΑΘΕ ΤΕΤΑΡΤΗ	08.30	ΚΑΣΤΕΛΛΟΡΙΖΟ - ΡΟΔΟΣ	18.30
ΚΑΘΕ ΠΕΜΠΤΗ	08.30	ΚΩ-ΚΑΛΥΜΝΟ-ΛΕΡΟ-ΠΑΤΜΟ-ΛΕΡΟ-ΚΑΛΥΜΝΟ-ΚΩ-ΡΟΔΟ	18.30
ΚΑΘΕ ΠΑΡΑΣΚΕΥΗ	08.30	ΣΥΜΗ-ΚΩ-ΚΑΛΥΜΝΟ-ΛΕΡΟ-ΠΑΤΜΟ-ΛΕΡΟ-ΚΑΛΥΜΝΟ-ΚΩ-ΣΥΜΗ-ΡΟΔΟ	18.50
ΚΑΘΕ ΣΑΒΒΑΤΟ	08.30	ΚΩ-ΚΑΛΥΜΝΟ-ΛΕΡΟ-ΛΕΙΨΟΙ-ΠΑΤΜΟ-ΛΕΡΟ-ΚΑΛΥΜΝΟ-ΚΩ-ΡΟΔΟ	18.30
ΚΑΘΕ ΚΥΡΙΑΚΗ	08.30	ΚΩ-ΚΑΛΥΜΝΟ-ΛΕΡΟ-ΠΑΤΜΟ-ΛΕΙΨΟΙ-ΛΕΡΟ-ΚΑΛΥΜΝΟ-ΚΩ-ΡΟΔΟ	18.30



ΠΛΗΡΟΦΟΡΙΕΣ / ΚΡΑΤΗΣΕΙΣ

ΔΩΔΕΚΑΝΗΣΟΣ ΝΑΥΤΙΛΙΑΚΗ Ν.Ε"
ΑΥΣΤΡΑΛΙΑΣ 3, 85100 ΡΟΔΟΣ
ΤΗΛ: 2241070590, ΦΑΞ: 2241070591
E-MAIL: info@12ne.gr

X4045-31/7

D.A.N.E. SEA LINE
ΔΩΔΕΚΑΝΗΣΙΑΚΗ ΑΝΩΝΥΜΗ ΝΑΥΤΙΛΙΑΚΗ ΕΤΑΙΡΙΑ

ΚΑΛΟΚΑΙΡΙ 2003
ΙΟΥΝΙΟΣ



Αναχωρήσεις από ΡΟΔΟ

24 Ιουνίου Τρίτη
ΡΟΔΟΣ 15.00 Κω -Κάλυμνο - Λέρο -Πάτμο -Πειραιά
25 Ιουνίου Τετάρτη
ΠΑΤΜΟΣ 15.00 Σύμη-Τήλο-Κάλυμνο-Λέρο-Πάτμο-Πειραιά
26 Ιουνίου Πέμπτη
ΡΟΔΟΣ 15.00 Κω -Κάλυμνο - Λέρο -Πάτμο -Πειραιά
27 Ιουνίου Παρασκευή
ΠΑΤΜΟΣ 11.00 Κω - Σάμο - Θεσσαλονίκη
ΔΙΑΓΟΡΑΣ 15.00Νίσυρο-Κω-Κάλυμνο-Λέρο-Πάτμο-Πειραιά
28 Ιουνίου Σάββατο
ΡΟΔΟΣ 15.00 Κω -Κάλυμνο - Λέρο -Πάτμο -Πειραιά
29 Ιουνίου Κυριακή
ΠΑΤΜΟΣ 15.00 Κω-Κάλυμνο-Λέρο-Πάτμο-Πειραιά
ΔΙΑΓΟΡΑΣ 18.00Κω-Πειραιά
30 Ιουνίου Δευτέρα
ΡΟΔΟΣ 15.00 Κω -Κάλυμνο - Αστυπάλαια -Πειραιά

Αναχωρήσεις από ΠΕΙΡΑΙΑ

24 Ιουνίου Τρίτη
ΠΑΤΜΟΣ 15.00 Πάτμο-Λέρο -Κάλυμνο -Τήλο - Σύμη - Ρόδο
25 Ιουνίου Τετάρτη
ΡΟΔΟΣ 15.00 Πάτμο-Λέρο-Κάλυμνο-Κω-Ρόδο
26 Ιουνίου Πέμπτη
ΠΑΤΜΟΣ 15.00 Πάτμο-Λέρο-Κάλυμνο-Κω-Ρόδο
ΔΙΑΓΟΡΑΣ 18.00 Κω - Νίσυρο - Ρόδο
27 Ιουνίου Παρασκευή
ΡΟΔΟΣ 15.00 Πάτμο-Λέρο-Κάλυμνο-Κω-Ρόδο
28 Ιουνίου Σάββατο
ΔΙΑΓΟΡΑΣ 15.00 Πάτμο-Λέρο-Κάλυμνο-Κω-Ρόδο
29 Ιουνίου Κυριακή
ΡΟΔΟΣ 15.00 Αστυπάλαια-Κάλυμνο-Κω-Ρόδο
30 Ιουνίου Δευτέρα
ΠΑΤΜΟΣ 15.00 Πάτμο-Λέρο-Κάλυμνο-Κω-Ρόδο

X4034-31/7

ΠΡΑΚΤΟΡΕΙΟ ΤΑΞΙΔΙΩΝ
ΣΑΗΣ ΤΡΑΒΕΛ
ΚΑΛΟΚΑΙΡΙ 2003

Εκδρομές ποιότητας

1η εκδρομή
Κυκλάδες
ΜΥΚΟΝΟ - ΤΗΝΟ - ΠΑΡΟ - ΑΝΤΙΠΑΡΟ - ΣΑΝΤΟΡΙΝΗ
από 22/7 έως 27/7
Επί τη ευκαιρία της εορτής της Αγ. Πελαγίας (προσκύνημα στη Μεγαλόχαρη της Τήνου και την Εκατονταπυλιανή της Πάρου)

2η εκδρομή
Α. Ραφαήλ - Μυτιλήνη
Αεροπορικώς κατ'ευθείας από Ρόδο
από 30/7 έως 2/8

3η εκδρομή
Τουρκία
ΜΑΡΜΑΡΙΣ-ΚΟΥΣΑΝΤΑΣΙ-ΣΜΥΡΝΗ
από 9/8 έως 13/8

ΠΛΗΡΟΦΟΡΙΕΣ - ΠΡΟΓΡΑΜΜΑΤΑ
ΠΡΑΚΤΟΡΕΙΟ ΤΑΞΙΔΙΩΝ
ΣΑΒΒΑΣ ΣΑΗΣ
ΤΑΡΠΟΝ ΣΠΡΙΓΚΣ 42 δίπλα στην Πίστεως
Τηλ. 22410 39781-3

X4042-31/7

Το Ευαγγέλιο της Κυριακής

Οι Απόστολοι Πέτρος και Παύλος

ΚΗΡΥΞΑΝ ΣΤΟΝ ΚΟΣΜΟ ΤΟ ΕΥΑΓΓΕΛΙΟ

Γράφει ο πρωτοσύγκελος κ. ΠΑΪΣΙΟΣ

Τω καιρώ εκείνω, ελθών ο Ιησούς εις τα μέρη Καισαρείας της Φιλίππου, ρώτησε τους μαθητές του: Ποιος λένε οι άνθρωποι πως είναι ο Υιός του Ανθρώπου; Και αυτοί είπαν: Άλλοι λένε πως είναι ο Ιωάννης ο Βαπτιστής, άλλοι ο Ηλίας, άλλοι ο Ιερεμίας ή ένα από τους προφήτες. Τους λέει: κι εσείς, ποιος λέτε πως είναι. Απάντησε ο Σίμων Πέτρος και είπε: Εσύ είσαι ο Μεσσίας, ο Υιός του αληθινού Θεού. Κι ο Ιησούς τους αποκρίθηκε. Μακάριος είσαι, Σίμων, γιε του Ιωνά, γιατί αυτό δε σου το απεκάλυψε άνθρωπος, αλλά ο ουράνιος Πατέρας μου. Κι εγώ λέω σ' εσένα πως εσύ είσαι ο Πέτρος, και πάνω σ' αυτή την πέτρα θα οικοδομήσω την εκκλησία μου, και δε θα την κατανικήσουν οι δυνάμεις του Άδη. Θα σου δώσω τα κλειδιά που ανοίγουν την πόρτα της βασιλείας των ουρανών, ό,τι κρατήσεις ασυγχώρητο στη γη θα είναι ασυγχώρητο και στους ουρανούς και ό,τι συγχωρήσεις στη γη θα είναι συχωρεμένο και στους ουρανούς.

Η επί γης στρατευόμενη του Χριστού Εκκλησία, η Μία, Αγία, Καθολική και Αποστολική, από περάτων έως περάτων της οικουμένης συναθροισμένη εορτάζει σήμερα τη μνήμη των πρωτοκορυφαίων Αποστόλων Πέτρου και Παύλου και ψάλλει «οι των Αποστόλων Πρωτόθρονοι και της οικουμένης Διδάσκαλοι, τω δεσπότη των όλων πρεσβεύσατε, ειρήνη τη οικουμένη δωρήσασθαι και ταις ψυχαίς ημών το μέγα έλεος». Και ο μεν θεομακάριστος Πέτρος, ψαράς, ιδιώτης και φτωχός πρώτος εγνώρισε το Μέγα διδάσκαλο, το Σωτήρα Χριστό, τον ακολούθησε με πίστη και αυταπάρνηση και έγινε αχώριστος και ζηλωτής μαθητής Του. Ακολούθησε τον Κύριο από την αρχή του σωτηρίου κηρύγματός του και έφθασε και μέχρι την πύλη του Αρχιερέως Καϊάφα, όπου φοβούμενος αρνήθηκε τρις το Διδάσκαλό του, και ελθών έξω έκλαυσε πικρώς για αυτή την άρνησή του. Έλαβε όμως από τον εύσπλαχνο και πανοικτίρμονα Κύριο, πληρέστατη του οικείου παραπτώματος συγχώρηση. Ο Πέτρος ήθελε να έλθει, όσον το δυνατό πιο γρήγορα η βασιλεία του Θεού στη γη και η ψυχή του δεν επανεπαύετο με τη σκέψη, ότι ο άνθρωπος ήταν εξόριστος από τον ουρανό και αποξενωμένος από τον Πλάστη και Δημιουργό του. Η ειλικρινής αφοσίωσή του προς τον Κύριο και η εξ αγάπης παλλόμενη καρδιά του Πέτρου, τον κάμνουν να αποκαλύψει την αλήθεια, πίσω από τον απλοϊκό Διδάσκαλο, το Μεσσία, είναι βέβαιος ότι κρύπτεται ο Θεός. Η καρδιά του Πέτρου φωτισμένη από το Πανάγιο Πνεύμα δεν κουράζεται αλλά παντού σπεύδει, μη φειδόμενος κόπου, χρόνου, ηλικίας να καταστήσει όσον το δυνατόν περισσότερους κοινωνούς της αγάπης του προς τον Αναστάντα Κύριο και παρά του οποίου έλαβε τον αμαράντινο της δόξης στέφανο. Ο θεσπέσιος δε Παύλος, το σκεύος της εκλογής του Χριστού, η δόξα της Εκκλησίας, ο απόστολος των Εθνών και ολόκληρου του κόσμου διδάσκαλος κηρύττει τον Χριστό, ότι ούτος εστίν ο Υιός, «και ευθέως εν ταις συναγωγαίς εκήρυττε τον Ιησού, ότι ούτος εστίν ο Υιός του Θεού».

Ο ουρανομβάμων θείος Παύλος εμπνεόμενος από ένθεο ζήλο κηρύττει ανά τον κόσμο το ευαγγέλιο της σωτηρίας και αφού συμβιβάζει εξόχως την Παλαιά με τη Νέα Διαθήκη ερμηνεύει τα μυστήρια αυτής με τα κεκρυμμένα μυστήρια εκείνης, κρατύνει τα της πίστεως δόγματα, πλατύνει την ηθική του ευαγγελίου διδασκαλία και υποδεικνύει ακριβώς τα καθήκοντα εκάστης τάξης, ηλικίας και καταστάσεως ανθρώπων. Το στόμα του κατέστη σάλπιγγα πνευματική και η γλώσσα του λαμπρότερη του ηλίου, με τα οποία όργανα αυτά διατράνωσε παντού το λόγο της αληθείας και καταφώτισε την οικουμένη. Και η Εκκλησία αναγνωρίζουσα τους αμέτρητους αυτού κόπους και θλίψεις τις πιο λυειδείς, τις πληγές, τις φυλακές, τα δεσμά, τους ραβδισμούς, τους λιθασμούς, τα ναυάγια, τις οδοιπορίες, τους κινδύνους στη γη, στη θάλασσα, στις πόλεις, στις ερημίες, τις συνεχείς αγρυπνίες, τις κάθε μέρα νηστείες, την πείνα, τη δίψα, τη γυμνότητα και όλα όσα άλλα υπέμεινε χάρη τού ονόματος του Χριστού, ψάλλει μετά του ψαλμωδού, «Εθνών σε κήρυκα και φωστήρα τρισμέγιστον, Ροδίων διδάσκαλον, Οικουμένης αγλάισμα, ευφροσύνως γεραίρομεν, τους αγώνας τιμώμεν και τας βασάνους δια Χριστόν το Σεπτόν σου μαρτύριον. Άγιε Παύλε, πρέσβευε Χριστώ τω Θεώ σωθήναι τας ψυχάς ημών.

Και ψάλλουμε και εμείς - Ροδίων διδάσκαλον - γιατί ο Απόστολος Παύλος είναι ο δικός μας Απόστολος, είναι ο ιδρυτής της Εκκλησίας μας, είναι ο προστάτης ο έφορος, του νησιού μας, είναι ο Απόστολος Εκείνος που αντήλλαξε τη σοφία των αρχαίων προγόνων μας με τη σοφία του Εσταυρωμένου Αναστημένου Ιησού και έκτοτε δύο χιλιάδες και πλέον χρόνια ο ευσεβής ροδιακός λαός ζει και κινείται και αναπαύεται και διακηρύττει το υπέρ παν όνομα του Σωτήρος Χριστού.

Φίλες και φίλοι, ο Κύριος εκάλεσε στο αποστολικό του έργο τους πρωτοκορυφαίους Αποστόλους, τον Πέτρο και τον Παύλο γιατί διέκρινε στα πρόσωαπ αυτών την αγνότητα της καρδιάς τους. Την κλήση αυτή, όμως την απευθύνει ανά τους αιώνες. Σε κάθε άνθρωπο. Βέβαια η κλήση αυτή σκοπό δεν έχει να αναλάβει κανείς το έργο των αποστόλων, τόσο αλλά δύσκολο, αλλά για να εργαστεί ο κάθε ένας από εμάς για την αγιότητα και την ένωσή του με το Θεό, τον Πλάστη και Δημιουργό.

Και τότε ο κάθε ένας από εμάς θα μπορεί να επαναλάβει τους λόγους του Αποστόλου Παύλου που είπε:

«Τον αγώνα τον καλό ηγώνισμαι, τον δρόμον τετέλεκα, την πίστιν τετήρηκα, λοιπόν απόκειταί μοι ο της δικαιοσύνης στέφανος, ον αποδώσει μοι ο Κύριος εν εκείνη τη ημέρα, ο δίκαιος κριτής, ου μόνον δε εμοί, αλλά πάσι τοις ηγαπόσι την επιφάνειαν αυτού».



ΚΕΝΤΡΟ ΣΠΟΥΔΩΝ ΧΟΡΟΥ
ΜΑΙΡΗΣ ΜΑΡΚΟΥ - ΒΕΛΙΔΑΚΗ

Πρόσκληση

Ελάτε να χαρείτε κοντά μας το μήνυμα της Αγάπης, Ελπίδας και Ειρήνης μέσα από το χορό, γνωρίζοντας άλλους λαούς & κόσμους.

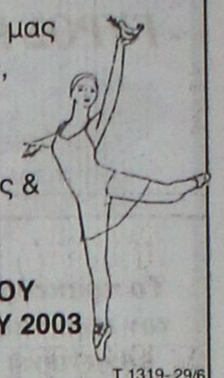

ΕΘΝΙΚΟ ΘΕΑΤΡΟ ΡΟΔΟΥ
ΚΥΡΙΑΚΗ 29 ΙΟΥΝΙΟΥ 2003
Ωρα 6.30 μ.μ.

T 1319-29/6

ΠΑΓΚΑΡΠΑΘΙΑΚΟΣ ΣΥΛΛΟΓΟΣ ΡΟΔΟΥ
και ΕΝΩΣΗ ΜΕΣΟΧΩΡΙΤΩΝ
«ΠΑΝΑΓΙΑ Η ΒΡΥΣΙΑΝΗ»

ΠΡΟΣΚΛΗΣΗ

Καλούμε τα μέλη και τους φίλους μας στη γιορτή του Κλήδονα, την Κυριακή, 29 Ιουνίου 2003 και ώρα 19.30 στο ζαχαροπλαστείο «ΣΤΑΝΗ» στην Ιξιά. Σας υποσχόμαστε μια αξέχαστη βραδιά, με καρπάθικους χορούς και τραγούδια, καρπάθικα μυζηθροπίτια, ούζο, λουκούμια και ατομικό πιάτο.

Μη ξεχάσετε να φέρετε τα πρωτομαγιάτικα στεφάνια για τη φωτιά του Αη Γιάννη.



Είσοδος 10 ευρώ οι μεγάλοι
5 ευρώ τα παιδιά

Ενωση Μεσοχωρπών «Παναγία Βρυσιανή» *Παγκαρπαθιακός Σύλλογος Ρόδου*

6093-29/6

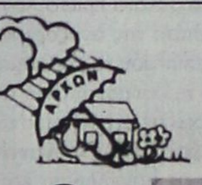

ΑΡΧΩΝ ΣΑΜΑΡΤΖΗΣ ΑΕΤΕΒΕ

Από το 1980



23 ΧΡΟΝΙΑ ΜΟΝΩΣΕΙΣ

RicofOn®

ΓΙΑ ΤΕΛΕΙΑ ΑΚΟΥΣΤΙΚΗ ΣΤΟΥΣ ΧΩΡΟΥΣ ΕΡΓΑΣΙΑΣ ΚΑΙ ΔΙΑΣΚΕΔΑΣΗΣ



Τοποθετώντας το κατάλληλο προϊόν RICOFON έχετε μια αίθουσα με άριστη ακουστική και συγχρόνως ένα τέλειο διακοσμητικό αποτέλεσμα.

X4026-31/7

ΜΟΝΩΣΕΙΣ ΤΑΡΑΤΣΩΝ

ΔΙΑΘΕΣΗ: **ΑΡΧΩΝ ΣΑΜΑΡΤΖΗΣ ΑΕΤΕΒΕ**
ΜΟΝΩΣΕΙΣ - ΣΤΕΓΑΝΩΣΕΙΣ
ΚΑΤΑΣΤΗΜΑΤΑ
1) Ερυθρού Σταυρού 21 - Τηλ.: 22410 23030/32054 Ρόδος 85100
2) Ικαρου & Λαοδικείας - Τηλ.: 22410 20021 Ρόδος 85100
ΚΙΝΗΤΟ: 0944 502033



Περίοδος: 21/04/03 - 28/09/03

ΠΡΟΣ ΠΕΙΡΑΙΑ

ΑΝΑΧΩΡΗΣΗ ΑΠΟ							ΑΦΙΞΗ ΠΕΙΡΑΙΑ
ΡΟΔΟ	ΚΩ	ΛΕΡΟ	ΠΑΤΜΟ	ΜΥΚΟΝΟ	ΣΥΡΟ	ΑΜΟΡΓΟ/ΚΑΤΑΠΟΛΑ	
ΤΡΙΤΗ 20:00	ΤΡΙΤΗ 22:55	---	---	ΤΕΤΑΡΤΗ 03:30	---	---	ΤΕΤΑΡΤΗ 07:20
ΠΕΜΠΤΗ 20:00	ΠΕΜΠΤΗ 22:55	ΠΑΡΑΣΚΕΥΗ 00:35	ΠΑΡΑΣΚΕΥΗ 01:45	---	ΠΑΡΑΣΚΕΥΗ 05:20	---	ΠΑΡΑΣΚΕΥΗ 08:40
ΣΑΒΒΑΤΟ 10:00	ΣΑΒΒΑΤΟ 12:50	---	---	---	---	ΣΑΒΒΑΤΟ 16:20	ΣΑΒΒΑΤΟ 21:30
ΚΥΡΙΑΚΗ 18:30	ΚΥΡΙΑΚΗ 21:25	ΚΥΡΙΑΚΗ 23:05	ΔΕΥΤΕΡΑ 00:15	---	ΔΕΥΤΕΡΑ 03:50	---	ΔΕΥΤΕΡΑ 07:10

ΑΠΟ ΠΕΙΡΑΙΑ

ΑΝΑΧΩΡΗΣΗ ΑΠΟ ΠΕΙΡΑΙΑ	ΑΦΙΞΗ						
	ΣΥΡΟ	ΜΥΚΟΝΟ	ΑΜΟΡΓΟ/ΚΑΤΑΠΟΛΑ	ΠΑΤΜΟ	ΛΕΡΟ	ΚΩ	ΡΟΔΟ
ΔΕΥΤΕΡΑ 20:00	ΔΕΥΤΕΡΑ 23:20	---	---	---	---	ΤΡΙΤΗ 04:10	ΤΡΙΤΗ 07:10
ΤΕΤΑΡΤΗ 20:00	ΤΕΤΑΡΤΗ 23:20	---	---	ΠΕΜΠΤΗ 02:50	ΠΕΜΠΤΗ 04:00	ΠΕΜΠΤΗ 05:40	ΠΕΜΠΤΗ 08:35
ΠΑΡΑΣΚΕΥΗ 20:00	---	ΠΑΡΑΣΚΕΥΗ 23:50	---	---	---	ΣΑΒΒΑΤΟ 04:20	ΣΑΒΒΑΤΟ 07:15
ΣΑΒΒΑΤΟ 23:30	---	---	ΚΥΡΙΑΚΗ 04:45	ΚΥΡΙΑΚΗ 07:00	ΚΥΡΙΑΚΗ 08:10	ΚΥΡΙΑΚΗ 09:50	ΚΥΡΙΑΚΗ 12:45

ΑΝΕΚΤΕΛΕΣΤΑ ΔΡΟΜΟΛΟΓΙΑ: 26/04/03 από ΠΕΙΡΑΙΑ & 27/04/03 από ΡΟΔΟ.

X4044-31/7

SKEVO'S TRAVEL AGENCY

ΚΑΝΤΕ ΚΡΑΤΗΣΗ ΤΩΡΑ!

ΠΛΗΡΟΦΟΡΙΕΣ ΚΑΙ ΚΡΑΤΗΣΕΙΣ ΘΕΣΕΩΝ ΣΤΟΝ ΤΑΞΙΔΙΩΤΙΚΟ ΣΑΣ ΠΡΑΚΤΟΡΑ Ή SKEVO'S TRAVEL AGENCY: ΑΜΕΡΙΚΗΣ 111, ΡΟΔΟΣ, ΤΗΛ. ΚΡΑΤΗΣΕΩΝ ΕΠΙΒΑΤΩΝ ΚΑΙ Ι.Χ.: 22410-22461, 22410-75655, 22410-75310, ΤΗΛ. ΚΡΑΤΗΣΕΩΝ ΦΟΡΤΗΓΩΝ: 22410-76600

ΜΕΝΤΙΟΥΜ-ΑΣΤΡΟΛΟΓΟΣ
ΝΙΚΟΣ
Ακριβείς προβλέψεις στον επαγγελματικό, αισθηματικό και οικονομικό τομέα.
Επαναφορά ατόμων
Ισχυρή υποβολή
Δέχεται μόνο με ραντεβού στα τηλέφωνα: 31405 και 39201
6018-3/7

ΨΥΧΟΕΡΕΥΝΗΤΡΙΑ
ΚΡΗΤΙΚΟΥ ΒΑΣΙΛΕΙΑ

Προβλέψεις για το μέλλον ικανοποιητικές.
Βοήθεια για κάθε θέμα που σας απασχολεί με κάθε εχεμύθεια
ΟΜΗΡΟΥ 65 Π. ΠΟΛΗ Τηλ. 74440 - 67602, 0972157586, 8-1π.μ. — 4-8μ.μ.
Τ.1189-12/7

ΝΑΥΤΙΛΙΑΚΗ ΕΤΑΙΡΙΑ ΛΕΣΒΟΥ Α.Ε.
ΑΝΑΚΟΙΝΩΣΗ
Το υπερταχύπλοο και πολυτελές
ΑΙΟΛΟΣ ΚΕΝΤΕΡΗΣ
που μηδενίζει την απόσταση από 15 Ιουνίου πάλι κοντά σας.
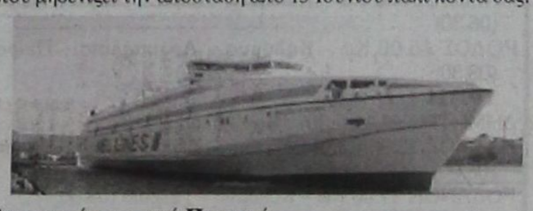
Αναχωρήσεις από Πειραιά
Κυριακή 17.00 για Κάλυμνο - Κω - Ρόδο
Δευτέρα 17.00 για Κω - Ρόδο
Πέμπτη 17.00 για Κάλυμνο - Κω - Ρόδο
Αφιξη στη Ρόδο στις 24.00
Αναχωρήσεις από Ρόδο
Δευτέρα 08.00 για Κω - Πειραιά
Τρίτη 08.00 για Κω - Κάλυμνο - Πειραιά
Παρασκευή 08.00 για Κω - Κάλυμνο - Πειραιά
Αφιξη στον Πειραιά στις 15.00
Ασυναγώνιστο στην ταχύτητα και οικονομία χρόνου
Κρατήσεις για επιβάτες και οχήματα στο κεντρικό πρακτορείο της Ν.Ε.Λ. στη Ρόδο
ALHAMBRA TRAVEL
Δ. Θεοδωράκη 13
Τηλ. 22410 37052, 25698, 31642
Χ4048-31/7

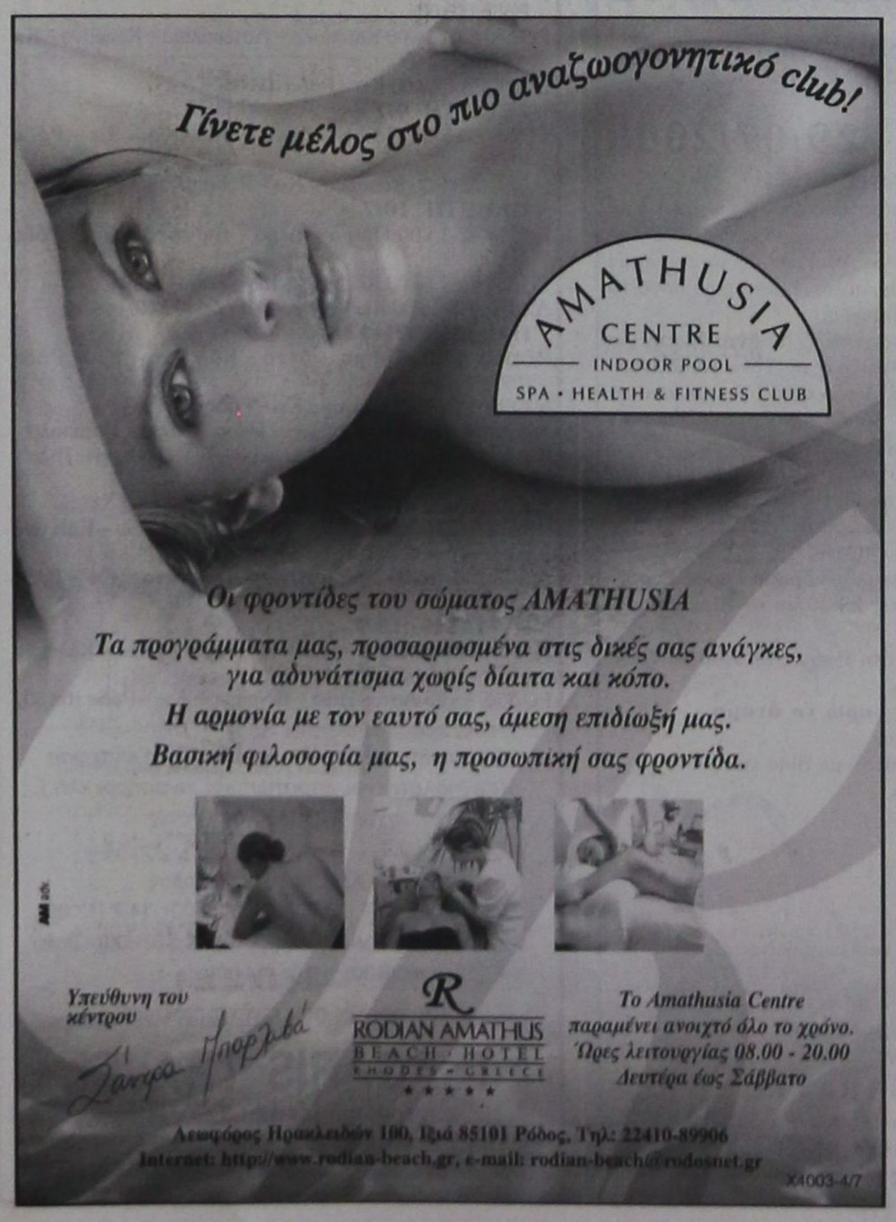

Θα γίνει το 2004 στη Ρόδο

Παγκόσμιο συνέδριο Αθλητικού Τουρισμού

ΣΗΜΑΝΤΙΚΟ ΓΕΓΟΝΟΣ ΓΙΑ ΤΟ ΝΗΣΙ ΜΑΣ

Στη Ρόδο θα διεξαχθεί από τις 4 έως 6 Ιουνίου του 2004 το Παγκόσμιο Προολυμπιακό Συνέδριο Αθλητικού Τουρισμού.

Η ημερομηνία αυτή οριστικοποιήθηκε σε πρόσφατη συνάντηση που πραγματοποιήθηκε στο Δήμο Ρόδου.

Στην παραπάνω συνάντηση έλαβαν μέρος ο δήμαρχος Ροδίων Γιώργος Γιαννόπουλος, η υπεύθυνη του γραφείου Δημοσίων Σχέσεων και Συνεδρίων Λη Μηναΐδου, η εκπρόσωπος του ΣΚΩΛ Λίτσα Παπαθανάση και ο γραμματέας της Εθνικής Επιτροπής ΣΚΩΛ και μέλος της ερευνητικής ομάδας Αθλητικού Τουρισμού Ελλάδος Μιχάλης Τοανόγλου.

Μέσα στις επόμενες ημέρες θα συνέλθει η οργανωτική επιτροπή για να προγραμματίσει τη δράση της με σκοπό την καλύτερη προετοιμασία του προαναφερθέντος συνεδρίου.

Την πρωτοβουλία γι'αυτή τη διοργάνωση στη Ρόδο προώθησε με επιτυχία το ΣΚΩΛ Ρόδου.

Η κίνηση αυτή υποστηρίχθηκε από τον πρόεδρο της Ερευνητικής Ομάδας Αθλητικού Τουρισμού Ελλάδος, καθηγητή Δημήτρη Τερζάκη και από τον εκπρόσωπο της χώρας μας στο Παγκόσμιο Συμβούλιο Αθλητικού Τουρισμού που εδρεύει στην Οττάβα του Καναδά Μιχάλη Ατσαλάκη.

Προσωπικό ενδιαφέρον, για το συνέδριο του Αθλητικού Τουρισμού στη Ρόδο δείχνει ο πρόεδρος του Παγκόσμιου Συμβουλίου Αθλητικού Τουρισμού κ. Joseph Kurtzman.

Αξίζει επίσης να σημειωθεί, ότι ο δήμαρχος Ροδίων κ. Γιαννόπουλος εξέφρασε από την πρώτη στιγμή την υποστήριξη του στη διεκδίκηση του συνεδρίου αυτού. Δήλωσε δε, ότι ο Δήμος Ρόδου θα παράσχει όλες τις δυνατές διευκολύνσεις για την επιτυχία της διοργάνωσης.

Μέχρι στιγμής δεν έγινε γνωστός ο χώρος διεξαγωγής και ο αριθμός των συνέδρων που θα λάβουν μέρος στις εργασίες του.

Θεωρείται πάντως ένα από τα πιο σημαντικά συνέδρια που θα φιλοξενήσει η Ρόδος το 2004.

Απέναντι από τα γραφεία της ΔΕΗ

Ξιφασκία σε ιπποτικό θόλο

ΓΙΝΟΝΤΑΙ ΕΡΓΑ ΣΥΝΤΗΡΗΣΗΣ ΚΑΙ ΑΠΟΚΑΤΑΣΤΑΣΗΣ

Μέχρι το τέλος του χρόνου υπολογίζεται πως θα έχουν τελειώσει οι εργασίες που εκτελούνται μέσα στον θόλο απέναντι από τα γραφεία της ΔΕΗ.

Αυτή τη στιγμή εκτελούνται εργασίες συντήρησης και αποκατάστασης, της στέγης και επεμβάσεις για την αντισεισμική θωράκιση του παραπάνω κτίσματος. Μέχρι στιγμής δεν έχει αποφασιστεί ως τι θα χρησιμοποιηθεί ο μεσαιωνικός αυτός χώρος.

Από καιρό πάντως έχει ζητηθεί από την Ελληνική Ομοσπονδίας Ξιφασκίας για τη στέγαση παραρτήματος της και ανάπτυξη του αθλήματος αυτού στη Ρόδο.

Δεν έχει γίνει όμως γνωστό έως τώρα εάν ικανοποιηθεί το αίτημα της ΕΟΞ.

Παράλληλα με τις εργασίες στο Θόλο συνεχίζονται και οι ανασκαφικές προσπάθειες για την ανάδειξη της βάσης ιπποτικού πύργου έξω από το τείχος.

Λίγος πιο κάτω, στο σημείο που οδηγεί προς τη θέση του πύργου του Ναγιάκ, θα γίνουν επίσης εργασίες αποκατάστασης, της μεσαιωνικής πύλης που συνδέει το εμπορικό λιμάνι με το Μαντράκι και βρίσκεται δεξιά της πύλης που άνοιξαν οι Ιταλοί. Η πύλη αυτή θα κλείσει και θα χρησιμοποιείται πλέον αυτή που υπήρχε από την εποχή των Ιπποτών.

Οι ανασκαφικές εργασίες προχωρούν και στο λεγόμενο μώλο των «Αγγέλων» και θα φθάσουν ως την άκρη του.

Με τις εργασίες αυτές θα αποκαλυφθεί και θα συντηρηθεί, το υπόλοιπο τμήμα του ελληνιστικού μώλου του εμπορικού λιμανιού.

Προνομιακό καθεστώς στον αγροτικό τομέα

ΔΗΛΩΣΕΙΣ ΤΟΥ ΥΠΟΥΡΓΟΥ ΑΙΓΑΙΟΥ

Με αφορμή την νέα Κοινή Αγροτική Πολιτική της Ευρωπαϊκής Ένωσης που ψηφίστηκε και υιοθετήθηκε στην ολοκλήρωση της θητείας της Ελληνικής Προεδρίας , ο Υπουργός Αιγαίου, Νίκος Σηφουνάκης προέβη στην ακόλουθη δήλωση :

"Πρόκειται για μία ακόμη επιτυχία της Ελληνικής Προεδρίας , αλλά και της χώρας μας που κατόρθωσε ύστερα από σκληρές διαπραγματεύσεις να δημιουργήσει ένα νέο θετικό πλαίσιο για τον αγροτικό κόσμο, αλλά και ειδικότερα για τους αγρότες των νησιών μας.

Η Ελλάδα διασφάλισε περίπου ένα τρισεκατομμύριο δραχμές για τη γεωργία της . Από αυτό το ποσό τα 837 εκατομμύρια Ευρώ από το 2005 και 856 εκατομμύρια Ευρώ από το 2006 και μετά, αφορά τα προϊόντα που ήταν στη σημερινή ρύθμιση (αροτραία, γαλακτομικά, ρύζι, βόειο, σπόρους) και το 1 δισεκατομμύριο 760 εκατομμύρια Ευρώ που αφορούν τα μεσογειακά προϊόντα (λάδι, βαμβάκι, καπνός, κρασί, οπωροκηπευτικά).

Επίσης η Ελλάδα κατόρθωσε να πάρει μια νέα ποσότητα, 120.000 τόνων το χρόνο ως ποσόστωση γάλακτος. Με τη ρύθμιση αυτή σχεδόν εξασφαλίζεται αυτάρκεια σε φρέσκο γάλα και η δυνατότητα να οργανωθούν βιώσιμες μονάδες από χιλιάδες νέους κτηνοτρόφους.

Ειδικότερα για τα νησιά του Αιγαίου και τους νησιώτες αγρότες υπήρξαν θετικότατες ρυθμίσεις. Με βάση τα όσα αποφασίστηκαν τα νησιά του Αιγαίου εντάχθηκαν στο καθεστώς των υπερπεριφερειακών περιοχών της Ευρωπαϊκής Ένωσης. Επί της ουσίας το μέτρο αυτό αναγνωρίζει τις περιφερειακές και κοινωνικές ιδιαιτερότητες των νησιών και εξειδικεύει ένα πλέον προνομιακό καθεστώς στον αγροτικό τομέα .

Με τα όσα υιοθετήθηκαν από την Ευρωπαϊκή Ένωση για την νέα Κοινή Αγροτική Πολιτική, οι αγρότες των νησιών χωρίς επιπτώσεις, θα μπορούν να καλλιεργούν χωρίς περιορισμούς και θα έχουν επιπλέον κίνητρα.

Με προγραμματισμό, σκληρή δουλειά και με μοναδικό κίνητρο την ενίσχυση της ελληνικής γεωργίας και την προστασία και αύξηση του εισοδήματος των αγροτών, η Κυβέρνηση, η Ελληνική Προεδρία πέτυχαν ένα ακόμα στόχο. Με συστηματική δουλειά και προγραμματισμό θα εκπληρωθούν όλες οι δεσμεύσεις που ανέλαβε προς τον ελληνικό λαό και τους αγρότες η Κυβέρνηση του ΠΑΣΟΚ».

Ζητά βοήθεια για να υποβληθεί σε εγχείρηση



Την ευαισθησία της ψυχής μας έρχεται να «ξύσει» σήμερα ο 14χρονος Χρυσοβαλάντης Ευθυμίου που πάσχει από τύφλωση και βαριάς μορφής οστεοπόρωση, ζητώντας από όλους εμάς να επαναπροσδιορίσουμε τον κοινωνικό μας ρόλο και να προσεγγίσουμε το πρόβλημά του, βοηθώντας τον να μαζέψει το χρηματικό ποσό που είναι απαραίτητο για την εγχείρηση και την περίθαλψή του σε νοσοκομείο της Αγγλίας.

Ολοι εμείς που αυτές τις μέρες συναντούμε την αγάπη μέσα μας και που έχουμε τη συνειδητότητα της προσφοράς, ας την «τροφοδοτήσουμε» στο μικρό Χρυσοβαλάντη, καταθέτοντας από το υστέρημά μας, στην Εμπορική Τράπεζα και στο λογαριασμό **55755493**, την ίδια τη ΖΩΗ.

ΓΔ-29/6



KYDON TOURS
ΕΚΔΡΟΜΕΣ ΚΥΔΩΝ
Ποιότητα - Φροντίδα - Εγγύηση - Επιτυχία
ΚΑΛΟΚΑΙΡΙ 2003

ΤΗΝΟΣ - ΣΥΡΟΣ - ΜΥΚΟΝΟΣ - ΠΑΡΟΣ
10/7-15/7/2003
Περιλαμβάνει: Εισιτήρια F/B Blue Star Ρόδο - Σύρο - Τήνο - Σύρο - Ρόδο. Το ξενοδοχείο ΑΙΟΛΟΣ στην ΤΗΝΟ 3 διανυκτερεύσεις με πρωινό πάνω στη θάλασσα. Πισίνα - aircontition - Ολοήμερη εκδρομή γύρο νησιού. ΤΗΝΟΣ Αγία Πελαγία. Εκδρομή στην ΠΑΡΟ και ΜΥΚΟΝΟ πολύ κοντά με ταχύπλοα πολυτελείας. Μεταφορές λιμάνι - ξενοδοχείο - λιμάνι. Συνοδός κ. Ελένη Ψυλλάκη.
Τιμή 180 ευρώ. Διαφορά δίκλινη καμπίνα 40 ευρώ.
ΤΗΝΟΣ - ΣΥΡΟΣ - ΜΥΚΟΝΟΣ - ΠΑΡΟΣ - ΣΑΝΤΟΡΙΝΗ
2/9-9/9/2003
3 διανυκτερεύσεις ΤΗΝΟ. 3 ΣΑΝΤΟΡΙΝΗ. Εκδρομές - ξεναγήσεις - εισιτήρια.
ΠΑΡΙΣΙ - DISNEY
αεροπορική
15/7-22/7/2003
3 Disney - 4 Παρίσι. Τρανσφερς - ξεναγήσεις - είσοδοι.
Σημείωση: Τακτικές αναχωρήσεις γκρουπς όσα άτομα και να είσθε. Ο Ελληνας συνεργάτης μας στο Παρίσι σας παραλαμβάνει και σας ξεναγεί.
ΒΙΕΝΝΗ - ΣΑΛΤΣΜΠΟΥΡΓΚ - ΒΟΥΔΑΠΕΣΤΗ
Με ΟΛΥΜΠΙΑΚΗ 24/7-29/7/2003
5 διανυκτερεύσεις ξενοδοχείο 4 αστέρων με πρωινό. Ξενάγηση ΒΙΕΝΝΗΣ. Εκδρομή στο ΣΑΛΤΣΜΠΟΥΡΓΚ και στη ΒΟΥΔΑΠΕΣΤΗ
ΡΩΣΙΑ - ΜΟΣΧΑ - ΑΓΙΑ ΠΕΤΡΟΥΠΟΛΗ
Με ΟΛΥΜΠΙΑΚΗ 24/8-31/8/2003
Ονειρο όλων μας να επισκεφθούμε την ΑΓΙΑ ΠΕΤΡΟΥΠΟΛΗ, το ΕΡΜΙΤΑΖ και τα τόσα αξιοθέατα με τη σιγουριά που προσφέρει το ΚΥΔΩΝ ΤΟΥΡΣ με συνοδός την κ. Ελένη Ψυλλάκη.
Ελάτε για πρόγραμμα. ΠΟΛΥ ΠΛΟΥΣΙΟ!!!
ΜΑΡΜΑΡΙΣ - ΣΜΥΡΝΗ - ΠΡΟΥΣΑ - ΟΛΥΜΠΟΣ - ΚΩ-ΝΤΑΝΤΙΝΟΥΠΟΛΗ - ΠΡΙΓΚΙΠΟΝΗΣΑ - ΠΑ-ΝΤΙΡΜΑ - ΚΟΥΣΑΝΤΑΣΙ - ΕΦΕΣΟΣ - ΜΑΡΜΑΡΙΣ
12/8 - 19/8/2003
1 διανυκτερεύση ΣΜΥΡΝΗ, 1 ΠΡΟΥΣΑ, 4 ΚΩΝ/ΠΟΛΗ, 1 ΚΟΥΣΑΝΤΑΣΙ. Πλούσιο πρόγραμμα, ξενοδοχεία 4 αστέρων, ημιδιατροφή, εισιτήρια, φόροι, σφάλεια. Συνοδός η Ελένη Ψυλλάκη.
ΠΡΑΚΤΟΡΕΙΟ ΚΥΔΩΝ
Πακέτα εκδρομών σε όλο τον κόσμο
•Διήμερα - Τριήμερα στα νησιά μας
•Διήμερα - Τριήμερα ΜΑΡΜΑΡΙΣ - FETIYE
•Εισιτήρια αεροπορικά, ακτοπλοϊκά
ΜΕ ΟΛΕΣ ΤΙΣ ΕΤΑΙΡΙΕΣ - Καταμαράν - Δελφίνια
30 ΧΡΟΝΙΑ ΠΕΙΡΑ!!!
Το γραφείο μας στο λιμάνι
Ακτή Σαχτούρη 8, με πάρκινγκ σας εξυπηρετεί!!! Και για αποστολές χρημάτων WESTERN UNION σε όλο τον κόσμο!!! Γρήγορα - εύκολα - απλά!!!
Πρακτορείο ΚΥΔΩΝ
Τηλ. 22410 23000 - 27900, 27722, 24265
Χ4049-31/7

PELLOS TRAVEL

ΠΟΙΟΤΗΤΑ - ΟΡΓΑΝΩΣΗ - ΕΓΓΥΗΣΗ

ΕΚΔΡΟΜΕΣ ΚΑΛΟΚΑΙΡΙΝΕΣ 2003

ΕΚΔΡΟΜΗ 1η

12/7-14/7

KUSADASI-ΣΑΜΟΣ (ΤΡΙΗΜΕΡΗ)

ΕΚΔΡΟΜΗ 2η

12/7-14/7

ΓΥΡΟΣ ΕΛΛΑΔΟΣ (ΕΝΝΙΑΗΜΕΡΗ)

ΡΟΔΟΣ-ΠΕΙΡΑΙΑΣ-ΠΑΤΡΑ-ΜΕΣΣΟΛΟΓΓΙ-ΑΜΦΙΛΟΧΙΑ-ΛΕΥΚΑΔΑ-ΑΡΤΑ-ΙΩΑΝΝΙΝΑ-ΜΕΤΣΟΒΟ-ΜΕΤΕΩΡΑ-ΛΑΡΙΣΣΑ-ΤΕΜΠΗ-ΘΕΣΣΑΛΟΝΙΚΗ- ΧΑΛΚΗΔΟΝΑ-ΣΟΥΜΕΛΑ-ΒΕΡΓΙΝΑ-ΚΑΤΑΡΑΚΤΕΣ ΕΔΕΣΣΑΣ-ΝΑΟΥΣΑ-ΒΕΡΟΙΑ-ΠΗΛΙΟΝ-ΒΟΛΟΣ-ΑΓΙΟΣ ΙΩΑΝΝΗΣ Ο ΡΩΣΣΟΣ-ΧΑΛΚΙΔΑ-ΠΕΙΡΑΙΑΣ-ΑΓΙΟΣ ΕΦΡΑΙΜ-ΠΕΙΡΑΙΑΣ-ΡΟΔΟΣ



Στην τιμή περιλαμβάνονται:
1. Εισιτήρια πλοίου.
2. Ξενοδοχείο με πρωινό (6 διανυκτερεύσεις)
3. Μεταφορές
4. Ταξιδιωτική ασφάλεια.
5. Συνοδός του γραφείου .
6. Φ.Π.Α

Δεν περιλαμβάνονται
1. Προαιρετική διασκέδαση σε κέντρο.
2. Φιλοδωρήματα, τηλέφωνα

ΕΚΔΡΟΜΗ 3η

19/7-26/7

ΕΛΛΗΝΙΚΑ ΝΗΣΙΑ (ΟΚΤΑΗΜΕΡΗ)

8ΗΜΕΡΗ ΕΚΔΡΟΜΗ ΜΕ ΤΟ «Blue Star» ΣΤΑ ΕΛΛΗΝΙΚΑ ΝΗΣΙΑ ΑΜΟΡΓΟΣ-ΠΑΡΟΣ- ΚΟΥΦΟΝΙΣΣΗ -ΤΗΝΟΣ-ΝΑΞΟΣ-ΣΑΝΤΟΡΙΝΗ-ΜΥΚΟΝΟΣ



Στην τιμή περιλαμβάνονται:
1. Εισιτήρια πλοίου με το «Blue star».
2. Ξενοδοχεία 3 αστέρων με πρωινά.
3. Μεταφορές με κλιματιζόμενα πούλμαν
4. Ταξιδιωτική ασφάλεια.
5. Συνοδός του γραφείου
Φ.Π.Α

ΕΚΔΡΟΜΗ 4η

ΟΚΤΑΗΜΕΡΗ ΕΚΔΡΟΜΗ ΓΥΡΟΣ ΙΤΑΛΙΑΣ

ΒΕΝΕΤΙΑ-ΡΩΜΗ -ΦΛΩΡΕΝΤΙΑ- ΠΙΖΑ- ΠΟΜΠΕΙΑ

ΑΝΑΧΩΡΗΣΗ 27/07/03 • ΕΠΙΣΤΡΟΦΗ 3/08/03



Στην τιμή περιλαμβάνονται:
- ΑΚΤΟΠΛΟΪΚΑ ΕΙΣΙΤΗΡΙΑ ΠΑΤΡΑ- ΜΠΑΡΙ ΜΕ SUPERFAST ΣΕ ΤΕΤΡΑΚΛΙΝΕΣ ΚΑΜΠΙΝΕΣ ΑΒ4
- ΑΚΤΟΠΛΟΪΚΑ ΕΙΣΙΤΗΡΙΑ ΑΝΚΩΝΑ -ΠΑΤΡΑ ΜΕ SUPERFAST ΣΕ 4ΚΛΙΝΕΣ ΚΑΜΠΙΝΕΣ ΑΒ4
- ΜΕΤΑΦΟΡΕΣ ΑΘΗΝΑ-ΠΑΤΡΑ ΜΕ ΠΟΛΥΤΕΛΗ ΚΛΙΜΑΤΙΖΟΜΕΝΑ ΠΟΥΛΜΑΝ
- ΜΕΤΑΦΟΡΕΣ ΠΑΤΡΑ -ΑΘΗΝΑ ΜΕ ΠΟΛΥΤΕΛΗ ΚΛΙΜΑΤΙΖΟΜΕΝΑ ΠΟΥΛΜΑΝ
- ΟΛΕΣ ΟΙ ΜΕΤΑΦΟΡΕΣ ΣΤΗΝ ΙΤΑΛΙΑ ΜΕ ΠΟΛΥΤΕΛΗ ΚΛΙΜΑΤΙΖΟΜΕΝΑ ΠΟΥΛΜΑΝ
- 4 **** ΑΣΤΕΡΩΝ ΞΕΝΟΔΟΧΕΙΑ ΜΕ ΗΜΙΔΙΑΤΡΟΦΗ (ΠΡΩΙΝΟ ΚΑΙ ΔΕΙΠΝΟ) ΣΕ ΔΙΚΛΙΝΑ Ή ΤΡΙΚΛΙΝΑ ΔΩΜΑΤΙΑ
- 2 ΔΙΑΝ/ΣΕΙΣ ΡΩΜΗ, 2 ΔΙΑΝ/ΣΕΙΣ ΒΕΝΕΤΙΑ, 1 ΔΙΑΝ/ΣΗ ΦΛΩΡΕΝΤΙΑ
- ΑΡΧΗΓΟΣ-ΣΥΝΟΔΟΙ ΣΕ ΟΛΗ ΤΗ ΔΙΑΡΚΕΙΑ ΤΗΣ ΕΚΔΡΟΜΗΣ
- ΛΙΜΕΝΙΚΑ ΤΕΛΗ, ΔΙΟΔΙΑ, ΕΙΣΟΔΟΙ ΠΟΛΕΩΝ
- ΑΣΦΑΛΕΙΑ ΤΑΞΙΔΙΟΥ
- ΦΠΑ

ΕΚΔΡΟΜΗ 5η

ΟΚΤΑΗΜΕΡΗ ΤΟΥΡΚΙΑΣ

6/8-13/8

ΚΑΠΠΑΔΟΚΙΑ- ΠΑΜΜΟΥΚΑΛΕ -ΚΩΝΣΤΑΝΤΙΝΟΥΠΟΛΗ-ΚΡΟΥΑΖΙΕΡΑ ΣΤΟ ΒΟΣΠΟΡΟ- ΠΡΙΓΚΗΠΟΝΗΣΑ - ΑΠΟΛΛΩΝΙΑ- ΠΡΟΥΣΑ- ΣΜΥΡΝΗ- ΕΦΕΣΣΟΣ-ΜΑΡΜΑΡΙΣ-ΡΟΔΟΣ



Στην τιμή περιλαμβάνονται:
1. Εισιτήρια Ρόδος-Μαρμαρις- Ρόδος με καταμαραν.
2. Πρωινά (μπουφέ)-Δείπνα
3. Δωμάτια δίκλινα και τρίκλινα σε ξενοδοχεία 4****
4. Μεταφορές με κλιματιζόμενα πούλμαν
5. Ξεναγήσεις στην Ελληνική γλώσσα από διπλωματούχο Ξεναγό.
6. Ταξιδιωτική ασφάλεια.
7. Συνοδός του γραφείου .
8. Φόροι εισόδου και εξόδου
9. Φ.Π.Α

ΕΚΔΡΟΜΗ 6η

ΕΞΑΗΜΕΡΗ ΕΚΔΡΟΜΗ ΑΙΓΙΝΑ-ΥΔΡΑ-ΣΠΕΤΣΕΣ-ΠΟΡΟΣ

ΑΝΑΧΩΡΗΣΗ 7/8/03 • ΕΠΙΣΤΡΟΦΗ 13/08/03

Στην τιμή περιλαμβάνονται:
1. Εισιτήρια πλοίου Ρόδος-Πειραιάς -Ύδρα- Σπέτσες -Πόρος- Αίγινα-Ροδος
2. Ξενοδοχεία 3 αστέρων με πρωινά
3. Μεταφορές με κλιματιζόμενα πούλμαν
4. Ταξιδιωτική ασφάλεια.
5. Συνοδός του γραφείου .
6. Φ.Π.Α

ΕΚΔΡΟΜΗ 7η

ΤΕΤΡΑΗΜΕΡΗ ΕΚΔΡΟΜΗ

ΡΟΔΟΣ-ΜΑΡΜΑΡΙΣ- KUSADASI- ΣΜΥΡΝΗ-ΠΕΡΓΑΜΟΣ- ΑΙΒΑΛΙ - ΡΟΔΟΣ

ΑΝΑΧΩΡΗΣΗ 17/08/03 08:00 το πρωί

ΕΠΙΣΤΡΟΦΗ 20/08/03 18:00 το απόγευμα

Για περισσότερες πληροφορίες, κρατήσεις και αναλυτικά προγράμματα στο πρακτορείο γενικού τουρισμού:

PELLOS TRAVEL

ΛΕΩΦΟΡΟΣ ΚΑΛΛΙΘΕΑΣ - FALIRAKI

• ΤΗΛ 22410 87615, 22410 86298

• FAX 22410 87616

5982-29/6

Ο Δήμος Ροδίων να ζητήσει το χρονικό της Λίνδου, από τη Δανία

Ο Μέγας Αλέξανδρος στέλνει δώρα στην Αθηνά της Λίνδου

Γράφει ο Θεοφάνης Μπογιάννος



ΛΙΝΔΟΣ Η ΠΑΝΕΥΦΗΜΗ: Η ΕΛΛΗΝΙΣΤΙΚΗ ΣΤΟΑ ΚΑΙ Η ΑΡΧΑΪΚΗ ΚΛΙΜΑΚΑ
(Φώτο: Αρχείο Αντώνης Πάχου)

Εφέτος συμπληρώνονται ακριβώς 2.334 χρόνια από τη χρονιά που ο μέγας Ελληνας από τη Μακεδονία μας, ο ημίθεος Αλέξανδρος, εγκατέστησε μακεδονικές φρουρές στο νησί μας. Οπως αναφέρουν οι συγγραφείς, ο Αλέξανδρος ήταν: του θείου επιμελέστατος, που σημαίνει πως σέβονταν τους θεούς και τις θέαινες της αρχαίας Ελλάδος και της Ρόδου μας.

Ο Αλέξανδρος είχε τόση εκτίμηση στους Ροδίτες Ελληνες, που λέγεται πως εμπιστεύθηκε τη διαθήκη της Βασιλείας του στους Ρόδιους Ελληνες πατέρες μας. Μετά την έναρξη των πολέμων στην Ασία και πιο συγκεκριμένα, μετά από τη Μάχη των Γαυγαμήλων, στα 331, ο Αλέξανδρος στέλνει πολλά δώρα, τάματα, βουκέφαλα, σάρισες και χρυσά στη Λινδία Αθηνά, στην Ακρόπολη της Λίνδου...

Στα 1904, οι Δανοί αρχαιολόγοι: Κίνχ και Μπλίγκεμπεργκ, εντοπίζουν στη Λίνδο το χρονικό της Λίνδου. Τι είναι το χρονικό της Λίνδου που τόσο πολύ έχει αλλάξει την ιστορία και τις γνώσεις μας για την αρχαία Λίνδο. Πρόκειται για ένα είδος πέτρας. Είναι λάρτιος λίθος, όπου αναγράφονται τα ονόματα των ιερέων της θεάς Λινδίας Αθηνάς, τα τάματα των βασιλέων προς την Αθηνά και κυρίως αναφέρονται τα θαύματα της Λινδίας Αθηνάς. Το έργο αυτό που είναι μια λίθινη στήλη, μεγέθους 100x50 πόντων, και που σήμερα ατυχώς βρίσκεται στο μουσείο της Κοπεγχάγης, Δανίας.

Παρακαλείται ο Δήμος Ροδίων να ζητήσει από τη φίλη χώρα Δανία να μας επιστρέψει το θαυμάσιο αυτό ιστορικό εύρημα, που κακώς μεταφέρθηκε στη Δανία, αφού είναι ιστορικό μνημείο των Λινδίων Ελλήνων...

Η λίθινη αυτή στήλη εγράφη το 99 π.Χ. Το συνέταξε ο Αγησίτιμος, μέλος του συμβουλίου των Λινδίων, με τη βοήθεια του Τιμαχίδα, του Θαρσαγόρα Λαδάρμιου και άλλων Μαστρών της Λίνδου...

Το απίστευτο αυτό χρονικό της Λίνδου, περιέχει πολλά ονόματα ιερέων της Αθηνάς και τα θαύματα της Λινδίας Αθηνάς, όλα γραμμένα με κεφαλαία γράμματα πάνω στην ιστορική αυτή πέτρα. Αναφέρουμε μερικούς, μυθικούς και ιστορικούς βασιλιάδες που πρόσφεραν τάματα στη Λινδία Αθηνά, όπως αναφέρει το χρονικό της Λίνδου.

- Βασιλιάς Λίνδος, πρόσφερε στη Λινδία Αθηνά, μια φιάλη.
- Οι Τελχίνες, οι πρώτοι κάτοικοι της Ρόδου, προσφέρουν, μία υδρία...
- Ο Κάδμος έναν χρυσό λέβητα.
- Ο Μίνωας, βασιλιάς της Κρήτης, προσφέρει στην Αθηνά, ένα ασημένιο δισκοπότηρο!
- Ο Δεινομένης ο Λίνδιος, προσφέρει ένα άγαλμα γοργόνας, από ξύλο κυπαρισσιού.
- Ο Φαραώ Αμασις, μέγας βασιλέας της Αιγύπτου, προσφέρει ένα θώρακα λινό.
- Οι κάτοικοι του Ακράγαντα, προσφέρουν στην Αθηνά, ένα άγαλμα-Πολλάδιο,.
- Ο Αρταφέρνης, άπιστος στρατηγός της Περσίας, προσφέρει σκουλαρίκια.
- Ο σοφός Ελληνας, Σόλων, χαρίζει στη θεά μια φιάλη.
- Ολοι οι κάτοικοι της Λίνδου προσφέρουν στη συγχωριανή τους Αθηνά, πολλά λάφυρα, καθώς και ένα χρυσό στεφάνι για τους κροτάφους της θεάς Αθηνάς.
- Ο Πτολεμαίος, βασιλιάς της Αιγύπτου χαρίζει είκοσι προμετωπίδες βοδιών.
- Ιέρων, βασιλιάς της Γέλας και άλλων πόλεων, χαρίζει όπλα, ασπίδες και κράνη.
- Ο Φίλιππος, βασιλιάς της Μακεδονίας, προσφέρει δέκα Πέλτες-ασπίδες και πολλές σάρισες. (Σάρισες είναι μακρυά μακεδονικά δόρατα).
- Τέλος, ο Μέγας Αλέξανδρος, στα 332 π.Χ., όταν κατέλαβε τη Ρόδο και στα 331, όταν νίκησε στα Γαυγάμηλα, στέλνει στη Λινδία Αθηνά πολλά βουκέφαλα (νομίσματα), με την εξής επιγραφή:

«Βασιλεύς Αλέξανδρος μάχα κρατήσας έθυσε τα άθανα τα Λίνδια κατά μαντείαν...»

Εφέτος που συμπληρώνονται ακριβώς 2.334 χρόνια απο την άφιξη του Μεγάλου Αλεξάνδρου στη Ρόδο και 98 χρόνια από την κλπή αυτού του θησαυρού, ο Δήμος Ροδίων και όλοι οι Δήμοι και οι κάτοικοι του σμαραγδένιου νησιού, έχουν υποχρεώση, εθνική και ιστορική, αρχαιολογική και ροδίτικη, να ζητήσουν την επαναφορά του χρονικού της Λίνδου, στη γενέτειρά του- τη μαγευτική Ρόδο.

ΟΣΑ ΦΕΡΝΕΙ Ο ΑΝΕΜΟΣ

*** Η Αντζελίνα Τζολί στο ρόλο της ΄΄Αικατερίνης της Μεγάλης΄΄;**

-Λος Αντζελες (Γερμ. πρακτ.)

Η ηθοποιός Ατνζελίνα Τζολί εγκαταλείπει σταδιακά το δρόμο της υπερηρωίδας Λάρα Κροφτ και ετοιμάζεται να ερμηνεύσει στην οθόνη την θρυλική αυτοκράτειρα της Ρωσίας ΄΄ Αικατερίνη τη Μεγάλη΄΄. Σύμφωνα με χθεσινό δημοσίευμα της καλλιτεχνικής επιθεώρησης Daily Variety η Τζολί βρίσκεται σε συζητήσεις με την εταιρία παραγωγής Walt Disney Co. για να πρωταγωνιστήσει στην ταινία ΄΄Love and Honour΄΄ όπου θα υποδύεται τη θρυλική Ρωσίδα αυτοκράτειρα του 18ου αιώνα.

Στο ίδιο δημοσίευμα αναφέρεται ότι το συγκεκριμένο ρόλο, που θεωρείται μεγάλων απαιτήσεων διεκδικούν κι άλλες ηθοποιοί. Η ταινία επικεντρώνεται στην ιστορία ενός απεσταλμένου του Βενιαμίν Φραγκλίνου στη Ρωσία με στόχο να πείσει την Αικατερίνη να μην βοηθήσει τη Βρετανία να καταστείλει την Αμερικανική Επανάσταση.

Ο απεσταλμένος επιτυγχάνει στο έργο του βοηθώντας την αυτοκράτειρα να καταστείλει την εξέγερση των Κοζάκων ενώ ταυτόχρονα συνδέεται μαζί της με μια ρομαντική σχέση.

*** Την Τζάνις Τζόπλιν θα υποδυθεί η Ρενέ Ζελβέγκερ**

-Λος Αντζελες (Γερμ. πρακτ.)

Η διάσημη πλέον ηθοποιός Ρενέ Ζελβέγκερ πρόκειται να υποδυθεί στην οθόνη την Τζάνις Τζόπλιν, σε μια ταινία που θα αφηγείται τη ζωή της νεαρής τραγουδίστριας με την ιδιόρρυθμη βραχνή φωνή, που πέθανε απο υπερβολική δόση ναρκωτικών το 1970 σε ηλικία μόλις 27 χρόνων. ΄΄ Piece of My Heart΄΄ πρόκειται να είναι ο τίτλος της ταινίας η οποία θα αρχίσει να γυρίζεται αμέσως μόλις η Ζελβέγκερ ολοκληρώσει τα γυρίσματα της ταινίας ΄΄Bridget Jones: The Edge of Reason΄΄, γράφει η καλλιτεχνική επιθεώρηση Daily Variety.

Στη νέα ταινία η Ζελβέγκερ θα μετάσχει και στην παραγωγή και, όπως αναφέρουν οι πληροφορίες, εκείνη θα επιλέξει το τελικό σενάριο, τον σεναριογράφο και τον σκηνοθέτη.

Παρά το γεγονός ότι δεν υπάρχει επίσημη ανακοίνωση για το θέμα, η Ζελβέγκερ ενδέχεται να τραγουδήσει η ίδια τις επιτυχίες της Τζόπλιν ΄΄Me and Bobby McGee΄΄, ΄΄ Piece of my Heart΄΄ και

PELLOS TRAVEL

ΤΕΤΡΑΗΜΕΡΗ ΕΚΔΡΟΜΗ

ΑΜΟΡΓΟΣ-ΤΗΝΟΣ-ΣΥΡΟΣ

ΠΡΟΣΚΥΝΗΜΑ ΣΤΗΝ ΠΑΝΑΓΙΑ ΤΗΣ ΤΗΝΟΥ ΚΑΙ ΧΟΖΟΒΙΩΤΙΣΣΑΣ ΣΤΗΝ ΑΜΟΡΓΟ

26/07/2003 -29/07/2003

ΠΡΟΓΡΑΜΜΑ ΕΚΔΡΟΜΗΣ

ΠΡΩΤΗ ΜΕΡΑ: Αναχώρηση από Ρόδο το πρωί στις 10:00 για Αμοργό. Άφιξη στην Αμοργό στις 15:30. Τακτοποίηση στο Ξενοδοχείο. Αναχώρηση με πούλμαν για την Παναγία τη Χοζοβιωτισσα. Επιστροφή αργά το απόγευμα στο Ξ/Δ. Διανυκτέρευση.

ΔΕΥΤΕΡΗ ΜΕΡΑ: Πρωινό στο Ξ/Δ. Αναχώρηση για Τήνο στις 10΄΄30 το πρωί. Άφιξη στην Τήνο το απόγευμα. Επιβίβαση σε πούλμαν, άφιξη στο Ξ/Δ, τακτοποίηση. Βόλτα στην πόλη. Το βράδυ προαιρετική διασκέδαση με νησιώτικα τραγούδια. Διανυκτέρευση

ΤΡΙΤΗ ΜΕΡΑ: Πρωινό στο Ξ/Δ. Ελεύθερη μέρα και επίσκεψη στην εκκλησία της Μεγαλόχαρης της Τήνου. Το απόγευμα στις 17:30 αναχώρηση για Σύρο με Blue star Ferries. Άφιξη στη Σύρο στις 18 ΄΄00, ελεύθερος χρόνος για βόλτα. Προαιρετική εκδρομή Γύρος Σύρου. Αναχώρηση για Ρόδο στις 23:30 με το Blue star_1. Διαν/ση εν πλω.

ΤΕΤΑΡΤΗ ΜΕΡΑ: Άφιξη στη Ρόδο στις 7:00 το πρωί. Τέλος εκδρομής.

Τιμή 169, 00 ευρώ το άτομο

Στην τιμή περιλαμβάνονται:
1. Εισιτήρια πλοίου σε Γ' θέση με Blue star.
2. Ξενοδοχεία με πρωινό.
3. Μεταφορές με πούλμαν.
4. Ταξιδιωτική ασφάλεια.
5. Ταξιδιωτική τσάντα.
6. Συνοδός του γραφείου .
7. Φ.Π.Α
8. Εκδρομή στην Παναγία τη Χοζοβιωτισσα

Δεν περιλαμβάνονται
1. Προαιρετική διασκέδαση σε κέντρο.
2. Προαιρετική εκδρομή Γύρος Σύρου
3. Φιλοδωρήματα, τηλέφωνα.

PELLOS TRAVEL

ΛΕΩΦΟΡΟΣ ΚΑΛΛΙΘΕΑΣ - FALIRAKI

• ΤΗΛ 22410 87615, 22410 86298

• FAX 22410 87616

6083-13/7

Ναυτικά Πρακτορεία TSAGARIS GA FERRIES

Ε/Γ-Ο/Γ ΡΟΔΑΝΘΗ • Ε/Γ-Ο/Γ ΔΗΜΗΤΡΟΥΛΑ • Ε/Γ-Ο/Γ ΜΑΡΙΝΑ • Ε/Γ-Ο/Γ ΔΙΑΓΟΡΑΣ • Ε/Γ-Ο/Γ ΠΑΤΜΟΣ • Ε/Γ-Ο/Γ ΡΟΔΟΣ

ΡΟΔΟΣ - ΠΕΙΡΑΙΑΣ

ΔΕΥΤΕΡΑ 23/6
ΡΟΔΑΝΘΗ 14.00 Κω - Κάλυμνο - Λέρο - Πάτμο - Πειραιά (06.45)
ΠΑΤΜΟΣ 15.00 Κω - Κάλυμνο - Λέρο - Πάτμο - Πειραιά (08.00)
ΤΡΙΤΗ 24/6
ΔΗΜΗΤΡΟΥΛΑ 14.00 Καστελλόριζο
ΜΑΡΙΝΑ 14.00 Κω - Κάλυμνο - Πειραιά (06.00)
ΡΟΔΟΣ 15.00 Κω - Κάλυμνο - Λέρο - Πάτμο - Πειραιά (09.00)
ΔΗΜΗΤΡΟΥΛΑ 23.45 Σύμη - Τήλο - Νίσυρο - Κω - Κάλυμνο - Αστυπάλαια - Αιγιάλι - Κατάπολα - Νάξο - Πάρο - Σύρο - Πειραιά (22.15)
ΤΕΤΑΡΤΗ 25/6
ΡΟΔΑΝΘΗ 14.00 Κω - Κάλυμνο - Αστυπάλαια - Κατάπολα - Πειραιά (08.00)
ΠΑΤΜΟΣ 15.00 Σύμη - Τήλο - Κάλυμνο - Λέρο - Πάτμο - Πειραιά (10.00)
ΠΕΜΠΤΗ 26/6
ΡΟΔΟΣ 15.00 Κω - Κάλυμνο - Λέρο - Πάτμο - Πειραιά (09.00)
ΜΑΡΙΝΑ 17.00 Κω - Κάλυμνο - Πειραιά (08.00)
ΠΑΡΑΣΚΕΥΗ 27/6
ΡΟΔΑΝΘΗ 08.00 Καστελλόριζο
ΔΙΑΓΟΡΑΣ 15.00 Νίσυρο - Κω - Κάλυμνο - Λέρο - Πάτμο - Πειραιά (09.40
ΡΟΔΑΝΘΗ 18.00 Κω - Κάλυμνο - Πειραιά (09.00)
ΣΑΒΒΑΤΟ 28/6
ΜΑΡΙΝΑ 14.00 Κω - Κάλυμνο - Λέρο - Πάτμο - Μύκονο - Πειραιά (07.00)
ΡΟΔΟΣ 15.00 Κω - Κάλυμνο - Λέρο - Πάτμο - Πειραιά (09.00)
ΔΗΜΗΤΡΟΥΛΑ 23.45 Καστελλόριζο
ΚΥΡΙΑΚΗ 29/6
ΔΗΜΗΤΡΟΥΛΑ 10.00 Κω - Βαθύ - Χίο - Λέσβο - Λήμνο - Αλεξ/πολη (10.00)
ΡΟΔΑΝΘΗ 13.00 Κω - Κάλυμνο - Λέρο - Πάτμο - Μύκονο - Πειραιά (06.30)
ΠΑΤΜΟΣ 15.00 Κω - Κάλυμνο - Λέρο - Πάτμο - Πειραιά (09.00)
ΔΙΑΓΟΡΑΣ 18.00 Κω - Πειραιά (08.00)
ΔΕΥΤΕΡΑ 30/6
ΜΑΡΙΝΑ 14.00 Κω - Κάλυμνο - Λέρο - Πάτμο - Πειραιά (06.30)
ΡΟΔΟΣ 15.00 Κω - Κάλυμνο - Αστυπάλαια - Πειραιά (08.30)
ΤΡΙΤΗ 1/7
ΔΗΜΗΤΡΟΥΛΑ 14.00 Καστελλόριζο
ΠΑΤΜΟΣ 15.00 Κω - Κάλυμνο - Λέρο - Πάτμο - Πειραιά (08.00)
ΡΟΔΑΝΘΗ 17.00 Κω - Κάλυμνο - Πειραιά (08.00)
ΔΗΜΗΤΡΟΥΛΑ 23.45 Σύμη - Τήλο - Νίσυρο - Κω - Κάλυμνο - Αστυπάλαια - Αιγιάλι - Κατάπολα - Νάξο - Πάρο - Σύρο - Πειραιά (22.15)
ΤΕΤΑΡΤΗ 2/7
ΜΑΡΙΝΑ 14.00 Κω - Κάλυμνο - Αστυπάλαια - Κατάπολα - Πειραιά (08.00)
ΡΟΔΟΣ 15.00 Σύμη - Τήλο - Κάλυμνο - Λέρο - Πάτμο - Πειραιά (10.00)
ΔΙΑΓΟΡΑΣ 18.00 Κω - Πειραιά (08.00)
ΣΑΒΒΑΤΟ 5/7
ΜΑΡΙΝΑ 14.00 Σύρο - Πάρο - Πάτμο - Λέρο - Κάλυμνο - Κω - Ρόδο (08.10)
ΠΑΤΜΟΣ 15.00 Πάτμο - Λέρο - Κάλυμνο - Κω - Ρόδο (09.00)
ΚΥΡΙΑΚΗ 6/7
ΡΟΔΑΝΘΗ 14.00 Σύρο - Μύκονο - Πάτμο - Λέρο - Κάλυμνο - Κω - Ρόδο (08.00)
ΠΑΤΜΟΣ 15.00 Αστυπάλαια - Κάλυμνο - Κω - Ρόδο (09.00)
ΔΕΥΤΕΡΑ 7/7
ΡΟΔΟΣ 15.00 Πάτμο - Λέρο - Κάλυμνο - Κω - Ρόδο (09.00)
ΜΑΡΙΝΑ 16.00 Κάλυμνο (02.20) - Κω (03.40) - Ρόδο (07.00)
ΤΡΙΤΗ 8/7
ΠΑΤΜΟΣ 15.00 Πάτμο - Λέρο - Κάλυμνο - Τήλο - Σύμη - Ρόδο (10.00)
ΡΟΔΑΝΘΗ 16.00 Κατάπολα - Αστυπάλαια - Κάλυμνο - Κω - Ρόδο (10.00)
ΔΙΑΓΟΡΑΣ 18.00 Κω - Ρόδο (08.00)
ΤΕΤΑΡΤΗ 9/7
ΡΟΔΟΣ 15.00 Πάτμο - Λέρο - Κάλυμνο - Κω - Ρόδο (09.00)
ΜΑΡΙΝΑ 16.00 Κάλυμνο - Κω - Ρόδο (07.00)
ΠΕΜΠΤΗ 10/7
ΠΑΤΜΟΣ 15.00 Πάτμο - Λέρο - Κάλυμνο - Κω - Ρόδο (09.00)
ΡΟΔΑΝΘΗ 16.00 Κάλυμνο - Κω - Ρόδο (08.00)
ΔΙΑΓΟΡΑΣ 18.00 Κω - Νίσυρο - Ρόδο (08.40)
ΠΑΡΑΣΚΕΥΗ 11/7
ΡΟΔΟΣ 15.00 Πάτμο - Λέρο - Κάλυμνο - Κω - Ρόδο (09.00)
ΜΑΡΙΝΑ 16.00 Κάλυμνο - Κω - Ρόδο (07.00)
ΔΗΜΗΤΡΟΥΛΑ 23.45 Σύρο - Πάρο - Νάξο - Κατάπολα - Αιγιάλι - Αστυπάλαια - Κάλυμνο - Κω - Νίσυρο - Τήλο - Σύμη - Ρόδο (21.30)
ΣΑΒΒΑΤΟ 12/7
ΡΟΔΑΝΘΗ 14.00 Σύρο - Πάρο - Πάτμο - Λέρο - Κάλυμνο - Κω - Ρόδο (08.10)
ΔΙΑΓΟΡΑΣ 15.00 Πάτμο - Λέρο - Κάλυμνο - Κω - Ρόδο (09.00)
ΚΥΡΙΑΚΗ 13/7
ΜΑΡΙΝΑ 14.00 Σύρο - Μύκονο - Πάτμο - Λέρο - Κάλυμνο - Κω - Ρόδο (08.00)
ΡΟΔΟΣ 15.00 Αστυπάλαια - Κάλυμνο - Κω - Ρόδο (08.30)

Η εταιρία μας σας ενημερώνει ότι η έκπτωση 50% (πολύτεκνοι, στρατιωτικοί, ανάπηροι κλπ.), ισχύει για όλες τις θέσεις

Από Αλεξ/πολη προς Ρόδος

23/6 (12.00), **30/6** (12.00), **07/7** (12.00), **14/7** (12.00), Λήμνο (16.20) - Μυτιλήνη (21.40) - Χίο (01.00) - Βαθύ (04.15) - Κω (08.30) - Ρόδο (14.00)

Πληροφορίες στον κεντρικό πράκτορα

TSAGARIS TRAVEL

Σαχτούρη 5 (έναντι Τελωνείου)

Τηλ.: 22410 36170, 30406, 35066, 28597

x4038-31/7

ΠΡΑΚΤΟΡΕΙΟ ΤΑΞΙΔΙΩΝ
ΣΑΒΒΑΣ ΣΑΗΣ

Με την ευκαιρία της λειτουργίας του **νέου** μας πρακτορείου στην οδό ΤΑΡΠΟΝ ΣΠΡΙΓΚΣ 42 δίπλα στην Τράπεζα Πίστεως

ΠΡΟΣΦΕΡΟΥΜΕ

τα φθηνότερα αεροπορικά εισιτήρια για όλο τον κόσμο με όλες τις αεροπορικές πτήσεις

ΠΡΟΣΟΧΗ:
ΠΛΗΡΟΦΟΡΙΕΣ ΔΕΝ ΔΙΔΟΝΤΑΙ ΑΠΟ ΤΟ ΤΗΛΕΦΩΝΟ ΜΟΝΟ ΠΡΟΣΩΠΙΚΗ ΠΑΡΟΥΣΙΑ ΣΑΣ

Ακόμη:
- Σας παίρνουμε ΒΙΖΑ επισκέπτου για ΑΜΕΡΙΚΗ σε μία εβδομάδα
- ΒΙΖΑ επισκέπτου για ΑΥΣΤΡΑΛΙΑ σε μία μέρα
- Εκδοση διαβατηρίων
- Εκδοση αδειών αυτοκινήτων

ΞΕΝΟΔΟΧΕΙΑ ΣΤΗΝ ΑΘΗΝΑ

PRESIDENT Α' Κατηγορίας Λεωφόρος Κηφισίας
Μονόκλινο €58 με πρωινό έως 31/10
Δίκλινο για μονόκλινο €63 » »
Δίκλινο €68 » »
Τρίκλινο €83 » »

ELECTRA HOTEL Α' Κατηγορίας Ερμού 5
Μονόκλινο €123 με πρωινό έως 31/10
Δίκλινο €146 » »
Τρίκλινο €175 » »

DORIA HOTEL Β' Κατηγορίας Πειραιώς 15-17 (κοντά στην Ομόνοια)
Μονόκλινο €58 με πρωινό
Δίκλινο €69 »
Τρίκλινο €89 »

IRINI HOTEL Ηράκλειο Κρήτης
Μονόκλινο €44 με πρωινό
Δίκλινο €55 »
Τρίκλινο €75 »

ESPERIA HOTEL Α' Κατηγορίας Σταδίου 22
Μονόκλινο €103 με πρωινό
Δίκλινο €118 »
Τρίκλινο €133 »

BEST WESTERN Α' Κατηγορίας, ILISIA Μιχαλακοπούλου
Μονόκλινο €67 με πρωινό έως 31/10
Δίκλινο €74 » »
Τρίκλινο €96 » »

PARTHENON Α' Κατηγορίας περιοχή Μακρυγιάννη
Μονόκλινο €84 με πρωινό έως 31/10
Δίκλινο €93 » »
Τρίκλινο €128 » »

ARETOUSA Β' Κατηγορίας Μητροπόλεως Σύνταγμα
Μονόκλινο €57 με πρωινό
Δίκλινο €85 »
Τρίκλινο €95 »

ROYAL OLUMPIC LUX
Μονόκλινο €104 με πρωινό έως 30/6
Δίκλινο €138 » »
Τρίκλινο €169 » »

ASTOR Σύνταγμα
Μονόκλινο €68 με πρωινό
Δίκλινο για μονόκλινο €78 » έως 31/10
Δίκλινο €88 » »
Τρίκλινο €108 » »

GRAND HOTEL Β' Κατηγορίας Πατησίων & Βεραντέρου 10
Μονόκλινο €48 με πρωινό έως 31/10
Δίκλινο €54 » »
Τρίκλινο €74 » »

VERGINA Β' Κατηγορίας ΘΕΣ/ΚΗ (κεντρικό)
Μονόκλινο €58 με πρωινό έως 31/10
Δίκλινο €75 » »
Τρίκλινο €95 » »

TITANIA Β' Κατηγορίας ΘΕΣ/ΚΗ (κεντρικό)
Μονόκλινο €112 με πρωινό
Δίκλινο €120 »
Τρίκλινο €138 »

ΣΑΣ ΣΥΜΦΕΡΕΙ ΠΡΙΝ ΚΛΕΙΣΕΤΕ ΟΠΟΥΔΗΠΟΤΕ ΝΑ ΜΑΣ ΕΠΙΣΚΕΦΘΕΙΤΕ
ΠΡΑΚΤΟΡΕΙΟ ΤΑΞΙΔΙΩΝ
ΣΑΒΒΑΣ ΣΑΗΣ
ΤΑΡΠΟΝ ΣΠΡΙΓΚΣ 42 δίπλα στην Τράπεζα Πίστεως
• Τηλ. 22410 39781-3
Χ. 4042-31/7

Πολιτιστική ΠΡΟΟΔΟΣ

Γράφει ο Αριστείδης Εμμ. Μιαούλης

Η ΕΛΛΗ ΓΡΑΒΑΛΟΥ ΣΤΟ ΜΟΤΕΡ 2

Η εικαστική διάργάνωση ΜοΤέΡ 2, του Κέντρου Σύγχρονης Τέχνης, στο Μουσείο Νεοελληνικής Τέχνης Δήμου Ροδίων, ξεκίνησε στις 5 Οκτωβρίου 2002 και λήγει στις 5 Σεπτεμβρίου 2003. Μέχρι σήμερα έχουν πραγματοποιηθεί μία ομαδική και 16 ατομικές εκθέσεις και τα αθηναϊκά μέσα ενημέρωσης συνεχίζουν να γράφουν για τη πετυχημένη διοργάνωση. Πρόσφατο παράδειγμα το άρθρο στο περιοδικό ΕΨΙΛΟΝ της Κυριακάτικης Ελευθεροτυπίας (22/06/03) και η συνέντευξη της οργανώτριας στο e-περιοδικό «art-zine» (www.art-zine.journal.com). Χθες εγκαινιάστηκε η 17η ατομική έκθεση του ΜοΤέΡ2 στο Κέντρο Σύγχρονης Τέχνης στη Ρόδο. Η ζωγράφος, Έλλη Γράβαλου, κόρη του γνωστού ζωγράφου και χαράκτη Παναγιώτη Γράβαλου και μαθήτρια του σημερινού Πρύτανη της Ανωτάτης Σχολής Καλών Τεχνών, Χρόνη Μπότσογλου, παρουσιάζει την τελευταία ενότητα της δουλειάς της, καθώς και παλαιότερα έργα που παρουσιάζονται για πρώτη φορά. Η ζωγράφος γεννήθηκε στην Αθήνα (1965). Το 1992, Αποφοίτησε από την Α.Σ.Κ.Τ. (εργαστήρια Τ. Πατρασκίδη και Χρ. Μπότσογλου). Παρακολούθησε μαθήματα στο Boston Museum School of Fine Arts με δάσκαλο τον Henry Schwartz. Πήρε μαθήματα χαρακτικής στο εργαστήριο του Ηλία Κουβέλη και συνέχισε με τους Pino Pandolfini και Δήμητρα Σιατερλή / 1997, ατομική έκθεση, Γκαλερί "24", Αθήνα. Έχει επίσης λάβει μέρος σε πολλές ομαδικές εκθέσεις / εργασία: 1997-2002 / διδαξε ζωγραφική σε γυμνάσια της Σαντορίνης, όπου ασχολήθηκε ιδιαίτερα με την θεατρική αγωγή και την περιβαλλοντική εκπαίδευση. Ζει και διδάσκει στην Αθήνα. Η οργανώτρια του ΜοΤέΡ Πόλυ Χατζημάρκου, σημειώνει: «Μια γλυκιά, μεταφυσική νοημία διατυπώνεται οπτικά στους πίνακες της Έλλης Γράβαλου που μοιάζουν με εικονογραφία από παράδοξα παραμύθια. Είναι δουλειά με έμπειρη χρήση των έντονων, κριτικά βαλμένων χρωμάτων και της απλοποιημένης φόρμας. Ο ονειρικός κόσμος της Γράβαλου συνιστάται από «όλα τα ζωντανά και άψυχα στοιχεία της φύσης... μέσα από τη δική τους υπόσταση παρουσιάζεται ο άνθρωπος ως δημιούργημα, δημιουργός, ως αναπόσπαστο κομμάτι ενός κόσμου όπου τα πάντα είναι πιθανά». Αν και, ο ονειρικός κόσμος, το όνειρο, έχει και τη σκοτεινή του όψη στο συμβολικό κώδικα του υποσυνείδητου... Η ενηλικιωμένη παιδικότητα των έργων αντλεί υλικό από το παρελθόν και επιχειρεί να ωραιοποιήσει την πραγματικότητα ή να βρει ερμηνείες στον χαοτικό κόσμο». ΜοΤέΡ2 (21 καλλιτέχνες, 1+21 εκθέσεις, 330 ημέρες τέχνης) Χώρος: Κέντρο Σύγχρονης Τέχνης Ρόδου, Μουσείο Νεοελληνικής Τέχνης (κτίριο «Παλιό Συσσίτιο», Σωκράτους 179, Μεσαιωνική Πόλη) Διάρκεια έκθεσης: 28 Ιουνίου - 11 Ιουλίου 2003. Ωράριο έκθεσης: ΤΕΤ-ΣΑΒ 10.00-14.00 & 18.00-21.00, ΚΥΡ 10.00-14.00, ΔΕΥ-ΤΡ κλειστά Πληροφορίες/εικόνες: www.moter.gr, 22410 77071. Σήμερα στις 12.30 το μεσημέρι η ζωγράφος στο πλαίσιο των διαλέξεων του ΜοΤεΡ2, θα μιλήσει στο κοινό με θέμα "Εκπαιδευτικό σύστημα vs. Τέχνη".

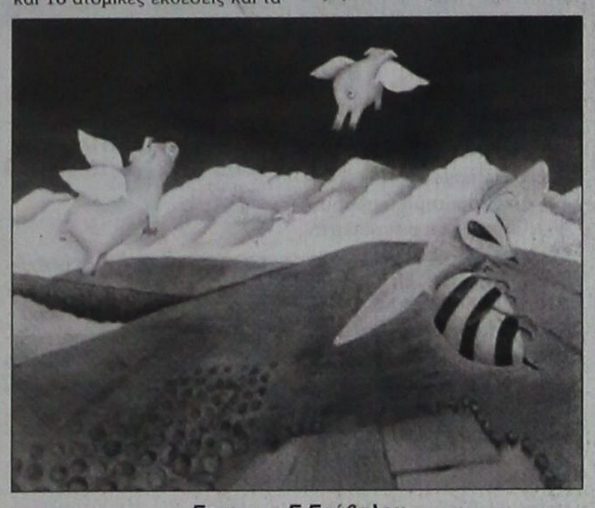

Εργο της Ε.Γράβαλου

CD ΜΕ ΤΡΑΓΟΥΔΙΑ ΤΟΥ ΓΑΜΟΥ ΚΑΙ ΑΠΟ ΤΑ ΔΩΔΕΚΑΝΗΣΑ

Ο ΓΑΜΟΣ ΣΤΗΝ ΕΛΛΗΝΙΚΗ ΠΑΡΑΔΟΣΗ είναι ο τίτλος μιας ενδιαφέρουσας έκδοσης CD που κυκλοφορεί αυτές τις μέρες από την ΕΛΛΗΝΟΓΑΛΛΙΚΗ ΣΧΟΛΗ "Jeanne d; Arc" Δημοτικό σε διεύθυνση χορωδίας και μουσική επιμέλεια του Δημήτρη Μούσουρα. Η Ελληνογαλλική Σχολή "Jeanne d; Arc" ιδρύθηκε το 1859 στον Πειραιά από ένα μικρό αριθμό μοναχών του τάγματος του Αγίου Ιωσήφ. Από το 1950 η Σχολή λειτούργησε σε πρωτοβάθμιο και δευτεροβάθμιο επίπεδο. Το Δημοτικό Σχολείο στεγάζεται από το 1996 σε νεότευκτο κτίριο, όπου αναπτύσσει με ιδιαίτερη επιτυχία, τις εκπαιδευτικές αλλά και τις πολιτιστικές του δραστηριότητες. Στην έκδοση αυτή συμμετέχουν ο συμπατριώτης μας Μανώλης Καρπάθιος από την Κάλυμνο, Κανονάκι, Γεωργόπουλος Θοδωρής, Κλαρίνο, Καβάλι, Φλογέρες, Βασιλάκης Γιώργος, Βιολί, Βαρβέρης Στέλιος, Ούτι, Καμπούρης Γιάννης, Κιθάρα, Μπάσο, Παπαπροκοπίου Κώστας, Λαούτο, Πάλμος Νεκτάριος, Κρουστά, Ψαραδέλλης Στρατής, Πολίτικη λύρα, Αγιόπουλος Στέφανος, Κρουστά και η χορωδία των παιδιών του Σχολείου. Από τα Δωδεκάνησα ακούγονται τα τραγούδια: Μπαρμπέρη τα ξυράφια σου (Κως), Ερι το Ρηνάκι μου (Ρόδου), Παραξυπνήματα (Ρόδου), Σπερβέρι (Ρόδου), Μέρα Μέρωσε (Καλύμνου) Στόλισμα Νύφης (Κως), Το Περιόλι (Νίσυρος) Σήμερα γάμος γίνεται (Δωδεκάνησος) και Ο Κουκουμάς (Σύμης).

Η «ΜΑΥΡΗ»ΘΕΜΑΤΙΚΗ ΠΟΛΥΜΕΡΕΙΑ ΤΟΥ ΦΩΤΗ ΘΑΛΑΣΣΙΝΟΥ

Μπορεί το χρώμα της συγκεκριμένης κατάθεσης να είναι μαύρο εν τούτοις η θεματική πολυμέρεια του Φώτη Θαλασσινού στο πρώτο του βιβλίο ΜΑΥΡΑ ΜΑΡΓΑΡΙΤΑΡΙΑ που κυκλοφορεί από την Εμπειρία Εκδοτική, εντυπωσιάζει. Εννέα ιστορίες, βραχύτατες σε διάρκεια, ενθουσιάζουν τους αναγνώστες του είδους και υποψιάζουν τους υπόλοιπους. Ο τρόπος γραφής έχει ενδιαφέρον διότι δείχνει έναν συγγραφέα διαβασμένο. Καλά έκανε και ξετύλιξε τις ιστορίες όπως «γεννήθηκαν» στη φαντασία και απλώθηκαν στο χαρτί. Ετσι θα βοηθηθεί ο κριτικός και της επόμενης δουλειάς του να αναγνωρίσει τα όρια των τόξων που φυλάσσει στην πνευματική του φαρέτρα. Η απίσχναση του χειμαρρώδους συγγραφικού οίστρου δεν είναι πάντα η ενδεδειγμένη συνταγή ιδίως για έναν πρωτοφανέρωτο λογοτέχνη. Πάντως από την πρώτη αυτή γραφή πολλά υπόσχεται ο νεαρός συγγραφέας μας. Γεννημένος το 1977 στην Κω, χαρακτηρίζεται « ένας περαστικός τροβαδούρος που μιλάει για το γυμνό χαμένο όνειρο». Το πώς θα εξελιχθεί ο φίλος Φώτης δεν το γνωρίζω, υποψιάζομαι όμως ότι κουβαλάει πολλά από τα λογοτεχνικά γονίδια του πατέρα του Νίκου Θαλασσινού, οι καταθέσεις του οποίου στο χώρο είναι αξιοσημείωτες στο χώρο της λογοτεχνίας και πολύ πέρα από την περιοχή μας.



Ο Μηνάς Βιντιάδης, ο Αριστείδης Μιαούλης, η αξέχαστη Μαλβίνα Κάραλη, ο Νίκος Θαλασσινός και ο νεαρός συγγραφέας Φώτης Θαλασσινός στο Πολιτιστικό Πολύκεντρο «Θαλασσινός» το Μάϊο του 2000

ΠΡΟΣΚΛΗΣΗ

Το Σπίτι της Ευρώπης στη Ρόδο σας προσκαλεί τη Δευτέρα 30 Ιουνίου 2003, στις 8μ.μ. στο μαγευτικό περιβάλλον του κήπου του ξενοδοχείου των Ρόδων, στο «Socrates Garden Cafe» για να περάσουμε μαζί μια ευχάριστη βραδιά.

Θα παρακολουθήσουμε τον Chef Andrei Salornakiv να δημιουργεί με θέμα:

«Τάρτες Αλμυρές και Γλυκές μας αποκαλύπτουν τα μυστικά τους»

Θα παρακολουθήσουμε πως φτιάχνονται με παράλληλη προβολή σε γιγαντοοθόνη και θα τις γευθούμε. Θα μας κρατήσει συντροφιά ζωντανή μουσική.

Τιμή εισόδου 20 ευρώ
Πιάτο, καφές, τσάι ή αναψυκτικό

ΓΔ-29/6

ΓΝΩΜΩΝ ΦΡΟΝΤΙΣΤΗΡΙΑ
Μ. ΓΙΑΝΝΙΚΟΥΡΗΣ

30 ΧΡΟΝΙΑ ΛΕΙΤΟΥΡΓΙΑΣ

Χειμάρρας 117
Τηλ.25700 25250
Διευθυνση Σπουδών
Μ. ΓΙΑΝΝΙΚΟΥΡΗΣ

ΤΜΗΜΑΤΑ 4ΜΕΛΗ-6ΜΕΛΗ

Εναρξη μαθημάτων:
- Γ' ΛΥΚΕΙΟΥ 1 Αυγούστου
- Β' ΛΥΚΕΙΟΥ 1 Αυγούστου
- Α' ΛΥΚΕΙΟΥ 1 Αυγούστου
- Α-Β-Γ ΓΥΜΝΑΣΙΟΥ 1 Σεπτεμβρίου
- ΤΕΕ 1 Σεπτεμβρίου
- Τμήματα αποφοίτων 1 Σεπτεμβρίου

ΕΓΓΡΑΦΕΣ
Καθημερινά από 10-1 το πρωί και 6-9 το απόγευμα στα τηλέφωνα:
22410 25700 - 25250 - 25252
694 88 89 6 89

ΜΑΘΗΜΑΤΙΚΑ - ΦΥΣΙΚΗ - ΧΗΜΕΙΑ - ΦΙΛΟΛΟΓΙΚΑ - ΠΛΗΡΟΦΟΡΙΚΗ
ΑΡΧΕΣ ΟΙΚΟΝΟΜΙΚΗΣ ΘΕΩΡΙΑΣ - ΟΡΓΑΝΩΣΗ & ΔΙΟΙΚΗΣΗ ΕΠΙΧ/ΣΕΩΝ

Χ. 4055-31/7

VANIK TOURS
ΓΙΑΝΝΗΣ και ΣΕΒΑ ΒΑΛΣΑΜΙΔΗ
VANIK σημαίνει ΑΛΗΘΕΙΑ
ΑΚΤΗ ΚΑΝΑΡΗ 17, ΨΑΡΟΠΟΥΛΑ - ΑΝΕΤΟ ΠΑΡΚΙΝΓΚ
Ανοικτά: ΔΕ-ΣΑ 08.30 - 14.00 & 16.30 - 20.30
Τηλ. 22410 35191, 37621
κινητό: 6945798148 , FAX 22410 29532

Το γραφείο μας πάντα πρώτο σε κρατήσεις ξενοδοχείων εξασφάλισε και σας προσφέρει καταπληκτικές τιμές για τα παρακάτω ξενοδοχεία σε ΠΑΚΕΤΑ (έκδοση εισιτηρίων R/T) από 1/4-31/10/2003

Απευθυνόμαστε σε σας που θέλετε και η κράτησή σας να είναι σωστή και το δωμάτιό σας να σας περιμένει

1ον HOTEL PRESIDENT
Α΄ Κατηγορίας
Λεωφόρος Κηφισίας (ΟΛΑ ΑΝΑΚΑΙΝΙΣΜΕΝΑ)
Μονόκλινο €58
Δίκλινο για μονόκλινο €63
Δίκλινο €68
Τρίκλινο €83

2ον HOTEL ASTOR
Α΄ Κατηγορίας
Σύνταγμα
Μονόκλινο €68
Δίκλινο για μονόκλινο €78
Δίκλινο €88
Τρίκλινο €108

3ον HOTEL ZAFOLIA
Α΄ Κατηγορίας
Λεωφόρος Αλεξάνδρας
Μονόκλινο €99
Δίκλινο €112
Τρίκλινο €133

4ον HOTEL ARETHOUSA
Β΄ SUPERIOR
Σύνταγμα

5ον HOTEL ELLINIS
Β΄ Κατηγορίας
Ωνάσειο, λεωφ. Συγγρού
Μονόκλινο €60
Δίκλινο €70
Τρίκλινο €80

6ον HOTEL TPITON
Β΄ Κατηγορίας
Κέντρο Πειραιά
Μονόκλινο €55
Δίκλινο €72
Τρίκλινο €93

7ον HOTEL LILIA
Β΄ Κατηγορίας
Πασαλιμάνι Πειραιάς
Μονόκλινο €55
Δίκλινο €70
Τρίκλινο €88

8ον HOTEL EGNATIA
Β΄ Κατηγορίας
Θεσσαλονίκη Κέντρο - ανακαινισμένο
Μονόκλινο €68
Δίκλινο €78
Τρίκλινο €88

9ον HOTEL EGNATIA PALACE
Α΄ Κατηγορίας
Θεσσαλονίκη Κέντρο - ολοκαίνουργιο
Μονόκλινο €90
Δίκλινο €100
Τρίκλινο €125

* Τα παραπάνω ξενοδοχεία διαθέτουν T.V. σε όλα τα δωμάτια
* Στις παραπάνω τιμές συμπεριλαμβάνεται πρωινό σε μπουφέ
* Ακόμη σε μας θα βρείτε αεροπορικά και ατμοπλοϊκά εισιτήρια όλων των εταιρειών.

Χ. 4040-31/7

LINDOS memories
RESORT BEACH HOTEL

Στη μαγευτική περιοχή της Λίνδου δημιουργήσαμε ένα πανέμορφο ξενοδοχείο πέντε αστέρων με στόχο να ικανοποιήσει τις ανάγκες των πελατών που ενδιαφέρονται για ποιοτικές διακοπές. Χτισμένο κάτω από το ιστορικό βράχο του Ναβαρόνε όπου γυρίστηκε η ομώνυμη θρυλική ταινία, μια ανάσα από την αμμουδιά μπορεί κανείς να χαλαρώσει και ανανεωθεί από τη μαγευτική ομορφιά της αιγαιοπελαγίτικης θάλασσας.

Χ. 4025-31/7



Για κρατήσεις - πληροφορίες, μη διστάσετε να επικοινωνήσετε μαζί μας στα τηλέφωνα 22440 35000 έως 35099 fax 2244 48156

LINDOS memories
RESORT BEACH HOTEL

Εξήντα πολυτελή δωμάτια με αυτόνομο κλιματισμό, δορυφορική τηλεόραση, τηλέφωνο, χρηματοκιβώτιο, mini bar, και 24ωρη υπηρεσία δωματίου και 10 σουίτες με ονειρεμένη θέα υπόσχονται αξέχαστες διακοπές. Στο εστιατοριο οι επισκέπτες έχουν τη δυνατότητα να απολαύσουν εκλεκτές γεύσεις από ελληνική και διεθνή κουζίνα, φρέσκα ψάρια σε συνδυασμό με το κρασί της αρεσκείας τους. Δροσιστικοί χυμοί και εξωτικά ποτά σερβίρονται από το main και το pool bar.

ΠΡΟΟΔΟΣ ΜΙΚΡΕΣ ΑΓΓΕΛΙΕΣ

ΜΙΚΡΕΣ ΑΓΓΕΛΙΕΣ ΠΡΟΟΔΟΣ

ενοικιάσεις

ΕΝΟΙΚΙΑΖΕΤΑΙ στούντιο επιπλωμένο για όλο το χρόνο, με πολυκουζινάκι και ατομικό WC. Αθανασίου Διάκου 40 στον Αγιο Νικόλαο. Πληρ. τηλ. 22410 36142
6078-6/7

ΕΝΟΙΚΙΑΖΕΤΑΙ στην οδό Π. Μελά 80 επαγγελματικός χώρος 85 τ.μ. κατάλληλος για ιατρείο ή άλλη επαγγελματική χρήση. Τηλ. 22410 22928
6069-6/7

ΕΝΟΙΚΙΑΖΕΤΑΙ διαμέρισμα τριάρι επί της οδού Ερυθρού Σταυρού (Νεοχώρι). Πληρ. τηλ. 22410 98200 κ. Σώστη
6076-6/7

ΕΝΟΙΚΙΑΖΕΤΑΙ διαμέρισμα με ένα υπνοδωμάτιο, κουζινασαλόνι και λοιπούς βοηθητικούς χώρους, με θέρμανση, στην οδό Ευκλή (Καρακόνερο). Πληρ. τηλ. 22410 61291, 22410 30781
6068-3/7

ΕΝΟΙΚΙΑΖΕΤΑΙ διαμέρισμα 90τ.μ., δύο υπνοδωμάτια, σαλοτραπεζαρία, κουζίνα, κεντρική θέρμανση, στον 1ο όροφο, Κέννεντυ 45. Πληροφορίες τηλ. 22410/64464
ΓΔ-30/6

ΕΝΟΙΚΙΑΖΟΝΤΑΙ στούντιο επιπλωμένο, Αισχίνη 31. Πληροφορίες τηλ. 22410/30115 και 22410/95304
6029-29/6

ΣΤΟ ΚΕΝΤΡΟ της πόλης, επί της Ηρώων Πολυτεχνείου 20, πλησίον Ολυμπιακής, ενοικιάζεται επαγγελματικός χώρος 90τ.μ., κατάλληλος για οποιαδήποτε επαγγελματική χρήση. Τηλ. 22410/25565 και 22410/39087 ώρες καταστημάτων
6025-29/6

ΕΝΟΙΚΙΑΖΟΝΤΑΙ διαμερίσματα στη λεωφόρο Αρχαγγέλου. Τηλ. 6934474717
6038-29/6

ΕΝΟΙΚΙΑΖΟΝΤΑΙ στ' Αφάντου διαμερίσματα ευρύχωρα, πλήρως επιπλωμένα, νεόχτιστης οικοδομής, κατάλληλα για εκπαιδευτικούς και στρατιωτικούς. Πληροφορίες τηλ. 22410/55851 - 4, 22410/25188, 6977904694
ΓΔ-15/7

ΕΝΟΙΚΙΑΖΕΤΑΙ
ισόγειο κατάστημα επί της Αλεξ. Διάκου 50, τ.μ. 50 με πατάρι.
Πληροφορίες τηλ. 6932575239
T1310-27/7

ΕΝΟΙΚΙΑΖΕΤΑΙ στούντιο επιπλωμένο στην Ιξιά. Ευριδίκης 17. Πληρ. τηλ. 22410 31780
6086-6/7

ΕΝΟΙΚΙΑΖΟΝΤΑΙ επιπλωμένα στούντιος σε ήσυχη περιοχή της Ιαλυσού. Πληρ. κ. Μιχάλη, τηλ. 6945077678
5893-29/6

ΕΝΟΙΚΙΑΖΕΤΑΙ διαμέρισμα 90τ.μ., δύο υπνοδωμάτια, σαλοτραπεζαρία, κουζίνα, κεντρική θέρμανση, στον 1ο όροφο, Κέννεντυ 45. Πληρ. τηλ. 22410/64464
ΓΔ-30/6

ΕΝΟΙΚΙΑΖΕΤΑΙ βιοτεχνικός χώρος 100τ.μ., με 50τ.μ. πατάρι, ύψος 5 μέτρα στο 7 χλμ της Εθνικής Ρόδου - Λίνδου. Αποκλείονται μηχανουργεία και κατασκευές αλουμινίου. Πληρ. τηλ. 22410/23716
6017-25/7

ΕΝΟΙΚΙΑΖΕΤΑΙ γκαρσονιέρα επιπλωμένη, με χωριστή κουζίνα στην οδό Αντ/ρχου Βολονάκη και σπίτι παλιό και μεγάλο στο Παραδείσι με μικρό ενοίκιο. Πληροφορίες τηλ. 22410/94377
5985-29/6

ΕΝΟΙΚΙΑΖΕΤΑΙ στούντιος στο κέντρο της πόλης, 3ος όροφος, μπαλκόνι, επιπλωμένο, ηλιακό θερμοσίφωνο, ανσασέρ, με θέα θάλασσα. Πληρ. τηλ. 22410/32783, ώρες καταστημάτων και 6944869410
6048-29/6

ΕΝΟΙΚΙΑΖΕΤΑΙ ισόγεια επιπλωμένη γκαρσονιέρα, με ηλιακό θερμοσίφωνο, χωρίς κοινόχρηστα και θέση για πάρκινγκ, λεωφόρος Ρόδου - Λίνδου, έναντι ΙΚΑ. Πληροφορίες τηλ. 22410/34902, 6942580848 και 6944298913
6061-6/7

ΕΝΟΙΚΙΑΖΕΤΑΙ διαμέρισμα επί της Μιχ. Πετρίδη 322, δύο υπνοδωματίων, διάδρομο, σαλόνι, τραπεζαρία και κουζίνα. Χωρίς κοινόχρηστα. Οχι σε πολυκατοικία. Πληρ. τηλ. 22410/96283
1904-8/7

STUDIO FOR RENT
ΕΝΟΙΚΙΑΖΕΤΑΙ στούντιο επιπλωμένο και εξοπλισμένο στην Ιαλυσό.
Πληροφορίες τηλ. 22410/93148 και 22410/95876
6059-4/7

ΕΝΟΙΚΙΑΖΕΤΑΙ ισόγειο κατάστημα στην οδό Ορφανίδου, σε αυτοτελή οικοδομή, με ένα δωμάτιο (αποθήκη) στον όροφο, εκτάσεως 100τ.μ., ιδανικό για μπαρ, φαστ φουντ, εστιατόριο, γυράδικο, πιτσαρία, κινέζικο take away, κλπ. Πληρ. τηλ. 22410/25450 και 22410/20277
5869-6/7

ΕΝΟΙΚΙΑΖΕΤΑΙ διώροφο κατάστημα στην οδό Γεωργίου Λέοντος (Νιοχώρι) 104τ.μ., με βεράντα, 33τ.μ., κατάλληλο για μπαρ, εστιατόριο, καφετέρια, πρακτορείο ταξιδίων, τεχνικό γραφείο, κομμωτήριο, φαρμακείο, κλπ. Τηλ. 22410/25450 και 22410/20277
5869-6/7

ΕΝΟΙΚΙΑΖΕΤΑΙ ή πωλείται διαμέρισμα υπόγειο, 170τ.μ., εντός Ρόδου, κατάλληλο για πολλές χρήσεις. Ανταλλάσσεται και με ακίνητο στην Αττική. Πληρ. τηλ. 6946559539
6041-29/6

ΕΝΟΙΚΙΑΖΕΤΑΙ μικρό διαμέρισμα, Λονδίνου 24. Πληροφορίες 6944434429
6049-29/6

ΕΝΟΙΚΙΑΖΕΤΑΙ πλήρως επιπλωμένο διαμέρισμα (1 υπνοδωμάτιο, μπάνιο, καθιστικό με πολυκουζινάκι, μπαλκόνι) σε καινούργια πολυκατοικία επί της οδού Φιλερήμου 15 στο Καρακόνερο. Πληρ. τηλ. 78640 μετά τις 10 π ώρα
6098-6/7

FOR RENT a apartment near to the Old Tawn. Tel. 6946818232 Mr Takis
6097-6/7

ΕΝΟΙΚΙΑΖΟΝΤΑΙ: 1) Κατάστημα 327 τ.μ., με 177τ.μ., πατάρι 2) Αποθήκες - εργαστήρια 320τ.μ., και 180τ.μ., στην περιοχή Ανω Ροδίνι, Παρισίων 12. Πληρ. τηλ. 6945898941
1749-16/7

ΕΝΟΙΚΙΑΖΟΝΤΑΙ
καταστήματα των 30, 60, 115 τ.μ., επί της Κων. Παλαιολόγου, διασταύρωση με Μεγ. Κωνσταντίνου κάτω από το Βενετόκλειο Λύκειο.
Πληροφορίες τηλ. 22410/77944
6052-2/7

ΕΝΟΙΚΙΑΖΕΤΑΙ
μαγαζί στο Νιοχώρι, Ιωαν. Καζούλη 34, ανακαινισμένο, με αιρ κοντίσιον, με αλουμίνια, συναγερμό, ντουλάπια, ηλεκτρικό ρολό και WC.
Τηλ. 6944607700
5984-3/7

ΕΝΟΙΚΙΑΖΕΤΑΙ
γκαρσονιέρα επιπλωμένη σε νεόκτιστο κτίριο, Αλεξανδρουπόλεως και Παπαδιαμάντη γωνία.
Τιμή 390 ευρώ.
Πληροφορίες τηλ. 22410/66941 και 6936725326
ΧΛ-29/6

ΕΝΟΙΚΙΑΖΕΤΑΙ
κτίριο 900τ.μ., περιοχή Ασγούρου, 7ο χλμ. Ρόδου- Λίνδου, κάτω χώρος 351τ.μ. με ράμπα (τριαξονικού), ισόγειος χώρος 351 τ.μ. με πατάρι 200τ.μ., ολόκληρο ή τμηματικά.
Τηλ. 6977200960
X4019-31/7

ΕΝΟΙΚΙΑΖΕΤΑΙ
γκαρσονιέρα για τη θερινή περιόδο. Λεωφόρος Κρεμαστής κοντά στο Στάδιο.
Πληροφορίες τηλ. 22410 39848
6075-6/7

πωλήσεις

ΠΩΛΕΙΤΑΙ
διαμέρισμα 2ου ορόφου 85 τ.μ. επί της Στρατηγού Ζήση 95. Θέα στη θάλασσα, συνδεδεμένο με το αποχετευτικό του Δήμου. Τιμή 28 εκατ. δρχ. Αποκλείονται μεσίτες.
Πληρ. τηλ. 22410 62755 πρωινές ώρες και 32660 απογευματινές ώρες
1740-13/7

ΠΩΛΟΥΝΤΑΙ τα κάτωθι μεταχειρισμένα: Ντουλάπια, τραπεζάκια, αερόθερμα, καρέκλες (απλές & βεράντας), καρέκλες για σαλόνι ή τραπεζαρία, βιβλιοθήκες, τραπέζι κουζίνας ή βεράντας, πολύφωτα, ραδιοκασετόφωνο, ηχεία, ηλεκτρική σκούπα, σώμα καλοριφέρ, έπιπλο τηλεόρασης, κρεμάστες, κλπ. Πληρ. τηλ. 6932317378
6080-6/7

ΠΩΛΕΙΤΑΙ αγρός 2000τ.μ., σε ύψωμα, με ωραία θέα - πράσινο και θάλασσα, στο Τσαΐρι, έναντι πρώην Φωνή Αμερικής σε καλή τιμή. Πληροφορίες τηλ. 22410/26476 και 6944347405
X3989-29/6

ΠΩΛΕΙΤΑΙ 4άρι σε καλή κατάσταση, κοντά στις 7 Βαγιές, σε τιμή ευκαιρίας. Πληρ. Εμ. Κρανίδης, μεσίτης Αστ. Συμβ. (22410) 27082 - 6944347405
X3989-10/7

ΠΩΛΕΙΤΑΙ αγρός 5000τ.μ. στο Τσαΐρι σε καλή τιμή. Πληρ. Εμ. Κρανίδης, μεσίτης Αστ. Συμβ. (22410) 27082 - 6944347405
X3989-10/7

ΠΩΛΕΙΤΑΙ 3άρι σε καλή κατάσταση στην οδό Κωνσταντίνου Τσαλδάρη - Ανάληψη. Πληρ. Εμ. Κρανίδης, μεσίτης Αστ. Συμβ. (2241) 27082 - 6944347405
X3989-10/7

ΠΩΛΕΙΤΑΙ σύνθετο από μασίφ σκαλιστό ξύλο σε άριστη κατάσταση. Πληρ. τηλ. 6932842700
ΓΔ-10/7

ΠΩΛΕΙΤΑΙ 4 στρέμματα οικόπεδο στην Αρχίπολη, 200 μ. από το τελευταίο σπίτι με ελαιόδεντρα. Πληρ. τηλ. 22410 25031
6077-6/7

ΠΩΛΟΥΝΤΑΙ 4άρια άριστης κατασκευής, 3 υπνοδ. - 2 WC, γκαράζ, αποθήκη, ηλιακό θερμοσ., κεντρική θέρμανση, στην Ανάληψη, Αγιο Νικόλα. Πληροφορίες τηλ. 22410/26476 και 6944347405
X3989-29/6

ΠΩΛΕΙΤΑΙ οικόπεδο εντός σχεδίου πόλεως Ρόδου, οδός Δημ. Αναστασιάδη 46, οικοδομικό τετράγωνο 274, άρτιο και οικοδομήσιμο, εμβαδού 401,06 τ.μ., με συντελεστή δόμησης 1. Τιμή 180.000 ευρώ. Πληροφορίες τηλ. 210/6742648 και κιν. 6945/994321
ΓΔ-15/7

ΠΩΛΟΥΝΤΑΙ λόγω αναχώρησης: 4 καρέκλες αλουμινίου με το τραπεζάκι τους, 7 καρέκλες μπρούτζινες, 2 τραπέζια ξύλινα, κεραμίδια μεγάλα για στέγαστρο, 1 κρεβάτι σιδερένιο, σωλήνες αποχέτευσης και πλαστικά εξαρτήματα, 2 κρεβάτια με στρώματα σουηδικά, 2 κλιματιστικά αιρκοντίσιον, 1 κρεβάτι με στρώμα φορμάικα διπλό, 1 σώμα ηλεκτρικό, 2 μπουκάλες πετρογκάζ με συσκευή, ηλεκτρικά καλώδια ιταλικά, 2 τραπέζια σιδερένια με καρέκλες, 5 πόρτες ξύλινες με χερούλια και κλειδαριές, 1 παράθυρο αλουμινίου με τζάμια για εξοχικό, 3 βαλίτσες μεγάλες, βιβλία, κατσαρολικά, ποτήρια και διάφορα άλλα εργαλεία. Τηλ. 6946559539
6041-29/6

ΠΩΛΟΥΝΤΑΙ: 1) radio cd αυτοκινήτου Panasonic 45X4, τιμή 150 ευρώ. 2) Τηλέφωνο NOKIA 7250 με κάμερα και ραδιόφωνο, όλα καινούργια, τιμή 200 ευρώ. Πληρ. τηλ. 22410 64741, 6972367980
6074-3/7

ΠΩΛΕΙΤΑΙ διαμέρισμα 2ου ορόφου, μεταχειρισμένο, στην περιοχή Αγ. Σοφίας στον Πειραιά, 60 τ.μ., τιμή 44.000 ευρώ, συζητήσιμη. Πληρ. τηλ. 6946/440499
6070-6/7

ΠΩΛΟΥΝΤΑΙ μεταχειρισμένα ξυλουργικά εργαλεία σε άριστη κατάσταση. Πληρ. τηλ. 22410/41372 ώρες 10-1 και 509 το βράδυ
6032-29/6

ΠΩΛΕΙΤΑΙ διώροφη μεζονέτα 160τ.μ., με 3 υπνοδωμάτια, 2 λουτρά και γραφείο, με υδραυλική θέρμανση και κήπο, υπερλούξ κατασκευής, με θέα στο Ροδίνι, 85.000.000 δρχ., 240.450 ευρώ Τηλ. 22410/23815 - 6945755951 - 6944698056 - 6945769958
6036-29/6

ΠΩΛΕΙΤΑΙ επιχείρηση σούπερ μάρκετ με όλο τον εξοπλισμό, εν λειτουργία, λόγω φόρτου εργασίας, Τελχινών 8 - Καρακόνερο. Πληροφορίες τηλ. 22410/65825 και 6974386929
5975-3/7

ΠΩΛΕΙΤΑΙ
επιχείρηση (ρουχισμός). Μόνο σοβαρές προτάσεις, Μιχ. Πετρίδη.
Πληροφορίες τηλ. 6936915616
6092-3/8

μηχανοκίνητα

ΠΩΛΟΥΝΤΑΙ τα ακόλουθα αυτοκίνητα, σε άριστη κατάσταση και προσιτές τιμές. Χρηματοδότηση μέσω Τράπεζας με προκαταβολή 20%. 1) FIAT SEICENTO, μοντ. '99 3.670 ευρώ. 2) DAEWOO MATIZ μοντ. '00 4.110 ευρώ, 3) OPEL CORSA a/c 1,0 μοντ. '00 5.576 ευρώ. 4) FIAT BRAVA a/c 1,2 μοντ. '98 5.576 ευρώ. 5) SEAT IBIZA a/c 1,4 μοντ. '00 7.040 ευρώ. 6) SEAT CORDOBA a/c μοντ. '99 6.160 ευρώ. Για πληροφορίες στα τηλέφωνα 22410 98200, 21819
T.1317-20/7

ΠΩΛΕΙΤΑΙ ταχύπλοο ανοιχτού τύπου μάρκας BEST HELLAS με μηχανή εξωλέμβια μάρκας JOHNSON 70 H/P, μήκους 4.70 μ. με τρέιλερ με όλο τον εξοπλισμό. Πληρ. τηλ. 6932842700
ΓΔ-4/8

ΠΩΛΕΙΤΑΙ δίκυκλη μοτοσικλέτα SUZUKI DR 250c.c., μοντέλο 1995, με μίζα σε άριστη κατάσταση. Πληροφορίες τηλ. 22410/61493 Μότο Κατσουράκης
ΓΔ-29/6

ΠΩΛΕΙΤΑΙ αυτοκίνητο κλούβα Μερσεντές 307 D. Ο τεχνικός έλεγχος από Γερμανία είναι Ο.Κ. Τηλ. 6942045368
6056-2/7

ΠΩΛΕΙΤΑΙ αυτοκίνητο FIAT SEICENTO με 36.000 χλμ., μοντέλο 2000, σε άριστη κατάσταση. Πληρ. τηλ. 22410/47047 και 6974456735
6064-13/7

ΠΩΛΕΙΤΑΙ
αυτοκινούμενη καντίνα με πλήρη εξοπλισμό.
Τηλ. 22410/30170
6947122434 και 6945303850
5925-29/6

ΠΩΛΕΙΤΑΙ
εξωλέμβια MERCURY OPTIMAX 135 HP 2001
σε άριστη κατάσταση με 45 Η λειτουργίας 7.500 ευρώ.
Πληρ. τηλ. 6944338277
T1133-30/6

μαθήματα

ΑΝΑΚΟΙΝΩΣΗ ΜΑΘΗΜΑΤΑ
*** Computer ***
BOGDAM COMPUTER PM
**ΕΓΓΡΑΦΕΣ ** ΤΩΡΑ **
Τμήματα για:
Παιδιά - Ενήλικες
Αρχάριους - Μαθητές
Επαγγελματίες
Ανεύρεση Εργασίας
Διδάσκει πτυχιούχος Πανεπιστημίου Αμερικής
ΜΑΝΩΛΗΣ Ι. ΣΟΦΙΛΛΑΣ
Κοδριγκτώνος 91
Τηλ. (22410) 31761
ΠΙΣΤΟΠΟΙΗΤΙΚΟ ΓΝΩΣΕΩΝ
ΕΠΙΣΗΜΟ ΕΞΕΤΑΣΤΙΚΟ ΚΕΝΤΡΟ ΤΗΣ ECDL HELLAS
X4036-31/7

ΠΩΛΟΥΝΤΑΙ
ΜΟΝΟ ΑΠΟ ΤΟ ΓΡΑΦΕΙΟ ΜΑΣ

1) Ο πρώτος όροφος 2όροφης κατοικίας, 145τ.μ., σε πολύ καλή τοποθεσία και πολύ καλή τιμή

2) Ισόγειο ανακαινισμένο γωνιακό, σε 2όροφη κατοικία με κήπο πλησίον σταδίου «Διαγόρας»

3) Διαμέρισμα 90τ.μ. στο Νιοχώρι 27εκ. μόνο

4) Ισόγειος κατοικία 125τ.μ, επί της Ηρώων Πολυτεχνείου, κατάλληλο για μαγαζί, γραφεία, ιατρείο,κλπ.

5) Σε κεντρικότατο γωνιακό τουριστικό σημείο πωλούνται τρεις ορόφοι 100τ.μ., περίπου έκαστος σε καρά γιαπί, κατάλληλοι για οικία, γραφεία, κλπ.

6) Διαμερίσματα 2άρια, 3, 4 υπό κατασκευήν σε πολύ καλές περιοχές της πόλεως

7) Διαμερίσματα 3άρια, σε 2όροφη πολυκατοικία, έτοιμα, με κήπο, στην Ιαλυσό

8) Διαμέρισμα 4άρι λουξ κατακευής, απέναντι από τη θάλασσα, με τεράστιες βεράντες, εντός πόλεως

9) Μεζονέτες στα Κοσκινού, Ιξιά, παραλία Ιαλυσού

10) Ενοικιάζεται αποθήκη 700τ.μ., επί του κεντρικού δρόμου Ρόδου - Καλλιθέας και μαγαζιά 140τ.μ. έκαστο

Ο,τιδήποτε θέλετε να πουλήσετε ή να εκτιμήσετε, ελάτε σε μας.

Η μεγάλη μας πείρα, το παλαιότερο γραφείο στη διάθεσή σας

Γ. ΝΕΟΦΥΤΟΥ
ΔΗΜ. ΘΕΟΔΩΡΑΚΗ 40
- ΤΗΛ. 20989 - 21434
X4031-31/7

ΠΩΛΟΥΝΤΑΙ
ΑΠΟ ΙΔΙΟΚΤΗΤΗ

2 ΜΟΝΟΚΑΤΟΙΚΙΕΣ ΜΕ ΠΟΛΥ ΩΡΑΙΟΥΣ ΚΗΠΟΥΣ, ΠΟΛΛΑ ΕΞΤΡΑ, ΣΕ ΗΣΥΧΗ ΠΕΡΙΟΧΗ ΤΗΣ ΙΑΛΥΣΟΥ.

ΠΛΗΡΟΦΟΡΙΕΣ ΤΗΛ. 22410/22791 & 22410/95477 όλο το 24ωρο
5941-29/6

ΖΑΜΠΕΛΛΑΚΗΣ
ΠΩΛΟΥΝΤΑΙ
ΔΙΑΜΕΡΙΣΜΑΤΑ - ΚΑΤΑΣΤΗΜΑΤΑ - ΜΟΝΟΚΑΤΟΙΚΙΕΣ
ΑΠΟΣΤΟΛΟΥ ΠΑΥΛΟΥ
ΠΑΜΑΛΗ ΦΙΛΙΠΠΑ
Τηλ. 22410/94236 - 22410/28476
κιν. 6945666692
6054-29/7

ΞΥΛΟΥΡΓΙΚΕΣ ΕΡΓΑΣΙΕΣ
ΛΕΝΤΑΚΗΣ ΜΑΝΩΛΗΣ

Αναλαμβάνουμε πάσης φύσεως ξυλουργικές εργασίες:

- κουζίνες γερμανικές, με γερμανικές προδιαγραφές
- ντουλάπες
- πόρτες
- παράθυρα κ.λ.π.
- Αμεση εξυπηρέτηση



ΠΛΗΡΟΦΟΡΙΕΣ
Τηλ. 60601 και 6973933733
5008-3/7

ΠΛΥΝΤΗΡΙΟ ΧΑΛΙΩΝ
Cleaning Pro
T1411-20/3/2004



πλένουμε & φυλάμε:
- ΧΑΛΙΑ - ΜΟΚΕΤΕΣ - ΦΛΟΚΑΤΕΣ
- ΠΑΠΛΩΜΑΤΑ - ΚΟΥΒΕΡΤΕΣ

☎ *22410.60585*
email: abonis@otenet.gr
ΙΔΙΟΚΤΗΤΕΣ ΕΙΔΙΚΕΣ ΕΓΚΑΤΑΣΤΑΣΕΙΣ: ΝΙΚΗΦ. ΒΡΕΤΤΑΚΟΥ - ΑΣΓΟΥΡΟΥ

ΚΑΘΗΓΗΤΕΣ/ΤΡΙΕΣ ΑΓΓΛΙΚΩΝ
ΖΗΤΟΥΝΤΑΙ
ΓΙΑ ΚΕΝΤΡΟ ΞΕΝΩΝ ΓΛΩΣΣΩΝ

ΑΠΑΙΤΟΥΜΕΝΑ ΠΡΟΣΟΝΤΑ: Αδεια διδασκαλίας, εμπειρία σε εξετάσεις Lower, Proficiency, γνώσεις χειρισμού computer

ΠΡΟΣΦΕΡΟΝΤΑΙ: Πολύ ικανοποιητικές αποδοχές, άριστη συνεργασία, πλήρες ωράριο απασχόλησης

Τηλ. επικοινωνίας: 22410/35289
Αποστολή βιογραφικού: FAX 22410/32336
X4051-31/7



ΑΙΓΑΙΟΚΤΗΜΑΤΙΚΗ
ΠΩΛΟΥΝΤΑΙ ΤΑ ΚΑΤΩΘΙ ΑΚΙΝΗΤΑ
(Δ.Δ.= Δάνεια Δεκτά)
ΔΙΑΜΕΡΙΣΜΑΤΑ: ΕΤΟΙΜΟΠΑΡΑΔΟΤΑ ΚΑΙΝΟΥΡΓΙΑ ΚΑΙ ΜΕΤΑΧΕΙΡΙΣΜΕΝΑ

ΔΥΑΡΙΑ (1 υπν.)
35τ.μ. Ιαλυσό (studio) 30.000 € (Δ.Δ.)
60 τ.μ. α΄ ορ. καινούργιο στο Καρακόνερο, 82.171 €, (28 εκ.) (ΔΔ)
ΤΡΙΑΡΙΑ (2 υπν.)
74τ.μ. (2 υπν.) α' όρ. Σεμερτζίδη 32 εκ. 94.000 € (Δ.Δ.)
77τ.μ. καινούργιο, Ιαλυσό 29 εκ.- 85.106 € (Δ.Δ.)
80τ.μ. Δενδρινού με αυλή, 70.000 €
80τ.μ. Αισχύνη (β' όρ.) 30 εκ. - 88.410 € (Δ.Δ.)
92τ.μ. καινούργιο Ιαλυσό (40 εκ.) - 117.388 € (Δ.Δ.)
110τ.μ., καινούργιο, Καρακόνερο (44 εκ.) - 129.126 € (Δ.Δ.)
86 τ.μ. (2 υπν.) β' ορ. Σεμερτζίδη (28 εκ.) 82.171 (Δ.Δ.) €
87 τ.μ.καινούργιο στο Ροδίνι (40 εκ.) 117.388 € (Δ.Δ.)
91τ.μ. 3studios ρετιρέ Ιαλυσό 30 εκ. - 88.041 € (Δ.Δ.)
ΤΕΣΣΑΡΙΑ (3 υπν.) και άνω
93τ.μ. (3 υπν.) καινούργιο, Ροδίνι (46 εκ.) 135.000 € (Δ.Δ.)
94τ.μ. (3 υπν.) 1ος όροφ. Αγ. Αναργύρους 88.041 € (30 εκ.) Δ.Δ.
94τ.μ. (ισ) μαρ/σοβά, στο Ροδίνι 15 εκ. 44.020 €
96 τ.μ. (2 υπν.) Ιαλυσό 26 κ. 76.302 €
100 τ.μ. (3 υπν.) Αν. Βολονάκη 30 εκ., 88.041 € (Δ.Δ.)
106 τ.μ.. (3 υπν.)ορ/σμα Θεμ. Σοφούλη 108.584 € (37 εκ.) Δ.Δ
112τ.μ. (3 υπν.) Στοκχόλμης 50 εκ. - 146.735 € (Δ.Δ.)
116τ.μ. (3 υπν.) καινούργιο Ανάληψη (62 εκ.) - 181.951 € (Δ.Δ.)
116τ.μ. ισ. υπ/νο (3 υπν.) Πτολεμαίων (55 εκ.) - 161.408 € (Δ.Δ.)
118τ.μ. (3 υπν.) σε σοβά στους Δασκάλους, 93.910 €, (32 εκ.) (Δ.Δ.)
120τ.μ. (4 υπν.) β' όροφ. Παν. Ροδίου (50 εκ.) - 146.735 € (Δ.Δ.)
120τ.μ.(3 υπν.) ισόγειο, (3 υπν.) στην Πειραιώς, ετοιμοπαράδοτο,161.408 €, (54 εκ.) (Δ.Δ.)
120τ.μ.(3 υπν.) καινούργιο στο Καρακόνερο (56 εκ.) (164.343 € (Δ.Δ.)
160τ.μ. (4 υπν.) α' ορ. κολώνες, Δασκάλους (32 εκ.) 93.910 €
ΠΕΝΤΑΡΙ (4 υπν.), 120τ.μ., Παν. Ροδίου 50 εκ. 146.735 € (Δ.Δ.)
203τ.μ διαμέρισμα στο Μήδεια (85εκ.) - 250.000 € (Δ.Δ.)
ΜΕΖΟΝΕΤΤΕΣ - ΜΟΝΟΚΑΤΟΙΚΙΕΣ - ΠΑΛΙΑ ΣΠΙΤΙΑ
70τ.μ. με αυλή Π. Πόλη κοντά στο Ρολόι (28 εκ.) 82.170 €
80τ.μ. διόροφη με αυλή, Ρολόι (45εκ.) 132.061 € (Δ.Δ.)
80τ.μ.μον/κία 7 Χουρμαδιές με αυλή 50 εκ. (146.735 € (Δ.Δ
80τ.μ. καινούργια μεζονέτα στην Ιαλυσό (38 εκ). (111.518 € (Δ.Δ.)
80 τ.μ. μον/κία στα Κρητικά, 100.000 €
90 τ.μ. δυόροφη μον/κία στο Παραδείσι με τζάκι 64.563 €, (22 εκ.) (Δ.Δ.)
120τ.μ. καινούργια μεζ/τα στο Ροδίνι 80 εκ., 234.776 € (Δ.Δ.)
122τ.μ. καινούργιο Ιαλυσό (55εκ.) - 161.408 € (Δ.Δ.)
140τ.μ. μον/κία σε μπετά, σε 1.400 τ.οικ. στους Τρεις (32 εκ.) - 93.910 € (Δ.Δ.)
140. τ.μ.μονοκατοικία σε μπετά σε 1.300 τ.μ. Κοσκινού 40 εκ. (117.388 €)
140τ.μ. (με 70 υπ.) (σε μαρμαροσοβά) στην Ιαλυσό 146.735 €, (50 εκ.) (ΔΔ)
150τ.μ. διόροφη πανσιόν Π. Πόλη 35 εκ. 102.714 € (Δ.Δ.)
170τ.μ. στους Δασκάλους μεζονέτα (60 εκ.) -176.082 € (Δ.Δ.)
180 τ.μ. μονο/κία μπετά Τρεις 100.000 €
183τ.μ. μεζονέτα Καρακόνερο 57 εκ. - 167.300 € (Δ.Δ.)
210 τ.μ. μετ/νη μονοκατοικία στα Κοσκινού 220.102 €, (75 εκ.) (Δ.Δ)
240τ.μ. ισ. κατ/τα α΄ ορ. διαμέρισμα κτίριο σε 500 μ. οικ/δο κοντά στην Καναδά 322.817 € 110 εκ.) (Δ.Δ.)
280τ.μ. οικ/κό τετ/νο (μαζαγί ή σπίτι) Π. Πόλη 239.470 €, (100 εκ.) (Δ.Δ)
ΚΑΤΑΣΤΗΜΑΤΑ - ΓΡΑΦΕΙΑ - ΚΤΙΡΙΑ - ΒΙΟΤ/ΚΟΙ ΧΩΡΟΙ:
31τ.μ. κατάστημα στο Νηρέα (22 εκ.) - 64.563 €
39 τ.μ. γραφείο, κοντά στην πλατεία Κύπρου (α' ορ.), (17 εκ.) 50.000 €
44τ.μ. (ισ. απ.) Σεμερτζίδη 37.000 €
55τ.μ. κατάστημα Βασ. Ηρακλείου (35 εκ.) 102.714 € (Δ.Δ.)
82 τ.μ. β' οροφ. γραφείο στο Μανδράκι (πίσω από το Εθνικό) 35 εκ. - 102.714 € (Δ.Δ.)
80τ.μ. δυόροφο, με αυλή Ρολόι, Π. Πόλη (45 εκ.) - 132.061 € (Δ.Δ.)
80 τ.μ. υπ. αποθήκη στην Κένεντυ (12 εκ.) 35.216 €
90τ.μ. (2 αποθήκες) 10 εκ. - 29.347 €
127 τ.μ. πανσιόν 6 δωματίων, λεωφ. Ρόδου-Λίνδου, (45 εκ.), 132.061 €
150τ.μ. πανσιόν στούντιος, Π. Πόλη 35 εκ. -102.714 €
175τμ. κατάστημα επί της Λεωφόρου Ρόδου-Λίνδου 205.429 €, (70 εκ.) (Δ.Δ)
180τ.μ. (α.π.) κατάστημα ισόγειο στο Ροδίνι, 132.061 €, (45 εκ.) (Δ.Δ)
ΕΝΟΙΚΙΑΖΕΤΑΙ ΜΕΓΑΛΗ ΑΠΟΘΗΚΗ ΣΤΗΝ ΚΑΛΛΙΘΕΑ. ΕΝΟΙΚΙΟ 440 €
ΟΙΚΟΠΕΔΑ - ΑΓΡΟΤΕΜΑΧΙΑ:
401τ.μ. Δημ. Αναστασιάδη (Σ.Δ.1) 180.000 €
440τ.μ. Ροδίνι (Σ.Δ.0,8) 220.000 €
500τ.μ. Μίρα Μάρε (Σ.Δ. 0,8) 45 εκ. - 132.016 €
600 τ.μ. οικ/κή μερίδα, έναντι Βερόπουλου (9εκ.) - 26.412€
620τ.μ. .Σ.Δ. 1,2 Αγ. Αναστασία
650τ.μ. Αισχύνη (Σ.Δ. 0,8) 78 εκ. - 228.906 €
1000τ.μ. Τσαΐρι, άρτιο 12 εκ. 35.216 €
1.210τ.μ. Κοσκινού (δεν κτίζει) (5 εκ.) 15.000 €
1.370τ.μ. εντός οικισμού Αρχ/λου - 50 εκ.- 146.735 €
2.082τ.μ. στους Τρεις κτίζει 220 τ.μ. (60 εκ.) - 170.082 € (Δ.Δ.)
4.000τμ. Νερά Καλλιθέας 220.102 €, (75 εκ.)
4.940 τ.μ., όρια Κρεμαστής 30 εκ. 88.041 €
8.740 τ.μ. στα Κολύμπια (63 εκ.), 184.886 €
350τ.μ. (νέα επ/στη οικισμού) Σορωνή 30.000 €
45 στρ. στο Γεννάδι (115 εκ.) 337.738 €
5.600 τ.μ. με 120 ελιές Αγ. Σουλά (4 εκ.) 11.738 €

Αναλαμβάνουμε την ενοικίαση των διαμερισμάτων σας σε σύντομο χρονικό διάστημα

ΒΑΖΟΥΚΟΥ ΡΕΝΑ
ΜΕΣΙΤΗΣ ΑΣΤΙΚΩΝ ΣΥΜΒΑΣΕΩΝ
Πληροφορίες τηλ. 2241022943 - 2241028838
& FAX: 2241028838
Διευθ. Γραφείου: Δημ. Θεοδωράκη 3
Τ.Κ. 85100 Ρόδος
καθημερινά 9-1 το πρωΐ και 6.30 - 8.30 απογεύματα της Δευτέρας και της Πέμπτης
e-mail.vazoukou@otenet.gr
X3241-30/6

ΠΡΟΟΔΟΣ ΜΙΚΡΕΣ ΑΓΓΕΛΙΕΣ ΜΙΚΡΕΣ ΑΓΓΕΛΙΕΣ ΠΡΟΟΔΟΣ

διάφορα

ΜΟΝΩΣΕΙΣ

23 ΧΡΟΝΙΑ!

ΑΡΧΩΝ ΣΑΜΑΡΤΖΗΣ

Πληροφορίες τηλ. 23030-32054-20021

X4026-31/7

ΥΔΡΑΥΛΙΚΟΣ

ΑΝΑΛΑΜΒΑΝΟΥΜΕ πάσης φύσεως υδραυλικές εργασίες μικρές και μεγάλες **κ. ΔΗΜΗΤΡΗΣ**

- **ΕΓΚΑΤΑΣΤΑΣΕΙΣ ΥΔΡΕΥΣΗΣ - ΘΕΡΜΑΝΣΗΣ**
- **ΚΑΛΟΡΙΦΕΡ - ΗΛΙΑΚΑ**
- Σύνδεση με το αποχετευτικό της ΔΕΥΑΡ.
- ΑΠΟΦΡΑΞΕΙΣ με ηλεκτροκίνητο μηχάνημα.

Συντηρήσεις

ΣΑΟΥΝΑ ΦΙΝΛΑΝΔΙΑΣ

ΑΠΟ ΞΥΛΟ

Χειροποίητες υγιεινές

σε όλες τις διαστάσεις με τις σωστές προδιαγραφές από έμπειρο προσωπικό για βίλες - διαμερίσματα - ξενοδοχεία - γυμναστήρια

Τηλ. 2241090230 και κινητό 6944344911

5698-29/6

ΥΔΡΑΥΛΙΚΑ ΚΑΛΟΡΙΦΕΡ ΓΙΑΝΝΗΣ ο ΑΤΛΑΣΗΣ

- ΕΓΚΑΤΑΣΤΑΣΕΙΣ
- ΑΝΑΚΑΙΝΙΣΕΙΣ
- ΣΥΝΤΗΡΗΣΕΙΣ

Τηλ. 22410/29898 και 6973610779

5977-20/7

ζητήσεις

ΖΗΤΟΥΝΤΑΙ: 1) δεσποινίς για εργασία σε σνακ μπαρ. 2) χειρίστρια P.C. Πληρ. τηλ, 6938736683
6073-29/6

ΖΗΤΕΙΤΑΙ πωλήτρια για το κατάστημα SERGIO TACCHINI, εντός αερολιμένα Ρόδου. Τηλ. 22410/81512
6089-6/7

ΖΗΤΟΥΝΤΑΙ κοπέλες έμπειρες και εμφανίσιμες για καφετέρια, εντός πόλεως Ρόδου. Πληροφορίες τηλ. 22410/70013
2563-4/7

X4003-29/6

RODIAN BEACH · RESORT

Managed by Amathus

Το ξενοδοχείο Rodian Amathus Hotel ζητά για πρόσληψη βοηθό αισθητικού στο AMATHUSIA CENTER

AMATHUSIA CENTRE INDOOR POOL HEALTH & FITNESS CLUB

Απαραίτητα προσόντα:

- Αριστη γνώση αγγλικών
- Αποφασιστικότητα στην εργασία, ικανότητα οργάνωσης, συνεργασίας και επικοινωνίας
- Ευχάριστη προσωπικότητα

Οι ενδιαφερόμενοι παρακαλούνται όπως απευθυνθούν στα ακόλουθα τηλέφωνα: 22410/89900 & 22410/89906

ΖΗΤΕΙΤΑΙ

ΣΙΔΕΡΩΤΗΣ ΠΡΕΣΣΑΔΟΡΟΣ ΠΑ ΚΑΘΑΡΙΣΤΗΡΙΟ

Τηλ. 22410/53024 και 6947303413

5999-6/7

ΖΗΤΕΙΤΑΙ

ΟΔΗΓΟΣ ΕΚΣΚΑΦΕΑ

Πληροφορίες τηλ. 65209 και 6936906640

5927-29/6

ΖΗΤΕΙΤΑΙ οικιακή βοηθός για εσωτερική απασχόληση. Πληρ. τηλ. 6945 445911
Γ.Δ.-13/7

ΔΟΥΛΕΨΤΕ μέσα από το σπίτι σας (γραφείο) για κύριο ή έξτρα εισόδημα, χωρίς υποχρεώσεις, με αποδοχές 1000 ευρώ - 3000 ευρώ μηνιαίως. Δωρεάν πληροφορίες 2310721861
ΓΔ-15/7

ΖΕΥΓΑΡΙ - άνδρας και γυναίκα - ζητούν εργασία για γεωργική η κτηνοτροφική απασχόληση. Πληρ. τηλ. 6932149610
1736-29/6

ΖΗΤΕΙΤΑΙ βοηθός μαγείρου για βραδυνό part time σε εστιατόριο. Πληροφορίες τηλ. 22410/98138
5962-29/6

ΑΠΟ ΤΟ ΥΠΕΡ ΜΑΡΚΕΤ ΣΠΑΝΟΣ

ΖΗΤΕΙΤΑΙ

πεπειραμένος κρεοπώλης για το υποκατάστημα της Λέρου, με μισθό ικανοποιητικό. Αιτήσεις γίνονται δεκτές στη γραμματεία του καταστήματος από τις 09.00 π.μ. μέχρι τις 15.00μ.μ.

Τηλ. 22410/32695-38114

X4046-31/7

ΖΗΤΕΙΤΑΙ

δεσποινίς ή κυρία έως 30 ετών για τη θέση γραμματέως σε ασφαλιστικό γραφείο. Μόνιμη εργασία - πενθήμερη απασχόληση. Γνώση Η/Υ και αγγλικών απαραίτητα

Πληροφορίες τηλ. 22410/69105

1735-9/7

ΖΗΤΕΙΤΑΙ

ΠΩΛΗΤΡΙΑ

για χρυσοχοείο στην Παλιά Πόλη που να μιλά αγγλικά - γερμανικά

Πληροφορίες τηλ. 22410/76466 και 6946061926

5969-3/7

ΚΥΡΙΑ

διπλωματούχος μασέρ, κάνει θεραπευτικό, κλασικό, αθλητικό, αισθητικό μασάζ, με αρωματοθεραπεία, reilky ke shiatsu.

Πλρ. τηλ. 22410/20833 και 6932501924

X3924-29/6

X4056-25/7

ΚΑΛΑΦΑΤΑΣ ΜΙΧΑΛΗΣ

YACCO ΛΙΠΑΝΤΙΚΑ ΠΡΩΤΗΣ ΤΟΠΟΘΕΤΗΣΗΣ



ΣΥΝΕΡΓΕΙΟ ΑΥΤΟΚΙΝΗΤΩΝ
ΑΝΤΑΛΛΑΚΤΙΚΑ
ΒΕΛΤΙΩΣΕΙΣ ΠΑΝΤΟΣ ΤΥΠΟΥ
ΚΑΘΑΡΙΣΜΟΙ INJECTION & ΜΗΧΑΝΗΣ
ΗΛΕΚΤΡΟΝΙΚΟΣ ΕΛΕΓΧΟΣ
ΑΝΑΛΥΣΗ ΚΑΥΣΑΕΡΙΩΝ

6ο χλμ. ΡΟΔΟΥ-ΛΙΝΔΟΥ
τηλ. 22410 65510
κιν. 6945 866294

ΖΗΤΕΙΤΑΙ

από τους αποκλειστικούς αντιπροσώπους της MERCEDES BENZ άτομο για να εργασθεί στο τμήμα ανταλλακτικών.

Απαραίτητες γνώσεις αγγλικών και χρήση Η/Υ.

ΠΛΗΡΟΦΟΡΙΕΣ τηλ. 22410/61824 κ. Καρανίκη

X4021-29/6

BLUE ROSE SEX SHOP

Ανακαλύψτε την πηγή!
Ερωτικά βοηθήματα 2000 είδη, σέξυ εσώρουχα, βιντεοταινίες, DVD, CD ROM, λιπαντικές κρέμες, περιοδικά.
Ειδικές τιμές χονδρικής για τουριστικά - σούπερ μάρκετ - περίπτερα - είδη δώρων.
Ζητείστε τους πιο ενημερωμένους καταλόγους στην Ευρώπη.
Τιμές που θα σας καταπλήξουν - Διακριτικές αντικαταβολές

ΚΑΛΛΙΘΕΑ ΕΛ. ΒΕΝΙΖΕΛΟΥ 248
Τηλ. 2109409527 - 2109419188 - FAX 2109409958
ΑΙΓΑΛΕΩ - ΙΕΡΑ ΟΔΟΣ 259
Τηλ. 2105310880

T1307-25/7

ΝΤΕΤΕΚΤΙΒΣ

Συνταξιούχος Αστυνομικός Ασφάλειας

ΑΝΑΛΑΜΒΑΝΟΥΜΕ

Υποθέσεις ανηλίκων, οικογενειακές, προσωπικές κ.τλ.

ΔΙΑΘΕΤΟΥΜΕ ΤΑ ΠΛΕΟΝ ΣΥΓΧΡΟΝΑ ΟΠΤΙΚΟΑΚΟΥΣΤΙΚΑ ΣΥΣΤΗΜΑΤΑ

100% ΕΧΕΜΥΘΕΙΑ

ΡΩΜΗΣ 22 - ΡΟΔΙΝΙ • ΤΗΛ. 22410 68985
ΚΙΝ.: 6946 997967

2549-30/6

ΖΗΤΕΙΤΑΙ βοηθός μαγείρου για βραδυνό part time σε εστιατόριο. Πληροφορίες τηλ. 22410/98138
5962-29/6

ΖΗΤΕΙΤΑΙ κυρία Ελληνίδα ή αλλοδαπή εξωτερική να φροντίζει ηλικιωμένο κύριο. Προσφέρεται στέγη - διατροφή και μισθός. Πληροφορίες τηλ. 22410/70964 πρωί και 22410/66881 απόγευμα
6033-29/6

ΖΗΤΕΙΤΑΙ κοπέλα για να εργαστεί ως βοηθός μπάρμαν και με γνώσεις μαγειρικής. Τηλ. 22410/86093
6091-6/7

ΖΗΤΟΥΝΤΑΙ

άμεσα διανομείς για μόνιμη πρωινή απασχόληση σε φαρμακαποθήκη.

Απαιτούμενα προσόντα:
Ελληνική υπηκοότητα
Ηλικία 20-28 ετών
Απολυτήριο στρατού
Απολυτήριο γυμνασίου ή λυκείου
Δίπλωμα μοτοποδηλάτου και αυτοκινήτου

Οι ενδιαφερόμενοι να απευθυνθούν από Δευτέρα έως Παρασκευή και ώρες 9.00-15.00 π.μ. στον κ. Κώστα στη διεύθυνση: MEDIQUICK Α.Ε. Μάρκου Μαλλιάρακη 22 - Ρόδος (πάροδος Καναδά)

T1306-29/6

ΟΙΚΟΔΟΜΙΚΕΣ-ΤΕΧΝΙΚΕΣ

ΕΜΠΟΡΙΚΕΣ-ΕΠΙΧΕΙΡΗΣΕΙΣ

ΑΦΟΙ ΑΣΒΕΣΤΗ Ο.Ε.

Αθηνών - Καβάλας 3
Ανάληψη Ρόδου
Τηλ. 22410/60678 - 60679
και fax: 22410/66028

ΠΩΛΟΥΝΤΑΙ

● ΔΙΑΜΕΡΙΣΜΑΤΑ
υπερλούξ διαφόρων διαστάσεων

ΕΓΓΥΗΣΗ Η ΠΟΛΥΕΤΗΣ ΠΕΙΡΑ ΜΑΣ

X4030-31/7

ΑΠΟΦΡΑΞΕΙΣ-ΚΑΘΑΡΙΣΜΟΙ

(Η ΜΑΡΙΑ) ΜΕΤΡΟΠΟΝΤΙΚΑΣ

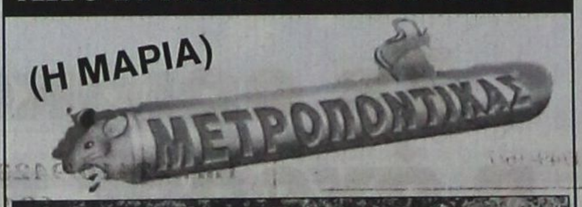

ΣΤΙΣ ΧΑΜΗΛΟΤΕΡΕΣ ΤΙΜΕΣ

ΟΛΟ ΤΟ 24ωρο

Αναλαμβάνουμε ξενοδοχεία, δήμους, πολυκατοικίες, σπίτια, εστιατόρια, κλπ, καθώς άντληση πετρελαιοειδών από πλοία, και λιποσυλλεκτών και βιολογικών, εκκενώσεις βόθρων στην Παλιά Πόλη (και στα πιο στενά δρομάκια). Ακόμα αναλαμβάνουμε καθαρισμούς (αναπαλαιώσεις) κτιρίων με υδροβολή και κάθε είδους επιφάνειες με πείρα και υπευθυνότητα. ΜΕ ΜΟΝΑΔΙΚΑ ΣΕ ΥΨΟΣ ΠΙΕΣΗΣ ΚΑΙ ΑΝΑΡΡΟΦΗΣΗΣ ΥΠΕΡΣΥΓΧΡΟΝΑ ΜΗΧΑΝΗΜΑΤΑ ΥΔΡΟΒΟΛΗ ΣΕ ΟΛΗ ΤΗ ΔΩΔΕΚΑΝΗΣΟ.

ΒΑΡΔΕΛΛΗ Μ - ΚΡΑΣΟΠΟΥΛΟΣ Δ. Ο.Ε.

Τηλ. 35555-94750, - Κιν. 6944395999 - FAX 96516

e-mail:metropontikas@excite.com. - ΛΙΝΔΟΥ 1 ΡΟΔΟΣ

T1260-129/6

ΔΩΔΕΚΑΝΗΣΙΑΚΕΣ ΑΠΟΦΡΑΞΕΙΣ

«ΚΟΛΟΣΣΟΣ»

ΑΠΟΦΡΑΞΕΙΣ- ΚΑΘΑΡΙΣΜΟΙ ΑΠΟΧΕΤΕΥΣΕΩΝ & ΒΟΘΡΩΝ



Αναλαμβάνουμε πάσης φύσεως αποφράξεις οποιουδήποτε μήκους και πλάτους Αναλαμβάνουμε καθαρισμούς αποχετευτικών αγωγών, δήμων, ξενοδοχείων, στρατιωτικών μονάδων, σπιτιών, πολυκατοικιών, καθώς και καθαρισμούς βιολογικών μονάδων με μηχάνημα υψηλής πιέσεως σε όλη τη Δωδεκάνησο.

Κ. ΠΗΔΙΑΚΗΣ - Π. ΚΑΣΕΡΗΣ

Πληρ. τηλ. 47915 - 91881

κινητό: 6944/325234 και 6977/717048

T1190-29/6

ΖΗΤΕΙΤΑΙ

ΟΙΚΟΠΕΔΟ

ΓΙΑ ΑΓΟΡΑ ΣΤΙΣ ΕΞΗΣ ΠΕΡΙΟΧΕΣ

- ΚΟΣΚΙΝΟΥ
- ΑΣΓΟΥΡΟΥ
- ΚΑΡΑΚΟΝΕΡΟ

ΕΠΑΦΕΣ ΜΟΝΟ ΜΕ ΙΔΙΟΚΤΗΤΕΣ. ΑΠΟΚΛΕΙΟΝΤΑΙ ΜΕΣΙΤΕΣ Ή ΜΕΣΑΖΟΝΤΕΣ, ΚΛΠ.

ΠΛΗΡΟΦΟΡΙΕΣ

Τηλ.. 22410/68278 ή 6942276296

T1299-4/7

ΠΩΛΟΥΝΤΑΙ ΑΠΟ ΤΟΝ ΑΝΑΣΤΑΣΙΟ ΑΤΣΙΔΗ

1) Καταστήματα και χώροι για γραφεία στην οδό Κωνσταντινίδη, στο Ζέφυρο (κοντά στην Εφορία)
2) Διαμερίσματα 98, 132 και 148 τ.μ., με θέση πάρκιγκ, αποθήκη και αυτόνομη θέρμανση στην οδό Κωνσταντινίδη
3) Εξοχικές κατοικίες 100τ.μ., διόροφες, με χίλια μέτρα οικόπεδο η κάθε μία, στον κεντρικό δρόμο του Γενναδίου, κοντά στη θάλασσα
4) Μονοκατοικίες στην Ιαλυσό, οδός Μυκηνών, διώροφες με σοφίτα, 4 υπνοδωματίων, 3 μπάνιων και WC, θέρμανση, σε οικόπεδο από 260 έως 415 τ.μ.
5) Μαιζονέτα στο Ροδίνι, οδός Στοκχόλμης 180τ.μ., διώροφη με υπόγειο

ΠΛΗΡΟΦΟΡΙΕΣ

ΑΝΑΣΤΑΣΙΟΣ ΑΤΣΙΔΗΣ

ΣΤΕΦΑΝΟΥ ΚΑΖΟΥΛΗ 74 - Τηλ.. 22410 28616-37848

4032-31/7

ΟΙΚΟΔΟΜΙΚΕΣ ΕΠΙΧΕΙΡΗΣΕΙΣ

ΔΙΑΚΟΓΕΩΡΓΙΟΥ ΚΑΛΛΙΣΤΟΣ

ΕΘΝ.ΑΝΤΙΣΤΑΣΕΩΣ 11 (πρώην Άννης Μαρίας)

ΠΩΛΗΣΕΙΣ ΔΙΑΜΕΡΙΣΜΑΤΩΝ - ΚΑΤΑΣΤΗΜΑΤΑ - ΑΠΟΘΗΚΕΣ - ΑΝΤΑΛΛΑΓΕΣ ΑΚΙΝΗΤΩΝ - ΑΓΟΡΕΣ ΟΙΚΟΠΕΔΩΝ

ΑΝΑΛΑΜΒΑΝΟΥΜΕ ΑΝΤΙΠΑΡΟΧΕΣ

ΠΩΛΟΥΝΤΑΙ διαμερίσματα λουξ κατασκευής, με απεριόριστη θέα. Τα διαμερίσματα διαθέτουν θωρακισμένες πόρτες - εντοιχισμένες κουζίνες - ντουλάπες - εντοιχισμένο νιπτήρα με ντουλάπι - κεντρική θέρμανση αυτόνομη - ανοιγόμενα ανακλινόμενα κουφώματα με διπλά τζάμια, σίτες, ρολά - υδραυλικό ασανσέρ - τριφασικό ρεύμα.

Ολοι οι χώροι σπατουλαριστοί - εσωτερικές πόρτες MDF με σχέδιο

ΔΙΑΜΕΡΙΣΜΑΤΑ ΕΠΙ ΤΗΣ:

Χρ. Φέσσα (κάθετος Αποστ. Παύλου), 90τ.μ. τριάρια
Επίσης οροφοδιαμερίσματα των 90 τ.μ. (οικοδομή μόνο τριών διαμερισμάτων)

ΟΙΚΟΔΟΜΗ Πτολεμαίων και Χρ. Φέσσα των 117-125τ.μ.

ΟΙΚΟΔΟΜΗ υπό ανέγερση επί της οδού Ρήγα Φερραίου στο πάρκο
Διαμερίσματα τριάρια - τεσσάρια

ΟΙΚΟΔΟΜΗ υπό ανέγερση επί της οδού Κ. Παλαιολόγου και Θεοτοκοπούλου. Διαμερίσματα δυάρια - τριάρια - τεσσάρια- καταστήματα
Επί της οδού Β. Ηρακλείου οικοδομή τεσσάρων διαμερισμάτων οροφοδιαμερισμάτα των 133τ.μ. Η οικοδομή έχει πυλωτή για πάρκιγκ

ΓΡΑΦΕΙΑ - ΙΑΤΡΕΙΑ:

- Επί της οδού Μ. Κωνσταντίνου και Κων/νου Παλαιολόγου των 80τ.μ.
- Επί της οδού Κων/νου Παλαιολόγου και Θεοτοκόπουλου 60-80 τ.μ.
- Επί της οδού Ρήγα Φερραίου στο πάρκο, 60-80-100τ.μ.

ΚΑΤΑΣΤΗΜΑΤΑ

- Επί της οδού Κ. Παλαιολόγου και Θεοτοκοπούλου των 60-80-100τ.μ.
- Επί της οδού λεωφόρου Καλλιθέας (Καρακόνερο) 90τ.μ.

ΑΠΟΘΗΚΕΣ

- Πλησίον Στέλιου Κωτιάδη των 130τ.μ.
- Στη λεωφόρο Καλλιθέας (Καρακόνερο) των 80-300τ.μ.

Οι πωλήσεις μπορούν να γίνουν και με όλα τα δάνεια τραπεζών και οργανισμών/.
Αναλαμβάνουμε ΑΝΤΙΠΑΡΟΧΕΣ και ΑΓΟΡΕΣ ΟΙΚΟΠΕΔΩΝ
Δεχόμαστε ανταλλαγές ακινήτων

ΠΛΗΡΟΦΟΡΙΕΣ:

ΔΙΑΚΟΓΕΩΡΓΙΟΥ ΚΑΛΛΙΣΤΟΣ

Τηλ.. 29318 - 34598- Τηλ. 78501 - 78502

X4027-31/7

Φ. & Ν. ΠΑΧΟΣ



Γ. Ευσταθίου 11
Τηλ. 26893

ΠΩΛΟΥΝΤΑΙ ΤΑ ΠΑΡΑΚΑΤΩ ΔΙΑΜΕΡΙΣΜΑΤΑ

	ΕΥΡΩ
1) 2αρια (1 υπνοδωματίου)	
- 43 τμ Κυρά της Ρω , Ροδίνι αξίας 16 εκ	47,000
- 42 τμ Ροδίνι , κατνούργιο αξίας 23 εκ	67,500
- 55 τμ Ροδίνι , 8 ετων αξιας 22 εκ	65,000
- 51 τμ Νιοχώρι , οδός Παπανικολάου αξίας 27 εκ	79,500
- 45 τμ Ιερού Λόχου , Δήμος ΙΑΛΥΣΟΥ αξίας 19 εκ	56,000
- 40 τμ Ιερού Λόχου , Δήμος ΙΑΛΥΣΟΥ αξίας 12 εκ	35,500
- 43 τμ Χρυσή Ακτή ,Δήμος ΙΑΛΥΣΟΥ αξίας 25 εκ	73,500
- 35 τμ Αθηνών , επιπλωμένο Β ορόφου αξίας 20 εκ	59,000
2) 3αρια (2 υπνοδωματίου)	
- 72 τμ Αννης Μαρίας , Αραπάκι αξιας 30 εκ	88,000
- 85 τμ Ανω Ροδίνι , κατνούργιο αξίας 38 εκ	111,000
- 82 τμ Φανερωμένη , Ατταβύρου αξίας 40 εκ	117,500
- 75 τμ Σωτήρος , ΙΞΙΑ αξίας 32 εκ	94,000
- 85 τμ Σωτήρος , ΙΞΙΑ αξίας 36 εκ	106,000
- 100 τμ Κέντρο , Δήμος ΙΑΛΥΣΟΥ αξίας 34 εκ	100,000
- 82 τμ 7 Βαγιάς αξίας 28 εκ	82,500
- 100 τμ Βορείου Ηπείρου αξίας 45 εκ	132,000
- 100 τμ Ιερού Λόχου , ΙΑΛΥΣΟΣ αξίας 32 εκ	94,000
- 82 τμ Ζέφυρος , αξίας 42 εκ	123,500
- 93 τμ Ζέφυρος , αξίας 47 εκ	138,000
- 90 τμ Κάτω Ροδίνι , αξίας 47 εκ	138,000
3) 4αρια (3 υπνοδωματίου)	
- 114 τμ Αραπάκι , Αννης Μαρίας αξίας 59 εκ	173,500
- 116 τμ Αγ. Παύλου , Ανάληψη αξίας 60 εκ	176,000
- 114 τμ Ανω Ροδίνι , αξίας 49 εκ	144,000
- 110 τμ Ανω Ροδίνι , αξίας 50 εκ	147,000
- 115 τμ Ανω Ροδίνι , αξίας 52 εκ	153,000
- 160 τμ Αγιος Νικόλαος αξίας 62 εκ	182,000
- 145 τμ Κορδιακάνος αξίας 47 εκ	138,000
- 103 τμ Αθηνών , Ανάληψη αξίας 51 εκ	150,000
- 120 τμ Πειραιώς , ισόγειο αξίας 57 εκ	167,500
- 210 τμ Κ . Τσαλδάρη αξίας 75 εκ	220,500

Μονοκατοικίες	
- 160 τμ ΙΞΙΑ , Στάση Παρασκευά αξίας 80 εκ	235,000
- 165 τμ ΙΑΛΥΣΟΣ , Χρυσή Ακτή αξίας 88 εκ	258,000
- 130 τμ ΙΑΛΥΣΟΣ , Νέο Κολυμβητήριο αξίας 70 εκ	205,500
- 168 τμ ΙΑΛΥΣΟΣ , Νέο Κολυμβητήριο αξίας 85 εκ	249,500
- 160 τμ ΙΑΛΥΣΟΣ , Κανδυλί σε ύψωμα αξίας 75 εκ	220,500
- 127 τμ Ρόδος , Ροδίνι αξίας 75 εκ	220,500
- 250 τμ Ασγουρου , ωραία θέα αξίας 150 εκ	440.500
- 80 τμ Τσαίρι αξίας 30 εκ	88,000
- 130 τμ Γεννάδι , κατνούργιο αξίας 50 εκ	147,000
-100 τμ με κήπο 4-5000 τμ αξίας 75 εκ	220,000
- 140 τμ ΛΙΝΔΟΣ , ωραία θέα αξίας 60 εκ	176,500
Μονοκατοικία εντός Π. Πόλης	
- 130 τμ με κήπο 200 τμ , ερειπωμένη αξίας 32 εκ	94,000
- 150 τμ με κήπο 12 τμ αξίας 30 εκ	88,000
- 80 τμ κοντά στο Δημοτικό Ιατρείο αξίας 25 εκ	73,500
- 250 τμ με κήπο 250 τμ αξίας 75 εκ.	220,000
- 160 τμ με κήπο 12 τμ αξίας 80 εκ	235,000
Καταστήματα	
- 140 τμ Στρ. Ζήση , Αγιο Νικόλα αξίας 50 εκ	147,000
- 200 τμ Στρ. Ζήση αξίας 100 εκ	293,500
-80 τμ με πατάρι , Ζέφυρος αξίας 45 εκ	132,000
- 250 τμ Ζέφυρος αξίας 120 εκ	352,500
- 50 τμ Καποδιστρίου αξίας 30 εκ	88,000
- 150 τμ Καποδιστρίου αξίας 80 εκ	235,000
-120 τμ οδός Αθηνών αξίας 120 εκ	352,500
- 240 τμ οδός Αθηνών αξίας 240 εκ	705,000
- 30 τμ Αννης Μαρίας αξίας 25 εκ	73,500
- 60 τμ Αννης Μαρίας αξίας 50 εκ	147,000
-120 τμ Σταγχόλμης Ροδίνι αξίας 70 εκ	205,500
- 450 τμ οδός Λίνδου αξίας 65 εκ	191,000
- 200 τμ οδός Λίνδου αξίας 300 εκ	881,000

ΚΡΑΝΙΔΗΣ ΕΜΜΑΝΟΥΗΛ

ΚΤΗΜΑΤΟΜΕΣΙΤΗΣ ΟΙΚΟΝΟΜΟΛΟΓΟΣ

ΤΗΛ. (22410) 27082 - 26476 FAX (22410) 27101

Κιν. 0944347405 - www.Kranidis.gr

E-mail: Kranidiemm@rho.forhnet.gr

X4037-31/7

Ο Δήμος Πάτμου διαφωνεί στην καταβολή 150 εκ. για τα χρέη του Λιμενικού Ταμείου

Εντονα αντιδρά ο Δήμος Πάτμου στην προοπτική να καταβληθούν 150 εκατομμύραι δραχμές ως συμμετοχή στην αποπληρωμή των χρεών του παλαιού Λιμενικού Ταμείου Δωδεκανήσου.

Ως γνωστό το χρέος του ΛΤΔ έφθασε το 1,5 δις και το ποσό αυτό θα πρέπει να καλύψουν με πόρους τους τα τέσσερα δημοτικά Λιμενικά Ταμεία που συστάθηκαν και λειτουργούν στα Δωδεκάνησα.

Το θέμα ετέθη στην πρόσφατη συνεδρίαση του δημοτικού συμβουλίου της Πάτμου. Τονίστηκε ότι δεν είναι εφικτό να καταβληθούν τα χρήματα από το Δημοτικό Λιμενικό Ταμείο Νότιας Δωδεκανήσου καθώς τα έσοδα δεν είναι μεγάλα.

Επαφές για το θέμα αυτό θα έχει κατά την επίσκεψή του στη Ρόδο ο δήμαρχος της Πάτμου κ. Γρηγόρης Καμπόσος.

Στην αποπληρωμή του χρέους θα πρέπει να συνεισφέρουν και τα υπόλοιπα Δημοτικά Λιμενικά Ταμεία. Το μεγαλύτερο μέρος των χρεών (50%) καλείται να καλύψει το Δημοτικό Λιμενικό Ταμείο Νότιας Δωδεκανήσου.

ΣΥΛΛΟΓΟΣ ΕΘΕΛΟΝΤΩΝ ΑΙΜΟΔΟΤΩΝ ΑΡΧΑΓΓΕΛΟΥ «Η ΠΑΝΑΓΙΑ ΤΣΑΜΠΙΚΑ»

ΕΔΡΑ: ΑΡΧΑΓΓΕΛΟΣ

ΑΝΑΚΟΙΝΩΣΗ

Ο Σύλλογος Εθελοντών Αιμοδοτών Αρχαγγέλου «Η ΠΑΝΑΓΙΑ ΤΣΑΜΠΙΚΑ» καλεί όλους τους ευαισθητοποιημένους πολίτες του δήμου είτε είναι μέλη είτε όχι, να κάνουμε ένα καινούργιο δυναμικό ξεκίνημα.



Παρακαλούμε καλέστε στα τηλέφωνα: 697 8464267 - 22440 23146 - 22440 23075 για να συναντηθούμε και να χαράξουμε όλοι μαζί την καινούργια πορεία του συλλόγου μας.

Εκ του Διοικητικού Συμβουλίου
Ο πρόεδρος: Μάγκος Τσαμπίκος
Αντιπρόεδρος: Γιασιράνης Εμμανουήλ
Ταμίας: Γουδή Μαρία
Γραμματέας: Κολιάδης Γεώργιος

ΧΛ-6/7

ΚΥΝΟΤΡΟΦΕΙΟ
ΞΕΝΩΝΑΣ - ΦΙΛΟΞΕΝΙΑ



με αγάπη και φροντίδα σε ειδικά διαμορφωμένο χώρο.
ΕΚΠΑΙΔΕΥΣΗ - Υπακοή, άρνηση τροφής, φύλακας, σωματοφύλακας, διορθώσεις κ.λπ.
ΚΑΘΑΡΟΑΙΜΑ ΚΟΥΤΑΒΙΑ από το εξωτερικό με χαρτιά FSI όλες οι ράτσες

Υπεύθυνος Μίρτσεβ Νίκος
Πληρ. τηλ. 6942404250
6066-29/6

ΤΖΑΚ ΠΟΤ στην κλήρωση του **ΛΑΪΚΟΥ ΛΑΧΕΙΟΥ της 24/6/2003**

ΤΟ ΛΑΤΚΟ ΛΑΧΕΙΟ
ΚΛΗΡΩΝΕΙ ΚΑΘΕ ΤΡΙΤΗ

ΕΝΑΣ στους **ΕΠΤΑ ΚΕΡΔΙΖΕΙ**

71% ΤΟΥ ΚΑΘΑΡΟΥ ΤΖΙΡΟΥ ΣΤΟΥΣ ΤΥΧΕΡΟΥΣ

ΜΕ 1,5 ΕΥΡΩ ΚΕΡΔΗ ΜΕΧΡΙ 2.000.000 ΕΥΡΩ
ΚΕΡΔΗ ΤΖΑΚ - ΠΟΤ ΜΕΧΡΙ 3.000.000 ΕΥΡΩ

Χιλιάδες άλλοι τυχεροί με μικρά και μεγάλα κέρδη

ΧΛ-30/6

Από την Περιφέρεια Νοτίου Αιγαίου

Προτάσεις για χρηματοδότηση έργων σε νησιά της Δωδεκανήσου

Αφορούν κυρίως γεωργικά προγράμματα

Από την Περιφέρεια Νοτίου Αιγαίου ανακοινώνονται τα εξής:

Στο πλαίσιο του Επιχειρησιακού Προγράμματος Αγροτική Ανάπτυξη - Ανασυγκρότηση της Υπαίθρου 2000 - 2006 του Υπ. Γεωργίας και συγκεκριμένα στον Αξονα Προτεραιότητας 7, Ολοκληρωμένα Προγράμματα Αγροτικής Ανάπτυξης Αγροτικού Χώρου (ΟΠΑΑΑΧ), με στόχο α) την προστασία των οικονομικά και κοινωνικά ασθενέστερων περιοχών καθώς και εκείνων που πλήττονται από διαρθρωτικές μεταβολές, β) τη συνέχιση της προσπάθειας μείωσης των περιφερειακών ανισοτήτων και γ) τη στήριξη της ανάπτυξης στις λιγότερο αναπτυγμένες περιοχές της χώρας και την επανένταξη των ορεινών όγκων και του νησιωτικού χώρου στο εθνικό παραγωγικό σύστημα έτσι, ώστε να αποφευχθεί η περιθωριοποίησή του, το Υπ. Γεωργίας - Υπηρεσία Διαχείρισης Ε.Π. «Αγροτική Ανάπτυξη Ανασυγκρότηση της Υπαίθρου 200 -2006» εξέδωσε προσκλήσεις εκδήλωσης ενδιαφέροντος, καλώντας τους ενδιαφερόμενους ΟΤΑ των περιοχών ολοκληρωμένης παρέμβασης αγροτικού χώρου, όπως αυτές διαμορφώθηκαν με βάση τα επιχειρησιακά σχέδια που προέκυψαν από την αντίστοιχη μελέτη «Δωδεκάνησα» και αφορούν την περιοχή παρέμβασης για την Περιφέρεια Νοτίου Αιγαίου τη:

- Ζώνη: Μικρά νησιά Δωδεκανήσου (Δ. Μεγίστη, Δ. Σύμης, Δ. Τήλου, Δ. Νισύρου, Δ. Αστυπάλαιας) να υποβάλλουν προτάσεις έργων (Δημόσια Εργα) προκειμένου να ενταχθούν και χρηματοδοτηθούν στα πλαίσια των παρακάτω μέτρων.

ΔΗΜΟΣΙΑ ΕΡΓΑ

7.1 «Εγγείες βελτιώσεις»

7.4 «Βασικές υπηρεσίες για την Αγροτική Οικονομία και τον Αγροτικό πληθυσμός»

7.5 «Ανακαίνιση και Ανάπτυξη Χωριών - Προστασία και Διατήρηση της αγροτικής κληρονομιάς».

7.7 «Διαχείριση των υδατικών πόρων της γεωργίας»

7.8 «Ανάπτυξη και βελτίωση της υποδομής που σχετίζεται με την ανάπτυξη της γεωργίας»

7.10. «Προστασία του περιβάλλοντος σε συνδυασμό με τη γεωργία, τη δασοκομία, τη διατήρηση του τοπίου καθώς και τη βελτίωση των συνθηκών διαβίωσης των ζώων».

Για την υποβολή των προτάσεων θα πρέπει να συμπληρωθούν τα σχετικά έντυπα της αίτησης και τεχνικά Δελτία Εργου και Υπουργείου (ΤΔΕ/Υ).

Η προθεσμία υποβολής των προτάσεων άρχισε την 6η Ιουνίου και λήγει την 5η Σεπτεμβρίου 2003 και υποβάλλονται στο Περιφερειακό Γραφείο Υπηρεσία Διαχείρισης ΕΠΑΑΑ-ΑΥ 2000-2006, Περιφέρεια Νοτίου Αιγαίου ταχ. δ/νση Ακτή Παπάγου 46, Ερμούπολη Σύρος 84100 τηλ. 22810 -79040.

Η ένταξη των πράξεων θα γίνεται μέχρι εξαντλήσεως του διαθέσιμου προϋπολογισμού της πρόσκλησης.

Οι ενδιαφερόμενοι ΟΤΑ προκειμένου να ενημερωθούν αναλυτικά για τη συμπλήρωση των ΤΔΕ/Υ., για τα απαιτούμενα έγγραφα και άλλες πληροφορίες μπορούν να απευθύνονται:

1) Στο Περιφερειακό Γραφείο Υπηρεσία Διαχείρισης ΕΠΑΑΑ-ΑΥ 2000-2006, Περιφέρεια Νοτίου Αιγαίου Ταχ. Δ/νση Ακτή Παπάγου 46, Ερμούπολη Σύρος 84100 τηλ. 22810-79040, κ. Παπαδόπουλο.

2) Στην ηλεκτρονική διεύθυνση του Υπ. Γεωργίας www.minagric.gr

3) Στα τηλέφωνα της Ειδικής Υπηρεσίας Διαχείρισης, Λ. Αθηνών 58, Αθήνα τηλ. 210575806 κ. Φαράκου.

Ο συνολικός διαθέσιμος προϋπολογισμός που διατίθεται συνολικά για την ένταξη πράξεων με τις παρούσες προσκλήσεις, κατανέμεται ανά μέτρο σύμφωνα με τον πίνακα που ακολουθεί.

ΜΕΤΡΟ	ΠΟΣΟ
7.1	2.440.000
7.4	2.290.000
7.5	8.260.000
7.7	2.870.000
7.8	2.340.000
7.10	2.230.000
ΣΥΝΟΛΟ	20.430.000

Σε οριακά επίπεδα η άνοδος των βάσεων

ΚΑΛΥΤΕΡΕΣ ΟΙ ΕΠΙΔΟΣΕΙΣ ΤΩΝ ΜΑΘΗΤΩΝ

Οριακή άνοδο στις βάσεις των ΑΕΙ και ΤΕΙ «δείχνουν» τα στατιστικά στοιχεία που έδωσε στη δημοσιότητα την Παρασκευή το υπουργείο Παιδείας. Προκύπτει, επίσης, ότι φέτος οι υποψήφιοι εμφάνισαν καλύτερες επιδόσεις σε σχέση με το 2002.

Σύμφωνα με την Ελευθεροτυπία το Σάββατο, ανοδικές τάσεις εμφανίζουν οι βάσεις των σχολών της Ανώτατης Εκπαίδευσης, όσον αφορά στα τμήματα των κεντρικών ΑΕΙ και ΤΕΙ στις υψηλόβαθμες σχολές, ενώ αντίθετα οριακή πτώση εμφανίζουν οι βάσεις εισαγωγής στα αντίστοιχα τμήματα των περιφερειακών ΑΕΙ και ΤΕΙ και στις χαμηλόβαθμες σχολές.

Βάσει των στατιστικών στοιχείων του υπουργείου Παιδείας, φέτος στις βαθμολογίες των υποψηφίων της θετικής και τεχνολογικής κατεύθυνσης, σε σχέση με το 2002, εμφανίζονται μικρότερα ποσοστά κάτω από τη βάση και έως το «12», ενώ αντίθετα παρουσιάζεται αύξηση στις μέτριες και καλές βαθμολογίες. Ελάχιστα μειωμένο είναι το ποσοστό των αριστούχων.

Πιο συγκεκριμένα, από τα μέχρι στιγμής στοιχεία, προκύπτει ότι:

Για την εισαγωγή τους στις σχολές του 1ου επιστημονικού πεδίου οι υποψήφιοι θα χρειαστούν βαθμό από «14» και πάνω. Στα τμήματα της Νομικής θεωρείται πιθανό ότι ο βαθμός εισαγωγής θα προσδιοριστεί στο «16,5», για τα Φιλολογικά Τμήματα στο «15,5» και για τα τμήματα των ΜΜΕ από «16» και πάνω.

Για την εισαγωγή τους στις σχολές του 2ου επιστημονικού πεδίου οι υποψήφιοι θα χρειαστούν βαθμό από «13,5». Εικάζεται ότι στα τμήματα των Μαθηματικών μπορεί να ενταχθεί ένας υποψήφιος με βαθμό «13», ενώ για τα τμήματα της Φυσικής θα χρειαστεί βαθμός από «14,5» και πάνω.

Για την εισαγωγή τους στις σχολές του 3ου επιστημονικού πεδίου οι υποψήφιοι θα χρειαστούν βαθμό από «17». Οι υποψήφιοι των ιατρικών σχολών θα χρειαστούν βαθμό «18,5», για τα οδοντιατρικά τμήματα «18», ενώ για τα τμήματα Φαρμακευτικής «17».

Στο 4ο επιστημονικό πεδίο, ο υποψήφιος που επιθυμεί να εισαχθεί σε Τμήμα Πολιτικών Μηχανικών των κεντρικών ΑΕΙ θα χρειαστεί βαθμό «16,5», ενώ για τα τμήματα Αρχιτεκτονικής των περιφερειακών ΑΕΙ θα χρειαστεί βαθμός από «14» και πάνω.

Τέλος, για την εισαγωγή τους στις σχολές του 5ου επιστημονικού πεδίου οι υποψήφιοι θα χρειαστούν βαθμολογία μεγαλύτερη του «16». Συγκεκριμένα, στα τμήματα Πληροφορικής και Χρηματοοικονομικής Επιστήμης οι υποψήφιοι θα χρειαστούν βαθμό μεγαλύτερο ή ίσο του «17,5» και στα Οικονομικά Τμήματα «17».

Αρνητικές οι επιπτώσεις του ευρώ στο κόστος διαβίωσης

ΟΙ ΑΠΟΨΕΙΣ ΤΩΝ ΕΛΛΗΝΩΝ

Πιο δύσκολη και πιο ακριβή χαρακτηρίζουν οι Έλληνες τη ζωή με το ενιαίο ευρωπαϊκό νόμισμα, ενώ ως το βασικό κοινωνικό πρόβλημα επιλέγουν την ανεργία. Δεν παύουν, πάντως, να κοιτούν το μέλλον με αισιοδοξία.

Τα παραπάνω τρία συμπεράσματα προκύπτουν από την έρευνα που δημοσιεύει το Έθνος το Σάββατο, την οποία πραγματοποίησε η εταιρεία RASS σε δείγμα 700 ενηλίκων Ελλήνων πολιτών, στην Αθήνα και τη Θεσσαλονίκη.

Σύμφωνα με την έρευνα, η συντριπτική πλειοψηφία των ερωτηθέντων (94,4%) θεωρεί υπεύθυνη για την αύξηση των τιμών των προϊόντων την έλευση του ευρώ.

Επιπλέον, την «πρωτιά» στα τρία βασικότερα κοινωνικά προβλήματα έχει η ανεργία, με ποσοστό 40,5%, και ακολουθούν το επίπεδο εισοδημάτων (14,7%) και το κόστος ζωής (11,1%).

Ωστόσο, οι Έλληνες εμφανίζονται αισιόδοξοι για το μέλλον, αλλά υποστηρίζουν σε ποσοστό 52,4% ότι η οικονομική τους κατάσταση είναι σήμερα χειρότερη απ΄ ό,τι ήταν πριν από τέσσερα χρόνια.

Παράλληλα, σε μία προσπάθεια να «προβλέψουν» το μέλλον, το 33,1% των ερωτηθέντων θεωρεί ότι τα οικονομικά του θα βελτιωθούν, το 35,7% βλέπει επιδείνωση και το 14,3 στασιμότητα.

Όσον αφορά στον τομέα της Παιδείας, δύο στους δέκα θεωρούν ότι χρειάζεται βελτίωση, ενώ αντίστοιχο είναι το ποσοστό εκείνων που ζητούν να λυθούν τα προβλήματα που σχετίζονται με την είσοδο μεταναστών στη χώρα, καθώς και με την ποιότητα των ανθρωπίνων σχέσεων.

Τέλος, μόλις έναν στους δέκα πολίτες απασχολεί το πρόβλημα των ναρκωτικών, της εγκληματικότητας, η μόλυνση του περιβάλλοντος και το κυκλοφοριακό.

ΤΗΛΕΟΡΑΣΗ

ΕΤ-1

07.00 Κλασική μουσική
08.00 Θεία Λειτουργία
10.15 Αρχονταρίκι
11.15 Μουσική παράδοση
12.00 Σε ρυθμούς ελληνικούς (Ε)
12.45 Οπωσδήποτε την Κυριακή
14.00 Ειδήσεις
14.15 Ελληνική ταινία «Ο λαγοπόδαρος»
16.00 Ασθενείς και οδοιπόροι (Ε)
17.00 Μαμά και γιός (Ε)
18.00 Ελληνική ταινία «Κάλιο πέντε και στο χέρι»
19.30 Πανηγρικός Εσπερινός
21.00 Η ατέλειωτη στρατά του αυτοκράτορα
22.00 Ποδόσφαιρο: Confederations Cup
24.00 Κλήρωση ΠΡΟΤΟ - Τζόκερ
00.15: Παγκρήτιος συναυλία
02.00 Πρωτάθλημα αγώνων ταχύτητας μοτοσυκλέτας (Ε)

NET

07.00 Ιστορίες της θάλασσας
07.30 Mediterraneo
08.30 Τα μυστικά της Κίνας
09.00 Πρίσμα
11.00 Βουλή των Ελλήνων
12.00 Εβδομη μέρα
13.00 Στον κόσμο της οικονομίας
14.00 Σπορ ιστορίες
15.00 Ειδήσεις
16.00 Ολυμπιάδα 2004: Αντίστροφη μέτρηση
17.00 Eurobus
18.00 Ειδήσεις
18.30 Ταξιδεύοντας με το αύριο
19.00 Ομιλείται ελληνικά;
20.00 Αιγαίο νυν και αεί (σειρά ντοκιμαντέρ)
20.45 Ολυμπιακοί αγώνες
21.00 Ειδήσεις-αθλητικά-καιρός
22.00 Το πλοίο (σειρά ντοκιμαντέρ)
23.00 Ξένη ταινία «Σε αντίστροφη μέτρηση»
01.00 Ειδήσεις
• Συνέχεια με επαναλήψεις

ΕΤ-3

08.00 Αναπνοή ζωής
08.30 Θεία Λειτουργία
10.00 Οπερα «Ο κουρέας της Σεβίλης»
12.30 Υπεραστικές διαδρομές
13.30 Ρεπό
15.00 Ειδήσεις
15.30 Ενεργειακό πεδίο
16.00 Ξένη ταινία «Αμπρότζιο» (κοινωνικό δράμα)
17.30 Χρυσές μελωδίες
18.00 Επί τροχών
18.30 Επιφάνεια εργασίας
19.00 Disign world
19.30 Exodus
20.00 Ευρωπεριφέρεια
20.30 Ειδήσεις
21.15 Οι ήρωες δράσης στο Χόλιγουντ
21.45 Η αύρα των λουλουδιών
23.00 Σπορ στο 3
24.00 Ειδήσεις
00.40 Ξένη ταινία «Ο καιρός των χρεών»
02.30 Ο άγνωστος πόλεμος: Στάλινγκραντ
03.00 Στον αφρό του υποκόσμου (σειρά)
• Συνέχεια με επαναλήψεις

MEGA

06.00 Το έργο του νόμου
06.30 Ποιός θα το πίστευε
07.00 Φαινόμενα
08.00 Ρώσικη ρουλέτα
08.30 Μάθε «σκυλί» μου γράμματα
09.00 Παιδικό πρόγραμμα
11.00 Ξένη ταινία: «Ο άνθρωπος ρουκέτα»
13.00 Ο τυχοδιώκτης των πέντε ηπείρων
14.00 Ειδήσεις
14.50 Ξένη ταινία «Σίνα, η βασίλισσα της ζούγκλας»
17.00 Επανάληψη ελληνικής σειράς
17.45 Ειδήσεις
17.50 Ελληνική ταινία «Διπλοπενιές»
20.00 Ειδήσεις
21.00 Ελληνική ταινία «Χτυποκάρδια στο θρανίο»
23.30 Ξένη ταινία «Ολα για όλα» (περιπέτεια)
00.15 Ειδήσεις
00.30 Συνέχεια ταινίας
01.30 Ξένη ταινία «Καλή όρεξη και... αντίο» (μαύρη κωμωδία)
02.30 Ξένη ταινία

ANT-1

06.00 Κινούμενα σχέδια
07.00 Στούντιο με θέα
10.30 Παιδικές σειρές και κινούμενα σχέδια
12.30 Πάουερ Ρέιντζερς (νεανική σειρά)
12.55 Super game
13.00 Κωνταντίνου και ελένης (Ε)
14.00 Ειδήσεις
14.45 Πανελλήνιο πρωτάθλημα Beach Volleyball Ανδρών - Γυναικών 2003
16.20 The Wall (Ε)
17.30 Τα νέα του ΑΝΤ1 - Ειδήσεις στη νοηματική
17.40 Το πιο γλυκό μου ψέμα (Ε)
18.00 Ελληνική ταινία «Η ψεύτρα
20.00 Ειδήσεις
21.00 The wall live
24.00 Ειδήσεις
00.30 Ξένη ταινία «Μοιραία συνάντηση» (κοινωνική)
02.20 Mobile fun
02.50 Τηλεμάρκετινγκ
03.30 Εξωγήινη απειλή

STAR

06.00 Παιδικές σειρές και κινούμενα σχέδια
13.00 Ειδήσεις
13.30 Κυριακή με τον Τέρενς Κουίκ
15.00 Ζίνα
16.00 Τα φιλαράκια
16.30 Ο φυγάς
17.30 Ξένη ταινία «Διαβολική τύχη»
19.30 Ειδήσεις-καιρός
21.00 Ξένη ταινία «Οι φίλοι μας οι Αμερικανοί» (κωμωδία)
23.00 Ξένη ταινία: «Προορισμός: Θάνατος» (περιπέτεια)
01.00 Ειδήσεις
01.15 Ξέν ταινία «Σκοτεινό μονοπάτι» (θρίλερ)
03.15 Ξένη ταινία «Οι τυχοδιώκτες» (περιπέτεια)
05.15 Αστέρια στο πεντάγραμμο (βίντεοκλιπ)

ALPHA

06.00 Πέρα από τον ορίζοντα
07.00 Καλημέρα σας
10.00 7 ημέρες Alpha
11.00 Ωραίοι... ως Ελληνες
12.00 Ελληνική ταινία «Φως,, νερό, τηλέφωνο, οικόπεδα με δόσεις»
14.00 Ειδήσεις
15.00 Φόρμουλα 1 - Live από τη Γερμανία
16.40 Νικίτα
17.30 Ξένη ταινία «Τζέιμς Μποντ πράκτωρ 007: Ζεις μονάχα δύο φορές»
20.00 Ειδήσεις
21.00 Ελληνική ταινία «Πολύ αργά για δάκρυα»
23.15 Κίτρινος τύπος
00.45 Ειδήσεις
01.00 Κίτρινος τύπος (συν.)
02.15 Φόρμουλα 1 (Ε)
04.30 Τηλεαγορές

ALTER

06.00 Παιδικό πρόγραμμα
12.45 Σοβαρότης μηδέν
13.45 Μήτσι - χώστα (Ε)
14.45 Ελληνική ταινία «Φουσκοθαλασσιές»
16.45 Τα παρατράγουδα
19.00 Ειδήσεις
21.00 Ξένη ταινία «Η διασταύρωση»
22.30 Μήτσι - χώστα (Ε)
00.45 Ειδήσεις
00.15 Sex & the city
00.45 Aphrodisia
01.30 Ξένη ταινία «Ερωτικές ιστορίες»
03.00 Ξένη ταινία: «Ερωτικό κορμί»
04.45 Τόλμη και γονητεία (Ε)

ΙΡΙΔΑ

08.00 Ζωντανή σύνδεση με τον Ευαγγελισμό Ρόδου
15.00 Πετροβολήματα (Ε)
17.00 Κινουμενα σχέδια
18.00 Τηλεπωλήσεις
19.00 Τοπικό ποδόσφαιρο
21.30 Τοπικά γεγονότα
24.00 Ξένη ταινία

ΠΡΟΟΔΟΣΠΟΡ

Κοντά σε Καρτάλη ο Διγενής

Απομακρύνεται το ενδεχόμενο να ολοκληρωθεί και τυπικά η μεταγραφή του Κούτρα

Θετική κατάληξη αναμένεται να έχει για τον Διγενή Κοσκινού η υπόθεση απόκτησης του Γιώργου Καρτάλη από τον Ιάλυσο. Μέχρι τώρα όλα δείχνουν ότι η μετακίνηση του ταλαντούχου επιθετικού στον Διγενή θα ολοκληρωθεί καθώς οι δυο πλευρές βρίσκονται πάρα πολύ κοντά.



Στο ρόστερ του Διγενή είναι πολύ πιθανό να προστεθεί ο Γιώργος Καρτάλης

Ο Καρτάλης βρίσκεται στη λίστα του τεχνικού Σαλβατόρε Γκιούντιτσε, ο οποίος πιστεύει ότι ταιριάζει στην ομάδα του και θα μπορέσει να τη βοηθήσει στην νέα κατηγορία στην οποία θα συμμετάσχει. Ο δαιμόνιος επιθετικός είχε αγωνιστεί ξανά στο Περιφερειακό πρωτάθλημα πριν δυο χρόνια με την φανέλα του Ιάλυσου (με τον Γκιούντιτσε προπονητή) συμμετέχοντας στην ενδεκάδα κυρίως στον δεύτερο γύρο του πρωταθλήματος. Για τον παίκτη, όπως έχουμε ξαναγράψει έχει εκδηλώσει ενδιαφέρον και ο Απόλλων Καλυθιών, ωστόσο μάλλον ο Καρτάλης θα προτιμήσει τον Διγενή.

Η περίπτωση Κούτρα

Ολοένα και απομακρύνεται τελικά το ενδεχόμενο να τελειώσει και τυπικά η μεταγραφή του Χρήστου Κούτρα ο οποίος την πρόσφατη αγωνιστική περίοδο έπαιζε με τα χρώματα της Θύελλας Πυλώνας στο πρωτάθλημα της Α' Κατηγορίας Δωδεκανήσου. Αν και όπως είχαμε ξαναγράψει ο παίκτης είχε δώσει τα χέρια με τους παράγοντες του Διγενή, εντούτοις από τότε έχει να δώσει σημεία ζωής για να ολοκληρωθεί η μεταγραφή του.

«Βλέπει» Τσουκαλίδη

Η Ρόδος θέλει να εντάξει στο ρόστερ της τον 28χρονο μέσο που έμεινε ελεύθερος από τον Λεβαδειακό. Ενδιαφέρον υπάρχει και για τον Λευτέρη Τρούλη

Ο Γιώργος Τσουκαλίδης είναι ένας από τους έμπειρους παίκτες που βρίσκονται στα μεταγραφικά πλάνα της Ρόδου εν' όψει της νέας αγωνιστικής περιόδου! Ο παίκτης που είναι 28 χρονών και αγωνίζεται στον χώρο της μεσαίας γραμμής, κατά τις δυο τελευταίες αγωνιστικές περιόδους φορούσε τη φανέλα της Κέρκυρας και του Λεβαδειακού. Την πρώτη χρονιά στο πρωτάθλημα της Β' Εθνικής (με την Κέρκυρα) και τη δεύτερη σε αυτό της Γ' Εθνικής Κατηγορίας (με τον Λεβαδειακό). Για τις ικανότητές του γνωρίζει πολλά πράγματα ο τεχνικός Δημήτρης Σκούνας ο οποίος έχει συμπεριλάβει το όνομα του στη λίστα που έχει δώσει στη διοίκηση του συλλόγου.



Ο Γιώργος Τσουκαλίδης

Ο Τσουκαλίδης σήμερα αποχαιρετάει την εργένικη ζωή καθώς το απόγευμα παντρεύεται στην πρωτεύουσα και σύμφωνα με τις πληροφορίες της εφημερίδας μας αύριο αναμένεται να έρθει στη Ρόδο για να κάνει τις διακοπές του αλλά και να συζητήσει με τον πρόεδρο της Ρόδου Μάκη Ντουρουτλή το ενδεχόμενο συνεργασίας. Υπάρχει μάλιστα η αισιοδοξία ότι δεν θα υπάρξει απολύτως κανένα πρόβλημα και οι δυο πλευρές θα έλθουν σε οριστική συμφωνία όταν συζητήσουν.

Το ίδιο ισχύει και για έναν ακόμα έμπειρο παίκτη που αγωνίζεται στον χώρο της επίθεσης και αναμένεται να βρίσκεται στο νησί μας μέχρι σήμερα το βράδυ. Και αυτός είναι στη σχετική λίστα του Δημήτρη Σκούνα και υπάρχει η εκτίμηση ότι μπορεί να ενισχύσει σημαντικά τη γραμμή κρούσης της ομάδας της πόλης μας.



Θέλει και Τρούλη!

Εκτός του Τσουκαλίδη και ο Λευτέρης Τρούλης ενδιαφέρει μεταγραφικά την ομάδα του νησιού μας. Ο Ρόδιος μεσοαμυντικός έμεινε ελεύθερος από τον Ατρόμητο Πειραιά στον οποίο αγωνίστηκε τα δυο τελευταία χρόνια (Γ' και Β' Εθνική Κατηγορία). Σύμφωνα με τις πληροφορίες που έχουν διαρρεύσει, ο Τρούλης εξετάζει με καλό μάτι την επιστροφή του στη Ρόδο, αλλά αυτό είναι κάτι που θα ξεκαθαρίσει όταν ο ίδιος συναντηθεί με τους διοικούντες των «πρασίνων» πιθανότατα το αμέσως επόμενο διάστημα.

«Όχι» του Διαγόρα για Παφιάκη

Την πρόθεση του να μην παραχωρήσει τον Παφιάκη γνωστοποίησε ο επίσημος Διαγόρας στον πρόεδρο της Ρόδου Μάκη Ντουρουτλή μετά την πρόταση που έγινε για την απόκτηση του.

Σε ό,τι έχει να κάνει πάντως με τον Ορφανίδη μπορεί να παραχωρηθεί στη Ρόδο. Γι αυτό αναμένεται να βρεθούν εκ νέου εκπρόσωποι των δυο ομάδων για να συζητήσουν σχετικά.

Διεκδικούσαν τετράδα!

Οι ομάδες Παίδων και Παμπαίδων του Σταυρού, επεδίωκαν την είσοδο τους στα ημιτελικά του πανελλήνιου σάλας

Την είσοδο τους στην ημιτελική φάση του πανελληνίου πρωταθλήματος ποδοσφαίρου σάλας διεκδικούσαν χθες στην πρωτεύουσα (στα γήπεδα του Προτάσοφ στη Βάρη) οι ομάδες Παίδων και Παμπαίδων του Σταυρού Καλυθιών.

Οι Παίδες επρόκειτο να αντιμετωπίσουν την Αγία Παρασκευή και οι Παμπαίδες την Αθήνα '90. Στη φάση των δεκαέξι ο Σταυρός (Παίδες) είχε αποκλείσει τον Αλέξανδρο Κιλκίς (2 - 0 χωρίς αγώνα) και την Αγία Παρασκευή (Παμπαίδες) με 3 - 2. Όλα τα αποτελέσματα της συγκεκριμένης φάσης και στις δυο κατηγορίες είναι τα ακόλουθα:

ΠΑΙΔΕΣ

Μυρμιδών Αίγινας - Ελπίδα Τρίπολης	1 - 7
ΑΟ Γιάννινα - Αγ.Παρασκευή	4 - 7
Ναύπλιο - Αναγέννηση Ευρίπου	2 - 6
Δούκας - Ολυμπιακός Καλλιθέας	0 - 3
Σταυρός - Αλέξανδρος Κιλκίς	2 - 0 α.α
ΦΟ Μπάκουλα - Γέρακας	0 - 1 α.α
Ερμής Ζωγράφου - Αθήνα '90	1 - 3 πεν.
Μεσολόγγι - Προοδευτική	0 - 2 α.α

ΠΑΜΠΑΙΔΕΣ

Αλέξανδρος Κιλκίς - Προοδευτική	0 - 2 α.α
Αναγέννηση Ευρίπου - Ελπίδα	2 - 1
Ελπίδες Αγρινίου - Αθήνα '90	2 - 5
Ναύπλιο '98 - Δούκας	9 - 1
Γέρακας - Αετός Κορυδαλλού	9 - 8
Ερμής Ζωγράφου - Αγ. Ανάργυροι	4 - 3
Πήγασος - Αστέρας Μενιδίου	0 - 3
Σταυρός - Αγ.Παρασκευή	3 - 2

Πανελλήνιο πρωτάθλημα ποδηλασίας

Μέτρια εμφάνιση στο «χρονόμετρο»



Μέτρια εμφάνιση πραγματοποίησαν οι δύο αθλήτριες από τη Ρόδο, την πρώτη ημέρα του Πανελληνίου πρωταθλήματος ποδηλασίας δρόμου γυναικών που διεξάγεται στη Βοιωτία.

Η Χαλιμέ Γκιουρμπούζ του ΠΑΟ Διαγόρα κατετάγη τέταρτη στον αγώνα ατομικής χρονομέτρησης (26 χλμ.). Η ίδια αθλήτρια είχε κερδίσει πέρσι και το 2001.

Η Ντόγκα Δρίβα του ΠΟΡ «Ο Ιάλυσος» κατετάγη πέμπτη.

Νικήτρια ήταν η Αναστασία Παστουρματζή του ΠΟ Βέλος Θεσσαλονίκης, που είχε κερδίσει του ίδιου αγώνα το 2000.

Νέα νίκη ο Πέππας

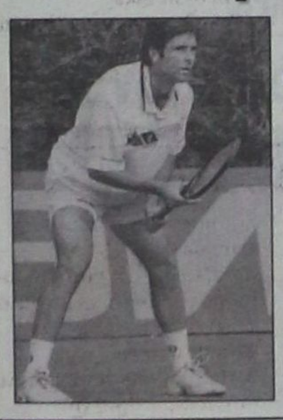

Νέα νίκη πέτυχε στην Ολλανδία, ο Σόλων Πέππας που συμμετείχε σε διεθνές τουρνουά τένις 15.000 δολλαρίων.

Κέρδισε τον Γάλλο Χενέλ (νούμερο «2» του ταμηλό) με 2-0 σετ (6-1, 6-1).

Ο Ροδίτης πρωταθλητής θα παίξει στα προημιτελικά κόντρα στον Κύπριο Μάρκο Παγδατή, που είναι νούμερο «1» στην παγκόσμια κατάταξη της κατηγορίας τζούνιορ.

ΔΙΑΦΗΜΙΖΕΤΑΙ ΣΤΟ ΙΝΤΕΡΝΕΤ
www.rodosport.gr

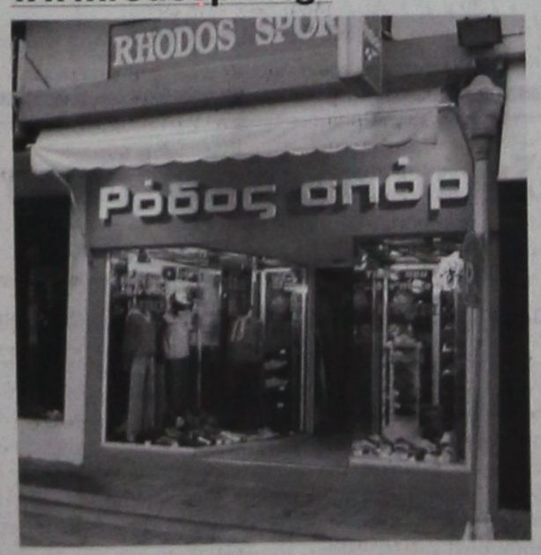

ΡΟΔΟΣ ΣΠΟΡ
...πρώτο όνομα στα σπορ
Τιμές που ...δεν παίζονται
ΕΘΕΛ. ΔΩΔΕΚΑΝΗΣΙΩΝ 15
Τηλέφ. 22410 21442 * E-mail: rospo@otenet.gr
ΓΔ-31/7

ΡΟΔΟΣ

Ίδια διοίκηση στον ερασιτέχνη

Δεν υπάρχει ασυμβίβαστο με την ΠΑΕ

Με την ήδη υπάρχουσα διοίκηση αναμένεται να πορευτεί ο ερασιτέχνης ΑΣ Ρόδος μετά την δημιουργία της ΠΑΕ. Αυτό είναι το ...μοντέλο που προωθούν οι παράγοντες των «πρασίνων» εν' όψει της επικείμενης γενικής συνέλευσης που όπως είναι γνωστό θα πραγματοποιηθεί την προσεχή Τετάρτη 2 Ιουλίου.

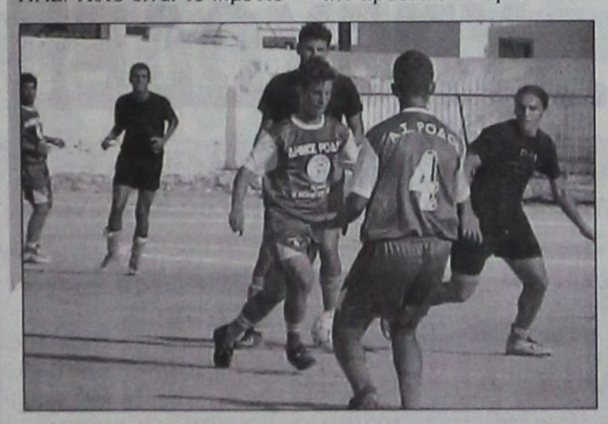

Βάσει νόμου εξάλλου δεν υπάρχει κανένα ασυμβίβαστο (να υπάρχουν δηλαδή τα ίδια πρόσωπα στην ΠΑΕ και στον ερασιτέχνη) και ως εκ τούτου η Ρόδος δεν θέλει τη δεδομένη χρονική στιγμή να μπει στη διαδικασία του να βρει νέα μέλη να πλαισιώσουν τη διοίκηση του ερασιτέχνη.

Η ερασιτεχνική ομάδα λοιπόν θα «κατέβει» στο ανάλογο πρωτάθλημα -είναι κάτι υποχρεωτικό- το οποίο κατά την πρόσφατη αγωνιστική περίοδο λειτουργούσε με τη συμμετοχή των ομάδων της Β' και της Γ' Εθνικής Κατηγορίας (υπήρχε ακόμα μια κατηγορία στην οποία συμμετείχαν οι ομάδες της Α' Εθνικής). Είναι άγνωστο πάντως αν θα διεξαχθεί με τον ίδιο τρόπο και τη νέα περίοδο καθώς αυτό είναι κάτι το οποίο θα μελετήσει η ΕΠΟ και θα ανακοινώσει το αμέσως επόμενο διάστημα για να μπορέσουν οι ομάδες να προετοιμαστούν κατάλληλα.

Το σίγουρο είναι πως η Ρόδος εκτός από την ερασιτεχνική ομάδα θα πρέπει υποχρεωτικά να έχει ακόμα δυο ενεργές ομάδες. Την Παιδική και την Εφηβική οι οποίες θα πρέπει να δηλώσουν συμμετοχή στα αντίστοιχα πρωταθλήματα της Ένωσης Ποδοσφαιρικών Σωματείων Δωδεκανήσου.

Η Ρόδος τίμησε την Παπουρδάνου!

Την αμαζόνα πρωταθλήτρια Ελλάδος

Η Ρόδος τίμησε την Μαρία Παπουρδάνου! Κατά τη διάρκεια της συνεδρίασης του δημοτικού συμβουλίου της Παρασκευής, η δημοτική αρχή απένειμε τιμητική διάκριση στην αμαζόνα του Ιππικού Ομίλου Ρόδου «Ο Κάδμος». Επιβράβευσε την 17χρονη Ροδίτισσα που αναδείχθηκε πρωταθλήτρια και 2η πανελληνιονίκης στην κατηγορία εφήβων Α' και πολυνίκης και πανελληνιονίκης στην κατηγορία αμαζόνων, του 58ου πανελλήνιου πρωταθλήματος ιππασίας υπερπήδησης εμποδίων που έγινε στην Αθήνα.

Αν και μακριά από το κέντρο, η Μαρία Παπουρδάνου «έσπασε» το κατεστημένο που ήθελε τους αγώνες να κερδίζουν αθλητές από την Αθήνα και τη Θεσσαλονίκη. Επίσης, έγινε το κεντρικό πρόσωπο των αγώνων, αφήνοντας στην άκρη γνωστά ονόματα του αθλήματος!

Κατά τη διάρκεια της ειδικής εκδήλωσης, ο δήμαρχος Ροδίων Γιώργος Γιαννόπουλος, μεταξύ άλλων, τόνισε: «Αισθανόμαστε υπερηφάνεια για τα κατορθώματα της Μαρίας. Εσπασε την παράδοση και δεν πέρασε απαρατήρητη. Με τη σκληρή δουλειά και την υπομονή της, η Μαρία μας έδωσε ένα μάθημα. Το δημοτικό συμβούλιο θα είναι πάντα κοντά της».



Ο επικεφαλής της μειοψηφίας Χατζής Χατζηευθυμίου είπε ότι ο ΔΟΝΑ Ροδίων πρέπει να ενισχύσει τις προσπάθειες της Παπουρδάνου.

Αίσθηση πάντως, προκάλεσε η απουσία του εκπαιδευτή της Μαρίας Παπουρδάνου, του Λάκη Χατζηβασιλείου. Τον εμπειρικό προπονητή που άφησε «άφωνους» όλους τους εμπλεκόμενους στους ιππικούς αγώνες της Αθήνας και φυσικά, αυτός που βοήθησε τη Μαρία Παπουρδάνου με το άλογό της («Ρουφάνα 2») να σημειώσει τη μεγαλύτερη επιτυχία της ροδίτικης ιππασίας...

Κοντά βρίσκονται πια Ροναλντίνιο-Μάντσεστερ



Οι τυπικές λεπτομέρειες απομένουν πλέον για την ολοκλήρωση της μεταγραφής του Ροναλντίνιο στη Μάντσεστερ Γιουνάιτεντ. Ο εκτελεστικός διευθυντής των «μπέμπηδων», Πίτερ Κένιον, συναντήθηκε το βράδυ της Παρασκευής τόσο με τον μάνατζερ του 23χρονου επιθετικού, Ρομπέρτο Ασις, όσο και με παράγοντες της Παρί Σεν Ζερμέν και σύμφωνα με όλες τις ενδείξεις, το μόνο που απομένει την επισημοποίηση του «γάμου» είναι οι υπογραφές, οι οποίες αναμένεται να πέσουν μέσα στην επόμενη εβδομάδα.

«Ο Πίτερ Κένιον και ο πρόεδρος της Παρί, συναντήθηκαν και μίλησαν σχετικά με τη μεταγραφή. Τα πράγματα δείχνουν να κυλούν ιδιαίτερα καλά. Πάντως, οι διαβουλεύσεις θα συνεχιστούν και τις επόμενες ημέρες τόσο μέσα στο Σαββατοκύριακο, όσο και την επόμενη εβδομάδα», είπε ο Ασις με δηλώσεις του στον βρετανικό Τύπο.

ΠΡΟΟΔΟΣΠΟΡ

5Χ5

Ξεκίνημα με το δεξί των ομάδων της Ρόδου

Διεκδικούσαν χθες την πρόκριση τους στα ημιτελικά του SUPERBALLA

Ξεκίνημα με το δεξί έκαναν οι τέσσερις ομάδες που εκπροσωπούν το νησί μας στην τελική φάση του πανελλήνιου πρωταθλήματος 5Χ5 ανεξαρτήτων ομάδων με την επωνυμία SUPERBALLA που διεξάγεται στην Πάτρα. Κατάφεραν να πάρουν την πρόκριση για τα προημιτελικά και χθες το απόγευμα θα έπαιζαν για την είσοδο τους στην τετράδα. Το Καστέλο τερμάτισε στην πρώτη θέση του ομίλου του, τα Ελάφια στη δεύτερη, οι Ιππότες στη δεύτερη και ο Δήμος Ρόδου στην πρώτη. Η ομάδα μάλιστα αυτή εντυπωσίασε πετυχαίνοντας πάρα πολλά γκολ και δείχνοντας τα ...δόντια της σε όλους τους αντιπάλους.

Ειδικότερα ο Δήμος Ρόδου ξεκίνησε τις υποχρεώσεις του παίζοντας κόντρα στην Πάτρα την οποία και συνέτριψε με το εντυπωσιακό 17 - 0. Τα περισσότερα γκολ πέτυχε ο Τρούλης (8) ενώ επίσης σκόραραν και οι Μοσχής (4), Μαθιός (3), Μαχλής (2) και Μπιλιάς. Με τα χρώματα της ροδίτικης ομάδας έπαιξαν οι ακόλουθοι:

Μπιλιάς, Μαΐλης, Μοσχής, Τρούλης, Μαλλιάκας, Γαλουζής, Αραμπατζούδης, Δαδάλας, Παπαδόπουλος και Μαθιός. Στο δεύτερο παιχνίδι νίκησαν την Θεσσαλονίκη με 14 - 1. Τα γκολ πέτυχαν οι Μαθιός (4), Μοσχής (3), Μαλλιάκας (3), Γαλουζής (2), και Τρούλης (2). Το τρίτο και τελευταίο παιχνίδι για την ομάδα του Δήμου Ρόδου κρίθηκε στα χαρτιά καθώς η Λαμία δεν προσήλθε στο γήπεδο για να αγωνιστεί και έτσι μηδενίστηκε.

Ζήτησε την ελευθέρας του

Την πόρτα της εξόδου από τον Απόλλωνα άνοιξε ο Νίκος Αλεξανδρίδης



Την επιθυμία του να μην ανανεώσει τη συνεργασία του με τον Απόλλωνα Καλυθιών εξέφρασε στη διοίκηση του συλλόγου ο Νίκος Αλεξανδρίδης. Ο έμπειρος τερματοφύλακας που συναντήθηκε πρόσφατα με εκπροσώπους του συλλόγου ζήτησε την ελευθέρας του την οποία και περιμένει να πάρει το αμέσως επόμενο διάστημα. Ο Αλεξανδρίδης πάντως βρίσκεται στα πλάνα του προπονητή Αντώνη Οικονόμου εν' όψει της νέας αγωνιστικής περιόδου και για τον λόγο αυτό οι διοικούντες αναμένεται να κάνουν προσπάθεια να τον μεταπείσουν για να παραμείνει στο σύλλογο για τουλάχιστον ακόμα ένα χρόνο.

Στο μεταξύ χθες το βράδυ, εκπρόσωποι της διοίκησης του Απόλλωνα επρόκειτο να κάνουν την ύστατη προσπάθεια για την απόκτηση των Μαυρή και Καρτάλη από τον Ιάλυσο. Ειδικά πάντως για τον δεύτερο η περίπτωση του θεωρείται δύσκολη διότι βρίσκεται πιο κοντά στον Διγενή, ωστόσο τίποτα δεν θα πρέπει να αποκλειστεί μέχρι να τελειώσει το θέμα και τυπικά.

AMCOR

No 1

ΚΑΤΑΣΚΕΥΑΖΟΝΤΑΙ & ΕΙΣΑΓΟΝΤΑΙ ΣΥΝΑΡΜΟΛΟΓΗΜΕΝΑ ΑΠΟ ΤΟ ΙΣΡΑΗΛ



ΠΡΟΔΙΑΓΡΑΦΕΣ ΕΟΚ CE MARK

Η AMCOR-ΙΣΡΑΗΛ Η ΜΕΓΑΛΥΤΕΡΗ ΒΙΟΜΗΧΑΝΙΑ ΗΛΙΑΚΩΝ ΣΥΣΤΗΜΑΤΩΝ ΣΤΟΝ ΚΟΣΜΟ,ΣΑΣ ΠΡΟΣΦΕΡΕΙ ΤΟΝ ΚΑΛΥΤΕΡΟ ΗΛΙΑΚΟ ΘΕΡΜΟΣΙΦΩΝΑ ΤΟΥ ΚΟΣΜΟΥ ΜΕ ΜΟΝΑΔΙΚΑ ΣΗΜΕΙΑ ΥΠΕΡΟΧΗΣ ΠΟΥ ΚΑΝΕΝΑΣ ΑΛΛΟΣ ΔΕΝ ΕΧΕΙ.ΠΡΩΤΗ Η AMCOR,ΠΡΙΝ 40 ΧΡΟΝΙΑ ΠΑΡΟΥΣΙΑΣΕ ΤΗΝ ΕΠΑΝΑΣΤΑΤΙΚΗ ΤΗΣ ΤΕΧΝΟΛΟΓΙΑ ΣΤΟΥΣ ΗΛΙΑΚΟΥΣ ΘΕΡΜ/ΝΕΣ. ΠΟΛΛΟΙ ΑΠΟ ΤΟΤΕ ΠΡΟΣΠΑΘΗΣΑΝ ΝΑ ΤΗΝ ΜΙΜΗΘΟΥΝ .ΤΑ ΑΠΟΤΕΛΕΣΜΑΤΑ ΤΟΥΣ ΕΙΝΑΙ ΓΝΩΣΤΑ.ΚΑΝΕΝΑΣ ΔΕΝ ΜΠΟΡΕΣΕ ΝΑ ΤΗ ΦΘΑΣΕΙ.ΣΗΜΕΡΑ Η AMCOR ΣΥΝΕΧΙΖΟΝΤΑΣ ΤΗΝ ΕΡΕΥΝΑ ΣΤΟΝ ΤΟΜΕΑ ΤΗΣ ΗΛΙΑΚΗΣ ΕΝΕΡΓΕΙΑΣ ΒΡΙΣΚΕΤΑΙ ΚΑΙ ΘΑ ΒΡΙΣΚΕΤΑΙ ΜΠΡΟΣΤΑ ΓΙΑΤΙ ΕΙΝΑΙ Η No 1 ΣΤΟΝ ΚΟΣΜΟ.

ΕΙΝΑΙ Η AMCOR

X4028-31/7

Ολα έτοιμα στο Γκέρνσεϊ για τους αγώνες των Νήσων!

Στέλιου Ρηνιού: Ολα έχουν φυσιολογική ροή



ΤΖΕΡΣΕΥ - ΓΚΕΡΝΣΕΪ (Των απεσταλμένων Νικήτα Κουσκούση - Μάγδας Σούγκαρη - Μπάμπη Θεοδώρου)

Ολα είναι έτοιμα στο Γκέρνσεϊ για το ξεκίνημα των ISLAND GAMES του 2003. Χθες βράδυ στο λιμάνι του Αγίου Πέτρου, πραγματοποιήθηκε παρουσία αρκετών επωνύμων και 3.500 αθλητών -τριων η φαντασμαγορική έναρξη των αγώνων.

Παρούσα σ' αυτή φυσικά και η ροδίτικη αποστολή που έφθασε στο Γκέρνσεϊ την Παρασκευή το βράδυ ύστερα από ένα πολύωρο ταξίδι καθώς δεν μπορούσε να γίνει αλλιώς.

Οι επίσημοι συνταξιδιώτες αλλά και οι αθλητές - τριες «πέταξαν» στις 5 τοπρωί της Παρασκευής από το αεροδρόμιο «ΔΙΑΓΟΡΑΣ» της Ρόδου κι έφτασαν στο Τζέρσεϊ στις 06.30 τοπική ώρα.

Την αποστολή περίμεναν λεωφορεία και τη μετέφεραν σύσσωμη στην εκπληκτική αίθουσα αναμονής του λιμανιού του νησιού (την εγκαινίασε η Βασιλομήτωρ το 1989). Τα μέλη της αποστολής αφού τακτοποίησαν τις αποσκευές τους ξεχύθηκαν στους δρόμους του νησιού αφού οι ώρες μέχρι την αναχώρηση για το Γκέρνσεϊ όπου ξεκινούν σήμερα οι αγώνες ήσαν πάρα πολλές.

Οι πάντες έμειναν έκπληκτοι από την τάξη, την καθαριότητα, τις κτιριακές εγκαταστάσεις, τις μαρίνες αλλά και τις πιο απίθανες προβλέψεις των ανθρώπων του νησιού.

Οπως στην ώρα της πέταξε από τη Ρόδο η αποστολή έτσι έφυγε με το φέρρυ μπώτ για τα Γκέρνσεϊ στις 9 το βράδυ της Παρασκευής.

Το μεγαλύτερο μέρος της αποστολής κατέλυσε στο ξενοδοχείο «VAZONE BAY» που ομολογουμένως είναι πολύ όμορφο.

Τα πρώτα δείγματα γραφής, πάντως, μιλούν για μια άψογη διοργάνωση, που δεν θάχει καμιά σχέση με τους αγώνες του ISLE OF MAN.

Η ροδίτικη αποστολή, καθώς και αυτή του Γιβραλτάρ, συγκεντρώνει μέχρι στιγμής τα περισσότερα σχόλια.

Ο αντιπρόεδρος του ΡΟΑΝ Στέλιος Ρηνιού τόνισε χαρακτηριστικά: «Τα πάντα έχουν μια φυσιολογική ροή. Δεν μπορούσαμε να κάνουμε τίποτα καλύτερο, ούτε στη μετάβαση, ούτε στη διαμονή, αλλά και ούτε στη διατροφή. Ολα πάνε καλά και ευελπιστώ πως θα χαμογελάσουμε κι άλλο, παίρνοντας τους αγώνες του 2007».

ΑΠΟΝΤΕΣ ΣΤΗΝ ΑΠΟΣΤΟΛΗ

Στο μεταξύ η ροδίτικη αποστολή πήγε στο Γκέρνσεϊ με κάποιες απουσίες της τελευταίας στιγμής.

Ητοι δεν ταξίδεψαν:

- Η Γεωργία Ρόζα (αεροβόλο)
- Ο Χρήστος Καλούδης (πιγκ-πογκ)
- Η Χριστίνα Πανάγου (ποδηλασία)
- Ο Γιώργος Κατσικανταής (συνοδός του μπάσκετ των ανδρών)
- Ο Νεκτάριος Γιαλλουράκης (στίβος) και
- Ο Δημήτρης Κάπρος από το χώρο των διαιτητών ποδοσφαίρου και φυσικά εκπρόσωπος του ΝΑΟΔ.

ΣΤΟ ΓΚΕΡΝΣΕΪ Ο ΔΗΜΑΡΧΟΣ

Στο μεταξύ αναμένεται στο Γκέρνσεϊ σήμερα κι ο δήμαρχος Ροδίων Γιώργος Γιαννόπουλος, ο οποίος θα παραστεί στη γενική συνέλευση της IGA.

Σήμερα η επιστροφή του αγώνα «Φανερωμένη 2003»

Στις 3 μ.μ. θα δοθεί σήμερα από την Φανερωμένη της Σύμης, η εκκίνηση του δεύτερου μπράτσου, του



αγώνα του Αθλητικού Συλλόγου Ιστιοπλόων Ανοιχτής θάλασσας Ρόδου «Φανερωμένη 2003» Συμμετέχουν ένδεκα σκάφη με πάνω από 80 ιστιοπλόους.

Στο «Αιγαίο Αρχιπέλαγος»

Η Αστυπάλαια είναι ένα από τα νησιά από όπου θα περάσει ο φετινός ιστιοπλοϊκός αγώνας «Αιγαίο Αρχιπέλαγος 2003» που διοργανώνεται ανά διετία από το Ναυταθλητικό Ομιλο Αθηνών και το Ναυτικό Ομιλο Ελλάδος

Αρχές Ιουλίου οι αξιολογήσεις

Άμεση συνάντηση με την ΕΠΣΔ θα επιδιώξει να έχει ο ΣΔΠΔ

Το πρώτο δεκαπενθήμερο του Ιουλίου αναμένεται να γίνει γνωστό αν ο διαιτητής Παντελής Μιχαλάκης του Συνδέσμου Δωδεκανήσου θα μπορέσει να επιστρέψει στο πρωτάθλημα της Α' Εθνικής και να «σφυρίζει» και πάλι στα λεγόμενα «σαλόνια» του ελληνικού ποδοσφαίρου. Την περίοδο εκείνη πρόκειται να γίνουν από την Κεντρική Επιτροπή Διαιτησίας της Ελληνικής Ομοσπονδίας όλες οι αξιολογήσεις των διαιτητών και οι υπεύθυνοι του χώρου στο νομό μας, αισιοδοξούν ότι κάτι μπορεί να γίνει για να έχουμε και πάλι διαιτητή στη μεγαλύτερη κατηγορία στη χώρα μας. Ο Μιχαλάκης που πριν μερικά χρόνια είχε «φαγωθεί» με συνοπτικές διαδικασίες ως γνωστόν, είχε περάσει με απόλυτη επιτυχία τα τεστ Κούπερ που έγιναν πρόσφατα στην Κρήτη και ο ίδιος βρίσκεται σε στάση αναμονής.

Ο Ζανεττίδης

Αγωνία όμως υπάρχει και με το τι μέλλει γενέσθαι με τον Κώστα Ζανεττίδη. Ο Σύνδεσμος Δωδεκανήσου περιμένει να αξιολογηθεί στην Β' Εθνική Κατηγορία κάτι το οποίο άλλωστε έχει ζητήσει πολλές φορές και ο ίδιος ο πρόεδρος ο Δημήτρης Κάπρος θεωρώντας βέβαια ότι έφθασε η στιγμή για να κάνει το βήμα παραπάνω.

Συνάντηση με την ΕΠΣΔ

Άμεση συνάντηση με τη διοίκηση της ΕΠΣ Δωδεκανήσου θα επιδιώξει να έχει ο ΣΔΠΔ. Ο λόγος είναι ότι οι διαιτητές θέλουν να γίνει διεξοδική συζήτηση για τα θέματα βίας στα γήπεδα που τα τελευταία χρόνια βρίσκονται σε έξαρση και αυτό είναι κάτι που προβληματίζει πάρα πολύ. Σύμφωνα με πληροφορίες, ο κ.Κάπρος είναι αποφασισμένος να ζητήσει από την ΕΠΣΔ να κάνει συνάντηση με τους προέδρους όλων των σωματείων για να τους γίνει ειδική ενημέρωση πάνω στο θέμα αυτό αλλά και τις κυρώσεις που θα επιβάλλονται στα σωματεία τους σε περίπτωση που παραστρατούν.

Εμπόδιο το... ΥΠΕΧΩΔΕ!

✔ Καλείται να το ξεπεράσει ο Δήμος Καλλιθέας για την τοποθέτηση συνθετικού χλοοτάπητα στο γήπεδο Κοσκινού

Το ...εμπόδιο του ΥΠΕΧΩΔΕ καλείται να ξεπεράσει ο Δήμος Καλλιθέας ούτως ώστε να ανάψει το πράσινο φως για τη δημοπράτηση των εργασιών στο γήπεδο Κοσκινού που αφορούν κυρίως την τοποθέτηση συνθετικού χλοοτάπητα τέταρτης γενιάς!



Το υπουργείο είναι αντίθετο ως προς τον πλαστικό χλοοτάπητα καθώς υποτίθεται ότι είναι αντίθετος στο περιβάλλον και οι άδειες που δίνει κατά περίπτωση πρέπει να πληρούν ορισμένες προϋποθέσεις. Το βασικότερο απ' όλα έχει να κάνει με την παροχή νερού. Δηλαδή αν υπάρχει πρόβλημα με το νερό τότε δεν μπορεί να τοποθετηθεί φυσικός χλοοτάπητας και άρα αναγκαστικά θα πρέπει να μεθοδευτεί η λύση του συνθετικού για να ξεπεραστεί το πρόβλημα. Κάτι ανάλογο σύμφωνα με τις πληροφορίες της εφημερίδας μας έγινε και στην Τήλο όπου πρόκειται να τοποθετηθεί πλαστικός χλοοτάπητας στις ήδη υπάρχουσες εγκαταστάσεις. Ο Δήμος Τήλου ξεπέρασε το ΥΠΕΧΩΔΕ δηλώνοντας πως όντως υπάρχει πρόβλημα ποτίσματος του γηπέδου εάν τοποθετούνταν φυσικός χλοοτάπητας.

Για αυτό και δόθηκε άδεια για χλοοτάπητα της τέταρτης γενιάς. Την ίδια ακριβώς οδό είναι αποφασισμένος να ακολουθήσει και ο Δήμος Καλλιθέας ο οποίος όπως γράφαμε χθες έχει ήδη αποστείλει στη Γενική Γραμματεία Αθλητισμού τη μελέτη του έργου και απλά περιμένει την έγκριση της για να ξεκινήσουν όλες οι διαδικασίες που απαιτούνται για τη δημοπράτηση.

«Αγιος Σουλάς 2003»

Το παιδικό τουρνουά



Για το παιδικό τουρνουά «Αγιος Σουλάς 2003» θα γίνουν σήμερα τα παιχνίδια:

- 5.30 μ.μ.: Αγιος Γεώργιος - Αστέρας Παστ.
- 6.30 μ.μ. Ευκλής - Φοίβος
- 7.30 μ.μ.: ΠΑΣ Ασκληπειού - ΑΣ Ρόδος

- Διαιτητές θα είναι οι Ασημακόπουλος, Σαββιδάκης και Αντωνάς.

Συνάντηση με το Δήμαρχο

Οι διοικούντες της Αναγέννησης θέλουν να συζητήσουν την οργάνωση των υποδομών αλλά και την οικονομική ενίσχυση του συλλόγου

Συνάντηση με τον Δήμαρχο Αταβύρου Παναγιώτη Κυριακούλη θα επιδιώξει να έχει το αμέσως επόμενο διάστημα η διοίκηση της Αναγέννησης Έμπωνα. Σκοπός των διοικούντων του συλλόγου είναι να γίνει συζήτηση σχετικά με την οργάνωση των τμημάτων υποδομής αλλά και το ενδεχόμενο οικονομικής ενίσχυσης στην Αναγέννηση. Μεταξύ άλλων, οι διοικούντες θα ζητήσουν, την συνδρομή του Δήμου για την πρόσληψη γυμναστή στις «μικρές» ομάδες του συλλόγου.

Οι μεταγραφές

Άγνωστο παραμένει ακόμα αν η Αναγέννηση θα προχωρήσει στην πραγματοποίηση μεταγραφών εν' όψει του νέου πρωταθλήματος. Όλα δείχνουν πάντως ότι κάτι τέτοιο δύσκολα θα πραγματοποιηθεί και μόνον αν υπάρχει κάποια εξαιρετική περίπτωση, καθώς οι διοικούντες του συλλόγου θεωρούν πως είναι πλήρεις σε όλες τις γραμμές.

ΠΡΟΟΔΟΣΠΟΡ

Νέα διοίκηση απέκτησε ο ΓΑΟ TAE KWON DO Κολοσσός

Πρόεδρος ορίστηκε ο νομικός Ακης Δημητριάδης



Ο γνωστός δικηγόρος στη Ρόδο Ακης Δημητριάδης είναι ο νέος πρόεδρος του ΓΑΟ TAE KWON DO Κολοσσός!

Θέλοντας ν' ασχοληθεί περισσότερο με τα κοινά και να προσφέρει στην όμορφη ιδέα του αθλητισμού ο κ. Δημητριάδης αναλαμβάνει την προεδρία ενός συλλόγου που καλλιεργεί ένα νέο και συναρπαστικό ολυμπιακό άθλημα.

Η νέα διοίκηση του συλλόγου, που απαρτίστηκε ήδη σε σώμα, είναι η εξής:

Πρόεδρος: Δημητριάδης Ευθύμιος

Αντιπρόεδρος: Χατζηαντωνίου Φιλήμονας

Γεν. γραμματέας: Μαυρίκου Ελένη

Ταμίας: Σεβδαλή Αναστασία

Μέλη: Στεφανάκης Στέλιος, Αναστασάκης Ιωάννης, Χανιωτάκης Ιωάννης, Καρανίκης Λουκάς, Πουζουκάκης Νικήτας.

Αναπληρωματικά μέλη: Παπαγιαννόπουλος Αθανάσιος, Διάκου Νεκτάριος, Τσίγκρας Φώτης, Ευφραιμίδης Γιώργος

Εξελεγκτική Επιτροπή: Μάγγος Γιώργος, Αλεξιάδου Κατερίνα, Λαρδούτσος Ευάγγελος.

Σήμερα θ' αγωνιστεί στο πανευρωπαϊκό ΟΠΕΝ πρωτάθλημα TAE KWON DO της Γλασκώβης ο πρωταθλητής του ΓΑΟ Κολοσσός Πέτρος Καραβασίλης.

Θα πάρει μέρος στην κατηγορία έως 59 κιλών.

Πανίς και Ντα Μάττα στην Τογιότα και τη νέα σεζόν

Ο Γάλλος Ολιβιέ Πανίς και ο Βραζιλιάνος Κριστιάνο ντα Μάττα θα βρίσκονται στα μονοθέσια της Τογιότα και στο επόμενο παγκόσμιο πρωτάθλημα της Φόρμουλα Ενα, σύμφωνα με το αφεντικό της ομάδας Οβε Αντερσον.

«Θα έλεγα ότι κατά 95% και οι δύο οδηγοί θα παραμείνουν στην Τογιότα», είπε ο Αντερσον στο περιθώριο του γερμανικού γκραν πρι.

Ο 37χρονος Πανίς, είναι ο μεγαλύτερος σε ηλικία οδηγός της Φόρμουλα, τη στιγμή που ο πρωταθλητής στα κάρτ του 2002, Ντα Μάττα, είναι από τους «ρούκι» του φετινού παγκοσμίου πρωταθλήματος.

Οριστικά 32 ομάδες στο Μουντιάλ της Γερμανίας

Στο κενό, όπως άλλωστε αναμενόταν, έπεσε η πρόταση για αύξηση των ομάδων στο Μουντιάλ της Γερμανίας από 32 σε 36. Την απόφαση αυτή πήρε πριν από λίγο η εκτελεστική επιτροπή της ΟΥΕΦΑ, η οποία συνεδριάζει στο Παρίσι.

Ροδίτισσα κορασίδα 2η πανελληνιονίκης στο ύψος

Κλήθηκε στην Εθνική για τους Βαλκανικούς

Την καλύτερη επίδοση όλων των εποχών στην Ελλάδα με 1,72 μ. στο άλμα εις ύψος στην κατηγορία των κορασίδων πραγματοποίησε η Δάφνη Μίγκλη (1988) του Διαγόρα στο πρόσφατο Πανελλήνιο Πρωτάθλημα Στίβου Παίδων - Κορασίδων που πραγματοποιήθηκε στο Εθνικό Στάδιο της Κορίνθου. Εκεί ανακηρύχθηκε 2η πανελληνιονίκης, προβάλλοντας με τον καλύτερο τρόπο το Αιγαίο, τη Δωδεκάνησο, τη Ρόδο και τον ιστορικό Διαγόρα.



Το χρυσό άλμα (1,72μ.) της Δάφνης Μίγκλη στο Εθνικό Στάδιο Κορίνθου (καλύτερη επίδοση όλων των εποχών στην Ελλάδα για την κατηγορία της)

Αμεση ήταν η πρόσκληση του ομοσπονδιακού προπονητή της Εθνικής Ελλάδος στίβου κ. Ιωάννη Κουτσοφλίνη, ο οποίος την κάλεσε στο εθνικό μας συγκρότημα να αγωνιστεί με τα χρώματα της Εθνικής στους Βαλκανικούς αγώνες στίβου που θα πραγματοποιηθούν στις 17-20/7 στη Γιουγκοσλαβία, καθώς επίσης στο διεθνές μήτιγκ μεταξύ των εθνικών ομάδων στίβου Ελλάδας και Κύπρου που θα γίνει στο δημοτικό στάδιο «Ανταγόρας» της Κω, στο πρώτο δεκαήμερο του Αυγούστου, ανοίγοντας παράλληλα ο δρόμος για μια μεγάλη καριέρα στον κλασικό αθλητισμό, κάτι που μας κάνει να νιώθουμε όλοι περήφανοι.

Η Δάφνη είναι ένα από τα 15 παιδιά της οικογένειας του συμπατριώτη μας κ. Σίλβιο Μίγκλη, ζει μόνιμα στη Σουηδία (Στοκχόλμη), έρχεται αεροπορικώς και μετέχει σε όλα τα πανελλήνια πρωταθλήματα!.. ενώ το όνειρό της ήταν να φορέσει κάποτε τη μπλούζα με τα χρώματα της Ελλάδος (που τη λατρεύει), κάτι που έγινε πραγματικότητα.

Ο Διαγόρας εύχεται καλή επιτυχία στις νέες της υποχρεώσεις στην Εθνική και διαβεβαιώνει ότι θα στέκεται όπως πάντα κοντά της και θα τη βοηθήσει στον μέγιστο δυνατό βαθμό. Αξίζει να σημειώσουμε ότι 5 ακόμη παιδιά της οικογένειας του κ. Μίγκλη ανήκουν στην ομάδα στίβου του Διαγόρα, έχοντας πλέον σαν πρότυπο την αδερφή τους Δάφνη!



Η Δάφνη Μίγκλη (ΠΑΟ Διαγόρας), 2η Πανελληνιονίκης στο άλμα εις ύψος στο Πανελλήνιο πρωτάθλημα στίβου Π-Κ

Στις Σέρρες τρέχουν οι αδελφοί Χαλκιόπουλου



Στις Σέρρες μεταφέρεται το Πανελλήνιο πρωτάθλημα ταχύτητας αυτοκινήτου.

Εκεί, θα διεξαχθεί ο τρίτος αγώνας του 2003, με τη συμμετοχή και των αδελφών Χαλκιόπουλου.

Ο Ανδρέας και ο Κώστας θα τρέξουν με τα Honda Accord Bicc στην κατηγορία Super Touring.

«Ημουν άτυχος στον προηγούμενο αγώνα στα Μέγαρα. Στις Σέρρες θα τρέξω για μια καλή θέση. Η πίστα είναι πολύ καλή και πάντα το χαίρομαι» δήλωσε ο Κώστας Χαλκιόπουλος.

Τα δύο HONDA ACCORD αποτελούν την αγωνιστική ομάδα «EAGLE RACING», που υποστηρίζεται από την «SILK OIL», την HONDA «Παπράς», το ρεκτιφιέ «Δράκος», τη «ΔΑΝΕ SEA LINES», τα ελαστικά «AVON», τα κράνη «ΟΕΚ» και τα λιπαντικά «SILKOLENE».

Απάντηση ULEB στον ΕΣΑΚΕ

Χωρίς αντίκρισμα αποδείχθηκε η προσοπάθεια του ΕΣΑΚΕ να καθυστερήσει την υπογραφή τριετών εγγυημένων συμβολαίων με την Ευρωλίγκα από ΑΕΚ και Ολυμπιακό. Ο Σύνδεσμος έστειλε επιστολή στην ULEB, όπως είχε αποφασίσει στο τελευταίο Δ.Σ., με την οποία ζητούσε να μην υπογραφούν συμβόλαια με ελληνικές ομάδες μέχρι τις 8 Ιουλίου, οπότε θα διεξαχθεί η γενική συνέλευση του ΕΣΑΚΕ. Στην απάντησή του, ο γενικός διευθυντής της Ευρωλίγκα Τζόρντι Μπερτομέου αναφέρει ότι η επιλογή των ομάδων έγινε βάσει πρωτοκόλλου το οποίο έχει υπογράψει ο ΕΣΑΚΕ. Ο κ. Μπερτομέου επισημαίνει την απουσία των ελληνικών ομάδων και της διοργανώτριας αρχής του πρωταθλήματος από τη γενική συνέλευση της ULEB, που έγινε στην Κωνσταντινούπολη στις 23 Ιουνίου, αλλά και την μη αποστολή δικαιολογητικών συμμετοχής στην Ευρωλίγκα ως τις 16 Ιουνίου, που έληγε η σχετική προθεσμία.

Η εξέλιξη αυτή σημαίνει ότι οριστικά Παναθηναϊκός, ΑΕΚ και Ολυμπιακός θα είναι οι εκπρόσωποι της χώρας μας στην Ευρωλίγκα της νέας περιόδου, με τους δύο τελευταίους να έχουν σίγουρη τη συμμετοχή τους στη διοργάνωση ως το 2006.

Στα τελικά του Παγκοσμίου Λιγκ η Εθνική βόλεϊ ανδρών

Η Εθνική ανδρών θα δώσει το παρών στα τελικά του Παγκοσμίου Λιγκ που θα γίνουν στη Μαδρίτη (8-13 Ιουλίου), καθώς πήρε το εισιτήριο μετά την ήττα της Πολωνίας στη Μόσχα από τη Ρωσία με 3-0 (25-15, 25-20, 25-14).

Η ανταμοιβή μας

Ο πρόεδρος της ΕΟΠΕ Θανάσης Μπελιγράτης δήλωσε για την πρόκριση της Εθνικής στα τελικά του Παγκοσμίου Λιγκ: "Μετά τα τελικά του Παγκοσμίου καιτου Ευρωπαϊκού πρωταθλήματος θα δώσουμε το "παρών" και στο φαιναλ-8 του Λιγκ. Ολοι πλέον μας σέβονται και το διαπιστώνουμε σε όλες τις συνεδριάσεις της Ευρωπαϊκής Συνομοσπονδιας και της Παγκόσμιας Ομοσπονδίας. Ένα χρόνο πριν από τους Ολυμπιακούς Αγώνες η Εθνική ομάδα θα είναι παρούσα σε όλες τις μεγάλες διοργανώσεις του παγκοσμίου βόλει, κι αυτό είναι μεγάλη επιτυχία. Θα πάμε στη μεγάλη γιορτή του βόλεϊ, με στόχο την καλή παρουσία και την αποκόμιση εμπειριών".

Ο ομοσπονδιακός προπονητής Στέλιος Προσαλίκας είπε: "Η εξέλιξη ήταν ομαλή και λογική. Πήραμε μια δίκαιη πρόκριση, που όσο πέρναγε ο καιρός την θέλαμε περισσότερο. Θα μας βοηθήσει στον τελικό στόχο μας που είναι οι Ολυμπιακοί Αγώνες. Στην Μαδρίτη θα πάμε για καλές εμφανίσεις και εμπειρίες και ό,τι καλύτερο για τα αποτελέσματα. Δεν ξέρουμε ακόμη τη σύνθεση των ομίλων για να πούμε περισσότερα".

"Προκριθήκαμε για πρώτη φορά στα τελικά του Λιγκ, κι αυτό είναι μια μεγάλη ανταμοιβή για τις προσπάθειες που κάναμε τα τρία τελευταία χρόνια", δήλωσε ο Αντώνης Τσακιρόπουλος και πρόσθεσε: "Δυο φορές χάσαμε την πρόκριση στο νήμα, αλλά τώρα θα πάμε στα τελικά και μόνο η παρουσία μας σε ένα τέτοιο γεγονός είναι τεράστια επιτυχία. Όσες περισσότερες φορές παίξουμε με μεγάλες ομάδες πριν απο τους Ολυμπιακούς Αγώνες, τόσο καλύτερο για εμάς".

Θάνατοι στα γήπεδα...

Τα καρδιακά προβλήματα πρώτη αιτία!

Η οικογένεια του ποδοσφαίρου και του αθλητισμού γενικότερα συγκλονίστηκε από τον αιφνίδιο θάνατο του Μαρκ Βίβιεν Φοέ. Ο άτυχος Καμερουνέζος ποδοσφαιριστής έπεσε λιπόθυμος στον αγωνιστικό χώρο του «Ζερλάν», στο 72ο λεπτό της αναμέτρησης με την Κολομβία για τα ημιτελικά του Κυπέλλου Συνομοσπονδιών και άφησε την τελευταία του πνοή λίγο αργότερα, στο ιατρείο του γηπέδου.

Δεν είναι η πρώτη φορά που ένας αθλητής χάνει τη ζωή του την ώρα του αγώνα. Παρόμοια τραγικά περιστατικά έχουν σημαδέψει κατά καιρούς την παγκόσμια ποδοσφαιρική οικογένεια. Παραθέτουμε τα σημαντικότερα από αυτά τα συμβάντα:

-1963: Ο 26χρονος Ρουμάνος Κονστατίν Ταμπαρτσέα, ποδοσφαιριστής της Πετρολούλ Πλοέστι, πεθαίνει «μυστηριωδώς» σε αγώνα του πρωταθλήματος της χώρας.

-1973 (Δεκέμβριος) : Ο Πορτογάλος ποδοσφαιριστής της Πόρτο Φερνάντο Πασκουάλ ντας Νέβες, πιο γνωστός ως «Παβάο», πεθαίνει σε αγώνα πρωταθλήματος. Απίστευτη σύμπτωση: καταρρέει στο 13ο λεπτό του 13ου αγώνα της χρονιάς...

-1977 (30 Μαΐου) : Ο 24χρονος Ιταλός ποδοσφαιριστής της Περούτζια Ρενάτο Κούρι πέφτει αναίσθητος στο 50ο λεπτό του αγώνα με τη Γιουβέντους για το ιταλικό πρωτάθλημα. Μετά το θάνατό του αποκαλύπτεται ότι έπασχε από κληρονομική καρδιακή ανεπάρκεια. Η Περούτζια έδωσε το όνομά του στο γήπεδο της.

-1980 (21 Απριλίου): Ο 24χρονος ποδοσφαιριστής της Μπορντό ΟμάρΣανούν χάνει τη ζωή του μετά από καρδιακή προσβολή στη διάρκεια της προπόνησης.



-1989 (Αύγουστος) : Ο 24χρονος διεθνής Νιγηριανός ποδοσφαιριστής Σάμουελ Οκβαράζι χάνει τη ζωή του στη διάρκεια αγώνα με αντίπαλο την Αγκόλα, στο Λάγκος. Τα αίτια του θανάτου του δεν ανακοινώθηκαν, αν και η αυτοψία έδειξε ότι ο άτυχος παίκτης έπασχε από μεγαλοκαρδία (οι διαστάσεις της καρδιάς του ήταν πολύ μεγάλες σε σχέση με το συνολικό μέγεθος του θώρακα) και παρουσίαζε υψηλή πίεση.

-1990 (Σεπτέμβριος): Ο 25χρονος Ντέιβ Λονγκχέρστ, παίκτης της Γιορκ, λιποθυμάει σε αγώνα πρωταθλήματος με τη Λίνκολν.

Λίγο αργότερα, αφήνει την τελευταία του πνοή.

-1995 : Ο 29χρονος Νιγηριανός ποδοσφαιριστής Αμιρ Ανγκουε, που αγωνιζόταν στην Τζούλιους Μπέργκερ, πέφτει αναίσθητος στη διάρκεια του ημιτελικού του Κυπέλλου Κυπελλούχων Αφρικής με αντίπαλο την Μαξακένε από τη Μοζαμβίκη. Πεθαίνει λίγο πριν τη λήξη του ματς.

-2000: Ενας ακόμα Νιγηριανός, ο 17χρονος Τζον Ικορόμα, διεθνής με την εθνική νέων, χάνει τη ζωή του σε φιλικό αγώνα, ενώ δοκιμαζόταν από τον σύλλογο Αλ Ουάντα των Ηνωμένων Αραβικών Εμιράτων. Η νεκροψία δείχνει καρδική προσβολή.

-2002: Ο Σκοπιανός ποδοσφαιριστής Στέφαν Τολέσκι, που έπαιζε στην Νάπρεντοκ, αφήνει την τελευταία του πνοή στη διάρκεια αγώνα κόντρα στην Κουμάνοβο, μετά από καρδιακή προσβολή.

-2003 (26 Ιουνίου) : Ο 28χρονος Μαρκ Βίβιεν Φοέ καταρρέι στο 72ο λεπτό του αγώνα του Καμερούν με την Κολομβία στη Λιόν, για τα ημιτελικά του Κυπέλλου Συνομοσπονδιών. Λίγο αργότερα, αφήνει την τελευταία του πνοή στο ιατρείο του σταδίου.

Ας είναι ο τελευταίος...

ΑΒΛΑΒΕΣ ΚΑΠΝΙΣΜΑ ΜΕ ΤΗΝ
Συσκευή αφαίρεσης των βλαβερών ουσιών από τα τσιγάρα και τον καπνό



ΜΟΝΟ 180 ΕΥΡΩ

• Μειώνει τις πιθανότητες ανάπτυξης καρκίνου των πνευμόνων και του λάρυγγος.
• Βοηθάει στο κόψιμο του καπνίσματος, γιατί επιτυγχάνει την σταδιακή απεξάρτηση απ'την νικοτίνη.
• Δεν αλλοιώνει το άρωμα και την γεύση του καπνού

Συνοδεύεται από ποιοτοποιητικό κρατικών & ιδιωτικών πανεπιστημίων καπνού

ΑΠΟΚΛΕΙΣΤΙΚΗ ΔΙΑΘΕΣΙΣ ΔΩΔΕΚΑΝΗΣΟΥ
ΚΩΣΤΑΚΗΣ ΚΩΝΣΤΑΝΤΙΝΟΣ
ΚΟΛΟΚΟΤΡΩΝΗ 14 • ΡΟΔΟΣ
Τηλ. 22410 77604 FAX: 23080
(Παράδοσις κατ'οίκον- Δεκτές ΠΙΣΤΩΤΙΚΕΣ ΚΑΡΤΕΣ)

T1320-27

Θα γίνουν διαβήματα για τις νησιωτικές περιοχές

ΗΜΕΡΙΔΑ ΣΤΗΝ ΚΑΛΥΜΝΟ

Ο **βουλευτής** Α. Παυλίδης μετείχε προχθές (27/6) στην ημερίδα με θέμα ΄΄Ευρωπαϊκή Ένωση και Νησιωτικές Πολιτικές΄΄ που οργάνωσαν οι Τομείς Εξωτερικών και Αιγαίου της ΝΔ, η Γραμματεία Πολιτικού Σχεδιασμού και Διεθνών Σχέσεων του κόμματος και το Ινστιτούτο Κωνσταντίνος Καραμανλής. Η ημερίδα, στην οποία εισηγητές ήσαν βουλευτές και ευρωβουλευτές της ΝΔ καθώς και εκπρόσωποι τοπικών φορέων της Καλύμνου, σημείωσε μεγάλη επιτυχία, γεγονός που καταδεικνύεται από το αίτημα των Καλυμνίων για επανάληψή της σε σύντομο χρονικό διάστημα, προκειμένου να δοθεί συνέχεια βάσει πλέον του κυβερνητικού προγράμματος της ΝΔ, του αναφερομένου στην Ολοκληρωμένη Νησιωτική Πολιτική.

Κατά την εισήγησή του ο κ. Παυλίδης ανεφέρθη στην χαμένη ευκαιρία της Προεδρίας να προωθήσει τόσον τα θέματα Νησιωτικής Πολιτικής, όσον και την ένταξη του Τουρισμού στο Σχέδιο Συντάγματος, το οποίο παρουσιάσθηκε από τον Πρόεδρο της ΄΄Συνέλευσης΄΄ Ζισκάρ ντ' Εστέν στη Σύνοδο της Χαλκιδικής.

Ετόνισε ο κ. Παυλίδης ότι θα 'πρεπε τα θέματα αυτά να έχουν χαρακτηρισθεί απολύτου προτεραιότητος και ασφαλώς θα ετύγχανον στηρίξεως και άλλων κρατών μελών της Ε.Ε., δεδομένου ότι οι νησιωτικές περιοχές της Ευρώπης έχουν πληθυσμό 14 εκατομμύρια συνολικά.

Ο κ. Παυλίδης ανακοίνωσε ότι θα γίνουν την προσεχή εβδομάδα ιδιαίτερα διαβήματα προς την κατεύθυνση εντάξεως και των δύο παραπάνω θεμάτων στις λεγόμενες ΄΄Υποστηρικτικές Πολιτικές΄΄ για τις οποίες η ΄΄Συνέλευση΄΄ οφείλει να καταρτίσει το Σχέδιό της παρουσιάζοντας το 3ο Μέρος του Συντάγματος μέχρι τις 15 Ιουλίου.

ΔΕΝ ΕΟΡΤΑΖΟΥΝ

✔ Ο κ. **Πέτρος Δημπεράκης** δεν εορτάζει και δεν θα δεχτεί επισκέψεις για την ονομαστική του εορτή.

✔ Ο κ. **Πέτρος Σύρμος** δεν εορτάζει και δεν θα δεχθεί επισκέψεις.

Για να μην δημιουργηθεί κανένα πρόβλημα

Εγκαιρα θα γίνουν προσλήψεις εκπαιδευτικών στα σχολεία μας

ΥΠΟΒΟΛΗ ΑΙΤΗΣΕΩΝ ΓΙΑ ΩΡΟΜΙΣΘΙΟΥΣ

Πολύ καλύτερα και πιο οργανωμένα θα γίνουν εφέτος οι προσλήψεις ωρομίσθιων καθηγητών με εκπαιδευτικές ειδικότητες στα ολοήμερα Δημοτικά Σχολεία. Αυτό επισημαίνεται, επειδή το σχετικό πρόγραμμα που καθιέρωσε το υπουργείο Παιδείας είχε ξεκινήσει πέρυσι με μεγάλη καθυστέρηση.

Ηδη τρέχει η προθεσμία υποβολής των δικαιολογητικών από τους ενδιαφερόμενους καθηγητές και λήγει στις 10 Ιουλίου.

Τα δικαιολογητικά υποβάλλονται αυτή την περίοδο στη Διεύθυνση Πρωτοβάθμιας Εκπαίδευσης Δωδεκανήσου και τα αποτελέσματα της αξιολόγησης θα ανακοινωθούν την τελευταία εβδομάδα του Αυγούστου.

Αξίζει να σημειωθεί, ότι το πρόγραμμα διδασκαλίας ειδικών μαθημάτων στα ολοήμερα Δημοτικά έτυχε μεγάλης αποδοχής από τους γονείς. Οι ίδιοι το στηρίζουν και προτείνουν μάλιστα τις ειδικότητες που θα ήθελαν να παρακολουθήσουν τα παιδιά τους.



Τα διδακτικά αντικείμενα που προσφέρει το εν λόγω πρόγραμμα είναι η αγγλική γλώσσα, ο αθλητισμός, ο χορός, η μουσική, τα εικαστικά, η θεατρική αγωγή και οι νέες τεχνολογίες στην εκπαίδευση.

Στο μεταξύ αυτές τις ημέρες προσδιορίζονται τα λειτουργικά κενά που υπάρχουν στα σχολεία της Δωδεκανήσου. Αφού ολοκληρωθεί η διαδικασία αυτή η Διεύθυνση Πρωτοβάθμιας Εκπαίδευσης θα υποβάλει αίτημα στο υπουργείο Παιδείας για την πλήρη στελέχωση των σχολικών μονάδων στην περιοχή μας.

Να προστεθεί, τέλος, ότι οργανικά κενά δεν υπάρχουν στα σχολεία του νομού μας, όπως διευκρινίζει ο προϊστάμενος της Διεύθυνσης Πρωτοβάθμιας Εκπαίδευσης Δωδεκανήσου κ. Μανώλης Θεουλάκης.

«Πράσινο φως» από την Αρχαιολογία

Επαναρχίζουν σύντομα τα έργα για το αποχετευτικό στην Ιαλυσό

23 ΙΟΥΛΙΟΥ ΔΗΜΟΠΡΑΣΙΑ ΓΙΑ ΤΙΣ ΣΥΝΔΕΣΕΙΣ

Επαναρχίζει μέσα στον Ιούλιο το έργο της κατασκευής της δεύτερης φάσης του αποχετευτικού αγωγού της Ιαλυσού. Οι εργασίες είχαν σταματήσει, γιατί βρέθηκαν κοντά στο έργο αρχαία ευρήματα. Ακολούθησε η εξέταση ευρημάτων από την Αρχαιολογική Υπηρεσία, η οποία αναμένεται στο αμέσως προσεχές διάστημα να δώσει το «πράσινο φως» για τη συνέχιση των εργασιών.



«Μέχρι στιγμής έχουν κατασκευαστεί αγωγός μήκους τεσσάρων χιλιομέτρων, από τα 26 που προβλέπονται για τη δεύτερη φάση του έργου», δήλωσε στην «ΠΡΟΟΔΟ» ο δήμαρχος Ιαλυσού κ. Στέργος Στάγκας.

Παράλληλα, στις 23 Ιουλίου, θα γίνει η δημοπράτηση του έργου που αφορά τις συνδέσεις με τον αποχετευτικό αγωγό, το οποίο θα υλοποιηθεί με ιδίους πόρους του Δήμου.

Παράλληλα, στο τέλος Αυγούστου, θα λειτουργήσει η Δημοτική Επιχείρηση Υδρευσης και Αποχέτευσης Ιαλυσού. Στην επόμενη συνεδρίαση του Δημοτικού Συμβουλίου Ιαλυσού θα γίνει συζήτηση για την ίδρυση της ΔΕΥΑ, ενώ θα τεθεί προς έγκριση και η οικονομοτεχνική μελέτη που συντάχθηκε.

Συνωστισμός στο Δήμο Ρόδου από αλλοδαπούς που θέλουν να λάβουν άδεια παραμονής

Συνωστισμός παρατηρήθηκε τις τελευταίες ημέρες στο Δήμο Ρόδου, από μετανάστες που κατέθεταν τα δικαιολογητικά τους για να λάβουν την άδεια παραμονής. Η προθεσμία για την υποβολή των δικαιολογητικών λήγει αύριο, Δευτέρα 30 Ιουνίου, και όπως ξεκαθάρισε ο υφυπουργός Εσωτερικών Λάμπρος Παπαδήμας, δεν θα δοθεί παράταση.

Διευκρινίστηκε ότι δεν θα απελαθούν αλλοδαποί που θα έχουν καταθέσει τα δικαιολογητικά τους μέχρι τις 30 Ιουνίου.

Τελευταία ημέρα παραλαβής των δικαιολογητικών για το Δήμο Ροδίων είναι η 30η Ιουνίου, όπως δήλωσε ο αντιδήμαρχος κ. Αντώνης Αλαβέρας.

Ανοίγει τον Σεπτέμβριο το βιοκλιματικό σχολείο στο Δήμο Ιαλυσού

Ανοιγει τον Σεπτέμβριο, εκτός απροόπτου, τις πύλες του για τους μαθητές το βιοκλιματικό σχολείο της Ιαλυσού.

Το έργο της κατασκευής του σχολείου άρχισε να υλοποιείται στις αρχές του 2002 και θα ολοκληρωθεί μέσα στη θερινή σεζόν.

Για να επισπευσθούν οι διαδικασίες και να λειτουργήσει το σχολείο κανονικά το φθινόπωρο, συνάντηση θα έχει ο δήμαρχος Ιαλυσού κ. Στέργος Στάγκας, με την πολιτική ηγεσία του υπουργείου Παιδείας, τον ερχόμενο μήνα.

Στόχος της δημοτικής αρχής Ιαλυσού είναι να εξοπλιστεί, όσο γίνεται καλύτερα, το σχολείο και να μην καθυστερήσει η έναρξη της λειτουργίας του, όπως δήλωσε στην «ΠΡΟΟΔΟ» ο δήμαρχος Ιαλυσού κ. Στέργος Στάγκας.

Το σχολείο διαθέτει μεγάλες αίθουσες διδασκαλίας, εργαστήρια, βιβλιοθήκη, ιατρείο, αλλά και αθλητικούς χώρους.

Στο βιοκλιματικό σχολείο, όπως είπε ο κ. Στάγκας, θα στεγαστεί το Λύκειο του Δήμου, που φιλοξενείται τα τελευταία χρόνια στο κτίριο του Γυμνασίου της περιοχής.

Διάλεξη για τα αυτοάνοσα νοσήματα

Ο Δωδεκανησιακός Σύλλογος Αυτοάνοσων Νοσημάτων «Θάλεια», προσκαλεί τα μέλη, τους φίλους του Συλλόγου και το ροδιακό κοινό, στη διάλεξη - συζήτηση επί των αυτοάνοσων νοσημάτων, που διοργανώνει την Τετάρτη 2 Ιουλίου 2003, στο ξενοδοχείο «Πλάζα», στις 8 μ.μ., με θέμα «Ηλιος, φωτοπροστασία και αυτοάνοσα νοσήματα» με ομιλητή τον κ. Γιάννη Ν. Χιώτη, δερματολόγο-αφροδισιολόγο.

Συνεδριάζει την Τρίτη η νομαρχιακή επιτροπή της Νέας Δημοκρατίας

Υπερτωαω ετοιμάζεται τοπικά η Ν.Δ. για τις εκλογές που υποστηρίζει ότι θα γίνουν πιο σύντομα, απ' ό,τι έχει ανακοινωθεί.

Η προετοιμασία για τις εκλογές θα είναι άλλωστε και το αντικείμενο της συνεδρίασης της νομαρχιακής επιτροπής, που θα πραγματοποιηθεί πιθανότατα την Τρίτη 1η Ιουλίου.

Στη Ρόδο αναμένονται, εξάλλου, και οι οδηγίες από τη Ρηγίλλης, για τον τρόπο με τον οποίο θα γίνει η επιλογή των υποψηφίων για το ψηφοδέλτιο του κόμματος.

Μέσα στον ερχόμενο μήνα θα συνέλθει η νομαρχιακή συνέλευση, που θα εκλέξει τους υποψηφίους.

Στη νομαρχιακή συνέλευση, που θα γίνει σε κεντρικό ξενοδοχείο της Ρόδου, θα μετάσχουν 450 στελέχη του κόμματος.

Το αποτέλεσμα της ψηφοφορίας, που θα έχει «γνωμοδοτικό χαρακτήρα», θα υποβληθεί στην ηγεσία του κόμματος, απ' όπου και θα ληφθούν οι οριστικές αποφάσεις.

Μέχρι στιγμής, πάντως, ενδιαφέρον να μετάσχουν στο ψηφοδέλτιο του κόμματος έχουν εκδηλώσει τρία άτομα.

ΠΩΛΟΥΝΤΑΙ πολυτελή διαμερίσματα των 77 - 90 - 122 τ.μ., στο Δήμο Τριαντών (πίσω από το Δημαρχείο). Νέα κατασκευή.

ΕΝΟΙΚΙΑΖΟΝΤΑΙ 2 καταστήματα 30 και 35 τ.μ., επί της Ανθ. Ζερβού (περιοχή Ψαροπούλας). Νέα κατασκευή.

Πληροφορίες ΚΤΙΡΙΟΔΟΜΗ Ο.Ε.
(Α. ΦΡΑΓΚΟΣ - Α. ΖΟΥΜΠΑΣ Ο.Ε.)
ΤΗΛ. 22410 36604 - 22410 24208,
6944338277 κ. Φράγκο

Τ. 1133- 30/6

ΒΡΕΤΑΝΙΚΑ ΠΑΝΕΠΙΣΤΗΜΙΑ!

ΟΛΗ Η ΕΡΓΑΣΙΑ ΕΙΝΑΙ ΠΡΟΣΩΠΙΚΗ ΚΑΙ ΥΠΕΥΘΥΝΗ ΧΩΡΙΣ ΜΕΣΑΖΟΝΤΕΣ

- Αναλαμβάνονται όλες οι αιτήσεις
- Ολες οι μεταφράσεις και επικυρώσεις
- Αιτήσεις για φοιτητικές εστίες
- Αιτήσεις διδάκτρων
- Συμβουλές για τις σχολές και δυσκολίες
- Συνεχής υποστήριξη

ΠΕΙΡΑ 14 ΕΤΩΝ ΣΤΟΝ ΤΟΜΕΑ ΤΩΝ ΒΡΕΤΑΝΙΚΩΝ ΠΑΝΕΠΙΣΤΗΜΙΩΝ

- Μαθήματα και ορολογίες στην αγγλική γλώσσα
- Εξάσκηση στις εργασίες του Πανεπιστημίου
- Χαμηλά δίδακτρα!!!
- Αριθμός σχολείου μας στο UCAS 48401

Οι εγγραφές άρχισαν. Μη καθυστερείτε!

ΚΕΝΤΡΟ ΞΕΝΩΝ ΓΛΩΣΣΩΝ - ΜΕΤΑΦΡΑΣΗΣ ΚΑΙ ΔΙΕΡΜΗΝΕΙΑΣ
ΒΑΣΩ ΜΙΧΑΛΑΡΕΑ, ΜΥΣΤΡΑ 16, ΡΟΔΟΣ 85100
ΤΗΛ.: 22410 35249
E-MAIL vasso@rho.forth net.gr

Χ. 3982-29/6

ΠΡΟΤΥΠΟΣ ΒΡΕΦΟΝΗΠΙΑΚΟΣ ΣΤΑΘΜΟΣ
ΠΑΙΖΩ ΚΑΙ ΜΑΘΑΙΝΩ

Κάτω από μια νέα διεύθυνση εγγυόμαστε και προσφέρουμε πλήρες εκπαιδευτικό πρόγραμμα με νέες μεθόδους διδασκαλίας, αυστηρά επιλεγμένο εκπαιδευτικό προσωπικό, ιδανικό περιβάλλον παιχνιδιού, παιδαγωγική εμπειρία και ευθύνη.

Παρέχουμε ακόμη:
- Πλήρη ασφαλιστική κάλυψη για εσάς και τα παιδιά σας.
- Τακτική παιδιατρική παρακολούθηση.
- Μεταφορά με το σχολικό του σταθμού μας.
- Αγγλικά, μουσική προπαιδεία, αθλητική παιδεία.
- Και πολλά άλλα που αφορούν τη σωστή ψυχαγωγία και μάθηση του παιδιού σας.

Μάθετε και ενημερωθείτε για τα προγράμματα του σταθμού μας, καθώς και για τις δυνατότητες που διαθέτουμε.

Οι εγγραφές άρχισαν για τη νέα σχολική χρονιά 2003-2004, από 1/6/03 έως 30/6/03

Με εκτίμηση Νάκκα Μαΐνα
Νάκκα-Παπακυριακού Βάσω
Τηλέφωνα επικοινωνίας 22410 98325
Λ. Ηρακλειδών 42

Χ.4014-29/6



ΓΕΡΜΑΝΙΚΑ

Μητρική Γλώσσα 100 εκατομμυρίων Ευρωπαίων
ΚΤΗΜΑ - ΕΠΕΝΔΥΣΗ ΓΙΑ ΤΑ ΠΑΙΔΙΑ ΣΑΣ



3 Χρόνια Zertifikat - 1 χρονο Mittelstufe

Εμείς ΑΠΟΔΕΔΕΙΓΜΕΝΑ σας προσφέρουμε:

1) Κατοχύρωση των γνώσεων των μαθητών μας **πριν από το Λύκειο!**
2) Μόνο **αναγνωρισμένα** από το κράτος **πτυχία γλωσσομάθειας**
3) Προσωπική πρωτοποριακή διδασκαλία από τον κ. **ΚΟΝΤΟ ΜΕΡΚΟΥΡΗ**

Χ.4051-29/6

ΚΕΝΤΡΑ ΞΕΝΩΝ ΓΛΩΣΣΩΝ
ΚΟΝΤΟΥ ΜΕΡΚΟΥΡΗ

1ο Διδ/ριο: Αγ. Αναργύρων 11Α (στο Βενετόκλειο)
2ο Διδ/ριο: Δ. Αναστασιάδη 47 (στους Δασκάλους)
3ο Διδ/ριο: Παρισιων 1 και Λονδίνου (στο Ροδίνι)

Τηλ. 22410 35289 & 22410 23973

Λατρα

ΚΑΛΟΚΑΙΡΙΝΟ ΠΡΟΓΡΑΜΜΑ
ΚΑΘΕ ΒΡΑΔΥ ΑΝΟΙΚΤΑ
Τηλέφωνο 22410 32090


Μ.ΚΑΜΠΟΥΡΗΣ


ΙΩΑΝ. ΑΝΤΩΝΑΤΟΥ


ΑΝΘΗ ΒΑΛΕΡΗ

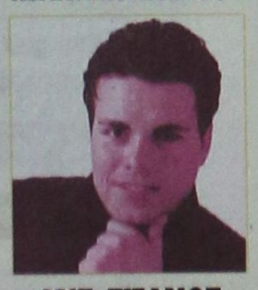
ΑΝΤ. ΣΙΓΑΝΟΣ


ΤΑΝΙΑ ΚΑΡΝΕΖΗ

1743-29/6