ΕΤΟΣ ΙΔΡΥΣΗΣ 1949
ΙΔΙΟΚΤΗΣΙΑ
Γ. ΔΙΑΜΑΝΤΙΔΗΣ
ΓΡΑΦΙΚΕΣ ΤΕΧΝΕΣ Α.Ε.
Γραφεία - Τυπογραφεία:
Μάρκου Μαλλιαράκη 3 (ΚΟΒΑ)
Λογιστήριο: Νέα Αγορά
Τηλ.: Σύνταξης: 22410 27356-34101, FAX: 22410 20643
Λογιστηρίου: 22410 24539, FAX: 22410 24539
e-mail: info@proodos.net

ΠΡΟΟΔΟΣ

Ανεξάρτητη καθημερινή πρωινή εφημερίδα

ΑΡΙΘΜΟΣ ΦΥΛΛΟΥ 16.357 • ΤΙΜΗ 0,70 ευρώ

ΠΕΜΠΤΗ 3 ΙΟΥΛΙΟΥ 2003

ΠΛΗΡΩΜΕΝΟ ΤΕΛΟΣ Τ.Τ. Κ. ΡΟΔΟΥ Αριθμός αδείας 9
ΕΛΤΑ
SATO
OFFICE SYSTEMS
ΜΠΟΝΗΣ Ε.Π.Ε. ΤΗΛ. 02410 75533

Οι αποφάσεις του Κώστα Σημίτη σηματοδοτούν

Δραματικές και κρίσιμες πολιτικές εξελίξεις

Βόμβα για το ΠΑΣΟΚ η παραίτηση Λαλιώτη

Η χθεσινή δραματική συνεδρίαση του Εκτελεστικού Γραφείου του ΠΑ.ΣΟ.Κ. σηματοδότησε ραγδαίες και πολύ κρίσιμες πολιτικές εξελίξεις.

Η συνεδρίαση του Εκτελεστικού έγινε σε εκρηκτική ατμόσφαιρα με έντονες προσωπικές αντιπαραθέσεις, εξαιτίας της απόφασης του Κώστα Σημίτη να καθιερώσει το ασυμβίβαστο. Δηλαδή, το αξίωμα του υπουργού να είναι ασυμβίβαστο με το μέλος του Εκτελεστικού Γραφείου.

ΠΑΡΑΙΤΗΣΗ ΛΑΛΙΩΤΗ

• Ο κ. Σημίτης ζήτησε τις παραιτήσεις όλων των μελών του Εκτελεστικού, ακόμα δε και του γραμματέα Κώστα Λαλιώτη, ο οποίος έντονα ενοχλημένος υπέβαλε την παραίτησή του, δηλώνοντας ότι δεν δέχεται την πρόταση του Κώστα Σημίτη να αναλάβει υπουργείο στη νέα κυβέρνηση που πρόκειται να σχηματιστεί.

Λέγεται ότι ο κ. Λαλιώτης είπε ότι δεν θα δεχθεί κανένα απολύτως αξίωμα και ότι δεν θα είναι υποψήφιος βουλευτής στις ερχόμενες εκλογές.

Δεν υπάρχει αμφιβολία ότι η σύγκρουση Σημίτη - Λαλιώτη θα έχει πολύ άσχημες συνέπειες για το ΠΑ.ΣΟ.Κ., δεδομένου ότι ο Κώστας Λαλιώτης είναι ηγετική φυσιογνωμία και θεωρείται η «ψυχή» του ΠΑ.ΣΟ.Κ. Είναι δε αδιανόητο το ΠΑ.ΣΟ.Κ. να πάει στις εκλογές χωρίς τον Λαλιώτη.

Στη συνομιλία που είχαν Σημίτης - Λαλιώτης δεν

ΣΥΝΕΧΕΙΑ ΣΤΗ ΣΕΛ. 4



Απροσδιόριστες οι συνέπειες από τη ρήξη Σημίτη - Λαλιώτη

Ανησυχίες των εργαζομένων

Κινδυνεύει να χαθεί η υπόθεση του νέου εργοστασίου της ΔΕΗ!

ΑΠΕΡΓΟΥΝ ΣΗΜΕΡΑ ΟΙ ΤΕΧΝΙΚΟΙ

ΣΕ 24ΩΡΗ απεργιακή κινητοποίηση κατέρχονται σήμερα οι τεχνικοί της ΔΕΗ που αντιδρούν έντονα στην προώθηση του νομοσχεδίου που προωθεί το υπουργείο Ανάπτυξης και θα απαξιώσει το 25% των μονάδων της Δημόσιας Επιχείρησης Ηλεκτρισμού. Το χειρότερο, όπως τονίζουν οι συνδικαλιστές της ΔΕΗ, είναι ότι η ψήφιση του συγκεκριμένου νομοσχεδίου θα τινάξει στον αέρα την κατασκευή του νέου εργοστασίου παραγωγής ηλεκτρικής ενέργειας στη Νότια Ρόδο. Επιπλέον οι συνδικαλιστές κατηγορούν τη διοίκηση της Ρυθμιστικής Αρχής Ενέργειας ότι σκοπίμως δεν αναθέτει την κατασκευή του νέου εργοστασίου στη ΔΕΗ που έχει καταθέσει την πιο συμφέρουσα προσφορά και αυτό θα προκαλέσει σοβαρά προβλήματα στο νησί.

• Οι συνδικαλιστές εκτιμούν ότι οι διατάξεις του νομοσχεδίου έχουν αποικιοκρατικό χαρακτήρα. Επιπλέον δεν έχουν σχέση με τις οδηγίες της

ΣΥΝΕΧΕΙΑ ΣΤΗ ΣΕΛ. 4



Από τον αντιεισαγγελέα Εφετών

Πρόταση παραπομπής πρ. δημάρχου Αφάντου για πλαστογραφία!..

ΝΟΘΕΥΣΗ ΔΗΜΟΣΙΩΝ ΕΓΓΡΑΦΩΝ

ΤΗΝ ΠΑΡΑΠΟΜΠΗ του πρώην δημάρχου Αφάντου Βασίλη Κρητικού, στο ακροατήριο του Τριμελούς Εφετείου επί κακουργημάτων, εισηγείται προς το Συμβούλιο Εφετών Δωδεκανήσου, ο αντιεισαγγελέας Εφετών Δωδεκανήσου κ. Εμμανουήλ Ρούσος-Παπαδάκης, για πλαστο-

ΣΥΝΕΧΕΙΑ ΣΤΗ ΣΕΛ. 4

Σήμερα και στη Ρόδο

Σκαρφαλώνει το θερμόμετρο στους 40 β.

ΚΑΥΣΩΝΑΣ ΜΕΧΡΙ ΤΟ ΣΑΒΒΑΤΟ

ΕΡΧΟΝΤΑΙ οι 40 βαθμοί! Γύρω στους 40 βαθμούς Κελσίου, θα ανέβει στην περιοχή μας το θερμόμετρο, σήμερα, σύμφωνα με τις προβλέψεις της Εθνικής Μετεωρολογικής Υπηρεσίας, για έλευση καύσωνα που ωστόσο δεν είναι κάτι πρωτοφανές για το μήνα που διανύουμε.

ΣΥΝΕΧΕΙΑ ΣΤΗ ΣΕΛ. 4

Στο αεροδρόμιο της Ρόδου

Αγγιξε στο έδαφος η άτρακτος «Μπόινγκ» της Ολυμπιακής

ΕΥΤΥΧΩΣ ΔΕΝ ΥΠΗΡΞΑΝ ΣΥΝΕΠΕΙΕΣ

ΑΓΓΙΞΕ στο έδαφος η άτρακτος αεροσκάφους της Ολυμπιακής Αεροπορίας κατά την προσγείωσή του στο αερδρόμιο της Ρόδου. Ευτυχώς δεν υπήρξε κανένα πρόβλημα και το αεροσκάφος αφού ολοκλήρωσε τη διαδικασία της προσγείωσης, ακινητοποιήθηκε και η αποβίβαση των επιβατών

ΣΥΝΕΧΕΙΑ ΣΤΗ ΣΕΛ. 4

Την ερχόμενη Δευτέρα

Ελεγκτές του ΙΚΑ έρχονται στη Ρόδο για τα «τσιρότα»

ΕΛΕΓΧΟΣ ΣΤΑ ΣΥΝΤΑΓΟΛΟΓΙΑ

Η ΥΠΟΘΕΣΗ των τσιρότων «Durogesic» καλά κρατεί. Νέος κύκλος ερευνών ξεκινά από την ερχόμενη Δευτέρα στο υποκατάστημα του ΙΚΑ Ρόδου.

• Συγκεκριμένα, την ερχόμενη Δευτέρα, αναμένονται στο νησί μας δύο ελεγκτές από την Κεντρική Διοίκηση του ιδρύματος, προκειμένου να κάνουν «φύλλο και φτερό» τα συνταγολόγια των γιατρών του υποκαταστήματος Ρόδου, οι οποίοι φέρονται να χορηγούσαν σε ασφαλισμένους τα τσιρότα «Durogesic». Παράλληλα οι ελεγκτές θα κάνουν έλεγχο και σε φαρμακεία του νησιού μας, τα οποία είαι συμβεβλημένα με το ΙΚΑ και έχουν χορηγήσει τα ταρότα.

ΘΑ ΠΡΕΠΕΙ να σημειωθεί ότι τον περασμένο Μάιο, είχαν έρθει στο νησί μας ελεγκτές από την πρωτεύουσα, οι οποίοι διενήργησαν έλεγχο στο υποκατάστημα του ΙΚΑ Ρόδου, χωρίς να γίνουν γνωστά τα αποτελέσματα αν και πληροφορίες ανέφεραν ότι δεν βρέθηκαν συντριπτικά στοιχεία σε βάρος γιατρών. Βέβαια η επάνοδος των δύο ελεγκτών την ερχόμενη Δευτέρα προκαλεί εύλογα ερωτήματα.

• Τα πορίσματα των ελεγκτών θα κοινοποιηθούν και στην εισαγγελία Ρόδου, προκειμένου να ενσωματωθούν στη δικογραφία που βρίσκεται στα χέρια του τακτικού ανακριτή και αποτελεί ίσως τη βασική υπόθεση από τη λίστα για διαφθορά στο Δημόσιο.

Μετά τις χτεσινές εξελίξεις

Αναβάλλεται η σύσκεψη για το ΠΑ.ΣΟ.Κ. στην Κω

ΘΑ ΚΑΘΥΣΤΕΡΗΣΕΙ Η ΑΠΟΦΑΣΗ

ΑΝΑΒΑΛΛΟΝΤΑΙ επ' αόριστον - όπως είναι φυσικό - όλες οι διαδικασίες στο ΠΑ.ΣΟ.Κ., για να βρεθεί λύση στο πρόβλημα που έχει προκύψει από τις εσωκομματικές εκλογές στο βόρειο συγκρότημα. Οπως είναι γνωστό, σήμερα επρόκειτο να γίνει στην Αθήνα συνάντηση Βασίλη

ΣΥΝΕΧΕΙΑ ΣΤΗ ΣΕΛ. 4





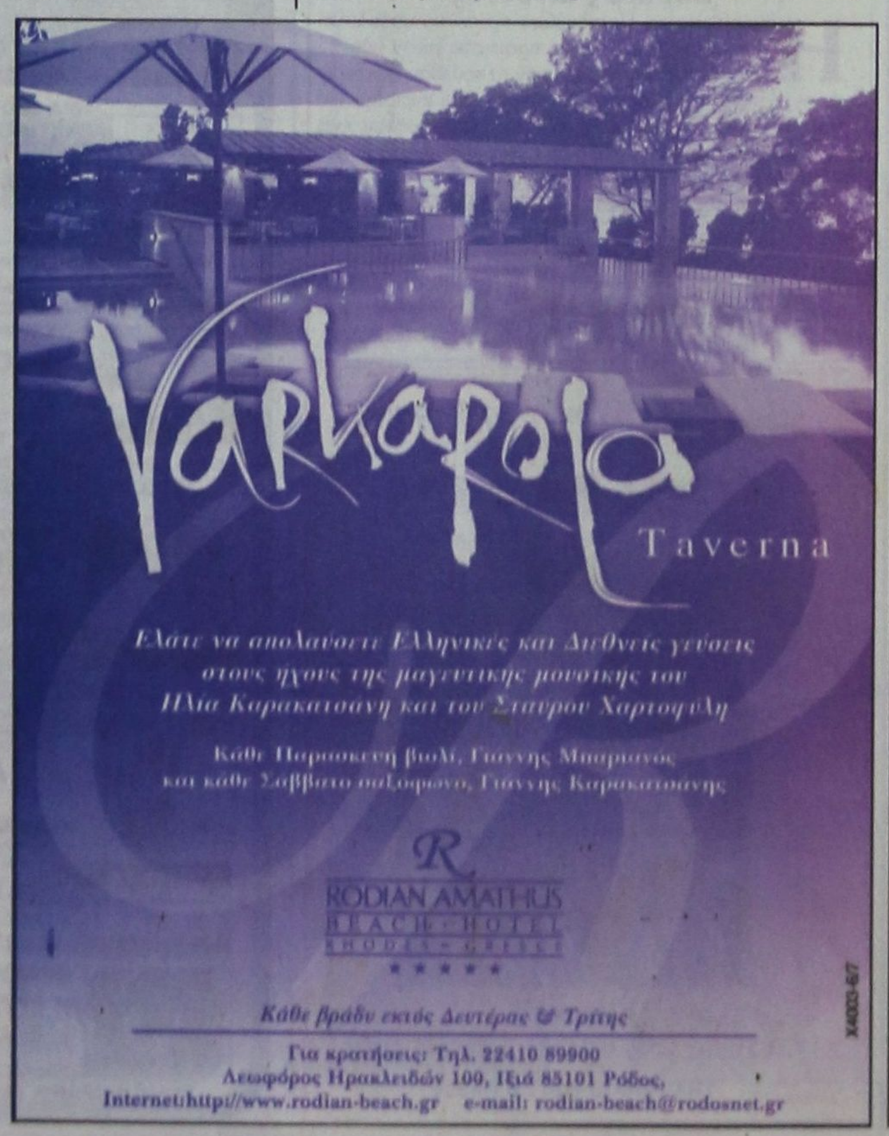





ΚΑΘΗΜΕΡΙΝΑ ΤΑ ΝΕΑ ΤΗΣ ΔΩΔΕΚΑΝΗΣΟΥ ΣΤΟ INTERNET
www.proodos.net
www.proodosnews.gr



ΕΠΙΣΚΟΠΗΣΗ ΑΘΗΝΑΪΚΟΥ ΤΥΠΟΥ ΤΗΣ 2/7/2003

Οι αναμενόμενες πολιτικές πρωτοβουλίες του πρωθυπουργού Κώστα Σημίτη, η δίκη της 17Ν, τα εύσημα που απέσπασε η ελληνική προεδρία στην ΕΕ και οι άδειες παραμονής των αλλοδαπών είναι από τα βασικά θέματα της ειδησεογραφίας του χθεσινού αθηναϊκού Τύπου.

ΑΔΕΣΜΕΥΤΟΣ ΤΥΠΟΣ (Μπότσης): Ρεύμα στα αυθαίρετα. Πότε κατατίθεται στη Βουλή το νομοσχέδιο. Η νέα ρύθμιση του ΥΠΕΧΩΔΕ για τα υπόγεια.

ΑΔΕΣΜΕΥΤΟΣ ΤΥΠΟΣ (Ρίζος): Τρώμε μικρόβια! Ανατριχιαστικές διαπιστώσεις του Ενιαίου Φορέα Ελέγχου Τροφίμων.

ΑΠΟΓΕΥΜΑΤΙΝΗ: Επιδόματα για λίγους. Σφίγγουν το ζωνάρι οι πολλοί. 1.000 ευρώ αύξηση, αναδρομικά απο το 2002, για τους ''εκλεκτούς'' της ΔΕΗ.

Η ΑΠΟΦΑΣΗ: Λύση για όλα τα αυθαίρετα. Τι προβλέπει το Προεδρικό Διάταγμα που ετοιμάζει το ΥΠΕΧΩΔΕ.

Η ΑΥΓΗ: Νέα φουρνιά παράνομων μεταναστών. Αλαλούμ με νέα εγκύκλιο και δηλώσεις Σκανδαλίδη.

ΑΥΡΙΑΝΗ: Θα τους φάει ή θα τον... φάνε; Με εκλογές εκβιάζει ο Σημίτης.

ΤΟ ΒΗΜΑ: Μετράνε ώρες οι υπουργοί... Ο κ. Σημίτης επέστρεψε και σκέπτεται ανανέωση: ο ανασχηματισμός ίσως και αύριο.

Η ΒΡΑΔΥΝΗ: Τα κατώτατα όρια των συντάξεων σε όλα τα ταμεία. Αναλυτικά όλες οι κατηγορίες.

ΕΘΝΟΣ: Επιχειρεί να ανοίξει νέα σελίδα. Απο το ΕΓ σήμερα οι πρώτες κινήσεις του Κώστα Σημίτη.

ΕΛΕΥΘΕΡΗ ΩΡΑ: Με... κουμπάρο τον Μπους, τα Σκόπια βαφτίστηκαν ''Μακεδονία''. Οριστικά και αμετάκλητα απεδέχθησαν οι Αμερικανοί την ονομασία που ήθελαν οι Σκοπιανοί.

ΕΛΕΥΘΕΡΟΣ: Συντάξεις νηρηίδ παίρνει ένας στους δύο συνταξιούχους. Οπως αποκαλύπτουν οι εργαζόμενοι στα ασφαλιστικά ταμεία.

ΕΛΕΥΘΕΡΟΣ ΤΥΠΟΣ: Αυθαίρετα: Ρεύμα με 15.000 ευρώ και 5 δικαιολογητικά. ΥΠΕΧΩΔΕ: Το ''πακέτο'' ρυθμίσεων εντός Ιουλίου στη Βουλή.

ΕΛΕΥΘΕΡΟΤΥΠΙΑ: Σήμερα κληρώνει. Ο Σημίτης ανοίγει τα χαρτιά-αφνιδιασμός.

ΕΣΤΙΑ: Αυτά έλεγε προ διετίας. Ο κ. Σημίτης στο Εκτελεστικό Γραφείο.

Espresso: Παντρεύεται ο Κωνσταντόπουλος με δημοσιογράφο. Είναι η πρώην σύζυγος του υπουργού Ν. Χριστοδουλάκη.

Η ΚΑΘΗΜΕΡΙΝΗ: Σταθερή φορολογία 10 ετών. Για τις νέες μεγάλες επενδύσεις, κατά το ιρλανδικό πρότυπο.

Ο ΛΟΓΟΣ: Η ημέρα του πρωθυπουργού. Σήμερα ανοίγει τα χαρτιά του. Εντυπωσιακές αλλαγές ετοιμάζει ο Κ. Σημίτης.

ΤΑ ΝΕΑ: Επιστρέφουν πανωτόκια οι τράπεζες. Απόφαση βόμβα του Εφετείου.

ΝΙΚΗ: Πάει σε κόντρα ο Σημίτης. Ακης και άλλοι κορυφαίοι δεν παραιτούνται απο το ΕΓ.

ΡΙΖΟΣΠΑΣΤΗΣ: ''Αναπτυξιακό'' νομοσχέδιο κυβέρνησης: Νέα σκανδαλώδη προνόμια στο μεγάλο κεφάλαιο.

Traffic News: Αντιπαθώ τους γλείφτες, τους τεμπέληδες και όσους καπνίζουν. Η Αννα (Παναγιωταρέα) με εμφάνιση ''σιδηράς κυρίας'' στον ALPHA. 00.00

Η ΧΩΡΑ: Αυθαίρετα: Εξηρέσεις-εντάξεις στο σχέδιο πόλης. Νομιμοποιούνται όλα τα κτίσματα σε τρία χρόνια.

Δωδεκανησιακά 24ωρα

Στα πεταχτά

Ξεκούρδιστο

Το μεγάλο ρολόι στην περιοχή του Ενυδρείου δείχνει σε κάθε μια από τις τέσσερις όψεις του διαφορετική ώρα!

Στον τόπο μας αυτό δεν αποτελεί πρωτοτυπία. Ισα-ίσα φανερώνει τη χαλαρή σχέση που έχουν οι Ελληνες με το χρόνο...

Μεγάλη μείωση

Αδικαιολόγητη σε σχέση με τον αριθμό των αφίξεων θεωρείται η μείωση που εμφανίζει η συμμετοχή των τουριστών στις οργανωμένες εκδρομές.

Το θέμα απασχολεί κατ' αρχάς τα τουριστικά πρακτορεία, τα οποία από τις εκδρομές κατά κύριο λόγο εξασφαλίζουν τα έσοδά τους.

Απασχολεί ασφαλώς και τους εργαζόμενους που βλέπουν την εποχική, ούτως ή άλλως, απασχόλησή τους να συρρικνώνεται.

Η αισθητά μειωμένη κίνηση στις οργανωμένες εκδρομές εφέτος, δεν μπορεί να αποδοθεί αποκλειστικά στην οικονομική δυσπραγία των τουριστών μας.

Ισως συντρέχουν και άλλοι αδιευκρίνιστοι, ακόμη, παράγοντες που επιδρούν σημαντικά σ' αυτή την αρνητική εξέλιξη.

Το ζήτημα πάντως δημιουργεί μεγάλο προβληματισμό στους ταξιδιωτικούς παράγοντες.

Χωρίς συγκριτικά

Οταν ο Δήμος Ρόδου ανακοινώνει διάφορα στοιχεία για την κίνηση σε διάφορες υπηρεσίες, θα πρέπει να δίνει στη δημοσιότητα και τα αντίστοιχα περυσινά, ώστε να μπορούν να γίνουν οι αναλογες συγκρίσεις και να βγουν χρήσιμα συμπεράσματα.

Διαφορετικά τα στοιχεία αυτά δεν έχουν καμιά αξία.

Τι έγινε με το «Θέρμαι»;

Τι έγινε τελικά με τον κήπο του «Θέρμαι»; Θα παραχωρηθεί στο Δήμο Ρόδου ή όχι; Και όσα υποσχέθηκε στη Ρόδο ο διευθύνων σύμβουλος της εταιρίας «Ελληνικά Τουριστικά Ακίνητα» Τάσος Χωμενίδης τι ήταν; Λόγια του ...αέρα!

Στη μεγάλη σύσκεψη που έγινε στο «Παρκ» είχε παραστεί και η περιφερειάρχης Νοτίου Αιγαίου Μάρθα Σημαντώνη, η οποία λίγο - πολύ λειτούργησε ως «εγγύηση» για την υλοποίηση των υποσχέσεων.

Επειδή, έχουν περάσει τόσοι μήνες, μήπως θα πρέπει να παρέμβει η κ. Σημαντώνη για να υλοποιηθεί η υπόσχεση του κ. Χωμενίδη;

Η Μεσαιωνική Πόλη

Η Μεσαιωνική Πόλη είχε μια ιδιομορφία. Και την ιδιομορφία αυτή πρέπει να την αναδείξουμε εάν θέλουμε να έχουμε επισκέπτες!

Σε διαφορετική περίπτωση να την' κλείσουμε και να πάμε όλοι μαζί για ύπνο από τις 9 το βράδυ!

Κατά συνέπεια, αυτό που τώρα δίνει το «χρώμα» και τη «ζωή» στη Μεσαιωνική Πόλη πρέπει να προστατέψουμε όχι με αστυνομικά μέτρα, αλλά με σύνεση και λογική.

Και η λογική λέει ότι: χίλιες φορές τα παγκάκια και τα σκαμπό στα στενά δρομάκια, από τα μοτοσακό και τα αυτοκίνητα που κυκλοφορούν ελεύθερα στη Μεσαιωνική Πόλη. Από εκεί προέρχεται η ηχητική και περιβαλλοντική ρύπανση.

Μικροπρέπειες

Τα δημοτικά συμβούλια, δυστυχώς, αντί να ασχολούνται με τα σοβαρά θέματα των δημοτών τους, περί άλλων τυρβάζουν και μάλιστα για αστειότητες.

Στο δημοτικό συμβούλιο της Νότιας Ρόδου τέθηκε από σύμβουλο της μειοψηφίας, θέμα γιατί κατά την επίσκεψη του υπουργού Υγείας κ. Κώστα Στεφανή, στην περιοχή πρόσφεραν καφέ και δείπνο.

Αυτή η ενέργεια δεν αποτελεί μόνο λαϊκισμό, αλλά είναι και μικροπρέπεια. Με τέτοια νοοτροπία ο δήμος δεν πάει μπροστά.

Αλήθεια, ο επικεφαλής της μειοψηφίας που είναι και υπάλληλος του Κέντρου Υγείας και ο υπουργός είναι πολιτικός του προϊστάμενος, τι λέει γι αυτό;

Σαν αντιδήμαρχος που ήταν παλαιότερα, θα κερνούσε ένα καφέ τον υπουργό;

Πρωτοφανής αταξία

Αυτό που συμβαίνει κάθε βράδυ στην περιοχή της Κολόνας και μπροστά από τα μεσαιωνικά τείχη, είναι αδιανόητο για ένα τόπο στοιχειωδώς πολιτισμένο. Ο καθένας παρκάρει όπου θέλει, όπως θέλει, κλείνει το δρόμο, δυσχεραίνει την κυκλοφορία των διερχόμενων οχημάτων.

Κάθε βράδυ, με αυτή την πρωτοφανή αταξία, καταλύεται κατάφωρα ο Κ.Ο.Κ.

Και τα αρμόδια όργανα είναι παντελώς απόντα απ' αυτή την περιοχή!

ψήφισε ένα νέο άνθρωπο με φιλοδοξίες, να προσφέρει στον τόπο του και μάλιστα χωρίς ανιδιοτέλεια.

Κάποιοι όμως, θέλησαν να του βάλουν τρικλοποδιές, γιατί δεν τους αφήνει να αλωνίζουν όπως και στο παρελθόν.

Ολοι γνωρίζουν ποιός κρύβεται πίσω από όλα αυτά, αλλά δεν είναι αυτό το ζητούμενο, γιατί ο Αφαντενός λαός, τον έστειλε στο χρονοντούλαπο της ιστορίας γι αυτό και δεν είχε το θάρρος να ζητήσει τη ψήφο του, άμεσα αλλά έδρασε παρασκηνιακά.

Το ακατανόητο είναι πως νέοι άνθρωποι, που μόλις χθες πήραν το βάπτισμα του πυρός στην Τοπική Αυτοδιοίκηση, καβάλησαν την κάλαμο και κάνουν ανταρσία στο δημοτικό συμβούλιο, προφανώς γιατί επηρεάζονται από το άτομο που κινεί τα νήματα στο παρασκήνιο, γιατί φοβάται το προσκήνιο.

Ο καθένας γράφει ιστορία και οι θρασύτατοι και αχάριστοι, θα τεθούν ξανά στην κρίση του Αφαντενού λαού.

Εκείνο που είναι βέβαιο, είναι ότι στην πλειοψηφία τους οι Αφαντενοί στηρίζουν το δήμαρχό τους γιατί είναι εντιμότατος και έχει τσαγανό.

Τα απόβλητα της Γεωργοένωσης

Στη θορυβώδη σύσκεψη που πραγματοποιήθηκε για το θέμα του βιολογικού των ελαιοτριβείων, βγήκε ένα μήνυμα.

Δεν υπάρχει έλεγχος για το περιβάλλον στην περιοχή μας, μ' αποτέλεσμα η ασυδοσία να οργιάζει.

Τα υγρά απόβλητα των ελαιοτριβείων, διοχετεύονται στα ποτάμια και στους χειμάρρους, χρόνια χωρίς να υπάρχει έλεγχος. Βέβαια δεν είναι μόνο τα απόβλητα των ελαιοτριβείων, υπάρχουν και άλλων επιχειρήσεων, αλλά ποιός θα κάνει ελέγχους;

Απαντες ποιούν τη νήσσα.

Θράσος απύθμενο

Και το θράσος έχει τα όριά του. Δυστυχώς όμως, κάποιων το θράσος, είναι απύθμενο.

Το χειρότερο είναι ότι αυτοί οι άνθρωποι βρίσκονται στο χώρο της Τοπικής Αυτοδιοίκησης και είναι νέοι και πολύ νωρίς, προσβλήθηκαν από αλαζονεία.

Στο Δήμο Αφάντου, ο λαός

Σοβαρός κίνδυνος

Η δημοτική αρχή Πεταλούδων πρέπει να ασχοληθεί επισταμένως με τη λήψη προστατευτικών μέτρων στην πλατεία που σταθμεύουν τα πούλμαν, λίγο πριν από την είσοδο στην Κοιλάδα. Εκεί κρέμονται κυριολεκτικά όγκοι χωμάτων πάνω από τα κεφάλια των διερχομένων, ενώ κατά καιρούς κατρακυλούν πέτρες που αποσπώνται από τις μετακινήσεις των κατσικιών.

Χθες, μια πέτρα σε βάρος κάπου τρία κιλά έπεσε από μεγάλο ύψος στο δρόμο.

Ευτυχώς δεν χτύπησε κανένας άνθρωπος. Αλλά μπορεί αυτό το θέμα ν' αφήνεται στην τύχη;

Ο κίνδυνος ατυχήματος είναι σοβαρός και η δημοτική αρχή οφείλει να τον αντιμετωπίσει με τη δέουσα επίσης σοβαρότητα.

ΕΙΔΗΣΕΙΣ ΑΠΟ ΤΑ ΠΑΛΙΑ

ΠΡΟΟΔΟΣ
9 Ιουνίου 1970

16.663 ΟΧΗΜΑΤΑ ΚΥΚΛΟΦΟΡΟΥΝ ΣΤΗ ΡΟΔΟ

ΜΕΧΡΙ πού θα συνεχισθεί η αύξησις της κυκλοφορίας των οχημάτων εις την Ρόδον; Μέχρις στιγμής φθάσαμε αισίως εις τα 16.663, που σημαίνει ότι ο ένας εις τους δύο Ροδίους έχει και κάποιο όχημα. Σύμφωνα με επίσημα στοιχεία της διοικήσεως Χωροφυλακής Ρόδου κατά τον παρελθόντα μήνα Μάϊον κυκλοφορούσαν 16.663 έναντι 16.486 του μηνός Απριλίου, ήτοι προσετέθησαν κατά τον μήνα αυτόν ετερα 177 οχήματα πάσης φύσεως.

ΙΔΟΥ μερικοί χαρακτηριστικοί αριθμοί: Τον Μάϊο του έτους 1970 κυκλοφορούσαν:

2.530 αυτοκίνητα Ι.Χ. (2.498 τον Απρίλιο)

118 αυτοκίνητα Δ.Χ. (116 τον Απρίλιο)

689 φορτηγά μέχρι 3,5 (679 τον Απρίλιο)

1.533 μοτοσυκλέττες (1517 τον Απρίλιο)

9.345 μοτοποδήλατα (9.284 τον Απρίλιο)

687 ποδήλατα (684 τον Απρίλιο).

Η ΠΕΡΙΣΣΟΤΕΡΟΝ εντυπωσιακή αύξησις είναι εις τον αριθμόν των κυκλοφορούντων, μοτοποδηλάτων και αυτοκινήτων. Εξήντα ένα μοτοποδήλατα και τριάντα δύο αυτοκίνητα περισσότερα τον μήνα που μας πέρασε έναντι του μηνός Απριλίου. Ούτε λίγο ούτε πολύ, κάθε μέρα εις τους δρόμους της Ρόδου προστίθενται δύο μοτοποδήλατα κι' ένα αυτοκίνητο παραπάνω!

ΕΚΥΚΛΟΦΟΡΗΣΕ ΤΟ ΠΕΡΙΟΔΙΚΟΝ «ΤΕΧΝΗ»

Με πλούσιαν και ενδιαφέρουσαν ύλην εκυκλοφόρησε το περιοδικόν «Τέχνη» που εκδίδεται με την χορηγία του Δήμου Ρόδου. Εις το τεύχος αυτό συνεργάζονται μεταξύ άλλων και οι Γιάννης Κωνσταντάκης, Γρηγόρης Κωνσταντινόπουλος, Αργυρώ Γιαννάκου - Παπαμανώλη, Τώνια Μαυροπούλου, Ι.Χ. Παπαχριστοδούλου, Κωστής Ζαχαρίου, Γεώργιος Τοπούλους, Μιχ. Καλαβρός, κ.α. Η έκδοση αυτής της «Τέχνης είναι σαφώς ανώτερη από την προηγούμενη, ιδίως όσον αφορά την εμφάνισή της. Τα άρθρα αναφέρονται κυρίως εις θέματα δωδεκανησιακά.

ΠΡΟΟΔΟΣ
Ημερήσια Εφημερίδα της Ρόδου
Ετος ιδρύσεως 1949
ΓΡΑΦΕΙΑ ΣΥΝΤΑΞΗΣ
Μ. Μαλλιαράκη 3, 85100 Ρόδος
Τηλ. 22410 27356 - 34101 FAX 22410 20643
ΛΟΓΙΣΤΗΡΙΟ-ΔΙΑΦΗΜΙΣΕΙΣ
Νέα Αγορά 32, 85100 Ρόδος
Τηλ. 22410 24539 FAX 22410 24539
e-mail: info@proodos.net
www.proodos.net — www.proodosnews.gr

Η γυναίκα και ο κόσμος της

Τα κλειστά παπούτσια, και ειδικά όσα είναι για περπάτημα είναι βολικά και αναπαυτικά ακόμα και το καλοκαίρι. Για άνδρες και γυναίκες τα πάνινα ή υποδήματα περιπάτου καθώς και αθλητικά είναι απαραίτητα για πολλούς ανθρώπους για την ώρα της άσκησης ή για τις βόλτες τους αλλά και στις εξωτερικές εργασίες που έχουν πολύ περπάτημα. Ομως στις μεγάλες ζέστες τα κλειστά παπούτσια ζεσταίνουν πολύ τα πόδια, ιδρώνουν και δύσκολα, όσο και τρυπητά να είναι, δεν επιτρέπουν να παίρνουν αέρα τα πόδια, να δρσίζονται και να στεγνώνουν τόσο σύντομα όσο με τα ανοιχτά. Βέβαια τα υποδήματα που είναι ανοιχτά πίσω και κλειστά στα δάκτυλα είναι πιο δροσερά. Τα πασουμάκια μάλιστα, που τόσο είναι της μόδας και πολλές γυναίκες τα φοράνε με όλα σχεδόν τα ρούχα τους και κάθε ώρα της ημέρας επειδή είναι χωρίς λουράκια και δεσίματα όπως οι ξώφτερνες γόβες, είναι πιο χαλαρό το ποδι μέσα σ'αυτά και είναι αρκετά δροσερά. Κανένα όμως παπούτσι δεν συγκρίνεται με τα σανδάλια ή τις σαγιονάρες και τις παντόφλες. Στον καύσωνα πού πολλές γυναίκες προτιμούν να περπατάνε ξυπόλητες μέσα στο σπίτι, έξω όταν βγουν και φορέσουν παπούτσια αισθάνονται άβολα με τη ζέστη. Εχουν επιθυμία να τά βγάλουν. Με τα σανδάλια όμως τα πόδια είναι δροσερά και αερίζονται απ' όλες τις μεριές, και δεν ιδρώνουν τόσο πολύ, ακόμα και ανάμεσα στα δάκτυλα και έτσι η άνεση είναι μεγάλη.. Οσα σανδάλια και παντόφλες έχουν λεπτή σόλα και καθόλου τακούνι είναι ακόμα πιο άνετα και για περπάτημα, φτάνει να πιάνουν καλά στο πόδι όχι μόνο πάνω από τα δάκτυλα αλλά και λίγο πιο πάνω, ώστε να μη «φεύγουν» με το βάδισμα.

ΜΙΚΑ

ROLEX



NICK SARLIS & Co
OFFICIAL DISTRIBUTORS FOR DODECANESE AND AUTHORISED SERVICE CENTER
34, Makariou str. - GR 85100 Rhodes, Greece
X4058-31/7

Δρομολόγια πλοίων



08.00 Υδρ/γο ΓΕΩΡΓΙΟΣ Μ. για Κω
14.30 ° 18.00 Υδρ/γο ΕΛΛΗ για Σύμη
16.00 Υδ/γο ΣΑΜΟΣ ΙΙΙ για Κω
18.30 ΣΥΜΗ ΙΙ για Σύμη
18.00 ΝΗΣΟΣ ΚΑΛΥΜΝΟΣ προς Κάλυμνο

Προς Πειραιά: 15.00 ΠΑΤΜΟΣ
17.00 ΡΟΔΑΝΘΗ
20.00 BLUE STAR 1



Αεροπορικά δρομολόγια

ΟΛΥΜΠΙΑΚΗ ΑΕΡΟΠΟΡΙΑ

Από Ρόδο-**Αθήνα**: Καθημερινά 07.10, 13.40
Πέμπτη 20.10, 22.45
Καθημερινά πλην Πέμπτης 19.40, 22.25
Καθημερινά πλην Κυριακής 10.40

Από Ρόδο-**Θεσσαλονίκη**: Δευτέρα - Τετάρτη 09.45
Πέμπτη 10.45 Σάββατο 15.15

Από Ρόδο-**Ηράκλειο**: Δευτέρα - Παρασκευή 14.30,
Τετάρτη - Κυριακή 16.30

Από Ρόδο-**Κάρπαθο**: Δευτ.-Πεμ.-Παρ.-Σάβ. 07.00, 10.40
Τετάρτη - Κυριακή 10.40, 14.20

Από Ρόδ -**Κάσο**: Δευτ.-Πεμ.-Παρ.-Σάβ. 07.00
Τετάρτη - Κυριακή 10.40

Από Ρόδο-**Καστελλόριζο**: Δευτ.-Τετ.-Παρ.-Σάβ. -Κυρ. 07.10

Από Ρόδο-**Χίο**: Τρίτη 10.40 Πέμπτη 10.45

Από Ρόδο-**Μυτιλήνη**: Δευτέρα-Τετάρτη 09.45 Τρίτη 10.40,
Πέμπτη 10.45 Σάββατο 15.15

Από Ρόδο-**Σάμος**: Τρίτη 10.40 Σάββατο 15.15

Από Ρόδο-**Λήμνος**: Δευτέρα-Τετάρτη 09.45 Τρίτη 10.40,
Πέμπτη 10.45 Σάββατο 15.15

AEGEAN AIRLINES & CRONUS

Από Ρόδο-**Αθήνα**: Καθημερινά 08.30 πλην Κυριακής
Καθημερινά 13.50.
Δευτ.-Τετ.-Παρ. -Κυρ. 17.50
Τρίτη-Πεμ.-Σαβ. 19.35
Καθημερινά 20.20 πλην Τρίτης και Πέμπτης

Από Ρόδο-**Ηράκλειο**: Τρ.-Πεμ.-Παρ.-Κυρ. 19.00

Από Ρόδο-**Θεσσαλονίκη**: Τετ. - Παρ.-Κυρ. 12.00

ΦΑΡΜΑΚΕΙΑ

ΔΙΗΜΕΡΕΥΕΙ:
ΛΑΡΔΟΠΟΥΛΟΣ ΠΕΤΡ.
Απ. Παύλου 86
Τηλ. 22410 63036

ΔΙΑΝΥΚΤΕΡΕΥΕΙ:
ΚΑΖΟΥΛΛΑΚΗΣ ΙΠΠΟΚΡ.
Ερ. Σταυρού & Αλ. Διάκου 61
Τηλ. 22410 74260

ΥΓΡΑ ΚΑΥΣΙΜΑ

ΔΙΑΝΥΚΤΕΡΕΥΟΥΝ

• ΡΙΖΟΠΟΥΛΟΣ ΝΙΚ.
πρατήριο ΒΡ οδός Καναδά 1

• ΠΑΣΧΑΛΙΔΗΣ-ΜΟΣΧΗΣ Ο.Ε.
ΒΡ, 4ο χλ. Ρόδου-Λίνδου

ΤΑΧΙ

ΡΑΔΙΟ ΤΑΧΙ 22410 64712, 64790

ΚΤΕΟ

Από 1/5/2003 έως 30/6/2003 παντός είδους οχήματα με συνδυασμό γραμμάτων **POB 2501** έως και **3000**

Από 1/7/2003 έως 30/7/2003 όλα τα οχήματα με μικτό βάρος άνω των 10 (δέκα) τόνων με συνδυασμό γραμμάτων **POB-KXA-POE** ανεξαρτήτου αριθμού.

• Επίσης θα ελέγχονται τα οχήματα που η καταλληλότητά τους λήγει αυτές τις εβδομάδες και οχήματα αναριθμα εισαγωγής.

ΣΥΝΑΛΛΑΓΜΑ

	Αγορά	Πώληση
ΔΟΛΛΑΡΙΟ Η.Π.Α	1,1627	1,1362
ΛΙΡΑ ΑΓΓΛΙΑΣ	0,69925	0,68329
ΚΟΡΩΝΑ ΔΑΝΙΑΣ	7,4901	7,3192
ΚΟΡΩΝΑ ΣΟΥΗΔΙΑΣ	9,2566	9,0454
ΓΙΕΝ ΙΑΠΩΝΙΑΣ	138,46	135,3
ΦΡΑΓΚΟ ΕΛΒΕΤΙΑΣ	1,564	1,5283
ΚΟΡΩΝΑ ΝΟΡΒΗΓΙΑΣ	8,3079	8,1184
ΛΙΡΑ ΚΥΠΡΟΥ	0,59176	0,57825
ΔΟΛ. ΚΑΝΑΔΑ	1,5719	1,536
ΔΟΛ. ΑΥΣΤΡΑΛΙΑΣ	1,7156	1,6765

Week ~ End στη Σύμη
PEDI BEACH hotel
Μέχρι τα Σαββατοκύριακα μόνο
με 40 ευρώ το δίκλινο δωμάτιο με πρωϊνό σε buffet.
Στην τιμή συμπεριλαμβάνεται και η μεταφορά
από και προς το Ξενοδοχείο

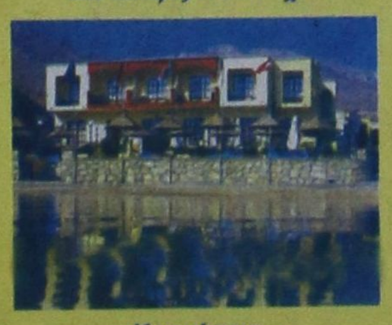

Κρατήσεις
Τηλ Σύμης 2246 0 71981 & 2246 0 71870
Τηλ Ρόδου 2241 0 85512
X.4053-31/7

ΚΙΝΗΜΑΤΟΓΡΑΦΟΙ

www.RodosVitrina.gr/Metropol.htm
METROPOL MULTI-CINEMA
ALPHA ΘΡΙΑΜΒΟΣ
WEEKLY PROGRAMME - ΕΒΔΟΜΑΔΙΑΙΟ ΠΡΟΓΡΑΜΜΑ
Πληροφορίες, Κρατήσεις από 19:00
Information, Reservations after 19:00
ΤΗΛ. 22410.28400
27/06/2003 - 03/07/2003

ΑΙΘΟΥΣΑ 1
ΜΙΑ ΘΕΟΤΡΕΛΗ ΚΩΜΩΔΙΑ ΓΙΑ ΤΙΣ ΑΡΝΗΤΙΚΕΣ ΣΥΝΕΠΕΙΕΣ ΤΟΥ ΓΑΜΟΥ!!
ΠΑΝΤΡΕΥΤΕΙΤΕ ΧΩΡΙΣΤΕ...ΤΕΛΕΙΩΣΑΤΕ!!
JUST MARRIED
ΑΝΤΕ...ΚΑΙ ΣΤΑ ΔΙΚΑ ΣΑΣ!!
ΠΡΩΤΑΓΩΝΙΣΤΟΥΝ: Άστον Κάτσερ, Μπρίτανι Μέρφι
ΩΡΕΣ ΕΝΑΡΞΗΣ - SHOWTIMES 20:15, 22:30

ΑΙΘΟΥΣΑ 2
ΜΙΑ ΞΕΚΑΡΔΙΣΤΙΚΗ ΚΩΜΩΔΙΑ ΑΚΡΑΙΩΝ ΣΥΜΠΤΩΣΕΩΝ ΚΑΙ ΜΟΝΑΔΙΚΩΝ ΚΑΤΑΣΤΑΣΕΩΝ
ΥΠΟΨΗΦΙΟΙ ΛΗΣΤΕΣ SCORCHED
ΠΡΩΤΑΓΩΝΙΣΤΕΙ ΕΝΑ ΕΚΛΕΚΤΟ ΕΠΙΤΕΛΕΙΟ ΗΘΟΠΟΙΩΝ
ΑΛΙΣΙΑ ΣΙΛΒΕΡΣΤΟΟΥΝ - ΡΕΪΤΣΕΛ ΛΙ ΚΟΥΚ - ΓΟΥΝΤΙ ΧΑΡΕΛΣΟΝ
ΩΡΕΣ ΕΝΑΡΞΗΣ - SHOWTIMES 20:00, 22:15

ΑΙΘΟΥΣΑ 3
ΣΕ ΠΡΩΤΗ ΠΑΝΕΛΛΗΝΙΑ ΠΡΟΒΟΛΗ!!! Η ΚΩΜΩΔΙΑ ΤΗΣ ΧΡΟΝΙΑΣ ΕΙΝΑΙ ΕΔΩ!!!
ΑΣΚΗΣΕΙΣ ΗΡΕΜΙΑΣ ANGER MANAGEMENT
ΨΥΧΡΑΙΜΙΑ....Η ΘΕΡΑΠΕΙΑ ΑΡΧΙΖΕΙ....!!!!!
ΨΥΧΙΑΤΡΟΣ.....Ο ΤΖΑΚ ΝΙΚΟΛΣΟΝ
ΑΣΘΕΝΗΣ.....Ο ΑΝΤΑΜ ΣΑΝΤΛΕΡ
ΩΡΑ ΕΝΑΡΞΗΣ - SHOWTIME 20:30

ΑΙΘΟΥΣΑ 3
ΔΕΚΑ ΑΓΝΩΣΤΟΙ ΣΕ ΕΝΑ ΕΓΚΑΤΑΛΕΛΕΙΜΜΕΝΟ ΜΟΤΕΛ ΕΝΑΣ - ΕΝΑΣ ΑΡΧΙΖΟΥΝ ΝΑ ΠΕΘΑΙΝΟΥΝ.... ΠΟΙΟΙ ΕΙΝΑΙ; ΠΟΙΟΣ ΤΟΥΣ ΣΚΟΤΩΝΕΙ; ΓΙΑΤΙ;
ΤΑΥΤΟΤΗΤΑ IDENTITY
ΕΝΑ ΘΡΙΛΕΡ ΠΟΥ ΘΑ ΣΑΣ ΚΑΘΗΛΩΣΕΙ!!!
ΠΡΩΤΑΓΩΝΙΣΤΟΥΝ: Τζόν Κιούζακ, Ρεϊ Λιότα, Άλφρεντ Μολίνα
ΩΡΑ ΕΝΑΡΞΗΣ - SHOWTIME 22:40

ΠΑΡΑΣΚΕΥΗ 4 ΙΟΥΛΙΟΥ
FRIDAY 4 JULY
Η ΠΙΟ ΑΝΑΜΕΝΟΜΕΝΗ ΤΑΙΝΙΑ ΤΟΥ ΚΑΛΟΚΑΙΡΙΟΥ
ΔΡΑΣΗ...ΠΕΡΑ ΑΠΟ ΤΑ ΟΡΙΑ
ΟΙ ΑΓΓΕΛΟΙ ΤΟΥ ΤΣΑΡΛΥ 2 CHARLIE'S ANGELS 2
ΠΡΩΤΑΓΩΝΙΣΤΟΥΝ:
ΝΤΡΟΥ ΜΠΑΡΙΜΟΡ, ΚΑΜΕΡΟΝ ΝΤΙΑΣ, ΛΟΥΣΙ ΛΟΥ

ΠΑΛΛΑΣ 5 CINEMAS CENTER
ΠΡΟΓΡΑΜΜΑ ΕΒΔΟΜΑΔΑΣ
27/06/2003 - 03/07/2003
Για κρατήσεις / For Reservations:
22410 24475 και 70670

ΑΙΘΟΥΣΑ 5
ΚΥΚΛΟΣ ΘΑΝΑΤΟΥ Περιπέτεια / action movie
CRADDLE TO THE GRAVE
ΠΡΩΤΑΓΩΝΙΣΤΟΥΝ: JET LI, DMX, KELLY HU
Ώρες Έναρξης: *17:50, 20:00, 22:10
* Ειδική επιπλέον παράσταση, μόνο Παρασκευή, Σάββατο & Κυριακή

ΑΙΘΟΥΣΑ 2
ΠΑΡΑΒΑΣΗ ΚΑΘΗΚΟΝΤΟΣ
DARK BLUE Αστυνομική περιπέτεια / Action thriller
ΠΡΩΤΑΓΩΝΙΣΤΟΥΝ: KURT RUSSELL, BRENDAN GLEESON
Ώρες Έναρξης: *18:00, 20:10, 22:20
* Ειδική επιπλέον παράσταση, μόνο Παρασκευή, Σάββατο & Κυριακή

ΑΙΘΟΥΣΑ 1
ΚΑΤΑΣΤΑΣΗ ΤΡΟΜΟΥ / MY LITTLE EYE
Θρίλερ / Thriller
ΠΡΩΤΑΓΩΝΙΣΤΟΥΝ: BRADLEY COOPER, JENNIFER SKY
Ώρες Έναρξης: *18:10, 22:30
* Ειδική επιπλέον παράσταση, μόνο Παρασκευή, Σάββατο & Κυριακή

ΑΙΘΟΥΣΑ 1
Ο ΑΛΙ ΤΖΙ ΣΤΗΝ ΒΟΥΛΗ
ALI G INDAHOUSE Κωμωδία / Comedy
ΠΡΩΤΑΓΩΝΙΣΤΟΥΝ: ALI G
Ώρες Έναρξης: *18:20, 20:20
* Ειδική επιπλέον παράσταση, μόνο Παρασκευή, Σάββατο & Κυριακή

ΑΙΘΟΥΣΑ 3
MATRIX RELOADED Επιστημονικής φαντασίας
ΤΕΛΕΥΤΑΙΑ ΕΒΔΟΜΑΔΑ ΠΡΟΒΟΛΗΣ!
ΠΡΩΤΑΓΩΝΙΣΤΟΥΝ: KEANU REEVES, CARRIE-ANNE MOSS
Ώρες Έναρξης: 20:00, 22:30

ΑΙΘΟΥΣΑ 4
ΠΟΥΘΕΝΑ ΣΤΗΝ ΑΦΡΙΚΗ
NOWHERE IN AFRICA Κοινωνικό / Drama
ΠΡΩΤΑΓΩΝΙΣΤΟΥΝ: JULIANE KOHLER, ZIMMERMANN
Ώρες Έναρξης: *17:30, 20:00, 22:40
* Ειδική επιπλέον παράσταση, μόνο Παρασκευή, Σάββατο & Κυριακή

ΓΝΩΜΩΝ
ΦΡΟΝΤΙΣΤΗΡΙΑ
Μ. ΓΙΑΝΝΙΚΟΥΡΗΣ
30 ΧΡΟΝΙΑ ΛΕΙΤΟΥΡΓΙΑΣ
Χαμάρρας 117
Τηλ.25700 25250
Διευθυνση Σπουδών
Μ. ΓΙΑΝΝΙΚΟΥΡΗΣ
ΤΜΗΜΑΤΑ 4ΜΕΛΗ-6ΜΕΛΗ
Εναρξη μαθημάτων:
• Γ' ΛΥΚΕΙΟΥ 1 Αυγούστου
• Β' ΛΥΚΕΙΟΥ 1 Αυγούστου
• Α' ΛΥΚΕΙΟΥ 1 Αυγούστου
• Α-Β-Γ ΓΥΜΝΑΣΙΟΥ 1 Σεπτεμβρίου
• ΤΕΕ 1 Σεπτεμβρίου
• Τμήματα αποφοίτων 1 Σεπτεμβρίου
ΕΓΓΡΑΦΕΣ
Καθημερινά από 10-1 το πρωί
και 6-9 το απόγευμα στα τηλέφωνα:
22410 25700 - 25250 - 25252
694 88 89 6 89
ΜΑΘΗΜΑΤΙΚΑ - ΦΥΣΙΚΗ - ΧΗΜΕΙΑ - ΦΙΛΟΛΟΓΙΚΑ - ΠΛΗΡΟΦΟΡΙΚΗ
ΑΡΧΕΣ ΟΙΚΟΝΟΜΙΚΗΣ ΘΕΩΡΙΑΣ - ΟΡΓΑΝΩΣΗ & ΔΙΟΙΚΗΣΗ ΕΠΙΧ/ΣΕΩΝ
Χ. 4055-31/7

ΝΤΕΤΕΚΤΙΒΣ
30 ΧΡΟΝΙΑ ΜΟΝΙΜΑ ΚΑΙ ΣΤΗ ΡΟΔΟ
35354
ΠΛΑΤΕΙΑ ΑΓΙΟΥ ΙΩΑΝΝΟΥ
Η ΛΥΣΗ!!! ΣΕ ΚΑΘΕ ΣΑΣ ΠΡΟΒΛΗΜΑ
EXPRESS SECURITY
Χ. 4029-31/7

ALHAMBRA TRAVEL
Royal Olympic Cruises

ΠΡΟΣΦΟΡΕΣ ΙΟΥΛΙΟΥ 2003!
7ήμερες κρουαζιέρες...
«Μεσογειακό Μεγαλείο» με το
OLYMPIA VOYAGER

Ημέρα	Λιμάνι	Αφιξη	Αναχώρηση
Παρασκευή	Πειραιάς		17.00
Σάββατο	Εν πλω		
Κυριακή	Γένοβα (Πορτοφίνο), Ιταλία	07.00	13.00
	Νίκαια (Μόντε Κάρλο) Γαλλία	17.30	01.00
Δευτέρα	Τσιτοβέκια (Ρώμη) Ιταλία	10.30	19.00
Τρίτη	Μεσίνα (Ταορμίνα) Ιταλία	08.00	13.00
Τετάρτη	Κουσάντασι (Εφεσος) Τουρκία	15.00	20.00
	Σάμος-Πυθαγόρειον*	21.30	24.00
Πέμπτη	Ρόδος	07.00	13.00
	Κως*	16.30	20.30
Παρασκευή	Πειραιάς	09.00	

* Αποβίβαση με βάρκες

Εκπτωση για το δεύτερο άτομο:
4 Ιουλίου -50% έκπτωση
11 Ιουλίου - 100% έκπτωση
18 Ιουλίου - 50% έκπτωση
25 Ιουλίου - 50% έκπτωση

«Τεσσάρων θαλασσών» με το
OLYMPIA EXPLORER

Ημέρα	Λιμάνι	Αφιξη	Αναχώρηση
Παρασκευή	Πειραιάς		17.00
Σάββατο	Κέρκυρα	09.00	13.30
Κυριακή	Βενετία, Ιταλία	09.30	18.30
Δευτέρα	Ντουμπρόβνικ, Κροατία	08.30	14.00
Τρίτη	Κατάκολο	0700	12.30
Τετάρτη	Κων/πολη, Τουρκία	12.30	20.00
Πέμπτη	Μύκονος	09.30	14.00
	Σαντορίνη*	17.30	21.30
Παρασκευή	Πειραιάς	06.00	

* Αποβίβαση με βάρκες

Εκπτωση για το δεύτερο άτομο:
4 Ιουλίου -100% έκπτωση
11 Ιουλίου - 50% έκπτωση
18 Ιουλίου - 50% έκπτωση
25 Ιουλίου - 50% έκπτωση

Οι τιμές είναι κατ' άτομο σε δίκλινη καμπίνα. Οι παραπάνω προσφορές προϋποθέτουν διαμονή δύο τουλάχιστον ατόμων στην ίδια καμπίνα, εκ των οποίων ο πρώτος χρεώνεται με την τρέχουσα τιμή του τιμοκαταλόγου.

1. Στις τιμές συμπεριλαμβάνεται πλήρης διατροφή (4 γεύματα) επί του πλοίου και το πρόγραμμα διασκέδασης των επιβατών. Δεν συμπεριλαμβάνεται η κατανάλωση ποτών και οι προαιρετικές εκδρομές
2. Ολοι οι επιβάτες πληρώνουν λιμενικά τέλη. Ολοι οι επιβάτες πρέπει να έχουν ελληνικό διαβατήριο σε ισχύ.
3. Παιδιά έως 16 ετών μοιράζονται την καμπίνα με δύο ενήλικες. Πληρώνουν μόνο τα λιμενικά τέλη ευρώ 145 το άτομο.
4. Μονόκλινες καμπίνες έχουν επιβάρυνση στην τιμή 50%
5. Από την προσφορά εξαιρούνται οι σουίτες SA, SB, SC.
6. Ο αριθμός των καμπινών είναι περιορισμένος και θα τηρηθεί απόλυτη σειρά προτεραιότητας στην κράτησή τους.

OLYMPIA VOYAGER
Πληροφορίες και - Κρατήσεις
ALHAMBRA TRAVEL
ΔΗΜ. ΘΕΟΔΩΡΑΚΗ 13
Τηλ. 22410 37052, 25698
Χ.4048-31/7

Μετά τις εκλογές στους μαγείρους

Πρόβλημα στη συγχώνευση των επισιτιστικών σωματείων

ΤΙ ΛΕΝΕ ΞΕΝΟΔΟΧΟΫΠΑΛΛΗΛΟΙ ΚΑΙ ΣΕΡΒΙΤΟΡΟΙ

ΠΡΟΒΛΗΜΑΤΑ έχουν προκληθεί στο θέμα της συγχώνευσης των επισιτιστικών σωματείων Δωδεκανήσου. Αφορμή υπήρξαν οι εκλογές στο Σωματείο Μαγείρων, που έγιναν πρόσφατα, παρά τα όσα είχαν συμφωνηθεί. Για το θέμα αυτό από τα σωματεία ξενοδοχοϋπαλλήλων και σερβιτόρων εκδόθηκε η παρακάτω κοινή ανακοίνωση:



«Οι τελευταίες εξελίξεις που σημειώθηκαν, με την πραγματοποίηση εκλογών στο σωματείο μαγείρων Ρόδου, επανέφεραν από κάθε άποψη στο προσκήνιο την αναγκαιότητα της ενοποίησης στο χώρο του επισιτισμού τουρισμού και τη δημιουργία ενός κλαδικού συνδικαλιστικού φορέα. Η πορεία της ενοποίησης των τριών υφιστάμενων σωματείων, που αποφάσισαν οι γενικές τους συνελεύσεις, καθορίστηκε σε συνεννόηση με το Εργατικό Κέντρο, το οποίο, για να ξεπεραστούν οργανωτικές δυσκολίες και άμεσα να προχωρήσει η διαδικασία της ενοποίησης, πρότεινε τις εξής ενέργειες, με τις οποίες συμφώνησαν οι τρεις πρόεδροι των σωματείων και οι οποίοι έδωσαν τα χέρια γι' αυτό, μετά το πέρας της σύσκεψης στο γραφείο του προέδρου του ΕΚΡ.

Να εγγραφούν όλα τα μέλη και των τριών σωματείων στο μητρώο μελών του σωματείου σερβιτόρων, που τροποποίησε το καταστατικό του, για να περιλάβει όλες τις τελευταίες συνδικαλιστικές ρυθμίσεις, κι ακόμα να καλύψει όλες τις ειδικότητες του επισιτισμού - τουρισμού εντός και εκτός ξενοδοχείων. Με τον τρόπο αυτό αυτόματα τα μέλη των τριών σωματείων θα γινόντουσαν μέλη του ενοποιημένου σωματείου, αφού γι 'αυτό είχαν αποφασίσει ειδικά οι γενικές τους συνελεύσεις. Αμέσως μετά, το ενοποιημένο σωματείο να προχωρούσε σε εκλογές εντός της φετινής περιόδου με ενιαίο ψηφοδέλτιο, δηλαδή κοινή διοίκηση, έτσι ώστε την πρώτη περίοδο να μην υπάρχουν εσωτερικές ή άλλες παραταξιακές τριβές, που ανακύπτουν στο συνδικαλιστικό κίνημα. Ετσι θα δινόταν ένα δείγμα γραφής του νέου σωματείου απέναντι στις παραταξιακές σκοπιμότητες και τα προβλήματα του κλάδου, όπως και των εργαζομένων, τα οποία πολλές φορές, για διάφορους άλλους λόγους, δεν προβάλλονταν με την απαιτούμενη επάρκεια, αποκτώντας μια μεγάλη δυναμική προώθησης και επίλυσής τους.

Τώρα, μετά τις εκλογές στο σωματείο μαγείρων, η κατάσταση περιπλέκεται για τους εξής λόγους: Είναι δεδομένο από παλαιότερες αποφάσεις ότι η πραγματοποίηση του συνεδρίου του Ε.Κ.Ρ. για την εκλογή της νέας διοίκησής του θα γίνει μεταξύ Απριλίου και Μαΐου 2004. Εκ των πραγμάτων λοιπόν η νέα διοίκηση του σωματείου μαγείρων, εάν παραμένει στη συμφωνία που έγινε, πρέπει να τοποθετηθεί για τη διαδικασία ενοποίησης, η οποία είναι αναγκαίο να ολοκληρωθεί μέχρι τέλος της σεζόν, οπότε και οι εργαζόμενοι μπορούν να ανταποκριθούν στην εκλογική διαδικασία. Είναι γνωστό ότι το χειμώνα είναι δύσκολο οργανωτικά για πολλούς λόγους να επιτευχθεί μια γενική συνέλευση άξια λόγου. Σε άλλη περίπτωση οι σκοπιμότητες που προκύπτουν από ένα εκλογικό συνέδριο στο Ε.Κ.Ρ. είναι φανερό ότι θα έχουν καθορίσει την πορεία των πραγμάτων και ό,τι άλλο ειπωθεί ως δικαιολογία, θα είναι προφάσεις εν αμαρτίαις.

Σε μια τέτοια εξέλιξη, αναστολής της διαδικασίας ενοποίησης, είναι φανερό ότι τα δικά μας σωματεία και οι δικές μας διοικήσεις δεν θα έχουν καμιά ευθύνη έναντι όχι μόνο της ιστορίας, αλλά και των ίδιων των εργαζομένων που παρακολουθούν με έντονο ενδιαφέρον την πρόοδο του παραπάνω θέματος. Κι αυτό γιατί έχει γίνει κατανοητό σε όλους το όφελος που θα προκύψει από την παρουσία ενός μαζικού και ισχυρού σωματείου, το οποίο με την ταξική του πορεία μπορεί να φέρει σε πολύ καλύτερο σημείο τις εργασιακές σχέσεις και όλα τα ζητήματα που απασχολούν τους εργαζόμενους στον επισιτισμό - τουρισμό.

Οι ευθύνες λοιπόν και οι πρωτοβουλίες των χειρισμών ανήκουν τώρα στους νέους διοικούντες το σωματείο μαγείρων. Από τη στάση τους θα εξαρτηθεί η πορεία της ενοποίησης, με την προϋπόθεση ότι δεν θα ανακαλύψουν χρονοβόρες και δύσκαμπτες διαδικασίες, που εκ των πραγμάτων δεν την προωθούν, για να έχουν το άλλοθι ότι δεν ευθύνονται αυτοί για την όποια αποτυχία. Καλούμε τους εργαζόμενους και τις εργαζόμενες στον κλάδο, όλη την εργατική τάξη της περιοχής, ιδιαίτερα το συνδικαλιστικό κίνημα, να παρακολουθήσει τις εξελίξεις και να στηρίξει τις όποιες πρωτοβουλίες ενοποίησης εκφραστούν. Γιατί το θέμα της ενοποίησης του κλάδου είναι μείζον και μπορεί να λειτουργήσει καταλυτικά στα συνδικαλιστικά, κοινωνικά και πολιτικά δρώμενα της περιοχής, ιδιαίτερα από την πλευρά της ανάδειξης, υποστήριξης και προώθησης των θεμάτων που αφορούν τους εργαζόμενους και την περιοχή μας γενικότερα.

Για το Διοικητικό Συμβούλιο του Σωματείου Ξενοδοχοϋπαλλήλων
Ο πρόεδρος
Βρατσάλης Αντώνιος
Για το Διοικητικό Συμβούλιο του Σωματείου Σερβιτόρων-Μαιτρ-Μπάρμεν & βοηθών (προηγούμενος τίτλος σωματείου)
Σωματείο Εργαζομένων στα ξενοδοχεία & επισιτιστικά καταστήματα Ρόδου «Η Ενότητα» (νέος τίτλος σωματείου)
Ο πρόεδρος
Ορφανός Γεώργιος»

ΑΝΑΚΟΙΝΩΣΗ

STAR COURIER

Η STAR COURIER εταιρία ταχυμεταφορών (πρώην INTERATTICA) συνεχίζοντας για τρίτο έτος την πετυχημένη πορεία της, σας γνωστοποιεί ότι παραμένει κοντά σας πάντα με:

ΑΞΙΟΠΙΣΤΙΑ - ΤΑΧΥΤΗΤΑ - ΕΞΥΠΗΡΕΤΗΣΗ και ΛΟΓΙΚΕΣ ΤΙΜΕΣ

Κατανοώντας τη δύσκολη οικονομική σεζόν είμαστε έτοιμοι να σας εξυπηρετήσουμε με ελκυστικά πακέτα για την Ελλάδα και το εξωτερικό.

Εσείς το μόνο που έχετε να κάνετε είναι να μας τηλεφωνήστε και εμείς θα έρθουμε στο χώρο σας να ανταποκριθούμε στις ανάγκες σας.

Τώρα επωφεληθείτε
από τη **ΝΕΑ υπηρεσία** μας παράδοσης
ή παραλαβής την επόμενη ημέρα
ΡΟΔΟ - ΘΕΣΣΑΛΟΝΙΚΗ - ΡΟΔΟ

ΚΕΝΤΡΙΚΑ:
Κ. ΤΣΑΛΔΑΡΗ & ΛΕΙΨΩΝ 1
ΡΟΔΟΣ
Τηλ. 22410 70400 κιν. 6932 924021

ΥΠΟΚΑΤΑΣΤΗΜΑ
ΣΟΦ. ΒΕΝΙΖΕΛΟΥ 42 (100 ΜΑΓΑΖΙΑ) ΡΟΔΟΣ
Τηλ. 22410 70013

2562-15/7

ΤΗΛΟΣ 21ος ΑΙΩΝΑΣ
ΝΑΥΤΙΚΗ ΕΤΑΙΡΙΑ
Τηλ. 22460 44044
ΔΡΟΜΟΛΟΓΙΑ «SEA STAR»
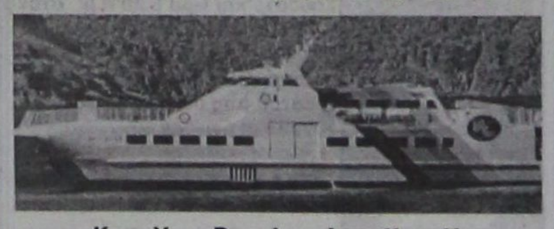

Κ Υ Ρ Ι Α Κ Η		
Λιμάνι	Αφιξη	Αναχώρηση
ΡΟΔΟΣ		07.15
ΤΗΛΟΣ	08.35	08.50
ΡΟΔΟΣ	10.10	17.00
ΤΗΛΟΣ	18.20	18.30
ΡΟΔΟΣ	19.50	

Δ Ε Υ Τ Ε Ρ Α		
Λιμάνι	Αφιξη	Αναχώρηση
ΡΟΔΟΣ		08.30
ΤΗΛΟΣ	09.50	14.30
ΝΙΣΥΡΟΣ	15.00	17.30
ΤΗΛΟΣ	18.00	18.10
ΡΟΔΟΣ	19.30	

Τ Ρ Ι Τ Η		
Λιμάνι	Αφιξη	Αναχώρηση
ΡΟΔΟΣ		08.30
ΤΗΛΟΣ	09.50	17.00
ΡΟΔΟΣ	18.30	

Τ Ε Τ Α Ρ Τ Η		
Λιμάνι	Αφιξη	Αναχώρηση
ΡΟΔΟΣ		07.00
ΤΗΛΟΣ	08.20	08.30
ΡΟΔΟΣ	10.00	18.00
ΤΗΛΟΣ	19.20	19.30
ΡΟΔΟΣ	21.00	

Π Ε Μ Π Τ Η		
Λιμάνι	Αφιξη	Αναχώρηση
ΡΟΔΟΣ		08.30
ΤΗΛΟΣ	09.50	14.30
ΝΙΣΥΡΟΣ	15.00	17.30
ΤΗΛΟΣ	18.00	18.10
ΡΟΔΟΣ	19.30	

Π Α Ρ Α Σ Κ Ε Υ Η		
Λιμάνι	Αφιξη	Αναχώρηση
ΡΟΔΟΣ		08.30
ΤΗΛΟΣ	09.50	14.30
ΝΙΣΥΡΟΣ	15.00	17.30
ΤΗΛΟΣ	18.00	18.10
ΡΟΔΟΣ	19.30	20.00
ΤΗΛΟΣ	21.20	

Σ Α Β Β Α Τ Ο		
Λιμάνι	Αφιξη	Αναχώρηση
ΤΗΛΟΣ		09.00
ΡΟΔΟΣ	10.20	

Χ. 4050-31/7

ηδοίνου
απόλαυση...
η νέα δημιουργία της CAIR
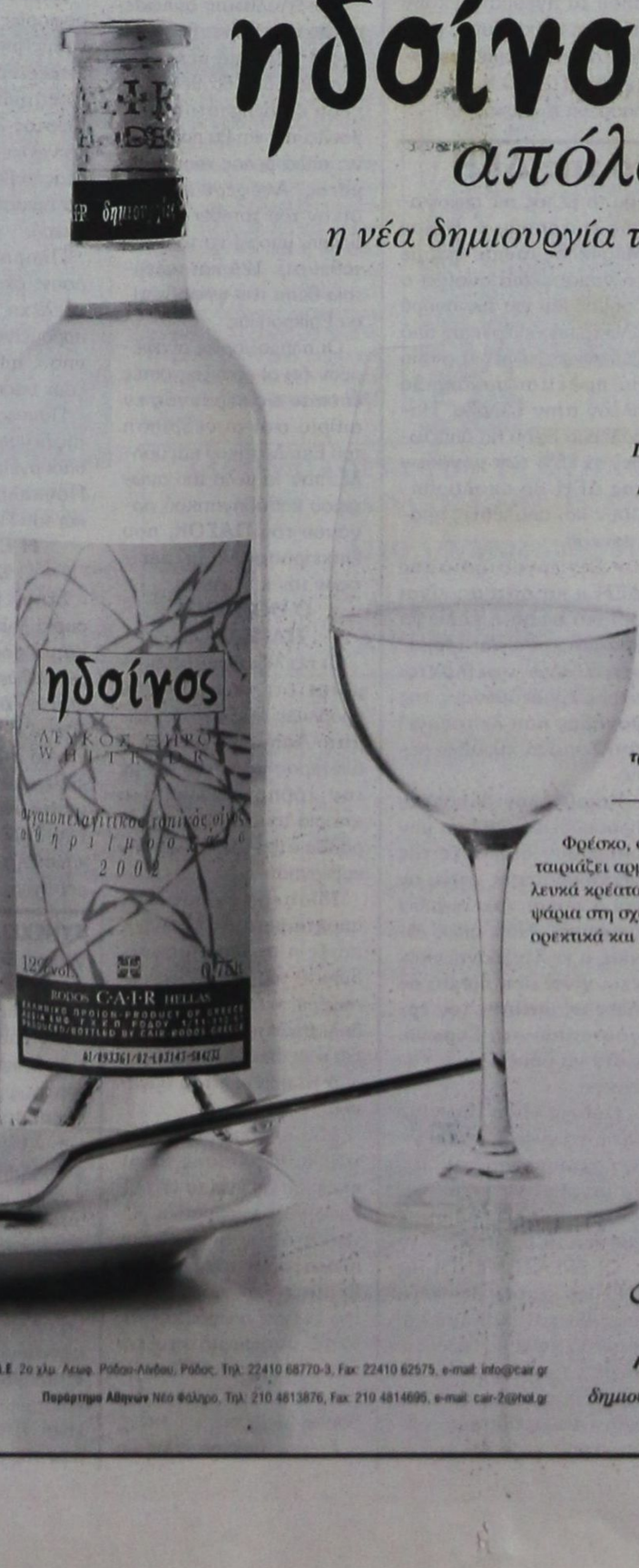

Παντρέψαμε το ορεινό Αθήρι με το μοναδικό Ροδίτικο Μοσχάτο Τράνι και δημιουργήσαμε ένα νέο μοναδικό κρασί με χρυσόξανθες ανταύγειες, αρώματα γιασεμιού και λευκού ροδάκινου, σε φόντο μεθυστικού τριαντάφυλλου.
Φρέσκο, ανθώδες στο στόμα, ταιριάζει αρμονικά με λευκά κρέατα, θαλασσινά, ψάρια στη σχάρα, ορεκτικά και σαλάτες.
C·A·I·R RODOS
δημιουργίες ποιότητας
ΚΑΙΡ Α.Ε. 2ο χλμ. Λεωφ. Ρόδου-Λίνδου, Ρόδος, Τηλ. 22410 68770-3, Fax: 22410 62575, e-mail: info@cair.gr
Παράρτημα Αθηνών Νέο Φάληρο, Τηλ. 210 4813876, Fax: 210 4814695, e-mail: cair-2@hol.gr
Χ.4054-31/7

ΜΝΗΜΟΣΥΝΑ



Τελούμε στις 5 Ιουλίου ημέρα Σάββατο και ώρα 8.30 π.μ. στον ιερό ναό Αγίας Αναστασίας Ρόδου 9μηνο μνημόσυνο υπέρ αναπαύσεως της ψυχής του λατρευτού μας υιού, αδελφού, εγγονού και ανιψιού

ΣΤΑΜΑΤΗ ΟΡΦΑΝΟΥ

Οι γονείς Σταύρος - Παρασκευή
Τα αδέλφια Αναστασία - Νεκτάριος, Καθολική - Ιωάννης
Ο παππούς, οι γιαγιάδες και οι λοιποί συγγενείς

1909-4/7

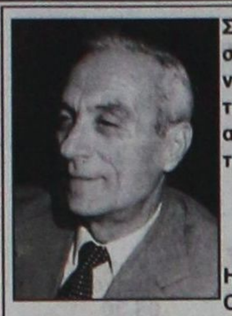

Στις 4 Ιουλίου ημέρα Παρασκευή και ώρα 8 π.μ. στον ιερό ναό Αγίου Δημητρίου (Ροδίνι) τελούμε 3μηνο μνημόσυνο υπέρ αναπαύσεως της ψυχής του λατρευτού μας πατέρα και παππού

ΑΓΑΠΗΤΟΥ ΒΕΝΙΤΗ

Η κόρη Κρυστάλλα
Οι εγγονές Δέσποινα, Κωνσταντίνα και οι λοιποί συγγενείς

6118-3/7



Τελούμε την Παρασκευή 4 Ιουλίου και ώρα 8 π.μ. στον ιερό ναό Αγίου Παντελεήμονα Π. Πόλης 3μηνο μνημόσυνο υπέρ αναπαύσεως της ψυχής της λατρευτής μας συζύγου, μητέρας και γιαγιάς

ΑΙΚΑΤΕΡΙΝΗΣ ΓΕΡΟΛΥΜΟΥ

Ο σύζυγος Ηλίας
Τα παιδιά Μαρία, Αννα - Εμμανουήλ, Χαριτωμένη - Βασίλης
Τα εγγόνια και οι λοιποί συγγενείς

1908-3/7

Αναβάλλεται η σύσκεψη

ΣΥΝΕΧΕΙΑ ΑΠΟ ΤΗ ΣΕΛ. 1

Χατζηγιακουμή και Βασίλη Πίτση με τον Κώστα Λαλιώτη και τον γραμματέα του Οργανωτικού Ελ. Κατσικαρέλη και Δεοντολογίας Κ. Θωμά.

* Ομως, μετά τις χτεσινές δραματικές εξελίξεις στο ΠΑ.ΣΟ.Κ., δεν πρόκειται να γίνει η συνάντηση που έχει προγραμματιστεί στη Χαριλάου Τρικούπη, διότι όλα τα στελέχη θα παρεβρίσκονται στη συνεδρίαση της Κεντρικής Επιτροπής, προκειμένου να εκλεγεί ο νέος Γραμματέας και το Εκτελεστικό Γραφείο. Μάλιστα χτες ο κ. Χατζηγιακουμής ακύρωσε το εισιτήριο της μετάβασής του στην Αθήνα.

ΕΤΣΙ η συνάντηση θα πραγματοποιηθεί μετά την εκλογή Γραμματέα και οπωσδήποτε δεν πρόκειται να γίνει σε σύντομο χρονικό διάστημα. Αυτό - εκτιμάται - ότι θα διευκολύνει ώστε να εκτονωθεί η κατάσταση στην Κω, όπου τα πνεύματα έχουν οξυνθεί επικίνδυνα, μετά τις εσωκομματικές εκλογές στο ΠΑ.ΣΟ.Κ. την περασμένη Κυριακή.

Το εργοστάσιο της ΔΕΗ

ΣΥΝΕΧΕΙΑ ΑΠΟ ΤΗ ΣΕΛ. 1

Ευρωπαϊκής Ενωσης και ζητείται η ανάκλησή τους.

ΕΙΔΙΚΟΤΕΡΑ οι τεχνικοί της ΔΕΗ εκτιμούν ότι το νομοσχέδιο.

- Απαξιώνει το 25% των μονάδων και διαλύει τη ΔΕΗ.
- Οδηγείται σε αύξηση το κόστος της Ηλ. Ενέργειας.
- Επιχορηγούνται όλοι οι ανταγωνιστές της ΔΕΗ-EDF-ENEL-RWE και πριμοδοτούνται ιδιώτες.
- Ο διαχειριστής του συστήματος μεταφοράς (ΔΕΣΜΗΕ) γίνεται ανεξέλεγκτος, μοναδικός αγοραστής-έμπορος.
- Απουσιάζει ο μακροχρόνιος ενεργειακός σχεδιασμός, ζήτημα που αφορά ιδιαίτερα τον τόπο μας, με κύρια ευθύνη της ΡΑΕ και ΥΠΑΝ.

-Το νομοσχέδιο είναι στα μέτρα των ιδιωτών και εξυπηρετεί τα δικά τους συμφέροντα σε βάρος του συνόλου των καταναλωτών.

• Υποστηρίζεται ακόμη ότι με την ψήφιση του νομοσχεδίου θα ακριβήνει το κόστος της ηλεκτρικής ενέργειας το οποίο θα κληθούν να πληρώσουν οι καταναλωτές. «Στόχος μας είναι να διασφαλίσουμε φθηνή ηλεκτρική ενέργεια για τους καταναλωτές», δήλωσε χθες ο πρόεδρος των εργαζομένων της ΔΕΗ κ. Γιάννης Χατζηαντωνίου.

ΑΠΟ ΤΗΝ ΠΛΕΥΡΑ του το μέλος της απεργιακής επιτροπής κ. Ηλίας Μπούκλας τόνισε πως με το νομοσχέδιο ανοίγει ο δρόμος και για την αγορά ηλεκτρικής ενέργειας από γειτονικές χώρες η οποία θα πωλείται πανάκριβα πλέον στην Ελλάδα. Παράλληλα αφού θα απαξιωθεί το 25% των μονάδων της ΔΕΗ θα ακολουθήσουν και απολύσεις προσωπικού.

• Στο εργοστάσιο της ΔΕΗ η κατάσταση είναι οριακή αφού η έλλειψη προσωπικού είναι τρομακτική, ενώ οφείλονται στους εργαζόμενους της μονάδας που λειτουργεί στη Σορωνή χιλιάδες ρεπό.

Καταβάλλονται πάντως προσπάθειες ώστε να μην υπάρξουν διακοπές της ηλεκτροδότησης φέτος αν και η ζήτηση έχει αυξηθεί σημαντικά. Ηδη, όπως τόνισε ο κ. Χατζηαντωνίου, έχει γίνει συντήρηση σε όλες τις μηχανές του εργοστασίου στη Σορωνή, ώστε να αποδώσουν καλύτερα.

Ουδείς είναι όμως σε θέση να γνωρίζει τι θα γίνει στην περίπτωση που σημειωθεί εν μέσω της σεζόν κάποια βλάβη σε μια από τις μηχανές.

ΟΙ ΕΡΓΑΖΟΜΕΝΟΙ της ΔΕΗ υποστηρίζουν ακόμη πως θα καταβάλουν και σήμερα κάθε προσπάθεια ώστε να μην προκληθούν προβλήματα και διακοπές στην ηλεκτροδότηση σήμερα από την απεργία.

Πολλές και σοβαρές παραβάσεις από ταχύπλοα

ΕΛΕΓΧΟΙ ΑΠΟ ΤΟ ΛΙΜΕΝΑΡΧΕΙΟ



Πολλές και σοβαρές παραβάσεις στα ταχύπλοα και τα υπόλοιπα σκάφη αναψυχής που κυκλοφορούν, διαπιστώθηκαν στη διάρκεια των ελέγχων που διενεργεί το Λιμεναρχείο Ρόδου. Από τα αποτελέσματα των ελέγχων διαπιστώνεται ότι πολλά ταχύπλοα σκάφη αναπτύσσουν μεγάλες ταχύτητες και δεν τηρούν τις αποστάσεις ασφαλείας που πρέπει να έχουν από τις ακτές (200-300 μέτρα).

Υπήρξαν ακόμη και περιπτώσεις όπου έγιναν επικίνδυνοι ελιγμοί από ταχύπλοα σκάφη, ενώ και τζετ σκι που οδηγούσαν τουρίστες στο Φαληράκι ανετράπησαν, με αποτέλεσμα τον τραυματισμό τους.

Στις περιπτώσεις αυτές προβλέπονται και αυστηρά πρόστιμα, που κυμαίνονται από 600 έως και 1.000 ευρώ.

Φέτος θα πρέπει να σημειωθεί ότι θα χορηγηθούν 72 περίπου άδειες σε εκμισθωτές θαλασσίων μέσων αναψυχής, ενώ υπάρχουν και 10 που είχαν δοθεί πέρσι.

Μωρά από αγέννητες μητέρες



Νέα διλήμματα σε επίπεδο βιοηθικής αλλά και αντιδράσεις στην επιστημονική κοινότητα έχει προκαλέσει η ανακοίνωση ερευνητών από την Ολλανδία και το Ισραήλ ότι ανέπτυξαν μια τεχνική με την οποία θα μπορούν να γεννηθούν μωρά των οποίων η βιολογική μητέρα δεν γεννήθηκε ποτέ.

Οι επιστήμονες πήραν ιστό από ωοθήκες εμβρύων και τον άφησαν να αναπτυχθεί στα εργαστήρια για ένα μήνα. Ακολουθήθηκε μια διαδικασία παραγωγής ωαρίων που μπορούν στη συνέχεια να γονιμοποιηθούν. Η διαδικασία εφαρμόστηκε ήδη με επιτυχία σε ποντίκια. Οι επιστήμονες υποστηρίζουν ότι αυτή η μέθοδος μπορεί να επιλύσει το θέμα της έλλειψης σε δότες ωαρίων τόσο για την αντιμετώπιση προβλημάτων γονιμότητας όσο και για την χρήση στον πειραματικό τομέα.

Δραματικές πολιτικές εξελίξεις

ΣΥΝΕΧΕΙΑ ΑΠΟ ΤΗ ΣΕΛ. 1

έγινε δυνατόν να γεφυρωθεί το χάσμα και έτσι οι εξελίξεις έγιναν απρόβλεπτες και καταιγιστικές Δημοσιογραφικές πληροφορίες αναφέρουν, ότι μεταξύ των δύο ανδρών έγινε ο εξής διάλογος:

- Κώστα θέλω να μου υποβάλεις την παραίτησή σου από γραμματέας του κόμματος και θα σε αξιοποιήσω στη κυβέρνηση ως υπουργό Γεωργίας. Εχω αποφασίσει να ανανεώσω όλο το στελεχιακό δυναμικό του κόμματος.
- Πρόεδρε η παραίτησή μου είναι από τώρα στη διάθεσή σου. Στην κυβέρνηση δεν επιθυμώ να συμμετάσχω, ή γραμματέας ή τίποτα. Είχα πολλά ακόμα να προσφέρω στο κόμμα.
- Ωραία αύριο στη Κεντρική Επιτροπή θα εκλεγεί ο νέος γραμματέας του κόμματος και το νέο Εκτελεστικό Γραφείο του ΠΑΣΟΚ.

Ο κ. Λαλιώτης δήλωσε ότι θα παραμείνει βουλευτής Β΄ Πειραιά μέχρι τις εκλογές, δεν θα θέσει εκ νέου υποψηφιότητα για βουλευτής και θα παραμείνει απλό μέλος του Κινήματος. Ανέφερε πάντως ότι αν του ζητηθεί η συνδρομή, μπορεί να τοποθετηθεί στη 12η και τελευταία θέση του ψηφοδελτίου Επικρατείας.

Οι πληροφορίες αναφέρουν ότι οι εξελίξεις αυτές έπεσαν ως κεραυνός εν αιθρία στη συνεδρίαση του Εκτελεστικού και πολλά ήταν τα μέλη του ανώτερου καθοδηγητικού οργάνου του ΠΑΣΟΚ, που επιχείρησαν να μεταπείσουν τον κ. Λαλιώτη.

Ο ΘΟΔΩΡΟΣ ΠΑΓΚΑΛΟΣ

Οι εξελίξεις αυτές εκτιμάται ότι δημιουργούν πρόβλημα στις σχέσεις Σημίτη-Λαλιώτη, καθώς ο δεύτερος θεώρησε ότι με τον τρόπο μειώνεται η ιστορία του και η προσφορά του στο ΠΑΣΟΚ και την κυβέρνηση.

Ιδιαίτερο ενδιαφέρον αποκτά μετά τις εξελίξεις αυτές η σημερινή συνεδρίαση της ΚΕ (12 το μεσημέρι), καθώς εκεί θα εκδηλωθούν η όποια δυσφορία ή οι όποιες αντιδράσεις από τα στελέχη του οργάνου.

Μια παράμετρος αυτής της συνεδρίασης στην οποία θα εκλεγεί το νέο ΕΓ και ο νέος γραμματέας, είναι αυτό που σύμφωνα με πληροφορίες ανέφερε ο κ. Σημίτης στη συνεδρίαση του ΕΓ, ότι δηλαδή όποιος θέσει υποψηφιότητα και εκλεγεί στο νέο ΕΓ δεν θα μπορεί να είναι υποψήφιος βουλευτής.

Επίσης ένας αστάθμητος παράγοντας στην αυριανή διαδικασία θα είναι η στάση που θα τηρήσει ο Θόδωρος Πάγκαλος, καθώς αρκετοί είναι εκείνοι που εκτιμούν πως αν δεν γίνει κάτι μέχρι σήμερα, ο πρώην υπουργός Εξωτερικών εκτιμάται ότι θα θέσει υποψηφιότητα για τη θέση του γραμματέα.

Σε μια τέτοια περίπτωση και εφόσον οι σημερινές πρωτοβουλίες του κ. Σημίτη δεν ικανοποιούν μεγάλο αριθμό μελών της ΚΕ, ενδεχομένως να υπάρξει πρόβλημα σε σχέση με το πώς θα κατανεμηθούν οι ψήφοι και ποιο θα ακριβώς θα είναι το αποτέλεσμα της ψηφοφορίας.

Πάντως ο υποψήφιος που θα προτείνει ο Σημίτης είναι ο υπουργός Δημοσίας Τάξης Χρυσοχοΐδης.

Η ΝΕΑ ΚΥΒΕΡΝΗΣΗ

Δημοσιογραφικές πληροφορίες αναφέρουν, ότι ευθύς μετά το πέρας της σημερινής συνόδου της Κεντρικής Επιτροπής, ο Κώστας Σημίτης θα ανακοινώσει την σύνθεση της νέας κυβέρνησης η οποία θα ορκισθεί αύριο Παρασκευή.

Πληροφορίες αναφέρουν, ότι όλα τα ηγετικά στελέχη του ΠΑΣΟΚ θα παραμείνουν στην κυβέρνηση, πιθανόν να αλλάξουν υπουργεία.

Πάντως ο Κώστας Σημίτης δεν πρόκειται να δώσει υπουργείο στους Θόδωρα Πάγκαλο, στον Αρσένη και τον Παπαδόπουλο.

Η ΕΙΣΗΓΗΣΗ ΣΗΜΙΤΗ

Στην εισήγηση του -η οποία λίγο απείχε, σύμφωνα με πληροφορίες, από την δήλωση που έκανε δημόσια- ο πρωθυπουργός έθεσε ως βασικό και κεντρικό στόχο της πολιτικής κυβέρνησης και ΠΑΣΟΚ, για το επόμενο διάστημα την εκλογική νίκη την «άνοιξη του 2004», διακηρύσσοντας την έναρξη της «νέας περιόδου», μιας περιόδου «εντατικής δουλειάς».

Η χρήση του όρου, όπως εξήγησε δεν έχει επικοινωνιακή χρήση σε σχέση με τις εκλογές αλλά «ανταποκρίνεται σε μία πολιτική διαπίστωση» με στόχο την προετοιμασία της πολιτικής αναμέτρησης των εκλογών με όρους νίκης.

Ο κ. Σημίτης επαναπροσδιόρισε τον ρόλο του ΕΓ του ΠΑΣΟΚ, του ανώτερου καθοδηγητικού οργάνου του κόμματος, αποδίδοντας τον χαρακτήρα οργάνου προεκλογικής προετοιμασίας αφού απέκλεισε από αυτό τη συμμετοχή των υπουργών και των υποψηφίων για τις επόμενες εκλογές.

«Συμφωνήσαμε» επεσήμανε στη δήλωση του ο . Σημίτης, «για την ανάγκη προβολής του έργου μας, για την εκπόνηση ενός προγράμματος, το οποίο θα παρουσιάσει το ΠΑΣΟΚ, για την περίοδο του 2004 και μετά, για την ενίσχυση του στελεχιακού δυναμικού μας, για τη διάταξη των δυνάμεών μας στην καθοδήγηση του αγώνα».

«Συμφωνήσαμε», επανέλαβε ο κ. Σημίτης, «με τα μέλη του Εκτελεστικού Γραφείου ότι σ' αυτή τη φάση δεν είναι σκόπιμο να λειτουργούν και ως υπουργοί και ως επιφορτισμένοι με τη διεξαγωγή του εκλογικού αγώνα και ως υποψήφιοι. Οι πολλαπλές ευθύνες που είναι σκόπιμες σε άλλες περιστάσεις, αυτή τη στιγμή δεν βοηθούν. Τα μέλη του Εκτελεστικού Γραφείου πρέπει να έχουν ελευθερία χρόνου και λυμένα χέρια για την προετοιμασία των εκλογών. Όπως αντίστοιχα και τα μέλη του Υπουργικού Συμβουλίου, πρέπει να έχουν λυμένα χέρια, να μην έχουν άλλα βάρη, για να προωθήσουν αποτελεσματικά το κυβερνητικό έργο».

«Συμφωνήσαμε, επίσης ότι, με τις συνθήκες που δημιουργήθηκαν, είναι σήμερα επιβεβλημένο η Κεντρική Επιτροπή να προβεί στην εκλογή ενός νέου Εκτελεστικού Γραφείου και όχι μόνο στην κάλυψη των θέσεων των υπουργών που αποχωρούν».

Οσον αφορά τη σύγκρουση του με τον Κ. Λαλιώτη, ο κ. Σημίτης είπε: «Παρακάλεσα τον Γραμματέα της Κεντρικής Επιτροπής τον σύντροφο Λαλιώτη, να υποβάλει την παραίτησή του και να ενισχύσει την Κυβέρνηση. Θεώρησα και θεωρώ ότι η συμμετοχή του στην Κυβέρνηση μπορεί να βοηθήσει την καλύτερη παρουσίαση του έργου της, την καλύτερη επικοινωνία και την καλύτερη επαφή με τους κοινωνικούς χώρους. Ο σύντροφος Λαλιώτης μου δήλωσε ότι δεν επιθυμεί τη συμμετοχή του στην Κυβέρνηση. Θα παραιτηθεί αύριο στην Κεντρική Επιτροπή, στην οποία θα εξηγήσει και την άποψή του. Θέλω να τονίσω ότι τιμώ τη δουλειά του ως Γραμματέα της Κεντρικής Επιτροπής».

Ο κ. Σημίτης έκλεισε τη δήλωση του εκφράζοντας προς όλα τα μέλη του Εκτελεστικού Γραφείου και τον Γραμματέα, την εκτίμησή του και τις ευχαριστίες όλων για την προσφορά τους, για το συνεχές ενδιαφέρον τους για το Κόμμα. «Τιμώ τη δουλειά τους, τιμώ τη φιλία τους και αυτό ισχύει ιδιαίτερα για το σύντροφο Λαλιώτη», είπε και έθεσε ως «στόχο ξεκάθαρος όλων» την αποτελεσματική δουλειά για την νίκη του ΠΑΣΟΚ, επισημαίνοντας ότι «εκπροσωπούμε τις δυνάμεις της προόδου της ελληνικής κοινωνίας, τις δυνάμεις της αλλαγής της κοινωνίας και έχουμε υποχρέωση να ανταποκριθούμε στις αναμονές των δυνάμεων αυτών στις εκλογές την άνοιξη του 2004» και διαβεβαιώνοντας ότι «θα ανταποκριθούμε»

Παραπομπή πρώην δημάρχου

ΣΥΝΕΧΕΙΑ ΑΠΟ ΤΗ ΣΕΛ. 1

γραφία εγγράφων με χρήση στην οποία ο υπαίτιος εσκόπευε να προσπορίσει στον εαυτόν του περιουσιακό όφελος βλάπτοντας τρίτον, με βλάβη υπερβαίνουσα τα 50.000.000 δρχ.»

• Στις 13 Μαΐου 1998 ασκήθηκε δίωξη κατά του κ. Κρητικού, ύστερα από αναφορά με την οποία ο δήμαρχος είχε δώσει εντολή σε δημοσιογράφο που είχε στο γραφείο Τύπου, να αλλοιώσει τα πρακτικά συνεδριάσεων, προσθέτοντας τιμολόγια εργολάβων και προμηθευτών, που δεν είχαν τεθεί υπόψη των μελών της Δημαρχιακής Επιτροπής.

Τα πλαστογραφημένα πρακτικά στάλθηκαν στην Περιφερειακή Διεύθυνση Δωδεκανήσου και επικυρώθηκαν.

Ο ΑΝΤΙΕΙΣΑΓΓΕΛΕΑΣ Εφετών αφού μελέτησε τη δίωξη προτείνει όπως παραπεμφθεί στο ακροατήριο του Τριμελούς Εφετείου Κακουργημάτων Δωδεκανήσου ο κ. Βασίλειος Κρητικός, όπως δικαστεί ως υπαίτιος του ότι «με περισσότερες πράξεις τέλεσε την αντικειμενική υπόσταση περισσοτέρων εγκλημάτων. Ειδικότερα: Στα Αφάντου Ρόδου στις 7-4-1998 με πρόθεση προκάλεσε σε άλλον την απόφαση να εκτελέσει την άδικη πράξη που διέπραξε, δηλαδή να νοθεύσει έγγραφα με σκοπό να παραπλανήσει με τη χρήση του άλλον σχετικά με γεγονός που μπορεί να έχει έννομες συνέπειες και να κάνει χρήση των εγγράφων αυτών, έχοντας σκοπό, να προσπορίσει σε άλλους αθέμιτο όφελος και να βλάψει το Δήμο».

• Η πρόταση του αντιεισαγγελέα προς το Συμβούλιο Εφετών, περιλαμβάνεται σε 67 σελίδες.

Η Παιδική Χορωδία του Δήμου θα δώσει το Σάββατο συναυλία στον Αϊ Γιάννη της Σύμης

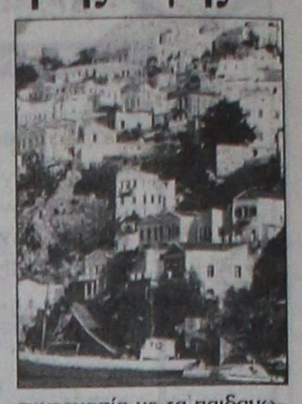

ΣΥΝΑΥΛΙΑ στα πλαίσια του Φεστιβάλ Σύμης θα πραγματοποιήσει η Παιδική Νεανική Χορωδία Δήμου Ροδίων, υπό τη διεύθυνση του Γιώργου Σακελλαρίδη, το Σάββατο 5 Ιουλίου στη Σύμη, στον αύλειο χώρο της εκκλησίας του Αϊ-Γιάννη στις 9 μ.μ.

Η Παιδική-Νεανική Χορωδία Δήμου Ροδίων θα εκτελέσει έργα Ελλήνων και ξένων συνθετών. Στο πιάνο θα συνοδεύσει η Αντζελα Σπανού-Καστρουνή.

Την Τετάρτη 9 Ιουλίου στις 8.30 μ.μ. στην αίθουσα πολλαπλών χρήσεων του Πανεπιστημίου Αιγαίου, στη Ρόδο, η Παιδική-Νεανική Χορωδία Δήμου Ροδίων, θα πραγματοποιήσει δεύτερη κατά σειρά συναυλία.

Η συναυλία αυτή έχει καθαρά εκπαιδευτικό χαρακτήρα, αφού απευθύνεται σε αλλοδαπούς φοιτητές που σπουδάζουν την ελληνική γλώσσα.

Την Παρασκευή 18 Ιουλίου η Παιδική-Νεανική Χορωδία Δήμου Ροδίων θα πραγματοποιήσει και τρίτη εμφάνιση (ολιγόλεπτη αυτή τη φορά) στο Καστέλλο.

Πρόκειται για μια ακόμη συνεργασία με τα παιδαγωγικά τμήματα του Πανεπιστημίου Αιγαίου, στα πλαίσια απονομής πτυχίων σε αποφοιτούντες σπουδαστές.

Τέλος, προφορική πρόσκληση έλαβαν ήδη οι υπεύθυνοι της Παιδικής-Νεανικής Χορωδίας Δήμου Ροδίων, για συμμετοχή στις κύριες καλλιτεχνικές εκδηλώσεις που θα πραγματοποιηθούν στην Αθήνα το 2004 στα πλαίσια των Ολυμπιακών αγώνων.

Η Παιδική-Νεανική Χορωδία Δήμου Ροδίων και τρεις ακόμη ελληνικές παιδικές χορωδίες (Λάρισας, Πρέβεζας, Χαλκιδικής), επελέγησαν για να καλύψουν το μέρος των καλλιτεχνικών εκδηλώσεων κατά την ημέρα έναρξης των Ολυμπιακών αγώνων του 2004.

Υπουργείο Παιδείας: Βαθμοί πρόσβασης στην τριτοβάθμια εκπαίδευση

Ολοκληρώθηκαν οι διαδικασίες επεξεργασίας των προφορικών και των γραπτών βαθμών για τον υπολογισμό του γενικού βαθμού πρόσβασης στην τριτοβάθμια εκπαίδευση όλων όσων έλαβαν μέρος στις φετινές εξετάσεις. Ήδη απο την υπηρεσία πληροφορικής του υπουργείου Παιδείας, σύμφωνα με σχετική ανακοίνωση, παραδίδονται στους διευθυντές δευτεροβάθμιας εκπαίδευσης, οι σχετικές καταστάσεις προκειμένου να τις προωθήσουν στα λύκεια αρμοδιότητάς τους και να αρχίσει απο την Παρασκευή 4 Ιουλίου η χορήγηση σχετικών βεβαιώσεων.

Οπως κάθε χρόνο έτσι και φέτος δίδονται στη δημοσιότητα στατιστικά στοιχεία με την κλιμάκωση του γενικού βαθμού πρόσβασης για την έγκυρη ενημέρωση των ενδιαφερομένων. Απο τα στοιχεία αυτά επιβεβαιώνεται οτι σε σχέση με τα προηγούμενα χρόνια οι επιδόσεις παρουσιάζουν πιο ορθολογική κλιμάκωση στην διάκριση άριστα , πολύ καλά, καλά, μέτρια κλπ. Η κλιμάκωση αυτή θα βοηθήσει ώστε να γίνει ακόμη πιο αντικειμενική, η επιλογή όσων θα εισαχθούν φέτος στην τριτοβάθμια εκπαίδευση.

Οπως έχει ηδη ανακοινωθεί μέχρι τις 10 Ιουλίου θα ανακοινωθούν και οι βαθμολογίες όσων εξετάστηκαν σε ειδικό μάθημα και την Δευτέρα 14 Ιουλίου θα αρχίσει η κατάθεση των μηχανογραφικών δελτίων όσων επιθυμούν να εισαχθούν στα Πανεπιστήμια, στα Τεχνολογικά Ιδρύματα και στις λοιπές σχολές, αστυνομικές, στρατιωτικές κλπ.

Η προθεσμία υποβολής των μηχανογραφικών δελτίων θα λήξει την Παρασκευή 25 Ιουλίου και δεν πρόκειται να δοθεί παράταση. Μετά την παρέλευση της δεν γίνεται για οποιονδήποτε λόγο δεκτή υποβολή μηχανογραφικού δελτίου.

Σύμφωνα με εκτιμήσεις καθηγητών, μετά και απο τα σημερινά στοιχεία, φαίνεται πως θα υπάρξει άνοδος στις βαθμολογικές βάσεις των σχολών. Σε άλλες ελάχιστων μορίων (100-150) και σε άλλες μεγαλύτερη (250-400). Ενώ σε ορισμένες σχολές η βάση αναμένεται να διατηρηθεί στα περσινά επίπεδα.

Αγγιξε στο έδαφος η άτρακτος

ΣΥΝΕΧΕΙΑ ΑΠΟ ΤΗ ΣΕΛ. 1

έγινε κανονικά.

• Το περιστατικό συνέβη χτες στις 6.30 το πρωί όταν «Μπόινγκ 737» εκτελούσε την πρωινή πτήση της Ολυμπιακής Αεροπορίας από την Αθήνα για Ρόδο με 90 επιβάτες και 6μελές πλήρωμα.

ΑΡΓΑ το μεσημέρι με άλλο αεροσκάφος της Ολυμπιακής ήρθαν στη Ρόδο τεχνικοί, προκειμένου να ερευνήσουν τα αίτια και ν'αποκαταστήσουν τη ζημιά στο «Μπόινγκ».

• Οι 60 επιβάτες που επρόκειτο να ταξιδέψουν με την ίδια πτήση για την Αθήνα, επιβιβάστηκαν σε άλλα αεροσκάφη και μετέβησαν για την πρωτεύουσα.

ΕΞ ΑΛΛΟΥ πολύωρη καθυστέρηση σημειώθηκε σε πτήση της Ολυμπιακής Αεροπορίας από την Αθήνα για τη Ρόδο, όταν το «Μπόινγκ» παρέμεινε ακινητοποιημένο στο αεροδρόμιο «Ελευθέριος Βενιζέλος» λόγω των κινητοποιήσεων των εργαζομένων στην εταιρία.

Σκαρφαλώνει το θερμόμετρο

ΣΥΝΕΧΕΙΑ ΑΠΟ ΤΗ ΣΕΛ. 1

• Η Υπηρεσία Πολιτικού Σχεδιασμού Εκτάκτων Αναγκών της Νομαρχιακής Αυτοδιοίκησης, ζητά την λήψη μέτρων, για την αντιμετώπιση του καύσωνα και προτείνει ακόμα και την εφαρμογή του σχεδίου «Ξενοκράτης» αν χρειαστεί. Ιδιαίτερη βαρύτητα δίνεται στα Νοσοκομεία και άλλα ιδρύματα που φιλοξενούνται ασθενείς και ευπαθή άτομα.

Η ΑΝΟΔΟΣ της θερμοκρασίας θα συνεχιστεί και αύριο και ίσως και το Σάββατο, αλλά από την Κυριακή θα αρχίσει να πέφτει. Πάντως ο Ιούλιος είναι ο μήνας που παρατηρούνται οι υψηλότερες τιμές θερμοκρασίας στη χώρα μας και σύμφωνα με τη στατιστική, θα μας προκύψουν καύσωνες.

• Η Ρόδος μαζί με τη Λάρισα, το Αργος και την Αθήνα θα είναι στο «κόκκινο» σήμερα και αύριο, αφού η θερμοκρασία στις περιοχές αυτές θα φθάσει τους 40 βαθμούς Κελσίου.

ΟΙΚΟΔΟΜΙΚΕΣ-ΤΕΧΝΙΚΕΣ
ΕΜΠΟΡΙΚΕΣ-ΕΠΙΧΕΙΡΗΣΕΙΣ
ΑΦΟΙ ΑΣΒΕΣΤΗ Ο.Ε.
Αθηνών - Καβάλας 3
Ανάληψη Ρόδου
Τηλ. 22410/60678 - 60679
και fax: 22410/66028
ΠΩΛΟΥΝΤΑΙ
● ΔΙΑΜΕΡΙΣΜΑΤΑ
υπερλούξ διαφόρων διαστάσεων
ΕΓΓΥΗΣΗ Η ΠΟΛΥΕΤΗΣ ΠΕΙΡΑ ΜΑΣ
X4030-31/7

ΝΤΕΤΕΚΤΙΒΣ ΑΘΗΝΩΝ
6130-3/8
Αναλαμβάνουμε υποθέσεις
ανηλίκων, προσωπικές, οικογενειακές, εμποροβιομηχανικές
Διαθέτουμε τα καλύτερα ηλεκτρονικά σύγχρονα οπτικοακουστικά συστήματα
Εχεμύθεια 100%
Τα 30 χρόνια πείρα είναι η εγγύησή μας
Τηλ. 0977632963 & 0945319796

Zorpidis
ΤΟΥΡΙΣΤΙΚΟΣ ΟΡΓΑΝΙΣΜΟΣ
ΕΚΔΡΟΜΗ ΠΡΟΣΚΥΝΗΜΑ ΣΤΗΝ ΤΗΝΟ - ΜΥΚΟΝΟ - ΓΥΡΟΣ ΠΕΛΟΠΟΝΝΗΣΟΥ

Το πρακτορείο μας συνεργασία με τον ιερό ναό Αγίου Γεωργίου ΑΝΩ οργανώνει εκδρομή προσκύνημα στην ΤΗΝΟ και ΠΕΛΟΠΟΝΝΗΣΟ.

06/07/03
Αναχώρηση από Ρόδο για Πειραιά στις 18.00 με το πλοίο ΔΙΑΓΟΡΑΣ.

07/07/03
Αφιξη στον Πειραιά γύρω στις 08.00. Επιβίβαση στο λεωφορείο και αναχώρηση για Πελοπόννησο. Θα περάσουμε από τον **Ισθμό της Κορίνθου**. Θα επισκεφθούμε τα **Καλάβρυτα, το Μέγα Σπήλαιο, την Αγία Λαύρα, τόπος Θυσίας, το Αίγιο, την Παναγιά Τρυπητή** και θα καταλήξουμε στην **Πάτρα**, όπου θα επισκεφθούμε τον **Αγιο Ανδρέα**. Διανυκτέρευση.

08/07/03
Μετά το πρωινό, αναχώρηση για **Ολυμπία**, ένα τοπίο που μαγεύει με την ομορφιά, την ηρεμία του και τη μεγάλη ιστορία του. Θα συνεχίσουμε μέσω **Μεγαλόπολης για Τρίπολη**, η οποία είναι στο κέντρο του οροπεδίου της Αρκαδίας με υψόμετρο 655 μ. Διανυκτέρευση.

09/07/03
Μετά το πρωινό θα αναχωρήσουμε για τη **Μονή της Παναγίας της Μαλεβής**, μονή που βρίσκεται σε υψόμετρο 950 μ. Ιδρύθηκε στα βυζαντινά χρόνια και διαθέτει αξιόλογες εικόνες και αγιογραφίες. Θα θαυμάσουμε επίσης και το **Δάσος των Κέδρων** δίπλα στο μοναστήρι. Θα συνεχίσουμε για το **Ναύπλιο**, όπου εγκαταστάθηκε η κυβέρνηση του Ιωάννη Καποδίστρια και έγινε η πρώτη πρωτεύουσα του νέου ελληνικού κράτους. Είναι από τις πιο όμορφες πόλεις της Ελλάδος με παλιές εκκλησίες, ιστορικές πλατείες κάτω από το βαρύ όγκο του **Παλαμηδιού**, κατά μήκος της παραλίας, μπροστά στο **Μπούρτζι**, το νησάκι φρούριο. Θα συνεχίσουμε για **Αθήνα**. Διανυκτέρευση.

10/07/03
Αναχώρηση για Τήνο στις 07.30 με το πλοίο AIOLOS EXPRES II. Αφιξη στην **Τήνο** στις 10.45. Θα επισκεφθούμε τον ιερό ναό της **Ευαγγελίστριας της Τήνου**, καθώς και το **Μαυσωλείο της Ελλης, το Μουσείο Βυζαντινών Εικόνων και Κειμηλίων** και την αξιόλογη **Πινακοθήκη**. Προσκύνημα στο Μοναστήρι της **Αγίας Πελαγίας**. Διανυκτέρευση.

11/07/03
Μετά το πρωινό, αναχωρούμε για τη **Μύκονο**, ένα από τα ωραιότερα νησιά των Κυκλάδων. Κοσμοπολίτικο νησί που παρά τη μεγάλη τουριστική ανάπτυξη, δεν έχει χάσει το χρώμα του. Κάτασπρα κυβόσχημα σπίτια, αμέτρητα στενά δρομάκια, ασβετωμένα, μέσα στα οποία κυριολεκτικά χάνεται κανείς, πολυάριθμες μικρές και μεγάλες εκκλησίες, γραφικοί ανεμόμυλοι συνθέτουν το γοητευτικό πρόσωπο της Χώρας, που θα σας κατακτήσει. Αργά το βράδυ θα αναχωρήσουμε για Ρόδο με το BLUE STAR.

12/07/03
Αφιξη στη Ρόδο στις 08.00

Δηλώσεις συμμετοχής:

Ιερό Ναό Αγ. Γεωργίου ΑΝΩ	STEFANAKIS
πατέρα Βασίλειο Τσαβαρή	ZORPIDIS
22410 33675, 33842	22410 20625, 30054

X4009-5/7

Σε όλα τα τουριστικά θέρετρα

Πόσο στοιχίζουν οι διακοπές για τους Ελληνες τουρίστες

Φθηνότερες έως και 50% για τους ξένους

Για λίγους - ή για... λίγες ημέρες - είναι οι τιμές των ξενοδοχείων, καθώς όποιοι επιλέξουν τον Αύγουστο για τις διακοπές τους θα πρέπει να ξοδέψουν από 60 έως και 190 ευρώ την ημέρα!

Αυτό προκύπτει από τα τιμολόγια που προσφέρουν τα μεγάλα τουριστικά γραφεία για διακοπές σε 14 περιοχές της Ελλάδας (στις οποίες περιλαμβάνονται παραθεριστικά θέρετρα των Κυκλάδων, των Ιονίων, της Κρήτης και της Χαλκιδικής) και αφορούν επτά διανυκτερεύσεις μαζί με πρωινό.

Κατά κανόνα, μάλιστα, οι τιμές αυτές είναι καλύτερες από εκείνες που θα μπορούσε να εξασφαλίσει μια οικογένεια αν έκλεινε δωμάτιο μόνη της, στο ίδιο ξενοδοχείο, αν και υπάρχουν, βέβαια, και οι εξαιρέσεις.

Ειδικά, φέτος, που η μείωση του τουριστικού ρεύματος είναι μεγάλη, παρατηρούνται περιπτώσεις ξενοδοχείων που «ρίχνουν» τις τιμές πόρτας σε τέτοιο βαθμό, ώστε να είναι χαμηλότερες ακόμη και από τις τιμές που προσφέρουν τα τουριστικά γραφεία.

Τουριστικά πακέτα για 7 διανυκτερεύσεις σε δίκλινο*

ΠΕΡΙΟΧΕΣ	Περίοδος 15/7-25/8 ** Α' ΚΑΤΗΓΟΡΙΑΣ	Περίοδος 15/7-25/8 ** Β' και Γ' ΚΑΤΗΓΟΡΙΑΣ	Περίοδος 1/9-20/9 Α' ΚΑΤΗΓΟΡΙΑΣ	Περίοδος 1/9-20/9 Β' και Γ' ΚΑΤΗΓΟΡΙΑΣ
Πάρος	480 - 1.080	390 - 830	390 - 720	240 - 560
Μύκονος	600 - 1.330	445 - 850	520 - 1.090	360 - 670
Σαντορίνη	650 - 1.270	430 - 800	510 - 810	350 - 660
Σύρος	595 - 945	360 - 676	320 - 548	260 - 500
Κως	550 - 960	362 - 680	450 - 860	316 - 580
Ρόδος	580 - 1.000	400 - 790	430 - 822	300 - 660
Σκιάθος	420 - 930	360 - 670	350 - 700	285 - 480
Χίος	580 - 800	360 - 570	410 - 600	230 - 470
Σάμος	550 - 1.010	440 - 720	400 - 880	240 - 570
Ρέθυμνο	650 - 1.100	420 - 840	510 - 944	320 - 700
Ζάκυνθος	590 - 1.120	400 - 826	440 - 960	230 - 590
Κέρκυρα	670 - 1.260	480 - 850	450 - 1.100	250 - 640
Κεφαλονιά	890 - 1.176	460 - 730	630 - 1.050	370 - 590
Χαλκιδική	640 - 1.440		480 - 1.166	380 - 650

* Για δύο άτομα. Στην τιμή συμπεριλαμβάνεται συνήθως και η δωρεάν διαμονή παιδιού έως 12 ετών
** Οι τιμές αφορούν την πλειονότητα των περιοχών για τη συγκεκριμένη περίοδο. Ωστόσο, σε αρκετά ξενοδοχεία η υψηλή περίοδος τελειώνει στις 15 ή στις 20/8
Πηγή: Τουριστικά γραφεία

Ακριβά για τους Έλληνες

Με βάση, πάντως, τα τιμολόγια έξι μεγάλων τουριστικών γραφείων για τη φετινή σεζόν, προκύπτει ότι, παρά τις εξαγγελίες, εκ μέρους των ξενοδόχων για μειώσεις τιμών από 10% έως 25%, οι διακοπές είναι είδος πολυτελείας για τον Έλληνα μισθωτό.

Την ίδια ώρα, οι ξένοι τουρίστες πληρώνουν έως και 50% φθηνότερα σε σχέση με τους Έλληνες, στα ξενοδοχεία της Ρόδου, της Κέρκυρας, της Χαλκιδικής και αρκετών ακόμη νησιών και τουριστικών περιοχών. Και αυτό, καθώς τα συμβόλαια που έχουν κλείσει τα μεγάλα τουριστικά πρακτορεία του εξωτερικού κάνουν τις διακοπές των ξένων σημαντικά φθηνότερες.

Ετσι, ένας Γερμανός τουρίστας μπορεί με 320 ευρώ να κάνει διακοπές μιας εβδομάδας στην Κρήτη, και μάλιστα σε ξενοδοχείο πρώτης κατηγορίας, όταν, για το ίδιο ξενοδοχείο, ο Έλληνας τουρίστας πληρώνει 100 ευρώ την ημέρα, δηλαδή κάτι παραπάνω από τα διπλά.

Καλύτερα Σεπτέμβριο

Πάντως, από τα στοιχεία των τουριστικών γραφείων προκύπτει ότι όποιοι επιλέξουν να κάνουν διακοπές τον Σεπτέμβριο η διαμονή θα τους στοιχίσει έως και 70% φθηνότερα σε σχέση με την υψηλή σεζόν.

Νέος πρόεδρος στη Λέσχη Λάϊονς ανέλαβε ο ιατρός κ. Βασίλειος Ροδίτης

Αυτή η χρονιά θα είναι ορόσημο γιατί ολοκληρώνεται το άγαλμα του Διαγόρα

Σύνθημα: Ρόδος, Ολυμπισμός-Πολιτισμός-Ανθρωπισμός για 2500 χρόνια

Για τη Λαϊονική χρονιά 2003-2004 ανέλαβε νέος πρόεδρος στη Λέσχη της Ρόδου ο ιατρός κ. Βασίλειος Ροδίτης. Η εγκατάσταση έγινε με κάθε επισημότητα σε ειδική τελετή κατά την οποία παρέδωσε ο απερχόμενος πρόεδρος κ. Σπύρος Ρηγάκος.

Το νέο Δ.Σ. αποτελούν οι: Πρόεδρος Βασίλειος Ροδίτης, γραμματέας Ευαγόρας Νικολάου, Ταμίας Νίκος Ζαννετάκης, Α΄ Αντιπρόεδρος Νικόλαος Τσαταλιός, Β΄Αντιπρόεδρος Μιχάλης Χριστοδουλίδης, Γ΄ Αντιπρόεδρος Βικτωρία Χιώτη, Έφορος Νικόλαος Χατζηστεφάνου, Κοσμήτορας Λιάνα Βέλιου, Β΄Γραμματέας Νίκος Παπανικολάου, Β΄Ταμίας Ιωάννης Μαραγκός, Β΄ Έφορος Αφροδίτη Διακοσάββα- Αγγέλου, Β΄Κοσμήτορας Μιχάλης Σαβίγκος, Σύμβουλοι: Πολυξένη Ρηγάκου, Σέργιος Αναστασιάδης, Κορνηλία Δημητριάδου, Χαράλαμπος Παλογιαννίδης, Πρόεδρος επιτρ. Εισδοχής Μελών Δημήτριος Δημητριάδης.

Αξίζει να σημειωθεί ότι συμμετέχουν 7 προηγούμενοι πρόεδροι για να δοθεί η ευκαιρία της ολοκλήρωσης του μεγάλου στόχου των Λάϊονς που είναι το δυναμικό παρόν στην τοπική κοινωνία, υπηρετώντας της σε όλους τους τομείς: Πολιτιστικό- πνευματικό- φιλανθρωπικό.


Οι τιμηθέντες ως ιδρυτικά μέλη Δ. Δημητριάδης, Ν. Διακοσάββας, Αντ. Αγγέλου και Δ. Κρεμλής με τον απερχόμενο πρόεδρο Σπ. Ρηγάκο

Κάνοντας απολογισμό της προηγούμενης περιόδου ο κ. Σπ. Ρηγάκος ανέφερε ότι «σε όλους τους τομείς τα πήγαμε πολύ καλά, εκεί που πήγαμε άριστα ήταν η αύξηση των μελών της Λέσχης με 14 νέα μέλη και η αύξηση του χρηματικού κεφαλαίου της κατά 21.000 ευρώ».

Προηγουμένως ο κ. Ρηγάκος απένειμε πλακέτες στα ιδρυτικά μέλη της Λέσχης Γεώργιο Χιωτάκη, Νίκανδρο Διακοσάββα, Δημήτριο Δημητριάδη, Αντώνιο Αγγέλου και Δημήτριο Κρεμλή. Επίσης απονεμήθηκαν τιμητικές διακρίσεις σε 19 μέλη, ενώ Λάϊον της χρονιάς ανακηρύχθηκε ο κ. Ιάκωβος Πεστλίκης.

Ρεπορτάζ από τον συνεργάτη μας ΧΡΗΣΤΟ ΜΥΣΤΙΛΙΑΔΗ

Μετά την εγκατάσταση του νέου Δ.Σ. πήρε τον λόγο ο πρόεδρος Βασίλειος Ροδίτης ο οποίος χαρακτήρισε την χρονιά που αναλαμβάνει «σταθμό στην ιστορία της Λέσχης αφού ολοκληρώνεται και παραδίδεται ο μεγάλος στόχος το Σύμπλεγμα του Διαγόρα». Όπως ανακοινώθηκε ο ιατρός κ. Μανώλης Γρηγοριάδης με την ιδιότητα του επιστημονικού διευθυντού και προέδρου της Γενικής Κλινικής Δωδεκανήσου "EUROMEDICA" προσέφερε στη νέα διοίκηση 1.000 ευρώ για το άγαλμα.

Συνεχίζοντας ο κ. Ροδίτης κάλεσε όλους σε συστράτευση και υποσχέθηκε ότι «αυτή η χρονιά θα είναι ορόσημο».

Για τα αποκαλυπτήρια του Συμπλέγματος του Διαγόρα που θα δεσπόζει στην είσοδο της πόλης μας θα γίνουν διάφορες εκδηλώσεις και θα κληθούν δημοσιογράφοι από αθηναϊκά μέσα ενημέρωσης για να γίνει και προβολή του νησιού.

Παράλληλα με τις προγραμματισμένες εκδηλώσεις ο κ. Ροδίτης τόνισε: «Θα συνεχίσουμε το φιλανθρωπικό μας έργο, την ενημέρωση των μελών μας και των συμπολιτών μας σε θέματα πολιτιστικά και επιστημονικά γενικότερου ενδιαφέροντος».

Καταλήγοντας ο νέος πρόεδρος υποσχέθηκε ότι «η Λέσχη Λάϊονς της Ρόδου θα πρωτοστατεί στον εθνικό και διεθνή Λαϊονισμό και πάντα θα ανεβάζει τον πήχη της προσφοράς στην κοινωνία πάρα πολύ υψηλά. Όλες οι δραστηριότητες της Λαϊονικής Χρονιάς 2003-2004 θα καλύπτονται από τη φράση: Ρόδος, Ολυμπισμός- Πολιτισμός- Ανθρωπισμός για 2500 χρόνια».


Ο νέος πρόεδρος Βασ. Ροδίτης με τον Μαν. Γρηγοριάδη, ο οποίος προσέφερε 1.000 ευρώ για το άγαλμα του Διαγόρα

ΙΑΤΡΙΚΗ ΑΝΑΚΟΙΝΩΣΗ
Ο ιατρός
ΜΙΚΡΟΒΙΟΛΟΓΟΣ - ΒΙΟΠΑΘΟΛΟΣ
ΜΙΛΤΙΑΔΗΣ ΚΙΟΥΣΗΣ
Καζαντζάκη 2 και Εθνικής Αντιστάσεως
(πρώην Αννης Μαρίας) (2ος όροφος)
Δέχεται: Δευτέρα - Παρασκευή 7.30-13.00 και 17.30-19.30
Τετάρτη απόγευμα κλειστά • Σάββατο κατόπιν ραντεβού
Τηλ. 22410 70607
T1221-16/7

ΙΑΤΡΙΚΗ ΑΝΑΚΟΙΝΩΣΗ
Ο οδοντίατρος
ΠΑΥΛΟΥ ΑΝΔΡΕΑΣ
ΠΤΥΧΙΟΥΧΟΣ ΠΑΝΕΠΙΣΤΗΜΙΟΥ ΑΘΗΝΩΝ
ΚΩΝ/ΝΟΥ ΥΔΡΑΙΟΥ & ΣΤΕΛΙΟΥ ΚΩΤΙΑΔΗ ΓΩΝΙΑ
Δέχεται Δευτέρα - Παρασκευή 8.30-13.30
και 17.00-21.00 - Σάββατο 9.00-1.00
Πληροφορίες τηλ.22410/21860
και κινητό 6932/184500
T1313-31/7

ΙΑΤΡΙΚΗ ΑΝΑΚΟΙΝΩΣΗ
Ο ΙΑΤΡΟΣ
ΧΕΙΡΟΥΡΓΟΣ - ΟΥΡΟΛΟΓΟΣ
ΘΕΟΔΟΣΙΟΣ Ε. ΤΡΙΑΝΤΑΦΥΛΛΟΥ
Αμερικής 7 (παλαιό ΤΑΞΥ)
Δέχεται: Καθημερινά 09.00 - 13.00
και 17.30 - 20.30
(εκτός Σαββάτου)
Τηλ. 2241 0 35235
X4023-30/9

ΙΑΤΡΙΚΗ ΑΝΑΚΟΙΝΩΣΗ
Ο ΙΑΤΡΟΣ
ΣΤΕΦΑΝΙΔΗΣ ΚΩΝ/ΝΟΣ του ΚΥΡΙΑΚΟΥ
ΕΙΔΙΚΟΣ ΡΕΥΜΑΤΟΛΟΓΟΣ
Δέχεται από τις 8π.μ. - 4μ.μ.
Αλεξάνδρου Διάκου 67
Τηλ. 2241 0 32076
ΣΥΜΒΕΒΛΗΜΕΝΟΣ ΜΕ ΤΟ ΔΗΜΟΣΙΟ
6116-31/7

ΑΝΑΚΟΙΝΩΣΗ
ΚΥΡΑ ΤΣΑΜΠΙΚΑ RESTAURANT Η ΨΗΛΗ
Ανακοινώνει
στην αξιότιμη πελατεία της
ότι είμαστε ανοικτά
από 10 π.μ. έως αργά το βράδυ
Ελάτε να απολαύσετε την πανοραμική θέα και τα σπεσιαλιτέ μας.
Για ρεζερβέ: 6944 254683
109-3/8

ΔΡΟΜΟΛΟΓΙΑ ΤΟΥ ΤΑΧΥΠΛΟΟΥ ΚΑΤΑΜΑΡΑΝ
«ΔΩΔΕΚΑΝΗΣΟΣ ΕΞΠΡΕΣ»
ΑΠΟ 1/7/2003 ΕΩΣ 31/8/2003
ΑΝΑΧΩΡΗΣΗ ΑΠΟ ΡΟΔΟ
ΑΠΟ ΤΗ ΘΕΣΗ «ΚΟΛΩΝΑ»

ΗΜΕΡΑ	ΩΡΑ	ΠΡΟΟΡΙΣΜΟΣ	ΩΡΑ ΑΦΙΞΗΣ ΣΤΗ ΡΟΔΟ
ΚΑΘΕ ΔΕΥΤΕΡΑ	08.30	ΚΩ-ΚΑΛΥΜΝΟ-ΛΕΡΟ-ΚΑΛΥΜΝΟ-ΚΩ-ΡΟΔΟ	18.30
ΚΑΘΕ ΤΡΙΤΗ	08.30	ΚΩ-ΚΑΛΥΜΝΟ-ΛΕΡΟ-ΠΑΤΜΟ-ΛΕΙΨΟΙ-ΛΕΡΟ-ΚΑΛΥΜΝΟ-ΚΩ-ΡΟΔΟ	18.30
ΚΑΘΕ ΤΕΤΑΡΤΗ	08.30	ΚΑΣΤΕΛΛΟΡΙΖΟ -ΡΟΔΟ	18.30
ΚΑΘΕ ΠΕΜΠΤΗ	08.30	ΚΩ-ΚΑΛΥΜΝΟ-ΛΕΡΟ-ΚΑΛΥΜΝΟ-ΚΩ-ΡΟΔΟ	18.30
ΚΑΘΕ ΠΑΡΑΣΚΕΥΗ	08.30	ΚΩ-ΚΑΛΥΜΝΟ-ΛΕΡΟ-ΠΑΤΜΟ-ΛΕΙΨΟΙ-ΛΕΡΟ-ΚΑΛΥΜΝΟ-ΚΩ-ΡΟΔΟ	18.50
ΚΑΘΕ ΣΑΒΒΑΤΟ	08.30	ΚΩ-ΚΑΛΥΜΝΟ-ΛΕΡΟ-ΠΑΤΜΟ-ΛΕΙΨΟΙ-ΛΕΡΟ-ΚΑΛΥΜΝΟ-ΚΩ-ΡΟΔΟ	18.30
ΚΑΘΕ ΚΥΡΙΑΚΗ	08.30	ΚΩ-ΚΑΛΥΜΝΟ-ΛΕΡΟ-ΠΑΤΜΟ-ΛΕΙΨΟΙ-ΛΕΡΟ-ΚΑΛΥΜΝΟ-ΚΩ-ΡΟΔΟ	18.30



ΠΛΗΡΟΦΟΡΙΕΣ / ΚΡΑΤΗΣΕΙΣ
ΔΩΔΕΚΑΝΗΣΟΣ ΝΑΥΤΙΛΙΑΚΗ Ν.Ε"
ΑΥΣΤΡΑΛΙΑΣ 3, 85100 ΡΟΔΟΣ
ΤΗΛ: 2241070590, ΦΑΞ: 2241070591
E-MAIL: info@12ne.gr
4045-31/7

Δ.Α.Ν.Ε. SEA LINE
ΔΩΔΕΚΑΝΗΣΙΑΚΗ ΑΝΩΝΥΜΗ ΝΑΥΤΙΛΙΑΚΗ ΕΤΑΙΡΙΑ

ΚΑΛΟΚΑΙΡΙ 2003
ΙΟΥΛΙΟΣ



Αναχωρήσεις από ΡΟΔΟ

2 Ιουλίου Τετάρτη
ΡΟΔΟΣ 15.00 Σύμη-Τήλο-Κάλυμνο-Λέρο-Πάτμο-Πειραιά
ΔΙΑΓΟΡΑΣ 18.00 Κω - Πειραιά
3 Ιουλίου Πέμπτη
ΠΑΤΜΟΣ 15.00 Κω-Κάλυμνο-Λέρο-Πάτμο-Πειραιά
4 Ιουλίου Παρασκευή
ΡΟΔΟΣ 11.00 Κω - Σάμο - Θεσσαλονίκη
ΔΙΑΓΟΡΑΣ 15.00 Νίσυρο-Κω -Κάλυμνο - Λέρο - Πάτμο -Πειραιά
5 Ιουλίου Σάββατο
ΠΑΤΜΟΣ 15.00 Κω-Κάλυμνο-Λέρο-Πάτμο-Πειραιά
6 Ιουλίου Κυριακή
ΡΟΔΟΣ 15.00 Κω-Κάλυμνο-Λέρο-Πάτμο-Πειραιά
ΔΙΑΓΟΡΑΣ 18.00 Κω - Πειραιά
7 Ιουλίου Δευτέρα
ΠΑΤΜΟΣ 15.00 Κω-Κάλυμνο-Αστυπάλαια-Πειραιά
8 Ιουλίου Τρίτη
ΡΟΔΟΣ 15.00 Κω -Κάλυμνο - Λέρο -Πάτμο -Πειραιά
9 Ιουλίου Τετάρτη
ΠΑΤΜΟΣ 15.00 Σύμη-Τήλο-Κάλυμνο-Λέρο- Πάτμο-Πειραιά
ΔΙΑΓΟΡΑΣ 18.00 Κω - Πειραιά
10 Ιουλίου Πέμπτη
ΡΟΔΟΣ 15.00 Κω -Κάλυμνο - Λέρο -Πάτμο -Πειραιά
11 Ιουλίου Παρασκευή
ΠΑΤΜΟΣ 11.00 Κω -Κάλυμνο -Σάμο -Θεσσαλονίκη
ΔΙΑΓΟΡΑΣ 15.00 Νίσυρο-Κω -Κάλυμνο - Λέρο - Πάτμο -Πειραιά
12 Ιουλίου Σάββατο
ΡΟΔΟΣ 15.00 Κω -Κάλυμνο - Λέρο -Πάτμο-Πειραιά
13 Ιουλίου Κυριακή
ΠΑΤΜΟΣ 15.00 Κω-Κάλυμνο-Λέρο-Πάτμο-Πειραιά
ΔΙΑΓΟΡΑΣ 18.00 Κω - Πειραιά
14 Ιουλίου Δευτέρα
ΡΟΔΟΣ 15.00 Κω -Κάλυμνο - Αστυπάλαια -Πειραιά
15 Ιουλίου Τρίτη
ΠΑΤΜΟΣ 15.00 Κω-Κάλυμνο-Λέρο-Πάτμο-Πειραιά
16 Ιουλίου Τετάρτη
ΡΟΔΟΣ 15.00 Σύμη-Τήλο-Κάλυμνο-Λέρο-Πάτμο-Πειραιά
ΔΙΑΓΟΡΑΣ 18.00 Κω - Πειραιά
17 Ιουλίου Πέμπτη
ΠΑΤΜΟΣ 15.00 Κω-Κάλυμνο-Λέρο-Πάτμο-Πειραιά
18 Ιουλίου Παρασκευή
ΠΑΤΜΟΣ 15.00 Κω-Κάλυμνο-Λέρο-Πάτμο-Πειραιά
18 Ιουλίου Παρασκευή
ΡΟΔΟΣ 11.00 Κω - Σάμο - Θεσσαλονίκη
ΔΙΑΓΟΡΑΣ 15.00 Νίσυρο-Κω -Κάλυμνο - Λέρο - Πάτμο -Πειραιά
19 Ιουλίου Σάββατο
ΠΑΤΜΟΣ 15.00 Κω-Κάλυμνο-Λέρο-Πάτμο-Πειραιά
20 Ιουλίου Κυριακή
ΡΟΔΟΣ 15.00 Κω-Κάλυμνο-Λέρο-Πάτμο-Πειραιά
ΔΙΑΓΟΡΑΣ 18.00 Κω - Πειραιά
21 Ιουλίου Δευτέρα
ΠΑΤΜΟΣ 15.00 Κω-Κάλυμνο-Αστυπάλαια-Πειραιά
22 Ιουλίου Τρίτη
ΡΟΔΟΣ 15.00 Κω -Κάλυμνο - Λέρο -Πάτμο -Πειραιά
23 Ιουλίου Τετάρτη
ΠΑΤΜΟΣ 15.00 Σύμη-Τήλο-Κάλυμνο-Λέρο- Πάτμο-Πειραιά
ΔΙΑΓΟΡΑΣ 18.00 Κω - Πειραιά
24 Ιουλίου Πέμπτη
ΡΟΔΟΣ 15.00 Κω -Κάλυμνο - Λέρο -Πάτμο -Πειραιά
25 Ιουλίου Παρασκευή
ΠΑΤΜΟΣ 11.00 Κω -Σάμο -Θεσσαλονίκη
ΔΙΑΓΟΡΑΣ 15.00 Νίσυρο-Κω -Κάλυμνο - Λέρο - Πάτμο -Πειραιά
26 Ιουλίου Σάββατο
ΡΟΔΟΣ 15.00 Κω -Κάλυμνο - Λέρο -Πάτμο-Πειραιά
27 Ιουλίου Κυριακή
ΠΑΤΜΟΣ 15.00 Κω-Κάλυμνο-Λέρο-Πάτμο-Πειραιά
ΔΙΑΓΟΡΑΣ 18.00 Κω - Πειραιά
28 Ιουλίου Δευτέρα
ΡΟΔΟΣ 15.00 Κω -Κάλυμνο - Αστυπάλαια -Πειραιά
29 Ιουλίου Τρίτη
ΠΑΤΜΟΣ 15.00 Κω-Κάλυμνο-Λέρο-Πάτμο-Πειραιά
30 Ιουλίου Τετάρτη
ΡΟΔΟΣ 15.00 Σύμη-Τήλο-Κάλυμνο-Λέρο-Πάτμο-Πειραιά
ΔΙΑΓΟΡΑΣ 18.00 Κω - Πειραιά
31 Ιουλίου Πέμπτη
ΠΑΤΜΟΣ 15.00 Κω-Κάλυμνο-Λέρο-Πάτμο-Πειραιά
X4034-31/7

ΑΠΟΘΗΚΗ ΧΟΝΔΡΙΚΗΣ
ΕΙΣΑΓΩΓΕΣ-ΑΝΤΙΠΡΟΣΩΠΕΙΕΣ
DVD - ΒΙΝΤΕΟ - ΚΑΣΕΤΕΣ
έξυπνα τρικ - περιοδικά -
εσώρουχα πολυτελείας - LATEX.
Μεγάλη ποικιλία με ναργιλέδες.
Πώληση χονδρική
ΡΟΔΟΣ
694 519 4741 κ. Κώστας
6057-11/7

Την ερχόμενη Κυριακή στην Ιεράπετρα

Μουσικό συναπάντημα Καρπάθου - Κρήτης

Τραγούδια που παντρεύουν τα δύο νησιά

Στα πλαίσια της περαιτέρω προσέγγισης και σχέσης των Δήμων Ιεράπετρας και Καρπάθου, θα πραγματοποιηθούν αυτό το καλοκαίρι δύο πολιτιστικές ανταλλαγές, με στόχο την σύσφιξη των ιστορικών φιλικών σχέσεων και την βαθύτερη γνωριμία κι επαφή των κατοίκων των δύο δήμων.

Φορείς υλοποίησης και οργάνωσης της προσπάθειας αυτής είναι τα αντίστοιχα Πνευματικά Κέντρα των δύο δήμων.

Αρχή της προσπάθειας αυτής γίνεται την Κυριακή 6 Ιουλίου και ώρα 9.00 στην Νέα Αίθουσα εκδηλώσεων του Δήμου Ιεράπετρας με την παρουσίαση της Δημοτικής Χορωδίας Καρπάθου.

Το πρόγραμμα που θα παρουσιάσει η Δημοτική Χορωδία Καρπάθου έχει τίτλο ΜΟΥΣΙΚΟ ΣΥΝΑΠΑΝΤΗΜΑ ΚΑΡΠΑΘΟΣ - ΚΡΗΤΗ, και περιλαμβάνει: στο Α' μέρος, νέες συνθέσεις Καρπαθίων και μελοποιημένους στίχους Καρπαθίων με τίτλο «Κάρπαθος... αιώνια νοστολγία», που αποτελεί και την πρώτη δισκογραφική έκδοση της χορωδίας.

Στο β' μέρος, συναντιέται η Κάρπαθος με την Κρήτη, με τραγούδια και στίχους που παντρεύουν τον κρητικό ήχο με το καρπάθικο ταίριασμα της μαντινάδας, αλλά και την συνεργασία στην καλλιτεχνική δημιουργία νέων μουσικών μονοπατιών.

Εδώ θα συναντήσουμε και την καλλιτεχνική φλέβα και μαεστρία του ΨΑΡΑΝΤΩΝΗ που με προθυμία και γενναιοδωρία δέχθηκε την πρόταση του Πνευματικού Κέντρου Καρπάθου, να συμμετάσχει στην μουσική αυτή συνάντηση.

Το πρόγραμμα που θα παρουσιασθεί αποτελεί μια ενιαία οπτικοακουστική ενότητα με εικόνες από την Κάρπαθο και κείμενα που επιμελήθηκε και παρουσιάζει ο αρχιτέκτονας κ. Νίκος Μπερτζουάνης μέλος του Δ.Σ. του Πνευματικού Κέντρου του Δήμου Καρπάθου.

Την χορωδία του Πνευματικού Κέντρου του Δήμου Καρπάθου διευθύνει η μαέστρος κ. Μοσχούλα Βαρδαούλη, και συνοδεύουν στο πιάνο ο κ. Γιάννης Πετρόπουλος και στα έγχορδα κ. Μίμης Πανάρετος.

Την αποστολή στην Ιεράπετρα συνοδεύει και ο Δήμαρχος Καρπάθου και Πρόεδρος του Πνευματικού Κέντρου κ. Μιχάλης Ιωαννίδης, καθώς και δημοτικοί σύμβουλοι μέλη του Δημοτικού Οργανισμού Τουρισμού.

Αντίστοιχα στην Κάρπαθο, στις 22 Σεπτεμβρίου η Παιδική Χορωδία του Πνευματικού Κέντρου του Δήμου Ιεράπετρας θα συμμετάσχει με συναυλία στο «5ο πολιτιστικό συναπάντημα» που αποτελεί τον θεσμό των καλοκαιρινών πολιτιστικών εκδηλώσεων του Πνευματικού Κέντρου του Δήμου Καρπάθου.

Δεν υπάρχουν ελλείψεις στο Αγροτικό Ιατρείο του Καστελλορίζου

Με αφορμή δημοσίευμα για ελλείψεις στο Αγροτικό Ιατρείο Καστελλορίζου από τον κ. Στράτο Αμύγδαλο πήραμε την παρακάτω επιστολή:

«Σε απάντηση δημοσιεύματος εφημερίδας για δήθεν ελλείψεις και δήθεν εγκατάλειψη στο Αγροτικό Ιατρείο Μεγίστης με αφορμή προμήθεια συσκευής οξυγόνου από κατάστημα της Ρόδου (στο Ιατρείο υπάρχει αρκετό οξυγόνο) για καλύτερη ποιότητα του συνανθρώπου μας, θα ήθελα να κάνω γνωστό ότι η κατάσταση που επικρατεί στο ιατρείο, είναι πολύ καλή.

Υπάρχουν όλες οι προϋποθέσεις για να αισθάνεται κανείς ασφάλεια στο νησί. Το προσωπικό κάνει άψογα την δουλειά του και οι κάτοικοι είναι ευχαριστημένοι με το ζήλο που ασκούν τα καθήκοντά τους.

Η αφορμή για την συσκευή οξυγόνου, το οποίο φέραμε με δική μας πρωτοβουλία είναι ένα ακόμα στοιχείο για όλους αυτούς, που αυτοαποκαλούνται «πατριώτες» και από το πουθενά θέλουν να δημιουργούν εντυπώσεις.

Με τιμή
Αμύγδαλος Στράτος»

Ανακαλύψτε
με τα Blue Star Ferries
το καλύτερο ταξίδι!

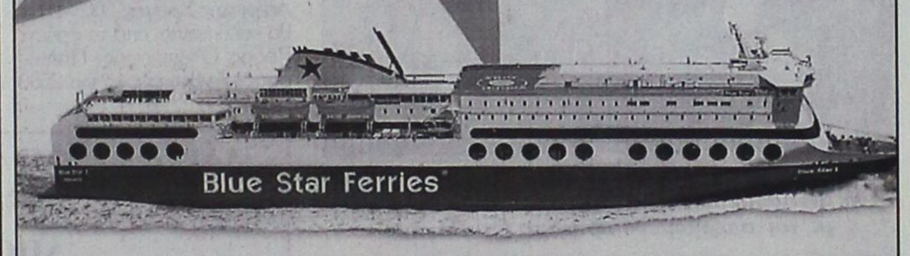

Περίοδος: 21/04/03 - 28/09/03

ΠΡΟΣ ΠΕΙΡΑΙΑ

ΑΝΑΧΩΡΗΣΗ ΑΠΟ							ΑΦΙΞΗ ΠΕΙΡΑΙΑ
ΡΟΔΟ	ΚΩ	ΛΕΡΟ	ΠΑΤΜΟ	ΜΥΚΟΝΟ	ΣΥΡΟ	ΑΜΟΡΓΟ ΚΑΤΑΠΛΟΥΣ	
ΤΡΙΤΗ 20:00	ΤΡΙΤΗ 22:55	---	---	ΤΕΤΑΡΤΗ 03:30	---	---	ΤΕΤΑΡΤΗ 07:20
ΠΕΜΠΤΗ 20:00	ΠΕΜΠΤΗ 22:55	ΠΑΡΑΣΚΕΥΗ 00:35	ΠΑΡΑΣΚΕΥΗ 01:45	---	ΠΑΡΑΣΚΕΥΗ 05:20	---	ΠΑΡΑΣΚΕΥΗ 08:40
ΣΑΒΒΑΤΟ 10:00	ΣΑΒΒΑΤΟ 12:50	---	---	---	---	ΣΑΒΒΑΤΟ 16:20	ΣΑΒΒΑΤΟ 21:30
ΚΥΡΙΑΚΗ 18:30	ΚΥΡΙΑΚΗ 21:25	ΚΥΡΙΑΚΗ 23:05	ΔΕΥΤΕΡΑ 00:15	---	ΔΕΥΤΕΡΑ 03:50	---	ΔΕΥΤΕΡΑ 07:10

ΑΠΟ ΠΕΙΡΑΙΑ

ΑΝΑΧΩΡΗΣΗ ΑΠΟ ΠΕΙΡΑΙΑ	ΑΦΙΞΗ						
	ΣΥΡΟ	ΜΥΚΟΝΟ	ΑΜΟΡΓΟ ΚΑΤΑΠΛΟΥΣ	ΠΑΤΜΟ	ΛΕΡΟ	ΚΩ	ΡΟΔΟ
ΔΕΥΤΕΡΑ 20:00	ΔΕΥΤΕΡΑ 23:20	---	---	---	---	ΤΡΙΤΗ 04:10	ΤΡΙΤΗ 07:10
ΤΕΤΑΡΤΗ 20:00	ΤΕΤΑΡΤΗ 23:20	---	---	ΠΕΜΠΤΗ 02:50	ΠΕΜΠΤΗ 04:00	ΠΕΜΠΤΗ 05:40	ΠΕΜΠΤΗ 08:35
ΠΑΡΑΣΚΕΥΗ 20:00	---	ΠΑΡΑΣΚΕΥΗ 23:50	---	---	---	ΣΑΒΒΑΤΟ 04:20	ΣΑΒΒΑΤΟ 07:15
ΣΑΒΒΑΤΟ 23:30	---	---	ΚΥΡΙΑΚΗ 04:45	ΚΥΡΙΑΚΗ 07:00	ΚΥΡΙΑΚΗ 08:10	ΚΥΡΙΑΚΗ 09:50	ΚΥΡΙΑΚΗ 12:45

ΑΝΕΚΤΕΛΕΣΤΑ ΔΡΟΜΟΛΟΓΙΑ: 26/04/03 από ΠΕΙΡΑΙΑ & 27/04/03 από ΡΟΔΟ.

SKEVO'S TRAVEL AGENCY

ΚΑΝΤΕ ΚΡΑΤΗΣΗ ΤΩΡΑ!

ΠΛΗΡΟΦΟΡΙΕΣ ΚΑΙ ΚΡΑΤΗΣΕΙΣ ΘΕΣΕΩΝ ΣΤΟΝ ΤΑΞΙΔΙΩΤΙΚΟ ΣΑΣ ΠΡΑΚΤΟΡΑ Ή SKEVO'S TRAVEL AGENCY: ΑΜΕΡΙΚΗΣ 111, ΡΟΔΟΣ, ΤΗΛ. ΚΡΑΤΗΣΕΩΝ ΕΠΙΒΑΤΩΝ ΚΑΙ Ι.Χ.: 22410-22461, 22410-75655, 22410-75310, ΤΗΛ. ΚΡΑΤΗΣΕΩΝ ΦΟΡΤΗΓΩΝ: 22410-76600

X4044-31/7

Τη Δευτέρα θα συνεδριάσει το δημοτικό συμβούλιο Αφάντου

ΤΑ ΘΕΜΑΤΑ ΠΟΥ ΘΑ ΕΞΕΤΑΣΕΙ

Την ερχόμενη Δευτέρα στις 7.30 μ.μ. πρόκειται να συνεδριάσει το δημοτικό συμβούλιο Αφάντου για να εξετάσει τα παρακάτω θέματα ημερήσιας διάταξης:

1. Εγκριση της μελέτης και όρων δημοπράτησης του έργου: «Συμπλήρωση δικτύων ύδρευσης της έδρας του Δήμου».
2. Απευθείας αναθέσεις έργων στη ΔΑΤΕΑ
3. Ορισμός μέλους για την επιτροπή ελέγχου αιτήσεων εξισωτικής αποζημίωσης για το έτος 2003.
4. Αποζημίωση Προέδρου Αντιπροέδρου και μελών Διοικητικών Συμβουλίων Επιχειρήσεων.
5. Τροποποίηση της με αριθμ. 61/2003 Απόφασης του Δ.Σ. Αφάντου που αφορά στη σύναψη Προγραμματικής Σύμβασης μεταξύ του Δήμου Αφάντου και της ΔΑΤΕΑ για τη λειτουργία των Δημοτικών Κατασκηνώσεων.
6. Εγκριση πρόσληψης μόνιμου προσωπικού σε υπηρεσίες ανταποδοτικού χαρακτήρα.
7. Ορισμός εξουσιοδοτημένου εκπροσώπου στην τακτική Γενική Συνέλευση της Ανώνυμης Διαδημοτικής Επιχείρησης Χρηματοοικονομικών Υπηρεσιών (ΕΔΕΧΥ Α.Ε.)
8. Ορισμός επιτροπής για παρακολούθηση των συμβάσεων που συνάπτει ο Δήμος με τη ΔΕΑΣΑ.
9. Παραχώρηση κατάλληλου χώρου στη ΔΕΑΧΑ Α.Ε. για τη στέγαση του μητρώου ατόμων για το πρόγραμμα «Βοήθεια στο σπίτι».
10. Εγκριση προμήθειας κινητών τηλεφώνων.
11. Κυκλοφοριακές ρυθμίσεις
12. Εκπρόσωπος για ένορκη βεβαίωση απώλειας του πιστοποιητικού τελωνισμού Α No 801291, αναφορικά με το ειδικών χρήσεων τύπου NISSAN VANETTE με το αριθ. Πλαισίου VSKBGC220Ω0111714 αυτοκινήτου οχήματος στο πρωτοδικείο.
13. Μεταφορά της αίθουσας του Δημοτικού Συμβουλίου στις κτιριακές εγκαταστάσεις της ΔΑΤΕΑ.
14. Τροποποίηση Προϋπολογισμού και Τεχνικού Προγράμματος - Ψήφιση Πιστώσεων.
15. Ψήφιση διαφόρων πιστώσεων
16. Οικονομική ενίσχυση Αθλητικού Ομίλου Γκολφ Αφάντου.

ΑΡΧΩΝ ΣΑΜΑΡΤΖΗΣ ΑΕΤΕΒΕ

Από το 1980



23 ΧΡΟΝΙΑ ΜΟΝΩΣΕΙΣ

RicofOn®

ΓΙΑ ΤΕΛΕΙΑ ΑΚΟΥΣΤΙΚΗ ΣΤΟΥΣ ΧΩΡΟΥΣ ΕΡΓΑΣΙΑΣ ΚΑΙ ΔΙΑΣΚΕΔΑΣΗΣ



Τοποθετώντας το κατάλληλο προϊόν RICOFON έχετε μια αίθουσα με άριστη ακουστική και συγχρόνως ένα τέλειο διακοσμητικό αποτέλεσμα.

X4026-31/7

ΜΟΝΩΣΕΙΣ ΤΑΡΑΤΣΩΝ

ΔΙΑΘΕΣΗ: ΑΡΧΩΝ ΣΑΜΑΡΤΖΗΣ ΑΕΤΕΒΕ
ΜΟΝΩΣΕΙΣ - ΣΤΕΓΑΝΩΣΕΙΣ
ΚΑΤΑΣΤΗΜΑΤΑ
1) Ερυθρού Σταυρού 21 - Τηλ.: 22410 23030/32054 Ρόδος 85100
2) Ικαρου & Λαοδικείας - Τηλ.: 22410 20021 Ρόδος 85100
ΚΙΝΗΤΟ: 0944 502033

ΜΕΝΤΙΟΥΜ-ΑΣΤΡΟΛΟΓΟΣ
ΝΙΚΟΣ
Ακριβείς προβλέψεις στον επαγγελματικό, αισθηματικό και οικονομικό τομέα.
Επαναφορά ατόμων
Ισχυρή υποβολή
Δέχεται μόνο με ραντεβού στα τηλέφωνα: 31405 και 39201
6018-3/7

ΨΥΧΟΕΡΕΥΝΗΤΡΙΑ
ΚΡΗΤΙΚΟΥ ΒΑΣΙΛΕΙΑ

Προβλέψεις για το μέλλον ικανοποιητικές.
Βοήθεια για κάθε θέμα που σας απασχολεί με κάθε εχεμύθεια
ΟΜΗΡΟΥ 65 Π. ΠΟΛΗ Τηλ. 74440 - 67602, 0972157586, 8-1π.μ. — 4-8μ.μ.
Τ.1349-20/8

ΝΑΥΤΙΛΙΑΚΗ ΕΤΑΙΡΙΑ ΛΕΣΒΟΥ Α.Ε.
ΑΝΑΚΟΙΝΩΣΗ
Το υπερταχύπλοο και πολυτελές
ΑΙΟΛΟΣ ΚΕΝΤΕΡΗΣ
που μηδενίζει την απόσταση από 15 Ιουνίου πάλι κοντά σας.
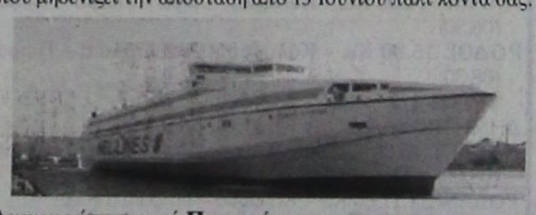
Αναχωρήσεις από Πειραιά
Κυριακή 17.00 για Κάλυμνο - Κω - Ρόδο
Δευτέρα 17.00 για Κω - Ρόδο
Πέμπτη 17.00 για Κάλυμνο - Κω - Ρόδο
Αφιξη στη Ρόδο στις 24.00
Αναχωρήσεις από Ρόδο
Δευτέρα 08.00 για Κω - Πειραιά
Τρίτη 08.00 για Κω - Κάλυμνο - Πειραιά
Παρασκευή 08.00 για Κω - Κάλυμνο - Πειραιά
Αφιξη στον Πειραιά στις 15.00
Ασυναγώνιστο στην ταχύτητα και οικονομία χρόνου
Κρατήσεις για επιβάτες και οχήματα στο κεντρικό πρακτορείο της Ν.Ε.Λ. στη Ρόδο
ALHAMBRA TRAVEL
Δ. Θεοδωράκη 13
Τηλ. 22410 37052, 25698, 31642
X4048-31/7



Είναι ο νομός Δωδεκανήσου

Περιοχή «υψηλού κινδύνου» για τον καταρροϊκό πυρετό

ΕΥΑΛΩΤΗ ΣΤΗΝ ΕΙΣΒΟΛΗ ΕΞΩΤΙΚΩΝ ΝΟΣΗΜΑΤΩΝ

Ο βουλευτής Α. Παυλίδης με αναφορά του βασισμένη σε υπόμνημα του Αγροτικού Συνεταιρισμού Κάσου, έθεσε δια της Βουλής το πρόβλημα που δημιουργεί η απαγόρευση εξαγωγής ζώντων αμνοεριφίων από την Κάσο.

Επ' αυτής ο υφυπουργός Γεωργίας έδωσε απάντηση για την οποία ο κ. Παυλίδης δήλωσε:

«Η κατάσταση όπως περιγράφεται από τον αρμόδιο υφυπουργό, ο οποίος, μάλιστα, χαρακτηρίζει τα Δωδεκάνησα «υψηλού κινδύνου» λόγω της γεωγραφικής των θέσεως, επιβάλλει άμεση κατασκευή σφαγείων, όχι μόνον στην Κάσο αλλά και σ' άλλα μικρά κυρίως νησιά και την ενίσχυση της Νομαρχίας σε κτηνιάτρους για να ελέγχουν τα σφαγεία.

Εάν αυτό δεν γίνει όσοι απέμειναν νησιώτες κτηνοτρόφοι θα εγκαταλείψουν την κτηνοτροφία, που μέχρι σήμερα την συντηρούν μόνο λόγω συνήθειας. Και αυτή η δραστηριότητα εξ' αιτίας κυβερνητικής αδιαφορίας κινδυνεύει να εκλείψει, ας σπεύσει η κυβέρνηση του κ. Σημίτη».



Η ΑΠΑΝΤΗΣΗ ΤΟΥ ΥΠΟΥΡΓΕΙΟΥ ΓΕΩΡΓΙΑΣ

ΣΧΕΤΙΚΑ με τον καταρροϊκό πυρετό στα νησιά μας η απάντηση του υπουργείου Γεωργίας έχει ως εξής:

«Κατά τα παρελθόντα έτη η χώρα μας αντιμετώπισε εκτεταμένες επιζωοτίες Καταρροϊκού Πυρετού του προβάτου (ΚΠ) που είχαν σαν αποτέλεσμα την επιβολή υγειονομικών μέτρων για την επιτήρηση της νόσου καί την αποτροπή της εξάπλωσής της.

Η απόφαση 2003/218/ΕΚ της μόνιμης επιτροπής για την τροφική αλυσίδα και την υγεία των ζώων διακρίνει την ελληνική επικράτεια σε περιοχές «υψηλού κινδύνου» ως προς τον ΚΠ που περιλαμβάνουν τα νησιά του ανατολικού Αιγαίου (νομοί Δωδεκανήσου, Σάμου, Χίου και Λέσβου) και περιοχές «χαμηλού κινδύνου» ως προς τον ΚΠ (όλη η υπόλοιπη Ελλάδα).

Για την μετακίνηση ζώντων ζώων των ευαίσθητων στη νόσο ειδών (αιγοπρόβατα, βοοειδή) από τις περιοχές «υψηλού κινδύνου» στις περιοχές «χαμηλού κινδύνου» η προαναφερθείσα απόφαση θέτει ως προϋπόθεση τον ορολογικό τους έλεγχο σε ποσοστό 100% (σύμφωνα με τα εθνικά μέτρα που ίσχυαν προηγουμένως η υποχρέωση αυτή ήδη προϋπήρχε για τα ζώα πάχυνσης/αναπαραγωγής).

Ο νομός Δωδεκανήσου περιλαμβάνεται στις περιοχές «υψηλού κινδύνου» λόγω της γεωγραφικής του θέσης (νοτιοανατολικά σύνορα της χώρας) η οποία τον καθιστά ιδιαίτερα ευάλωτο στην εισβολή εξωτικών νοσημάτων, μεταξύ των οποίων και ο ΚΠ. Η εφαρμογή των μέτρων αυτών είναι αναγκαία για την διαφύλαξη του υγειονομικού καθεστώτος της υπόλοιπης χώρας με την προοπτική, στο μέλλον και εφόσον δεν υπάρξουν νέα κρούσματα (τα τελευταία εντός της ελληνικής επικράτειας ήταν στο 2001), να αμβλυνθούν σταδιακά τα ισχύοντα μέτρα και τελικά να αναγνωριστεί ολόκληρη η Ελλάδα απαλλαγμένη της νόσου.

Στην παρούσα φάση πιστεύουμε ότι το πρακτικό πρόβλημα της διακίνησης ζώων προς σφαγή από την Κάσο προς περιοχές «χαμηλού κινδύνου» θα μπορούσε να λυθεί με κατάλληλο προγραμματισμό και οργάνωση των αποστολών ζώων ώστε τόσο οι απαιτούμενες αιμοληψίες όσο και η έκδοση των σχετικών αποτελεσμάτων των εργαστηριακών εξετάσεων να πραγματοποιούνται με ευχέρεια και εγκαίρως.

Σύμφωνα με τα στοιχεία που τηρούνται στην αρμόδια Δ/νση του υπ. Γεωργίας στον τομέα κρέατος δεν υποβλήθηκε κανένα επενδυτικό σχέδιο για τη νήσο Κάσο μέχρι σήμερα, που να αφορά ίδρυση ή εκσυγχρονισμό σφαγείου.

Το αίτημα της ίδρυσης σφαγείου θα εξετασθεί μόνον όταν υποβληθεί πλήρης η οικονομοτεχνική μελέτη για ένταξη στο 3ο ΚΠΣ μέσω του μέτρου 2.1 του καν. (ΕΕ) 1257/99.

Ο υφυπουργός
Φ. Χατζημιχάλης»

Ο απολογισμός αποστολών του ελικοπτέρου Σούπερ Πούμα κατά το μήνα Ιούνιο

Το Αεροπορικό Απόσπασμα Ρόδου ανακοινώνει ότι, σύμφωνα με τα στοιχεία που τηρεί το Τμήμα Επιχειρήσεων της Μονάδος, ο απολογισμός αποστολών του super puma για το μήνα Ιούνιο 2003 έχει ως ακολούθως:

1. Αεροδιακομιδές. Εκτελέσθηκαν συνολικά πέντε αποστολές (μεταφορά πέντε ασθενών) που έχουν ως εξής:

α. Από Κάρπαθο σε Ηράκλειο, την 10-06-03.

β. Από Ρόδο σε Ηράκλειο, την 19-06-03.

γ. Από Λέρο σε Κω, την 20-06-03.

δ. Από Κάρπαθο σε Ρόδο, την 26-06-03.

ε. Από Ρόδο σε Ηράκλειο, την 30-06-03.

2. Ερευνα-διάσωση. Εκτελέσθηκε μία αποστολή νυκτερινής έρευνας-εντοπισμού και διάσωσης δμελούς πληρώματος ιστιοφόρου ιταλικής υπηκοότητας, που έμεινε ακυβέρνητο λόγω μηχανικής βλάβης στη θαλάσσια περιοχή νότια της Αμοργού την 26-06-03. Οι διασωθέντες, μετά τον εντοπισμό τους από το πλήρωμα του super puma, ανασύρθηκαν και διακομίστηκαν για περίθαλψη στο ΓΝΝΡ.

ΚΕΔ
ΚΤΗΜΑΤΙΚΗ ΕΤΑΙΡΙΑ ΤΟΥ ΔΗΜΟΣΙΟΥ
ΠΕΡΙΛΗΨΗ ΔΙΑΚΗΡΥΞΗΣ ΔΗΜΟΠΡΑΣΙΑΣ ΕΚΠΟΙΗΣΗΣ ΑΚΙΝΗΤΟΥ
Η Κτηματική Εταιρία του Δημοσίου Α.Ε.
Προσφέρει για εκποίηση με προφορική πλειοδοτική δημοπρασία, που θα γίνει στα γραφεία του Κλιμακίου ΚΕΔ Ρόδου, στις 21-7-2003, ημέρα Δευτέρα και ώρα 10.00 με 11.00 το πρωί, το παρακάτω ακίνητο ιδιοκτησίας Ελληνικού Δημοσίου:
Τμήμα του ΒΚ 820 (Κ.Μ. 600 γαιών Εξοχής Κώ) είναι αγροτεμάχια εμβαδού 2.335,20 τ.μ. εκτός οικισμού μη άρτια και μη οικοδομήσιμα.
Το ακίνητο βρίσκεται στη θέση Λάμπη του Δήμου Κω.
Τιμή εκκίνησης της δημοπρασίας ορίσθηκε το ποσό των 42.000 €.
Το τίμημα που θα διαμορφωθεί κατά την δημοπρασία θα καταβληθεί εφάπαξ ή το 50% με την υπογραφή του συμβολαίου και το υπόλοιπο 50% πιστωτικοδοτούμενο τίμημα σε δύο (2) ισόποσες έντοκες εξαμηνιαίες δόσεις με επιτόκιο 3,75% από την ημερομηνία υπογραφής του συμβολαίου.
Λεπτομερή διακήρυξη της δημοπρασίας με τους γενικούς και ειδικούς όρους της μπορούν οι ενδιαφερόμενοι να παραλάβουν από τα γραφεία της ΚΕΔ (Λ. Αλεξάνδρας 158 Α και Κόνιαρη 45 Αθήνα, Τμήμα Α2.1 τηλ. 2106459700), της Κ.Υ Δωδ/σου, του Κλιμακίου ΚΕΔ Ρόδου (Ιπποτών 21, τηλ. 241-035585 αρμόδιος κ. Ν. Βαρβάρης) και του Δήμου Κω, Ν. Δωδ/σου.
ΑΘΗΝΑ 13-6-2003
Ο ΔΙΕΥΘΥΝΤΗΣ ΔΙΑΧΕΙΡΙΣΗΣ ΑΚΙΝΗΤΩΝ
ΔΗΜΗΤΡΗΣ ΚΑΣΤΑΝΑΣ
ΧΛ-3/7

ΠΡΑΚΤΟΡΕΙΟ ΤΑΞΙΔΙΩΝ
ΣΑΗΣ ΤΡΑΒΕΛ
ΚΑΛΟΚΑΙΡΙ 2003
Εκδρομές ποιότητας
1η εκδρομή
Κυκλάδες
ΜΥΚΟΝΟ - ΤΗΝΟ - ΠΑΡΟ - ΑΝΤΙΠΑΡΟ - ΣΑΝΤΟΡΙΝΗ
από 22/7 έως 27/7
Επί τη ευκαιρία της εορτής της Αγ. Πελαγίας (προσκύνημα στη Μεγαλόχαρη της Τήνου και την Εκατονταπυλιανή της Πάρου)
2η εκδρομή
Α. Ραφαήλ - Μυτιλήνη
Αεροπορικώς κατ'ευθείας από Ρόδο
από 30/7 έως 2/8
3η εκδρομή
Τουρκία
ΜΑΡΜΑΡΙΣ-ΚΟΥΣΑΝΤΑΣΙ-ΣΜΥΡΝΗ
από 9/8 έως 13/8
ΠΛΗΡΟΦΟΡΙΕΣ - ΠΡΟΓΡΑΜΜΑΤΑ
ΠΡΑΚΤΟΡΕΙΟ ΤΑΞΙΔΙΩΝ
ΣΑΒΒΑΣ ΣΑΗΣ
ΤΑΡΠΟΝ ΣΠΡΙΓΚΣ 42 δίπλα στην Πίστεως
Τηλ. 22410 39781-3
X4042-31/7

KYDON TOURS
ΕΚΔΡΟΜΕΣ ΚΥΔΩΝ
Ποιότητα - Φροντίδα - Εγγύηση - Επιτυχία
ΚΑΛΟΚΑΙΡΙ 2003
ΤΗΝΟΣ - ΣΥΡΟΣ - ΜΥΚΟΝΟΣ - ΠΑΡΟΣ
10/7-15/7/2003
Περιλαμβάνει: Εισιτήρια F/B Blue Star Ρόδο - Σύρο - Τήνο - Σύρο - Ρόδο. Το ξενοδοχείο ΑΙΟΛΟΣ στην ΤΗΝΟ 3 διανυκτερεύσεις με πρωινό πάνω στη θάλασσα. Πισίνα - aircontition - Ολοήμερη εκδρομή γύρο νησιού. ΤΗΝΟΣ Αγία Πελαγία. Εκδρομή στην ΠΑΡΟ και ΜΥΚΟΝΟ πολύ κοντά με ταχύπλοα πολυτελείας. Μεταφορές λιμάνι - ξενοδοχείο - λιμάνι. Συνοδός κ. Ελένη Ψυλλάκη.
Τιμή 180 ευρώ. Διαφορά δίκλινη καμπίνα 40 ευρώ.
ΤΗΝΟΣ - ΣΥΡΟΣ - ΜΥΚΟΝΟΣ - ΠΑΡΟΣ - ΣΑΝΤΟΡΙΝΗ
2/9-9/9/2003
3 διανυκτερεύσεις ΤΗΝΟ. 3 ΣΑΝΤΟΡΙΝΗ. Εκδρομές - ξεναγήσεις - εισιτήρια.
ΠΑΡΙΣΙ - DISNEY
αεροπορική
15/7-22/7/2003
3 Disney - 4 Παρίσι. Τράνσφερς - ξεναγήσεις - είσοδοι.
Σημείωση: Τακτικές αναχωρήσεις γκρουπς όσα άτομα και να είσθε. Ο Ελληνας συνεργάτης μας στο Παρίσι σας παραλαμβάνει και σας ξεναγεί.
ΒΙΕΝΝΗ - ΣΑΛΤΣΜΠΟΥΡΓΚ - ΒΟΥΔΑΠΕΣΤΗ
Με ΟΛΥΜΠΙΑΚΗ 24/7-29/7/2003
5 διανυκτερεύσεις ξενοδοχείο 4 αστέρων με πρωινό. Ξενάγηση ΒΙΕΝΝΗΣ. Εκδρομή στο ΣΑΛΤΣΜΠΟΥΡΓΚ και στη ΒΟΥΔΑΠΕΣΤΗ
ΡΩΣΙΑ - ΜΟΣΧΑ - ΑΓΙΑ ΠΕΤΡΟΥΠΟΛΗ
Με ΟΛΥΜΠΙΑΚΗ 24/8-31/8/2003
Ονειρο όλων μας να επισκεφθούμε την ΑΓΙΑ ΠΕΤΡΟΥΠΟΛΗ, το ΕΡΜΙΤΑΖ και τα τόσα αξιοθέατα με τη σιγουριά που προσφέρει το ΚΥΔΩΝ ΤΟΥΡΣ με συνοδός την κ. Ελένη Ψυλλάκη.
Ελάτε για πρόγραμμα. ΠΟΛΥ ΠΛΟΥΣΙΟ!!!
ΜΑΡΜΑΡΙΣ - ΣΜΥΡΝΗ - ΠΡΟΥΣΑ - ΟΛΥΜΠΟΣ - ΚΩ - ΝΤΑΝΤΙΝΟΥΠΟΛΗ - ΠΡΙΓΚΙΠΟΝΗΣΑ - ΠΑ - ΝΤΙΡΜΑ - ΚΟΥΣΑΝΤΑΣΙ - ΕΦΕΣΟΣ - ΜΑΡΜΑΡΙΣ
12/8 - 19/8/2003
1 διανυκτερεύση ΣΜΥΡΝΗ, 1 ΠΡΟΥΣΑ, 4 ΚΩΝ/ΠΟΛΗ, 1 ΚΟΥΣΑΝΤΑΣΙ. Πλούσιο πρόγραμμα, ξενοδοχεία 4 αστέρων, ημιδιατροφή, εισιτήρια, φόροι, σφάλεια. Συνοδός η Ελένη Ψυλλάκη.
ΠΡΑΚΤΟΡΕΙΟ ΚΥΔΩΝ
Πακέτα εκδρομών σε όλο τον κόσμο
•Διήμερα - Τριήμερα στα νησιά μας
•Διήμερα - Τριήμερα ΜΑΡΜΑΡΙΣ - FETIYE
•Εισιτήρια αεροπορικά, ακτοπλοϊκά
ΜΕ ΟΛΕΣ ΤΙΣ ΕΤΑΙΡΙΕΣ - Καταμαράν - Δελφίνια
30 ΧΡΟΝΙΑ ΠΕΙΡΑ!!!
Το γραφείο μας στο λιμάνι
Ακτή Σαχτούρη 8, με πάρκινγκ σας εξυπηρετεί!!! Και για αποστολές χρημάτων WESTERN UNION σε όλο τον κόσμο!!! Γρήγορα - εύκολα - απλά!!!
Πρακτορείο ΚΥΔΩΝ
Τηλ. 22410 23000 - 27900, 27722, 24265
X4049-31/7

PELLOS TRAVEL

ΠΟΙΟΤΗΤΑ - ΟΡΓΑΝΩΣΗ - ΕΓΓΥΗΣΗ

ΕΚΔΡΟΜΕΣ ΚΑΛΟΚΑΙΡΙΝΕΣ 2003

ΕΚΔΡΟΜΗ 1η

11/7-13/7

ΚΑΣΤΕΛΟΡΙΖΟ-ΑΝΤΙΦΙΛΟΣ(ΚΑΣ)-ΠΑΤΑΡΑ-ΛΙΒΙΣΙ-ΝΕΑ ΜΑΚΡΗ(FETHIYE) (ΤΕΤΡΑΗΜΕΡΗ)

ΕΚΔΡΟΜΗ 2η

11/7-13/7

KUSADASI-ΣΑΜΟΣ

ΕΚΔΡΟΜΗ 3η

10/7-17/7

ΓΥΡΟΣ ΕΛΛΑΔΟΣ (ΟΚΤΑΗΜΕΡΗ)

ΡΟΔΟΣ-ΠΕΙΡΑΙΑΣ-ΠΑΤΡΑ-ΜΕΣΣΟΛΟΓΓΙ-ΑΜΦΙΛΟΧΙΑ-ΛΕΥΚΑΔΑ-ΑΡΤΑ-ΙΩΑΝΝΙΝΑ-ΜΕΤΣΟΒΟ-ΜΕΤΕΩΡΑ-ΛΑΡΙΣΣΑ-ΤΕΜΠΗ-ΘΕΣΣΑΛΟΝΙΚΗ- ΧΑΛΚΗΔΟΝΑ-ΣΟΥΜΕΛΑ-ΒΕΡΓΙΝΑ-ΚΑΤΑΡΑΚΤΕΣ ΕΔΕΣΣΑΣ-ΝΑΟΥΣΑ-ΒΕΡΟΙΑ-ΒΟΛΟΣ-ΠΕΙΡΑΙΑΣ-ΑΓΙΟΣ ΕΦΡΑΙΜ-ΠΕΙΡΑΙΑΣ-ΡΟΔΟΣ

Στην τιμή περιλαμβάνονται:
1. Εισιτήρια πλοίου.
2. Επιλεγμένα ξενοδοχεία με πρωινό
3. Μεταφορές με κλιματιζόμενα πούλμαν
4. Ταξιδιωτική ασφάλεια.
5. Συνοδός του γραφείου .
6. Φ.Π.Α



Δεν περιλαμβάνονται
1. Προαιρετική διασκέδαση σε κέντρο.
2. Φιλοδωρήματα, τηλέφωνα

ΕΚΔΡΟΜΗ 4η

19/7-26/7

ΕΛΛΗΝΙΚΑ ΝΗΣΙΑ (ΟΚΤΑΗΜΕΡΗ)

8ΗΜΕΡΗ ΕΚΔΡΟΜΗ ΜΕ ΤΟ «Blue Star» ΣΤΑ ΕΛΛΗΝΙΚΑ ΝΗΣΙΑ

ΑΜΟΡΓΟΣ-ΠΑΡΟΣ- ΚΟΥΦΟΝΙΣΣΗ -ΤΗΝΟΣ-ΝΑΞΟΣ-ΣΑΝΤΟΡΙΝΗ-ΜΥΚΟΝΟΣ

Στην τιμή περιλαμβάνονται:
1. Εισιτήρια πλοίου με το «Blue star».
2. Ξενοδοχεία 3 αστέρων με πρωινά.
3. Μεταφορές με κλιματιζόμενα πούλμαν
4. Ταξιδιωτική ασφάλεια.
5. Συνοδός του γραφείου
6. Φ.Π.Α



ΕΚΔΡΟΜΗ 5η

ΟΚΤΑΗΜΕΡΗ ΕΚΔΡΟΜΗ ΓΥΡΟΣ ΙΤΑΛΙΑΣ

ΒΕΝΕΤΙΑ-ΡΩΜΗ -ΦΛΩΡΕΝΤΙΑ-ΠΙΖΑ- ΠΟΜΠΙΑ

ΑΝΑΧΩΡΗΣΗ 27/07/03 • ΕΠΙΣΤΡΟΦΗ 3/08/03

Στην τιμή περιλαμβάνονται:
- ΑΚΤΟΠΛΟΪΚΑ ΕΙΣΙΤΗΡΙΑ ΠΑΤΡΑ- ΜΠΑΡΙ ΜΕ SUPERFAST ΣΕ ΤΕΤΡΑΚΛΙΝΕΣ ΚΑΜΠΙΝΕΣ ΑΒ4
- ΑΚΤΟΠΛΟΪΚΑ ΕΙΣΙΤΗΡΙΑ ΑΝΚΩΝΑ -ΠΑΤΡΑ ΜΕ SUPERFAST ΣΕ 4ΚΛΙΝΕΣ ΚΑΜΠΙΝΕΣ ΑΒ4
- ΜΕΤΑΦΟΡΕΣ ΑΘΗΝΑ-ΠΑΤΡΑ ΜΕ ΠΟΛΥΤΕΛΗ ΚΛΙΜΑΤΙΖΟΜΕΝΑ ΠΟΥΛΜΑΝ
- ΜΕΤΑΦΟΡΕΣ ΠΑΤΡΑ -ΑΘΗΝΑ ΜΕ ΠΟΛΥΤΕΛΗ ΚΛΙΜΑΤΙΖΟΜΕΝΑ ΠΟΥΛΜΑΝ
- ΟΛΕΣ ΟΙ ΜΕΤΑΦΟΡΕΣ ΣΤΗΝ ΙΤΑΛΙΑ ΜΕ ΠΟΛΥΤΕΛΗ ΚΛΙΜΑΤΙΖΟΜΕΝΑ ΠΟΥΛΜΑΝ
- 4 **** ΑΣΤΕΡΩΝ ΞΕΝΟΔΟΧΕΙΑ ΜΕ ΗΜΙΔΙΑΤΡΟΦΗ (ΠΡΩΙΝΟ ΚΑΙ ΔΕΙΠΝΟ) ΣΕ ΔΙΚΛΙΝΑ Ή ΤΡΙΚΛΙΝΑ ΔΩΜΑΤΙΑ
- 2 ΔΙΑΝ/ΣΕΙΣ ΡΩΜΗ, 2 ΔΙΑΝ/ΣΕΙΣ ΒΕΝΕΤΙΑ, 1 ΔΙΑΝ/ΣΗ ΦΛΩΡΕΝΤΙΑ
- ΑΡΧΗΓΟΣ-ΣΥΝΟΔΟΙ ΣΕ ΟΛΗ ΤΗ ΔΙΑΡΚΕΙΑ ΤΗΣ ΕΚΔΡΟΜΗΣ
- ΛΙΜΕΝΙΚΑ ΤΕΛΗ, ΔΙΟΔΙΑ, ΕΙΣΟΔΟΙ ΠΟΛΕΩΝ
- ΑΣΦΑΛΕΙΑ ΤΑΞΙΔΙΟΥ
- ΦΠΑ



ΕΚΔΡΟΜΗ 6η

6ΗΜΕΡΗ ΚΩΝΣΤΑΝΤΙΝΟΥΠΟΛΗ-ΠΡΙΓΚΗΠΟΝΝΗΣΑ

20/7-25/7

ΜΑΡΜΑΡΙΣ- ΕΦΕΣΣΟΣ - ΣΜΥΡΝΗ-BANDIRMA- ΚΩΝΣΤΑΝΤΙΝΟΥΠΟΛΗ-ΚΡΟΥΑΖΙΕΡΑ ΣΤΟ ΒΟΣΠΟΡΟ (ΠΡΙΓΚΗΠΟΝΝΗΣΑ)- ΑΠΟΛΛΩΝΙΑ- ΠΡΟΥΣΑ- ΣΜΥΡΝΗ- ΜΑΡΜΑΡΙΣ-ΡΟΔΟΣ

ΜΟΝΟ ΜΕ 329 ευρώ ΤΟ ΑΤΟΜΟ ΜΕ ΠΡΩΙΝΟ ΚΑΙ ΦΑΓΗΤΟ

ΕΚΔΡΟΜΗ 7η

29/7-31/7

3ΗΜΕΡΗ ΑΕΡΟΠΟΡΙΚΗ ΕΚΔΡΟΜΗ

ΑΠΟΣ ΡΑΦΑΗΛ ΜΥΤΙΛΗΝΗΣ -ΠΑΝΑΠΑ ΜΑΡΚΕΛΛΑ ΧΙΟΥ

ΕΚΔΡΟΜΗ 8η

ΟΚΤΑΗΜΕΡΗ ΤΟΥΡΚΙΑΣ

6/8-13/8

ΚΑΠΠΑΔΟΚΙΑ- ΠΑΜΜΟΥΚΑΛΕ -ΚΩΝΣΤΑΝΤΙΝΟΥΠΟΛΗ ΚΡΟΥΑΖΙΕΡΑ ΣΤΟ ΒΟΣΠΟΡΟ- ΠΡΙΓΚΗΠΟΝΝΗΣΑ - ΑΠΟΛΛΩΝΙΑ- ΠΡΟΥΣΑ- ΣΜΥΡΝΗ- ΕΦΕΣΣΟΣ- ΜΑΡΜΑΡΙΣ-ΡΟΔΟΣ

Στην τιμή περιλαμβάνονται:
1. 1. Εισιτήρια Ρόδος-Μαρμαρις- Ρόδος με καταμαραν.
2. Πρωινά (μπουφέ)-Δείπνα
3. Δωμάτια δίκλινα και τρίκλινα σε ξενοδοχεία 4****
4. Μεταφορές με κλιματιζόμενα πούλμαν
5. Ξεναγήσεις στην Ελληνική γλώσσα από διπλωματούχο Ξεναγό.
6. Ταξιδιωτική ασφάλεια.
7. Συνοδός του γραφείου .
8. Φόροι εισόδου και εξόδου
9. Φ.Π.Α



ΕΚΔΡΟΜΗ 9η

ΕΞΑΗΜΕΡΗ ΕΚΔΡΟΜΗ ΑΙΓΙΝΑ-ΥΔΡΑ-ΣΠΕΤΣΕΣ-ΠΟΡΟΣ

ΑΝΑΧΩΡΗΣΗ 7/8/03 • ΕΠΙΣΤΡΟΦΗ 13/08/03

Στην τιμή περιλαμβάνονται:
1. Εισιτήρια πλοίου Ρόδος-Πειραιάς -Ύδρα- Σπέτσες -Πόρος- Αίγινα-Ροδος
2. Ξενοδοχεία 3 αστέρων με πρωινά
3. Μεταφορές με κλιματιζόμενα πούλμαν
4. Ταξιδιωτική ασφάλεια.
5. Συνοδός του γραφείου .
6. Φ.Π.Α

ΕΚΔΡΟΜΗ 10η

ΤΕΤΡΑΗΜΕΡΗ ΕΚΔΡΟΜΗ

ΡΟΔΟΣ-ΜΑΡΜΑΡΙΣ- KUSADASI- ΣΜΥΡΝΗ- ΠΕΡΓΑΜΟΣ- ΑΙΒΑΛΙ - ΡΟΔΟΣ

ΑΝΑΧΩΡΗΣΗ 10/08/03 08:00 το πρωί

ΕΠΙΣΤΡΟΦΗ 13/08/03 18:00 το απόγευμα

ΕΚΔΡΟΜΗ 11η

6ΗΜΕΡΗ ΚΩΝΣΤΑΝΤΙΝΟΥΠΟΛΗ-ΠΡΙΓΚΗΠΟΝΝΗΣΑ

20/8-25/8

ΜΑΡΜΑΡΙΣ- ΕΦΕΣΣΟΣ - ΣΜΥΡΝΗ-BANDIRMA- ΚΩΝΣΤΑΝΤΙΝΟΥΠΟΛΗ-ΚΡΟΥΑΖΙΕΡΑ ΣΤΟ ΒΟΣΠΟΡΟ(ΠΡΙΓΚΗΠΟΝΝΗΣΑ)- ΑΠΟΛΛΩΝΙΑ- ΠΡΟΥΣΑ- ΣΜΥΡΝΗ- ΜΑΡΜΑΡΙΣ-ΡΟΔΟΣ

Για περισσότερες πληροφορίες, κρατήσεις και αναλυτικά προγράμματα στο πρακτορείο γενικού τουρισμού

PELLOS TRAVEL

ΛΕΩΦΟΡΟΣ ΚΑΛΛΙΘΕΑΣ - FALIRAKI

• ΤΗΛ 22410 87615, 22410 86298

• FAX 22410 87616

6108-20/7

Ελευθερωτής λαών και δημιουργός ειρήνης. Εσωσε Ρόδο και Ρόδιους στα 1480

Ο μεγάλος μάγιστρος Ντωμπυσόν

Γράφει ο Θεοφάνης Μπογιάννος

Οι ιππότες έμειναν στη Ρόδο επί 213 χρόνια. Δέκα ενένα μεγάλοι μάγιστροι των ιπποτών, διοίκησαν τον άγιο τόπο μας και τον περιούσιο λαό μας.

Η ιστορία αναφέρει πως ο πιο διάσημος μεγάλος μάγιστρος των ιπποτών της Ρόδου, ήταν ο Γάλλος Pier D Aubusson. Μεγάλος μάγιστρος σημαίνει βασιλιάς των ιπποτών, από το 1309 μέχρι το 1522, οι ιππότες του Αγιου Ιωάννου των Ιεροσολύμων, λεπλάτησαν το χώμα και ρούφηξαν τον ιδρώτα των Ελλήνων Δωδεκανησίων.

Ποιός ήταν όμως ο μεγάλος μάγιστρος Ντωμπυσόν, που πέθανε σαν σήμερα, πριν από ακριβώς 500 χρόνια; Ονομάσθηκε μεγάλος μάγιστρος της Ρόδου και όλων των ιπποτών, στις 17 Ιουνίου 1476 και πέθανε στα 83 του χρόνια, διάσημος, πλήρης ημερών και τιμημένος υπό πάντων.

Είναι αυτός ο μεγάλος μάγιστρος που το καλοκαίρι του 1480, έσωσε τη Ρόδο και τους Ρόδιους από τους ανατολίτες εχθρούς. Οπως μας λένε οι παλαιοί ιστορικοί, το καλοκαίρι του 1480, ο Μεσίχ Πασάς, παλαιός Ελληνας χριστιανός και νυν εξωμότης, αρχηγός μεγάλου εχθρικού στόλου, εστράφη εναντίον των ιπποτών της Ρόδου, εναντίον των χριστιανών Ελλήνων πατέρων μας και εναντίον της Ρόδου μας. Από το Μάϊο του 1480 μέχρι τις 27 Ιουλίου, ημέρα του Αγίου Παντελεήμονα, οι Ρόδιοι και οι ιππότες, πολέμησαν και πισωγύρισαν τον προδότη Μεσίχ Πασά και τις 100.000 ανατολιτών στρατιωτών, που ήθελαν να πατήσουν τα ελληνικά εδάφη και να λεπλατήσουν τον άνθρωπο και την ανθρωπιά.

Ο μεγάλος μάγιστρος Ντωμπυσόν, άξιος και ατρόμητος, μηχανικός και καρδινάλιος έσωσε τη Ρόδο από τους εχθρούς χάρη στην ανδρεία του, στην μαχητική τέχνη του, χάρη στα δυνατά τείχη της Ρόδου και στην μεγάλη συνδρομή των Ροδίων Ελλήνων πατέρων μας.

Τη μέρα και τη νύχτα του Αγίου Παντελεήμονα, 27 προς 28 Ιουλίου 1480, οι εχθροί κάνουν την τελευταία επίθεση. Απωθούνται. Φεύγουν και η Ρόδος, οι Ελληνες και οι ιππότες, τελούν θεία λειτουργία για να ευχαριστήσουν το Θεό και τους αγίους για τη σωτηρία τους.

Οι Ρόδιοι, Ελληνες και ευγνώμονες, ποτέ δεν ξέχασαν τον μεγάλο μάγιστρο Πιέρ Ντωμπυσόν που τόσα και τόσα μεγάλα έργα έκανε για τη Ρόδο και όλα τα Δωδεκάνησα.



ΙΕΡΟΣ ΝΑΟΣ ΑΓΙΟΥ ΠΑΝΤΕΛΕΗΜΟΝΑ ΡΟΔΟΥ-ΠΑΛΙΑ ΠΟΛΗ

Στις 27 Ιουλίου 1480 οι εχθροί επιτίθενται εναντίον των ιπποτών και των Ελλήνων Ροδίων. Ο μεγάλος μάγιστρος Ντωμπυσόν, πισωγυρίζει τους ανατολίτες, χάρη στην μεγάλη του στρατηγική ικανότητα και ενεργό αρωγή των Ελλήνων Ροδίων πατέρων μας.

Ολα τα τείχη της Ρόδου που βλέπουμε σήμερα, ανήκουν κυρίως στον μεγάλο αυτό μάγιστρο. Εκλεισε συμμαχίες, έφερε μισθοφόρους, ανακαίνισε φρούρια, αναδιοργάνωσε το τάγμα των ιπποτών. Ενίσχυσε τη γεωργία, έφερε αιχμαλώτους για την κατασκευή κάστρων. Δημιούργησε μεγάλο στόλο, αγόρασε άλογα και ιπποσκευές και ανακαίνισε πλήρως τα τείχη της Ρόδου μας.

Πέθανε σαν σήμερα. 3 Ιουλίου 1503 και τον έκλαψε όλο το τάγμα των ιπποτών και όλοι οι Ρόδιοι. Γράφει ο Γάλλος ιστορικός Βαρζεμόν, για την ημέρα της κηδείας και τον ολοφυρμό των ιπποτών και των Ελλήνων Ρόδίων:

«Ολοι οι μοναχοί-ιππότες, ήρχοντο να ασπασθώσι τας χείρας του νεκρού καθώς και σύμπας ο λαός της Ρόδου. Ουδείς εισήλθε εις την αίθουσαν του νεκρού χωρίς να κλαύσει. Χωρίς να θρηνήσει. Χωρίς να πατάξει το στήθος αυτού. Απας ο λαός της Ρόδου προσέδραμε μετά των αυτών κραυγών και στεναγμών. Ούτε το φέρετρον του νεκρού μεγάλου μαγίστρου εφάνη έξωθεν του Ανακτόρου, τότε ηγέρθη παράπονον και παγκόσμιος θλίψης!

Αι γυναίκες ετράβον τας τρίχας της κεφαλής των. Οι γέροντες και οι πτωχοί έτυπτον το στήθος αυτών και διετέλουν απέλπιδες. Οτε οι ιππόται κατεβίβασαν εις την γην τον μέγα τούτον ιππότην, ο πανδοχεύς αυτού, έθραυσεν την ράβδον επί του τάφου του μεγάλου μαγίστρου Ντωμπυσόν. Ο δε ιπποκόμος αυτού, έθραυσεν τους πτερνιστήρας αυτού. Κατέλιπεν μέγα έργον, μέγα και πλούσιον, μεγαλυτέρας αξίας από τον έργον των μεγάλων μαγίστρων, Βιλνέβ και Φλουβιάν...»

Οι σημερινοί ιστορικοί αναφέρουν πως ο Πιερ Ντωμπυσόν, που πέθανε σαν σήμερα πριν από ακριβώς 500 χρόνια, ήταν ο πιο ικανός μάγιστρος των ιπποτών της Ρόδου...

ΟΣΑ ΦΕΡΝΕΙ Ο ΑΝΕΜΟΣ

*** Ενα ''φρέσκο'' πουκάμισο**
-Νάπολη (Γερμ. πρακτ.)

Ομάδα επιστημόνων στην Ιταλία χρησιμοποιώντας μια υπερσύγχρονη ''διαστημική'' τεχνολογία δημιούργησε ένα πουκάμισο που θα διατηρεί τη θερμοκρασία του σώματος σταθερή με συνέπεια να προσδίδει στον κάτοχό του το αίσθημα της ''δροσιάς και της φρεσκάδας''.

Επικεφαλής της επιστημονικής ομάδας είναι ο καθηγητής Κόζιμο Καφράνια του Εθνικού Ιταλικού Ερευνητικού Ινστιτούτου.

Τα πουκάμισα θα περιέχουν μικροκάψουλες PCM που θα απορροφούν την επιπλέον θερμοκρασία έτσι ώστε αυτός που το φορά θα αισθάνεται πολύ πιο δροσερά.

Η τεχνολογία του ''φρέσκου και δροσερού υποκάμισου'' βασίζεται στην ίδια μέθοδο που χρησιμοποιείται για τα ''θερμο-ενδύματα'' που χρησιμοποιούνται για τις εξαιρετικά χαμηλές θερμοκρασίες.

''Ηδη έχουμε έλθει σ' επαφή με πολλούς οίκους ενδυμάτων στο Μιλάνο, οι οποίοι επέδειξαν εξαιρετικό ενδιαφέρον για το πρόγραμμά μας'' δήλωσε ο δόκτωρ Καρφάνια.

*** ''Η Κατάρα των Κένεντι''**
- Λος Αντζελες (Ρόιτερ)

Οι σχέσεις του Τζον Φ. Κένεντι τζούνιορ με τη συζυγό του Κάρολαϊν Μπεσέτ ήταν σε παλύ κακή κατάσταση όταν και οι δύο βρήκαν τραγικό θάνατο σε αεροπορικό δυστύχημα το 1999. Το ζευγάρι κοιμόταν χωριστά, υπήρχαν ξεσπάσματα βίας και εκείνη ήταν ''βουτηγμένη'' στην κοκαΐνη.

Αυτά υποστηρίζει στο νέο του βιβλίο ο βιογράφος των Κένεντι Εντουαρντ Κλάιν, αποσπάσματα απο το οποίο δημοσιεύθηκαν χθες στην καλλιτεχνική επιθεώρηση Vanity Fair.

''Η κατάρα των Κένεντι: Γιατί οι τραγωδίες καταδιώκουν την Πρώτη οικογένεια των ΗΠΑ επι 150 χρόνια'', είναι ο τίτλος του νέου βιβλίου του Κλάιν, στο οποίο ο συγγραφέας αναφέρει ότι δύο ημέρες πριν το θάνατο του ο Κένεντι ο μοναχογιός του δολοφονηθέντος προέδρου είχε δηλώσει σε έναν φίλο ότι ο ''γάμος του πάει όλο και χειρότερα''.

''Αυτή η κατάσταση πρέπει να σταματήσει. Διαφορετικά πάμε για διαζύγιο'', δήλωνε τηλεφωνικά ο Κένεντι ο νεότερος από το ξενοδοχείο Στανχόουπ όπου είχε καταλύσει μην αντέχοντας άλλο το βίαιο χαρακτήρα της σύζύγου του και την εξάρτηση της απο την κοκαΐνη.

''Ηθελα να αποκτήσουμε παιδιά, αλλά όποτε αναφερόμουν στο συγκεκριμένο ζήτημα η Κάρολαϊν μου γύρναγε την πλάτη και αρνείτο ακόμα και σεξ να κάνει μαζί μου'', δήλωνε ο Κένεντι στον φίλο του. Ο ίδιος προσθέτει ότι είχε επιλέξει το όνομα Φλιν για τον γιό που ονειρευόταν να αποκτήσει, γράφει ο Κλάιν στο βιβλίο του.

Ο Κλάιν επικαλείται μαρτυρίες φίλων απο την εταιρία ενδυμάτων της Μπεσέτ οι οποίοι δηλώνουν ότι ήταν γνωστό πως η Κάρολαϊν ήταν χρήστης ναρκωτικών ουσιών και πως ο Κένεντι την έπιασε μια μέρα να κάνει χρήση κοκαΐνης μέσα στο διαμέρισμά τους στη Νέα Υόρκη. ''Είσαι πνιγμένη στην κόκα'' ούρλιαξε ο Κένεντι και έφυγε έξαλλος απο το διαμέρισμα.

*** Ο ''Σαρλώ'' σε DVD**
-Λος Αντζελες (Γερμ. πρακτ.)

Εκατομμύρια θαυμαστών και σύγχρονων ''εραστών του κινηματογράφου'' θα έχουν την ευκαιρία να απολαύσουν σε DVD τις ταινίες του Τσάρλι Τσάπλιν, του θρυλικού Σαρλώ, στην αρχική τους μορφή πλήρως όμως αποκατεστημένες μέσω ηλεκτρονικών υπολογιστών.

Τέσσερεις κλασσικές δημιουργίες ''Ο Χρυσοθήρας'', ''Μοντέρνοι Καιροί'', ''Ο Δικτάτωρ'' και ''Τα Φώτα της Ράμπας'', πρόκειται να βρίσκονται στις προθήκες των καταστημάτων στις ΗΠΑ απο σήμερα. Αλλες έξι μεταξύ των οποίων ''Τα φώτα της πόλης'' και το ''Χαμίνι'' θα βγούν σε DVD τον επόμενο χρόνο.

Οι κληρονόμοι του Τσάρλι Τσάπλιν υπέγραψαν συμφωνία με γαλλική κινηματογραφική εταιρία για την επεξεργασία των ταινίων και τη διανομή ανέλαβε η Warner bros.

*** Η Τζόντι Φόστερ σε γαλλική ταινία**
-Λος Αντζελες (Γερμ. πρακτ.)

Η διάσημη ηθοποιός Τζόντι Φόστερ διαπραγματεύεται την εμφάνιση της σε γαλλόφωνο ρομαντικό δράμα στο οποίο θα συμπρωταγωνιστήσει μαζί με την Οντρεϊ Τοτού, πρωταγωνίστρια της επιτυχίας ''Αμελί'' και με σκηνοθέτη τον Ζαν Πιερ Ζενέ.

Η ταινία υπό τον τίτλο ''Un Long Dimanche De Fiancailles'' τοποθετείται στα μετόπισθεν το Πρώτου Παγκοσμίου Πολέμου και παρουσιάζει τις προσπάθειες μιας νεαρής γυναίκας να αποκαταστήσει την αλήθεια σχετικά με τον μνηστήρα της ο οποίος κρατείται σε μια ουδέτερη ζώνη τιμωρημένος γιατί προσπάθησε να περάσει να σύνορα.

Ζητά βοήθεια για να υποβληθεί σε εγχείρηση



Την ευαισθησία της ψυχής μας έρχεται να «ξύσει» σήμερα ο 14χρονος Χρυσοβαλάντης Ευθυμίου που πάσχει από τύφλωση και βαριάς μορφής οστεοπόρωση, ζητώντας από όλους εμάς να επαναπροσδιορίσουμε τον κοινωνικό μας ρόλο και να προσεγγίσουμε το πρόβλημά του, βοηθώντας τον να μαζέψει το χρηματικό ποσό που είναι απαραίτητο για την εγχείρηση και την περίθαλψή του σε νοσοκομείο της Αγγλίας.

Ολοι εμείς που αυτές τις μέρες συναντούμε την αγάπη μέσα μας και που έχουμε τη συνειδητότητα της προσφοράς, ας την «τροφοδοτήσουμε» στο μικρό Χρυσοβαλάντη, καταθέτοντας από το υστέρημά μας, στην Εμπορική Τράπεζα και στο λογαριασμό **55755493**, την ίδια τη ΖΩΗ.

ΓΔ-6/7

Ναυτικό Πρακτορείο TSAGARIS GA FERRIES

Ε/Γ-Ο/Γ ΡΟΔΑΝΘΗ • Ε/Γ-Ο/Γ ΔΗΜΗΤΡΟΥΛΑ • Ε/Γ-Ο/Γ ΜΑΡΙΝΑ • Ε/Γ-Ο/Γ ΔΙΑΓΟΡΑΣ • Ε/Γ-Ο/Γ ΠΑΤΜΟΣ • Ε/Γ-Ο/Γ ΡΟΔΟΣ

ΡΟΔΟΣ - ΠΕΙΡΑΙΑΣ

ΔΕΥΤΕΡΑ 23/6
ΡΟΔΑΝΘΗ 14.00 Κω - Κάλυμνο - Λέρο - Πάτμο - Πειραιά (06.45)
ΠΑΤΜΟΣ 15.00 Κω - Κάλυμνο - Λέρο - Πάτμο - Πειραιά (08.00)
ΤΡΙΤΗ 24/6
ΔΗΜΗΤΡΟΥΛΑ 14.00 Καστελλόριζο
ΜΑΡΙΝΑ 14.00 Κω - Κάλυμνο - Πειραιά (06.00)
ΡΟΔΟΣ 15.00 Κω - Κάλυμνο - Λέρο - Πάτμο - Πειραιά (09.00)
ΔΗΜΗΤΡΟΥΛΑ 23.45 Σύμη - Τήλο - Νίσυρο - Κω - Κάλυμνο - Αστυπάλαια - Αιγιάλι - Κατάπολα - Νάξο - Πάρο - Σύρο - Πειραιά (22.15)
ΤΕΤΑΡΤΗ 25/6
ΡΟΔΑΝΘΗ 14.00 Κω - Κάλυμνο - Αστυπάλαια - Κατάπολα - Πειραιά (08.00)
ΠΑΤΜΟΣ 15.00 Σύμη - Τήλο - Κάλυμνο - Λέρο - Πάτμο - Πειραιά (10.00)
ΠΕΜΠΤΗ 26/6
ΡΟΔΟΣ 15.00 Κω - Κάλυμνο - Λέρο - Πάτμο - Πειραιά (09.00)
ΜΑΡΙΝΑ 17.00 Κω - Κάλυμνο - Πειραιά (08.00)
ΠΑΡΑΣΚΕΥΗ 27/6
ΡΟΔΑΝΘΗ 08.00 Καστελλόριζο
ΔΙΑΓΟΡΑΣ 15.00 Νίσυρο - Κω - Κάλυμνο - Λέρο - Πάτμο - Πειραιά (09.40
ΡΟΔΑΝΘΗ 18.00 Κω - Κάλυμνο - Πειραιά (09.00)
ΣΑΒΒΑΤΟ 28/6
ΜΑΡΙΝΑ 14.00 Κω - Κάλυμνο - Λέρο - Πάτμο - Μύκονο - Πειραιά (07.00)
ΡΟΔΟΣ 15.00 Κω - Κάλυμνο - Λέρο - Πάτμο - Πειραιά (09.00)
ΔΗΜΗΤΡΟΥΛΑ 23.45 Καστελλόριζο
ΚΥΡΙΑΚΗ 29/6
ΔΗΜΗΤΡΟΥΛΑ 10.00 Κω - Βαθύ - Χίο - Λέσβο - Λήμνο - Αλεξ/πολη (10.00)
ΡΟΔΑΝΘΗ 13.00 Κω - Κάλυμνο - Λέρο - Πάτμο - Μύκονο - Πειραιά (06.30)
ΠΑΤΜΟΣ 15.00 Κω - Κάλυμνο - Λέρο - Πάτμο - Πειραιά (09.00)
ΔΙΑΓΟΡΑΣ 18.00 Κω - Πειραιά (08.00)
ΔΕΥΤΕΡΑ 30/6
ΜΑΡΙΝΑ 14.00 Κω - Κάλυμνο - Λέρο - Πάτμο - Πειραιά (06.30)
ΡΟΔΟΣ 15.00 Κω - Κάλυμνο - Αστυπάλαια - Πειραιά (08.30)
ΤΡΙΤΗ 1/7
ΔΗΜΗΤΡΟΥΛΑ 14.00 Καστελλόριζο
ΠΑΤΜΟΣ 15.00 Κω - Κάλυμνο - Λέρο - Πάτμο - Πειραιά (08.00)
ΡΟΔΑΝΘΗ 17.00 Κω - Κάλυμνο - Πειραιά (08.00)
ΔΗΜΗΤΡΟΥΛΑ 23.45 Σύμη - Τήλο - Νίσυρο - Κω - Κάλυμνο - Αστυπάλαια - Αιγιάλι - Κατάπολα - Νάξο - Πάρο - Σύρο - Πειραιά (22.15)
ΤΕΤΑΡΤΗ 2/7
ΜΑΡΙΝΑ 14.00 Κω - Κάλυμνο - Αστυπάλαια - Κατάπολα - Πειραιά (08.00)
ΡΟΔΟΣ 15.00 Σύμη - Τήλο - Κάλυμνο - Λέρο - Πάτμο - Πειραιά (10.00)
ΔΙΑΓΟΡΑΣ 18.00 Κω - Πειραιά (08.00)
ΣΑΒΒΑΤΟ 5/7
ΜΑΡΙΝΑ 14.00 Σύρο - Πάρο - Πάτμο - Λέρο - Κάλυμνο - Κω - Ρόδο (08.10)
ΠΑΤΜΟΣ 15.00 Πάτμο - Λέρο - Κάλυμνο - Κω - Ρόδο (09.00)
ΚΥΡΙΑΚΗ 6/7
ΡΟΔΑΝΘΗ 14.00 Σύρο - Μύκονο - Πάτμο - Λέρο - Κάλυμνο - Κω - Ρόδο (08.00)
ΠΑΤΜΟΣ 15.00 Αστυπάλαια - Κάλυμνο - Κω - Ρόδο (09.00)
ΔΕΥΤΕΡΑ 7/7
ΡΟΔΟΣ 15.00 Πάτμο - Λέρο - Κάλυμνο - Κω - Ρόδο (09.00)
ΜΑΡΙΝΑ 16.00 Κάλυμνο (02.20) - Κω (03.40) - Ρόδο (07.00)
ΤΡΙΤΗ 8/7
ΠΑΤΜΟΣ 15.00 Πάτμο - Λέρο - Κάλυμνο - Τήλο - Σύμη - Ρόδο (10.00)
ΡΟΔΑΝΘΗ 16.00 Κατάπολα - Αστυπάλαια - Κάλυμνο - Κω - Ρόδο (10.00)
ΔΙΑΓΟΡΑΣ 18.00 Κω - Ρόδο (08.00)
ΤΕΤΑΡΤΗ 9/7
ΡΟΔΟΣ 15.00 Πάτμο - Λέρο - Κάλυμνο - Κω - Ρόδο (09.00)
ΜΑΡΙΝΑ 16.00 Κάλυμνο - Κω - Ρόδο (07.00)
ΠΕΜΠΤΗ 10/7
ΠΑΤΜΟΣ 15.00 Πάτμο - Λέρο - Κάλυμνο - Κω - Ρόδο (09.00)
ΡΟΔΑΝΘΗ 16.00 Κάλυμνο - Κω - Ρόδο (08.00)
ΔΙΑΓΟΡΑΣ 18.00 Κω - Νίσυρο - Ρόδο (08.40)
ΠΑΡΑΣΚΕΥΗ 11/7
ΡΟΔΟΣ 15.00 Πάτμο - Λέρο - Κάλυμνο - Κω - Ρόδο (09.00)
ΜΑΡΙΝΑ 16.00 Κάλυμνο - Κω - Ρόδο (07.00)
ΔΗΜΗΤΡΟΥΛΑ 23.45 Σύρο - Πάρο - Νάξο - Κατάπολα - Αιγιάλι - Αστυπάλαια - Κάλυμνο - Κω - Νίσυρο - Τήλο - Σύμη - Ρόδο (21.30)
ΣΑΒΒΑΤΟ 12/7
ΡΟΔΑΝΘΗ 14.00 Σύρο - Πάρο - Πάτμο - Λέρο - Κάλυμνο - Κω - Ρόδο (08.10)
ΔΙΑΓΟΡΑΣ 15.00 Πάτμο - Λέρο - Κάλυμνο - Κω - Ρόδο (09.00)
ΚΥΡΙΑΚΗ 13/7
ΜΑΡΙΝΑ 14.00 Σύρο - Μύκονο - Πάτμο - Λέρο - Κάλυμνο - Κω - Ρόδο (08.00)
ΡΟΔΟΣ 15.00 Αστυπάλαια - Κάλυμνο - Κω - Ρόδο (08.30)

Η εταιρία μας σας ενημερώνει ότι η έκπτωση 50% (πολύτεκνοι, στρατιωτικοί, ανάπηροι κλπ.), ισχύει για όλες τις θέσεις

Από Αλεξ/πολη προς Ρόδος
23/6 (12.00), **30/6** (12.00), **07/7** (12.00), **14/7** (12.00), Λήμνο (16.20) - Μυτιλήνη (21.40) - Χίο (01.00) - Βαθύ (04.15) - Κω (08.30) - **Ρόδο** (14.00)

Πληροφορίες στον κεντρικό πράκτορα

TSAGARIS TRAVEL

Σαχτούρη 5 (έναντι Τελωνείου)

Τηλ.: 22410 36170, 30406, 35066, 28597

x4038-31/7

ΠΡΑΚΤΟΡΕΙΟ ΤΑΞΙΔΙΩΝ
ΣΑΒΒΑΣ ΣΑΗΣ

Με την ευκαιρία της λειτουργίας του **νέου** μας πρακτορείου στην οδό ΤΑΡΠΟΝ ΣΠΡΙΓΚΣ 42 δίπλα στην Τράπεζα Πίστεως

ΠΡΟΣΦΕΡΟΥΜΕ

τα φθηνότερα αεροπορικά εισιτήρια για όλο τον κόσμο με όλες τις αεροπορικές πτήσεις

ΠΡΟΣΟΧΗ:
ΠΛΗΡΟΦΟΡΙΕΣ ΔΕΝ ΔΙΔΟΝΤΑΙ ΑΠΟ ΤΟ ΤΗΛΕΦΩΝΟ ΜΟΝΟ ΠΡΟΣΩΠΙΚΗ ΠΑΡΟΥΣΙΑ ΣΑΣ

Ακόμη:
- Σας παίρνουμε ΒΙΖΑ επισκέπτου για ΑΜΕΡΙΚΗ σε μία εβδομάδα
- ΒΙΖΑ επισκέπτου για ΑΥΣΤΡΑΛΙΑ σε μία μέρα
- Εκδοση διαβατηρίων
- Εκδοση αδειών αυτοκινήτων

ΞΕΝΟΔΟΧΕΙΑ ΣΤΗΝ ΑΘΗΝΑ

PRESIDENT Α' Κατηγορίας Λεωφόρος Κηφησίας

Μονόκλινο	€58 με πρωινό	έως 31/10
Δίκλινο για μονόκλινο	€63 »	»
Δίκλινο	€68 »	»
Τρίκλινο	€83 »	»

ELECTRA HOTEL Α' Κατηγορίας Ερμού 5

Μονόκλινο	€ 123 με πρωινό	έως 31/10
Δίκλινο	€146 »	»
Τρίκλινο	€175 »	»

DORIA HOTEL Β' Κατηγορίας Πειραιώς 15-17 (κοντά στην Ομόνοια)

Μονόκλινο	€58 με πρωινό
Δίκλινο	€69 »
Τρίκλινο	€89 »

IRINI HOTEL Ηράκλειο Κρήτης

Μονόκλινο	€44 με πρωινό
Δίκλινο	€55 »
Τρίκλινο	€75 »

ESPERIA HOTEL Α' Κατηγορίας Σταδίου 22

Μονόκλινο	€ 103 με πρωινό	
Δίκλινο	€ 118 »	
Τρίκλινο	€ 133 »	

BEST WESTERN Α' Κατηγορίας, ILISIA Μιχαλακοπούλου

Μονόκλινο	€67 με πρωινό	έως 31/10
Δίκλινο	€74 »	»
Τρίκλινο	€96 »	»

PARTHENON Α' Κατηγορίας περιοχή Μακρυγιάννη

Μονόκλινο	€ 84 με πρωινό	έως 31/10
Δίκλινο	€ 93 »	»
Τρίκλινο	€ 128 »	»

ARETOUSA Β' Κατηγορίας Μητροπόλεως Σύνταγμα

Μονόκλινο	€57 με πρωινό
Δίκλινο	€85 »
Τρίκλινο	€95 »

ROYAL OLUMPIC LUX

Μονόκλινο	€104 με πρωινό	έως 30/6
Δίκλινο	€138 »	»
Τρίκλινο	€169 »	»

ASTOR Σύνταγμα

Μονόκλινο	€68 με πρωινό	
Δίκλινο για μονόκλινο	€ 78 »	έως 31/10
Δίκλινο	€ 88 »	»
Τρίκλινο	€108 »	»

GRAND HOTEL Β' Κατηγορίας Πατησίων & Βερανζέρου 10

Μονόκλινο	€48 με πρωινό	έως 31/10
Δίκλινο	€54 »	»
Τρίκλινο	€74 »	»

VERGINA Β' Κατηγορίας ΘΕΣ/ΚΗ (κεντρικό)

Μονόκλινο	€58 με πρωινό	έως 31/10
Δίκλινο	€75 »	»
Τρίκλινο	€95 »	»

TITANIA Β' Κατηγορίας ΘΕΣ/ΚΗ (κεντρικό)

Μονόκλινο	€112 με πρωινό
Δίκλινο	€120 »
Τρίκλινο	€138 »

ΣΑΣ ΣΥΜΦΕΡΕΙ ΠΡΙΝ ΚΑΕΙΣΕΤΕ ΟΠΟΥΔΗΠΟΤΕ ΝΑ ΜΑΣ ΕΠΙΣΚΕΦΘΕΙΤΕ

ΠΡΑΚΤΟΡΕΙΟ ΤΑΞΙΔΙΩΝ

ΣΑΒΒΑΣ ΣΑΗΣ

ΤΑΡΠΟΝ ΣΠΡΙΓΚΣ 42 δίπλα στην Τράπεζα Πίστεως • Τηλ. 22410 39781-3

Χ. 4042-31/7

Το Σαββατοκύριακο στη Ρόδο

Συνάντηση λογοτεχνών

ΜΕΤΕΧΟΥΝ ΣΗΜΑΝΤΙΚΕΣ ΠΡΟΣΩΠΙΚΟΤΗΤΕΣ



Το Λογοτεχνικό Κέντρο Ρόδου

ΜΙΑ πολύ σημαντική εκδήλωση, διεθνούς εμβέλειας, στο χώρο της λογοτεχνίας και της μετάφρασης, θα φιλοξενήσει η πόλη της Ρόδου, στην αίθουσα εκδηλώσεων του Διεθνούς Κέντρου Λογοτεχνών και Μεταφραστών Ρόδου, το διήμερο Σάββατο 5 και Κυριακή 6 Ιουλίου 2003.

Συγκεκριμένα, το Ευρωπαϊκό Κέντρο Μετάφρασης - Λογοτεχνίας (Ε.ΚΕ.ΜΕ.Λ.), σε συνεργασία με το Διεθνές Κέντρο Λογοτεχνών και Μεταφραστών Ρόδου και το Εθνικό Κέντρο Βιβλίου (Ε.ΚΕ.ΒΙ.) και με τη στήριξη της Ευρωπαϊκής Ενωσης και του υπουργείου Πολιτισμού, εγκαινιάζει στη Ρόδο μια σειρά ετήσιων συναντήσεων με θέμα την ενημέρωση Ευρωπαίων λογοτεχνικών κριτικών, σχετικά με τις νέες τάσεις της σύγχρονης ελληνικής πεζογραφίας.

Στις συναντήσεις αυτές θα παρουσιάζονται ενδεικτικά έργα της πρόσφατης εκδοτικής παραγωγής, θα συζητούνται και θα ανταλλάσσονται απόψεις σχετικά με την ένταξή τους στο ευρύτερο πλαίσιο της ευρωπαϊκής λογοτεχνίας.

Οι συναντήσεις στοχεύουν στην προώθηση και μετάφραση της νεοελληνικής λογοτεχνίας σε ξένες γλώσσες.

Στη συνάντηση αυτή θα συμμετάσχουν οι Ελληνες συγγραφείς: Θανάσης Βαλτινός, Ελένη Γιαννακάκη, Νίκος Θέμελης, Τάκης Θεοδωρόπουλος, Ιωάννα Καρυστιάνη, Πέτρος Μάρκαρης, Παύλος Μάτεσις, Νίκος Παναγιωτόπουλος, Ερση Σωτηροπούλου, Ευγένιος Τριβιζάς και Βαγγέλης Χατζηγιαννίδης.

Εχουν προσκληθεί από τα ΕΚΕΜΕΛ και θα συμμετάσχουν λογοτεχνικοί κριτικοί από τις μεγαλύτερες ευρωπαϊκές εφημερίδες, όπως: Le Monde, The Indipendent, Times Literary Supplement, The Fuardian, Frankfurter Allgemeine, Le Soir, El Mundo, La Pensée de Midi, La Repubblica και El Pais.

Τους Ελληνες συγγραφείς θα παρουσιάσουν και θα μιλήσουν για το έργο τους η Κατρίν Βελισσάρη, διευθύντρια του ΕΚΕΜΕΛ, ο Αρης Μπερλής, κριτικός λογοτεχνίας και μεταφραστής, ο Michel Grodent, κριτικός λογοτεχνίας της εφημερίδας Le Soir, η Vivienne Nilan, δημοσιογράφος της αγγλικής έκδοσης της «Καθημερινής», η Anne-Marie Stanton-Ife, μεταφράστρια, ο Βαγγέλης Χατζηβασιλείου, δημοσιογράφος-κριτικός της «Ελευθεροτυπίας» και ο Ανδρέας Στάικος, κριτικός λογοτεχνίας.

Η συνάντηση δεν θα είναι «ανοικτή» στο ευρύ κοινό, λόγω της ειδικής επαγγελματικής θεματολογίας, αλλά θα υπάρξει όμως η δυνατότητα παρακολούθησης από περιορισμένο αριθμό ανθρώπων του χώρου της λογοτεχνίας, με ειδικές προσκλήσεις από τους οργανωτικούς φορείς.

Το πρόγραμμα θα ολοκληρωθεί σε τέσσερις συνεδρίες, το πρωί και το απόγευμα του προσεχούς Σαββατοκύριακου, 5-6 Ιουλίου, ενώ για τη Δευτέρα 7 Ιουλίου, έχει προβλεφθεί εκδρομή και ξενάγηση στη Λίνδο.

ΝΤΕΤΕΚΤΙΒΣ

Συνταξιούχος Αστυνομικός Ασφάλειας

ΑΝΑΛΑΜΒΑΝΟΥΜΕ

Υποθέσεις ανηλίκων, οικογενειακές, προσωπικές κ.τλ.

ΔΙΑΘΕΤΟΥΜΕ ΤΑ ΠΛΕΟΝ ΣΥΓΧΡΟΝΑ ΟΠΤΙΚΟΑΚΟΥΣΤΙΚΑ ΣΥΣΤΗΜΑΤΑ

100% ΕΧΕΜΥΘΕΙΑ

ΡΩΜΗΣ 22 - ΡΟΔΙΝΙ • ΤΗΛ. 22410 68985

ΚΙΝ.: 6946 997967

2549-31/7

Σε Λύκεια της Ρόδου

Οι αριστούχοι μαθητές

Ανακοινώθηκαν χτες τα ονόματα μαθητών από λύκεια της Ρόδου. Οι αριστούχοι είναι οι εξής:

ΕΝΙΑΙΟ ΛΥΚΕΙΟ ΙΑΛΥΣΟΥ

Α' τάξη

Ουζούνοφ Ατανάς - Μπλάγ 19

Καΐζερλη Ντουισάλ 18,8

Καραγιάννη Ελένη - Μιχαλίτσα

Μαστρογιάννη Μαρία 18,5

Τζώρτζη Αννα 18,5

Κυπραίου Ελένη 18,4

Παρασκευά Μαρία 18,3

Διακομιχάλη Βέρα 18,3

Παπαχατζής Γεώργιος 18,1

Χατζηαντωνίου Δέσποινα - Στυλ. 18,1

Β' τάξη

Μουτάφης Δήμος - Μιχαήλ 18,8

Δημητρά Σταματία 18,5

Καλλιστής Νικόλαος 18,6

Λαδικός Δημήτριος 18,5

Κυπραίος Ελευθέριος 18,2

Γ' τάξη

Διακομιχάλης Μιχαήλ 19,7

Ορφανός Νικόλαος 19,2

Τζώρτζη Δέσποινα 18,9

Κυριακέας Αλέξανδρος 18,6

ΕΝΙΑΙΟ ΛΥΚΕΙΟ ΑΦΑΝΤΟΥ

Β' τάξη

Αυγουστής Ιωάννης 19,2

Χαρτερού Σταυριανή 19,1

Παπαβασιλείου Βασιλική Γεωργία 18,9

Τσουρδιού Μαγδαληνή 18,9

Τσακίρη Δέσποινα 18,5

Παπαγιάννης Αντώνιος 18,1

Γ' τάξη

Καλαντζή Θωμαΐς 19,6

Καμπαστάνα Μαρία 19,2

Παυλούς Καθολική 18,2

Κωνσταντάκη Μιχαλίτσα Ελισ. 18,1

Τσακώγια Μοσχούλα 18,1.

VANIK TOURS

ΓΙΑΝΝΗΣ και ΣΕΒΑ ΒΑΛΣΑΜΙΔΗ

VANIK σημαίνει ΑΛΗΘΕΙΑ

ΑΚΤΗ ΚΑΝΑΡΗ 17, ΨΑΡΟΠΟΥΛΑ - ΑΝΕΤΟ ΠΑΡΚΙΝΓΚ

Ανοικτά: ΔΕ-ΣΑ 08.30 - 14.00 & 16.30 - 20.30

Τηλ. 22410 35191, 37621

κινητό: 6945798148 , FAX 22410 29532

Το γραφείο μας πάντα πρώτο σε κρατήσεις ξενοδοχείων εξασφάλισε και σας προσφέρει καταπληκτικές τιμές για τα παρακάτω ξενοδοχεία σε ΠΑΚΕΤΑ (έκδοση εισιτηρίων R/T) από 1/4-31/10/2003

Απευθυνόμαστε σε σας που θέλετε και η κράτησή σας να είναι σωστή και το δωμάτιό σας να σας περιμένει

1ον HOTEL PRESIDENT
Α΄ Κατηγορίας
Λεωφόρος Κηφησίας (ΟΛΑ ΑΝΑΚΑΙΝΙΣΜΕΝΑ)

Μονόκλινο	€58
Δίκλινο για μονόκλινο	€63
Δίκλινο	€68
Τρίκλινο	€83

2ον HOTEL ASTOR
Α΄ Κατηγορίας
Σύνταγμα

Μονόκλινο	€68
Δίκλινο για μονόκλινο	€78
Δίκλινο	€88
Τρίκλινο	€108

3ον HOTEL ZAFOLIA
Α΄ Κατηγορίας
Λεωφόρος Αλεξάνδρας

Μονόκλινο	€99
Δίκλινο	€112
Τρίκλινο	€133

4ον HOTEL ARETHOUSA
Β΄ SUPERIOR
Σύνταγμα

5ον HOTEL ELLINIS
Β΄ Κατηγορίας
Ωνάσειο, λεωφ. Συγγρού

Μονόκλινο	€60
Δίκλινο	€70
Τρίκλινο	€80

6ον HOTEL TPITON
Β΄ Κατηγορίας
Κέντρο Πειραιά

Μονόκλινο	€55
Δίκλινο	€72
Τρίκλινο	€93

7ον HOTEL LILIA
Β΄ Κατηγορίας
Πασαλιμάνι Πειραιάς

Μονόκλινο	€55
Δίκλινο	€70
Τρίκλινο	€88

8ον HOTEL EGNATIA
Β΄ Κατηγορίας
Θεσσαλονίκη Κέντρο - ανακαινισμένο

Μονόκλινο	€68
Δίκλινο	€78
Τρίκλινο	€88

9ον HOTEL EGNATIA PALACE
Α΄ Κατηγορίας
Θεσσαλονίκη Κέντρο - ολοκαίνουργιο

Μονόκλινο	€90
Δίκλινο	€100
Τρίκλινο	€125

* Τα παραπάνω ξενοδοχεία διαθέτουν T.V. σε όλα τα δωμάτια
* Στις παραπάνω τιμές συμπεριλαμβάνεται πρωινό σε μπουφέ
* Ακόμη σε μας θα βρείτε αεροπορικά και ατμοπλοϊκά εισιτήρια όλων των εταιρειών.

Χ. 4040-31/7

LINDOS memories

RESORT BEACH HOTEL

Στη μαγευτική περιοχή της Λίνδου δημιουργήσαμε ένα πανέμορφο ξενοδοχείο πέντε αστέρων με στόχο να ικανοποιήσει τις ανάγκες των πελατών που ενδιαφέρονται για ποιοτικές διακοπές. Χτισμένο κάτω από το **ιστορικό βράχο** του Ναβαρόνε όπου γυρίστηκε η ομώνυμη θρυλική ταινία, μια ανάσα από την αμμουδιά μπορεί κανείς να χαλαρώσει και ανανεωθεί από τη μαγευτική ομορφιά της αιγαιοπελαγίτικης θάλασσας.

Χ. 4025-31/7



Για κρατήσεις - πληροφορίες, μη διστάσετε να επικοινωνήσετε μαζί μας στα τηλέφωνα 22440 35000 έως 35099 fax 2244 48156

LINDOS memories

RESORT BEACH HOTEL

Εξήντα πολυτελή δωμάτια με αυτόνομο κλιματισμό, δορυφορική τηλεόραση, τηλέφωνο, χρηματοκιβώτιο, mini bar, και 24ωρη υπηρεσία δωματίου και 10 σουίτες με ονειρεμένη θέα υπόσχονται αξέχαστες διακοπές. Στο εστιατορίο οι επισκέπτες έχουν τη δυνατότητα να απολαύσουν εκλεκτές γεύσεις από ελληνική και διεθνή κουζίνα, φρέσκα ψάρια σε συνδυασμό με το κρασί της αρεσκείας τους. Δροσιστικοί χυμοί και εξωτικά ποτά σερβίρονται από το main και το pool bar.

ΠΡΟΟΔΟΣ ΜΙΚΡΕΣ ΑΓΓΕΛΙΕΣ ΜΙΚΡΕΣ ΑΓΓΕΛΙΕΣ ΠΡΟΟΔΟΣ

ενοικιάσεις

ΕΝΟΙΚΙΑΖΕΤΑΙ στούντιο επιπλωμένο για όλο το χρόνο, με πολυκουζινάκι και ατομικό WC. Αθανασίου Διάκου 40 στον Αγιο Νικόλαο. Πληρ. τηλ. 22410 36142
6078-6/7

ΕΝΟΙΚΙΑΖΕΤΑΙ στην οδό Π. Μελά 80 επαγγελματικός χώρος 85 τ.μ. κατάλληλος για ιατρείο ή άλλη επαγγελματική χρήση. Τηλ. 22410 22928
6069-6/7

ΕΝΟΙΚΙΑΖΕΤΑΙ διαμέρισμα τριάρι επί της οδού Ερυθρού Σταυρού (Νεοχώρι). Πληρ. τηλ. 22410 98200 κ. Σώστη
6076-6/7

ΕΝΟΙΚΙΑΖΕΤΑΙ διαμέρισμα με ένα υπνοδωμάτιο, κουζίνα-σαλόνι και λοιπούς βοηθητικούς χώρους, με θέρμανση, στην οδό Ευκλή (Καρακόνερο). Πληρ. τηλ. 22410 61291, 22410 30781
6068-3/7

ΕΝΟΙΚΙΑΖΕΤΑΙ διαμέρισμα 90τ.μ., δύο υπνοδωμάτια, σαλοτραπεζαρία, κουζίνα, κεντρική θέρμανση, στον 1ο όροφο, Κέννεντυ 45. Πληροφορίες τηλ. 22410/64464
ΓΔ-30/6

ΕΝΟΙΚΙΑΖΟΝΤΑΙ στ' Αφάντου διαμερίσματα ευρύχωρα, πλήρως επιπλωμένα, νεόχτιστης οικοδομής, κατάλληλα για εκπαιδευτικούς και στρατιωτικούς. Πληροφορίες τηλ. 22410/55851 - 4, 22410/25188, 6977904694
ΓΔ-15/7

ΕΝΟΙΚΙΑΖΟΝΤΑΙ: 1) Κατάστημα 327 τ.μ., με 177τ.μ., πατάρι 2) Αποθήκες - εργαστήρια 320τ.μ., και 180τ.μ., στην περιοχή Ανω Ροδίνι, Παρισίων 12. Πληρ. τηλ.6944690535
1749-16/7

ΕΝΟΙΚΙΑΖΕΤΑΙ κατάστημα γωνιακό 30τ.μ., στην οδό Δαμασκηνού 93 (πλ. Αγίου Νικολάου) πλήρως ανακαινισμένο. Πληρ. τηλ. 22410/90117 και 24868
6126-13/7

ΕΝΟΙΚΙΑΖΕΤΑΙ διαμέρισμα 95τ.μ., επιπλωμένο, ισόγειο. Πληρ. τηλ. 6932854114
6122-10/7

ΕΝΟΙΚΙΑΖΕΤΑΙ
γκαρσονιέρα για τη θερινή περιόδο. Λεωφόρος Κρεμαστής κοντά στο Στάδιο.
Τηλ. 22410 39848
6075-6/7

ΕΝΟΙΚΙΑΖΕΤΑΙ στούντιο επιπλωμένο στην Ιξιά. Ευριδίκης 17. Πληρ. τηλ. 22410 31780
6086-6/7

ΕΝΟΙΚΙΑΖΕΤΑΙ βιοτεχνικός χώρος 100τ.μ., με 50τ.μ. πατάρι, ύψος 5 μέτρα στο 7 χλμ της Εθνικής Ρόδου - Λίνδου. Αποκλείονται μηχανουργεία και κατασκευές αλουμινίου. Πληρ. τηλ. 22410/23716
6017-25/7

ΕΝΟΙΚΙΑΖΕΤΑΙ ισόγεια επιπλωμένη γκαρσονιέρα, με ηλιακό θερμοσίφωνο, χωρίς κοινόχρηστα και θέση για πάρκινγκ, λεωφόρος Ρόδου - Λίνδου, έναντι ΙΚΑ. Πληροφορίες τηλ. 22410/34902, 6942580848 και 6944298913
6061-6/7

ΕΝΟΙΚΙΑΖΕΤΑΙ διαμέρισμα επί της Μιχ. Πετρίδη 322, δύο υπνοδωματίων, διάδρομο, σαλόνι, τραπεζαρία και κουζίνα. Χωρίς κοινόχρηστα. Οχι σε πολυκατοικία. Πληρ. τηλ. 22410/96283
1904-8/7

ΕΝΟΙΚΙΑΖΕΤΑΙ γκαρσονιέρα δύο δωματίων, λουξ κατασκευής, πλήρως επιπλωμένη, περιοχή Ιαλυσός. Πληρ. τηλ. 6946981049 και 6945337610
6116-9/7

ΕΝΟΙΚΙΑΖΟΝΤΑΙ: 1) Γκαρσονιέρα και 2) Δυαράκι, σε καινούργια οικοδομή, πολυτελούς κατασκευής με αυτόνομη θέρμανση, Αθηνών 110. Πληροφορίες τηλ. 6934016759
6137-13/7

ΕΝΟΙΚΙΑΖΕΤΑΙ
μαγαζί στο Νιοχώρι, Ιωαν. Καζούλη 34, ανακαινισμένο, με αιρ κοντίσιον, με αλουμίνια, συναγερμό, ντουλάπια, ηλεκτρικό ρολό και WC.
Τηλ. 6944607700
5984-3/7

ΕΝΟΙΚΙΑΖΕΤΑΙ
κτίριο 900τ.μ., περιοχή Ασγούρου, 7ο χλμ. Ρόδου- Λίνδου, κάτω χώρος 351τ.μ. με ράμπα (τριαξονικού), ισόγειος χώρος 351 τ.μ. με πατάρι 200τ.μ., ολόκληρο ή τμηματικά.
Τηλ. 6977200960
X4019-31/7

ΕΝΟΙΚΙΑΖΕΤΑΙ ισόγειο κατάστημα στην οδό Ορφανίδου, σε αυτοτελή οικοδομή, με ένα δωμάτιο (αποθήκη) στον όροφο, εκτάσεως 100τ.μ., ιδανικό για μπαρ, φαστ φουντ, εστιατόριο, γυράδικο, πιτσαρία, κινέζικο take away, κλπ. Πληρ. τηλ. 22410/25450 και 22410/20277
5869-6/7

ΕΝΟΙΚΙΑΖΕΤΑΙ διώροφο κατάστημα στην οδό Γεωργίου Λέοντος (Νιοχώρι) 104τ.μ., με βεράντα, 33τ.μ., κατάλληλο για μπαρ, εστιατόριο, καφετέρια, πρακτορείο ταξιδίων, τεχνικό γραφείο, κομμωτήριο, φαρμακείο, κλπ. Τηλ. 22410/25450 και 22410/20277
5869-6/7

ΕΝΟΙΚΙΑΖΕΤΑΙ πλήρως επιπλωμένο διαμέρισμα (1 υπνοδωμάτιο, μπάνιο, καθιστικό με πολυκουζινάκι, μπαλκόνι) σε καινούργια πολυκατοικία επί της οδού Φιλερήμου 15 στο Καρακόνερο. Πληρ. τηλ. 78640 μετά τις 10 π.μ. ώρα
6098-6/7

FOR RENT a apartment near to the Old Tawn. Tel. 6946818232 Mr Takis
6097-6/7

ΕΝΟΙΚΙΑΖΟΝΤΑΙ επιπλωμένα στούντιος σε ήσυχη περιοχή της Ιαλυσού. Πληρ. κ. Μιχάλη, τηλ. 6945077678
1905-31/7

ΕΝΟΙΚΙΑΖΕΤΑΙ διαμέρισμα 60τ.μ., με δύο υπνοδωμάτια, σαλόνι, WC, με μπανιέρα, κουζίνα, στον α' όροφο οικοδομής, σε άριστη κατάσταση, μη επιπλωμένο (αλλά με ψυγείο και πλυντήριο) επί της οδού Πειραιώς στη Ρόδο. Πληρ. τηλ. 22410/30439 και κινητό 6942210685
1907-8/7

ΕΝΟΙΚΙΑΖΕΤΑΙ διαμέρισμα δυάρι, επιπλωμένο, πλήρως εξοπλισμένο, υπνοδωμάτιο, σαλόνι, κουζίνα , μπαρ, μπάνιο, μεγάλο μπαλκόνι, στο Καρακόνερο. Πληροφορίες τηλ. 22410/26414/33782
6128-13/7

ΕΝΟΙΚΙΑΖΕΤΑΙ οικία μεμονωμένη, με κήπο, με αιρκοντίσιον, 2 υπνοδωμάτια, κουζίνα και ντουζ, πλήρως επιπλωμένη, Πληροφορίες τηλ. 6944254683 κ. Κώστας
6132-13/7

ΕΝΟΙΚΙΑΖΕΤΑΙ δυάρι με κουζίνα και τουαλέτα, καινούργιας κατασκευής, ισόγειο και με μεγάλη αυλή, Αγίας Αναστασίας, Κουρβουαζιέρ 13. Τηλ. 22410/32347 - 22410/76945
2559-9/6

ΕΝΟΙΚΙΑΖΕΤΑΙ
γκαρσονιέρα επιπλωμένη σε νεόκτιστο κτίριο, Αλεξανδρουπόλεως και Παπαδιαμάντη γωνία.
Τιμή 390 ευρώ.
Τηλ. 22410/66941 και 6936725326
6127-9/7

ΕΝΟΙΚΙΑΖΟΝΤΑΙ
καταστήματα των 30, 60, 115 τ.μ., επί της Κων. Παλαιολόγου, διασταύρωση με Μεγ. Κωνσταντίνου κάτω από το Βενετόκλειο Λύκειο.
Πληροφορίες τηλ. 22410/77944
6052-2/7

STUDIO FOR RENT
ΕΝΟΙΚΙΑΖΕΤΑΙ στούντιο επιπλωμένο και εξοπλισμένο στην Ιαλυσό.
Πληροφορίες τηλ. 22410/93148 και 22410/95876
6059-4/7

ΕΝΟΙΚΙΑΖΕΤΑΙ
ισόγειο κατάστημα επί της Αλεξ. Διάκου 50, τ.μ. 50 με πατάρι.
Πληροφορίες τηλ. 6932575239
T1310-27/7

πωλήσεις

ΠΩΛΟΥΝΤΑΙ τα κάτωθι μεταχειρισμένα: Ντουλάπια, τραπεζάκια, αερόθερμα, καρέκλες (απλές & βεράντας), καρέκλες για σαλόνι ή τραπεζαρία, βιβλιοθήκες, τραπέζι κουζίνας ή βεράντας, πολύφωτα, ραδιοκασετόφωνο, ηχεία, ηλεκτρική σκούπα, σώμα καλοριφέρ, έπιπλο τηλεόρασης, κρεμάστες, κλπ. Πληρ. τηλ. 6932317378
6080-6/7

ΠΩΛΕΙΤΑΙ 4 στρέμματα οικόπεδο στην Αρχίπολη, 200 μ. από το τελευταίο σπίτι με ελαιόδεντρα. Πληρ. τηλ. 22410 25031
6077-6/7

ΠΩΛΕΙΤΑΙ οικόπεδο εντός σχεδίου πόλεως Ρόδου, οδός Δημ. Αναστασιάδη 46, οικοδομικό τετράγωνο 274, άρτιο και οικοδομήσιμο, εμβαδού 401,06 τ.μ., με συντελεστή δόμησης 1. Τιμή 180.000 ευρώ. Πληροφορίες τηλ. 210/6742648 και κιν. 6945/994321
ΓΔ-15/7

ΠΩΛΕΙΤΑΙ 3άρι σε καλή κατάσταση στην οδό Κωνσταντίνου Τσαλδάρη - Ανάληψη. Πληρ. Εμ. Κρανίδης, μεσίτης Αστ. Συμβ. (2241) 27082 - 6944347405
X3989-10/7

ΠΩΛΕΙΤΑΙ μονοκατοικία 80τ.μ., πάνω κάτω, Πυθαγόρα 62 Π. Πόλη. Τηλ. 6934153201
6114-10/7

ΠΩΛΕΙΤΑΙ από ιδιοκτήτη, διαμέρισμα ισόγειο, επί της οδού Στ. Κωτιάδη, τριών κυρίων δωματίων και λοιπών βοηθητικών χώρων, 88τ.μ. Πληροφορίες τηλ. 22410/31314
6129-20/7

ΠΩΛΕΙΤΑΙ σύνθετο από μασίφ σκαλιστό ξύλο σε άριστη κατάσταση. Πληρ. τηλ. 6932842700
ΓΔ-10/7

ΠΩΛΕΙΤΑΙ
διαμέρισμα 2ου ορόφου 85 τ.μ. επί της Στρατηγού Ζήση 95. Θέα στη θάλασσα, συνδεδεμένο με το αποχετευτικό του Δήμου. Τιμή 28 εκατ. δρχ. Αποκλείονται μεσίτες.
Πληρ. τηλ. 22410 62755 πρωινές ώρες και 32660 απογευματινές ώρες
1740-13/7

ΠΩΛΟΥΝΤΑΙ: 1) radio cd αυτοκινήτου Panasonic 45X4, τιμή 150 ευρώ. 2) Τηλέφωνο NOKIA 7250 με κάμερα και ραδιόφωνο, όλα καινούργια, τιμή 200 ευρώ. Πληρ. τηλ. 22410 64741, 6972367980
6074-3/7

ΠΩΛΕΙΤΑΙ διαμέρισμα 2ου ορόφου, μεταχειρισμένο, στην περιοχή Αγ. Σοφίας στον Πειραιά, 60 τ.μ., τιμή 44.000 ευρώ, συζητήσιμη. Πληρ. τηλ. 6946/440499
6070-6/7

ΠΩΛΕΙΤΑΙ επιχείρηση σούπερ μάρκετ με όλο τον εξοπλισμό, εν λειτουργία, λόγω φόρτου εργασίας, Τελχινών 8 - Καρακόνερο. Πληροφορίες τηλ. 22410/65825 και 6974386929
5975-3/7

ΠΩΛΕΙΤΑΙ 4άρι σε καλή κατάσταση, κοντά στις 7 Βαγιές, σε τιμή ευκαιρίας. Πληρ. Εμ. Κρανίδης, μεσίτης Αστ. Συμβ. (22410) 27082 - 6944347405
X3989-10/7

ΠΩΛΕΙΤΑΙ αγρός 5000τ.μ. στο Τσαΐρι σε καλή τιμή. Πληρ. Εμ. Κρανίδης, μεσίτης Αστ. Συμβ. (22410) 27082 - 6944347405
X3989-10/7

ΠΩΛΕΙΤΑΙ
επιχείρηση (ρουχισμός). Μόνο σοβαρές προτάσεις, Μιχ. Πετρίδη.
Πληροφορίες τηλ. 6936915616
6092-3/8

ΜΗΧΑΝΟΚΙΝΗΤΑ

ΠΩΛΟΥΝΤΑΙ τα ακόλουθα αυτοκίνητα, σε άριστη κατάσταση και προσιτές τιμές. Χρηματοδότηση μέσω Τράπεζας με προκαταβολή 20%. 1) FIAT SEICENTO, μοντ. '99 3.670 ευρώ. 2) DAEWOO MATIZ μοντ. '00 4.110 ευρώ, 3) OPEL CORSA a/c 1,0 μοντ. '00 5.576 ευρώ. 4) FIAT BRAVA a/c 1,2 μοντ. '98 5.576 ευρώ. 5) SEAT IBIZA a/c 1,4 μοντ. '00 7.040 ευρώ. 6) SEAT CORDOBA a/c μοντ. '99 6.160 ευρώ. Για πληροφορίες στα τηλέφωνα 22410 98200, 21819
T.1317-20/7

ΠΩΛΕΙΤΑΙ ταχύπλοο ανοικτού τύπου μάρκας BEST HELLAS με μηχανή εξωλέμβια μάρκας JOHNSON 70 H/P, μήκους 4.70 μ. με τρέιλερ με όλο τον εξοπλισμό. Πληρ. τηλ. 6932842700
ΓΔ-4/8

ΠΩΛΕΙΤΑΙ δίκυκλη μοτοσικλέτα SUZUKI DR 250c.c, μοντέλο 1995, με μίζα σε άριστη κατάσταση. Πληροφορίες τηλ. 22410/61493 Μότο Κατσουράκης
ΓΔ-9/7

ΠΩΛΕΙΤΑΙ αυτοκίνητο FIAT SEICENTO με 36.000 χλμ., μοντέλο 2000, σε άριστη κατάσταση. Πληρ. τηλ. 22410/47047 και 6974456735
6064-13/7

ΠΩΛΕΙΤΑΙ αυτοκίνητο επαγγελματικό 4X4 φορτηγάκι, IZUZU, σε άριστη κατάσταση. Τηλ. 22410/31373, ώρες καταστημάτων
6112-9/7

ΠΩΛΕΙΤΑΙ μηχανή 410 κυβικά, Husdvarna, με 11.000 χλμ. Ευκολίες πληρωμής. Τιμή 4.500 ευρώ. Πληρ. 69388561155, 22410/47123 οικίας και 22410/47285 κατάστημα
6123-18/7

ΠΩΛΕΙΤΑΙ HONDA XLR 250, μοντ. '91, σε πολύ καλή κατάσταση, 650 ευρώ μετρητοίς. Τηλ. 6972032034 κ. Θανάσης
6133-13/7

ΜΑΘΗΜΑΤΑ

ΑΝΑΚΟΙΝΩΣΗ
ΜΑΘΗΜΑΤΑ
*** Computer ***
PROGRAM COMPUTER PM
ΕΓΓΡΑΦΕΣ
** *ΤΩΡΑ* **
Τμήματα για:
Παιδιά - Ενήλικες
Αρχάριους - Μαθητές
Επαγγελματίες
Ανεύρεση Εργασίας
Διδάσκει πτυχιούχος Πανεπιστημίου Αμερικής
ΜΑΝΩΛΗΣ Ι. ΣΟΦΙΛΑΣ
Κοδριγκτώνος 91
Τηλ. (22410) 31761
ΠΙΣΤΟΠΟΙΗΤΙΚΟ ΓΝΩΣΕΩΝ
ΕΠΙΣΗΜΟ ΕΞΕΤΑΣΤΙΚΟ ΚΕΝΤΡΟ ΤΗΣ ECDL
X4036-31/7 HELLAS

ΠΑΥΝΤΗΡΙΟ ΧΑΛΙΩΝ

Cleaning Pro

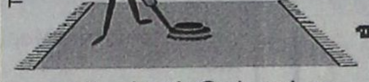

πλένουμε & φυλάμε:
• ΧΑΛΙΑ - ΜΟΚΕΤΕΣ - ΦΛΟΚΑΤΕΣ
• ΠΑΠΛΩΜΑΤΑ - ΚΟΥΒΕΡΤΕΣ
☎ *22410.60585*
email: abonis@otenet.gr
ΙΔΙΟΚΤΗΤΕΣ ΕΙΔΙΚΕΣ ΕΓΚΑΤΑΣΤΑΣΕΙΣ:
ΝΙΚΗΦ. ΒΡΕΤΤΑΚΟΥ - ΑΣΓΟΥΡΟΥ
T1411-20/3/2004

Ευρωπαϊκή Επενδυτική

ΚΤΗΜΑΤΟΜΕΣΙΤΙΚΟ ΓΡΑΦΕΙΟ
ΑΝΤΩΝΗΣ ΝΙΚΟΛΗΣ - ΘΕΟΦΙΛΟΣ ΚΑΩΝΑΡΗΣ
ΕΘΝΙΚΗΣ ΑΝΤΙΣΤΑΣΕΩΣ 48 (ΠΡΩΗΝ ΑΝΝΗΣ ΜΑΡΙΑΣ) ΤΗΛ. 2241039300

ΔΙΑΜΕΡΙΣΜΑΤΑ

42 τ.μ.	Περιοχή Αγίου Νικολάου	€ 46.900
185 τ.μ.	Αποθήκη με ράμπα στην Μ.Πετρίδη	€ 58.700
46 τ.μ.	Στην Μητρόπολη καινούργιο	€ 61.600
45 τ.μ.	Στην Πειραιώς υπό κατασκευή	€ 64.500
80 τ.μ.	Τρείς σε μαρμαροσοβά	€ 70.500
150 τ.μ.	Αποθήκη στην Ανάληψη	€ 73.400
55 τ.μ.	Στην Μητρόπολη καινούργιο	€ 76.300
80 τ.μ.	Στην Πειραιώς υπό κατασκευή	€ 110.000
72 τ.μ.	Καινούργιο στην Ανάληψη	€ 111.500
80 τ.μ.	Καινούργιο στο Καρακόνερο	€ 117.400
100 τ.μ.	**5 ετών με 3 υπνοδωμάτια**	€ 117.500
87 τ.μ.	**Α ορόφου ετοιμοπαράδοτο στο Ροδίνι**	€ 126.000
87 τ.μ.	Άγιος Νικόλαος υπό κατασκευή	€ 126.200
110 τ.μ.	Στο Καρακόνερο 8 ετών με 3 υπν/τια	€ 132.000
120 τ.μ.	**6 Δωμάτια προς εκμετάλευση**	**€ 132.000**
100 τ.μ.	Οροφοδιαμέρισμα lux στην Ανάληψη	€ 132.000
90 τ.μ.	Καινούργιο στην Ανάληψη	€ 138.000
160 τ.μ.	**Όροφος 117&45 τ.μ. σε τοιχοποιία**	€ 140.900
115 τ.μ.	Άνω Ροδίνι ετοιμοπαράδοτο α ορόφου	€ 143.800
90 τ.μ.	Οικία παριοχή Σταδίου με 130 αυλή	€ 146.700
105 τ.μ.	**Ανάληψη 3 υπν/τια,πάρκιν,μεγάλη βερά**	€ 161.400
120 τ.μ.	Στο Καρακόνερο υπό κατασκευή	€ 164.500
114 τ.μ.	Άγιος Νικόλαος υπό κατασκευή	€ 167.300
4 Γκαρσονιέρες με μηνιαίο εισόδημα €1350		

ΟΙΚΟΠΕΔΑ

650 τ.μ.	**ΣΤΟΝ ΑΡΧΑΓΓΕΛΟ ΕΝΤΟΣ ΟΙΚΙΣΜΟΥ ΜΕ Σ.Δ. 0,8 ΣΕ ΗΣΥΧΗ ΠΕΡΙΟΧΗ ΚΑΤΑΛΗΛΟ ΓΙΑ ΟΙΚΙΑ**	
600 Τ.Μ.	**ΠΑΤΜΟΣ ΚΟΝΤΑ ΣΤΟ ΚΥΜΑ ΚΤΙΖΕΙ 220**	€ 18.000
1570 τ.μ.	Γεννάδι στον κεντρικό δρόμο	€ 50.000
2000 τ.μ.	Στο Γεννάδι με άδεια οικοδομής,νερό,ρεύμα	€ 58.700
500 τ.μ.	Μερίδιο στην Ηλιούπολη	€ 15.000
4000 τ.μ.	Στο Φαληράκι σε ύψωμα με θέα	€ 59.000
4000 τ.μ.	**Μετά το Λαδικό 70m από τον κεντρικό**	€ 70.450
2300 τ.μ.	Αφάντου στο κύμα	€ 73.400
7400 τ.μ.	Αφάντου για Βιοτεχνική χρήση	€ 73.400
13000 τ.μ	**ΠΑΡΑΛΙΑΚΟ ΣΤΑ ΚΑΛΑΒΑΡΔΑ**	€ 267.057
2500 τ.μ.	Στο κιοτάρι κοντά στο κύμα με άδεια οικ.	€ 88.040
8500τ.μ.	Κολύμπια με άδεια για 6 μονοκατοικίες	€ 190.700
4800 τ.μ.	Περιοχή Κανδυλί στην Ιαλυσό	€ 140.865
600 τ.μ.	Φαληράκι Επί της Εθν.οδού με άδεια οικοδομής	€ 50.000
7500 τ.μ.	Στα Κολύμπια διπλα σε ξενοδοχείο	€ 220.000
10000 τ.μ	Στο φυτώριο με ωραία θέα	€ 300.000
9600 τ.μ.	Στο κανδυλί σε ήσυχο σημείο	€ 197.000
3600 τ.μ.	**Λαχανιά άρτιο κ οικοδομήσιμο**	**€ 52.800**
4000 τ.μ.	Στην Λαχανιά επί της Εθνικής οδού	€ 117.400
4000 τ.μ.	**Στην Λαχανιά με πρόσβαση**	€ 52.824
1500 τ.μ.	Στην Λαχανιά εντός οικισμού	€ 61.628
9000 τ.μ.	Στην Λαχανιά 800 m από το κύμα	€ 82.170
6500 τ.μ.	Στην Λαχανιά 300 m από το κύμα	€ 104.000

ΜΟΝΟΚΑΤΟΙΚΙΕΣ - ΜΕΖΟΝΕΤΕΣ

75 τ.μ.	**Οικία στην Παλιά Πόλη σε καλή τιμή**	€ 44.020
140 τ.μ.	Στο Κανδυλί σε μπετά με 1300 οικόπεδο	€ 88.000
175 τ.μ.	Στους Τρείς σε μπετά με οικόπεδο 1300	€ 126.192
210 τ.μ.	Ιαλυσός σε σοβά κοντά στην θάλασσα	€ 161.500
100 τ.μ.	Αφάντου καινούργιο,1200 οικόπεδο κύμα	€ 176.082
180 τ.μ.	Κοσκινού 1500 m οικόπεδο σε μπετά	€ 190.755
410 τ.μ.	Παστίδα σε κολώνες με 4500 τ.μ. οικόπεδ	€ 205.500
180 τ.μ.	Στην Ιξιά λούξ κατασκευή με οικόπεδο	€ 250.000
140 τ.μ.	**Κοσκινού σε 1300 οικόπεδο με καταπληκτική θέα**	

ΚΑΤΑΣΤΗΜΑΤΑ - ΕΠΙΧΕΙΡΗΣΕΙΣ

ΞΕΝΟΔΟΧΕΙΟ 70 ΚΛΙΝΩΝ ΣΕ ΤΙΜΗ ΕΥΚΑΙΡΙΑΣ €9000/Κλίνη
ΞΕΝΟΔΟΧΕΙΟ ΕΝΤΟΣ ΠΟΛΕΩΣ 180 ΚΛΙΝΩΝ ΣΕ ΤΙΜΗ ΕΥΚΑΙΡΙΑΣ
Ενοικιάζεται κατάστημα 250 τ.μ. εντός πόλεως
Κατάστημα στην Καποδιστρίου 60 τ.μ.+30 τ.μ.
Αναψυκτήριο έτοιμο προς λειτουργία **ΕΥΚΑΙΡΙΑ**
4 Γκαρσονιέρες καινούργιες με πολύ καλό εισόδημα
Καφετέρια δίπλα σε ξενοδοχεία προς πώληση
Πανσιόν στα Κοσκινού έτοιμη προς Λειτουργία

ΑΚΙΝΗΤΑ ΣΕ ΑΠΟΚΛΕΙΣΤΙΚΟΤΗΤΑ
ΑΓΟΡΕΣ - ΠΩΛΗΣΕΙΣ - ΜΙΣΘΩΣΕΙΣ ΑΚΙΝΗΤΩΝ
ΞΕΝΟΔΟΧΕΙΑΚΕΣ ΜΟΝΑΔΕΣ ΣΕ ΑΠΟΚΛΕΙΣΤΙΚΟΤΗΤΑ ΣΕ ΟΛΟ ΤΟ ΝΗΣΙ
ΣΥΜΒΟΥΛΕΥΤΙΚΕΣ ΚΑΙ ΕΠΕΝΔΥΤΙΚΕΣ ΠΡΟΤΑΣΕΙΣ
ΔΑΝΕΙΑ ΔΕΚΤΑ
5939-11/7



ΑΙΓΑΙΟΚΤΗΜΑΤΙΚΗ

ΠΩΛΟΥΝΤΑΙ ΤΑ ΚΑΤΩΘΙ ΑΚΙΝΗΤΑ
(Δ.Δ.= Δάνεια Δεκτά)
ΔΙΑΜΕΡΙΣΜΑΤΑ: ΕΤΟΙΜΟΠΑΡΑΔΟΤΑ ΚΑΙΝΟΥΡΓΙΑ ΚΑΙ ΜΕΤΑΧΕΙΡΙΣΜΕΝΑ

ΔΥΑΡΙΑ (1 υπν.)
35τ.μ. Ιαλυσό (studio) 30.000 € (Δ.Δ.)
60 τ.μ. α΄ ορ. καινούργιο στο Καρακόνερο, 82.171 €, (28 εκ.) (ΔΔ)
ΤΡΙΑΡΙΑ (2 υπν.)
74τ.μ. (2 υπν.) α' όρ. Σεμερτζίδη 32 εκ. 94.000 € (Δ.Δ.)
77τ.μ. καινούργιο, Ιαλυσό 29 εκ.- 85.106 € (Δ.Δ.)
80τ.μ. Δενδρινού με αυλή, 70.000 €
80τ.μ. Αισχύνη (β' όρ.) 30 εκ. - 88.410 € (Δ.Δ.)
92τ.μ. καινούργιο Ιαλυσό (40 εκ.) - 117.388 € (Δ.Δ.)
110τ.μ., καινούργιο, Καρακόνερο (44 εκ.) - 129.126 € (Δ.Δ.)
86 τ.μ. (2 υπν.) β' ορ. Σεμερτζίδη (28 εκ.) 82.171 (Δ.Δ.) €
87 τ.μ.καινούργιο στο Ροδίνι (40 εκ.) 117.388 € (Δ.Δ.)
91τ.μ. 3studios ρετιρέ Ιαλυσό 30 εκ. - 88.041 € (Δ.Δ.)
ΤΕΣΣΑΡΙΑ (3 υπν.) και άνω
93τ.μ. (3 υπν.) καινούργιο, Ροδίνι (46 εκ.) 135.000 € (Δ.Δ.)
94τ.μ. (ισ) μαρ/σοβά, στο Ροδίνι 15 εκ. 44.020 €
96 τ.μ. (2 υπν.) Ιαλυσό 26 κ. 76:302 €
112τ.μ. (3 υπν.) Στοκχόλμης 50 εκ. - 146.735 € (Δ.Δ.)
116τ.μ. (3 υπν.) 1ος όροφ. Αγ. Αναργύρους 88.041 € (30 εκ.) Δ.Δ.
116τ.μ. (3 υπν.) καινούργιο Ανάληψη (62 εκ.) - 181.951 € (Δ.Δ.)
116τ.μ. ισ. υπ/νο (3 υπν.) Πτολεμαίων (55 εκ.) - 161.408 € (Δ.Δ.)
118τ.μ. (3 υπν.) σε σοβά στους Δασκάλους, 93.910 €, (32 εκ.) (Δ.Δ.)
120τ.μ. (4 υπν.) β' όροφ. Παν. Ροδίου (50 εκ.) - 146.735 € (Δ.Δ.)
120τ.μ.(3 υπν.) ισόγειο, (3 υπν.) στην Πειραιώς, ετοιμοπαράδοτο,161.408 €, (54 εκ.) (Δ.Δ.)
120τ.μ.(3 υπν.) καινούργιο στο Καρακόνερο (56 εκ.) (164.343 €) (Δ.Δ.)
160τ.μ. (4 υπν.) α' ορ. κολώνες, Δασκάλους (32 εκ.) 93.910 €
ΠΕΝΤΑΡΙ (4 υπν.), 120τ.μ., Παν. Ροδίου 50 εκ. 146.735 € (Δ.Δ.)
203τ.μ διαμέρισμα στο Μήδεια (85εκ.) - 250.000 € (Δ.Δ.)
ΜΕΖΟΝΕΤΤΕΣ - ΜΟΝΟΚΑΤΟΙΚΙΕΣ - ΠΑΛΙΑ ΣΠΙΤΙΑ
70τ.μ. με αυλή Π. Πόλη κοντά στο Ρολόι (28 εκ.) 82.170 €
80τ.μ. διόροφη με αυλή, Ρολόι (45εκ.) 132.061 € (Δ.Δ.)
80τ.μ.μον/κία 7 Χουρμαδιές με αυλή 50 εκ. (146.735 €) (Δ.Δ
80τ.μ. καινούργια μεζονέτα στην Ιαλυσό (38 εκ). (111.518 €) (Δ.Δ.)
80 τ.μ. μον/κία στα Κρητικά, 100.000 €
90 τ.μ. δυόροφη μον/κία στο Παραδείσι με τζάκι 64.563 €, (22 εκ.) (Δ.Δ.)
120τ.μ. καινούργια μεζ/τα στο Ροδίνι 80 εκ., 234.776 € (Δ.Δ.)
122τ.μ. καινούργιο Ιαλυσό (55εκ.) - 161.408 € (Δ.Δ.)
140τ.μ. μον/κία σε μπετά, σε 1.400 τ.οικ. στους Τρεις (32 εκ.) - 93.910 € (Δ.Δ.)
140. τ.μ.μονοκατοικία σε μπετά σε 1.300 τ.μ. Κοσκινού 40 εκ. (117.388 €)
140τ.μ. (με 70 υπ.) (σε μαρμαροσοβά) στην Ιαλυσό 146.735 €, (50 εκ.) (ΔΔ)
150τ.μ. διόροφη πανσιόν Π. Πόλη 35 εκ. 102.714 € (Δ.Δ.)
170τ.μ. στους Δασκάλους μεζονέτα (60 εκ.) -176.082 € (Δ.Δ.)
180 τ.μ. μονο/κία μπετά Τρεις 100.000 €
183τ.μ. μεζονέτα Καρακόνερο 57 εκ. - 167.300 € (Δ.Δ.)
210 τ.μ. μετ/νη μονοκατοικία στα Κοσκινού 220.102 €, (75 εκ.) (Δ.Δ)
240τ.μ. ισ. κατ/τα α΄ ορ. διαμέρισμα κτίριο σε 500 μ. οικ/δο κοντά στην Καναδά 322.817 € 110 εκ.) (Δ.Δ.)
280τ.μ. οικ/κό τετ/νο (μαζαγί ή σπίτι) Π. Πόλη 239.470 €, (100 εκ.) (Δ.Δ.)
ΚΑΤΑΣΤΗΜΑΤΑ - ΓΡΑΦΕΙΑ - ΚΤΙΡΙΑ - ΒΙΟΤ/ΚΟΙ ΧΩΡΟΙ:
31τ.μ. κατάστημα στο Νηρέα (22 εκ.) - 64.563 €
39 τ.μ. γραφείο, κοντά στην πλατεία Κύπρου (α' ορ.), (17 εκ.) 50.000 €
44τ.μ. (ισ. απ.) Σεμερτζίδη 37.000 €
55τ.μ. κατάστημα Βασ. Ηρακλείου (35 εκ.) 102.714 € (Δ.Δ.)
82 τ.μ. β' οροφ. γραφείο στο Μανδράκι (πίσω από το Εθνικό) 35 εκ. - 102.714 € (Δ.Δ.)
80τ.μ. δυόροφο, με αυλή Ρολόι, Π. Πόλη (45 εκ.) - 132.061 € (Δ.Δ.)
80 τ.μ. υπ. αποθήκη στην Κένεντυ (12 εκ.) 35.216 €
90τ.μ. (2 αποθήκες) 10 εκ. - 29.347 €
127 τ.μ. πανσιόν 6 δωματίων, λεωφ. Ρόδου-Λίνδου, (45 εκ.), 132.061€
150τ.μ. πανσιόν στούντιος, Π. Πόλη 35 εκ. -102.714 €
175τμ. κατάστημα επί της Λεωφόρου Ρόδου-Λίνδου 205.429 €, (70 εκ.) (Δ.Δ)
180τ.μ. (α.π.) κατάστημα ισόγειο στο Ροδίνι, 132.061 €, (45 εκ.) (Δ.Δ.)
ΕΝΟΙΚΙΑΖΕΤΑΙ ΜΕΓΑΛΗ ΑΠΟΘΗΚΗ ΣΤΗΝ ΚΑΛΛΙΘΕΑ. ΕΝΟΙΚΙΟ 440 €
ΟΙΚΟΠΕΔΑ - ΑΓΡΟΤΕΜΑΧΙΑ:
401τ.μ. Δημ. Αναστασιάδη (Σ.Δ.1) 180.000 €
440τ.μ. Ροδίνι (Σ.Δ.0,8) 220.000 €
500τ.μ. Μίρα Μάρε (Σ.Δ. 0,8) 45 εκ. - 132.016 €
600 τ.μ. οικ/κή μερίδα, έναντι Βερόπουλου (9εκ.) - 26.412€
620τ.μ. .Σ.Δ. 1,2 Αγ. Αναστασία
650τ.μ. Αισχύνη (Σ.Δ. 0,8) 78 εκ. - 228.906 €
1000τ.μ. Τσαΐρι, άρτιο 12 εκ. 35.216 €
1.210τ.μ. Κοσκινού (δεν κτίζει) (5 εκ.) 15.000 €
1.370τ.μ. εντός οικισμού Αρχ/λου - 50 εκ.- 146.735 €
2.082τ.μ. στους Τρεις κτίζει 220 τ.μ. (60

ΠΡΟΟΔΟΣ ΜΙΚΡΕΣ ΑΓΓΕΛΙΕΣ ΜΙΚΡΕΣ ΑΓΓΕΛΙΕΣ ΠΡΟΟΔΟΣ

διάφορα

ΜΟΝΩΣΕΙΣ



23 ΧΡΟΝΙΑ!

ΑΡΧΩΝ ΣΑΜΑΡΤΖΗΣ

Πληροφορίες τηλ.
23030-32054-20021

X4026-31/7

ΥΔΡΑΥΛΙΚΟΣ

ΑΝΑΛΑΜΒΑΝΟΥΜΕ πάσης φύσεως υδραυλικές εργασίες μικρές και μεγάλες **κ. ΔΗΜΗΤΡΗΣ**

- **ΕΓΚΑΤΑΣΤΑΣΕΙΣ ΥΔΡΕΥΣΗΣ - ΘΕΡΜΑΝΣΗΣ**
- **ΚΑΛΟΡΙΦΕΡ - ΗΛΙΑΚΑ**
- Σύνδεση με το αποχετευτικό της ΔΕΥΑΡ.
- ΑΠΟΦΡΑΞΕΙΣ με ηλεκτροκίνητο μηχάνημα.

Συντηρήσεις

ΣΑΟΥΝΑ ΦΙΝΛΑΝΔΙΑΣ
ΑΠΟ ΞΥΛΟ

Χειροποίητες υγιεινές σε όλες τις διαστάσεις με τις σωστές προδιαγραφές από έμπειρο προσωπικό για βίλες - διαμερίσματα - ξενοδοχεία - γυμναστήρια

Τηλ. 2241090230
και κινητό
6944344911

6107-3/8

ΥΔΡΑΥΛΙΚΑ ΚΑΛΟΡΙΦΕΡ
ΓΙΑΝΝΗΣ ο ΑΤΛΑΣΗΣ

- ΕΓΚΑΤΑΣΤΑΣΕΙΣ
- ΑΝΑΚΑΙΝΙΣΕΙΣ
- ΣΥΝΤΗΡΗΣΕΙΣ

Τηλ. 22410/29898
και 6973610779

5977-20/7

ζητήσεις

ΖΗΤΕΙΤΑΙ πωλήτρια για το κατάστημα SERGIO TACCHINI, εντός αερολιμένα Ρόδου. Τηλ. 22410/81512 6089-6/7

ΖΗΤΟΥΝΤΑΙ κοπέλες έμπειρες και εμφανίσιμες για καφετέρια, εντός πόλεως Ρόδου. Πληροφορίες τηλ. 22410/70013 2563-4/7

ΖΗΤΟΥΝΤΑΙ

Κοπέλες για να εργαστούν σε νυχτερινό μπαρ. Επίσης πωλείται καφέ μπαρ σε πολύ καλή τιμή.

Τηλ. 6945110542 και 22410/62642

6134-25/7

ΚΑΘΗΓΗΤΕΣ/ΤΡΙΕΣ ΑΓΓΛΙΚΩΝ

ΖΗΤΟΥΝΤΑΙ

ΓΙΑ ΚΕΝΤΡΟ ΞΕΝΩΝ ΓΛΩΣΣΩΝ

ΑΠΑΙΤΟΥΜΕΝΑ ΠΡΟΣΟΝΤΑ: Αδεια διδασκαλίας, εμπειρία σε εξετάσεις Lower, Proficiency, γνώσεις χειρισμού computer

ΠΡΟΣΦΕΡΟΝΤΑΙ: Πολύ ικανοποιητικές αποδοχές, άριστη συνεργασία, πλήρες ωράριο απασχόλησης

Τηλ. επικοινωνίας: 22410/35289
Αποστολή βιογραφικού: FAX 22410/32336

X4051-31/7

ΞΥΛΟΥΡΓΙΚΕΣ ΕΡΓΑΣΙΕΣ

ΛΕΝΤΑΚΗΣ ΜΑΝΩΛΗΣ

Αναλαμβάνουμε πάσης φύσεως ξυλουργικές εργασίες:

- κουζίνες γερμανικές, με γερμανικές προδιαγραφές
- ντουλάπες
- πόρτες
- παράθυρα κ.λ.π.
- Αμεση εξυπηρέτηση



ΠΛΗΡΟΦΟΡΙΕΣ
Τηλ. 60601 και 6973933733

5008-3/7

ΖΗΤΕΙΤΑΙ οικιακή βοηθός για εσωτερική απασχόληση. Πληρ. τηλ. 6945 445911 Γ.Δ.-13/7

ΔΟΥΛΕΨΤΕ μέσα από το σπίτι σας (γραφείο) για κύριο ή έξτρα εισόδημα, χωρίς υποχρεώσεις, με αποδοχές 1000 ευρώ - 3000 ευρώ μηνιαίως. Δωρεάν πληροφορίες 2310721861 ΓΔ-15/7

ΖΗΤΕΙΤΑΙ κοπέλα για να εργαστεί ως βοηθός μπάρμαν και με γνώσεις μαγειρικής. Τηλ. 22410/86093 6091-6/7

ΖΗΤΕΙΤΑΙ

ΠΩΛΗΤΡΙΑ ΓΙΑ ΠΙΤΣΑΡΙΑ ΜΕ ΓΝΩΣΕΙΣ ΑΓΓΛΙΚΗΣ ΚΑΙ ΙΤΑΛΙΚΗΣ ΓΛΩΣΣΑΣ

Πληροφορίες τηλ. 22410/22824,
10π.μ.-2μ.μ.

X4062-6/7

ΑΠΟ ΤΟ ΥΠΕΡ ΜΑΡΚΕΤ ΣΠΑΝΟΣ

ΖΗΤΕΙΤΑΙ

πεπειραμένος κρεοπώλης για το υποκατάστημα της Λέρου. με μισθό ικανοποιητικό. Αιτήσεις γίνονται δεκτές στη γραμματεία του καταστήματος από τις 09.00 π.μ. μέχρι τις 15.00μ.μ.

Τηλ. 22410/32695-38114

X4046-31/7

ΖΗΤΕΙΤΑΙ

δεσποινίς ή κυρία έως 30 ετών για τη θέση γραμματέως σε ασφαλιστικό γραφείο. Μόνιμη εργασία - πενθήμερη απασχόληση. Γνώση Η/Υ και αγγλικών απαραίτητα

Πληροφορίες τηλ. 22410/69105

1735-9/7

ΖΗΤΕΙΤΑΙ

ΠΩΛΗΤΡΙΑ

για χρυσοχοείο στην Παλιά Πόλη που να μιλά αγγλικά - γερμανικά

Πληροφορίες τηλ. 22410/76466 και 6946061926

5969-3/7

ΖΗΤΕΙΤΑΙ

ΣΙΔΕΡΩΤΗΣ
ΠΡΕΣΣΑΔΟΡΟΣ
ΓΙΑ ΚΑΘΑΡΙΣΤΗΡΙΟ

Τηλ. 22410/53024 και 6947303413

5999-6/7

ΚΥΡΙΑ

διπλωματούχος μασέρ, κάνει θεραπευτικό, κλασικό, αθλητικό, αισθητικό μασάζ, με αρωματοθεραπεία, reilky ke shiatsu.

Πλρ. τηλ. 22410/20833 και 6932501924

6131-20/7

BLUE ROSE SEX SHOP

Ανακαλύψτε την πηγή!

Ερωτικά βοηθήματα 2000 είδη, σέξυ εσώρουχα, βιντεοταινίες, DVD, CD ROM, λιπαντικές κρέμες, περιοδικά.

Ειδικές τιμές χονδρικής για τουριστικά - σούπερ μάρκετ - περίπτερα - είδη δώρων.

Ζητείστε τους πιο ενημερωμένους καταλόγους στην Ευρώπη.

Τιμές που θα σας καταπλήξουν - Διακριτικές αντικαταβολές

ΚΑΛΛΙΘΕΑ ΕΛ. ΒΕΝΙΖΕΛΟΥ 248
Τηλ. 2109409527 - 2109419188 - FAX 2109409958
ΑΙΓΑΛΕΩ - ΙΕΡΑ ΟΔΟΣ 259
Τηλ. 2105310880

T1307-25/7

ΔΩΔΕΚΑΝΗΣΙΑΚΕΣ ΑΠΟΦΡΑΞΕΙΣ

«ΚΟΛΟΣΣΟΣ»

ΑΠΟΦΡΑΞΕΙΣ- ΚΑΘΑΡΙΣΜΟΙ ΑΠΟΧΕΤΕΥΣΕΩΝ & ΒΟΘΡΩΝ



Αναλαμβάνουμε πάσης φύσεως αποφράξεις οποιουδήποτε μήκους και πλάτους Αναλαμβάνουμε καθαρισμούς αποχετευτικών αγωγών, δήμων, ξενοδοχείων, στρατιωτικών μονάδων, σπιτιών, πολυκατοικιών, καθώς και καθαρισμούς βιολογικών μονάδων με μηχάνημα υψηλής πιέσεως σε όλη τη Δωδεκάνησο.

Κ. ΠΗΔΙΑΚΗΣ - Π. ΚΑΣΕΡΗΣ
Πληρ. τηλ. 47915 - 91881
κινητό: 6944/325234 και 6977/717048

T1386-3/8

ΖΑΜΠΕΛΛΑΚΗΣ

ΠΩΛΟΥΝΤΑΙ

ΔΙΑΜΕΡΙΣΜΑΤΑ - ΚΑΤΑΣΤΗΜΑΤΑ - ΜΟΝΟΚΑΤΟΙΚΙΕΣ
ΑΠΟΣΤΟΛΟΥ ΠΑΥΛΟΥ
ΓΙΑΜΑΛΗ ΦΙΛΙΠΠΑ
Τηλ. 22410/94236 - 22410/28476
κιν. 6945666692

6054-29/7

X4056-25/7

ΚΑΛΑΦΑΤΑΣ ΜΙΧΑΛΗΣ

YACCO
ΛΙΠΑΝΤΙΚΑ ΠΡΩΤΗΣ ΤΟΠΟΘΕΤΗΣΗΣ



ΣΥΝΕΡΓΕΙΟ ΑΥΤΟΚΙΝΗΤΩΝ
ΑΝΤΑΛΛΑΚΤΙΚΑ
ΒΕΛΤΙΩΣΕΙΣ ΠΑΝΤΟΣ ΤΥΠΟΥ
ΚΑΘΑΡΙΣΜΟΙ INJECTION & ΜΗΧΑΝΗΣ
ΗΛΕΚΤΡΟΝΙΚΟΣ ΕΛΕΓΧΟΣ
ΑΝΑΛΥΣΗ ΚΑΥΣΑΕΡΙΩΝ

6ο χλμ. ΡΟΔΟΥ-ΛΙΝΔΟΥ
τηλ. 22410 65510
κιν. 6945 866294

ΕΚΑΜ Α.Ε.

ΠΩΛΗΣΕΙΣ ΔΙΑΜΕΡΙΣΜΑΤΩΝ

1. Μόντε Σμιθ-α/ Κέννεντυ 32 1ου ορόφου 75τ.μ., 3 δωμάτια, κουζίνα, λουτρό. Τιμή 80.000 ευρώ, 2ου ορόφου 112τ.μ., 4 δωμάτια, 3 λουτρά. Τιμή 140.000 ευρώ. **β/ Κέννεντυ 36** 1ου ορόφου 98τ.μ. 4 δωμάτια, 2 λουτρά. Τιμή 130.000 ευρώ. **γ/ Θ. Σοφούλη 11**, ισόγειο 75τ.μ., 3 δωμάτια, κουζίνα, λουτρό. Τιμή 65.000 ευρώ.

2. Ροδίνι- α/ Δουβλίνου 10, διαμέρισμα 1ου ορόφου 46τ.μ., 2 δωμάτια, κουζίνα, λουτρό. Τιμή 40.500 ευρώ

β/ Στοκχόλμης 5, 2ου ορόφου 84τ.μ. 3 δωμάτια, κουζίνα, λουτρό. Τιμή 86.000 ευρώ

ΠΩΛΗΣΕΙΣ ΚΑΤΑΣΤΗΜΑΤΩΝ

α/ Νιοχώρι: Ιδιαίτερης προβολής κατάστημα 122τ.μ. με πατάρι. Τιμή 200.000 ευρώ.

β/Ακτή Κανάρη: Παραλία «Ψαροπούλας» εμπορικότατο ισόγειο κατάστημα 118τ.μ.. Τιμή 350.000 ευρώ.

γ/Εμπορικό Κέντρο «ΜΑΚΕΣΤΑ». Ιδιαίτερα τουριστική περιοχή ισόγειο κατάστημα 48τ.μ. με WC. Τιμή 55.000 ευρώ

ΠΩΛΕΙΤΑΙ ΞΥΛΟΥΡΓΕΙΟ

Ασγούρου 4ο χλμ ΕΟ Λίνδου Ρόδου 365τ.μ. σε οικόπεδο 485 τ.μ., με μηχανήματα και άδεια λειτουργίας. Τιμή 400.000 ευρώ

www.ekamestates.gr
Τηλ. 210 6205697 - 8002541 - Κιν. 694 4475711
Πληρ. κα Α. Βασιλείου

X4060-17/7

ΠΩΛΟΥΝΤΑΙ

ΜΟΝΟ ΑΠΟ ΤΟ ΓΡΑΦΕΙΟ ΜΑΣ

1) Ο πρώτος όροφος 2όροφης κατοικίας, 145τ.μ., σε πολύ καλή τοποθεσία και πολύ καλή τιμή

2) Ισόγειο ανακαινισμένο γωνιακό, σε 2όροφη κατοικία με κήπο πλησίον σταδίου «Διαγόρας»

3) Διαμέρισμα 90τ.μ. στο Νιοχώρι 27εκ. μόνο

4) Ισόγειος κατοικία 125τ.μ, επί της Ηρώων Πολυτεχνείου, κατάλληλο για μαγαζί, γραφεία, ιατρείο,κλπ.

5) Σε κεντρικότατο γωνιακό τουριστικό σημείο πωλούνται τρεις ορόφοι 100τ.μ., περίπου έκαστος σε καρά γιαπί, κατάλληλοι για οικία, γραφεία, κλπ.

6) Διαμερίσματα 2άρια, 3, 4 υπό κατασκευήν σε πολύ καλές περιοχές της πόλεως

7) Διαμερίσματα 3άρια, σε 2όροφη πολυκατοικία, έτοιμα, με κήπο, στην Ιαλυσό

8) Διαμέρισμα 4άρι λουξ κατακευής, απέναντι από τη θάλασσα, με τεράστιες βεράντες, εντός πόλεως

9) Μεζονέτες στα Κοσκινού, Ιξιά, παραλία Ιαλυσού

10) Ενοικιάζεται αποθήκη 700τ.μ., επί του κεντρικού δρόμου Ρόδου - Καλλιθέας και μαγαζιά 140τ.μ. έκαστο

Ο,τιδήποτε θέλετε να πουλήσετε ή να εκτιμήσετε, ελάτε σε μας.

Η μεγάλη μας πείρα, το παλαιότερο γραφείο στη διάθεσή σας

Γ. ΝΕΟΦΥΤΟΥ

ΔΗΜ. ΘΕΟΔΩΡΑΚΗ 40
- ΤΗΛ. 20989 - 21434

X4031-31/7

ΖΗΤΕΙΤΑΙ

ΟΙΚΟΠΕΔΟ
ΓΙΑ ΑΓΟΡΑ ΣΤΙΣ ΕΞΗΣ ΠΕΡΙΟΧΕΣ

- ΚΟΣΚΙΝΟΥ
- ΑΣΓΟΥΡΟΥ
- ΚΑΡΑΚΟΝΕΡΟ

ΕΠΑΦΕΣ ΜΟΝΟ ΜΕ ΙΔΙΟΚΤΗΤΕΣ. ΑΠΟΚΛΕΙΟΝΤΑΙ ΜΕΣΙΤΕΣ Ή ΜΕΣΑΖΟΝΤΕΣ, ΚΑΠ.

ΠΛΗΡΟΦΟΡΙΕΣ

Τηλ. 22410/68278 ή 6942276296

T1299-4/7

ΠΩΛΟΥΝΤΑΙ

ΑΠΟ ΤΟΝ ΑΝΑΣΤΑΣΙΟ ΑΤΣΙΔΗ

1) Καταστήματα και χώροι για γραφεία στην οδό Κωνσταντινίδη, στο Ζέφυρο (κοντά στην Εφορία)

2) Διαμερίσματα 98, 132 και 148 τ.μ., με θέση πάρκιγκ, αποθήκη και αυτόνομη θέρμανση στην οδό Κωνσταντινίδη

3) Εξοχικές κατοικίες 100τ.μ., διόροφες, με χίλια μέτρα οικόπεδο η κάθε μία, στον κεντρικό δρόμο του Γενναδίου, κοντά στη θάλασσα

4) Μονοκατοικίες στην Ιαλυσό, οδός Μυκηνών, διώροφες με σοφίτα, 4 υπνοδωματίων, 3 μπάνιων και WC, θέρμανση, σε οικόπεδο από 260 έως 415 τ.μ.

5) Μαιζονέτα στο Ροδίνι, οδός Στοκχόλμης 180τ.μ., διώροφη με υπόγειο

ΠΛΗΡΟΦΟΡΙΕΣ

ΑΝΑΣΤΑΣΙΟΣ ΑΤΣΙΔΗΣ

ΣΤΕΦΑΝΟΥ ΚΑΖΟΥΛΗ 74 - Τηλ. 22410 28616-37848

4032-31/7

ΟΙΚΟΔΟΜΙΚΕΣ ΕΠΙΧΕΙΡΗΣΕΙΣ

ΔΙΑΚΟΓΕΩΡΓΙΟΥ ΚΑΛΛΙΣΤΟΣ

ΕΘΝ.ΑΝΤΙΣΤΑΣΕΩΣ 11 (πρώην Αννης Μαρίας)

ΠΩΛΗΣΕΙΣ ΔΙΑΜΕΡΙΣΜΑΤΩΝ - ΚΑΤΑΣΤΗΜΑΤΑ - ΑΠΟΘΗΚΕΣ - ΑΝΤΑΛΛΑΓΕΣ ΑΚΙΝΗΤΩΝ - ΑΓΟΡΕΣ ΟΙΚΟΠΕΔΩΝ
ΑΝΑΛΑΜΒΑΝΟΥΜΕ ΑΝΤΙΠΑΡΟΧΕΣ

ΠΩΛΟΥΝΤΑΙ διαμερίσματα λουξ κατασκευής, με απεριόριστη θέα. Τα διαμερίσματα διαθέτουν θωρακισμένες πόρτες - εντοιχισμένες κουζίνες - ντουλάπες - εντοιχισμένο νιπτήρα με ντουλάπι - κεντρική θέρμανση αυτόνομη - ανοιγόμενα ανακλινόμενα κουφώματα με διπλά τζάμια, σίτες, ρολά - υδραυλικό ασανσέρ - τριφασικό ρεύμα.

Ολοι οι χώροι σπατουλαριστοί - εσωτερικές πόρτες MDF με σχέδιο

ΔΙΑΜΕΡΙΣΜΑΤΑ ΕΠΙ ΤΗΣ:

Χρ. Φέσσα (κάθετος Αποστ. Παύλου), 90τ.μ. τριάρια
Επίσης οροφοδιαμερίσματα των 90 τ.μ. (οικοδομή μόνο τριών διαμερισμάτων)

ΟΙΚΟΔΟΜΗ Πτολεμαίων και Χρ. Φέσσα των 117-125τ.μ.

ΟΙΚΟΔΟΜΗ υπό ανέγερση επί της οδού Ρήγα Φερραίου στο πάρκο
Διαμερίσματα τριάρια - τεσσάρια

ΟΙΚΟΔΟΜΗ υπό ανέγερση επί της οδού Κ. Παλαιολόγου και Θεοτοκοπούλου. Διαμερίσματα δυάρια - τριάρια - τεσσάρια- καταστήματα
Επί της οδού Β. Ηρακλείου οικοδομή τεσσάρων διαμερισμάτων οροφοδιαμερισμάτα των 133τ.μ. Η οικοδομή έχει πυλωτή για πάρκιγκ

ΓΡΑΦΕΙΑ - ΙΑΤΡΕΙΑ:

- Επί της οδού Μ. Κωνσταντίνου και Κων/νου Παλαιολόγου των 80τ.μ.
- Επί της οδού Κων/νου Παλαιολόγου και Θεοτοκόπουλου 60-80 τ.μ.
- Επί της οδού Ρήγα Φερραίου στο πάρκο, 60-80-100τ.μ.

ΚΑΤΑΣΤΗΜΑΤΑ

- Επί της οδού Κ. Παλαιολόγου και Θεοτοκοπούλου των 60-80-100τ.μ.
- Επί της οδού λεωφόρου Καλλιθέας (Καρακόνερο) 90τ.μ.

ΑΠΟΘΗΚΕΣ

- Πλησίον Στέλιου Κωτιάδη των 130τ.μ.
- Στη λεωφόρο Καλλιθέας (Καρακόνερο) των 80-300τ.μ.

Οι πωλήσεις μπορούν να γίνουν και με όλα τα δάνεια τραπεζών και οργανισμών/.
Αναλαμβάνουμε ΑΝΤΙΠΑΡΟΧΕΣ και ΑΓΟΡΕΣ ΟΙΚΟΠΕΔΩΝ
Δεχόμαστε ανταλλαγές ακινήτων

ΠΛΗΡΟΦΟΡΙΕΣ:

ΔΙΑΚΟΓΕΩΡΓΙΟΥ ΚΑΛΛΙΣΤΟΣ

Τηλ. 29318 - 34598- Τηλ. 78501 - 78502

X4027-31/7

ΠΩΛΟΥΝΤΑΙ ΤΑ ΠΑΡΑΚΑΤΩ ΔΙΑΜΕΡΙΣΜΑΤΑ

	ΕΥΡΩ
1) 2αρια (1 υπνοδωματίου)	
- 43 τμ Κυρά της Ρω , Ροδινι αξίας 16 εκ	47,000
- 42 τμ Ροδινι , καινούργιο αξίας 23 εκ	67,500
- 55 τμ Ροδινι , 8 ετων αξιας 22 εκ	65,000
- 51 τμ Νιοχώρι , οδός Παπανικολάου αξίας 27 εκ	79,500
- 45 τμ Ιερού Λόχου , Δήμος ΙΑΛΥΣΟΥ αξίας 19 εκ	56,000
- 40 τμ Ιερού Λόχου , Δήμος ΙΑΛΥΣΟΥ αξίας 12 εκ	35,500
- 43 τμ Χρυσή Ακτή ,Δήμος ΙΑΛΥΣΟΥ αξίας 25 εκ	73,500
- 35 τμ Αθηνών , επιπλωμένο Β ορόφου αξίας 20 εκ	59,000
2) 3αρια (2 υπνοδωματίου)	
- 72 τμ Αννης Μαρίας , Αραπάκι αξιας 30 εκ	88,000
- 85 τμ Ανω Ροδίνι , καινούργιο αξίας 38 εκ	111,000
- 82 τμ Φανερωμένη , Ατταβύρου αξίας 40 εκ	117,500
- 75 τμ Σωτήρος , ΙΞΙΑ αξίας 32 εκ	94,000
- 85 τμ Σωτήρος , ΙΞΙΑ αξίας 36 εκ	106,000
- 100 τμ Κέντρο , Δήμος ΙΑΛΥΣΟΥ αξίας 34 εκ	100,000
- 82 τμ 7 Βαγιές αξίας 28 εκ	82,500
- 100 τμ Βορείου Ηπείρου αξίας 45 εκ	132,000
- 100 τμ Ιερού Λόχου , ΙΑΛΥΣΟΣ αξίας 32 εκ	94,000
- 82 τμ Ζέφυρος , αξίας 42 εκ	123,500
- 93 τμ Ζέφυρος , αξίας 47 εκ	138,000
- 90 τμ Κάτω Ροδίνι , αξίας 47 εκ	138,000
3) 4αρια (3 υπνοδωματίου)	
- 114 τμ Αραπάκι , Αννης Μαρίας αξίας 59 εκ	173,500
- 116 τμ Απ . Παύλου , Ανάληψη αξίας 60 εκ	176,000
- 114 τμ Ανω Ροδίνι , αξίας 49 εκ	144,000
- 110 τμ Ανω Ροδίνι , αξίας 50 εκ	147,000
- 115 τμ Ανω Ροδίνι , αξίας 52 εκ	153,000
- 160 τμ Αγιος Νικόλαος αξίας 62 εκ	182,000
- 145 τμ Κορδικτάνος αξίας 47 εκ	138,000
- 103 τμ Αθηνών , Ανάληψη αξίας 51 εκ	150,000
- 120 τμ Πειραιώς , ισόγειο αξίας 57 εκ	167,500
- 210 τμ Κ . Τσαλδάρη αξίας 75 εκ	220,500

Μονοκατοικίες	
- 160 τμ ΙΞΙΑ , Στάση Παρασκευά αξίας 80 εκ	235,000
- 165 τμ ΙΑΛΥΣΟΣ , Χρυσή Ακτή αξίας 88 εκ	258,000
- 130 τμ ΙΑΛΥΣΟΣ , Νέο Κολθμβητήριο αξίας 70 εκ	205,500
- 168 τμ ΙΑΛΥΣΟΣ , Νέο Κολυμβητήριο αξίας 85 εκ	249,500
- 160 τμ ΙΑΛΥΣΟΣ , Κανδυλί σε ύψωμα αξίας 75 εκ	220,500
- 127 τμ Ρόδος , Ροδίνι αξίας 75 εκ	220,500
- 250 τμ Ασγουρου , ωραία θέα αξίας 150 εκ	440.500
- 80 τμ Τσαίρι αξίας 30 εκ	88,000
- 130 τμ Γεννάδι , καινούργιο αξίας 50 εκ	147,000
- 100 τμ με κήπο 4,5000 τμ αξίας 75 εκ	220,000
- 140 τμ ΛΙΝΔΟΣ , ωραία θέα αξίας 60 εκ	176,500
Μονοκατοικία εντός Π . Πόλης	
- 130 τμ με κήπο 200 τμ , ερειπωμένη αξίας 32 εκ	94,000
- 150 τμ με κήπο 12 τμ αξίας 30 εκ	88,000
- 80 τμ κοντά στο Δημοτικό Ιατρείο αξίας 25 εκ	73,500
- 250 τμ με κήπο 250 τμ αξίας 75 εκ.	220,000
- 160 τμ με κήπο 12 τμ αξίας 80 εκ	235,000
Καταστήματα	
- 140 τμ Στρ. Ζήση , Αγιο Νικόλα αξίας 50 εκ	147,000
- 200 τμ Στρ. Ζήση αξίας 100 εκ	293,500
- 80 τμ με πατάρι , Ζέφυρος αξίας 45 εκ	132,000
- 250 τμ Ζέφυρος αξίας 120 εκ	352,500
- 50 τμ Καποδιστρίου αξίας 30 εκ	88,000
- 150 τμ Καποδιστρίου αξίας 80 εκ	235,000
- 120 τμ οδός Αθηνών αξίας 120 εκ	352,500
- 240 τμ οδός Αθηνών αξίας 240 εκ	705,000
- 30 τμ Αννης Μαρίας αξίας 25 εκ	73,500
- 60 τμ Αννης Μαρίας αξίας 50 εκ	147,000
- 120 τμ Στογχόλμης Ροδίνι αξίας 70 εκ	205,500
- 450 τμ οδός Λίνδου αξίας 65 εκ	191,000
- 200 τμ οδός Λίνδου αξίας 300 εκ	881,000

ΚΡΑΝΙΔΗΣ ΕΜΜΑΝΟΥΗΛ

ΚΤΗΜΑΤΟΜΕΣΙΤΗΣ ΟΙΚΟΝΟΜΟΛΟΓΟΣ
ΤΗΛ. (22410) 27082 - 26476 FAX (22410) 27101
Κιν. 0944347405 - www.Kranidis.gr
E-mail: Kranidiemm@rho.forhnet.gr

X4037-31/7

Φ. & Ν. ΠΑΧΟΣ



Γ. Ευσταθίου 11
Τηλ. 26893

ΕΛΛΗΝΙΚΗ ΔΗΜΟΚΡΑΤΙΑ
ΝΟΜΑΡΧΙΑΚΗ ΑΥΤΟΔΙΟΙΚΗΣΗ ΔΩΔΕΚΑΝΗΣΟΥ
Δ/ΝΣΗ ΥΠΟΔΟΜΩΝ & ΤΕΧΝ. ΕΡΓΩΝ
ΤΜΗΜΑ Π. & Π.Ε.
Ταχ. δ/νση: Πλατεία Κουντουριώτου
Ταχ. Κώδικας: 85100
Πληροφορίες: Β. Σταυρούλη
Τηλέφωνο 22410 76501
Fax: 22410 24108

Θέμα: Δημοσίευση ανάρτησης διαγραμμάτων & πινάκων «Πράξης Εφαρμογής Πολεοδομικού Σχεδίου οικισμού Απολακκιάς Δήμου Νότιας Ρόδου»

Στα πλαίσια της εκπόνησης της μελέτης «Πράξης Εφαρμογής Πολεοδομικού Σχεδίου οικισμού Απολακκιάς δήμου Νότιας Ρόδου, Νήσου Ρόδου, Ν. Δωδεκανήσου»

καλούνται

οι ιδιοκτήτες των οποίων τα ακίνητα βρίσκονται εντός της περιοχής μελέτης να λάβουν γνώση των διαγραμμάτων και των αντίστοιχων πινάκων της πράξης εφαρμογής που αναρτήθηκαν στο δήμο Νότιας Ρόδου και να υποβάλουν σε προθεσμία 15 ημερών από τη δημοσίευση της παρούσας ανακοίνωσης, στο Δήμο Νότιας Ρόδου, τυχόν ενστάσεις σύμφωνα με την με αριθμό 79881/3445/6.12.84 (ΦΕΚ 862Β'/11.12.84) απόφαση του υπουργού ΠΕΧΩΔΕ όπως αυτή συμπληρώθηκε με μεταγενέστερες διατάξεις.

Τα έξοδα δημοσίευσης της παρούσας βαρύνουν, σύμφωνα με τις κείμενες διατάξεις το Δήμο Νότιας Ρόδου, Νήσου Ρόδου.

Η προϊσταμένη Τ.Π. & Π.Ε.
Βάσω Σταυρούλη
ΧΛ-3/7

Συνεδριάζει τη Δευτέρα η Νομαρχιακή Επιτροπή

ΤΗΝ ΕΡΧΟΜΕΝΗ Δευτέρα συνεδριάζει η Νομαρχιακή Επιτροπή Δωδεκανήσου για να εξετάσει διάφορα θέματα της αρμοδιότητάς του. Αναλυτικά, τα θέματα της ημερήσιας διάταξης είναι τα εξής:

Τα θέματα της ημερήσιας διάταξης

1. Εγκριση ανασυνταχθείσας μελέτης του έργου: «Συντήρηση ανατολικής όψεως και εξωτερικός φωτισμός του Νομαρχιακού Μεγάρου», προϋπολογισμού 195.000 ευρώ.
2. Εγκριση πρακτικών δημοπρασίας του έργου: «Επισκευές στο δημοτικό σχολείο Μεσοχωρίου νήσου Καρπάθου» προϋπολογισμού 104.600 ευρώ.
3. Εγκριση πρακτικών δημοπρασίας του έργου: «Βελτίωση βατότητας δρόμου προς Φτενάγια και Πανορμίτη Χάλκης» προϋπολογισμού 87.500 ευρώ.
4. Εγκριση χορήγησης παράτασης προθεσμίας του έργου: «Ασφαλτόστρωση τμήματος επαρχιακής οδού Ρόδου - Καμείρου».
5. Εγκριση 1ου Σ.Σ. και χορήγηση παράτασης προθεσμίας του έργου: «Ασφαλτόστρωση τμήματος επαρχιακής οδού Ρόδου - Καμείρου» προϋπολογισμού 139.800 ευρώ.
6. Εγκριση 1ου λογαριασμού του έργου: «Διαπλάτυνση της επαρχιακής οδού Εμπωνας - Σιάννα στην είσοδο του Δ.Δ Εμπωνας Δήμου Αταβύρου».
7. Εγκριση 1ου λογαριασμού του έργου: «Κατασκευή - Περίφραξης και διαμόρφωσης περιβάλλοντος χώρου δημοτικού σχολείου Δ.Σ. Διμυλιάς Δήμου Καμείρου».
8. Εγκριση 1ου Α.Π, 1ου Π.Κ.Τ.Μ.Ν.Ε. 1ης Σ.Σ. και παράταση προθεσμίας του έργου: «Νέο κτίριο κοινωνικής υποστήριξης και κατάρτισης ΑΜΕΑ Νομού Δωδ/σου».
9. Εγκριση 1ου λογαριασμού του έργου: «Μελέτη - Κατασκευή νέας οδού Τσαΐρι - Καλλιθέα (Ξενοδοχείο Κολοσσός) νήσου Ρόδου.
10. Εγκριση μελέτης περιβαλλοντικών επιπτώσεων του έργου: «Επέκταση και λειτουργία υφιστάμενης ξενοδοχειακής μονάδας κλασικού τύπου Α' τάξης δυναμικότητας 188 κλινών κατά 206 κλίνες στην περιοχή Τιγκάκι Δήμου Δικαίου ιδιοκτησίας Μ.Α.Ι.Ν.Σ. Α.Ε».
11. Εγκριση μελέτης περιβαλλοντικών επιπτώσεων του έργου: «Ανανέωση άδειας λειτουργίας λατομείου περλίτη στην περιοχή Γιαλί Δήμου Μανδρακίου Νισύρου ιδιοκτησίας Περλίτες Αιγαίου Α.Ε.».
12. Εγκριση μελέτης περιβαλλοντικών επιπτώσεων του έργου: «Αιολικό πάρκο εγκατάσταση αιολικού πάρκου ισχύος 5,25 MW στην περιοχή Κατταβιάς του Δήμου Νότιας Ρόδου».
13. Εγκριση μελέτης περιβαλλοντικών επιπτώσεων του έργου: «Επέκταση υφιστάμενης ξενοδοχειακής μονάδας κλασικού τύπου Α' τάξης δυναμικότητας 550 κλινών κατά 150 κλίνες στην περιοχή Καλάθου Δήμου Λινδίων ιδιοκτησίας ΑΙΘΡΙΟΝ ΠΑΛΛΑΣ Α.Ε.».
14. Εγκριση μελέτης περιβαλλοντικών επιπτώσεων του έργου: «Ιδρυση και λειτουργία νέας τουριστικής ξενοδοχειακής μονάδας Α' κατηγορίας κλασικού τύπου δυναμικότητας 120 κλινών ιδιοκτησίας Παπανικολάου Φλώρας και Χατζηδημητρίου Παρασκευής στην περιοχή ΛΟΘΙΑΡΙΚΑ - ΛΑΡΔΟΥ Δήμου Λινδίων.
15. Εγκριση μελέτης περιβαλλοντικών επιπτώσεων του έργου: «Ανάπτυξη Αιολικού Πάρκου 3,3 MW στη θέση Χαλατά του Δήμου Ηρακλειδών νήσου Κω».
16. Εγκριση μελέτης περιβαλλοντικών επιπτώσεων του έργου: «Ανάπτυξη Αιολικού Πάρκου 3,8 MW στη θέση Κροτήρι του Δήμου Ηρακλειδών νήσου Κω».
17. Εγκριση μελέτης περιβαλλοντικών επιπτώσεων του έργου: «Ιδρυση νέας ξενοδοχειακής μονάδας τύπου επιπλωμένων διαμερισμάτων Β' τάξης δυναμικότητας 120 κλινών, ιδιοκτησίας Ζαφειράτος Παναγιώτης και Ιωάννης στην περιοχή Αγιος Ισίδωρος Μαστιχαρίου Δήμου Ηρακλειδών νήσου Κω».
18. Εγκριση μελέτης περιβαλλοντικών επιπτώσεων του έργου: «Επέκταση και λειτουργία υφιστάμενης ξενοδοχειακής μονάδας κλασικού ΑΑ' τάξης δυναμικότητας 550 κλινών κατά 150 κλίνες στην περιοχή Καλάθου Δήμου Λινδίων ιδιοκτησίας ΑΙΘΡΙΟΝ ΠΑΛΛΑΣ Α.Ε.».
19. Εγκριση μελέτης περιβαλλοντικών επιπτώσεων του έργου: «νέα ξενοδοχειακή μονάδα κλασικού τύπου Α' τάξης δυναμικότητας 300 κλινών, ιδιοκτησίας Ατλάντικα Ελλάς Α.Ε. στην περιοχή Κολύμπια του Δήμου Αφάντου».
20. Ψήφιση διαφόρων πιστώσεων
21. Εγκριση μετακινήσεων.

ΕΛΛΗΝΙΚΗ ΔΗΜΟΚΡΑΤΙΑ
ΠΕΡΙΦΕΡΕΙΑ ΝΟΤΙΟΥ ΑΙΓΑΙΟΥ
ΝΟΜΟΣ ΔΩΔΕΚΑΝΗΣΟΥ
ΔΗΜΟΣ ΜΕΓΙΣΤΗΣ
ΑΡ. ΠΡΩΤ. 472

ΠΕΡΙΛΗΨΗ ΑΝΑΚΟΙΝΩΣΗΣ

Ο Δήμος Μεγίστης ανακοινώνει την πρόσληψη προσωπικού με σύμβαση εργασίας ιδιωτκου δικαίου διάρκειας έξη (6) μηνών για την κάλυψη παροδικών αναγκών σε οδηγό σύμφωνα με τις διατάξεις του άρθρου 21 του Ν. 2190/94 όπως ισχύει μετά τις τροποποιήσεις και συμπληρώσεις των Ν. 2225/94, 2247/94, 2349/95, 2527/97, 2378/99 και 3051/2002.

1. Εναν (1) δευτεροβάθμιας εκπαίδευσης με επαγγελματική άδεια οδήγησης Γ' ή Δ' τουλάχιστον κατηγορίας και αντίστοιχη εμπειρία έξη (6) τουλάχιστον μηνών.
2. Οι υποψήφιοι πρέπει να έχουν ηλικία 18 ετών και άνω.

Οι ενδιαφερόμενοι μπορούν να υποβάλουν αιτήσεις στα γραφεία του Δήμου Μεγίστης μέχρι και την 14 Ιουλίου ημέρα Δευτέρα 2003.

Περισσότερες πληροφορίες καθώς και το κείμενο της αναλυτικής προκήρυξης στα γραφεία του Δήμου Μεγίστης τηλέφωνα 22460 49269 και 22460 49232 τις εργάσιμες ημέρες και ώρες.

Ο Δήμαρχος
Μεγίστης-Καστελλορίζου
Παύλος Πανηγύρης
ΧΛ-4/7

Μάλλον από αλλοδαπούς

Μπαράζ διαρρήξεων σε εξοχικές κατοικίες!

ΑΦΑΙΡΟΥΝ ΚΥΡΙΩΣ ΧΡΥΣΑΦΙΚΑ

ΜΠΑΡΖΑ διαρρήξεων στο νησί μας. «Χρυσοδάκτυλοι» προφανώς αλλοδαποί, «χτυπούν» εξοχικές κατοικίες και αφαιρούν κυρίως χρυσά κοσμήματα.

• Σύμφωνα με πληροφορίες τις τελευταίες μέρες, θρασύτατοι δράστες, έχουν επιδοθεί σε μπαράζ διαρήξεων, εξοχικών κατοικιών, κυρίως τις πρωινές ώρες.

ΟΙ ΔΡΑΣΤΕΣ φέρεται να επισκέπτονται τα διαμερίσματα ή τις κατοικίες που επιλέγουν και αφού διαπιστώνουν ότι οι ένοικοι απουσιάζουν, τα ανοίγουν και ψάχνουν μόνο για χρήματα ή χρυσά κοσμήματα. Χτυπούν το κουδούνι και αν οι ένοικοι δεν απαντήσουν, πιάνουν αμέσως ...δουλειά για να προλάβουν προτού επιστρέψουν. Οι δύο αναζητούν τα κοσμήματα ψάχνοντας μέσα στο σπίτι και οι άλλοι φυλάνε τσίλιες.

• Ανακρίσεις - έρευνες για τον εντοπισμό των θρασύτατων δραστών κάνει η Υποδιεύθυνση Ασφαλείας Ρόδου.

ΔΙΕΥΘΥΝΣΗ ΔΑΣΩΝ ΔΩΔ/ΝΗΣΟΥ

ΑΝΑΚΟΙΝΩΣΗ

Γνωστοποιείται κατά το άρθρο 14 του Ν.998/79, η αποστολή για δημοσίευση στο Δήμο Καλλιθέας της υπ'αριθμ. 3510/25-6-03 πράξης χαρακτηρισμού έκτασης που εκδόθηκε από τον Δ/ντή Δασών Δωδ/σου. Η ΚΜ 96 γαιών Τσαΐρι χαρακτηρίζεται ως προς τα τμήματα, 1,2 & 3 δάσος και δασική έκταση και ως προς το τμήμα 4 γεωργική έκταση.

Ο Δ/ντής Δασών Δωδ/σου
Φίλιππος Κοντίτσης
Δασολόγος με βαθμό Δ/ντή
1911-3/7

ΔΙΕΥΘΥΝΣΗ ΔΑΣΩΝ ΔΩΔ/ΝΗΣΟΥ

ΑΝΑΚΟΙΝΩΣΗ

Γνωστοποιείται κατά το άρθρο 14 του Ν.998/79, η αποστολή για δημοσίευση στο Δήμο Καλλιθέας της υπ'αριθμ. 3466/6-6-2003 πράξης χαρακτηρισμού έκτασης που εκδόθηκε από τον Δ/ντή Δασών Δωδ/σου. Η ΚΜ 817 ΑΒ γαιών Κοσκινού αποτελεί γεωργική έκταση.

Ο Δ/ντής Δασών Δωδ/σου
Φίλιππος Κοντίτσης
Δασολόγος με βαθμό Δ/ντή
6135-3/7

ΕΛΛΗΝΙΚΗ ΔΗΜΟΚΡΑΤΙΑ
ΠΕΡΙΦΕΡΕΙΑ ΝΟΤΙΟΥ ΑΙΓΑΙΟΥ
ΔΙΕΥΘΥΝΣΗ ΔΑΣΩΝ ΔΩΔΕΚΑΝΗΣΟΥ
Ταχ. Δ/νση : Γεωργίου Μαύρου 2
Περιοχή Ζέφυρος , 85100 Ρόδος
Πληροφορίες : Μπαλατσούκα Αικατερίνη
Τηλ. 2241043686 fax 2241020674

Ρόδος 1-7-2003
Αριθμ. Πρωτ.: 4050

ΠΕΡΙΛΗΨΗ ΑΝΑΚΟΙΝΩΣΗΣ

Πρόσληψης οκτώ (8) θέσεων με σύμβαση εργασίας ιδιωτικού δικαίου ορισμένου χρόνου στην Δ/νση Δασών Δωδ/νήσου, που εδρεύει στη Ρόδο

Έχοντας υπόψη:

1. Τις διατάξεις του άρθρου 21 του Ν.2190/1994, όπως ισχύει μετά τις τροποποιήσεις και συμπληρώσεις των Ν.2225/1994, 2247/1994, 2266/1994, 2349/1995, 2527/1997, 2738/1999 και 3051/2002.
2. Την ΔΙΠΠ/Φ.ΕΓΚΡ.6/168/ΟΙΚ 9513/19-5-2003 Εγκριτική της πρόσληψης Πράξη της Τριμελούς εξ Υπουργών Επιτροπής της § 1 του άρθρου 2 της υπ' αριθ. 55/1998 Π.Υ.Σ. «Αναστολή διορισμών και προαλήψεων στο Δημόσιο Τομέα» ΦΕΚ 252Α'/12.11.1998/τ.Α'), όπως ισχύει.
3. Την παρ. 6 της υπ' αριθ. 55/1998 Π.Υ.Σ. όπως ισχύει.
4. Την με αριθμ. Πρωτ. 238921/13-6-2003 απόφαση του Υπουργού Γεωργίας.
5. Τον Ν. 2503/97 «Διοίκηση, οργάνωση, στελέχωση της Περιφέρειας, ... και άλλες διατάξεις»

Ανακοινώνει

Την πρόσληψη προσωπικού με σύμβαση εργασίας ιδιωτικού δικαίου ορισμένου χρόνου, συνολικού αριθμού οκτώ (8) ατόμων για την κάλυψη παροδικών αναγκών της υπηρεσίας μας για τις εξής, κατά αριθμό ατόμων, ειδικότητες, με τα αντίστοιχα τυπικά προσόντα και την αντίστοιχη χρονική περίοδο.

Ειδικότητα	Αριθμός	Ειδικά τυπικά προσόντα	Χρονική διάρκεια
Εργάτες χειρώνακτες στην περιοχή του Δήμου Ροδίων	2	———	Μέχρι τρεις μήνες
Εργάτες χειρώνακτες στην περιοχή του Δήμου Κω	2	———	Μέχρι τρεις μήνες
Εργάτες χειρώνακτες στην περιοχή του Δήμου Λέρου	2	———	Μέχρι τρεις μήνες
Εργάτες χειρώνακτες στην περιοχή του Δήμου Σύμης	2	———	Μέχρι τρεις μήνες

Α. ΓΕΝΙΚΑ ΠΡΟΣΟΝΤΑ ΠΡΟΣΛΗΨΗΣ

1.- Οι υποψήφιοι πρέπει να έχουν ηλικία από 18 ετών και άνω.
(παρ. 6 άρθρο 21 Ν.2190/1994 σε συνδυασμό με την παρ. 11 άρθρο 10 του Ν.3051/2002)

2.- Να έχουν την υγεία και τη φυσική καταλληλόητητα που τους εκτιρέπει την εκτέλεση των καθηκόντων της θέσεως που επιλέγουν.

3.- Να μην έχουν κώλυμα κατά το άρθρο 8 του Υπαλληλικού Κώδικα (καταδίκη, υποδικία, δικαστική συμπαράσταση), με την επιφύλαξη της επόμενης εξαίρεσης.

Εξαίρεση : Οι υποψήφιοι για θέσεις βοηθητικού ή ανειδίκευτου προσωπικού υπό την προϋπόθεση ότι έχουν εκτίσει την ποινή ή τα μέτρα ασφαλείας που τους έχουν επιβληθεί έχουν αρθεί ή έχουν απολυθεί υπό όρο (Ν.2207/1994 άρθρο 4 παρ. 6).

Β. ΠΡΟΘΕΣΜΙΑ ΥΠΟΒΟΛΗΣ ΑΙΤΗΣΕΩΝ

Οι ενδιαφερόμενοι μπορούν να υποβάλουν αίτηση στα γραφεία της υπηρεσίας μας , οδός Γεωργίου Μαύρου αριθ. 2 και ειδικότερα στο γραφείο 5 αριμόδιος (κ. Παπακωνίνου Σπ. εντός προθεσμίας δέκα (10) ημερών, που αρχίζει από την επομένη ημέρα της τελευταίας δημοσίευσης της παρούσας σε τοπικές εφημερίδες ή της ανάρτησής της στο κατάστημα της υπηρεσίας και στο χώρο ανακοινώσεων του δημοτικού ή κοινοτικού καταστήματος, εφόσον η ανάρτησή της είναι τυχόν μεταγενέστερη της δημοσίευσης στις εφημερίδες (παρ.10 άρθρο 21 Ν.2190/1994).

Οι ενδιαφερόμενοι μπορούν να υποβάλλουν στο ΑΣΕΠ ενστάσεις κατά των κινάκων κατάταξης μέσα σε αποκλειστική προθεσμία η οποία λήγει μετά την πάροδο δέκα (10) ημερών από την ανάρτησή τους.

Για την υποβολή ένστασης απαιτείται η καταβολή στο δημόσιο ταμείο παραβόλου είκοσι πέντε ευρώ (25 €).

Ο Δ/ΝΤΗΣ ΔΑΣΩΝ ΔΩΔ/ΣΟΥ

ΚΟΝΤΙΤΣΗΣ ΦΙΛΙΠΠΟΣ
ΔΑΣΟΛΟΓΟΣ ΜΕ ΒΑΘΜΟ Δ/ΝΤΗ

ΧΛ-3/4

ΣΥΛΛΟΓΟΣ ΕΘΕΛΟΝΤΩΝ ΑΙΜΟΔΟΤΩΝ ΑΡΧΑΓΓΕΛΟΥ «Η ΠΑΝΑΓΙΑ ΤΣΑΜΠΙΚΑ»

ΕΔΡΑ: ΑΡΧΑΓΓΕΛΟΣ

ΑΝΑΚΟΙΝΩΣΗ

Ο Σύλλογος Εθελοντών Αιμοδοτών Αρχαγγέλου «Η ΠΑΝΑΓΙΑ ΤΣΑΜΠΙΚΑ» καλεί όλους τους ευαισθητοποιημένους πολίτες του δήμου είτε είναι μέλη είτε όχι, να κάνουμε ένα καινούργιο δυναμικό ξεκίνημα.



Παρακαλούμε καλέστε στα τηλέφωνα: 697 8464267 - 22440 23146 - 22440 23075 για να συναντηθούμε και να χαράξουμε όλοι μαζί την καινούργια πορεία του συλλόγου μας.

Εκ του Διοικητικού Συμβουλίου
Ο πρόεδρος: Μάγκος Τσαμπίκος
Αντιπρόεδρος: Γιασιράνης Εμμανουήλ
Ταμίας: Γουδή Μαρία
Γραμματέας: Κολιάδης Γεώργιος
ΧΛ-6/7

PELLOS TRAVEL

ΤΕΤΡΑΗΜΕΡΗ ΕΚΔΡΟΜΗ

ΑΜΟΡΓΟΣ -ΤΗΝΟΣ -ΣΥΡΟΣ

ΠΡΟΣΚΥΝΗΜΑ ΣΤΗΝ ΠΑΝΑΓΙΑ ΤΗΣ ΤΗΝΟΥ ΚΑΙ ΧΟΖΟΒΙΩΤΙΣΣΑΣ ΣΤΗΝ ΑΜΟΡΓΟ

26/07/2003 -29/07/2003

ΠΡΟΓΡΑΜΜΑ ΕΚΔΡΟΜΗΣ

ΠΡΩΤΗ ΜΕΡΑ: Αναχώρηση από Ρόδο το πρωί στις 10:00 για Αμοργό. Άφιξη στην Αμοργό στις 15:30. Τακτοποίηση στο Ξενοδοχείο. Αναχώρηση με πούλμαν για την Παναγία τη Χοζοβιωτισσα. Επιστροφή αργά το απόγευμα στο Ξ/Δ. Διανυκτέρευση.

ΔΕΥΤΕΡΗ ΜΕΡΑ: Πρωινό στο Ξ/Δ. Αναχώρηση για Τήνο στις 10¨30 το πρωί. Άφιξη στην Τήνο το απόγευμα. Επιβίβαση σε πούλμαν, άφιξη στο Ξ/Δ, τακτοποίηση. Βόλτα στην πόλη. Το βράδυ προαιρετική διασκέδαση με νησιώτικα τραγούδια. Διανυκτέρευση

ΤΡΙΤΗ ΜΕΡΑ: Πρωινό στο Ξ/Δ. Ελεύθερη μέρα και επίσκεψη στην εκκλησία της Μεγαλόχαρης της Τήνου. Το απόγευμα στις 17:30 αναχώρηση για Σύρο με Blue star Ferries. Άφιξη στη Σύρο στις 18 ¨00, ελεύθερος χρόνος για βόλτα. Προαιρετική εκδρομή Γύρος Σύρου. Αναχώρηση γιά Ρόδο στις 23:30 με το Blue star_1. Διαν/ση εν πλω.

ΤΕΤΑΡΤΗ ΜΕΡΑ: Άφιξη στη Ρόδο στις 7:00 το πρωί. Τέλος εκδρομής.

Τιμή 169, 00 ευρώ το άτομο

Στην τιμή περιλαμβάνονται:
1. Εισιτήρια πλοίου σε Γ' θέση με Blue star.
2. Ξενοδοχεία με πρωινό.
3. Μεταφορές με πούλμαν.
4. Ταξιδιωτική ασφάλεια.
5. Ταξιδιωτική τσάντα.
6. Συνοδός του γραφείου .
7. Φ.Π.Α
8. Εκδρομή στην Παναγία τη Χοζοβιωτισσα

Δεν περιλαμβάνονται
1. Προαιρετική διασκέδαση σε κέντρο.
2. Προαιρετική εκδρομή Γύρος Σύρου
3. Φιλοδωρήματα, τηλέφωνα.

PELLOS TRAVEL
ΛΕΩΦΟΡΟΣ ΚΑΛΛΙΘΕΑΣ - FALIRAKI
• ΤΗΛ 22410 87615, 22410 86298
• FAX 22410 87616
6083-13/7

« ΙΕΡΑΠΕΤΡΑ - Β. ΚΟΡΝΑΡΟΣ»

ΔΡΟΜΟΛΟΓΙΑ

Λ.Α.Ν.Ε.

Κάθε Κυριακή στις 04.30 το πρωί
Αναχώρηση από Ρόδο με το ΙΕΡΑΠΕΤΡΑ για Χάλκη, Διαφάνι, Πηγάδια, Κάσο, Σητεία. Αγιο Νικόλαο, Μήλο, Πειραιά

Κάθε Δευτέρα στις 23.00 το βράδυ
Αναχώρηση από Ρόδο με το ΚΟΡΝΑΡΟΣ για Χάλκη, Διαφάνι, Πηγάδια, Κάσο, Σητεία και επιστροφή από Σητεία για Ρόδο

Κάθε Τετάρτη στις 04.30 το πρωί
Αναχώρηση από Ρόδο με το ΚΟΡΝΑΡΟΣ για Χάλκη, Διαφάνι, Πηγάδια, Κάσο, Σητεία. Αγιο Νικόλαο, Μήλο, Πειραιά

Κάθε Σάββατο στις 04.30 το πρωί
Αναχώρηση από Ρόδο με το ΚΟΡΝΑΡΟΣ για Χάλκη, Διαφάνι, Πηγάδια, Κάσο, Σητεία. Αγιο Νικόλαο, Μήλο, Πειραιά

Πληροφορίες

STEFANAKIS - ZORPIDIS

Τηλ. 22410 20625, 30054

ΧΛ

ΤΗΛΕΟΡΑΣΗ

ΕΤ-1

07.00 Παιδικό πρόγραμμα
11.00 Μεγάλοι σχεδιαστές
11.30 Η πρόκληση της μόδας (ντοκιμαντέρ)
12.00 Μαριάνα, ένας αγνός έρωτας (Ε)
14.00 Ειδήσεις-Καιρός
14.30 Ουράνιο τόξο
14.35 Κοκκινογένης ο πειρατής (κιν. σχέδια)
15.20 Ουράνιο τόξο
15.25 Τσικιτίτας
16.10 Ουράνιο τόξο
16.30 Ατίθασα νιάτα
17.30 Ειδήσεις-Χρηματιστήριο-καιρός
18.00 Οι ατρομητοι (Ε)
19.00 View Master
19.40 Στα φτερά του έρωτα
20.10 Ποιός θέλει να γίνει εκατομμυριούχος;
21.00 Ξένη ταινία «Ο βρικόλακας του Μπρούκλιν» (τρόμου)
23.00 Ειδήσεις - αθλητικά - χρηματιστήριο - καιρός - Κλήρωση ΠΡΟΤΟ-Τζόκερ
24.00 Επιστροφή στο Μπράιντσεντ (Ε)
01.00 Μάνιξ
• Συνέχεια με επαναλήψεις εκπομπών και σειρών

NET

08.00 Ενημερωτική εκπομπή
11.00 Ο γύρος του κόσμου με τρένο
12.00 Ειδήσεις-Αθλητικά -Χρηματιστήριο -Καιρός
13.00 Ενημερωτική εκπομπή
14.00 Ταξιδεύοντας
15.00 Ειδήσεις-αθλητικά-οικονομία-καιρός
16.00 Με άποψη
16.30 Γευσιγνωσία
17.00 Συν και πλην
18.00 Ειδήσεις- οικονομία- δελτίο στη νοηματική
19.00 Ηφαίστεια
20.00 Στην εντατική
21.00 Ειδήσεις - αθλητικά -Χρηματιστήριο - καιρός
22.00 Το ανθρώπινοπρόσωπο (ντοκιμαντέρ)
23.00 Ρεπορτάζ χωρίς σύνορα
24.00 Βαλκάνια, ηφαίστειο πολιτισμών
00.30 Ειδήσεις
00.45 Οι μουσικοί του κόσμου
• Συνέχεια με επαναλήψεις

ΕΤ-3

08.01 Υπεραστικές διαδρομές (Ε)
09.00 Ερευνα στον κόσμο της μουσικής
09.30 Τα βουνά της Μακεδονίας
10.00 Κεντρική Μακεδονία
10.30 Ο κόσμος στο επίκεντρο
11.00 Bjork (ντοκιμαντέρ)
12.00 Αληθινά σενάρια
13.00 Μια και καλή
4.30 Αμφιβολίες(ντοκιμαντέρ)
14.45 Μακρινές φιλίες
15.00 Ειδήσεις
15.30 Με μια τρίτη ματιά
17.00 Ποδόσφαιρο: Coppa Libertadoras 2002-2003
18.30 Αθλητικό ημίωρο
19.00 Περίμετρος
19.30 Υδρόγειος
20.10 Μακρινές φιλίες
20.30 Ειδήσεις
21.30 Masters of cinema
22.30 Επί τροχών (Ε)
23.00 Στη ζωή μου
24.00 Ειδήσεις
00.30 Ξένη ταινία «Χασμένος από χέρι»
02.00 Eric Clapton-24 nights
03.00 Στον αφρό του υποκόσμου (σειρά)

MEGA

06.00 Πρώτη έκδοση
07.00 Σήμερα με την Αννα
10.00 Σαν στο σπίτι σας
13.10 Εμείς κι εμείς (Ε)
14.00 Ειδήσεις
15.00 Φάρμα (Ε)
16.00 Περί ανέμων και υδάτων (Ε)
16.50 Οι άνδρες δεν υπάρχουν πια
18.00 Ειδήσεις
18.10 Απαγορευμένη αγάπη
18.50 Φιλοδοξίες
19.20 Τα τετράγωνα των αστέρων
20.00 Ειδήσεις
21.00 Δέκα λεπτά κήρυγμα (Ε)
21.50 Ξένη ταινία «Χωρίς διέξοδο» (περιπέτεια)
23.50 Ανατροπή
00.15 Ειδήσεις
01.40 Ξένη ταινία «Αντρας του γλυκού νερού»
03.30 Τηλεμάρκετινγκ

ANT-1

06.00 Ειδήσεις του CBS
06.20 Οι φιλενάδες (Ε)
07.00 Καλημέρα Ελλάδα
10.00 Πρωινός καφές - best of
13.10 Super game
13.15 Πάτερ ημών (Ε)
14.00 Ειδήσεις
14.55 Χρήμα-Χρηματιστήριο
15.05 Οι μεν και οι δεν (Ε)
15.25 Super game
15.30 Ιδιαιτέρα για κλάματα (Ε)
16.30 Κωνσταντίνου και Ελένης (Ε)
17.30 Δελτίο στη νοηματική
17.40 Ο καιρός της εβδομάδας
17.40 Super game
17.45 Καλημέρα ζωή
18.30 Η λάμψη
19.15 Ειδήσεις
21.00 Ακρως οικογενειακόν (Ε)
22.00 Οι στάβλοι της Εριέττας Ζαΐμη (Ε)
23.15 Survivor
00.15 Ειδήσεις
00.40 The X-files
01.40 Εξωγήινη απειλ'ή
02.40 Mobile ful

STAR

06.30 Παιδικές σειρές και κινούμενα σχέδια
10.00 Λόγια STARάτα
12.15 Μικρές αμαρτίες (Ε)
13.00 Ειδήσεις
14.00 Super star
16.00 Ειδήσεις
16.28 Ειδήσεις στη νοηματική
16.30 Ολα για την Ελενα
17.30 Παλόμα και Λορέντζο
18.30 Μονομάχος
19.30 Ειδήσεις
20.40 Αθλητικές ειδήσεις - Δελτίο καιρού
21.00 Οι περιπέτειες της Σίντνεϊ Φοξ (σειρά)
22.00 Ξένη ταινία «Χαμένοι στο διάστημα» (περιπέτεια επιστημονική)
00.30 Ξένη ταινία «Μέχρι τελικής πτώσεως»
02.30 Ειδήσεις
02.45 Ξένη ταινία «Καταδίωξη στην Ελλάδα» (περιπέτεια)

ALPHA

06.00 Καινούργια μέρα
06.50 Πρώτη σελίδα
10.00 Καλώς τους!
13.00 Θα σε δω στο πλοίο (Ε)
14.00 Ειδήσεις
14.50 Μαρία
15.45 Εσμεράλντα
17.45 Ειδήσεις
18.00 Μπορώ
20.00 Ειδήσεις
21.00 Κάτω από την Ακρόπολη
21.45 Για πάντα φίλες (Ε)
22.45 Ζούγκλα
00.45 Ειδήσεις
01.00 Ζούγκλα συν.
02.00 Νικίτα (σειρά)
03.00 Μπορώ (Ε)
04.45 Τηλεαγορές

ALTER

06.00 Παιδικές σειρές και κινούμενα σχέδια
11.00 Γιάγκο (αισθηματική σειρά)
12.00 Αμεση επέμβαση
13.00 Ειδήσεις
14.00 Αποκλειστικά
16.15 Διατροφικές αξίες
16.30 Τόλμη και γοητεία
17.00 Ειδήσεις
17.15 Ελληνική ταινία
«Νοκ άουτ στον έρωτα»
19.00 Ειδήσεις
21.00 Best of Μήτσι - χώστα
23.00 Ειδήσεις
23.15 Best of Αϋπνίες
02.00 Ξένη ταινία «Η Εμμανουέλα στο Ρίο»
03.45 Ξένη ταινία «Διαστημικός έρωτας No1»
05.30 Τόλμη και γοητεία (Ε)

ΙΡΙΔΑ

Ελλ. Μούσα Λαϊκή
15.00 New Wave
16.00 Ντοκιμαντέρ
17.00 Κινούμενα σχέδια
18.00 Τηλεπωλήσεις
19.30 Edgemont (νεανική σειρά)
20.00 Τοπικά γεγονότα
με την Ελένη Γλεντή
21.45 Πετροβολήματα
με τον Πέτρο Καλιβούρη
24.00 Τοπικά γεγονότα



ΔΙΓΕΝΗΣ ΚΟΣΚΙΝΟΥ

Συμφώνησε με τον Ευαγγελινό!

Ο παίκτης αγωνιζόταν στον Ατρόμητο Αθηνών



Με παίκτη που αγωνιζόταν στο πρωτάθλημα της Β' Εθνικής Κατηγορίας με τα χρώματα του Ατρομήτου Αθηνών συμφώνησε προφορικά χθες η διοίκηση του Διγενή Κοσκινού! Πρόκειται για τον Βαγγέλη Ευαγγελινό ο οποίος είναι 22 χρονών και στο νησί μας υπηρετεί την στρατιωτική του θητεία. Ο παίκτης που αγωνίζεται στον χώρο της μεσαίας γραμμής συναντήθηκε χθες με εκπροσώπους της διοίκησης και συμφώνησε σε όλα όσα του πρότειναν δίνοντας μάλιστα τον λόγο του ότι θα υπογράψει σήμερα το νέο του δελτίο συνεργασίας. Ο Ευαγγελινός ξεκίνησε την ποδοσφαιρική του καριέρα από το Χαϊδάρι και πριν δυο χρόνια πήρε μεταγραφή για τον Ατρόμητο. Την πρώτη χρονιά δεν είχε συμμετοχή αλλά την δεύτερη (την πρόσφατη δηλαδή) έκανε οκτώ παιχνίδια.

Ενδιαφέρον και για Μπιλιά

Προσπάθεια για να αποκτήσει ακόμα ένα τερματοφύλακα κάνει η διοίκηση του Διγενή. Εκτός από το ενδιαφέρον που υπάρχει για τον Ροδανάκη, υπάρχει και για τον Νίκο Μπιλιά αλλά το θέμα είναι τι πρόκειται να πράξει η Ρόδος. Αν σε περίπτωση πάντως κάποιος από τους δυο μείνει ελεύθερος τότε θα πρέπει να θεωρείται δεδομένο πως η διοίκηση του συλλόγου θα κάνει επίσημη πρόταση για να τον αποκτήσει. Εξελίξεις για το θέμα αυτό αναμένονται το αμέσως επόμενο διάστημα όπου τα πράγματα θα ξεκαθαρίσουν.

Αποβλήθηκε το ποδόσφαιρο!

Οι διοργανωτές των Island Games απέβαλαν τη Ρόδο στο Γκέρνσεϊ, μετά από ματς - τραγωδία με τους γηπεδούχους!

(Η παρακάτω ανταπόκριση όπως και των προηγούμενων ημερών είναι από τη δημοσιογραφική ομάδα της Ρόδου στο Γκέρνσεϊ)

Ούτε ο Άλμπερτ Χίτσκοκ δεν θα μπορούσε να «συλλάβει» και να καταγράψει με την πένα του το απίστευτο πραγματικά σενάριο του ποδοσφαιρικού αγώνα ανάμεσα στην Ρόδο και το Γκέρνσεϊ στο Κόρμπετ Φιλντ το βράδυ της Τρίτης.

Πολύ πριν την σέντρα του αγώνα, η ατμόσφαιρα «μύριζε μπαρούτι» αφού ο νικητής της αναμέτρησης θα έμπαινε αυτόματα στην διεκδίκηση ενός μεταλλίου. Το γήπεδο, αν και δεν διέθετε εξέδρες, ήταν γεμάτο περιμετρικά από χιλιάδες ντόπιους που προσήλθαν για να παρακολουθήσουν αυτό που κανονικά έπρεπε να είναι γιορτή για το ποδόσφαιρο των Island Games. Ακόμα και οι αθλητές της Ρόδου είχαν βάψει τα μαλλιά τους με μπλε σπρέι για να μπουν στο κλίμα του παιχνιδιού και να ευχαριστηθούν τον αγώνα τους μπροστά σε περίπου 3.500 θεατές, ανάμεσά τους και σχεδόν 100 Ροδίτες από την υπόλοιπη αποστολή.

Όπως αποδείχθηκε, ήταν προδιαγεγραμμένο να μην υπάρξει ούτε ίχνος ποδοσφαιρικής γιορτής αλλά χαρακώματα! Το σκηνικό που εκτυλίχθηκε από το πρώτο σφύριγμα της Γουέντι Τομς φάνηκε πολύ καλά στημένο και μεθοδευμένο. Εξάλλου, οι Άγγλοι σπάνια κάνουν λάθη στον τομέα του προγραμματισμού!!!

ΤΟΛΜΗΣΕ ΝΑ ΠΡΟΗΓΗΘΕΙ

Ο αγώνας άρχισε με τις καλύτερες των προϋποθέσεων από πλευράς σκορ αφού μόλις στο 11' ο Σάββας Καραβόλιας έδωσε προβάδισμα χάρη σε ένα φαλτσαριστό κτύπημα φάουλ αρκετά έξω από την περιοχή και σε πολύ πλάγια θέση. Τα ελληνικά πανηγύρια δεν κράτησαν πολύ όπως άλλωστε όλα τα ωραία σε αυτή τη ζωή. Μία απίθανη, τόσο σε όψη όσο και σε συμπεριφορά, διαιτητής ονόματι Γουέντι Τομς η οποία υποτίθεται ότι είναι και διαιτητής της ΦΙΦΑ στο γυναικείο ποδόσφαιρο, έκανε ό,τι κυριολεκτικά περνούσε από την σφυρίχτρα της για να φέρει τούμπα το μέχρι εκείνη τη στιγμή αποτέλεσμα. Η προσγείωση στην πραγματικότητα ήταν ανώμαλη για τους ποδοσφαιριστές της Ρόδου αλλά και των φίλων τους που βρίσκονταν στον περιβάλλοντα χώρο.

Στο 17' απέβαλε με δεύτερη κίτρινη κάρτα τον Δημήτρη Ζουρούδη (η πρώτη στο 2' και δικαιολογημένη) ενώ κανονικά έπρεπε να «κοκκινίσει» τον Καραβόλια που ήταν πρωταγωνιστής της φάσης. Ο Ζουρούδης βρισκόταν κάποια μέτρα μακριά αλλά καθ' υπόδειξη του 4ου διαιτητή τον δρόμο για τα αποδυτήρια πήρε ο πρώην παίκτης του Κλεάνθη Παραδεισίου. Λίγα λεπτά αργότερα, η Τομς έδειξε απευθείας κόκκινη στον Χριστοδούλου και τον Ράιαν Τίπετ (μάλλον για τα προσχήματα) επειδή αλληλοχτυπήθηκαν. Μείον δύο η Ρόδος πριν συμπληρωθεί το 20'. Και ενώ το κλίμα είχε αρχίσει να δυναμιτίζεται επικίνδυνα και οι συχνές διακοπές από τα σκληρά φάουλ εκατέρωθεν είχαν εκνευρίσει παίκτες και φιλάθλους, ήρθε η αποκορύφωση της αρχαίας τραγωδίας που αν το καλοσκεφτεί κανείς μάλλον επρόκειτο τελικά για φαρσοκωμωδία του Μεγακλή Βιντιάδη.



Ο Πολ Νομπς σε μία διεκδίκηση μέσα στην περιοχή του Σαββιδάκη στο 26' βρέθηκε πεσμένος στον αγωνιστικό χώρο χωρίς να έχει υπάρξει επαφή με αντίπαλο και χωρίς δεύτερη σκέψη από την διαιτητίνα υπέδειξε την εσχάτη των ποινών. Βέβαια, πρώτα δέχθηκε την υπόδειξη του επόπτη παρά το γεγονός ότι βρισκόταν μπροστά στη φάση και έπρεπε να έχει δική της άποψη για το συμβάν! Ως εδώ, η αγανάκτηση μετριαζόταν από πλευράς Ροδιτών. Ο παθών στήθηκε στα 11 βήματα απέναντι στον Σαββιδάκη, το εκτέλεσε αλλά ο Ρόδιος τερματοφύλακας έπεσε σωστά και έκανε την σωτήρια επέμβασή του διατηρώντας το προβάδισμα για την ομάδα του. Και ενώ τα πανηγύρια άρχισαν ξανά στην κερκίδα και τον πάγκο των Ελλήνων, οι Άγγλοι ξέσπασαν σε χειροκροτήματα. Η Τομς έκανε ξανά το θαύμα της: επανάληψη του πέναλτι! Και μάλιστα, και πάλι καθ' υπόδειξη του ίδιου επόπτη!! Αξίζει να σημειωθεί σε αυτό το σημείο, ότι στο β' ημίχρονο η Τομς αποφάσισε να αλλάξει πλευρές στους δύο επόπτες και αυτός που ήλεγχε την περιοχή των γηπεδούχων στο πρώτο μισό του παιχνιδιού, έκανε ακριβώς το ίδιο και στο δεύτερο. Για να συμβεί αυτό πρέπει να επικαλεστεί η διαιτητής ανωτέρα βία. Ακόμα δεν κατάλαβε κανείς ποια ήταν η ανωτέρα βία!! Ο επόπτης καθόταν μπροστά από την κερκίδα που βρίσκονταν οι υπόλοιποι Ροδίτες αλλά κανένας δεν ασχολήθηκε μαζί του. Ίσως αυτό να τον πείραξε τελικά. Το ακόμα πιο εκνευριστικό ήταν ότι δεν πήγαινε να χτυπήσει το πέναλτι ο ίδιος ποδοσφαιριστής αλλά ένας άλλος. Εν τέλει, ο Νομπς το χτύπησε ξανά με ευτυχή κατάληξη αυτή τη φορά. Οι Ροδίτες βγήκαν κυριολεκτικά από τα ρούχα τους καθώς έβγαλαν τις φανέλες με σκοπό να εγκαταλείψουν τον αγώνα. Οι παράγοντες της αποστολής έτρεχαν να τους μεταπείσουν και μετά από λίγα λεπτά η αναμέτρηση άρχισε και πάλι. Την ίδια στιγμή αποβλήθηκε από τον πάγκο της Ρόδου ο Άκης Δελαπόρτας γιατί ο 4ος διαιτητής ενημέρωσε την Τομς ότι τον κτύπησε ενώ εκείνος το μόνο που έκανε ήταν να προσπαθεί να μπει στο γήπεδο για να πρεμήσει τους παίκτες του και δεν ασχολήθηκε καθόλου με τον τέταρτο.

Το σκορ ήταν 1-1, η Ρόδος έπαιζε με παίκτη λιγότερο και χωρίς προπονητή στον πάγκο (ήταν βέβαια ο assistant coach Γιώργος Μποσγανάς) αλλά παρόλα αυτά η υπεροχή στον αγωνιστικό χώρο ήταν εμφανώς υπέρ των Ελλήνων. Φαίνεται λοιπόν πως το οργανωμένο σχέδιο δεν πήγαινε καλά και η απειλή για ένα δεύτερο γκολ έμοιαζε να αιωρείται πάνω από το Κόρμπετ. Στο 40' ο Καραβόλιας εξαπέλυσε έναν «κεραυνό» καταλήγοντας ελάχιστα εκατοστά άουτ ενώ η κινητικότητα ήταν πολύ πιο έντονη στα καρέ του Μπισόν παρά στου Σαββιδάκη. Το πρώτο 45' έληξε με τεντωμένα νεύρα και την αδρεναλίνη να χτυπάει κόκκινο.

Η επανάληψη περιλάμβανε μία από τα ίδια. Ανύπαρκτες φάσεις, σκληρά μαρκαρίσματα, ψυχολογία κάτω του μηδενός και υπερβολικές αντιδράσεις. Οι τελευταίες έπρεπε να αποφευχθούν ακόμα και όταν στο 61' δόθηκε νέο πέναλτι με εντελώς εκβιαστικό τρόπο. Ο Ματ Γουόρεν, φανατικός θαυμαστής του Στέλιου Γιαννακόπουλου, σωριάστηκε στην περιοχή του Σαββιδάκη με μαεστρία. Άλλο που δεν ήθελε και η Τομς να βάλει ξανά τη σφυρίχτρα στο στόμα και στείλει τους γηπεδούχους στα 11 μέτρα από την εστία της ... ευτυχίας! Το 2-1 ήταν γεγονός και τότε άρχισε η αντίστροφη μέτρηση για το φινάλε παρωδία. Στα επόμενα 12', η Ρόδος έμεινε με έξι παίκτες στο χορτάρι αφού οι Πολυχρονίου (66'), Σαλαμαστράκης (67') και Γαλανός εσκεμμένα έψαχναν τρόπους για να τελειώσει το παιχνίδι πριν την ώρα του και το να μείνουν με 6 ήταν ο μοναδικός μέσα στο μυαλό τους!

Για την ιστορία αναφέρεται η σύνθεση της Ρόδου στον αγώνα: Σαββιδάκης, Χριστοδούλου, Πάλλας, Κυριαζής, Σαλαμαστράκης, Παπανικολάου, Καραβόλιας, Σάββενας, Γαλανός, Πολυχρονίου, Ζουρούδης Δ. Έπαιξε ακόμα και ο Σπάρταλης..

ΟΛΟΝΥΚΤΙΑ ΑΓΩΝΙΑ ΚΑΙ ΣΥΣΚΕΨΕΙΣ

Τα επεισόδια του Κόρμπετ σκόρπισαν την απογοήτευση και τον προβληματισμό σε όλη την αποστολή της Ρόδου, λίγες ώρες μετά τον θρίαμβο της ανάληψης των Αγώνων του 2007. Σε ολονύκτιες συσκέψεις μεταξύ του Δημάρχου, του αντιπροέδρου του ΡΟΑΝ και λοιπών υπηρεσιακών παραγόντων συζητήθηκε εκτενώς η διαμορφωθείσα κατάσταση και σε μια προσπάθεια να περισωθεί ό,τι γινόταν, αποφασίστηκαν τα παρακάτω:

«Η επιτροπή του Ροδιακού Οργανισμού Αγώνων Νήσων αμέσως μετά τα γεγονότα που έλαβαν χώρα στον ποδοσφαιρικό αγώνα ανάμεσα στη Ρόδο και το Γκέρνσεϊ, αποφάσισε τα παρακάτω:

• Εκφράζουμε την βαθύτατη λύπη μας για τα γεγονότα που διαδραματίστηκαν κατά τη διάρκεια του αγώνα τα οποία δεν εκφράζουν το αθλητικό πνεύμα και τον πολιτισμό της Ρόδου.

• Αισθανόμαστε την ανάγκη να ζητήσουμε συγνώμη για την απρεπή συμπεριφορά του προπονητή και τις απαράδεκτες αντιδράσεις κάποιων ποδοσφαιριστών

Έτσι:

1. αποσύρουμε την ποδοσφαιρική ομάδα των ανδρών από τη συνέχεια των αγώνων για τα απαράδεκτα γεγονότα στον αγώνα με το Γκέρνσεϊ

2. αποκλείουμε δια παντός από τους Αγώνες Νήσων και κάθε άλλη αθλητική διοργάνωση που αντιπροσωπεύει την Ρόδο τον προπονητή Βασίλειο - Ζήσιμο Δελαπόρτα και τους ποδοσφαιριστές Κωνσταντίνο Πολυχρονίου, Γεώργιο Σαλαμαστράκη, Δημήτριο Ζουρούδη, Ιωάννη Χριστοδούλου και Σταύρο Γαλανό οι οποίοι αποβλήθηκαν με κόκκινη κάρτα στο συγκεκριμένο παιχνίδι

3. ζητάμε συγνώμη από την Διεθνή Ένωση Αγώνων Νήσων, την Οργανωτική Επιτροπή και τους κατοίκους του Γκέρνσεϊ για την απαράδεκτη συμπεριφορά της ομάδας μας.

4. Ξεκαθαρίζουμε ότι δεν έχουμε το παραμικρό πρόβλημα με την ποδοσφαιρική ομάδα του Γκέρνσεϊ

Εκ μέρους του ΡΟΑΝ
Στέλιος Ρηνιού
Αντιπρόεδρος»

ΒΑΡΙΕΣ ΟΙ ΚΑΜΠΑΝΕΣ

Νωρίς το πρωί συνήλθε εκτάκτως και το Δικαστήριο εφέσεων της Εκτελεστικής Επιτροπής της IGA το οποίο πέρασε κυριολεκτικά από ανάκριση τους υπεύθυνους της ροδίτικης ομάδας και αφού έλαβε υπόψη της την αναφορά της Επιτροπής Ποδοσφαίρου και την ερώτηση μη τεχνικής φύσεως που αφορούσε την συνάντηση ανάμεσα στις ποδοσφαιρικές ομάδες ανδρών της Ρόδου και του Γκέρνσεϊ. Το Δικαστήριο έλαβε μια αναφορά από τον ΡΟΑΝ (την παραπάνω) και τελικά προχώρησε στις παρακάτω αποφάσεις:

Καταρχήν, να θεωρήσει σωστή την κατακύρωση του αγώνα υπέρ του Γκέρνσεϊ. Να αποβάλει την ομάδα της Ρόδου από την συνέχεια των αγώνων. Να μην δεχθούν στο μέλλον συμμετοχές στην ροδίτικη αποστολή των Αγώνων Νήσων τους πέντε ποδοσφαιριστές και τον προπονητή που αποβλήθηκαν. Τέλος, η γυναικεία ομάδα ποδοσφαίρου και οι φίλαθλοι των παιχνιδιών της θα ελέγχονται για την συμπεριφορά τους.

Αξίζει να αναφερθεί πως η σχετική απόφαση κοινοποιήθηκε τόσο στην Ελληνική Ποδοσφαιρική Ομοσπονδία όσο και στη ΦΙΦΑ. Σε περίπτωση που η ΕΠΟ εγκρίνει την απόφαση οι παραπάνω αθλητές και ο προπονητής θα τιμωρηθούν με τρεις αγωνιστικές από τα οικεία πρωταθλήματα.

Απογοητευμένος ο Ντουρουτλής!

Δήλωσε χθες ότι δεν θα είναι στην ΠΑΕ Ρόδος

Σοβαρότατο πρόβλημα προέκυψε στην ομάδα της Ρόδου χθες αργά το απόγευμα, λίγο πριν ξεκινήσουν οι εργασίες της γενικής συνέλευσης της Ρόδου όπου θα έμπαιναν οι βάσεις για την δημιουργία της ΠΑΕ!

Συγκεκριμένα, κατά την διάρκεια της συνεδρίασης των μελών του διοϊκητικού συμβουλίου, ο πρόεδρος Μάκης Ντουρουτλής δήλωσε στα παριστάμενα μέλη απογοητευμένος και προβληματισμένος από την στάση ορισμένων παραγόντων (έσω και έξω) σχετικά με θέματα που έχουν να κάνουν με την υπό ίδρυση ΠΑΕ. Ο ίδιος πάντως δεν ήθελε να δώσει εξηγήσεις και να αναφερθεί σε λεπτομέρειες, σκορπώντας προβληματισμό και αγωνία για το τι θα συνέβαινε το βράδυ κατά την διάρκεια της γενικής συνέλευσης. Οι τελευταίες μάλιστα πληροφορίες ανέφεραν πως ο κ.Ντουρουτλής δεν θα έδινε το παρών στην συνέλευση και θα αρκεστεί να παραμείνει πρόεδρος στον ερασιτέχνη ΑΣ Ρόδος. Χαρακτηριστική είναι η δήλωση που μας έκανε χθες ο ίδιος τονίζοντας το εξής: «Μάκης τέλος. Είμαι απογοητευμένος»

Το θέμα είναι αρκετά σοβαρό, αν αναλογιστεί κανείς πως ο κ. Ντουρουτλής προέβαλε σαν τον μοναδικό μέχρι χθες τουλάχιστον να είναι ο μεγαλομέτοχος παίρνοντας το 51% των μετοχών.

Το μπαράζ στο ΙΡΙΔΑ

Τον αγώνα μπαράζ με τον Πιερικό που έδωσε το εισιτήριο της ανόδου στην Ρόδο στην Γ' Εθνική θα έχουν την ευκαιρία να παρακολουθήσουν μεθαύριο (Σάββατο) όσοι δεν βρέθηκαν στο γήπεδο της Καισαριανής. Στις 10 το βράδυ το τοπικό τηλεοπτικό κανάλι ΙΡΙΔΑ θα προβάλει λεπτό προς λεπτό τις προσπάθειες των παικτών της Ρόδου να ανέβουν στην επόμενη κατηγορία.

ΔΙΑΦΗΜΙΖΕΤΑΙ ΣΤΟ ΙΝΤΕΡΝΕΤ
www.rodosport.gr

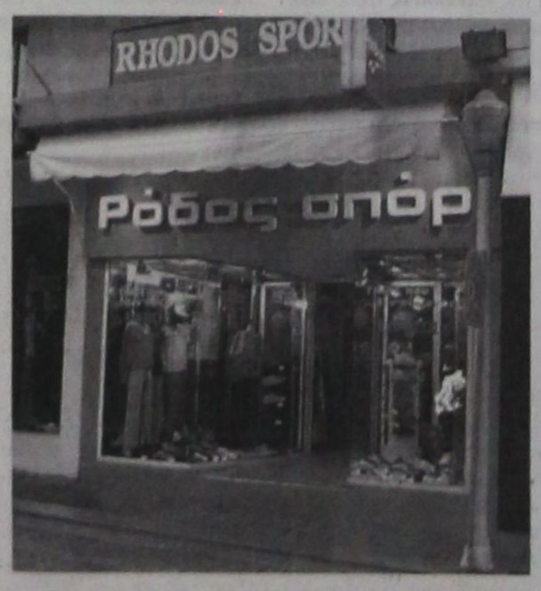

ΡΟΔΟΣ ΣΠΟΡ
...πρώτο όνομα στα σπορ
Τιμές που ...δεν παίζονται
ΕΘΕΛ. ΔΩΔΕΚΑΝΗΣΙΩΝ 15
Τηλέφ. 22410 21442 * E-mail: rospo@otenet.gr
ΓΔ-31/7

Στους αγώνες πρακτικής σκοποβολής της Καβάλας

Πρωταθλητής Ελλάδος ο Κ. Χαλκιόπουλος

Πρωταθλητής Ελλάδος στην πρακτική σκοποβολή είναι για το 2003 ο Κώστας Χαλκιόπουλος!

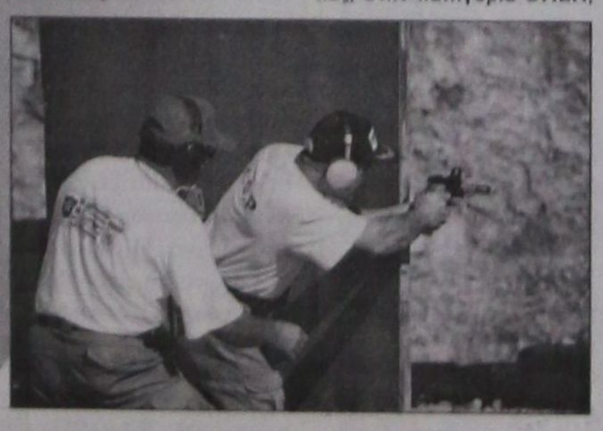

Ο πρωταθλητής του Σκοπευτικού Ομίλου Ρόδου (ΣΚΟΡ) κέρδισε το πανελλήνιο πρωτάθλημα της Καβάλας, στην κατηγορία ΟΠΕΝ, προσθέτοντας ακόμη μια επιτυχία για τον ροδίτικο αθλητισμό, μέσω της ροδίτικης σκοποβολής.

Ο Χαλκιόπουλος γράφτηκε στη «χρυσή λίστα» των πρωταθλητών του νησιού μας, μετά τους Νίκο Καβουκλή (δύο φορές πρωταθλητής Ελλάδος) και Δημήτρη Ζώχο (πρωταθλητής στην κατηγορία «στάνταρ» το 1994), επίσης πρωταθλητής του ΣΚΟΡ.

Η επιτυχία του Ανδρέα Χαλκιόπουλου επαναφέρει το θέμα της αδιαφορίας των τοπικών φορέων για την κατασκευή ενός σκοπευτηρίου στο νησί, που θα βοηθήσει στην καλλιέργεια του αθλήματος, αλλά και τους πρωταγωνιστές και σκοπευτές, με προοπτική σε πανελλήνιους και διεθνείς αγώνες. Επίσης, στη διοργάνωση πανελλήνιων και διεθνών αγώνων που θα ενισχύσουν την προβολή και τον αθλητικό τουρισμό της Ρόδου.

Μέσα σε εννέα χρόνια, η Ρόδος κατέκτησε τέσσερα πρωταθλήματα και παρά τις υποσχέσεις, το νησί δεν έχει ένα σκοπευτήριο όπως διαθέτουν οι περισσότερες πόλεις της χώρας.

• Ο Κώστας Χαλκιόπουλος δεν ταξίδεψε στους αγώνες των Island Games στο Γκέρσεϊ για προσωπικούς λόγους.

Ο ίδιος αποτελεί μέλος της εθνικής ομάδας τα τελευταία τέσσερα χρόνια.

Στο τένις των Μηχανικών

Δευτεραθλητής Ελλάδος ο Δημήτρης Κατοίκας

Δευτεραθλητής στο πανελλήνιο πρωτάθλημα τένις μηχανικών αναδείχθηκε ο Δημήτρης Κατοίκας, πρόεδρος του Ροδιακού Ομίλου Αντισφαίρισεως.



Ο Δημήτρης Κατοίκας

Ο κ. Κατοίκας μετά από μια σειρά επιτυχημένων εμφανίσεων, έφθασε έως τον τελικό, όπου και ηττήθηκε από τον περσινό πρωταθλητή Ελλάδος κ. Ευθυμίου.

Διά του προέδρου του, το τμήμα ΤΕΕ Δωδεκανήσου Παναγιώτη Βενέρη συγχαίρει θερμά τον Δημήτρη Κατοίκα για τη μεγάλη διάκριση που χάρισε στα ροδιακά τένις και του εύχεται του χρόνου να καταλάβει την πρώτη θέση.

ΠΡΟΟΔΟΣΠΟΡ

ΑΠΟΛΛΩΝ ΚΑΛΥΘΙΩΝ

Απέσυρε το ενδιαφέρον για Μαυρή και Γιαλλούση!



Απέσυρε το ενδιαφέρον του για την απόκτηση των Μαυρή και Γιαλλούση από τον Ιάλυσο ο Απόλλων Καλυθιών! Το γεγονός ότι και οι δύο παίκτες έψαχναν για συμφωνία ενός έτους ήταν αυτό που έπαιξε τον καθοριστικότερο ρόλο για να μην πραγματοποιηθούν αυτές οι μεταγραφές παρά το ότι από εδώ και πέρα μεταγραφικές κινήσεις, ο σύλλογος του Απόλλωνα είναι αποφασισμένος να δώσει ακόμα μεγαλύτερο βάρος στην απόκτηση νεαρών παικτών -και όχι φυσικά για ένα χρόνο- θέλοντας να επενδύσει παράλληλα και για το μέλλον. Δεν είναι τυχαίο ότι γίνονται επαφές με τουλάχιστον επτά τέτοιους παίκτες για τους οποίους υπάρχει η πεποίθηση ότι έχουν τα περιθώρια βελτίωσης και μπορούν να βοηθήσουν την ομάδα. Μεταξύ αυτών βέβαια είναι και κάποιοι που πριν μερικά χρόνια είχαν δωθεί δανεικοί στον Ερμή Καλυθιών αλλά τώρα μάλλον έφθασε η ώρα για να επιστρέψουν στον Απόλλωνα. Για τον λόγο βέβαια αυτόν αναμένεται να συναντηθούν οι διοικήσεις των δυο ομάδων για να συζητήσουν τις λεπτομέρειες.

Τόπο στα νιάτα

Αξίζει να σημειωθεί ότι στις και οι δυο παίκτες βρίσκονταν στα μεταγραφικά πλάνα του προπονητή Αντώνη Οικονόμου. Αντίθετα το θέμα του Γιώργου Καρτάλη τελείωσε και τυπικά, καθώς όπως μας είπε χθες παράγοντας του Απόλλωνα ο παίκτης υπέγραψε το νέο του δελτίο συνεργασίας.

Πάνω από 150 οι συμμετοχές στο «Δωδεκάνησος Basketball Camp»

Πάνω από 150 παιδιά ηλικίας από 8 έως 15 ετών πήραν μέρος στο «1ο BASKETBALL CAMP Δωδεκάνησος», που συνδιοργάνωσαν στο χώρο του Βενετοκλείου, ο Νομαρχιακός Αθλητικός Οργανισμός Δωδεκανήσου, το παράρτημα του Συνδέσμου Ελλήνων προπονητών Καλαθόσφαιρας και ο Δήμος Ροδίων υπό την αιγίδα της Τ.Ε. ΕΟΚ Δωδεκάνησος.



Αυτοί που είχαν τη δυνατότητα να ζήσουν από κοντά μοναδικές εμπειρίες, να γνωρίσουν μυστικά του αθλήματος από έμπειρους προπονητές και γνωστούς παίκτες μεγάλων ομάδων είναι οι εξής:

Κούρος Παναγιώτης, Γιαννακάκης Σάββας, Δρόσος Ζαφείρης, Χατζηνικολάου Σπύρος, Κουζουκάκης Νίκος, Κουκουκιάλης Γιώργος, Αγαπητάκης Αντώνης, Μανωλέσκος Αγγελος, Χατζηβασίλης Θεόφιλος, Τριτσάρης Παντελής, Πηλιώτης Γιώργος, Καθοπούλης Γιώργος, Τσουκαλάς Νίκος, Ράδος Μιχάλης, Σορωνιάτης Νίκος, Σέλλας Παναγιώτης, Λιοδάκης Γιώργος, Νικολακόπουλος Θανάσης, Κουβαράς Θ., Μπρούντκας Μπρούνος, Φιλίπου Σκεύος, Αούλους Γιάννης, Χριστοδούλου Δημήτρης, Μιχαήλ Γιώργος, Ντάτιας Μάρκος, Σάνιος Βασίλης, Χατζηγιαννάκης Κυριάκος, Μιχαήλ Φρ., Τουρτούνης Δημήτρης, Γιώργου Νίκος, Μοσχούς Σταμάτης, Κώτης Σταύρος, Σισκαμάνης Θανάσης, Ηλιάδης Αναστάσιος, Χατζηγιαννάκης Θανάσης, Καψάσκης Νίκος, Κατσαρός Ξενοφών, Σκιαδόπουλος Γιώργος, Μπαρν Γιάννης, Σακέλης Νίκος, Κουάντας Λευτέρης, Παπαβασιλείου Ηλίας, Κουκιάλης Βισαρίων, Σώτας Αντώνης, Χαραλαμπόπουλος Στέφανος, Γενάτος Σωτήρης, Κουταλιανός Μιχάλης, Γρηγοριάδης Νίκος, Μαυρομάτης Γρηγόρης, Γρηγοριάδης Αντώνης, Αρφαράς Σπύρος, Γλυνός Στέλιος, Κώτης Νίκος, Ορφανίδης Λεωνίδας, Στούρης Γιάννης, Οικονόμου Μάρκος, Οικονόμου Παναγιώτης, Κλαδάς Σάββας, Αντωνιάδης Γιώργος, Δεληγιαννιάννης Βασίλης, Παπαδόπουλος Νίκος, Καραγιάννης Μιχάλης, Μητροτάσιος Παναγιώτης, Καρίτσας Βασίλης, Λυπημένος Δημήτρης, Μπακίρης Βασίλης, Παπανθύμου Στέφανος, Συμιακός Γιώργος, Καληδόνης Νίκος, Νικολής Αντώνης, Γεννάτος Σωτήρης, Μοσχούς Ηλίας, Μόσχος Λευτέρης, Τριγένης Αντώνης, Αγγελάκος Γιάννης, Τσιτσεκλής Γιώργος, Αμερσόν Ντανιέλ, Ηλιάδης Οδυσσέας, Κολοβός Γιώργος, Σκιαδόπουλος Ανδρόνικος,Μαρκουλής Αναστάσιος, Ευθυμίου Γιάννης, Τουρτούνης Ηλίας, Κουάντας Αλέξης, Συμιακός Αγγέλος, Δράκου Βασίλης, Λάμπος Μιχάλης,Σακέλης Σεραφείμ, Χαλκιάς Σταμάτης, Ντρουμπογιάννης Γρηγόρης, Παπαδόπουλος Γιάννης, Διακίδης Παναγιώτης, Παπαδομαρκάκης Χάρης, Διακογεωργίου Ιπποκράτης, Κοκολάκης Κων/νος, Δημόπουλος Δημήτρης, Φτάκλας Ραφαήλ, Καρακέντης Χουσεΐν, Σκουφετσής Παναγιώτης, Αγγελάκος Αλέξανδρος, Ράδος Κων/νος, Εμβέρ Τολκτά, Λάμπρου Κυριάκος, Ριζόπουλος Νίκος.

Στασινός Ευστάθιος, Δεληγιάννης Πασχάλης, Σκουφετσής Κων/νος, Βουλγαρίδης Στενός, Λάσπας Αριστείδης, Παναγόπουλος Αλέξης, Αργυρουδάκης Φίλιππος, Μαρτάκης Μιχάλης, Γενάτος Μιχάλης, Πετράκη Αρετή, Λουλού Αλεξάνδρα, Καλέργη Κατερίνα, Κουσιάντα Μαρία, Πάτμιου Αιμιλία, Τσίγκου Ευαγγελία, Γκιούντιτσε Τz., Νικολίτση Κων/να, Χατζημιχάλη Ραφαέλα, Δράκου Μαρία, Ζουρούδη Παναγιώτα, Μανούσου Κων/να, Περγαντή Μαρία, Μηνά Ειρήνη, Γλυνάτση Ευαγγελία, Μελλίνη Δήμητρα, Στάγκα Εύη, Κουλούρη Αλεξάνδρα, Μανουσάκη Χρυσή, Σαρρή Φωτεινή, Ράπκα Κατερίνα, Τσαταλιού Εφη, Δεμέζη Θεοφανία, Κανέλλη Μαρία, Δάμου Ροδ., Κουταλιανού Μαγιά, Τσίγκου Μαργαρίτα, Κωνσταντινίδου Δάφνη, Νώτα Ελένη, Αμερσόν Σοφία, Παπαβασιλείου Δήμητρα, Κουζουκάκης Χρήστος, Λάμπρου Γιώργος, Κοντογιώργος Ιωακείμ, Κοντογιώργος Δημήτρης, Βουλγαρίδης Παρασκευάς, Βασιλείου Μάριος, Πατελίδη Παρασκευή, Τσαλουρνής Βασίλης.

Ο Θανάσης Μπαράκας στους «Βαλκανικούς» αρτιμελών

Κλήθηκαν και άλλοι δύο Ροδίτες



Μετά απο πρόσκληση που στάλθηκε από τον ΣΕΓΑΣ τρεις πρωταθλητές του ΑΣ ΑΜΕΑ Δωδεκάνησος θα πάρουν μέρος σε δύο ειδικές κούρσες 100 μ. μικτών κατηγοριών, που έχουν προγραμματιστεί κατά τη διάρκεια των Βαλκανικών αγώνων στίβου αρτιμελών ανδρών - γυναικών, που θα γίνουν στη Θήβα στις 12 και 13 Ιουλίου.

Πρόκειται για τον χρυσό μας παραολυμπιονίκη Θανάση Μπαράκα, τον Γιάννη Πρώτο (φωτογραφία) και την Κυριακούλα Αναστασία.

Ο ΣΕΓΑΣ εγκαινιάζει μια συνεργασία με την πανελλήνια ομοσπονδία αθλητών με αναπηρίες, ώστε μέλη της να παίρνουν μέρος συνέχεια σε αγώνες, στα πλαίσια της προετοιμασίας τους για τους παραολυμπιακούς αγώνες της Αθήνας.

Επιχορήγηση 4.000 ευρώ στην Κουμνάκη

Η πολιτεία επιχορηγεί νέους αθλητές στίβου ενόψει των ολυμπιακών αγώνων της Αθήνας!

Ο υφυπουργός Αθλητισμού Γιώργος Λιάνης υπέγραψε απόφαση να επιχορηγηθούν με 4.000 ευρώ, ο καθένας από τους 77 νέους που έχουν επιλεγεί.

Ανάμεσα σε αυτούς και η Γεωργία Κουμνάκη του ΠΑΟ Διαγόρα.

Ροδίτες η μισή εθνική παίδων



Με τρεις Ροδίτες στη σύνθεσή της, η Εθνική παίδων του γκολφ θα πάρει μέρος στο πανευρωπαϊκό πρωτάθλημα του 2003.

Εκτός από τον δευτεραθλητή Ελλάδος Χρήστος Νικολόπουλος, στην ίδια ομάδα θ' αγωνιστούν οι Βαγγέλης Δοντάς και Λευτέρης Πέρρος.

Οι Βαγγέλης Γκίνης, Τράναχερ και Βαφειάδης αποτελούν την 6άδα.

Το νησί μας κράτησε ζωντανή την παράδοση, που δείχνει ότι δουλεύει σωστά στις υποδομές και βγάζει πρωταθλητές που στελεχώνουν τις εθνικές ομάδες.

Στο Βανκούβερ οι χειμερινοί Ολυμπιακοί Αγώνες του 2010

Στο Βανκούβερ θα διεξαχθούν οι Χειμερινοί Ολυμπιακοί Αγώνες του 2010. Την απόφαση αυτή έλαβε μετά από ψηφοφορία η ολομέλεια της ΔΟΕ, που συνήλθε στην Πράγα. Την ανακοίνωση έκανε πριν λίγο ο πρόεδρος της Διεθνούς Ολυμπιακής Επιτροπής, Ζακ Ρογκ. Η καναδική πόλη υπερίσχυσε την Πιονγκτσάνγκ (Νότια Κορέα) στη δεύτερη ψηφοφορία, ενώ στην πρώτη είχε αποκλειστεί το Σάλτσμπουργκ (Αυστρία). Το Βανκούβερ ήταν εκ προοιμίου το φαβορί της «κούρσας», αφού είχε συγκεντρώσει τις καλύτερες κριτικές από την επιτροπή αξιολόγησης της ΔΟΕ. Η νίκη των Καναδών μάλλον αυξάνει τις πιθανότητες επιτυχίας των ευρωπαϊκών πόλεων που διεκδικούν τους Θερινούς Ολυμπιακούς Αγώνες του 2012 (Λονδίνο, Παρίσι, Μαδρίτη, Μόσχα, Λειψία) σε βάρος της Νέας Υόρκης και (πολύ περισσότερο) του Τορόντο.

Η ανακοίνωση του Ζακ Ρογκ προκάλεσε -όπως ήταν λογικό- έκρηξη χαράς στο Βανκούβερ. Παρά το ακατάλληλο της ώρας (8:45 τοπική), περίπου 18.000 κάτοικοι είχαν συγκεντρωθεί στο στάδιο της πόλης και παρακολούθησαν από γιγαντοοθόνη τον Ζακ Ρογκ να δίνει το χρίσμα και ξέσπασαν σε πανηγυρισμούς.

Ξεπέρασαν τις 50 οι συμμετοχές στο φετινό «AEGEAN REGATA 2203»



Αν και βρισκόμαστε έναν μήνα πριν την έναρξη του διεθνούς ιστιοπλοϊκού αγώνα «Aegean Regatta 2003", οι συμμετοχές έχουν ξεπεράσει κατά πολύ τις 50. Ο αγώνας θα διεξαχθεί υπό την αιγίδα του υπουργείου Αιγαίου, από τις 2 μέχρι τις 9 Αυγούστου και μέχρι τωρα εχουν δηλώσει συμμετοχή 61 πληρώματα, κάτι που σημαίνει ότι η εφετινή διοργάνωση πλησιάζει το ρεκόρ των 76 συμμετοχών που είχε ο περυσινός αγώνας, που έγινε στα Δωδεκάνησα.

Αναφερόμενος στην εξελιξη αυτή, ο υπουργός Αιγαίου, Νίκος Σηφουνάκης, δήλωσε: «Είναι πολύ θετικό το γεγονός ότι ένα μήνα μετά πριν από την έναρξη της Ρεγκάτας του Αιγαίου οι συμμετοχές έχουν ξεπεράσει τις 60 μέσα στις οποίες συμπεριλαμβάνονται πολλά αξιόλογα πληρώματα από το εξωτερικό. Το γεγονός αυτό αποδεικνύει την καταξίωση της Aegean Regatta έξω από τα σύνορα της Ελλάδας, κάτι που αποτελεί εν δυνάμει στόχο μας (δημιουργία και καθιέρωση ενός διεθνούς αθλητικού και πολιτιστικού γεγονότος που να προβάλει θετικά το Αιγαίο διεθνώς). Ήδη η τοπική αυτοδιοίκηση των νησιών - σταθμών του αγώνα σε συνεργασία με την Οργανωτική Επιτροπή του AEGEAN REGATTA 2003, δουλεύει με εντατικούς ρυθμούς για να υποδεχθεί τους ιστιοπλόους και να αναδείξει για άλλη μια φορά την αιγαιοπελαγίτικη φιλοξενία. Είμαι σίγουρος ότι και η τρίτη Ρεγκάτα του Αιγαίου θα στεφθεί με μεγάλη επιτυχία, ακολουθώντας την παράδοση που δημιούργησαν οι δύο πρώτοι αγώνες».

Οσον αφορά στις συμμετοχές, ξεχωρίζουν στην κατηγορία IMS το σκάφος OKYALOS X - BMW με κυβερνήτη τον παγκόσμιο πρωταθλητή Γιώργο Ερτσο και το ELLINIX - ΔΩΔΩΝΗ με τον Βασίλη Χατζησταματίου που πήρε πέρυσι την δεύτερη θέση, ενώ στα σκάφη ORC, τα δύο πρώτα της κατηγορίας στην περσινή διοργάνωση, το DE MAR A MAR - ΕΥΑΘ με κυβερνήτη το Νότη Μπατσή και το DOCUMENTO με τον Παναγιώτη Πιτσά.

Ο αγώνας «AEGEAN REGATTA» διοργανώνεται από το υπουργείο Αιγαίου με τη συνδρομή του υφυπουργείου Αθλητισμού, ενώ το τεχνικό μέρος έχει αναλάβει η Επιτροπή Ανοιχτής Θαλάσσης της Ελληνικής Ιστιοπλοϊκής Ομοσπονδίας με την βοήθεια των Ναυτικών Ομίλων των νησιών-σταθμών του αγώνα. Η διαδρομή του αγώνα θα είναι Μύρινα Λήμνου - Καμαριώτισσα Σαμοθράκης - Μήθυμνα και Πέτρα Λέσβου - Μυτιλήνη.

Οκτώ μεταγραφές έκανε μέχρι τώρα ο Ηρακλής Μαρ.

Οκτώ είναι μέχρι στιγμής οι μεταγραφές που πραγματοποίησε ο Ηρακλής Μαριτσών.

Συγκεκριμένα πρόκειται για τους Παναγιώτη Λαυράκη (Ζεύς), Παναγιώτη Κοκκάρη (Φοίβο), Τσαμπίκο Λορέτζο (Ιάλυσο), Γιάννη Λεντή (Ιάλυσο), Γιάννη Παπασάββα (Αστέρα Παστίδας), Αλέξανδρο Σκαφίδα (Διγενή), Σταύρο Ματθαίο (Ορφέα) και Μανώλη Τρούλη (Απόλλων Απολλώνων). Η διοίκηση παρεχώρησε τον Γιώργο Ορφανό στον ΑΟ Τήλου ενώ άφησε ελεύθερους τους Νίκο Χατζηστρατή και Μπάμπη Κουφομανώλη. Επί τη ευκαιρία θέλει να τους ευχαριστήσει για την προσφορά τους και τους εύχεται κάθε ποδοσφαιρική επιτυχία.

Στο μεταξύ, ο Ηρακλής θέλει να υπενθυμίσει στους φίλους του εντός και εκτός Μαριτσών, ότι κάθε βράδυ στην μαγευτική τοποθεσία της Μονής του Σωτήρα λειτουργεί το «Στέκι».

• Ο Ηρακλής και προσωπικά ο πρόεδρος Γιώργος Παπαδημήτρης εύχονται στον ποδοσφαιριστή Λευτέρη Χατζηκωνσταντή να του ζήσει η όμορφη κορούλα που απέκτησε.

AMCOR
No 1
ΚΑΤΑΣΚΕΥΑΖΟΝΤΑΙ & ΕΙΣΑΓΟΝΤΑΙ ΣΥΝΑΡΜΟΛΟΓΗΜΕΝΑ ΑΠΟ ΤΟ ΙΣΡΑΗΛ
Η ΠΡΩΤΗ ΦΟΡΜΟΥΛΑ ΣΤΑ ΗΛΙΑΚΑ
AMCOR
ΓΕΝΙΚΟΣ ΑΝΤΙΠΡΟΣΩΠΟΣ
Ν.ΚΑΜΠΟΥΡΑΚΗΣ - Μ.ΦΛΑΓΚΟΣ Ο.Ε.
ΑΓ.ΑΝΑΣΤΑΣΙΑΣ 9 ΡΟΔΟΣ
ΤΗΛ.31320 - 20859
ΠΡΟΔΙΑΓΡΑΦΕΣ ΕΟΚ CE MARK
X4028-31/7
Η AMCOR-ΙΣΡΑΗΛ Η ΜΕΓΑΛΥΤΕΡΗ ΒΙΟΜΗΧΑΝΙΑ ΗΛΙΑΚΩΝ ΣΥΣΤΗΜΑΤΩΝ ΣΤΟΝ ΚΟΣΜΟ,ΣΑΣ ΠΡΟΣΦΕΡΕΙ ΤΟΝ ΚΑΛΥΤΕΡΟ ΗΛΙΑΚΟ ΘΕΡΜΟΣΙΦΩΝΑ ΤΟΥ ΚΟΣΜΟΥ ΜΕ ΜΟΝΑΔΙΚΑ ΣΗΜΕΙΑ ΥΠΕΡΟΧΗΣ ΠΟΥ ΚΑΝΕΝΑΣ ΑΛΛΟΣ ΔΕΝ ΕΧΕΙ.ΠΡΩΤΗ Η AMCOR,ΠΡΙΝ 40 ΧΡΟΝΙΑ ΠΑΡΟΥΣΙΑΣΕ ΤΗΝ ΕΠΑΝΑΣΤΑΤΙΚΗ ΤΗΣ ΤΕΧΝΟΛΟΓΙΑ ΣΤΟΥΣ ΗΛΙΑΚΟΥΣ ΘΕΡΜ/ΝΕΣ. ΠΟΛΛΟΙ ΑΠΟ ΤΟΤΕ ΠΡΟΣΠΑΘΗΣΑΝ ΝΑ ΤΗΝ ΜΙΜΗΘΟΥΝ .ΤΑ ΑΠΟΤΕΛΕΣΜΑΤΑ ΤΟΥΣ ΕΙΝΑΙ ΓΝΩΣΤΑ.ΚΑΝΕΝΑΣ ΔΕΝ ΜΠΟΡΕΣΕ ΝΑ ΤΗ ΦΘΑΣΕΙ.ΣΗΜΕΡΑ Η AMCOR ΣΥΝΕΧΙΖΟΝΤΑΣ ΤΗΝ ΕΡΕΥΝΑ ΣΤΟΝ ΤΟΜΕΑ ΤΗΣ ΗΛΙΑΚΗΣ ΕΝΕΡΓΕΙΑΣ ΒΡΙΣΚΕΤΑΙ ΚΑΙ ΘΑ ΒΡΙΣΚΕΤΑΙ ΜΠΡΟΣΤΑΓΙΑΤΙ ΕΙΝΑΙ Η NO 1 ΣΤΟΝ ΚΟΣΜΟ.
ΕΙΝΑΙ Η AMCOR

ΠΡΟΟΔΟΣΠΟΡ

Ολυμπιακοί Αγώνες 2004-ΔΟΕ

Η Αγγελοπούλου παρουσίασε τα μετάλλια του Αθήνα 2004



Τη στενή διαχρονική σχέση της χώρας μας με τους Ολυμπιακούς Αγώνες αναδεικνύουν τα Ολυμπιακά μετάλλια, που θα έχουν πλέον την ελληνική όψη στην μπροστινή πλευρά τους για τις επόμενες διοργανώσεις, σύμφωνα με την απόφαση της Εκτελεστικής Επιτροπής της ΔΟΕ. Η πρόεδρος της ΑΘΗΝΑ 2004, Γιαννα Αγγελοπούλου, παρουσίασε τα μετάλλια των Ολυμπιακών Αγώνων του 2004 σε σημερινή συνέντευξη Τύπου στην Πράγα, χαρακτηρίζοντας ριζοσπαστική την σχετική απόφαση της ΔΟΕ, ενώ επεσήμανε:

«Από την αρχή του διαγωνισμού για τα μετάλλια είχαμε στόχο να αλλάξουμε αυτή την πρώτη όψη των μεταλλίων και να προσδώσουμε σε αυτή ελληνικά στοιχεία, που να αναδεικνύουν την στενή σχέση της Ελλάδας με το Ολυμπιακό κίνημα. Ετσι, από το τεύχος προκήρυξης του διαγωνισμού ζητήσαμε από τους υποψηφίους να συμπεριλάβουν στο σχεδιασμό τους τη Νίκη του Παιωνίου και το Παναθηναϊκό Στάδιο. Η Θεά Νίκη λατρευόταν ως προσωποποίηση της νίκης τόσο στα στάδια, όσο και στα πεδία των μαχων, ενω σύμφωνα με τον μύθο ο Δίας την έστελνε στη γη για να στεφανώνει τους νικητες».

Η κα Αγγελοπούλου υπογράμμισε στη συνέχεια, ότι η σύνδεση του αγάλματος της Νίκης του Παιωνίου με την Ολυμπία, ήταν και ο βασικός λόγος που επιλέχθηκε ως θέμα για τον σχεδιασμό της πρώτης όψης των μεταλλίων. Εκανε δε ειδική αναφορά στο γεγονός, ότι αλλάζει για πρώτη φορά η κύρια όψη των μεταλλίων μετά από τους Ολυμπιακούς Αγώνες του 1928 στο Αμστερνταμ, ενώ πλέον όλα τα Ολυμπιακά μετάλλια θα χαρακτηρίζονται από την ελληνικότητα των Αγώνων τόσο ως προς την γεννησή τους, όσο και ως προς την αναβίωσή τους.

Οσον αφορά στα στοιχεία που συνθέτουν την δεύτερη όψη του μεταλλίου είναι τρία: Πρώτον, η αιώνια φλόγα που θα ανάψει στην Ολυμπία, δεύτερον, ότι η φλόγα πλαισιώνεται από τους πρώτους στίχους της όγδοης Ολυμπιακής ωδής του Πινδάρου και τρίτον το εμβλημα των Ολυμπιακών Αγώνων της ΑΘΗΝΑ 2004. Δημιουργός του μεταλλίου είναι η σχεδιάστρια Ελένη Βότση, ενώ θα κοπούν συνολικά ν 1.130 χρυσά, 1.130 αργυρά και 1.150 χάλκινα μετάλλια.

Στο μεταξυ, ο πρόεδρος της Ελληνικής Ολυμπιακής Επιτροπής, Λάμπης Νικολάου, που δεν έκρυβε την ικανοποίηση του, τόνισε: «Ηταν εξαιρετική η παρουσίαση της ΑΘΗΝΑ 2004 στην ΔΟΕ. Εδώ στην Πράγα λήφθηκαν δύο ιστορικές αποφάσεις.

Το 1925 παραιτήθηκε ο Ντε Κουμπερντέν από την προεδρία της ΔΟΕ και τώρα αποφασίστηκε να εχει ελληνικό χαρακτήρα η μπροστινή πλευρά των Ολυμπιακών μεταλλίων.

Θα υπάρχει πλέον η σφραγίδα της Αθήνας, ενώ παράλληλα η Οργανωτική Επιτροπή μπορεί να κάνει οποιαδηποτε μεταβολή θέλει. Είναι μεγάλη η επιτυχία της ΑΘΗΝΑ 2004. Αξίζουν συγχαρητηρια στην κ. Αγγελοπούλου».

Μετά από την συνεντευξη Τύπου η πρόεδρος της ΑΘΗΝΑ 2004 σε συζήτηση που είχε με δημοσιογραφους, επεσημανε μεταξυ άλλων για τις πολιτικές εξελίξεις στην χώρα μας: «Τις παρακολουθούμε από κοντά, αλλά δεν τις σχολιάζουμε. Δουλειά μας είναι να ετοιμάζουμε τους Ολυμπιακούς Αγωνες». Επίσης, χαρακτήρισε, για μια ακόμη φορά, λήξαν το θέμα που είχε προκληθεί με τους Ελληνες Ολυμπιονίκες, ενω εξέφρασε την έκπληξή της για το πολύκροτο ζήτημα που έχει προκληθεί με τους οίκους ανοχής στην διάρκεια των Ολυμπιακων Αγώνων, τονίζοντας ότι «ουδέποτε τέθηκε τέτοιο θέμα απο την Οργανωτική Επιτροπή».

Οσον αφορά στη ΔΟΕ, η κα Αγγελοπούλου υπογράμμισε ότι είναι εύλογο να παρακολουθεί από κοντά τις εξελίξεις αλλά σε καμμία περίπωση δεν σχολιάζει ή παρεμβαίνει, ενώ τέλος, όταν ρωτήθηκε εάν θα κάνει το... δικό της ανασχηματισμό στην οργανωτική επιτροπή, απάντησε χαμογελώντας: «Παρακολουθούμε καθημερινά τη δουλειά που γίνεται αλλά ουδείς αναντικατάστατος».

Στο τουρνουά μπάσκετ ανδρών των ISLAND GAMES

Τον τίτλο της πρωταθλήτριας θα υπερασπιστεί η ανδρική ομάδα

Κοινή ανταπόκριση από τη δημοσιογραφική ομάδα της Ρόδου στο Γκέρνσεϊ, που αποτελείται από τους: Μπάμπη Θεοδώρου (Προόδου), Νικήτα Κουσκούση και Μάγδα Σούγγαρη



Με εμφάνιση που αρμόζει στο πρώτο φαβορί της διοργάνωσης για την κατάκτηση του χρυσού μεταλλίου, η ανδρική ομάδα μπάσκετ επικράτησε χθες το πρωί με 78-46 του βασικού αντιπάλου σε αυτή την α' φάση (Σααρέμαα) και κατέλαβε την πρώτη θέση που οδηγεί απευθείας στον μεγάλο τελικό.

Στο Tennis Center, και μπροστά σε δεκάδες φίλους των Σααρέμαα, οι Ροδίτες ήταν σοβαροί και πειθαρχημένοι σε αντίθεση με τα δύο πρώτα παιχνίδια τους. Το παιχνίδι ήταν ντέρμπι μόνο στο ξεκίνημα και μέχρι να ξεφύγει γρήγορα η Ρόδος με διψήφιο αριθμό πόντων. Με όπλο τον αιφνιδιασμό και τον Παναγιώτη Παπακώστα που έκλεβε την μπάλα σε κάθε σχεδόν επίθεση των Εσθονών (και μοίρασε και ηέντε ασίστ), οι παίκτες του Γιώργου Χατζηκαλημέρη προηγήθηκαν στο 8' 16-5 (με τρίποντο του Τσαουσίδη) και στο 10' με 21-10! Σε εκείνο το σημείο αν και πρόωρο το μάτς είχε τελειώσει. Η διαφορά εκτοξευόταν και άγγιξε και το +33 (78-45) δευτερόλεπτα πριν την λήξη.

Λευτέρης Τσαουσίδης, Παναγιώτης Παπακώστας, Χρήστος Μπίλιας, Σπύρος Λιβιεράτος που αγωνίστηκαν περισσότερο από ένα εικοσάλεπτο και οι Παρδακάς, Μοσχής κατά δεύτερο λόγο ξεχώρισαν από την ομάδα της Ρόδου.

Δεκάλεπτα: 21-10, 28-21(ημιχρ.), 63-33, 78-46

Η 2η ΝΙΚΗ

Τον δρόμο για την πρώτη θέση άνοιξε το θετικό αποτέλεσμα (75-50) κόντρα στο πολύ αδύναμο Ίνις Μον το οποίο έχει στην τεχνική του ηγεσία έναν παλιό γνώριμο των Ελλήνων φιλάθλων, τον Άλαν Μπάνιστερ. Παρά την διαφορά κλάσης, το Ίνις Μον κατάφερε να εκνευρίσει τους παίκτες της Ρόδου αφού δεν έβρισκε άλλο τρόπο για να σταματήσει τον ρυθμό της.

Στο πρώτο δεκάλεπτο, οι Έλληνες έμοιαζαν να παίζουν μόνοι τους στο παρκέ και στο 7' ήταν μπροστά με 5-17 και έχοντας αφήσει άποντο τον αντίπαλο για περίπου έξι λεπτά.

Στη συνέχεια, η διαφορά χτίστηκε σχετικά δύσκολα καθώς την αρνητική ψυχολογία ενίσχυσαν και τα αλλοπρόσαλλα σφυρίγματα των διαιτητών. Ενδεχομένως, σε κάθε φάση να προκαλούσαν διαμαρτυρίες ακόμα και του Δημάρχου Γιώργου Γιαννόπουλου που καθόταν στις πρώτες σειρές της (πρόχειρης) εξέδρας. Με ηγέτες τους Τσαουσίδη και Γκόνο, η Ρόδος πήρε την δεύτερη νίκη της στην προκριματική φάση και πήγαινε με το μυαλό στο Σααρέμαα, στο ματς κλειδί του ομίλου.

Όνομα	Πόντοι	Βολές	Δίποντα	Τρίποντα	Ριμπάουντ	Χρόνος
4 Λιβιεράτος Κ.	3	1/2	1/9	0/1	0-0	20:23
5 Παρδακάς	6	0/0	3/4	0/0	0-1	7:21
6 Γκόνος	7	3/4	2/8	0/3	1-2	24:40
7 Μοσχής	9	0/0	4/4	1/1	3-5	14:54
8 Παπακώστας	10	5/10	2/6	1/2	0-2	19:37
9 Βλαχοδήμος	7	3/3	2/3	0/1	1-4	14:41
10 Τσαουσίδης	17	4/5	5/7	1/4	0-3	25:19
11 Λιβιεράτος Σ.	7	3/4	2/6	0/0	3-3	27:31
12 Δούβαλης	2	0/0	1/3	0/0	0-1	8:27
13 Φιλιππόπουλος	0	0/0	0/1	0/0	0-0	4:30
14 Σκορδάλης	0	0/0	0/0	0/0	1-2	7:59
15 Μπίλιας	10	2/5	4/8	0/0	0-2	24:38
Σύνολο	**78**	**21/33**	**26/59**	**3/12**	**9-25**	**200**

Όνομα	Πόντοι	Βολές	Δίποντα	Τρίποντα	Ριμπάουντ	Χρόνος
4 Koppel	10	7/9	1/8	1/3	1-1	17:43
5 Magi	0	0/0	0/2	0/2	0-1	2:54
6 Talistu	2	0/0	1/3	0/1	1-1	14:22
7 Rahumeel	2	2/4	0/3	0/1	2-3	22:21
8 Kiil	3	1/2	1/5	0/2	1-2	17:04
9 Kuusk	2	2/6	0/4	0/0	1-0	11:42
10 Ruutel	5	0/0	2/6	1/2	0-1	33:13
11 Teder	1	1/4	0/0	0/0	1-0	6:28
12 Lepik	0	0/0	0/0	0/0	1-2	15:01
13 Nurja	0	0/0	0/0	0/0	1-2	16:27
14 Ounpuu	11	1/2	4/11	2/4	2-0	16:27
15 Ool	10	3/6	3/13	1/6	3-5	33:53
Σύνολο	**46**	**17/33**	**12/55**	**5/21**	**12-18**	**200**

Όνομα	Πόντοι	Βολές	Δίποντα	Τρίποντα	Ριμπάουντ	Χρόνος
4 Λιβιεράτος Κ.	4	4/5	0/4	0/3	1-1	15:15
5 Παρδακάς	7	1/2	3/7	0/2	1-3	21:04
6 Γκόνος	16	3/9	5/18	3/12	2-1	30:27
7 Μοσχής	12	4/5	4/6	0/0	3-2	15:50
8 Παπακώστας	5	2/5	1/3	1/1	3-2	28:52
9 Βλαχοδήμος	5	3/4	1/3	0/0	0-0	14:54
10 Τσαουσίδης	20	3/3	8/11	1/3	2-5	27:06
11 Λιβιεράτος Σ.	0	0/0	0/0	0/0	0-4	12:17
12 Δούβαλης	0	0/0	0/0	0/0	0-2	2:25
13 Φιλιππόπουλος	2	1/1	0/0	0/0	0-0	2:03
14 Σκορδάλης	0	0/0	0/0	0/0	0-1	2:37
15 Μπίλιας	4	2/4	1/3	0/0	0-2	27:10
Σύνολο	**75**	**23/35**	**23/55**	**5/21**	**12-23**	**200**

Βαθμολογία ομίλου

Position	Team	Played	Won	Lost	For	Against	Difference	Points
1st	Rhodes	3	3	0	238	140	98	6
2nd	Ynys Mon	3	1	2	172	208	-36	4
3rd	Saaremaa	2	1	1	130	125	5	3
3rd	Guernsey	2	1	1	115	140	-25	3
5th	Isle of Wight	2	0	2	104	146	-42	2

Η εθνική ποδηλασίας δρόμου για το Παγκόσμιο Β' κατηγορίας



Αναχωρεί σήμερα το απόγευμα (Τετάρτη) για το Αϊγλ της Ελβετίας η εθνική ομάδα δρόμου ανδρών, προκειμένου να λάβει μέρος στο Παγκόσμιο Πρωτάθλημα Β' κατηγορίας, το οποίο αποτελεί και κριτήριο πρόκρισης για τους Ολυμπιακούς Αγώνες της Αθήνας.

Την αποστολή αποτελούν οι Βασίλης Αναστόπουλος (ΠΟ Πατρών-Volksbank Ideal), Γιάννης Ταμουρίδης (Αυτόδρομος Πανοράματος), Γιώργος Νίνος (Κρόνος Νίκαιας), Παναγιώτης Μαρεντάκης (Τάλως Νέας Κυδωνίας), Μάρκος Μωραϊτάκης (Τάλως Νέας Κυδωνίας).

Την αποστολή συνοδεύει ο εθνικός προπονητής Γιώργος Λεβεντάκης, ο Μηχανικός Παναγιώτης Ζέγκλης, ενώ αρχηγός αποστολής θα είναι ο έφορος εθνικών ομάδων, Γιώργος Γερακιός.

Ο αγώνας θα γίνει την Κυριακή 6 Ιουλίου στις 13.00 και είναι συνολικής απόστασης 151.2 χιλιομέτρων (σιρκουί επί 9 φορές), ενώ θα πάρουν μέρος 51 χώρες με 216 αθλητές. Στο πρωτάθλημα αυτό δεν θα συμμετάσχουνοι 500 καλύτεροι αθλητές της βαθμολογίας της Διεθνούς Ενωσης Ποδηλασίας (UCI). Το «εισιτήριο» της πρόκρισης για τους Ολυμπιακούς του 2004 θα πάρουν οι 15 πρώτοι αθλητές, ενώ η κάθε χώρα μπορεί να προκρίνει μέχρι δύο αθλητές.

«Εκτιμώ ότι είμαστε σε πολύ καλή κατάσταση και ότι έχουμε βάσιμες ελπίδες να πετύχουμε να έχουμε αξιοπρεπέστατη εμφάνιση και να προκρίνουμε και δύο ακόμη αθλητές για τους Ολυμπιακούς Αγώνες. Τα πράγματα είναι δύσκολα λόγω της μεγάλης συμμετοχής και σημαντικό ρόλο θα παίξει η τύχη αλλά και η κατάσταση στην οποία θα βρεθούν στο συκεκρικριμένο αγώνα οι αθλητές που θα έχω στη διάθεσή μου», σχολίασε ο Εθνικός προπονητής Γιώργος Λεβεντάκης αναφερόμενος στον παγκόσμιο πρωτάθλημα Β' κατηγορίας.

Στο κυρίως ταμπλό οι Αρβανίτη και Κουτρουμανίδου

Μια σημαντική επιτυχία επεφύλασσε η χθεσινή ημέρα για το δίδυμο των Αρβανίτη και Κουτρουμανίδου, οι οποίες συμμετέχουν στο 4ο τουρνουά του Παγκοσμίου πρωταθλήματος, στο Σταβάνγκερ της Νορβηγίας.



Συγκεκριμένα, στον γ' προκριματικό γύρο οι Ελληνίδες αθλήτριες νίκησαν τις Καναδέζες Λεσάρντ/Μάξουελ με 2-0 σετ (21-17, 21-16) και προκρίθηκαν στο κυρίως ταμπλό της διοργάνωσης, οι αγώνες του οποίου θα ξεκινήσουν αύριο (θα συμετάσχουν επίσης και οι Σφυρή/Καραντάσιου). Αντίθετα, τα πράγματα δεν πήγαν καλά για τις Τσιαρτσιάνη και Νικολαΐδου που ηττήθηκαν με 2-0 σετ (21-16, 27-25) από το μεξικανικό δίδυμο των Γκαξιόλα και Γκαρθία, όπως και οι Κουλουμέντα (Μίχου) οι οποίες ηττήθηκαν από τις Νάγκι Πέτο (Ουγγαρία με 2-0 σετ (21-12, 21-10).



Στον Α' προκριματικό γύρο οι Αρβανίτη Κουτρουμανίδου νίκησαν τις Γκρο/Ντρίγκεσταανt από τη Νορβηγία με 2-1 (21-17, 16-21, 15-9) και στο Β' τις Μίχου - Βόιτσακ από την Πολωνία με 2-0 σετ (21-14, 21-14).

ΑΒΛΑΒΕΣ ΚΑΠΝΙΣΜΑ ΜΕ ΤΗΝ
Συσκευή αφαίρεσης των βλαβερών ουσιών από τα τσιγάρα και τον καπνό



• Μειώνει τις ηθικάτητες ανάπτυξης καρκίνου των πνευμόνων και του λάρυγγος
• Βοηθάει στα κάψιμο του καπνίσματος, γιατί επιτυγχάνει την ταδική απεξάρτηση απ'την νικοτίνη
• Δεν αλλοιώνει τα άρωμα και την γεύση του καπνού

Συνοδεύεται από οδηγούς προς κρατικών & ιδιωτικών πανεπιστήμιων καπνού

ΑΠΟΚΛΕΙΣΤΙΚΗ ΔΙΑΘΕΣΙΣ ΔΩΔΕΚΑΝΗΣΟΥ
ΚΩΣΤΑΚΗΣ ΚΩΝΣΤΑΝΤΙΝΟΣ
ΚΟΛΟΚΟΤΡΩΝΗ 14 • ΡΟΔΟΣ
Τηλ. 22410 77604 FAX: 23080
(Παράδοσις κατ'οίκον- Δεκτές ΠΙΣΤΩΤΙΚΕΣ ΚΑΡΤΕΣ)

Μια σοβαρή υπόθεση

Αφαντοι οι δράστες της αρπαγής σάκου με τα 57.595 ευρώ!..

ΕΙΝΑΙ ΜΑΛΛΟΝ ΑΛΛΟΔΑΠΟΙ

ΑΚΑΡΠΕΣ παραμένουν μέχρι τώρα οι έρευνες για τον εντοπισμό των θρασύτατων δραστών της αρπαγής του τραπεζικού σάκου με τα 57.595 ευρώ, από υποκατάστημα της Παλιάς Πόλης.

* Σύμφωνα με εκτιμήσεις αστυνομικών που ασχολούνται με την εξιχνίαση της υπόθεσης, η επιχείρηση ήταν πολύ καλά οργανωμένη, αλλά υπάρχουν κάποια ερωτήματα όσον αφορά την έλλειψη μέτρων φύλαξης της Τράπεζας. Πιθανότατα οι δράστες να είναι «εισαγόμενοι». Να ήρθαν στο νησί μας, να «χτύπησαν» και να αναχώρησαν αυθημερόν.

ΠΑΝΤΩΣ και το βίντεο που είχαν στα χέρια τους οι αστυνομικοί δεν είναι ιδιαίτερα διαφωτιστικό, καθώς οι δράστες φέρεται να έφεραν καπέλα, μ' αποτέλεσμα να μην αναγνωρίζονται με ευκολία τα πρόσωπά τους. Το βέβαιο είναι ότι στην επιχείρηση αρπαγής της τσάντας μετείχαν τρεις άνδρες και μία γυναίκα.

* Παρά το γεγονός ότι οι έρευνες μέχρι τώρα είναι άκαρπες οι ασχολούμενοι με την υπόθεση εκτιμούν ότι σύντομα θα έχουν θετικά αποτελέσματα όσον αφορά τον εντοπισμό των δραστών.

Για ν' ανανεώσουν την άδεια παραμονής τους

800 αλλοδαποί κατέθεσαν δικαιολογητικά στο Δήμο

ΛΗΓΕΙ ΑΥΡΙΟ Η ΠΡΟΘΕΣΜΙΑ



ΜΕΧΡΙ και αύριο, Παρασκευή 4 Ιουλίου, θα μπορούν να καταθέτουν τα δικαιολογητικά τους οι αλλοδαποί στους Δήμους, προκειμένου να ανανεώσουν τις άδειες παραμονής τους.

Αυτό τονίζεται στη νέα διορθωτική εγκύκλιο, που απέστειλε το υπουργείο Εσωτερικών προς τους Δήμους και τις Νομαρχίες της χώρας και με την οποία αναγνωρίζεται ότι ήταν λάθος το έγγραφο που εστάλη μια μέρα πριν και έδινε προθεσμία ρύθμισης μέχρι τις 30 Οκτωβρίου.

Συγκεκριμένα, στο κείμενο της εγκυκλίου επισημαίνεται ότι οι Διευθύνσεις Εργασίας των Νομαρχιακών Αυτοδιοικήσεων οφείλουν να παραλαμβάνουν τα δικαιολογητικά των αλλοδαπών έως και τις 4/7, εφόσον αυτοί προσήλθαν έως τις 30/6 να καταθέσουν και επειδή δεν μπόρεσαν να εξυπηρετηθούν έλαβαν αριθμό προτεραιότητας. Σε περίπτωση που δεν διαθέτει κάρτα προτεραιότητας - συνεχίζει η εγκύκλιος - ο αλλοδαπός είναι εκπρόθεσμος και η αίτησή του δεν γίνεται δεκτή.

Υπολογίζεται ότι από το Δήμο Ροδίων έχουν περάσει 800 αλλοδαποί, όπως δήλωσε στην «ΠΡΟΟΔΟ» ο αντιδήμαρχος Ρόδου κ. Αντώνης Αλαβέρας.

Γενικά, πάντως, ο αριθμός των αιτήσεων κινείται σε πολύ χαμηλά επίπεδα, γεγονός που αποδόθηκε στην παραπληροφόρηση των μεταναστών, αλλά και στο γεγονός ότι πολλοί από αυτούς έχουν ήδη λάβει άδειες αορίστου χρόνου λόγω μακράς παραμονής.

Απαραίτητοι οι ναυαγοσώστες στις οργανωμένες παραλίες

ΟΙ ΕΥΘΥΝΕΣ ΑΝΗΚΟΥΝ ΣΤΟΥΣ ΔΗΜΟΥΣ



ΣΕ ΑΠΟΛΟΓΙΑ θα κληθούν από το Λιμεναρχείο της Ρόδου, στο αμέσως προσεχές διάστημα, οι δήμαρχοι που δεν προχώρησαν στην τοποθέτηση ναυαγοσωστών στις παραλίες, που βρίσκονται μέσα στα διοικητικά τους όρια. Εξαίρεση αποτελούν ο Δήμος Ρόδου, που προχώρησε ήδη στην πρόσληψη τεσσάρων ναυαγοσωστών, αλλά και νοσηλευτικού προσωπικού, που θα βρίσκεται καθημερινά στις παραλίες, όπως δήλωσε ο αρμόδιος αντιδήμαρχος κ. Νίκος Χαραλάμπης.

Αλλωστε, με επείγον σήμα που εστάλη από το υπουργείο Εμπορικής Ναυτιλίας στο Λιμεναρχείο της Ρόδου, ζητήθηκε η διενέργεια άμεσων ελέγχων στις λουτρικές εγκαταστάσεις. Με το ίδιο σήμα επισημαίνεται ότι σε περίπτωση που διαπιστωθούν παραβάσεις θα πρέπει να επιβληθούν κυρώσεις. Το ύψος των κυρώσεων θα κυμαίνεται ανάλογα με τη βαρύτητα κάθε παράβασης.

Από τους ελέγχους που διενεργήθηκαν πάντως στις 20 παραλίες του νησιού που έχουν χαρακτηριστεί ως λουτρικές, διαπιστώθηκε ότι δεν υπάρχουν σε όλες ναυαγοσώστες, αλλά και τα μέσα για την αντιμετώπιση της θαλάσσιας ρύπανσης.

Η σχετική διαδικασία με την οποία θα κληθούν να δώσουν εξηγήσεις για τις ελλείψεις στις παραλίες τους θα ξεκινήσει πολύ σύντομα, όπως δήλωσε στην «ΠΡΟΟΔΟ» ο υπολιμενάρχης κ. Κωνσταντίνος Τσαγγάρης.

Συνεδριάζει το διοικητικό συμβούλιο του Επιμελητηρίου

ΕΠΙΤΡΟΠΗ ΓΙΑ ΤΗΝ ΚΡΙΣΗ ΣΤΗΝ ΑΓΟΡΑ

ΤΗΝ ερχόμενη Δευτέρα, στις 7 μ.μ. θα συνεδριάσει στο «ΑΚΤΑΙΟΝ» το διοικητικό συμβούλιο του Εμπορικού και Βιομηχανικού Επιμελητηρίου Δωδεκανήσου. Τα θέματα της ημερήσιας διάταξης είναι τα εξής:

1. Επικύρωση πρακτικού συνεδρίασης δ.σ. υπ' αριθμ. 280/21-3-2003.
2. Εγκριση οικονομικού απολογισμού χρήσεως 2002.
3. Συγκρότηση επιτροπών για την επισήμανση των προβλημάτων της αγοράς πόλεως Ρόδου και Κω.
4. Εγκριση συμβάσεων Επιμελητηρίου - ΔΕΤΑΠ
   α) Ανάπτυξη μηχανογραφικών εφαρμογών και ανανέωση SITE.
   β) Υλοποίηση ΚΕΤΑ.
5. Εγκριση δαπανών.
6. Ετήσια γενική συνέλευση της ΔΕΤΑΠ.

Τη Δευτέρα συνεδριάζει η δημαρχιακή επιτροπή

ΤΑ ΘΕΜΑΤΑ ΠΟΥ ΘΑ ΕΞΕΤΑΣΕΙ

ΤΗΝ ερχόμενη Δευτέρα θα συνεδριάσει η δημαρχιακή επιτροπή Ρόδου, για να εξετάσει τα παρακάτω θέματα ημερήσιας διάταξης:

1) Χορήγηση αδειών ίδρυσης και λειτουργίας καταστημάτων υγειονομικού ενδιαφέροντος.

2) Χορηγήσεις αδειών μουσικής.

3) Αφαίρεση ή μη άδειας ίδρυσης και λειτουργίας καταστήματος.

4) Τροποποίηση - συμπλήρωση κανονισμού κοινοχρήστων χώρων.

5) Διεξαγωγή επαναληπτικού διαγωνισμού για την προμήθεια διαφόρων υλικών για τα έργα:

α) Επισκευή και συντήρηση δημοτικού φωτισμού,

β) Διαμόρφωση κοινοχρήστων χώρων εργατικών κατοικιών οδού Μιχ. Πετρίδη,

γ) Βελτιωτικές παρεμβάσεις και ηλεκτροφωτισμός στις οδούς Κ. Καβάφη, Γ. Ρίτσου και Κ. Βάρναλη, περιοχής Αγ. Αποστόλων,

δ) Ανάδειξη με φωτισμό διαφόρων χαρακτηριστικών σημείων της πόλης,

ε) Τεχνική στήριξη εκδηλώσεων και

στ) Κατασκευή τσιμεντοϊστών φωτισμού.

Διαγράμμιση οδικού δικτύου

Υπογράφηκε το συμφωνητικό ανάθεσης του έργου «Διαγράμμιση επαρχιακού οδικού δικτύου των νήσων Ρόδου και Κω», προϋπολογισμού 150.000 ευρώ, που δημοπρατήθηκε στις 21 Μαΐου 2003.

Ανάδοχος εταιρία είναι η Φ. ΑΛΑΒΕΡΑΣ και Σία Ε.Ε., με μέση έκπτωση 47%.

Η συνολική δαπάνη του έργου θα είναι 79.500 ευρώ.

Συνάντηση με τη διοίκηση της Κτηματικής Εταιρείας θα έχει ο δήμαρχος Αρχαγγέλου

ΣΥΝΑΝΤΗΣΗ με τη διοίκηση της Κτηματικής Εταιρείας του Δημοσίου θα έχει μέσα στην ερχόμενη εβδομάδα ο δήμαρχος Αρχαγγέλου κ. Αλέκος Παπουράς. Αίτημα του Δήμου Αρχαγγέλου είναι η παραχώρηση της έκτασης στην περιοχή των Στεγνών.

Με την παραχώρηση όπως δήλωσε ο δήμαρχος κ. Αλέκος Παπουράς θα μπει τέλος στην αυθαιρεσία που υπάρχει στην περιοχή, ενώ τα ακίνητα θα μπουν στο ρυμοτομικό σχέδιο. Στη συνάντηση θα γίνει συζήτηση και για τις εκτάσεις που υπάρχουν στην περιοχή «Σφουγγάρια». Στόχος της δημοτικής αρχής Αρχαγγέλου είναι να μην εκποιηθούν από την ΚΕΔ εκτάσεις που ανήκουν σε ιδιώτες.

Περιοδεία στα Δωδεκάνησα ξεκινούν τα στελέχη της ΝΔ

ΕΤΟΙΜΑΖΕΤΑΙ ΓΙΑ ΕΚΛΟΓΕΣ

ΠΕΡΙΟΔΕΙΕΣ ξεκινά στα Δωδεκάνησα για να συσπειρώσει τους οπαδούς της η Ν.Δ. Μάλιστα συγκροτήθηκαν και οι ομάδες των στελεχών του κόμματος που θα περιοδεύσουν στο νόμο και ιδιαίτερα στους δήμους της Ρόδου και τα νησιά, όπου η Ν.Δ. παρουσιάζει αδυναμίες.

Συζήτηση για τις περιοδείες έγινε και στη συνεδρίαση της νομαρχιακής επιτροπής της Ν.Δ. που πραγματοποιήθηκε προχθές, όπου καθορίστηκαν και τα στελέχη που θα κάνουν τις περιοδείες.

Παρά το γεγονός όμως ότι ξεκινούν οι περιοδείες δεν έχει ξεκαθαρίσει το τοπίο αναφορικά με τις υποψηφιότητες. Αναμένεται πάντως η εγκύκλιος με την οποία θα καθοριστεί ο τρόπος επιλογής των υποψηφίων που θα μετάσχουν στο ψηφοδέλτιο του κόμματος στις προσεχείς εκλογές.

Μέσα στον τρέχοντα μήνα πάντως υποστηρίζεται ότι θα γίνει η νομαρχιακή συνέλευση τα μέλη της οποίας θα εκλέξουν τους υποψηφίους.

Καταργείται το εισιτήριο εισόδου στις δισκοθήκες

ΠΡΕΠΕΙ ΝΑ ΕΧΟΥΝ ΟΡΧΗΣΤΡΑ ΤΡΙΩΝ ΑΤΟΜΩΝ



ΤΗΝ κατάργηση της υποχρέωσης έκδοσης εισιτηρίων εισόδου σε κέντρα διασκέδασης, μπαρ και εστιατόρια ανακοίνωσε ο υφυπουργός Οικονομικών Απόστολος Φωτιάδης. Σύμφωνα με την απόφαση αυτή υποχρέωση έκδοσης εισιτηρίων έχουν μόνο τα ψυχαγωγικά κέντρα με ορχήστρα τουλάχιστον τριών οργάνων. Σύμφωνα με την απόφαση του υφυπουργού:

* Καταργείται το εισιτήριο εισόδου στα καταστήματα που χρησιμοποιούν στερεοφωνική ή ηλεκτρονική μουσική (μπαρ, δισκοθήκες, Piano bar, restaurant κ.λπ.).

* Παραμένει η υποχρέωση μόνο στα καταστήματα που παρέχουν ψυχαγωγία με ζωντανή μουσική με ορχήστρα τουλάχιστον τριών οργάνων. Στα λοιπά καταστήματα που παρέχουν ψυχαγωγία με ορχήστρα κάτω των τριών οργάνων η υποχρέωση καταργείται.

* Σε περίπτωση προσφοράς «τάμπλ - ντότ» ή «αλα-κάρτ» ορίζεται ελάχιστη τιμή κατανάλωσης, ως προκαταβολή, τουλάχιστον 25 ευρώ, η οποία θα συμψηφίζεται με την αξία των προσφερομένων ειδών.

* Δεν θα εκδίδεται εισιτήριο εισόδου από τα καταστήματα (εστιατόρια, μπαρ, καφενεία κ.λπ.) όταν περιστασιακά και μέχρι δύο φορές το χρόνο διοργανώνουν εκδηλώσεις επ' ευκαιρία θρησκευτικών εορτών και πανηγύρεων και χρησιμοποιούν ορχήστρα τουλάχιστον τριών οργάνων.

* Επίσης δεν θα εκδίδουν εισιτήριο τα καταστήματα, για χορούς, δεξιώσεις ή άλλες εκδηλώσεις που διοργανώνονται από συλλόγους, σωματεία, ιδρύματα, Οργανισμούς, Οργανώσεις κ.λπ. εφόσον έχουν καταθέσει συμφωνητικό στη Δ.Ο.Υ.

Στις περιπτώσεις που καταργείται το εισιτήριο εισόδου οι έλεγχοι πλέον θα εστιάζονται κυρίως στην έκδοση των αποδείξεων των σερβιρισθέντων ειδών.

Συναυλίες από τη μπάντα του Στρατού

Στα πλαίσια της «Κοινωνικής Προσφοράς των Ενόπλων Δυνάμεων» και με σκοπό τη στενότερη συνεργασία και σύσφιγξη των σχέσεων μεταξύ Στρατού και τοπικής κοινωνίας, κατά το μήνα Ιούλιο, θα πραγματοποιηθούν μουσικές συναυλίες από τη Στρατιωτική Μουσική, όπως παρακάτω:

Στις 4 Ιουλίου 2003, στη νήσο Τήλο

Στις 12 Ιουλίου 2003, στο Μονόλιθο

Στις 18 Ιουλίου 2003, στη νήσο Χάλκη.

ΣΑΒΒΑΤΟΚΥΡΙΑΚΟ ΣΤΗ ΛΙΝΔΟ
ΞΕΝΟΔΟΧΕΙΟ
VILLE DI LINDOS
Β΄ ΤΑΞΕΩΣ ΕΠΙΠΛΩΜΕΝΩΝ ΔΙΑΜΕΡΙΣΜΑΤΩΝ
ΜΕ ΠΙΣΙΝΑ, SNACK BAR,
1.5 km ΑΠΟ ΛΙΝΔΟ
ΤΙΜΗ 35 ΓΙΑ ΔΥΟ (2) ΑΤΟΜΑ
ΠΛΗΡ: ΤΗΛ. 22440 48260-2
FAX. 22440 48264
email : villedilindos@yahoo.com
T. 1331-4/7

Ο αγαπημένος Βαλάντης και πάλι στη Ρόδο Ομολογω
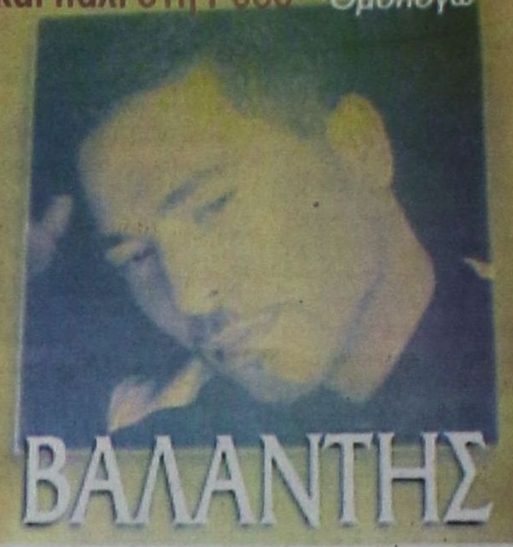
ΒΑΛΑΝΤΗΣ
CLUB ΑΜΦΙΘΕΑΤΡΟ
ΣΑΒΒΑΤΟ 5 ΙΟΥΛΙΟΥ 2003
ΩΡΑ ΕΝΑΡΞΗΣ: 11.00 μ.μ.
ΟΡΓΑΝΩΣΗ ΚΛΕΟΒΟΥΛΟΣ ΛΙΝΔΟΥ
Χορηγοί: TOP FM , LOVE N.R.G., ΙΡΙΔΑ T.V. Alfa Linea , V.K., Rodos Mirror
X.A-507

Η προσπάθειά μας συνεχίζεται...
Νέα Ροδογαλ

Τώρα
Νέοι φρέσκοι Χυμοί rodojuice
Πορτοκάλι 100% φυσικός χυμός 1Lt και 0,5Lt
Κοκτέιλ 100% φυσικός χυμός 1Lt και 0,5Lt
με ΦΥΣΙΚΕΣ ΒΙΤΑΜΙΝΕΣ
ΧΩΡΙΣ ΖΑΧΑΡΗ ΚΑΙ ΣΥΝΤΗΡΗΤΙΚΑ

Ολοκληρωμένο μπάνιο
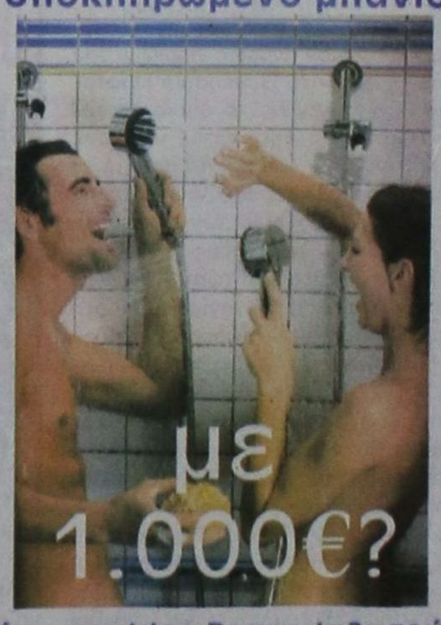
με 1.000€?
X.4061.-8/7
Μόνο στο Idea Bagno Ιαλυσού!!!
Το σετ περιλαμβάνει:
Πλακάκια Steuler Γερμανίος 25 τ.μ. με 3 τεμ. Decor
Γερμανικός νιπτήρας με κολώνα 60 x 49 cm
Γερμανική λεκάνη Volta
Μπαταρία-βρύση Hansa Polo
Αξεσουάρ μπάνιου σειρά mini 7 τεμ.
Μπανιέρα με αυτόματη βαλβίδα μοντέλο Electra 1,70 x 0,70 cm
Idea Bagno