ΕΤΟΣ ΙΔΡΥΣΗΣ 1949
ΙΔΙΟΚΤΗΣΙΑ
Γ. ΔΙΑΜΑΝΤΙΔΗΣ
ΓΡΑΦΙΚΕΣ ΤΕΧΝΕΣ Α.Ε.
Γραφεία - Τυπογραφεία:
Μάρκου Μαλλιαράκη 3 (ΚΟΒΑ)
Λογιστήριο: Νέα Αγορά
Τηλ.: Σύνταξης: 22410 27356-34101, FAX: 22410 20643
Λογιστηρίου: 22410 24539, FAX: 22410 24539
e-mail: info@proodos.net

ΠΡΟΟΔΟΣ

Ανεξάρτητη καθημερινή πρωινή εφημερίδα

ΑΡΙΘΜΟΣ ΦΥΛΛΟΥ 16.358 • ΤΙΜΗ 0,70 ευρώ

ΠΑΡΑΣΚΕΥΗ 4 ΙΟΥΛΙΟΥ 2003

ΠΛΗΡΩΜΕΝΟ ΤΕΛΟΣ Ταχ. Γραφείο Κ. ΡΟΔΟΥ Αριθμός αδείας 3
ΕΛΤΑ
SATO OFFICE SYSTEMS
ΜΠΟΝΗΣ Ε.Π.Ε. ΤΗΛ. 02410 75533

Ελιξε χθες η συνεδρίαση της Κεντρικής Επιτροπής

Ο Κώστας Σημίτης διόρισε δικό του γραμματέα και Ε.Γ.

Ο ανασχηματισμός θα είναι σαρωτικός

ΜΕ ΤΗΝ εκλογή του Μιχάλη Χρυσοχοΐδη στη θέση γραμματέα του ΠΑ.ΣΟ.Κ., αλλά και των μελών του νέου Εκτελεστικού Γραφείου, ολοκληρώθηκε χθες το απόγευμα η συνεδρίαση της Κεντρικής Επιτροπής του ΠΑ.ΣΟ.Κ.

• Ο Κώστας Σημίτης προανήγγειλε πολιτικές τομές και ριζικές αλλαγές σε πρόσωπα, ενόψει του ανασχηματισμού που αναμένεται σήμερα ή τη Δευτέρα.



Ο Μ. Χρυσοχοΐδης ανέλαβε τη θέση του αντικατασταθέντος Κ. Λαλιώτη στη Γραμματεία του ΠΑΣΟΚ

Ο ΚΩΣΤΑΣ Λαλιώτης εμφανίστηκε ενωτικός, είπε ότι θα είναι πάντοτε παρών στους αγώνες του ΠΑ.ΣΟ.Κ., ενώ άφησε αιχμές για τις επιλογές του Σημίτη.

• Ο Σημίτης κέρδισε την πρώτη νίκη με μερικές απώλειες. Από αύριο, όμως, θα δώσει μόνος του τη μάχη με την κοινωνία και τα προβλήματα της καθημερινότητας που καταταλαιπωρούν τους πολίτες.

ΕΙΝΑΙ γνωστό ότι ο Ελληνας πολίτης δεν τον ενδιαφέρει τι γίνεται στο ΠΑ.ΣΟ.Κ. για το μοίρασμα των αξιωμάτων και των καρεκλών. Εκείνο που τον ενδιαφέρει άμεσα είναι η

ΣΥΝΕΧΕΙΑ ΣΤΗ ΣΕΛ. 4

Από μικρομετόχους

Μήνυση υποβλήθηκε εναντίον της ΔΑΝΕ

ΚΑΙ ΚΑΤΑ ΑΛΛΗΣ ΕΤΑΙΡΙΑΣ

ΝΑ ΡΙΞΟΥΝ ΦΩΣ σε όλες τις σκοτεινές υποθέσεις που αφορούν τη ΔΑΝΕ και να αποκαλύψουν όσοι ευθύνονται για

ΣΥΝΕΧΕΙΑ ΣΤΗ ΣΕΛ. 4

Για το θέμα του ωραρίου

Πολλά ερωτηματικά για τη συμπεριφορά των αστυνομικών!..

ΜΑΤΑΙΩΘΗΚΕ «ΕΞΟΡΜΗΣΗ»

ΠΟΛΛΑ ερωτηματικά προκαλεί, η συμπεριφορά των συνδικαλιστών της Ενωσης Αστυνομικών Υπαλλήλων Δωδεκανήσου μετά τη συνάντηση που είχαν τα μέλη του διοικητικού συμβουλίου, με τον υφυπουργό Δημόσιας Τάξης κ. Παντελή Τσερτικίδη την περασμένη Παρασκευή.

• Συγκεκριμένα οι αστυ-

ΣΥΝΕΧΕΙΑ ΣΤΗ ΣΕΛ. 4

Με πλοία και αεροπλάνα

Αρχισαν οι μαζικές αφίξεις Ελλήνων τουριστών στη Ρόδο

ΛΥΣΗ ΑΠΟ ΤΟ ΣΑΒΒΑΤΟΚΥΡΙΑΚΟ



ΣΕ ΑΝΟΔΙΚΗ πορεία τις μέρες αυτές η τουριστική κίνηση στο νησί μας. Και το γεγονός αυτό άρχισε να γίνεται πλέον εμφανές στους δρόμους και τις πάσης φύσεως επιχειρήσεις, όπου κυκλοφορεί μεγάλος αριθμός επισκεπτών.

* Φαίνεται, λοιπόν, ότι η Ρόδος μπήκε στην περίοδο της αιχμής και όπως δείχνουν τα πράγματα τις επόμενες μέρες ο αριθμός θ' αυξηθεί ακόμη περισσότερο.

ΕΚΕΙΝΟ που πρέπει να υπογραμμιστεί είναι ότι ανεβαίνει συνεχώς και ο αριθμός Ελλήνων τουριστών στη Ρόδο. Είναι μάλιστα χαρακτηριστικό ότι χτες μόνο με τα πλοία της γραμμής ήρθαν στη Ρόδο πάνω από 1.000 άτομα, τα περισσότερα από τα οποία είναι Ελληνες τουρίστες.

* Συγκεκριμένα, το «Μπλου Σταρ» μετέφερε 736 επιβάτες και 102 Ι.Χ.

ΣΥΝΕΧΕΙΑ ΣΤΗ ΣΕΛ. 4

Κυκλοφορούν στη Ρόδο

«Χρυσοδάκτυλοι» με ανιχνευτές μετάλλων

ΠΟΝΟΚΕΦΑΛΟΣ ΣΤΗΝ ΑΣΤΥΝΟΜΙΑ

ΕΞΟΠΛΙΣΜΕΝΟΙ με τέλεια τεχνολογία είναι οι «χρυσοδάχτυλοι» που τις τελευταίες μέρες έχουν ρημάξει διαμερίσματα και εξοχικές κατοικίες, προκαλώντας «πονοκέφαλο» στις αστυνομικές υπηρεσίες του νησιού μας.

• Σύμφωνα με πληροφορίες οι διαρρήκτες, χρησιμοποιούν ακόμα και ανιχνευτή μετάλλων, γι' αυτό και εντοπίζουν με ευκολία τα χρυσά κοσμήματα. Επίσης χρησιμοποιούν ειδικό διαρρηκτικό εργαλείο, με το οποίο παραβιάζουν ακόμα και κλειδαριές ασφαλείας, ενώ παράλληλα δεν αφήνουν ίχνη διάρρηξης, ούτε δακτυλικά αποτυπώματα, γεγονός που

ΣΥΝΕΧΕΙΑ ΣΤΗ ΣΕΛ. 4

Για πολλοστή φορά

Ο Χατζής επανέρχεται στο θέμα των οικονομικών του Δήμου

ΚΑΤΗΓΟΡΕΙ ΤΟΝ ΔΗΜΑΡΧΟ ΩΣ ΔΙΚΟΜΑΝΗ!..

ΕΠΑΝΕΡΧΕΤΑΙ στο θέμα των οικονομικών του Δήμου Ρόδου ο κ. Χατζής Χατζηευθυμίου με αφορμή αγωγή που κατέθεσε ο δήμαρχος Γ. Γιαννόπουλος σε βάρος εφημερίδας με αφορμή δημοσίευμα που θεώρησε ότι ήταν συκοφαντικό. Ο κ. Χατζηευθυμίου αποκαλεί δικομανή τον δήμαρχο, ενώ αναφέρεται και στο θέμα διαχειριστικού ελέγχου από το

ΣΥΝΕΧΕΙΑ ΣΤΗ ΣΕΛ. 4

Ρεπορτάζ για τους βιασμούς στο Φαληράκι

Με εκτεταμένα ρεπορτάζ διόλου κολακευτικά για την χώρα μας τα βρετανικά μέσα ενημέρωσης μεταξύ αυτών η εφημερίδα Guardian προειδοποιούν τις τουρίστριες για τον κίνδυνο βιασμού στα ελληνικά νησιά. Σύμφωνα με τις βρετανικές αρχές ο αριθμός των περιπτώσεων βιασμού τουριστριών που καταγγέλθηκαν διπλασιάστηκε την τελευταία πενταετία.

Τριάντα τέσσερις βιασμοί αναφέρθηκαν το περυσινό καλοκαίρι, η μια περίπτωση αφορά μια 13χρονη αγγλίδα στην Κέρκυρα. Μάλιστα σύμφωνα με το ρεπορτάζ της ανταποκρίτριας της εφημερίδας Γκάρντιαν στην Αθήνα, Ελενα Σμιθ, 11 βιασμοί βρετανίδων τουριστριών αναφέρθηκαν στο Φαληράκι της Ρόδου. Πάντως οι βρετανικές αρχές, ευτυχώς, δεν παραλείπουν να αναφερθούν και στην ανάρμοστη συμπεριφορά πολλών βρετανών νεαρών που επισκέπτονται την Ελλάδα.



ΙΤΑΛΙΚΑ ΣΚΑΝΔΑΛΙΔΗΣ
6932 272902, 22410 29265
22410 23710, 22410 61782



Εστιατόριο-Πατσατζίδικο
"ΑΡΧΟΝΤΙΚΟ"
• Πατσάς σπέσιαλ Σαλονικιώτικος
• Κοτόσουπα (αυγολέμονο)
• Βραστό μοσχάρι
• Γίδα βραστή
• Γιουβαρλάκια
• Γλώσσα λαδολέμονο
• Μακαρονάδες σπέσιαλ
...κι άλλες σπεσιαλιτέ
ΑΝΟΙΧΤΑ ΝΥΧΤΑ - ΜΕΡΑ
Σωκράτους 147 Παλιά Πόλη • Ρόδος
τηλ.: 2241038708

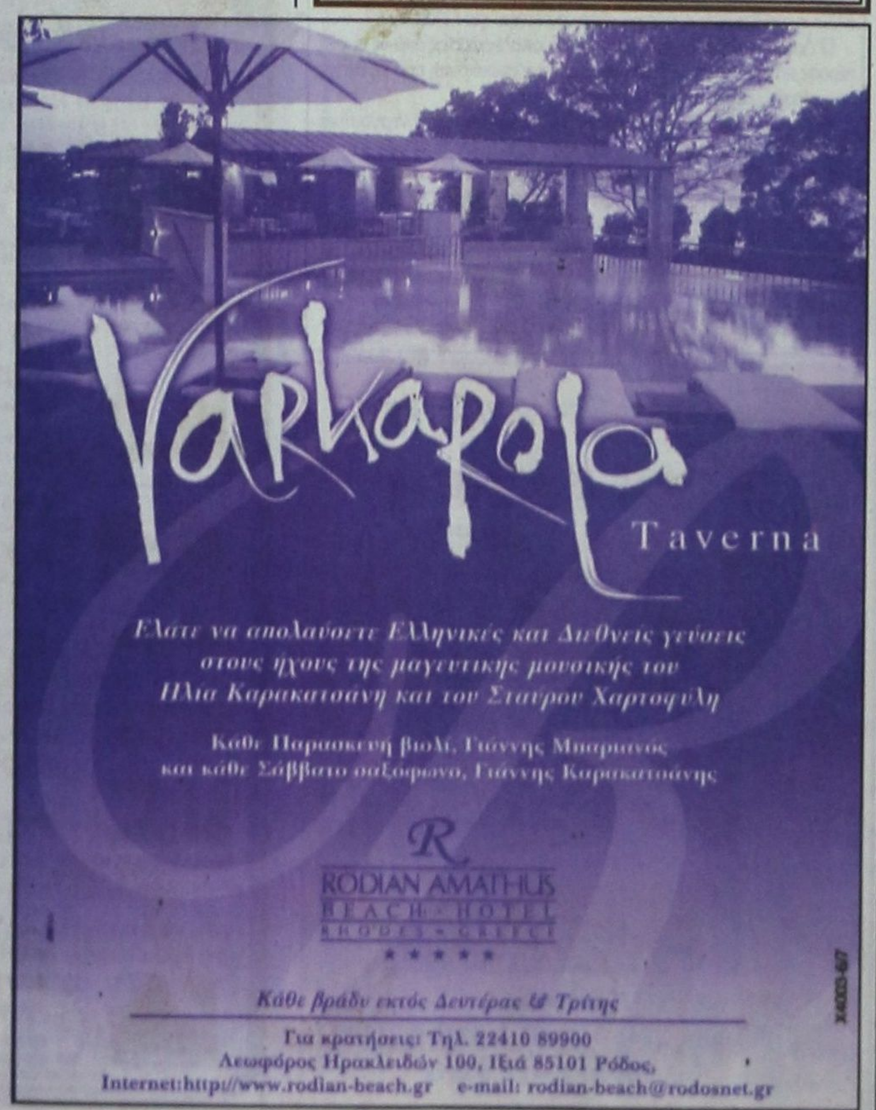



Melody Palace
Και πάλι στον αφρό κάθε βράδυ



Επίσης τραγουδούν:
Λ. ΠΑΝΑΓΙΩΤΑΚΗΣ
ΓΕΩΡΓΙΑ ΧΡΙΣΤΟΦΟΡΟΥ
ΠΕΝΗ ΚΩΝΣΤΑ
ΝΙΚΗ ΜΙΣΣΙΚΟΥ
και ο ΑΛΕΞΑΝΔΡΟΣ ΧΟΥΛΗΣ
Καλλιτεχνική διεύθυνση - μπουζούκια: ΝΙΚΟΣ ΚΑΡΑΝΙΚΟΛΑΣ
Τηλ. 22410 94920, 95240

ΚΑΘΗΜΕΡΙΝΑ ΤΑ ΝΕΑ ΤΗΣ ΔΩΔΕΚΑΝΗΣΟΥ ΣΤΟ INTERNET
www.proodos.net
www.proodosnews.gr



ΤΙ ΕΓΡΑΨΕ Ο ΤΥΠΟΣ ΤΗΣ ΑΘΗΝΑΣ

ΕΠΙΣΚΟΠΗΣΗ ΑΘΗΝΑΪΚΟΥ ΤΥΠΟΥ ΤΗΣ 3/7/2003

Οι πολιτικές εξελίξεις που σηματοδότησε η χθεσινή συνεδρίαση του Εκτελεστικού Γραφείου του ΠΑΣΟΚ, η δημοσκόπηση της Metron Analysis και η δίκη της 17Ν είναι από τα βασικά θέματα της ειδησεογραφίας του χθεσινού αθηναϊκού Τύπου.

ΑΔΕΣΜΕΥΤΟΣ ΤΥΠΟΣ (Μήτσης): Εγώ...ο Ανδρέας! Το τελευταίου του χαρτί παίζει ο Σημίτης.

ΑΔΕΣΜΕΥΤΟΣ ΤΥΠΟΣ (Ρίζος): Εμφύλιος σε κυβέρνηση - κόμμα. Ολο το άγριο σκυνικό... ΝΔ: Είστε σε αδιέξοδο . Μόνη λύση οι εκλογές.

ΑΠΟΓΕΥΜΑΤΙΝΗ: Ρήξη με το ΠΑΣΟΚ. Ομολογία ήττας-Κίνηση απελπισίας του Σημίτη.

Η ΑΠΟΦΑΣΗ: Ο Σημίτης μένει, χάνει και ''χρίζει'' Γιώργο! Εκτελεστικό απόσπασμα χθες για το ...σύντροφο Κώστα Λαλιώτη.

Η ΑΥΓΗ: Βαθύ ρήγμα στο ΠΑΣΟΚ. Ο πρωθυπουργός αρχίζει τον εκλογικό αγώνα προκαλώντας εσωκομματική κρίση.

ΑΥΡΙΑΝΗ: Με νέο κόμμα ο Σημίτης στις εκλογές. Θα τολμήσει ο πρωθυπουργός να κάνει ριζικές αλλαγές στην αποτυχημένη κυβέρνηση;

ΤΟ ΒΗΜΑ: Η αλλαγή της Αλλαγής...Ο κ. Μιχ. Χρυσοχοΐδης στη θέση του κ. Κ. Λαλιώτη. Με αντιπρόεδρο πιθανώς η νέα κυβέρνηση.

Η ΒΡΑΔΥΝΗ: Το μοιραίο λάθος του Κώστα Σημίτη. Μετωπική σύγκρουση με Λαλιώτη φτιάχνει νέο ΠΑΣΟΚ.

ΕΘΝΟΣ: Το μεγάλο ρίσκο του Σημιτη. Αρχίζει μια νέα περίοδος με στόχο τη νίκη στις εκλογές.

ΕΛΕΥΘΕΡΗ ΩΡΑ: Η αλλαγή της ...''αλλαγής'' για ΠΑΣΟΚ και κυβέρνηση! Ραγδαίες οι εξελίξεις στο κυβερνών κόμμα, μετά την παραίτηση του Κώστα Λαλιώτη και την άρνησή του να μετέχει στο νέο σχήμα.

ΕΛΕΥΘΕΡΟΣ: Σεισμός στο ΠΑΣΟΚ. Τώρα τους κυβερνώντες δεν τους ενώνει ούτε η εξουσία.

ΕΛΕΥΘΕΡΟΣ ΤΥΠΟΣ: Αντε γεια! ΠΑΣΟΚ: Γιατί ο Σημίτης ''απέλυσε'' τον Λαλιώτη.

ΕΛΕΥΘΕΡΟΤΥΠΙΑ: Με ρήξη όλα επάνω του. Ο Σημίτης άρχισε ανατροπές με πρώτο ''θύμα'' τον Λαλιώτη.

ΕΣΤΙΑ: Καθαίρεσις Λαλιώτη. Κορυφώνεται η κρίσις στο ΠΑΣΟΚ.

Espresso: Οι καμικάζι με τους λοστούς εφτιάλτης για τις γυναίκες οδηγούς. Ανθρωποκυνηγητό της ΕΛΑΣ.

Η ΚΑΘΗΜΕΡΙΝΗ: Ανατροπές με ρίσκο. Πρώτη κίνηση η καθαίρεση Λαλιώτη. Εκπλήξεις από τον κ. Σημίτη και στην κυβέρνηση-Συγκροτείται πολιτικό διευθυντήριο.

Ο ΛΟΓΟΣ: Στα χέρια του Κ. Σημίτη οι εξελίξεις...Με μια κίνηση άλλαξε τα πάντα σε ΠΑΣΟΚ και κυβέρνηση.

ΤΑ ΝΕΑ: Μεγάλη ρήξη, μεγάλο ρίσκο Σημίτη. Εκοψε Λαλιώτη από Γραμματέα. Φέρνει Χρυσοχοΐδη στο κόμμα.

ΝΙΚΗ: ''Ηρώδης'' του ΠΑΣΟΚ. Ο Σημίτης στη γνωστή εκβιαστική του τακτική.

ΡΙΖΟΣΠΑΣΤΗΣ: Σκηνική κρίσης με φόντο την αντιλαϊκή πολιτική. Εξελίξεις στο ΠΑΣΟΚ.

Traffic News: Πάρε την παραίτηση και να τη βάλεις όπου θες! Αγρια σύγκρουση Λαλιώτη και Σημίτη με βαριές κουβέντες.

Η ΧΩΡΑ: Πέφτει και παίζει ξύλο με τους συντρόφους του. Η Ελλάδα σε πλήρη ακυβερνησία.

Δρομολόγια πλοίων



08.00 ΜΑΡΙΝΑ για Καστελλόριζο
08.00 Υδρ/γο ΓΕΩΡΓΙΟΣ Μ. για Κω
09.00 & 15.300 Υδρ/γο ΕΛΛΗ για Σύμη
11.00 ΡΟΔΟΣ προς Θεσ/νίκη
16.00 Υδρ/γο ΣΑΜΟΣ ΙΙΙ για Κω
18.30 ΣΥΜΗ ΙΙ για Σύμη

Προς Πειραιά: 08.00 ΑΙΟΛΟΣ ΚΕΝΤΕΡΗΣ
15.00 ΔΙΑΓΟΡΑΣ
18.00 ΜΑΡΙΝΑ



Αεροπορικά δρομολόγια

ΟΛΥΜΠΙΑΚΗ ΑΕΡΟΠΟΡΙΑ

Από Ρόδο-**Αθήνα**: Καθημερινά 07.10, 13.40
Πέμπτη 20.10, 22.45
Καθημερινά πλην Πέμπτης 19.40, 22.25
Καθημερινά πλην Κυριακής 10.40
Από Ρόδο-**Θεσσαλονίκη**: Δευτέρα - Τετάρτη 09.45
Πέμπτη 10.45 Σάββατο 15.15
Από Ρόδο-**Ηράκλειο**: Δευτέρα - Παρασκευή 14.30,
Τετάρτη - Κυριακή 16.30
Από Ρόδο-**Κάρπαθο**: Δευτ.-Πεμ.-Παρ.-Σάβ. 07.00, 10.40
Τετάρτη - Κυριακή 10.40, 14.20
Από Ρόδ -**Κάσο**: Δευτ.-Πεμ.-Παρ.-Σάβ. 07.00
Τετάρτη - Κυριακή 10.40
Από Ρόδο-**Καστελλόριζο**: Δευτ.-Τετ.-Παρ.-Σάβ. -Κυρ. 07.10
Από Ρόδο-**Χίο**: Τρίτη 10.40 Πέμπτη 10.45
Από Ρόδο-**Μυτιλήνη**: Δευτέρα-Τετάρτη 09.45 Τρίτη 10.40,
Πέμπτη 10.45 Σάββατο 15.15
Από Ρόδο-**Σάμος**: Τρίτη 10.40 Σάββατο 15.15
Από Ρόδο-**Λήμνος**: Δευτέρα-Τετάρτη 09.45 Τρίτη 10.40,
Πέμπτη 10.45 Σάββατο 15.15

AEGEAN AIRLINES & CRONUS

Από Ρόδο-**Αθήνα**: Καθημερινά 08.30 πλην Κυριακής
Καθημερινά 13.50.
Δευτ.-Τετ.-Παρ. -Κυρ. 17.50
Τρίτη-Πεμ.-Σαβ. 19.35
Καθημερινά 20.20 πλην Τρίτης και Πέμπτης
Από Ρόδο-**Ηράκλειο**: Τρ.-Πεμ.-Παρ.-Κυρ. 19.00
Από Ρόδο-**Θεσσαλονίκη**: Τετ. - Παρ.-Κυρ. 12.00

ΦΑΡΜΑΚΕΙΑ

ΔΙΗΜΕΡΕΥΕΙ:
ΦΑΝΟΥΡΑΚΗΣ Α.
Νέα Αγορά 48
Τηλ. 22410 27420

ΔΙΑΝΥΚΤΕΡΕΥΕΙ:
ΑΛΑΒΕΡΑ ΕΙΡΗΝΗ
Καναδά 140
Τηλ. 22410 39111

ΥΓΡΑ ΚΑΥΣΙΜΑ

ΔΙΑΝΥΚΤΕΡΕΥΟΥΝ

• **ΣΤΑΥΡΙΑΝΑΚΗΣ Π.**
Πρατ. Shel, Ψαροπούλα

• **ΤΖΩΡΤΖΗΣ Γ.**
Πρατήριο ΒΡ, Ροδίνι

ΤΑΧΙ

ΡΑΔΙΟΤΑΧΙ 22410 64712, 64790

ΚΤΕΟ

Από 1/5/2003 έως **30/6/2003** παντός είδους οχήματα με συνδυασμό γραμμάτων **POB 2501** έως και **3000**

Από 1/7/2003 έως **30/7/2003** όλα τα οχήματα με μικτό βάρος άνω των 10 (δέκα) τόνων με συνδυασμό γραμμάτων **POB-KXA-POE** ανεξαρτήτου αριθμού.

• Επίσης θα ελέγχονται τα οχήματα που η καταλληλότητά τους λήγει αυτές τις εβδομάδες και οχήματα ανάριθμα εισαγωγής.

ΣΥΝΑΛΛΑΓΜΑ

	Αγορά	Πώληση
ΔΟΛΛΑΡΙΟ Η.Π.Α	1,1549	1,1285
ΛΙΡΑ ΑΓΓΛΙΑΣ	0,69512	0,67926
ΚΟΡΩΝΑ ΔΑΝΙΑΣ	7,4931	7,3221
ΚΟΡΩΝΑ ΣΟΥΗΔΙΑΣ	9,2479	9,0369
ΓΙΕΝ ΙΑΠΩΝΙΑΣ	136,82	133,69
ΦΡΑΓΚΟ ΕΛΒΕΤΙΑΣ	1,5641	1,5284
ΚΟΡΩΝΑ ΝΟΡΒΗΓΙΑΣ	8,3372	8,1469
ΛΙΡΑ ΚΥΠΡΟΥ	0,59221	0,5787
ΔΟΛ. ΚΑΝΑΔΑ	1,5517	1,5163
ΔΟΛ. ΑΥΣΤΡΑΛΙΑΣ	1,6998	1,661

Δωδεκανησιακά 24ωρα

Στα πεταχτά

Αν είναι δυνατόν...

Γνωστά τα προβλήματα που επικρατούν στη Μεσαιωνική Πόλη εξ αιτίας της ασύδοτης συμπεριφοράς ορισμένων οδηγών που κυκλοφορούν με τα αυτοκίνητα και τις μοτοσικλέτες τους.

Ουδείς τους ελέγχει και φυσικά το κακό μέρα με τη μέρα μεγαλώνει.

Μας καταγγέλλουν, όμως, κάτοικοι της περιοχής ότι και αστυνομικός κάνει βόλτα με το ΙΧ αυτοκίνητό του στα δρομάκια της Μεσαιωνικής Πόλης, αγνοώντας τις απαγορεύσεις.

Δεν ξέρουμε εάν οι καταγγελίες είναι αληθείς, αλλά εν πάσει περιπτώσει θα πρέπει να ερευνηθούν γιατί είναι πρόκληση ένας αστυνομικός να μη σέβεται τους νόμους!..

«Γαλαντομίες»

Οι προσκείμενοι στο ΠΑΣΟΚ δήμαρχοι και άλλοι παράγοντες θα πρέπει να είναι ιδιαιτέρως φειδωλοί στην απονομή σφικκίων και άλλων θέσεων.

Διότι «αν αλλάξουν τα πράγματα», δεν πρόκειται να έχουν την ίδια μεταχείριση. Αντίθετα, θα πρέπει να είναι πολύ ευχαριστημένοι αν καταλαμβάνουν καμιά θέση ...θαλαμοφύλακα!..

Καλλωπισμός

Αναγνώστης της «Προόδου» μας έγραψε τα εξής σχετικά με το πράσινο στην πόλη: «Σε αντίθεση με τον καλλωπισμό που πέτυχαν οι Τεχνικές Υπηρεσίες του Δήμου Ρόδου για την πόλη, η Γεωπονική Υπηρεσία έχει παραμελήσει το πράσινο.

Το έχει αφήσει χωρίς άρωμα και χρώμα. Αφρόντιστα είναι τα παρτέρια πίσω από τη Νομαρχία, και ο μικρός κήπος απέναντι από το «Ρόδον». Οπως επίσης απέναντι από τα Δικαστήρια όπου άλλοτε υπήρχαν μυρωδάτα λουλούδια, ενώ τώρα - εμφανώς για ευκολία - φυτεύθηκαν γύρω από τους ιβίσκους, κάτι κακόγουστες πρασινάδες με ξερά άνθη. Ακόμη γύρω από τα φυτευμένα στους δρόμους της πόλης δέντρα, έχουν φυτρώσει αγριόχορτα και κανείς εργάτης δεν φροντίζει να τα καθαρίσει».

Γερά με τσαμπουκά

Δεκάδες τηλεφωνήματα αναγνωστών μας από τ' Αφάντου δέχθηκε το τελευταίο διήμερο η «Πρόοδος» σχετικά με τις τελευταίες εξελίξεις στο Δήμο.

Στο σύνολό τους οι Αφαντενοί, δήλωσαν συμπαράσταση στο δήμαρχό τους Σταμάτη Καβάδα. Μάλιστα τον προτρέπουν να μην κάνει πίσω και να βγει δημόσια να καταγγείλει τους υπονομευτές, κυκλοφορώντας και το εξής σλόγκαν: «Σταμάτη γερά. Γερά με τσαμπουκά».

Υπάρχουν λύσεις

Οχι τώρα, αλλά από την αρχή που εγκαταστάθηκαν στην περιοχή οι αλήτες που υποδύονται τους τουρίστες, το Φαληράκι έχει πρόβλημα.

Οπου κι αν πήγαν οι τύποι αυτοί πέρασαν «σαν τον λίβα που καίει τα σπαρτά».

Αρκετοί προορισμοί ρήμαξαν από την παρουσία αυτών των νεαρών «Λούμπεν - Εγγλέζων».

Για το Φαληράκι δύο είναι οι λύσεις κατά τη γνώμη μας.

Η μία, η πιο ριζοσπαστική, είναι να απαλλαγεί η περιοχή απ' αυτή την κατάρα. Η δημοτική αρχή και οι κάτοικοι, ή οι επιχειρηματίες του Φαληρακιού πρέπει να αποφασίσουν τι θέλουν.

Η δεύτερη λύση είναι η δημιουργία στο Φαληράκι Τμήματος Τάξης με καμιά 30αριά μπρατσωμένους, καλά εκπαιδευμένους αστυνομικούς και με ικανοποιητική γνώση της αγγλικής.

Οι περιπολίες να βγαίνουν δέκα δέκα και οι αστυνομικοί μας να συμπεριφέρονται σ' αυτά τα χαμένα κορμιά που παριστάνουν τους τουρίστες όπως οι Αγγλοι συνάδελφοί τους. Να εφαρμόζουν απλώς το νόμο, όπως γίνεται σε κάθε πολιτισμένη χώρα.

Να ειδοποιηθούν και οι Εγγλέζοι αρχηγοί να το καταστήσουν σαφές αυτό στους πελάτες τους. Εάν οι ίδιοι πληροφορούν τους πελάτες τους, ότι στο Φαληράκι κάνει ο καθένας ό,τι θέλει, να αποστέλλονται με το πρώτο αεροπλάνο στη χώρα τους. Εάν έτσι γίνουν τα πράγματα, τα ...ζωηρά παλληκαράκια του Φαληρακιού θα γίνουν άκακα αρνιά. Και θα πάψουν και τα εγγλέζικα ΜΜΕ να μας ζαλίζουν τον έρωτα.

Οι σωστές δουλειές απαιτούν τόλμη. Εάν δεν την έχουμε, ας κάνουμε «μόκο» κι ας κατεβάσουμε και τα σώβρακα. Ας αποφασίσουμε επιτέλους ότι η αξιοπρέπεια δεν είναι ανταλλάξιμο είδος.

Ούτε λόγος...

Ούτε λόγος να γίνεται για οποιαδήποτε πρόβλεψη σχετικά με την τουριστική κίνηση του 2004.

Αλλες χρονιές από τον Μάρτη και τον Απρίλη έτρεχαν οι εκπρόσωποι των Τ.Ο. για να κλείσουν συμβόλαια με τα ξενοδοχεία.

Φέτος πατήσαμε τον Ιούλιο και το θέμα «συμβόλαια» παραμένει ανοικτό. Επικρατεί ένα γενικό «μούδιασμα».

Για του χρόνου ούτε μηνύματα, ούτε ενδείξεις, ούτε και εκτιμήσεις υπάρχουν.

Αυτό το «μήνυμα» το έχει πιάσει άραγε κανείς;

Δεν αφήνουν τις καρέκλες

Περισσότερο από 15 χρόνια οι εργατοπατέρες του νησιού μας στο χώρο του επιστιτισμού, δουλεύουν τους εργαζόμενους συναδέλφους τους, για το θέμα της ενοποίησης των σωματείων τους. Μόλις φθάσουν οι διεργασίες για την ενοποίηση σε καλό σημείο, κάποιοι «κλωτσάνε» και ναυαγούν οι προσπάθειες.

Το θέμα είναι πολύ απλό: έχουν καλοκάτσει στις καρέκλες τους και δεν τις αποχωρίζονται, προφανώς γιατί έχουν μέλι.

Γαλάζιες περιοδείες

Τα στελέχη της Νέας Δημοκρατίας στο νομό μας, αρχίζουν περιοδείες, σε δήμους της Ρόδου αλλά και στα νησιά μας.

Η Ν.Δ. επιχειρεί να εκμεταλλευτεί την όχι και τόσο καλή εικόνα της κυβέρνησης, για να προσπορίσει όφελος, εν' όψει εκλογών.

Βέβαια και στο χώρο της ΝΔ τοπικά, η κατάσταση δεν είναι ιδιαίτερα καλή, καθώς υπάρχουν πολλοί μνηστήρες για τις ερχόμενες εκλογές οι οποίοι σφάζονται.

Για να δούμε τι αποτελέσματα θα έχουν οι γαλάζιες περιοδείες.

Και το καλό να λέγεται

Η κριτική των κακώς κειμένων είναι επιβεβλημένη. Αλλά και όσα καλά ή θετικά γίνονται δεν πρέπει να περνούν απαρατήρητα.

Αξίζει να προβάλλονται.

Γι αυτό θέλουμε να πούμε σήμερα τον καλό μας λόγο για τους κάδους απορριμμάτων που τοποθετήθηκαν, για τους φανοστάτες και τα παγκάκια που βάφτηκαν και για την καθαριότητα που επικρατεί στην προκυμαία της Μονής του Πανορμίτη. Είναι μια εικόνα που τιμά τους υπεύθυνους και διαφημίζει το Μοναστήρι.

Ο Λαλιώτης

Ο Κώστας Λαλιώτης δεν είναι όποιος κι όποιος. Ανήκει στους πρωτεργάτες του ΠΑΣΟΚ. Αυτός και άλλοι συναγωνιστές του είχαν βάλει τις πλάτες τους, δίπλα στον Ανδρέα Παπανδρέου, για να στηθεί, να απλωθεί και να εδραιωθεί εν τέλει το ΠΑΣΟΚ. Και να γίνει κυβερνητικό κόμμα βεβαίως.

Ο Νεονάκης, ο Κοσμίδης, ο Θέμελης, ο Πρωτόπαπας και μερικοί άλλοι εμφανίστηκαν αργότερα μέσα στο έτοιμο πια ΠΑΣΟΚ.

Ο Λαλιώτης τράβηξε κουπί σε πολύ δύσκολες φάσεις από τις οποίες πέρασε κατά καιρούς το ΠΑΣΟΚ. Δούλεψε ενωτικά και από τις θέσεις που πέραισε υπήρξε πάντα αποδοτικός.

Και με το σημερινό πρωθυπουργό συνέπλευσε και συνεργάστηκε δημιουργικά αρκετές φορές.

Για όλα τα παραπάνω η πρόσφατη συμπεριφορά του κ. Σημίτη απέναντι στον Λαλιώτη ήταν άκομψη και προσβλητική.

Το ΠΑΣΟΚ μπορεί να έχει πολλούς Νεονάκηδες , Τσουκάτους, Παναγιάδες ή ...Βέλτσους. Εχει όμως ένα Λαλιώτη, ένα Πάγκαλο, ένα Τσοχατζόπουλο και μερικούς άλλους που υπήρξαν και είναι η ραχοκοκκαλιά του.

Στην περίπτωση του Λαλιώτη ο πρωθυπουργός διέπραξε σφάλμα.

Week ~ End στη Σύμη
PEDI BEACH hotel
Αξέχαστα Σαββατοκύριακα μόνο
με 40 ευρώ το δίκλινο δωμάτιο με πρωϊνό σε buffet.
Στην τιμή συμπεριλαμβάνεται και η μεταφορά
από και προς το Ξενοδοχείο

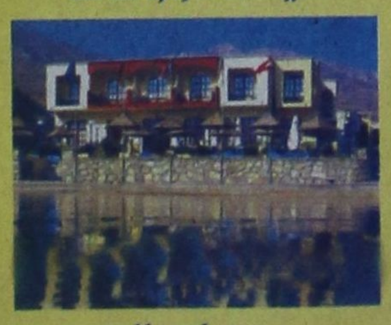

Κρατήσεις
Τηλ Σύμης 2246 0 71981 & 2246 0 71870
Τηλ Ρόδου 2241 0 85512
Χ.4053-31/7

ΕΙΔΗΣΕΙΣ ΑΠΟ ΤΑ ΠΑΛΙΑ

ΠΡΟΟΔΟΣ 9 Ιουνίου 1970

Η ΡΟΔΟΣ ΣΤΗ 10η ΘΕΣΗ

ΜΕ ΜΙΑ μέτρια εμφάνιση έκλεισε το εφετεινό πρωτάθλημα η ομάς της Ρόδου. Ητήθη στην Χαλκίδα από την ομώνυμο τοπική ομάδα με τέρματα 0-3 και κατάλαβε την 10η θέσιν.

Η έλλειψις βαθμολογικού ενδιαφέροντος κατά τον τελευταίο της αγώνα, είχε ως συνέπεια την πτώσι της αγωνιστικότητας και αποδόσεως των ποδοσφαιριστών της... και την νίκη της γηπεδούχου,, η οποία κατέλαβε τη δευτέρα θέση στο βαθμολογικό πίνακα ισοβαθμίσασα με την ομάδα των Τρικάλων.

Η νικήτρια προηγήθη στο α' ημίχρονο με 1-0 με γκολ που επέτυχε στο 39' ο Κουτσουδάκης με κεφαλιά έπειτα από σέντρα του Τοκπασίδη.

Στην επανάληψιν με δύο άλλα τέρματα - του Τσάκαλου στο 55' και Παπανικολάου 77' - αύξησε τον δείκτη του σκορ 3-0.

Από τους ποδοσφαιριστάς της Ρόδου καλυτέραν απόδοσιν είχαν οι Φωτεινός κάι Αχιολάς.

Η Ρόδος παρέταξε την ακόλουθο σύνθεση: Καραγιάννης, Μπαριανός, Διακονικολάου, Βόλας, Ρουτζιέρης, Φωτεινός, Μιχαηλίδης, Δημητράς, Αχιολάς, Αγγέλου Κυπριώτης.

Ο ΔΙΓΕΝΗΣ ΕΝΙΚΗΣΕ

Ελέω διαιτητού και με την «ψυχή στο στόμα» ο Διγενής Κοσκινού ενίκησε, προχθές στο γήπεδο Τριαντών το αξιόμαχο συγκρότημα του Σαρωνικού Αιγίνης με σκορ 1-0.

Οπωσδήποτε ο Διγενής θα πρέπει να είναι ευχαριστημένος από το τελικό αποτέλεσμα του αγώνος που όπως εξελίχθη, κάθε άλλο παρά δίκαιο είναι το 1-0 υπέρ αυτού.

Ισως να ήτο και πολύ διαφορετικό - και οπωσδήποτε θα ήτο εάν ο ανεκδιήγητος Αθηναίος ρέφερυ κ. Σωτηρίου κατελόγιζε στο 55' το κλασσικό εκείνο πέναλτυ, στο οποίο υπέπεσε αμυντικός του Διγενή. Και δεν ήτο η μοναδική αυτή περίπτωσις στην οποία ο διαιτητής έδειξε κάποια συμπάθεια προς τον Διγενή. Λίγα λεπτά αργότερα διέταξε την αποβολή του Κωνστατίνου Ιω., αλλά κατόπιν διαμαρτυρίας και παραστάσεων των συμπαικτών του, ανεκάλεσε την απόφασή του.

ΠΡΟΟΔΟΣ
Ημερήσια Εφημερίδα της Ρόδου
Ετος ιδρύσεως 1949
ΓΡΑΦΕΙΑ ΣΥΝΤΑΞΗΣ
Μ. Μαλλιαράκη 3, 85100 Ρόδος
Τηλ. 22410 27356 - 34101 FAX 22410 20643
ΛΟΓΙΣΤΗΡΙΟ-ΔΙΑΦΗΜΙΣΕΙΣ
Νέα Αγορά 32, 85100 Ρόδος
Τηλ. 22410 24539 FAX 22410 24539
e-mail: info@proodos.net
www.proodos.net - www.proodosnews.gr

Η γυναίκα και ο κόσμος της ομορφιάς

Οσο λιγότερα ρούχα, άνετα και φαρδιά φοράει κανείς τις ημέρες του καύσωνα τόσο νιώθει καλύτερα. Φτάνει βέβαια να είναι σε σκιά, γιατί ακόμα και τα γυμνά μέρη του σώματος όταν τα χτυπάει ο ήλιος για μερικά λεπτά ζεσταίνονται τόσο πού καίγονται. Ομως και τα παραπάνω ρούχα δεν τα ανέχεται κάποιος εύκολα. Και τα πόδια μέσα στα παπούτσια ζεσταίνονται πολύ και ιδρώνουν. Κάποιοι άνθρωποι λόγω της φύσης της δουλειά τους δεν μπορούν να φοράνε ό,τι θέλουν και συνηθίζονται τα κλειστά, καλοκαιρινά βεβαίως, υποδήματα.



Η ζέστη δημιουργεί ιδρώτα και ο ιδρώτας κακοσμία. Και μόνο το ντους και το σαπούνι δε φτάνουν, γι αυτό υπάρχουν τα αποσμητικά, που στην εποχή μας υπάρχουν σε μεγάλη ποικιλία, ακόμα και για ευαίσθητα δέρματα. Υπάρχουν κι αυτά που μπορούν να χρησιμοποιηθούν και αμέσως μετά την αποτρίχωση χωρίς να δημιουργούν τσούξιμο καί άλλους ερεθισμούς.

Για τα πόδια υπάρχουν ειδικά αποσμητικά, άλλοτε με ελαφρύ άρωμα κι άλλοτε άοσμα αλλά πολύ αποτελεσματικά στην κακοσμία και στους παράγοντες που τη δημιουργούν. Μερικά μειώνουν και την εφίδρωση και άλλα χρησιμοποιούνται τόσο στα πόδια όσο και στα παπούτσια. Μπορεί κανείς να τα βρει σε σπρέι, κρέμα ή πούδρα ή να χρησιμοποιεί κάποιο που ενυδατώνει τα πόδια ενώ ταυτόχρονα δρά στην κακοσμία και να ρίχνει λίγη απλή πούδρα σώματος για να αισθάνεται πιο στεγνά τα πόδια μέσα στα παπούτσια και να γλιστρούν καλύτερα, χωρίς να ζορίζονται και να τρίβονται και να δημιουργούνται άλλα προβλήματα. Για τα προβλήματα όμως όπως σκληράδια και μυκητιάσεις ανάμεσα στα δάκτυλα υπάρχουν άλλα ειδικά προϊόντα για την αντιμετώπισή τους που μπορεί κανείς να αναζητήσει στα φαρμακεία.

ΜΙΚΑ

ROLEX



NICK SARLIS & Co
OFFICIAL DISTRIBUTORS FOR DODECANESE
AND AUTHORISED SERVICE CENTER
34, Makariou str. - GR 85100 Rhodes, Greece
X4058-31/7

ΚΙ ΝΗ ΜΑ ΤΟ ΓΡΑ ΦΟΙ

www.RodosVitrina.gr/Metropol.htm
METROPOL MULTI CINEMA ALPHA ORION
WEEKLY PROGRAMME - ΕΒΔΟΜΑΔΙΑΙΟ ΠΡΟΓΡΑΜΜΑ
Πληροφορίες, Κρατήσεις από 17:00
Information, Reservations after 17:00
ΤΗΛ. 22410.28400
04/07/2003 - 10/07/2003

ΣΕ ΠΡΩΤΗ ΠΑΝΕΛΛΗΝΙΑ ΠΡΟΒΟΛΗ
Η ΠΙΟ ΑΝΑΜΕΝΟΜΕΝΗ ΤΑΙΝΙΑ ΤΟΥ ΚΑΛΟΚΑΙΡΙΟΥ
ΟΙ ΑΓΓΕΛΟΙ ΤΟΥ ΤΣΑΡΛΥ
ΔΡΑΣΗ ΠΕΡΑ ΑΠΟ ΤΑ ΟΡΙΑ....!!!
CHARLIE'S ANGELS FULL THROTTLE
ΑΙΘΟΥΣΑ 1
Πρωταγωνιστούν οι ΑΓΓΕΛΟΙ: ΝΑΤΑΛΙ (Κάμερον Ντίαζ) ΝΤΙΑΝ (Ντρού Μπάριμορ), ΑΛΕΞ (Λούσι Λού)
ΩΡΕΣ ΕΝΑΡΞΗΣ - SHOWTIMES 18:30, 20:30, 22:40

ΤΙ ΓΙΝΕΤΑΙ ΟΤΑΝ ΕΝΑΣ ΕΠΙΤΥΧΗΜΕΝΟΣ ΔΙΚΗΓΟΡΟΣ ΚΑΙ ΜΙΑ ΠΡΩΗΝ ΚΑΤΑΔΙΚΟΣ ΓΝΩΡΙΖΟΝΤΑΙ ΚΑΙ ΕΡΩΤΕΥΟΝΤΑΙ ΜΕΣΩ INTERNET;;
ΜΑ ΦΥΣΙΚΑ...ΤΗΣ ΤΡΕΛΗΣ!!!
ΤΟ ΣΠΙΤΙ ΤΗΣ...ΤΡΕΛΗΣ!!!
BRINGING DOWN THE HOUSE
ΜΙΑ ΞΕΚΑΡΔΙΣΤΙΚΗ ΚΩΜΩΔΙΑ ΜΕ ΤΟΝ ΣΤΙΒ ΜΑΡΤΙΝ ΚΑΙ ΤΗΝ ΚΟΥΙΝ ΛΑΤΙΦΑ
ΑΙΘΟΥΣΑ 2
ΩΡΕΣ ΕΝΑΡΞΗΣ - SHOWTIMES 18:20, 20:20, 22:30

ΣΕ ΠΡΩΤΗ ΠΑΝΕΛΛΗΝΙΑ ΠΡΟΒΟΛΗ!!!
Η ΚΩΜΩΔΙΑ ΤΗΣ ΧΡΟΝΙΑΣ ΕΙΝΑΙ ΕΔΩ!!!
ΑΣΚΗΣΕΙΣ ΗΡΕΜΙΑΣ
ANGER MANAGEMENT
ΨΥΧΡΑΙΜΙΑ....Η ΘΕΡΑΠΕΙΑ ΑΡΧΙΖΕΙ....!!!!!
ΨΥΧΙΑΤΡΟΣ.....Ο ΤΖΑΚ ΝΙΚΟΛΣΟΝ
ΑΣΘΕΝΗΣ.....Ο ΑΝΤΑΜ ΣΑΝΤΛΕΡ
ΑΙΘΟΥΣΑ 3
ΩΡΕΣ ΕΝΑΡΞΗΣ - SHOWTIMES 20:15, 22:20

ΜΙΑ ΞΕΚΑΡΔΙΣΤΙΚΗ ΚΩΜΩΔΙΑ ΑΚΡΑΙΩΝ ΣΥΜΠΤΩΣΕΩΝ
ΚΑΙ ΜΟΝΑΔΙΚΩΝ ΚΑΤΑΣΤΑΣΕΩΝ
ΥΠΟΨΗΦΙΟΙ ΛΗΣΤΕΣ
SCORCHED
ΠΡΩΤΑΓΩΝΙΣΤΕΙ ΕΝΑ ΕΚΛΕΚΤΟ ΕΠΙΤΕΛΕΙΟ ΗΘΟΠΟΙΩΝ
ΑΛΙΣΙΑ ΣΙΛΒΕΡΣΤΟΟΥΝ - ΡΕΪΤΣΕΛ ΛΙ ΚΟΥΚ - ΓΟΥΝΤΙ ΧΑΡΕΛΣΟΝ
ΩΡΑ ΕΝΑΡΞΗΣ - SHOWTIME 18:15
ΑΙΘΟΥΣΑ 3
ΠΑΡΑΣΚΕΥΗ 11 ΙΟΥΛΙΟΥ
FRIDAY 11 JULY

ΤΟΝ ΕΚΠΑΙΔΕΥΣΕ ΝΑ ΣΚΟΤΩΝΕΙ... ΤΩΡΑ ΓΙΑ ΤΟ ΚΑΛΟ ΟΛΩΝ ΠΡΕΠΕΙ ΝΑ ΤΟΝ ΣΥΛΛΑΒΕΙ!
Ο ΚΥΝΗΓΗΜΕΝΟΣ
THE HUNTED
ΜΙΑ ΕΚΡΗΚΤΙΚΗ ΠΕΡΙΠΕΤΕΙΑ
ΜΕ ΔΥΟ ΔΥΝΑΤΟΥΣ ΠΡΩΤΑΓΩΝΙΣΤΕΣ:
ΤΟΜΙ ΛΙ ΤΣΟΟΥΝΣ ΚΑΙ ΜΠΕΝΙΣΙΟ ΝΤΕΛ ΤΟΡΟ

ΠΑΛΛΑΣ 5 CINEMAS CENTER
ΠΡΟΓΡΑΜΜΑ ΕΒΔΟΜΑΔΑΣ
04/07/2003 - 10/07/2003
Για κρατήσεις / For Reservations:
22410 24475 και 70670

ΑΙΘΟΥΣΑ 5
Ο ΤΙΜΩΡΟΣ / A MAN APART
Περιπέτεια / action movie
ΣΕ ΠΡΩΤΗ ΠΑΝΕΛΛΗΝΙΑ ΠΡΟΒΟΛΗ!!!
Η δυναμική επιστροφή του Βαν Ντίζελ!!!
ΠΡΩΤΑΓΩΝΙΣΤΟΥΝ: VAN DIESEL, LAVETZ TATE
Ώρες Έναρξης: *17:50, 20:10, 22:30
* Ειδική επιπλέον παράσταση, μόνο Παρασκευή, Σάββατο & Κυριακή

ΑΙΘΟΥΣΑ 2
ΒΑΣΙΚΟΣ ΣΤΟΧΟΣ / BASIC
Αστυνομική περιπέτεια / Action thriller
Μία συνταρακτική αστυνομική περιπέτεια με τους Τζον Τραβόλτα και Σάμιουελ Λ. Τζάκσον!
Ώρες Έναρξης: *18:10, 20:20, 22:20
* Ειδική επιπλέον παράσταση, μόνο Παρασκευή, Σάββατο & Κυριακή

ΑΙΘΟΥΣΑ 1
ΚΥΚΛΟΣ ΘΑΝΑΤΟΥ / CRADDLE TO THE GRAVE Περιπέτεια / action movie
Ο ασυναγώνιστος Τζετ Λι σε ένα καταιγισμό δράσης!
ΠΡΩΤΑΓΩΝΙΣΤΟΥΝ: JET LI, DMX, KELLY HU
Ώρες Έναρξης: *17:50, 20:00, 22:10
* Ειδική επιπλέον παράσταση, μόνο Παρασκευή, Σάββατο & Κυριακή

ΑΙΘΟΥΣΑ 3
MATRIX RELOADED Επιστημονικής φαντασίας
ΤΕΛΕΥΤΑΙΑ ΕΒΔΟΜΑΔΑ ΠΡ

ΑΝΑΚΟΙΝΩΣΗ

STAR COURIER

Η STAR COURIER εταιρία ταχυμεταφορών (πρώην INTERATTICA) συνεχίζοντας για τρίτο έτος την πετυχημένη πορεία της, σας γνωστοποεί ότι παραμένει κοντά σας πάντα με:

ΑΞΙΟΠΙΣΤΙΑ - ΤΑΧΥΤΗΤΑ - ΕΞΥΠΗΡΕΤΗΣΗ και ΛΟΓΙΚΕΣ ΤΙΜΕΣ

Κατανοώντας τη δύσκολη οικονομική σεζόν είμαστε έτοιμοι να σας εξυπηρετήσουμε με ελκυστικά πακέτα για την Ελλάδα και το εξωτερικό.

Εσείς το μόνο που έχετε να κάνετε είναι να μας τηλεφωνήστε και εμείς θα έρθουμε στο χώρο σας να συζητήσουμε τις ανάγκες σας.

Τώρα επωφεληθείτε
από τη **ΝΕΑ υπηρεσία** μας παράδοσης
ή παραλαβής την επόμενη ημέρα
ΡΟΔΟ - ΘΕΣΣΑΛΟΝΙΚΗ - ΡΟΔΟ

2562-15/7

ΚΕΝΤΡΙΚΑ:
Κ. ΤΣΑΛΔΑΡΗ & ΛΕΙΨΩΝ 1
ΡΟΔΟΣ
Τηλ. 22410 70400 κιν. 6932 924021

ΥΠΟΚΑΤΑΣΤΗΜΑ
ΣΟΦ. ΒΕΝΙΖΕΛΟΥ 42
(100 ΜΑΓΑΖΙΑ) ΡΟΔΟΣ
Τηλ. 22410 70013

ΝΤΕΤΕΚΤΙΒΣ
30 ΧΡΟΝΙΑ ΜΟΝΙΜΑ ΚΑΙ ΣΤΗ ΡΟΔΟ
35354
ΠΛΑΤΕΙΑ ΑΓΙΟΥ ΙΩΑΝΝΟΥ
Η ΛΥΣΗ!!! ΣΕ ΚΑΘΕ ΣΑΣ ΠΡΟΒΛΗΜΑ
EXPRESS SECURITY

Χ. 4029-31/7

Σε αντίθεση με τις άλλες πόλεις

Μόνο πρωί θα λειτουργούν οι λαϊκές αγορές στη Ρόδο

ΟΙ ΤΙΜΕΣ ΤΩΝ ΟΠΩΡΟΛΑΧΑΝΙΚΩΝ ΚΑΙ ΦΡΟΥΤΩΝ

ΔΕΝ θα λειτουργούν στη Ρόδο τα απογεύματα οι λαϊκές αγορές, όπως είναι πιθανό να γίνει στην υπόλοιπη Ελλάδα. Το αίτημα της λειτουργίας των λαϊκών αγορών έχει υποβληθεί ήδη στο Δήμο Ροδίων, αλλά απερρίφθη, λόγω του ότι δεν θα είναι εφικτό να γίνεται η αποκομιδή των απορριμμάτων αργά το βράδυ.

«Το αίτημα της ομοσπονδίας μας δεν θα εφαρμοστεί στη Ρόδο αν και πιστεύουμε ότι θα εξυπηρετούσε καλύτερα τους καταναλωτές», δήλωσε στην «ΠΡΟΟΔΟ» ο πρόεδρος του σωματείου των πωλητών των λαϊκών αγορών κ. Παν. Χατζηκαντής.

Εναυσμα για την υποβολή του σχετικού αιτήματος στο αρμόδιο υπουργείο απετέλεσε έρευνα της Kappa Research, σύμφωνα με την οποία σε ποσοστό 95,1% οι καταναλωτές θεωρούν χρήσιμη τη λειτουργία των λαϊκών αγορών.

Πλεονέκτημα θεωρούνται οι σχετικά προσιτές τιμές, όπως προκύπτει και από τους ελέγχους που διενεργήθηκαν στις λαϊκές από υπαλλήλους της Διεύθυνσης Εμπορίου.

Αναλυτικά οι τιμές των οπωροκηπευτικών έχουν ως εξής:

Αγγούρια 0,10-0,20 ευρώ ανά τεμ.

Αγγούρια 0,30 ευρώ το κιλό

Ακτινίδια 2,50 ευρώ το κιλό

Αχλάδια 1,50-1,66 ευρώ το κιλό

Βερίκοκα 3 ευρώ το κιλό

Βλήτα 1,50 ευρώ το κιλό

Δεματικά 0,30-0,40 ευρώ

Ελιές 3 ευρώ το κιλό

Καρότα 1-1,56 ευρώ το κιλό

Καρπούζια 0,50 ευρώ το κιλό

Κεράσια 2,50-4 ευρώ το κιλό

Κρεμμύδια 0,50-0,80 ευρώ το κιλό

Κολοκυθάκια 0,80-1 ευρώ το κιλό

Λάχανο άσπρο 0,50-0,80 ευρώ το κιλό

Λάχανο κόκκινο 1 ευρώ το κιλό

Λεμόνια 0,70-1 ευρώ το κιλό

Μαρούλια 0,20-0,50 ευρώ

Μελιτζάνες 0,70-1 ευρώ το κιλό

Μπρόκολα 0,75 ευρώ το κιλό

Μήλα 0,50-1,50 ευρώ το κιλό

Μπανάνες 1,35-1,50 ευρώ το κιλό

Νεκταρίνια 1,50-3 ευρώ το κιλό

Πορτοκάλια 0,65-0,80 ευρώ το κιλό

Πατάτες 0,50-0,90 ευρώ το κιλό

Παντζάρια 1,50 ευρώ το κιλό

Πεπόνια 0,40-0,50 ευρώ το κιλό

Πιπεριές 0,70-1 ευρώ το κιλό



Ραδίκια 0,60 ευρώ το κιλό

Ροδάκινα 1-2,30 ευρώ το κιλό

Σέσκλα 0,80 ευρώ το κιλό

Σπανάκι 1 ευρώ το κιλό

Τομάτες 0,75-1 ευρώ το κιλό

Φράουλες 1,50-2 ευρώ το κιλό

Χόρτα 1,50 ευρώ το κιλό

ΝΤΕΤΕΚΤΙΒΣ
Συνιαξιούχος Αστυνομικός Ασφάλειας
ΑΝΑΛΑΜΒΑΝΟΥΜΕ
Υποθέσεις ανηλίκων, οικογενειακές, προσωπικές κ.τλ.
ΔΙΑΘΕΤΟΥΜΕ ΤΑ ΠΛΕΟΝ ΣΥΓΧΡΟΝΑ ΟΠΤΙΚΟΑΚΟΥΣΤΙΚΑ ΣΥΣΤΗΜΑΤΑ
100% ΕΧΕΜΥΘΕΙΑ
ΡΩΜΗΣ 22 - ΡΟΔΙΝΙ • ΤΗΛ. 22410 68985
ΚΙΝ.: 6946 997967
2549-31/7

ΤΗΛΟΣ 21ος ΑΙΩΝΑΣ ΝΑΥΤΙΚΗ ΕΤΑΙΡΙΑ
Τηλ. 22460 44044

ΔΡΟΜΟΛΟΓΙΑ «SEA STAR»

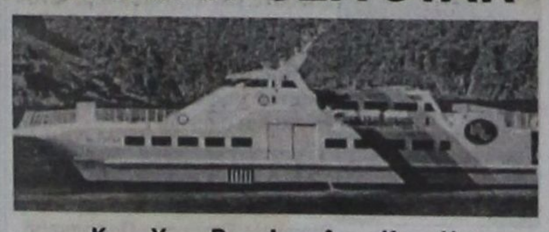

Κ Υ Ρ Ι Α Κ Η

Λιμάνι	Αφιξη	Αναχώρηση
ΡΟΔΟΣ		07.15
ΤΗΛΟΣ	08.35	08.50
ΡΟΔΟΣ	10.10	17.00
ΤΗΛΟΣ	18.20	18.30
ΡΟΔΟΣ	19.50	

Δ Ε Υ Τ Ε Ρ Α

Λιμάνι	Αφιξη	Αναχώρηση
ΡΟΔΟΣ		08.30
ΤΗΛΟΣ	09.50	14.30
ΝΙΣΥΡΟΣ	15.00	17.30
ΤΗΛΟΣ	18.00	18.10
ΡΟΔΟΣ	19.30	

Τ Ρ Ι Τ Η

Λιμάνι	Αφιξη	Αναχώρηση
ΡΟΔΟΣ		08.30
ΤΗΛΟΣ	09.50	17.00
ΡΟΔΟΣ	18.30	

Τ Ε Τ Α Ρ Τ Η

Λιμάνι	Αφιξη	Αναχώρηση
ΡΟΔΟΣ		07.00
ΤΗΛΟΣ	08.20	08.30
ΡΟΔΟΣ	10.00	18.00
ΤΗΛΟΣ	19.20	19.30
ΡΟΔΟΣ	21.00	

Π Ε Μ Π Τ Η

Λιμάνι	Αφιξη	Αναχώρηση
ΡΟΔΟΣ		08.30
ΤΗΛΟΣ	09.50	14.30
ΝΙΣΥΡΟΣ	15.00	17.30
ΤΗΛΟΣ	18.00	18.10
ΡΟΔΟΣ	19.30	

Π Α Ρ Α Σ Κ Ε Υ Η

Λιμάνι	Αφιξη	Αναχώρηση
ΡΟΔΟΣ		08.30
ΤΗΛΟΣ	09.50	14.30
ΝΙΣΥΡΟΣ	15.00	17.30
ΤΗΛΟΣ	18.00	18.10
ΡΟΔΟΣ	19.30	20.00
ΤΗΛΟΣ	21.20	

Σ Α Β Β Α Τ Ο

Λιμάνι	Αφιξη	Αναχώρηση
ΤΗΛΟΣ		09.00
ΡΟΔΟΣ	10.20	

Χ. 4050-31/7

ΚΟΙΝΟΤΙΚΟ ΠΛΑΙΣΙΟ ΣΤΗΡΙΞΗΣ

«Η Ελλάδα αλλάζει, **προχωράει.**

Σ' αυτή την **προσπάθεια** είμαστε όλοι μαζί.»

Σήμερα υλοποιούνται 10.000 έργα σε όλη τη χώρα.

Κοινοτικό Πλαίσιο Στήριξης.
Μία εθνική υπόθεση, που αφορά κάθε Έλληνα, σε κάθε γωνιά της Ελλάδας.

Το μεγαλύτερο πρόγραμμα ανάπτυξης της χώρας, που αφορά όλους τους τομείς της ζωής μας: την Παιδεία, την Υγεία, την Ανταγωνιστικότητα, την Απασχόληση και την Επαγγελματική Κατάρτιση, τις Μεταφορές, τις Νέες Τεχνολογίες, το Περιβάλλον και τον Πολιτισμό, τη Γεωργία, την Αλιεία και την Ανάπτυξη της Υπαίθρου.

Το Κοινοτικό Πλαίσιο Στήριξης, με συνολικό προϋπολογισμό 44,3 δισ. ευρώ, συγχρηματοδοτείται σε ποσοστό 51% από την Ευρωπαϊκή Ένωση και 49% από την Ελλάδα (Δημόσιοι και Ιδιωτικοί Πόροι).

ΕΛΛΑΔΑ 2008
ΥΠΟΥΡΓΕΙΟ ΟΙΚΟΝΟΜΙΑΣ ΚΑΙ ΟΙΚΟΝΟΜΙΚΩΝ

Ανάπτυξη παντού. Ανάπτυξη για όλους.

ΜΕ ΤΗ ΣΥΓΧΡΗΜΑΤΟΔΟΤΗΣΗ ΤΗΣ ΕΥΡΩΠΑΪΚΗΣ ΕΝΩΣΗΣ
www.hellaskps.gr

Χ.Λ.-4/6

ηδοίνου απόλαυση...

η νέα δημιουργία της **CAIR**



Παντρέψαμε το ορεινό Αθήρι με το μοναδικό Ροδίτικο Μοσχάτο Τράνι και δημιουργήσαμε ένα νέο μοναδικό κρασί με χρυσόξανθες ανταύγειες, αρώματα γιασεμιού και λευκού ροδάκινου, σε φόντο μεθυστικού τριαντάφυλλου.

Φρέσκο, ανθώδες στο στόμα, ταιριάζει αρμονικά με λευκά κρέατα, θαλασσινά, ψάρια στη σχάρα, ορεκτικά και σαλάτες.

CAIR RODOS δημιουργίες ποιότητας

KAIP A.E. 2ο χλμ. Λεωφ. Ρόδου-Λίνδου, Ρόδος, Τηλ. 22410 68770-3, Fax: 22410 62575, e-mail: info@cair.gr
Περάστημα Αθηνών Νέο Φάληρο, Τηλ: 210 4813876, Fax: 210 4814695, e-mail: cair-2@hol.gr

Χ.4054-31/7

ΜΝΗΜΟΣΥΝΑ



Τελούμε στις 5 Ιουλίου ημέρα Σάββατο και ώρα 8.30 π.μ. στον ιερό ναό Αγίας Αναστασίας Ρόδου 9μηνο μνημόσυνο υπέρ αναπαύσεως της ψυχής του λατρευτού μας υιού, αδελφού, εγγονού και ανιψιού

ΣΤΑΜΑΤΗ ΟΡΦΑΝΟΥ

Οι γονείς Σταύρος - Παρασκευή
Τα αδέλφια Αναστασία - Νεκτάριος, Καθολική - Ιωάννης
Ο παππούς, οι γιαγιάδες και οι λοιποί συγγενείς

1909-4/7



Τελούμε στις 6 Ιουλίου ημέρα Κυριακή και ώρα 8.30π.μ. στον ιερό ναό Αγίου Γεωργίου Αρνίθας ετήσιο μνημόσυνο υπέρ αναπαύσεως της ψυχής του λατρευτού μας υιού, εγγονού, ανιψιού και εξαδέλφου

ΝΙΚΟΛΑΟΥ Ε. ΤΟΟΥΛΟΥ
Ετών 26

Οι γονείς Μανώλης και Χρυσούλα
Η γιαγιά Σταυρίτσα
Οι θείοι, τα εξαδέλφια και οι λοιποί συγγενείς

ΧΛ-



Τελούμε στις 5 Ιουλίου ημέρα Σάββατο και ώρα 8 π.μ. στον ιερό ναό Αγίας Αναστασίας Ρόδου τελούμε 9ήμερο μνημόσυνο υπέρ αναπαύσεως της ψυχής της λατρευτής μας συζύγου, μητέρας, γιαγιάς και θείας

ΕΛΕΝΗΣ (ΕΛΛΗΣ) ΔΙΑΚΟΓΕΩΡΓΙΟΥ

Ο σύζυγος Εμμανουήλ
Τα παιδιά Ιωάννης - Ελένη, Καλλιόπη - Χρήστος, Θεόδωρος - Παναγιώτα, Ανθούλα - Αλέξανδρος
Τα εγγόνια, τα ανίψια, και οι λοιποί συγγενείς

6143-4/7

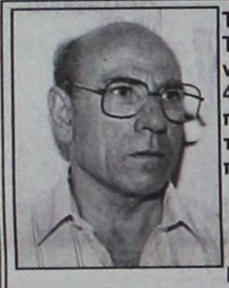

Τελούμε στις 8 Ιουλίου ημέρα Τρίτη και ώρα 8 π.μ. στον ιερό ναό Ταξιαρχών νεκροταφείου 40ήμερο μνημόσυνο υπέρ αναπαύσεως της ψυχής του λατρευτού μας συζύγου, πατέρα, παππού και αδελφού

ΚΟΣΜΑ ΚΑΛΑΜΑ

Η σύζυγος Ζωή
Τα παιδιά Θανάσης, Βίκτωρας - Πόπη, Μαρία - Αλέξανδρος, Αννα - Νίκος
Τα εγγόνια, τα αδέλφια και οι λοιποί συγγενείς

6124-6/7



Τελούμε στις 6 Ιουλίου ημέρα Κυριακή και ώρα 8 π.μ. στον ιερό ναό Ταξιαρχών νεκροταφείου 40ήμερο μνημόσυνο υπέρ αναπαύσεως της ψυχής της λατρευτής μας μητέρας και γιαγιάς

ΑΝΤΙΓΟΝΗΣ ΚΑΤΣΙΜΠΡΑΚΗ

Τα παιδιά Ηλίας - Μαρία
Τα εγγόνια και οι λοιποί συγγενείς

1913-5/7

Τελούμε στις 5 Ιουλίου ημέρα Σάββατο και ώρα 8 π.μ. στον ιερό ναό Ταξιαρχών νεκροταφείου Ρόδου 9ήμερο μνημόσυνο υπέρ αναπαύσεως της ψυχής της λατρευτής μας συζύγου, μητέρας, γιαγιάς, αδελφής και θείας

ΜΑΡΙΑΣ ΠΑΠΑΓΙΑΝΝΑΚΗ
το γένος ΝΙΚΟΛΑΟΥ ΖΩΓΡΑΦΟΥ

Ο σύζυγος Γεώργιος
Τα παιδιά Νίκος - Ανθούλα, Κώστας - Μαίρη Αννα, Μιχάλης - Αλίκη
Τα εγγόνια, τα αδέλφια, τα ανίψια και οι λοιποί συγγενείς

ΘΕΜ-4/7

Τελούμε στις 6 Ιουλίου ημέρα Κυριακή και ώρα 9.30π.μ. στον ιερό ναό Τιμίου Σταυρού Απολλώνων 40ήμερο μνημόσυνο υπέρ αναπαύσεως της ψυχής του λατρευτού μας συζύγου, πατέρα και παππού

ΣΤΕΡΓΟΥ ΧΑΤΖΗΔΙΑΚΟΥ

Η σύζυγος Μαρία
Τα παιδιά Φώτης - Αγάπη, Γιώργος - Μάγδα
Τα εγγόνια Στέργος, Μαρία και Στέργος

ΧΛ-5/7

Η συμπεριφορά αστυνομικών

ΣΥΝΕΧΕΙΑ ΑΠΟ ΤΗ ΣΕΛ. 1
νομικοί της περιοχής μας, απειλούν με κινητοποιήσεις, αν δεν ενισχυθεί με προσωπικό η Αστυνομική Διεύθυνση Δωδεκανήσου. Αναμφίβολα υπάρχει σοβαρό πρόβλημα στη στελέχωση των αστυνομικών υπηρεσιών, μ' αποτέλεσμα να μην υπάρχει επιθυμητή αστυνόμευση. Δικαίωμά τους είναι και μάλιστα πολύ καλά κάνουν να απαιτούν να ενισχυθεί η Αστυνομική Διεύθυνση, όμως να απειλούν με καταλήψεις δημόσιων υπηρεσιών, είναι απαράδεκτο και ίσως κρύβει πολιτικές σκοπιμότητες.

ΒΕΒΑΙΑ το χειρότερο είναι άλλο, αν πράγματι, συνέβη. Πληροφορίες που δεν επιβεβαιώθηκαν, αλλά ούτε και διαψεύτηκαν αναφέρουν ότι πριν τρεις μέρες έγιναν προσπάθειες, από τους συνδικαλιστές της Ενωσης Αστυνομικών Υπαλλήλων, να ματαιωθεί, προγραμματισμένη εξόρμηση. Δηλαδή μόλις τελειώσει το οκτάωρο, βάζουν «λουκέτο» στα αστυνομικά τμήματα και την «κοπανάνε».

Τέθηκε σε λειτουργία νέο πληροφοριακό σύστημα για τελεωνειακή παρακολούθηση

Τέθηκε σε λειτουργία το νέο πληροφοριακό σύστημα διαμετακόμισης.

Η Γενική Γραμματεία Πληροφοριακών Συστημάτων και η Γενική Διεύθυνση Τελωνείων και Ειδικών Φόρων Κατανάλωσης έθεσαν σε παραγωγική λειτουργία το νέο Πληροφοριακό Σύστημα Διαμετακόμισης (New Computerized Transit System - NCTS) που αφορά στην τελωνειακή παρακολούθηση της Διαμετακόμισης Εμπορευμάτων μεταξύ των χωρών της ΕΕ και της Ευρωπαϊκής Ζώνης Ελευθέρων Συναλλαγών.

Το Νέο Μηχανογραφικό Σύστημα επιτρέπει την παρακολούθηση, μέσω Διεθνούς Πληροφοριακού Δικτύου, της Διαμετακόμισης Εμπορευμάτων για την εκπλήρωση των φορολογικών και δασμολογικών υποχρεώσεων επί των Διαμετακομιζομένων Εμπορευμάτων και την αντιμετώπιση της φοροδιαφυγής και του λαθρεμπορίου.

Με το νέο Πληροφοριακό Σύστημα τα Εμπορεύματα παρακολουθύνται μέσω του Διεθνούς Δικτύου από το Τελωνείο Εξαγωγής, τα ενδιάμεσα Τελωνεία και από το Τελωνείο Εισαγωγής με πλήρη περιγραφή των δεδομένων του Διαμετακομιζομένου Εμπορεύματος που προσδιορίζουν τις δασμολογικές και φορολογικές του επιβαρύνσεις.

Παράλληλα, η ΓΓΠΣ θέτει σταδιακά σε λειτουργία την πληροφοριακή υποδομή των τελωνείων. Τον Ιανουάριο του 2002 λειτουργούσαν 27 τελωνεία και τρεις υπηρεσίες που διακινούσαν το 70% των τελωνειακών εργασιών και εσόδων.

Χρυσοδάκτυλοι με ανιχνευτές

ΣΥΝΕΧΕΙΑ ΑΠΟ ΤΗ ΣΕΛ. 1
δυσχεραίνει τις αστυνομικές έρευνες.

ΟΙ ΑΣΤΥΝΟΜΙΚΟΙ, που ασχολούνται με τις διαρρήξεις εκτιμούν ότι, οι δράστες είναι αλλοδαποί και επαγγελματίες. Οσοι συμπολίτες μας διαπιστώνουν υπόπτες κινήσεις αγνώστων ατόμων, κοντά στα σπίτια τους να ενημερώνουν την Αστυνομία. Επίσης θα πρέπει να ασφαλίζουν καλά τα σπίτια τους, αλλά και τα κοσμήματα.

• Οι αστυνομικές υπηρεσίες βρίσκονται επί ποδός, για τον εντοπισμό των θρασύτατων διαρρηκτών.

Η φήμη της ξεπέρασε τα τοπικά όρια

Και άλλη διάκριση στην εκπομπή «ΕΝ ΛΕΥΚΩ»

Κολακευτικό δημοσίευμα στο «ΕΘΝΟΣ της ΚΥΡΙΑΚΗΣ»

«Το ρεπορτάζ της περιφέρειας». Μ αυτό τον τίτλο το «ΕΘΝΟΣ της ΚΥΡΙΑΚΗΣ» (η δεύτερη σε πανελλήνια κυκλοφορία εφημερίδα) αναφέρεται με κολακευτικό τρόπο στην εκπομπή «ΕΝ ΛΕΥΚΩ» του δημοσιογράφου -συνεργάτη μας Χρήστου Μυστιλιάδη.

Όπως τονίζει η εφημερίδα «η εκπομπή από τον Φεβρουάριο του 1992 προσπαθεί να προσεγγίσει σημαντικά γεγονότα της καθημερινότητας, ενώ παράλληλα ταξιδεύει στην Ελλάδα και τον υπόλοιπο κόσμο για να γνωρίσει στους Ροδίτες την ιστορία και τον πολιτισμό άλλων λαών και άλλων τόπων της χώρας μας».

Η δημοσιογράφος του «ΕΘΝΟΥΣ» Μαρίνα Ζιώζιου καταλήγει το δημοσίευμά της ως εξής:

«Τα ρεπορτάζ αυτά φιλοξενούνται και στην ηλεκτρονική διεύθυνση www.rodosport.gr/enlefko σε μία αξιέπαινη προσπάθεια με πλούσιο υλικό και καλή διάθεση».

Αξίζει να σημειωθεί ότι οι ιστοσελίδες του «ΕΝ ΛΕΥΚΩ» διαφημίζονται και προτείνονται σε αρχική σελίδα σε 15 διαφορετικά portals στην Ελλάδα, την Αυστραλία και αλλού. Στα περισσότερα από αυτά ο Χρ. Μυστιλιάδης είναι συνεργάτης και δημοσιεύει ταξιδιωτικά και άλλα άρθρα του που διαβάζονται (σύμφωνα με επίσημες μετρήσεις της αμερικανικής Add Free Stats) από 200.000 άτομα κάθε μήνα.

Το ρεπορτάζ της περιφέρειας

Η ΠΕΡΙΦΕΡΕΙΑΚΗ τηλεόραση έχει αποδείξει επανειλημμένα τα τελευταία χρόνια ότι μπορεί να λειτουργεί συμπληρωματικά με τα μεγάλα εθνικά τηλεοπτικά δίκτυα.

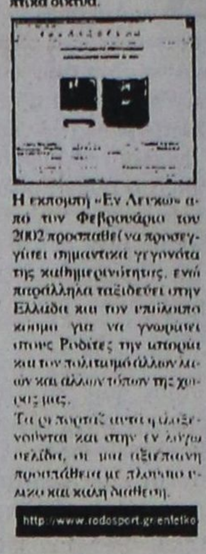

Η εκπομπή «Εν Λευκώ» από τον Φεβρουάριο του 2002 προσπαθεί να προσεγγίσει σημαντικά γεγονότα της καθημερινότητας, ενώ παράλληλα ταξιδεύει στην Ελλάδα και τον υπόλοιπο κόσμο για να γνωρίσει στους Ροδίτες την ιστορία και τον πολιτισμό άλλων λαών και άλλων τόπων της χώρας μας.
Τα ρεπορτάζ αυτά φιλοξενούνται και στην εν λόγω ιστοσελίδα, η οποία εμπλουτίζεται προσεχώς με πλούσιο υλικό και καλή διάθεση.
http://www.rodosport.gr/enlefko

Ο Σημίτης διόρισε δικό του γραμματέα

ΣΥΝΕΧΕΙΑ ΑΠΟ ΤΗ ΣΕΛ. 1
ακρίβεια, η μεγάλη ανεργία, η ταλαιπωρία στις δημόσιες υπηρεσίες και η οικονομική κρίση.

* Ο Κώστας Σημίτης στην ομιλία του τόνισε τα μεγάλα προσόντα του Χρυσοχοΐδη, ότι είναι ικανός να κινητοποιήσει όλες τις δυνάμεις του ΠΑ.ΣΟ.Κ. για να κερδηθούν οι εκλογές, δηλαδή ο Λαλιώτης ήταν ανίκανος και γι' αυτό τον αντικατέστησε.

΄΄Εχουμε μπροστά μας μια τετραετία υψηλού ρίσκου για τα συμφέροντα της πατρίδας, για την κατεύθυνση της ελληνικής κοινωνίας, την ατομική προοπτική του καθενός μας΄΄. Με τη φράση αυτή ο πρωθυπουργός Κώστας Σημίτης, έδωσε το διλημματικό στίγμα της πολιτικής που θα ακολουθήσει μέχρι τις εκλογές και με ποιόν τρόπο θα διεκδικήσει τη νίκη σ΄αυτές.

Ο κ. Σημίτης έδειξε καθαρά απο την αρχή της ομιλίας του ότι είναι αποφασισμένος να προχωρήσει στο δρόμο των τομών και των αλλαγών που άνοιξε χθες στο Εκτελεστικό Γραφείο, αυτή τη φορά στο επίπεδο της κυβέρνησης.

Ο ΛΑΛΙΩΤΗΣ

ο Ο κ. Λαλιώτης σήκωσε το γάντι που του έριξε ο πρωθυπουργός και ανέπτυξε τη δική του πολιτική πλατφόρμα και αναφέρθηκε αρκετές φορές επιθετικά εναντίον του Κώστα Σημίτη. Τόνισε ότι παραιτείται από μέλος της Κεντρικής Επιτροπής, ότι δεν θα είναι υποψήφιος στις εκλογές και ότι δεν θέλει κανένα αξίωμα.

Η ομιλία του Λαλιώτη κράτησε πολλή ώρα και ήταν συναισθηματικά φορτισμένη. Τόνισε δε με λεπτομέρειες τους αγώνες και την προσφορά του για την επικράτηση του ΠΑΣΟΚ.

Ο ΝΕΟΣ ΓΡΑΜΜΑΤΕΑΣ

Με 118 ψήφους υπέρ, 50 λευκά και εννέα άκυρα ο Μιχάλης Χρυσοχοΐδης εξελέγη από τα μέλη της Κεντρικής Επιτροπής του ΠΑΣΟΚ νέος γραμματέας του κόμματος. Στην ψηφοφορία συμμετείχαν 177 μέλη της Κεντρικής Επιτροπής και ο Χρυσοχοΐδης ήτανε ο μοναδικός υποψήφιος.

Πριν 20 μήνες ο Κώστας Λαλιώτης είχε εκλεγεί γραμματέας με 16 ψήφους περισσότερους από αυτούς που πήρε χθες ο Χρυσοχοΐδης.

ΤΟ ΝΕΟ ΕΚΤΕΛΕΣΤΙΚΟ

Σύμφωνα με τα αποτελέσματα της ψηφοφορίας, πρώτος εξελέγη ο πρόεδρος της ΚΕΔΚΕ Πάρις Κουκουλόπουλος με 111 ψήφους και ακολούθησε ο πρόεδρος της Βουλής Απόστολος Κακλαμάνης με 106 ψήφους. Τρίτη εξελέγη η Χρύσα Αράπογλου με 101 ψήφους και τέταρτος ο πρώτος αντιπρόεδρος της Βουλής Κώστας Γείτονας με 97.

Ο ΑΝΑΣΧΗΜΑΤΙΣΜΟΣ

Ο Κώστας Σημίτης κράτησε κλειστά τα χαρτιά του για τον περιβόητο ανασχηματισμό της κυβέρνησης. Ουδείς γνωρίζει τι ακριβώς πρόκειται να εξαγγείλει ο πρωθυπουργός γι αυτό το θέμα.

Δημοσιογραφικές πληροφορίες αναφέρουν ότι θα πραγματοποιηθεί αύριο Σάββατο ή το αργότερο την ερχόμενη Δευτέρα.

Ως προς τη σύνθεση της νέας κυβέρνησης και εδώ επικρατεί σκοτάδι. Γενική πάντως εντύπωση είναι ότι ο ανασχηματισμός θα είναι σαρωτικός. Θα μετακινηθούν από τα υπουργεία τους τα πρωτοκλασάτα στελέχη του ΠΑΣΟΚ και θα φύγουν από την κυβέρνηση αρκετοί υπουργοί και σχεδόν όλοι οι υφυπουργοί.

Μήνυση εναντίον της ΔΑΝΕ

ΣΥΝΕΧΕΙΑ ΑΠΟ ΤΗ ΣΕΛ. 1
την πλήρη απαξίωσή της επιχειρούν οι μέτοχοι της εταιρίας που κατέθεσαν χθες μήνυση. Η μήνυση στρέφεται κατά της διοίκησης της ΔΑΝΕ, αλλά και της εταιρίας Euromecal που βρέθηκε να κατέχει 5.500.000 μετοχές.

• Στόχος των μετόχων είναι να αποκαλυφθεί η ταυτότητα της εταιρίας και των ανθρώπων που την διοικούν. Ζητείται ακόμα να διερευνηθεί και το αν η εταιρία είχε τη δυνατότητα να αγοράσει το συγκεκριμένο πακέτο των μετοχών. Σημειώνεται πως στο παρελθόν είχε προκαλέσει σφοδρές αντιπαραθέσεις στη ΔΑΝΕ το θέμα της απόδοσης των τίτλων των μετοχών στη Euromercal και η υπόθεση είχε φθάσει στη Δικαιοσύνη. Παρά τους ατελείωτους καυγάδες δεν αποκαλύφθηκαν παρά ελάχιστα για τη συγκεκριμένη εταιρία τη διοίκηση και την οικονομική της ταυτότητα. Παράλληλα οι μέτοχοι στρέφονται και κατά της διοίκησης της ΔΑΝΕ που φέρει ευθύνη στη συγκεκριμένη υπόθεση.

ΣΤΟΧΟΣ των μετόχων της εταιρίας είναι να ξεκαθαρίσει πλήρως το τοπίο και να αποδοθούν επιτέλους ευθύνες σε όσους συντέλεσαν στην απαξίωση της εταιρίας που βουλιάζει τώρα σιγά-σιγά από τα χρέη της.

Αποζημίωση επιβατών για τις καθυστερήσεις ή ακυρώσεις πτήσεων

Με στόχο να δοθεί ένα τέλος στην ταλαιπωρία των επιβατών στις εναέριες μεταφορές εξαιτίας της ακύρωσης ή της καθυστέρησης των πτήσεων, αλλά και της κράτησης μεγαλύτερου αριθμού θέσεων από τις υπάρχουσες, η Ολομέλεια του Ευρωπαϊκού Κοινοβουλίου ενέκρινε χθες τη σχετική έκθεση του Ιταλού ευρωβουλευτή κ. Λίζι.

Με τη νομοθετική ρύθμιση θεσπίζονται νέοι αυστηροί κανόνες αποζημίωσης των επιβατών των αεροπορικών εταιρειών και η παροχή βοήθειας σε τρεις περιπτώσεις: άρνηση επιβίβασης, ματαίωση ή μεγάλη καθυστέρηση πτήσης.

Στην περίπτωση άρνησης επιβίβασης των επιβατών με εισιτήριο (΄΄οβερμπούκινγκ΄΄), ο αερομεταφορέας θα έχει την υποχρέωση να απευθύνει αρχικά ΄΄έκκληση σε εθελοντές΄΄ για να παραιτηθούν της κράτησής τους, με το ανάλογο αντιστάθμισμα. Για τους υπόλοιπους επιβάτες η εταιρεία οφείλει α) χρηματική αποζημίωση, β) τη δυνατότητα επιλογής θέσης σε άλλη πτήση με ταυτόχρονη καταβολή της τιμής του εισιτηρίου, γ) την παροχή βοήθειας κατά τη διάρκεια της αναμονής.

Στην περίπτωση ματαίωσης της πτήσης, η εταιρεία εκμετάλλευσης οφείλει να παρέχει αντίστοιχες επιλογές, όπως στην περίπτωση της άρνησης επιβίβασης, εκτός εάν μπορεί να αποδείξει ΄΄έκτακτες περιστάσεις που δεν μπορούσαν να αποφευχθούν΄΄, ή εάν ο επιβάτης είχε ενημερωθεί πέντε ημέρες πριν από την πτήση του.

Στην περίπτωση μεγάλης καθυστέρησης, οι επιβάτες θα μπορούν να επιλέξουν μεταξύ της δυνατότητας αλλαγής πτήσης ή καταβολής της αξίας του εισιτηρίου με την παροχή συνδρομής κατά την περίοδο αναμονής.

Σημειώνουμε οτι ο ισχύων σήμερα κανονισμός προβλέπει αποζημιώσεις μόνο στην περίπτωση άρνησης επιβίβασης.

Η χρηματική αποζημίωση -πέραν της επιστροφής του αντίτιμου του εισιτηρίου- έχει οριστεί σε 250 ευρώ για πτήσεις έως και 1.500 χλμ, σε 400 ευρώ για όλες τις ενδοκοινοτικές πτήσεις άνω των 1.500 χλμ και σε 600 ευρώ για όλες τις άλλες περιπτώσεις.

Ο ευρωβουλευτής της ΝΔ κ. Κωστής Χατζηδάκης με παρέμβασή του δήλωσε χαρακτηριστικά: ΄΄Εχουμε καθήκον να προστατεύσουμε τους επιβάτες στις εναέριες μεταφορές. Είναι φανερό οτι μόνο οι αποζημιώσεις ή ακόμα και η απειλή αυτών θα μπορούσε να θέσει τέρμα σε κακές πρακτικές του παρελθόντος. Η νομοθετική ρύθμιση αποτελεί ένα σημαντικό βήμα προς τη σωστή κατεύθυνση΄΄.

Μαζικές αφίξεις Ελλήνων

ΣΥΝΕΧΕΙΑ ΑΠΟ ΤΗ ΣΕΛ. 1
αυτοκίνητα, το «Ροδάνθη» 135 επιβάτες και 25 Ι.Χ. αυτοκίνητα και το «Πάτμος» 123 επιβάτες και 34 Ι.Χ. αυτοκίνητα.

Η ΕΚΤΙΜΗΣΗ είναι ότι αύριο ο αριθμός των επιβατών με τα πλοία της γραμμής θα είναι ακόμη μεγαλύτερος, ενώ αυξημένη κίνηση παρατηρείται και στα αεροπορικά δρομολόγια προς τη Ρόδο.

* Να σημειωθεί ότι από σήμερα άρχισαν και τα δρομολόγια στη γραμμή Ρόδου - Θεσσαλονίκης, που εκτελούν τα πλοία της ΔΑΝΕ. Κατά συνέπεια, την Κυριακή η Ρόδος θα δεχθεί και τους πρώτους επισκέπτες από τη Βόρειο Ελλάδα.

ΣΤΟ ΜΕΤΑΞΥ αυξημένη ήταν η κίνηση στο Αεροδρόμιο της Ρόδου την περασμένη Τετάρτη και Πέμπτη. Συνολικά ήρθαν 21.000 ξένοι τουρίστες, ενώ ανάλογος θα είναι και ο αριθμός κατά το ερχόμενο Σαββατοκύριακο.

Ο Χατζής επανέρχεται

ΣΥΝΕΧΕΙΑ ΑΠΟ ΤΗ ΣΕΛ. 1
Ελεγκτικό Συνέδριο για το έτος 2000. Η ανακοίνωση του κ. Χατζηευθυμίου έχει ως εξής:

«Παρά την φαινομενική πρεμία, φαίνεται ότι η αναφορά μας στην προνομιακή χρηματοδότηση του Δήμου Ρόδου με 880.000 ευρώ, έχει δημιουργήσει εκνευρισμό στον κ. Γιαννόπουλο και στους συν αυτόν.

Πράγματι «είναι πολά τα λεφτά Γιώργο», όπως αναφέρει σε σχόλιό της η εφημερίδα Καθημερινή Δωδ/σος, που εδόθησαν σε δύο δόσεις 40 και 10 ημέρες προ των δημοτικών εκλογών.

Τα χρήματα αυτά εδόθησαν σ' εσάς όπως αναφέρουμε;

Πόσα χρήματα πήρατε τελικά το 2002 από τους Κεντρικούς Αυτοτελείς Πόρους;

Σ' αυτά τα ερωτήματα έπρεπε να απαντήσει η Δημοτική Αρχή. Αντί όμως απαντήσεων προτίμησε να καταθέσει αγωγή κατά της ανωτέρω αναφερόμενης εφημερίδας, γιατί σε λεζάντα κάτω από φωτογραφία του κ. Γιαννόπουλου σχολίασε ότι «Είναι πολλά τα λεφτά Γιώργο» (μήπως θεωρούν ότι είναι λίγα;)

Θεώρησαν ότι σαν τακτική ήταν καλύτερα αντί να βρεθούν σε άμυνα να περάσουν στην επίθεση.

Ετσι και απαντήσεις δεν θα δώσουμε σκέφθηκαν, εξ' άλλου πληροφορίες επί οικονομικών θεμάτων ποτέ δεν δίνει η σημερινή Δημοτική Αρχή, και θα δημιουργήσουμε εντυπώσεις στην κοινή γνώμη αλλά και θα ασκήσουμε ακόμα μια μορφή πίεσης προς εκείνα τα ΜΜΕ που ακόμη αρνούνται να υποταχθούν.

Ομως κύριε Γιαννόπουλε η γυναίκα του Καίσαρος δεν αρκεί να είναι τίμια, χρειάζεται και να το δείχνει.

Αντί λοιπόν να τρέχετε στα δικαστήρια καταθέτοντας μηνύσεις και αγωγές δεν θα ήταν απλούστερο να απαντήσετε στα ανωτέρω δύο απλά ερωτήματά μας;

Κύριε Γιαννόπουλε θυμάστε πόσες αγωγές και πόσες μηνύσεις έχετε καταθέσει εναντίον ΜΜΕ ή ανθρώπων που ασχολούνται με την ενημέρωση;

Για να σας προστατέψουμε από μελλοντικές παρόμοιες ενέργειές σας, σας ενημερώνουμε ότι σας έχει αποδοθεί ο τίτλος του Δικομανούς.

Γιατί σας ενοχλεί τόσο η κριτική στο πρόσωπό σας; Ασφαλώς γνωρίζετε ότι τα δημόσια πρόσωπα δέχονται κριτική πλην του Αυτοκράτορα και του Δικτάτορα που διαφορετικά από τους Δημοκρατικούς Αρχοντες συμπεριφέρονται.

Βέβαια θέματα που έχουν να κάνουν με τη διαχείριση του Δημόσιου χρήματος είναι καυτά και κανείς πρέπει να προσέχει πολύ. Αν δεν το έχετε αντιληφθεί σας ενημερώνουμε ότι οι δημότες και οι κάτοικοι της πόλης μας περιμένουν απαντήσεις σας, διαφορετικά βγάζουν τα δικά τους συμπεράσματα.

Και ενώ εσείς τρέχατε στα δικαστήρια και καταθέτοντας αγωγή, ώ του θαύματος, την ίδια ώρα ο αντιεισαγγελάς Πλημμελειοδικών κ. Μπούτσικος μετά από προκαταρκτική εξέταση που ξεκίνησε τον Ιανουάριο, σε σχέση με το δειγματοληπτικό έλεγχο του Ελεγκτικού Συνεδρίου, άσκησε δίωξη σε βαθμό κακουργήματος για απιστία στην υπηρεσία η οποία προκάλεσε ζημιά στο Δημόσιο και δίωξη σε βαθμό πλημμελήματος για παράβαση καθήκοντος.

Να υπενθυμίσουμε ότι στον ανωτέρω δειγματοληπτικό έλεγχο διαπιστώθηκε «λογιστική και διαχειριστική αταξία» για το 2000 στο Δήμο Ρόδου και διαπιστώθηκε επίσης ότι υπάρχουν και αναπάντητα ερωτήματα σχετικά με την νομιμότητα αλλά και τους σκοπούς συγκεκριμένους επιχορηγήσεων χρηματοδοτήσεων και δαπανών!!

Μάλιστα η υπόθεση αυτή επειδή θεωρήθηκε σοβαρή έχει περιληφθεί και στον κατάλογο των υποθέσεων διαφθοράς στο Δημόσιο που τελούν υπό την εποπτεία του Εισαγελέα του Αρείου Πάγου κ. Ευαγγ. Κρουσταλλάκη.

Τώρα βέβαια ο Θεός να βάλει στο χέρι του για το τι θα προκύψει από τον έλεγχο σε βάθος που θα γίνει μετά τις διαπιστώσεις του δειγματοληπτικού ελέγχου.

Μετά την εξέλιξη αυτή τι να συμπεράνει κανείς για την άρνηση του Κυρίου Γιαννόπουλου και της Δημοτικής Αρχής στο αίτημα της μειοψηφίας του Δημοτικού Συμβουλίου να μας παραδοθούν Οικονομικά στοιχεία που αφορούν το Δήμο μας;

Οτι δεν βρήκαν τον χρόνο να ασχοληθούν με αυτά τα «ήσσονος» γι' αυτούς θέματα; ή

Οτι κάτι άλλο συμβαίνει;

Επιτρέψτε μας Κύριε Γιαννόπουλε προκειμένου να προλάβουμε τους κακούς συμβούλους σας και την έφεση που έχετε γαι την υποβολή μηνύσεων και αγωγών, να σας συστήσουμε, αν μας το επιτρέπετε, να ΜΗΝ υποβάλετε Αγωγή ή Μήνυση κατά του Ανακριτού ή του Αντιεισαγγελέα κ. Μπούτσικου ή των Ελεγκτών του Ελεγκτικού Συνεδρίου ή ακόμη και κατά του Εισαγελέα του Αρείου Πάγου κ. Ε. Κρουσταλλάκη για την υπόθεση που ανωτέρω αναφερθήκαμε.

Η μήπως διαφορετικά έχετε αποφασίσει;

Από το γραφείο Τύπου της Δημοτικής Παράταξης "Πρώτα η Ρόδος"»

ΑΔΕΛΦΟΤΗΤΑ ΜΕΓΑΛΟΧΩΡΙΤΩΝ ΤΗΛΟΥ

Συγχαρητήριο

Η Αδελφότητά μας λαβούσα γνώση δια του τύπου την προαγωγή με βαθμό άριστα των κατωτέρω μαθητών γυμνασίου και λυκείου, μελών αυτής: ***Δέσποινας Π. Μηνά, Αντωνίου Ιω. Λογοθέτη, Παρασκευής Ιω Λογοθέτη, Παντεή Γ. Λογοθέτη, Πολυξένης Γ. Λογοθέτη, Νικολάου Εμμ. Κάτρη και Αννας Β. Κάτρη****, τους συγχαίρει θερμά, είναι υπερήφανη γι'αυτούς κα τους εύχεται να συνεχίσουν με την ίδια πάντα επιτυχία και πρόοδο στα μετέπειτα επιστημονικά και επαγγελματικά τους ενδιαφέροντα.*

Μιχαήλ Σκανναβής
Πρόεδρος της Αδελφότητας

ΧΛ-4/7

ΝΤΕΤΕΚΤΙΒΣ ΑΘΗΝΩΝ

Αναλαμβάνουμε υποθέσεις
ανηλίκων, προσωπικές, οικογενειακές, εμποροβιομηχανικές
Διαθέτουμε τα καλύτερα ηλεκτρονικά σύγχρονα οπτικοακουστικά συστήματα
Εχεμύθεια 100%
Τα 30 χρόνια πείρα είναι η εγγύησή μας
Τηλ. 0977632963 & 0945319796

6130-3/8

Zorpidis

ΤΟΥΡΙΣΤΙΚΟΣ ΟΡΓΑΝΙΣΜΟΣ

ΕΚΔΡΟΜΗ ΠΡΟΣΚΥΝΗΜΑ ΣΤΗΝ ΤΗΝΟ - ΜΥΚΟΝΟ - ΓΥΡΟΣ ΠΕΛΟΠΟΝΝΗΣΟΥ



Το πρακτορείο μας συνεργασία με τον ιερό ναό Αγίου Γεωργίου ΑΝΩ οργανώνει εκδρομή προσκύνημα στην ΤΗΝΟ και ΠΕΛΟΠΟΝΝΗΣΟ.

06/07/03
Αναχώρηση από Ρόδο για Πειραιά στις 18.00 με το πλοίο ΔΙΑΓΟΡΑΣ.

07/07/03
Αφιξη στον Πειραιά γύρω στις 08.00. Επιβίβαση στο λεωφορείο και αναχώρηση για Πελοπόννησο. Θα περάσουμε από τον **Ισθμό της Κορίνθου**. Θα επισκεφθούμε τα **Καλάβρυτα, το Μέγα Σπήλαιο, την Αγία Λαύρα, τόπος Θυσίας, το Αίγιο, την Παναγιά Τρυπητή** και θα καταλήξουμε στην **Πάτρα**, όπου θα επισκεφθούμε τον **Αγιο Ανδρέα**. Διανυκτέρευση.

08/07/03
Μετά το πρωινό, αναχώρηση για **Ολυμπία**, ένα τοπίο που μαγεύει με την ομορφιά, την ηρεμία του και τη μεγάλη ιστορία του. Θα συνεχίσουμε μέσω **Μεγαλόπολης για Τρίπολη**, η οποία είναι στο κέντρο του ορεπεδίου της Αρκαδίας με υψόμετρο 655 μ. Διανυκτέρευση.

09/07/03
Μετά το πρωινό θα αναχωρήσουμε για τη **Μονή της Παναγίας της Μαλεβής**, μονή που βρίσκεται σε υψόμετρο 950 μ. Ιδρύθηκε στα βυζαντινά χρόνια και διαθέτει αξιόλογες εικόνες και αγιογραφίες. Θα θαυμάσουμε επίσης και το **Δάσος των Κέδρων** δίπλα στο μοναστήρι. Θα συνεχίσουμε για το **Ναύπλιο**, όπου εγκαταστάθηκε η κυβέρνηση του Ιωάννη Καποδίστρια και έγινε η πρώτη πρωτεύουσα του νέου ελληνικού κράτους. Είναι από τις πιο όμορφες πόλεις της Ελλάδος με παλιές εκκλησίες, ιστορικές πλατείες κάτω από το βαρύ όγκο του **Παλαμηδιού**, κατά μήκος της παραλίας, μπροστά στο **Μπούρτζι**, το νησάκι φρούριο. Θα συνεχίσουμε για **Αθήνα**. Διανυκτέρευση.

10/07/03
Αναχώρηση για Τήνο στις 07.30 με το πλοίο AIOLOS EXPRES II. Αφιξη στην **Τήνο** στις 10.45. Θα επισκεφθούμε τον ιερό ναό της **Ευαγγελίστριας της Τήνου**, καθώς και το **Μαυσωλείο της Ελλης, το Μουσείο Βυζαντινών Εικόνων και Κειμηλίων** και την αξιόλογη **Πινακοθήκη**. Προσκύνημα στο Μοναστήρι της **Αγίας Πελαγίας**. Διανυκτέρευση.

11/07/03
Μετά το πρωινό, αναχωρούμε για τη **Μύκονο**, ένα από τα ωραιότερα νησιά των Κυκλάδων. Κοσμοπολίτικο νησί που παρά τη μεγάλη τουριστική ανάπτυξη, δεν έχει χάσει το χρώμα του. Κατάσπρα κυβόσχημα σπίτια, αμέτρητα στενά δρομάκια, ασβετωμένα, μέσα στα οποία κυριολεκτικά χάνεται κανείς, πολυάριθμες μικρές και μεγάλες εκκλησίες, γραφικοί ανεμόμυλοι συνθέτουν το γοητευτικό πρόσωπο της Χώρας, που θα σας κατακτήσει. Αργά το βράδυ θα αναχωρήσουμε για Ρόδο με το BLUE STAR.

12/07/03
Αφιξη στη Ρόδο στις 08.00

X4009-5/7

Δηλώσεις συμμετοχής:

Ιερό Ναό Αγ. Γεωργίου ΑΝΩ πατέρα Βασίλειο Τσαβαρή 22410 33675, 33842	**STEFANAKIS ZORPIDIS 22410 20625, 30054**

Στο εργοστάσιο της ΔΕΗ στη Ρόδο

Φόβοι για μπλακ άουτ λόγω της υπερκατανάλωσης

Τεράστια είναι η ζήτηση

ΣΕ ΜΙΑ ΚΛΩΣΤΗ κρεμόταν η υπόθεση της επάρκειας ηλεκτρικού ρεύματος στη Ρόδο και υπήρχαν φόβοι για διακοπές της ηλεκτροδότησης σε ολόκληρο το νησί. Η ζήτηση σε ηλεκτρική ενέργεια που ήταν αυξημένη λόγω του καύσωνα έφθασε τα 140 Μεγαβάτ και καλύπτονταν από τις εννέα μηχανές του εργοστασίου της ΔΕΗ στη Σορωνή καθώς η 10η μονάδα ετέθη εκτός λειτουργίας λόγω βλάβης.

Η μηχανή δεν επισκευάστηκε επειδή οι τεχνικοί της ΔΕΗ πραγματοποίησαν χθες 24ωρη απεργία σε αντίδραση για το νομοσχέδιο που προωθεί το υπουργείο Ανάπτυξης για την απελευθέρωση της ηλεκτρικής ενέργειας.

Αν και υποστηρίζονταν χθες ότι η ζήτηση θα μπορούσε άνετα να καλυφθεί υπήρχαν φόβοι ότι η αύξηση της ζήτησης δεν θα ήταν εφικτό να καλυφθεί, αφού άνθρωποι και μηχανές στον ΑΗΣ Σορωνής έφθασαν στα όριά τους.

ΟΙ ΤΕΧΝΙΚΟΙ της ΔΕΗ πάντως, υποστηρίζουν ότι αν το νομοσχέδιο που προωθείται ψηφιστεί τότε θα προκληθούν μεγαλύτερα προβλήματα από αυτά που ήδη υπάρχουν, αφού αντί για προσλήψεις προσωπικού που χρειάζεται η ΔΕΗ θα γίνουν απολύσεις.

Λόγω του καύσωνα χθες παρουσίασε αύξηση και η κατανάλωση του νερού που έφθασε τα 33.000 κυβικά, όπως δήλωσε στην «Πρόοδο» ο γενικός διευθυντής της ΔΕΥΑΡ κ. Εμμανουήλ Διακομανώλης.

Για να καλυφθεί όμως η ζήτηση και για την περιοχή της Ιξιάς όπως υπογράμμισε ο κ. Διακομανώλης θα πρέπει να ολοκληρωθούν τα συμπληρωματικά έργα ύδρευσης, ώστε να μεταφέρεται παντού το νερό από τις γεωτρήσεις.



Οι δάσκαλοι που απεφοίτησαν το 1968

Συναντήθηκαν μετά 35 χρόνια

Εζησαν ανεπανάληπτες στιγμές

ΜΕΤΑ από 35 χρόνια συναντήθηκαν οι απόφοιτοι από την Παιδαγωγική Ακαδημία Ρόδου. Η συνάντηση έγινε προχθές και σ' αυτή πήραν μέρος 27 δάσκαλοι από τους απόφοιτους του 1968. Κατά τη συνάντηση μίλησε ο δάσκαλος Στέφανος Χρύσαλλος, ο οποίος είπε τα εξής:

«Το όνειρο έγινε πραγματικότητα.

35 χρόνια μετά την αποφοίτησή μας από την Παιδαγωγική Ακαδημία Ρόδου, μαζευτήκαμε οι απόφοιτοι του Μαρτίου 1968 (που φοίτησαν στην Παιδαγωγική Ακαδημία από το 1965 και μετά) στο χώρο της τότε Παιδαγωγικής Ακαδημίας, στο μόνο χώρο που δεν άλλαξε. Ολα τ' άλλα τριγύρω αλλιώτικα.

Μα όταν σμίξαμε ήταν όλα όπως τότε. Τη συγκίνηση, που ήταν συγκλονιστική, διαδέχτηκε η χαρά, τα αστεία, τα πειράγματα, όπως τότε.

Στιγμές ανεπανάληπτες, στιγμές απερίγραπτες. Καθηγητές και σπουδαστές έγιναν ένα. Νιώσαμε εικοσάρηδες και μεταφερθήκαμε για λίγες μέρες στη δεκαετία του '60.

Οι εκδρομές, τα γλέντια και τα τραγούδια (με το ακορντεόν να κελαηδάει ανάμεσά μας, όπως τότε) μας έκαναν να ζήσουμε ένα συναρπαστικό όνειρο και αποδείχτηκε πως το πέρασμα του χρόνου δεν αλλοίωσε χαρακτήρες και συμπεριφορές.

Το ισχυρό δέσιμο που υπήρχε τότε μεταξύ μας αναδύθηκε αυτές τις μέρες το ίδιο δυνατό, όπως τότε. Μας ξάφνιασε το αποτέλεσμα και δώσαμε υπόσχεση πολύ σύντομα να το ξαναζήσουμε.

Η φιλική συμμετοχή του Μαν. Θεουλάκη άκρως σημαντική.

Μπράβο, Γιάννη, ήσουν σπουδαίο λαγωνικό (τους ανακάλυψες όλους). Η ιδέα σου και η επιμονή σου πέτυχαν».

Στην προχτεσινή συνάντηση πήραν μέρος οι εξής δάσκαλοι:



Βαζανέλλης Γ., Κάλυμνος
Γαλουζής Θεμ., Κάλυμνος
Γηρούσης Ηλίας, Σέρρες
Καραγιάννης Ι., Ρόδος
Καραφυλλάκης Ι., Κάλυμνος
Κάππος Λουκ., Κάλυμνος
Κορφιάς Ιωαν., Κάλυμνος
Κοντός Σταύρος, Λέρος
Κόνιαρης Ιων., Λάρισα
Κέλλης Κ., Ρόδος
Μαγκάκης Μιχ. Κάλυμνος
Μαντινάος Κων., Κάρπαθος
Μοσχής Νικ., Ρόδος
Παπόρης Ελ., Ρόδος
Παχούλης Κ., Κάρπαθος
Τσούκος Λ. (Ρόδος - Σύρος)
Χρύσαλλος Στεφ., Ρόδος
Αλαχιώτου Μ. (Κως - Σέρρες)
Καντζικάκη Ζωή, Ρόδος
Κυπραίου Μ., Σύμη - Αθήνα
Μύτη Δ., Κρήτη
Μπαϊράμη Ε., Κάλυμνος
Σπανού Θ., Ρόδος
Χρύσαλλου Χ., Ρόδος
Ράπτης Β., Λαμία
Γιώτης Ε., Ηπειρος
Παπαβασιλείου Α., Γρεβενά

ΔΙΕΥΘΥΝΣΗ ΔΑΣΩΝ ΔΩΔ/ΝΗΣΟΥ

ΑΝΑΚΟΙΝΩΣΗ

Γνωστοποιείται κατά το άρθρο 14 του Ν.998/79, η αποστολή για δημοσίευση στο Δήμο Νότιας Ρόδου της υπ'αριθμ. 3086/22-5-03 πράξης χαρακτηρισμού έκτασης που εκδόθηκε από τον Δ/ντή Δασών Δωδ/σου. Η ΚΜ 4104 γαιών Γενναδίου, χαρακτηρίζεται ως γεωργική έκταση.

Ο Δ/ντής Δασών Δωδ/σου
Φίλιππος Κοντίτσης
Δασολόγος με βαθμό Δ/ντή

2562-3/4

ΟΙΚΟΔΟΜΙΚΕΣ-ΤΕΧΝΙΚΕΣ ΕΜΠΟΡΙΚΕΣ-ΕΠΙΧΕΙΡΗΣΕΙΣ

ΑΦΟΙ ΑΣΒΕΣΤΗ Ο.Ε.

Αθηνών - Καβάλας 3
Ανάληψη Ρόδου
Τηλ. 22410/60678 - 60679
και fax: 22410/66028

ΠΩΛΟΥΝΤΑΙ

● ΔΙΑΜΕΡΙΣΜΑΤΑ
υπερλούξ διαφόρων διαστάσεων

ΕΓΓΥΗΣΗ Η ΠΟΛΥΕΤΗΣ ΠΕΙΡΑ ΜΑΣ

X4030-31/7

ΙΑΤΡΙΚΗ ΑΝΑΚΟΙΝΩΣΗ

Ο ιατρός
ΜΙΚΡΟΒΙΟΛΟΓΟΣ - ΒΙΟΠΑΘΟΛΟΣ
ΜΙΛΤΙΑΔΗΣ ΚΙΟΥΣΗΣ
Καζαντζάκη 2 και Εθνικής Αντιστάσεως
(πρώην Αννης Μαρίας) (2ος όροφος)

Δέχεται: Δευτέρα - Παρασκευή 7.30-13.00 και 17.30-19.30
Τετάρτη απόγευμα κλειστά • Σάββατο κατόπιν ραντεβού
Τηλ. 22410 70607

T1221-16/7

ΙΑΤΡΙΚΗ ΑΝΑΚΟΙΝΩΣΗ

Ο οδοντίατρος
ΠΑΥΛΟΥ ΑΝΔΡΕΑΣ

ΠΤΥΧΙΟΥΧΟΣ ΠΑΝΕΠΙΣΤΗΜΙΟΥ ΑΘΗΝΩΝ
ΚΩΝ/ΝΟΥ ΥΔΡΑΙΟΥ & ΣΤΕΛΙΟΥ ΚΩΤΙΑΔΗ ΓΩΝΙΑ
Δέχεται Δευτέρα - Παρασκευή 8.30-13.30
και 17.00-21.00 - Σάββατο 9.00-1.00
Πληροφορίες τηλ.22410/21860
και κινητό 6932/184500

T1313-31/7

ΙΑΤΡΙΚΗ ΑΝΑΚΟΙΝΩΣΗ

Ο ΙΑΤΡΟΣ
ΧΕΙΡΟΥΡΓΟΣ - ΟΥΡΟΛΟΓΟΣ
ΘΕΟΔΟΣΙΟΣ Ε. ΤΡΙΑΝΤΑΦΥΛΛΟΥ

Αμερικής 7 (παλαιό ΤΑΞΥ)
Δέχεται: Καθημερινά 09.00 - 13.00
και 17.30 - 20.30
(εκτός Σαββάτου)
Τηλ. 2241 0 35235

X4023-30/9

ΙΑΤΡΙΚΗ ΑΝΑΚΟΙΝΩΣΗ

Ο ΙΑΤΡΟΣ
ΣΤΕΦΑΝΙΔΗΣ ΚΩΝ/ΝΟΣ του ΚΥΡΙΑΚΟΥ
ΕΙΔΙΚΟΣ ΡΕΥΜΑΤΟΛΟΓΟΣ

Δέχεται από τις 8π.μ. - 4μ.μ.
Αλεξάνδρου Διάκου 67
Τηλ. 2241 0 32076

ΣΥΜΒΕΒΛΗΜΕΝΟΣ ΜΕ ΤΟ ΔΗΜΟΣΙΟ

6116-31/7

ΑΝΑΚΟΙΝΩΣΗ

ΚΥΡΑ ΤΣΑΜΠΙΚΑ RESTAURANT Η ΨΗΛΗ

Ανακοινώνει
στην αξιότιμη πελατεία της
ότι είμαστε ανοικτά
από 10 π.μ. έως αργά το βράδυ

Ελάτε να απολαύσετε την πανοραμική θέα και τα σπεσιαλιτέ μας.

Για ρεζερβέ: 6944 254683

^109-3/8

ΔΡΟΜΟΛΟΓΙΑ ΤΟΥ ΤΑΧΥΠΛΟΟΥ ΚΑΤΑΜΑΡΑΝ «ΔΩΔΕΚΑΝΗΣΟΣ ΕΞΠΡΕΣ»

ΑΠΟ 1/7/2003 ΕΩΣ 31/8/2003

ΑΝΑΧΩΡΗΣΗ ΑΠΟ ΡΟΔΟ ΑΠΟ ΤΗ ΘΕΣΗ «ΚΟΛΩΝΑ»

ΗΜΕΡΑ	ΩΡΑ	ΠΡΟΟΡΙΣΜΟΣ	ΩΡΑ ΑΦΙΞΗΣ ΣΤΗ ΡΟΔΟ
ΚΑΘΕ ΔΕΥΤΕΡΑ	08.30	ΚΩ-ΚΑΛΥΜΝΟ-ΛΕΡΟ-ΚΑΛΥΜΝΟ-ΚΩ-ΡΟΔΟ	18.30
ΚΑΘΕ ΤΡΙΤΗ	08.30	ΚΩ-ΚΑΛΥΜΝΟ-ΛΕΡΟ-ΠΑΤΜΟ-ΛΕΙΨΟΙ-ΛΕΡΟ-ΚΑΛΥΜΝΟ-ΚΩ-ΡΟΔΟ	18.30
ΚΑΘΕ ΤΕΤΑΡΤΗ	08.30	ΚΑΣΤΕΛΛΟΡΙΖΟ -ΡΟΔΟ	18.30
ΚΑΘΕ ΠΕΜΠΤΗ	08.30	ΚΩ-ΚΑΛΥΜΝΟ-ΛΕΡΟ-ΚΑΛΥΜΝΟ-ΚΩ-ΡΟΔΟ	18.30
ΚΑΘΕ ΠΑΡΑΣΚΕΥΗ	08.30	ΚΩ-ΚΑΛΥΜΝΟ-ΛΕΡΟ-ΠΑΤΜΟ-ΛΕΙΨΟΙ-ΛΕΡΟ-ΚΑΛΥΜΝΟ-ΚΩ-ΡΟΔΟ	18.50
ΚΑΘΕ ΣΑΒΒΑΤΟ	08.30	ΚΩ-ΚΑΛΥΜΝΟ-ΛΕΡΟ-ΠΑΤΜΟ-ΛΕΙΨΟΙ-ΛΕΡΟ-ΚΑΛΥΜΝΟ-ΚΩ-ΡΟΔΟ	18.30
ΚΑΘΕ ΚΥΡΙΑΚΗ	08.30	ΚΩ-ΚΑΛΥΜΝΟ-ΛΕΡΟ-ΠΑΤΜΟ-ΛΕΙΨΟΙ-ΛΕΡΟ-ΚΑΛΥΜΝΟ-ΚΩ-ΡΟΔΟ	18.30



ΠΛΗΡΟΦΟΡΙΕΣ / ΚΡΑΤΗΣΕΙΣ

ΔΩΔΕΚΑΝΗΣΟΣ ΝΑΥΤΙΛΙΑΚΗ Ν.Ε
ΑΥΣΤΡΑΛΙΑΣ 3, 85100 ΡΟΔΟΣ
ΤΗΛ: 2241070590, ΦΑΞ: 2241070591
E-MAIL: info@12ne.gr

4045-31/7

D.A.N.E. SEA LINE
ΔΩΔΕΚΑΝΗΣΙΑΚΗ ΑΝΩΝΥΜΗ ΝΑΥΤΙΛΙΑΚΗ ΕΤΑΙΡΙΑ

ΚΑΛΟΚΑΙΡΙ 2003
ΙΟΥΛΙΟΣ



Αναχωρήσεις από ΡΟΔΟ

2 Ιουλίου Τετάρτη
ΡΟΔΟΣ 15.00 Σύμη-Τήλο-Κάλυμνο-Λέρο-Πάτμο-Πειραιά
ΔΙΑΓΟΡΑΣ 18.00 Κω - Πειραιά
3 Ιουλίου Πέμπτη
ΠΑΤΜΟΣ 15.00 Κω-Κάλυμνο-Λέρο-Πάτμο-Πειραιά
4 Ιουλίου Παρασκευή
ΡΟΔΟΣ 11.00 Κω - Σάμο - Θεσσαλονίκη
ΔΙΑΓΟΡΑΣ 15.00 Νίσυρο-Κω -Κάλυμνο - Λέρο - Πάτμο -Πειραιά
5 Ιουλίου Σάββατο
ΠΑΤΜΟΣ 15.00 Κω-Κάλυμνο-Λέρο-Πάτμο-Πειραιά
6 Ιουλίου Κυριακή
ΡΟΔΟΣ 15.00 Κω-Κάλυμνο-Λέρο-Πάτμο-Πειραιά
ΔΙΑΓΟΡΑΣ 18.00 Κω - Πειραιά
7 Ιουλίου Δευτέρα
ΠΑΤΜΟΣ 15.00 Κω-Κάλυμνο-Αστυπάλαια-Πειραιά
8 Ιουλίου Τρίτη
ΡΟΔΟΣ 15.00 Κω -Κάλυμνο - Λέρο -Πάτμο -Πειραιά
9 Ιουλίου Τετάρτη
ΠΑΤΜΟΣ 15.00 Σύμη-Τήλο-Κάλυμνο-Λέρο- Πάτμο-Πειραιά
ΔΙΑΓΟΡΑΣ 18.00 Κω - Πειραιά
10 Ιουλίου Πέμπτη
ΡΟΔΟΣ 15.00 Κω -Κάλυμνο - Λέρο -Πάτμο -Πειραιά
11 Ιουλίου Παρασκευή
ΠΑΤΜΟΣ 11.00 Κω -Κάλυμνο -Σάμο -Θεσσαλονίκη
ΔΙΑΓΟΡΑΣ 15.00 Νίσυρο-Κω -Κάλυμνο - Λέρο - Πάτμο -Πειραιά
12 Ιουλίου Σάββατο
ΡΟΔΟΣ 15.00 Κω -Κάλυμνο - Λέρο -Πάτμο-Πειραιά
13 Ιουλίου Κυριακή
ΠΑΤΜΟΣ 15.00 Κω-Κάλυμνο-Λέρο-Πάτμο-Πειραιά
ΔΙΑΓΟΡΑΣ 18.00 Κω - Πειραιά
14 Ιουλίου Δευτέρα
ΡΟΔΟΣ 15.00 Κω -Κάλυμνο - Αστυπάλαια -Πειραιά
15 Ιουλίου Τρίτη
ΠΑΤΜΟΣ 15.00 Κω-Κάλυμνο-Λέρο-Πάτμο-Πειραιά
16 Ιουλίου Τετάρτη
ΡΟΔΟΣ 15.00 Σύμη-Τήλο-Κάλυμνο-Λέρο-Πάτμο-Πειραιά
ΔΙΑΓΟΡΑΣ 18.00 Κω - Πειραιά
17 Ιουλίου Πέμπτη
ΠΑΤΜΟΣ 15.00 Κω-Κάλυμνο-Λέρο-Πάτμο-Πειραιά
18 Ιουλίου Παρασκευή
ΡΟΔΟΣ 11.00 Κω - Σάμο - Θεσσαλονίκη
ΔΙΑΓΟΡΑΣ 15.00 Νίσυρο-Κω -Κάλυμνο - Λέρο - Πάτμο -Πειραιά
19 Ιουλίου Σάββατο
ΠΑΤΜΟΣ 15.00 Κω-Κάλυμνο-Λέρο-Πάτμο-Πειραιά
20 Ιουλίου Κυριακή
ΡΟΔΟΣ 15.00 Κω-Κάλυμνο-Λέρο-Πάτμο-Πειραιά
ΔΙΑΓΟΡΑΣ 18.00 Κω - Πειραιά
21 Ιουλίου Δευτέρα
ΠΑΤΜΟΣ 15.00 Κω-Κάλυμνο-Αστυπάλαια-Πειραιά
22 Ιουλίου Τρίτη
ΡΟΔΟΣ 15.00 Κω -Κάλυμνο - Λέρο -Πάτμο -Πειραιά
23 Ιουλίου Τετάρτη
ΠΑΤΜΟΣ 15.00 Σύμη-Τήλο-Κάλυμνο-Λέρο- Πάτμο-Πειραιά
ΔΙΑΓΟΡΑΣ 18.00 Κω - Πειραιά
24 Ιουλίου Πέμπτη
ΡΟΔΟΣ 15.00 Κω -Κάλυμνο - Λέρο -Πάτμο -Πειραιά
25 Ιουλίου Παρασκευή
ΠΑΤΜΟΣ 11.00 Κω -Σάμο -Θεσσαλονίκη
ΔΙΑΓΟΡΑΣ 15.00 Νίσυρο-Κω -Κάλυμνο - Λέρο - Πάτμο -Πειραιά
26 Ιουλίου Σάββατο
ΡΟΔΟΣ 15.00 Κω -Κάλυμνο - Λέρο -Πάτμο-Πειραιά
27 Ιουλίου Κυριακή
ΠΑΤΜΟΣ 15.00 Κω-Κάλυμνο-Λέρο-Πάτμο-Πειραιά
ΔΙΑΓΟΡΑΣ 18.00 Κω - Πειραιά
28 Ιουλίου Δευτέρα
ΡΟΔΟΣ 15.00 Κω -Κάλυμνο - Αστυπάλαια -Πειραιά
29 Ιουλίου Τρίτη
ΠΑΤΜΟΣ 15.00 Κω-Κάλυμνο-Λέρο-Πάτμο-Πειραιά
30 Ιουλίου Τετάρτη
ΡΟΔΟΣ 15.00 Σύμη-Τήλο-Κάλυμνο-Λέρο-Πάτμο-Πειραιά
ΔΙΑΓΟΡΑΣ 18.00 Κω - Πειραιά
31 Ιουλίου Πέμπτη
ΠΑΤΜΟΣ 15.00 Κω-Κάλυμνο-Λέρο-Πάτμο-Πειραιά

X4034-31/7

ΑΠΟΘΗΚΗ ΧΟΝΔΡΙΚΗΣ

ΕΙΣΑΓΩΓΕΣ-
ΑΝΤΙΠΡΟΣΩΠΕΙΕΣ
DVD - ΒΙΝΤΕΟ - ΚΑΣΕΤΕΣ
έξυπνα τρικ - περιοδικά -
εσώρουχα πολυτελείας - LATEX.
Μεγάλη ποικιλία με ναργιλέδες.

Πώληση χονδρική
ΡΟΔΟΣ
694 519 4741 κ. Κώστας

6057-11/7

Λαμβάνονται από το υπουργείο Υγείας

Προληπτικά μέτρα για την αντιμετώπιση του καύσωνα

ΣΕ ΕΤΟΙΜΟΤΗΤΑ ΟΛΑ ΤΑ ΝΟΣΟΚΟΜΕΙΑ

ΠΡΟΛΗΠΤΙΚΑ μέτρα για την αντιμετώπιση των παθολογικών καταστάσεων από τις υψηλές θερμοκρασίες λαμβάνει το υπουργείο Υγείας. Μάλιστα για το θέμα αυτό εστάλη επείγουσα εγκύκλιος του υπουργείου προς τα ΠΕΣΥ και τα νοσοκομεία της χώρας στην οποία αναφέρονται τα εξής:

«Κατά τους θερινούς μήνες είναι δυνατόν να δημιουργηθούν συνθήκες καύσωνα, να ιδιαίτερα στις πόλεις, που το φαινόμενο επιτείνεται από τη μόλυνση του περιβάλλοντος. Τις συνέπειες του καύσωνα θα πρέπει να είναι σε θέση να αντιμετωπίσει η δημόσια υγεία.

Στο πνεύμα αυτό σας αποστέλλουμε οδηγίες με γνωστά και από τα προηγούμενα έτη μέτρα προφύλαξης.

Προληπτικά μέτρα αντιμετώπισης παθολογικών καταστάσεων από υψηλές θερμοκρασίες.

Οταν η θερμοκρασία του περιβάλλοντος ξεπεράσει ορισμένα όρια ανεκτά από τον ανθρώπινο οργανισμό και με τη συνεργεία ορισμένων άλλων παραγόντων (υγρασία, άπνοια κλπ), δημιουργούνται ορισμένες παθολογικές καταστάσεις ποικίλου βαθμού βαρύτητας, που μπορούν να οδηγήσουν σε κωματώδη κατάσταση αλλά και στο θάνατο.

Τα συμπτώματα μπορεί να είναι: δυνατός πονοκέφαλος, ατονία, αίσθημα καταβολής, τάση για λιποθυμία, πτώση της αρτηριακής πίεσης, ναυτία, εμετοί και ταχυπαλμία. Στις σοβαρότερες μορφές που συνθέτουν το σύνδρομο της θερμοπληξίας, τα συμπτώματα είναι: αυξημένη θερμοκρασία του σώματος, σπασμοί, διάρροια, διαταραχή της πηκτικότητας του αίματος, απουσία εφίδρωσης. Μπορεί να επέλθει έμφραγμα του μυοκαρδίου. Επακολουθεί κωματώδης κατάσταση και θάνατος.

Η θεραπεία των ατόμων που παρουσιάζουν τα ανωτέρω συμπτώματα όταν η θερμοκρασία του περιβάλλοντος είναι υψηλή, πρέπει να γίνεται κατά προτίμηση σε νησηλευτικά ιδρύματα, αλλά ως πρώτες βοήθειες μέχρι τη διακομιδή τους σε αυτά, θα πρέπει να εφαρμοστούν άμεσα μέτρα ελάττωσης της θερμοκρασίας του σώματος, όπως πλήρης έκδοση από τα ρούχα, τοποθέτηση παγοκύστεων ή κύων επιθεμάτων στον τράχυλο, τις μασχάλες και τους βουβώνες, εμβάπτιση σε μπανιέρα με κρύο νερό κλπ.

Τα μέτρα για την πρόληψη της εμφάνισης συμπτωμάτων κατά τον καύσωνα είναι τα εξής:

1. Αποφυγή έκθεσης στο ηλιακό φώς. Αναζήτηση σκιερών και δροσερών μερών. Προτίμηση στα ανοικτόχρωμα ρούχα με ανοικτό λαιμό.
2. Αποφυγή βαριάς σωματικής εργασίας, ιδιαίτερα σε μέρη που υπάρχει μαζί με την υψηλή θερμοκρασία και πολλή υγρασία, καθώς και κάτω από ηλιακή ακτινοβολία.
3. Να πίνουν άφθονα υγρά, όπως νερό και πάσης φύσεως αναψυκτικά (κατά προτίμηση φυσικούς χυμούς.).
4. Να αποφεύγονται τα οινοπνευματώδη ποτά
5. Να διατρέφονται με ολιγοθερμική δίαιτα, που θα περιλαμβάνει κυρίως λαχανικά και φρούτα πάσης φύσεως, με περιορισμό των λιπαρών.
6. Να γίνονται συχνά λουτρά με καταιωνιστήρες (ντους)
7. Τα νεογνά να ντύνονται όσο γίνεται πιο ελαφρά, με τα χέρια και τα πόδια ελεύθερα και να πίνουν συχνά υγρά μαζί με το γάλα.
8. Περισσότερη προσοχή να δοθεί στις καλούμενες ομάδες υψηλού κινδύνου του καύσωνα, που είναι:
   - Ολα τα άτομα ηλικίας άνω των 65 ετών
   - Ολα τα άτομα που πάσχουν από χρόνια νοσήματα, όπως καρδιοπάθειες, νεφροπάθειες, πνευμονοπάθειες, σακχαρώδη διαβήτη κλπ.
   - Ολα τα άτομα που για καθαρά ιατρικούς λόγους παίρνουν φάρμακα για τα χρόνια νοσήματά τους, όπως είναι τα διουρητικά, τα αντιχολινεργικά, τα ψυχοφάρμακα, τα αντισυλληπτικά, τα ορμονούχα (συμπεριλαμβανομένης της ινσουλίνης και των αντιδιαβητικών δισκίων). Ιδιαίτερα κατά την περίοδο των υψηλών θερμοκρασιών περιβάλλοντος θα πρέπει να συμβουλεύονται το γιατρό για την ενδεχόμενη ελάττωση της δοσολογίας.

Σημειώνεται ότι οι νοσηλευτικές μονάδες δέχονται όχι μόνο τα άτομα, που παρουσιάζουν συμπτώματα από υψηλές θερμοκρασίες, αλλά και όσα ανήκουν στην ομάδα υψηλού κινδύνου και δεν έχουν τις προϋποθέσεις αντιμετώπισης των υψηλών θερμοκρασιών στον τόπο που μένουν, ενώ το ΕΚΑΒ είναι πάντα έτοιμο και κατάλληλα εξοπλισμένο για να μεταφέρει με ασφάλεια στα νοσοκομεία τα άτομα αυτά.

Οι χώροι εργασίας πρέπει να διαθέτουν κλιματιστικά μηχανήματα ή απλούς ανεμιστήρες. Το ίδιο ισχύει και στα ιδρύματα, που περιθάλπτουν νεογνά, βρέφη, παιδιά, ηλικιωμένους και άτομα με ειδικές ανάγκες.

Παρακαλούμε να κοινοποιήσετε την εγκύκλιό μας σε όλες τις νοσηλευτικές μονάδες και όλα τα Νομικά Πρόσωπα του εποπτεύετε (ΝΠΔΔ, ΝΠΙΔ).

Επίσης θα είναι ιδιαίτερα χρήσιμο να την κοινοποιήσετε στους Οργανισμούς Τοπικής Αυτοδιοίκησης (Δήμους και Κοινότητες) της περιοχής ευθύνης σας, ώστε να συμμετάσχουν και αυτοί στη συνολική προσπάθεια, μεριμνώντας για τη διοργάνωση και διάθεση δροσερών και κλιματιζόμενων χώρων και γενικότερα να συνεργαστούν με τη Νομαρχιακή Αυτοδιοίκηση για την ενημέρωση του κοινού και την υλοποίηση συγκεκριμένων μέτρων.

Δεν θα πρέπει να παραληφθεί ο σημαντικός ρόλος των ΜΜΕ και της συνεργασίας μαζί τους ώστε να επιτευχθεί μια ευρεία και ψύχραιμη διάδοση των απαραίτητων ατομικών συλλογικών μέσων - τρόπων προστασίας.

Οι αρμόδιες υπηρεσίες θα πρέπει να εξετάσουν το ενδεχόμενο εκτάκτων μεταβολών στα ωράρια λειτουργίας των διαφόρων υπηρεσιών, ιδιωτικών και δημοσίων, με έμφαση στον περιορισμό της μεγάλης κίνησης του κοινού κατά τις θερμότερες ώρες.

Τέλος σας γνωρίζουμε, ότι κάθε ενδιαφερόμενος δημόσιος ή ιδιωτικός φορέας που επιθυμεί να λάβει ποσότητα ενημερωτικών εντύπων σχετικά με τα μέτρα προστασίας από τον καύσωνα μπορεί να απευθυνθεί στην αρμόδια Δ/νση Αγωγής Υγείας και Πληροφόρησης του Υπουργείου (Ταχ. Δ/νση: Σοφοκλέους 48 105 52. Αθήνα, τηλ. 2105235542, 2105235453, τηλεμοιότυπο: 2105235645)».

Δήλωση Παυλίδη για το πρόγραμμα αιμοδοσίας σε νησιά του Αιγαίου

Με αφορμή αίτημα του Συλλόγου Αιμοδοτών Ρόδου από το πολιτικό γραφείο του βουλευτή Αρ. Παυλίδη εκδόθηκε η παρακάτω ανακοίνωση:

«Ο Βουλευτής Α. Παυλίδης εζήτησε με «αναφορά» του δια της Βουλής, βασισμένης σε υπόμνημα του Συλλόγου Αιμοδοτών Ρόδου, να γίνει δεκτή η πρότασή τους περί διενεργειών αιμοληψιών στα νησιά του Αιγαίου που στερούνται σταθμού αιμοδοσίας, ένα μήνα προ των Ολυμπιακών Αγώνων. Οι αιμοδότες εζήτησαν για τον σκοπό αυτό την συνεργασία των Υπουργείων Υγείας - Πρόνοιας, Εμπορικής Ναυτιλίας, Αιγαίου και Πολιτισμού.

Η απάντηση του αρμόδιου Υφυπουργού είναι «σαφής»

«Ευχαριστώ... δεν θα πάρω!»

Επ αυτού ο κ. Παυλίδης εδήλωσε:

«Περίεργη αντίδραση, όταν μάλιστα νησιά σαν την Κάλυμνο, με εθελοντική προσφορά αίματος, στερούνται σταθμού αιμοδοσίας.

Ασχέτως τάσεως Κυβερνήσεως, θερμά συγχαρητήρια στους Ροδίτες Εθελοντές Αιμοδότες».

Ποινή φυλάκισης 3 χρόνων σε νεαρό για διάπραξη ληστειών σε καταστήματα της Κρεμαστής

ΠΟΙΝΗ φυλάκισης 3 χρόνων επέβαλε χθες το Τριμελές Εφετείου Δωδεκανήσου επί Κακουργημάτων, στο νεαρό από την Κρεμαστή Χρυσοβαλάντη Φλεβάρη του Στέργου, που τον περασμένο Ιανουάριο, παρέα με ανήλικο μαθητή από το Παραδείσι, διέπραξαν ληστείες σε βάρος καταστηματαρχών της Κρεμαστής.

Ο νεαρός από την Κρεμαστή κατηγορείται ότι διέπραξε τις παρακάτω ληστείες:

- Στις 29 Ιανουαρίου ακινητοποίησε με μπαλτά τον 64χρονο ιδιοκτήτη περιπτέρου επί της εθνικής οδού Ρόδου - Καμείρου Κώστα Μπιλιά, ο οποίος μάλιστα είναι τυφλός, και αποπειράθηκε να τον ληστέψει. Ο περιπτεράς αντέδρασε και ο θρασύτατος ληστής τον τραυμάτισε στο πρόσωπο.
- Στις 30 Ιανουαρίου, με καλυμμένο το πρόσωπο και παρέα τον ανήλικο, διέπραξαν ληστεία σε βάρος της 31χρονης Σταματίας Μανωλαρά από την Κρεμαστή.

Ο 22χρονος άσκησε έφεση και αφέθηκε ελεύθερος.



Περίοδος: 21/04/03 - 28/09/03

ΠΡΟΣ ΠΕΙΡΑΙΑ

ΑΝΑΧΩΡΗΣΗ ΑΠΟ							ΑΦΙΞΗ ΠΕΙΡΑΙΑ
ΡΟΔΟ	ΚΩ	ΛΕΡΟ	ΠΑΤΜΟ	ΜΥΚΟΝΟ	ΣΥΡΟ	ΑΜΟΡΓΟ ΚΑΤΑΠΟΛΑ	
ΤΡΙΤΗ 20:00	ΤΡΙΤΗ 22:55	...	...	ΤΕΤΑΡΤΗ 03:30	...	...	ΤΕΤΑΡΤΗ 07:20
ΠΕΜΠΤΗ 20:00	ΠΕΜΠΤΗ 22:55	ΠΑΡΑΣΚΕΥΗ 00:35	ΠΑΡΑΣΚΕΥΗ 01:45	...	ΠΑΡΑΣΚΕΥΗ 05:20	...	ΠΑΡΑΣΚΕΥΗ 08:40
ΣΑΒΒΑΤΟ 10:00	ΣΑΒΒΑΤΟ 12:50	...	...	...	...	ΣΑΒΒΑΤΟ 16:20	ΣΑΒΒΑΤΟ 21:30
ΚΥΡΙΑΚΗ 18:30	ΚΥΡΙΑΚΗ 21:25	ΚΥΡΙΑΚΗ 23:05	ΔΕΥΤΕΡΑ 00:15	...	ΔΕΥΤΕΡΑ 03:50	...	ΔΕΥΤΕΡΑ 07:10

ΑΠΟ ΠΕΙΡΑΙΑ

ΑΝΑΧΩΡΗΣΗ ΑΠΟ ΠΕΙΡΑΙΑ	ΑΦΙΞΗ						
	ΣΥΡΟ	ΜΥΚΟΝΟ	ΑΜΟΡΓΟ ΚΑΤΑΠΟΛΑ	ΠΑΤΜΟ	ΛΕΡΟ	ΚΩ	ΡΟΔΟ
ΔΕΥΤΕΡΑ 20:00	ΔΕΥΤΕΡΑ 23:20	...	...	...	...	ΤΡΙΤΗ 04:10	ΤΡΙΤΗ 07:10
ΤΕΤΑΡΤΗ 20:00	ΤΕΤΑΡΤΗ 23:20	...	...	ΠΕΜΠΤΗ 02:50	ΠΕΜΠΤΗ 04:00	ΠΕΜΠΤΗ 05:40	ΠΕΜΠΤΗ 08:35
ΠΑΡΑΣΚΕΥΗ 20:00	...	ΠΑΡΑΣΚΕΥΗ 23:50	...	...	...	ΣΑΒΒΑΤΟ 04:20	ΣΑΒΒΑΤΟ 07:15
ΣΑΒΒΑΤΟ 23:30	...	...	ΚΥΡΙΑΚΗ 04:45	ΚΥΡΙΑΚΗ 07:00	ΚΥΡΙΑΚΗ 08:10	ΚΥΡΙΑΚΗ 09:50	ΚΥΡΙΑΚΗ 12:45

ΑΝΕΚΤΕΛΕΣΤΑ ΔΡΟΜΟΛΟΓΙΑ: 26/04/03 από ΠΕΙΡΑΙΑ & 27/04/03 από ΡΟΔΟ.

SKEVO'S TRAVEL AGENCY

ΚΑΝΤΕ ΚΡΑΤΗΣΗ ΤΩΡΑ!

ΠΛΗΡΟΦΟΡΙΕΣ ΚΑΙ ΚΡΑΤΗΣΕΙΣ ΘΕΣΕΩΝ ΣΤΟΝ ΤΑΞΙΔΙΩΤΙΚΟ ΣΑΣ ΠΡΑΚΤΟΡΑ Ή SKEVO'S TRAVEL AGENCY: ΑΜΕΡΙΚΗΣ 111, ΡΟΔΟΣ, ΤΗΛ. ΚΡΑΤΗΣΕΩΝ ΕΠΙΒΑΤΩΝ ΚΑΙ Ι.Χ.: 22410-22461, 22410-75655, 22410-75310, ΤΗΛ. ΚΡΑΤΗΣΕΩΝ ΦΟΡΤΗΓΩΝ: 22410-76600

X4044-31/7

ΑΡΧΩΝ ΣΑΜΑΡΤΖΗΣ ΑΕΤΕΒΕ

Από το 1980



23 ΧΡΟΝΙΑ ΜΟΝΩΣΕΙΣ

RicofOn®

ΓΙΑ ΤΕΛΕΙΑ ΑΚΟΥΣΤΙΚΗ ΣΤΟΥΣ ΧΩΡΟΥΣ ΕΡΓΑΣΙΑΣ ΚΑΙ ΔΙΑΣΚΕΔΑΣΗΣ



Τοποθετώντας το κατάλληλο προϊόν RICOFON έχετε μια αίθουσα με άριστη ακουστική και συγχρόνως ένα τέλειο διακοσμητικό αποτέλεσμα.

X4026-31/7

ΜΟΝΩΣΕΙΣ ΤΑΡΑΤΣΩΝ

ΔΙΑΘΕΣΗ: **ΑΡΧΩΝ ΣΑΜΑΡΤΖΗΣ ΑΕΤΕΒΕ**
ΜΟΝΩΣΕΙΣ - ΣΤΕΓΑΝΩΣΕΙΣ
ΚΑΤΑΣΤΗΜΑΤΑ
1) Ερυθρού Σταυρού 21 - Τηλ.: 22410 23030/32054 Ρόδος 85100
2) Ικαρου & Λαοδικείας - Τηλ.: 22410 20021 Ρόδος 85100
ΚΙΝΗΤΟ: 0944 502033

ΜΕΝΤΙΟΥΜ-ΑΣΤΡΟΛΟΓΟΣ
ΝΙΚΟΣ
Ακριβείς προβλέψεις στον επαγγελματικό, αισθηματικό και οικονομικό τομέα.
Επαναφορά ατόμων
Ισχυρή υποβολή
Δέχεται μόνο με ραντεβού στα τηλέφωνα: 31405 και 39201
6146-27/7

ΨΥΧΟΕΡΕΥΝΗΤΡΙΑ
ΚΡΗΤΙΚΟΥ ΒΑΣΙΛΕΙΑ

Προβλέψεις για το μέλλον ικανοποιητικές.
Βοήθεια για κάθε θέμα που σας απασχολεί με κάθε εχεμύθεια
ΟΜΗΡΟΥ 65 Π. ΠΟΛΗ Τηλ. 74440 - 67602, 0972157586, 8-1π.μ. — 4-8μ.μ.
Τ.1349-20/8

ΝΑΥΤΙΛΙΑΚΗ ΕΤΑΙΡΙΑ ΛΕΣΒΟΥ Α.Ε.
ΑΝΑΚΟΙΝΩΣΗ
Το υπερταχύπλοο και πολυτελές
ΑΙΟΛΟΣ ΚΕΝΤΕΡΗΣ
που μηδενίζει την απόσταση από 15 Ιουνίου πάλι κοντά σας.

Αναχωρήσεις από Πειραιά
Κυριακή 17.00 για Κάλυμνο - Κω - Ρόδο
Δευτέρα 17.00 για Κω - Ρόδο
Πέμπτη 17.00 για Κάλυμνο - Κω - Ρόδο
Αφιξη στη Ρόδο στις 24.00
Αναχωρήσεις από Ρόδο
Δευτέρα 08.00 για Κω - Πειραιά
Τρίτη 08.00 για Κω - Κάλυμνο - Πειραιά
Παρασκευή 08.00 για Κω - Κάλυμνο - Πειραιά
Αφιξη στον Πειραιά στις 15.00
Ασυναγώνιστο στην ταχύτητα και οικονομία χρόνου
Κρατήσεις για επιβάτες και οχήματα στο κεντρικό πρακτορείο της Ν.Ε.Λ. στη Ρόδο
ALHAMBRA TRAVEL
Δ. Θεοδωράκη 13
Τηλ. 22410 37052, 25698, 31642
X4048-31/7

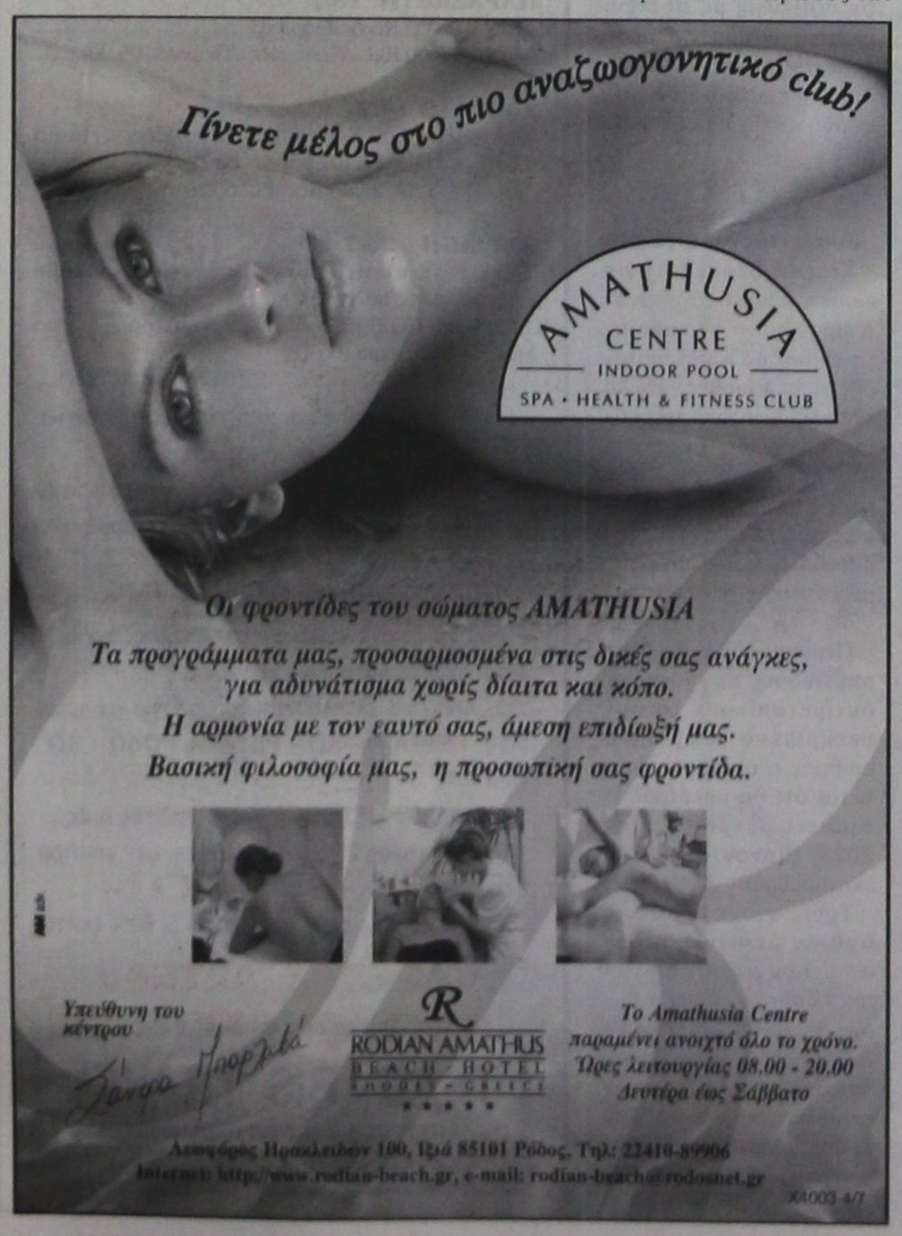

Συνέντευξη του Κώστα Κωνσταντινίδη

Η Ρόδος προμετωπίδα του ελληνικού τουρισμού

ΕΓΙΝΕ ΡΙΖΙΚΟΣ ΕΚΣΥΓΧΡΟΝΙΣΜΟΣ ΞΕΝΟΔΟΧΕΙΩΝ

Συνδυάζοντας στο νησί της Ρόδου την ιδιότητα του ξενοδόχου (Atrium Palace) και του αρχιτέκτονα τουριστικών εγκαταστάσεων, ο κ. Κώστας Κωνσταντινίδης βάζει την πινελιά του στην αναβάθμιση του ξενοδοχειακού προϊόντος του νησιού.

Μάλιστα, έχοντας σχεδιάσει, μαζί με τον συνέταιρό του, επίσης, γνωστό αρχιτέκτονα κ. Γιώργο Χατζηκωνσταντίνου, δεκάδες από τις πιο σημαντικές ξενοδοχειακές μονάδες της Ρόδου, για τις οποίες έχουν βραβευθεί από την Ενωση Τουριστικών Γραφείων Ρόδου με τιμητική διάκριση, συντελεί σε κάθε προσπάθεια βελτίωσης και εκσυγχρονισμού του ξενοδοχειακού δυναμικού.

Ο κ. Κωνσταντινίδης, «παλεύει» για την ολική αναβάθμιση της Ρόδου ως προορισμός, από τη θέση του προέδρου της Επιτροπής Τεχνικών Θεμάτων της Ενωσης Ξενοδόχων Ρόδου, καθώς και από το διοικητικό συμβούλιο του ΣΕΤΕ, του οποίου είναι μέλος.



Κύριε Κωνσταντινίδη, υπάρχει η εντύπωση ότι τα περισσότερα ξενοδοχεία της Ρόδου είναι παλαιές μονάδες της δεκαετίας του 70, με αποτέλεσμα να μην μπορούν να ανταγωνισθούν τα πλέον σύγχρονα ξενοδοχεία άλλων περιοχών. Ποιά είναι η γνώμη σας επάνω σε αυτό το θέμα;

Η Ρόδος υπήρξε η προμετωπίδα του ελληνικού τουρισμού από τη δεκαετία του 70. Αρα είναι επόμενο άλλες περιοχές της Ελλάδας, όπως η Κρήτη, που αναπτύχθηκαν αργότερα να έχουν πιο καινούργια υποδομή. Η κατάσταση, όμως, έχει αλλάξει τα τελευταία 10 χρόνια και στη Ρόδο, αφενός με την ανέγερση νέων σύγχρονων μονάδων υψηλών κατηγοριών και αφετέρου με το ριζικό εκσυγχρονισμό πολλών μονάδων, κυρίως, υψηλών κατηγοριών. Με την ανέγερση νέων, πολυτελών μονάδων και την ανακαίνιση των υφισταμένων, έχει γυρίσει το ισοζύγιο προς την πλευρά της ποιότητας, η οποία αποτελεί τη μοναδική διέξοδο στον εντεινόμενο ανταγωνισμό.

Πιστεύετε ότι υπάρχει η δυνατότητα να λειτουργήσουν στη Ρόδο επιπλέον ξενοδοχεία, να προστεθούν νέες κλίνες στο ξενοδοχειακό δυναμικό του νησιού;

Η Ρόδος έχει δυνατότητα να υποδεχθεί και νέες κλίνες, αρκεί να στοχεύουν σε εναλλακτικά τμήματα της αγοράς και σε αναβαθμισμένες υπηρεσίες. Μπορούμε να πούμε ότι μέχρι σήμερα η Ρόδος έχει, ίσως, τις σημαντικότερες υποδομές στην αγορά του συνεδριακού τουρισμού.

Τώρα πρέπει οι επιχειρηματίες να στοχεύσουν στην ανέγερση ξενοδοχείων σε συνδυασμό με κέντρα θαλασσοθεραπείας και spa, με γήπεδα γκολφ, και άλλες ειδικές τουριστικές επενδύσεις, οι οποίες θα προσελκύσουν νέο κομμάτι της αγοράς.

Εσείς σαν ειδικευμένο στις τουριστικές εγκαταστάσεις αρχιτεκτονικό γραφείο, πώς βλέπετε να ανταποκρίνονται οι επενδυτές στους στόχους που προαναφέρατε; Υπάρχει ανάλογο ενδιαφέρον για νέες επενδύσεις;

Υπάρχει σοβαρό ενδιαφέρον για τέτοιες επενδύσεις και ήδη εκπονούνται οριστικές μελέτες για σύγχρονες και ανταγωνιστικές μονάδες Α και ΑΑ' τάξεως σε συνδυασμό με ειδικές τουριστικές επενδύσεις.

Οι νέες αυτές επενδύσεις και ο συνεχιζόμενος εκσυγχρονισμός των υφισταμένων μονάδων θα αλλάξει ριζικά τις προσφερόμενες τουριστικές υπηρεσίες στο νησί μας.

Ποιά είναι η γενικότερη εικόνα της Ρόδου από άποψη περιβάλλοντος και αισθητικής;

Σαν αρχιτέκτονας θα έλεγα ότι όπως και στις περισσότερες περιοχές της χώρας, έτσι και στη Ρόδο, διαπιστώνεται σοβαρό έλλειμμα χωροταξικού και οικιστικού σχεδιασμού, το οποίο πρέπει να αποτελέσει πρωταρχικό μέλημα του τεχνικού κόσμου και της Τοπικής Αυτοδιοίκησης. Η γενικότερη εικόνα της Ρόδου δεν μπορεί να στηρίζεται μόνο στα εξαίρετα ιστορικά και παραδοσιακά σύνολα του ιστορικού κέντρου, της Παλιάς Πόλης, της Λίνδου και στις μοναδικές φυσικές καλλονές που χαρακτηρίζουν το νησί. Πρέπει και το σύγχρονο ανθρωπογενές περιβάλλον να ανταποκριθεί στις παραπάνω φυσικές και πολιτιστικές κληρονομιές του τόπου. Το τελευταίο έχει αρχίσει να γίνεται κατανοητό, έχει πρωτογενή σημασία για τον τουρισμό και τη δική μας ποιότητα ζωής και απαιτεί την ενεργό συμβολή και δράση όλων των εμπλεκομένων. Υπάρχουν σημαντικά περιθώρια παρεμβάσεων και βελτιώσεων χωρίς κατ' ανάγκη την απαίτηση υψηλού κόστους χρηματοδότησης.

Η Ρόδος πρέπει και μπορεί να παραμείνει ένα από τα σημαντικά προπύργια του τουριστικού προορισμού που λέγεται Ελλάδα με ξεχωριστή ταυτότητα, αρκεί τα όποια πρώτα σημάδια κόπωσης ή αλλοίωσης να συνειδητοποιηθούν και να ληφθούν ανάλογες πρωτοβουλίες.

(Η παραπάνω συνέντευξη δόθηκε στο τεύχος Ιουνίου του περιοδικού ΧΡΗΜΑ και ΤΟΥΡΙΣΜΟΣ)

Μεγάλο ενδιαφέρον για τις κατασκηνώσεις στον Προφήτη Ηλία

ΞΕΚΙΝΟΥΝ ΣΤΙΣ 7 ΙΟΥΛΙΟΥ

Μεγάλη κίνηση παρουσιάζουν και φέτος οι εγγραφές στις παιδικές κατασκηνώσεις του Δήμου Ροδίων-Δήμου Καμείρου στον Πρ. Ηλία. Η περίοδος των εγγραφών έχει ξεκινήσει από τις 18/6 και ήδη πάνω από 250 παιδιά έχουν δηλώσει συμμετοχή έως τώρα.

Θέσεις για την Α' κατασκηνωτική περίοδο που ξεκινά στις 7 Ιουλίου δεν υπάρχουν και όσοι επιθυμούν να γραφτούν στη δεύτερη περίοδο καλό θα ήταν να βιαστούν γιατί οι θέσεις είναι περιορισμένες. Υπενθυμίζεται ότι η πρώτη κατασκηνωτική περίοδος διαρκεί από τις 7/7 έως τις 15/7, η δεύτερη από 15/7 έως τις 23/7, η τρίτη και τελευταία για παιδιά δημοτικού ξεκινά 23/7 και τελειώνει 31/7.

Οι άλλες δύο κατασκηνωτικές περίοδοι απευθύνονται σε παιδιά γυμνασίου και διαρκούν από 31/7 ως 9/8 η τέταρτη και από 9/8 ως 18/8 η πέμπτη και τελευταία περίοδος.

Οικονομική ενίσχυση για το «δελφίνι»

Με 600.000 ευρώ ενισχύθηκε η ΣΑΕΠ της Περιφέρειας Νοτίου Αιγαίου από το ΠΔΕ ύστερα από σχετική απόφαση του υφυπουργού κ. Χρ. Πάχτα. Η χρηματοδότηση αυτή είχε ζητηθεί από τη γεν. γραμματέα κα Μάρθα Σημαντώνη ύστερα από συνεννόηση με το νομάρχη κ. Γιάννη Μαχαιρίδη προκειμένου να αντιμετωπιστούν λειτουργικές δαπάνες του πλωτού πολυϊατρείου «Δελφίνι της Ζωής και της Ελπίδας» που διατηρεί η Ν. Αυτ/στη Δωδεκανήσου, για την παροχή ιατρικών υπηρεσιών στους κατοίκους των μικρών νησιών του νομού

ΠΡΑΚΤΟΡΕΙΟ ΤΑΞΙΔΙΩΝ
ΣΑΗΣ ΤΡΑΒΕΛ
ΚΑΛΟΚΑΙΡΙ
2003
Εκδρομές ποιότητας
1η εκδρομή
Κυκλάδες
ΜΥΚΟΝΟ - ΤΗΝΟ - ΠΑΡΟ - ΑΝΤΙΠΑΡΟ - ΣΑΝΤΟΡΙΝΗ
από 22/7 έως 27/7
Επί τη ευκαιρία της εορτής της Αγ. Πελαγίας (προσκύνημα στη Μεγαλόχαρη της Τήνου και την Εκατονταπυλιανή της Πάρου)
2η εκδρομή
Α. Ραφαήλ - Μυτιλήνη
Αεροπορικώς κατ'ευθείας από Ρόδο
από 30/7 έως 2/8
3η εκδρομή
Τουρκία
ΜΑΡΜΑΡΙΣ-ΚΟΥΣΑΝΤΑΣΙ-ΣΜΥΡΝΗ
από 9/8 έως 13/8
ΠΛΗΡΟΦΟΡΙΕΣ - ΠΡΟΓΡΑΜΜΑΤΑ
ΠΡΑΚΤΟΡΕΙΟ ΤΑΞΙΔΙΩΝ
ΣΑΒΒΑΣ ΣΑΗΣ
ΤΑΡΠΟΝ ΣΠΡΙΓΚΣ 42 δίπλα στην Πίστεως
Τηλ. 22410 39781-3
X4042-31/7

KYDON TOURS
ΕΚΔΡΟΜΕΣ ΚΥΔΩΝ
Ποιότητα - Φροντίδα - Εγγύηση - Επιτυχία
ΚΑΛΟΚΑΙΡΙ 2003

ΤΗΝΟΣ - ΣΥΡΟΣ - ΜΥΚΟΝΟΣ - ΠΑΡΟΣ
10/7-15/7/2003
Περιλαμβάνει: Εισιτήρια F/B Blue Star Ρόδο - Σύρο - Τήνο - Σύρο - Ρόδο. Το ξενοδοχείο ΑΙΟΛΟΣ στην ΤΗΝΟ 3 διανυκτερεύσεις με πρωινό πάνω στη θάλασσα. Πισίνα - aircontition - Ολοήμερη εκδρομή γύρο νησιού. ΤΗΝΟΣ Αγία Πελαγία. Εκδρομή στην ΠΑΡΟ και ΜΥΚΟΝΟ πολύ κοντά με ταχύπλοα πολυτελείας. Μεταφορές λιμάνι - ξενοδοχείο - λιμάνι. Συνοδός κ. Ελένη Ψυλλάκη.
Τιμή 180 ευρώ. Διαφορά δίκλινη καμπίνα 40 ευρώ.
ΤΗΝΟΣ - ΣΥΡΟΣ - ΜΥΚΟΝΟΣ - ΠΑΡΟΣ - ΣΑΝΤΟΡΙΝΗ
2/9-9/9/2003
3 διανυκτερεύσεις ΤΗΝΟ. 3 ΣΑΝΤΟΡΙΝΗ. Εκδρομές - ξεναγήσεις - εισιτήρια.
ΠΑΡΙΣΙ - DISNEY
αεροπορική
15/7-22/7/2003
3 Disney - 4 Παρίσι. Τράνσφερς - ξεναγήσεις - είσοδοι.
Σημείωση: Τακτικές αναχωρήσεις γκρουπς όσα άτομα και να είσθε. Ο Ελληνας συνεργάτης μας στο Παρίσι σας παραλαμβάνει και σας ξεναγεί.
ΒΙΕΝΝΗ - ΣΑΛΤΣΜΠΟΥΡΓΚ - ΒΟΥΔΑΠΕΣΤΗ
Με ΟΛΥΜΠΙΑΚΗ 24/7-29/7/2003
5 διανυκτερεύσεις ξενοδοχείο 4 αστέρων με πρωινό. Ξενάγηση ΒΙΕΝΝΗΣ. Εκδρομή στο ΣΑΛΤΣΜΠΟΥΡΓΚ και στη ΒΟΥΔΑΠΕΣΤΗ
ΡΩΣΙΑ - ΜΟΣΧΑ - ΑΓΙΑ ΠΕΤΡΟΥΠΟΛΗ
Με ΟΛΥΜΠΙΑΚΗ 24/8-31/8/2003
Ονειρο όλων μας να επισκεφθούμε την ΑΓΙΑ ΠΕΤΡΟΥΠΟΛΗ, το ΕΡΜΙΤΑΖ και τα τόσα αξιοθέατα με τη σιγουριά που προσφέρει το ΚΥΔΩΝ ΤΟΥΡΣ με συνοδός την κ. Ελένη Ψυλλάκη.
Ελάτε για πρόγραμμα. ΠΟΛΥ ΠΛΟΥΣΙΟ!!!
ΜΑΡΜΑΡΙΣ - ΣΜΥΡΝΗ - ΠΡΟΥΣΑ - ΟΛΥΜΠΟΣ - ΚΩ-ΝΤΑΝΤΙΝΟΥΠΟΛΗ - ΠΡΙΓΚΙΠΟΝΗΣΑ - ΠΑ-ΝΤΙΡΜΑ - ΚΟΥΣΑΝΤΑΣΙ - ΕΦΕΣΟΣ - ΜΑΡΜΑΡΙΣ
12/8 - 19/8/2003
1 διανυκτερεύση ΣΜΥΡΝΗ, 1 ΠΡΟΥΣΑ, 4 ΚΩΝ/ΠΟΛΗ, 1 ΚΟΥΣΑΝΤΑΣΙ. Πλούσιο πρόγραμμα, ξενοδοχεία 4 αστέρων, ημιδιατροφή, εισιτήρια, φόροι, σφάλεια. Συνοδός η Ελένη Ψυλλάκη.
ΠΡΑΚΤΟΡΕΙΟ ΚΥΔΩΝ
Πακέτα εκδρομών σε όλο τον κόσμο
•Διήμερα - Τριήμερα στα νησιά μας
•Διήμερα - Τριήμερα ΜΑΡΜΑΡΙΣ - FETIYE
•Εισιτήρια αεροπορικά, ακτοπλοϊκά
ΜΕ ΟΛΕΣ ΤΙΣ ΕΤΑΙΡΙΕΣ - Καταμαράν - Δελφίνια
30 ΧΡΟΝΙΑ ΠΕΙΡΑ!!!
Το γραφείο μας στο λιμάνι
Ακτή Σαχτούρη 8, με πάρκινγκ σας εξυπηρετεί!!! Και για αποστολές χρημάτων WESTERN UNION σε όλο τον κόσμο!!! Γρήγορα - εύκολα - απλά!!!
Πρακτορείο ΚΥΔΩΝ
Τηλ. 22410 23000 - 27900, 27722, 24265
X4049-31/7

PELLOS TRAVEL

ΠΟΙΟΤΗΤΑ - ΟΡΓΑΝΩΣΗ - ΕΓΓΥΗΣΗ

ΕΚΔΡΟΜΕΣ ΚΑΛΟΚΑΙΡΙΝΕΣ 2003

ΕΚΔΡΟΜΗ 1η

11/7-13/7

ΚΑΣΤΕΛΟΡΙΖΟ-ΑΝΤΙΦΙΛΟΣ(ΚΑΣ)-ΠΑΤΑΡΑ-ΛΙΒΙΣΙ-ΝΕΑ ΜΑΚΡΗ(FETHIYE) (ΤΕΤΡΑΗΜΕΡΗ)

ΕΚΔΡΟΜΗ 2η

11/7-13/7

KUSADASI-ΣΑΜΟΣ

ΕΚΔΡΟΜΗ 3η

10/7-17/7

ΓΥΡΟΣ ΕΛΛΑΔΟΣ (ΟΚΤΑΗΜΕΡΗ)

ΡΟΔΟΣ-ΠΕΙΡΑΙΑΣ-ΠΑΤΡΑ-ΜΕΣΣΟΛΟΓΓΙ-ΑΜΦΙΛΟΧΙΑ-ΛΕΥΚΑΔΑ-ΑΡΤΑ-ΙΩΑΝΝΙΝΑ-ΜΕΤΣΟΒΟ-ΜΕΤΕΩΡΑ-ΛΑΡΙΣΣΑ-ΤΕΜΠΗ-ΘΕΣΣΑΛΟΝΙΚΗ- ΧΑΛΚΗΔΟΝΑ-ΣΟΥΜΕΛΑ-ΒΕΡΓΙΝΑ-ΚΑΤΑΡΑΚΤΕΣ ΕΔΕΣΣΑΣ-ΝΑΟΥΣΑ-ΒΕΡΟΙΑ-ΒΟΛΟΣ-ΠΕΙΡΑΙΑΣ-ΑΓΙΟΣ ΕΦΡΑΙΜ-ΠΕΙΡΑΙΑΣ-ΡΟΔΟΣ

Στην τιμή περιλαμβάνονται:
1. Εισιτήρια πλοίου.
2. Επιλεγμένα ξενοδοχεία με πρωινό
3. Μεταφορές με κλιματιζόμενα πούλμαν
4. Ταξιδιωτική ασφάλεια.
5. Συνοδός του γραφείου .
6. Φ.Π.Α

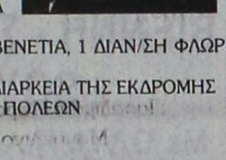

Δεν περιλαμβάνονται
1. Προαιρετική διασκέδαση σε κέντρο.
2. Φιλοδωρήματα, τηλέφωνα

ΕΚΔΡΟΜΗ 4η

19/7-26/7

ΕΛΛΗΝΙΚΑ ΝΗΣΙΑ (ΟΚΤΑΗΜΕΡΗ)

8ΗΜΕΡΗ ΕΚΔΡΟΜΗ ΜΕ ΤΟ «Blue Star» ΣΤΑ ΕΛΛΗΝΙΚΑ ΝΗΣΙΑ

ΑΜΟΡΓΟΣ-ΠΑΡΟΣ- ΚΟΥΦΟΝΙΣΣΗ -ΤΗΝΟΣ-ΝΑΞΟΣ-ΣΑΝΤΟΡΙΝΗ-ΜΥΚΟΝΟΣ

Στην τιμή περιλαμβάνονται:
1. Εισιτήρια πλοίου με το «Blue star».
2. Ξενοδοχεία 3 αστέρων με πρωινά.
3. Μεταφορές με κλιματιζόμενα πούλμαν
4. Ταξιδιωτική ασφάλεια.
5. Συνοδός του γραφείου
6. Φ.Π.Α

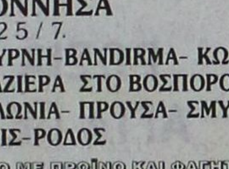

ΕΚΔΡΟΜΗ 5η

ΟΚΤΑΗΜΕΡΗ ΕΚΔΡΟΜΗ ΓΥΡΟΣ ΙΤΑΛΙΑΣ

ΒΕΝΕΤΙΑ-ΡΩΜΗ -ΦΛΩΡΕΝΤΙΑ-ΠΙΖΑ- ΠΟΜΠΕΙΑ

ΑΝΑΧΩΡΗΣΗ 27/07/03 • ΕΠΙΣΤΡΟΦΗ 3/08/03

Στην τιμή περιλαμβάνονται:
- ΑΚΤΟΠΛΟΪΚΑ ΕΙΣΙΤΗΡΙΑ ΠΑΤΡΑ- ΜΠΑΡΙ ΜΕ SUPERFAST ΣΕ ΤΕΤΡΑΚΛΙΝΕΣ ΚΑΜΠΙΝΕΣ ΑΒ4
- ΑΚΤΟΠΛΟΪΚΑ ΕΙΣΙΤΗΡΙΑ ΑΝΚΩΝΑ -ΠΑΤΡΑ ΜΕ SUPERFAST ΣΕ 4ΚΛΙΝΕΣ ΚΑΜΠΙΝΕΣ ΑΒ4
- ΜΕΤΑΦΟΡΕΣ ΑΘΗΝΑ-ΠΑΤΡΑ ΜΕ ΠΟΛΥΤΕΛΗ ΚΛΙΜΑΤΙΖΟΜΕΝΑ ΠΟΥΛΜΑΝ
- ΜΕΤΑΦΟΡΕΣ ΠΑΤΡΑ -ΑΘΗΝΑ ΜΕ ΠΟΛΥΤΕΛΗ ΚΛΙΜΑΤΙΖΟΜΕΝΑ ΠΟΥΛΜΑΝ
- ΟΛΕΣ ΟΙ ΜΕΤΑΦΟΡΕΣ ΣΤΗΝ ΙΤΑΛΙΑ ΜΕ ΠΟΛΥΤΕΛΗ ΚΛΙΜΑΤΙΖΟΜΕΝΑ ΠΟΥΛΜΑΝ
- 4 **** ΑΣΤΕΡΩΝ ΞΕΝΟΔΟΧΕΙΑ ΜΕ ΗΜΙΔΙΑΤΡΟΦΗ (ΠΡΩΙΝΟ ΚΑΙ ΔΕΙΠΝΟ) ΣΕ ΔΙΚΛΙΝΑ Ή ΤΡΙΚΛΙΝΑ ΔΩΜΑΤΙΑ
- 2 ΔΙΑΝ/ΣΕΙΣ ΡΩΜΗ, 2 ΔΙΑΝ/ΣΕΙΣ ΒΕΝΕΤΙΑ, 1 ΔΙΑΝ/ΣΗ ΦΛΩΡΕΝΤΙΑ
- ΑΡΧΗΓΟΣ-ΣΥΝΟΔΟΙ ΣΕ ΟΛΗ ΤΗ ΔΙΑΡΚΕΙΑ ΤΗΣ ΕΚΔΡΟΜΗΣ
- ΛΙΜΕΝΙΚΑ ΤΕΛΗ, ΔΙΟΔΙΑ, ΕΙΣΟΔΟΙ ΠΟΛΕΩΝ
- ΑΣΦΑΛΕΙΑ ΤΑΞΙΔΙΟΥ
- ΦΠΑ

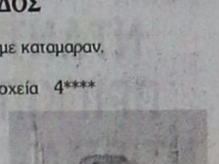

ΕΚΔΡΟΜΗ 6η

6ΗΜΕΡΗ ΚΩΝΣΤΑΝΤΙΝΟΥΠΟΛΗ-ΠΡΙΓΚΗΠΟΝΝΗΣΑ

20/7-25/7

ΜΑΡΜΑΡΙΣ- ΕΦΕΣΣΟΣ - ΣΜΥΡΝΗ-BANDIRMA- ΚΩΝΣΤΑΝΤΙΝΟΥΠΟΛΗ-ΚΡΟΥΑΖΙΕΡΑ ΣΤΟ ΒΟΣΠΟΡΟ (ΠΡΙΓΚΗΠΟΝΝΗΣΑ)- ΑΠΟΛΛΩΝΙΑ- ΠΡΟΥΣΑ- ΣΜΥΡΝΗ- ΜΑΡΜΑΡΙΣ-ΡΟΔΟΣ

ΜΟΝΟ ΜΕ 320 ευρώ ΤΟ ΑΤΟΜΟ ΜΕ ΠΡΩΙΝΟ ΚΑΙ ΦΑΓΗΤΟ

ΕΚΔΡΟΜΗ 7η

29/7-31/7

3ΗΜΕΡΗ ΑΕΡΟΠΟΡΙΚΗ ΕΚΔΡΟΜΗ

ΑΠΟΣ ΡΑΦΑΗΛ ΜΥΤΙΛΗΝΗΣ -ΠΑΝΑΠΑ ΜΑΡΚΕΛΛΑ ΧΙΟΥ

ΕΚΔΡΟΜΗ 8η

ΟΚΤΑΗΜΕΡΗ ΤΟΥΡΚΙΑΣ

6/8-13/8

ΚΑΠΠΑΔΟΚΙΑ- ΠΑΜΜΟΥΚΑΛΕ -ΚΩΝΣΤΑΝΤΙΝΟΥΠΟΛΗ ΚΡΟΥΑΖΙΕΡΑ ΣΤΟ ΒΟΣΠΟΡΟ- ΠΡΙΓΚΗΠΟΝΝΗΣΑ - ΑΠΟΛΛΩΝΙΑ- ΠΡΟΥΣΑ- ΣΜΥΡΝΗ- ΕΦΕΣΣΟΣ- ΜΑΡΜΑΡΙΣ-ΡΟΔΟΣ

Στην τιμή περιλαμβάνονται:
1. 1. Εισιτήρια Ρόδος-Μαρμαρις- Ρόδος με καταμαραν.
2. Πρωινά (μπουφέ)-Δείπνα
3. Δωμάτια δίκλινα και τρίκλινα σε ξενοδοχεία 4****
4. Μεταφορές με κλιματιζόμενα πούλμαν
5. Ξεναγήσεις στην Ελληνική γλώσσα από διπλωματούχο Ξεναγό.
6. Ταξιδιωτική ασφάλεια.
7. Συνοδός του γραφείου .
8. Φόροι εισόδου και εξόδου
9. Φ.Π.Α



ΕΚΔΡΟΜΗ 9η

ΕΞΑΗΜΕΡΗ ΕΚΔΡΟΜΗ ΑΙΓΙΝΑ-ΥΔΡΑ-ΣΠΕΤΣΕΣ-ΠΟΡΟΣ

ΑΝΑΧΩΡΗΣΗ 7/8/03 • ΕΠΙΣΤΡΟΦΗ 13/08/03

Στην τιμή περιλαμβάνονται:
1. Εισιτήρια πλοίου Ρόδος-Πειραιάς -Ύδρα- Σπέτσες -Πόρος- Αίγινα-Ροδος
2. Ξενοδοχεία 3 αστέρων με πρωινά
3. Μεταφορές με κλιματιζόμενα πούλμαν
4. Ταξιδιωτική ασφάλεια.
5. Συνοδός του γραφείου .
6. Φ.Π.Α

ΕΚΔΡΟΜΗ 10η

ΤΕΤΡΑΗΜΕΡΗ ΕΚΔΡΟΜΗ

ΡΟΔΟΣ-ΜΑΡΜΑΡΙΣ- KUSADASI- ΣΜΥΡΝΗ-ΠΕΡΓΑΜΟΣ- ΑΙΒΑΛΙ - ΡΟΔΟΣ

ΑΝΑΧΩΡΗΣΗ 10/08/03 08:00 το πρωί
ΕΠΙΣΤΡΟΦΗ 13/08/03 18:00 το απόγευμα

ΕΚΔΡΟΜΗ 11η

6ΗΜΕΡΗ ΚΩΝΣΤΑΝΤΙΝΟΥΠΟΛΗ-ΠΡΙΓΚΗΠΟΝΝΗΣΑ

20/8-25/8

ΜΑΡΜΑΡΙΣ- ΕΦΕΣΣΟΣ - ΣΜΥΡΝΗ-BANDIRMA-ΚΩΝΣΤΑΝΤΙΝΟΥΠΟΛΗ-ΚΡΟΥΑΖΙΕΡΑ ΣΤΟ ΒΟΣΠΟΡΟ(ΠΡΙΓΚΗΠΟΝΝΗΣΑ)- ΑΠΟΛΛΩΝΙΑ- ΠΡΟΥΣΑ- ΣΜΥΡΝΗ- ΜΑΡΜΑΡΙΣ-ΡΟΔΟΣ

Για περισσότερες πληροφορίες, κρατήσεις και αναλυτικά προγράμματα στο πρακτορείο γενικού τουρισμού:

PELLOS TRAVEL
ΛΕΩΦΟΡΟΣ ΚΑΛΛΙΘΕΑΣ - FALIRAKI
• ΤΗΛ 22410 87615, 22410 86298
• FAX 22410 87616

6108-20/7

Για να γνωρίσουμε τη Ρόδο μας, τα Μαράσια και την ιστορία μας

Η περιοχή του ΚΟΒΑ

Γράφει ο Θεοφάνης Μπογιάννος

Η πόλη της Ρόδου μέχρι του 1912 ήταν μόνο η παλιά μας πόλη! Γύρω από την παλιά μας πόλη υπήρχαν τα Μαράσια. Μια λέξη ανατολής που σημαίνει: Συνοικίες. Αγιος Νικόλαος, άγιοι Ανάργυροι, Αγιος Γεώργιος Ανω και Κάτω, Αγίας Αναστασίας και Νεοχώρι, ήταν μερικά από τα ονομαστά Μαράσια της πόλης μας.

Κάθε βράδυ, ώρα έξι το απόγευμα, έπεφτε μία κανονιά και όλοι οι χριστιανοί και Ευρωπαίοι, όφειλαν να εγκαταλείψουν την παλαιά πόλη των ιπποτών, διαφορετικά θα είχαν κακή συνέπεια. Μόνοι οι οθωμανοί και οι Εβραίοι έμεναν μέσα στην πόλη, ενώ οι Ρόδιοι Ελληνες και χριστιανοί, οι πραγματικοί ιδιοκτήτες, έμεναν στα Μαράσια και στα χωριά μας.

Πώς όμως πήρε το όνομά της η περιοχή του Κόβα, όπου μεγάλωσαν και ανδρώθηκαν χιλιάδες Ρόδιοι συμπολίτες μας; Για να εξηγήσουμε πώς και πότε πήρε το όνομά της η περιοχή, οφείλουμε να πάμε μερικά χρόνια πίσω.

Στη δεκαετία του 1890 ιδρύεται στη Ρόδο η Σχολή των Φρέρηδων. Ηταν Γάλλοι μοναχοί που ίδρυσαν ένα μοναχικό τάγμα και ένα σχολείο για να βγάζει ιερείς καθολικούς, ανωτέρας Παιδείας. Η Σχολή των Φρέρηδων, όπως την γνωρίζουν οι παλιοί Ρόδιοι, ήταν στην περιοχή της παλαιάς ΚΑΙΡ Ρόδου, εκεί που βρίσκεται σήμερα το παλαιό εργοστάσιο της ΔΕΗ. Κοντά στην Ακαντιά.

Για την ιστορία αναφέρουμε πως για να γίνει αυτή η Σχολή των Φρέρηδων, μέσα στην καρδιά της οθωμανικής δουλείας, πρόσφεραν χρήματα πολλά οι τρεις καθολικές και ζάπλουτες οικογένειες της Ρόδου: Χένρυ Ντούτσι, Ετιέν Μας και Σαρλ Μας, όλοι τους πιστοί καθολικοί και γνωστές ροδίτικες οικογένειες.

Η Σχολή των Φρέρηδων απέκτησε από δωρεές πολλά ακίνητα και έκανε μεγάλο και καλό όνομα στη Ρόδο μας. Οι μοναχοί-καθηγητές της σχολής, τήρησαν την πολιτική των ίσων αποστάσεων, όχι μόνον στα χρόνια της οθωμανικής σκλαβιάς αλλά και στα χρόνια της ιταλικής κατοχής: 1912-1943.

Στα πρώτα χρόνια του περασμένου αιώνα, δηλαδή στα 1900 περίπου, επιστάτης της Σχολής των Φρέρηδων, ήταν κάποιος καθολικός, ονόματι Κόβας. Αυτός ο Κόβας εκτός του ότι ήταν πολύ δυσειδής, ήταν και πολύ απότομος και άσχημος άνθρωπος και όλοι οι Ρόδιοι τον γνώριζαν και άλλαζαν δρόμο όταν τον συναντούσαν!

Αυτός ο Επιστάτης, ο μαύρος και άσχημος, απότομος και απόμακρος, ήταν και ο φόβος των παιδιών. Οι μανάδες απειλούσαν τα παιδιά τους να τα δώσουν στον άγριο Κόβα, αν δεν υπάκουαν, ή αν δεν έτρωγαν το φαγητό τους. Ακόμη και οι Ροδίτισσες, όταν ο άντρας τους ήταν απότομος και αγενής, έλεγαν: «Αντε, πρε και συ Κόβα!!!» Αυτό σημαίνει πως ο Κόβας όχι μόνον ήταν το πιο γνωστό πρόσωπο της Ρόδου, αλλά και το πιο χτυπητό παράδειγμα προς αποφυγήν. Οταν μάλιστα ο Επιστάτης Κόβα, απόκτησε ένα μαύρο, τεράστιο, άγριο σκυλί για να προστατεύει τη Σχολή, τότε όλη η Ρόδος μιλούσε χλευαστικά για το Κόβα και μάλιστα όλοι οι Ρόδιοι αποκαλούσαν το σκυλί αυτό: ΚΟΒΑ!!!

Ολοι γνώριζαν ποιός είναι ο άγριος Κόβα, και πού μένει. Ετσι το όνομα Κόβα συνδέθηκε με την περιοχή που και σήμερα αποκαλούμε Κόβα, χωρίς να γνωρίζουμε το γιατί...

Μέχρι σήμερα όλοι οι παλιοί Ρόδιοι αποκαλούμε την περιοχή κοντά στο εργοστάσιο ΔΕΗ, προς την Εφορεία, με το όνομα: ΚΟΒΑ...

Σε επόμενη προσπάθειά μας θα μιλήσουμε για άλλη περιοχή της Ρόδου, ώστε όλοι οι Ρόδιοι να μάθουμε συνοπτικά και υπεύθυνα τα ονόματα, τις περιοχές, τα Μαράσια και την ιστορία του φιλίστορα και θεηλάτου ροδιακού λαού μας.



Η ΡΟΔΟΣ ΣΤΑ ΧΡΟΝΙΑ ΤΗΣ ΔΟΥΛΕΙΑΣ

Για τους άνδρες με προβλήματα

Το χάπι που κάνει «θαύματα»

ΚΥΚΛΟΦΟΡΕΙ ΤΩΡΑ ΚΑΙ ΣΤΗΝ ΕΛΛΑΔΑ

Ναι στον έρωτα μπορούν τώρα να πουν εννέα στους δέκα άνδρες με προβλήματα στύσης. Το Levitra (Λεβίτρα), το νέο «πορτοκαλί χάπι» που εξασφαλίζει στύση ακόμη και σε άνδρες με άλλα σοβαρά προβλήματα υγείας, όπως είναι οι διαβητικοί, πήρε τιμή και βρίσκεται ήδη στα ράφια των ελληνικών φαρμακείων.

Σύμφωνα με τα αποτελέσματα των κλινικών μελετών, το Levitra (βαρντεναφίλη), που αναπτύχθηκε και κυκλοφορεί από δύο μεγάλες φαρμακευτικές εταιρείες, την Bayer & την GlaxoSmithKline, αντιμετωπίζει αποτελεσματικά σε ποσοστό πάνω από 91% τη στυτική δυσλειτουργία, με διάρκεια δράσης περίπου πέντε ώρες. Βέβαια, για την αποτελεσματική δράση της νέας θεραπείας πρέπει απαραιτήτως να υπάρχει ερωτικό ερέθισμα.

Οι κλινικές μελέτες για τη νέα θεραπεία συμπεριέλαβαν συνολικά 5.000 άνδρες, ηλικίας από 18 έως 89 ετών, με διάφορα επίπεδα βαρύτητας στυτικής δυσλειτουργίας, καθώς και άνδρες των οποίων η στυτική δυσλειτουργία οφείλεται σε οργανικά και ψυχολογικά αίτια. Το Levitra αποδείχθηκε αποτελεσματικό ανεξάρτητα από την ηλικία, την αιτιολογία ή τη βαρύτητα των συμπτωμάτων.

Από τους άνδρες με διαβήτη, το 73% των ασθενών που ακολούθησαν τη νέα θεραπεία παρουσίασαν σημαντική βελτίωση των στύσεων. Εξίσου υψηλό (71%) ήταν το ποσοστό ανταπόκρισης ανδρών που είχαν υποβληθεί σε ριζική προστατεκτομή - με διατήρηση των νεύρων αμφοτερόπλευρα - λόγω καρκίνου του προστάτη.

Το «Levitra» είναι ο νεότερος & ισχυρότερος της αναστολέας PDE-5 (ένζυμο που συναντάται στο στυτικό ιστό του πέους και εμπλέκεται στη στύση). Μεταβολίζεται στο ήπαρ και αποβάλλεται από το παχύ έντερο μέσα σε 24 ώρες. Κυκλοφορεί σε στρογγυλά επικαλυμμένα χάπια, χρώματος πορτοκαλί, σε δόσεις των 5, 10 και 20 mg. Για τους περισσότερους ασθενείς, η συνιστώμενη δόση έναρξης είναι τα 10 mg (μία φορά την ημέρα), τα οποία λαμβάνονται από το στόμα 25 έως 60 λεπτά πριν την έναρξη της σεξουαλικής πράξης και ανεξάρτητα από τη λήψη τροφής ή αλκοόλ. Σε ορισμένους άνδρες που έλαβαν μέρος στις μελέτες κατέστη δυνατό να επιτύχουν στύση μέχρι και 15 λεπτά μετά τη λήψη του πορτοκαλί χαπιού. Η διάρκεια δράσης της νέας θεραπείας είναι περίπου πέντε ώρες.

Επίσης κλινικές μελέτες στις οποίες πήραν μέρος 4.000 άνδρες, έδειξαν την ασφάλεια της νέας θεραπείας, ενώ οι ανεπιθύμητες ενέργειες ήταν γενικά ήπιες έως μέτριες σε ένταση και παροδικές στη φύση τους. Οι πιο συνηθισμένες ήταν η κεφαλαλγία, οι εξάψεις και η ρινίτιδα. Ωστόσο, το φάρμακο αντενδείκνυται στους άνδρες που λαμβάνουν νιτρώδη ή φάρμακα για την αντιμετώπιση της στηθάγχης καθώς και σε ασθενείς με γνωστή υπερευαισθησία σε οποιοδήποτε από τα συστατικά του φαρμάκου. Αντενδείκνυται, επίσης, σε άνδρες οι οποίοι πρέπει να αποφεύγουν την σεξουαλική δραστηριότητα, καθώς και σε ασθενείς με σοβαρή ηπατική ανεπάρκεια, πρόσφατο ιστορικό εγκεφαλικού επεισοδίου ή εμφράγματος του μυοκαρδίου.

Η στυτική δυσλειτουργία (ΣΔ)

Στυτική δυσλειτουργία είναι η συνεχής ή επαναλαμβανόμενη ανικανότητα επίτευξης ή και διατήρησης στύσης ικανής για ολοκλήρωση της σεξουαλικής επαφής. Εκτιμάται ότι περισσότεροι από τους μισούς άνδρες ηλικίας άνω των 40 ετών παρουσιάζουν κάποιο βαθμό στυτικής δυσλειτουργίας.

Περίπου 152 εκατομμύρια άνδρες παγκοσμίως αντιμετωπίζουν το συγκεκριμένο πρόβλημα, αριθμός ο οποίος αναμένεται ότι θα υπερδιπλασιαστεί μέχρι το έτος 2025, φτάνοντας τα 322 εκατομμύρια.

Τρεις στους τέσσερις άνδρες με στυτική δυσλειτουργία, οι οποίοι ακολουθούν σήμερα θεραπεία, είναι πρόθυμοι να δοκιμάσουν νέες θεραπευτικές επιλογές, ενώ περισσότεροι από το 70% των γιατρών θα συνταγογραφούσαν νέες θεραπείες στους ασθενείς τους.

Ζητά βοήθεια για να υποβληθεί σε εγχείρηση



Την ευαισθησία της ψυχής μας έρχεται να «ξύσει» σήμερα ο 14χρονος Χρυσοβαλάντης Ευθυμίου που πάσχει από τύφλωση και βαριάς μορφής οστεοπόρωση, ζητώντας από όλους εμάς να επαναπροσδιορίσουμε τον κοινωνικό μας ρόλο και να προσεγγίσουμε το πρόβλημά του, βοηθώντας τον να μαζέψει το χρηματικό ποσό που είναι απαραίτητο για την εγχείρηση και την περίθαλψή του σε νοσοκομείο της Αγγλίας.

Ολοι εμείς που αυτές τις μέρες συναντούμε την αγάπη μέσα μας και που έχουμε τη συνειδητότητα της προσφοράς, ας την «τροφοδοτήσουμε» στο μικρό Χρυσοβαλάντη, καταθέτοντας από το υστέρημά μας, στην Εμπορική Τράπεζα και στο λογαριασμό **55755493**, την ίδια τη ΖΩΗ.

ΓΔ-6/7

Ναυτικά Πρακτορεία TSAGARIS GA FERRIES

Ε/Γ-Ο/Γ ΡΟΔΑΝΘΗ
Ε/Γ-Ο/Γ ΔΗΜΗΤΡΟΥΛΑ
Ε/Γ-Ο/Γ ΜΑΡΙΝΑ

ΡΟΔΟΣ - ΠΕΙΡΑΙΑΣ

ΠΑΡΑΣΚΕΥΗ 4/7
ΜΑΡΙΝΑ 08.00 Καστελλόριζο
ΜΑΡΙΝΑ 18.00 Κω - Κάλυμνο - Πειραιά (09.00)

ΣΑΒΒΑΤΟ 5/7
ΡΟΔΑΝΘΗ 14.00 Κω - Κάλυμνο - Λέρο - Πάτμο - Μύκονο - Πειραιά (07.00)
ΔΗΜΗΤΡΟΥΛΑ 23.45 Καστελλόριζο

ΚΥΡΙΑΚΗ 6/7
ΔΗΜΗΤΡΟΥΛΑ 10.00 Κω - Βαθύ - Χίο - Λέσβο - Λήμνο - Αλεξ/πολη (10.00)
ΜΑΡΙΝΑ 13.00 Κω - Κάλυμνο - Λέρο - Πάτμο - Μύκονο - Πειραιά (06.15).

ΔΕΥΤΕΡΑ 7/7
ΡΟΔΑΝΘΗ 14.00 Κω - Κάλυμνο - Λέρο - Πάτμο - Πειραιά (06.45)

ΤΡΙΤΗ 8/7
ΔΗΜΗΤΡΟΥΛΑ 14.00 Καστελλόριζο
ΜΑΡΙΝΑ 17.00 Κω - Κάλυμνο - Πειραιά (06.00)
ΔΗΜΗΤΡΟΥΛΑ 23.45 Σύμη - Τήλο - Νίσυρο - Κω - Κάλυμνο - Αστυπάλαια - Αιγιάλι - Κατάπολα - Νάξο - Πάρο - Σύρο - Πειραιά (22.15)

ΤΕΤΑΡΤΗ 9/7
ΡΟΔΑΝΘΗ 14.00 Κω - Κάλυμνο - Αστυπάλαια - Κατάπολα - Πειραιά (08.00)

ΠΕΜΠΤΗ 10/7
ΜΑΡΙΝΑ 17.00 Κω - Κάλυμνο - Πειραιά (09.00)

ΠΑΡΑΣΚΕΥΗ 11/7
ΡΟΔΑΝΘΗ 08.00 Καστελλόριζο
ΡΟΔΑΝΘΗ 18.00 Κω - Κάλυμνο - Πειραιά (09.00)

ΣΑΒΒΑΤΟ 12/7
ΜΑΡΙΝΑ 14.00 Κω - Κάλυμνο - Λέρο - Πάτμο - Μύκονο - Πειραιά (07.00)
ΔΗΜΗΤΡΟΥΛΑ 23.45 Καστελλόριζο

ΚΥΡΙΑΚΗ 13/7
ΔΗΜΗΤΡΟΥΛΑ 10.00 Κω - Βαθύ - Χίο - Λέσβο - Λήμνο - Αλεξ/πολη (10.00)
ΡΟΔΑΝΘΗ 13.00 Κω - Κάλυμνο - Λέρο - Πάτμο - Μύκονο - Πειραιά (06.30)

ΔΕΥΤΕΡΑ 14/7
ΜΑΡΙΝΑ 14.00 Κω - Κάλυμνο - Λέρο - Πάτμο - Πειραιά (06.30)

ΤΡΙΤΗ 15/7
ΔΗΜΗΤΡΟΥΛΑ 14.00 Καστελλόριζο
ΡΟΔΑΝΘΗ 17.00 Κω - Κάλυμνο - Πειραιά (08.00)
ΔΗΜΗΤΡΟΥΛΑ 23.45 Σύμη - Τήλο - Νίσυρο - Κω - Κάλυμνο - Αστυπάλαια - Αιγιάλι - Κατάπολα - Νάξο - Πάρο - Σύρο - Πειραιά (22.15)

ΤΕΤΑΡΤΗ 16/7
ΜΑΡΙΝΑ 14.00 Κω - Κάλυμνο - Αστυπάλαια - Κατάπολα - Πειραιά (08.00)

ΠΕΜΠΤΗ 17/7
ΡΟΔΑΝΘΗ 17.00 Κω - Κάλυμνο - Πειραιά (09.00)

ΠΑΡΑΣΚΕΥΗ 18/7
ΜΑΡΙΝΑ 08.00 Καστελλόριζο
ΜΑΡΙΝΑ 18.00 Κω - Κάλυμνο - Πειραιά (09.00)

ΣΑΒΒΑΤΟ 19/7
ΡΟΔΑΝΘΗ 14.00 Κω - Κάλυμνο - Λέρο - Πάτμο - Μύκονο - Πειραιά (07.00)
ΔΗΜΗΤΡΟΥΛΑ 23.45 Καστελλόριζο

ΚΥΡΙΑΚΗ 20/7
ΔΗΜΗΤΡΟΥΛΑ 10.00 Κω - Βαθύ - Χίο - Λέσβο - Λήμνο - Αλεξ/πολη (10.00)
ΡΟΔΑΝΘΗ 13.00 Κω - Κάλυμνο - Λέρο - Πάτμο - Μύκονο - Πειραιά (06.15)

Η εταιρία μας βρίσκεται στην ευχάριστη θέση να σας ενημερώσει ότι:

1. Από 15/3 ισχύουν **εκπτώσεις** από 25% μέχρι και 40% για όλες τις θέσεις. Συμπεριλαμβάνεται και η τρίτη θέση.
2. Θα προσφέρονται **ειδικές τιμές** σε όλες τις θέσεις για οικογενειακά πακέτα και ξενοδοχεία 5 ή 4 αστέρων σε καταπληκτικές τιμές.
3. Από 15/6 εκτελούνται δρομολόγια καθημερινώς: ΠΕΙΡΑΙΑ - ΚΩ - ΡΟΔΟ & ΡΟΔΟ - ΚΩ - ΠΕΙΡΑΙΑ.
4. Εισιτήρια ΜΕΤ'ΕΠΙΣΤΡΟΦΗΣ, ειδικές τιμές.
5. **IX έκπτωση** 25% για μετάβαση, μετ' επιστροφής 40%.
6. Πολλαπλά εισιτήρια minimum 5, **50% έκπτωση.**

Πληροφορίες στον κεντρικό πράκτορα

TSAGARIS TRAVEL
Σαχτούρη 5 (έναντι Τελωνείου)
Τηλ.: 22410 36170, 30406, 35066, 28597

X4038-31/7

ΠΡΑΚΤΟΡΕΙΟ ΤΑΞΙΔΙΩΝ
ΣΑΒΒΑΣ ΣΑΗΣ

Με την ευκαιρία της λειτουργίας του **νέου** μας πρακτόρειου στην οδό ΤΑΡΠΟΝ ΣΠΡΙΓΚΣ 42 δίπλα στην Τράπεζα Πίστεως

ΠΡΟΣΦΕΡΟΥΜΕ

τα φθηνότερα αεροπορικά εισιτήρια για όλο τον κόσμο με όλες τις αεροπορικές πτήσεις

ΠΡΟΣΟΧΗ:
ΠΛΗΡΟΦΟΡΙΕΣ ΔΕΝ ΔΙΔΟΝΤΑΙ ΑΠΟ ΤΟ ΤΗΛΕΦΩΝΟ ΜΟΝΟ ΠΡΟΣΩΠΙΚΗ ΠΑΡΟΥΣΙΑ ΣΑΣ

Ακόμη:
- Σας παίρνουμε ΒΙΖΑ επισκέπτου για ΑΜΕΡΙΚΗ σε μία εβδομάδα
- ΒΙΖΑ επισκέπτου για ΑΥΣΤΡΑΛΙΑ σε μία μέρα
- Εκδοση διαβατηρίων
- Εκδοση αδειών αυτοκινήτων

ΞΕΝΟΔΟΧΕΙΑ ΣΤΗΝ ΑΘΗΝΑ

PRESIDENT Α' Κατηγορίας Λεωφόρος Κηφησίας

Μονόκλινο	€58	με πρωινό	έως 31/10
Δίκλινο για μονόκλινο	€63	»	»
Δίκλινο	€68	»	»
Τρίκλινο	€83	»	»

ELECTRA HOTEL Α' Κατηγορίας Ερμού 5

Μονόκλινο	€ 123	με πρωινό	έως 31/10
Δίκλινο	€146	»	»
Τρίκλινο	€175	»	»

DORIA HOTEL Β' Κατηγορίας Πειραιώς 15-17 (κοντά στην Ομόνοια)

Μονόκλινο	€58	με πρωινό
Δίκλινο	€69	»
Τρίκλινο	€89	»

IRINI HOTEL Ηράκλειο Κρήτης

Μονόκλινο	€44	με πρωινό
Δίκλινο	€55	»
Τρίκλινο	€75	»

ESPERIA HOTEL Α' Κατηγορίας Σταδίου 22

Μονόκλινο	€ 103	με πρωινό
Δίκλινο	€ 118	»
Τρίκλινο	€ 133	»

BEST WESTERN Α' Κατηγορίας, ILISIA Μιχαλακοπούλου

Μονόκλινο	€67	με πρωινό	έως 31/10
Δίκλινο	€74	»	»
Τρίκλινο	€96	»	»

PARTHENON Α' Κατηγορίας περιοχή Μακρυγιάννη

Μονόκλινο	€ 84	με πρωινό	έως 31/10
Δίκλινο	€ 93	»	»
Τρίκλινο	€ 128	»	»

ARETOUSA Β' Κατηγορίας Μητροπόλεως Σύνταγμα

Μονόκλινο	€57	με πρωινό
Δίκλινο	€85	»
Τρίκλινο	€95	»

ROYAL OLUMPIC LUX

Μονόκλινο	€ 104	με πρωινό	έως 30/6
Δίκλινο	€138	»	»
Τρίκλινο	€169	»	»

ASTOR Σύνταγμα

Μονόκλινο	€68	με πρωινό	
Δίκλινο για μονόκλινο	€ 78	»	έως 31/10
Δίκλινο	€ 88	»	»
Τρίκλινο	€108	»	»

GRAND HOTEL Β' Κατηγορίας Πατησίων & Βεραντέρου 10

Μονόκλινο	€48	με πρωινό	έως 31/10
Δίκλινο	€54	»	»
Τρίκλινο	€74	»	»

VERGINA Β' Κατηγορίας ΘΕΣ/ΚΗ (κεντρικό)

Μονόκλινο	€58	με πρωινό	έως 31/10
Δίκλινο	€75	»	»
Τρίκλινο	€95	»	»

TITANIA Β' Κατηγορίας ΘΕΣ/ΚΗ (κεντρικό)

Μονόκλινο	€112	με πρωινό
Δίκλινο	€120	»
Τρίκλινο	€138	»

ΣΑΣ ΣΥΜΦΕΡΕΙ ΠΡΙΝ ΚΛΕΙΣΕΤΕ ΟΠΟΥΔΗΠΟΤΕ ΝΑ ΜΑΣ ΕΠΙΣΚΕΦΘΕΙΤΕ

ΠΡΑΚΤΟΡΕΙΟ ΤΑΞΙΔΙΩΝ

ΣΑΒΒΑΣ ΣΑΗΣ

ΤΑΡΠΟΝ ΣΠΡΙΓΚΣ 42 δίπλα στην Τράπεζα Πίστεως
• Τηλ. 22410 39781-3

Χ. 4042-31/7

Ζητούν οι κάτοικοι από το Νομάρχη

Απομάκρυνση των τσιγγάνων από την περιοχή Αγ. Αποστόλων

ΕΞΑΚΟΛΟΥΘΟΥΝ ΝΑ ΔΗΜΙΟΥΡΓΟΥΝ ΠΡΟΒΛΗΜΑΤΑ

Την απομάκρυνση των τσιγγάνων από τη συνοικία των Αγίων Αποστόλων ζητούν οι κάτοικοι της περιοχής. Το αίτημα υπεβλήθη στο νομάρχη Δωδεκανήσου κ. Γιάννη Μαχαιρίδη από αντιπροσωπεία κατοίκων της περιοχής, που υποστηρίζουν πως η κατάσταση στη συνοικία τους είναι απαράδεκτη.



Από την πλευρά του ο κ. Μαχαιρίδης τόνισε πως πρόθεση της Νομαρχιακής Αυτοδιοίκησης είναι να απομακρυνθούν οι τσιγγάνοι από τους καταυλισμούς που βρίσκονται στις περιοχές του Καρακόνερου και των Αγίων Αποστόλων και να εγκατασταθούν σε πρότυπο οικισμό. Αρχικά μάλιστα είχε ανακοινωθεί ότι ο οικισμός αυτός θα δημιουργούνταν σε ακίνητο του δημοσίου, που βρίσκεται στο δημοτικό διαμέρισμα Δαματριάς.

Η ανακοίνωση, όμως, προκάλεσε την έντονη αντίδραση του Δήμου Πεταλούδων. Το θέμα απασχόλησε και το Δημοτικό Συμβούλιο, που ομόφωνα αποφάσισε ότι δεν θα πρέπει να φιλοξενηθούν οι τσιγγάνοι στη Δαματριά.

Οπως επισημάνθηκε πάντως από τη Νομαρχιακή Αυτοδιοίκηση Δωδεκανήσου, θα συνεχιστεί ο διάλογος με τους Δήμους Ροδίων και Πεταλούδων, προκειμένου να δοθεί λύση στο πρόβλημα της μεταφοράς των τσιγγάνων.

Σημειώνεται ότι ο Νομάρχης θα έχει συνάντηση στις αρχές της ερχόμενης εβδομάδας και με αντιπροσωπεία των τσιγγάνων που ζουν στη Ρόδο.

Θα γυριστεί το χειμώνα

Ταινία στη Ρόδο για το διωγμό των Εβραίων

ΘΑ ΠΑΡΟΥΝ ΜΕΡΟΣ ΠΑΝΩ ΑΠΟ 1000 ΑΤΟΜΑ



ΗΖΩΗ και ο διωγμός των Εβραίων θα είναι το θέμα της κινηματογραφικής ταινίας που θα γυριστεί στο νησί, το χειμώνα. Λεπτομέρειες για το σενάριο της ταινίας συζήτησαν με το νομάρχη Δωδεκανήσου κ. Γιάννη Μαχαιρίδη ο σκηνοθέτη της ταινίας που κατάγεται από το Ισραήλ και ο Γάλλος παραγωγός σε συνάντηση που έγινε χθες παρουσία του πράκτορα κ. Σεβαστάκη. Για τα γυρίσματα της ταινίας είχαν προταθεί το Μαρόκο και η Μάλτα αλλά οι παραγωγοί προτίμησαν τη Ρόδο γιατί ενθουσιάστηκαν από τις ομορφιές του νησιού.

Τα γυρίσματα θα γίνουν κατά τη διάρκεια της χειμερινής περιόδου 2003 - 2004 και από τη νομαρχιακή αυτοδιοίκηση θα παρασχεθεί κάθε βοήθεια όπως επισημάνθηκε χθες.

Το σενάριο της κινηματογραφικής ταινίας παρουσιάζει ενδιαφέρον και είναι ιδιαίτερα σημαντικό το γεγονός ότι τα γυρίσματα θα γίνουν στη Ρόδο όπου ζούσαν και είχαν αναπτύξει αξιόλογη δραστηριότητα πολλοί Εβραίοι.

Στα γυρίσματα της ταινίας θα απασχοληθούν τουλάχιστον 1000 ηθοποιοί και κομπάρσοι.

ΓΝΩΜΩΝ
ΦΡΟΝΤΙΣΤΗΡΙΑ

Μ. ΓΙΑΝΝΙΚΟΥΡΗΣ

30 ΧΡΟΝΙΑ ΛΕΙΤΟΥΡΓΙΑΣ

Χειμάρρας 117
Τηλ.25700 25250
Διευθυνση Σπουδών
Μ. ΓΙΑΝΝΙΚΟΥΡΗΣ

ΤΜΗΜΑΤΑ 4ΜΕΛΗ-6ΜΕΛΗ

Εναρξη μαθημάτων:

• Γ' ΛΥΚΕΙΟΥ	1 Αυγούστου
• Β' ΛΥΚΕΙΟΥ	1 Αυγούστου
• Α' ΛΥΚΕΙΟΥ	1 Αυγούστου
• Α-Β-Γ ΓΥΜΝΑΣΙΟΥ	1 Σεπτεμβρίου
• ΤΕΕ	1 Σεπτεμβρίου
• Τμήματα αποφοίτων	1 Σεπτεμβρίου

ΕΓΓΡΑΦΕΣ

Καθημερινά από 10-1 το πρωί και 6-9 το απόγευμα στα τηλέφωνα:

22410 25700 - 25250 - 25252
694 88 89 6 89

ΜΑΘΗΜΑΤΙΚΑ - ΦΥΣΙΚΗ - ΧΗΜΕΙΑ - ΦΙΛΟΛΟΓΙΚΑ - ΠΛΗΡΟΦΟΡΙΚΗ
ΑΡΧΕΣ ΟΙΚΟΝΟΜΙΚΗΣ ΘΕΩΡΙΑΣ - ΟΡΓΑΝΩΣΗ & ΔΙΟΙΚΗΣΗ ΕΠΙΧ/ΣΕΩΝ

Χ. 4055-31/7

VANIK TOURS

ΓΙΑΝΝΗΣ και ΣΕΒΑ ΒΑΛΣΑΜΙΔΗ
VANIK σημαίνει ΑΛΗΘΕΙΑ
ΑΚΤΗ ΚΑΝΑΡΗ 17, ΨΑΡΟΠΟΥΛΑ - ΑΝΕΤΟ ΠΑΡΚΙΝΓΚ
Ανοικτά: ΔΕ-ΣΑ 08.30 - 14.00 & 16.30 - 20.30
Τηλ. 22410 35191, 37621
κινητό: 6945798148 , FAX 22410 29532

Το γραφείο μας πάντα πρώτο σε κρατήσεις ξενοδοχείων εξασφάλισε και σας προσφέρει καταπληκτικές τιμές για τα παρακάτω ξενοδοχεία σε ΠΑΚΕΤΑ (έκδοση εισιτηρίων R/T) από 1/4-31/10/2003

Απευθυνόμαστε σε σας που θέλετε και η κράτησή σας να είναι σωστή και το δωμάτιό σας να σας περιμένει

1ον HOTEL PRESIDENT
Α΄ Κατηγορίας
Λεωφόρος Κηφησίας (ΟΛΑ ΑΝΑΚΑΙΝΙΣΜΕΝΑ)

Μονόκλινο	€ 58
Δίκλινο για μονόκλινο	€ 63
Δίκλινο	€ 68
Τρίκλινο	€ 83

2ον HOTEL ASTOR
Α΄ Κατηγορίας
Σύνταγμα

Μονόκλινο	€ 68
Δίκλινο για μονόκλινο	€ 78
Δίκλινο	€ 88
Τρίκλινο	€ 108

3ον HOTEL ZAFOLIA
Α΄ Κατηγορίας
Λεωφόρος Αλεξάνδρας

Μονόκλινο	€ 99
Δίκλινο	€ 112
Τρίκλινο	€ 133

4ον HOTEL ARETHOUSA
Β΄ SUPERIOR
Σύνταγμα

5ον HOTEL ELLINIS
Β΄ Κατηγορίας
Ωνάσειο, λεωφ. Συγγρού

Μονόκλινο	€ 60
Δίκλινο	€ 70
Τρίκλινο	€ 80

6ον HOTEL TPITON
Β΄ Κατηγορίας
Κέντρο Πειραιά

Μονόκλινο	€ 55
Δίκλινο	€ 72
Τρίκλινο	€ 93

7ον HOTEL LILIA
Β΄ Κατηγορίας
Πασαλιμάνι Πειραιάς

Μονόκλινο	€ 55
Δίκλινο	€ 70
Τρίκλινο	€ 88

8ον HOTEL EGNATIA
Β΄ Κατηγορίας
Θεσσαλονίκη Κέντρο - ανακαινισμένο

Μονόκλινο	€ 68
Δίκλινο	€ 78
Τρίκλινο	€ 88

9ον HOTEL EGNATIA PALACE
Α΄ Κατηγορίας
Θεσσαλονίκη Κέντρο - ολοκαίνουργιο

Μονόκλινο	€ 90
Δίκλινο	€ 100
Τρίκλινο	€ 125

* Τα παραπάνω ξενοδοχεία διαθέτουν T.V. σε όλα τα δωμάτια
* Στις παραπάνω τιμές συμπεριλαμβάνεται πρωινό σε μπουφέ
* Ακόμη σε μας θα βρείτε αεροπορικά και ατμοπλοϊκά εισιτήρια όλων των εταιρειών.

Χ. 4040-31/7

LINDOS memories
RESORT BEACH HOTEL

Στη μαγευτική περιοχή της Λίνδου δημιουργήσαμε ένα πανέμορφο ξενοδοχείο πέντε αστέρων με στόχο να ικανοποιήσει τις ανάγκες των πελατών που ενδιαφέρονται για ποιοτικές διακοπές. Χτισμένο κάτω από το ιστορικό βράχο του Ναβαρόνε όπου γυρίστηκε η ομώνυμη θρυλική ταινία, μια ανάσα από την αμμουδιά μπορεί κανείς να χαλαρώσει και ανανεωθεί από τη μαγευτική ομορφιά της αιγαιοπελαγίτικης θάλασσας.

Χ. 4025-31/7



Για κρατήσεις - πληροφορίες, μη διστάσετε να επικοινωνήσετε μαζί μας στα τηλέφωνα 22440 35000 έως 35099 fax 2244 48156

LINDOS memories
RESORT BEACH HOTEL

Εξήντα πολυτελή δωμάτια με αυτόνομο κλιματισμό, δορυφορική τηλεόραση, τηλέφωνο, χρηματοκιβώτιο, mini bar, και 24ωρη υπηρεσία δωματίου και 10 σουίτες με ονειρεμένη θέα υπόσχονται αξέχαστες διακοπές. Στο εστιατοριο οι επισκέπτες έχουν τη δυνατότητα να απολαύσουν εκλεκτές γεύσεις από ελληνική και διεθνή κουζίνα, φρέσκα ψάρια σε συνδυασμό με το κρασί της αρεσκείας τους. Δροσιστικοί χυμοί και εξωτικά ποτά σερβίρονται από το main και το pool bar.

ΠΡΟΟΔΟΣ ΜΙΚΡΕΣ ΑΓΓΕΛΙΕΣ ΜΙΚΡΕΣ ΑΓΓΕΛΙΕΣ ΠΡΟΟΔΟΣ

ενοικιάσεις

ΕΝΟΙΚΙΑΖΕΤΑΙ στούντιο επιπλωμένο για όλο το χρόνο, με πολυκουζινάκι και ατομικό WC. Αθανασίου Διάκου 40 στον Αγιο Νικόλαο. Πληρ. τηλ. 22410 36142
6078-6/7

ΕΝΟΙΚΙΑΖΕΤΑΙ στην οδό Π. Μελά 80 επαγγελματικός χώρος 85 τ.μ. κατάλληλος για ιατρείο ή άλλη επαγγελματική χρήση. Τηλ. 22410 22928
6069-6/7

ΕΝΟΙΚΙΑΖΕΤΑΙ διαμέρισμα τριάρι επί της οδού Ερυθρού Σταυρού (Νεοχώρι). Πληρ. τηλ. 22410 98200 κ. Σώστη
6076-6/7

ΕΝΟΙΚΙΑΖΕΤΑΙ διαμέρισμα 90τ.μ., δύο υπνοδωμάτια, σαλοτραπεζαρία, κουζίνα, κεντρική θέρμανση, στον 1ο όροφο, Κέννεντυ 45. Πληροφορίες τηλ. 22410/64464
ΓΔ-30/6

ΕΝΟΙΚΙΑΖΟΝΤΑΙ στ' Αφάντου διαμερίσματα ευρύχωρα, πλήρως επιπλωμένα, νεόκτιστης οικοδομής, κατάλληλα για εκπαιδευτικούς και στρατιωτικούς. Πληροφορίες τηλ. 22410/55851 - 4, 22410/25188, 6977904694
ΓΔ-15/7

ΕΝΟΙΚΙΑΖΟΝΤΑΙ: 1) Κατάστημα 327 τ.μ., με 177τ.μ., πατάρι 2) Αποθήκες - εργαστήρια 320τ.μ., και 180τ.μ., στην περιοχή Ανω Ροδίνι, Παρισίων 12. Πληρ. τηλ.6944690535
1749-16/7

ΕΝΟΙΚΙΑΖΕΤΑΙ κατάστημα γωνιακό 30τ.μ., στην οδό Δαμασκηνού 93 (πλ. Αγίου Νικολάου) πλήρως ανακαινισμένο. Πληρ. τηλ. 22410/90117 και 24868
6126-13/7

ΕΝΟΙΚΙΑΖΕΤΑΙ διαμέρισμα 95τ.μ., επιπλωμένο, ισόγειο. Πληρ. τηλ. 6932854114
6122-10/7

ΕΝΟΙΚΙΑΖΕΤΑΙ υπόγειος χώρος 180τ.μ., Αγίου Ιωάννου. Πληρ. τηλ. 22410/76014 και 22410/25916
613-23/7

ΕΝΟΙΚΙΑΖΕΤΑΙ τριάρι διαμέρισμα στο 2ο όροφο τριόροφης πολυκατοικίας, διαμπερές, ευήλιο, με εξαιρετική θέα, κοντά στο σούπερ μάρκετ Μαρινόπουλος της Τσαλδάρη. Οδός Νησίδας Ρω 18, τηλ. 22410/20880 ή 22410/32531
6140-13/7

ΕΝΟΙΚΙΑΖΕΤΑΙ
γκαρσονιέρα για τη θερινή περιόδο. Λεωφόρος Κρεμαστής κοντά στο Στάδιο.
Τηλ. 22410 39848
6075-6/7

ΕΝΟΙΚΙΑΖΕΤΑΙ στούντιο επιπλωμένο στην Ιξιά. Ευριδίκης 17. Πληρ. τηλ. 22410 31780
6086-6/7

ΕΝΟΙΚΙΑΖΕΤΑΙ βιοτεχνικός χώρος 100τ.μ., με 50τ.μ. πατάρι, ύψος 5 μέτρα στο 7 χλμ της Εθνικής Ρόδου - Λίνδου. Αποκλείονται μηχανουργεία και κατασκευές αλουμινίου. Πληρ. τηλ. 22410/23716
6017-25/7

ΕΝΟΙΚΙΑΖΕΤΑΙ ισόγεια επιπλωμένη γκαρσονιέρα, με ηλιακό θερμοσίφωνο, χωρίς κοινόχρηστα και θέση για πάρκινγκ, λεωφόρος Ρόδου - Λίνδου, έναντι ΙΚΑ. Πληροφορίες τηλ. 22410/34902, 6942580848 και 6944298913
6061-6/7

ΕΝΟΙΚΙΑΖΕΤΑΙ διαμέρισμα επί της Μιχ. Πετρίδη 322, δύο υπνοδωματίων, διάδρομο, σαλόνι, τραπεζαρία και κουζίνα. Χωρίς κοινόχρηστα. Οχι σε πολυκατοικία. Πληρ. τηλ. 22410/96283
1904-8/7

ΕΝΟΙΚΙΑΖΕΤΑΙ γκαρσονιέρα δύο δωματίων, λουξ κατασκευής, πλήρως επιπλωμένη, περιοχή Ιαλυσός. Πληρ. τηλ. 6946981049 και 6945337610
6116-9/7

ΕΝΟΙΚΙΑΖΟΝΤΑΙ: 1) Γκαρσονιέρα και 2) Δυαράκι, σε καινούργια οικοδομή, πολυτελούς κατασκευής με αυτόνομη θέρμανση, Αθηνών 110. Πληροφορίες τηλ. 6934016759
6137-13/7

ΕΝΟΙΚΙΑΖΟΝΤΑΙ: 1) Γραφείο 33τ.μ., επί της Δημ. Θεοδωράκη, 2) κατάστημα 20τ.μ., επί της Δημ. Θεοδωράκη, 3) Κατάστημα 70τ.μ., επί της Αλεξ Διάκου, 4) Αποθήκη 120τ.μ., στην οδό Ναυπλίου με ράμπα, 5) Κατάστημα 33τ.μ. επί της Σοφ. Βενιζέλου στα 100 Μαγαζιά, 6) Καφετέρια με μεγάλο τζίρο στο κέντρο της πόλης. Πληρ. Κρανίδης Μ. Εμμανουήλ, κτηματομεσίτης, Αμερικής 50 - Ρόδος 85100, τηλ. 22410/27082, 26476 και κιν. 6944347405
Χ4037-15/7

ΕΝΟΙΚΙΑΖΕΤΑΙ επιχείρηση αναψυκτηρίου - κρεπερί, έτοιμη προς λειτουργία, 60τ.μ., στο Ροδίνι, με δυνατότητα τροποποίησης πιτσαρίας, οβελιστηρίου, κλπ. Τηλ. 61493 - 81812
1912-11/7

ΕΝΟΙΚΙΑΖΕΤΑΙ
κτίριο 900τ.μ., περιοχή Ασγούρου, 7ο χλμ. Ρόδου- Λίνδου, κάτω χώρος 351τ.μ. με ράμπα (τριαξονικού), ισόγειος χώρος 351 τ.μ. με πατάρι 200τ.μ., ολόκληρο ή τμηματικά.
Τηλ. 6977200960
Χ4019-31/7

ΕΝΟΙΚΙΑΖΕΤΑΙ ισόγειο κατάστημα στην οδό Ορφανίδου, σε αυτοτελή οικοδομή, με ένα δωμάτιο (αποθήκη) στον όροφο, εκτάσεως 100τ.μ., ιδανικό για μπαρ, φαστ φουντ, εστιατόριο, γυράδικο, πιτσαρία, κινέζικο take away, κλπ. Πληρ. τηλ. 22410/25450 και 22410/20277
5869-6/7

ΕΝΟΙΚΙΑΖΕΤΑΙ διώροφο κατάστημα στην οδό Γεωργίου Λέοντος (Νιοχώρι) 104τ.μ., με βεράντα, 33τ.μ., κατάλληλο για μπαρ, εστιατόριο, καφετέρια, πρακτορείο ταξιδίων, τεχνικό γραφείο, κομμωτήριο, φαρμακείο, κλπ. Τηλ. 22410/25450 και 22410/20277
5869-6/7

ΕΝΟΙΚΙΑΖΕΤΑΙ πλήρως επιπλωμένο διαμέρισμα (1 υπνοδωμάτιο, μπάνιο, καθιστικό με πολυκουζινάκι, μπαλκόνι) σε καινούργια πολυκατοικία επί της οδού Φιλερήμου 15 στο Καρακόνερο. Πληρ. τηλ. 78640 μετά τις 10 π ώρα
6098-6/7

FOR RENT a apartment near to the Old Tawn. Tel. 6946818232 Mr Takis
6097-6/7

ΕΝΟΙΚΙΑΖΟΝΤΑΙ επιπλωμένα στούντιος σε ήσυχη περιοχή της Ιαλυσού. Πληρ. κ. Μιχάλη, τηλ. 6945077678
1905-31/7

ΕΝΟΙΚΙΑΖΕΤΑΙ διαμέρισμα 60τ.μ., με δύο υπνοδωμάτια, σαλόνι, WC, με μπανιέρα, κουζίνα, στον α' όροφο οικοδομής, σε άριστη κατάσταση, μη επιπλωμένο (αλλά με ψυγείο και πλυντήριο) επί της οδού Πειραιώς στη Ρόδο. Πληρ. τηλ. 22410/30439 και κινητό 6942210685
1907-8/7

ΕΝΟΙΚΙΑΖΕΤΑΙ διαμέρισμα δυάρι, επιπλωμένο, πλήρως εξοπλισμένο, υπνοδωμάτιο, σαλόνι, κουζίνα , μπαρ, μπάνιο, μεγάλο μπαλκόνι, στο Καρακόνερο. Πληροφορίες τηλ. 22410/26414/33782
6128-13/7

ΕΝΟΙΚΙΑΖΕΤΑΙ οικία μεμονωμένη, με κήπο, με αιρκοντίσιον, 2 υπνοδωμάτια, κουζίνα και ντουζ, πλήρως επιπλωμένη, στον Αρχάγγελο. Πληροφορίες τηλ. 6944254683 κ. Κώστας
6132-13/7

ΕΝΟΙΚΙΑΖΕΤΑΙ δυάρι με κουζίνα και τουαλέτα, καινούργιας κατασκευής, ισόγειο και με μεγάλη αυλή, Αγίας Αναστασίας, Κουρβουαζιέρ 13. Τηλ. 22410/32347 - 22410/76945
2559-9/6

ΕΝΟΙΚΙΑΖΕΤΑΙ κατάστημα 100τ.μ., με 120τ.μ., υπόγειο, κοντά στο σούπερ μάρκετ Μαρινόπουλου της οδού Κ. Τσαλδάρη. Πληρ. Εμμ. Κρανίδης, μεσίτης αστ. συμβ. Πληρ. τηλ. 22410/27082 και 6944347405
Χ4037-15/7

ΕΝΟΙΚΙΑΖΕΤΑΙ
γκαρσονιέρα επιπλωμένη σε νεόκτιστο κτίριο, Αλεξανδρουπόλεως και Παπαδιαμάντ γωνία.
Τιμή 390 ευρώ.
Τηλ. 22410/66941 και 6936725326
6127-9/7

STUDIO FOR RENT
ΕΝΟΙΚΙΑΖΕΤΑΙ στούντιο επιπλωμένο και εξοπλισμένο στην Ιαλυσό.
Πληροφορίες τηλ. 22410/93148 και 22410/95876
6059-4/7

ΕΝΟΙΚΙΑΖΕΤΑΙ
ισόγειο κατάστημα επί της Αλεξ. Διάκου 50, τ.μ. 50 με πατάρι.
Πληροφορίες τηλ. 6932575239
T1310-27/7

πωλήσεις

ΠΩΛΟΥΝΤΑΙ τα κάτωθι μεταχειρισμένα: Ντουλάπια, τραπεζάκια, αερόθερμα, καρέκλες (απλές & βεράντας), καρέκλες για σαλόνι ή τραπεζαρία, βιβλιοθήκες, τραπέζι κουζίνας ή βεράντας, πολύφωτα, ραδιοκασετόφωνο, ηχεία, ηλεκτρική σκούπα, σώμα καλοριφέρ, έπιπλο τηλεόρασης, κρεμάστες, κλπ. Πληρ. τηλ. 6932317378
6080-6/7

ΠΩΛΕΙΤΑΙ παλαιά μονοκατοικία στο Γεννάδι. Πληρ. Εμμ. Κρανίδης, μεσίτης Αστ. Συμβ., τηλ. 22410/27082 - 6944347405
Χ4037-15/7

ΠΩΛΕΙΤΑΙ 3000τ.μ., αγρός με πρόσωπο στον επαρχιακό δρόμο Λάρδου - Γεννάδι, κοντά στη νέα μαρίνα Λάρδου. Πληρ. Εμμ. Κρανίδης, μεσίτης Αστ. Συμβ., τηλ. 22410/27082 - 6944347405
Χ4037-15/7

ΠΩΛΕΙΤΑΙ αγρός 4000τ.μ., στα Τσαΐρι, αξίας 25.500.000 δρχ. ή 73.000 ευρώ. Πληρ. Εμμ. Κρανίδης, μεσίτης Αστ. Συμβ., τηλ. 22410/27082 - 6944347405
Χ4037-15/7

ΠΩΛΟΥΝΤΑΙ 50 κατσίκες χωρίς δικαιώματα. Πληροφορίες τηλ. 22440/51008
6138-13/7

ΠΩΛΕΙΤΑΙ 4 στρέμματα οικόπεδο στην Αρχίπολη, 200 μ. από το τελευταίο σπίτι με ελαιόδεντρα. Πληρ. τηλ. 22410 25031
6077-6/7

ΠΩΛΕΙΤΑΙ οικόπεδο εντός σχεδίου πόλεως Ρόδου, οδός Δημ. Αναστασιάδη 46, οικοδομικό τετράγωνο 274, άρτιο και οικοδομήσιμο, εμβαδού 401,06 τ.μ., με συντελεστή δόμησης 1. Τιμή 180.000 ευρώ. Πληροφορίες τηλ. 210/6742648 και κιν. 6945/994321
ΓΔ-15/7

ΠΩΛΕΙΤΑΙ 3άρι σε καλή κατάσταση στην οδό Κωνσταντίνου Τσαλδάρη - Ανάληψη. Πληρ. Εμ. Κρανίδης, μεσίτης Αστ. Συμβ. (2241) 27082 - 6944347405
Χ3989-10/7

ΠΩΛΕΙΤΑΙ μονοκατοικία 80τ.μ., πάνω κάτω, Πυθαγόρα 62 Π. Πόλη. Τηλ. 6934153201
6114-10/7

ΠΩΛΕΙΤΑΙ από ιδιοκτήτη, διαμέρισμα ισόγειο, επί της οδού Στ. Κωτιάδη, τριών κυρίων δωματίων και λοιπών βοηθητικών χώρων, 88τ.μ. Πληροφορίες τηλ. 22410/31314
6129-20/7

ΠΩΛΕΙΤΑΙ σύνθετο από μασίφ σκαλιστό ξύλο σε άριστη κατάσταση. Πληρ. τηλ. 6932842700
ΓΔ-10/7

ΠΩΛΕΙΤΑΙ αγρός 4.500τ.μ., με άδεια δύο (2) μονοκατοικιών στον κάτω Καλαμώνα - Παραδείσι. Πληρ. Εμμ. Κρανίδης, μεσίτης Αστ. Συμβ., τηλ. 22410/27082 - 6944347405
Χ4037-15/7

ΠΩΛΕΙΤΑΙ καινούργιο 3άρι διαμέρισμα 87τ.μ., στο Δήμο Ιαλυσού. Πληρ. Εμμ. Κρανίδης, μεσίτης Αστ. Συμβ., τηλ. 22410/27082 - 6944347405
Χ4037-15/7

ΠΩΛΕΙΤΑΙ αγρός 5.800 τ.μ., επί της εθνικής οδού Τσαΐρι - Αεροδρόμιο. Πληρ. Εμμ. Κρανίδης, μεσίτης Αστ. Συμβ., τηλ. 22410/27082 - 6944347405
Χ4037-15/7

ΠΩΛΕΙΤΑΙ 4000τ.μ., αγρός κατάλληλος για μονοκατοικία στην Παστίδα. Πληρ. Εμμ. Κρανίδης, μεσίτης Αστ. Συμβ., τηλ. 22410/27082 - 6944347405
Χ4037-15/7

ΓΕΝΝΑΔΙ: Αγρόκτημα 671 τ.μ. πάνω στον επαρχ. δρόμο Γεννάδι - Λαχανιά προς τη θάλασσα, πωλείται λόγω αναχωρήσεως στο εξωτερικό. Πρώτος και τυχερός. Ρόδος 22410/37734 και Γεννάδι 22440/43502
6145-16/7

ΠΩΛΕΙΤΑΙ
διαμέρισμα 2ου ορόφου 85 τ.μ. επί της Στρατηγού Ζήση 95. Θέα στη θάλασσα, συνδεδεμένο με το αποχετευτικό του Δήμου. Τιμή 28 εκατ. δρχ. Αποκλείονται μεσίτες.
Πληρ. τηλ. 22410 62755 πρωινές ώρες και 32660 απογευματινές ώρες
1740-13/7

ΠΩΛΕΙΤΑΙ διαμέρισμα 2ου ορόφου, μεταχειρισμένο, στην περιοχή Αγ. Σοφίας στον Πειρατά, 60 τ.μ., τιμή 44.000 ευρώ, συζητήσιμη. Πληρ. τηλ. 6946/440499
6070-6/7

ΠΩΛΕΙΤΑΙ 4άρι σε καλή κατάσταση, κοντά στις 7 Βαγιές, σε τιμή ευκαιρίας. Πληρ. Εμ. Κρανίδης, μεσίτης Αστ. Συμβ. (22410) 27082 - 6944347405
Χ3989-10/7

ΠΩΛΕΙΤΑΙ αγρός 5000τ.μ. στο Τσαΐρι σε καλή τιμή. Πληρ. Εμ. Κρανίδης, μεσίτης Αστ. Συμβ. (22410) 27082 - 6944347405
Χ3989-10/7

ΠΩΛΕΙΤΑΙ οικία 400τ.μ., με υπόγειο και πισίνα, εντός 8000τ.μ. γης, στο Τσαΐρι, Αγία Βαρβάρα. Πληρ. Εμμ. Κρανίδης, μεσίτης Αστ. Συμβ., τηλ. 22410/27082 - 6944347405
Χ4037-15/7

ΠΩΛΕΙΤΑΙ 2όροφη μεζονέτα με υπόγειο (καθιστικός χώρος - κουζίνας, τραπεζαρίας) με μεγάλες βεράντες, 3 υπνοδωμάτια, 3 WC, κεντρική αυτόνομη θέρμανση στο Ανω Ροδίνι. Δεκτά δάνεια. Πληροφορίες τηλ. 22410/26476 - 27082 και 6944347405
Χ4037-15/7

ΠΩΛΕΙΤΑΙ
επιχείρηση (ρουχισμός). Μόνο σοβαρές προτάσεις, Μιχ. Πετρίδη.
Πληροφορίες τηλ. 6936915616
6092-3/8

μηχανοκίνητα

ΠΩΛΕΙΤΑΙ αυτοκινούμενη κατίνα με πλήρη εξοπλισμό. Πληρ. τηλ. 22410/30170 και 6947122434
6141-24/7

ΠΩΛΟΥΝΤΑΙ τα ακόλουθα αυτοκίνητα, σε άριστη κατάσταση και προσιτές τιμές. Χρηματοδότηση μέσω Τράπεζας με προκαταβολή 20%. 1) FIAT SEICENTO, μοντ. '99 3.670 ευρώ. 2) DAEWOO MATIZ μοντ. '00 4.110 ευρώ, 3) OPEL CORSA a/c 1,0 μοντ. '00 5.576 ευρώ. 4) FIAT BRAVA a/c 1,2 μοντ. '98 5.576 ευρώ. 5) SEAT IBIZA a/c 1,4 μοντ. '00 7.040 ευρώ. 6) SEAT CORDOBA a/c μοντ. '99 6.160 ευρώ. Για πληροφορίες στα τηλέφωνα 22410 98200, 21819
T.1317-20/7

ΠΩΛΕΙΤΑΙ ταχύπλοο ανοιχτού τύπου μάρκας BEST HELLAS με μηχανή εξωλέμβια μάρκας JOHNSON 70 H/P, μήκους 4.70 μ. με τρέιλερ με όλο τον εξοπλισμό. Πληρ. τηλ. 6932842700
ΓΔ-4/8

ΠΩΛΕΙΤΑΙ δίκυκλη μοτοσικλέτα SUZUKI DR 250c.c., μοντέλο 1995, με μίζα σε άριστη κατάσταση. Πληροφορίες τηλ. 22410/61493 Μότο Κατσουράκης
ΓΔ-9/7

ΠΩΛΕΙΤΑΙ αυτοκίνητο FIAT SEICENTO με 36.000 χλμ., μοντέλο 2000, σε άριστη κατάσταση. Πληρ. τηλ. 22410/47047 και 6974456735
6064-13/7

ΠΩΛΕΙΤΑΙ αυτοκίνητο επαγγελματικό 4Χ4 φορτηγάκι, IZUZU, σε άριστη κατάσταση. Τηλ. 22410/31373, ώρες καταστημάτων
6112-9/7

ΠΩΛΕΙΤΑΙ μηχανή 410 κυβικά, Husdvarna με 11.000 χλμ. Ευκολίες πληρωμής. Τιμή 4.500 ευρώ. Πληρ. 69388561155, 22410/47123 οικίας και 22410/47285 κατάστημα
6123-18/7

ΠΩΛΕΙΤΑΙ HONDA XLR 250, μοντ. '91, σε πολύ καλή κατάσταση, 650 ευρώ μετρητοίς. Τηλ. 6972032034 κ. Θανάσης
6133-13/7

μαθήματα

ΑΝΑΚΟΙΝΩΣΗ ΜΑΘΗΜΑΤΑ
*** Computer ***
PROGRAM COMPUTER PM
ΕΓΓΡΑΦΕΣ
** ΤΩΡΑ **
Τμήματα για:
Παιδιά - Ενήλικες
Αρχάριους - Μαθητές
Επαγγελματίες
Ανεύρεση Εργασίας
Διδάσκει πτυχιούχος Πανεπιστημίου Αμερικής
ΜΑΝΩΛΗΣ Ι. ΣΟΦΙΛΛΑΣ
Κοδριγκτώνος 91
Τηλ. (22410) 31761
ΠΙΣΤΟΠΟΙΗΤΙΚΟ ΓΝΩΣΕΩΝ ECDL
ΕΠΙΣΗΜΟ ΕΞΕΤΑΣΤΙΚΟ ΚΕΝΤΡΟ ΤΗΣ ECDL
Χ4036-31/7 HELLAS



ΑΙΓΑΙΟΚΤΗΜΑΤΙΚΗ

ΠΩΛΟΥΝΤΑΙ ΤΑ ΚΑΤΩΘΙ ΑΚΙΝΗΤΑ
(Δ.Δ.= Δάνεια Δεκτά)
ΔΙΑΜΕΡΙΣΜΑΤΑ: ΕΤΟΙΜΟΠΑΡΑΔΟΤΑ ΚΑΙΝΟΥΡΓΙΑ ΚΑΙ ΜΕΤΑΧΕΙΡΙΣΜΕΝΑ

ΔΥΑΡΙΑ (1 υπν.)
35τ.μ. Ιαλυσό (studio) 30.000 € (Δ.Δ.)
60 τ.μ. α΄ ορ. καινούργιο στο Καρακόνερο, 82.171 €, (28 εκ.) (ΔΔ)
ΤΡΙΑΡΙΑ (2 υπν.)
74τ.μ. (2 υπν.) α' όρ. Σεμερτζίδη 32 εκ. 94.000 € (Δ.Δ.)
77τ.μ. καινούργιο, Ιαλυσό 29 εκ.- 85.106 € (Δ.Δ.)
80τ.μ. Δενδρινού με αυλή, 70.000 €
80τ.μ. Αισχύνη (β' όρ.) 30 εκ. - 88.410 € (Δ.Δ.)
92τ.μ. καινούργιο Ιαλυσό (40 εκ.) - 117.388 € (Δ.Δ.)
110τ.μ., καινούργιο, Καρακόνερο (44 εκ.) - 129.126 € (Δ.Δ.)
86 τ.μ. (2 υπν.) β' ορ. Σεμερτζίδη (28 εκ.) 82.171 (Δ.Δ.) €
87 τ.μ.καινούργιο στο Ροδίνι (40 εκ.) 117.388 € (Δ.Δ.)
91τ.μ. 3studios ρετιρέ Ιαλυσό 30 εκ. - 88.041 € (Δ.Δ.)
ΤΕΣΣΑΡΙΑ (3 υπν.) και άνω
93τ.μ. (3 υπν.) καινούργιο, Ροδίνι (46 εκ.) 135.000 € (Δ.Δ.)
94τ.μ. (ισ) μαρ/σοβά, στο Ροδίνι 15 εκ. 44.020 €
96 τ.μ. (2 υπν.) Ιαλυσό 26 κ. 76:302 €
112τ.μ. (3 υπν.) Στοκχόλμης 50 εκ. - 146.735 € (Δ.Δ.)
116τ.μ. (3 υπν.) 1ος όροφ. Αγ. Αναργύρους 88.041 € (30 εκ.) Δ.Δ.
116τ.μ. (3 υπν.) καινούργιο Ανάληψη (62 εκ.) - 181.951 € (Δ.Δ.)
116τ.μ. ισ. υπ/νο (3 υπν.) Πτολεμαίων (55 εκ.) - 161.408 € (Δ.Δ.)
118τ.μ. (3 υπν.) σε σοβά στους Δασκάλους, 93.910 €, (32 εκ.) (Δ.Δ.)
120τ.μ. (4 υπν.) β' όροφ. Παν. Ροδίου (50 εκ.) - 146.735 € (Δ.Δ.)
120τ.μ.(3 υπν.) ισόγειο, (3 υπν.) στην Πειραιώς, ετοιμοπαράδοτο,161.408 €, (54 εκ.) (Δ.Δ.)
120τ.μ.(3 υπν.) καινούργιο στο Καρακόνερο (56 εκ.) (164.343 € (Δ.Δ.)
160τ.μ. (4 υπν.) α' ορ. κολώνες, Δασκάλους (32 εκ.) 93.910 €
ΠΕΝΤΑΡΙ (4 υπν.), 120τ.μ., Παν. Ροδίου 50 εκ. 146.735 €
(Δ.Δ.)
203τ.μ διαμέρισμα στο Μήδεια (85εκ.) - 250.000 € (Δ.Δ.)
ΜΕΖΟΝΕΤΕΣ - ΜΟΝΟΚΑΤΟΙΚΙΕΣ - ΠΑΛΙΑ ΣΠΙΤΙΑ
70τ.μ. με αυλή Π. Πόλη κοντά στο Ρολόι (28 εκ.) 82.170 €
80τ.μ. διόροφη με αυλή, Ρολόι (45εκ.) 132.061 € (Δ.Δ.)
80τ.μ.μον/κία 7 Χουρμαδιές με αυλή 50 εκ. (146.735 €) (Δ.Δ
80τ.μ. καινούργια μεζονέτα στην Ιαλυσό (38 εκ). (111.518 €) (Δ.Δ.)
80 τ.μ. μον/κία στα Κρητικά, 100.000 €
90 τ.μ. δυόροφη μον/κία στο Παραδείσι με τζάκι 64.563 €, (22 εκ.) (Δ.Δ.)
120τ.μ. καινουργια μεζ/τα στο Ροδίνι 80 εκ., 234.776 € (Δ.Δ.)
122τ.μ. καινουργιο Ιαλυσό (55εκ.) - 161.408 € (Δ.Δ.)
140τ.μ. μον/κία σε μπετά, σε 1.400 τ.οικ. στους Τρεις (32 εκ.) - 93.910 € (Δ.Δ.)
140. τ.μ.μονοκατοικία σε μπετά σε 1.300 τ.μ. Κοσκινού 40 εκ. (117.388 €)
140τ.μ. (με 70 υπ.) (σε μαρμαροσοβά) στην Ιαλυσό 146.735 €, (50 εκ.) (ΔΔ)
150τ.μ. διόροφη πανσιόν Π. Πόλη 35 εκ. 102.714 € (Δ.Δ.)
170τ.μ. στους Δασκάλους μεζονέτα (60 εκ.) -176.082 € (Δ.Δ.)
180 τ.μ. μονο/κία μπετά Τρεις 100.000 €
183τ.μ. μεζονέτα Καρακόνερο 57 εκ. - 167.300 € (Δ.Δ.)
210 τ.μ. μετ/νη μονοκατοικία στα Κοσκινού 220.102 €, (75 εκ.) (Δ.Δ)
240τ.μ. ισ. κατ/τα α΄ ορ. διαμέρισμα κτίριο σε 500 μ. οικ/δο κοντά στην Καναδά 322.817 € 110 εκ.) (Δ.Δ.)
280τ.μ. οικ/κό τετ/νο (μαζαγί ή σπίτι) Π. Πόλη 239.470 €, (100 εκ.) (Δ.Δ)
ΚΑΤΑΣΤΗΜΑΤΑ - ΓΡΑΦΕΙΑ - ΚΤΙΡΙΑ - ΒΙΟΤ/ΚΟΙ ΧΩΡΟΙ:
31τ.μ. κατάστημα στο Νηρέα (22 εκ.) - 64.563 €
39 τ.μ. γραφείο, κοντά στην πλατεία Κύπρου (α' ορ.), (17 εκ.) 50.000 €
44τ.μ. (ισ. απ.) Σεμερτζίδη 37.000 €
55τ.μ. κατάστημα Βασ. Ηρακλείου (35 εκ.) 102.714 € (Δ.Δ.)
82 τ.μ. β' οροφ. γραφείο στο Μανδράκι (πίσω από το Εθνικό) 35 εκ. - 102.714 € (Δ.Δ.)
80τ.μ. δυόροφο, με αυλή Ρολόι, Π. Πόλη (45 εκ.) - 132.061 € (Δ.Δ.)
80 τ.μ. υπ. αποθήκη στην Κένεντυ (12 εκ.) 35.216 €
90τ.μ. (2 αποθήκες) 10 εκ. - 29.347 €
127 τ.μ. πανσιόν 6 δωματίων, λεωφ. Ρόδου-Λίνδου, (45 εκ.), 132.061 €
150τ.μ. πανσιόν στούντιος, Π. Πόλη 35 εκ. -102.714 €
175τμ. κατάστημα επί της Λεωφόρου Ρόδου-Λίνδου 205.429 €, (70 εκ.) (Δ.Δ)
180τ.μ. (α.π.) κατάστημα ισόγειο στο Ροδίνι, 132.061 €, (45 εκ.) (Δ.Δ.)
ΕΝΟΙΚΙΑΖΕΤΑΙ ΜΕΓΑΛΗ ΑΠΟΘΗΚΗ ΣΤΗΝ ΚΑΛΛΙΘΕΑ. ΕΝΟΙΚΙΟ 440 €
ΟΙΚΟΠΕΔΑ - ΑΓΡΟΤΕΜΑΧΙΑ:
401τ.μ. Δημ. Αναστασιάδη (Σ.Δ.1) 180.000 €
440τ.μ. Ροδίνι (Σ.Δ.0,8) 220.000 €
500τ.μ. Μίρα Μάρε (Σ.Δ. 0,8) 45 εκ. - 132.016 €
600 τ.μ. οικ/κή μερίδα, έναντι Βερόπουλου (9εκ.) - 26.412€
620τ.μ. .Σ.Δ. 1,2 Αγ. Αναστασία
650τ.μ. Αισχύνη (Σ.Δ. 0,8) 78 εκ. - 228.906 €
1000τ.μ. Τσαΐρι, άρτιο 12 εκ. 35.216 €
1.210τ.μ. Κοσκινού (δεν κτίζει) (5 εκ.) 15.000 €
1.370τ.μ. εντός οικισμού Αρχ/λου - 50 εκ.- 146.735 €
2.082τ.μ. στους Τρεις κτίζει 220 τ.μ. (60 εκ.) - 170.082 € (Δ.Δ.)
4.000τμ. Νερά Καλλιθέας 220.102 €, (75 εκ.)
4.940 τ.μ., όρια Κρεμαστής 30 εκ. 88.041 €
8.740 τ.μ. στα Κολύμπια (63 εκ.), 184.886 €
350τ.μ. (νέα επ/ση οικισμού) Σορωνή 30.000 €
45 στρ. στο Γεννάδι (115 εκ.) 337.738 €

Αναλαμβάνουμε την ενοικίαση των διαμερισμάτων σας σε σύντομο χρονικό διάστημα

ΒΑΖΟΥΚΟΥ
ΡΕΝΑ
ΜΕΣΙΤΗΣ ΑΣΤΙΚΩΝ ΣΥΜΒΑΣΕΩΝ
Πληροφορίες τηλ. 2241022943 - 2241028838
& FAX: 2241028838
Διευθ. Γραφείου: Δημ. Θεοδωράκη 3
Τ.Κ. 85100 Ρόδος
καθημερινά 9-1 το πρωΐ και 6.30 - 8.30 απογεύματα της Δευτέρας και της Πέμπτης
e-mail.vazoukou@otenet.gr
Χ4041-31/7

Ευρωπαϊκή Επενδυτική

ΚΤΗΜΑΤΟΜΕΣΙΤΙΚΟ ΓΡΑΦΕΙΟ
ΑΝΤΩΝΗΣ ΝΙΚΟΛΗΣ - ΘΕΟΦΙΛΟΣ ΚΑΩΝΑΡΗΣ
ΕΘΝΙΚΗΣ ΑΝΤΙΣΤΑΣΕΩΣ 48 (ΠΡΩΗΝ ΑΝΝΗΣ ΜΑΡΙΑΣ) ΤΗΛ. 2241039300

ΔΙΑΜΕΡΙΣΜΑΤΑ

42 τ.μ.	Περιοχή Αγίου Νικολάου	€ 46.900
185 τ.μ.	Αποθήκη με ράμπα στην Μ.Πετρίδη	€ 58.700
46 τ.μ.	Στην Μητρόπολη καινούργιο	€ 61.600
45 τ.μ.	Στην Πειραιώς υπό κατασκευή	€ 64.500
80 τ.μ.	Τρείς σε μαρμαροσοβά	€ 70.500
150 τ.μ.	Αποθήκη στην Ανάληψη	€ 73.400
55 τ.μ.	Στην Μητρόπολη καινούργιο	€ 76.300
80 τ.μ.	Στην Πειραιώς υπό κατασκευή	€ 110.000
72 τ.μ.	Καινούργιο στην Ανάληψη	€ 111.500
80 τ.μ.	Καινούργιο στο Καρακόνερο	€ 117.400
100 τ.μ.	5 ετών με 3 υπνοδωμάτια	€ 117.500
87 τ.μ.	Α ορόφου ετοιμοπαράδοτο στο Ροδίνι	€ 126.000
87 τ.μ.	Άγιος Νικόλαος υπό κατασκευή	€ 126.200
110 τ.μ.	Στο Καρακόνερο 8 ετών με 3 υπν/τια	€ 132.000
120 τ.μ.	6 Δωμάτια προς εκμετάλευση	€ 132.000
100 τ.μ.	Οροφοδιαμέρισμα lux στην Ανάληψη	€ 132.000
90 τ.μ.	Καινούργιο στην Ανάληψη	€ 138.000
160 τ.μ.	Όροφος 117&45 τ.μ. σε τοιχοποιία	€ 140.900
115 τ.μ.	Άνω Ροδίνι ετοιμοπαράδοτο α ορόφου	€ 143.800
90 τ.μ.	Οικία παριοχή Σταδίου με 130 αυλή	€ 146.700
105 τ.μ.	Ανάληψη 3 υπν/τια,πάρκιν,μεγάλη βερά	€ 161.400
120 τ.μ.	Στο Καρακόνερο υπό κατασκευή	€ 164.500
114 τ.μ.	Άγιος Νικόλαος υπό κατασκευή	€ 167.300
4 Γκαρσονιέρες με μηνιαίο εισόδημα €1350		

ΟΙΚΟΠΕΔΑ

650 τ.μ.	ΣΤΟΝ ΑΡΧΑΓΓΕΛΟ ΕΝΤΟΣ ΟΙΚΙΣΜΟΥ ΜΕ Σ.Δ. 0,8 ΣΕ ΗΣΥΧΗ ΠΕΡΙΟΧΗ ΚΑΤΑΛΛΗΛΟ ΓΙΑ ΟΙΚΙΑ	
600 Τ.Μ.	ΠΑΤΜΟΣ ΚΟΝΤΑ ΣΤΟ ΚΥΜΑ ΚΤΙΖΕΙ 220	€ 18.000
1570 τ.μ.	Γεννάδι στον κεντρικό δρόμο	€ 50.000
2000 τ.μ.	Στο Γεννάδι με άδεια οικοδομής,νερό,ρεύμα	€ 58.700
500 τ.μ.	Μερίδιο στην Ηλιούπολη	€ 15.000
4000 τ.μ.	Στο Φαληράκι σε ύψωμα με θέα	€ 59.000
4000 τ.μ.	Μετά το Λαδικό 70m από τον κεντρικό	€ 70.450
2300 τ.μ.	Αφάντου στο κύμα	€ 73.400
7400 τ.μ.	Αφάντου για Βιοτεχνική χρήση	€ 73.400
13000 τ.μ	ΠΑΡΑΛΙΑΚΟ

ΠΡΟΟΔΟΣ ΜΙΚΡΕΣ ΑΓΓΕΛΙΕΣ ΜΙΚΡΕΣ ΑΓΓΕΛΙΕΣ ΠΡΟΟΔΟΣ

διάφορα

ΜΟΝΩΣΕΙΣ

23 ΧΡΟΝΙΑ!

ΑΡΧΩΝ ΣΑΜΑΡΤΖΗΣ

Πληροφορίες τηλ. 23030-32054-20021

X4026-31/7

ΥΔΡΑΥΛΙΚΟΣ

ΑΝΑΛΑΜΒΑΝΟΥΜΕ πάσης φύσεως υδραυλικές εργασίες μικρές και μεγάλες **κ. ΔΗΜΗΤΡΗΣ**

- **ΕΓΚΑΤΑΣΤΑΣΕΙΣ ΥΔΡΕΥΣΗΣ - ΘΕΡΜΑΝΣΗΣ**
- **ΚΑΛΟΡΙΦΕΡ - ΗΛΙΑΚΑ**
- Σύνδεση με το αποχετευτικό της ΔΕΥΑΡ.
- ΑΠΟΦΡΑΞΕΙΣ με ηλεκτροκίνητο μηχάνημα.

Συντηρήσεις

ΣΑΟΥΝΑ ΦΙΝΛΑΝΔΙΑΣ ΑΠΟ ΞΥΛΟ

Χειροποίητες υγιεινές σε όλες τις διαστάσεις με τις σωστές προδιαγραφές από έμπειρο προσωπικό για βίλες - διαμερίσματα - ξενοδοχεία - γυμναστήρια

Τηλ. 2241090230 και κινητό 6944344911

6107-3/8

ΥΔΡΑΥΛΙΚΑ ΚΑΛΟΡΙΦΕΡ ΓΙΑΝΝΗΣ ο ΑΤΛΑΣΗΣ

- ΕΓΚΑΤΑΣΤΑΣΕΙΣ
- ΑΝΑΚΑΙΝΙΣΕΙΣ
- ΣΥΝΤΗΡΗΣΕΙΣ

Τηλ. 22410/29898 και 6973610779

5977-20/7

ζητήσεις

ΖΗΤΕΙΤΑΙ πωλήτρια για το κατάστημα SERGIO TACCHINI, εντός αεροδρομίου Ρόδου. Τηλ. 22410/81512 6089-6/7

ΖΗΤΟΥΝΤΑΙ κοπέλες έμπειρες και εμφανίσιμες για καφετέρια, εντός πόλεως Ρόδου. Πληροφορίες τηλ. 22410/70013 2563-4/7

ΖΗΤΟΥΝΤΑΙ

Κοπέλες για να εργαστούν σε νυχτερινό μπαρ. Επίσης πωλείται καφέ μπαρ σε πολύ καλή τιμή.

Τηλ. 6945110542 και 22410/62642

6134-25/7

ΚΑΘΗΓΗΤΕΣ/ΤΡΙΕΣ ΑΓΓΛΙΚΩΝ

ΖΗΤΟΥΝΤΑΙ

ΓΙΑ ΚΕΝΤΡΟ ΞΕΝΩΝ ΓΛΩΣΣΩΝ

ΑΠΑΙΤΟΥΜΕΝΑ ΠΡΟΣΟΝΤΑ: Αδεια διδασκαλίας, εμπειρία σε εξετάσεις Lower, Proficiency, γνώσεις χειρισμού computer

ΠΡΟΣΦΕΡΟΝΤΑΙ: Πολύ ικανοποιητικές αποδοχές, άριστη συνεργασία, πλήρες ωράριο απασχόλησης

Τηλ. επικοινωνίας: 22410/35289
Αποστολή βιογραφικού: FAX 22410/32336

X4051-31/7

ΞΥΛΟΥΡΓΙΚΕΣ ΕΡΓΑΣΙΕΣ

ΛΕΝΤΑΚΗΣ ΜΑΝΩΛΗΣ

Αναλαμβάνουμε πάσης φύσεως ξυλουργικές εργασίες:

- κουζίνες γερμανικές, με γερμανικές προδιαγραφές
- ντουλάπες
- πόρτες
- παράθυρα κ.λ.π.
- Αμεση εξυπηρέτηση

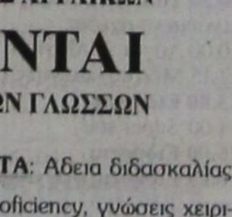

ΠΛΗΡΟΦΟΡΙΕΣ
Τηλ. 60601 και 6973933733

5008-6/7

ΖΗΤΕΙΤΑΙ οικιακή βοηθός για εσωτερική απασχόληση. Πληρ. τηλ. 6945 445911 Γ.Δ.-13/7

ΔΟΥΛΕΨΤΕ μέσα από το σπίτι σας (γραφείο) για κύριο ή έξτρα εισόδημα, χωρίς υποχρεώσεις, με αποδοχές 1000 ευρώ - 3000 ευρώ μηνιαίως. Δωρεάν πληροφορίες 2310721861 ΓΔ-15/7

ΖΗΤΕΙΤΑΙ κοπέλα για να εργαστεί ως βοηθός μπάρμαν και με γνώσεις μαγειρικής. Τηλ. 22410/86093 6091-6/7

ΚΥΡΙΑ από Ρωσία ζητάει εργασία. Πληρ. τηλ. 22410/22463 6144-13/7

ΑΠΟ ΤΕΧΝΙΚΗ & ΕΜΠΟΡΙΚΗ ΕΠΙΧΕΙΡΗΣΗ

που δραστηριοποιείται σε εμπόριο ειδών θέρμανσης - κλιματισμού και Η/Μ κατασκευές ζητούνται:

α) Δύο απόφοιτοι ΤΕΙ ή Πολυτεχνείου, μηχανολόγος ή ηλεκτρολόγος για στελέχωση θέσεων υπεύθυνων τμημάτων

Β) Ψυκτικός για μόνιμη απασχόληση

Προθεσμία υποβολής αιτήσεων μέχρι 15/7/2003 τηλ. επικοινωνίας 22410/66551

ΧΛ-15/7

ΖΗΤΕΙΤΑΙ

ΠΩΛΗΤΡΙΑ ΓΙΑ ΠΙΤΣΑΡΙΑ ΜΕ ΓΝΩΣΕΙΣ ΑΓΓΛΙΚΗΣ ΚΑΙ ΙΤΑΛΙΚΗΣ ΓΛΩΣΣΑΣ

Πληροφορίες τηλ. 22410/22824,

10π.μ.-2μ.μ.

X4062-6/7

ΑΠΟ ΤΟ ΥΠΕΡ ΜΑΡΚΕΤ ΣΠΑΝΟΣ

ΖΗΤΕΙΤΑΙ

πεπειραμένος κρεοπώλης για το υποκατάστημα της Λέρου, με μισθό ικανοποιητικό. Αιτήσεις γίνονται δεκτές στη γραμματεία του καταστήματος από τις 09.00 π.μ. μέχρι τις 15.00μ.μ.

Τηλ. 22410/32695-38114

X4046-31/7

ΖΗΤΕΙΤΑΙ

δεσποινίς ή κυρία έως 30 ετών για τη θέση γραμματέως σε ασφαλιστικό γραφείο. Μόνιμη εργασία - πενθήμερη απασχόληση. Γνώση Η/Υ και αγγλικών απαραίτητα

Πληροφορίες τηλ. 22410/69105

1735-9/7

ΖΗΤΕΙΤΑΙ

ΣΙΔΕΡΩΤΗΣ ΠΡΕΣΣΑΔΟΡΟΣ ΓΙΑ ΚΑΘΑΡΙΣΤΗΡΙΟ

Τηλ. 22410/53024 και 6947303413

5999-6/7

ΚΥΡΙΑ

διπλωματούχος μασέρ, κάνει θεραπευτικό, κλασικό, αθλητικό, αισθητικό μασάζ, με αρωματοθεραπεία, reilky ke shiatsu.

Πλρ. τηλ. 22410/20833 και 6932501924

6131-20/7

BLUE ROSE SEX SHOP

Ανακαλύψτε την πηγή!

Ερωτικά βοηθήματα 2000 είδη, σέξυ εσώρουχα, βιντεοταινίες, DVD, CD ROM, λιπαντικές κρέμες, περιοδικά.

Ειδικές τιμές χονδρικής για τουριστικά - σούπερ μάρκετ - περίπτερα - είδη δώρων.

Ζητείστε τους πιο ενημερωμένους καταλόγους στην Ευρώπη.

Τιμές που θα σας καταπλήξουν - Διακριτικές αντικαταβολές

ΚΑΛΛΙΘΕΑ ΕΛ. ΒΕΝΙΖΕΛΟΥ 248
Τηλ. 2109409527 - 2109419188 - FAX 2109409958
ΑΙΓΑΛΕΩ - ΙΕΡΑ ΟΔΟΣ 259
Τηλ. 2105310880

T1307-25/7

ΔΩΔΕΚΑΝΗΣΙΑΚΕΣ ΑΠΟΦΡΑΞΕΙΣ

«ΚΟΛΟΣΣΟΣ»

ΑΠΟΦΡΑΞΕΙΣ- ΚΑΘΑΡΙΣΜΟΙ ΑΠΟΧΕΤΕΥΣΕΩΝ & ΒΟΘΡΩΝ

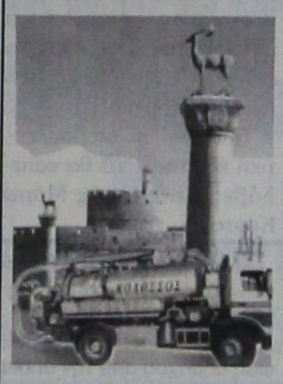

Αναλαμβάνουμε πάσης φύσεως αποφράξεις οποιουδήποτε μήκους και πλάτους Αναλαμβάνουμε καθαρισμούς αποχετευτικών αγωγών, δήμων, ξενοδοχείων, στρατιωτικών μονάδων, σπιτιών, πολυκατοικιών, καθώς και καθαρισμούς βιολογικών μονάδων με μηχάνημα υψηλής πιέσεως σε όλη τη Δωδεκάνησο.

Κ. ΠΗΔΙΑΚΗΣ - Π. ΚΑΣΕΡΗΣ
Πληρ. τηλ. 47915 - 91881
κινητό: 6944/325234 και 6977/717048

T1386-3/8

ΖΑΜΠΕΛΛΑΚΗΣ

ΠΩΛΟΥΝΤΑΙ

ΔΙΑΜΕΡΙΣΜΑΤΑ – ΚΑΤΑΣΤΗΜΑΤΑ – ΜΟΝΟΚΑΤΟΙΚΙΕΣ
ΑΠΟΣΤΟΛΟΥ ΠΑΥΛΟΥ
ΓΙΑΜΑΛΗ ΦΙΛΙΠΠΑ
Τηλ. 22410/94236 – 22410/28476
κιν. 6945666692

6054-29/7

X4056-25/7

ΚΑΛΑΦΑΤΑΣ ΜΙΧΑΛΗΣ

YACCO ΛΙΠΑΝΤΙΚΑ ΠΡΩΤΗΣ ΤΟΠΟΘΕΤΗΣΗΣ

ΣΥΝΕΡΓΕΙΟ ΑΥΤΟΚΙΝΗΤΩΝ
ΑΝΤΑΛΛΑΚΤΙΚΑ
ΒΕΛΤΙΩΣΕΙΣ ΠΑΝΤΟΣ ΤΥΠΟΥ
ΚΑΘΑΡΙΣΜΟΙ INJECTION & ΜΗΧΑΝΗΣ
ΗΛΕΚΤΡΟΝΙΚΟΣ ΕΛΕΓΧΟΣ
ΑΝΑΛΥΣΗ ΚΑΥΣΑΕΡΙΩΝ



6ο χλμ. ΡΟΔΟΥ-ΛΙΝΔΟΥ
τηλ. 22410 65510
κιν. 6945 866294

EKAM A.E.

ΠΩΛΗΣΕΙΣ ΔΙΑΜΕΡΙΣΜΑΤΩΝ

1. Μόντε Σμιθ-α/ Κέννεντυ 32 1ου ορόφου 75τ.μ., 3 δωμάτια, κουζίνα, λουτρό. Τιμή 80.000 ευρώ, 2ου ορόφου 112τ.μ., 4 δωμάτια, 3 λουτρά. Τιμή 140.000 ευρώ. **β/ Κέννεντυ 36** 1ου ορόφου 98τ.μ. 4 δωμάτια, 2 λουτρά. Τιμή 130.000 ευρώ. **γ/ Θ. Σοφούλη 11**, ισόγειο 75τ.μ., 3 δωμάτια, κουζίνα, λουτρό. Τιμή 65.000 ευρώ.

2. Ροδίνι- α/ Δουβλίνου 10, διαμέρισμα 1ου ορόφου 46τ.μ., 2 δωμάτια, κουζίνα, λουτρό. Τιμή 40.500 ευρώ

β/ Στοκχόλμης 5, 2ου ορόφου 84τ.μ. 3 δωμάτια, κουζίνα, λουτρό. Τιμή 86.000 ευρώ

ΠΩΛΗΣΕΙΣ ΚΑΤΑΣΤΗΜΑΤΩΝ

α/ Νιοχώρι: Ιδιαίτερης προβολής κατάστημα 122τ.μ. με πατάρι. Τιμή 200.000 ευρώ.

β/Ακτή Κανάρη: Παραλία «Ψαροπούλας» εμπορικότατο ισόγειο κατάστημα 118τ.μ.. Τιμή 350.000 ευρώ.

γ/Εμπορικό Κέντρο «ΜΑΚΕΣΤΑ». Ιδιαίτερα τουριστική περιοχή ισόγειο κατάστημα 48τ.μ. με WC. Τιμή 55.000 ευρώ

ΠΩΛΕΙΤΑΙ ΞΥΛΟΥΡΓΕΙΟ

Ασγούρου 4ο χλμ ΕΟ Λίνδου Ρόδου 365τ.μ. σε οικόπεδο 485 τ.μ., με μηχανήματα και άδεια λειτουργίας. Τιμή 400.000 ευρώ

www.ekamestates.gr
Τηλ. 210 6205697 - 8002541 - Κιν. 694 4475711
Πληρ. κα Α. Βασιλείου

X4060-17/7

ΠΛΥΝΤΗΡΙΟ ΧΑΛΙΩΝ

Cleaning Pro

T1411-20/3/2004



πλένουμε & φυλάμε:
- ΧΑΛΙΑ - ΜΟΚΕΤΕΣ - ΦΛΟΚΑΤΕΣ
- ΠΑΠΛΩΜΑΤΑ - ΚΟΥΒΕΡΤΕΣ

☎ 22410.60585

email: abonis@otenet.gr

ΙΔΙΟΚΤΗΤΕΣ ΕΙΔΙΚΕΣ ΕΓΚΑΤΑΣΤΑΣΕΙΣ: ΝΙΚΗΦ. ΒΡΕΤΤΑΚΟΥ - ΑΣΓΟΥΡΟΥ

ΠΩΛΟΥΝΤΑΙ

ΜΟΝΟ ΑΠΟ ΤΟ ΓΡΑΦΕΙΟ ΜΑΣ

1) Ο πρώτος όροφος 2όροφης κατοικίας, 145τ.μ., σε πολύ καλή τοποθεσία και πολύ καλή τιμή

2) Ισόγειο ανακαινισμένο γωνιακό, σε 2όροφη κατοικία με κήπο πλησίον σταδίου «Διαγόρας»

3) Διαμέρισμα 90τ.μ. στο Νιοχώρι 27εκ. μόνο

4) Ισόγειος κατοικία 125τ.μ, επί της Ηρώων Πολυτεχνείου, κατάλληλο για μαγαζί, γραφεία, ιατρείο,κλπ.

5) Σε κεντρικότατο γωνιακό τουριστικό σημείο πωλούνται τρεις ορόφοι 100τ.μ., περίπου έκαστος σε καρά γιαπί, κατάλληλοι για οικία, γραφεία, κλπ.

6) Διαμερίσματα 2άρια, 3, 4 υπό κατασκευήν σε πολύ καλές περιοχές της πόλεως

7) Διαμερίσματα 3άρια, σε 2όροφη πολυκατοικία, έτοιμα, με κήπο, στην Ιαλυσό

8) Διαμέρισμα 4άρι λουξ κατακευής, απέναντι από τη θάλασσα, με τεράστιες βεράντες, εντός πόλεως

9) Μεζονέτες στα Κοσκινού, Ιξιά, παραλία Ιαλυσού

10) Ενοικιάζεται αποθήκη 700τ.μ., επί του κεντρικού δρόμου Ρόδου - Καλλιθέας και μαγαζιά 140τ.μ. έκαστο

Ο,τιδήποτε θέλετε να πουλήσετε ή να εκτιμήσετε, ελάτε σε μας.

Η μεγάλη μας πείρα, το παλαιότερο γραφείο στη διάθεσή σας

Γ. ΝΕΟΦΥΤΟΥ
ΔΗΜ. ΘΕΟΔΩΡΑΚΗ 40
- ΤΗΛ. 20989 - 21434

X4031-31/7

ΠΩΛΟΥΝΤΑΙ ΤΑ ΠΑΡΑΚΑΤΩ ΔΙΑΜΕΡΙΣΜΑΤΑ

1) 2αρια (1 υπνοδωματίου)	ΕΥΡΩ
- 43 τμ Κυρά της Ρω , Ροδινι αξίας 16 εκ	47,000
- 42 τμ Ροδινι , καινούργιο αξίας 23 εκ	67,500
- 55 τμ Ροδινι , 8 ετων αξιας 22 εκ	65,000
- 51 τμ Νιοχώρι , οδός Παπανικολάου αξίας 27 εκ	79,500
- 45 τμ Ιερού Λόχου , Δήμος ΙΑΛΥΣΟΥ αξίας 19 εκ	56,000
- 40 τμ Ιερού Λόχου , Δήμος ΙΑΛΥΣΟΥ αξίας 12 εκ	35,500
- 43 τμ Χρυσή Ακτή ,Δήμος ΙΑΛΥΣΟΥ αξίας 25 εκ	73,500
- 35 τμ Αθηνών , επιπλωμένο Β ορόφου αξίας 20 εκ	59,000
2) 3αρια (2 υπνοδωματίου)	
- 72 τμ Αννης Μαρίας , Αραπάκι αξίας 30 εκ	88,000
- 85 τμ Ανω Ροδίνι , καινούργιο αξίας 38 εκ	111,000
- 82 τμ Φανερωμένη , Ατταβύρου αξίας 40 εκ	117,500
- 75 τμ Σωτήρος , ΙΞΙΑ αξίας 32 εκ	94,000
- 85 τμ Σωτήρος , ΙΞΙΑ αξίας 36 εκ	106,000
- 100 τμ Κέντρο , Δήμος ΙΑΛΥΣΟΥ αξίας 34 εκ	100,000
- 82 τμ 7 Βαγιές αξίας 28 εκ	82,500
- 100 τμ Βορείου Ηπείρου αξίας 45 εκ	132,000
- 100 τμ Ιερού Λόχου , ΙΑΛΥΣΟΣ αξίας 32 εκ	94,000
- 82 τμ Ζέφυρος , αξίας 42 εκ	123,500
- 93 τμ Ζέφυρος , αξίας 47 εκ	138,000
- 90 τμ Κάτω Ροδίνι , αξίας 47 εκ	138,000
3) 4αρια (3 υπνοδωματίου)	
- 114 τμ Αραπάκι , Αννης Μαρίας αξίας 59 εκ	173,500
- 116 τμ Απ . Παύλου , Ανάληψη αξίας 60 εκ	176,000
- 114 τμ Ανω Ροδίνι , αξίας 49 εκ	144,000
- 110 τμ Ανω Ροδίνι , αξίας 50 εκ	147,000
- 115 τμ Ανω Ροδίνι , αξίας 52 εκ	153,000
- 160 τμ Αγιος Νικόλαος αξίας 62 εκ	182,000
- 145 τμ Κορδυκτάνος αξίας 47 εκ	138,000
- 103 τμ Αθηνών , Ανάληψη αξίας 51 εκ	150,000
- 120 τμ Πειραιώς , ισόγειο αξίας 57 εκ	167,500
- 210 τμ Κ . Τσαλδάρη αξίας 75 εκ	220,500

Μονοκατοικίες	
- 160 τμ ΙΞΙΑ , Στάση Παρασκευά αξίας 80 εκ	235,000
- 165 τμ ΙΑΛΥΣΟΣ , Χρυσή Ακτή αξίας 88 εκ	258,000
- 130 τμ ΙΑΛΥΣΟΣ , Νέο Κολθμβητήριο αξίας 70 εκ	205,500
- 168 τμ ΙΑΛΥΣΟΣ , Νέο Κολυμβητήριο αξίας 85 εκ	249,500
- 160 τμ ΙΑΛΥΣΟΣ , Κανδυλί σε ύψωμα αξίας 75 εκ	220,500
- 127 τμ Ρόδος , Ροδίνι αξίας 75 εκ	220,500
- 250 τμ Ασγουρου , ωραία θέα αξίας 150 εκ	440.500
- 80 τμ Τσαίρι αξίας 30 εκ	88,000
- 130 τμ Γεννάδι , καινούργιο αξίας 50 εκ	147,000
- 100 τμ με κήπο 4,5000 τμ αξίας 75 εκ	220,000
- 140 τμ ΛΙΝΔΟΣ , ωραία θέα αξίας 60 εκ	176,500
Μονοκατοικία εντός Π. Πόλης	
- 130 τμ με κήπο 200 τμ , ερειπωμένη αξίας 32 εκ	94,000
- 150 τμ με κήπο 12 τμ αξίας 30 εκ	88,000
- 80 τμ κοντά στο Δημοτικό Ιατρείο αξίας 25 εκ	73,500
- 250 τμ με κήπο 250 τμ αξίας 75 εκ.	220,000
- 160 τμ με κήπο 12 τμ αξίας 80 εκ	235,000
Καταστήματα	
- 140 τμ Στρ. Ζήση , Αγιο Νικόλα αξίας 50 εκ	147,000
- 200 τμ Στρ. Ζήση αξίας 100 εκ	293,500
- 80 τμ με πατάρι , Ζέφυρος αξίας 45 εκ	132,000
- 250 τμ Ζέφυρος αξίας 120 εκ	352,500
- 50 τμ Καποδιστρίου αξίας 30 εκ	88,000
- 150 τμ Καποδιστρίου αξίας 80 εκ	235,000
- 120 τμ οδός Αθηνών αξίας 120 εκ	352,500
- 240 τμ οδός Αθηνών αξίας 240 εκ	705,000
- 30 τμ Αννης Μαρίας αξίας 25 εκ	73,500
- 60 τμ Αννης Μαρίας αξίας 50 εκ	147,000
- 120 τμ Στογχόλμης Ροδίνι αξίας 70 εκ	205,500
- 450 τμ οδός Λίνδου αξίας 65 εκ	191,000
- 200 τμ οδός Λίνδου αξίας 300 εκ	881,000

ΚΡΑΝΙΔΗΣ ΕΜΜΑΝΟΥΗΛ

ΚΤΗΜΑΤΟΜΕΣΙΤΗΣ ΟΙΚΟΝΟΜΟΛΟΓΟΣ
ΤΗΛ. (22410) 27082 - 26476 FAX (22410) 27101
Κιν. 0944347405 - www.Kranidis.gr
E-mail: Kranidiemm@rho.forhnet.gr

X4037-31/7

ΖΗΤΕΙΤΑΙ

ΑΠΟ ΤΗΝ ΕΠΙΧΕΙΡΗΣΗ BACKSTAGE ΕΠΕ

ΨΗΣΤΗΣ

Πληροφορίες στο 22410/70560 ή εντός της επιχείρησης (δίπλα από το σινεμά ΠΑΛΛΑΣ

ΧΛ-13/7

ΖΗΤΕΙΤΑΙ

ΟΙΚΟΠΕΔΟ ΓΙΑ ΑΓΟΡΑ ΣΤΙΣ ΕΞΗΣ ΠΕΡΙΟΧΕΣ

- ΚΟΣΚΙΝΟΥ
- ΑΣΓΟΥΡΟΥ
- ΚΑΡΑΚΟΝΕΡΟ

ΕΠΑΦΕΣ ΜΟΝΟ ΜΕ ΙΔΙΟΚΤΗΤΕΣ. ΑΠΟΚΛΕΙΟΝΤΑΙ ΜΕΣΙΤΕΣ Ή ΜΕΣΑΖΟΝΤΕΣ, ΚΛΠ.

ΠΛΗΡΟΦΟΡΙΕΣ

Τηλ. 22410/68278 ή 6942276296

T1299-4/7

ΠΩΛΟΥΝΤΑΙ

ΑΠΟ ΤΟΝ ΑΝΑΣΤΑΣΙΟ ΑΤΣΙΔΗ

1) Καταστήματα και χώροι για γραφεία στην οδό Κωνσταντινίδη, στο Ζέφυρο (κοντά στην Εφορία)

2) Διαμερίσματα 98, 132 και 148 τ.μ., με θέση πάρκιγκ, αποθήκη και αυτόνομη θέρμανση στην οδό Κωνσταντινίδη

3) Εξοχικές κατοικίες 100τ.μ., διόροφες, με χίλια μέτρα οικόπεδο η κάθε μία, στον κεντρικό δρόμο του Γενναδίου, κοντά στη θάλασσα

4) Μονοκατοικίες στην Ιαλυσό, οδός Μυκηνών, διώροφες με σοφίτα, 4 υπνοδωματίων, 3 μπάνιων και WC, θέρμανση, σε οικόπεδο από 260 έως 415 τ.μ.

5) Μαιζονέτα στο Ροδίνι, οδός Στοκχόλμης 180τ.μ., διώροφη με υπόγειο

ΠΛΗΡΟΦΟΡΙΕΣ

ΑΝΑΣΤΑΣΙΟΣ ΑΤΣΙΔΗΣ

ΣΤΕΦΑΝΟΥ ΚΑΖΟΥΛΗ 74 - Τηλ. 22410 28616-37848

4032-31/7

ΟΙΚΟΔΟΜΙΚΕΣ ΕΠΙΧΕΙΡΗΣΕΙΣ

ΔΙΑΚΟΓΕΩΡΓΙΟΥ ΚΑΛΛΙΣΤΟΣ

ΕΘΝ.ΑΝΤΙΣΤΑΣΕΩΣ 11 (πρώην Αννης Μαρίας)

ΠΩΛΗΣΕΙΣ ΔΙΑΜΕΡΙΣΜΑΤΩΝ - ΚΑΤΑΣΤΗΜΑΤΑ - ΑΠΟΘΗΚΕΣ - ΑΝΤΑΛΛΑΓΕΣ ΑΚΙΝΗΤΩΝ - ΑΓΟΡΕΣ ΟΙΚΟΠΕΔΩΝ
ΑΝΑΛΑΜΒΑΝΟΥΜΕ ΑΝΤΙΠΑΡΟΧΕΣ

ΠΩΛΟΥΝΤΑΙ διαμερίσματα λουξ κατασκευής, με απεριόριστη θέα. Τα διαμερίσματα διαθέτουν θωρακισμένες πόρτες - εντοιχισμένες κουζίνες - ντουλάπες - εντοιχισμένο νιπτήρα με ντουλάπι - κεντρική θέρμανση αυτόνομη - ανοιγόμενα ανακλινόμενα κουφώματα με διπλά τζάμια, σίτες, ρολά - υδραυλικό ασανσέρ - τριφασικό ρεύμα.

Ολοι οι χώροι σπατουλαριστοί - εσωτερικές πόρτες MDF με σχέδιο

ΔΙΑΜΕΡΙΣΜΑΤΑ ΕΠΙ ΤΗΣ:

Χρ. Φέσσα (κάθετος Αποστ. Παύλου), 90τ.μ. τριάρια Επίσης οροφοδιαμερίσματα των 90 τ.μ. (οικοδομή μόνο τριών διαμερισμάτων)

ΟΙΚΟΔΟΜΗ Πτολεμαίων και Χρ. Φέσσα των 117-125τ.μ.

ΟΙΚΟΔΟΜΗ υπό ανέγερση επί της οδού Ρήγα Φερραίου στο πάρκο

Διαμερίσματα τριάρια - τεσσάρια

ΟΙΚΟΔΟΜΗ υπό ανέγερση επί της οδού Κ. Παλαιολόγου και Θεοτοκοπούλου. Διαμερίσματα δυάρια - τριάρια - τεσσάρια- καταστήματα

Επί της οδού Β. Ηρακλείου οικοδομή τεσσάρων διαμερισμάτων οροφοδιαμερισμάτα των 133τ.μ. Η οικοδομή έχει πυλωτή για πάρκιγκ

ΓΡΑΦΕΙΑ - ΙΑΤΡΕΙΑ:

- Επί της οδού Μ. Κωνσταντίνου και Κων/νου Παλαιολόγου των 80τ.μ.
- Επί της οδού Κων/νου Παλαιολόγου και Θεοτοκόπουλου 60-80 τ.μ.
- Επί της οδού Ρήγα Φερραίου στο πάρκο, 60-80-100τ.μ.

ΚΑΤΑΣΤΗΜΑΤΑ

- Επί της οδού Κ. Παλαιολόγου και Θεοτοκοπούλου των 60-80-100τ.μ.
- Επί της οδού λεωφόρου Καλλιθέας (Καρακόνερο) 90τ.μ.

ΑΠΟΘΗΚΕΣ

- Πλησίον Στέλιου Κωτιάδη των 130τ.μ.
- Στη λεωφόρο Καλλιθέας (Καρακόνερο) των 80-300τ.μ.

Οι πωλήσεις μπορούν να γίνουν και με όλα τα δάνεια τραπεζών και οργανισμών/.

Αναλαμβάνουμε ΑΝΤΙΠΑΡΟΧΕΣ και ΑΓΟΡΕΣ ΟΙΚΟΠΕΔΩΝ

Δεχόμαστε ανταλλαγές ακινήτων

ΠΛΗΡΟΦΟΡΙΕΣ:

ΔΙΑΚΟΓΕΩΡΓΙΟΥ ΚΑΛΛΙΣΤΟΣ

Τηλ. 29318 - 34598- Τηλ. 78501 - 78502

X4027-31/7

ΣΥΛΛΟΓΟΣ ΕΘΕΛΟΝΤΩΝ ΑΙΜΟΔΟΤΩΝ ΑΡΧΑΓΓΕΛΟΥ «Η ΠΑΝΑΓΙΑ ΤΣΑΜΠΙΚΑ»

ΕΔΡΑ: ΑΡΧΑΓΓΕΛΟΣ

ΑΝΑΚΟΙΝΩΣΗ



Ο Σύλλογος Εθελοντών Αιμοδοτών Αρχαγγέλου «Η ΠΑΝΑΓΙΑ ΤΣΑΜΠΙΚΑ» καλεί όλους τους ευαισθητοποιημένους πολίτες του δήμου είτε είναι μέλη είτε όχι, να κάνουμε ένα καινούργιο δυναμικό ξεκίνημα.

Παρακαλούμε καλέστε στα τηλέφωνα: 697 8464267 - 22440 23146 - 22440 23075 για να συναντηθούμε και να χαράξουμε όλοι μαζί την καινούργια πορεία του συλλόγου μας.

Εκ του Διοικητικού Συμβουλίου
Ο πρόεδρος: Μάγκος Τσαμπίκος
Αντιπρόεδρος: Γιασιράνης Εμμανουήλ
Ταμίας: Γουδή Μαρία
Γραμματέας: Κολιάδης Γεώργιος

ΧΛ-6/7

«ΙΕΡΑΠΕΤΡΑ - Β. ΚΟΡΝΑΡΟΣ»

ΔΡΟΜΟΛΟΓΙΑ
Λ.Α.Ν.Ε.

Κάθε Κυριακή στις 04.30 το πρωί
Αναχώρηση από Ρόδο με το ΙΕΡΑΠΕΤΡΑ για Χάλκη, Διαφάνι, Πηγάδια, Κάσο, Σητεία. Αγιο Νικόλαο, Μήλο, Πειραιά

Κάθε Δευτέρα στις 23.00 το βράδυ
Αναχώρηση από Ρόδο με το ΚΟΡΝΑΡΟΣ για Χάλκη, Διαφάνι, Πηγάδια, Κάσο, Σητεία και επιστροφή από Σητεία για Ρόδο

Κάθε Τετάρτη στις 04.30 το πρωί
Αναχώρηση από Ρόδο με το ΚΟΡΝΑΡΟΣ για Χάλκη, Διαφάνι, Πηγάδια, Κάσο, Σητεία. Αγιο Νικόλαο, Μήλο, Πειραιά

Κάθε Σάββατο στις 04.30 το πρωί
Αναχώρηση από Ρόδο με το ΚΟΡΝΑΡΟΣ για Χάλκη, Διαφάνι, Πηγάδια, Κάσο, Σητεία. Αγιο Νικόλαο, Μήλο, Πειραιά

Πληροφορίες
STEFANAKIS - ZORPIDIS
Τηλ. 22410 20625, 30054

ΧΛ

PELLOS TRAVEL

ΤΕΤΡΑΗΜΕΡΗ ΕΚΔΡΟΜΗ

ΑΜΟΡΓΟΣ -ΤΗΝΟΣ -ΣΥΡΟΣ

ΠΡΟΣΚΥΝΗΜΑ
ΣΤΗΝ ΠΑΝΑΓΙΑ ΤΗΣ ΤΗΝΟΥ
ΚΑΙ ΧΟΖΟΒΙΩΤΙΣΣΑΣ
ΣΤΗΝ ΑΜΟΡΓΟ

26/07/2003 -29/07/2003

ΠΡΟΓΡΑΜΜΑ ΕΚΔΡΟΜΗΣ
ΠΡΩΤΗ ΜΕΡΑ: Αναχώρηση από Ρόδο το πρωί στις 10:00 για Αμοργό. Άφιξη στην Αμοργό στις 15:30. Τακτοποίηση στο Ξενοδοχείο. Αναχώρηση με πούλμαν για την Παναγία τη Χοζοβιωτισσα. Επιστροφή αργά το απόγευμα στο Ξ/Δ. Διανυκτέρευση.
ΔΕΥΤΕΡΗ ΜΕΡΑ: Πρωινό στο Ξ/Δ. Αναχώρηση για Τήνο στις 10¨30 το πρωί. Άφιξη στην Τήνο το απόγευμα. Επιβίβαση σε πούλμαν, άφιξη στο Ξ/Δ, τακτοποίηση. Βόλτα στην πόλη. Το βράδυ προαιρετική διασκέδαση με νησιώτικα τραγούδια. Διανυκτέρευση
ΤΡΙΤΗ ΜΕΡΑ: Πρωινό στο Ξ/Δ. Ελεύθερη μέρα και επίσκεψη στην εκκλησία της Μεγαλόχαρης της Τήνου. Το απόγευμα στις 17:30 αναχώρηση για Σύρο με Blue star Ferries. Άφιξη στη Σύρο στις 18 ¨00, ελεύθερος χρόνος για βόλτα. Προαιρετική εκδρομή Γύρος Σύρου. Αναχώρηση για Ρόδο στις 23:30 με το Blue star_1. Διαν/ση εν πλω.
ΤΕΤΑΡΤΗ ΜΕΡΑ: Άφιξη στη Ρόδο στις 7:00 το πρωί. Τέλος εκδρομής.

Τιμή 169, 00 ευρώ το άτομο

Στην τιμή περιλαμβάνονται:
1. Εισιτήρια πλοίου σε Γ' θέση με Blue star.
2. Ξενοδοχεία με πρωινό.
3. Μεταφορές με πούλμαν.
4. Ταξιδιωτική ασφάλεια.
5. Ταξιδιωτική τσάντα.
6. Συνοδός του γραφείου .
7. Φ.Π.Α
8. Εκδρομή στην Παναγία τη Χοζοβιωτισσα

Δεν περιλαμβάνονται
1. Προαιρετική διασκέδαση σε κέντρο.
2. Προαιρετική εκδρομή Γύρος Σύρου
3. Φιλοδωρήματα, τηλέφωνα.

PELLOS TRAVEL
ΛΕΩΦΟΡΟΣ ΚΑΛΛΙΘΕΑΣ - FALIRAKI
• ΤΗΛ 22410 87615, 22410 86298
• FAX 22410 87616

6083-13/7

Ο βουλευτής Αλέξανδρος Λυκουρέζος

Εχασε την έδρα λόγω ασυμβίβαστου

Εγινε δεκτή ένσταση που υποβλήθηκε από εκλογέα

Σύμφωνα με χθεσινή απόφαση του Εκλογοδικείου (Ανωτάτου Ειδικού Δικαστηρίου) εξέπεσε του αξιώματος, λόγω ασυμβίβαστου, ο βουλευτής της Νέας Δημοκρατίας (Α΄ Αθηνών) Αλέξ. Λυκουρέζος.

Ειδικότερα, μετά την αναθεώρηση του Συντάγματος το έτος 2001, τα καθήκοντα του βουλευτή είναι ασυμβίβαστα με την άσκηση οποιουδήποτε επαγγέλματος (άρθρα 57 και 115). Παράλληλα, το Σύνταγμα προβλέπει ότι ο κανόνας του ασυμβίβαστου αρχίζει να ισχύει από την 1.1.2003 και νόμος θα καθόριζε τις δραστηριότητες που είναι συμβατές με το βουλευτικό αξίωμα. Όμως, ο εν λόγω νόμος ουδέποτε ψηφίσθηκε από την Βουλή.

Το Εκλογοδικείο, έκανε χθες δεκτή ένσταση εκλογέα και κήρυξε έκπτωτο τον βουλευτή και δικηγόρο Λυκουρέζο. Ειδικότερα, το δικαστήριο, με πλειοψηφία 8 - 3, έκρινε:

-Ο κανόνας του ασυμβίβαστου της ιδιότητας του βουλευτή με την άσκηση οποιουδήποτε επαγγέλματος αρχίζει και ισχύει το αργότερο την 1.1.2003, ακόμη και αν δεν έχει μέχρι την ημερομηνία αυτή δημοσιευθεί νόμος, με τον οποίο να προβλέπονται επαγγελματικές δραστηριότητες συμβατές με το βουλευτικό αξίωμα.

-Μόνη συνέπεια της μη δημοσίευσης του νόμου, ο οποίος θα προβλέπει επαγγελματικές δραστηριότητες συμβατές με το βουλευτικό αξίωμα, είναι ότι από 1.1.2003 εφαρμόζεται χωρίς εξαιρέσεις ο απαγορευτικός κανόνας της άσκησης οποιουδήποτε επαγγέλματος από τους βουλευτές.

-Ο κανόνας του ασυμβίβαστου ισχύει και για τους βουλευτές της παρούσης Βουλής, η οποία προέκυψε από τις εκλογές της 9.4.2000 και η οποία ως αναθεωρητική, ψήφισε και το ασυμβίβαστο των βουλευτών.

-Όταν βουλευτής της παρούσας Βουλής δεν υπέβαλε την προβλεπόμενη δήλωση αναστολής άσκησης του επαγγέλματός του στον οικείο επαγγελματικό Σύλλογο (στην προκειμένη περίπτωση στον Δικηγορικό Σύλλογο Αθηνών) μέχρι 1.1.2003, αλλά συνέχισε και μετά την ημερομηνία αυτή να ασκεί επαγγελματική δραστηριότητα, συντρέχει νόμιμη περίπτωση εκπτώσεως αυτού από το βουλευτικό αξίωμα με απόφαση του ΑΕΔ (Εκλογοδικείου), έστω και αν δηλώνει ή και αποδεικνύει ότι ασκεί την επαγγελματική του δραστηριότητα χωρίς αμοιβή.

-Ο προσβαλλόμενος από τον Λυκουρέζο ισχυρισμός ότι ο κανόνας του επαγγελματικού ασυμβίβαστου δεν μπορεί να ισχύσει για τους βουλευτές της παρούσης Βουλής, καθόσον τούτο θα αντέβαινε στην συνταγματική αρχή της προστατευόμενης εμπιστοσύνης, είναι απορριπτέος ως αβάσιμος, προεχόντως διότι δεν μπορεί να θεωρηθεί ανίσχυρη διάταξη του Συντάγματος λόγω αντιθέσεώς της προς άλλες διατάξεις ή αρχές του ίδιου Συντάγματος, ενόψει της τυπικής νομικής ισοδυναμίας όλων των διατάξεων του Συντάγματος και των εξ αυτών πηγαζουσών αρχών που έχει ως συνέπεια ότι κάθε διάταξη του Συντάγματος εφαρμόζεται υποχρεωτικώς ως προς το ειδικώς ρυθμιζόμενο από αυτή αντικείμενο.

Την κενή πλέον βουλευτική έδρα της ΝΔ θα καταλάβει η νθοποιός Μάρω Κοντού.

ALHAMBRA TRAVEL

Royal Olympic Cruises



ΠΡΟΣΦΟΡΕΣ ΙΟΥΛΙΟΥ 2003!

7ήμερες κρουαζιέρες...

«Μεσογειακό Μεγαλείο» με το OLYMPIA VOYAGER

Ημέρα	Λιμάνι	Αφιξη	Αναχώρηση
Παρασκευή	Πειραιάς		17.00
Σάββατο	Εν πλω		
Κυριακή	Γένοβα (Πορτοφίνο), Ιταλία	07.00	13.00
	Νίκαια (Μόντε Κάρλο) Γαλλία	17.30	01.00
Δευτέρα	Τσιτοβέκια (Ρώμη) Ιταλία	10.30	19.00
Τρίτη	Μεσίνα (Ταορμίνα) Ιταλία	08.00	13.00
Τετάρτη	Κουσάντασι (Εφεσος) Τουρκία	15.00	20.00
	Σάμος-Πυθαγόρειον*	21.30	24.00
Πέμπτη	Ρόδος	07.00	13.00
	Κως*	16.30	20.30
Παρασκευή	Πειραιάς	09.00	

* Αποβίβαση με βάρκες

Εκπτωση για το δεύτερο άτομο:
4 Ιουλίου -50% έκπτωση
11 Ιουλίου - 100% έκπτωση
18 Ιουλίου - 50% έκπτωση
25 Ιουλίου - 50% έκπτωση

«Τεσσάρων θαλασσών» με το OLYMPIA EXPLORER

Ημέρα	Λιμάνι	Αφιξη	Αναχώρηση
Παρασκευή	Πειραιάς		17.00
Σάββατο	Κέρκυρα	09.00	13.30
Κυριακή	Βενετία, Ιταλία	09.30	18.30
Δευτέρα	Ντουμπρόβνικ, Κροατία	08.30	14.00
Τρίτη	Κατάκολο	0700	12.30
Τετάρτη	Κων/πολη, Τουρκία	12.30	20.00
Πέμπτη	Μύκονος	09.30	14.00
	Σαντορίνη*	17.30	21.30
Παρασκευή	Πειραιάς	06.00	

* Αποβίβαση με βάρκες

Εκπτωση για το δεύτερο άτομο:
4 Ιουλίου -100% έκπτωση
11 Ιουλίου - 50% έκπτωση
18 Ιουλίου - 50% έκπτωση
25 Ιουλίου - 50% έκπτωση

Οι τιμές είναι κατ' άτομο σε δίκλινη καμπίνα. Οι παραπάνω προσφορές προϋποθέτουν διαμονή δύο τουλάχιστον ατόμων στην ίδια καμπίνα, εκ των οποίων ο πρώτος χρεώνεται με την τρέχουσα τιμή του τιμοκαταλόγου.

1. Στις τιμές συμπεριλαμβάνεται πλήρης διατροφή (4 γεύματα) επί του πλοίου και το πρόγραμμα διασκέδασης των επιβατών. Δεν συμπεριλαμβάνεται η κατανάλωση ποτών και οι προαιρετικές εκδρομές
2. Ολοι οι επιβάτες πληρώνουν λιμενικά τέλη. Ολοι οι επιβάτες πρέπει να έχουν ελληνικό διαβατήριο σε ισχύ.
3. Παιδιά έως 16 ετών μοιράζονται την καμπίνα με δύο ενήλικες. Πληρώνουν μόνο τα λιμενικά τέλη ευρώ 145 το άτομο.
4. Μονόκλινες καμπίνες έχουν επιβάρυνση στην τιμή 50%
5. Από την προσφορά εξαιρούνται οι σουίτες SA, SB, SC.
6. Ο αριθμός των καμπινών είναι περιορισμένος και θα τηρηθεί απόλυτη σειρά προτεραιότητας στην κράτησή τους.

OLYMPIA VOYAGER
Πληροφορίες και - Κρατήσεις
ALHAMBRA TRAVEL
ΔΗΜ. ΘΕΟΔΩΡΑΚΗ 13
Τηλ. 22410 37052, 25698

Χ.4048-31/7

ΕΛΛΗΝΙΚΗ ΔΗΜΟΚΡΑΤΙΑ
ΠΕΡΙΦΕΡΕΙΑ ΝΟΤΙΟΥ ΑΙΓΑΙΟΥ
ΝΟΜΟΣ ΔΩΔΕΚΑΝΗΣΟΥ
ΔΗΜΟΣΤΗΛΟΥ
Θέμα:
Αναγκαστική απαλλοτρίωση ακινήτου για το έργο «Εργασίες Ανάπλασης Οικισμού Λιβαδίων Τήλου»

ΑΠΟΦΑΣΗ
Το Δημοτικό Συμβούλιο Τήλου

Εχοντας υπόψη
1) τις διατάξεις:
α) του άρθρου 275 του ΔΚ.Κ (ΠΔ 410/95)
β) του Ν. 2882/2001 (ΦΕΚ 17Α'/6-2-2001) «Κώδικας Αναγκαστικών Απαλλοτριώσεων Ακινήτων»
γ) του Ν. 2985/2002 (ΦΕΚ 18/Α'/4-2-2002) προσαρμογή των διατάξεων του Κώδικα Αναγκαστικών Απαλλοτριώσεων Ακινήτων στο Σύνταγμα»
δ) την άκρως απαραίτητη ανάγκη για εργασίες ανάπλασης οικισμού Λιβαδίων που η έλλειψή τους δημιουργεί έντονα κοινωνικά προβλήματα και δυσλειτουργία των οικονομικών δραστηριοτήτων είναι δηλαδή μια παρέμβαση πνοής με οφέλη για όλους και γι'αυτό καθολικής αποδοχής.
ε)το υπ'αρ. 1/2003 κτηματολογικό διάγραμμα
στ) τον υπ'αρ. 1/2003 κτηματολογικό πίνακα
ζ) την υπ'αρ. Π 82/10-2002 μελέτη της μελετητικής ομάδας ΚΕΠΑΜΕ
η) την υπ'αρ. 820/18-11-02 απόφαση έγκρισης περιβαλλοντικών όρων
θ) την από 18/5/2003 ανακοίνωση του Δήμου που δημοσιεύθηκε στις 20/5/2003
ι) την από 1/6/2003 βεβαίωση δημάχου από την οποία προκύπτει ότι η δαπάνη για το έργο ανέρχεται στο ποσό των 440.200 ευρώ σε βάρος του ΚΑ 75-151.9-15 του προϋπολογισμού του Δήμου οικον. έτους 2003
ια) τη συζήτηση που διεξήχθη ενώπιον του δημοτικού συμβουλίου όπως λεπτομερώς προκύπτει από την υπ'αρ. 148/17-6-2003 απόφαση δημοτικού συμβουλίου που περιλαμβάνεται στο υπ'αρ. 9/2003 πρακτικό του
ιβ)την ομόφωνη απόφαση του συνόλου των μελών του Δημοτικού Συμβουλίου για την κήρυξη της απαλλοτρίωσης όπως λεπτομερώς εμφανίζεται στην υπ'αρ. 148/17-6-2003 απόφαση Δημοτικού Συμβουλίου που περιλαμβάνεται στο υπ'αρ. 9/2003 πρακτικό του

ΑΠΟΦΑΣΙΖΟΥΜΕ

- Κηρύσσουμε υπέρ του Δήμου Τήλου την αναγκαστική απαλλοτρίωση έκτασης συνολικού εμβαδού 623,42 τ.μ. που βρίσκεται στον οικισμό Λιβαδίων του Δήμου Τήλου του νομού Δωδ/σου και απεικονίζεται με κλίμακα 1:500 στο από Ιούνιος 2003 και με αριθμό 1/2003 κτηματολογικό διάγραμμα και στον αντίστοιχο κτηματολογικό πίνακα της Δ/νσης Τεχνικών Υπηρεσιών Δήμου Κω τον οποίο έχει συντάξει ο Παύλος Διακοσταματίου Τοπογρ. Μηχανικός ΕΜΠ με αριθμό μητρώου 73726 και έχει θεωρήσει η προϊσταμένη τεχνικών υπηρεσιών Δήμοιυ Κω Εφη Αναγνωστίδου την 1/7/03.

Η κήρυξη της απαλλοτρίωσης κρίνεται απολύτως αναγκαία για λόγους δημόσιας ωφέλειας και ειδικότερα για τη διαμόρφωση κοινόχρηστου χώρου άκρως απαραίτητη και που η έλλειψή του δημιουργεί έντονα κοινωνικά προβλήματα και δυσλειτουργία των οικονομικών δραστηριοτήτων είναι δηλαδή μια παρέμβαση πνοής με οφέλη για όλους και γι'αυτό καθολικής αποδοχής.

Στην υπό απαλλοτρίωση έκταση προβάλλουν δικαιώματα κυριότητας:
α) Πακάκης Βασίλειος
β) Χρυσάφης Στυλιανός
γ) Καγκάη Τσαμπίκα όπως εμφανίζονται στον παραπάνω κτηματολογικό πίνακα.

Τα μέλη
Γρηγόριος Καμμάς - Μ. Κυπραίος - Η. Χριστοφής - Κ. Σακελλάρης - Σ. Χρυσάφης - Γρ. Παπαντωνίου - Ι. Χατζηφούντας - Β. Οικονόμου - Ειρ. Βαγιανού - Κ. Χρυσοβ. Γιαννουράκης

Ο πρόεδρος
Τοπικού Συμβουλίου
Λιβαδίων
Νικήτας Μορφωπός

Ο πρόεδρος
Τοπικού Συμβουλίου
Μεγάλου Χωριού
Αντώνιος Καμμάς

Ο δήμαρχος
Αναστάσιος Σπύρου Αλιφέρης
Γιατρός

ΧΛ-4/7

ΕΛΛΗΝΙΚΗ ΔΗΜΟΚΡΑΤΙΑ
ΠΕΡΙΦΕΡΕΙΑ ΝΟΤΙΟΥ ΑΙΓΑΙΟΥ
ΝΟΜΟΣ ΔΩΔΕΚΑΝΗΣΟΥ
ΔΗΜΟΣ ΜΕΓΙΣΤΗΣ
ΑΡ. ΠΡΩΤ. 472

ΠΕΡΙΛΗΨΗ ΑΝΑΚΟΙΝΩΣΗΣ

Ο Δήμος Μεγίστης ανακοινώνει την πρόσληψη προσωπικού με σύμβαση εργασίας ιδιωτκου δικαίου διάρκειας έξη (6) μηνών για την κάλυψη παροδικών αναγκών σε οδηγό σύμφωνα με τις διατάξεις του άρθρου 21 του Ν. 2190/94 όπως ισχύει μετά τις τροποποιήσεις και συμπληρώσεις των Ν. 2225/94, 2247/94, 2349/95, 2527/97, 2378/99 και 3051/2002.

1. Εναν (1) δευτεροβάθμιας εκπαίδευσης με επαγγελματική άδεια οδήγησης Γ' ή Δ' τουλάχιστον κατηγορίας και αντίστοιχη εμπειρία έξη (6) τουλάχιστον μηνών.
2. Οι υποψήφιοι πρέπει να έχουν ηλικία 18 ετών και άνω.

Οι ενδιαφερόμενοι μπορούν να υποβάλουν αιτήσεις στα γραφεία του Δήμου Μεγίστης μέχρι και την 14 Ιουλίου ημέρα Δευτέρα 2003.

Περισσότερες πληροφορίες καθώς και το κείμενο της αναλυτικής προκήρυξης στα γραφεία του Δήμου Μεγίστης τηλέφωνα 22460 49269 και 22460 49232 τις εργάσιμες ημέρες και ώρες.

Ο Δήμαρχος
Μεγίστης-Καστελλορίζου
Παύλος Πανηγύρης

ΧΛ-4/7

ΤΗΛΕΟΡΑΣΗ

ΕΤ-1

07.00 Παιδικό πρόγραμμα	**Χρηματιστήριο-καιρός**
11.00 Μεγάλοι σχεδιαστές	18.00 Οι ατρομητοι (Ε)
11.30 Η πρόκληση της μόδας	19.00 View Master
12.00 Μαριάνα, ένας αγνός έρωτας (Ε)	19.40 Στα φτερά του έρωτα
14.00 Ειδήσεις-Καιρός	20.10 Ποιός θέλει να γίνει εκατομμυριούχος;
14.30 Ουράνιο τόξο	21.00 διεθνής διαγωνισμός νέων χορευτών της EBU
14.35 Κακοκινογένης ο πειρατής (κιν. σχέδια)	**23.00 Ειδήσεις-αθλητικά-Χρηματιστήριο-καιρός**
15.20 Ουράνιο τόξο	24.00 Επιστροφή στο Μπράιντσχεντ (Ε)
15.25 Τσικιτίτας	01.00 Μάνιξ
16.10 Ουράνιο τόξο	• Συνέχεια με επαναλήψεις
16.30 Ατίθασα νιάτα	
17.30 Ειδήσεις-	

NET

08.00 Ενημερωτική εκπομπή	**μία- δελτίο στη νοηματική**
11.00 Ο γύρος του κόσμου με τρένο	19.00 Ηφαίστεια
12.00 Ειδήσεις-Αθλητικά -Χρηματιστήριο -Καιρός	20.00 Στην εντατική
13.00 Ενημερωτική εκπομπή	**21.00 Ειδήσεις - αθλητικά -Χρηματιστήριο - καιρός**
14.00 Ταξιδεύοντας	22.00 Χόλιγουντ (ντοκιμαντέρ)
15.00 Ειδήσεις-αθλητικά-οικονομία-καιρός	23.00 Κιν/φική λέσχη «Τίρανα, έος μηδέν»
16.00 Με άποψη	**00.30 Ειδήσεις**
16.30 Γευσιγνωσία	**01.00 Ειδήσεις**
17.00 Συν και πλην	00.45 Οι μουσικοί του κόσμου
18.00 Ειδήσεις- οικονο-	• Συνέχεια με επαναλήψεις

ΕΤ-3

08.01 Κατηγορώ: τους χορτοφάγους (ντοκιμαντέρ)	**15.00 Ειδήσεις**
08.30 Ενεργειακό πεδίο (Ε)	15.30 Με με τρίτη ματιά
09.00 Ερευνα στον κόσμο της μουσικής	17.00 Pizz Annex
09.30 Τα βουνά της Μακεδονίας	18.00 Desigh world (Ε)
10.00 Κεντρική Μακεδονία	18.30 Αθλητικό ημίωρο
10.30 Η οικογένεια του πολανήτη μας (ντοκιμαντέρ)	19.00 Περίμετρος
11.00 Υγεία (Ε)	19.30 Υδρόγειος
12.00 Σεξουαλικήκακοποίηση παιδιών	20.10 Μακρινές φιλίες
13.00 Μια και καλή	**20.30 Ειδήσεις**
14.30 Μισέλ και Μπεσαμέλ	21.30 Δεξίωση (Ε)
14.45 Μακρινές φιλίες (Ε)	22.30 Ανιχνεύσεις
	24.00 Ειδήσεις
	00.30 Ξένη ταινία «Η μπαλάντα της Εύας»
	02.00 Ξένη ταινία «Τρεις μέρες στο σπίτι των Σίνγκερ»
	03.30 Ball and Chain

MEGA

06.30 Πρώτη έκδοση	αστέρων
07.00 Σήμερα με την Αννα	**20.00 Ειδήσεις**
10.00 Σαν στο σπίτι σας	21.00 Δέκα λεπτά κήρυγμα (Ε)
13.10 Εμείς κι εμείς (Ε)	21.50 Ξένη ταινία «Θύμα ή θύτης; Η αληθινή ιστορία μιας γυναίκας» (δράμα)
14.00 Ειδήσεις	**24.00 Ειδήσεις**
15.00 Φάρμα (Ε)	00.15 Ξένη ταινία «Εκδίκηση μέχρι θανάτου» (θρίλερ)
16.00 Περί ανέμων και υδάτων (Ε)	02.15 Τηλεμάρκετινγκ
16. 50 Οι άνδρες δεν υπάρχουν πια	03.00 Σκορπιός (Ε)
18.00 Ειδήσεις	04.00 Το μυστικό του Αρη Μποσαλέντη
18.10 Απαγορευμένη αγάπη	05.00 Αφρικα (Ε)
18.50 Φιλοδοξίες	
19.20 Τα τετράγωνα των	

ΑΝΤ-1

06.00 Ειδήσεις του CBS	**δας**
06.20 Οι φιλενάδες (Ε)	17.40 Super game
07.00 Καλημέρα Ελλάδα	17.45 Καλημέρα ζωή
10.00 Πρωινός καφές - best of	18.30 Η λάμψη
13.10 Super game	**19.15 Ειδήσεις**
13.15 Πάτερ ημών (Ε)	21.00 Ακρως οικογενειακόν (Ε)
14.00 Ειδήσεις	22.00 Οι στάβλοι της
14.55 Χρήμα-Χρηματιστήριο	Εριέττας Ζαΐμη (Ε)
15.05 Οι μεν και οι δεν (Ε)	23.15 Survivor
15.25 Super game	23.55 IAAF Golden Game
15.30 Ιδιαιτέρα για κλάματα (Ε)	2003 (διεθνής στίβος)
16.30 Κωνσταντίνου και Ελένης (Ε)	**02.15 Ειδήσεις**
17.30 Δελτίο στη νοηματική	02.45 Εξωγήινη απειλή
17.40 Ο καιρός της εβδομά-	03.45 Mobile ful
	04.10 Τηλεμάρκετινγκ

STAR

06.30 Παιδικές σειρές και κινούμενα σχέδια	**20.40 Αθλητικές ειδήσεις - Δελτίο καιρού**
10.00 Λόγια STARάτα	21.00 Οι περιπέτειες της
12.15 Μικρές αμαρτίες (Ε)	Σίντνεϊ Φοξ (σειρά)
13.00 Ειδήσεις	22.00 Ξένη ταινία «Η μεγάλη των μπάτσων σχολή No4»
14.00 Super star	24.00 Ξένη ταινία «Η οργή του τίγρη»
16.00 Ειδήσεις	**02.00 Ειδήσεις**
16.28 Ειδήσεις στη νοηματική	02.15 Ξένη ταινία «Σιωπηλοί δολοφόνοι» (θρίλερ)
16.30 Ολα για την Ελενα	05.15 Αστέρια στο πεντάγραμμο
17.30 Παλόμα και Λορέντζο	
18.30 Μονομάχος	
19.30 Ειδήσεις	

ALPHA

06.00 Καινούργια ημέρα	21.00 Κάτω από την Ακρόπολη
07.45 Πρώτη σελίδα	21.45 Για πάντα φίλες (Ε)
10.00 Καλώς τους!	22.45 Ελληνική ταινία «Ψυχή και σάρκα»
13.00 Θα σε δω στο πλοίο (Ε)	**00.45 Ειδήσεις**
14.00 Ειδήσεις	01.00 Το πνεύμα του κακού
14.50 Μαρία	02.00 Νικίτα
15.45 Εσμεράλντα	03.00 Μπορώ (Ε)
17.45 Ειδήσεις	04.45 Τηλεαγορά
18.00 Μπορώ	
20.00 Ειδήσεις	

ALTER

06.00 Παιδικό πρόγραμμα	**19.00 Ειδήσεις**
10.55 Τα μυστικά της υγείας	20.55 Auto Alter
11.00 Γιάγκο	21.00 Σοβαρότης μηδέν (Ε)
12.00 Αμεση επέμβαση	22.00 Φωτο-φίνις
13.00 Ειδήσεις	**23.00 Ειδήσεις**
14.00 Αποκλειστικά	23.15 Φως στο τούνελ
16.15 Τρώω υγιεινά	01.30 Ξένη ταινία «εΤο κάλεσμα» (αισθησιακή)
16.30 Τόλμη και γοητεία	03.15 Ξένη ταινία «Ολική καταστροφή» (αισθησιακή)
17.00 Ειδήσεις	05.00 Τόλμη και γοητεία (Ε)
17.15 Ελληνική ταινία «Ντετέκτιβ για κλάματα»	

ΙΡΙΔΑ

15.00 New Wave	**20.00 Τοπικά γεγονότα**
16.00 Ντοκιμαντέρ	με την Ελένη Γλεντή
17.00 Κινουμενα σχέδια	22.00 QUIK TIME (τηλεπαιχνίδι) με τον Δημήτρη
18.00 Τηλεπωλήσεις	Δραγάτη
19.30 Εκκλησιαστική γωνιά με τον Πρωτ/λο κ. Παΐσιο	**24.00 Τοπικά γεγονότα**

ΠΡΟΟΔΟΣΠΟΡ

Στον αέρα η Ρόδος!

Ο φερόμενος ως «ισχυρός άνδρας» Μάκης Ντουρουτλής έκανε πίσω στην προοπτική να είναι ο πρόεδρος της ΠΑΕ

Απότομα κόπηκαν οι πανηγυρισμοί της Ρόδου για την άνοδο της στην Γ' Εθνική Κατηγορία. Λίγες ημέρες μετά ο σύλλογος βρίσκεται χωρίς καμία δόση υπερβολής στον ...αέρα και κανείς δεν μπορεί να γνωρίζει αυτή την στιγμή ποια θα είναι η επόμενη ημέρα και το κυριότερο, πώς θα οργανωθεί η ομάδα εν' όψει της νέας αγωνιστικής περιόδου!

Ο άνθρωπος που οδήγησε την ομάδα στο επιτυχημένο δρόμο της ανόδου στην επόμενη κατηγορία και που φάνταζε ως ο «ισχυρός άνδρας» των «πρασίνων», ο πρόεδρος δηλαδή Μάκης Ντουρουτλής έκανε πίσω την πιο κρίσιμη στιγμή και εκεί που όλοι περίμεναν να δρομολογηθούν οι καταστάσεις. Η αιτία της αλλαγής στάσης του κ.Ντουρουτλή έχει να κάνει με το ότι νιώθει απελπιστικά μόνος στην οικονομική διαχείριση της ομάδας και φυσικά αρνείται να είναι ο μοναδικός που θα βάλει το χέρι στην τσέπη. Τώρα που ο σύλλογος απαιτεί ένα σεβαστό ποσό για τα πρώτα έξοδα (προκαταβολές μεταγραφών, ανανεώσεις συνεργασιών κτλ) δεν υπάρχει κανένας παράγοντας ή έστω ενδιαφερόμενος να έρθει τώρα κοντά στην ομάδα, που να δέχεται να έχει οικονομική συμμετοχή στο μέτρο που θα επιτρέψει στην Ρόδο να αρχίσει να κινείται (όλοι θέλουν να κρατήσουν τα χρήματα τους για να αγοράσουν μετοχές). Ο κ.Ντουρουτλής αρχικά είχε εκφράσει την επιθυμία να μην δώσει το παρών στην γενική συνέλευση όπως έγραψε η εφημερίδα μας χθες, ωστόσο στην συνέχεια τον μετέπεισαν οι παράγοντες της ομάδας και παρευρέθηκε λέγοντας όμως τα ίδια που είχε πει και στην συνεδρίαση των μελών του δ.σ που είχε προηγηθεί το απόγευμα της ίδιας ημέρας.

Η γενική συνέλευση

Όλα αυτά βέβαια ήταν θέματα τα οποία προβλημάτισαν όλους τους παράγοντες που παρευρέθηκαν στις εργασίες της προχθεσινής γενικής συνέλευσης στην αίθουσα του ΔΟΝΑ Ρόδου, η οποία και τελικά διεκόπη αφού κανένα από τα μέλη της διοίκησης δεν ήθελε να συμμετάσχει στην διοικούσα επιτροπή. Αποφασίστηκε η γενική συνέλευση να επαναληφθεί αύριο στις 6.30 το απόγευμα στον ίδιο ακριβώς χώρο με την ελπίδα ότι θα βρεθεί μια λύση. Πρόεδρος της συνέλευσης στην οποία έδωσε το παρών πολύ λίγος κόσμος, ήταν ο Μιχάλης Κόκκινος (είναι και επίτιμος πρόεδρος) και γραμματέας ο πρόεδρος των βετεράνων ποδοσφαιριστών της πόλης μας Γιώργος Τανίδης.

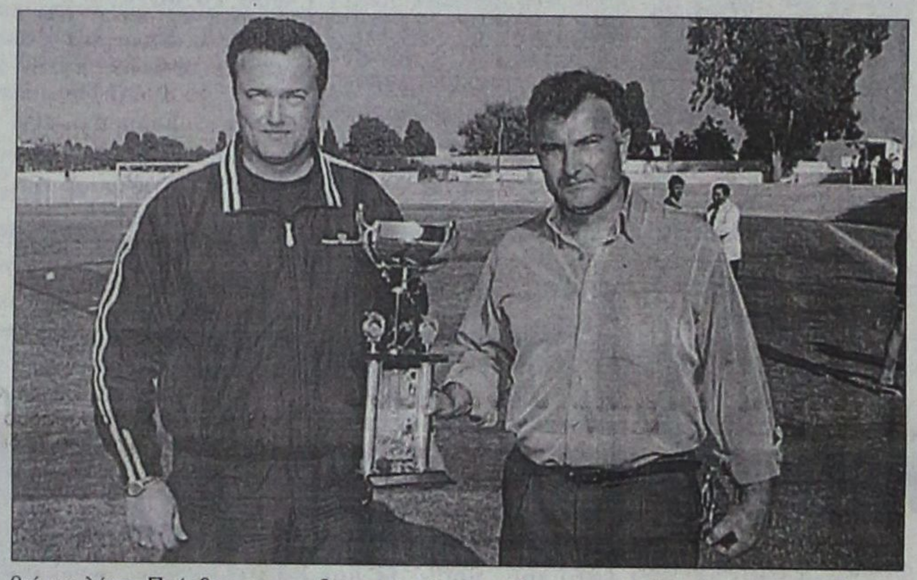

Μεταγραφικά

Μετά τις πιο πάνω εξελίξεις είναι ευνόητο ότι δεν μπορεί να προχωρήσει κανένα μεταγραφικό θέμα καθώς όλο το ενδιαφέρον τώρα στρέφεται στην αυριανή ημέρα. Οι υπό μεταγραφή ποδοσφαιριστές καθώς επίσης και αυτοί οι οποίοι έχουν μείνει ελεύθεροι απλά περιμένουν για να κάνουν τις συζητήσεις τους.

ΔΙΓΕΝΗΣ ΚΟΣΚΙΝΟΥ

Ενδιαφέρον για παίκτη της Καστοριάς

Αναμενόταν να υπογράψει χθες ο Βαγγέλης Ευαγγελινός



Μετά τον Βαγγέλη Ευαγγελινό ακόμα ένας παίκτης μη Ρόδιος βρίσκεται αρκετά κοντά στο να συνεχίσει την ποδοσφαιρική του καριέρα στον Διγενή Κοσκινού! Πρόκειται για τον 26χρονο σέντερ φορ της Καστοριάς Αργυρού ο οποίος κατά την πρόσφατη αγωνιστική περίοδο έπαιζε στο Περιφερειακό πρωτάθλημα ενώ παλιότερα είχε αγωνιστεί και στην Γ' Εθνική Κατηγορία. Ο Αργυρού είναι μόνιμος στρατιωτικός και αξίζει να σημειωθεί πως αρχικά είχε ενδιαφερθεί η Ρόδος αλλά επειδή λόγω της δουλειάς του δεν μπορεί να υπογράψει επαγγελματικό συμβόλαιο άναψε το «πράσινο φως» στον Διγενή Κοσκινού για να τον αποκτήσει.

Ο Ευαγγελινός

Χθες το βράδυ στο μεταξύ αναμενόταν να τελειώσει και το θέμα της μεταγραφής του Ευαγγελινού ο οποίος έπαιζε στον Ατρόμητο Αθηνών. Ο παίκτης επρόκειτο να είχε συνάντηση με εκπροσώπους της διοίκησης του Διγενή για να υπογράψει το νέο του δελτίο συνεργασίας

Έκλεισε ο Γιοβάνι

Παίκτης του Διγενή Κοσκινού είναι και ο Δημήτρης Γιοβάνι που αγωνιζόταν μέχρι πρόσφατα με τα χρώματα του Ευκλή Σορωνής. Είναι 18 ετών και αγωνίζεται στον χώρο της μεσαίας γραμμής και συμφώνησε σε όλα στην πρόταση που του έκανε η διοίκηση του Διγενή. Αντίθετα ακόμα άγνωστο εξακολουθεί να παραμένει αν τελικά θα αποκτηθεί από την ίδια ομάδα και ο Παπαχριστοδούλου που εδώ και αρκετές ημέρες βρίσκεται σε διαπραγματεύσεις με τον Διγενή.

ΑΠΟΛΛΩΝ ΚΑΛΥΘΙΩΝ

Ξεκαθαρίζει για τους παίκτες του Ερμή Καλ.



Μέχρι και το τέλος της εβδομάδας αναμένεται να ξεκαθαρίσει το ποιοι θα είναι οι ποδοσφαιριστές οι οποίοι μέχρι πρόσφατα αγωνίζονταν στον Ερμή Καλυθιών αλλά εν' όψει της νέας αγωνιστικής περιόδου θα προστεθούν στο ρόστερ του Απόλλωνα. Όλα δείχνουν ότι θα είναι πέντε παίκτες οι οποίοι θεωρούνται εξελίξιμοι και υπάρχει η πεποίθηση ότι θα είναι μια πάρα πολύ καλή επένδυση από τους Απολλωνιστές. Σύμφωνα με πληροφορίες της εφημερίδας μας οι τέσσερις είναι οι αδελφοί Νικολού, ο Καστα-μούλας και ο Νώε ενώ υπάρχει ακόμα ένας που αποτελεί μάλιστα και στέλεχος των Μικτών ομάδων του νομού μας.

Κατά τα άλλα η ομάδα του Απόλλωνα βρίσκεται πολύ κοντά και στην απόκτηση και δυο άλλων νεαρών παικτών καθώς έχει επέλθει προφορική συμφωνία με τις ομάδες του νησιού μας στις οποίες ανήκουν, Ίσως αυτές οι μεταγραφές να τελειώσουν και τυπικά ακόμα και σήμερα.

Για τους Αγώνες Νήσων του 2007

Μπαράκας: Πρώτο μέλημα η ενημέρωση

Με ικανοποίηση δέχθηκαν την είδηση της ανάληψης της διοργάνωσης Αγώνων Νήσων του 2007 στη Ρόδο, ο πρόεδρος και τα υπόλοιπα μέλη του διοικητικού συμβουλίου του ΔΟΝΑ Ροδίων.

Συγκεκριμένα, ο πρόεδρος του Οργανισμού Θανάσης Μπαράκας ανέφερε ότι «μέσα από αυτή την επιτυχία θα πρέπει να προσανατολίσουμε τις προσπάθειές μας με μοναδικό σκοπό η διοργάνωση των αγώνων να είναι η καλύτερη δυνατή. Η σπουδαιότητα αυτών των αγώνων είναι σημαντική για το νησί μας, αφού θα φέρουν, τη Ρόδο στο επίκεντρο της δημοσιότητας.

Ομως για να στεφθούν με επιτυχία οι προσπάθειες όλων όσων θα εμπλακούν θα πρέπει αφ' ενός μεν να κατασκευαστούν νέες αθλητικές εγκαταστάσεις, αφ' ετέρου δε να βελτιωθούν οι υπάρχουσες.

Επίσης, θα πρέπει να προσεχθούν και να καλλιεργηθούν αθλήματα, στα οποία η Ρόδος μέχρι τώρα δεν είχε καθόλου συμμετοχή. Η προσπάθεια θα πρέπει να είναι συλλογική και μεθοδική με πρώτο μέλημα τη σωστή ενημέρωση των συμπολιτών μας γι' αυτό το επίτευγμα.

Η αθλητική υποδομή που θα δημιουργηθεί για τη διεξαγωγή των αγώνων θα είναι παρακαταθήκη για τις νέες γενιές της Ρόδου. Ετσι πρέπει να δουλέψουμε σκληρά με σκοπό να βάλουμε σε σωστές βάσεις την αθλητική ανάπτυξη του νησιού μας.

Τέλος, δεν πρέπει να ξεχνάμε τη σημαντική βοήθεια που προσέφερε ο δημάρχος Ροδίων κ. Γιώργος Γιαννόπουλος, τόσο στην ανάληψη των αγώνων, όσο και στη μέχρι τώρα πορεία του Ροδιακού Οργανισμού Αγώνων Νήσων».

ΠΑΟ ΔΙΑΓΟΡΑΣ

Ελεύθερος ο Γεωργαλλής

Παρελθόν και τυπικά θα πρέπει να θεωρείται από τον ΠΑΟ Διαγόρα ο Πολυδεύκης Γεωργαλλής. Ο ποδοσφαιριστής επισκέφθηκε χθες το απόγευμα τα γραφεία του συλλόγου και πήρε την ελευθέρα του για να μπορεί να διαπραγματευτεί την μεταγραφή του σε ομάδα της αρεσκείας του. Σύμφωνα με τα όσα έχουν γίνει γνωστά, ο Γεωργαλλής επιθυμεί να παίξει σε ομάδα ανώτερης κατηγορίας και μάλιστα ήδη έχει πραγματοποιήσει σχετικές επαφές με ομάδες της πρωτεύουσας. Ακόμα πάντως δεν υπάρχει κάτι συγκεκριμένο και τα πάντα είναι ανοικτά για το τι μέλλει γενέσθαι.



Ελεύθερος από τον Διαγόρα έμεινε ο Γεωργαλλής

ΔΙΑΦΗΜΙΖΕΤΑΙ ΣΤΟ ΙΝΤΕΡΝΕΤ

www.rodosport.gr

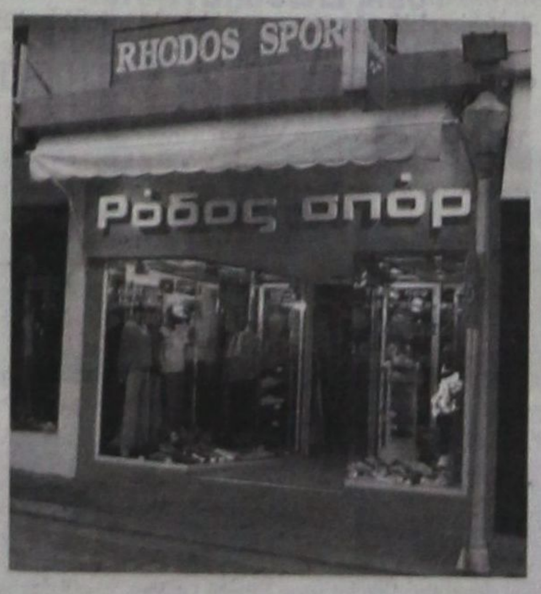

ΡΟΔΟΣ ΣΠΟΡ

...πρώτο όνομα στα σπορ

Τιμές που ...δεν παίζονται

ΕΘΕΛ. ΔΩΔΕΚΑΝΗΣΙΩΝ 15

Τηλέφ. 22410 21442 * E-mail: rospo@otenet.gr

ΓΔ-31/7

Ξεκαθαρίζει για την ΑΕ Κω

Μέχρι σήμερα αναμένεται να γνωστοποιηθεί αν θα αλλάξει η διοικητική κατάσταση

Σήμερα αναμένεται κατά πολύ μεγάλο ποσοστό να γίνει γνωστό αν μια γνωστή εταιρεία εμπορίου από την πρωτεύουσα θα συνάψει συνεργασία με την Αθλητική Ένωση της Κω και θα ασχοληθεί με την διοικητική κυρίως οργάνωση της ομάδας εν' όψει της νέας αγωνιστικής περιόδου!



Σύμφωνα με τις πληροφορίες της εφημερίδας μας, εκπρόσωποι της συγκεκριμένης εταιρείας το όνομα της οποίας ακόμα δεν έγινε γνωστό, επρόκειτο χθες το βράδυ να αφιχθούν στο νησί του Ιπποκράτη για να συζητήσουν σχετικά με την διοίκηση του συλλόγου. Η εταιρεία που αποτελείται από παράγοντες οι οποίοι είναι και μέτοχοι σε γνωστές ΠΑΕ του επαγγελματικού ποδοσφαίρου της χώρας μας, έχουν έτοιμο ένα πενταετές πρόγραμμα δράσης για την ΑΕ Κως και απλά περιμένουν να εγκριθεί και να λειτουργήσει έτσι όπως οι ίδιοι το επιθυμούν από μια επιτροπή των ήδη υπαρχόντων παραγόντων της Αθλητικής Ένωσης. Ουσιαστικά δηλαδή η εταιρεία αυτή θα κάνει οργανωτική διαχείριση του συλλόγου πάνω σε πάρα πολλά θέματα.

Έτοιμος προπονητής

Σε περίπτωση βέβαια που επέλθει συμφωνία θα πρέπει να θεωρείται δεδομένο πως μέσα σε πολύ σύντομο χρονικό διάστημα θα ανακοινωθεί και ο καινούργιος προπονητής όπως και οι πρώτες μεταγραφές της ομάδας. Μέχρι στιγμής πάντως η διοίκηση έχει ανακοινώσει στους παίκτες που έπαιζαν για ένα χρόνο πως όποιος από αυτούς θέλει μπορεί να πάρει το ελευθέρας του.

13 Σεπτεμβρίου «σέντρα» στην Α' Κατηγορία

Ανακοινώθηκαν οι ημερομηνίες των πρεμιέρων από την ΕΠΣΔ

Μετά την έγκριση από το δ.σ. της ΕΠΣΔ προκήρυξης των πρωταθλημάτων Α', Β' και Γ' Κατηγορίας, εφήβων, παίδων, κυπέλλου και αγώνων «σέβεν σάϊντ», έγιναν γνωστές οι ημερομηνίες έναρξης των αγώνων της περιόδου 2003-2004.



Ετσι, λοιπόν, έχουμε:

1. Το πρωτ/μα Α' Κατηγορίας θ' αρχίσει το Σάββατο 13 Σεπτεμβρίου.

2. Το πρωτ/μα Β' Κατηγορίας θα ξεκινήσει το Σάββατο 20 Σεπτεμβρίου.

3. Το πρωτ/μα Γ' Κατηγορίας (όμιλοι Ρόδου) θ' αρχίσει το Σάββατο 11 Οκτωβρίου.

Ο όμιλος Νήσων θα έχει «σέντρα» το Σάββατο 25 Οκτωβρίου.

4. Το κύπελλο Δωδ/σου θ' αρχίσει την Τετάρτη 24 Σεπτεμβρίου.

5. Η πρώτη φάση του σέβεν-σάϊντ (όμιλος Ρόδου) θα διεξαχθεί την Κυριακή 31 Αυγούστου και η τελική φάση την Κυριακή 7 Σεπτεμβρίου. Το σέβεν σάϊντ του ομίλου Νήσων θα γίνει το Σάββατο 6 Σεπτεμβρίου στην Κω.

Δηλώσεις συμμετοχής

Οι δηλώσεις συμμετοχής πρωτ/των για την Α', Β', Γ' Κατηγορία, εφηβικού, παιδικού, Κυπέλλου Δωδεκανήσου και σέβεν-σάϊντ λήγουν τη Δευτέρα 11-8-2003 και ώρα 14.00.

Ημερομηνίες κλήρωσης

Η κλήρωση των πρωτ/των Α', Β' Κατηγορίας και Κυπέλλου Δωδεκανήσου (όμιλος Ρόδου) θα διεξαχθεί την Τετάρτη 20 Αυγούστου και ώρα 20.30 στην αίθουσα του ΔΟΝΑ.

Η κλήρωση της Γ' κατηγορίας (όμιλοι Ρόδου) θα γίνει την Τρίτη 23/9/2003 και ώρα 20.00 στα γραφεία της ΕΠΣΔ ενώ η κλήρωση του Ομίλου Νήσων-(πρωταθλήματος Γ' Κατηγορίας-κυπέλλου) το Σάββατο 6/9/2003 και ώρα 21.00 στην Κω. Η κλήρωση του σέβεν-σάϊντ (όμιλος Ρόδου) θα γίνει την Τρίτη 19/8/2003 στα γραφεία της ΕΠΣΔ.

Ο Νομάρχης συνεχάρη τη Μαρία Παπουρδάνου

Στο γραφείο του νομάρχη Δωδεκανήσου Γιάννη Μαχαιρίδη βρέθηκε χθες η πρωταθλήτραι Ελλάδος στην ιππασία (υπερπήδηση εμποδίων) Μαρία Παπουρδάνου.



Ο κ. Μαχαιρίδης συνεχάρη την αμαζόνα του Ιππικού Ομίλου Ρόδου «Ο Κάδμος», για την πρόσφατη επιτυχία της στην Αθήνα, όπως επίσης έδωσε τα συχαρητήριά του στους γονείς της που την συνόδευσαν στη Νομαρχία.

Μιλώντας για τα μελλοντικά της σχέδια η Παπουρδάνου είπε ότι επόμενος στόχος της είναι η διάκριση στους βαλκανικούς αγώνες που θα γίνουν τέλη Αυγούστου στην Κωνσταντινούπολη.

Θέλοντας να ενισχύσει αυτή την προσπάθεια, ο κ. Μαχαιρίδης είπε στην 17χρονη Ροδίτισσα πρωταθλήτρια ότι τα έξοδα του ταξιδιού της στην Τουρκία θα καλυφθούν από τη Νομαρχιακή Αυτοδιοίκηση.

ΠΡΟΟΔΟΣΠΟΡ

ΕΠΣΔ

Προβιβασμοί –υποβιβασμοί στην Α', Β' και Γ' κατηγορία

Οι κυριότεροι όροι της προκήρυξης στο άρθρο προβιβασμοί - υποβιβασμοί στα πρωταθλήματα Α', Β' και Γ' της ΕΠΣΔ, είναι οι εξής:

Ο πρωτ/τής της Α' Κατηγορίας ανέρχεται στο περιφερειακό πρωτ/μα της ΕΠΟ. Σε περίπτωση που δεν υποβιβασθεί καμία ομάδα μας από το περιφερειακό πρωτ/μα υποβιβάζονται από την Α' στην Β' Κατηγορία οι τρεις τελευταίες ομάδες. Οταν υποβιβασθεί μια (1) ομάδα μας από το περιφερειακό πρωτ/μα υποβιβάζονται από την Α' στην Β' κατηγορία οι τρεις τελευταίες ομάδες, όταν υποβιβασθούν από το περιφερειακό δύο ομάδες μας υποβιβάζονται από την Α' Κατηγορία στην Β' οι τέσσερις τελευταίες ομάδες, σε περίπτωση υποβιβασμού από το περιφερειακό τριών ομάδων μας υποβιβάζονται από την Α' στην Β' πέντε ομάδες και στην ακραία περίπτωση που υποβιβασθούν όλοι οι εκπρόσωποί μας από το περιφερειακό στην Α' κατηγορία,υποβιβάζονται από την Α' στην Β έξι ομάδες.

Β' ΚΑΤΗΓΟΡΙΑ

Από την Β' κατηγορία ανέρχονται στην Α' σε όλες τις περιπτώσεις τρεις πρώτες ομάδες και στην περίπτωση που δεν υποβιβασθεί καμία ομάδα μας από το περιφερειακό πρωτ/μα ανεβαίνουν από την Β' στην Α' οι τέσσερις πρώτες ομάδες. Οσον αφορά τον υποβιβασμό από την Β' στην Γ' κατηγορία σε τρεις περιπτώσεις υποβιβάζονται τέσσερις ομάδες, σε μια περίπτωση πέντε ομάδες και στην ακραία περίπτωση έξι ομάδες.

Γ' ΚΑΤΗΓΟΡΙΑ

Από την Γ' κατηγορία στην Β' ανέρχονται πάντα οι πρωτ/τες των τριών ομίλων σε μία περίπτωση μπορεί ν' ανέλθουν στη Β' τέσσερις ομάδες και σε μια άλλη περίπτωση πέντε ομάδες.

ΑΡΙΘΜΟΣ ΝΕΑΡΩΝ ΑΤΟΜΩΝ ΣΤΟΥΣ ΑΓΩΝΕΣ ΣΩΜΑΤΕΙΩΝ

Κατ' εφαρμογή της παρ. 8 του άρθρου 19 του ΚΑΠ τα σωματεία Α', Β', και Γ' κατηγορίας υποχρεούνται στους αγώνες πρωταθλήματος να χρησιμοποιούν δύο ποδ/στές ηλικίας κάτω των είκοσι ετών, συνεχώς και καθ' όλη τη διάρκεια του αγώνα. Σε περίπτωση αποβολής, του ενός ή και των δύο αυτών ποδ/στών, ο αγώνας συνεχίζεται χωρίς αυτούς. Την ανωτέρω προϋπόθεση πληρούν ποδ/στές που έχουν γεννηθεί τα έτη 1984 και μετέπειτα (ως ημερομηνία αναφέρεται η 1η του έτους). Διευκρινίζεται ότι ποδ/στής που έχει γεννηθεί το έτος 1984 ανήκει στη κατηγορία αυτή έχει το τέλος της ποδ/κής περιόδου 2003-2004.

«Τα σωματεία των Νήσων, που έχουν μόνο μια ομάδα δηλ. Σύμης (ΑΟΠ Σύμης), Τήλου (ΑΣ Τήλος), Νισύρου (Πολυβώτης), Λειψών (ΑΟ Λειψοί), Καρπάθου (Ποσειδών), Πάτμου (Ξάνθος) και Αστυπάλαιας (ΑΣ Δήμος Αστυπάλαιας) εφ' όσον συμμετάσχει) υποχρεούνται να χρησιμοποιούν ένα ποδ/στή ηλικίας κάτω των είκοσι ετών, με τα ίδια ως άνω ηλικιακά δεδομένα. Την υποχρέωση αυτή θα έχουν και τα σωματεία των υπολοίπων Νήσων (Ρόδου, Κω, Καλύμνου, και Λέρου) όταν αγωνίζονται μαζί τους (θα χρησιμοποιούν ένα ποδ/στή κάτω των είκοσι ετών συνεχώς και καθ' όλη τη διάρκεια του αγώνα).

Εφόσον διαπιστωθεί παράβαση της διάταξης αυτής πριν από την έναρξη του αγώνα, ο διαιτητής υποχρεούται να μην τελέσει αυτόν, σε βάρος δε της υπαίτιας ή των υπαίτιων ομάδων, επιβάλλονται οι προβλεπόμενες από το άρθρο 21 του ΚΑΠ κυρώσεις. Εφόσον όμως η ίδια παράβαση πραγματοποιηθεί κατά τη διάρκεια του αγώνα, λογίζεται ως αντικανονική συμμετοχή, στην υπαίτια δε ομάδα επιβάλλεται μετά από ένσταση, η προβλεπόμενη από το άρθρο 23 παρ. 12 του ΚΑΠ κύρωση. Σε κάθε περίπτωση ο διαιτητής που επιτρέπει τη τέλεση του αγώνα χωρίς τη συμμετοχή δύο ποδ/στών ηλικίας κάτω των είκοσι ετών, τιμωρείται από τη ΠΕΔ με ποινή αποκλεισμού τουλάχιστον τριών μηνών.

Διευκρινίζεται ότι εάν μια ομάδα προβεί σε αλλαγές των ποδ/στών κάτω των είκοσι ετών με αντίστοιχους ποδ/στές και στη συνέχεια τραυματισθεί ο ένας εξ αυτών, τότε εφόσον η ομάδα δεν έχει άλλο αναπληρωματικό ποδ/στή κάτω των είκοσι των, θα συνεχίσει τον αγώνα με δέκα ποδ/στές. Ευνόητο είναι ότι εάν τραυματισθούν και οι δύο τότε θα συνεχίσει με ενέα ποδ/στές.

Η ανωτέρω διάταξη δεν ισχύει γαι το θεσμό του Κυπέλλου.

Ορίστηκαν οι ημερομηνίες των πρωταθλημάτων ποδηλασίας



Το τριήμερο 11 με 13 Ιουλίου θα γίνουν στην Ρόδο οι εξ' αναβολής αγώνες των τοπικών πρωταθλημάτων ποδηλασίας της Δωδεκανήσου. Σύμφωνα με την προκήρυξη, έχουμε:

Κατηγορία μίνι:

- 11/7/03 αγώνα αντοχής στο Καρακόνερο ώρα 18.00

Σιρκουΐ «μίνι μεγάλα» 4 στροφές Χ1.100 μ.

Σιρκουΐ «μίνι μικρά» 2 στροφές Χ1.100 μ.

Με τα «μεγάλα μίνι» όταν συμπληρώνεται η κατηγορία, τρέχουν και οι πανκορασίδες

Κατηγορίες παίδων, νεανίδων, γυναικών:

- 12/7/03 ατομικό χρονόμετρο 13 χλμ., ώρα 10.00

Εκκίνηση - τερματισμός Δήμος Καλλιθέας: οδός Ρόδου -Λίνδου τοποθεσία Φαληράκι, έξω από την εκκλ. Αγ. Νεκταρίου. Αναστροφή στη γέφυρα Αφάντου.

Κατηγορίες παμπαίδων, κορασίδων:

- 12/7/03 αγώνας αντοχής 45 χλμ. Ωρα 5.30

Εκκίνηση οδός Ρόδου - Λίνδου (Σιταποθήκες), Φαληράκι, Αφάντου, Κολύμπια (επιστροφή στη διασταύρωση) τερματισμός στο ίδιο σημείο εκκίνησης.

Κατηγορίες παίδων, νεανίδων, γυναικών:

- 13/7/03 αγώνας αντοχής 80 χλμ, ώρα 10.00

Προεκκίνηση Πάρκο-Κυκλοφοριακής Αγωγής Δήμου Ρόδου συνέχεια στην οδό Μ. Κων/νου, Αννης Μαρίας, δεξιά Ρόδου - Λίνδου, Ροδίνι, Φαληράκι, Αφάντου, Κολύμπια, Αρχίπολη, Ελεούσα, Πλατάνια, Απόλλωνα, Σάλακο, Καλαβάρδα, Φάνες Σορωνή,τερματισμός Παραδείσι.

Οροι συμμετοχής

Δικαίωμα συμμετοχής έχουν όλοι οι αθλητές ποδηλάτες της ΤΕ Δωδ/σου η οποία δεν φέρει ουδεμία ευθύνη για οποιοδήποτε ατύχημα ή καταστροφή υλικού, οποιουδήποτε συμμετέχει στον αγώνα με οποιαδήποτε ιδιότητα.

Οι δηλώσεις συμμετοχής να αποσταλούν από τα σωματεία στα γραφεία της ΤΕ μέχρι την Τετάρτη 9/07/03 και ώρα 19.00.

Ρύθμιση απροβλέπτων

Για οτιδήποτε δεν προβλέπεται από την προκήρυξη και του βασικού κανονισμού της ΕΟΠ αποφασίζει επί τόπου η Αγωνόδικος Επιτροπή η οποία έχει το δικαίωμα τροποποίησης του αγώνα.

Βραβεύσεις

Ο 1ος νικητής Κύπελλο, χρυσό μετάλλιο και δίπλωμα

Ο 2ος νικητής αργυρό μετάλλιο και δίπλωμα

Ο 3ος νικητής χάλκινο μετάλλιο και δίπλωμα

Ο 4ος, 5ος και 6ος δίπλωμα.

• Τηλέφωνα επικοινωνίας Αχ. Καραγιάννης 6972288995 πρόεδρος ΤΕ, Βαγ. Χατζηΐωάννου Τεχνική επιτροπή 6936497328, Μ. Κελεπέρα 2241026846-2241038817.

Τουρνουά 5Χ5 στο Κιοτάρι!

Το αθλητικό τμήμα του Δήμου Νότιας Ρόδου διοργανώνει το Σαββατοκύριακο 5 και 6 Ιουλίου (Α' φάση) και 0το Σάββατο 12 Ιουλίου του 2003 (τελική φάση) στο Δημοτικό Διαμέρισμα Ασκληπειού (περιοχή Κιοτάρι) τουρνουά ποδοσφαίρου 5Χ5, παιδιών ηλικίας από 8 έως 14 χρόνων (έτος γεννήσεως 1989-1995), μεταξύ των Δημοτικών Διαμερισμάτων του Δήμου.

Το πρόγραμμα έχει ως εξής:

Σάββατο 5 Ιουλίου 2003

• 18.00: Δ.Δ. Βατίου - Δ.Δ. Απολακκιάς
• 18.45: Δ.Δ. - Αρνίθας - Δ.Δ. Βατίου
• 19.30: Δ.Δ. Απολακκιάς - Δ.Δ. Αρνίθας

Κυριακή 6 Ιουλίου 2003

• 18.00: Δ.Δ. Ασκληπειού - Δ.Δ. Γενναδίου
• 18.00: Δ.Δ. Ιστρίου - Δ.Δ. Ασκληπειού
• 19.30: Δ.Δ. Γενναδίου - Δ.Δ. Ιστρίου.

Το βράδυ της 24ης Αυγούστου ο αγώνας του «Σούπερ Καπ»

Σύμφωνα με θεσμοθετημένη απόφαση του δ.σ. της ΕΠΣΔ, ο αγώνας «Σούπερ Καπ», του πρωταθλητή της Α' κατηγορίας Δωδεκανήσου περιόδου 2002 - 2003 Διγενή Κοσκινού και Κυπελλούχου Δωδεκανήσου ίδιας περιόδου Απόλλωνα Καλυθιών θα διεξαχθεί το βράδυ της Κυριακής 24 Αυγούστου στο γήπεδο Καλυθιών.

• Το δ.σ. της ΕΠΣΔ αποφάσισε μετά τη γνωστοποίηση των γεγονότων που έγιναν από την ποδοσφαιρική ομάδα των ISLAND GAMES, να ζητήσει σχετική έκθεση από τον επικεφαλής της αποστολής κ. Στέλιο Ρηνιού, προκειμένου να επιληφθεί βάσει των δυνατοτήτων που της παρέχει ο ΚΑΠ.

Η ΠΡΟΣΕΧΗΣ ΣΥΝΕΔΡΙΑΣΗ

Το δ.σ. θα συνεδριάσει για τελευταία φορά τον Ιούλιο, εν όψει διακοπών, τη προσεχή Τετάρτη 9 Ιουλίου και θα ασχοληθεί με τρέχοντα θέματα διαφόρων Επιτροπών.

• Το πρόγραμμα των επόμενων αγώνων του παιδικού τουρνουά «Αγιος Σουλάς 2003» είναι το εξής:

ΣΑΒΒΑΤΟ 5-7-2003

18.30: Φοίβος - Ρόδος
19.30: Ευκλής Ασκληπειό
20.30 Αγ. Ισίδωρος - Ηρακλής Μαρ.
Διαιτητές: Φραγκίνης - Λιάπη - Κλιάρη

ΚΥΡΙΑΚΗ 6-7-2003

18.30: Απόλλωνα Απολ. - Ηλιος
19.30: Ευαγόρας - Αστέρας Παστ.
20.30: Αγ. Γεώργιος - Νήσος Ρόδος
Διαιτητές: Κόττορος - Καραχανής - Γουλαράς

Είκοσι τρεις έφηβοι - νεανίδες στο Πανελλήνιο της Κορίνθου

Είκοσικ τρεις αθλητές και αθλήτριες από πέντε σωματεία θα εκπροσωπήσουν την Δωδ/σο στο Πανελλήνιο πρωτάθλημα Εφήβων Νεανίδων που θα γίνει στην Κόρινθο το Σαββατοκύριακο 5 και 6 Ιουλίου 2003.

Αναλυτικά οι συμμετοχές είναι:

Από τον ΠΑΟ Διαγόρα: Σπηλιώτης Αλέξης στα 110 μ. μ' εμπόδια, Φιλιππάκου Μαριέττα στο τριπλούν.

Από τον ΓΑΣ Υγεία Ρ.: Μαρκόπουλος Μιχάλης στα 400 μ. μ' εμπόδια και 4Χ100 μ., Κοντός Γιώργος στα 200 μ. και 4Χ100 μ., Μαούνης Γιώργος στο μήκος και 4Χ100 μ., Τσάτσος Πέτρος στο ακόντιο, Φιλίππου Γιάννης, Παπαφιλίππου Νίκος και Μιχάλης Σείτης στα 4 Χ100 μ.

Από τον ΑΣ Ιπποκράτης: Κασσίου Διονυσία στα 400 μ. και 200 μ, Ζούνη Ειμη στα 400 μ. και 4Χ400 μ., Φουρτούνη Σίσκα στα 400 μ. μ' εμποδίων 4Χ400 μ., Νάκου-Μαρία στα 400 μ. μ' εμπ. και 4Χ400 μ., Φιλέρη Μαρούσα στα 4Χ400 μ., Χατζηλάου Αρχοντία στο μήκος και τριπλούν, Κουλιανού Ειρήνη στα 800 μ. και 1.500 μ., Τσουκαλά Αννα στην σφαίρα και δίσκο, Ευσταθίου Ευάγγελο στα 400 μ. μ' εμπ. και 400 μ., Σμαλιό Γιάννη στο ύψος

Από τον ΑΣ Καζώνης Κ.: Ζωίδη Μαρία στα 3.00 μ.

Από την ΑΣ Νίκη Ρόδου: Παρδαλού Ελένη στην σφαίρα, Παρδαλού Τσαμπίκα στα 400 μ. μ'εμπ.

Η Εθνική ανδρών στο τένις με Πέππα κατά της Ιρλανδίας

Σε ρυθμούς Ντέιβις Καπ βρίσκονται οι Ελληνες τενίστες που περιμένουν τις αναμετρήσεις με την Ιρλανδία την ερχόμενη εβδομάδα στις εγκαταστάσεις του Ομίλου Αντισφαίρισης Αθηνών. Οι αγώνες θα γίνουν από Παρασκευή 11 έως Κυριακή 13 Ιουλίου στο πλαίσιο του δευτέρου γύρου της Ευρωαφρικανικής ζώνης της διοργάνωσης.

Η εθνική μας ομάδα θα παραταχθεί με ό,τι καλύτερο διαθέτει αυτή τη στιγμή το ελληνικό τένις, ενώ το θετικό είναι πως οι Βασίλης Μαζαράκης, Σόλων Πέππας, διανύουν περίοδο πολύ καλής φόρμας.

Ο Μαζαράκης, στο Κόζιτσε σε τουρνουά 100.000 δολαρίων, νίκησε τον Ούγγρο Σαβόλτ (Νο-110) με 6-4, 6-3 και παίζει τώρα με τον ισπανό Ναβάρο. Από την πλευρά του ο Πέππας, στην Ολλανδία σε τουρνουά 15.000 δολαρίων, κέρδισε το Νο 6 του ταμπλό Νεοζηλανδό Νίλσεν 6-4, 7-5 και στον β` γύρο θα αντιμετωπίσει τον Ολλανδό Πεκς.

Την προσεχή Δευτέρα οι δύο τενίστες θα επιστρέψουν στην Ελλάδα για να τεθούν υπό τις οδηγίες του Ομοσπονδιακού προπονητή Γιάννη Ρήγα. Εκτός από τους Μαζαράκη, Πέππα, την Εθνική θα στελεχώσουν και οι Κωνσταντίνος Οικονομίδης και Νίκος Ροβάς, οι οποίοι δεν συμμετέχουν σε τουρνουά στο εξωτερικό αυτήν την εβδομάδα.

Η ομάδα της Ιρλανδίας έρχεται την Κυριακή το βράδυ στην Αθήνα για να εγκλιματιστεί και να πάρει μία γεύση από τα χωμάτινα γήπεδα και τις υψηλές θερμοκρασίες της εποχής στην Ελλάδα, καθώς οι παίκτες της είναι συνηθισμένοι να αγωνίζονται σε επιφάνειες από χορτάρι κυρίως και σε κλειστά γήπεδα. Την ομάδα απαρτίζουν οι Πίτερ Κλάρκε Νο 263 (μονό)-969 (διπλό), Τζον Ντοράν Νο 1071 (μονό)-1276 (διπλό), Ντέιβιντ Μάλιν Νο 958 (μονό)-1192 (διπλό), Κονόρ Μίλαντ χωρίς βαθμολογία.

Στόχος της ελληνικής ομάδας είναι η νίκη - πρόκριση στον επόμενο γύρο που θα τη φέρει πιο κοντά στον άνοδο της στην Ευρωαφρικανική Ζώνη Ι (θα χρειαστεί μία νίκη ακόμα, αν ξεπεράσει το εμπόδιο της Ιρλανδίας αντιμετωπίζοντας τον νικητή Βουλγαρίας-Σερβίας/Μαυροβούνιου το Σεπτέμβριο).

Νέος αιφνίδιος θάνατος ποδοσφαιριστών

Λίγες ημέρες μόνο μετά τον αιφνίδιο θάνατο του Καμερουνέζου Μαρκ Βίβιεν Φοέ το παγκόσμιο ποδόσφαιρο δέχτηκε νέο σοκ, αφού χθες νεαρός παίκτης της βραζιλιάνικης Μποταφόγκο Πρέτο, που αγωνίζεται στην τρίτη κατηγορία, έχασε τη ζωή του κατά τη διάρκεια της προπόνησης. Ο 20χρονος Μαξιμιλιάνο Πατρίκ Φερέιρα έχασε τις αισθήσεις του κατά τη διάρκεια της προπόνησης και παρά τις προσπάθειες του γιατρού της ομάδας δεν μπόρεσε να επανέλθει. Διακομίστηκε σε νοσοκομείο όπου διαπιστώθηκε πως η καρδιά του ήταν αυτή που τον πρόδωσε.

Τρεις Δωδεκανήσιοι «επέπλευσαν» στην Καστοριά

Κάτω από δυσμενέστατες καιρικές συνθήκες διεξήχθη το Πανελλήνιο πρωτάθλημα Νέων στην όμορφη πόλη της Καστοριάς το περασμένο Σαββατοκύριακο. Το απόγευμα του Σαββάτου μία τρίωρη μπόρα καθώς και το απόγευμα της Κυριακής (χαλαζόπτωση), ανέτρεψαν ριζικά το αγωνιστικό πρόγραμμα με αποτέλεσμα να δημιουργηθούν μεγάλα αγωνιστικά προβλήματα στους αθλητές.

Τρεις Δωδ/σιοι αθλητές - τρεις κατάφεραν να «επιπλεύσουν» στους αγώνες.

Πρόκειται για την Γεωργία Τσικούρη, τον Μιχάλη Μαρκόπουλο, την Μαρία Λιοντή και την Ομάδα σκυταλοδρομίας του ΓΑΣ Υγεία Ρόδου στα 4Χ100 μ.

Η Γεωργία Τσικούρη του ΠΑΟ Διαγόρα Ρ. έτρεξε στα 400 μ. γυναικών και τερμάτισε τελικά 2η με τον μέτριο γι αυτήν χρόνο 56''22. Η Γεωργία εδώ και δύο χρόνια ταλαιπωρείται από τραυματισμούς στην μέση, με αποτέλεσμα μέχρι σήμερα να μην έχει πετύχει τους υψηλούς στόχους που έχει θέσει (συμμετοχή στην Εθνική Ομάδα). Ελπίζουμε να αποθεραπευτεί γρήγορα και να την καμαρώσουμε μαζί με την Γεωργία Κουμνάκη στην Ολυμπιάδα.

Ο Μιχάλης Μαρκόπουλος του ΓΑΣ Υγεία Ρ. έτρεξε στα 400 μ. απλά, παρά το ότι το αγώνισμά του είναι τα 400 μ. μ' εμπόδια, που έχει πιάσει το όριο για τους Πανευρωπαϊκούς αγώνες Εφήβων, και πέτυχε νέο ατομικό ρεκόρ, 49''19, καταλαμβάνοντας την 3η θέση.

Την 3η θέση πήρε τελικά και στη σκυταλοδρομία 4Χ100 μ. η ομάδα του ΓΑΣ Υγεία Ρ., με τους Γιώργο Κοντό, Σάββα Διακονικόλα, Τάσο Χαβιαρά και Μιχάλη Μαρκόπουλο.

Τέλος, η Μαρία Λεοντή του ΑΣ Ιπποκράτης Κω, πήρε την 4η θέση τα 100 μ. μ' εμπόδια με νέα ατομική επίδοση.



ΠΡΟΟΔΟΣΠΟΡ

«Αδύναμα καρφιά» από την ομάδα του βόλεϊ

Για την έννατη - δέκατη θέση θα αγωνιστεί η ομάδα του βόλεϊ ανδρών που προσπάθησε αλλά της είχαν άτοιχίσει οι συνεχόμενες ήττες στο ξεκίνημα.

Στο τελευταίο παιχνίδι του ομίλου η Ρόδος ηττήθηκε από το Γκότλαντ με 3-2 σετ. Οι παίκτες του Παναγιώτη Βακόνδιου πήραν το πρώτο σετ με 25-22 και έχασαν το δεύτερο με 25-15. Κατάφεραν να προηγηθούν ξανά στο τρίτο το οποίο και κατέκτησαν άνετα με 25-10 αλλά ισοφαρίστηκαν από τους Σουηδούς στο 4ο με 25-23.

Στο τάι μπρέικ εξελίχθηκε ένα θρίλερ. Το σετ κυλούσε πόντο - πόντο αλλά στο τέλος το Γκότλαντ πήρε τη νίκη με σκορ στο 4ο σετ 15-11.

Οι ομάδες:

Γκότλαντ: Άντερσον, Μπεργκστρομ, Μπρινκμπεργκ, Γιάκομπσον, Γιόχανσον, Νίστρομ, Ορμπανμπιτ, Τελστρομ, Βάχλεν, Γουόλστεντ, Βέστερμαρ Σ. Μ., Βέστερμαρ Σ. Τ.

Ρόδος: Αναγνώστου, Αυγέρης, Δικαστόπουλος, Καραμιχάλης, Κοκκολάκης, Λαμπράκος, Μακρής, Ζώης.

ΝΕΟΣ ΟΜΙΛΟΣ

Η κατάταξη για τις θέσεις 9-11 γίνεται μέσω νέου ομίλου στον οποίο συμμετέχουν πέραν της Ρόδου, το Τζέρσεϊ και το Γιβραλτάρ.

Χθες το πρωί (11.00' ώρα Ελλάδας) οι Έλληνες αντιμετώπισαν το Τζέρσεϊ το οποίο και νίκησαν με 3-2 σετ σε 114 λεπτά.

Δραματικά τα δύο πρώτα σετ του αγώνα με τους Άγγλους να παίρνουν το α' με 25-22 και την Ρόδο να ισοφαρίζει με επίσης 25-22. Τυπική διαδικασία το τρίτο σετ για τους Ροδίτες (25-8) και ενώ όλα έδειχναν ότι θα γινόταν το 3-1, το Τζέρσεϊ με αντεπίθεση διαρκείας και πείσμα πήραν το 4ο με 26-24!! Στο τάι μπρέικ, οι παίκτες του Παναγιώτη Βακόνδιου αποφάσισαν να μην αφήσουν άλλη ευκαιρία να πάει χαμένη και παίζοντας πολύ καλό βόλεϊ αποφεύγοντας τα επιπόλαια λάθη πήραν το πέμπτο σετ με 15-10 σε μόλις 13 λεπτά.

Τώρα πλέον η Ρόδος απέχει μόλις μία νίκη (χθες αργά το βράδυ αντιμετώπιζε το Γιβραλτάρ) από την κατάληψη της 9ης θέσης στα φετινά Island Games.

Οι ομάδες:

Τζέρσεϊ: Άνταμσον, Μπένετ, Κάντιον, Φέιλ, Γκάρτσορ, Ίνγκραμ, Μορίν, Πάουελ, Σάιμον, Σπένσερ, Τολ.

Ρόδος: Αναγνώστου, Αυγέρης, Δικαστόπουλος, Καραμιχάλης, Κοκκολάκης, Λαμπράκος, Μακρής, Ζώης.

ΑΠΩΛΕΙΑ Ο ΧΑΤΖΗΜΑΝΩΛΗΣ

Βασική απουσία για την ομάδα της Ρόδου ο Μανώλης Χατζημανώλης ο οποίος υπέστη ρήξη μηνίσκου στο ματς με το Σααρέμαα. Η ζημιά του έμπειρου αθλητή είναι πολύ σοβαρή και θα υποβληθεί σε αρθροσκόπηση από τον Βασίλη Δημητρακόπουλο που είναι δίπλα του από την πρώτη στιγμή του τραυματισμού. Ο ίδιος έκανε προσπάθεια να συνεχίσει την μάχη αλλά ήταν αδύνατο. Από την περασμένη Δευτέρα κυκλοφορεί με πατερίτσες και μετά την επιστροφή της αποστολής στη Ρόδο θα αποκατασταθεί η ζημιά στο γόνατο.

Στο τουρνουά μπάσκετ των ISLAND GAMES

Ρόδος - Κέϊμαν για το χρυσό μετάλλιο

Κοινή ανταπόκριση από τη δημοσιογραφική ομάδα της Ρόδου στο Γκέρνσεϊ, που αποτελείται από τους: Μπάμπη Θεοδώρου (Προόδου), Νικήτα Κουσκούση και Μάγδα Σούγγαρη



Κοντεύει να χάσει το ενδιαφέρον της η προκριματική φάση των ομίλων στο μπάσκετ ανδρών. Η Ρόδος έχει μετατρέψει την κατάταξη στον α' όμιλο σε προσωπική της υπόθεση καθώς μέχρι τώρα κανένας αντίπαλος δεν μπόρεσε να της κόψει το δρόμο προς την πρώτη θέση που οδηγεί στον μεγάλο τελικό.

Τουλάχιστον πέντε κλάσεις ανώτεροι οι Ροδίτες και χωρίς να έχουν παίξει ακόμα με το 100% των δυνατοτήτων τους, έκαναν περίπατο στους τέσσερις αγώνες που έπαιξαν και πλέον ετοιμάζονται για τον αυριανό τελικό κόντρα στο πολύ ισχυρό συγκρότημα των Κέιμαν.

Σήμερα, βάσει προγράμματος έχουν ρεπό σε αντίθεση με τις υπόλοιπες ομάδες του ομίλου.

Χθες το μεσημέρι, το ροδίτικο εξηρές διέλυσε και το Isle of Wight με 93-46. Βέβαια, η άνετη επικράτηση δεν ήρθε τόσο εύκολα κυρίως γιατί οι Ροδίτες έκαναν τα εύκολα δύσκολα.

Ξεκίνησαν πολύ δυνατά και προηγήθηκαν με σεβαστή διαφορά αλλά το πονηρό παιχνίδι των Άγγλων και οι ομολογουμένως φιλότιμες προσπάθειές τους έφερναν το ματς σε ισορροπία.

Αυτό δεν σημαίνει ότι ισοφάριζαν ή ότι πήραν προβάδισμα αλλά έμεναν κοντά στο σκορ και φάνηκαν περισσότερο απειλητικοί από τους προηγούμενους αντιπάλους. Όλα αυτά μέχρι τα μισά της 2ης περιόδου όταν έγινε και το ξέσπασμα. Το 14-19(10') έγινε 25-41(20') και με συνοπτικές διαδικασίες, 27-52 στο 23'. Από κει και πέρα, το ενδιαφέρον επικεντρώθηκε στο να πιάσει κατοστάρα η Ρόδος. Η διαφορά αυξανόταν και από ένα σημείο και μετά χάθηκε το μέτρημα.

Το τελικό 93-46 προήλθε από παίκτες που στα πρώτα παιχνίδια δεν είχαν μεγάλο χρόνο συμμετοχής, όπως ο πρώτος σκόρερ της Α' κατηγορίας Μάκης Δούβαλης, αλλά φρόντισαν χθες να αποδείξουν στον προπονητή τους ότι δικαιούνται ευκαιρίες στον τελικό.

Δεν υστέρησε κανείς από την ομάδα της Ρόδου. Ο χρόνος ήταν σχεδόν μοιρασμένος και όλοι πρόσφεραν το καλύτερο δυνατό. Εντυπωσίασαν οι νεαροί Παρδακάς και Δούβαλης και ο έμπειρος Παναγιώτης Παπακώστας.

Δεκάλεπτα: 14-19, 25-41(ημιχρ.), 39-66, 46-93.

Όνομα	Πόντοι	Βολές	Δίποντα	Τρίποντα	Ριμπάουντ	Χρόνος
4 Almond	4	1/4	1/5	1/2	0-3	40:00
6 Monks	2	0/0	1/3	0/1	0-1	7:37
7 Toogood	11	2/4	4/9	1/5	2-1	27:21
8 Butchers	0	0/2	0/2	0/0	0-0	14:32
9 Morris	12	1/2	5/12	1/5	2-4	33:56
10 Morgan	0	0/0	0/0	0/0	0-0	2:11
11 White	0	0/0	0/3	0/0	1-4	19:32
12 Smith	6	1/2	2/6	1/3	0-3	17:03
15 Abrook	11	4/6	3/12	1/4	1-4	36:56
Σύνολο	**46**	**9/20**	**16/52**	**5/20**	**6-21**	**200**

Όνομα	Πόντοι	Βολές	Δίποντα	Τρίποντα	Ριμπάουντ	Χρόνος
4 Λιβιεράτος Κ.	3	0/2	1/4	1/2	0-1	19:59
5 Παρδακάς	15	3/3	6/10	0/0	3-1	15:39
6 Γκόνος	11	0/0	5/13	1/5	0-0	19:59
7 Μοσχής	2	0/0	1/3	0/0	0-3	17:42
8 Παπακώστας	6	4/6	1/6	0/2	2-4	30:00
9 Βλαχοδήμος	9	1/3	4/5	0/0	1-3	20:01
10 Τσαουσίδης	10	3/4	3/7	1/3	1-2	20:10
11 Λιβιεράτος Σ.	4	0/0	2/2	0/0	0-0	4:20
12 Δούβαλης	20	4/4	8/14	0/0	5-7	20:00
13 Φιλιππόπουλος	4	0/0	2/3	0/0	0-1	9:06
14 Σκορδάλης	5	0/0	1/2	1/2	1-5	12:18
15 Μπίλιας	6	0/0	3/4	0/0	0-1	10:55
Σύνολο	**93**	**15/22**	**37/73**	**4/14**	**15-29**	**200**

Μετάλλια στο τέλος

Με ενδιαφέρον αναμένεται από την ροδίτικη αποστολή η σημερινή τελευταία μέρα των αγώνων. Σε τουλάχιστον τρία ταμπλό οι Έλληνες «χτυπάνε» μετάλλιο.

Αναλυτικά οι σημερινές διεκδικήσεις:

- (09.30') Ημιμαραθώνιος
- (10.00' - 15.30') Τελικοί Τένις
- (10.30') Τέταρτος γύρος γκολφ ανδρών
- (11.00') Μικρός τελικός γυναικείου μπάσκετ (με την προϋπόθεση ότι χθες το απόγευμα η Ρόδος επικράτησε του Isle of Wight)
- (11.30') Τελική φάση αγωνισμάτων στίβου
- (17.00') Μεγάλος τελικός μπάσκετ ανδρών (Ρόδος - Κέιμαν)

Υπενθυμίζουμε ότι η ομάδα μπάσκετ των ανδρών είναι το ακλόνητο φαβορί έχοντας κατακτήσει το χρυσό μετάλλιο και στις δύο προηγούμενες συμμετοχές της.

Επίσης η τελετή λήξης είναι προγραμματισμένη για τις 21.00'. (όλες οι ώρες είναι ώρες Γκέρνσεϊ).

Αρωμα τελικού...



Ο χρυσός αθλητής της ομάδας στίβου της Ρόδου Ηλίας Κέλλης (φωτό) ρίχθηκε στην μάχη των Island Games χθες το πρωί, στο πλαίσιο της προκριματικής φάσης των 100 μέτρων των ανδρών. Από τον χώρο του κλασσικού αθλητισμού, η Ρόδος περιμένει ακόμα αρκετές διακρίσεις και ο Κέλης είναι ανάμεσα στους αθλητές εκείνους που διεκδικούν μία θέση στο βάθρο των νικητών.

Στην τρίτη σειρά των 100μ. ο Κέλης τερμάτισε δεύτερος με χρόνο 11"20 πίσω από τον Ντε Χααφ του Γκέρνσεϊ που έκανε 11". Αξίζει να σημειωθεί πως η επίδοση του Δωδεκανήσιου αθλητή ήταν η δεύτερη καλύτερη και των 4 σειρών των προκριματικών ενώ οι υπεύθυνοι της ομάδας δηλώνουν με σιγουριά ότι μπορεί να συνεχίσει με πολύ καλύτερους χρόνους όπως έχει κάνει και στις εγχώριες διοργανώσεις του στίβου.

Επίσης, χθες το βράδυ ο Κέλλης θα έπαιρνε μέρος και στην ομάδα σκυταλοδρομίας 4x100.

Αναλυτικά τα αποτελέσματα της τρίτης σειράς:

Position	Lane/Order	Competitor	Island	Result
1st	7	(2172) Ryan de Haaff	Guernsey	11.00
2nd	5	(3944) Ilias Kelis	Rhodes	11.20
3rd	3	(3353) Stephen Prosser	Jersey	11.31
4th	8	(4688) Andrew Owen	Ynys Môn	11.89
5th	6	(1357) Gian Nacimiento	Gibraltar	11.92
6th	1	(0268) Graeme Neal	Alderney	12.77
7th	2	(4602) Amon Bennett	St Helena	12.78
DNF	4	(4418) Martin Leyland	Shetland Islands	

6ος Ο ΤΣΟΥΚΟΣ ΣΤΟ ΜΗΚΟΣ

Απόντων των Νεκτάριου Γιαλλουράκη και Ναπολέοντα Μίαρη στο άλμα εις μήκος, ο Θανάσης Τσούκος με την παραίνεση και των συνοδών της ομάδας του στίβου αγωνίστηκε και σ' αυτό το σκάμμα.

Πήδησε 6.23 μ., αρκετά μακρυά απ' τα μετάλλια του αγωνίσματος στο οποίο πέρυσι νικητής ήταν ο Νεκτάριος Γιαλλουράκης.

Τα αποτελέσματα:

1ος Dale Garland (Γκέρνσεϊ) 7.30 μ. χρυσό μετάλλιο
2ος Erik Larsson (Gottland) 6.84 μ. αργυρό μετάλλιο
3ος Adam Page (Guernsey) 6.75 μ. χάλκινο μετάλλιο
4ος Phil Rilley (Man) 6.75 μ.
5ος Neville Morgan (Cayman Island) 6.67μ
6ος Chris Whitlow (Man) 6.45 μ
7ος Matt Barton (Wight) 6.30 μ
8ος Αθανάσιος Τσούκος (Ρόδος) 6.23 μ

Ο ροδίτικος στίβος πρωταγωνιστής...

Ο ροδίτικος στίβος τελικά θα είναι και πάλι ο μεγάλος πρωταγωνιστής στην τρίτη παρουσία της Ρόδου στους αγώνες Νήσων του Γκέρνσεϊ, παρά το γεγονός ότι η ομάδα ήταν αποψιλωμένη τα μεγάλα ονόματα (Γιαλλουράκης Ν., Μαρκόπουλος Μ., Κοντός Γ., Τσικούρη Γ., Κουμνάκη Γ., κ.α.

Η ΕΑΣ ΣΕΓΑΣ Δω/σου εκφράζει τα θερμά της συγχαρητήρια στους αθλητές-τριες και στους συνοδούς του στίβου και παράλληλα υπενθυμίζει στις Αρχές, ότι ο ροδίτικος στίβος, πιρά τη μεγάλη του συνεισφορά, δεν τυγχάνει και της ανάλογης υποστήριξης, σε αντίθεση με τα άλλα αθλήματα (κυρίως τα ομαδικά).

ΣΥΓΧΑΡΗΤΗΡΙΑ

Η ΕΑΣ ΣΕΓΑΣ Δω/σου, επιθυμεί να εκφράσει τα θερμά της συγχαρητήρια προς της Επιτροπή Διεκδίκησης για την ανάληψη των αγώνων των ISLAND GAMES του 2007.

Τα οφέλη απ' αυτή την υπόθεση θα είναι πολλαπλά (αθλητικές εγκαταστάσεις - υποστήριξη αθλημάτων - απόκτηση τεχνογνωσίας κλπ) και σαν αθλητικός φορέας χαιρόμαστε διπλά.

Στόχος η 20άδα στο γκολφ

Υποχώρησαν οι Ρόδιοι γκολφέρ στην βαθμολογία μετά και την ολοκλήρωση του τρίτου γύρου στο ατομικό των ανδρών. Ο Κώστας Σπανός από την 19η, έπεσε στην 22η θέση ενώ ο Δημήτρης Βλάχος έκανε «βουτιά» στην 35η από την 27η που βρισκόταν την Τρίτη.

Αναλυτικά:

Position	Competitor	Island	Round 1	Round 2	Round 3	Round 4	Total
1st	(4446) Robert Jamieson	Shetland Islands	91	78	82	0	251
2nd	(0881) Chris Clarke	Falkland Islands	93	90	87	0	270
3rd	(2120) Robert Eggo	Guernsey	66	63	0	0	129
3rd	(3254) Christy Mclaughlin	Jersey	64	65	0	0	129
22nd	(3857) Kostas Spanos	Rhodes	71	69	0	0	140
35th	(3860) Dimitrios Vlachos	Rhodes	73	75	0	0	148

Οι ποδηλάτες «έσπασαν» την παράδοση των μεταλλίων

Στις δύο πρώτες συμμετοχές της στα Island Games η Ρόδος πανηγύρισε την κατάκτηση μεταλλίων από τους ποδηλάτες τόσο στο Γκότλαντ όσο και στο Μαν. Στο Γκέρνσεϊ όμως έσπασαν την παράδοση διαψεύδοντας τις προσδοκίες για διάκριση στα πεντάλ.

Την καλύτερη θέση κατέλαβε ο Βαγγέλης Κασταμούλας στον τελικό του αγώνα δρόμου (21ος), ο Αριστείδης Αποστολόπουλος κατετάγη 36ος ενώ ο Τσαμπίκος Μανδάνης τερμάτισε στην 45η θέση.

Στην κούρσα φέρονται δηλωμένοι ακόμα και οι Κυριάκος Κελεπέρας, Χρυσοβαλάντης Λάλος οι οποίοι δεν αγωνίστηκαν τελικά.

Αναλυτικά τα αποτελέσματα:

Position	Competitor	Island	Result	Medal
1st	(2630) Elliot Baxter	Isle of Man	2:49:36	Gold
2nd	(2627) Andrew Roche	Isle of Man	+2:12	Silver
3rd	(1008) Gunnar Dahl-Olsen	Faroe Islands	+2:20	Bronze
21st	(3899) Evangelos Kastamoulas	Rhodes		
36th	(3935) Aristotelis Apostolopoulos	Rhodes		
45th	(3973) Tsambikos Mandanis	Rhodes		
DNS	(3977) Kiriakos Keleperas	Rhodes		
DNF	(3972) Hrisovalantis Lalos	Rhodes		

Τέταρτος στην σκοποβολή ο Βασίλης Σοφιανόπουλος

Ούτε το πιο αισιόδοξο μέλος της ροδίτικης αποστολής μπορούσε να φανταστεί το μέγεθος της επιτυχίας στην σκοποβολή. Οι αθλητές λάμβαναν πρώτη φορά μέρος στην διοργάνωση ενώ και οι ίδιοι ήταν πολύ επιφυλακτικοί. Τελικά, οι προσπάθειες και η επιμονή τους επιβραβεύτηκαν χαρίζοντας στην Ρόδο διακρίσεις σε ένα αγώνισμα στο οποίο δεν έχει μεγάλη προϊστορία. Δικαίως απέσπασαν το θερμότερο χειροκρότημα των Ροδίων αλλά και των συναθλητών τους από άλλα νησιά.

Συγκεκριμένα, στο ατομικό του Olympic trap ο Βασίλης Σοφιανόπουλος βρέθηκε μια ανάσα από τα μετάλλια και πολύ κοντά στο χρυσό. Τερμάτισε τέταρτος τελικά με 132 πόντους, έναν μόλις λιγότερο από την επίδοση του χάλκινου μεταλλίου και δύο από το ασημένιο και το χρυσό, ανάμεσα σε 25 αθλητές στην πρώτη του συμμετοχή!

Πολύ καλό πλασάρισμα και για τον Γιάννη Μανταλιό ο οποίος κατετάγη έκτος με 123 πόντους.

Είναι απόλυτα λογικό οι ιθύνοντες των Island Games να τους συμπεριλάβουν από δω και στο εξής στους αθλητές που πρέπει να προσεχθούν ιδιαίτερα από τους αντιπάλους τους. Και με τη σειρά της η Ρόδος θα περιμένει περισσότερα στο Σέτλαντ το 2005 και «εντός έδρας» το 2007!

Αναλυτικά:

Position	Competitor	Island	R1	R2	R3	R4	R5	Final	Total	Medal
1st	(1343) Kevin Cowles	Gibraltar	23	23	23	21	24	20	134+3 GR	
2nd	(3363) Mark Andrews	Jersey	21	22	21	25	21	24	134+2	
3rd	(2935) Adrian Williams	Isle of Wight	24	20	24	20	24	21	133	
4th	(3891) Vasilios Sofianopoulos	Rhodes	24	22	21	22	23	20	132	

Ικανοποιητικά στο Automatic Ball

Οι καλές παρουσίες στην σκοποβολή συνεχίζονται με τον Πέτρο Καντούνια να βρίσκεται στην δέκατη θέση της κατάταξης μετά από δύο σειρές και να υπολείπονται άλλες τέσσερις. Την ίδια στιγμή ο Αλέξανδρος Δανάς έχει πλασαριστεί στην 21η.

Αναλυτικά:

Position	Competitor	Island	R1	R2	R3	R4	R5	Final	Total	Medal
1st	(3363) Mark Andrews	Jersey	25	22	0	0	0	0	47	
2nd	(2639) Peter Kelly	Isle of Man	24	22	0	0	0	0	46	
3rd	(4471) Peter Davies	Shetland Islands	21	23	0	0	0	0	44	
3rd	(2935) Adrian Williams	Isle of Wight	21	23	0	0	0	0	44	
3rd	(2126) Darren Burlenshaw	Guernsey	23	21	0	0	0	0	44	
10th	(3894) Petros Kantounias	Rhodes	21	19	0	0	0	0	40	
21st	(3890) Alexandros Danas	Rhodes	12	21	0	0	0	0	33	

ΑΒΛΑΒΕΣ ΚΑΠΝΙΣΜΑ ΜΕ ΤΗΝ
Συσκευή αφαίρεσης των βλαβερών ουσιών από τα τσιγάρα και τον καπνό



- Μειώνει τις πιθανότητες ανάπτυξης καρκίνου των πνευμόνων και του λάρυγγος.
- Βοηθάει στο κόψιμο του καπνίσματος, γιατί επιτυγχάνει την σταδιακή απεξάρτηση απ' την νικοτίνη.
- Δεν αλλοιώνει το άρωμα και την γεύση του καπνού

Συνοδεύεται από πιστοποιητικά κρατικών & ιδιωτικών ινστιτούτων καπνού

ΑΠΟΚΛΕΙΣΤΙΚΗ ΔΙΑΘΕΣΙΣ ΔΩΔΕΚΑΝΗΣΟΥ
ΚΩΣΤΑΚΗΣ ΚΩΝΣΤΑΝΤΙΝΟΣ
ΚΟΛΟΚΟΤΡΩΝΗ 14 · ΡΟΔΟΣ
Τηλ. 22410 77604 FAX: 23080
(Παράδοσις κατ'οίκον· Δεκτές ΠΙΣΤΩΤΙΚΕΣ ΚΑΡΤΕΣ)
Τ1326-4/7

Μετά την απολογία του

Ελεύθερος αφέθηκε με εγγύηση 6.000 ευρώ ο Αγγλος για το βιασμό

ΑΡΝΕΙΤΑΙ ΤΙΣ ΚΑΤΗΓΟΡΙΕΣ

ΕΛΕΥΘΕΡΟΣ με τον περιοριστικό όρο της καταβολής χρηματικής εγγύησης ποσού 6.000 ευρώ, κρίθηκε χθες το μεσημέρι μετά την απολογία του στον ανακριτή με σύμφωνη γνώμη και του Εισαγγελέα, ο 21χρονος Βρετανός τουρίστας που κατηγορείται ότι βίασε το φίλο του.

Συνοδευόμενος ο Βρετανός από το δικηγόρο του κ. Ακη Δημητριάδη, εμφανίστηκε ενώπιον του ανακριτή και απολογήθηκε αρνούμενος την κατηγορία.

Μάλιστα αναρωτήθηκε γιατί το έκανε αυτό ο φίλος του και τον κατηγορεί άδικα.

Ομως Εισαγγελέας και Ανακριτής έκριναν ότι ο κατηγορούμενος θα αφεθεί ελεύθερος με τον περιοριστικό όρο της καταβολής χρηματικής εγγύησης.

Σύμφωνα με την καταγγελία ο 20χρονος Βρετανός κατήγγειλε ότι τα ξημερώματα της περασμένης Τρίτης ο φίλος του, με τον οποίο λίγο πριν διασκέδαζαν μαζί, εισέβαλε στο δωμάτιό του και εκμεταλλευόμενος την κατάσταση μέθης και υπνηλίας που βρισκόταν, τον βίασε. Μάλιστα όταν αντιλήφθηκε τι γινόταν και ζήτησε εξηγήσεις, του πρότεινε να αλλάξουν ρόλους.

Τα εκφυλιστικά φαινόμενα του Φαληρακίου αποτελούν πρώτα θέματα στα βρετανικά Μέσα Ενημέρωσης.

Από την Περιφέρεια Νοτίου Αιγαίου

Εργα παρέμβασης στο δάσος της Καλλιθέας

ΘΑ ΔΙΑΤΕΘΟΥΝ 736.300 ΕΥΡΩ

ΜΕ απόφαση της γενικού γραμματέα της Περιφέρειας Νοτίου Αιγαίου κ. Μάρθας Σημαντώνη εντάχθηκε στο Περιφερειακό Επιχειρησιακό Πρόγραμμα (Π.Ε.Π.) Νοτίου Αιγαίου 2000-2006 το έργο «Ανόρθωση δάσους Καλλιθέας Ρόδου», με προϋπολογισμό 736.300 ευρώ (251 εκ. δρχ.).

Το έργο περιλαμβάνει παρεμβάσεις στο δάσος που βρίσκεται στην περιοχή Καλλιθέας. Το τμήμα του δάσους στο οποίο θα γίνει η παρέμβαση βρίσκεται στην περιοχή Λουτρών, σε απόσταση μόλις 10 χλμ. από την πόλη της Ρόδου. Αποτελεί έναν από τους πιο πολυσύχναστους τουριστικούς προορισμούς του νησιού.

Οι εργασίες που θα εκτελεσθούν είναι:

* Καλλιεργητικές εργασίες, καθαρισμοί
* Κατεργασία του εδάφους
* Αναδασώσεις
* Διευθέτηση όμβριων υδάτων
* Περίφραξη
* Εργασίες οδοποιΐας.

Σκοπός του έργου η ανόρθωση του δάσους για την εξυπηρέτηση πολλαπλών σκοπών και κυρίως την πυροπροστασία και τη βελτίωση του τοπίου.

Στη χρηματοδότηση συμμετέχουν το Ευρωπαϊκό Γεωργικό Ταμείο Προσανατολισμού & Εγγυήσεων (Ε.Γ.Τ.Π.Ε.-Π.) κατά 75% και το Ελληνικό Δημόσιο κατά 25%.

Ο συνολικός αριθμός των μέχρι σήμερα ενταγμένων έργων και ενεργειών έφτασε τα 212 και ο προϋπολογισμός τους τα 275,6 εκ. ευρώ (93,9 δις δρχ.).

Τρεις οικονομολόγους προσφέρει αμισθί στο Δήμο ο Χ. Χατζηευθυμίου

Η παράταξη του Χ. Χατζηευθυμίου διαθέτει αμισθί τρεις οικονομολόγους για να βοηθήσουν τις οικονομικές υπηρεσίες του Δήμου. Σε σχετική επιστολή του προς τον πρόεδρο του Δημοτικού Συμβουλίου, ο κ. Χατζηευθυμίου αναφέρει τα εξής:

«Κύριε Πρόεδρε,

Στο τελευταίο Δημοτικό Συμβούλιο και με αφορμή την ψήφιση του απολογισμού του έτους 2002 του Διεθνούς Κέντρο Λογοτεχνών και Μεταφραστών Ρόδου, έγινε συζήτηση για την κατάσταση που επικρατεί, σε ό,τι αφορά τη λογιστική λειτουργία των Οργανισμών και των Επιχειρήσεων του Δήμου μας.

Κοινή ήταν η διαπίστωση ότι ο Δήμος δεν παρουσιάζει μια ομοιόμορφη λογιστική λειτουργία, κάτι που θα βοηθούσε την παρακολούθηση της οικονομικής θέσης των Οργανισμών και των Επιχειρήσεών του και βέβαια και του ίδιου του Δήμου.

Από τους ισολογισμούς των Επιχειρήσεων για το 2002 που δημοσιεύονται ένας - ένας τις τελευταίες μέρες ο καθένας διαπιστώνει τις τεράστιες ζημιές των Επιχειρήσεων του Δήμου, ζημιές οι οποίες για το τελευταίο έτος διπλασιάζονται σε σχέση με τις ζημιές των προηγούμενων ετών.

Η παράταξή μας "Πρώτα η Ρόδος", θέλοντας να προσφέρει τη βοήθειά της, ώστε να ενταχθούν όλοι οι Οργανισμοί και όλες οι Επιχειρήσεις μας στο διπλογραφικό σύστημα και γνωρίζοντας τις δυσκολίες που η δημοτική αρχή αντιμετωπίζει με την έλλειψη εξειδικευμένων στελεχών, κατέθεσε πρόταση στο προηγούμενο Δημοτικό Συμβούλιο, σύμφωνα με την οποία θέτει στη διάθεση της δημοτικής αρχής για όσο χρόνο χρειαστεί τρεις οικονομολόγους, αμισθί, προκειμένου να βοηθήσουν τη δημοτική αρχή στο έργο της.

Επειδή καμία απάντηση δεν πήραμε στη διάρκεια της συνεδρίασης αυτής, καταθέτουμε την πρότασή μας αυτή και εγγράφως και περιμένουμε τη δική σας απόφαση.

Θεωρούμε ότι η παρούσα κατάσταση δεν μπορεί να συνεχιστεί.

Για τη δημοτική παράταξη "Πρώτα η Ρόδος"
Χατζής Χατζηευθυμίου»

Οι αριστούχοι και απολυόμενοι από το Λύκειο Σορωνής

Ανακοινώθηκαν χτες τα ονόματα των μαθητών και μαθητριών που αρίστευσαν και αποφοίτησαν από το Λύκειο Σορωνής.

Οι αριστούχοι είναι οι εξής:

Αριστούχοι
Β' τάξη

Χριστοδούλου Αναστασία 18,5

Γ' τάξη

Υφαντή Μαριέττα 19
Μαριέττου Μαρία 18,7

Απολύονται

Ανδρίκου Δέσποινα
Αντωνά Δομινίκη
Αρφαράς Χρυσοβαλάντης
Βογιατζή Μιχαλίτσα-Κυρια
Ζερβός Ηλίας
Θεοδωράτου Μάρθα
Καλαμαρά Αννα
Καλούδη Αγγελική
Κασέρης Μηνάς-Σίλας
Καστάνια Δέσποινα
Κυριαζάκου Σοφία
Μαγκανάς Σταύρος
Μακαρούνας Ιωάννης
Μαριεττής Αγαπητός
Μαριέττου Μαρία
Μιχαλάκη Σπυριδούλα
Μπερετούλης Δημήτριος-Εμμ.
Νικολίκος Σταμάτης
Παπαθεοδώρου Δέσποινα
Πασχάκη Κωνσταντίνα
Πεταυράκη Μιχαλίτσα-Χρυσ.
Πεχλεβανίδης Σταύρος
Σουγιουκλού Χριστίνα
Τσαγκαράκη Μιχαλία
Τσερέπα Ανδρομάχη
Υφαντή Μαριέττα
Φεσάκης Ηλίας
Χατζηγιαννάκη Ειρήνη
Χατζηκυριαζή Αννα
Χατζησάββα Παρασκευή

Σε 41χρονο Αρχαγγελίτη

Καταδίκη με αναστολή για ληστεία σε Τράπεζα

ΑΝΑΓΝΩΡΙΣΤΗΚΕ ΜΕΙΩΜΕΝΟΣ ΚΑΤΑΛΟΓΙΣΜΟΣ

ΜΕ ΕΠΙΕΙΚΕΙΑ έκρινε χθες το Τριμελές Εφετείο Δωδεκανήσου επί κακουργημάτων, τον 41χρονο Αρχαγγελίτη, Βασίλειο Τσακίρη του Αντωνίου, που κατηγορείται για ληστεία σε τράπεζα. Του αναγνωρίστηκε μειωμένος καταλογισμός και του επιβλήθηκε ποινή φυλάκισης 3 χρόνων και 3 μηνών με αναστολή.

Συγκεκριμένα χθες το πρωί κάθησε στο εδώλιο του Τριμελούς Εφετείου επί κακουργημάτων, ο 41χρονος Αρχαγγελίτης, ο οποίος τη Μεγάλη Τετάρτη 23 Απριλίου, με το καλημέρα μπούκαρε στο υποκατάστημα της Εμπορικής Τράπεζας στο Φαληράκι και με την απειλή καραμπίνας αφαίρεσε 15.765 ευρώ. Κατά την έξοδό του, από το υποκατάστημα της Τράπεζας του έπεσαν τα κλειδιά του μοτοποδηλάτου, μ' αποτέλεσμα, ο γνωστός ξενοδόχος Γιώργος Δούναβης και άλλοι διερχόμενοι, να τον αφοπλίσουν και να τον συλλάβουν. Μάλιστα κατά τον αφοπλισμό, ακολούθησε πάλη στην οποία ο ληστής τραυματίστηκε και χρειάστηκε να νοσηλευτεί κάποιες μέρες στο Νοσοκομείο.

ΤΟ ΔΙΚΑΣΤΗΡΙΟ αναγνώρισε στον 41χρονο Αρχαγγελίτη που αντιμετώπιζε οικονομικά προβλήματα, μειωμένο καταλογισμό και του επέβαλε ποινή φυλάκισης 3 χρόνων και 3 μηνών, με αναστολή. Ο καταδικασθείς άσκησε έφεση και αφέθηκε ελεύθερος.

Οικονομική ενίσχυση από το υπουργείο Εσωτερικών 14 ΔΕΥΑ της Δωδεκανήσου

ΜΕ απόφαση του υπουργού Εσωτερικών, Δημόσιας Διοίκησης και Αποκέντρωσης κ. Κ. Σκανδαλίδη, κατανέμεται το ποσό 633.901,44 ευρώ σε ΔΕΥΑ 14 Δήμων της Δωδεκανήσου και 7 Δήμων των Κυκλάδων.

Αναλυτικότερα στις ΔΕΥΑ Δωδεκανήσου κατανέμονται τα εξής ποσά:

Αρχαγγέλου 25.347,58
Αστυπάλαιας 4.033,98
Αφάντου 19.332,46
Δικαίου 19.857,07
Καλλιθέας 33.402,51
Καλύμνου 53.572,39
Καρδαμαίνης 5.809,84
Κω 58.293,91
Λέρου 26.742,21
Νισύρου 2.306,99
Πεταλούδων 39.534,93
Ρόδου 175.088,80
Σύμης 8.491,55
Τήλου 1.736,78

Διακοπές τηλεφωνικών συνδέσεων λόγω χρεών

ΑΝΑΚΟΙΝΩΣΗ ΤΟΥ ΟΤΕ ΡΟΔΟΥ

ΑΠΟ τον ΟΤΕ της Ρόδου ανακοινώθηκε χτες ότι οι διακοπές των τηλεφωνικών συνδέσεων με αριθμό κλήσεως από:

2241053999-2241053999
2241056000-2241056999
2241069000-2241069999
2241084000-2241087999
2246044000-2246045999
2246049000-2246049999

και για οφειλόμενο ποσό άνω των 59 ευρώ θα γίνουν στις 8-7-2003.

Κατόπιν τούτου, παρακαλούνται οι συνδρομητές όπως μεριμνήσουν για την εξόφληση του λογαριασμού τους το αργότερο μέχρι τις 7-7-2003.

ΣΑΒΒΑΤΟΚΥΡΙΑΚΟ ΣΤΗ ΛΙΝΔΟ
ΞΕΝΟΔΟΧΕΙΟ
VILLE DI LINDOS
Β΄ ΤΑΞΕΩΣ ΕΠΙΠΛΩΜΕΝΩΝ ΔΙΑΜΕΡΙΣΜΑΤΩΝ
ΜΕ ΠΙΣΙΝΑ, SNACK BAR,
1.5 km ΑΠΟ ΛΙΝΔΟ
ΤΙΜΗ 35 ΓΙΑ ΔΥΟ (2) ΑΤΟΜΑ
ΠΛΗΡ: ΤΗΛ. 22440 48260-2
FAX. 22440 48264
email : villedilindos@yahoo.com
T. 1331-4/7

Από την ερχόμενη Δευτέρα στο «Ρόδος Παλάς»

Συνεδριάζει στη Ρόδο το Συμβούλιο των Ευρωπαϊκών Δήμων και Περιφερειών

ΔΕΝ ΘΑ ΕΡΘΕΙ ΤΕΛΙΚΑ Ο ΒΑΛΕΡΙ ΖΙΣΚΑΡ ΝΤ' ΕΣΤΑΙΝ



ΣΤΟ επίκεντρο των ευρωπαϊκών διεργασιών θα βρίσκεται σε λίγες μέρες και πάλι η Ρόδος, αφού πρόκειται να συνεδριάσει εδώ, στο νησί μας, το Εκτελεστικό Γραφείο του Συμβουλίου των Ευρωπαϊκών Δήμων και Περιφερειών (CCRE), του οποίου προεδρεύει, ως γνωστόν, ο πρώην πρόεδρος της Γαλλικής Δημοκρατίας κ. Βαλερί Ζισκάρ ντ' Εσταίν, ενώ σε θέση αντιπροέδρου έχει εκλεγεί ο δήμαρχος Ροδίων κ. Γιώργος Γιαννόπουλος.

Τα μέλη του Εκτελεστικού Γραφείου του CCRE θα φθάσουν στη Ρόδο την Κυριακή, 6 Ιουλίου, και η συνεδρίαση θα πραγματοποιηθεί τη Δευτέρα, 7 Ιουλίου, στους συνεδριακούς χώρους του Ρόδος Παλάς. Λόγω άλλων ανειλημμένων υποχρεώσεων, τελικά, δεν θα μπορέσει να πάρει μέρος στη συνεδρίαση ο πρόεδρος του Συμβουλίου κ. ντ' Εσταίν, ο οποίος θα εκπροσωπηθεί από το διευθυντή του Γραφείου του Προέδρου κ. Olivier Revol.

Στις εργασίες της συνεδρίασης θα πάρουν μέρος οι:

* Dr Heinrich Hoffschulte, αντιπρόεδρος της CCRE.
* Jef Fabriels, πρόεδρος της Ενωσης Δήμων και Κοινοτήτων του Βελγίου και δήμαρχος του Γκενκ.
* Γιώργος Γιαννόπουλος, αντιπρόεδρος της CCRE και δήμαρχος Ροδίων.
* Jan Olbrycht, μέλος του Περιφερειακού Κοινοβουλίου της Σιλεσίας.
* Walter Zimper, πρώτος αντιπρόεδρος επί ευρωπαϊκών θεμάτων.
* Jeremy Smith, γενικός γραμματέας

καθώς και οι εκπρόσωποι (Δήμαρχοι στην πλειονότητά τους)

- της Αυστρίας κ.κ. Michaela Petz, Erich Prambok, Simona Wolesa
- του Βελγίου κα Therese Renier
- της Ισπανίας κ.κ. Javier Leon de la Riva, Karmelo Sainz de la Maza, Jesus Turbidi Perez, Mar Zabala
- της Φινλανδίας κ. Heikki Telakivi
- της Γαλλίας κ. Grancois Zaragoza
- της Ελλάδας κ.κ. Στέλιος Γιανναράκης και Βιολέτα Τσιμίκου
- της Ιταλίας κ. Fabio Pallefrini
- της Ολλανδίας κ. Frank Hilterman
- της Πολωνίας κ. Andrjej Porawski
- της Μ. Βρετανίας κ. Michael Ashley

και, όπως προαναφέρθηκε, ο διευθυντής του Γραφείου του Προέδρου κ. Olivier Revol, καθώς και ο Διευθυντής του Γραφειου του γενικού γραμματέα κ. Christophe Chaillou.





