ΕΤΟΣ ΙΔΡΥΣΗΣ 1949
ΙΔΙΟΚΤΗΣΙΑ
Γ. ΔΙΑΜΑΝΤΙΔΗΣ
ΓΡΑΦΙΚΕΣ ΤΕΧΝΕΣ Α.Ε.
Γραφεία - Τυπογραφεία:
Μάρκου Μαλλιαράκη 3 (ΚΟΒΑ)
Λογιστήριο: Νέα Αγορά
Τηλ.: Σύνταξης: 22410 27356-34101, FAX: 22410 20643
Λογιστηρίου: 22410 24539, FAX: 22410 24539
e-mail: info@proodos.net

ΠΡΟΟΔΟΣ

Ανεξάρτητη καθημερινή πρωινή εφημερίδα

ΑΡΙΘΜΟΣ ΦΥΛΛΟΥ 16.359 • ΤΙΜΗ 0,70 ευρώ

ΣΑΒΒΑΤΟ 5 ΙΟΥΛΙΟΥ 2003

ΠΛΗΡΟΦΟΡΙΑ ΤΕΔΔΕ
ΕΛΤΑ
SATO
OFFICE SYSTEMS
ΜΠΟΝΗΣ Ε.Π.Ε. ΤΗΛ. 02410 75533

Δεύτερος αιφνιδιασμός του Κώστα Σημίτη

Αντί να γίνει σαρωτικός έγινε μίνι-ανασχηματισμός

Δυσαρεστημένοι οι οπαδοί του ΠΑΣΟΚ

Δεύτερος αιφνιδιασμός μέσα σε τρεις ημέρες από τον πρωθυπουργό και πρόεδρο του ΠΑΣΟΚ Κώστα Σημίτη.

Ο πρώτος αιφνιδιασμός έγινε την περασμένη Τετάρτη, όταν ο Κώστας Σημίτης απαίτησε από τον γραμματέα του ΠΑΣΟΚ Κώστα Λαλιώτη να παραιτηθεί, χωρίς να διστάσει να έλθει σε προσωπική σύγκρουση με το υπ' αριθμόν δύο ηγετικό στέλεχος του κόμματος. Στη συνέχεια προχώρησε σε διορισμό δικού του ανθρώπου ως γραμματέα του ΠΑΣΟΚ και νέου Εκτελεστικού Γραφείου.

Χθες έγινε ο δεύτερος αιφνιδιασμός του Κώστα Σημίτη με τον ανασχηματισμό της κυβέρνησης.

Και ενώ με τις προχθεσινές δηλώσεις του, ότι για να ανακάμψει το ΠΑΣΟΚ χρειάζεται να γίνουν τομές και αλλαγές προσώπων στη διακυβέρνηση της χώρας, αφήνοντας έτσι να διαφανεί ότι ο ανασχηματισμός που θα κάνει θα είναι σαρωτικός, ανακοίνωσε χθες τη νέα κυβέρνηση, η οποία είναι η ίδια ...η παλαιά. Οι αλλαγές που έκανε στο κυβερνητικό σχήμα είναι ελάχιστες και άνευ ουσίας.

Η ανακοίνωση του μίνι - ανασχηματισμού εξέπληξε τους πάντες. Και όλοι διερωτώνται: Τι συνέβη και άλλαξε γνώμη ο πρωθυπουργός; Γιατί δεν είναι δυνατόν οι περιβόητες «πρωτοβουλίες» για την ανάκαμψη της κυβέρνησης του ΠΑΣΟΚ που ο ίδιος προανάγγειλε πριν ένα μήνα να ήταν η αντικατάσταση του Λαλιώτη από τον Χρυσοχοΐδη.

ΣΥΝΕΧΕΙΑ ΣΤΗ ΣΕΛ. 4



Από το νέο κυβερνητικό σχήμα

Απογοήτευση για τον αποκλεισμό της Δωδεκανήσου

ΔΥΣΦΟΡΙΑ ΣΤΑ ΣΤΕΛΕΧΗ ΤΟΥ ΠΑΣΟΚ

ΑΠΟΓΟΗΤΕΥΣΗ και δυσφορία προκάλεσε και στη Δωδεκάνησο - ιδιαίτερα μεταξύ των στελεχών και οπαδών του ΠΑΣΟΚ - ο χτεσινός ανασχηματισμός της κυβέρνησης. Διότι, πέρα από το γεγονός ότι δεν υπήρξαν σημαντικές αλλαγές στην κυβέρνηση, από τα νέα πρόσωπα που εισήλθαν, κανένα δεν προέρχεται από τη Δωδεκάνησο!

• Αυτό έχει επισημανθεί και από τους πολιτικούς αναλυτές της Αθήνας, οι οποίοι υπογράμμιζαν χτες ότι η Δωδεκάνησος (που δίνει στο ΠΑΣΟΚ ποσοστό πάντα πάνω από 50%) όπως και άλλες περιοχές (Κρήτη, κ.α.) έμειναν χωρίς εκπροσώπηση, όπως συνέβη και κατά τους τελευταίους ανασχηματισμούς.

ΧΑΡΑΚΤΗΡΙΣΤΙΚΗ είναι

ΣΥΝΕΧΕΙΑ ΣΤΗ ΣΕΛ. 4



Από το Λιμενικό Ταμείο

Χρέος 1,8 εκατ. ευρώ η «προίκα» στους Δήμους

ΕΓΙΝΕ ΧΤΕΣ Η ΠΑΡΑΛΑΒΗ

ΚΑΙ ΧΡΕΟΣ της τάξεως του 1,8 εκατομμυρίου ευρώ παρέλαβαν μαζί με τις αρμοδιότητές τους οι πρόεδροι των τεσσάρων Δημοτικών Λιμενικών Ταμείων της Δωδεκανήσου. Η κατανομή αρμοδιοτήτων και πόρων έγινε στην τελετή παράδοσης και παραλαβής που έγινε στα γραφεία του Δημοτικού Λιμενικού Ταμείου Νότιας Δωδεκανήσου.

• Στην τελετή παρέστησαν ο αντινομάρχης κ. Νίκος Ζώϊδης που ήταν ο πρόεδρος του Λιμενικού Ταμείου Δωδεκανήσου που

ΣΥΝΕΧΕΙΑ ΣΤΗ ΣΕΛ. 4

Για τα οικονομικά του Δήμου

Σκληρή απάντηση από τον δήμαρχο στον Χατζηευθυμίου

ΕΔΩΣΕ ΣΤΟΙΧΕΙΑ ΓΙΑ ΤΙΣ ΕΠΙΧΟΡΗΓΗΣΕΙΣ

ΣΦΟΔΡΟΤΑΤΗ επίθεση στον επικεφαλής της παράταξης ΠΡΩΤΑ Η ΡΟΔΟΣ

ΣΥΝΕΧΕΙΑ ΣΤΗ ΣΕΛ. 4



Επισήμανση του Γιάννη Ιατρίδη

Κινδυνεύει η Ρόδος από το διασυρμό σε ξένα μέσα ενημέρωσης

ΝΑ ΣΥΓΚΛΗΘΕΙ Η ΕΠΙΤΡΟΠΗ ΚΡΙΣΕΩΝ

ΤΟΝ ΚΩΔΩΝΑ του κινδύνου για το διασυρμό της Ρόδου από ξένα μέσα ενημέρωσης έκρουσε χθες στη συνεδρίαση του διοικητικού συμβουλίου του Δωδεκανησιακού Οργανισμού Τουρισμού, ο δήμαρχος Καλλιθέας κ. Γιάννης

ΣΥΝΕΧΕΙΑ ΣΤΗ ΣΕΛ. 4

Θα γίνει σήμερα στη Ρόδο

Μαραθώνιος αγάπης σε κρουαζιερόπλοιο

ΟΡΓΑΝΩΝΕΤΑΙ ΑΠΟ ΚΥΠΡΙΟΥΣ

«ΜΑΡΑΘΩΝΙΟ αγάπης» θα κάνει το Ινστιτούτο Γενετικής και Νευρολογίας σε συνεργασία με την κυπριακών συμφερόντων ναυτιλιακή εταιρία Louis Cruise Lines. Η κίνηση αυτή έχει φιλανθρωπικό χαρακτήρα και στόχο τη συγκέντρωση χρημάτων για τα παιδιά που έχουν ανάγκη και βρίσκονται σε δυσχερή θέση.

• Ο μαραθώνιος θα διεξαχθεί πάνω στο πλοίο Serenade που εκπροσωπεί στη Ρόδο η ιδιοκτήτρια του πρακτορείου Alabra κ. Χρυσούλα Καΐλή.

ΤΟ SERENADE θα φθάσει στο λιμάνι της Ρόδου στις 12.30 το μεσημέρι σήμερα. Στο λιμάνι της Ρόδου θα βρίσκεται ο διοικητής της Πυροσβεστικής Υπηρεσίας Ρόδου κ. Μιχ. Καραγεωργόπουλος με μικρό άγημα και δύο πυρο-

ΣΥΝΕΧΕΙΑ ΣΤΗ ΣΕΛ. 4

Νεαρός Αγγλος στο Φαληράκι

Μπήκε ολόγυμνος σε διαμέρισμα τουριστών!..

ΚΑΤΑΔΙΚΗ ΣΕ ΦΥΛΑΚΙΣΗ 11 ΜΗΝΩΝ

ΣΥΝΕΧΙΖΟΝΤΑΙ οι ασχήμιες στο Φαληράκι, με πρωταγωνιστές νεαρούς Αγγλους τουρίστες! Δύο περιστατικά που συνέβησαν το τελευταίο διήμερο αποδεικνύουν ότι η κατάσταση έχει πλέον εκτραχυνθεί, δεδομένου ότι οι

ΣΥΝΕΧΕΙΑ ΣΤΗ ΣΕΛ. 4

Επέκταση του σχ. πόλεως στη «Ροδοπούλα»

Ανοίγει ο δρόμος για πολλούς ιδιοκτήτες ακινήτων να οικοδομήσουν, μετά την κύρωση από τη Νομαρχιακή Αυτοδιοίκηση Δωδεκανήσου της πράξης εφαρμογής για την επέκταση του σχεδίου πόλεως στην περιοχή «Ροδοπούλα» του Δήμου Ροδίων.

Με την επέκταση εντάσσονται στο σχέδιο πόλης 162,0 στρέμματα γης και είναι η πρώτη που γίνεται πράξη, συμβάλλοντας στην αποσυμφόρηση του υπάρχοντος σχεδίου της πόλης της Ρόδου.

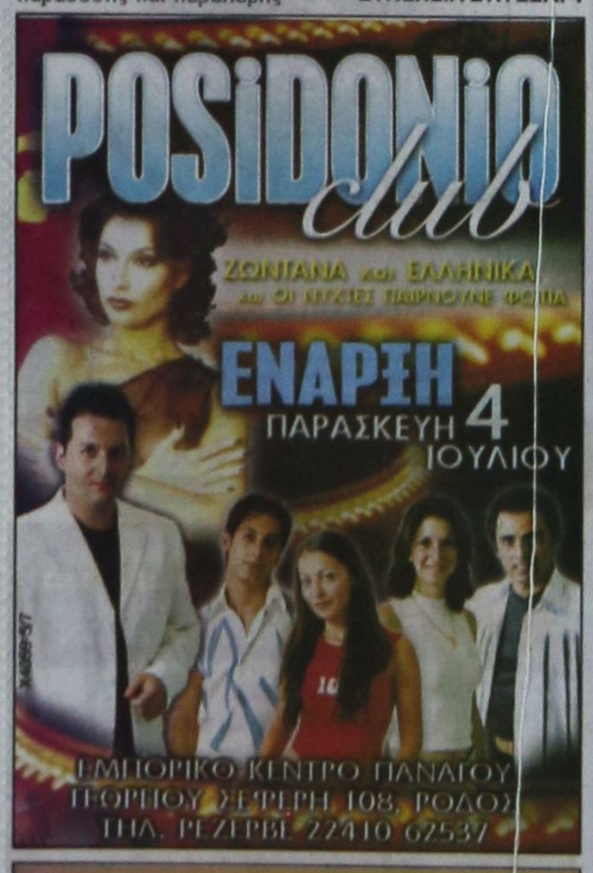





Εστιατόριο-Πατσατζίδικο
"ΑΡΧΟΝΤΙΚΟ"
• Πατσάς σπέσιαλ Σαλονικιώτικος
• Κοτόσουπα (αυγολέμονο)
• Βραστό μοσχάρι
• Γίδα βραστή
• Γιουβαρλάκια
• Γλώσσα λαδολέμονο
• Μακαρονάδες σπέσιαλ
...κι άλλες σπεσιαλιτέ
ΑΝΟΙΧΤΑ ΝΥΧΤΑ - ΜΕΡΑ
Σωκράτους 147 Παλιά Πόλη • Ρόδος
τηλ.: 2241038708

ΙΤΑΛΙΚΑ
ΣΚΑΝΔΑΛΙΔΗΣ
6932 272902, 22410 29265
22410 23710, 22410 61782

Melody Palace
Και πάλι στον αφρό κάθε βράδυ



Επίσης τραγουδούν:
Λ. ΠΑΝΑΓΙΩΤΑΚΗΣ
ΓΕΩΡΓΙΑ ΧΡΙΣΤΟΦΟΡΟΥ
ΠΕΝΗ ΚΩΝΣΤΑ
ΝΙΚΗ ΜΙΣΣΙΚΟΥ
και ο ΑΛΕΞΑΝΔΡΟΣ ΧΟΥΛΗΣ
Καλλιτεχνική Διάθεση - μπουζούκια: ΝΙΚΟΣ ΚΑΡΑΝΙΚΟΛΑΣ
Τηλ. 22410 94920, 95240

ΚΑΘΗΜΕΡΙΝΑ ΤΑ ΝΕΑ ΤΗΣ ΔΩΔΕΚΑΝΗΣΟΥ ΣΤΟ INTERNET
www.proodos.net
www.proodosnews.gr



ΤΙ ΕΓΡΑΨΕ Ο ΤΥΠΟΣ ΤΗΣ ΑΘΗΝΑΣ

ΕΠΙΣΚΟΠΗΣΗ ΑΘΗΝΑΪΚΟΥ ΤΥΠΟΥ ΤΗΣ 3/7/2003

Οι αλλαγές και οι τομές που δρομολόγησε ο πρωθυπουργός στο ΠΑΣΟΚ, η εκλογή του Μιχάλη Χρυσοχοΐδη του Γραμματέα της ΚΕ του ΠΑΣΟΚ και νέου Εκτελεστικού Γραφείου, οι πληροφορίες για τα χαρακτηριστικά του επικείμενου ανασχηματισμού, η δίκη της 17Ν και η πορεία της οικονομίας είναι από τα βασικά θέματα της ειδησεογραφίας του χθεσινού Τύπου.

ΑΔΕΣΜΕΥΤΟΣ ΤΥΠΟΣ (Μήτσης): ''Στηρίζουμε τις πρωτοβουλίες του πρωθυπουργού''. Ο Γ. Παπανδρέου μιλά στον ''Α.Τ.'' για τις καταγιστικές εξελίξεις.

ΑΔΕΣΜΕΥΤΟΣ ΤΥΠΟΣ (Ρίζος): ΑντιΠΑΣΟΚ στήνει ο Σημίτης. Πρόθεσή του να ''αδειάσει'' τα ιστορικά στελέχη και να προωθήσει ''κολαούζους'' του.

ΑΠΟΓΕΥΜΑΤΙΝΗ: Με συνταγή Μπλερ το νέο ΠΑΣΟΚ. Ο Λαλιώτης αποδίδει την απομάκρυνσή του στην αμερικανική πρεσβεία.

Η ΑΠΟΦΑΣΗ: Με μπλακ άουτ το ...νέο ΠΑΣΟΚ. Αντίστροφη μέτρηση τώρα για ανασχηματισμό.

Η ΑΥΓΗ: Υπόσχεται ανανέωση με παλαιά υλικά. Ο πρωθυπουργός εξήγγειλε για ...τρίτη φορά την ''πραγματική σύγκλιση''.

ΑΥΡΙΑΝΗ: Φουλ για αρχηγός ο Χρυσοχοΐδης με τις ευλογίες του Σημίτη. Ριζική ανατροπή ισορροπιών στο ΠΑΣΟΚ που μετεξελίσσεται ραγδαία σε μεγάλο ευρωπαϊκό Δημοκρατικό κόμμα.

ΤΟ ΒΗΜΑ: Ραντεβού τον Σεπτέμβριο. Ολοκληρώθηκαν χθες οι αλλαγές στο ΠΑΣΟΚ. Ο κ. Σημίτης προσαγγέλλει μέτρα υπέρ των ασθενεστέρων τάξεων.

Η ΒΡΑΔΥΝΗ: Ολες οι παροχές του ΙΚΑ σε είδος και χρήμα. Τι δικαιούνται οι ασφαλισμένοι σε επιδόματα και περίθαλψη.

ΕΘΝΟΣ: Σχέδιο Σημίτη μέχρι το 2010. ''Χάρτης'' ανατροπών σε κράτος, οικονομία, πολιτικό σύστημα, κυβέρνηση, κόμμα.

ΕΛΕΥΘΕΡΗ ΩΡΑ: Θα τους κάνει να ....λαλήσουν ο Κ. Λαλιώτης. Η ομιλία του, μέχρι χθες. Γραμματέα στην ΚΕ έδωσε στο στίγμα για μεγάλες εσωτερικές συγκρούσεις στο ΠΑΣΟΚ.

ΕΛΕΥΘΕΡΟΣ: Του φταίνε όλοι οι άλλοι για την κατάρρευση της χώρας. Εμφάνιση μεγάλου και ανευθυνοϋπεύθυνου ηγεμόνα έκανε ο Κ. Σημίτης στην ΚΕ του ΠΑΣΟΚ.

ΕΛΕΥΘΕΡΟΣ ΤΥΠΟΣ: Νέο ΠΑΣΟΚ με πηλήκιο και ...αστερόεσσα. Κρίση: Ο πρωθυπουργός παίζει το τελευταίο του χαρτί.

ΕΛΕΥΘΕΡΟΤΥΠΙΑ: ''Τα όπλα μου για τις εκλογές''. Σημίτης: Προδιαγράφει την τακτική του πριν τον ανασχηματισμό.

ΕΣΤΙΑ: Απίστευτος αμοραλισμός. Ο κ. Σημίτης θυσιάζει τους πάντες.

Espresso: Πόλεμος για την κληρονομιά κοσμικής Αθηναίας. Στα δικαστήρια οι συγγενείς.

Η ΚΑΘΗΜΕΡΙΝΗ: Μεταξύ ''Ελιάς'' και Μπλερ. Το ΠΑΣΟΚ που θέλουν Σημίτης-Χρυσοχοΐδης.

Ο ΛΟΓΟΣ: Ριζικές αλλαγές σε πρόσωπα. Σε περίοδο ριζοσπαστικών αλλαγών στο ΠΑΣΟΚ.

ΤΑ ΝΕΑ: Αλλαγή σελίδας με 118 ''ναί''. Σενάρια ''εκπλήξεων'' και στην κυβέρνηση.

ΝΙΚΗ: Ο Σημίτης τα πήρε όλα αλλά... Πήρε και την ευθύνη.

ΡΙΖΟΣΠΑΣΤΗΣ: Ιδια αντιλαϊκή γεύση οι ''αλλαγές'' στο ΠΑΣΟΚ.

Traffic News: Τα μεγάλα μυστικά της Μπουρμπούλια. Αν τη θέσουν σε αργία θα παραιτηθεί και θα μιλήσει για όσα συνέβησαν στις ανακρίσεις για το Χρηματιστήριο.

Η ΧΩΡΑ: Κυβέρνηση με καμένα υλικά. Το τελευταίο υπουργικό συμβούλιο μαγειρεύει ο Σημίτης πριν από την εκλογική πανωλεθρία.



Δρομολόγια πλοίων

08.00 Υδρ/γο ΓΕΩΡΓΙΟΣ Μ. για Κω
08.30 ΔΩΔΕΚΑΝΗΣΟΣ ΕΞΠΡΕΣπρος Πάτμο
09.00 & 14.30 Υδρ/γο ΕΛΛΗ για Σύμη
16.00 Υδρ/γο ΣΑΜΟΣ ΙΙΙ για Σύμη
23.45 ΔΗΜΗΤΡΟΥΛΑ για Μεγίστη

ΠροςΠειραιά:
04.30 ΒΙΤΣΕΤΖΟΣ ΚΟΡΝΑΡΟΣ
10.00 BLUE STAR 1
14.00 ΡΟΔΑΝΘΗ
15.00 ΠΑΤΜΟΣ



Αεροπορικά δρομολόγια

ΟΛΥΜΠΙΑΚΗ ΑΕΡΟΠΟΡΙΑ

Από Ρόδο-**Αθήνα**: Καθημερινά 07.10, 13.40
Πέμπτη 20.10, 22.45
Καθημερινά πλην Πέμπτης 19.40, 22.25
Καθημερινά πλην Κυριακής 10.40
Από Ρόδο-**Θεσσαλονίκη**: Δευτέρα - Τετάρτη 09.45
Πέμπτη 10.45 Σάββατο 15.15
Από Ρόδο-**Ηράκλειο**: Δευτέρα - Παρασκευή 14.30,
Τετάρτη - Κυριακή 16.30
Από Ρόδο-**Κάρπαθο**: Δευτ.-Πεμ.-Παρ.-Σάβ. 07.00, 10.40
Τετάρτη - Κυριακή 10.40, 14.20
Από Ρόδ -**Κάσο**: Δευτ.-Πεμ.-Παρ.-Σάβ. 07.00
Τετάρτη - Κυριακή 10.40
Από Ρόδο-**Καστελλόριζο**: Δευτ.-Τετ.-Παρ.-Σάβ. -Κυρ. 07.10
Από Ρόδο-**Χίο**: Τρίτη 10.40 Πέμπτη 10.45
Από Ρόδο-**Μυτιλήνη**: Δευτέρα-Τετάρτη 09.45 Τρίτη 10.40,
Πέμπτη 10.45 Σάββατο 15.15
Από Ρόδο-**Σάμος**: Τρίτη 10.40 Σάββατο 15.15
Από Ρόδο-**Λήμνος**: Δευτέρα-Τετάρτη 09.45 Τρίτη 10.40,
Πέμπτη 10.45 Σάββατο 15.15

AEGEAN AIRLINES & CRONUS

Από Ρόδο-**Αθήνα**: Καθημερινά 08.30 πλην Κυριακής
Καθημερινά 13.50.
Δευτ.-Τετ.-Παρ. -Κυρ. 17.50
Τρίτη-Πεμ.-Σαβ. 19.35
Καθημερινά 20.20 πλην Τρίτης και Πέμπτης
Από Ρόδο-**Ηράκλειο**: Τρ.-Πεμ.-Παρ.-Κυρ. 19.00
Από Ρόδο-**Θεσσαλονίκη**: Τετ. - Παρ.-Κυρ. 12.00

ΦΑΡΜΑΚΕΙΑ

ΔΙΗΜΕΡΕΥΕΙ:
ΠΕΡΓΑΝΤΗΣ ΠΑΝΑΓΙΩΤΗΣ
Ατταβύρου-Σμύρνης 34
Τηλ. 22410 78977

ΔΙΑΝΥΚΤΕΡΕΥΕΙ:
ΒΑΣΙΛΟΠΟΥΛΟΥ ΕΥΑΓ.
Ιωνος Δραγούμη 5-7
Τηλ. 22410 33855

ΥΓΡΑ ΚΑΥΣΙΜΑ

ΔΙΑΝΥΚΤΕΡΕΥΟΥΝ

• **ΤΖΩΡΤΖΗΣ Δ.**
Πρατ. ΒΡ - Αγ. Φραγκίσκος

• **ΚΑΥΣΙΜΑ ΡΟΔΟΥ ΕΠΕ**
Πρατ. SHELL-Λ. Καλλιθέας

ΤΑΧΙ

ΡΑΔΙΟ ΤΑΧΙ 22410 64712, 64790

ΚΤΕΟ

Από 1/5/2003 έως 30/6/2003 παντός είδους οχήματα με συνδυασμό γραμμάτων **POB** 2501 έως και 3000

Από 1/7/2003 έως 30/7/2003 όλα τα οχήματα με μικτό βάρος άνω των 10 (δέκα) τόνων με συνδυασμό γραμμάτων **POB-KXA-POE** ανεξαρτήτου αριθμού.

• Επίσης θα ελέγχονται τα οχήματα που η καταλληλότητά τους λήγει αυτές τις εβδομάδες και οχήματα αναρίθμα εισαγωγής.

ΣΥΝΑΛΛΑΓΜΑ

	Αγορά	Πώληση
ΔΟΛΛΑΡΙΟ Η.Π.Α	1,1558	1,1294
ΛΙΡΑ ΑΓΓΛΙΑΣ	0,69224	0,67645
ΚΟΡΩΝΑ ΔΑΝΙΑΣ	7,4933	7,3223
ΚΟΡΩΝΑ ΣΟΥΗΔΙΑΣ	9,2517	9,0406
ΓΙΕΝ ΙΑΠΩΝΙΑΣ	136,48	133,37
ΦΡΑΓΚΟ ΕΛΒΕΤΙΑΣ	1,5624	1,5267
ΚΟΡΩΝΑ ΝΟΡΒΗΓΙΑΣ	8,3331	8,143
ΛΙΡΑ ΚΥΠΡΟΥ	0,59152	0,57803
ΔΟΛ. ΚΑΝΑΔΑ	1,5464	1,5111
ΔΟΛ. ΑΥΣΤΡΑΛΙΑΣ	1,6998	1,661

Δωδεκανησιακά 24ωρα

Στα πεταχτά

Ενοχλήθηκαν!..

Αν είναι δυνατόν να ρίχνουν βεγγαλικά από το Καζίνο και κάποιοι να ...ενοχλούνται!

Διότι, δυστυχώς είχαμε και τέτοια φαινόμενα στη Ρόδο, που δείχνουν - αν μη τι άλλο - μια κακομοιριά για ό,τι γίνεται στην πόλη μας!

Μόνο που ...έκτακτα δελτία δεν έβγαλαν κάποιοι για τα πυροτεχνήματα, όπως έκαναν τα αθηναϊκά κανάλια προχτές το βράδυ για ένα ...μετεωρίτη!..

Οι καφετζούδες

Μέρες τώρα ακούγαμε από τις τοπικές καφετζούδες ότι ο Σκανδαλίδης δεν θα είναι υπουργός και θα πάει στο σπίτι του.

Ο Σκανδαλίδης παρέμεινε στο υπουργείο Εσωτερικών και όλες αυτές οι ποικιλώνυμες κασσάνδρες έφαγαν ακόμη μια κατραπακιά στο κεφάλι!..

Δυστυχώς, δεν πρόκειται να βάλουν μυαλό. Οποια πρόβλεψη και να κάνουν (προκειμένου να βγάλουν τ' απωθημένα τους) θα διαψεύδεται πάντα από τα γεγονότα!..

Τι μας λες;

Οσοι θέλουν να λένε ότι ασχολούνται με την πολιτική, πρέπει να διαθέτουν και μνήμη και αυτογνωσία. Διότι, δεν μπορεί π.χ. ο κ. Χατζής Χατζηευθυμίου να βγαίνει και να κατηγορεί τον δήμαρχο ως δικομανή, όταν ο ίδιος μόλις εισήλθε στο Δήμο Ρόδου το πρώτο πράγμα που έκανε ήταν να υποβάλει μηνυτήρια αναφορά στον Εισαγγελέα για τα 20 δισ. του Καζίνου!..

Θα τον πιάνει η θάλασσα!..

Ετοποθετείται υπουργός Εμπορικής Ναυτιλίας ένας άνθρωπος που όλη τη ζωή του έζησε σε βουνίσιες περιοχές;

Ολος, λοιπόν, αυτός ο θόρυβος έγινε για να φύγει ο νησιώτης και επιτυχημένος Ανωμερίτης από το υπουργείο Εμπορικής Ναυτιλίας για να πάει ο ορεσίβιος ...Πασχαλίδης;

Ο άνθρωπος δεν πρόκειται να ταξιδεύει κιόλας, γιατί θα τον πιάνει η θάλασσα!...

Λακκούβες γεμιστές

Η επούλωση των λακκούβων, όπως λέγεται, γίνεται με πολύ πρωτότυπο τρόπο. Για να τις κλείσουν τοποθετούν ένα στρώμα ασφάλτου από πάνω.

Λίγες μέρες μετά και υπό την πίεση των διερχόμενων τροχοφόρων, η άσφαλτος μετατοπίζεται.

Ξαναγεμίζουν με άσφαλτο τις λακκούβες και το φαινόμενο επαναλαμβάνεται. Οι λακκούβες παραμένουν μ' αυτό τον τρόπο λακκούβες και συγχρόνως δημιουργούνται καμπούρες από άσφαλτο που δυσχεραίνουν ακόμη περισσότερο την κυκλοφορία.

Ελεος

Η οδήγηση στους δρόμους της πόλης, αλλά και του νησιού, είναι εφιαλτική. Ο κίνδυνος για ατυχήματα είναι ιδιαίτερα μεγάλος καθώς οι περισσότεροι, κυρίως νεαροί οδηγοί δικύκλων, δεν σέβονται τον Κώδικα Οδικής Κυκλοφορίας.

Η κατάσταση είναι ανεξέλεγκτη και θα πρέπει οι αρμόδιες υπηρεσίες της Αστυνομίας, να ευαισθητοποιηθούν και να δραστηριοποιηθούν.

Καταγγελία

Με κάθε επιφυλακή μεταφέρουμε καταγγελία αναγνώστη μας, σύμφωνα με την οποία, την φετινή καλοκαιρινή περίοδο, δεν έχουν επανδρωθεί πλήρως τα πυροσβεστικά οχήματα της ΤΕΔΚ. Μάλιστα, λέγεται ότι κάποιες ώρες της ημέρας τα οχήματα είναι αραγμένα.

Η ΤΕΔΚ τι απαντά στις καταγγελίες;

Εμείς τα γράφαμε

Οι εργαζόμενοι στη ΔΕΗ ανησυχούν, για την τύχη του νέου εργοστασίου στη Νότια Ρόδο. Εκφράζουν φόβους ότι κινδυνεύει να μην κατασκευαστεί, αν ψηφιστεί νομοσχέδιο που προωθείται από το υπουργείο Ανάπτυξης.

Η «Πρόοδος» έχει γράψει πολλάκις ότι κινδυνεύει να χαθεί η υπόθεση του νέου εργοστασίου. Δυστυχώς για μια ακόμα φορά οι ανησυχίες μας επαληθεύονται.

Λασπόνερα

Είναι πολλοί που πλύνουν τις αυλές τους ή τ' αυτοκίνητά τους και ρίχνουν τα νερά μεσ' το δρόμο δημιουργώντας λασπόνερα. Και καθώς περνούν αυτοκίνητα, μικρά και μεγάλα, πιτσιλίζουν τα λασπόνερα και λερώνουν τις αυλές και τ' αυτοκίνητα των άλλων.

Δυστυχώς εδώ δεν επεμβαίνει η Αστυνομία, όπως σε άλλες πολιτισμένες χώρες. Εδώ βρίσκουν έδαφος και καταισχύουν οι τριτοκοσμικές συμπεριφορές.

Δυσαρέσκεια

Παλιά και τωρινά στελέχη του ΠΑΣΟΚ στην περιοχή μας δεν κρύβουν τη δυσαρέσκειά τους για τη συμπεριφορά του πρωθυπουργού απέναντι στον Κ. Λαλιώτη.

Επισημαίνουν μάλιστα το προηγούμενο του Α. Παπανδρέου και τονίζουν, ότι ο κ. Σημίτης δεν μπορεί να αντιγράφει πρακτικές τις οποίες ο ίδιος καταδίκαζε, όταν τον αφορούσαν προσωπικά.

Εντονη είναι επίσης η ανησυχία ανθρώπων που αφιέρωσαν σημαντικό μέρος της ζωής τους για να γίνει το ΠΑΣΟΚ κυρίαρχη πολιτική δύναμη στη χώρα μας.

Αυτοί που βρήκαν ένα έτοιμο ΠΑΣΟΚ κι έπεσαν με τα μούτρα για να το κουμαντάρουν δεν αποκλείεται να δημιουργήσουν ένα «νερόβραστο ΠΑΣΟΚ» που ελάχιστους πλέον θα συγκινεί.

Αυτό το φόβο εκφράζουν όσοι προβληματίζονται έντονα με τις πρόσφατες αλλαγές.

Ερείπιο ντροπής

Το κτίριο της Πολεοδομίας στην πόλη μας αλλάζει επιτέλους όψη με τις εργασίες συντήρησης και ελαιοχρωματισμού που βρίσκονται σε εξέλιξη.

Ακριβώς δίπλα του όμως βρίσκεται ένα άλλο κτίριο, σκέτο ερείπιο, το οποίο στη θέση που βρίσκεται μας ντροπιάζει όλους.

Εκτός από την απαράδεκτη κατάσταση στην οποία βρίσκεται, το κτίριο αυτό μπορεί να προκαλέσει και απρόβλεπτους κινδύνους, αν κάποια στιγμή σωριαστεί όλο μαζί.

ΕΙΔΗΣΕΙΣ ΑΠΟ ΤΑ ΠΑΛΙΑ

ΠΡΟΟΔΟΣ
10 Ιουνίου 1970

ΞΕΝΟΔΟΧΕΙΟ ΜΕ 20 ΟΡΟΦΟΥΣ

Το υψηλότερον ξενοδοχείο της Ελλάδος θεμελιούται εντος του Ιουνίου εις Ρόδον. Πρόκειται περί του 20ωρόφου γίγαντος ο οποίος θα ανεγερηθεί εις την περιοχήν Φανερωμένης.

Συμφώνως προς τα σχέδια, το πρώτον 20όροφον ξενοδοχείον θα είναι δυναμικότητος 900 κλινών και συνολικής επενδύσεως 120.000.000 δρχ. Το ξενοδοχείον ανεγείρεται επί εκτάσεως 38 στρεμμάτων και λέγεται ότι θα λειτουργήσει την άνοιξιν του 1972.

Θα διαθέτη εις τον περιβάλλοντα χώρον δύο πισίνες, σνακ μπαρ δια τους λουομένους, γήπεδα άθλοπαιδιών, θα διατηρηθεί δε στη φυσική του μορφή το περιβόλι με οπωροφόρα και άλλα δένδρα που βρίσκεται εις τον περιβάλλοντα χώρον.

Δια την ανέγερσιν του ξενοδοχειακού αυτού συγκροτήματος εγένοντο πλήρεις εδαφολογικαί μελέται εις την περιοχή βασικώς δε ο σκελετός θα γίνει από μπετόν αρμέ, η λύσις δε αυτή επελέγη ως καλύτερα δια την ελληνικήν πραγματικότητα. Τα εσωτερικά χωρίσματα θα γίνουν με κυλιομένους ξυλοτύπους, εις την πρόσοψιν δε θα χρησιμοποιηθούν πολλά προκατασκευασμένα στοιχεία. Ο χώρος του ισογείου θα καταλαμβάνει 3000 τ.μ. και οι όροφοι 1000 τετρ. μέτρα εις έκαστον δε εξ αυτών θα αναπτυχθούν 25 δωμάτια, 50 κλινών. Η επικοινωνία θα γίνεται με 6 ταχύτατα ασανσέρ η όλη δε συγκρότησις του ξενοδοχείου θα ολοκληρωθεί με αίθουσαν συνεδρίων 800 ατόμων με πλήρη μεταφραστικά συστήματα, αίθουσας επιτροπών και πολλούς χώρους ψυχαγωγίας.

ΠΡΟΟΔΟΣ
Ημερήσια Εφημερίδα της Ρόδου
Ετος ιδρύσεως 1949
ΓΡΑΦΕΙΑ ΣΥΝΤΑΞΗΣ
Μ. Μαλλιαράκη 3, 85100 Ρόδος
Τηλ. 22410 27356 - 34101 FAX 22410 20643
ΛΟΓΙΣΤΗΡΙΟ-ΔΙΑΦΗΜΙΣΕΙΣ
Νέα Αγορά 32, 85100 Ρόδος
Τηλ. 22410 24539 FAX 22410 24539
e-mail: info@proodos.net
www.proodos.net - www.proodosnews.gr

Η γυναίκα και ο κόσμος της

Η θερμοκρασία είναι ψηλή. Κάποιες γυναίκες ιδρώνουν πολύ περισσότερο από άλλες και γι' αυτό δεν ανέχονται να βάζουν ο,τιδήποτε πάνω στο δέρμα τους. Ακόμα και την καθημερινή ενυδατική αποφεύγουν γιατί την ημέρα ο ιδρώτας τρέχει και κρατούν ένα χαρτομάντιλο και σκουπίζονται. Μόνο νερό και σαπούνι θέλουν να βάζουν στο πρόσωπο και τίποτα άλλο γιατί αισθάνονται ότι κλείνουν οι πόροι και ζεσταίνονται περισσότερο.



Καλό είναι όμως καθημερινά μια κρέμα ελαφράς υφής, που δεν λιπαρώνει και απορροφάται αμέσως ενώ παράλληλα προσφέρει αντηλιακή προστασία που είναι απαραίτητη, ακόμη κι αν σκουπίζει το πρόσωπό της από τον ιδρώτα, τακτικά κατά τη διάρκεια της μέρας. Επίσης όσες θέλουν τη δροσιά και δεν αντέχουν πολύ στη ζέστη μπορούν να ψεκάζουν γύρω τους ή το πρόσωπό τους με νερό ή να βρουν ειδικά τέτοια προϊόντα στα καταστήματα καλλυντικών που αναζωογονούν, δροσίζουν και φρεσκάρουν το πρόσωπο όποτε χρειάζεται κατά τις θερμές ώρες.



Αρκετές γυναίκες έχουν λιπαρή επιδερμίδα και αισθάνονται ότι το καλοκαίρι η έκριση λιπαρότητας αυξάνεται. Υπάρχουν καλλυντικές κρέμες που απορροφώνται γρήγορα και αφήνουν βελούδινο το δέρμα χωρίς γυαλάδα λόγω συστατικών που περιέχουν συνάμα με την ενυδάτωση και τα φίλτρα UVA και UVB, που απορροφούν τη λιπαρότητα. Μια πούδρα επίσης με ενυδατικά συστατικά βοηθάει για ώρες το δέρμα να διατηρείται ματ.

Πούδρες υπάρχουν και για όλο το σώμα. Βοηθούν στο να μη δημιουργούνται εύκολα ερεθισμοί από τον ιδρώτα και τις τριβές του δέρματος ή των συνθετικών ρούχων, όπως επίσης και τα πόδια να μένουν στεγνά και δροσερά μέσα σε κλειστά παπούτσια κατά τις ζέστες.

ΜΙΚΑ

ROLEX



NICK SARLIS & Co
OFFICIAL DISTRIBUTORS FOR DODECANESE AND AUTHORISED SERVICE CENTER
34, Makariou str. - GR 85100 Rhodes, Greece
X4058-31/7

ΚΙΝΗΜΑΤΟΓΡΑΦΟΙ

www.RodosVitrina.gr/Metropol.htm
METROPOL MULTI CINEMA
ALPHA OMEGA
Πληροφορίες, Κρατήσεις από 17:00
Information, Reservations after 17:00
ΤΗΛ. 22410.28400
WEEKLY PROGRAMME - ΕΒΔΟΜΑΔΙΑΙΟ ΠΡΟΓΡΑΜΜΑ
04/07/2003 - 10/07/2003

ΣΕ ΠΡΩΤΗ ΠΑΝΕΛΛΗΝΙΑ ΠΡΟΒΟΛΗ
Η ΠΙΟ ΑΝΑΜΕΝΟΜΕΝΗ ΤΑΙΝΙΑ ΤΟΥ ΚΑΛΟΚΑΙΡΙΟΥ
IN ENGLISH - ACTION
ΟΙ ΑΓΓΕΛΟΙ ΤΟΥ ΤΣΑΡΛΥ
ΔΡΑΣΗ ΠΕΡΑ ΑΠΟ ΤΑ ΟΡΙΑ....!!!
CHARLIE'S ANGELS FULL THROTTLE
ΑΙΘΟΥΣΑ 1
Πρωταγωνιστούν οι ΑΓΓΕΛΟΙ: ΝΑΤΑΛΙ (Κάμερον Ντίαζ) ΝΤΙΛΑΝ (Ντρού Μπάριμορ), ΑΛΕΞ (Λούσι Λού)
ΩΡΕΣ ΕΝΑΡΞΗΣ - SHOWTIMES 18:30, 20:30, 22:40

ΤΙ ΓΙΝΕΤΑΙ ΟΤΑΝ ΕΝΑΣ ΕΠΙΤΥΧΗΜΕΝΟΣ ΔΙΚΗΓΟΡΟΣ ΚΑΙ ΜΙΑ ΠΡΩΗΝ ΚΑΤΑΔΙΚΟΣ ΓΝΩΡΙΖΟΝΤΑΙ ΚΑΙ ΕΡΩΤΕΥΟΝΤΑΙ ΜΕΣΩ INTERNET;;
IN ENGLISH-COMEDY
ΜΑ ΦΥΣΙΚΑ...ΤΗΣ ΤΡΕΛΗΣ!!!
ΤΟ ΣΠΙΤΙ ΤΗΣ...ΤΡΕΛΗΣ!!!
BRINGING DOWN THE HOUSE
ΚΑΤΑΛΛΗΛΟ
ΑΙΘΟΥΣΑ 2
ΜΙΑ ΞΕΚΑΡΔΙΣΤΙΚΗ ΚΩΜΩΔΙΑ ΜΕ ΤΟΝ ΣΤΙΒ ΜΑΡΤΙΝ ΚΑΙ ΤΗΝ ΚΟΥΙΝ ΛΑΤΙΦΑ
ΩΡΕΣ ΕΝΑΡΞΗΣ - SHOWTIMES 18:20, 20:20, 22:30

ΣΕ ΠΡΩΤΗ ΠΑΝΕΛΛΗΝΙΑ ΠΡΟΒΟΛΗ!!!
Η ΚΩΜΩΔΙΑ ΤΗΣ ΧΡΟΝΙΑΣ ΕΙΝΑΙ ΕΔΩ!!!
IN ENGLISH-COMEDY
ΑΣΚΗΣΕΙΣ ΗΡΕΜΙΑΣ
ANGER MANAGEMENT
ΚΑΤΑΛΛΗΛΟ
ΑΙΘΟΥΣΑ 3
ΨΥΧΡΑΙΜΙΑ....Η ΘΕΡΑΠΕΙΑ ΑΡΧΙΖΕΙ....!!!!!
ΨΥΧΙΑΤΡΟΣ.....Ο ΤΖΑΚ ΝΙΚΟΛΣΟΝ
ΑΣΘΕΝΗΣ.....Ο ΑΝΤΑΜ ΣΑΝΤΛΕΡ
ΩΡΕΣ ΕΝΑΡΞΗΣ - SHOWTIMES 20:15, 22:20

ΜΙΑ ΞΕΚΑΡΔΙΣΤΙΚΗ ΚΩΜΩΔΙΑ ΑΚΡΑΙΩΝ ΣΥΜΠΤΩΣΕΩΝ ΚΑΙ ΜΟΝΑΔΙΚΩΝ ΚΑΤΑΣΤΑΣΕΩΝ
IN ENGLISH-COMEDY
ΥΠΟΨΗΦΙΟΙ ΛΗΣΤΕΣ
SCORCHED
ΚΑΤΑΛΛΗΛΟ
ΑΙΘΟΥΣΑ 3
ΠΡΩΤΑΓΩΝΙΣΤΕΙ ΕΝΑ ΕΚΛΕΚΤΟ ΕΠΙΤΕΛΕΙΟ ΗΘΟΠΟΙΩΝ
ΑΛΙΣΙΑ ΣΙΛΒΕΡΣΤΟΟΥΝ - ΡΕΪΤΣΕΛ ΛΙ ΚΟΥΚ - ΓΟΥΝΤΙ ΧΑΡΕΛΣΟΝ
ΩΡΑ ΕΝΑΡΞΗΣ - SHOWTIME 18:15
ΠΑΡΑΣΚΕΥΗ 11 ΙΟΥΛΙΟΥ
FRIDAY 11 JULY
ΤΟΝ ΕΚΠΑΙΔΕΥΣΕ ΝΑ ΣΚΟΤΩΝΕΙ... ΤΩΡΑ ΓΙΑ ΤΟ ΚΑΛΟ ΟΛΩΝ ΠΡΕΠΕΙ ΝΑ ΤΟΝ ΣΥΛΛΑΒΕΙ!
Ο ΚΥΝΗΓΗΜΕΝΟΣ
THE HUNTED
ΜΙΑ ΕΚΡΗΚΤΙΚΗ ΠΕΡΙΠΕΤΕΙΑ ΜΕ ΔΥΟ ΔΥΝΑΤΟΥΣ ΠΡΩΤΑΓΩΝΙΣΤΕΣ: ΤΟΜΙ ΛΙ ΤΣΟΟΥΝΣ ΚΑΙ ΜΠΕΝΙΣΙΟ ΝΤΕΛ ΤΟΡΟ

ΠΑΛΛΑΣ 5 CINEMAS CENTER
ΠΡΟΓΡΑΜΜΑ ΕΒΔΟΜΑΔΑΣ
04/07/2003 - 10/07/2003
Για κρατήσεις / For Reservations:
22410 24475 και 70670

ΑΙΘΟΥΣΑ 5
Ο ΤΙΜΩΡΟΣ / A MAN APART
Περιπέτεια / action movie
ΣΕ ΠΡΩΤΗ ΠΑΝΕΛΛΗΝΙΑ ΠΡΟΒΟΛΗ!!!
Η δυναμική επιστροφή του Βαν Ντίζελ!!!
ΠΡΩΤΑΓΩΝΙΣΤΟΥΝ: VAN DIESEL, LAVETZ TATE
Ωρες Εναρξης: *17:50, 20:10, 22:30
* Ειδική επιπλέον παράσταση, μόνο Παρασκευή, Σάββατο & Κυριακή

ΑΙΘΟΥΣΑ 2
ΒΑΣΙΚΟΣ ΣΤΟΧΟΣ / BASIC
Αστυνομική περιπέτεια / Action thriller
Μία συνταρακτική αστυνομική περιπέτεια με τους Τζον Τραβόλτα και Σάμιουελ Λ. Τζάκσον!
Ωρες Εναρξης: *18:10, 20:20, 22:20
* Ειδική επιπλέον παράσταση, μόνο Παρασκευή, Σάββατο & Κυριακή

ΑΙΘΟΥΣΑ 1
ΚΥΚΛΟΣ ΘΑΝΑΤΟΥ / CRADDLE TO THE GRAVE Περιπέτεια / action movie
Ο ασυναγώνιστος Τζετ Λι σε ένα καταιγισμό δράσης!
ΠΡΩΤΑΓΩΝΙΣΤΟΥΝ: JET LI, DMX, KELLY HU
Ωρες Εναρξης: *17:50, 20:00, 22:10
* Ειδική επιπλέον παράσταση, μόνο Παρασκευή, Σάββατο & Κυριακή

ΑΙΘΟΥΣΑ 3
MATRIX RELOADED Επιστημονικής φαντασίας
ΤΕΛΕΥΤΑΙΑ ΕΒΔΟΜΑΔΑ ΠΡΟΒΟΛΗΣ!
ΠΡΩΤΑΓΩΝΙΣΤΟΥΝ: KEANU REEVES, CARRIE-ANNE MOSS
Ωρες Εναρξης: *18:00, 22:30
* Ειδική επιπλέον παράσταση, μόνο Παρασκευή, Σάββατο & Κυριακή

ΑΙΘΟΥΣΑ 3
Ο ΑΛΙ ΤΖΙ ΣΤΗΝ ΒΟΥΛΗ
ALI G INDAHOUSE Κωμωδία / Comedy
Αυτό δεν είναι κίνημα είναι... κούνημα!
ΠΡΩΤΑΓΩΝΙΣΤΟΥΝ: ALI G
Ωρες Εναρξης: 20:30

Week ~ End στη Σύμη

PEDI BEACH hotel

Αξέχαστα Σαββατοκύριακα μόνο με 40 ευρώ το δίκλινο δωμάτιο με πρωινό σε buffet. Στην τιμή συμπεριλαμβάνεται και η μεταφορά από και προς το Ξενοδοχείο



Κρατήσεις
Τηλ Σύμης 2246 0 71981 & 2246 0 71870
Τηλ Ρόδου 2241 0 85512
X.4053-31/7

ΑΝΑΚΟΙΝΩΣΗ

STAR COURIER

Η STAR COURIER εταιρία ταχυμεταφορών (πρώην INTERATTICA) συνεχίζοντας για τρίτο έτος την πετυχημένη πορεία της, σας γνωστοποεί ότι παραμένει κοντά σας πάντα με:

ΑΞΙΟΠΙΣΤΙΑ - ΤΑΧΥΤΗΤΑ - ΕΞΥΠΗΡΕΤΗΣΗ και ΛΟΓΙΚΕΣ ΤΙΜΕΣ

Κατανοώντας τη δύσκολη οικονομική σεζόν είμαστε έτοιμοι να σας εξυπηρετήσουμε με ελκυστικά πακέτα για την Ελλάδα και το εξωτερικό.

Εσείς το μόνο που έχετε να κάνετε είναι να μας τηλεφωνήστε και εμείς θα έρθουμε στο χώρο σας να συζητήσουμε τις ανάγκες σας.

Τώρα επωφεληθείτε
από τη **ΝΕΑ υπηρεσία** μας παράδοσης
ή παραλαβής την επόμενη ημέρα
ΡΟΔΟ - ΘΕΣΣΑΛΟΝΙΚΗ - ΡΟΔΟ

2562-15/7

ΚΕΝΤΡΙΚΑ:
Κ. ΤΣΑΛΔΑΡΗ & ΛΕΙΨΩΝ 1
ΡΟΔΟΣ
Τηλ. 22410 70400 κιν. 6932 924021

ΥΠΟΚΑΤΑΣΤΗΜΑ
ΣΟΦ. ΒΕΝΙΖΕΛΟΥ 42
(100 ΜΑΓΑΖΙΑ) ΡΟΔΟΣ
Τηλ. 22410 70013

ΝΤΕΤΕΚΤΙΒΣ
30 ΧΡΟΝΙΑ ΜΟΝΙΜΑ ΚΑΙ ΣΤΗ ΡΟΔΟ
35354
ΠΛΑΤΕΙΑ ΑΓΙΟΥ ΙΩΑΝΝΟΥ
Η ΛΥΣΗ!!! ΣΕ ΚΑΘΕ ΣΑΣ ΠΡΟΒΛΗΜΑ
EXPRESS SECURITY
Χ. 4029-31/7

Στους χώρους φιλοξενίας της Λέρου

Απαράδεκτες οι συνθήκες διαβίωσης των λαθρομεταναστών

ΓΥΝΑΙΚΕΣ ΚΑΙ ΠΑΙΔΙΑ ΘΑ ΜΕΤΑΦΕΡΘΟΥΝ ΣΕ ΞΕΝΟΔΟΧΕΙΑ



ΤΟΥΣ χώρους φιλοξενίας των λαθρομεταναστών στη Λέρο επισκέφθηκε χτες το πρωί ο νομάρχης Δωδεκανήσου κ. Γιάννης Μαχαιρίδης, όπου διαπίστωσε τις απαράδεκτες συνθήκες διαβίωσής τους. Προκειμένου να δοθεί ένα τέλος σε αυτήν την κατάσταση ο κ. Μαχαιρίδης αποφάσισε να καλυφθούν από τη Νομαρχιακή Αυτοδιοίκηση Δωδεκανήσου οι δαπάνες φιλοξενίας όσων πραγματικά έχουν μεγαλύτερη ανάγκη (μητέρες με παιδιά, κλπ.) σε ξενοδοχείο του νησιού, από την επόμενη κιόλας εβδομάδα.

Αμέσως μετά, ο νομάρχης επισκέφθηκε τις κτιριακές εγκαταστάσεις που ανήκουν στο Πολεμικό Ναυτικό (πριν από χρόνια χρησιμοποιούνταν σαν χώροι εγκατάστασης των εξορίστων). Διαπίστωσε ότι ένα τουλάχιστον από τα κτίρια μπορεί να λειτουργήσει ως χώρος υποδοχής των λαθρομεταναστών και δεσμεύτηκε να παρέμβει προς το Πολεμικό Ναυτικό ώστε να καμφθούν τυχόν αντιρρήσεις. Σε περίπτωση που η προσπάθεια ευοδωθεί, η Νομαρχιακή Αυτοδιοίκηση θα αναλάβει την επισκευή του κτιρίου.

Ο κ. Μαχαιρίδης συναντήθηκε επίσης με το δήμαρχο της Λέρου κ. Τιμόθεο Κωττάκη, με τον οποίο συζήτησαν αναλυτικά για την πορεία των έργων στο νησί. Ειδικότερα σε ό,τι αφορά τα έργα με φορέα υλοποίησης τη Νομαρχία, προτεραιότητα στη φάση αυτή δίδεται στο οδικό δίκτυο της Λέρου, στις νέες αίθουσες σε σχολεία του νησιού, ενώ θα ενταχθεί στο πρόγραμμα συντήρησης παραδοσιακών κτιρίων και το Δημοτικό Σχολείο Λακκίου.

Ο δήμαρχος Λέρου κ. Κωττάκης ευχαρίστησε το νομάρχη για τη φροντίδα που επιδεικνύει απέναντι στο νησί, και οι δύο άνδρες δεσμεύτηκαν να συνεχίσουν την αρμονική τους συνεργασία.

Ημέρες μνήμης και Δημοκρατίας στη Λέρο

ΟΜΙΛΙΑ ΤΟΥ Γ. ΜΑΧΑΙΡΙΔΗ

Κορυφώνονται σήμερα στη Λέρο οι εκδηλώσεις στα πλαίσια των «Ημερών Μνήμης και Δημοκρατίας», που διοργανώνονται από τη Νομαρχιακή Αυτοδιοίκηση Δωδεκανήσου και το Δήμο του νησιού, με το 4ο Συμπόσιο, θέμα του οποίου είναι «Πόλεμος και Ειρήνη: Το πρόβλημα της διακυβέρνησης του πλανήτη τον 21ο αιώνα».

Στο διήμερο των εργασιών του 4ου Συμποσίου συμμετέχουν εκπρόσωποι αντιστασιακών, μη κυβερνητικών οργανώσεων (Γιατροί Χωρίς Σύνορα, Γιατροί του Κόσμου, κλπ.), Κινημάτων Ειρήνης και άλλοι.

Ο νομάρχης Δωδεκανήσου κ. Γιάννης Μαχαιρίδης, στο χαιρετισμό του χτες το απόγευμα, επισείει το σοβαρό κίνδυνο να επικρατήσει ως «ιδεολογία» η λογική «κάνουμε πόλεμο για την ειρήνη», με τους εμπνευστές και τους θιασώτες της να υπονομεύουν τις πανανθρώπινες αξίες της Δημοκρατίας και της ελευθερίας.

«Απέναντι στην απειλή αυτή οφείλουμε να είμαστε σε επιφυλακή και να αντισταθούμε, όπως ακριβώς μας δίδαξαν εκείνοι οι αγωνιστές ωραίοι Ελληνες που πλήρωσαν το τίμημα εδώ στη Λέρο, τα δύσκολα χρόνια της ανελευθερίας», τόνισε ο κ. Μαχαιρίδης.

ΝΤΕΤΕΚΤΙΒΣ
Συνταξιούχος Αστυνομικός Ασφάλειας
ΑΝΑΛΑΜΒΑΝΟΥΜΕ
Υποθέσεις ανηλίκων, οικογενειακές, προσωπικές κ.τ.λ.
ΔΙΑΘΕΤΟΥΜΕ ΤΑ ΠΛΕΟΝ ΣΥΓΧΡΟΝΑ ΟΠΤΙΚΟΑΚΟΥΣΤΙΚΑ ΣΥΣΤΗΜΑΤΑ
100% ΕΧΕΜΥΘΕΙΑ
ΡΩΜΗΣ 22 - ΡΟΔΙΝΙ • ΤΗΛ. 22410 68985
ΚΙΝ.: 6946 997967
2549-31/7

ΤΗΛΟΣ 21ος ΑΙΩΝΑΣ ΝΑΥΤΙΚΗ ΕΤΑΙΡΙΑ
Τηλ. 22460 44044

ΔΡΟΜΟΛΟΓΙΑ «SEA STAR»



Κ Υ Ρ Ι Α Κ Η		
Λιμάνι	Αφιξη	Αναχώρηση
ΡΟΔΟΣ		07.15
ΤΗΛΟΣ	08.35	08.50
ΡΟΔΟΣ	10.10	17.00
ΤΗΛΟΣ	18.20	18.30
ΡΟΔΟΣ	19.50	

Δ Ε Υ Τ Ε Ρ Α		
Λιμάνι	Αφιξη	Αναχώρηση
ΡΟΔΟΣ		08.30
ΤΗΛΟΣ	09.50	14.30
ΝΙΣΥΡΟΣ	15.00	17.30
ΤΗΛΟΣ	18.00	18.10
ΡΟΔΟΣ	19.30	

Τ Ρ Ι Τ Η		
Λιμάνι	Αφιξη	Αναχώρηση
ΡΟΔΟΣ		08.30
ΤΗΛΟΣ	09.50	17.00
ΡΟΔΟΣ	18.30	

Τ Ε Τ Α Ρ Τ Η		
Λιμάνι	Αφιξη	Αναχώρηση
ΡΟΔΟΣ		07.00
ΤΗΛΟΣ	08.20	08.30
ΡΟΔΟΣ	10.00	18.00
ΤΗΛΟΣ	19.20	19.30
ΡΟΔΟΣ	21.00	

Π Ε Μ Π Τ Η		
Λιμάνι	Αφιξη	Αναχώρηση
ΡΟΔΟΣ		08.30
ΤΗΛΟΣ	09.50	14.30
ΝΙΣΥΡΟΣ	15.00	17.30
ΤΗΛΟΣ	18.00	18.10
ΡΟΔΟΣ	19.30	

Π Α Ρ Α Σ Κ Ε Υ Η		
Λιμάνι	Αφιξη	Αναχώρηση
ΡΟΔΟΣ		08.30
ΤΗΛΟΣ	09.50	14.30
ΝΙΣΥΡΟΣ	15.00	17.30
ΤΗΛΟΣ	18.00	18.10
ΡΟΔΟΣ	19.30	20.00
ΤΗΛΟΣ	21.20	

Σ Α Β Β Α Τ Ο		
Λιμάνι	Αφιξη	Αναχώρηση
ΤΗΛΟΣ		09.00
ΡΟΔΟΣ	10.20	

Χ. 4050-31/7

ΚΟΙΝΟΤΙΚΟ ΠΛΑΙΣΙΟ ΣΤΗΡΙΞΗΣ

«Η Ελλάδα αλλάζει, **προχωράει.**

Σ' αυτή την **προσπάθεια** είμαστε όλοι μαζί.»

Σήμερα υλοποιούνται 10.000 έργα σε όλη τη χώρα.

Κοινοτικό Πλαίσιο Στήριξης.
Μία εθνική υπόθεση, που αφορά κάθε Έλληνα, σε κάθε γωνιά της Ελλάδας.

Το μεγαλύτερο πρόγραμμα ανάπτυξης της χώρας, που αφορά όλους τους τομείς της ζωής μας: την Παιδεία, την Υγεία, την Ανταγωνιστικότητα, την Απασχόληση και την Επαγγελματική Κατάρτιση, τις Μεταφορές, τις Νέες Τεχνολογίες, το Περιβάλλον και τον Πολιτισμό, τη Γεωργία, την Αλιεία και την Ανάπτυξη της Υπαίθρου.

Το Κοινοτικό Πλαίσιο Στήριξης, με συνολικό προϋπολογισμό 44,3 δισ. ευρώ, συγχρηματοδοτείται σε ποσοστό 51% από την Ευρωπαϊκή Ένωση και 49% από την Ελλάδα (Δημόσιοι και Ιδιωτικοί Πόροι).

ΕΛΛΑΔΑ 2008
ΚΟΙΝΟΤΙΚΟ ΠΛΑΙΣΙΟ ΣΤΗΡΙΞΗΣ

ΥΠΟΥΡΓΕΙΟ ΟΙΚΟΝΟΜΙΑΣ ΚΑΙ ΟΙΚΟΝΟΜΙΚΩΝ

Ανάπτυξη παντού. Ανάπτυξη για όλους.

ΜΕ ΤΗ ΣΥΓΧΡΗΜΑΤΟΔΟΤΗΣΗ ΤΗΣ ΕΥΡΩΠΑΪΚΗΣ ΕΝΩΣΗΣ
www.hellaskps.gr

Χ.Λ.-5/6

ηδοίνου *απόλαυση...*
η νέα δημιουργία της **CAIR**

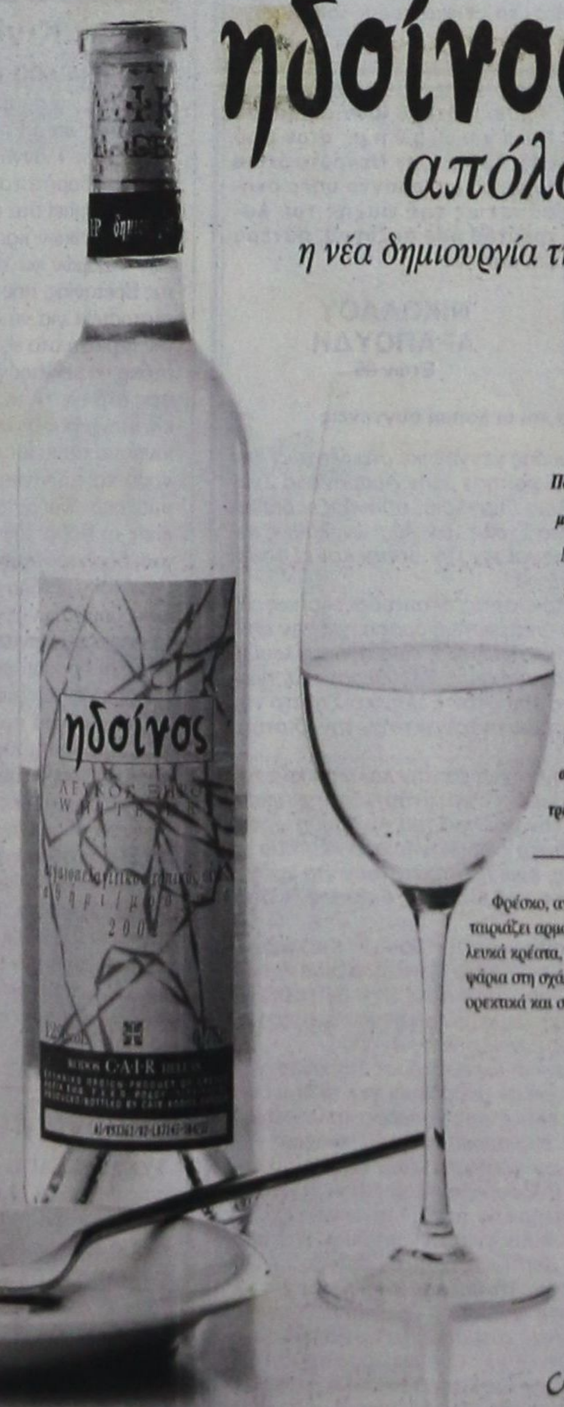

Παντρέψαμε το ορεινό Αθήρι με το μοναδικό Ροδίτικο Μοσχάτο Τράνι και δημιουργήσαμε ένα νέο μοναδικό κρασί με χρυσοξανθες ανταύγειες, αρώματα γιασεμιού και λευκού φοδάκινου, σε φόντο μεθυστικού τριαντάφυλλου.

Φρέσκο, ανθώδες στο στόμα, ταιριάζει αρμονικά με λευκά κρέατα, θαλασσινά, ψάρια στη σχάρα, ορεκτικά και σαλάτες.

C·A·I·R RODOS
δημιουργίες ποιότητας

CAIR A.E. 2ο χλμ. Λιν. Ρόδου-Λίνδου, Ρόδος, Τηλ. 22410 68770-3, Fax: 22410 62575, e-mail: info@cair.gr
Παράρτημα Αθηνών: Νέο Φάληρο, Τηλ. 210 4613676, Fax: 210 4814695, e-mail: cair-2@otnet.gr

X.4054-31/7

ΜΝΗΜΟΣΥΝΑ

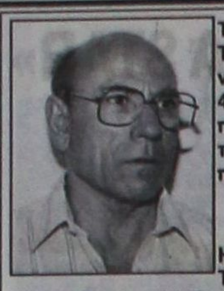

Τελούμε στις 8 Ιουλίου ημέρα Τρίτη και ώρα 8 π.μ. στον ιερό ναό Ταξιαρχών νεκροταφείου 40ήμερο μνημόσυνο υπέρ αναπαύσεως της ψυχής του λατρευτού μας συζύγου, πατέρα, παππού και αδελφού

ΚΟΣΜΑ ΚΑΛΑΜΑ

Η σύζυγος Ζωή
Τα παιδιά Θανάσης, Βίκτωρας - Πόπη, Μαρία - Αλέξανδρος, Αννα - Νίκος
Τα εγγόνια, τα αδέλφια και οι λοιποί συγγενείς

6124-6/7



Τελούμε στις 6 Ιουλίου ημέρα Κυριακή και ώρα 8 π.μ. στον ιερό ναό Ταξιαρχών νεκροταφείου 40ήμερο μνημόσυνο υπέρ αναπαύσεως της ψυχής της λατρευτής μας μητέρας και γιαγιάς

ΑΝΤΙΓΟΝΗΣ ΚΑΤΣΙΜΠΡΑΚΗ

Τα παιδιά Ηλίας - Μαρία
Τα εγγόνια και οι λοιποί συγγενείς

1913-5/7

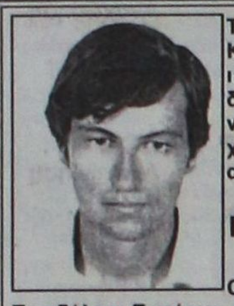

Τελούμε στις 6 Ιουλίου ημέρα Κυριακή και ώρα 8.30π.μ. στον ιερό ναό Αγίου Ιωάννου Προδρόμου Φανών 5ετές μνημόσυνο υπέρ αναπαύσεως της ψυχής του λατρευτού μας υιού και αδελφού

ΠΑΝΑΓΙΩΤΗ Γ. ΜΠΑΡΒΑ

Οι γονείς Γιώργος - Κατερίνα
Τα αδέλφια Σωτήρης - Δήμητρα, Φίλιππας και Θαρρενούλα
Οι λοιποί συγγενείς

6153-5/7



Τελούμε στις 8 Ιουλίου ημέρα Τρίτη και ώρα 8 π.μ. στον ιερό ναό Αγίου Γεωργίου Κοσκινού διετές μνημόσυνο υπέρ αναπαύσεως της ψυχής του λατρευτού μας πατέρα και παππού

ΜΙΧΑΗΛ Κ. ΜΑΓΚΑΦΑ

Τα παιδιά Στέλιος - Δέσποινα, Αννα - Αντώνης, Χαρίκλεια, Κώστας - Μαρία, Μαρία - Μπάμπης, Γιώργος, Φωτεινή, Βασιλεία - Μερκούρης
Τα εγγόνια και οι λοιποί συγγενείς

6150-6/7

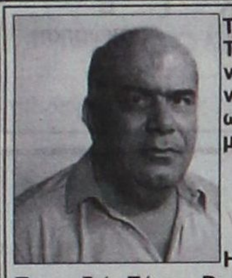

Τελούμε στις 8 Ιουλίου ημέρα Τρίτη και ώρα 8 π.μ. στον ιερό ναό Αγίου Γεωργίου ΚΑΤΩ 9μηνο μνημόσυνο υπέρ αναπαύσεως της ψυχής του λατρευτού μας συζύγου και πατέρα,

ΕΜΜΑΝΟΥΗΛ ΓΕΡΟΝΤΗ

Η σύζυγος Μαργαρίτα
Τα παιδιά Πόπη - Βασίλης, Σωτήρης - Αρχοντία, Μιχάλης - Μαριάνθη
Τα εγγόνια, τα αδέλφια, τα ανίψια και οι λοιποί συγγενείς

1915-6/7



Τελούμε στις 8 Ιουνίου ημέρα Τρίτη και ώρα 8 π.μ. στον ιερό ναό Ταξιαρχών Νεκροταφείου 40ήμερο μνημόσυνο υπέρ αναπαύσεως της ψυχής του λατρευτού μας συζύγου, πατέρα και παππού

ΝΙΚΟΛΑΟΥ ΑΡΑΠΟΥΔΗ
Ετών 85

Η σύζυγος Δέσπω
Τα παιδιά, τα εγγόνια και οι λοιποί συγγενείς

Ο Νικόλαος Αραπούδης γεννήθηκε στο Νιοχώρι της Ρόδου το 1917. Αφού φοίτησε στην Αμαράντειο Σχολή και στο Βενετόκλειο Γυμνάσιο, σπουδάζει διακοσμητική στη Βαρβάκειο Σχολή των Αθηνών, καθώς και την τέχνη της χρυσοχοΐας, την οποία και εξασκεί επαγγελματικά αργότερα.

Στα χρόνια της ιταλοκρατίας, αναπτύσσει - οπως άλλοι επιφανείς Ρόδιοι - πατριωτική δράση, για την οπία οδηγήθηκε στις ιταλικές φυλακές έως την απελευθέρωσή του από τους συμμάχους. Ελεύθερος πια, προσφέρει τις υπηρεσίες του στον Ελληνικό Στρατό της Μέσης Ανατολής, λαμβάνοντας έκτοτε, την ιδιότητα του αντιστασιακού.

Η αγάπη του για την τέχνη και την καλαισθησία τον ωθεί το 1950 να διαπρέψει στην ανάπτυξη της σειροτροφίας και μαζί με τον αδελφό του Αρχιμήδη ν'αναδείξουν το παραδοσιακο δωδεκανησιακό κέντημα με αξιόλογες εξαγωγές, ενώ πρωτοστατούν για χρόνια στο ροδιακό περίπτερο της Διεθνούς Εκθεσης Θεσσαλονίκης.

Ανήσυχο πνευμα, αναχωρεί το 1956 για την Αφρικήκι αφού επιστρέφει λίγα χρόνια αργότερα αναπτύσσει αξιόλογη εμπορική δραστηριότητα, ενώ διατελεί για χρονια πρόεδρος του Σωματείου καταστηματαρχών δημοτικών καταστημάτων της Νέας Αγοράς.

Ακούραστος κοινωνικά, ως πρόεδρος της αθλητικής οικογένειας του «Δωριέα» μεθοδεύει για τη δημιουργία του γνωστού σε όλους μας γηπέδου καλαθοσφαίρισης του συλλόγου, στο παρκο της Δημοκρατίας.

Με αγάπη για το συνάνθρωπο που διαμέσου του Συλλόγου Ποντίων Ρόδου, συμπαρίσταται αέναα σε κάθε πρωτοβουλία στήριξης των Ελλήνωντης πρώην Σοβιετικής Ενωσης. Φιλοξενία των παιδιών σε παιδικές κατασκηνώσεις, βαπτίσεις στην Ορθόδοξη Εκκλησία, προγράμματα πανειστημιακής επιμόρφωσης μέσω του Πανεπιστημίου Αιγαίου, καθώς και προσφορές αυτοκινούμενου υλικού στα σώματα ασφαλείας του νησιού μας, είναι μόνο λίγες από τις δραστηριότητες των τελευταίων χρόνων της ζωής του.

Μιας ζωής πλούσιας από ιδεώδη, προσφορά για το συνάνθρωπο και από την ανήσυχη ανθρώπινη φυσιογνωμία του, για την οποία αισθανόμαστε υπερήφανοι όλοι εμείς που τη βιώσαμε.

Η κόρη σου
Εστερ Αραπούδη

6136-6/7



Τελούμε στις 6 Ιουλίου ημέρα Κυριακή και ώρα 8.30π.μ. στον ιερό ναό Αγίου Γεωργίου Αρνίθας ετήσιο μνημόσυνο υπέρ αναπαύσεως της ψυχής του λατρευτού μας υιού, εγγονού, ανιψιού και εξαδέλφου

ΝΙΚΟΛΑΟΥ Ε. ΤΟΟΥΛΟΥ
Ετών 26

Οι γονείς Μανώλης και Χρυσούλα
Η γιαγιά Σταυρίτσα
Οι θείοι, τα εξαδέλφια και οι λοιποί συγγενείς

ΧΛ-

Τελούμε στις 6 Ιουλίου ημέρα Κυριακή και ώρα 9.30π.μ. στον ιερό ναό Τιμίου Σταυρού Απολλώνων 40ήμερο μνημόσυνο υπέρ αναπαύσεως της ψυχής του λατρευτού μας συζύγου, πατέρα και παππού

ΣΤΕΡΓΟΥ ΧΑΤΖΗΔΙΑΚΟΥ

Η σύζυγος Μαρία
Τα παιδιά Φώτης - Αγάπη, Γιώργος - Μάγδα
Τα εγγόνια Στέργος, Μαρία και Στέργος

ΧΛ-5/7

Μπήκε ολόγυμνος

ΣΥΝΕΧΕΙΑ ΑΠΟ ΤΗ ΣΕΛ. 1

νεαροί Αγγλοι κουλιγκανς δεν διστάζουν να προβούν και στην πιο ακραία ενέργεια!

* Ετσι χτες τα ξημερώματα 20χρονος Αγγλος τουρίστας στην περιοχή του Φαληρακίου επεδείκνυε τα γεννητικά του όργανα σε ταξιτζή. Οταν ο τελευταίος του έκανε παρατήρηση, ο νεαρός Άγγλος τον εξύβρισε και τον χτύπησε στο πρόσωπο, προκαλώντας του σωματικές βλάβες.

Ο ΑΓΓΛΟΣ τουρίστας οδηγήθηκε στο Αυτόφωρο, από όπου καταδικάστηκε σε φυλάκιση 8 μηνών. Ομως, για να γίνει δεκτή η έφεσή του και να μην φυλακιστεί θα πρέπει να καταβάλει ποσό 2.000 ευρώ.

* Εξάλλου ένας άλλος νεαρός Αγγλος τουρίστας - και πάλι στο Φαληράκι - μπήκε ολόγυμνος από το μπαλκόνι σε διαμέρισμα, όπου διέμενε οικογένεια ξένων τουριστών!.. Μάλιστα τα δύο μικρά παιδιά της οικογένειας πανικοβλήθηκαν και πήδησαν από το παράθυρο, ευτυχώς χωρίς να τραυματιστούν.

ΚΑΙ Ο ΕΝ ΛΟΓΩ Αγγλος τουρίστας οδηγήθηκε χτες το μεσημέρι στο Αυτόφωρο, όπου καταδικάστηκε σε φυλάκιση 11 μηνών. Ομως, και αυτός για να γίνει δεκτή η έφεση θα πρέπει να καταβάλει 3.000 ευρώ.

Χρέος 1,8 εκατ. ευρώ

ΣΥΝΕΧΕΙΑ ΑΠΟ ΤΗ ΣΕΛ. 1

καταργήθηκε και οι αρμοδιότητές του μοιράστηκαν στα τέσσερα δημοτικά λιμενικά ταμεία. Πρόεδροι των νέων Λιμενικών Ταμείων της Δωδεκανήσου είναι οι δήμαρχοι Ρόδου Γιώργος Γιαννόπουλος, Κω Μιλτιάδης Φάκκος, Καλύμνου Γιώργος Ρούσος και Πάτμου - Λέρου Γρηγόρης Καμπόσος.

ΧΘΕΣ ΟΠΩΣ δήλωσε στους δημοσιογράφους ο δήμαρχος Ροδίων και πρόεδρος του Δημοτικού Λιμενικού Ταμείου Νότιας Δωδεκάνήσου κ. Γιώργος Γιαννόπουλος έγινε η κατανομή των περιουσιακών στοιχείων και ο επιμερισμός των υποχρεώσεων των οργάνων. Ολο το προσωπικό του ΛΤΔ απορροφήθηκε, όπως τόνισε ο κ. Γιαννόπουλος από το Δημοτικό Ταμείο Νότιας Δωδεκανήσου που θα υποστηρίζει τα υπόλοιπα Λιμενικά Ταμεία που δεν διαθέτουν τεχνικές υπηρεσίες.

• Αποφασίστηκε να ζητηθεί από την περιφέρεια το 30% από τα έσοδα των Λιμενικών Ταμείων που προβλέπεται ότι θα πηγαίνει σε ταμείο εξισορροποιτικής αναδιανομής να γίνεται στο πλαίσιο της Δωδεκανήσου.

ΩΣΤΟΣΟ αγκάθι αποτελεί το χρέος που κληρονόμησαν τα τέσσερα Δημοτικά Λιμενικά Ταμεία και θα προκαλέσει στην αρχή ορισμένες δυσκολίες που θα ξεπεραστούν στη συνέχεια, όπως δήλωσε ο κ. Γιαννόπουλος. Από το συνολικό ποσό του χρέους το 1.700.000 ευρώ αναλογούν στο Δημοτικό Ταμείο Νότιας Ρόδου, τα 600.00 ευρώ στο Δημοτικό Λιμενικό Ταμείο Κω, τα 180.000 στην Κάλυμνο και τα 90.000 στην Πάτμο.

Κινδυνεύει η Ρόδος

ΣΥΝΕΧΕΙΑ ΑΠΟ ΤΗ ΣΕΛ. 1

Ιατρίδης. Το πρόβλημα που αντιμετωπίζει η Ρόδος, όπως τόνισε ο κ. Γιάννης Ιατρίδης, είναι σοβαρότατο, αφού το νησί έχει μπει στο στόχαστρο ραδιοφωνικών και τηλεοπτικών σταθμών και εφημερίδων της Βρετανίας, που ξεκίνησαν εκστρατεία για να διασύρουν την περιοχή στο εξωτερικό, με στόχο να μειώσουν τις κρατήσεις στο ελάχιστο. Δεν αποκλείεται μέρος σε αυτό το επικίνδυνο παιχνίδι να λαμβάνουν και ελληνικοί προορισμοί που είναι ανταγωνιστικοί προς τη Ρόδο. Ολη τη «βρώμικη δουλειά» έχουν αναλάβει να κάνουν μεγάλα ειδικά γραφεία δημοσίων σχέσεων, με τα οποία συνεργάζονται τουριστικοί προορισμοί από την Ελλάδα και το εξωτερικό. Αυτά τα γραφεία προβάλλουν τους προορισμούς από τους οποίους πληρώνονται και δυσφημίζουν άλλες περιοχές, όπως η Ρόδος.

«Εχω στη διάθεσή μου τουλάχιστον δέκα τέτοια γραφεία που κάνουν αυτή τη δουλειά», τόνισε ο κ. Ιατρίδης, που παρέδωσε χρήσιμο υλικό στον πρόεδρο του Δωδεκανησιακού Οργανισμού κ. Δημόκριτο Παπαδόπουλο.

Ο κ. ΙΑΤΡΙΔΗΣ τόνισε πως θα έπρεπε να συγκληθεί το συντομότερο η επιτροπή κρίσεων και κάλεσε τη Νομαρχιακή Αυτοδιοίκηση να κινηθεί δυναμικά και να ανατρέψει το αρνητικό κλίμα που έχει διαμορφωθεί για τη Ρόδο και τα υπόλοιπα νησιά της Δωδεκανήσου.

* Αφορμή για την εισήγηση του κ. Ιατρίδη απετέλεσε η κρίση στον τουρισμό, που έχει προκαλέσει μείωση στις κρατήσεις, που φθάνει σε ποσοστό το 40%, αλλά και ο διασυρμός της περιοχής του Φαληρακίου από βρετανικές εφημερίδες.

ΑΠΑΝΤΩΝΤΑΣ στο δήμαρχο Καλλιθέας κ. Γιάννη Ιατρίδη ο πρόεδρος του ΔΟΤ κ. Δημ. Παπαδόπουλος δεσμεύτηκε ότι θα συνεδριάσει το συντομότερο δυνατό η επιτροπή κρίσεων, υπό την προεδρία του νομάρχη κ. Γιάννη Μαχαιρίδη.

* Ο κ. Ιατρίδης καταψήφισε τον προϋπολογισμό του Δωδεκανησιακού Οργανισμού Τουρισμού και τόνισε πως οι δράσεις του ΔΟΤ δεν θα πρέπει να αναλώνονται σε ενέργειες που ήδη γίνονται, όπως η έκδοση διαφημιστικών φυλλαδίων. Το ύψος του προϋπολογισμού το ΔΟΤ ανέρχεται στο ποσό των 239.188 ευρώ.

Απογοήτευση για τον αποκλεισμό

ΣΥΝΕΧΕΙΑ ΑΠΟ ΤΗ ΣΕΛ. 1

η περίπτωση Κρεμαστινού, ο οποίος - παρά το γεγονός ότι η αξία του είναι πανθομολογούμενη - εν τούτοις δεν επελέγη για το υπουργείο Υγείας και στο πόστο αυτό παρέμεινε ο Κ. Στεφανής.

• Δημοσιογραφικές πληροφορίες αναφέρουν ότι ο Κ. Στεφανής δεν ήθελε να παραμείνει στο υπουργείο Υγείας και την τελευταία στιγμή πείστηκε από τον Κ. Σημίτη μην επιμείνει και έτσι δεν έγινε αντικατάσταση.

ΓΙΑ ΤΗΝ ΕΞΕΛΙΞΗ αυτή - και όχι μόνο - υπάρχει δυσαρέσκεια στη Δωδεκάνησο γιατί κανένας από τους τρεις βουλευτές δεν ανέλαβε κυβερνητικό πόστο, σε μια περίοδο ιδιαίτερα κρισιμη για το ΠΑΣΟΚ και την κυβέρνηση και μάλιστα εν όψει των βουλευτικών εκλογών!..

• Πολλοί φοβούνται ότι η εξέλιξη αυτή είναι ενδεχόμενο να εκδηλωθεί όχι μόνο στην κάλπη, αλλά ίσως και νωρίτερα από οργανώσεις και στελέχη του ΠΑΣΟΚ.

Πρόσκληση στον πρόεδρο της Εργατικής Εστίας να επισκεφθεί τη Ρόδο

ΠΡΟΣΚΛΗΣΗ στον πρόεδρο της Εργατικής Εστίας απέστειλε το Εργατικό Κέντρο, προκειμένου να επισκεφθεί τη Ρόδο για να συζητήσει θέματα της αρμοδιότητάς του. Στη σχετική επιστολή αναφέρονται τα εξής:

«Κύριε Πρόεδρε,

Η διοίκηση του Ε.Κ.Ρ. στην τελευταία συνεδρίασή της εξέτασε την κατάσταση αναφορικά με τα προγράμματα μετεργασιακής μέριμνας και αναψυχής του Οργανισμού, σε σχέση με τις κοινωνικοοικονομικές συνθήκες που επικρατούν στην περιοχή μας. Ακόμα εκτίμησε την πορεία της ανέγερσης του Βρεφονηπιακού Σταθμού και την ανακαίνιση των κτιριακών εγκαταστάσεων του Ε.Κ.Ρ. Αποφάσισε λοιπόν να σας προσκαλέσει στη Ρόδο, όπου κατά τη διάρκεια της επίσκεψής σας, αφενός εκτιμούμε ότι θα προωθήσετε τα παραπάνω θέματα και αφετέρου θα διαμορφώσετε την απαιτούμενη εικόνα γύρω από τα προγράμματα που έχει ανάγκη η περιοχή μας σχετικά με τη μέριμνα και φροντίδα που προωθεί ο Οργανισμός για τους εργαζόμενους.

Ελπίζουμε να αποδεχθείτε την πρόσκλησή μας και να επισκεφθείτε σύντομα την περιοχή μας.

Για τη διοίκηση
Ο πρόεδρος
Σαρικάς Γιάννης
Ο γεν. γραμματέας
Σαρρής Χαράλαμπος»

Μαραθώνιος αγάπης

ΣΥΝΕΧΕΙΑ ΑΠΟ ΤΗ ΣΕΛ. 1

σβεστικά οχήματα όπου θα υποδεχθεί τον Κύπριο ομόλογό του αρχηγό της Πυροσβεστικής Υπηρεσίας της Κύπρου κ. Γ. Χατζηγεωργίου.

ΜΕΤΑΞΥ των επισήμων θα είναι και ο πρόεδρος των κυπριακών αερογραμμών και αντιπρόεδρος της Ελληνικής Τράπεζας και πρόεδρος του Ινστιτούτου Γενετικής κ. Κωνσταντίνος Λοϊζίδης. Κατά την παραμονή του σκάφους στη Ρόδο, θα γίνουν διάφορες εκδηλώσεις πολιτιστικού χαρακτήρα.

Μίνι ο ανασχηματισμός

ΣΥΝΕΧΕΙΑ ΑΠΟ ΤΗ ΣΕΛ. 1

Οι πολιτικοί αναλυτές καταλήγουν στο συμπέρασμα, ότι μετά τον σάλο που προκάλεσε η αποπομπή του Κώστα Λαλιώτη, ο πρωθυπουργός φοβήθηκε να προχωρήσει στον αποκλεισμό από την κυβέρνηση ή στην υποβάθμιση και άλλων ηγετικών στελεχών του ΠΑΣΟΚ.

Αντιλήφθηκε ότι η ενέργειά του αυτή θα προκαλούσε ισχυρούς τριγμούς που θα δημιουργούσαν μεγάλα προβλήματα στο κόμμα, αλλά και σ' αυτόν τον ίδιο. Ετσι περιορίστηκε σε μικροαλλαγές και σε μίνι-ανασχηματισμό.

Στη νέα κυβέρνηση εισέρχονται δύο νέοι υπουργοί, ο Χάρης Καστανίδης ως υπουργός Μακεδονίας-Θράκης και ο Αλέξανδρος Ακριβάκης ως υπουργός Επικρατείας καθώς και έξι υφυπουργοί: Ο Νίκος Φαρμάκης ως υφυπουργός Οικονομίας και Οικονομικών, ο Θεόδωρος Κοτσώνης ως υφυπουργός Εθνικής Αμυνας, ο Νίκος Μπίστης ως υφυπουργός Εσωτερικών, Δημόσιας Διοίκησης και Αποκέντρωσης, ο Κίμων Κουλούρης ως υφυπουργός Ανάπτυξης, ο Γιώργος Θωμάς ως υφυπουργός Παιδείας και Θρησκευμάτων και ο Βασίλης Κοντογιαννόπουλος ως υφυπουργός Υγείας και Πρόνοιας.

Στη νέα κυβέρνηση ένας υπουργός αλλάζει υπουργείο, δηλαδή ο κ. Πασχαλίδης απο υπουργός Μακεδονίας Θράκης γίνεται υπουργός Εμπορικής Ναυτιλίας και ένας υφυπουργός αναβαθμίζεται σε υπουργό, δηλαδή ο Γιώργος Φλωρίδης απο υφυπουργός Οικονομίας και Οικονομικών γίνεται υπουργός Δημόσιας Τάξης.

Αποχωρούν απο την κυβέρνηση δύο υπουργοί ο μέχρι τώρα υπουργός Δημόσιας Τάξης Μιχάλης Χρυσοχοΐδης, ο οποίος εκλέχθηκε ήδη γραμματέας της Κεντρικής Επιτροπής του ΠΑΣΟΚ και ο υπουργός Εμπορικής Ναυτιλίας Γιώργος Ανωμερίτης και πέντε υφυπουργοί: ο υφυπουργός Υγείας και Πρόνοιας Δημήτρης Θάνος, ο οποίος εκλέχθηκε χθες στο Εκτελεστικό Γραφείο του ΠΑΣΟΚ, ο μέχρι τώρα υφυπουργός Εθνικής Αμυνας Λουκάς Αποστολίδης, ο υφυπουργός Εσωτερικών, Δημόσιας Διοίκησης και Αποκέντρωσης Σταύρος Μπένος, ο υφυπουργός Ανάπτυξης Χρήστος Θεοδώρου και η υφυπουργός Παιδείας και Θρησκευμάτων Ελένη Κούρκουλα.

ΜΙΛΕΡ-ΛΑΛΙΩΤΗΣ

«Ενδοκυβερνητικά» θέματα χαρακτήρισε ο Αμερικανός πρέσβης στην Αθήνα Τόμας Μίλερ τις εξελίξεις στο κυβερνών κόμμα και την κυβέρνηση. Απαντώντας σε ερωτήσεις δημοσιογράφων, καθώς δεχόταν τους καλεσμένους στη δεξίωση για τον εορτασμό της 227ης επετείου από τη Διακήρυξη Ανεξαρτησίας των ΗΠΑ, ο κ. Μίλερ χαρακτήρισε γελοιότητες τους ισχυρισμούς ότι ο αμερικάνικος παράγων έχει οποιαδήποτε ανάμιξη στις διαδικασίες που οδήγησαν την εκλογή του Μιχάλη Χρυσοχοΐδη στη θέση του γραμματέα του ΠΑΣΟΚ.

Με τη φράση «ουδέν σχόλιον», αυτά που είπε τον χαρακτηρίζουν» αντέδρασε ο βουλευτής Β΄ Πειραιώς του ΠΑΣΟΚ Κ. Λαλιώτης στη δήλωση του πρεσβευτή των ΗΠΑ στην Αθήνα Τ. Μίλερ, με την οποία χαρακτήριζε γελοιότητες τις αναφορές του πρώην γραμματέα στην ομιλία του προς τα μέλη της Κεντρικής Επιτροπής για το πρόσωπό του.

Ως γνωστόν ο Κώστας Λαλιώτης άφησε να εννοηθεί ότι οι Αμερικανοί έχουν ανάμειξη στην απομάκρυνσή του από τη γραμματεία του ΠΑ.ΣΟ.Κ.

Πάντως κυκλοφορεί ευρύτατα η πληροφορία, ότι η ηγεσία της αμερικανικής κυβέρνησης απαίτησε από τον Κώστα Σημίτη να αντικαταστήσει το Λαλιώτη γιατί οι ενέργειές του είναι αντιαμερικανικές.

Ο Μίκης Θεοδωράκης, με γραπτή δήλωσή του, τάχθηκε ανεπιφύλακτα στο πλευρό του Κώστα Λαλιώτη, υποστηρίζοντας γιατί δεν ακολούθησε την πλήρη ευθυγράμμιση της κυβέρνησης με την πολιτική Μπους στην εισβολή στο Ιράκ.

ΤΗ ΔΕΥΤΕΡΑ Η ΟΡΚΩΜΟΣΙΑ

Η ορκωμοσία της κυβέρνησης θα γίνει τη Δευτέρα στις 11 π.μ. και στις 12 θα ακολουθήσει υπουργικό συμβούλιο με τη λήξη του οποίου ο πρωθυπουργός θα κάνει δηλώσεις. Εξάλλου την Τετάρτη, 9 Ιουλίου θα συνεδριάσει για πρώτη φορά το νέο ΕΓ του ΠΑΣΟΚ.

Η ΣΥΝΘΕΣΗ ΤΗΣ ... ΝΕΑΣ ΚΥΒΕΡΝΗΣΗΣ

Υπουργείο Οικονομίας και Οικονομικών
Υπουργός Νίκος Χριστοδουλάκης
Υφυπουργός Χρήστος Πάχτας
Υφυπουργός Απόστολος Φωτιάδης
Υφυπουργός Νίκος Φαρμάκης

Υπουργείο Εξωτερικών
Υπουργός Γιώργος Παπανδρέου
Αναπληρωτής Τάσος Γιαννίτσης
Υφυπουργός Ανδρεας Λοβέρδος
Υφυπουργός Γιάννης Μαγκριώτης

Υπουργείο Εθνικής Αμυνας
Υπουργός Γιάννος Παπαντωνίου
Υφυπουργός Θεόδωρος Κοτσώνης
Υφυπουργός Λάζαρος Λωτίδης

Υπουργείο Εσωτερικών, Δημόσιας Διοίκησης και Αποκέντρωσης
Υπουργός Κώστας Σκανδαλίδης
Υφυπουργός Λάμπρος Παπαδήμας
Υφυπουργός Νίκος Μπίστης

Υπουργείο Ανάπτυξης
Υπουργός Ακης Τσοχατζόπουλος
Υφυπουργός Κίμων Κουλούρης
Υφυπουργός Αλέκος Καλαφάτης
Υφυπουργός Δημήτριος Γεωργακόπουλος

Υπουργείο Περιβάλλοντος, Χωροταξίας και Δημόσιων Έργων
Υπουργός Βάσω Παπανδρέου
Υφυπουργός Ροδούλα Ζήση
Υφυπουργός Γιάννης Τσακλίδης

Υπουργείο Εθνικής Παιδείας και Θρησκευμάτων
Υπουργός Πέτρος Ευθυμίου
Υφυπουργός Νίκος Γκεσούλης
Υφυπουργός Γεώργιος Θωμάς

Υπουργείο Εργασίας και Κοινωνικών Ασφαλίσεων
Υπουργός Δημήτρης Ρέππας
Υφυπουργός Ροβέρτος Σπυρόπουλος
Υφυπουργός Λευτέρης Τζιόλας

Υπουργείο Υγείας και Πρόνοιας
Υπουργός Κώστας Στεφανής
Υφυπουργός Εκτωρ Νασιώκας
Υφυπουργός Ελπίδα Τσουρή
Υφυπουργός Βασίλης Κοντογιαννόπουλος

Υπουργείο Γεωργίας
Υπουργός Γιώργος Δρυς
Υφυπουργός Ευάγγελος Αργύρης
Υφυπουργός Φώτης Χατζημιχάλης

Υπουργείο Δικαιοσύνης
Υπουργός Φίλιππος Πετσάλνικος

Υπουργείο Πολιτισμού
Υπουργός Ευάγγελος Βενιζέλος
Υφυπουργός Γιώργος Λιάνης
Υφυπουργός Αθανάσιος Αλευράς

Υπουργείο Μεταφορών και Επικοινωνιών
Υπουργός Χρήστος Βερελής
Υφυπουργός Μανώλης Στρατάκης

Υπουργείο Δημόσιας Τάξης
Υπουργός Γιώργος Φλωρίδης
Υφυπουργός Παντελής Τσερτικίδης

Υπουργείο Εμπορικής Ναυτιλίας
Υπουργός Γιώργος Πασχαλίδης

Υπουργείο Τύπου και ΜΜΕ
Υπουργός Χρήστος Πρωτόπαπας
Υφυπουργός Τηλέμαχος Χυτήρης

Υπουργείο Μακεδονίας-Θράκης
Υπουργός Χάρης Καστανίδης

Υπουργείο Αιγαίου
Υπουργός Νίκος Σηφουνάκης

Υπουργείο Επικρατείας
Υπουργός Αλέξανδρος Ακριβάκης

Σκληρή απάντηση από τον δήμαρχο

ΣΥΝΕΧΕΙΑ ΑΠΟ ΤΗ ΣΕΛ. 1

κ. Χατζή Χατζηευθυμίου εξαπέλυσε χθες ο δήμαρχος Ροδίων κ. Γιώργος Γιαννόπουλος με αφορμή τις δηλώσεις που έγιναν για τα οικονομικά και κυρίως για τις επιχορηγήσεις που πάρθηκαν το περασμένο έτος.

Ο δήμαρχος έδωσε στη δημοσιότητα πλήρη στοιχεία για τις επιχορηγήσεις προκειμένου «να ενημερωθούν οι πολίτες που ήταν αυτοί που επικρότησαν με την ψήφο τους στις εκλογές τον τρόπο με τον οποίο έγινε η διαχείριση όλων των πόρων και κυρίως αυτών που προήλθαν από δάνεια» όπως τόνισε. Παράλληλα ο κ. Γιαννόπουλος κατέστησε σαφές πως δεν θα ακολουθήσει στο εξής τη λογική αυτών «που η μοναδική τους ενασχόληση είναι να περιφέρονται στα ερτζιανά θέτοντας θέματα που ανήκουν στη σφαίρα της φαντασίωσης».

Αναλυτικότερα ο δήμαρχος στη διάρκεια της ενημέρωσης που έκανε στους δημοσιογράφους ανακοίνωσε ότι «έδωσε εντολή στον ταμία του Δήμου να παραθέσει εγγράφως όλα τα στοιχεία που αφορούν τα ποσά που εισπράχθηκαν σε δύο δόσεις και αντιστοιχούν στους Κεντρικούς Αυτοτελείς Πόρους. Τα χρήματα αυτά χρησιμοποιήθηκαν για την κάλυψη επιτακτικών αναγκών όπως είναι η μισθοδοσία του προσωπικού και ενεγράφησαν στο βιβλίο εσόδων. Παράλληλα, αφού δεν έγινε με την είσπραξη των χρημάτων αυτών υπέρβαση του προϋπολογισμού δεν ήταν αναγκαίο να γίνει η αναπροσαρμογή ή τροποποίησή του, κάτι για τον οποίο άφησε πολλές αιχμές το τελευταίο χρονικό διάστημα ο κ. Χατζηευθυμίου. Στην συγκεκριμένη περίπτωση ο Δήμος Ροδίων έπραξε το σωστό και έπρεπε να ασκήσει πιέσεις για να εκταμιευθούν οι πόροι για να καλυφθούν οι ανάγκες και να μην δημιουργηθεί πρόβλημα ρευστότητας σε μια ευαίσθητη περίοδο, προς χάριν ορισμένων που προσδοκούσαν ακριβώς το αντίθετο.

Δεν πρόκειται από δω και πίσω να ακολουθήσω τη λογική αυτών που δεν έχουν άλλη δουλειά να κάνουν, από το να περιφέρονται από μικρόφωνο σε μικρόφωνο για να καταγγέλλουν διάφορα τα οποία μόνο στο επίπεδο της φαντασίωσης της κεφαλής τους υπάρχουν. Εχουμε πολύ σοβαρή δουλειά να κάνουμε εδώ, κάτι που απαιτεί χρόνο, παρουσία και ανάλωση δυνάμεων» δήλωσε ο κ. Γιαννόπουλος που τόνισε ακόμη πως δεν πρόκειται να δεχθεί μαθήματα από κανένα για τον τρόπο με τον οποίο θα προασπίσει την τιμή και την υπόληψή του.

Απαντήσεις έδωσε ο κ. Γιαννόπουλος και για τα δάνεια ύψους 3,3 δις που έχουν παρθεί για την κάλυψη των αναγκών και δεν αποτελούν νέα ανακάλυψη αφού κάτι ανάλογο γίνεται από την εποχή του αείμνηστου Αυγουστάκη. Αλλωστε αξιόποινη πρακτική θα ήταν, όπως είπε η κακή διαχείριση των χρημάτων που προέκυψαν από τα δάνεια. Ομως η διαχείριση των χρημάτων κρίθηκε ήδη με την ψήφο των πολιτών στις πρόσφατες εκλογές, κάτι που δεν εννοούν, όπως είπε ο κ. Γιαννόπουλος να καταλάβουν αυτοί που καταδικάστηκαν. Πάντως, όπως τόνισε, ο δήμαρχος δεν χαρακτηρίζει αδίκημα το γεγονός ότι τα δάνεια που πάρθηκαν λήγουν το 2117, σε μια εποχή που οι πάντες προσφεύγουν στις τράπεζες ακόμη και για τις διακοπές τους. Παράλληλα με τις δηλώσεις του δημάρχου από την Διεύθυνση Οικονομικών Υπηρεσιών του Δήμου εκδόθηκε ανακοίνωση μαζί με όλα τα παραστατικά στοιχεία (γράμματα εισπράξεως κλπ) που αφορούν τους Κεντρικούς Αυτοτελείς Πόρους. Η ανακοίνωση έχει ως εξής:

«Με αφορμή τις σχετική φημολογία των τελευταίων ημερών, αναφορικά με τα ποσά που αντιστοιχούν στους Κεντρικούς Αυτοτελείς Πόρους και τα οποία εισέπραξε ο Δήμος Ροδίων, η Οικονομική Υπηρεσία του Δήμου Ροδίων, διευκρινίζει τα εξής:

1) Τα ποσά αυτά, είναι χρήματα για την κάλυψη επιτακτικών αναγκών του Δήμου σύμφωνα με το σχετικό νόμο και εγγράφονται στον κωδικό 051.9.04

2) Οι συγκεκριμένες δόσεις, αφορούν εκταμίευση ΚΑΠ που αναλογούσαν στο Δήμο, και εισπράχθηκαν με τα υπ' αριθμ. Γραμμάτια Είσπραξης του Ταμείου Παρακαταθηκών και Δανείων Νο 1656/6-9-2002 και 1824 στις 4-10-2002.

3) Ενεγράφησαν ως έσοδα στο βιβλίο εσόδων, με τα υπ. αριθ. Γραμμάτια του Δήμου Ροδίων: 348 και 384 (6-9-2002 το πρώτο και 4-10-2002 το δεύτερο).

4. Υπέρβαση του αρχικά εγγραφέντος ποσού, μέσα στο οικονομικό έτος δεν υπήρξε, άρα δεν χρειάστηκε αναπροσαρμογή - τροποποίηση του προϋπολογισμού.

ΙΑΤΡΙΚΗ ΑΝΑΚΟΙΝΩΣΗ

Ο ΠΝΕΥΜΟΝΟΛΟΓΟΣ ΙΑΤΡΟΣ

ΔΗΜΗΤΡΗΣ Γ. ΚΡΗΤΙΚΟΣ

συμμετέχει σε παγκόσμιο συνέδριο βρογχικού άσθματος στην Αγία Πετρούπολη Ρωσίας

Το ιατρείο θα λειτουργήσει Δευτέρα 17/03
Ιατρείο: Ηρώων Πολυτεχνείου 11 - Ρόδος
Τηλ.: 22410 32022

Τ 1401-11/7

ΝΤΕΤΕΚΤΙΒΣ ΑΘΗΝΩΝ

Αναλαμβάνουμε υποθέσεις *ανηλίκων, προσωπικές, οικογενειακές, εμποροβιομηχανικές*

Διαθέτουμε τα καλύτερα ηλεκτρονικά σύγχρονα οπτικοακουστικά συστήματα

Εχεμύθεια 100%

Τα 30 χρόνια πείρα είναι η εγγύησή μας

Τηλ: 0977632963 & 0945319796

6130-3/8

ΑΝΑΚΟΙΝΩΣΗ

ΚΥΡΑ ΤΣΑΜΠΙΚΑ RESTAURANT Η ΨΗΛΗ

Ανακοινώνει στην αξιότιμη πελατεία της ότι είμαστε ανοικτά από 10 π.μ. έως αργά το βράδυ

Ελάτε να απολαύσετε την πανοραμική θέα και τα σπεσιαλιτέ μας.

Για ρεζερβέ: 6944 254683

^109-3/8

ΟΙΚΟΔΟΜΙΚΕΣ-ΤΕΧΝΙΚΕΣ ΕΜΠΟΡΙΚΕΣ-ΕΠΙΧΕΙΡΗΣΕΙΣ

ΑΦΟΙ ΑΣΒΕΣΤΗ Ο.Ε.

Αθηνών - Καβάλας 3
Ανάληψη Ρόδου
Τηλ. 22410/60678 - 60679
και fax: 22410/66028

ΠΩΛΟΥΝΤΑΙ

● ΔΙΑΜΕΡΙΣΜΑΤΑ

υπερλούξ διαφόρων διαστάσεων
ΕΓΓΥΗΣΗ Η ΠΟΛΥΕΤΗΣ ΠΕΙΡΑ ΜΑΣ

X4030-31/7

Την ερχόμενη Παρασκευή

Συνεδριάζει το δημοτικό συμβούλιο της Λίνδου

Τα θέματα της ημερήσιας διάταξης

ΤΗΝ ΕΡΧΟΜΕΝΗ Παρασκευή στις 7 μ.μ. πρόκειται να συνεδριάσει το δημοτικό συμβούλιο της Λίνδου για να εξετάσει τα παρακάτω θέματα ημερήσιας διάταξης:

1. Εγκριση της σύστασης κοινοπραξίας με την επωνυμία «Κ. Βρούχος - Ι. Γλυνός - Μ. Μπράτιτσης τεχνική Ο.Ε. - Ευθυμίου Παρή & Σία Ε.Ε. για την εκτέλεση του έργου «Κατασκευή κερκίδων και βελτίωση αποδυτηρίων στο γήπεδο ποδοσφαίρου στο Δ.Δ. Λίνδου».
2. Εγκριση τοπικού ρυμοτομικού για την κατασκευή προπονητικού κέντρου στο Δ.Δ. Καλάθου.
3. Αποδοχή χρηματοδότησης 4.000 ευρώ, προερχόμενη από το Υπουργείο Εσωτερικών Δημόσιας Διοίκησης & Αποκέντρωσης, για την υλοποίηση του προγράμματος, Αστερίας».
4. Απασχόληση ημερομισθίου εργατοτεχνικού προσωπικού με σύμβαση εργασίας ιδιωτικού δικαίου ορισμένου χρόνου κατά τις Κυριακές και εξαιρέσιμες ημέρες
5. Ανάθεση διαχειριστικού ελέγχου στη δημοτική επιχείρηση «Εκμετάλλευση Τουριστικού Περιπτέρου Λίνδου».
6. Σύσταση ομάδας αντιμετώπισης εκτάκτων αναγκών
7. Σφράγιση καταστημάτων υγειονομικού ενδιαφέροντος.
8. Αναπροσαρμογή μισθωμάτων
9. Εγκριση εξόδων μετάβασης υπαλλήλου στην ΑΘήνα.
10. Ψήφιση πιστώσεων για την εξόφληση τιμολογίων που αφορούν τελετές, δεξιώσεις, κλπ.
11. Αποδοχή επιχορήγησης ΣΑΤΑ - Αναμόρφωση προϋπολογισμού έτους 2003.

ΙΑΤΡΙΚΗ ΑΝΑΚΟΙΝΩΣΗ

Ο ιατρός ΜΙΚΡΟΒΙΟΛΟΓΟΣ - ΒΙΟΠΑΘΟΛΟΣ

ΜΙΛΤΙΑΔΗΣ ΚΙΟΥΣΗΣ

Καζαντζάκη 2 και Εθνικής Αντιστάσεως
(πρώην Αννης Μαρίας) (2ος όροφος)

Δέχεται: Δευτέρα - Παρασκευή 7.30-13.00 και 17.30-19.30
Τετάρτη απόγευμα κλειστά • Σάββατο κατόπιν ραντεβού

Τηλ. 22410 70607

T1221-16/7

ΙΑΤΡΙΚΗ ΑΝΑΚΟΙΝΩΣΗ

Ο οδοντίατρος

ΠΑΥΛΟΥ ΑΝΔΡΕΑΣ

ΠΤΥΧΙΟΥΧΟΣ ΠΑΝΕΠΙΣΤΗΜΙΟΥ ΑΘΗΝΩΝ
ΚΩΝ/ΝΟΥ ΥΔΡΑΙΟΥ & ΣΤΕΛΙΟΥ ΚΩΤΙΑΔΗ ΓΩΝΙΑ
Δέχεται Δευτέρα - Παρασκευή 8.30-13.30
και 17.00-21.00 - Σάββατο 9.00-1.00

Πληροφορίες τηλ.22410/21860
και κινητό 6932/184500

T1313-31/7

Κυρίως σε κοινωνικούς τομείς

Πρόγραμμα δράσης από τον Ροταριανό Ομιλο

Εκλέχτηκε νέο διοικητικό συμβούλιο

ΣΤΙΣ 3-7-03 στο ξενοδοχείο Paladium, παρουσία των αρχών της πόλης μας, σε πανηγυρική συνεστίαση του Ροταριανού Ομίλου Ρόδου, έγινε η ετήσια αλλαγή ηγεσίας του Ομίλου.

Το Νέο Διοικητικό Συμβούλιθο του Ομίλου είναι:

Πρόεδρος: Πιπίνος Ηλίας
Αντιπρόεδρος: Οικονόμου Νίκος
Γραμματέας: Καθοπούλης Ηλίας
Ταμίας: Καζουλάκης Ιπποκράτης
Κοσμήτορας: Αναστασιάδης Λευτέρης
Μέλη: Μαργαρίτης Γεώργιος - Παπασταματίου Στάμος - Χαλικιάς Μάκης - Κάτρης Χριστόφορος
Προπρόεδρος: Αρχοντάκης Κυριάκος
Αναπληρωματικά μέλη: Μανδραγός Ευάγγελος και Χατζάκης Στέλιος
Εξελεγκτική Επιτροπή: Οι Χαραλάμπης Νίκος και Δαλιάνης Παναγιώτης

Στη συνέχεια της εκδήλωσης, ο νέος Πρόεδρος του Ομίλου κ. Πιπίνος Ηλίας παρουσίασε το σχέδιο δράσης του ομίλου για το έτος 2003 - 2004 που είναι επιγραμματικά το εξής:

- Χρηματοδότηση με 5.000 USA $ του Ετήσιου κεφαλαίου προγραμμάτων του Ροταριανού Ιδρύματος του Διεθνούς Ρόταρυ.
- Την αγορά εξοπλισμού για την λειτουργία ενός δημόσιου ή δημοτικού ιατρείου στην πόλη της Ρόδου.
- Την αναδοχή 25 τουλάχιστον παιδιών του τρίτου κόσμου, από Ροταριανές οικογένειες, μέσω των προγραμμάτων του ACTION AID.
- Την επάνδρωση του επιστημονικού προσωπικού με Ροταριανούς, του δελφινιού της Αγάπης της Νομαρχιακής Αυτοδιοίκησης, και την αποστολή του σε ένα ταξίδι σε κάποιο Νησί των Δωδεκανήσων για να εξετάσει τους κατοίκους του.
- Την επάνδρωση του επιστημονικού προσωπικού με Ροταριανούς, της κινητής οδοντιατρικής μονάδας της Νομαρχιακής Αυτοδιοίκησης, και την αποστολή της σε απομακρυσμένα χωριά του νησιού, για να προσφέρει δωρεάν οδοντιατρική θεραπεία σε ηλικιωμένα και ανήμπορα άτομα.
- Την συνέχιση του προγράμματος, βράβευσης των αριστευσάντων μαθητών Λυκείου της Ρόδου.
- Την συνέχιση του προγράμματος, χορήγησης υποτροφιών σε αριστεύσαντες φοιτητές.
- Την συνέχιση του προγράμματος, βράβευσης καταξιωμένων επαγγελματιών της Ρόδου.
- Την συνέχιση του προγράμματος αναδοχής του ειδικού σχολείου Ρόδου.
- Την συνέχιση του προγράμματος δεντροφύτευσης σε πληγείσες περιοχές.

ΡΟΤΑΡΙΑΝΟΣ ΟΜΙΛΟΣ ΡΟΔΟΥ

ΙΑΤΡΙΚΗ ΑΝΑΚΟΙΝΩΣΗ

Ο ΙΑΤΡΟΣ

ΧΕΙΡΟΥΡΓΟΣ - ΟΥΡΟΛΟΓΟΣ

ΘΕΟΔΟΣΙΟΣ Ε. ΤΡΙΑΝΤΑΦΥΛΛΟΥ

Αμερικής 7 (παλαιό ΤΑΞΥ)
Δέχεται: Καθημερινά 09.00 - 13.00
και 17.30 - 20.30
(εκτός Σαββάτου)

Τηλ. 2241 0 35235

X4023-30/9

ΙΑΤΡΙΚΗ ΑΝΑΚΟΙΝΩΣΗ

Ο ΙΑΤΡΟΣ

ΣΤΕΦΑΝΙΔΗΣ ΚΩΝ/ΝΟΣ του ΚΥΡΙΑΚΟΥ

ΕΙΔΙΚΟΣ ΡΕΥΜΑΤΟΛΟΓΟΣ

Δέχεται από τις 8π.μ. - 4μ.μ.
Αλεξάνδρου Διάκου 67
Τηλ. 2241 0 32076

ΣΥΜΒΕΒΛΗΜΕΝΟΣ ΜΕ ΤΟ ΔΗΜΟΣΙΟ

6116-31/7

cybarco

ΜΕΛΟΣ ΤΟΥ ΟΜΙΛΟΥ ΕΤΑΙΡΕΙΩΝ ΛΑΝΙΤΗ

ΑΘΗΝΑ • ΛΟΝΔΙΝΟ • ΛΕΥΚΩΣΙΑ • ΜΟΣΧΑ • ΜΠΑΧΡΕΪΝ • ΡΟΔΟΣ • ΚΡΗΤΗ

Η ΕΤΑΙΡΕΙΑ

Η CYBARCO Ανάπτυξη Ακινήτων Α.Ε ανήκει στον όμιλο εταιρειών Λανίτη, που άρχισε τη δημιουργική δραστηριότητα το 1896 και από τότε πρωτοπορεί στην επιχειρηματική ζωή της Κύπρου. Ο όμιλος εταιρειών Λανίτη καλύπτει ένα ευρύ φάσμα δραστηριοτήτων στον τραπεζικό (Λαϊκή Τράπεζα Κύπρου),τον τουριστικό-ταξιδιωτικό (Amathus Travel), τον ξενοδοχειακό (Amathus Beach, Paphos Amathus, Rodian Amathus Beach Resort),τον αγροτικό (Lanitis farm), τον Ναυτιλιακό (Amathus Navigation) και τον εμπορικό τομέα (εισαγωγές εξαγωγές μέσω της N.P. Lanitis). Η CYBARCO Ανάπτυξη Ακινήτων Α.Ε. ιδρύθηκε στην Ελλάδα το 1994 και μέχρι σήμερα έχει ήδη ανεγείρει συγκροτήματα κατοικιών, καταστήματα, γραφεία, κτίρια και υποκαταστήματα τραπεζών αλλά και έργα οδοποιίας στο νέο αεροδρόμιο των Σπάτων.

HELIOS RESORT

Την εκπληκτική τοποθεσία της Καλάθου, στον ήσυχο και γραφικό όρμο Βληχά στην ευρύτερη περιοχή της Λίνδου, επέλεξε να αξιοποιήσει στη Ρόδο η CYBARCO Ανάπτυξη Ακινήτων Α.Ε. Το Helios Resort προσφέρει 2 διαφορετικούς τύπους (72μ2 και 108 μ2) κατοικίες οι οποίες περιλαμβάνουν κουζίνα, μπάνιο, W.C., 2 ή 3 υπνοδωμάτια τοποθετημένα διαμέσου ανεξάρτητων οικοπέδων 1200-1500 μ2 με υπέροχη θέα. Η φήμη της εταιρείας εγγυάται άριστη ποιότητα και υψηλή αισθητική υλικά το οποία σέβονται το περιβάλλον και το παραδοσιακό στυλ του νησιού.

Ειδικά χαρακτηριστικά

- Εκπληκτική θέα
- Περίφραξη
- Διαχείριση συγκροτήματος
- Ιδιωτικές πισίνες με εγκατάσταση bubble jet
- Ειδικά διαμορφωμένοι κήποι με εξωτερικά φώτα και συστήματα άρδευσης
- Κεντρικό σύστημα Air condition ζεστού και κρύου
- Ξυλινες Πέργκολες
- Εξωτερικές επενδύσεις από φίντα πέτρα
- Τζάκια
- Ηλεκτρικά ανοιγόμενες μπάρες εισόδου
- Ηλιακοί θερμοσίφωνες
- Παροχή για εγκατάσταση συστήματος συναγερμού
- Παροχή για δορυφορική κεραία σε κάθε δωμάτιο
- 28KB ISDN τηλεφωνικές γραμμές



X4067-31/7

D.A.N.E. SEA LINE
ΔΩΔΕΚΑΝΗΣΙΑΚΗ ΑΝΩΝΥΜΗ ΝΑΥΤΙΛΙΑΚΗ ΕΤΑΙΡΙΑ

ΚΑΛΟΚΑΙΡΙ 2003
ΙΟΥΛΙΟΣ



Αναχωρήσεις από ΡΟΔΟ

2 Ιουλίου Τετάρτη
ΡΟΔΟΣ 15.00 Σύμη-Τήλο-Κάλυμνο-Λέρο-Πάτμο-Πειραιά
ΔΙΑΓΟΡΑΣ 18.00 Κω - Πειραιά
3 Ιουλίου Πέμπτη
ΠΑΤΜΟΣ 15.00 Κω-Κάλυμνο-Λέρο-Πάτμο-Πειραιά
4 Ιουλίου Παρασκευή
ΡΟΔΟΣ 11.00 Κω - Σάμο - Θεσσαλονίκη
ΔΙΑΓΟΡΑΣ 15.00 Νίσυρο-Κω -Κάλυμνο - Λέρο - Πάτμο -Πειραιά
5 Ιουλίου Σάββατο
ΠΑΤΜΟΣ 15.00 Κω-Κάλυμνο-Λέρο-Πάτμο-Πειραιά
6 Ιουλίου Κυριακή
ΡΟΔΟΣ 15.00 Κω-Κάλυμνο-Λέρο-Πάτμο-Πειραιά
ΔΙΑΓΟΡΑΣ 18.00 Κω - Πειραιά
7 Ιουλίου Δευτέρα
ΠΑΤΜΟΣ 15.00 Κω-Κάλυμνο-Αστυπάλαια-Πειραιά
8 Ιουλίου Τρίτη
ΡΟΔΟΣ 15.00 Κω -Κάλυμνο - Λέρο -Πάτμο -Πειραιά
9 Ιουλίου Τετάρτη
ΠΑΤΜΟΣ 15.00 Σύμη-Τήλο-Κάλυμνο-Λέρο- Πάτμο-Πειραιά
ΔΙΑΓΟΡΑΣ 18.00 Κω - Πειραιά
10 Ιουλίου Πέμπτη
ΡΟΔΟΣ 15.00 Κω -Κάλυμνο - Λέρο -Πάτμο -Πειραιά
11 Ιουλίου Παρασκευή
ΠΑΤΜΟΣ 11.00 Κω -Κάλυμνο -Σάμο -Θεσσαλονίκη
ΔΙΑΓΟΡΑΣ 15.00 Νίσυρο-Κω -Κάλυμνο - Λέρο - Πάτμο -Πειραιά
12 Ιουλίου Σάββατο
ΡΟΔΟΣ 15.00 Κω -Κάλυμνο - Λέρο -Πάτμο-Πειραιά
13 Ιουλίου Κυριακή
ΠΑΤΜΟΣ 15.00 Κω-Κάλυμνο-Λέρο-Πάτμο-Πειραιά
ΔΙΑΓΟΡΑΣ 18.00 Κω - Πειραιά
14 Ιουλίου Δευτέρα
ΡΟΔΟΣ 15.00 Κω -Κάλυμνο - Αστυπάλαια -Πειραιά
15 Ιουλίου Τρίτη
ΠΑΤΜΟΣ 15.00 Κω-Κάλυμνο-Λέρο-Πάτμο-Πειραιά
16 Ιουλίου Τετάρτη
ΡΟΔΟΣ 15.00 Σύμη-Τήλο-Κάλυμνο-Λέρο-Πάτμο-Πειραιά
ΔΙΑΓΟΡΑΣ 18.00 Κω - Πειραιά
17 Ιουλίου Πέμπτη
ΠΑΤΜΟΣ 15.00 Κω-Κάλυμνο-Λέρο-Πάτμο-Πειραιά
18 Ιουλίου Παρασκευή
ΡΟΔΟΣ 11.00 Κω - Σάμο - Θεσσαλονίκη
ΔΙΑΓΟΡΑΣ 15.00 Νίσυρο-Κω -Κάλυμνο - Λέρο - Πάτμο -Πειραιά
19 Ιουλίου Σάββατο
ΠΑΤΜΟΣ 15.00 Κω-Κάλυμνο-Λέρο-Πάτμο-Πειραιά
20 Ιουλίου Κυριακή
ΡΟΔΟΣ 15.00 Κω-Κάλυμνο-Λέρο-Πάτμο-Πειραιά
ΔΙΑΓΟΡΑΣ 18.00 Κω - Πειραιά
21 Ιουλίου Δευτέρα
ΠΑΤΜΟΣ 15.00 Κω-Κάλυμνο-Αστυπάλαια-Πειραιά
22 Ιουλίου Τρίτη
ΡΟΔΟΣ 15.00 Κω -Κάλυμνο - Λέρο -Πάτμο -Πειραιά
23 Ιουλίου Τετάρτη
ΠΑΤΜΟΣ 15.00 Σύμη-Τήλο-Κάλυμνο-Λέρο- Πάτμο-Πειραιά
ΔΙΑΓΟΡΑΣ 18.00 Κω - Πειραιά
24 Ιουλίου Πέμπτη
ΡΟΔΟΣ 15.00 Κω -Κάλυμνο - Λέρο -Πάτμο -Πειραιά
25 Ιουλίου Παρασκευή
ΠΑΤΜΟΣ 11.00 Κω -Σάμο -Θεσσαλονίκη
ΔΙΑΓΟΡΑΣ 15.00 Νίσυρο-Κω -Κάλυμνο - Λέρο - Πάτμο -Πειραιά
26 Ιουλίου Σάββατο
ΡΟΔΟΣ 15.00 Κω -Κάλυμνο - Λέρο -Πάτμο-Πειραιά
27 Ιουλίου Κυριακή
ΠΑΤΜΟΣ 15.00 Κω-Κάλυμνο-Λέρο-Πάτμο-Πειραιά
ΔΙΑΓΟΡΑΣ 18.00 Κω - Πειραιά
28 Ιουλίου Δευτέρα
ΡΟΔΟΣ 15.00 Κω -Κάλυμνο - Αστυπάλαια -Πειραιά
29 Ιουλίου Τρίτη
ΠΑΤΜΟΣ 15.00 Κω-Κάλυμνο-Λέρο-Πάτμο-Πειραιά
30 Ιουλίου Τετάρτη
ΡΟΔΟΣ 15.00 Σύμη-Τήλο-Κάλυμνο-Λέρο-Πάτμο-Πειραιά
ΔΙΑΓΟΡΑΣ 18.00 Κω - Πειραιά
31 Ιουλίου Πέμπτη
ΠΑΤΜΟΣ 15.00 Κω-Κάλυμνο-Λέρο-Πάτμο-Πειραιά
X4034-31/7

ΑΠΟΘΗΚΗ ΧΟΝΔΡΙΚΗΣ
ΕΙΣΑΓΩΓΕΣ-
ΑΝΤΙΠΡΟΣΩΠΕΙΕΣ
DVD - ΒΙΝΤΕΟ - ΚΑΣΕΤΕΣ
έξυπνα τρικ - περιοδικά -
εσώρουχα πολυτελείας - LATEX.
Μεγάλη ποικιλία με ναργιλέδες
Πώληση χονδρική
ΡΟΔΟΣ
694 519 4741 κ. Κώστας
6057-11/7

Την Τετάρτη στο Δήμο Καλλιθέας

Συζήτηση για τη σύσταση ενιαίου φορέα αποχέτευσης

ΘΑ ΠΑΡΑΣΤΕΙ ΚΑΙ Ο ΝΟΜΑΡΧΗΣ Γ. ΜΑΧΑΙΡΙΔΗΣ

Συνεδριάζει την Τετάρτη 9 Ιουλίου και ώρα 19.00 το Δημοτικό Συμβούλιο Καλλιθέας με τα εξής θέματα στην ημερήσια διάταξη:

• Ενημέρωση Δημάρχου
Συζήτηση και λήψη απόφασης για τη Σύσταση Ενιαίου Φορέα Αποχέτευσης
Εισηγητής: ο Νομάρχης Δωδεκανήσου κ. Γιάννης Μαχαιρίδης
Α. Αποδοχή όρων παραχώρησης πολιτιστικού μνημείου Ι.Π. Καλλιθέας σύμφωνα με την υπ. αριθ. πρωτ. 34100/13-6-2003 απόφαση της ΕΤΑ Α.Ε.
Β. Πρόταση στην ΕΤΑ Α.Ε. για αξιοποίηση 2000 στρεμμάτων της Καλλιθέας
(Εισηγητής: Ο δήμαρχος)
Εγκριση Απολογισμού Αστικής μη κερδοσκοπικής εταιρείας «Καλλιθέα - Ρόδος - Αειφορία», οικ. έτους 2002.
(Εισηγητής Ο αντιδήμαρχος κ. Στέλιος Ρηνιού)
Ψήφιση Κανονισμού Κοιμητηρίων Δήμου. Εισηγητής: ο Αντιδήμαρχος κ. Φλεβάρης)

Θέματα Τεχνικής Υπηρεσίας

α. Μείωση εγγυήσεων του έργου «Αντιστήριξη πρανών αντλιοστασίου αποχέτευσης Φαληρακίου.
β. Ανάθεση εκτέλεσης των έργων συντήρησης φωτεινών σηματοδοτών Φαληρακίου - Καλλιθέας (ανάκληση προσφοράς Ευθυμίου Παρή & Σια Ε.Ε.)
γ. Εγκριση 1ου λογαριασμού του έργου: «Επέκταση - Αντικατάσταση δικτύου ύδρευσης Φαληρακίου»
δ. Συμπληρωματική σύμβαση Γενικού Πολεοδομικού Σχεδίου Δήμου Καλλιθέας.
ε. Εγκριση 3ου λογαριασμού της μελέτης Ανάπλαση κεντρικής παραλίας Φαληρακίου.
(Εισηγητής: Ο Αντιδήμαρχος κ. Στέλιος Ρηνιού)
Πρόταση για συνεργασία με την εταιρεία Sellers & Rogers S & R PR (επιχείρηση επικοινωνιών και υπηρεσιών) για τουριστικά θέματα (Εισηγητής: Ο Δήμαρχος)
Αύξηση μελών Διοικητικού Συμβουλίου ΜΕΚΤΟ.
(Εισηγητής: Ο Πρόεδρος του ΜΕΚΤΟ Κ. Αϊβάζης Τσαμπίκος)
Διοργάνωση Συνεδρίου για το Διεθνές Πρόγραμμα «Γαλάζιες Σημαίες» (Εισηγητής: Ο Δήμαρχος)
• Τροποποίηση προϋπολογισμού οικ. έτους 2003 και Ψήφιση πιστώσεων για εξόφληση τιμολογίων από επιδείξεις - δεξιώσεις εορτές και λοιπά θεάματα.
• Τροποποίηση προϋπολογισμού για εξόλφηση 2ου λογαριασμού του έργου «Αντιστήριξη πρανών αντλιοστασίου αποχέτευσης Φαληρακίου».
(Εισηγητής: Ο Δήμαρχος)
• Ορισμός ορκωτού ελγκτή για τον έλεγχο οικονομικών καταστάσεων ισολογισμού Δήμου Καλλιθέας, οικ. έτους 2002 (Εισηγητής: Ο Δήμαρχος)
• Παραβάσεις σε καταστήματα υγειονομικού ενδιαφέροντος.
(Εισηγητής: Ο Αντιδήμαρχος κ. Φλεβάρης)
Καθορισμός προσόντων στην προκήρυξη για την πρόσληψη Πολιτικού Μηχανικού και Τοπογράφου μηχανικού.
(Εισηγητής: Ο Αντιδήμαρχος κ. Ρηνιού Στέλιος)
•Αποδοχή επιχορηγήσεων:
Α. Ποσού 2000 ευρώ από κατανομή ΣΑΤΑ 2003, για πολιτική προστασία.
Β. Ποσού 4.000 ευρώ για την υλοποίηση του προγράμματος «Αστερίας»
Γ. Ποσού 6.321.06 ευρώ για κατανομή στα σχολεία (Β' τρίμηνο 2003) (Εισηγητής: Ο Δήμαρχος)
• Σύσταση Σχολικής Επιτροπής νέου νηπιαγωγείου Κοσκινού
•Ανασυγκρότηση Σχολικών Επιτροπών νηπιαγωγείων Καλυθιών (κατάργηση ενιαίας σχολικής επιτροπής 1ου, 2ου, και 3ου Νηπιαγωγείου και Σχολικής επιτροπής 2ου και 3ου Νηπιαγωγείου Καλυθιών).
(Εισηγητής: Ο Πρόεδρος του Δ.Σ. Ηλιάδης Ηλίας)
Πρόταση για συνδιοργάνωση παγκόσμιου πρωταθλήματος Kick Boxing 2004 (Εισηγητής: ο Δήμαρχος)
Διαμόρφωση κοινόχρηστων ζώνης παραλίας μπροστά από τις ξενοδοχειακές εγκαταστάσεις της ΡΕΞΕΚΑ Α.Ε. στην περιοχή Αμμούδες του Δ.Δ. Κοσκινού.
(Εισηγητής: ο Δήμαρχος)
• Ψήφιση πίστωσης για κάλυψη εξόδων μεταφοράς φορτηγών στην Αθήνα για επισκευή. (Εισηγητής: Ο Αντιδήμαρχος κ. Ρηνιού Στέλιος)

Αιτήματα

α. Εξέταση επιστολής συμβούλων μειοψηφίας για κατασκευή καταφυγίου τουριστικών σκαφών στη θέση Βορεινό Φαληρακίου.
β. Αίτημα Παπαδόπουλου Αναστάσιου για ανταλλαγή ακινήτου.
γ. Αίτημα Εκκλησιαστικής Επιτροπής Μεταμόρφωσης Σωτήρος για οικονομική ενίσχυση.
δ. Αίτημα Τηλεοπτικών Επιχειρήσεων Δωδεκανήσου Α.Ε. «MASTER TV» για συνεργασία με το Δήμο
ε. Εξέταση αιτήματος ξενοδοχείου «Rhodos Palladioum» ΡΕΞΕΚΑ Α.Ε., σχετικά με τον καθορισμό του πλασματικού και πραγματικού εμβαδού του ξενοδοχείου καθώς και της εποχικότητας.



Περίοδος: 21/04/03 - 28/09/03

ΠΡΟΣ ΠΕΙΡΑΙΑ

ΑΝΑΧΩΡΗΣΗ ΑΠΟ							ΑΦΙΞΗ ΠΕΙΡΑΙΑ
ΡΟΔΟ	ΚΩ	ΛΕΡΟ	ΠΑΤΜΟ	ΜΥΚΟΝΟ	ΣΥΡΟ	ΑΜΟΡΓΟ-ΚΑΤΑΠΟΛΑ	
ΤΡΙΤΗ 20:00	ΤΡΙΤΗ 22:55	---	---	ΤΕΤΑΡΤΗ 03:30	---	---	ΤΕΤΑΡΤΗ 07:20
ΠΕΜΠΤΗ 20:00	ΠΕΜΠΤΗ 22:55	ΠΑΡΑΣΚΕΥΗ 00:35	ΠΑΡΑΣΚΕΥΗ 01:45	---	ΠΑΡΑΣΚΕΥΗ 05:20	---	ΠΑΡΑΣΚΕΥΗ 08:40
ΣΑΒΒΑΤΟ 10:00	ΣΑΒΒΑΤΟ 12:50	---	---	---	---	ΣΑΒΒΑΤΟ 16:20	ΣΑΒΒΑΤΟ 21:30
ΚΥΡΙΑΚΗ 18:30	ΚΥΡΙΑΚΗ 21:25	ΚΥΡΙΑΚΗ 23:05	ΔΕΥΤΕΡΑ 00:15	---	ΔΕΥΤΕΡΑ 03:50	---	ΔΕΥΤΕΡΑ 07:10

ΑΠΟ ΠΕΙΡΑΙΑ

ΑΝΑΧΩΡΗΣΗ ΑΠΟ ΠΕΙΡΑΙΑ	ΑΦΙΞΗ						
	ΣΥΡΟ	ΜΥΚΟΝΟ	ΑΜΟΡΓΟ-ΚΑΤΑΠΟΛΑ	ΠΑΤΜΟ	ΛΕΡΟ	ΚΩ	ΡΟΔΟ
ΔΕΥΤΕΡΑ 20:00	ΔΕΥΤΕΡΑ 23:20	---	---	---	---	ΤΡΙΤΗ 04:10	ΤΡΙΤΗ 07:10
ΤΕΤΑΡΤΗ 20:00	ΤΕΤΑΡΤΗ 23:20	---	---	ΠΕΜΠΤΗ 02:50	ΠΕΜΠΤΗ 04:00	ΠΕΜΠΤΗ 05:40	ΠΕΜΠΤΗ 08:35
ΠΑΡΑΣΚΕΥΗ 20:00	---	ΠΑΡΑΣΚΕΥΗ 23:50	---	---	---	ΣΑΒΒΑΤΟ 04:20	ΣΑΒΒΑΤΟ 07:15
ΣΑΒΒΑΤΟ 23:30	---	---	ΚΥΡΙΑΚΗ 04:45	ΚΥΡΙΑΚΗ 07:00	ΚΥΡΙΑΚΗ 08:10	ΚΥΡΙΑΚΗ 09:50	ΚΥΡΙΑΚΗ 12:45

ΑΝΕΚΤΕΛΕΣΤΑ ΔΡΟΜΟΛΟΓΙΑ: 26/04/03 από ΠΕΙΡΑΙΑ & 27/04/03 από ΡΟΔΟ.

SKEVO'S TRAVEL AGENCY

ΚΑΝΤΕ ΚΡΑΤΗΣΗ ΤΩΡΑ!

ΠΛΗΡΟΦΟΡΙΕΣ ΚΑΙ ΚΡΑΤΗΣΕΙΣ ΘΕΣΕΩΝ ΣΤΟΝ ΤΑΞΙΔΙΩΤΙΚΟ ΣΑΣ ΠΡΑΚΤΟΡΑ Ή SKEVO'S TRAVEL AGENCY: ΑΜΕΡΙΚΗΣ 111, ΡΟΔΟΣ, ΤΗΛ. ΚΡΑΤΗΣΕΩΝ ΕΠΙΒΑΤΩΝ ΚΑΙ Ι.Χ.: 22410-22461, 22410-75655, 22410-75310, ΤΗΛ. ΚΡΑΤΗΣΕΩΝ ΦΟΡΤΗΓΩΝ: 22410-76600

X4044-31/7

ΝΑΥΤΙΛΙΑΚΗ ΕΤΑΙΡΙΑ ΛΕΣΒΟΥ Α.Ε.

ΑΝΑΚΟΙΝΩΣΗ

Το υπερταχύπλοο και πολυτελές
ΑΙΟΛΟΣ ΚΕΝΤΕΡΗΣ
που μηδενίζει την απόσταση από 15 Ιουνίου πάλι κοντά σας.



Αναχωρήσεις από Πειραιά
Κυριακή 17.00 για Κάλυμνο - Κω - Ρόδο
Δευτέρα 17.00 για Κω - Ρόδο
Πέμπτη 17.00 για Κάλυμνο - Κω - Ρόδο
Αφιξη στη Ρόδο στις 24.00
Αναχωρήσεις από Ρόδο
Δευτέρα 08.00 για Κω - Πειραιά
Τρίτη 08.00 για Κω - Κάλυμνο - Πειραιά
Παρασκευή 08.00 για Κω - Κάλυμνο - Πειραιά
Αφιξη στον Πειραιά στις 15.00

Ασυναγώνιστο στην ταχύτητα και οικονομία χρόνου.

Κρατήσεις για επιβάτες και οχήματα στο κεντρικό πρακτορείο της Ν.Ε.Λ. στη Ρόδο

ALHAMBRA TRAVEL
Δ. Θεοδωράκη 13
Τηλ. 22410 37052, 25698, 31642
X4048-31/7

ΑΡΧΩΝ ΣΑΜΑΡΤΖΗΣ ΑΕΤΕΒΕ

Από το 1980

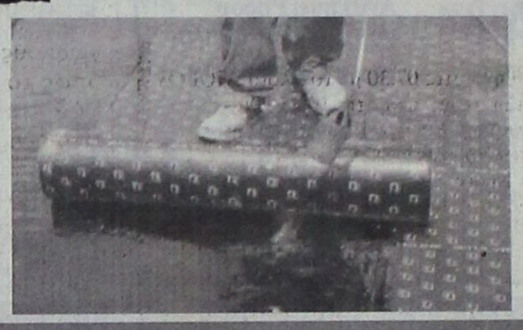

23 ΧΡΟΝΙΑ ΜΟΝΩΣΕΙΣ

RicofOn®

ΓΙΑ ΤΕΛΕΙΑ ΑΚΟΥΣΤΙΚΗ ΣΤΟΥΣ ΧΩΡΟΥΣ ΕΡΓΑΣΙΑΣ ΚΑΙ ΔΙΑΣΚΕΔΑΣΗΣ



Τοποθετώντας το κατάλληλο προϊόν RICOFON έχετε μια αίθουσα με άριστη ακουστική και συγχρόνως ένα τέλειο διακοσμητικό αποτέλεσμα.

X4026-31/7

ΜΟΝΩΣΕΙΣ ΤΑΡΑΤΣΩΝ

ΔΙΑΘΕΣΗ: **ΑΡΧΩΝ ΣΑΜΑΡΤΖΗΣ ΑΕΤΕΒΕ**
ΜΟΝΩΣΕΙΣ - ΣΤΕΓΑΝΩΣΕΙΣ
ΚΑΤΑΣΤΗΜΑΤΑ
1) Ερυθρού Σταυρού 21 - Τηλ.: 22410 23030/32054 Ρόδος 85100
2) Ικαρου & Λαοδικείας - Τηλ.: 22410 20021 Ρόδος 85100
ΚΙΝΗΤΟ: 0944 502033

Zorpidis

ΤΟΥΡΙΣΤΙΚΟΣ ΟΡΓΑΝΙΣΜΟΣ

ΕΚΔΡΟΜΗ ΠΡΟΣΚΥΝΗΜΑ ΣΤΗΝ ΤΗΝΟ - ΜΥΚΟΝΟ - ΓΥΡΟΣ ΠΕΛΟΠΟΝΝΗΣΟΥ

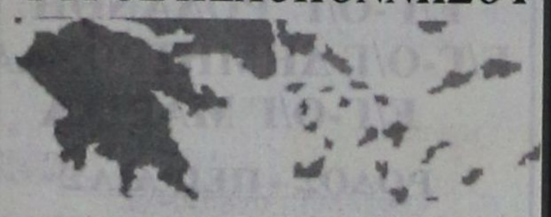

Το πρακτορείο μας συνεργασία με τον ιερό ναό Αγίου Γεωργίου ΑΝΩ οργανώνει εκδρομή προσκύνημα στην ΤΗΝΟ και ΠΕΛΟΠΟΝΝΗΣΟ.

06/07/03
Αναχώρηση από Ρόδο για Πειραιά στις 18.00 με το πλοίο ΔΙΑΓΟΡΑΣ.

07/07/03
Αφιξη στον Πειραιά γύρω στις 08.00. Επιβίβαση στο λεωφορείο και αναχώρηση για Πελοπόννησο. Θα περάσουμε από τον **Ισθμό της Κορίνθου**. Θα επισκεφθούμε τα **Καλάβρυτα, το Μέγα Σπήλαιο, την Αγία Λαύρα, τόπος Θυσίας, το Αίγιο, την Παναγιά Τρυπητή** και θα καταλήξουμε στην **Πάτρα**, όπου θα επισκεφθούμε τον **Αγιο Ανδρέα**. Διανυκτέρευση.

08/07/03
Μετά το πρωινό, αναχώρηση για **Ολυμπία**, ένα τοπίο που μαγεύει με την ομορφιά, την ηρεμία του και τη μεγάλη ιστορία του. Θα συνεχίσουμε μέσω **Μεγαλόπολης για Τρίπολη**, η οποία είναι στο κέντρο του οροπεδίου της Αρκαδίας με υψόμετρο 655 μ. Διανυκτέρευση.

09/07/03
Μετά το πρωινό θα αναχωρήσουμε για τη **Μονή της Παναγίας της Μαλεβής**, μονή που βρίσκεται σε υψόμετρο 950 μ. Ιδρύθηκε στα βυζαντινά χρόνια και διαθέτει αξιόλογες εικόνες και αγιογραφίες. Θα θαυμάσουμε επίσης και το **Δάσος των Κέδρων** δίπλα στο μοναστήρι. Θα συνεχίσουμε για το **Ναύπλιο**, όπου εγκαταστάθηκε η κυβέρνηση του Ιωάννη Καποδίστρια και έγινε η πρώτη πρωτεύουσα του νέου ελληνικού κράτους. Είναι από τις πιο όμορφες πόλεις της Ελλάδος με παλιές εκκλησίες, ιστορικές πλατείες κάτω από το βαρύ όγκο του **Παλαμηδιού**, κατά μήκος της παραλίας, μπροστά στο **Μπούρτζι**, το νησάκι φρούριο. Θα συνεχίσουμε για **Αθήνα**. Διανυκτέρευση.

10/07/03
Αναχώρηση για Τήνο στις 07.30 με το πλοίο AIOLOS EXPRES II. Αφιξη στην **Τήνο** στις 10.45. Θα επισκεφθούμε τον ιερό ναό της **Ευαγγελίστριας της Τήνου**, καθώς και το **Μαυσωλείο της Ελλης, το Μουσείο Βυζαντινών Εικόνων και Κειμηλίων** και την αξιόλογη **Πινακοθήκη**. Προσκύνημα στο Μοναστήρι της **Αγίας Πελαγίας**. Διανυκτέρευση.

11/07/03
Μετά το πρωινό, αναχωρούμε για τη **Μύκονο**, ένα από τα ωραιότερα νησιά των Κυκλάδων. Κοσμοπολίτικο νησί που παρά τη μεγάλη τουριστική ανάπτυξη, δεν έχει χάσει το χρώμα του. Κάτασπρα κυβόσχημα σπίτια, αμέτρητα στενά δρομάκια, ασβετωμένα, μέσα στα οποία κυριολεκτικά χάνεται κανείς, πολυάριθμες μικρές και μεγάλες εκκλησίες, γραφικοί ανεμόμυλοι συνθέτουν το γοητευτικό πρόσωπο της Χώρας, που θα σας κατακτήσει. Αργά το βράδυ θα αναχωρήσουμε για Ρόδο με το BLUE STAR.

12/07/03
Αφιξη στη Ρόδο στις 08.00

Δηλώσεις συμμετοχής:

Ιερό Ναό Αγ. Γεωργίου ΑΝΩ	STEFANAKIS
πατέρα Βασίλειο Τσαβαρή	ZORPIDIS
22410 33675, 33842	22410 20625, 30054

Με επίκεντρο το Φαληράκι

Ο άγνωστος πόλεμος για τον τουρισμό και τους βιασμούς

ΤΑ ΔΗΜΟΣΙΕΥΜΑΤΑ ΤΩΝ ΒΡΕΤΑΝΙΚΩΝ ΕΦΗΜΕΡΙΔΩΝ

Στην πάγια «στρατηγική» του πολέμου που μαίνεται κάθε χρόνο στον κόσμο του τουρισμού αποδίδονται δημοσιεύματα βρετανικών εφημερίδων, με χαρακτηριστικότερο το χθεσινό του βρετανικού «Guardian» που συνδέει μεταξύ άλλων την ενισχυμένη παρουσία αστυνομικών σε μεγάλα νησιά της Ελλάδας με «την αύξηση των βιασμών», και δη Βρετανίδων, τα τελευταία χρόνια. Χαρακτηριστικές είναι οι δηλώσεις τόσο του προέδρου του Ελληνικού Οργανισμού Τουρισμού (ΕΟΤ) κ. Ιωάννη Πατέλλη όσο και του διευθυντή του γραφείου του ΕΟΤ στο Λονδίνο κ. Π. Αργυρού, οι οποίοι μιλούν για έργο που έχουν... ξαναδεί και σε προηγούμενες περιόδους τουριστικής αιχμής για την Ελλάδα.

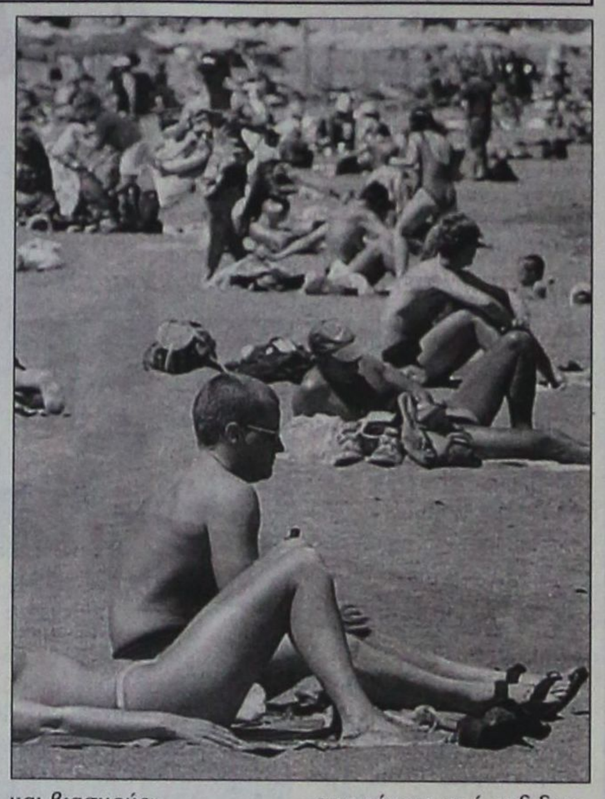

«Σειρά υποβολιμαίων δημοσιευμάτων δημιουργεί εντυπώσεις για «τουριστικό ρεύμα» που κινείται προς συγκεκριμένους προορισμούς προσπαθώντας να απωθήσει τον κόσμο από κάποιους άλλους» εξηγεί ο κ. Πατέλλης. «Η Ελλάδα βάλλεται σχεδόν κάθε χρόνο, άλλοτε με χαρακτηρισμούς περί ανασφαλούς χώρας και άλλοτε με θεωρίες περί έξαρσης της πορνείας... Ευτυχώς, υπάρχουν και τα θετικά δημοσιεύματα, όπως αυτό των «Sunday Times» που πρότινος διαφήμιζε τις παραλίες της χώρας». Την ίδια στιγμή, ο κ. Αργυρός θυμάται σαν να ήταν χθες τα περυσινά δημοσιεύματα των εφημερίδων «Guardian» και «Observer» - στο στόχαστρο ήταν και πάλι η Ρόδος και η Κέρκυρα - αλλά και τις «δυσφημιστικές» εκπομπές για μεσογειακούς προορισμούς, όπως το Φαληράκι της Ρόδου ή η Αγία Νάπα της Κύπρου, που προβάλλει τα τελευταία δύοτρία χρόνια το Κανάλι 3 του τηλεοπτικού σταθμού ITV.

Τα στοιχεία που αναφέρει πάντως το δημοσίευμα αμφισβητούνται από τους αρμοδίους παράγοντες. «Οι 11 βιασμοί για τους οποίους γίνεται (σ.σ.: ασαφώς) λόγος είναι αριθμός των βιασμών που σημειώθηκαν σε ολόκληρη τη Δωδεκάνησο το 2002» εξηγεί ο κ. Ηλίας Χαλυβάκης, αστυνομικός διευθυντής Δωδεκανήσου. «Πρόκειται δε για περιστατικά αποκλειστικά μεταξύ αλλοδαπών (τόσο τα θύματα όσο και οι θύτες), η πλειονότητα των οποίων είναι Βρετανοί. Οσο για την παρουσία αστυνομικών στην οποία αναφέρεται η εφημερίδα, έχει προβλεφθεί με στόχο την προστασία από κάθε παρεκκλίνουσα συμπεριφορά».

Ειδικά στο Φαληράκι της Ρόδου (για το οποίο και γίνεται μνεία στο δημοσίευμα), κινητοποιείται ολόκληρος μηχανισμός κάθε βράδυ: ένστολοι του οικείου αστυνομικού τμήματος, υπάλληλοι της Ασφάλειας με πολιτικά αλλά και ειδική ομάδα πρόληψης και καταστολής της εγκληματικότητας (ΟΠΚΕ) ρίχνονται στη «μάχη της νύχτας». Τοπικοί παράγοντες της Ρόδου περιγράφουν σκηνές... απείρου κάλλους - από περιστατικά μέθης και βεβήλωσης της ελληνικής σημαίας ως ξυλοδαρμούς και σεξουαλικές περιπτύξεις στο ύπαιθρο - με πρωταγωνιστές αλλοδαπούς τουρίστες. Δια του λόγου το αληθές, μάλιστα, κάποιοι εξ αυτών επικαλούνται σχετικά πρόσφατη επίσκεψη επώνυμου Βρετανού ο οποίος κατά τη διάρκεια της διανυκτέρευσής του στην περιοχή «δεν μπορούσε να πιστέψει στα μάτια του» για όσα διαδραματίζονταν από συμπατριώτες του.

«Το Φαληράκι, με 35.000 κλίνες συνολικά και έντονη νυκτερινή διασκέδαση, αποτελεί βασικό προορισμό για τουρίστες, και δη νέους» συμπληρώνει ο δήμαρχος Καλλιθέας Ρόδου κ. Γ. Ιατρίδης. «Δεν είναι καθόλου τυχαίο ότι αποτελεί προορισμό μεγάλου ταξιδιωτικού οργανισμού, ο οποίος απευθύνεται αποκλειστικά σε νέους ηλικίας από 18 ως 30 ετών, παρέχοντας ξενάγηση στα τοπικά... μπαρ. Τα έκτροπα που σημειώνονται όμως κάθε χρόνο δεν συνεπάγονται και βιασμούς».

Η φημολογία που θέλει κάποιες από τις Βρετανίδες επισκέπτριες να καταγγέλλουν βιασμούς -«μαϊμού», αποβλέποντας στην είσπραξη ασφαλίστρων από σχετικά συμβόλαια που έχουν συνάψει προτού αναχωρήσουν από τη χώρα τους, παραμένει πάντως μετέωρη. «Στη Βρετανία έχει στηθεί μια βιομηχανία μικροαποζημιώσεων σε τουρίστες οι οποίοι - μετά την επίσκεψή τους στην Ελλάδα - εγείρουν απαιτήσεις από ταξιδιωτικούς οργανισμούς για κακής ποιότητας υπηρεσίες που τους παρασχέθηκαν (π.χ. στα ξενοδοχεία)» λέει εκπρόσωπος του κόσμου του τουρισμού. «Είναι άγνωστο όμως κατά πόσον δίδονται μεγαλύτερες αποζημιώσεις για καταγγελίες που αφορούν τόσο σοβαρά θέματα, των οποίων επιλαμβάνεται μάλιστα η Δικαιοσύνη».

(Το ρεπορτάζ αυτό δημοσιεύτηκε στο χθεσινό «Βήμα»)

Επιστήμονες από την 95 ΑΔΤΕ στην Κάσο

Στα πλαίσια της Κοινωνικής Προσφοράς των Ενόπλων Δυνάμεων, στις 6 Ιουλίου 2003, επιστημονική ομάδα της 95 ΑΔΤΕ, πλαισιωμένη από κτηνίατρο, γεωπόνο και οδοντίατρο θα επισκεφθούν την Κάσο, για να προσφέρουν υγειονομική περίθαλψη και συμβολές σε θέματα γεωπονίας και κτηνοτροφίας στους κατοίκους της νήσου.

Ο κτηνίατρος και ο γεωπόνος θα παραμείνουν στην Κάσο για δύο ημέρες, ενώ ο οδοντίατρος θα προσφέρει τις υπηρεσίες του για 6 ημέρες.

ΔΡΟΜΟΛΟΓΙΑ ΤΟΥ ΤΑΧΥΠΛΟΟΥ ΚΑΤΑΜΑΡΑΝ «ΔΩΔΕΚΑΝΗΣΟΣ ΕΞΠΡΕΣ»

ΑΠΟ 1/7/2003 ΕΩΣ 31/8/2003

ΑΝΑΧΩΡΗΣΗ ΑΠΟ ΡΟΔΟ ΑΠΟ ΤΗ ΘΕΣΗ «ΚΟΛΩΝΑ»

ΗΜΕΡΑ	ΩΡΑ	ΠΡΟΟΡΙΣΜΟΣ	ΩΡΑ ΑΦΙΞΗΣ ΣΤΗ ΡΟΔΟ
ΚΑΘΕ ΔΕΥΤΕΡΑ	08.30	ΚΩ-ΚΑΛΥΜΝΟ-ΛΕΡΟ-ΚΑΛΥΜΝΟ-ΚΩ-ΡΟΔΟ	18.30
ΚΑΘΕ ΤΡΙΤΗ	08.30	ΚΩ-ΚΑΛΥΜΝΟ-ΛΕΡΟ-ΠΑΤΜΟ-ΛΕΙΨΟΙ-ΛΕΡΟ-ΚΑΛΥΜΝΟ-ΚΩ-ΡΟΔΟ	18.30
ΚΑΘΕ ΤΕΤΑΡΤΗ	08.30	ΚΑΣΤΕΛΛΟΡΙΖΟ -ΡΟΔΟ	18.30
ΚΑΘΕ ΠΕΜΠΤΗ	08.30	ΚΩ-ΚΑΛΥΜΝΟ-ΛΕΡΟ-ΚΑΛΥΜΝΟ-ΚΩ-ΡΟΔΟ	18.30
ΚΑΘΕ ΠΑΡΑΣΚΕΥΗ	08.30	ΚΩ-ΚΑΛΥΜΝΟ-ΛΕΡΟ-ΠΑΤΜΟ-ΛΕΙΨΟΙ-ΛΕΡΟ-ΚΑΛΥΜΝΟ-ΚΩ-ΡΟΔΟ	18.50
ΚΑΘΕ ΣΑΒΒΑΤΟ	08.30	ΚΩ-ΚΑΛΥΜΝΟ-ΛΕΡΟ-ΠΑΤΜΟ-ΛΕΙΨΟΙ-ΛΕΡΟ-ΚΑΛΥΜΝΟ-ΚΩ-ΡΟΔΟ	18.30
ΚΑΘΕ ΚΥΡΙΑΚΗ	08.30	ΚΩ-ΚΑΛΥΜΝΟ-ΛΕΡΟ-ΠΑΤΜΟ-ΛΕΙΨΟΙ-ΛΕΡΟ-ΚΑΛΥΜΝΟ-ΚΩ-ΡΟΔΟ	18.30



ΠΛΗΡΟΦΟΡΙΕΣ / ΚΡΑΤΗΣΕΙΣ

ΔΩΔΕΚΑΝΗΣΟΣ ΝΑΥΤΙΛΙΑΚΗ Ν.Ε"
ΑΥΣΤΡΑΛΙΑΣ 3, 85100 ΡΟΔΟΣ
ΤΗΛ: 2241070590, ΦΑΞ: 2241070591
E-MAIL: info@12ne.gr

4045-31/7

ΠΡΑΚΤΟΡΕΙΟ ΤΑΞΙΔΙΩΝ

ΣΑΗΣ ΤΡΑΒΕΛ ΚΑΛΟΚΑΙΡΙ 2003

Εκδρομές ποιότητας

1η εκδρομή

Κυκλάδες

ΜΥΚΟΝΟ - ΤΗΝΟ - ΠΑΡΟ - ΑΝΤΙΠΑΡΟ - ΣΑΝΤΟΡΙΝΗ

από 22/7 έως 27/7

Επί τη ευκαιρία της εορτής της Αγ. Πελαγίας (προσκύνημα στη Μεγαλόχαρη της Τήνου και την Εκατονταπυλιανή της Πάρου)

2η εκδρομή

Α. Ραφαήλ - Μυτιλήνη

Αεροπορικώς κατ'ευθείας από Ρόδο

από 30/7 έως 2/8

3η εκδρομή

Τουρκία

ΜΑΡΜΑΡΙΣ-ΚΟΥΣΑΝΤΑΣΙ-ΣΜΥΡΝΗ

από 9/8 έως 13/8

ΠΛΗΡΟΦΟΡΙΕΣ - ΠΡΟΓΡΑΜΜΑΤΑ

ΠΡΑΚΤΟΡΕΙΟ ΤΑΞΙΔΙΩΝ

ΣΑΒΒΑΣ ΣΑΗΣ

ΤΑΡΠΟΝ ΣΠΡΙΓΚΣ 42 δίπλα στην Πίστεως

Τηλ. 22410 39781-3

X4042-31/7

KYDON TOURS

ΕΚΔΡΟΜΕΣ ΚΥΔΩΝ

Ποιότητα - Φροντίδα - Εγγύηση - Επιτυχία

ΚΑΛΟΚΑΙΡΙ 2003



ΤΗΝΟΣ - ΣΥΡΟΣ - ΜΥΚΟΝΟΣ - ΠΑΡΟΣ

10/7-15/7/2003

Περιλαμβάνει: Εισιτήρια F/B Blue Star Ρόδο - Σύρο - Τήνο - Σύρο - Ρόδο. Το ξενοδοχείο ΑΙΟΛΟΣ στην ΤΗΝΟ 3 διανυκτερεύσεις με πρωινό πάνω στη θάλασσα. Πισίνα - aircontition - Ολοήμερη εκδρομή γύρο νησιού. ΤΗΝΟΣ Αγία Πελαγία. Εκδρομή στην ΠΑΡΟ και ΜΥΚΟΝΟ πολύ κοντά με ταχύπλοα πολυτελείας. Μεταφορές λιμάνι - ξενοδοχείο - λιμάνι. Συνοδός κ. Ελένη Ψυλλάκη.

Τιμή 180 ευρώ. Διαφορά δίκλινη καμπίνα 40 ευρώ.

ΤΗΝΟΣ - ΣΥΡΟΣ - ΜΥΚΟΝΟΣ - ΠΑΡΟΣ - ΣΑΝΤΟΡΙΝΗ

2/9-9/9/2003

3 διανυκτερεύσεις ΤΗΝΟ. 3 ΣΑΝΤΟΡΙΝΗ. Εκδρομές - ξεναγήσεις - εισιτήρια.

ΠΑΡΙΣΙ - DISNEY

αεροπορική

15/7-22/7/2003

3 Disney - 4 Παρίσι. Τράνσφερς - ξεναγήσεις - είσοδοι.

Σημείωση: Τακτικές αναχωρήσεις γκρουπς όσα άτομα και να είσθε. Ο Ελληνας συνεργάτης μας στο Παρίσι σας παραλαμβάνει και σας ξεναγεί.

ΒΙΕΝΝΗ - ΣΑΛΤΣΜΠΟΥΡΓΚ - ΒΟΥΔΑΠΕΣΤΗ

Με ΟΛΥΜΠΙΑΚΗ **24/7-29/7/2003**

5 διανυκτερεύσεις ξενοδοχείο 4 αστέρων με πρωινό. Ξενάγηση ΒΙΕΝΝΗΣ. Εκδρομή στο ΣΑΛΤΣΜΠΟΥΡΓΚ και στη ΒΟΥΔΑΠΕΣΤΗ

ΡΩΣΙΑ - ΜΟΣΧΑ - ΑΓΙΑ ΠΕΤΡΟΥΠΟΛΗ

Με ΟΛΥΜΠΙΑΚΗ **24/8-31/8/2003**

Ονειρο όλων μας να επισκεφθούμε την ΑΓΙΑ ΠΕΤΡΟΥΠΟΛΗ, το ΕΡΜΙΤΑΖ και τα τόσα αξιοθέατα με τη σιγουριά που προσφέρει το ΚΥΔΩΝ ΤΟΥΡΣ με συνοδός την κ. Ελένη Ψυλλάκη.

Ελάτε για πρόγραμμα. ΠΟΛΥ ΠΛΟΥΣΙΟ!!!

ΜΑΡΜΑΡΙΣ - ΣΜΥΡΝΗ - ΠΡΟΥΣΑ - ΟΛΥΜΠΟΣ - ΚΩΝΤΑΝΤΙΝΟΥΠΟΛΗ - ΠΡΙΓΚΙΠΟΝΗΣΑ - ΠΑΝΤΙΡΜΑ - ΚΟΥΣΑΝΤΑΣΙ - ΕΦΕΣΟΣ - ΜΑΡΜΑΡΙΣ

12/8 - 19/8/2003

1 διανυκτερεύση ΣΜΥΡΝΗ, 1 ΠΡΟΥΣΑ, 4 ΚΩΝ/ΠΟΛΗ, 1 ΚΟΥΣΑΝΤΑΣΙ. Πλούσιο πρόγραμμα, ξενοδοχεία 4 αστέρων, ημιδιατροφή, εισιτήρια, φόροι, σφάλεια. Συνοδός η Ελένη Ψυλλάκη.

ΠΡΑΚΤΟΡΕΙΟ ΚΥΔΩΝ

Πακέτα εκδρομών σε όλο τον κόσμο
•Διήμερα - Τριήμερα στα νησιά μας
•Διήμερα - Τριήμερα ΜΑΡΜΑΡΙΣ - FETIYE
•Εισιτήρια αεροπορικά, ακτοπλοϊκά
ΜΕ ΟΛΕΣ ΤΙΣ ΕΤΑΙΡΙΕΣ -
Καταμαράν - Δελφίνια
30 ΧΡΟΝΙΑ ΠΕΙΡΑ!!!

Το γραφείο μας στο λιμάνι

Ακτή Σαχτούρη 8, με πάρκινγκ σας εξυπηρετεί!!! Και για αποστολές χρημάτων WESTERN UNION σε όλο τον κόσμο!!! Γρήγορα - εύκολα - απλά!!!

Πρακτορείο ΚΥΔΩΝ

Τηλ. 22410 23000 - 27900, 27722, 24265

X4049-31/7

PELLOS TRAVEL

ΠΟΙΟΤΗΤΑ - ΟΡΓΑΝΩΣΗ - ΕΓΓΥΗΣΗ

ΕΚΔΡΟΜΕΣ ΚΑΛΟΚΑΙΡΙΝΕΣ 2003

ΕΚΔΡΟΜΗ 1η

11/7 - 13/7

ΚΑΣΤΕΛΟΡΙΖΟ-ΑΝΤΙΦΙΛΟΣ(ΚΑΣ)-ΠΑΤΑΡΑ-ΛΙΒΙΣΙ-ΝΕΑ ΜΑΚΡΗ(FETHIYE) (ΤΕΤΡΗΜΕΡΗ)

ΕΚΔΡΟΜΗ 2η

11/7 - 13/7

KUSADASI-ΣΑΜΟΣ

ΕΚΔΡΟΜΗ 3η

10/7 - 17/7

ΓΥΡΟΣ ΕΛΛΑΔΟΣ (ΟΚΤΑΗΜΕΡΗ)

ΡΟΔΟΣ-ΠΕΙΡΑΙΑΣ-ΠΑΤΡΑ-ΜΕΣΣΟΛΟΓΓΙ-ΑΜΦΙΛΟΧΙΑ-ΛΕΥΚΑΔΑ-ΑΡΤΑ-ΙΩΑΝΝΙΝΑ-ΜΕΤΣΟΒΟ-ΜΕΤΕΩΡΑ-ΛΑΡΙΣΣΑ-ΤΕΜΠΗ-ΘΕΣΣΑΛΟΝΙΚΗ- ΧΑΛΚΗΔΟΝΑ-ΣΟΥΜΕΛΑ-ΒΕΡΓΙΝΑ-ΚΑΤΑΡΑΚΤΕΣ ΕΔΕΣΣΑΣ-ΝΑΟΥΣΑ-ΒΕΡΟΙΑ-ΒΟΛΟΣ-ΠΕΙΡΑΙΑΣ-ΑΓΙΟΣ ΕΦΡΑΙΜ-ΠΕΙΡΑΙΑΣ-ΡΟΔΟΣ

Στην τιμή περιλαμβάνονται:
1. Εισιτήρια πλοίου.
2. Επιλεγμένα ξενοδοχεία με πρωινό
3. Μεταφορές με κλιματιζόμενα πούλμαν
4. Ταξιδιωτική ασφάλεια.
5. Συνοδός του γραφείου .
6. Φ.Π.Α



Δεν περιλαμβάνονται
1. Προαιρετική διασκέδαση σε κέντρο.
2. Φιλοδωρήματα, τηλέφωνα

ΕΚΔΡΟΜΗ 4η

19/7 - 26/7

ΕΛΛΗΝΙΚΑ ΝΗΣΙΑ (ΟΚΤΑΗΜΕΡΗ)

8ΗΜΕΡΗ ΕΚΔΡΟΜΗ ΜΕ ΤΟ «Blue Star» ΣΤΑ ΕΛΛΗΝΙΚΑ ΝΗΣΙΑ

ΑΜΟΡΓΟΣ-ΠΑΡΟΣ- ΚΟΥΦΟΝΙΣΣΗ -ΤΗΝΟΣ-ΝΑΞΟΣ-ΣΑΝΤΟΡΙΝΗ-ΜΥΚΟΝΟΣ

Στην τιμή περιλαμβάνονται:
1. Εισιτήρια πλοίου με το «Blue star».
2. Ξενοδοχεία 3 αστέρων με πρωινά.
3. Μεταφορές με κλιματιζόμενα πούλμαν
4. Ταξιδιωτική ασφάλεια.
5. Συνοδός του γραφείου



6. Φ.Π.Α

ΕΚΔΡΟΜΗ 5η

ΟΚΤΑΗΜΕΡΗ ΕΚΔΡΟΜΗ ΓΥΡΟΣ ΙΤΑΛΙΑΣ

ΒΕΝΕΤΙΑ-ΡΩΜΗ -ΦΛΩΡΕΝΤΙΑ-ΠΙΖΑ- ΠΟΜΠΙΑ

ΑΝΑΧΩΡΗΣΗ 27/07/03 • ΕΠΙΣΤΡΟΦΗ 3/08/03

Στην τιμή περιλαμβάνονται:
- ΑΚΤΟΠΛΟΪΚΑ ΕΙΣΙΤΗΡΙΑ ΠΑΤΡΑ- ΜΠΑΡΙ ΜΕ SUPERFAST ΣΕ ΤΕΤΡΑΚΛΙΝΕΣ ΚΑΜΠΙΝΕΣ ΑΒ4
- ΑΚΤΟΠΛΟΪΚΑ ΕΙΣΙΤΗΡΙΑ ΑΝΚΩΝΑ -ΠΑΤΡΑ ΜΕ SUPERFAST ΣΕ 4ΚΛΙΝΕΣ ΚΑΜΠΙΝΕΣ ΑΒ4
- ΜΕΤΑΦΟΡΕΣ ΑΘΗΝΑ-ΠΑΤΡΑ ΜΕ ΠΟΛΥΤΕΛΗ ΚΛΙΜΑΤΙΖΟΜΕΝΑ ΠΟΥΛΜΑΝ
- ΜΕΤΑΦΟΡΕΣ ΠΑΤΡΑ -ΑΘΗΝΑ ΜΕ ΠΟΛΥΤΕΛΗ ΚΛΙΜΑΤΙΖΟΜΕΝΑ ΠΟΥΛΜΑΝ
- ΟΛΕΣ ΟΙ ΜΕΤΑΦΟΡΕΣ ΣΤΗΝ ΙΤΑΛΙΑ ΜΕ ΠΟΛΥΤΕΛΗ ΚΛΙΜΑΤΙΖΟΜΕΝΑ ΠΟΥΛΜΑΝ
- 4 **** ΑΣΤΕΡΩΝ ΞΕΝΟΔΟΧΕΙΑ ΜΕ ΗΜΙΔΙΑΤΡΟΦΗ (ΠΡΩΙΝΟ ΚΑΙ ΔΕΙΠΝΟ) ΣΕ ΔΙΚΛΙΝΑ Ή ΤΡΙΚΛΙΝΑ ΔΩΜΑΤΙΑ
- 2 ΔΙΑΝ/ΣΕΙΣ ΡΩΜΗ, 2 ΔΙΑΝ/ΣΕΙΣ ΒΕΝΕΤΙΑ, 1 ΔΙΑΝ/ΣΗ ΦΛΩΡΕΝΤΙΑ
- ΑΡΧΗΓΟΣ-ΣΥΝΟΔΟΙ ΣΕ ΟΛΗ ΤΗ ΔΙΑΡΚΕΙΑ ΤΗΣ ΕΚΔΡΟΜΗΣ
- ΛΙΜΕΝΙΚΑ ΤΕΛΗ, ΔΙΟΔΙΑ, ΕΙΣΟΔΟΙ ΠΟΛΕΩΝ
- ΑΣΦΑΛΕΙΑ ΤΑΞΙΔΙΟΥ
- ΦΠΑ

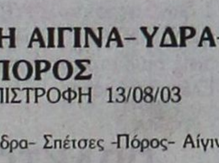

ΕΚΔΡΟΜΗ 6η

6ΗΜΕΡΗ ΚΩΝΣΤΑΝΤΙΝΟΥΠΟΛΗ-ΠΡΙΓΚΗΠΟΝΝΗΣΑ

20/7 - 25/7

ΜΑΡΜΑΡΙΣ- ΕΦΕΣΣΟΣ - ΣΜΥΡΝΗ-BANDIRMA- ΚΩΝΣΤΑΝΤΙΝΟΥΠΟΛΗ-ΚΡΟΥΑΖΙΕΡΑ ΣΤΟ ΒΟΣΠΟΡΟ (ΠΡΙΓΚΗΠΟΝΝΗΣΑ)- ΑΠΟΛΛΩΝΙΑ- ΠΡΟΥΣΑ- ΣΜΥΡΝΗ- ΜΑΡΜΑΡΙΣ-ΡΟΔΟΣ

ΜΟΝΟ ΜΕ 320 ευρώ ΤΟ ΑΤΟΜΟ ΜΕ ΠΡΩΙΝΟ ΚΑΙ ΦΑΓΗΤΟ

ΕΚΔΡΟΜΗ 7η

29/7 - 31/7

3ΗΜΕΡΗ ΑΕΡΟΠΟΡΙΚΗ ΕΚΔΡΟΜΗ

ΑΠΟΣ ΡΑΦΑΗΛ ΜΥΤΙΛΗΝΗΣ -ΠΑΝΑΠΑ ΜΑΡΚΕΛΛΑ ΧΙΟΥ

ΕΚΔΡΟΜΗ 8η

ΟΚΤΑΗΜΕΡΗ ΤΟΥΡΚΙΑΣ

6/8 - 13/8

ΚΑΠΠΑΔΟΚΙΑ- ΠΑΜΜΟΥΚΑΛΕ -ΚΩΝΣΤΑΝΤΙΝΟΥΠΟΛΗ ΚΡΟΥΑΖΙΕΡΑ ΣΤΟ ΒΟΣΠΟΡΟ- ΠΡΙΓΚΗΠΟΝΝΗΣΑ - ΑΠΟΛΛΩΝΙΑ- ΠΡΟΥΣΑ- ΣΜΥΡΝΗ- ΕΦΕΣΣΟΣ- ΜΑΡΜΑΡΙΣ-ΡΟΔΟΣ

Στην τιμή περιλαμβάνονται:
1. 1. Εισιτήρια Ρόδος-Μαρμαρις- Ρόδος με καταμαραν.
2. Πρωινά (μπουφέ)-Δείπνα
3. Δωμάτια δίκλινα και τρίκλινα σε ξενοδοχεία 4****
4. Μεταφορές με κλιματιζόμενα πούλμαν
5. Ξεναγήσεις στην Ελληνική γλώσσα από διπλωματούχο Ξεναγό.
6. Ταξιδιωτική ασφάλεια.
7. Συνοδός του γραφείου .
8. Φόροι εισόδου και εξόδου
9. Φ.Π.Α



ΕΚΔΡΟΜΗ 9η

ΕΞΑΗΜΕΡΗ ΕΚΔΡΟΜΗ ΑΙΓΙΝΑ-ΥΔΡΑ-ΣΠΕΤΣΕΣ-ΠΟΡΟΣ

ΑΝΑΧΩΡΗΣΗ 7/8/03 • ΕΠΙΣΤΡΟΦΗ 13/08/03

Στην τιμή περιλαμβάνονται:
1. Εισιτήρια πλοίου Ρόδος-Πειραιάς -Ύδρα- Σπέτσες -Πόρος- Αίγινα-Ροδος
2. Ξενοδοχεία 3 αστέρων με πρωινά
3. Μεταφορές με κλιματιζόμενα πούλμαν
4. Ταξιδιωτική ασφάλεια.
5. Συνοδός του γραφείου .
6. Φ.Π.Α

ΕΚΔΡΟΜΗ 10η

ΤΕΤΡΗΜΕΡΗ ΕΚΔΡΟΜΗ

ΡΟΔΟΣ-ΜΑΡΜΑΡΙΣ- KUSADASI- ΣΜΥΡΝΗ-ΠΕΡΓΑΜΟΣ- ΑΙΒΑΛΙ - ΡΟΔΟΣ

ΑΝΑΧΩΡΗΣΗ 10/08/03 08:00 το πρωί
ΕΠΙΣΤΡΟΦΗ 13/08/03 18:00 το απόγευμα

ΕΚΔΡΟΜΗ 11η

6ΗΜΕΡΗ ΚΩΝΣΤΑΝΤΙΝΟΥΠΟΛΗ-ΠΡΙΓΚΗΠΟΝΝΗΣΑ

20/8 - 25/8

ΜΑΡΜΑΡΙΣ- ΕΦΕΣΣΟΣ - ΣΜΥΡΝΗ-BANDIRMA-ΚΩΝΣΤΑΝΤΙΝΟΥΠΟΛΗ-ΚΡΟΥΑΖΙΕΡΑ ΣΤΟ ΒΟΣΠΟΡΟ(ΠΡΙΓΚΗΠΟΝΝΗΣΑ)- ΑΠΟΛΛΩΝΙΑ-ΠΡΟΥΣΑ- ΣΜΥΡΝΗ- ΜΑΡΜΑΡΙΣ-ΡΟΔΟΣ

Για περισσότερες πληροφορίες, κρατήσεις και αναλυτικά προγράμματα στο πρακτορείο γενικού τουρισμού:

PELLOS TRAVEL

ΛΕΩΦΟΡΟΣ ΚΑΛΛΙΘΕΑΣ - FALIRAKI

• ΤΗΛ 22410 87615, 22410 86298

• FAX 22410 87616

6108-20/7

Τραγούδια, χοροί, στολές, ήθη, έθιμα

Λαογραφία: Η ραχοκοκαλιά του λαού μας

Γράφει ο Θεοφάνης Μπογιάννος

Η λέξη τραγούδι, παράγεται από την αρχαία ελληνική λέξη τραγωδία και είναι συνέχεια και συνέπεια του αρχαίου ελληνικού δράματος και μουσικής. Το τραγούδι, ο χορός, οι παραδοσιακές στολές, η αρχιτεκτονική, τα ήθη και τα έθιμα, τα κεντήματα και υφαντά, τα οικιακά σκεύη και γεωργικά εργαλεία, συνιστούν την Ελληνική Λαογραφία.

Λαογραφία είναι και λέγεται ο εντοπισμός, η αξιολόγηση και προβολή των βιώσιμων πολιτιστικών στοιχείων ενός λαού και τόπου.

Η λαογραφία είναι το θεμέλιο και η ομορφιά του ελληνικού λαού μας.

Οτι ήθελε να πει ο ελληνικός λαός, σε ώρα χαράς και λύπης, οργής και πολέμου, μισεμού και ειρήνης, το είπε με το δημοτικό τραγούδι.

Τα δημοτικά τραγούδια χωρίζονται σε πολλές κατηγορίες, ανάλογα με το περιεχόμενό τους. Τραγούδια ιστορικά, κλέφτικα, ακριτικά, της αγάπης, του αποχωρισμού, κάλαντα, παραλογές, νανουρίσματα, κανακίσματα, της ξενιτιάς, μοιρολόγια, λιανοτράγουδα, εργατικά, του θερισμού, της σποράς, της φύσης, θρησκευτικά και κυρίως σε τραγούδια του γάμου.

Τα τραγούδια και τα πουλιά δεν γνωρίζουν σύνορα. Πετάνε παντού και μπαίνουν σε χωριά, νησιά, σπιτικά και στόματα τραγουδιστών. Τραγούδια όμοια βρίσκονται σε πολλά χωριά και νησιά της Δωδεκανήσου μας. Κάθε χωριό, νησί, τραγουδιστής, χορευτής, λυράρης και βιολιστής, αλλάζει το τραγούδι και το μεταμορφώνει, σύμφωνα με τις ανάγκες της στιγμής και τις περιστάσεις, τις ικανότητες τους και το περιβάλλον. Ετσι πολλά τραγούδια γάμου ακούγονται παραλλαγμένα, από τα Δωδεκάνησα μέχρι τη Μακεδονία μας και από την Ηπειρο μέχρι την Πελοπόννησο. Πολλά τραγούδια μοιάζουν μεταξύ τους, άλλα διαφέρουν ελάχιστα και μερικά έχουν πολλές παραλλαγές.

Ολα όμως διακρίνονται για την ποιοτική τους έμπνευση, το πηγαίο αίσθημα, την ειλικρίνεια της φωνής, την θαυμάσια μουσική, το αστραποβόλημα της καρδιάς και την εξαίρετη μελωδία, απαγγελία.

Το δημοτικό τραγούδι κατάγεται από την αρχαία Ελλάδα. Φιλοτεχνείται σε όλους τους αιώνες, από ανώνυμα άτομα με θεία δωρεά φωνής και στίχου και στη συνέχεια απαγγέλλονται ομαδικά από το νυφοστόλι, τους προσκεκλημένους.

Υπάρχουν τραγούδια χορευτικά και μη χορευτικά. Τραγούδια πολύστιχα και δίστιχα. Δεν δημιουργούνται πια πολύστιχα τραγούδια, δημιουργούνται όμως υπέροχα δίστιχα τραγούδια, από συγγενείς, φίλους και τραγουδιστές, ζωντανά, την ώρα του Αρραβώνα και του Γάμου.

Ο τρόπος που βγάζει τις νότες ο τραγουδιστής, ή η τραγουδίστρια, οι λαρυγγισμοί, το παίξιμο της φωνής, είναι το πιο χαρακτηριστικό στοιχείο του Δημοτικού μας Τραγουδιού.

Οι άντρες τραγουδιστές Δημοτικών τραγουδιών, τραγουδούν με φωνή εγκεφαλική, ενώ οι τραγουδίστριες βγάζουν φωνή από το στήθος. Οι άντρες τραγουδούν μια οκτάβα πιο κάτω από τις γυναίκες. Ο τόνος της φωνής είναι έρρινος. Αυτό που κυρίως μας ενδιαφέρει είναι το ροδίτικο, το δωδεκανησιακό τραγούδι. Είναι ένα τραγούδι, από τα καλύτερα της Ελλάδος, πολύ σφιχτό στη δομή του, δεμένο γερά, είναι το LEGATO μιας πολύ εδραίας και ωραίας απαγγελίας. Ολα τα Δημοτικά τραγούδια δένονται άρρηκτα με τα ήθη και τα έθιμα, την κοινωνία, το πιστεύω, το θρησκευτικό φρόνημα και την κλειστή κοινωνία εκείνη της παλιάς, αλαργινής εποχής.

Τα πιο παλιά μουσικά όργανα της Δωδεκανήσου είναι η Λύρα και η Τσαμπούνα, και αργότερα, το βιολί, το λαούτο - κλαρίνο, σαντούρι και άλλα. Τα τραγούδια της Δωδεκανήσου έχουν βάση ένα τετράχορδο. Δεν αρκούνται στους τόνους και τα ημιτόνια, της φυσικής κλίμακας, αλλά χρησιμοποιούν και άλλα διαστήματα πιο λεπτά, που γεννιούνται όταν μια νότα με ύψος ασταθές «έλκεται» από μια νότα που έχει ύψος σταθερό.

Τα Δημοτικά Τραγούδια και ιδίως τα τραγούδια του Γάμου, είναι από τα ωραιότερα δημιουργήματα της φυλής μας, που εδώ και 5.000 χρόνια ζει στον ίδιο τόπο των Δώδεκα Βράχων μας, καταυγάζοντας το ελληνικό Αιγαίο και τη Λεκάνη της Μεσογείου.

«Ωραίο άνθρωπο να μην θαρρείς αυτόν, ωραίο πράσωπο που έχει, αλλά αυτόν που στην καρδιά την αρετή κατέχει...»



ΝΙΑΤΑ-ΠΑΡΑΔΟΣΗ-ΟΜΟΡΦΙΑ ΚΑΙ ΕΡΩΤΑΣ
(Φώτο: Αντ. Πάχος)

ΟΣΑ ΦΕΡΝΕΙ Ο ΑΝΕΜΟΣ

*** Το τοπ μόντελ της Ρεάλ έφθασε στην Ισπανία**

- Μαδρίτη (Γαλλ. Πρακτ.)

Ο Βρετανός ποδοσφαιριστής Ντέιβιντ Μπέκαμ απασχολεί και σήμερα τα πρωτοσέλιδα του ισπανικού Τύπου που σύσσωμος χαιρετίζει τη ΄΄φανταχτερή΄΄ άφιξη χθες, στη Μαδρίτη του ΄΄τοπ μόντελ της Ρεάλ Μαδρίτης΄΄ όπως τον αποκαλεί, της λέσχης με τα χρώματα της οποίας θα εμφανιστεί σήμερα ο διεθνής άσος.

Οι φωτογραφίες του χαρούμενου αρχηγού της εθνικής Αγγλίας, με σακάκι λευκού σμόκινγκ, σκισμένο παντελόνι τζιν, κορδέλα στα μαλλιά και διαμαντένια σκουλαρίκια στ΄αφτιά, μόλις πάτησε στο ισπανικό χώμα δημοσιεύονται σήμερα σε όλο τον ισπανικό Τύπο, αθλητικό, οικονομικό και πολιτικό. ΄΄Ο τυφώνας Μπέκαμ φθάνει στη Μαδρίτη΄΄, γράφει η El Pais, που προβλέπει ότι η σημερινή εμφάνιση του άσου της Μάντσεστερ Γιουνάιτεντ με τη φανέλα της Ρεάλ θα τύχει της ίδιας προβολής όπως οι ιατρικές του εξετάσεις ΄΄καθώς η εικόνα του αξίζει περισσότερο και από τις γάμπες του΄΄, Η αθλητική εφημερίδα Marca κοσμεί την πρώτη σελίδα της με μια φωτογραφία που δείχνει μόνο τις γάμπες του Μπέκαμ, ενώ η επίσης αθλητική As στο ίδιο κλίμα δημοσιεύει φωτογραφία που δείχνει το γιατρό της Ρεάλ Μαδρίτης να εξετάζει τα πόδια του άγγλου ποδοσφαιριστή, για τη μεταγραφή του οποίου η λέσχη πλήρωσε 35 εκατομμύρια ευρώ. ΄΄Είναι δυνατός σαν ταύρος΄΄ γράφει η εφημερίδα.

΄΄Το τοπ μόντελ της Ρεάλ Μαδρίτης φθάνει΄΄ είναι ο πηχυαίος τίτλος της El Mundo που στις εσωτερικές σελίδες της αναφέρεται στη ΄΄γοητεία της Πρώτης Κυρίας΄΄, μια Βικτόρια Μπέκαμ με πλούσιο ντεκολτέ, επισημαίνει. Στις καθημερινές οικονομικές εφημερίδες, η Expansion γράφει ότι ΄΄Ο τυφώνας Μπέκαμ πατάει στη Μαδρίτη΄΄. Η Gazeta τιτλοφορείται ΄΄Ο Μπέκαμ, μεταξύ αθλητισμού και επιχειρήσεων, φθάνει στη Μαδρίτη΄΄ και η Cinco Dias ότι ΄΄η Αυτοκρατορία Μπέκαμ φθάνει στη Μαδρίτη΄΄. ΄΄Ο ενθουσιασμός για τον Μπέκαμ και την οικογένειά του ξεχειλίζει στη Μαδρίτη΄΄, σύμφωνα με την ABC, ενώ για την El Periodico ΄΄Το θέαμα αρχίζει΄΄ Η εφημερίδα της Καταλωνίας, La Vaguardia υποβιβάζει σκόπιμα την άφιξη του νέου αστέρα της Ρεάλ για να γράψει εκτενώς νέα για τον Ρούστου, το νέο τερματοφύλακα της FC Βαρκελώνης.

ΨΥΧΟΕΡΕΥΝΗΤΡΙΑ

ΚΡΗΤΙΚΟΥ ΒΑΣΙΛΕΙΑ



Προβλέψεις για το μέλλον ικανοποιητικές.

Βοήθεια για κάθε θέμα που σας απασχολεί με κάθε εχεμύθεια

ΟΜΗΡΟΥ 65 Π. ΠΟΛΗ Τηλ. 74440 - 67602, 0972157586, 8-1π.μ. — 4-8μ.μ.

Τ.1349-20/8

ΜΕΝΤΙΟΥΜ-ΑΣΤΡΟΛΟΓΟΣ

ΝΙΚΟΣ

Ακριβείς προβλέψεις στον επαγγελματικό, αισθηματικό και οικονομικό τομέα.

Επαναφορά ατόμων
Ισχυρή υποβολή

Δέχεται μόνο με ραντεβού στα τηλέφωνα: 31405 και 39201

6146-27/7

Ζητά βοήθεια για να υποβληθεί σε εγχείρηση



Την ευαισθησία της ψυχής μας έρχεται να «ξύσει» σήμερα ο 14χρονος Χρυσοβαλάντης Ευθυμίου που πάσχει από τύφλωση και βαριάς μορφής οστεοπόρωση, ζητώντας από όλους εμάς να επαναπροσδιορίσουμε τον κοινωνικό μας ρόλο και να προσεγγίσουμε το πρόβλημά του, βοηθώντας τον να μαζέψει το χρηματικό ποσό που είναι απαραίτητο για την εγχείρηση και την περίθαλψή του σε νοσοκομείο της Αγγλίας.

Ολοι εμείς που αυτές τις μέρες συναντούμε την αγάπη μέσα μας και που έχουμε τη συνειδητότητα της προσφοράς, ας την «τροφοδοτήσουμε» στο μικρό Χρυσοβαλάντη, καταθέτοντας από το υστέρημά μας, στην Εμπορική Τράπεζα και στο λογαριασμό **55755493**, την ίδια τη ΖΩΗ.

ΓΔ-6/7

Ναυτικό Πρακτορείο

TSAGARIS GA FERRIES

Ε/Γ-Ο/Γ ΡΟΔΑΝΘΗ
Ε/Γ-Ο/Γ ΔΗΜΗΤΡΟΥΛΑ
Ε/Γ-Ο/Γ ΜΑΡΙΝΑ

ΡΟΔΟΣ - ΠΕΙΡΑΙΑΣ

ΠΑΡΑΣΚΕΥΗ 4/7
ΜΑΡΙΝΑ 08.00 Καστελλόριζο
ΜΑΡΙΝΑ 18.00 Κω - Κάλυμνο - Πειραιά (09.00)

ΣΑΒΒΑΤΟ 5/7
ΡΟΔΑΝΘΗ 14.00 Κω - Κάλυμνο - Λέρο - Πάτμο - Μύκονο - Πειραιά (07.00)
ΔΗΜΗΤΡΟΥΛΑ 23.45 Καστελλόριζο

ΚΥΡΙΑΚΗ 6/7
ΔΗΜΗΤΡΟΥΛΑ 10.00 Κω - Βαθύ - Χίο - Λέσβο - Λήμνο - Αλεξ/πολη (10.00)
ΜΑΡΙΝΑ 13.00 Κω - Κάλυμνο - Λέρο - Πάτμο - Μύκονο - Πειραιά (06.15).

ΔΕΥΤΕΡΑ 7/7
ΡΟΔΑΝΘΗ 14.00 Κω - Κάλυμνο - Λέρο - Πάτμο - Πειραιά (06.45)

ΤΡΙΤΗ 8/7
ΔΗΜΗΤΡΟΥΛΑ 14.00 Καστελλόριζο
ΜΑΡΙΝΑ 17.00 Κω - Κάλυμνο - Πειραιά (06.00)
ΔΗΜΗΤΡΟΥΛΑ 23.45 Σύμη - Τήλο - Νίσυρο - Κω - Κάλυμνο - Αστυπάλαια - Αιγιάλι - Κατάπολα - Νάξο - Πάρο - Σύρο - Πειραιά (22.15)

ΤΕΤΑΡΤΗ 9/7
ΡΟΔΑΝΘΗ 14.00 Κω - Κάλυμνο - Αστυπάλαια - Κατάπολα - Πειραιά (08.00)

ΠΕΜΠΤΗ 10/7
ΜΑΡΙΝΑ 17.00 Κω - Κάλυμνο - Πειραιά (09.00)

ΠΑΡΑΣΚΕΥΗ 11/7
ΡΟΔΑΝΘΗ 08.00 Καστελλόριζο
ΡΟΔΑΝΘΗ 18.00 Κω - Κάλυμνο - Πειραιά (09.00)

ΣΑΒΒΑΤΟ 12/7
ΜΑΡΙΝΑ 14.00 Κω - Κάλυμνο - Λέρο - Πάτμο - Μύκονο - Πειραιά (07.00)
ΔΗΜΗΤΡΟΥΛΑ 23.45 Καστελλόριζο

ΚΥΡΙΑΚΗ 13/7
ΔΗΜΗΤΡΟΥΛΑ 10.00 Κω - Βαθύ - Χίο - Λέσβο - Λήμνο - Αλεξ/πολη (10.00)
ΡΟΔΑΝΘΗ 13.00 Κω - Κάλυμνο - Λέρο - Πάτμο - Μύκονο - Πειραιά (06.30)

ΔΕΥΤΕΡΑ 14/7
ΜΑΡΙΝΑ 14.00 Κω - Κάλυμνο - Λέρο - Πάτμο - Πειραιά (06.30)

ΤΡΙΤΗ 15/7
ΔΗΜΗΤΡΟΥΛΑ 14.00 Καστελλόριζο
ΡΟΔΑΝΘΗ 17.00 Κω - Κάλυμνο - Πειραιά (08.00)
ΔΗΜΗΤΡΟΥΛΑ 23.45 Σύμη - Τήλο - Νίσυρο - Κω - Κάλυμνο - Αστυπάλαια - Αιγιάλι - Κατάπολα - Νάξο - Πάρο - Σύρο - Πειραιά (22.15)

ΤΕΤΑΡΤΗ 16/7
ΜΑΡΙΝΑ 14.00 Κω - Κάλυμνο - Αστυπάλαια - Κατάπολα - Πειραιά (08.00)

ΠΕΜΠΤΗ 17/7
ΡΟΔΑΝΘΗ 17.00 Κω - Κάλυμνο - Πειραιά (09.00)

ΠΑΡΑΣΚΕΥΗ 18/7
ΜΑΡΙΝΑ 08.00 Καστελλόριζο
ΜΑΡΙΝΑ 18.00 Κω - Κάλυμνο - Πειραιά (09.00)

ΣΑΒΒΑΤΟ 19/7
ΡΟΔΑΝΘΗ 14.00 Κω - Κάλυμνο - Λέρο - Πάτμο - Μύκονο - Πειραιά (07.00)
ΔΗΜΗΤΡΟΥΛΑ 23.45 Καστελλόριζο

ΚΥΡΙΑΚΗ 20/7
ΔΗΜΗΤΡΟΥΛΑ 10.00 Κω - Βαθύ - Χίο - Λέσβο - Λήμνο - Αλεξ/πολη (10.00)
ΡΟΔΑΝΘΗ 13.00 Κω - Κάλυμνο - Λέρο - Πάτμο - Μύκονο - Πειραιά (06.15)

Η εταιρία μας βρίσκεται στην ευχάριστη θέση να σας ενημερώσει ότι:

1. Από 15/3 ισχύουν **εκπτώσεις** από 25% μέχρι και 40% για όλες τις θέσεις. Συμπεριλαμβάνεται και η τρίτη θέση.
2. Θα προσφέρονται **ειδικές τιμές** σε όλες τις θέσεις για οικογενειακά πακέτα και ξενοδοχεία 5 ή 4 αστέρων σε καταπληκτικές τιμές.
3. Από 15/6 εκτελούνται δρομολόγια καθημερινώς: ΠΕΙΡΑΙΑ - ΚΩ - ΡΟΔΟ & ΡΟΔΟ - ΚΩ - ΠΕΙΡΑΙΑ.
4. Εισιτήρια ΜΕΤ'ΕΠΙΣΤΡΟΦΗΣ, ειδικές τιμές.
5. **ΙΧ έκπτωση** 25% για μετάβαση, μετ' επιστροφής 40%.
6. Πολλαπλά εισιτήρια minimum 5, **50% έκπτωση.**

Πληροφορίες στον κεντρικό πράκτορα

TSAGARIS TRAVEL

Σαχτούρη 5 (έναντι Τελωνείου)
Τηλ.: 22410 36170, 30406, 35066, 28597

X4038-31/7

ΠΡΑΚΤΟΡΕΙΟ ΤΑΞΙΔΙΩΝ

ΣΑΒΒΑΣ ΣΑΗΣ

Με την ευκαιρία της λειτουργίας του **νέου** μας πρακτορείου στην οδό ΤΑΡΠΟΝ ΣΠΡΙΓΚΣ 42 δίπλα στην Τράπεζα Πίστεως

ΠΡΟΣΦΕΡΟΥΜΕ

τα φθηνότερα αεροπορικά εισιτήρια για όλο τον κόσμο με όλες τις αεροπορικές πτήσεις

ΠΡΟΣΟΧΗ:

ΠΛΗΡΟΦΟΡΙΕΣ ΔΕΝ ΔΙΔΟΝΤΑΙ ΑΠΟ ΤΟ ΤΗΛΕΦΩΝΟ ΜΟΝΟ ΠΡΟΣΩΠΙΚΗ ΠΑΡΟΥΣΙΑ ΣΑΣ

Ακόμη:

- Σας παίρνουμε ΒΙΖΑ επισκέπτου για ΑΜΕΡΙΚΗ σε μία εβδομάδα
- ΒΙΖΑ επισκέπτου για ΑΥΣΤΡΑΛΙΑ σε μία μέρα
- Εκδοση διαβατηρίων
- Εκδοση αδειών αυτοκινήτων

ΞΕΝΟΔΟΧΕΙΑ ΣΤΗΝ ΑΘΗΝΑ

PRESIDENT Α' Κατηγορίας Λεωφόρος Κηφησίας

Μονόκλινο	€ 58	με πρωινό	έως 31/10
Δίκλινο για μονόκλινο	€ 63	»	»
Δίκλινο	€ 68	»	»
Τρίκλινο	€ 83	»	»

ELECTRA HOTEL Α' Κατηγορίας Ερμού 5

Μονόκλινο	€ 123	με πρωινό	έως 31/10
Δίκλινο	€ 146	»	»
Τρίκλινο	€ 175	»	»

DORIA HOTEL Β' Κατηγορίας Πειραιώς 15-17 (κοντά στην Ομόνοια)

Μονόκλινο	€ 58	με πρωινό
Δίκλινο	€ 69	»
Τρίκλινο	€ 89	»

IRINI HOTEL Ηράκλειο Κρήτης

Μονόκλινο	€ 44	με πρωινό
Δίκλινο	€ 55	»
Τρίκλινο	€ 75	»

ESPERIA HOTEL Α' Κατηγορίας Σταδίου 22

Μονόκλινο	€ 103	με πρωινό
Δίκλινο	€ 118	»
Τρίκλινο	€ 133	»

BEST WESTERN Α' Κατηγορίας, ILISIA Μιχαλακοπούλου

Μονόκλινο	€ 67	με πρωινό	έως 31/10
Δίκλινο	€ 74	»	»
Τρίκλινο	€ 96	»	»

PARTHENON Α' Κατηγορίας περιοχή Μακρυγιάννη

Μονόκλινο	€ 84	με πρωινό	έως 31/10
Δίκλινο	€ 93	»	»
Τρίκλινο	€ 128	»	»

ARETOUSA Β' Κατηγορίας Μητροπόλεως Σύνταγμα

Μονόκλινο	€ 57	με πρωινό
Δίκλινο	€ 85	»
Τρίκλινο	€ 95	»

ROYAL OLUMPIC LUX

Μονόκλινο	€ 104	με πρωινό	έως 30/6
Δίκλινο	€ 138	»	»
Τρίκλινο	€ 169	»	»

ASTOR Σύνταγμα

Μονόκλινο	€ 68	με πρωινό	
Δίκλινο για μονόκλινο	€ 78	»	έως 31/10
Δίκλινο	€ 88	»	»
Τρίκλινο	€ 108	»	»

GRAND HOTEL Β' Κατηγορίας Πατησίων & Βερανζέρου 10

Μονόκλινο	€ 48	με πρωινό	έως 31/10
Δίκλινο	€ 54	»	»
Τρίκλινο	€ 74	»	»

VERGINA Β' Κατηγορίας ΘΕΣ/ΚΗ (κεντρικό)

Μονόκλινο	€ 58	με πρωινό	έως 31/10
Δίκλινο	€ 75	»	»
Τρίκλινο	€ 95	»	»

TITANIA Β' Κατηγορίας ΘΕΣ/ΚΗ (κεντρικό)

Μονόκλινο	€ 112	με πρωινό
Δίκλινο	€ 120	»
Τρίκλινο	€ 138	»

ΣΑΣ ΣΥΜΦΕΡΕΙ ΠΡΙΝ ΚΛΕΙΣΕΤΕ ΟΠΟΥΔΗΠΟΤΕ ΝΑ ΜΑΣ ΕΠΙΣΚΕΦΘΕΙΤΕ

ΠΡΑΚΤΟΡΕΙΟ ΤΑΞΙΔΙΩΝ

ΣΑΒΒΑΣ ΣΑΗΣ

ΤΑΡΠΟΝ ΣΠΡΙΓΚΣ 42 δίπλα στην Τράπεζα Πίστεως

• Τηλ. 22410 39781-3

Χ. 4042-31/7

Ολοκληρώθηκαν τα έργα στο κτίριο

Μουσείο στην Κάλυμνο με σημαντικά ευρήματα

ΣΥΝΤΟΜΑ ΘΑ ΓΙΝΟΥΝ ΤΑ ΕΓΚΑΙΝΙΑ

ΟΛΗ την ιστορία της Καλύμνου, από τα προϊστορικά ως τα βυζαντινά χρόνια, πρόκειται να στεγάσει το αρχαιολογικό μουσείο του νησιού σε κτίριο που μόλις ολοκληρώθηκε. Και μαζί, βέβαια, τα εντυπωσιακά ευρήματα που αναδύονται από τη θάλασσα με πρώτη την περίφημη «Κυρά της Καλύμνου», το υπερμέγεθες χάλκινο άγαλμα, που εντοπίστηκε από Καλύμνιο ψαρά, όπως και το κεφάλι ενός χάλκινου επίσης δελφινιού, σε φυσικό μέγεθος, τα οποία βρίσκονται ακόμη σε διαδικασία συντήρησης στο Εθνικό Αρχαιολογικό Μουσείο.

Πρόκειται για ένα μικρό μουσείο - εμβαδού 386 τ.μ. - με εντυπωσιακά, όμως, εκθέματα, τα οποία εμπλουτίστηκαν με τα πρόσφατα ευρήματα από τον αποθέτη του ιερού του Δαλίου Απόλλωνος, περί τα 500 μέρη θραυσμένων αγαλμάτων, που ήδη συντηρούνται και συγκολλώνται, δίνοντας εκπληκτικά αποτελέσματα: ένα υπερμέγεθες άγαλμα του θεού Ασκληπιού, το κεφάλι της θεάς Υγείας, περί τα 19 αγάλματα αθλητών που χρονολογούνται κυρίως από τον 4ο και 3ο π.Χ. αιώνα, αγάλματα θεοτήτων, παιδιών, αλλά και έναν αρχαίο κούρο με την επιγραφή «ανάσχετος ανήθηκαεν...», και άλλες ακόμη επιγραφές, όπως κάποιες απελευθερωτικές και ένας κατάλογος των πολιτών. Ενας αναπάντεχος θησαυρός για την έκθεση του οποίου συνεργάστηκαν ο αρχιτέκτονας κ. Δημήτρης Κουτσογιάννης και ο αρχαιολόγος της ΚΒ' Εφορείας Προϊστορικών και Κλασικών Αρχαιοτήτων κ. Δημήτρης Μποσνάκης, οι οποίοι μαζί με την προϊσταμένη της Εφορείας κ. Μελίνα Φιλήμονος παρουσίασαν την πρότασή τους στο Κεντρικό Αρχαιολογικό Συμβούλιο.

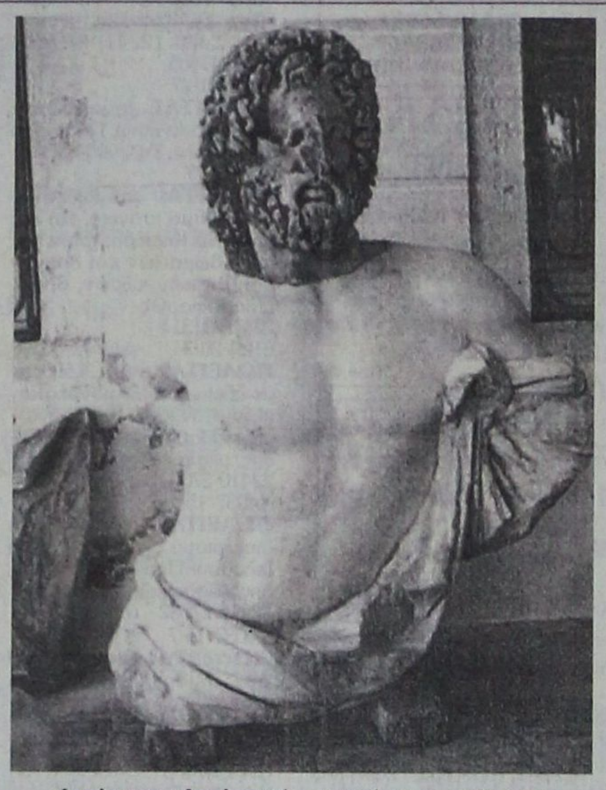

Αγαλμα του Ασκληπιού, ο κορμός του οποίου είχε αποκαλυφθεί πριν από πολλά χρόνια, ενώ η κεφαλή ήρθε στο φως ανάμεσα στα πρόσφατα ευρήματα του αποθέτη του ιερού του Δαλίου Απόλλωνος

Σύμφωνα με αυτήν, όλα τα ευρήματα, πλην των βυζαντινών, θα βρίσκονται στο ισόγειο του κτιρίου, που είναι και το μεγαλύτερο.

Στην είσοδό του έχει σχεδιασθεί χώρος υποδοχής και εξυπηρέτησης του κοινού, ενώ στον όροφο υπάρχουν τα γραφεία και η βιβλιοθήκη και στο υπόγειο το εργαστήριο συντήρησης και οι αποθήκες.

Ας σημειωθεί, πάντως, ότι το μουσείο θα ανοίξει, αφού πρώτα ολοκληρωθεί η συντήρηση και η συγκόλληση των μαρμάρινων αγαλμάτων, τα οποία συγκροτούν τη μεγαλύτερη εκθεσιακή ενότητα του νέου μουσείου.

ΓΝΩΜΩΝ

ΦΡΟΝΤΙΣΤΗΡΙΑ

Μ. ΓΙΑΝΝΙΚΟΥΡΗΣ

30 ΧΡΟΝΙΑ ΛΕΙΤΟΥΡΓΙΑΣ

Χειμάρρας 117
Τηλ.25700 25250
Διευθυνση Σπουδών
Μ. ΓΙΑΝΝΙΚΟΥΡΗΣ

ΤΜΗΜΑΤΑ 4ΜΕΛΗ-6ΜΕΛΗ

Εναρξη μαθημάτων:

• Γ' ΛΥΚΕΙΟΥ	1 Αυγούστου
• Β' ΛΥΚΕΙΟΥ	1 Αυγούστου
• Α' ΛΥΚΕΙΟΥ	1 Αυγούστου
• Α-Β-Γ ΓΥΜΝΑΣΙΟΥ	1 Σεπτεμβρίου
• ΤΕΕ	1 Σεπτεμβρίου
• Τμήματα αποφοίτων	1 Σεπτεμβρίου

ΕΓΓΡΑΦΕΣ

Καθημερινά από 10-1 το πρωί και 6-9 το απόγευμα στα τηλέφωνα:

22410 25700 - 25250 - 25252
694 88 89 6 89

ΜΑΘΗΜΑΤΙΚΑ - ΦΥΣΙΚΗ - ΧΗΜΕΙΑ - ΦΙΛΟΛΟΓΙΚΑ - ΠΛΗΡΟΦΟΡΙΚΗ
ΑΡΧΕΣ ΟΙΚΟΝΟΜΙΚΗΣ ΘΕΩΡΙΑΣ - ΟΡΓΑΝΩΣΗ & ΔΙΟΙΚΗΣΗ ΕΠΙΧ/ΣΕΩΝ

Χ. 4055-31/7

ΝΑΥΤΙΛΙΑΚΗ ΕΤΑΙΡΙΑ ΤΗΛΟΣ 21ος ΑΙΩΝΑΣ

ΣΥΝΑΥΛΙΑ

ΣΤΗ ΜΑΓΕΥΤΙΚΗ ΤΗΛΟ ΜΕ ΤΟΝ ΛΕΥΤΕΡΗ ΠΑΝΤΑΖΗ





Επειδή πολλοί μας το ζήτησαν και λίγοι θα το απολαύσουν ΠΡΟΛΑΒΕΤΕ να κλείσετε θέσεις για το ολονύχτιο γλέντι στην Τήλο το ΣΑΒΒΑΤΟ 12/7/2003 με τον μοναδικο ΛΕΥΤΕΡΗ ΠΑΝΤΑΖΗ.

Ετσι εκτός οποιασδήποτε ΓΡΑΜΜΗΣ για να βρεθούμε μαζί και χαρούμενα.

• Για περισσότερες πληροφορίες παρακαλούμε επικοινείτε στο τηλέφωνο **22460 44000**

ΧΛ-11/7

VANIK TOURS

ΓΙΑΝΝΗΣ και ΣΕΒΑ ΒΑΛΣΑΜΙΔΗ

VANIK σημαίνει ΑΛΗΘΕΙΑ

ΑΚΤΗ ΚΑΝΑΡΗ 17, ΨΑΡΟΠΟΥΛΑ - ΑΝΕΤΟ ΠΑΡΚΙΝΓΚ

Ανοικτά: ΔΕ-ΣΑ 08.30 - 14.00 & 16.30 - 20.30

Τηλ. 22410 35191, 37621

κινητό: 6945798148 , FAX 22410 29532

Το γραφείο μας πάντα πρώτο σε κρατήσεις ξενοδοχείων εξασφάλισε και σας προσφέρει καταπληκτικές τιμές για τα παρακάτω ξενοδοχεία σε ΠΑΚΕΤΑ (έκδοση εισιτηρίων R/T) από 1/4-31/10/2003

Απευθυνόμαστε σε σας που θέλετε και η κράτησή σας να είναι σωστή και το δωμάτιό σας να σας περιμένει

1ον HOTEL PRESIDENT
Α΄ Κατηγορίας
Λεωφόρος Κηφησίας (ΟΛΑ ΑΝΑΚΑΙΝΙΣΜΕΝΑ)

Μονόκλινο	€ 58
Δίκλινο για μονόκλινο	€ 63
Δίκλινο	€ 68
Τρίκλινο	€ 83

2ον HOTEL ASTOR
Α΄ Κατηγορίας
Σύνταγμα

Μονόκλινο	€ 68
Δίκλινο για μονόκλινο	€ 78
Δίκλινο	€ 88
Τρίκλινο	€ 108

3ον HOTEL ZAFOLIA
Α΄ Κατηγορίας
Λεωφόρος Αλεξάνδρας

Μονόκλινο	€ 99
Δίκλινο	€ 112
Τρίκλινο	€ 133

4ον HOTEL ARETHOUSA
Β΄ SUPERIOR
Σύνταγμα

5ον HOTEL ELLINIS
Β΄ Κατηγορίας
Ωνάσειο, λεωφ. Συγγρού

Μονόκλινο	€ 60
Δίκλινο	€ 70
Τρίκλινο	€ 80

6ον HOTEL TPITON
Β΄ Κατηγορίας
Κέντρο Πειραιά

Μονόκλινο	€ 55
Δίκλινο	€ 72
Τρίκλινο	€ 93

7ον HOTEL LILIA
Β΄ Κατηγορίας
Πασαλιμάνι Πειραιάς

Μονόκλινο	€ 55
Δίκλινο	€ 70
Τρίκλινο	€ 88

8ον HOTEL EGNATIA
Β΄ Κατηγορίας
Θεσσαλονίκη Κέντρο - ανακαινισμένο

Μονόκλινο	€ 68
Δίκλινο	€ 78
Τρίκλινο	€ 88

9ον HOTEL EGNATIA PALACE
Α΄ Κατηγορίας
Θεσσαλονίκη Κέντρο - ολοκαίνουργιο

Μονόκλινο	€ 90
Δίκλινο	€ 100
Τρίκλινο	€ 125

* Τα παραπάνω ξενοδοχεία διαθέτουν T.V. σε όλα τα δωμάτια
* Στις παραπάνω τιμές συμπεριλαμβάνεται πρωινό σε μπουφέ
* Ακόμη σε μας θα βρείτε αεροπορικά και ατμοπλοϊκά εισιτήρια όλων των εταιρειών.

Χ. 4040-31/7

LINDOS memories

RESORT BEACH HOTEL

Στη μαγευτική περιοχή της Λίνδου δημιουργήσαμε ένα πανέμορφο ξενοδοχείο πέντε αστέρων με στόχο να ικανοποιήσει τις ανάγκες των πελατών που ενδιαφέρονται για ποιοτικές διακοπές. Χτισμένο κάτω από το ιστορικό βράχο του Ναβαρόνε όπου γυρίστηκε η ομώνυμη θρυλική ταινία, μια ανάσα από την αμμουδιά μπορεί κανείς να χαλαρώσει και ανανεωθεί από τη μαγευτική ομορφιά της αιγαιοπελαγίτικης θάλασσας.

Χ. 4025-31/7

Για κρατήσεις - πληροφορίες, μη διστάσετε να επικοινωνήσετε μαζί μας στα τηλέφωνα 22440 35000 έως 35099 fax 2244 48156

LINDOS memories

RESORT BEACH HOTEL

Εξήντα πολυτελή δωμάτια με αυτόνομο κλιματισμό, δορυφορική τηλεόραση, τηλέφωνο, χρηματοκιβώτιο, mini bar, και 24ωρη υπηρεσία δωματίου και 10 σουίτες με ονειρεμένη θέα υπόσχονται αξέχαστες διακοπές. Στο εστιατορίο οι επισκέπτες έχουν τη δυνατότητα να απολαύσουν εκλεκτές γεύσεις από ελληνική και διεθνή κουζίνα, φρέσκα ψάρια σε συνδυασμό με το κρασί της αρεσκείας τους. Δροσιστικοί χυμοί και εξωτικά ποτά σερβίρονται από το main και το pool bar.

ΠΡΟΟΔΟΣ ΜΙΚΡΕΣ ΑΓΓΕΛΙΕΣ ΜΙΚΡΕΣ ΑΓΓΕΛΙΕΣ ΠΡΟΟΔΟΣ

ενοικιάσεις

ΕΝΟΙΚΙΑΖΕΤΑΙ στούντιο επιπλωμένο για όλο το χρόνο, με πολυκουζινάκι και ατομικό WC. Αθανασίου Διάκου 40 στον Αγιο Νικόλαο. Πληρ. τηλ. 22410 36142
6078-6/7

ΕΝΟΙΚΙΑΖΕΤΑΙ στην οδό Π. Μελά 80 επαγγελματικός χώρος 85 τ.μ. κατάλληλος για ιατρείο ή άλλη επαγγελματική χρήση. Τηλ. 22410 22928
6069-6/7

ΕΝΟΙΚΙΑΖΕΤΑΙ διαμέρισμα τριάρι επί της οδού Ερυθρού Σταυρού (Νεοχώρι). Πληρ. τηλ. 22410 98200 κ. Σώστη
6076-6/7

ΕΝΟΙΚΙΑΖΕΤΑΙ διαμέρισμα 90τ.μ., δύο υπνοδωμάτια, σαλοτραπεζαρία, κουζίνα, κεντρική θέρμανση, στον 1ο όροφο, Κέννεντυ 45. Πληροφορίες τηλ. 22410/64464
ΓΔ-30/6

ΕΝΟΙΚΙΑΖΟΝΤΑΙ στ' Αφάντου διαμερίσματα ευρύχωρα, πλήρως επιπλωμένα, νεόχτιστης οικοδομής, κατάλληλα για εκπαιδευτικούς και στρατιωτικούς. Πληροφορίες τηλ. 22410/55851 - 4, 22410/25188, 6977904694
ΓΔ-15/7

ΕΝΟΙΚΙΑΖΟΝΤΑΙ: 1) Κατάστημα 327 τ.μ., με 177τ.μ., πατάρι 2) Αποθήκες - εργαστήρια 320τ.μ., και 180τ.μ., στην περιοχή Ανω Ροδίνι, Παρισίων 12. Πληρ. τηλ.6944690535
1749-16/7

ΕΝΟΙΚΙΑΖΕΤΑΙ κατάστημα γωνιακό 30τ.μ., στην οδό Δαμασκηνού 93 (πλ. Αγίου Νικολάου) πλήρως ανακαινισμένο. Πληρ. τηλ. 22410/90117 και 24868
6126-13/7

ΕΝΟΙΚΙΑΖΕΤΑΙ διαμέρισμα 95τ.μ., επιπλωμένο, ισόγειο. Πληρ. τηλ. 6932854114
6122-10/7

ΕΝΟΙΚΙΑΖΕΤΑΙ υπόγειος χώρος 180τ.μ., Αγίου Ιωάννου. Πληρ. τηλ. 22410/76014 και 22410/25916
613-23/7

ΕΝΟΙΚΙΑΖΕΤΑΙ τριάρι διαμέρισμα στο 2ο όροφο τριόροφης πολυκατοικίας, διαμπερές, ευήλιο, με εξαιρετική θέα, κοντά στο σούπερ μάρκετ Μαρινόπουλος της Τσαλδάρη. Οδός Νησίδας Ρω 18, τηλ. 22410/20880 ή 22410/32531
6140-13/7

ΕΝΟΙΚΙΑΖΕΤΑΙ
γκαρσονιέρα για τη θερινή περιόδο. Λεωφόρος Κρεμαστής κοντά στο Στάδιο.
Τηλ. 22410 39848
6075-6/7

ΕΝΟΙΚΙΑΖΕΤΑΙ
κτίριο 900τ.μ., περιοχή Ασγούρου, 7ο χλμ. Ρόδου- Λίνδου, κάτω χώρος 351τ.μ. με ράμπα (τριαξονικού), ισόγειος χώρος 351 τ.μ. με πατάρι 200τ.μ., ολόκληρο ή τμηματικά.
Τηλ. 6977200960
X4064-31/7

ΕΝΟΙΚΙΑΖΕΤΑΙ στούντιο επιπλωμένο στην Ιξιά. Ευριδίκης 17. Πληρ. τηλ. 22410 31780
6086-6/7

ΕΝΟΙΚΙΑΖΕΤΑΙ βιοτεχνικός χώρος 100τ.μ., με 50τ.μ. πατάρι, ύψος 5 μέτρα στο 7 χλμ της Εθνικής Ρόδου - Λίνδου. Αποκλείονται μηχανουργεία και κατασκευές αλουμινίου. Πληρ. τηλ. 22410/23716
6017-25/7

ΕΝΟΙΚΙΑΖΕΤΑΙ ισόγεια επιπλωμένη γκαρσονιέρα, με ηλιακό θερμοσίφωνο, χωρίς κοινόχρηστα και θέση για πάρκινγκ, λεωφόρος Ρόδου - Λίνδου, έναντι ΙΚΑ. Πληροφορίες τηλ. 22410/34902, 6942580848 και 6944298913
6061-6/7

ΕΝΟΙΚΙΑΖΕΤΑΙ διαμέρισμα επί της Μιχ. Πετρίδη 322, δύο υπνοδωματίων, διάδρομο, σαλόνι, τραπεζαρία και κουζίνα. Χωρίς κοινόχρηστα. Οχι σε πολυκατοικία. Πληρ. τηλ. 22410/96283
1904-8/7

ΕΝΟΙΚΙΑΖΕΤΑΙ γκαρσονιέρα δύο δωματίων, λουξ κατασκευής, πλήρως επιπλωμένη, περιοχή Ιαλυσός. Πληρ. τηλ. 6946981049 και 6945337610
6116-9/7

ΕΝΟΙΚΙΑΖΟΝΤΑΙ: 1) Γκαρσονιέρα και 2) Δυαράκι, σε καινούργια οικοδομή, πολυτελούς κατασκευής με αυτόνομη θέρμανση, Αθηνών 110. Πληροφορίες τηλ. 6934016759
6137-13/7

ΕΝΟΙΚΙΑΖΟΝΤΑΙ: 1) Γραφείο 33τ.μ., επί της Δημ. Θεοδωράκη, 2) κατάστημα 20τ.μ., επί της Δημ. Θεοδωράκη, 3) Κατάστημα 70τ.μ., επί της Αλεξ. Διάκου, 4) Αποθήκη 120τ.μ., στην οδό Ναυπλίου με ράμπα, 5) Κατάστημα 33τ.μ. επί της Σοφ. Βενιζέλου στα 100 Μαγαζιά, 6) Καφετέρια με μεγάλο τζίρο στο κέντρο της πόλης. Πληρ. Κρανίδης Μ. Εμμανουήλ, κτηματομεσίτης, Αμερικής 50 - Ρόδος 85100, τηλ. 22410/27082, 26476 και κιν. 6944347405
X4037-15/7

ΕΝΟΙΚΙΑΖΕΤΑΙ επιχείρηση αναψυκτηρίου - κρεπερί, έτοιμη προς λειτουργία, 60τ.μ., στο Ροδίνι, με δυνατότητα τροποποίησης πιτσαρίας, οβελιστηρίου, κλπ. Τηλ. 61493 - 81812
1912-11/7

ΕΝΟΙΚΙΑΖΕΤΑΙ διαμερίσματα με 3 υπνοδωμάτια, καινούργιο, με κεντρική θέρμανση, Αγ. Ιωάννου στο Νηρέα. Πληροφορίες τηλ. 22410/27823
6156-13/7

ΕΝΟΙΚΙΑΖΕΤΑΙ γκαρσονιέρα ισόγεια, επιπλωμένη, στην Ιξιά. Πληρ. τηλ. 22410/90925
6149-13/7

ΕΝΟΙΚΙΑΖΟΝΤΑΙ 2 διαμερίσματα δυάρια, 60τ.μ., έκαστο, στην Ιξιά Ρόδου, οδός Σωτήρος, επιπλωμένα ή μη. Πληροφορίες κ. Γαλανός Τσαμπίκος, τηλ. 22410/93821 ώρες 09.00π.μ. - 15.00μ.μ.
6158-13/7

ΕΝΟΙΚΙΑΖΕΤΑΙ ισόγειο κατάστημα στην οδό Ορφανίδου, σε αυτοτελή οικοδομή, με ένα δωμάτιο (αποθήκη) στον όροφο, εκτάσεως 100τ.μ., ιδανικό για μπαρ, φαστ φουντ, εστιατόριο, γυράδικο, πιτσαρία, κινέζικο take away, κλπ. Πληρ. τηλ. 22410/25450 και 22410/20277
5869-6/7

ΕΝΟΙΚΙΑΖΕΤΑΙ διώροφο κατάστημα στην οδό Γεωργίου Λέοντος (Νιοχώρι) 104τ.μ., με βεράντα, 33τ.μ., κατάλληλο για μπαρ, εστιατόριο, καφετέρια, πρακτορείο ταξιδίων, τεχνικό γραφείο, κομμωτήριο, φαρμακείο, κλπ. Τηλ. 22410/25450 και 22410/20277
5869-6/7

ΕΝΟΙΚΙΑΖΕΤΑΙ πλήρως επιπλωμένο διαμέρισμα (1 υπνοδωμάτιο, μπάνιο, καθιστικό με πολυκουζινάκι, μπαλκόνι) σε καινούργια πολυκατοικία επί της οδού Φιλερήμου 15 στο Καρακόνερο. Πληρ. τηλ. 78640 μετά τις 10 π ώρα
6098-6/7

FOR RENT a apartment near to the Old Tawn. Tel. 6946818232 Mr Takis
6097-6/7

ΕΝΟΙΚΙΑΖΟΝΤΑΙ επιπλωμένα στούντιος σε ήσυχη περιοχή της Ιαλυσού. Πληρ. κ. Μιχάλη, τηλ. 6945077678
1905-31/7

ΕΝΟΙΚΙΑΖΕΤΑΙ διαμέρισμα 60τ.μ., με δύο υπνοδωμάτια, σαλόνι, WC, με μπανιέρα, κουζίνα, στον α' όροφο οικοδομής, σε άριστη κατάσταση, μη επιπλωμένο (αλλά με ψυγείο και πλυντήριο) επί της οδού Πειραιώς στη Ρόδο. Πληρ. τηλ. 22410/30439 και κινητό 6942210685
1907-8/7

ΕΝΟΙΚΙΑΖΕΤΑΙ διαμέρισμα δυάρι, επιπλωμένο, πλήρως εξοπλισμένο, υπνοδωμάτιο, σαλόνι, κουζίνα , μπαρ, μπάνιο, μεγάλο μπαλκόνι, στο Καρακόνερο. Πληροφορίες τηλ. 22410/26414/33782
6128-13/7

ΕΝΟΙΚΙΑΖΕΤΑΙ οικία μεμονωμένη, με κήπο, με αιρκοντίσιον, 2 υπνοδωμάτια, κουζίνα και ντουζ, πλήρως επιπλωμένη, στον Αρχάγγελο. Πληροφορίες τηλ. 6944254683 κ. Κώστας
6132-13/7

ΕΝΟΙΚΙΑΖΕΤΑΙ δυάρι με κουζίνα και τουαλέτα, καινούργιας κατασκευής, ισόγειο και με μεγάλη αυλή, Αγίας Αναστασίας, Κουρβουαζιέρ 13. Τηλ. 22410/32347 - 22410/76945
2559-9/6

ΕΝΟΙΚΙΑΖΕΤΑΙ οροφοδιαμέρισμα 145τ.μ., στον α' όροφο διώροφου κτίσματος. Πανταχόθεν ελεύθερο, με aircondicion, κοντά στο Πανεπιστήμιο Αιγαίου, επί της οδού Σουλίου 1, κάθετος της Παύλου Μελά, αρχή. Πληροφορίες τηλ. 22410/27553 και 31351
6147-13/7

ΕΝΟΙΚΙΑΖΕΤΑΙ κατάστημα 100τ.μ., με 120τ.μ., υπόγειο, κοντά στο σούπερ μάρκετ Μαρινόπουλου της οδού Κ. Τσαλδάρη. Πληρ. Εμμ. Κρανίδης, μεσίτης αστ. συμβ. Πληρ. τηλ. 22410/27082 και 6944347405
X4037-15/7

ΕΝΟΙΚΙΑΖΕΤΑΙ
γκαρσονιέρα επιπλωμένη σε νεόκτιστο κτίριο, Αλεξανδρουπόλεως και Παπαδιαμάντη γωνία.
Τιμή 390 ευρώ.
Τηλ. 22410/66941 και 6936725326
6127-9/7

STUDIO FOR RENT
ΕΝΟΙΚΙΑΖΕΤΑΙ στούντιο επιπλωμένο και εξοπλισμένο στην Ιαλυσό.
Πληροφορίες τηλ. 22410/93148 και 22410/95876
6059-4/7

ΕΝΟΙΚΙΑΖΕΤΑΙ
ισόγειο κατάστημα επί της Αλεξ. Διάκου 50, τ.μ. 50 με πατάρι.
Πληροφορίες τηλ. 6932575239
T1310-27/7

πωλήσεις

ΠΩΛΟΥΝΤΑΙ τα κάτωθι μετ/χειρισμένα: Ντουλάπια, τραπεζάκια, αερόθερμα, καρέκλες (απλές & βεράντας), καρέκλες για σαλόνι ή τραπεζαρία, βιβλιοθήκες, τραπέζι κουζίνας ή βεράντας, πολύφωτα, ραδιοκασετόφωνο, ηχεία, ηλεκτρική σκούπα, σώμα καλοριφέρ, έπιπλο τηλεόρασης, κρεμάστες, κλπ. Πληρ. τηλ. 6932317378
6080-6/7

ΠΩΛΕΙΤΑΙ παλαιά μονοκατοικία στο Γεννάδι. Πληρ. Εμμ. Κρανίδης, μεσίτης Αστ. Συμβ., τηλ. 22410/27082 - 6944347405
X4037-15/7

ΠΩΛΕΙΤΑΙ 3000τ.μ., αγρός με πρόσωπο στον επαρχιακό δρόμο Λάρδου - Γεννάδι, κοντά στη νέα μαρίνα Λάρδου. Πληρ. Εμμ. Κρανίδης, μεσίτης Αστ. Συμβ., τηλ. 22410/27082 - 6944347405
X4037-15/7

ΠΩΛΕΙΤΑΙ αγρός 4000τ.μ., στα Τσαΐρι, αξίας 25.500.000 δρχ. ή 73.000 ευρώ. Πληρ. Εμμ. Κρανίδης, μεσίτης Αστ. Συμβ., τηλ. 22410/27082 - 6944347405
X4037-15/7

ΠΩΛΟΥΝΤΑΙ 50 κατσίκες χωρίς δικαιώματα. Πληροφορίες τηλ. 22440/51008
6138-13/7

ΠΩΛΕΙΤΑΙ
διαμέρισμα 2ου ορόφου 85 τ.μ. επί της Στρατηγού Ζήση 95. Θέα στη θάλασσα, συνδεδεμένο με το αποχετευτικό του Δήμου. Τιμή 28 εκατ. δρχ. Αποκλείονται μεσίτες.
Πληρ. τηλ. 22410 62755 πρωινές ώρες και 32660 απογευματινές ώρες
1740-13/7

ΠΩΛΕΙΤΑΙ 4 στρέμματα οικόπεδο στην Αρχίπολη, 200 μ. από το τελευταίο σπίτι με ελαιόδεντρα. Πληρ. τηλ. 22410 25031
6077-6/7

ΠΩΛΕΙΤΑΙ οικόπεδο εντός σχεδίου πόλεως Ρόδου, οδός Δημ. Αναστασιάδη 46, οικοδομικό τετράγωνο 274, άρτιο και οικοδομήσιμο, εμβαδού 401,06 τ.μ., με συντελεστή δόμησης 1. Τιμή 180.000 ευρώ. Πληροφορίες τηλ. 210/6742648 και κιν. 6945/994321
ΓΔ-15/7

ΠΩΛΕΙΤΑΙ 3άρι σε καλή κατάσταση στην οδό Κωνσταντίνου Τσαλδάρη - Ανάληψη. Πληρ. Εμ. Κρανίδης, μεσίτης Αστ. Συμβ. (2241) 27082 - 6944347405
X3989-10/7

ΠΩΛΕΙΤΑΙ μονοκατοικία 80τ.μ., πάνω κάτω, Πυθαγόρα 62 Π. Πόλη. Τηλ. 6934153201
6114-10/7

ΠΩΛΕΙΤΑΙ από ιδιοκτήτη, διαμέρισμα ισόγειο, επί της οδού Στ. Κωτιάδη, τριών κυρίων δωματίων και λοιπών βοηθητικών χώρων, 88τ.μ. Πληροφορίες τηλ. 22410/31314
6129-20/7

ΠΩΛΕΙΤΑΙ αγρός 4.500τ.μ., με άδεια δύο (2) μονοκατοικιών στον κάτω Καλαμώνα - Παραδείσι. Πληρ. Εμμ. Κρανίδης, μεσίτης Αστ. Συμβ., τηλ. 22410/27082 - 6944347405
X4037-15/7

ΠΩΛΕΙΤΑΙ καινούργιο 3άρι διαμέρισμα 87τ.μ., στο Δήμο Ιαλυσού. Πληρ. Εμμ. Κρανίδης, μεσίτης Αστ. Συμβ., τηλ. 22410/27082 - 6944347405
X4037-15/7

ΠΩΛΕΙΤΑΙ αγρός 5.800 τ.μ., επί της εθνικής οδού Τσαΐρι - Αεροδρόμιο. Πληρ. Εμμ. Κρανίδης, μεσίτης Αστ. Συμβ., τηλ. 22410/27082 - 6944347405
X4037-15/7

ΠΩΛΕΙΤΑΙ 4000τ.μ., αγρός κατάλληλος για μονοκατοικία στην Παστίδα. Πληρ. Εμμ. Κρανίδης, μεσίτης Αστ. Συμβ., τηλ. 22410/27082 - 6944347405
X4037-15/7

ΓΕΝΝΑΔΙ: Αγρόκτημα 671 τ.μ. πάνω στον επαρχ. δρόμο Γεννάδι - Λαχανιά προς τη θάλασσα, πωλείται λόγω αναχωρήσεως στο εξωτερικό. Πρώτος και τυχερός. Ρόδος 22410/37734 και Γεννάδι 22440/43502
6145-16/7

ΠΩΛΗΤΗΣ ή ΠΩΛΗΤΡΙΑ
Εξαιρετική ευκαιρία για ένα άτομο, να συνεργαστεί με μεγάλο οικονομικό οργανισμό, εισηγμένο στο χρηματιστήριο. Εκπαιδευτικό πρόγραμμα στο επιτυχημένο υποψήφιο στα κεντρικά γραφεία. Ο υποψήφιος πρέπει να είναι μόνιμος κάτοικος Ρόδου, τουλάχιστο δύο χρόνια ανώτερης παιδείας, προτιμούνται πτυχιούχοι. Απαιτείτε εξαιρετική προσωπικότητα και ικανότητα να συναντά υψηλά ισταμένους επαγγελματίες. Μισθός συν προμήθειες. Τηλεφωνείστε ή αποστείλατε βιογραφικό.
Τηλ. και διεύθυνση τα εξής: 22410/77979
Διεύθυνση: Τ.Θ. 427 Ρόδου υπόψιν κ. Μαργωμένου Μανώλη
X4068-13/7

ΠΩΛΕΙΤΑΙ διαμέρισμα 2ου ορόφου, μεταχειρισμένο, στην περιοχή Αγ. Σοφίας στον Πειραιά, 60 τ.μ., τιμή 44.000 ευρώ, συζητήσιμη. Πληρ. τηλ. 6946/440499
6070-6/7

ΠΩΛΕΙΤΑΙ 4άρι σε καλή κατάσταση, κοντά στις 7 Βαγιές, σε τιμή ευκαιρίας. Πληρ. Εμ. Κρανίδης, μεσίτης Αστ. Συμβ. (22410) 27082 - 6944347405
X3989-10/7

ΠΩΛΕΙΤΑΙ αγρός 5000τ.μ. στο Τσαΐρι σε καλή τιμή. Πληρ. Εμ. Κρανίδης, μεσίτης Αστ. Συμβ. (22410) 27082 - 6944347405
X3989-10/7

ΠΩΛΕΙΤΑΙ οικία 400τ.μ., με υπόγειο και πισίνα, εντός 8000τ.μ. γης, στο Τσαΐρι, Αγία Βαρβάρα. Πληρ. Εμμ. Κρανίδης, μεσίτης Αστ. Συμβ., τηλ. 22410/27082 - 6944347405
X4037-15/7

ΠΩΛΕΙΤΑΙ 2όροφη μεζονέτα με υπόγειο (καθιστικός χώρος - κουζίνας, τραπεζαρίας) με μεγάλες βεράντες, 3 υπνοδωμάτια, 3 WC, κεντρική αυτόνομη θέρμανση στο Ανω Ροδίνι. Δεκτά δάνεια. Πληροφορίες τηλ. 22410/26476 - 27082 και 6944347405
X4037-15/7

ΠΩΛΕΙΤΑΙ σύνθετο από μασίφ σκαλιστό ξύλο σε άριστη κατάσταση. Πληρ. τηλ. 6932842700
ΓΔ-10/7

ΠΩΛΟΥΝΤΑΙ
2 κτήματα με ελιές στ' Απόλλωνα στην περιοχή Αγίου Γεωργίου (Δυόσμος - Βαρκαρές) του ενός και ενάμισυ στρεμάτων το καθένα, σε καλές τιμές.
Τηλ. 22410/69816 και 6974832164 κ. Αγαπητός
6154-27/7

ΠΩΛΕΙΤΑΙ
επιχείρηση (ρουχισμός). Μόνο σοβαρές προτάσεις, Μιχ. Πετρίδη.
Πληροφορίες τηλ. 6936915616
6092-3/8

ΜΗΧΑΝΟΚΙΝΗΤΑ

ΠΩΛΕΙΤΑΙ αυτοκινούμενη καντίνα με πλήρη εξοπλισμό. Πληρ. τηλ. 22410/30170 και 6947122434
6141-24/7

ΠΩΛΟΥΝΤΑΙ τα ακόλουθα αυτοκίνητα, σε άριστη κατάσταση και προσιτές τιμές. Χρηματοδότηση μέσω Τράπεζας με προκαταβολή 20%. 1) FIAT SEICENTO, μοντ. '99 3.670 ευρώ. 2) DAEWOO MATIZ μοντ. '00 4.110 ευρώ, 3) OPEL CORSA a/c 1,0 μοντ. '00 5.576 ευρώ. 4) FIAT BRAVA a/c 1,2 μοντ. '98 5.576 ευρώ. 5) SEAT IBIZA a/c 1,4 μοντ. '00 7.040 ευρώ. 6) SEAT CORDOBA a/c μοντ. '99 6.160 ευρώ. Για πληροφορίες στα τηλέφωνα 22410 98200, 21819
T.1317-20/7

ΠΩΛΕΙΤΑΙ ταχύπλοο ανοιχτού τύπου μάρκας BEST HELLAS με μηχανή εξωλέμβια μάρκας JOHNSON 70 H/P, μήκους 4.70 μ. με τρέιλερ με όλο τον εξοπλισμό. Πληρ. τηλ. 6932842700
ΓΔ-4/8

ΠΩΛΕΙΤΑΙ δίκυκλη μοτοσικλέτα SUZUKI DR 250c.c., μοντέλο 1995, με μίζα σε άριστη κατάσταση. Πληροφορίες τηλ. 22410/61493 Μότο Κατσουράκης
ΓΔ-9/7

ΠΩΛΕΙΤΑΙ αυτοκίνητο FIAT SEICENTO με 36.000 χλμ., μοντέλο 2000, σε άριστη κατάσταση. Πληρ. τηλ. 22410/47047 και 6974456735
6064-13/7

ΠΩΛΕΙΤΑΙ αυτοκίνητο επαγγελματικό 4X4 φορτηγάκι, IZUZU, σε άριστη κατάσταση. Τηλ. 22410/31373, ώρες καταστημάτων
6112-9/7

ΠΩΛΕΙΤΑΙ μηχανή 410 κυβικά, Husdvarna, με 11.000 χλμ. Ευκολίες πληρωμής. Τιμή 4.500 ευρώ. Πληρ. 69388561155, 22410/47123 οικίας και 22410/47285 καταστημα
6123-18/7

ΠΩΛΕΙΤΑΙ HONDA XLR 250, μοντ. '91, σε πολύ καλή κατάσταση, 650 ευρώ μετρητοίς. Τηλ. 6972032034 κ. Θανάσης
6133-13/7

ΠΩΛΕΙΤΑΙ αυτοκίνητο μικρό φορτηγό, 5 μέτρων, κλούβα, Mercedes 307 ντήζελ, 15 ετών, σε καλή τιμή (2.650 ευρώ). Πληροφορίες τηλ. 6942045368
6155-16/7

ΖΑΜΠΕΛΛΑΚΗΣ
ΠΩΛΟΥΝΤΑΙ
ΔΙΑΜΕΡΙΣΜΑΤΑ - ΚΑΤΑΣΤΗΜΑΤΑ - ΜΟΝΟΚΑΤΟΙΚΙΕΣ
ΑΠΟΣΤΟΛΟΥ ΠΑΥΛΟΥ
ΓΙΑΜΑΛΗ ΦΙΛΙΠΠΑ
Τηλ. 22410/94236 - 22410/28476
κιν. 6945666692
6054-29/7

ΠΩΛΕΙΤΑΙ
ΚΕΝΤΡΟ ΞΕΝΩΝ ΓΛΩΣΣΩΝ
ΕΝ ΕΝΕΡΓΕΙΑ, ΣΕ ΠΟΛΥ ΚΑΛΟ ΠΟΣΤΟ
ΣΤΑΘΕΡΑ ΑΝΟΔΙΚΟ ΑΡΙΘΜΟ ΜΑΘΗΤΩΝ
ΠΛΗΡΩΣ ΕΞΟΠΛΙΣΜΕΝΟ
ΠΛΗΡΟΦΟΡΙΕΣ τηλ. 6932382179
Δεκτές μόνο σοβαρές προτάσεις
6152-13/7



ΑΙΓΑΙΟΚΤΗΜΑΤΙΚΗ
ΠΩΛΟΥΝΤΑΙ ΤΑ ΚΑΤΩΘΙ ΑΚΙΝΗΤΑ
(Δ.Δ.= Δάνεια Δεκτά)
ΔΙΑΜΕΡΙΣΜΑΤΑ: ΕΤΟΙΜΟΠΑΡΑΔΟΤΑ ΚΑΙΝΟΥΡΓΙΑ ΚΑΙ ΜΕΤΑΧΕΙΡΙΣΜΕΝΑ
ΔΥΑΡΙΑ (1 υπν.)
35τ.μ. Ιαλυσό (studio) 30.000 € (Δ.Δ.)
60 τ.μ. α΄ ορ. καινούργιο στο Καρακόνερο, 82.171 €, (28 εκ.) (ΔΔ)
ΤΡΙΑΡΙΑ (2 υπν.)
74τ.μ. (2 υπν.) α' όρ. Σεμερτζίδη 32 εκ. 94.000 € (Δ.Δ.)
77τ.μ. καινούργιο, Ιαλυσό 29 εκ.- 85.106 € (Δ.Δ.)
80τ.μ. Δενδρινού με αυλή, 70.000 €
80τ.μ. Αισχύνη (β' όρ.) 30 εκ. - 88.410 € (Δ.Δ.)
92τ.μ. καινούργιο Ιαλυσό (40 εκ.) - 117.388 € (Δ.Δ.)
110τ.μ., καινούργιο, Καρακόνερο (44 εκ.) - 129.126 € (Δ.Δ.)
86 τ.μ. (2 υπν.) β' ορ. Σεμερτζίδη (28 εκ.) 82.171 (Δ.Δ.) €
87 τ.μ.καινούργιο στο Ροδίνι (40 εκ.) 117.388 € (Δ.Δ.)
91τ.μ. 3studios ρετιρέ Ιαλυσό 30 εκ. - 88.041 € (Δ.Δ.)
ΤΕΣΣΑΡΙΑ (3 υπν.) και άνω
93τ.μ. (3 υπν.) καινούργιο, Ροδίνι (46 εκ.) 135.000 € (Δ.Δ.)
94τ.μ. (ισ) μαρ/σοβά, στο Ροδίνι 15 εκ. 44.020 €
96 τ.μ. (2 υπν.) Ιαλυσό 26 κ. 76.302 €
112τ.μ. (3 υπν.) Στοκχόλμης 50 εκ. - 146.735 € (Δ.Δ.)
116τ.μ. (3 υπν.) 1ος όροφ. Αγ. Αναργύρους 88.041 € (30 εκ.) Δ.Δ
116τ.μ. (3 υπν.) καινούργιο Ανάληψη (62 εκ.) - 181.951 € (Δ.Δ.)
116τ.μ. ισ. υπ/νο (3 υπν.) Πτολεμαίων (55 εκ.) - 161.408 € (Δ.Δ.)
118τ.μ. (3 υπν.) σε σοβά στους Δασκάλους, 93.910 €, (32 εκ.) (Δ.Δ.)
120τ.μ. (4 υπν.) β' όροφ. Παν. Ροδίου (50 εκ.) - 146.735 € (Δ.Δ.)
120τ.μ.(3 υπν.) ισόγειο, (3 υπν.) στην Πειραιώς, ετοιμοπαράδοτο,161.408 €, (54 εκ.) (Δ.Δ.)
120τ.μ.(3 υπν.) καινούργιο στο Καρακόνερο (56 εκ.) (164.343 €) (Δ.Δ.)
160τ.μ. (4 υπν.) α' ορ. κολώνες, Δασκάλους (32 εκ.) 93.910 €
ΠΕΝΤΑΡΙ (4 υπν.), 120τ.μ., Παν. Ροδίου 50 εκ. 146.735 € (Δ.Δ.)
203τ.μ διαμέρισμα στο Μηδεια (85εκ.) - 250.000 € (Δ.Δ.)
ΜΕΖΟΝΕΤΕΣ - ΜΟΝΟΚΑΤΟΙΚΙΕΣ - ΠΑΛΙΑ ΣΠΙΤΙΑ
70τ.μ. με αυλή Π. Πόλη κοντά στο Ρολόι (28 εκ.) 82.170 €
80τ.μ. διόροφη με αυλή, Ρολόι (45εκ.) 132.061 € (Δ.Δ.)
80τ.μ.μον/κία 7 Χουρμαδιές με αυλή 50 εκ. (146.735 €) (Δ.Δ
80τ.μ. καινούργια μεζονέτα στην Ιαλυσό (38 εκ). (111.518 €) (Δ.Δ.)
80 τ.μ μον/κία στα Κρητικά, 100.000 €
90 τ.μ. δυόροφη μον/κία στο Παραδείσι με τζάκι 64.563 €, (22 εκ.) (Δ.Δ.)
120τ.μ. καινούργια μεζ/τα στο Ροδίνι 80 εκ., 234.776 € (Δ.Δ.)
122τ.μ. καινούργιο Ιαλυσό (55εκ.) - 161.408 € (Δ.Δ.)
140τ.μ μον/κία σε μπετά, σε 1.400 τ.οικ. στους Τρεις (32 εκ.) - 93.910 € (Δ.Δ.)
140. τ.μ.μονοκατοικία σε μπετά σε 1.300 τ.μ. Κοσκινού 40 εκ. (117.388 €)
140τ.μ. (με 70 υπ.) (σε μαρμαροσοβά) στην Ιαλυσό 146.735 €, (50 εκ.) (ΔΔ)
150τ.μ. διόροφη πανσιόν Π. Πόλη 35 εκ. 102.714 € (Δ.Δ.)
170τ.μ. στους Δασκάλους μεζονέτα (60 εκ.) -176.082 € (Δ.Δ.)
180 τ.μ. μονο/κία μπετά Τρεις 100.000 €
183τ.μ. μεζονέτα Καρακόνερο 57 εκ. - 167.300 € (Δ.Δ.)
210 τ.μ. μετ/νη μονοκατοικία στα Κοσκινού 220.102 €, (75 εκ.) (Δ.Δ)
240τ.μ. ισ. κατ/τα α΄ ορ. διαμέρισμα κτίριο σε 500 μ. οικ/δο κοντά στην Καναδά 322.817 € 110 εκ.) (Δ.Δ.)
280τ.μ. οικ/κό τετ/νο (μαγαγί ή σπίτι) Π. Πόλη 239.478 €, (100 εκ.) (Δ.Δ)
ΚΑΤΑΣΤΗΜΑΤΑ - ΓΡΑΦΕΙΑ - ΚΤΙΡΙΑ - ΒΙΟΤ/ΚΟΙ ΧΩΡΟΙ:
31τ.μ. κατάστημα στο Νηρέα (22 εκ.) - 64.563 €
39 τ.μ. γραφείο, κοντά στην πλατεία Κύπρου (α' ορ.), (17 εκ.) 50.000 €
44τ.μ. (ισ. απ.) Σεμερτζίδη 37.000 €
55τ.μ. κατάστημα Βασ. Ηρακλείου (35 εκ.) 102.714 € (Δ.Δ.)
82 τ.μ. β' οροφ. γραφείο στο Μανδράκι (πίσω από το Εθνικό) 35 εκ. - 102.714 € (Δ.Δ.)
80τ.μ. δυόροφο, με αυλή Ρολόι, Π. Πόλη (45 εκ.) - 132.061 € (Δ.Δ.)
80 τ.μ. υπ. αποθήκη στην Κένεντυ (12 εκ.) 35.216 €
90τ.μ. (2 αποθήκες) 10 εκ. - 29.347 €
127 τ.μ. πανσιόν 6 δωματίων, λεωφ. Ρόδου-Λίνδου, (45 εκ.), 132.061 €
150τ.μ. πανσιόν στούντιος, Π. Πόλη 35 εκ. -102.714 €
175τμ. κατάστημα επί της Λεωφόρου Ρόδου-Λίνδου 205.429 €, (70 εκ.) (Δ.Δ)
180τ.μ. (α.π.) κατάστημα ισόγειο στο Ροδίνι, 132.061 €, (45 εκ.) (Δ.Δ.)
ΕΝΟΙΚΙΑΖΕΤΑΙ ΜΕΓΑΛΗ ΑΠΟΘΗΚΗ ΣΤΗΝ ΚΑΛΛΙΘΕΑ. ΕΝΟΙΚΙΟ 440 €
ΟΙΚΟΠΕΔΑ - ΑΓΡΟΤΕΜΑΧΙΑ:
401τ.μ. Δημ. Αναστασιάδη (Σ.Δ.1) 180.000 €
440τ.μ. Ροδίνι (Σ.Δ.0,8) 220.000 €
500τ.μ. Μίρα Μάρε (Σ.Δ. 0,8) 45 εκ. - 132.016 €
600 τ.μ. οικ/κή μερίδα, έναντι Βερόπουλου (9εκ.) - 26.412 €
620τ.μ. .Σ.Δ. 1,2 Αγ. Αναστασία
650τ.μ. Αισχύνη (Σ.Δ. 0,8) 78 εκ. - 228.906 €
1000τ.μ. Τσαΐρι, άρτιο 12 εκ. 35.216 €
1.210τ.μ. Κοσκινού (δεν κτίζει) (5 εκ.) 15.000 €
1.370τ.μ. εντός οικισμού Αρχ/λου - 50 εκ.- 146.735 €
2.082τ.μ. στους Τρεις κτίζει 220 τ.μ. (60 εκ.) - 170.082 € (Δ.Δ)
4.000τμ. Νερά Καλλιθέας 220.102 €, (75 εκ.)
4.940 τ.μ., όρια Κρεμαστής 30 εκ. 88.041 €
8.740 τ.μ. στα Κολύμπια (63 εκ.), 184.886 €
350τ.μ. (νέα επ/ση οικισμού) Σορωνή 30.000 €
45 στρ. στο Γεννάδι (115 εκ.) 337.738 €
Αναλαμβάνουμε την ενοικίαση των διαμερισμάτων σας σε σύντομο χρονικό διάστημα
ΒΑΖΟΥΚΟΥ
ΡΕΝΑ
ΜΕΣΙΤΗΣ ΑΣΤΙΚΩΝ ΣΥΜΒΑΣΕΩΝ
Πληροφορίες τηλ. 2241022943 - 2241028838
& FAX: 2241028838
Διευθ. Γραφείου: Δημ. Θεοδωράκη 3
Τ.Κ. 85100 Ρόδος
καθημερινά 9-1 το πρωΐ και 6.30 - 8.30 απογεύματα της Δευτέρας και της Πέμπτης
e-mail.vazoukou@otenet.gr
X4041-31/7

Ευρωπαϊκή Επενδυτική

ΚΤΗΜΑΤΟΜΕΣΙΤΙΚΟ ΓΡΑΦΕΙΟ
ΑΝΤΩΝΗΣ ΝΙΚΟΛΗΣ - ΘΕΟΦΙΛΟΣ ΚΑΩΝΑΡΗΣ
ΕΘΝΙΚΗΣ ΑΝΤΙΣΤΑΣΕΩΣ 48 (ΠΡΩΗΝ ΑΝΝΗΣ ΜΑΡΙΑΣ) ΤΗΛ. 2241039300

ΔΙΑΜΕΡΙΣΜΑΤΑ

42 τ.μ.	Περιοχή Αγίου Νικολάου	€ 46.900
185 τ.μ.	Αποθήκη με ράμπα στην Μ.Πετρίδη	€ 58.700
46 τ.μ.	Στην Μητρόπολη καινούργιο	€ 61.600
45 τ.μ.	Στην Πειραιώς υπό κατασκευή	€ 64.500
80 τ.μ.	Τρείς σε μαρμαροσοβά	€ 70.

ΠΡΟΟΔΟΣ ΜΙΚΡΕΣ ΑΓΓΕΛΙΕΣ ΜΙΚΡΕΣ ΑΓΓΕΛΙΕΣ ΠΡΟΟΔΟΣ

διάφορα

ΜΟΝΩΣΕΙΣ
23 ΧΡΟΝΙΑ!
ΑΡΧΩΝ ΣΑΜΑΡΤΖΗΣ
Πληροφορίες τηλ. 23030-32054-20021
X4026-31/7

ΥΔΡΑΥΛΙΚΟΣ
ΑΝΑΛΑΜΒΑΝΟΥΜΕ πάσης φύσεως υδραυλικές εργασίες μικρές και μεγάλες **κ. ΔΗΜΗΤΡΗΣ**
- **ΕΓΚΑΤΑΣΤΑΣΕΙΣ ΥΔΡΕΥΣΗΣ - ΘΕΡΜΑΝΣΗΣ**
- **ΚΑΛΟΡΙΦΕΡ ΗΛΙΑΚΑ**
- Σύνδεση με το αποχετευτικό της ΔΕΥΑΡ.
- ΑΠΟΦΡΑΞΕΙΣ με ηλεκτροκίνητο μηχάνημα.

Συντηρήσεις
ΣΑΟΥΝΑ ΦΙΝΛΑΝΔΙΑΣ ΑΠΟ ΞΥΛΟ
Χειροποίητες υγιεινές σε όλες τις διαστάσεις με τις σωστές προδιαγραφές από έμπειρο προσωπικό για βίλες - διαμερίσματα - ξενοδοχεία - γυμναστήρια
Τηλ. 2241090230 και κινητό 6944344911
6107-3/8

ΥΔΡΑΥΛΙΚΑ ΚΑΛΟΡΙΦΕΡ ΓΙΑΝΝΗΣ ο ΑΤΛΑΣΗΣ
- ΕΓΚΑΤΑΣΤΑΣΕΙΣ
- ΑΝΑΚΑΙΝΙΣΕΙΣ
- ΣΥΝΤΗΡΗΣΕΙΣ

Τηλ. 22410/29898 και 6973610779
5977-20/7

ΜΑΘΗΜΑΤΑ

ΑΝΑΚΟΙΝΩΣΗ ΜΑΘΗΜΑΤΑ
*** Computer ***
PROGRAM COMPUTER PM
ΕΓΓΡΑΦΕΣ ** ΤΩΡΑ **
Τμήματα για:
Παιδιά - Ενήλικες
Αρχάριους - Μαθητές
Επαγγελματίες

Διδάσκει πτυχιούχος Πανεπιστημίου Αμερικής
ΜΑΝΩΛΗΣ Ι. ΣΟΦΙΛΑΣ
Κοδριγκτώνος 91
Τηλ. (22410) 31761
ΠΙΣΤΟΠΟΙΗΤΙΚΟ ΓΝΩΣΕΩΝ ΕΠΙΣΗΜΟ ΕΞΕΤΑΣΤΙΚΟ ΚΕΝΤΡΟ ΤΗΣ ECDL HELLAS
X4036-31/7

ζητήσεις

ΖΗΤΕΙΤΑΙ οικιακή βοηθός για εσωτερική απασχόληση. Πληρ. τηλ. 6945 445911 Γ.Δ.-13/7

ΖΗΤΕΙΤΑΙ πωλήτρια για το κατάστημα SERGIO TACCHINI, εντός αερολιμένα Ρόδου. Τηλ. 22410/81512 6089-6/7

ΔΟΥΛΕΨΤΕ μέσα από το σπίτι σας (γραφείο) για κύριο ή έξτρα εισόδημα, χωρίς υποχρεώσεις, με αποδοχές 1000 ευρώ - 3000 ευρώ μηνιαίως. Δωρεάν πληροφορίες 2310721861 ΓΔ-15/7

ΖΗΤΕΙΤΑΙ κοπέλα για να εργαστεί ως βοηθός μπάρμαν και με γνώσεις μαγειρικής. Τηλ. 22410/86093 6091-6/7

ΚΥΡΙΑ από Ρωσία ζητάει εργασία. Πληρ. τηλ. 22410/22463 6144-13/7

WORKERS wanted for pool - bar in Pefkos - Lindos. Info tel. 6973537527 (office hours) 1914 20/7

ΨΗΣΤΗΣ και μάγειρας ζητάει εργασία. Πληρ. τηλ. 6972373167 6148-13/7

ΖΗΤΟΥΝΤΑΙ
Κοπέλες για να εργαστούν σε νυχτερινό μπαρ. Επίσης πωλείται καφέ μπαρ σε πολύ καλή τιμή.
Τηλ. 6945110542 και 22410/62642
6134-25/7

ΖΗΤΕΙΤΑΙ
ΠΩΛΗΤΡΙΑ ΓΙΑ ΠΙΤΣΑΡΙΑ ΜΕ ΓΝΩΣΕΙΣ ΑΓΓΛΙΚΗΣ ΚΑΙ ΙΤΑΛΙΚΗΣ ΓΛΩΣΣΑΣ
Πληροφορίες τηλ. 22410/22824,
10π.μ.-2μ.μ.
X4062-6/7

ΖΗΤΕΙΤΑΙ
δεσποινίς ή κυρία έως 30 ετών για τη θέση γραμματέως σε ασφαλιστικό γραφείο. Μόνιμη εργασία - πενθήμερη απασχόληση. Γνώση Η/Υ και αγγλικών απαραίτητα
Πληροφορίες τηλ. 22410/69105
1735-9/7

ΖΗΤΕΙΤΑΙ
ΣΙΔΕΡΩΤΗΣ ΠΡΕΣΣΑΔΟΡΟΣ ΓΙΑ ΚΑΘΑΡΙΣΤΗΡΙΟ
Τηλ. 22410/53024 και 6947303413
5999-6/7

ΚΥΡΙΑ
διπλωματούχος μασέρ, κάνει θεραπευτικό, κλασικό, αθλητικό, αισθητικό μασάζ, με αρωματοθεραπεία, reilky ke shiatsu.
Πλρ. τηλ. 22410/20833 και 6932501924
6131-20/7

ΑΠΟ ΤΟ ΥΠΕΡ ΜΑΡΚΕΤ ΣΠΑΝΟΣ
ΖΗΤΕΙΤΑΙ
πεπειραμένος κρεοπώλης για το υποκατάστημα της Λέρου, με μισθό ικανοποιητικό. Αιτήσεις γίνονται δεκτές στη γραμματεία του καταστήματος από τις 09.00 π.μ. μέχρι τις 15.00μ.μ.
Τηλ. 22410/32695-38114
X4046-31/7

ΑΠΟ ΤΕΧΝΙΚΗ & ΕΜΠΟΡΙΚΗ ΕΠΙΧΕΙΡΗΣΗ
που δραστηριοποιείται σε εμπόριο ειδών θέρμανσης - κλιματισμού και Η/Μ κατασκευές ζητούνται:
α) Δύο απόφοιτοι ΤΕΙ ή Πολυτεχνείου, μηχανολόγος ή ηλεκτρολόγος για στελέχωση θέσεων υπεύθυνων τμημάτων
Β) Ψυκτικός για μόνιμη απασχόληση
Προθεσμία υποβολής αιτήσεων μέχρι 15/7/2003 τηλ. επικοινωνίας 22410/66551
X4067-15/7

ΖΗΤΕΙΤΑΙ
από τους αποκλειστικούς αντιπροσώπους της MERCEDES BENZ άτομο για να εργασθεί στο τμήμα ανταλλακτικών.
Απαραίτητες γνώσεις αγγλικών και χρήση Η/Υ.
ΠΛΗΡΟΦΟΡΙΕΣ τηλ. 22410/61824 κ. Καρανίκη
ΧΛ

BLUE ROSE SEX SHOP
Ανακαλύψτε την πηγή!
Ερωτικά βοηθήματα 2000 είδη, σέξυ εσώρουχα, βιντεοταινίες, DVD, CD ROM, λιπαντικές κρέμες, περιοδικά.
Ειδικές τιμές χονδρικής για τουριστικά - σούπερ μάρκετ - περίπτερα - είδη δώρων.
Ζητείστε τους πιο ενημερωμένους καταλόγους στην Ευρώπη.
Τιμές που θα σας καταπλήξουν - Διακριτικές αντικαταβολές
ΚΑΛΑΙΘΕΑ ΕΛ. ΒΕΝΙΖΕΛΟΥ 248
Τηλ. 2109409527 - 2109419188 - FAX 2109409958
ΑΙΓΑΛΕΩ - ΙΕΡΑ ΟΔΟΣ 259
Τηλ. 2105310880
T1307-25/7

ΔΩΔΕΚΑΝΗΣΙΑΚΕΣ ΑΠΟΦΡΑΞΕΙΣ
«ΚΟΛΟΣΣΟΣ»
ΑΠΟΦΡΑΞΕΙΣ- ΚΑΘΑΡΙΣΜΟΙ ΑΠΟΧΕΤΕΥΣΕΩΝ & ΒΟΘΡΩΝ



Αναλαμβάνουμε πάσης φύσεως αποφράξεις οποιουδήποτε μήκους και πλάτους Αναλαμβάνουμε καθαρισμούς αποχετευτικών αγωγών, δήμων, ξενοδοχείων, στρατιωτικών μονάδων, σπιτιών, πολυκατοικιών, καθώς και καθαρισμούς βιολογικών μονάδων με μηχάνημα υψηλής πιέσεως σε όλη τη Δωδεκάνησο.
Κ. ΠΗΔΙΑΚΗΣ - Π. ΚΑΣΕΡΗΣ
Πληρ. τηλ. 47915 - 91881
κινητό: 6944/325234 και 6977/717048
T1386-3/8

ΕΚΑΜ Α.Ε.

ΠΩΛΗΣΕΙΣ ΔΙΑΜΕΡΙΣΜΑΤΩΝ

1. Μόντε Σμιθ-α/ Κέννεντυ 32 1ου ορόφου 75τ.μ., 3 δωμάτια, κουζίνα, λουτρό. Τιμή 80.000 ευρώ, 2ου ορόφου 112τ.μ., 4 δωμάτια, 3 λουτρά. Τιμή 140.000 ευρώ. **β/ Κέννεντυ 36** 1ου ορόφου 98τ.μ. 4 δωμάτια, 2 λουτρά. Τιμή 130.000 ευρώ. **γ/ Θ. Σοφούλη 11**, ισόγειο 75τ.μ., 3 δωμάτια, κουζίνα, λουτρό. Τιμή 65.000 ευρώ.

2. Ροδίνι- α/ Δουβλίνου 10, διαμέρισμα 1ου ορόφου 46τ.μ., 2 δωμάτια, κουζίνα, λουτρό. Τιμή 40.500 ευρώ

β/ Στοκχόλμης 5, 2ου ορόφου 84τ.μ. 3 δωμάτια, κουζίνα, λουτρό. Τιμή 86.000 ευρώ

ΠΩΛΗΣΕΙΣ ΚΑΤΑΣΤΗΜΑΤΩΝ

α/ Νιοχώρι: Ιδιαίτερης προβολής κατάστημα 122τ.μ. με πατάρι. Τιμή 200.000 ευρώ.

β/Ακτή Κανάρη: Παραλία «Ψαροπούλας» εμπορικότατο ισόγειο κατάστημα 118τ.μ.. Τιμή 350.000 ευρώ.

γ/Εμπορικό Κέντρο «ΜΑΚΕΣΤΑ». Ιδιαίτερα τουριστική περιοχή ισόγειο κατάστημα 48τ.μ. με WC. Τιμή 55.000 ευρώ

ΠΩΛΕΙΤΑΙ ΞΥΛΟΥΡΓΕΙΟ

Ασγούρου 4ο χλμ ΕΟ Λίνδου Ρόδου 365τ.μ. σε οικόπεδο 485 τ.μ., με μηχανήματα και άδεια λειτουργίας. Τιμή 400.000 ευρώ
www.ekamestates.gr
Τηλ. 210 6205697 - 8002541 - Κιν. 694 4475711
Πληρ. κα Α. Βασιλείου
X4060-17/7

ΠΛΥΝΤΗΡΙΟ ΧΑΛΙΩΝ
Cleaning Pro
T1411-20/3/2004



πλένουμε & φυλάμε:
• ΧΑΛΙΑ - ΜΟΚΕΤΕΣ - ΦΛΟΚΑΤΕΣ
• ΠΑΠΛΩΜΑΤΑ - ΚΟΥΒΕΡΤΕΣ
☎ 22410.60585
email: abonis@otenet.gr
ΙΔΙΟΚΤΗΤΕΣ ΕΙΔΙΚΕΣ ΕΓΚΑΤΑΣΤΑΣΕΙΣ: ΝΙΚΗΦ. ΒΡΕΤΤΑΚΟΥ - ΑΣΓΟΥΡΟΥ

ΠΩΛΟΥΝΤΑΙ
ΜΟΝΟ ΑΠΟ ΤΟ ΓΡΑΦΕΙΟ ΜΑΣ
1) Ο πρώτος όροφος 2όροφης κατοικίας, 145τ.μ., σε πολύ καλή τοποθεσία και πολύ καλή τιμή
2) Ισόγειο ανακαινισμένο γωνιακό, σε 2όροφη κατοικία με κήπο πλησίον σταδίου «Διαγόρας»
3) Διαμέρισμα 90τ.μ. στο Νιοχώρι 27εκ. μόνο
4) Ισόγειος κατοικία 125τ.μ, επί της Ηρώων Πολυτεχνείου, κατάλληλο για μαγαζί, γραφεία, ιατρείο,κλπ.
5) Σε κεντρικότατο γωνιακό τουριστικό σημείο πωλούνται τρεις ορόφοι 100τ.μ., περίπου έκαστος σε καρά γιαπί, κατάλληλοι για οικία, γραφεία, κλπ.
6) Διαμερίσματα 2άρια, 3, 4 υπό κατασκευήν σε πολύ καλές περιοχές της πόλεως
7) Διαμερίσματα 3άρια, σε 2όροφη πολυκατοικία, έτοιμα, με κήπο, στην Ιαλυσό
8) Διαμέρισμα 4άρι λουξ κατακευής, απέναντι από τη θάλασσα, με τεράστιες βεράντες, εντός πόλεως
9) Μεζονέτες στα Κοσκινού, Ιξιά, παραλία Ιαλυσού
10) Ενοικιάζεται αποθήκη 700τ.μ., επί του κεντρικού δρόμου Ρόδου - Καλλιθέας και μαγαζιά 140τ.μ. έκαστο
Ο,τιδήποτε θέλετε να πουλήσετε ή να εκτιμήσετε, ελάτε σε μας.
Η μεγάλη μας πείρα, το παλαιότερο γραφείο στη διάθεσή σας

Γ. ΝΕΟΦΥΤΟΥ
ΔΗΜ. ΘΕΟΔΩΡΑΚΗ 40
- ΤΗΛ. 20989 - 21434
X4031-31/7

ΖΗΤΕΙΤΑΙ
ΑΠΟ ΤΗΝ ΕΠΙΧΕΙΡΗΣΗ BACKSTAGE ΕΠΕ
ΨΗΣΤΗΣ
Πληροφορίες στο 22410/70560 ή εντός της επιχείρησης (δίπλα από το σινεμά ΠΑΛΛΑΣ
X4066-13/7

ΖΗΤΟΥΝΤΑΙ
μηχανικοί και βοηθοί αυτοκινήτων για μόνιμη και συνεχή εργασία από το συνεργείο της BMW του Θωμά Βερβίλη. Επίσης **πωλητή για τα ανταλλακτικά** Bocch.
Πληροφορίες τηλ. 22410/62928
2564-13/6

X4056-25/7
ΚΑΛΑΦΑΤΑΣ ΜΙΧΑΛΗΣ
YACCO ΛΙΠΑΝΤΙΚΑ ΠΡΩΤΗΣ ΤΟΠΟΘΕΤΗΣΗΣ



ΣΥΝΕΡΓΕΙΟ ΑΥΤΟΚΙΝΗΤΩΝ
ΑΝΤΑΛΛΑΚΤΙΚΑ
ΒΕΛΤΙΩΣΕΙΣ ΠΑΝΤΟΣ ΤΥΠΟΥ
ΚΑΘΑΡΙΣΜΟΙ INJECTION & ΜΗΧΑΝΗΣ
ΗΛΕΚΤΡΟΝΙΚΟΣ ΕΛΕΓΧΟΣ
ΑΝΑΛΥΣΗ ΚΑΥΣΑΕΡΙΩΝ
6ο χλμ. ΡΟΔΟΥ-ΛΙΝΔΟΥ
τηλ. 22410 65510
κιν. 6945 866294

ΠΩΛΟΥΝΤΑΙ
ΑΠΟ ΤΟΝ ΑΝΑΣΤΑΣΙΟ ΑΤΣΙΔΗ
1) Καταστήματα και χώροι για γραφεία στην οδό Κωνσταντινίδη, στο Ζέφυρο (κοντά στην Εφορία)
2) Διαμερίσματα 98, 132 και 148 τ.μ., με θέση πάρκιγκ, αποθήκη και αυτόνομη θέρμανση στην οδό Κωνσταντινίδη
3) Εξοχικές κατοικίες 100τ.μ., διόροφες, με χίλια μέτρα οικόπεδο η κάθε μία, στον κεντρικό δρόμο του Γενναδίου, κοντά στη θάλασσα
4) Μονοκατοικίες στην Ιαλυσό, οδός Μυκηνών, διώροφες με σοφίτα, 4 υπνοδωματίων, 3 μπάνιων και WC, θέρμανση, σε οικόπεδο από 260 έως 415 τ.μ.
5) Μαιζονέτα στο Ροδίνι, οδός Στοκχόλμης 180τ.μ., διώροφη με υπόγειο
ΠΛΗΡΟΦΟΡΙΕΣ
ΑΝΑΣΤΑΣΙΟΣ ΑΤΣΙΔΗΣ
ΣΤΕΦΑΝΟΥ ΚΑΖΟΥΛΗ 74 - Τηλ. 22410 28616-37848
4032-31/7

ΟΙΚΟΔΟΜΙΚΕΣ ΕΠΙΧΕΙΡΗΣΕΙΣ
ΔΙΑΚΟΓΕΩΡΓΙΟΥ ΚΑΛΛΙΣΤΟΣ
ΕΘΝ.ΑΝΤΙΣΤΑΣΕΩΣ 11 (πρώην Αννης Μαρίας)

ΠΩΛΗΣΕΙΣ ΔΙΑΜΕΡΙΣΜΑΤΩΝ - ΚΑΤΑΣΤΗΜΑΤΑ - ΑΠΟΘΗΚΕΣ - ΑΝΤΑΛΛΑΓΕΣ ΑΚΙΝΗΤΩΝ - ΑΓΟΡΕΣ ΟΙΚΟΠΕΔΩΝ
ΑΝΑΛΑΜΒΑΝΟΥΜΕ ΑΝΤΙΠΑΡΟΧΕΣ

ΠΩΛΟΥΝΤΑΙ διαμερίσματα λουξ κατασκευής, με απεριόριστη θέα. Τα διαμερίσματα διαθέτουν θωρακισμένες πόρτες - εντοιχισμένες κουζίνες - ντουλάπες - εντοιχισμένο νιπτήρα με ντουλάπι - κεντρική θέρμανση αυτόνομη - ανοιγόμενα ανακλινόμενα κουφώματα με διπλά τζάμια, σίτες, ρολά - υδραυλικό ασανσέρ - τριφασικό ρεύμα.

Ολοι οι χώροι σπατουλαριστοί - εσωτερικές πόρτες MDF με σχέδιο

ΔΙΑΜΕΡΙΣΜΑΤΑ ΕΠΙ ΤΗΣ:
Χρ. Φέσσα (κάθετος Αποστ. Παύλου), 90τ.μ. τριάρια
Επίσης οροφοδιαμερίσματα των 90 τ.μ. (οικοδομή μόνο τριών διαμερισμάτων)
ΟΙΚΟΔΟΜΗ Πτολεμαίων και Χρ. Φέσσα των 117-125τ.μ.
ΟΙΚΟΔΟΜΗ υπό ανέγερση επί της οδού Ρήγα Φερραίου στο πάρκο
Διαμερίσματα τριάρια - τεσσάρια
ΟΙΚΟΔΟΜΗ υπό ανέγερση επί της οδού Κ. Παλαιολόγου και Θεοτοκοπούλου. Διαμερίσματα δυάρια - τριάρια - τεσσάρια- καταστήματα
Επί της οδού Β. Ηρακλείου οικοδομή τεσσάρων διαμερισμάτων οροφοδιαμερισμάτα των 133τ.μ. Η οικοδομή έχει πυλωτή για πάρκιγκ
ΓΡΑΦΕΙΑ - ΙΑΤΡΕΙΑ:
- Επί της οδού Μ. Κωνσταντίνου και Κων/νου Παλαιολόγου των 80τ.μ.
- Επί της οδού Κων/νου Παλαιολόγου και Θεοτοκόπουλου 60-80 τ.μ.
- Επί της οδού Ρήγα Φερραίου στο πάρκο, 60-80-100τ.μ.

ΚΑΤΑΣΤΗΜΑΤΑ
- Επί της οδού Κ. Παλαιολόγου και Θεοτοκοπούλου των 60-80-100τ.μ.
- Επί της οδού λεωφόρου Καλλιθέας (Καραικόνερο) 90τ.μ.

ΑΠΟΘΗΚΕΣ
- Πλησίον Στέλιου Κωτιάδη των 130τ.μ.
- Στη λεωφόρο Καλλιθέας (Καραικόνερο) των 80-300τ.μ.

Οι πωλήσεις μπορούν να γίνουν και με όλα τα δάνεια τραπεζών και οργανισμών/.
Αναλαμβάνουμε ΑΝΤΙΠΑΡΟΧΕΣ και ΑΓΟΡΕΣ ΟΙΚΟΠΕΔΩΝ
Δεχόμαστε ανταλλαγές ακινήτων

ΠΛΗΡΟΦΟΡΙΕΣ:
ΔΙΑΚΟΓΕΩΡΓΙΟΥ ΚΑΛΛΙΣΤΟΣ
Τηλ. 29318 - 34598- Τηλ. 78501 - 78502
X4027-31/7

ΚΑΘΗΓΗΤΕΣ/ΤΡΙΕΣ ΑΓΓΛΙΚΩΝ
ΖΗΤΟΥΝΤΑΙ
ΓΙΑ ΚΕΝΤΡΟ ΞΕΝΩΝ ΓΛΩΣΣΩΝ
ΑΠΑΙΤΟΥΜΕΝΑ ΠΡΟΣΟΝΤΑ: Αδεια διδασκαλίας, εμπειρία σε εξετάσεις Lower, Proficiency, γνώσεις χειρισμού computer
ΠΡΟΣΦΕΡΟΝΤΑΙ: Πολύ ικανοποιητικές αποδοχές, άριστη συνεργασία, πλήρες ωράριο απασχόλησης
Τηλ. επικοινωνίας: 22410/35289
Αποστολή βιογραφικού: FAX 22410/32336
X4051-31/7

ΞΥΛΟΥΡΓΙΚΕΣ ΕΡΓΑΣΙΕΣ
ΛΕΝΤΑΚΗΣ ΜΑΝΩΛΗΣ
Αναλαμβάνουμε πάσης φύσεως ξυλουργικές εργασίες:
- κουζίνες γερμανικές, με γερμανικές προδιαγραφές
- ντουλάπες
- πόρτες
- παράθυρα κ.λ.π.
- Αμεση εξυπηρέτηση



ΠΛΗΡΟΦΟΡΙΕΣ
Τηλ. 60601 και 6973933733
5008-6/7

ΠΩΛΟΥΝΤΑΙ ΤΑ ΠΑΡΑΚΑΤΩ ΔΙΑΜΕΡΙΣΜΑΤΑ

	ΕΥΡΩ
1) 2αρια (1 υπνοδωματίου)	
- 43 τμ Κυρά της Ρω , Ροδίνι αξίας 16 εκ	47,000
- 42 τμ Ροδίνι , καινούργιο αξίας 23 εκ	67,500
- 55 τμ Ροδίνι , 8 εταν αξιας 22 εκ	65,000
- 51 τμ Νιοχώρι , οδός Παπανικολάου αξίας 27 εκ	79,500
- 45 τμ Ιερού Λόχου , Δήμος ΙΑΛΥΣΟΥ αξίας 19 εκ	56,000
- 40 τμ Ιερού Λόχου , Δήμος ΙΑΛΥΣΟΥ αξίας 12 εκ	35,500
- 43 τμ Χρυσή Ακτή ,Δήμος ΙΑΛΥΣΟΥ αξίας 25 εκ	73,500
- 35 τμ Αθηνών , επιπλωμένο Β ορόφου αξίας 20 εκ	59,000
2) 3αρια (2 υπνοδωματίου)	
- 72 τμ Αννης Μαρίας , Αραπάκι αξίας 30 εκ	88,000
- 85 τμ Ανω Ροδίνι , καινούργιο αξίας 38 εκ	111,000
- 82 τμ Φανερωμένη , Ατταβύρου αξίας 40 εκ	117,500
- 75 τμ Σωτήρος , ΙΞΙΑ αξίας 32 εκ	94,000
- 85 τμ Σωτήρος , ΙΞΙΑ αξίας 36 εκ	106,000
- 100 τμ Κέντρο , Δήμος ΙΑΛΥΣΟΥ αξίας 34 εκ	100,000
- 82 τμ 7 Βαγιές αξίας 28 εκ	82,500
- 100 τμ Βορείου Ηπείρου αξίας 45 εκ	132,000
- 100 τμ Ιερού Λόχου , ΙΑΛΥΣΟΣ αξίας 32 εκ	94,000
- 82 τμ Ζέφυρος , αξίας 42 εκ	123,500
- 93 τμ Ζέφυρος , αξίας 47 εκ	138,000
- 90 τμ Κάτω Ροδίνι , αξίας 47 εκ	138,000
3) 4αρια (3 υπνοδωματίου)	
- 114 τμ Αραπάκι , Αννης Μαρίας αξίας 59 εκ	173,500
- 116 τμ Απ . Παύλου , Ανάληψη αξίας 60 εκ	176,000
- 114 τμ Ανω Ροδίνι , αξίας 49 εκ	144,000
- 110 τμ Ανω Ροδίνι , αξίας 50 εκ	147,000
- 115 τμ Ανω Ροδίνι , αξίας 52 εκ	153,000
- 160 τμ Αγιος Νικόλαος αξίας 62 εκ	182,000
- 145 τμ Κορδυκτάνος αξίας 47 εκ	138,000
- 103 τμ Αθηνών , Ανάληψη αξίας 51 εκ	150,000
- 120 τμ Πειραιώς , ισόγειο αξίας 57 εκ	167,500
- 210 τμ Κ . Τσαλδάρη αξίας 75 εκ	220,500

Μονοκατοικίες	
- 160 τμ ΙΞΙΑ , Στάση Παρασκευά αξίας 80 εκ	235,000
- 165 τμ ΙΑΛΥΣΟΣ , Χρυσή Ακτή αξίας 88 εκ	258,000
- 130 τμ ΙΑΛΥΣΟΣ , Νέο Κολθμβητήριο αξίας 70 εκ	205,500
- 168 τμ ΙΑΛΥΣΟΣ , Νέο Κολυμβητήριο αξίας 85 εκ	249,500
- 160 τμ ΙΑΛΥΣΟΣ , Κανδυλί σε ύψωμα αξίας 75 εκ	220,500
- 127 τμ Ρόδος , Ροδίνι αξίας 75 εκ	220,500
- 250 τμ Ασγουρου , ωραία θέα αξίας 150 εκ	440.500
- 80 τμ Τσαίρι αξίας 30 εκ	88,000
- 130 τμ Γεννάδι , καινούργιο αξίας 50 εκ	147,000
- 100 τμ με κήπο 4,5000 τμ αξίας 75 εκ	220,000
- 140 τμ ΛΙΝΔΟΣ , ωραία θέα αξίας 60 εκ	176,500
Μονοκατοικία εντός Π . Πόλης	
- 130 τμ με κήπο 200 τμ , ερειπωμένη αξίας 32 εκ	94,000
- 150 τμ με κήπο 12 τμ αξίας 30 εκ	88,000
- 80 τμ κοντά στο Δημοτικό Ιατρείο αξίας 25 εκ	73,500
- 250 τμ με κήπο 250 τμ αξίας 75 εκ	220,000
- 160 τμ με κήπο 12 τμ αξίας 80 εκ	235,000
Καταστήματα	
- 140 τμ Στρ. Ζήση , Αγιο Νικόλα αξίας 50 εκ	147,000
- 200 τμ Στρ. Ζήση αξίας 100 εκ	293,500
- 80 τμ με πατάρι , Ζέφυρος αξίας 45 εκ	132,000
- 250 τμ Ζέφυρος αξίας 120 εκ	352,500
- 50 τμ Καποδιστρίου αξίας 30 εκ	88,000
- 150 τμ Καποδιστρίου αξίας 80 εκ	235,000
- 120 τμ οδός Αθηνών αξίας 120 εκ	352,500
- 240 τμ οδός Αθηνών αξίας 240 εκ	705,000
- 30 τμ Αννης Μαρίας αξίας 25 εκ	73,500
- 60 τμ Αννης Μαρίας αξίας 50 εκ	147,000
- 120 τμ Στοχχόλμης Ροδίνι αξίας 70 εκ	205,500
- 450 τμ οδός Λίνδου αξίας 65 εκ	191,000
- 200 τμ οδός Λίνδου αξίας 300 εκ	881,000

ΚΡΑΝΙΔΗΣ ΕΜΜΑΝΟΥΗΛ
ΚΤΗΜΑΤΟΜΕΣΙΤΗΣ ΟΙΚΟΝΟΜΟΛΟΓΟΣ
ΤΗΛ. (22410) 27082 - 26476 FAX (22410) 27101
Κιν. 0944347405 - www.Kranidis.gr
E-mail: Kranidiemm@rho.forhnet.gr
X4037-31/7

ΑΔΕΛΦΟΤΗΤΑ ΜΕΓΑΛΟΧΩΡΙΤΩΝ ΤΗΛΟΥ
Ο ΤΗΛΙΝΗΣ

Σημείωμα

Εν συνεχεία του χθεσινού συγχαρητηρίου σημειώματος της Αδελφότητός μας που αναφερόταν στην προαγωτή με άριστα μαθητών γυμνασίου - λυκείου μελών αυτής, μετ' ευχαριστίσεως προσθέτει ακόμη τους ***Στυλιανό Γ. Πουλή, Ιωάννα Γ. Πουλή*** *και* ***Μαρία Γ. Σισαμωτού****, ευχόμενη και σ'αυτούς να συνεχίσουν με την ίδια επιτυχία και ζήλο στα μετέπειτα επιστημονικά και επαγγελματικά τους ενδιαφέροντα.*

Μιχαήλ Σκανναβής
Πρόεδρος της Αδελφότητας

ΧΛ-5/7

ΕΛΛΗΝΙΚΗ ΔΗΜΟΚΡΑΤΙΑ
ΤΟ ΠΑΝΕΠΙΣΤΗΜΙΟ ΠΑΤΡΩΝ

ΠΡΟΚΗΡΥΣΣΕΙ

την πλήρωση θέσεων Διδακτικού και Ερευνητικού Προσωπικού (Δ.Ε.Π.) του παρακάτω Τμήματος του Πανεπιστημίου Πατρών:

ΣΧΟΛΗ ΘΕΤΙΚΩΝ ΕΠΙΣΤΗΜΩΝ
ΤΜΗΜΑ ΦΥΣΙΚΗΣ
Τομέας ηλεκτρονικής και υπολογιστών

• Μία (1) θέση Δ.Ε.Π. στη βαθμίδα του καθηγητή στο γνωστικό αντικείμενο «Ηλεκτρονικά αναλογικά κυκλώματα - συστήματα».

ΦΕΚ Δημοσίευσης: 103/28-5-2003

Λήξη προθεσμίας υποβολής υποψηφιοτήτων 25-8-2003.

Για περισσότερες πληροφορίες οι ενδιαφερόμενοι μπορούν να απευθύνονται στη γραμματεία του τμήματος φυσικής τηλ. 2610/997441

Με εντολή Πρύτανη
Ο προϊστάμενος Γραμματείας
ΣΠΗΛΙΟΣ ΠΑΠΑΘΑΝΑΣΟΠΟΥΛΟΣ

ΧΛ-5/7

ALHAMBRA TRAVEL

Royal Olympic Cruises

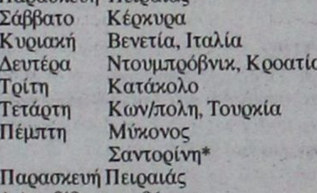

ΠΡΟΣΦΟΡΕΣ ΙΟΥΛΙΟΥ 2003!

7ήμερες κρουαζιέρες...
«Μεσογειακό Μεγαλείο» με το
OLYMPIA VOYAGER

Ημέρα	Λιμάνι	Αφιξη	Αναχώρηση
Παρασκευή	Πειραιάς		17.00
Σάββατο	Εν πλω		
Κυριακή	Γένοβα (Πορτοφίνο), Ιταλία	07.00	13.00
	Νίκαια (Μόντε Κάρλο) Γαλλία	17.30	01.00
Δευτέρα	Τσιτοβέκια (Ρώμη) Ιταλία	10.30	19.00
Τρίτη	Μεσίνα (Ταορμίνα) Ιταλία	08.00	13.00
Τετάρτη	Κουσάντασι (Εφεσος) Τουρκία	15.00	20.00
	Σάμος-Πυθαγόρειον*	21.30	24.00
Πέμπτη	Ρόδος	07.00	13.00
	Κως*	16.30	20.30
Παρασκευή	Πειραιάς	09.00	

* Αποβίβαση με βάρκες

Εκπτωση για το δεύτερο άτομο:
4 Ιουλίου -50% έκπτωση
11 Ιουλίου - 100% έκπτωση
18 Ιουλίου - 50% έκπτωση
25 Ιουλίου - 50% έκπτωση

«Τεσσάρων θαλασσών» με το
OLYMPIA EXPLORER

Ημέρα	Λιμάνι	Αφιξη	Αναχώρηση
Παρασκευή	Πειραιάς		17.00
Σάββατο	Κέρκυρα	09.00	13.30
Κυριακή	Βενετία, Ιταλία	09.30	18.30
Δευτέρα	Ντουμπρόβνικ, Κροατία	08.30	14.00
Τρίτη	Κατάκολο	0700	12.30
Τετάρτη	Κων/πολη, Τουρκία	12.30	20.00
Πέμπτη	Μύκονος	09.30	14.00
	Σαντορίνη*	17.30	21.30
Παρασκευή	Πειραιάς	06.00	

* Αποβίβαση με βάρκες

Εκπτωση για το δεύτερο άτομο:
4 Ιουλίου -100% έκπτωση
11 Ιουλίου - 50% έκπτωση
18 Ιουλίου - 50% έκπτωση
25 Ιουλίου - 50% έκπτωση

Οι τιμές είναι κατ' άτομο σε δίκλινη καμπίνα. Οι παραπάνω προσφορές προϋποθέτουν διαμονή δύο τουλάχιστον ατόμων στην ίδια καμπίνα, εκ των οποίων ο πρώτος χρεώνεται με την τρέχουσα τιμή του τιμοκαταλόγου.

1. Στις τιμές συμπεριλαμβάνεται πλήρης διατροφή (4 γεύματα) επί του πλοίου και το πρόγραμμα διασκέδασης των επιβατών. Δεν συμπεριλαμβάνεται η κατανάλωση ποτών και οι προαιρετικές εκδρομές
2. Ολοι οι επιβάτες πληρώνουν λιμενικά τέλη. Ολοι οι επιβάτες πρέπει να έχουν ελληνικό διαβατήριο σε ισχύ.
3. Παιδιά έως 16 ετών μοιράζονται την καμπίνα με δύο ενήλικες. Πληρώνουν μόνο τα λιμενικά τέλη ευρώ 145 το άτομο.
4. Μονόκλινες καμπίνες έχουν επιβάρυνση στην τιμή 50%
5. Από την προσφορά εξαιρούνται οι σουίτες SA, SB, SC.
6. Ο αριθμός των καμπινών είναι περιορισμένος και θα τηρηθεί απόλυτη σειρά προτεραιότητας στην κράτησή τους.

OLYMPIA VOYAGER

Πληροφορίες και - Κρατήσεις

ALHAMBRA TRAVEL

ΔΗΜ. ΘΕΟΔΩΡΑΚΗ 13
Τηλ. 22410 37052, 25698

Χ.4048-31/7

ΕΛΛΗΝΙΚΗ ΔΗΜΟΚΡΑΤΙΑ
ΠΕΡΙΦΕΡΕΙΑ ΝΟΤΙΟΥ ΑΙΓΑΙΟΥ
ΝΟΜΟΣ ΔΩΔΕΚΑΝΗΣΟΥ
Δ/ΝΣΗ ΠΑΡΑΓΩΓΙΚΩΝ ΔΡΑΣΤΗΡΟΤΗΤΩΝ
ΤΜΗΜΑ ΓΕΩΡΓΙΑΣ
ΓΡΑΦΕΙΟ ΠΟΛΙΤΙΚΗΣ ΓΗΣ
Ταχ. Δ/νση: Γεωργίου Μαύρου 2 (κτίριο ΖΕΦΥΡΟΣ)
85100 Ρόδος
Πληρ. Α. Διακομανώλη - Σ. Ροντογιάννη
Τηλ. 22410 55931, 55918 FAX 22410 73444.

Θέμα:

«Αρση περιορισμών του Νόμου 2148/52 επί της ιδιοκτησίας Οργανισμού Διαχειρίσεως Κτημάτων Βακούφ Κω

ΑΠΟΦΑΣΗ

Ο ΝΟΜΑΡΧΗΣ ΔΩΔΕΚΑΝΗΣΟΥ

Εχοντας υπόψη:

1. Το αριθμ. Π.Δ. 30/93 ΦΕΚ Α/21 «Περί Κώδικα Νομαρχιακής Αυτοδιοίκησης».

2. Την με αριθμ. 39/31-3-95 Απόφαση του Νομαρχιακού Συμβουλίου Δωδεκανήσου «Περί ψηφίσεως Οργανισμού Εσωτερικής Οργάνωσης και Λειτουργίας των Υπηρεσιών της Νομαρχιακής Αυτοδιοίκησης Δωδεκανήσου (ΦΕΚ 379/Β/5-5-95)» όπως τροποποιήθηκε με την υπ. αριθμ. 124/19-12-1997 Απόφαση Νομαρχιακού Συμβουλίου Δωδεκανήσου (ΦΕΚ 92/Β/10-2-98).

3. Τις διατάξεις του Ν. 2148/52.

4. Το άρθρο 4 παρ. 2 του υπ' αριθμ. 4352/64 Ν/Δ/τος.

5. Το άρθρο 1 του υπ' αριθμ. 476/65 Β. Δ/τος.

6. Το αριθμ. πρωτ. 198/10-6-2003 έγγραφο του Οργανισμού Διαχειρίσεως Κτημάτων Βακούφ Κω

Αποφασίζουμε

Αίρουμε την υφιστάμενη από τον Ν. 2148/52 απαγόρευση και επιτρέπουμε στον Οργανισμό Διαχειρίσεως Κτημάτων Βακούφ Κω να ενεργήσει πέραν της διανομής και σύσταση οριζόντιας ιδιοκτησίας επί παντός τμήματος του ακινήτου στη θέση Chisi (Andapasci) εκτάσεως 16.840 τ.μ. με κτηματολογικά στοιχεία ΚΜ 980 γιαών Δήμου Κω.

Στο συμβολαιογράφο που θα συντάξει το συμβόλαιο της δικαιοπραξίας πρέπει να προσκομισθεί βεβαίωση της Υπηρεσίας Γεωργίας, με την οποία να βεβαιώνεται ότι καταβλήθηκαν σύμφωνα με το Νόμο τα τέλη υπέρ του Δημοσίου και η βεβαίωση αυτή να μνημονευθεί και να επισυναφθεί στο ίδιο συμβόλαιο.

Η απόφαση αυτή πρέπει πριν από την υπογραφή του συμβολαίου, να δημοσιευθεί με μέριμνα και δαπάνη των ενδιαφερομένων σε μια εφημερίδα της πόλεως Ρόδου σαν πρωτεύουσας του νομού, όπου ευρίσκεται το ανωτέρω ακίνητο.

Η παρούσα δεν αποτελεί αναγνώριση ιδιοκτησίας υπέρ του ενδεικτικά φερομένου ως ιδιοκτήτη και ισχύει για ένα (1) χρόνο.

Ο νομάρχης
Γιάννης Μαχαιρίδης

ΧΛ-5/7

ΕΛΛΗΝΙΚΗ ΔΗΜΟΚΡΑΤΙΑ
ΝΟΜΟΣ ΔΩΔΕΚΑΝΗΣΟΥ
ΔΗΜΟΣ ΙΑΛΥΣΟΥ

Συγχαρητήριο

Ο δήμαρχος κ. Στέργος Στάγκας και το δημοτικό συμβούλιο συγχαίρουν θερμά τους μαθητές γυμνασίου και λυκείου από την Ιαλυσό που αρίστευσαν κατά το σχολικό έτος 2002-2003.

Ο δήμαρχος Ιαλυσού
Στέργος Σ. Στάγκας

ΧΛ-5/7

ΣΥΛΛΟΓΟΣ ΕΘΕΛΟΝΤΩΝ ΑΙΜΟΔΟΤΩΝ ΑΡΧΑΓΓΕΛΟΥ «Η ΠΑΝΑΓΙΑ ΤΣΑΜΠΙΚΑ»

ΕΔΡΑ: ΑΡΧΑΓΓΕΛΟΣ

ΑΝΑΚΟΙΝΩΣΗ

Ο Σύλλογος Εθελοντών Αιμοδοτών Αρχαγγέλου «Η ΠΑΝΑΓΙΑ ΤΣΑΜΠΙΚΑ» καλεί όλους τους ευαισθητοποιημένους πολίτες του δήμου είτε είναι μέλη είτε όχι, να κάνουμε ένα καινούργιο δυναμικό ξεκίνημα.



Παρακαλούμε καλέστε στα τηλέφωνα: 697 8464267 - 22440 23146 - 22440 23075 για να συναντηθούμε και να χαράξουμε όλοι μαζί την καινούργια πορεία του συλλόγου μας.

Εκ του Διοικητικού Συμβουλίου
Ο πρόεδρος: Μάγκος Τσαμπίκος
Αντιπρόεδρος: Γιασιράνης Εμμανουήλ
Ταμίας: Γουδή Μαρία
Γραμματέας: Κολιάδης Γεώργιος

ΧΛ-6/7

PELLOS TRAVEL

ΤΕΤΡΑΗΜΕΡΗ ΕΚΔΡΟΜΗ

ΑΜΟΡΓΟΣ -ΤΗΝΟΣ -ΣΥΡΟΣ

ΠΡΟΣΚΥΝΗΜΑ
ΣΤΗΝ ΠΑΝΑΓΙΑ ΤΗΣ ΤΗΝΟΥ ΚΑΙ ΧΟΖΟΒΙΩΤΙΣΣΑΣ ΣΤΗΝ ΑΜΟΡΓΟ

26/07/2003 -29/07/2003

ΠΡΟΓΡΑΜΜΑ ΕΚΔΡΟΜΗΣ

ΠΡΩΤΗ ΜΕΡΑ: Αναχώρηση από Ρόδο το πρωί στις 10:00 για Αμοργό. Άφιξη στην Αμοργό στις 15:30. Τακτοποίηση στο Ξενοδοχείο. Αναχώρηση με πούλμαν για την Παναγία τη Χοζοβιωτισσα. Επιστροφή αργά το απόγευμα στο Ξ/Δ. Διανυκτέρευση.

ΔΕΥΤΕΡΗ ΜΕΡΑ: Πρωινό στο Ξ/Δ. Αναχώρηση για Τήνο στις 10¨30 το πρωί. Άφιξη στην Τήνο το απόγευμα. Επιβίβαση σε πούλμαν, άφιξη στο Ξ/Δ, τακτοποίηση. Βόλτα στην πόλη. Το βράδυ προαιρετική διασκέδαση με νησιώτικα τραγούδια. Διανυκτέρευση

ΤΡΙΤΗ ΜΕΡΑ: Πρωινό στο Ξ/Δ. Ελεύθερη μέρα και επίσκεψη στην εκκλησία της Μεγαλόχαρης της Τήνου. Το απόγευμα στις 17:30 αναχώρηση για Σύρο με Blue star Ferries. Άφιξη στη Σύρο στις 18 ¨00, ελεύθερος χρόνος για βόλτα. Προαιρετική εκδρομή Γύρος Σύρου. Αναχώρηση για Ρόδο στις 23:30 με το Blue star_1. Διαν/ση εν πλω.

ΤΕΤΑΡΤΗ ΜΕΡΑ: Άφιξη στη Ρόδο στις 7:00 το πρωί. Τέλος εκδρομής.

Τιμή 169, 00 ευρώ το άτομο

Στην τιμή περιλαμβάνονται:
1. Εισιτήρια πλοίου σε Γ' θέση με Blue star.
2. Ξενοδοχεία με πρωινό.
3. Μεταφορές με πούλμαν.
4. Ταξιδιωτική ασφάλεια.
5. Ταξιδιωτική τσάντα.
6. Συνοδός του γραφείου .
7. Φ.Π.Α
8. Εκδρομή στην Παναγία τη Χοζοβιωτισσα

Δεν περιλαμβάνονται
1. Προαιρετική διασκέδαση σε κέντρο.
2. Προαιρετική εκδρομή Γύρος Σύρου
3. Φιλοδωρήματα, τηλέφωνα.

PELLOS TRAVEL
ΛΕΩΦΟΡΟΣ ΚΑΛΛΙΘΕΑΣ - FALIRAKI
• ΤΗΛ 22410 87615, 22410 86298
• FAX 22410 87616

6083-13/7

ΟΡΓΑΝΙΣΜΟΣ ΔΙΑΧΕΙΡΙΣΕΩΣ ΚΤΗΜΑΤΩΝ ΒΑΚΟΥΦ ΡΟΔΟΥ

ΠΡΟΣΚΛΗΣΗ ΕΚΔΗΛΩΣΗΣ ΕΝΔΙΑΦΕΡΟΝΤΟΣ

Ο Οργανισμός Διαχειρίσεως Κτημάτων Βακούφ Ρόδου προκηρύσσει διαγωνισμό για την ανάδεξη του εργολάβου, που θα αναλάβει **την πλακόστρωση της αυλής του Τεμένους Σουλτάν Μουσταφά στην Πλατεία Αρίωνος στη Μεσαωνική Πόλη της Ρόδου, προϋπολογισμου μελέτης 23.730 ευρώ.**

Οι ενδιαφερόμενοι καλούνται όπως παραλάβουν την προκήρυξη του πιο πάνω διαγωνισμού από τα γραφεία του Οργανισμού μας (Θεοφιλίσκου και Παναιτίου, τηλ. 22410 24918) και καταθέσουν γραπτώς κλειστό φάκελο προσφοράς στα γραφεία του Οργανισμού μέχρι την Παρασκευή 15-7-2003.

Η επιλογή του αναδόχου εργολάβου υπόκειται στην επιλογή του διοικητικού συμβουλίου του Οργανισμού Διαχειρίσεως Κτημάτων Βακούφ Ρόδου.

Για τον Οργανισμό
Ο πρόεδρος
Οντέρ Ουζέλ

ΧΛ-5/7

ΕΛΛΗΝΙΚΗ ΔΗΜΟΚΡΑΤΙΑ
ΠΕΡΙΦΕΡΕΙΑ ΝΟΤΙΟΥ ΑΙΓΑΙΟΥ
ΝΟΜΟΣ ΔΩΔΕΚΑΝΗΣΟΥ
ΝΟΜΑΡΧΙΑΚΗ ΑΥΤ/ΣΗ ΔΩΔ/ΣΟΥ
ΝΟΜΑΡΧΙΑΚΟ ΣΥΜΒΟΥΛΙΟ

Ρόδος 2/7/2003

ΑΝΑΚΟΙΝΩΣΗ

Με το υπ'αρ. πρωτ. 134075/18-6-2003 έγγραφο του ΥΠΕΧΩΔΕ - Γενική Διεύθυνση Περιβάλλοντος - Ειδική Υπηρεσία Περιβάλλοντος (ΕΥΠΕ) - Τμήμα Α', μας διαβιβάστηκε για γνωμοδότηση η Μελέτη Περιβαλλοντικών Επιπτώσεων (Μ.Π.Ε.) για το έργο: α) Γ.Μ. 150 ΚV ΣΥΣΤΗΜΑ (ΣΟΡΩΝΗ - ΑΦΑΝΤΟΥ) - Υ/Σ ΓΕΝΑΔΟΥ και β) Υ/Σ ΓΕΝΝΑΔΟΥ.

Καλούμε κάθε ενδιαφερόμενο να υποβάλει τις έγγραφες παρατηρήσεις του ως προς το περιεχόμενο της μελέτης, μέσα σε προθεσμία δεκαπέντε (15) ημερών από την ημερομηνία δημοσίευσης της παρούσας στον ημερήσιο τοπικό τύπο.

Οι ενστάσεις θα υποβάλλονται:

1. Στη γραμματεία της Νομαρχιακής Επιτροπής της Ν.Α. Δωδ/σου.

2. Στην ανωτέρω αναφερομένη υπηρεσία

και θα κοινοποιούνται στο Τοπικό Γραφείο Περιβάλλοντος του Τ.Π. και Π.Ε. της Ν. Α. Δωδ/σου (υπόψη κ. Αρη Σκιαδόπουλου τηλ. 22410-30413), όπου βρίσκεται η πλήρης μελέτη και μπορεί κάθε ενδιαφερόμενος να λάβει γνώση αυτής.

Ε.Ν.
Ο βοηθός Νομάρχης
Ευστάθιος Κουσουρνάς

ΧΛ-5/7

«ΙΕΡΑΠΕΤΡΑ - Β. ΚΟΡΝΑΡΟΣ»

ΔΡΟΜΟΛΟΓΙΑ
Λ.Α.Ν.Ε.

Κάθε Κυριακή στις 04.30 το πρωί
Αναχώρηση από Ρόδο με το ΙΕΡΑΠΕΤΡΑ για Χάλκη, Διαφάνι, Πηγάδια, Κάσο, Σητεία. Αγιο Νικόλαο, Μήλο, Πειραιά

Κάθε Δευτέρα στις 23.00 το βράδυ
Αναχώρηση από Ρόδο με το ΚΟΡΝΑΡΟΣ για Χάλκη, Διαφάνι, Πηγάδια, Κάσο, Σητεία και επιστροφή από Σητεία για Ρόδο

Κάθε Τετάρτη στις 04.30 το πρωί
Αναχώρηση από Ρόδο με το ΚΟΡΝΑΡΟΣ για Χάλκη, Διαφάνι, Πηγάδια, Κάσο, Σητεία. Αγιο Νικόλαο, Μήλο, Πειραιά

Κάθε Σάββατο στις 04.30 το πρωί
Αναχώρηση από Ρόδο με το ΚΟΡΝΑΡΟΣ για Χάλκη, Διαφάνι, Πηγάδια, Κάσο, Σητεία. Αγιο Νικόλαο, Μήλο, Πειραιά

Πληροφορίες

STEFANAKIS - ZORPIDIS

Τηλ. 22410 20625, 30054

ΧΛ

ΤΗΛΕΟΡΑΣΗ

ΕΤ-1

08.00 Παιδικό πρόγραμμα
11.20 Τα παιδιά της γειτονιάς (Ε) (σειρά)
12.00 Βαθύ μπλε (σειρά ντοκιμαντέρ)
13.00 Γεύσεις της Ευρώπης
14.00 Ειδήσεις-καιρός
14.15 Ζώνη ασφαλείας
15.15 Ελληνική ταινία «Η Οδύσσεια ενός ξεριζωμένου» (δραματική περιπέτεια)
17.45 Ancient Apocalypses (ντοκιμαντέρ)
19.00 Χριστόφορος Κολόμβος (Ε)
21.00 Ελληνική ταινία «Ενα βότσαλο στη λίμνη»
23.00 Ειδήσεις - Αθλητικά - Καιρός - Κλήρωση ΛΟΤΤΟ
23.45 Ξένη ταινία «Αποκαλύψ εις για μια γυναίκα»
01.15 Ξένη ταινία «Η εκδίκηση του Δράκουλα»
• Συνέχεια με επαναλήψεις

ΝΕΤ

07.00 Εκπαιδευτική τηλεόραση
09.00 Πρίσμα
11.00 Πετώντας (ντοκιμαντέρ)
12.00 Ιταλία και μόδα
12.30 Ο Ολιβερ μαγειρεύει
13.00 Υπαιθρος χώρα (σειρά ντοκιμαντέρ)
13.30 Με αρετή και τόλμη
14.00 Κοινοβούλιο αιχμής
15.00 Ειδήσεις
16.00 Ξένη ταινία «Η μικρή Ντορίτ» (Α' μέρος)
18.00 Ειδήσεις
18.30 ταινία συνέχεια
19.30 Φωτόσφαιρα (σειρά ντοκιμαντέρ)
20.15 Λάβετε θέσεις
20.40 Στο ασανσέρ
20.45 Ολυμπιακοί ήρωες
21.00 Ειδήσεις-αθλητικά - καιρός
22.00 Αμερική: 100 χρόνια ταινίες (σειρά ντοκιμαντέρ)
23.00 Ελληνικός κινηματογράφος «Το βαρύ πεπόνι» (κοινωνική ταινία 1977)
00.30 Ειδήσεις
00.45 Δελφοί 2002: Θηβαϊκός κύκλος
• Συνέχεια με επαναλήψεις

ΕΤ-3

08.00 Παιδικές σειρές
11.30 Μεγάλες ψευδαισθήσεις, η ιστορία της μαγείας
13.00 Jacque Cousteau - ο υποθαλάσσιος κόσμος
14.00 Περιπλάνηση στην Ελλάδα
14.30 Σκόπελος, το λίκνο των μύθων και των παραδόσεων στην εποχή της οικογίας
15.00 Ειδήσεις
15.30 Εξέλιξη
16.30 Τζ. P.P. Τόλκιν, ο μεγάλος συγγραφέας
17.00 Το Αξιον Εστί στη Θεσσαλονίκη
18.00 Camilla Corot
19.00 Disigh 100%
19.30 Still here
20.30 Ειδήσεις
21.00 Κοντραμπούτο
22.00 Οικογένεια των Μπάρλεϊ Μπαρόνς
23.00 R.E.M. road movie (μουσικό πρόγραμμα)
24.00 Ειδήσεις
00.30 Ξένη ταινία «Πικάντικη σούπα»
02.15 Ξένη ταινία

MEGA

06.00 Το τελευταίο αντίο (Ε)
07.00 C'est la vie (Ε)
07.30 Ο κακός Βεζύρης (Ε)
08.30 Μουσικό αφιέρωμα (Ε)
09.00 Παιδικό πρόγραμμα
11.30 Ξένη ταινία «Χειρότερα δεν γίνεται»
13.00 Ο τυχοδιώκτης των πέντε ηπείρων (σειρά)
14.00 Ειδήσεις
14.50 Μαζί
16.15 Μουσικό αφιέρωμα «Γιώργος Τσαλίκης»
17.30 Ελληνική σειρά (Ε)
7.555 Ειδήσεις
18.00 Ξένη ταινία «Οι θησαυροί του Σολομώντα»
20.00 Ειδήσεις
21.00 Exam
21.45 Να η ευκαιρία-τελικός
23.50 Ειδήσεις
00.15 Ξένη ταινία «Ενας άλλος κόσμος»
02.15 Τηλεμάρκετινγκ
03.00 Σκορπιός (Ε)
04.00 Το μυστικό του Αρη Μποσαλέντη (Ε)
05.00 Αφρικα (Ε)

ANT-1

06.00 Κινούμενα σχέδια
07.00 Στούντιο με θέα
10.30 Πρωινός καφές-best of
12.55 Super game
13.00 Εκείνες κι εγώ (Ε)
14.00 Ειδήσεις
14.40 Απιστίες (Ε)
16.15 Μαύρος ωκεανός (Ε)
16.40 Κωνσταντίνου και Ελένης (Ε)
17.30 Τα νέα του ANT1 - Ειδήσεις στη νοηματική
17.40 Συνέχεια σειράς
18.00 Ελληνική ταινία «Δημήτρη μου, Δημήτρη μου»
20.00 Ειδήσεις
21.00 The wall final (Ε)
24.00 Ειδήσεις
00.30 Οι ατσίδες του Λας Βέγκας
01.30 Ξένη ταινία «Στημένο παιχνίδι»
03.40 Funzone

STAR

06.00 Παιδικές σειρές και κινούμενα σχέδια
13.00 Ειδήσεις
13.30 Οικογένεια Γκίλμορ
14.30 Τα φιλαράκια
15.30 Μαχητές της ελευθερίας
16.30 ρενγκέιντ: ο κυνηγός του εγκλήματος
17.30 Ο φυγάς
18.30 Στον έβδομο ουρανό
19.30 Ειδήσεις-καιρός
21.00 Ελληνική ταινία «Η θεία μου η χίπισσα»
23.00 Ξένη ταινία «Τζάμπο 747 εν κινδύνω» (περιπέτεια)
01.00 Ειδήσεις
01.15 Ξένη ταινία «Φονική αδελφότητα»
03.15 Ξένη ταινία «Δημόσιος κατήγορος» (θρίλερ)
05.15 Αστέρια στο πεντάγραμμο (βίντεοκλιπ)

ALPHA

06.00 Πέρα από τον ορίζοντα
07.00 Καλημέρα σας
10.00 Το πρόσωπο του Σαββάτου
11.00 Αυτοψία (Ε)
12.00 Ελληνική ταινία «Αυτή που δεν λύγισε» (δράμα 1968)
14.00 Ειδήσεις
14.30 Φόρμουλα 1 Γκραν Πρι δοκιμαστικά από τη Γαλλία
16.00 Σταργκέιτ
17.00 Νικίτα
18.10 Ξένη ταινία «Η επιστροφή των τριών σωματοφυλάκων»
20.00 Ειδήσεις
21.00 Ελληνική ταινία «Η λεωφόρος του μίσους»
23.00 Πυρετός το Σαββατόβραδο
00.45 Ειδήσεις
01.00 Το πνεύμα του κακού
02.00 Νικίτα
03.00 Φόρμουλα 1 (Ε)
04.30 Τηλεαγορές

ALTER

06.00 Ιστορίες του Κουστώ
06.30 Παιδικό πρόγραμμα
12.45 Ξένη ταινία «Επιστροφή στο Κάμελο» (κωμωδία φαντασίας)
14.45 Ελληνική ταινία «Ατό το κάτι άλλο» (μουσική κωμωδία 1963)
16.45 Τα παρατράγουδα (Ε)
19.00 Ειδήσεις
21.00 Ξένη ταινία «Οι ήρωες του καράτε» (βραβευμένη ταινία πολεμικών τεχνών)
23.00 Σοβαρότης μηδέν (Ε)
24.00 Ειδήσεις
00.15 Στον τόπο του εγκλήματος (αστυνομική σειρά)
01.15 Aphrodisia
01.30 Ξένη ταινία «ερωτικό σκάνδαλο»
03.30 Τόλμη και γοητεία (Ε)
04.00 Alter clips

ΙΡΙΔΑ

Ελλ. Μούσα Λαϊκή
16.00 Κινουμενα σχέδια
17.00 Ελάτε να γίνουμε φίλοι με τη Βάσω Αρφαρά
18.00 Τηλεπωλήσεις
19.30 IN QUIRING (νεανική σειρά)
20.00 Τοπικά γεγονότα με την Ελένη Γλεντή
22.00 Ολυμπιάδα όλη η Ελλάδα (Ε)
23.00 Fun in Action
24.00 Τοπικά γεγονότα

ΠΡΟΟΔΟΣΠΟΡ

ΑΠΟΛΛΩΝ ΚΑΛΥΘΙΩΝ

Ζήτησε ελευθέρα ο Μαχλής

Αναμενόταν να τελειώσει χθες η μεταγραφή του Μαριά



Την ελευθέρα του από τον Απόλλωνα Καλυθιών ζήτησε ο Μιχάλης Μαχλής. Χθες το βράδυ μάλιστα ο πατέρας του ποδοσφαιριστή (ο ίδιος βρίσκεται στο Guernsey για τα Island Games) επρόκειτο να είχε συνάντηση με την διοίκηση του συλλόγου για να ξεκαθαρίσει το θέμα. Σύμφωνα με τα όσα έγιναν γνωστά, ο Μαχλής θέλει την ελευθέρα του λόγω του ότι τη νέα αγωνιστική περίοδο θα βρίσκεται στην Αθήνα για να σπουδάσει, ωστόσο οι τελευταίες πληροφορίες αναφέρουν πως ο Απόλλων δεν είναι διατεθειμένος να τον παραχωρήσει.

Κρατάει τον Γκιζλή

Την δυνατότητα να αγωνιστεί και να αποδείξει ότι είναι ένας πολύ καλός ποδοσφαιριστής θέλει να δώσει στον Γκιζλή η διοίκηση του Απόλλωνα. Παρά το ότι ο πρώην παίκτης του Διγενή είχε μηδαμινή συμμετοχή κατά την διάρκεια της τελευταίας αγωνιστικής περιόδου βρίσκεται στα πλάνα του προπονητή Αντώνη Οικονόμου καθώς υπάρχει η πεποίθηση ότι αν αξιοποιηθεί καταλλήλως μπορεί να προσφέρει πάρα πολλά. Αυτό που απομένει είναι να υπάρξει συμφωνία στο ποσό που θα του καταβληθεί αλλά κάτι τέτοιο αναμενόταν να ξεπεραστεί χθες.

Έκλεινε ο Μαριάς

Εκτός όμως από τα προαναφερθέντα, χθες αργά το απόγευμα αναμενόταν να τελειώσει και τυπικά η μεταγραφή του Μαριά ο οποίος μέχρι πρόσφατα αγωνιζόνταν με τα χρώματα της Δόξας Ψίνθου. Σύμφωνα με δήλωση παράγοντα του Απόλλωνα, οι δυο πλευρές βρίσκονταν πολύ κοντά σε οριστική συμφωνία.

Επιβάλλεται να προχωρήσει!

Πραγματοποιείται σήμερα η επαναληπτική γενική συνέλευση της Ρόδου



Με αγωνία περιμένει και ο φίλαθλος κόσμος της Ρόδου τις σημερινές εργασίες της επαναληπτικής γενικής συνέλευσης

Με στόχο να εξευρεθεί λύση ούτως ώστε η ομάδα να μην χάσει άλλο χρόνο και να μπορέσει να προχωρήσει, πραγματοποιείται σήμερα στις 6 το απόγευμα στην κεντρική αίθουσα του ΔΟΝΑ Ρόδου η επαναληπτική γενική συνέλευση της Ρόδου που κύριο στόχο της έχει να μπουν οι βάσεις για την δημιουργία της ΠΑΕ.

Η επιδίωξη όλων των παραγόντων της Ρόδου είναι να βγει σήμερα η διοικούσα επιτροπή η οποία θα είναι υπεύθυνη και για την δημιουργία της Ανώνυμης Εταιρείας σύμφωνα με αυτά που προβλέπει ο νόμος. Μέχρι χθες άγνωστο παρέμενε αν ο πρόεδρος του συλλόγου Μάκης Ντουρουτλής θα κρατήσει και σήμερα την ίδια στάση των τελευταίων ημερών σχετικά με το οικονομικό μέρος, ωστόσο οι πιο αισιόδοξοι θεωρούν πως θα παραμείνει κανονικά στην θέση του και στην ΠΑΕ. Και αυτό διότι θεωρούν πως έστω και την τελευταία στιγμή θα βρεθεί λύση για την εξεύρεση του ποσού που απαιτείται για να μπορέσει η ομάδα να ξεκινήσει και να πληρώσει τις πρώτες της υποχρεώσεις. Το νομικό πρόβλημα που έχει προκύψει στην ανεύρεση του ποσού έχει να κάνει με την μετοχοποίησή του.

Αυτός ή αυτοί που θα δώσουν τα χρήματα δεν θα μπορέσουν να πάρουν μετοχές τώρα αλλά στην πρώτη αύξηση του μετοχικού κεφαλαίου της εταιρείας. Όπως και να έχει πάντως αυτό που επιβάλλεται να γίνει είναι να μην δημιουργηθεί απολύτως κανένα πρόβλημα για να μην χαθεί άλλος χρόνος καθώς σε διαφορετική περίπτωση όλα θα είναι εις βάρος της ομάδας και της καλύτερης προετοιμασίας της για την επιστροφή της στις επαγγελματικές κατηγορίες.

Υπέγραψε ο Κλοκίδης

Παίκτης της Ρόδου είναι από χθες ο Μιχάλης Κλοκίδης. Ο 32χρονος επιθετικός υπέγραψε το νέο του δελτίο συνεργασίας και είναι η πρώτη επίσημη μεταγραφή της Ρόδου εν' όψει του πρωταθλήματος της Γ' Εθνικής Κατηγορίας. Ο Κλοκίδης είναι ένας πολύ δραστήριος επιθετικός ο οποίος μπορεί να προσδώσει ένα διαφορετικό κύρος στην γραμμή κρούσης της ομάδας. Γεννήθηκε στις 23 Δεκεμβρίου του 1971 και το πρώτο του δελτίο το έκανε στους ερασιτέχνες του Νέστου Χρυσούπολης. Επαγγελματικά έπαιξε για πρώτη φορά την περίοδο 1987 - 88 με τα χρώματα του Νέστου στο πρωτάθλημα της Γ' Εθνικής.

Ας δούμε όμως αναλυτικότερα την μέχρι τώρα ποδοσφαιρική του σταδιοδρομία στον παρακάτω πίνακα.

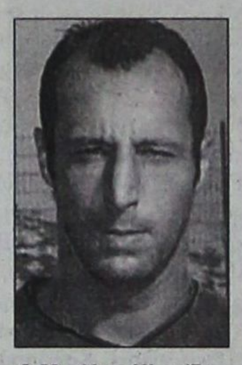

Ο Μιχάλης Κλοκίδης

Περίοδος	Ομάδα	Κατ.	Συμ.	Γκολ
1987 - 88	Νέστος Χρυσούπολης	(Γ')	15	1
1988 - 89	Νέστος Χρυσούπολης	(Δ')	-	-
1989 - 90	Νέστος Χρυσούπολης	(Δ')	-	-
1990 - 91	Νέστος Χρυσούπολης	(Δ')	-	-
1991 - 92	Νέστος Χρυσούπολης	(Δ')	-	-
1992 - 93	Νέστος Χρυσούπολης	(Δ')	-	-
1993 - 94	Νέστος Χρυσούπολης	(Γ')	22	6
1994 - 95	Νέστος Χρυσούπολης	(Δ')	-	-
1995 - 96	Λεβαδειακός	(Β')	28	4
1996 - 97	Λεβαδειακός	(Β')	30	15
1997 - 98	Λεβαδειακός	(Β')	27	15
1998 - 99	ΗΛΤΕΞ Λύκοι	(Β')	20	3
1999 - 00 (α')	ΗΛΤΕΞ Λύκοι	(Γ')	14	2
1999 - 00 (β')	Αγερσανί Νάξου	(Γ')	24	5
2000 - 01	Λεωνίδιο	(Γ')	32	22
2001 - 02	Κέρκυρα	(Γ')	28	19

Την τελευταία αγωνιστική περίοδο έπαιζε με τα χρώματα του Θρασύβουλου Φυλής στην Γ' Εθνική Κατηγορία (συμπαίκτης με τον Πέτρο Ζουρούδη) όπου και έπαιξε στα συντριπτικά περισσότερα παιχνίδια σκοράροντας και δεκαοκτώ φορές.

ΣΗΜ: *Στα σημεία που υπάρχουν παύλες, δεν έχουν γίνει γνωστά τα στατιστικά στοιχεία του παίκτη.*

Δωδεκανήσιοι αθλητές στο Πανελλήνιο της Κορίνθου

Στην Κόρινθο πραγματοποιείται σήμερα και αύριο το Πανελλήνιο πρωτάθλημα στίβου εφήβων-νεανίδων, στο οποίο και θα πάρουν μέρος και Δωδεκανήσιοι.

Αυτοί, είναι οι εξής:

- **ΓΑΣ «Η Υγεία»:** Μαρκόπουλος Μιχάλης, Κοντός Γιώργος, Μαούνης Γιώργος, Τσάτσος Πέτρος, Φιλίππου Γιάννης, Παπαφιλίππου Νίκος, Μιχάλης Σεΐτης.
- **Ιπποκράτης:** Κασσίου Διονυσία, Ζούνη Εϊμη, Φουρτούνη Σίσκα, Νάκου Μαρία, Φιλέρη Μαρούσα, Χατζηλάου Αρχοντία, Κουλιανού Ειρήνη, Τσουκαλά Άννα, Ευσταθίου Ευάγγελος, Σμαλιός Γιάννης.
- **ΠΑΟ Διαγόρας:** Σπηλιώτης Αλέξης, Φιλιππάκου Μαριέττα.
- **Καζώνη Καλ.:** Ζωΐδη Μαρία.
- **Νίκη Ρόδου:** Παρδαλού Ειρήνη, Παρδαλού Τσαμπίκα.

Συνεχίζεται το τουρνουά παίδων «Αγιος Σουλάς 2003»

Διεξάγονται σήμερα και αύριο τα επόμενα παιχνίδια του παιδικού τουρνουά «Αγιος Σουλάς 2003» της ΕΠΣΔ. Το πρόγραμμα:

ΣΗΜΕΡΑ 5-7-2003

- 18.30: Φοίβος - Ρόδος
- 19.30: Ευκλής Ασκληπειό
- 20.30 Αγ. Ισίδωρος - Ηρακλής Μαρ.

Διαιτητές: Φραγκίνης - Λιάπη - Κλιάρη

ΚΥΡΙΑΚΗ 6-7-2003

- 18.30: Απόλλωνα Απολ. - Ηλιος
- 19.30: Ευαγόρας - Αστέρας Παστ.
- 20.30: Αγ. Γεώργιος - Νήσος Ρόδος

Διαιτητές: Κόττορος - Καραχανής - Γουλαράς

Ο δήμαρχος Ροδίων για την ανάληψη των Αγώνων Νήσων 2007

Σημαντική επιτυχία για τη Ρόδο!

Σημαντική επιτυχία για το νησί της Ρόδου, χαρακτήρισε χθες ο δήμαρχος Ροδίων Γιώργος Γιαννόπουλος την απόφαση της Διεθνούς Αθλητικής Ενωσης Νήσων, να δώσει στο νησί μας τη διοργάνωση των Αγώνων Νήσων (Island Games) του 2007!

Μιλώντας στους δημοσιογράφους, ο κ. Γιαννόπουλος αναφέρθηκε στην ευκαιρία της καλυτέρευσης της διαδημοτικής συνεργασίας, ανάμεσα στις τοπικές αρχές και τους φορείς του αθλητισμού, για την προοπτική να μπορεί η αθλητική νεολαία της Ρόδου ν' ανταγωνιστεί και να έρθει σε επαφή με αθλητές από άλλα νησιά που έχουν πληθυσμό έως 120.000 κατοίκων απ' όλο τον κόσμο.



Στους αγώνες θα πάρουν μέρος 4000 αθλητές-συνοδοί και θα φέρουν τη Ρόδο στο επίκεντρο του παγκοσμίου αθλητικού ενδιαφέροντος για μια εβδομάδα.

Ο κ. Γιαννόπουλος μιλώντας για την απόφαση της γενικής συνέλευσης της Διεθνούς Ενωσης στο Γκέρνσεϊ, όπου χθες ολοκληρώθηκαν οι αγώνες του 2003, είπε ότι το νησί Ουάϊτ που ήταν αντίπαλοι στη διεκδίκηση παρουσίασε έναν εντυπωσιακό φάκελο. Τον στήριξε, μάλιστα, με την παρουσία του χρυσός ολυμπιονίκης του Σίδνεϊ από τη Μεγάλη Βρετανία, όπως και η κυβερνήτης του νησιού!

«Πέρα από το Ουάϊτ -είπε ο κ. Γιαννόπουλος χαρακτηριστικά- η Ρόδος είχε αντίπαλο και το πρόβλημα της οργανωτικής αξιοπιστίας. Αυτό μάλιστα, ενισχύθηκε μετά τις πολλές αλλαγές αθλητών που έγιναν την τελευταία στιγμή από τη Ρόδο. Επιστρατεύσαμε όλες τις δυνάμεις και αντιστρέψαμε το αρνητικό κλίμα. Η συνδρομή του «Αθήνα 2004» με την παρουσία μέλος του (κ. Βλαχούτσικου) ήταν μεγάλη».

Ο κ. Γιαννόπουλος, καταλήγοντας, τόνισε ότι τα τέσσερα χρόνια έως το 2007 φαντάζουν πολλά, είναι πιθανόν ν' αποδειχθούν πολύ λίγα. Ετσι, με την επιστροφή από το Γκέρνσεϊ, ο Ροδιακός Οργανισμός Αγώνων Νήσων θα πρέπει να ενεργοποιήσει τα συστήματα προγραμματισμού.

Τελεσίγραφο ΕΕΑ προς τις ΠΑΕ

Η Επιτροπή Επαγγελματικού Αθλητισμού έθεσε σήμερα ως καταληκτική ημερομηνία εξόφλησης ή ρύθμισης (μέσω διακανονισμού) των χρεών των ΠΑΕ που χρωστούν στο Δημόσιο ή τα Ασφαλιστικά Ταμεία, την 14η Ιουλίου.

Εκτός από τα αποδεικτικά στοιχεία που πρέπει να προσκομίσουν οι ΠΑΕ (εξοφλητική απόδειξη της ΔΟΥ ή του Ταμείου για την εξόφληση και αναλυτική παρουσίαση του διακανονισμού με αναφορά στις δόσεις, τη λήξη τους, τις δόσεις που εξοφλήθηκαν ως τις 14/7 αλλά και όσες έπονται, και κάθε έγγραφο σχετικό με το διακανονισμό).

Η ΕΕΑ κατέστησε ακόμη σαφές ότι ως τις 14/7 θα πρέπει επίσης να κατατεθούν ο προϋπολογισμός και η εγγυητική που αντιπροσωπεύει το 10% επί των εξόδων, να εξοφληθούν οι οφειλές που επιδικάστηκαν με τελεσίδικες αποφάσεις σε παίκτες και προπονητές, να προσκομιστούν αντίγραφα των ποινικών μητρώων και υπεύθυνες δηλώσεις των μελών των Διοικητικών Συμβουλίων, καθώς και τα συμβόλαια των αθλητών που αποκτήθηκαν ή θα αποκτηθούν κατά τη διάρκεια της μεταγραφικής περιόδου, συνοδευόμενα από φορολογική και ασφαλιστική ενημερότητα.

Παίκτης της Αχαϊκής στα Κοσκινού

Ναυάγησε η μεταγραφή του Βαγγέλη Ευαγγελινού

Νέα μεταγραφή πραγματοποίησε ο Διγενής Κοσκινού. Πρόκειται για τον Σωτήρη Θεοδωρακόπουλο ο οποίος κατά την πρόσφατη αγωνιστική περίοδο αγωνίζονταν στην Αχαϊκή.

Ο Θεοδωρακόπουλος που είναι 21 ετών και αγωνίζεται στην επίθεση υπέγραψε χθες το νέο του δελτίο συνεργασίας.

Χάλασε του Ευαγγελινού

Μια απρόσμενη εξέλιξη ναυάγησε τη μεταγραφή του Βαγγέλη Ευαγγελινού! Ο παίκτης πήρε μετάθεση για στρατιωτική μονάδα εκτός Ρόδου με αποτέλεσμα να μην είναι σε θέση να αγωνιστεί για την ομάδα του νησιού μας.



Τελειώνει του Αργυρού

Σήμερα αναμένεται να ξεκαθαρίσει κατά πολύ μεγάλο ποσοστό αν ο Γιώργος Αργυρός θα συνεχίσει την καριέρα του στον Διγενή Κοσκινού. Ο παίκτης (για τον οποίο έγραφε χθες η εφημερίδα μας) ανήκει στην Καστοριά και είναι στρατιωτικός σε μονάδα του νησιού μας και μέχρι χθες τουλάχιστον ήταν πολύ κοντά με την ομάδα του Διγενή.

Μεταγραφή έκπληξη

Εκτός πάντως από τον Αργυρό, ο Διγενής σύμφωνα με πληροφορίες ετοιμάζει ακόμα μια μεταγραφή ενός παίκτη μη Ρόδιου ο οποίος έπαιζε στο Περιφερειακό πρωτάθλημα. Οι παράγοντες του Διγενή μιλάνε για «λαβράκι» και ότι το όνομα του είναι πολύ πιθανό να ανακοινωθεί πολύ σύντομα ακόμα και αύριο.

Πρεμιέρα στο τουρνουά 5Χ5 του Δήμου Ν. Ρόδου

Ξεκινά σήμερα στο Κιοτάρι το τουρνουά ποδοσφαίρου 5x5, για παιδιά ηλικίας 8 έως 14 ετών, που διοργανώνει το αθλητικό τμήμα του Δήμου Νότιας Ρόδου.



Το πρόγραμμα του Σαββατοκύριακου, είναι το ακόλουθο:

Σήμερα 5 Ιουλίου 2003

- 18.00: Δ.Δ. Βατίου - Δ.Δ. Απολακκιάς
- 18.45: Δ.Δ. - Αρνίθας - Δ.Δ. Βατίου
- 19.30: Δ.Δ. Απολακκιάς - Δ.Δ. Αρνίθας

Κυριακή 6 Ιουλίου 2003

- 18.00: Δ.Δ. Ασκληπειού - Δ.Δ. Γενναδίου
- 18.00: Δ.Δ. Ιστρίου - Δ.Δ. Ασκληπειού
- 19.30: Δ.Δ. Γενναδίου - Δ.Δ. Ιστρίου.

- Η τελική φάση θα διεξαχθεί στις 12 Ιουλίου.

ΔΙΑΦΗΜΙΖΕΤΑΙ ΣΤΟ ΙΝΤΕΡΝΕΤ
www.rodosport.gr

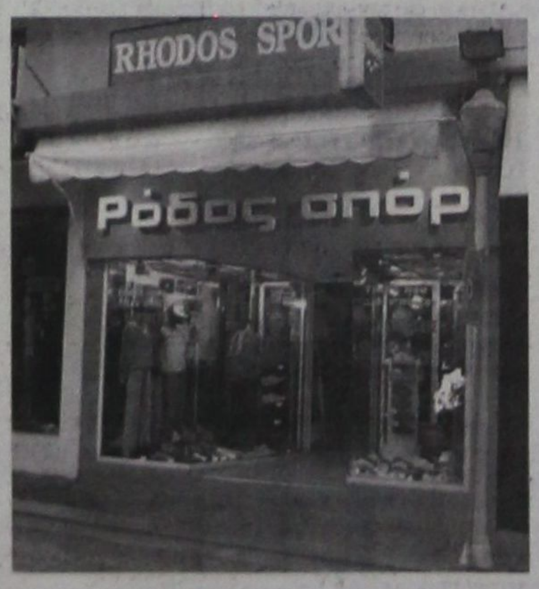

ΡΟΔΟΣ ΣΠΟΡ
...πρώτο όνομα στα σπορ
Τιμές που ...δεν παίζονται
ΕΘΕΛ. ΔΩΔΕΚΑΝΗΣΙΩΝ 15
Τηλέφ. 22410 21442 * E-mail: rospo@otenet.gr
ΓΔ-31/7

ΠΡΟΟΔΟΣΠΟΡ

Στην Β' Εθνική ο Ζαννετίδης!

Αναμένεται και η άνοδος του Μιχαλάκη

Επιτυχία για την Δωδεκανησιακή διαιτησία! Μετά τις αξιολογήσεις που έκανε η Κεντρική Επιτροπή Διαιτησίας της Ελληνικής Ομοσπονδίας, ο νομός μας κέρδισε μια ακόμα θέση διαιτητή στην Β' Εθνική Κατηγορία. Συγκεκριμένα πρόκειται για τον Κώστα Ζαννετίδη ο οποίος από τη νέα αγωνιστική περίοδο θα μπορεί να «σφυρίζει» στην κατηγορία αυτή μετά από πολλά χρόνια επιτυχημένης παρουσίας του στην Γ' Εθνική. Ο Παντελής Μιχαλάκης παραμένει στον πίνακα της Β' Εθνικής ωστόσο η προοπτική είναι να επιστρέψει στην Α' Εθνική Κατηγορία όπως χαρακτηριστικά έλεγε με χθεσινές του δηλώσεις ο Δημήτρης Κάπρος. Σε ότι έχει να κάνει με τον Μιχάλη Φραγκίνη παραμένει στον πίνακα «βοηθών» της Α' Εθνικής και ο Βαγγέλης Κατσιδώνης σε αυτόν των διαιτητών της Γ' Εθνικής.



Αγώνες Β' Εθνικής θα μπορεί να παίζει τη νέα αγωνιστική περίοδο ο Κώστας Ζαννετίδης

Οι διαιτητές του Περιφερειακού

Στους οκτώ ανέρχεται ο αριθμός των διαιτητών από το νομό μας που θα έχουν την δυνατότητα να παίξουν παιχνίδια του περιφερειακού πρωταθλήματος. Τα ονόματα τους είναι τα ακόλουθα:

Αλέξανδρος Γρεβένης, Νίκος Διαμαντέας, Δημήτρης Κετσές, Γιώργος Κότορος, Νίκος Κουτσοχέρας, Τάσος Σιδηρόπουλος, Λευτέρης Σταυρουλάκης και Νίκος Φεσσάρας.

Φεύγει ο Βασιλειάδης

Δεν θα διαιτητεύει αγώνες των τοπικών μας πρωταθλημάτων ο Περικλής Βασιλειάδης. Ο έμπειρος ρέφερι που είναι δάσκαλος παίρνει μετάθεση και ως εκ τούτου από τη νέα αγωνιστική περίοδο θα ανήκει σε άλλο Σύνδεσμο.

Ο πίνακας της Α' Εθνικής

Σε ότι έχει να κάνει με τον πίνακα διαιτητών της Α' Εθνικής Κατηγορίας, συμμετέχουν οι ακόλουθοι:

Γερμανός Μ. (Αθηνών), Ζωγράφος Χρ. (Αθηνών) , Σκουφίτσας Β. (Αθηνών),Σωμαρακάκης Φρ. (Αθηνών), Φινοκαλιώτης Κ. (Αθηνών),Βασσάρας Κ. (Θεσ/νίκης), Καλόπουλος Δ. (Θεσ/νίκης), Κεμπαρίδης Α. (Θεσ/νίκης), Τσαχειλίδης Ι. (Πειραιάς), Τεροβίτσας Β. (Αιτ/νίας), Γεωργόπουλος Στ. (Αρκαδίας), Μπορομπήλος Γ. (Αρκαδίας), Ευθυμιάδης Ι. (Δράμας), Καρατζάς Χ. (Εύβοιας), Μπριάκος ΑΘ. (Ηπείρου), Κούλιας Ν. (Θεσπρωτίας), Καμινάρης Ι. (Θεσσαλίας), Ταπαντζάς Ε., (Θράκης), Μαζαράκης Γ. (Κεφ/νιάς), Τακίδης Δ. (Κιλκίς), Δαμιανός Ε. (Κοζάνης), Δούρος Γ. (Κορίνθου), Τσίκινης Η. (Μεσσηνίας), Νταμπώσης Δ. (Πιερίας), Σπυρόπουλος Ι. (Φθιώτιδας).

Διευκρινίσεις του ΠΣΑΠ για τις μεταγραφές

Λόγω της μεταγραφικής περιόδου την οποία διανύουμε, ο Πανελλήνιος Σύνδεσμος Αμειβομένων Ποδοσφαιριστών, αποφάσισε να ενημερώσει όλους τους επαγγελματίες ποδοσφαιριστές για την εφαρμογή ορισμένων διατάξεων, των ισχυόντων νόμων και κανονισμών, σχετικά με τις μεταγραφές.

Ετσι, στην ανακοίνωση του, ο ΠΣΑΠ, αναφέρει:

1. Οι έκτακτες παροχές (πριμ) καθώς και οι ειδικότεροι όροι και προϋποθέσεις καταβολής τους, καθορίζονται με απόφαση του ΔΣ της ΠΑΕ η οποία λαμβάνεται το αργότερο δεκαπέντε (15) ημέρες πριν από την έναρξη των πρωταθλημάτων και κοινοποιείται υποχρεωτικά στην Επιτροπή Επαγγελματικού Αθλητισμού, αλλά και σε όλους τους ποδοσφαιριστές πού ανήκουν στη δύναμή της. Κατά συνέπεια και εμείς θα πρέπει να επιδιώξουμε να συνταχθεί ο εσωτερικός Κανονισμός, μέσα στην παραπάνω προθεσμία και να ακολουθηθούν οι νόμιμες διαδικασίες πού περιγράφονται. Σημειώνεται ότι η παράβαση της παραπάνω υποχρέωσης από μία ΠΑΕ, και για όσο χρόνο μετά την έναρξη του πρωταθλήματος διαρκεί, θα έχει σαν συνέπεια την αφαίρεση των βαθμών μιάς νίκης για κάθε αγώνα της.

2. Αν η χρονική διάρκεια του αρχικού συμβολαίου είναι μικρότερη από πέντε (5) χρόνια, μπορεί να συμφωνηθεί μεταξύ Ποδοσφαιριστή και ΠΑΕ δικαίωμα μονομερούς ανανέωσης του συμβολαίου, για τον μέχρι τη συμπλήρωση της πενταετίας χρόνο. Σ' αυτήν όμως την περίπτωση θα πρέπει να καθορίζονται υποχρεωτικά και οι οικονομικοί όροι της ανανέωσης.

3. Οι ποδοσφαιριστές σωματείων πού ανέβηκαν στην Γ΄ Εθνική κατηγορία, πρέπει να γνωρίζουν ότι το σωματείο έχει το δικαίωμα να καταστήσει τους ερασιτέχνες ποδοσφαιριστές του επαγγελματίες, έστω και μονομερώς με συμβόλαιο ενός μόνον έτους, εφ' όσον προσφέρει μέσω του συμβολαίου στον ποδοσφαιριστή ποσόν τουλάχιστον 5.870,00 ευρώ (2 εκατομμυρίων δραχμών).

4. Τέλος, καλούμε τους ποδοσφαιριστές πού έχουν τελεσίδικες αποφάσεις από τις Επιτροπές Επιλύσεως Οικονομικών Διαφορών, της ΕΠΟ ή της ΕΠΑΕ, να προσκομίσουν αυτές έως τις 14 Ιουλίου και να τις καταθέσουν στην Επιτροπή Επαγγελματικού Αθλητισμού (ΕΕΑ). Τα γραφεία της είναι στο κτίριο πού στεγάζεται η ΓΓΑ, Κηφισίας 7 (1ος όροφος).

AMCOR

No 1

ΚΑΤΑΣΚΕΥΑΖΟΝΤΑΙ & ΕΙΣΑΓΟΝΤΑΙ ΣΥΝΑΡΜΟΛΟΓΗΜΕΝΑ ΑΠΟ ΤΟ ΙΣΡΑΗΛ



X4028-31/7

Η AMCOR-ΙΣΡΑΗΛ Η ΜΕΓΑΛΥΤΕΡΗ ΒΙΟΜΗΧΑΝΙΑ ΗΛΙΑΚΩΝ ΣΥΣΤΗΜΑΤΩΝ ΣΤΟΝ ΚΟΣΜΟ,ΣΑΣ ΠΡΟΣΦΕΡΕΙ ΤΟΝ ΚΑΛΥΤΕΡΟ ΗΛΙΑΚΟ ΘΕΡΜΟΣΙΦΩΝΑ ΤΟΥ ΚΟΣΜΟΥ ΜΕ ΜΟΝΑΔΙΚΑ ΣΗΜΕΙΑ ΥΠΕΡΟΧΗΣ ΠΟΥ ΚΑΝΕΝΑΣ ΑΛΛΟΣ ΔΕΝ ΕΧΕΙ.ΠΡΩΤΗ Η AMCOR,ΠΡΙΝ 40 ΧΡΟΝΙΑ ΠΑΡΟΥΣΙΑΣΕ ΤΗΝ ΕΠΑΝΑΣΤΑΤΙΚΗ ΤΗΣ ΤΕΧΝΟΛΟΓΙΑ ΣΤΟΥΣ ΗΛΙΑΚΟΥΣ ΘΕΡΜ/ΝΕΣ. ΠΟΛΛΟΙ ΑΠΟ ΤΟΤΕ ΠΡΟΣΠΑΘΗΣΑΝ ΝΑ ΤΗΝ ΜΙΜΗΘΟΥΝ .ΤΑ ΑΠΟΤΕΛΕΣΜΑΤΑ ΤΟΥΣ ΕΙΝΑΙ ΓΝΩΣΤΑ.ΚΑΝΕΝΑΣ ΔΕΝ ΜΠΟΡΕΣΕ ΝΑ ΤΗ ΦΟΑΣΕΙ.ΣΗΜΕΡΑ Η AMCOR ΣΥΝΕΧΙΖΟΝΤΑΣ ΤΗΝ ΕΡΕΥΝΑ ΣΤΟΝ ΤΟΜΕΑ ΤΗΣ ΗΛΙΑΚΗΣ ΕΝΕΡΓΕΙΑΣ ΒΡΙΣΚΕΤΑΙ ΚΑΙ ΘΑ ΒΡΙΣΚΕΤΑΙ ΜΠΡΟΣΤΑΓΙΑΤΙ ΕΙΝΑΙ Η No 1 ΣΤΟΝ ΚΟΣΜΟ.

ΕΙΝΑΙ Η AMCOR

WORLD TOUR SWATCH 2003 - ΜΠΗΤΣ ΒΟΛΕΪ

Ηττες για τις Ελληνίδες πρωταθλήτριες στη Νορβηγία

Στην ανωτερότητα των αντιπάλων τους υπέκυψαν φυσιολογικά στους αγώνες της πρώτης μέρας του κυρίως ταμπλό τουνορβηγικού τουρνουά WORLD TOUR SWATCH 2003 του Στάβανγκερ οι διεθνείς πρωταθλήτριες του μπιτς βόλεϊ Κουτρουμανίδου /Αρβανίτη και Καραντάσιου/Σφυρή. Οι πρώτες στο πλαίσιο του ΣΤ' ομίλου πρόβαλαν ισχυρή αντίσταση κόντρα στην ομάδα της χρυσής Ολυμπιονίκου του Σίνδεϋ, από την Αυστραλία Νάταλι Κουκ, η οποία όμως μαζί με τη νέα της συμπαίκτρια, Νικόλς Σάντερσον, επιβλήθηκαν των Ελληνίδων 2-0 (21-18, 21-18). Για τις νεαρές Ελληνίδες



πριγκήπισσες απέμενε ένα ματς με τις Ιταλίδες Μπουσκίνι-Σολάτσι, ενώ θα κοντραριστούν στο τελευταίο ματς των ομίλων με τις Ολλανδέζες Καντάαϊκ /Λέενστρα.

Το... αίμα τους πίσω

Το καλό ξεκίνημα των Καραντάσιου/Σφυρή, που στην πρεμιέρα του Α' ομίλου επικράτησαν των Ισπανίδων Αντζέλικα / Αλόνσο με 2-0 (21-14, 21-13), δεν είχε συνέχεια κόντρα στις παγκόσμιες πρωταθλήτριες των ΗΠΑ, Γουόλς - Μέϊ οι οποίες επικράτησαν των διεθνών μας με 2-0 (21-8, 21-19). Παρ' όλα αυτά αν τα χρυσά κορίτσια πάρουν... ρεβάνς από κάποιες άλλες Αμερικανίδες τις Μπους/ Μακ Σόρλεϊ διατηρούν ακέραιες τις ελπίδες τους για πρόκριση στις «16».

Ο Διαγόρας για τον Κακλαμάνο

Αναζητά την χρυσή τομή

Στις 21 Ιουλίου αρχίζει η προετοιμασία



Την χρυσή τομή που θα ανάψει το πράσινο φως για την ανανέωση της συνεργασίας με τον Μανώλη Κακλαμάνο αναζητά το τελευταίο διάστημα η διοίκηση του ΠΑΟ Διαγόρα. Η οικονομική διαφορά η οποία χωρίζει τις δυο πλευρές εξακολουθεί βέβαια να υπάρχει (φάνηκε και στην πρόσφατη συνάντηση που είχαν οι δυο πλευρές) ωστόσο τόσο η διοίκηση όσο και ο παίκτης δείχνουν να έχουν καλή διάθεση για να τα βρουν. Μάλιστα πρόκειται να ξανασυναντηθούν μέσα στο σαββατοκύριακο ενδεχομένως στο πιο κρίσιμο και καθοριστικότερο μέχρι τώρα ραντεβού.

Η προετοιμασία

Στις 21 Ιουλίου πρόκειται να ξεκινήσει η προετοιμασία των παικτών του «γηραιού». Η επιθυμία του προπονητή Ανδρέα Σταύρου είναι να μην φύγει η ομάδα εκτός Ρόδου γι' αυτό και όλα τα στάδια της προετοιμασίας θα πραγματοποιηθούν στο νησί μας. Το βασικό μάλιστα όπως έγινε γνωστό θα διεξαχθεί στις εγκαταστάσεις του Δημοτικού Σταδίου της πόλης μας.

Στον Αγιο Χριστόφορο ο γάμος του Βενιζέλου



Τα σκαλιά της Εκκλησίας θα ανέβει σήμερα ο Βενιζέλος Χωραφίτης!

Ο έμπειρος παίκτης της ομάδας μπάσκετ με καρότσι «Δωδεκάνησος» (και τεχνικός στην ΕΡΑ Ρόδου), θα παντρευτεί στις 7.30 μ.μ. στο Ιερό Ναό Αγίου Χριστοφόρου Ρόδου την αγαπημένη του Ιβάνα!

Το αθλητικό τμήμα της «Προόδου», καθώς και όλοι οι συνάδελφοί του στην ΕΡΑ Ρόδου, του εύχονται «βίον ανθόσπαρτον», ευτυχία, αγάπη και πολλούς απογόνους...!

Εξι ομάδες στο Εργασιακό τουρνουά 5x5 του ΔΟΝΑ

Με τη συμμετοχή τελικά έξι ομάδων θα διεξαχθεί το 12ο τουρνουά ποδοσφαίρου επιχειρήσεων και υπηρεσιών που διοργανώνει ο ΔΟΝΑ Ροδίων.

Οι ομάδες είναι οι εξής: Ελεγχόμενη Στάθμευση, Πολεοδομία, Αρχαιολογία, Μεσαιωνική, Νομαρχία και ΔΕΥΑΡ. Ολοι οι αγώνες θα γίνουν στις εγκαταστάσεις των γηπέδων 5x5 Δήμου Ροδίων-Πανεπιστημίου Αιγαίου.

Το πρόγραμμα των αγώνων έχει ως εξής:

Α' ΓΥΡΟΣ

1η ΑΓΩΝΙΣΤΙΚΗ

Τετάρτη 9-7-2003

19.00: Νομαρχία - Αρχαιολογία
20.30: ΔΕΥΑΡ - Πολεοδομία
22.00: Μεσαιωνική - Ελέγχόμενη Σταθμ.

2η ΑΓΩΝΙΣΤΙΚΗ

Παρασκευή 11-7-2003

19.00: Πολεοδομία - Μεσαιωνική
20.30: Αρχαιολογία - ΔΕΥΑΡ
22.00: Ελεγχόμενη Σταθμ. - Νομαρχία

3η ΑΓΩΝΙΣΤΙΚΗ

Δευτέρα 14-7-2003

19.00: Αρχαιολογία - Μεσαιωνική
20.30: Νομαρχία - ΔΕΥΑΡ
22.00: Ελεγχόμενη Σταθμ. - Πολεοδομία

4η ΑΓΩΝΙΣΤΙΚΗ

Τετάρτη 16-7-2003

19.00: Πολεοδομία - Αρχαιολογία
20.30: Μεσαιωνική - Νομαρχία
22.00: ΔΕΥΑΡ - Ελεγχόμενη Σταθμ.

5η ΑΓΩΝΙΣΤΙΚΗ

Παρασκευή 18-7-2003

19.00: Νομαρχία - Πολεοδομία
20.30: ΔΕΥΑΡ - Μεσαιωνική
22.00: Αρχαιολογία - Ελεγχόμενη Σταθμ.

- Θ' ακολουθήσει 2ος γύρος και μετά την τελική βαθμολογία οι τέσσερις πρώτες ομάδες θ' αγωνισθούν στα play off.

Από τη Δευτέρα 7 Ιουλίου

Ξεκινά το πρόγραμμα κολύμβησης στο Δήμο Καμείρου

Ο Δημοτικός Οργανισμός Πολιτισμού & Αθλησης του Δήμου Καμείρου ξεκινάει τη Δευτέρα 7 Ιουλίου 2003, το πρόγραμμα μαθημάτων κολύμβησης που διοργανώνει κάθε χρόνο, για τα παιδιά των Δημοτικών Σχολείων του Δήμου κατά τους θερινούς μήνες Ιούλιο και Αύγουστο.

Υπεύθυνος καθηγητής φυσικής αγωγής είναι ο κ. Καριοφυλλάκης Βαγγέλης που με συνέπεια και υπευθυνότητα φροντίζει για την άριστη διεξαγωγή του προγράμματος.

Τα μαθήματα θα διεξάγονται στην παραλία Καλαβάρδων σε ειδικά διαμορφωμένο χώρο σύμφωνα με το πιο κάτω πρόγραμμα:

Δ.Δ. ΣΟΡΩΝΗ - ΔΙΜΥΛΙΑ

Δευτέρα - Τετάρτη - Παρασκευή

15.30 -16.30

Μετάβαση με λεωφορείο ΡΟΔΑ από Σορωνή (15:10 μπροστά στο Δημαρχείο)

Μετάβαση με mini bus από Διμυλιά - Ελεούσα (14.45 πλατεία)

Επιστροφή με λεωφορείο ΡΟΔΑ 16.30

Δ.Δ. ΣΑΛΑΚΟΣ - ΚΑΛΑΒΑΡΔΑ

Δευτέρα - Τετάρτη - Παρασκευή

17.45- 18.45

Μετάβαση με λεωφορείο ΡΟΔΑ από Απόλλωνα (16.00 στον κεντρικό δρόμο)

Μετάβαση με λεωφορείο ΡΟΔΑ από Σάλακο (16.10 στην πλατεία)

Επιστροφή με λεωφορείο ΡΟΔΑ στις 19.00

Δ.Δ. ΦΑΝΕΣ - ΚΑΛΑΒΑΡΔΑ

Δευτέρα - Τετάρτη - Παρασκευή

17.45 - 18.45

Μετάβαση με mini - bus από Φάνες (17.30 περίπτερο)

Μετάβαση με mini - bus από Καλαβάρδα (17.35 Δημοτικό Σχολείο)

Επιστροφή με mini - bus 18.45

ΣΗΜΕΙΩΣΗ:

1) Μετά την έναρξη των μαθημάτων, ενδέχεται να γίνουν κάποιες αλλαγές στο πρόγραμμα

2) Τα προχωρημένα παιδιά στην κολύμβηση θα κάνουν ορισμένα μαθήματα στο κολυμβητήριο της Ρόδου κατόπιν συνεννοήσεως με τον υπεύθυνο καθηγητή φυσικής αγώγής του προγράμματος κ. Καριοφυλλάκη Βαγγέλη.

ΠΡΟΟΔΟΣΠΟΡ

Στο «μικρό τελικό» το γυναικείο μπάσκετ



Την πολύτιμη και πολυπόθητη νίκη κρατούσαν στα χέρια τους τα κορίτσια της γυναικείας ομάδας μπάσκετ της Ρόδου κόντρα στο Γιβραλτάρ αλλά δεν κατάφεραν στο τέλος να την πανηγυρίσουν. Αντιθέτως, με κατεβασμένα κεφάλια και απογοητευμένο ύφος κατευθύνθηκαν προς τα αποδυτήρια του Tennis Center. Και είχαν δίκιο να είναι απογοητευμένες γιατί έχασαν ένα δικό τους παιχνίδι από μία ομάδα σαφώς χαμηλότερου επιπέδου. Απλά, οι Ισπανίδες φρόντισαν στην ρουλέτα των ελευθέρων βολών και ενώ η διαφορά ήταν στο καλάθι, να διατηρήσουν την ψυχραιμία τους.

Το ματς ξεκίνησε ιδανικά για τις Ροδίτισσες που παίζοντας σοβαρά και με καθαρό μυαλό, προηγήθηκαν ακόμα και με διψήφιο αριθμό πόντων. Το Γιβραλτάρ πλησίασε και έκανε την αναμέτρηση ντέρμπι (19-17 στο 10' υπέρ της Ρόδου), πήρε και προβάδισμα στο ημίχρονο (26-35). Η Ρόδος δεν έκατσε με σταυρωμένα χέρια και με τις Μπόνη και Τζίνη σε καλή μέρα έφεραν το παιχνίδι στα ίσια.

Στο τέταρτο και τελευταίο δεκάλεπτο, η αδρεναλίνη ανέβηκε στα ύψη. Καμία από τις δύο ομάδες δεν ξέφευγε στο σκορ, είχαν διαστήματα αφλογιστίας και κατόπιν διαστήματα - φωτιά. Στον «εναέριο» χώρο δεν έπεφτε τίποτα κάτω καθώς οι παίκτριες του Γιάννη Τσακίρη έκαναν πάρτι στη ρακέτα. Τα 23 επιθετικά τους ριμπάουντ όμως δεν μεταφράστηκαν σε αντίστοιχα καλάθια εξ ου και τα τραγικά ποσοστά στα δίποντα (18/61).

Τα πάντα όμως κρίθηκαν στην γραμμή των ελευθέρων βολών. Σχεδόν οι τελευταίες δέκα επιθέσεις εκατέρωθεν κατέληγαν σε φάουλ και σε βολές. Και ενώ οι Ισπανίδες ευστοχούσαν διατηρώντας την ελάχιστη διαφορά ασφαλείας, οι Ροδίτισσες ήταν απελπιστικά άστοχες.

Μετά το αρνητικό αποτέλεσμα, η Ρόδος αγωνιζόταν χθες το απόγευμα με το Isle of Wight και με νίκη διεκδικεί σήμερα στον μικρό τελικό το χάλκινο μετάλλιο.

Όνομα	Πόντοι	Βολές	Δίποντα	Τρίποντα	Ριμπάουντ	Χρόνος
4 Μανδραγού	-	-	-	-	-	-
5 Δράκου	0	0/0	0/1	0/0	0-0	4:22
6 Παπαγιάννη	0	0/0	0/0	0/0	0-0	3:26
7 Ματσαμά	0	0/0	0/4	0/0	3-2	25:20
8 Παπαντωνίου	5	1/2	2/4	0/2	2-2	14:01
9 Τζίνη	6	2/6	2/9	0/0	1-3	33:24
10 Μπόνη	17	3/6	7/17	0/0	0-3	27:32
11 Λαού	0	0/0	0/0	0/0	0-0	2:13
12 Γλυνάτση	11	0/2	0/0	0/0	0-0	4:00
13 Βλάχου	12	4/11	4/15	0/0	3-3	35:50
14 Καλιάν	8	2/5	3/11	0/0	5-4	35:12
15 Μιχαήλου	0	0/0	0/0	0/0	2-3	14:40
Σύνολο	**48**	**12/32**	**18/61**	**0/2**	**23-25**	**200**

Όνομα	Πόντοι	Βολές	Δίποντα	Τρίποντα	Ριμπάουντ	Χρόνος
4 Catania	2	0/0	1/3	0/0	0-0	12:07
5 Bottino	-	-	-	-	-	-
6 Flores	22	11/14	5/16	1/3	3-7	38:13
7 Ramagge	4	2/2	1/7	0/2	0-3	31:55
8 Santos	2	0/0	1/3	0/0	1-4	21:43
9 Barker	0	0/0	0/0	0/0	0-1	5:10
10 Goncalves	0	0/0	0/1	0/1	1-0	2:13
11 Rovengo	10	0/4	5/10	0/0	1-5	28:50
12 Sene	-	-	-	-	-	-
13 Hernandez	2	2/2	0/0	0/0	0-0	17:32
14 Romero	4	2/2	1/2	0/0	0-2	18:21
15 Sampere	6	2/5	2/6	0/0	1-3	23:56
Σύνολο	**52**	**19/29**	**16/48**	**1/6**	**12-33**	**200**

ISLAND GAMES

Τρία μετάλλια κατέκτησε ο στίβος στο Γκέρνσεϊ

Κοινή ανταπόκριση από τη δημοσιογραφική ομάδα της Ρόδου στο Γκέρνσεϊ, που αποτελείται από τους: Μπάμπη Θεοδώρου (Προόδου), Νικήτα Κουσκούση και Μάγδα Σούγγαρη



Ο στίβος ήταν για μια ακόμα φορά το άθλημα που προσέφερε στην Ρόδο τα περισσότερα μετάλλια στην διοργάνωση των Island Games και μάλιστα χωρίς να διαθέτει φέτος όλα της τα αστέρια.

Την προτελευταία μέρα των αγώνων, οι Τάσος Γιμούκης (φωτογραφία), Μαρία Σταυρίδου και Ναπολέων Μίαρης πρόσθεσαν στην λαμπρή παρουσία της Ρόδου στον κλασσικό αθλητισμό άλλα τρία μετάλλια μετά από αυτά του Τσούκου, του Κέλλη, της Κοζά και της Σταυρίδου.

Αναλυτικά:

Ο Τάσος Γιμούκης έχασε για 34 εκατοστά το χρυσό μετάλλιο και φόρεσε στο στήθος το αργυρό. Η επίδοσή του ήταν μέτρια αλλά φαινόταν αρκετή για να ανέβει στο ψηλότερο σκαλί του βάθρου. Υπολόγιζε χωρίς τον Ζίσκα των νησιών Φερόες.

• Την τρίτη και τέταρτη θέση στο μήκος γυναικών κατέλαβαν οι Μαρία Σταυρίδου και Μαρία Κοζά. Ειδικά, για την 15χρονη αθλήτρια της Ρόδου οι επιτυχίες της στο Γκέρνσεϊ σκόρπισαν συγκίνηση στις τάξεις της αποστολής.

• Με επίδοση 13 μέτρα και 89 εκατοστά, ο Ναπολέων Μίαρης χάρισε στο «σμαραγδένιο» νησί ένα ακόμα χάλκινο μετάλλιο. Στο αγώνισμα του τριπλούν σημειώθηκαν τα παρακάτω αποτελέσματα:

• Ο 17χρονος Νικήτας Σκούμπρος απέσπασε θερμό χειροκρότημα από τους συναθλητές του στην κούρσα των 110 μ. με εμπόδια. Τερμάτισε τέταρτος σε κατηγορία ανδρών και ενώ αγωνίζεται στην Ελλάδα στην κατηγορία των παίδων.

ΚΟΥΡΑΣΤΗΚΕ Ο ΚΕΛΛΗΣ

Ο Ηλίας Κέλλης τερμάτισε έκτος στον τελικό των 100 μέτρων των ανδρών με χρόνο 11''61. Αντίπαλός του πέρα από τους συναθλητές του, η κούραση και οι δυσμενείς καιρικές συνθήκες.

Πρώτος έκοψε το νήμα ο Ράιαν Ντε Χάαφ από το Γκέρνσεϊ με επίδοση 11''19.

Παρ' όλα αυτά, ο Κέλλης στην τελετή λήξης ήταν ο σημαιοφόρος ως φόρος τιμής στις διακρίσεις του και την προσφορά του στην ροδίτικη αποστολή.

Αναλυτικά:

Position	Lane/Order	Competitor	Island	Result	Medal
1st	6	(1052) Heri Ziska	Faroe Islands	45.28	Gold
2nd	3	(3953) Anastasios Gimoukis	Rhodes	44.94	Silver
3rd	9	(4111) Andres Aavik	Saaremaa	42.63	Bronze

Position	Lane/Order	Competitor	Island	Result	Medal
1st	5	(2154) Kimberley Goodall	Guernsey	5.40	Gold
2nd	10	(0055) Sara Wiss	_land	5.37	Silver
3rd		(3957) Maria Stavridou	Rhodes	5.13	Bronze
4th		(4049) Maria Koza	Rhodes	5.02	

Position	Lane/Order	Competitor	Island	Result	Medal
1st	6	(0726) Jay Welcome	Cayman Islands	14.33	Gold
2nd	3	(3002) Matt Barton	Isle of Wight	14.24	Silver
3rd	11	(3952) Napoleon Miaris	Rhodes	13.89	Bronze

Position	Lane/Order	Competitor	Island	Result	Medal
1st	3	(2172) Ryan de Haaff	Guernsey	11.19	Gold
2nd	2	(0059) Andree Eriksson	_land	11.39	Silver
3rd	5	(2607) Christopher Stobart	Isle of Man	11.39	Bronze
4th	8	(3353) Stephen Prosser	Jersey	11.46	
5th	7	(2164) Simon Sebire	Guernsey	11.50	
6th	4	(3944) Ilias Kelis	Rhodes	11.61	

Τέταρτοι στο «τραπ»



Η Ροδίτικη ομάδα είναι αλήθεια οτι το πάλεψε.

Σημάδευαν καλά , συγκεντρώνοντας ομαδικά 170 βαθμούς , έναντι 175 των πρώτων Boyls και Willkins από το Isle of Man.

Ο Γιάνης Μανταλιός συγκέντρωσε 83 πόντους και ο Βασίλης Σοφιανόπουλος 87 για να φθάσουν συνολικά στούς 170 , ενώ απομένουν ακόμη δύο γύροι.

Αναλυτικά τ΄ αποτελέσματα:

1	Isle of Man	175
2	Guernsey	172
3	Isle of Wight	172
4	Ρόδος	170
5	Shetland	170
6	Sark	165
7	Gibraltar	163
8	Jersey	152
9	Orkney	149
10	Cayman	129
11	Ynys Mon	117

15ος στο πιστόλι ο Βασιλείου

Ο Φραγκίσκος Βασιλείου δεν τα κατάφερε στο πιστόλι. Ήταν 15ος χθες , με 233 βαθμούς , μακρυά από τα μετάλλια και τις υψηλές θέσεις.

Η κατάταξη:

1 Andy Torode (Guernsey) 296 χρυσό μετάλλιο
2 Graham Didlick (Falklands) 290 ασημένιο μετάλλιο
3 Derek Wild (Isle of Man) 286 χάλκινο μετάλλιο
4 Chris Parkin (Guernsey) 283
5 Richard Harkout (Alderney) 283
6 Ian Hondson (Isle of Man) 282
7 Olof Widing (Gotland) 282
8 Albert Balloqui (Gibraltar) 280
9 Mario Apap (Gibraltar) 278
10 Bengt Hyytiainen (Gotland) 276
11 Les Martin (Alderney) 271
12 Bob Blake (Jersey) 270
13 Mick Radcliffe (Jersey)267
14 Alun Davies (Falklands) 260
15 Φραγκίσκος Βασιλείου (Ρόδος) 233

«Χάλκινη» η Χατζημιχάλη

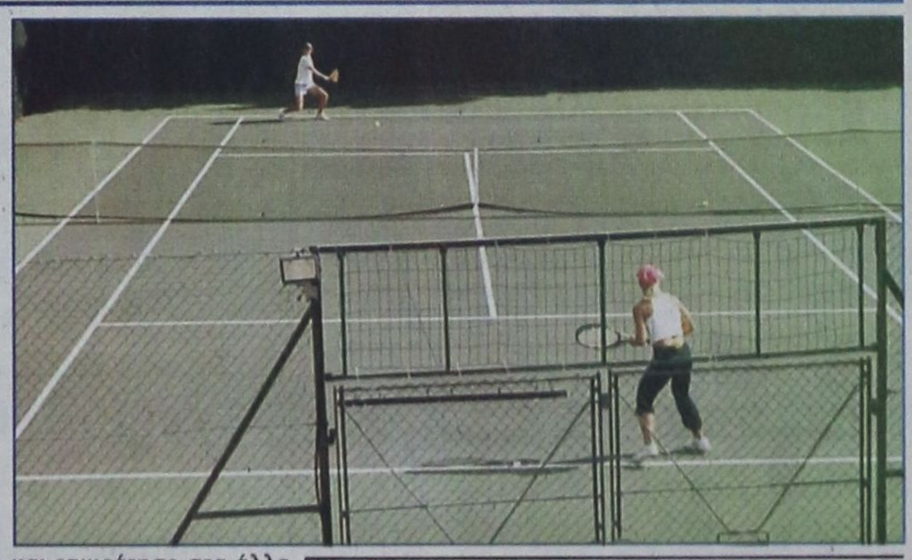

Το νεαρό της ηλικίας της, η μικροσκοπική της διάπλαση και η πρώτη συμμετοχή σε Island Games αποτελούσαν τα επιχειρήματα για να μην συγκαταλέγεται στα φαβορί του γυναικείου τένις. Η Εύη Χατζημιχάλη έδωσε σε όλους ένα πολύ καλό μάθημα. Κατέκτησε το πρώτο μετάλλιο έξω από το ταρτάν του στίβου και διαφήμισε την Ρόδο στο δικό της άθλημα. Επιπλέον, η παρουσία της κατά την παραμονή της στο Γκέρνσεϊ ήταν από τις πιο σοβαρές και διακριτικές ολόκληρης της αποστολής.

Το 16χρονο κορίτσι με την «χάλκινη» πλέον ρακέτα έφτασε στα ημιτελικά περνώντας «μπάι»στον β' γύρο. Σε αυτή τη φάση, ήταν μπροστά στο σκορ με 3-1 κόντρα στην Κόρινγκαν του Τζέρσεϊ αλλά για προσωπικούς της λόγους επέλεξε να μην συνεχίσει. Στον επόμενο γύρο αντιμετώπισε την Γιόχανσον του Άλαντ. Έχασε το πρώτο σετ με 7-6 αλλά πέρασε γρήγορα στην αντεπίθεση και επικράτησε στα άλλα δύο σετ με 6-1, 6-1.

Στον ημιτελικό ηττήθηκε από την ανώτερή της λόγω μεγαλύτερης εμπειρίας Καρέντο του Άλαντ με 6-1, 6-1 και έμεινε στην τρίτη θέση της κατάταξης.

Εξάλλου, στο μικτό ομαδικό η Εύη Χατζημιχάλη με τον Αντώνη Κουντούρη είχαν δύσκολη κλήρωση και αντιμετωπίζοντας τους Σιν και Βαλβέρντε έχασαν με 2-0 σετ (6-1, 6-2) και βγήκαν εκτός μεταλλίων.

Δέκατος τρίτος ο Κώστας Σπανός

Στο γκολφ , ο Κώστας Σπανός πραγματοποίησε την καλύτερη εμφάνιση απ΄ τους γκολφέρ και κατέληξε στην 13η θέση της τελικής κατάταξης , με 71 βαθμούς ποινής στον πρώτο γύρο και 69 στον δεύτερο γύρο.'

Στην 1η θέση ήταν ο Christy Mclaughlin , από το Jersey (64+65)

Αναλυτικά οι τρεις πρώτοι στο Γκόλφ:

1	Roberto Eggo	(Guernsey)
2	Christy Mclaughlin	(Jersey)
3	Paul Lowey	(Isle of Man)

Φινάλε με νίκη για τα κορίτσια του ποδοσφαίρου

Στην έννατη θέση της γενικής κατάταξης βρέθηκε τελικά η Ρόδος στο γυναικείο ποδόσφαιρο. Οι παίκτριες του Νίκου Ταχραμάνη επικράτησαν στο Μπλανς Πιερ Λέιν της αντίστοιχης του Μαν με 4-0 και με καρέ από την Χατζηγιαννάκη.

Χαρακτηριστικό της χθεσινής νίκης των κοριτσιών είναι πως οι αντίπαλες έπαιζαν από το 27' με δέκα αθλήτριες λόγω αποβολής της Κουίν.

Από τότε πήραν τον καθολικό έλεγχο του αγώνα και στο β' ημίχρονο φούλαραν τις μηχανές πετυχαίνοντας την πρώτη και μοναδική τους νίκη στα island games.

Το σκορ άνοιξε στο 60' και ακολούθησαν άλλα τρία τέρματα στο 74', το '77 και το '89. Και τα 4 γκολ από την Ειρήνη Χατζηγιαννάκη.

Η παρουσία της γυναικείας ομάδας ποδοσφαίρου στο Γκέρνσεϊ δεν πήρε την διάκριση απέναντι σε παραδοσιακές δυνάμεις του αθλήματος. Αποκόμισε όμως εμπειρίες που θα φανούν πολύτιμες στο μέλλον ειδικά εν όψει των επόμενων αγώνων.

Ρόδος: Βασιλειάδου, Μπαλάφα (85' Φράγκου), Δούκα, Χατζηγιαννάκη, Ιακωβίδου, Καλλιστή (80' Γιαννίκου), Κτενά, Παπαδοπούλου, Θεουλάκη (16' Δράπανου), Βαγιανού.

Μαν: Μπριν, Ντάιερ, Γκόουν, Μακ Ντόναλντ, Πέιπερ, Κουίν, Σίμιν, Γουάιτλ, Γουένθαλ (70' Μπιγκερσταφ), Κδουίν, Ντέμπναν.

ΑΒΛΑΒΕΣ ΚΑΠΝΙΣΜΑ ΜΕ ΤΗΝ
Συσκευή αφαίρεσης των βλαβερών ουσιών από τα τσιγάρα και τον καπνό



• Μειώνει τις πιθανότητες ανάπτυξης καρκίνου των πνευμόνων και του λάρυγγος.
• Βοηθάει στο κόψιμο του καπνίσματος, γιατί επιτυγχάνει την σταδιακή απεξάρτηση απ'την νικοτίνη.
• Δεν αλλοιώνει το άρωμα και την γεύση του καπνού

Συνιστάται από πνευμονολογικά κρατικών & ιδιωτικών νοσηλευτηρίων καπνού

ΑΠΟΚΛΕΙΣΤΙΚΗ ΔΙΑΘΕΣΗ ΔΩΔΕΚΑΝΗΣΟΥ
ΚΩΣΤΑΚΗΣ ΚΩΝΣΤΑΝΤΙΝΟΣ
ΚΟΛΟΚΟΤΡΩΝΗ 14 • ΡΟΔΟΣ
Τηλ. 22410 77604 FAX: 23080
(Παράδοσις κατ'οίκον- Δεκτές ΠΙΣΤΩΤΙΚΕΣ ΚΑΡΤΕΣ)

Το πρόγραμμα δρομολογίων του «δελφινιού» στα νησιά



Το πρόγραμμα των δρομολογίων που θα εκτελέσει το πλωτό πολυϊατρείο «Δελφίνι ζωής και ελπίδας», από 7/7/03 έως και 11/7/03, έχει ως εξής:

* Δευτέρα 7/7/03 Αστυπάλαια
* Τρίτη 8/7/03 Σύμη
* Τετάρτη 9/7/03 Τήλος
* Πέμπτη 10/7/03 Μεγίστη
* Παρασκευή 11/7/03 Νίσυρος

Το ιατρικό προσωπικό αποτελείται από:

Οφθαλμίατρο, Οδοντίατρο, Παθολόγο, Παιδίατρο, Καρδιολόγο, Ορθοπεδικό.

Παράλληλα εντός του πλοίου λειτουργεί μονάδα Βιοχημικού - Αιματολογικού και Ακτινολογικού, βάσει τακτικού προγράμματος.

Την 1/7/03, ημέρα Δευτέρα, κρίθηκε απαραίτητη η διακομιδή ασθενούς 80 ετών από Χάλκη προς το Γ.Π.Ν. Ρόδου, λόγω καρδιακής και νεφρικής ανεπάρκειας επί εδάφους χρόνιας υπέρτασης.

Κλιμάκιο μηχανικών στην Κάσο

Την Κάσο επισκέφθηκε την Τρίτη κλιμάκιο του Επαρχείου Καρπάθου - Κάσου, με επικεφαλής τον έπαρχο κ. Μιχάλη Ερωτόκριτο.

Στο κλιμάκιο συμμετείχαν ο Γιάννης Λάμπρος, προϊστάμενος της Πολεοδομίας, ο Ανδρέας Διακίδης, μηχανολόγος-μηχανικός και ο κτηνίατρος Νίκος Σπανός.

Κατά την παραμονή τους στο νησί είχαν επαφές με το δήμαρχο Κασίων Δημήτρη Ερωτόκριτο, καθώς επίσης και με ιδιώτες για εξέταση θεμάτων που τους αφορούσαν.

Σύμφωνα με τους ξενοδόχους της Ρόδου

Με μείωση θα κλείσει η φετινή τουριστική κίνηση

ΟΛΟΙ ΠΕΡΙΜΕΝΟΥΝ ΤΟΥΣ ΕΛΛΗΝΕΣ ΕΠΙΣΚΕΠΤΕΣ



ΜΕ ΜΕΙΩΣΗ που θα φθάσει στο ποσοστό του 8% υπολογίζεται ότι θα κλείσει η τουριστική σεζόν φέτος για τη Ρόδο. Οι μεγάλες τουριστικές αγορές, όπως της Αγγλίας και της Γερμανίας, εξακολουθούν να είναι σε ύφεση και οι ελπίδες των ξενοδόχων εναποτίθενται στους Ελληνες τουρίστες.

«Η εξέλιξη της τουριστικής περιόδου, πάντως, θα αποτελέσει αντικείμενο συζήτησης στη συνεδρίαση του διοικητικού συμβουλίου της Ενωσης Ξενοδόχων, που θα πραγματοποιηθεί την ερχόμενη Παρασκευή 11 Ιουλίου. Στη συνεδρίαση θα γίνει η παρουσίαση του καταστατικού του συνεδριακού γραφείου. Ακόμη θα γίνει συζήτηση για τα μέτρα που προβλέπει ο Αναπτυξιακός Νόμος. Σε γενικές γραμμές συμφωνούμε με τον Αναπτυξιακό Νόμο, αν και πιστεύουμε πως θα έπρεπε να περιλαμβάνει ισχυρότερα κίνητρα για τον εκσυγχρονισμό των ξενοδοχείων», δήλωσε στην «ΠΡΟΟΔΟ» ο πρόεδρος της Πανελλήνιας Ομοσπονδίας Ξενοδόχων και της Ε.Ξ.Ρ. κ. Βασίλης Μηναΐδης.

Στη συνεδρίαση θα γίνει συζήτηση και για τα μέτρα φύλαξης των κολυμβητικών δεξαμενών.

Αναλυτικά η ημερήσια διάταξη της συνεδρίασης έχει ως εξής:

1) Εξέλιξη της τουριστικής κίνησης.

2) Πορεία διαφημιστικής καμπάνιας για τους Ελληνες τουρίστες.

3) Παρουσίαση του καταστατικού για το γραφείο συνεδριακού τουρισμού.

4) Προτάσεις για τις δεξαμενές κολύμβησης.

5) Ενημέρωση για τα μέτρα του αναπτυξιακού νόμου.

Το διοικητικό συμβούλιο της Ενωσης Ξενοδόχων θα έχει και συνάντηση με αντιπροσωπεία του Ιατρικού Συλλόγου Ρόδου.

Ξεκινά σήμερα δρομολόγια το «Δωδεκάνησος Εξπρές»

ΑΝΑΚΟΙΝΩΣΗ ΤΗΣ ΕΤΑΙΡΙΑΣ



ΑΠΟ σήμερα επαναρχίζει τα δρομολόγιά του το «Δωδεκάνησος Εξπρές». Σε σχετική ανακοίνωση της εταιρίας «Δωδεκάνησος Ναυτιλιακή» αναφέρονται τα εξής:

«Η "Δωδεκάνησος Ναυτιλιακή Ν.Ε." ανακοινώνει ότι το ταχύπλοο καταμαράν "Δωδεκάνησος Εξπρές" επαναλαμβάνει από σήμερα, Σάββατο 5 Ιουλίου, τα δρομολόγιά του στη γραμμή Δωδεκανήσου.

Με αφετηρία το λιμάνι της Ρόδου και από τη θέση "Κολόνα" το "Δωδεκάνησος Εξπρές" είναι έτοιμο να σας μεταφέρει με ταχύτητα, ασφάλεια και άνεση, σ' ένα πολιτισμένο περιβάλλον καθημερινά στην Κω, Κάλυμνο, Λέρο, Λειψούς και Πάτμο και αντιστρόφως, κάθε Τετάρτη στο πανέμορφο ακριτικό Καστελλόριζο.

Ευχαριστούμε το επιβατικό κοινό για την κατανόησή του και τη σταθερή προτίμησή του στην εταιρία μας».

Το 3ο Λύκειο Ρόδου θα είναι το Εξεταστικό Κέντρο για τους μαθητές της Γ' τάξης

ΑΠΟ το 3ο Λύκειο Ρόδου εκδόθηκε χτες ανακοίνωση σχετικά με τις εγγραφές, δηλώσεις μαθημάτων επιλογής μαθητών α' τάξης, έλεγχοι β' τάξης κλπ. Η ανακοίνωση αναφέρει τα εξής:

«Εξαιτίας του ότι το Λύκειό μας είναι το μοναδικό Εξεταστικό Κέντρο στη Δωδεκάνησο των μαθητών της Γ' Τάξης όλων των Λυκείων της Δωδεκανήσου που απουσίασαν δικαιολογημένα στις Πανελλήνιες εξετάσεις τον Ιούνιο 2003, πληροφορίες, εγγραφές, διανομή Απολυτηρίων - Αποδεικτικών - Ελέγχων, και των Μαθημάτων Επιλογής των μαθητών του 3ου Ενιαίου Λυκείου Ρόδου θα γίνονται καθημερινά μέχρι τις 11 Ιουλίου 2203 και από τις 10 έως τις 12 π.μ.

Για την εγγραφή των μαθητών της Α' ΤΑΞΗΣ οι Γονείς θα προσκομίζουν 2 φωτογραφίες, θα δηλώνουν το μάθημα επιλογής και θα παραλαμβάνουν ενημερωτικά έγγραφα και δηλώσεις για την Πρόθεστη Διδακτική Στήριξη που πραγματοποιείται κάθε έτος στο Λύκειό μας καθώς και Δελτίο Υγείας για τις προβλεπόμενες ιατρικές εξετάσεις που πρέπει να γίνουν πριν την έναρξη των μαθημάτων.

Θα δίνονται καθημερινά 10-12 π.μ. πληροφορίες, οι έλεγχοι της Β' Τάξης καθώς και τα Απολυτήρια, τα Αποδεικτικά και οι Βεβαιώσεις Πρόσβασης για την Τριτοβάθμια Εκπαίδευση στους αποφοίτους του Σχολείου μας.

Οι απόφοιτοι του 3ου Λυκείου επιδεικνύοντας την Αστυνομική τους Ταυτότητα θα καταθέσουν στη Διεύθυνση Β/Θ Εκπ/σης Δωδ/σου (Ζέφυρος τηλέφωνο 22410-55.829) στις 21 και 22 Ιουλίου 2003 από τις 8.30 έως τις 13.30 το Μηχανογραφικό τους μαζί με

1) επικυρωμένη φωτοτυπία του Αποδεικτικού ή Απολυτηρίου τους και

2) φωτοτυπία της Βεβαίωσης Πρόσβασης που επικυρώνει το μέλος που ελέγχει τα δικαιολογητικά με την επίδειξη του Πρωτοτύπου.

(Ο πρωτότυπος τίτλος του Απολυτηρίου και η Πρωτότυπη Βεβαίωση πρόσβασης δεν κατατίθενται ποτέ διότι δεν εκδίδονται άλλα. Με βάση τα Πρωτότυπα επικυρώνονται τα φωτοαντίγραφα από οποιαδήποτε Δημόσια - Δημοτική - Αστυνομική Αρχή).

Έρευνα διενεργείται στη Ρόδο για την καταγραφή της αφανούς απασχόλησης

ΕΡΕΥΝΑ διενεργείται αυτή την περίοδο από το Δήμο Ροδίων, προκειμένου να γίνει η καταγραφή της αφανούς απασχόλησης των γυναικών στην ευρύτερη περιοχή του Βορείου και Νοτίου Αιγαίου, για την οποία δεν υπάρχουν επίσημα και επαρκή στοιχεία.

Στόχος της έρευνας αυτής είναι ο σχεδιασμός και η προώθηση της γυναικείας απασχόλησης στους εργασιακούς χώρους, καθώς και η δημιουργία κατάλληλων εργασιακών συνθηκών για τις γυναίκες σε νέες θέσεις εργασίας, σε νέους τομείς οικονομίας, όπως π.χ. νέες μορφές τουρισμού, νέες τεχνολογίες, κλπ.

Η καταγραφή αυτή θα ολοκληρωθεί μέχρι τις 20 Ιουλίου και γίνεται στα πλαίσια του προγράμματος «Γυναίκες, Απασχόληση και Τοπική Οικονομία στο Αιγαίο», Μέτρο 4.2, το οποίο χρηματοδοτείται από το πρόγραμμα της Κοινοτικής Πρωτοβουλίας EQUAL και στο οποίο συμμετέχει η Αστική Μη Κερδοσκοπική Εταιρία Κοινωνικής Φροντίδας και Ανάπτυξης Δήμου Ροδίων.

Ερχονται οι σύνεδροι για το Συμβούλιο των Ευρωπαϊκών Δήμων και Περιφερειών

ΣΤΗ Ρόδο θα συνεδριάσει την ερχόμενη Δευτέρα 7 Ιουλίου, το Εκτελεστικό Γραφείο του Συμβουλίου των Ευρωπαϊκών Δήμων και Περιφερειών (CCRE), του οποίου προεδρεύει ο πρώην πρόεδρος της γαλλικής Δημοκρατίας κ. Βαλερί Ζισκάρ ντ' Εσταίν, ενώ σε θέση αντιπροέδρου εξελέγη ο δήμαρχος Ροδίων κ. Γιώργος Γιαννόπουλος.

Οι σύνεδροι θα αρχίσουν να φθάνουν στη Ρόδο από σήμερα, ενώ αύριο Κυριακή θα γίνει η επίσημη υποδοχή που θα οργανωθεί από τον Δήμο Ρόδου και το Προξενείο της Ιταλίας, η οποία έχει και την προεδρία της Ευρωπαϊκής Ενωσης.

Στη συνεδρίαση θα τεθούν θέματα που αφορούν τις νέες μορφές διακυβέρνησης, στο πλαίσιο της Ευρωπαϊκής Ενωσης και την περαιτέρω επεξεργασία των προτάσεων που κατατέθηκαν και έγιναν αποδεκτές από τη Διάσκεψη Κορυφής της Χαλκιδικής και αφορούσαν τον καταστατικό χάρτη της Ευρωπαϊκής Ενωσης.

Στη συνεδρίαση δεν θα πάρει μέρος ο πρόεδρος του Συμβουλίου κ. ντ' Εσταίν, ο οποίος θα εκπροσωπηθεί από το διευθυντή του γραφείου του κ. Olivier Revol.

Παρουσίαση της νέας κυκλοφοριακής μελέτης στο Δημοτικό Συμβούλιο



ΤΗ Δευτέρα 14 Ιουλίου στις 8 το βράδυ πρόκειται να συνεδριάσει το Δημοτικό Συμβούλιο Ρόδου, για να συζητήσει το θέμα της μελέτης για το κυκλοφοριακό της πόλης. Ειδικότερα, στην ημερήσια διάταξη του Δημοτικού Συμβουλίου αναφέρεται ως μοναδικό θέμα το εξής:

«Παρουσίαση Μελέτης Επαναπροσδιορισμού και Εφαρμογής νέων προτάσεων αναδιοργάνωσης της κυκλοφορίας οχημάτων, πεζών και δημόσιων συγκοινωνιών στο κέντρο της πόλης της Ρόδου, από τους καθηγητές Πανεπιστημίου κ. Ι. Φραντζεσκάκη, Θ. Βλαστό, Π. Σταθακόπουλο και Κ. Βογιατζή».

ΒΡΕΤΑΝΙΚΑ ΠΑΝΕΠΙΣΤΗΜΙΑ!

ΟΛΗ Η ΕΡΓΑΣΙΑ ΕΙΝΑΙ ΠΡΟΣΩΠΙΚΗ ΚΑΙ ΥΠΕΥΘΥΝΗ ΧΩΡΙΣ ΜΕΣΑΖΟΝΤΕΣ

- Αναλαμβάνονται όλες οι αιτήσεις
- Ολες οι μεταφράσεις και επικυρώσεις
- Αιτήσεις για φοιτητικές εστίες
- Αιτήσεις διδάκτρων
- Συμβουλές για τις σχολές και δυσκολίες
- Συνεχής υποστήριξη

ΠΕΡΑ ΤΑ 14 ΕΤΩΝ ΣΤΟΝ ΤΟΜΕΑ ΤΩΝ ΒΡΕΤΑΝΙΚΩΝ ΠΑΝΕΠΙΣΤΗΜΙΩΝ

- Μαθήματα και ορολογίες στην αγγλική γλώσσα
- Εξάσκηση στις εργασίες του Πανεπιστημίου
- Χαμηλά δίδακτρα!!!
- Αριθμός σχολείου μας στο UCAS 48401

Οι εγγραφές άρχισαν. Μη καθυστερείτε!

ΚΕΝΤΡΟ ΞΕΝΩΝ ΓΛΩΣΣΩΝ - ΜΕΤΑΦΡΑΣΗΣ ΚΑΙ ΔΙΕΡΜΗΝΕΙΑΣ
ΒΑΣΩ ΜΙΧΑΛΑΡΕΑ, ΜΥΣΤΡΑ 16, ΡΟΔΟΣ 85100
ΤΗΛ.: 22410 35249
E-MAIL vasso@rho.forth net.gr

X.4033-6/7





