ΕΤΟΣ ΙΔΡΥΣΗΣ 1949
ΙΔΙΟΚΤΗΣΙΑ
Γ. ΔΙΑΜΑΝΤΙΔΗΣ
ΓΡΑΦΙΚΕΣ ΤΕΧΝΕΣ Α.Ε.
Γραφεία - Τυπογραφεία:
Μάρκου Μαλλιαράκη 3 (ΚΟΒΑ)
Λογιστήριο: Νέα Αγορά
Τηλ.: Σύνταξης: 22410 27356-34101, FAX: 22410 20643
Λογιστηρίου: 22410 24539, FAX: 22410 24539
e-mail: info@proodos.net

ΠΡΟΟΔΟΣ

Ανεξάρτητη καθημερινή πρωινή εφημερίδα

ΑΡΙΘΜΟΣ ΦΥΛΛΟΥ 16.361 • ΤΙΜΗ 0,70 ευρώ

ΤΡΙΤΗ 8 ΙΟΥΛΙΟΥ 2003

ΠΛΗΡΩΜΕΝΟ ΤΕΛΟΣ
ΕΛΤΑ
SATO
OFFICE SYSTEMS
ΜΠΟΝΗΣ Ε.Π.Ε. ΤΗΛ. 02410 75533

Μετά την εκπαραθύρωση Λαλιώτη και το φιάσκο του μη ανασχηματισμού

Ο Σημίτης θα προσπαθήσει να διαλύσει την κακή εικόνα

ΜΕ ΠΑΡΟΧΕΣ ΚΑΙ ΑΥΣΤΗΡΟ «ΠΟΘΕΝ ΕΣΧΕΣ» ΤΩΝ ΒΟΥΛΕΥΤΩΝ



Το νέο υπουργικό συμβούλιο κατά τη χθεσινή συνεδρίασή του

ΜΕΤΑ το «φιάσκο» του μη ανασχηματισμού της κυβέρνησης και την εκπαραθύρωση του Κώστα Λαλιώτη, ο Κώστας Σημίτης και το στενό του περιβάλλον θα προσπαθήσουν να διαλύσουν τις πολύ άσχημες εντυπώσεις που σχημάτισε ο ελληνικός λαός.

* Πρώτον θα φέρουν στη Βουλή προς ψήφισι ένα πολύ αυστηρό νόμο για το «πόθεν έσχες» των βουλευτών.

ΜΕ ΤΟ νέο «πόθεν έσχες» θα εξασφαλιστεί η πλήρης διαφάνεια των οικονομικών δραστηριοτήτων των πολιτικών, διότι με ηλεκτρονική διασταύρωση θα γίνεται λεπτομερής και πλήρης έλεγχος των αλλαγών που θα επέρχονται στην οικονομική και περιουσιακή κατάσταση τωνβουλευτών. Στην περίπτωση δε που θα προκύψουν σκάνδαλα ή αδικαιολόγητες ενέργειες θα προβλέπονται αυστηρές ποινές μέχρι και έκπτωση από το αξίωμα του βουλευτή.

* Εκτός από τον υπό νόμο για το «πόθεν έσχες»

ΣΥΝΕΧΕΙΑ ΣΤΗ ΣΕΛ. 4

Χτύπησε «κόκκινο» στα νησιά μας

Σε κατάσταση συναγερμού οι πυροσβεστικές δυνάμεις για το φόβο πυρκαγιών!..

ΠΝΕΟΥΝ ΙΣΧΥΡΟΙ ΒΟΡΕΙΟΙ ΑΝΕΜΟΙ

Ο ΝΟΜΟΣ μας είναι μεταξύ των τεσσάρων περιοχών της χώρας μας που βρίσκονται σε κατάσταση συναγερμού, λόγω υψηλού

ΣΥΝΕΧΕΙΑ ΣΤΗ ΣΕΛ. 4



Με ευθύνη της Αρχαιολογίας

Πρωτοφανείς βαρβαρότητες γίνονται στον παραδοσιακό οικισμό της νήσου Σύμης...

ΕΝΤΟΝΗ ΔΙΑΜΑΡΤΥΡΙΑ ΤΩΝ ΚΑΤΟΙΚΩΝ

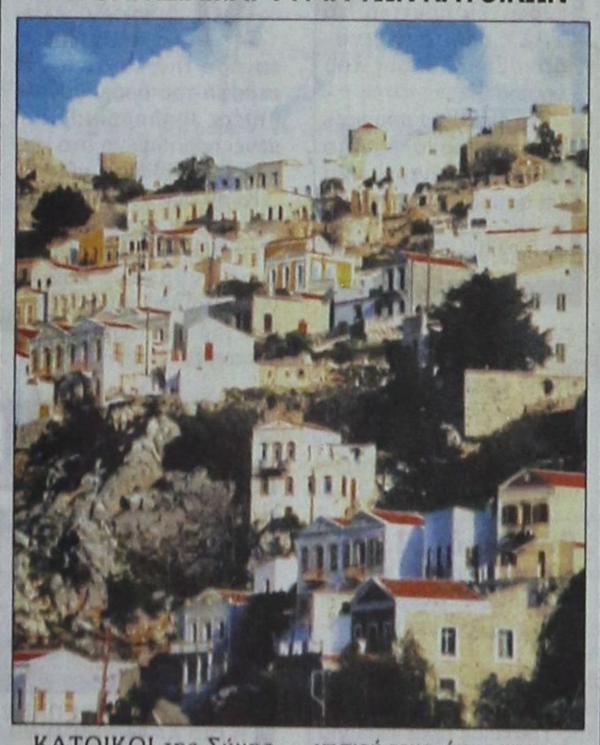

ΚΑΤΟΙΚΟΙ της Σύμης, καταγγέλλουν πρωτοφανείς βαρβαρότητες στον παραδοσιακό οικισμό του νησιού τους, όπως υποστηρίζουν, με τις ευλογίες της Αρχαιολογικής Υπηρεσίας.

ΣΥΝΕΧΕΙΑ ΣΤΗ ΣΕΛ. 4

Πληρότητα 80% στα ξενοδοχεία

Σημαντική άνοδο παρουσιάζει τώρα η κίνηση τουριστών

ΑΥΞΑΝΕΤΑΙ Ο ΑΡΙΘΜΟΣ ΤΩΝ ΕΛΛΗΝΩΝ ΕΠΙΣΚΕΠΤΩΝ



ΣΗΜΑΝΤΙΚΗ αύξηση της τουριστικής κίνησης παρουσιάζεται τις τελευταίες μέρες στη Ρόδο. Είναι χαρακτηριστικό ότι το περασμένο Σαββατοκύριακο με τσάρτερς αεροσκάφη ήρθαν στη Ρόδο 23.000 ξένοι τουρίστες, η δε πληρότητα στα ξενοδοχεία του νησιού πλησιάζει το 80%.

• Αυτό θεωρείται ιδιαιτέρως σημαντικό, δεδομένου η φετινή σεζόν ξεκίνησε με τις χειρότερες προϋποθέσεις εξ αιτίας του πολέμου στο Ιράκ και στη συνέχεια των κρουσμάτων της άτυπης πνευμονίας, που προκάλεσαν μια ανάσχεση στο τουριστικό ρεύμα προς όλους τους προορισμούς.

ΟΙ ΣΗΜΑΝΤΙΚΕΣ «προσφορές» στους Ελληνες τουρίστες από πολλές ξενοδοχειακές μονάδες (ακόμη και πολυτελείας) είχαν σαν αποτέλεσμα να παρατηρείται τώρα μια σημαντική αύξηση επισκεπτών από την Αθήνα και και τις άλλες πόλεις, που αναμένεται να κορυφωθεί τις επόμενες μέρες καθώς πλοία και αεροπλάνα καταφθάνουν γεμάτα επιβάτες.

• Βέβαια, ούτε και φέτος προβλέπεται να υπάρξει πρόβλημα εξεύρεσης κλινών σε ξενοδοχεία και σε τουριστικά καταλύματα, δεδομένου ότι είναι πολύ μεγάλος ο αριθμός του και μπορεί να καλύψει οποιαδήποτε ζήτηση.

ΠΑΝΤΩΣ η μέχρι τώρα εξέλιξη της σεζόν δεν μπορεί να χαρακτηριστεί ως απογοητευτική δεδομένου ότι σύμφωνα με

ΣΥΝΕΧΕΙΑ ΣΤΗ ΣΕΛ. 4

Κύκλωμα μαστρωπών

Ζητούσαν 30.000 ευρώ από Ροδίτη για να αγοράσει την... αγαπημένη του...

ΤΟΥΣ ΕΣΤΗΣΕ ΠΑΓΙΔΑ...

ΝΑ αγοράσει την κοπέλα που αγαπούσε ζήτησαν μέλη κυκλώματος σωματεμπορίας, από νεαρό Ροδίτη που ζει στη Θεσσαλονίκη. Εκείνος προσποιήθηκε ότι θα έδινε το ποσό των 30.000 ευρώ για να αγοράσει την αγαπημένη του και ειδοποίησε την Αστυνομία που συνέλαβε τους... προστάτες της.

• Συγκεκριμένα ένας 26χρονος συμπατριώτης μας, που ζει στη Θεσσαλονίκη, γνωρίστηκε με νεαρή Ρωσίδα στην Περέα. Την ερωτεύθηκε και αποφάσισαν να παντρευτούν. Ομως η νεαρή κοπέλα ενημέρωσε τον 26χρονο συμπα-

ΣΥΝΕΧΕΙΑ ΣΤΗ ΣΕΛ. 4

Ματαιώθηκαν οι εκδρομές με τα ημερόπλοια

ΜΑΤΑΙΩΘΗΚΑΝ χθες όλες οι εκδρομές με τα ημερόπλοια από τη Ρόδο προς τη Σύμη, λόγω των ισχυρών βορείων ανέμων που έπνεαν στην περιοχή.

Για σήμερα προβλέπεται να κοπάσουν οι άνεμοι, οπότε και θα γίνουν οι ημερήσιες εκδρομές.

Επειδή δεν έγινε υπουργός

Πικραμένος εμφανίζεται ο βουλευτής Κ. Σφυρίου

ΚΑΝΕΙ ΛΟΓΟ ΓΙΑ «ΜΗ ΑΝΑΣΧΗΜΑΤΙΣΜΟ»

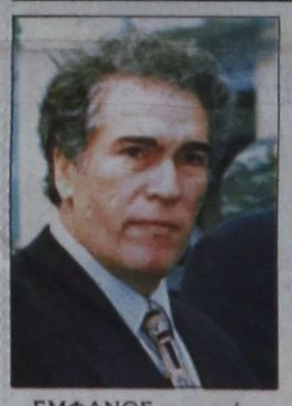

ΕΜΦΑΝΩΣ πικραμένος εμφανίζεται ο βουλευτής Δωδεκανήσου Κοσμάς Σφυρίου για τις τελευταίες πολιτικές εξελίξεις, αλλά και για το γεγονός ότι δεν υπουργοποιήθηκε. Αυτό προκύπτει από τη χτεσνή έγγραφη δήλωσή του στην οποία κάνει λόγο «για μη ανασχηματισμό της κυβέρνηση», ενώ υπογραμμίζει ότι για τις πολιτικές εξελίξεις θα μιλήσει σύντομα σε συνέντευξη τύπου. Το κείμενο της δήλωσης του κ. Σφυρίου έχει ως εξής:

«Σχετικά με τις πρόσφατες εξελίξεις (εκλογή νέου γραμματέα, νέου εκτελεστικού γραφείου του ΠΑΣΟΚ και μη ανασχηματισμού της Κυβέρνησης) απαντώντας σε αλεπάλληλα σχετικά ερωτήματα δημοσιογράφων, ο βουλευτής Δωδεκανήσου του ΠΑΣΟΚ και πρώην υπουργός Κοσμάς

ΣΥΝΕΧΕΙΑ ΣΤΗ ΣΕΛ. 4

Πικρές αλήθειες

Ο Κώστας Λαλιώτης

Ενα θαυμάσιο σχόλιο του ΛΕΥΤΕΡΗ ΠΑΠΑΔΟΠΟΥΛΟΥ



Στα χθεσινά «ΝΕΑ» ο Λευτέρης Παπαδόπουλος, στη μόνιμη στήλη του «Ματιές» έγραψε το παρακάτω θαυμάσιο σχόλιο:

«Είχα πει στην τηλεόραση, στην εκπομπή του Γιάννη Πρετεντέρη «Ανατροπή», ότι δεν γράφω στη στήλη, εδώ και ενάμιση χρόνο, πολιτικά, γιατί η πολιτική ζωή της χώρας δεν μου αρέσει καθόλου. Επιβεβαιώθηκα πλήρως, φαντάζομαι, ύστερα από τις... συνταρακτικές πρωτοβουλίες που πήρε ο Κώστας Σημίτης, στο κόμμα και την κυβέρνηση, για να ανατρέψει το κλίμα και να οδηγήσει το ΠΑΣΟΚ στη νίκη!!!

Με την εκπαραθύρωση του Λαλιώτη έπαθα σοκ. Με τον μη ανασχηματισμό έπιασα τα γέλια. Και τελικά κατάλαβα ότι ο Πρωθυπουργός, εκτός από τους μετρημένους φίλους του,

ΣΥΝΕΧΕΙΑ ΣΤΗ ΣΕΛ. 4

Στην περιοχή Τσαϊρι

Αυτοκίνητο καρφώθηκε σε σιδερένια κολώνα!..

ΣΚΟΤΩΘΗΚΕ Ο ΟΔΗΓΟΣ ΤΟΥ

Η ΥΠΕΡΒΟΛΙΚΗ ταχύτητα στοίχισε τη ζωή σε έναν 22χρονο, όταν χθες τα ξημερώματα το Ι.Χ. επιβατικό αυτοκίνητο που οδηγούσε ξέφυγε της πορείας του και «καρφώθηκε» σε σιδερένια κολώνα σηματοδότη στο Τσαΐρι. Στην ίδια περιοχή, λίγες ώρες αργότερα, τραυματίστηκαν σοβαρά δύο άτομα σε μετωπική σύγκρουση δύο αυτοκινήτων.

* Συγκεκριμένα, χθες στις 2.20 τα ξημερώματα, στο 9ο χιλιόμετρο της εθνικής οδού Ρόδου - Λίνδου, το Ι.Χ. επιβατικό

ΣΥΝΕΧΕΙΑ ΣΤΗ ΣΕΛ. 4

21χρονος Αγγλος κυκλοφορούσε ξεβράκωτος

ΦΥΛΑΚΙΣΗ 20 ημερών, εξαγοράσιμη προς 4,40 ευρώ την ημέρα, επέβαλε χθες, το Αυτόφωρο Δικαστήριο Ρόδου στον 21χρονο Βρετανό τουρίστα που προχθές τα ξημερώματα κυκλοφορούσε ξεβράκωτος στο Φαληράκι.

Ο νεαρός Βρετανός, πλήρωσε 200 ευρώ, εξαγόρασε την ποινή του και αφέθηκε ελεύθερος.

Οι καταναλωτές στη Ρόδο

Εβλεπαν τις τιμές αλλά δεν αγόραζαν!..

ΧΘΕΣ Η ΠΡΩΤΗ ΗΜΕΡΑ ΤΩΝ ΕΚΠΤΩΣΕΩΝ



ΚΑΘΑΡΑ διερευνητικό χαρακτήρα είχαν χθες πρώτη ημέρα των εκπτώσεων οι εξορμήσεις των καταναλωτών στην αγορά της Ρόδου. Παρά τα μεγάλα ποσοστά των εκπτώσεων που κυμαίνονταν από 20 έως και 50% ελάχιστοι ήταν αυτοί που προέβησαν σε αγορές, όπως υποστήριζαν χθες οι καταστηματάρχες.

• Την προσοχή των καταναλωτών επέστησε με ανακοίνωσή του το Ινστιτούτο Καταναλωτών. Οι καταναλωτές όπως τονίζεται πρέπει να είναι επιφυλακτικοί στα πολύ μεγάλα ποσοστά των εκπτώσεων και πρέπει να εξετάζουν την ποιότητα των προϊόντων. Παράλληλα πρέπει

ΣΥΝΕΧΕΙΑ ΣΤΗ ΣΕΛ. 4



ΙΤΑΛΙΚΑ ΣΚΑΝΔΑΛΙΔΗΣ
6932 272902, 22410 29265
22410 23710, 22410 61782
5671-1097

ΚΑΘΗΜΕΡΙΝΑ ΤΑ ΝΕΑ ΤΗΣ ΔΩΔΕΚΑΝΗΣΟΥ ΣΤΟ INTERNET
www.proodos.net
www.proodosnews.gr



ΤΙ ΕΓΡΑΨΕ Ο ΤΥΠΟΣ ΤΗΣ ΑΘΗΝΑΣ

ΕΠΙΣΚΟΠΗΣΗ ΑΘΗΝΑΪΚΟΥ ΤΥΠΟΥ ΤΗΣ 7/7/2003

Η σημερινή πρώτη συνεδρίαση του νέου Υπουργικού Συμβουλίου και οι προτεραιότητες που πρόκειται να θέσει με την ομιλία του ο πρόεδρος της Κυβέρνησης Κώστας Σημίτης, ο απόηχος του ανασχηματισμού της Παρασκευής και η δίκη της 17Ν, είναι από τα βασικά θέματα της ειδησεογραφίας του σημερινού αθηναϊκού Τύπου.

ΑΔΕΣΜΕΥΤΟΣ ΤΥΠΟΣ (Μήτσης): Ανοίγει το ηλεκτρολογικό πουγκί: "Δάκι" τα όλα" από τον Σημίτη.

ΑΔΕΣΜΕΥΤΟΣ ΤΥΠΟΣ (Ρίζος): Πνιγόμαστε σε μια κουταλιά νερό! Ενώ είμαστε θαλασσινός λαός.

ΑΠΟΓΕΥΜΑΤΙΝΗ: Ολες οι βάσεις κατά σχολή. Οι περιζήτητες σχολές απαιτούν μέσο όρο βαθμολογίας πάνω απο 19.

Η ΑΠΟΦΑΣΗ: Η λύση για 250.000 συμβασιούχους. Πράσινο φως από δικαστικές αποφάσεις αλλά και από τις Βρυξέλλες.

ΑΥΡΙΑΝΗ: Τρώνε του σκασμού στο 2004 της Γιάννας. Ενώ οι συνταξιούχοι και οι εργαζόμενοι πεινάνε.

Η ΒΡΑΔΥΝΗ: Οικοδομή: Τι αλλάζει σε έκδοση άδειας και ανέγερση. Το καθεστώς με τα νέα σεισμικά δεδομένα.

ΕΘΝΟΣ: Αλλάζουν ταμείο 230.000 ασφαλισμένοι. Τι προβλέπει νομοσχέδιο-σκούπα του υπουργείου Εργασίας.

ΕΛΕΥΘΕΡΟΣ: Τα δίνουν όλα για την καρέκλα. Σχέδιο καμένης γης για να παραμείνουν γαντζωμένοι στην εξουσία.

ΕΛΕΥΘΕΡΟΣ ΤΥΠΟΣ: Πανικός: Ο Σημίτης παίζει τώρα με τον εκλογικό νόμο. Κυβέρνηση: Σπασμωδικές κινήσεις μετά το φιάσκο του ανασχηματισμού.

ΕΛΕΥΘΕΡΟΤΥΠΙΑ: Τρίτο πιάτο σερβίρει ο Σημίτης. Μετά τη ρήξη με Λαλιώτη και τον υποσχηματισμό.

ΕΣΤΙΑ: Ορκίζονται οι ''κουρασμένοι''. Τα πρόσωπα προδιαγράφουν την άπτα.

Espresso: 13 καλλιτέχνες σε σατανιστική οργάνωση σεξ και διαστροφής.

ΤΑ ΝΕΑ: Εκτός Βουλής όσοι κρύβουν Πόθεν Εσχες. Δρακόντειο νόμο φτιάχνει ο Σημίτης.

Traffic News: Αναψε φωτιές ο Λε Πα στην Κύπρο. Πως πήγε να δημιουργηθεί διπλωματικό επεισόδιο για μια συναυλία στα κατεχόμενα.

Η ΧΩΡΑ: Πάνε για πραξικόπημα στον εκλογικό νόμο. Αγριεύει η κόντρα Καραμανλή-Σημίτη.

Δρομολόγια πλοίων



ΠροςΠειραιά:
08.00 Υδρ/γο ΓΕΩΡΓΙΟΣ Μ. για Κω
08.30 ΔΩΔΕΚΑΝΗΣΟΣ ΕΞΠΡΕΣπρος Λειψούς
14.00 ΔΗΜΗΤΡΟΥΛΑ προς Μεγίστη
16.00 Υδρ/γο ΣΑΜΟΣ ΙΙΙ για Κω
08.00 ΑΙΟΛΟΣ ΚΕΝΤΕΡΗ
15.00 ΡΟΔΟΣ
17.00 ΜΑΡΙΝΑ
20.00 BLUE STAR 1
23.45 ΔΗΜΗΤΡΟΥΛΑ

Αεροπορικά δρομολόγια



ΟΛΥΜΠΙΑΚΗ ΑΕΡΟΠΟΡΙΑ

Από Ρόδο-**Αθήνα**: Καθημερινά 07.10, 13.40
Πέμπτη 20.10, 22.45
Καθημερινά πλην Πέμπτης 19.40, 22.25
Καθημερινά πλην Κυριακής 10.40

Από Ρόδο-**Θεσσαλονίκη**: Δευτέρα - Τετάρτη 09.45
Πέμπτη 10.45 Σάββατο 15.15

Από Ρόδο-**Ηράκλειο**: Δευτέρα - Παρασκευή 14.30,
Τετάρτη - Κυριακή 16.30

Από Ρόδο-**Κάρπαθο**: Δευτ.-Πεμ.-Παρ.-Σάβ. 07.00, 10.40
Τετάρτη - Κυριακή 10.40, 14.20

Από Ρόδ -**Κάσο**: Δευτ.-Πεμ.-Παρ.-Σάβ. 07.00
Τετάρτη - Κυριακή 10.40

Από Ρόδο-**Καστελλόριζο**: Δευτ.-Τετ.-Παρ.-Σάβ. -Κυρ. 07.10

Από Ρόδο-**Χίο**: Τρίτη 10.40 Πέμπτη 10.45

Από Ρόδο-**Μυτιλήνη**: Δευτέρα-Τετάρτη 09.45 Τρίτη 10.40,
Πέμπτη 10.45 Σάββατο 15.15

Από Ρόδο-**Σάμος**: Τρίτη 10.40 Σάββατο 15.15

Από Ρόδο-**Λήμνος**: Δευτέρα-Τετάρτη 09.45 Τρίτη 10.40,
Πέμπτη 10.45 Σάββατο 15.15

AEGEAN AIRLINES & CRONUS

Από Ρόδο-**Αθήνα**: Καθημερινά 08.30 πλην Κυριακής
Καθημερινά 13.50.
Δευτ.-Τετ.-Παρ. -Κυρ. 17.50
Τρίτη-Πεμ.-Σαβ. 19.35
Καθημερινά 20.20 πλην Τρίτης και Πέμπτης

Από Ρόδο-**Ηράκλειο**: Τρ.-Πεμ.-Παρ.-Κυρ. 19.00

Από Ρόδο-**Θεσσαλονίκη**: Τετ.- Παρ.-Κυρ. 12.00

ΦΑΡΜΑΚΕΙΑ

ΔΙΗΜΕΡΕΥΕΙ:
ΙΩΑΝΝΙΔΗΣ ΓΕΩΡΓ.
Αμερικής 11
Τηλ. 22410 35503

ΔΙΑΝΥΚΤΕΡΕΥΕΙ:
ΓΙΑΝΝΟΥΛΗ ΕΥΑΝΘ.
Δαμασκηνού 48
Τηλ. 22410 20246

ΥΓΡΑ ΚΑΥΣΙΜΑ

ΔΙΑΝΥΚΤΕΡΕΥΕΙ
• ΣΑΡΙΚΑΣ ΜΙΧ. πρατ. SHEL
Εθνικής Αντίστασης

ΤΑΧΙ



ΡΑΔΙΟ ΤΑΧΙ 22410 64712, 64790

ΚΤΕΟ



Από 1/5/2003 έως 30/6/2003 παντός είδους οχήματα με συνδυασμό γραμμάτων **ΡΟΒ 2501** έως και **3000**

Από 1/7/2003 έως 30/7/2003 όλα τα οχήματα με μικτό βάρος άνω των 10 (δέκα) τόνων με συνδυασμό γραμμάτων **ΡΟΒ-ΚΧΑ-ΡΟΕ** ανεξαρτήτου αριθμού.

• Επίσης θα ελέγχονται τα οχήματα που η καταλληλότητά τους λήγει αυτές τις εβδομάδες και οχήματα ανάρμα εισαγωγής.

ΣΥΝΑΛΛΑΓΜΑ



	Αγορά	Πώληση
ΔΟΛΛΑΡΙΟ Η.Π.Α	1,1451	1,119
ΛΙΡΑ ΑΓΓΛΙΑΣ	0,69406	0,67822
ΚΟΡΩΝΑ ΔΑΝΙΑΣ	7,4946	7,3236
ΚΟΡΩΝΑ ΣΟΥΗΔΙΑΣ	9,2756	9,064
ΓΙΕΝ ΙΑΠΩΝΙΑΣ	135,19	132,11
ΦΡΑΓΚΟ ΕΛΒΕΤΙΑΣ	1,567	1,5313
ΚΟΡΩΝΑ ΝΟΡΒΗΓΙΑΣ	8,3533	8,1627
ΛΙΡΑ ΚΥΠΡΟΥ	0,59183	0,57832
ΔΟΛ. ΚΑΝΑΔΑ	1,5428	1,5076
ΔΟΛ. ΑΥΣΤΡΑΛΙΑΣ	1,6808	1,6425

Δωδεκανησιακά 24ωρα

Στα πεταχτά

Παράπονα

Υπάρχουν παράπονα για τη λειτουργία του σταθμού ταξί, της λεγόμενης πιάτσας στο Μαντράκι.

Βασικά, τις περισσότερες ώρες δεν υπάρχει κάποιος για να εξυπηρετήσει τους επιβάτες και ειδικότερα για να μπορεί να βάλει μια τάξη στην ουρά.

Ακόμη και το κουβούκλιο του σταθμού έχει τα χάλια του. Δεν μπορεί ν' αντικατασταθεί από το Σύλλογο Ταξιτζήδων; Τόσα πολλά χρήματα χρειάζονται που δεν αντέχει το ταμείο;

Λιγότερη κλάψα

Η Ρόδος έχει τώρα πολύ κόσμο. Ελληνες και ξένοι τουρίστες έχουν κατακλύσει το νησί. Μπορεί να μην έχουμε ρεκόρ, αλλά εν πάση περιπτώσει δεν είναι και τόσο δραματικά τα πράγματα, αν αναλογιστεί κανείς πώς ξεκίνησε η φετινή σεζόν και πώς εξελίσσεται τώρα.

Κατά συνέπεια, λιγότερη... κλάψα δεν θα έβλαπτε!..

Τώρα, αν κάποιοι επιχειρηματίες θέλουν να τα οικονομήσουν μέσα σε μια εβδομάδα, όπως και να το κάνουμε, αυτό δεν μπορεί να γίνει.

Αλλωστε, ας μην ξεχνάμε ότι ο υπερεπαγγελματισμός έφτασε στο αποκορύφωμά του, αφού κάθε ημέρα ανοίγει και μια επιχείρηση...

Προσοχή

Είναι δικαίωμα κάθε εργαζόμενου να απεργεί, διεκδικώντας την επίλυση αιτημάτων του. Ομως αρκεί να μην προκαλούν ζημιά, στους άλλους πολίτες.

Πολύ καλά κάνουν και απεργούν οι εργαζόμενοι στη ΔΕΗ. Είναι δικαίωμά τους. Ομως, έχουν υποχρέωση να μην δημιουργήσουν προβλήματα στην ηλεκτροδότηση, σε μια περίοδο ιδιαίτερα δύσκολη, για τον τόπο.

Απαιτείται ιδιαίτερη προσοχή για να μην έχουμε μπλακ άουτ.

Ξέρει μπάνιο;

Από παλιά οι υπουργοί Εμπορικής Ναυτιλίας ήσαν κατά κανόνα νησιώτες.

Επί πρωθυπουργίας Σημίτη έγιναν φίφτυ - φίφτυ. Ο τελευταίος, ο κ. Γιώργος Πασχαλίδης όπως και ο προηγούμενος κ. Παπουτσής, είναι στεριανός.

Αραγε, ξέρει μπάνιο ο κ. Πασχαλίδης, αναρωτιούνται ορισμένοι.

Στο στόχαστρο;

Μήπως η Ρόδος μπήκε στο στόχαστρο διαφόρων και θέλουν να την βλάψουν τουριστικά; Διότι, εδώ και μερικές μέρες στα αθηναϊκά μέσα ενημέρωσης παρουσιάζεται το νησί μας ως ...πανάκριβο, όπου για να περάσει μια οικογένεια διακοπές θα πρέπει να ξοδέψει μια ολόκληρη περιουσία!..

Το θέμα είναι σοβαρό και δεν πρέπει να περάσει απαρατήρητο, διότι από την άλλη πλευρά βλέπουμε τα κανάλια να συναγωνίζονται ποιό θα προβάλει περισσότερο τη Μύκονο ή κάποιο άλλο νησί.

Μόλις, λοιπόν, η Ρόδος αρχίζει να παίρνει τα πάνω της με τον εσωτερικό τουρισμό, ξεκινά η καραμέλα για την ακρίβεια, το κακό σέρβις, κλπ.

Είναι άραγε τυχαία όλα αυτά;

Καταγγελίες για το ΤΑΞΥ

Ξενοδοχοϋπάλληλοι μας κατήγγειλαν ότι η υπηρεσία έγκρισης ιατρικών δαπανών δεν εγκρίνει κάποιες ιατρικές εξετάσεις που γίνονται προφανώς γιατί η Κεντρική Διοίκηση αποφάσισε την περικοπή τους. Χαρακτηριστικά μας αναφέρθηκε ότι δεν εγκρίθηκε ιατρική εξέταση σε οφθαλμίατρο για παιδάκι ηλικίας 6 χρόνων, το οποίο αντιμετωπίζει κάποιο πρόβλημα.

Αλήθεια, τι λέει γι αυτή την καταγγελία το ΤΑΞΥ; Μήπως μειώθηκαν και οι ασφαλιστικές εισφορές που καταβάλλουν οι ξενοδοχοϋπάλληλοι και δεν τον πήραν χαμπάρι;

Πόσα εκατομμύρια ευρώ εισπράττει το ΤΑΞΥ από τους ξενοδοχοϋπάλληλους του νησιού μας;

Να ένα θέμα που πρέπει να απασχολήσει το Εργατικό Κέντρο, αντί να ασχολείται με πορείες και άλλα δήθεν οικολογικά θέματα;

Από το πρωί φαίνεται

Χθες το πρωί άρχισε η περίοδος των καλοκαιρινών εκπτώσεων. Ομολογουμένως οι τιμές σε αρκετά είδη ρουχισμού, είναι πολύ καλές.

Χθες πρώτη μέρα, η αγορά δεν είχε την αναμενόμενη κίνηση. Οι καταναλωτές, προτίμησαν να κάνουν βόλτα στην αγορά και να ρίξουν μια ματιά στις τιμές.

Πάντως, είναι γεγονός, ότι υπάρχει πρόβλημα και αν δούμε από τη χθεσινή μέρα, η αγορά μάλλον, θα κινηθεί στα γνωστά επίπεδα και οι έμποροι δικαιολογημένα θα διαμαρτύρονται. Είναι αυτό που λέει ο λαός μας: «Η καλή μέρα από το πρωί φαίνεται».

Είναι ατζαμής

Εμείς το είχαμε πει από την πρώτη στιγμή. Ο κ. Χατζηπευθυμίου είναι ατζαμής πολιτικά.

Γι αυτό κάνει αυτά που κάνει. Μερίδιο ευθύνης έχουν φυσικά και όσοι τον συμβουλεύουν. Αν συνεχίσει έτσι θα ξεμείνει γρήγορα από πυρομαχικά.

Πολιτικά πυρομαχικά εννοούμε.

Η καντίνα

Μήπως γνωρίζει ο Δήμος Καλλιθέας ποιός πήγε κι έστησε την καντίνα στη στροφή του δρόμου Καλλιθέας Φαληρακιού και μένει παρατημένη στο σημείο αυτό εδώ και μήνες;

Κι αν δεν γνωρίζει, γιατί δεν την απομακρύνει; Δεν υπάρχει επιτέλους ένας άνθρωπος που να νοιάζεται για την προστασία της περιοχής από τη ρύπανση;

Επιχείρηση ...βυτιοφόρο!..

Αναστατώθηκε το μεσημέρι της Κυριακής το Μαντράκι, επειδή δεν μπορούσε ν' ανέβει στην προβλήτα ένα τεράστιο βυτιοφόρο για να εφοδιάσει με καύσιμα ένα δελφίνι.

Στην είσοδο της προκυμαίας ήταν παρκαρισμένο ένα Ι.Χ. αυτοκίνητο, που εμπόδιζε να περάσει το βυτιοφόρο.

Μέχρι και το Ανακριτικό της Τροχαίας ήρθε εκεί για να διευκολυνθεί το βυτιοφόρο.

Τελικά ένας γερανός μάζεψε το αυτοκίνητο και η επιχείρηση έληξε!..

Ερώτημα: Επιτρέπεται να γίνεται εφοδιασμός, δελφινιών μέρα - μεσημέρι στο Μαντράκι από βυτιοφόρα που ανεβαίνουν πάνω στην προβλήτα;

Και με την ευκαιρία: Τι γίνεται με τη μεταφορά των ημεροπλοίων; Στα λόγια έμεινε και η υπόθεση αυτή;

Week ~ End στη Σύμη
PEDI BEACH hotel
Αξέχαστα Σαββατοκύριακα μόνο με 40 ευρώ το δίκλινο δωμάτιο με πρωινό σε buffet.
Στην τιμή συμπεριλαμβάνεται και η μεταφορά από και προς το Ξενοδοχείο

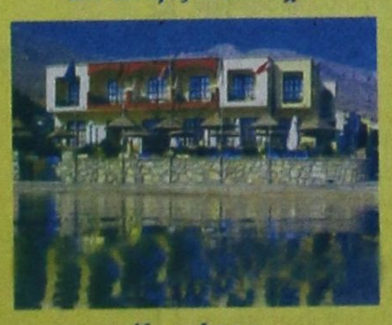

Κρατήσεις
Τηλ Σύμης 2246 0 71981 & 2246 0 71870
Τηλ Ρόδου 2241 0 85512
X.4053-31/7

ΕΙΔΗΣΕΙΣ ΑΠΟ ΤΑ ΠΑΛΙΑ

ΠΡΟΟΔΟΣ
14 Ιουνίου 1970

ΤΑΛΑΙΠΩΡΟΥΝΤΑΙ ΟΙ ΜΕΣΟΧΩΡΙΤΕΣ

ΕΛΑΒΟΜΕΝ και δημοσιεύομεν την ακόλουθον επιστολήν:

«Κύριε Διευθυντά,

Πολλές φορές εις το παρελθόν η εφημερίς σας ασχολήθη με το συγκοινωνιακόν πρόβλημα του Μεσοχωρίου Καρπάθου.

Επέρασαν πολλά χρόνια μέχρι να τελειώσει η απλή διάνοιξις δρόμου, που συνδέει το χωριό αυτό και τα γειτονικά Σπόα, με τ' άλλα χωριά και την πρωτεύουσαν της Καρπάθου.

Μόνον με ταξί εγίνετο η συγκοινωνία και 500 δραχμές επληρώνοντο σε κάθε διαδρομή μέχρι την Κάρπαθον με τ' επιστροφής, επειδή τα λεωφορεία λόγω της ακαταλληλότητας του δρόμου, ήτο αδύνατον να επεκτείνουν τα δρομολόγιά των.

Με πολλή χαρά οι κάτοικοι των δύο χωριών και οι απανταχού Μεσοχωρίτο-Σποΐτες, επληροφορήθημεν ότι η Νομαρχία εχορήγησεν άδειαν 15θέσιου αυτοκινήτου, δια την εξυπηρέτησιν των δύο κοινοτήτων και θα ετελείωναν πλέον τα βάσανά μας, αλλά και το στίψιμο του άδειου άλλωστε πορτοφολιού μας.

Παραδόξως, όμως, το αυτοκίνητο τούτο αντί να φθάνει στο τέρμα, υποχρεούται βάσει της εκδοθείσης αποφάσεως, να σταθμεύη εις το χωρίον ΠΥΛΕΣ, δηλαδή εις το ήμισυ ακριβώς της διαδρομής. Και εάν μεν οι επιβάται προλάβουν το λεωφορείον της γραμμής ΠΥΛΕΣ - ΚΑΡΠΑΘΟΝ, φθάνουν έστω ταλαιπωρημένοι εις τον προορισμόν των. Εάν, όμως έχει φύγει το λεωφορείον τότε τρέχουν προς τα τηλέφωνα, αναζητούντες ΤΑΞΙ από την Κάρπαθον, με συνέπειαν τις περισσότερες φορές όσοι προορίζονται και ταξιδεύουν για την Ρόδον ή τον Πειραιά, να μη προλαβαίνουν τα πλοία, λόγω καθυστερήσεως, να ξοδεύονται και να ταλαιπωρούνται και στο τέλος αντί να πηγαίνουν στον προορισμόν των να επιστρέφουν στα χωριά των.

ΠΡΟΟΔΟΣ
Ημερήσια Εφημερίδα της Ρόδου
Ετος ιδρύσεως 1949
ΓΡΑΦΕΙΑ ΣΥΝΤΑΞΗΣ
Μ. Μαλλιαράκη 3, 85100 Ρόδος
Τηλ. 22410 27356 - 34101 FAX 22410 20643
ΛΟΓΙΣΤΗΡΙΟ-ΔΙΑΦΗΜΙΣΕΙΣ
Νέα Αγορά 32, 85100 Ρόδος
Τηλ. 22410 24539 FAX 22410 24539
e-mail: info@proodos.net
www.proodos.net - www.proodosnews.gr

Η γυναίκα και ο κόσμος της

Αρχισαν οι εκπτώσεις, κάτι που περίμεναν αρκετές γυναίκες για να πάνε να κάνουν κάποια ψώνια για τις ίδιες αλλά και για την οικογένειά τους. Στις εκπτώσεις κάποιες περιμένουν για να αγοράσουν ορισμένα είδη όπως καινούργια μαγιό, τσάντες θαλάσσης, παπούτσια αλλά και ρούχα που θα φορούν στην παραλία (παρεό, φορέματα, συναλάκια από μπλούζες και καντό παντελόνι) λίγο πριν πάνε για διακοπές. Τέτοια είδη απαραίτητα του καλοκαιριού σίγουρα συμφέρει να αγοράζονται με χαμηλότερες τιμές.

Τέτοια εποχή, που ακόμα υπάρχει αρκετό καλοκαίρι μπροστά, μικροί και μεγάλοι χρειάζονται ανανέωση της γκαρνταρόμπας. Εται πολλά ρούχα καθημερινά σε μισή τιμή είναι ό,τι καλύτερο για τη τσέπη όσων θέλουν να εξοικονομήσουν όσο το δυνατόν περισσότερα χρήματα για να τα ξοδέψουν κατά διαστήματα σε σαββατοκύριακα απόδρασης, σε μίνι διακοπές ή κατά τη διάρκεια της άδειας σε κάποιο άλλο μέρος της χώρας ή του εξωτερικού, όπου κι εκεί η διαφορετικότητα σε ορισμένα καταναλωτικά είδη ελκύει για αγορές πάνω από τα όρια, που ενδεχομένως κάποιες γυναίκες τηρούν στην καθημερινή τους ζωή.



Μερικά ρούχα παραπάνω χρειάζονται καθημερινά, μια και οι υψηλές θερμοκρασίες κάνουν όλους να ιδρώνουν πολύ και χρειάζονται μερικές αλλαξιές ρούχα καθημερινά. Διότι δεν μπορεί οληρείς κάποια γυναίκα και μάλιστα εργαζόμενη να βγάλει το καλοκαίρι με βαμβακερά και μακό, ρούχα που συνήθως διαλέγει για το σπίτι ή τις εκδρομές προς τη θάλασσα. Οι ανάγκες για ρουχισμό σε κοσμικές εκδηλώσεις, στο γραφείο ή στις εξωτερικές εργασίες θέλουν και ανάλογο ντύσιμο. Στις εκπτώσεις μπορεί κανείς να βρει όλα τα ρούχα ακόμα και στη μισή τιμή.

ΜΙΚΑ

ROLEX



NICK SARLIS & Co
OFFICIAL DISTRIBUTORS FOR DODECANESE AND AUTHORISED SERVICE CENTER
34, Makariou str. - GR 85100 Rhodes, Greece
X4058-31/7

ΚΙΝΗΜΑΤΟΓΡΑΦΟΙ

www.RodosVitrina.gr/Metropol.htm
METROPOL MULTICINEMA
ALPHA ODEON
WEEKLY PROGRAMME - ΕΒΔΟΜΑΔΙΑΙΟ ΠΡΟΓΡΑΜΜΑ
Πληροφορίες, Κρατήσεις από 17:00
Information, Reservations after 17:00
ΤΗΛ. 22410.28400
04/07/2003 - 10/07/2003

ΣΕ ΠΡΩΤΗ ΠΑΝΕΛΛΗΝΙΑ ΠΡΟΒΟΛΗ
Η ΠΙΟ ΑΝΑΜΕΝΟΜΕΝΗ ΤΑΙΝΙΑ ΤΟΥ ΚΑΛΟΚΑΙΡΙΟΥ
ΟΙ ΑΓΓΕΛΟΙ ΤΟΥ ΤΣΑΡΛΥ
ΔΡΑΣΗ ΠΕΡΑ ΑΠΟ ΤΑ ΟΡΙΑ....!!!
CHARLIE'S ANGELS FULL THROTTLE
ΑΙΘΟΥΣΑ 1 - IN ENGLISH - ACTION - ΚΑΤ. ΑΠΟ 13 ΕΤΩΝ
Πρωταγωνιστούν οι ΑΓΓΕΛΟΙ: ΝΑΤΑΛΙ (Κάμερον Ντίαζ) ΝΤΙΛΑΝ (Ντρού Μπάριμορ), ΑΛΕΞ (Λούσι Λού)
ΩΡΕΣ ΕΝΑΡΞΗΣ - SHOWTIMES 18:30, 20:30, 22:40

ΤΙ ΓΙΝΕΤΑΙ ΟΤΑΝ ΕΝΑΣ ΕΠΙΤΥΧΗΜΕΝΟΣ ΔΙΚΗΓΟΡΟΣ ΚΑΙ ΜΙΑ ΠΡΩΗΝ ΚΑΤΑΔΙΚΟΣ ΓΝΩΡΙΖΟΝΤΑΙ ΚΑΙ ΕΡΩΤΕΥΟΝΤΑΙ ΜΕΣΩ INTERNET;;
ΜΑ ΦΥΣΙΚΑ...ΤΗΣ ΤΡΕΛΗΣ!!!
ΤΟ ΣΠΙΤΙ ΤΗΣ...ΤΡΕΛΗΣ!!!
BRINGING DOWN THE HOUSE
ΚΑΤΑΛΛΗΛΟ - IN ENGLISH-COMEDY
ΑΙΘΟΥΣΑ 2
ΜΙΑ ΞΕΚΑΡΔΙΣΤΙΚΗ ΚΩΜΩΔΙΑ ΜΕ ΤΟΝ ΣΤΙΒ ΜΑΡΤΙΝ ΚΑΙ ΤΗΝ ΚΟΥΙΝ ΛΑΤΙΦΑ
ΩΡΕΣ ΕΝΑΡΞΗΣ - SHOWTIMES 18:20, 20:20, 22:30

ΣΕ ΠΡΩΤΗ ΠΑΝΕΛΛΗΝΙΑ ΠΡΟΒΟΛΗ!!!
Η ΚΩΜΩΔΙΑ ΤΗΣ ΧΡΟΝΙΑΣ ΕΙΝΑΙ ΕΔΩ!!!
ΑΣΚΗΣΕΙΣ ΗΡΕΜΙΑΣ
ANGER MANAGEMENT
ΚΑΤΑΛΛΗΛΟ - IN ENGLISH-COMEDY
ΑΙΘΟΥΣΑ 3
ΨΥΧΡΑΙΜΙΑ....Η ΘΕΡΑΠΕΙΑ ΑΡΧΙΖΕΙ....!!!!!
ΨΥΧΙΑΤΡΟΣ.....Ο ΤΖΑΚ ΝΙΚΟΛΣΟΝ
ΑΣΘΕΝΗΣ.....Ο ΑΝΤΑΜ ΣΑΝΤΛΕΡ
ΩΡΕΣ ΕΝΑΡΞΗΣ - SHOWTIMES 20:15, 22:20

ΜΙΑ ΞΕΚΑΡΔΙΣΤΙΚΗ ΚΩΜΩΔΙΑ ΑΚΡΑΙΩΝ ΣΥΜΠΤΩΣΕΩΝ ΚΑΙ ΜΟΝΑΔΙΚΩΝ ΚΑΤΑΣΤΑΣΕΩΝ
ΥΠΟΨΗΦΙΟΙ ΛΗΣΤΕΣ
SCORCHED
ΚΑΤΑΛΛΗΛΟ - IN ENGLISH-COMEDY
ΑΙΘΟΥΣΑ 3
ΠΡΩΤΑΓΩΝΙΣΤΕΙ ΕΝΑ ΕΚΛΕΚΤΟ ΕΠΙΤΕΛΕΙΟ ΗΘΟΠΟΙΩΝ
ΑΛΙΣΙΑ ΣΙΛΒΕΡΣΤΟΟΥΝ - ΡΕΪΤΣΕΛ ΛΙ ΚΟΥΚ - ΓΟΥΝΤΙ ΧΑΡΕΛΣΟΝ
ΩΡΑ ΕΝΑΡΞΗΣ - SHOWTIME 18:15
ΠΑΡΑΣΚΕΥΗ 11 ΙΟΥΛΙΟΥ
FRIDAY 11 JULY

ΤΟΝ ΕΚΠΑΙΔΕΥΣΕ ΝΑ ΣΚΟΤΩΝΕΙ... ΤΩΡΑ ΓΙΑ ΤΟ ΚΑΛΟ ΟΛΩΝ ΠΡΕΠΕΙ ΝΑ ΤΟΝ ΣΥΛΛΑΒΕΙ!
Ο ΚΥΝΗΓΗΜΕΝΟΣ
THE HUNTED
ΜΙΑ ΕΚΡΗΚΤΙΚΗ ΠΕΡΙΠΕΤΕΙΑ ΜΕ ΔΥΟ ΔΥΝΑΤΟΥΣ ΠΡΩΤΑΓΩΝΙΣΤΕΣ:
ΤΟΜΙ ΛΙ ΤΖΟΟΥΝΣ και ΜΠΕΝΙΣΙΟ ΝΤΕΛ ΤΟΡΟ

ΠΑΛΛΑΣ 5 CINEMAS CENTER
ΠΡΟΓΡΑΜΜΑ ΕΒΔΟΜΑΔΑΣ
04/07/2003 - 10/07/2003
Για κρατήσεις / For Reservations:
22410 24475 και 70670

ΑΙΘΟΥΣΑ 5
Ο ΤΙΜΩΡΟΣ / A MAN APART
Περιπέτεια / action movie
ΣΕ ΠΡΩΤΗ ΠΑΝΕΛΛΗΝΙΑ ΠΡΟΒΟΛΗ!!!
Η δυναμική επιστροφή του Βαν Ντίζελ!!!
ΠΡΩΤΑΓΩΝΙΣΤΟΥΝ: VAN DIESEL, LAVETZ TATE
Ώρες Έναρξης: *17:50, 20:10, 22:30
* Ειδική επιπλέον παράσταση, μόνο Παρασκευή, Σάββατο & Κυριακή

ΑΙΘΟΥΣΑ 2
ΒΑΣΙΚΟΣ ΣΤΟΧΟΣ / BASIC
Αστυνομική περιπέτεια / Action thriller
Μία συνταρακτική αστυνομική περιπέτεια με τους Τζον Τραβόλτα και Σάμιουελ Λ. Τζάκσον!
Ώρες Έναρξης: *18:10, 20:20, 22:20
* Ειδική επιπλέον παράσταση, μόνο Παρασκευή, Σάββατο & Κυριακή

ΑΙΘΟΥΣΑ 1
ΚΥΚΛΟΣ ΘΑΝΑΤΟΥ / CRADDLE TO THE GRAVE Περιπέτεια / action movie
Ο ασυναγώνιστος Τζετ Λι σε ένα καταιγισμό δράσης!
ΠΡΩΤΑΓΩΝΙΣΤΟΥΝ: JET LI, DMX, KELLY HU
Ώρες Έναρξης: *17:50, 20:00, 22:10
* Ειδική επιπλέον παράσταση, μόνο Παρασκευή, Σάββατο & Κυριακή

ΑΙΘΟΥΣΑ 3
MATRIX RELOADED Επιστημονικής φαντασίας
ΤΕΛΕΥΤΑΙΑ ΕΒΔΟΜΑΔΑ ΠΡΟΒΟΛΗΣ!
ΠΡΩΤΑΓΩΝΙΣΤΟΥΝ: KEANU REEVES, CARRIE-ANNE MOSS
Ώρες Έναρξης: *18:00, 22:30
* Ειδική επιπλέον παράσταση, μόνο Παρασκευή, Σάββατο & Κυριακή

ΑΙΘΟΥΣΑ 3
Ο ΑΛΙ ΤΖΙ ΣΤΗΝ ΒΟΥΛΗ
ALI G INDAHOUSE Κωμωδία / Comedy
Αυτό δεν είναι κίνημα είναι... κούνημα!
ΠΡΩΤΑΓΩΝΙΣΤΟΥΝ: ALI G
Ώρες Έναρξης: 20:30

ΑΝΑΚΟΙΝΩΣΗ

STAR COURIER

Η STAR COURIER εταιρία ταχυμεταφορών (πρώην INTERATTICA) συνεχίζοντας για τρίτο έτος την πετυχημένη πορεία της, σας γνωστοποιεί ότι παραμένει κοντά σας πάντα με:

ΑΞΙΟΠΙΣΤΙΑ - ΤΑΧΥΤΗΤΑ - ΕΞΥΠΗΡΕΤΗΣΗ και ΛΟΓΙΚΕΣ ΤΙΜΕΣ

Κατανοώντας τη δύσκολη οικονομική σεζόν είμαστε έτοιμοι να σας εξυπηρετήσουμε με ελκυστικά πακέτα για την Ελλάδα και το εξωτερικό.

Εσείς το μόνο που έχετε να κάνετε είναι να μας τηλεφωνήστε και εμείς θα έρθουμε στο χώρο σας να συζητήσουμε τις ανάγκες σας.

Τώρα επωφεληθείτε
από τη **ΝΕΑ υπηρεσία** μας παράδοσης
ή παραλαβής την επόμενη ημέρα
ΡΟΔΟ - ΘΕΣΣΑΛΟΝΙΚΗ - ΡΟΔΟ

2562-15/7

ΚΕΝΤΡΙΚΑ:
Κ. ΤΣΑΛΔΑΡΗ & ΛΕΙΨΩΝ 1
ΡΟΔΟΣ
Τηλ. 22410 70400 κιν. 6932 924021

ΥΠΟΚΑΤΑΣΤΗΜΑ
ΣΟΦ. ΒΕΝΙΖΕΛΟΥ 42
(100 ΜΑΓΑΖΙΑ) ΡΟΔΟΣ
Τηλ. 22410 70013

Αρχισε χτες η καλοκαιρινή περίοδος

ΕΚΠΤΩΣΕΙΣ: Τι πρέπει να προσέχουμε

ΟΔΗΓΙΕΣ ΠΡΟΣ ΤΟΥΣ ΚΑΤΑΝΑΛΩΤΕΣ

Άρχισαν επίσημα οι εκπτώσεις. Τι σημαίνει όμως αυτό για τους καταναλωτές και τι θα πρέπει να σημαίνει; Το Γραφείο Ενημέρωσης Καταναλωτή (ΓΕΚ) του Δήμου Ροδίων και η συνεπίκουρος Δημάρχου κ. Λιλή Χριστοφάκη - Τρίπη αντιστοιχεί το νόημα των εκπτώσεων μέσα από εννιά έννοιες κλειδιά για καλές αγορές.

ΕΡΕΥΝΑ: Κερδισμένος καταναλωτής είναι ο ενημερωμένος καταναλωτής. Πριν από την επίσημη έναρξη των εκπτώσεων κάνουμε μια εκτεταμένη έρευνα αγοράς. Αναζητούμε τα προϊόντα που σκοπεύουμε ν' αγοράσουμε και ελέγχουμε ποιότητα και τιμές. Πρέπει εξάλλου να γνωρίζουμε πως μόνο όταν έχουμε φωτογραφίες των προϊόντων με τις τιμές τους πριν από την περίοδο των εκπτώσεων ή αντίστοιχες έγγραφες δηλώσεις των καταστημάτων έχουμε το δικαίωμα να καταγγείλουμε τυχόν πλασματικές εκπτώσεις.

ΚΑΤΑΓΡΑΦΗ: Προτού «εκδράμουμε» στην αγορά είναι σκόπιμο να καταγράψουμε τις πραγματικές μας ανάγκες, ώστε να είμαστε σίγουροι ότι δεν θα ξεφύγουμε από τον οικογενειακό προγραμματισμό. Δεν αφήνουμε τις συχνά ωραιοποιημένες εικόνες που προβάλλουν οι διαφημίσεις να μας επηρεάσουν. Ετοιμάζουμε λίστες με τις ανάγκες της οικογένειάς μας ανά κατηγορία προϊόντων, π.χ. είδη ένδυσης, οικιακός εξοπλισμός, εποχικά είδη, κλπ. και υπολογίζουμε το σύνολο των χρημάτων που είμαστε διατεθειμένοι να δαπανήσουμε. Τώρα είμαστε έτοιμοι για την αγορά!

ΠΟΙΟΤΗΤΑ: Δίνουμε μεγάλη προσοχή στην ποιότητα των προϊόντων. Τις ημέρες αυτές πιθανόν να κυκλοφορεί και εμπόρευμα χαμηλότερης ποιότητας. Πολλές φορές οι πολύ χαμηλές τιμές κρύβουν παγίδες. Κάνουμε τις απαραίτητες ερωτήσεις: Διευκρινίζουμε τον λόγο της μεγάλης έκπτωσης για εμπόρευμα χαμηλότερης ποιότητας, εμπόρευμα με ελάττωμα, στοκ περασμένης εποχής, είδη που δεν επιστρέφονται. Ο πωλητής οφείλει να παρέχει κάθε πληροφορία που ζητά ο καταναλωτής (Ν.2251/94 άρθρο 1).

ΤΙΜΗ: Δεν αγοράζουμε αγαθά απλώς και μόνο επειδή είναι φθηνά. Πολλές φορές είναι περιττά και δεν έχουμε κανένα κέρδος. Ιδιαίτερα προσέχουμε τις προσφορές σε προϊόντα, όπως οικιακές και ηλεκτρονικές συσκευές και έπιπλα, οι τιμές των οποίων αυξομειώνονται καθ' όλη τη διάρκεια του έτους. Επιπλέον, δεν επηρεαζόμαστε από τα ποσοστά των εκπτώσεων που αναγράφονται στις βιτρίνες, καθώς τις περισσότερες φορές υπάρχουν διακυμάνσεις για το κάθε είδος.

ΩΡΑ: Καταπολεμούμε τη νοοτροπία των βιαστικών αγορών, καθώς μάλλον κινδυνεύουμε να πέσουμε θύματα του άγχους μας και να χάσουμε τις προσφορές των επόμενων ημερών. Ο σωστός προγραμματισμός είναι η καλύτερη εγγύηση για συμφέρουσες και επιτυχημένες αγορές.

ΣΥΝΩΣΤΙΣΜΟΣ: Αποφεύγουμε να κάνουμε τις αγορές μας σε ώρες αιχμής. Όπου υπάρχει μεγάλος συνωστισμός είναι δύσκολο να ελέγξουμε τα προϊόντα που θέλουμε ν' αγοράσουμε ενώ είναι μάλλον εύκολο για τους επιτήδειους να μας κάνουν έκπτωση ... στην τσάντα μας!

ΕΛΑΤΤΩΜΑ: Αν κάποιο προϊόν αποδειχθεί ελαττωματικό, το κατάστημα είναι υποχρεωμένο να το αντικαταστήσει, εφόσον το επιστρέψουμε μέσα στα - από το κατάστημα - ορισμένα χρονικά περιθώρια. Αυτό δεν ισχύει όταν το προϊόν είχε έγγραφη ένδειξη ότι είναι διαλογής ή πρόκειται για τελευταία προσφορά.

ΙΚΑΝΟΠΟΙΗΣΗ: Έχουμε κάνει τις αγορές μας. Πόσο ικανοποιημένοι νιώθουμε; Έχουμε καλύψει επαρκώς τις ανάγκες μας τηρώντας παράλληλα τον οικογενειακό προγραμματισμό ή έχουμε γεμίσει τα ντουλάπια μας με προϊόντα που μάλλον δεν θα χρησιμοποιήσουμε ποτέ κι αναρωτιόμαστε που εξαφανίστηκαν τα Ευρώ μας; Η ικανοποίηση του καταναλωτή είναι το τελικό κριτήριο για επιτυχημένες αγορές και στις εκπτώσεις.

ΣΤΟΠ: Αν έχουμε ακολουθήσει όλα τα βήματα πριν και κατά τη διάρκεια των εκπτώσεων, αντιμετωπίσουμε ωστόσο προβλήματα στην ποιότητα και τις τιμές των προϊόντων, δεν διστάζουμε να καταγγείλουμε το γεγονός.

Για οποιαδήποτε πληροφορία ή διευκρίνιση παρακαλώ επικοινωνήστε μαζί μας.

Το Γραφείο Ενημέρωσης Καταναλωτή (ΓΕΚ) του Δήμου Ροδίων, και η συνεπίκουρος Δημάρχου κ. Λιλή Χριστοφάκη - Τρίπη, είναι στη διάθεση των καταναλωτών για να λύσει απορίες, να συμβουλεύσει και να υποστηρίξει τα δικαιώματά τους μέσα από τα τηλέφωνα 22410.39770, 22410.35971 καθώς και το διαδίκτυο gekrodos@in.gr

Η Ελληνική Αλιεία αναβαθμίζεται.







Μια χώρα για την οποία η θάλασσα εκτός από κοιτίδα πολιτισμού, είναι και πηγή ζωής οφείλει να προστατεύει τον θαλάσσιο πλούτο της διασφαλίζοντάς τον και για τις επόμενες γενιές.

Με το ΕΠΙΧΕΙΡΗΣΙΑΚΟ ΠΡΟΓΡΑΜΜΑ "ΑΛΙΕΙΑ" 2000-2006 η Ελλάδα και η Ευρωπαϊκή Ένωση θέτουν από κοινού τις βάσεις για μια Ελληνική Αλιεία σύγχρονη, βιώσιμη, ανταγωνιστική:

- Προστατεύουμε το θαλάσσιο πλούτο μας με τη μείωση της αλιευτικής προσπάθειας, επιδοτώντας την **απόσυρση των παλαιότερων και μη ανταγωνιστικών αλιευτικών σκαφών.**
- Ανανεώνουμε και εκσυγχρονίζουμε τον αλιευτικό μας στόλο, με επιδοτήσεις **για αντικατάσταση και εκσυγχρονισμό σκαφών.**
- Στηρίζουμε τους αλιείς και τις τοπικές κοινωνίες, με κοινωνικοοικονομικά μέτρα όπως **πρόωρη συνταξιοδότηση, επαγγελματικός επαναπροσανατολισμός κ.λπ.**
- Για να διασφαλίσουμε τη βιωσιμότητα του κλάδου των **υδατοκαλλιεργειών (καλλιέργειες σε γλυκά, υφάλμυρα και αλμυρά νερά)** προωθούμε την ανταγωνιστικότητα των επιχειρήσεων, με επιδοτήσεις για αναδιοργάνωση και εκσυγχρονισμό των μονάδων καθώς και για τη δημιουργία νέων.
- Διαμορφώνουμε **βιώσιμη και ανταγωνιστική μεταποιητική βιομηχανία αλιευτικών προϊόντων,** με επιδοτήσεις για εκσυγχρονισμό των υφιστάμενων μονάδων και δημιουργία νέων.
- Εκσυγχρονίζουμε το **δίκτυο εμπορίας αλιευτικών προϊόντων,** με επιδοτήσεις για εκσυγχρονισμό και δημιουργία νέων εγκαταστάσεων εμπορίας (συσκευαστήρια, ιχθυόσκαλες, κέντρα αποστολής οστράκων κ.λπ.).
- Προωθούμε την κατανάλωση των αλιευτικών προϊόντων, επιδοτώντας **εκστρατείες προώθησης, συμμετοχή σε εκθέσεις, πιστοποίηση ποιότητας κ.λπ.**
- Κατασκευάζουμε νέες **αλιευτικές υποδομές και εκσυγχρονίζουμε αυτές που ήδη υπάρχουν** (εξοπλίζουμε αλιευτικούς λιμένες, αλιευτικά καταφύγια, χρηματοδοτούμε ιχθυοβελτιωτικά έργα λιμνοθαλασσών).

Το Επιχειρησιακό Πρόγραμμα Αλιείας 2000-2006 βρίσκεται ήδη σε πλήρη εξέλιξη.

ΧΛ-8/7

ΜΑΘΕ & ΕΠΩΦΕΛΗΣΟΥ

ΕΠΙΧΕΙΡΗΣΙΑΚΟ ΠΡΟΓΡΑΜΜΑ "ΑΛΙΕΙΑ" 2000-2006

ΕΛΛΑΔΑ 2008

Ανάπτυξη παντού. Ανάπτυξη για όλους.

ΥΠΟΥΡΓΕΙΟ ΓΕΩΡΓΙΑΣ ΥΠΗΡΕΣΙΑ ΔΙΑΧΕΙΡΙΣΗΣ ΕΠΙΧΕΙΡΗΣΙΑΚΟΥ ΠΡΟΓΡΑΜΜΑΤΟΣ "ΑΛΙΕΙΑ" 2000-2006

Ενημερωθείτε για τα μέτρα και τις δράσεις του Επιχειρησιακού Προγράμματος "Αλιεία" 2000-2006. Αναζητήστε λεπτομερή πληροφόρηση από: • τις Νομαρχιακές Υπηρεσίες Αλιείας • το Υπουργείο Γεωργίας, Γενική Διεύθυνση Αλιείας, τηλ.: 210 21 25 291 (www.minagric.gr) • το Υπουργείο Γεωργίας, Υπηρεσία Διαχείρισης Ε.Π.ΑΛ., τηλ.: 210 86 65 631-4 (www.alieia.gr)

ALHAMBRA TRAVEL

Royal Olympic Cruises

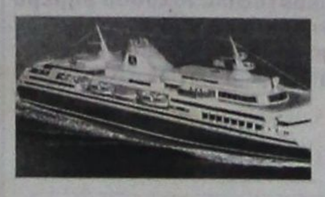

ΠΡΟΣΦΟΡΕΣ ΙΟΥΛΙΟΥ 2003!

7ήμερες κρουαζιέρες...

«Μεσογειακό Μεγαλείο» με το OLYMPIA VOYAGER

Ημέρα	Λιμάνι	Αφιξη	Αναχώρηση
Παρασκευή	Πειραιάς		17.00
Σάββατο	Εν πλω		
Κυριακή	Γένοβα (Πορτοφίνο), Ιταλία	07.00	13.00
	Νίκαια (Μόντε Κάρλο) Γαλλία	17.30	01.00
Δευτέρα	Τσιτοβέκια (Ρώμη) Ιταλία	10.30	19.00
Τρίτη	Μεσίνα (Ταορμίνα) Ιταλία	08.00	13.00
Τετάρτη	Κουσάνταση (Εφεσος) Τουρκία	15.00	20.00
	Σάμος-Πυθαγόρειον*	21.30	24.00
Πέμπτη	Ρόδος	07.00	13.00
	Κως*	16.30	20.30
Παρασκευή	Πειραιάς	09.00	

* Αποβίβαση με βάρκες

Εκπτωση για το δεύτερο άτομο:
4 Ιουλίου -50% έκπτωση
11 Ιουλίου - 100% έκπτωση
18 Ιουλίου - 50% έκπτωση
25 Ιουλίου - 50% έκπτωση

«Τεσσάρων θαλασσών» με το OLYMPIA EXPLORER

Ημέρα	Λιμάνι	Αφιξη	Αναχώρηση
Παρασκευή	Πειραιάς		17.00
Σάββατο	Κέρκυρα	09.00	13.30
Κυριακή	Βενετία, Ιταλία	09.30	18.30
Δευτέρα	Ντουμπρόβνικ, Κροατία	08.30	14.00
Τρίτη	Κατάκολο	0700	12.30
Τετάρτη	Κων/πολη, Τουρκία	12.30	20.00
Πέμπτη	Μύκονος	09.30	14.00
	Σαντορίνη*	17.30	21.30
Παρασκευή	Πειραιάς	06.00	

* Απόβίβαση με βάρκες

Εκπτωση για το δεύτερο άτομο:
4 Ιουλίου -100% έκπτωση
11 Ιουλίου - 50% έκπτωση
18 Ιουλίου - 50% έκπτωση
25 Ιουλίου - 50% έκπτωση

Οι τιμές είναι κατ' άτομο σε δίκλινη καμπίνα. Οι παραπάνω προσφορές προϋποθέτουν διαμονή δύο τουλάχιστον ατόμων στην ίδια καμπίνα, εκ των οποίων ο πρώτος χρεώνεται με την τρέχουσα τιμή του τιμοκαταλόγου.

1. Στις τιμές συμπεριλαμβάνεται πλήρης διατροφή (4 γεύματα) επί του πλοίου και το πρόγραμμα διασκέδασης των επιβατών. Δεν συμπεριλαμβάνεται η κατανάλωση ποτών και οι προαιρετικές εκδρομές
2. Ολοι οι επιβάτες πληρώνουν λιμενικά τέλη. Ολοι οι επιβάτες πρέπει να έχουν ελληνικό διαβατήριο σε ισχύ.
3. Παιδιά έως 16 ετών μοιράζονται την καμπίνα με δύο ενήλικες. Πληρώνουν μόνο τα λιμενικά τέλη ευρώ 145 το άτομο.
4. Μονόκλινες καμπίνες έχουν επιβάρυνση στην τιμή 50%
5. Από την προσφορά εξαιρούνται οι σουίτες SA, SB, SC.
6. Ο αριθμός των καμπινών είναι περιορισμένος και θα τηρηθεί απόλυτη σειρά προτεραιότητας στην κράτησή τους.

OLYMPIA VOYAGER

Πληροφορίες και - Κρατήσεις

ALHAMBRA TRAVEL

ΔΗΜ. ΘΕΟΔΩΡΑΚΗ 13
Τηλ. 22410 37052, 25698

X4002-31/7

Socrates

Garden Cafe

Ο αγαπημένος σας χώρος
δίπλα στη θάλασσα

Με ζωντανή μουσική από τις 20:00 έως τις 01:00

CASINO RODOS
GRANDE ALBERGO delle ROSE

Boutique Hotel & Casino
Island of Rhodes

Γ. Παπανικολάου 4, Ρόδος, 85100, Τηλ.:22410 97400, www.casinorodos.gr

Χ.Λ.-8/7

ΜΝΗΜΟΣΥΝΑ



Τελούμε στις 9 Ιουλίου ημέρα Τετάρτη και ώρα 7.30π.μ. στο 2ο νεκροταφείο Ιαλυσού 9ήμερο μνημόσυνο υπέρ αναπαύσεως της ψυχής της αγαπημένης μας μητέρας και γιαγιάς

ΠΗΝΕΛΟΠΗΣ ΚΑΡΑΚΑΤΣΑΝΗ

Τα παιδιά Σεβαστή - Χρήστος, Δικαία - Γιάννης, Ευάγγελος
Τα εγγόνια και οι λοιποί συγγενείς

1919-8/7



Τελούμε στις 10 Ιουλίου ημέρα Πέμπτη και ώρα 8.30 π.μ. στον ιερό ναό Ταξιαρχών νεκροταφείου 3μηνο μνημόσυνο υπέρ αναπαύσεως της ψυχής του λατρευτού μας συζύγου, πατέρα, παππού, αδελφού και θείου

ΠΗΓΑΣΙΟΥ ΠΛΑΓΓΕΤΗ
Ετών 69

Η σύζυγος Καθολική
Τα παιδιά Δέσποινα - Μιχάλης, Χαρίκλεια - Αγγελος, Κώστας
Τα εγγόνια Νεκτάριος, Μανώλης, Γεώργιος, Πηγάσιος
Τα αδέλφια, τα ανίψια και οι λοιποί συγγενείς

6164-9/7

Το θανατηφόρο ατύχημα

ΣΥΝΕΧΕΙΑ ΑΠΟ ΤΗ ΣΕΛ. 1

αυτοκίνητο που οδηγούσε ο 22χρονος Κώστας Αγαπητάκης του Ευαγγέλου, λόγω υπερβολικής ταχύτητας, εκτράπηκε της πορείας του και προσέκρουσε με σφοδρότητα σε κολώνα σηματοδότη, μ' αποτέλεσμα να βρει τραγικό θάνατο ο νεαρός οδηγός.

ΑΝΑΚΡΙΣΕΩΝ επελήφθη το Τμήμα Τροχαίας Ρόδου.

* Στις 6.30 το πρωί, στο ίδιο σημείο, συγκρούστηκαν μετωπικά ένα ταξί και ένα Ι.Χ. επιβατικό αυτοκίνητο που οδηγούσε στρατιωτικός. Η σύγκρουση υπήρξε σφοδρή, μ' αποτέλεσμα το σοβαρό τραυματισμό δύο ατόμων που επέβαιναν στα αυτοκίνητα, τα οποία υπέστησαν σημαντικές υλικές ζημιές.

ΓΙΑ ΤΟΝ απεγκλωβισμό των τραυματιών χρειάστηκε η επέμβαση της Πυροσβεστικής Υπηρεσίας.

* Η Τροχαία Ρόδου επελήφθη των ανακρίσεων.

Πρωτοφανείς βαρβαρότητες

ΣΥΝΕΧΕΙΑ ΑΠΟ ΤΗ ΣΕΛ. 1

• Μάλιστα, προχώρησαν στη δημιουργία κίνησης με τίτλο πρωτοβουλία Κατοίκων για την Προστασία του Παραδοσιακού Οικισμού της Σύμης και ήδη έγινε η πρώτη καταγγελία προς τον αρμόδιο υπουργό Πολιτισμού, η οποία κοινοποιείται και στους αρμόδιους υπηρεσιακούς παράγοντες.

Η επιστολή - καταγγελία της Πρωτοβουλίας Κατοίκων για την Προστασία του Παραδοσιακού Οικισμού της Σύμης, προς τον υπουργό Πολιτισμού κ. Ευάγγελο Βενιζέλο, που υπογράφεται από 84 Συμιακούς έχει ως εξής:

«Προς τον υπουργό Πολιτισμού κ. Ευάγγελο Βενιζέλο

Κοιν.: 1) Γεννική Γραμματεία Υπουργείου Πολιτισμούκαι Λίνα Μενδώνη

2) Γενικό Διευθυντή Αρχαιοτήτων Υπουργείου Πολιτισμού κ. Λάζαρο Κολώνα

3) Διευθυντή Βυζαντινών και Μεταβυζαντινών Αρχαιοτήτων κ. Ισίδωρο Κακούρη.

Θέμα: Καταγγελία Πρωτοβουλίας Κατοίκων για την Προστασία του Παραδοσιακού Οικισμού της Σύμης.

Τηλ. 22460-72442, κιν. 6944128460.

Πρωτοφανείς βαρβαρότητες στον παραδοσιακό οικισμό της Σύμης, με τις ευλογίες της Αρχαιολογικής Υπηρεσίας. Εκβραχισμοί που καταστρέφουν ανεπανόρθωτα το μοναδικό τοπίο. Η εικόνα του οικισμού τραυματίζεται κι αλλοιώνεται. Και σ' όλες τις περιπτώσεις όπως και σ' άλλες όπου δίνονται παράνομα άδειες για τριώροφα, ακόμα και τετραώροφα το Κεντρικό Αρχαιολογικό Συμβούλιο δεν έχει την παραμικρή ιδέα.

Από την άλλη νομιμότατες ενέργειες, όπως προσθήκη πρώτου ορόφου, χωρίς τον παραμικρό εκβραχισμό και με απόλυτο σεβασμό στο περιβάλλον, φυσικό και δομημένο, παραπέμπονται, και μάλιστα μετά από αυτοψία και θετική εισήγηση, χωρίς κανέναν απολύτως λόγο στο ΚΑΣ. Τα παραδείγματα είναι πάρα πολλά.

Η πολιτική των δύο μέτρων και δύο σταθμών συνεχίζεται. Και μοναδική υπεύθυνη γι' αυτή την απαράδεκτη κατάσταση που διαρκεί χρόνια είναι η Προϊσταμένη της 4ης Εφορείας Βυζαντινών Αρχαιοτήτων, υπογραμμίζοντας ότι στο βαθμό που εμπλέκεται στη Σύμη, μόνο κάκιστες υπηρεσίες έχει προσφέρει και έχει οδηγήσει σε απόγνωση πάρα πολύ κόσμο.

Με εκτίμηση στο πρόσωπό σας και επίγνωση της ανάγκης για μια σωστή προστασία της αρχιτεκτονικής κληρονομιάς μας, περιμένουμε την απάντησή σας.

Η πρωτοβουλία Κατοίκων για την Προστασία του Παραδοσιακού Οικισμού της Σύμης».

Ζητούσαν 30.000 ευρώ από Ροδίτη

ΣΥΝΕΧΕΙΑ ΑΠΟ ΤΗ ΣΕΛ. 1

τριώτης μας ότι βρισκόταν «υπό την προστασία» ενός 29χρονου και για να την αφήσει ελεύθερη θα έπρεπε να πληρώσει 30.000 ευρώ.

Ο Ροδίτης προσποιήθηκε ότι δέχεται και ειδοποίησε την Αστυνομία που τον συμβούλευσαν να προσημειώσει τα χαρτονομίσματα. Κλείστηκε το ραντεβού και όταν παρέδιδε τα χρήματα επενέβησαν οι αστυνομικοί και συνέλαβαν τον 29χρονο που φέρεται ως «εγκέφαλος» του κυκλώματος σωματεμπορίας.

• Μέσω αγγελιών εντόπιζε νεαρές γυναίκες στη Ρωσία που αντιμετώπιζαν οικονομικά προβλήματα, τις οποίες έφερνε στην Ελλάδα και αφού τους αποσπούσε τα ταξιδιωτικά έγγραφα τις κλείδωνε σε διαμερίσματα και τις υποχρέωνε να εκδίδονται, υπό την απειλή ότι σε περίπτωση που αποκάλυπταν ο,τιδήποτε θα σκότωναν συγγενικά τους πρόσωπα στη Ρωσία.

Σύμφωνα με την Αστυνομία στο κύκλωμα εμπλέκονται άλλα πέντε άτομα.

ΣΥΝΕΧΕΙΑ ΑΠΟ ΤΗ ΣΕΛ. 1

των βουλευτών ο Κώστας Σημίτης και το περιβάλλον του σχεδιάζουν να εξαγγείλουν σειρά μέτρων και οικονομικών παροχών για την ανακούφιση των λαϊκών τάξεων.

ΑΥΣΤΗΡΕΣ ΣΥΣΤΑΣΕΙΣ

ΜΕ ΤΗ φράση «οι υπουργοί θα κρίνονται καθημερινά και όποιος δεν αποδίδει θα απομακρύνεται από την κυβέρνηση» ο πρωθυπουργός Κώστας Σημίτης έδωσε το στίγμα των προθέσεών του μιλώντας χθες κατά την πρώτη συνεδρίαση του υπουργικού με τη νέα του σύνθεση.

* Νωρίτερα οι νέοι υπουργοί και υφυπουργοί ορκίστηκαν ενώπιον του προέδρου της Δημοκρατίας.

Υπό την προσωπική εποπτεία του πρωθυπουργού περνά το σύνολο του κυβερνητικού έργου προκειμένου, όπως εξήγησε ο Κ. Σημίτης, στην πρώτη συνεδρίαση του υπουργικού συμβουλίου να μην επαναληφθεί το φαινόμενο των καθυστερήσεων και της αναποτελεσματικότητας και να αντιμετωπιστούν φαινόμενα και πρακτικές καταπίεσης και εκμετάλλευσης.

Προσπάθειες Σημίτη για την κακή εικόνα

Ο κ. Σημίτης τους προειδοποίησε ότι δεν θα διστάσει να προσχωρήσει σε αλλαγές υπουργού όπου παρατηρούνται καθυστερήσεις και ολιγωρία ενώ ζήτησε να δίνονται πειστικές απαντήσεις σε όσα θέματα εγείρονται. Πολλή δουλειά περιμένει τους υπουργούς μέσα στο καλοκαίρι αφού ο πρωθυπουργός ζήτησε να ξεκινήσουν περιοδείες στην περιφέρεια και να παραδώσουν, μέχρι τέλη Αυγούστου, τις προγραμματικές τους προτάσεις για την Χάρτα Σύγκλισης, την οποία θα παρουσιάσει ο ίδιος στη ΔΕΘ.

Συγκεκριμένα ο πρωθυπουργός στην εισήγηση του τόνισε ότι «το παρόν κυβερνητικό σχήμα αποτελεί απόρροια της πραγματικής ανάγκης για την προώθηση του κυβερνητικού έργου, για μεγαλύτερη αποτελεσματικότητα, για συνέχεια των εντατικών προσπαθειών» και απευθυνόμενος στα μέλη του υπουργικού Συμβουλίου πρόσθεσε πως «αν χρειαστεί κάποια αλλαγή υπουργού για να τρέξουν τα πράγματα περισσότερο, θα την κάνω χωρίς διαταγμό».

Χρειάζεται σκληρή και μεθοδική δουλειά για να κερδίσουμε τον πόλεμο», παρατήρησε και απέδωσε ιδιαίτερη σημασία στην προβολή των απόψεων της κυβέρνησης. «Πρέπει να υπάρχει συνεχής κινητοποίηση, πρέπει να υπάρχουν πάντα απαντήσεις απο κυβερνητικής πλευράς στα ζητήματα που εγείρονται, δεν μπορεί η κυβερνητική πλευρά να μην αντιδρά θεωρώντας αυτονόητη την απάντησή της, διότι τότε το αυτονόητο παύει να υπάρχει».

Η ΚΥΒΕΡΝΗΣΗ ΣΤΗΝ ΠΕΡΙΦΕΡΕΙΑ

Τέλος, ο πρωθυπουργός υπογράμμισε πως η κυβέρνηση πρέπει να πυκνώσει τις επισκέψεις της στην περιφέρεια, στο λεκανοπέδιο Αττικής και στην περιοχή της Θεσσαλονίκης, κάλεσε τους υπουργούς να συντονιστούν για το πρόγραμμα των επισκέψεών τους με τον υπουργό Επικρατείας, σημειώνοντας πως οι επισκέψεις πρέπει να οργανωθούν και για τους μήνες Ιούλιο και Αύγουστο.

ΤΟ ΠΟΛΙΤΙΚΟ ΣΧΕΔΙΟ

Σήμερα Τρίτη αναμένεται νέα συνεδρίαση κυβερνητικού οργάνου (υπουργικό συμβούλιο ή κυβερνητική επιτροπή), στο οποίο θα συζητηθούν θέματα εκσυγχρονισμού του πολιτικού συστήματος και της διαφάνειας στο δημόσιο βίο. Για τα θέματα αυτά αναμένονται ανακοινώσεις από τον πρωθυπουργό. Πληροφορίες αναφέρουν ότι οι ανακοινώσεις θα περιλαμβάνουν, μεταξύ άλλων, ένα νέο και αυστηρότερο νόμο για το «πόθεν έσχες» των πολιτικών, θέμα για το οποίο λέγεται ότι θα προβλέπονται ποινές ακόμα και δήμευσης της περιουσίας βουλευτών που μετέχουν σε εταιρίες εκτός χώρας. Επίσης, θα ρυθμίζονται ζητήματα σχετικά με το λεγόμενο πολιτικό χρήμα, αλλά η προώθηση της διοικητικής αναδιάρθρωσης της χώρας.

Ο κ. Σημίτης αναμένεται να αναφερθεί και στο ζήτημα του εκλογικού νόμου, προωθώντας ένα εκλογικό σύστημα περισσότερο αναλογικό από το ισχύον, αλλά να δίνει τη δυνατότητα σχηματισμού αυτοδύναμης κυβέρνησης. Στο νέο εκλογικό νόμο θα περιλαμβάνεται το σπάσιμο των μεγάλων περιφερειών, όπως είναι η Α΄ και η Β΄ Αθηνών, το Υπόλοιπο Αττικής και η Α΄ Θεσσαλονίκης.

Τα συγκεκριμένα μέτρα για τον εκσυγχρονισμό του πολιτικού συστήματος επεξεργάστηκε ο υπουργός Εσωτερικών Κώστας Σκανδαλίδης. Το πρώτο τριήμερο της εβδομάδας θα κλείσε με την πρώτη συνεδρίαση του νέου Εκτελεστικού Γραφείου, που θα γίνει στις 7 το βράδυ της Τετάρτης, στη Χαρ. Τρικούπη, υπό την προεδρία του Κ. Σημίτη.

Σε κατάσταση συναγερμού

ΣΥΝΕΧΕΙΑ ΑΠΟ ΤΗ ΣΕΛ. 1

κινδύνου, όσον αφορά την εκδήλωση πυρκαγιάς, σύμφωνα με τις εκτιμήσεις της Πυροσβεστικής.

* Σύμφωνα με τις προβλέψεις της Πυροσβεστικής Υπηρεσίας, στα Δωδεκάνησα, αλλά και σε τρεις άλλες περιοχές της χώρας, λόγω της ζέστης, σε συνδυασμό με τους βοριάδες που πνέουν από χθες, είναι πιθανό να εκδηλωθούν πυρκαγιές, γι' αυτό και έχουν τεθεί σε κατάσταση συναγερμού όλες οι αρμόδιες υπηρεσίες. Οι καιρικές συνθήκες που επικρατούν στην περιοχή μας ευνοούν την πρόκληση πυρκαγιών.

ΜΕ ΕΝΤΟΛΗ του αρχηγού του Πυροσβεστικού Σώματος αντιστράτηγου Παναγιώτη Φούρλα, ενισχύθηκε η Πυροσβεστική Υπηρεσία Ρόδου με τρεις αξιωματικούς, που έφθασαν στο νησί μας από την Αθήνα, προκειμένου να αντιμετωπιστούν τυχόν πυρκαγιές που θα εκδηλωθούν την κρίσιμη αυτή περίοδο που επικρατούν οι ακραίες καιρικές συνθήκες στην περιοχή μας.

* Η Πυροσβεστική Υπηρεσία Ρόδου, που βρίσκεται σε επιφυλακή από την περασμένη Κυριακή, κάνει έκκληση προς τους πολίτες να είναι ιδιαίτερα προσεκτικοί για την αποφυγή πυρκαγιών. Συγκεκριμένα, η Πυροσβεστική Υπηρεσία Ρόδου, με ανακοίνωσή της, προειδοποιεί τους πολίτες ότι υπάρχουν σοβαροί κίνδυνοι πυρκαγιάς, λόγω των ακραίων καιρικών φαινομένων και συγκεκριμένα ισχυρών ανέμων και υψηλών θερμοκρασιών. Επίσης συνιστά να αποφεύγεται η ρίψη τσιγάρων και το άναμμα της φωτιάς στην ύπαιθρο, καθώς και εργασίες που μπορούν να προκαλέσουν σπινθήρες, για την αποτροπή πυρκαγιών.

Ο ΚΙΝΔΥΝΟΣ πυρκαγιών αναμένεται να απομακρυνθεί από αύριο, καθώς η Μετεωρολογική Υπηρεσία προβλέπει εξασθένηση των ανέμων.

Η τουριστική κίνηση

ΣΥΝΕΧΕΙΑ ΑΠΟ ΤΗ ΣΕΛ. 1

χτεσινά στοιχεία της Υπηρεσίας Πολιτικής Αεροπορίας στο αεροδρόμιο Ρόδου κατά το α' εξάμηνο του 2003 η κίνηση παρουσιάζει μείωση 2,21% στις αφίξεις σε σύγκριση με το αντίστοιχο εξάμηνο του περασμένου χρόνου. Ειδικότερα κατά το εξάμηνο του 2003 είχαμε 570.327 αφίξεις (151.581 εσωτερικού και 416.481 εξωτερικού) έναντι 583.237 (143.211 εσωτερικού και 439.286 εξωτερικού) του εξάμηνου του περασμένου χρόνου.

• Οσον αφορά το μήνα Ιούνιο η κίνηση στις αφίξεις εμφανίζεται αυξημένη κατά 0,40% σε σύγκριση με τον Ιούνιο του 2002. Φέτος οι αφίξεις ήσαν 239.940 (33.217 εσωτερικού και 205.969 εξωτερικού) έναντι 238.985 (27.053 εσωτερικού και 211.792 εξωτερικού) του Ιουνίου του περασμένου χρόνου.

ΕΚΕΙΝΟ που πρέπει να επισημανθεί είναι ότι - παρά τα όσα λέγονται - τον Ιούνιο ο αριθμός των Γερμανών τουριστών κυμάνθηκε στα περυσινά επίπεδα (και μάλιστα ελαφρώς αυξημένος) σε αντίθεση με τους Αγγλους τουρίστες που φέτος ήσαν λιγότεροι. Αναλυτικά φέτος τον Ιούνιο οι επισκέπτες της Ρόδου ήταν 63.768 Αγγλοι, 36.957 Γερμανοί, 15.278 Ιταλοί, 14.444 Αυστριακοί, 12.732 Σουηδοί, 8.726 Ολλανδοί, 8.478 Νορβηγοί, 8.279 Δανοί, 6.825 Βέλγοι, 5.763 Φινλανδοί, 4.531 Ισραηλινοί κ.α.

Ο Κώστας Λαλιώτης

ΣΥΝΕΧΕΙΑ ΑΠΟ ΤΗ ΣΕΛ. 1

όλους τους άλλους Έλληνες τούς θεωρεί ηλίθιους. Τόσο ηλίθιους, ώστε να πιστέψουν ότι αυτό το παιχνιδάκι που έπαιξε αυτές τις μέρες ήταν ένας... σαρωτικός ανασχηματισμός που θα αλλάξει τα δεδομένα και θα βγάλει το ΠΑΣΟΚ από την κρίση!!!

Ο Λαλιώτης δεν είναι μια μαύρη τρίχα μέσα στο προζύμι, που την παίρνεις με το δάχτυλο και την πετάς. Είναι μια σημαντική προσωπικότητα στο κόμμα του. Είναι ο πολιτικός που, όπως έγραψε ο Αντ. Καρκαγιάννης στην «Καθημερινή» (4 Ιουλίου) «με μια αποφασιστική παρέμβαση στο 6ο Συνέδριο πέτυχε την επικράτηση του Σημίτη. Επιπλέον, υπήρξε ο αρχιτέκτονας της νίκης σε δύο εκλογικές αναμετρήσεις».

Πώς λοιπόν, αυτόν τον πολιτικό, που από τα γενοφάσκια του είναι στο ΠΑΣΟΚ και σε όλους τους αγώνες βρίσκεται μπροστά, τον βγάζεις από τη μέση, κύριε πρόεδρε; Πώς, ένα πανίσχυρο Εκτελεστικό Γραφείο το μαδάς και, απίστευτα, το υποβαθμίζεις; Ποιοι θα παράγουν πολιτική; Ο Κουκουλόπουλος (δεν έχω τίποτα με τον άνθρωπο) και οι διάφοροι άλλοι καινούργιοι; Με τι όνομα, τι κύρος, τι διαδρομή; Αστεία πράγματα...

Τώρα που έφυγε ο Λαλιώτης, θέλω να πω: Πού δοκιμάστηκε αυτός ο άνθρωπος και δεν πέτυχε; Έργο Λαλιώτη δεν είναι το καταπληκτικό αεροδρόμιο των Σπάτων; Έργο Λαλιώτη δεν είναι το υπέροχο Μετρό; Έργο Λαλιώτη δεν είναι οι τεράστιοι αυτοκινητόδρομοι σε όλη τη χώρα; Έργο Λαλιώτη δεν είναι η ζεύξη Ρίου - Αντιρρίου; Κι αυτόν τον «παιχταρά», σε μια στημένη συνεδρίαση, τον αναγκάζεις, κύριε Σημίτη, να φύγει;

Είχε κάθε δικαίωμα ο Πρωθυπουργός να διώξει τον Λαλιώτη. Και όποιον άλλον. Αλλά όχι έτσι, συνωμοτικά και με σημαδεμένα χαρτιά. Γιατί ο Λαλιώτης είναι ίσιος. Κατακόρυφος. Ακούσατε ποτέ ότι ο άνθρωπος αυτός παίζει στο Χρηματιστήριο; Μήπως μένει με τη γυναίκα του και την κόρη του σε κάνα παλάτι; Εγώ ξέρω ότι μένει σε ένα τεσσάρι στον Λυκαβητό. Κι όμως, αυτός ο πολιτικός άντρας φαγώθηκε! Εν ψυχρώ. Δυστυχώς. Και στήθηκε ένα ολόκληρο θέατρο, με ανασχηματισμούς κ.λπ., για να δικαιολογηθεί η εκπαραθύρωση!.. ».

Πικραμένος ο Κ. Σφυρίου

ΣΥΝΕΧΕΙΑ ΑΠΟ ΤΗ ΣΕΛ. 1

Σφυρίου δήλωσε ότι:

-τους Ελληνες πολίτες πρώτα και κύρια τους ενδιαφέρει να έχουν θετικές επιπτώσεις στη ζωή τους και στον τόπο μας οι πολιτικές που εφαρμόστηκαν μέχρι τώρα και αυτές που θα εφαρμοστούν από την κυβέρνηση, κατά το επόμενο δεκάμηνο.

Τα πρόσωπα έχουν δευτερεύουσα σημασία για τους πολίτες.

Σε ό,τι αφορά στον ίδιο τον κ. Σφυρίου:

- συνεχίζει να τιμά την εντολή των συμπατριωτών μας ψηφοφόρων του ΠΑΣΟΚ (που τον έχουν αναδείξει πληρεξούσιό τους μέχρι την άνοιξη του 2004), εργαζόμενος καθημερινά: για τα Δωδεκάνησα και για τη νέα νίκη του ΠΑΣΟΚ.

Για το περιεχόμενο των πολιτικών - ιδιαίτερα στα νησιά μας - για το σήμερα και το αύριο των εξελίξεων, θα μιλήσει σύντομα ο κ. Σφυρίου σε σχετική συνέντευξη Τύπου.»

Εβλεπαν τις τιμές

ΣΥΝΕΧΕΙΑ ΑΠΟ ΤΗ ΣΕΛ. 1

να βεβαιώνονται ότι η αναγραφόμενη τιμή πριν την έκπτωση είναι η πραγματική. Δεν συνίσταται επίσης η αλόγιστη χρήση των πιστωτικών καρτών.

ΜΕΣΑ ΣΤΗΝ τρέχουσα εβδομάδα θα αρχίσουν και οι έλεγχοι στην αγορά από τους υπαλλήλους της Διεύθυνσης Εμπορίου.

• Οι εκπτώσεις θα διαρκέσουν μέχρι τις 30 Αυγούστου.

Ο Καρατζαφέρης για το πολιτικό μας σύστημα

Ο πρόεδρος του ΛΑ.Ο.Σ. κ. Γ. Καρατζαφέρης, με αφορμή τη χθεσινή πρώτη συνεδρίαση του νέου υπουργικού συμβουλίου, προέβη στην ακόλουθη δήλωση:

«Ο ελληνικός λαός ενοχλείται παρακολουθώντας τα προεκλογικά κόλπα του δικομματισμού να διατηρηθεί στην εξουσία. ΠΑ.ΣΟ.Κ. και Ν.Δ., αφού γύρισαν δεκαετίες πίσω τον τόπο, βουλιάζοντας το λαό στο καθημερινό δράμα της φτώχειας και της ανεργίας, τώρα μας μιλούν για την ανάγκη ανανέωσης του πολιτικού συστήματος, το οποίο οι ίδιοι συντηρούσαν και επέβαλλαν τόσα χρόνια. Ο λαός δεν ξεχνά και θα απαντήσει δυναμικά στις εθνικές εκλογές».

Αλιευτικό καταφύγιο θα γίνει στο καρνάγιο

ΑΠΟΜΑΚΡΥΝΣΗ ΤΩΝ ΜΙΚΡΟΠΩΛΗΤΩΝ

ΜΙΚΡΟ αλιευτικό καταφύγιο θα δημιουργηθεί κοντά στο νέο καρνάγιο από το Δημοτικό Ταμείο Νότιας Δωδεκανήσου. Στο μικρό αυτό καταφύγιο θα δένουν οι βάρκες των ερασιτεχνών αλιέων που βρίσκονται στην Κολώνα.

Το θέμα αυτό θα τεθεί προς συζήτηση στη συνεδρίαση της Λιμενικής Επιτροπής του Δημοτικού Λιμενικού Ταμείου Νότιας Δωδεκανήσου, που θα πραγματοποιηθεί μέσα στην τρέχουσα εβδομάδα.

Στη συνεδρίαση, όπως δήλωσε ο αντιπρόεδρος του Λιμενικού Ταμείου Νότιας Δωδεκανήσου κ. Ν. Χαραλάμπης, θα γίνει συζήτηση και για την απομάκρυνση των μικροπωλητών που δραστηριοποιούνται στο λιμάνι της Κολώνας. Την απομάκρυνση των μικροπωλητών έχει ζητήσει και εγγράφως η Αρχαιολογική Υπηρεσία.

Στόχος της δημοτικής αρχής, όπως επεσήμανε ο κ. Χαραλάμπης, είναι να εξευρεθεί χώρος στον οποίο θα μεταφερθούν οι μικροπωλητές, ώστε να μην υπάρχουν προβλήματα.

Παράλληλα θα μπει τάξη και στον εμπορικό λιμένα της Ρόδου, σύμφωνα με τις αποφάσεις που έχουν παρθεί από τη δημοτική αρχή.

Σύσταση επιτροπής για την παρακολούθηση του έργου της μαρίνας

ΣΤΗ σύσταση επιτροπής για την παρακολούθηση του έργου της μαρίνας, προχωρά ο Δήμος Ροδίων. Τα μέλη της επιτροπής θα παρακολουθούν όλες τις εξελίξεις που αφορούν το μεγάλο έργο που ανέλαβε να ολοκληρώσει ο Δήμος Ροδίων.

Σημειώνεται ότι σύντομα θα πρέπει να γίνει ο διεθνής διαγωνισμός για την ανάδειξη της εταιρίας που θα αναλάβει την ολοκλήρωση των χερσαίων εγκαταστάσεων της μαρίνας.

Δεν αποκλείεται πάντως ο διαγωνισμός να διεξαχθεί στις αρχές του 2004, όπως δήλωσε ο αντιδήμαρχος κ. Νίκος Χαραλάμπης.

Από την πλευρά του ο Δήμος Ρόδου θα πρέπει να ολοκληρώσει το έργο των λιμενικών εγκαταστάσεων, για το οποίο έχουν εξασφαλιστεί οι πιστώσεις.

ΕΛΛΗΝΙΚΗ ΔΗΜΟΚΡΑΤΙΑ
ΔΗΜΟΣ ΡΟΔΟΥ
ΕΠΑΡΧΙΑ ΡΟΔΟΥ
ΝΟΜΟΣ ΔΩΔΕΚΑΝΗΣΟΥ

ΓΝΩΣΤΟΠΟΙΗΣΗ ΓΑΜΟΥ

Γνωστοποιείται, σύμφωνα με το άρθρο 1369 του Αστικού Κώδικα, όπως τροποποιήθηκε με το Ν. 1250/1982, ότι:

Ο **Κυριάκος Ραμπότας** του Βασιλείου και της Συρματένιας που γεννήθηκε στην Ηρακλεία του νομού Σερρών και κατοικεί στη Ρόδο του νομού Δωδεκανήσου, επαγγέλματος ιδιωτικός υπάλληλος και η **Χριστίνα Κυριαζοπούλου** του Αντωνίου και της Βασιλικής που γεννήθηκε στη Νυρεμβέργη Γερμανίας και κατοικεί στη Ρόδο επαγγέλματος ιδιωτική υπάλληλος πρόκειται να παντρευθούν στο Δημαρχείο του Δήμου Ροδίων.

Ρόδος 7-7-2003

Ο δήμαρχος
Γεώργιος Γιαννόπουλος

6168-8/7

ΔΙΕΥΘΥΝΣΗ ΔΑΣΩΝ ΔΩΔ/ΝΗΣΟΥ

ΑΝΑΚΟΙΝΩΣΗ

Γνωστοποιείται κατά το άρθρο 14 του Ν.998/79, η αποστολή για δημοσίευση στο Δήμο Καλλιθέας της υπ'αριθμ. 3360/5-6-2003 πράξης χαρακτηρισμού έκτασης που εκδόθηκε από τον Δ/ντή Δασών Δωδ/σου. Η ΚΜ 3359 γαιών Καλυθιών, αποτελεί γεωργική έκταση.

Ο Δ/ντής Δασών Δωδ/σου
Φίλιππος Κοντίτσης
Δασολόγος με βαθμό Δ/ντή

1922-8/7

ΔΙΕΥΘΥΝΣΗ ΔΑΣΩΝ ΔΩΔ/ΝΗΣΟΥ

ΑΝΑΚΟΙΝΩΣΗ

Γνωστοποιείται κατά το άρθρο 14 του Ν.998/79, η αποστολή για δημοσίευση στο Δήμο Καλλιθέας της υπ'αριθμ. 3358/5-6-2003 πράξης χαρακτηρισμού έκτασης που εκδόθηκε από τον Δ/ντή Δασών Δωδ/σου. Η ΚΜ 522 Β γαιών Καλυθιών, αποτελεί γεωργική έκταση.

Ο Δ/ντής Δασών Δωδ/σου
Φίλιππος Κοντίτσης
Δασολόγος με βαθμό Δ/ντή

1921-8/7

« ΙΕΡΑΠΕΤΡΑ - Β. ΚΟΡΝΑΡΟΣ»

ΔΡΟΜΟΛΟΠΑ
Λ.Α.Ν.Ε.

Κάθε Κυριακή στις 04.30 το πρωί
Αναχώρηση από Ρόδο με το ΙΕΡΑΠΕΤΡΑ για Χάλκη, Διαφάνι, Πηγάδια, Κάσο, Σητεία. Αγιο Νικόλαο, Μήλο, Πειραιά

Κάθε Δευτέρα στις 23.00 το βράδυ
Αναχώρηση από Ρόδο με το ΚΟΡΝΑΡΟΣ για Χάλκη, Διαφάνι, Πηγάδια, Κάσο, Σητεία και επιστροφή από Σητεία για Ρόδο

Κάθε Τετάρτη στις 04.30 το πρωί
Αναχώρηση από Ρόδο με το ΚΟΡΝΑΡΟΣ για Χάλκη, Διαφάνι, Πηγάδια, Κάσο, Σητεία. Αγιο Νικόλαο, Μήλο, Πειραιά

Κάθε Σάββατο στις 04.30 το πρωί
Αναχώρηση από Ρόδο με το ΚΟΡΝΑΡΟΣ για Χάλκη, Διαφάνι, Πηγάδια, Κάσο, Σητεία. Αγιο Νικόλαο, Μήλο, Πειραιά

Πληροφορίες
STEFANAKIS - ZORPIDIS
Τηλ. 22410 20625, 30054

ΙΑΤΡΙΚΗ ΑΝΑΚΟΙΝΩΣΗ
Ο ΠΝΕΥΜΟΝΟΛΟΓΟΣ ΙΑΤΡΟΣ
ΔΗΜΗΤΡΗΣ Γ. ΚΡΗΤΙΚΟΣ
συμμετέχει σε παγκόσμιο συνέδριο βρογχικού άσθματος στην Αγία Πετρούπολη Ρωσίας
Το ιατρείο θα λειτουργήσει Δευτέρα 17/03
Ιατρείο: Ηρώων Πολυτεχνείου 11 - Ρόδος
Τηλ.: 22410 32022
Τ 1401-11/7

ΝΤΕΤΕΚΤΙΒΣ ΑΘΗΝΩΝ
Αναλαμβάνουμε υποθέσεις *ανηλίκων, προσωπικές, οικογενειακές, εμποροβιομηχανικές*
Διαθέτουμε τα καλύτερα ηλεκτρονικά σύγχρονα οπτικοακουστικά συστήματα
Εχεμύθεια 100%
Τα 30 χρόνια πείρα είναι η εγγύησή μας
Τηλ: 0977632963 & 0945319796
6130-3/8

ΑΝΑΚΟΙΝΩΣΗ
ΚΥΡΑ ΤΣΑΜΠΙΚΑ RESTAURANT Η ΨΗΛΗ
Ανακοινώνει στην αξιότιμη πελατεία της ότι είμαστε ανοικτά από 10 π.μ. έως αργά το βράδυ
Ελάτε να απολαύσετε την πανοραμική θέα και τα σπεσιαλιτέ μας
Για ρεζερβέ: 6944 254683
^109-3/8

ΟΙΚΟΔΟΜΙΚΕΣ-ΤΕΧΝΙΚΕΣ
ΕΜΠΟΡΙΚΕΣ-ΕΠΙΧΕΙΡΗΣΕΙΣ
ΑΦΟΙ ΑΣΒΕΣΤΗ Ο.Ε.
Αθηνών - Καβάλας 3
Ανάληψη Ρόδου
Τηλ. 22410/60678 - 60679
και fax: 22410/66028
ΠΩΛΟΥΝΤΑΙ
● ΔΙΑΜΕΡΙΣΜΑΤΑ
υπερλούξ διαφόρων διαστάσεων
ΕΓΓΥΗΣΗ Η ΠΟΛΥΕΤΗΣ ΠΕΙΡΑ ΜΑΣ
Χ4030-31/7

Μ' επικεφαλής τον Μπιλ Κλίντον

Σπουδαίες προσωπικότητες μετέχουν στο συμπόσιο της Κω

Ποιά θέματα θα συζητηθούν

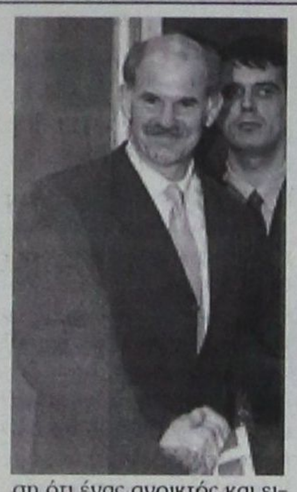

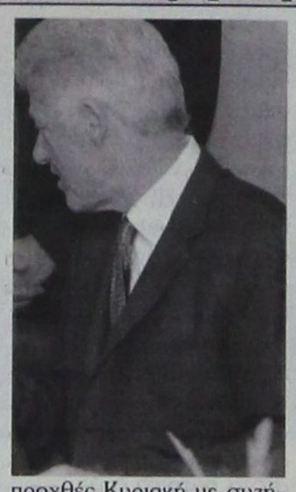

Με εντυπωσιακές παρουσίες, όπως αυτή του πρώην προέδρου των ΗΠΑ Μπιλ Κλίντον, αλλά και δεκάδων προσωπικοτήτων από τον χώρο της πολιτικής και της διανόησης, πραγματοποιείται στην Κω συμπόσιο με θέμα «Αναδιαμόρφωση της Παγκόσμιας Τάξης, προβλήματα και προοπτικές». Το Συμπόσιο διοργανώνεται από το Ιδρυμα Ανδρέας Παπανδρέου και στο κέντρο της προσοχής του βρίσκεται το ακανθώδες πρόβλημα του ευρωατλαντικού διαλόγου.

Στο άτυπο Συμβούλιο Γενικών Υποθέσεων που συνήλθε στο Καστελόριζο τον περασμένο Μάιο οι 24 υπουργοί Εξωτερικών ήλθαν προετοιμασμένοι να συζητήσουν το μέλλον της Διατλαντικής Σχέσης: Με πρωτοβουλία του υπουργού Εξωτερικών Γιώργου Παπανδρέου, μια σειρά από Αμερικανούς και Ευρωπαίους ειδήμονες των διεθνών σχέσεων υπέβαλαν σύντομα σημειώματα με τους προβληματισμούς τους.

Μια πρωτοβουλία που επηρέασε και την απόφαση των «25» να εξουσιοδοτήσουν τον Χαβιέ Σολάνα να συντάξει το κείμενο για την Ευρωπαϊκή Ασφάλεια που παρουσιάσθηκε στη Χαλκιδική αλλά και ταυτόχρονα υπογράμμισε την ανάγκη για έναν ανοικτό διάλογο ανάμεσα στις δύο πλευρές του Ατλαντικού.

Αξίζει να σημειωθεί ότι κοινός παρονομαστής των διαπιστώσεων των Αμερικανών ακαδημαϊκών και ειδημόνων ήταν η διαπίστωση ότι ένας ανοικτός και ειλικρινής ευρωατλαντικός διάλογος θα μπορούσε να εξελιχθεί σε παράγοντα που θα επηρεάζει τη διαμόρφωση της αμερικανικής εξωτερικής πολιτικής.

Το επόμενο βήμα της πρωτοβουλίας υλοποιείται από χθες στην Κω με την έναρξη των εργασιών του 6ου ετήσιου Συμποσίου της Σύμης που οργανώνεται από το Ιδρυμα Ανδρέας Παπανδρέου, με θέμα οι Διατλαντικές Σχέσεις στη μετά την 11.9 περίοδο - αναδιαμόρφωση της Παγκόσμιας Τάξης, Προβλήματα και Προοπτικές, με συμμετοχή κορυφαίων πολιτικών και επιστημονικών προσωπικοτήτων.

Με δεδομένη την πρόσφατη συνάντηση κορυφής ΗΠΑ - ΕΕ στην Ουάσιγκτον το Συμπόσιο στην Κω αποτελεί εκ των πραγμάτων συνέχεια των πρωτοβουλιών της ελληνικής προεδρίας για ένα σε βάθος διάλογο ανάμεσα στις ΗΠΑ και την ΕΕ.

Η Ατζέντα του Συμποσίου

Οι εργασίες άρχισαν προχθές Κυριακή με συζήτηση στρογγυλής τραπέζης υπό την προεδρία του Γ. Παπανδρέου με θέμα τις πραγματικές διαστάσεις της Διατλαντικής Σύγκρουσης. Πόσο βαθιά είναι η ρήξη και πώς μπορούμε να την ερμηνεύσουμε. Από τη μια μεριά υπάρχει η προσέγγιση ότι το χάσμα ανάμεσα στις ΗΠΑ και την ΕΕ έχει στρατηγικές διαστάσεις, διαφορετική κατανόηση των σημερινών απειλών και κατά συνέπεια διαφορετική προσέγγιση της αντιμετώπισής τους.

Αλλοι θεωρούν ότι η απόκλιση των δύο πλευρών είναι προσωρινή και οφείλεται στις ιδιότυπες ιδεολογικοπολιτικές αντιλήψεις της νεοσυντηρητικής κυβέρνησης των ΗΠΑ. Αποτελεί ο νέος ρεαλισμός της ΕΕ για τις απειλές στην παγκόσμια σταθερότητα μια πρώτη προσπάθεια γεφύρωσης του χάσματος; Οι προβληματισμοί αυτοί διατυπώνονται στο κείμενο που συνοδεύει το πρόγραμμα του Συμποσίου.

«Υπάρχει ακόμη χώρος για κοινές αξίες»; Με το θέμα αυτό ασχολούνται από σήμερα το πρωί οι μετέχοντες του Συμποσίου. Ο ρόλος της θρησκείας στις ΗΠΑ και την ΕΕ, η πολιτισμική συγγένεια με την αμερικανική πολυπολιτισμικότητα που θα μπορούσε να θεωρηθεί ότι εκτοπίζει την ευρωπαϊκή πολιτισμική κληρονομιά ως σκληρό πυρήνα της αμερικανικής παράδοσης, την αντίθεση ανάμεσα στο αξιακό σύστημα της μεγάλης εταιρείας και σε αυτό του κράτους προνοίας μέχρι την αντίληψη για την ατομική ελευθερία.

Εντυπωσιακές παρουσίες

Ανάμεσα στις προσωπικότητες που δήλωσαν συμμετοχή περιλαμβάνονται:Ο πρώην πρόεδρος των ΗΠΑ Μπιλ Κλίντον, ο πρώην πρέσβης των ΗΠΑ στον ΟΗΕ Ρίτσαρντ Χόλμπρουκ, ο Σάντι Μπέργκερ πρώην επικεφαλής του Εθνικού Συμβουλίου Ασφαλείας των ΗΠΑ, ο υπουργός Εξωτερικών της Γερμανίας Γιόσκα Φίσερ, ο πρώην υπουργός Εξωτερικών της Τουρκίας Ισμαήλ Τζεμ, ο πρώην υφυπουργός Εξωτερικών της Γαλλίας Πιέρ Μοσκοβισί, ο πρόεδρος του Σοσιαλιστικού Κόμματος της Βουλγαρίας Σεργκέι Στάνισεφ, ο καθηγητής του πανεπιστημίου του Καίμπριτζ Αμαρτύα Σεν βραβείο Νόμπελ Οικονομίας, ο Τζότζεφ Στίγκλιτζ καθηγητής στο πανεπιστήμιο Κολούμπια βραβείο Νόμπελ Οικονομίας, ο πρώην υπουργός Εξωτερικών της Γαλλίας Ιμπέρ Βεντρίν, ο πρώην υπουργός Οικονομίας της Τουρκίας Κεμάλ Ντερβίς.

ΙΑΤΡΙΚΗ ΑΝΑΚΟΙΝΩΣΗ
Ο ιατρός ΜΙΚΡΟΒΙΟΛΟΓΟΣ - ΒΙΟΠΑΘΟΛΟΣ
ΜΙΛΤΙΑΔΗΣ ΚΙΟΥΣΗΣ
Καζαντζάκη 2 και Εθνικής Αντιστάσεως
(πρώην Αννης Μαρίας) (2ος όροφος)
Δέχεται: Δευτέρα - Παρασκευή 7.30-13.00 και 17.30-19.30
Τετάρτη απόγευμα κλειστά • Σάββατο κατόπιν ραντεβού
Τηλ. 22410 70607
Τ1221-16/7

ΙΑΤΡΙΚΗ ΑΝΑΚΟΙΝΩΣΗ
Ο οδοντίατρος
ΠΑΥΛΟΥ ΑΝΔΡΕΑΣ
ΠΤΥΧΙΟΥΧΟΣ ΠΑΝΕΠΙΣΤΗΜΙΟΥ ΑΘΗΝΩΝ
ΚΩΝ/ΝΟΥ ΥΔΡΑΙΟΥ & ΣΤΕΛΙΟΥ ΚΩΤΙΑΔΗ ΓΩΝΙΑ
Δέχεται Δευτέρα - Παρασκευή 8.30-13.30
και 17.00-21.00 - Σάββατο 9.00-1.00
Πληροφορίες τηλ.22410/21860
και κινητό 6932/184500
Τ1313-31/7

ΙΑΤΡΙΚΗ ΑΝΑΚΟΙΝΩΣΗ
Ο ΙΑΤΡΟΣ
ΧΕΙΡΟΥΡΓΟΣ - ΟΥΡΟΛΟΓΟΣ
ΘΕΟΔΟΣΙΟΣ Ε. ΤΡΙΑΝΤΑΦΥΛΛΟΥ
Αμερικής 7 (παλαιό ΤΑΞΥ)
Δέχεται: Καθημερινά 09.00 - 13.00
και 17.30 - 20.30
(εκτός Σαββάτου)
Τηλ. 2241 0 35235
Χ4023-30/9

ΙΑΤΡΙΚΗ ΑΝΑΚΟΙΝΩΣΗ
Ο ΙΑΤΡΟΣ
ΣΤΕΦΑΝΙΔΗΣ ΚΩΝ/ΝΟΣ
του ΚΥΡΙΑΚΟΥ
ΕΙΔΙΚΟΣ ΡΕΥΜΑΤΟΛΟΓΟΣ
Δέχεται από τις 8π.μ. - 4μ.μ.
Αλεξάνδρου Διάκου 67
Τηλ. 2241 0 32076
ΣΥΜΒΕΒΛΗΜΕΝΟΣ ΜΕ ΤΟ ΔΗΜΟΣΙΟ
6116-31/7

cybarco
ΜΕΛΟΣ ΤΟΥ ΟΜΙΛΟΥ ΕΤΑΙΡΕΙΩΝ ΛΑΝΙΤΗ
ΑΘΗΝΑ • ΛΟΝΔΙΝΟ • ΛΕΥΚΩΣΙΑ • ΜΟΣΧΑ • ΜΠΑΧΡΕΪΝ • ΡΟΔΟΣ • ΚΡΗΤΗ

Η ΕΤΑΙΡΕΙΑ

Η CYBARCO Ανάπτυξη Ακινήτων Α.Ε ανήκει στον όμιλο εταιρειών Λανίτη, που άρχισε τη δημιουργική δραστηριότητα το 1896 και από τότε πρωτοπορεί στην επιχειρηματική ζωή της Κύπρου. Ο όμιλος εταιρειών Λανίτη καλύπτει ένα ευρύ φάσμα δραστηριοτήτων στον τραπεζικό (Λαϊκή Τράπεζα Κύπρου),τον τουριστικό-ταξιδιωτικό (Amathus Travel), τον ξενοδοχειακό (Amathus Beach, Paphos Amathus, Rodian Amathus Beach Resort),τον αγροτικό (Lanitis farm), τον Ναυτιλιακό (Amathus Navigation) και τον εμπορικό τομέα (εισαγωγές εξαγωγές μέσω της N.P. Lanitis). Η CYBARCO Ανάπτυξη Ακινήτων Α.Ε. ιδρύθηκε στην Ελλάδα το 1994 και μέχρι σήμερα έχει ήδη ανεγείρει συγκροτήματα κατοικιών, καταστήματα, γραφεία, κτίρια και υποκαταστήματα τραπεζών αλλά και έργα οδοποιίας στο νέο αεροδρόμιο των Σπάτων.

HELIOS RESORT

Την εκπληκτική τοποθεσία της Καλάθου, στον ήσυχο και γραφικό όρμο Βληχά στην ευρύτερη περιοχή της Λίνδου, επέλεξε να αξιοποιήσει στη Ρόδο η CYBARCO Ανάπτυξη Ακινήτων Α.Ε. Το Helios Resort προσφέρει 2 διαφορετικούς τύπους (72μ2 και 108 μ2) κατοικίες οι οποίες περιλαμβάνουν κουζίνα, μπάνιο, W.C., 2 ή 3 υπνοδωμάτια τοποθετημένα διαμέσου ανεξάρτητων οικοπέδων 1200-1500 μ2 με υπέροχη θέα. Η φήμη της εταιρείας εγγυάται άριστη ποιότητα και υψηλή αισθητική υλικά το οποία σέβονται το περιβάλλον και το παραδοσιακό στυλ του νησιού.

Ειδικά χαρακτηριστικά

- Εκπληκτική θέα
- Περίφραξη
- Διαχείριση συγκροτήματος
- Ιδιωτικές πισίνες με εγκατάσταση bubble jet
- Ειδικά διαμορφωμένοι κήποι με εξωτερικά φώτα και συστήματα άρδευσης
- Κεντρικό σύστημα Air condition ζεστού και κρύου
- Ξυλινες Πέργκολες
- Εξωτερικές επενδύσεις από φίντα πέτρα
- Τζάκια
- Ηλεκτρικά ανοιγόμενες μπάρες εισόδου
- Ηλιακοί θερμοσίφωνες
- Παροχή για εγκατάσταση συστήματος συναγερμού
- Παροχή για δορυφορική κεραία σε κάθε δωμάτιο
- 28KB ISDN τηλεφωνικές γραμμές



1η επιλογή για 2η κατοικία

"CAIRO PALACE" Εθναρχου Μακαρίου 28 • Ρόδος
Τηλ: 22410 43484 • Fax: 22410 43485 • E-mail: rhodes@gr.cybarco.com
www.cybarco.gr
Χ4067-31/7

Δ.Α.Ν.Ε. SEA LINE
ΔΩΔΕΚΑΝΗΣΙΑΚΗ ΑΝΩΝΥΜΗ ΝΑΥΤΙΛΙΑΚΗ ΕΤΑΙΡΙΑ

ΚΑΛΟΚΑΙΡΙ 2003
ΙΟΥΛΙΟΣ



Αναχωρήσεις από ΡΟΔΟ

2 Ιουλίου Τετάρτη
ΡΟΔΟΣ 15.00 Σύμη-Τήλο-Κάλυμνο-Λέρο-Πάτμο-Πειραιά
ΔΙΑΓΟΡΑΣ 18.00 Κω - Πειραιά
3 Ιουλίου Πέμπτη
ΠΑΤΜΟΣ 15.00 Κω-Κάλυμνο-Λέρο-Πάτμο-Πειραιά
4 Ιουλίου Παρασκευή
ΡΟΔΟΣ 11.00 Κω - Σάμο - Θεσσαλονίκη
ΔΙΑΓΟΡΑΣ 15.00 Νίσυρο-Κω -Κάλυμνο - Λέρο - Πάτμο -Πειραιά
5 Ιουλίου Σάββατο
ΠΑΤΜΟΣ 15.00 Κω-Κάλυμνο-Λέρο-Πάτμο-Πειραιά
6 Ιουλίου Κυριακή
ΡΟΔΟΣ 15.00 Κω-Κάλυμνο-Λέρο-Πάτμο-Πειραιά
ΔΙΑΓΟΡΑΣ 18.00 Κω - Πειραιά
7 Ιουλίου Δευτέρα
ΠΑΤΜΟΣ 15.00 Κω-Κάλυμνο-Αστυπάλαια-Πειραιά
8 Ιουλίου Τρίτη
ΡΟΔΟΣ 15.00 Κω -Κάλυμνο - Λέρο -Πάτμο -Πειραιά
9 Ιουλίου Τετάρτη
ΠΑΤΜΟΣ 15.00 Σύμη-Τήλο-Κάλυμνο-Λέρο- Πάτμο-Πειραιά
ΔΙΑΓΟΡΑΣ 18.00 Κω - Πειραιά
10 Ιουλίου Πέμπτη
ΡΟΔΟΣ 15.00 Κω -Κάλυμνο - Λέρο -Πάτμο -Πειραιά
11 Ιουλίου Παρασκευή
ΠΑΤΜΟΣ 11.00 Κω -Κάλυμνο -Σάμο -Θεσσαλονίκη
ΔΙΑΓΟΡΑΣ 15.00 Νίσυρο-Κω -Κάλυμνο - Λέρο - Πάτμο -Πειραιά
12 Ιουλίου Σάββατο
ΡΟΔΟΣ 15.00 Κω -Κάλυμνο - Λέρο -Πάτμο-Πειραιά
13 Ιουλίου Κυριακή
ΠΑΤΜΟΣ 15.00 Κω-Κάλυμνο-Λέρο-Πάτμο-Πειραιά
ΔΙΑΓΟΡΑΣ 18.00 Κω - Πειραιά
14 Ιουλίου Δευτέρα
ΡΟΔΟΣ 15.00 Κω -Κάλυμνο - Αστυπάλαια -Πειραιά
15 Ιουλίου Τρίτη
ΠΑΤΜΟΣ 15.00 Κω-Κάλυμνο-Λέρο-Πάτμο-Πειραιά
16 Ιουλίου Τετάρτη
ΡΟΔΟΣ 15.00 Σύμη-Τήλο-Κάλυμνο-Λέρο-Πάτμο-Πειραιά
ΔΙΑΓΟΡΑΣ 18.00 Κω - Πειραιά
17 Ιουλίου Πέμπτη
ΠΑΤΜΟΣ 15.00 Κω-Κάλυμνο-Λέρο-Πάτμο-Πειραιά
18 Ιουλίου Παρασκευή
ΡΟΔΟΣ 11.00 Κω - Σάμο - Θεσσαλονίκη
ΔΙΑΓΟΡΑΣ 15.00 Νίσυρο-Κω -Κάλυμνο - Λέρο - Πάτμο -Πειραιά
19 Ιουλίου Σάββατο
ΠΑΤΜΟΣ 15.00 Κω-Κάλυμνο-Λέρο-Πάτμο-Πειραιά
20 Ιουλίου Κυριακή
ΡΟΔΟΣ 15.00 Κω-Κάλυμνο-Λέρο-Πάτμο-Πειραιά
ΔΙΑΓΟΡΑΣ 18.00 Κω - Πειραιά
21 Ιουλίου Δευτέρα
ΠΑΤΜΟΣ 15.00 Κω-Κάλυμνο-Αστυπάλαια-Πειραιά
22 Ιουλίου Τρίτη
ΡΟΔΟΣ 15.00 Κω -Κάλυμνο - Λέρο -Πάτμο -Πειραιά
23 Ιουλίου Τετάρτη
ΠΑΤΜΟΣ 15.00 Σύμη-Τήλο-Κάλυμνο-Λέρο- Πάτμο-Πειραιά
ΔΙΑΓΟΡΑΣ 18.00 Κω - Πειραιά
24 Ιουλίου Πέμπτη
ΡΟΔΟΣ 15.00 Κω -Κάλυμνο - Λέρο -Πάτμο -Πειραιά
25 Ιουλίου Παρασκευή
ΠΑΤΜΟΣ 11.00 Κω -Σάμο -Θεσσαλονίκη
ΔΙΑΓΟΡΑΣ 15.00 Νίσυρο-Κω -Κάλυμνο - Λέρο - Πάτμο -Πειραιά
26 Ιουλίου Σάββατο
ΡΟΔΟΣ 15.00 Κω -Κάλυμνο - Λέρο -Πάτμο-Πειραιά
27 Ιουλίου Κυριακή
ΠΑΤΜΟΣ 15.00 Κω-Κάλυμνο-Λέρο-Πάτμο-Πειραιά
ΔΙΑΓΟΡΑΣ 18.00 Κω - Πειραιά
28 Ιουλίου Δευτέρα
ΡΟΔΟΣ 15.00 Κω -Κάλυμνο - Αστυπάλαια -Πειραιά
29 Ιουλίου Τρίτη
ΠΑΤΜΟΣ 15.00 Κω-Κάλυμνο-Λέρο-Πάτμο-Πειραιά
30 Ιουλίου Τετάρτη
ΡΟΔΟΣ 15.00 Σύμη-Τήλο-Κάλυμνο-Λέρο-Πάτμο-Πειραιά
ΔΙΑΓΟΡΑΣ 18.00 Κω - Πειραιά
31 Ιουλίου Πέμπτη
ΠΑΤΜΟΣ 15.00 Κω-Κάλυμνο-Λέρο-Πάτμο-Πειραιά
X4034-31/7

ΑΠΟΘΗΚΗ ΧΟΝΔΡΙΚΗΣ
ΕΙΣΑΓΩΓΕΣ-ΑΝΤΙΠΡΟΣΩΠΕΙΕΣ
DVD - ΒΙΝΤΕΟ - ΚΑΣΕΤΕΣ
έξυπνα τρικ - περιοδικά -
εσώρουχα πολυτελείας - LATEX.
Μεγάλη ποικιλία με ναργιλέδες.
Πώληση χονδρική
ΡΟΔΟΣ
694 519 4741 κ. Κώστας
6057-11/7

Από το Δήμο Αρχαγγέλου

Διαμαρτυρία για τη διακοπή των ενισχύσεων σε αγρότες

ΕΧΕΙ ΑΥΞΗΘΕΙ ΤΟ ΚΟΣΤΟΣ ΔΙΑΒΙΩΣΗΣ

Το Δημοτικό Συμβούλιο Αρχαγγέλου στη συνεδρίασή του της 30/6/2003, ομόφωνα ενέκρινε το παρακάτω ψήφισμα, που κατέθεσαν οι Δημοτικοί Σύμβουλοι κ.κ. Χατζηγιάννης Σάββας (υπεύθυνος Αγροτικών Θεμάτων και Κούττης Ευάγγελος (Γεωπόνος), συμμετέχοντας στον αγώνα των αγροτών για τα δίκαια αιτήματά τους και το κοινοποιεί:

- Δ/νση Γεωργίας Δωδ/σου
- Νομαρχία Δωδ/σου
- Περιφέρεια Ν. Αιγαίου
- Γραφεία Βουλευτών Δωδ/σου
- Υπουργείο Γεωργίας
- Γραφείο Πρωθυπουργού.

«Σε μια εποχή που τα προβλήματα της αγροτιάς διογκώνεται και πολλαπλασιάζονται, ως κεραυνός «εν αιθρία» έπεσε η πληροφορία από το ΟΠΕΚΕΠΕ (Οργανισμός Πληρωμής και Ελέγχου Κοινοτικών Ενισχύσεων Προσανατολισμού και Εγγυήσεων) ότι διακόπτονται οι πληρωμές των ενισχύσεων στους αγρότες και στους κατόχους γεωργικών εκμεταλλεύσεων της Ρόδου που αφορούν τον Κανονισμό (ΕΟΚ) 2019/93 (Στρεμματικές ενισχύσεις ελαιώνων, αμπελώνων, πατατοκαλλιέργειας καθώς και τις ενισχύσεις που αφορούν τον εφοδιασμό με άλευρα και ζωοτροφές).

Επειδή:

- η ελαιοκαλλιέργεια είναι η μοναδική επιδοτούμενη καλλιέργεια στο Δήμο μας.
- η ελιά είναι η μοναδική καλλιέργεια που μπορεί να συνεχίσει να καλλιεργείται και στους ορεινούς όγκους του Δήμου μας.
- η καλλιέργεια της ελιάς έχει τις λιγότερες απαιτήσεις σε επεμβάσεις φυτοπροστασίας και λιπάνσεις (που πολλές φορές δεν γίνονται) συμβάλλοντας ελάχιστα στη μόλυνση του περιβάλλοντος
- η ελαιοκαλλιέργεια συμβάλλει στη διατήρηση του περιβάλλοντος.
- ο κλήρος των εκμεταλλεύσεων συνεχίζει να είναι μικρός με αποτέλεσμα το υψηλό κόστος παραγωγής.
- η αύξηση των τιμών των γεωργικών εφοδίων δεν συνοδεύτηκε και από αντίστοιχη αύξηση των τιμών παραγωγού
- η αύξηση του πληθυσμού δεν συνοδεύτηκε και από αντίστοιχη αύξηση του αγροτικού πληθυσμού του νησιού μας, ο οποίος είναι γερασμένος
- στο νησί μας το κόστος διαβίωσης συνεχώς αυξάνεται ενώ το εισόδημα του αγρότη όλο και μειώνεται.
- όταν μετρηθήκαμε στην απογραφή του έτους 2001 και βρεθήκαμε να είμαστε 117.000 κάτοικοι, οι βουλευτές μας πανηγύριζαν που η Δωδεκάνησος κέρδιζε την πέμπτη βουλευτική έδρα, δίχως όμως να λογαριάσουν και τις επιπτώσεις που θα είχε για τους αγρότες η αύξηση αυτή. Και για πολλούς άλλους λόγους πιστεύουμε ότι πεφαρμογή του άρθρου 1 του Κανονισμού (ΕΟΚ) 2019/93 (που αναφέρει ότι οι ενισχύσεις θα δίνονται σε νησιά του Αιγαίου με πληθυσμό μικρότερο των 100.000 κατοίκων, και επομένως στο νησί της Ρόδου οι πληρωμές των ενισχύσεων θα διακόπτονται) αδικεί τους κατόχους γεωργικών εκμεταλλεύσεων του νησιού μας και θα οδηγήσει τη γεωργία μας σε μαρασμό και την εγκατάλειψη των καλλιεργειών.

Γι' αυτό εκφράζουμε την αμέριστη συμπαράστασή μας στους φορείς του νησιού (ΤΕΔΚ, ΕΑΣΔ) που ξεκίνησαν αγώνες για τη συνέχιση της καταβολής των ενισχύσεων και στηρίζουμε με όλες μας τις δυνάμεις τις προσπάθειες αυτές.

Ο δήμαρχος
Αλέξανδρος Παπουράς»

Συνεδριάζει το δημοτικό συμβούλιο Πεταλούδων

ΤΑ ΘΕΜΑΤΑ ΤΗΣ ΗΜΕΡΗΣΙΑΣ ΔΙΑΤΑΞΗΣ

Αύριο πρόκειται να συνεδριάσει το δημοτικό συμβούλιο Πεταλούδων προκειμένου να εξετάσει διάφορα θέματα της αρμοδιότητάς του. Τα θέματα της ημερήσιας διάταξης έχουν ως εξής:

Ενημέρωση δημάρχου

Εγκριση σύστασης Κατασκευαστικής Κοινοπραξίας με τον διακριτικό τίτλο «Κατασκευή Μίνι γήπεδο Ποδοσφαίρου 5Χ5 Δ.Δ. Παστίδας» Α.Μ. 44/2002.

Χορήγηση παράτασης προθεσμίας του έργου «Κατασκευή Μίνι Γηπέδου ποδοσφαίρου 5Χ5 στο Δ.Δ. Παστίδας».

Μείωση εγγυήσεων του έργου «Ανάπλαση Δρόμων οικισμού Θεολόγου» Α.Μ. 2/2001.

Εγκριση τιμολογιακής πολιτικής ΔΕΑΥΠ.

Ορισμός εκπροσώπου του Δήμου μας για τις συναλλαγές με την Εμπορική Τράπεζα.



Περίοδος: 21/04/03 - 28/09/03

ΠΡΟΣ ΠΕΙΡΑΙΑ

ΑΝΑΧΩΡΗΣΗ ΑΠΟ						ΑΦΙΞΗ ΠΕΙΡΑΙΑ
ΡΟΔΟ	ΚΩ	ΛΕΡΟ	ΠΑΤΜΟ	ΜΥΚΟΝΟ	ΣΥΡΟ	ΑΜΟΡΓΟ/ΚΑΤΑΠΟΛΑ	
ΤΡΙΤΗ 20:00	ΤΡΙΤΗ 22:55	...	...	ΤΕΤΑΡΤΗ 03:30	...	...	ΤΕΤΑΡΤΗ 07:20
ΠΕΜΠΤΗ 20:00	ΠΕΜΠΤΗ 22:55	ΠΑΡΑΣΚΕΥΗ 00:35	ΠΑΡΑΣΚΕΥΗ 01:45	...	ΠΑΡΑΣΚΕΥΗ 05:20	...	ΠΑΡΑΣΚΕΥΗ 08:40
ΣΑΒΒΑΤΟ 10:00	ΣΑΒΒΑΤΟ 12:50	...	...	...	...	ΣΑΒΒΑΤΟ 16:20	ΣΑΒΒΑΤΟ 21:30
ΚΥΡΙΑΚΗ 18:30	ΚΥΡΙΑΚΗ 21:25	ΚΥΡΙΑΚΗ 23:05	ΔΕΥΤΕΡΑ 00:15	...	ΔΕΥΤΕΡΑ 03:50	...	ΔΕΥΤΕΡΑ 07:10

ΑΠΟ ΠΕΙΡΑΙΑ

ΑΝΑΧΩΡΗΣΗ ΑΠΟ ΠΕΙΡΑΙΑ	ΑΦΙΞΗ						
	ΣΥΡΟ	ΜΥΚΟΝΟ	ΑΜΟΡΓΟ/ΚΑΤΑΠΟΛΑ	ΠΑΤΜΟ	ΛΕΡΟ	ΚΩ	ΡΟΔΟ
ΔΕΥΤΕΡΑ 20:00	ΔΕΥΤΕΡΑ 23:20	...	...	...	...	ΤΡΙΤΗ 04:10	ΤΡΙΤΗ 07:10
ΤΕΤΑΡΤΗ 20:00	ΤΕΤΑΡΤΗ 23:20	...	...	ΠΕΜΠΤΗ 02:50	ΠΕΜΠΤΗ 04:00	ΠΕΜΠΤΗ 05:40	ΠΕΜΠΤΗ 08:35
ΠΑΡΑΣΚΕΥΗ 20:00	...	ΠΑΡΑΣΚΕΥΗ 23:50	...	...	...	ΣΑΒΒΑΤΟ 04:20	ΣΑΒΒΑΤΟ 07:15
ΣΑΒΒΑΤΟ 23:30	...	...	ΚΥΡΙΑΚΗ 04:45	ΚΥΡΙΑΚΗ 07:00	ΚΥΡΙΑΚΗ 08:10	ΚΥΡΙΑΚΗ 09:50	ΚΥΡΙΑΚΗ 12:45

ΑΝΕΚΤΕΛΕΣΤΑ ΔΡΟΜΟΛΟΓΙΑ: 26/04/03 από ΠΕΙΡΑΙΑ & 27/04/03 από ΡΟΔΟ.

SKEVO'S TRAVEL AGENCY

ΚΑΝΤΕ ΚΡΑΤΗΣΗ ΤΩΡΑ!

ΠΛΗΡΟΦΟΡΙΕΣ ΚΑΙ ΚΡΑΤΗΣΕΙΣ ΘΕΣΕΩΝ ΣΤΟΝ ΤΑΞΙΔΙΩΤΙΚΟ ΣΑΣ ΠΡΑΚΤΟΡΑ Ή SKEVO'S TRAVEL AGENCY: ΑΜΕΡΙΚΗΣ 111, ΡΟΔΟΣ, ΤΗΛ. ΚΡΑΤΗΣΕΩΝ ΕΠΙΒΑΤΩΝ ΚΑΙ Ι.Χ.: 22410-22461, 22410-75655, 22410-75310, ΤΗΛ. ΚΡΑΤΗΣΕΩΝ ΦΟΡΤΗΓΩΝ: 22410-76600

X4044-31/7

ΝΑΥΤΙΛΙΑΚΗ ΕΤΑΙΡΙΑ ΛΕΣΒΟΥ Α.Ε.

ΑΝΑΚΟΙΝΩΣΗ

Το υπερταχύπλοο και πολυτελές
ΑΙΟΛΟΣ ΚΕΝΤΕΡΗΣ
που μηδενίζει την απόσταση από 15 Ιουνίου πάλι κοντά σας.



Αναχωρήσεις από Πειραιά
Κυριακή 17.00 για Κάλυμνο - Κω - Ρόδο
Δευτέρα 17.00 για Κω - Ρόδο
Πέμπτη 17.00 για Κάλυμνο - Κω - Ρόδο
Αφιξη στη Ρόδο στις 24.00
Αναχωρήσεις από Ρόδο
Δευτέρα 08.00 για Κω - Πειραιά
Τρίτη 08.00 για Κω - Κάλυμνο - Πειραιά
Παρασκευή 08.00 για Κω - Κάλυμνο - Πειραιά
Αφιξη στον Πειραιά στις 15.00

Ασυναγώνιστο στην ταχύτητα και οικονομία χρόνου

Κρατήσεις για επιβάτες και οχήματα στο κεντρικό πρακτορείο της Ν.Ε.Λ. στη Ρόδο

ALHAMBRA TRAVEL
Δ. Θεοδωράκη 13
Τηλ. 22410 37052, 25698, 31642

X4048-31/7

ΑΡΧΩΝ ΣΑΜΑΡΤΖΗΣ ΑΕΤΕΒΕ

Από το 1980

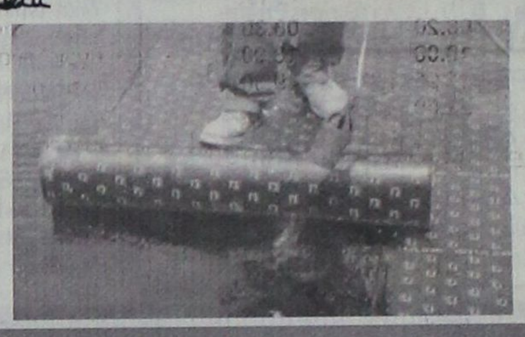

23 ΧΡΟΝΙΑ ΜΟΝΩΣΕΙΣ

RicofOn®

ΓΙΑ ΤΕΛΕΙΑ ΑΚΟΥΣΤΙΚΗ ΣΤΟΥΣ ΧΩΡΟΥΣ ΕΡΓΑΣΙΑΣ ΚΑΙ ΔΙΑΣΚΕΔΑΣΗΣ



Τοποθετώντας το κατάλληλο προϊόν RICOFON έχετε μια αίθουσα με άριστη ακουστική και συγχρόνως ένα τέλειο διακοσμητικό αποτέλεσμα.

X4026-31/7

ΜΟΝΩΣΕΙΣ ΤΑΡΑΤΣΩΝ

ΔΙΑΘΕΣΗ: **ΑΡΧΩΝ ΣΑΜΑΡΤΖΗΣ ΑΕΤΕΒΕ**
ΜΟΝΩΣΕΙΣ - ΣΤΕΓΑΝΩΣΕΙΣ
ΚΑΤΑΣΤΗΜΑΤΑ
1) Ερυθρού Σταυρού 21 - Τηλ.: 22410 23030/32054 Ρόδος 85100
2) Ικαρου & Λαοδικείας - Τηλ.: 22410 20021 Ρόδος 85100
ΚΙΝΗΤΟ: 0944 502033

ΨΥΧΟΕΡΕΥΝΗΤΡΙΑ
ΚΡΗΤΙΚΟΥ ΒΑΣΙΛΕΙΑ



Προβλέψεις για το μέλλον ικανοποιητικές.
Βοήθεια για κάθε θέμα που σας απασχολεί με κάθε εχεμύθεια
ΟΜΗΡΟΥ 65 Π. ΠΟΛΗ Τηλ. 74440 - 67602, 0972157586, 8-1π.μ. — 4-8μ.μ.
Τ.1349-20/8

ΤΗΛΟΣ 21ος ΑΙΩΝΑΣ ΝΑΥΤΙΚΗ ΕΤΑΙΡΙΑ
Τηλ. 22460 44044

ΔΡΟΜΟΛΟΓΙΑ «SEA STAR»



ΚΥΡΙΑΚΗ

Λιμάνι	Αφιξη	Αναχώρηση
ΡΟΔΟΣ		07.15
ΤΗΛΟΣ	08.35	08.50
ΡΟΔΟΣ	10.10	17.00
ΤΗΛΟΣ	18.20	18.30
ΡΟΔΟΣ	19.50	

ΔΕΥΤΕΡΑ

Λιμάνι	Αφιξη	Αναχώρηση
ΡΟΔΟΣ		08.30
ΤΗΛΟΣ	09.50	14.30
ΝΙΣΥΡΟΣ	15.00	17.30
ΤΗΛΟΣ	18.00	18.10
ΡΟΔΟΣ	19.30	

ΤΡΙΤΗ

Λιμάνι	Αφιξη	Αναχώρηση
ΡΟΔΟΣ		08.30
ΤΗΛΟΣ	09.50	17.00
ΡΟΔΟΣ	18.30	

ΤΕΤΑΡΤΗ

Λιμάνι	Αφιξη	Αναχώρηση
ΡΟΔΟΣ		07.00
ΤΗΛΟΣ	08.20	08.30
ΡΟΔΟΣ	10.00	18.00
ΤΗΛΟΣ	19.20	19.30
ΡΟΔΟΣ	21.00	

ΠΕΜΠΤΗ

Λιμάνι	Αφιξη	Αναχώρηση
ΡΟΔΟΣ		08.30
ΤΗΛΟΣ	09.50	14.30
ΝΙΣΥΡΟΣ	15.00	17.30
ΤΗΛΟΣ	18.00	18.10
ΡΟΔΟΣ	19.30	

ΠΑΡΑΣΚΕΥΗ

Λιμάνι	Αφιξη	Αναχώρηση
ΡΟΔΟΣ		08.30
ΤΗΛΟΣ	09.50	14.30
ΝΙΣΥΡΟΣ	15.00	17.30
ΤΗΛΟΣ	18.00	18.10
ΡΟΔΟΣ	19.30	20.00
ΤΗΛΟΣ	21.20	

ΣΑΒΒΑΤΟ

Λιμάνι	Αφιξη	Αναχώρηση
ΤΗΛΟΣ		09.00
ΡΟΔΟΣ	10.20	

Χ. 4050-31/7

ΔΡΟΜΟΛΟΓΙΑ ΤΟΥ ΤΑΧΥΠΛΟΟΥ ΚΑΤΑΜΑΡΑΝ «ΔΩΔΕΚΑΝΗΣΟΣ ΕΞΠΡΕΣ»
ΑΠΟ 1/7/2003 ΕΩΣ 31/8/2003
ΑΝΑΧΩΡΗΣΗ ΑΠΟ ΡΟΔΟ ΑΠΟ ΤΗ ΘΕΣΗ «ΚΟΛΩΝΑ»

ΗΜΕΡΑ	ΩΡΑ	ΠΡΟΟΡΙΣΜΟΣ	ΩΡΑ ΑΦΙΞΗΣ ΣΤΗ ΡΟΔΟ
ΚΑΘΕ ΔΕΥΤΕΡΑ	08.30	ΚΩ-ΚΑΛΥΜΝΟ-ΛΕΡΟ-ΚΑΛΥΜΝΟ-ΚΩ-ΡΟΔΟ	18.30
ΚΑΘΕ ΤΡΙΤΗ	08.30	ΚΩ-ΚΑΛΥΜΝΟ-ΛΕΡΟ-ΠΑΤΜΟ-ΛΕΙΨΟΙ-ΛΕΡΟ-ΚΑΛΥΜΝΟ-ΚΩ-ΡΟΔΟ	18.30
ΚΑΘΕ ΤΕΤΑΡΤΗ	08.30	ΚΑΣΤΕΛΛΟΡΙΖΟ -ΡΟΔΟ	18.30
ΚΑΘΕ ΠΕΜΠΤΗ	08.30	ΚΩ-ΚΑΛΥΜΝΟ-ΛΕΡΟ-ΚΑΛΥΜΝΟ-ΚΩ-ΡΟΔΟ	18.30
ΚΑΘΕ ΠΑΡΑΣΚΕΥΗ	08.30	ΚΩ-ΚΑΛΥΜΝΟ-ΛΕΡΟ-ΠΑΤΜΟ-ΛΕΙΨΟΙ-ΛΕΡΟ-ΚΑΛΥΜΝΟ-ΚΩ-ΡΟΔΟ	18.50
ΚΑΘΕ ΣΑΒΒΑΤΟ	08.30	ΚΩ-ΚΑΛΥΜΝΟ-ΛΕΡΟ-ΠΑΤΜΟ-ΛΕΙΨΟΙ-ΛΕΡΟ-ΚΑΛΥΜΝΟ-ΚΩ-ΡΟΔΟ	18.30
ΚΑΘΕ ΚΥΡΙΑΚΗ	08.30	ΚΩ-ΚΑΛΥΜΝΟ-ΛΕΡΟ-ΠΑΤΜΟ-ΛΕΙΨΟΙ-ΛΕΡΟ-ΚΑΛΥΜΝΟ-ΚΩ-ΡΟΔΟ	18.30



ΠΛΗΡΟΦΟΡΙΕΣ / ΚΡΑΤΗΣΕΙΣ
ΔΩΔΕΚΑΝΗΣΟΣ ΝΑΥΤΙΛΙΑΚΗ Ν.Ε"
ΑΥΣΤΡΑΛΙΑΣ 3, 85100 ΡΟΔΟΣ
ΤΗΛ: 2241070590, ΦΑΞ: 2241070591
E-MAIL: info@12ne.gr
4045-31/7

Διπλάσιοι φέτος οι επισκέπτες της

Η τουριστική κρίση δεν άγγιξε την Τήλο

ΔΙΑΘΕΤΕΙ ΚΑΙ ΜΙΚΡΗ ΜΑΡΙΝΑ



Η τουριστική κρίση που πλήττει εφέτος τη Ρόδο, την Κω και τα άλλα νησιά του νομού μας δεν αγγίζει καν την Τήλο. Το αντίθετο μάλιστα συμβαίνει.

Ο αριθμός των τουριστών που περνούν κανονικά τις διακοπές τους στο νησί είναι σχεδόν διπλάσιος από πέρυσι. Το ίδιο περίπου ισχύει και για τους ημερήσιους επισκέπτες.

Παράλληλα αυξάνει και ο αριθμός των θαλαμηγών σκαφών που δένουν στη μικρή μαρίνα της Τήλου, η οποία παρέχει όλες τις δυνατές διευκολύνσεις.

Ο δήμαρχος της Τήλου κ. Τάσος Αλιφέρης αποδίδει τα παραπάνω θετικά αποτελέσματα σ' έναν συνδυασμό της τουριστικής ανάπτυξης που δεν υπερβαίνει την κλίμακα των τοπικών μεγεθών με την προστασία της φύσης και την προσφορά καλών υπηρεσιών.

Με αυτές τις προϋποθέσεις, το νησί προσελκύει ανθρώπους που έρχονται και ξανάρχονται, ενώ το διαφημίζουν και στους γνωστούς τους.

Χιλιάδες Ευρωπαίοι πολίτες πληροφορούνται στο μεταξύ, είτε μέσω του Ιντερνετ, είτε από δημοσιεύματα εφημερίδων, ότι η Τήλος είναι το νησί όπου προστατεύεται η άγρια φύση. Ετσι, οι έχοντες οικολογικές ευαισθησίες αποκτούν ένα κίνητρο για να την επισκεφτούν.

Με αυτήν την ανέξοδη, ουσιαστική, διαφήμιση η σεζόν στην Τήλο, εκεί που περιοριζόταν παλαιότερα στις 6 εβδομάδες του Ιουλίου-Αυγούστου, διευρύνθηκε στο διάστημα από τον Απρίλιο ως τον Οκτώβρη.

Οι κάτοικοι του νησιού που είδαν, ότι οι αναπτυξιακές πρωτοβουλίες της δημοτικής αρχής αποφέρουν καρπούς έχουν γίνει οι καλύτεροι υποστηρικτές αυτού του μοντέλου ανάπτυξης, το οποίο αποδεικνύει την ανθεκτικότητά του μέσα στην τρέχουσα κρίση.

Ο Δήμος της Τήλου διαθέτει σήμερα μεταφορικά μέσα που ανταποκρίνονται στις σύγχρονες απαιτήσεις.

Το ταχύπλοο και κλιματιζόμενο See Star μεταφέρει τον επισκέπτη σε μιάμιση ώρα στο νησί και όχι σε 5 ώρες που χρειάζονται τα συμβατικά σκάφη.

Στην Τήλο υπάρχουν δύο κλιματιζόμενα τουριστικά λεωφορεία, στα οποία θα προστεθεί και τρίτο, τα οποία εξυπηρετούν τις οργανωμένες εκδρομές. Αλλά υπάρχουν και δύο λεωφορεία, τα οποία εκτελούν δρομολόγια τακτικής συγκοινωνίας.

Τα μέσα αυτά, εκτός του ότι προσφέρουν υπηρεσίες ποιότητας, αδιανόητες μερικά χρόνια πριν, διασφαλίζουν και θέσεις εργασίας σε ορισμένο αριθμό ανθρώπων.

Εκτός όμως από τα προαναφερθέντα υπάρχουν και άλλου τύπου παρεμβάσεις με τις οποίες η ποιότητα διαβίωσης στο νησί, τόσο για τους ντόπιους κατοίκους όσο και για τους τουρίστες, θα γίνει ακόμη καλύτερη.

Επίκειται, για παράδειγμα, η λειτουργία του Χώρου Υγειονομικής Ταφής Απορριμμάτων. Του πρώτου ΧΥΤΑ που θα τεθεί σε λειτουργία στο νομό μας.

Ενα άλλο παράδειγμα είναι η κατασκευή του περιφερειακού δρόμου και οι διάφορες αναπλάσεις που θα γίνουν στα Λιβάδια.

Είναι έργα που θα ξεκινήσουν, το προσεχές φθινόπωρο, συνολικού ύψους 5 εκατ. ευρώ και θα αλλάξουν την εικόνα του οικισμού των Λιβαδιών. Το αποτέλεσμα θα είναι ότι με αυτές τις παρεμβάσεις θα αναβαθμιστεί ολόκληρη η παραλιακή ζώνη και θα αναδειχθεί η κρυμμένη ομορφιά αυτής της περιοχής.

Εάν η Τήλος δεν παρεκκλίνει από τη γραμμή της τουριστικής ανάπτυξης που σήμερα ακολουθεί, ίσως αποτελέσει αύριο το μοντέλο εναλλακτικού τουρισμού και για άλλα νησιά της Δωδεκανήσου.

Το εξωξενοδοχειακό κόστος προκαλεί πρόβλημα στην Κω

ΧΑΡΑΚΤΗΡΙΖΕΤΑΙ ΤΟ ΝΗΣΙ ΑΚΡΙΒΟ

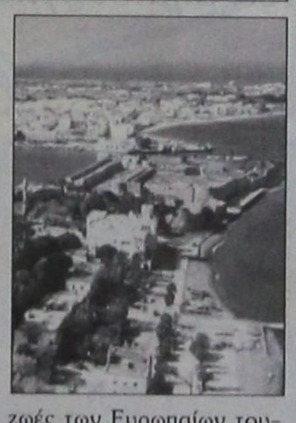

Σε μία ιδιαίτερα δύσκολη τουριστική περίοδο όπως είναι η φετινή και δεδομένης της εισαγωγής του ΕΥΡΩ στις ζωές των Ευρωπαίων τουριστών, ο Ενιαίος Φορέας Τουρισμού Κω - Νισύρου συνιστά στους επαγγελματίες του τόπου να δείξουν την απαραίτητη προσοχή όσον αφορά στις τιμές των προϊόντων και των υπηρεσιών τους. Οι Ευρωπαίοι μπορούν πλέον άμεσα να συγκρίνουν τις τιμές της Κω με αυτές της πατρίδας τους και δυστυχώς έχουν ήδη καταγραφεί περιστατικά όπου τουρίστες χαρακτηρίζουν την Κω ως ακριβό προορισμό, βάσει του «έξω -ξενοδοχειακού» κόστους.

Ο Ενιαίος Φορέας Τουρισμού Κω - Νισύρου εφιστά την προσοχή σε όλους τους επιχειρηματίες του νησιού και προειδοποιεί ότι εάν δεν επιδείξουμε σύνεση, σοβαρότητα και επαγγελματισμό, θα έρθουν ακόμη πιο δύσκολες μέρες για όλους μας.

ΠΡΑΚΤΟΡΕΙΟ ΤΑΞΙΔΙΩΝ
ΣΑΗΣ ΤΡΑΒΕΛ
ΚΑΛΟΚΑΙΡΙ 2003
Εκδρομές ποιότητας

1η εκδρομή
Κυκλάδες
ΜΥΚΟΝΟ - ΤΗΝΟ - ΠΑΡΟ - ΑΝΤΙΠΑΡΟ - ΣΑΝΤΟΡΙΝΗ
από 22/7 έως 27/7
Επί τη ευκαιρία της εορτής της Αγ. Πελαγίας (προσκύνημα στη Μεγαλόχαρη της Τήνου και την Εκατονταπυλιανή της Πάρου)

2η εκδρομή
Α. Ραφαήλ - Μυτιλήνη
Αεροπορικώς κατ'ευθείας από Ρόδο
από 30/7 έως 2/8

3η εκδρομή
Τουρκία
ΜΑΡΜΑΡΙΣ-ΚΟΥΣΑΝΤΑΣΙ-ΣΜΥΡΝΗ
από 9/8 έως 13/8

ΠΛΗΡΟΦΟΡΙΕΣ - ΠΡΟΓΡΑΜΜΑΤΑ
ΠΡΑΚΤΟΡΕΙΟ ΤΑΞΙΔΙΩΝ
ΣΑΒΒΑΣ ΣΑΗΣ
ΤΑΡΠΟΝ ΣΠΡΙΓΚΣ 42 δίπλα στην Πίστεως
Τηλ. 22410 39781-3
Χ4042-31/7

KYDON TOURS
ΕΚΔΡΟΜΕΣ ΚΥΔΩΝ
Ποιότητα - Φροντίδα - Εγγύηση - Επιτυχία
ΚΑΛΟΚΑΙΡΙ 2003



ΤΗΝΟΣ - ΣΥΡΟΣ - ΜΥΚΟΝΟΣ - ΠΑΡΟΣ
10/7-15/7/2003
Περιλαμβάνει: Εισιτήρια F/B Blue Star Ρόδο - Σύρο - Τήνο - Σύρο - Ρόδο. Το ξενοδοχείο ΑΙΟΛΟΣ στην ΤΗΝΟ 3 διανυκτερεύσεις με πρωινό πάνω στη θάλασσα. Πισίνα - aircontition - Ολοήμερη εκδρομή γύρο νησιού. ΤΗΝΟΣ Αγία Πελαγία. Εκδρομή στην ΠΑΡΟ και ΜΥΚΟΝΟ πολύ κοντά με ταχύπλοα πολυτελείας. Μεταφορές λιμάνι - ξενοδοχείο - λιμάνι. Συνοδός κ. Ελένη Ψυλλάκη.
Τιμή 180 ευρώ. Διαφορά δίκλινη καμπίνα 40 ευρώ.

ΤΗΝΟΣ - ΣΥΡΟΣ - ΜΥΚΟΝΟΣ - ΠΑΡΟΣ - ΣΑΝΤΟΡΙΝΗ
2/9-9/9/2003
3 διανυκτερεύσεις ΤΗΝΟ. 3 ΣΑΝΤΟΡΙΝΗ. Εκδρομές - ξεναγήσεις - εισιτήρια.

ΠΑΡΙΣΙ - DISNEY
αεροπορική
15/7-22/7/2003
3 Disney - 4 Παρίσι. Τρανσφερς - ξεναγήσεις - είσοδοι.
Σημείωση: Τακτικές αναχωρήσεις γκρουπς όσα άτομα και να είσθε. Ο Ελληνας συνεργάτης μας στο Παρίσι σας παραλαμβάνει και σας ξεναγεί.

ΒΙΕΝΝΗ - ΣΑΛΤΣΜΠΟΥΡΓΚ - ΒΟΥΔΑΠΕΣΤΗ
Με ΟΛΥΜΠΙΑΚΗ 24/7-29/7/2003
5 διανυκτερεύσεις ξενοδοχείο 4 αστέρων με πρωινό. Ξενάγηση ΒΙΕΝΝΗΣ. Εκδρομή στο ΣΑΛΤΣΜΠΟΥΡΓΚ και στη ΒΟΥΔΑΠΕΣΤΗ

ΡΩΣΙΑ - ΜΟΣΧΑ - ΑΓΙΑ ΠΕΤΡΟΥΠΟΛΗ
Με ΟΛΥΜΠΙΑΚΗ 24/8-31/8/2003
Ονειρο όλων μας να επισκεφθούμε την ΑΓΙΑ ΠΕΤΡΟΥΠΟΛΗ, το ΕΡΜΙΤΑΖ και τα τόσα αξιοθέατα με τη σιγουριά που προσφέρει το ΚΥΔΩΝ ΤΟΥΡΣ με συνοδός την κ. Ελένη Ψυλλάκη.
Ελάτε για πρόγραμμα. ΠΟΛΥ ΠΛΟΥΣΙΟ!!!

ΜΑΡΜΑΡΙΣ - ΣΜΥΡΝΗ - ΠΡΟΥΣΑ - ΟΛΥΜΠΟΣ - ΚΩ-ΝΤΑΝΤΙΝΟΥΠΟΛΗ - ΠΡΙΓΚΙΠΟΝΗΣΑ - ΠΑ-ΝΤΙΡΜΑ - ΚΟΥΣΑΝΤΑΣΙ - ΕΦΕΣΟΣ - ΜΑΡΜΑΡΙΣ
12/8 - 19/8/2003
1 διανυκτερεύση ΣΜΥΡΝΗ, 1 ΠΡΟΥΣΑ, 4 ΚΩΝ/ΠΟΛΗ, 1 ΚΟΥΣΑΝΤΑΣΙ. Πλούσιο πρόγραμμα, ξενοδοχεία 4 αστέρων, ημιδιατροφή, εισιτήρια, φόροι, σφάλεια. Συνοδός η Ελένη Ψυλλάκη.

ΠΡΑΚΤΟΡΕΙΟ ΚΥΔΩΝ
Πακέτα εκδρομών σε όλο τον κόσμο
•Διήμερα - Τριήμερα στα νησιά μας
•Διήμερα - Τριήμερα ΜΑΡΜΑΡΙΣ - FETIYE
•Εισιτήρια αεροπορικά, ακτοπλοϊκά
ΜΕ ΟΛΕΣ ΤΙΣ ΕΤΑΙΡΙΕΣ - Καταμαράν - Δελφίνια
30 ΧΡΟΝΙΑ ΠΕΙΡΑ!!!
Το γραφείο μας στο λιμάνι
Ακτή Σαχτούρη 8, με πάρκινγκ σας εξυπηρετεί!!! Και για αποστολές χρημάτων WESTERN UNION σε όλο τον κόσμο!!! Γρήγορα - εύκολα - απλά!!!
Πρακτορείο ΚΥΔΩΝ
Τηλ. 22410 23000 - 27900, 27722, 24265
Χ4049-31/7

PELLOS TRAVEL

ΠΟΙΟΤΗΤΑ - ΟΡΓΑΝΩΣΗ - ΕΓΓΥΗΣΗ

ΕΚΔΡΟΜΕΣ ΚΑΛΟΚΑΙΡΙΝΕΣ 2003

ΕΚΔΡΟΜΗ 1η

11/7 - 13/7

ΚΑΣΤΕΛΟΡΙΖΟ - ΑΝΤΙΦΙΛΟΣ(ΚΑΣ) - ΠΑΤΑΡΑ - ΛΙΒΙΣΙ - ΝΕΑ ΜΑΚΡΗ(FETHIYE) (ΤΕΤΡΗΜΕΡΗ)

ΕΚΔΡΟΜΗ 2η

11/7 - 13/7

KUSADASI - ΣΑΜΟΣ

ΕΚΔΡΟΜΗ 3η

10/7 - 17/7

ΓΥΡΟΣ ΕΛΛΑΔΟΣ (ΟΚΤΑΗΜΕΡΗ)

ΡΟΔΟΣ - ΠΕΙΡΑΙΑΣ - ΠΑΤΡΑ - ΜΕΣΣΟΛΟΓΓΙ - ΑΜΦΙΛΟΧΙΑ - ΛΕΥΚΑΔΑ - ΑΡΤΑ - ΙΩΑΝΝΙΝΑ - ΜΕΤΣΟΒΟ - ΜΕΤΕΩΡΑ - ΛΑΡΙΣΣΑ - ΤΕΜΠΗ - ΘΕΣΣΑΛΟΝΙΚΗ - ΧΑΛΚΗΔΟΝΑ - ΣΟΥΜΕΛΑ - ΒΕΡΓΙΝΑ - ΚΑΤΑΡΑΚΤΕΣ ΕΔΕΣΣΑΣ - ΝΑΟΥΣΑ - ΒΕΡΟΙΑ - ΒΟΛΟΣ - ΠΕΙΡΑΙΑΣ - ΑΓΙΟΣ ΕΦΡΑΙΜ - ΠΕΙΡΑΙΑΣ - ΡΟΔΟΣ

Στην τιμή περιλαμβάνονται:
1. Εισιτήρια πλοίου.
2. Επιλεγμένα ξενοδοχεία με πρωινό
3. Μεταφορές με κλιματιζόμενα πούλμαν
4. Ταξιδιωτική ασφάλεια.
5. Συνοδός του γραφείου .
6. Φ.Π.Α

Δεν περιλαμβάνονται
1. Προαιρετική διασκέδαση σε κέντρο.
2. Φιλοδωρήματα, τηλέφωνα

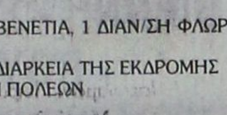

ΕΚΔΡΟΜΗ 4η

19/7 - 26/7

ΕΛΛΗΝΙΚΑ ΝΗΣΙΑ (ΟΚΤΑΗΜΕΡΗ)

8ΗΜΕΡΗ ΕΚΔΡΟΜΗ ΜΕ ΤΟ «Blue Star» ΣΤΑ ΕΛΛΗΝΙΚΑ ΝΗΣΙΑ ΑΜΟΡΓΟΣ - ΠΑΡΟΣ - ΚΟΥΦΟΝΙΣΣΗ - ΤΗΝΟΣ - ΝΑΞΟΣ - ΣΑΝΤΟΡΙΝΗ - ΜΥΚΟΝΟΣ

Στην τιμή περιλαμβάνονται:
1. Εισιτήρια πλοίου με το «Blue star».
2. Ξενοδοχεία 3 αστέρων με πρωινά.
3. Μεταφορές με κλιματιζόμενα πούλμαν
4. Ταξιδιωτική ασφάλεια.
5. Συνοδός του γραφείου
6. Φ.Π.Α



ΕΚΔΡΟΜΗ 5η

ΟΚΤΑΗΜΕΡΗ ΕΚΔΡΟΜΗ ΓΥΡΟΣ ΙΤΑΛΙΑΣ

ΒΕΝΕΤΙΑ - ΡΩΜΗ - ΦΛΩΡΕΝΤΙΑ - ΠΙΖΑ - ΠΟΜΠΙΑ

ΑΝΑΧΩΡΗΣΗ 27/07/03 • ΕΠΙΣΤΡΟΦΗ 3/08/03

Στην τιμή περιλαμβάνονται;
- ΑΚΤΟΠΛΟΪΚΑ ΕΙΣΙΤΗΡΙΑ ΠΑΤΡΑ - ΜΠΑΡΙ ΜΕ SUPERFAST ΣΕ ΤΕΤΡΑΚΛΙΝΕΣ ΚΑΜΠΙΝΕΣ ΑΒ4
- ΑΚΤΟΠΛΟΪΚΑ ΕΙΣΙΤΗΡΙΑ ΑΝΚΩΝΑ - ΠΑΤΡΑ ΜΕ SUPERFAST ΣΕ 4ΚΛΙΝΕΣ ΚΑΜΠΙΝΕΣ ΑΒ4
- ΜΕΤΑΦΟΡΕΣ ΑΘΗΝΑ - ΠΑΤΡΑ ΜΕ ΠΟΛΥΤΕΛΗ ΚΛΙΜΑΤΙΖΟΜΕΝΑ ΠΟΥΛΜΑΝ
- ΜΕΤΑΦΟΡΕΣ ΠΑΤΡΑ - ΑΘΗΝΑ ΜΕ ΠΟΛΥΤΕΛΗ ΚΛΙΜΑΤΙΖΟΜΕΝΑ ΠΟΥΛΜΑΝ
- ΟΛΕΣ ΟΙ ΜΕΤΑΦΟΡΕΣ ΣΤΗΝ ΙΤΑΛΙΑ ΜΕ ΠΟΛΥΤΕΛΗ ΚΛΙΜΑΤΙΖΟΜΕΝΑ ΠΟΥΛΜΑΝ
- 4 **** ΑΣΤΕΡΩΝ ΞΕΝΟΔΟΧΕΙΑ ΜΕ ΗΜΙΔΙΑΤΡΟΦΗ (ΠΡΩΙΝΟ ΚΑΙ ΔΕΙΠΝΟ) ΣΕ ΔΙΚΛΙΝΑ Ή ΤΡΙΚΛΙΝΑ ΔΩΜΑΤΙΑ
- 2 ΔΙΑΝ/ΣΕΙΣ ΡΩΜΗ, 2 ΔΙΑΝ/ΣΕΙΣ ΒΕΝΕΤΙΑ, 1 ΔΙΑΝ/ΣΗ ΦΛΩΡΕΝΤΙΑ
- ΑΡΧΗΓΟΣ-ΣΥΝΟΔΟΙ ΣΕ ΟΛΗ ΤΗ ΔΙΑΡΚΕΙΑ ΤΗΣ ΕΚΔΡΟΜΗΣ
- ΛΙΜΕΝΙΚΑ ΤΕΛΗ, ΔΙΟΔΙΑ, ΕΙΣΟΔΟΙ ΠΟΛΕΩΝ
- ΑΣΦΑΛΕΙΑ ΤΑΞΙΔΙΟΥ
- ΦΠΑ

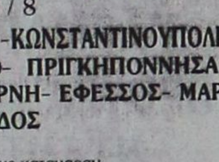

ΕΚΔΡΟΜΗ 6η

6ΗΜΕΡΗ ΚΩΝΣΤΑΝΤΙΝΟΥΠΟΛΗ - ΠΡΙΓΚΗΠΟΝΝΗΣΑ

20/7 - 25/7

ΜΑΡΜΑΡΙΣ - ΕΦΕΣΣΟΣ - ΣΜΥΡΝΗ - BANDIRMA - ΚΩΝΣΤΑΝΤΙΝΟΥΠΟΛΗ - ΚΡΟΥΑΖΙΕΡΑ ΣΤΟ ΒΟΣΠΟΡΟ (ΠΡΙΓΚΗΠΟΝΝΗΣΑ) - ΑΠΟΛΛΩΝΙΑ - ΠΡΟΥΣΑ - ΣΜΥΡΝΗ - ΜΑΡΜΑΡΙΣ - ΡΟΔΟΣ

ΜΟΝΟ ΜΕ 320 ευρώ ΤΟ ΑΤΟΜΟ ΜΕ ΠΡΩΙΝΟ ΚΑΙ ΦΑΓΗΤΟ

ΕΚΔΡΟΜΗ 7η

29/7 - 31/7

3ΗΜΕΡΗ ΑΕΡΟΠΟΡΙΚΗ ΕΚΔΡΟΜΗ

ΑΠΟΣ ΡΑΦΑΗΛ ΜΥΤΙΛΗΝΗΣ - ΠΑΝΑΠΑ ΜΑΡΚΕΛΛΑ ΧΙΟΥ

ΕΚΔΡΟΜΗ 8η

ΟΚΤΑΗΜΕΡΗ ΤΟΥΡΚΙΑΣ

6/8 - 13/8

ΚΑΠΠΑΔΟΚΙΑ - ΠΑΜΜΟΥΚΑΛΕ - ΚΩΝΣΤΑΝΤΙΝΟΥΠΟΛΗ ΚΡΟΥΑΖΙΕΡΑ ΣΤΟ ΒΟΣΠΟΡΟ - ΠΡΙΓΚΗΠΟΝΝΗΣΑ - ΑΠΟΛΛΩΝΙΑ - ΠΡΟΥΣΑ - ΣΜΥΡΝΗ - ΕΦΕΣΣΟΣ - ΜΑΡΜΑΡΙΣ - ΡΟΔΟΣ

Στην τιμή περιλαμβάνονται:
1. 1. Εισιτήρια Ρόδος-Μαρμαρις-Ρόδος με καταμαραν.
2. Πρωινά (μπουφέ)-Δείπνα
3. Δωμάτια δίκλινα και τρίκλινα σε ξενοδοχεία 4****
4. Μεταφορές με κλιματιζόμενα πούλμαν
5. Ξεναγήσεις στην Ελληνική γλώσσα από διπλωματούχο Ξεναγό.
6. Ταξιδιωτική ασφάλεια.
7. Συνοδός του γραφείου .
8. Φόροι εισόδου και εξόδου
9. Φ.Π.Α



ΕΚΔΡΟΜΗ 9η

ΕΞΑΗΜΕΡΗ ΕΚΔΡΟΜΗ ΑΙΓΙΝΑ - ΥΔΡΑ - ΣΠΕΤΣΕΣ - ΠΟΡΟΣ

ΑΝΑΧΩΡΗΣΗ 7/8/03 • ΕΠΙΣΤΡΟΦΗ 13/08/03

Στην τιμή περιλαμβάνονται:
1. Εισιτήρια πλοίου Ρόδος-Πειραιάς -Ύδρα- Σπέτσες -Πόρος- Αίγινα-Ροδος
2. Ξενοδοχεία 3 αστέρων με πρωινά
3. Μεταφορές με κλιματιζόμενα πούλμαν
4. Ταξιδιωτική ασφάλεια.
5. Συνοδός του γραφείου .
6. Φ.Π.Α

ΕΚΔΡΟΜΗ 10η

ΤΕΤΡΑΗΜΕΡΗ ΕΚΔΡΟΜΗ

ΡΟΔΟΣ - ΜΑΡΜΑΡΙΣ - KUSADASI - ΣΜΥΡΝΗ - ΠΕΡΓΑΜΟΣ - ΑΙΒΑΛΙ - ΡΟΔΟΣ

ΑΝΑΧΩΡΗΣΗ 10/08/03 08:00 το πρωί
ΕΠΙΣΤΡΟΦΗ 13/08/03 18:00 το απόγευμα

ΕΚΔΡΟΜΗ 11η

6ΗΜΕΡΗ ΚΩΝΣΤΑΝΤΙΝΟΥΠΟΛΗ - ΠΡΙΓΚΗΠΟΝΝΗΣΑ

20/8 - 25/8

ΜΑΡΜΑΡΙΣ - ΕΦΕΣΣΟΣ - ΣΜΥΡΝΗ - BANDIRMA - ΚΩΝΣΤΑΝΤΙΝΟΥΠΟΛΗ - ΚΡΟΥΑΖΙΕΡΑ ΣΤΟ ΒΟΣΠΟΡΟ (ΠΡΙΓΚΗΠΟΝΝΗΣΑ) - ΑΠΟΛΛΩΝΙΑ - ΠΡΟΥΣΑ - ΣΜΥΡΝΗ - ΜΑΡΜΑΡΙΣ - ΡΟΔΟΣ

Για περισσότερες πληροφορίες, κρατήσεις και αναλυτικά προγράμματα στο πρακτορείο γενικού τουρισμού:

PELLOS TRAVEL
ΛΕΩΦΟΡΟΣ ΚΑΛΛΙΘΕΑΣ - FALIRAKI
• ΤΗΛ 22410 87615, 22410 86298
• FAX 22410 87616

6108-20/7

Τι λένε έγγραφα και περιηγητές

Πόσοι ήταν οι Ιππότες και πόσοι οι Ροδίτες

Γράφει ο Θεοφάνης Μπογιάννος

Είναι πολλές και εύστοχες οι ερωτήσεις πολλών Ροδίων, αναγνωστών της ΠΡΟΟΔΟΥ, αλλά και πολλών ξεναγούμενων, σχετικά με το πόσοι ήταν οι Ρόδιοι στα χρόνια της Ιπποτοκρατίας: 1522 1309 -1522 μ.Χ

Πριν απαντήσουμε στο ωραίο αυτό ερώτημα, είναι Πρέπον και Δίκαιον, να πούμε πότε ξεκίνησαν οι Σταυροφορίες, τι ήταν οι Ιππότες και πότε πήραν τα ελληνικά Δωδεκάνησά μας. Ετσι, ώστε όλοι οι εκλεκτοί αναγνώστες να έχουν μια πλήρη, επιστημονική απάντηση.

Οι Σταυροφορίες άρχισαν τον 11ο αιώνα και πιο συγκεκριμένα το έτος 1095. Οι Ιππότες, οι Σταυροφόροι, είχαν στόχο και προσευχή να ελευθερώσουν τα Ιεροσόλυμα και γενικά τους Αγίου Τόπους, από τους εχθρούς της Ανατολής. Εγιναν συνολικά Οκτώ μεγάλες Σταυροφορίες χριστιανών και όλες ευλογήθηκαν από τους εκάστοτε Πάπες, αφού όλοι οι Σταυροφόροι ήταν Καθολικοί, και μάλιστα φανατικοί χριστιανοί.

Οι Σταυροφόροι αρχικά ελευθέρωσαν τους Αγίους Τόπους, αλλά στη συνέχεια εκδιώχτηκαν από την Παλαιστίνη και πήγαν στην Κύπρο. Από την Κύπρο έφυγαν και έφτασαν στη Ρόδο στις 15 Αυγούστου 1309.

Η στήλη αυτή έχει γράψει για τις μάχες στο νησί μας, μεταξύ Ιπποτών και Βυζαντινών, πριν οι Ιππότες καταλάβουν όλο το νησί μας. Από τα έγγραφα που έχουμε υπόψη μας και όπως αναφέρουν οι περιηγητές και οι ιστορικοί, οι Ιππότες μέσα στο νησί μας, ουδέποτε ξεπέρασαν τα 600 άτομα. Ακόμη και σε περιόδους Πολιορκίας, όπως στα 1480 και στα 1522, οι Ιππότες αξιωματούχοι και στρατιώτες, δεν ήταν πάνω από 600 ψυχές! Οι ιππότες είχαν άρτιο Ιππικό, άριστο στόλο και πολλούς μισθοφόρους.

Σε ώρα ειρήνης και γαλήνης, οι Ιππότες εφέροντο σκαιώς προς τους πατέρες μας Ροδίτες ΕΛΛΗΝΕΣ, αλλά σε ώρα κινδύνου, πείνας, πολιορκίας και πολέμου, ζητούσαν την αρωγή των Ροδίων Ελλήνων γεννητόρων μας. Οι Ιππότες, οι Σταυροφόροι, έμειναν στα νησιά μας, 213 χρόνια, από το 1309 μέχρι το 1522. Πόσοι ήταν όμως οι Ρόδιοι Ελληνες στα χρόνια αυτά και πόσοι οι Ιππότες σε διάφορες χρονικές περιόδους;

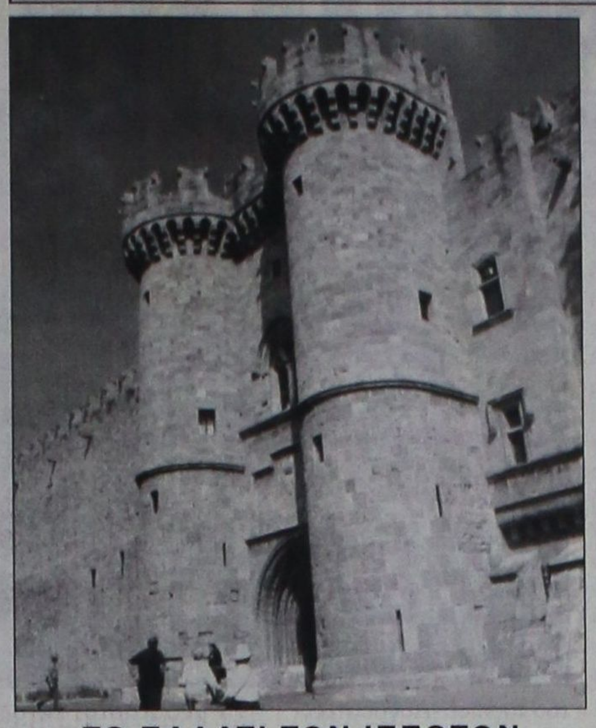

ΤΟ ΠΑΛΑΤΙ ΤΩΝ ΙΠΠΟΤΩΝ
(Φώτο: Αντ. Πάχος)

Τότε, στα χρόνια των Ιπποτών, δεν υπήρχαν Απογραφές με τη σημερινή έννοια για να έχουμε ακριβή στοιχεία. Οι Ιππότες σύμφωνα με ένα έγγραφό τους του Ιανουαρίου 1466, έπρεπε να είναι πάνω στο νησί της Ρόδου τουλάχιστο 350, όλων των βαθμών και όλων των ειδικοτήτων. Στα 1478 οι Ιππότες της Ρόδου, συμποσούνται στους 450 και στα 1493 είναι 400 σύμφωνα με τις αναφορές και τα έγγραφα. Στα 1516, λίγα χρόνια, πριν από την πτώση της Ρόδου, οι Ιππότες του νησιού μας είναι 550, αλλά και πάλι είναι λίγοι. Επίσης, μερικοί Ιππότες έμεναν μονίμως στα ελληνικά Δωδεκάνησα για ασφάλεια των κατοίκων και για άμυνα σε ώρα ανατολικής επίθεσης.

Την τελευταία ώρα, στα 1522, όταν τελικά η Ρόδος και οι Ιππότες κατακτήθηκαν, οι σταυροφόροι ήταν 600 περίπου, όλων των βαθμών...

Πόσοι όμως ήταν οι Ρόδιοι Ελληνες την περίοδο αυτή; Υπολογίζεται, χωρίς ακριβή μέτρηση, πως οι Ελληνες κάτοικοι του νησιού στα 1420, ήταν 18.000 και στα 1470, γύρω στις 15.000.

Οι αριθμοί αυτοί, είναι κοντά στην αλήθεια, αν και μερικοί περιηγητές αναφέρουν πως το νησάκι μας στα 1480, έφτασε και ξεπέρασε τις 40.000 Ελληνες, γηγενείς κατοίκους.

Η πολιορκίες, οι λοιμοί και λιμοί, η φτώχεια και η πείνα, δεν αφήναν το λαό μας να αυξηθεί σε αριθμό και σε δύναμη. Οι ιππότες, αδίστακτοι χριστιανοί και αιμόπτες, έπιναν το αίμα του λαού, την περιουσία και την αναπνοή του... Δέκα εννέα μεγάλοι μάγιστροι-βασιλείς, διοίκησαν το λαό και τον τόπο μας, καθώς και όλα τα Δωδεκάνησα μέχρι το 1522.

Τελικά, οι ανατολίτες εξεδίωξαν τους φρικτούς ιππότες από το νησί και όλα τα ελληνικά Δωδεκάνησα.

Για όσους γνωρίζουν ιστορία ελληνική, η Ρόδος και ιδίως η παλιά μας πόλη, είναι ακένωτος πηγή γνώσης και γνώσεως για την πολιτιστική πορεία του ωραίου, φιλόξενου και καλωσυνάτου λαού μας.

ΜΕΝΤΙΟΥΜ-ΑΣΤΡΟΛΟΓΟΣ

ΝΙΚΟΣ

Ακριβείς προβλέψεις στον επαγγελματικό, αισθηματικό και οικονομικό τομέα.

Επαναφορά ατόμων
Ισχυρή υποβολή

Δέχεται μόνο με ραντεβού στα τηλέφωνα: 31405 και 39201

6146-27/7

ηδοίνου απόλαυση...

η νέα δημιουργία της **CAIR**

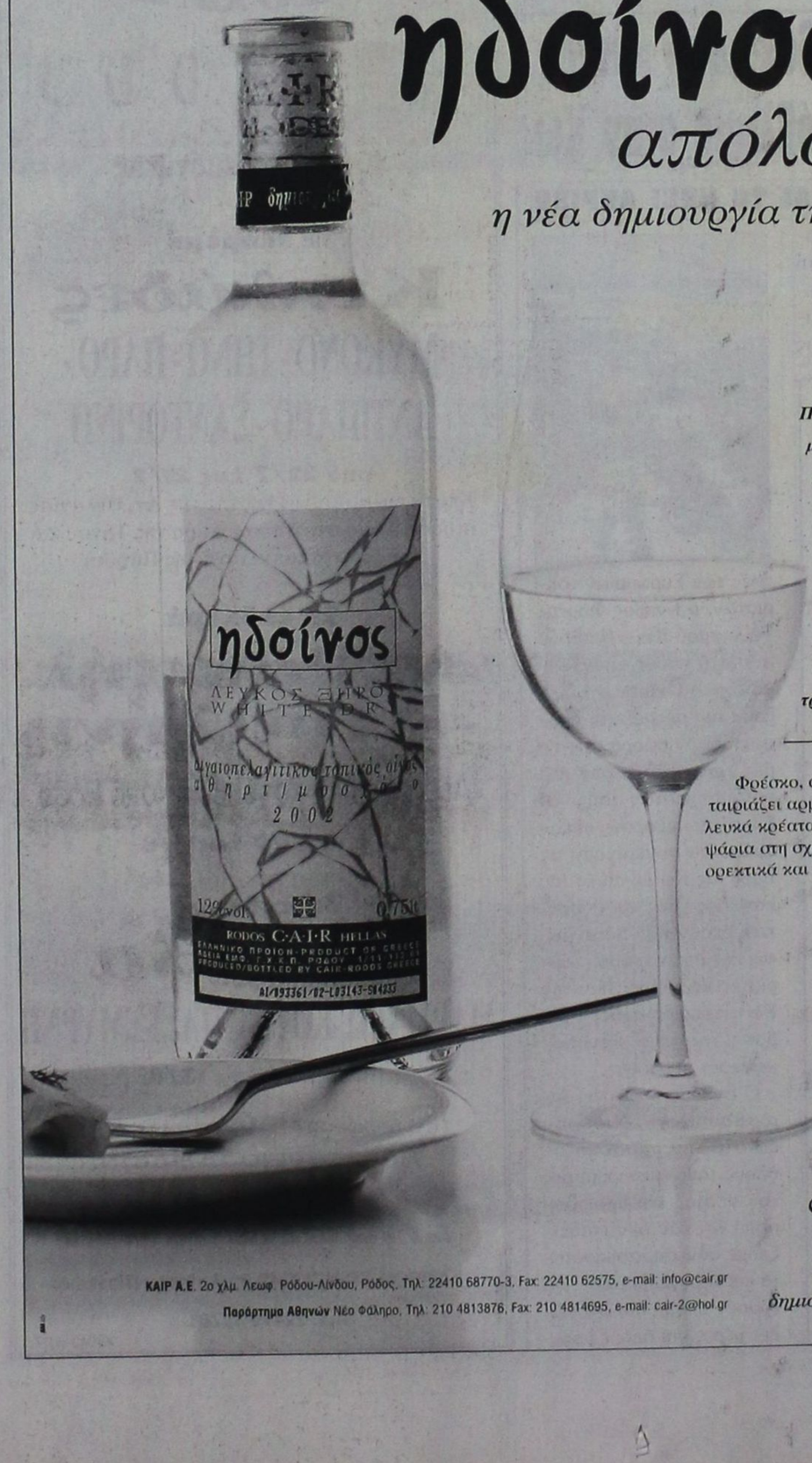

Παντρέψαμε το ορεινό Αθήρι με το μοναδικό Ροδίτικο Μοσχάτο Τράνι και δημιουργήσαμε ένα νέο μοναδικό κρασί με χρυσόξανθες ανταύγειες, αρώματα γιασεμιού και λευκού ροδάκινου, σε φόντο μεθυστικού τριαντάφυλλου.

Φρέσκο, ανθώδες στο στόμα, ταιριάζει αρμονικά με λευκά κρέατα, θαλασσινά, ψάρια στη σχάρα, ορεκτικά και σαλάτες.

C·A·I·R RODOS
δημιουργίες ποιότητας

ΚΑΙΡ Α.Ε. 2ο χλμ. Λεωφ. Ρόδου-Λίνδου, Ρόδος. Τηλ: 22410 68770-3, Fax: 22410 62575, e-mail: info@cair.gr
Παράρτημα Αθηνών Νέο Φάληρο, Τηλ: 210 4813876, Fax: 210 4814695, e-mail: cair-2@hol.gr

X.4054-31/7

Ναυτικό Πρακτορείο TSAGARIS GA FERRIES

Ε/Γ-Ο/Γ ΡΟΔΑΝΘΗ
Ε/Γ-Ο/Γ ΔΗΜΗΤΡΟΥΛΑ
Ε/Γ-Ο/Γ ΜΑΡΙΝΑ

ΡΟΔΟΣ - ΠΕΙΡΑΙΑΣ

ΠΑΡΑΣΚΕΥΗ 4/7
ΜΑΡΙΝΑ 08.00 Καστελλόριζο
ΜΑΡΙΝΑ 18.00 Κω - Κάλυμνο - Πειραιά (09.00)

ΣΑΒΒΑΤΟ 5/7
ΡΟΔΑΝΘΗ 14.00 Κω - Κάλυμνο - Λέρο - Πάτμο - Μύκονο - Πειραιά (07.00)
ΔΗΜΗΤΡΟΥΛΑ 23.45 Καστελλόριζο

ΚΥΡΙΑΚΗ 6/7
ΔΗΜΗΤΡΟΥΛΑ 10.00 Κω - Βαθύ - Χίο - Λέσβο - Λήμνο - Αλεξ/πολη (10.00)
ΜΑΡΙΝΑ 13.00 Κω - Κάλυμνο - Λέρο - Πάτμο - Μύκονο - Πειραιά (06.15).

ΔΕΥΤΕΡΑ 7/7
ΡΟΔΑΝΘΗ 14.00 Κω - Κάλυμνο - Λέρο - Πάτμο - Πειραιά (06.45)

ΤΡΙΤΗ 8/7
ΔΗΜΗΤΡΟΥΛΑ 14.00 Καστελλόριζο
ΜΑΡΙΝΑ 17.00 Κω - Κάλυμνο - Πειραιά (06.00)
ΔΗΜΗΤΡΟΥΛΑ 23.45 Σύμη - Τήλο - Νίσυρο - Κω - Κάλυμνο - Αστυπάλαια - Αιγιάλι - Κατάπολα - Νάξο - Πάρο - Σύρο - Πειραιά (22.15)

ΤΕΤΑΡΤΗ 9/7
ΡΟΔΑΝΘΗ 14.00 Κω - Κάλυμνο - Αστυπάλαια - Κατάπολα - Πειραιά (08.00)

ΠΕΜΠΤΗ 10/7
ΜΑΡΙΝΑ 17.00 Κω - Κάλυμνο - Πειραιά (09.00)

ΠΑΡΑΣΚΕΥΗ 11/7
ΡΟΔΑΝΘΗ 08.00 Καστελλόριζο
ΡΟΔΑΝΘΗ 18.00 Κω - Κάλυμνο - Πειραιά (09.00)

ΣΑΒΒΑΤΟ 12/7
ΜΑΡΙΝΑ 14.00 Κω - Κάλυμνο - Λέρο - Πάτμο - Μύκονο - Πειραιά (07.00)
ΔΗΜΗΤΡΟΥΛΑ 23.45 Καστελλόριζο

ΚΥΡΙΑΚΗ 13/7
ΔΗΜΗΤΡΟΥΛΑ 10.00 Κω - Βαθύ - Χίο - Λέσβο - Λήμνο - Αλεξ/πολη (10.00)
ΡΟΔΑΝΘΗ 13.00 Κω - Κάλυμνο - Λέρο - Πάτμο - Μύκονο - Πειραιά (06.30)

ΔΕΥΤΕΡΑ 14/7
ΜΑΡΙΝΑ 14.00 Κω - Κάλυμνο - Λέρο - Πάτμο - Πειραιά (06.30)

ΤΡΙΤΗ 15/7
ΔΗΜΗΤΡΟΥΛΑ 14.00 Καστελλόριζο
ΡΟΔΑΝΘΗ 17.00 Κω - Κάλυμνο - Πειραιά (08.00)
ΔΗΜΗΤΡΟΥΛΑ 23.45 Σύμη - Τήλο - Νίσυρο - Κω - Κάλυμνο - Αστυπάλαια - Αιγιάλι - Κατάπολα - Νάξο - Πάρο - Σύρο - Πειραιά (22.15)

ΤΕΤΑΡΤΗ 16/7
ΜΑΡΙΝΑ 14.00 Κω - Κάλυμνο - Αστυπάλαια - Κατάπολα - Πειραιά (08.00)

ΠΕΜΠΤΗ 17/7
ΡΟΔΑΝΘΗ 17.00 Κω - Κάλυμνο - Πειραιά (09.00)

ΠΑΡΑΣΚΕΥΗ 18/7
ΜΑΡΙΝΑ 08.00 Καστελλόριζο
ΜΑΡΙΝΑ 18.00 Κω - Κάλυμνο - Πειραιά (09.00)

ΣΑΒΒΑΤΟ 19/7
ΡΟΔΑΝΘΗ 14.00 Κω - Κάλυμνο - Λέρο - Πάτμο - Μύκονο - Πειραιά (07.00)
ΔΗΜΗΤΡΟΥΛΑ 23.45 Καστελλόριζο

ΚΥΡΙΑΚΗ 20/7
ΔΗΜΗΤΡΟΥΛΑ 10.00 Κω - Βαθύ - Χίο - Λέσβο - Λήμνο - Αλεξ/πολη (10.00)
ΡΟΔΑΝΘΗ 13.00 Κω - Κάλυμνο - Λέρο - Πάτμο - Μύκονο - Πειραιά (06.15)

Η εταιρία μας βρίσκεται στην ευχάριστη θέση να σας ενημερώσει ότι:

1. Από 15/3 ισχύουν **εκπτώσεις** από 25% μέχρι και 40% για όλες τις θέσεις. Συμπεριλαμβάνεται και η τρίτη θέση.
2. Θα προσφέρονται **ειδικές τιμές** σε όλες τις θέσεις για οικογενειακά πακέτα και ξενοδοχεία 5 ή 4 αστέρων σε καταπληκτικές τιμές.
3. Από 15/6 εκτελούνται δρομολόγια καθημερινώς: ΠΕΙΡΑΙΑ - ΚΩ - ΡΟΔΟ & ΡΟΔΟ - ΚΩ - ΠΕΙΡΑΙΑ.
4. Εισιτήρια ΜΕΤ'ΕΠΙΣΤΡΟΦΗΣ, ειδικές τιμές.
5. **ΙΧ έκπτωση** 25% για μετάβαση, μετ' επιστροφής 40%.
6. Πολλαπλά εισιτήρια minimum 5, **50% έκπτωση.**

Πληροφορίες στον κεντρικό πράκτορα

TSAGARIS TRAVEL
Σαχτούρη 5 (έναντι Τελωνείου)
Τηλ.: 22410 36170, 30406, 35066, 28597

X4038-31/7

ΠΡΑΚΤΟΡΕΙΟ ΤΑΞΙΔΙΩΝ

ΣΑΒΒΑΣ ΣΑΗΣ

Με την ευκαιρία της λειτουργίας του **νέου** μας πρακτορείου στην οδό ΤΑΡΠΟΝ ΣΠΡΙΓΚΣ 42 δίπλα στην Τράπεζα Πίστεως

ΠΡΟΣΦΕΡΟΥΜΕ

τα φθηνότερα αεροπορικά εισιτήρια για όλο τον κόσμο με όλες τις αεροπορικές πτήσεις

ΠΡΟΣΟΧΗ:
ΠΛΗΡΟΦΟΡΙΕΣ ΔΕΝ ΔΙΔΟΝΤΑΙ ΑΠΟ ΤΟ ΤΗΛΕΦΩΝΟ ΜΟΝΟ ΠΡΟΣΩΠΙΚΗ ΠΑΡΟΥΣΙΑ ΣΑΣ

Ακόμη:
- Σας παίρνουμε ΒΙΖΑ επισκέπτου για ΑΜΕΡΙΚΗ σε μία εβδομάδα
- ΒΙΖΑ επισκέπτου για ΑΥΣΤΡΑΛΙΑ σε μία μέρα
- Εκδοση διαβατηρίων
- Εκδοση αδειών αυτοκινήτων

ΞΕΝΟΔΟΧΕΙΑ ΣΤΗΝ ΑΘΗΝΑ

PRESIDENT Α' Κατηγορίας Λεωφόρος Κηφισίας

Μονόκλινο	€58	με πρωινό	έως 31/10
Δίκλινο για μονόκλινο	€63	»	»
Δίκλινο	€68	»	»
Τρίκλινο	€83	»	»

ELECTRA HOTEL Α' Κατηγορίας Ερμού 5

Μονόκλινο	€ 123	με πρωινό	έως 31/10
Δίκλινο	€146	»	»
Τρίκλινο	€175	»	»

DORIA HOTEL Β' Κατηγορίας Πειραιώς 15-17 (κοντά στην Ομόνοια)

Μονόκλινο	€58	με πρωινό
Δίκλινο	€69	»
Τρίκλινο	€89	»

IRINI HOTEL Ηράκλειο Κρήτης

Μονόκλινο	€44	με πρωινό
Δίκλινο	€55	»
Τρίκλινο	€75	»

ESPERIA HOTEL Α' Κατηγορίας Σταδίου 22

Μονόκλινο	€ 103	με πρωινό
Δίκλινο	€ 118	»
Τρίκλινο	€ 133	»

BEST WESTERN Α' Κατηγορίας, ILISIA Μιχαλακοπούλου

Μονόκλινο	€67	με πρωινό	έως 31/10
Δίκλινο	€74	»	»
Τρίκλινο	€96	»	»

PARTHENON Α' Κατηγορίας περιοχή Μακρυγιάννη

Μονόκλινο	€ 84	με πρωινό	έως 31/10
Δίκλινο	€ 93	»	»
Τρίκλινο	€ 128	»	»

ARETOUSA Β' Κατηγορίας Μητροπόλεως Σύνταγμα

Μονόκλινο	€57	με πρωινό
Δίκλινο	€85	»
Τρίκλινο	€95	»

ROYAL OLUMPIC LUX

Μονόκλινο	€104	με πρωινό	έως 30/6
Δίκλινο	€138	»	»
Τρίκλινο	€169	»	»

ASTOR Σύνταγμα

Μονόκλινο	€68	με πρωινό	
Δίκλινο για μονόκλινο	€78	»	έως 31/10
Δίκλινο	€88	»	»
Τρίκλινο	€108	»	»

GRAND HOTEL Β' Κατηγορίας Πατησίων & Βεραντέρου 10

Μονόκλινο	€48	με πρωινό	έως 31/10
Δίκλινο	€54	»	»
Τρίκλινο	€74	»	»

VERGINA Β' Κατηγορίας ΘΕΣ/ΚΗ (κεντρικό)

Μονόκλινο	€58	με πρωινό	έως 31/10
Δίκλινο	€75	»	»
Τρίκλινο	€95	»	»

TITANIA Β' Κατηγορίας ΘΕΣ/ΚΗ (κεντρικό)

Μονόκλινο	€112	με πρωινό
Δίκλινο	€120	»
Τρίκλινο	€138	»

ΣΑΣ ΣΥΜΦΕΡΕΙ ΠΡΙΝ ΚΛΕΙΣΕΤΕ ΟΠΟΥΔΗΠΟΤΕ ΝΑ ΜΑΣ ΕΠΙΣΚΕΦΘΕΙΤΕ

ΠΡΑΚΤΟΡΕΙΟ ΤΑΞΙΔΙΩΝ

ΣΑΒΒΑΣ ΣΑΗΣ

ΤΑΡΠΟΝ ΣΠΡΙΓΚΣ 42 δίπλα στην Τράπεζα Πίστεως
• Τηλ. 22410 39781-3

Χ. 4042-31/7

Από δωδεκανησιακές επιχειρήσεις

Συμμετοχή σε προγράμματα για την ανταγωνιστικότητα

ΧΡΗΜΑΤΟΔΟΤΗΣΗ ΑΠΟ ΕΥΡΩΠΑΪΚΑ ΤΑΜΕΙΑ

Η ΔΩΔΕΚΑΝΗΣΙΑΚΗ ΕΤΑΙΡΙΑ ΑΝΑΠΤΥΞΗΣ ΚΑΙ ΠΡΟΟΔΟΥ», εκπρόσωπος του Ενδιάμεσου Φορέα Διαχείρισης - ΕΛΑΝΕΤ για δράσεις του Ε.Π. «ΑΝΤΑΓΩΝΙΣΤΙΚΟΤΗΤΑ» για τον Νομό Δωδεκανήσου ενημερώνει τα ακόλουθα:

ΠΡΟΓΡΑΜΜΑ ΕΣΤΙΑΤΟΡΙΩΝ

1. Έληξε την 30 Ιουνίου 2003 η παραλαβή των προτάσεων για το Πρόγραμμα «Διάδοση και Καθιέρωση της Ελληνικής Κουζίνας», μέτρο 522 του ΕΠ «Ανταγωνιστικότητα». Οι προτάσεις που υποβλήθηκαν στα γραφεία της ΔΕΤΑΠ για τον νομό Δωδεκανήσου για το μέτρο 222 ανήλθαν σε 23, συνολικού προϋπολογισμού 1.338.497,67 _ και για το μέτρο 223 υποβλήθηκαν 11 προτάσεις προϋπολογισμού 985.238,96. Ο συνολικός προϋπολογισμός των παραπάνω προτάσεων πού υποβλήθηκαν για τα προγράμματα του τουρισμό στην Δωδεκάνησο ανέρχονται σε 2.323.736,63.

Τα παραπάνω δύο προγράμματα βρίσκονται σε εξέλιξη και μπορούν να υποβάλλονται επενδυτικοί φάκελοι κατά την διάρκεια όλου του έτους. Η αναλυτική περιγραφή των προγραμμάτων, τα απαραίτητα δικαιολογητικά και τα προς συμπλήρωση έντυπα για την υποβολή προτάσεων στα προγράμματα του Υπουργείου Ανάπτυξης διατίθεται από τα γραφεία της ΔΕΤΑΠ, Γ. Λαμπράκη 8, Ρόδος.

Οι ενδιαφερόμενοι μπορούν επίσης να βρουν τα προς συμπλήρωση έντυπα, και τον οδηγό του προγράμματος στο διαδικτυακό τόπο του Επιμελητηρίου Δωδεκανήσου www.ebed.gr και της ΔΕΤΑΠ www.detap.gr. Οι αιτήσεις συμμετοχής υποβάλλονται στα γραφεία της Δωδεκανησιακής Εταιρίας Ανάπτυξης και Προόδου (ΔΕΤΑΠ).

ΠΡΟΓΡΑΜΜΑ ΜΕΤΑΠΟΙΗΤΙΚΩΝ ΕΠΙΧΕΙΡΗΣΕΩΝ

3. Με την υπ' αριθμόν 11381/736/24-6-2003 Απόφαση του Υφυπουργού Ανάπτυξης εντάχθηκαν, στην γεωγραφική περιοχή ευθύνης της ΔΕΤΑΠ, 2 επιχειρηματικά σχέδια επιχειρήσεων για χρηματοδότηση στο Β' κύκλο της Δράσης 2.7.1 «Ενίσχυση ολοκληρωμένων επιχειρηματικών σχεδίων πολύ μικρών και μικρών επιχειρήσεων», με προϋπολογισμό 448.464.

ΠΡΟΓΡΑΜΜΑ ΕΝΕΡΓΕΙΑΣ

4. Ολοκληρώθηκε η παραλαβή των προτάσεων για το Β΄ κύκλο αξιολόγησης της Β΄ προκήρυξης της Δράσης 2.1.3 «Οικονομικά κίνητρα για την ενίσχυση μεμονωμένων ιδιωτικών ενεργειακών επενδύσεων».

Στα πλαίσια του ανωτέρω κύκλου αξιολόγησης υποβλήθηκε στην γεωγραφική περιοχή ευθύνης της ΔΕΤΑΠ μία επενδυτική πρόταση για χρηματοδότηση ενεργειακού έργου συνολικού προϋπολογισμού 926.037 _ Υπενθυμίζεται ότι η ανωτέρω Δράση είναι ανοικτή έως 31/12/03 και ότι η ΕΛΑΝΕΤ δέχεται συνεχώς προτάσεις για τον επόμενο κύκλο αξιολόγησης (Γ΄ κύκλος έως 31/08/03).

Υπενθυμίζεται ότι τα παραπάνω προγράμματα συγχρηματοδοτούνται από το Ευρωπαϊκό Ταμείο Περιφερειακής Ανάπτυξης (ΕΤΠΑ) και το Ελληνικό Δημόσιο.

Για περισσότερες πληροφορίες στα τηλέφωνα 22410-44280-2 (Υπεύθυνος κ. Λουκαράς).

ΓΝΩΜΩΝ
ΦΡΟΝΤΙΣΤΗΡΙΑ

Μ. ΓΙΑΝΝΙΚΟΥΡΗΣ

30 ΧΡΟΝΙΑ ΛΕΙΤΟΥΡΓΙΑΣ

Χειμάρρας 117
Τηλ.25700 25250
Διευθυνση Σπουδών
Μ. ΓΙΑΝΝΙΚΟΥΡΗΣ

ΤΜΗΜΑΤΑ 4ΜΕΛΗ-6ΜΕΛΗ

Εναρξη μαθημάτων:

• Γ' ΛΥΚΕΙΟΥ	1 Αυγούστου
• Β' ΛΥΚΕΙΟΥ	1 Αυγούστου
• Α' ΛΥΚΕΙΟΥ	1 Αυγούστου
• Α-Β-Γ ΓΥΜΝΑΣΙΟΥ	1 Σεπτεμβρίου
• ΤΕΕ	1 Σεπτεμβρίου
• Τμήματα αποφοίτων	1 Σεπτεμβρίου

ΕΓΓΡΑΦΕΣ
Καθημερινά από 10-1 το πρωί και 6-9 το απόγευμα στα τηλέφωνα:
22410 25700 - 25250 - 25252
694 88 89 6 89

ΜΑΘΗΜΑΤΙΚΑ - ΦΥΣΙΚΗ - ΧΗΜΕΙΑ - ΦΙΛΟΛΟΓΙΚΑ - ΠΛΗΡΟΦΟΡΙΚΗ
ΑΡΧΕΣ ΟΙΚΟΝΟΜΙΚΗΣ ΘΕΩΡΙΑΣ - ΟΡΓΑΝΩΣΗ & ΔΙΟΙΚΗΣΗ ΕΠΙΧ/ΣΕΩΝ

Χ. 4055-31/7

ΝΤΕΤΕΚΤΙΒΣ

Συνταξιούχος Αστυνομικός Ασφάλειας
ΑΝΑΛΑΜΒΑΝΟΥΜΕ
Υποθέσεις ανηλίκων, οικογενειακές, προσωπικές κ.τλ.
ΔΙΑΘΕΤΟΥΜΕ ΤΑ ΠΛΕΟΝ ΣΥΓΧΡΟΝΑ ΟΠΤΙΚΟΑΚΟΥΣΤΙΚΑ ΣΥΣΤΗΜΑΤΑ
100% ΕΧΕΜΥΘΕΙΑ
ΡΩΜΗΣ 22 - ΡΟΔΙΝΙ • ΤΗΛ. 22410 68985
ΚΙΝ.: 6946 997967

2549-31/7

ΝΑΥΤΙΛΙΑΚΗ ΕΤΑΙΡΙΑ ΤΗΛΟΣ 21ος ΑΙΩΝΑΣ

Σ Υ Ν Α Υ Λ Ι Α

ΣΤΗ ΜΑΓΕΥΤΙΚΗ ΤΗΛΟ
ΜΕ ΤΟΝ
ΛΕΥΤΕΡΗ ΠΑΝΤΑΖΗ



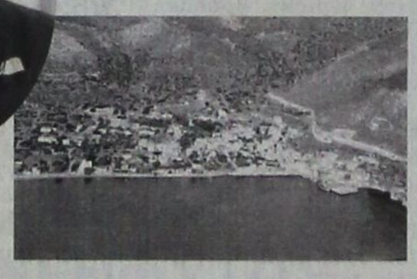

Επειδή πολλοί μας το ζήτησαν και λίγοι θα το απολαύσουν ΠΡΟΛΑΒΕΤΕ να κλείσετε θέσεις για το ολονύχτιο γλέντι στην Τήλο το ΣΑΒΒΑΤΟ 12/7/2003 με τον μοναδικο ΛΕΥΤΕΡΗ ΠΑΝΤΑΖΗ.

Ετσι εκτός οποιασδήποτε ΓΡΑΜΜΗΣ για να βρεθούμε μαζί και χαρούμενα.

• Για περισσότερες πληροφορίες παρακαλούμε επικοινείτε στο τηλέφωνο **22460 44000**

ΧΛ-11/7

VANIK TOURS

ΓΙΑΝΝΗΣ και ΣΕΒΑ ΒΑΛΣΑΜΙΔΗ
VANIK σημαίνει ΑΛΗΘΕΙΑ
ΑΚΤΗ ΚΑΝΑΡΗ 17, ΨΑΡΟΠΟΥΛΑ - ΑΝΕΤΟ ΠΑΡΚΙΝΓΚ
Ανοικτά: ΔΕ-ΣΑ 08.30 - 14.00 & 16.30 - 20.30
Τηλ. 22410 35191, 37621
κινητό: 6945798148 , FAX 22410 29532

Το γραφείο μας πάντα πρώτο σε κρατήσεις ξενοδοχείων εξασφάλισε και σας προσφέρει καταπληκτικές τιμές για τα παρακάτω ξενοδοχεία σε ΠΑΚΕΤΑ (έκδοση εισιτηρίων R/T) από 1/4-31/10/2003

Απευθυνόμαστε σε σας που θέλετε και η κράτησή σας να είναι σωστή και το δωμάτιό σας να σας περιμένει

1ον HOTEL PRESIDENT
Α΄ Κατηγορίας
Λεωφόρος Κηφισίας (ΟΛΑ ΑΝΑΚΑΙΝΙΣΜΕΝΑ)

Μονόκλινο	€ 58
Δίκλινο για μονόκλινο	€ 63
Δίκλινο	€ 68
Τρίκλινο	€ 83

2ον HOTEL ASTOR
Α΄ Κατηγορίας
Σύνταγμα

Μονόκλινο	€ 68
Δίκλινο για μονόκλινο	€ 78
Δίκλινο	€ 88
Τρίκλινο	€ 108

3ον HOTEL ZAFOLIA
Α΄ Κατηγορίας
Λεωφόρος Αλεξάνδρας

Μονόκλινο	€ 99
Δίκλινο	€ 112
Τρίκλινο	€ 133

4ον HOTEL ARETHOUSA
Β΄ SUPERIOR
Σύνταγμα

5ον HOTEL ELLINIS
Β΄ Κατηγορίας
Ωνάσειο, λεωφ. Συγγρού

Μονόκλινο	€ 60
Δίκλινο	€ 70
Τρίκλινο	€ 80

6ον HOTEL TPITON
Β΄ Κατηγορίας
Κέντρο Πειραιά

Μονόκλινο	€ 55
Δίκλινο	€ 72
Τρίκλινο	€ 93

7ον HOTEL LILIA
Β΄ Κατηγορίας
Πασαλιμάνι Πειραιάς

Μονόκλινο	€ 55
Δίκλινο	€ 70
Τρίκλινο	€ 88

8ον HOTEL EGNATIA
Β΄ Κατηγορίας
Θεσσαλονίκη Κέντρο - ανακαινισμένο

Μονόκλινο	€ 68
Δίκλινο	€ 78
Τρίκλινο	€ 88

9ον HOTEL EGNATIA PALACE
Α΄ Κατηγορίας
Θεσσαλονίκη Κέντρο - ολοκαίνουργιο

Μονόκλινο	€ 90
Δίκλινο	€ 100
Τρίκλινο	€ 125

* Τα παραπάνω ξενοδοχεία διαθέτουν T.V. σε όλα τα δωμάτια
* Στις παραπάνω τιμές συμπεριλαμβάνεται πρωινό σε μπουφέ
* Ακόμη σε μας θα βρείτε αεροπορικά και ατμοπλοϊκά εισιτήρια όλων των εταιρειών.

Χ. 4040-31/7

LINDOS memories
RESORT BEACH HOTEL

Στη μαγευτική περιοχή της Λίνδου δημιουργήσαμε ένα πανέμορφο ξενοδοχείο πέντε αστέρων με στόχο να ικανοποιήσει τις ανάγκες των πελατών που ενδιαφέρονται για ποιοτικές διακοπές. Χτισμένο κάτω από το ιστορικό βράχο του Ναβαρόνε όπου γυρίστηκε η ομώνυμη θρυλική ταινία, μια ανάσα από την αμμουδιά μπορεί κανείς να χαλαρώσει και ανανεωθεί από τη μαγευτική ομορφιά της αιγαιοπελαγίτικης θάλασσας.

Χ. 4025-31/7



Για κρατήσεις - πληροφορίες, μη διστάσετε να επικοινωνήσετε μαζί μας στα τηλέφωνα 22440 35000 έως 35099 fax 2244 48156

LINDOS memories
RESORT BEACH HOTEL

Εξήντα πολυτελή δωμάτια με αυτόνομο κλιματισμό, δορυφορική τηλεόραση, τηλέφωνο, χρηματοκιβώτιο, mini bar, και 24ωρη υπηρεσία δωματίου και 10 σουίτες με ονειρεμένη θέα υπόσχονται αξέχαστες διακοπές. Στο εστιατοριο οι επισκέπτες έχουν τη δυνατότητα να απολαύσουν εκλεκτές γεύσεις από ελληνική και διεθνή κουζίνα, φρέσκα ψάρια σε συνδυασμό με το κρασί της αρεσκείας τους. Δροσιστικοί χυμοί και εξωτικά ποτά σερβίρονται από το main και το pool bar.

ΠΡΟΟΔΟΣ ΜΙΚΡΕΣ ΑΓΓΕΛΙΕΣ ΜΙΚΡΕΣ ΑΓΓΕΛΙΕΣ ΠΡΟΟΔΟΣ

ενοικιάσεις

ΕΝΟΙΚΙΑΖΕΤΑΙ διαμέρισμα 90τ.μ., δύο υπνοδωμάτια, σαλοτραπεζαρία, κουζίνα, κεντρική θέρμανση, στον 1ο όροφο, Κέννεντυ 45. Πληροφορίες τηλ. 22410/64464
ΓΔ-30/6

ΕΝΟΙΚΙΑΖΟΝΤΑΙ στ' Αφάντου διαμερίσματα ευρύχωρα, πλήρως επιπλωμένα, νεόχτιστης οικοδομής, κατάλληλα για εκπαιδευτικούς και στρατιωτικούς. Πληροφορίες τηλ. 22410/55851 - 4, 22410/25188, 6977904694
ΓΔ-15/7

ΕΝΟΙΚΙΑΖΟΝΤΑΙ: 1) Κατάστημα 327 τ.μ., με 177τ.μ., πατάρι 2) Αποθήκες - εργαστήρια 320τ.μ., και 180τ.μ., στην περιοχή Ανω Ροδίνι, Παρισίων 12. Πληρ. τηλ.6944690535
1749-16/7

ΕΝΟΙΚΙΑΖΕΤΑΙ κατάστημα γωνιακό 30τ.μ., στην οδό Δαμασκηνού 93 (πλ. Αγίου Νικολάου) πλήρως ανακαινισμένο. Πληρ. τηλ. 22410/90117 και 24868
6126-13/7

ΕΝΟΙΚΙΑΖΕΤΑΙ διαμέρισμα 95τ.μ., επιπλωμένο, ισόγειο. Πληρ. τηλ. 6932854114
6122-10/7

ΕΝΟΙΚΙΑΖΕΤΑΙ υπόγειος χώρος 180τ.μ., Αγίου Ιωάννου. Πληρ. τηλ. 22410/76014 και 22410/25916
613-23/7

ΕΝΟΙΚΙΑΖΕΤΑΙ τριάρι διαμέρισμα στο 2ο όροφο τριόροφης πολυκατοικίας, διαμπερές, ευήλιο, με εξαιρετική θέα, κοντά στο σούπερ μάρκετ Μαρινόπουλος της Τσαλδάρη. Οδός Νησίδας Ρω 18, τηλ. 22410/20880 ή 22410/32531
6140-13/7

ΕΝΟΙΚΙΑΖΟΝΤΑΙ γκαρσονιέρες 50τ.μ., έκαστη, επιπλωμένες και κλιματιζόμενες, λουξ κατασκευής, επί της λεωφόρου Ρόδου- Λίνδου περιοχή Αφάντου. Πληρ. τηλ. 22410/21245 και 6946524270 μετά τις 11 το πρωί
1916-13/7

ΕΝΟΙΚΙΑΖΕΤΑΙ διαμέρισμα στον 1ο όροφο, 2όροφης οικοδομής σε άριστη κατάσταση με 3 υπνοδωμάτια, σαλόνι, κουζίνα, λουτρό, μικρή αποθήκη, τζάκι και ηλιακό, στην οδό Ευκλή αρ. 17 στο Καρακόνερο Ρόδου. Πληροφορίες τηλ. 52635 και 6946795725 και 52460
6165-16/7

ΕΝΟΙΚΙΑΖΕΤΑΙ
κτίριο 900τ.μ., περιοχή Ασγούρου, 7ο χλμ. Ρόδου- Λίνδου, κάτω χώρος 351τ.μ. με ράμπα (τριαξονικού), ισόγειος χώρος 351 τ.μ. με πατάρι 200τ.μ., ολόκληρο ή τμηματικά.
Τηλ. 6977200960
X4064-31/7

ΕΝΟΙΚΙΑΖΕΤΑΙ βιοτεχνικός χώρος 100τ.μ., με 50τ.μ. πατάρι, ύψος 5 μέτρα στο 7 χλμ της Εθνικής Ρόδου - Λίνδου. Αποκλείονται μηχανουργεία και κατασκευές αλουμινίου. Πληρ. τηλ. 22410/23716
6017-25/7

ΕΝΟΙΚΙΑΖΕΤΑΙ διαμέρισμα επί της Μιχ. Πετρίδη 322, δύο υπνοδωματίων, διάδρομο, σαλόνι, τραπεζαρία και κουζίνα. Χωρίς κοινόχρηστα. Οχι σε πολυκατοικία. Πληρ. τηλ. 22410/96283
1904-8/7

ΕΝΟΙΚΙΑΖΕΤΑΙ γκαρσονιέρα δύο δωματίων, λουξ κατασκευής, πλήρως επιπλωμένη, περιοχή Ιαλυσός. Πληρ. τηλ. 6946981049 και 6945337610
6116-9/7

ΕΝΟΙΚΙΑΖΟΝΤΑΙ: 1) Γκαρσονιέρα και 2) Δυαράκι, σε καινούργια οικοδομή, πολυτελούς κατασκευής με αυτόνομη θέρμανση, Αθηνών 110. Πληροφορίες τηλ. 6934016759
6137-13/7

ΕΝΟΙΚΙΑΖΟΝΤΑΙ: 1) Γραφείο 33τ.μ., επί της Δημ. Θεοδωράκη, 2) κατάστημα 20τ.μ., επί της Δημ. Θεοδωράκη, 3) Κατάστημα 70τ.μ., επί της Αλεξ. Διάκου, 4) Αποθήκη 120τ.μ., στην οδό Ναυπλίου με ράμπα, 5) Κατάστημα 33τ.μ. επί της Σοφ. Βενιζέλου στα 100 Μαγαζιά, 6) Καφετέρια με μεγάλο τζίρο στο κέντρο της πόλης. Πληρ. Κρανίδης Μ. Εμμανουήλ, κτηματομεσίτης, Αμερικής 50 - Ρόδος 85100, τηλ. 22410/27082, 26476 και κιν. 6944347405
X4037-15/7

ΕΝΟΙΚΙΑΖΕΤΑΙ επιχείρηση αναψυκτηρίου - κρεπερί, έτοιμη προς λειτουργία, 60τ.μ., στο Ροδίνι, με δυνατότητα τροποποίησης πιτσαρίας, οβελιστηρίου, κλπ. Τηλ. 61493 - 81812
1912-11/7

ΕΝΟΙΚΙΑΖΕΤΑΙ διαμερίσματα με 3 υπνοδωμάτια, καινούργιο, με κεντρική θέρμανση, Αγ. Ιωάννου στο Νηρέα. Πληροφορίες τηλ. 22410/27823
6156-13/7

ΕΝΟΙΚΙΑΖΕΤΑΙ γκαρσονιέρα ισόγεια, επιπλωμένη, στην Ιξιά. Πληρ. τηλ. 22410/90925
6149-13/7

ΕΝΟΙΚΙΑΖΟΝΤΑΙ 2 διαμερίσματα δυάρια, 60τ.μ., έκαστο, στην Ιξιά Ρόδου, οδός Σωτήρος, επιπλωμένα ή μη. Πληροφορίες κ. Γαλανός Τσαμπίκος, τηλ. 22410/93821 ώρες 09.00π.μ. - 15.00μ.μ.
6158-13/7

ΕΝΟΙΚΙΑΖΟΝΤΑΙ 2 διαμερίσματα ένα δυάρι και ένα τριάρι, Διασκοριδών 26. Πληροφορίες τηλ. 22410/91773 και 6946517053
6167-16/7

ΕΝΟΙΚΙΑΖΟΝΤΑΙ επιπλωμένα στούντιος σε ήσυχη περιοχή της Ιαλυσού. Πληρ. κ. Μιχάλη, τηλ. 6945077678
1905-31/7

ΕΝΟΙΚΙΑΖΕΤΑΙ διαμέρισμα 60τ.μ., με δύο υπνοδωμάτια, σαλόνι, WC, με μπανιέρα, κουζίνα, στον α' όροφο οικοδομής, σε άριστη κατάσταση, μη επιπλωμένο (αλλά με ψυγείο και πλυντήριο) επί της οδού Πειραιώς στη Ρόδο. Πληρ. τηλ. 22410/30439 και κινητό 6942210685
1907-8/7

ΕΝΟΙΚΙΑΖΕΤΑΙ διαμέρισμα δυάρι, επιπλωμένο, πλήρως εξοπλισμένο, υπνοδωμάτιο, σαλόνι, κουζίνα , μπαρ, μπάνιο, μεγάλο μπαλκόνι, στο Καρακόνερο. Πληροφορίες τηλ. 22410/26414/33782
6128-13/7

ΕΝΟΙΚΙΑΖΕΤΑΙ οικία μεμονωμένη, με κήπο, με αιρκοντίσιον, 2 υπνοδωμάτια, κουζίνα και ντουζ, πλήρως επιπλωμένη, στον Αρχάγγελο. Πληροφορίες τηλ. 6944254683 κ. Κώστας
6132-13/7

ΕΝΟΙΚΙΑΖΕΤΑΙ δυάρι με κουζίνα και τουαλέτα, καινούργιας κατασκευής, ισόγειο και με μεγάλη αυλή, Αγίας Αναστασίας, Κουρβουαζιέρ 13. Τηλ. 22410/32347 - 22410/76945
2559-9/6

ΕΝΟΙΚΙΑΖΕΤΑΙ οροφοδιαμέρισμα 145τ.μ., στον α' όροφο διώροφου κτίσματος. Πανταχόθεν ελεύθερο, με aircondicion, κοντά στο Πανεπιστήμιο Αιγαίου, επί της οδού Σουλίου 1, κάθετος της Παύλου Μελά, αρχή. Πληροφορίες τηλ. 22410/27553 και 31351
6147-13/7

ΕΝΟΙΚΙΑΖΟΝΤΑΙ γκαρσονιέρες επιπλωμένες στην Ανάληψη. Πληροφορίες τηλ. 22410/63968 και 6945230865
6171-16/7

ΕΝΟΙΚΙΑΖΕΤΑΙ διαμέρισμα με ένα υπνοδωμάτιο σαλόνι - κουζίνα και λοιπούς βοηθητικούς χώρους στην περιοχή Αραπάκι. Πληροφορίες τηλ. 22410/21231
6163-16/7

ΕΝΟΙΚΙΑΖΕΤΑΙ τριάρι διαμέρισμα 1ου ορόφου (άνωθεν πολυκαταστήματος Σακκή - 100 Μαγαζιά). Τιμή 400,00 ευρώ το μήνα. Τηλ. 6944760073
6176-16/7

ΕΝΟΙΚΙΑΖΟΝΤΑΙ επιπλωμένες γκαρσονιέρες στη Μητρόπολη και Νιοχώρι. Πληροφορίες τηλ. 22410/33531 και 22410/38274
6173-16/7

ΕΝΟΙΚΙΑΖΕΤΑΙ κατάστημα 100τ.μ., με 120τ.μ., υπόγειο, κοντά στο σούπερ μάρκετ Μαρινόπουλου της οδού Κ. Τσαλδάρη. Πληρ. Εμμ. Κρανίδης, μεσίτης αστ. συμβ. Πληρ. τηλ. 22410/27082 και 6944347405
X4037-15/7

ΕΝΟΙΚΙΑΖΕΤΑΙ
ισόγειο κατάστημα επί της Αλεξ. Διάκου 50, τ.μ. 50 με πατάρι.
Πληροφορίες τηλ. 6932575239
T1310-27/7

ΕΝΟΙΚΙΑΖΕΤΑΙ
γκαρσονιέρα επιπλωμένη σε νεόκτιστο κτίριο, Αλεξανδρουπόλεως και Παπαδιαμάντη γωνία.
Τιμή 390 ευρώ.
Τηλ. 22410/66941 και 6936725326
6127-9/7

πωλήσεις

ΠΩΛΕΙΤΑΙ παλαιά μονοκατοικία στο Γεννάδι. Πληρ. Εμμ. Κρανίδης, μεσίτης Αστ. Συμβ., τηλ. 22410/27082 - 6944347405
X4037-15/7

ΠΩΛΕΙΤΑΙ 3000τ.μ., αγρός με πρόσωπο στον επαρχιακό δρόμο Λάρδου - Γεννάδι, κοντά στη νέα μαρίνα Λάρδου. Πληρ. Εμμ. Κρανίδης, μεσίτης Αστ. Συμβ., τηλ. 22410/27082 - 6944347405
X4037-15/7

ΠΩΛΕΙΤΑΙ αγρός 4000τ.μ., στα Τσαΐρι, αξίας 25.500.000 δρχ. ή 73.000 ευρώ. Πληρ. Εμμ. Κρανίδης, μεσίτης Αστ. Συμβ., τηλ. 22410/27082 - 6944347405
X4037-15/7

ΠΩΛΟΥΝΤΑΙ 50 κατσίκες χωρίς δικαιώματα. Πληροφορίες τηλ. 22440/51008
6138-13/7

ΠΩΛΕΙΤΑΙ βιοτεχνικός αποθηκευτικός χώρος 332,32 τ.μ. στην περιοχή Ασγούρου. Πληρ. τηλ. 6944375201
1918-13/7

ΠΩΛΕΙΤΑΙ 4000τ.μ., αγρός κατάλληλος για μονοκατοικία στην Παστίδα. Πληρ. Εμμ. Κρανίδης, μεσίτης Αστ. Συμβ., τηλ. 22410/27082 - 6944347405
X4037-15/7

ΠΩΛΕΙΤΑΙ
διαμέρισμα 2ου ορόφου 85 τ.μ. επί της Στρατηγού Ζήση 95. Θέα στη θάλασσα, συνδεδεμένο με το αποχετευτικό του Δήμου. Τιμή 28 εκατ. δρχ. Αποκλείονται μεσίτες.
Πληρ. τηλ. 22410 62755 πρωινές ώρες και 32660 απογευματινές ώρες
1740-13/7

ΠΩΛΕΙΤΑΙ οικόπεδο εντός σχεδίου πόλεως Ρόδου, οδός Δημ. Αναστασιάδη 46, οικοδομικό τετράγωνο 274, άρτιο και οικοδομήσιμο, εμβαδού 401,06 τ.μ., με συντελεστή δόμησης 1. Τιμή 180.000 ευρώ. Πληροφορίες τηλ. 210/6742648 και κιν. 6945/994321
ΓΔ-15/7

ΠΩΛΕΙΤΑΙ 3άρι σε καλή κατάσταση στην οδό Κωνσταντίνου Τσαλδάρη - Ανάληψη. Πληρ. Εμ. Κρανίδης, μεσίτης Αστ. Συμβ. (2241) 27082 - 6944347405
X3989-10/7

ΠΩΛΕΙΤΑΙ μονοκατοικία 80τ.μ., πάνω κάτω, Πυθαγόρα 62 Π. Πόλη. Τηλ. 6934153201
6114-10/7

ΠΩΛΕΙΤΑΙ από ιδιοκτήτη, διαμέρισμα ισόγειο, επί της οδού Στ. Κωτιάδη, τριών κυρίων δωματίων και λοιπών βοηθητικών χώρων, 88τ.μ. Πληροφορίες τηλ. 22410/31314
6129-20/7

ΠΩΛΕΙΤΑΙ αγρός 4.500τ.μ., με άδεια δύο (2) μονοκατοικιών στον κάτω Καλαμώνα - Παραδείσι. Πληρ. Εμμ. Κρανίδης, μεσίτης Αστ. Συμβ., τηλ. 22410/27082 - 6944347405
X4037-15/7

ΠΩΛΕΙΤΑΙ καινούργιο 3άρι διαμέρισμα 87τ.μ., στο Δήμο Ιαλυσού. Πληρ. Εμμ. Κρανίδης, μεσίτης Αστ. Συμβ., τηλ. 22410/27082 - 6944347405
X4037-15/7

ΠΩΛΕΙΤΑΙ αγρός 5.800 τ.μ., επί της εθνικής οδού Τσαΐρι - Αεροδρόμιο. Πληρ. Εμμ. Κρανίδης, μεσίτης Αστ. Συμβ., τηλ. 22410/27082 - 6944347405
X4037-15/7

ΓΕΝΝΑΔΙ: Αγρόκτημα 671 τ.μ. πάνω στον επαρχ. δρόμο Γεννάδι - Λαχανιά προς τη θάλασσα, πωλείται λόγω αναχωρήσεως στο εξωτερικό. Πρώτος και τυχερός. Ρόδος 22410/37734 και Γεννάδι 22440/43502
6145-16/7

ΠΩΛΗΤΗΣ ή ΠΩΛΗΤΡΙΑ
Εξαιρετική ευκαιρία για ένα άτομο, να συνεργαστεί με μεγάλο οικονομικό οργανισμό, εισηγμένο στο χρηματιστήριο. Εκπαιδευτικό πρόγραμμα στο επιτυχημένο υποψήφιο στα κεντρικά γραφεία. Ο υποψήφιος πρέπει να είναι μόνιμος κάτοικος Ρόδου, τουλάχιστο δύο χρόνια ανώτερης παιδείας, προτιμούνται πτυχιούχοι. Απαιτείτε εξαιρετική προσωπικότητα και ικανότητα να συναντά υψηλά ισταμένους επαγγελματίες. Μισθός συν προμήθειες. Τηλεφωνείστε ή αποστείλατε βιογραφικό.
Τηλ. και διεύθυνση τα εξής: 22410/77979
Διεύθυνση: Τ.Θ. 427 Ρόδου υπόψιν κ. Μαργωμένου Μανώλη
X4068-13/7

ΠΩΛΕΙΤΑΙ 4άρι σε καλή κατάσταση, κοντά στις 7 Βαγιές, σε τιμή ευκαιρίας. Πληρ. Εμ. Κρανίδης, μεσίτης Αστ. Συμβ. (22410) 27082 - 6944347405
X3989-10/7

ΠΩΛΕΙΤΑΙ αγρός 5000τ.μ. στο Τσαΐρι σε καλή τιμή. Πληρ. Εμ. Κρανίδης, μεσίτης Αστ. Συμβ. (22410) 27082 - 6944347405
X3989-10/7

ΠΩΛΕΙΤΑΙ οικία 400τ.μ., με υπόγειο και πισίνα, εντός 8000τ.μ. γης, στο Τσαΐρι, Αγία Βαρβάρα. Πληρ. Εμμ. Κρανίδης, μεσίτης Αστ. Συμβ., τηλ. 22410/27082 - 6944347405
X4037-15/7

ΠΩΛΕΙΤΑΙ 2όροφη μεζονέτα με υπόγειο (καθιστικός χώρος - κουζίνας, τραπεζαρίας) με μεγάλες βεράντες, 3 υπνοδωμάτια, 3 WC, κεντρική αυτόνομη θέρμανση στο Ανω Ροδίνι. Δεκτά δάνεια. Πληροφορίες τηλ. 22410/26476 - 27082 και 6944347405
X4037-15/7

ΠΩΛΕΙΤΑΙ σύνθετο από μασίφ σκαλιστό ξύλο σε άριστη κατάσταση. Πληρ. τηλ. 6932842700
ΓΔ-10/7

ΠΩΛΟΥΝΤΑΙ
2 κτήματα με ελιές στ' Απόλλωνα στην περιοχή Αγίου Γεωργίου (Δυόσμος - Βαρκαρές) του ενός και ενάμισυ στρεμάτων το καθένα, σε καλές τιμές.
Τηλ. 22410/69816 και 6974832164 κ. Αγαπητός
6154-27/7

ΠΩΛΕΙΤΑΙ
επιχείρηση (ρουχισμός). Μόνο σοβαρές προτάσεις, Μιχ. Πετρίδη.
Πληροφορίες τηλ. 6936915616
6092-3/8

ΜΗΧΑΝΟΚΙΝΗΤΑ

ΠΩΛΕΙΤΑΙ αυτοκινούμενη καντίνα με πλήρη εξοπλισμό. Πληρ. τηλ. 22410/30170 και 6947122434
6141-24/7

ΠΩΛΟΥΝΤΑΙ τα ακόλουθα αυτοκίνητα, σε άριστη κατάσταση και προσιτές τιμές. Χρηματοδότηση μέσω Τράπεζας με προκαταβολή 20%. 1) FIAT SEICENTO, μοντ. '99 3.670 ευρώ. 2) DAEWOO MATIZ μοντ. '00 4.110 ευρώ, 3) OPEL CORSA a/c 1,0 μοντ. '00 5.576 ευρώ. 4) FIAT BRAVA a/c 1,2 μοντ. '98 5.576 ευρώ. 5) SEAT IBIZA a/c 1,4 μοντ. '00 7.040 ευρώ. 6) SEAT CORDOBA a/c μοντ. '99 6.160 ευρώ. Για πληροφορίες στα τηλέφωνα 22410 98200, 21819
T.1317-20/7

ΠΩΛΕΙΤΑΙ ταχύπλοο ανοιχτού τύπου μάρκας BEST HELLAS με μηχανή εξωλέμβια μάρκας JOHNSON 70 H/P, μήκους 4.70 μ. με τρέιλερ με όλο τον εξοπλισμό. Πληρ. τηλ. 6932842700
ΓΔ-4/8

ΠΩΛΕΙΤΑΙ δίκυκλη μοτοσικλέτα SUZUKI DR 250c.c., μοντέλο 1995, με μίζα σε άριστη κατάσταση. Πληροφορίες τηλ. 22410/61493 Μότο Κατσουράκης
ΓΔ-9/7

ΠΩΛΕΙΤΑΙ αυτοκίνητο FIAT SEICENTO με 36.000 χλμ., μοντέλο 2000, σε άριστη κατάσταση. Πληρ. τηλ. 22410/47047 και 6974456735
6064-13/7

ΠΩΛΕΙΤΑΙ αυτοκίνητο επαγγελματικό 4Χ4 φορτηγάκι, IZUZU, σε άριστη κατάσταση. Τηλ. 22410/31373, ώρες καταστημάτων
6112-9/7

ΠΩΛΕΙΤΑΙ μηχανή 410 κυβικά, Husdvarna, με 11.000 χλμ. Ευκολίες πληρωμής. Τιμή 4.500 ευρώ. Πληρ. 69388561155, 22410/47123 οικίας και 22410/47285 κατάστημα
6123-18/7

ΠΩΛΕΙΤΑΙ HONDA XLR 250, μοντ. '91, σε πολύ καλή κατάσταση, 650 ευρώ μετρητοίς. Τηλ. 6972032034 κ. Θανάσης
6133-13/7

ΠΩΛΕΙΤΑΙ αυτοκίνητο μικρό φορτηγό, 5 μέτρων, κλούβα, Mercedes 307 ντήζελ, 15 ετών, σε καλή τιμή (2.650 ευρώ). Πληροφορίες τηλ. 6942045368
6155-16/7

ΖΑΜΠΕΛΛΑΚΗΣ
ΠΩΛΟΥΝΤΑΙ
ΔΙΑΜΕΡΙΣΜΑΤΑ - ΚΑΤΑΣΤΗΜΑΤΑ - ΜΟΝΟΚΑΤΟΙΚΙΕΣ
ΑΠΟΣΤΟΛΟΥ ΠΑΥΛΟΥ
ΓΙΑΜΑΛΗ ΦΙΛΙΠΠΑ
Τηλ. 22410/94236 - 22410/28476
κιν. 6945666692
6054-29/7

ΠΩΛΕΙΤΑΙ
ΚΕΝΤΡΟ ΞΕΝΩΝ ΓΛΩΣΣΩΝ
ΕΝ ΕΝΕΡΓΕΙΑ, ΣΕ ΠΟΛΥ ΚΑΛΟ ΠΟΣΤΟ
ΣΤΑΘΕΡΑ ΑΝΟΔΙΚΟ ΑΡΙΘΜΟ ΜΑΘΗΤΩΝ
ΠΛΗΡΩΣ ΕΞΟΠΛΙΣΜΕΝΟ
ΠΛΗΡΟΦΟΡΙΕΣ τηλ. 6932382179
Δεκτές μόνο σοβαρές προτάσεις
6152-13/7

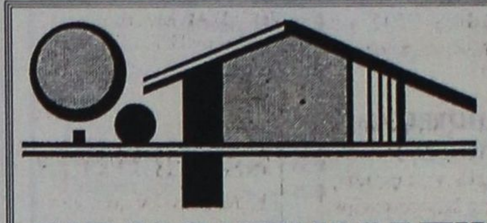

ΑΙΓΑΙΟΚΤΗΜΑΤΙΚΗ
ΠΩΛΟΥΝΤΑΙ ΤΑ ΚΑΤΩΘΙ ΑΚΙΝΗΤΑ
(Δ.Δ.= Δάνεια Δεκτά)
ΔΙΑΜΕΡΙΣΜΑΤΑ: ΕΤΟΙΜΟΠΑΡΑΔΟΤΑ ΚΑΙΝΟΥΡΓΙΑ ΚΑΙ ΜΕΤΑΧΕΙΡΙΣΜΕΝΑ

ΔΥΑΡΙΑ (1 υπν.)
35τ.μ. Ιαλυσό (studio) 30.000 € (Δ.Δ.)
60 τ.μ. α΄ ορ. καινούργιο στο Καρακόνερο, 82.171 €, (28 εκ.) (ΔΔ)
ΤΡΙΑΡΙΑ (2 υπν.)
74τ.μ. (2 υπν.) α΄ όρ. Σεμερτζίδη 32 εκ. 94.000 € (Δ.Δ.)
77τ.μ. καινούργιο, Ιαλυσό 29 εκ.- 85.106 € (Δ.Δ.)
80τ.μ. Δενδρινού με αυλή, 70.000 €
80τ.μ. Αισχύνη (β΄ όρ.) 30 εκ. - 88.410 € (Δ.Δ.)
92τ.μ. καινούργιο Ιαλυσό (40 εκ.) - 117.388 € (Δ.Δ.)
110τ.μ., καινούργιο, Καρακόνερο (44 εκ.) - 129.126 € (Δ.Δ.)
86 τ.μ. (2 υπν.) β΄ ορ. Σεμερτζίδη (28 εκ.) 82.171 (Δ.Δ.) €
87 τ.μ.καινούργιο στο Ροδίνι (40 εκ.) 117.388 € (Δ.Δ.)
91τ.μ. 3studios ρετιρέ Ιαλυσό 30 εκ. - 88.041 € (Δ.Δ.)
ΤΕΣΣΑΡΙΑ (3 υπν.) και άνω
93τ.μ. (3 υπν.) καινούργιο, Ροδίνι (46 εκ.) 135.000 € (Δ.Δ.)
94τ.μ. (ισ) μαρ/σοβά, στο Ροδίνι 15 εκ. 44.020 €
96 τ.μ. (2 υπν.) Ιαλυσό 26 κ. 76.302 €
112τ.μ. (3 υπν.) Στοκχόλμης 50 εκ. - 146.735 € (Δ.Δ.)
116τ.μ. (3 υπν.) 1ος όροφ. Αγ. Αναργύρους 88.041 € (30 εκ.) Δ.Δ.
116τ.μ. (3 υπν.) καινούργιο Ανάληψη (62 εκ.) - 181.951 € (Δ.Δ.)
116τ.μ. ισ. υπ/νο (3 υπν.) Πτολεμαίων (55 εκ.) - 161.408 € (Δ.Δ.)
118τ.μ. (3 υπν.) σε σοβά στους Δασκάλους, 93.910 €, (32 εκ.) (Δ.Δ.)
120τ.μ. (4 υπν.) β΄ όροφ. Παν. Ροδίου (50 εκ.) - 146.735 € (Δ.Δ.)
120τ.μ.(3 υπν.) ισόγειο, (3 υπν.) στην Πειραιώς, ετοιμοπαράδοτο,161.408 €, (54 εκ.) (Δ.Δ.)
120τ.μ.(3 υπν.) καινούργιο στο Καρακόνερο (56 εκ.) (164.343 €) (Δ.Δ.)
160τ.μ. (4 υπν.) α΄ ορ. κολώνες, Δασκάλους (32 εκ.) 93.910 €
ΠΕΝΤΑΡΙ (4 υπν.), 120τ.μ., Παν. Ροδίου 50 εκ. 146.735 € (Δ.Δ.)
203τ.μ διαμέρισμα στο Μηδεια (85εκ.) - 250.000 € (Δ.Δ.)
ΜΕΖΟΝΕΤΤΕΣ - ΜΟΝΟΚΑΤΟΙΚΙΕΣ - ΠΑΛΙΑ ΣΠΙΤΙΑ
70τ.μ. με αυλή Π. Πόλη κοντά στο Ρολόι (28 εκ.) 82.170 €
80τ.μ. διόροφη με αυλή, Ρολόι (45εκ.) 132.061 € (Δ.Δ.)
80τ.μ.μον/κία 7 Χουρμαδιές με αυλή 50 εκ. (146.735 €) (Δ.Δ
80τ.μ. καινούργια μεζονέτα στην Ιαλυσό (38 εκ). (111.518 €) (Δ.Δ.)
80 τ.μ. μον/κία στα Κρητικά, 100.000 €
90 τ.μ. δυόροφη μον/κία στο Παραδείσι με τζάκι 64.563 €, (22 εκ.) (Δ.Δ.)
120τ.μ. καινούργια μεζ/τα στο Ροδίνι 80 εκ., 234.776 € (Δ.Δ.)
122τ.μ. καινούργιο Ιαλυσό (55εκ.) - 161.408 € (Δ.Δ.)
140τ.μ. μον/κία σε μπετά, σε 1.400 τ.οικ. στους Τρεις (32 εκ.) - 93.910 € (Δ.Δ.)
140. τ.μ.μονοκατοικία σε μπετά σε 1.300 τ.μ. Κοσκινού 40 εκ. (117.388 €)
140τ.μ. (με 70 υπ.) (σε μαρμαροσοβά) στην Ιαλυσό 146.735 €, (50 εκ.) (ΔΔ)
150τ.μ. διόροφη πανσιόν Π. Πόλη 35 εκ. 102.714 € (Δ.Δ.)
170τ.μ. στους Δασκάλους μεζονέτα (60 εκ.) -176.082 € (Δ.Δ.)
180 τ.μ. μονο/κία μπετά Τρεις 100.000 €
183τ.μ. μεζονέτα Καρακόνερο 57 εκ. - 167.300 € (Δ.Δ.)
210 τ.μ. μετ/νη μονοκατοικία στα Κοσκινού 220.102 €, (75 εκ.) (Δ.Δ)
240τ.μ. ισ. κατ/τα α΄ ορ. διαμέρισμα κτίριο σε 500 μ. οικ/δο κοντά στην Καναδά 322.817 € 110 εκ.) (Δ.Δ.)
280τ.μ. οικ/κό τετ/νο (μαγαγί ή σπίτι) Π. Πόλη 239.470 €, (100 εκ.) (Δ.Δ.)
ΚΑΤΑΣΤΗΜΑΤΑ - ΓΡΑΦΕΙΑ - ΚΤΙΡΙΑ - ΒΙΟΤ/ΚΟΙ ΧΩΡΟΙ:
31τ.μ. κατάστημα στο Νηρέα (22 εκ.) - 64.563 €
39 τ.μ. γραφείο, κοντά στην πλατεία Κύπρου (α΄ ορ.), (17 εκ.) 50.000 €
44τ.μ. (ισ. απ.) Σεμερτζίδη 37.000 €
55τ.μ. κατάστημα Βασ. Ηρακλείου (35 εκ.) 102.714 € (Δ.Δ.)
82 τ.μ. β΄ οροφ. γραφείο στο Μανδράκι (πίσω από το Εθνικό) 35 εκ. - 102.714 € (Δ.Δ.)
80τ.μ. δυόροφο, με αυλή Ρολόι, Π. Πόλη (45 εκ.) - 132.061 € (Δ.Δ.)
80 τ.μ. υπ. αποθήκη στην Κένεντυ (12 εκ.) 35.216 €
90τ.μ. (2 αποθήκες) 10 εκ. - 29.347 €
127 τ.μ. πανσιόν 6 δωματίων, λεωφ. Ρόδου-Λίνδου, (45 εκ.), 132.061 €
150τ.μ. πανσιόν στούντιος, Π. Πόλη 35 εκ. -102.714 €
175τμ. κατάστημα επί της Λεωφόρου Ρόδου-Λίνδου 205.429 €, (70 εκ.) (Δ.Δ)
180τ.μ. (α.π.) κατάστημα ισόγειο στο Ροδίνι, 132.061 €, (45 εκ.) (Δ.Δ.)
ΕΝΟΙΚΙΑΖΕΤΑΙ ΜΕΓΑΛΗ ΑΠΟΘΗΚΗ ΣΤΗΝ ΚΑΛΛΙΘΕΑ. ΕΝΟΙΚΙΟ 440 €
ΟΙΚΟΠΕΔΑ - ΑΓΡΟΤΕΜΑΧΙΑ:
401τ.μ. Δημ. Αναστασιάδη (Σ.Δ.1) 180.000 €
440τ.μ. Ροδίνι (Σ.Δ.0,8) 220.000 €
500τ.μ. Μίρα Μάρε (Σ.Δ. 0,8) 45 εκ. - 132.016 €
600 τ.μ. οικ/κή μερίδα, έναντι Βερόπουλου (9εκ.) - 26.412 €
620τ.μ. .Σ.Δ. 1,2 Αγ. Αναστασία
650τ.μ. Αισχύνη (Σ.Δ. 0,8) 78 εκ. - 228.906 €
1000τ.μ. Τσαΐρι, άρτιο 12 εκ. 35.216 €
1.210τ.μ. Κοσκινού (δεν κτίζει) (5 εκ.) 15.000 €
1.370τ.μ. εντός οικισμού Αρχ/λου - 50 εκ.- 146.735 €
2.082τ.μ. στους Τρεις κτίζει 220 τ.μ. (60 εκ.) - 170.082 € (Δ.Δ.)
4.000τμ. Νερά Καλλιθέας 220.102 €, (75 εκ.)
4.940 τ.μ., όρια Κρεμαστής 30 εκ. 88.041 €
8.740 τ.μ. στα Κολύμπια (63 εκ.), 184.886 €
350τ.μ. (νέα επ/ση οικισμού) Σορωνή 30.000 €
45 στρ. στο Γεννάδι (115 εκ.) 337.738 €

Αναλαμβάνουμε την ενοικίαση των διαμερισμάτων σας σε σύντομο χρονικό διάστημα

ΒΑΖΟΥΚΟΥ
ΡΕΝΑ
ΜΕΣΙΤΗΣ ΑΣΤΙΚΩΝ ΣΥΜΒΑΣΕΩΝ
Πληροφορίες τηλ. 2241022943 - 2241028838
& FAX: 2241028838
Διευθ. Γραφείου: Λημ. Θεοδωράκη 3
Τ.Κ. 85100 Ρόδος
καθημερινά 9-1 το πρωΐ και 6.30 - 8.30 απογεύματα της Λευτέρας και της Πέμπτης
e-mail.vazoukou@otenet.gr
X4041-31/7

Ευρωπαϊκή Επενδυτική

ΚΤΗΜΑΤΟΜΕΣΙΤΙΚΟ ΓΡΑΦΕΙΟ
ΑΝΤΩΝΗΣ ΝΙΚΟΛΗΣ - ΘΕΟΦΙΛΟΣ ΚΑΩΝΑΡΗΣ
ΕΘΝΙΚΗΣ ΑΝΤΙΣΤΑΣΕΩΣ 48 (ΠΡΩΗΝ ΑΝΝΗΣ ΜΑΡΙΑΣ) ΤΗΛ. 2241039300

ΔΙΑΜΕΡΙΣΜΑΤΑ

42 τ.μ.	Περιοχή Αγίου Νικολάου	€ 46.900
185 τ.μ.	Αποθήκη με ράμπα στην Μ.Πετρίδη	€ 58.700
46 τ.μ.	Στην Μητρόπολη καινούργιο	€ 61.600
45 τ.μ.	Στην Πειραιώς υπό κατασκευή	€ 64.500
80 τ.μ.	Τρείς σε μαρμαροσοβά	€ 70.500
150 τ.μ.	Αποθήκη στην Ανάληψη	€ 73.400
55 τ.μ.	Στην Μητρόπολη καινούργιο	€ 76.300
80 τ.μ.	Στην Πειραιώς υπό κατασκευή	€ 110.000
72 τ.μ.	Καινούργιο στην Ανάληψη	€ 111.500
80 τ.μ.	Καινούργιο στο Καρακόνερο	€ 117.400
100 τ.μ.	5 ετών με 3 υπνοδωμάτια	€ 117.500
87 τ.μ.	Α ορόφου ετοιμοπαράδοτο στο Ροδίνι	€ 126.000
87 τ.μ.	Άγιος Νικόλαος υπό κατασκευή	€ 126.200
110 τ.μ.	Στο Καρακόνερο 8 ετών με 3 υπν/τια	€ 132.000
120 τ.μ.	6 Δωμάτια προς εκμετάλευση	€ 132.000
100 τ.μ.	Οροφοδιαμέρισμα lux στην Ανάληψη	€ 132.000
90 τ.μ.	Καινούργιο στην Ανάληψη	€ 138.000
160 τ.μ.	Όροφος 117&45 τ.μ. σε τοιχοποιία	€ 140.900
115 τ.μ.	Άνω Ροδίνι ετοιμοπαράδοτο α ορόφου	€ 143.800
90 τ.μ.	Οικία παριοχή Σταδίου με 130 αυλή	€ 146.700
105 τ.μ.	Ανάληψη 3 υπν/τια,πάρκιν,μεγάλη βερά	€ 161.400
120 τ.μ.	Στο Καρακόνερο υπό κατασκευή	€ 164.500
114 τ.μ.	Άγιος Νικόλαος υπό κατασκευή	€ 167.300

4 Γκαρσονιέρες με μηνιαίο εισόδημα €1350

ΟΙΚΟΠΕΔΑ

650 τ.μ.	ΣΤΟΝ ΑΡΧΑΓΓΕΛΟ ΕΝΤΟΣ ΟΙΚΙΣΜΟΥ

ΠΡΟΟΔΟΣ ΜΙΚΡΕΣ ΑΓΓΕΛΙΕΣ ΜΙΚΡΕΣ ΑΓΓΕΛΙΕΣ ΠΡΟΟΔΟΣ

διάφορα



ΜΟΝΩΣΕΙΣ

23 ΧΡΟΝΙΑ!

ΑΡΧΩΝ ΣΑΜΑΡΤΖΗΣ

Πληροφορίες τηλ.

23030-32054-20021

X4026-31/7

ΥΔΡΑΥΛΙΚΟΣ

ΑΝΑΛΑΜΒΑΝΟΥΜΕ πάσης φύσεως υδραυλικές εργασίες μικρές και μεγάλες **κ. ΔΗΜΗΤΡΗΣ**

- **ΕΓΚΑΤΑΣΤΑΣΕΙΣ ΥΔΡΕΥΣΗΣ - ΘΕΡΜΑΝΣΗΣ**
- **ΚΑΛΟΡΙΦΕΡ - ΗΛΙΑΚΑ**
- Σύνδεση με το αποχετευτικό της ΔΕΥΑΡ.
- ΑΠΟΦΡΑΞΕΙΣ με ηλεκτροκίνητο μηχάνημα.

Συντηρήσεις

ΣΑΟΥΝΑ ΦΙΝΛΑΝΔΙΑΣ

ΑΠΟ ΞΥΛΟ

Χειροποίητες υγιεινές σε όλες τις διαστάσεις με τις σωστές προδιαγραφές από έμπειρο προσωπικό για βίλες - διαμερίσματα - ξενοδοχεία - γυμναστήρια

Τηλ. 2241090230

και κινητό

6944344911

6107-3/8

ΥΔΡΑΥΛΙΚΑ ΚΑΛΟΡΙΦΕΡ

ΓΙΑΝΝΗΣ ο ΑΤΛΑΣΗΣ

- ΕΓΚΑΤΑΣΤΑΣΕΙΣ
- ΑΝΑΚΑΙΝΙΣΕΙΣ
- ΣΥΝΤΗΡΗΣΕΙΣ

Τηλ. 22410/29898

και 6973610779

5977-20/7

ΜΑΘΗΜΑΤΑ

ΑΝΑΚΟΙΝΩΣΗ ΜΑΘΗΜΑΤΑ

*** Computer ***

DIGRAM PM COMPUTER

**ΕΓΓΡΑΦΕΣ ** ΤΩΡΑ **

Τμήματα για:
Παιδιά - Ενήλικες
Άρχαριους - Μαθητές
Επαγγελματίες

Διδάσκει πτυχιούχος Πανεπιστημίου Αμερικής

ΜΑΝΩΛΗΣ Ι. ΣΟΦΙΛΑΣ

Κοδριγκτώνος 91

Τηλ. (22410) 31761

ΠΙΣΤΟΠΟΙΗΤΙΚΟ ΓΝΩΣΕΩΝ ΕΠΙΣΗΜΟ ΕΞΕΤΑΣΤΙΚΟ ΚΕΝΤΡΟ ΤΗΣ ECDL HELLAS

X4036-31/7

ΚΑΘΗΓΗΤΕΣ/ΤΡΙΕΣ ΑΓΓΛΙΚΩΝ

ΖΗΤΟΥΝΤΑΙ

ΓΙΑ ΚΕΝΤΡΟ ΞΕΝΩΝ ΓΛΩΣΣΩΝ

ΑΠΑΙΤΟΥΜΕΝΑ ΠΡΟΣΟΝΤΑ: Αδεια διδασκαλίας, εμπειρία σε εξετάσεις Lower, Proficiency, γνώσεις χειρισμού computer

ΠΡΟΣΦΕΡΟΝΤΑΙ: Πολύ ικανοποιητικές αποδοχές, άριστη συνεργασία, πλήρες ωράριο απασχόλησης

Τηλ. επικοινωνίας: 22410/35289

Αποστολή βιογραφικού: FAX 22410/32336

X4051-31/7

ΞΥΛΟΥΡΓΙΚΕΣ ΕΡΓΑΣΙΕΣ

ΛΕΝΤΑΚΗΣ ΜΑΝΩΛΗΣ

Αναλαμβάνουμε πάσης φύσεως ξυλουργικές εργασίες:

- κουζίνες γερμανικές, με γερμανικές προδιαγραφές
- ντουλάπες
- πόρτες
- παράθυρα κ.λ.π.
- Αμεση εξυπηρέτηση

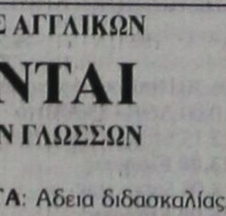

ΠΛΗΡΟΦΟΡΙΕΣ

Τηλ. 60601 και 6973933733

6166-27/7

ζητήσεις

ΔΟΥΛΕΨΤΕ μέσα από το σπίτι σας (γραφείο) για κύριο ή έξτρα εισόδημα, χωρίς υποχρεώσεις, με αποδοχές 1000 ευρώ - 3000 ευρώ μηνιαίως. Δωρεάν πληροφορίες 2310721861 ΓΔ-15/7

ΚΥΡΙΑ από Ρωσία ζητάει εργασία. Πληρ. τηλ. 22410/22463 6144-13/7

WORKERS wanted for pool - bar in Pefkos - Lindos. Info tel. 6973537527 (office hours) 1914-20/7

ΨΗΣΤΗΣ και μάγειρας ζητάει εργασία. Πληρ. τηλ. 6972373167 6148-13/7

ΖΗΤΕΙΤΑΙ σερβιτόρος πεπειραμένος, να ομιλεί ξένες γλώσσες για να εργαστεί σε εστιατόριο Παλιάς Πόλης. Τηλ. 22410/25549 6161-16/7

ΖΗΤΟΥΝΤΑΙ δημόσιοι υπάλληλοι ξενοδοχοϋπάλληλοι ελεύθεροι επαγγελματίες που να θέλουν να συμπληρώσουν το εισόδημά τους έως και 2.500 ευρώ μηνιαίως. Πληρ. τηλ. 6945518791 1917-13/7

ΖΗΤΕΙΤΑΙ λαντζιέρα για εστιατόριο στην Παλιά Πόλη. Πληρ. τηλ. 33903, απογευματινές ώρες 6-11 6174-16/7

ΚΑΘΗΓΗΤΡΙΑ

ΓΕΡΜΑΝΙΚΩΝ που γεννήθηκε και σπούδασε στη Γερμανία, παραδίδει ιδιαίτερα μαθήματα γερμανικών κάθε επιπέδου

Πληρ. τηλ. 22410/31866 6939075363, κ. Χριστίνα

6169-16/7

ΖΗΤΕΙΤΑΙ

πωλήτρια που να μιλά αγγλικά - γερμανικά για χρυσοχοείο στην Παλια Πόλη.

Τηλ. 22410/76466 και 6946061926

6172-31/7

ΖΗΤΟΥΝΤΑΙ

Κοπέλες για να εργαστούν σε νυχτερινό μπαρ. Επίσης πωλείται καφέ μπαρ σε πολύ καλή τιμή.

Τηλ. 6945110542 και 22410/62648

6134-25/7

ΖΗΤΕΙΤΑΙ

δεσποινίς ή κυρία έως 30 ετών για τη θέση γραμματέως σε ασφαλιστικό γραφείο.
Μόνιμη εργασία - πενθήμερη απασχόληση.
Γνώση Η/Υ και αγγλικών απαραίτητα

Τηλ. 22410/69105

1735-9/7

ΚΥΡΙΑ

διπλωματούχος μασέρ, κάνει θεραπευτικό, κλασικό, αθλητικό, αισθητικό μασάζ, με αρωματοθεραπεία, reilky ke shiatsu.

Πληρ. τηλ. 22410/20833 και 6932501924

6131-20/7

ΑΠΟ ΤΟ ΥΠΕΡ ΜΑΡΚΕΤ ΣΠΑΝΟΣ

ΖΗΤΕΙΤΑΙ

πεπειραμένος κρεοπώλης για το υποκατάστημα της Λέρου, με μισθό ικανοποιητικό. Αιτήσεις γίνονται δεκτές στη γραμματεία του καταστήματος από τις 09.00 π.μ. μέχρι τις 15.00μ.μ.

Τηλ. 22410/32695-38114

X4046-31/7

ΑΠΟ ΤΕΧΝΙΚΗ & ΕΜΠΟΡΙΚΗ ΕΠΙΧΕΙΡΗΣΗ

που δραστηριοποιείται σε εμπόριο ειδών θέρμανσης - κλιματισμού και Η/Μ κατασκευές ζητούνται:
α) Δύο απόφοιτοι ΤΕΙ ή Πολυτεχνείου, μηχανολόγος ή ηλεκτρολόγος για στελέχωση θέσεων υπεύθυνων τμημάτων
Β) Ψυκτικός για μόνιμη απασχόληση
Προθεσμία υποβολής αιτήσεων μέχρι 15/7/2003 τηλ. επικοινωνίας 22410/66551

X4067-15/7

ΖΗΤΕΙΤΑΙ

από τους αποκλειστικούς αντιπροσώπους της MERCEDES BENZ άτομο για να εργασθεί στο τμήμα ανταλλακτικών.

Απαραίτητες γνώσεις αγγλικών και χρήση Η/Υ.

ΠΛΗΡΟΦΟΡΙΕΣ τηλ.

22410/61824 κ. Καρανίκη

X4065-31/7

BLUE ROSE SEX SHOP

Ανακαλύψτε την πηγή!
Ερωτικά βοηθήματα 2000 είδη, σέξυ εσώρουχα, βιντεοταινίες, DVD, CD ROM, λιπαντικές κρέμες, περιοδικά.
Ειδικές τιμές χονδρικής για τουριστικά - σούπερ μάρκετ - περίπτερα - είδη δώρων.
Ζητείστε τους πιο ενημερωμένους καταλόγους στην Ευρώπη.
Τιμές που θα σας καταπλήξουν - Διακριτικές αντικαταβολές

ΚΑΛΛΙΘΕΑ ΕΛ. ΒΕΝΙΖΕΛΟΥ 248

Τηλ. 2109409527 - 2109419188 - FAX 2109409958

ΑΙΓΑΛΕΩ - ΙΕΡΑ ΟΔΟΣ 259

Τηλ. 2105310880

T1307-25/7

ΔΩΔΕΚΑΝΗΣΙΑΚΕΣ ΑΠΟΦΡΑΞΕΙΣ

«ΚΟΛΟΣΣΟΣ»

ΑΠΟΦΡΑΞΕΙΣ- ΚΑΘΑΡΙΣΜΟΙ ΑΠΟΧΕΤΕΥΣΕΩΝ & ΒΟΘΡΩΝ

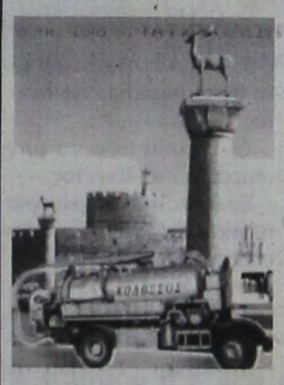

Αναλαμβάνουμε πάσης φύσεως αποφράξεις οποιουδήποτε μήκους και πλάτους Αναλαμβάνουμε καθαρισμούς αποχετευτικών αγωγών, δήμων, ξενοδοχείων, στρατιωτικών μονάδων, σπιτιών, πολυκατοικιών, καθώς και καθαρισμούς βιολογικών μονάδων με μηχάνημα υψηλής πιέσεως σε όλη τη Δωδεκάνησο.

Κ. ΠΗΔΙΑΚΗΣ - Π. ΚΑΣΕΡΗΣ

Πληρ. τηλ. 47915 - 91881

κινητό: 6944/325234 και 6977/717048

T1386-3/8

ΕΚΑΜ Α.Ε.

ΠΩΛΗΣΕΙΣ ΔΙΑΜΕΡΙΣΜΑΤΩΝ

1. Μόντε Σμιθ-α/ Κέννεντυ 32 1ου ορόφου 75τ.μ., 3 δωμάτια, κουζίνα, λουτρό. Τιμή 80.000 ευρώ, 2ου ορόφου 112τ.μ., 4 δωμάτια, 3 λουτρά. Τιμή 140.000 ευρώ. **β/ Κέννεντυ 36** 1ου ορόφου 98τ.μ. 4 δωμάτια, 2 λουτρά. Τιμή 130.000 ευρώ. **γ/ Θ. Σοφούλη 11**, ισόγειο 75τ.μ., 3 δωμάτια, κουζίνα, λουτρό. Τιμή 65.000 ευρώ.

2. Ροδίνι- α/ Δουβλίνου 10, διαμέρισμα 1ου ορόφου 46τ.μ., 2 δωμάτια, κουζίνα, λουτρό. Τιμή 40.500 ευρώ

β/ Στοκχόλμης 5, 2ου ορόφου 84τ.μ. 3 δωμάτια, κουζίνα, λουτρό. Τιμή 86.000 ευρώ

ΠΩΛΗΣΕΙΣ ΚΑΤΑΣΤΗΜΑΤΩΝ

α/ Νιοχώρι: Ιδιαίτερης προβολής κατάστημα 122τ.μ. με πατάρι. Τιμή 200.000 ευρώ.

β/Ακτή Κανάρη: Παραλία «Ψαροπούλας» εμπορικότατο ισόγειο κατάστημα 118τ.μ.. Τιμή 350.000 ευρώ.

γ/Εμπορικό Κέντρο «ΜΑΚΕΣΤΑ». Ιδιαίτερα τουριστική περιοχή ισόγειο κατάστημα 48τ.μ. με WC. Τιμή 55.000 ευρώ

ΠΩΛΕΙΤΑΙ ΞΥΛΟΥΡΓΕΙΟ

Ασγούρου 4ο χλμ ΕΟ Λίνδου Ρόδου 365τ.μ. σε οικόπεδο 485 τ.μ., με μηχανήματα και άδεια λειτουργίας. Τιμή 400.000 ευρώ

www.ekamestates.gr

Τηλ. 210 6205697 - 8002541 - Κιν. 694 4475711

Πληρ. κα Α. Βασιλείου

X4060-17/7

ΠΛΥΝΤΗΡΙΟ ΧΑΛΙΩΝ

Cleaning Pro

T1411-20/3/2004



πλένουμε & φυλάμε:
• ΧΑΛΙΑ - ΜΟΚΕΤΕΣ - ΦΛΟΚΑΤΕΣ
• ΠΑΠΛΩΜΑΤΑ - ΚΟΥΒΕΡΤΕΣ

☎ 22410.60585

email: abonis@otenet.gr

ΙΔΙΟΚΤΗΤΕΣ ΕΙΔΙΚΕΣ ΕΓΚΑΤΑΣΤΑΣΕΙΣ: ΝΙΚΗΦ. ΒΡΕΤΤΑΚΟΥ - ΑΣΓΟΥΡΟΥ

ΠΩΛΟΥΝΤΑΙ

ΜΟΝΟ ΑΠΟ ΤΟ ΓΡΑΦΕΙΟ ΜΑΣ

1) Ο πρώτος όροφος 2όροφης κατοικίας, 145τ.μ., σε πολύ καλή τοποθεσία και πολύ καλή τιμή
2) Ισόγειο ανακαινισμένο γωνιακό, σε 2όροφη κατοικία με κήπο πλησίον σταδίου «Διαγόρας»
3) Διαμέρισμα 90τ.μ. στο Νιοχώρι 27εκ. μόνο
4) Ισόγειος κατοικία 125τ.μ, επί της Ηρώων Πολυτεχνείου, κατάλληλο για μαγαζί, γραφεία, ιατρείο,κλπ.
5) Σε κεντρικότατο γωνιακό τουριστικό σημείο πωλούνται τρεις ορόφοι 100τ.μ., περίπου έκαστος σε καρά γιαπί, κατάλληλοι για οικία, γραφεία, κλπ.
6) Διαμερίσματα 2άρια, 3, 4 υπό κατασκευήν σε πολύ καλές περιοχές της πόλεως
7) Διαμερίσματα 3άρια, σε 2όροφη πολυκατοικία, έτοιμα, με κήπο, στην Ιαλυσό
8) Διαμέρισμα 4άρι λουξ κατακευής, απέναντι από τη θάλασσα, με τεράστιες βεράντες, εντός πόλεως
9) Μεζονέτες στα Κοσκινού, Ιξιά, παραλία Ιαλυσού
10) Ενοικιάζεται αποθήκη 700τ.μ., επί του κεντρικού δρόμου Ρόδου - Καλλιθέας και μαγαζιά 140τ.μ. έκαστο

Ο,τιδήποτε θέλετε να πουλήσετε ή να εκτιμήσετε, ελάτε σε μας.

Η μεγάλη μας πείρα, το παλαιότερο γραφείο στη διάθεσή σας

Γ. ΝΕΟΦΥΤΟΥ

ΔΗΜ. ΘΕΟΔΩΡΑΚΗ 40

- ΤΗΛ. 20989 - 21434

X4031-31/7

ΖΗΤΟΥΝΤΑΙ

μηχανικοί και βοηθοί αυτοκινήτων για μόνιμη και συνεχη εργασία από το συνεργείο της BMW του Θωμά Βερβίλη. Επίσης **πωλητή για τα ανταλλακτικά** Bosch.

Πληροφορίες τηλ. 22410/62928

2564-13/6

ΕΤΑΙΡΕΙΑ ΕΝΟΙΚΙΑΣΕΩΣ ΑΥΤΟΚΙΝΗΤΩΝ

ΖΗΤΑΕΙ

υπάλληλο νέο, με άδεια οδηγήσεως και γνώσεις αγγλικών.

Πληροφορίες τηλ. 22410/74374, ώρες γραφείου

6160-17/7

ΖΗΤΕΙΤΑΙ

ΑΠΟ ΤΗΝ ΕΠΙΧΕΙΡΗΣΗ BACKSTAGE ΕΠΕ

ΨΗΣΤΗΣ

Πληροφορίες στο 22410/70560 ή εντός της επιχείρησης (δίπλα από το σινεμά ΠΑΛΛΑΣ

X4066-13/7

X4056-25/7

ΚΑΛΑΦΑΤΑΣ ΜΙΧΑΛΗΣ

YACCO ΛΙΠΑΝΤΙΚΑ ΠΡΩΤΗΣ ΤΟΠΟΘΕΤΗΣΗΣ



ΣΥΝΕΡΓΕΙΟ ΑΥΤΟΚΙΝΗΤΩΝ
ΑΝΤΑΛΛΑΚΤΙΚΑ
ΒΕΛΤΙΩΣΕΙΣ ΠΑΝΤΟΣ ΤΥΠΟΥ
ΚΑΘΑΡΙΣΜΟΙ INJECTION & ΜΗΧΑΝΗΣ
ΗΛΕΚΤΡΟΝΙΚΟΣ ΕΛΕΓΧΟΣ
ΑΝΑΛΥΣΗ ΚΑΥΣΑΕΡΙΩΝ

6ο χλμ. ΡΟΔΟΥ-ΛΙΝΔΟΥ
τηλ. 22410 65510
κιν. 6945 866294

ΠΩΛΟΥΝΤΑΙ

ΑΠΟ ΤΟΝ ΑΝΑΣΤΑΣΙΟ ΑΤΣΙΔΗ

1) Καταστήματα και χώροι για γραφεία στην οδό Κωνσταντινίδη, στο Ζέφυρο (κοντά στην Εφορία)
2) Διαμερίσματα 98, 132 και 148 τ.μ., με θέση πάρκιγκ, αποθήκη και αυτόνομη θέρμανση στην οδό Κωνσταντινίδη
3) Εξοχικές κατοικίες 100τ.μ., διόροφες, με χίλια μέτρα οικόπεδο η κάθε μία, στον κεντρικό δρόμο του Γενναδίου, κοντά στη θάλασσα
4) Μονοκατοικίες στην Ιαλυσό, οδός Μυκηνών, διόροφες με σοφίτα, 4 υπνοδωματίων, 3 μπάνιων και WC, θέρμανση, σε οικόπεδο από 260 έως 415 τ.μ.
5) Μαιζονέτα στο Ροδίνι, οδός Στοκχόλμης 180τ.μ., διόροφη με υπόγειο

ΠΛΗΡΟΦΟΡΙΕΣ

ΑΝΑΣΤΑΣΙΟΣ ΑΤΣΙΔΗΣ

ΣΤΕΦΑΝΟΥ ΚΑΖΟΥΛΗ 74 - Τηλ. 22410 28616-37848

4032-31/7

ΟΙΚΟΔΟΜΙΚΕΣ ΕΠΙΧΕΙΡΗΣΕΙΣ

ΔΙΑΚΟΓΕΩΡΓΙΟΥ ΚΑΛΛΙΣΤΟΣ

ΕΘΝ.ΑΝΤΙΣΤΑΣΕΩΣ 11 (πρώην Αννης Μαρίας)

ΠΩΛΗΣΕΙΣ ΔΙΑΜΕΡΙΣΜΑΤΩΝ - ΚΑΤΑΣΤΗΜΑΤΑ - ΑΠΟΘΗΚΕΣ - ΑΝΤΑΛΛΑΓΕΣ ΑΚΙΝΗΤΩΝ - ΑΓΟΡΕΣ ΟΙΚΟΠΕΔΩΝ ΑΝΑΛΑΜΒΑΝΟΥΜΕ ΑΝΤΙΠΑΡΟΧΕΣ

ΠΩΛΟΥΝΤΑΙ διαμερίσματα λουξ κατασκευής, με απεριόρι, στη θέα. Τα διαμερίσματα διαθέτουν θωρακισμένες πόρτες - εντοιχισμένες κουζίνες - ντουλάπες - εντοιχισμένο νιπτήρα με ντουλάπι - κεντρική θέρμανση αυτόνομη - ανοιγόμενα ανακλινόμενα κουφώματα με διπλά τζάμια, αίτες, ρολά - υδραυλικό ασανσέρ - τριφασικό ρεύμα.

Ολοι οι χώροι σπατουλαριστοί - εσωτερικές πόρτες MDF με σχέδιο

ΔΙΑΜΕΡΙΣΜΑΤΑ ΕΠΙ ΤΗΣ:

Χρ. Φέσσα (κάθετος Αποστ. Παύλου), 90τ.μ. τριάρια
Επίσης οροφοδιαμερίσματα των 90 τ.μ. (οικοδομή μόνο τριών διαμερισμάτων)
ΟΙΚΟΔΟΜΗ Πτολεμαίων και Χρ. Φέσσα των 117-125τ.μ.
ΟΙΚΟΔΟΜΗ υπό ανέγερση επί της οδού Ρήγα Φερραίου στο πάρκο
Διαμερίσματα τριάρια - τεσσάρια
ΟΙΚΟΔΟΜΗ υπό ανέγερση επί της οδού Κ. Παλαιολόγου και Θεοτοκοπούλου. Διαμερίσματα δυάρια - τριάρια - τεσσάρια- καταστήματα
Επί της οδού Β. Ηρακλείου οικοδομή τεσσάρων διαμερισμάτων οροφοδιαμερισμάτα των 133τ.μ. Η οικοδομή έχει πυλωτή για πάρκιγκ

ΓΡΑΦΕΙΑ - ΙΑΤΡΕΙΑ:

- Επί της οδού Μ. Κωνσταντίνου και Κων/νου Παλαιολόγου των 80τ.μ.
- Επί της οδού Κων/νου Παλαιολόγου και Θεοτοκόπουλου 60-80 τ.μ.
- Επί της οδού Ρήγα Φερραίου στο πάρκο, 60-80-100τ.μ.

ΚΑΤΑΣΤΗΜΑΤΑ

- Επί της οδού Κ. Παλαιολόγου και Θεοτοκοπούλου των 60-80-100τ.μ.
- Επί της οδού λεωφόρου Καλλιθέας (Καρακόντερο) 90τ.μ.

ΑΠΟΘΗΚΕΣ

- Πλησίον Στέλιου Κωτιάδη των 130τ.μ.
- Στη λεωφόρο Καλλιθέας (Καρακόντερο) των 80-300τ.μ.

Οι πωλήσεις μπορούν να γίνουν και με όλα τα δάνεια τραπεζών και οργανισμών/.
Αναλαμβάνουμε ΑΝΤΙΠΑΡΟΧΕΣ και ΑΓΟΡΕΣ ΟΙΚΟΠΕΔΩΝ
Δεχόμαστε ανταλλαγές ακινήτων

ΠΛΗΡΟΦΟΡΙΕΣ:

ΔΙΑΚΟΓΕΩΡΓΙΟΥ ΚΑΛΛΙΣΤΟΣ

Τηλ. 29318 - 34598- Τηλ. 78501 - 78502

X4027-31/7

ΠΩΛΟΥΝΤΑΙ ΤΑ ΠΑΡΑΚΑΤΩ ΔΙΑΜΕΡΙΣΜΑΤΑ

	ΕΥΡΩ
1) 2αρια (1 υπνοδωματίου)	
- 43 τμ Κυρά της Ρω , Ροδινι αξίας 16 εκ	47,000
- 42 τμ Ροδινι , καινούργιο αξίας 23 εκ	67,500
- 55 τμ Ροδινι , 8 ετων αξιας 22 εκ	65,000
- 51 τμ Νιοχώρι , οδός Παπανικολάου αξίας 27 εκ	79,500
- 45 τμ Ιερού Λόχου , Δήμος ΙΑΛΥΣΟΥ αξίας 19 εκ	56,000
- 40 τμ Ιερού Λόχου , Δήμος ΙΑΛΥΣΟΥ αξίας 12 εκ	35,500
- 43 τμ Χρυσή Ακτή ,Δήμος ΙΑΛΥΣΟΥ αξίας 25 εκ	73,500
- 35 τμ Αθηνών , επιπλωμένο Β ορόφου αξίας 20 εκ	59,000
2) 3αρια (2 υπνοδωματίου)	
- 72 τμ Αννης Μαρίας , Αραπάκι αξιας 30 εκ	88,000
- 85 τμ Ανω Ροδίνι , καινούργιο αξίας 38 εκ	111,000
- 82 τμ Φανερωμένη , Ατταβύρου αξίας 40 εκ	117,500
- 75 τμ Σωτήρος , ΙΞΙΑ αξίας 32 εκ	94,000
- 85 τμ Σωτήρος , ΙΞΙΑ αξίας 36 εκ	106,000
- 100 τμ Κέντρο , Δήμος ΙΑΛΥΣΟΥ αξίας 34 εκ	100,000
- 82 τμ 7 Βαγιές αξίας 28 εκ	82,500
- 100 τμ Βορείου Ηπείρου αξίας 45 εκ	132,000
- 100 τμ Ιερού Λόχου , ΙΑΛΥΣΟΣ αξίας 32 εκ	94,000
- 82 τμ Ζέφυρος , αξίας 42 εκ	123,500
- 93 τμ Ζέφυρος , αξίας 47 εκ	138,000
- 90 τμ Κάτω Ροδίνι , αξίας 47 εκ	138,000
3) 4αρια (3 υπνοδωματίου)	
- 114 τμ Αραπάκι , Αννης Μαρίας αξίας 59 εκ	173,500
- 116 τμ Απ . Παύλου , Ανάληψη αξίας 60 εκ	176,000
- 114 τμ Ανω Ροδίνι , αξίας 49 εκ	144,000
- 110 τμ Ανω Ροδίνι , αξίας 50 εκ	147,000
- 115 τμ Ανω Ροδίνι , αξίας 52 εκ	153,000
- 160 τμ Αγιος Νικόλαος αξίας 62 εκ	182,000
- 145 τμ Κορδικτάνος αξίας 47 εκ	138,000
- 103 τμ Αθηνών , Ανάληψη αξίας 51 εκ	150,000
- 120 τμ Πειραιώς , ισόγειο αξίας 57 εκ	167,500
- 210 τμ Κ . Τσαλδάρη αξίας 75 εκ	220,500
Μονοκατοικίες	
- 160 τμ ΙΞΙΑ , Στάση Παρασκευά αξίας 80 εκ	235,000
- 165 τμ ΙΑΛΥΣΟΣ , Χρυσή Ακτή αξίας 88 εκ	258,000
- 130 τμ ΙΑΛΥΣΟΣ , Νέο Κολθμβητήριο αξίας 70 εκ	205,500
- 168 τμ ΙΑΛΥΣΟΣ , Νέο Κολυμβητήριο αξίας 85 εκ	249,500
- 160 τμ ΙΑΛΥΣΟΣ , Κανδυλί σε ύψωμα αξίας 75 εκ	220,500
- 127 τμ Ρόδος , Ροδίνι αξίας 75 εκ	220,500
- 250 τμ Ασγουρου , ωραία θέα αξίας 150 εκ	440.500
- 80 τμ Τσαίρι αξίας 30 εκ	88,000
- 130 τμ Γεννάδι , καινούργιο αξίας 50 εκ	147,000
-100 τμ με κήπο 4,5000 τμ αξίας 75 εκ	220,000
- 140 τμ ΛΙΝΔΟΣ , ωραία θέα αξίας 60 εκ	176,500
Μονοκατοικία εντός Π. Πόλης	
- 130 τμ με κήπο 200 τμ , ερειπωμένη αξίας 32 εκ	94,000
- 150 τμ με κήπο 12 τμ αξίας 30 εκ	88,000
- 80 τμ κοντά στο Δημοτικό Ιατρείο αξίας 25 εκ	73,500
- 250 τμ με κήπο 250 τμ αξίας 75 εκ.	220,000
- 160 τμ με κήπο 12 τμ αξίας 80 εκ	235,000
Καταστήματα	
- 140 τμ Στρ. Ζήση , Αγιο Νικόλα αξίας 50 εκ	147,000
- 200 τμ Στρ. Ζήση αξίας 100 εκ	293,500
-80 τμ με πατάρι , Ζέφυρος αξίας 45 εκ	132,000
- 250 τμ Ζέφυρος αξίας 120 εκ	352,500
- 50 τμ Καποδιστρίου αξίας 30 εκ.	88,000
- 150 τμ Καποδιστρίου αξίας 80 εκ	235,000
-120 τμ οδός Αθηνών αξίας 120 εκ	352,500
- 240 τμ οδός Αθηνών αξίας 240 εκ	705,000
- 30 τμ Αννης Μαρίας αξίας 25 εκ	73,500
- 60 τμ Αννης Μαρίας αξίας 50 εκ	147,000
-120 τμ Στοχχόλμης Ροδίνι αξίας 70 εκ	205,500
- 450 τμ οδός Λίνδου αξίας 65 εκ	191,000
- 200 τμ οδός Λίνδου αξίας 300 εκ	881,000

ΚΡΑΝΙΔΗΣ ΕΜΜΑΝΟΥΗΛ

ΚΤΗΜΑΤΟΜΕΣΙΤΗΣ ΟΙΚΟΝΟΜΟΛΟΓΟΣ

ΤΗΛ. (22410) 27082 - 26476 FAX (22410) 27101

Κιν. 0944347405 - www.Kranidis.gr

E-mail: Kranidiemm@rho.forhnet.gr

X4037-31/7

Δ.Α.Ν.Ε. SEA LINE
ΔΩΔΕΚΑΝΗΣΙΑΚΗ ΑΝΩΝΥΜΗ ΝΑΥΤΙΛΙΑΚΗ ΕΤΑΙΡΙΑ

ΑΜΑΕ 12158/06/Β'/86/12

ΠΡΟΣΚΛΗΣΗ
ΕΤΗΣΙΑΣ ΤΑΚΤΙΚΗΣ (ΕΠΑΝΑΛΗΠΤΙΚΗΣ) ΓΕΝΙΚΗΣ ΣΥΝΕΛΕΥΣΗΣ

Των μετόχων της Ανώνυμης Εταιρίας με την επωνυμία «ΔΩΔΕΚΑΝΗΣΙΑΚΗ ΑΝΩΝΥΜΗ ΝΑΥΤΙΛΙΑΚΗ ΕΤΑΙΡΙΑ» (Δ.Α.Ν.Ε. SEA LINE) σε έκτακτη γενική συνέλευση.

Σύμφωνα με το Νόμο και το Καταστατικό της εταιρίας και κατόπιν της από 5ης Ιουλίου 2003 αποφάσεως του Διοικητικού Συμβουλίου της, καλούνται οι μέτοχοι της Δ.Α.Ν.Ε., σε τακτική γενική (επαναληπτική) συνέλευση την **19ην Ιουλίου ημέρα της εβδομάδος Σάββατο και ώρα 18.00** στη συνεδριακή αίθουσα του κέντρου «ΑΚΤΑΙΟΝ», Πλατεία Ελευθερίας, Ρόδος, για λήψη αποφάσεων επί των κατωτέρω θεμάτων της από 2-6-2003 αρχικής ημερησίας διατάξεως για την οποία η συνεδρίασης της Γ.Σ. ορισθείσα για τις 30-6-2003, μεταιώθηκε ελλείψει απαρτίας, ήτοι:

ΘΕΜΑΤΑ ΗΜΕΡΗΣΙΑΣ ΔΙΑΤΑΞΗΣ

1. Επικυρωση της υπ'αρ. 446/2-6-03 αποφάσεως του Δ.Σ. με την οποία ορίστηκε προσωρινό μέλος του Δ.Σ. η Σοφία Σπυρ. Χατζηστάμου στη θέση του παραιτηθέντος μέλους Νικολάου Σκορίνη.
2. Υποβολή και έγκριση των ετησίων οικονομικών καταστάσεων (ισολογισμού, αποτελεσμάτων χρήσεως, πίνακα διαθέσεως αποτελεσμάτων, προσαρτήματος κ.λ.π.) της χρήσεως 2002 μετά από ακρόαση των σχετικών εκθέσεων του Διοικητικού Συμβουλίου και των ορκωτών ελεγκτών.
3. Απαλλαγή ή όχι των μελών του διοικητικού συμβουλίου και των ελεγκτών της χρήσεως 2002 από κάθε ευθύνη και αποζημίωση.
4. Εκλογή ενός (1) τακτικού και ενός (1) αναπληρωματικού ορκωτού ελεγκτού για την χρήση 2003.
5. Εκλογή τεσσάρων (4) μελών του διοικητικού συμβουλίου τριετούς θητείας (εκ των οποίων τα δύο (2) ανεξάρτητα μη εκτελεστικά, σύμφωνα με τις διατάξεις του αρ. 4 του Ν. 3016/2002 όπως τροποποιήθηκε με τον Ν. 3091/2002) και δύο (2) αναπληρωματικών μελών, ήτοι σύμφωνα με το νόμο και το καταστατικό της εταιρίας.

Οι μέτοχοι που επιθυμούν να μετάσχουν στη γενική συνέλευση πρέπει, σύμφωνα με το Καταστατικό της Εταιρίας, να καταθέσουν μέχρι και την 13η μ.μ. ώρα της 12ης Ιουλίου 2003 ήτοι πέντε (5) τουλάχιστον μέρες πριν από την γενική συνέλευση τους Αποθετηρίους ή προσωρινούς τίτλους των μετοχών τους στα γραφεία της εταιρίας (Αυστραλίας 92-Ρόδος) ή στο Ταμείο Παρακαταθηκών και Δανείων ή σε οποιαδήποτε αναγνωρισμένη Τράπεζα στην Ελλάδα και να προσκομίσουν μέσα στην ίδια προθεσμία τις αποδείξεις καταθέσεων και τυχόν έγγραφα αντιπροσωπεύσεώς τους στα γραφεία της εταιρίας για την έκδοση βεβαίωσης (εισιτηρίου) συμμετοχής τους στη γενική συνέλευση.

Οσοι επιθυμούν να θέσουν υποψηφιότητα για το Διοικητικό Συμβούλιο, πρέπει απαραιτήτως να το δηλώσουν εγγράφως και επί αποδείξει στα γραφεία της εταιρίας στη Ρόδο μέχρι και την 13η μ.μ. ώρα της 12ης Ιουλίου 2003. Οι υποψήφιοι για την εκλογή των δυο (2) ανεξαρτήτων μη εκτελεστικών μελών πρέπει να μην υπάγονται στα κωλύματα και τις απαγορεύσεις του άρθρου 4 του Ν. 3016/2002 όπως αντικαταστάθηκε με τις παραγράφους 1β και 1γ του αρ. 26 του Ν. 3091/2002.

Ρόδος, 5 Ιουλίου 2003
Με την εντολή του Διοικητικού Συμβουλίου
Ο πρόεδρος του Δ.Σ.
Ιακώβος Ν. Γερονικόλας
ΧΛ-8/7

PELLOS TRAVEL

ΤΕΤΡΑΗΜΕΡΗ ΕΚΔΡΟΜΗ

ΑΜΟΡΓΟΣ –ΤΗΝΟΣ –ΣΥΡΟΣ

ΠΡΟΣΚΥΝΗΜΑ ΣΤΗΝ ΠΑΝΑΓΙΑ ΤΗΣ ΤΗΝΟΥ ΚΑΙ ΧΟΖΟΒΙΩΤΙΣΣΑΣ ΣΤΗΝ ΑΜΟΡΓΟ

26/07/2003 -29/07/2003

ΠΡΟΓΡΑΜΜΑ ΕΚΔΡΟΜΗΣ

ΠΡΩΤΗ ΜΕΡΑ: Αναχώρηση από Ρόδο το πρωί στις 10:00 για Αμοργό. Άφιξη στην Αμοργό στις 15:30. Τακτοποίηση στο Ξενοδοχείο. Αναχώρηση με πούλμαν για την Παναγία τη Χοζοβιωτισσα. Επιστροφή αργά το απόγευμα στο Ξ/Δ. Διανυκτέρευση.

ΔΕΥΤΕΡΗ ΜΕΡΑ: Πρωινό στο Ξ/Δ. Αναχώρηση για Τήνο στις 10΄΄30 το πρωί. Άφιξη στην Τήνο το απόγευμα. Επιβίβαση σε πούλμαν, άφιξη στο Ξ/Δ, τακτοποίηση. Βόλτα στην πόλη. Το βράδυ προαιρετική διασκέδαση με νησιώτικα τραγούδια. Διανυκτέρευση

ΤΡΙΤΗ ΜΕΡΑ: Πρωινό στο Ξ/Δ. Ελεύθερη μέρα και επίσκεψη στην εκκλησία της Μεγαλόχαρης της Τήνου. Το απόγευμα στις 17:30 αναχώρηση για Σύρο με Blue star Ferries. Άφιξη στη Σύρο στις 18 ΄΄00, ελεύθερος χρόνος για βόλτα. Προαιρετική εκδρομή Γύρος Σύρου. Αναχώρηση για Ρόδο στις 23:30 με το Blue star_1. Διαν/ση εν πλω.

ΤΕΤΑΡΤΗ ΜΕΡΑ: Άφιξη στη Ρόδο στις 7:00 το πρωί. Τέλος εκδρομής.

Τιμή 169, 00 ευρώ το άτομο

Στην τιμή περιλαμβάνονται:
1. Εισιτήρια πλοίου σε Γ' θέση με Blue star.
2. Ξενοδοχεία με πρωινό.
3. Μεταφορές με πούλμαν.
4. Ταξιδιωτική ασφάλεια.
5. Ταξιδιωτική τσάντα.
6. Συνοδός του γραφείου .
7. Φ.Π.Α
8. Εκδρομή στην Παναγία τη Χοζοβιωτισσα

Δεν περιλαμβάνονται
1. Προαιρετική διασκέδαση σε κέντρο.
2. Προαιρετική εκδρομή Γύρος Σύρου
3. Φιλοδωρήματα, τηλέφωνα.

PELLOS TRAVEL
ΛΕΩΦΟΡΟΣ ΚΑΛΛΙΘΕΑΣ - FALIRAKI
• ΤΗΛ 22410 87615, 22410 86298
• FAX 22410 87616
6083-13/7

Στους Μαθητικούς Καλλιτεχνικούς Αγώνες

Πανελλήνιο βραβείο στο 3ο ΤΕΕ

ΕΚΠΛΗΚΤΙΚΗ Η ΕΡΜΗΝΕΙΑ ΤΩΝ ΜΑΘΗΤΩΝ

Το Δεύτερο Πανελλήνιο Βραβείο Σύγχρονου Δράματος απενεμήθη στο 3ο ΤΕΕ Ρόδου. Για το θέμα αυτό από το 3ο ΤΕΕ εκδόθηκε η παρακάτω ανακοίνωση:

«Τη Δευτέρα 30 Ιουνίου, στην Αθήνα και συγκεκριμένα στη «Ρωμαϊκή Αγορά», στη πλατεία Αέρηδων, στη Πλάκα, πραγματοποιήθηκε η απονομή των φετινών βραβείων αρχαίου και σύγχρονου δράματος, στα πλαίσια των Πανελλήνιων Μαθητικών Καλλιτεχνικών Αγώνων 2003.

Η μαθητική θεατρική ομάδα του 3ου ΤΕΕ Ρόδου απέσπασε το 2ο Πανελλήνιο βραβείο σύγχρονου δράματος στο σύνολο 23 θεατρικών μαθητικών ομάδων από όλη την ελληνική επικράτεια, την Κύπρο και 4 ελληνικά σχολεία της Γερμανίας, με την παράσταση: «Εξι πρόσωπα ζητούν συγγραφέα» του Λουϊτζι Πιραντέλλο, με υπεύθυνη καθηγήτρια την κα Εβελυν Αντωνίου. Την ομάδα πλαισίωσαν οι μαθητές: Γιάννης Αντωνάκης, Ευθυμία Αντωνίου, Ελένη Χαρτοφύλη, Τάσος Τριανταφύλλου, Αγαπητός Λοΐζος, Ειρήνη Κωσταρά, Φώτης Αντωνάς, Ερβιν Πρίφτης, Μπέττυ Δραπάνου, Ελένη Γιόργκενσεν-Σεπικλιγιάν, Ελένη Ντόϊτσε, Αννα Γαντάρη, Αρεζίνα Λουλουργά και οι μικροί Θωμάς Δούκας και Γεωργία Μαστόρου. Υπεύθυνος φωτισμού και ήχου ο Τριαντάφυλλος Χαλκίτης, επίσης, μαθητής, ενώ την μουσική επιμέλεια της παράστασης είχε η κα Βεατρίκη Ντόβα, καθηγήτρια του 3ου ΤΕΕ.

Πιο συγκεκριμένα, το 3ο ΤΕΕ Ρόδου διαγωνίστηκε την Κυριακή 29 Ιουνίου στο θέατρο «Τζένη Καρέζη» κλείνοντας έτσι μια άκρως επιτυχημένη πορεία για φέτος στα μονοπάτια του θεάτρου και της μαγείας του.

Μια ιστορία μικρή γράφτηκε, που ξεκίνησε με αφορμή μια επέτειο, συνεχίστηκε με μια βόλτα στην «Οδό Ονείρων» και επισφραγίστηκε μ' έναν Πιραντέλλο που έδωσε το ερέθισμα για πειραματισμό, για παιχνίδι ρόλων, για αναζήτηση βαθύτερων αισθημάτων, για αναμέτρηση δυνάμεων, για πάθη, συναισθήματα και σκέψεις!..

Ενα όνειρο που φάνταζε σχεδόν απραγματοποίητο, σχεδόν τρελό, σχεδόν ακραίο! Ενα όνειρο όμως που τελικά έγινε πραγματικότητα μέσα από μεγάλες δυσκολίες, μεγάλες συγκρούσεις, μεγάλες θυσίες, μεγάλες μάχες!

Είμαστε υπερήφανοι που ο Πιραντέλλο μας επέτρεψε να «ζήσουμε» μέσα στο έργο του. Αισθανόμαστε δέος που σταθήκαμε άξιοι να πατήσουμε το πόδι μας στο σανίδι του θεάτρου «Τζένη Καρέζη» και να νιώσουμε τη Τζένη να μας καμαρώνει μέσα από τα πορτρέτα της και τη διάχυτη αύρα της. Είμαστε συγκινημένοι και συγκλονισμένοι από τα υπέροχα λόγια της Πανελλήνιας κριτικής επιτροπής σύγχρονου δράματος (Κώστας Καζάκος, ηθοποιός - Ερρίκος Μπελιές, ποιητής, μεταφραστής - Γιώργος Μανιώτης, θεατρικός συγγραφέας, πεζογράφος - Κώστας Καστανάς, ηθοποιός - Μάνια Παπαδημητρίου, ηθοποιός) που στη κυριαλεξία αποθέωσαν την προσπάθειά μας και το θάρρος μας να «αγγίξουμε» έναν Πιραντέλλο, που μας συγχάρηκαν για το ήθος και τη σεμνότητα της παράστασης, που θαύμασαν το ταλέντο, τη δεξιοτεχνία και το επαγγελματικό στήσιμο του έργου.

Ευχαριστούμε θερμά τη Δ/νση Δ/βάθμιας Εκπαίδευσης Δωδεκανήσου για την υποστήριξή της, τους χορηγούς μας και όλους όσους βρέθηκαν κοντά μας και μας συμπαραστάθηκαν.

Οσα λόγια κι αν χρησιμοποιούσουμε για να εκφράσουμε ό,τι νιώσαμε και νιώθουμε, όσα η μαγεία του θεάτρου μας «δώρισε», θα ήταν πολύ λιγότερα από την αλήθεια που φυλάμε στις καρδιές μας!..

Ο διευθυντής του 3ου ΤΕΕ Ρόδου Ελευθέριος Γλαρός»

ΕΛΛΗΝΙΚΗ ΔΗΜΟΚΡΑΤΙΑ
ΠΕΡΙΦΕΡΕΙΑ ΝΟΤΙΟΥ ΑΙΓΑΙΟΥ
ΝΟΜΟΣ ΔΩΔΕΚΑΝΗΣΟΥ
Δ/ΝΣΗ ΠΑΡΑΓΩΓΙΚΩΝ ΔΡΑΣΤΗΡΟΤΗΤΩΝ
ΤΜΗΜΑ ΓΕΩΡΓΙΑΣ
ΓΡΑΦΕΙΟ ΠΟΛΙΤΙΚΗΣ ΓΗΣ

Ταχ. Δ/νση: Γεωργίου Μαύρου 2 (κτίριο ΖΕΦΥΡΟΣ)
85100 Ρόδος
Πληρ. Α. Διακομανώλη - Σ. Ροντογιάννη
Τηλ. 22410 55918
FAX 22410 73444.

Θέμα:

«Αρση περιορισμών του Νόμου 2148/52 επί της ιδιοκτησίας Οργανισμου Διαχειρίσεως Κτημάτων Βακούφ Κω»

ΑΠΟΦΑΣΗ

Ο ΝΟΜΑΡΧΗΣ ΔΩΔΕΚΑΝΗΣΟΥ

Εχοντας υπόψη:

1. Το αριθμ. Π.Δ. 30/93 ΦΕΚ Α/21 «Περί Κώδικα Νομαρχιακής Αυτοδιοίκησης».
2. Την με αριθμ. 39/31-3-95 Απόφαση του Νομαρχιακού Συμβουλίου Δωδεκανήσου «Περί ψηφίσεως Οργανισμού Εσωτερικής Οργάνωσης και Λειτουργίας των Υπηρεσιών της Νομαρχιακής Αυτοδιοίκησης Δωδεκανήσου (ΦΕΚ 379/Β/5-5-95)» όπως τροποποιήθηκε με την υπ. αριθμ. 124/19-12-1997 Απόφαση Νομαρχιακού Συμβουλίου Δωδεκανήσου (ΦΕΚ 92/Β/10-2-98).
3. Τις διατάξεις του Ν. 2148/52.
4. Το άρθρο 4 παρ. 2 του υπ' αριθμ. 4352/64 Ν/Δ/τος.
5. Το άρθρο 1 του υπ' αριθμ. 476/65 Β. Δ/τος.
6. Το αριθμ. πρωτ. 65/26.2.2003 έγγραφο του Οργανισμού Διαχειρίσεως Κτημάτων Βακούφ Κω

Αποφασίζουμε

Αίρουμε την υφιστάμενη από τον Ν. 2148/52 απαγόρευση και επιτρέπουμε στον Οργανισμό Διαχειρίσεως Κτημάτων Βακούφ Κω να ενεργήσει πέραν της διανομής και σύσταση οριζόντιας ιδιοκτησίας επί παντός τμήματος του ακινήτου στη θέση «Πλατίζι» - Κω εκτάσεως 38.520 τ.μ. με κτηματολογικά στοιχεία ΚΜ 1189 γαιών Δήμου Κω.

Στο συμβολαιογράφο που θα συντάξει το συμβόλαιο της δικαιοπραξίας πρέπει να προσκομισθεί βεβαίωση της Υπηρεσίας Γεωργίας, με την οποία να βεβαιώνεται ότι καταβλήθηκαν σύμφωνα με το Νόμο τα τέλη υπέρ του Δημοσίου και η βεβαίωση αυτή να μνημονευθεί και να επισυναφθεί στο ίδιο συμβόλαιο.

Η απόφαση αυτή πρέπει πριν από την υπογραφή του συμβολαίου, να δημοσιευθεί με μέριμνα και δαπάνη των ενδιαφερομένων σε μια εφημερίδα της πόλεως Ρόδου σαν πρωτεύουσας του νομού, όπου ευρίσκεται το ανωτέρω ακίνητο.

Η παρούσα δεν αποτελεί αναγνώριση ιδιοκτησίας υπέρ του ενδεικτικά φερομένου ως ιδιοκτήτη και ισχύει για ένα (1) χρόνο.

Ο νομάρχης
Γιάννης Μαχαιρίδης
ΧΛ-8/7



6151-17/7

ΕΛΛΗΝΙΚΗ ΔΗΜΟΚΡΑΤΙΑ
ΥΠΟΥΡΓΕΙΟ ΥΓΕΙΑΣ-ΠΡΟΝΟΙΑΣ
ΓΕΝΙΚΟ ΠΕΡΙΦΕΡ. ΝΟΣΟΚΟΜΕΙΟ ΡΟΔΟΥ
ΡΟΔΟΣ 14-7-2003

ΕΠΑΝΑΠΡΟΚΗΡΥΞΗ

Το Γενικό Περιφερειακό Νοσοκομείο Ρόδου έχοντας υπόψη:

1. Τις διατάξεις του Ν. 1397/83
2. Το Π.Δ. 131/87 (ΦΕΚ 73/87 Τ.Α.)
3. Τις διατάξεις της παρ. 2 του άρθρου 43 του Ν. 1759/88 (ΦΕΚ 50/88 τΑ) όπως συμπληρώθηκε με το αρ. 39 του Ν. 2072/92 (ΦΕΚ 125/92 τ.Α.)
4. Το Ν. 1965/91 (ΦΕΚ 146/91 τ.Α.)
5. Τις διατάξεις του άρθρου 84 του Ν. 2071/92.
6. Του Ν. 2519/97.
7. Την αριθμ. ΔΥ/13α/37939/97 απόφαση (ΦΕΚ 1088/97 τ.Β) «Ιεράρχηση κριτηρίων κρίσης και συγκριτικής αξιολόγησης υποψηφίων για θέσεις του κλάδου ιατρών ΕΣΥ».
8. Τις διατάξεις του άρθρου 28 του ΚΕΦ.Ε. του Ν. 2190/94 (ΦΕΚ 28/94 τ.Α)
9. Τις διατάξεις της παρ. 1 του άρθρου 5 του Ν. 2194/94 (ΦΕΚ 28/94 τ.Α)
10. Την υπ'αρ. Υ10α/Γ.Π 47177/30-5-2003, απόφαση του υπουργείου Υγείας Πρόνοιας
11. Τον οργανισμο του Νοσοκομείου
12. Τον Ν. 2889/01 (ΦΕΚ 37 Τ.Α./2-3-2001)
14. Την αριθμ. 20/27-6-03, απόφαση Συμβουλίου Διοίκησης.

ΕΠΑΝΑΠΡΟΚΗΡΥΣΣΕΙ:

Για πλήρωση των παρακάτω θέσεων του κλάδου ιατρών ΕΣΥ, επί θητεία για το Νοσοκομείο της Ρόδου όπως αναφέρεται:

- Μία θέση ΕΒ' Χειουργικής

Για την κατάληψη της ανωτέρω θέσεως γίνονται δεκτοί ως υποψήφιοι οι εξής:

1. Ιατροί που κατέχουν τις θέσεις που προκηρύσσονται
2. Ιατροί που υπηρετούν στον κλάδο των γιατρών ΕΣΥ ή εκτός του κλάδου γιατρών ΕΣΥ και έχουν:

Α. Ελληνική ιθαγένεια, πλην όσων προέρχονται από κράτη μέλη της ΕΟΚ.

Β. Αδεια άσκησης ιατρικού επαγγέλματος

Γ. Τίτλο αντίστοιχης με τη θέση ιατρικής ειδικότητας.

Δ. Ηλικία που να μην υπερβαίνει το 45ο έτος

Ε. Από το ανωτέρω όριο ηλικίας εξαιρετούνται όσοι υπηρετούν στον κλάδο γιατρών ΕΣΥ.

Τα απατούμενα δικαιολογητικά είναι:

α. Αίτηση - δήλωση, σε ειδικό έντυπο για τις συγκεκριμένες θέσεις κατά ειδικότητα και βαθμό.

β. Αντίγραφο πτυχίου.

γ. Αντίγραφο απόφασης άδειας άσκησης ιατρκού επαγγέλματος.

δ. Αντίγραφο απόφασης τίτλου ειδικότητας

ε. Βεβαίωση του οικείου ιατρικού συλλόγου που να φαίνεται:

• Ο συνολικός χρόνος άσκησης του ιατρικού επαγγέλματος και

• Η ασκούμενη ειδικότητα και ο συνολικός χρόνος άσκησής της.

στ. Πιστοποιητικο γέννησης

η. Βιογραφικο σημείωμα το οποίο θα συντάσσεται από τους υποψήφιους και στο οποίο θα αναγράφονται περιληπτικά τα προσόντα και ιδιαίτερα εκείνα που προβλέπονται από τις διατάξεις της παρ. 8 του άρθρου 37 του Ν. 2519/97

Η αίτηση-δήλωση και όλα τα δικαιολογητικά υποβάλλονται στη Γραμματεία του Ν.Γ.Ν. Ρόδου, μέσα σε προθεσμία είκοσι (20) ημερών από την επομένη της τελικής δημοσίευσης της προκήρυξης.

Αιτήσεις-δηλώσεις μπορούν να υποβληθούν και ταχυδρομικά και μαζί με δικαιολογητικά αποστέλλονται στη Γραμματεία του ανωτέρω Νοσοκομείου με συστημένο δέμα στην καθορισμένη ημερομηνία δηλαδή από 10-7-2003 μέχρι και 30-7-2003.

Από το Γραφείο της Γραμματείας του Νοσοκομείου οι ενδιαφερόμενοι θα μπορούν να παίρνουν κάθε συμπληρωματική πληροφορία, στο τηλέφωνο εσωτ. 22410 80147.

Ο ΔΙΟΙΚΗΤΗΣ
ΔΗΜΗΤΡΙΟΣ ΜΑΤΣΙΑΣ
ΧΛ-18/4

ΚΕΔ
ΚΤΗΜΑΤΙΚΗ ΕΤΑΙΡΙΑ ΤΟΥ ΔΗΜΟΣΙΟΥ

ΠΕΡΙΛΗΨΗ ΔΙΑΚΗΡΥΞΗΣ ΔΗΜΟΠΡΑΣΙΑΣ ΕΚΠΟΙΗΣΗΣ ΑΚΙΝΗΤΟΥ
Η Κτηματική Εταιρία του Δημοσίου Α.Ε.

Προσφέρει για εκποίηση με προφορική πλειοδοτική δημοπρασία, που θα γίνει στα γραφεία του Κλιμακίου ΚΕΔ Ρόδου, στις 18-7-2003, ημέρα Παρασκευή και ώρα 10.00 με 11.00 το πρωί, το παρακάτω ακίνητο ιδιοκτησίας Ελληνικού Δημοσίου:

Τμήμα του ΒΚ 1900 (ΚΜ 2677 γαιών Αφάντου) χέρσο αγροτεμάχιο με οικοπεδική αξία εμβαδού 17.450 τ.μ., εκτός σχεδίου, άρτιο και οικοδομήσιμο και βρίσκεται στην περιοχή "Ρέννη" του Δήμου Αφάντου Ν. Δωδ/νήσου.

Τιμή εκκίνησης της δημοπρασίας ορίσθηκε το ποσό των 530.000 €.

Το τίμημα που θα διαμορφωθεί κατά την δημοπρασία θα καταβληθεί το 30% με την υπογραφή του συμβολαίου και το υπόλοιπο 70% πιστωθεισόμενο σε πέντε (5) ίσες τοκες έντοκες εξαμηνιαίες δόσεις με επιτόκιο 3,75% από την ημερομηνία υπογραφής του συμβολαίου.

Λεπτομερή διακήρυξη της δημοπρασίας με τους γενικούς και ειδικούς όρους της μπορούν οι ενδιαφερόμενοι να παραλάβουν από τα γραφεία της ΚΕΔ (Λ. Αλεξάνδρας 158 Α και Κόνιαρη 45 Αθήνα, Τμήμα Α2 τηλ. 2106459700), της Κ.Υ Δωδ/νήσου, του Κλιμακίου ΚΕΔ Ρόδου (Ιπποτών 21 Π. Πόλη, τηλ. 22410-35585 αρμόδιος κ. Ν. Βαρβάρης) και του Δήμου Αφάντου Ν. Δωδ/νήσου.

ΑΘΗΝΑ 26-6-2003
Ο ΔΙΕΥΘΥΝΤΗΣ ΔΙΑΧΕΙΡΙΣΗΣ
ΔΗΜΗΤΡΗΣ ΚΑΣΤΑΝΑΣ
ΧΛ8/7

ΤΗΛΕΟΡΑΣΗ

ΕΤ-1

07.00 Παιδικό πρόγραμμα	**Χρηματιστήριο-καιρός**
11.00 Μεγάλοι σχεδιαστές	18.00 Οι ατρομητοι (Ε)
11.30 Η πρόκληση της μόδας (ντοκιμαντέρ)	19.00 Κλήρωση Λαϊκού Λαχείου
12.00 Μαριάνα, ένας αγνός έρωτας (Ε)	19.10 View Master
14.00 Ειδήσεις-Καιρός	19.40 Στα φτερά του έρωτα
14.30 Ουράνιο τόξο	20.10 Ποιός θέλει να γίνει εκατομμυριούχος;
14.35 Aquila	21.00 Ανίσχυρα ψεύδη (Ε)
15.00 Κλήρωση Εθνικού Λαχείου	22.00 Νυχτερινό δελτίο (Ε) (αστυνομική σειρά)
15.20 Ουράνιο τόξο	**23.00 Ειδήσεις - αθλητικά - χρηματιστήριο - καιρός**
15.25 Τσικιτίτας	24.00 Η διπτική πτέρυγα
16.10 Ουράνιο τόξο	01.00 Μάτλοκ
16.30 Ατίθασα νιάτα	02.00 Μάνιξ (Ε)
17.30 Ειδήσεις-	

NET

07.00 Πρώτη ματιά	**18.00 Ειδήσεις- οικονομία- δελτίο στη νοηματική**
10.00 Τα μυστικά του απόλυτου γαλάζου	19.00 Ονειρεμένα ταξίδια
10.30 Οι δρόμοι του θρύλου	20.00 Στην εντατική
11.00 Ο γύρος του κόσμου με τρένο	**21.00 Ειδήσεις - αθλητικά -Χρηματιστήριο - καιρός**
12.00 Ειδήσεις-Αθλητικά -Χρηματιστήριο -Καιρός	22.00 Ακραία καιρικά φαινόμενα (νέα σειρά)
13.00 Δεύτερη πατρίδα	23.00 Στριπτίζ
14.00 Ταξιδεύοντας	24.00 Βαλκάνια, ηφαίστειο πολιτισμών
15.00 Ειδήσεις-αθλητικά-οικονομία-καιρός	**00.30 Ειδήσεις**
16.00 Με άποψη	00.40 Στο ασανσέρ
16.30 Γευσιγνωσία	00.45 Οι μουσικοί του κόσμου
17.00 Συν και πλην	• Συνέχεια με επαναλήψεις

ΕΤ-3

08.01 Η αδρεναλίνη στα ύψη (ντοκιμαντέρ)	14.45 Μακρινές φιλίες
08.30 Ροή ενέργειας	**15.00 Ειδήσεις**
08.45 Οργανική εξέλιξη	15.30 Με μια τρίτη ματιά
09.00 Ερευνα στον κόσμο της μουσικής	17.00 Pizz' Annex (σειρά)
09.30 φεστβάλ του κόσμου: Βερολίνο 2003	18.00 Το εξπρές της μουσικής
10.30 Ο κόσμος στο επίκεντρο(ντοκιμαντέρ)	18.30 Αθλητικό ημίωρο
11.00 Μούμιες και τα θαύματα της αρχαίας Αιγύπτου (ντοκιμαντέρ)	19.00 Περίμετρο
11.30 Προορισμό Σύμπαν	19.30 Υδρόγειος
12.00 Το «Αξιον Εστί» στη Θεσσαλονίκη (Ε)	20.10 Μακρινές φιλίες
13.00 Μια και καλή	**20.30 Ειδήσεις**
14.30 Αμφιβολίες(ντοκιμαντέρ)	21.30 Στόχος το 2004
	22.00 Χρυσή οθόνη «Οι τρομοκράτες»
	24.00 Ειδήσεις
	00.30 Σαίξπηρ
	01.30 Σεν Τροπέ (σειρά)
	02.30 Το σεξ στο ζωικό βασίλειο

MEGA

06.30 Πρώτη έκδοση	19.10 Δέκα λεπτά κήρυγμα (Ε)
10.00 Σαν στο σπίτι σας	**20.00 Ειδήσεις**
13.10 Εμείς κι εμείς (Ε)	21.00 Τα τετράγωνα των αστέρων
14.00 Ειδήσεις	2140 Σ'αγαπώ-Μ'αγαπάς (Ε)
15.00 Φάρμα (Ε)	22.20 Ξένη ταινία «Ο τρομοκράτης»
16.00 Περί ανέμων και υδάτων (Ε)	**00.15 Ειδήσεις**
16.50 Οι άνδρες δεν υπάρχουν πια	01.00 Ξένη ταινία «Αίσθηση θαάτου» (αστυνομικό θρίλερ)
18.00 Ειδήσεις	03.00 Τηλεμάρκετινγκ
18.10 Απαγορευμένη αγάπη	
18.50 Φιλοδοξίες	

ANT-1

06.00 Ειδήσεις CBS	**μάδας**
06.20 Οι φιλενάδες (Ε)	17.40 Super game
07.00 Καλημέρα Ελλάδα	17.45 Καλημέρα ζωή
10.00 Πρωινός καφές - best of	18.40 Θησαυροφυλάκιο (Ε)
13.10 Super game	19.20 Η λάμψη
13.15 Πάτερ ημών (Ε)	**20.00 Ειδήσεις**
14.00 Ειδήσεις	21.00 Ακρως οικογενειακόν (Ε)
14.55 Χρήμα-Χρηματιστήριο	22.00 Οι στάβλοι της Εριέττας Ζαΐμη (Ε)
15.05 Οι μεν και οι δεν (Ε)	23.15 Survivor
15.25 Super game	**00.15 Ειδήσεις**
15.30 Ιδιαιτέρα για κλάματα (Ε)	00.40 The X-files
16.30 Κωνσταντίνου και Ελένης (Ε)	01.40 Εξωγήινη απειλή
17.30 Δελτίο στη νοηματική	02.40 Fun zone
17.35 Ο καιρός της εβδο-	03.00 Τηλεμάρκετινγκ

STAR

06.30 Παιδικό πρόγραμμα	**19.30 Ειδήσεις**
10.00 Λόγια STARάτα	**20.40 Αθλητικές ειδήσεις -Καιρός**
12.15 Μικρές αμαρτίες (Ε)	21.00 Ελληνική ταινία «Ο Ηλίας του 16ου»
13.00 Ειδήσεις	23.00 Ξένη ταινία «Τα ερπετά»
14.05 Super star	**01.00 Ειδήσεις**
16.00 Ειδήσεις	01.15Ξένη ταινία «Το θράσος της νιότης» (χωμωδία)
16.28 Ειδήσεις στη νοηματική	03.15 Ξένη ταινία «Γλυκιά ελευθερία» (ρομαντική)
16.30 Ολα για την Ελενα	
17.30 Παλόμα και Λορέντζο	
18.30 Μονομάχος (παιχνίδι γνώσεων)	

ALPHA

06.00 Καινούργια μέρα	21.00 Κάτω από την Ακρόπολη
06.50 Πρώτη σελίδα	21.45 Για πάντα φίλες (Ε)
10.00 Καλώς τους!	22.45 Ξένη ταινία «Αλυσίδες χρυσού»
13.00 Θα σε δω στο πλοίο (Ε)	**00.45 Ειδήσεις**
14.00 Ειδήσεις	01.00 Το πνεύμα του κακού
14.50 Μαρία	02.00 Νικίτα
15.45 Εσμεράλντα	03.00 Ο λαβύρινθος του πάθους
17.45 Ειδήσεις	
18.00 Μπορώ	
20.00 Ειδήσεις	

ALTER

06.00 Παιδικές σειρές και κινούμενα σχέδια	**19.00 Ειδήσεις**
11.00 Γιάγκο	21.00 Ξένη ταινία «Ο 18ος άγγελος» (τρόμου 1997)
12.00 Αμεση επέμβαση	**23.15 Ειδήσεις**
13.00 Ειδήσεις	23.25 Auto alter
14.00 Αποκλειστικά	23.30 Αθέατος κόσμος
16.15 Διατροφικές αξίες	01.30 Ξένη ταινία «Ο τέλειος εραστής»
16.30 Τόλμη και γοητεία	03.30 Ξένη ταινία «Ο Mr Sex»
17.00 Ειδήσεις	05.30 Τόλμη και γοητεία (Ε)
17.15 Ελληνική ταινία «Ο κουρδιστός εραστής»	

ΙΡΙΑ

15.00 New Wave βραζιλιάνικη σειρά)	19.30 Pit Pony (νεανική σειρά)
16.00 Ντοκιμαντέρ	**20.00 Τοπικά γεγονότα**
16.30 Αθλητική βραδιά (Ε) με τον Γιώργο Αθανασίου	με την Ελένη Γλεντή
18.00 Τηλεπωλήσεις	22.00 Ξένη ταινία
	24.00 Τοπικά γεγονότα

ΠΡΟΟΔΟΣΠΟΡ

ΔΙΓΕΝΗΣ ΚΟΣΚΙΝΟΥ

Ζήτησε το Φυτώριο

Χώρο για την προετοιμασία του ψάχνει ο σύλλογος του Δήμου Καλλιθέας

Την παραχώρηση του γηπέδου του Φυτωρίου για προπονήσεις καθόλη την διάρκεια της προετοιμασίας (μέχρι το τέλος του Αυγούστου), ζήτησε με έγγραφό της προς τον Νομαρχιακό Αθλητικό Οργανισμό Δωδεκανήσου η διοίκηση του Διγενή Κοσκινού.

Ο σύλλογος του Δήμου Καλλιθέας που βεβαίως έχει ενημερώσει σχετικά και τα σωματεία της Ρόδου και του Διαγόρα που έχουν την αποκλειστική χρήση, ζητάει να διευκολυνθεί λόγω του ότι δεν έχει άλλο χώρο για να κάνει τις προπονήσεις, ποντάροντας βέβαια στο ότι είναι μια από τις ομάδες του νησιού μας που θα παίξουν σε Εθνική (Ερασιτεχνική) κατηγορία.

Τα σχετικά έγγραφα έχουν αποσταλεί εδώ και αρκετές ημέρες χωρίς να υπάρξει μέχρι στιγμής απάντηση, ωστόσο οι παράγοντες του Διγενή ευελπιστούν ότι το αίτημά τους θα γίνει δεκτό στα πλαίσια και της πολύ καλής συνεργασίας που υπάρχει.

15 Ιουλίου η πρώτη

Στο μεταξύ την Τρίτη 15 Ιουλίου αναμένεται να ξεκινήσει η προετοιμασία υπό τις οδηγίες του Σαλβατόρε Γκιούντιτσε ο οποίος έχει ζητήσει να γίνονται οι προπονήσεις στο νησί της Ρόδου και σε χλοοτάπητα. Σε περίπτωση που δεν ευοδωθούν οι προσπάθειες με το γήπεδο του Φυτωρίου, τότε ο Διγενής θα προσπαθήσει να αναζητήσει άλλο χώρο.

Μεταγραφικά

Χθες το βράδυ αναμενόταν τελικά (και όχι το Σάββατο) να τελειώσει και τυπικά η μεταγραφή του Γιώργου Αργυρού ο οποίος έχει συμφωνήσει να συνεχίσει την ποδοσφαιρική του καριέρα στον Διγενή. Ο παίκτης θα συναντιόταν με εκπρόσωπο της διοίκησης για να υπογράψει το νέο του δελτίο συνεργασίας. Ανοικτό παραμένει ακόμα και το ενδεχόμενο απόκτησης των Παπαχριστοδούλου, Γαλουζή και Διακίδη

• Από μεθαύριο ο Διγενής θα έχει το δικό του στέκι έξω από την εκκλησία του χωριού στα Κοσκινού. Με αφορμή το πανηγύρι της Αγίας Μαρίνας οι φίλοι του θα μπορούν να τρώνε το γευστικό σουβλάκι και να απολαμβάνουν την παγωμένη μπύρα.

Μεγάλο αντίπαλο...

Ψάχνει η Ρόδος για αγώνα προετοιμασίας στο Δημοτικό Στάδιο της πόλης μας. Κρούση σε ΠΑΟΚ, Παναθηναικό, Ολυμπιακό και ΑΕΚ



Τις πρώτες κρούσεις της σε γνωστές ομάδες της χώρας μας για την διεξαγωγή φιλικών παιχνιδιών στο νησί μας, έχει κάνει ήδη η διοίκηση της ομάδας της Ρόδου εν' όψει της προετοιμασίας της. Σύμφωνα με πληροφορίες της εφημερίδας μας, οι «πράσινοι» έχουν έρθει σε επαφή με εκπροσώπους του ΠΑΟΚ, της ΑΕΚ, του Παναθηναικού και του Ολυμπιακού και απλά περιμένουν τις απαντήσεις τους για το πότε και αν βέβαια μπορούν να «κατέβουν» στο νησί μας.

Επίσης θα πρέπει να θεωρείται δεδομένο πως ομάδες επαγγελματικών κατηγοριών (καθώς και άλλες από την Ρόδο) θα συμμετάσχουν και στο τουρνουά «Λαμπάδεια 2003» το οποίο θα διεξαχθεί κανονικά και φέτος. Οι παράγοντες της ομάδας της πόλης μας αναζητούν ήδη τις καταλληλότερες ημερομηνίες για την διεξαγωγή αυτού του τουρνουά που γίνεται βέβαια στην μνήμη του επί σειρά ετών προέδρου του συλλόγου.

Συνεδρίαζε το δ.σ

Χθες το βράδυ αναμενόταν να συνεδριάσει το διοικητικό συμβούλιο του συλλόγου με σκοπό να γίνει συζήτηση για διάφορα τρέχοντα ζητήματα αλλά και για την σύνθεση της επιτροπής μεταγραφών κάτι το οποίο θεωρείται πρωταρχικός στόχος. Αξίζει μάλιστα να σημειωθεί πως ο πρόεδρος Μάκης Ντουρουτλής προσανατολίζεται στο να δημιουργήσει και άλλες επιτροπές για διάφορα θέματα ούτως ώστε να επιτύχει την ακόμα καλύτερη λειτουργία της ομάδας.

Οι πρώτες δηλώσεις του Κλοκίδη

Απλός και προσγειωμένος εμφανίστηκε το νέο απόκτημα της Ρόδου Μιχάλης Κλοκίδης στις πρώτες δηλώσεις που έκανε μετά την μεταγραφή του. Μιλώντας χθες το μεσημέρι σε εκπομπή του ραδιοφωνικού σταθμού TOP FM είπε πως η Γ' Εθνική κατηγορία είναι δύσκολη, ωστόσο έδειξε αισιόδοξος ότι η Ρόδος μπορεί να τα καταφέρει και να εκπληρώσει τον στόχο της που είναι η άνοδος στην επόμενη κατηγορία.

Σε σχετική ερώτηση που του έγινε ο Κλοκίδης απάντησε πως το «μυστικό της επιτυχίας στην Γ' Εθνική είναι να έχεις έμπειρους παίκτες και τον κόσμο πολύ κοντά σου». Παραδέχτηκε πως βρίσκεται στην καλύτερη στιγμή της καριέρας του (τα τρία τελευταία χρόνια σκοράρει κατά βούληση) και υποσχέθηκε πως θα κάνει τα πάντα για να πετύχει πολλά γκολ και με την φανέλα της Ρόδου. Ο έμπειρος σέντερ φορ δεν παρέλειψε να αναφέρει πως «έπαιξε σημαντικό ρόλο για να αποφασίσω να έρθω στην Ρόδο η παρουσία του Δημήτρη Σκούνα στον πάγκο αλλά και το ότι η Ρόδος είναι μια ομάδα με όνειρα και φιλοδοξίες».

ΑΕ ΚΩΣ

Παρελθόν ο τεχνικός Ηλίας Ράμμος!



Με Αθηναίο προπονητή, όχι πάντως τον Ηλία Ράμμο θα «κατέβει» η Αθλητική Ένωση της Κω στο Περιφερειακό πρωτάθλημα της Ελληνικής Ποδοσφαιρικής Ομοσπονδίας.

Πρόκειται για έναν έμπειρο τεχνικό τον οποίο και θα «κλείσει» η εταιρεία εμπορίου το όνομα της οποίας δεν έχει γίνει γνωστό ακόμα ωστόσο είναι δεδομένο ότι θα υπάρξει συνεργασία. Στην ουσία η ομάδα του νησιού του Ιπποκράτη θα λειτουργήσει βάση του σχεδιασμού αυτής της εταιρείας ο οποίος φυσικά και έχει αναλυθεί.

Αξίζει να σημειωθεί, ότι η εταιρεία αυτή αναλαμβάνει να καλύψει όλο το κόστος του προπονητή και των μεταγραφών γι' αυτό και εκτός του προπονητή πρόκειται να έλθουν στην ομάδα και τουλάχιστον τέσσερις παίκτες εγνωσμένης αξίας από την πρωτεύουσα οι οποίοι και θα μπορούν να κάνουν την διαφορά στην κατηγορία αυτή. Κανένα πάντως μέλος της εταιρείας δεν αναμένεται να είναι και επίσημα μέλος του διοικητικού συμβουλίου της ομάδας. Θα απαρτίζεται από ντόπιους παράγοντες.

• Νέος πρόεδρος του συλλόγου θα είναι ένας Κώος επιχειρηματίας. Το όνομα του εκτός απροόπτου θα ανακοινωθεί σήμερα.

Γκέρνσεϊ 2003: Μοιρασμένα, κέρδη και ζημίες!

Του Μπάμπη Θεοδώρου

Εχουν ήδη περάσει τρεις ημέρες την στιγμή που τα βεγγαλικά στο λιμάνι του Αγίου Πέτρου σηματοδοτούσαν το τέλος των Αγώνων Νήσων του Γκέρνσεϊ και ακόμη δεν έχει καταλαγιάσει το μυαλό όλων όσων τα ξιδέψαμε στο πανέμορφο νησί της Μάγχης, ο κουρνιαχτός από τις αντικρουόμενες εντυπώσεις που κυριολεκτικά μας «βομβάρδισαν», όλο αυτό το διάστημα της εκεί παραμονής μας!

Η χαρά και η λύπη, ή ο ενθουσιασμός και η απογοήτευση, το χειροκρότημα και η αποδοκιμασία, το γέλιο και το κλάμα αλληλοσυγκρούστηκαν παρά πολλές φορές δημιουργώντας ένα κοντράστ συναισθημάτων που ακόμη και ο ίδιος ο Βίκτωρας Ούγκώ, ο οποίος είχε καταλύσει αρκετές φορές στο θαυμάσιο ξενοδοχείο San Pierre Park, εκεί όπου κτυπούσε η καρδιά της ενημέρωσης, δεν θα τα κατάφερνε να εγκλωβίσει στις σελίδες κάποιου βιβλίου του!

Τώρα, που όλα αυτά ανήκουν πλέον στο κοντινό παρελθόν, θα επιχειρήσουμε να κάνουμε έναν σύντομο απολογισμό, να αναλύσουμε στη συνολική μας παρουσία στη διοργάνωση, να δούμε τι δεν κάναμε και πού σφάλαμε (γιατί λάθη έγιναν και μάλιστα πολλά) και να απομονώσουμε τις καλές στιγμές (υπήρξαν και τέτοιες) και τις κακές, αφού μπροστά μας υπάρχουν οι αγώνες του 2007, οι δικοί μας αγώνες, στους οποίους θα πρέπει να δώσουμε τα δικά μας διαπιστευτήρια στο θεσμό και να βάλουμε τη γνωστή, άριστη οργανωτική μας σφραγίδα, όπως ακριβώς συμβαίνει με το Διεθνή Ποδηλατικό Γύρο και τα World Tours του μπιτς βόλεϊ.

Η καλή (και η κακή) μέρα απ' το πρωϊ φαίνεται

Επειδή ο λαός μας λέει ότι «η καλή μέρα απ' το πρωϊ φαίνεται» τα πρώτα προβλήματα δεν άργησαν να φανούν, κυρίως όσον αφορά τη σύνθεση των ομάδων.

Οι συχνές και διαρκείς αλλαγές των αθλητών, οι ελλείψεις αρκετών μεγάλων ονομάτων, λόγω των σπουδαίων εγχώριων και διεθνών διοργανώσεων και οι αδυναμίες κάποιων άλλων να ταξιδέψουν στο Γκέρνσεϊ αυτή τη χρονική περίοδο, δεν επέτρεψαν στους επικεφαλής των ομάδων να συγκροτήσουν, έγκαιρα, τις καλύτερες δυνατές συνθέσεις με αποτέλεσμα τα 21 μετάλλια του Γκότλαντ και του Μάν, να γίνουν μόλις 9 στο Γκέρνσεϊ, εκεί όπου οι «οικοδεσπότες» έκαναν περίπατο, κατακτώντας 127, συνολικά, μετάλλια!

Εκπληκτικές οι πρώτες εντυπώσεις

Παρά τα όποια ευγενή προβλήματα, ωστόσο, η αποστολή αναχώρησε κανονικά, αποφασισμένη να παλέψει τα το καλύτερο και ό,τι βγει.

Εξάλλου δεν είχε τίποτα να χάσει. Απεναντίας μπορούσε να κερδίσει πολλά. Εξάλλου, ο μεγάλος στόχος, ας μην κρυβόμαστε, ήταν η ανάληψη των αγώνων του 2007.

Με αρκετά λοιπόν αποθέματα αισιοδοξίας η αποστολή επιβιβάστηκε στο αεροσκάφος της Monarch και πήρε το δρόμο για τις ακτές του Ατλαντικού, εκεί όπου βρίσκεται το νησί του Γκέρνσεϊ.

Αρχικός προορισμός ήταν το Τζέρσεϊ και από 'κει η αποστολή, με πλοίο θα μετέβαινε στο Γκέρνσεϊ.

Οι πρώτες εικόνες ήταν κάτι παραπάνω από εντυπωσιακές. Μέχρι εκεί που φτάνει το μάτι απέραντο πράσινο, ενώ τα κουκλίστικα σπιτάκια συναγωνίζονταν το ένα το άλλο για το πιο θα έχει τον ωραιότερο κήπο, τα πιο φανταχτερά λουλούδια και την πιο εντυπωσιακή εμφάνιση. Παρ' όλο που η μετάβασή μας στο λιμάνι του Τζέρσεϊ έγινε πρωϊ Σαββάτου, εν τούτοις η πρωϊνή κίνηση δεν είχε ακόμη αρχίσει και η μαγεία του τοπίου καθήλωνε και ταξίδευε τη σκέψη σε άλλες εποχές.

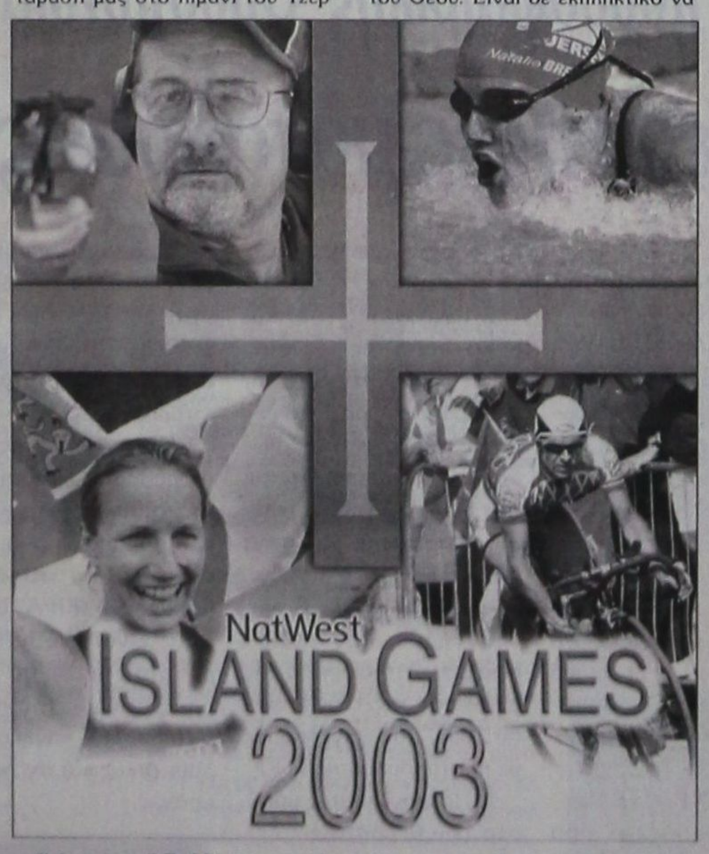

Γενικά, όλα απέπνεαν έναν άλλο αέρα, όπου ο πολιτισμός περίσσευε και η καθαριότητα, η τάξη και η νοικοκυροσύνη σε έκανε να μελαγχολείς, αναλογιζόμενος τη δική μας καθημερινότητα.

Ευγενικά και πρόθυμα να σε εξυπηρετήσουν, πρόσωπα, εκπληκτικές εγκαταστάσεις, μαρίνες που θα ζήλευαν οι καλύτεροι τουριστικοί προορισμοί, ακρίβεια μοναδική σε δρομολόγια και υπηρεσίες και μία αγορά με όλα τα καλούδια του Θεού. Είναι δε εκπληκτικό να βλέπεις τον πεζοδρομημένο εμπορικό δρόμο του Τζέρσεϊ να είναι συνεχώς πλυμμηρισμένο από κόσμο και στις 17.30, την ώρα που κλείνουν τα εμπορικά καταστήματα να αδειάζει και να μην κυκλοφοράει ψυχή. Το ίδιο συμβαίνει και το βράδυ με τα επισιτιστικά καταστήματα. Στις 11.00 κλείνουν οι πόρτες, σβήνουν φώτα και όποιος αισθάνεται την ανάγκη να συνεχίσει την κραιπάλη απλά μπορεί να το κάνει στο σπίτι του!

Η μετάβασή μας αργά το απόγευμα του Σαββάτου, στο Γκέρνσεϊ με το ταχύπλοο της Condor Ferries ελάχιστα διαφοροποίησε τις εντυπώσεις και τις εικόνες. Μοναδική παραφωνία οι στενοί δρόμοι και οι γαστριμαργικές συνήθειες των ντόπιων, στοιχεία κάπως «δύσπεμπτα» για την άνεση και την καλοπέραση του... Ρωμηού! «Τσιμπημένες» πάντως ήταν και οι τιμές, γεγονός που δυσαρέστησε τα μέλη της αποστολής, τα οποία είναι αλήθεια ξόδεψαν αρκετές λίρες για να εξασφαλίσουν μια κάποια ικανοποιητική σίτιση!

Κομμένοι και ραμμένοι στα μέτρα, του Γκέρνσεϊ οι αγώνες

Η τελετή έναρξης των αγώνων, εντυπωσιακή και 20.000 περίπου κόσμος κατέκλυσε κάθε τετραγωνικό μέτρο, στο λιμάνι του Αγίου Πέτρου απολαμβάνοντας τα events και τα εντυπωσιακά δρώμενα.

Ηταν εμφανές ότι οι διοργανωτές ζούσαν όλο αυτό το διάστημα για τους αγώνες, είχαν την πολυπληθέστερη αποστολή, σάρωσαν τα μετάλλια (Gold Fever ήταν ο τίτλος της καλής-πλην ανθελληνικων φρονημάτων-τοπικής εφημερίδας) το Σάββατο το πρωϊ και σε γενικές γραμμές έκαναν οτιδήποτε έπρεπε για να εκμεταλλευτούν την διοργάνωση, τόσο οικονομικά όσο και στον τομέα των υποδομών.

Βέβαια κάποιες φορές η προσπάθειά τους δεν εξαντλήθηκε σε καθαρά αγωνιστικά πλαίσια, αφού «σπρώχθηκαν» χωρίς προσχήματα απ' τη διαιτησία, ωστόσο απέδειξαν ότι ο σκοπός αγιάζει τα μέσα και αυτό θα πρέπει να το εφαρμόσουμε κι μείς το 2007, αν δεν θέλουμε να είμαστε παρατηρητές και απλοί θεατές, στο ίδιο μας το «σπίτι».

Γλυκόπικρη γεύση

Ο ενθουσιασμός και οι πανηγυρισμοί που προκάλεσαν οι δηλώσεις του Μπο Φρίκενσταμ στην αίθουσα τύπου του ξενοδοχείου Saint Pierre Park στα μέλη της ελληνικής αποστολής φαίνεται δεν άρεσαν σε κάποιους και αμέσως βγήκε στην επιφάνεια το καλά καμουφλαρισμένο ανθελληνικό μένος τους. Η ερώτηση άλλωστε δημοσιογράφου της τοπικής Guernsey Press Star προς τον κ. Φρίκενσταμ τα λέει όλα: «Why Rhodos?».

Τα αισθήματα χαράς και αγαλλίασης όμως (όπως όλα τα καλά στη ζωή) δεν κράτησαν πολύ. Δύο περίπου ώρες αργότερα, στο γήπεδο «Corbet» όλα ήρθαν καπάκι, αφού η κ. Γονέντι Τομς, ρέφερι του αγώνα ποδοσφαίρου των ανδρών ανάμεσα στη Ρόδο και το Γκέρνσεϊ, ήταν γνώστης της αποστολής της και η παγίδα καλοστημένη. Το δόλωμα ελκυστικό, σαν τυρί τσένταρ και οι Ροδίτες ποδοσφαιριστές με βαμμένα μαλλιά πίστεψαν ότι είχαν ελπίδες να φύγουν νικητές από ένα κατάμεστο γήπεδο-καμίνα.

Κάτι τα φαλτσοσφυρίγματα της κ. Γουέντι, κάτι οι «καταδρομικές» ενέργειες των εκνευρισμένων Ρόδιων ποδοσφαιριστών, κάτι οι κάρτες που έπεφταν βροχή, κάτι το μεσογειακό μας ταμπεραμέντο και η ζημιά έγινε. Και ευτυχώς που όλα είχαν κριθεί, όσον αφορά τους αγώνες του 2007, λίγο νωρίτερα, διαφορετικά δεν τους παίρναμε το Θεό... μπάρμπα να είχαμε!

Από 'κει και πέρα τα δυσφημιστικά σχόλια σε εφημερίδες και ραδιόφωνα έδιναν και έπαιρναν, καθημερινά με αποκορύφωνα το βαρύ, είναι αλήθεια «Greek animals». Και όλα αυτά πού; Στο νησί που φέτος εορτάζεται η χρονιά του γαϊδάρου!

Και χρειάστηκε να υποβληθεί μήνυση κατά της συγκεκριμένης εφημερίδας, προκειμένου να σταματήσει ο πόλεμος λάσπης, από το νομικό σύμβουλο. Ομως αυτό έγινε παράλληλα με τη λήξη των αγώνων. Οση ζημιά ήταν να γίνει έγινε και η ροδίτικη αποστολή, με βαριά την καρδιά και ντροπιασμένη και καταφρονημένη πήρε το δρόμο της επιστροφής δίνοντας έναν όρκο: «Να πάρει το αίμα της πίσω» το 2007, διοργάνωνοντας τους καλύτερους αγώνες στην ιστορία του θεσμού των Αγώνων Νήσων.

Με τα μούτρα στη δουλειά, άμεσα

Τη στιγμή αυτή κρατάμε τα χέρια μας ένα λαχείο, τους αγώνες του 2007 και θα πρέπει άμεσα να πέσουν οι τόνοι της αμφισβήτησης εκ των έσω (ο τόπος αυτός πάντοτε έβριθε από εφιάλτες) να δοθούν αρμοδιότητες και τομείς ευθύνης και όλοι, από τη πολιτική ηγεσία μέχρι τον τελευταίο φύλακα γηπέδου να πέσουμε με τα μούτρα στη δουλειά, τηρώντας τα χρονοδιαγράμματα και αποδεικνύοντας σε φίλους και εχθρούς ότι και αξιοπιστία διαθέτουμε, και τα αγκάθια ξέρουμε να ξεριζώνουμε και την παρέα μας ξέρουμε να διορθώνουμε και σε τελική ανάλυση μπορούμε να γράφουμε ως νησί, τη δική μας λαμπρή σελίδα στο θεσμό. Και προπαντός να πείσουμε τους ελάχιστους αμφισβητίες της ιστορίας μας ότι ο πολιτισμός έλκει τις ρίζες του στην Ελλάδα και ότι οι Ροδίτες και εν γένει οι Ελληνες δεν είναι animals αλλά φωτεινοί σηματοδότες πολιτισμού, ευγένειας, ήθους και πνεύματος. Σύμβολα όπως ο Ομηρος, η Ακρόπολη, ο Ελύτης, ο Διαγόρας δεν δικαιούνται να τα σπιλώνουν απόγονοι των Βαρβάρων, των Ούνων, των Οστροβισιγόθων και λοιπών νεόκοπων «πολιτισμικών» τάσεων...

ΠΡΟΟΔΟΣΠΟΡ

Στο παιδικό τουρνουά «Αγιος Σουλάς 2003»

Ευκλής και Αστέρας Παστίδας διπλασίασαν τις νίκες τους



Ο Ευκλής Σορωνής και ο Αστέρας Παστίδας ζευγάρωσαν τις νίκες τους το Σαββατοκύριακο στο παιδικό τουρνουά «Αγιος Σουλάς 2003».

Τα αποτελέσματα:

• Φοίβος - Ρόδος 2-0

- Σκόρερς: Δελαπόρτας Φ., Χριστοδούλου Ε.
- Μπλέ κάρτες: Μπιλιάς Π. (Φοίβος), Σκαρτάδος Ν., Πλαγγέτης (Ρόδος)

Ευκλής - ΠΑΣ Ασκλήπειού 1-0

- Σκόρερς: Λαμπρόπουλος Κ.
- Μπλε Κάρτες: Μπερετούλης, Κασέρης Μ. (Ευκλής), Χατζηδιάκος Α. (ΠΑΣ Ασκληπειού)

Αγ. Ισίδωρος - Ηρακλής Μαρ. 3-0

- Σκόρερς: Μαστόρου Ε (2), Τριανταφύλλου Ν.
- Μπλε Κάρτες: Κουφαλλάκης (Ηρακλής Μαρ.)

Απόλλων Απ. - Ηλιος 1-3

- Σκόρερς: Αλαντάκης: Ηλιος), Κυριαζάκος (Απόλλων Α.)
- Μπλε Κάρτες: Χατζηκοσμάς, Κυριαζάκος (Απόλλων Απ.), Μουτσοντέμι (Ηλιος)

Ευαγόρας - Αστέρας Παστ. 1-3

- Σκόρερς: Κουτσάγιας (Ευαγόρας), Καρδούλιας (2),Κυρίτσης (Αστέρας ΠΑΣ)

Αγ. Γεώργιος - Νήσος Ρόδος 0-6

- Σκόρερς: Πολυχρόνης (2), Πλύγκος (2), Κυρίτσης (2), Σαρρής, Παπαχριστοδούλου
- Μπλε Κάρτες: Ευγενικός (Νήσος Ρόδος).

ΒΑΘΜΟΛΟΓΙΕΣ

Α' ΟΜΙΛΟΣ

1. Απόλλων Απ.	(2)	3-1	4
2. Κλεάνθης	(1)	2-1	3
3.Αγ. Ισίδωρος	(2)	4-2	3
4. Ηλιος	(1)	1-1	1
5. Ηρακλής Μαρ.	(2)	0-5	0

Β' ΟΜΙΛΟΣ

1. Αστέρας Παστ.	(2)	7-1	6
2. Νήσος Ρόδος	(2)	7-2	3
3. Ευαγόρας	(2)	3-4	3
4. Αγ. Γεώργιος	(2)	0-10	0

Γ' ΟΜΙΛΟΣ

1. Ευκλής	(2)	3-0	6
2. ΠΑΣ Ασκληπειού	(2)	2-1	3
3. Φοίβος	(2)	2-2	3
4. Ρόδος	(2)	0-4	0

ΕΠΟΜΕΝΗ ΑΓΩΝΙΣΤΙΚΗ

Σάββατο 12/07/2003
- 18.30: Ηρακλής Μαρ. - Κλεάνθης
- 19.30: Αγ. Ισίδωρος - Ηλιος
- 20.30: Ευκλής - Ρόδος

Κυριακή 13/07/2003
- 18.00: Νήσος Ρ. - Αστέρας Παστ.
- 19.00: Φοίβος - ΠΑΣ Ασκηπιειού
- 20.00: Αγ. Ισίδωρος - Απόλλων Απ.
- 21.00: Κλεάνθης - Ηλιος

SWATCH WORLD TOUR 2003

Βραζιλιάνικη κυριαρχία στο μπιτς βόλεϊ της Νορβηγίας

Οι Βραζιλιάνες Αννα Πάουλα και Σάντρα Πίρες, μετά τη Ρόδο και το Βερολίνο, κέρδισαν και στο Στάβαγκερ της Νορβηγίας το τουρνουά μπιτς βόλεϊ όπεν γυναικών, της σειράς Swatch World Tour 2003.

Στον τελικό επικράτησαν των Αμερικανίδων Γουόλς/Μέι με 2-0 σετ (21-19 και 21-15).

Στο μικρό τελικό, οι Βραζιλιάνες Αντριάνα Μπεχάρ /Σέλντα επιβγήθηκαν των Μακ Πικ /Γιάνγκς (ΗΠΑ) με 2-0 σετ (21-13, 21-17).

Τον τελικό των ανδρών κέρδισε στη Νορβηγία επίσης βραζιλιάνικο «ζευγάρι». Οι Ρικάρντο /Εμάνουελ νίκησαν τους Αργεντινούς



Μπαρακέτι /Κόντε με 2-1 σετ (16-21, 21-16, 15-12).

Τρίτοι τερμάτισαν οι Αυστραλοί Πρόσεφ /Γουΐλιαμς επικρατώντας των Βραζιλιάνων Μπελαγκουάρντα /Ντούλτρα με 2-1 σετ (21-18, 20-22, 15-6).

Στα ημιτελικά, οι Μπαρακέτι /Κόντι είχαν κερδίσει με 2-0 σετ (22-20, 22-20) τους Μπελαγκουάρντα /Ντούλτρα και οι Ρικάντο /Εμάνουελ με 2-0 σετ (21-18, 21-17) τους Πρόσερ /Γουΐλιαμς.

Μετά το Στάβαγκερ της Νορβηγίας σειρά έχει η Μασσαλία. Στη γαλλική πόλη, οι γυναίκες θα αγωνιστούν από 15 έως 19 Ιουλίου και οι άνδρες από 16 έως 20 Ιουλίου.

Σε καρδιακή υπερτροφία οφείλεται ο θάνατος του Μαρκ Φοέ



Σε υπερτροφία της καρδιάς οφείλεται ο θάνατος του Μαρκ Βίβιεν Φοέ, όπως ανακοίνωσε σε συνέντευξη Τύπου ο εισαγγελέας της Λιόν, Ξαβιέ Ρισό. Η αυτοψία που διενεργήθηκε στο άψυχο σώμα του Καμερουνέζου ποδοσφαιριστή δεν έδειξε κάποιο παθολογικό αίτιο (ανακοπή, έμφραγμα, ρήξη ανευρύσματος ή ο,τιδήποτε άλλο), ενώ αρνητικά ήταν και τα αποτελέσματα των τοξικολογικών εξετάσεων. Πιθανόν το πρόβλημα του 28χρονου παίκτη να ήταν κληρονομικό, δημιουργεί πάντως εντύπωση το γεγονός ότι η πάθηση αυτή δεν είχε ανακαλυφθεί σε καμία από τις πολλές ιατρικές εξετάσεις που περνά ένας επαγγελματίας ποδοσφαιριστής στην καριέρα του.

Ο Μαρκ Βίβιεν Φοέ κατέρρευσε στις 26 Ιουνίου, στη διάρκεια του αγώνα Καμερούν-Κολομβίας για το Κύπελλο Συνομοσπονδιών, και άφησε την τελευταία του πνοή λίγη ώρα αργότερα, στο ιατρείο του σταδίου «Ζερλάν» της Λιόν.

Η τηλεοπτική κάλυψη του «παγκόσμιου» εφήβων

Τα παιχνίδια του παγκόσμιου πρωταθλήματος εφήβων, που θα διεξαχθεί 10-20 Ιουλίου στην Θεσσαλονίκη, θα καλυφθούν τηλεοπτικά από το συνδρομητικό κανάλι Supersport. Το πρόγραμμα των μεταδόσεων για τις τρεις πρώτες μέρες των αγώνων έχει ως εξής:

ΠΕΜΠΤΗ 10/07

Supersport
19.00 Σλοβενία-Η.Π.Α. (ΠΑΟΚ) LIVE
21.15 Ελλάδα-Πουέρτο Ρίκο (Εύοσμος) LIVE
24.00 Λιθουανία-Κροατία (Εύοσμος (REC 16.45)
Supersport 2
14.30 Κίνα-Νιγηρία (ΠΑΟΚ) LIVE

ΠΑΡΑΣΚΕΥΗ 11/07

Supersport
19.00 Η.Π.Α.-Κίνα (ΠΑΟΚ) LIVE
21.15 Ανγκόλα-Ελλάδα (Εύοσμος) LIVE
24.00 Αυστραλία-Αργεντινή (ΠΑΟΚ) (REC 21.15)
Supersport 2
14.30 Νιγηρία-Σλοβενία (ΠΑΟΚ) LIVE

ΣΑΒΒΑΤΟ 12/07

Supersport
19.00 Κορέα-Αυστραλία (ΠΑΟΚ) LIVE
21.15 Ελλάδα-Ιράν (Εύοσμος) LIVE
Supersport 2
14.30 Σλοβενία-Κίνα (ΠΑΟΚ) LIVE
16.45 Νιγηρία-Η.Π.Α. (ΠΑΟΚ) LIVE

526ος ο Σόλων Πέππας

Στην 135η θέση της παγκόσμιας κατάταξης, την καλύτερη που είχε μέχρι τώρα στην καριέρα του, ανέβηκε ο Βασίλης Μαζαράκης. Ο 23χρονος τενίσιας, κέρδισε επτά θέσεις αυτή την εβδομάδα και με 292 βαθμούς παραμένει ο κορυφαίος Ελληνας και αυτή την εβδομάδα στην κατάταξη της ATP.

Αντίθετα, ο Κώστας Οικονομίδης έχασε έξι θέσεις και πλέον είναι 286ος, ενώ αρκετά πιο κάτω και συγκεκριμένα στην 526η θέση βρίσκεται ο Σόλωνας Πέππας.

Οσον αφορά την κορυφή, ο Αντρέ Αγκάσι παρέμεινε στην πρώτη θέση με 4090 βαθμούς, ενώ ακολουθεί ο Ισπανός Χουάν Κάρλος Φερέρο με 3875. Αναλυτικά οι έξι πρώτοι της παγκόσμιας κατάταξης (σε παρένθεση η θέση τους την προηγούμενη εβδομάδα):

1 (1). Αντρέ Αγκάσι (ΗΠΑ)	4.090
2 (3). Χουάν Κάρλος Φερέρο (Ισπανία)	3.875
3 (5). Ροζέ Φέντερερ (Ελβετία)	3.575
4 (4). Κάρλος Μόγια (Ισπανία)	3.160
5 (2). Λέιτον Χιούιτ (Αυστραλία)	2.945
6 (6). Αντι Ρόντικ (ΗΠΑ)	2.765

Το Οκτώβριο Πανελλήνιο πρωτάθλημα μοντέρνου πεντάθλου

Με τους Β` Διασυλλογικούς αγώνες ανδρών-γυναικών, ολοκληρώθηκε η σειρά των προκριματικών για το πανελλήνιο πρωτάθλημα μοντέρνου πεντάθλου, το οποίο θα πραγματοποιηθεί τον προσεχή Οκτώβριο.

Στην κατηγορία των ανδρών, το αγώνισμα του δρόμου ήταν εκείνο που δημιούργησε τις ανατροπές και έκρινε την τελική έκβαση του αγώνα. Μετά από σκληρή μάχη, την πρώτη θέση κατέλαβε ο Ανδρέας Ιντρα (ΠΓΣ) συγκεντρώνοντας 5.704 βαθμούς, ενώ η δεύτερη θέση κατέληξε στον Κώστα Καστάνια (ΚΕΙΠΠΑ) με 5.572 βαθμούς.

Στις γυναίκες, αισθητή ήταν η απουσία της Κατερίνας Πάρτιτς, λόγω της συμμετοχής της σε προπονητική συγκέντρωση στην Ουγγαρία, πριν τη συμμετοχή της στο παγκόσμιο πρωτάθλημα του Πέζαρο. Την πρώτη θέση πήρε η Διονυσία Πάστρα με 4.856 βαθμούς, ενώ ακολούθησε η Ξένια Κατσιμαντιού με 4.792 βαθμούς.

Ανακοίνωση της ποδοσφαιρικής Ομοσπονδίας για τις τηλεοπτικές ματαδόσεις

Η απόφαση της ΕΠΟ να ρυθμίσει το τοπίο των τηλεοπτικών μεταδόσεων στο ποδόσφαιρο με βάση τα διεθνώς ισχύοντα είναι δεδομένη, ενώ η ρύθμιση θα είναι προς όφελος μόνο του αθλήματος, όπως τονίζει η Ομοσπονδία σε χθεσινή ανακοίνωσή της με αφορμή, όπως αναφέρει, δελτίο Τύπου που υπογράφουν 17 ΠΑΕ Α΄ και Β΄ Εθνικής κατηγορίας.

Αναλυτικά, η ανακοίνωση της ΕΠΟ αναφέρει τα εξής:

«Με έκπληξη, τόσο ως προς το περιεχόμενο, όσο ως προς τη χρονική συγκυρία, πληροφορήθηκε η ΕΠΟ, από τα ΜΜΕ, το δελτίο Τύπου που υπογράφουν 17 ΠΑΕ Α΄ & Β΄ Εθνικής Κατηγορίας και το οποίο επιχειρεί να εμπλέξει την Ομοσπονδία σε αντιπαραθέσεις που εκδηλώνονται στο εσωτερικό της ΕΠΑΕ, με άξονα τις τηλεοπτικές μεταδόσεις αγώνων ποδοσφαίρου.

Οι συντάκτες του κειμένου δείχνουν να ενεργούν υπό το κράτος μιας έντονης νοσταλγίας για ένα παρελθόν, που δεν υπάρχει εδώ και πολύ καιρό. Για την αποκατάσταση της πραγματικότητας και την εμπέδωση, απ΄ όλους, της ιεραρχίας στο χώρο του ποδοσφαίρου, η Ελληνική Ποδοσφαιρική Ομοσπονδία ανακοινώνει -για τελευταία φορά- τα εξής:

1. Η ΕΠΟ δεν χρειάζεται εξουσιοδότηση από κανέναν για ν΄ ασχοληθεί κυριαρχικά με το ελληνικό ποδόσφαιρο και να παρεμβαίνει όπου και όταν κρίνει απαραίτητο.

2. Η δεδομένη αυτή ευθύνη της, η οποία απορρέει από το καταστατικό της, της επιβάλλει να οργανώνει τα πάντα για το ποδόσφαιρο, με τρόπο που να προστατεύει πριν και πάνω απ΄ όλα το ίδιο το άθλημα.

3. Ενισχυτική (όχι και απαραίτητη) της εξουσίας αυτής υπήρξε η έκφραση, με θερμότατες μάλιστα λεκτικές αναφορές, εξουσιοδότησης προς την ίδια και τον πρόεδρό της να ρυθμίσει οριστικά το τοπίο των τηλεοπτικών μεταδόσεων των αγώνων του επαγγελματικού ποδοσφαίρου, στη διάρκεια της σύσκεψης της 12ης Ιουνίου 2003, που συγκλήθηκε με πρωτοβουλία της ΕΠΟ.

4. Πρωταγωνιστές μάλιστα των θερμότατων λεκτικών εκφράσεων, με προτροπές του στιλ «κύριε πρόεδρε πάρτε στα χέρια σας την κατάσταση, ρυθμίστε το θέμα των τηλεοπτικών μεταδόσεων άμεσα», «κάντε την απαιτούμενη επανάσταση για να σωθεί το ποδόσφαιρο», υπήρξαν πασίγνωστοι ειδικοί, που σήμερα επιδιώκουν να παίξουν ρόλο και πάλι, προωθώντας εκ νέου στην ποδοσφαιρική πραγματικότητα ένα μοντέλο που υφίσταται μόνο ως ιστορικό παρελθόν.

5. Η απόφαση της ΕΠΟ να ρυθμίσει το τοπίο των τηλεοπτικών μεταδόσεων στο ποδόσφαιρο με βάση τα διεθνώς ισχύοντα (αποφάσεις FIFA, UEFA, Ε.Ε.) είναι δεδομένη. Η ρύθμιση αυτή θα είναι προς όφελος του ποδοσφαίρου και κανενός άλλου, όπως και αν λέγεται αυτός».

Ευχαριστίες Κλεάνθη

Ο Αθλητικός Σύλλογος «Κλεάνθης» ευχαριστεί τον ιατρό Σταμάτη Μαγκαφά για την δωρεά των ποδοσφαιριστών της παιδικής ομάδας.

Το πρόγραμμα χρήσης των δημοτικών χώρων άθλησης

Ενημερώνουμε τα ενδιαφερόμενα (σωματεία, μεμονωμένους κλπ) ότι για την καλύτερη εφαρμογή προγράμματος χρήσης (αγώνες - προπονήσεις - εκδηλώσεις & εκδρομές σχολείων) των δημοτικών χώρων άθλησης:

Δημοτικό Στάδιο Ρόδου «Ο ΔΙΑΓΟΡΑΣ», Δημοτικό Κλειστό γυμναστήριο «ΒΕΝΕΤΟΚΛΕΙΟ», Αθλητικό Δημοτικό Κέντρο «Καλλιπάτειρα» στην περιοχή Καρακόνερο, γήπεδα 5Χ5 (στους χώρους του Πανεπιστημίου Αιγαίου και στην περιοχή των Αγίων Αποστόλων) καθώς και το γήπεδο των Αγίων Αποστόλων, πρέπει να υποβάλουν το αίτημά τους εγγράφως προς τις διοικήσεις των χώρων, πέντε τουλάχιστον ημέρες νωρίτερα.

Σε περίπτωση που δεν εφαρμοστεί η παραπάνω διαδικασία, κανένα αίτημα δεν θα ικανοποιηθεί, με υπαιτιότητα των ενδιαφερόμενων.

• Για τα γήπεδα:

«Ο Διαγόρας» (Ποδόσφαιρο, στίβος, Μπάσκετ, όλα τα υπόλοιπα αθλήματα, εκδηλώσεις και εκδρομές σχολείων), 5Χ5 Πανεπιστημίου, 5Χ5 Αγίων Αποστόλων, Καλλιπάτειρα (για όλα τα αθλήματα) και Αγίων Αποστόλων.

Τα παραπάνω έγγραφα θα στέλνονται στο FAX: 22410-27658 (Υπόψη κ. Τσαταλιού Λεωνίδα)

• Για το Βενετόκλειο Κλειστό Γυμναστήριο στο FAX: 22410-30988 (υπόψη Χατζηαντωνίου Φιλήμονα).

Προπονητικό δίδυμο στον πάγκο του Αλθαιμένη

Με τεχνικό δίδυμο τους Θόδωρο Καραγιάννη και Γιώργο Ντελλάκη θα παραταχθεί στο ερχόμενο πρωτάθλημα της Γ' κατηγορίας ο Αλθαιμένης Κρητηνίας.

Η διοίκηση της ομάδας σε μία προσπάθειά της να δημιουργήσει ένα νεανικό σύνολο, με μέλλον και προοπτική αποφάσισε να στραφεί φέτος σε παιδιά του χωριού και του δήμου Ατταβύρου, τα οποία θα αποτελέσουν και τον βασικό κορμό, ενώ αν προκύψει κάτι εξαιρετικό απ' την υπόλοιπη Ρόδο θα εξεταστεί η περίπτωσή του.

Εννοείται ότι την ευθύνη για την συγκρότηση της ομάδας θα έχει, αποκλειστικά, το τεχνικό τιμ ενώ σημαντική αναμένεται η βοήθεια του φίλαθλου κόσμου τον οποίο η διοίκηση του συλλόγου καλεί και φέτος κοντά της για να βοηθήσει την προσπάθεια.

ΚΛΙΜΑΤΙΣΤΙΚΑ
FUJITSU - GENERAL - TOKAI
WHITE - WESTING HOUSE - ESKIMO



Εγγύηση
η 25η παρουσία μας
στην αγορά της Ρόδου

ΨΥΞΗ - ΘΕΡΜΑΝΣΗ	7000	BTU
" "	9000	BTU
" "	12000	BTU
" "	18000	BTU
" "	22000	BTU
" "	24000	BTU

Το κλιματιστικό του επόμενου αιώνα
Αψογη εμφάνιση - μικρές διαστάσεις
Χαμηλή στάθμη θορύβου
Υψηλές αποδόσεις σε ψύξη & θέρμανση
ΣΕ ΤΙΜΕΣ ΕΚΠΛΗΞΗ!!!!
Πλήρης Τεχνική Υποστήριξη

Χ4028-31/7

Ν.ΚΑΜΠΟΥΡΑΚΗΣ - Μ.ΦΛΑΓΚΟΣ Ο.Ε.
ΑΓ. ΑΝΑΣΤΑΣΙΑΣ 9 ΡΟΔΟΣ
ΤΗΛ. 0241 31320 - 20859

ΠΡΟΟΔΟΣΠΟΡ

Τέλος Τσέλιος και Κουτσός!

Πιθανότατα και οι δύο θα καταλήξουν στη Μ.Ε.Ν.Τ. αν και ο πρώτος έχει πρόταση από το Ισραήλ! Μένει στην Β' Εθνική ο Κολοσσός αφού ναυαγεί κατά τα φαινόμενα η συγχώνευση των θεσσαλικών ομάδων!

Δύο ακόμα αθλητές που κατά τη διάρκεια της περσινής περιόδου φόρεσαν τη «θαλασσί» φανέλα αποτελούν ήδη παρελθόν από τον Κολοσσό! Ο λόγος για τον Κώστα Τσέλιο και τον Ισίδωρο Κουτσό που κατά τα φαινόμενα θα συνεχίσουν την καριέρα τους στη Μ.Ε.Ν.Τ.! Ο πρώτος που ουσιαστικά ανήκει στην ομάδα της Τούμπας, συμφώνησε προφορικά με τον πρόεδρό της Δημήτρη Πάππα χωρίς πάντως να πέσουν και οι σχετικές υπογραφές! Άλλωστε ο Καρδιτσιώτης γκαρντ συζητάει ακόμα και κάποιες προτάσεις από το εξωτερικό ενώ στο summer league της Σύρου αναδείχθηκε πρώτος σκόρερ με αποτέλεσμα να κεντρίσει το ενδιαφέρον του Μίκι Μπέρκοβιτς!



Παρελθόν αποτελεί οριστικά από τον Κολοσσό ο Κώστας Τσέλιος

Το σίγουρο όσον αφορά τον 26χρονο αθλητή είναι ότι δεν θα συνεχίσει την καριέρα του στον Κολοσσό και έτσι οι Ροδίτες θα χρειαστεί να προβούν και στην απόκτηση ενός έμπειρου παίκτη που να αγωνίζεται στη θέση «2»! Σχετικά τώρα με τον Ισίδωρο Κουτσό, αποτελεί και με τη βούλα παρελθόν από τον Κολοσσό και κατά 99% θα δώσει τα χέρια με τη Μ.Ε.Ν.Τ. αφού η πρόταση που του έγινε είναι πάρα πολύ καλή!

Όπως είναι εύλογο, πλέον οι Ροδίτες τη νέα αγωνιστική περίοδο θα παρουσιάσουν ένα εντελώς διαφορετικό πρόσωπο καθώς για διάφορους λόγους δεν θα αγωνιστούν στην ομάδα οι Παντελής Κουγιός, Ρούλης Αλμπάνης, Γιώργος Βαλαβανίδης, Κώστας Τσέλιος, Ισίδωρος Κουτσός και πιθανότατα ο Μάνος Χαλκιαδάκης με τον οποίο γίνονται προσπάθειες προκειμένου να λυθεί η συνεργασία μεταξύ των δύο πλευρών! Εξάλλου η πρόταση που έγινε τόσο στον Βασίλη Μπανακάκη όσο και στον Χρήστο Γκογκίδη δεν ήταν καλή με συνέπεια οι δύο αθλητές να περιμένουν στο ακουστικό τους, όπως και ο Σωτήρης Κατούφας που συνεχίζει να βρίσκεται στο Ξυλόκαστρο!

Η έναρξη της μεταγραφικής περιόδου αναμένεται στο μεταξύ να δρομολογήσει εξελίξεις στις τάξεις του Κολοσσού. Οι στόχοι παραμένουν σταθεροί, καθώς ο Κώστας Σδράκας (μειώνονται οι πιθανότητες) και ο Χρήστος Παππάς είναι οι δύο αθλητές που ενδιαφέρουν περισσότερο τους «θαλασσί»! Το σίγουρο είναι ότι οι νησιώτες θα παρουσιάσουν ένα νέο πρόσωπο την ερχόμενη αγωνιστική περίοδο.

ΜΑΛΛΟΝ ΣΤΗ Β' ΕΘΝΙΚΗ

Στη Β' Εθνική θα παραμείνει εκτός συγκλονιστικού απρόοπτου ο Κολοσσός, αφού οι δύο θεσσαλικές ομάδες συνεχίζουν να μην μπορούν να τα βρουν...Η Ολύμπια και ο Γυμναστικός έχουν πέσει θύματα των διοικήσεών τους με αποτέλεσμα να υπάρχουν αρκετές διαφορές ώστε να επέλθει η οριστική συμφωνία. Επειδή όμως δεν βρίσκεται φως στο τούνελ, το πλέον πιθανό είναι ότι ο Κολοσσός θα σταθεί άτυχος με συνέπεια να μην αλλάξει κατηγορία. Κάτι τέτοιο δεν θα επηρεάσει σε καμία περίπτωση τους ροδίτες που σταδιακά θα αρχίσουν να κινούνται και επίσημα στον μεταγραφικό τομέα!

Ανέλαβε ο Ψαθάκης!

Στον πάγκο του Δ.Α.Ν.Σ. Δωριεύς θα καθίσει ο μέχρι πέρσι αθλητής του Ηρακλή Λάρδου! Στα τμήματα υποδομής ο Χρήστος Μπουχούνας...

Ο Γιώργος Ψαθάκης θα είναι τελικά ο αντικαταστάτης του Νίκου Παπαδόπουλου στην τεχνική ηγεσία του Δ.Α.Ν.Σ. Δωριεύς! Ο μέχρι φέτος αθλητής του Ηρακλή Λάρδου συμφώνησε σε όλα με τον πρόεδρο των «κιτρινόμαυρων» Τάσο Βογιατζόγλου προκειμένου να αναλάβει την τεχνική ηγεσία της ανδρικής ομάδας στο πρωτάθλημα της Β' Ανδρών, μετά τον υποβιβασμό που γνώρισε για πρώτη φορά στην ιστορία της στην τελευταία κατηγορία του Δωδεκανησιακού μπάσκετ!



Ο Γιώργος Ψαθάκης θα καθίσει στον πάγκο του ανδρικού τμήματος του Δ.Α.Ν.Σ. Δωριεύς

Ο Γιώργος Ψαθάκης θα κληθεί να προσφέρει τις υπηρεσίες του στον Δωριέα με στόχο φυσικά την επιστροφή της ομάδας στην πρώτη κατηγορία. Άλλωστε για το στόχο αυτό θα παλέψουν από κοινού όλοι και για τον συγκεκριμένο λόγο κανένας αθλητής δεν θα παραχωρηθεί σε άλλη ομάδα! Στο μεταξύ πριν από λίγες μέρες επήλθε συμφωνία και με τον Χρήστο Μπουχούνα που θα αναλάβει τα τμήματα υποδομής του ιστορικού σωματείου, επιστρέφοντας και πάλι μετά από αρκετό καιρό στην ενεργό δράση!

Όπως είναι εύλογο τις επόμενες μέρες αναμένονται εξελίξεις στο στρατόπεδο της ομάδας σχετικά με την μεταγραφική της ενίσχυση. Θα πρέπει να θεωρείται δεδομένο ότι θα αποκτηθούν 2-3 παίκτες ώστε ο Δωριέας να παρουσιαστεί ιδιαίτερα ισχυρός στο νέο μαραθώνιο.

Πήρε Μορφωπό

Ο Α.Ο. Παντηλιακός απέκτησε τον 22χρονο αθλητή που πέρσι αγωνίστηκε στον Ηρακλή Λάρδου!



Τη φανέλα του Παντηλιακού θα φορέσει τη νέα χρονιά ο Γιάννης Μορφωπός

Στην απόκτηση του Γιάννη Μορφωπού από τον Ηρακλή Λάρδου προέβη ο Α.Ο. Παντηλιακός! Οι «νεοφώτιστοι» συμφώνησαν με τον 22χρονο πλέι-μέικερ στην προσπάθειά τους να ενισχυθούν ενόψει του νέου πρωταθλήματος που θα τους βρει στην πρώτη τοπική κατηγορία. Ο νεαρός αθλητής πραγματοποίησε ένα αρκετά καλό πρωτάθλημα με την «κυανόλευκη» φανέλα και επέστρεψε στην ομάδα στην οποία αγωνίστηκε ξανά πριν από δύο χρόνια. Ο Μορφωπός έπαιξε σε όλα τα παιχνίδια της φετινής του ομάδας έχοντας πετύχει συνολικά 60 πόντους(μ.ο. 4.28) ενώ στα περισσότερα ξεκίνησε στο βασικό σχήμα των Λαρδιακών!

Από κει και πέρα και όπως είναι εύλογο η έναρξη της μεταγραφικής περιόδου, έχει αναγκάσει τους ανθρώπους του Παντηλιακού σε έναν αγώνα δρόμου προκειμένου να ενισχυθούν σε θέσεις όπου πέρσι παρουσίασαν σημαντικές ελλείψεις...Ήδη έχει γίνει κρούση στον Γιώργο Νικηφορίδη και στον Νίκο Νούση, όμως ειδικά η περίπτωση του πρώτου πολύ δύσκολα θα ευδοκιμήσει καθώς το μεγαλύτερο εμπόδιο ακούει στο όνομα του Π.Α.Ο. Διαγόρα, ομάδα δηλαδή στην οποία ανήκει ο έμπειρος φόργουορντ!

Πάντως ο Παντηλιακός συνεχίζει να κινείται για την απόκτηση του Κώστα Τσαλίκη από τον Εύελπι Ψίνθου ενώ υπάρχει ενδιαφέρον ακόμα για τον Αντώνη Πατινιώτη του Α.Σ.Κ. Ιβίσκος καθώς και για τον Δημήτρη Σαρίκα που δεν αποκλείεται τελικά να καταλήξει στους «κυανόλευκους».

«Φλερτάρει» Σταθούλη και Τσίντζα!

Ο Ιπποκράτης Κω θα χτυπήσει επίσης την πόρτα του Παπακώστα ενώ σε καλό δρόμο βρίσκεται η μεταγραφή του Γερογιάννη από τη Ξάνθη!

Μετά την μπόρα...νηνεμία! Όπως είναι λογικό οι εκλογές στο στρατόπεδο του Ιπποκράτη πέρασαν σε...πρώτη μοίρα, αφήνοντας στάσιμα όλα τα υπόλοιπα θέματα. Το γεγονός όμως ότι η μεταγραφική περίοδος ξεκίνησε χθες, σε καμία περίπτωση δεν θα μπορούσε να αφήσει ανεπηρέαστους τους ιθύνοντες του συλλόγου. Παρά το γεγονός ότι ακόμα δεν έχει αναδειχθεί ο νέος πρόεδρος (πλειοψήφισε ο Νίκος Κανταρτζής με 47 ψήφους), ήδη ο νέος τεχνικός της ομάδας Κώστας Παπαιωάννου έχει συγκεντρώσει ήδη αρκετές πληροφορίες για τους μεταγραφικούς στόχους των «νεοφώτιστων»!

Τα δύο νέα ονόματα τα οποία προστέθηκαν στη λίστα του είναι αυτά του Γιώργου Σταθούλη που φέτος έπαιξε για λογαριασμό του Π.Α.Ο. Διαγόρα και του Ηλία Τσίντζα που φόρεσε τη φανέλα του Γ.Α.Σ. Ιάλυσος. Θα πρέπει σε αυτό το σημείο να τονιστεί ότι και με τους δύο έχουν προχωρήσει οι επαφές...και μάλιστα όσον αφορά τον πρώτο υπάρχουν αρκετές πιθανότητες να μετακομίσει στην Κω, αν φυσικά οι δύο πλευρές συμφωνήσουν στο οικονομικό κομμάτι της συμφωνίας. Πριν από λίγες μέρες υπήρξε τηλεφωνική επαφή και με τον Ηλία Τσίντζα, όμως η περίπτωσή του είναι πιο δύσκολη καθώς λόγω προσωπικών προβλημάτων πιθανότατα θα παραμείνει στην Αθήνα ενώ έχει δεχθεί ήδη κρούσεις από τον Αμύντα και τον Π.Ο. Αγίου Θωμά...

Από κει και πέρα τις επόμενες μέρες οι Κώοι αναμένεται να χτυπήσουν και την πόρτα του Παναγιώτη Παπακώστα του Γ.Α.Σ. Ιάλυσος που μιλάει και με τον Α.Σ.Ε. Δούκα ενώ σε καλό δρόμο βρίσκονται οι επαφές με τον Σάκη Γερογιάννη του Α.Σ. Ξάνθης που φέτος αγωνίστηκε στο πρωτάθλημα της Β' Εθνικής.



Για τον Γιώργο Σταθούλη ενδιαφέρεται ο Ιπποκράτης Κω

Σύμφωνα με τις πληροφορίες, το υπάρχον υλικό θα μείνει ως έχει ενώ κύριο μέλημα του Κώστα Παπαιωάννου και των συνεργατών του είναι η παραμονή του Θανάση Στεργάκη που ανήκει στον Δ.Α.Σ. Άνω Λιοσίων όπως επίσης και του στρατευμένου Ταξιάρχη Στρατομήτρου.

Ενα παραμύθι στον παράδεισο...

✓ Η «Π» από σήμερα και για τις επόμενες μέρες θα σας παρουσιάσει πλούσιο φωτογραφικό υλικό από τις ομάδες μπάσκετ που ταξίδεψαν στο Cuernsey! Και ξανά- ξανά πρωταθλητές οι άνδρες... Πάλεψαν μέχρι τέλους τα κορίτσια!

Λένε ότι το δυσκολότερο πράγμα στον αθλητισμό δεν είναι να ανέβει κανείς στην κορυφή, αλλά να παραμείνει εκεί...Κοινώς επαναλαμβανόμενη σύμπτωση, παύει να είναι σύμπτωση! Η ανδρική ομάδα του μπάσκετ κατάφερε για τρίτη φορά σε ισάριθμες συμμετοχές να ανέβει στο υψηλότερο σκαλί στο Guernsey και να στεφθεί πρωταθλήτρια κερδίζοντας στον μεγάλο τελικό-για ακόμα μία φορά-τα Cayman islands έστω κι αν χρειάστηκε η ψυχοφθόρος διαδικασία της παράτασης προκειμένου...να αρχίσουν τα πανηγύρια! Λένε επίσης ό,τι αρχίζει ωραίο τελειώνει με πόνο, μόνο που στη συγκεκριμένη περίπτωση οι άνδρες κατάφεραν να διατηρήσουν το στέμμα και να επιστρέψουν στη Ρόδο, έχοντας στις αποσκευές τους τα χρυσά μετάλλια, απόρροια της προσπάθειας που κατέβαλαν στη θάλασσα της Μάγχης, ώστε να κατακτήσουν πανάξια το τρόπαιο!



Η γυναικεία ομάδα μπάσκετ όπως παρουσιάστηκε στα παιχνίδια

Το μακρινό ταξίδι στο πανέμορφο νησί του Guernsey, είχε ευχάριστη αρχή, πολύ καλή συνέχεια και παραμυθένιο τέλος! Ένα τέλος που προσέφερε αμέτρητες συγκινήσεις σε όσους παρακολούθησαν από κοντά τους κόπους της Ροδίτικης ομάδας για να διατηρήσει τα κεκτημένα του Gottland και του isle of Man! Βέβαια όλα θα έμοιαζαν ιδανικά αν η επιτυχία της ανδρικής ομάδας συνοδευόταν κι από ένα μετάλλιο από τη γυναικεία, όμως παρά τις φιλότιμες προσπάθειες των κοριτσιών η έλλειψη της απαραίτητης χημείας και η έλλειψη παιχνιδιών από το Δωδεκανησιακό πρωτάθλημα, αποτέλεσαν τροχοπέδη στην επίτευξη του στόχου! Και πραγματικά τι κρίμα...Στον μικρό τελικό η ομάδα του Γιάννη Τσακίρη έφτασε μέχρι τη βρύση, όμως δεν κατάφερε να πιει νερό!



Η παρουσίαση της Ροδίτικης ομάδας στον μεγάλο τελικό με τα Cayman islands

Αν και στους ομίλους κέρδισε τα Cayman islands,τελικά δεν μπόρεσε να πάρει το χάλκινο μετάλλιο και για δεύτερη φορά τερμάτισε στην τέταρτη θέση!

Όλα πραγματικά στο «καταπράσινο» νησί του Guernsey ήταν άψογα! Το κλίμα στις τάξεις και των δύο ομάδων, ήταν το ιδανικό κάτι που έκανε ακόμα πιο εύκολο το έργο όλων των αθλητών που έδωσαν το «παρών»!



Η ανδρική και η γυναικεία ομάδα μπάσκετ έξω από το Rocquaine bay όπου διέμεναν

Οι αποστολές των ομάδων μπάσκετ στάθηκαν στο ύψος των περιστάσεων και δεν δημιούργησαν ουδέποτε πρόβλημα στους διοργανωτές. Επιδεικνύοντας άψογη συμπεριφορά αλλά και την εμφανή ανωτερότητά τους σε σχέση με τα υπόλοιπα νησιά ανέβηκαν δικαιότατα στο βάθρο, παρά το γεγονός ότι στον μεγάλο τελικό όλοι σχεδόν οι φίλαθλοι υποστήριζαν τα Cayman islands!

Όπως είναι εύλογο το επιστέγασμα των προσπαθειών για την ανδρική ομάδα ήρθε μετά το τέλος του τελικού! Αγκαλιασμένοι οι αθλητές τραγούδησαν τον Εθνικό ύμνο, με την συγκίνηση να είναι φανερή στα πρόσωπα όλων των Ροδιτών!

Με τα καθιερωμένα «όλε», οι δώδεκα παίκτες της ανδρικής ομάδας απέδειξαν ότι δίκαια θεωρούνταν από τους διοργανωτές το μεγάλο φαβορί για την κατάκτηση του τίτλου...Άλλωστε κατά τη διάρκεια της παρέλασης στην τελετή έναρξης, στο άκουσμα της λέξης...Ρόδος, ο «σπίκερ» έκανε ιδιαίτερη αναφορά στο μπασκετικό κομμάτι του νησιού μας! Αυτό τα λέει όλα...και ειδικά την αναγνώριση που έτυχαν οι δύο αποστολές της ομάδας!

Φυσικά σε κάθε επιτυχία-όπως και στις αποτυχίες-σημαντικό ρόλο, συμβάλλουν όλοι οι παράγοντες και οι συνοδοί. Τόσο ο πρόεδρος της Τ.Ε.Ε.Ο.Κ. Δωδεκανήσου Θεοδόσης Κολιάδης όσο και ο αντιπρόεδρος Νίκος Κορναρόπουλος στάθηκαν αρωγοί και έλυσαν οποιοδήποτε πρόβλημα είχε δημιουργηθεί!

Οι δύο άνδρες στην κυριολεξία κάθονταν συνεχώς σε αναμμένα κάρβουνα προκειμένου όλα να λειτουργήσουν στην εντέλεια κάτι που που παραδέχτηκαν όλα τα μέλη της αποστολής!

Συνεχίζεται αύριο...



Το tennis center που φιλοξένησε τους αγώνες μπάσκετ στο Guernsey



Και ξανά ξανά πρωταθλητές...

Σε 48ωρη απεργία κατέρχονται από αύριο οι εργαζόμενοι στη ΔΕΗ



ΣΕ 48ωρη απεργία κατέρχονται αύριο, Τετάρτη 9 και μεθαύριο Πέμπτη 10 Ιουλίου, οι εργαζόμενοι της ΔΕΗ, που αντιδρούν στο νομοσχέδιο που προωθεί προς ψήφιση το υπουργείο Ανάπτυξης.

Οι εργαζόμενοι ζητούν την απόσυρση των επίμαχων διατάξεων του σχεδίου νόμου, που αν ψηφιστεί θα απαξιώσει το 25% των μονάδων της ΔΕΗ και θα επιφέρει τη διάλυσής της. Παράλληλα, όπως υποστηρίζουν οι εργαζόμενοι θα αυξηθεί το κόστος της ηλεκτρικής ενέργειας και θα επιχορηγούνται όλοι οι ανταγωνιστές της ΔΕΗ, ενώ θα πριμοδοτούνται οι ιδιώτες.

Με νομοσχέδιο, όπως υποστηρίζεται, θα δημιουργηθούν σοβαρά προβλήματα και στην κατασκευή του νέου εργοστασίου παραγωγής ηλεκτρικής ενέργειας στη Νότια Ρόδο, υπόθεση για την οποία επικρατεί ασάφεια, καθώς ο σχετικός διαγωνισμός υποστηρίζεται ότι είναι σε εξέλιξη.

Εκδήλωση του Λυκείου Ελληνίδων με ούζο και παραδοσιακούς μεζέδες θα γίνει αύριο στην Ιαλυσό

ΤΟ Λύκειο Ελληνίδων «Εργάνη Αθηνά» ανακοινώνει ότι για το κλείσιμο της χρονιάς προσφέρει, την Τετάρτη 9 Ιουλίου 2003 και ώρα 7 μ.μ., ούζο με σπιτικά παραδοσιακά μεζεδάκια στον κήπο της κ. Λεγάκη Ε. στην Ιαλυσό με ζωντανή μουσική.

Τα μέλη του δ.σ. του Λυκείου θα κάνουν ό,τι είναι δυνατό για τη διασκέδαση.

Τιμή εισόδου 20 ευρώ. Περισσότερες πληροφορίες από τις κυρίες Διακομανώλη Αρχοντούλα τηλ. 22410 33821, Κακαβούλη Μαίρη 22410 22982.

ΚΗΔΕΙΑ

Το λατρευτό μας υιό, αδελφό, εγγονό και θείο

ΚΩΝΣΤΑΝΤΙΝΟ ΑΓΑΠΗΤΑΚΗ

(Ετών 23)

Θανόντα κηδεύουμε σήμερα Τρίτη 8 Ιουλίου 2003 και ώρα 10 π.μ. από τον ιερό ναό Αγ. Παντελεήμονα Ρόδου.
Η μητέρα Πόπη.
Τα αδέλφια Αθανασία-Τάσος, Ειρήνη-Κώστας, Αντώνης.
Ο παππούς Γιώργος, η γιαγιά Ειρήνη.
Τα ανίψια και οι λοιποί συγγενείς.

ΘΕΜ.8/7

ΚΗΔΕΙΑ

Το λατρευτό μας σύζυγο, πατέρα, πάππου, αδελφό και θείο

ΑΝΤΩΝΗ ΗΛΙΟΥ

(Ετών 87)

Θανόντα κηδεύουμε σήμερα Τρίτη 8 Ιουλίου 2003 και ώρα 12 μεσημβρινή από τον ιερό ναό Αγίου Παντελεήμονα.
Η σύζυγος Αθανασία.
Τα παιδιά Κόμισσα-Εμμανουήλ, Μιχάλης-Ζένη, Αναστάσιος -Σάιλα.
Τα εγγόνια, τα δισέγγονα, τα αδέλφια, τα ανίψια και οι λοιποί συγγενείς.

1920-8/7

Στη Μεσαιωνική Πόλη και τα 100 Μαγαζιά

Ξεκινά η εκστρατεία για τους κοινόχρηστους χώρους

Η ΚΑΤΑΣΤΑΣΗ ΞΕΦΥΓΕ ΑΠΟ ΚΑΘΕ ΕΛΕΓΧΟ

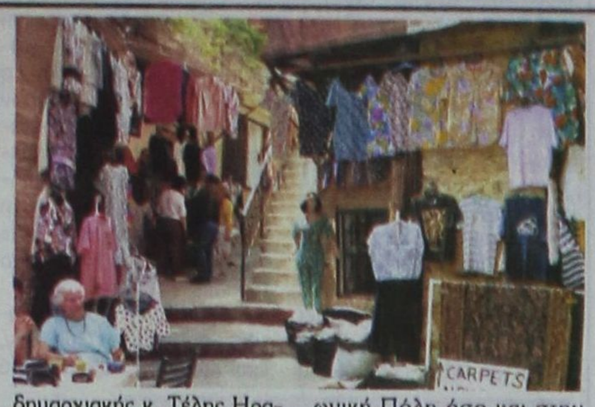

ΝΑ επιβληθεί η τάξη σε ολόκληρη την πόλη αναφορικά με τις καταλήψεις κοινοχρήστων χώρων, ζητά η δημαρχιακή επιτροπή. Η κατάσταση στη Μεσαιωνική Πόλη, στη Νέα Αγορά και στην περιοχή Εκατό Μαγαζιά είναι απαράδεκτη, όπως τονίστηκε στη χθεσινή συνεδρίαση της δημαρχιακής, όπου ετέθη το θέμα εκτός ημερησίας διατάξεως.

«Αυτό που γίνεται σε ολόκληρη την πόλη δεν μπορεί να συνεχιστεί και θα πρέπει άμεσα και σε συνεργασία με τις αρμόδιες υπηρεσίες να μπει τάξη», δήλωσε μετά το πέρας της συνεδρίασης ο αντιπρόεδρος της δημαρχιακής κ. Τέλης Ηρακλείδης.

Αποφασίστηκε, όπως τόνισε ο αντιπρόεδρος της δημαρχιακής, η συγκρότηση συνεργείων για την άμεση απομάκρυνση των τραπεζοκαθισμάτων και άλλων αντικειμένων, τόσο στη Μεσαιωνική Πόλη όσο και στην περιοχή Εκατό Μαγαζιά.

Ζητήθηκε ακόμη να γίνει και η διαγράμμιση των κοινοχρήστων χώρων.

Ειδικότερα, για την περιοχή των Εκατό Μαγαζιών, πρόθεση της δημοτικής αρχής είναι να αλλάξει ο τρόπος καθορισμού των κοινοχρήστων χώρων και να μην γίνεται η διέλευση των πεζών από το μέσον του πεζοδρομίου.

Σήμερα, όπως δήλωσε ο αρμόδιος αντιδήμαρχος, θα γίνει σύσκεψη στο Δήμο, με τη συμμετοχή των μελών της αρμόδιας επιτροπής που συστάθηκε και θα διενεργήσει τους ελέγχους στη Μεσαιωνική Πόλη, για την εφαρμογή του κανονισμού λειτουργίας.

Η δημαρχιακή επιτροπή ενέκρινε χθες τροποποίηση και συμπλήρωση του σχετικού κανονισμού. Παράλληλα η δημαρχιακή καταθέτει πρόταση προς το Δημοτικό Συμβούλιο για την παραχώρηση χώρου στάθμευσης στο διαμορφωθέν πάρκινγκ της οδού Αυστραλίας, σε καταστήματα υγειονομικού ενδιαφέροντος. Να σημειωθεί ότι με βάση πρόσφατο νόμο ανακαλούνται όλες οι άδειες νυκτερινών κέντρων που δεν διαθέτουν τους προβλεπόμενους χώρους, με έναρξη ισχύος το Σεπτέμβριο.

Η δημαρχιακή επιτροπή αποφάσισε να προχωρήσουν οι διαδικασίες για την ανάκληση της άδειας από ένα κατάστημα υγειονομικού ενδιαφέροντος. Ενέκρινε, όμως, και τη χορήγηση νέων αδειών ίδρυσης και λειτουργίας καταστημάτων υγειονομικού ενδιαφέροντος και μουσικής.

Ενεκρίθη επίσης η διεξαγωγή επαναληπτικού διαγωνισμού για την προμήθεια διαφόρων υλικών έργων.

Από την Κτηματική Εταιρία του Δημοσίου

Ειδική χωροταξική μελέτη για την αξιοποίηση του Πρασονησίου

ΘΑ ΠΕΡΙΛΑΜΒΑΝΕΙ ΟΛΕΣ ΤΙΣ ΧΡΗΣΕΙΣ



ΣΤΗΝ εκπόνηση ειδικής χωροταξικής μελέτης για την αξιοποίηση του Πρασονησίου προχωρά η Κτηματική Εταιρία του Δημοσίου. Η εκπόνηση της μελέτης, που θα αφορά την ευρύτερη περιοχή του Πρασονησίου, δηλαδή ακόμα και τη νησίδα «Μαχαιριά», θα γίνει με πόρους της ΚΕΔ, όπως δήλωσε στην «ΠΡΟΟΔΟ» ο δήμαρχος Νότιας Ρόδου κ. Μανώλης Σαββής, που είχε χθες στην Αθήνα συνάντηση με τη διοίκηση της Κτηματικής Εταιρίας του Δημοσίου.

Η ειδική χωροταξική μελέτη θα περιλαμβάνει όλες τις χρήσεις που θα υπάρχουν στην περιοχή, δηλαδή Κέντρο Ιστιοσανίδας, κάμπινγκ, εμπορικά καταστήματα και κοινόχρηστους χώρους.

Μετά την ολοκλήρωση της μελέτης θα γίνει διαχωρισμός των χρήσεων που θα διαχειρίζονται ο Δήμος Νότιας Ρόδου και η Κτηματική Εταιρία του Δημοσίου.

Πάντως, ο Δήμος Νότιας Ρόδου έχει καταθέσει τις προτάσεις του για τη διαχείριση του κέντρου ιστιοσανίδας και κάμπινγκ και των κοινόχρηστων χώρων. Δεν αποκλείεται η ΚΕΔ να διαχειρίζεται χρήσεις που έχουν να κάνουν με την εμπορική δραστηριότητα στην περιοχή.

Πρόθεση της δημοτικής αρχής Νότιας Ρόδου, όπως υπογράμμισε ο κ. Σαββής, είναι να λειτουργήσει τη θερινή σεζόν του 2004 με καινούργια μορφή το Πρασονήσι, γεγονός που θα συμβάλει στην περαιτέρω ανάπτυξη του τουρισμού στην περιοχή.

Διήμερη απεργία από τους υπαλλήλους της ΥΠΑ

ΠΡΟΒΛΗΜΑΤΑ ΣΤΙΣ ΠΤΗΣΕΙΣ

ΠΡΟΒΛΗΜΑΤΑ αναμένεται να δημιουργηθούν στα αεροπορικά δρομολόγια στις 11 και 12 Ιουλίου, αλλά και στο διάστημα από τις 15 έως 17 του μήνα, λόγω των υπαλλήλων της Υπηρεσίας Πολιτικής Αεροπορίας.

Στην απεργία θα μετάσχουν όλοι οι εργαζόμενοι της ΥΠΑ, εκτός από τους ελεγκτές εναέριας κυκλοφορίας. Οι εργαζόμενοι ζητούν να έχουν ίση οικονομική μεταχείριση και να λαμβάνουν όλα τα επιδόματα που τους αναλογούν, όπως οι ελεγκτές εναέριας κυκλοφορίας.

Αξίζει να σημειωθεί πως για να μην προκληθούν προβλήματα η Υπηρεσία Πολιτικής Αεροπορίας ετοιμάζεται να προσφύγει στη Δικαιοσύνη, προκειμένου να κηρυχθεί η απεργία παράνομη και καταχρηστική.

Από 14 μέχρι 25 Ιουλίου θα γίνεται η κατάθεση μηχανογραφικών δελτίων

ΑΠΟ τις 14 μέχρι 25 Ιουλίου θα γίνεται η κατάθεση των μηχανογραφικών δελτίων πρόσβασης στην Τριτοβάθμια Εκπαίδευση αποφοίτων Ενιαίων Λυκείων.

Η κατάθεση των μηχανογραφικών δελτίων των υποψηφίων των Ενιαίων Λυκείων Ρόδου, Σύμης, Χάλκης, Τήλου, Καρπάθου, Κάσου και Καστελλορίζου θα γίνεται στα γραφεία της Διεύθυνσης Δευτεροβάθμιας Εκπαίδευσης Δωδεκανήσου, που βρίσκονται στη διεύθυνση: Κτίριο Δ.Ο.Υ. (4ος όροφος), Κλαυδίου Πέππερ - Ζέφυρος - Ρόδος, καθημερινά από 08.30 π.μ. μέχρι 13.30 μ.μ. πλην Κυριακής.

Δικαίωμα κατάθεσης μηχανογραφικού δελτίου έχουν:

1. Οι υποψήφιοι που συμμετείχαν είτε ως μαθητές της τελευταίας τάξης, είτε ως απόφοιτοι προηγουμένων ετών, στις εξετάσεις των μαθημάτων της Γ' τάξης, τα οποία εξετάστηκαν το τρέχον σχολικό έτος σε εθνικό επίπεδο.

2. Οι υποψήφιοι που συμμετείχαν στις εξετάσεις των μαθημάτων της Γ' τάξης, τα οποία εξετάστηκαν σε εθνικό επίπεδο τα προηγούμενα σχολικά έτη (1999-2000 και 2000-2001) και επιθυμούν να είναι υποψήφιοι για το 10% των θέσεων χωρίς νέα εξέταση το τρέχον σχολικό έτος.

3. Οι απόφοιτοι Ενιαίου Λυκείου που ανήκουν στην κατηγορία των Μουσουλμάνων Δυτικής Θράκης (παράγρ. 8 του άρθρου 1 της αριθμ. Φ.152/Β6/1504/01 ΦΕΚ 659 τ. Β' Υπουργικής Απόφασης).

4. Οι απόφοιτοι Εσπερινού Ενιαίου Λυκείου οι οποίοι πληρούν τις προϋποθέσεις του Ν.2909/2001.

Πυρκαγιά εκδηλώθηκε σε ανελκυστήρα ξενοδοχείου

ΒΡΑΧΥΚΥΚΛΩΜΑ ΣΤΟ ΜΟΤΕΡ

ΛΑΧΤΑΡΗΣΑΝ χθες το μεσημέρι οι ένοικοι ξενοδοχείου της πόλης μας, όταν εκδηλώθηκε πυρκαγιά σε ανελκυστήρα.

Ηταν 11.15 το μεσημέρι, όταν σε ανελκυστήρα του ξενοδοχείου «ΔΕΣΠΩ» στην οδό Λαμπράκη, εκδηλώθηκε πυρκαγιά από βραχυκύκλωμα στο μοτέρ. Μάλιστα στον ανελκυστήρα η Εβεντίνα Μόσχα, που εργάζεται στο ξενοδοχείο.

Αμέσως ενημερώθηκε η Πυροσβεστική, που έσπευσε άμεσα και απεγκλώβισε την εργαζόμενη που βρισκόταν εντός του ανελκυστήρα, ενώ παράλληλα απομάκρυναν τον καπνό από το ξενοδοχείο, καθώς η φωτιά είχε σβήσει και δεν προέκυψε κίνδυνος για τους πελάτες, ούτε και για την εγκλωβισμένη.

Ανακρίσεων επελήφθη η Πυροσβεστική Υπηρεσία.

Ηρθαν χτες στη Ρόδο

Ελεγκτές του ΙΚΑ για τα «τσιρότα»

ΕΠΙΣΚΕΨΗ ΣΤΟΝ ΕΙΣΑΓΓΕΛΕΑ

ΑΦΙΧΘΗΣΑΝ χθες πρωί-πρωί στο νησί μας, προερχόμενοι από Αθήνα, οι δύο ελεγκτές του ΙΚΑ, προκειμένου να ασχοληθούν με την υπόθεση των τσιρότων «Durogesic». Πρόκειται για δεύτερο κύκλο ερευνών που άρχισε χθες, μετά την εισαγγελική παρέμβαση, ύστερα από επώνυμη καταγγελία που έκανε συμπολίτισσά μας.

Χθες το πρωί οι δύο ελεγκτές πέρασαν τα σκαλοπάτια του Δικαστικού Μεγάρου και επισκέφθηκαν τον τακτικό ανακριτή, αλλά και τον Εισαγγελέα, προκειμένου να ενημερωθούν για το περιεχόμενο των ποινικών διώξεων που ασκήθηκαν για την πολύκροτη υπόθεση των τσιρότων «Durogesic». Αργότερα οι δύο ελεγκτές επισκέφθηκαν το υποκατάστημα του ΙΚΑ Ρόδου, όπου ζήτησαν να τους χορηγηθούν τα συνταγολόγια των γιατρών που φέρονται να χορηγούσαν «Durogesic».

Αφού ολοκληρώσουν τον έλεγχο θα συντάξουν το σχετικό πόρισμα και θα το διαβιβάσουν στην Εισαγγελία για τα περαιτέρω.

Θεατρικές παραστάσεις

Το Σάββατο 12/7/2003 στις 9 το βράδυ, στο Δημοτικό Διαμέρισμα Αγίου Ισιδώρου, ο Σύλλογος Γυναικών Κοσκινού θα δώσει θεατρική παράσταση με τίτλο «Ζώα και άνθρωποι πλεγμένοι».

Η σκηνοθεσία είναι της κ. Σουζάνας Καρδούλια, σε σενάριο Σέβας Καταβενάκη.

Η ίδια παράσταση θα δοθεί το επόμενο Σάββατο 119/7/2003 στο θεατράκι του Δημοτικού Διαμερίσματος Κρητηνίας.

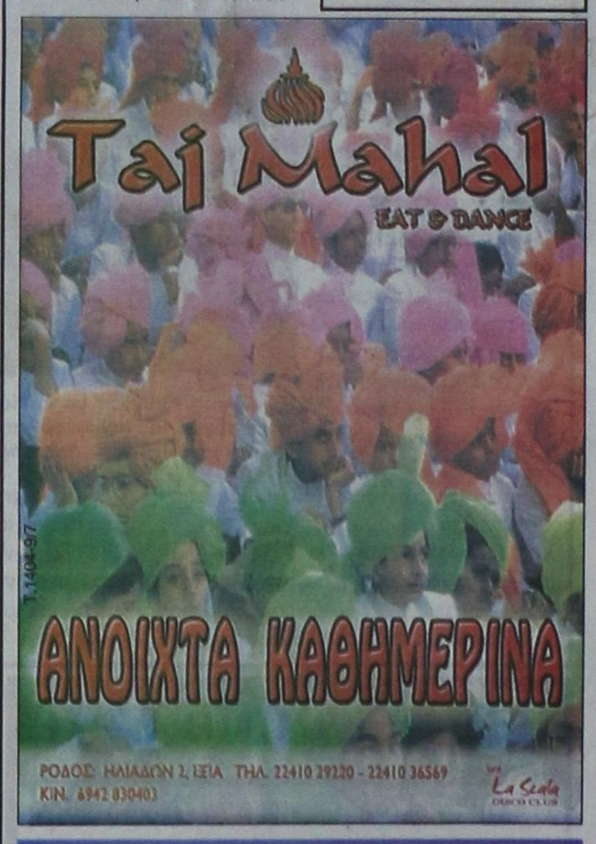



Διακοπή νερού στο «Ζέφυρος»

Χωρίς νερό έμειναν χθες όλη την ημέρα οι κατοικίες στην περιοχή Ζέφυρος, αλλά και σπίτια που βρίσκονται κοντά στην οδό Καναδά. Η διακοπή της υδροδότησης οφειλόταν σε σοβαρή βλάβη που σημειώθηκε στο δίκτυο ύδρευσης της περιοχής.

Οπως έγινε γνωστό, χθες στις 8.30 το πρωί, από άγνωστη αιτία, έσπασε σωλήνας ύδρευσης που διέρχεται την περιοχή, με αποτέλεσμα να υπάρξει διακοπή.

Στην περιοχή Ζέφυρος έσπευσαν συνεργεία της ΔΕΥΑΡ, όπως δήλωσε ο γενικός διευθυντής της επιχείρησης κ. Μανώλης Διακομανώλης και μέχρι αργά το βράδυ καταβάλλονταν προσπάθειες για να υδροδοτηθεί η περιοχή.