ΕΤΟΣ ΙΔΡΥΣΗΣ 1949
ΙΔΙΟΚΤΗΣΙΑ
Γ. ΔΙΑΜΑΝΤΙΔΗΣ
ΓΡΑΦΙΚΕΣ ΤΕΧΝΕΣ Α.Ε.
Γραφεία - Τυπογραφεία:
Μάρκου Μαλλιαράκη 3 (ΚΟΒΑ)
Λογιστήριο: Νέα Αγορά
Τηλ.: Σύνταξης: 22410 27356-34101, FAX: 22410 20643
Λογιστηρίου: 22410 24539, FAX: 22410 24539
e-mail: info@proodos.net

ΠΡΟΟΔΟΣ

Ανεξάρτητη καθημερινή πρωινή εφημερίδα

ΑΡΙΘΜΟΣ ΦΥΛΛΟΥ 16.362 • ΤΙΜΗ 0,70 ευρώ

ΤΕΤΑΡΤΗ 9 ΙΟΥΛΙΟΥ 2003

ΕΛΤΑ
SATO
OFFICE SYSTEMS
ΜΠΟΝΗΣ Ε.Π.Ε. ΤΗΛ. 02410 75533

Μεταξύ διαφόρων προορισμών

«Αγριος πόλεμος» για την προσέλκυση Ελλήνων τουριστών

ΣΤΟ ΣΤΟΧΑΣΤΡΟ Η ΡΟΔΟΣ



«ΑΓΡΙΟΣ ΠΟΛΕΜΟΣ» ξέσπασε μεταξύ των διαφόρων τουριστικών προορισμών της Ελλάδος, για την προσέλκυση επισκεπτών από τη χώρα μας!.. Με το δεδομένο ότι φέτος η «πίτα» από το εσωτερικό θα είναι μικρότερα από τα προηγούμενα χρόνια, ξεκίνησε η μεθοδευμένη προσπάθεια για τη δυσφήμιση περιοχών που συγκεντρώνουν σημαντικό αριθμό επισκεπτών.

ΣΥΝΕΧΕΙΑ ΣΤΗ ΣΕΛ. 4

Σύμφωνα με δήλωση του Χρυσοχοΐδη

Νέο ξεκίνημα για την κυβέρνηση αρχίζει από σήμερα

Νέο ξεκίνημα για την κυβέρνηση και το ΠΑΣΟΚ, προανήγγειλε ο γραμματέας του κόμματος μ. Χρυσοχοΐδης μετά τη συνάντηση που είχε χθες το μεσημέρι με τον πρωθυπουργό. Στη συνάντηση που διήρκησε δύο ώρες, οι κ.κ. Σημίτης και Χρυσοχοΐδης επεξεργάστηκαν μια σειρά από πρωτοβουλίες για το επόμενο διάστημα, ενώ την επόμενη εβδομάδα, όπως έκανε γνωστό ο γραμματέας του ΠΑΣΟΚ θα γίνει συνάντηση με υπουργούς για θέματα επικαιρότητας.

Η παρουσίαση των πρωτοβουλιών από τον πρωθυπουργό, θα ξεκινήσει με το σημερινό υπουργικό συμβούλιο, όπου θα συζητηθούν θέματα εκσυγχρονισμού του πολιτικού συστήματος και της διαφάνειας στο δημόσιο βίου ενώ αναμένονται και δημόσιες ανακοινώσεις από τον Κ. Σημίτη.

Πληροφορίες για τις σημερινές ανακοινώσεις αναφέρουν ότι θα

ΣΥΝΕΧΕΙΑ ΣΤΗ ΣΕΛ. 4

Από το Εμποροβιομηχανικό Επιμελητήριο

Αναζήτηση λύσεων για την αντιμετώπιση της κρίσης στην αγορά

ΕΧΟΥΝ ΣΥΣΣΩΡΕΥΤΕΙ ΠΟΛΛΑ ΠΡΟΒΛΗΜΑΤΑ

Δυναμική στην αντεπίθεση περνάει το Εμπορικό Επιμελητήριο Δωδεκανήσου προκειμένου να αντιμετωπιστεί η κρίση που μαστίζει την αγορά της Ρόδου και της Κω. Το θέμα της κρίσης της αγοράς αποτέλεσε αντικείμενο συζήτησης στη συνεδρίαση του διοικητικού συμβουλίου του Εμπορικού Επιμελητηρίου που πραγματοποιήθηκε προχτές όπου αποφασίστηκε να συγκροτηθούν δύο επιτροπές δράσης, μια στη Ρόδο και μια στην Κω, οι οποίες θα αντιμετωπίσουν τα προβλήματα που έχουν συσσωρευθεί.

• Τα μέλη των δύο επιτροπών θα επικεντρώσουν τη δραστηριότητά τους, όπως επισημάνθηκε προχθές, σε δύο τομείς.

Συγκεκριμένα θα ζητηθεί από την πολιτική ηγεσία να υλοποιηθούν οι υποσχέσεις που έχουν δοθεί κατά καιρούς για την αντιμετώπιση των προβλημάτων ακόμη και στην επιτροπή που είχε συστήσει παλαιότερα το Εμπορικό

ΣΥΝΕΧΕΙΑ ΣΤΗ ΣΕΛ. 4



Για τον κινδυνο πυρκαγιών

Συνεχίστηκε και χτες η επιφυλακή στην Πυροσβεστική

ΚΟΠΑΣΑΝ ΕΛΑΦΡΑ ΟΙ ΑΝΕΜΟΙ

ΣΕ ΕΠΙΦΥΛΑΚΗ παρέμεναν και χθες οι αρμόδιες υπηρεσίες δασοπυρόσβεσης της περιοχής μας, παρά την ύφεση που παρουσίασαν τα ακραία καιρικά

ΣΥΝΕΧΕΙΑ ΣΤΗ ΣΕΛ. 4

Πρώτος θάνατος στη Γαλλία από άτυπη πνευμονία

Ενας Γάλλος που είχε προσβληθεί από άτυπη πνευμονία ή Οξύ Αναπνευστικό Σύνδρομο (SARS) πέθανε στο θάλαμο εντατικής θεραπείας του νοσοκομείου του Τουρκουάν στη βόρεια Γαλλία, όπου νοσηλευόταν από τις 23 Μαρτίου, ανακοινώθηκε από το νοσοκομείο.

Πρόκειται για τον πρώτο θάνατο από άτυπη πνευμονία στη Γαλλία.

ΣΥΝΕΧΕΙΑ ΣΤΗ ΣΕΛ. 4

Λόγω της μεγάλης κίνησης

Απέναντι από την Κω βρίσκεται το τουρκικό σκάφος «Πιρί Ρέις»

ΠΑΡΑΚΟΛΟΥΘΕΙΤΑΙ ΑΠΟ ΠΟΛΕΜΙΚΑ ΜΑΣ



Απέναντι από την Κω βρίσκεται το τουρκικό σκάφος «Πιρί Ρέις»

ΑΠΕΝΑΝΤΙ από την Κω στον κόλπο Κεραμεικό, σεργιανίζει το ωκεανογραφικό τουρκικό πλοίο «Πιρί Ρέις» μ'αποτέλεσμα να σημάνει συναγερμός στο Αιγαίο και το Πολεμικό Ναυτικό να βρίσκεται σε επιφυλακή.

• Οι Τούρκοι συνεχίζουν να προκαλούν με το «Πιρί Ρέις» τώρα, βγάζοντάς το στο Αιγαίο για έρευνες, σε 25 σημεία, ένα εκ των οποίων βρίσκεται εντός των ελληνικών χωρικών υδάτων, μόλις πέντε μίλια από τη νήσο Καλόγεροι στις Κυκλάδες.

ΟΙ ΤΟΥΡΚΟΙ επιχειρούν για μια ακόμα φορά να δημιουργήσουν θέμα «γκρίζων ζωνών» στο Αιγαίο, γ'αυτό, χωρίς να έρθουν σε συνεννόηση με τη χώρα μας ως όφειλαν, έβγαλαν το ωκεανογραφικό σκάφος για έρευνες, μέχρι τις 19 Ιουλίου.

• Στην περιοχή μας, μεταξύ Ρόδου και Κω, θα κάνουν

ΣΥΝΕΧΕΙΑ ΣΤΗ ΣΕΛ. 4

Διαμαρτυρία για τις ταμειακές

Κλείνουν από τη Δευτέρα τα πρατήρια υγρών καυσίμων και στη Ρόδο

ΣΥΣΚΕΨΗ ΧΘΕΣ ΣΤΗ ΝΟΜΑΡΧΙΑ

ΣΕ ΑΠΕΡΓΙΑ διαρκείας κατέρχονται από την ερχόμενη Δευτέρα 14 Ιουλίου οι βενζινοπώλες και στη Ρόδο. Οι ιδιοκτήτες των πρατηρίων πώλησης υγρών καυσίμων, διαμαρτύρονται για την απόφαση του υπουργείου Οικονομικών να εγκαταστήσει στα πρατήρια τις ταμειακές μηχανές ειδικού τύπου χωρίς τη σφράγιση των δεξαμενών για τη διασφάλιση των βενζινοπωλών από το χρόνιο πρόβλημα των αποκλίσεων.

• Το θέμα της απεργίας των βενζινοπωλών στη Ρόδο ετέθη επί τάπητος στη σύσκεψη που έγινε χθες το μεσημέρι στο γραφείο του

ΣΥΝΕΧΕΙΑ ΣΤΗ ΣΕΛ. 4

Αμετανόητοι οι Αγγλοι τουρίστες

Το ...βιολί τους οι Βρετανοί τουρίστες. Αμετανόητοι, συνεχίζουν να ξεβρακώνονται στους δρόμους του Φαληρακίου, τις μεταμεσονύχτιες ώρες κα να προκαλούν τους διερχόμενους.

Χθες στις 1,55 τα ξημερώματα συνελήφθη στο Φαληράκι, ένας ακόμα νεαρός Βρετανός τουρίστας που επιδείκνυε δημοσίως τα γεννητικά του όργανα.

Σήμερα θα δικαστεί στο Αυτόφωρο.

Η ροδιακή οργάνωση συνεχώς επεκτείνεται

Παραρτήματα στη Μέση Ανατολή των «Γυναικών Χωρίς Σύνορα»

ΣΥΝΕΧΙΖΕΤΑΙ Η «ΚΡΟΥΑΖΙΕΡΑ ΤΗΣ ΕΙΡΗΝΗΣ»

ΣΥΝΕΧΕΙΑ στην «κρουαζιέρα της Ειρήνης» θα δώσει η οργάνωση «Γυναίκες Χωρίς Σύνορα».

Μετά την λαμπρή επιτυχία που είχε η εξόρμηση της οργάνωσης σε λιμάνια



Η δραστήρια πρόεδρος της οργάνωσης «Γυναίκες Χωρίς Σύνορα» Χρυσούλα Καϊλλή

της κεντρικής και δυτικής Μεσογείου, η δεύτερη φάση της κρουαζιέρας θα εξελιχθεί σε λιμάνια της ανατολικής Μεσογείου προς τα τέλη Οκτωβρίου-αρχές Νοεμβρίου.

Η νέα εξόρμηση θα γίνει με κρουαζιερόπλοιο της Louis Cruise Line. Σ' αυτήν θα συμμετάσχουν εκπρόσωποι από όλα τα τμήματα και παραρτήματα απ' όλες τις χώρες που έχει ιδρύσει η οργάνωση «Γυναίκες Χωρίς Σύνορα».

Οπως λέει η πρόεδρος της Παγκόσμιας Οργάνωσης κ. Χρυσούλα Καΐλλή, στη φθινοπωρινή κρουαζιέρα θα γίνουν προσεγγίσεις στα λιμάνια της Λατάκειας (Συρία), της Βηρυττού και της Αλεξάνδρειας με επίσκεψη και στο Κάϊρο.

Εάν εν τω μεταξύ εξομα-

ΣΥΝΕΧΕΙΑ ΣΤΗ ΣΕΛ. 4

Μετά την ανταρσία

«Ηρεμα τα νερά» στο Δήμο Αφάντου

ΑΠΟΦΑΣΙΣΜΕΝΟΣ Ο ΔΗΜΑΡΧΟΣ ΣΤ. ΚΑΒΑΔΑΣ

ΦΟΒΟΥΜΕΝΟΙ την κατακραυγή των συνδημοτών τους, οι δημοτικοί σύμβουλοι της πλειοψηφίας, που συγκροτούν αντιπολιτευτική

ΣΥΝΕΧΕΙΑ ΣΤΗ ΣΕΛ. 4

Melody Palace
Και πάλι στον αφρό μαζί με τον αφρό
Από Παρασκευή 11 Ιουλίου και κάθε βράδυ

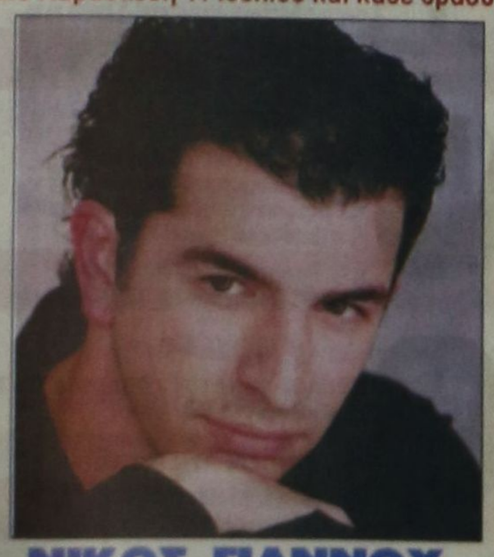

ΝΙΚΟΣ ΠΑΝΝΟΥ
Μαζί του η ΡΑΚΕΛ
και η ΑΘΗΝΑ ΦΩΤΕΙΝΙΑ
Τηλ. 22410 94920, 95240
1925-12/7

ΙΤΑΛΙΚΑ ΣΚΑΝΔΑΛΙΔΗΣ
6932 272902, 22410 29265
22410 23710, 22410 61782
5871-10/7

POSIDONIO club
ΖΩΝΤΑΝΑ και ΕΛΛΗΝΙΚΑ
ΑΝΟΙΚΤΑ
ΚΑΘΕ ΠΕΜΠΤΗ ΠΑΡΑΣΚΕΥΗ & ΣΑΒΒΑΤΟ
ΕΜΠΟΡΙΚΟ ΚΕΝΤΡΟ ΠΑΝΑΓΟΥ ΓΕΩΡΓΙΟΥ ΣΕΦΕΡΗ 108, ΡΟΔΟΣ
ΤΗΛ. ΡΕΖΕΡΒΕ 22410 62537
7415-12/7



ΚΑΘΗΜΕΡΙΝΑ ΤΑ ΝΕΑ ΤΗΣ ΔΩΔΕΚΑΝΗΣΟΥ ΣΤΟ INTERNET
www.proodos.net
www.proodosnews.gr



ΤΙ ΕΓΡΑΨΕ Ο ΤΥΠΟΣ ΤΗΣ ΑΘΗΝΑΣ

ΕΠΙΣΚΟΠΗΣΗ ΑΘΗΝΑΪΚΟΥ ΤΥΠΟΥ ΤΗΣ 8/7/2003

Οι προτεραιότητες που έθεσε στο Υπουργικό Συμβούλιο ο πρωθυπουργός και οι προειδοποιήσεις που απηύθυνε προς τα μέλη του εάν διαπιστώσει καθυστερήσεις στην υλοποίησή τους, η εντυπωσιακή χθεσινή άνοδος του Χρηματιστηρίου Αθηνών και η δίκη της 17Ν, είναι από τα βασικά θέματα της ειδησεογραφίας του χθεσινού αθηναϊκού Τύπου.

ΑΔΕΣΜΕΥΤΟΣ ΤΥΠΟΣ (Μήτσης): Χρυσά στεγαστικά και επισκευαστικά. Δικαιούχοι όλοι οι εργαζόμενοι και συνταξιούχοι του Δημοσίου.

ΑΔΕΣΜΕΥΤΟΣ ΤΥΠΟΣ (Pizos): Ποντίκι που βρυχάται... Αστείος ''τσαμπουκάς'' οι απειλές Σημίτη στους υπουργούς του.

ΑΠΟΓΕΥΜΑΤΙΝΗ: Δελφινάριο με γέλια και δάκρυα. Ο Σημίτης έκανε το ΠΑΣΟΚ καλοκαιρινή επιθεώρηση.

Η ΑΠΟΦΑΣΗ: 8.500 προσλήψεις μέσα στο καλοκαίρι. Οι προκηρύξεις και οι διαγωνισμοί του ΑΣΕΠ για νομαρχίες, δήμους και υπηρεσίες Υγείας.

Η ΑΥΓΗ: Παράλυση και αποστρατεύσεις μετά τον μη ανασχηματισμό. Θολό το τοπίο για τις ''πρωτοβουλίες''.

ΑΥΡΙΑΝΗ: Νέα λίστα με μισθούς 4.000.000 τον μήνα στο 2004. Οργή και αγανάκτηση για τις εξωφρενικές αμοιβές που δίνει η Γιάννα.

ΤΟ ΒΗΜΑ: Η οσμή του χρήματος και ο εκλογικός νόμος. Αποφασιστική συνάντηση Κ. Σημίτη-Απ. Κακλαμάνη-Κ. Σκανδαλίδη. Υπό επιτήρηση απο χθες υπουργοί και υφυπουργοί.

Η ΒΡΑΔΥΝΗ: 8.300 ευρώ για κάθε επιχείρηση στον τομέα του πολιτισμού.

ΕΘΝΟΣ: 2.850 νέες προσλήψεις με 12 διαγωνισμούς. Σε νοσοκομεία, δήμους, νομαρχίες και οργανισμούς.

ΕΛΕΥΘΕΡΗ ΩΡΑ: Από τις 11 εως 15 Ιουλίου θα μας ''θυμηθεί'' πάλι ο Εγκέλαδος. Στις 20 Ιουνίου ο Ηλίας Τσιάπας είχε προβλέψει τον σεισμό που σημειώθηκε χθες στην Τουρκία.

ΕΛΕΥΘΕΡΟΣ: Ποδαρικό με απειλές. Ο Κ. Σημίτης προειδοποίησε οτι θα πάρει τα κεφάλια των αδιάφορων υπουργών.

ΕΛΕΥΘΕΡΟΣ ΤΥΠΟΣ: Προσλήψεις: Οι προκηρύξεις για 2.563 νέες θέσεις.

ΕΛΕΥΘΕΡΟΤΥΠΙΑ: Χ.Α.-Χ.Α.-Χ.Α. Πετάει, αλλά προσοχή. Σοφοκλέους: Αλματα με σπρώξιμο από τράπεζες.

ΕΣΤΙΑ: 2.728 ημέρες Πρωθυπουργός. Μάλλον έχει χάσει την αίσθηση του χρόνου.

Espresso: Ηρθε το χάπι του βιασμού. Τα πρώτα κρούσματα στην Ελλάδα. SOS για τις ανυποψίαστες γυναίκες στα καλοκαιρινά θέρετρα και στα κλαμπ.

Η ΚΑΘΗΜΕΡΙΝΗ: Με εκπτώσεις και απειλές. Ο κ. Σημίτης υποβάθμισε το πολιτικό διευθυντήριο και προειδοποιεί τους βραδυπορούντες υπουργούς.

Ο ΛΟΓΟΣ: Συστάσεις στους νέους... Ο Κ. Σημίτης δεν ανακοίνωσε νέο όργανο.

ΤΑ ΝΕΑ: Απειλή για... ανασχηματισμό. Σημίτης: Θα φύγει όποιος δεν δουλεύει.

ΝΙΚΗ: Αντεπίθεση παντού. Με αυστηρό Πόθεν Εσχες και κατάτμιση μεγάλων περιφερειών.

ΡΙΖΟΣΠΑΣΤΗΣ: ''Νέο'' Υπουργικό Συμβούλιο: Το ΠΑΣΟΚ δεν έχει περιθώρια φιλολαϊκής πολιτικής.

Traffic News: Τι ετοιμάζει η αλεπού. Ελέγχει πάνω απο 40 βουλευτές. Ολο το παρασκήνιο για τις κινήσεις Λαλιώτη μετά την άγρια σύγκρουσή του με τον Σημίτη.

Η ΧΩΡΑ: Εκρηξη στην αστυνομία κατά του Χρυσοχοΐδη. Ανακοίνωση-φωτιά: Μας εξαπάτησε. Αγριεύει η κόντρα Καραμανλή-Σημίτη.

Δωδεκανησιακά 24ωρα

Στα πεταχτά

Τρώνε με χρυσά κουτάλια

Φαίνεται ότι η ομάδα που έχει δημιουργήσει η Γιάννα Αγγελοπούλου για την οργάνωση των Ολυμπιακών Αγώνων του 2004, τρώει ...με χρυσά κουτάλια. Η λίστα που δημοσίευσε η «Αυριανή» με τους εξωφρενικούς μισθούς που εισπράττουν τα μέλη αυτής της ομάδας αποτελεί σκάνδαλο πρώτου μεγέθους. Μισθοί ύψους τεσσάρων εκατομμυρίων δραχμών για τα ελληνικά δεδομένα, είναι απαράδεκτοι και φανερώνουν τη σπατάλη που γίνεται για την οργάνωση της Ολυμπιάδας. Η κ. Γιάννα μπορεί να κατασπαταλά τα χρήματα του συζύγου της, αλλά δεν έχει κανένα δικαίωμα να δίνει στους κολλητούς της αυτούς τους εξωφρενικούς μισθούς με χρήματα του ελληνικού λαού.

Δεύτερο Βιετνάμ;

Ο πόλεμος στο Ιράκ δεν τελείωσε στις 10 Απριλίου, όπως μας είπαν τότε οι Αμερικανοί.

Μάλλον τώρα αρχίζει. Και τα φέρετρα αποστέλλονται το ένα μετά το άλλο στις Η.Π.Α.

Κανείς αυτή τη στιγμή δεν μπορεί να προβλέψει, αλλά ούτε και ν' αποκλείσει ότι το Ιράκ μπορεί να εξελιχθεί σε δεύτερο Βιετνάμ.

Να μην ξεχνούμε δε, ότι και το Αφγανιστάν δεν είναι καθόλου τελειωμένη υπόθεση.

Για να δούμε, τι θα δούμε, λοιπόν.

Θα μπουν φανάρια;

Πριν από μήνες είχε ανακοινωθεί, ότι στη διασταύρωση της Αγίας Βαρβάρας, στον Αγιο Χριστόφορο και αλλού θα τοποθετούντο φωτεινοί σηματοδότες.

Εχει άραγε προχωρήσει καθόλου αυτή η υπόθεση ή θα περάσουν πάλι δυο - τρία χρόνια ώσπου να μπουν τα φανάρια;

Κανένας δεν αμφιβάλλει, ότι οι συγκεκριμένες διασταυρώσεις είναι πολύ επικίνδυνες και ανά πάσα στιγμή κινδυνεύουν ζωές στα σημεία αυτά.

Ο φόβος φυλάει τα έρημα

Αν και δεν έλλειψαν τα μικροεπεισόδια στην αρχή της συνεδρίασης του δημοτικού συμβουλίου Αφάντου, στη συνέχεια οι «αντάρτες» αναδιπλώθηκαν. Ο φόβος να αντιδράσουν οι δημότες και οι «πόντοι» που κέρδισε ο δήμαρχος από την ενέργειά τους, να σνομπάρουν το δημοτικό συμβούλιο, τους ανάγκασε να αλλάξουν τακτική.

Α- ΤΑΞΥ - Α

Με αφορμή το χθεσινό σχόλιο της στήλης, για τις καταγγελίες σε βάρος του ΤΑΞΥ, η εφημερίδα μας δέχθηκε καταιγισμό τηλεφωνημάτων. Βροχή τα παράπονα από ξενοδοκοϋπαλλήλους, για μη έγκριση ιατρικών εξετάσεων, απαραίτητων.

Αποκορύφωμα η μη έγκριση οφθαλμολογικής εξέτασης μικρού παιδιού... για να διαπιστωθεί αν χρειαζόταν περαιτέρω θεραπείας.

Δυστυχώς, οι «καρεκλοκένταυροι» αδιαφορούν για την εξυπηρέτηση του πολίτη, μ' αποτέλεσμα να μην λύνονται τα προβλήματα της καθημερινότητας και κυρίως αυτά που άπτονται της υγείας.

Βέβαια, ούτε οι τοπικοί εργατοπατέρες νοιάζονται γι αυτό και δυσανασχετούν οι ασφαλισμένοι μ' αποτέλεσμα να δυσφορούν κατά της κυβέρνησης.

Βέβαια οι προθέσεις τους, να κάνουν δύσκολη τη ζωή του δημάρχου φάνηκε αλλά και ο κ. Καβάδας δεν ενδίδει στους εκβιασμούς. Η εντιμότητά του και η αποφασιστικότητά του είναι ισχυρά ατού. Αλλωστε ό,τι και να κάνουν αυτός θα παραμείνει δήμαρχος. Και κάτι ακόμα: Εχει δικαίωμα, αύριο κιόλας αν θέλει, να αλλάξει ακόμα και τον αντιδήμαρχο. Μπορεί!

Μέγα σφάλμα κύριε Σημίτη

Είναι ιστορικά βεβαιωμένο, ότι τη μάχη, που έδωσε ο Κώστας Σημίτης με αντιπάλους τον Ακη Τσοχατζόπουλο και τον Γεράσιμο Αρσένη για την ηγεσία του ΠΑΣΟΚ, την κέρδισε χάρη στη βοήθεια που του έδωσε ο Κώστας Λαλιώτης. Αν συνεπώς έγινε πρωθυπουργός το οφείλει αποκλειστικά και μόνο στο Λαλιώτη.

Και όμως, ο Σημίτης δεν δίστασε να παίξει το άθλιο αυτό παιχνίδι σε βάρος του Λαλιώτη και να προσπαθούν τώρα, αυτός και οι στενοί του συνεργάτες να τον διώξουν από το ΠΑΣΟΚ. Κάνει μεγάλο λάθος ο πρωθυπουργός αν νομίζει ότι έτσι εύκολα μπορεί να φαγωθεί ο Λαλιώτης, που είναι η ψυχή του ΠΑΣΟΚ και ο αρχιτέκτονάς του στις δύο τελευταίες εκλογικές αναμετρήσεις με τη Νέα Δημοκρατία.

Αργά ή γρήγορα ο Κώστας Σημίτης θα αντιληφθεί το τεράστιο σφάλμα που διέπραξε και το οποίο θα αποβεί σε βάρος του, αλλά και σε βάρος του ΠΑΣΟΚ.

Κάποιοι δεν θέλουν

Η μεταφορά και μετεστέγαση του υποκαταστήματος του ΙΚΑ, στο κτίριο του παλαιού Νοσοκομείου, είναι αναγκαία. Είναι η καλύτερη λύση και οι ασφαλισμένοι θα εξυπηρετούνται σωστά.

Κάποιοι δεν θέλουν να γίνει η μεταφορά και τορπιλίζουν τις προσπάθειες. Μήπως είναι η ώρα να αποκαλυφθούν ποιοί είναι οι κύριοι;

Τι συμβαίνει στη Σύμη;

Το ότι στη Σύμη άρχισε να κακοποιείται το περιβάλλον, δεν υπάρχει καμιά αμφιβολία. Εχουν γίνει ανεπίτρεπτες παρεμβάσεις που προκαλούν τεράστια ζημιά στη φυσιογνωμία του γραφικού νησιού.

Η Αρχαιολογία φαίνεται ότι κάνει τα στραβά μάτια εκεί που θέλει, σύμφωνα με τις καταγγελίες των Συμιακών.

Πρόκειται για σοβαρό θέμα, που δεν μπορεί να περάσει απαρατήρητο και κάποιος πρέπει να επέμβει. Μήπως αυτός πρέπει να είναι ο υπουργός Αιγαίου Νίκος Σηφουνάκης, που έχει ευαισθησίες σε θέματα προστασίας του περιβάλλοντος;

Η αποθέωση της ξεφτίλας!..

Πριν μερικές εβδομάδες ολοκληρώθηκαν τα έργα για την χοχλακόστρωση τμήματος της πλατείας Σύμης, όπου βρέθηκαν και αρχαία.

Ε, λοιπόν, πάνω στο χοχλακόστρωτο το βράδυ παρκάρουν αυτοκίνητα και μοτοποδήλατα. Αλλά, πώς να μη γίνεται αυτό από τη στιγμή που δεν γίνεται έλεγχος από καμιά υπηρεσία (Τροχαία, Δημοτική Αστυνομία, κλπ) οι δε αρχαιολόγοι κοιμούνται μακαρίως στα παλατάκια της οδού Ιπποτών;

Κρίμα τα εκατομμύρια που ξοδεύτηκαν για να γίνει η χοχλακόστρωση!..

Ο Φάρος του Αγίου Νικολάου

Αν σ' οποιοδήποτε μέρος του κόσμου υπήρχε κάστρο σαν το Φάρο του Αγίου Νικολάου, θα ήταν το καλύτερο αξιοθέατο. Σε καμιά περίπτωση δεν επρόκειτο να το αφήσουν να καταρρεύσει, όπως συμβαίνει με το δικό μας.

Τουλάχιστον 50 χρόνια ακούμε ότι ο Φάρος θα επισκευαστεί, θα γίνει επισκέψιμος και ότι μέσα θα γίνονται εκδηλώσεις.

Τίποτα απ' αυτά δεν έγινε.

Η Αρχαιολογική Υπηρεσία (με τους εν ενεργεία συνταξιούχους υπαλλήλους της) και τα ποικιλόμορφα κονδύλια που διαχειρίζεται, ασχολείται με τα «παλατάκια» των αρχαιολόγων και με τίποτα άλλο!..

Week ~ End στη Σύμη
PEDI BEACH hotel
Λέξχαστα Σαββατοκύριακα μόνο
με 40 ευρώ το δίκλινο δωμάτιο με πρωϊνό σε buffet.
Στην τιμή συμπεριλαμβάνεται και η μεταφορά από και προς το Ξενοδοχείο
Κρατήσεις
Τηλ Σύμης 2246 0 71981 & 2246 0 71870
Τηλ Ρόδου 2241 0 85512
Χ.4053-31/7

ΕΙΔΗΣΕΙΣ ΑΠΟ ΤΑ ΠΑΛΙΑ

ΠΡΟΟΔΟΣ 16 Ιουνίου 1970

ΑΘΛΗΤΙΚΑ ΝΕΑ

Χωρίς νικητή έληξε η προχθεσινή φιλική συνάντηση των ομάδων της Ρόδου και του Απόλλωνος Λεμεσού (2-2, ημίχρονο 1-2).

Η συνάντηση που ως γνωστόν, διεξήχθη στα πλαίσια της συσφίγξεως των δεσμών μεταξύ Ρόδου και Κύπρου επλαισιώθη και από άλλες εκδηλώσεις (εμφάνιση μπαλλέτων κλπ) και έλαβε πανηγυρικό χαρακτήρα.

Στο σκορ προηγήθη η ομάς του Απόλλωνος και τις δύο φορές. Την πρώτη με γκολ του Βασιλειάδη με εύστοχο πέναλτυ και την δεύτερη, με τέρμα πάλι του Βασιλειάδη, που ισοφάρισεν ο Ρουτζιέρης.

Ο διαιτητής κ. Κωνσταντίνου καλός.

ΡΟΔΟΣ: Καραγιάννης, Χατζής, Διακονικολάου, Βόλας (46' Σπανός), Ρουτζιέρης, Φωτεινός, Μπαριανός, (46' Μιχαηλίδης), Αγγέλου, Αχιολάς, Ρούγκλιος, Κυπριώτης

ΑΠΟΛΛΩΝ: Παπαϊωάννου, Κόκκινος, Καβάζης, Μένης, Πολίτης, Γεωργίου, Γεωργιάδης, Αντωνίου, Βασιλειάδης, Πολίτης, Χριστοδούλου.

Ο ΕΥΚΛΗΣ ΕΠΙΚΕΦΑΛΗΣ

Επειτα από έξοχη εμφάνιση- κυρίως κατά το β' ημίχρονο - ο Ευκλής Σορωνής επεβλήθη της ομάδος της Δόξας Ψίνθου με τέρματα 2-0 και παραμένει τώρα μόνος επικεφαλής του βαθμολογικού πίνακος της Β' Ερασιτεχνικής, θεωρούμενος ως φαβορί του τίτλου του πρωταθλητού.

Ο αγώνα διεξήχθη στο γήπεδο Σορωνής, παρουσία αρκετών φιλάθλων και υπήρξε πολύ γρήγορος και ενδιαφέρων λόγω των πολλών φάσεων που εξελίχθησαν προ των δύο εστιών.

ΠΡΟΟΔΟΣ
Ημερήσια Εφημερίδα της Ρόδου
Ετος ιδρύσεως 1949
ΓΡΑΦΕΙΑ ΣΥΝΤΑΞΗΣ
Μ. Μαλλιαράκη 3, 85100 Ρόδος
Τηλ. 22410 27356 - 34101 FAX 22410 20643
ΛΟΓΙΣΤΗΡΙΟ-ΔΙΑΦΗΜΙΣΕΙΣ
Νέα Αγορά 32, 85100 Ρόδος
Τηλ. 22410 24539 FAX 22410 24539
e-mail: info@proodos.net
www.proodos.net - www.proodosnews.gr

Η γυναίκα και ο κόσμος της

Οι εκπτώσεις άρχισαν από προχθές, αλλά σαν πρώτες μέρες που είναι, αρκετές γυναίκες που έχουν κάνει μια λίστα στο μυαλό τους ή κατέγραψαν σε χαρτί, τι πράγματα θέλουν να αγοράσουν, προτιμούν να δουν αρκετές βιτρίνες πρώτα και μετά να αποφασίσουν. Αυτά όσον αφορά τα ρούχα και τα παπούτσια γιατί τα σχέδια είναι πολλά, οι ποιότητες και τα ποσοστά εκπτώσεως είναι ποικίλα και η τελική κατάληξη είναι συνδυασμός αυτών. Ομως εκπτώσεις γίνονται και στα αξεσουάρ και τα καλλυντικά. Και τα δύο είδη μπορεί κανείς να βρει σε μεγάλα καταστήματα καλλυντικών όπου συχνά υπάρχουν και εσώρουχα. Είναι είδη μερικές φορές απαραίτητα που μια γυναίκα δεν περιμένει οπωσδήποτε τις εκπτώσεις για να τα αγοράσει, αλλά ασφαλώς οι μειωμένες τιμές είναι ευκαιρία για να μην αδειάσει εύκολα το πορτοφόλι. Κι αν μια γυναίκα ξέρει πάνω - κάτω το ποσό που ξοδεύει για καλλυντικά κάθε μήνα, κάθε δίμηνο ή όλο το χρόνο, μπορεί να υπολογίσει το κέρδος που έχει από τις εκπτώσεις των ειδών που αγοράζει και να αγοράσει και κάτι παραπάνω με κέρδος πάλι στον προϋπολογισμό της. Ετσι θα χαρίσει λίγη παραπάνω πολυτέλεια στον εαυτό της ή στα αγαπημένα της πρόσωπο, τα οποία μπορεί να αποτελέσουν δωράκια για κάθε περίσταση ή και χωρίς κάποιο συγκεκριμένο λόγο. Ετσι αν συνηθίζει να βάζει μια απλή και φτηνή κρέμα σώματος, που βεβαίως τη βρίσκει καλή για το δέρμα της με ικανοποιητικά αποτελέσματα, δεν σημαίνει ότι δεν υπάρχει άλλη μάρκα που είναι εξίσου ή και περισσότερο αποτελεσματική, αλλά ακριβότερη για να την αγοράσει άλλες περιόδους. Τώρα με τις εκπτώσεις μπορεί να απολαύσει και μια πλήρη σειρά περιποίησης για σώμα και πρόσωπο διαπιστώνοντας πόσο την έχει ανάγκη το δέρμα, αφού το καλοκαίρι αφυδατώνει και ξηραίνει την επιδερμίδα, τη γερνάει λόγω ήλιου και θαλασσινού νερού.

ΜΙΚΑ

ROLEX
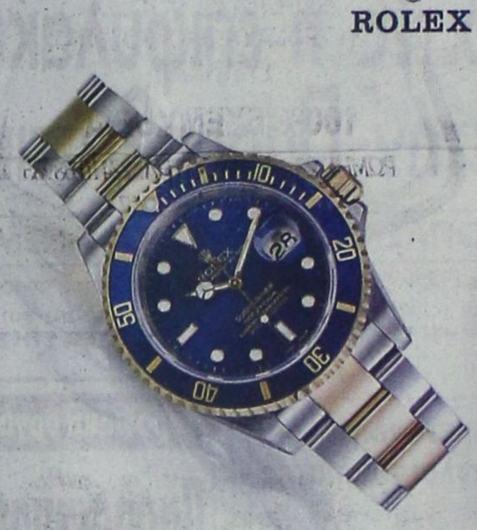
NICK SARLIS & Co
OFFICIAL DISTRIBUTORS FOR DODECANESE AND AUTHORISED SERVICE CENTER
34, Makariou str. - GR 85100 Rhodes, Greece
X4058-31/7

Δρομολόγια πλοίων



08.00 Υδρ/γο ΓΕΩΡΓΙΟΣ Μ. προς Πάτμο
09.00 & 14.30 Υδρ/γο ΕΛΛΗ για Σύμη
16.00 Υδρ/γο ΣΑΜΟΣ ΙΙΙ για Κω

ΠροςΠειραιά: 04.30 ΒΙΤΣΕΤΖΟΣ ΚΟΡΝΑΡΟΣ
14.00 ΡΟΔΑΝΘΗ
15.00 ΠΑΤΜΟΣ
18.00 ΔΙΑΓΟΡΑΣ

Αεροπορικά δρομολόγια



ΟΛΥΜΠΙΑΚΗ ΑΕΡΟΠΟΡΙΑ

Από Ρόδο-**Αθήνα**: Καθημερινά 07.10, 13.40
Πέμπτη 20.10, 22.45
Καθημερινά πλην Πέμπτης 19.40, 22.25
Καθημερινά πλην Κυριακής 10.40
Από Ρόδο-**Θεσσαλονίκη**: Δευτέρα - Τετάρτη 09.45
Πέμπτη 10.45 Σάββατο 15.15
Από Ρόδο-**Ηράκλειο**: Δευτέρα - Παρασκευή 14.30,
Τετάρτη - Κυριακή 16.30
Από Ρόδο-**Κάρπαθο**: Δευτ.-Πεμ.-Παρ.-Σάβ. 07.00, 10.40
Τετάρτη - Κυριακή 10.40, 14.20
Από Ρόδ -**Κάσο**: Δευτ.-Πεμ.-Παρ.-Σάβ. 07.00
Τετάρτη - Κυριακή 10.40
Από Ρόδο-**Καστελλόριζο**: Δευτ.-Τετ.-Παρ.-Σάβ. -Κυρ. 07.10
Από Ρόδο-**Χίο**: Τρίτη 10.40 Πέμπτη 10.45
Από Ρόδο-**Μυτιλήνη**: Δευτέρα-Τετάρτη 09.45 Τρίτη 10.40,
Πέμπτη 10.45 Σάββατο 15.15
Από Ρόδο-**Σάμος**: Τρίτη 10.40 Σάββατο 15.15
Από Ρόδο-**Λήμνος**: Δευτέρα-Τετάρτη 09.45 Τρίτη 10.40,
Πέμπτη 10.45 Σάββατο 15.15

AEGEAN AIRLINES & CRONUS

Από Ρόδο-**Αθήνα**: Καθημερινά 08.30 πλην Κυριακής
Καθημερινά 13.50.
Δευτ.-Τετ.-Παρ. -Κυρ. 17.50
Τρίτη-Πεμ.-Σαβ. 19.35
Καθημερινά 20.20 πλην Τρίτης και Πέμπτης
Από Ρόδο-**Ηράκλειο**: Τρ.-Πεμ.-Παρ.-Κυρ. 19.00
Από Ρόδο-**Θεσσαλονίκη**: Τετ. - Παρ.-Κυρ. 12.00

ΦΑΡΜΑΚΕΙΑ

ΔΙΗΜΕΡΕΥΕΙ:
ΠΟΛΙΤΟΥ ΣΤΑΥΡΑ ΕΙΡ.
Γράμμου & Βασ. Ηρακλείου
Τηλ. 22410 36291

ΔΙΑΝΥΚΤΕΡΕΥΕΙ:
ΓΡΕΒΕΝΙΩΤΟΥ ΒΑΣΙΛΙΚΗ
Ηρώων Πολυτεχνείου 21
Τηλ. 22410 70300

ΥΓΡΑ ΚΑΥΣΙΜΑ

ΔΙΑΝΥΚΤΕΡΕΥΟΥΝ

- **ΜΙΧΑΗΛΟΥ ΠΑΝ.** Πρατ. ΕΚΟ - Χρ. Τσιγάντε
- **ΝΤΑΝΟΒΑΣΙΛΗΣ-ΑΥΓΕΝΙΚΟΣ** Πρατ. ΕΚΟ - Γ. Σεφέρη

ΤΑΧΙ

ΡΑΔΙΟΤΑΧΙ 22410 64712, 64790

ΚΤΕΟ

Από 1/5/2003 έως 30/6/2003 παντός είδους οχήματα με συνδυασμό γραμμάτων **POB 2501** έως και **3000**

Από 1/7/2003 έως 30/7/2003 όλα τα οχήματα με μικτό βάρος άνω των 10 (δέκα) τόνων με συνδυασμό γραμμάτων **POB-KXA-POE** ανεξαρτήτου αριθμού.

- Επίσης θα ελέγχονται τα οχήματα που η καταλληλότητά τους λήγει αυτές τις εβδομάδες και οχήματα ανάριθμα εισαγωγής.

ΣΥΝΑΛΛΑΓΜΑ

	Αγορά	Πώληση
ΔΟΛΛΑΡΙΟ Η.Π.Α	1,1417	1,1156
ΛΙΡΑ ΑΓΓΛΙΑΣ	0,69823	0,68034
ΚΟΡΩΝΑ ΔΑΝΙΑΣ	7,4954	7,3244
ΚΟΡΩΝΑ ΣΟΥΗΔΙΑΣ	9,2308	9,0201
ΓΙΕΝ ΙΑΠΩΝΙΑΣ	134,85	131,77
ΦΡΑΓΚΟ ΕΛΒΕΤΙΑΣ	1,564	1,5283
ΚΟΡΩΝΑ ΝΟΡΒΗΓΙΑΣ	8,3523	8,1617
ΛΙΡΑ ΚΥΠΡΟΥ	0,59183	0,57832
ΔΟΛ. ΚΑΝΑΔΑ	1,5491	1,5137
ΔΟΛ. ΑΥΣΤΡΑΛΙΑΣ	1,7086	1,6696

ΚΙ ΝΗ ΜΑ ΤΟ ΓΡΑ ΦΟΙ

www.RodosVitrina.gr/Metropol.htm
METROPOL MULTI-CINEMA
ΑΛΦΑ ΟΜΕΓΑ
WEEKLY PROGRAMME - ΕΒΔΟΜΑΔΙΑΙΟ ΠΡΟΓΡΑΜΜΑ
Πληροφορίες, Κρατήσεις από 17:00
Information, Reservations after 17:00
ΤΗΛ. 22410.28400
04/07/2003 - 10/07/2003

ΣΕ ΠΡΩΤΗ ΠΑΝΕΛΛΗΝΙΑ ΠΡΟΒΟΛΗ
Η ΠΙΟ ΑΝΑΜΕΝΟΜΕΝΗ ΤΑΙΝΙΑ ΤΟΥ ΚΑΛΟΚΑΙΡΙΟΥ
IN ENGLISH - ACTION
ΟΙ ΑΓΓΕΛΟΙ ΤΟΥ ΤΣΑΡΛΥ
ΔΡΑΣΗ ΠΕΡΑ ΑΠΟ ΤΑ ΟΡΙΑ....!!!
CHARLIE'S ANGELS FULL THROTTLE
ΑΙΘΟΥΣΑ 1
Πρωταγωνιστούν οι ΑΓΓΕΛΟΙ: ΝΑΤΑΛΙ (Κάμερον Ντίαζ) ΝΤΙΛΑΝ (Ντρού Μπάριμορ), ΑΛΕΞ (Λούσι Λού)
ΩΡΕΣ ΕΝΑΡΞΗΣ - SHOWTIMES 18:30, 20:30, 22:40

ΤΙ ΓΙΝΕΤΑΙ ΟΤΑΝ ΕΝΑΣ ΕΠΙΤΥΧΗΜΕΝΟΣ ΔΙΚΗΓΟΡΟΣ ΚΑΙ ΜΙΑ ΠΡΩΗΝ ΚΑΤΑΔΙΚΟΣ ΓΝΩΡΙΖΟΝΤΑΙ ΚΑΙ ΕΡΩΤΕΥΟΝΤΑΙ ΜΕΣΩ INTERNET;;
ΜΑ ΦΥΣΙΚΑ...ΤΗΣ ΤΡΕΛΗΣ!!!
IN ENGLISH-COMEDY
ΚΑΤΑΛΛΗΛΟ
ΤΟ ΣΠΙΤΙ ΤΗΣ...ΤΡΕΛΗΣ!!!
BRINGING DOWN THE HOUSE
ΜΙΑ ΞΕΚΑΡΔΙΣΤΙΚΗ ΚΩΜΩΔΙΑ ΜΕ ΤΟΝ ΣΤΙΒ ΜΑΡΤΙΝ ΚΑΙ ΤΗΝ ΚΟΥΙΝ ΛΑΤΙΦΑ
ΑΙΘΟΥΣΑ 2
ΩΡΕΣ ΕΝΑΡΞΗΣ - SHOWTIMES 18:20, 20:20, 22:30

ΣΕ ΠΡΩΤΗ ΠΑΝΕΛΛΗΝΙΑ ΠΡΟΒΟΛΗ!!!
Η ΚΩΜΩΔΙΑ ΤΗΣ ΧΡΟΝΙΑΣ ΕΙΝΑΙ ΕΔΩ!!!
IN ENGLISH-COMEDY
ΚΑΤΑΛΛΗΛΟ
ΑΣΚΗΣΕΙΣ ΗΡΕΜΙΑΣ
ANGER MANAGEMENT
ΨΥΧΡΑΙΜΙΑ....Η ΘΕΡΑΠΕΙΑ ΑΡΧΙΖΕΙ....!!!!!
ΨΥΧΙΑΤΡΟΣ.....Ο ΤΖΑΚ ΝΙΚΟΛΣΟΝ
ΑΣΘΕΝΗΣ.....Ο ΑΝΤΑΜ ΣΑΝΤΛΕΡ
ΑΙΘΟΥΣΑ 3
ΩΡΕΣ ΕΝΑΡΞΗΣ - SHOWTIMES 20:15, 22:20

ΜΙΑ ΞΕΚΑΡΔΙΣΤΙΚΗ ΚΩΜΩΔΙΑ ΑΚΡΑΙΩΝ ΣΥΜΠΤΩΣΕΩΝ ΚΑΙ ΜΟΝΑΔΙΚΩΝ ΚΑΤΑΣΤΑΣΕΩΝ
IN ENGLISH-COMEDY
ΚΑΤΑΛΛΗΛΟ
ΥΠΟΨΗΦΙΟΙ ΛΗΣΤΕΣ
SCORCHED
ΠΡΩΤΑΓΩΝΙΣΤΕΙ ΕΝΑ ΕΚΛΕΚΤΟ ΕΠΙΤΕΛΕΙΟ ΗΘΟΠΟΙΩΝ
ΑΛΙΣΙΑ ΣΙΛΒΕΡΣΤΟΟΥΝ - ΡΕΪΤΣΕΛ ΛΙ ΚΟΥΚ - ΓΟΥΝΤΙ ΧΑΡΕΛΣΟΝ
ΑΙΘΟΥΣΑ 3
ΩΡΑ ΕΝΑΡΞΗΣ - SHOWTIME 18:15
ΠΑΡΑΣΚΕΥΗ 11 ΙΟΥΛΙΟΥ
FRIDAY 11 JULY

ΤΟΝ ΕΚΠΑΙΔΕΥΣΕ ΝΑ ΣΚΟΤΩΝΕΙ... ΤΩΡΑ ΓΙΑ ΤΟ ΚΑΛΟ ΟΛΩΝ ΠΡΕΠΕΙ ΝΑ ΤΟΝ ΣΥΛΛΑΒΕΙ!
Ο ΚΥΝΗΓΗΜΕΝΟΣ
THE HUNTED
ΜΙΑ ΕΚΡΗΚΤΙΚΗ ΠΕΡΙΠΕΤΕΙΑ ΜΕ ΔΥΟ ΔΥΝΑΤΟΥΣ ΠΡΩΤΑΓΩΝΙΣΤΕΣ: ΤΟΜΙ ΛΙ ΤΣΟΟΥΝΣ και ΜΠΕΝΙΣΙΟ ΝΤΕΛ ΤΟΡΟ

ΠΑΛΛΑΣ 5 CINEMAS CENTER
ΠΡΟΓΡΑΜΜΑ ΕΒΔΟΜΑΔΑΣ
04/07/2003 - 10/07/2003
Για κρατήσεις / For Reservations:
22410 24475 και 70670

ΑΙΘΟΥΣΑ 5
Ο ΤΙΜΩΡΟΣ / A MAN APART
Περιπέτεια / action movie
ΣΕ ΠΡΩΤΗ ΠΑΝΕΛΛΗΝΙΑ ΠΡΟΒΟΛΗ!!!
Η δυναμική επιστροφή του Βαν Ντίζελ!!!
ΠΡΩΤΑΓΩΝΙΣΤΟΥΝ: VAN DIESEL, LAVETZ TATE
Ώρες Έναρξης: *17:50, 20:10, 22:30
* Ειδική επιπλέον παράσταση, μόνο Παρασκευή, Σάββατο & Κυριακή

ΑΙΘΟΥΣΑ 2
ΒΑΣΙΚΟΣ ΣΤΟΧΟΣ / BASIC
Αστυνομική περιπέτεια / Action thriller
Μία συνταρακτική αστυνομική περιπέτεια με τους Τζον Τραβόλτα και Σάμιουελ Λ. Τζάκσον!
Ώρες Έναρξης: *18:10, 20:20, 22:20
* Ειδική επιπλέον παράσταση, μόνο Παρασκευή, Σάββατο & Κυριακή

ΑΙΘΟΥΣΑ 1
ΚΥΚΛΟΣ ΘΑΝΑΤΟΥ / CRADDLE TO THE GRAVE Περιπέτεια / action movie
Ο ασυναγώνιστος Τζετ Λι σε ένα καταιγισμό δράσης!
ΠΡΩΤΑΓΩΝΙΣΤΟΥΝ: JET LI, DMX, KELLY HU
Ώρες Έναρξης: *17:50, 20:00, 22:10
* Ειδική επιπλέον παράσταση, μόνο Παρασκευή, Σάββατο & Κυριακή

ΑΙΘΟΥΣΑ 3
MATRIX RELOADED Επιστημονικής φαντασίας
ΤΕΛΕΥΤΑΙΑ ΕΒΔΟΜΑΔΑ ΠΡΟΒΟΛΗΣ!
ΠΡΩΤΑΓΩΝΙΣΤΟΥΝ: KEANU REEVES, CARRIE-ANNE MOSS
Ώρες Έναρξης: *18:00, 22:30
* Ειδική επιπλέον παράσταση, μόνο Παρασκευή, Σάββατο & Κυριακή

ΑΙΘΟΥΣΑ 3
Ο ΑΛΙ ΤΖΙ ΣΤΗΝ ΒΟΥΛΗ
ALI G INDAHOUSE Κωμωδία / Comedy
Αυτό δεν είναι κίνημα είναι... κούνημα!
ΠΡΩΤΑΓΩΝΙΣΤΟΥΝ: ALI G
Ώρες Έναρξης: 20:30

ΑΝΑΚΟΙΝΩΣΗ

STAR COURIER

Η STAR COURIER εταιρία ταχυμεταφορών (πρώην INTERATTICA) συνεχίζοντας για τρίτο έτος την πετυχημένη πορεία της, σας γνωστοποιεί ότι παραμένει κοντά σας πάντα με:

ΑΞΙΟΠΙΣΤΙΑ - ΤΑΧΥΤΗΤΑ - ΕΞΥΠΗΡΕΤΗΣΗ και ΛΟΓΙΚΕΣ ΤΙΜΕΣ

Κατανοώντας τη δύσκολη οικονομική σεζόν είμαστε έτοιμοι να σας εξυπηρετήσουμε με ελκυστικά πακέτα για την Ελλάδα και το εξωτερικό.

Εσείς το μόνο που έχετε να κάνετε είναι να μας τηλεφωνήστε και εμείς θα έρθουμε στο χώρο σας να συζητήσουμε τις ανάγκες σας.

Τώρα επωφεληθείτε
από τη **ΝΕΑ υπηρεσία** μας παράδοσης
ή παραλαβής την επόμενη ημέρα
ΡΟΔΟ - ΘΕΣΣΑΛΟΝΙΚΗ - ΡΟΔΟ

2562-15/7

ΚΕΝΤΡΙΚΑ:
Κ. ΤΣΑΛΔΑΡΗ & ΛΕΙΨΩΝ 1
ΡΟΔΟΣ
Τηλ. 22410 70400 κιν. 6932 924021

ΥΠΟΚΑΤΑΣΤΗΜΑ
ΣΟΦ. ΒΕΝΙΖΕΛΟΥ 42
(100 ΜΑΓΑΖΙΑ) ΡΟΔΟΣ
Τηλ. 22410 70013

ΝΤΕΤΕΚΤΙΒΣ

Συνταξιούχος Αστυνομικός Ασφάλειας
ΑΝΑΛΑΜΒΑΝΟΥΜΕ
Υποθέσεις ανηλίκων, οικογενειακές, προσωπικές κ.τλ.
ΔΙΑΘΕΤΟΥΜΕ ΤΑ ΠΛΕΟΝ ΣΥΓΧΡΟΝΑ ΟΠΤΙΚΟΑΚΟΥΣΤΙΚΑ ΣΥΣΤΗΜΑΤΑ
100% ΕΧΕΜΥΘΕΙΑ
ΡΩΜΗΣ 22 - ΡΟΔΙΝΙ • ΤΗΛ. 22410 68985
ΚΙΝ.: 6946 997967

2549-31/7

ΓΝΩΜΩΝ
ΦΡΟΝΤΙΣΤΗΡΙΑ
Μ. ΓΙΑΝΝΙΚΟΥΡΗΣ

30 ΧΡΟΝΙΑ ΛΕΙΤΟΥΡΓΙΑΣ

Χειμάρρας 117
Τηλ.25700 25250
Διευθύνση Σπουδών
Μ. ΓΙΑΝΝΙΚΟΥΡΗΣ

ΤΜΗΜΑΤΑ 4ΜΕΛΗ-6ΜΕΛΗ

Έναρξη μαθημάτων:

• Γ' ΛΥΚΕΙΟΥ	1 Αυγούστου
• Β' ΛΥΚΕΙΟΥ	1 Αυγούστου
• Α' ΛΥΚΕΙΟΥ	1 Αυγούστου
• Α-Β-Γ ΓΥΜΝΑΣΙΟΥ	1 Σεπτεμβρίου
• ΤΕΕ	1 Σεπτεμβρίου
• Τμήματα αποφοίτων	1 Σεπτεμβρίου

ΕΓΓΡΑΦΕΣ
Καθημερινά από 10-1 το πρωί
και 6-9 το απόγευμα στα τηλέφωνα:
22410 25700 - 25250 - 25252
694 88 89 6 89

ΜΑΘΗΜΑΤΙΚΑ - ΦΥΣΙΚΗ - ΧΗΜΕΙΑ - ΦΙΛΟΛΟΓΙΚΑ - ΠΛΗΡΟΦΟΡΙΚΗ
ΑΡΧΕΣ ΟΙΚΟΝΟΜΙΚΗΣ ΘΕΩΡΙΑΣ - ΟΡΓΑΝΩΣΗ & ΔΙΟΙΚΗΣΗ ΕΠΙΧ/ΣΕΩΝ

X 4055-31/7

• **ΜΑΘΗΜΑΤΙΚΑ** • **ΦΥΣΙΚΗ**
• **ΦΙΛΟΛΟΓΙΚΑ** • **ΧΗΜΕΙΑ**

παραδίδονται
από πεπειραμένους καθηγητές
και καθηγήτριες σε μετεξεταστέους
μαθητές Γυμνασίου - Λυκείου ή Τ.Ε.Ε.

Υπεύθυνα, μεθοδικά σε χαμηλές τιμές
Επίσης γίνεται και προετοιμασία για μαθητές Λυκείου.
Για μετεξεταστέους έναρξη μαθημάτων τέλος Ιουλίου.
Για προετοιμασία Λυκείου τον Αύγουστο

Πληροφορίες στα τηλ. **22410 28053**

X4069-8/8

ΔΙΕΥΘΥΝΣΗ ΔΑΣΩΝ ΔΩΔ/ΝΗΣΟΥ

ΑΝΑΚΟΙΝΩΣΗ

Γνωστοποιείται κατά το άρθρο 14 του Ν.998/79, η αποστολή για δημοσίευση στο Δήμο Καλλιθέας της υπ'αριθμ. 4105/7-7-2003 πράξης χαρακτηρισμού έκτασης που εκδόθηκε από τον Δ/ντή Δασών Δωδ/σου. Η ΚΜ 2495 γαιών Καλυθιών, αποτελεί γεωργική έκταση.

Ο Δ/ντής Δασών Δωδ/σου
Φίλιππος Κοντίτσης
Δασολόγος με βαθμό Δ/ντή

6183-9/7

ΕΛΛΗΝΙΚΗ ΔΗΜΟΚΡΑΤΙΑ
ΔΗΜΟΣ ΡΟΔΟΥ
ΕΠΑΡΧΙΑ ΡΟΔΟΥ
ΝΟΜΟΣ ΔΩΔΕΚΑΝΗΣΟΥ

ΓΝΩΣΤΟΠΟΙΗΣΗ ΓΑΜΟΥ

Γνωστοποιείται, σύμφωνα με το άρθρο 1369 του Αστικού Κώδικα, όπως τροποποιήθηκε με το Ν. 1250/1982, ότι:

Η **Γεωργία Κόττα** του Βασιλείου και της Χρυσής που γεννήθηκε στην Αθήνα του νομού Αττικής και κατοικεί στη Ρόδο του νομού Δωδεκανήσου, επαγγέλματος δικαστικός αντιπρόσωπος Ν.Ε.Κ. και ο **Κωνσταντίνος Λάσκαρης** του Βαΐου και της Αφροδίτης που γεννήθηκε στο Περιστέρι του νομού Αττικής και κατοικεί στη Ρόδο Δωδ/σου επαγγέλματος Αξιωματικός Π.Ν. πρόκειται να παντρευθούν στο Δημαρχείο του Δήμου Ροδίων Δωδ/σου.

Ρόδος 4-7-2003

Ο δήμαρχος
Γεώργιος Γιαννόπουλος

6184-9/7

Στη συνεδρίαση που έγινε στη Ρόδο

Τι συζητήθηκε στο Συμβούλιο Δήμων και Περιφερειών Ευρώπης

ΚΥΡΙΑΡΧΗΣΕ ΤΟ ΘΕΜΑ ΤΟΥ ΣΥΝΤΑΓΜΑΤΟΣ

ΣΗΜΑΝΤΙΚΗ από κάθε άποψη, δεδομένης και της επικείμενης συζήτησης του σχεδίου ευρωπαϊκού συντάγματος, κρίθηκε η συνεδρίαση της Εκτελεστικής Γραμματείας του Συμβουλίου Δήμων και Περιφερειών της Ευρώπης (CEMR), που πραγματοποιήθηκε χθες στη Ρόδο.

Στη συνεδρίαση, από την οποία απουσίαζε λόγω ανειλημμένων υποχρεώσεων σε σχέση με την προετοιμασία του σχεδίου συντάγματος ο πρόεδρος του Συμβουλίου κ. Βαλερύ Ζισκάρ ντ' Εσταίν, μετά την έγκριση των πρακτικών του Συνεδρίου της Βαρκελώνης, που έγινε στις 16 Ιουλίου του 2002, κυριάρχησε το θέμα της Συνταγματικής Συνέλευσης για το μέλλον της Ευρώπης, όπου για πρώτη φορά αναγνωρίζεται στο σχέδιο συντάγματος (draft constitution) ο ρόλος των τοπικών και περιφερειακών αρχών, 50 χρόνια μετά την υπογραφή της Χάρτας των Ευρωπαϊκών Δημοτικών Ελευθεριών. (Σημειώνεται ότι φέτος κλείνουν τα 50 χρόνια από την τότε πρωτοβουλία της Ενωσης Δήμων της Γαλλίας και του Συμβουλίου των Δήμων της Ευρώπης, με την οποία καταγράφτηκαν για πρώτη φορά οι επιδιώξεις των τοπικών αρχών της Ευρώπης).

Αυτό που αναγνωρίστηκε εξαρχής ήταν ότι, σε σχέση με την κατάσταση που επικρατούσε πριν από 50 χρόνια, έχουν γίνει πολλά, αφού οι τοπικές αρχές κατέκτησαν ρόλο διακριτό και ουσίας – και μέσα από το σχέδιο συντάγματος – στο πλαίσιο της διακυβέρνησης της Ενωμένης Ευρώπης, όμως αυτό σημαίνει ότι χρειάζεται να γίνουν ακόμη περισσότερα. Επιπλέον, αναγνωρίστηκε ο ρόλος του Προέδρου του CEMR για την επιτυχία των επιδιώξεων, δεδομένου ότι όλα τα ζητούμενα καταγράφτηκαν τελικά στην Χάρτα.

Στη συνεδρίαση της Ε.Γ. το ενδιαφέρον εστιάστηκε κυρίως σε δύο μεγάλα θέματα, των οποίων η διαπραγμάτευση είναι κρίσιμη στην παρούσα συγκυρία.

Το πρώτο θέμα σχετίζεται με την ισορροπία που πρέπει να εξευρεθεί ανάμεσα στους κανόνες της ελεύθερης αγοράς από τη μια και στην ανάγκη της προστασίας των κοινωνικών κεκτημένων αφετέρου. Αυτό έχει άμεση σχέση με την αποσαφήνιση της έννοιας των υπηρεσιών γενικού ενδιαφέροντος σε σύγκριση με την πιο στενή έννοια των υπηρεσιών οικονομικού ενδιαφέροντος.

Κοινή διαπίστωση ήταν ότι, αν δεν υπάρξει ευρύτατη συζήτηση που θα καταλήξει στη διαμόρφωση ενός διακριτού πλαισίου ανάμεσα στις δύο κατηγορίες υπηρεσιών και ειδικότερα στη διαμόρφωση ενός διακριτού πλαισίου για τις υπηρεσίες γενικού ενδιαφέροντος που παρέχουν οι Δήμοι, τότε υπάρχει ο ορατός κίνδυνος οι κατευθυντήριες οδηγίες του Διεθνούς Οργανισμού Εμπορίου να καταστήσουν προβληματική ακόμα και την κανονιστική λειτουργία των Δήμων, πόσο μάλλον τη δυνατότητα πολιτικής λειτουργίας. Πιο συγκεκριμένα, η απαγόρευση πολιτικών επιλογών που, έστω και κατ' ελάχιστον, μπορεί να θεωρηθεί ότι θα βλάψουν το ελεύθερο εμπόριο, είναι εύκολο να οδηγήσουν σε φαινόμενα ανατροπής αποφάσεων Δημοτικών Συμβουλίων ακόμα και κανονιστικού χαρακτήρα, που έχουν σχέση ενδεχομένως με την εμφάνιση των πόλεων, με τη διαχείριση των κοινοχρήστων χώρων ή με τον τρόπο διαφήμισης.

Γι' αυτό και συμφωνήθηκε ότι δεν είναι αποδεκτές οι σχετικές προβλέψεις του σχεδίου συντάγματος, οι οποίες, εξαιτίας της αοριστίας τους, δίνουν δυνατότητα να ρυθμίζονται σε ευρωπαϊκό και όχι σε τοπικό επίπεδο, θέματα που αφορούν υπηρεσίες γενικού και οικονομικού ενδιαφέροντος.

Το δεύτερο μεγάλο θέμα, που σχετίζεται με το προηγούμενο, έχει να κάνει με το γεγονός ότι, ενώ με σαφή τρόπο προβλέπεται στο σχέδιο συντάγματος η επέκταση των αρχών της επικουρικότητας και της αναλογικότητας, πέρα από τη σχέση μεταξύ κρατών – μελών της Ε.Ε., και στο εσωτερικό των κρατών – μελών (κάτι που ήταν πάγια επιδίωξη της Αυτοδιοίκησης στη χώρα μας), δεν υπάρχει καθόλου αναφορά στην αρχή της εγγύτητας. Αυτή η παράλειψη υπογραμμίστηκε από την ελληνική πλευρά και έγινε ομόφωνα αποδεκτή η διατύπωση που κατέθεσε ο αντιπρόεδρος του Συμβουλίου και δήμαρχος Ροδίων κ. Γ. Γιαννόπουλος, ως πρόταση τροπολογίας στη συντακτική συνέλευση.

Η αποδοχή της πρότασης έγινε στη βάση ότι η καλύτερη δικλείδα για την προστασία του κοινωνικού κεκτημένου και του κοινωνικού αγαθού απέναντι στο χωρίς όρους άνοιγμα της αγοράς, είναι ο ενισχυμένος ρόλος των τοπικών αρχών, καθώς βρίσκονται εγγύτερα στα προβλήματα, κάτι που ενισχύεται και από το γεγονός ότι σε προηγούμενο άρθρο του σχεδίου συντάγματος προβλέπεται σαφώς η επίλυση των προβλημάτων στο εγγύτερο στον πολίτη σημείο.

Η συγκεκριμένη συζήτηση είχε σχέση και με την έκφραση γνώμης στην Πράσινη Βίβλο της Ε.Ε., στο βαθμό που αφορά τις υπηρεσίες γενικού ενδιαφέροντος και το θέμα της συνεργασίας με την Επιτροπή των Περιφερειών (ειδικότερα αφορά τη Διακήρυξη της Λειψίας για το μέλλον της πολιτικής συνοχής της Ευρώπης, στην οποία ως γνωστόν η ελληνική πλευρά έθεσε με επίταση το ζήτημα των νησιωτικών περιοχών).

Ανάμεσα στα άλλα ζητήματα που απασχόλησαν τη συνεδρίαση της Ε.Γ.στη Ρόδο ήταν η επικοινωνιακή πολιτική του CEMR, όπου έγιναν αποδεκτές οι προτάσεις της Γραμματείας για νέο λογότυπο και για ομογενοποιημένο τρόπο εμφάνισης των εντύπων του Συμβουλίου, του site του στο Internet, κλπ.

Τέλος, συζητήθηκε το θέμα της ενοποίησης δύο διεθνών οργανισμών: της Διεθνούς Ενωσης Τοπικών Αρχών (IULA)και του Οργανισμού Ενωμένων Πόλεων (UTO) και αποφασίστηκε να συσταθεί επιτροπή για την παρακολούθηση της διαδικασίας της ενοποίησης.

Ομόφωνα, εξάλλου, έγινε αποδεκτή πρόταση της γαλλικής πλευράς για επετειακή εκδήλωση στις Βερσαλίες για τα 50 χρόνια από την υπογραφή της Χάρτας των Ευρωπαϊκών Δημοτικών Ελευθεριών και συμφωνήθηκε η επόμενη συνεδρίαση του Ε.Γ. να γίνει στη Βενετία στις 11/12/2003.



ΝΤΕΤΕΚΤΙΒΣ
30 ΧΡΟΝΙΑ ΜΟΝΙΜΑ ΚΑΙ ΣΤΗ ΡΟΔΟ
35354
ΠΛΑΤΕΙΑ ΑΓΙΟΥ ΙΩΑΝΝΟΥ
Η ΛΥΣΗ!!! ΣΕ ΚΑΘΕ ΣΑΣ ΠΡΟΒΛΗΜΑ
EXPRESS SECURITY

Χ. 4029-31/7

ALHAMBRA TRAVEL

Royal Olympic Cruises



ΠΡΟΣΦΟΡΕΣ ΙΟΥΛΙΟΥ 2003!

7ήμερες κρουαζιέρες...

«Μεσογειακό Μεγαλείο» με το OLYMPIA VOYAGER

Ημέρα	Λιμάνι	Αφιξη	Αναχώρηση
Παρασκευή	Πειραιάς		17.00
Σάββατο	Εν πλω		
Κυριακή	Γένοβα (Πορτοφίνο), Ιταλία	07.00	13.00
	Νίκαια (Μόντε Κάρλο) Γαλλία	17.30	01.00
Δευτέρα	Τσιτοβέκια (Ρώμη) Ιταλία	10.30	19.00
Τρίτη	Μεσίνα (Ταορμίνα) Ιταλία	08.00	13.00
Τετάρτη	Κουσάντασι (Εφεσος) Τουρκία	15.00	20.00
	Σάμος-Πυθαγόρειον*	21.30	24.00
Πέμπτη	Ρόδος	07.00	13.00
	Κως*	16.30	20.30
Παρασκευή	Πειραιάς	09.00	

* Αποβίβαση με βάρκες

Εκπτωση για το δεύτερο άτομο:
4 Ιουλίου -50% έκπτωση
11 Ιουλίου - 100% έκπτωση
18 Ιουλίου - 50% έκπτωση
25 Ιουλίου - 50% έκπτωση

«Τεσσάρων θαλασσών» με το OLYMPIA EXPLORER

Ημέρα	Λιμάνι	Αφιξη	Αναχώρηση
Παρασκευή	Πειραιάς		17.00
Σάββατο	Κέρκυρα	09.00	13.30
Κυριακή	Βενετία, Ιταλία	09.30	18.30
Δευτέρα	Ντουμπρόβνικ, Κροατία	08.30	14.00
Τρίτη	Κατάκολο	0700	12.30
Τετάρτη	Κων/πολη, Τουρκία	12.30	20.00
Πέμπτη	Μύκονος	09.30	14.00
	Σαντορίνη*	17.30	21.30
Παρασκευή	Πειραιάς	06.00	

* Αποβίβαση με βάρκες

Εκπτωση για το δεύτερο άτομο:
4 Ιουλίου -100% έκπτωση
11 Ιουλίου - 50% έκπτωση
18 Ιουλίου - 50% έκπτωση
25 Ιουλίου - 50% έκπτωση

Οι τιμές είναι κατ' άτομο σε δίκλινη καμπίνα. Οι παραπάνω προσφορές προϋποθέτουν διαμονή δύο τουλάχιστον ατόμων στην ίδια καμπίνα, εκ των οποίων ο πρώτος χρεώνεται με την τρέχουσα τιμή του τιμοκαταλόγου.

1. Στις τιμές συμπεριλαμβάνεται πλήρης διατροφή (4 γεύματα) επί του πλοίου και το πρόγραμμα διασκέδασης των επιβατών. Δεν συμπεριλαμβάνεται η κατανάλωση ποτών και οι προαιρετικές εκδρομές
2. Ολοι οι επιβάτες πληρώνουν λιμενικά τέλη. Ολοι οι επιβάτες πρέπει να έχουν ελληνικό διαβατήριο σε ισχύ.
3. Παιδιά έως 16 ετών μοιράζονται την καμπίνα με δύο ενήλικες. Πληρώνουν μόνο τα λιμενικά τέλη ευρώ 145 το άτομο.
4. Μονόκλινες καμπίνες έχουν επιβάρυνση στην τιμή 50%
5. Από την προσφορά εξαιρούνται οι σουίτες SA, SB, SC.
6. Ο αριθμός των καμπινών είναι περιορισμένος και θα τηρηθεί απόλυτη σειρά προτεραιότητας στην κράτησή τους.

OLYMPIA VOYAGER
Πληροφορίες και - Κρατήσεις
ALHAMBRA TRAVEL
ΔΗΜ. ΘΕΟΔΩΡΑΚΗ 13
Τηλ. 22410 37052, 25698

X4002-31/7

ΜΝΗΜΟΣΥΝΑ



Τελούμε στις 11 Ιουλίου ημέρα Παρασκευή και ώρα 8π.μ. στον ιερό ναό παλαιού νεκροταφείου Ιαλυσού τριετές μνημόσυνο υπέρ αναπαύσεως της ψυχής του λατρευτού μας συζύγου, υιού, αδελφού και θείου

ΜΙΧΑΗΛ ΛΙΑΜΗ του ΚΩΝ/ΝΟΥ

Η σύζυγος Πελαγία
Οι γονείς Κωνσταντίνος - Ελένη
Τα αδέλφια Γιάννης - Ελευθερία
Τα ανίψια και οι λοιποί συγγενείς

6179-10/7



Τελούμε στις 12 Ιουλίου ημέρα Σάββατο και ώρα 8 π.μ. στον ιερό ναό Αγίων Αποστόλων 3μηνο μνημόσυνο υπέρ αναπαύσεως της ψυχής της λατρευτής μας συζύγου, μητέρας και θείας

ΕΥΔΟΚΙΑΣ ΛΟΥΚΑΡΑ

Ο σύζυγος Μάριος
Τα παιδιά Μιχάλης και Λούκας
Τα ανίψια και οι λοιποί συγγενείς

6178-11/7



Τελούμε στις 12 Ιουλίου ημέρα Σάββατο και ώρα 8 π.μ. στον ιερό ναό Αγίας Ειρήνης Ορφανοτροφείου Θηλέων 40ήμερο μνημόσυνο υπέρ αναπαύσεως της ψυχής της λατρευτής μας μητέρας και γιαγιάς

ΕΛΕΝΗΣ ΦΑΝΟΥΔΗ

Τα παιδιά Γιάννη - Γεωργία, Βασίλης - Βίβιαν
Τα εγγόνια και οι λοιποί συγγενείς

6170-11/7



Τελούμε στις 10 Ιουλίου ημέρα Πέμπτη και ώρα 8.30 π.μ. στον ιερό ναό Ταξιαρχών νεκροταφείου 3μηνο μνημόσυνο υπέρ αναπαύσεως της ψυχής του λατρευτού μας συζύγου, πατέρα, παππού, αδελφού και θείου

ΠΗΓΑΣΙΟΥ ΠΛΑΓΓΕΤΗ
Ετών 69

Η σύζυγος Καθολική
Τα παιδιά Δέσποινα - Μιχάλης, Χαρίκλεια - Αγγελος, Κώστας
Τα εγγόνια Νεκτάριος, Μανώλης, Γεώργιος, Πηγάσιος
Τα αδέλφια, τα ανίψια και οι λοιποί συγγενείς

6164-9/7

Στις 12 Ιουλίου ημέρα Σάββατο και ώρα 8 π.μ. στον ιερό ναό Ταξιαρχών Νεοχωρίου τελούμε ετήσιο μνημόσυνο υπέρ αναπαύσεως της ψυχής του λατρευτού μας υιού, <Κανένα>συζύγου, πατέρα και παππού

ΙΩΑΝΝΗ Ν. ΚΑΠΕΤΑΝΑΚΗ

Η συζύγος Ελένη
Η μητέρα Ευδοξία
Τα παιδιά Ηλιάνα, Νίκος, Λίνα
Ο εγγονός και οι λοιποί συγγενείς

ΧΛ-11/7

Τελούμε στις 11 Ιουλίου ημέρα Παρασκευή και ώρα 8π.μ. στον ιερό ναό Ταξιαρχών νεκροταφείου ετήσιο μνηνόσυνο υπέρ αναπαύσεως της ψυχής της λατρευτής μας μητέρας και γιαγιάς

ΣΕΒΑΣΤΗΣ ΖΙΜΠΟΥΛΗ

Τα παιδιά Γιώργος - Αλεξάνδρα
Τα εγγόνια, τα ανίψια και οι λοιποί συγγενείς

1923-10/7

Η κρίση στην αγορά

ΣΥΝΕΧΕΙΑ ΑΠΟ ΤΗ ΣΕΛ. 1

Επιμελητήριο. Επιπρόσθετα θα ζητηθεί από τους αρμόδιους υπηρεσιακούς παράγοντες η αυστηρή εφαρμογή των νόμων.

ΣΤΗΝ ΕΙΣΗΓΗΣΗ του για το θέμα ο αντιπρόεδρος του Εμπορικού Επιμελητηρίου κ. Σίμος Παρασκευάς αναφέρθηκε στα προβλήματα της αγοράς που άπτονται, όπως τόνισε, των υποδομών που έχουν βαλτώσει εδώ και πολλά χρόνια και στο έργο των επιτροπών που δραστηριοποιήθηκαν παλαιότερα κινήθηκαν δυναμικά και απέσπασαν υποσχέσεις.

«Μπορεί να είμαστε σε ύφεση αλλά αυτό παράλληλα μας δίνει τη δυνατότητα να σκεφθούμε για το πώς θα αναδιοργανωθούμε σε σωστές βάσεις χωρίς να μεμψιμοιρούμε», τόνισε χαρακτηριστικά ο κ. Παρασκευάς που υπενθύμισε ακόμη ότι η διοίκηση του Εμπορικού Επιμελητηρίου έχει καταγράψει και τις υποσχέσεις που είχαν δοθεί προεκλογικά από όλους τους υποψήφιους για τα προβλήματα της αγοράς.

ΣΤΟ ΠΛΑΙΣΙΟ της νέας προσπάθειας που καταβάλλεται, όπως επεσήμανε ο αντιπρόεδρος του ΕΒΕΔ, θα λεχθούν τα πράγματα με το όνομά τους, θα αποδοθούν και ευθύνες σε πολιτικούς και υπηρεσιακούς παράγοντες, που δεν έπραξαν τα δέοντα με αποτέλεσμα τα προβλήματα να συσσωρεύονται και να διαιωνίζονται αρνητικές καταστάσεις. Δράση ακόμη θα πρέπει να αναλάβουν και οι κοινοβουλευτικοί εκπρόσωποι που γνωρίζουν τα προβλήματα.

• Οι δύο επιτροπές θα ξεκινήσουν το έργο που τους ανατέθηκε άμεσα και θα ενημερώνουν συνεχώς για τις εξελίξεις το διοικητικό συμβούλιο του Εμπορικού Επιμελητηρίου που θα ασχοληθεί ξανά με το θέμα στην προσεχή του συνεδρίαση. Στο διάστημα αυτό θα έχει γίνει ενημέρωση όλων των υπευθύνων για την κατάσταση και θα έχουν ξεκινήσει οι προσπάθειες για τη βελτίωση της ανταγωνιστικότητας της αγοράς.

ΤΗΝ επιτροπή της Κω θα απαρτίζουν τα μέλη της επιτροπής νήσων. Επικεφαλής στην επιτροπή θα είναι ο αντιπρόεδρος του ΕΒΕΔ κ. Σίμος Παρασκευάς και μέλη της οι Κώστας Ντουβής, Γιώργος Διακοσάββας, Γιώργος Πάγκαλης, Παναγιώτης Καραγιάννης, Γ.Δικαστόπουλος, Τάσος Μελετίου και Σταύρος Κουφός.

Νέο ξεκίνημα για την κυβέρνηση

ΣΥΝΕΧΕΙΑ ΑΠΟ ΤΗ ΣΕΛ. 1

περιλαμβάνουν, μεταξύ άλλων, ένα νέο και αυστηρότερο νόμο για το «πόθεν έσχες» των πολιτικών, θέμα για το οποίο λέγεται ότι θα προβλέπονται ποινές ακόμα και δήμευσης της περιουσίας βουλευτών που μετέχουν σε εταιρίες εκτός χώρας. Επίσης, θα ρυθμίζονται ζητήματα σχετικά με το λεγόμενο πολιτικό χρήμα, αλλά η προώθηση της διοικητικής αναδιάρθρωσης της χώρας.

Ο κ. Σημίτης αναμένεται να αναφερθεί και στο ζήτημα του εκλογικού νόμου, προωθώντας ένα εκλογικό σύστημα περισσότερο αναλογικό από το ισχύον, αλλά να δίνει τη δυνατότητα σχηματισμού αυτοδύναμης κυβέρνησης. Στο νέο εκλογικό νόμο θα περιλαμβάνεται το σπάσιμο των μεγάλων περιφερειών, όπως είναι η Α΄ και η Β΄ Αθηνών, το Υπόλοιπο Αττικής και η Α΄ Θεσσαλονίκης.

Τα συγκεκριμένα μέτρα για τον εκσυγχρονισμό του πολιτικού συστήματος επεξεργάστηκε ο υπουργός Εσωτερικών Κώστας Σκανδαλίδης. Το πρώτο τριήμερο της εβδομάδας θα κλείσει με την πρώτη συνεδρίαση του νέου Εκτελεστικού Γραφείου, που θα γίνει σήμερα στις 7 το βράδυ, στη Χαρ. Τρικούπη, υπό την προεδρία του Κ. Σημίτη.

Ο ΛΑΛΙΩΤΗΣ

Απαντώντας σε σχετική ερώτηση ο Χ. Πρωτόπαπας υπογράμμισε πως «ο Κώστας Λαλιώτης είναι ένα κεφάλαιο για το ΠΑΣΟΚ που πιστεύουμε οτι θα αξιοποιηθεί στους περαιτέρω αγώνες».

Επιφυλακή στην Πυροσβεστική

ΣΥΝΕΧΕΙΑ ΑΠΟ ΤΗ ΣΕΛ. 1

φαινόμενα, που ευνοούν την πρόκληση πυρκαγιών.

• Οπως έγραψε χθες η «ΠΡΟΟΔΟΣ» ο νομός μας περιλαμβάνεται μεταξύ των τεσσάρων περιοχών της χώρας... που τέθηκαν σε κατάσταση συναγερμού, λόγω υψηλού κινδύνου, όσον αφορά την εκδήλωση πυρκαγιάς, σύμφωνα με τις εκτιμήσεις της Πυροσβεστικής.

Ευτυχώς, τόσο τα μέτρα επιφυλακής, όσο και η συμπεριφορά των πολιτών, βοήθησαν ώστε να μην έχουν δυσάρεστες καταστάσεις.

ΜΟΝΟ μία μικροπυρκαγιά, ανάξια να σχολιαστεί, εκδηλώθηκε χθες στις 11.30 το πρωί κοντά στις εγκαταστάσεις της Φωνής της Αμερικής στα Κοσκινού, σε ξερά χόρτα, δίπλα στο οδόστρωμα. Η φωτιά σβήστηκε άμεσα, αφού έκαψε μόλις τρία τετραγωνικά μέτρα από ξερά χόρτα και προφανώς προκλήθηκε από αναμμένο τσιγάρο που κάποιος ανόητος πέταξε.

• Η ένταση των ανέμων που έπνεαν χθες, μειώθηκε αισθητά, αλλά λόγω ζέστης, οι αρμόδιες υπηρεσίες δασοπυρόσβεσης παρέμεναν σε ετοιμότητα για κάθε ενδεχόμενο.

ΘΑ ΠΡΕΠΕΙ να σημειωθεί ότι στο αεροδρόμιο Παραδεισίου, παραμένει το τεράστιο ρωσικό πυροσβεστικό αεροσκάφος, σε ετοιμότητα ενώ με εντολή του αρχηγού του Πυροσβεστικού Σώματος έφθασαν στο νησί μας από προχθές τρεις αξιωματικοί, προκειμένου να ενισχύσουν την τοπική μας υπηρεσία, την κρίσιμη αυτή περίοδο.

Η προσέλκυση Ελλήνων τουριστών

ΣΥΝΕΧΕΙΑ ΑΠΟ ΤΗ ΣΕΛ. 1

* Και η Ρόδος είναι μια από τις περιοχές που φαίνεται ότι άρχισε να δέχεται μια ύπουλη επίθεση! Συγκεκριμένα το νησί μας εμφανίζεται σαν ένα από τα ακριβότερα (ή το ακριβότερο) νησί!

ΣΤΟ ΠΛΑΙΣΙΟ αυτό καθημερινά υπάρχουν δημοσιεύματα στο αθηναϊκό Τύπο και γίνονται εκπομπές στα κανάλια, με αντικείμενο τις τιμές και το θέμα της προσφοράς υπηρεσιών στα τουριστικά θέρετρα.

* Σε όλα τα ρεπορτάζ και στις εκπομπές συνήθως γίνεται αναφορά για την «ακριβή Ρόδο», σε αντίθεση με τις Κυκλάδες, όπου τα πάντα είναι... ρόδινα και φτηνά!...

ΕΔΩ ΚΑΙ ΔΥΟ εβδομάδες, σε καθημερινή βάση, το θέμα των τιμών στα τουριστικά θέρετρα βρίσκεται στις πρώτες σελίδες των ρεπορτάζ, γεγονός που είναι δυνατόν να προκαλέσει τεράστια ζημιά στον εσωτερικό τουρισμό, που τώρα βρίσκεται στην περίοδο της αιχμής του.

* Το θέμα των τιμών θεωρείται πολύ προσφιλές σε όλα τα ρεπορτάζ και ξεκινά από τις τιμές των εισιτηρίων και φτάνει μέχρι τις τιμές του εμφιαλωμένου νερού και του παγωτού!

Η ΥΠΟΘΕΣΗ αυτή, όπως εξελίσσεται τώρα, έχει προκαλέσει και τη δυσαρέσκεια των επιχειρηματιών της Ρόδου, οι οποίοι βρίσκονται στο στόχαστρο ποικιλώνυμων συμφερόντων, που δεν χάνουν την ευκαιρία να πλήξουν τον τουρισμό μας.

* Χαρακτηριστικά ο πρόεδρος της Ενωσης Ξενοδόχων Βασίλης Μηναΐδης δήλωσε χτες ότι «η Ρόδος φέτος έκανε σημαντικές εκπτώσεις για τους Ελληνες τουρίστες και δεν έχει άλλες αντοχές, γιατί σε διαφορετική περίοδο οι ξενοδόχοι δεν θα μπορέσουν να πληρώσουν τους ξενοδοχοϋπαλλήλους».

Οι «Γυναίκες Χωρίς Σύνορα»

ΣΥΝΕΧΕΙΑ ΑΠΟ ΤΗ ΣΕΛ. 1

λυνθεί σχετικά η κατάσταση δεν αποκλείεται και μια επίσκεψη στο Ισραήλ.

Σε κάθε μια από τις παραπάνω πόλεις θα ιδρυθεί παράρτημα της οργάνωσης «Γυναίκες Χωρίς Σύνορα». Στη Βηρυττό μάλιστα θα ιδρυθούν δύο, το ένα με αντικείμενο τα δικαιώματα του παιδιού και το άλλο για τα δικαιώματα της Γυναίκας. Σ' αυτό θα προεδρεύσει η σύζυγος του προέδρου του Λιβάνου.

Τα παραρτήματα στην Αλεξάνδρεια και στο Κάϊρο θα τελούν υπό την αιγίδα της κυρίας Μουμπάρακ.

Και η κρουαζιέρα αυτή θα πλαισιώνεται από πρόγραμμα πολιτιστικών εκδηλώσεων σε κάθε επισκεπτόμενη πόλη.

Ολες οι δραστηριότητες θα καλύπτονται από τα κατά τόπους μέσα ενημέρωσης.

Το «Πιρί Ρέις» απέναντι από την Κω

ΣΥΝΕΧΕΙΑ ΑΠΟ ΤΗ ΣΕΛ. 1

ωκεανολογικές και βιολογικές έρευνες σε δύο σημεία, αλλά εντός των τουρκικών χωρικών υδάτων

ΤΑ ΣΥΝΑΡΜΟΔΙΑ υπουργεία Εξωτερικών και Αμυνας έχουν τεθεί σε συναγερμό, ενώ το Πολεμικό μας Ναυτικό βρίσκεται σε επιφυλακή για κάθε ενδεχόμενο.

• Βέβαια, στόχος των Τούρκων δεν είναι οι έρευνες αφού το «Πιρί Ρέις» διαθέτει απαρχαιωμένη τεχνολογική υποστήριξη, αλλά να επαναφέρουν θέμα αμφισβητούμενων περιοχών στο Αιγαίο.

Σύννεφα φέρνει στο Αιγαίο το Πίρι Ρέις

Το τουρκικό ερευνητικό σκάφος που έχει δυναμιτίσει στο παρελθόν τις σχέσεις Αθήνας-Αγκυρας, προκαλεί ανησυχία για άλλη μια φορά με την σχεδιαζόμενη έξοδο του στο Αιγαίο. Σύμφωνα με πληροφορίες το τουρκικό σκάφος παραμένει αγκυροβολημένο στον κόλπο του Κεραμεικού, στα τουρκικά χωρικά ύδατα απέναντι από την Κω. Τις επόμενες μέρες, σύμφωνα με το σχέδιο πλεύσης που διέρρευσε θα προσεγγίσει τις νησίδες Καλόγεροι, στο Κεντρικό Αιγαίο, μεταξύ Χίου και Εύβοιας.

Το Υπουργείο Εξωτερικών σε στενή συνεργασία με το Υπουργείο Εθνικής Αμυνας και με το Γενικό Επιτελείο Ναυτικού παρακολουθούν στενά την εξέλιξη των ερευνών ενώ «εντονότατο προφορικό διάβημα» έκανε το υπουργείο Εξωτερικών στην τουρκική πρεσβεία ανακοίνωσε ο κυβερνητικός εκπρόσωπος παραπέμποντας επισημαίνοντας ότι «η κυβέρνηση παρακολουθεί απο πολύ κοντά το θέμα και θέλει να πιστεύει πως δεν θα υπάρξει κανένα πρόβλημα».

Οπως δήλωσε ο εκπρόσωπος του υπουργείου Εξωτερικών Πάνος Μπεγλίτης, απαντώντας σε σχετική ερώτηση, με τα ελληνική διαβήματα εκφράσαμε την έντονη διαμαρτυρία μας αλλά και την ανησυχία μας για τις ερευνητικές δραστηριότητες του τουρκικού σκάφους ενώ από την τουρκική πλευρά ο Γενικός Γραμματέας κ. Ζιγιάλ και ο Πολιτικός Διευθυντής κ. Ιλκίν μας διαβεβαίωσαν, όΠως είπε ο κ. Μπεγλίτης, ότι δεν πρόκειται να γίνουν σεισμικές έρευνες, απλά μόνο επιστημονικές έρευνες στο βυθό της θάλασσας και ότι παράλληλα θέλουν να έχουν μια στενή συνεργασία με την ελληνική πλευρά, προκειμένου να μη δημιουργηθεί κάποιο πρόβλημα και ότι θα τηρηθούν οι διεθνείς υποχρεώσεις της Τουρκίας.

Ο κ. Μπεγλίτης πρόσθεσε ότι η Ελλάδα στις σχέσεις της με την Τουρκία έχει αναπτύξει μηχανισμούς και διαδικασίες επικοινωνίας που επιτρέπουν να λύνουμε τα προβλήματα στη γέννησή τους και να αποτρέπουμε αρνητικές εξελίξεις που θα μπορούσαν ενδεχομένως να μας οδηγήσουν σε κρίση. Σε ερώτηση σχετικά με το αν έχει μπει εντός των ελληνικών χωρικών υδάτων, ο κ. Μπεγλίτης είπε ότι το θέμα αυτό βρίσκεται υπό διερεύνηση, για να προσθέσει ότι «δεν φαίνεται από τις πρώτες πληροφορίες να έχει συμβεί». «Εξάλλου το διάβημα που κάναμε είχε και έναν έντονα αποτρεπτικό χαρακτήρα, ώστε να μην υπάρξει κάποιο πρόβλημα τις επόμενες ημέρες», πρόσθεσε.

Σε ερώτηση αν η τουρκική πλευρά έχει δώσει κάποια διαβεβαίωση ότι το πλοίο δεν πρόκειται να μπει σε ελληνικά χωρικά ύδατα, ο κ. Μπεγλίτης απάντησε ότι «ασφαλώς αυτό είναι μια αυτονόητη υποχρέωση της Τουρκίας όπως είναι και αυτονόητο δικαίωμα της Ελλάδας να υπερασπισθεί τα δικαιώματά της που απορρέουν από το διεθνές δίκαιο και τις διεθνείς συνθήκες. Δεν θα δεχόμασταν ποτέ και θα αποτρέπαμε οποιαδήποτε τέτοια εξέλιξη. Βεβαίως έχουν δοθεί διαβεβαιώσεις ότι θα υπάρξει η αναγκαία συνεργασία και συνεννόηση και ότι το σκάφος θα κινηθεί με βάση τις διεθνείς υποχρεώσεις της Τουρκίας και εντός των διεθνών υδάτων του Αιγαίου».

Πιάνει δουλειά το συνεργείο για τους κοινόχρηστους χώρους

ΕΠΙΣΚΕΨΕΙΣ ΣΕ ΟΛΑ ΤΑ «ΣΤΕΚΙΑ»



ΑΠΟ σήμερα πιάνει δουλειά το συνεργείο που θα ασχολείται με την τήρηση του κανονισμού που αφορά τους κοινόχρηστους χώρους σε ολόκληρη την πόλη της Ρόδου. Της εξόρμησης θα προηγηθεί σύσκεψη, όπως δήλωσε ο αντιδήμαρχος κ. Νίκος Χαραλάμπης.

Το συνεργείο θα απομακρύνει τραπεζοκαθίσματα, εμπορεύματα και άλλα αντικείμενα από τη Μεσαιωνική Πόλη, τη Νέα Αγορά και την περιοχή «Εκατό Μαγαζιά», στα πλαίσια της εφαρμογής του κανονισμού που είναι σε ισχύ.

Σημειώνεται ότι και η δημαρχιακή επιτροπή με έγγραφό της ζήτησε να γίνει άμεσα η διαγράμμιση των κοινοχρήστων χώρων, προκειμένου να μπει τάξη στις περιοχές της πόλης όπου το πρόβλημα είναι ιδιαίτερα έντονο.

Κλείνουν τα βενζινάδικα

ΣΥΝΕΧΕΙΑ ΑΠΟ ΤΗ ΣΕΛ. 1

αντινομάρχη κ. Νίκου Ζωΐδη παρουσία του προεδρίου του σωματείου των ιδιοκτητών πρατηρίων πώλησης υγρών καυσίμων.

Για να μην προκληθούν προβλήματα από την απεργία, με απόφαση που θα υπογράψει ο κ. Ζωΐδης θα ανοίξουν την προσεχή Κυριακή 13 Ιουλίου όλα τα βενζινάδικα προκειμένου να γίνει ο ανεφοδιασμός των πολιτών με καύσιμα. Ακόμη στη διάρκεια της απεργίας θα υπάρχει ανοικτό ένα πρατήριο πώλησης υγρών καυσίμων για τον ανεφοδιασμό των οχημάτων της Αστυνομίας, της Πυροσβεστικής του Νοσοκομείου και της Νομαρχιακής Αυτοδιοίκησης.

ΣΤΗ ΔΙΑΡΚΕΙΑ της σύσκεψης οι βενζινοπώλες ζήτησαν από τον αντινομάρχη να μην εγκρίνει τη χορήγηση αδειών για την ίδρυση νέων πρατηρίων πώλησης υγρών καυσίμων σε περιοχές που είναι κορεσμένες. Η απόφαση, όμως, για την χορήγηση ή μη νέων αδειών θα παρθεί, όπως δήλωσε στην Πρόοδο ο κ. Νίκος Ζωΐδης μετά την ολοκλήρωση της καταγραφής των πρατηρίων πώλησης καυσίμων. Στη σύσκεψη ετέθη και το θέμα των αυτόματων μηχανημάτων πώλησης καυσίμων που θα πρέπει να κλείσουν σε εφαρμογή του νόμου.

«Ηρεμα νερά» στο Δήμο Αφάντου

ΣΥΝΕΧΕΙΑ ΑΠΟ ΤΗ ΣΕΛ. 1

ομάδα, εναντίον του δημάρχου Σταμάτη Καβάδα, αναδιπλώθηκαν. Βέβαια στην αρχή της προχθεσινής συνεδρίασης, επιχείρησαν να δώσουν το στίγμα τους, ζητώντας από το δήμαρχο εμμέσως πλην σαφώς, να ανακαλέσει τους χαρακτηρισμούς σε βάρος τους, που έκανε στα Μέσα Ενημέρωσης, αλλά ο κ. Καβάδας, έδειξε για μια ακόμα φορά αποφασισμένος, να μην ενδώσει.

ΣΤΗΝ ΑΡΧΗ ΤΗΣ συνεδρίασης, εμφάνισαν το «πολιτικό μανιφέστο» τους, διαβάζοντάς το, προφανώς για να εντυπωσιάσουν, αλλά μάλλον δεν τα κατάφεραν, γιατί ίσως να μην το εμπέδωσαν. Παρά τις προσπάθειες, να διασκεδάσουν τις εντυπώσεις, που προκλήθηκαν σε βάρος τους, από την «ανταρσία» της προπερασμένης Δευτέρας, δεν τα κατάφεραν, αφού η κοινή γνώμη στηρίζει ανεπιφύλακτα το δήμαρχο Σταμάτη Καβάδα.

• Στη συνέχεια ψήφισαν τα θέματα της ημερήσιας διάταξης, εκτός κάποια δευτερεύοντα που θέλησαν έτσι, να δηλώσουν, ότι δημιουργούν στο δήμαρχο, κάποιες αντιδράσεις για να τους προσέχει.

ΑΠΟ ΤΗΝ ΠΛΕΥΡΑ του ο κ. Καβάδας, έδειξε ότι θα φέρνει στο δημοτικό συμβούλιο θέματα, για το καλό του Δήμου και θα τους θέτει προ των ευθυνών τους. Πρώτο μέλημά του, η διαφάνεια και το νοικοκύρεμα του Δήμου και μετά τα προσωπικά τους θέματα.

• Γενικά η συνεδρίαση κύλησε σε ευπρεπή πλαίσια, εκτός από κάποιες στιγμές που ήθελαν να πυροδοτήσουν το κλίμα. Σύμφωνα με πληροφορίες που δεν επιβεβαιώθηκαν, αλλά ούτε και διαψεύστηκαν, ο δήμαρχος Αφάντου κ. Σταμάτης Καβάδας, προβληματίζεται όσον αφορά τη διατήρηση του αντιδημάρχου, στη θέση του. Ο Κώδικας Δήμων και Κοινοτήτων, του παρέχει το δικαίωμα να προβεί σε αντικατάσταση, αν διαπιστώσει ότι δεν εφαρμόζει την πολιτική του.

Θάνατος από άτυπη πνευμονία

ΣΥΝΕΧΕΙΑ ΑΠΟ ΤΗ ΣΕΛ. 1

"Ο θάνατος αυτός συνδέεται με μια εξασθένηση του οργανισμού που έχει σχέση με τη διάρκεια νοσηλείας, μολονότι από τα τέλη Μαΐου όλες οι εξετάσεις επιβεβαίωναν ότι η μόλυνση έχει τεθεί υπό έλεγχο και δεν εντοπιζόταν πλέον ο ιός του SARS στον οργανισμό του΄΄, σημειώνει το νοσοκομείο σε ανακοίνωσή του.

Ο ασθενής, ένας 65χρονος καρδιολόγος, είχε προσβληθεί από τον ιό όταν εργαζόταν σε γαλλικό νοσοκομείο του Ανόι, στο Βιετνάμ, και ήταν ο τελευταίος Γάλλος που είχε προσβληθεί από τη νόσο που εξακολουθούσε να νοσηλεύεται.

Περίπατος ζωής με τη «Θάλεια»

Την ιδέα για διοργάνωση του «Περιπάτου Ζωής» στην πόλη της Ρόδου, στις 14 Σεπτεμβρίου 2003, έθεσε υπόψη του Νομάρχη η πρόεδρος του Συλλόγου Αυτοάνοσων Νοσημάτων «Θάλεια» κ. Θάλεια Γεωργά.

Ο κ. Μαχαιρίδης ανταποκρίθηκε στο αίτημα για στήριξη και συμμετοχή του ιδίου και εν γένει της Νομαρχιακής Αυτοδιοίκησης στον «Περίπατο Ζωής», κατανοώντας τη συμβολική σημασία της πρωτοβουλίας. Υστερα από παράκληση του νομάρχη, το έμβλημα του Συλλόγου θα φιλοτεχνηθεί από τον παγκοσμίου φήμης ζωγράφο Ζαχαρία Ντιόν.

Συνελήφθησαν με ναρκωτικά

Αλλα δύο άτομα πιάστηκαν στη «φάκα» της Αστυνομίας με μικροποσότητες ναρκωτικών, χθες το πρωί στο νησί μας. Αναλυτικά:

– Στην Παστίδα συνελήφθη η 22χρονη Κ.Τ. του Ε., γιατί έκρυβε στο σπίτι της δύο αυτοσχέδιες χάρτινες συσκευασίες που περιείχαν δύο δόσεις ηρωίνης.

– Στη Ρόδο συνελήφθη ο Ι.Τ. του Α., 36 χρόνων, από τη Νίκαια του Πειραιά, γιατί είχε στην κατοχή του 1,5 γραμμάρια χασίς.

Σε βάρος και των δύο συλληφθέντων σχηματίστηκε δικογραφία, προκειμένου να οδηγηθούν στον Εισαγγελέα.

ΛΑΪΚΟ ΛΑΧΕΙΟ

(Την κλήρωση προσφέρει το πρακτορείο ΚΩΣΤΑ ΚΑΣΤΡΟΥΝΗ - ΘΕΜ. ΣΟΦΟΥΛΗ 155)

ΚΛΗΡΩΣΗ 27η της 8 Ιουλ 2003

ΚΕΡΔΗ ΤΡΙΔΥΜΟΥ ΛΑΧΝΟΥ : Ο Κυκλοφόρησαν σειρές: 10

	Σειρά	Στοιχείο	Αριθμός	Δ ρ α χ μ έ ς
Μεγάλος Λαχνός	3η	Γ	54479	Jackpot
Υπόλοιπα στοιχεία	3η	Α+Β+Δ	54479	Jackpot
Β Λαχνός τριδύμου	4η	Α → Δ	54479	Jackpot
Γ Λαχνός τριδύμου	2η	Α → Δ	54479	Jackpot
Σε όλες τις άλλες σειρές			54479	15,000,000

ΚΑΤΑΛΟΓΟΣ ΚΕΡΔΩΝ ΣΕ ΟΛΕΣ ΤΙΣ ΣΕΙΡΕΣ

Αριθμός	Ποσό	Αριθμός	Ποσό	Αριθμός	Ποσό	Αριθμός	Ποσό
161	70,000	21523	300,000	41435	70,000	62158	70,000
832	70,000	22274	70,000	42376	200,000	62830	70,000
1453	200,000	23155	70,000	42827	70,000	63452	200,000
2374	70,000	23786	70,000	43578	70,000	63874	70,000
3615	70,000	24397	100,000	44309	100,000	64466	70,000
4602	300,000	25474	70,000	44486	100,000	64490	70,000
5373	70,000	26285	200,000	45247	70,000	65171	200,000
6154	70,000	27146	70,000	45958	70,000	65962	70,000
6845	100,000	27477	70,000	46419	300,000	66443	100,000
7526	70,000	28298	70,000	47140	70,000	67054	70,000
8357	70,000	29109	100,000	47621	70,000	67745	70,000
9158	70,000	29860	70,000	48292	70,000	68456	100,000
9909	200,000	30292	1,000,000	49203	200,000	69137	70,000
10620	70,000	30421	70,000	49854	70,000	69668	70,000
11371	70,000	30673	70,000	50325	70,000	70349	300,000
12102	70,000	31144	70,000	50936	100,000	71120	70,000
12783	100,000	31865	70,000	51487	70,000	71931	70,000
12834	70,000	32526	100,000	52255	100,000	72512	100,000
14345	70,000	33277	70,000	53118	70,000	73403	70,000
14376	2,000,000	34158	100,000	54469	70,000	74184	100,000
14523	70,000	34705	70,000	54479	Πρώτος	74971	70,000
15264	70,000	36466	70,000	55229	70,000	75402	70,000
15835	100,000	37037	200,000	55980	70,000	76113	100,000
16446	70,000	37618	70,000	56731	100,000	76324	70,000
17277	200,000	38369	70,000	57482	70,000	76995	70,000
17818	70,000	39150	100,000	58253	70,000	77236	300,000
18549	70,000	39671	70,000	59074	200,000	78157	70,000
19330	70,000	39752	70,000	59865	70,000	78708	70,000
20081	100,000	40033	70,000	60486	100,000	79259	70,000
20832	70,000	40604	100,000	61437	70,000	79670	100,000

Από 10,000 δρχ κερδίζουν όλοι οι αριθμοί που λήγουν σε 79
Από 4,000 δρχ κερδίζουν όλοι οι αριθμοί που λήγουν σε 9
Από 2,000 δρχ κερδίζουν όλοι οι αριθμοί που αρχίζουν από: 54, 14, 30

Στην κλήρωση αυτή: Ενοσβήκαν οι χιλιάδες 12 14 30 39 76
Δεν ενοσβήκαν οι χιλιάδες 13 35
Τα κέρδη άνω των 100000 φορολογούνται με 10%

ΙΑΤΡΙΚΗ ΑΝΑΚΟΙΝΩΣΗ

Ο ΠΝΕΥΜΟΝΟΛΟΓΟΣ ΙΑΤΡΟΣ

ΔΗΜΗΤΡΗΣ Γ. ΚΡΗΤΙΚΟΣ

συμμετέχει σε παγκόσμιο συνέδριο βρογχικού άσθματος στην Αγία Πετρούπολη Ρωσίας

Το ιατρείο θα λειτουργήσει Δευτέρα 17/03
Ιατρείο: Ηρώων Πολυτεχνείου 11 - Ρόδος
Τηλ.: 22410 32022

Τ 1401-11/7

ΝΤΕΤΕΚΤΙΒΣ ΑΘΗΝΩΝ

Αναλαμβάνουμε υποθέσεις ***ανηλίκων, προσωπικές, οικογενειακές, εμποροβιομηχανικές***

Διαθέτουμε τα καλύτερα ηλεκτρονικά σύγχρονα οπτικοακουστικά συστήματα

Εχεμύθεια 100%

Τα 30 χρόνια πείρα είναι η εγγύησή μας

Τηλ: 0977632963 & 0945319796

6130-3/8

ΑΝΑΚΟΙΝΩΣΗ

ΚΥΡΑ ΤΣΑΜΠΙΚΑ RESTAURANT Η ΨΗΛΗ

Ανακοινώνει στην αξιότιμη πελατεία της ότι είμαστε ανοικτά από 10 π.μ. έως αργά το βράδυ

Ελάτε να απολαύσετε την πανοραμική θέα και τα σπεσιαλιτέ μας.

Για ρεζερβέ: 6944 254683

^109-3/8

ΟΙΚΟΔΟΜΙΚΕΣ-ΤΕΧΝΙΚΕΣ ΕΜΠΟΡΙΚΕΣ-ΕΠΙΧΕΙΡΗΣΕΙΣ

ΑΦΟΙ ΑΣΒΕΣΤΗ Ο.Ε.

Αθηνών - Καβάλας 3
Ανάληψη Ρόδου
Τηλ. 22410/60678 - 60679
και fax: 22410/66028

ΠΩΛΟΥΝΤΑΙ

● ΔΙΑΜΕΡΙΣΜΑΤΑ
υπερλούξ διαφόρων διαστάσεων
ΕΓΓΥΗΣΗ Η ΠΟΛΥΕΤΗΣ ΠΕΙΡΑ ΜΑΣ

X4030-31/7

Έγινε η τελετή παράδοσης –παραλαβής στη Λέσχη Λάϊονς Ηλιούσα

Η εθελοντική προσφορά θα είναι ο στόχος μας

Το διακήρυξε η νέα εκλεγμένη πρόεδρος κ. Ρέτα Βομβύλα

«Η εθελοντική προσφορά της Λέσχης μας προς τους ανθρώπους που στάθηκαν λιγότερο τυχεροί από εμάς στην κοινωνία που ζούμε, θα είναι ο στόχος μας», διακήρυξε η νέα πρόεδρος κ. Ρέτα Βομβύλα στην τελετή παράδοσης- παραλαβής της Λέσχης Λάϊονς "Ηλιούσα" Ρόδου.

Ρεπορτάζ από τον συνεργάτη μας Χρήστο Μυστιλιάδη rospo@otenet.gr

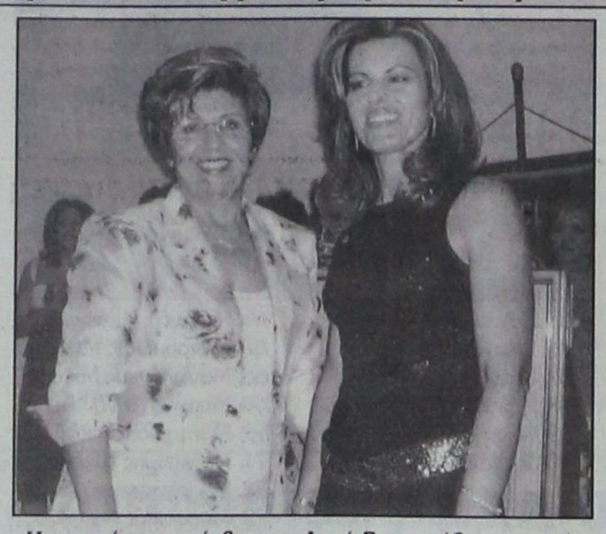

Η απερχόμενη πρόεδρος κ. Φανή Σταματιάδου και η νέα εκλεγμένη στη Λέσχη Λάϊονς Ηλιούσα κ. Ρέτα Βομβύλα

Η εκδήλωση έγινε στο ξενοδοχείο "Rodos Palladium" στο Φαληράκι. Άρχισε με προσευχή και παρουσίαση των προσκεκλημένων και συνεχίσθηκε με τον απολογισμό της χρονιάς από την απερχόμενη πρόεδρο κ. Φανή Σταματιάδου. Μιλώντας για τα πεπραγμένα της προηγούμενης Διοίκησης αναφέρθηκε στη φιλοξενία 15 παιδιών από την Ευρώπη, στον εξοπλισμό των ιατρείων της Χάλκης και του Γενναδίου, τη διανομή τροφίμων και χρημάτων σε άπορες οικογένειες της πόλης μας, στην οικονομική βοήθεια σε αρρώστους και σε διάφορες εκδηλώσεις που έγιναν.

Στην ομιλία της η εκλεγμένη πρόεδρος κ. Ρ. Βομβύλα υποσχέθηκε ότι με την εμπειρία των παλιών Λάϊονς και τον ενθουσιασμό των νέων, αλλά και με την αγάπη και ευαισθησία των συμπολιτών μας, όλες μαζί, θα εκτελέσουν με συνέπεια και υπευθυνότητα τα καθήκοντα τους.

Όπως είπε χαρακτηριστικά «Η προσφορά μας έργου μορφωτικού, πολιτιστικού και φιλανθρωπικού δεν είναι μόνο μια μορφή βοήθειας, είναι η γνήσια ανταπόκριση στις ευαισθησίες και τις ελπίδες του κόσμου και των παιδιών μας για ένα καλύτερο αύριο». Καταλήγοντας είπε ότι «Ο Λαϊονισμός είναι η δυναμική προοπτική για μία σύγχρονη κοινωνία».

Στις 14 Ιουλίου η παρουσίαση στη Ρόδο του Φεστιβάλ Σύμης

Εκδήλωση στην Παναγιά του Μπούργκου

Η ΕΣΤΟΥΔΙΑΝΤΙΝΑ Νέας Ιωνίας Μαγνησίας παρουσιάζει της συναυλία «Η ζωή είναι έρωτας» με την Ευδοκία Χατζηιωάννου στην παρουσίαση του Προγράμματος του Φεστιβάλ Σύμης που θα γίνει στη Ρόδο στις 14 Ιουλίου

Πέρυσι εξέπληξε στις εμφανίσεις της με τη φρεσκάδα, αλλά και την ωριμότητά της, με την τεχνική αρτιότητα, αλλά και το μεράκι που απαιτεί το ρεπερτόριό της.

Ο λόγος για την περίφημη πλέον ορχήστρα Εστουδιαντίνα Νέας Ιωνίας Μαγνησίας (υπό τη διεύθυνση του Ανδρέα Κατσιγιάννη) η οποία εξειδικεύεται στην ερμηνεία της λαϊκής και λόγιας μουσικής παράδοσης της Σμύρνης και της Πόλης. Αυτή είναι και η αιτία που κορυφαίοι ερμηνευτές του ελληνικού τραγουδιού συνεργάστηκαν και συνεργάζονται μαζί της.

Στη συναυλία «Η ζωή είναι έρωτας» στις 14 Ιουλίου μαζί με την Εστουδιαντίνα θα εμφανιστεί η σοπράνο της Λυρικής Σκηνής Ευδοκία Χατζηιωάννου.

Το "Η ζωή είναι έρωτας» είναι μία ξεχωριστή συναυλία η οποία μέσα από τα τραγούδια και τις ερμηνείες τους, φιλοδοξεί να μεταφέρει στο κοινό τη μελωδία, το άρωμα και τη χάρη της Σμυρναίικης και Πολίτικης μουσικής παράδοσης. Και μπορεί στα μπαγκάζια της προσφυγιάς να μη χωράνε πολλά πράγματα, στη ψυχή όμως και στο μυαλό, χωράνε τα τραγούδια, σελιδοδείκτες μιάς πλούσιας ιστορίας.

Η Εστουδιαντίνα Νέας Ιωνίας Μαγνησίας φέτος συμμετέχει για δεύτερη φορά στο Διεθνές Φεστιβάλ Σύμης και μαζί με την Ευδοκία Χατζηιωάννου υπόσχονται σε όσους βρεθούν στον αρχαιολογικό χώρο της Παναγιάς του Μπούργκου στην Παλιά Πόλη της Ρόδου στις 14 Ιουλίου ένα υπέροχο μελωδικό σεργιάνι στα σοκάκια της Σμύρνης και της Πόλης με την ευκαιρία της παρουσίασης του Προγράμματος του Φεστιβάλ.

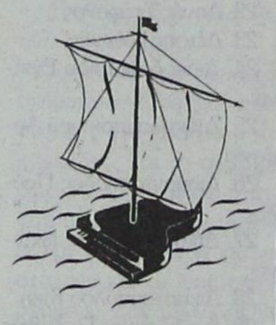

ΙΑΤΡΙΚΗ ΑΝΑΚΟΙΝΩΣΗ

Ο ιατρός ΜΙΚΡΟΒΙΟΛΟΓΟΣ - ΒΙΟΠΑΘΟΛΟΣ

ΜΙΛΤΙΑΔΗΣ ΚΙΟΥΣΗΣ

Καζαντζάκη 2 και Εθνικής Αντιστάσεως
(πρώην Αννης Μαρίας) (2ος όροφος)

Δέχεται: Δευτέρα - Παρασκευή 7.30-13.00 και 17.30-19.30
Τετάρτη απόγευμα κλειστά • Σάββατο κατόπιν ραντεβού

Τηλ. 22410 70607

T1221-16/7

ΙΑΤΡΙΚΗ ΑΝΑΚΟΙΝΩΣΗ

Ο οδοντίατρος

ΠΑΥΛΟΥ ΑΝΔΡΕΑΣ

ΠΤΥΧΙΟΥΧΟΣ ΠΑΝΕΠΙΣΤΗΜΙΟΥ ΑΘΗΝΩΝ
ΚΩΝ/ΝΟΥ ΥΔΡΑΙΟΥ & ΣΤΕΛΙΟΥ ΚΩΤΙΑΔΗ ΓΩΝΙΑ
Δέχεται Δευτέρα - Παρασκευή 8.30-13.30
και 17.00-21.00 - Σάββατο 9.00-1.00
Πληροφορίες τηλ.22410/21860 και κινητό 6932/184500

T1313-31/7

ΙΑΤΡΙΚΗ ΑΝΑΚΟΙΝΩΣΗ

Ο ΙΑΤΡΟΣ

ΧΕΙΡΟΥΡΓΟΣ - ΟΥΡΟΛΟΓΟΣ

ΘΕΟΔΟΣΙΟΣ Ε. ΤΡΙΑΝΤΑΦΥΛΛΟΥ

Αμερικής 7 (παλαιό ΤΑΞΥ)
Δέχεται: Καθημερινά 09.00 - 13.00
και 17.30 - 20.30
(εκτός Σαββάτου)

Τηλ. 2241 0 35235

X4023-30/9

ΙΑΤΡΙΚΗ ΑΝΑΚΟΙΝΩΣΗ

Ο ΙΑΤΡΟΣ

ΣΤΕΦΑΝΙΔΗΣ ΚΩΝ/ΝΟΣ

του ΚΥΡΙΑΚΟΥ

ΕΙΔΙΚΟΣ ΡΕΥΜΑΤΟΛΟΓΟΣ

Δέχεται από τις 8π.μ. - 4μ.μ.
Αλεξάνδρου Διάκου 67
Τηλ. 2241 0 32076

ΣΥΜΒΕΒΛΗΜΕΝΟΣ ΜΕ ΤΟ ΔΗΜΟΣΙΟ

6116-31/7

cybarco

ΜΕΛΟΣ ΤΟΥ ΟΜΙΛΟΥ ΕΤΑΙΡΕΙΩΝ ΛΑΝΙΤΗ

ΑΘΗΝΑ • ΛΟΝΔΙΝΟ • ΛΕΥΚΩΣΙΑ • ΜΟΣΧΑ • ΜΠΑΧΡΕΪΝ • ΡΟΔΟΣ • ΚΡΗΤΗ

Η ΕΤΑΙΡΕΙΑ

Η CYBARCO Ανάπτυξη Ακινήτων Α.Ε ανήκει στον όμιλο εταιρειών Λανίτη, που άρχισε τη δημιουργική δραστηριότητα το 1896 και από τότε πρωτοπορεί στην επιχειρηματική ζωή της Κύπρου. Ο όμιλος εταιρειών Λανίτη καλύπτει ένα ευρύ φάσμα δραστηριοτήτων στον τραπεζικό (Λαϊκή Τράπεζα Κύπρου),τον τουριστικό-ταξιδιωτικό (Amathus Travel), τον ξενοδοχειακό (Amathus Beach, Paphos Amathus, Rodian Amathus Beach Resort),τον αγροτικό (Lanitis farm), τον Ναυτιλιακό (Amathus Navigation) και τον εμπορικό τομέα (εισαγωγές εξαγωγές μέσω της N.P. Lanitis). Η CYBARCO Ανάπτυξη Ακινήτων Α.Ε. ιδρύθηκε στην Ελλάδα το 1994 και μέχρι σήμερα έχει ήδη ανεγείρει συγκροτήματα κατοικιών, καταστήματα, γραφεία, κτίρια και υποκαταστήματα τραπεζών αλλά και έργα οδοποιίας στο νέο αεροδρόμιο των Σπάτων.

HELIOS RESORT

Την εκπληκτική τοποθεσία της Καλάθου, στον ήσυχο και γραφικό όρμο Βληχά στην ευρύτερη περιοχή της Λίνδου, επέλεξε να αξιοποιήσει στη Ρόδο η CYBARCO Ανάπτυξη Ακινήτων Α.Ε. Το Helios Resort προσφέρει 2 διαφορετικούς τύπους (72μ2 και 108 μ2) κατοικίες οι οποίες περιλαμβάνουν κουζίνα, μπάνιο, W.C., 2 ή 3 υπνοδωμάτια τοποθετημένα διαμέσου ανεξάρτητων οικοπέδων 1200-1500 μ2 με υπέροχη θέα. Η φήμη της εταιρείας εγγυάται άριστη ποιότητα και υψηλή αισθητική υλικά το οποία σέβονται το περιβάλλον και το παραδοσιακό στυλ του νησιού.

Ειδικά χαρακτηριστικά

- Εκπληκτική θέα
- Περίφραξη
- Διαχείριση συγκροτήματος
- Ιδιωτικές πισίνες με εγκατάσταση bubble jet
- Ειδικά διαμορφωμένοι κήποι με εξωτερικά φώτα και συστήματα άρδευσης
- Κεντρικό σύστημα Air condition ζεστού και κρύου
- Ξυλινες Πέργκολες
- Εξωτερικές επενδύσεις από φίντα πέτρα
- Τζάκια
- Ηλεκτρικά ανοιγόμενες μπάρες εισόδου
- Ηλιακοί θερμοσίφωνες
- Παροχή για εγκατάσταση συστήματος συναγερμού
- Παροχή για δορυφορική κεραία σε κάθε δωμάτιο
- 28KB ISDN τηλεφωνικές γραμμές



1η επιλογή για 2η κατοικία

"CAIRO PALACE" Εθναρχου Μακαρίου 28 • Ρόδος
Τηλ: 22410 43484 • Fax: 22410 43485 • E-mail: rhodes@gr.cybarco.com
www.cybarco.gr

X4067-31/7

Δ.Α.Ν.Ε. SEA LINE
ΔΩΔΕΚΑΝΗΣΙΑΚΗ ΑΝΩΝΥΜΗ ΝΑΥΤΙΛΙΑΚΗ ΕΤΑΙΡΙΑ

ΚΑΛΟΚΑΙΡΙ 2003
ΙΟΥΛΙΟΣ



Αναχωρήσεις από ΡΟΔΟ

2 Ιουλίου Τετάρτη
ΡΟΔΟΣ 15.00 Σύμη-Τήλο-Κάλυμνο-Λέρο-Πάτμο-Πειραιά
ΔΙΑΓΟΡΑΣ 18.00 Κω - Πειραιά
3 Ιουλίου Πέμπτη
ΠΑΤΜΟΣ 15.00 Κω-Κάλυμνο-Λέρο-Πάτμο-Πειραιά
4 Ιουλίου Παρασκευή
ΡΟΔΟΣ 11.00 Κω - Σάμο - Θεσσαλονίκη
ΔΙΑΓΟΡΑΣ 15.00 Νίσυρο-Κω -Κάλυμνο - Λέρο - Πάτμο -Πειραιά
5 Ιουλίου Σάββατο
ΠΑΤΜΟΣ 15.00 Κω-Κάλυμνο-Λέρο-Πάτμο-Πειραιά
6 Ιουλίου Κυριακή
ΡΟΔΟΣ 15.00 Κω-Κάλυμνο-Λέρο-Πάτμο-Πειραιά
ΔΙΑΓΟΡΑΣ 18.00 Κω - Πειραιά
7 Ιουλίου Δευτέρα
ΠΑΤΜΟΣ 15.00 Κω-Κάλυμνο-Αστυπάλαια-Πειραιά
8 Ιουλίου Τρίτη
ΡΟΔΟΣ 15.00 Κω -Κάλυμνο - Λέρο -Πάτμο -Πειραιά
9 Ιουλίου Τετάρτη
ΠΑΤΜΟΣ 15.00 Σύμη-Τήλο-Κάλυμνο-Λέρο- Πάτμο-Πειραιά
ΔΙΑΓΟΡΑΣ 18.00 Κω - Πειραιά
10 Ιουλίου Πέμπτη
ΡΟΔΟΣ 15.00 Κω -Κάλυμνο - Λέρο -Πάτμο -Πειραιά
11 Ιουλίου Παρασκευή
ΠΑΤΜΟΣ 11.00 Κω -Κάλυμνο -Σάμο -Θεσσαλονίκη
ΔΙΑΓΟΡΑΣ 15.00 Νίσυρο-Κω -Κάλυμνο - Λέρο - Πάτμο -Πειραιά
12 Ιουλίου Σάββατο
ΡΟΔΟΣ 15.00 Κω -Κάλυμνο - Λέρο -Πάτμο-Πειραιά
13 Ιουλίου Κυριακή
ΠΑΤΜΟΣ 15.00 Κω-Κάλυμνο-Λέρο-Πάτμο-Πειραιά
ΔΙΑΓΟΡΑΣ 18.00 Κω - Πειραιά
14 Ιουλίου Δευτέρα
ΡΟΔΟΣ 15.00 Κω -Κάλυμνο - Αστυπάλαια -Πειραιά
15 Ιουλίου Τρίτη
ΠΑΤΜΟΣ 15.00 Κω-Κάλυμνο-Λέρο-Πάτμο-Πειραιά
16 Ιουλίου Τετάρτη
ΡΟΔΟΣ 15.00 Σύμη-Τήλο-Κάλυμνο-Λέρο-Πάτμο-Πειραιά
ΔΙΑΓΟΡΑΣ 18.00 Κω - Πειραιά
17 Ιουλίου Πέμπτη
ΠΑΤΜΟΣ 15.00 Κω-Κάλυμνο-Λέρο-Πάτμο-Πειραιά
18 Ιουλίου Παρασκευή
ΡΟΔΟΣ 11.00 Κω - Σάμο - Θεσσαλονίκη
ΔΙΑΓΟΡΑΣ 15.00 Νίσυρο-Κω -Κάλυμνο - Λέρο - Πάτμο -Πειραιά
19 Ιουλίου Σάββατο
ΠΑΤΜΟΣ 15.00 Κω-Κάλυμνο-Λέρο-Πάτμο-Πειραιά
20 Ιουλίου Κυριακή
ΡΟΔΟΣ 15.00 Κω-Κάλυμνο-Λέρο-Πάτμο-Πειραιά
ΔΙΑΓΟΡΑΣ 18.00 Κω - Πειραιά
21 Ιουλίου Δευτέρα
ΠΑΤΜΟΣ 15.00 Κω-Κάλυμνο-Αστυπάλαια-Πειραιά
22 Ιουλίου Τρίτη
ΡΟΔΟΣ 15.00 Κω -Κάλυμνο - Λέρο -Πάτμο -Πειραιά
23 Ιουλίου Τετάρτη
ΠΑΤΜΟΣ 15.00 Σύμη-Τήλο-Κάλυμνο-Λέρο- Πάτμο-Πειραιά
ΔΙΑΓΟΡΑΣ 18.00 Κω - Πειραιά
24 Ιουλίου Πέμπτη
ΡΟΔΟΣ 15.00 Κω -Κάλυμνο - Λέρο -Πάτμο -Πειραιά
25 Ιουλίου Παρασκευή
ΠΑΤΜΟΣ 11.00 Κω -Σάμο -Θεσσαλονίκη
ΔΙΑΓΟΡΑΣ 15.00 Νίσυρο-Κω -Κάλυμνο - Λέρο - Πάτμο -Πειραιά
26 Ιουλίου Σάββατο
ΡΟΔΟΣ 15.00 Κω -Κάλυμνο - Λέρο -Πάτμο-Πειραιά
27 Ιουλίου Κυριακή
ΠΑΤΜΟΣ 15.00 Κω-Κάλυμνο-Λέρο-Πάτμο-Πειραιά
ΔΙΑΓΟΡΑΣ 18.00 Κω - Πειραιά
28 Ιουλίου Δευτέρα
ΡΟΔΟΣ 15.00 Κω -Κάλυμνο - Αστυπάλαια -Πειραιά
29 Ιουλίου Τρίτη
ΠΑΤΜΟΣ 15.00 Κω-Κάλυμνο-Λέρο-Πάτμο-Πειραιά
30 Ιουλίου Τετάρτη
ΡΟΔΟΣ 15.00 Σύμη-Τήλο-Κάλυμνο-Λέρο-Πάτμο-Πειραιά
ΔΙΑΓΟΡΑΣ 18.00 Κω - Πειραιά
31 Ιουλίου Πέμπτη
ΠΑΤΜΟΣ 15.00 Κω-Κάλυμνο-Λέρο-Πάτμο-Πειραιά
X4034-31/7

ΑΠΟΘΗΚΗ ΧΟΝΔΡΙΚΗΣ
ΕΙΣΑΓΩΓΕΣ-ΑΝΤΙΠΡΟΣΩΠΕΙΕΣ
DVD - ΒΙΝΤΕΟ - ΚΑΣΕΤΕΣ
έξυπνα τρικ - περιοδικά -
εσώρουχα πολυτελείας - LATEX.
Μεγάλη ποικιλία με ναργιλέδες.
Πώληση χονδρική
ΡΟΔΟΣ
694 519 4741 κ. Κώστας
6057-11/7

Στις εγκαταστάσεις του Προφήτη Ηλία

Πήγαν κατασκήνωση

ΤΑ ΟΝΟΜΑΤΑ ΤΩΝ ΠΑΙΔΙΩΝ ΠΟΥ ΜΕΤΕΧΟΥΝ

ΞΕΚΙΝΗΣΕ τη Δευτέρα 7 Ιουλίου η πρώτη περίοδος στις κατασκηνώσεις του Δήμου Ροδίων Δήμου Καμείρου στον Προφήτη Ηλία. Τα ονόματα των κατασκηνωτών που συμμετέχουν σε αυτή την πρώτη περίοδο είναι τα εξής:

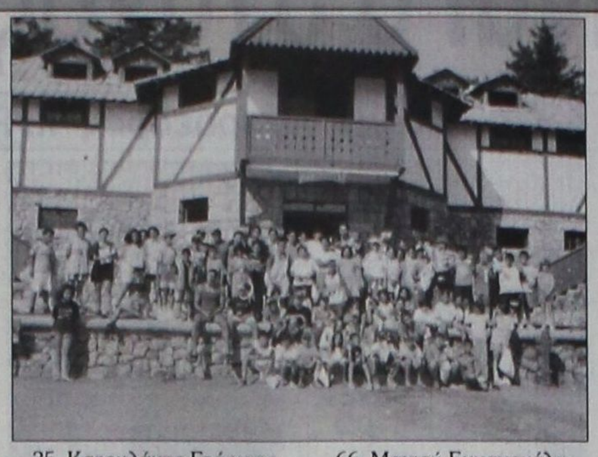

1. Αγαπιτίδου Χριστίνα
2. Αγγελάκης Στυλιανός
3. Αθένα - Βασιλειάδη Δέσποινα
4. Αικατερινίδη Μαρία
5. Αντωνόγλου Δήμητρα
6. Αντωνόγλου Μαρία
7. Αποστολίδη Ζωοπηγή
8. Βαΐτσης Αναστάσιος
9. Βασιλάκης Γεώργιος
10. Βασιλαράκη Αννα - Μαρία
11. Βογιατζής Νικόλαος
12. Βομβύλα Μαρία
13. Βομβύλας Αναστάσιος
14. Γεωργάκη Τσαμπίκα
15. Γιάννα - Λεβέντη Γεωργία
16. Γιασιράνης Γεώργιος
17. Γκόγκε Ολυμπία
18. Γκόγκε Αλέξανδρος
19. Γρηγοριάδης Νικόλαος
20. Γρηγοριάδης Αντώνιος
21. Δανάς Μιχαήλ
22. Δανάς Στέφανος
23. Δέτσης Ιωάννης
24. Διακοδημητρίου Ειρήνη
25. Διακολαμπριανού Αρμονία
26. Διαμαντόπουλος Παύλος
27. Δικαστόπουλος Ιωάννης
28. Δικαστοπούλου Κική
29. Δουρδουνάς Πολυβιός
30. Εσπόζιτο Ραφαέλε
31. Ευστρατίου Μιχαήλ
32. Ευστρατίου Παναγιώτης
33. Καζής Γεώργιος
34. Καζουλάκης Μιχαήλ
35. Καζουλάκης Γεώργιος
36. Καζούλη Αριάδνη
37. Καζούλη Αναστασία
38. Καζουνάκης Χρήστος
39. Καντερέλου Αννα
40. Καραγεωργίου Ζαχαρής
41. Καραγιάννης Γεώργιος
42. Καριώτης Νικόλαος
43. Κασιώτη Φίλιππος
44. Καστρινάκης Ελευθέριος
45. Καστρουνή Δέσποινα
46. Καστρουνής Μιχαήλ
47. Καψάσκης Νικόλαος
48. Κεφαλούκος Ιωάννης
49. Κοιλιάς Μιχαήλ
50. Κοκκώτης Γεώργιος
51. Κοκκώτης Θωμάς
52. Κολοβός Γεώργιος
53. Κουντούρης Ιωάννης
54. Κουντούρης Ηλίας
55. Κουρούμπας Ιωάννης
56. Κρεμύδας Αιμίλιος
57. Κυπραίου Ανδριάνα
58. Κωβαίου Μαρία
59. Κωνσταντέλου Ελένη
60. Κωνσταντινίδης Αλέξανδρος
61. Κωνσταντινίδης Μιχαήλ
62. Κωνσταντινίδης Αθηναγόρας
63. Κωτιάδης Στέλιος
64. Μανδάνη Αναστασία
65. Μανδάνης Ελευθέριος
66. Μανιού Εμμανουέλα
67. Μανουσάκης Μιχαήλ
68. Μανωλάγκας Μιχαήλ
69. Μασαναγρενού Αρετή
70. Μαστορίδης Ιάκωβος
71. Μερκούρης Νικόλαος
72. Μεσαναγρενού Αννα
73. Μορφωπός Νικόλαος
74. Μπαζίμης Κων/νος
75. Μπελτέκος Γιώργος
76. Νικολάου Βασίλειος
77. Νικολάου Ειρήνη
78. Νικολίτση Επιφανία
79. Νικολίτση Ευανθία
80. Νικολοπούλου Μαρία
81. Νότα Ελένη
82. Παληός Ιάσωνας
83. Πανάγου Αριστείδης
84. Πανάγου Βασίλειος
85. Παντελαίου Ελενα
86. Παντελαίου Αικατερίνη
87. Παπαδημητρίου Ευαγγελία
88. Παπαδοπούλου Ιωάννα
89. Παπανικολάου Ανδρέας
90. Παύλα Αγγελική
91. Πιπίνος Νικόλαος
92. Πιπίνου Φωτεινή
93. Πιπλούκας Γαβριήλ
94. Ποζιόπουλος Θεόδωρος
95. Πολυχρόνης Αλέξανδρος
96. Πότσος Παναγιώτης
97. Ρήγα Ευθυμία
98. Ρήγα Αικατερίνη
99. Ρουσέτος Ιωάννης
100. Σαββίδη Μαρία
101. Σαββίδης Γεώργιος
102. Σαββίδου Μαρία
103. Σεΐτης Νικόλαος
104. Σταματάκη Ζωή
105. Σορωνιάτη Εύα
106. Σταυλά Μαρία
107. Στυλιανός Αντώνιος
108. Τζανετή Ευαγγελία
109. Τζανετής Νικόλαος
110. Τσαβαρής Αγγελος
111. Τσιρίγκα Τσαμπίκα
112. Τσιρίγκα Ασημίνα
113. Τσουκαλάς Ελευθέριος
114. Φωτεινός Ιωάννης
115. Χαλκιάς Γιώργος
116. Χαλκιάς Σταμάτης
117. Χανιωτάκης Αλέξανδρος
118. Χανιωτάκης Γεώργιος
119. Χατζηαγάπης Αλέξανδρος
120. Χατζηαναστάσης Μανώλης
121. Χατζηκοσμά Γεωργία
122. Χατζηκοσμάς Στέργιος
123. Χατζημιχάλη Καθολική
124. Χατζημιχάλη Ελευθερία
125. Χιλτσές Ιωσήφ
126. Χριστοφακάκης Γεώργιος
127. Χριστοφακάκης Παντελής
128. Χρυσοχόος Βασίλειος



Περίοδος: 21/04/03 - 28/09/03

ΠΡΟΣ ΠΕΙΡΑΙΑ

ΑΝΑΧΩΡΗΣΗ ΑΠΟ							ΑΦΙΞΗ ΠΕΙΡΑΙΑ
ΡΟΔΟ	ΚΩ	ΛΕΡΟ	ΠΑΤΜΟ	ΜΥΚΟΝΟ	ΣΥΡΟ	ΑΜΟΡΓΟ/ΚΑΤΑΠΟΛΑ	
ΤΡΙΤΗ 20:00	ΤΡΙΤΗ 22:55	...	...	ΤΕΤΑΡΤΗ 03:30	...	...	ΤΕΤΑΡΤΗ 07:20
ΠΕΜΠΤΗ 20:00	ΠΕΜΠΤΗ 22:55	ΠΑΡΑΣΚΕΥΗ 00:35	ΠΑΡΑΣΚΕΥΗ 01:45	...	ΠΑΡΑΣΚΕΥΗ 05:20	...	ΠΑΡΑΣΚΕΥΗ 08:40
ΣΑΒΒΑΤΟ 10:00	ΣΑΒΒΑΤΟ 12:50	...	...	...	...	ΣΑΒΒΑΤΟ 16:20	ΣΑΒΒΑΤΟ 21:30
ΚΥΡΙΑΚΗ 18:30	ΚΥΡΙΑΚΗ 21:25	ΚΥΡΙΑΚΗ 23:05	ΔΕΥΤΕΡΑ 00:15	...	ΔΕΥΤΕΡΑ 03:50	...	ΔΕΥΤΕΡΑ 07:10

ΑΠΟ ΠΕΙΡΑΙΑ

ΑΝΑΧΩΡΗΣΗ ΑΠΟ ΠΕΙΡΑΙΑ	ΑΦΙΞΗ						
	ΣΥΡΟ	ΜΥΚΟΝΟ	ΑΜΟΡΓΟ/ΚΑΤΑΠΟΛΑ	ΠΑΤΜΟ	ΛΕΡΟ	ΚΩ	ΡΟΔΟ
ΔΕΥΤΕΡΑ 20:00	ΔΕΥΤΕΡΑ 23:20	...	...	...	...	ΤΡΙΤΗ 04:10	ΤΡΙΤΗ 07:10
ΤΕΤΑΡΤΗ 20:00	ΤΕΤΑΡΤΗ 23:20	...	...	ΠΕΜΠΤΗ 02:50	ΠΕΜΠΤΗ 04:00	ΠΕΜΠΤΗ 05:40	ΠΕΜΠΤΗ 08:35
ΠΑΡΑΣΚΕΥΗ 20:00	...	ΠΑΡΑΣΚΕΥΗ 23:50	...	...	...	ΣΑΒΒΑΤΟ 04:20	ΣΑΒΒΑΤΟ 07:15
ΣΑΒΒΑΤΟ 23:30	...	...	ΚΥΡΙΑΚΗ 04:45	ΚΥΡΙΑΚΗ 07:00	ΚΥΡΙΑΚΗ 08:10	ΚΥΡΙΑΚΗ 09:50	ΚΥΡΙΑΚΗ 12:45

ΑΝΕΚΤΕΛΕΣΤΑ ΔΡΟΜΟΛΟΓΙΑ: 26/04/03 από ΠΕΙΡΑΙΑ & 27/04/03 από ΡΟΔΟ.

X4044-31/7

SKEVO'S TRAVEL AGENCY
ΚΑΝΤΕ ΚΡΑΤΗΣΗ ΤΩΡΑ!
ΠΛΗΡΟΦΟΡΙΕΣ ΚΑΙ ΚΡΑΤΗΣΕΙΣ ΘΕΣΕΩΝ ΣΤΟΝ ΤΑΞΙΔΙΩΤΙΚΟ ΣΑΣ ΠΡΑΚΤΟΡΑ Ή SKEVO'S TRAVEL AGENCY: ΑΜΕΡΙΚΗΣ 111, ΡΟΔΟΣ, ΤΗΛ. ΚΡΑΤΗΣΕΩΝ ΕΠΙΒΑΤΩΝ ΚΑΙ Ι.Χ.: 22410-22461, 22410-75655, 22410-75310, ΤΗΛ. ΚΡΑΤΗΣΕΩΝ ΦΟΡΤΗΓΩΝ: 22410-76600

ΝΑΥΤΙΛΙΑΚΗ ΕΤΑΙΡΙΑ ΛΕΣΒΟΥ Α.Ε.

ΑΝΑΚΟΙΝΩΣΗ

Το υπερταχύπλοο και πολυτελές
ΑΙΟΛΟΣ ΚΕΝΤΕΡΗΣ
που μηδενίζει την απόσταση από 15 Ιουνίου πάλι κοντά σας.



Αναχωρήσεις από Πειραιά
Κυριακή 17.00 για Κάλυμνο - Κω - Ρόδο
Δευτέρα 17.00 για Κω - Ρόδο
Πέμπτη 17.00 για Κάλυμνο - Κω - Ρόδο
Αφιξη στη Ρόδο στις 24.00
Αναχωρήσεις από Ρόδο
Δευτέρα 08.00 για Κω - Πειραιά
Τρίτη 08.00 για Κω - Κάλυμνο - Πειραιά
Παρασκευή 08.00 για Κω - Κάλυμνο - Πειραιά
Αφιξη στον Πειραιά στις 15.00

Ασυναγώνιστο στην ταχύτητα και οικονομία χρόνου

Κρατήσεις για επιβάτες και οχήματα στο κεντρικό πρακτορείο της Ν.Ε.Λ. στη Ρόδο

ALHAMBRA TRAVEL
Δ. Θεοδωράκη 13
Τηλ. 22410 37052, 25698, 31642
X4048-31/7

ΑΡΧΩΝ ΣΑΜΑΡΤΖΗΣ ΑΕΤΕΒΕ

Από το 1980



23 ΧΡΟΝΙΑ ΜΟΝΩΣΕΙΣ

RicofOn®

ΓΙΑ ΤΕΛΕΙΑ ΑΚΟΥΣΤΙΚΗ ΣΤΟΥΣ ΧΩΡΟΥΣ ΕΡΓΑΣΙΑΣ ΚΑΙ ΔΙΑΣΚΕΔΑΣΗΣ



Τοποθετώντας το κατάλληλο προϊόν RICOFON έχετε μια αίθουσα με άριστη ακουστική και συγχρόνως ένα τέλειο διακοσμητικό αποτέλεσμα.

X4026-31/7

ΜΟΝΩΣΕΙΣ ΤΑΡΑΤΣΩΝ

ΔΙΑΘΕΣΗ: **ΑΡΧΩΝ ΣΑΜΑΡΤΖΗΣ ΑΕΤΕΒΕ**
ΜΟΝΩΣΕΙΣ - ΣΤΕΓΑΝΩΣΕΙΣ
ΚΑΤΑΣΤΗΜΑΤΑ
1) Ερυθρού Σταυρού 21 - Τηλ.: 22410 23030/32054 Ρόδος 85100
2) Ικαρου & Λαοδικείας - Τηλ.: 22410 20021 Ρόδος 85100
ΚΙΝΗΤΟ: 0944 502033

ΨΥΧΟΕΡΕΥΝΗΤΡΙΑ
ΚΡΗΤΙΚΟΥ ΒΑΣΙΛΕΙΑ

Προβλέψεις για το μέλλον ικανοποιητικές.
Βοήθεια για κάθε θέμα που σας απασχολεί με κάθε εχεμύθεια
ΟΜΗΡΟΥ 65 Π. ΠΟΛΗ Τηλ. 74440 - 67602, 0972157586, 8-1π.μ. — 4-8μ.μ.
Τ.1349-20/8

ΤΗΛΟΣ 21ος ΑΙΩΝΑΣ ΝΑΥΤΙΚΗ ΕΤΑΙΡΙΑ
Τηλ. 22460 44044

ΔΡΟΜΟΛΟΓΙΑ «SEA STAR»
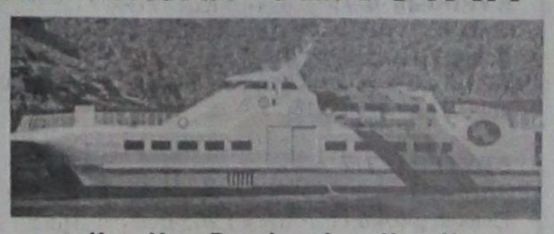

Κ Υ Ρ Ι Α Κ Η

Λιμάνι	Αφιξη	Αναχώρηση
ΡΟΔΟΣ		07.15
ΤΗΛΟΣ	08.35	08.50
ΡΟΔΟΣ	10.10	17.00
ΤΗΛΟΣ	18.20	18.30
ΡΟΔΟΣ	19.50	

Δ Ε Υ Τ Ε Ρ Α

Λιμάνι	Αφιξη	Αναχώρηση
ΡΟΔΟΣ		08.30
ΤΗΛΟΣ	09.50	14.30
ΝΙΣΥΡΟΣ	15.00	17.30
ΤΗΛΟΣ	18.00	18.10
ΡΟΔΟΣ	19.30	

Τ Ρ Ι Τ Η

Λιμάνι	Αφιξη	Αναχώρηση
ΡΟΔΟΣ		08.30
ΤΗΛΟΣ	09.50	17.00
ΡΟΔΟΣ	18.30	

Τ Ε Τ Α Ρ Τ Η

Λιμάνι	Αφιξη	Αναχώρηση
ΡΟΔΟΣ		07.00
ΤΗΛΟΣ	08.20	08.30
ΡΟΔΟΣ	10.00	18.00
ΤΗΛΟΣ	19.20	19.30
ΡΟΔΟΣ	21.00	

Π Ε Μ Π Τ Η

Λιμάνι	Αφιξη	Αναχώρηση
ΡΟΔΟΣ		08.30
ΤΗΛΟΣ	09.50	14.30
ΝΙΣΥΡΟΣ	15.00	17.30
ΤΗΛΟΣ	18.00	18.10
ΡΟΔΟΣ	19.30	

Π Α Ρ Α Σ Κ Ε Υ Η

Λιμάνι	Αφιξη	Αναχώρηση
ΡΟΔΟΣ		08.30
ΤΗΛΟΣ	09.50	14.30
ΝΙΣΥΡΟΣ	15.00	17.30
ΤΗΛΟΣ	18.00	18.10
ΡΟΔΟΣ	19.30	20.00
ΤΗΛΟΣ	21.20	

Σ Α Β Β Α Τ Ο

Λιμάνι	Αφιξη	Αναχώρηση
ΤΗΛΟΣ		09.00
ΡΟΔΟΣ	10.20	

Χ. 4050-31/7

ΔΡΟΜΟΛΟΓΙΑ ΤΟΥ ΤΑΧΥΠΛΟΟΥ ΚΑΤΑΜΑΡΑΝ
«ΔΩΔΕΚΑΝΗΣΟΣ ΕΞΠΡΕΣ»
ΑΠΟ 1/7/2003 ΕΩΣ 31/8/2003
ΑΝΑΧΩΡΗΣΗ ΑΠΟ ΡΟΔΟ
ΑΠΟ ΤΗ ΘΕΣΗ «ΚΟΛΩΝΑ»

ΗΜΕΡΑ	ΩΡΑ	ΠΡΟΟΡΙΣΜΟΣ	ΩΡΑ ΑΦΙΞΗΣ ΣΤΗ ΡΟΔΟ
ΚΑΘΕ ΔΕΥΤΕΡΑ	08.30	ΚΩ-ΚΑΛΥΜΝΟ-ΛΕΡΟ-ΚΑΛΥΜΝΟ-ΚΩ-ΡΟΔΟ	18.30
ΚΑΘΕ ΤΡΙΤΗ	08.30	ΚΩ-ΚΑΛΥΜΝΟ-ΛΕΡΟ-ΠΑΤΜΟ-ΛΕΙΨΟΙ-ΛΕΡΟ-ΚΑΛΥΜΝΟ-ΚΩ-ΡΟΔΟ	18.30
ΚΑΘΕ ΤΕΤΑΡΤΗ	08.30	ΚΑΣΤΕΛΛΟΡΙΖΟ -ΡΟΔΟ	18.30
ΚΑΘΕ ΠΕΜΠΤΗ	08.30	ΚΩ-ΚΑΛΥΜΝΟ-ΛΕΡΟ-ΚΑΛΥΜΝΟ-ΚΩ-ΡΟΔΟ	18.30
ΚΑΘΕ ΠΑΡΑΣΚΕΥΗ	08.30	ΚΩ-ΚΑΛΥΜΝΟ-ΛΕΡΟ-ΠΑΤΜΟ-ΛΕΙΨΟΙ-ΛΕΡΟ-ΚΑΛΥΜΝΟ-ΚΩ-ΡΟΔΟ	18.50
ΚΑΘΕ ΣΑΒΒΑΤΟ	08.30	ΚΩ-ΚΑΛΥΜΝΟ-ΛΕΡΟ-ΠΑΤΜΟ-ΛΕΙΨΟΙ-ΛΕΡΟ-ΚΑΛΥΜΝΟ-ΚΩ-ΡΟΔΟ	18.30
ΚΑΘΕ ΚΥΡΙΑΚΗ	08.30	ΚΩ-ΚΑΛΥΜΝΟ-ΛΕΡΟ-ΠΑΤΜΟ-ΛΕΙΨΟΙ-ΛΕΡΟ-ΚΑΛΥΜΝΟ-ΚΩ-ΡΟΔΟ	18.30


ΠΛΗΡΟΦΟΡΙΕΣ / ΚΡΑΤΗΣΕΙΣ
ΔΩΔΕΚΑΝΗΣΟΣ ΝΑΥΤΙΛΙΑΚΗ Ν.Ε"
ΑΥΣΤΡΑΛΙΑΣ 3, 85100 ΡΟΔΟΣ
ΤΗΛ: 2241070590, ΦΑΞ: 2241070591
E-MAIL: info@12ne.gr
4045-31/7

Στην περιοχή της Νότιας Ρόδου

Προσπάθειες για αναβάθμιση των τουριστικών υπηρεσιών

ΕΠΙΣΤΟΛΗ ΤΟΥ ΜΑΝ. ΣΑΒΒΗ ΣΤΟΥΣ ΕΠΙΧΕΙΡΗΜΑΤΙΕΣ

Προσπάθειες για την αναβάθμιση των τουριστικών υπηρεσιών καταβάλλει ο Δήμος Νότιας Ρόδου. Στο πλαίσιο αυτό ο δήμαρχος Μανώλης Σαββής έστειλε επιστολή προς όλους τους τουριστικούς επιχειρηματίες της περιοχής, με την οποία τους καλεί όπως αναλάβουν πρωτοβουλίες για ν' αναδειχθούν τα πλεονεκτήματα της περιοχής. Το κείμενο της επιστολής έχει ως εξής:

«Αγαπητοί συνδημότες επιχειρηματίες,

Βρισκόμαστε ήδη στο μέσο της φετινής τουριστικής περιόδου και με λύπη μας διαπιστώνουμε την κρίση της τουριστικής μας οικονομίας. Οι αιτίες και οι λόγοι είναι πολλοί και ανάγονται σε πολλές παραλήψεις και λάθη του παρελθόντος.

Το τουριστικό μας οικοδόμημα όμως οφείλουμε όχι μόνο να το στηρίξουμε αλλά με τις παρεμβάσεις όλων μας (πολιτεία, αυτοδιοίκηση, επιχειρήσεις, πολίτες) να ανατρέψουμε την καθοδική του πορεία. Πρώτο μέλημά μας θα πρέπει να είναι η συνεισφορά μας στην αναβάθμιση των τουριστικών μας υπηρεσιών. Σε αυτή την προσπάθεια ο Δήμος μας όχι μόνο δεν πρέπει να είναι αμέτοχος αλλά με τη συνεργασία όλων των τοπικών φορέων, επιθετικά και δημιουργικά πρέπει να ανατρέψει κάθε τι το αρνητικό και να αναδείξει τα τεράστια πλεονεκτήματα που διαθέτουμε ως τόπος. Ξεκινώντας με βήματα σταθερά και ουσιαστικά πέραν των πολλών παρεμβάσεων σε κάθε επίπεδο, επιθυμεί να δημιουργήσει Κέντρο Πληροφόρησης και Ενημέρωσης των επισκεπτών μας.

Το Κέντρο Εξυπηρέτησης Πολιτών του Δήμου, πέρα από την ουσιαστική δουλειά και την εξυπηρέτηση των συμπολιτών μας και θέλοντας να βοηθήσει στην όλη προσπάθεια, σας καλεί να παραδώσετε εφόσον το επιθυμείτε για να το προωθήσει ατελώς, οποιοδήποτε διαφημιστικό υλικό έχετε για τη μορφή και τις παρεχόμενες υπηρεσίες της επιχείρησής σας. Στο υλικό που θα παραδώσετε θα πρέπει να περιλαμβάνονται απαραίτητα στοιχεία της επιχείρησής σας, όπως διεύθυνση ταχυδρομική ή ηλεκτρονική, τηλέφωνα, φαξ, περιγραφή προσφερόμενου προϊόντος (είναι θέμα δικής σας επιλογής εάν στις πληροφορίες για την επιχείρηση σας περιλαμβάνεται τιμοκατάλογος). Παρακαλούμε όπως η παράδοση του υλικού να γίνει το γρηγορότερο δυνατόν στο ΚΕΠ το οποίο και έχει αναλάβει την ευθύνη λειτουργίας του Κέντρου.

Αγαπητοί συνδημότες δεν αρκεί ο καταλογισμός ευθυνών και η αναμονή ενεργειών από τους άλλους για την καλυτέρευση της ζωής μας. Η δική σας παρουσία και συμμετοχή είναι που κυρίως θα φέρει θετικά αποτελέσματα.

Ευχαριστώ εκ των προτέρων και είμαι σίγουρος πως η συνεργασία όλων μας θα φέρει θετικά αποτελέσματα».

Πρόβλημα με τα σκουπίδια στην περιοχή Φαληράκι

ΤΙ ΛΕΝΕ ΟΙ ΚΑΤΑΣΤΗΜΑΤΑΡΧΕΣ

Πρόβλημα με τα σκουπίδια υπάρχει στην περιοχή του Φαληρακιού. Και οι καταστηματάρχες θεωρούν άδικο τον τρόπο με τον οποίο γίνεται η καταβολή των δημοτικών τελών. Σχετική είναι η παρακάτω επιστολή που εστάλη στο δημοτικό συμβούλιο Καλλιθέας.

«Η χρέωση των σκουπιδιών γίνεται βάσει των Τ.Μ. Εμείς οι επαγγελματίες διαφόρων καταστημάτων της περιοχής Φαληράκι αντιδρούμε στην χρέωση αυτή, διότι το μέτρο δεν είναι σωστό. Εάν ελεγχθεί η κατάσταση, ή ερωτηθούν τα συνεργεία που συνεχώς εργάζονται, με ζήλο, θα σας πουν, ποια επαγγέλματα έχουν μεγάλο όγκο σκουπιδιών. Από 11η βραδινή έως 6η πρωινή οι δρόμοι είναι γεμάτοι χαρτιά, πατάτες, κρέατα, κρεμμύδια κτλ. τα οποία προέρχονται από τα φαστ φουντ ή και καταστήματα τα οποία σερβίρουν σε πακέτο χαρτί.

Δεν φθάνει μόνο αυτό, παρά αναγκαζόμαστε να καθαρίζουμε τις αυλές μας ή και τους κήπους μας, ακόμη, από τα χαρτιά, ή και πλαστικά κύπελλα που σερβίρουν τα καταστήματα αυτά, διότι οι πελάτες πετάνε όπου βρουν τα αποφάγια τους.

Εάν ελεγχθεί η κατάσταση από ώρα 11η βραδινή έως και 6η πρωινή, οι δρόμοι δεν βλέπεις τίποτε άλλο εκτός από χαρτιά, χαρτοπετσέτες, κύπελλα που σερβίρουν αναψυκτικά κλπ.

Θα πρέπει λοιπόν να βρεθεί λύση σ' αυτό το θέμα διότι κι εμείς που είμαστε υποχρεωμένοι να τηρούμε καθαρό το χώρο μας, να μην μαζεύουμε πράγματα τα οποία δεν ανήκουν σ' εμάς.

Προτείνουμε τα καταστήματα αυτά να διαθέτουν χώρους για τραπέζια και καρέκλες, και το σερβίρισμα να γίνεται σε πιάτο γυάλινο. Να σταματήσει αυτό, διότι εκτός αυτού στάζουν και τα λίπη στους δρόμους. Εάν τακτοποιηθεί το θέμα, είμαστε σύμφωνοι με την χρέωση. «Το Φαληράκι να γίνει όπως ήταν πρώτα» με τα ωραία του».

Ο Ξένιος Ζευς φωλιάζει στις καρδιές των Ροδίων

ΕΥΧΑΡΙΣΤΗΡΙΑ ΕΠΙΣΤΟΛΗ ΔΑΣΚΑΛΟΥ

Ο δάσκαλος Γιάννης Κόνιαρης που μετείχε στη συνάντηση των αποφοίτων της Παιδαγωγικής Ακαδημίας του έτους 1968, μας έστειλε την παρακάτω ευχαριστήρια επιστολή:

«Εκ μέρους των φιλοξενούμενων Δασκάλων που συμμετείχαν στη σύναξη των σπουδαστών της Παιδαγωγικής Ακαδημίας Ρόδου, έτους εισαγωγής 1965 και αποφοίτησης Μάρτιος 1968, που έγινε στις 28 Ιουνίου 2003 στη Ρόδο, εκφράζω τα θερμά συγχαρητήρια και τις ευχαριστίες σε όλους τους Ροδίτες σπουδαστές, για τη φιλοξενία που μας παρείχαν όλες τις ημέρες της εκεί παραμονής μας.

Είναι ευχάριστο ότι η αλλοτρίωση, ο τουρισμός και η παγκοσμιοποίηση δεν επηρέασαν τα ελληνικά ήθη. Ο Ξένιος Ζευς φωλιάζει στις καρδιές όλων των Ροδίων.

Ιδιαίτερα ευχαριστώ το φίλο Δάσκαλο Χρύσαλλο Στέφανο για την προσπάθεια που κατέβαλε στην επιτυχία αυτής της σύναξης ώστε να μείνει σε όλους αξέχαστη».

ΠΡΑΚΤΟΡΕΙΟ ΤΑΞΙΔΙΩΝ
ΣΑΗΣ ΤΡΑΒΕΛ
ΚΑΛΟΚΑΙΡΙ
2003
Εκδρομές ποιότητας

1η εκδρομή
Κυκλάδες
ΜΥΚΟΝΟ - ΤΗΝΟ - ΠΑΡΟ - ΑΝΤΙΠΑΡΟ - ΣΑΝΤΟΡΙΝΗ
από 22/7 έως 27/7
Επί τη ευκαιρία της εορτής της Αγ. Πελαγίας (προσκύνημα στη Μεγαλόχαρη της Τήνου και την Εκατονταπυλιανή της Πάρου)

2η εκδρομή
Α. Ραφαήλ - Μυτιλήνη
Αεροπορικώς κατ'ευθείας από Ρόδο
από 30/7 έως 2/8

3η εκδρομή
Τουρκία
ΜΑΡΜΑΡΙΣ-ΚΟΥΣΑΝΤΑΣΙ-ΣΜΥΡΝΗ
από 9/8 έως 13/8

ΠΛΗΡΟΦΟΡΙΕΣ - ΠΡΟΓΡΑΜΜΑΤΑ
ΠΡΑΚΤΟΡΕΙΟ ΤΑΞΙΔΙΩΝ
ΣΑΒΒΑΣ ΣΑΗΣ
ΤΑΡΠΟΝ ΣΠΡΙΓΚΣ 42 δίπλα στην Πίστεως
Τηλ. 22410 39781-3
X4042-31/7

KYDON TOURS
ΕΚΔΡΟΜΕΣ ΚΥΔΩΝ
Ποιότητα - Φροντίδα - Εγγύηση - Επιτυχία
ΚΑΛΟΚΑΙΡΙ 2003


ΤΗΝΟΣ - ΣΥΡΟΣ - ΜΥΚΟΝΟΣ - ΠΑΡΟΣ
10/7-15/7/2003
Περιλαμβάνει: Εισιτήρια F/B Blue Star Ρόδο - Σύρο - Τήνο - Σύρο - Ρόδο. Το ξενοδοχείο ΑΙΟΛΟΣ στην ΤΗΝΟ 3 διανυκτερεύσεις με πρωινό πάνω στη θάλασσα. Πισίνα - aircontition - Ολοήμερη εκδρομή γύρο νησιού. ΤΗΝΟΣ Αγία Πελαγία. Εκδρομή στην ΠΑΡΟ και ΜΥΚΟΝΟ πολύ κοντά με ταχύπλοα πολυτελείας. Μεταφορές λιμάνι - ξενοδοχείο - λιμάνι. Συνοδός κ. Ελένη Ψυλλάκη.
Τιμή 180 ευρώ. Διαφορά δίκλινη καμπίνα 40 ευρώ.

ΤΗΝΟΣ - ΣΥΡΟΣ - ΜΥΚΟΝΟΣ - ΠΑΡΟΣ - ΣΑΝΤΟΡΙΝΗ
2/9-9/9/2003
3 διανυκτερεύσεις ΤΗΝΟ. 3 ΣΑΝΤΟΡΙΝΗ. Εκδρομές - ξεναγήσεις - εισιτήρια.

ΠΑΡΙΣΙ - DISNEY
αεροπορική
15/7-22/7/2003
3 Disney - 4 Παρίσι. Τράνσφερς - ξεναγήσεις - είσοδοι.
Σημείωση: Τακτικές αναχωρήσεις γκρουπς όσα άτομα και να είσθε. Ο Ελληνας συνεργάτης μας στο Παρίσι σας παραλαμβάνει και σας ξεναγεί.

ΒΙΕΝΝΗ - ΣΑΛΤΣΜΠΟΥΡΓΚ - ΒΟΥΔΑΠΕΣΤΗ
Με ΟΛΥΜΠΙΑΚΗ 24/7-29/7/2003
5 διανυκτερεύσεις ξενοδοχείο 4 αστέρων με πρωινό. Ξενάγηση ΒΙΕΝΝΗΣ. Εκδρομή στο ΣΑΛΤΣΜΠΟΥΡΓΚ και στη ΒΟΥΔΑΠΕΣΤΗ

ΡΩΣΙΑ - ΜΟΣΧΑ - ΑΓΙΑ ΠΕΤΡΟΥΠΟΛΗ
Με ΟΛΥΜΠΙΑΚΗ 24/8-31/8/2003
Ονειρο όλων μας να επισκεφθούμε την ΑΓΙΑ ΠΕΤΡΟΥΠΟΛΗ, το ΕΡΜΙΤΑΖ και τα τόσα αξιοθέατα με τη σιγουριά που προσφέρει το ΚΥΔΩΝ ΤΟΥΡΣ με συνοδός την κ. Ελένη Ψυλλάκη.
Ελάτε για πρόγραμμα. ΠΟΛΥ ΠΛΟΥΣΙΟ!!!

ΜΑΡΜΑΡΙΣ - ΣΜΥΡΝΗ - ΠΡΟΥΣΑ - ΟΛΥΜΠΟΣ - ΚΩΝΤΑΝΤΙΝΟΥΠΟΛΗ - ΠΡΙΓΚΙΠΟΝΗΣΑ - ΠΑΝΤΙΡΜΑ - ΚΟΥΣΑΝΤΑΣΙ - ΕΦΕΣΟΣ - ΜΑΡΜΑΡΙΣ
12/8 - 19/8/2003
1 διανυκτερεύση ΣΜΥΡΝΗ, 1 ΠΡΟΥΣΑ, 4 ΚΩΝ/ΠΟΛΗ, 1 ΚΟΥΣΑΝΤΑΣΙ. Πλούσιο πρόγραμμα, ξενοδοχεία 4 αστέρων, ημιδιατροφή, εισιτήρια, φόροι, σφάλεια. Συνοδός η Ελένη Ψυλλάκη.

ΠΡΑΚΤΟΡΕΙΟ ΚΥΔΩΝ
Πακέτα εκδρομών σε όλο τον κόσμο
•Διήμερα - Τριήμερα στα νησιά μας
•Διήμερα - Τριήμερα ΜΑΡΜΑΡΙΣ - FETIYE
•Εισιτήρια αεροπορικά, ακτοπλοϊκά
ΜΕ ΟΛΕΣ ΤΙΣ ΕΤΑΙΡΙΕΣ - Καταμαράν - Δελφίνια
30 ΧΡΟΝΙΑ ΠΕΙΡΑ!!!
Το γραφείο μας στο λιμάνι
Ακτή Σαχτούρη 8, με πάρκινγκ σας εξυπηρετεί!!! Και για αποστολές χρημάτων WESTERN UNION σε όλο τον κόσμο!!! Γρήγορα - εύκολα - απλά!!!
Πρακτορείο ΚΥΔΩΝ
Τηλ. 22410 23000 - 27900, 27722, 24265
X4049-31/7

PELLOS TRAVEL

ΠΟΙΟΤΗΤΑ - ΟΡΓΑΝΩΣΗ - ΕΓΓΥΗΣΗ

ΕΚΔΡΟΜΕΣ ΚΑΛΟΚΑΙΡΙΝΕΣ 2003

ΕΚΔΡΟΜΗ 1η

11/7-13/7

ΚΑΣΤΕΛΟΡΙΖΟ-ΑΝΤΙΦΙΛΟΣ(ΚΑΣ)-ΠΑΤΑΡΑ-ΛΙΒΙΣΙ-ΝΕΑ ΜΑΚΡΗ(FETHIYE) (ΤΕΤΡΑΗΜΕΡΗ)

ΕΚΔΡΟΜΗ 2η

11/7-13/7

KUSADASI-ΣΑΜΟΣ

ΕΚΔΡΟΜΗ 3η

10/7-17/7

ΓΥΡΟΣ ΕΛΛΑΔΟΣ (ΟΚΤΑΗΜΕΡΗ)

ΡΟΔΟΣ-ΠΕΙΡΑΙΑΣ-ΠΑΤΡΑ-ΜΕΣΣΟΛΟΓΓΙ-ΑΜΦΙΛΟΧΙΑ-ΛΕΥΚΑΔΑ-ΑΡΤΑ-ΙΩΑΝΝΙΝΑ-ΜΕΤΣΟΒΟ-ΜΕΤΕΩΡΑ-ΛΑΡΙΣΣΑ-ΤΕΜΠΗ-ΘΕΣΣΑΛΟΝΙΚΗ- ΧΑΛΚΗΔΟΝΑ-ΣΟΥΜΕΛΑ-ΒΕΡΓΙΝΑ-ΚΑΤΑΡΑΚΤΕΣ ΕΔΕΣΣΑΣ-ΝΑΟΥΣΑ-ΒΕΡΟΙΑ-ΒΟΛΟΣ-ΠΕΙΡΑΙΑΣ-ΑΓΙΟΣ ΕΦΡΑΙΜ-ΠΕΙΡΑΙΑΣ-ΡΟΔΟΣ

Στην τιμή περιλαμβάνονται:
1. Εισιτήρια πλοίου.
2. Επιλεγμένα ξενοδοχεία με πρωινό
3. Μεταφορές με κλιματιζόμενα πούλμαν
4. Ταξιδιωτική ασφάλεια.
5. Συνοδός του γραφείου .
6. Φ.Π.Α

Δεν περιλαμβάνονται
1. Προαιρετική διασκέδαση σε κέντρα.
2. Φιλοδωρήματα, τηλέφωνα

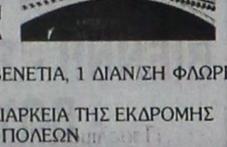

ΕΚΔΡΟΜΗ 4η

19/7-26/7

ΕΛΛΗΝΙΚΑ ΝΗΣΙΑ (ΟΚΤΑΗΜΕΡΗ)

8ΗΜΕΡΗ ΕΚΔΡΟΜΗ ΜΕ ΤΟ «Blue Star» ΣΤΑ ΕΛΛΗΝΙΚΑ ΝΗΣΙΑ

ΑΜΟΡΓΟΣ-ΠΑΡΟΣ- ΚΟΥΦΟΝΙΣΣΗ -ΤΗΝΟΣ-ΝΑΞΟΣ-ΣΑΝΤΟΡΙΝΗ-ΜΥΚΟΝΟΣ

Στην τιμή περιλαμβάνονται:
1. Εισιτήρια πλοίου με το «Blue star».
2. Ξενοδοχεία 3 αστέρων με πρωινά.
3. Μεταφορές με κλιματιζόμενα πούλμαν
4. Ταξιδιωτική ασφάλεια.
5. Συνοδός του γραφείου
6. Φ.Π.Α



ΕΚΔΡΟΜΗ 5η

ΟΚΤΑΗΜΕΡΗ ΕΚΔΡΟΜΗ ΓΥΡΟΣ ΙΤΑΛΙΑΣ

ΒΕΝΕΤΙΑ-ΡΩΜΗ -ΦΛΩΡΕΝΤΙΑ-ΠΙΖΑ- ΠΟΜΠΙΑ

ΑΝΑΧΩΡΗΣΗ 27/07/03 • ΕΠΙΣΤΡΟΦΗ 3/08/03

Στην τιμή περιλαμβάνονται:
- ΑΚΤΟΠΛΟΪΚΑ ΕΙΣΙΤΗΡΙΑ ΠΑΤΡΑ- ΜΠΑΡΙ ΜΕ SUPERFAST ΣΕ ΤΕΤΡΑΚΛΙΝΕΣ ΚΑΜΠΙΝΕΣ ΑΒ4
- ΑΚΤΟΠΛΟΪΚΑ ΕΙΣΙΤΗΡΙΑ ΑΝΚΩΝΑ -ΠΑΤΡΑ ΜΕ SUPERFAST ΣΕ 4ΚΛΙΝΕΣ ΚΑΜΠΙΝΕΣ ΑΒ4
- ΜΕΤΑΦΟΡΕΣ ΑΘΗΝΑ-ΠΑΤΡΑ ΜΕ ΠΟΛΥΤΕΛΗ ΚΛΙΜΑΤΙΖΟΜΕΝΑ ΠΟΥΛΜΑΝ
- ΜΕΤΑΦΟΡΕΣ ΠΑΤΡΑ -ΑΘΗΝΑ ΜΕ ΠΟΛΥΤΕΛΗ ΚΛΙΜΑΤΙΖΟΜΕΝΑ ΠΟΥΛΜΑΝ
- ΟΛΕΣ ΟΙ ΜΕΤΑΦΟΡΕΣ ΣΤΗΝ ΙΤΑΛΙΑ ΜΕ ΠΟΛΥΤΕΛΗ ΚΛΙΜΑΤΙΖΟΜΕΝΑ ΠΟΥΛΜΑΝ
- 4 **** ΑΣΤΕΡΩΝ ΞΕΝΟΔΟΧΕΙΑ ΜΕ ΗΜΙΔΙΑΤΡΟΦΗ (ΠΡΩΙΝΟ ΚΑΙ ΔΕΙΠΝΟ) ΣΕ ΔΙΚΛΙΝΑ Ή ΤΡΙΚΛΙΝΑ ΔΩΜΑΤΙΑ
- 2 ΔΙΑΝ/ΣΕΙΣ ΡΩΜΗ, 2 ΔΙΑΝ/ΣΕΙΣ ΒΕΝΕΤΙΑ, 1 ΔΙΑΝ/ΣΗ ΦΛΩΡΕΝΤΙΑ
- ΑΡΧΗΓΟΣ-ΣΥΝΟΔΟΙ ΣΕ ΟΛΗ ΤΗ ΔΙΑΡΚΕΙΑ ΤΗΣ ΕΚΔΡΟΜΗΣ
- ΛΙΜΕΝΙΚΑ ΤΕΛΗ, ΔΙΟΔΙΑ, ΕΙΣΟΔΟΙ ΠΟΛΕΩΝ
- ΑΣΦΑΛΕΙΑ ΤΑΞΙΔΙΟΥ
- ΦΠΑ



ΕΚΔΡΟΜΗ 6η

6ΗΜΕΡΗ ΚΩΝΣΤΑΝΤΙΝΟΥΠΟΛΗ-ΠΡΙΓΚΗΠΟΝΝΗΣΑ

20/7-25/7

ΜΑΡΜΑΡΙΣ- ΕΦΕΣΣΟΣ - ΣΜΥΡΝΗ-BANDIRMA- ΚΩΝΣΤΑΝΤΙΝΟΥΠΟΛΗ-ΚΡΟΥΑΖΙΕΡΑ ΣΤΟ ΒΟΣΠΟΡΟ (ΠΡΙΓΚΗΠΟΝΝΗΣΑ)- ΑΠΟΛΛΩΝΙΑ- ΠΡΟΥΣΑ- ΣΜΥΡΝΗ- ΜΑΡΜΑΡΙΣ-ΡΟΔΟΣ

ΜΟΝΟ ΜΕ 320 ευρώ ΤΟ ΑΤΟΜΟ ΜΕ ΠΡΩΪΝΟ ΚΑΙ ΦΑΓΗΤΟ

ΕΚΔΡΟΜΗ 7η

29/7-31/7

3ΗΜΕΡΗ ΑΕΡΟΠΟΡΙΚΗ ΕΚΔΡΟΜΗ

ΑΠΟΣ ΡΑΦΑΗΛ ΜΥΤΙΛΗΝΗΣ -ΠΑΝΑΠΑ ΜΑΡΚΕΛΛΑ ΧΙΟΥ

ΕΚΔΡΟΜΗ 8η

ΟΚΤΑΗΜΕΡΗ ΤΟΥΡΚΙΑΣ

6/8-13/8

ΚΑΠΠΑΔΟΚΙΑ- ΠΑΜΜΟΥΚΑΛΕ -ΚΩΝΣΤΑΝΤΙΝΟΥΠΟΛΗ ΚΡΟΥΑΖΙΕΡΑ ΣΤΟ ΒΟΣΠΟΡΟ- ΠΡΙΓΚΗΠΟΝΝΗΣΑ - ΑΠΟΛΛΩΝΙΑ- ΠΡΟΥΣΑ- ΣΜΥΡΝΗ- ΕΦΕΣΣΟΣ- ΜΑΡΜΑΡΙΣ-ΡΟΔΟΣ

Στην τιμή περιλαμβάνονται:
1. 1. Εισιτήρια Ρόδος-Μαρμαρις- Ρόδος με καταμαραν.
2. Πρωινά (μπουφέ)-Δείπνα
3. Δωμάτια δίκλινα και τρίκλινα σε ξενοδοχεία 4****
4. Μεταφορές με κλιματιζόμενα πούλμαν
5. Ξεναγήσεις στην Ελληνική γλώσσα από διπλωματούχο Ξεναγό.
6. Ταξιδιωτική ασφάλεια.
7. Συνοδός του γραφείου .
8. Φόροι εισόδου και εξόδου
9. Φ.Π.Α



ΕΚΔΡΟΜΗ 9η

ΕΞΑΗΜΕΡΗ ΕΚΔΡΟΜΗ ΑΙΓΙΝΑ-ΥΔΡΑ-ΣΠΕΤΣΕΣ-ΠΟΡΟΣ

ΑΝΑΧΩΡΗΣΗ 7/8/03 • ΕΠΙΣΤΡΟΦΗ 13/08/03

Στην τιμή περιλαμβάνονται:
1. Εισιτήρια πλοίου Ρόδος-Πειραιάς -Ύδρα- Σπέτσες -Πόρος- Αίγινα-Ροδος
2. Ξενοδοχεία 3 αστέρων με πρωινά
3. Μεταφορές με κλιματιζόμενα πούλμαν
4. Ταξιδιωτική ασφάλεια.
5. Συνοδός του γραφείου .
6. Φ.Π.Α

ΕΚΔΡΟΜΗ 10η

ΤΕΤΡΑΗΜΕΡΗ ΕΚΔΡΟΜΗ

ΡΟΔΟΣ-ΜΑΡΜΑΡΙΣ- KUSADASI- ΣΜΥΡΝΗ-ΠΕΡΓΑΜΟΣ- ΑΙΒΑΛΙ - ΡΟΔΟΣ

ΑΝΑΧΩΡΗΣΗ 10/08/03 08:00 το πρωί
ΕΠΙΣΤΡΟΦΗ 13/08/03 18:00 το απόγευμα

ΕΚΔΡΟΜΗ 11η

6ΗΜΕΡΗ ΚΩΝΣΤΑΝΤΙΝΟΥΠΟΛΗ-ΠΡΙΓΚΗΠΟΝΝΗΣΑ

20/8-25/8

ΜΑΡΜΑΡΙΣ- ΕΦΕΣΣΟΣ - ΣΜΥΡΝΗ-BANDIRMA-ΚΩΝΣΤΑΝΤΙΝΟΥΠΟΛΗ-ΚΡΟΥΑΖΙΕΡΑ ΣΤΟ ΒΟΣΠΟΡΟ(ΠΡΙΓΚΗΠΟΝΝΗΣΑ)- ΑΠΟΛΛΩΝΙΑ-ΠΡΟΥΣΑ- ΣΜΥΡΝΗ- ΜΑΡΜΑΡΙΣ-ΡΟΔΟΣ

Για περισσότερες πληροφορίες, κρατήσεις και αναλυτικά προγράμματα στο πρακτορείο γενικού τουρισμού:

PELLOS TRAVEL
ΛΕΩΦΟΡΟΣ ΚΑΛΛΙΘΕΑΣ - FALIRAKI
• ΤΗΛ 22410 87615, 22410 86298
• FAX 22410 87616

6108-20/7

Μνήμες και μνημεία στα χωριά της Ρόδου

Ασκληπιός και Ασκληπιεία

Γράφει ο Θεοφάνης Μπογιάννος

Το Ασκληπιείο της Επιδαύρου, της Κω και της Ρόδου, είναι μέσα στα τριακόσια Ασκληπιεία που έχουν εντοπιστεί σε όλη την Ελλάδα. Πέρα από το δάσος και τα ιαματικά νερά, υπήρχαν ακόμη στο Ασκληπιείο: καταστήματα, πηγές, αγορά, πλήθος βοτάνων και μιγμάτων, βιβλιοθήκη με ιερά και ιατρικά βιβλία, παλαίστρες, γυμναστήρια, λουτρά, ξενώνες, εξέδρες, κήποι με αρωματικά και βοτανικά φυτά, και σε χιλιάδες επιγραφές, διάφορες ηθικές συμβουλές για υγεία των επισκεπτών, καθώς και συνταγές για τους ασθενείς και τους οικείους τους.

Μόλις οι αρχαίοι Ροδίτες έφταναν στο Ασκληπιείο του Δάμου Πεδιέων, τους παραλάμβαναν οι υπηρέτες του Ασκληπιείου και τους έβαζαν μέσα στην Ιερά Πηγή, ανεξάρτητα από το είδος της ασθενείας τους. Στο λουτρό ειδικοί υπηρέτες, με επίβλεψη ιερέων-ιατρών, τους έκαναν εντριβές, επαλείψεις και τους θυμιάτιζαν για να τους προετοιμάσουν ηθικά, ψυχικά και σωματικά, αφού το θυμίαμα έχει έντονη οσμή και προετοιμάζει τον πιστό για προσευχή και κατάνυξη.

Οι ετοιμοθάνατοι και οι επίτοκες γυναίκες δεν είχαν δικαίωμα να μπουν στον ιερό χώρο του Ασκληπιείου, γι' αυτό του άφηναν να πεθάνουν μέσα στο δάσος, χωρίς βοήθεια, αφού αυτή ήταν η εντολή του Θεού και μεγάλου ιατρού Ασκληπιού.

Μετά το λουτρό όλοι οι ασθενείς, όφειλαν να κάνουν μεγάλη θυσία στον θεό Ασκληπιό, του οποίου ζητούσαν τη χάρη, την παραμυθία και την ίαση. Οι θυσίες ήταν ανάλογες με τον οικονομικό κορβανά του ασθενούς. Οι φτωχοί πρόσφεραν έναν πετεινό, ενώ οι ευκατάστατοι πρόσφεραν ένα χοιρίδιο, ή και ένα κατσικάκι. Οσοι Ροδίτες είχαν μελίσσια και οπωρικά έφερναν μέλη και φρούτα, ψωμιά, αλλά οι πλούσιοι πρόσφεραν βόδια και τράγους!

Υστερα, οι άρρωστοι, με συνοδεία ειδικού αρχιερέα έμπαιναν στο ναό για να προσφέρουν το μεγάλο τάμα τους, για να προκαλέσουν την εύνοια του θεού Ασκληπιού και την τελική ίασή τους. Ηταν έθος να προσφέρει ο ασθενής, ένα ομοίωμα του μέλους του σώματός του που πονούσε. Αν πονούσαν τα μάτια του, έφεραν ένα ομοίωμα ματιών από χαλκό, ή το κεφάλι του, έφερναν το ανάλογο ομοίωμα.

Καλό θα ήταν όμως το ομοίωμα να μην είναι από φτηνό υλικό, αλλά από ασήμι για να προξενήσει την εύνοια των ιερέων του θεού Ασκληπιού!

Τελικά τους οδηγούσαν στο άδυτο των αδύτων, ή στο άβατο, όπως το έλεγαν. Ηταν ένας στενόμακρος κοιτώνας, όπου έπρεπε να κοιμηθούν μόνον οι άρρωστοι για να δουν στον ύπνο τους τον θεό Ασκληπιό, ο οποίος και θα τους γιάτρευε. Ο θεός ερχόταν στον ύπνο του ασθενούς και του έδινε ίαση, οδηγίες και συνταγές. Τη νύχτα αυτή, ο ασθενής όφειλε να είναι νηστικός. Μέσα στη μεγάλη αυτή ιερά αίθουσα, υπήρχε το μεγάλο και λατρευτικό άγαλμα του θεού και οι θέσεις ήταν διατιμημένες: όσο πιο κοντά βρισκόταν ο ασθενής στο άγαλμα του Ασκληπιού τόσα περισσότερα χρήματα όφειλε να πληρώσει. Γι' αυτό οι φτωχοί και οι αγρότες σπάνια γιατρεύονταν, αφού κοιμόνταν, πάντα μακριά από το άγαλμα του θεού Ασκληπιού. Μόνον οι πλούσιοι, οι στρατηγοί, οι έμποροι και οι αρχιερείς, πλήρωναν υπέρογκα ποσά για να βρουν ίαση και θεραπεία κοντά στο άγαλμα του θεού...

Οταν νύχτωνε, έσβηναν τα ιερά λυχνάρια και ο ναός ήταν θεοσκότεινος και όλοι ήθελαν να δουν στον ύπνο τους το θεό. Το ιερατείο του Ασκληπιείου διάβαζε ευχές πάνω από τα κεφάλια των ασθενών. Πολλοί έκλαιγαν και πονούσαν, άλλοι χαίρονταν που γιατρεύτηκαν, άλλοι έβλεπαν στον ύπνο τους το θεό, πλήρωναν τους ιερείς να κοιμηθούν, ώστε αυτοί να μεσολαβήσουν και να δουν στον ύπνο τους το θεό, αντί να το κάνουν αυτό οι ασθενείς!

Την άλλη μέρα όλοι όσοι είδαν όνειρα, πήγαιναν στους αρχιερείς να τους ερμηνεύσουν τα όνειρα. Οι ιερείς και πρωθιερείς, έδιναν συμβουλές, ερμήνευαν και γιάτρευαν! Αν κανείς δεν μπορούσε να δει το θεό στον ύπνο του, μπορούσε να ξανακοιμηθεί στο ναό, κοντά στο άγαλμα αρκεί να πληρώσει το ανάλογο αντίτιμο αφού οι θέσεις ήταν αυστηρά αριθμημένες και διατιμημένες.

Ο Αριστοφάνης, αναφέρει, σκωπτικά, στον «Πλούτο» του, μια εμφάνιση του Ασκληπιού για να διακωμωδήσει την αρπακτική τακτική των ιερέων του Ασκληπιού. Βρέθηκαν πολλές συνταγές που έδιναν οι αρχαίοι Ελληνες, αρχιερείς και ιερείς των Ασκληπιείων, για θεραπεία διαφόρων ασθενειών. Συνήθως συνιστούν χορτοφαγία, μέλι και σκόρδο, ευθυμία, όχι άγχος και κακία, και προπαντός ωμά κουκουνάρια!

Στη Ρόδο συνιστούσαν οι γιατροί ωμά κουκουνάρια πεύκων, αφού το νησί μας ήταν κατάφυτο από δέντρα και διαφόρων ειδών βλάστηση. Το καλύτερο φάρμακο ήταν χαρούμενη ζωή, χωρίς κρέας και ένα μίγμα σκόρδου και μελιού. Επίσης συνιστούσαν υγιεινή ζωή, γυμναστική. Στους παχύσαρκους συνιστούσαν πολύωρη γυμναστική, χωρίς φαγητό και ξεκούραση. Συνιστούσαν επίσης ιαματικά λουτρά. Αιτία των κακώσεων του στομαχιού, του συκωτιού και των νεφρών, είναι η πολυφαγία, έλεγαν και έγραφαν. Πάνω στις πληγές έβαζαν αλοιφές, βότανα και μίγματα ή τις έκαιγαν με πυρωμένο σίδερο και λάδι.

«Το ωραιότερο τοπίο του κόσμου μας, είναι το πρόσωπο του ανθρώπου, όταν χαμογελά...»

ΜΕΝΤΙΟΥΜ-ΑΣΤΡΟΛΟΓΟΣ

ΝΙΚΟΣ

Ακριβείς προβλέψεις στον επαγγελματικό, αισθηματικό και οικονομικό τομέα.

Επαναφορά ατόμων
Ισχυρή υποβολή

Δέχεται μόνο με ραντεβού στα τηλέφωνα: 31405 και 39201

6146-27/7

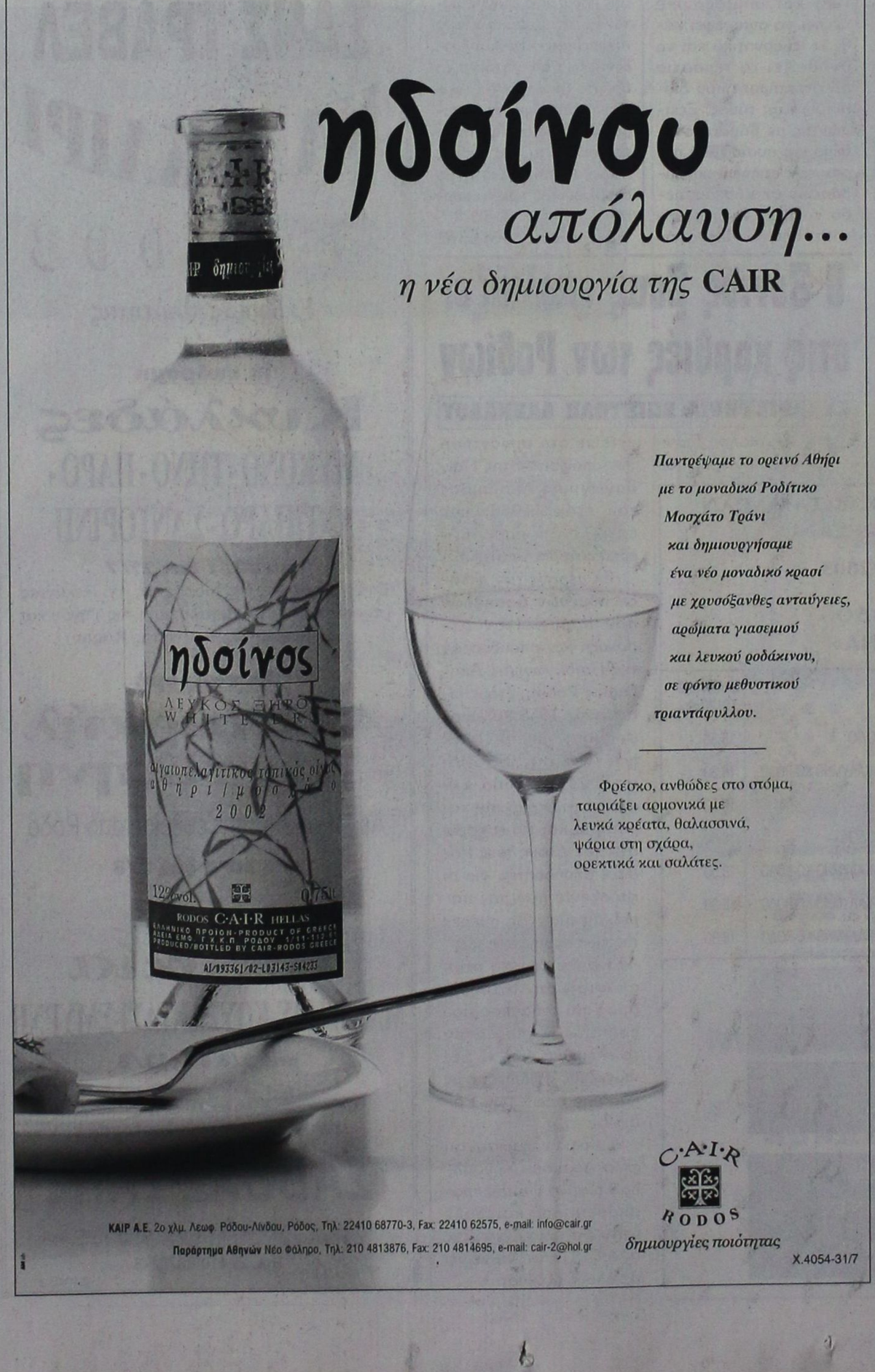

ΚΑΙΡ Α.Ε. 2ο χλμ. Λεωφ. Ρόδου-Λίνδου, Ρόδος, Τηλ: 22410 68770-3, Fax: 22410 62575, e-mail: info@cair.gr
Παράρτημα Αθηνών Νέο Φάληρο, Τηλ: 210 4813876, Fax: 210 4814695, e-mail: cair-2@hol.gr

X.4054-31/7

Ναυτικό Πρακτορείο TSAGARIS GA FERRIES

Ε/Γ-Ο/Γ ΡΟΔΑΝΘΗ
Ε/Γ-Ο/Γ ΔΗΜΗΤΡΟΥΛΑ
Ε/Γ-Ο/Γ ΜΑΡΙΝΑ

ΡΟΔΟΣ - ΠΕΙΡΑΙΑΣ

ΠΑΡΑΣΚΕΥΗ 4/7
ΜΑΡΙΝΑ 08.00 Καστελλόριζο
ΜΑΡΙΝΑ 18.00 Κω - Κάλυμνο - Πειραιά (09.00)

ΣΑΒΒΑΤΟ 5/7
ΡΟΔΑΝΘΗ 14.00 Κω - Κάλυμνο - Λέρο - Πάτμο - Μύκονο - Πειραιά (07.00)
ΔΗΜΗΤΡΟΥΛΑ 23.45 Καστελλόριζο

ΚΥΡΙΑΚΗ 6/7
ΔΗΜΗΤΡΟΥΛΑ 10.00 Κω - Βαθύ - Χίο - Λέσβο - Λήμνο - Αλεξ/πολη (10.00)
ΜΑΡΙΝΑ 13.00 Κω - Κάλυμνο - Λέρο - Πάτμο - Μύκονο - Πειραιά (06.15).

ΔΕΥΤΕΡΑ 7/7
ΡΟΔΑΝΘΗ 14.00 Κω - Κάλυμνο - Λέρο - Πάτμο - Πειραιά (06.45)

ΤΡΙΤΗ 8/7
ΔΗΜΗΤΡΟΥΛΑ 14.00 Καστελλόριζο
ΜΑΡΙΝΑ 17.00 Κω - Κάλυμνο - Πειραιά (06.00)
ΔΗΜΗΤΡΟΥΛΑ 23.45 Σύμη - Τήλο - Νίσυρο - Κω - Κάλυμνο - Αστυπάλαια - Αιγιάλι - Κατάπολα - Νάξο - Πάρο - Σύρο - Πειραιά (22.15)

ΤΕΤΑΡΤΗ 9/7
ΡΟΔΑΝΘΗ 14.00 Κω - Κάλυμνο - Αστυπάλαια - Κατάπολα - Πειραιά (08.00)

ΠΕΜΠΤΗ 10/7
ΜΑΡΙΝΑ 17.00 Κω - Κάλυμνο - Πειραιά (09.00)

ΠΑΡΑΣΚΕΥΗ 11/7
ΡΟΔΑΝΘΗ 08.00 Καστελλόριζο
ΡΟΔΑΝΘΗ 18.00 Κω - Κάλυμνο - Πειραιά (09.00)

ΣΑΒΒΑΤΟ 12/7
ΜΑΡΙΝΑ 14.00 Κω - Κάλυμνο - Λέρο - Πάτμο - Μύκονο - Πειραιά (07.00)
ΔΗΜΗΤΡΟΥΛΑ 23.45 Καστελλόριζο

ΚΥΡΙΑΚΗ 13/7
ΔΗΜΗΤΡΟΥΛΑ 10.00 Κω - Βαθύ - Χίο - Λέσβο - Λήμνο - Αλεξ/πολη (10.00)
ΡΟΔΑΝΘΗ 13.00 Κω - Κάλυμνο - Λέρο - Πάτμο - Μύκονο - Πειραιά (06.30)

ΔΕΥΤΕΡΑ 14/7
ΜΑΡΙΝΑ 14.00 Κω - Κάλυμνο - Λέρο - Πάτμο - Πειραιά (06.30)

ΤΡΙΤΗ 15/7
ΔΗΜΗΤΡΟΥΛΑ 14.00 Καστελλόριζο
ΡΟΔΑΝΘΗ 17.00 Κω - Κάλυμνο - Πειραιά (08.00)
ΔΗΜΗΤΡΟΥΛΑ 23.45 Σύμη - Τήλο - Νίσυρο - Κω - Κάλυμνο - Αστυπάλαια - Αιγιάλι - Κατάπολα - Νάξο - Πάρο - Σύρο - Πειραιά (22.15)

ΤΕΤΑΡΤΗ 16/7
ΜΑΡΙΝΑ 14.00 Κω - Κάλυμνο - Αστυπάλαια - Κατάπολα - Πειραιά (08.00)

ΠΕΜΠΤΗ 17/7
ΡΟΔΑΝΘΗ 17.00 Κω - Κάλυμνο - Πειραιά (09.00)

ΠΑΡΑΣΚΕΥΗ 18/7
ΜΑΡΙΝΑ 08.00 Καστελλόριζο
ΜΑΡΙΝΑ 18.00 Κω - Κάλυμνο - Πειραιά (09.00)

ΣΑΒΒΑΤΟ 19/7
ΡΟΔΑΝΘΗ 14.00 Κω - Κάλυμνο - Λέρο - Πάτμο - Μύκονο - Πειραιά (07.00)
ΔΗΜΗΤΡΟΥΛΑ 23.45 Καστελλόριζο

ΚΥΡΙΑΚΗ 20/7
ΔΗΜΗΤΡΟΥΛΑ 10.00 Κω - Βαθύ - Χίο - Λέσβο - Λήμνο - Αλεξ/πολη (10.00)
ΡΟΔΑΝΘΗ 13.00 Κω - Κάλυμνο - Λέρο - Πάτμο - Μύκονο - Πειραιά (06.15)

Η εταιρία μας βρίσκεται στην ευχάριστη θέση να σας ενημερώσει ότι:

1. Από 15/3 ισχύουν **εκπτώσεις** από 25% μέχρι και 40% για όλες τις θέσεις. Συμπεριλαμβάνεται και η τρίτη θέση.
2. Θα προσφέρονται **ειδικές τιμές** σε όλες τις θέσεις για οικογενειακά πακέτα και ξενοδοχεία 5 ή 4 αστέρων σε καταπληκτικές τιμές.
3. Από 15/6 εκτελούνται δρομολόγια καθημερινώς: ΠΕΙΡΑΙΑ - ΚΩ - ΡΟΔΟ & ΡΟΔΟ - ΚΩ - ΠΕΙΡΑΙΑ.
4. Εισιτήρια ΜΕΤ'ΕΠΙΣΤΡΟΦΗΣ, ειδικές τιμές.
5. **ΙΧ έκπτωση** 25% για μετάβαση, μετ' επιστροφής 40%.
6. Πολλαπλά εισιτήρια minimum 5, **50% έκπτωση.**

Πληροφορίες στον κεντρικό πράκτορα

TSAGARIS TRAVEL
Σαχτούρη 5 (έναντι Τελωνείου)
Τηλ.: 22410 36170, 30406, 35066, 28597

x4038-31/7

ΠΡΑΚΤΟΡΕΙΟ ΤΑΞΙΔΙΩΝ

ΣΑΒΒΑΣ ΣΑΗΣ

Με την ευκαιρία της λειτουργίας του **νέου** μας πρακτορείου στην οδό ΤΑΡΠΟΝ ΣΠΡΙΓΚΣ 42 δίπλα στην Τράπεζα Πίστεως

ΠΡΟΣΦΕΡΟΥΜΕ

τα φθηνότερα αεροπορικά εισιτήρια για όλο τον κόσμο με όλες τις αεροπορικές πτήσεις

ΠΡΟΣΟΧΗ:
ΠΛΗΡΟΦΟΡΙΕΣ ΔΕΝ ΔΙΔΟΝΤΑΙ ΑΠΟ ΤΟ ΤΗΛΕΦΩΝΟ ΜΟΝΟ ΠΡΟΣΩΠΙΚΗ ΠΑΡΟΥΣΙΑ ΣΑΣ

Ακόμη:
- Σας παίρνουμε ΒΙΖΑ επισκέπτου για ΑΜΕΡΙΚΗ σε μία εβδομάδα
- ΒΙΖΑ επισκέπτου για ΑΥΣΤΡΑΛΙΑ σε μία μέρα
- Έκδοση διαβατηρίων
- Έκδοση αδειών αυτοκινήτων

ΞΕΝΟΔΟΧΕΙΑ ΣΤΗΝ ΑΘΗΝΑ

PRESIDENT Α' Κατηγορίας Λεωφόρος Κηφισίας

Μονόκλινο	€58	με πρωινό	έως 31/10
Δίκλινο για μονόκλινο	€63	»	»
Δίκλινο	€68	»	»
Τρίκλινο	€83	»	»

ELECTRA HOTEL Α' Κατηγορίας Ερμού 5

Μονόκλινο	€ 123	με πρωινό	έως 31/10
Δίκλινο	€146	»	»
Τρίκλινο	€175	»	»

DORIA HOTEL Β' Κατηγορίας Πειραιώς 15-17 (κοντά στην Ομόνοια)

Μονόκλινο	€58	με πρωινό
Δίκλινο	€69	»
Τρίκλινο	€89	»

IRINI HOTEL Ηράκλειο Κρήτης

Μονόκλινο	€44	με πρωινό
Δίκλινο	€55	»
Τρίκλινο	€75	»

ESPERIA HOTEL Α' Κατηγορίας Σταδίου 22

Μονόκλινο	€ 103	με πρωινό
Δίκλινο	€ 118	»
Τρίκλινο	€ 133	»

BEST WESTERN Α' Κατηγορίας, ILISIA Μιχαλακοπούλου

Μονόκλινο	€67	με πρωινό	έως 31/10
Δίκλινο	€74	»	»
Τρίκλινο	€96	»	»

PARTHENON Α' Κατηγορίας περιοχή Μακρυγιάννη

Μονόκλινο	€ 84	με πρωινό	έως 31/10
Δίκλινο	€ 93	»	»
Τρίκλινο	€ 128	»	»

ARETOUSA Β' Κατηγορίας Μητροπόλεως Σύνταγμα

Μονόκλινο	€57	με πρωινό
Δίκλινο	€85	»
Τρίκλινο	€95	»

ROYAL OLUMPIC LUX

Μονόκλινο	€104	με πρωινό	έως 30/6
Δίκλινο	€138	»	»
Τρίκλινο	€169	»	»

ASTOR Σύνταγμα

Μονόκλινο	€68	με πρωινό	
Δίκλινο για μονόκλινο	€ 78	»	έως 31/10
Δίκλινο	€ 88	»	»
Τρίκλινο	€108	»	»

GRAND HOTEL Β' Κατηγορίας Πατησίων & Βερανζέρου 10

Μονόκλινο	€48	με πρωινό	έως 31/10
Δίκλινο	€54	»	»
Τρίκλινο	€74	»	»

VERGINA Β' Κατηγορίας ΘΕΣ/ΚΗ (κεντρικό)

Μονόκλινο	€58	με πρωινό	έως 31/10
Δίκλινο	€75	»	»
Τρίκλινο	€95	»	»

TITANIA Β' Κατηγορίας ΘΕΣ/ΚΗ (κεντρικό)

Μονόκλινο	€112	με πρωινό
Δίκλινο	€120	»
Τρίκλινο	€138	»

ΣΑΣ ΣΥΜΦΕΡΕΙ ΠΡΙΝ ΚΛΕΙΣΕΤΕ ΟΠΟΥΔΗΠΟΤΕ ΝΑ ΜΑΣ ΕΠΙΣΚΕΦΘΕΙΤΕ

ΠΡΑΚΤΟΡΕΙΟ ΤΑΞΙΔΙΩΝ

ΣΑΒΒΑΣ ΣΑΗΣ

ΤΑΡΠΟΝ ΣΠΡΙΓΚΣ 42 δίπλα στην Τράπεζα Πίστεως

• Τηλ. 22410 39781-3

Χ. 4042-31/7

ΠΟΛΙΤΙΣΤΙΚΟ ΗΜΕΡΟΛΟΓΙΟ

γράφει η Πόλυ Χατζημάρκου
pollyhatz@yahoo.com

1) Νέα έκθεση στο ΜοΤέΡ2: Κιούρη

Το Σάββατο 12 Ιουλίου, στις 19.00, εγκαινιάζεται η 18η ατομική έκθεση του **ΜοΤέΡ2** στο **Κέντρο Σύγχρονης Τέχνης** του **Μουσείου Νεοελληνικής Τέχνης.** Ο καλλιτέχνης **Κιούρη,** γνώριμος από τη συμμετοχή του στο ΜοΤέΡ1, παρουσιάζει την τελευταία ενότητα της δουλειάς του.

Ο καλλιτέχνης

Γεννήθηκε στο Μόντρεαλ του Καναδά (1977). Σπούδασε Διακοσμητικές Τέχνες στην Ακαδημία Καλών Τεχνών της Φλωρεντίας.

Έχει λάβει μέρος στις εξής ατομικές και ομαδικές εκθέσεις:**1999,** CRF, Φλωρεντία / FIAT 500, Φλωρεντία / Πολιτιστικό Φεστιβάλ Παραδεισίου, Ρόδος / **2000',** Συμπόσιο Νεολαίας, Ρόδος / **2001-2002,** ΜοΤέΡ1, Κέντρο Σύγχρονης Τέχνης, Ρόδος (ομαδική + ατομική) / **2002,** «ΜοΤέΡ - 15 σύγχρονοι καλλιτέχνες», Πολιτιστικό Κέντρο Καστελόριζου.

Πώς οι συνδυασμοί διαφορετικών υλικών μπορούν να πλάσουν έργα που αντικατοπτρίζουν προβληματισμούς ή ασκούν κριτική; Αυτό το ερώτημα διαπραγματεύεται ο καλλιτέχνης **Κιούρη.** Στο ΜοΤέΡ1 παρουσίασε μια σειρά έργων μικρών διαστάσεων (13Χ18 εκ.), μετατρέποντας τα καθημερινά αντικείμενα του περιβάλλοντος του σε εργαλεία κριτικής -ενισχυμένα από τους τίτλους τους-. Στο ΜοΤέΡ2 παρουσιάζει μεγαλύτερες διαστάσεις και κατασκευές. Ο μικρόκοσμος του Κιούρη για πρώτη φορά μεγεθύνεται ενώ συνεχίζει να καταπιάνεται με ζητήματα που άπτονται της διεθνούς πραγματικότητας, χαρτογραφώντας την θέση-στάση του στο υβριδικό κοινωνικό πλέγμα που ζούμε: γενετική μηχανική και κλωνοποιήσεις, ο πόλεμος μέσα από τα μάτια των παιδιών και το τέλος της αθωότητας, η αποξένωση στις ανθρώπινες σχέσεις....



«Ο ιστός»: έργο του Κιούρη

Διαλέξεις ΜοΤέΡ2

Ο καλλιτέχνης θα βρίσκεται στον εκθεσιακό χώρο τις ημέρες της έκθεσης. Μία μέρα μετά τα εγκαίνια, την Κυριακή 13/7 στις 12.30, και στο πλαίσιο των διαλέξεων του ΜοΤεΡ2, ο Κιούρη θα μιλήσει στο κοινό με θέμα **"Ωραίος κόσμος.= ωραία τέχνη / Άσχημος κόσμος=;".**

Που; Κέντρο Σύγχρονης Τέχνης Ρόδου, Μουσείο Νεοελληνικής Τέχνης
(«Παλιό Συσσίτιο», Σωκράτους 179)
Πότε; 12 - 25 Ιουλίου 2003
Τι ώρα; ΤΕΤ-ΣΑΒ 10.00-14.00 & 18.00-21.00, ΚΥΡ 10.00-14.00,
ΔΕΥ-ΤΡ κλειστά
Πόσο; Ελεύθερη είσοδος
Πληροφορίες: www.moter.gr, 22410 77071
Tip: αναζητήστε τον κατάλογο του ΜοΤέΡ2!

2) Ο "δικός μας" Piero Dorazio στο Κυκλαδικής Τέχνης

Ο διάσημος Ιταλός μεταπολεμικός καλλιτέχνης Piero Dorazio, είναι ένας από τους πιστότερους λάτρεις του νησιού μας! Έχοντας παράλληλο τόπο διαμονής τη Ρόδο, εδώ και δύο δεκαετίες, ο Dorazio θεωρείται τιμητικά και «δικός μας» καλλιτέχνης. Μάστορας της γεωμετρικής αφαίρεσης (ας σημειώσουμε ότι συμμετείχε στην "1η Εθνική Έκθεση Αφηρημένης Τέχνης" στην Εθνική Πινακοθήκη Σύγχρονης Τέχνης της Ρώμης, το 1948!), συγγραφέας και δάσκαλος σε πολλές γενιές καλλιτεχνών, ανανέωσε την Ιταλική τέχνη «με πνεύμα πάντα το ίδιο φωτεινό και δριμύ».

Μετά από την περσινή του αναδρομική έκθεση στο Μουσείο Νεοελληνικής Τέχνης (κτίριο Πινακοθήκης) και την παλαιότερη παρουσίαση του στη Δημοτική Πινακοθήκη Αθηνών, ο Dorazio συμμετέχει στη σημαντική έκθεση **«Ολυμπιακοί Αγώνες: Πέντε Κρίκοι Αθλητικού Συναγωνισμού, Αλληλεγγύης, Πολιτισμού, Ελπίδας και Ειρήνης».**

Από το Palazzo Reale της Νάπολης η έκθεση έφθασε στο **Μουσείο Κυκλαδικής Τέχνης** του **Ιδρύματος Γουλανδρή** στην Αθήνα. Η έκθεση παρέμεινε στη Νάπολη για το διάστημα 29 Μαρτίου έως 4 Μαΐου 2003, ενώ στην Αθήνα εγκαινιάστηκε στις 24 Ιουνίου και θα διαρκέσει έως τις 15 Σεπτεμβρίου του 2003.

Στην έκθεση αυτή συναντώνται 10 από τους γνωστότερους σύγχρονους Έλληνες ζωγράφους και 15 Ιταλοί ομότεχνοί τους. Η θεματολογία των έργων τους είναι εμπνευσμένη από τα Ολυμπιακά Ιδεώδη και γενικότερα τον αθλητισμό.

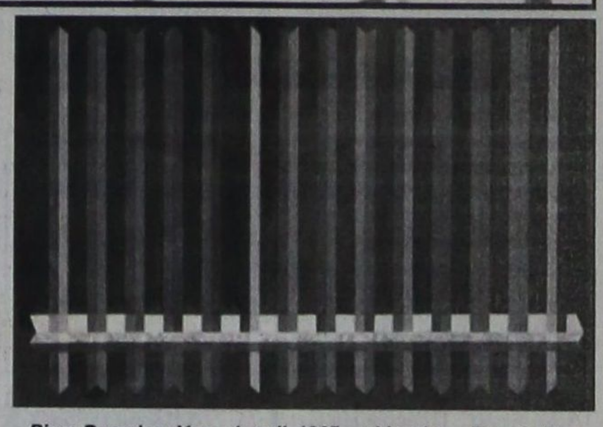

Piero Dorazio: «Very sharp", 1965, συλλογή της Tate Gallery

Από ελληνικής πλευράς συμμετέχουν με έργα τους οι εξής δέκα καλλιτέχνες:

Μόραλης, Τέτσης, Τσόκλης, Φασιανός, Παύλος, Μπουτέας, Σόρογκας, Δρούγκας, Μυταράς και Ψυχοπαίδης.

Από ιταλικής πλευράς συμμετέχουν δεκαπέντε καλλιτέχνες:

Rotella, **Dorazio,** Tatafiore, Dalisi, Barisani, Palladino, Palumbo, Valenzi, Attardi, De Stefano, Longobardi, Perilli, Esposito, Pisani και Oiconomoy.

Η έκθεση διοργανώνεται από τη Γενική Γραμματεία Ολυμπιακών Αγώνων του Υπουργείου Πολιτισμού σε συνεργασία με το Γενικό Προξενείο της Ελλάδας στη Νάπολη, το Ιταλικό Υπουργείο Πολιτιστικών Αγαθών και Δραστηριοτήτων - Εφορεία Νάπολης, την Περιφέρεια Καμπανίας, το Δήμο Νάπολης και το Μουσείο Κυκλαδικής Τέχνης. Εντάσσεται, δε, στις δράσεις που προωθεί η Γενική Γραμματεία Ολυμπιακών Αγώνων του Υπ.Πο. με σκοπό να προβάλλει την πολιτιστική διάσταση και αξία των Ολυμπιακών Αγώνων και των Ολυμπιακών Ιδεωδών.

Η στήλη εύχεται στο σημαντικό καλλιτέχνη ένα όμορφο και δημιουργικό καλοκαίρι στο νησί μας!

Που; Μουσείο Κυκλαδικής Τέχνης, Νεοφύτου Δούκα 4, Κολωνάκι
Πότε; Ως 15 Σεπτεμβρίου 2003
Τι ώρα; Δε, Τε-Πα: 10:00-16:00
Σα: 10:00-15:00
Πόσο; 3,50 - 1,80 (φοιτητικό)
Πληροφορίες: http://www.cycladic-m.gr/, 210 7228321-3
Tip: Δείτε και την σημαντική αρχαιολογική έκθεση «Πλόες»

ΝΑΥΤΙΛΙΑΚΗ ΕΤΑΙΡΙΑ ΤΗΛΟΣ 21ος ΑΙΩΝΑΣ

Σ Υ Ν Α Υ Λ Ι Α

ΣΤΗ ΜΑΓΕΥΤΙΚΗ ΤΗΛΟ

ΜΕ ΤΟΝ

ΛΕΥΤΕΡΗ ΠΑΝΤΑΖΗ





Επειδή πολλοί μας το ζήτησαν και λίγοι θα το απολαύσουν ΠΡΟΛΑΒΕΤΕ να κλείσετε θέσεις για το ολονύχτιο γλέντι στην Τήλο το ΣΑΒΒΑΤΟ 12/7/2003 με τον μοναδικο ΛΕΥΤΕΡΗ ΠΑΝΤΑΖΗ.

Ετσι εκτός οποιασδήποτε ΓΡΑΜΜΗΣ για να βρεθούμε μαζί και χαρούμενα.

• Για περισσότερες πληροφορίες παρακαλούμε επικοινείτε στο τηλέφωνο **22460 44000**

ΧΛ-11/7

VANIK TOURS

ΓΙΑΝΝΗΣ και ΣΕΒΑ ΒΑΛΣΑΜΙΔΗ

VANIK σημαίνει ΑΛΗΘΕΙΑ

ΑΚΤΗ ΚΑΝΑΡΗ 17, ΨΑΡΟΠΟΥΛΑ - ΑΝΕΤΟ ΠΑΡΚΙΝΓΚ

Ανοικτά: ΔΕ-ΣΑ 08.30 - 14.00 & 16.30 - 20.30

Τηλ. 22410 35191, 37621

κινητό: 6945798148 , FAX 22410 29532

Το γραφείο μας πάντα πρώτο σε κρατήσεις ξενοδοχείων εξασφάλισε και σας προσφέρει καταπληκτικές τιμές για τα παρακάτω ξενοδοχεία σε ΠΑΚΕΤΑ (έκδοση εισιτηρίων R/T) από 1/4-31/10/2003

Απευθυνόμαστε σε σας που θέλετε και η κράτησή σας να είναι σωστή και το δωμάτιό σας να σας περιμένει

1ον HOTEL PRESIDENT
Α΄ Κατηγορίας
Λεωφόρος Κηφισίας (ΟΛΑ ΑΝΑΚΑΙΝΙΣΜΕΝΑ)

Μονόκλινο	€58
Δίκλινο για μονόκλινο	€63
Δίκλινο	€68
Τρίκλινο	€83

2ον HOTEL ASTOR
Α΄ Κατηγορίας
Σύνταγμα

Μονόκλινο	€68
Δίκλινο για μονόκλινο	€78
Δίκλινο	€88
Τρίκλινο	€108

3ον HOTEL ZAFOLIA
Α΄ Κατηγορίας
Λεωφόρος Αλεξάνδρας

Μονόκλινο	€99
Δίκλινο	€112
Τρίκλινο	€133

4ον HOTEL ARETHOUSA
Β΄ SUPERIOR
Σύνταγμα

5ον HOTEL ELLINIS
Β΄ Κατηγορίας
Ωνάσειο, λεωφ. Συγγρού

Μονόκλινο	€60
Δίκλινο	€70
Τρίκλινο	€80

6ον HOTEL TRITON
Β΄ Κατηγορίας
Κέντρο Πειραιά

Μονόκλινο	€55
Δίκλινο	€72
Τρίκλινο	€93

7ον HOTEL LILIA
Β΄ Κατηγορίας
Πασαλιμάνι Πειραιάς

Μονόκλινο	€55
Δίκλινο	€70
Τρίκλινο	€88

8ον HOTEL EGNATIA
Β΄ Κατηγορίας
Θεσσαλονίκη Κέντρο - ανακαινισμένο

Μονόκλινο	€68
Δίκλινο	€78
Τρίκλινο	€88

9ον HOTEL EGNATIA PALACE
Α΄ Κατηγορίας
Θεσσαλονίκη Κέντρο - ολοκαίνουργιο

Μονόκλινο	€90
Δίκλινο	€100
Τρίκλινο	€125

* Τα παραπάνω ξενοδοχεία διαθέτουν T.V. σε όλα τα δωμάτια
* Στις παραπάνω τιμές συμπεριλαμβάνεται πρωινό σε μπουφέ
* Ακόμη σε μας θα βρείτε αεροπορικά και ατμοπλοϊκά εισιτήρια όλων των εταιρειών.

Χ. 4040-31/7

LINDOS memories

RESORT BEACH HOTEL

Στη μαγευτική περιοχή της Λίνδου δημιουργήσαμε ένα πανέμορφο ξενοδοχείο πέντε αστέρων με στόχο να ικανοποιήσει τις ανάγκες των πελατών που ενδιαφέρονται για ποιοτικές διακοπές. Χτισμένο κάτω από το ιστορικό βράχο του Ναβαρόνε όπου γυρίστηκε η ομώνυμη θρυλική ταινία, μια ανάσα από την αμμουδιά μπορεί κανείς να χαλαρώσει και ανανεωθεί από τη μαγευτική ομορφιά της αιγαιοπελαγίτικης θάλασσας.

Χ. 4025-31/7



2 10m

Για κρατήσεις - πληροφορίες, μη διστάσετε να επικοινωνήσετε μαζί μας στα τηλέφωνα 22440 35000 έως 35099 fax 2244 48156

LINDOS memories

RESORT BEACH HOTEL

Εξήντα πολυτελή δωμάτια με αυτόνομο κλιματισμό, δορυφορική τηλεόραση, τηλέφωνο, χρηματοκιβώτιο, mini bar, και 24ωρη υπηρεσία δωματίου και 10 σουίτες με ονειρεμένη θέα υπόσχονται αξέχαστες διακοπές. Στο εστιατόριο οι επισκέπτες έχουν τη δυνατότητα να απολαύσουν εκλεκτές γεύσεις από ελληνική και διεθνή κουζίνα, φρέσκα ψάρια σε συνδυασμό με το κρασί της αρεσκείας τους. Δροσιστικοί χυμοί και εξωτικά ποτά σερβίρονται από το main και το pool bar.

ΠΡΟΟΔΟΣ ΜΙΚΡΕΣ ΑΓΓΕΛΙΕΣ ΜΙΚΡΕΣ ΑΓΓΕΛΙΕΣ ΠΡΟΟΔΟΣ

ενοικιάσεις

ΕΝΟΙΚΙΑΖΕΤΑΙ διαμέρισμα 90τ.μ., δύο υπνοδωμάτια, σαλοτραπεζαρία, κουζίνα, κεντρική θέρμανση, στον 1ο όροφο, Κέννεντυ 45. Πληροφορίες τηλ. 22410/64464
ΓΔ-30/6

ΕΝΟΙΚΙΑΖΟΝΤΑΙ στ' Αφάντου διαμερίσματα ευρύχωρα, πλήρως επιπλωμένα, νεόχτιστης οικοδομής, κατάλληλα για εκπαιδευτικούς και στρατιωτικούς. Πληροφορίες τηλ. 22410/55851 - 4, 22410/25188, 6977904694
ΓΔ-15/7

ΕΝΟΙΚΙΑΖΟΝΤΑΙ: 1) Κατάστημα 327 τ.μ., με 177τ.μ., πατάρι 2) Αποθήκες - εργαστήρια 320τ.μ., και 180τ.μ., στην περιοχή Ανω Ροδίνι, Παρισίων 12. Πληρ. τηλ.6944690535
1749-16/7

ΕΝΟΙΚΙΑΖΕΤΑΙ κατάστημα γωνιακό 30τ.μ., στην οδό Δαμασκηνού 93 (πλ. Αγίου Νικολάου) πλήρως ανακαινισμένο. Πληρ. τηλ. 22410/90117 και 24868
6126-13/7

ΕΝΟΙΚΙΑΖΕΤΑΙ διαμέρισμα 95τ.μ., επιπλωμένο, ισόγειο. Πληρ. τηλ. 6932854114
6122-10/7

ΕΝΟΙΚΙΑΖΕΤΑΙ υπόγειος χώρος 180τ.μ., Αγίου Ιωάννου. Πληρ. τηλ. 22410/76014 και 22410/25916
613-23/7

ΕΝΟΙΚΙΑΖΕΤΑΙ τριάρι διαμέρισμα στο 2ο όροφο τριόροφης πολυκατοικίας, διαμπερές, ευήλιο, με εξαιρετική θέα, κοντά στο σούπερ μάρκετ Μαρινόπουλος της Τσαλδάρη. Οδός Νησίδας Ρω 18, τηλ. 22410/20880 ή 22410/32531
6140-13/7

ΕΝΟΙΚΙΑΖΟΝΤΑΙ γκαρσονιέρες 50τ.μ., έκαστη, επιπλωμένες και κλιματιζόμενες, λουξ κατασκευής, επί της λεωφόρου Ρόδου- Λίνδου περιοχή Αφάντου. Πληρ. τηλ. 22410/21245 και 6946524270 μετά τις 11 το πρωί
1916-13/7

ΕΝΟΙΚΙΑΖΕΤΑΙ διαμέρισμα στον 1ο όροφο, 2όροφης οικοδομής σε άριστη κατάσταση με 3 υπνοδωμάτια, σαλόνι, κουζίνα, λουτρό, μικρή αποθήκη, τζάκι και πλιακό, στην οδό Ευκλή αρ. 17 στο Καρακόνερο Ρόδου. Πληροφορίες τηλ. 52635 και 6946795725 και 52460
6165-16/7

ΕΝΟΙΚΙΑΖΕΤΑΙ
κτίριο 900τ.μ., περιοχή Ασγούρου, 7ο χλμ. Ρόδου- Λίνδου, κάτω χώρος 351τ.μ. με ράμπα (τριαξονικού), ισόγειος χώρος 351 τ.μ. με πατάρι 200τ.μ., ολόκληρο ή τμηματικά.
Τηλ. 6977200960
X4064-31/7

ΕΝΟΙΚΙΑΖΕΤΑΙ βιοτεχνικός χώρος 100τ.μ., με 50τ.μ. πατάρι, ύψος 5 μέτρα στο 7 χλμ της Εθνικής Ρόδου - Λίνδου. Αποκλείονται μηχανουργεία και κατασκευές αλουμινίου. Πληρ. τηλ. 22410/23716
6017-25/7

ΕΝΟΙΚΙΑΖΕΤΑΙ γκαρσονιέρα δύο δωματίων, λουξ κατασκευής, πλήρως επιπλωμένη, περιοχή Ιαλυσός. Πληρ. τηλ. 6946981049 και 6945337610
6116-9/7

ΕΝΟΙΚΙΑΖΟΝΤΑΙ: 1) Γκαρσονιέρα και 2) Δυαράκι, σε καινούργια οικοδομή, πολυτελούς κατασκευής με αυτόνομη θέρμανση, Αθηνών 110. Πληροφορίες τηλ. 6934016759
6137-13/7

ΕΝΟΙΚΙΑΖΟΝΤΑΙ: 1) Γραφείο 33τ.μ., επί της Δημ. Θεοδωράκη, 2) κατάστημα 20τ.μ., επί της Δημ. Θεοδωράκη, 3) Κατάστημα 70τ.μ., επί της Αλεξ. Διάκου, 4) Αποθήκη 120τ.μ., στην οδό Ναυπλίου με ράμπα, 5) Κατάστημα 33τ.μ. επί της Σοφ. Βενιζέλου στα 100 Μαγαζιά, 6) Καφετέρια με μεγάλο τζίρο στο κέντρο της πόλης. Πληρ. Κρανίδης Μ. Εμμανουήλ, κτηματομεσίτης, Αμερικής 50 - Ρόδος 85100, τηλ. 22410/27082, 26476 και κιν. 6944347405
X4037-15/7

ΕΝΟΙΚΙΑΖΕΤΑΙ επιχείρηση αναψυκτηρίου - κρεπερί, έτοιμη προς λειτουργία, 60τ.μ., στο Ροδίνι, με δυνατότητα τροποποίησης πιτσαρίας, οβελιστηρίου, κλπ. Τηλ. 61493 - 81812
1912-11/7

ΕΝΟΙΚΙΑΖΕΤΑΙ διαμερίσματα με 3 υπνοδωμάτια, καινούργιο, με κεντρική θέρμανση, Αγ. Ιωάννου στο Νηρέα. Πληροφορίες τηλ. 22410/27823
6156-13/7

ΕΝΟΙΚΙΑΖΕΤΑΙ γκαρσονιέρα ισόγεια, επιπλωμένη, στην Ιξιά. Πληρ. τηλ. 22410/90925
6149-13/7

ΕΝΟΙΚΙΑΖΟΝΤΑΙ 2 διαμερίσματα δυάρια, 60τ.μ., έκαστο, στην Ιξιά Ρόδου, οδός Σωτήρος, επιπλωμένα ή μη. Πληροφορίες κ. Γαλανός Τσαμπίκος, τηλ. 22410/93821 ώρες 09.00π.μ. - 15.00μ.μ.
6158-13/7

ΕΝΟΙΚΙΑΖΟΝΤΑΙ 2 διαμερίσματα ένα δυάρι και ένα τριάρι, Διασκοριδών 26. Πληροφορίες τηλ. 22410/91773 και 6946517053
6167-16/7

ΕΝΟΙΚΙΑΖΕΤΑΙ τριάρι διαμέρισμα 1ου ορόφου (άνωθεν πολυκαταστήματος Σακκή - 100 Μαγαζιά). Τιμή 400,00 ευρώ το μήνα. Τηλ. 6944760073
6176-16/7

ΕΝΟΙΚΙΑΖΟΝΤΑΙ επιπλωμένα στούντιος σε ήσυχη περιοχή της Ιαλυσού. Πληρ. κ. Μιχάλη, τηλ. 6945077678
1905-31/7

ΕΝΟΙΚΙΑΖΕΤΑΙ διαμέρισμα δυάρι, επιπλωμένο, πλήρως εξοπλισμένο, υπνοδωμάτιο, σαλόνι, κουζίνα , μπαρ, μπάνιο, μεγάλο μπαλκόνι, στο Καρακόνερο. Πληροφορίες τηλ. 22410/26414/33782
6128-13/7

ΕΝΟΙΚΙΑΖΕΤΑΙ οικία μεμονωμένη, με κήπο, με αιρκοντίσιον, 2 υπνοδωμάτια, κουζίνα και ντους, πλήρως επιπλωμένη, στον Αρχάγγελο. Πληροφορίες τηλ. 6944254683 κ. Κώστας
6132-13/7

ΕΝΟΙΚΙΑΖΕΤΑΙ δυάρι με κουζίνα και τουαλέτα, καινούργιας κατασκευής, ισόγειο και με μεγάλη αυλή, Αγίας Αναστασίας, Κουρβουαζιέρ 13. Τηλ. 22410/32347 - 22410/76945
2559-9/6

ΕΝΟΙΚΙΑΖΕΤΑΙ οροφοδιαμέρισμα 145τ.μ., στον α' όροφο διώροφου κτίσματος. Πανταχόθεν ελεύθερο, με aircondicion, κοντά στο Πανεπιστήμιο Αιγαίου, επί της οδού Σουλίου 1, κάθετος της Παύλου Μελά, αρχή. Πληροφορίες τηλ. 22410/27553 και 31351
6147-13/7

ΕΝΟΙΚΙΑΖΟΝΤΑΙ γκαρσονιέρες επιπλωμένες στην Ανάληψη. Πληροφορίες τηλ. 22410/63968 και 6945230865
6171-16/7

ΕΝΟΙΚΙΑΖΕΤΑΙ διαμέρισμα με ένα υπνοδωμάτιο σαλόνι - κουζίνα και λοιπούς βοηθητικούς χώρους στην περιοχή Αραπάκι. Πληροφορίες τηλ. 22410/21231
6163-16/7

ΕΝΟΙΚΙΑΖΟΝΤΑΙ επιπλωμένες γκαρσονιέρες στη Μητρόπολη και Νιοχώρι. Πληροφορίες τηλ. 22410/33531 και 22410/38274
6173-16/7

ΕΝΟΙΚΙΑΖΕΤΑΙ στούντιος πλήρως εξοπλισμένο, οδός Κομνηνών 41. Πληρ. τηλ. 22410/21178, 9π.μ.-2μ.μ. και 5-9μ.μ.
6181-17/7

ΕΝΟΙΚΙΑΖΕΤΑΙ για φοιτήτριες τριάρι διαμέρισμα επιπλωμένο, με ψύξη και θέρμανση, κοντά στο Πανεπιστήμιο στην οδό Καζαντζάκη. Πληρ. τηλ. 98242 και 43134
ΓΔ-27/7

ΕΝΟΙΚΙΑΖΕΤΑΙ
ισόγειο κατάστημα επί της Αλεξ. Διάκου 50, τ.μ. 50 με πατάρι.
Πληροφορίες τηλ. 6932575239
T1310-27/7

ΕΝΟΙΚΙΑΖΕΤΑΙ κατάστημα 100τ.μ., με 120τ.μ., υπόγειο, κοντά στο σούπερ μάρκετ Μαρινόπουλου της οδού Κ. Τσαλδάρη. Πληρ. Εμμ. Κρανίδης, μεσίτης αστ. συμβ. Πληρ. τηλ. 22410/27082 και 6944347405
X4037-15/7

ΕΝΟΙΚΙΑΖΕΤΑΙ
γκαρσονιέρα επιπλωμένη σε νεόκτιστο κτίριο, Αλεξανδρουπόλεως και Παπαδιαμάντη γωνία.
Τιμή 390 ευρώ.
Τηλ. 22410/66941 και 6936725326
6127-9/7

πωλήσεις

ΠΩΛΕΙΤΑΙ παλαιά μονοκατοικία στο Γεννάδι. Πληρ. Εμμ. Κρανίδης, μεσίτης Αστ. Συμβ., τηλ. 22410/27082 - 6944347405
X4037-15/7

ΠΩΛΕΙΤΑΙ 3000τ.μ., αγρός με πρόσωπο στον επαρχιακό δρόμο Λάρδου - Γεννάδι, κοντά στη νέα μαρίνα Λάρδου. Πληρ. Εμμ. Κρανίδης, μεσίτης Αστ. Συμβ., τηλ. 22410/27082 - 6944347405
X4037-15/7

ΠΩΛΕΙΤΑΙ αγρός 4000τ.μ., στα Τσαΐρι, αξίας 25.500.000 δρχ. ή 73.000 ευρώ. Πληρ. Εμμ. Κρανίδης, μεσίτης Αστ. Συμβ., τηλ. 22410/27082 - 6944347405
X4037-15/7

ΠΩΛΟΥΝΤΑΙ 50 κατσίκες χωρίς δικαιώματα. Πληροφορίες τηλ. 22440/51008
6138-13/7

ΠΩΛΕΙΤΑΙ βιοτεχνικός αποθηκευτικός χώρος 332,32 τ.μ. στην περιοχή Ασγούρου. Πληρ. τηλ. 6944375201
1918-13/7

ΠΩΛΕΙΤΑΙ 4000τ.μ., αγρός κατάλληλος για μονοκατοικία στην Παστίδα. Πληρ. Εμμ. Κρανίδης, μεσίτης Αστ. Συμβ., τηλ. 22410/27082 - 6944347405
X4037-15/7

ΠΩΛΟΥΝΤΑΙ βελγικά ποιμενικά (λυκόσκυλα), κουτάβια 2 μηνών, καθαρόαιμα, μεγαλόσκυλα, υγιέστατα, 150 ευρώ έκαστο. Πληροφορίες τηλ. 6932678709 και 6945926242
6180-17/7

ΠΩΛΕΙΤΑΙ
διαμέρισμα 2ου ορόφου 85 τ.μ. επί της Στρατηγού Ζήση 95. Θέα στη θάλασσα, συνδεδεμένο με το αποχετευτικό του Δήμου. Τιμή 28 εκατ. δρχ. Αποκλείονται μεσίτες.
Πληρ. τηλ. 22410 62755 πρωινές ώρες και 32660 απογευματινές ώρες
1740-13/7

ΠΩΛΕΙΤΑΙ οικόπεδο εντός σχεδίου πόλεως Ρόδου, οδός Δημ. Αναστασιάδη 46, οικοδομικό τετράγωνο 274, άρτιο και οικοδομήσιμο, εμβαδού 401,06 τ.μ., με συντελεστή δόμησης 1. Τιμή 180.000 ευρώ. Πληροφορίες τηλ. 210/6742648 και κιν. 6945/994321
ΓΔ-15/7

ΠΩΛΕΙΤΑΙ 3άρι σε καλή κατάσταση στην οδό Κωνσταντίνου Τσαλδάρη - Ανάληψη. Πληρ. Εμ. Κρανίδης, μεσίτης Αστ. Συμβ. (2241) 27082 - 6944347405
X3989-10/7

ΠΩΛΕΙΤΑΙ μονοκατοικία 80τ.μ., πάνω κάτω, Πυθαγόρα 62 Π. Πόλη. Τηλ. 6934153201
6114-10/7

ΠΩΛΕΙΤΑΙ από ιδιοκτήτη, διαμέρισμα ισόγειο, επί της οδού Στ. Κωτιάδη, τριών κυρίων δωματίων και λοιπών βοηθητικών χώρων, 88τ.μ. Πληροφορίες τηλ. 22410/31314
6129-20/7

ΠΩΛΕΙΤΑΙ αγρός 4.500τ.μ., με άδεια δύο (2) μονοκατοικιών στον κάτω Καλαμώνα - Παραδείσι. Πληρ. Εμμ. Κρανίδης, μεσίτης Αστ. Συμβ., τηλ. 22410/27082 - 6944347405
X4037-15/7

ΠΩΛΕΙΤΑΙ καινούργιο 3άρι διαμέρισμα 87τ.μ., στο Δήμο Ιαλυσού. Πληρ. Εμμ. Κρανίδης, μεσίτης Αστ. Συμβ., τηλ. 22410/27082 - 6944347405
X4037-15/7

ΠΩΛΕΙΤΑΙ αγρός 5.800 τ.μ., επί της εθνικής οδού Τσαΐρι - Αεροδρόμιο. Πληρ. Εμμ. Κρανίδης, μεσίτης Αστ. Συμβ., τηλ. 22410/27082 - 6944347405
X4037-15/7

ΓΕΝΝΑΔΙ: Αγρόκτημα 671 τ.μ. πάνω στον επαρχ. δρόμο Γεννάδι - Λαχανιά προς τη θάλασσα, πωλείται λόγω αναχωρήσεως στο εξωτερικό. Πρώτος και τυχερός. Ρόδος 22410/37734 και Γεννάδι 22440/43502
6145-16/7

ΠΩΛΗΤΗΣ ή ΠΩΛΗΤΡΙΑ
Εξαιρετική ευκαιρία για ένα άτομο, να συνεργαστεί με μεγάλο οικονομικό οργανισμό, εισηγμένο στο χρηματιστήριο. Εκπαιδευτικό πρόγραμμα στο επιτυχημένο υποψήφιο στα κεντρικά γραφεία. Ο υποψήφιος πρέπει να είναι μόνιμος κάτοικος Ρόδου, τουλάχιστο δύο χρόνια ανώτερης παιδείας, προτιμούνται πτυχιούχοι. Απαιτείτε εξαιρετική προσωπικότητα και ικανότητα να συναντά υψηλά ισταμένους επαγγελματίες. Μισθός συν προμήθειες. Τηλεφωνείστε ή αποστείλατε βιογραφικό.
Τηλ. και διεύθυνση τα εξής: 22410/77979
Διεύθυνση: Τ.Θ. 427 Ρόδου
υπόψιν κ. Μαργωμένου Μανώλη
X4068-13/7

ΠΩΛΕΙΤΑΙ 4άρι σε καλή κατάσταση, κοντά στις 7 Βαγιές, σε τιμή ευκαιρίας. Πληρ. Εμ. Κρανίδης, μεσίτης Αστ. Συμβ. (22410) 27082 - 6944347405
X3989-10/7

ΠΩΛΕΙΤΑΙ αγρός 5000τ.μ. στο Τσαΐρι σε καλή τιμή. Πληρ. Εμ. Κρανίδης, μεσίτης Αστ. Συμβ. (22410) 27082 - 6944347405
X3989-10/7

ΠΩΛΕΙΤΑΙ οικία 400τ.μ., με υπόγειο και πισίνα, εντός 8000τ.μ. γης, στο Τσαΐρι, Αγία Βαρβάρα. Πληρ. Εμμ. Κρανίδης, μεσίτης Αστ. Συμβ., τηλ. 22410/27082 - 6944347405
X4037-15/7

ΠΩΛΕΙΤΑΙ 2όροφη μεζονέτα με υπόγειο (καθιστικός χώρος - κουζίνας, τραπεζαρίας) με μεγάλες βεράντες, 3 υπνοδωμάτια, 3 WC, κεντρική αυτόνομη θέρμανση στο Ανω Ροδίνι. Δεκτά δάνεια. Πληροφορίες τηλ. 22410/26476 - 27082 και 6944347405
X4037-15/7

ΠΩΛΕΙΤΑΙ σύνθετο από μασίφ σκαλιστό ξύλο σε άριστη κατάσταση. Πληρ. τηλ. 6932842700
ΓΔ-10/7

ΠΩΛΟΥΝΤΑΙ
2 κτήματα με ελιές στ' Απόλλωνα στην περιοχή Αγίου Γεωργίου (Δυόσμος - Βαρκαρές) του ενός και ενάμισυ στρεμάτων το καθένα, σε καλές τιμές.
Τηλ. 22410/69816 και 6974832164 κ. Αγαπητός
6154-27/7

ΠΩΛΕΙΤΑΙ
επιχείρηση (ρουχισμός). Μόνο σοβαρές προτάσεις, Μιχ. Πετρίδη.
Πληροφορίες τηλ. 6936915616
6092-3/8

ΜΗΧΑΝΟΚΙΝΗΤΑ

ΠΩΛΕΙΤΑΙ αυτοκινούμενη καντίνα με πλήρη εξοπλισμό. Πληρ. τηλ. 22410/30170 και 6947122434
6141-24/7

ΠΩΛΟΥΝΤΑΙ τα ακόλουθα αυτοκίνητα, σε άριστη κατάσταση και προσιτές τιμές. Χρηματοδότηση μέσω Τράπεζας με προκαταβολή 20%. 1) FIAT SEICENTO, μοντ. '99 3.670 ευρώ. 2) DAEWOO MATIZ μοντ. '00 4.110 ευρώ, 3) OPEL CORSA a/c 1,0 μοντ. '00 5.576 ευρώ. 4) FIAT BRAVA a/c 1,2 μοντ. '98 5.576 ευρώ. 5) SEAT IBIZA a/c 1,4 μοντ. '00 7.040 ευρώ. 6) SEAT CORDOBA a/c μοντ. '99 6.160 ευρώ. Για πληροφορίες στα τηλέφωνα 22410 98200, 21819
T.1317-20/7

ΠΩΛΕΙΤΑΙ ταχύπλοο ανοιχτού τύπου μάρκας BEST HELLAS με μηχανή εξωλέμβια μάρκας JOHNSON 70 H/P, μήκους 4.70 μ. με τρέιλερ με όλο τον εξοπλισμό. Πληρ. τηλ. 6932842700
ΓΔ-4/8

ΠΩΛΕΙΤΑΙ δίκυκλη μοτοσικλέτα SUZUKI DR 250c.c., μοντέλο 1995, με μίζα σε άριστη κατάσταση. Πληροφορίες τηλ. 22410/61493 Μότο Κατσουράκης
ΓΔ-9/7

ΠΩΛΕΙΤΑΙ αυτοκίνητο FIAT SEICENTO με 36.000 χλμ., μοντέλο 2000, σε άριστη κατάσταση. Πληρ. τηλ. 22410/47047 και 6974456735
6064-13/7

ΠΩΛΕΙΤΑΙ αυτοκίνητο επαγγελματικό 4X4 φορτηγάκι, IZUZU, σε άριστη κατάσταση. Τηλ. 22410/31373, ώρες καταστημάτων
6112-9/7

ΠΩΛΕΙΤΑΙ μηχανή 410 κυβικά, Husdvarna, με 11.000 χλμ. Ευκολίες πληρωμής. Τιμή 4.500 ευρώ. Πληρ. 69388561155, 22410/47123 οικίας και 22410/47285 κατάστημα
6123-18/7

ΠΩΛΕΙΤΑΙ HONDA XLR 250, μοντ. '91, σε πολύ καλή κατάσταση, 650 ευρώ μετρητοίς. Τηλ. 6972032034 κ. Θανάσης
6133-13/7

ΠΩΛΕΙΤΑΙ αυτοκίνητο μικρό φορτηγό, 5 μέτρων, κλούβα, Mercedes 307 ντήζελ, 15 ετών, σε καλή τιμή (2.650 ευρώ). Πληροφορίες τηλ. 6942045368
6155-16/7

ΠΩΛΕΙΤΑΙ ταχύπλοο ανοιχτού τύπου (κρις κραφτ) 4,85μ., μήκους με μηχανή «Τζόνσον» 70 ίππων με τρέιλερ και όλο τον εξοπλισμό. Πληρ. τηλ. 6932842700
ΓΔ-

ΖΑΜΠΕΛΛΑΚΗΣ
ΠΩΛΟΥΝΤΑΙ
ΔΙΑΜΕΡΙΣΜΑΤΑ - ΚΑΤΑΣΤΗΜΑΤΑ - ΜΟΝΟΚΑΤΟΙΚΙΕΣ
ΑΠΟΣΤΟΛΟΥ ΠΑΥΛΟΥ
ΓΙΑΜΑΛΗ ΦΙΛΙΠΠΑ
Τηλ. 22410/94236 - 22410/28476
κιν. 6945666692
6054-29/7

ΠΩΛΕΙΤΑΙ
ΚΕΝΤΡΟ ΞΕΝΩΝ ΓΛΩΣΣΩΝ
ΕΝ ΕΝΕΡΓΕΙΑ, ΣΕ ΠΟΛΥ ΚΑΛΟ ΠΟΣΤΟ
ΣΤΑΘΕΡΑ ΑΝΟΔΙΚΟ ΑΡΙΘΜΟ ΜΑΘΗΤΩΝ
ΠΛΗΡΩΣ ΕΞΟΠΛΙΣΜΕΝΟ
ΠΛΗΡΟΦΟΡΙΕΣ τηλ. 6932382179
Δεκτές μόνο σοβαρές προτάσεις
6152-13/7



ΑΙΓΑΙΟΚΤΗΜΑΤΙΚΗ
ΠΩΛΟΥΝΤΑΙ ΤΑ ΚΑΤΩΘΙ ΑΚΙΝΗΤΑ
(Δ.Δ.= Δάνεια Δεκτά)
ΔΙΑΜΕΡΙΣΜΑΤΑ: ΕΤΟΙΜΟΠΑΡΑΔΟΤΑ ΚΑΙΝΟΥΡΓΙΑ ΚΑΙ ΜΕΤΑΧΕΙΡΙΣΜΕΝΑ
ΔΥΑΡΙΑ (1 υπν.)
35τ.μ. Ιαλυσό (studio) 30.000 € (Δ.Δ.)
60 τ.μ. α' ορ. καινούργιο στο Καρακόνερο, 82.171 €, (28 εκ.) (ΔΔ)
ΤΡΙΑΡΙΑ (2 υπν.)
74τ.μ. (2 υπν.) α' όρ. Σεμερτζίδη 32 εκ. 94.000 € (Δ.Δ.)
77τ.μ. καινούργιο, Ιαλυσό 29 εκ.- 85.106 € (Δ.Δ.)
80τ.μ. Δενδρινού με αυλή, 70.000 €
80τ.μ. Αισχύνη (β' όρ.) 30 εκ. - 88.410 € (Δ.Δ.)
92τ.μ. καινούργιο Ιαλυσό (40 εκ.) - 117.388 € (Δ.Δ.)
110τ.μ., καινούργιο, Καρακόνερο (44 εκ.) - 129.126 € (Δ.Δ.)
86 τ.μ. (2 υπν.) β' ορ. Σεμερτζίδη (28 εκ.) 82.171 (Δ.Δ.) €
87 τ.μ.καινούργιο στο Ροδίνι (40 εκ.) 117.388 € (Δ.Δ.)
91τ.μ. 3studios ρετιρέ Ιαλυσό 30 εκ. - 88.041 € (Δ.Δ.)
ΤΕΣΣΑΡΙΑ (3 υπν.) και άνω
93τ.μ. (3 υπν.) καινούργιο, Ροδίνι (46 εκ.) 135.000 € (Δ.Δ.)
94τ.μ. (ισ) μαρ/σοβά, στο Ροδίνι 15 εκ. 44.020 €
96 τ.μ. (2 υπν.) Ιαλυσό 26 κ. 76.302 €
112τ.μ. (3 υπν.) Στοκχόλμης 50 εκ. - 146.735 € (Δ.Δ.)
116τ.μ. (3 υπν.) 1ος όροφ. Αγ. Αναργύρους 88.041 € (30 εκ.) Δ.Δ.
116τ.μ. (3 υπν.) καινούργιο Ανάληψη (62 εκ.) - 181.951 € (Δ.Δ.)
116τ.μ. ισ. υπ/νο (3 υπν.) Πτολεμαίων (55 εκ.) - 161.408 € (Δ.Δ.)
118τ.μ. (3 υπν.) σε σοβά στους Δασκάλους, 93.910 €, (32 εκ.) (Δ.Δ.)
120τ.μ. (4 υπν.) β' όροφ. Παν. Ροδίου (50 εκ.) - 146.735 € (Δ.Δ.)
120τ.μ.(3 υπν.) ισόγειο, (3 υπν.) στην Πειραιώς, ετοιμοπαράδοτο,161.408 €, (54 εκ.) (Δ.Δ.)
120τ.μ.(3 υπν.) καινούργιο στο Καρακόνερο (56 εκ.) (164.343 €) (Δ.Δ.)
160τ.μ. (4 υπν.) α' ορ. κολώνες, Δασκάλους (32 εκ.) 93.910 €
ΠΕΝΤΑΡΙ (4 υπν.), 120τ.μ., Παν. Ροδίου 50 εκ. 146.735 € (ΔΔ.)
203τ.μ διαμέρισμα στο Μήδεια (85εκ.) - 250.000 € (Δ.Δ.)
ΜΕΖΟΝΕΤΤΕΣ - ΜΟΝΟΚΑΤΟΙΚΙΕΣ - ΠΑΛΙΑ ΣΠΙΤΙΑ
70τ.μ. με αυλή Π. Πόλη κοντά στο Ρολόι (28 εκ.) 82.170 €
80τ.μ. διόροφη με αυλή, Ρολόι (45εκ.) 132.061 € (Δ.Δ.)
80τ.μ.μον/κία 7 Χουρμαδιές με αυλή 50 εκ. (146.735 €) (Δ.Δ
80τ.μ. καινούργια μεζονέτα στην Ιαλυσό (38 εκ). (111.518 €) (Δ.Δ.)
80 τ.μ. μον/κία στα Κρητικά, 100.000 €
90 τ.μ. δυόροφη μον/κία στο Παραδείσι με τζάκι 64.563 €, (22 εκ.) (Δ.Δ.)
120τ.μ. καινούργια μεζ/τα στο Ροδίνι 80 εκ., 234.776 € (Δ.Δ.)
122τ.μ. καινούργιο Ιαλυσό (55εκ.) - 161.408 € (Δ.Δ.)
140τ.μ. μον/κία σε μπετά, σε 1.400 τ.οικ. στους Τρεις (32 εκ.) - 93.910 € (Δ.Δ.)
140. τ.μ.μονοκατοικία σε μπετά σε 1.300 τ.μ. Κοσκινού 40 εκ. (117.388 €)
140τ.μ. (με 70 υπ.) (σε μαρμαροσοβά) στην Ιαλυσό 146.735 €, (50 εκ.) (ΔΔ)
150τ.μ. διόροφη πανσιόν Π. Πόλη 35 εκ. 102.714 € (Δ.Δ.)
170τ.μ. στους Δασκάλους μεζονέτα (60 εκ.) -176.082 € (Δ.Δ.)
180 τ.μ. μονο/κία μπετά Τρεις 100.000 €
183τ.μ. μεζονέτα Καρακόνερο 57 εκ. - 167.300 € (Δ.Δ.)
210 τ.μ. μετ/νη μονοκατοικία στα Κοσκινού 220.102 €, (75 εκ.) (Δ.Δ)
240τ.μ. ισ. κατ/τα α΄ ορ. διαμέρισμα κτίριο σε 500 μ. οικ/δο κοντά στην Καναδά 322.817 € 110 εκ.) (Δ.Δ.)
280τ.μ. οικ/κό τετ/νο (μαζαγί ή σπίτι) Π. Πόλη 239.470 €, (100 εκ.) (Δ.Δ)
ΚΑΤΑΣΤΗΜΑΤΑ - ΓΡΑΦΕΙΑ - ΚΤΙΡΙΑ - ΒΙΟΤ/ΚΟΙ ΧΩΡΟΙ:
31τ.μ. κατάστημα στο Νηρέα (22 εκ.) - 64.563 €
39 τ.μ. γραφείο, κοντά στην πλατεία Κύπρου (α' ορ.), (17 εκ.) 50.000 €
44τ.μ. (ισ. απ.) Σεμερτζίδη 37.000 €
55τ.μ. κατάστημα Βασ. Ηρακλείου (35 εκ.) 102.714 € (Δ.Δ.)
82 τ.μ. β' οροφ. γραφείο στο Μανδράκι (πίσω από το Εθνικό) 35 εκ. - 102.714 € (Δ.Δ.)
80τ.μ. δυόροφο, με αυλή Ρολόι, Π. Πόλη (45 εκ.) - 132.061 € (Δ.Δ.)
80 τ.μ. υπ. αποθήκη στην Κένεντυ (12 εκ.) 35.216 €
90τ.μ. (2 αποθήκες) 10 εκ. - 29.347 €
127 τ.μ. πανσιόν 6 δωματίων, λεωφ. Ρόδου-Λίνδου, (45 εκ.), 132.061 €
150τ.μ. πανσιόν στούντιος, Π. Πόλη 35 εκ. -102.714 €
175τμ. κατάστημα επί της Λεωφόρου Ρόδου-Λίνδου 205.429 €, (70 εκ.) (Δ.Δ)
180τ.μ. (α.π.) κατάστημα ισόγειο στο Ροδίνι, 132.061 €, (45 εκ.) (Δ.Δ.)
ΕΝΟΙΚΙΑΖΕΤΑΙ ΜΕΓΑΛΗ ΑΠΟΘΗΚΗ ΣΤΗΝ ΚΑΛΛΙΘΕΑ. ΕΝΟΙΚΙΟ 440 €
ΟΙΚΟΠΕΔΑ - ΑΓΡΟΤΕΜΑΧΙΑ:
401τ.μ. Δημ. Αναστασιάδη (Σ.Δ.1) 180.000 €
440τ.μ. Ροδίνι (Σ.Δ.0,8) 220.000 €
500τ.μ. Μίρα Μάρε (Σ.Δ. 0,8) 45 εκ. - 132.016 €
600 τ.μ. οικ/κή μερίδα, έναντι Βερόπουλου (9εκ.) - 26.412 €
620τ.μ. .Σ.Δ. 1,2 Αγ. Αναστασία
650τ.μ. Αισχύνη (Σ.Δ. 0,8) 78 εκ. - 228.906 €
1000τ.μ. Τσαΐρι, άρτιο 12 εκ. 35.216 €
1.210τ.μ. Κοσκινού (δεν κτίζει) (5 εκ.) 15.000 €
1.370τ.μ. εντός οικισμού Αρχ/λου - 50 εκ.- 146.735 €
2.082τ.μ. στους Τρεις κτίζει 220 τ.μ. (60 εκ.) - 170.082 € (Δ.Δ.)
4.000τμ. Νερά Καλλιθέας 220.102 €, (75 εκ.)
4.940 τ.μ., όρια Κρεμαστής 30 εκ. 88.041 €
8.740 τ.μ. στα Κολύμπια (63 εκ.), 184.886 €
350τ.μ. (νέα επ/ση οικισμού) Σορωνή 30.000 €
45 στρ. στο Γεννάδι (115 εκ.) 337.738 €
Αναλαμβάνουμε την ενοικίαση των διαμερισμάτων σας σε σύντομο χρονικό διάστημα
ΒΑΖΟΥΚΟΥ
ΡΕΝΑ
ΜΕΣΙΤΗΣ ΑΣΤΙΚΩΝ ΣΥΜΒΑΣΕΩΝ
Πληροφορίες τηλ. 2241022943 - 2241028838
& FAX: 2241028838
Διευθ. Γραφείου: Δημ. Θεοδωράκη 3
Τ.Κ. 85100 Ρόδος
καθημερινά 9-1 το πρωΐ και 6.30 - 8.30 απογεύματα
της Δευτέρας και της Πέμπτης
e-mail.vazoukou@otenet.gr
X4041-31/7

Ευρωπαϊκή Επενδυτική
ΚΤΗΜΑΤΟΜΕΣΙΤΙΚΟ ΓΡΑΦΕΙΟ
ΑΝΤΩΝΗΣ ΝΙΚΟΛΗΣ - ΘΕΟΦΙΛΟΣ ΚΑΩΝΑΡΗΣ
ΕΘΝΙΚΗΣ ΑΝΤΙΣΤΑΣΕΩΣ 48 (ΠΡΩΗΝ ΑΝΝΗΣ ΜΑΡΙΑΣ) ΤΗΛ. 2241039300

ΔΙΑΜΕΡΙΣΜΑΤΑ

42 τ.μ.	Περιοχή Αγίου Νικολάου	€ 46.900
185 τ.μ.	Αποθήκη με ράμπα στην Μ.Πετρίδη	€ 58.700
46 τ.μ.	Στην Μητρόπολη καινούργιο	€ 61.600
45 τ.μ.	Στην Πειραιώς υπό κατασκευή	€ 64.500
80 τ.μ.	Τρείς σε μαρμαροσοβά	€ 70.500
150 τ.μ.	Αποθήκη στην Ανάληψη	€ 73.400
55 τ.μ.	Στην Μητρόπολη καινούργιο	€ 76.300
80 τ.μ.	Στην Πειραιώς υπό κατασκευή	€ 110.000
72 τ.μ.	Καινούργιο στην Ανάληψη	€ 111.500
80 τ.μ.	Καινούργιο στο Καρακόνερο	€ 117.400
100 τ.μ.	5 ετών με 3 υπνοδωμάτια	€ 117.500
87 τ.μ.	Α ορόφου ετοιμοπαράδοτο στο Ροδίνι	€ 126.000
87 τ.μ.	Άγιος Νικόλαος υπό κατασκευή	€ 126.200
110 τ.μ.	Στο Καρακόνερο 8 ετών με 3 υπν/τια	€ 132.000
120 τ.μ.	6 Λωμάτια προς εκμετάλευση	€ 132.000
100 τ.μ.	Οροφοδιαμέρισμα lux στην Ανάληψη	€ 132.000
90 τ.μ.	Καινούργιο στην Ανάληψη	€ 138.000
160 τ.μ.	Όροφος 117&45 τ.μ. σε τοιχοποιία	€ 140.900
115 τ.μ.	Άνω Ροδίνι ετοιμοπαράδοτο α ορόφου	€ 143.800
90 τ.μ.	Οικία παριοχή Σταδίου με 130 αυλή	€ 146.700
105 τ.μ.	Ανάληψη 3 υπν/τια,πάρκιν,μεγάλη βερά	€ 161.400
120 τ.μ.	Στο Καρακόνερο υπό κατασκευή	€ 164.500
114 τ.μ.

ΠΡΟΟΔΟΣ ΜΙΚΡΕΣ ΑΓΓΕΛΙΕΣ ΜΙΚΡΕΣ ΑΓΓΕΛΙΕΣ ΠΡΟΟΔΟΣ

διάφορα

ΜΟΝΩΣΕΙΣ

23 ΧΡΟΝΙΑ!

ΑΡΧΩΝ ΣΑΜΑΡΤΖΗΣ

Πληροφορίες τηλ. 23030-32054-20021

X4026-31/7

ΥΔΡΑΥΛΙΚΟΣ

ΑΝΑΛΑΜΒΑΝΟΥΜΕ πάσης φύσεως υδραυλικές εργασίες μικρές και μεγάλες **κ. ΔΗΜΗΤΡΗΣ**

- **ΕΓΚΑΤΑΣΤΑΣΕΙΣ ΥΔΡΕΥΣΗΣ - ΘΕΡΜΑΝΣΗΣ**
- **ΚΑΛΟΡΙΦΕΡ - ΗΛΙΑΚΑ**
- Σύνδεση με το αποχετευτικό της ΔΕΥΑΡ.
- ΑΠΟΦΡΑΞΕΙΣ με ηλεκτροκίνητο μηχάνημα.

Συντηρήσεις

ΣΑΟΥΝΑ ΦΙΝΛΑΝΔΙΑΣ ΑΠΟ ΞΥΛΟ

Χειροποίητες υγιεινές σε όλες τις διαστάσεις με τις σωστές προδιαγραφές από έμπειρο προσωπικό για βίλες - διαμερίσματα - ξενοδοχεία - γυμναστήρια

Τηλ. 2241090230 και κινητό 6944344911

6107-3/8

ΥΔΡΑΥΛΙΚΑ ΚΑΛΟΡΙΦΕΡ ΓΙΑΝΝΗΣ ο ΑΤΛΑΣΗΣ

- ΕΓΚΑΤΑΣΤΑΣΕΙΣ
- ΑΝΑΚΑΙΝΙΣΕΙΣ
- ΣΥΝΤΗΡΗΣΕΙΣ

Τηλ. 22410/29898 και 6973610779

5977-20/7

ΜΑΘΗΜΑΤΑ

ΑΝΑΚΟΙΝΩΣΗ ΜΑΘΗΜΑΤΑ

*** Computer ***

PROGRAM COMPUTER PM

**ΕΓΓΡΑΦΕΣ ** ΤΩΡΑ **

Τμήματα για: Παιδιά - Ενήλικες Αρχάριους - Μαθητές Επαγγελματίες

Διδάσκει πτυχιούχος Πανεπιστημίου Αμερικής

ΜΑΝΩΛΗΣ Ι. ΣΟΦΙΛΑΣ

Κοδριγκτώνος 91

Τηλ. (22410) 31761

ΠΙΣΤΟΠΟΙΗΤΙΚΟ ΓΝΩΣΕΩΝ

ΕΠΙΣΗΜΟ ΕΞΕΤΑΣΤΙΚΟ ΚΕΝΤΡΟ ΤΗΣ ECDL HELLAS

X4036-31/7

ζητήσεις

ΔΟΥΛΕΨΤΕ μέσα από το σπίτι σας (γραφείο) για κύριο ή έξτρα εισόδημα, χωρίς υποχρεώσεις, με αποδοχές 1000 ευρώ - 3000 ευρώ μηνιαίως. Δωρεάν πληροφορίες 2310721861
ΓΔ-15/7

ΚΥΡΙΑ από Ρωσία ζητάει εργασία. Πληρ. τηλ. 22410/22463
6144-13/7

WORKERS wanted for pool - bar in Pefkos - Lindos. Info tel. 6973537527 (office hours)
1914-20/7

ΨΗΣΤΗΣ και μάγειρας ζητάει εργασία. Πληρ. τηλ. 6972373167
6148-13/7

ΖΗΤΕΙΤΑΙ σερβιτόρος πεπειραμένος, να ομιλεί ξένες γλώσσες για να εργαστεί σε εστιατόριο Παλιάς Πόλης. Τηλ. 22410/25549
6161-16/7

ΖΗΤΟΥΝΤΑΙ δημόσιοι υπάλληλοι ξενοδοχοϋπάλληλοι ελεύθεροι επαγγελματίες που να θέλουν να συμπληρώσουν το εισόδημά τους έως και 2.500 ευρώ μηνιαίως. Πληρ. τηλ. 6945518791
1917-13/7

ΖΗΤΕΙΤΑΙ λαντζιέρα για εστιατόριο στην Παλιά Πόλη. Πληρ. τηλ. 33903 απογευματινές ώρες 6-11
6174-16/7

ΖΗΤΕΙΤΑΙ κοπέλα για να εργασθεί σε καφετέριο μπαρ για καλοκαιρινή και χειμερινή περίοδο. Απασχόληση βραδυνή 20.00-1.00. Πληρ. τηλ. 22410 47228 και 6944760796
1924-16/7

ΖΗΤΕΙΤΑΙ

πωλήτρια για μερική ή ολική απασχόληση από το κατάστημα φυτικών καλλυντικών THE BODY SHOP, απόφοιτη λυκείου, πολύ καλή γνώση της αγγλικής. Προϋπηρεσία θα ληφθεί υπόψη

Τηλ. 26414

T1411-17/7

ΚΑΘΗΓΗΤΡΙΑ

ΓΕΡΜΑΝΙΚΩΝ που γεννήθηκε και σπούδασε στη Γερμανία, παραδίδει ιδιαίτερα μαθήματα γερμανικών κάθε επιπέδου

Πληρ. τηλ. 22410/31866 6939075363, κ. Χριστίνα

6169-16/7

ΖΗΤΟΥΝΤΑΙ

Κοπέλες για να εργαστούν σε νυχτερινό μπαρ. Επίσης πωλείται καφέ μπαρ σε πολύ καλή τιμή.

Τηλ. 6945110542 και 22410/62648

6134-25/7

ΖΗΤΕΙΤΑΙ

δεσποινίς ή κυρία έως 30 ετών για τη θέση γραμματέως σε ασφαλιστικό γραφείο. Μόνιμη εργασία - πενθήμερη απασχόληση. Γνώση Η/Υ και αγγλικών απαραίτητα

Τηλ. 22410/69105

1735-9/7

ΚΥΡΙΑ

διπλωματούχος μασέρ, κάνει θεραπευτικό, κλασικό, αθλητικό, αισθητικό μασάζ, με αρωματοθεραπεία, reilky ke shiatsu.

Πλρ. τηλ. 22410/20833 και 6932501924

6131-20/7

ΑΠΟ ΤΟ ΥΠΕΡ ΜΑΡΚΕΤ ΣΠΑΝΟΣ

ΖΗΤΕΙΤΑΙ

πεπειραμένος κρεοπώλης για το υποκατάστημα της Λέρου, με μισθό ικανοποιητικό. Αιτήσεις γίνονται δεκτές στη γραμματεία του καταστήματος από τις 09.00 π.μ. μέχρι τις 15.00μ.μ.

Τηλ. 22410/32695-38114

X4046-31/7

ΑΠΟ ΤΕΧΝΙΚΗ & ΕΜΠΟΡΙΚΗ ΕΠΙΧΕΙΡΗΣΗ

που δραστηριοποιείται σε εμπόριο ειδών θέρμανσης - κλιματισμού και Η/Μ κατασκευές ζητούνται:

α) Δύο απόφοιτοι ΤΕΙ ή Πολυτεχνείου, μηχανολόγος ή ηλεκτρολόγος για στελέχωση θέσεων υπεύθυνων τμημάτων

Β) Ψυκτικός για μόνιμη απασχόληση

Προθεσμία υποβολής αιτήσεων μέχρι 15/7/2003 τηλ. επικοινωνίας 22410/66551

X4067-15/7

ΖΗΤΕΙΤΑΙ

από τους αποκλειστικούς αντιπροσώπους της MERCEDES BENZ άτομο για να εργασθεί στο τμήμα ανταλλακτικών.

Απαραίτητες γνώσεις αγγλικών και χρήση Η/Υ.

ΠΛΗΡΟΦΟΡΙΕΣ τηλ. 22410/61824 κ. Καρανίκη

X4065-31/7

BLUE ROSE SEX SHOP

Ανακαλύψτε την πηγή!

Ερωτικά βοηθήματα 2000 είδη, σέξυ εσώρουχα, βιντεοταινίες, DVD, CD ROM, λιπαντικές κρέμες, περιοδικά.

Ειδικές τιμές χονδρικής για τουριστικά - σούπερ μάρκετ - περίπτερα - είδη δώρων.

Ζητείστε τους πιο ενημερωμένους καταλόγους στην Ευρώπη.

Τιμές που θα σας καταπλήξουν - Διακριτικές αντικαταβολές

ΚΑΛΛΙΘΕΑ ΕΛ. ΒΕΝΙΖΕΛΟΥ 248

Τηλ. 2109409527 - 2109419188 - FAX 2109409958

ΑΙΓΑΛΕΩ - ΙΕΡΑ ΟΔΟΣ 259

Τηλ. 2105310880

T1307-25/7

ΔΩΔΕΚΑΝΗΣΙΑΚΕΣ ΑΠΟΦΡΑΞΕΙΣ

«ΚΟΛΟΣΣΟΣ»

ΑΠΟΦΡΑΞΕΙΣ- ΚΑΘΑΡΙΣΜΟΙ ΑΠΟΧΕΤΕΥΣΕΩΝ & ΒΟΘΡΩΝ

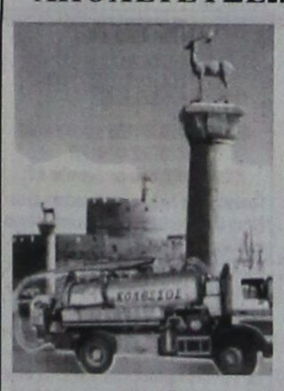

Αναλαμβάνουμε πάσης φύσεως αποφράξεις οποιουδήποτε μήκους και πλάτους. Αναλαμβάνουμε καθαρισμούς αποχετευτικών αγωγών, δήμων, ξενοδοχείων, στρατιωτικών μονάδων, σπιτιών, πολυκατοικιών, καθώς και καθαρισμούς βιολογικών μονάδων με μηχάνημα υψηλής πιέσεως σε όλη τη Δωδεκάνησο.

Κ. ΠΗΔΙΑΚΗΣ - Π. ΚΑΣΕΡΗΣ

Πληρ. τηλ. 47915 - 91881

κινητό: 6944/325234 και 6977/717048

T1386-3/8

ΖΗΤΟΥΝΤΑΙ

καθηγητές φυσικός - φιλόλογος από φροντιστήριο της πόλης.

Πληροφορίες τηλ. 6978205446

X4069-24/7

ΖΗΤΕΙΤΑΙ

πωλήτρια που να μιλά αγγλικά - γερμανικά για χρυσοχοείο στην Παλια Πόλη.

Τηλ. 22410/76466 και 6946061926

6172-31/7

ΕΚΑΜ Α.Ε.

ΠΩΛΗΣΕΙΣ ΔΙΑΜΕΡΙΣΜΑΤΩΝ

1. Μόντε Σμιθ-α/ Κέννεντυ 32 1ου ορόφου 75τ.μ., 3 δωμάτια, κουζίνα, λουτρό. Τιμή 80.000 ευρώ, 2ου ορόφου 112τ.μ., 4 δωμάτια, 3 λουτρά. Τιμή 140.000 ευρώ. **β/ Κέννεντυ 36** 1ου ορόφου 98τ.μ. 4 δωμάτια, 2 λουτρά. Τιμή 130.000 ευρώ. **γ/ Θ. Σοφούλη 11**, ισόγειο 75τ.μ., 3 δωμάτια, κουζίνα, λουτρό. Τιμή 65.000 ευρώ.

2. Ροδίνι- α/ Δουβλίνου 10, διαμέρισμα 1ου ορόφου 46τ.μ., 2 δωμάτια, κουζίνα, λουτρό. Τιμή 40.500 ευρώ

β/ Στοκχόλμης 5, 2ου ορόφου 84τ.μ. 3 δωμάτια, κουζίνα, λουτρό. Τιμή 86.000 ευρώ

ΠΩΛΗΣΕΙΣ ΚΑΤΑΣΤΗΜΑΤΩΝ

α/ Νιοχώρι: Ιδιαίτερης προβολής κατάστημα 122τ.μ. με πατάρι. Τιμή 200.000 ευρώ.

β/Ακτή Κανάρη: Παραλία «Ψαροπούλας» εμπορικότατο ισόγειο κατάστημα 118τ.μ.. Τιμή 350.000 ευρώ.

γ/Εμπορικό Κέντρο «ΜΑΚΕΣΤΑ». Ιδιαίτερα τουριστική περιοχή ισόγειο κατάστημα 48τ.μ. με WC. Τιμή 55.000 ευρώ

ΠΩΛΕΙΤΑΙ ΞΥΛΟΥΡΓΕΙΟ

Ασγούρου 4ο χλμ ΕΟ Λίνδου Ρόδου 365τ.μ. σε οικόπεδο 485 τ.μ., με μηχανήματα και άδεια λειτουργίας. Τιμή 400.000 ευρώ

www.ekamestates.gr

Τηλ.. 210 6205697 - 8002541 - Κιν. 694 4475711

Πληρ. κα Α. Βασιλείου

X4060-17/7

ΠΛΥΝΤΗΡΙΟ ΧΑΛΙΩΝ

Cleaning Pro

T1411-20/3/2004



πλένουμε & φυλάμε:
- ΧΑΛΙΑ - ΜΟΚΕΤΕΣ - ΦΛΟΚΑΤΕΣ
- ΠΑΠΛΩΜΑΤΑ - ΚΟΥΒΕΡΤΕΣ

☎ 22410.60585

email: abonis@otenet.gr

ΙΔΙΟΚΤΗΤΕΣ ΕΙΔΙΚΕΣ ΕΓΚΑΤΑΣΤΑΣΕΙΣ: ΝΙΚΗΦ. ΒΡΕΤΤΑΚΟΥ - ΑΣΓΟΥΡΟΥ

ΠΩΛΟΥΝΤΑΙ

ΜΟΝΟ ΑΠΟ ΤΟ ΓΡΑΦΕΙΟ ΜΑΣ

1) Ο πρώτος όροφος 2όροφης κατοικίας, 145τ.μ., σε πολύ καλή τοποθεσία και πολύ καλή τιμή

2) Ισόγειο ανακαινισμένο γωνιακό, σε 2όροφη κατοικία με κήπο πλησίον σταδίου «Διαγόρας»

3) Διαμέρισμα 90τ.μ. στο Νιοχώρι 27εκ. μόνο

4) Ισόγειος κατοικία 125τ.μ, επί της Ηρώων Πολυτεχνείου, κατάλληλο για μαγαζί, γραφεία, ιατρείο,κλη.

5) Σε κεντρικότατο γωνιακό τουριστικό σημείο πωλούνται τρεις ορόφοι 100τ.μ., περίπου έκαστος σε καρά γιαπί, κατάλληλοι για οικία, γραφεία, κλη.

6) Διαμερίσματα 2άρια, 3, 4 υπό κατασκευήν σε πολύ καλές περιοχές της πόλεως

7) Διαμερίσματα 3άρια, σε 2όροφη πολυκατοικία, έτοιμα, με κήπο, στην Ιαλυσό

8) Διαμέρισμα 4άρι λουξ κατακευής, απέναντι από τη θάλασσα, με τεράστιες βεράντες, εντός πόλεως

9) Μεζονέτες στα Κοσκινού, Ιξιά, παραλία Ιαλυσού

10) Ενοικιάζεται αποθήκη 700τ.μ., επί του κεντρικού δρόμου Ρόδου - Καλλιθέας και μαγαζιά 140τ.μ. έκαστο

Ο,τιδήποτε θέλετε να πουλήσετε ή να εκτιμήσετε, ελάτε σε μας.

Η μεγάλη μας πείρα, το παλαιότερο γραφείο στη διάθεσή σας

Γ. ΝΕΟΦΥΤΟΥ

ΔΗΜ. ΘΕΟΔΩΡΑΚΗ 40

- ΤΗΛ. 20989 - 21434

X4031-31/7

ΠΩΛΟΥΝΤΑΙ ΤΑ ΠΑΡΑΚΑΤΩ ΔΙΑΜΕΡΙΣΜΑΤΑ

	ΕΥΡΩ
1) 2αρια (1 υπνοδωματίου)	
- 43 τμ Κυρά της Ρω , Ροδινι αξίας 16 εκ	47,000
- 42 τμ Ροδινι , καινούργιο αξίας 23 εκ	67,500
- 55 τμ Ροδινι , 8 ετων αξιας 22 εκ	65,000
- 51 τμ Νιοχώρι , οδός Παπανικολάου αξίας 27 εκ	79,500
- 45 τμ Ιερού Λόχου , Δήμος ΙΑΛΥΣΟΥ αξίας 19 εκ	56,000
- 40 τμ Ιερού Λόχου , Δήμος ΙΑΛΥΣΟΥ αξίας 12 εκ	35,500
- 43 τμ Χρυσή Ακτή ,Δήμος ΙΑΛΥΣΟΥ αξίας 25 εκ	73,500
- 35 τμ Αθηνών , επιπλωμένο Β ορόφου αξίας 20 εκ	59,000
2) 3αρια (2 υπνοδωματίου)	
- 72 τμ Αννης Μαρίας , Αραπάκι αξιας 30 εκ	88,000
- 85 τμ Ανω Ροδινι , καινούργιο αξίας 38 εκ	111,000
- 82 τμ Φανερωμένη , Ατταβύρου αξίας 40 εκ	117,500
- 75 τμ Σωτήρος , ΙΞΙΑ αξίας 32 εκ	94,000
- 85 τμ Σωτήρος , ΙΞΙΑ αξίας 36 εκ	106,000
- 100 τμ Κέντρο , Δήμος ΙΑΛΥΣΟΥ αξίας 34 εκ	100,000
- 82 τμ 7 Βαγιές αξίας 28 εκ	82,500
- 100 τμ Βορείου Ηπείρου αξίας 45 εκ	132,000
- 100 τμ Ιερού Λόχου , ΙΑΛΥΣΟΣ αξίας 32 εκ	94,000
- 82 τμ Ζέφυρος , αξίας 42 εκ	123,500
- 93 τμ Ζέφυρος , αξίας 47 εκ	138,000
- 90 τμ Κάτω Ροδινι , αξίας 47 εκ	138,000
3) 4αρια (3 υπνοδωματίου)	
- 114 τμ Αραπάκι , Αννης Μαρίας αξίας 59 εκ	173,500
- 116 τμ Απ . Παύλου , Ανάληψη αξίας 60 εκ	176,000
- 114 τμ Ανω Ροδινι , αξίας 49 εκ	144,000
- 110 τμ Ανω Ροδινι , αξίας 50 εκ	147,000
- 115 τμ Ανω Ροδινι , αξίας 52 εκ	153,000
- 160 τμ Αγιος Νικόλαος αξίας 62 εκ	182,000
- 145 τμ Κορδικτάνος αξίας 47 εκ	138,000
- 103 τμ Αθηνών , Ανάληψη αξίας 51 εκ	150,000
- 120 τμ Πειραιώς , ισόγειο αξίας 57 εκ	167,500
- 210 τμ Κ . Τσαλδάρη αξίας 75 εκ	220,500

Μονοκατοικίες	
- 160 τμ ΙΞΙΑ , Στάση Παρασκευά αξίας 80 εκ	235,000
- 165 τμ ΙΑΛΥΣΟΣ , Χρυσή Ακτή αξίας 88 εκ	258,000
- 130 τμ ΙΑΛΥΣΟΣ , Νέο Κολθμβητήριο αξίας 70 εκ	205,500
- 168 τμ ΙΑΛΥΣΟΣ , Νέο Κολυμβητήριο αξίας 85 εκ	249,500
- 160 τμ ΙΑΛΥΣΟΣ , Κανδυλί σε ύψωμα αξίας 75 εκ	220,500
- 127 τμ Ρόδος , Ροδίνι αξίας 75 εκ	220,500
- 250 τμ Ασγουρου , ωραία θέα αξίας 150 εκ	440.500
- 80 τμ Ταιρι αξίας 30 εκ	88,000
- 130 τμ Γεννάδι , καινούργιο αξίας 50 εκ	147,000
- 100 τμ με κήπο 4,5000 τμ αξίας 75 εκ	220,000
- 140 τμ ΛΙΝΔΟΣ , ωραία θέα αξίας 60 εκ	176,500
Μονοκατοικία εντός Π. Πόλης	
- 130 τμ με κήπο 200 τμ , ερειπωμένη αξίας 32 εκ	94,000
- 150 τμ με κήπο 12 τμ αξίας 30 εκ	88,000
- 80 τμ κοντά στο Δημοτικό Ιατρείο αξίας 25 εκ	73,500
- 250 τμ με κήπο 250 τμ αξίας 75 εκ.	220,000
- 160 τμ με κήπο 12 τμ αξίας 80 εκ	235,000
Καταστήματα	
- 140 τμ Στρ. Ζήση , Αγιο Νικόλα αξίας 50 εκ	147,000
- 200 τμ Στρ. Ζήση αξίας 100 εκ	293,500
- 80 τμ με πατάρι , Ζέφυρος αξίας 45 εκ	132,000
- 250 τμ Ζέφυρος αξίας 120 εκ	352,500
- 50 τμ Καποδιστρίου αξίας 30 εκ.	88,000
- 150 τμ Καποδιστρίου αξίας 80 εκ	235,000
- 120 τμ οδός Αθηνών αξίας 120 εκ	352,500
- 240 τμ οδός Αθηνών αξίας 240 εκ	705,000
- 30 τμ Αννης Μαρίας αξίας 25 εκ	73,500
- 60 τμ Αννης Μαρίας αξίας 50 εκ	147,000
- 120 τμ Στογχόλμης Ροδίνι αξίας 70 εκ	205,500
- 450 τμ οδός Λίνδου αξίας 65 εκ	191,000
- 200 τμ οδός Λίνδου αξίας 300 εκ	881,000

ΚΡΑΝΙΔΗΣ ΕΜΜΑΝΟΥΗΛ

ΚΤΗΜΑΤΟΜΕΣΙΤΗΣ ΟΙΚΟΝΟΜΟΛΟΓΟΣ

ΤΗΛ. (22410) 27082 - 26476 FAX (22410) 27101

Κιν. 0944347405 - www.Kranidis.gr

E-mail: Kranidiemm@rho.forhnet.gr

X4037-31/7

ΖΗΤΟΥΝΤΑΙ

μηχανικοί και βοηθοί αυτοκινήτων για μόνιμη και συνεχή εργασία από το συνεργείο της BMW του Θωμά Βερβίλη. Επίσης **πωλητή για τα ανταλλακτικά** Bosch.

Πληροφορίες τηλ. 22410/62928

2564-13/6

ΕΤΑΙΡΕΙΑ ΕΝΟΙΚΙΑΣΕΩΣ ΑΥΤΟΚΙΝΗΤΩΝ

ΖΗΤΑΕΙ

υπάλληλο νέο, με άδεια οδηγήσεως και γνώσεις αγγλικών.

Πληροφορίες τηλ. 22410/74374, ώρες γραφείου

6160-17/7

ΖΗΤΕΙΤΑΙ

ΑΠΟ ΤΗΝ ΕΠΙΧΕΙΡΗΣΗ BACKSTAGE ΕΠΕ

ΨΗΣΤΗΣ

Πληροφορίες στο 22410/70560 ή εντός της επιχείρησης (δίπλα από το σινεμά ΠΑΛΛΑΣ

X4066-13/7

X4056-25/7

ΚΑΛΑΦΑΤΑΣ ΜΙΧΑΛΗΣ

YACCO ΛΙΠΑΝΤΙΚΑ ΠΡΩΤΗΣ ΤΟΠΟΘΕΤΗΣΗΣ



ΣΥΝΕΡΓΕΙΟ ΑΥΤΟΚΙΝΗΤΩΝ
ΑΝΤΑΛΛΑΚΤΙΚΑ
ΒΕΛΤΙΩΣΕΙΣ ΠΑΝΤΟΣ ΤΥΠΟΥ
ΚΑΘΑΡΙΣΜΟΙ INJECTION & ΜΗΧΑΝΗΣ
ΗΛΕΚΤΡΟΝΙΚΟΣ ΕΛΕΓΧΟΣ
ΑΝΑΛΥΣΗ ΚΑΥΣΑΕΡΙΩΝ

6ο χλμ. ΡΟΔΟΥ-ΛΙΝΔΟΥ
τηλ. 22410 65510
κιν. 6945 866294

ΠΩΛΟΥΝΤΑΙ ΑΠΟ ΤΟΝ ΑΝΑΣΤΑΣΙΟ ΑΤΣΙΔΗ

1) Καταστήματα και χώροι για γραφεία στην οδό Κωνσταντινίδη, στο Ζέφυρο (κοντά στην Εφορία)

2) Διαμερίσματα 98, 132 και 148 τ.μ., με θέση πάρκιγκ, αποθήκη και αυτόνομη θέρμανση στην οδό Κωνσταντινίδη

3) Εξοχικές κατοικίες 100τ.μ., διόροφες, με χίλια μέτρα οικόπεδο η κάθε μία, στον κεντρικό δρόμο του Γενναδίου, κοντά στη θάλασσα

4) Μονοκατοικίες στην Ιαλυσό, οδός Μυκηνών, διώροφες με σοφίτα, 4 υπνοδωματίων, 3 μπάνιων και WC, θέρμανση, σε οικόπεδο από 260 έως 415 τ.μ.

5) Μαιζονέτα στο Ροδίνι, οδός Στοκχόλμης 180τ.μ., διώροφη με υπόγειο

ΠΛΗΡΟΦΟΡΙΕΣ

ΑΝΑΣΤΑΣΙΟΣ ΑΤΣΙΔΗΣ

ΣΤΕΦΑΝΟΥ ΚΑΖΟΥΛΗ 74 - Τηλ.. 22410 28616-37848

4032-31/7

ΟΙΚΟΔΟΜΙΚΕΣ ΕΠΙΧΕΙΡΗΣΕΙΣ

ΔΙΑΚΟΓΕΩΡΓΙΟΥ ΚΑΛΛΙΣΤΟΣ

ΕΘΝ.ΑΝΤΙΣΤΑΣΕΩΣ 11 (πρώην Αννης Μαρίας)

ΠΩΛΗΣΕΙΣ ΔΙΑΜΕΡΙΣΜΑΤΩΝ - ΚΑΤΑΣΤΗΜΑΤΑ - ΑΠΟΘΗΚΕΣ - ΑΝΤΑΛΛΑΓΕΣ ΑΚΙΝΗΤΩΝ - ΑΓΟΡΕΣ ΟΙΚΟΠΕΔΩΝ ΑΝΑΛΑΜΒΑΝΟΥΜΕ ΑΝΤΙΠΑΡΟΧΕΣ

ΠΩΛΟΥΝΤΑΙ διαμερίσματα λουξ κατασκευής, με απεριόριστη θέα. Τα διαμερίσματα διαθέτουν θωρακισμένες πόρτες - εντοιχισμένες κουζίνες - ντουλάπες - εντοιχισμένο νιπτήρα με ντουλάπι - κεντρική θέρμανση αυτόνομη - ανοιγόμενα ανακλινόμενα κουφώματα με διπλά τζάμια, σίτες, ρολά - υδραυλικό ασανσέρ - τριφασικό ρεύμα.

Ολοι οι χώροι σπατουλαριστοί - εσωτερικές πόρτες MDF με σχέδιο

ΔΙΑΜΕΡΙΣΜΑΤΑ ΕΠΙ ΤΗΣ:

Χρ. Φέσσα (κάθετος Αποστ. Παύλου), 90τ.μ. τριάρια

Επίσης οροφοδιαμερίσματα των 90 τ.μ. (οικοδομή μόνο τριών διαμερισμάτων)

ΟΙΚΟΔΟΜΗ Πτολεμαίων και Χρ. Φέσσα των 117-125τ.μ.

ΟΙΚΟΔΟΜΗ υπό ανέγερση επί της οδού Ρήγα Φερραίου στο πάρκο

Διαμερίσματα τριάρια - τεσσάρια

ΟΙΚΟΔΟΜΗ υπό ανέγερση επί της οδού Κ. Παλαιολόγου και Θεοτοκοπούλου. Διαμερίσματα δυάρια - τριάρια - τεσσάρια- καταστήματα

Επί της οδού Β. Ηρακλείου οικοδομή τεσσάρων διαμερισμάτων οροφοδιαμερισμάτα των 133τ.μ. Η οικοδομή έχει πυλωτή για πάρκιγκ

ΓΡΑΦΕΙΑ - ΙΑΤΡΕΙΑ:

- Επί της οδού Μ. Κωνσταντίνου και Κων/νου Παλαιολόγου των 80τ.μ.
- Επί της οδού Κων/νου Παλαιολόγου και Θεοτοκοπούλου 60-80 τ.μ.
- Επί της οδού Ρήγα Φερραίου στο πάρκο, 60-80-100τ.μ.

ΚΑΤΑΣΤΗΜΑΤΑ

- Επί της οδού Κ. Παλαιολόγου και Θεοτοκοπούλου των 60-80-100τ.μ.
- Επί της οδού λεωφόρου Καλλιθέας (Καραχόντερο) 90τ.μ.

ΑΠΟΘΗΚΕΣ

- Πλησίον Στέλιου Κωτιάδη των 130τ.μ.
- Στη λεωφόρο Καλλιθέας (Καραχόντερο) των 80-300τ.μ.

Οι πωλήσεις μπορούν να γίνουν και με όλα τα δάνεια τραπεζών και οργανισμών/.

Αναλαμβάνουμε ΑΝΤΙΠΑΡΟΧΕΣ και ΑΓΟΡΕΣ ΟΙΚΟΠΕΔΩΝ

Δεχόμαστε ανταλλαγές ακινήτων

ΠΛΗΡΟΦΟΡΙΕΣ:

ΔΙΑΚΟΓΕΩΡΓΙΟΥ ΚΑΛΛΙΣΤΟΣ

Τηλ.. 29318 - 34598- Τηλ.. 78501 - 78502

X4027-31/7

ΚΑΘΗΓΗΤΕΣ/ΤΡΙΕΣ ΑΓΓΛΙΚΩΝ

ΖΗΤΟΥΝΤΑΙ

ΓΙΑ ΚΕΝΤΡΟ ΞΕΝΩΝ ΓΛΩΣΣΩΝ

ΑΠΑΙΤΟΥΜΕΝΑ ΠΡΟΣΟΝΤΑ: Αδεια διδασκαλίας, εμπειρία σε εξετάσεις Lower, Proficiency, γνώσεις χειρισμού computer

ΠΡΟΣΦΕΡΟΝΤΑΙ: Πολύ ικανοποιητικές αποδοχές, άριστη συνεργασία, πλήρες ωράριο απασχόλησης

Τηλ.. επικοινωνίας: 22410/35289

Αποστολή βιογραφικού: FAX 22410/32336

X4051-31/7

ΞΥΛΟΥΡΓΙΚΕΣ ΕΡΓΑΣΙΕΣ

ΛΕΝΤΑΚΗΣ ΜΑΝΩΛΗΣ

Αναλαμβάνουμε πάσης φύσεως ξυλουργικές εργασίες:

- κουζίνες γερμανικές, με γερμανικές προδιαγραφές
- ντουλάπες
- πόρτες
- παράθυρα κ.λ.π.
- Αμεση εξυπηρέτηση



ΠΛΗΡΟΦΟΡΙΕΣ

Τηλ. 60601 και 6973933733

6166-27/7

ΕΛΛΗΝΙΚΗ ΔΗΜΟΚΡΑΤΙΑ
ΥΠΟΥΡΓΕΙΟ ΥΓΕΙΑΣ-ΠΡΟΝΟΙΑΣ
ΓΕΝΙΚΟ ΠΕΡΙΦΕΡ. ΝΟΣΟΚΟΜΕΙΟ ΡΟΔΟΥ
ΡΟΔΟΣ 14-7-2003

ΕΠΑΝΑΠΡΟΚΗΡΥΣΗ

Το Γενικό Περιφερειακό Νοσοκομείο Ρόδου έχοντας υπόψη:

1. Τις διατάξεις του Ν. 1397/83
2. Το Π.Δ. 131/87 (ΦΕΚ 73/87 Τ.Α.)
3. Τις διατάξεις της παρ. 2 του άρθρου 43 του Ν. 1759/88 (ΦΕΚ 50/88 τΑ) όπως συμπληρώθηκε με το αρ. 39 του Ν. 2072/92 (ΦΕΚ 125/92 τ.Α.)
4. Το Ν. 1965/91 (ΦΕΚ 146/91 τ.Α.)
5. Τις διατάξεις του άρθρου 84 του Ν. 2071/92.
6. Του Ν. 2519/97.
7. Την αριθμ. ΔΥ/13α/37939/97 απόφαση (ΦΕΚ 1088/97 τ.Β) «Ιεράρχηση κριτηρίων κρίσης και συγκριτικής αξιολόγησης υποψηφίων για θέσεις του κλάδου ιατρών ΕΣΥ».
8. Τις διατάξεις του άρθρου 28 του ΚΕΦ.Ε. του Ν. 2190/94 (ΦΕΚ 28/94 τ.Α)
9. Τις διατάξεις της παρ. 1 του άρθρου 5 του Ν. 2194/94 (ΦΕΚ 28/94 τ.Α)
10. Την υπ'αρ. Υ10α/Γ.Π 47177/30-5-2003, απόφαση του υπουργείου Υγείας Πρόνοιας
11. Τον οργανισμο του Νοσοκομείου
12. Τον Ν. 2889/01 (ΦΕΚ 37 Τ.Α./2-3-2001)
14. Την αριθμ. 20/27-6-03, απόφαση Συμβουλίου Διοίκησης.

ΕΠΑΝΑΠΡΟΚΗΡΥΣΣΕΙ:

Για πλήρωση των παρακάτω θέσεων του κλάδου ιατρών ΕΣΥ, επί θητεία για το Νοσοκομείο της Ρόδου όπως αναφέρεται:

- Μία θέση ΕΒ' Χειπουργικής

Για την κατάληψη της ανωτέρω θέσεως γίνονται δεκτοί ως υποψήφιοι οι εξής:

1. Ιατροί που κατέχουν τις θέσεις που προκηρύσσονται
2. Ιατροί που υπηρετούν στον κλάδο των γιατρών ΕΣΥ ή εκτός του κλάδου γιατρών ΕΣΥ και έχουν:

Α. Ελληνική ιθαγένεια, πλην όσων προέρχονται από κράτη μέλη της ΕΟΚ.

Β. Αδεια άσκησης ιατρικού επαγγέλματος

Γ. Τίτλο αντίστοιχης με τη θέση ιατρικής ειδικότητας.

Δ. Ηλικία που να μην υπερβαίνει το 45ο έτος

Ε. Από το ανωτέρω όριο ηλικίας εξαιρετούνται όσοι υπηρετούν στον κλάδο γιατρών ΕΣΥ.

Τα απατούμενα δικαιολογητικά είναι:

α. Αίτηση - δήλωση, σε ειδικό έντυπο για τις συγκεκριμένες θέσεις κατά ειδικότητα και βαθμό.

β. Αντίγραφο πτυχίου.

γ. Αντίγραφο απόφασης άδειας άσκησης ιατρικού επαγγέλματος.

δ. Αντίγραφο απόφασης τίτλου ειδικότητας

ε. Βεβαίωση του οικείου ιατρικού συλλόγου που να φαίνεται:

- Ο συνολικός χρόνος άσκησης του ιατρικού επαγγέλματος και
- Η ασκούμενη ειδικότητα και ο συνολικός χρόνος άσκησής της.

στ. Πιστοποιητικο γέννησης

η. Βιογραφικο σημείωμα το οποίο θα συντάσσεται από τους υποψήφιους και στο οποίο θα αναγράφονται περιληπτικά τα προσόντα και ιδιαίτερα εκείνα που προβλέπονται από τις διατάξεις της παρ. 8 του άρθρου 37 του Ν. 2519/97

Η αίτηση-δήλωση και όλα τα δικαιολογητικά υποβάλλονται στη Γραμματεία του Ν.Γ.Ν. Ρόδου, μέσα σε προθεσμία είκοσι (20) ημερών από την επομένη της τελικής δημοσίευσης της προκήρυξης.

Αιτήσεις-δηλώσεις μπορούν να υποβληθούν και ταχυδρομικά και μαζί με δικαιολογητικά αποστέλλονται στη Γραμματεία του ανωτέρω Νοσοκομείου με συστημένο δέμα στην καθορισμένη ημερομηνία δηλαδή από 10-7-2003 μέχρι και 30-7-2003.

Από το Γραφείο της Γραμματείας του Νοσοκομείου οι ενδιαφερόμενοι θα μπορούν να παίρνουν κάθε συμπληρωματική πληροφορία, στο τηλέφωνο εσωτ. 22410 80147.

Ο ΔΙΟΙΚΗΤΗΣ
ΔΗΜΗΤΡΙΟΣ ΜΑΤΣΙΑΣ
ΧΛ-18/4

PELLOS TRAVEL

ΤΕΤΡΑΗΜΕΡΗ ΕΚΔΡΟΜΗ

ΑΜΟΡΓΟΣ -ΤΗΝΟΣ -ΣΥΡΟΣ

ΠΡΟΣΚΥΝΗΜΑ ΣΤΗΝ ΠΑΝΑΓΙΑ ΤΗΣ ΤΗΝΟΥ ΚΑΙ ΧΟΖΟΒΙΩΤΙΣΣΑΣ ΣΤΗΝ ΑΜΟΡΓΟ

26/07/2003 -29/07/2003

ΠΡΟΓΡΑΜΜΑ ΕΚΔΡΟΜΗΣ

ΠΡΩΤΗ ΜΕΡΑ: Αναχώρηση από Ρόδο το πρωί στις 10:00 για Αμοργό. Άφιξη στην Αμοργό στις 15:30. Τακτοποίηση στο Ξενοδοχείο. Αναχώρηση με πούλμαν για την Παναγία τη Χοζοβιωτισσα. Επιστροφή αργά το απόγευμα στο Ξ/Δ. Διανυκτέρευση.

ΔΕΥΤΕΡΗ ΜΕΡΑ: Πρωινό στο Ξ/Δ. Αναχώρηση για Τήνο στις 10¨30 το πρωί. Άφιξη στην Τήνο το απόγευμα. Επιβίβαση σε πούλμαν, άφιξη στο Ξ/Δ, τακτοποίηση. Βόλτα στην πόλη. Το βράδυ προαιρετική διασκέδαση με νησιώτικα τραγούδια. Διανυκτέρευση

ΤΡΙΤΗ ΜΕΡΑ: Πρωινό στο Ξ/Δ. Ελεύθερη μέρα και επίσκεψη στην εκκλησία της Μεγαλόχαρης της Τήνου. Το απόγευμα στις 17:30 αναχώρηση για Σύρο με Blue star Ferries. Άφιξη στη Σύρο στις 18 ¨00, ελεύθερος χρόνος για βόλτα. Προαιρετική εκδρομή Γύρος Σύρου. Αναχώρηση για Ρόδο στις 23:30 με το Blue star_1. Διαν/ση εν πλω.

ΤΕΤΑΡΤΗ ΜΕΡΑ: Άφιξη στη Ρόδο στις 7:00 το πρωί. Τέλος εκδρομής.

Τιμή 169, 00 ευρώ το άτομο

Στην τιμή περιλαμβάνονται:
1. Εισιτήρια πλοίου σε Γ' θέση με Blue star.
2. Ξενοδοχεία με πρωινό.
3. Μεταφορές με πούλμαν.
4. Ταξιδιωτική ασφάλεια.
5. Ταξιδιωτική τσάντα.
6. Συνοδός του γραφείου .
7. Φ.Π.Α
8. Εκδρομή στην Παναγία τη Χοζοβιωτισσα

Δεν περιλαμβάνονται
1. Προαιρετική διασκέδαση σε κέντρο.
2. Προαιρετική εκδρομή Γύρος Σύρου
3. Φιλοδωρήματα, τηλέφωνα.

PELLOS TRAVEL
ΛΕΩΦΟΡΟΣ ΚΑΛΛΙΘΕΑΣ - FALIRAKI
• ΤΗΛ 22410 87615, 22410 86298
• FAX 22410 87616

6083-13/7

Μετά από μαραθώνια εγχείρηση

Εχασαν τη μάχη οι σιαμαίες

Παγκόσμια συγκίνηση για το θάνατό τους

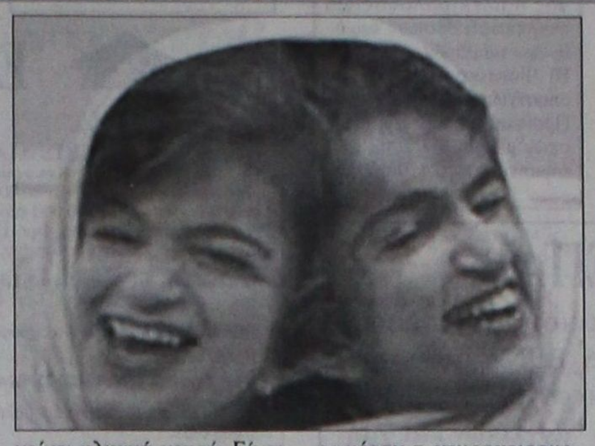

Εχασε τη μάχη και η δεύτερη από τις σιαμαίες, που διαχώρισαν γιατροί νοσοκομείου της Σιγκαπούρης σε μαραθώνια εγχείρηση. Ο θάνατος της Λαλέχ επήλθε μιάμισυ ώρα μετά το θάνατο της αδελφής της, της Λαντάν. Οι αδελφές Μπιζανί υπέκυψαν από μεγάλη αιμορραγία. Ο θάνατός τους τερμάτισε τη μαραθώνια επέμβαση στην οποία προχώρησε διεθνής ομάδα 28 γιατρών και 100 βοηθών τους, υπό το νευροχειρουργό από τη Σιγκαπούρη δρα Κιθ Γκοχ.

Η επέμβαση άρχισε την Κυριακή το πρωί. Ο δρ. Γκοχ είπε ότι είχε προειδοποιήσει εξαρχής για τον κίνδυνο η μια εκ των δύο γυναικών να μη ζήσει ή να μείνει κλινικά νεκρή. Είναι η πρώτη φορά που επιχειρήθηκε ο διαχωρισμός ενήλικων σιαιμαίων ενωμένων στο κεφάλι. Στην ανακοίνωση του νοσοκομείου διευκρινίζεται ότι οι σιαμαίες έχασαν πολύ αίμα μετά το διαχωρισμό των εγκεφάλων τους, καθώς ολοκληρωνόταν η νευροχειρουργική φάση της επέμβασης. Οι προσπάθειες να παραμένει σταθερή η κατάστασή τους που ήταν κρίσιμη απέβησαν μάταιες καθώς η υγεία τους συνέχιζε να παρουσιάζει επιδείνωση, προστίθεται στην ανακοίνωση.

Με την ανακοίνωση του θανάτου των αδελφών Μπιζανί, οι Ιρανοί βγήκαν στους δρόμους και άρχισαν να θρηνούν. Ο κόσμος έμεινε άφωνος ακούγοντας τη θλιβερή είδηση, ύστερα από τις ελπίδες με την επιτυχή κρανιοτομή που επετεύχθη στα πρώτα στάδια της επέμβασης στο νοσοκομείο Raffles. Η ιρανική τηλεόραση διέκοψε το πρόγραμμά της για να μεταδώσει την τραγική εξέλιξη της εγχείρησης. Οι συμπατριώτες των δύο γυναικών παρακολουθούσαν τις εξελίξεις σχετικά με την υγεία τους από το ραδιόφωνο και την τηλεόραση, ενώ σε πολλά τζαμιά πιστοί είχαν ανάψει κεριά γι΄ αυτές. Ο πρόεδρος Χαταμί είχε δηλώσει χθες ότι όλο το Ιράν προσεύχεται για τις δίδυμες και ότι το κράτος θα πληρώσει τις δαπάνες της επέμβασης που ανέρχονταν περίπου σε 300.000 δολάρια. Σήμερα, είναι μια θλιβερή ημέρα για το Ιράν, είπε ο αντιπρόεδρος Αλί Αμπταχί.

Οι δύο αδελφές είχαν επιχειρήσει να εγχειριστούν στη Γερμανία το 1996, όμως οι γιατροί τους είχαν συστήσει να μην το κάνουν. Τελικά αποφάσισαν να πάρουν το ρίσκο δηλώνοντας ότι εάν ο Θεός ήθελε θα ζούσαν χωριστές ζωές. Είχαν σπουδάσει νομικά και όνειρό τους ήταν να επιστρέψουν στην Τεχεράνη και να ασχοληθούν η μία με τη δικηγορία και η άλλη με τη δημοσιογραφία.

Ζητούν οι επιχειρηματίες

Ενιαία φωνή για τον τουριστικό κλάδο

ΑΝΑΓΚΑΙΑ Η ΒΕΛΤΙΩΣΗ ΥΠΟΔΟΜΩΝ

Την ανάγκη ύπαρξης "ενιαίας φωνής" στο τουρισμό τόνισε, μιλώντας στην εκπομπή Business & Travel, ο πρόεδρος του Συνδέσμου Ελληνικών Τουριστικών Επιχειρήσεων (ΣΕΤΕ) κ. Σταύρος Ανδρεάδης.

Ειδικότερα, ο κ. Ανδρεάδης σημείωσε ότι όλοι οι επιμέρους φορείς οφείλουν να συμμετάσχουν σ` ένα ενιαίο όργανο, το οποίο θα ενεργεί με βάση την προώθηση των κοινών τους συμφερόντων και συγκεκριμένα θα επιστήσει την προσοχή του στη βελτίωση των υποδομών, την επαρκή και αποτελεσματική προβολή του ελληνικού τουριστικού προϊόντος στο εξωτερικό, καθώς και την παροχή υπηρεσιών υψηλού επιπέδου.

Αναφερόμενος, στη συνέχεια στον υπό κατάθεση νέο Αναπτυξιακό Νόμο, ο πρόεδρος του ΣΕΤΕ εξέφρασε τη δυσαρέσκειά του για το γεγονός ότι οι διαδικασίες προχωρούν χωρίς να έχει διεξαχθεί διάλογος με τους επιχειρηματίες του τουρισμού, ενώ ταυτόχρονα έκανε λόγο για ανυπαρξία πληροφόρησης, αλλά και την ύπαρξη γραφειοκρατικών αγκυλώσεων σε όλο το φάσμα συνεργασίας με το ελληνικό δημόσιο, πόσο μάλλον δε με τις επενδυτικές προτάσεις που υποβάλλονται προς ενίσχυση.

Ερωτηθείς, για τον προσανατολισμό των επενδύσεων αναφορικά με τη βελτίωση της τουριστικής κίνησης, ο κ. Ανδρεάδης επισήμανε την ανάγκη υλοποίησης τεσσάρων κατηγοριών επενδύσεων, οι οποίες έχουν να κάνουν με τη δημιουργία συνεδριακών χώρων, γηπέδων γκολφ, μαρίνων και κέντρων θαλασσοθεραπείας. Οι εν λόγω επενδύσεις, όπως συμπλήρωσε ο πρόεδρος του ΣΕΤΕ, μπορούν να δράσουν συμπληρωματικά, δεδομένου ότι εφόσον ολοκληρωθούν θα συμβάλουν θετικά στην επιμήκυνση της τουριστικής περιόδου.

Σε λίστα αναμονής βρίσκονται ακόμη 1.000 ξενοδοχοϋπάλληλοι

Στη λίστα αναμονής για την εξεύρεση εργασίας στα ξενοδοχεία της Ρόδου βρίσκονται ακόμη 1.000 εργαζόμενοι. Αυτό προκύπτει από τα στοιχεία των αρμοδίων υπηρεσιών, που κοινοποιήθηκαν και στο Εργατικό Κέντρο Ρόδου.

Προσπάθειες καταβάλλονται ώστε να μπορέσουν αυτοί οι εργαζόμενοι να λάβουν το έκτακτο βοήθημα από τον Οργανισμό Απασχόλησης Εργατικού Δυναμικού.

Στην εγκύκλιο, που εστάλη ήδη στο Εργατικό Κέντρο, από τον Ο.Α.Ε.Δ. αναφέρεται ότι το βοήθημα αυτό θα μπορούν να πάρουν όσοι εργάστηκαν στο τρίμηνο Ιουνίου - Αυγούστου και έχουν συγκεντρώσει ένσημα που δεν είναι λιγότερα από 50. Το ποσό που θα μπορέσουν να πάρουν οι εργαζόμενοι ως έκτακτο βοήθημα ανέρχεται στις 150.000 δραχμές.

ΚΕΔ
ΚΤΗΜΑΤΙΚΗ ΕΤΑΙΡΙΑ ΤΟΥ ΔΗΜΟΣΙΟΥ

ΠΕΡΙΛΗΨΗ ΔΙΑΚΗΡΥΞΗΣ ΔΗΜΟΠΡΑΣΙΑΣ
ΕΚΠΟΙΗΣΗΣ ΑΚΙΝΗΤΟΥ
Η Κτηματική Εταιρία του Δημοσίου Α.Ε.

Προσφέρει για εκποίηση με προφορική πλειοδοτική δημοπρασία, που θα γίνει στα γραφεία του Κλιμακίου ΚΕΔ Ρόδου, στις 23-7-2003, ημέρα Τετάρτη και ώρα 10.00 με 11.00 το πρωί, το παρακάτω ακίνητο ιδιοκτησίας Ελληνικού Δημοσίου:

Το ΒΚ 550 (Κ.Μ 2088 γαιών Λακκί) είναι οικόπεδο εμβαδού 1.960 τ.μ. εντός σχεδίου, άρτιο και οικοδομήσιμο και βρίσκεται στην περιοχή Αγίου Κων/νου του Δήμου Λέρου, Ν. Δωδ/σου.

Τιμή εκκίνησης της δημοπρασίας ορίσθηκε το ποσό των 15.000 €.

Το τίμημα που θα διαμορφωθεί κατά την δημοπρασία θα καταβληθεί εφάπαξ ή το 50% με την υπογραφή του συμβολαίου και το υπόλοιπο 50% πιστοθεισόμενο τίμημα σε δύο (2) ισόποσες έντοκες εξαμηνιαίες δόσεις με επιτόκιο 3,75% από την ημερομηνία υπογραφής του συμβολαίου.

Λεπτομερή διακήρυξη της δημοπρασίας με τους γενικούς και ειδικούς όρους της μπορούν οι ενδιαφερόμενοι να παραλάβουν από τα γραφεία της ΚΕΔ (Λ. Αλεξάνδρας 158 Α και Κόνιαρη 45 Αθήνα, Υπηρεσία Α2.1 τηλ. 2106459700), της Κ.Υ Ρόδου, του Κλιμακίου ΚΕΔ Ρόδου (Ιπποτών 21, αρμόδιος κ. Ν. Βαρβάρης τηλ. 224132611) και του Δήμου Λέρου, Ν. Δωδ/σου.

ΑΘΗΝΑ 26/6/2003
Ο ΔΙΕΥΘΥΝΤΗΣ
ΔΙΑΧΕΙΡΙΣΗΣ ΑΚΙΝΗΤΩΝ
ΔΗΜΗΤΡΗΣ ΚΑΣΤΑΝΑΣ

ΧΛ-9/7



6151-17/7

«ΙΕΡΑΠΕΤΡΑ - Β. ΚΟΡΝΑΡΟΣ»

ΔΡΟΜΟΛΟΓΑ
Λ.Α.Ν.Ε.

Κάθε Κυριακή στις 04.30 το πρωί
Αναχώρηση από Ρόδο με το ΙΕΡΑΠΕΤΡΑ για Χάλκη, Διαφάνι, Πηγάδια, Κάσο, Σητεία. Αγιο Νικόλαο, Μήλο, Πειραιά

Κάθε Δευτέρα στις 23.00 το βράδυ
Αναχώρηση από Ρόδο με το ΚΟΡΝΑΡΟΣ για Χάλκη, Διαφάνι, Πηγάδια, Κάσο, Σητεία και επιστροφή από Σητεία για Ρόδο

Κάθε Τετάρτη στις 04.30 το πρωί
Αναχώρηση από Ρόδο με το ΚΟΡΝΑΡΟΣ για Χάλκη, Διαφάνι, Πηγάδια, Κάσο, Σητεία. Αγιο Νικόλαο, Μήλο, Πειραιά

Κάθε Σάββατο στις 04.30 το πρωί
Αναχώρηση από Ρόδο με το ΚΟΡΝΑΡΟΣ για Χάλκη, Διαφάνι, Πηγάδια, Κάσο, Σητεία. Αγιο Νικόλαο, Μήλο, Πειραιά

Πληροφορίες
STEFANAKIS - ZORPIDIS
Τηλ. 22410 20625, 30054

x4052-31/7

ΤΗΛΕΟΡΑΣΗ

ΕΤ-1

07.00 Παιδικό πρόγραμμα	**Χρηματιστήριο-καιρός**
11.00 Μεγάλοι σχεδιαστές	18.00 Οι ατρόμητοι (Ε)
11.30 Η πρόκληση της μόδας	19.00 View Master
12.00 Μαριάνα, ένας αγνός έρωτας (Ε)	19.40 Στα φτερά του έρωτα
14.00 Ειδήσεις-Καιρός	20.10 Ποιός θέλει να γίνει εκατομμυριούχος;
14.30 Ουράνιο τόξο	21.00 Ελληνική ταινία
14.35 Aquila	«Κορίτσια στον ήλιο»
15.20 Ουράνιο τόξο	**23.00 Ειδήσεις - Κλήρωση ΛΟΤΤΟ**
15.25 Τσικιτίτας	24.00 Η διπτική πτέριγα
16.10 Ουράνιο τόξο	01.00 Μάτλοκ
16.30 Ατίθασα νιάτα	02.00 Μάνιξ (Ε)
17.30 Ειδήσεις-	

NET

07.00 Πρώτη ματιά	17.00 Συν και πλην
10.00 Τα μυστικά του απόλυτου γαλάζου	**18.00 Ειδήσεις**
10.30 Οι δρόμοι του θρύλου	19.00 Ονειρεμένα ταξίδια
11.00 Ο γύρος του κόσμου με τρένο	20.00 Στην εντατική
12.00 Ειδήσεις-Αθλητικά -Χρηματιστήριο -Καιρός	**21.00 Ειδήσεις - αθλητικά -Χρηματιστήριο - καιρός**
13.00 Λεύτερη πατρίδα	22.00 Αγρια Αφρική
14.00 Ταξιδεύοντας	23.00 Το κουτί της Πανδώρας (Ε)
15.00 Ειδήσεις-αθλητικά-οικονομία-καιρός	24.00 Ο κόσμος του αύριο
16.00 Με άποψη	**00.30 Ειδήσεις**
16.30 Γευσιγνωσία	00.45 Στο ασανσέρ
	00.50 Οι μουσικοί του κόσμου
	• Συνέχεια με επαναλήψεις

ΕΤ-3

08.01 Στόχος το 2004 (Ε)	15.30 Με μια τρίτη ματιά
08.30 Ηλεκτρονικό σχέδιο	17.00 Υγεία (Ε)
09.00 Ο Φλόιντ στη Μεσόγειο	18.00 Design 100%
09.30 Τα βουνά της Μακεδονίας	18.30 Αθλητικό ημίωρο
10.00 Κεντρική Μακεδονία «Γράμμος»	19.00 Περίμετρος
10.30 Ο κόσμοςστο επίκεντρο	19.30 Υδρόγειος
11.00 Χρυσές μελωδίες(Ε)	20.10 Μακρινές φιλίες
11.30 Η ιστορία του ανθρώπινου σώματος	**20.30 Ειδήσεις**
12.00 Διάσωση	21.30 Ταξιδιώτες
13.00 Μία και καλή (Ε)	22.30 Αλλαγή τόπου
14.30 Μισέλ με μπεσαμέλ	23.00 Ενέδρα στο Μογκαντίσου
14.45 Μακρινές φίλες (Ε)	**24.00 Ειδήσεις**
15.00 Ειδήσεις	00.30 Ξένη ταινία «Μέχρι τέλους»
	02.15 Ξένη ταινία «Η άλλη»
	• Συνέχεια με επαναλήψεις

MEGA

06.30 Πρώτη έκδοση	**20.00 Ειδήσεις**
10.00 Σαν στο σπίτι σας	21.00 Τα τετράγωνα των αστέρων
13.10 Εμείς κι εμείς (Ε)	2140 Σ'αγαπώ-Μ'αγαπάς (Ε)
14.00 Ειδήσεις	22.20 Ξένη ταινία «Τι είχαμε, τι χάσαμε»
15.00 Φάρμα (Ε)	**00.15 Ειδήσεις**
16.00 Περί ανέμων και υδάτων (Ε)	00.30 Μουσικό αφιέρωμα «Γιώργος Νταλάρας - Μαρινέλλα»
16.50 Οι άνδρες δεν υπάρχουν πια	02.00 Ξένη ταινία «Ο κόκκινος κατάσκοπος»
18.00 Ειδήσεις	03.50 Τηλεμάρκετινγκ
18.10 Απαγορευμένη αγάπη	
18.50 Φιλοδοξίες	
19.10 Δέκα λεπτά κήρυγμα (Ε)	

ANT-1

06.00 Ειδήσεις CBS	μάδας
06.20 Οι φιλενάδες (Ε)	17.40 Super game
07.00 Καλημέρα Ελλάδα	17.45 Καλημέρα ζωή
10.00 Πρωινός καφές - best of	18.40 Θησαυροφυλάκιο (Ε)
13.10 Super game	19.20 Η λάμψη
13.15 Πάτερ ημών (Ε)	**20.00 Ειδήσεις**
14.00 Ειδήσεις	21.00 Ακρως οικογενειακόν (Ε)
14.55 Χρήμα-Χρηματιστήριο	22.00 Οι στάβλοι της
15.05 Οι μεν και οι δεν (Ε)	Εριέττας Ζαΐμη (Ε)
15.25 Super game	23.15 Survivor
15.30 Ιδιαιτέρα για κλάματα (Ε)	**00.15 Ειδήσεις**
16.30 Κωνσταντίνου και Ελένης (Ε)	00.40 The X-files
17.30 Δελτίο στη νοηματική	01.40 Εξωγήινη απειλή
17.35 Ο καιρός της εβδο-	02.40 Fun zone
	02.40 Μια ζωή για την Ελσα(Ε)

STAR

06.30 Παιδικές σειρές και κινούμενα σχέδια	**Δελτίο καιρού**
10.00 Λόγια STARάτα	21.00 Ξένη ταινία «Ο έρωτας του προέδρου» (δράμα)
12.15 Μικρές αμαρτίες (Ε)	23.00 Ξένη ταινία «Ενας Αμερικανός λυκάνθρωπος στο Παρίσι»
13.00 Ειδήσεις	**01.00 Ειδήσεις**
14.00 Super star	01.15 Queer as folk. Κοινωνική σειρά
16.00 Ειδήσεις	02.15 Ξένη ταινία «Το ξενοδοχείο του έρωτα»
16.28 Ειδήσεις στη νοηματική	04.15 Αστέρια στο πεντάγραμμο (βίντεοκλιπ)
16.30 Ολα για την Ελενα	
17.30 Παλόμα και Λορέντζο	
18.30 Μονομάχος	
19.15 Ειδήσεις	
20.40 Αθλητικές ειδήσεις -	

ALPHA

06.00 Καινούργια μέρα	21.00 Κάτω από την Ακρόπολη
06.50 Πρώτη σελίδα	21.45 Για πάντα φίλες (Ε)
10.00 Καλώς τους!	22.45 Ξένη ταινία «Ομάδα δράσης» (περιπέτεια)
13.15 Θα σε δω στο πλοίο(Ε)	**00.45Ειδήσεις**
14.00 Ειδήσεις	01.00 Το πνεύμα του κακού
14.50 Μαρία	02.00 Νικάτα
15.45 Εσμεράλντα	03.00 Ο λαβύρινθος του πάθους
17.45 Ειδήσεις	
18.00 Μπορώ	
20.00 Ειδήσεις	

ALTER

06.00 Παιδικές σειρές και κινούμενα σχέδια	17.15 Ελληνική ταινία «Ο τελευταίος γυφτοκράτορας»
10.55 Τα μυστικά της υγείας	**19.00 Ειδήσεις**
11.00 Γιάγκο	21.00 Ξένη ταινία «Ο μαχητής»
12. Αμεση επέμβαση	23.00 Σοβαρότης μηδέν (Ε)
13.00 Ειδήσεις	**24.00 Ειδήσεις**
14.00 Αποκλειστικά	23.40 Τετ α τετ
16.15 Τρώω υγιεινά	01.45 Ξένη ταινία «Εικονικός έρωτας»
16.30 Τόλμη και γοητεία	03.30 Ξένη ταινία
17.00 Ειδήσεις	

ΙΡΙΔΑ

15.00 New Wave	19.30 Shyrley Holmes
βραζιλιάνικη σειρά)	(νεανική σειρά)
16.00 Ντοκιμαντέρ	**20.00 Τοπικά γεγονότα**
17.00 Ελάτε να γίνουμε φίλοι με τη Βάσω Αρφαρά	με την Ελένη Γλεντή
18.00 Τηλεπωλήσεις	22.00 Ξένη ταινία
	24.00 Τοπικά γεγονότα

ΠΡΟΟΔΟΣΠΟΡ

ΑΠΟΛΛΩΝ ΚΑΛΥΘΙΩΝ

«Παραχωρείται ο Σαλαμαστράκης»

«Εφόσον ενδιαφέρεται η Ρόδος που είναι ομάδα ανώτερης κατηγορίας, δεν λέμε όχι», είπε ο πρόεδρος Χρήστος Κωνσταντίνου

Την πρόθεσή του να παραχωρήσει τον Γιώργο Σαλαμαστράκη στην Ρόδο εξέφρασε χθες ο πρόεδρος του Απόλλωνα Καλυθιών Χρήστος Κωνσταντίνου. Μετά από επικοινωνία που είχαμε μαζί του ο κ. Κωνσταντίνου, είπε χαρακτηριστικά πως «εφόσον πρόκειται για μια ομάδα ανώτερης κατηγορίας εμείς δεν μπορούμε να σταθούμε εμπόδιο στον παίκτη και θα τον αφήσουμε να πάρει μεταγραφή για την Ρόδο». Σύμφωνα με τα όσα έγιναν γνωστά, εκπρόσωποι της διοίκησης της Ρόδου αναμένεται να έχουν



σήμερα ραντεβού με αυτούς του Απόλλωνα με σκοπό βέβαια να γίνει αναλυτική συζήτηση για τις λεπτομέρειες τις επικείμενης μετακίνησης του αμυντικού παίκτη.

Ο Διακίδης

Χθες το βράδυ εξάλλου αναμενόταν να ξεκαθαρίσει σε πολύ μεγάλο ποσοστό τι μέλλει γενέσθαι με τον Διακίδη του ΑΕΡΑ ο οποίος βρίσκεται στην μεταγραφική λίστα του προπονητή Αντώνη Οικονόμου. Η διοίκηση του Απόλλωνα θα είχε συνάντηση με αυτή του ΑΕΡΑ σε μια προσπάθεια να επέλθει συμφωνία (σημειώνεται βέβαια πως για τον συγκεκριμένο ποδοσφαιριστή ενδιαφέρεται και ο Διγενής Κοσκινού ο οποίος και έχει κάνει και πρόταση στον σύλλογο του Αφάντου). Αργότερα, αναμενόταν να υπάρξει επαφή και με τους Λινάρδο, Νικολή και Πολυχρονίου οι οποίοι έχουν μείνει ελεύθεροι αλλά υπάρχει η επιθυμία από πλευράς του συλλόγου για να ανανεώσουν την συνεργασία για τουλάχιστον ακόμα μια αγωνιστική περίοδο.

Πρόταση στον Παντελιάδη!

Τον μέσο του Κιλκισιακού θέλει η Ρόδος. Χθες αναμενόταν στο νησί ο Νεντέλκοβιτς

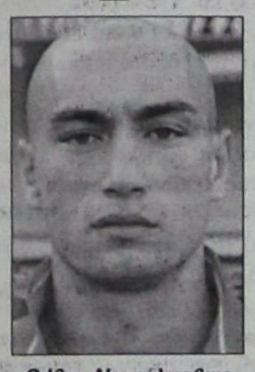

Ο Ιβαν Νεντέλκοβιτς



Ο Σάββας Παντελιάδης

Ακόμα ένας κεντρώος ποδοσφαιριστής βρίσκεται στο μεταγραφικό στόχαστρο της Ρόδου! Πρόκειται για τον Σάββα Παντελιάδη ο οποίος κατά την πρόσφατη αγωνιστική περίοδο αγωνιζόταν με τα χρώματα του Κιλκισιακού στο πρωτάθλημα της Γ' Εθνικής Κατηγορίας. Ο Παντελιάδης είναι 26 χρονών και φυσικά βρίσκεται στην μεταγραφική λίστα του Δημήτρη Σκούνα εν' όψει της νέας αγωνιστικής περιόδου. Είναι ένας πάρα πολύ καλός χειριστής της μπάλας και μπορεί να βοηθήσει σημαντικά στην οργάνωση του παιχνιδιού της Ρόδου.

Τον θέλει και ο Θρασύβουλος

Δεν είναι μόνο η Ρόδος όμως που θέλει να εντάξει στο δυναμικό της τον ποδοσφαιριστή. Σύμφωνα με διασταυρωμένες πληροφορίες της εφημερίδας μας είναι και ο Θρασύβουλος ο οποίος του έχει κάνει επίσημη πρόταση και περιμένει την απάντησή του. Στην ουσία, ο παίκτης βρίσκεται σε δίλημμα καθώς και η πρόταση που του έχει κάνει η Ρόδος είναι πολύ καλή. Η ομάδα του νησιού μας μάλιστα περιμένει άμεσα απάντηση καθώς θέλει να ξέρει σχετικά για να κινηθεί προς άλλη κατεύθυνση.

Η περίπτωση Νεντέλκοβιτς

Το αργότερο μέχρι σήμερα αναμένεται να έλθει στο νησί μας και ο Ιβάν Νεντέλκοβιτς που έπαιζε στον Αιολικό Μυτιλήνης. Ο Γιουγκοσλάβος σέντερ φορ θα έλθει να συζητήσει λεπτομέρειες με τον πρόεδρο του συλλόγου Μάκη Ντουρουτλή σχετικά με την επικείμενη μετακίνησή του στο νησί μας. Αξίζει να σημειωθεί ότι για τον παίκτη ενδιαφέρεται και η Καλαμάτα γι αυτό και η περίπτωση του δεν πρέπει να θεωρείται εύκολη. Σε περίπτωση πάντως που ο Γιουγκοσλάβος αποκτηθεί από την ομάδα της πόλης μας τότε αυτόματα ανοίγει η πόρτα της εξόδου για τους Εμίλ Μπιγκό και Ντενίζ Ντιογκένους καθώς στην Γ' Εθνική δεν μπορούν οι ομάδες να έχουν στο δυναμικό τους παραπάνω από έναν ξένο.

Το αμέσως επόμενο διάστημα πρόκειται να γίνει συνάντηση και με την διοίκηση του Απόλλωνα Καλυθιών με σκοπό να γίνει συζήτηση με θέμα την μεταγραφή του Γιώργου Σαλαμαστράκη για τον οποίο ενδιαφέρεται η Ρόδος.

Οι επιτροπές

Τρείς είναι οι επιτροπές που ορίστηκαν από την διοικούσα επιτροπή στα πλαίσια της καλύτερης λειτουργίας του συλλόγου. Συγκεκριμένα η σύνθεση και των τριών είναι η ακόλουθη:

Επιτροπή μεταγραφών

Την απαρτίζουν και τα οκτώ μέλη της διοικούσας επιτροπής. Πρόκειται δηλαδή για τον πρόεδρο Μάκη Ντουρουτλή καθώς επίσης και για τους Γιώργο Παυλίδη, Χρυσόστομο Ψέλλα, Γιάννη Μιχελαράκη, Νίκο Φρόνα, Γιάννη Μαρίνο, Μιχάλη Χατζηνικήτα και Βασίλη Κατσαρά

Επιτροπή οικονομικών

Αποτελείται από τέσσερα μέλη. Από τους Μάκη Ντουρουτλή, Βασίλη Κατσαρά, Νίκο Φρόνα Γιώργο Παυλίδη.

Επιτροπή εσόδων και διαφήμισης

Την απαρτίζουν οι Νίκος Φρόνας, Μιχάλης Χατζηνικήτας, Γιώργος Μιχαλάκης και Τάσος Τσακίρης.

Εκτός των μεταγραφών, στις άμεσες προτεραιότητες της ομάδας είναι να κάνουν όλες τις διαδικασίες που απαιτούνται για να πάρουν από την Επιτροπή Επαγγελματικού Αθλητισμού το «πράσινο φως» για να συμμετάσχουν στο πρωτάθλημα της Γ' Εθνικής Κατηγορίας. Η Ρόδος θα πρέπει μέχρι και τις 14 Ιουλίου να καταθέσει στην πιο πάνω επιτροπή τα ποινικά μητρώα των οκτώ μελών της διοικούσας επιτροπής, την φορολογική ενημερότητα, τα αποδεικτικά σύστασης εταιρείας καθώς και βεβαιώσεις μη οφειλής στο ΙΚΑ και στην Εφορία.



ΔΙΓΕΝΗΣ ΚΟΣΚΙΝΟΥ

Αρνητική απάντηση για το γήπεδο στο Φυτώριο

Αρνητική ήταν η απάντηση του Νομαρχιακού Αθλητικού Οργανισμού του νομού μας στο αίτημα που έκανε ο Διγενής Κοσκινού για να χρησιμοποιήσει το γήπεδο στην περιοχή Φυτώριο για προπονήσεις κατά την διάρκεια της προετοιμασίας του.



Μετά από σύσκεψη που έγινε χθες με την παρουσία και εκπροσώπων της Ρόδου και του Διαγόρα που έχουν την αποκλειστική χρήση του γηπέδου, αποφασίστηκε πως δεν υπάρχουν τα περιθώρια και για τρίτη ομάδα να χρησιμοποιεί το συγκεκριμένο γήπεδο.

Κατόπιν αυτής της εξέλιξης όλα δείχνουν ότι ο Διγενής θα «βγάλει» ένα αρκετά μεγάλο μέρος της προετοιμασίας του στην Τάφρο όπου υπάρχει χλοοτάπητας.

Τρικ του Διαγόρα!

Μπορεί η διοίκηση του ΠΑΟ Διαγόρα να είχε ανακοινώσει πριν μερικές ημέρες την ανανέωση της συνεργασίας με τον Μανώλη Κακλαμάνο, ωστόσο οι εξελίξεις δείχνουν ότι μάλλον επρόκειτο για ένα ...τρικ της διοίκησης για να κερδίσει τον Σάββα Καραβόλια!

Όπως έγινε λοιπόν γνωστό χθες το απόγευμα, ο πρώην παίκτης του Απόλλωνα Καλυθιών θα συνεχίσει την καριέρα του στον «γηραιό» παρά το ότι η ομάδα της πόλης μας υποτίθεται ότι είχε αποσύρει το ενδιαφέρον της. Όσο για τον Κακλαμάνο, η αλήθεια τελικά είναι ότι δεν έχει κλείσει ακόμα και οι προσπάθειες που κάνει ο Διαγόρας είναι να ρίξει την τιμή πριν συμφωνήσει με τον παίκτη.

«Εν βρασμώ ψυχής» η αντίδραση...

των ποδοσφαιριστών στο Γκέρνσεϊ, που όμως τα βάζουν με τους υπεύθυνους της Ρόδου

Με χθεσινή τους ανακοίνωση οι Ροδίτες ποδοσφαιριστές του αγώνα Γκέρνσεϊ-Ρόδου παρουσιάζονται γεγονότα του επίμαχου αγώνα, απ' το δικό τους πρίσμα, έτσι όπως τα έζησαν μέσα στον αγωνιστικό χώρο και εξηγούν τι πραγματικά τους ώθησε να αντιδράσουν όπως αντέδρασαν. Επειδή το θέμα έχει νομίζουμε αναλυθεί αρκετά, δημοσιεύουμε την επιστολή των 20 ποδοσφαιριστών, αυτούσια και χωρίς περικοπές:

«Αγαπητοί συμπολίτες ,

Η ποδοσφαιρική ομάδα των ISLAND GAMES συντάσσει αυτή την επιστολή με σκοπό την ακριβή και αντικειμενική ενημέρωσή σας σχετικά με τα όσα έλαβαν μέρος στο Guernsey.

Σας αναφέρουμε αναλυτικά τα όσα συνέβησαν στον επίμαχο αγώνα για να μπορέσετε να καταλάβετε την θέση στην οποία βρεθήκαμε.

Από την αρχή της διοργάνωσης επικρατούσε μια διαρκής υποτίμηση της ομάδος μας από τους ντόπιους που είχαν σίγουρη την πρόκριση στην επόμενη φάση χωρίς να μας υπολογίσουν. Κάτι που μας πείσμωσε και μας ανάγκασε να δώσουμε τον καλύτερό μας εαυτό. Αποδείξαμε από τα δύο πρώτα παιχνίδια ότι έχουμε τις δυνατότητες και ότι ήρθαμε στην διοργάνωση για να κατακτήσουμε το χρυσό μετάλλιο κάτι που από ό,τι φάνηκε ενόχλησε τους διοργανωτές.

Αναφέρουμε ότι σημαντικό ρόλο στο να πιστέψουμε ότι έχουμε τις δυνατότητες για την κατάκτηση της πρώτης θέσης είχε ο προπονητής μας κ. Άκης Δελαπόρτας.

Κατάφερε και ένωσε 20 διαφορετικούς χαρακτήρες με τον καλύτερο δυνατό τρόπο χωρίς το παραμικρό πρόβλημα μεταξύ μας. Δημιούργησε ένα δυνατό σύνολο, ισχυρότερο από κάθε άλλη φορά, σύμφωνα με τις μαρτυρίες συμμετεχόντων ποδοσφαιριστών και προπονητών από τις ξένες ομάδες . Κυρίως όμως το πιστέψαμε εμείς κάτι που φάνηκε μέσα στο γήπεδο. Επίσης αναφέρουμε ότι μας κράτησε ενωμένους ακόμα και μετά τα όσα προβλήματα δημιουργήθηκαν, παρά τις προσπάθειες ορισμένων επικεφαλής της αποστολής μας να πράξουν το αντίθετο.



Στο παιχνίδι με την τοπική ομάδα αγωνιστήκαμε σε ένα ακατάλληλο γήπεδο μπροστά σε 3.500 χιλιάδες φανατισμένους οπαδούς του Guernsey και σε μια ατμόσφαιρα καθόλου φιλική καθώς μας αποδοκίμαζαν από την πρώτη στιγμή, ενώ έφτασαν ακόμα και σε σημείο να μας φτύνουν και να μας ρίχνουν γυάλινα μπουκάλια μπίρας. Από την αρχή ελέγχαμε τον ρυθμό του παιχνιδιού και καταφέραμε να προηγηθούμε μόλις στο 10' λεπτο. Από εκεί και ύστερα άρχισε ο άνευ προηγουμένου εξευτελισμός των κανονισμών του ποδοσφαίρου, από την διαιτητή του αγώνα. Με την σέντρα σε μαρκάρισμα του Καβαβόλια η διαιτητής τον κάλεσε για παρατήρηση όμως προς έκπληξη όλων ο 4ος διαιτητής της υπέδειξε να δείξει την κίτρινη κάρτα στον Δ. Ζουρούδη που δεν συμμετείχε στην φάση. Μετά από λίγα λεπτά αργότερα και ενώ η αντίπαλη ομάδα είχε κερδίσει κόρνερ, σε προσπάθεια του συμπαίκτη μας Ι. Χριστοδούλου να πάρει καλύτερη θέση μέσα στην περιοχή δέχθηκε, εκτός φάσης, αγκωνιά στο πρόσωπο. Μετά από υπόδειξη του 1ου βοηθού η διαιτητής κάλεσε τους 2 ποδοσφαιριστές, αποβάλλοντας τον αντίπαλο με απευθείας κόκκινη ο οποίος την έφτυσε και την έβρισε και αναίτια έδειξε την κίτρινη κάρτα στον δικό μας η οποία ήταν η δεύτερη αφήνοντάς μας με 9 παίκτες μόλις στο 20ο λεπτό. Χωρίς να έχουν δημιουργήσει τον παραμικρό κίνδυνο μπροστά στην εστία μας, στο 30', οι αντίπαλοι κέρδισαν πέναλτι. Το εκτέλεσαν και απέκρουσε ο τερματοφύλακάς μας. Καθυστερημένα όμως ο 1ος βοηθός διαιτητής, υπέδειξε στην διαιτητή την επανάληψη του πέναλτι με αιτιολογία την μετακίνηση του τερματοφύλακα, που μόνο αυτός είδε. Μη αντέχοντας άλλο την αδικία απειλήσαμε να φύγουμε από τον αγωνιστικό χώρο, όμως μας συγκράτησε πρώτος ο προπονητής μας και ύστερα κάποια μέλη της αποστολής. Το γεγονός αυτό κόστισε άδικα την αποβολή του προπονητή μας και στη συνέχεια οι υπεύθυνοι του γηπέδου τον κλείδωσαν στα αποδυτήρια σαν εγκληματία! Την 2η φορά το πέναλτι εκτελέστηκε επιτυχώς αλλά μας πείσμωσε ακόμα περισσότερο. Αργότερα σε φάουλ του Πολυχρονίου αντίπαλος ποδοσφαιριστής αντέδρασε χτυπώντας τον στο πρόσωπο, όμως τον είδε η διαιτητής και τον τιμώρησε μόνο με κίτρινη κάρτα. Αν και με παίκτη λιγότερο ελέγχαμε το παιχνίδι και δημιουργήσαμε κλασικές ευκαιρίες, χωρίς να μας απειλήσουν καθόλου οι αντίπαλοι μέχρι και το τέλος του ημιχρόνου. Με την έναρξη του δευτέρου ημιχρόνου παρατηρήσαμε ότι χωρίς κανένα λόγο και αιτία έγινε αλλαγή θέσεων των βοηθών, κάτι που μας προβλημάτισε ακόμα περισσότερο αλλά έστω και κάτω από αυτές τις συνθήκες εμείς μπήκαμε αποφασισμένοι για την νίκη. Περίπου στο 60ο λεπτό στην δεύτερη επίσκεψη των αντιπάλων στην περιοχή μας η διαιτητής εφηύρε δεύτερο πέναλτι χωρίς να είναι καν αμφισβητούμενη φάση. (Είναι αξιοσημείωτο ότι η τοπική ομάδα σε πέντε παιχνίδια κέρδισε έξι πέναλτι (!) από τα οποία αστόχησαν στα δύο όμως επαναλήφθηκαν και εκτελέστηκαν επιτυχώς και τελικά «κέρδισαν» το χρυσό μετάλλιο). Σε αυτό το σημείο καταλάβαμε πια ότι όσο και να προσπαθούσαμε δεν θα μας άφηναν να περάσουμε στην τελική φάση, κάτι που μας έκανε να χάσουμε τον έλεγχο και ξεπεράστηκαν τα όρια της ανοχής μας. Επειδή όμως το ποδόσφαιρο είναι ένα άθλημα που έχει ένταση, δύναμη, πάθος και υπερηφάνεια δεν δεχθήκαμε άλλο την υποτίμηση και την ταπείνωση προς το πρόσωπό μας και έτσι στα επόμενα δέκα λεπτά δεχθήκαμε τρεις εσκεμμένες αποβολές, όλες με 2η κίτρινη για να διακόψουμε αυτήν την παρωδία και τον εξευτελισμό του ποδοσφαίρου.

Αντιλαμβανόμαστε ότι αυτή η πράξη δεν ήταν σωστή και ότι έπρεπε να τελειώσει το παιχνίδι, αλλά κάτω από αυτήν την πίεση αυτήν την ένταση και εν βρασμώ ψυχής αντιδράσαμε με αυτόν τον τρόπο. Αναλαμβάνουμε όλες τις ευθύνες των πράξεών μας και ζητάμε συγνώμη για τυχόν αρνητική προβολή του νησιού μας, αλλά σε καμία περίπτωση δεν θα δεχθούμε την άδικη κριτική προς τον πολιτισμό μας και την προσωπικότητά μας, από ένα λαό μάλιστα πού έδειξε πρώτος στον κόσμο τον χουλιγκανισμό και την βία στα γήπεδα. Ο τύπος του Guernsey αναφέρθηκε σε εμάς ως «ζώα» και δεν αναφέρθηκε καν στην βαναυσότητα των δικών τους παικτών για τα χτυπήματα εκτός φάσης και τα φτυσίματα.Επίσης λυπούμαστε για την μηδαμινή υποστήριξη των δικών μας υπευθύνων, μελών της αποστολής και ανταποκριτών για τον εναντίον μας πόλεμο, γιατί ήταν παρόντες και μάλιστα διαμαρτυρήθηκαν έντονα για στημένη διαιτησία.

Ζητάμε τουλάχιστον να είναι αντικειμενικοί και να προβάλουν στον δικό μας τοπικό τύπο την αληθινή πλευρά της ιστορίας. Ευτυχώς υπήρχε τηλεοπτική κάλυψη και ο κόσμος μας είδε τι αντιμετωπίσαμε.

Ευχαριστούμε τον αρχηγό της αποστολής κ. Γιώργο Μποσγανά που κατέβαλε τα μέγιστα και πέτυχε την άψογη διαμονή και λειτουργία της ομάδος όπως και την Ε.Π.Σ.Δ. για την οικονομική της στήριξη.

Κλείνοντας ζητάμε συγνώμη από τον προπονητή μας κ. Άκη Δελαπόρτα που τον εκθέσαμε με την παρεκτροπή μας και παράλληλα τον ευχαριστούμε για την αγάπη που έδωσε σε όλους μας, γιατί μας έκανε να νιώσουμε μία οικογένεια, μία πραγματική ομάδα.

Υπογράφουν οι είκοσι ποδοσφαιριστές:

1. Σαββιδάκης, 2. Χριστοδούλου, 3. Γιαννικάκης, 4. Πάλλας, 5. Ζωάννου 6. Σαλαμαστράκης, 7. Ζουρούδης Κ, 8. Σάββενας, 9. Σπάρταλης, 10. Δράκος, 11. Πολυχρονίου, 12. Κυριαζής, 13. Πιτσουρδάκης, 14. Ζουρούδης Δ., 15. Κεφάλας, 16. Μάκλης, 17. Παπανικολάου, 18. Γαλανός, 19. Μαννάκης, 20. Καραβόλιας

ΠΡΟΟΔΟΣΠΟΡ

Στο Πανελλήνιο πρωτάθλημα στίβου εφήβων

Πρώτος σύλλογος του νομού στην Κόρινθο, ο ΓΑΣ «Η Υγεία»

Στο Πανελλήνιο πρωτάθλημα στίβου εφήβων που διεξήχθη την Κυριακή στο Εθνικό Στάδιο της Κορίνθου η ομάδα του ΓΑΣ Υγεία Ρόδου συγκέντρωσε συνολικά 39 βαθμούς και αναδείχθηκε πρώτος Σύλλογος της Δωδεκανήσου!

Οι αθλητές του παρά τις αντίξοες συνθήκες (μετάβαση - επιστροφή) - κατάφεραν να αντέξουν στον συναγωνισμό, να δώσουν βαθμούς με την ομάδα σκυταλοδρομίας 4Χ100 μ. και να καμαρώσουμε τον αθλητή Μαρκόπουλο Μιχάλη στο βάθρο της πρώτης θέσης στα 400 μέτρα με εμπόδια με τον θαυμάσιο χρόνο 53,04. Σε όλους τους αθλητές αξίζουν θερμά συγχαρητήρια, καθώς και στους προπονητές των, που αθόρυβα με τις γνώσεις τους προσπαθούν για την ανάδειξη και προώθηση των ταλαντούχων αθλητών.



Ο Μιχάλης Μαρκόπουλος

«Με την ευκαιρία θέλουμε να στείλουμε ένα μήνυμα στις αθλητικές αρχές, μα κύρια στην Τοπική και Νομαρχιακή Αυτοδιοίκηση (ΔΟΝΑ Ρόδου και ΝΑΟΔ).

Ασφαλώς και γνωρίζουμε όλοι μας μετά το πέρας των ISLAND GAMES τον αριθμό των μεταλλίων που απέσπασαν οι αθλητές της Ρόδου σε ατομικά και ομαδικά αθλήματα.

Συντριπτικά υπερέχουν οι αθλητές του κλασσικού αθλητισμού (στίβος) που αν αναλογισθούμε ότι την συγκεκριμένη περίοδο, οι αθλητές μας ήταν φορτισμένοι με την συμμετοχή τους στα Πανελλήνια πρωταθλήματα, που για μας τους παράγοντες είναι αγώνες επιβίωσης, μπορεί να καταλάβει ο καθένας ότι και με την συμμετοχή αυτών των Αθλητών η Ρόδος θα φιγουράριζε στην πρώτη θέση από πλευράς μεταλλίων.

Εμείς σαν σύλλογος ΓΑΣ Υγεία στείλαμε τις αθλήτριές μας Μαρία Σταυρίδου και Μαρία Κοζά, οι οποίες απέσπασαν τρία μετάλλια, σ' αυτή τη διοργάνωση. Αυτή μας η ευαισθησία περιμένουμε να βρεί ανταπόκριση, κύρια από τον ΔΟΝΑ Ρόδου. Τουλάχιστον, να δείξει συνέπεια η σημερινή διοίκηση και να μην ρίχνει το μπαλάκι στο Δήμαρχο Ρόδου, ο οποίος γνωρίζουμε πόση ευαισθησία έχει, ιδιαίτερα σε θέματα κλασσικού αθλητισμού», αναφέρει ανακοίνωση του συλλόγου.

Ξεκινά το εργασιακό τουρνουά 5Χ5 του ΔΟΝΑ

Αιχμές του οργανισμού στον Σύνδεσμο Διαιτητών

Για 12η συνεχόμενη χρονιά ο ΔΟΝΑ Ροδίων διοργανώνει από σήμερα το τουρνουά ποδοσφαίρου υπηρεσιών και επιχειρήσεων. Για πρώτη φορά η Επιτροπή ποδοσφαίρου του ΔΟΝΑ Ρόδου απεφάσισε το τουρνουά να διεξαχθεί με την μορφή 5Χ5 και χωρίς την συμμετοχή εν ενεργεία ποδοσφαιριστών, δίνοντας έτσι την ευκαιρία στους υπαλλήλους ν' αθληθούν.

Συμμετοχή δήλωσαν οι εξής ομάδες: Πολεοδομία Δήμου Ροδίων, Αρχαιολογία, Μεσαιωνική Πόλη, Νομαρχία, Ελεγχόμενη Στάθμευση και ΔΕΥΑΡ.

Το τουρνουά θα γίνει στα γήπεδα 5Χ5 του Δήμου Ροδίων - Πανεπιστημίου Αιγαίου και όλα σχεδόν είναι έτοιμα για την σέντρα.

Τους αγώνες θα διαιτητεύσουν καθηγητές φυσικής αγωγής του ΔΟΝΑ Ροδίων, τη γραμματεία δε θ' αποτελέσουν υπάλληλοι του προσωπικού του Οργανισμού. Και αυτό γιατί στο έγγραφο αίτημα του ΔΟΝΑ Ρόδου προς τον σύνδεσμο διαιτητών ποδοσφαίρου Δωδεκανήσου για τις διαιτησίες των αγώνων, η απάντηση ήταν αρνητική με τη δικαιολογία ότι οι διαιτητές δεν προστατεύτονται σε τυχόν επεισόδια που γίνονται σε βάρος τους χωρίς να τιμωρούνται οι υπαίτιοι.

Πιστεύουμε ότι σαν δικαιολογία είναι εκτός τόπου και χρόνου, αφ' ενός μεν γιατί σαν διαιτητές στα πρωταθλήματα που καλούνται να διατητεύσουν αντιμετωπίζουν πολύ χειρότερη καταστάσεις, αφ' ετέρου, υποβαθμίζουν το επίπεδο των εργαζομένων χαρακτηρίζοντάς τους σαν ταραξίες των γηπέδων.

Για το σημερινό πρόγραμμα της 1ης αγωνιστικής, οι αγώνες είναι οι εξής:

- **19.30** Νομαρχία - Αρχαιολογία
- **20.30:** ΔΕΥΑΡ - Πολεοδομία
- **22.00:** Μεσαιωνική - Ελεγχόμενη Στάθμευση

Ολυμπιακοί Αγώνες 2004

Εθελοντές για τις τελετές έναρξης και λήξης

Ξεκίνησε το Πρόγραμμα Προσέλκυσης Εθελοντών για τις Τελετές Έναρξης και Λήξης των Αγώνων της Αθήνας, που είναι από τις μεγαλύτερες και πιο φιλόδοξες καλλιτεχνικές προκλήσεις σε όλο τον κόσμο. Η ΟΕΟΑ ΑΘΗΝΑ 2004 δέχεται ήδη Αιτήσεις Συμμετοχής για Εθελοντές Ερμηνευτές και Εθελοντές Καλλιτεχνικής και Τεχνικής Υποστήριξης των Ολυμπιακών Αγώνων ΑΘΗΝΑ 2004.

Τις Τελετές Έναρξης και Λήξης αναμένεται να παρακολουθήσουν περίπου 70.000 θεατές από τις κερκίδες του Ολυμπιακού Σταδίου και άνω των 4 δισεκατομμυρίων από την τηλεόραση.

«Είμαστε στην εξαιρετικά ευχάριστη θέση να μπορούμε να προσφέρουμε στους κατοίκους της Ελλάδας την ευκαιρία να γίνουν μέρος της Ιστορίας συμμετέχοντας στην ομάδα διοργάνωσης των Τελετών. Υπό την καλλιτεχνική καθοδήγηση του Δημήτρη Παπαϊωάννου, οι εθελοντές θα έχουν τη δυνατότητα να συνεργασθούν με ταλαντούχους και εξαιρετικά έμπειρους καλλιτέχνες διεθνούς αναγνώρισης για να δημιουργήσουν και να παρουσιάσουν Τελετές Έναρξης και Λήξης που θα γοητεύσουν και θα εμπνεύσουν θεατές και τηλεθεατές σε όλη την υφήλιο», δήλωσε σχετικά η Πρόεδρος της ΑΘΗΝΑ 2004 κ. Γιάννα Αγγελοπούλου- Δασκαλάκη.

Για τις Τελετές Έναρξης και Λήξης απαιτείται η συμμετοχή περισσότερων των 8.000 Εθελοντών Ερμηνευτών με κατάρτιση στο χορό, το θέατρο, τις μουσικές τέχνες και την καλλιτεχνική ερμηνεία, όπως επίσης και αθλητών με ειδικότητα στις ακόλουθες αθλητικές δραστηριότητες και όχι μόνο: στίβος, γυμναστική, γιόγκα,αερόμπικ, μπόντι μπίλντιγκ, ποδηλασία, πολεμικές τέχνες.

Για τη διοργάνωση των Τελετών Έναρξης και Λήξης αναζητούνται επίσης περισσότεροι των 2.000 Εθελοντών Καλλιτεχνικής και Τεχνικής Υποστήριξης με γνώσεις και εμπειρία στις θεατρικές παραγωγές ή σε άλλες καλλιτεχνικές διοργανώσεις, οι οποίοι θα συμμετάσχουν στην προετοιμασία και τις δοκιμές.

«Δε ψάχνουμε αριθμούς, αλλά ανθρώπους. Τις προσωπικότητες εκείνες που έχουν τον ενθουσιασμό και το κέφι να διαθέσουν λίγο από τον χρόνο τους. Να συνεργαστούμε 10.000 άνθρωποι για να κάνουμε μαζί πραγματικότητα ένα όνειρο», λέει χαρακτηριστικά ο Δημήτρης Παπαϊωάννου, δημιουργός των Τελετών Έναρξης και Λήξης των Αγώνων.

Ο ΝΑΟΔ συγχαίρει...

Η πρόεδρος του Νομαρχιακού Αθλητικού Οργανισμού Δωδ/σου (ΝΑΟΔ) κ. Ανδριάνα Μπαφίτη (νομ. σύμβουλος), τα υπόλοιπα μέλη του δ.σ. και ο Δ/ντής κ. Νίκος Παπαεμμανουήλ, συγχαίρουν τη Θεοφίλη Μαχαιρίδη, κόρη του νομάρχη κ. Γιάννη Μαχαιρίδη, γιατί αρίστευσε στη Β' τάξη Λυκείου. Επίσης, συγχαίρουν την Αννα Δημητρακοπούλου, κόρη του γιατρού Βασίλη Δημητρακόπουλου (νομαρχ. σύμβουλος) η οποία αρίστευσε στην Γ' τάξη Λυκείου και τους εύχονται «Αιέν Αριστεύειν».

Η ΔΟΕ αποδέχθηκε το νέο Παγκόσμιο Κώδικα Αντιντόπινγκ

Ο νέος Παγκόσμιος Κώδικας Αντιντόπινγκ είναι πλέον και με «τη βούλα» αποδεκτός από την Διεθνή Ολυμπιακή Επιτροπή. Ο Κώδικας που είχε συνταχθεί από την Παγκόσμια Υπηρεσία Αντιντόπινγκ στην τελική του μορφή τον περασμένο Μάρτιο, προβλέπεται να ισχύει για όλες τις Διεθνείς Ομοσπονδίες και κράτη σε όλο τον κόσμο. Εγκρίθηκε ομόφωνα από την ΔΟΕ, κατά την τελευταία ημέρα των εργασιών της Συνόδου που διεξήχθη στην Πράγα.

Η ίδια η Διεθνής Ολυμπιακή Επιτροπή, άλλαξε τον παλιό της ιατρικό Κώδικα και ενέκρινε το νέο Χάρτη Αντιντόπινγκ που θα έχει παγκόσμια ισχύ. Μεταξύ άλλων, ο νέος Κώδικας προβλέπει ποινή αποκλεισμού δύο χρόνων για χρήση στεροειδών ή άλλων σοβαρών αναβολικών ουσιών. Όλοι οι διεθνείς αθλητικοί οργανισμοί υποχρεούνται να υιοθετήσουν το νέο Κώδικα πριν από τους Ολυμπιακούς Αγώνες της Αθήνας. Οι Κυβερνήσεις έχουν χρονικό περιθώριο έως τους Χειμερινούς Ολυμπιακούς Αγώνες του Τορίνο το 2006.

Πέραν του νέου Κώδικα, η ΔΟΕ έβαλε τις αρχές για την αντιμετώπιση κρουσμάτων ντόπινγκ κατά την διάρκεια των Ολυμπιακών Αγώνων. Μία Πειθαρχική Επιτροπή θα εξετάζει τις περιπτώσεις, ενώ το Συμβούλιο των Εντεταλμένων της θα παρέχει την δυνατότητα στα μέλη της Πειθαρχικής να επιβάλουν ποινές.

Ο Γιάννης Κουμνάκης πρόεδρος του ΑΕΡΑ

Σε σώμα συγκροτήθηκε η νέα διοίκηση του ΑΕΡΑ Αφάντου. Η σύνθεσή της έχει ως εξής:

- **Πρόεδρος:** Κουμνάκης Ιωάννης
- **Αντιπρόεδρος:** Πέρος Αναστάσιος
- **Γεν. Γραμματέας:** Πέρος Γεώργιος
- **Ταμίας:** Νικολάου Στάυρος
- **Γενικός Αρχηγός:** Σπανός Σταμάτιος
- **Εφορος Υλικού:** Χαρτερός Ελευθέριος
- **Γραφείου Τύπου και Δημοσίων Σχέσεων:** Γαμβρούδης Βάγιος
- **Μέλη:** Δεσποτάκης Γεώργιος, Μακρής Ιωάννης, Νικολής Νικόλαος, Στεργαλλάς Σταμάτιος
- **Αναπληρωματικά μέλη:** Γιακουμάκης Σωτήριος, Λυριστής Δημήτριος, Ράμμος Αθανάσιος.

5Χ5

Το παιδικό τουρνουά Νότιας Ρόδου

Τα αποτελέσματα των αγώνων της α' φάσης, του παιδικού τουρνουά ποδοσφαίρου 5Χ5 που διοργανώνει ο Δήμος Νότιας Ρόδου, μεταξύ των Δημοτικών Διαμερισμάτων του στο Κιοτάρι, είναι τα εξής:

Απολακκιά - Βάτι 1-0, Αρνίθα - Βάτι 0-4

Απολακκιά - Αρνίθα 5-2, Ασκληπειό - Γεννάδι 2-2

(στα πέναλτυ 1-2), Ασκληπειό - Ιστριος 6-2 και Γεννάδι - Ιστριος 3-0.

Το ερχόμενο Σάββατο 12/07/03 θα πραγματοποιηθεί η τελική φάση του τουρνουά και τα «ζευγάρια» των ημιτελικών είναι τα εξής:

- 18.00: Απολακκιά -Ασκληπειό
- 18.45: Βάτι- Γεννάδι
- 19.30 Μικρός Τελικός
- 20.15: Μεγάλος Τελικός

ΚΛΙΜΑΤΙΣΤΙΚΑ
FUJITSU - GENERAL - TOKAI
WHITE - WESTING HOUSE - ESKIMO



Εγγύηση
η 25η παρουσία μας
στην αγορά της Ρόδου

ΨΥΞΗ - ΘΕΡΜΑΝΣΗ	7000	BTU
" "	9000	BTU
" "	12000	BTU
" "	18000	BTU
" "	22000	BTU
" "	24000	BTU

Το κλιματιστικό του επόμενου αιώνα
Αψογη εμφάνιση - μικρές διαστάσεις
Χαμηλή στάθμη θορύβου
Υψηλές αποδόσεις σε ψύξη & θέρμανση
ΣΕ ΤΙΜΕΣ ΕΚΠΛΗΞΗ!!!!
Πλήρης Τεχνική Υποστήριξη

Χ4028-31/7

Ν.ΚΑΜΠΟΥΡΑΚΗΣ - Μ.ΦΛΑΓΚΟΣ Ο.Ε.
ΑΓ. ΑΝΑΣΤΑΣΙΑΣ 9 ΡΟΔΟΣ
ΤΗΛ. 0241 31320 - 20859

Αγώνες στίβου θα γίνουν στις 29 Ιουλίου στον Αγιο Σουλά

Η Επιτροπή εκδηλώσεων Αγίου Σουλά, σε συνεργασία με το Δήμο Καμείρου και την υποστήριξη της ΕΑΣ ΣΕΓΑΣ Δωδεκανήσου διοργανώνει αγώνες στίβου στις 29 Ιουλίου, με την ονομασία «Αγιος Σουλάς 2003».

Θα γίνει για τις κατηγορίες:

Κατηγορία μίνι παμπαίδων - παγκορασίδων (1992-93-94):

Μίνι ΠΠ: 50 μ. και Μίνι ΠΚ: 50 μ.

Κατηγορία παμπαίδων - παγκορασίδων Β' (1990-91):

ΠΠΒ': 60 μ., 600 μ., Μήκος και ΠΚΒ': 60 μ., 600 μ., μήκος

Κατηγορία παμπαίδων - παγκορασίδων Α' (1988-89):

ΠΠΑ': 80 μ., ρίψη ελαστικής σφαίρας (μπαλάκι) 400 γραμ. και

ΠΚΑ': 80 μ., ρίψη ελαστικής σφαίρας (μπαλάκι) 400 γραμ.

Δικαίωμα Συμμετοχής έχουν οι:

α) Επίσημοι αθλητές - τριες των Δωδ/κων σωματείων στίβου

β) Μαθητές -τριες Δημοτικών - Γυμνασίων -Λυκείων και ΤΕΕ της νήσους Ρόδου



Η Οργανωτική Επιτροπή θα φροντίσει για τη διακίνηση των αθλητών -τριων καιμαθητών-τριων που θα εκδηλώσουν ενδιαφέρον να συμμετάσχουν στους αγώνες, από τους Δήμους καταγωγής τους προς και από τον Αγιο Σουλά,με ναυλωμένα λεωφορεία.

Κάθε αθλητής -τρια έχει δικαίωμα να αγωνισθεί σε ένα αγώνισμα.

Οι δηλώσεις συμμετοχής (συννημένο έντυπο) των επισήμων αθλητών -τριων θα γίνουν από τα σωματεία τους, αποστέλλοντας τη δήλωση με ΦΑΞ (22410-42343) στην Οργανωτική Επιτροπή, μέχρι και δύο ημέρες πριν από την ημερομηνία τέλεσης των αγώνων (27/7/2003).

Οι δηλώσεις συμμετοχής των μαθητών-τριων που δεν είναι γραμμένοι στα αθλητικά σωματεία, θα υποβάλλονται στην Οργανωτική Επιτροπή με ΦΑΞ (22410-42343) ή μέσω του κηδεμόνα τους αυτοπροσώπως στα γραφεία της στο Κέντρο Εξυπηρέτησης Πολιτών στη Σορωνή (τηλ. 22410-42344).

Οι μαθητές -τριες που θα δηλωθούν θα πρέπει να εξεταστθούν από τον ιατρό των αγώνων μισή ώρα πριν τους αγώνες, για το καλώς έχει με την υγεία τους.

Οι επίσημοι αθλητές - τριες θα πρέπει να καταθέσουν στην γραμματεία των αγώνων τα δελτία τους που θα πρέπει να είναι θεωρημένα από γιατρό το τελευταίο δωδεκάμηνο.

Η Οργανωτική Επιτροπή θα απονείμει έπαθλα στους νικητές -τριες των αγωνισμάτων κάθε κατηγορίας ως ακολούθως:

Στον πρώτο νικητή -τρια: Κύπελλο - χρυσό - δίπλωμα καθώς και μια αθλητική φόρμα.

Στο δεύτερο νικητή-τρια: αργυρό μετάλλιο - δίπλωμα

Στον τρίτο νικητή: χάλκινο μετάλλιο - δίπλωμα

Τέλος σε όσους συμμετάσχουν θα δοθεί αναμνηστικό δίπλωμα και ένα μπλουζάκι διαφημιστικό της εκδήλωσης.

Το πρόγραμμα των αγώνων, έχει ως εξής:

- **16.00:** 50 μ. Μίνι ΠΠ προκριματικές σειρές
- **16.00:** Μήκος ΠΚ Β τελικός (3 προσπάθειες)
- **16.00:** Μπαλάκι ΠΠ Α τελικός (3 προσπάθειες)
- **16.15:** 50 μ. Μίνι ΠΚ προκριματικές σειρές
- **16.30:** 60 μ. Μίνι ΠΠ Β προκριματικές σειρές
- **16.45:** 60 μ. ΠΚ Β προκριματικές σειρές
- **17.00:** 80 μ. ΠΠ Α προκριματικές σειρές
- **17.00:** Μήκος ΠΠ Β τελικός (3 προσπάθειες)
- **17.00:** Μπαλάκι ΠΚ Α τελικός (3 προσπάθειες)
- **17.15:** 80 μ. ΠΚ Α τελικές σειρές
- **17.25:** 600 μ. ΠΠ Β τελικές σειρές
- **17.35:** Μήκος μίνι ΠΠ τελικός (3 προσπάθειες)
- **17.45:** 1.000 μ. ΠΠ Α τελικός
- **17.55:** 1.000 μ. ΠΚ Α τελικός
- **17.55:** Μήκος Μίνι ΠΚ τελικός (3 προσπάθειες)
- **18.00:** 50 μ. Μίνι ΠΠ τελικός ή τελικές σειρές
- **18.10:** 50 μ. Μίνι ΠΚ τελικός ή τελικές σειρές
- **18.20:** 60 μ. ΠΠ Β τελικός ή τελικές σειρές
- **18.30:** 60 μ. ΠΠ Β τελικός ή τελικές σειρές
- **18.40:** 80 μ. ΠΠ Α τελικός ή τελικές σειρές
- **18.50:** 80 μ. ΠΚ Α τελικός ή τελικές σειρές

«Φιλικό» δίνουν οι παλαίμαχοι πόλεως Ρόδου

Σε φιλικό παιχνίδι που θα γίνει σήμερα στις 7 μ.μ. στο γήπεδο των Αγίων Αποστόλων, οι παλαίμαχοι πόλεως Ρόδου θ' αντιμετωπίσουν την Ασπίδα Απολακκιάς.

ΠΡΟΟΔΟΣΠΟΡ

Ο απολογισμός των island games!

Ικανοποιημένη από την παρουσία και την γενικότερη συμπεριφορά των μπασκετικών αποστολών έμεινε η Τ.Ε. Ε.Ο.Κ. Δωδεκανήσου. Το πριμ από την Τ.Ε.Δ.Κ. περιμένει η ανδρική ομάδα για την κατάκτηση του χρυσού μεταλλίου! Σε παράθεση δείπνου και τιμητικών πλακετών θα προχωρήσει η τοπική επιτροπή στους συμμετέχοντες αθλητές...

Με απόλυτη ικανοποίηση έγινε δεκτή από την Τ.Ε. Ε.Ο.Κ. η κατάκτηση της πρώτης θέσης στα island games που ολοκληρώθηκαν πριν από λίγες μέρες στο νησί Guernsey! Στη χθεσινή συνεδρίασή της στο «Βενετόκλειο» το πρώτο θέμα ήταν φυσικά ο απολογισμός της αποστολής στη θάλασσα της Μάγχης. Το λόγο πήρε αρχικά ο πρόεδρος της Τ.Ε. Ε.Ο.Κ. Θεοδόσης Κολιάδης ο οποίος είπε χαρακτηριστικά. «Αξίζουν συγχαρητήρια σε όλους τους παίκτες, τους προπονητές και την αποστολή. Όλοι οι συμμετέχοντες επέδειξαν ήθος και με την άριστη συμπεριφορά τους εκπροσώπησαν επάξια τα Δωδεκάνησα και την τοπική επιτροπή. Το κλίμα που επικράτησε κατά τη διάρκεια της παρουσίας της ροδίτικης αποστολής στο Guernsey ήταν κάτι παραπάνω από άψογο κάτι που βοήθησε να πετύχουμε τον σκοπό μας με την ανδρική ομάδα. Οι μεγαλύτεροι σε ηλικία αθλητές έδωσαν το καλύτερο παράδειγμα στους μικρότερους και συνεργαστήκαμε όλοι μαζί σαν οικογένεια. Όλα λειτούργησαν στην εντέλεια και η οργάνωση από τη δική μας πλευρά ήταν πραγματικά άρτια». Με αφορμή την απουσία του Γιάννη Γεωργαλλή, ο πρόεδρος της Τ.Ε. Ε.Ο.Κ. τόνισε. «Από δω και στο εξής, θα βάλουμε δικλείδα όπως συμβαίνει και με τις εθνικές ομάδες, ώστε κανένας προπονητής να μην σταθεί εμπόδιο σε οποιοδήποτε αντιπροσωπευτικό συγκρότημα».

Στο μεταξύ η τοπική επιτροπή τις επόμενες μέρες θα δεξιωθεί την ανδρική αλλά και την γυναικεία ομάδα ενώ θα δοθεί τιμητική πλακέτα σε όλους τους συμμετέχοντες για την προσπάθεια που κατέβαλλαν στα island games! Θα πρέπει να σημειωθεί ότι μετά το τέλος του νικηφόρου τελικού με τα Cayman islands ο γραμματέας της Τ.Ε.Δ.Κ. Στέλιος Ρηνιού υποσχέθηκε πριμ 1.5 εκ. στους αθλητές της ανδρικής ομάδας για την κατάκτηση του χρυσού μεταλλίου.



Η ανδρική ομάδα που κατέκτησε την πρώτη θέση στα island games του Guernsey!

ΚΟΡΝΑΡΟΠΟΥΛΟΣ: «ΟΛΑ ΚΥΛΗΣΑΝ ΟΜΑΛΑ»

Στη συνέχεια το λόγο πήρε ο αντιπρόεδρος της Τ.Ε. Ε.Ο.Κ. Νίκος Κορναρόπουλος ο οποίος υποστήριξε τα εξής. «Αν και ήμουν λίγο επιφυλακτικός στην αρχή, εντούτοις όλα κύλησαν ομαλά και τα παιδιά κατάφεραν να φέρουν τη Ρόδο στην κορυφή για τρίτη συνεχόμενη φορά φορά στα island games. Είμαι πάρα πολύ ευχαριστημένος καθώς συνδύασαν την πολύ καλή γηπεδική τους παρουσία με την άψογη συμπεριφορά τους εκτός του γηπέδου».

ΧΑΤΖΗΚΑΛΗΜΕΡΗΣ: «ΤΟ ΜΥΣΤΙΚΟ ΤΗΣ ΕΠΙΤΥΧΙΑΣ»

Στη χθεσινή συνεδρίαση της Τ.Ε. Ε.Ο.Κ. έδωσε το «παρών» και ο προπονητής της ανδρικής ομάδας Γιώργος Χατζηκαλημέρης ο οποίος ανέφερε: «Θέλω να ευχαριστήσω την Τ.Ε. Ε.Ο.Κ. για την επιλογή στο πρόσωπό μου και όλους τους αθλητές που συμμετείχαν και συνέβαλαν τα μέγιστα προκειμένου να έρθει η πρώτη θέση. Φυσικά θα πρέπει να αναφέρω τη μέγιστη βοήθεια που μας προσέφερε ο Νίκος Κορναρόπουλος ώστε να παρουσιαστούμε άψογοι σε όλα. Το μυστικό της επιτυχίας θεωρώ ότι ήταν οι άριστες σχέσεις που επικρατούσαν μεταξύ όλων των αθλητών. Είμασταν μία οικογένεια. Θα ήμουν πιο ευχαριστημένος αν και η γυναίκες έπαιρναν κάποιο μετάλλιο, όμως θα έπρεπε και εκτός γηπέδου να ήταν...πιο ομάδα, χωρίς να θέλω να αφήσω αιχμές για τίποτα»!

*Στη συνεδρίαση της επόμενης εβδομάδας θα γίνει η οικονομική ενημέρωση της Τ.Ε. Ε.Ο.Κ.

Συγκινητικές στιγμές στο Guernsey!

✓ Πιασμένοι από τον ώμο και τραγουδώντας τον Εθνικό ύμνο, οι παίκτες της ανδρικής ομάδας γιόρτασαν με μπόλικη...τρέλα την κατάκτηση του χρυσού μεταλλίου! Με «γιόγκα», υδρομασάζ, σάουνα και άφθονο γέλιο πέρασαν την ελεύθερή τους ώρα τα μέλη της αποστολής του μπάσκετ!

Αμέτρητες στιγμές χαράς και έντονης συγκίνησης συνδύασε για την ανδρική ομάδα μπάσκετ η κατάκτηση του χρυσού μεταλλίου! Μετά το τέλος του αγώνα με τα Cayman islands, όλοι οι αθλητές έγιναν ένα «κουβάρι» και πανηγύριζαν σαν μικρά παιδιά την κατάκτηση της πρώτης θέσης για τρίτη συνεχόμενη φορά! Με γνωστά συνθήματα και φωνές...οι αθλητές ξεσήκωσαν το tennis center και έδωσαν το δικό τους στίγμα στο φίλαθλο κοινό του Guernsey που υποστήριζε το νησί της καθώς οι υπεύθυνοι του γηπέδου του έκαναν παρατηρήσεις για μία κίνηση που συνηθίζεται στην Ελλάδα και έτσι κατέβηκε άπραγος από τις πλάτες των συμπαικτών του! Η πιο συγκινητική στιγμή σαφέστατα ήταν η τελετή λήξης των αγώνων μπάσκετ! Οι δώδεκα παίκτες του Γιώργου Χατζηκαλημέρη πιασμένοι από τον ώμο τραγούδησαν δυνατά τον Εθνικό ύμνο, κάτι το οποίο είχε αναφέρει πριν από το παιχνίδι ο Γιώργος Χατζηκαλημέρης. «Θέλω στο τέλος να ακούσω τον Εθνικό ύμνο», τους είπε χαρακτηριστικά και οι παίκτες φρόντισαν να εκπληρώσουν την επιθυμία του προπονητή τους!



Στο Rocquaine bay...Από αριστερά προς δεξιά! Σταύρος Παρδακάς, Γιάννης Μοσχής, Πόπη Γλυνάτση και στην κάτω σειρά, Κώστας Λιβιεράτος, Ανδριάννα Βλάχου, Γιάννης Σκορδάλης, Μάκης Δούβαλης και Γιούλη Ματσαμά

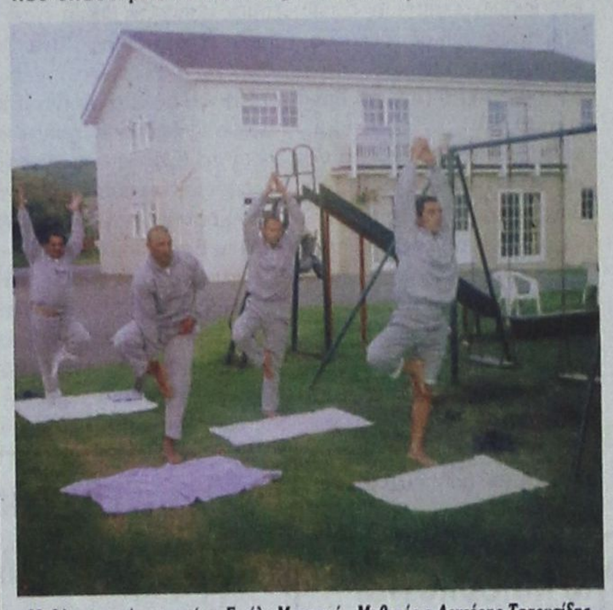

Μαθήματα «γιόγκα» από τη Γιούλη Ματσαμά...Μαθητές ο Λευτέρης Τσαουσίδης, ο Στάθης Βλαχοδήμος, ο Κώστας Γκόνος και ο Γιώργος Χατζηκαλημέρης

Ήταν ίσως η πιο συγκινητική στιγμή, κάτι το οποίο ανάγκασε ορισμένα μέλη της αποστολής να κλάψουν από υπερηφάνεια! Η Ελληνική σημαία είχε ανέβει ήδη στο υψηλότερο σημείο και το τρίτο χρυσό ήταν ήδη πραγματικότητα!

Πάντως πιο ασυνεπής αποδείχθηκε πως ήταν ο Γιάννης Μοσχής...Ο 22χρονος αθλητής του Γ.Α.Σ. Ιάλυσος που συμμετείχε και στις τρεις αποστολές είχε αναφέρει πριν από το παιχνίδι ότι σε περίπτωση νίκης δεν θα ξαναπάρει μέρος σε αποστολή, καθώς είχε συμπληρώσει ήδη τρία χρυσά μετάλλια. Τελικά σύμφωνα με τα λεγόμενά του, αποδείχθηκε... ακόρταγος και θα συνεχίσει να εκπροσωπεί τη Ρόδο!

ΟΙ ΕΛΕΥΘΕΡΕΣ ΩΡΕΣ...

Με μπόλικη... «γιόγκα», «σάουνα», «σολάριουμ» και υδρομασάζ περνούσαν τις ελεύθερές τους ώρες στο Rocquaine Bay τα μέλη της μπασκετικής αποστολής. Η Γιούλη Ματσαμά επιδόθηκε σε μαθήματα «γιόγκα» (φωτό) με τους Γιώργο Χατζηκαλημέρη, Λευτέρη Τσαουσίδη, Κώστα Γκόνο και Στάθη Βλαχοδήμο να αποδεικνύονται άριστοι μαθητές αν και την επόμενη μέρα οι περισσότεροι έδειχναν πιασμένοι από τις περίεργες κινήσεις...

Πάντως ο προπονητής της ανδρικής ομάδας, είχε αποκτήσει ιδιαίτερη σχέση με το υδρομασάζ (φωτό) αλλά και την μαγειρική! Μάλιστα μαζί με τον Λευτέρη Τσαουσίδη εκτέλεσαν και καθήκοντα... σεφ με ιδιαίτερη προτίμηση στα μακαρόνια! Πάντως τις εντυπώσεις ουσιαστικά έκλεψαν τα κορίτσια της μικτής τα οποία απέδειξαν ότι εκτός από την τέχνη του μπάσκετ...ξέρουν να μαγειρεύουν και πολύ καλά! Με ένα πραγματικά πλούσιο μενού, οι μπασκετικές ομάδες θυμήθηκαν λίγο από Ελλάδα και το γλέντι άναψε!

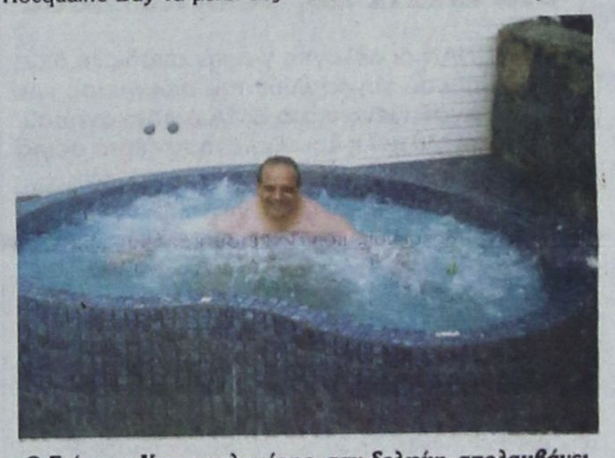

Ο Γιώργος Χατζηκαλημέρης-σαν δελφίνι-απολαμβάνει το υδρομασάζ του στο ξενοδοχείο

Ο πρόεδρος της Τ.Ε. Ε.Ο.Κ. Θεοδόσης Κολιάδης πήρε το λόγο και ευχήθηκε καλή επιτυχία σε όλους, ενώ στην αντίπερα όχθη τα μέλη της αποστολής αντάλλαξαν φιλοφρονήσεις λέγοντας στον ίδιο να επιστρέψει και πάλι στον δημαρχιακό θώκο!

«Φουλάρει» για Πατρίκη!

Ο Κολοσσός «χτυπάει» και πάλι τον δυναμικό σέντερ της Μ.Ε.Ν.Τ.! Μέσα στην εβδομάδα θα ξεκαθαρίσει το τοπίο με Μπανακάκη, Κατούφα και Γκογκίδη!

Το όνομα του Δημήτρη Πατρίκη επανήλθε και πάλι στο προσκήνιο για τον Κολοσσό. Ο 28χρονος δυναμικός φόργουορντ έχει ύψος 1.99 και αγωνίζεται στη θέση «4». Φέτος φόρεσε με επιτυχία τη φανέλα της Μ.Ε.Ν.Τ. ενώ στο παρελθόν αγωνίστηκε στον Μακεδονικό στην Α2 και στην τρελή πορεία των Αμπελοκήπων που έφτασε μέχρι και τα μεγάλα σαλόνια του ελληνικού μπάσκετ. Σύμφωνα πάντως με τις τελευταίες πληροφορίες, στις τάξεις του Κολοσσού θέλουν πρώτιστα να κλείσουν αθλητές που αγωνίζονται στην περιφέρεια και στη συνέχεια αυτούς που παίζουν κοντά στο καλάθι.

Έτσι το κύριο μέλημα του Βασίλη Φραγκιά είναι να κλείσουν ο Κώστας Σδράκας και ο Χρήστος Παππάς οι οποίοι συνεχίζουν να παραμένουν στο ακουστικό τους ενώ όπως είναι εύλογο έχει καθεί το ενδιαφέρον για τον Σπύρο Παντελιάδη που κατέληξε στον Π.Α.Ο.Κ.

Από κει και πέρα οι «θαλασσί. θα πρέπει να θεωρήσουν δεδομένο ότι θα παραμείνουν και τη νέα χρονιά στο πρωτάθλημα της Α2, καθώς η συγχώνευση της Ολύμπια με τον Γυμναστικό οδηγείται σε ναυάγιο, ενώ μέχρι το τέλος της εβδομάδας αναμένεται να ξεκαθαρίσει οριστικά το τοπίο σχετικά με το τι μέλλει γενέσθαι όσον αφορά την παραμονή ορισμένων παικτών που φέτος φόρεσαν τη φανέλα της ομάδας.

Ο λόγος για τον Βασίλη Μπανακάκη, τον Σωτήρη Κατούφα και τον Χρήστο Γκογκίδη, στους οποίους έχουν γίνει προτάσεις οι οποίες όμως αρχικά δεν έγιναν αποδεκτές από τους τρεις αθλητές. Πάντως με όλους το θέμα αναμένεται να έχει θετική κατάληξη και θεωρείται σχεδόν βέβαιο ότι θα βρεθεί η χρυσή τομή και θα παραμείνουν στη Ρόδο!

*Χθες το βράδυ αναμενόταν να συγκροτηθεί σε σώμα το διοικητικό συμβούλιο του Ιπποκράτη Κω

*Τον Γιώργο Αθανασόπουλο απέκτησε η Ολυμπιάδα Πατρών

*Με τον Βάϊο Τσανασίδη(27 1.89) από τον Ολυμπιακό Βόλου συμφώνησαν τα Τρίκαλα 2000



Με τα καθιερωμένα «όλε» γιόρτασαν την κατάκτηση της κορυφής οι αθλητές της ανδρικής ομάδας

Η ανάπτυξη στο βόρειο συγκρότημα!

Για την Κάλυμνο και τη Λέρο αναχωρεί σήμερα ο πρόεδρος της Τ.Ε. Ε.Ο.Κ. Θεοδόσης Κολιάδης προκειμένου να έχει επαφές με τους τοπικούς παράγοντες! Ξεκινούν σύντομα οι εργασίες για την τοποθέτηση παρκέ στο νησί των «σφουγγαράδων ενώ στη Λέρο ξεκίνησαν διαδικασίες για τη δημιουργία κλειστού γυμναστηρίου!

Δωδεκάνησα δεν είναι μόνο η Ρόδος και η Κως...Αυτό είναι γνωστό σε όλους, όχι όμως ιδιαίτερα στους μπασκετικούς κύκλους του νομού μας, καθώς οι περισσότερες ομάδες προέρχονται από τα δύο συγκεκριμένα νησιά τα οποία είναι και τα περισσότερο ανεπτυγμένα στο άθλημα! Στόχος της Τ.Ε. Ε.Ο.Κ. Δωδεκανήσου είναι φυσικά να αναπτύξει σε όλο το ευρύτερο πλαίσιο του νομού το μπάσκετ και τουλάχιστον τα περισσότερα νησιά να ασχοληθούν σοβαρά με το μπάσκετ! Για το λόγο αυτό θα αναχωρήσει σήμερα αρχικά για την Κάλυμνο ο πρόεδρος της τοπικής επιτροπής Θεοδόσης Κολιάδης όπου θα έχει σειρά επαφών με τους παράγοντες του νησιού και κυρίως με τον αντιπρόεδρο του αθλητικού οργανισμού Γιώργο Ψαρά! Φυσικά κατά τη διάρκεια της επισκέψεώς του στο νησί των «σφουγγαράδων» ο ισχυρός άνδρας της Τ.Ε. Ε.Ο.Κ. θα συναντηθεί με τον πρόεδρο της Ε.Α.ΚΑ. Γιάννη Τσορβαντζή για θέματα καθαρά λειτουργικού χαρακτήρα αλλά και τους τρόπους με τους οποίους το μπάσκετ της Καλύμνου θα πατήσει και πάλι γερά στα πόδια του, αφού τα τελευταία χρόνια περνάει μια διαφαινόμενη κρίση!



Για την Κάλυμνο αναχωρεί σήμερα ο πρόεδρος της Τ.Ε. Ε.Ο.Κ. Θεοδόσης Κολιάδης

Όπως έγραψε πριν από αρκετό καιρό η «Π», στόχος της Τ.Ε. Ε.Ο.Κ. Δωδεκανήσου είναι η διεξαγωγή του τουρνουά των παμπαίδων στο κλειστό γυμναστήριο της Καλύμνου λίγο πριν από το ξεκίνημα των τοπικών πρωταθλημάτων. Όπως είναι εύλογο ένας ακόμα λόγος της επίσκεψης του Θεοδόση Κολιάδη στο νησί είναι και η οργάνωση για την πραγματοποίηση των αγώνων και το κατά πόσο μπορεί το κλειστό γυμναστήριο του νησιού να εξυπηρετήσει τις ανάγκες της Ε.Ο.Κ.!

Ήδη σύμφωνα με τις τελευταίες πληροφορίες από την Κάλυμνο τις επόμενες μέρες θα ξεκινήσει η τοποθέτηση παρκέ στο γήπεδο, καθώς το κλειστό διαθέτει πλαστικό ενώ γενικότερα βρίσκεται σε πολύ κακή κατάσταση. Αν τελικά οι αγώνες των παμπαίδων πραγματοποιηθούν στην Κάλυμνο θα πρέπει να θεωρείται δεδομένο, ότι θα γίνουν σημαντικές βελτιώσεις στον αγωνιστικό χώρο και στα αποδυτήρια ενώ δεν αποκλείεται να γίνουν σημαντικές εργασίες για την αύξηση της χωρητικότητας των φιλάθλων. Θα πρέπει να σημειωθεί ότι οι σκέψεις αυτές υπάρχουν σε ετήσια βάση, όμως τα προβλήματα παραμένουν άλυτα, κι όλα αυτά για ένα νησί με 20 χιλιάδες περίπου κατοίκους το οποίο εκπροσωπείται στα Δωδεκάνησα από μία μόνο ομάδα μπάσκετ, την Ε.Α.ΚΑ!

Στη σκέψη επίσης της Τ.Ε. Ε.Ο.Κ., είναι η διοργάνωση ενός τουρνουά 3Χ3 στην Κάλυμνο, όπως είχε γίνει παλαιότερα με τεράστια επιτυχία στο λιμάνι του νησιού!

ΚΑΤΙ ΚΙΝΕΙΤΑΙ ΚΑΙ ΣΤΗ ΛΕΡΟ...

Επόμενος σταθμός της περιοδείας του Θεοδόση Κολιάδη έχει προγραμματιστεί να είναι η Λέρος! Για όσους θυμούνται παλαιότερα στο πανέμορφο νησί υπήρχε η τοπική ομάδα Πανιώνιος η οποία όμως έχει σταματήσει να λειτουργεί τα τελευταία χρόνια. Με πρωτοβουλία του Νικήτα Μαχαίρα, κάτι έχει αρχίσει να κινείται και δεν αποκλείεται ο Πανιώνιος να επαναλειτουργήσει ενώ σύμφωνα με τις τελευταίες πληροφορίες έχουν ξεκινήσει ήδη κάποιες πιέσεις για την κατασκευή κλειστού γυμναστηρίου προκειμένου να εξυπηρετήσει τις ανάγκες των αθλούμενων του νησιού.

Είναι λογικό ότι η ανάπτυξη του αθλήματος και στα υπόλοιπα νησιά, όπως η Λέρος, η Κάλυμνος, η Σύμη, η Κάρπαθος και αλλού μπορεί να ανεβάσει το επίπεδο αλλά και το πρεστίζ του Δωδεκανησιακού μπάσκετ, αρκεί η προσπάθεια αυτή να γίνει πάνω σε ισχυρά θεμέλια και να μην αποτελέσει φωτοβολίδα ενός έτους...

Μέτρα για τις γυναίκες...

Τον τρόπο με τον οποίο θα γίνει πιο ισχυρό το πρωτάθλημα της Δωδεκανήσου σκέφτεται πλέον η Τ.Ε. Ε.Ο.Κ. μετά την τέταρτη θέση που κατέκτησαν τα κορίτσια στα island games!

Η φθίνουσα πορεία που έχει πάρει το γυναικείο μπάσκετ στα Δωδεκάνησα τα τελευταία χρόνια, απασχολεί έντονα την Τ.Ε. Ε.Ο.Κ. η οποία είναι αποφασισμένη να πάρει σημαντικές αποφάσεις που θα αφορούν τη βελτίωση των συνθηκών προκειμένου να δημιουργηθούν πιο δυνατές ομάδες, ικανές να ξεφύγουν από τα στενά όρια του νομού και να συμμετάσχουν σε εθνικές κατηγορίες. Όπως είναι γνωστό πριν από αρκετά χρόνια, υπήρχαν σωματεία όπως η Ε.Α. Καλύμνου (είχε φτάσει ακόμα και στην Α2), ο Δ.Α.Ν.Σ. Δωριεύς και η Ρόδος που είχαν ανεβάσει το πρεστίζ του γυναικείου μπάσκετ στα Δωδεκάνησα, όμως-δυστυχώς- όλες οι υπόλοιπες προσπάθειες έχουν πέσει στο κενό αφού ο Π.Α.Ο. Διαγόρας που θεωρητικά ήταν το πιο ισχυρό σωματείο στο γυναικείο δεν μπόρεσε να προβιβαστεί σε παραπάνω κατηγορία!

Η...κατακόρυφη πτώση του αθλήματος, έχει επιφέρει ένα μεγάλο προβληματισμό στην Τ.Ε. Ε.Ο.Κ., η οποία σε σύντομο διάστημα θα αποφασίσει για τα μέτρα που πρέπει να ληφθούν ώστε να έρθουν ξανά οι επιτυχίες. Το πιο χαρακτηριστικό παράδειγμα έχει να κάνει με τα κορίτσια που συμμετείχαν στα island games στο νησί Guernsey! Παρά τη φιλότιμή τους προσπάθεια, η έλλειψη των απαραίτητων παιχνιδιών αποτέλεσε κάτι παραπάνω από σημαντικό εμπόδιο για την κατάκτηση κάποιου μεταλλίου. Όχι ότι οι Ροδίτισσες δεν μπορούσαν να τα καταφέρουν...Άλλωστε ακόμα και στα παιχνίδια που έχασαν απέδειξαν ότι πλήρωσαν τα δικά τους λάθη, όμως αυτό που μετράει είναι το αποτέλεσμα...

Βέβαια θα πρέπει να σημειωθεί ότι οι αντίπαλοι της μικτής Ρόδου, όπως για παράδειγμα το Γιβραλτάρ έχει δώσει 40(!!!) περίπου παιχνίδια σε μία χρονιά την ίδια στιγμή που ο Διαγόρας έπαιξε μόλις σε πέντε, κι αυτά με ομάδες χαμηλότερης σαφώς δυναμικότητας! Πλέον σύμφωνα με τα σημερινά δεδομένα για να μπορέσει να κερδίσει ένα πολυπόθητο εισιτήριο για την Α2 μία Δωδεκανησιακή ομάδα, θα πρέπει να ενισχυθεί σε σημαντικό βαθμό. Το ταλέντο και οι αθλήτριες υπάρχουν, όμως τα προβλήματα ,αποδείχθηκε περίτρανα και φέτος ότι δημιουργούνται εκ των έσω!



Μέτρα προκειμένου να σταματήσει η φθίνουσα πορεία του γυναικείου μπάσκετ θα πάρει η Τ.Ε. Ε.Ο.Κ. Δωδεκανήσου

Ιδού λοιπόν η Ρόδος..

Διανομή μερίσματος από την Τράπεζα Δωδεκανήσου

ΑΡΚΕΤΑ ΥΨΗΛΗ Η ΑΠΟΔΟΣΗ



Μετά την έγκριση της πράσφατης Τακτικής Γενικής Συνέλευσης της Συνεταιριστικής Τράπεζας Δωδεκανήσου, να διανείμει στα μέλη της για την χρήση 2002 μέρισμα συνολικής αξίας 553.331,20 ευρώ αποδόθηκε στους συνεταίρους της Τράπεζας το μέρισμα των συνεταιριστικών μερίδων που κατέχουν. Το μέρισμα έχει ήδη κατατεθεί από Τρίτη 8 Ιουλίου στους λογαριασμούς των συνεταίρων της Τράπεζας.

Κατά τη διάρκεια της Τακτικής Γενικής Συνέλευσης, αποφασίσθηκε να δοθεί στις παλαιές μερίδες που αποκτήθηκαν έως τις 31-12-2001, μέρισμα 6,4 ευρώ που αντιστοιχεί σε μερισματική απόδοση 2,94%. Στις μερίδες που αποκτήθηκαν μετά τις 31-12-2001, το μέρισμα υπολογίζεται αναλογικά με την ημερομηνία κτήσης.

Αξίζει να σημειωθεί ότι η συνολική απόδοση της συνεταιριστικής μερίδας (υπεραξία και μέρισμα) ήταν και για το 2002 αρκετά υψηλή καθώς ανήλθε στο 6,15% απόδοση σχεδόν τριπλάσια από το τρέχον επιτόκιο των καταθέσεων Ταμιευτηρίου. Επισημαίνεται η διαχρονικά υψηλή απόδοση της συνεταιριστικής μερίδας της Τράπεζας Δωδεκανήσου γεγονός που την καθιστά μια ιδιαίτερα αποδοτική μορφή επένδυσης.

Συνιστάται επομένως σε όλους τους Δωδεκανήσιους να γίνουν τώρα μέλη της Τράπεζας καταβάλλοντας εγγραφή 45 ευρώ και αγοράζοντας τουλάχιστον μια συνεταιριστική μερίδα αξίας 225 ευρώ.

Τ' αποτελέσματα των εκλογών στο σωματείο εργαζομένων στα ΕΛΤΑ της Δωδεκανήσου

ΕΓΙΝΑΝ οι εκλογές για την ανάδειξη διοικητικού συμβουλίου του σωματείου των εργαζομένων στα ΕΛΤΑ Δωδεκανήσου. Ψήφισαν 110 μέλη και εξελέγησαν κατά σειρά οι κάτωθι:

Για το Δ.Σ.
Διακοσταματίου Ιωάννης 75
Φάκκα Ζηνοβία (Τζένη) 69
Φραντζής Εμμανουήλ 66
Μπούφης Χρήστος 65
Δημητρά Αικατερίνη 50
Τσομπανίδης Μιχαήλ 48
Μαχαίρας Νικήτας 46
Μαυρουδής Ιωάννης 45
Καλαϊτζίδης Χρήστος 38
Περγούρας Γεώργιος 35
Τακτικά μέλη, εκλέγονται επτά (7)

Για το Ε.Κ. Ρόδου
Καρατζιά Φωτεινή 79
Φάκκα Ζηνοβία (Τζένη) 70
Τσίκκης Μιχαήλ 64
Φραντζής Εμμανουήλ 43
Τακτικά μέλη, εκλέγονται τρεις (3)

Για την Π.Ο.Σ.Τ. (Πανελλήνια Ομοσπονδία Σωματείων Ταχ/κών)
Φραντζής Εμμανουήλ 74
Διακοσταματίου Ιωάννης 72
Τσομπανίδης Μιχαήλ 60
Περνάρη Αννα 46
Περγούρας Γεώργιος 27
Τακτικά μέλη, εκλέγονται τρεις (3)

Για την Ελεγκτική Επιτροπή
Κοντουδάκης Πέτρος 89
Διακομανώλης Σταμάτης 85
Τσαβαρή Αικατερίνη 73
Τακτικά μέλη, εκλέγονται τρεις (3)

Διαπιστώνονται 15 παράνομοι όροι

Απόφαση-βόμβα για τα στεγαστικά δάνεια

ΙΣΧΥΕΙ ΓΙΑ ΟΛΕΣ ΤΙΣ ΤΡΑΠΕΖΕΣ



ΜΙΑ απόφαση που θεωρείται σημαντική για την προστασία των καταναλωτών που λαμβάνουν στεγαστικά δάνεια εκδόθηκε από το Εφετείο Αθηνών επί συλλογικής αγωγής της ΕΚΠΟΙΖΩ, όπως επισημαίνεται σε σχετική της ανακοίνωση.

Όπως επισημαίνεται στην ανακοίνωση, πρόκειται για την με αριθμό 5253/2003 απόφαση του Εφετείου Αθηνών που διαπιστώνει δεκαπέντε παράνομους όρους που οδηγούν σε αυθαίρετες χρεώσεις, αδιαφάνεια και υπονόμευση των δικαιωμάτων των δανειοληπτών.

Συγκεκριμένα, με την με αριθμό 5253/2003 απόφαση του Εφετείου Αθηνών επιβεβαιώνεται η ορθότητα της πρωτόδικης απόφασης και κρίνονται παράνομοι και καταχρηστικοί οι ακόλουθοι όροι και πρακτικές:

- Η είσπραξη από την τράπεζα για τη χορήγηση του δανείου εξόδων χρηματοδότησης, ύψους μάλιστα 1% επί του ποσού του δανείου,
- Η είσπραξη εξόδων φακέλου,
- Η καταβολή της εισφοράς του νόμου 128/75 από τον δανειολήπτη και όχι από την τράπεζα,
- Η αξίωση της τράπεζας, σε περίπτωση πρόωρης εξόφλησης δανείου, να καταβάλει ο δανειολήπτης ποσό ύψους 2,5% επί του ποσού που αφορά η πρόωρη προεξόφληση, σε δάνεια με κυμαινόμενο επιτόκιο,
- Η δυνατότητα της τράπεζας να προσαρμόζει μονομερώς το επιτόκιο στα δάνεια με κυμαινόμενο επιτόκιο, δίχως η προσαρμογή αυτή να είναι σε συνάρτηση με κάποιο εύλογο κριτήριο (λ.χ. το διατραπεζικό επιτόκιο euribo,επιτόκιο ΕΚΤ) ή να αξιώνει την επιστροφή του δανείου αν ο λήπτης του δανείου δεν αποδεχθεί την προσαρμογή,
- Η δυνατότητα της τράπεζας να καταχωρεί στον λογαριασμό, του οποίου το απόσπασμα θεωρείται στα δικαστήρια πλήρη απόδειξη, και τα έξοδα που κάνει η τράπεζα εξαιτίας του δανείου (δικαστικά και άλλα),
- Η δυνατότητα της τράπεζας να καταγγέλλει τη σύμβαση σε περίπτωση καθυστέρησης πληρωμής οποιασδήποτε δόσης,
- Η εκχώρηση από τον δανειολήπτη των μισθωμάτων του ακινήτου στην τράπεζα προς πρόσθετη διασφάλισή της,
- Η επιφύλαξη της δυνατότητας είσπραξης από την τράπεζα προμήθειας κατά τη διάρκεια του δανείου.

Καταχρηστικοί κρίνονται ακόμη έξι όροι που υποχρεώνουν το πρόσωπο που υπογράφει ως εγγυητής τη σύμβαση δανείου να παραιτηθεί από τα δικαιώματα και τις ενστάσεις του (άρθρα 862 - 868 Αστικού Κώδικα), όπως ιδίως:

- Να μην ελευθερώνεται ο εγγυητής αν η τράπεζα από δικό της πταίσμα δεν μπόρεσε να ικανοποιηθεί από τον δανειολήπτη ή αν η τράπεζα παραιτήθηκε από άλλες ασφάλειες που υπήρχαν για το δάνειο,
- Να διαιωνίζεται η ευθύνη του εγγυητή ακόμα και όταν η τράπεζα δεν επιδιώκει σε ορισμένες προθεσμίες δικαστικά την ικανοποίησή της από τον δανειολήπτη, μολονότι η οφειλή του δανειολήπτη είναι ληξιπρόθεσμη.

Η αγωγή της ΕΚΠΟΙΖΩ στρεφόταν κατά της Εμπορικής Τράπεζας. Ωστόσο, η απόφαση ισχύει για όλες τις τράπεζες, καθώς μάλιστα όλες σχεδόν χρησιμοποιούν τους παραπάνω όρους. Όπως, ρητά αναφέρει το Εφετείο Αθηνών σε αυτή, «η απόφαση παράγει τα αποτελέσματά της έναντι πάντων και αν δεν ήταν διάδικοι και, επομένως, όσα αυτή καθορίζει ισχύουν και για τις άλλες τράπεζες».

Η απόφαση, ως τελεσίδικη, είναι άμεσα εκτελεστή. Κάθε τράπεζα οφείλει από τη στιγμή που η ΕΚΠΟΙΖΩ θα επιδώσει σε αυτήν την απόφαση να πειθαρχήσει. Διαφορετικά, η απόφαση προβλέπει χρηματική ποινή ύψους 3.000 ευρώ για κάθε παραβίασή της.

Σε 24ωρη απεργία κατέρχονται οι νοσοκομειακοί γιατροί και στη Ρόδο την ερχόμενη Παρασκευή

ΣΕ 24ωρη απεργία κατέρχονται την προσεχή Παρασκευή 11 Ιουλίου οι νοσοκομειακοί γιατροί και στη Ρόδο. Αυτό σημαίνει ότι μεθαύριο Παρασκευή το Νοσοκομείο της Ρόδου θα λειτουργήσει με προσωπικό ασφαλείας.

Τα αιτήματα του κλάδου είναι θεσμικά και οικονομικά.

Συγκεκριμένα οι γιατροί ζητούν:

- Νέο μισθολόγιο
- Υπολογισμό των εφημεριών στα συντάξιμα χρόνια.
- Αναγνώριση του επαγγέλματος ως ανθυγιεινό
- Αύξηση μισθών
- Πρόσληψη ιατρικού και νοσηλευτικού προσωπικού
- Κατάργηση των απογευματινών ιατρείων, για να αντιμετωπίζονται ισόνομα οι πολίτες.

Στοιχεία από τον ανακριτή αντλούν οι ελεγκτές του ΙΚΑ για την υπόθεση των «τσιρότων»

ΣΤΟΙΧΕΙΑ από το φάκελο της υπόθεσης «Durogesic» που βρίσκεται στα χέρια του ανακριτή, αντλούν οι δύο ελεγκτές του ΙΚΑ που ήρθαν στο νησί μας ύστερα από εισαγγελική παραγγελία.

Οι δύο ελεγκτές, θα ερευνήσουν, αν γιατροί και φαρμακοποιοί, συμβεβλημένοι με το ΙΚΑ, έχουν συνταγογραφίσει ή έχουν χορηγήσει παράνομα, τσιρότα «Durogesic» τα οποία πιθανότατα να ενοχοποιούνται για το θάνατο τεσσάρων νεαρών τοξικομανών που φέρονται να έκαναν χρήση των διαδερμικών τσιρότων. Η υπόθεση έχει χαρακτηριστεί ιδιαίτερα σοβαρή και περιλαμβάνεται μεταξύ αυτών, που ο Εισαγγελέας του Αρείου Πάγου κ. Ευάγγελος Κρουσταλλάκης, ονομάζει «Διαφθορά στο Δημόσιο».

Βέβαια, δύο φαρμακοποιοί είναι «πρωταγωγιστές» στη παράνομη χορήγηση των «Durogesic» αφού διέθεσαν εκατοντάδες κουτιά, αξίας δεκάδων εκατομμυρίων δραχμών. Οι υπόλοιποι έχουν διαθέσει μικροποσότητες.

Μετά την ολοκλήρωση του ελέγχου, το πόρισμα των ελεγκτών, θα διαβιβαστεί στην Εισαγγελία Πρωτοδικών Ρόδου για τα περαιτέρω.

Δραστήρια κινήθηκε η Αναπτυξιακή Εταιρία του ΕΒΕ Δωδεκανήσου

Δραστήρια κινήθηκε το τελευταίο έτος η Αναπτυξιακή Εταιρεία του Εμπορικού Επιμελητηρίου Δωδεκανήσου που απέκτησε το δικό της προφίλ. Οι δράσεις της Αναπτυξιακής Εταιρείας ΔΕΤΑΠ παρουσιάστηκαν αναλυτικά στη γενική συνέλευση που πραγματοποιήθηκε προχθές ενώ τέθηκαν και οι στόχοι για το επόμενο χρονικό διάστημα.

Η ΔΕΤΑΠ το τελευταίο έτος συνέχισε να δραστηριοποιείται στο σημαντικό θέμα της δικτύωσης των Δωδεκανησιακών επιχειρήσεων και της προώθησης της χρήσης του διαδικτύου, όπως τόνισε στην εισήγησή του στη διάρκεια της συνελεύσεως της ΔΕΤΑΠ ο κ. Α. Καμπουρόπουλος και υπό αυτό πρίσμα συνδέονται οι δράσεις που έχει αναλάβει σε τέσσερα πεδία που είναι:

1. Η διαμόρφωση της ιστοσελίδας του Επιμελητηρίου
2. Η συμμετοχή στο πρόγραμμα ΔΙΚΤΥΟΘΕΙΤΕ
3. Η γεωγραφική συστηματοποίηση και απεικόνιση του μητρώου του ΕΒΕΔ.
4. Η συμβουλευτική δράση στα πλαίσια της υλοποίησης του Ηλεκτρονικού Κέντρου Επιχειρηματικότητας Δωδεκανήσου.

Η ΔΕΤΑΠ προχώρησε και στη δημιουργία Δωδεκανησιακής Ομάδας Νέων Επιστημόνων για τον τουρισμό ενώ ανέπτυξε και νέες υπηρεσίες για την αυτοδιοίκηση.

Σημαντικό είναι το γεγονός ότι η ΔΕΤΑΠ κατάφερε να εξασφαλίσει και να δεσμεύσει πόρους που φθάνουν τα 2.348.753 ευρώ και διεκδικεί ύψους 5.922.205 ευρώ από το τρίτο κοινοτικό πλαίσιο στήριξης για το επιμελητήριο και τις επιχειρήσεις μέλη του - κάτι που θα συνεχίσει να πράττει και τη νέα περίοδο δράσης της. Αναλυτικά τις δράσεις της ΔΕΤΑΠ παρουσίασε ο κ. Χαράλαμπος Λουκαράς, ενώ ο κ. Τάσος Μελετίου παρουσίασε τα οικονομικά αποτελέσματα της εταιρείας.

Τρίωρες στάσεις εργασίας από το προσωπικό της ΚΑΪΡ

ΖΗΤΑ ΑΝΘΥΓΙΕΙΝΟ ΕΠΙΔΟΜΑ



ΣΕ τρίωρες στάσεις εργασίας, από τις 10 το πρωί έως τη 1 το μεσημέρι, πραγματοποιούν από σήμερα μέχρι και την Δευτέρα 14 Ιουλίου οι εργαζόμενοι της ΚΑΪΡ που διεκδικούν τη χορήγηση του ανθυγιεινού επιδόματος.

Οι εργαζόμενοι κοινοποίησαν με εξώδικο στη διοίκηση της ΚΑΪΡ την απόφασή τους να κατέλθουν σε στάσεις εργασίας.

Με τη σειρά της, όμως, και η διοίκηση της επιχείρησης έπραξε το ίδιο και επιχείρησε με εξώδικο να σταματήσει τις κινητοποιήσεις.

Το σωματείο των εργαζομένων έχει ζητήσει ήδη την παρέμβαση της ομοσπονδίας του κλάδου. Για το λόγο αυτό και σε ένδειξη συμπαράστασης θα βρίσκεται την Παρασκευή στη Ρόδο ο πρόεδρος της ΟΣΕΓΟ κ. Μιχ. Τσελέπης.

Οι εργαζόμενοι της ΚΑΪΡ ζητούν να χορηγηθεί το ανθυγιεινό επίδομα σε όλο το προσωπικό και όχι στο τμήμα του οινοποιείου, όπως γίνεται. Στην περίπτωση που δεν θα δοθούν οι μισθολογικές καταστάσεις των τελευταίων πέντε ετών θα γίνει και προσφυγή στη Δικαιοσύνη.

Επιστολές συμπαράστασης εστάλησαν στους εργαζόμενους της ΚΑΪΡ, από το προσωπικό των οινοποιείων ΣΑΜΟΣ, ΤΥΡΝΑΒΟΣ και ΝΕΜΕΑ, που λαμβάνουν κανονικά το ανθυγιεινό επίδομα.

Επιτέλους, μετά τόσα χρόνια

Ξεκινούν τα έργα στο λιμάνι της Ακαντιάς

ΤΗΝ ΤΕΤΑΡΤΗ ΥΠΟΓΡΑΦΕΤΑΙ Η ΣΥΜΒΑΣΗ

ΣΥΝΤΟΜΑ ξεκινούν τα έργα στο λιμάνι της Ακαντιάς. Ετσι, την Τετάρτη 16 Ιουλίου υπογράφεται στην Αθήνα η σύμβαση μεταξύ του ΥΠΕΧΩΔΕ και της εταιρίας που ανέλαβε το έργο της αποπεράτωσης των λιμενικών έργων στην Ακαντιά. Πρόκειται για την εταιρία «ΜΕΤΡΟ ΑΤΕ», η οποία συνεργάζεται στη Ρόδο με τη «Γενική Τεχνική», που αναλαμβάνουν από κοινού την ολοκλήρωση του εν λόγω έργου.

Το λιμενικό έργο της Ακαντιάς είναι προϋπολογισμού 10 εκατ. ευρώ και μεταξύ των άλλων προβλέπει την ολοκλήρωση της εκβάθυνσης του λιμανιού και τη διαπλάτυνση του προσήνεμου μώλου από 6 σε 30 μέτρα. Με την επέκταση του μώλου θα είναι δυνατόν να πλευρίζουν περισσότερα κρουαζιερόπλοια και οχηματαγωγά.

Οι ΕΡΓΑΣΙΕΣ θα ξεκινήσουν αμέσως και - σύμφωνα με τη σύμβαση - θα πρέπει να ολοκληρωθούν σε διάστημα ενός έτους.

Εάν όλες οι εργασίες εξελιχθούν ομαλά, εκτιμάται ότι του χρόνου το καλοκαίρι θα έχει ολοκληρωθεί ένα σημαντικό τμήμα, γεγονός που θα διευκολύνει τον ελλιμενισμό περισσότερων σκαφών στην Ακαντιά.

Σύσκεψη για την εξεύρεση λύσης εγκαστάστασης των τσιγγάνων στη Ρόδο

Με το δ.σ. των τσιγγάνων ROM Δωδεκανήσου συναντήθηκε χθες ο νομάρχης Δωδεκανήσου κ. Γιάννης Μαχαιρίδης, ο πρόεδρος και τα μέλη του οποίου έθεσαν για μία ακόμα φορά το θέμα της μόνιμης εγκατάστασης των 42 οικογενειών που εκπροσωπούν στο νησί της Ρόδου. Πρόκειται για τσιγγάνους που διαμένουν μόνιμα στη Ρόδο και είναι εγγεγραμμένοι στα δημοτολόγια του Δήμου.

Ο κ. Μαχαιρίδης συμφώνησε ότι οι συνθήκες διαβίωσής τους είναι τουλάχιστον απαράδεκτες, και αφού τους διαβεβαίωσε ότι έχει πλήρη επίγνωση των προβλημάτων που αντιμετωπίζουν, τους ανέλυσε τις πρωτοβουλίες που αναλαμβάνει η νομαρχιακή αρχή σε αναζήτηση των κατάλληλων χώρων, ειδικά για τους τσιγγάνους-δημότες Ρόδου.

Αν καταστεί δυνατόν, την επόμενη εβδομάδα θα επιδιώξει τη σύγκληση σύσκεψης με το δήμαρχο Ρόδου κ. Γιώργο Γιαννόπουλο, ώστε να εξεταστούν όλες οι διαθέσιμες επιλογές για την επιλογή οργανωμένου χώρου εγκατάστασής τους.

Στη συνάντηση, και μετά αίτημα που ετέθη, ο κ. Μαχαιρίδης τόνισε ότι θα επανεξεταστούν όλες οι άδειες μικροπωλητών, έτσι ώστε να «μπει μια τάξη στο υφιστάμενο καθεστώς».



