ΕΤΟΣ ΙΔΡΥΣΗΣ 1949
ΙΔΙΟΚΤΗΣΙΑ
Γ. ΔΙΑΜΑΝΤΙΔΗΣ
ΓΡΑΦΙΚΕΣ ΤΕΧΝΕΣ Α.Ε.
Γραφεία - Τυπογραφεία:
Μάρκου Μαλλιαράκη 3 (ΚΟΒΑ)
Λογιστήριο: Νέα Αγορά
Τηλ.: Σύνταξης: 22410 27356-34101, FAX: 22410 20643
Λογιστηρίου: 22410 24539, FAX: 22410 24539
e-mail: info@proodos.net

ΠΡΟΟΔΟΣ

Ανεξάρτητη καθημερινή πρωινή εφημερίδα

ΑΡΙΘΜΟΣ ΦΥΛΛΟΥ 16.364 • ΤΙΜΗ 0,70 ευρώ

ΠΑΡΑΣΚΕΥΗ 11 ΙΟΥΛΙΟΥ 2003

ΠΛΗΡΩΜΕΝΟ ΤΕΛΟΣ
ΕΛΤΑ
SATO
OFFICE SYSTEMS
ΜΠΟΝΗΣ Ε.Π.Ε. ΤΗΛ. 02410 75533

Παρά τα αντιθέτως φημολογούμενα

Ο Δημήτρης Κρεμαστινός δεν έχει ακόμα αποφασίσει εάν θα είναι ή όχι υποψήφιος

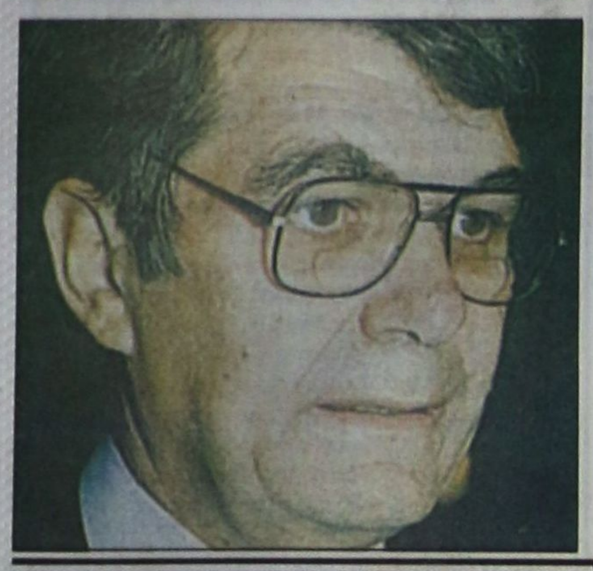

ΓΙΑ τη Δημόσια Υγεία μίλησε προχθές το βράδυ στη Βουλή ο Δημήτρης Κρεμαστινός.

Ο βουλευτής Δωδεκανήσου και καθηγητής Καρδιολογίας στο Πανεπιστήμιο Αθηνών, σε μια εμπεριστατωμένη ομιλία του στη Βουλή, αναφέρθηκε στα προβλήματα που έχουν συσσωρευθεί στον τομέα της Δημόσιας Υγείας.

* Ο κ. Κρεμαστινός μίλησε για τη δυσλειτουργία που παρατηρείται σε όλα τα Νοσοκομεία και Κέντρα Υγείας της χώρας και για το ρόλο των γιατρών. Τόνισε δε ότι η λύση των προβλημάτων στον τομέα της Δημόσιας Υγείας καθίσταται δυσχερής, λόγω της απουσίας ενός σωστού και μελετημένου νόμου. Ο κ. Κρεμαστινός είπε, ότι ο πρώην υπουργός Υγείας Αλέκος Παπαδόπουλος είχε καταρτίσει ένα νόμο για τη Δημόσια Υγεία, ο σημερινός υπουργός Κώστας Στεφανής φέρνει τώρα προς ψήφιση έναν άλλο νόμο, η δε Νέα Δημοκρατία έχει εξαγγείλει ότι μόλις γίνει κυβέρνηση θα ψηφίσει ένα εντελώς διαφορετικό νόμο για τη Δημόσια Υγεία.

Η ΚΑΤΑΣΤΑΣΗ όμως αυτή, όπως είναι φυσικό,

ΣΥΝΕΧΕΙΑ ΣΤΗ ΣΕΛ. 4

Πρόταση Καναδών επιχειρηματιών

Δρομολόγια σε νησιά του Αιγαίου με υδροπλάνα!..

Υπάρχει θεσμικό πλαίσιο από το ...1925

Δρομολόγια σε νησιά του Αιγαίου με... υδροπλάνα προτείνουν, σύμφωνα με πληροφορίες, Καναδοί επιχειρηματίες που έχουν ήδη υποβάλει και τη σχετική



πρότασή τους στο υπουργείο Μεταφορών.

• Οι Καναδοί, κατά τις ίδιες πληροφορίες, επιθυμούν να συνδέσουν το κέντρο με νησιά που έχουν "δύσκολα ακτοπλοϊκά δρομολόγια" καθώς εκτιμούν ότι νησιά με τακτική ακτοπλοϊκή και αεροπορική σύνδεση δεν θα απέδιδαν οικονομικά.

ΝΑ ΣΗΜΕΙΩΘΕΙ ότι και στο παρελθόν εκτελούνταν στην Ελλάδα δρομολόγια με υδροπλάνα προς τα νησιά του Ιονίου και του Αιγαίου. Μάλιστα υπάρχει και το σχετικό θεσμικό πλαίσιο

ΣΥΝΕΧΕΙΑ ΣΤΗ ΣΕΛ. 4

Με τις αφίξεις Ελλήνων και ξένων επισκεπτών

Σημαντικό άλμα στον τουρισμό μας κατά το Σαββατοκύριακο!..

ΠΑΝΩ ΑΠΟ 5.000 ΤΟΥΡΙΣΤΕΣ ΧΤΕΣ ΜΕ ΚΡΟΥΑΖΙΕΡΟΠΛΟΙΑ

ΣΗΜΑΝΤΙΚΟ άλμα αναμένεται να σημειώσει ο τουρισμός στη Ρόδο κατά το προσεχές Σαββατοκύριακο. Τόσο ο αριθμός των Ελλήνων, όσο και των ξένων τουριστών που θα έρθουν στο νησί μας, θα είναι μεγάλος, εκτιμάται δε ότι με τις αφίξεις αυτές η πληρότητα στα ξενοδοχεία της Ρόδου θα καλύψει το 80%.

* Χαρακτηριστικά αναφέρεται ότι κατά το Σαββατοκύριακο αναμένονται να έρθουν με τα τσάρτερς αεροσκάφη πάνω από 23.000 τουρίστες από διάφορες χώρες, ενώ πολλοί επισκέπτες αναμένονται και με τις ελληνικές αεροπορικές εταιρίες.

ΟΙ ΤΟΥΡΙΣΤΙΚΟΙ παράγοντες της Ρόδου εκτιμούν ότι το ερχόμενο Σαββατοκύριακο είναι μια «καλή περίοδος» για τον τουρισμό μας, δεδομένου ότι θα διακινηθούν πολλοί επισκέπτες, τόσο από το εξωτερικό, όσο και από το εσωτερικό.

* Ομως, η «καλή μέρα» φάνηκε από χτες, όσον αφορά την κίνηση των Ελλήνων τουριστών, αλλά

ΣΥΝΕΧΕΙΑ ΣΤΗ ΣΕΛ. 4



Από τα Τουριστικά Ακίνητα

Παραχώρηση εκτάσεως 200 στρεμμάτων στην Καλλιθέα, ζητά ο Δήμος

ΑΞΙΟΠΟΙΗΣΗ ΗΠΙΑΣ ΜΟΡΦΗΣ

ΤΗΝ ΠΑΡΑΧΩΡΗΣΗ έκτασης 200 στρεμμάτων που βρίσκεται κοντά στο ιστορικό μνημείο της Καλλιθέας θα ζητήσει από την εταιρία Ελληνικά Τουριστικά Ακίνητα ο ομώνυμος Δήμος.

• Η έκταση βρίσκεται κοντά στην κεντρική οδό και μπορεί να αξιοποιηθεί από το Δήμο Καλλιθέας και να αναπτυχθούν σε αυτή ήπιας μορφής δραστηριότητες, ώστε να διεξάγονται σε αυτή και πολιτιστικές εκδηλώσεις, όπως επεσήμανε στην προχθεσινή συνεδρίαση του δημοτικού συμβουλίου Καλλιθέας ο δήμαρχος κ. Γιάννης Ιατρίδης.

ΓΙΑ ΝΑ ΓΙΝΕΙ μεγάλη παρέμβαση στην έκταση αυτή θα απαιτηθούν όμως πολλά χρήματα που δεν είναι δυνατό να βρεθούν.

• Στην προχθεσινή του συνεδρίαση το δημοτικό συμβούλιο Καλλιθέας αποδέχθη τους όρους παραχώρησης του ιστορικού μνημείου από την εταιρία Ελλη-

ΣΥΝΕΧΕΙΑ ΣΤΗ ΣΕΛ. 4

Στο Δήμο Καλλιθέας

Προβληματισμός για τον αγωγό λυμάτων από Αρχάγγελο στο Βόδι

ΚΙΝΔΥΝΟΣ Ν'ΑΠΕΝΤΑΧΘΕΙ ΤΟ ΕΡΓΟ

ΣΤΗΝ ΠΡΟΣΕΧΗ συνεδρίαση του δημοτικού συμβουλίου Καλλιθέας θα παρθεί τελικά η απόφαση για τη σύσταση του ενιαίου φορέα αποχέτευσης και κυρίως για την κατασκευή του αγωγού μεταφοράς λυμάτων από το Δήμο Αρχαγγέλου στις εγκαταστάσεις του βιολογικού καθαρισμού στο Βόδι.

• Το θέμα συζητήθηκε στην προχθεσινή συνεδρίαση του δημοτικού συμβουλίου που διεξήχθη παρουσία του νομάρχη Δωδεκανήσου κ. Γιάννη Μαχαιρίδη, του αντινομάρχη κ. Στάθη Κουσουρνά και του δημάρχου Ιαλυσού κ. Στέργου Στάγκα, αλλά δεν πάρθηκε απόφαση, καθώς υπάρχουν πολλές ενστάσεις, για την κατασκευή του έργου, ενώ ζητείται και πίστωση χρόνου.

ΣΤΗ ΔΙΑΡΚΕΙΑ της συνεδρίασης εκφράστηκαν προβληματισμοί για το κατά πόσο μπορεί να αντέξει ο

ΣΥΝΕΧΕΙΑ ΣΤΗ ΣΕΛ. 4

Κυκλοφορούσε ξεβράκωτος

Φυλάκιση 10 ημερών, εξαγοράσιμη προς 4.40 ευρώ την ημέρα επέβαλε χθες το Αυτόφωρο Δικαστήριο Ρόδου, στον 19χρονο Βρετανό τουρίστα που κυκλοφορούσε ξεβράκωτος, χθες το μεσημέρι στο Φαληράκι.

Ο καταδικασθείς εξαγόρασε την ποινή του, πληρώνοντας 96 ευρώ και αφέθηκε ελεύθερος.

Μόλις βγήκαν από το βαπόρι

Συνελήφθησαν δύο νεαρά «βαποράκια» με 16 κιλά χασίς!..

ΘΑ ΤΑ ΔΙΕΘΕΤΑΝ ΣΕ ΝΑΡΚΟΜΑΝΕΙΣ



Ο αστυνομικός υποδιευθυντής Δημήτρης Λερογιάννης μιλώντας χθες στους δημοσιογράφους υπογράμμισε ότι είναι έντονο το πρόβλημα των ναρκωτικών στη Ρόδο

ΔΥΟ «βαποράκια» φορτωμένα με 16 κιλά χασίς, προσάραξαν στο εμπορικό λιμάνι της Ρόδου, χθες πρωΐ-πρωΐ. Δυστυχώς, το χασίς, αλλά και άλλα ναρκωτικά, έρχονται στο νησί μας, με αεροπλάνα και βαπόρια, και οι αρμόδιες διωκτικές υπηρεσίες έχουν εναποθέσει τις ελπίδες τους, στην τύχη, μήπως και κάποιο «βαποράκι», πέσει

ΣΥΝΕΧΕΙΑ ΣΤΗ ΣΕΛ. 4

Για εφοδιασμό με καύσιμα

Ανοιχτά την Κυριακή όλα τα βενζινάδικα

ΑΠΕΡΓΙΑ ΑΠΟ ΤΗ ΔΕΥΤΕΡΑ

ΜΕΓΑΛΗ ταλαιπωρία περιμένει τους οδηγούς, καθώς από την ερχόμενη Δευτέρα κατέρχονται σε απεργία διαρκείας οι βενζινοπώλες ολόκληρης της χώρας. Στην απεργία πρόκειται να μετάσχουν και οι βενζινοπώλες της Ρόδου, όπως ανακοίνωσε χτες το σωματείο τους.

• Οι βενζινοπώλες απεργούν διαμαρτυρόμενοι γιατί υποχρεώνονται να τοποθετήσουν ταμειακές μηχανές.

ΣΥΝΕΧΕΙΑ ΣΤΗ ΣΕΛ. 4

Συνεχείς οι διακοπές

Χωρίς ηλεκτρικό Κάσος και Κάρπαθος

ΑΔΙΑΦΟΡΙΑ ΑΠΟ ΤΗ ΔΕΗ

ΧΩΡΙΣ ΗΛΕΚΤΡΙΚΟ ρεύμα (αλλά και νερό) έμεινε για πολλές ώρες τις τελευταίες μέρες η Κάσος! Είναι χαρακτηριστικό ότι σε διάστημα 72 ωρών, η Κάσος έμεινε χωρίς ρεύμα τις 24 ώρες, με αποτέλεσμα οι κάτοικοι του νησιού ν' αντιμετωπίσουν σοβαρότατα προβλήματα.

«Το νησί μας έχει καταντήσει από τόπος διακοπών, σε τόπο εγκατάλειψης» υπογραμμίζει ο δήμαρχος Κάσου Δημήτρης Ερωτόκριτος. Κάνουμε ύστατη έκκληση στη ΔΕΗ να τοποθετήσει μια εφεδρική ηλεκτρογεννήτρια που θα ενεργοποιείται σε περίπτωση διακοπής της ηλεκτροδότησης που γίνεται με υποβρύχια καλώδια από το εργοστάσιο της Καρπάθου».

ΟΜΩΣ ΚΑΙ ΤΟ ΕΝΑ από τα δύο υποβρύχια καλώδια είναι εκτός λειτουργίας

ΣΥΝΕΧΕΙΑ ΣΤΗ ΣΕΛ. 4

Του έκλεψαν 4.000 ευρώ και χρυσά

Ποσό 4.000 ευρώ, αφαίρεσαν άγνωστοι δράστες από σπίτι 40χρονου στο δημοτικό διαμέρισμα Θεολόγου.

Οι δράστες παραβίασαν το παράθυρο του σπιτιού του 40χρονου, μπήκαν μέσα και άρπαξαν μία τσάντα που περιείχε 4.000 ευρώ, χρυσά κοσμήματα και προσωπικά αντικείμενα.

Ανακρίσεις - έρευνες για τον εντοπισμό των δραστών διενεργεί το Αστυνομικό Τμήμα Ιαλυσού στο οποίο καταγγέλθηκε η κλοπή.

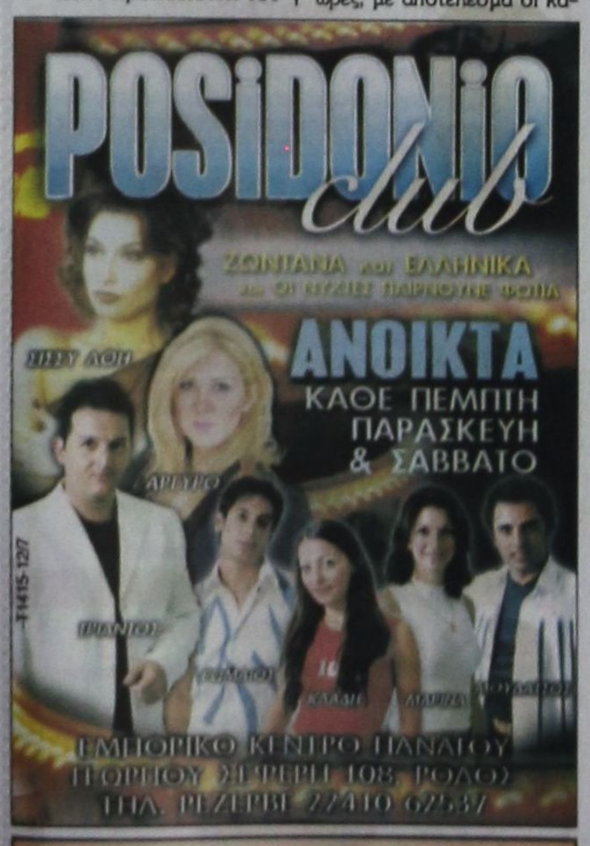

ΙΤΑΛΙΚΑ
ΣΚΑΝΔΑΛΙΔΗΣ
6932 272902, 22410 29265
22410 23710, 22410 61782

Melody Palace
Και πάλι στον αφρό μαζί με τον αφρό
Από Παρασκευή 11 Ιουλίου και κάθε θράδυ

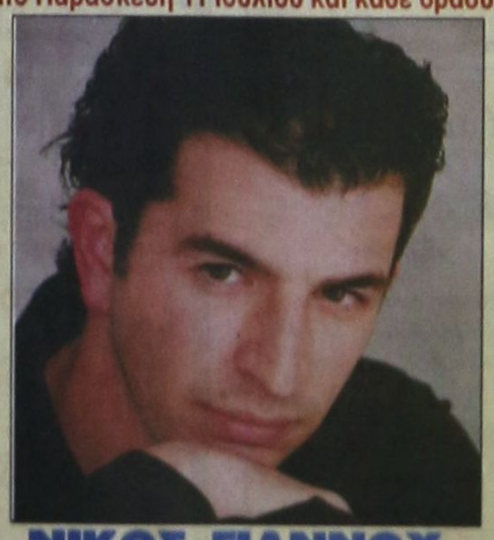

ΝΙΚΟΣ ΓΙΑΝΝΟΥ
Μαζί του η ΡΑΚΕΛ
Λ. ΠΑΝΑΓΙΩΤΑΚΗΣ
ΑΘΗΝΑ ΦΩΤΕΙΝΙΑ
ΔΕΣΠΟΙΝΑ ΜΑΡΑ
ΝΙΚΗ ΜΙΣΣΙΚΟΥ
και ο ΑΛΕΞΑΝΔΡΟΣ ΧΟΥΛΗΣ
Μαέστρος: Ν. ΚΑΡΑΝΙΚΟΛΑ
Τηλ.. 22410 94920, 95240

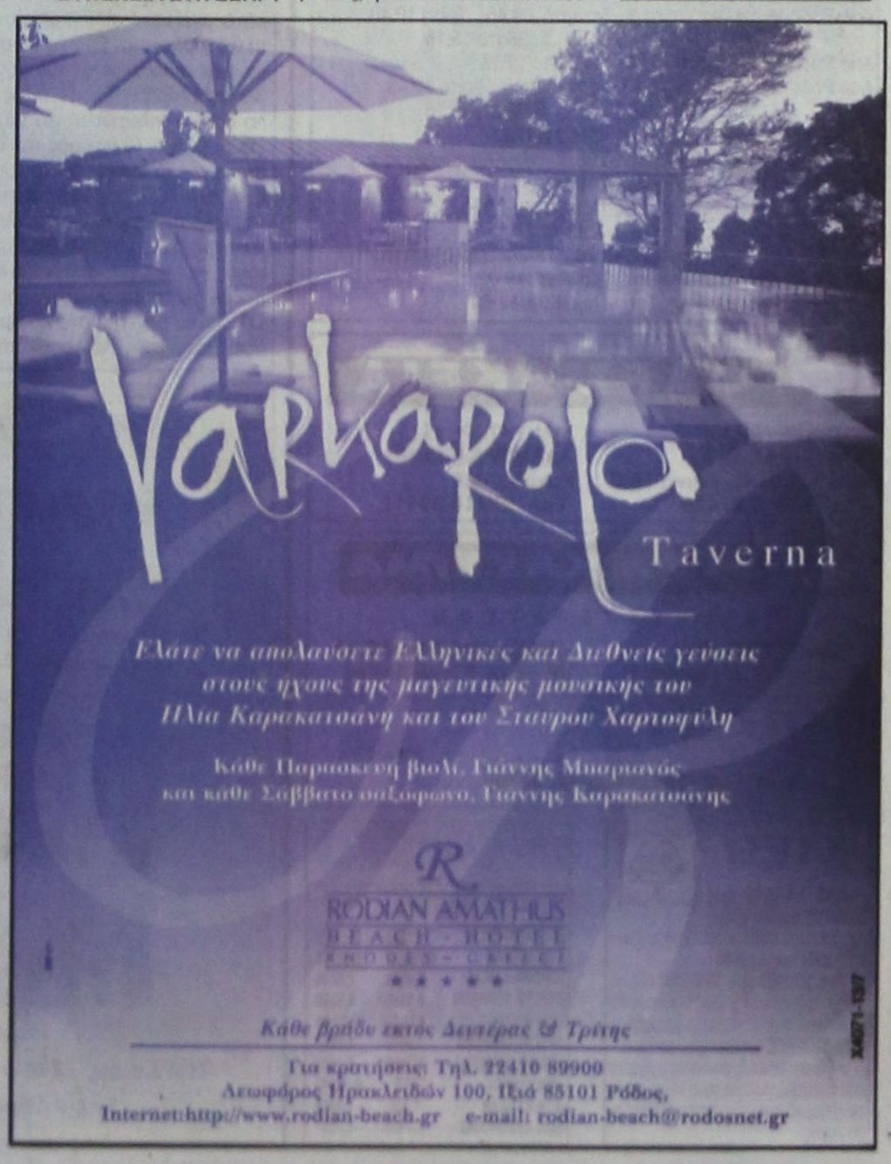

ΚΑΘΗΜΕΡΙΝΑ ΤΑ ΝΕΑ ΤΗΣ ΔΩΔΕΚΑΝΗΣΟΥ ΣΤΟ INTERNET
www.proodos.net
www.proodosnews.gr



ΤΙ ΕΓΡΑΨΕ Ο ΤΥΠΟΣ ΤΗΣ ΑΘΗΝΑΣ

ΕΠΙΣΚΟΠΗΣΗ ΑΘΗΝΑΪΚΟΥ ΤΥΠΟΥ ΤΗΣ 10/7/2003

Οι εξαγγελίες του πρωθυπουργού Κώστα Σημίτη, στο χθεσινό Υπουργικό Συμβούλιο και η συνεδρίαση του Εκτελεστικού Γραφείου του ΠΑΣΟΚ υπό την προεδρία του, οι αντιδράσεις των κομμάτων, η δίκη της 17Ν και οι ανακατατάξεις στα τηλεοπτικά κανάλια, είναι απο τα βασικά θέματα της ειδησεογραφίας του χθεσινού αθηναϊκού Τύπου.

ΑΔΕΣΜΕΥΤΟΣ ΤΥΠΟΣ (Μήτσης): Βόμβα MEGAτόνων η παραίτηση Χατζηνικολάου. Ραγδαίες εξελίξεις εν όψει εκλογών.

ΑΔΕΣΜΕΥΤΟΣ ΤΥΠΟΣ (Ριζος): Πυροτεχνήματα Σημίτη για ''πόθεν έσχες'' βουλευτών και εκλογικό νόμο. Ανακάλυψε ξαφνικά οτι υπάρχει διαφθορά.

ΑΠΟΓΕΥΜΑΤΙΝΗ: Δάσκαλε που δίδασκες... Ο κ. Σημίτης ανακαλύπτει τώρα και τη διαφθορά.

Η ΑΠΟΦΑΣΗ: Μισθοί +65% συν τρία επιδόματα και ''οικογενειακό'' σε δόσεις. Σήμερα πληρώνει στο Δημόσιο.

Η ΑΥΓΗ: Ο ΣΥΝ προοδευτική διέξοδος από το δίλημμα ΠΑΣΟΚ ή ΝΔ. Πραγματική διαφάνεια-Καθιέρωση απλής αναλογικής.

ΑΥΡΙΑΝΗ: 1,7 δισ. άρπαξε ο άνδρας της Αννούλας.

ΤΟ ΒΗΜΑ: Η εισήγηση Σημίτη κεκλεισμένων των θυρών. Τι είπε ο Πρωθυπουργός για ''πόθεν έσχες'' και εκλογικό νόμο.

Η ΒΡΑΔΥΝΗ: Πως έφυγε ο Χατζηνικολάου απο το Mega. Ολο το καυτό παρασκήνιο των τελευταίων ημερών στο Μεγάλο Κανάλι.

ΕΘΝΟΣ: Βιομηχανία απάτης με κλεμμένες ταυτότητες. Επιτήδειοι παίρνουν δάνεια και εκδίδουν πιστωτικές κάρτες.

ΕΛΕΥΘΕΡΗ ΩΡΑ: Από ''πλυντήριο'' θα περάσει και την... Δημοκρατία. ''Επιδιώκω μια πιο καθαρή Δημοκρατία'', δήλωσε ο Κ. Σημίτης, γι' αυτό θα αλλάξει και το εκλογικό σύστημα.

ΕΛΕΥΘΕΡΟΣ: Κ. Καραμανλής: Ανοίξτε όλους τους κωδικούς βουλευτών, διοικητών Οργανισμών και κρατικών αξιωματούχων. Να ισχύσει το ''πόθεν έσχες'' για όλους απο τη μεταπολίτευση μέχρι σήμερα.

ΕΛΕΥΘΕΡΟΣ ΤΥΠΟΣ: Κινήσεις απελπισίας από τον Σημίτη. Πανικός: Με 7 χρόνια καθυστέρηση εξαγγέλλει μέτρα για τη διαφθορά.

ΕΛΕΥΘΕΡΟΤΥΠΙΑ: Και άνοιγμα λογαριασμών. Σημίτης: Δέσμη μέτρων για διαφάνεια-εκλογικό νόμο.

ΕΣΤΙΑ: Χουδροειδής εμπαιγμός. Οι εξαγγελίες Σημίτη για το ''πόθεν έσχες''.

Espresso: Αγρια νύχτα στο MEGA με Χατζηνικολάου. Το παρασκήνιο για την πρόθεση παραίτησης του γενικού διευθυντή.

Η ΚΑΘΗΜΕΡΙΝΗ: Κρίση κορυφής στο Μέγκα. Εκδηλώθηκε με παραίτηση του διευθυντή ειδήσεων κ. Χατζηνικολάου, ο οποίος αρνήθηκε επιτροπεία.

Ο ΛΟΓΟΣ: Εσχες αλλά πόθεν; Πρωτοβουλία εξυγίανσης απο τον πρωθυπουργό.

ΤΑ ΝΕΑ: Φύλλο-φτερό οι περιουσίες βουλευτών. Επίθεση διαφάνειας απο Σημίτη και... ρελάνς Καραμανλή.

ΝΙΚΗ: Πρόσκληση σε διάλογο για τον εκλογικό νόμο. Ολόκληρη η εισήγηση Σκανδαλίδη για τις αλλαγές.

ΡΙΖΟΣΠΑΣΤΗΣ: Ανεπανόρθωτα αντιλαϊκό και σάπιο το πολιτικό σύστημα. Κυβερνητικό λίφτινγκ αποπροσανατολισμού.

Traffic News: Βόμβα. Γιατί έφυγε ο Νίκος απο το MEGA. Ολο το παρασκήνιο με το θρίλερ για τις θεαματικές αλλαγές στο κανάλι.

Η ΧΩΡΑ: Εγώ δεν δέχομαι επιτροπάτο του ΠΑΣΟΚ. Καταπέλτης ο Χατζηνικολάου για τις παρεμβάσεις. Αγριο πολιτική σύγκρουση στο MEGA.

Δρομολόγια πλοίων

08.00 Υδρ/γο ΓΕΩΡΓΙΟΣ Μ. για Κω
08.00 ΡΟΔΑΝΘΗ για Καστελλόριζο
08.30 ΔΩΔΕΚΑΝΗΣΟΣ ΕΞΠΡΕΣ προς Λειψούς
09.00 & 15.30 Υδρ/γο ΕΛΛΗ για Σύμη
11.00 ΠΑΤΜΟΣ προς Θεσ/νίκη
16.00 Υδρ/γο ΣΑΜΟΣ III για Κω
18.30 ΣΥΜΗ Ιι για Σύμη

ΠροςΠειραιά: 08.00 ΑΙΟΛΟΣ ΚΕΝΤΕΡΗΣ
15.00 ΔΙΑΓΟΡΑΣ
18.00 ΡΟΔΑΝΘΗ

Αεροπορικά δρομολόγια

ΟΛΥΜΠΙΑΚΗ ΑΕΡΟΠΟΡΙΑ

Από Ρόδο-**Αθήνα**: Καθημερινά 07.10, 13.40
Πέμπτη 20.10, 22.45
Καθημερινά πλην Πέμπτης 19.40, 22.25
Καθημερινά πλην Κυριακής 10.40
Από Ρόδο-**Θεσσαλονίκη**: Δευτέρα - Τετάρτη 09.45
Πέμπτη 10.45 Σάββατο 15.15
Από Ρόδο-**Ηράκλειο**: Δευτέρα - Παρασκευή 14.30,
Τετάρτη - Κυριακή 16.30
Από Ρόδο-**Κάρπαθο**: Δευτ.-Πεμ.-Παρ.-Σάβ. 07.00, 10.40
Τετάρτη - Κυριακή 10.40, 14.20
Από Ρόδ -**Κάσο**: Δευτ.-Πεμ.-Παρ.-Σάβ. 07.00
Τετάρτη - Κυριακή 10.40
Από Ρόδο-**Καστελλόριζο**: Δευτ.-Τετ.-Παρ.-Σάβ. -Κυρ. 07.10
Από Ρόδο-**Χίο**: Τρίτη 10.40 Πέμπτη 10.45
Από Ρόδο-**Μυτιλήνη**: Δευτέρα-Τετάρτη 09.45 Τρίτη 10.40,
Πέμπτη 10.45 Σάββατο 15.15
Από Ρόδο-**Σάμος**: Τρίτη 10.40 Σάββατο 15.15
Από Ρόδο-**Λήμνος**: Δευτέρα-Τετάρτη 09.45 Τρίτη 10.40,
Πέμπτη 10.45 Σάββατο 15.15

AEGEAN AIRLINES & CRONUS

Από Ρόδο-**Αθήνα**: Καθημερινά 08.30 πλην Κυριακής
Καθημερινά 13.50.
Δευτ.-Τετ.-Παρ. -Κυρ. 17.50
Τρίτη-Πεμ.-Σαβ. 19.35
Καθημερινά 20.20 πλην Τρίτης και Πέμπτης
Από Ρόδο-**Ηράκλειο**: Τρ.-Πεμ.-Παρ.-Κυρ. 19.00
Από Ρόδο-**Θεσσαλονίκη**: Τετ. - Παρ.-Κυρ. 12.00

ΦΑΡΜΑΚΕΙΑ

ΔΙΗΜΕΡΕΥΕΙ:
ΦΑΝΟΥΡΑΚΗΣ Α.
Νέα Αγορά 48, έναντι ΤΑΧΙ
Τηλ. 22410 27420

ΔΙΑΝΥΚΤΕΡΕΥΕΙ:
ΑΛΑΒΕΡΑ ΕΙΡΗΝΗ
Καναδά 140
Τηλ. 22410 39111

ΥΓΡΑ ΚΑΥΣΙΜΑ

ΔΙΑΝΥΚΤΕΡΕΥΟΥΝ

• **ΡΙΖΟΠΟΥΛΟΣ ΝΙΚ.**
πρατήριο ΒΡ οδός Καναδά 1

• **ΠΑΣΧΑΛΙΔΗΣ-ΜΟΣΧΗΣ Ο.Ε.**
ΒΡ, 4ο χλ. Ρόδου-Λίνδου

ΤΑΧΙ

ΡΑΔΙΟΤΑΧΙ 22410 64712, 64790

ΚΤΕΟ

Από 1/5/2003 έως 30/6/2003 παντός είδους οχήματα με συνδυασμό γραμμάτων **ΡΟΒ 2501** έως και **3000**

Από 1/7/2003 έως 30/7/2003 όλα τα οχήματα με μικτό βάρος άνω των 10 (δέκα) τόνων με συνδυασμό γραμμάτων **ΡΟΒ-ΚΚΑ-ΡΟΕ** ανεξαρτήτου αριθμού.

• Επίσης θα ελέγχονται τα οχήματα που η καταλληλότητά τους λήγει αυτές τις εβδομάδες και οχήματα ανάριθμα εισαγωγής.

ΣΥΝΑΛΛΑΓΜΑ

	Αγορά	Πώληση
ΔΟΛΛΑΡΙΟ Η.Π.Α	1,1433	1,1172
ΛΙΡΑ ΑΓΓΛΙΑΣ	0,70368	0,68763
ΚΟΡΩΝΑ ΔΑΝΙΑΣ	7,4949	7,3239
ΚΟΡΩΝΑ ΣΟΥΗΔΙΑΣ	9,1985	8,9886
ΓΙΕΝ ΙΑΠΩΝΙΑΣ	134,58	131,51
ΦΡΑΓΚΟ ΕΛΒΕΤΙΑΣ	1,5613	1,5257
ΚΟΡΩΝΑ ΝΟΡΒΗΓΙΑΣ	8,3866	8,1952
ΛΙΡΑ ΚΥΠΡΟΥ	0,592	0,57849
ΔΟΛ. ΚΑΝΑΔΑ	1,585	1,5488
ΔΟΛ. ΑΥΣΤΡΑΛΙΑΣ	1,7496	1,7097

Δωδεκανησιακά 24ωρα

Στα πεταχτά

Ντροπή!..

Αν δει κανείς τις φωτογραφίες που δημοσιεύει η αγγλική εφημερίδα DAILY STAR για τα κατορθώματα των συμπατριωτών της, πραγματικά θα νιώσει απδία!.. Μπορεί ακόμη και να κάνει εμετό!..

Ομως, αυτά δεν μπορούν να περνούν απαρατήρητα. Δεν μπορεί να συνεχιστεί αυτή η καθημερινή αθλιότητα.

Η ζημιά που προκαλείται στο Φαληράκι και γενικότερα στον τουρισμό της Ρόδου, είναι αννπολόγιστη!

Στο τέλος θα μας φύγουν όλοι οι άλλοι ξένοι τουρίστες και θα μείνουν μόνο οι Αγγλοι χούλιγκανς!..

Δεν θ' αντιδράσει κανείς στις συνεχιζόμενες βαρβαρότητες;

Κινητές δισκοθήκες

Θα το ξαναπούμε για μια ακόμη φορά, μήπως και ιδρώσει το αφτί της Τροχαίας:

Αυξάνονται και πληθύνονται τα αυτοκίνητά που έχουν μετατραπεί σε κινητές δισκοθήκες. Κυρίως οι νεαροί οδηγοί που ξεσηκώνουν - ιδιαίτερα τις νυχτερινές ώρες - όλες τις γειτονιές με την ένταση της μουσικής μέσα από τα αυτοκίνητά τους.

Για όλους αυτούς δεν ισχύει κανένας νόμος;

Με ξένα κόλλυβα

Κάποιοι δημοσιοσχεσίτες, που διαχειρίζονται την περιουσία πολιτών και μικρομετόχων, κάνουν πολιτική, με ξένα κόλλυβα.

Αν οι περιουσίες, ήταν δικές τους, θα ήταν τόσο γαλαντόμοι; Οχι, βέβαια!

Οσονούπω όμως, θα αναγκαστούν να αλλάξουν τακτική, γιατί κάτι αλλάζει. Αραγε το'χουν πάρει χαμπάρι;

Εκκληση Κασιωτών

Διαμαρτύρονται έντονα οι κάτοικοι της Κάσου, γιατί μέσα στο κατακαλόκαιρο, το νησί τους βυθίζεται στο σκοτάδι, με όλες τις συνέπειες που προκύπτουν, από τη διακοπή της ηλεκτροδότησης.

Κάνουν έκκληση προς τους αρμόδιους να εφοδιαστεί το πρακτορείο της ΔΕΗ Κάσου με μια εφεδρική ηλεκτρογεννήτρια, η οποία θα ενεργοποιείται σε περίπτωση διακοπής της ηλεκτροδότησης από το πρακτορείο της ΔΕΗ Καρπάθου.

Είναι τόσο δύσκολο να γίνει;

Αυτοί δεν φταίνε;

Δεν υπάρχει καμιά αμφιβολία ότι οι ευθύνες που έχουν όλοι οι τοπικοί μας άρχοντες για τα προβλήματα που έχουν προκύψει είναι τεράστιες, αλλά φταίνε μόνο αυτοί;

Οι επιχειρηματίες δεν έχουν ευθύνες; Τα κρούσματα αισχροκέρδειας ποιός τα προκαλεί; Οι καταλήψεις κοινόχρηστων χώρων από ποιούς γίνονται; Ποιοί είναι αυτοί που αλωνίζουν με τα αυτοκίνητα και τις μοτοσικλέτες τη Μεσαιωνική Πόλη;

Πρέπει, λοιπόν, και αυτοί να συμβάλουν στην αντιμετώπιση των προβλημάτων και όχι να τα περιμένουν από τους άλλους...

Το γινάτι βγάζει μάτι

Χόντρυνε η κόντρα μεταξύ των εργαζομένων στην ΚΑΙΡ και στη διοίκηση της επιχείρησης.

Τα εξώδικα πάνε σύννεφο και δυστυχώς, μόνο έτσι γίνονται οι συνεννοήσεις μεταξύ τους.

Μάλιστα, στην τελευταία συνάντηση που είχαν ανταλλάχθησαν βαριές κουβέντες, που δυναμίτησαν το κλίμα ακόμα περισσότερο.

Δεν θέλουμε να αναφερθούμε στους χαρακτηρισμούς, όμως θέλουμε να πιστεύουμε ότι ήταν ατυχείς.

Πάντως, θα πρέπει να γνωρίζουν και οι δύο πλευρές ότι το ...γινάτι, βγάζει μάτι...

Το Μαντράκι

Το Μαντράκι που θα ήταν από τις ωραιότερες μαρίνες του κόσμου, όχι μόνον δεν έχει απελευθερωθεί γι αυτό το σκοπό, αλλά στην προκυμαία του εντείνονται οι διάφορες δραστηριότητες με τραπεζάκια, καρότσια, αναψυκτήρια, και άλλα διάφορα.

Αλλά κανένα δεν συγκινεί η απαράδεκτη αυτή κατάσταση.

Διόρθωση

Στο χθεσινό, ενυπόγραφο σημείωμά μου για τον «Απαβύριο Δία», ο πάντα απρόβλεπτος «δαίμων» άφησε έξω από μια φράση τη λέξη «ανεμογεννήτριες» με αποτέλεσμα το δυσερμήνευτο του νοήματος.

Είμαι βέβαιος, ότι οι έμπειροι αναγνώστες της «Προόδου» έβγαλαν εκ των συμφραζομένων άκρη.

Θεωρώ εν τούτοις επιβαλλόμενη τη διόρθωση και για λόγους δημοσιογραφικής τάξης.

Θ. Καραναστάσης

Οι Σιαμαίες

Και ο πιο σκληρός και ο πιο αδιάφορος άνθρωπος, δεν θα μπορούσε να μείνει ασυγκίνητος απέναντι στο δράμα και στο τραγικό τέλος των δύο σιαμαίων αδελφών από το Ιράν.

Εζησαν 29 χρόνια μαζί οι δύο αδελφές, χωρίς να μπορέσουν ποτέ να δουν η μία την άλλη στα μάτια.

Πέρασαν μια αφόρητα δύσκολη ζωή μαζί.

Κι όμως ακτινοβολούσαν ευγένεια, αισιοδοξία και υπέρμετρη γενναιότητα και θέληση να ξεπεράσουν το πρόβλημά τους.

Η παραξενιά της φύσης δεν τους έκανε τη χάρη.

Δεν είναι τυχαίο, που εκατομμύρια άνθρωποι, νοερά κυρίως, υποκλίθηκαν ευλαβικά στην απώλεια αυτών των γλυκύτατων κοριτσιών.

Να τους συνετίσουν

Μερικοί οδηγοί απορριμματοφόρων, φορτηγών ή άλλων οχημάτων των δημοτικών υπηρεσιών, θεωρούν ίσως ότι η Τοπική Αυτοδιοίκηση προηγείται σε όλα.

Γι αυτό τους βλέπει κανείς να παραβιάζουν προκλητικά τα ΣΤΟΠ και να γράφουν γενικά τον Κώδικα Οδικής Κυκλοφορίας στα παλιά τους τα παπούτσια.

Επειδή δεν μπορεί να απαιτήσει κανείς, ότι ο δήμαρχος ο ίδιος θα κάνει τον παιδαγωγό σε κάθε έναν εργαζόμενο στο Δήμο, καλά θα κάνουν οι προϊστάμενοι της Υπηρεσίας Καθαριότητας, του ΡΟΔΑ ή των Τεχνικών Υπηρεσιών να νουθετήσουν τους οδηγούς των υπηρεσιών τους ως προς την οδηγική τους συμπεριφορά.

Κανένας τους δεν είναι υπεράνω των νόμων και αυτό οφείλουν να το καταλάβουν. Να μην προκαλούν τους δημότες με το θράσος τους.

Και πάλι ο ΟΤΕ

Χθες στην ίδια αυτή στήλη δημοσιεύσαμε διαμαρτυρία αναγνώστη μας, που ο ΟΤΕ του έκοψε το τηλέφωνο επειδή καθυστέρησε δύο - τρεις ημέρες θα πληρώσει τον λογαριασμό του. Και ο αναγνώστης μας ρωτούσε: «Είναι ο ΟΤΕ τόσο συνεπής στις υποχρεώσεις του έναντι των συνδρομητών του, όσο είναι συνεπής στο χρόνο που διακόπτει τις τηλεφωνικές συνδέσεις;»

Δυστυχώς για τη χώρα μας και το επίπεδο του πολιτισμού μας, η συμπεριφορά του ΟΤΕ προς τους συνδρομητές του είναι από απαράδεκτη μέχρι φασιστική. Μερικοί από τους υπαλλήλους του - όχι βέβαια όλοι - θεωρούν ότι οι συνδρομητές είναι σαν ένα είδος υπηκόων που περιμένουν από τους αφέντους τους να τους ...ευεργετήσει, δηλαδή να τους διορθώσει τη βλάβη των τηλεφώνων τους.

Χαρακτηριστικό της συμπεριφοράς του ΟΤΕ προς τους συνδρομητές του είναι η ταλαιπωρία που υπέστη χθες ο συνδρομητής της του αριθμού 23390. Το τηλέφωνό του σταμάτησε να λειτουργεί και ο συνδρομητής πήρε το 121 και παρακάλεσε για τη διόρθωση της βλάβης. Ο υπάλληλος του ΟΤΕ προσπάθησε να συνεννοηθεί με κάποιο συνάδελφό του για να πληροφορηθεί για τη βλάβη. Επειδή όμως δεν τα κατάφερε ζήτησε ένα άλλο αριθμό τηλεφώνου για να πληροφορήσει τον συνδρομητή για τη βλάβη. Ο αριθμός του εδόθη και ο συνδρομητής, αφού περίμενε ένα τρίωρο για να του απαντήσει ο ΟΤΕ, τηλεφώνησε ξανά στο 121 και είπε τα σχετικά, αλλά η υπάλληλος του ΟΤΕ του απάντησε με ύφος ενοχλημένο: «Ειδοποιήσατε για βλάβη και περιμένετε να διορθωθεί σήμερα; Αύριο και να δούμε». Και χωρίς να περιμένει απάντηση έκλεισε το τηλέφωνο. Περιττό να πούμε ότι το 23390 εξακολουθεί να είναι ...μουγκό. Μπράβο ΟΤΕ είσαι συνεπής στο κόψιμο των τηλεφώνων, αλλά απαράδεκτα ασυνεπής στην αποκατάσταση των βλαβών.

Week ~ End στη Σύμη
PEDI BEACH hotel
Λέξκαστα Σαββατοκύριακα μόνο με 40 ευρώ το δίκλινο δωμάτιο με πρωινό σε buffet. Στην τιμή συμπεριλαμβάνεται και η μεταφορά από και προς το Ξενοδοχείο
Κρατήσεις
Τηλ Σύμης 2246 0 71981 & 2246 0 71870
Τηλ Ρόδου 2241 0 85512
X.4053-31/7

ΕΙΔΗΣΕΙΣ ΑΠΟ ΤΑ ΠΑΛΙΑ

ΠΡΟΟΔΟΣ
18 Ιουνίου 1970

ΤΑΞΙΔΙ ΑΣΤΡΑΠΗ Η ΤΖΑΚΥ ΧΘΕΣ ΣΤΟ ΝΗΣΙ ΜΑΣ

ΤΑΞΙΔΙ αστραπή εις την Ρόδο επραγματοποίησε χθες η Τζάκυ Ωνάση. Η πρώην κυρία των Ηνωμένων Πολιτειών ήρθεν εις το νησί μας χθες εις τις 10 το πωί επιβαίνουσα ενός μικρού «πόϊπερ» αεροσκάφους της «Ολυμπιακής Αεροπορίας».

• Χωρίς κανένα συγκεκριμένο σκοπό ήταν το ταξίδι αυτό της Τζάκυ. Την συνόδευαν η κ. Χλόη Μπολέσκυ (θυγατέρα του κ. Ιω Γεωργάκη, άλλοτε γενικού διοικητού Δωδεκανήσου) και ο αρχιτέκτων κ. Χατζημιχάλης.

ΜΟΛΙΣ έφθασαν εις την Ρόδο, η Τζάκυ Ωνάση και η συντροφιά της, μετέβησαν εις τα γραφεία της Ιεράς Μητροπόλεως και εχαιρέτησαν τον σεβασμιώτατον μητροπολίτη κ. Σπυρίδωνα.

• Υστερα εξαφανίσθηκαν. Ενα ταξί τους μετέφερε εις τα αξιοθέατα της πόλεως και της υπαίθρου. Μεταξύ αυτών που επεσκέφθησαν χθες ήταν και η Λίνδος.

ΘΑ ΔΙΔΥΜΟΠΟΙΗΘΟΥΝ Η ΠΟΛΗ ΤΗΣ ΡΟΔΟΥ ΚΑΙ Η ΦΡΑΪΜΠΟΥΡΓΚ

Μ' ΕΝΑ μικρό αεροπλανάκι τύπου «Ραμπίν» πέταξε χθες το απόγευμα πάνω από την νήσον μας ο δήμαρχος Ρόδου κ. Γ. Βρούχος. Το αεροπλανάκι αυτό έφερε την ονομασία «Φαϊμπουργκ» από την ομώνυμη γερμανική πόλη. Κυβερνήτης του σκάφους ήταν ο κ. Μπούτσερ και επέβαινε επίσης ο φωτογράφος της «Προόδου. κ. Αντώνιος Πάχος.

• Οπως έγραψε η «Πρόοδος» τις ημέρες αυτές βρίσκονται εδώ πέντε αεροσκάφη της αερολέσχης της γερμανικής πόλεως Φραϊμπουργκ, επί των οποίων επιβαίνουν 13 ερασιτέχνες πιλότοι.

ΤΟ ΠΡΩΙ οι γερμανοί πιλότοι επισκέφθησαν τον δήμαρχο της Ρόδου κ. Βρούχο και του επέδωσαν αναμνηστικά δώρα του δημάρχου του Φραϊμπουργκ. Προς τους ξένους πιλότους ο κ. δήμαρχος επέδωσε διάφορα δώρα (ένα ροδίτικο πιάτο και βιβλία περί Ρόδου), διεβίβασε δε επιστολήν προς τον συνάδελφόν του, του Φραϊμπουργκ όπως επισκεφθή την νήσον μας.

ΠΡΟΟΔΟΣ
Ημερήσια Εφημερίδα της Ρόδου
Ετος ιδρύσεως 1949
ΓΡΑΦΕΙΑ ΣΥΝΤΑΞΗΣ
Μ. Μαλλιαράκη 3, 85100 Ρόδος
Τηλ. 22410 27356 - 34101 FAX 22410 20643
ΛΟΓΙΣΤΗΡΙΟ-ΔΙΑΦΗΜΙΣΕΙΣ
Νέα Αγορά 32, 85100 Ρόδος
Τηλ. 22410 24539 FAX 22410 24539
e-mail: info@proodos.net
www.proodos.net - www.proodosnews.gr

Η γυναίκα και ο κόσμος της

Σε αρκετά καταστήματα καλλυντικών υπάρχουν εκπτώσεις. Βεβαίως προσφορές μπορεί κανείς να βρει και σε σούπερ μάρκετ σε ορισμένα καλλυντικά είδη ή και σαπούνια ή σαμπουάν, τα οποία τα δίνουν μαζί με κάποιο άλλο προϊόν σε συμφερότερη τιμή από αυτή που θα τα αγόραζε κανείς ξεχωριστά. Και συχνά οι καταναλωτές τα αγοράζουν για να τα δοκιμάσουν ή αν είναι αυτά που συνήθως χρησιμοποιούν βγαίνουν κερδισμένοι στη τσέπη. Οταν όμως υπάρχει μια ευαισθησία στο δέρμα καλό είναι να ακολουθεί κανείς αυτά που ήδη έχει χρησιμοποιήσει και του κάνει καλό. Ετσι αποσμητικά που δεν ερεθίζουν, σαμπουάν που δεν ξηραίνουν την επιδερμίδα και τα μαλλιά ή άλλα που καταπραΰνουν το τσούξιμο ή καταπολεμούν την πυτιρίδα. Αν από καταναλωτική διάθεση αλλάξει κανείς ένα τέτοιο προϊόν μπορεί να του δημιουργηθούν ερεθισμοί και άλλα προβλήματα. Και συχνά, μπορεί κανείς να παίρνει σοβαρά ό,τι έχει σχέση με το δέρμα του, αλλά και τα μαλλιά από λάθος προϊόντα παθαίνουν διάφορα και δύσκολα επανάρχονται. Η ξηρότητα, η ψαλίδα, η ατονία, η θαμπάδα, το σπάσιμο από τη μη ελαστικότητα, η μεγάλη απώλεια τριχών καθημερινά και άλλα είναι καταστάσεις που στεναχωρούν γυναίκες και άνδρες είτε έχουν κοντά, είτε μακριά μαλλιά. Και συχνά από λάθος προϊόντα δημιουργείται και ερεθισμός στο δέρμα της κεφαλής και τα προβλήματα αυξάνονται. Ακόμα όμως κι αν κάποιος χρησιμοποιεί το κατάλληλο σαμπουάν, κρέμα ή μάσκα μαλλιών, καλό είναι τώρα το καλοκαίρι να αποφεύγει να στεγνώνει με πιστολάκι τα μαλλιά και οπωσδήποτε να τα ξεβγάζει από το αλάτι της θάλασσας, παράγοντες που ταλαιπωρούν και ξηραίνουν τα μαλλιά.



ΜΙΚΑ

ROLEX

NICK SARLIS & Co
OFFICIAL DISTRIBUTORS FOR DODECANESE AND AUTHORISED SERVICE CENTER
34, Makariou str. - GR 85100 Rhodes, Greece
X4058-31/7

ΚΙ ΝΗ ΜΑ ΤΟ ΓΡΑ ΦΟΙ

www.RodosVitrina.gr/Metropol.htm
METROPOL MULTI-CINEMA
Πληροφορίες, Κρατήσεις από 17:00
Information, Reservations after 17:00
ΤΗΛ. 22410.28400
WEEKLY PROGRAMME - ΕΒΔΟΜΑΔΙΑΙΟ ΠΡΟΓΡΑΜΜΑ
11/07/2003 - 17/07/2003

ΤΟΝ ΕΚΠΑΙΔΕΥΣΕ ΝΑ ΣΚΟΤΩΝΕΙ... ΤΩΡΑ ΓΙΑ ΤΟ ΚΑΛΟ ΟΛΩΝ ΠΡΕΠΕΙ ΝΑ ΤΟΝ ΣΥΛΛΑΒΕΙ!
IN ENGLISH - THRILLER ACTION - ADVENTURE
Ο ΚΥΝΗΓΗΜΕΝΟΣ
THE HUNTED
ΜΙΑ ΕΚΡΗΚΤΙΚΗ ΠΕΡΙΠΕΤΕΙΑ
ΜΕ ΔΥΟ ΔΥΝΑΤΟΥΣ ΒΡΑΒΕΥΜΕΝΟΥΣ ΜΕ ΟΣΚΑΡ
ΠΡΩΤΑΓΩΝΙΣΤΕΣ: ΤΟΜΙ ΛΙ ΤΖΟΟΥΝΣ ΚΑΙ ΜΠΕΝΙΣΙΟ ΝΤΕΛ ΤΟΡΟ
ΑΙΘΟΥΣΑ 3
ΩΡΕΣ ΕΝΑΡΞΗΣ - SHOWTIMES 18:20, 20:30, 22:40
ΣΕ ΠΡΩΤΗ ΠΑΝΕΛΛΗΝΙΑ ΠΡΟΒΟΛΗ
Η ΠΙΟ ΑΝΑΜΕΝΟΜΕΝΗ ΤΑΙΝΙΑ ΤΟΥ ΚΑΛΟΚΑΙΡΙΟΥ
IN ENGLISH ACTION - ADVENTURE - COMEDY
ΟΙ ΑΓΓΕΛΟΙ ΤΟΥ ΤΣΑΡΛΥ
ΔΡΑΣΗ ΠΕΡΑ ΑΠΟ ΤΑ ΟΡΙΑ....!!!
CHARLIE'S ANGELS FULL THROTTLE
ΑΙΘΟΥΣΑ 1
Πρωταγωνιστούν οι ΑΓΓΕΛΟΙ: ΝΑΤΑΛΙ (Κάμερον Ντίαζ) ΝΤΙΛΑΝ (Ντρού Μπάριμορ), ΑΛΕΞ (Λούσι Λού)
ΩΡΕΣ ΕΝΑΡΞΗΣ - SHOWTIMES 18:10, 20:30, 22:45
ΤΙ ΓΙΝΕΤΑΙ ΟΤΑΝ ΕΝΑΣ ΕΠΙΤΥΧΗΜΕΝΟΣ ΔΙΚΗΓΟΡΟΣ ΚΑΙ ΜΙΑ ΠΡΩΗΝ ΚΑΤΑΔΙΚΟΣ ΓΝΩΡΙΖΟΝΤΑΙ ΚΑΙ ΕΡΩΤΕΥΟΝΤΑΙ ΜΕΣΩ INTERNET;;
IN ENGLISH-COMEDY
ΜΑ ΦΥΣΙΚΑ...ΤΗΣ ΤΡΕΛΗΣ!!!
ΤΟ ΣΠΙΤΙ ΤΗΣ...ΤΡΕΛΗΣ!!!
BRINGING DOWN THE HOUSE
ΑΙΘΟΥΣΑ 2
ΜΙΑ ΞΕΚΑΡΔΙΣΤΙΚΗ ΚΩΜΩΔΙΑ ΜΕ ΤΟΝ ΣΤΙΒ ΜΑΡΤΙΝ ΚΑΙ ΤΗΝ ΚΟΥΙΝ ΛΑΤΙΦΑ
ΩΡΕΣ ΕΝΑΡΞΗΣ - SHOWTIMES 18:15, 20:20, 22:30
ΠΡΟΣΕΧΩΣ - SHORTLY
ΜΙΑ ΑΠΟΛΑΥΣΤΙΚΗ ΚΟΜΕΝΤΙ, ΓΕΜΑΤΗ ΕΞΥΠΝΑΔΑ ΚΑΙ ΑΤΑΚΕΣ - ΔΗΛΗΤΗΡΙΟ...
Η ΤΕΧΝΗ ΤΗΣ ΑΠΟΠΛΑΝΗΣΗΣ
THE SHAPE OF THINGS
ΠΡΩΤΑΓΩΝΙΣΤΟΥΝ: ΡΕΙΤΣΕΛ ΓΟΥΑΙΣ (Η ΜΟΥΜΙΑ) ΠΩΛ ΡΑΝΤ (ROMEO+JULIET)
ΟΤΑΝ Η ΝΥΧΤΑ ΠΕΦΤΕΙ, Ο ΜΕΓΑΛΥΤΕΡΟΣ ΤΡΟΜΟΣ ΓΙΝΕΤΑΙ ΑΛΗΘΙΝΟΣ...
Η ΠΥΛΗ ΤΗΣ ΚΟΛΑΣΗΣ
'THEY'
ΔΕΝ ΘΑ ΚΛΕΙΣΕΤΕ ΜΑΤΙ... ΤΟ ΣΚΟΤΑΔΙ ΚΡΥΒΕΙ ΠΑΝΤΑ ΤΟΥΣ ΧΕΙΡΟΤΕΡΟΥΣ ΕΦΙΑΛΤΕΣ!

ΠΑΛΛΑΣ 5 CINEMAS CENTER
ΠΡΟΓΡΑΜΜΑ ΕΒΔΟΜΑΔΑΣ
11/07/2003 - 17/07/2003
Για κρατήσεις / For Reservations:
22410 24475 και 70670

ΑΙΘΟΥΣΑ 5
NARC Αστυνομικό θρίλερ / action thriller
"Μία από τις καλύτερες ταινίες της χρονιάς κι ένα από τα καλύτερα αστυνομικά θρίλερ των τελευταίων χρόνων!". Μία παραγωγή του TOM CRUISE με τους RAY LIOTTA και JASON PATRIC.
Ώρες Έναρξης: 18:20, 20:30, 22:40

ΑΙΘΟΥΣΑ 2
Ο ΤΙΜΩΡΟΣ / A MAN APART
Περιπέτεια / action movie
ΣΕ ΠΡΩΤΗ ΠΑΝΕΛΛΗΝΙΑ ΠΡΟΒΟΛΗ!!!
Η δυναμική επιστροφή του Βιν Ντίζελ!!!
ΠΡΩΤΑΓΩΝΙΣΤΟΥΝ: VIN DIESEL, LAVETZ TATE
Ώρες Έναρξης: 18:00, 20:20, 22:40

ΑΙΘΟΥΣΑ 1
ΒΑΣΙΚΟΣ ΣΤΟΧΟΣ / BASIC
Αστυνομική περιπέτεια / Action thriller
Μία συνταρακτική αστυνομική περιπέτεια με τους Τζον Τραβόλτα και Σάμιουελ Λ. Τζάκσον!
Ώρες Έναρξης: 18:10, 20:20, 22:30

ΑΙΘΟΥΣΑ 4
ΚΥΚΛΟΣ ΘΑΝΑΤΟΥ Περιπέτεια / action movie
CRADDLE TO THE GRAVE
Ο ασυναγώνιστος Τζετ Λι σε ένα καταιγισμό δράσης!
ΠΡΩΤΑΓΩΝΙΣΤΟΥΝ: JET LI, DMX, KELLY HU
Ώρες Έναρξης: 18:15, 20:25, 22:35

ΠΡΟΣΕΧΩΣ
VIEW FROM THE TOP / ΘΕΑ Α

ΑΝΑΚΟΙΝΩΣΗ

STAR COURIER

Η STAR COURIER εταιρία ταχυμεταφορών (πρώην INTERATTICA) συνεχίζοντας για τρίτο έτος την πετυχημένη πορεία της, σας γνωστοποιεί ότι παραμένει κοντά σας πάντα με:

ΑΞΙΟΠΙΣΤΙΑ - ΤΑΧΥΤΗΤΑ - ΕΞΥΠΗΡΕΤΗΣΗ και ΛΟΓΙΚΕΣ ΤΙΜΕΣ

Κατανοώντας τη δύσκολη οικονομική σεζόν είμαστε έτοιμοι να σας εξυπηρετήσουμε με ελκυστικά πακέτα για την Ελλάδα και το εξωτερικό.

Εσείς το μόνο που έχετε να κάνετε είναι να μας τηλεφωνήστε και εμείς θα έρθουμε στο χώρο σας να συζητήσουμε τις ανάγκες σας.

Τώρα επωφεληθείτε
από τη **ΝΕΑ υπηρεσία** μας παράδοσης
ή παραλαβής την επόμενη ημέρα
ΡΟΔΟ - ΘΕΣΣΑΛΟΝΙΚΗ - ΡΟΔΟ

2562-15/7

ΚΕΝΤΡΙΚΑ:
Κ. ΤΣΑΛΔΑΡΗ & ΛΕΙΨΩΝ 1
ΡΟΔΟΣ
Τηλ. 22410 70400 κιν. 6932 924021

ΥΠΟΚΑΤΑΣΤΗΜΑ
ΣΟΦ. ΒΕΝΙΖΕΛΟΥ 42
(100 ΜΑΓΑΖΙΑ) ΡΟΔΟΣ
Τηλ. 22410 70013

ΝΤΕΤΕΚΤΙΒΣ
30 ΧΡΟΝΙΑ ΜΟΝΙΜΑ ΚΑΙ ΣΤΗ ΡΟΔΟ
35354
ΠΛΑΤΕΙΑ ΑΓΙΟΥ ΙΩΑΝΝΟΥ
Η ΛΥΣΗ!!! ΣΕ ΚΑΘΕ ΣΑΣ ΠΡΟΒΛΗΜΑ
EXPRESS SECURITY
X. 4029-31/7



Menu degustation από 25 Ευρώ κατ' άτομο
ΛΕΩΦ. ΤΡΙΑΝΤΩΝ, ΙΞΙΑ, ΡΟΔΟΣ, ΤΗΛ. 22410 25222, ISDN LINE: 22410 97222. ΚΑΘΗΜΕΡΙΝΑ 20:00-00:00



Θα γίνει στο Δημαρχείο

Σύσκεψη τη Δευτέρα για το κυκλοφοριακό της πόλης

ΚΛΗΘΗΚΑΝ ΟΛΟΙ ΟΙ ΤΟΠΙΚΟΙ ΦΟΡΕΙΣ

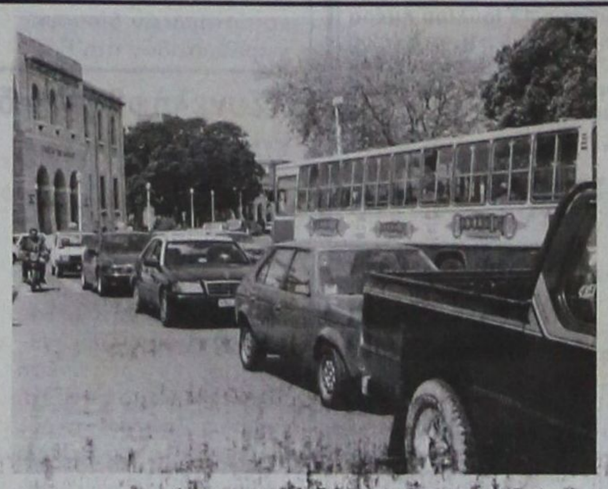

Οι Τεχνικές Υπηρεσίες του Δήμου Ροδίων, με τη συνδρομή διακεκριμένων καθηγητών Ανωτάτων σχολών, εκπονούν κυκλοφοριακή μελέτη, με σκοπό την αποσυμφόρηση του κέντρου της πόλης και την αναβάθμιση της ποιότητας ζωής των κατοίκων της.

Είναι εύλογο η υλοποίηση της εν λόγω μελέτης να κρίνεται ιδιαίτερα σημαντική για τη λειτουργία του κέντρου της πόλης, οπότε είναι αναγκαία η προσεκτική εξέτασή της από όλους τους εμπλεκόμενους φορείς και υπηρεσίες. Ηδη σε πρώτη φάση εξετάστηκαν από τους αρμόδιους υπηρεσιακούς παράγοντες οι προτάσεις των πανεπιστημιακών συνεργατών του Δήμου και καταγράφηκαν οι παρατηρήσεις τους.

Σε δεύτερη φάση και πριν να γίνει η παρουσίαση της εν λόγω μελέτης στο Δημοτικό Συμβούλιο, θα πραγματοποιηθεί σύσκεψη εργασίας με τη συμμετοχή των τοπικών φορέων που εμπλέκονται εμμέσως ή αμέσως με την εύρυθμη λειτουργία του κέντρου της πόλης, ώστε να καταγραφούν και οι δικές τους απόψεις, μετά την παρουσίαση που θα κάνει η αρμόδια υπηρεσία. Η σύσκεψη αυτή θα πραγματοποιηθεί στην αίθουσα συνεδριάσεων του Δημοτικού Συμβουλίου, τη Δευτέρα 14 Ιουλίου και ώρα 10.00 π.μ.

Οι φορείς και υπηρεσίες που έχουν προσκληθεί να παραστούν είναι:

1. Αστυνομική Διεύθυνση Δωδεκανήσου - Τμήμα Τροχαίας
2. Τ.Ε.Ε. Δωδεκανήσου
3. Ε.Β.Ε.Δ.
4. Ε.Ο.Τ.
5. Ενωση Ξενοδόχων Ρόδου
6. Εμπορικός Σύλλογος Ρόδου
7. ΠΡΟ.ΤΟΥ.Ρ.
8. ΚΤΕΛ
9. Σύλλογος οδηγών λεωφορείων
10. Σύλλογος οδηγών τουριστικών λεωφορείων
11. Σύλλογος ενοικιαζομένων αυτοκινήτων
12. Σύλλογος οδηγών ταξί
13. Σύλλογος καταστηματαρχών Μεσαιωνικής Πόλης
14. Σύλλογος Τουριστικών Πρακτόρων
15. ΡΟΔΑ
16. Τεχνικές Υπηρεσίες Δήμου Ροδίων
17. Διεύθυνση Πολεοδομίας Δήμου Ροδίων
18. Διεύθυνση Μεσαιωνικής Πόλης
19. Δημοτική Αστυνομία
20. Γραφείο Ελεγχόμενης Στάθμευσης
21. Γραφείο Προγραμματισμού και Τεκμηρίωσης.

Σειρά εκδηλώσεων από σήμερα μέχρι την Κυριακή στο Δήμο Νότιας Ρόδου

ΜΙΑ σειρά εκδηλώσεων θα γίνουν από σήμερα μέχρι την Κυριακή στο Δήμο Νότιας Ρόδου. Το πρόγραμμα των εκδηλώσεων έχει ως εξής:

* Παρασκευή 11 Ιουλίου 2003-στο Δ.Δ Γενναδίου (εκκλησία) 9.00μ.μ

Συναυλία αφιέρωμα στον Παντελή Ευθυμίου, με τον Τάκη Βούη συνοδεία κιθάρας από τον Γιακουμάκη Ιωάννη - ΕΙΣΟΔΟΣ ΕΛΕΥΘΕΡΗ

* Σάββατο 12 Ιουλίου 2003 - Η ποδοσφαιρική ομάδα Απολακκιάς «Ασπίδα» διοργανώνει Μπητς Πάρτυ στο Δ.Δ Απολακκιάς στη παραλία «Λιμνί» στις 9:30μ.μ - ΕΙΣΟΔΟΣ ΕΛΕΥΘΕΡΗ

* Κυριακή 13 Ιουλίου 2003 στο Δ.Δ Ασκληπειού στην πλατεία και ώρα 9:00μ.μ - Θεατρική Παράσταση από τον Πολιτιστικό Σύλλογο Δήμου Καλλιθέας με έργο της Σέβας Καταβενάκη «Ζώα S.O.S και άνθρωποι μπλεγμένοι» σε σκηνοθεσία Σουζάνας Καρδούλια - ΕΙΣΟΔΟΣ ΕΛΕΥΘΕΡΗ

ΣΗΜΕΙΩΣΗ:

Για την μεταφορά των κατοίκων άλλων Δημοτικών Διαμερισμάτων Λεωφορεία του δήμου θα αναχωρήσουν από κάθε Δ.Δ στις 8:00μ.μ. (Αφορά μόνο τις εκδηλώσεις Παρασκευής 11/07/2003 και Κυριακής 13/07/2003.

ΜΑΘΗΜΑΤΙΚΑ
ΦΥΣΙΚΗ
ΦΙΛΟΛΟΓΙΚΑ
ΧΗΜΕΙΑ

παραδίδονται
από πεπειραμένους καθηγητές και καθηγήτριες σε μετεξεταστέους μαθητές Γυμνασίου - Λυκείου ή Τ.Ε.Ε.

Υπεύθυνα, μεθοδικά σε χαμηλές τιμές

Επίσης γίνεται και προετοιμασία για μαθητές Λυκείου.

Για μετεξεταστέους έναρξη μαθημάτων τέλος Ιουλίου.

Για προετοιμασία Λυκείου τον Αύγουστο

Πληροφορίες στα τηλ. **22410 28053**

X4069-8/8



ΓΝΩΜΩΝ
ΦΡΟΝΤΙΣΤΗΡΙΑ
Μ. ΓΙΑΝΝΙΚΟΥΡΗΣ

30 ΧΡΟΝΙΑ ΛΕΙΤΟΥΡΓΙΑΣ

Χεμάρρας 117
Τηλ.25700 25250
Διευθυνση Σπουδών
Μ. ΓΙΑΝΝΙΚΟΥΡΗΣ

ΤΜΗΜΑΤΑ 4ΜΕΛΗ-6ΜΕΛΗ

Εναρξη μαθημάτων:

• Γ' ΛΥΚΕΙΟΥ	1 Αυγούστου
• Β' ΛΥΚΕΙΟΥ	1 Αυγούστου
• Α' ΛΥΚΕΙΟΥ	1 Αυγούστου
• Α-Β-Γ ΓΥΜΝΑΣΙΟΥ	1 Σεπτεμβρίου
• ΤΕΕ	1 Σεπτεμβρίου
• Τμήματα αποφοίτων	1 Σεπτεμβρίου

ΕΓΓΡΑΦΕΣ
Καθημερινά από 10-1 το πρωί και 6-9 το απόγευμα στα τηλέφωνα:
22410 25700 - 25250 - 25252
694 88 89 6 89
ΜΑΘΗΜΑΤΙΚΑ - ΦΥΣΙΚΗ - ΧΗΜΕΙΑ - ΦΙΛΟΛΟΓΙΚΑ - ΠΛΗΡΟΦΟΡΙΚΗ
ΑΡΧΕΣ ΟΙΚΟΝΟΜΙΚΗΣ ΘΕΩΡΙΑΣ - ΟΡΓΑΝΩΣΗ & ΔΙΟΙΚΗΣΗ ΕΠΙΧ/ΣΕΩΝ
Χ. 4055-31/7

ALHAMBRA TRAVEL

Royal Olympic Cruises



ΠΡΟΣΦΟΡΕΣ ΙΟΥΛΙΟΥ 2003!

7ήμερες κρουαζιέρες...

«Μεσογειακό Μεγαλείο» με το OLYMPIA VOYAGER

Ημέρα	Λιμάνι	Αφιξη	Αναχώρηση
Παρασκευή	Πειραιάς		17.00
Σάββατο	Εν πλω		
Κυριακή	Γένοβα (Πορτοφίνο), Ιταλία	07.00	13.00
	Νίκαια (Μόντε Κάρλο) Γαλλία	17.30	01.00
Δευτέρα	Τσιτταβέκια (Ρώμη) Ιταλία	16.30	19.00
Τρίτη	Μεσίνα (Taορμίνα) Ιταλία	08.00	13.00
Τετάρτη	Κουσάνταση (Εφεσος) Τουρκία	15.00	20.00
	Σάμος-Πυθαγόρειον*	21.30	24.00
Πέμπτη	Ρόδος	07.00	13.00
	Κως*	16.30	20.30
Παρασκευή	Πειραιάς	09.00	

* Αποβίβαση με βάρκες

Εκπτωση για το δεύτερο άτομο:
4 Ιουλίου -50% έκπτωση
11 Ιουλίου - 100% έκπτωση
18 Ιουλίου - 50% έκπτωση
25 Ιουλίου - 50% έκπτωση

«Τεσσάρων θαλασσών» με το OLYMPIA EXPLORER

Ημέρα	Λιμάνι	Αφιξη	Αναχώρηση
Παρασκευή	Πειραιάς		17.00
Σάββατο	Κέρκυρα	09.00	13.30
Κυριακή	Βενετία, Ιταλία	09.30	18.30
Δευτέρα	Ντουμπρόβνικ, Κροατία	08.30	14.00
Τρίτη	Κατάκολο	07.00	12.30
[illegible]	[illegible]	[illegible]	[illegible]
[illegible]	[illegible]	[illegible]	[illegible]
[illegible]	[illegible]	[illegible]	[illegible]
[illegible]	[illegible]	[illegible]	[illegible]

Εκπτωση για το δεύτερο άτομο:
4 Ιουλίου -100% έκπτωση
11 Ιουλίου - 50% έκπτωση
18 Ιουλίου - 50% έκπτωση
25 Ιουλίου - 50% έκπτωση

Οι τιμές είναι κατ' άτομο σε δίκλινη καμπίνα. Οι παραπάνω προσφορές προϋποθέτουν διαμονή δύο τουλάχιστον ατόμων στην ίδια καμπίνα, εκ των οποίων ο πρώτος χρεώνεται με την τρέχουσα τιμή του τιμοκαταλόγου.

1. Στις τιμές συμπεριλαμβάνεται πλήρης διατροφή (4 γεύματα) επί του πλοίου και το πρόγραμμα διασκέδασης των επιβατών. Δεν συμπεριλαμβάνεται κανένα έξοδο εκδρομών και οι προαιρετικές εκδρομές.
2. Ολοι οι επιβάτες πληρώνουν λιμενικά τέλη. Ολοι οι επιβάτες πρέπει να έχουν ελληνικό διαβατήριο ισχύος.
3. Παιδιά μέχρι 16 ετών μπορούν να [illegible] γονείς τους. Πληρώνουν μόνο τα λιμενικά τέλη περίπου 145 το άτομο.
4. Μονόκλινες καμπίνες έχουν επιβάρυνση στην τιμή 50%

[illegible] απόλυτη ευθύνη συμπεριφοράς στην κράτησή τους.

OLYMPIA VOYAGER

Πληροφορίες και - Κρατήσεις

ALHAMBRA TRAVEL
ΔΗΜ. ΘΕΟΔΩΡΑΚΗ 13
Τηλ. 22410 37052, 25698
X4002-31/7

ΜΝΗΜΟΣΥΝΑ



Τελούμε στις 13 Ιουλίου ημέρα Κυριακή και ώρα 8 π.μ. στον ιερό ναό Ταξιαρχών νεκροταφείου 40ήμερο μνημόσυνο υπέρ αναπαύσεως της ψυχής της λατρευτής μας μητέρας, γιαγιάς και προγιαγιάς

ΘΕΑΝΩΣ ΚΑΜΠΕΡΙΔΟΥ

Τα παιδιά Ευτυχία - Δημήτρης, Γιώργος - Δήμητρα
Τα εγγόνια, τα δισέγγονα και οι λοιποί συγγενείς

6201-12/7



Τελούμε στις 12 Ιουνίου ημέρα Σάββατο και ώρα 9π.μ. στον ιερό ναό Αγίου Γεωργίου Αρνίθας 40ήμερο μνημόσυνο υπέρ αναπαύσεως της ψυχής του λατρευτού μας συζύγου, πατέρα, παππού, αδελφού και θείου

ΑΧΙΛΛΕΑ ΜΑΝΟΥΣΑΚΗ
Ετών 78

Η σύζυγος, τα παιδιά, τα εγγόνια, τα ανίψια και οι λοιποί συγγενείς

6190-11/7



Τελούμε στις 12 Ιουλίου ημέρα Σάββατο και ώρα 8 π.μ. στον ιερό ναό Αγίων Αποστόλων 3μηνο μνημόσυνο υπέρ αναπαύσεως της ψυχής της λατρευτής μας συζύγου, μητέρας και θείας

ΕΥΔΟΚΙΑΣ ΛΟΥΚΑΡΑ

Ο σύζυγος Μάριος
Τα παιδιά Μιχάλης και Λούκας
Τα ανίψια και οι λοιποί συγγενείς

6178-11/7



Τελούμε στις 12 Ιουλίου ημέρα Σάββατο και ώρα 8 π.μ. στον ιερό ναό Αγίας Ειρήνης Ορφανοτροφείου Θηλέων 40ήμερο μνημόσυνο υπέρ αναπαύσεως της ψυχής της λατρευτής μας μητέρας και γιαγιάς

ΕΛΕΝΗΣ ΦΑΝΟΥΔΗ

Τα παιδιά Γιάννη - Γεωργία, Βασίλης - Βίβιαν
Τα εγγόνια και οι λοιποί συγγενείς

6170-11/7

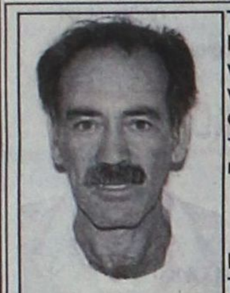

Τελούμε στις 13 Ιουλίου ημέρα Κυριακή και ώρα 9 π.μ. στον ιερό ναό Κοιμήσεως Θεοτόκου - Αφάντου ετήσιο μνημόσυνο υπέρ αναπαύσεως της ψυχής του λατρευτού μας συζύγου, πατέρα και υιού

ΓΕΩΡΓΙΟΥ ΔΙΑΚΟΥ

Η σύζυγος Τασούλα
Τα παιδιά Δέσποινα, Θάνος, Χριστίνα
Η μητέρα Δέσποινα και οι λοιποί συγγενείς

1927-12/7



Τελούμε στις 13 Ιουλίου ημέρα Κυριακή και ώρα 8 π.μ. στον ιερό ναό Ταξιαρχών νεκροταφείου διετές μνημόσυνο υπέρ αναπαύσεως της ψυχής της λατρευτής μας συζύγου, μητέρας, γιαγιάς και θείας

ΒΑΣΙΛΙΚΗΣ ΣΤΑΜΑΤΙΑΔΟΥ

Ο σύζυγος Αντώνης
Τα παιδιά Γιάννης - Κατερίνα, Μαρίτσα, Νικόλαος, Ρούσσα - Μιχάλης
Τα εγγόνια, τα ανίψια και οι λοιποί συγγενείς

6192-12/7

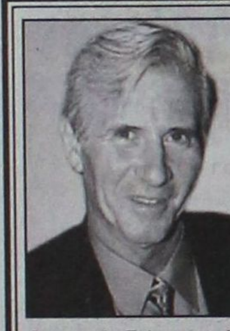

Τελούμε στις 12 Ιουνίου ημέρα Σάββατο και ώρα 8π.μ. στον ιερό ναό Αγ. Αναργύρων Ρόδου 40ήμερο μνημόσυνο υπέρ αναπαύσεως της ψυχής του λατρευτού μας συζύγου, πατέρα, υιού και αδελφού

ΒΑΣΙΛΕΙΟΥ Ι. ΝΑΠΟΛΕΩΝΗ

Η σύζυγος Λιλή
Η κόρη Φωτεινή
Οι γονείς Γιάννης - Φωτεινή
Τα αδέλφια Τάκης-Δέσποινα
Τα ανίψια, τα ξαδέλφια, οι λοιποί συγγενείς και φίλοι

1928-11/7

ΕΥΧΑΡΙΣΤΗΡΙΟ ΠΕΝΘΟΥΣ

Ευχαριστούμε θερμά όλους τους συγγενείς και τους φίλους που μας συμπαραστάθηκαν στο βαρύ πένθος μας για τον αδόκητο θάνατο του πολυαγαπημένου μας συζύγου και πατέρα

ΒΑΣΙΛΕΙΟΥ Ι. ΝΑΠΟΛΕΩΝΗ

Επίσης οφείλουμε να εκφράσουμε τις ευχαριστίες μας στους εκπροσώπους της νομαρχιακής αυτοδιοίκησης και σ' όλους τους νομαρχιακούς υπαλλήλους, συναδέλφους του εκλιπόντος οι οποίοι με κάθε τρόπο προσπάθησαν να απαλύνουν τον πόνο μας.

Η σύζυγος Λιλή
Η κόρη Φωτεινή

1929-11/7

Στις 12 Ιουλίου ημέρα Σάββατο και ώρα 8 π.μ. στον ιερό ναό Ταξιαρχών Νεοχωρίου τελούμε ετήσιο μνημόσυνο υπέρ αναπαύσεως της ψυχής του λατρευτού μας υιού, <Κανένα>συζύγου, πατέρα και παππού

ΙΩΑΝΝΗ Ν. ΚΑΠΕΤΑΝΑΚΗ

Η συζύγος Ελένη
Η μητέρα Ευδοξία
Τα παιδιά Ηλιάνα, Νίκος, Λίνα
Ο εγγονός και οι λοιποί συγγενείς

ΧΛ-11/7



Τελούμε στις 15 Ιουλίου ημέρα Τρίτη και ώρα 8 π.μ. στον ιερό ναό Αγίου Γεωργίου ΚΑΤΩ διετές μνημόσυνο υπέρ αναπαύσεως της ψυχής του λατρευτού μας συζύγου, πατέρα., αδελφού, θείου και γαμπρού

ΔΗΜΟΥ ΚΥΠΡΙΩΤΗ

Η σύζυγος Αναστασία
Η κόρη Δήμητρα
Τα αδέλφια, τα ανίψια, η πεθερά και οι λοιποί συγγενείς

1937-13/7

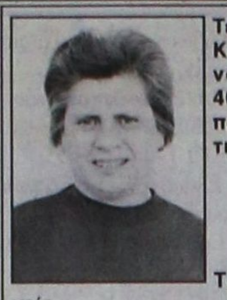

Τελούμε στις 13 Ιουλίου ημέρα Κυριακή και ώρα 8 π.μ. στον ιερό ναό Ταξιαρχών Νεκροταφείου 40ήμερο μνημόσυνο υπέρ αναπαύσεως της ψυχής της λατρευτής μας θείας

ΕΥΑΓΓΕΛΙΑΣ ΝΙΣΥΡΙΟΥ

Τα ανίψια και οι λοιποί συγγενείς

ΓΔ-12/7



Τελούμε στις 12 Ιουλίου ημέρα Σάββατο και ώρα 8 π.μ. στον ιερό ναό Ταξιαρχών νεκροταφείου 3μηνο μνημόσυνο υπέρ αναπαύσεως της ψυχής της λατρευτής μας μητέρας, γιαγιάς, αδελφής και θείας

ΜΑΡΙΑΣ ΧΑΤΖΗΠΕΤΡΟΥ

Τα παιδιά Αντώνης - Μαίρη, Σαράντης - Μαρία, Δημήτρης - Μαίρη, Μιχάλης - Βαλσαμούλα, Μαίρη, Ευαγγελία, Αστερόπη - Νέστορας
Τα εγγόνια, τα αδέλφια, τα ανίψια και οι λοιποί συγγενείς

6193-11/7



Τελούμε στις 12 Ιουλίου ημέρα Σάββατο και ώρα 8 π.μ. στον ιερό ναό Αγίας Ειρήνης Ορφανοτροφείου Θηλέων 4ετές μνημόσυνο υπέρ αναπαύσεως της ψυχής του λατρευτού μας συζύγου, πατέρα, παππού και αδελφού

ΔΗΜΗΤΡΙΟΥ ΝΙΚΟΛΗ

Η σύζυγος Δικαία
Τα παιδιά Γιώργος - Ευδοξία, Ιωάννης - Φαίδρα, Θωμάς - Ευδοξία, Ανδρέας - Αννα
Τα εγγόνια και οι λοιποί συγγενείς

6182-11/7



Τελούμε στις 13 Ιουλίου ημέρα Κυριακή και ώρα 8 π.μ. στον ιερό ναό Ταξιαρχών νεκροταφείου 4ετές μνημόσυνο υπέρ αναπαύσεως της ψυχής της λατρευτής μας συζύγου, μητέρας, γιαγιάς και αδελφής

ΕΙΡΗΝΗΣ ΤΣΑΓΚΑΡΗ

Ο σύζυγος Πρόδρομος
Τα παιδιά Κατίνα - Ιωάννης, Νικόλαος - Δήμητρα, Αννα - Δημήτρης
Τα εγγόνια, τα δισέγγονα, τα αδέλφια και οι λοιποί συγγενείς

6188-12/7



Τελούμε στις 13 Ιουλίου ημέρα Κυριακή και ώρα 8π.μ. στον ιερό ναό Αγ. Δημητρίου Ροδίνι διετές μνημόσυνο υπέρ αναπαύσεως της ψυχής της λατρευτής μας μητέρας, αδελφής και γιαγιάς

ΜΟΣΧΟΥΛΑΣ ΤΣΑΒΑΡΗ

Τα παιδιά Νίκος - Μαρία, Κατερίνα - Βασίλης, Μιχάλης - Ειρήνη
Τα αδέλφια, τα ανίψια, τα εγγόνια και οι λοιποί συγγενείς

1934-12/7

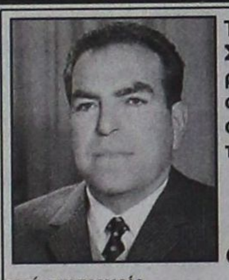

Τελούμε στις 12 Ιουλίου ημέρα Σάββατο και ώρα 8 π.μ. στον ιερό ναό Εισοδίων Θεοτόκου Κοσκινού 9μηνο μνημόσυνο υπέρ αναπαύσεως της ψυχής του λατρευτού μας αδελφού και θείου

ΙΩΑΝΝΗ ΣΠΑΝΟΥ

Οι αδελφές, τα ανίψια και οι λοιποί συγγενείς

1931-11/7



Τελούμε στις 13 Ιουλίου ημέρα Κυριακή και ώρα 11 π.μ. στον καθολικό ναό της Σάντα Μαρία Νεοχωρίου 6μηνο μνημόσυνο υπέρ αναπαύσεως της ψυχής της λατρευτής μας μητέρας, γιαγιάς και προγιαγιάς

ΡΙΚΑΡΝΤΑ ΜΑΜΑΛΙΓΚΑ

Τα παιδιά Τίνα, Μαρία Μαμαλίγκα, Αντώνης - Αντρι Μαμαλίγκα,
Τα εγγόνια και τα δισέγγονα

1930-12/7



Τελούμε στις 13 Ιουλίου ημέρα Κυριακή και ώρα 8 π.μ. στον ιερό ναό Ταξιαρχών νεκροταφείου 3μηνο μνημόσυνο υπέρ αναπαύσεως της ψυχής της λατρευτής μας μητέρας, γιαγιάς, προγιαγιάς, αδελφής και θείας

ΣΟΦΙΑΣ ΒΑΣΙΛΕΙΑΔΟΥ

Τα παιδιά Καίτη - Παναγιώτης, Βασίλειος - Ελπη, Αννα - Σωτήρης
Τα εγγόνια, τα δισέγγονα, τα αδέλφια, τα ανίψια και οι λοιποί συγγενείς

1935-12/7

Ανοιχτά τα βενζινάδικα

ΣΥΝΕΧΕΙΑ ΑΠΟ ΤΗ ΣΕΛ. 1

Πάντως μέχρι αργά χτες το βράδυ καταβάλλονταν προσπάθειες για να βρεθεί λύση στο πρόβλημα και ίσως να δινόταν παράταση στο χρόνο εγκατάστασης των ταμειακών μηχανών.

ΛΟΓΩ του προβλήματος που θα προκληθεί, η Νομαρχία Δωδεκανήσου εξέδωσε χτες απόφαση σύμφωνα με την οποία επετράπη η λειτουργία όλων των καταστημάτων διανομής πετρελαιοειδών στη Ρόδο και την Κω την ερχόμενη Κυριακή από τις 6 το πρωί μέχρι τις 9 το βράδυ, λόγω της συμμετοχής των βενζινοπωλών στην πανελλήνια απεργία που ξεκινά τη Δευτέρα 14 Ιουλίου.

• Οι διανυκτερεύσεις στις 13 Ιουλίου θα γίνουν κανονικά βάσει των υπαρχόντων καταστάσεων. Ετσι, οι οδηγοί αυτοκινήτων και δικύκλων θα πρέπει να σπεύσουν την Κυριακή να εφοδιαστούν με καύσιμα.

Συνελήφθησαν δύο «βαποράκια»

ΣΥΝΕΧΕΙΑ ΑΠΟ ΤΗ ΣΕΛ. 1

στα δίχτυα τους!

• Το πρόβλημα των ναρκωτικών στην περιοχή μας, έχει πάρει ανησυχητικές διαστάσεις, ομολογημένο και δια στόματος του αστυνομικού υποδιευθυντή που εκτελεί χρέση αστυνομικού διευθυντή Δημήτρη Λερογιάννη, λόγω απουσίας του κ. Ηλία Χαλυβόπουλου στην Κω, για την εποπτεία των δρακόντειων μέτρων ασφαλείας λόγω της διεξαγωγής του συμποσίου του Ιδρύματος «Ανδρέας Παπανδρέου». Βέβαια τόνισε ότι η Αστυνομία αφέθηκε μόνη, στην πάταξη των ναρκωτικών.

ΣΥΓΚΕΚΡΙΜΕΝΑ, χθες στις 9 το πρωί, έξω από το Εμπορικό Λιμάνι, αστυνομικοί, συνέλαβαν τους Θεόδωρο Σολδάτο του Κωνσταντίνου, 18 χρόνων και Δημήτριο Λουκόπουλο του Αναστασίου 19 χρόνων, άνεργους, από την Πάτρα, να κουβαλούν δύο σακβουαγιάζ, μέσα στα οποία υπήρχαν οκτώ δέματα, των δύο κιλών έκαστο που περιείχαν χασίς.

Οι ΔΥΟ νεαροί από την Πάτρα, κατέθεσαν ότι προμηθεύτηκαν τα 16 κιλά χασίς από άγνωστο τσιγγάνο στην πλατεία Ομονοίας της Αθήνας αντί 1408 ευρώ και τα μετέφεραν στη Ρόδο, προκειμένου να τα διαθέσουν σε τοξικομανείς. Βέβαια αυτό είναι «παραμύθι» και δεν πείθει.

• Η πιθανότερη εκδοχή είναι να το παρέδιδαν στη Ρόδο, σε κάποιο διακινητή και αυτοί να είναι απλά «βαποράκια». Σε συνέντευξη τύπου χθες το μεσημέρι, ο εκτελών χρέη αστυνομικού διευθυντή Δημήτρης Λερογιάννης, αναφέρθηκε στο χρονικό της σύλληψης των δύο νεαρών και παράλληλα τόνισε την διάσταση του προβλήματος.

ΣΕ ΒΑΡΟΣ των δύο Πατρινών σχηματίστηκε δικογραφία και συνοδεία αστυνομικών οδηγήθηκαν στον Εισαγγελέα, ο οποίος τους άσκησε ποινική δίωξη και τους παρέπεμψε να απολογηθούν στην ανακριτή.

Ο Δημήτρης Κρεμαστινός δεν έχει αποφασίσει

ΣΥΝΕΧΕΙΑ ΑΠΟ ΤΗ ΣΕΛ. 1

δημιουργεί τα προβλήματα και τους μηχανισμούς που σήμερα υπάρχουν στον τομέα της υγείας.

* Κατά την ομιλία του ο κ. Κρεμαστινός διεκόπη από κάποιον βουλευτή, στον οποίο απάντησε ότι δεν είχε την πρόθεση να μιλήσει για το νομοσχέδιο, αλλά έλαβε το λόγο επειδή **είναι μάλλον μια από τις τελευταίες του εμφανίσεις στη Βουλή.**

ΤΑ ΛΟΓΙΑ του αυτά ερμηνεύθηκαν από μερικούς ότι ο Δημήτρης Κρεμαστινός έχει ήδη αποφασίσει να μην είναι υποψήφιος στις ερχόμενες βουλευτικές εκλογές.

* Αυτό όμως δεν είναι σωστό. Είναι βέβαια γεγονός, ότι ο κ. Κρεμαστινός είναι απογοητευμένος από την πολιτική κατάσταση και ιδίως από το γεγονός ότι παρά τις προσπάθειες και τους αγώνες που έκανε δεν κατόρθωσε να γίνουν και να λειτουργήσουν τα μεγάλα δημόσια έργα, που είναι απαραίτητα για την αναβάθμιση και την πρόοδο της Δωδεκανήσου.

ΜΕΧΡΙ στιγμής, όμως, δεν έχει αποφασίσει να αποσυρθεί από τον πολιτικό στίβο και να μην είναι υποψήφιος στις προσεχείς βουλευτικές εκλογές.

* Ο κ. Κρεμαστινός παρακολουθεί από κοντά και με μεγάλη προσοχή τις εξελίξεις και όταν ο ίδιος κρίνει - με γνώμονα πάντοτε τα συμφέροντα της ιδιαίτερης πατρίδας του της Δωδεκανήσου - εάν θα είναι και πάλι υποψήφιος βουλευτής.

ΤΙ ΕΓΡΑΨΕ ΧΤΕΣ ΤΟ «ΒΗΜΑ»

ΤΟ ΔΗΜΟΣΙΕΥΜΑ του χθεσινού Βήματος έχει ως εξής:

«Ενα ακόμη προβεβλημένο στέλεχος του κυβερνώντος κόμματος δημοσιοποίησε χθες με έμμεσο, πλην σαφή, τρόπο την πρόθεσή του να μην είναι υποψήφιος στις επόμενες εκλογές.

Ο καθηγητής κ. Δ. Κρεμαστινός ξεκίνησε χθες την ομιλία του στη Βουλή επί του νομοσχεδίου του υπουργείου Υγείας για τη "Δημόσια Υγεία", με την εξής φράση: "Δεν είχα πρόθεση να μιλήσω, αλλά επειδή είναι μάλλον μια από τις τελευταίες μου εμφανίσεις στη Βουλή...".

Θυμίζουμε ότι ο πρώην εξωκοινοβουλευτικός υπουργός Υγείας την περίοδο 1993-1996 εξελέγη πρώτος με το ψηφοδέλτιο του ΠΑ.ΣΟ.Κ. στη Δωδεκάνησο.

Και βεβαίως είναι το πέμπτο μέλος της Κ.Ο. του κυβερνώντος κόμματος - μετά τους κ. Αλ. Παπαδόπουλο, Κ. Λαλιώτη, Στ. Μπένο, αλλά και τον κ. Θ. Κατσανέβα - που δηλώνει επίσημα ότι δεν θα πολιτευθεί στις επόμενες εκλογές».

Δρομολόγια με υδροπλάνα

ΣΥΝΕΧΕΙΑ ΑΠΟ ΤΗ ΣΕΛ. 1

το οποίο υφίσταται από το... 1925, αλλά εφόσον υπάρξει θετική απάντηση από το υπουργείο Μεταφορών θα πρέπει να επικαιροποιηθεί.

• Στην όλη διαδικασία εμπλέκεται και το υπουργείο Εμπορικής Ναυτιλίας καθώς η λειτουργία των υδροπλάνων απαιτεί την ύπαρξη ασφαλών θαλάσσιων διαδρόμων προσθαλάσσωσης και "απογείωσης" κάτι που μπορεί να εγγυηθεί μόνο το ΥΕΝ σε συνεργασία με το Λιμενικό Σώμα που ελέγχουν τους θαλάσσιους διαύλους πλησίον στα νησιά της χώρας.

Μάλιστα, κύκλοι του υπουργείου Εμπορικής Ναυτιλίας, υποστήριξαν ότι δεν θα ήταν άσχημη η δρομολόγηση των υδροπλάνων σε νησιά με δύσκολη ακτοπλοϊκή συγκοινωνία καθώς θα συνέβαλαν στην ανάπτυξή τους.

• Τα υδροπλάνα που προτείνουν οι Καναδοί, είναι τριών διαφορετικών τύπων και μεταφορικής ικανότητας 6 επιβατών, 18 επιβατών και άνω των τριάντα.

Παραχώρηση 200 στρεμμάτων

ΣΥΝΕΧΕΙΑ ΑΠΟ ΤΗ ΣΕΛ. 1

νικά Τουριστικά Ακίνητα. Παράλληλα θα προχωρήσουν οι διαδικασίες για τις παρεμβάσεις που έχουν προγραμματιστεί να γίνουν στο άλσος που περιβάλλει το μνημείο της Καλλιθέας.

ΘΕΜΑ ημερών είναι όμως και η δημοπράτηση του έργου της αναστύλωσης της ροτόντας της Καλλιθέας, που έχει ενταχθεί στο Περιφερειακό Επιχειρησιακό Πρόγραμμα με προϋπολογισμό που φθάνει το ένα δισεκατομμύριο δραχμές.

Οι ακτοπλόοι απειλούν με αύξηση των ναύλων

ΑΠΕΙΛΗ ΓΙΑ ΤΟΝ ΤΟΥΡΙΣΜΟ

Πυριτιδαποθήκη έτοιμη να εκραγεί είναι κατά μερικούς η ελληνική ακτοπλοΐα, μεσούσης της θερινής περιόδου, και μία κλιμάκωση της έντασης ίσως επιφέρει σημαντικά πλήγματα τόσο στα μεγέθη της ελληνικής οικονομίας όσο και στην δυνατότητα των πολιτών να ταξιδεύσουν προς τον προορισμό των διακοπών τους.

Συγκεκριμένα, την Πέμπτη συνεδρίασε το διοικητικό συμβούλιο της Ένωσης Εφοπλιστών Ακτοπλοΐας, το οποίο στη συνέχεια έθεσε συγκεκριμένα αιτήματα για την προστασία του κλάδου, τα οποία ωστόσο αναμένεται να προκαλέσουν έντονες αντιδράσεις τόσο από την κυβέρνηση και την αγορά, όσο και από τους συνδιακλιστικούς φορείς.

Οι εφοπλιστές ζητούν την πλήρη απελευθέρωση των ναύλων και την άρση των ισχυουσών εκπτώσεων σε αυτά, προκειμένου να τονωθεί ο τζίρος των επιχειρήσεων. Μία τέτοια εξέλιξη ωστόσο, ειδικά μετά την πρόσφατη αναπροσαρμογή των τιμών κατά 3,4% στα τέλη του προηγούμενου μήνα, απειλεί να αυξήσει εκ νέου τον ήδη υψηλό πληθωρισμό. Παράλληλα, ειδικά οι κάτοικοι των ελληνικών νησιών απειλούνται με «αποκλεισμό» από την ηπειρωτική Ελλάδα, λόγω της αύξησης της δαπάνης για την μετακίνησή τους από και προς τα μεγάλα λιμάνια της χώρας.

Η απειλή όμως για την ελληνική οικονομία είναι σημαντική και για τους ρυθμούς ανάπτυξης, καθώς οι εφοπλιστές ζητούν μεταξύ άλλων και άρση των υπαρχουσών διατάξεων σχετικά με τον τρόπο καθορισμού των πληρωμάτων στα πλοία.

Η θέση αυτή αναμένεται να προκαλέσει δυναμικές κινητοποιήσεις από την πλευρά των συνδικάτων των ναυτικών, που εαν οδηγηθούν σε απεργία, απειλεί με «πάγωμα» τον τουρισμό στα νησιά της χώρας, την ώρα που η θερινή περίοδος πλησιάζει προς την κορύφωσή της τον Αύγουστο.

Σημαντικό άλμα στον τουρισμό μας

ΣΥΝΕΧΕΙΑ ΑΠΟ ΤΗ ΣΕΛ. 1

και την κίνηση με κρουαζιερόπλοια που ήταν ιδιαιτέρως αυξημένη και δημιούργησε μια ξεχωριστή ατμόσφαιρα στην αγορά της Ρόδου.

ΕΙΔΙΚΟΤΕΡΑ με τα πλοία της γραμμής χθες ήρθαν στη Ρόδο εκατοντάδες επιβάτες και συγκεκριμένα με το «Μπλου Σταρ» 691 επιβάτες (50 φορτηγά και 110 Ι.Χ. αυτοκίνητα), το «Ρόδος» με 107 επιβάτες (19 φορτηγά και 24 Ι.χ. αυτοκίνητα), και το «Μαρίνα» με 110 επιβάτες, ενώ το «Αίολος Κεντέρης» ξεκίνησε χτες αργά το απόγευμα από τον Πειραιά με 620 επιβάτες.

* Ομως, ιδιαίτερα αυξημένη ήταν η χτεσινή κίνηση με τα κρουαζιερόπλοια και ξεπέρασε τους 5.000 επιβάτες. Συγκεκριμένα, το «AIDA» μετέφερε 987 επιβάτες, το «OLYMPIA VOYAGER» 581, το «EUROPIAN VISION» 1.982, το «MELODY» 1.305 και το «SAPHIRE» 623 επιβάτες.

Χωρίς ηλεκτρικό

ΣΥΝΕΧΕΙΑ ΑΠΟ ΤΗ ΣΕΛ. 1

λόγω βλάβης, ενώ το άλλο τον τελευταίο καιρό έχει υποστεί βλάβη τέσσερις φορές. «Δεν ξέρουμε πόσο θ' αντέξει και το καλώδιο αυτό, τονίζει ο κ. Ερωτόκριτος. Αν υποστεί βλάβη και αυτό, τότε θα έχουμε οριστικό μπλακ άουτ με τραγικές συνέπειες για το νησί».

• Η Κάσος προσπαθεί να συνέλθει από τις καταστροφές που υπέστη τις γιορτές των Χριστουγέννων από τις πλημμύρες, αλλά τώρα αντιμετωπίζει και το πρόβλημα της ηλεκτροδότησης που καθιστά περισσότερο δύσκολη τη ζωή των λιγοστών κατοίκων και των επισκεπτών.

ΟΜΩΣ ανάλογα προβλήματα ηλεκτροδότησης αντιμετωπίζει και η γειτονική Κάρπαθος. Το εργοστάσιο της ΔΕΗ δεν αντέχει για να καλύψει τις ανάγκες της κατανάλωσης, με συνέπεια οι καθημερινές διακοπές να προκαλούν τεράστιες ζημιές και στον τουρισμό του νησιού, που τώρα άρχισε να κάνει σημαντικά βήματα.

ΠΑΡΕΜΒΑΣΗ ΤΗΣ ΠΕΡΙΦΕΡΕΙΑΡΧΟΥ

Για τα προβλήματα στην Κάρπαθο και την Κάσο η περιφερειάρχης Νοτίου Αιγαίου Μάρθα Σημαντώνη, έστειλε στον διευθύνοντα σύμβουλο της ΔΕΗ Στέργιο Νέζη την παρακάτω επιστολή:

«Αγαπητέ κ. Νέζη

Σε συνέχεια του α σχετ. το οποίο προς διευκόλυνσή σας, αποστέλλουμε συνημμένα, θα παρακαλούσα να έχουμε μια ενημέρωση από πλευράς σας σχετικά με τα καταγγελλόμενα.

Θα ήθελα να λάβετε υπόψη σας ότι καταβάλλεται από την κυβέρνηση, κάθε δυνατή προσπάθεια για την ενίσχυση των υποδομών και γενικότερα της τοπικής οικονομίας των νησιών αυτών, η οποία εμφανίζει μια αισιόδοξη εξέλιξη και είναι προφανές ότι δεν θα πρέπει να υπάρξουν προβλήματα που θα επιδρούσαν αρνητικά στην εξέλιξη αυτή.

Επειδή οι συχνές διακοπές ρεύματος έχουν πολλαπλές δυσμενείς επιπτώσεις σε όλους τους επαγγελματικούς κλάδους και είναι εύλογη η διαμαρτυρία του δημάρχου, θα παρακαλούσα να μας πληροφορήσετε για το πώς θα αντιμετωπιστεί από πλευράς σας το πρόβλημα και ποιο είναι το χρονοδιάγραμμα οριστικής επίλυσής του».

Ο αγωγός λυμάτων

ΣΥΝΕΧΕΙΑ ΑΠΟ ΤΗ ΣΕΛ. 1

αγωγός τον όγκο των λυμάτων δύο μεγάλων ΟΤΑ, όπως οι δήμοι Αρχαγγέλου και Αφάντου, αλλά και για την επιβάρυνση που θα προκαλέσει στο περιβάλλον η συγκεκριμένη δραστηριότητα. Στα προβλήματα που μπορεί να προκληθούν από τη ρυπογόνο αυτή δραστηριότητα, αναφέρθηκε στην τοποθέτησή του ο δήμαρχος Καλλιθέας κ. Γιάννης Ιατρίδης.

• Στα προβλήματα που έχου ν' παρουσιαστεί μέχρι τώρα για τη σύσταση του ενιαίου φορέα αποχέτευσης, αλλά και την κατασκευή του συγκεκριμένου έργου, σε συνάρτηση με τη λειτουργία του βιολογικού καθαρισμού στο Βόδι, αναφέρθηκε στην τοποθέτησή του ο δήμαρχος Ιαλυσού κ. Στέργος Στάγκας.

Ο ΝΟΜΑΡΧΗΣ στην τοποθέτησή του αναφέρθηκε στο σοβαρό κίνδυνο που υπάρχει να απενταχθεί το έργο και να χαθούν τουλάχιστον έξι δισεκατομμύρια δραχμές που έχουν εξασφαλιστεί για την κατασκευή του. Ο κ. Μαχαιρίδης πρότεινε να ορίσει ο Δήμος Καλλιθέας δικούς του εμπειρογνώμονες που με έξοδα της Νομαρχίας θα εξετάσουν το θέμα και θα αποφανθούν για το έργο και κυρίως για τα προβλήματα που μπορεί να προκαλέσει στο περιβάλλον και δεν είναι μεγάλα.

• Αξίζει να σημειωθεί ότι στη ν' περίπτωση που θα απενταχθεί το έργο, ο Δήμος Καλλιθέας θα υποχρεωθεί να προχωρήσει στην κατασκευή βιολογικού, όπως θα πράξουν και οι άλλοι δύο ΟΤΑ.

ΙΑΤΡΙΚΗ ΑΝΑΚΟΙΝΩΣΗ
Ο ΠΝΕΥΜΟΝΟΛΟΓΟΣ ΙΑΤΡΟΣ
ΔΗΜΗΤΡΗΣ Γ. ΚΡΗΤΙΚΟΣ
συμμετέχει σε παγκόσμιο συνέδριο βρογχικού άσθματος στην Αγία Πετρούπολη Ρωσίας
Το ιατρείο θα λειτουργήσει Δευτέρα 17/03
Ιατρείο: Ηρώων Πολυτεχνείου 11 - Ρόδος
Τηλ.: 22410 32022
Τ 1401-11/7

ΝΤΕΤΕΚΤΙΒΣ ΑΘΗΝΩΝ
Αναλαμβάνουμε υποθέσεις *ανηλίκων, προσωπικές, οικογενειακές, εμποροβιομηχανικές*
Διαθέτουμε τα καλύτερα ηλεκτρονικά σύγχρονα οπτικοακουστικά συστήματα
Εχεμύθεια 100%
Τα 30 χρόνια πείρα είναι η εγγύησή μας
Τηλ: 0977632963 & 0945319796
6130-3/8

ΑΝΑΚΟΙΝΩΣΗ
ΚΥΡΑ ΤΣΑΜΠΙΚΑ RESTAURANT Η ΨΗΛΗ
Ανακοινώνει στην αξιότιμη πελατεία της ότι είμαστε ανοικτά από 10 π.μ. έως αργά το βράδυ
Ελάτε να απολαύσετε την πανοραμική θέα και τα σπεσιαλιτέ μας.
Για ρεζερβέ: 6944 254683
^109-3/8

ΟΙΚΟΔΟΜΙΚΕΣ-ΤΕΧΝΙΚΕΣ
ΕΜΠΟΡΙΚΕΣ-ΕΠΙΧΕΙΡΗΣΕΙΣ
ΑΦΟΙ ΑΣΒΕΣΤΗ Ο.Ε.
Αθηνών - Καβάλας 3
Ανάληψη Ρόδου
Τηλ.. 22410/60678 - 60679
και fax: 22410/66028
ΠΩΛΟΥΝΤΑΙ
● ΔΙΑΜΕΡΙΣΜΑΤΑ
υπερλούξ διαφόρων διαστάσεων
ΕΓΓΥΗΣΗ Η ΠΟΛΥΕΤΗΣ ΠΕΙΡΑ ΜΑΣ
X4030-31/7

Πρόκειται να κατατεθούν από το Δήμο Καλλιθέας

Αγωγές για τα δημοσιεύματα στις βρετανικές εφημερίδες

ΣΥΝΕΧΙΖΕΤΑΙ Ο ΒΡΟΜΙΚΟΣ ΠΟΛΕΜΟΣ



ΣΤΗΝ επικαιρότητα εξακολουθεί να βρίσκεται το θέμα του Φαληρακιού. Οχι μόνο ο Βρετανικός, αλλά και ο ελληνικός τύπος ασχολείται με το θέμα. Χαρακτηριστικό είναι το παρακάτω δημοσίευμα της εφημερίδας «Εσπρέσσο»:

«Στην αντεπίθεση περνά το Φαληράκι της Ρόδου μετά το βρόμικο πόλεμο που δέχεται το τελευταίο διάστημα από όσους πασχίζουν να αλλοιώσουν την εικόνα του και να το μετατρέψουν από δημοφιλές θέρετρο σε τόπο ακολασίας.

Οι τοπικοί παράγοντες δεν κρύβουν πλέον τον προβληματισμό τους για αυτήν την περίεργη εκστρατεία συκοφαντίας και εξετάζουν όλα τα ενδεχόμενα. Μήπως αυτός ο πόλεμος λάσπης προέρχεται από συμφέροντα που έχουν στόχο να πλήξουν τον τουρισμό στην περιοχή και να καρπωθούν τα οφέλη άλλα γνωστά θέρετρα εκτός Ελλάδας;

Πρόκειται για οργανωμένο σχέδιο και ποιοι έχουν λόγο να πολεμούν το Φαληράκι;

Οι κάτοικοι και οι παράγοντες είναι αποφασισμένοι να προχωρήσουν σε αγώνες εναντίον όσων αμαυρώνουν την εικόνα του νησιού, συμβάλλοντας με αυτόν τον τρόπο στην πτώση του τουριστικού ρεύματος, η οποία φέτος είναι πιο αισθητή από κάθε άλλη χρονιά.

Σύμφωνα με τον πρόεδρο της Ενωσης Ξενοδόχων Ρόδου Βασίλη Μηναΐδη, η τουριστική κίνηση φέτος στο νησί έχει μειωθεί κατά 5 έως 10%.

Μας εκθέτουν διεθνώς»

«Ο τουρισμός έχει μειωθεί αισθητά φέτος στο νησί μας και η παρούσα κατάσταση φοβούμαι ότι ίσως συνεχιστεί και τον Αύγουστο. Η αλήθεια είναι ότι δώσαμε πολύ αέρα στους Βρετανούς, με αποτέλεσμα να δημιουργούν έκτροπα και να μας εκθέτουν διεθνώς. Για να αντιμετωπίσουμε το φαινόμεν πρέπει να λάβουμε δρακόντεια μέτρα αστυνόμευσης στην περιοχή» δηλώνει στην «Espresso» ο κ. Μηναΐδης.

Το Φαληράκι, παρά τα πυρά που δέχεται εξακολουθεί να συγκεντρώνει την αίγλη του πιο κοσμοπολίτικου μέρους της Ρόδου: «Το Φαληράκι παραμένει όρθιο παρά το γεγονός της δυσφημιστικής προπαγάνδας που γίνεται από την πλευρά των βρετανικών εφημερίδων. Πρόσφατα η η« Daily Mail» είχε δημοσιεύσει τις εμπειρίες μιας Βρετανίδας στο Φαληράκι, κάνοντας το θέμα πρωτοσέλιδο, λες και επρόκειτο για τον πόλεμο του Ιράκ» σημειώνει χαρακτηριστικά ,στην «Espresso» ο δήμαρχος Καλλιθέας όπου υπάγεται το Φαληράκι, Γιάννης Ιατρίδης.

Εσκεμμένη δυσφήμιση

Με αγωγές είναι αποφασισμένοι να απαντήσουν οι τοπικοί παράγοντες της Ρόδου σε όσους πλήττουν την εικόνα του νησιού. Πολύ σύντομα πρόκειται να γίνει συνεδρίαση των αρμόδιων τοπικών φορέων, προκειμένου να τεθούν επί τάπητος όλα τα ζητήματα που άπτονται του θέματος του τουρισμού και των παραγόντων που συμβάλλουν στην πτώση του.

«Είναι γεγονός ότι η δυσφήμιση του νησιού μας γίνεται εσκεμμένα. Προσπαθούν να αποτρέψουν την τουριστική κίνηση από τα μέρη όπου κάθε χρόνο συγκεντρώνεται κόσμος, όπως είναι το Φαληράκι. Την προσεχή Παρασκευή, σε συνεδρίαση που θα γίνει με τη συμμετοχή του προέδρου της Ενωσης Ξενοδόχων, του δημάρχου Ρόδου, του προέδρου των τουριστικών πρακτόρων και άλλων τοπικών φορέων, πρόκειται να θέσουμε το θέμα των υβριστικών για το νησί μας βρετανικών δημοσιευμάτων και να πράξουμε ανάλογα, δηλαδή να προχωρήσουμε σε αγωγές», τονίζει ο κ. Ιατρίδης.

Στη συνεδρίαση αναμένεται να τεθεί και το θέμα των συμβάσεων με ιδιωτικά βρετανικά τουριστικά γραφεία για την προβολή του νησιού. Ανάλογες συμβάσεις με τα εν λόγω πρακτορεία έχουν κάνει η Ιμπιζα της Ισπανίας και η Αγία Νάπα της Κύπρου πετυχαίνοντας με αυτό τον τρόπο την αύξηση της τουριστικής τους κίνησης.

ΙΑΤΡΙΚΗ ΑΝΑΚΟΙΝΩΣΗ
Ο ιατρός ΜΙΚΡΟΒΙΟΛΟΓΟΣ - ΒΙΟΠΑΘΟΛΟΣ
ΜΙΛΤΙΑΔΗΣ ΚΙΟΥΣΗΣ
Καζαντζάκη 2 και Εθνικής Αντιστάσεως
(πρώην Αννης Μαρίας) (2ος όροφος)
Δέχεται: Δευτέρα - Παρασκευή 7.30-13.00 και 17.30-19.30
Τετάρτη απόγευμα κλειστά • Σάββατο κατόπιν ραντεβού
Τηλ. 22410 70607
T1221-16/7

ΙΑΤΡΙΚΗ ΑΝΑΚΟΙΝΩΣΗ
Ο οδοντίατρος
ΠΑΥΛΟΥ ΑΝΔΡΕΑΣ
ΠΤΥΧΙΟΥΧΟΣ ΠΑΝΕΠΙΣΤΗΜΙΟΥ ΑΘΗΝΩΝ
ΚΩΝ/ΝΟΥ ΥΔΡΑΙΟΥ & ΣΤΕΛΙΟΥ ΚΩΤΙΑΔΗ ΓΩΝΙΑ
Δέχεται Δευτέρα - Παρασκευή 8.30-13.30
και 17.00-21.00 - Σάββατο 9.00-1.00
Πληροφορίες τηλ.22410/21860
και κινητό 6932/184500
T1313-31/7

ΙΑΤΡΙΚΗ ΑΝΑΚΟΙΝΩΣΗ
Ο ΙΑΤΡΟΣ
ΧΕΙΡΟΥΡΓΟΣ - ΟΥΡΟΛΟΓΟΣ
ΘΕΟΔΟΣΙΟΣ Ε. ΤΡΙΑΝΤΑΦΥΛΛΟΥ
Αμερικής 7 (παλαιό ΤΑΞΥ)
Δέχεται: Καθημερινά 09.00 - 13.00
και 17.30 - 20.30
(εκτός Σαββάτου)
Τηλ. 2241 0 35235
X4023-30/9

ΙΑΤΡΙΚΗ ΑΝΑΚΟΙΝΩΣΗ
Ο ΙΑΤΡΟΣ
ΣΤΕΦΑΝΙΔΗΣ ΚΩΝ/ΝΟΣ
του ΚΥΡΙΑΚΟΥ
ΕΙΔΙΚΟΣ ΡΕΥΜΑΤΟΛΟΓΟΣ
Δέχεται από τις 8π.μ. - 4μ.μ.
Αλεξάνδρου Διάκου 67
Τηλ. 2241 0 32076
ΣΥΜΒΕΒΛΗΜΕΝΟΣ ΜΕ ΤΟ ΔΗΜΟΣΙΟ
6116-31/7

cybarco
ΜΕΛΟΣ ΤΟΥ ΟΜΙΛΟΥ ΕΤΑΙΡΕΙΩΝ ΛΑΝΙΤΗ
ΑΘΗΝΑ • ΛΟΝΔΙΝΟ • ΛΕΥΚΩΣΙΑ • ΜΟΣΧΑ • ΜΠΑΧΡΕΪΝ • ΡΟΔΟΣ • ΚΡΗΤΗ

Η ΕΤΑΙΡΕΙΑ

Η CYBARCO Ανάπτυξη Ακινήτων Α.Ε ανήκει στον όμιλο εταιρειών Λανίτη, που άρχισε τη δημιουργική δραστηριότητα το 1896 και από τότε πρωτοπορεί στην επιχειρηματική ζωή της Κύπρου. Ο όμιλος εταιρειών Λανίτη καλύπτει ένα ευρύ φάσμα δραστηριοτήτων στον τραπεζικό (Λαϊκή Τράπεζα Κύπρου),τον τουριστικό-ταξιδιωτικό (Amathus Travel), τον ξενοδοχειακό (Amathus Beach, Paphos Amathus, Rodian Amathus Beach Resort),τον αγροτικό (Lanitis farm), τον Ναυτιλιακό (Amathus Navigation) και τον εμπορικό τομέα (εισαγωγές εξαγωγές μέσω της N.P. Lanitis). Η CYBARCO Ανάπτυξη Ακινήτων Α.Ε. ιδρύθηκε στην Ελλάδα το 1994 και μέχρι σήμερα έχει ήδη ανεγείρει συγκροτήματα κατοικιών, καταστήματα, γραφεία, κτίρια και υποκαταστήματα τραπεζών αλλά και έργα οδοποιίας στο νέο αεροδρόμιο των Σπάτων.

HELIOS RESORT

Την εκπληκτική τοποθεσία της Καλάθου, στον ήσυχο και γραφικό όρμο Βληχά στην ευρύτερη περιοχή της Λίνδου, επέλεξε να αξιοποιήσει στη Ρόδο η CYBARCO Ανάπτυξη Ακινήτων Α.Ε. Το Helios Resort προσφέρει 2 διαφορετικούς τύπους (72μ2 και 108 μ2) κατοικίες οι οποίες περιλαμβάνουν κουζίνα, μπάνιο, W.C., 2 ή 3 υπνοδωμάτια τοποθετημένα διαμέσου ανεξάρτητων οικοπέδων 1200-1500 μ2 με υπέροχη θέα. Η φήμη της εταιρείας εγγυάται άριστη ποιότητα και υψηλή αισθητική υλικά το οποία σέβονται το περιβάλλον και το παραδοσιακό στυλ του νησιού.

Ειδικά χαρακτηριστικά

- Εκπληκτική θέα
- Περίφραξη
- Διαχείριση συγκροτήματος
- Ιδιωτικές πισίνες με εγκατάσταση bubble jet
- Ειδικά διαμορφωμένοι κήποι με εξωτερικά φώτα και συστήματα άρδευσης
- Κεντρικό σύστημα Air condition ζεστού και κρύου
- Ξυλινες Πέργκολες
- Εξωτερικές επενδύσεις από φίντα πέτρα
- Τζάκια
- Ηλεκτρικά ανοιγόμενες μπάρες εισόδου
- Ηλιακοί θερμοσίφωνες
- Παροχή για εγκατάσταση συστήματος συναγερμού
- Παροχή για δορυφορική κεραία σε κάθε δωμάτιο
- 28KB ISDN τηλεφωνικές γραμμές



Δ.Α.Ν.Ε. SEA LINE
ΔΩΔΕΚΑΝΗΣΙΑΚΗ ΑΝΩΝΥΜΗ ΝΑΥΤΙΛΙΑΚΗ ΕΤΑΙΡΙΑ

ΚΑΛΟΚΑΙΡΙ 2003
ΙΟΥΛΙΟΣ



Αναχωρήσεις από ΡΟΔΟ

2 Ιουλίου Τετάρτη
ΡΟΔΟΣ 15.00 Σύμη-Τήλο-Κάλυμνο-Λέρο-Πάτμο-Πειραιά
ΔΙΑΓΟΡΑΣ 18.00 Κω - Πειραιά
3 Ιουλίου Πέμπτη
ΠΑΤΜΟΣ 15.00 Κω-Κάλυμνο-Λέρο-Πάτμο-Πειραιά
4 Ιουλίου Παρασκευή
ΡΟΔΟΣ 11.00 Κω - Σάμο - Θεσσαλονίκη
ΔΙΑΓΟΡΑΣ 15.00 Νίσυρο-Κω -Κάλυμνο - Λέρο - Πάτμο -Πειραιά
5 Ιουλίου Σάββατο
ΠΑΤΜΟΣ 15.00 Κω-Κάλυμνο-Λέρο-Πάτμο-Πειραιά
6 Ιουλίου Κυριακή
ΡΟΔΟΣ 15.00 Κω-Κάλυμνο-Λέρο-Πάτμο-Πειραιά
ΔΙΑΓΟΡΑΣ 18.00 Κω - Πειραιά
7 Ιουλίου Δευτέρα
ΠΑΤΜΟΣ 15.00 Κω-Κάλυμνο-Αστυπάλαια-Πειραιά
8 Ιουλίου Τρίτη
ΡΟΔΟΣ 15.00 Κω -Κάλυμνο - Λέρο -Πάτμο -Πειραιά
9 Ιουλίου Τετάρτη
ΠΑΤΜΟΣ 15.00 Σύμη-Τήλο-Κάλυμνο-Λέρο- Πάτμο-Πειραιά
ΔΙΑΓΟΡΑΣ 18.00 Κω - Πειραιά
10 Ιουλίου Πέμπτη
ΡΟΔΟΣ 15.00 Κω -Κάλυμνο - Λέρο -Πάτμο -Πειραιά
11 Ιουλίου Παρασκευή
ΠΑΤΜΟΣ 11.00 Κω -Κάλυμνο -Σάμο -Θεσσαλονίκη
ΔΙΑΓΟΡΑΣ 15.00 Νίσυρο-Κω -Κάλυμνο - Λέρο - Πάτμο -Πειραιά
12 Ιουλίου Σάββατο
ΡΟΔΟΣ 15.00 Κω -Κάλυμνο - Λέρο -Πάτμο-Πειραιά
13 Ιουλίου Κυριακή
ΠΑΤΜΟΣ 15.00 Κω-Κάλυμνο-Λέρο-Πάτμο-Πειραιά
ΔΙΑΓΟΡΑΣ 18.00 Κω - Πειραιά
14 Ιουλίου Δευτέρα
ΡΟΔΟΣ 15.00 Κω -Κάλυμνο - Αστυπάλαια -Πειραιά
15 Ιουλίου Τρίτη
ΠΑΤΜΟΣ 15.00 Κω-Κάλυμνο-Λέρο-Πάτμο-Πειραιά
16 Ιουλίου Τετάρτη
ΡΟΔΟΣ 15.00 Σύμη-Τήλο-Κάλυμνο-Λέρο-Πάτμο-Πειραιά
ΔΙΑΓΟΡΑΣ 18.00 Κω - Πειραιά
17 Ιουλίου Πέμπτη
ΠΑΤΜΟΣ 15.00 Κω-Κάλυμνο-Λέρο-Πάτμο-Πειραιά
18 Ιουλίου Παρασκευή
ΡΟΔΟΣ 11.00 Κω - Σάμο - Θεσσαλονίκη
ΔΙΑΓΟΡΑΣ 15.00 Νίσυρο-Κω -Κάλυμνο - Λέρο - Πάτμο -Πειραιά
19 Ιουλίου Σάββατο
ΠΑΤΜΟΣ 15.00 Κω-Κάλυμνο-Λέρο-Πάτμο-Πειραιά
20 Ιουλίου Κυριακή
ΡΟΔΟΣ 15.00 Κω-Κάλυμνο-Λέρο-Πάτμο-Πειραιά
ΔΙΑΓΟΡΑΣ 18.00 Κω - Πειραιά
21 Ιουλίου Δευτέρα
ΠΑΤΜΟΣ 15.00 Κω-Κάλυμνο-Αστυπάλαια-Πειραιά
22 Ιουλίου Τρίτη
ΡΟΔΟΣ 15.00 Κω -Κάλυμνο - Λέρο -Πάτμο -Πειραιά
23 Ιουλίου Τετάρτη
ΠΑΤΜΟΣ 15.00 Σύμη-Τήλο-Κάλυμνο-Λέρο- Πάτμο-Πειραιά
ΔΙΑΓΟΡΑΣ 18.00 Κω - Πειραιά
24 Ιουλίου Πέμπτη
ΡΟΔΟΣ 15.00 Κω -Κάλυμνο - Λέρο -Πάτμο -Πειραιά
25 Ιουλίου Παρασκευή
ΠΑΤΜΟΣ 11.00 Κω -Σάμο -Θεσσαλονίκη
ΔΙΑΓΟΡΑΣ 15.00 Νίσυρο-Κω -Κάλυμνο - Λέρο - Πάτμο -Πειραιά
26 Ιουλίου Σάββατο
ΡΟΔΟΣ 15.00 Κω -Κάλυμνο - Λέρο -Πάτμο-Πειραιά
27 Ιουλίου Κυριακή
ΠΑΤΜΟΣ 15.00 Κω-Κάλυμνο-Λέρο-Πάτμο-Πειραιά
ΔΙΑΓΟΡΑΣ 18.00 Κω - Πειραιά
28 Ιουλίου Δευτέρα
ΡΟΔΟΣ 15.00 Κω -Κάλυμνο - Αστυπάλαια -Πειραιά
29 Ιουλίου Τρίτη
ΠΑΤΜΟΣ 15.00 Κω-Κάλυμνο-Λέρο-Πάτμο-Πειραιά
30 Ιουλίου Τετάρτη
ΡΟΔΟΣ 15.00 Σύμη-Τήλο-Κάλυμνο-Λέρο-Πάτμο-Πειραιά
ΔΙΑΓΟΡΑΣ 18.00 Κω - Πειραιά
31 Ιουλίου Πέμπτη
ΠΑΤΜΟΣ 15.00 Κω-Κάλυμνο-Λέρο-Πάτμο-Πειραιά

X4034-31/7

ΑΠΟΘΗΚΗ ΧΟΝΔΡΙΚΗΣ

ΕΙΣΑΓΩΓΕΣ-ΑΝΤΙΠΡΟΣΩΠΕΙΕΣ
DVD - ΒΙΝΤΕΟ - ΚΑΣΕΤΕΣ
έξυπνα τρικ - περιοδικά -
εσώρουχα πολυτελείας - LATEX
Μεγάλη ποικιλία με ναργιλέδες

Πώληση χονδρική
ΡΟΔΟΣ
694 519 4741 κ. Κώστας

6057-11/7

Στην Κάρπαθο και τη Λέρο

Νέα έργα στη Δωδεκάνησο

ΧΡΗΜΑΤΟΔΟΤΗΣΗ ΑΠΟ ΤΟ ΕΥΡΩΠΑΪΚΟ ΤΑΜΕΙΟ

Με απόφαση της Γεν. Γραμματέα της Περιφέρειας Νοτίου Αιγαίου κ. Μάρθας Σημαντώνη εντάχθηκαν νέα έργα στο Περιφερειακό Επιχειρησιακό Πρόγραμμα (ΠΕΠ) Νοτίου Αιγαίου 2000 -2006, συνολικού προϋπολογισμού 5.727.055 ευρώ (1,95 δις. δρχ.).

Αναλυτικότερα τα έργα που εντάχθηκαν από τη Δωδεκάνησο είναι:

1. Κατασκευή Μονοπατιών Ορειβατικού Τουρισμού Δήμου Καρπάθου (προϋπολογισμού 111.055/38 εκ. δρχ.)

Το έργο περιλαμβάνει τη διαμόρφωση δικτύου πεζοπορικών διαδρομών στο Δήμο Καρπάθου, στη νότια περιοχή του νησιού, και αφορά στον εντοπισμό και στην ανάδειξη των παλιών μονοπατιών επικοινωνίας, με σκοπό την τουριστική ανάπτυξη της νήσου, μέσω της πεζοπορίας.

Με το έργο θα δίδεται η δυνατότητα στον επισκέπτη και πεζοπόρο να γνωρίσει τα χωριά και τα σημεία ενδιαφέροντος της περιοχής (ιστορικά, φυσικά κλπ) και να έχει με αυτόν τον τρόπο μια διαφορετική προσέγγιση της Καρπάθου με την πλούσια ιστορία και τις ποικίλες φυσικές ομορφιές.

2. Αξιοποίηση ταμιευτήρα Παρθενίου Λέρου (προϋπολογισμού 4.071.000 ευρώ/1,4 δις δρχ.). Το έργο αφορά στην αξιοποίηση του ταμιευτήρα Παρθενίου νήσου Λέρου, ωφέλιμης χωρητικότητας 760.000 μ3, με κατασκευή αγωγών μεταφοράς νερού, για άρδευση των περιοχών Παρθενίου, σε έκταση 140 στρεμμάτων και Τεμενίων σε έκταση 190 στρεμμάτων καθώς και στην ενίσχυση της ύδρευσης της περιοχής της Αγίας Μαρίνας - Αλιντα κατά τους θερινούς μήνες.

Με τα έργα της άρδευσης αξιοποιούνται εκτάσεις για καλλιέργεια και με τα έργα της ύδρευσης βελτιώνεται σε ποσότητα και ποιότητα το νερό που διανέμεται στην τουριστική περιοχή της Αγίας Μαρίνας - Αλίντων.

Αναμενόμενα αποτελέσματα από την αξιοποίηση του ταμιευτήρα είναι η αύξηση του γεωργικού προϊόντος και η βελτίωση των συνθηκών διαμονής και διαβίωσης των κατοίκων με αποτέλεσμα την ωφέλεια για το σύνολο του νησιού.

Στη χρηματοδότηση του πρώτου έργου συμμετέχει το Ευρωπαϊκό Ταμείο Περιφερειακής Ανάπτυξης (ΕΤΠΑ) κατά 75% και στη χρηματοδότηση του άλλου το Ευρωπαϊκό Γεωργικό Ταμείο Προσανατολισμού και Εγγυήσεων (ΕΓ.ΤΠΕ-Π) με το ίδιο ποσοστό. Το υπόλοιπο 25% χρηματοδοτείται, από το Ελληνικό Δημόσιο.

Με τις νέες εντάξεις ο συνολικός αριθμός των μέχρι σήμερα ενταγμένων έργων και ενεργειών ανέρχεται στα 215 και ο προϋπολογισμός τους τα 281,2 εκ. ευρώ (95,9 δις δρχ.) καλύπτοντας έτσι το 56,7% των εγκεκριμένων δεσμεύσεων της δημόσιας δαπάνης του προγράμματος.

Με παιχνίδια, διαγωνισμούς και συναυλίες

Ολοήμερο πάρτι στο Κιοτάρι

ΘΑ ΞΕΚΙΝΗΣΕΙ ΤΟ ΠΡΩΙ ΤΗΣ ΚΥΡΙΑΚΗΣ

Καλοκαίρι, θάλασσα, καιρός για ξεφάντωμα...

Η υπέροχη παραλία στο Κιοτάρι της Ρόδου είναι έτοιμη να υποδεχθεί το γεγονός του καλοκαιριού για το σμαραγδένιο νησί. Εκεί, στο Shimpa Cafe Bar και το Alexis Beach, η DM Special Events σε συνεργασία με τη ΔΕΛΤΑ ΒΙΟΜΗΧΑΝΙΑ ΠΑΓΩΤΟΥ Α.Ε. διοργανώνουν στις 13 Ιουλίου το ΔΕΛΤΑ Ice Cream All beach party.

Ενα ολοήμερο πάρτι που θα ξεκινήσει πρωί πρωί με τη...δροσούλα και θα ολοκληρωθεί αργά το βράδυ μετο φως της Πανσελήνου να πλημμυρίζει το χώρο και τις ψυχές μας.

Ανθρωποι κάθε ηλικίας είναι ευπρόσδεκτοι στο Κιοτάρι. Εκτός από τον ήλιο, τη θάλασσα και τα υπέροχα παγωτά ΔΕΛΤΑ, που θα διατίθενται σε σημεία πώλησης διάσπαρτα σε όλη την έκταση της παραλίας και θα μπορούν άπαντες να απολαύσουν, ο κόσμος θα έχει την ευκαιρία να συμμετάσχει σε διάφορα happenings, τα οποία ετοιμάστηκαν ακριβώς για να κρατήσουν αμείωτο το ενδιαφέρον του. Παιχνίδια και διαγωνισμοί με εκπλήξεις για τα μικρά παιδιά το πρωί, τουρνουά beach volley, foot volley και άλλα παιχνίδια για τα ... λίγο πιο μεγάλα παιδιά το απόγευμα, κλήρωση με όμορφα δώρα για τους τυχερούς και φυσικά το Clue της ημέρας: το μοναδικό και πρωτοποριακό διαδραστικό show, που έχει ετοιμάσει ειδικά γι' αυτό το πάρτι η δημιουργική ομάδα Play Interactive του Αργύρη Στραβελάκη.

Πρόκειται για μία παράσταση, στην οποία πρωταγωνιστής είναι το κοινό κι αυτό ακριβώς είναι που την κάνει ξεχωριστή. Οι καλλιτέχνες της Play Interactive συνδυάζουν τη stand up comendy με την ενεργό συμμετοχή του θεατή στα δρώμενα κι όλα αυτά υπό τους ήχους γνωστών ελληνικών και ξένων τραγουδιών, που θα παρουσιάσει επί σκηνής (άμα τη δύσει του ηλίου) το συγκρότημα «Παραπέντε». Ενα μοναδικό σόου, που αξίζει τον κόπο να απολαύσει κανείς, πολύ απλά γιατί δεν έχει προηγούμενο...

Μόλις όλα αυτά τελειώσουν ο DJ Philip θα πιάσει δουλειά στα πλατό και με τις μουσικές του θα οδηγήσει το κέφι στην κορύφωσή του κλείνοντας με τον καλύτερο τρόπο το πιο τρελό πάρτι του καλοκαιριού.

Το ΔΕΛΤΑ Ice Cream All day party θα ξεκινήσει από τις 9 το πρωί και η είσοδος στο Shimba Cafe και το Alexis Beach θα είναι ελεύθερη για όλους.



Περίοδος: 21/04/03 - 28/09/03

ΠΡΟΣ ΠΕΙΡΑΙΑ

ΑΝΑΧΩΡΗΣΗ ΑΠΟ							ΑΦΙΞΗ ΠΕΙΡΑΙΑ
ΡΟΔΟ	ΚΩ	ΛΕΡΟ	ΠΑΤΜΟ	ΜΥΚΟΝΟ	ΣΥΡΟ	ΑΜΟΡΓΟ-ΚΑΤΑΠΟΛΑ	
ΤΡΙΤΗ 20:00	ΤΡΙΤΗ 22:55	—	—	ΤΕΤΑΡΤΗ 03:30	—	—	ΤΕΤΑΡΤΗ 07:20
ΠΕΜΠΤΗ 20:00	ΠΕΜΠΤΗ 22:55	ΠΑΡΑΣΚΕΥΗ 00:35	ΠΑΡΑΣΚΕΥΗ 01:45	...	ΠΑΡΑΣΚΕΥΗ 05:20	...	ΠΑΡΑΣΚΕΥΗ 08:40
ΣΑΒΒΑΤΟ 10:00	ΣΑΒΒΑΤΟ 12:50	...	...	...	...	ΣΑΒΒΑΤΟ 16:20	ΣΑΒΒΑΤΟ 21:30
ΚΥΡΙΑΚΗ 18:30	ΚΥΡΙΑΚΗ 21:25	ΚΥΡΙΑΚΗ 23:05	ΔΕΥΤΕΡΑ 00:15	...	ΔΕΥΤΕΡΑ 03:50	...	ΔΕΥΤΕΡΑ 07:10

ΑΠΟ ΠΕΙΡΑΙΑ

ΑΝΑΧΩΡΗΣΗ ΑΠΟ ΠΕΙΡΑΙΑ	ΑΦΙΞΗ						
	ΣΥΡΟ	ΜΥΚΟΝΟ	ΑΜΟΡΓΟ-ΚΑΤΑΠΟΛΑ	ΠΑΤΜΟ	ΛΕΡΟ	ΚΩ	ΡΟΔΟ
ΔΕΥΤΕΡΑ 20:00	ΔΕΥΤΕΡΑ 23:20	...	...	...	...	ΤΡΙΤΗ 04:10	ΤΡΙΤΗ 07:10
ΤΕΤΑΡΤΗ 20:00	ΤΕΤΑΡΤΗ 23:20	...	...	ΠΕΜΠΤΗ 02:50	ΠΕΜΠΤΗ 04:00	ΠΕΜΠΤΗ 05:40	ΠΕΜΠΤΗ 08:35
ΠΑΡΑΣΚΕΥΗ 20:00	—	ΠΑΡΑΣΚΕΥΗ 23:50	...	...	...	ΣΑΒΒΑΤΟ 04:20	ΣΑΒΒΑΤΟ 07:15
ΣΑΒΒΑΤΟ 23:30	...	...	ΚΥΡΙΑΚΗ 04:45	ΚΥΡΙΑΚΗ 07:00	ΚΥΡΙΑΚΗ 08:10	ΚΥΡΙΑΚΗ 09:50	ΚΥΡΙΑΚΗ 12:45

ΑΝΕΚΤΕΛΕΣΤΑ ΔΡΟΜΟΛΟΓΙΑ: 26/04/03 από ΠΕΙΡΑΙΑ & 27/04/03 από ΡΟΔΟ.

X4044-31/7

SKEVO'S TRAVEL AGENCY

ΚΑΝΤΕ ΚΡΑΤΗΣΗ ΤΩΡΑ!

ΠΛΗΡΟΦΟΡΙΕΣ ΚΑΙ ΚΡΑΤΗΣΕΙΣ ΘΕΣΕΩΝ ΣΤΟΝ ΤΑΞΙΔΙΩΤΙΚΟ ΣΑΣ ΠΡΑΚΤΟΡΑ Ή SKEVO'S TRAVEL AGENCY: ΑΜΕΡΙΚΗΣ 111, ΡΟΔΟΣ, ΤΗΛ. ΚΡΑΤΗΣΕΩΝ ΕΠΙΒΑΤΩΝ ΚΑΙ Ι.Χ.: 22410-22461, 22410-75655, 22410-75310, ΤΗΛ. ΚΡΑΤΗΣΕΩΝ ΦΟΡΤΗΓΩΝ: 22410-76600

ΝΑΥΤΙΛΙΑΚΗ ΕΤΑΙΡΙΑ ΛΕΣΒΟΥ Α.Ε.

ΑΝΑΚΟΙΝΩΣΗ

Το υπερταχύπλοο και πολυτελές
ΑΙΟΛΟΣ ΚΕΝΤΕΡΗΣ
που μηδενίζει την απόσταση από 15 Ιουνίου πάλι κοντά σας.



Αναχωρήσεις από Πειραιά
Κυριακή 17.00 για Κάλυμνο - Κω - Ρόδο
Δευτέρα 17.00 για Κω - Ρόδο
Πέμπτη 17.00 για Κάλυμνο - Κω - Ρόδο
Αφιξη στη Ρόδο στις 24.00
Αναχωρήσεις από Ρόδο
Δευτέρα 08.00 για Κώ - Πειραιά
Τρίτη 08.00 για Κω - Κάλυμνο - Πειραιά
Παρασκευή 08.00 για Κω - Κάλυμνο - Πειραιά
Αφιξη στον Πειραιά στις 15.00

Ασυναγώνιστο στην ταχύτητα και οικονομία χρόνου

Κρατήσεις για επιβάτες και οχήματα στο κεντρικό πρακτορείο της Ν.Ε.Λ. στη Ρόδο

ALHAMBRA TRAVEL
Δ. Θεοδωράκη 13
Τηλ. 22410 37052, 25698, 31642

X4048-31/7

ΑΡΧΩΝ ΣΑΜΑΡΤΖΗΣ ΑΕΤΕ.

Από το 1980

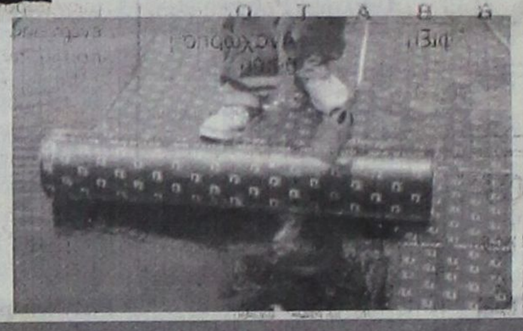

23 ΧΡΟΝΙΑ ΜΟΝΩΣΕΙΣ

RicofOn®

ΓΙΑ ΤΕΛΕΙΑ ΑΚΟΥΣΤΙΚΗ ΣΤΟΥΣ ΧΩΡΟΥΣ ΕΡΓΑΣΙΑΣ ΚΑΙ ΔΙΑΣΚΕΔΑΣΗΣ



Τοποθετώντας το κατάλληλο προϊόν RICOFON έχετε μια αίθουσα με άριστη ακουστική και συγχρόνως ένα τέλειο διακοσμητικό αποτέλεσμα.

X4026-31/7

ΜΟΝΩΣΕΙΣ ΤΑΡΑΤΣΩΝ

ΔΙΑΘΕΣΗ: **ΑΡΧΩΝ ΣΑΜΑΡΤΖΗΣ ΑΕΤΕΒΕ**
ΜΟΝΩΣΕΙΣ - ΣΤΕΓΑΝΩΣΕΙΣ
ΚΑΤΑΣΤΗΜΑΤΑ
1) Ερυθρού Σταυρού 21 - Τηλ.: 22410 23030/32054 Ρόδος 85100
2) Ικαρου & Λαοδικείας - Τηλ.: 22410 20021 Ρόδος 85100
ΚΙΝΗΤΟ: 0944 502033

ΤΗΛΟΣ 21ος ΑΙΩΝΑΣ
ΝΑΥΤΙΚΗ ΕΤΑΙΡΙΑ
Τηλ. 22460 44044

ΔΡΟΜΟΛΟΓΙΑ «SEA STAR»



Κ Υ Ρ Ι Α Κ Η		
Λιμάνι	Αφιξη	Αναχώρηση
ΡΟΔΟΣ		07.15
ΤΗΛΟΣ	08.35	08.50
ΡΟΔΟΣ	10.10	17.00
ΤΗΛΟΣ	18.20	18.30
ΡΟΔΟΣ	19.50	

Δ Ε Υ Τ Ε Ρ Α		
Λιμάνι	Αφιξη	Αναχώρηση
ΡΟΔΟΣ		08.30
ΤΗΛΟΣ	09.50	14.30
ΝΙΣΥΡΟΣ	15.00	17.30
ΤΗΛΟΣ	18.00	18.10
ΡΟΔΟΣ	19.30	

Τ Ρ Ι Τ Η		
Λιμάνι	Αφιξη	Αναχώρηση
ΡΟΔΟΣ		08.30
ΤΗΛΟΣ	09.50	17.00
ΡΟΔΟΣ	18.30	

Τ Ε Τ Α Ρ Τ Η		
Λιμάνι	Αφιξη	Αναχώρηση
ΡΟΔΟΣ		07.00
ΤΗΛΟΣ	08.20	08.30
ΡΟΔΟΣ	10.00	18.00
ΤΗΛΟΣ	19.20	19.30
ΡΟΔΟΣ	21.00	

Π Ε Μ Π Τ Η		
Λιμάνι	Αφιξη	Αναχώρηση
ΡΟΔΟΣ		08.30
ΤΗΛΟΣ	09.50	14.30
ΝΙΣΥΡΟΣ	15.00	17.30
ΤΗΛΟΣ	18.00	18.10
ΡΟΔΟΣ	19.30	

Π Α Ρ Α Σ Κ Ε Υ Η		
Λιμάνι	Αφιξη	Αναχώρηση
ΡΟΔΟΣ		08.30
ΤΗΛΟΣ	09.50	14.30
ΝΙΣΥΡΟΣ	15.00	17.30
ΤΗΛΟΣ	18.00	18.10
ΡΟΔΟΣ	19.30	20.00
ΤΗΛΟΣ	21.20	

Σ Α Β Β Α Τ Ο		
Λιμάνι	Αφιξη	Αναχώρηση
ΤΗΛΟΣ		09.00
ΡΟΔΟΣ	10.20	

Χ. 4050-31/7

ΠΡΑΚΤΟΡΕΙΟ ΤΑΞΙΔΙΩΝ
ΣΑΗΣ ΤΡΑΒΕΛ
ΚΑΛΟΚΑΙΡΙ
2003
Εκδρομές ποιότητας
1η εκδρομή
Κυκλάδες
ΜΥΚΟΝΟ - ΤΗΝΟ - ΠΑΡΟ - ΑΝΤΙΠΑΡΟ - ΣΑΝΤΟΡΙΝΗ
από 22/7 έως 27/7
Επί τη ευκαιρία της εορτής της Αγ. Πελαγίας (προσκύνημα στη Μεγαλόχαρη της Τήνου και την Εκατονταπυλιανή της Πάρου)
2η εκδρομή
Α. Ραφαήλ - Μυτιλήνη
Αεροπορικώς κατ'ευθείας από Ρόδο
από 30/7 έως 2/8
3η εκδρομή
Τουρκία
ΜΑΡΜΑΡΙΣ-ΚΟΥΣΑΝΤΑΣΙ-ΣΜΥΡΝΗ
από 9/8 έως 13/8
ΠΛΗΡΟΦΟΡΙΕΣ - ΠΡΟΓΡΑΜΜΑΤΑ
ΠΡΑΚΤΟΡΕΙΟ ΤΑΞΙΔΙΩΝ
ΣΑΒΒΑΣ ΣΑΗΣ
ΤΑΡΠΟΝ ΣΠΡΙΓΚΣ 42 δίπλα στην Πίστεως
Τηλ. 22410 39781-3
Χ4042-31/7

Λόγω της ενστάσεως που υποβλήθηκε

Νέα καθυστέρηση για το νέο εργοστάσιο ηλεκτροπαραγωγής

ΠΩΣ Θ' ΑΝΤΙΜΕΤΩΠΙΣΤΕΙ ΤΟ ΜΕΓΑΛΟ ΠΡΟΒΛΗΜΑ;

Το θέμα του νέου εργοστασίου ηλεκτροπαραγωγής πάει από καθυστέρηση σε καθυστέρηση και από αναβολή σε αναβολή.

Η τελευταία, μας προέκυψε επειδή απ' ό,τι πληροφορήθηκα, υπέβαλε ένσταση στη ΡΑΕ (Ρυθμιστική Αρχή Ενέργειας) ο δεύτερος μειοδότης του διαγωνισμού εναντίον του πρώτου που είναι η ΔΕΗ.

Ας κάνουμε όμως μια σύντομη αναδρομή στο παρελθόν για να αντιληφθούν οι αναγνώστες τι έχει συμβεί μέχρι σήμερα και υπάρχει αυτή η ανεπίτρεπτη καθυστέρηση στο ενεργειακό της Ρόδου που έχει τεράστιο κόστος οικονομικό, περιβαλλοντολογικό αλλά και κόστος από πλευράς ποιότητας της ηλεκτροδότησης των καταναλωτών του νησιού.

Θα ασχοληθώ πολύ σύντομα με την περίοδο 1982 1990.

Από τις αρχές του 1980 είχε γίνει διαγωνισμός για νέες μονάδες ώστε αυτές να λειτουργήσουν το αργότερο μέχρι το 1984-1985. Λόγω αλλαγής της κυβέρνησης ο διαγωνισμός έμεινε στα συρτάρια από κομματικούς παρεμβατισμούς επί 5 ολόκληρα χρόνια. Το δίκτυο της Ρόδου βρέθηκε σε απελπιστική κατάσταση και μετά από εντονότατες διαμαρτυρίες και πιέσεις μου μεταφέρθηκε το 1986 ένας αεροστρόβιλος από το Λαύριο και ακολούθησε και δεύτερος το 1989 επειδή μέχρι τότε δεν είχαν ακόμα μπει σε λειτουργία οι 2 Ντίζελ που ήταν υπό εγκατάσταση και που είναι τα σωστά μηχανήματα για οικονομική παραγωγή ηλεκτρικής ενέργειας. Οι αεροστρόβιλοι που είχαν μεταφερθεί σαν λύση πυροσβεστική είναι τελείως αντιοικονομικά μηχανήματα επειδή καταναλώνουν περίπου 2,5 φορές περισσότερο καύσιμο από τις Ντίζελ για την παραγωγή της κάθε κιλοβατώρας και το πετρέλαιο ντίζελ που καίνε έχει κόστος 2 έως 2,5 φορές μεγαλύτερο από το μαζούτ που καίνε οι μηχανές Ντίζελ.

Στο τέλος του 1990 αρχές 1991 λειτούργησαν οι 2 νέες μηχανές Ντίζελ και έτσι περιορίσθηκε η λειτουργία των αντιοικονομικών αεροστρόβιλων. Ήδη όμως υπήρχαν ανάγκες για νέες μηχανές και για το λόγο αυτό η ΔΕΗ άρχισε να ψάχνει θέση για νέο εργοστάσιο επειδή έπρεπε να κλείσει για περιβαλλοντολογικούς λόγους το εργοστάσιο του Αγίου Νικολάου και επειδή υπήρχαν διαμαρτυρίες από τη Θολό.

Περίοδος δεύτερη 1990 έως σήμερα.

Από το καλοκαίρι του 1994 η κατάσταση του δικτύου της Ρόδου ήταν περίπου η ίδια με αυτή του 1985 (δίκτυο με μηδενική εφεδρεία μηχανών) Τελικά μετά από 2 περίπου χρόνια προβλήματα στην ηλεκτροδότηση, εγκαταστάθηκε το 1996 τρίτος αεροστρόβιλος στη Σορωνή σχεδόν εξίσου αντιοικονομικός με τους προηγούμενους.

Από το 1998 άρχισαν να λειτουργούν σταδιακά οι 3 νέες Ντίζελ που αναγκαστικά εγκαταστάθηκαν και αυτές στη Σορωνή επειδή οι προσπάθειες της ΔΕΗ από το 1990 αλλά και του ΤΕΧΝΙΚΟΥ Επιμελητηρίου αργότερα για την εξεύρεση νέας θέσεως για εργοστάσιο προσέκρουσαν σε ανυπέρβλητα εμπόδια αλλά κυρίως λόγω της ατολμίας και του λαϊκισμού μερικών τοπικών ''αρχόντων'', κάποιων αριστερίζοντων δήθεν οικολόγων και κάποιων που εποφθαλμιούσαν με νύχια και με δόντια (και κυρίως αυτών) κάποια δημόσια κτήματα στις περιοχές που είχαν επιλεγεί.

Και ενώ στο τέλος του 1998 είχε διαφανεί κάποιο φως για μια θέση στον Πάνω Γιαλό της Κατταβιάς οι τελευταίοι που προανέφερα είχαν αντίθετη γνώμη και προκάλεσαν λαϊκή συνέλευση στην Κατταβιά (Φεβρουάριο 1999) όπου και αυτή η λύση ενταφιάσθηκε λόγω της ατολμίας και του λαϊκισμού



Γράφει ο
ΑΘΑΝ. ΔΗΛΑΝΑΣ
πρώην διευθυντής της ΔΕΗ Σορωνής

της τότε νέας Νομαρχιακής αυτοδιοίκησης. Η ΔΕΗ είχε τότε τα πάντα έτοιμα για να προχωρήσει σε διαγωνισμό. Πέρασαν από τις αρχές του 1999 περίπου 2 χρόνια που υπήρξε πλήρης απραξία και μετά άρχισαν οι αρμόδιοι ''άρχοντες'' της Νομαρχίας να κάθονται στα αναμμένα κάρβουνα συναισθανόμενοι ίσως την ζημία που προξένησαν οπότε άρχισαν να πιέζουν το Υπουργείο Εθνικής Αμύνης να παραχωρήσει θέση για το εργοστάσιο στο πεδίο βολής.

Πρωτοφανές παγκοσμίως να ζητάς τέτοια θέση, εκτός εάν έχεις έλλειψη από στόχους για την εξάσκηση των ενόπλων δυνάμεων, ή έχεις σκοπό να γραφείς στο βιβλίο Γκίνες.

Βέβαια ο στόχος αυτών που είχαν την ιδέα ήταν διαφορετικός. Η απομάκρυνση του πεδίου βολής για οικειοποίηση ή εκμετάλλευση των εκτάσεων. Αυτό θα πει να σκέφτεσαι εθνικά!!!!

Τελικά μετά από πολύπλευρες πιέσεις το Υπουργείο παρεχώρησε δυο θέσεις στα όρια του πεδίου βολής οι οποίες ήταν ακατάλληλες για τέτοιο εργοστάσιο. Τους λόγους αιτιολόγησα τότε με άρθρο μου στις εφημερίδες ΠΡΟΟΔΟ και ΡΟΔΙΑΚΗ. Φθάσαμε όμως αισίως στις αρχές του 2001 και η στασιμότητα συνεχίσθηκε.

Η ΔΕΗ μετά την απελευθέρωση της αγοράς ηλεκτρικής ενέργειας από το έτος 2000 έπαψε να είναι πλέον υπεύθυνη για την ηλεκτροδότηση του νησιού και αρμόδια είναι πλέον η ΡΑΕ (Ρυθμιστική Αρχή Ενέργειας).

Η τελευταία ευκαιρία να αναλάβει υποχρεωτικά η ΔΕΗ την κατασκευή του νέου εργοστασίου ήταν η λαϊκή συνέλευση της Κατταβιάς. Δυστυχώς εκεί υπερίσχυσε ο λαϊκισμός και ατολμία των ''αρχόντων''.

Μετά από πολλές πιέσεις της Νομαρχίας επισκέφθηκε τη Ρόδο στις αρχές του 2001 ο πρόεδρος της ΡΑΕ κ. ΚΑΠΡΟΣ ο οποίος ήταν τόσο άνετος που εξέπληξε τους γνώστες των ενεργειακών προβλημάτων του νησιού για την ευκολία που έλυσε (;;;) το ενεργειακό πρόβλημα. Βέβαια η Νομαρχιακή αυτοδιοίκηση όχι μόνο δεν εξεπλάγη αλλά υιοθέτησε αμέσως τις απόψεις του και δίκη παπαγάλου της μετέφερε με ενθουσιασμό στα μέσα μαζικής ενημέρωσης.

Μας είχε πει τότε ο κ. ΚΑΠΡΟΣ ότι θέλει 30 στρέμματα για το νέο εργοστάσιο αντί για 300 που ζητούσε η ΔΕΗ.

Μας είπε ότι το εργοστάσιο θα λειτουργήσει το έτος 2003.

Μας είπε ότι θα λειτουργήσει με πετρέλαιο ντίζελ που θα το πάρει αφορολόγητο από το κράτος κ λ.π.

Με άρθρο μου τότε στην εφημερίδα ΠΡΟΟΔΟ και ΡΟΔΙΑΚΗ αντέκρουσα αυτές τις απόψεις ως εκτός πραγματικότητας και ερωτώ και εσάς εάν είδατε φέτος (2003) κάποιο εργοστάσιο να λειτουργεί στην περιοχή της Κατταβιάς όπως είχε υποσχεθεί ο κ. ΚΑΠΡΟΣ. Εγώ πάντως όχι μόνο δεν το είδα αλλά σας πληροφορώ ότι ακόμα δεν ανατέθηκε η κατασκευή του.

Με άλλο άρθρο μου που δημοσιεύθηκε τότε στις εφημερίδες ΠΡΟΟΔΟ και ΡΟΔΙΑΚΗ είχα δώσει μια γεύση για το τεράστιο κόστος παραγωγής της κιλοβατώρας από πετρέλαιο ντίζελ. Κανείς όμως δεν το έλαβε υπόψη του.

Η ΡΑΕ έκανε μετά την επίσκεψη του προέδρου της στη Ρόδο το διαγωνισμό και προδιέγραψε ως καύσιμο μόνο το πετρέλαιο ντίζελ. Ο διαγωνισμός όμως ακυρώθηκε από το Υπουργειο Ε. Οικονομίας λόγω της αντιοικονομικής παραγωγής της κιλοβατώρας.

Επαναλήφθηκε μέσα στο 2ο εξάμηνο του 2001 με νέες προδιαγραφές που συμπεριλάμβαναν και το πετρέλαιο Μαζούτ.

Με τις προθεσμίες που δόθηκαν φθάσαμε μέχρι σήμερα χωρίς ακόμα να έχει ξεκαθαρίσει σε ποιόν θα ανατεθεί. Πάντως η όλη υπόθεση φαίνεται να έχει ακόμα μέλλον.

Εν τω μεταξύ το δίκτυο του νησιού βρίσκεται σε οριακή κατάσταση. Δεν υπάρχει εφεδρεία και εάν συμβεί μακροχρόνια βλάβη έστω και σε μία μεγάλη μηχανή θα γίνονται διακοπές ηλεκτροδότησης.

Μετά τα προβλήματα που προανέφερα ότι υπήρχαν πριν το 1998 και που κόστισαν στο ελληνικό λαό πολλά δισεκατομμύρια δραχμές λόγω λειτουργίας αντιοικονομικών μηχανημάτων, το νέο εργοστάσιο έπρεπε να λειτουργήσει από το 2000 για να αποφευχθεί παρόμοια οικονομική αιμορραγία.

Δυστυχώς αυτοί που είναι υπαίτιοι για την καθυστέρηση δεν θα πληρώσουν . Πληρώνει όμως ο Έλληνας πολίτης.

Για να πάρουν όμως όλοι οι υπαίτιοι αλλά και οι απλοί πολίτες μια γεύση, για την ζημία που προκλήθηκε και θα προκληθεί λόγω μη εγκατάστασης νέων οικονομικών μονάδων του νέου εργοστασίου και βέβαια από την λειτουργία των αντιοικονομικών αεροστρόβιλων, παραθέτω κάποιους αριθμούς που είχα προϋπολογίσει σε μελέτη μου 25 σελίδων μετά τις δηλώσεις του κ. ΚΑΠΡΟΥ στην αρχή του 2001 (της μελέτης αυτής έλαβαν τότε γνώση κάποιοι τοπικοί παράγοντες και η ΔΕΗ) και τα απολογιστικά στοιχεία που έχω στην διάθεσή μου μέχρι 31 12. 2002.

Απολογιστικές ζημίες του έτους

2000 892.700.000 δραχμές
2001 790.480.000 δραχμές
2002 2.830.750.000 δραχμές

Προϋπολογισθείσες ζημίες έτους (στην αρχή του 2001)

2002 2.341.403.000 δραχμές
2003 4.120.186.000 δραχμές
2004 7.588.555.000 δραχμές
2005 9.807.665.000 δραχμές

Σημειώσεις:

1. Οι παραπάνω αριθμοί αφορούν το κόστος παραγωγής μόνο από το καύσιμο.
2. Όπως αντιλαμβάνεσθε από το έτος 2002 και μετά μιλάμε για δισεκατομμύρια ετήσιες ζημίες.
3. Τα προϋπολογισθέντα χρηματικά ποσά μπορούν να έχουν κάποιες αυξομειώσεις ανάλογα με τις διαμορφούμενες τιμές των καυσίμων.
4. Δεν συνέχισα τον προϋπολογισμό της ζημίας πέραν του 2005 αλλά μπορεί ο καθένας να τον συνεχίσει όταν λάβει υπόψη του ετήσια αύξηση της ζήτησης της τάξεως του 7% και σταθερές τιμές καυσίμων.

Ας κάνει λοιπόν ο καθένας την αυτοκριτική του και ας αναλάβουν οι αρμόδιοι τις απαραίτητες πρωτοβουλίες για την επίσπευση της εγκατάστασης του νέου εργοστασίου προκειμένου ο Έλληνας πολίτης να σταματήσει να πληρώνει αυτά τα ''επιτεύγματα'' που δημιούργησαν οι λαϊκισμοί, οι ατολμίες, οι μικροπολιτικές και τα προσωπικά μικροσυμφέροντα κάποιων αετονύχηδων.

ΔΡΟΜΟΛΟΓΙΑ ΤΟΥ ΤΑΧΥΠΛΟΟΥ ΚΑΤΑΜΑΡΑΝ
«ΔΩΔΕΚΑΝΗΣΟΣ ΕΞΠΡΕΣ»
ΑΠΟ 1/7/2003 ΕΩΣ 31/8/2003
ΑΝΑΧΩΡΗΣΗ ΑΠΟ ΡΟΔΟ
ΑΠΟ ΤΗ ΘΕΣΗ «ΚΟΛΩΝΑ»

ΗΜΕΡΑ	ΩΡΑ	ΠΡΟΟΡΙΣΜΟΣ	ΩΡΑ ΑΦΙΞΗΣ ΣΤΗ ΡΟΔΟ
ΚΑΘΕ ΔΕΥΤΕΡΑ	08.30	ΚΩ-ΚΑΛΥΜΝΟ-ΛΕΡΟ-ΚΑΛΥΜΝΟ-ΚΩ-ΡΟΔΟ	18.30
ΚΑΘΕ ΤΡΙΤΗ	08.30	ΚΩ-ΚΑΛΥΜΝΟ-ΛΕΡΟ-ΠΑΤΜΟ-ΛΕΙΨΟΙ-ΛΕΡΟ-ΚΑΛΥΜΝΟ-ΚΩ-ΡΟΔΟ	18.30
ΚΑΘΕ ΤΕΤΑΡΤΗ	08.30	ΚΑΣΤΕΛΛΟΡΙΖΟ -ΡΟΔΟ	18.30
ΚΑΘΕ ΠΕΜΠΤΗ	08.30	ΚΩ-ΚΑΛΥΜΝΟ-ΛΕΡΟ-ΚΑΛΥΜΝΟ-ΚΩ-ΡΟΔΟ	18.30
ΚΑΘΕ ΠΑΡΑΣΚΕΥΗ	08.30	ΚΩ-ΚΑΛΥΜΝΟ-ΛΕΡΟ-ΠΑΤΜΟ-ΛΕΙΨΟΙ-ΛΕΡΟ-ΚΑΛΥΜΝΟ-ΚΩ-ΡΟΔΟ	18.50
ΚΑΘΕ ΣΑΒΒΑΤΟ	08.30	ΚΩ-ΚΑΛΥΜΝΟ-ΛΕΡΟ-ΠΑΤΜΟ-ΛΕΙΨΟΙ-ΛΕΡΟ-ΚΑΛΥΜΝΟ-ΚΩ-ΡΟΔΟ	18.30
ΚΑΘΕ ΚΥΡΙΑΚΗ	08.30	ΚΩ-ΚΑΛΥΜΝΟ-ΛΕΡΟ-ΠΑΤΜΟ-ΛΕΙΨΟΙ-ΛΕΡΟ-ΚΑΛΥΜΝΟ-ΚΩ-ΡΟΔΟ	18.30



ΠΛΗΡΟΦΟΡΙΕΣ / ΚΡΑΤΗΣΕΙΣ
ΔΩΔΕΚΑΝΗΣΟΣ ΝΑΥΤΙΛΙΑΚΗ Ν.Ε"
ΑΥΣΤΡΑΛΙΑΣ 3, 85100 ΡΟΔΟΣ
ΤΗΛ: 2241070590, ΦΑΞ: 2241070591
E-MAIL: info@12ne.gr
4045-31/7

ΨΥΧΟΕΡΕΥΝΗΤΡΙΑ
ΚΡΗΤΙΚΟΥ ΒΑΣΙΛΕΙΑ



Προβλέψεις για το μέλλον ικανοποιητικές.
Βοήθεια για κάθε θέμα που σας απασχολεί με κάθε εχεμύθεια
ΟΜΗΡΟΥ 65 Π. ΠΟΛΗ Τηλ. 74440 - 67602,
0972157586, 8-1π.μ. — 4-8μ.μ.
Τ.1349-20/8

PELLOS TRAVEL
ΤΕΤΡΑΗΜΕΡΗ ΕΚΔΡΟΜΗ
ΑΜΟΡΓΟΣ - ΤΗΝΟΣ - ΣΥΡΟΣ
ΠΡΟΣΚΥΝΗΜΑ ΣΤΗΝ ΠΑΝΑΓΙΑ ΤΗΣ ΤΗΝΟΥ ΚΑΙ ΧΟΖΟΒΙΩΤΙΣΣΑΣ ΣΤΗΝ ΑΜΟΡΓΟ
26/07/2003 -29/07/2003

ΠΡΟΓΡΑΜΜΑ ΕΚΔΡΟΜΗΣ
ΠΡΩΤΗ ΜΕΡΑ: Αναχώρηση από Ρόδο το πρωί στις 10:00 για Αμοργό. Άφιξη στην Αμοργό στις 15:30. Τακτοποίηση στο Ξενοδοχείο. Αναχώρηση με πούλμαν για την Παναγία τη Χοζοβιωτισσα. Επιστροφή αργά το απόγευμα στο Ξ/Δ. Διανυκτέρευση.
ΔΕΥΤΕΡΗ ΜΕΡΑ: Πρωινό στο Ξ/Δ. Αναχώρηση για Τήνο στις 10¨30 το πρωί. Άφιξη στην Τήνο το απόγευμα. Επιβίβαση σε πούλμαν, άφιξη στο Ξ/Δ, τακτοποίηση. Βόλτα στην πόλη. Το βράδυ προαιρετική διασκέδαση με νησιώτικα τραγούδια. Διανυκτέρευση
ΤΡΙΤΗ ΜΕΡΑ: Πρωινό στο Ξ/Δ. Ελεύθερη μέρα και επίσκεψη στην εκκλησία της Μεγαλόχαρης της Τήνου. Το απόγευμα στις 17:30 αναχώρηση για Σύρο με Blue star Ferries. Άφιξη στη Σύρο στις 18 ¨00, ελεύθερος χρόνος για βόλτα. Προαιρετική εκδρομή Γύρος Σύρου. Αναχώρηση για Ρόδο στις 23:30 με το Blue star_1. Διαν/ση εν πλω.
ΤΕΤΑΡΤΗ ΜΕΡΑ: Άφιξη στη Ρόδο στις 7:00 το πρωί. Τέλος εκδρομής.

Τιμή 169, 00 ευρώ το άτομο

Στην τιμή περιλαμβάνονται:
1. Εισιτήρια πλοίου σε Γ' θέση με Blue star.
2. Ξενοδοχεία με πρωινό.
3. Μεταφορές με πούλμαν.
4. Ταξιδιωτική ασφάλεια.
5. Ταξιδιωτική τσάντα.
6. Συνοδός του γραφείου .
7. Φ.Π.Α
8. Εκδρομή στην Παναγία τη Χοζοβιωτισσα

Δεν περιλαμβάνονται
1. Προαιρετική διασκέδαση σε κέντρο.
2. Προαιρετική εκδρομή Γύρος Σύρου
3. Φιλοδωρήματα, τηλέφωνα.

PELLOS TRAVEL
ΛΕΩΦΟΡΟΣ ΚΑΛΛΙΘΕΑΣ - FALIRAKI
• ΤΗΛ 22410 87615, 22410 86298
• FAX 22410 87616
6083-13/7



6151-17/7

PELLOS TRAVEL

ΠΟΙΟΤΗΤΑ - ΟΡΓΑΝΩΣΗ - ΕΓΓΥΗΣΗ

ΕΚΔΡΟΜΕΣ ΚΑΛΟΚΑΙΡΙΝΕΣ 2003

ΕΚΔΡΟΜΗ 1η

11/7 - 13/7

ΚΑΣΤΕΛΟΡΙΖΟ - ΑΝΤΙΦΙΛΟΣ(ΚΑΣ) - ΠΑΤΑΡΑ - ΛΙΒΙΣΙ - ΝΕΑ ΜΑΚΡΗ(FETHIYE) (ΤΕΤΡΑΗΜΕΡΗ)

ΕΚΔΡΟΜΗ 2η

11/7 - 13/7

KUSADASI - ΣΑΜΟΣ

ΕΚΔΡΟΜΗ 3η

10/7 - 17/7

ΓΥΡΟΣ ΕΛΛΑΔΟΣ (ΟΚΤΑΗΜΕΡΗ)

ΡΟΔΟΣ - ΠΕΙΡΑΙΑΣ - ΠΑΤΡΑ - ΜΕΣΣΟΛΟΓΓΙ - ΑΜΦΙΛΟΧΙΑ - ΛΕΥΚΑΔΑ - ΑΡΤΑ - ΙΩΑΝΝΙΝΑ - ΜΕΤΣΟΒΟ - ΜΕΤΕΩΡΑ - ΛΑΡΙΣΣΑ - ΤΕΜΠΗ - ΘΕΣΣΑΛΟΝΙΚΗ - ΧΑΛΚΗΔΟΝΑ - ΣΟΥΜΕΛΑ - ΒΕΡΓΙΝΑ - ΚΑΤΑΡΑΚΤΕΣ ΕΔΕΣΣΑΣ - ΝΑΟΥΣΑ - ΒΕΡΟΙΑ - ΒΟΛΟΣ - ΠΕΙΡΑΙΑΣ - ΑΠΟΣ ΕΦΡΑΙΜ - ΠΕΙΡΑΙΑΣ - ΡΟΔΟΣ

Στην τιμή περιλαμβάνονται:
1. Εισιτήρια πλοίου.
2. Επιλεγμένα ξενοδοχεία με πρωινό
3. Μεταφορές με κλιματιζόμενα πούλμαν
4. Ταξιδιωτική ασφάλεια.
5. Συνοδός του γραφείου .
6. Φ.Π.Α



Δεν περιλαμβάνονται
1. Προαιρετική διασκέδαση σε κέντρο.
2. Φιλοδωρήματα, τηλέφωνα

ΕΚΔΡΟΜΗ 4η

19/7 - 26/7

ΕΛΛΗΝΙΚΑ ΝΗΣΙΑ (ΟΚΤΑΗΜΕΡΗ)

8ΗΜΕΡΗ ΕΚΔΡΟΜΗ ΜΕ ΤΟ «Blue Star» ΣΤΑ ΕΛΛΗΝΙΚΑ ΝΗΣΙΑ

ΑΜΟΡΓΟΣ - ΠΑΡΟΣ - ΚΟΥΦΟΝΙΣΣΗ - ΤΗΝΟΣ - ΝΑΞΟΣ - ΣΑΝΤΟΡΙΝΗ - ΜΥΚΟΝΟΣ

Στην τιμή περιλαμβάνονται:
1. Εισιτήρια πλοίου με το «Blue star».
2. Ξενοδοχεία 3 αστέρων με πρωινά
3. Μεταφορές με κλιματιζόμενα πούλμαν
4. Ταξιδιωτική ασφάλεια.
5. Συνοδός του γραφείου



6. Φ.Π.Α

ΕΚΔΡΟΜΗ 5η

ΟΚΤΑΗΜΕΡΗ ΕΚΔΡΟΜΗ ΓΥΡΟΣ ΙΤΑΛΙΑΣ

ΒΕΝΕΤΙΑ - ΡΩΜΗ - ΦΛΩΡΕΝΤΙΑ - ΠΙΖΑ - ΠΟΜΠΙΑ

ΑΝΑΧΩΡΗΣΗ 27/07/03 • ΕΠΙΣΤΡΟΦΗ 3/08/03

Στην τιμή περιλαμβάνονται:
- ΑΚΤΟΠΛΟΪΚΑ ΕΙΣΙΤΗΡΙΑ ΠΑΤΡΑ - ΜΠΑΡΙ ΜΕ SUPERFAST ΣΕ ΤΕΤΡΑΚΛΙΝΕΣ ΚΑΜΠΙΝΕΣ ΑΒ4
- ΑΚΤΟΠΛΟΪΚΑ ΕΙΣΙΤΗΡΙΑ ΑΝΚΩΝΑ - ΠΑΤΡΑ ΜΕ SUPERFAST ΣΕ 4ΚΛΙΝΕΣ ΚΑΜΠΙΝΕΣ ΑΒ4
- ΜΕΤΑΦΟΡΕΣ ΑΘΗΝΑ - ΠΑΤΡΑ ΜΕ ΠΟΛΥΤΕΛΗ ΚΛΙΜΑΤΙΖΟΜΕΝΑ ΠΟΥΛΜΑΝ
- ΜΕΤΑΦΟΡΕΣ ΠΑΤΡΑ - ΑΘΗΝΑ ΜΕ ΠΟΛΥΤΕΛΗ ΚΛΙΜΑΤΙΖΟΜΕΝΑ ΠΟΥΛΜΑΝ
- ΟΛΕΣ ΟΙ ΜΕΤΑΦΟΡΕΣ ΣΤΗΝ ΙΤΑΛΙΑ ΜΕ ΠΟΛΥΤΕΛΗ ΚΛΙΜΑΤΙΖΟΜΕΝΑ ΠΟΥΛΜΑΝ
- 4 **** ΑΣΤΕΡΩΝ ΞΕΝΟΔΟΧΕΙΑ ΜΕ ΗΜΙΔΙΑΤΡΟΦΗ (ΠΡΩΙΝΟ ΚΑΙ ΔΕΙΠΝΟ) ΣΕ ΔΙΚΛΙΝΑ Ή ΤΡΙΚΛΙΝΑ ΔΩΜΑΤΙΑ
- 2 ΔΙΑΝ/ΣΕΙΣ ΡΩΜΗ, 2 ΔΙΑΝ/ΣΕΙΣ ΒΕΝΕΤΙΑ, 1 ΔΙΑΝ/ΣΗ ΦΛΩΡΕΝΤΙΑ
- ΑΡΧΗΓΟΣ - ΣΥΝΟΔΟΙ ΣΕ ΟΛΗ ΤΗ ΔΙΑΡΚΕΙΑ ΤΗΣ ΕΚΔΡΟΜΗΣ
- ΛΙΜΕΝΙΚΑ ΤΕΛΗ, ΔΙΟΔΙΑ, ΕΙΣΟΔΟΙ ΠΟΛΕΩΝ
- ΑΣΦΑΛΕΙΑ ΤΑΞΙΔΙΟΥ
- ΦΠΑ



ΕΚΔΡΟΜΗ 6η

6ΗΜΕΡΗ ΚΩΝΣΤΑΝΤΙΝΟΥΠΟΛΗ - ΠΡΙΓΚΗΠΟΝΝΗΣΑ

20/7 - 25/7

ΜΑΡΜΑΡΙΣ - ΕΦΕΣΣΟΣ - ΣΜΥΡΝΗ - BANDIRMA - ΚΩΝΣΤΑΝΤΙΝΟΥΠΟΛΗ - ΚΡΟΥΑΖΙΕΡΑ ΣΤΟ ΒΟΣΠΟΡΟ (ΠΡΙΓΚΗΠΟΝΝΗΣΑ) - ΑΠΟΛΛΩΝΙΑ - ΠΡΟΥΣΑ - ΣΜΥΡΝΗ - ΜΑΡΜΑΡΙΣ - ΡΟΔΟΣ

ΜΟΝΟ ΜΕ 320 ευρώ ΤΟ ΑΤΟΜΟ ΜΕ ΠΡΩΙΝΟ ΚΑΙ ΦΑΓΗΤΟ

ΕΚΔΡΟΜΗ 7η

29/7 - 31/7

3ΗΜΕΡΗ ΑΕΡΟΠΟΡΙΚΗ ΕΚΔΡΟΜΗ

ΑΠΟΣ ΡΑΦΑΗΛ ΜΥΤΙΛΗΝΗΣ - ΠΑΝΑΠΑ ΜΑΡΚΕΛΛΑ ΧΙΟΥ

ΕΚΔΡΟΜΗ 8η

ΟΚΤΑΗΜΕΡΗ ΤΟΥΡΚΙΑΣ

6/8 - 13/8

ΚΑΠΠΑΔΟΚΙΑ - ΠΑΜΜΟΥΚΑΛΕ - ΚΩΝΣΤΑΝΤΙΝΟΥΠΟΛΗ ΚΡΟΥΑΖΙΕΡΑ ΣΤΟ ΒΟΣΠΟΡΟ - ΠΡΙΓΚΗΠΟΝΝΗΣΑ - ΑΠΟΛΛΩΝΙΑ - ΠΡΟΥΣΑ - ΣΜΥΡΝΗ - ΕΦΕΣΣΟΣ - ΜΑΡΜΑΡΙΣ - ΡΟΔΟΣ

Στην τιμή περιλαμβάνονται:
1. 1. Εισιτήρια Ρόδος-Μαρμαρις- Ρόδος, με καταμαραν.
2. Πρωινά (μπουφέ)-Δείπνα
3. Δωμάτια δίκλινα και τρίκλινα σε ξενοδοχεία 4****
4. Μεταφορές με κλιματιζόμενα πούλμαν
5. Ξεναγήσεις στην Ελληνική γλώσσα από διπλωματούχο Ξεναγό.
6. Ταξιδιωτική ασφάλεια.
7. Συνοδός του γραφείου .
8. Φόροι εισόδου και εξόδου
9. Φ.Π.Α

ΕΚΔΡΟΜΗ 9η

ΕΞΑΗΜΕΡΗ ΕΚΔΡΟΜΗ ΑΙΓΙΝΑ - ΥΔΡΑ - ΣΠΕΤΣΕΣ - ΠΟΡΟΣ

ΑΝΑΧΩΡΗΣΗ 7/8/03 • ΕΠΙΣΤΡΟΦΗ 13/08/03

Στην τιμή περιλαμβάνονται:
1. Εισιτήρια πλοίου Ρόδος-Πειραιάς -Ύδρα- Σπέτσες -Πόρος- Αίγινα-Ροδος
2. Ξενοδοχεία 3 αστέρων με πρωινά
3. Μεταφορές με κλιματιζόμενα πούλμαν
4. Ταξιδιωτική ασφάλεια.
5. Συνοδός του γραφείου .
6. Φ.Π.Α

ΕΚΔΡΟΜΗ 10η

ΤΕΤΡΑΗΜΕΡΗ ΕΚΔΡΟΜΗ

ΡΟΔΟΣ - ΜΑΡΜΑΡΙΣ - KUSADASI - ΣΜΥΡΝΗ - ΠΕΡΓΑΜΟΣ - ΑΙΒΑΛΙ - ΡΟΔΟΣ

ΑΝΑΧΩΡΗΣΗ 10/08/03 08:00 το πρωί
ΕΠΙΣΤΡΟΦΗ 13/08/03 18:00 το απόγευμα

ΕΚΔΡΟΜΗ 11η

6ΗΜΕΡΗ ΚΩΝΣΤΑΝΤΙΝΟΥΠΟΛΗ - ΠΡΙΓΚΗΠΟΝΝΗΣΑ

20/8 - 25/8

ΜΑΡΜΑΡΙΣ - ΕΦΕΣΣΟΣ - ΣΜΥΡΝΗ - BANDIRMA - ΚΩΝΣΤΑΝΤΙΝΟΥΠΟΛΗ - ΚΡΟΥΑΖΙΕΡΑ ΣΤΟ ΒΟΣΠΟΡΟ (ΠΡΙΓΚΗΠΟΝΝΗΣΑ) - ΑΠΟΛΛΩΝΙΑ - ΠΡΟΥΣΑ - ΣΜΥΡΝΗ - ΜΑΡΜΑΡΙΣ - ΡΟΔΟΣ

Για περισσότερες πληροφορίες, κρατήσεις και αναλυτικά προγράμματα στο πρακτορείο γενικού τουρισμού:

PELLOS TRAVEL
ΛΕΩΦΟΡΟΣ ΚΑΛΛΙΘΕΑΣ - FALIRAKI
• ΤΗΛ 22410 87615, 22410 86298
• FAX 22410 87616

6108-20/7

Χωρίς ρεύμα παραμένουν τα νησιά μας

Εντονο ενεργειακό πρόβλημα αντιμετωπίζει η Δωδεκάνησος

ΟΜΙΛΙΑ ΠΑΥΛΙΔΗ ΣΤΗ ΒΟΥΛΗ

Κατά τη προχθεσινή συνεδρίαση της Κοινοβουλευτικής Επιτροπής, όπου συζητήθη το Νομοσχέδιο για την αξιοποίηση της γεωθερμίας προκειμένου να παραχθεί ηλεκτρική ενέργεια, ο βουλευτής Α. Παυλίδης παρουσίασε επιτακτικά την ανάγκη άμεσης αντιμετώπισης, του ενεργειακού ελλείμματος στα νησιά και ιδιαιτέρως στα Δωδεκάνησα.

Ειδικότερη αναφορά έκανε στα συμβάντα στην Κάρπαθο εξαιτίας των παρατεταμένων διακοπών της ΔΕΗ, οι οποίες ανάγκασαν το δήμαρχο κ. Μ. Ιωαννίδη και μέλη του δημοτικού συμβουλίου να προβούν για μια ακόμη φορά σε εξαιρετικά έντονα διαβήματα. Παρόμοια είναι και η κατάσταση στην Κάσο, σε νησιά του βορείου συγκροτήματος του νομού και σε αρκετές περιπτώσεις και όχι σπάνια και στη Ρόδο.

Ο βουλευτής κ. Α. Παυλίδης ζήτησε παράλληλα από την κυβέρνηση να ξεκαθαρίσει τη θέση της έναντι της αξιοποίησης ή μη του γεωθερμικού πεδίου της Νισύρου.

Ο βουλευτής κ. Α. Παυλίδης ζήτησε επίσης ο ίδιος ο υπουργός Ανάπτυξης με το επιτελείο του να επισκεφτεί τη Νίσυρο και να ενημερώσουν τους κατοίκους για τα της εφαρμογής του νομοσχεδίου, το οποίο από αύριο θα είναι νόμος του κράτους. Ειδική αναφορά έγινε και στην άτακτη εγκατάσταση ανεμογεννητριών των οποίων όπως τόνισε ο Α. Παυλίδης στην παραγωγή ηλεκτρικού ρεύματος κατά τις περιόδους αιχμής καταναλώσεως -το καλοκαίρι όπου συνήθως η άπνοια κυριαρχεί- είναι ασήμαντη, και μάλιστα όταν οι εγκαταστάσεις για την αξιοποίηση της Αιολικής Ενέργειας γίνονται σε νησιά που δεν είναι στο διασυνδεδεμένο δίκτυο.

Γενικώς ο κ. Α. Παυλίδης ζήτησε να ληφθεί ιδιαίτερη μέριμνα για την επάρκεια ηλεκτρικής ενέργειας στα νησιά υπό το νέο καθεστώς της απελευθέρωσης της αγοράς. Τονίζοντας ιδιαίτερα την ανάγκη επισπεύσεως του διαγωνισμού και την επιλογή του αναδόχου του νέου εργοστασίου ηλεκτροπαραγωγής στη Ρόδο.

Η ΟΜΙΛΙΑ ΠΑΥΛΙΔΗ

Κατά την ομιλία του ο κ. Αρ. Παυλίδης είπε μεταξύ άλλων και τα εξής:

«Στα νησιά υπάρχει πρόβλημα και κάθε μέρα γίνεται οξύτερο, εξαιτίας της αδιαφορίας σας. Χρησιμοποίησα πριν από καιρό την έκφραση «ενεργειακή εγκατάλειψη των νησιών». Τα παραμεθόρια νησιά βρίσκονται στο σκότος και έρεβος. Ξαναθυμήθηκαν την ιταλική κατοχή με τη συσκότιση. Γι' αυτό βέβαια και δίνεται η ευκαιρία στους απέναντι- με τους οποίους, παρά τις προσπάθειες που κάνουν κάποιοι από τους συναδέλφους σας να έχουμε εξαιρετικές σχέσεις, υπάρχει θέμα γειτνίασης- μας πρότειναν: Ηλεκτροδότηση στα νησιά, νέα πολιτική χειρονομία, όπως, βεβαίως και υδροδότηση.

Οσον αφορά στις εγκαταστάσεις της ΔΕΗ στη Ρόδο, εδώ και πέντε χρόνια, ένα εργοστάσιο «περιφέρεται» από ακτή σε ακτή και ακόμη να το δούμε. Δεν μπορεί να είναι δε ο διαγωνισμός εξέλιξη μετά από πέντε χρόνια. Δεν βρέθηκε ένας να σας πει ότι πλέον τα εργοστάσια γίνονται επί νησίδων μικρών. Κάντε το στη Χάλκη. Μεταφέρτε της Καρπάθου στην Κάσο και της Κω στη Νίσυρο. Προφανώς δεν γνωρίζετε για τι μιλάω διότι δεν έχετε ασχοληθεί με τα θέματα. Εγκατάλειψη, λοιπόν, η οποία οδηγεί στην απομόνωση της νησιωτικής Ελλάδος. Εποχιακώς, εμφανίζονται κάποιες μηχανές, δεύτερο χέρι οι περισσότερες, κακώς λειτουργούσες και τα φαινόμενα αυτά οδήγησαν τους δημάρχους όπως και εμάς τους βουλευτές, να σας βομβαρίζουμε με επιστολές αλλά δεν βλέπουμε καμία αντίδραση. Αυτά, όσον αφορά στην ενεργειακή κατάσταση για την παραγωγή ηλεκτρικής ενέργειας, θα σας παρακαλούσα να μη το παραγνωρίσετε. Ερωτώ: Ποιός είναι ο σχεδιασμός καλύψεως των αναγκών των νησιών από όσα μέχρι στιγμής έχετε κυκλοφορήσει ως ενημερωτικά φυλλάδια, κανένα δεν ισχύει, τίποτε δεν έχετε εφαρμόσει».

Επικίνδυνη είναι η ακτινοβολία

Απαραίτητη η προφύλαξη από τον ήλιο

ΧΡΗΣΙΜΟΠΟΙΟΥΝΤΑΙ ΚΑΙ ΑΚΑΤΑΛΛΗΛΑ ΓΥΑΛΙΑ

Τα τελευταία χρόνια η υψηλή ένταση των υπεριωδών ακτινών του ηλίου, που τροφοδοτείται από τη διερεύνηση της τρύπας του όζοντος στην ατμόσφαιρα, προκαλεί σοβαρά και αυξανόμενα προβλήματα στην υγεία των ματιών. Η παρατεταμένη έκθεση στην αόρατη υπεριώδη ακτινοβολία UVA και UVB που φτάνει στην επιφάνεια της γης μπορεί να έχει σημαντικές επιπτώσεις στην όραση, ακόμη και να οδηγήσει στην απώλειά της. Επιπτώσεις όπως οι ακόλουθες:

- Αλλοιώσεις στο DNA των κυττάρων του κερατοειδή και του αμφιβληστροειδή.
- Εμφάνιση καταρράκτη και εγκαύματα στα βλέφαρα.
- Δημιουργία ερεθισμών που μπορούν να προκαλέσουν μόνιμες βλάβες (εκφύλιση της ωχράς κηλίδας).
- Έντονο πόνο και μείωση της όρασης (φωτοεπιπεφυκίτιδα).

Παρόλη την ενημέρωση για την επικινδυνότητα της ηλιακής ακτινοβολίας, είναι γεγονός ότι το 70% των γυαλιών ηλίου που αγοράζουν οι Έλληνες κάθε χρόνο είναι ακατάλληλα για τα μάτια, λόγω κακής κατασκευής ή και επικίνδυνων για την υγεία υλικών. Ειδικά για την περίοδο του καλοκαιριού, όπου η σωστή προφύλαξη από τον ήλιο είναι απαραίτητη, το Γραφείο Ενημέρωσης Καταναλωτή (ΓΕΚ) δίνει τις παρακάτω χρήσιμες συμβουλές για την αγορά κατάλληλων γυαλιών ηλίου:

- Να έχουν 99% ή 100% απορροφητικότητα της ηλιακής ακτινοβολίας, ώστε να προστατεύουν τα μάτια από την υπεριώδη ακτινοβολία UVA και UVB.
- Να συνοδεύονται από ειδικό πιστοποιητικό και εγγύηση.
- Να είναι ειδικά επεξεργασμένα.
- Να είναι κατασκευασμένα σύμφωνα με τις ευρωπαϊκές προδιαγραφές (να φέρουν το σήμα CE).
- Να δίνεται προσοχή και στο υλικό κατασκευής του σκελετού των γυαλιών καθώς πολλοί είναι κατασκευασμένοι από κράματα μετάλλων ή συνθετικά υλικά που προκαλούν δερματοπάθειες ή αλλεργίες.
- Ο φακός πρέπει να είναι διαυγής, ομοιόμορφος, ομοιογενής και να μην κάνει παραμορφώσεις.
- Το χρώμα του φακού μπορεί να είναι ανοιχτού ή σκούρου χρώματος, αρκεί να έχει μεγάλη απορροφητικότητα. Προτιμήστε πάντως την αγορά και χρήση πράσινων ή καφεπράσινων γυαλιών ηλίου, τα οποία δεν μειώνουν τις χρωματικές αντιθέσεις.
- Η αγορά τους να γίνεται μόνο από καταστήματα οπτικών και όχι από πλανόδιους μικροπωλητές ή περίπτερα.

«Η σωστή προφύλαξη από τον ήλιο είναι απαραίτητη» μας δήλωσε η Συνεπίκουρος Δημάρχου και Υπεύθυνη του ΓΕΚ κα Λιλή Τρίπη. Συγκεκριμένα, η αποφυγή έκθεσης στον ήλιο κατά τις μεσημεριανές ώρες (μεταξύ 11πμ και 4μμ), όπου ο ήλιος βρίσκεται στο υψηλότερο σημείο και τα επίπεδα του όζοντος στα πιο χαμηλά επίπεδα, κρίνεται σκόπιμη». Ειδικότερα τα παιδιά, τα οποία αποτελούν μια ευπαθή ομάδα στην ακτινοβολία του ηλίου, είναι απαραίτητο να φορούν αντηλιακό, καπέλο με μεγάλο γείσο και γυαλιά ηλίου. Οι γονείς θα πρέπει να είναι πολύ προσεκτικοί στην επιλογή των γυαλιών τα οποία θα πρέπει να έχουν ανθεκτικό σκελετό και οι φακοί τους να είναι από πλαστικό για να μη σπάνε, ώστε οι πιθανότητες τραυματισμού να είναι ελάχιστες. Και βέβαια είναι ολέθριο σφάλμα να φορούμε γυαλιά ηλίου σε παιδιά κάτω των 4 ετών, γιατί υπάρχει κίνδυνος να δημιουργήσουμε βλάβες στην όρασή τους.



Ναυτικό Πρακτορείο TSAGARIS GA FERRIES

Ε/Γ-Ο/Γ ΡΟΔΑΝΘΗ
Ε/Γ-Ο/Γ ΔΗΜΗΤΡΟΥΛΑ
Ε/Γ-Ο/Γ ΜΑΡΙΝΑ

ΡΟΔΟΣ - ΠΕΙΡΑΙΑΣ

ΠΑΡΑΣΚΕΥΗ 4/7
ΜΑΡΙΝΑ 08.00 Καστελλόριζο
ΜΑΡΙΝΑ 18.00 Κω - Κάλυμνο - Πειραιά (09.00)

ΣΑΒΒΑΤΟ 5/7
ΡΟΔΑΝΘΗ 14.00 Κω - Κάλυμνο - Λέρο - Πάτμο - Μύκονο - Πειραιά (07.00)
ΔΗΜΗΤΡΟΥΛΑ 23.45 Καστελλόριζο

ΚΥΡΙΑΚΗ 6/7
ΔΗΜΗΤΡΟΥΛΑ 10.00 Κω - Βαθύ - Χίο - Λέσβο - Λήμνο - Αλεξ/πολη (10.00)
ΜΑΡΙΝΑ 13.00 Κω - Κάλυμνο - Λέρο - Πάτμο - Μύκονο - Πειραιά (06.15).

ΔΕΥΤΕΡΑ 7/7
ΡΟΔΑΝΘΗ 14.00 Κω - Κάλυμνο - Λέρο - Πάτμο - Πειραιά (06.45)

ΤΡΙΤΗ 8/7
ΔΗΜΗΤΡΟΥΛΑ 14.00 Καστελλόριζο
ΜΑΡΙΝΑ 17.00 Κω - Κάλυμνο - Πειραιά (06.00)
ΔΗΜΗΤΡΟΥΛΑ 23.45 Σύμη - Τήλο - Νίσυρο - Κω - Κάλυμνο - Αστυπάλαια - Αιγιάλι - Κατάπολα - Νάξο - Πάρο - Σύρο - Πειραιά (22.15)

ΤΕΤΑΡΤΗ 9/7
ΡΟΔΑΝΘΗ 14.00 Κω - Κάλυμνο - Αστυπάλαια - Κατάπολα - Πειραιά (08.00)

ΠΕΜΠΤΗ 10/7
ΜΑΡΙΝΑ 17.00 Κω - Κάλυμνο - Πειραιά (09.00)

ΠΑΡΑΣΚΕΥΗ 11/7
ΡΟΔΑΝΘΗ 08.00 Καστελλόριζο
ΡΟΔΑΝΘΗ 18.00 Κω - Κάλυμνο - Πειραιά (09.00)

ΣΑΒΒΑΤΟ 12/7
ΜΑΡΙΝΑ 14.00 Κω - Κάλυμνο - Λέρο - Πάτμο - Μύκονο - Πειραιά (07.00)
ΔΗΜΗΤΡΟΥΛΑ 23.45 Καστελλόριζο

ΚΥΡΙΑΚΗ 13/7
ΔΗΜΗΤΡΟΥΛΑ 10.00 Κω - Βαθύ - Χίο - Λέσβο - Λήμνο - Αλεξ/πολη (10.00)
ΡΟΔΑΝΘΗ 13.00 Κω - Κάλυμνο - Λέρο - Πάτμο - Μύκονο - Πειραιά (06.30)

ΔΕΥΤΕΡΑ 14/7
ΜΑΡΙΝΑ 14.00 Κω - Κάλυμνο - Λέρο - Πάτμο - Πειραιά (06.30)

ΤΡΙΤΗ 15/7
ΔΗΜΗΤΡΟΥΛΑ 14.00 Καστελλόριζο
ΡΟΔΑΝΘΗ 17.00 Κω - Κάλυμνο - Πειραιά (08.00)
ΔΗΜΗΤΡΟΥΛΑ 23.45 Σύμη - Τήλο - Νίσυρο - Κω - Κάλυμνο - Αστυπάλαια - Αιγιάλι - Κατάπολα - Νάξο - Πάρο - Σύρο - Πειραιά (22.15)

ΤΕΤΑΡΤΗ 16/7
ΜΑΡΙΝΑ 14.00 Κω - Κάλυμνο - Αστυπάλαια - Κατάπολα - Πειραιά (08.00)

ΠΕΜΠΤΗ 17/7
ΡΟΔΑΝΘΗ 17.00 Κω - Κάλυμνο - Πειραιά (09.00)

ΠΑΡΑΣΚΕΥΗ 18/7
ΜΑΡΙΝΑ 08.00 Καστελλόριζο
ΜΑΡΙΝΑ 18.00 Κω - Κάλυμνο - Πειραιά (09.00)

ΣΑΒΒΑΤΟ 19/7
ΡΟΔΑΝΘΗ 14.00 Κω - Κάλυμνο - Λέρο - Πάτμο - Μύκονο - Πειραιά (07.00)
ΔΗΜΗΤΡΟΥΛΑ 23.45 Καστελλόριζο

ΚΥΡΙΑΚΗ 20/7
ΔΗΜΗΤΡΟΥΛΑ 10.00 Κω - Βαθύ - Χίο - Λέσβο - Λήμνο - Αλεξ/πολη (10.00)
ΡΟΔΑΝΘΗ 13.00 Κω - Κάλυμνο - Λέρο - Πάτμο - Μύκονο - Πειραιά (06.15)

Η εταιρία μας βρίσκεται στην ευχάριστη θέση να σας ενημερώσει ότι:

1. Από 15/3 ισχύουν **εκπτώσεις** από 25% μέχρι και 40% για όλες τις θέσεις. Συμπεριλαμβάνεται και η τρίτη θέση.
2. Θα προσφέρονται **ειδικές τιμές** σε όλες τις θέσεις για οικογενειακά πακέτα και ξενοδοχεία 5 ή 4 αστέρων σε καταπληκτικές τιμές.
3. Από 15/6 εκτελούνται δρομολόγια καθημερινώς: ΠΕΙΡΑΙΑ - ΚΩ - ΡΟΔΟ & ΡΟΔΟ - ΚΩ - ΠΕΙΡΑΙΑ.
4. Εισιτήρια ΜΕΤ'ΕΠΙΣΤΡΟΦΗΣ, ειδικές τιμές.
5. **IX έκπτωση** 25% για μετάβαση, μετ' επιστροφής 40%.
6. Πολλαπλά εισιτήρια minimum 5, **50% έκπτωση.**

Πληροφορίες στον κεντρικό πράκτορα

TSAGARIS TRAVEL
Σαχτούρη 5 (έναντι Τελωνείου)
Τηλ.: 22410 36170, 30406, 35066, 28597

X4038-31/7

ΠΡΑΚΤΟΡΕΙΟ ΤΑΞΙΔΙΩΝ

ΣΑΒΒΑΣ ΣΑΗΣ

Με την ευκαιρία της λειτουργίας του **νέου** μας πρακτορείου στην οδό ΤΑΡΠΟΝ ΣΠΡΙΓΚΣ 42 δίπλα στην Τράπεζα Πίστεως

ΠΡΟΣΦΕΡΟΥΜΕ

τα φθηνότερα αεροπορικά εισιτήρια για όλο τον κόσμο με όλες τις αεροπορικές πτήσεις

ΠΡΟΣΟΧΗ:
ΠΛΗΡΟΦΟΡΙΕΣ ΔΕΝ ΔΙΔΟΝΤΑΙ ΑΠΟ ΤΟ ΤΗΛΕΦΩΝΟ ΜΟΝΟ ΠΡΟΣΩΠΙΚΗ ΠΑΡΟΥΣΙΑ ΣΑΣ

Ακόμη:
- Σας παίρνουμε BIZA επισκέπτου για ΑΜΕΡΙΚΗ σε μία εβδομάδα
- BIZA επισκέπτου για ΑΥΣΤΡΑΛΙΑ σε μία μέρα
- Εκδοση διαβατηρίων
- Εκδοση αδειών αυτοκινήτων

ΞΕΝΟΔΟΧΕΙΑ ΣΤΗΝ ΑΘΗΝΑ

PRESIDENT Α' Κατηγορίας Λεωφόρος Κηφησίας
Μονόκλινο €58 με πρωινό έως 31/10
Δίκλινο για μονόκλινο €63 » »
Δίκλινο €68 » »
Τρίκλινο €83 » »

ELECTRA HOTEL Α' Κατηγορίας Ερμού 5
Μονόκλινο €123 με πρωινό έως 31/10
Δίκλινο €146 » »
Τρίκλινο €175 » »

DORIA HOTEL Β' Κατηγορίας Πειραιώς 15-17 (χοντά στην Ομόνοια)
Μονόκλινο €58 με πρωινό
Δίκλινο €69 »
Τρίκλινο €89 »

IRINI HOTEL Ηράκλειο Κρήτης
Μονόκλινο €44 με πρωινό
Δίκλινο €55 »
Τρίκλινο €75 »

ESPERIA HOTEL Α' Κατηγορίας Σταδίου 22
Μονόκλινο € 103 με πρωινό
Δίκλινο € 118 »
Τρίκλινο € 133 »

BEST WESTERN Α' Κατηγορίας, ILISIA Μιχαλακοπούλου
Μονόκλινο €67 με πρωινό έως 31/10
Δίκλινο €74 » »
Τρίκλινο €96 » »

PARTHENON Α' Κατηγορίας περιοχή Μακρυγιάννη
Μονόκλινο € 84 με πρωινό έως 31/10
Δίκλινο € 93 » »
Τρίκλινο € 128 » »

ARETOUSA Β' Κατηγορίας Μητροπόλεως Σύνταγμα
Μονόκλινο €57 με πρωινό
Δίκλινο €85 »
Τρίκλινο €95 »

ROYAL OLUMPIC LUX
Μονόκλινο €104 με πρωινό έως 30/6
Δίκλινο €138 » »
Τρίκλινο €169 » »

ASTOR Σύνταγμα
Μονόκλινο €68 με πρωινό
Δίκλινο για μονόκλινο € 78 » έως 31/10
Δίκλινο € 88 »
Τρίκλινο €108 »

GRAND HOTEL Β' Κατηγορίας Πατησίων & Βεραντέρου 10
Μονόκλινο €48 με πρωινό έως 31/10
Δίκλινο €54 » »
Τρίκλινο €74 » »

VERGINA Β' Κατηγορίας ΘΕΣ/ΚΗ (κεντρικό)
Μονόκλινο €58 με πρωινό έως 31/10
Δίκλινο €75 » »
Τρίκλινο €95 » »

TITANIA Β' Κατηγορίας ΘΕΣ/ΚΗ (κεντρικό)
Μονόκλινο €112 με πρωινό
Δίκλινο €120 »
Τρίκλινο €138 »

ΣΑΣ ΣΥΜΦΕΡΕΙ ΠΡΙΝ ΚΛΕΙΣΕΤΕ ΟΠΟΥΔΗΠΟΤΕ ΝΑ ΜΑΣ ΕΠΙΣΚΕΦΘΕΙΤΕ

ΠΡΑΚΤΟΡΕΙΟ ΤΑΞΙΔΙΩΝ

ΣΑΒΒΑΣ ΣΑΗΣ

ΤΑΡΠΟΝ ΣΠΡΙΓΚΣ 42 δίπλα στην Τράπεζα Πίστεως
• Τηλ. 22410 39781-3

Χ. 4042-31/7

Ξεκινά με συναυλία του Γιάννη Κότσιρα

Το πρόγραμμα καλλιτεχνικών εκδηλώσεων στην πόλη μας

ΜΟΥΣΙΚΗ, ΘΕΑΤΡΟ, ΧΟΡΟΣ, ΕΚΘΕΣΕΙΣ

ΕΝΑ ολοζώντανο πρόγραμμα εκδηλώσεων μας επιφυλάσσει ο Δήμος Ροδίων, με εκδηλώσεις που οργανώνονται ή τελούν υπό την αιγίδα του Πολιτιστικού Οργανισμού, του ΔΗ.ΠΕ.ΘΕ. και της Δημοτικής Πινακοθήκης του.

Την έναρξη των 'μεγάλων' γεγονότων, θα κάνει η συναυλία του Γιάννη Κότσιρα την επόμενη Κυριακή, 20 Ιουλίου, στο Εθνικό Στάδιο 'Διαγόρας'. Πρόκειται για μια παράσταση που δε βασίζεται στα καθιερωμένα standards κι απευθύνεται σε ένα κοινό που επιθυμεί ενεργά να συμμετέχει στη συναυλία τραγουδώντας και διασκεδάζοντας. Τον άξονα του προγράμματος αποτελεί το διπλό live άλμπουμ του καλλιτέχνη που εξακολουθεί καλλιτεχνικά αλλά και εμπορικά να πρωταγωνιστεί στη δισκογραφία των δύο τελευταίων χρόνων ενώ το προσωπικό του ρεπερτόριο διανθισμένο και από τα τραγούδια του πρόσφατου άλμπουμ του "Ξύλινο Αλογάκι" (σε μουσική Λαυρέντη Μαχαιρίτσα και στίχους Ισαάκ Σούση) συμπληρώνουν το πρόγραμμα της φετινής του καλοκαιρινής παράστασης. Τραγούδια αγαπημένα και χιλιοτραγουδισμένα μαζί με άλλες απρόβλεπτες επιλογές διαμορφώνουν μια ατμόσφαιρα γιορτής του τραγουδιού στην οποία η αυθεντική ερμηνεία του Γιάννη Κότσιρα βάζει τη δική της σφραγίδα.



Το πλήρες πρόγραμμα έχει ως εξής:

Ιούλιος

20. Συναυλία Γιάννη Κότσιρα. Εθνικό Στάδιο «Διαγόρας», στις 21:00.

21. "3000 χρόνια Ελληνικής Παράδοσης». Επίσημη πρεμιέρα Θεάτρου Παραδοσιακών Χορών Νέλλης Δημόγλου. Θέατρο Ελληνικών Χορών Παλιάς Πόλης, στις 21:30.

19-22. «Η κανείς Η όλοι μαζί». Σπουδή στο ποίημα του Οδυσσέα Ελύτη 'Το μονόγραμμα'. Ένα πολυ-τεχνο δρώμενο της ερασιτεχνικής θεατρικής ομάδας «ΠΡΑΞΙΣ» σε σκηνοθεσία Φωτεινής Τερρανόβα. Ροδιακή Έπαυλη, στις 21:30.

23. Συναυλία Πειραματικής Χορωδίας Δήμου Ροδίων, με τη συμμετοχή των: Βίρπης Κοσκινιάτη (μέτζο σοπράνο), Νίκου Πετρίδη (βαρύτονος) και Παντελή Αναστασόπουλου (καθηγητή Βυζαντινής μουσικής). Στο πιάνο η Άντζελα Σπανού - Καστρουνή. Ιερός Ναός Ευαγγελισμού Ρόδου, στις 21:00. Ελεύθερη είσοδος.

4ο Διεθνές Φεστιβάλ Όπερας Ρόδου

Με την Όπερα ROUSE της Βουλγαρίας Καλλιτεχνικός Διευθυντής: Borislav Ivanov.

26. Verdi "Aida"

27. Puccini 'Madam Butterfly'

29. Verdi "Ο χορός των Μεταμφιεσμένων"

30. Gala Όπερας

Θέατρο Μεσαιωνικής Τάφρου, στις 21:00.

28/7-13/8. Έκθεση ζωγραφικής της Σαπφούς Βογιατζή. Ροδιακή Έπαυλη. Είσοδος ελεύθερη. Ημ/νία και χώρος θα ανακοινωθούν: «Αγγέλα Παπάζογλου». Θεατρική παράσταση με την Άννα Βαγενά.

Αύγουστος

2 & 3. Χορευτική φολκλορική παράσταση με ζωντανή μουσική από το κρατικό χορευτικό συγκρότημα «Οι Κοζάκοι της Ρωσίας». Θέατρο Μεσαιωνικής Τάφρου. Ώρα 21:00.

5. 'Κωμωδία των παρεξηγήσεων' του Σαίξπηρ, με το Σύγχρονο Θέατρο Αθήνας του Γιώργο Κιμούλη. Θέατρο Μεσαιωνικής Τάφρου, στις 21:00.

8. Συναυλία με την Ελένη Τσαλιγοπούλου και τον Μανόλη Λιδάκη. Θέατρο Μεσαιωνικής Τάφρου, στις 21:00.

17-25. Έκθεση γλυπτικής-καλλιτεχνικής κεραμικής των μαθητών του Εργαστηρίου του Πολιτιστικού Οργανισμού Δήμου Ροδίων. Διδάσκουσα: Ολυμπία Φίκα. Ροδιακή Έπαυλη. Είσοδος ελεύθερη.

18. Συναυλία με τον Νίκο Πορτοκάλογλου. Θέατρο Μεσαιωνικής Τάφρου, στις 21:00.

23 & 24. Συναυλία με τον Μιχάλη Χατζηγιάννη. Παραγωγή: 'Πολιτιστική Αύρα'. Θέατρο Μεσαιωνικής Τάφρου, στις 21:00.

26-31. «Λεύτερο ζευγάρι» του Ντάριο Φο από το ΔΗ.ΠΕ.ΘΕ. Ρόδου. Πρωταγωνιστούν: Μαρία Φιλίππου και Ισίδωρος Σταμούλης. Θέατρο Μεσαιωνικής Τάφρου. στις 21:00.

Σεπτέμβριος

6. «Έρχεσαι μαζί μου; το παραμύθι με τα παραμύθια» της Κάρμεν Ρουγγέρη. Παιδική θεατρική παράσταση. Οργάνωση: Σώμα Ελληνίδων Οδηγών-Τοπικό Τμήμα Ρόδου. Θέατρο Μεσαιωνικής Τάφρου Ρόδου. Ώρα 20:30.

7. Συναυλία με τον Νίκο Παπάζογλου. Θέατρο Μεσαιωνικής Τάφρου, στις 21:00.

8 & 9. «Λεύτερο ζευγάρι» του Ντάριο Φο από το ΔΗ.ΠΕ.ΘΕ. Ρόδου. Πρωταγωνιστούν: Μαρία Φιλίππου και Ισίδωρος Σταμούλης. Θέατρο Μεσαιωνικής Τάφρου, στις 21:00.

9-14. ECOCINEMA Οργάνωση ecocinema, Νομαρχιακή Αυτοδιοίκηση, Δήμος Ροδίων. Κινηματοθέατρον ΡΟΔΟΝ, Δημοτικό Θέατρο.

14. Συναυλία Ελληνικής μουσικής για φωνή και κιθάρα, με τον Τάκη Βούη και τον Γιάννη Γιακουμάκη. Κινηματοθέατρον «ΡΟΔΟΝ», στις 20:30.

14-21. 4ο Φεστιβάλ Κλασικής Μουσικής 'ΗΜΕΡΕΣ ΜΟΥΣΙΚΗΣ'. Καλλιτεχνικός διευθυντής: Τάσος Βενετοκλής.

20 & 21. «Το ταξίδι του Τουρτούρι» του Ευγένιου Τριβιζά. Θεατρική παράσταση με την Παιδική Σκηνή του Δήμου Ροδίων. Διδασκαλία: Ζωή Φωτεινού. Θέατρο Μεσαιωνικής Τάφρου, στις 20:30. Ημ/νία και χώρος θα ανακοινωθούν: «20 χρόνια Συμιακό Θέατρο». Θεατρική παράσταση.

ΝΤΕΤΕΚΤΙΒΣ

Συνταξιούχος Αστυνομικός Ασφάλειας
ΑΝΑΛΑΜΒΑΝΟΥΜΕ
Υποθέσεις ανηλίκων, οικογενειακές, προσωπικές κ.τλ.
ΔΙΑΘΕΤΟΥΜΕ ΤΑ ΠΛΕΟΝ ΣΥΓΧΡΟΝΑ ΟΠΤΙΚΟΑΚΟΥΣΤΙΚΑ ΣΥΣΤΗΜΑΤΑ
100% ΕΧΕΜΥΘΕΙΑ
ΡΩΜΗΣ 22 - ΡΟΔΙΝΙ • ΤΗΛ. 22410 68985
ΚΙΝ.: 6946 997967

2549-31/7

ΝΑΥΤΙΛΙΑΚΗ ΕΤΑΙΡΙΑ ΤΗΛΟΣ 21ος ΑΙΩΝΑΣ

Σ Υ Ν Α Υ Λ Ι Α

ΣΤΗ ΜΑΓΕΥΤΙΚΗ ΤΗΛΟ ΜΕ ΤΟΝ ΛΕΥΤΕΡΗ ΠΑΝΤΑΖΗ





Επειδή πολλοί μας το ζήτησαν και λίγοι θα το απολαύσουν ΠΡΟΛΑΒΕΤΕ να κλείσετε θέσεις για το ολονύχτιο γλέντι στην Τήλο το ΣΑΒΒΑΤΟ 12/7/2003 με τον μοναδικο ΛΕΥΤΕΡΗ ΠΑΝΤΑΖΗ.

Ετσι εκτός οποιασδήποτε ΓΡΑΜΜΗΣ για να βρεθούμε μαζί και χαρούμενα.

• Για περισσότερες πληροφορίες παρακαλούμε επικοινείτε στο τηλέφωνο **22460 44000**

4050-11/7

VANIK TOURS

ΓΙΑΝΝΗΣ και ΣΕΒΑ ΒΑΛΣΑΜΙΔΗ
VANIK σημαίνει ΑΛΗΘΕΙΑ
ΑΚΤΗ ΚΑΝΑΡΗ 17, ΨΑΡΟΠΟΥΛΑ - ΑΝΕΤΟ ΠΑΡΚΙΝΓΚ
Ανοικτά: ΔΕ-ΣΑ 08.30 - 14.00 & 16.30 - 20.30
Τηλ. 22410 35191, 37621
κινητό: 6945798148 , FAX 22410 29532

Το γραφείο μας πάντα πρώτο σε κρατήσεις ξενοδοχείων εξασφάλισε και σας προσφέρει καταπληκτικές τιμές για τα παρακάτω ξενοδοχεία σε ΠΑΚΕΤΑ (έκδοση εισιτηρίων R/T) από 1/4-31/10/2003

Απευθυνόμαστε σε σας που θέλετε και η κράτησή σας να είναι σωστή και το δωμάτιό σας να σας περιμένει

1ον HOTEL PRESIDENT
Α΄ Κατηγορίας
Λεωφόρος Κηφησίας (ΟΛΑ ΑΝΑΚΑΙΝΙΣΜΕΝΑ)
Μονόκλινο €58
Δίκλινο για μονόκλινο €63
Δίκλινο €68
Τρίκλινο €83

2ον HOTEL ASTOR
Α΄ Κατηγορίας
Σύνταγμα
Μονόκλινο €68
Δίκλινο για μονόκλινο €78
Δίκλινο €88
Τρίκλινο €108

3ον HOTEL ZAFOLIA
Α΄ Κατηγορίας
Λεωφόρος Αλεξάνδρας
Μονόκλινο €99
Δίκλινο €112
Τρίκλινο €133

4ον HOTEL ARETHOUSA
Β΄ SUPERIOR
Σύνταγμα

5ον HOTEL ELLINIS
Β΄ Κατηγορίας
Ωνάσειο, λεωφ. Συγγρού
Μονόκλινο €60
Δίκλινο €70
Τρίκλινο €80

6ον HOTEL TPITON
Β΄ Κατηγορίας
Κέντρο Πειραιά
Μονόκλινο €55
Δίκλινο €72
Τρίκλινο €93

7ον HOTEL LILIA
Β΄ Κατηγορίας
Πασαλιμάνι Πειραιάς
Μονόκλινο €55
Δίκλινο €70
Τρίκλινο €88

8ον HOTEL EGNATIA
Β΄ Κατηγορίας
Θεσσαλονίκη Κέντρο - ανακαινισμένο
Μονόκλινο €68
Δίκλινο €78
Τρίκλινο €88

9ον HOTEL EGNATIA PALACE
Α΄ Κατηγορίας
Θεσσαλονίκη Κέντρο - ολοκαίνουργιο
Μονόκλινο €90
Δίκλινο €100
Τρίκλινο €125

* Τα παραπάνω ξενοδοχεία διαθέτουν T.V. σε όλα τα δωμάτια
* Στις παραπάνω τιμές συμπεριλαμβάνεται πρωινό σε μπουφέ
* Ακόμη σε μας θα βρείτε αεροπορικά και ατμοπλοϊκά εισιτήρια όλων των εταιρειών.

Χ. 4040-31/7

LINDOS memories
RESORT BEACH HOTEL

Στη μαγευτική περιοχή της Λίνδου δημιουργήσαμε ένα πανέμορφο ξενοδοχείο πέντε αστέρων με στόχο να ικανοποιήσει τις ανάγκες των πελατών που ενδιαφέρονται για ποιοτικές διακοπές. Χτισμένο κάτω από το ιστορικό βράχο του Ναβαρόνε όπου γυρίστηκε η ομώνυμη θρυλική ταινία, μια ανάσα από την αμμουδιά μπορεί κανείς να χαλαρώσει και ανανεωθεί από τη μαγευτική ομορφιά της αιγαιοπελαγίτικης θάλασσας.

X. 4025-31/7



Για κρατήσεις - πληροφορίες, μη διστάσετε να επικοινωνήσετε μαζί μας στα τηλέφωνα 22440 35000 έως 35099 fax 2244 48156

LINDOS memories
RESORT BEACH HOTEL

Εξήντα πολυτελή δωμάτια με αυτόνομο κλιματισμό, δορυφορική τηλεόραση, τηλέφωνο, χρηματοκιβώτιο, mini bar, και 24ωρη υπηρεσία δωματίου και 10 σουίτες με ονειρεμένη θέα υπόσχονται αξέχαστες διακοπές. Στο εστιατοριο οι επισκέπτες έχουν τη δυνατότητα να απολαύσουν εκλεκτές γεύσεις από ελληνική και διεθνή κουζίνα, φρέσκα ψάρια σε συνδυασμό με το κρασί της αρεσκείας τους. Δροσιστικοί χυμοί και εξωτικά ποτά σερβίρονται από το main και το pool bar.

ΠΡΟΟΔΟΣ ΜΙΚΡΕΣ ΑΓΓΕΛΙΕΣ ΜΙΚΡΕΣ ΑΓΓΕΛΙΕΣ ΠΡΟΟΔΟΣ

ενοικιάσεις

ΕΝΟΙΚΙΑΖΕΤΑΙ διαμέρισμα 90τ.μ., δύο υπνοδωμάτια, σαλοτραπεζαρία, κουζίνα, κεντρική θέρμανση, στον 1ο όροφο, Κέννεντυ 45. Πληροφορίες τηλ. 22410/64464
ΓΔ-30/6

ΕΝΟΙΚΙΑΖΟΝΤΑΙ στ' Αφάντου διαμερίσματα ευρύχωρα, πλήρως επιπλωμένα, νεόχτιστης οικοδομής, κατάλληλα για εκπαιδευτικούς και στρατιωτικούς. Πληροφορίες τηλ. 22410/55851 - 4, 22410/25188, 6977904694
ΓΔ-15/7

ΕΝΟΙΚΙΑΖΟΝΤΑΙ: 1) Κατάστημα 327 τ.μ., με 177τ.μ., πατάρι 2) Αποθήκες - εργαστήρια 320τ.μ., και 180τ.μ., στην περιοχή Ανω Ροδίνι, Παρισίων 12. Πληρ. τηλ.6944690535
1749-16/7

ΕΝΟΙΚΙΑΖΕΤΑΙ κατάστημα γωνιακό 30τ.μ., στην οδό Δαμασκηνού 93 (πλ. Αγίου Νικολάου) πλήρως ανακαινισμένο. Πληρ. τηλ. 22410/90117 και 24868
6126-13/7

ΕΝΟΙΚΙΑΖΕΤΑΙ υπόγειος χώρος 180τ.μ., Αγίου Ιωάννου. Πληρ. τηλ. 22410/76014 και 22410/25916
613-23/7

ΕΝΟΙΚΙΑΖΕΤΑΙ τριάρι διαμέρισμα στο 2ο όροφο τριόροφης πολυκατοικίας, διαμπερές, ευήλιο, με εξαιρετική θέα, κοντά στο σούπερ μάρκετ Μαρινόπουλος της Τσαλδάρη. Οδός Νησίδας Ρω 18, τηλ. 22410/20880 ή 22410/32531
6140-13/7

ΕΝΟΙΚΙΑΖΟΝΤΑΙ γκαρσονιέρες 50τ.μ., έκαστη, επιπλωμένες και κλιματιζόμενες, λουξ κατασκευής, επί της λεωφόρου Ρόδου- Λίνδου περιοχή Αφάντου. Πληρ. τηλ. 22410/21245 και 6946524270 μετά τις 11 το πρωί
1916-13/7

ΕΝΟΙΚΙΑΖΕΤΑΙ διαμέρισμα στον 1ο όροφο, 2όροφης οικοδομής σε άριστη κατάσταση με 3 υπνοδωμάτια, σαλόνι, κουζίνα, λουτρό, μικρή αποθήκη, τζάκι και ηλιακό, στην οδό Ευκλή αρ. 17 στο Καρακόνερο Ρόδου. Πληροφορίες τηλ. 52635 και 6946795725 και 52460
6165-16/7

ΕΝΟΙΚΙΑΖΕΤΑΙ κατάστημα 40τ.μ. στο Ροδίνι, για οποιαδήποτε χρήση. Πληρ. τηλ. 22410/ 81812 - 61493
1932-18/7

ΕΝΟΙΚΙΑΖΕΤΑΙ βιοτεχνικός χώρος 100τ.μ., με 50τ.μ. πατάρι, ύψος 5 μέτρα στο 7 χλμ της Εθνικής Ρόδου - Λίνδου. Αποκλείονται μηχανουργεία και κατασκευές αλουμινίου. Πληρ. τηλ. 22410/23716
6017-25/7

ΕΝΟΙΚΙΑΖΟΝΤΑΙ: 1) Γκαρσονιέρα και 2) Διυπάρκι, σε καινούργια οικοδομή, πολυτελούς κατασκευής με αυτόνομη θέρμανση, Αθηνών 110. Πληροφορίες τηλ. 6934016759
6137-13/7

ΕΝΟΙΚΙΑΖΟΝΤΑΙ: 1) Γραφείο 33τ.μ., επί της Δημ. Θεοδωράκη, 2) κατάστημα 20τ.μ., επί της Δημ. Θεοδωράκη, 3) Κατάστημα 70τ.μ., επί της Αλεξ. Διάκου, 4) Αποθήκη 120τ.μ., στην οδό Ναυπλίου με ράμπα, 5) Κατάστημα 33τ.μ. επί της Σοφ. Βενιζέλου στα 100 Μαγαζιά, 6) Καφετέρια με μεγάλο τζίρο στο κέντρο της πόλης. Πληρ. Κρανίδης Μ. Εμμανουήλ, κτηματομεσίτης, Αμερικής 50 - Ρόδος 85100, τηλ. 22410/27082, 26476 και κιν. 6944347405
X4037-15/7

ΕΝΟΙΚΙΑΖΕΤΑΙ επιχείρηση αναψυκτηρίου - κρεπερί, έτοιμη προς λειτουργία, 60τ.μ, στο Ροδίνι, με δυνατότητα τροποποίησης πιτσαρίας, σβελιστηρίου, κλπ. Τηλ. 61493 - 81812
1912-11/7

ΕΝΟΙΚΙΑΖΕΤΑΙ διαμερίσματα με 3 υπνοδωμάτια, καινούργιο, με κεντρική θέρμανση, Αγ. Ιωάννου στο Νηρέα. Πληροφορίες τηλ. 22410/27823
6156-13/7

ΕΝΟΙΚΙΑΖΕΤΑΙ γκαρσονιέρα ισόγεια, επιπλωμένη, στην Ιξιά. Πληρ. τηλ. 22410/90925
6149-13/7

ΕΝΟΙΚΙΑΖΟΝΤΑΙ 2 διαμερίσματα διυάρια, 60τ.μ., έκαστο, στην Ιξιά Ρόδου, οδός Σωτήρος, επιπλωμένα ή μη. Πληροφορίες κ. Γαλανός Τσαμπίκος, τηλ. 22410/93821 ώρες 09.00π.μ. - 15.00μ.μ.
6158-13/7

ΕΝΟΙΚΙΑΖΟΝΤΑΙ 2 διαμερίσματα ένα δυάρι και ένα τριάρι, Διασκοριδών 26. Πληροφορίες τηλ. 22410/91773 και 6946517053
6167-16/7

ΕΝΟΙΚΙΑΖΕΤΑΙ τριάρι διαμέρισμα 1ου ορόφου (άνωθεν πολυκαταστήματος Σακκά - 100 Μαγαζιά). Τιμή 400,00 ευρώ το μήνα Τηλ. 6944760073
6176-16/7

ΕΝΟΙΚΙΑΖΕΤΑΙ γκαρσονιέρα επιπλωμένη, εντός πόλεως, για όλο το χρόνο. Πληροφορίες τηλ. 22410/20021 ώρες καταστημάτων και 6944502033
ΓΔ-17/7

ΕΝΟΙΚΙΑΖΕΤΑΙ στην Ιαλυσό, κοντά στο 1ο Δημοτικό Σχολείο, διώροφη μονοκατοικία τριών υπνοδωματίων, με καθιστικό, σαλόνι - τραπεζαρία, κουζίνα, 2 μπάνια και αυλή συνολικής επιφάνειας 200τ.μ., με ηλιακό θερμοσίφωνα, κεραμοσκεπή, θέρμανση, τζάκι, επιπλωμένη ή μη. Τηλ. 6972274948 και 6945399660
1933-18/7

ΕΝΟΙΚΙΑΖΟΝΤΑΙ επιπλωμένα στούντιος σε ήσυχη περιοχή της Ιαλυσού. Πληρ. κ. Μιχάλη, τηλ. 6945077678
1905-31/7

ΕΝΟΙΚΙΑΖΕΤΑΙ διαμέρισμα δυάρι, επιπλωμένο, πλήρως εξοπλισμένο, υπνοδωμάτιο, σαλόνι, κουζίνα , μπαρ, μπάνιο, μεγάλο μπαλκόνι, στο Καρακόνερο. Πληροφορίες τηλ. 22410/26414/33782
6128-13/7

ΕΝΟΙΚΙΑΖΕΤΑΙ οικία μεμονωμένη, με κήπο, με αιρκοντίσιον, 2 υπνοδωμάτια, κουζίνα και ντουζ, πλήρως επιπλωμένη, στον Αρχάγγελο. Πληροφορίες τηλ. 6944254683 κ. Κώστας
6132-13/7

ΕΝΟΙΚΙΑΖΕΤΑΙ οροφοδιαμέρισμα 145τ.μ., στον α' όροφο διώροφου κτίσματος. Πανταχόθεν ελεύθερο, με aircondicion, κοντά στο Πανεπιστήμιο Αιγαίου, επί της οδού Σουλίου 1, κάθετος της Παύλου Μελά, αρχή. Πληροφορίες τηλ. 22410/27553 και 31351
6147-13/7

ΕΝΟΙΚΙΑΖΟΝΤΑΙ γκαρσονιέρες επιπλωμένες στην Ανάληψη. Πληροφορίες τηλ. 22410/63968 και 6945230865
6171-16/7

ΕΝΟΙΚΙΑΖΕΤΑΙ διαμέρισμα με ένα υπνοδωμάτιο σαλόνι - κουζίνα και λοιπούς βοηθητικούς χώρους στην περιοχή Αραπάκι. Πληροφορίες τηλ. 22410/21231
6163-16/7

ΕΝΟΙΚΙΑΖΟΝΤΑΙ επιπλωμένες γκαρσονιέρες στη Μητρόπολη και Νιοχώρι. Πληροφορίες τηλ. 22410/33531 και 22410/38274
6173-16/7

ΕΝΟΙΚΙΑΖΕΤΑΙ στούντιος πλήρως εξοπλισμένο, οδός Κομνηνών 41. Πληρ. τηλ. 22410/21178, 9π.μ.-2μ.μ. και 5-9μ.μ.
6181-17/7

ΕΝΟΙΚΙΑΖΕΤΑΙ για φοιτήτριες τριάρι διαμέρισμα επιπλωμένο, με ψύξη και θέρμανση, κοντά στο Πανεπιστήμιο στην οδό Καζαντζάκη. Πληρ. τηλ. 98242 και 43134
ΓΔ-27/7

ΕΝΟΙΚΙΑΖΕΤΑΙ διαμέρισμα 75τ.μ., στον 2ο όροφο, Κόδριγκτων 62. Πληρ. τηλ. 22410/35274, 6 με 9 απόγευμα
6186-18/7

ΕΝΟΙΚΙΑΖΕΤΑΙ σπίτι δυόροφο, οδός Πυθαγόρα, στην Π. Πόλη. Τηλ. 22410/24828
6185-18/7

ΕΝΟΙΚΙΑΖΕΤΑΙ
κτίριο 900τ.μ., περιοχή Ασγούρου, 7ο χλμ. Ρόδου- Λίνδου, κάτω χώρος 351τ.μ. με ράμπα (τριαξονικού), ισόγειος χώρος 351 τ.μ. με πατάρι 200τ.μ., ολόκληρο ή τμηματικά.
Τηλ. 6977200960
X4064-31/7

ΕΝΟΙΚΙΑΖΕΤΑΙ
ισόγειο κατάστημα επί της Αλεξ. Διάκου 50, τ.μ. 50 με πατάρι.
Πληροφορίες τηλ. 6932575239
T1310-27/7

ΕΝΟΙΚΙΑΖΕΤΑΙ κατάστημα 100τ.μ., με 120τ.μ., υπόγειο, κοντά στο σούπερ μάρκετ Μαρινόπουλου της οδού Κ. Τσαλδάρη. Πληρ. Εμμ. Κρανίδης, μεσίτης αστ. συμβ. Πληρ. τηλ. 22410/27082 και 6944347405
X4037-15/7

ΕΝΟΙΚΙΑΖΕΤΑΙ διαμέρισμα επιπλωμένο, τριών δωματίων στα Μαριτσά. Τηλ. 22410/81593
6202-20/7

ΕΝΟΙΚΙΑΖΟΝΤΑΙ γραφεία (όπισθεν Ακαδημίας), οδός Αμμοχώστου 2. Πληροφορίες εντός
6197-20/7

ΕΝΟΙΚΙΑΖΕΤΑΙ διαμέρισμα 3άρι με ηλιακό θερμοσίφωνο, Χειμάρρας 4. Πληρ. 22410/24565
6196-20/7

ΕΝΟΙΚΙΑΖΕΤΑΙ στην Αθήνα στο κέντρο, επί της Χαριλάου Τρικούπη και Ναυαρίνου, διαμέρισμα στον 5ο όροφο, ρετιρέ, 100τ.μ., κατάλληλο για φοιτητές. Πληρ. τηλ. 210/3605772 και 6977645354 κ. Παπαμανώλη
6198-31/7

ΕΝΟΙΚΙΑΖΕΤΑΙ
γκαρσονιέρα επιπλωμένη σε νεόκτιστο κτίριο, Αλεξανδρουπόλεως και Παπαδιαμάντη γωνία.
Τιμή 390 ευρώ.
Τηλ. 22410/66941 και 6936725326
6127-13/7

πωλήσεις

ΠΩΛΕΙΤΑΙ 3000τ.μ., αγρός με πρόσωπο στον επαρχιακό δρόμο Λάρδου - Γεννάδι, κοντά στη νέα μαρίνα Λάρδου. Πληρ. Εμμ. Κρανίδης, μεσίτης Αστ. Συμβ., τηλ. 22410/27082 - 6944347405
X4037-15/7

ΠΩΛΕΙΤΑΙ αγρός 4000τ.μ., στα Τσαΐρι, αξίας 25.500.000 δρχ. ή 73.000 ευρώ. Πληρ. Εμμ. Κρανίδης, μεσίτης Αστ. Συμβ., τηλ. 22410/27082 - 6944347405
X4037-15/7

ΠΩΛΕΙΤΑΙ 4000τ.μ., αγρός κατάλληλος για μονοκατοικία στην Παστίδα. Πληρ. Εμμ. Κρανίδης, μεσίτης Αστ. Συμβ., τηλ. 22410/27082 - 6944347405
X4037-15/7

ΠΩΛΟΥΝΤΑΙ βελγικά ποιμενικά (λυκόσκυλα), κουτάβια 2 μηνών, καθαρόαιμα, μεγαλόσκυλα, υγιέστατα, 150 ευρώ έκαστο. Πληροφορίες τηλ. 6932678709 και 6945926242
6180-17/7

ΠΩΛΕΙΤΑΙ
διαμέρισμα 2ου ορόφου 85 τ.μ. επί της Στρατηγού Ζήση 95. Θέα στη θάλασσα, συνδεδεμένο με το αποχετευτικό του Δήμου. Τιμή 28 εκατ. δρχ. Αποκλείονται μεσίτες.
Πληρ. τηλ. 22410 62755 πρωινές ώρες και 32660 απογευματινές ώρες
1740-13/7

ΠΩΛΕΙΤΑΙ οικόπεδο εντός σχεδίου πόλεως Ρόδου, οδός Δημ. Αναστασιάδη 46, οικοδομικό τετράγωνο 274, άρτιο και οικοδομήσιμο, εμβαδού 401,06 τ.μ., με συντελεστή δόμησης 1. Τιμή 180.000 ευρώ. Πληροφορίες τηλ. 210/6742648 και κιν. 6945/994321
ΓΔ-15/7

ΠΩΛΕΙΤΑΙ από ιδιοκτήτη, διαμέρισμα ισόγειο, επί της οδού Στ. Κωτιάδη, τριών κυρίων δωματίων και λοιπών βοηθητικών χώρων, 88τ.μ. Πληροφορίες τηλ. 22410/31314
6129-20/7

ΠΩΛΕΙΤΑΙ αγρός 4.500τ.μ., με άδεια δύο (2) μονοκατοικιών στον κάτω Καλαμώνα - Παραδείσι. Πληρ. Εμμ. Κρανίδης, μεσίτης Αστ. Συμβ., τηλ. 22410/27082 - 6944347405
X4037-15/7

ΠΩΛΕΙΤΑΙ καινούργιο 3άρι διαμέρισμα 87τ.μ., στο Δήμο Ιαλυσού. Πληρ. Εμμ. Κρανίδης, μεσίτης Αστ. Συμβ., τηλ. 22410/27082 - 6944347405
X4037-15/7

ΠΩΛΕΙΤΑΙ αγρός 5.800 τ.μ., επί της εθνικής οδού Τσαΐρι - Αεροδρόμιο. Πληρ. Εμμ. Κρανίδης, μεσίτης Αστ. Συμβ., τηλ. 22410/27082 - 6944347405
X4037-15/7

ΓΕΝΝΑΔΙ: Αγρόκτημα 671 τ.μ. πάνω στον επαρχ. δρόμο Γεννάδι - Λαχανιά προς τη θάλασσα, πωλείται λόγω αναχωρήσεως στο εξωτερικό. Πρώτος και τυχερός. Ρόδος 22410/37734 και Γεννάδι 22440/43502
6145-16/7

ΠΩΛΟΥΝΤΑΙ 50 κατσίκες χωρίς δικαιώματα. Πληροφορίες τηλ. 22440/51008
6138-13/7

ΠΩΛΕΙΤΑΙ βιοτεχνικός αποθηκευτικός χώρος 332,32 τ.μ. στην περιοχή Ασγούρου. Πληρ. τηλ. 6944375201
1918-13/7

ΠΩΛΕΙΤΑΙ παλαιά μονοκατοικία στο Γεννάδι. Πληρ. Εμμ. Κρανίδης, μεσίτης Αστ. Συμβ., τηλ. 22410/27082 - 6944347405
X4037-15/7

ΠΩΛΗΤΗΣ ή ΠΩΛΗΤΡΙΑ
Εξαιρετική ευκαιρία για ένα άτομο, να συνεργαστεί με μεγάλο οικονομικό οργανισμό, εισηγμένο στο χρηματιστήριο. Εκπαιδευτικό πρόγραμμα στο επιτυχημένο υποψήφιο στα κεντρικά γραφεία. Ο υποψήφιος πρέπει να είναι μόνιμος κάτοικος Ρόδου, τουλάχιστο δύο χρόνια ανώτερης παιδείας, προτιμούνται πτυχιούχοι. Απαιτείτε εξαιρετική προσωπικότητα και ικανότητα να συναντά υψηλά ισταμένους επαγγελματίες. Μισθός συν προμήθειες. Τηλεφωνείστε ή αποστείλατε βιογραφικό.
Τηλ. και διεύθυνση τα εξής: 22410/77979
Διεύθυνση: Τ.Θ. 427 Ρόδου υπόψιν κ. Μαργωμένου Μανώλη
X4068-13/7

ΠΩΛΕΙΤΑΙ οικία 400τ.μ., με υπόγειο και πισίνα, εντός 8000τ.μ. γης, στο Τσαΐρι, Αγία Βαρβάρα. Πληρ. Εμμ. Κρανίδης, μεσίτης Αστ. Συμβ., τηλ. 22410/27082 - 6944347405
X4037-15/7

ΠΩΛΕΙΤΑΙ 2όροφη μεζονέτα με υπόγειο (καθιστικός χώρος - κουζίνας, τραπεζαρίας) με μεγάλες βεράντες, 3 υπνοδωμάτια, 3 WC, κεντρική αυτόνομη θέρμανση στο Ανω Ροδίνι. Δεκτά δάνεια. Πληροφορίες τηλ. 22410/26476 - 27082 και 6944347405
X4037-15/7

ΠΩΛΕΙΤΑΙ
ΟΙΚΟΠΕΔΟ στην περιοχή ΜΠΟΙΝΟΥ ΚΑΡΑ (λίγο πριν την αντιπροσωπεία της BMW) στο δρόμο προς το ξενοδοχείο Paradise. Είναι μερίδα 106 οικοδομικό τετράγωνο 7 εκτάσεως 346 τ.μ. του οικοδομικού συνεταιρισμού «Η ΑΥΤΟΣΤΕΓΑΣΗ». Τα οικόπεδα θα είναι έτοιμα για μεταβίβαση πολύ σύντομα.
Τηλεφωνήστε στο 22410/94948 μετά τις 7.00 το απόγευμα
T1423-20/7

ΠΩΛΟΥΝΤΑΙ
2 κτήματα με ελιές στ' Απόλλωνα στην περιοχή Αγίου Γεωργίου (Δυόσμος - Βαρκαρές) του ενός και ενάμισυ στρεμάτων το καθένα, σε καλές τιμές.
Τηλ. 22410/69816 και 6974832164 κ. Αγαπητός
6154-27/7

ΠΩΛΕΙΤΑΙ
επιχείρηση (ρουχισμός). Μόνο σοβαρές προτάσεις, Μιχ. Πετρίδη.
Πληροφορίες τηλ. 6936915616
6092-3/8

μηχανοκίνητα

ΠΩΛΕΙΤΑΙ αυτοκινούμενη καντίνα με πλήρη εξοπλισμό. Πληρ. τηλ. 22410/30170 και 6947122434
6141-24/7

ΠΩΛΟΥΝΤΑΙ τα ακόλουθα αυτοκίνητα, σε άριστη κατάσταση και προσιτές τιμές. Χρηματοδότηση μέσω Τράπεζας με προκαταβολή 20%. 1) FIAT SEICENTO, μοντ. '99 3.670 ευρώ. 2) DAEWOO MATIZ μοντ. '00 4.110 ευρώ, 3) OPEL CORSA a/c 1,0 μοντ. '00 5.576 ευρώ. 4) FIAT BRAVA a/c 1,2 μοντ. '98 5.576 ευρώ. 5) SEAT IBIZA a/c 1,4 μοντ. '00 7.040 ευρώ. 6) SEAT CORDOBA a/c μοντ. '99 6.160 ευρώ. Για πληροφορίες στα τηλέφωνα 22410 98200, 21819
T.1317-20/7

ΠΩΛΕΙΤΑΙ ταχύπλοο ανοικτού τύπου μάρκας BEST HELLAS με μηχανή εξωλέμβια μάρκας JOHNSON 70 H/P, μήκους 4.70 μ. με τρέιλερ με όλο τον εξοπλισμό. Πληρ. τηλ. 6932842700
ΓΔ-4/8

ΠΩΛΕΙΤΑΙ δίκυκλη μοτοσικλέτα SUZUKI DR 250c.c., μοντέλο 1995, με μίζα σε άριστη κατάσταση. Πληροφορίες τηλ. 22410/61493 Μότο Κατσουράκης
ΓΔ-13/7

ΠΩΛΕΙΤΑΙ αυτοκίνητο FIAT SEICENTO με 36.000 χλμ., μοντέλο 2000, σε άριστη κατάσταση. Πληρ. τηλ. 22410/47047 και 6974456735
6064-13/7

ΠΩΛΕΙΤΑΙ μηχανή 410 κυβικά, Husdvarna, με 11.000 χλμ. Ευκολίες πληρωμής. Τιμή 4.500 ευρώ. Πληρ. 69388561155, 22410/47123 οικίας και 22410/47285 κατάστημα
6123-18/7

ΠΩΛΕΙΤΑΙ HONDA XLR 250, μοντ. '91, σε πολύ καλή κατάσταση, 650 ευρώ μετρητοίς. Τηλ. 6972032034 κ. Θανάσης
6133-13/7

ΠΩΛΕΙΤΑΙ αυτοκίνητο μικρό φορτηγό, 5 μέτρων, κλούβα, Mercedes 307 ντιζελ, 15 ετών, σε καλή τιμή (2.650 ευρώ). Πληροφορίες τηλ. 6942045368
6155-16/7

ΠΩΛΕΙΤΑΙ ταχύπλοο ανοικτού τύπου (κρις κραφτ) 4,85μ., μήκους με μηχανή «Τζόνσον» 70 ίππων με τρέιλερ και όλο τον εξοπλισμό. Πληρ. τηλ. 6932842700
ΓΔ-16/7

ΠΩΛΕΙΤΑΙ αυτοκίνητο FIAT SEICENTO, μοντέλο 2000, σε άριστη κατάσταση. Πληρ. τηλ. 6946793062, 2-6μ.μ.
6187-18/7

ΠΩΛΕΙΤΑΙ
Ι.Χ.Ε. αυτοκίνητο Μερσεντές 280 S τύπος 116 σε καλή τιμή.
Πληροφορίες τηλ. 22410/28766
ΧΛ-20/7

ΖΑΜΠΕΛΛΑΚΗΣ

ΠΩΛΟΥΝΤΑΙ

ΔΙΑΜΕΡΙΣΜΑΤΑ - ΚΑΤΑΣΤΗΜΑΤΑ - ΜΟΝΟΚΑΤΟΙΚΙΕΣ
ΑΠΟΣΤΟΛΟΥ ΠΑΥΛΟΥ
ΓΙΑΜΑΛΗ ΦΙΛΙΠΠΑ
Τηλ. 22410/94236 - 22410/28476
κιν. 6945666692
6054-29/7

ΠΩΛΕΙΤΑΙ

ΚΕΝΤΡΟ ΞΕΝΩΝ ΓΛΩΣΣΩΝ

ΕΝ ΕΝΕΡΓΕΙΑ, ΣΕ ΠΟΛΥ ΚΑΛΟ ΠΟΣΤΟ
ΣΤΑΘΕΡΑ ΑΝΟΔΙΚΟ ΑΡΙΘΜΟ ΜΑΘΗΤΩΝ
ΠΛΗΡΩΣ ΕΞΟΠΛΙΣΜΕΝΟ
ΠΛΗΡΟΦΟΡΙΕΣ τηλ. 6932382179
Δεκτές μόνο σοβαρές προτάσεις
6152-13/7

ΑΙΓΑΙΟΚΤΗΜΑΤΙΚΗ

ΠΩΛΟΥΝΤΑΙ ΤΑ ΚΑΤΩΘΙ ΑΚΙΝΗΤΑ
(Δ.Δ.= Δάνεια Δεκτά)
ΔΙΑΜΕΡΙΣΜΑΤΑ: ΕΤΟΙΜΟΠΑΡΑΔΟΤΑ ΚΑΙΝΟΥΡΓΙΑ ΚΑΙ ΜΕΤΑΧΕΙΡΙΣΜΕΝΑ

ΔΥΑΡΙΑ (1 υπν.)
35τ.μ. Ιαλυσό (studio) 30.000 € (Δ.Δ.)
60 τ.μ. α' ορ. καινούργιο στο Καρακόνερο, 82.171 €, (28 εκ.) (ΔΔ)
ΤΡΙΑΡΙΑ (2 υπν.)
74τ.μ. (2 υπν.) α' όρ. Σεμερτζίδη 32 εκ. 94.000 € (Δ.Δ.)
77τ.μ. καινούργιο, Ιαλυσό 29 εκ.- 85.106 € (Δ.Δ.)
80τ.μ.(υπ) Δενδρινού με αυλή, 70.000 €
80τ.μ. Αισχύνη (β' όρ.) 30 εκ. - 88.410 € (Δ.Δ.)
80τ.μ. καινούργιο, Καρακόνερο (40 εκ.) 117.318 € (Δ.Δ.)
92τ.μ. καινούργιο Ιαλυσό (40 εκ.) - 117.388 € (Δ.Δ.)
110τ.μ., καινούργιο, Καρακόνερο (44 εκ.) - 129.126 € (Δ.Δ.)
86 τ.μ. (2 υπν.) β' ορ. Σεμερτζίδη (28 εκ.) 82.171 (Δ.Δ.) €
87 τ.μ.καινούργιο στο Ροδίνι (40 εκ.) 117.388 € (Δ.Δ.)
88 τ.μ. (ισ.) επί της Στ. Κωτιάδη (31 εκ.) - 90.975 € (Δ.Δ.)
91τ.μ. 3studios ρετιρέ Ιαλυσό 30 εκ. - 88.041 € (Δ.Δ.)
ΤΕΣΣΑΡΙΑ (3 υπν.) και άνω
93τ.μ. (3 υπν.) καινούργιο, Ροδίνι (46 εκ.) 135.000 € (Δ.Δ.)
94τ.μ. (ισ) μαρ/σοβά, στο Ροδίνι 15 εκ. 44.020 €
96 τ.μ. (2 υπν.) Ιαλυσό 26 κ. 76.302 €
100τ.μ. Αντισμ. Βολονάκη (3 υπν.), 30 εκ. - 88.041 € (Δ.Δ.)
112τ.μ. (3 υπν.) Στοικχόλμης 50 εκ. - 146.735 € (Δ.Δ.)
116τ.μ. (3 υπν.) 1ος όροφ. Αγ. Αναργύρους 88.041 € (30 εκ.) Δ.Δ.
116τ.μ. (3 υπν.) καινούργιο Ανάληψη (62 εκ.) - 181.951 € (Δ.Δ.)
116τ.μ. ισ. υπ/νο (3 υπν.) Πτολεμαίων (55 εκ.) - 161.408 € (Δ.Δ.)
118τ.μ. (3 υπν.) σε σοβά στους Δασκάλους, 93.910 €, (32 εκ.) (Δ.Δ.)
120τ.μ. (4 υπν.) β' όροφ. Παν. Ροδίου (50 εκ.) - 146.735 € (Δ.Δ.)
120τ.μ.(3 υπν.) ισόγειο, (3 υπν.) στην Πειραιώς, ετοιμοπαράδοτο,161.408 €, (54 εκ.) (Δ.Δ.)
120τ.μ.(3 υπν.) καινούργιο στο Καρακόνερο (56 εκ.) (164.343 €) (Δ.Δ.)
160τ.μ. (4 υπν.) α' ορ. κολώνες, Δασκάλους (32 εκ.) 93.910 €
ΠΕΝΤΑΡΙ (4 υπν.), 120τ.μ., Παν. Ροδίου 50 εκ. 146.735 € (Δ.Δ.)
203τ.μ διαμέρισμα στο Μηδεια (85εκ.) - 250.000 € (Δ.Δ.)
ΜΕΖΟΝΕΤΤΕΣ - ΜΟΝΟΚΑΤΟΙΚΙΕΣ - ΠΑΛΙΑ ΣΠΙΤΙΑ
70τ.μ. με αυλή Π. Πόλη κοντά στο Ρολόι (28 εκ.) 82.170 €
80τ.μ. διόροφη με αυλή, Ρολόι (45εκ.) 132.061 € (Δ.Δ.)
80τ.μ.μον/κία 7 Χουρμαδιές με αυλή (Δ.Δ)
80τ.μ. καινούργια μεζονέτα στην Ιαλυσό (38 εκ). (111.518 €) (Δ.Δ.)
80 τ.μ. μον/κία στα Κρητικά, 100.000 €
90 τ.μ. διόροφη μον/κία στο Παραδείσι με τζάκι 64.563 €, (22 εκ.) (Δ.Δ.)
120τ.μ. καινούργια μεζ/τα στο Ροδίνι 80 εκ., 234.776 € (Δ.Δ.)
122τ.μ. καινούργιο Ιαλυσό (55εκ.) - 161.408 € (Δ.Δ.)
140τ.μ. μον/κία σε μπετά, σε 1.400 τ.οικ. στους Τρεις (32 εκ.) - 93.910 € (Δ.Δ.)
140. τ.μ.μονοκατοικία σε μπετά σε 1.300 τ.μ. Κοσκινού 40 εκ. (117.388 €)
140τ.μ. (με 70 υπ.) (σε μαρμαροσοβά) στην Ιαλυσό 146.735 €, (50 εκ.) (ΔΔ)
150τ.μ. διόροφη πανσιόν Π. Πόλη 35 εκ. 102.714 € (Δ.Δ.)
170τ.μ. στους Δασκάλους μεζονέτα (60 εκ.) -176.082 € (Δ.Δ.)
180 τ.μ. μονο/κία μπετά Τρεις 100.000 €
183τ.μ. μεζονέτα Καρακόνερο 57 εκ. - 167.300 € (Δ.Δ.)
210 τ.μ. μετ/νη μονοκατοικία στα Κοσκινού 220.102 €, (75 εκ.) (Δ.Δ)
240τ.μ. ισ. κατ/τα α' ορ. διαμέρισμα κτίριο σε 500 μ. οικ/δο κοντά στην Καναδά 322.817 € 110 εκ.) (Δ.Δ.)
280τ.μ. οικ/κό τετ/νο (μαζαγί ή σπίτι) Π. Πόλη 239.470 €, (100 εκ.) (Δ.Δ)
ΚΑΤΑΣΤΗΜΑΤΑ - ΓΡΑΦΕΙΑ - ΚΤΙΡΙΑ - ΒΙΟΤ/ΚΟΙ ΧΩΡΟΙ:
31τ.μ. κατάστημα στο Νηρέα (22 εκ.) - 64.563 €
39 τ.μ. γραφείο, κοντά στην πλατεία Κύπρου (α' ορ.), (17 εκ.) 50.000 €
44τ.μ. (ισ. απ.) Σεμερτζίδη 37.000 €
55τ.μ. κατάστημα Βασ. Ηρακλείου (35 εκ.) 102.714 € (Δ.Δ.)
82 τ.μ. β' οροφ. γραφείο στο Μανδράκι (πίσω από το Εθνικό) 35 εκ. - 102.714 € (Δ.Δ.)
80τ.μ. δυόροφο, με αυλή Ρολόι, Π. Πόλη (45 εκ.) - 132.061 € (Δ.Δ.)
80 τ.μ. υπ. αποθήκη στην Κένεντυ (12 εκ.) 35.216 €
90τ.μ. (2 αποθήκες) 10 εκ. - 29.347 €
127 τ.μ. πανσιόν 6 δωματίων, λεωφ. Ρόδου-Λίνδου, (45 εκ.), 132.061 €
150τ.μ. πανσιόν στούντιος, Π. Πόλη 35 εκ. -102.714 €
175τμ. κατάστημα επί της Λεωφόρου Ρόδου-Λίνδου 205.429 €, (70 εκ.) (Δ.Δ)
180τ.μ. (α.π.) κατάστημα ισόγειο στο Ροδίνι, 132.061 €, (45 εκ.) (Δ.Δ.)
ΕΝΟΙΚΙΑΖΕΤΑΙ ΜΕΓΑΛΗ ΑΠΟΘΗΚΗ ΣΤΗΝ ΚΑΛΛΙΘΕΑ. ΕΝΟΙΚΙΟ 440 €
ΟΙΚΟΠΕΔΑ - ΑΓΡΟΤΕΜΑΧΙΑ:
401τ.μ. Δημ. Αναστασιάδη (Σ.Δ.1) 180.000 €
440τ.μ. Ροδίνι (Σ.Δ.0,8) 220.000 €
500τ.μ. Μίρα Μάρε (Σ.Δ. 0,8) 45 εκ. - 132.016 €
600 τ.μ. οικ/κή μερίδα, έναντι Βερόπουλου (9εκ.) - 26.412 €
620τ.μ. Σ.Δ. 1,2 Αγ. Αναστασία
650τ.μ. Αισχύνη (Σ.Δ. 0,8) 78 εκ. - 228.906 €
1000τ.μ. Τσαΐρι, άρτιο 12 εκ. 35.216 €
1.210τ.μ. Κοσκινού (δεν κτίζει) (5 εκ.) 15.000 €
1.370τ.μ. εντός οικισμού Αρχ/λου - 50 εκ.- 146.735 €
2.082τ.μ. στους Τρεις κτίζει 220 τ.μ. (60 εκ.) - 170.082 € (Δ.Δ.)
4.000τμ. Νερά Καλλιθέας 220.102 €, (75 εκ.)
4.940 τ.μ., όρια Κρεμαστής 30 εκ. 88.041 €
8.740 τ.μ. στα Κολύμπια (63 εκ.), 184.886 €
350τ.μ. (νέα επ/ση οικισμού) Σορωνή 30.000 €
45 στρ. στο Γεννάδι (115 εκ.) 337.738 €

Αναλαμβάνουμε την ενοικίαση των διαμερισμάτων σας σε σύντομο χρονικό διάστημα

ΒΑΖΟΥΚΟΥ ΡΕΝΑ
ΜΕΣΙΤΗΣ ΑΣΤΙΚΩΝ ΣΥΜΒΑΣΕΩΝ
Πληροφορίες τηλ. 2241022943 - 2241028838
& FAX: 2241028838
Διευθ. Γραφείου: Δημ. Θεοδωράκη 3
Τ.Κ. 85100 Ρόδος
καθημερινά 9-1 το πρωΐ και 6.30 - 8.30 απογεύματα της Δευτέρας και της Πέμπτης
e-mail.vazoukou@otenet.gr
X4041-31/7

Ευρωπαϊκή Επενδυτική

ΚΤΗΜΑΤΟΜΕΣΙΤΙΚΟ ΓΡΑΦΕΙΟ
ΑΝΤΩΝΗΣ ΝΙΚΟΛΗΣ - ΘΕΟΦΙΛΟΣ ΚΑΩΝΑΡΗΣ
ΕΘΝΙΚΗΣ ΑΝΤΙΣΤΑΣΕΩΣ 48 (ΠΡΩΗΝ ΑΝΝΗΣ ΜΑΡΙΑΣ) ΤΗΛ. 2241039300

ΔΙΑΜΕΡΙΣΜΑΤΑ

42 τ.μ.	Περιοχή Αγίου Νικολάου	€ 46.900
185 τ.μ.	Αποθήκη με ράμπα στην Μ.Πετρίδη	€ 58.700
46 τ.μ.	Στην Μητρόπολη καινούργιο	€ 61.600
45 τ.μ.	Στην Πειραιώς υπό κατασκευή	€ 64.500
80 τ.μ.	Τρείς σε μαρμαροσοβά	€ 70.500
150 τ.μ.	Αποθήκη στην Ανάληψη	€ 73.400
55 τ.μ.	Στην Μητρόπολη καινούργιο

ΠΡΟΟΔΟΣ ΜΙΚΡΕΣ ΑΓΓΕΛΙΕΣ ΜΙΚΡΕΣ ΑΓΓΕΛΙΕΣ ΠΡΟΟΔΟΣ

διάφορα

ΜΟΝΩΣΕΙΣ

23 ΧΡΟΝΙΑ!

ΑΡΧΩΝ ΣΑΜΑΡΤΖΗΣ

Πληροφορίες τηλ.
23030-32054-20021

X4026-31/7

ΥΔΡΑΥΛΙΚΟΣ

ΑΝΑΛΑΜΒΑΝΟΥΜΕ πάσης φύσεως υδραυλικές εργασίες μικρές και μεγάλες **κ. ΔΗΜΗΤΡΗΣ**

- **ΕΓΚΑΤΑΣΤΑΣΕΙΣ ΥΔΡΕΥΣΗΣ - ΘΕΡΜΑΝΣΗΣ**
- **ΚΑΛΟΡΙΦΕΡ - ΗΛΙΑΚΑ**
- Σύνδεση με το αποχετευτικό της ΔΕΥΑΡ.
- ΑΠΟΦΡΑΞΕΙΣ με ηλεκτροκίνητο μηχάνημα.

Συντηρήσεις

ΣΑΟΥΝΑ ΦΙΝΛΑΝΔΙΑΣ
ΑΠΟ ΞΥΛΟ
Χειροποίητες υγιεινές

σε όλες τις διαστάσεις με τις σωστές προδιαγραφές από έμπειρο προσωπικό για βίλες - διαμερίσματα - ξενοδοχεία - γυμναστήρια

Τηλ. 2241090230
και κινητό
6944344911

6107-3/8

ΥΔΡΑΥΛΙΚΑ ΚΑΛΟΡΙΦΕΡ
ΓΙΑΝΝΗΣ ο ΑΤΛΑΣΗΣ

- ΕΓΚΑΤΑΣΤΑΣΕΙΣ
- ΑΝΑΚΑΙΝΙΣΕΙΣ
- ΣΥΝΤΗΡΗΣΕΙΣ

Τηλ. 22410/29898
και 6973610779

5977-20/7

ΜΑΘΗΜΑΤΑ

ΑΝΑΚΟΙΝΩΣΗ ΜΑΘΗΜΑΤΑ
*** Computer ***
PROGRAM PM COMPUTER
**ΕΓΓΡΑΦΕΣ ** ΤΩΡΑ **
Τμήματα για:
Παιδιά - Ενήλικες
Αρχάριους - Μαθητές
Επαγγελματίες

Διδάσκει πτυχιούχος Πανεπιστημίου Αμερικής
ΜΑΝΩΛΗΣ Ι. ΣΟΦΙΛΑΣ
Κοδριγκτώνος 91
Τηλ. (22410) 31761
ΠΙΣΤΟΠΟΙΗΤΙΚΟ ΓΝΩΣΕΩΝ
ΕΠΙΣΗΜΟ ΕΞΕΤΑΣΤΙΚΟ ΚΕΝΤΡΟ ΤΗΣ ECDL HELLAS

X4036-31/7

ζητήσεις

ΔΟΥΛΕΨΤΕ μέσα από το σπίτι σας (γραφείο) για κύριο ή έξτρα εισόδημα, χωρίς υποχρεώσεις, με αποδοχές 1000 ευρώ - 3000 ευρώ μηνιαίως. Δωρεάν πληροφορίες 2310721861
ΓΔ-15/7

ΚΥΡΙΑ από Ρωσία ζητάει εργασία. Πληρ. τηλ. 22410/22463
6144-13/7

WORKERS wanted for pool - bar in Pefkos - Lindos. Info tel. 6973537527 (office hours)
1914-20/7

ΨΗΣΤΗΣ και μάγειρας ζητάει εργασία. Πληρ. τηλ. 6972373167
6148-13/7

ΖΗΤΕΙΤΑΙ σερβιτόρος πεπειραμένος, να ομιλεί ξένες γλώσσες για να εργαστεί σε εστιατόριο Παλιάς Πόλης. Τηλ. 22410/25549
6161-16/7

ΖΗΤΟΥΝΤΑΙ δημόσιοι υπάλληλοι ξενοδοχοϋπάλληλοι ελεύθεροι επαγγελματίες που να θέλουν να συμπληρώσουν το εισόδημά τους έως και 2.500 ευρώ μηνιαίως. Πληρ. τηλ. 6945518791
1917-13/7

ΖΗΤΕΙΤΑΙ γυναίκα για εστιατόριο στην Παλιά Πόλη. Πληρ. τηλ. 33903, απογευματινές ώρες 6-11
6174-16/7

ΖΗΤΕΙΤΑΙ κοπέλα για να εργασθεί σε καφετέρια μπαρ για καλοκαιρινή και χειμερινή περίοδο. Απασχόληση βραδυνή 20.00-1.00. Πληρ. τηλ. 22410/47228 και 6944760796
1924-16/7

ΖΗΤΕΙΤΑΙ έμπειρος σερβιτόρος και βοηθός σερβιτόρου, για εστιατόριο στην Π. Πόλη. Πληροφορίες τηλ. 22410/25293
6204-20/7

ΖΗΤΕΙΤΑΙ
πωλήτρια για μερική ή ολική απασχόληση από το κατάστημα φυτικών καλλυντικών THE BODY SHOP, απόφοιτη λυκείου, πολύ καλή γνώση της αγγλικής. Προϋπηρεσία θα ληφθεί υπόψη
Τηλ. 26414

T1411-17/7

ΚΑΘΗΓΗΤΡΙΑ
ΓΕΡΜΑΝΙΚΩΝ που γεννήθηκε και σπούδασε στη Γερμανία, παραδίδει ιδιαίτερα μαθήματα γερμανικών κάθε επιπέδου
Πληρ. τηλ. 22410/31866
6939075363, κ. Χριστίνα

6169-16/7

ΖΗΤΟΥΝΤΑΙ
Κοπέλες για να εργαστούν σε νυχτερινό μπαρ. Επίσης πωλείται καφέ μπαρ σε πολύ καλή τιμή.
Τηλ. 6945110542 και 22410/62648

6134-25/7

ΚΥΡΙΑ
διπλωματούχος μασέρ, κάνει θεραπευτικό, κλασικό, αθλητικό, αισθητικό μασάζ, με αρωματοθεραπεία, reilky ke shiatsu.
Πληρ. τηλ. 22410/20833
και 6932501924

6131-20/7

ΚΑΘΗΓΗΤΕΣ/ΤΡΙΕΣ ΑΓΓΛΙΚΩΝ

ΖΗΤΟΥΝΤΑΙ

ΓΙΑ ΚΕΝΤΡΟ ΞΕΝΩΝ ΓΛΩΣΣΩΝ

ΑΠΑΙΤΟΥΜΕΝΑ ΠΡΟΣΟΝΤΑ: Αδεια διδασκαλίας, εμπειρία σε εξετάσεις Lower, Proficiency, γνώσεις χειρισμού computer

ΠΡΟΣΦΕΡΟΝΤΑΙ: Πολύ ικανοποιητικές αποδοχές, άριστη συνεργασία, πλήρες ωράριο απασχόλησης

Τηλ. επικοινωνίας: 22410/35289
Αποστολή βιογραφικού: FAX 22410/32336

X4051-31/7

ΞΥΛΟΥΡΓΙΚΕΣ ΕΡΓΑΣΙΕΣ

ΛΕΝΤΑΚΗΣ ΜΑΝΩΛΗΣ

Αναλαμβάνουμε πάσης φύσεως ξυλουργικές εργασίες:

- κουζίνες γερμανικές, με γερμανικές προδιαγραφές
- ντουλάπες
- πόρτες
- παράθυρα κ.λ.π.
- Αμεση εξυπηρέτηση



ΠΛΗΡΟΦΟΡΙΕΣ
Τηλ. 60601 και 6973933733

6166-27/7

ΑΠΟ ΤΟ ΥΠΕΡ ΜΑΡΚΕΤ ΣΠΑΝΟΣ

ΖΗΤΕΙΤΑΙ

πεπειραμένος κρεοπώλης για το υποκατάστημα της Λέρου, με μισθό ικανοποιητικό. Αιτήσεις γίνονται δεκτές στη γραμματεία του καταστήματος από τις 09.00 π.μ. μέχρι τις 15.00μ.μ.

Τηλ. 22410/32695-38114

X4046-31/7

ΑΠΟ ΤΕΧΝΙΚΗ & ΕΜΠΟΡΙΚΗ ΕΠΙΧΕΙΡΗΣΗ

που δραστηριοποιείται σε εμπόριο ειδών θέρμανσης - κλιματισμού και Η/Μ κατασκευές ζητούνται:

α) Δύο απόφοιτοι ΤΕΙ ή Πολυτεχνείου, μηχανολόγος ή ηλεκτρολόγος για στελέχωση θέσεων υπεύθυνων τμημάτων

Β) Ψυκτικός για μόνιμη απασχόληση

Προθεσμία υποβολής αιτήσεων μέχρι 15/7/2003 τηλ. επικοινωνίας 22410/66551

X4067-15/7

ΖΗΤΕΙΤΑΙ

από τους αποκλειστικούς αντιπροσώπους της MERCEDES BENZ άτομο για να εργασθεί στο τμήμα ανταλλακτικών.

Απαραίτητες γνώσεις αγγλικών και χρήση Η/Υ.

ΠΛΗΡΟΦΟΡΙΕΣ τηλ.
22410/61824 κ. Καρανίκη

X4065-31/7

BLUE ROSE SEX SHOP

Ανακαλύψτε την πηγή!
Ερωτικά βοηθήματα 2000 είδη, σέξυ εσώρουχα, βιντεοταινίες, DVD, CD ROM, λιπαντικές κρέμες, περιοδικά.
Ειδικές τιμές χονδρικής για τουριστικά - σούπερ μάρκετ - περίπτερα - είδη δώρων.
Ζητείστε τους πιο ενημερωμένους καταλόγους στην Ευρώπη.
Τιμές που θα σας καταπλήξουν - Διακριτικές αντικαταβολές
ΚΑΛΛΙΘΕΑ ΕΛ. ΒΕΝΙΖΕΛΟΥ 248
Τηλ. 2109409527 - 2109419188 - FAX 2109409958
ΑΙΓΑΛΕΩ - ΙΕΡΑ ΟΔΟΣ 259
Τηλ. 2105310880

T1307-25/7

ΔΩΔΕΚΑΝΗΣΙΑΚΕΣ ΑΠΟΦΡΑΞΕΙΣ

«ΚΟΛΟΣΣΟΣ»

ΑΠΟΦΡΑΞΕΙΣ- ΚΑΘΑΡΙΣΜΟΙ ΑΠΟΧΕΤΕΥΣΕΩΝ & ΒΟΘΡΩΝ



Αναλαμβάνουμε πάσης φύσεως αποφράξεις οποιουδήποτε μήκους και πλάτους Αναλαμβάνουμε καθαρισμούς αποχετευτικών αγωγών, δήμων, ξενοδοχείων, στρατιωτικών μονάδων, σπιτιών, πολυκατοικιών, καθώς και καθαρισμούς βιολογικών μονάδων με μηχάνημα υψηλής πιέσεως σε όλη τη Δωδεκάνησο.

Κ. ΠΗΔΙΑΚΗΣ - Π. ΚΑΣΕΡΗΣ
Πληρ. τηλ. 47915 - 91881
κινητό: 6944/325234 και 6977/717048

T1386-3/8

ΖΗΤΟΥΝΤΑΙ

καθηγητές φυσικός - φιλόλογος από φροντιστήριο της πόλης.

Πληροφορίες τηλ.
6978205446

X4069-24/7

ΖΗΤΕΙΤΑΙ

πωλήτρια που να μιλά αγγλικά - γερμανικά για χρυσοχοείο στην Παλια Πόλη.

Τηλ. 22410/76466
και 6946061926

6172-31/7

ΕΚΑΜ Α.Ε.

ΠΩΛΗΣΕΙΣ ΔΙΑΜΕΡΙΣΜΑΤΩΝ

1. Μόντε Σμιθ-α/ Κέννεντυ 32 1ου ορόφου 75τ.μ., 3 δωμάτια, κουζίνα, λουτρό. Τιμή 80.000 ευρώ, 2ου ορόφου 112τ.μ., 4 δωμάτια, 3 λουτρά. Τιμή 140.000 ευρώ. **β/ Κέννεντυ 36** 1ου ορόφου 98τ.μ. 4 δωμάτια, 2 λουτρά. Τιμή 130.000 ευρώ. **γ/ Θ. Σοφούλη 11**, ισόγειο 75τ.μ., 3 δωμάτια, κουζίνα, λουτρό. Τιμή 65.000 ευρώ.

2. Ροδίνι- α/ Δουβλίνου 10, διαμέρισμα 1ου ορόφου 46τ.μ., 2 δωμάτια, κουζίνα, λουτρό. Τιμή 40.500 ευρώ

β/ Στοκχόλμης 5, 2ου ορόφου 84τ.μ. 3 δωμάτια, κουζίνα, λουτρό. Τιμή 86.000 ευρώ

ΠΩΛΗΣΕΙΣ ΚΑΤΑΣΤΗΜΑΤΩΝ

α/ Νιοχώρι: Ιδιαίτερης προβολής κατάστημα 122τ.μ. με πατάρι. Τιμή 200.000 ευρώ.

β/Ακτή Κανάρη: Παραλία «Ψαροπούλας» εμπορικότατο ισόγειο κατάστημα 118τ.μ. Τιμή 350.000 ευρώ.

γ/Εμπορικό Κέντρο «ΜΑΚΕΣΤΑ». Ιδιαίτερα τουριστική περιοχή ισόγειο κατάστημα 48τ.μ. με WC. Τιμή 55.000 ευρώ

ΠΩΛΕΙΤΑΙ ΞΥΛΟΥΡΓΕΙΟ

Ασγούρου 4ο χλμ ΕΟ Λίνδου Ρόδου 365τ.μ. σε οικόπεδο 485 τ.μ., με μηχανήματα και άδεια λειτουργίας. Τιμή 400.000 ευρώ

www.ekamestates.gr
Τηλ. 210 6205697 - 8002541 - Κιν. 694 4475711
Πληρ. κα Α. Βασιλείου

X4060-17/7

ΠΛΥΝΤΗΡΙΟ ΧΑΛΙΩΝ

Cleaning Pro

T1411-20/3/2004



πλένουμε & φυλάμε:
• ΧΑΛΙΑ - ΜΟΚΕΤΕΣ - ΦΛΟΚΑΤΕΣ
• ΠΑΠΛΩΜΑΤΑ - ΚΟΥΒΕΡΤΕΣ

☎ 22410.60585

email: abonis@otenet.gr

ΙΔΙΟΚΤΗΤΕΣ ΕΙΔΙΚΕΣ ΕΓΚΑΤΑΣΤΑΣΕΙΣ:
ΝΙΚΗΦ. ΒΡΕΤΤΑΚΟΥ - ΑΣΓΟΥΡΟΥ

ΠΩΛΟΥΝΤΑΙ

ΜΟΝΟ ΑΠΟ ΤΟ ΓΡΑΦΕΙΟ ΜΑΣ

1) Ο πρώτος όροφος 2όροφης κατοικίας, 145τ.μ., σε πολύ καλή τοποθεσία και πολύ καλή τιμή
2) Ισόγειο ανακαινισμένο γωνιακό, σε 2όροφη κατοικία με κήπο πλησίον σταδίου «Διαγόρας»
3) Διαμέρισμα 90τ.μ. στο Νιοχώρι 27εκ. μόνο
4) Ισόγειος κατοικία 125τ.μ, επί της Ηρώων Πολυτεχνείου, κατάλληλο για μαγαζί, γραφεία, ιατρείο,κλπ.
5) Σε κεντρικότατο γωνιακό τουριστικό σημείο πωλούνται τρεις ορόφοι 100τ.μ., περίπου έκαστος σε καρά γιαπί, κατάλληλοι για οικία, γραφεία, κλπ.
6) Διαμερίσματα 2άρια, 3, 4 υπό κατασκευήν σε πολύ καλές περιοχές της πόλεως
7) Διαμερίσματα 3άρια, σε 2όροφη πολυκατοικία, έτοιμα, με κήπο, στην Ιαλυσό
8) Διαμέρισμα 4άρι λουξ κατακευής, απέναντι από τη θάλασσα, με τεράστιες βεράντες, εντός πόλεως
9) Μεζονέτες στα Κοσκινού, Ιξιά, παραλία Ιαλυσού
10) Ενοικιάζεται αποθήκη 700τ.μ., επί του κεντρικού δρόμου Ρόδου - Καλλιθέας και μαγαζιά 140τ.μ. έκαστο

Ο,τιδήποτε θέλετε να πουλήσετε ή να εκτιμήσετε, ελάτε σε μας.
Η μεγάλη μας πείρα, το παλαιότερο γραφείο στη διάθεσή σας

Γ. ΝΕΟΦΥΤΟΥ
ΔΗΜ. ΘΕΟΔΩΡΑΚΗ 40
- ΤΗΛ. 20989 - 21434

X4031-31/7

ΖΗΤΟΥΝΤΑΙ

μηχανικοί και βοηθοί αυτοκινήτων για μόνιμη και συνεχή εργασία από το συνεργείο της BMW του Θωμά Βερβίλη. Επίσης **πωλητή για τα ανταλλακτικά** Bosch.

Πληροφορίες τηλ. 22410/62928

2564-13/6

ΕΤΑΙΡΕΙΑ ΕΝΟΙΚΙΑΣΕΩΣ ΑΥΤΟΚΙΝΗΤΩΝ

ΖΗΤΑΕΙ

υπάλληλο νέο, με άδεια οδηγήσεως και γνώσεις αγγλικών.

Πληροφορίες τηλ. 22410/74374, ώρες γραφείου

6160-17/7

ΖΗΤΕΙΤΑΙ

ΑΠΟ ΤΗΝ ΕΠΙΧΕΙΡΗΣΗ BACKSTAGE ΕΠΕ

ΨΗΣΤΗΣ

Πληροφορίες
στο 22410/70560 ή εντός της επιχείρησης
(δίπλα από το σινεμά ΠΑΛΛΑΣ

X4066-13/7

X4056-25/7

ΚΑΛΑΦΑΤΑΣ ΜΙΧΑΛΗΣ

YACCO
ΛΙΠΑΝΤΙΚΑ ΠΡΩΤΗΣ ΤΟΠΟΘΕΤΗΣΗΣ

ΣΥΝΕΡΓΕΙΟ ΑΥΤΟΚΙΝΗΤΩΝ
ΑΝΤΑΛΛΑΚΤΙΚΑ
ΒΕΛΤΙΩΣΕΙΣ ΠΑΝΤΟΣ ΤΥΠΟΥ
ΚΑΘΑΡΙΣΜΟΙ INJECTION & ΜΗΧΑΝΗΣ
ΗΛΕΚΤΡΟΝΙΚΟΣ ΕΛΕΓΧΟΣ
ΑΝΑΛΥΣΗ ΚΑΥΣΑΕΡΙΩΝ



6ο χλμ. ΡΟΔΟΥ-ΛΙΝΔΟΥ
τηλ. 22410 65510
κιν. 6945 866294

ΠΩΛΟΥΝΤΑΙ

ΑΠΟ ΤΟΝ ΑΝΑΣΤΑΣΙΟ ΑΤΣΙΔΗ

1) Καταστήματα και χώροι για γραφεία στην οδό Κωνσταντινίδη, στο Ζέφυρο (κοντά στην Εφορία)
2) Διαμερίσματα 98, 132 και 148 τ.μ., με θέση πάρκιγκ, αποθήκη και αυτόνομη θέρμανση στην οδό Κωνσταντινίδη
3) Εξοχικές κατοικίες 100τ.μ., διόροφες, με χίλια μέτρα οικόπεδο η κάθε μία, στον κεντρικό δρόμο του Γενναδίου, κοντά στη θάλασσα
4) Μονοκατοικίες στην Ιαλυσό, οδός Μυκηνών, διόροφες με σοφίτα, 4 υπνοδωματίων, 3 μπάνιων και WC, θέρμανση, σε οικόπεδο από 260 έως 415 τ.μ.
5) Μαιζονέτα στο Ροδίνι, οδός Στοκχόλμης 180τ.μ., διώροφη με υπόγειο

ΠΛΗΡΟΦΟΡΙΕΣ
ΑΝΑΣΤΑΣΙΟΣ ΑΤΣΙΔΗΣ
ΣΤΕΦΑΝΟΥ ΚΑΖΟΥΛΗ 74 - Τηλ. 22410 28616-37848

4032-31/7

ΟΙΚΟΔΟΜΙΚΕΣ ΕΠΙΧΕΙΡΗΣΕΙΣ

ΔΙΑΚΟΓΕΩΡΓΙΟΥ ΚΑΛΛΙΣΤΟΣ

ΕΘΝ.ΑΝΤΙΣΤΑΣΕΩΣ 11 (πρώην Αννης Μαρίας)

ΠΩΛΗΣΕΙΣ ΔΙΑΜΕΡΙΣΜΑΤΩΝ - ΚΑΤΑΣΤΗΜΑΤΑ - ΑΠΟΘΗΚΕΣ - ΑΝΤΑΛΛΑΓΕΣ ΑΚΙΝΗΤΩΝ - ΑΓΟΡΕΣ ΟΙΚΟΠΕΔΩΝ
ΑΝΑΛΑΜΒΑΝΟΥΜΕ ΑΝΤΙΠΑΡΟΧΕΣ

ΠΩΛΟΥΝΤΑΙ διαμερίσματα λουξ κατασκευής, με απεριόριστη θέα. Τα διαμερίσματα διαθέτουν θωρακισμένες πόρτες - εντοιχισμένες κουζίνες - ντουλάπες - εντοιχισμένο νιπτήρα με ντουλάπι - κεντρική θέρμανση αυτόνομη - ανοιγόμενα ανακλινόμενα κουφώματα με διπλά τζάμια, σίτες, ρολά - υδραυλικό ασανσέρ - τριφασικό ρεύμα.

Ολοι οι χώροι σπατουλαριστοί - εσωτερικές πόρτες MDF με σχέδιο

ΔΙΑΜΕΡΙΣΜΑΤΑ ΕΠΙ ΤΗΣ:
Χρ. Φέσσα (κάθετος Αποστ. Παύλου), 90τ.μ. τριάρια
Επίσης οροφοδιαμερίσματα των 90 τ.μ. (οικοδομή μόνο τριών διαμερισμάτων)
ΟΙΚΟΔΟΜΗ Πτολεμαίων και Χρ. Φέσσα των 117-125τ.μ.
ΟΙΚΟΔΟΜΗ υπό ανέγερση επί της οδού Ρήγα Φερραίου στο πάρκο
Διαμερίσματα τριάρια - τεσσάρια
ΟΙΚΟΔΟΜΗ υπό ανέγερση επί της οδού Κ. Παλαιολόγου και Θεοτοκοπούλου. Διαμερίσματα δυάρια - τριάρια - τεσσάρια- καταστήματα
Επί της οδού Β. Ηρακλείου οικοδομή τεσσάρων διαμερισμάτων οροφοδιαμερισμάτα των 133τ.μ. Η οικοδομή έχει πυλωτή για πάρκιγκ
ΓΡΑΦΕΙΑ - ΙΑΤΡΕΙΑ:
- Επί της οδού Μ. Κωνσταντίνου και Κων/νου Παλαιολόγου των 80τ.μ.
- Επί της οδού Κων/νου Παλαιολόγου και Θεοτοκόπουλου 60-80 τ.μ.
- Επί της οδού Ρήγα Φερραίου στο πάρκο, 60-80-100τ.μ.

ΚΑΤΑΣΤΗΜΑΤΑ
- Επί της οδού Κ. Παλαιολόγου και Θεοτοκοπούλου των 60-80-100τ.μ.
- Επί της οδού λεωφόρου Καλλιθέας (Καρακόνερο) 90τ.μ.

ΑΠΟΘΗΚΕΣ
- Πλησίον Στέλιου Κωτιάδη των 130τ.μ.
- Στη λεωφόρο Καλλιθέας (Καρακόνερο) των 80-300τ.μ.

Οι πωλήσεις μπορούν να γίνουν και με όλα τα δάνεια τραπεζών και οργανισμών/.
Αναλαμβάνουμε ΑΝΤΙΠΑΡΟΧΕΣ και ΑΓΟΡΕΣ ΟΙΚΟΠΕΔΩΝ
Δεχόμαστε ανταλλαγές ακινήτων

ΠΛΗΡΟΦΟΡΙΕΣ:
ΔΙΑΚΟΓΕΩΡΓΙΟΥ ΚΑΛΛΙΣΤΟΣ
Τηλ. 29318 - 34598- Τηλ. 78501 - 78502

X4027-31/7

ΠΩΛΟΥΝΤΑΙ ΤΑ ΠΑΡΑΚΑΤΩ ΔΙΑΜΕΡΙΣΜΑΤΑ

	ΕΥΡΩ
1) 2αρια (1 υπνοδωματίου)	
- 43 τμ Κυρά της Ρω , Ροδίνι αξίας 16 εκ	47,000
- 42 τμ Ροδίνι , κατνούργιο αξίας 23 εκ	67,500
- 55 τμ Ροδίνι , 8 ετων αξιας 22 εκ	65,000
- 51 τμ Νιοχώρι , οδός Παπανικολάου αξίας 27 εκ	79,500
- 45 τμ Ιερού Λόχου , Δήμος ΙΑΛΥΣΟΥ αξίας 19 εκ	56,000
- 40 τμ Ιερού Λόχου , Δήμος ΙΑΛΥΣΟΥ αξίας 12 εκ	35,500
- 43 τμ Χρυσή Ακτή ,Δήμος ΙΑΛΥΣΟΥ αξίας 25 εκ	73,500
- 35 τμ Αθηνών , επιπλωμένο Β ορόφου αξίας 20 εκ	59,000
2) 3αρια (2 υπνοδωματίου)	
- 72 τμ Αννης Μαρίας , Αραπάκι αξιας 30 εκ	88,000
- 85 τμ Ανω Ροδίνι , κατνούργιο αξίας 38 εκ	111,000
- 82 τμ Φανερωμένη , Ατταβύρου αξίας 40 εκ	117,500
- 75 τμ Σωτήρος , ΙΞΙΑ αξίας 32 εκ	94,000
- 85 τμ Σωτήρος , ΙΞΙΑ αξίας 36 εκ	106,000
- 100 τμ Κέντρο , Δήμος ΙΑΛΥΣΟΥ αξίας 34 εκ	100,000
- 82 τμ 7 Βαγιές αξίας 28 εκ	82,500
- 100 τμ Βορείου Ηπείρου αξίας 45 εκ	132,000
- 100 τμ Ιερού Λόχου , ΙΑΛΥΣΟΣ αξίας 32 εκ	94,000
- 82 τμ Ζέφυρος , αξίας 42 εκ	123,500
- 93 τμ Ζέφυρος , αξίας 47 εκ	138,000
- 90 τμ Κάτω Ροδίνι , αξίας 47 εκ	138,000
3) 4αρια (3 υπνοδωματίου)	
- 114 τμ Αραπάκι , Αννης Μαρίας αξίας 59 εκ	173,500
- 116 τμ Απ . Παύλου , Ανάληψη αξίας 60 εκ	176,000
- 114 τμ Ανω Ροδίνι , αξίας 49 εκ	144,000
- 110 τμ Ανω Ροδίνι , αξίας 50 εκ	147,000
- 115 τμ Ανω Ροδίνι , αξίας 52 εκ	153,000
- 160 τμ Αγιος Νικόλαος αξίας 62 εκ	182,000
- 145 τμ Κορδικτάνος αξίας 47 εκ	138,000
- 103 τμ Αθηνών , Ανάληψη αξίας 51 εκ	150,000
- 120 τμ Πειραιώς , ισόγειο αξίας 57 εκ	167,500
- 210 τμ Κ . Τσαλδάρη αξίας 75 εκ	220,500
Μονοκατοικίες	
- 160 τμ ΙΞΙΑ , Στάση Παρασκευά αξίας 80 εκ	235,000
- 165 τμ ΙΑΛΥΣΟΣ , Χρυσή Ακτή αξίας 88 εκ	258,000
- 130 τμ ΙΑΛΥΣΟΣ , Νέο Κολθμβητήριο αξίας 70 εκ	205,500
- 168 τμ ΙΑΛΥΣΟΣ , Νέο Κολυμβητήριο αξίας 85 εκ	249,500
- 160 τμ ΙΑΛΥΣΟΣ , Κανδυλί σε ύψωμα αξίας 75 εκ	220,500
- 127 τμ Ρόδος , Ροδίνι αξίας 75 εκ	220,500
- 250 τμ Ασγουρου , ωραία θέα αξίας 150 εκ	440.500
- 80 τμ Τσαίρι αξίας 30 εκ	88,000
- 130 τμ Γεννάδι , κατνούργιο αξίας 50 εκ	147,000
- 100 τμ με κήπο 4,5000 τμ αξίας 75 εκ	220,000
- 140 τμ ΛΙΝΔΟΣ , ωραία θέα αξίας 60 εκ	176,500
Μονοκατοικία εντός Π. Πόλης	
- 130 τμ με κήπο 200 τμ , ερειπωμένη αξίας 32 εκ	94,000
- 150 τμ με κήπο 12 τμ αξίας 30 εκ	88,000
- 80 τμ κοντά στο Δημοτικό Ιατρείο αξίας 25 εκ	73,500
- 250 τμ με κήπο 250 τμ αξίας 75 εκ	220,000
- 160 τμ με κήπο 12 τμ αξίας 80 εκ	235,000
Καταστήματα	
- 140 τμ Στρ. Ζήση , Αγιο Νικόλα αξίας 50 εκ	147,000
- 200 τμ Στρ. Ζήση αξίας 100 εκ	293,500
- 80 τμ με πατάρι , Ζέφυρος αξίας 45 εκ	132,000
- 250 τμ Ζέφυρος αξίας 120 εκ	352,500
- 50 τμ Καποδιστρίου αξίας 30 εκ	88,000
- 150 τμ Καποδιστρίου αξίας 80 εκ	235,000
- 120 τμ οδός Αθηνών αξίας 120 εκ	352,500
- 240 τμ οδός Αθηνών αξίας 240 εκ	705,000
- 30 τμ Αννης Μαρίας αξίας 25 εκ	73,500
- 60 τμ Αννης Μαρίας αξίας 50 εκ	147,000
- 120 τμ Στογχόλμης Ροδίνι αξίας 70 εκ	205,500
- 450 τμ οδός Λίνδου αξίας 65 εκ	191,000
- 200 τμ οδός Λίνδου αξίας 300 εκ	881,000

ΚΡΑΝΙΔΗΣ ΕΜΜΑΝΟΥΗΛ

ΚΤΗΜΑΤΟΜΕΣΙΤΗΣ ΟΙΚΟΝΟΜΟΛΟΓΟΣ
ΤΗΛ. (22410) 27082 - 26476 FAX (22410) 27101
Κιν. 0944347405 - www.Kranidis.gr
E-mail: Kranidiemm@rho.forhnet.gr

X4037-31/7

ΕΛΛΗΝΙΚΗ ΔΗΜΟΚΡΑΤΙΑ
ΑΝΩΤΑΤΟ ΣΥΜΒΟΥΛΙΟ ΕΠΙΛΟΓΗΣ ΠΡΟΣΩΠΙΚΟΥ

ΑΝΑΚΟΙΝΩΣΗ
ΕΚΔΟΣΗ ΠΡΟΚΗΡΥΞΗΣ

Ανακοινώνεται ότι εκδόθηκε η **12/9Κ/2003** Προκήρυξη του Α.Σ.Ε.Π., **Φ.Ε.Κ. 159/26.06.2003** (Τεύχος Προκηρύξεων Α.Σ.Ε.Π.) που αφορά την πλήρωση με σειρά προτεραιότητας **τριακοσίων σαράντα μίας (341)** θέσεων τακτικού προσωπικού **ΤΕ κατηγορίας** για φορείς **του υπουργείου Υγείας και Πρόνοιας.**

Το Φ.Ε.Κ. της προκήρυξης θα διατίθεται δωρεάν από το Εθνικό Τυπογραφείο (Μάρνη 8, Αθήνα) και από τους κατά τόπους υπεύθυνους στις διάφορες Νομαρχίες και Περιφέρειες της Χώρας.

Τα **έντυπα των αιτήσεων συμμετοχής** διατίθενται από τα καταστήματα των Νομαρχιακών Αυτοδιοικήσεων και Επαρχείων της Χώρας. Για τη Νομαρχία Αθηνών, έντυπα αιτήσεων διατίθενται από το Γραφείο Ενημέρωσης Κοινού του ΑΣΕΠ (Πουλίου 6, Αθήνα) και από το Κέντρο Εξυπηρέτησης Πολιτών της Πλατείας Συντάγματος (Αμαλίας 2, Αθήνα). Οι υποψήφιοι επίσης μπορούν να αναζητήσουν το έντυπο της αιτήσεως και στην ιστοσελίδα του ΑΣΕΠ (www.asep.gr).

Η **προθεσμία υποβολής των αιτήσεων** λήγει με την πάροδο της **8ης Αυγούστου 2003, ημέρας Παρασκευής.**

Η αίτηση υποβάλλεται στο Α.Σ.Ε.Π. **μόνο ταχυδρομικώς** με συστημένη επιστολή σε φάκελο μεγέθους Α4, στην ακόλουθη διεύθυνση:

Α.Σ.Ε.Π.
Προκήρυξη 12/9Κ/2003
Τ.Θ. 14308
Τ.Κ. 115 10
ΑΘΗΝΑ
Αθήνα 8 Ιουλίου 2003
Από το Α.Σ.Ε.Π.

ΧΛ-11/7

ΕΛΛΗΝΙΚΗ ΔΗΜΟΚΡΑΤΙΑ
Β' Πε.Σ.Υ. ΝΟΤΙΟΥ ΑΙΓΑΙΟΥ
ΓΕΝΙΚΟ ΝΟΣΟΚΟΜΕΙΟ ΡΟΔΟΥ
«ΑΝΔΡΕΑΣ ΠΑΠΑΝΔΡΕΟΥ»

ΠΡΟΚΗΡΥΞΗ

Το Περιφερειακό Γενικό Νοσοκομείο Ρόδου προκηρύσσει δημόσιο ανοικτό διαγωνισμό με θέμα: **«Ανάθεση του έργου αποστείρωσης - απολύμανσης κλινών του Νοσοκομείου για ένα (1) έτος»** με κριτήριο κατακύρωσης το ποσοστό έκπτωσης, προϋπολογισμού 113.273,00 ευρώ.

Ο διαγωνισμός θα γίνει την 25-7-2003 ημέρα Παρασκευή και ώρα 12.00, ενώπιον αρμοδίας επιτροπής, ενώ οι προσφορές θα κατατίθενται στη γραμματεία του Νοσοκομείου μέχρι την 24-7-2003 ημέρα Πέμπτη και ώρα 14.00.

Πληροφορίες για όσους ενδιαφέρονται από το λογιστήριο του Νοσοκομείου (υπεύθυνος κ. Χριστοδούλου) τηλ. 22410 80162 και FAX 22410 80026 κατά τις εργάσιμες ημέρες και ώρες.

Η διακήρυξη θα διατίθεται από το λογιστήριο έναντι απόδειξης ή αντικαταβολής (για όσες διακηρύξεις θα στέλνονται ταχυδρομικά), με την καταβολή του ποσού των 15,00 ευρώ.

Ρόδος 10/7/2003
Ο διοικητής
Γενικού Νοσοκομείου Ρόδου
Μάτσιας Δημήτριος

ΧΛ-11/7

ΔΗΜΟΣ ΚΑΛΛΙΘΕΑΣ ΡΟΔΟΥ

ΕΛΛΗΝΙΚΗ ΔΗΜΟΚΡΑΤΙΑ
ΠΕΡΙΦΕΡΕΙΑ ΝΟΤΙΟΥ ΑΙΓΑΙΟΥ
ΝΟΜΟΣ ΔΩΔΕΚΑΝΗΣΟΥ
ΔΗΜΟΣ ΚΑΛΛΙΘΕΑΣ
Τεχνική Υπηρεσία

Ταχ. Δ/νση: Καλυθιές,
85105 Ρόδος,
Τηλ.: 22410-60640-38,
Φαξ: 22410-60785
Ηλ. Ταχυδρομείου: tykallithea@ando.gr
Πληροφορίες: Σεβαστή Λουκά
Ημερομηνία: 10-7-2003
Αρ. Πρωτ. ΤΥ: 1543

ΑΝΑΚΟΙΝΩΣΗ

Από την Τεχνική Υπηρεσία του Δήμου Καλλιθέας ανακοινώνεται ότι:

Λόγω των εργασιών εκτέλεσης του έργου: **«Δίκτυο Αποχέτευσης Ακαθάρτων Οικισμού Καλυθιών Ν. Ρόδου»,** ο δρόμος από Καλυθιές προς Ψίνθο θα παραμείνει κλειστός την **11η Ιουλίου 2003** ημέρα **Παρασκευή,** στο τμήμα από το πρώην κοινοτικό κατάστημα Καλυθιών έως και το νεκροταφείο Καλυθιών.

Η κίνηση των οχημάτων για το Δ.Δ. Ψίνθου θα γίνεται μέσω παρακαμπτηρίου.

Ο
ΑΝΤΙΔΗΜΑΡΧΟΣ
Στέλιος ΡΗΝΙΟΥ

ΧΛ-11/7

ΕΛΛΗΝΙΚΗ ΔΗΜΟΚΡΑΤΙΑ
ΥΠΟΥΡΓΕΙΟ ΠΟΛΙΤΙΣΜΟΥ
ΤΑΜΕΙΟ ΑΡΧΑΙΟΛΟΓΙΚΩΝ ΠΟΡΩΝ ΚΑΙ ΑΠΑΛΛΟΤΡΙΩΣΕΩΝ

ΠΕΡΙΛΗΨΗ ΔΙΑΚΗΡΥΞΗΣ

Το Ταμείο Αρχαιολογικών Πόρων και Απαλλοτριώσεων (ΤΑΠ) του υπουργείου Πολιτισμού προκηρύσσει δημόσιο ανοικτό επαναληπτικό πλειοδοτικό διαγωνισμό με προθεσμία είκοσι (20) ημερών και με σφραγισμένες προσφορές για την εκμίσθωση του δικαιώματος εκμεταλλεύσεως του αναψυκτηρίου στην Ακρόπολη Λίνδου.

Ο διαγωνισμός θα διενεργηθεί από επιτροπή στις 23/7/2003, ημέρα Τετάρτη και ώρα 1ο π.μ., στα γραφεία του Ταμείου Αρχ/κών Πόρων στην οδό Πανεπιστημίου 57, Αθήνα, 4ος όροφος.

Περισσότερες πληροφορίες καθώς και οι όροι της διακηρύξεως δίδονται στους ενδιαφερόμενους στα ανωτέρω γραφεία. Τηλ. 210 3722500

Ο πρόεδρος του Δ.Σ.
Ιωάννης Σαβαλάνος

ΧΛ-12/7

ΕΛΛΗΝΙΚΗ ΔΗΜΟΚΡΑΤΙΑ
ΥΠΟΥΡΓΕΙΟ ΠΟΛΙΤΙΣΜΟΥ
ΤΑΜΕΙΟ ΑΡΧΑΙΟΛΟΓΙΚΩΝ ΠΟΡΩΝ ΚΑΙ ΑΠΑΛΛΟΤΡΙΩΣΕΩΝ

ΠΕΡΙΛΗΨΗ ΔΙΑΚΗΡΥΞΗΣ

Το Ταμείο Αρχαιολογικών Πόρων και Απαλλοτριώσεων (ΤΑΠ) του υπουργείου Πολιτισμού προκηρύσσει δημόσιο ανοικτό επαναληπτικό πλειοδοτικό διαγωνισμό με προθεσμία είκοσι (20) ημερών και με σφραγισμένες προσφορές για την εκμίσθωση του δικαιώματος εκμεταλλεύσεως του αναψυκτηρίου στο Κάστρο Καστελλορίζου.

Ο διαγωνισμός θα διενεργηθεί από επιτροπή στις 23/7/2003, ημέρα Τετάρτη και ώρα 12μ., στα γραφεία του Ταμείου Αρχ/κών Πόρων στην οδό Ιπποτών στη Ρόδο.

Περισσότερες πληροφορίες καθώς και οι όροι της διακηρύξεως δίδονται στους ενδιαφερόμενους στα ανωτέρω γραφεία. Τηλ. 210 3722500

Ο πρόεδρος του Δ.Σ.
Ιωάννης Σαβαλάνος

ΧΛ-10/7

Απόσπασμα
Αρ. 574 Β' /2003

Δικαστικός επιμελητής: Μιχαήλ Στεφάνου Μελλίνης

Επισπεύδουσα: Εμπορική Τράπεζα της Ελλάος ΑΕ Κατ. 714

Οφειλέτης: Ιωάννης Νικήτα Αναστασιάδης

Πλειστηριασμός 30/7/2003

Υπάλληλος κ. Μαρία Πρώτου

Τόπος πλειστηριασμού: Δημοτικό Κατάστημα Γενναδίου Δήμου Νότιας Ρόδου

1) Αγρός συνολικής έκτασης 8370 τ.μ. βρίσκεται στη θέση «Αμπέλια» της κτηματικής περιφέρειας Βατίου με κτηματολογικά στοιχεία Τόμος 8 γαιών Βατίου, Φύλλο 65, Μερίδα 2763 και Φάκελλος 779 νομικής φύσης ήδη Μουλκ.

Εκτίμηση ευρώ 50.000 και

2) Αγρός συνολικής έκτασης 295 τ.μ. βρίσκεται στην κτηματική περιφέρεια Βατίου με κτηματολογικά στοιχεία Τόμος 8 γαιών Βατίου, Φύλλο 64, Μερίδα 1852 και Φάκελλος 778 νομικής φύσης ήδη Μουλκ. Το ανωτέρω είναι άρτιο και οικοδομήσιμο - είναι εντός οικισμού.

Εκτίμηση ευρώ 12.000.

Πρώτη προσφορά ευρώ 25.000 και ευρώ 6.000 αντίστοιχα.

Σύνταξα την παρούσα σήμερα 16.6.2003

Ο δηλοποιών
δικαστικός επιμελητής
ΜΙΧΑΗΛ ΣΤΕΦΑΝΟΥ ΜΕΛΛΙΝΗΣ

ΧΛ-11/7

Απόσπασμα
Αρ. 567 Β' /2003

Δικαστικός επιμελητής: Μιχαήλ Στεφάνου Μελλίνης

Επισπεύδουσα: Εμπορική Τράπεζα της Ελλάος ΑΕ Κατ. 714

Οφειλέτης: Δέσποινα Εξαδάκτυλου

Πλειστηριασμός 30 Ιουλίου 2003

Υπάλληλος κ. Μαρία Καρποδίνη

Τόπος Δημοτικό κατάστημα - Διαμέρισμα Γενναδίου Δήμου Νότιας Ρόδου

Ιδανικό μερίδιο - ποσοστό 2/8 / 4910 εξ αδιαιρέτου σε αγρό έκτασης 4.910 τετρ. μέτρων στην κτηματική περιφέρεια Γενναδίου Δήμου Νότιας Ρόδου, με κτηματολογικά στοιχεία Τόμος 62 Γενναδίου, Φύλλο 164, Μερίδα 3758 Ε και Φάκελλος 6274 νομικής φύσης Μουλκ.

Εκτιμήθηκε ευρώ 20.000

Ο πλειστηριασμός θα γίνει με πρώτη προσφορά το μισό ευρώ 10.000.

Σύνταξα την παρούσα σήμερα 9.6.2003

Ο δηλοποιών
δικαστικός επιμελητής
ΜΙΧΑΗΛ ΣΤΕΦΑΝΟΥ ΜΕΛΛΙΝΗΣ

ΧΛ-11/7

ΑΠΟΤΕΛΕΣΜΑΤΑ ΠΤΥΧΙΑΚΩΝ ΕΞΕΤΑΣΕΩΝ ΣΧ. ΕΤΟΣ 2002 - 2003

ΕΛΛΗΝΙΚΟΥ ΩΔΕΙΟΥ ΠΑΡ/ΤΟΣ ΡΟΔΟΥ

Με το πέρας της σχολικής χρονιάς 2002-2003 το Ελληνικό Ωδείο παρ/μα Ρόδου ανακοινώνει τους σπουδαστές που με επιτυχία ολοκλήρωσαν τις σπουδές τους στα τμήματά τους με την απόκτηση του αντίστοιχου πτυχίου.

Χειμερινές εξετάσεις:

Σχολή πιάνου:

* Κατταβενάκης Παναγιώτης του Βασιλείου πτυχίο πιάνου με άριστα παμψηφεί
Τάξη Α. Μιχαλάκη

Σχολή ηλεκτρονικού αρμονίου:

* Γιαννά Αθανασία του Βασιλείου πτυχίο άριστα παμψηφεί
Τάξη Τσ. Τριανταφύλλου

* Παπανικόλας Γεώργιος του Βασιλείου πτυχίο άριστα παμψηφεί
Τάξη Μ. Φουτούλη

Θερινές εξετάσεις:

Σχολή πιάνου:

* Πιζήμολας Παναγιώτης του Σταύρου πτυχίο πιάνου, άριστα
Τάξη Α. Μιχαλάκη

* Αναστασάδη Μαρίνα πτυχίο πιάνου, λίαν καλώς
Τάξη Κ. Διακαντώνη

* Ορφανουδάκη Μαρία πτυχίο πιάνου Καλώς
Τάξη Κ. Σταυρίδη - Χατζάτογλου

Ειδικό αρμονίας:

* Σαμαρά Μαρία του Ευτράτιου, λίαν καλώς
Τάξη Α. Μιχαλάκη

* Παπαδάκη Χρυσή του Αλεξάνδρου, λίαν καλώς
Τάξη Α. Μιχαλάκη

Πτυχίο αντίστιξης:

* Σακελλαρίδης Λεωνίδας του Γεωργίου, άριστα
Τάξη Α. Μιχαλάκη

* Κατταβενάκης Παναγιώτης του Βασιλείου, άριστα
Τάξη Α. Μιχαλάκη

* Σαρικά Παρασκευή του Αντωνίου, λίαν καλώς
Τάξη Α. Μιχαλάκη

Πτυχίο ελαφρού τραγουδιού:

* Ιωαννάτου Δήμητρα του Γεράσιμου, άριστα παμψηφεί
Τάξη Β. Κοσκινιάτη

Η πρόεδρος Δ. Δελαπόρτα, τα μέλη του Δ.Σ. και η καλλιτεχνική διευθύντρια Σ. Εμμανουήλ - Μανωλίτση συγχαίρουν τους αποφοιτήσαντες κα τους εύχονται ΚΑΛΗ ΣΤΑΔΙΟΔΡΟΜΙΑ έτσι ώστε με επαγγελματική ευσυνειδησία, μεράκι και αγάπη προς το επάγγελμα να συνεχίσουν την επί σειρά ετών εποικοδομητική πορεία του παρ/τος.

Τ1421-11/7

ΤΗΛΕΟΠΤΡΑΣΗ

ΕΤ-1

07.00 Παιδικό πρόγραμμα	**17.30 Ειδήσεις-Χρηματιστήριο-καιρός**
11.00 Μεγάλοι σχεδιαστές	18.00 Οι ατρόμητοι (Ε)
11.30 Η πρόκληση της μόδας	19.00 View Master
12.00 Μαριάνα, ένας αγνός έρωτας (Ε)	20.30 Στα φτερά του έρωτα
14.00 Ειδήσεις-Καιρός	21.00 Οι γυναίκες της ζωής της
14.30 Κλήρωση εθνικου Λαχείου	22.00 Παραλάβατε διορισμόν (σειρά εποχής)
14.40 Ουράνιο τόξο	**23.00 Ειδήσεις-αθλητικά-Χρηματιστήριο-καιρός**
14.45 Aquila	24.00 Η δυτική πτέρυγα
15.20 Ουράνιο τόξο	01.00 Μάτλοκ (σειρά)
15.25 Τσικιτίτας	02.00 Μάνιξ
16.10 Ουράνιο τόξο	• Συνέχεια με επαναλήψεις
16.30 Ατίθασα νιάτα	

ΝΕΤ

07.00 Πρώτη ματιά	17.00 Συν και πλην
10.00 Τα μυστικά του απόλυτου γαλάζιου	**18.00 Ειδήσεις- οικονομία- δελτίο στη νοηματική**
10.30 Οι δρόμοι του θρύλου	19.00 Ονειρεμένα ταξίδια
11.00 Ο γύρος του κόσμου με τρένο	20.00 Στην εντατική
12.00 Ειδήσεις-Αθλητικά -Χρηματιστήριο -Καιρός	**21.00 Ειδήσεις - αθλητικά -Χρηματιστήριο - καιρός**
13.00 Δεύτερη πατρίδα	22.00 Μουσική στην οθόνη
14.00 Ταξιδεύοντας	23.00 Κιν/φική λέσχη «η χαμένη τιμή της Καταρίνα Μπλουμ»
15.00 Ειδήσεις-αθλητικά-οικονομία-καιρός	**24.00 Ειδήσεις**
16.00 Οι φωνές της ψυχής	01.00 Οι μουσικοί του κόσμου
16.30 Γευσιγνωσία	• Συνέχεια με επαναλήψεις

ΕΤ-3

08.01 World of natural sience	14.45 Μακρινές φιλίες (Ε)
08.30 Ενεργειακό πεδίο (Ε)	**15.00 Ειδήσεις**
09.00 Ερευνα στον κόσμο της μουσικής	15.30 Με με τρίτη ματιά
09.30 Τα βουνά της Μακεδονίας	17.00 Pizz Annex
10.00 Κεντρική Μακεδονία	18.00 Desigh world (Ε)
10.30 Η οικογένεια του πολανήτη μας (ντοκιμαντέρ)	18.30 Αθλητικό ημίωρο
11.00 Οι εξερευνήσεις του Ραντ Μακνάλι	19.00 Περίμετρος
12.00 Ανοιχτοί ορίζοντες (Ε)	19.30 Υδρόγειος
12.30 Τίποτε δεν είναι για πέταμα	20.10 Μακρινές φιλίες
13.00 Μια και καλή (Ε)	**20.30 Ειδήσεις**
14.30 Μισέλ και Μπεσαμέλ	21.30 Δεξίωση (Ε)
	22.30 Ανιχνεύσεις
	24.00 Ειδήσεις
	00.30 Ξένη ταινία «Η αναγνώστρια»
	02.00 Ξένη ταινία «Μεταλλικές κραυγές»

MEGA

06.30 Πρώτη έκδοση	21.00 Τα τετράγωνα των αστέρων
10.00 Σαν στο σπίτι σας	21.40 Σ'αγαπώ-Μ'αγαπάς (Ε)
13.10 Εμείς κι εμείς (Ε)	22.20 Ξένη ταινία «Φλεγόμενη γη» (περιπέτεια)
14.00 Ειδήσεις	**00.15 Ειδήσεις**
15.00 Φάρμα (Ε)	01.00 Ξένη ταινία «Απληστη δικαιοσύνη»
16.00 Περί ανέμων και υδάτων (Ε)	03.00 Τηλεμάρκετινγκ
16.50 Οι άνδρες δεν υπάρχουν πια (Ε)	03.20 Σκορπιός (Ε)
18.00 Ειδήσεις	04.00 Το μυστικό του Αρη Μποσαλέντη
18.10 Απαγορευμένη αγάπη	05.00 Αφρικα (Ε)
18.50 Φιλοδοξίες	
19.10 Δέκα λεπτά κήρυγμα	
20.00 Ειδήσεις	

ΑΝΤ-1

06.00 Ειδήσεις του CBS	**δας**
06.20 Οι φιλενάδες (Ε)	17.40 Super game
07.00 Καλημέρα Ελλάδα	17.45 Καλημέρα ζωή
10.00 Πρωινός καφές - best of	18.30 Η λάμψη
13.10 Super game	**19.15 Ειδήσεις**
13.15 Πάτερ ημών (Ε)	21.00 Ακρως οικογενειακόν (Ε)
14.00 Ειδήσεις	22.00 Οι στάβλοι της Εριέττας Ζαΐμη (Ε)
14.55 Χρημα-Χρηματιστήριο	23.15 Survivor
15.05 Οι μεν και οι δεν (Ε)	23.55 IAAF Golden Game 2003 (διεθνής στίβος)
15.25 Super game	**02.15 Ειδήσεις**
15.30 Ιδιαιτέρα για κλάματα (Ε)	02.45 Εξωγήινη απειλή
16.30 Κωνσταντίνου και Ελένης (Ε)	03.45 Mobile ful
17.30 Δελτίο στη νοηματική	04.10 Τηλεμάρκετινγκ
17.40 Ο καιρός της εβδομά-	

STAR

06.30 Παιδικές σειρές και κινούμενα σχέδια	**19.30 Ειδήσεις**
10.00 Λόγια STARάτα	**20.40 Αθλητικές ειδήσεις - Δελτίο καιρού**
12.15 Μικρές αμαρτίες (Ε)	21.00 Ξένη ταινία «καυτή προθεσμία 2» (κωμωδία)
13.00 Ειδήσεις	23.00 Ξένη ταινία «Το ξεκαθάρισμα»
14.00 Super star	**01.00 Ειδήσεις**
16.00 Ειδήσεις	01.15 Ξένη ταινία «Εντροπία»
16.28 Ειδήσεις στη νοηματική	03.15 Αστέρια στο πεντάγραμμο (βίντεοκλιπ)
16.30 Ολα για την Ελενα	
17.30 Παλόμα και Λορέντζο	
18.30 Μονομάχος	

ALPHA

06.00 Καινούργια ημέρα	πολη
07.45 Πρώτη σελίδα	21.45 Για πάντα φίλες (Ε)
10.00 Καλώς τους!	22.45 Ελληνική ταινία «Η μεγάλη απόφαση»
13.00 Θα σε δω στο πλοίο (Ε)	**00.45 Ειδήσεις**
14.00 Ειδήσεις	01.00 Το πνεύμα του κακού
14.50 Μαρία	02.00 Νικίτα
15.45 Εσμεράλντα	03.00 Ο λαβύρινθος του πάθους
17.45 Ειδήσεις	04.45 Τηλεαγορά
18.00 Μπορώ	05.00 Λόγω ... ζωής (Ε)
20.00 Ειδήσεις	
21.00 Κάτω από την Ακρό-	

ALTER

06.00 Παιδικό πρόγραμμα	**19.00 Ειδήσεις**
10.55 Τα μυστικά της υγείας	21.00 Σοβαρότης μηδέν (Ε)
11.00 Γιάγκο	22.00 Φωτο-φίνις
12.00 Αμεση επέμβαση	**23.00 Ειδήσεις**
13.00 Ειδήσεις	23.10 Auto alter
14.00 Αποκλειστικά	23.15 Φως στο τούνελ
16.15 Τρώω υγιεινά	01.30 Ξένη ταινία «εΤο σκάνδαλο»
16.30 Τόλμη και γοητεία	03.15 Ξένη ταινία «Διαστημικό σεξ»
17.00 Ειδήσεις	05.00 Τόλμη και γοητεία (Ε)
17.15 Ελληνική ταινία «Ο Κώτσος και οι εξωγήινοι»	

ΙΡΙΔΑ

15.00 New Wave	**20.00 Τοπικά γεγονότα**
16.00 Ντοκιμαντέρ	με την Ελένη Γλεντή
17.00 Κινουμενα σχέδια	22.00 QUIK TIME (τηλεπαιχνίδι) με τον Δημήτρη Δραγάτη
18.00 Τηλεπωλήσεις	**24.00 Τοπικά γεγονότα**
19.30 Εκκλησιαστική γωνιά με τον Πρωτ/λο κ. Παΐσιο	

ΙΕΡΑ ΜΗΤΡΟΠΟΛΙΣ ΡΟΔΟΥ
ΙΕΡΟΣ ΝΑΟΣ ΑΦΑΝΤΟΥ
Η ΚΟΙΜΗΣΗ ΤΗΣ ΘΕΟΤΟΚΟΥ

ΧΛ-17/7

ΠΑΝΗΓΥΡΙΣ

Γνωστοποιούμε στο φιλόθρησκο κοινό ότι στις 17 τρέχοντος, ημέρα Πέμπτη εορτάζουμε την μνήμη της Μεγαλομάρτυρος Μαρίνης στ' Άφάντου πριν από τον ποταμό στα Κολύμπια.

Την παραμονή 16 Ιουλίου και ώρα 7.30 εσπερινή θα ψαλεί Πανηγυρικός Εσπερινός μετ' αρτοκλασίας τη δε επομένη και ώρα 07.00 πρωινή θα ψαλεί θεία λειτουργία.

Εκ της Εκκλησιαστικής Επιτροπής Αφάντου

PEGASOS TRAVEL CLUB OF RHODES

Μιχάλης και Κατερίνα Καρατζιά
Αλεξάνδρου Διάκου 84 και Ερυθρού Σταυρού γωνία
Τηλ. 22410 73455, 76161, 75879 FAX. 22410 35504
Κιν. 6977 986489

ΤΑΞΙΔΕΨΤΕ ΕΠΩΝΥΜΑ ΓΙΑ ΕΝΑ ΑΝΕΤΟ ΤΑΞΙΔΙ ΚΑΙ ΜΙΑ ΕΥΧΑΡΙΣΤΗ ΔΙΑΜΟΝΗ

ΞΕΝΟΔΟΧΕΙΑ ΑΘΗΝΩΝ

HOTEL	ΜΟΝΟΚΛΙΝΟ	ΔΙΚΛΙΝΟ	ΤΡΙΚΛΙΝΟ
PRESIDENT CAT A με πρωϊνό	58 ευρώ	68 ευρώ	83 ευρώ
ACTOR CAT A με πρωϊνό	68 ευρώ	88 ευρώ	108 ευρώ
BEST WEST CAT A με πρωϊνό	67 ευρώ	74 ευρώ	96 ευρώ
PARTHENON CAT A με πρωϊνό	84 ευρώ	93 ευρώ	128 ευρώ
ARETHOYSA CAT B με πρωϊνό	57 ευρώ	85 ευρώ	95 ευρώ
CRAND CAT B με πρωϊνό	48 ευρώ	54 ευρώ	74 ευρώ
ELLINIS CAT B με πρωϊνό	60 ευρώ	70 ευρώ	80 ευρώ
DORIA HOTEL CAT B με πρωϊνό	58 ευρώ	69 ευρώ	89 ευρώ

ΞΕΝΟΔΟΧΕΙΑ ΠΕΙΡΑΙΑ

HOTEL	ΜΟΝΟΚΛΙΝΟ	ΔΙΚΛΙΝΟ	ΤΡΙΚΛΙΝΟ
LILIA CAT B με πρωϊνό	55 ευρώ	70 ευρώ	88 ευρώ
TRITON CAT B B με πρωϊνό	55 ευρώ	72 ευρώ	93 ευρώ

ΞΕΝΟΔΟΧΕΙΑ ΘΕΣΣΑΛΟΝΙΚΗΣ

HOTEL	ΜΟΝΟΚΛΙΝΟ	ΔΙΚΛΙΝΟ	ΤΡΙΚΛΙΝΟ
VERGINA CAT B	58 ευρώ	75 ευρώ	95 ευρώ

CHARTERS ΑΠΟ ΡΟΔΟ - ΠΟΛΩΝΙΑ - ΡΟΔΟ ΔΥΟ ΦΟΡΕΣ ΤΗΝ ΕΒΔΟΜΑΔΑ

ΤΑΞΙΔΙΑ - ΔΙΑΚΟΠΕΣ

Απολαύστε τις διακοπές στα πιο φημισμένα θέρετρα όλου του κόσμου

Νιώστε την μαγεία της Ευρώπης
Και χαλαρώστε στα πανέμορφα τοπία της Ελλάδας

ΠΑΚΕΤΑ

- Παρίσι - κάθε εβδομάδα
- Παρίσι - DISNEYLAND - κάθε εβδομάδα
- Κλασσική Ισπανία- κάθε εβδομάδα
- Βαρκελώνη - Πανδώρα - Ιμπιζα - κάθε εβδομάδα
- Ιταλικό Πανόραμα - κάθε εβδομάδα
- Βενετία - Λίμνες Β. Ιταλίας - Κυανή Ακτή -κάθε εβδομάδα
- Βουδαπέστη - Βιέννη - Πράγα - κάθε εβδομάδα
- Ρωσία Αγια Πετρούπολη - κάθε εβδομάδα

ΕΙΔΙΚΑ ΠΑΚΕΤΑ ΠΡΟΣΦΟΡΩΝ

- Πράγα - κάθε εβδομάδα από 379 ευρώ
- Βουδαπέστη - κάθε εβδομάδα από 490 ευρώ
- Μάλτα - κάθε εβδομάδα από 449 ευρώ

Ειδικές προσφορές του γραφείου μας σε αεροπορικά εισιτήρια σ' όλο τον κόσμο

- Ατομικά ταξίδια σ' όλο τον κόσμο
- Ειδικά ταξίδια νεόνυμφων
- Εμπορικά ταξίδια
- Ταξίδια για συλλόγους και εταιρείες

ΑΤΜΟΠΛΟΪΚΑ ΕΙΣΙΤΗΡΙΑ ΜΕ ΟΛΕΣ ΤΙΣ ΕΤΑΙΡΕΙΕΣ ΓΙΑ ΟΛΑ ΤΑ ΝΗΣΙΑ

ΠΑΝΤΑ ΣΤΗ ΔΙΑΘΕΣΗ ΣΑΣ ΜΕ ΣΥΝΕΠΕΙΑ ΚΑΙ ΜΕΡΑΚΙ

X4072-31/7

ΣΥΛΛΟΓΟΣ ΚΥΠΡΙΩΝ ΡΟΔΟΥ

Βεργίνας 6 (ΚΑΡΑΚΟΝΕΡΟ) 85100

Ο Σύλλογός μας σε συνεργασία με τον Σύλλογο ΥΓΕΙΑ διοργανώνει το Σάββατο 12/07/03 και ώρα 7.00 μ.μ. τον Λαϊκό Ανώμαλο Δρόμο «Ο Γύρος του Κάστρου» στη μνήμη των 1619 αγνοουμένων της Τουρκικής εισβολής τον Ιούλιο του 1974.

ΣΥΜΜΕΤΕΧΟΥΝ ΟΛΕΣ ΟΙ ΗΛΙΚΙΕΣ.
ΑΦΕΤΗΡΙΑ ΚΑΙ ΤΕΡΜΑΤΙΣΜΟΣ «ΑΚΤΑΙΟΝ» ΡΟΔΟΥ

ΤΗΝ ΕΚΔΗΛΩΣΗ ΣΤΗΡΙΖΕΙ Ο ΔΟΠΑ
(Δημοτικός Οργανισμός Πολιτισμού και Αθλησης)
Χορηγοί Εκδήλωσης:

ΛΑΪΚΗ ΤΡΑΠΕΖΑ
Β. ΚΟΖΑΣ & ΑΝΤ/ΠΙΕΣ ΤΡΟΦΙΜΩΝ
ΤΟ ΔΙΟΙΚΗΤΙΚΟ ΣΥΜΒΟΥΛΙΟ

Χ.Λ 11/7

ΠΡΟΣΟΧΗ ΜΕΤΑΝΑΣΤΕΣ ΤΗΣ ΓΕΡΜΑΝΙΑΣ

Δικαιούστε **ΔΩΡΕΑΝ ένσημα** για παιδιά που αποκτήσατε στη Γερμανία

Συντάξεις, ανεύρεση χαμένων δικαιολογητικών και υποθέσεις πάσης φυσεως όσον αφορά τον γερμανικό ασφαλιστικό φορέα, κοντά σας μέχρι και την Κυριακή **13/7** για τις δικές σας πληροφορίες.

Κιν. τηλ. **6972 847941** και
6977 273244

6191-18/7

«ΙΕΡΑΠΕΤΡΑ - Β. ΚΟΡΝΑΡΟΣ»

ΔΡΟΜΟΛΟΠΑ Λ.Α.Ν.Ε.

Κάθε Κυριακή στις 04.30 το πρωί
Αναχώρηση από Ρόδο με το ΙΕΡΑΠΕΤΡΑ για Χάλκη, Διαφάνι, Πηγάδια, Κάσο, Σητεία. Αγιο Νικόλαο, Μήλο, Πειραιά

Κάθε Δευτέρα στις 23.00 το βράδυ
Αναχώρηση από Ρόδο με το ΚΟΡΝΑΡΟΣ για Χάλκη, Διαφάνι, Πηγάδια, Κάσο, Σητεία και επιστροφή από Σητεία για Ρόδο

Κάθε Τετάρτη στις 04.30 το πρωί
Αναχώρηση από Ρόδο με το ΚΟΡΝΑΡΟΣ για Χάλκη, Διαφάνι, Πηγάδια, Κάσο, Σητεία. Αγιο Νικόλαο, Μήλο, Πειραιά

Κάθε Σάββατο στις 04.30 το πρωί
Αναχώρηση από Ρόδο με το ΚΟΡΝΑΡΟΣ για Χάλκη, Διαφάνι, Πηγάδια, Κάσο, Σητεία. Αγιο Νικόλαο, Μήλο, Πειραιά

Πληροφορίες
STEFANAKIS - ZORPIDIS
Τηλ. 22410 20625, 30054

x4052-31/7

ΜΕΝΤΙΟΥΜ-ΑΣΤΡΟΛΟΓΟΣ
ΝΙΚΟΣ

Ακριβείς προβλέψεις στον επαγγελματικό, αισθηματικό και οικονομικό τομέα.

Επαναφορά ατόμων
Ισχυρή υποβολή

Δέχεται μόνο με ραντεβού στα τηλέφωνα: 31405 και 39201

6146-27/7

ΠΡΟΟΔΟΣΠΟΡ

Στην Πειθαρχική Επιτροπή ο Δελαπόρτας

Για τα γεγονότα της Μικτής Ρόδου στο Γκέρνσεϊ

Σε απολογία καλείται από την Πειθαρχική Επιτροπή της ΕΠΣΔ ο Ενωσιακός προπονητής Ακης Δελαπόρτας, ύστερα από τα γεγονότα στον ποδοσφαιρικό αγώνα των Island Games με το Γκέρνσεϊ.

Μετά το σχετικό έγγραφο που απέστειλε στην ΕΠΣΔ ο επικεφαλής της αποστολής και αντιπρόεδρος του ΡΟΑΝ κ. Στέλιος Ρηνιού και τα όσα ανέφερε ο βοηθός προπονητή Γιώργος Μποσγανάς στην προχθεσινή συνεδρίαση της Ενωσης και σε εφαρμογή του άρθρου 30 του ΚΑΠ, ο προπονητής της Μικτής Ρόδου θα απολογηθεί αυτοπροσώπως στην Πειθαρχική Επιτροπή, την Τετάρτη 13 Αυγούστου, στις 7 μ.μ., στα γραφεία της ΕΠΣΔ.

Οσον αφορά τους αποβληθέντες ποδοσφαιριστές και σύμφωνα με τις τοποθετήσεις των υπευθύνων, η περίπτωσή τους έχει να κάνει με το αγωνιστικό μέρος της υπόθεσης και η ΕΠΣΔ δεν μπορεί να επιλυφθεί με βάση τις διατάξεις του παραπάνω άρθρου, οπότε τιμωρούνται βάσει του Φ.Α. του επίμαχου αγώνα.

Τέλος αποφασίστηκε ότι από τούδε και στο εξής θα αλλάξει τελείως ο τρόπος επιλογής των ποδοσφαιριστών, σε διοργανώσεις που θα εκπροσωπείται το νησί μας.



Εκίνησαν οι ανανεώσεις

Γνωστοποιήθηκαν οι πρώτοι πέντε παίκτες που θα παραμείνουν στην Ρόδο

Εκίνησαν οι ανανεώσεις των ποδοσφαιριστών που κατά την πρόσφατη αγωνιστική περίοδο αγωνίζονταν με τα χρώματα της Ρόδου αλλά έμειναν ελεύθεροι (ήταν με συμφωνία ενός έτους). Οπως ανακοινώθηκε από την διοίκηση οι πρώτοι πέντε που ανανέωσαν είναι οι ακόλουθοι:

- Ο Κώστας Πάττας για δυο επιπλέον χρόνια
- Ο Ρεΐσης Μαΐλης για δυο επιπλέον χρόνια
- Ο Χάρης Μοσχής για δυο επιπλέον χρόνια
- Ο Στράτος Καντιμάρης για τέσσερα χρόνια και
- Ο Διονύσης Μακρυδημήτρης για πέντε χρόνια

Η σύσταση της ΠΑΕ

Προχθές στο συμβολαιογραφείο της Θελξιόπης Χαζίρη ολοκληρώθηκε η υπογραφή του συμβολαίου σύστασης της ΠΑΕ. Ετσι απομένουν πλέον μόνο οι διαδικασίες ενώπιον του Επιμελητηρίου, του Υπουργείου Ανάπτυξης, του Εθνικού Τυπογραφείου και φυσικά της καλύψεως του μετοχικού κεφαλαίου για την ολοκλήρωση της σύστασης της ΠΑΕ.

Συγκροτήθηκε σε σώμα

Σε σώμα συγκροτήθηκε η διοικούσα επιτροπή.

Συγκεκριμένα:

Πρόεδρος: Μάκης Ντούρουτλής

Α' Αντιπρόεδρος: Γιάννης Μιχελαράκης

Β' Αντιπρόεδρος: Γιώργος Παυλίδης

Διευθύνων Σύμβουλος: Χρυσόστομος Ψέλλας

Μέλη: Νίκος Φρόνας, Βασίλης Κατσαράς, Μιχάλης Χατζηνικήτας και Γιάννης Μαρίνος

• Στις αρχές της επόμενης εβδομάδας αναμένεται να ξεκινήσει όπως όλα δείχνουν η προετοιμασία της Ρόδου. Κάτι τέτοιο αναμένεται να οριστικοποιηθεί το αμέσως επόμενο διάστημα όταν και θα έχει κλείσει το ρόστερ της ομάδας, Ο τεχνικός Δημήτρης Σκούνας πάντως πρόκειται να έρθει στην Ρόδο την προσεχή Δευτέρα.

Έγγραφο του ΠΣΑΠ

Επιστολή μέσω της οποίας ζητά από την ΕΠΟ να επιληφθεί του θέματος που έχει προκύψει σχετικά με την επαγγελματικοποίηση των ερασιτεχνών ποδοσφαιριστών που ανήκουν σε ομάδες που ανήλθαν από την Δ` στην Γ` εθνική κατηγορία, έστειλε σήμερα ο Πανελλήνιος Σύνδεσμος Αμειβομένων Ποδοσφαιριστών.

Το κείμενο της επιστολής που έστειλε στην ομοσπονδία ο ΠΣΑΠ, έχει ως εξής:

«Το τελευταίο χρονικό διάστημα έχει προκύψει ένα μείζονος σημασίας θέμα που αφορά τη σχέση ποδοσφαιριστών με τις ομάδες τους που ανήλθαν από την Δ΄ Εθνική κατηγορία στην Γ΄ Εθνική κατηγορία.

Είναι γνωστό ότι με τις ισχύουσες διατάξεις το σωματείο που ανέρχεται από την Δ΄ Εθνική κατηγορία στην Γ΄ Εθνική κατηγορία έχει δικαίωμα να καταστήσει επαγγελματία με την υπογραφή του σχετικού συμβολαίου οποιονδήποτε από τους ερασιτέχνες ποδοσφαιριστές που είχε στην δύναμή του κατά τη λήξασα αγωνιστική περίοδο 2002-2003. Στις σχετικές διατάξεις όμως τόσο του Κανονισμού Νο 1, όσο και του Κανονισμού Νο 2, αλλά και αυτές του Κανονισμού εγγραφών-μετεγγραφών ερασιτεχνών ποδοσφαιριστών δεν διευκρινίζεται με σαφή και συγκεκριμένο τρόπο ποιό είναι το χρονικό διάστημα στο οποίο η νέα ΠΑΕ (πρώην σωματείο) έχει δικαίωμα να καταστήσει επαγγελματία, όποιον ερασιτέχνη ποδοσφαιριστή είχε στη δύναμή της.

Αν θεωρηθεί ότι αυτό το χρονικό διάστημα εξαντλείται με τη λήξη της μεταγραφικής περιόδου του Ιουλίου 2003 (31-7-2003) δημιουργείται πρόβλημα για τους ποδοσφαιριστές τους οποίους η νέα ΠΑΕ (πρώην σωματείο) δεν θα καταστήσει επαγγελματίες μέχρι την 31-7-2003, αφού αυτοί δεν θα έχουν την δυνατότητα να εγγραφούν ως επαγγελματίες ποδοσφαιριστές σε άλλη ΠΑΕ παρά μόνο κατά τη μεταγραφική περίοδο του Ιανουαρίου 2004 και φυσικά επί ένα εξάμηνο θα παραμείνουν άνεργοι, χωρίς καμιά αθλητική δραστηριότητα.

Επιβάλλεται λοιπόν άμεσα έστω και τώρα, να ορισθεί ημεροχρονολογία (εμείς προτείνουμε την 15-7-2003) μέχρι την οποία θα μπορούν οι νέες ΠΑΕ (πρώην σωματεία Δ΄ Εθνικής) να καθιστούν επαγγελματίες ποδοσφαιριστές τους ερασιτέχνες που είχαν στην δύναμή τους την περίοδο 2002-2003.

Σας παρακαλούμε λοιπόν να επιληφθείτε άμεσα και να δώσετε λύση στο σοβαρότατο αυτό πρόβλημα».

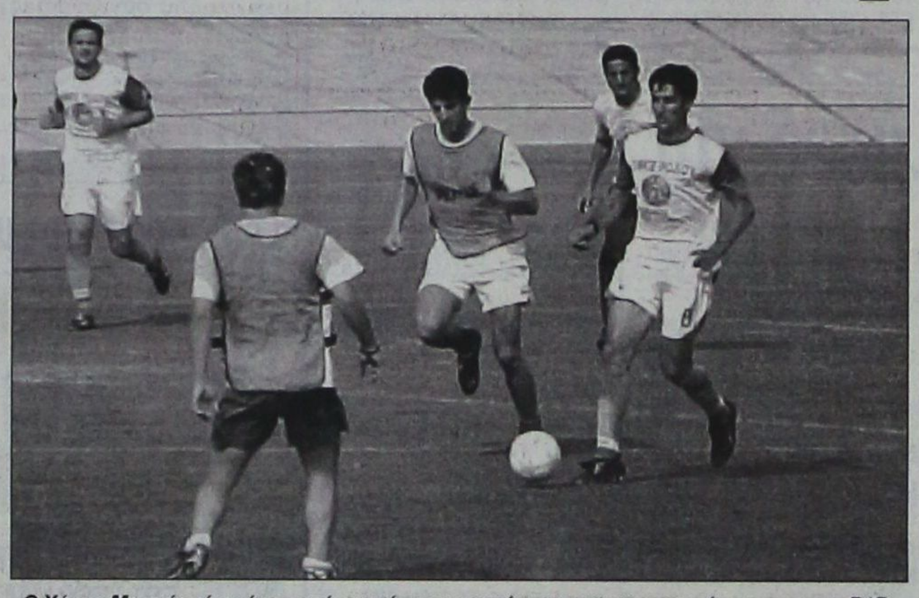

Ο Χάρης Μοσχής είναι ένας από αυτούς που ανανέωσαν την συνεργασία τους με την Ρόδο

Η Σχολή Προπονητών Ποδοσφαίρου της ΕΠΣΔ

Σχετικά με τη Σχολή Προπονητών Ποδοσφαίρου, η ΕΠΣΔ υπενθυμίζει στους υποψηφίους ότι μέχρι τις 21 Ιουλίου (καταληκτική ημερομηνία) πρέπει να καταθέσουν στην «Ενωση» τα σχετικά δικαιολογητικά και το ανάλογο παράβολο, προκειμένου να αποσταλούν στην ΕΠΟ. Η σχολή θα λειτουργήσει από τις 17 Αυγούστου μέχρι την 1 Σεπτεμβρίου και τα μαθήματα θα γίνονται καθημερινά 8.00-12.00 θεωρία και 16.00-20.00 πρακτική στο γήπεδο. Διευκρινίζεται ότι η σχολή θα λειτουργήσει, εφόσον ο αριθμός των υποψηφίων παραμείνει άνω των τριάντα πέντε (35).

• Ο πρόεδρος και τα μέλη του δ.σ. της ΕΠΣΔ συγχαίρουν το διαιτητή κ. Κώστα Ζανεττίδη για την προαγωγή του στη Β' Εθνική κατηγορία και τους κ. Κότσορο και Κουτσοχέρα, για την προαγωγή τους στη Δ' Εθνική Κατηγορία και τους εύχονται καλή επιτυχία στο έργο τους. Επίσης, ευχαριστούν τη Νομαρχία Δωδεκανήσου και προσωπικά, την πρόεδρο του ΝΑΟΔ κ. Ανδριάνα Μπαφίτη, το Δήμο Καλλιθέας, το μηχανικό κ. Ηλία Παπανικολάου, τον υπεύθυνο της ΔΕΥΑΚ κ. Τρικοίλη και το μέλος της αρμόδιας Επιτροπής κ. Αναστάσιο Ψυλλάκη για την μέχρι τώρα συμβολή τους στην κατασκευή του Ενωσιακού γηπέδου. Γνωστοποιείται ότι περατώθηκαν τα 3/4 της περίφραξης θα ακολουθήσει η κατασκευή ενός τοιχίου, για την τοποθέτηση της υπόλοιπης περίφραξης και στη συνέχεια, θα αφιχθεί το αρμόδιο συνεργείο για την τοποθέτηση του χλοοτάπητα.

ΟΙ ΠΡΟΚΗΡΥΞΕΙΣ

Γνωστοποιείται στα σωματεία ότι απεστάλησαν οι προκηρύξεις περιόδου 2003-2004. Παρακαλούνται οι υπεύθυνοι των σωματείων να τις μελετήσουν και ειδικά τις δηλώσεις συμμετοχής διότι μετά την λήξη τους ουδεμία δήλωση συμμετοχής θα γίνεται δεκτή.

• Η προσεχή συνεδρία του δ.σ. της ΕΠΣΔ θα πραγματοποιηθεί την Τετάρτη 13 Αυγούστου και ώρα 20.00.

• Μετά από πρόταση του αντιπροέδρου κ. Τσοπανάκη που έγινε ομόφωνα αποδεκτή από το δ.σ. η ΕΠΣΔ με σχετικό έγγραφό της προς το Γραφείο Φυσικής Αγωγής και τη Δευτεροβάθμια Εκπαίδευση θα ζητήσει την ίδρυση Αθλητικού Λυκείου ως συνέχεια του ήδη υπάρχοντος Αθλητικού Γυμνασίου.

Συνεχίζει με Χοσάδα ο ΑΕΡΑ

Η διοίκηση «βλέπει» το δήμαρχο Αφάντου

Ανανεώθηκε η συνεργασία της διοίκησης του ΑΕΡΑ με τον Βαγγέλη Χοσάδα και έτσι ο Αμφισσιώτης τεχνικός θα κάτσει για δεύτερη συνεχόμενη χρονιά στον πάγκο των «ερυθρολεύκων».

Βοηθός του θα είναι ο Γιάννης Μακρής.

Εν τω μεταξύ παρελθόν αποτελούν οι Χρήστος Κουμνάκης και Γιώργος Διακίδης. Ο πρώτος θ' αγωνίζεται στο νέο πρωτάθλημα της Α' Κατηγορίας με τα χρώματα του Φοίβου Κρεμαστής, ενώ ο δεύτερος με αυτά του Διγενή, στο Περιφερειακό πρωτάθλημα της ΕΠΟ.

Η παραχώρηση των παραπάνω κάνει επιτακτική την ανάγκη απόκτησης ισάξιων ποδοσφαιριστών και ήδη οι επαφές συνεχίζονται καθώς και με κάποιους νεαρούς, ταλαντούχους παίκτες από τη γύρω περιοχή.



Συνάντηση με το δήμαρχο Αφάντου

Συνάντηση με το δήμαρχο Αφάντου θα έχει σήμερα το νέο διοικητικό συμβούλιο του ΑΕΡΑ με σκοπό να έχουν μια πρώτη γνωριμία και να συζητήσουν τα προβλήματα που απασχολούν τον σύλλογο, όπως το οικονομικό, το γηπεδικό και άλλα.

Ακόμη τις ερχόμενες ημέρες θα γίνει και η πρώτη συγκέντρωση της περιόδου, προκειμένου οι παίκτες να γνωριστούν με τον προπονητή και να ανταλλάξουν απόψεις και να καθορίσουν την πορεία στο νέο πρωτάθλημα.

Τέλος με σχετική ανακοίνωσή της η διοίκηση του ΑΕΡΑ συγχαίρει την ομάδα της Ρόδου για την άνοδό της στη Γ' Εθνική και της εύχεται καλή πορεία.

Για άνοδο στο «κύπελλο Ντέϊβις» του τένις

Η εθνική με Σόλωνα Πέππα

Η επιχείρηση-άνοδος για την εθνική ομάδα στην Α' Κατηγορία του Κυπέλλου Ντέϊβις ξεκινάει σήμερα στις 11.30 το πρωί με το παιχνίδι του Κωνσταντίνου Οικονομίδη κόντρα στον Πήτερ Κλάρκ. Αυτός είναι ο πρώτος από τους πέντε αγώνες της συνάντησης με την Ιρλανδία, που θα φιλοξενηθεί στις εγκαταστάσεις του ΟΑ Αθηνών. Με νίκη επί των Ιρλανδών, η ελληνική ομάδα προκρίνεται στον τελικό της κατηγορίας και διεκδικεί την επιστροφή της στα «μεγάλα σαλόνια».

Ο προπονητής της Εθνικής, Γιάννης Ρήγας, εμφανίστηκε αισιόδοξος ότι οι παίκτες του θα πάρουν το αποτέλεσμα που θέλουν: «Χαίρομαι που δεν έχουμε τραυματισμούς. Είμαστε έτοιμοι να νικήσουμε τα δυο πρώτα ματς του απλού. Σίγουρα σεβόμαστε τους αντιπάλους μας, αφού είναι πολύ καλοί παίκτες. Ομως, τα παιχνίδια του Davis Cup είναι διαφορετικά, αφού οι παίκτες αγωνίζονται για την πατρίδα τους και είμαι σίγουρος ότι τα παιδιά θα κάνουν ο,τι καλύτερο μπορούν».

Ο πρόεδρος της ΕΦΟΑ, Σπύρος Ζαννιάς, αφού καλωσόρισε την αποστολή της Ιρλανδίας, εξέφρασε κι αυτός την αισιοδοξία του για την έκβαση της αναμέτρησης και επισήμανε πως «...φέτος διεκδικούμε και πάλι την άνοδό μας στην Α΄ Κατηγορία. Η άνοδος θα κριθεί από αυτό το παιχνίδι, αλλά και από αυτό της Βουλγαρίας με την Γιουγκοσλαβία, που θα γίνει ταυτόχρονα».

«Η εθνική επιστρέφει στην Ελλάδα μετά από περίπου δύο χρόνια, γεγονός που μας δίνει μεγάλη χαρά. Εδώ είναι το σπίτι μας. Εξω είναι πολύ κρύα η ατμόσφαιρα», είπε ο Βασίλης Μαζαράκης, Νο-1 της εθνικής μας. «Είμαστε καλά προετοιμασμένοι, διαθέτουμε καλύτερη ομάδα και όσο κι αν το τένις κρύβει απρόοπτα, πιστεύω ότι θα νικήσουμε», κατέληξε ο κορυφαίος Ελληνας τενίστας.

Ο Κωνσταντίνος Οικονομίδης, που θα «κάνει σερβίς» στην αναμέτρηση, τόνισε για την αποστολή του τα εξής: «Μου αρέσει που θ' αγωνιστώ πρώτος. Είμαι έτοιμος να δώσω το προβάδισμα στην ομάδα μας. Δεν γνωρίζω τον αντίπαλό μου».

Σύμφωνα με την κλήρωση, η οποία έγινε παρουσία του γάλλου διαιτητή Ρεμί Αζεμάρ, το πρώτο ματς θα είναι μεταξύ του Κωνσταντίνου Οικονομίδη και του Πίτερ Κλαρκ και θα ξεκινήσει στις 11:30. Το δεύτερο παιχνίδι της πρώτης μέρας θα είναι μεταξύ του Βασίλη Μαζαράκη και του Κόνορ Νίλαντ και θα ξεκινήσει 20 λεπτά μετά το τέλος του πρώτου ματς. Αύριο (12/07, 14:30) θα γίνει το διπλό, με τους Νίκο Ροβά και Σόλωνα Πέππα να αντιμετωπίζουν τους Τζον Ντόραν και Ντέϊβιντ Μάλινς. Την Κυριακή (13/07) θα γίνουν οι αντίστροφοι αγώνες του απλού, με ώρα έναρξης 11:30. Ολα τα παιχνίδια θα κριθούν στα 3 νικηφόρα σετ.

Ελλάδα και Ιρλανδία έχουν συναντηθεί τέσσερις φορές στο παρελθόν στο πλαίσιο του Κυπέλλου Ντέϊβις και μετρούν από δυο νίκες. Η Ελλάδα έχει κερδίσει το 1963 στο Δουβλίνο με 3-2, και το 1992 στην Αθήνα με 4-1. Από την πλευρά της, η Ιρλανδία είχε επικρατήσει το 1988 στο Δουβλίνο με 5-0, ενώ το 1997 και πάλι στο Δουβλίνο με 4-1.

ΥΔΑΤΟΣΦΑΙΡΙΣΗ

Ξεκινούν τις «μάχες» οι άνδρες του ΝΟΡ

Στην Καλαμάτα ξεκινά σήμερα η προκριματική φάση του πρωταθλήματος πόλο της Γ' Εθνικής στους άνδρες, όπου συμμετέχει και ο Ναυτικός Ομιλος Ρόδου.

Το πρόγραμμα της πρεμιέρας του ομίλου, έχει ως εξής:

- 7.30 μ.μ.: ΝΟ Μυτιλήνης - ΝΟ Καλαμάτας
- 8.30 μ.μ.: ΝΟ Μεσολογγίου - Νηρέας Πατρών
- 9.30 μ.μ.: ΝΟ Αργοστολίου - ΝΟ Ρόδου

Οι δύο πρώτοι του ομίλου θα κερδίσουν αυτόματα την πρόκριση στο «φάϊναλ οκτώ».

Ο τρίτος θα δώσει αγώνες μπαράζ με τους άλλους τρίτους των άλλων δύο ομίλων, για δύο θέσεις που επίσης οδηγούν στην «οχτάδα». Οι δύο τελευταίες ομάδες του ομίλου θα υποβιβαστούν κατηγορία.

Ο ΝΟΡ, θ' αγωνιστεί με τους: Λοΐζο Αθανάσιο (αθλητής και προπονητής), Παπαζαχαρίου Ζαχαρία, Καλαφατά Ανδρέα, Ρομποτή Μάκη, Σέγκρεν Χαραλντ, Μουσούρη Σωκράτη, Μουσούρη Κων/νο, Μαΐλη Σεβαστιανό, Γκέκα Γιώργο, Λαγό Γιώργο, Κατσουράκη Τάσο, Τουλούμη Ανέστη, Τηλιακό Μανώλη, Ταμπουρατζή Μανώλη και Χατζηνικολάου Νίκο.

Ιάλυσος και Διαγόρας θέλουν τον Καλημέρη

Στο μεταγραφικό στόχαστρο του Ιάλυσου και του ΠΑΟ Διαγόρα βρίσκεται ο Λάζαρος Καλημέρης! Ο παίκτης που όλα δείχνουν ότι θα μείνει ελεύθερος από την Ρόδο απασχολεί και τις δυο ομάδες που θέλουν να τον εντάξουν στο δυναμικό τους εν' όψει της νέας αγωνιστικής περιόδου. Σύμφωνα μάλιστα με πληροφορίες της εφημερίδας μας, αντιπροσωπεία των «ερυθροκίτρινων» έχει έλθει ήδη σε επαφή μαζί του και του έχει γνωστοποιήσει επίσημα το ενδιαφέρον για να επανέλθει στα ...γνώριμα λημέρια.



Στο μεταγραφικό στόχαστρο του Διαγόρα και του Ιάλυσου βρίσκεται ο Καλημέρης

• Ακόμα μια μεταγραφή πραγματοποίησε ο Ιάλυσος. Πρόκειται για 19χρονο αμυντικό Κώστα Μυλωνά που μέχρι πρόσφατα φορούσε την φανέλα του ΟΦ Ιστρίου.

ΔΙΑΦΗΜΙΖΕΤΑΙ ΣΤΟ ΙΝΤΕΡΝΕΤ
www.rodosport.gr

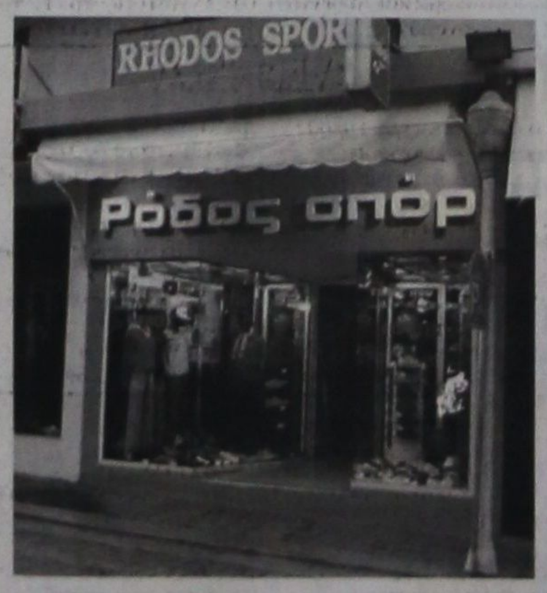

ΡΟΔΟΣ ΣΠΟΡ
...πρώτο όνομα στα σπορ
Τιμές που ...δεν παίζονται
ΕΘΕΛ. ΔΩΔΕΚΑΝΗΣΙΩΝ 15
Τηλέφ. 22410 21442 * E-mail: rospo@otenet.gr
ΓΔ-31/7

ΠΡΟΟΔΟΣΠΟΡ

Για τα τοπικά πρωταθλήματα του νομού

Αγώνες ποδηλασίες μίνι «μικρά» - «μεγάλα» στο Καρακόνερο

Με την συμμετοχή αθλητών από πέντε συλλόγους του νησιού θα πραγματοποιηθεί σήμερα και το Σαββατοκύριακο, το τοπικό πρωτάθλημα της Τοπικής Επιτροπής Ποδηλασίας Δωδεκανήσου. Θα πάρουν μέρος ποδηλάτες από τον ΠΑΟ Διαγόρα, τον ΠΟΡ Ιβίσκο, τον ΠΟΡ ο Ιάλυσος, τον ΠΟΡ Ελαφούσα και τον ΠΟ Κω.

Το πρόγραμμα:

Σήμερα 11/7/03

Αγώνες δρόμου στο Καρακόνερο (ώρα 18.00)

- σιρκουί Μίνι μεγάλα (4 στροφές Χ 1.100 μ.)
- σιρκουΐ Μίνι μικρά (2 στροφές Χ1.100 μ.)

Αύριο 12/7/03: Ατομικό χρονόμετρο 13 χλμ. (ώρα 10.00)

Εκκίνηση Δήμος Καλλιθέας

οδός Ρόδου - Λίνδου



τοποθεσία Φαληράκι, έξω από την εκκλ. Αγ. Νεκταρίου Αναστροφή στη γέφυρα Αφάντου.

Αύριο 12/7/03: Αγώνας αντοχής 45 χλμ (ώρα 17.30)

Εκκίνηση οδός Ρόδου - Λίνδου (Σιταποθήκες). Φαληράκι, Αφάντου, Κολύμπια (επιστροφή στη διασταύρωση) τερματισμός στο ίδιο σημείο εκκίνησης.

Κυριακή 13/7/03 Αγώνας αντοχής 80 χλμ (ώρα 10.00)

Προεκκίνηση Πάρκο Κυκλοφοριακής Αγωγής Δήμου Ρόδου, συνέχεια στην οδό Μ. Κων/νου, Αννης Μαρίας, δεξιά Ρόδου - Λίνδου,

Εκκίνηση Ροδίνι, Φαληράκι, Αφάντου, Κολύμπια, Αρχίπολη, Ελεούσα, Πλατάνια, Απόλλωνα, Σάλακο, Καλαβάρδα, Φάνες, Σορωνή, τερματισμός Παραδείσι.

Κριτική κατά Μπλάτερ για τις ομάδες του «Μουντιάλ»

Εντονες αντιδράσεις προκάλεσε στη Γερμανία η πρόταση του Σεπ Μπλάτερ με την οποία θα ζητήσει την μείωση των ομάδων που μετέχουν στα εθνικά πρωταθλήματα των χωρών τους με στόχο να μην κουράζονται υπερβολικά οι παίκτες με συνεχή παιχνίδια.

Σύμφωνα με τον κ Μπλάτερ, τα πρωταθλήματα πρώτης κατηγορίας σε όλες τις χώρες θα πρέπει να περιοριστούν στη συμμετοχή το πολύ 16 ομάδων, μία πρόταση, όπως είπε που θα καταθέσει στην έκτακτη σύνοδο της FIFA, που θα γίνει τον Οκτώβριο στη Ντόχα του Κατάρ.

«Αυτή η υπόθεση δεν είναι δουλειά του κ Μπλάτερ. Η Μπουντεσλίγκα λειτουργούσε πάντα σωστά με 18 ομάδες και δεν υπάρχει λόγος να αλλάξουμε το σύστημα διεξαγωγής της", δήλωσε ο επικεφαλής της γερμανικής λίγκας, Βέρνερ Χάκμαν, αντιδρώντας άμεσα στην πρόταση Μπλάτερ.

Πάντως, ο πρόεδρος της FIFA, είχε διατυπώσει παρόμοια πρόταση και κατά το παρελθόν, χωρίς όμως επιτυχία. Η νέα προσπάθεια που επιχειρεί έρχεται δύο εβδομάδες μετά το θάνατο του Καμερουνέζου ποδοσφαιριστή Μαρκ-Βιβιέν Φοέ κατά την διάρκεια του Κυπέλλου Συνομοσπονδιών.

Ο Μίκαελ Πφαντ, υψηλόβαθμο στέλεχος της γερμανικής λίγκας, υπερασπίστηκε με τη σειρά του τον τρόπο διεξαγωγής της Μπουντεσλίγκα, τονίζοντας τα θετικά στοιχεία: «Αντίθετα με άλλα μεγάλα ευρωπαϊκά εθνικά πρωταθλήματα, εμείς έχουμε καθιερώσει τη χειμερινή διακοπή για διάστημα έξι εβδομάδων, κάτι που επιτρέπει στους παίκτες να ξεκουραστούν και να ξαναφορτώσουν τις μπαταρίες τους».

Δύο παιχνίδια σήμερα για το εργασιακό τουρνουά

Με δύο παιχνίδια για τη δεύτερη αγωνιστική συνεχίζεται σήμερα το εργασιακό τουρνουά ποδοσφαίρου 5Χ5 που διοργανώνει ο ΔΟΝΑ Ροδίων, στα γήπεδα του Πανεπιστημίου - Δήμου.

Στις 19.00 θα παίξουν η Πολεοδομία με την Μεσαιωνική και στις 20.30 η Αρχαιολογία με την ΔΕΥΑΡ.

Τ' αποτελέσματα της 1ης αγωνιστικής, ήταν τα εξής:

Νομαρχία - Αρχαιολογία 0-2

ΔΕΥΑΡ - Πολεοδομία 10-1

Μεσαιωνική - Ελεγχόμενη Στάθμευση 6-2

Υπέγραψε ο Γαλουζής

Παίκτης του Διγενή θα πρέπει να θεωρείται από χθες ο Μικές Γαλουζής. Το βράδυ ο πρώην παίκτης του Ορφέα αναμενόταν να υπογράψει το νέο του δελτίο συνεργασίας. Το ραντεβού αρχικά είχε καθοριστεί για προχθές το βράδυ - όπως έγραφε χθες η εφημερίδα μας- ωστόσο δεν κατέστη δυνατό να «πέσουν» και οι υπογραφές κάτι που αναμενόταν να γίνει χθες.

ΚΛΙΜΑΤΙΣΤΙΚΑ
FUJITSU - GENERAL - TOKAI
WHITE - WESTING HOUSE - ESKIMO





Εγγύηση
η 25η παρουσία μας
στην αγορά της Ρόδου

ΨΥΞΗ - ΘΕΡΜΑΝΣΗ	7000	BTU
" "	9000	BTU
" "	12000	BTU
" "	18000	BTU
" "	22000	BTU
" "	24000	BTU

Το κλιματιστικό του επόμενου αιώνα
Αψογη εμφάνιση - μικρές διαστάσεις
Χαμηλή στάθμη θορύβου
Υψηλές αποδόσεις σε ψύξη & θέρμανση
ΣΕ ΤΙΜΕΣ ΕΚΠΛΗΞΗ!!!!
Πλήρης Τεχνική Υποστήριξη

Χ4028-31/7

Ν.ΚΑΜΠΟΥΡΑΚΗΣ - Μ.ΦΛΑΓΚΟΣ Ο.Ε.
ΑΓ. ΑΝΑΣΤΑΣΙΑΣ 9 ΡΟΔΟΣ
ΤΗΛ. 0241 31320 - 20859

ΑΠΟΛΛΩΝ ΚΑΛΥΘΙΩΝ

«Κατεβάζει» μόνο Παιδικό

Θα πάρει 25 παίκτες του Σταυρού

Μόνο παιδική (και όχι εφηβική) ομάδα θα «κατεβάσει» ο Απόλλων Καλυθιών στο αντίστοιχο πρωτάθλημα της ΕΠΣ Δωδεκανήσου τη νέα αγωνιστική περίοδο. Η απόφαση αυτή πάρθηκε κατά την διάρκεια της προχθεσινής συνάντησης που είχαν οι παράγοντες του συλλόγου με αυτούς του Σταυρού και του Ερμή (έγραφε χθες η εφημερίδα μας) και θεωρήθηκε ως η πιο συμφέρουσα και για τις τρεις ομάδες των Καλυθιών. Σύμφωνα με το σχεδιασμό που υπάρχει στα πλαίσια συνεργασίας αυτών των συλλόγων, ο Σταυρός θα παραχωρήσει στον Απόλλωνα 25 παίδες για να μπορεί να συγκροτήσει ομάδα ενώ ο ίδιος δεν θα «κατεβάσει» εφηβικό αλλά μόνο παιδικό τμήμα. Στο πρωτάθλημα θα συμμετάσχει με εφηβική ομάδα μόνο ο Ερμής. Η κουβέντα που έγινε μεταξύ των παραγόντων ήταν εποικοδομητική και το συμπέρασμα που βγήκε ήταν το ότι υπάρχει πολύ καλό κλίμα και διάθεση από τους παράγοντες για να συνεργαστούν με γνώμονα το κοινό καλό.

Μεταγραφικά

Καμία εξέλιξη σημειώθηκε χθες με τα μεταγραφικά θέματα που απασχολούν τον Απόλλωνα. Αυτό που πείραξε πάντως τους παράγοντες του συλλόγου είναι η συμπεριφορά αυτών του ΑΕΡΑ Αφάντου για την περίπτωση Διακίδη, καθώς πιστεύουν πως ο παίκτης είχε κλείσει στον Διγενή νωρίτερα από το ραντεβού που είχαν αυτοί μαζί τους (προχθές το απόγευμα), στο οποίο πήγαν και έφυγαν άπραγοι. Κατά τα άλλα από την ερχόμενη εβδομάδα αναμένεται να ξεκαθαρίσει το ενδεχόμενο ανανέωσης της συνεργασίας με τους Λινάρδο, Νικολή και Πολυχρονίου.

«Καμπάνα» της UEFA

Με πρόστιμο 25.835 ευρώ τιμωρήθηκε η ΕΠΟ από την πειθαρχική επιτροπή της UEFA, που συνεδρίασε χθες στην Νιόν της Ελβετίας. Η ευρωπαϊκή ομοσπονδία τιμώρησε την ΕΠΟ για τα διάφορα αντικείμενα που έπεσαν στον αγωνιστικό χώρο του «Απόστολος Νικολαΐδης» κατά την διάρκεια του αγώνα της εθνικής με την Ουκρανία, που έγινε στις 11 Ιουνίου για τα προκριματικά του EURO 2004.

Παράλληλα, η επιτροπή της UEFA επέβαλε πρόστιμο ύψους 96.875 ευρώ στην Γιουβέντους για μη τήρηση των μέτρων τάξης στον ημιτελικό του τσάμπιονς λιγκ με την Ρεάλ Μαδρίτης, που έγινε στις 14 Μαΐου, ενώ τιμώρησε την Ιντερ με πρόστιμο 25.835 ευρώ την Ιντερ για ρίψη αντικειμένων από οπαδούς της στον έτερο ημιτελικό του τσάμπιονς λιγκ με την Μίλαν (13 Μαΐου).

Ο Mondo επίσημος προμηθευτής στους Ολυμπιακούς αγώνες

Επίσημος Προμηθευτής των Ολυμπιακών και Παραολυμπιακών Αγώνων της ΑΘΗΝΑ 2004 ανακηρύχθηκε για τα δάπεδα του Ολυμπιακού Σταδίου (ΟΑΚΑ) και του Σταδίου Ειρήνης και Φιλίας καθώς και για τον εξοπλισμό του Ολυμπιακού Σταδίου η ιταλική εταιρεία MONDO. Τη σχετική σύμβαση υπέγραψαν χθες το πρωί στην έδρα της Οργανωτικής Επιτροπής από τη πλευρά της ΑΘΗΝΑ 2004 ο Εντεταλμένος Σύμβουλος κ. Μάρτων Σίμιτσεκ και από τη πλευρά της εταιρείας « MONDO" ο Πρόεδρός της κ. Φερντινάντο Στροπιάνα.

Η εταιρεία MONDO θα προσφέρει για τη διοργάνωση των Ολυμπιακών Αγώνων καθώς και των Αθλητικών Διοργανώσεων

- Τους αγωνιστικούς τάπητες και τους τάπητες προθέρμανσης του Ολυμπιακού Σταδίου της Αθήνας και των δύο προπονητηρίων του, συνολικής έκτασης 26.400 τ.μ, καθώς και τον κινητό εξοπλισμό του στίβου,
- Το Αγωνιστικό δάπεδο του Σταδίου Ειρήνης και Φιλίας, όπου θα διεξαχθεί η Πετοσφαίριση, καθώς επίσης και δύο βοηθητικών γηπέδων - προθερμαντηρίων.

Η συνολική αξία του εξοπλισμού και των υπηρεσιών που θα χρησιμοποιηθούν ανέρχεται στο ποσόν των 2.151 εκ ευρω. Η Οργανωτική Επιτροπή Ολυμπιακών Αγώνων σε αντάλλαγμα των παροχών του Επίσημου Προμηθευτή θα του παραχωρήσει τα προβλεπόμενα δικαιώματα Μάρκετινγκ σε ότι αφορά στη χρήση των σημάτων της ΑΘΗΝΑ 2004.

Ο ΠΑΟ Διαγόρας απέκτησε χθες νωρίς το βράδυ τον Κοσμά της Νήσου Ρόδου που την περσινή περίοδο αγωνιζόταν με τα χρώματα του Απόλλωνα Απολλώνων.

Ο ταλαντούχος παίκτης αγωνίζεται στη μεσαία γραμμή

Με ομίλους το κύπελλο ΟΥΕΦΑ από την επόμενη περίοδο

Σε μία σημαντική καινοτομία προχώρησε χθες η εκτελεστική επιτρόπή της UEFA, που συνεδρίασε στην Νιον της Ελβετίας. Πιό συγκεκριμένα, η επιτροπή της ευρωπαϊκής ομοσπονδίας, αποφάσισε ότι από την περίοδο 2004-2005 το κύπελλο ΟΥΕΦΑ, αλλάζει μορφή και θα διεξάγεται πλέον με ομίλους.

Η διοργάνωση θα ξεκινά με την συμμετοχή 80 ομάδων, οι οποίες θα δίνουν μετά από κλήρωση αγώνες νοκ-άουτ. Οι 40 ομάδες που θα προκρίνονται θα χωρίζονται σε 8 ομίλους των 5 και στην επόμενη φάση θα εξασφαλίζουν την συμμετοχή τους οι τρεις πρώτοι από κάθε όμιλο.

Οι 24 ομάδες θα προστίθενται στις 8 που θα έχουν αποκλειστεί από το τσάμπιονς λιγκ και θα καταρτίζεται έτσι η φάση των «32". Από εκεί και πέρα, η διοργάνωση θα συνεχίζεται με αγώνες νοκ-άουτ μέχρι να προκύψει το ζευγάρι του τελικού.

«SUPER BALLA 5Χ5»

Αύριο τα επινίκια για την πρωτιά στην Πάτρα

Καλοκαιρινό πάρτυ διοργανώνει αύριο, στις 9 π.μ. η επιτροπή Διοίκησης του Δημοτικού Σταδίου «Διαγόρας» για να γιορτάσει την σπουδαία επιτυχία της κατάκτησης της πρώτης θέσης στα τελικά του Πανελλήνιου Τουρνουά 5Χ5 «Super BALLA» της Πάτρας από την ομάδα του Δήμου Ροδίων, καθώς και τις δύο άλλες θέσεις της τετράδας απ' το «Καστέλλο» και τους «Ιππότες».

Το πάρτι θα διεξαχθεί στον προαύλιο χώρο του ποδοσφαιρικού γηπέδου, στην εισοδο απέναντι από το ΜΕΤΡΟΠΟΛ και η συμμετοχή του κόσμου αναμένεται να ξεπεράσει κάθε πρόβλεψη.

«Χορεύει» η Αναγέννηση

Χοροεσπερίδα σε συνεργασία με τον πολιτιστικό σύλλογο της Έμπωνας διοργανώνει αύριο η Αναγέννηση του Έμπωνα. Θα ξεκινήσει στις 9μ.μ και θα φιλοξενηθεί στην πάνω πλατεία του χωριού. Θα χορέψουν οι χορευτικές ομάδες του πολιτιστικού συλλόγου Έμπωνας και θα ακολουθήσει γλέντι με την ορχήστρα του Τσαμπίκου Δασκαλάκη.

SUBBUTEO

Η RANKING LIST στην κατηγορία Τζούνιορ

Το τμήμα SUBBUTEO (επιτραπέζιο ποδόσφαιρο) ανακοινώνει την RANKING LIST του τοπικού πρωταθλήματος περιόδου 2003 -2004 το οποίο βρίσκεται σε εξέλιξη.

Συγκεκριμένα (βλ. πίνακα):

• Το τμήμα θέλει να ευχαριστήσει θερμά τη διοίκηση του ΔΟΝΑ Ρόδου για την αγορά 50 φανελών για τις ανάγκες του αγωνιστικού τμήματος.



	ΟΝΟΜΑΤΕΠΩΝΥΜΟ	ΣΥΜ	Ν.	Ι	ΗΤ.	ΤΕΡΜ.	ΒΑΘΜΟΙ
1.	Αλ. Χαρτλ Δραγάτης	3/4	17	-	-	93 – 0	300
2.	Στ. Γιακουμάκης	4/4	10	6	5	17 – 17	295
3.	Αν. Διακομανώλης	4/4	8	5	7	20 – 27	220
4.	Στ. Βλασσόπουλος	4/4	11	4	7	21 – 33	215
5.	Μ. Μπέτας	2/4	7	3	1	12 – 3	165
6.	Ι. Μαγκαφάς	3/4	3	6	5	6 – 23	140
7.	Π. Κεπέρης	3/4	6	4	6	11 – 6	120
8.	Αλ. Κεπέρης	3/4	2	3	10	4 – 24	90
9.	Γ. Χατζηιγνατίου	2/4	4	3	5	9 – 13	80
10.	Γ. Μαλινδάκης	2/4	5	1	5	9 – 28	70
11.	Θ. Ροδίτης	1/4	1	2	3	2 – 7	35
12.	Χρ. Σαμαράς	1/4	1	2	2	2 – 6	25
13.	Θ. Χοτζάρας	1/4	-	1	3	1 – 9	25
14.	Λ. Κορκίδας	0/4	-	-	7	0 – 14	0
15.	Π. Καλλιγάς	0/4	-	-	4	0 – 8	0

Σε προσλήψεις Ενωσιακών τεχνικών προχωρά η ΕΠΣΔ

Στην πρόσληψη νέων Ενωσιακών προπονητών προχωρά η ΕΠΣΔ. Σύμφωνα με απόφαση του Δ.Σ. της «Ενωσης», ο ένας εκ των δύο θα είναι υποχρεωτικά καθηγητής φυσικής αγωγής, με ειδικότητα το ποδόσφαιρο.

Οι ενδιαφερόμενοι θα πρέπει να καταθέσουν τα παρακάτω δικαιολογητικά στα γραφεία της ΕΠΣΔ, έως τις 11 Αυγούστου:

1) Βιογραφικό σημείωμα με την προϋπηρεσία τους σε ΠΑΕ, σωματείο ή Ενώσεις.

2) Αντίγραφο διπλώματος προπονητή και άδεια ασκήσεως επαγγέλματος. Προκειμένου για Καθηγητές Φυσικής Αγωγής, αντίγραφο πτυχίου.

3) Αντίγραφο Ποινικού Μητρώου.



Η αρμόδια Τεχνική Επιτροπή θα συνέλθει το βράδυ της Δευτέρας 11 Αυγούστου, να αξιολογήσει τις υποψηφιότητες και θα κάνει την εισήγησή της στη συνεδρίαση του Δ.Σ. την Τετάρτη 13 Αυγούστου, το οποίο θα λάβει και την τελική απόφαση.

Η σύμβαση των Ενωσιακών προπονητών είναι δεκάμηνος (αρχίζει την 1 Σεπτεμβρίου και λήγει στις 30 Ιουνίου). Σύμφωνα με πρόσφατη απόφαση της γενικής συνέλευσης της ΠΕΣΔ, οι Ενωσιακοί προπονητές της θα ασχοληθούν αποκλειστικά με τις Μικτές Ομάδες και στο διάστημα της θητείας τους δεν θα δύνανται να ασχοληθούν με οποιαδήποτε ιδιότητα με άλλο σωματείο.

ΠΡΟΟΔΟΣΠΟΡ

Περιμένει τον Δήμο!

Ο Α.Ο. Σύμης ξεκίνησε μία μεγάλη προσπάθεια για την ανάπτυξη του μπάσκετ όμως θέλει τη συμπαράσταση των τοπικών αρχών! Στο γειτονικό νησί θα μεταβεί σύντομα ο Θεοδόσης Κολιάδης...

Έντονη κινητικότητα παρατηρείται τον τελευταίο καιρό στις τάξεις του Α.Ο. Σύμης! Ήδη εκτός του ανδρικού και του παιδικού τμήματος, από τη νέα χρονιά το σωματείο του γειτονικού νησιού σκοπεύει να κατεβάσει και κορασίδες καθώς ήδη ο νεαρός τεχνικός Μερκούρης Μοσχόβης έχει στη διάθεσή του περίπου 40 κορίτσια που έχουν εκδηλώσει το ενδιαφέρον τους για να ασχοληθούν με το μπάσκετ.

Όπως γίνεται αντιληπτό η δημιουργία ενός κλειστού γυμναστηρίου αναμένεται να δώσει την απαραίτητη ώθηση στα παιδιά της Σύμης προκειμένου να δουν με διαφορετικό μάτι τον αθλητισμό. Οι άνθρωποι πάντως της ομάδας θέλουν τη συμπαράσταση του Δήμου Σύμης και του δημάρχου Λευτέρη Παπακαλοδούκα, ώστε να βοηθήσει και το σωματείο να λειτουργήσει πάνω σε υγιείς βάσεις και στερεά θεμέλια!

Το ανδρικό τμήμα του Α.Ο.Σ. από τη νέα χρονιά θα θέσει πρωταγωνιστικούς στόχους ώστε να επιστρέψει και πάλι στα «μεγάλα σαλόνια» του τοπικού μπάσκετ, όμως ο Μερκούρης Μοσχόβης απέδειξε ότι δίνει μεγάλη βάση στα τμήματα υποδομής.

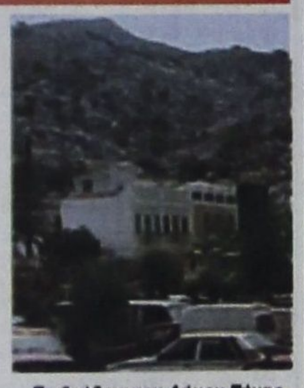

Τη βοήθεια του Δήμου Σύμης περιμένει ο Α.Ο.Σ.

Θα πρέπει να σημειωθεί ότι τις επόμενες μέρες αναμένεται να μεταβεί στη Σύμη και ο πρόεδρος της Τ.Ε. Ε.Ο.Κ. Δωδεκανήσου, ώστε να έρθει σε επαφή με τον δήμαρχο του νησιού αλλά και για να διαπιστώσει τις υπάρχουσες υπηρεσιακές εγκαταστάσεις.

«Αυτοψία» στην Κάλυμνο!

Ο πρόεδρος της Τ.Ε. Ε.Ο.Κ. Θεοδόσης Κολιάδης συναντήθηκε με τον δήμαρχο του νησιού Γιώργο Ρούσσο,τον πρόεδρο του αθλητικού οργανισμού Γιώργο Ψαρά και τον ισχυρό άνδρα της Ε.Α.ΚΑ. Γιάννη Τσορβαντζή για την ανάπτυξη του μπάσκετ και τη βελτίωση του κλειστού γυμναστηρίου, ώστε να φιλοξενηθεί το πρωτάθλημα των παμπαίδων...

Στην Κάλυμνο βρέθηκε χθες ο πρόεδρος της Τ.Ε. Ε.Ο.Κ. Δωδεκανήσου Θεοδόσης Κολιάδης όπου είχε συνάντηση με τον δήμαρχο του νησιού Γιώργο Ρούσσο, τον επικεφαλή του αθλητικού οργανισμού Γιώργο Ψαρά και τον ισχυρό άνδρα της Ε.Α.ΚΑ. Γιάννη Τσορβαντζή.

Όπως είναι φυσικό η συζήτηση μεταξύ των παραγόντων επικεντρώθηκε στην ανάπτυξη του μπάσκετ στην Κάλυμνο, καθώς είναι γνωστό ότι τα τελευταία χρόνια δεν βρίσκεται και στην καλύτερή του κατάσταση στο νησί! Το κλίμα ήταν πολύ καλό και ο δήμαρχος της Καλύμνου υποσχέθηκε ότι θα βοηθήσει την προσπάθεια της Ε.Α.ΚΑ. αλλά και γενικότερα τον αθλητισμό.

Μάλιστα χθες ο Θεοδόσης Κολιάδης επισκέφτηκε το κλειστό γυμναστήριο της Καλύμνου προκειμένου να πραγματοποιήσει αυτοψία στις εγκαταστάσεις οι οποίες βρίσκονται σε κακή κατάσταση καθώς τα τελευταία χρόνια δεν έχει γίνει καμία εργασία βελτίωσης. Ο πρώτος πολίτης της Καλύμνου δεσμεύτηκε ότι πολύ σύντομα θα γίνουν οι απαραίτητες διορθώσεις ενώ ο πρόεδρος της Τ.Ε. Ε.Ο.Κ. Δωδεκανήσου τις επόμενες μέρες θα παραδώσει μία τεχνική έκθεση προκειμένου να διορθωθούν όλα τα «κακώς κείμενα» στο κλειστό γυμναστήριο!

Άλλωστε δεν πρέπει να ξεχνάει κανείς ότι στόχος της τοπικής επιτροπής είναι η διεξαγωγή στην Κάλυμνο του πρωταθλήματος των παμπαίδων λίγες μέρες πριν από την έναρξη των τοπικών πρωταθλημάτων. Φυσικά για να γίνει κάτι τέτοιο θα πρέπει οι όποιες διεργασίες για την βελτίωση των συνθηκών να επισπευθούν αλλιώς θα πρέπει να θεωρείται βέβαιο ότι η Ε.Ο.Κ. δεν θα δεχθεί να γίνουν οι αγώνες στο κλειστό γυμναστήριο του νησιού.



«Αυτοψία» στο κλειστό γυμναστήριο της Καλύμνου πραγματοποίησε ο πρόεδρος της Τ.Ε. Ε.Ο.Κ. Θεοδόσης Κολιάδης

Εξάλλου κάτι έχει αρχίσει να κινείται στις τάξεις της Ε.Α. Καλύμνου καθώς στο διοικητικό συμβούλιο της ομάδας έχουν προστεθεί νέα άτομα με όρεξη και μεράκι για το μπάσκετ. Το θέμα που εκκρεμεί είναι η διάδοχη κατάσταση με τα ονόματα του Γιάγγη Τσακίρη και του Αλέξανδρου Αμαραντίδη να είναι τα επικρατέστερα για να αντικαταστήσουν τον Κώστα Παπαιωάννου ,που ανέλαβε τα ηνία του Ιπποκράτη Κω.

Στο μεταξύ για την επόμενη εβδομάδα αναβλήθηκε η επίσκεψη του Θεοδόση Κολιάδη στη Λέρο προκειμένου να έχει επαφές με τους τοπικούς παράγοντες για την επαναλειτουργία του τοπικού Πανιώνιου αλλά και την κατασκευή ενός κλειστού γυμναστηρίου που αναμένεται να δώσει ώθηση στο πανέμορφο νησί.

«Σφήνα» Διγενή για Μορφωπό!

Οι Κοσκινιάτες πλησίασαν τον 22χρονο αθλητή που ανήκει στον Κολοσσό και τον διεκδικούν από τον Παντηλιακό!

«Σφήνα» για την απόκτηση του Γιάννη Μορφωπού που ανήκει στον Κολοσσό αλλά αγωνίστηκε πέρσι στον Ηρακλή Λάρδου, μπήκε τις τελευταίες μέρες ο Διγενής Κοσκινού! Ο 22χρονος πλέϊ-μέϊκερ ο οποίος βρίσκεται μία ανάσα από τον Α.Ο. Παντηλιακός δέχθηκε κρούση από την ομάδα του Βασίλη Φουντουραδάκη, όμως η περίπτωσή του εξαρτάται σε μεγάλο βαθμό από τους «θαλασσί»!

Από κει και πέρα όπως είναι γνωστό ένα από τα θέματα το οποία...«βασανίζει» έντονα τους παράγοντες της ομάδας είναι η συγχώνευση με τον Εύελπι Ψίνθου. Ο Διγενής θέλει να εντάξει στο δυναμικό του τον Κώστα Τσαλίκη και τον Νίκο Νούση, κάτι που έυλογα προκαλεί τις αντιδράσεις των Ψινθενών που σε καμία περίπτωση δεν θα συμφωνήσουν με τέτοιες προοπτικές...



Για την απόκτηση του Γιάννη Μορφωπού κινείται ο Διγενής Κοσκινού

Η οριστική λύση θα αποφασιστεί εντός της ερχόμενης εβδομάδας, αν και σύμφωνα με τις τελευταίες πληροφορίες, τα περιθώρια έχουν στενέψει και υπάρχουν διαφωνίες σε θέματα λειτουργικού χαρακτήρα.

Δημιουργούν τη δική τους παράδοση!

Τρία στα τρία μετρούν οι άνδρες στο Gottland, στο Isle of Man και στο Guernsey! Ελπίδες για τη διεξαγωγή το 2005 στο Γιβραλτάρ αλλιώς ραντεβού στη Ρόδο το 2007!



Φανατικοί υποστηρικτές της γυναικείας ομάδας, τα παιδιά της μικτής ομάδας των ανδρών δημιούργησαν ζεστή ατμόσφαιρα με τις φωνές τους...



Ο Χρήστος Μπίλιας και ο Στάθης Βλαχοδήμος εν ώρα φαγητού ενώ διακρίνονται ακόμα ο Λευτέρης Τσαουσίδης και η Ελένη Μιχαήλου

Τις καλύτερες εντυπώσεις άφησαν οι αποστολές του μπάσκετ κατά τη διάρκεια της παραμονής τους στο Guernsey! Έχοντας ψηλά το συναίσθημα της ευθύνης τόσο οι άνδρες όσο και οι γυναίκες δεν δημιούργησαν το παραμικρό πρόβλημα και κέρδισαν δίκαια το χειροκρότημα του κόσμου που έδωσε το «παρών» στο tennis center!

Με την άρτια οργάνωση από την Τ.Ε. Ε.Ο.Κ. Δωδεκανήσου και ειδικά του αντιπρόεδρου Νίκου Κορναράπουλου, οι μικτές ομάδες είχαν τον καλύτερο ιματισμό και μάλιστα φρόντισαν να μοιράσουν πλούσια δώρα σε όλες τις ομάδες-νησιά που αντιμετώπισαν! Θα πρέπει να σημειωθεί ότι η ανδρική ομάδα για να φτάσει στον τελικό και να αντιμετωπίσει τα Cayman islands αντιμετώπισε αρχικά τους διοργανωτές του Guernsey, το Ynys Mon,το Saaremaa και το Isle of Weight! Έχοντας πετύχει τέσσερις νίκες σε ισάριθμα παιχνίδια η μικτή των ανδρών κατάφερε να τερματίσει στην πρώτη θέση του πρώτου ομίλου και παράλληλα να αντιμετωπίσει για ακόμα μία φορά τα Cayman islands που αρχικά αντιμετώπισαν πάντως πιο δυνατές ομάδες, όπως η Vermuda και το Givraltar!



Ελάχιστα πιο μακριά από το Rocquaine bay: Από αριστερά, Σπύρος Λιβιεράτος, Μάκης Δούβαλης, Λευτέρης Τσαουσίδης και Στάθης Βλαχοδήμος

Όσον αφορά τις γυναίκες, το τουρνουά διεξήχθη σε ενιαίο όμιλο και τα νησιά που τερμάτισαν στις δύο πρώτες θέσεις θα έπαιζαν στον τελικό.

Η ομάδα του Γιάννη Τσακίρη ξεκίνησε με το αριστερό, καθώς έχασε από το Guernsey μπροστά σε 500 περίπου φιλάθλους, όμως στη συνέχεια βελτιώθηκε κερδίζοντας τα Cayman islands, το Isle of Man και το Ynys Mon! Στο κρισιμότερο πάντως παιχνίδι τα κορίτσια γνώρισαν την καθοριστική ήττα από το Givraltar με αποτέλεσμα να τερματίσουν στην τρίτη θέση, χάνοντας μάλιστα και το μετάλλιο στον μικρό τελικό από τα Cayman islands!

Πλέον το 2005 στα Shettland δεν θα υπάρχουν αγώνες μπάσκετ, όμως το Givraltar εκδήλωσε ενδιαφέρον για να τους αναλάβει. Αν τελικά δεν προκύψει κάτι τέτοιο τότε η πορτοκαλί θεά...των island games θα πρέπει να περιμένει μέχρι το 2007 και τη Ρόδο!



Τα κορίτσια εκτός από το να παίζουν μπάσκετ απέδειξαν ότι μαγειρεύουν πολύ καλά παραθέτοντας ένα πλούσιο μπουφέ στην ανδρική ομάδα αλλά και τους συνοδούς

Θέμα ωρών η συμφωνία!

Με τους Θοδωρή Γεωργίτση και Χρήστο Παππά που θα αποτελέσουν πιθανότατα τα πρώτα μεταγραφικά αποκτήματα του Κολοσσού!

Την απόφασή τους ότι θα παραμείνουν στη Β' Εθνική, έχουν πάρει πλέον άπαντες στις τάξεις του Κολοσσού, καθώς δεν φαίνεται ότι θα προχωρήσει το θέμα με τη συγχώνευση των δύο θεσσαλικών συλλόγων! Έτσι είναι εύλογο ότι σε σύντομο χρονικό διάστημα θα πρέπει να ολοκληρωθεί το πazλ της νέας ομάδας που θα παρουσιαστεί στο ερχόμενο πρωτάθλημα.

Ουσιαστικά παίκτες των «θαλασσί» θα πρέπει να θεωρούνται τόσο ο Χρήστος Παππάς από τον Παπάγου όσο και ο Θοδωρής Γεωργίτσης από τον Αίαντα Ευόσμου. Για τον πρώτο απομένει απλά η υπογραφή, ενώ για το νεαρό σέντερ του Αίαντα, οι πληροφορίες αναφέρουν ότι έχει συμφωνήσει για δύο χρόνια κάτι πάντως που αρνούνται οι παράγοντες του Κολοσσού, οι οποίοι αναφέρουν ότι απλά έχουν έρθει σε επαφή μαζί του.

Φυσικά στη μεγάλη λίστα του Βασίλη Φραγκιά υπάρχουν αρκετά ακόμα ονόματα όπως αυτά του Δημήτρη Πατρίκη, του Κώστα Αναγνώστου και του Κώστα Σδράκα ενώ τον Κολοσσό δεν αποκλείεται να απασχολήσει και ο Παναγιώτης Αρμούτης που δεν συμφώνησε με τον Θερμαϊκό Θέρμης.

*Παίκτης του Θερμαϊκού Θέρμης είναι και με τη βούλα ο Γρηγόρης Μιχαηλίδης ενώ οι «νεοφώτιστοι» ζήτησαν τον πλέϊ-μέϊκερ Αλέξη Κράμπη από τον Αχιλλέα Τριανδρίας και το νεαρό Κακαρούδη από τον Άρη. Εξάλλου σε ναυάγιο οδηγήθηκε το φλερτ με τον Παναγιώτη Αρμούτη

*Στη Ρόδο βρίσκονται από χθες οι γνωστοί αθλητές της Α.Ε.Κ. Νίκος Χατζής και Νίκος Ζήσης!

Αναλαμβάνει ο Καπλανίδης!

Ο πρώην τεχνικός του Ιπποκράτη και φετινός των τμημάτων υποδομής της Α.Ε. Δικαίου θα καθίσει πιθανότατα στον πάγκο του ανδρικού τμήματος της τελευταίας ενώ ο Δημήτρης Τζομάκας θα προπονεί τα τμήματα υποδομής! Στη Σαλαμίνα ο Μολυβιάτης...

Ο Μιχάλης Καπλανίδης θα είναι εκτός συκλονιστικού απρόοπτου ο νέος προπονητής της ανδρικής ομάδας μπάσκετ της Α.Ε. Δικαίου! Ο έμπειρος τεχνικός που φέτος είχε αναλάβει τα τμήματα υποδομής του Κωακού σωματείου και παλαιότερα κάθισε στον πάγκο του Ιπποκράτη θα αντικαταστήσει τον Δημήτρη Τζομάκα! Ο τελευταίος πάντως δεν θα μείνει απραγος, καθώς θα αναλάβει το ρόλο του Μιχάλη Καπλανίδη, προπονώντας τα παιδικοεφηβικά αλλά και τα γυναικεία τμήματα της Α.Ε.Δ! Αυτό φυσικά δεν έχει ξεκαθαρίσει ακόμα, όμως έχουν γίνει οι πρώτες συναντήσεις και τα συμπεράσματα οδηγούν στη συγκεκριμένη κατάληξη!



Ο Δημήτρης Τζομάκας δεν θα καθίσει πιθανότατα στον πάγκο της ανδρικής ομάδας της Α.Ε. Δικαίου

Από κει και πέρα και όσον αφορά το καθαρά αγωνιστικό κομμάτι, ένας από τους καλύτερους αθλητές της Α.Ε. Δικαίου αναμένεται να αποτελέσει παρελθόν τουλάχιστον από την επόμενη χρονιά για την ομάδα. Ο λόγος για τον 20χρονο Θανάση Μολυβιάτη που ήταν ο βασικός στυλοβάτης της φετινής προσπάθειας. Ο δαιμόνιος πλέϊ-μέϊκερ που στο παρελθόν είχε απασχολήσει έντονα και τον Γ.Α.Σ. Ιάλυσος, θα μετακομίσει στη Σαλαμίνα καθώς θα φοιτήσει στη σχολή εμπορικού ναυτικού και όπως είναι εύλογο θα δοθεί με υποσχετική για ένα χρόνο στον τοπικό Τελαμώνα(Β' Ε.Σ.ΚΑ.Ν.Α.)! Σύμφωνα με τα όσα έχουν γίνει γνωστά οι Κώοι τη νέα αγωνιστική περίοδο σκοπεύουν να εμπιστευθούν ως επί το πλείστον νεαρά παιδιά όπως οι, Τρύπας, Μαύρος, Πίτσης και Κρωτήρος που απέδειξαν ότι διαθέτουν πλούσιο ταλέντο για να στελεχώσουν ακόμα και την ανδρική ομάδα.

Φυσικά η διοίκηση της Α.Ε.Δ. περιμένει και τις εξελίξεις στο στρατόπεδο του Ιπποκράτη...Οι «νεοφώτιστοι» στην Γ' Εθνική έχουν εκδηλώσει έντονο ενδιαφέρον για την απόκτηση του Γιώργου Χατζηφούντα. Το πιο πιθανό πάντως είναι σε περίπτωση που οι δύο πλευρές συμφωνήσουν η Α.Ε. Δικαίου θα ζητήσει ανταλλάγματα κάποιους αθλητές από τον Ιπποκράτη!

Παίρνει Καρδομάτη, θέλει Κοσμίδη!

✓Ο Ιπποκράτης Κω είναι κοντά σε συμφωνία με τον πλέϊ-μέϊκερ του Αίαντα Ευόσμου ενώ χτυπάει τον Γιάννη Κοσμίδη που φέτος έπαιξε στον Εργοτέλη! Διακοπές από σήμερα για τους αθλητές της ομάδας...

Μία ανάσα από τη συμφωνία με τον Αχιλλέα Καρδομάτη βρίσκεται πλέον ο Ιπποκράτης Κω...Ο 23χρονος πλέϊ-μέϊκερ που φέτος φόρεσε τη φανέλα του Αίαντα Ευόσμου στο πρωτάθλημα της Β' Εθνικής αποτελεί τον διακαή πόθο του Κώστα Παπαϊωάννου που τον είχε αθλητή στην ομάδα της Θεσσαλονίκης και εισηγήθηκε στη διοίκηση την απόκτηση του!

Ο Καρδομάτης έχει ύψος 1.80 ενώ παράλληλα είναι γυμναστής κάτι που σημαίνει ότι σε περίπτωση που οι δύο πλευρές περάσουν βέρες, είναι πολύ πιθανό ο ίδιος να αναλάβει την τεχνική ηγεσία κάποιων τμημάτων υποδομής σε συνεργασία βέβαια με τον Μάκη Κανενόπουλο!

Θα πρέπει να σημειωθεί ότι ο νεαρός «άσος» έχει δεχθεί ήδη προτάσεις τόσο από τον Αίαντα Ευόσμου όσο και από τον Μ.Α.Σ. Μαντουλίδης, όμως είναι απόλυτα θετικός ώστε να μετακομίσει στην Κω για λογαριασμό του Ιπποκράτη!

Στο μεταξύ ένας ακόμα αθλητής ο οποίος προστέθηκε στη μακρά λίστα του Κώστα Παπαϊωάννου είναι ο Γιάννης Κοσμίδης που φέτος αγωνίστηκε για λογαριασμό του Εργοτέλη στο πρωτάθλημα της Γ' Εθνικής.

Ο 29χρονος σέντερ(2.03) που παλαιότερα έπαιξε στην Καβάλα ήρθε δύο φορές φέτος στη Ρόδο ώστε να τεθεί αντιμέτωπος με τον Γ.Α.Σ. Ιάλυσος και τον Π.Α.Ο. Διαγόρα!

Ο Κοσμίδης είναι ένας δυναμικός σέντερ που μπορεί να βοηθήσει την προσπάθεια των Κώων...Ήδη έχουν ξεκινήσει οι επαφές μεταξύ ομάδας και παίκτη, ενώ σύμφωνα με τις πληροφορίες, ο έμπειρος αθλητής βλέπει με καλό μάτι την μεταγραφή του στον Ιπποκράτη.



Πολύ κοντά σε συμφωνία με τον Αχιλλέα Καρδομάτη βρίσκεται ο Ιπποκράτης Κω

Από κει και πέρα βέβαια οι «νεοφώτιστοι» έχουν απλώσει τα δίχτυα τους στο μεταγραφικό παζάρι...Τα ονόματα τα οποία απασχολούν τον τελευταίο καιρό τον Κώστα Παπαιωάννου είναι ήδη γνωστά.

Ο Σάκης Γερογιάννης (έχουν μπει σφήνα πολλές ομάδες Β' Εθνικής), ο Ηλίας Τσίντζας, ο Γιώργος Σταθούλης και ο Χρήστος Ντεφούδης βρίσκονται στο στόχαστρο του Ιπποκράτη που τις επόμενες μέρες θα συμφωνήσει με τον Παναγιώτη Μαλλιούρα που υπηρετεί τη στρατιωτική του θητεία στην Κω.

Εξάλλου από σήμερα το βράδυ οι αθλητές της ομάδας θα έχουν την ευκαιρία να απολαύσουν ολιγοήμερες διακοπές καθώς θα πραγματοποιηθεί η τελευταία προπόνηση ενώ το νέο ραντεβού θα πραγματοποιηθεί στις 4 Αυγούστου, ημερομηνία δηλαδή στην οποία θα ξεκινήσει και το βασικό στάδιο της προετοιμασίας.

Ενταξη της Σχολής Ξεναγών στην Τουριστική Σχολή και συνεχής λειτουργία της



ΥΠΟΜΝΗΜΑ υποβλήθηκε από τοπικούς φορείς για ένταξη της Σχολής Ξεναγών Ρόδου στην Ανωτέρα Σχολή Τουριστικής Εκπαίδευσης και συνεχούς λειτουργίας. Το υπόμνημα υποβλήθηκε στον υπουργό Ανάπτυξης Άκη Τσοχατζόπουλο και αναφέρει τα εξής:

«Αξιότιμε κ. Υπουργέ,

Οι παρακάτω τουριστικοί φορείς της Ρόδου με έκπληξη διαπιστώνουμε ότι ο Οργανισμός Τουριστικής Εκπαίδευσης και Κατάρτισης, που τελεί υπό την εποπτεία σας, έχει εξαιρέσει τη Σχολή Ξεναγών Ρόδου, από την προκήρυξη για εισαγωγή σπουδαστών, προβλέποντας μόνο για τις Σχολές Αθηνών, Θεσσαλονίκης, Κρήτης και Κέρκυρας, παρά το πάγιο αίτημά μας για μετατροπή της Σχολής Ρόδου σε συνεχή λειτουργία και ένταξή της ως Τμήμα στη λειτουργούσα Ανωτέρα Σχολή Τουριστικής Εκπαίδευσης.

Σε μια εποχή που από όλους τους παράγοντες καταβάλλονται σοβαρές προσπάθειες για την αναβάθμιση των τουριστικών μας υπηρεσιών και παράλληλα για την κάλυψη των υφιστάμενων αναγκών σε ξεναγήσεις σε γλώσσες των νέων τουριστικών αγορών της Ανατολής Ευρώπης και Μέσης Ανατολής, είναι αδικαιολόγητος ο αποκλεισμός της Σχολής της Ρόδου, όταν μάλιστα είναι δεδομένες οι ελλείψεις ακόμα και σε παραδοσιακές γλώσσες στα άλλα νησιά την Κω, την Κάρπαθο, την Πάτμο, κιλ.

Θέλουμε να πιστεύουμε ότι δεν πρόκειται για εσκεμμένη παράλειψη, αλλά για ελλιπή πληροφόρηση των υπευθύνων του ΟΤΕΚ, γι' αυτό και ζητούμε την προσωπική σας παρέμβαση ώστε να συμπεριληφθεί και η Σχολή της Ρόδου στην προκήρυξη για εισαγωγή σπουδαστών στις Σχολές Ξεναγών.

Με ιδιαίτερη εκτίμηση

1. Ο πρόεδρος του Οργανισμού Προώθησης Ροδιακού Τουρισμού, δήμαρχος Ροδίων κ. Γ. Γιαννόπουλος
2. Ο πρόεδρος της Ενωσης Ξενοδόχων Ρόδου κ. Βασ. Μηναΐδης
3. Ο πρόεδρος της Ενωσης Τουριστικών Πρακτόρων κ. Τσαμπίκος Μοσχάτος».

Ενα θέμα που ενδιαφέρει τη Ρόδο

Στο Ευρωδικαστήριο η Ελλάδα για το θέμα των λιμενικών τελών

ΔΥΟ ΠΡΟΣΦΥΓΕΣ ΕΝΑΝΤΙΟΝ ΤΗΣ ΧΩΡΑΣ ΜΑΣ



ΠΑΡΑΝΟΜΑ θεωρεί η Ευρωπαϊκή Επιτροπή τα λιμενικά τέλη που επιβάλλονται στην Ελλάδα σε επιβάτες, οχήματα και πλοία που εκτελούν διεθνή δρομολόγια, ενώ χαρακτηρίζει επίσης ασυμβίβαστη με την κοινοτική νομοθεσία την αποκλειστικότητα που έχουν τα υπό ελληνική σημαία ρυμουλκά πλοία στην παροχή υπηρεσιών εντός των ελληνικών χωρικών υδάτων.

Με εισήγηση της αντιπροέδρου της Επιτροπής, Λογιόλα ντε Παλάθιο, αποφασίσθηκε χθες η κατάθεση δύο προσφυγών εναντίον της χώρας μας στο Ευρωπαϊκό Δικαστήριο για πρακτικές ασυμβίβαστες με το κοινοτικό δίκαιο.

Στην περίπτωση των λιμενικών τελών, η προσφυγή αφορά τη διακριτική μεταχείριση που επιβάλλεται στα πλοία που εξυπηρετούν διεθνείς γραμμές σε σχέση με τα εγχώρια δρομολόγια στα οποία δεν επιβάλλονται λιμενικά τέλη ή είναι πολύ χαμηλότερα.

Ειδικότερα, η ελληνική νομοθεσία προβλέπει την επιβολή των κατωτέρω λιμενικών δικαιωμάτων και τελών τα οποία δεν συμβιβάζονται με την κοινοτική νομοθεσία:

- λιμενικά δικαιώματα που επιβάλλονται σε οχήματα κατά την επιβίβαση σε ελληνικών λιμένων,
- λιμενικά δικαιώματα που επιβάλλονται στα πλοία τα οποία μεταφέρουν επιβάτες (συμπεριλαμβανομένων των κρουαζιερόπλοιων) ή στα πλοία που μεταφέρουν εμπορεύματα κατά τον κατάπλου, την προσέγγιση και την πρόσδεση στους ελληνικούς λιμένες του Πειραιά και της Θεσσαλονίκης. Το ύψος των τελών αυτών είναι χαμηλότερο για τις υπηρεσίες μεταξύ δύο λιμένων της εθνικής επικράτειας από εκείνο στην περίπτωση διεθνών μεταφορών,
- λιμενικά δικαιώματα υπέρ των δημοτικών αρχών, που επιβάλλονται στα πλοία τα οποία έχουν προορισμό λιμένα του εξωτερικού.

Σύμφωνα με την Επιτροπή, το ύψος των δικαιωμάτων και τελών που επιβάλλονται από το ελληνικό κράτος διαφέρει ανάλογα με το λιμένα προορισμού του πλοίου. Σε ορισμένες περιπτώσεις, οι διεθνείς μεταφορές υπόκεινται σε υψηλότερα τέλη σε σχέση με τις εσωτερικές μεταφορές, στις οποίες επιβάλλονται χαμηλότερα τέλη ή απαλλάσσονται πλήρως από τα τέλη αυτά.

Φινλανδός τουρίστας συνελήφθη ως ύποπτος εμπρησμών στην Πάτμο

ΦΙΝΛΑΝΔΟΣ τουρίστας συνελήφθη προχθές το απόγευμα στην Πάτμο σαν ύποπτος εμπρησμού.

Σύμφωνα με την Αστυνομία, προχθές στις 4.30 το απόγευμα, συνελήφθη σαν ύποπτος εμπρησμού στην περιοχή «Μελόϊ» της Πάτμου, ο 38χρονος Φινλανδός J.-M. M. του P. Ο αλλοδαπός εθεάθη να απομακρύνεται τρέχοντας από το σημείο που εκδηλώθηκε η πυρκαγιά, μ' αποτέλεσμα να συλληφθεί ως ύποπτος.

Σε σωματική έρευνα που του έγινε βρέθηκε να κατέχει ένα μαχαίρι με λεπίδα μήκους 9 εκατοστών.

Σε βάρος του 38χρονου Φινλανδού σχηματίστηκε δικογραφία, προκειμένου να οδηγηθεί στον Εισαγγελέα Κω για τα περαιτέρω.

Κατα τη διαρκεια των διακοπων τους

Πολλές κλοπές διέπραξαν τέσσερις Αγγλοι τουρίστες

ΚΑΤΑΔΙΚΑΣΤΗΚΑΝ ΑΠΟ ΤΟ ΑΥΤΟΦΩΡΟ

Συνελήφθησαν στο Αεροδρόμιο Παραδεισίου, λίγο πριν... πετάξουν για την πατρίδα τους, τέσσερις νεαροί Βρετανοί τουρίστες, οι οποίοι είχαν διαπράξει στο Φαληράκι κλοπές.

Συγκεκριμένα, οι τέσσερις Βρετανοί αφαίρεσαν, από κοινού, από νεαρό Κολομβιανό τουρίστα που έμενε στο Φαληράκι το διαβατήριό του, 370 ευρώ, ένα αεροπορικό εισιτήριο και ένα κινητό τηλέφωνο. Επίσης αφαίρεσαν από συμπατριώτισσές τους ένα κινητό τηλέφωνο, ένα Travel Check, συνολικής αξίας 400 ευρώ, 30 λίρες Αγγλίας και ένα αεροπορικό εισιτήριο. Ο ένας από τους τέσσερις, που φέρεται σαν επικεφαλής της ομάδας, εξαργύρωσε παράνομα τράβελ τσεκς αξίας 150 ευρώ.

Χθες οδηγήθηκαν στο Αυτόφωρο, από το οποίο καταδικάστηκαν ο επικεφαλής σε ποινή φυλάκισης 18 μηνών και οι υπόλοιποι σε ποινή φυλάκισης 10 μηνών έκαστος. Επίσης το δικαστήριο επέβαλε ποινή εγγυοδοσίας 1.000 ευρώ έκαστος.

Ζητά ν' αποφυλακιστεί κατηγορούμενος για κατοχή κοκαΐνης

Προσφυγή στο Συμβούλιο Πλημμελειοδικών Ρόδου, κατέθεσε χθες το πρωΐ δια του συνηγόρου του, Αναστασίου Διάκου, ο 53χρονος γουναράς Μιχάλης Παπαμιχαήλ του Ιωάννη, ο οποίος την περασμένη Τρίτη κρίθηκε προσωρινά κρατούμενος, κατηγορούμενος για παραλαβή δέματος που περιείχε 17,5 γραμμάρια κοκαΐνη.

Οπως είναι γνωστό, ο 53χρονος επιχειρηματίας συνελήφθη την περασμένη Κυριακή, να κατέχει ένα δέμα που περιείχε τέσσερις αυτοσχέδιες συσκευασίες κοκαΐνης συνολικού βάρους 17,5 γραμμαρίων. Το δέμα είχε παραλάβει λίγα λεπτά της ώρας νωρίτερα, από γραφείο ταχυμεταφορών. Από την προανάκριση προέκυψε ότι κοκαΐνη προμηθευόταν από 37χρονο Αθηναίο, αντί 50 ευρώ το γραμμάριο.

Μετά την απολογία του, στον ανακριτή, κρίθηκε προσωρινά κρατούμενος, με σύμφωνη γνώμη και του Εισαγγελέα και από προχθές «φιλοξενείται» στις φυλακές Κω.

Στην προσφυγή του ο 53χρονος γουναράς, υποστηρίζει ότι λόγω οικογενειακών προβλημάτων έγινε χρήστης κοκαΐνης προκειμένου να ξεφεύγει από τα προβλήματά του. Την κοκαΐνη που βρέθηκε στην κατοχή του, είχε προμηθευτεί για αποκλειστικά δική του χρήση και αρνείται οποιαδήποτε σχέση με την εμπορία ναρκωτικών ουσιών.

Ο προσφεύγων ζητά την ακύρωση και εξαφάνιση του υπαριθμό 35/2003 ένταλμα της προσωρινής κράτησης του ανακριτή Ρόδου, ή την αντικατάστασή του με παροχή εγγυοδοσίας με ποσό του ύψους των 1000 ευρώ ή με άλλους περιοριστικούς όρους.

Ο Δήμος Νότιας Ρόδου σε προγράμματα εθελοντικής δράσης για τους νέους

Ο ΔΗΜΟΣ Νότιας Ρόδου, σε συνεργασία με την εθελοντική οργάνωση «Πολίτες εν Δράσει», διοργανώνει προγράμματα εθελοντικής δράσης για νέους σε περιοχές του Δήμου.

Διεθνείς ομάδες νέων θα φιλοξενηθούν από το Δήμο και κατά τη διάρκεια της διαμονής τους θα προσφέρουν εθελοντικά εργασία για κάποιο έργο κοινωφελούς χαρακτήρα, σε τοπικό επίπεδο.

Οι νέοι αυτοί έρχονται από τη Γαλλία, Ιταλία, Ρωσία, Αμερική, Ουγγαρία, Τουρκία, Βρετανία, Καναδά και Ελλάδα και η προσφορά τους είναι ένα μήνυμα για την ενίσχυση της ιδέας του ενεργού πολίτη στους νέους, μέσα από νέες μορφές κοινωνικής δέσμευσης και συμμετοχής.

Ο Δήμος με την πρωτοβουλία αυτή εγκαινιάζει μια σειρά δράσεων που πρόκειται να αναλάβει για την προώθηση του ρόλου των νέων στην τοπική ανάπτυξη.

Τα προγράμματα εθελοντικής δράσης θα αρχίσουν 15 Ιουλίου και θα τελειώσουν 18 Αυγούστου.

Μάχη στο Δήμο Πεταλούδων για την τιμή του νερού

ΕΓΚΡΙΘΗΚΕ ΜΕ ΟΡΙΑΚΗ ΠΛΕΙΟΨΗΦΙΑ

ΕΝΤΑΣΗ προκάλεσε στην προχθεσινή συνεδρίαση του Δημοτικού Συμβουλίου Πεταλούδων το θέμα της αύξησης της τιμής του νερού, που ενεκρίθη τελικά με οριακή πλειοψηφία. Χαρακτηριστικό των αντιδράσεων που προκλήθηκαν ήταν ότι κατά της αύξησης του νερού ψήφισαν και δύο σύμβουλοι της πλειοψηφίας, οι κ. Μιχαήλ και Μαλώτρας.

Τελικά η απόφαση κρίθηκε από την ψήφο του προέδρου, καθώς υπέρ και κατά της αύξησης της τιμής του νερού ψήφισαν 11 άτομα.

Από την πλευρά της μειοψηφίας επισημάνθηκε πως η αύξηση της τιμής του νερού, σε ποσοστό 20%, είναι υπερβολική και θα επιβαρύνει πολύ τους καταναλωτές. Ακόμη δεν έγινε δεκτό το επιχείρημα της πλειοψηφίας, ότι η αύξηση γίνεται προκειμένου να προχωρήσουν τα έργα ύδρευσης στα δημοτικά διαμερίσματα, καθώς κάτι ανάλογο είχε αναφερθεί παλαιότερα, χωρίς οι δεσμεύσεις να γίνουν πράξη.

Επιπρόσθετα υπάρχει πρόβλημα με την ποιότητα του νερού, το οποίο σε ορισμένα δημοτικά διαμερίσματα, όπως αυτό της Κρεμαστής, δεν είναι πόσιμο πλέον.

Από την πλευρά της πλειοψηφίας τονίστηκε πως η αύξηση της τιμής του νερού δεν είναι μεγάλη. Μάλιστα, σύμφωνα με τα στοιχεία, ο Δήμος Πεταλούδων είναι ο τρίτος σε ολόκληρη τη χώρα που παρέχει φθηνά το νερό.

Ετσι στο εξής για κατανάλωση μέχρι 50 κυβικά η τιμή θα είναι 60 δραχμές, ενώ από 51-600 κυβικά το νερό θα κοστίζει 100 δραχμές.

Από την επιτροπή του Δήμου Ρόδου

Συστάσεις στους καταστηματάρχες για τους κοινόχρηστους χώρους

ΑΠΟ ΣΗΜΕΡΑ Θ' ΑΡΧΙΣΕΙ ΤΟ ΞΗΛΩΜΑ

Στην απομάκρυνση των τραπεζοκαθισμάτων και άλλων αντικειμένων που βρίσκονται στους κοινόχρηστους χώρους της πόλεως θα προχωρήσουν από σήμερα τα μέλη της επιτροπής που συστάθηκε από το Δήμο Ροδίων.

Η πρώτη εξόρμηση της επιτροπής έγινε χθες και είχε κυρίως ενημερωτικό χαρακτήρα.

Συγκεκριμένα χθες έγιναν συστάσεις στους καταστηματάρχες που είχαν καταλάβει κοινόχρηστους χώρους να απομακρύνουν τα εμπορεύματα και τα τραπεζοκαθίσματά τους.

«Θα πρέπει να τηρηθούν οι κανονισμοί που υπάρχουν καθώς από σήμερα θα βεβαιώνονται παραβάσεις», δήλωσε στην «Πρόοδο» ο αρμόδιος αντιδήμαρχος κ. Νίκος Χαραλάμπης.

Την τήρηση των κανονισμών έχει ζητήσει και η δημαρχιακή επιτροπή, καθώς η κατάσταση με τις καταλήψεις των κοινοχρήστων χώρων στη Μεσαιωνική Πόλη, τη Νέα Αγορά και την περιοχή «Εκατό Μαγαζιά», είναι απαράδεκτη.

Εκλογή νέας διοίκησης στους ελευθεροεπαγγελματίες γιατρούς της Ρόδου

Το προσωρινό Δ.Σ. του Συλλόγου ελευθεροεπαγγελματιών Ιατρών Ρόδου καλεί όλους τους ειδικευμένους ιατρούς της Ρόδου, που διατηρούν ιδιωτικό ιατρείο, να προσέλθουν την Τετάρτη 16 Ιουλίου στο «Ακταίον», στις 8.30 μ.μ., με θέμα την ανάδειξη νέου διοικητικού συμβουλίου.

Η προσωρινή διοικούσα επιτροπή αποτελείται από τους:

Ζωάννου Αννα
Εμμανουηλίδη Νίκο
Κανελλάκη Μαρτίνο
Κόνσολα Νίκο
Υψηλάντη Γιάννη

Θεατρική παράσταση στο Γκολφ Αφάντου από το Θέατρο Βορείου Ελλάδος

ΜΙΑ εξαιρετικά προσεγμένη παραγωγή που φέρει τον τίτλο «Αθάνατο Νερό» και βασίζεται σε δύο λαϊκά ελληνικά παραμύθια, παρουσιάζει την προσεχή Τετάρτη, στις 9 το βράδυ, το Κρατικό Θέατρο Βορείου Ελλάδος στο Γκολφ Αφάντου.

Η παράσταση αποτελεί κομμάτι της καλοκαιρινής περιοδείας του Κ.Θ.Β.Ε., που φέρει τον τίτλο «Θέατρο κάτω από τ' αστέρια» και πραγματοποιείται με την υποστήριξη της Εταιρίας Ελληνικά Τουριστικά Ακίνητα.

Η παράσταση είναι στην ουσία ένα ταξίδι στον κόσμο του ονείρου, μια φυγή στις πολιτείες των παραμυθιών, που ο σύγχρονος τρόπος ζωής έχει αποκλείσει εδώ και πολλά χρόνια. Στο «Αθάνατο νερό» οι λέξεις μεταφράζονται σε ήχους, μουσική, κίνηση και εικόνα, φτιάχνοντας μια παράσταση που απευθύνεται σε παιδιά κάθε ηλικίας.

Ελλειψη εξεταστών για τους υποψήφιους οδηγούς

ΑΝΑΚΟΙΝΩΣΗ ΤΗΣ ΝΟΜΑΡΧΙΑΣ

ΑΠΟ το Γραφείο του αντινομάρχη κ. Νίκου Ζωίδη ανακοινώνονται τα κάτωθι:

Λόγω έλλειψης ικανού αριθμού εξεταστών υποψηφίων οδηγών, η Διεύθυνση Μεταφορών και Συγκοινωνιών αδυνατεί, επί του παρόντος, να εξυπηρετήσει το μεγάλο αριθμό υποψηφίων οδηγών μέσα στις προθεσμίες που ορίζει η υπουργική απόφαση.

Για την αντιμετώπιση του παραπάνω προβλήματος, η διεύθυνσης Συγκοινωνιών έχει προτείνει στο αρμόδιο Υπουργείο πρόσθετο αριθμό εξεταστών για να παρακολουθήσουν το προβλεπόμενο σεμινάριο επιμόρφωσης. Το σεμινάριο έχει προγραμματιστεί για μετά την περίοδο διακοπών του Αυγούστου.

Κυκλοφορούσε με πλαστή άδεια οδήγησης

Εικοσάχρονος Αρχαγγελίτης συνελήφθη προχθές το βράδυ, κατά τη διάρκεια τροχονομικού ελέγχου, γιατί διέθετε πλαστή άδεια οδήγησης μοτοσικλέτας. Η άδεια είχε κλαπεί από αγνώστους το Νοέμβριο του 2001 από το Τμήμα Μεταφορών και Επικοινωνιών της Νομαρχιακής Αυτοδιοίκησης Αρκαδίας.

Η άδεια έφερε τα στοιχεία του 20χρονου Αρχαγγελίτη.

Σε βάρος του σχηματίστηκε δικογραφία.



