ΕΤΟΣ ΙΔΡΥΣΗΣ 1949
ΙΔΙΟΚΤΗΣΙΑ
Γ. ΔΙΑΜΑΝΤΙΔΗΣ
ΓΡΑΦΙΚΕΣ ΤΕΧΝΕΣ Α.Ε.
Γραφεία - Τυπογραφεία:
Μάρκου Μαλλιαράκη 3 (ΚΟΒΑ)
Λογιστήρια: Νέα Αγορά
Τηλ.: Σύνταξης: 22410 27356-34101, FAX: 22410 20643
Λογιστηρίου: 22410 24539, FAX: 22410 24539
e-mail: info@proodos.net

ΠΡΟΟΔΟΣ

Ανεξάρτητη καθημερινή πρωινή εφημερίδα

ΑΡΙΘΜΟΣ ΦΥΛΛΟΥ 16.368 • ΤΙΜΗ 0,70 ευρώ

ΤΕΤΑΡΤΗ 16 ΙΟΥΛΙΟΥ 2003

SATO
OFFICE SYSTEMS
ΜΠΟΝΗΣ Ε.Π.Ε. ΤΗΛ. 02410 75533

Ο ΚΩΣΤΑΣ ΛΑΝΙΤΗΣ τονίζει:

Κρίση στον τουρισμό της δεν πρέπει να έχει η Ρόδος γιατί έχει πολλές ομορφιές

Οφείλει όμως να βελτιώσει τις υποδομές της



Ο έμπειρος και πετυχημένος τουριστικός επιχειρηματίας ΚΩΣΤΑΣ ΛΑΝΙΤΗΣ

Η ΕΠΙΧΕΙΡΗΜΑΤΙΚΗ παρουσία του ομίλου Λανίτη στη Ρόδο επεκτείνεται και αναβαθμίζεται. Αυτό συμπεραίνεται από όσα είπε στη χθεσινή συνέντευξη Τύπου, ο μεγαλύτερος από τους αδελφούς Λανίτη και αντιπρόεδρος του Δ.Σ. του ομώνυμου ομίλου, κ. Κώστας Λανίτης.

Αναφερόμενος στις επιμέρους δραστηριότητες του Ομίλου στη Ρόδο, ο κ. Λανίτης ανακοίνωσε τα εξής:

- Στο ξενοδοχείο RODIAN AMATHUS BEACH, στην Ιξιά, θ' ακολουθήσουν τρεις ακόμη κύκλοι ανακαινίσεων. Θα προστεθούν σουίτες 5 αστέρων και νέες υπηρεσίες. Το δυναμικό του ξενοδοχείου θα φθάσει τα 400 δωμάτια και θ' αποκτήσει δικό του, αυτόνομο μάρκετινγκ με στόχο τη δωδεκάμηνη λειτουργία του.

- Στην πόλη μας ιδρύθηκε παράρτημα της CYBARCO, εργοληπτικής επιχείρησης που ανήκει στον Ομιλο Λανίτη και σ' αυτή τη φάση αναλαμβάνει και εκτελεί ιδιωτικά έργα. Ενδιαφέρεται όμως και για την ανάληψη δημοσίων έργων καθόσον διαθέτει όλα τα απαραίτητα πτυχία και την απαιτούμενη οργάνωση.

Η CYBARCO κατασκευάζει αυτή τη στιγμή συγκρότημα παραθεριστικών κατοι-

ΣΥΝΕΧΕΙΑ ΣΤΗ ΣΕΛ. 4

ΤΣΟΧΑΤΖΟΠΟΥΛΟΣ:

Μέτωπο εναντίον της αισχροκέρδειας

ΕΛΕΓΧΟΙ ΣΤΙΣ ΤΟΥΡΙΣΤΙΚΕΣ ΠΕΡΙΟΧΕΣ

Το μέτωπο απέναντι στην αισχροκέρδεια αποτελεί πολιτική προτεραιότητα δήλωσε ο υπουργός ανάπτυξης. Εντείνονται οι έλεγχοι σε όλες τις περιοχές της χώρας για την πάταξη της κερδοσκοπείας.

Σε θέματα που αφορούν τις αγορές και συγκεκριμένα στις τιμές και στην παρατη-

ΣΥΝΕΧΕΙΑ ΣΤΗ ΣΕΛ. 12

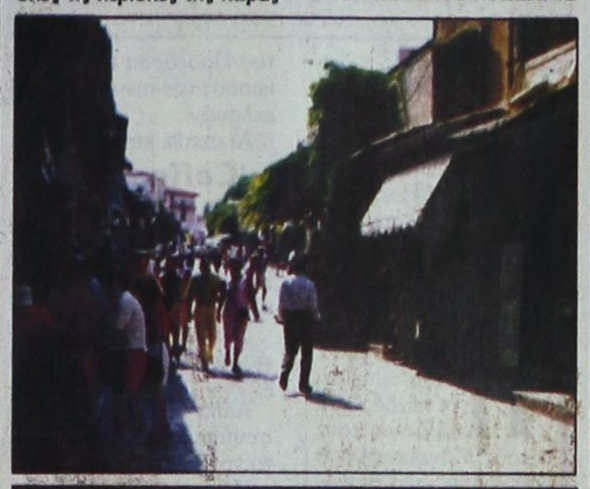

Από τους εργαζόμενους

Κλείσιμο του δρόμου αύριο το μεσημέρι μπροστά στο Ι.Κ.Α.!..

ΕΡΧΟΝΤΑΙ ΣΤΕΛΕΧΗ ΤΟΥ ΙΔΡΥΜΑΤΟΣ

ΕΝΩ ΣΗΜΕΡΑ αναμένονται στη Ρόδο ανώτερα στελέχη της διοίκησης του ΙΚΑ, οι εργαζόμενοι στο υποκατάστημα Ρόδου θα πραγματοποιήσουν στάση εργασίας, αύριο Πέμπτη, από τις 10 μέχρι τις 12 το μεσημέρι.

* Η στάση εργασίας θα συνδυαστεί με συμβολικό κλείσιμο του δρόμου έξω από το κτίριο του ΙΚΑ, όπου έχουν σημειωθεί αλλεπάλληλα τροχαία ατυχήματα και μάλιστα θανατηφόρα.

ΣΧΕΤΙΚΗ ανακοίνωση του συλλόγου διοικητικού και τεχνικού προσωπικού ΙΚΑ Δωδεκανήσου και συλλόγου υγειονομικών υπαλλήλων ΙΚΑ Δωδεκανήσου, αναφέρει τα εξής:

«Τα Δ.Σ. των Συλλόγων Διοικητικού & Τεχνικού Προσωπικού ΙΚΑ Ν. Δωδ/σου και Υγειονομικών Υπαλλήλων σε γενική συνέλευσή τους στις 14/7/2003, με αφορμή το θανατηφόρο τροχαίο δυστύχημα της Παρασκευής 11/7/2003, αποφάσισαν ομόφωνα την από κοινού κινητοποίησής τους, πραγματοποιώντας 2ωρη στάση εργασίας την Πέμπτη 17/7/2003 από 10.00-12.00, με συμβολικό κλείσιμο της Λ. Ρόδου - Λίνδου, έξω από το κτίριο που στεγάζονται οι υπηρεσίες, απαιτώντας την

ΣΥΝΕΧΕΙΑ ΣΤΗ ΣΕΛ. 4



Οπως ισχυρίζεται ο Δήμος

Παράνομη η εκποίηση ακινήτου του Δημοσίου στην περιοχή Αφάντου

ΣΗΜΕΡΑ ΑΠΟΦΑΣΗ ΓΙΑ ΤΑ ΑΣΦΑΛΙΣΤΙΚΑ

ΑΙΤΗΣΗ ασφαλιστικών μέτρων κατατέθηκε χθες από το Δήμο Αφάντου προκειμένου να μη γίνει την Παρασκευή ο διαγωνισμός για την εκποίηση ακινήτου της Κτηματικής Εταιρίας του Δημοσίου. Η απόφαση του Δικαστηρίου σχετικά με την προσωρινή αναστολή εκτέλεσης του διαγωνισμού, αναμένεται να εκδοθεί σήμερα.

• Στο μεταξύ ο δήμαρχος Αφάντου Στ. Καβάδας, μέλη του δημοτικού συμβουλίου και πολλοί κάτοικοι υπέβαλαν χθες αναφορά-διαμαρτυρία προς τους αρμόδιους υπουργούς, τους βουλευτές Δωδεκανήσου, τον Εισαγγελέα Ρόδου, τον πρόεδρο της ΚΕΔ και άλλους με την οποία ζητούν την ματαίωση του διαγωνισμού, διαφορετικά θ' αντιδράσουν δυναμικά. Το κείμενο της αναφοράς-διαμαρτυ-

ΣΥΝΕΧΕΙΑ ΣΤΗ ΣΕΛ. 4

Στην 3η σελίδα

Για την μακροπρόθεσμη αντιμετώπιση των θεμάτων υγείας να καθιερωθεί η θέση του μόνιμου υφυπουργού.

Αρθρο του κ. Κυριάκου Ι. Θίνα

Πρόταση του δημάρχου Ρόδου:

Να μην ανοίξουν τα σχολεία εάν δεν επισκευαστούν

Υπόμνημα στις αρμόδιες αρχές



Ο ΔΗΜΟΣ Ρόδου δηλώνει ότι αδυνατεί ν' αναλάβει το κόστος της επισκευής των σχολικών κτιρίων, που αντιμετωπίζουν σοβαρά προβλήματα, αφού δεν του έχουν διατεθεί οι αντίστοιχοι πόροι.

Αυτό υπογραμμίζεται σε έγγραφο του δημάρχου Γ. Γιαννόπουλου προς την Περιφέρεια Νοτίου Αιγαίου, στον Οργανισμό Σχολικών Κτιρίων, τη Νομαρχία Δωδεκανήσου αλλά και κοινοποιούμενο και στον Εισαγγελέα Ρόδου, με το οποίο επισημαίνεται ακόμη ότι εάν πριν την έναρξη του σχολικού έτους δεν ολοκληρωθούν τα απαραίτητα έργα, τότε δεν θα πρέπει να λειτουργήσουν τα σχολεία.

ΣΤΟ ΕΓΓΡΑΦΟ του ο δήμαρχος επισημαίνει το πρόβλημα της στατικής ασφάλειας των σχολικών κτιρίων και υποστηρίζει ότι ο Δήμος Ρόδου είναι αδύνατον ν' αναλάβει την εκτέλεση έργων τόσο μεγάλης κλίμακας, ελλείψει οικονομικών πόρων.

ΣΥΝΕΧΕΙΑ ΣΤΗ ΣΕΛ. 4

Στη μελέτη των συγκοινωνιολόγων

Θα συμπληρωθούν οι προτάσεις για το κυκλοφοριακό

ΕΠΙΦΥΛΑΞΕΙΣ ΚΑΙ ΑΠΟ ΤΟ ΔΗΜΟΤΙΚΟ ΣΥΜΒΟΥΛΙΟ

ΜΕ επιφυλάξεις έγινε δεκτή από το δημοτικό συμβούλιο η μελέτη για την αναδιοργάνωση της κυκλοφορίας οχημάτων πεζών και δημοσίων συγκοινωνιών στο κέντρο της πόλεως που εκπονήθηκε από τους τέσσερις καθηγητές συγκοινωνιολόγους Ι. Φραντζεσκάκη, Θ. Βλαστό Π. Σταθακόπουλο και Κ. Βογιατζή που συνεργάζονται με το Δήμο Ρόδου.

Η συνεδρίαση ξεκίνησε προχτές το βράδυ με την σύντομη εισήγηση του προϊστάμενου της Διεύθυνσης

ΣΥΝΕΧΕΙΑ ΣΤΗ ΣΕΛ. 4

Από τη Ρόδο στη Σομαλία

Τρεις λαθρομετανάστες βρήκαν τη μητέρα τους!..

ΤΗΝ ΕΨΑΧΝΑΝ ΤΡΙΑ ΧΡΟΝΙΑ

ΤΡΙΑ ΠΑΙΔΙΑ από τη Σομαλία (που βρίσκονται στο κέντρο περίθαλψης λαθρομεταναστών στη Ρόδο), ζητούν πολιτικό άσυλο, προκειμένου να μεταβούν στη Σουηδία για να συναντήσουν τη μητέρα τους, που έχουν τρία χρόνια να τη δουν!..

* Ο Χακίμ (13 χρόνων), ο Καντίρ (5 χρόνων) και ο Χασάν (23 χρόνων), πριν ένα μήνα, βρέθηκαν σε μια ερημονησίδα, κοντά στο

ΣΥΝΕΧΕΙΑ ΣΤΗ ΣΕΛ. 4

Από το Δήμο Καλλιθέας

Διαφωνίες για τον αγωγό λυμάτων από Αρχάγγελο στο Βόδι

ΘΑ ΠΡΟΧΩΡΗΣΕΙ, ΟΜΩΣ, Η ΝΟΜΑΡΧΙΑ

ΑΠΟΦΑΣΙΣΜΕΝΗ να προχωρήσει στη δημοπράτηση του αγωγού μεταφοράς λυμάτων Αρχαγγέλου -Βόδι είναι η νομαρχιακή αυτοδιοίκηση Δωδεκανήσου, ενώ αντίθετος στην υλοποίηση του έργου είναι ο Δήμος Καλλιθέας.

• Το δημοτικό συμβούλιο Καλλιθέας στην προχθεσινή του συνεδρίαση δεν ενέκρινε τη σύσταση του ενιαίου φορέα αποχέτευσης με τη συμμετοχή των Δήμων Αρχαγγέλου και Αφάντου. Εμμέσως πλην σαφώς δεν ενεκρίθη και η κατασκευή του έργου του αγωγού μεταφοράς λυμάτων, καθώς υπάρχουν σοβαρές ενστάσεις για το αν θα μπορέσει να αντέξει το βάρος

ΣΥΝΕΧΕΙΑ ΣΤΗ ΣΕΛ. 12

Αγνωστος βρέθηκε πνιγμένος

Πτώμα ανδρός αγνώστων λοιπών στοιχείων βρέθηκε χθες τις πρωϊνές ώρες στη θαλάσσια περιοχή της Καλλιθέας.

• Το σώμα του άτυχου άνδρα περισυνελέγη από το Λιμεναρχείο της Ρόδου και μεταφέρθηκε στο νοσοκομείο για να γίνει νεκροψία νεκροτομή και να διαπιστωθούν τα αίτια του θανάτου του.

Διάλογος με τις παραγωγικές τάξεις

Με την επιτροπή του Επιμελητηρίου Δωδεκανήσου, επικεφαλής της οποίας είναι ο Α' αντιπρόεδρος του ΕΒΕΔ κ. Σίμος Παρασκευάς, θα συναντηθεί σήμερα το μεσημέρι στις 13.00, ο νομάρχης Δωδεκανήσου προκειμένου να συζητηθεί η πορεία των έργων στην περιοχή, όπως και άλλα ζητήματα για τα οποία ο διάλογος με τις παραγωγικές τάξεις κρίνεται επιβεβλημένος.

Η συνάντηση ζητήθηκε από την πλευρά του Επιμελητηρίου, στα πλαίσια των επαφών με τις τοπικές αρχές που εγκαινίασε η αρμόδια επιτροπή και έχει συγκροτηθεί επί τούτου.

Κυρίως με την εμφάνισή τους

Πολλά προβλήματα στα λιμάνια μας

ΑΛΛΑΖΟΥΝ ΘΕΣΗ ΟΙ ΣΦΟΥΓΓΑΡΑΔΕΣ

ΣΤΗΝ ΕΠΙΤΡΟΠΗ Πολεοδομικών Θεμάτων παραπέμπεται το θέμα για την εξεύρεση κατάλληλου χώρου προκειμένου να μεταστεγαστούν οι πλανόδιοι μικροπωλητές (σφουγγαράδες) που βρίσκονται στην περιοχή της Κολόνας.

• Αυτό αποφασίστηκε χτες από την Εκτελεστική Επιτροπή του Λιμενικού Ταμείου, όπου συζητήθηκαν διάφορα θέματα που έχουν σχέση με τους μικροπωλητές, αλλά και με τη γενικότερη εμφάνιση του λιμανιού.

ΟΠΩΣ έγινε γνωστό για την υπόθεση των σφουγγαράδων πρόκειται να γίνει και έλεγχος για τις άδειες, γιατί εκφράζονται υπόνοιες ότι κάποιοι κατέχουν και διπλές άδειες!..

• Στο μεταξύ από χτες λιμενικοί άρχισαν να διενεργούν ελέγχους και στο Μαντράκι, προκειμένου να μπει μια τάξη, όσον αφορά τα ημερόπλοια, αλλά και πλανόδιους που δραστηριοποιούνται στην περιοχή.

ΣΥΝΕΧΕΙΑ ΣΤΗ ΣΕΛ. 4

Του έκλεψαν χρυσαφικά και δύο κινητά

ΚΑΤΟΙΚΟΣ της Σορωνής κατήγγειλε στην Αστυνομία ότι προχθές το βράδυ, την ώρα που κοιμόταν, άγνωστος μπήκε στο σπίτι του από την ανασφάλιστη πόρτα του ισογείου και του αφαίρεσε δύο κινητά τηλέφωνα, όπως επίσης και χρυσαφικά αξίας 10.000 ευρώ.

• Για την υπόθεση αυτή διενεργείται προανάκριση από το Αστυνομικό Τμήμα Ιαλυσού.

Melody Palace
Και πάλι στον αφρό μαζί με τον αφρό

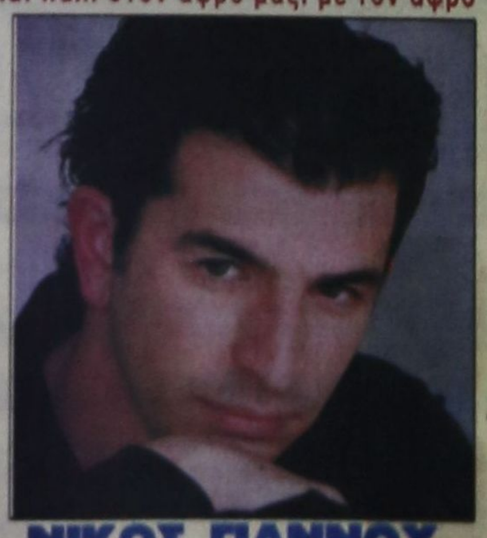

ΝΙΚΟΣ ΓΙΑΝΝΟΥ
Μαζί του η ΡΑΚΕΛ
Λ. ΠΑΝΑΓΙΩΤΑΚΗΣ
ΑΘΗΝΑ ΦΩΤΕΙΝΙΑ
ΔΕΣΠΟΙΝΑ ΜΑΡΑ
ΝΙΚΗ ΜΙΣΣΙΚΟΥ
και ο ΑΛΕΞΑΝΔΡΟΣ ΧΟΥΛΗΣ
Μαέστρος: Ν. ΚΑΡΑΝΙΚΟΛΑ
Τηλ. 22410 94920, 95240
ΚΑΘΕ ΒΡΑΔΥ ΑΝΟΙΚΤΑ

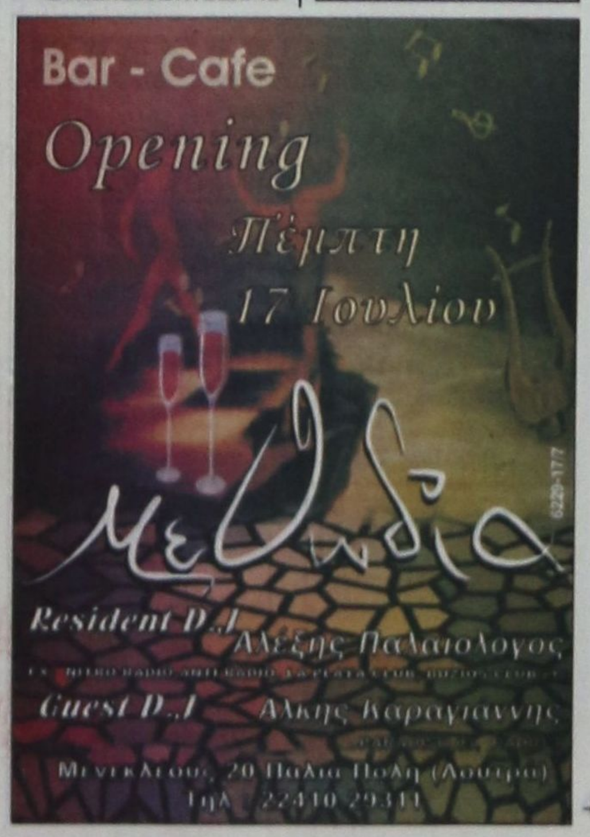

ΚΑΘΗΜΕΡΙΝΑ ΤΑ ΝΕΑ ΤΗΣ ΔΩΔΕΚΑΝΗΣΟΥ ΣΤΟ INTERNET
www.proodos.net
www.proodosnews.gr



ΤΙ ΕΓΡΑΨΕ Ο ΤΥΠΟΣ ΤΗΣ ΑΘΗΝΑΣ

ΕΠΙΣΚΟΠΗΣΗ ΑΘΗΝΑΪΚΟΥ ΤΥΠΟΥ ΤΗΣ 15/7/2003

Οι ανταράσιες που προκάλεσαν οι δηλώσεις του κ. Κ. Μητσοτάκη για διεξαγωγή πρόωρων εκλογών, η συνέντευξη εφ' όλης της ύλης του προέδρου της ΝΔ Κώστα Καραμανλή, η επιτάχυνση των αποκρατικοποιήσεων και η άνοδος στο Χρηματιστήριο, οι ελληνοτουρκικές σχέσεις και το Κυπριακό, είναι απο τα βασικά θέματα της ειδησεογραφίας του χθεσινού αθηναϊκού Τύπου.

ΑΔΕΣΜΕΥΤΟΣ ΤΥΠΟΣ (Μήτσης): Πως θα χτίσετε στα εκτός σχεδίου. 6 νέες ρυθμίσεις. Προεδρικό Διάταγμα φέρνει τα πάνω κάτω. Τι αλλάζει για υπόγεια, βοηθητικούς χώρους.

ΑΔΕΣΜΕΥΤΟΣ ΤΥΠΟΣ (Ρίτσος): Οι νέοι μισθοί. Πως διαμορφώνονται οι αποδοχές 400.000 δημ. υπαλλήλων.

ΑΠΟΓΕΥΜΑΤΙΝΗ: Παιχνίδια τέλος! Αυστηρή προειδοποίηση Καραμανλή.

Η ΑΠΟΦΑΣΗ: 3.500 προσλήψεις. Και επιδοτήσεις ανέργων για τη δημιουργία συνεταιρισμών. Δημόσια: οι νέες προκηρύξεις και οι διαγωνισμοί που... "τρέχουν" στο ΑΣΕΠ.

Η ΑΥΓΗ: Δίνουν προσωπικά στοιχεία σε CIA και FBI. Το ευρωκοινοβούλιο καταγγελεί την Κομισιόν.

ΑΥΡΙΑΝΗ: Ομολόγησε η Γιάννα οτι πλήρωσε 3,5 δισ. σε off shore εταιρία για μία ψευτομελέτη.

ΤΟ ΒΗΜΑ: 274 ημέρες χωρίς ανάσα. Τα δηλητήρια στην ατμόσφαιρα της Αθήνας. Έρευνα του ΕΜΠ για την ποιότητα του αέρα που αναπνέουμε.

Η ΒΡΑΔΥΝΗ: Αυθαίρετα: Λύση-πακέτο εως το φθινόπωρο. Τι περιλαμβάνει το πολυνομοσχέδιο που θα σημάνει την πολυαναμενόμενη νομιμοποίηση.

ΕΘΝΟΣ: 1.118 νέες προσλήψεις σε νοσοκομεία-νομαρχίες. Οι ειδικότητες, τα προσόντα και οι προθεσμίες.

ΕΛΕΥΘΕΡΗ ΩΡΑ: Προεκλογικά τεχνάσματα... χασούρας ένεκεν. Ο Κ. Καραμανλής κατηγόρησε τον Κ. Σημίτη για αλλαγές στον εκλογικό νόμο, επειδή το ΠΑΣΟΚ χάνει τις εκλογές.

ΕΛΕΥΘΕΡΟΣ: Προσλήψεις στα ΚΕΠ έξι χιλιάδων ατόμων εκτός ΑΣΕΠ.

ΕΛΕΥΘΕΡΟΣ ΤΥΠΟΣ: 3.396 θέσεις σε Δημόσιο, δήμους και ΔΕΚΟ.

ΕΛΕΥΘΕΡΟΤΥΠΙΑ: Τα Ιουλιανά της Ν. Δημοκρατίας. Ο Καραμανλής λάβρος κατά Σημίτη για όλα.

ΕΣΤΙΑ: Εκλογικά τεχνάσματα. Καραμανλής: Δεν θα τα νομιμοποιήσουμε.

Espresso: Παντρεύεται η Αννα Βίσση. Πήρε την απόφαση. Μετά το διαζύγιο ο γάμος με τον Κώστα Φραγκολιά.

Η ΚΑΘΗΜΕΡΙΝΗ: Αναπτύσσονται τρία δισ. ευρώ. Η κυβέρνηση ελπίζει να τα συγκεντρώσει με μετοχοποιήσεις για εκλογικές ανάγκες.

Ο ΛΟΓΟΣ: Αισιοδοξία για το Χρηματιστήριο. Ν. Χριστοδουλάκης: Εχουν διαμορφωθεί οι προϋποθέσεις για μια καλή πορεία της αγοράς.

ΤΑ ΝΕΑ: Ξανακτύπησε 15 Ιουλίου ο Μητσοτάκης. Ζήτησε... αποστασία Στεφανόπουλου.

ΝΙΚΗ: Επίθεση στην ακρίβεια. Με συντονισμένες ενέργειες κυβέρνησης και ΠΑΣΟΚ αποφασίζεται.

ΡΙΖΟΣΠΑΣΤΗΣ: Ανεργος ένας στους τέσσερις νέους. Επίσημα στοιχεία Γιουροστάτ.

Traffic News: Κερδίζει τη μάχη ο Νίκος. Πυκνώνουν οι ενδείξεις οτι θα μείνει τελικά στο MEGA. Αναβλήθηκε το ΔΣ με τους μετόχους που ήταν να γίνει σήμερα.

Η ΧΩΡΑ: Δημόσια: Που θα πάνε οι μισθοί. Συμφωνία για τις αυξήσεις των δημοσίων υπαλλήλων.

Δωδεκανησιακά 24ωρα

Στα πεταχτά

Να τον χαίρονται

Νέος πρόεδρος της Ομοσπονδίας Λειτουργών Μέσης Εκπαίδευσης ανέλαβε (με τη βοήθεια του Συνασπισμού) ο νεοδημοκράτης Αντώνης Αντωνάκος.

Μήπως θυμάστε, ποιός ήταν ο κ. Αντωνάκος;

Ηταν αυτός που προέτρεπε τους μαθητές να μην πάνε εκδρομή στη Ρόδο, γιατί κινδύνευαν λόγω του πολέμου στο Ιράκ!..

Κρίμα...

Προχτές το βράδυ στην Παναγιά του Μπούργκου δίνονταν μια συναυλαία στο πλαίσιο του Φεστιβάλ της Σύμης.

Μαγευτική εκδήλωση, σε μοναδικό περιβάλλον. Μόνο τα μοτοποδήλατα και τ' αυτοκίνητα που περνούσαν απ' έξω, χαλούσαν την ατμόσφαιρα!..

Κρίμα...

Απαρατήρητο

Μια φρεγάδα του Βρετανικού Πολεμικού Ναυτικού βρίσκεται στο λιμάνι της Ρόδου από την περασμένη Δευτέρα.

Ουδείς ασχολείται με το θέμα. Ούτε και οι λεγόμενοι ειρηνιστές και διάφοροι περιφερόμενοι στα κανάλια ...υπερπατριώτες!..

Το θέμα δεν πουλάει και δεν είναι πια της επικαιρότητας ώστε να γίνει και ο ανάλογος ραδιοτηλεοπτικός ... τζερτζελές!..

Ξεφτίλα

Αν θεωρηθεί ότι η εκπομπή που κάνει από τη Ρόδο κανάλι της Αθήνας αποτελεί προβολή για το νησί μας, τότε καλύτερα να ...λείπει!..

Διότι, πρόκειται περί πραγματικής ξεφτίλας.

Δεν είναι η Ρόδος αυτή. Ούτε είναι αυτή η νεολαία της, ούτε τα πάλαι ποτέ ...καμάκια!..

Τέτοιες εκπομπές καλύτερα να λείπουν και δεν τις έχουμε καμιά απολύτως ανάγκη!..

Σκέτα πλαίσια

Σε αρκετά σημεία της Παλιάς Πόλης έχουν εξαφανιστεί οι ενημερωτικές πινακίδες που βοηθούν στον προσανατολισμό των επισκεπτών και έχουν μείνει άδεια τα μεταλλικά πλαίσια εντός των οποίων ήσαν τοποθετημένες.

Αλήθεια, δεν κυκλοφορούν στην πόλη αυτή αρμόδιοι προϊστάμενοι ή υπεύθυνοι υπάλληλοι;

Δεν βλέπουν; Η καρφί δεν τους καίγεται να σπεύσουν να τις αντικαταστήσουν;

Με τι ασχολούνται όλοι τους τέλος πάντων;

Οι επισκέψεις των υπουργών

Το ΠΑΣΟΚ ανακοίνωσε ότι κατόπιν εντολής του πρωθυπουργού Κώστα Σημίτη ξεκινούν αμέσως περιοδείες των υπουργών σε διάφορες περιοχές της χώρας.

Σκοπός των υπουργικών επισκέψεων είναι να «προβάλουν το κυβερνητικό έργο». Είμεθα περίεργοι να μάθουμε ποιό θα είναι «το κυβερνητικό έργο» που οι υπουργοί θα προβάλουν όταν έλθουν στα νησιά μας, αφού όλα τα μεγάλα δημόσια έργα που είναι απαραίτητα για την πρόοδο και την αναβάθμιση της Δωδεκανήσου ή δεν έχουν ακόμα ξεκινήσει να γίνονται ή η κατασκευή τους έχει βαλτώσει και χρόνια τώρα καθυστερεί η αποπεράτωσή τους. Αν λοιπόν, οι υπουργοί θα έλθουν εδώ για τουρισμό και για τα γνωστά «μπλα -μ πλα» των υποσχέσεων και των ΘΑ και ΘΑ, καλύτερα είναι να αφήσουν τους Δωδεκανήσιους ήσυχους ώστε με πρεμία να σκεφθούν με ποιό τρόπο θα μπορέσουν να αντιμετωπίσουν τη φετινή πολύ δύσκολη χρονιά, που από τώρα είναι έντονα τα σημάδια, ότι τον χειμώνα θα πέσει άγρια πείνα.

Οι πεζόδρομοι

Ποιός είπε ότι οι πεζόδρομοι είναι για τους πεζούς; Κάνετε μεγάλο λάθος! Είναι για τις μοτοσικλέτες και τα μοτοποδήλατα.

Οι αρμόδιοι (όποιοι και να είναι) ας κάνουν μια βόλτα π.χ. στον πεζόδρομο της οδού Μανδηραλά και θα πάρουν μια εικόνα για το χάλι που επικρατεί. Μια μόνο λέξη: Κρίμα...

Δυστυχώς, οι επιχειρηματίες της περιοχής (και όλων των άλλων περιοχών) δεν μπορούν να καταλάβουν ποιό είναι το συμφέρον τους!..

Ο Κ 13

Το θράσος του κ. Ντεγκρέτσια δεν έχει όρια. Βρήκε μέρες για να βαφτίσει την εγγονή και να κάνει και τις τσάρκες του σε μια περίοδο ακριβώς που συμπίπτει με τα «Ιουλιανά.. Αυτός που άνοιξε την πόρτα στη κούντα και την κερκόπορτα για να πατήσουν οι Τούρκοι στην Κύπρο. Αυτός που ψάχνει όνομα ενδεικτικό της ...ευγενούς καταγωγής του κι έγινε νούμερο αυτοκινήτου!

Κι έρχεται καπάκι ο «κολλητός» τους, ο αρχιερέας της Αποστασίας, για να ζητήσει την παραίτηση του Προέδρου της Δημοκρατίας και την προκήρυξη εκλογών!

Αϊ σιχτίρ, κοπρίτες.

Coffee Break

Στο πρόγραμμα της ημερίδας για το EQUAL, μεταξύ των θεμάτων, αναφέρεται και ένα Coffe Break.

Ξέρουμε βέβαια, ότι πρόκειται για «διάλειμμα για καφέ».

Αλλά τι παρακίνησε τον συντάκτη του κειμένου να το γράψει στα αγγλικά;

Μήπως θεώρησε ότι η ελληνική γλώσσα χρειάζεται τη συνδρομή της αγγλικής για να γίνει κατανοητή;

Μήπως αποφοίτησε μόλις από την Οξφόρδη και μπερδεύεται ακόμη;

Εμείς πάντως αδυνατούμε να βρούμε μιαν αξιόπιστη εξήγηση.

Στις Επτά Πηγές

Συμπολίτες μας που επισκέφθηκαν τελευταία τις Επτά Πηγές μας λένε, ότι οι δύο κάδοι απορριμμάτων που βρίσκονται στο δρομάκι προς τις Πηγές ξεχειλίζουν από σκουπίδια, τα οποία ελκύουν μάλιστα τους αρουραίους.

Αλλά και ο τσιμεντένιος δρόμος από την άλλη μεριά δεν διακρίνεται ιδιαίτερα για την καθαριότητά του.

Θα πρέπει, νομίζουμε, ο Δήμος Αρχαγγέλου να φροντίσει πιο πολύ την καθαριότητα στις Επτά Πηγές, τις οποίες επισκέπτονται κάθε μέρα εκατοντάδες, ίσως και μερικές χιλιάδες άνθρωποι.

Το πάρκινγκ στο Νιοχώρι

Το πάρκινγκ στο Νιοχώρι είναι το πιο σοβαρό πρόβλημα. Και ξέρετε το λόγο; Διότι τα δεκάδες γραφεία ενοικιάσεως αυτοκινήτων έχουν πιάσει τις θέσεις και δεν αφήνουν να παρκάρει κανένα άλλο αυτοκίνητο.

Διότι, οι καταστηματάρχες και οι υπάλληλοί τους έχουν παρκαρισμένα τα αυτοκίνητα μπροστά στις επιχειρήσεις τους.

Διότι, ορισμένοι καταστηματάρχες στις θέσεις των πάρκινγκ, έχουν τοποθετήσει τεράστια ταμπλώ με τις τιμές των ειδών που πωλούν.

Θα μας πείτε: Και η Τροχαία ή η Δημοτική Αστυνομία τι κάνουν;

Ε, καλά τώρα... Μη ζητάτε ψύλλους στ' άχυρα..

ΕΙΔΗΣΕΙΣ ΑΠΟ ΤΑ ΠΑΛΙΑ

ΠΡΟΟΔΟΣ
21 Ιουνίου 1970

ΤΟ ΘΕΜΑ ΤΗΣ ΠΛΑΖ ΤΟΥ ΕΝΥΔΡΕΙΟΥ

Το σημείωμά μας δια την πλαζ του Ενυδρείου, βρήκε αμέσως σύμφωνες τις αρχές. Η Διοίκησις Χωροφυλακής Ρόδου, διέταξε από προχθές τους ενοικιάζοντας τας σαίζλογκ εις την πλαζ, όπως τας τοποθετούν τουλάχιστον οκτώ μ. μακρυά από την γραμμήν του χειμερινού κύματος.

Το μέτρον αυτό εκρίθη αναγκαίον -κατόπιν της υποδείξεώς μας- απ' την Χωροφυλακή δια να εξυπηρετηθούν οι εκατοντάδες των λουομένων, οι οποίοι δεν επιθυμούν ή δεν δύνανται να ενοικιάσουν μία σαίζ-λογκ. Βέβαια, δεν αγνοούμεν ότι η ύπαρξις των ομπρελλών και των σαίζ-λογκ είναι απαραίτητος, τόσον δια τους αλλοδαλούς όσον και δια τους ημέδαπούς λουομένους, οι οποίοι δεν επιθυμούν να εκτεθούν εις τας ακτίνας του ηλίου, Αλλά η πλαζ δεν είναι ιδιωτική επιχείρησις και κατά συνέπειαν καθείς έχει δικαίωμα να απολαμβάνη την αμμώδη παραλία.

Μια λύσις εις το πρόβλημα των ιδιωτικών «μικροεπιχειρήσεων» εκμεταλλεύσεως των σαίζ-λογκ και ομπρελλών θα ήταν να αναλάβη την πλαζ του Ενυδρείου ο Δήμος. Να τοποθετήση μόνιμες εγκαταστάσεις δια τους λουομένους, όπως π.χ. ομπρέλλες, περισσότερους καθαριστές κλπ. Φυσικά, δεν υποδεικνύουμε την είσπραξιν δικαιώματος εισόδου-το μέτρον αυτό δεν είναι σωστό. Αλλά, δια την συντήρησιν των εγκαταστάσεων θα μπορούσε ο Δήμος να υποχρεώση τα ξενοδοχεία να καταβάλουν ετησίως ένα μικρό ποσόν. Ετσι, δεν θα υπάρχουν πλέον, προβλήματα με την πλαζ. Και κάθε χρόνο ο Δήμος θα μπορή να την βελτιώνη.

Τέλος, θα πρέπει, ο Δήμος να φροντίζη περισσότερον δια την καθαριότητα των πλαζ. Τα δύο-τρία δοχεία απορριμμάτων δεν εξυπηρετούν- ποιος θα σηκωθή να περιπατήση 100 μέτρα για να πετάξη ένα χαρτί στο δοχείο; Δι' αυτό θα πρέπει οι καθαριστές της πλαζ να την «κτενίζουν» πιο συχνά..

ΠΡΟΟΔΟΣ
Ημερήσια Εφημερίδα της Ρόδου
Ετος ιδρύσεως 1949
ΓΡΑΦΕΙΑ ΣΥΝΤΑΞΗΣ
Μ. Μαλλιαράκη 3, 85100 Ρόδος
Τηλ. 22410 27356 - 34101 FAX 22410 20643
ΛΟΓΙΣΤΗΡΙΟ-ΔΙΑΦΗΜΙΣΕΙΣ
Νέα Αγορά 32, 85100 Ρόδος
Τηλ. 22410 24539 FAX 22410 24539
e-mail: info@proodos.net
www.proodos.net - www.proodosnews.gr

Στα Σοφά • Κόσμος και η γυναίκα

Τώρα το καλοκαίρι, η ζέστη τραβάει υγρά. Πρώτο που πρέπει να πίνει κανείς είναι το νερό, γιατί το έχει ανάγκη ο οργανισμός. Βεβαίως οι χυμοί είναι ένα άλλο ρόφημα που θα πρέπει να καταναλώνει κανείς εκτός από το νερό, γιατί είναι γευστικοί, θρεπτικοί (κυρίως οι φυσικοί) και είναι για πρωινό και για ξεκίνημα της μέρας από τις καλύτερες επιλογές.

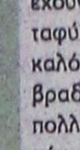

Δεν θα πρέπει να παραλείπεται το γάλα από μικρούς και μεγάλους. Είναι κι αυτό απαραίτητο για τον οργανισμό, από τα σημαντικότερα για την καλή υγεία των οστών και όχι μόνο, ώστε να αποτρέπονται διάφορες ασθένειες σε μεγαλύτερη ηλικία, και κυρίως από τις γυναίκες που κινδυνεύουν περισσότερο από οστεοπόρωση. Και επειδή το γάλα κρύο είναι και ξεδιψαστικό και δροσερό μπορεί να καταναλωθεί και άλλες ώρες τις ημέρας χωρίς πρόβλημα. Οσοι όμως δεν αρέσκονται στην κατανάλωση γάλακτος ή γιατί έχουν ευαισθησία στο στομάχι, μπορούν να καταφύγουν στο γιαούρτι, που επίσης είναι καλό για πρωινό, για κολατσιό, για βραδινό και συνδυάζεται με πολλά πράγματα. Ακόμα και πάνω σε φέτες ψωμί με μέλι ή με ξυσμένο σκληρό τυρί, είναι ωραίο για να συνοδεύσει το πρωινό τσάι ή καφέ, αντί για βούτυρο, που καλό είναι να αποφεύγεται όπως και κάθε λιπαρή ουσία όσο το δυνατόν. Αυτό γιατί δεν βοηθιέται έτσι ο οργανισμός ενάντια στη ζέστη αλλά ούτε και στη διατήρηση της σιλουέτας. Γι'αυτό θέλει και προσοχή στις εξόδους για φαγητό, τα τηγανητά, τα βαριά και κυρίως λιπαρά φαγητά, όπως και τα ψωμάκια με βούτυρο καλύτερα να παραμερίζονται. Ας μένει το ψωμάκι να συνοδέψει τη σαλάτα.

ΜΙΚΑ

ROLEX



NICK SARLIS & Co
OFFICIAL DISTRIBUTORS FOR DODECANESE AND AUTHORISED SERVICE CENTER
34, Makariou str. - GR 85100 Rhodes, Greece
X4058-31/7

Δρομολόγια πλοίων

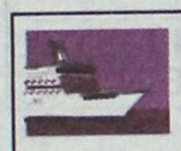

08.30 ΔΩΔΕΚΑΝΗΣΟΣ ΕΞΠΡΕΣ για Μεγίστη
09.00 & 14.30 Υδρ/γο ΕΛΛΗ για Σύμη
14.00 ΔΗΜΗΤΡΟΥΛΑ για Μεγίστη
16.00 Υδρ/γο ΣΑΜΟΣ-ΙΙΙ για Κω

ΠροςΠειραιά: 04.30 ΒΙΤΣΕΤΖΟΣ ΚΟΡΝΑΡΟΣ
14.00 ΜΑΡΙΝΑ
15.00 ΡΟΔΟΣ
18.00 ΔΙΑΓΟΡΑΣ

Αεροπορικά δρομολόγια



ΟΛΥΜΠΙΑΚΗ ΑΕΡΟΠΟΡΙΑ

Από Ρόδο-**Αθήνα**: Καθημερινά 07.10, 13.40
Πέμπτη 20.10, 22.45
Καθημερινά πλην Πέμπτης 19.40, 22.25
Καθημερινά πλην Κυριακής 10.40

Από Ρόδο-**Θεσσαλονίκη**: Δευτέρα - Τετάρτη 09.45
Πέμπτη 10.45 Σάββατο 15.15

Από Ρόδο-**Ηράκλειο**: Δευτέρα - Παρασκευή 14.30,
Τετάρτη - Κυριακή 16.30

Από Ρόδο-**Κάρπαθο**: Δευτ.-Πεμ.-Παρ.-Σάβ. 07.00, 10.40
Τετάρτη - Κυριακή 10.40, 14.20

Από Ρόδ-**Κάσο**: Δευτ.-Πεμ.-Παρ.-Σάβ. 07.00
Τετάρτη - Κυριακή 10.40

Από Ρόδο-**Καστελλόριζο**: Δευτ.-Τετ.-Παρ.-Σάβ. -Κυρ. 07.10

Από Ρόδο-**Χίο**: Τρίτη 10.40 Πέμπτη 10.45

Από Ρόδο-**Μυτιλήνη**: Δευτέρα-Τετάρτη 09.45 Τρίτη 10.40,
Πέμπτη 10.45 Σάββατο 15.15

Από Ρόδο-**Σάμος**: Τρίτη 10.40 Σάββατο 15.15

Από Ρόδο-**Λήμνος**: Δευτέρα-Τετάρτη 09.45 Τρίτη 10.40,
Πέμπτη 10.45 Σάββατο 15.15

AEGEAN AIRLINES & CRONUS

Από Ρόδο-**Αθήνα**: Καθημερινά 08.30 πλην Κυριακής
Καθημερινά 13.50.
Δευτ.-Τετ.-Παρ. -Κυρ. 17.50
Τρίτη-Πεμ.-Σαβ. 19.35
Καθημερινά 20.20 πλην Τρίτης και Πέμπτης

Από Ρόδο-**Ηράκλειο**: Τρ.-Πεμ.-Παρ.-Κυρ. 19.00

Από Ρόδο-**Θεσσαλονίκη**: Τετ. - Παρ.-Κυρ. 12.00

ΦΑΡΜΑΚΕΙΑ

ΔΙΗΜΕΡΕΥΕΙ:
ΧΑΤΖΗΝΙΚΟΛΑ ΑΝΘ.
Παπαλουκά 17
Τηλ. 22410 36683

ΔΙΑΝΥΚΤΕΡΕΥΕΙ:
ΠΕΡΓΑΝΤΗΣ ΠΑΝΑΓΙΩΤΗΣ
Ατταβύρου-Σμύρνης 34
Τηλ. 22410 78977

ΥΓΡΑ ΚΑΥΣΙΜΑ

ΔΙΑΝΥΚΤΕΡΕΥΕΙ
• ΣΑΡΙΚΑΣ ΜΙΧ. πρατ. SHEL
Εθνικής Αντίστασης

ΤΑΧΙ



ΡΑΔΙΟ ΤΑΧΙ 22410 64712, 64790

ΚΤΕΟ

Από 1/5/2003 έως 30/6/2003 παντός είδους οχήματα με συνδυασμό γραμμάτων ΡΟΒ 2501 έως και 3000

Από 1/7/2003 έως 30/7/2003 όλα τα οχήματα με μικτό βάρος άνω των 10 (δέκα) τόνων με συνδυασμό γραμμάτων ΡΟΒ-ΚΟΑ-ΡΟΕ ανεξαρτήτου αριθμού.

• Επίσης θα ελέγχονται τα οχήματα που η καταλληλότητά τους λήγει αυτές τις εβδομάδες και οχήματα ανάριθμα εισαγωγής.

ΣΥΝΑΛΛΑΓΜΑ

	Αγορά	Πώληση
ΔΟΛΛΑΡΙΟ Η.Π.Α	1,141	1,1149
ΛΙΡΑ ΑΓΓΛΙΑΣ	0,70686	0,6927
ΚΟΡΩΝΑ ΔΑΝΙΑΣ	7,4906	7,3196
ΚΟΡΩΝΑ ΣΟΥΗΔΙΑΣ	9,2197	9,0093
ΓΙΕΝ ΙΑΠΩΝΙΑΣ	133,87	130,82
ΦΡΑΓΚΟ ΕΛΒΕΤΙΑΣ	1,5639	1,5283
ΚΟΡΩΝΑ ΝΟΡΒΗΓΙΑΣ	8,4244	8,2331
ΛΙΡΑ ΚΥΠΡΟΥ	0,58193	0,57542
ΔΟΛ. ΚΑΝΑΔΑ	1,5709	1,535
ΔΟΛ. ΑΥΣΤΡΑΛΙΑΣ	1,7907	1,6812

Week ~ End στη Σύμη
PEDI BEACH hotel
Αξέχαστα Σαββατοκύριακα μόνο με 40 ευρώ το δίκλινο δωμάτιο με πρωινό σε buffet.
Στην τιμή συμπεριλαμβάνεται και η μεταφορά από και προς το Ξενοδοχείο



Κρατήσεις
Τηλ Σύμης 2246 0 71981 & 2246 0 71870
Τηλ Ρόδου 2241 0 85512
X.4083-31/7

ΚΙ ΝΗ ΜΑ ΤΟ ΓΡΑ ΦΟΙ

www.RodosVitrina.gr MetropolMM
METROPOL MULTICINEMA
ALPHA
Πληροφορίες Κρατήσεις από 17.00
Information Reservations after 17.00
ΤΗΛ 22410 28400
WEEKLY PROGRAMME - ΕΒΔΟΜΑΔΙΑΙΟ ΠΡΟΓΡΑΜΜΑ
11 07 2003 - 17 07 2003

ΤΟΝ ΕΚΠΑΙΔΕΥΣΕ ΝΑ ΣΚΟΤΩΝΕΙ... ΤΩΡΑ ΓΙΑ ΤΟ ΚΑΛΟ ΟΛΩΝ ΠΡΕΠΕΙ ΝΑ ΤΟΝ ΣΥΛΛΑΒΕΙ!
Ο ΚΥΝΗΓΗΜΕΝΟΣ
THE HUNTED
ΜΙΑ ΕΚΡΗΚΤΙΚΗ ΠΕΡΙΠΕΤΕΙΑ
ΜΕ ΔΥΟ ΔΥΝΑΤΟΥΣ ΒΡΑΒΕΥΜΕΝΟΥΣ ΜΕ ΟΣΚΑΡ
ΠΡΩΤΑΓΩΝΙΣΤΕΣ: ΤΟΜΙ ΛΙ ΤΖΟΟΥΝΣ ΚΑΙ ΜΠΕΝΙΣΙΟ ΝΤΕΛ ΤΟΡΟ
IN ENGLISH - THRILLER ACTION - ADVENTURE
ΑΙΘΟΥΣΑ 3
ΩΡΕΣ ΕΝΑΡΞΗΣ - SHOWTIMES 18:20, 20:30, 22:40

ΣΕ ΠΡΩΤΗ ΠΑΝΕΛΛΗΝΙΑ ΠΡΟΒΟΛΗ
Η ΠΙΟ ΑΝΑΜΕΝΟΜΕΝΗ ΤΑΙΝΙΑ ΤΟΥ ΚΑΛΟΚΑΙΡΙΟΥ
ΟΙ ΑΓΓΕΛΟΙ ΤΟΥ ΤΣΑΡΛΥ
ΔΡΑΣΗ ΠΕΡΑ ΑΠΟ ΤΑ ΟΡΙΑ....!!!
CHARLIE'S ANGELS FULL THROTTLE
IN ENGLISH - ACTION - ADVENTURE - COMEDY
ΑΙΘΟΥΣΑ 1
Πρωταγωνιστούν οι ΑΓΓΕΛΟΙ: ΝΑΤΑΛΙ (Κάμερον Ντίαζ) ΝΤΙΛΑΝ (Ντρού Μπάριμορ), ΑΛΕΞ (Λούσι Λού)
ΩΡΕΣ ΕΝΑΡΞΗΣ - SHOWTIMES 18:10, 20:30, 22:45

ΤΙ ΓΙΝΕΤΑΙ ΟΤΑΝ ΕΝΑΣ ΕΠΙΤΥΧΗΜΕΝΟΣ ΔΙΚΗΓΟΡΟΣ ΚΑΙ ΜΙΑ ΠΡΩΗΝ ΚΑΤΑΔΙΚΟΣ ΓΝΩΡΙΖΟΝΤΑΙ ΚΑΙ ΕΡΩΤΕΥΟΝΤΑΙ ΜΕΣΩ INTERNET;;
ΜΑ ΦΥΣΙΚΑ...ΤΗΣ ΤΡΕΛΗΣ!!!
ΤΟ ΣΠΙΤΙ ΤΗΣ...ΤΡΕΛΗΣ!!!
BRINGING DOWN THE HOUSE
IN ENGLISH-COMEDY
ΚΑΤΑΛΛΗΛΟ
ΜΙΑ ΞΕΚΑΡΔΙΣΤΙΚΗ ΚΩΜΩΔΙΑ ΜΕ ΤΟΝ ΣΤΙΒ ΜΑΡΤΙΝ ΚΑΙ ΤΗΝ ΚΟΥΙΝ ΛΑΤΙΦΑ
ΑΙΘΟΥΣΑ 2
ΩΡΕΣ ΕΝΑΡΞΗΣ - SHOWTIMES 18:15, 20:20, 22:30

ΠΡΟΣΕΧΩΣ - SHORTLY
ΜΙΑ ΑΠΟΛΑΥΣΤΙΚΗ ΚΟΜΕΝΤΙ, ΓΕΜΑΤΗ ΕΞΥΠΝΑΔΑ ΚΑΙ ΑΤΑΚΕΣ - ΔΗΛΗΤΗΡΙΟ...
Η ΤΕΧΝΗ ΤΗΣ ΑΠΟΠΛΑΝΗΣΗΣ
THE SHAPE OF THINGS
ΠΡΩΤΑΓΩΝΙΣΤΟΥΝ: ΡΕΙΤΣΕΛ ΓΟΥΑΙΣ (Η ΜΟΥΜΙΑ) ΠΟΛ ΡΑΝΤ (ROMEO+JULIET)

ΟΤΑΝ Η ΝΥΧΤΑ ΠΕΦΤΕΙ, Ο ΜΕΓΑΛΥΤΕΡΟΣ ΤΡΟΜΟΣ ΓΙΝΕΤΑΙ ΑΛΗΘΙΝΟΣ...
Η ΠΥΛΗ ΤΗΣ ΚΟΛΑΣΗΣ 'ΤΗΕΥ'
ΔΕΝ ΘΑ ΚΛΕΙΣΕΤΕ ΜΑΤΙ... ΤΟ ΣΚΟΤΑΔΙ ΚΡΥΒΕΙ ΠΑΝΤΑ ΤΟΥΣ ΧΕΙΡΟΤΕΡΟΥΣ ΕΦΙΑΛΤΕΣ!

ΠΡΟΓΡΑΜΜΑ ΕΒΔΟΜΑΔΑΣ
11/07/2003 - 17/07/2003
Για κρατήσεις / For Reservations: 22410 24475 και 70670

ΑΙΘΟΥΣΑ 5
NARC Αστυνομικό θρίλερ / action thriller
"Μία από τις καλύτερες ταινίες της χρονιάς κι ένα από τα καλύτερα αστυνομικά θρίλερ των τελευταίων χρόνων!". Μία παραγωγή του TOM CRUISE με τους RAY LIOTTA και JASON PATRIC.
Ώρες Έναρξης: 18:20, 20:30, 22:40

ΑΙΘΟΥΣΑ 2
Ο ΤΙΜΩΡΟΣ / A MAN APART
Περιπέτεια / action movie
ΣΕ ΠΡΩΤΗ ΠΑΝΕΛΛΗΝΙΑ ΠΡΟΒΟΛΗ!!!
Η δυναμική επιστροφή του Βιν Ντίζελ!!!
ΠΡΩΤΑΓΩΝΙΣΤΟΥΝ: VIN DIESEL, LAVETZ TATE
Ώρες Έναρξης: 18:00, 20:20, 22:40

ΑΙΘΟΥΣΑ 1
ΒΑΣΙΚΟΣ ΣΤΟΧΟΣ / BASIC
Αστυνομική περιπέτεια / Action thriller
Μία συνταρακτική αστυνομική περιπέτεια με τους Τζον Τραβόλτα και Σάμιουελ Λ. Τζάκσον!
Ώρες Έναρξης: 18:10, 20:20, 22:30

ΑΙΘΟΥΣΑ 4
ΚΥΚΛΟΣ ΘΑΝΑΤΟΥ Περιπέτεια / action movie
CRADDLE TO THE GRAVE
Ο ασυναγώνιστος Τζετ Λι σε ένα καταιγισμό δράσης!
ΠΡΩΤΑΓΩΝΙΣΤΟΥΝ: JET LI, DMX, KELLY HU
Ώρες Έναρξης: 18:15, 20:25, 22:35

ΠΡΟΣΕΧΩΣ
VIEW FROM THE TOP / ΘΕΑ ΑΠΟ ΨΗΛΑ
Η Γκουίνεθ Πάλτροου σε μια απολαυστική κωμωδία... πρώτης θέσης!
EXTREME OPS / ΑΚΡΑΙΟΣ ΚΙΝΔΥΝΟΣ
Ο φόβος είναι το καλύτερο διεγερτικό!
THE EMPEROR'S CLUB
Η ΛΕΣΧΗ ΤΩΝ ΑΥΤΟΚΡΑΤΟΡΩΝ
Στη ζωή του καθενός, υπάρχει ένας άνθρωπος που κάνει τη διαφορά!

ΓΝΩΜΩΝ
ΦΡΟΝΤΙΣΤΗΡΙΑ
Μ. ΓΙΑΝΝΙΚΟΥΡΗΣ

30 ΧΡΟΝΙΑ ΛΕΙΤΟΥΡΓΙΑΣ

Χεμάρρας 117
Τηλ.25700 25250
Διευθυνση Σπουδών
Μ. ΓΙΑΝΝΙΚΟΥΡΗΣ

Εναρξη μαθημάτων: ΤΜΗΜΑΤΑ 4ΜΕΛΗ-6ΜΕΛΗ

• Γ' ΛΥΚΕΙΟΥ	1 Αυγούστου
• Β' ΛΥΚΕΙΟΥ	1 Αυγούστου
• Α' ΛΥΚΕΙΟΥ	1 Αυγούστου
• Α-Β-Γ ΓΥΜΝΑΣΙΟΥ	1 Σεπτεμβρίου
• ΤΕΕ	1 Σεπτεμβρίου
• Τμήματα αποφοίτων	1 Σεπτεμβρίου

ΕΓΓΡΑΦΕΣ
Καθημερινά από 10-1 το πρωί
και 6-9 το απόγευμα στα τηλέφωνα:
22410 25700 - 25250 - 25252
694 88 89 6 89.

ΜΑΘΗΜΑΤΙΚΑ - ΦΥΣΙΚΗ - ΧΗΜΕΙΑ - ΦΙΛΟΛΟΓΙΚΑ - ΠΛΗΡΟΦΟΡΙΚΗ
ΑΡΧΕΣ ΟΙΚΟΝΟΜΙΚΗΣ ΘΕΩΡΙΑΣ - ΟΡΓΑΝΩΣΗ & ΔΙΟΙΚΗΣΗ ΕΠΙΧ/ΣΕΩΝ

X. 4055-31/7

• ΜΑΘΗΜΑΤΙΚΑ • ΦΥΣΙΚΗ
• ΦΙΛΟΛΟΓΙΚΑ • ΧΗΜΕΙΑ

παραδίδονται
από πεπειραμένους καθηγητές
και καθηγήτριες σε μετεξεταστέους
μαθητές Γυμνασίου - Λυκείου ή Τ.Ε.Ε.

Υπεύθυνα, μεθοδικά σε χαμηλές τιμές
Επίσης γίνεται και προετοιμασία για μαθητές Λυκείου.
Για μετεξεταστέους έναρξη μαθημάτων τέλος Ιουλίου.
Για προετοιμασία Λυκείου τον Αύγουστο

Πληροφορίες στα τηλ. 22410 28053

X4069-8/8

ΝΤΕΤΕΚΤΙΒΣ
30 ΧΡΟΝΙΑ ΜΟΝΙΜΑ ΚΑΙ ΣΤΗ ΡΟΔΟ
35354
ΠΛΑΤΕΙΑ ΑΓΙΟΥ ΙΩΑΝΝΟΥ
Η ΛΥΣΗ!!! ΣΕ ΚΑΘΕ ΣΑΣ ΠΡΟΒΛΗΜΑ
EXPRESS SECURITY

X. 4029-31/7

Αξιοπρόσεκτη πρόταση του κ. Κρεμαστινού, που πρέπει να υλοποιηθεί

Για τη μακροπρόθεσμη αντιμετώπιση των θεμάτων υγείας να καθιερωθεί η θέση του μόνιμου υφυπουργού

Γράφει ο ΚΥΡΙΑΚΟΣ Ι. ΦΙΝΑΣ

Το ίδιο θα μπορούσε να γίνει και για την Παιδεία. Φυσικά η λύση αυτή δεν αποτελεί, από μόνη της, πανάκεια ούτε θα λύσει, ως δια μαγείας, τα τόσα συσσωρευμένα προβλήματα. Θα αποτελέσει, ωστόσο, μια καλή αρχή.

Ο ΒΟΥΛΕΥΤΗΣ Δωδεκανήσου και καθηγητής του Πανεπιστημίου Αθηνών κ. Δημήτριος Κρεμαστινός, παρεμβαίνοντας προ ημερών στη Βουλή των Ελλήνων επί συζητούμενου Νομοσχεδίου του υπουργείου Υγείας, αναφέρθηκε σε συντομία, αλλά κατά τρόπον μεστό, στο μεγάλο θέμα της Υγείας, το οποίο ενδιαφέρει άμεσα τον ελληνικό λαό, ειδικότερα τις μεσαίες, ως και τις κατώτερου εισοδήματος λαϊκές τάξεις. Ολόκληρο το κείμενο της ομιλίας του κ. Κρεμαστινού, δημοσιεύθηκε και στην «ΠΡΟΟΔΟ» της 12.7.2003.

Πράγματι, το θέμα της Υγείας, μαζί με εκείνο της Οικονομίας της χώρας, ως και της Παιδείας, συγκαταλέγεται μεταξύ των τριών βασικών θεμάτων για τα οποία η Πολιτεία πρέπει να δώσει, το συντομότερο δυνατό, αποτελεσματικές και βιώσιμες μακροπρόθεσμα λύσεις. Καθυστερήσεις και τυχόν αναβολές στη λήψη των ενδεδειγμένων, επί του προκειμένου, αποφάσεων, δεν είναι επιτρεπτές, δεν συγχωρούνται.

Δυστυχώς, από τη μεταπολίτευση κι εδώ, επί τρεις, περίπου δεκαετίες, δεν επιδιώχθηκε να χαραχθεί, τουλάχιστον στα δύο από τα προαναφερθέντα τρία θέματα, της Υγείας και της Παιδείας, μία σαφής σταθερή υπερκομματική πολιτική. Οχι μόνο υστερούμε έναντι των άλλων χωρών της Ευρωπαϊκής Ενωσης, αλλά, επιπλέον, παρουσιάζεται και το θλιβερό φαινόμενο, κάθε νέος Υπουργός που αναλαμβάνει τη διεύθυνση του ενός εκ των παραπάνω δύο Υπουργείων, να «πειραματίζεται», χαράσσοντας δική του, σχεδόν, προσωπική πολιτική. Και είναι επόμενο, υπό τις συνθήκες αυτές, να καθίσταται εκ των πραγμάτων αδύνατο να βρουν τις ορθολογικές λύσεις τα «καυτά» προβλήματα, που επί χρόνια ταλανίζουν τους αναφερόμενους δύο ζωτικούς τομείς.

Ορθότατα, ως εκ τούτου, επισημαίνει ο κ. Κρεμαστινός, ως γνώστης των θεμάτων της Υγείας, ότι για να αποτελματωθεί η κατάσταση, απαιτείται, εκτός των άλλων, και υπερκομματική συναίνεση. Και προς την κατεύθυνση αυτή, εισηγείται το διορισμό μόνιμου Υφυπουργού Υγείας, προσωπικότητας αποδεκτής από τα κόμματα, ώστε με διακομματική στήριξη, να καταστεί δυνατόν, «τα προγράμματα Υγείας να έχουν και σοβαρότητα και να προχωρήσουν». Φυσικά, η λύση αυτή δεν αποτελεί, από μόνη της πανάκεια, ούτε θα λύσει, ως διά μαγείας, τα τόσα συσσωρευμένα προβλήματα. Θα αποτελέσει, ωστόσο, μια καλή αρχή.

Επομένως, με τα ελληνικά πολιτικά δεδομένα, η ριζική αντιμετώπιση των θεμάτων, τόσο της Υγείας, όσο και της Παιδείας, είναι κατά βάση, από εκείνα, που εξαρτώνται, εν πολλοίς, από κατάλληλο προγραμματισμό. Αυτός, όμως, ο προγραμματισμός, απαιτεί να προσλάβει μακροπρόθεσμο υπερκομματικό χαρακτήρα, ώστε κάθε κόμμα που αναλαμβάνει τη διακυβέρνηση της χώρας, να δεσμεύεται επί των βασικών σημείων. Ενώ σήμερα, παριστάμεθα τις περισσότερες φορές μάρτυρες, κάθε νέος ορκιζόμενος Υπουργός, και του ίδιου, μάλιστα, κόμματος, να ανατρέπει όσα είχε προγραμματίσει ή και πραγματοποιήσει ο προκάτοχός του. Ωστόσο, είναι γεγονός ότι κατά καιρούς ανακοινώνονται ριζοσπαστικά μέτρα για την υγεία, ιδιαίτερα για το κρατικό σύστημα υγείας, αλλά, κατά κανόνα, όλες ή τουλάχιστον οι περισσότερες, μένουν στα χαρτιά. Ενδεικτικό: Σε προχθεσινή έρευνα έγκριτης αθηναϊκής εφημερίδας, με αφορμή τα αλλοιωμένα τρόφιμα που βρέθηκαν στο νοσοκομείο «Ανδρέας Συγγρός», φωτογραφίζεται με δέκα γραμμές η υφιστάμενη στον τομέα της υγείας θλιβερή κατάσταση: «... Κι' όμως, εκεί στο μαγειρείο του Νοσοκομείου και λίγο πιο πάνω στην εφημερία, και λίγο πιο δίπλα στα εξωτερικά ιατρεία και λίγο πιο πέρα στο άλλο Νοσοκομείο και στο άλλο, και στο ΙΚΑ, κι ένα Σαββατοκύριακο σε ένα Κέντρο Υγείας, με τον ένα κατάμονο γιατρό και τα δεκάδες περιστατικά, εκεί όπου καταφεύγουν όσοι δεν κλείνονται στις δεξιώσεις και στα συμβούλια, εκεί ακριβώς γκρεμίζονται τα λόγια και τα σχέδια και οι υποσχέσεις». Αλλά και ο κ. Κρεμαστινός, κατά την προ ημερών ομιλία του στη Βουλή, έμμεσα, πλην σαφώς, υπήρξε αποκαλυπτικός. Ανέφερε τέσσερις ενδεικτικές περιπτώσεις όπου, ενώ υπάρχουν ψηφισμένοι νόμοι, αυτοί δεν υλοποιούνται, με αποτέλεσμα να βραδύνει κάθε προσπάθεια εξυγίανσης. Και προκειμένου να ισχυροποιήσει τα λεγόμενά του, υπογράμμισε εμφαντικά το καταπληκτικό γεγονός: Υπάρχει νόμος του 1995, που αναφέρει ρητά ότι το ΕΚΑΒ, τουλάχιστο γι' αυτούς που διακομίζει τους ξένους, πρέπει να παίρνει λεφτά από τις ασφαλιστικές εταιρίες. Παρά ταύτα, όπως κατήγγειλε από του βήματος της Βουλής ο κ. Κρεμαστινός, δεν έχει γίνει ακόμη, αν και πέρασε οκταετία, μηχανισμός εισπρακτικός, με επακόλουθο αξιόλογα χρηματικά ποσά να χάνονται προς όφελος των ασφαλιστικών εταιριών, ενώ, ταυτόχρονα, να στερείται το κράτος, καθόσον θα μπορούσε τα χρήματα αυτά να τα διαθέτει για την υγεία!

Εξάλλου, την άκρως αρνητική κατάσταση που επικρατεί στους τομείς Υγείας και Παιδείας στη χώρα μας, έρχεται να επιβεβαιώσει και πρόσφατη έρευνα της Ευρωπαϊκής Ενωσης. Σύμφωνα με τα στοιχεία της Eurostat, οι Ελληνες δαπανούν τα περισσότερα από το υστέρημά τους στους δύο αυτούς τομείς. Ετσι, στην Υγεία, «η αδυναμία του κρατικού συστήματος να ανταποκριθεί στις ανάγκες των πολιτών στρέφει τους Ελληνες στον ιδιωτικό τομέα, με αποτέλεσμα να ξοδεύουν το 6,3% του εισοδήματός τους για ιατρική περίθαλψη, ποσοστό διπλάσιο από το μέσο κοινοτικό». Στην Εκπαίδευση, «τα φροντιστήρια και τα ιδιωτικά σχολεία απορροφούν το 2,4% του εισοδήματος ενός νοικοκυριού στην Ελλάδα, ενός ποσοστού υπερτριπλάσιου του μέσου κοινοτικού. Μάλιστα, σε οκτώ κράτη - μέλη το αντίστοιχο ποσοστό είναι κάτω της μισής μονάδας, με τη Σουηδία και τη Φινλανδία στις πρώτες θέσεις». («Τύπος της Κυριακής», 13.7.2003).

ΣΥΛΛΟΓΟΣ ΕΛΕΥΘΕΡΟΕΠΑΓΓΕΛΜΑΤΙΩΝ ΙΑΤΡΩΝ ΡΟΔΟΥ

ΠΡΟΣΚΛΗΣΗ

Το προσωρινό Δ.Σ. του Συλλόγου ελευθεροεπαγγελματιών ιατρών ΡΟΔΟΥ καλεί **ΟΛΟΥΣ** τους ειδικευμένους ιατρούς της Ρόδου που διατηρούν ιδιωτικό ιατρείο να προσέλθουν την **ΤΕΤΑΡΤΗ** 16 Ιουλίου στο **ΑΚΤΑΙΟΝ** στις 8.30 μ.μ. με θέμα την ανάδειξη νέου Δ.Σ

Για την προσωρινή Διοικούσα Επιτροπή
• ΖΩΑΝΝΟΥ ΑΝΝΑ
• ΕΜΜΑΝΟΥΗΛΙΔΗΣ ΝΙΚΟΣ
• ΚΑΝΕΛΛΑΚΗΣ ΜΑΡΤΙΝΟΣ
• ΚΟΝΣΟΛΑΣ ΝΙΚΟΣ
• ΥΨΗΛΑΝΤΗΣ ΓΙΑΝΝΗΣ

ΧΛ-16/7

ΝΤΕΤΕΚΤΙΒΣ
Συνιαξιούχος Αστυνομικός Ασφάλειας
ΑΝΑΛΑΜΒΑΝΟΥΜΕ
Υποθέσεις ανηλίκων, οικογενειακές, προσωπικές κ.τλ.
ΔΙΑΘΕΤΟΥΜΕ ΤΑ ΠΛΕΟΝ ΣΥΓΧΡΟΝΑ ΟΠΤΙΚΟΑΚΟΥΣΤΙΚΑ ΣΥΣΤΗΜΑΤΑ
100% ΕΧΕΜΥΘΕΙΑ
ΡΩΜΗΣ 22 - ΡΟΔΙΝΙ • ΤΗΛ. 22410 68985
ΚΙΝ.: 6946 997967

2549-31/7

ALHAMBRA TRAVEL
Royal Olympic Cruises



ΠΡΟΣΦΟΡΕΣ ΙΟΥΛΙΟΥ 2003!

7ήμερες κρουαζιέρες...

«Μεσογειακό Μεγαλείο» με το

OLYMPIA VOYAGER

Ημέρα	Λιμάνι	Αφιξη	Αναχώρηση
Παρασκευή	Πειραιάς		17.00
Σάββατο	Εν πλω		
Κυριακή	Γένοβα (Πορτοφίνο), Ιταλία	07.00	13.00
	Νίκαια (Μόντε Κάρλο) Γαλλία	17.30	01.00
Δευτέρα	Τσιτοβέκια (Ρώμη) Ιταλία	10.30	19.00
Τρίτη	Μεσίνα (Ταορμίνα) Ιταλία	08.00	13.00
Τετάρτη	Κουσάνταση (Εφεσος) Τουρκία	15.00	20.00
	Σάμος-Πυθαγόρειον*	21.30	24.00
Πέμπτη	Ρόδος	07.00	13.00
	Κως*	16.30	20.30
Παρασκευή	Πειραιάς	09.00	

* Αποβίβαση με βάρκες

Εκπτωση για το δεύτερο άτομο:
4 Ιουλίου -50% έκπτωση
11 Ιουλίου - 100% έκπτωση
18 Ιουλίου - 50% έκπτωση
25 Ιουλίου - 50% έκπτωση

«Τεσσάρων θαλασσών» με το

OLYMPIA EXPLORER

Ημέρα	Λιμάνι	Αφιξη	Αναχώρηση
Παρασκευή	Πειραιάς		17.00
Σάββατο	Κέρκυρα	09.00	13.30
Κυριακή	Βενετία, Ιταλία	09.30	18.30
Δευτέρα	Ντουμπρόβνικ, Κροατία	08.30	14.00
Τρίτη	Κατάκολο	0700	12.30
Τετάρτη	Κων/πολη, Τουρκία	12.30	20.00
Πέμπτη	Μύκονος	09.30	14.00
	Σαντορίνη*	17.30	21.30
Παρασκευή	Πειραιάς	06.00	

* Αποβίβαση με βάρκες

Εκπτωση για το δεύτερο άτομο:
4 Ιουλίου -100% έκπτωση
11 Ιουλίου - 50% έκπτωση
18 Ιουλίου - 50% έκπτωση
25 Ιουλίου - 50% έκπτωση

Οι τιμές είναι κατ' άτομο σε δίκλινη καμπίνα. Οι παραπάνω προσφορές προϋποθέτουν διαμονή δύο τουλάχιστον ατόμων στην ίδια καμπίνα, εκ των οποίων ο πρώτος χρεώνεται με την τρέχουσα τιμή του τιμοκαταλόγου.

1. Στις τιμές συμπεριλαμβάνεται πλήρης διατροφή (4 γεύματα) επί του πλοίου και το πρόγραμμα διασκέδασης των επιβατών. Δεν συμπεριλαμβάνεται η κατανάλωση ποτών και οι προαιρετικές εκδρομές
2. Ολοι οι επιβάτες πληρώνουν λιμενικά τέλη. Ολοι οι επιβάτες πρέπει να έχουν ελληνικό διαβατήριο σε ισχύ.
3. Παιδιά έως 16 ετών μοιράζονται την καμπίνα με δύο ενήλικες. Πληρώνουν μόνο τα λιμενικά τέλη ευρώ 145 το άτομο.
4. Μονόκλινες καμπίνες έχουν επιβάρυνση στην τιμή 50%
5. Από την προσφορά εξαιρούνται οι σουίτες SA, SB, SC.
6. Ο αριθμός των καμπινών είναι περιορισμένος και θα τηρηθεί απόλυτη σειρά προτεραιότητας στην κράτησή τους.

OLYMPIA VOYAGER
Πληροφορίες και - Κρατήσεις

ALHAMBRA TRAVEL
ΔΗΜ. ΘΕΟΔΩΡΑΚΗ 13
Τηλ. 22410 37052, 25698

X4002-31/7

Τράπεζα Κύπρου

Η Τράπεζα Κύπρου δέχεται αιτήσεις για την κάλυψη θέσεων για το κατάστημά της στη Ρόδο στον τομέα των Χορηγήσεων:

ΠΡΟΣΟΝΤΑ

Οι υποψήφιοι θα πρέπει να διαθέτουν τα εξής προσόντα

• Πτυχίο ΑΕΙ από τον κλάδο χρηματοοικονομικών Ελληνικού Πανεπιστημίου (ή ισοδύναμου του εξωτερικού) ή εναλλακτικά διετή τουλάχιστον εμπειρία σε αντικείμενο χρηματοοικονομικής ανάλυσης
• Πολύ καλή γνώση της Αγγλικής γλώσσας κατάλληλα τεκμηριωμένη
• Βασικές γνώσεις χειρισμού Η/Υ
• Ηλικία έως 32 ετών

Οι άρρενες υποψήφιοι πρέπει να έχουν εκπληρώσει τις στρατιωτικές τους υποχρεώσεις.

ΔΙΑΔΙΚΑΣΙΑ ΕΠΙΛΟΓΗΣ

Οι ενδιαφερόμενοι που διαθέτουν τα απαιτούμενα προσόντα καλούνται να εκτυπώσουν την έντυπη αίτηση πρόσληψης που θα βρουν στο δικτυακό τόπο της Τράπεζας Κύπρου www.bankofcyprus.gr, να τη συμπληρώσουν και να την ταχυδρομήσουν ή να παραδώσουν αναλυτικό βιογραφικό σημείωμα στην παρακάτω διεύθυνση:

ΤΡΑΠΕΖΑ ΚΥΠΡΟΥ
Υπηρεσία Ανθρωπίνου Δυναμικού
Λ. Αλεξάνδρας 170
Αθήνα 115 21

ΚΩΔ: ΡΟΔΟΣ

Η Τράπεζα Κύπρου θα αξιολογήσει συνολικά τα προσόντα των υποψηφίων, όπως αυτά διατυπώνονται στην αίτησή τους, θα προχωρήσει σε επιλογή όσων πληρούν τα κριτήρια και θα ενημερώσει σχετικά τους ενδιαφερόμενους σε εύλογο χρονικό διάστημα για την συνέχιση της διαδικασίας.

Ολες οι αιτήσεις θα θεωρηθούν αυστηρά εμπιστευτικές.

Χ.Λ.-16/7

ΞΕΝΟΙΑΣΤΟ ΚΑΛΟΚΑΙΡΙ
με το δάνειο Διακοπών της Τράπεζας Δωδεκανήσου
Ποσό έως 6.000 €
Με τελικό επιτόκιο 9,9% χωρίς έξοδα φακέλου
Με χρόνο αποπληρωμής έως και 48 μήνες
Με περίοδο χάριτος 3 μηνών
Διαθέσιμο από 10/7/03 έως 12/9/03

Με προνομιακή ασφαλιστική κάλυψη Credit Life, με ελάχιστο κόστος, για την αποπληρωμή των δόσεων σε περίπτωση αδυναμίας καταβολής τους από ατύχημα ή ασθένεια.

ΣΥΝΕΤΑΙΡΙΣΤΙΚΗ ΤΡΑΠΕΖΑ ΔΩΔΕΚΑΝΗΣΟΥ
η δική μας τράπεζα

Κεντρικό Κατάστημα: Εθνικής Αντιστάσεως 51, Τηλ. Κέντρο: 22410 80600, Φαξ: 22410 80655 • e-mail: info@bankdodecanese.gr www.bankdodecanese.gr
ΡΟΔΟΣ - ΚΩΣ - ΚΑΛΥΜΝΟΣ - ΙΑΛΥΣΟΣ - ΑΡΧΑΓΓΕΛΟΣ - ΛΑΡΔΟΣ - ΣΟΡΩΝΗ - ΝΙΣΥΡΟΣ - ΚΑΡΠΑΘΟΣ - ΚΑΣΟΣ

X.4075-16/7

ΜΝΗΜΟΣΥΝΑ

Τελούμε στις 18 Ιουλίου ημέρα Παρασκευή και ώρα 8 π.μ. στον ιερό ναό Μητροπόλεως Ρόδου ετήσιο μνημόσυνο υπέρ αναπαύσεως της ψυχής των λατρευτών μας παιδιών, γονέων, αδελφών και θείων



ΙΩΑΝΝΗ ΤΣΙΤΣΕΚΛΗ



ΠΑΝΤΕΛΙΤΣΑΣ ΤΣΙΤΣΕΚΛΗ

Το γένος ΧΑΤΖΗΓΕΩΡΓΑΛΗ

Η μητέρα Μαρία Τσιτσεκλή, Αντώνης - Μυρσίνη Χατζηγεωργαλλή
Η κόρη Αντωνία
Τα αδέλφια, τα ανίψια, οι θείοι, τα εξαδέλφια και οι λοιποί συγγενείς

1946-17/3



Στις 19 Ιουλίου ημέρα Σάββατο και ώρα 8.30 π.μ. στον ιερό ναό Μεταμορφώσεως του Σωτήρος στην Ιξιά, τελούμε 6μηνο μνημόσυνο υπέρ αναπαύσεως της ψυχής της λατρευτής μας συζύγου, μητέρας, γιαγιάς, αδελφής και θείας

ΙΩΑΝΝΑΣ Γ. ΑΛΕΞΙΑΔΟΥ

Η σύζυγος Γιώργος
Τα παιδιά Ελπίδα & Γιάννης Σταματιάδης
Τα εγγόνια Αλέξανδρος & Γιώργος
Τα αδέλφια κα τα ανίψια

6215-18/7

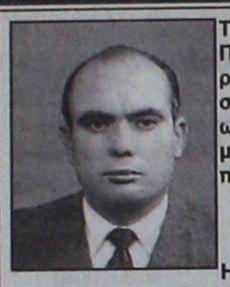

Τελούμε στις 17 Ιουλίου ημέρα Πέμπτη και ώρα 8 π.μ. στον ιερό ναό Αγίων Αναργύρων ετήσιο μνημόσυνο υπέρ αναπαύσεως της ψυχής του λατρευτού μας συζύγου, πατέρα και παππού

ΔΙΑΓΟΡΑ ΠΑΜΠΙΔΗ

Η σύζυγος Καλλιόπη
Τα παιδιά, τα εγγόνια και οι λοιποί συγγενείς

6224-16/7



Τελούμε στις 17 Ιουλίου ημέρα Πέμπτη και ώρα 8.30 π.μ. στον ιερό ναό Αγίας Ειρήνης Ορφανοτροφείου Θηλέων 3μηνο μνημόσυνο υπέρ αναπαύσεως της ψυχής του λατρευτού μας συζύγου, πατέρα, παππού, αδελφού και θείου

ΙΩΑΝΝΗ ΒΛΑΣΤΟΥ

Η σύζυγος Δέσποινα
Τα παιδιά Ευαγγελία - Μηνάς
Τα εγγόνια, η αδελφή, τα ανίψια και οι λοιποί συγγενείς

6227-16/7

Προβλήματα στα λιμάνια

ΣΥΝΕΧΕΙΑ ΑΠΟ ΤΗ ΣΕΛ. 1

ΜΕ ΤΗΝ ΕΥΚΑΙΡΙΑ πρέπει να σημειωθεί ότι έχουν εντοπισθεί πολλά προβλήματα δυσλειτουργίας τόσο στο Μαντράκι, όσο και στο εμπορικό λιμάνι. Και προς τον σκοπό αυτό πρόκειται να παρθούν μια σειρά μέτρων για την αντιμετώπιση των προβλημάτων αυτών, που έχουν σχέση κυρίως με την εμφάνιση.

Να μην ανοίξουν τα σχολεία

ΣΥΝΕΧΕΙΑ ΑΠΟ ΤΗ ΣΕΛ. 1

• Με το θέμα των σχολικών κτιρίων είχε ασχοληθεί αναλυτικά η «Πρόοδος» με την αποκάλυψη της έκθεσης που αφορούσε την επικινδυνότητα σε παραδοσιακά σχολεία.

ΤΟ ΚΕΙΜΕΝΟ του εγγράφου του δημάρχου έχει ως εξής:

«Αναφορικά με τα μείζονος σημασίας θέματα του προσεισμικού ελέγχου των σχολικών κτιρίων της περιφέρειας του Δήμου Ροδίων, και των απαραίτητων εργασιών επισκευών και ανακαινίσεων που έχουν επίσης άμεση σχέση με την ασφάλεια των μαθητών και των εκπαιδευτικών, όπως είναι οι αναφερόμενες εργασίες στο έγγραφο της Δ/νσης Δ/βάθμιας Εκπαίδευσης Δωδ/σου με ΑΠ Φ3.5/1412/23-6-2003, Φ 3) σας γνωρίζουμε τα παρακάτω:

Οπως είναι γνωστό ο Δήμος Ροδίων εξαντλώντας κάθε όριο των δυνατοτήτων, στα πλαίσια του προϋπολογισμού του, επεμβαίνει για παρεμβατικές απλές επισκευαστικές εργασίες συντηρητικού χαρακτήρα όπου υπάρχει άμεση ανάγκη.

Οσον αφορά το θέμα του προσεισμικού ελέγχου και της στατικής ασφάλειας των σχολικών κτιρίων κάθε βαθμίδας είναι επίσης γνωστό ότι ο Δήμος Ροδίων είχε την πρωτοβουλία και επέδειξε την αναλογούσα ευαισθησία προκειμένου να ενεργηθεί ο επιστημονικός έλεγχος, διαθέτοντας το αναγκαίοι προσωπικό.

Ωστόσο, πρέπει να καταστεί σαφές ότι ο Δήμος Ροδίων δεν πρόκειται ν' αναλάβει ευθύνες και υποχρεώσεις που δεν του αναλογούν είτε αφορούν έργα επισκευών που έχουν σχέση με την κοινή ασφάλεια και κάθε είδους ανακαινίσεις, είτε με την ασφάλεια απέναντι στους σεισμούς, καθώς η αρμοδιότητα για το πολύ σοβαρής κλίμακας μέγεθος των απαιτούμενων παραπάνω έργων και των δαπανών αυτών, καθιστούν αδύνατο να τα αναλάβει ο Δήμος Ροδίων, αφού μάλιστα, σε κάθε περίπτωση εκλείπουν και δεν έχουν διατεθεί οι αντίστοιχοι πόροι.

Υστερα από τα παραπάνω θα πρέπει πριν την έναρξη του σχολικού έτους 2003-2004 ν' αναληφθούν αρμοδίως και να περατωθούν οι εκτελέσεις των παραπάνω έργων.

Σε διαφορετική περίπτωση τα σχολικά κτίρια που χρήζουν απαραίτητων για την ασφάλεια επισκευών και ενισχύσεων, επιβάλλεται να μην λειτουργήσουν μέχρι ν' αντιμετωπισθούν τα προβλήματα.

Ο Δήμαρχος Ροδίων
Γιώργος Γιαννόπουλος»

ΣΥΝΕΧΕΙΑ ΑΠΟ ΤΗ ΣΕΛ. 1

Τεχνικών Υπηρεσιών του Δήμου Ρόδου κ. Λευτέρη Κωνστάντζου, ο οποίος υπογράμμισε ότι η πρόταση των τεσσάρων καθηγητών θα συμπληρωθεί με τις παρατηρήσεις και θα τεθεί στην τελική της μορφή πλέον στην κρίση του δημοτικού συμβουλίου. Το όραμα, όπως είπε ο κ. Κωνστάντζος μπορεί να γίνει πραγματικότητα αρκεί να αλλάξει η νοοτροπία και κυρίως η συνήθεια όλων που θεωρούν ότι οι μετακινήσεις πρέπει να γίνονται αποκλειστικά με τα αυτοκίνητα.

ΑΚΟΛΟΥΘΗΣΕ η παρουσίαση της πρότασης από τους τέσσερις καθηγητές που ανέλυσαν τη φιλοσοφία αλλά και τους στόχους της μελέτης η οποία θα συμβάλει όπως επεσήμαναν στο να αποσυμφορηθεί από τα οχήματα το κέντρο της πόλεως και να αποκτήσει διαφορετική όψη πιο προσιτή στους πολίτες αλλά και στους ξένους επισκέπτες της.

• Εγινε εκτενής αναφορά πώς θα διεξάγεται η κυκλοφορία από τις κεντρικές οδούς για τους νέους χώρους στάθμευσης των οχημάτων για την αναβάθμιση των δημόσιων μέσων μεταφοράς για τις πεζοδρομήσεις αλλά και για τα ποδήλατα που θα πρέπει να χρησιμοποιούνται για την αποσυμφόρηση του κέντρου της πόλεως.

Οι προτάσεις για το κυκλοφοριακό

ΣΤΗΝ ΤΟΠΟΘΕΤΗΣΗ του ο δήμαρχος κ. Γιώργος Γιαννόπουλος επεσήμανε πως για την ολοκλήρωση της πρότασης ελήφθησαν υπόψιν και οι μελέτες που είχαν εκπονηθεί παλαιότερα για την επίλυση του κυκλοφοριακού προβλήματος που είναι για την πόλη θέμα αιχμής. Στην προκειμένη περίπτωση η φιλοσοφία, όπως είπε ο δήμαρχος, είναι διαφορετική ενώ υπάρχει χρονοδιάγραμμα συγκεκριμένο και ιεράρχηση των ενεργειών που πρέπει να γίνουν. Παράλληλα συνείδηση σε όλους έχει γίνει πλέον η αναγκαιότητα ολοκλήρωσης του έργου της περιμετρικής οδού και της νέας εισόδου της πόλεως. Ο κ. Γιαννόπουλος υπενθύμισε τις λυσσαλέες αντιδράσεις που υπήρχαν στο παρελθόν για την απαγόρευση της κυκλοφορίας στη Μεσαιωνική Πόλη. Χρόνια αργότερα η κατάσταση είναι διαφορετική αφού αίτημα όλων είναι όχι μόνο να απαγορεύεται η διέλευση των οχημάτων και η στάθμευση στη Μεσαιωνική Πόλη αλλά να υπάρχει και αστυνόμευση. Ακόμη ο δήμαρχος τόνισε πως το πρόβλημα της κυκλοφορίας είναι διαχειριστικό και συναρτάται με την εξεύρεση χωρών στάθμευσης.

ΤΗΝ ΑΠΟΨΗ ότι η θεραπεία του προβλήματος που ταλανίζει για πολλά χρόνια την πόλη πρέπει να γίνει με ριζικά μέτρα και όχι με ασπιρίνες και άλλα μικρής ισχύος παυσίπονα, εξέφρασε ο πρώην δήμαρχος κ. Μάνος Κόκκινος που τόνισε ότι αυτό που η Ρόδος χρειάζεται είναι μια μελέτη που να δίνει δραστικές λύσεις και όχι ημίμετρα. Ο κ. Κόκκινος υπογράμμισε πως το πρόβλημα της πόλεως είναι η έλλειψη χώρων στάθμευσης και όχι τόσο η κυκλοφορία των οχημάτων. Μάλιστα εξέφρασε την άποψη πως η καλύτερη λύση θα ήταν η δημιουργία στεγασμένων χώρων στάθμευσης και όχι υπόγειων πάρκιγκ που θα κοστίσουν πιο ακριβά.

Ακόμη ο πρώην δήμαρχος της Ρόδου είπε πως η λύση στο κυκλοφοριακό πρόβλημα θα έδινε η αποκέντρωση των δημοσίων υπηρεσιών και η μεταφορά τους έξω από την πόλη, ενώ τροχοπέδη είναι και τα λεγόμενα βαρέα οχήματα. «Στην περίπτωσή μας χρειάζονται ρεαλιστικές μελέτες και τολμηρές αποφάσεις που πρέπει να παρθούν χωρίς να υπολογίζεται το πολιτικό κόστος», τόνισε χαρακτηριστικά ο κ. Κόκκινος. Την άποψη ότι οι προτάσεις που περιλαμβάνονται στη μελέτη που ετοίμασαν οι καθηγητές θα αλλοιώσουν το χαρακτήρα της πόλεως εξέφρασε στην τοποθέτησή του ο επικεφαλής της παράταξης της μειοψηφίας κ. Χατζής Χατζηευθυμίου, ο οποίος τόνισε πως το μεγαλύτερο πρόβλημα είναι η έλλειψη χώρων στάθμευσης των οχημάτων. Ο κ. Χατζηευθυμίου εξέφρασε τις επιφυλάξεις του για το αν οι συλλεκτήριοι οδοί θα μπορέσουν να αντέξουν όλο το βάρος της κυκλοφορίας.

ΑΝΑΦΕΡΘΗΚΕ στα δρομολόγια του ΡΟΔΑ που, όπως είπε, δεν έχουν σχεδιαστεί σωστά αλλά και στην αναγκαιότητα να μεταφερθούν οι δημόσιες υπηρεσίες στις παρυφές της πόλεως. Ο κ. Χατζηευθυμίου μίλησε και για τα έσοδα από την ελεγχόμενη στάθμευση που, όπως είπε, δεν είναι ανταποδοτικά αφού θα έπρεπε να γίνουν από την εταιρεία που διαχειρίζεται το Καζίνο και έχουν καθυστερήσει δραματικά.

Δεν πρέπει να έχει κρίση η Ρόδος

ΣΥΝΕΧΕΙΑ ΑΠΟ ΤΗ ΣΕΛ. 1

κιών στην Κάλαθο, ενώ έχει αγοράσει και μεγάλη έκταση στην περιοχή της Τσαμπίκας για την οποία δεν έχει εκπονήσει ακόμη οποιοδήποτε σχέδιο.

Ο κ. Κώστας Λανίτης υπογράμμισε εμφαντικά τη σημασία των παραθεριστικών κατοικιών για την προσέλκυση τουριστών υψηλής οικονομικής στάθμης και τη δυνατότητα επέκτασης της σεζόν στους 12 μήνες.

Ο αντιπρόεδρος του Ομίλου Λανίτη επιβεβαίωσε τη συμμετοχή του στο διαγωνισμό για την απόκτηση του γηπέδου Γκολφ στ' Αφάντου. Εξήγησε όμως, ότι στο θέμα αυτό δεν υπάρχει ακόμη καμιά εξέλιξη. «Περιμένουμε τις κυβερνητικές αποφάσεις», είπε.

Σε ερώτηση που του τέθηκε, ο κ. Λανίτης παρατήρησε, ότι ο όμιλος τον οποίο εκπροσωπεί θα ήταν διατεθειμένος να αναλάβει, με το σύστημα της αυτοχρηματοδότησης, την κατασκευή και εκμετάλλευση της μαρίνας της Ρόδου, εφόσον υπάρξουν ευνοϊκοί όροι.

Σχετικά με την φετινή τουριστική κρίση, ο κ. Λανίτης σημείωσε ότι το ξενοδοχείο RODIAN AMATHUS BEACH δεν επηρεάστηκε από αυτήν, αφού οι πληρότητές του είναι εφέτος καλύτερες από πέρυσι.

Το νησί μας, κατά την άποψή του, έχει πολλές ομορφιές και μοναδικά στοιχεία για να καταστεί «επώνυμος» προορισμός. Χρειάζεται όμως η Ρόδος να συμπληρώσει τις υποδομές της και να προωθήσει δικό της, αυτοτελές μάρκετιγκ στο εξωτερικό.

Μεταξύ άλλων χρειάζεται η παροχή ειδικών κινήτρων στις αεροπορικές εταιρείες για να πετούν και εκτός της θερινής περιόδου προς τη Ρόδο.

Ο κ. Κώστας Λανίτης ανέφερε, τέλος, ότι η σχέση του ομίλου του με τις τοπικές αρχές και τους άλλους παράγοντες της Ρόδου, είναι άριστη. Στόχος δε των επιχειρηματικών δραστηριοτήτων του είναι να ωφελήσει το νησί μας με τη δημιουργία θέσεων εργασίας, με το σεβασμό του περιβάλλοντος κλπ.

Ο κ. Κώστας Λανίτης και ο αδελφός του Πλάτων, πρόεδρος του ομίλου, ήλθαν χθες στη Ρόδο, μαζί με ανώτατα διευθυντικά στελέχη της επιχείρησης, για να παραστούν στην ετήσια εκδήλωση του RODIAN AMATHUS BEACH που πραγματοποιήθηκε χθες το βράδυ.

Αυτή είναι μια εκδήλωση, τόνισε χθες ο κ. Κώστας Λανίτης, «που καθιερώσαμε τιμητικά για τη Ρόδο, επιθυμώντας να συσφίξουμε ακόμη περισσότερο τις σχέσεις του ομίλου μας με τις τοπικές αρχές, τους επαγγελματικούς φορείς και τους συναδέλφους μας που δραστηριοποιούνται στον τουρισμό».

Κλείσιμο του δρόμου

ΣΥΝΕΧΕΙΑ ΑΠΟ ΤΗ ΣΕΛ. 1

άμεση λήψη μέτρων για την αποφυγή άλλων τέτοιων δυστυχημάτων και τη μεταστέγαση των υπηρεσιών σε σύγχρονο κτίριο, που να πληροί τις βασικές ανάγκες λειτουργίας και την ασφάλεια των συναλλασσομένων.

Για το Δ.Σ. Διοικητικού και Τεχνικού Προσωπικού ΙΚΑ
Ν. Δωδ/σου
Ο πρόεδρος
Γεωργιάδης Κάλλιστος
Ο γραμματέας
Χρονόπουλος Ιωάννης
Για το Δ.Σ. Υγειονομικών Υπαλλήλων ΙΚΑ Ν. Δωδ/σου
Ο πρόεδρος
Σακάλης Διογένης
Η γραμματέας
Γεωργιάδου Μαρία»

ΚΥΚΛΟΦΟΡΙΑΚΕΣ ΡΥΘΜΙΣΕΙΣ

ΝΑ ΓΙΝΟΥΝ κυκλοφοριακές ρυθμίσεις στο σημείο που βρίσκεται έξω από το υποκατάστημα του ΙΚΑ, στο οποίο έγιναν τα τελευταία χρόνια δεκάδες ατυχήματα, πολλά από τα οποία θανατηφόρα, ζητά η Νομαρχιακή Αυτοδιοίκηση Δωδεκανήσου.

* Το αίτημα θα υποβληθεί εγγράφως στην Περιφέρεια Νοτίου Αιγαίου, προκειμένου να περιοριστούν τα ατυχήματα που στοίχισαν ανθρώπινες ζωές, όπως έγινε πρόσφατα με τον 75χρονο άνδρα που παρασύρθηκε από διερχόμενο Ι.Χ.

ΣΤΟ ΣΗΜΕΙΟ καρμανιόλα είναι πολύ πιθανό να δημιουργηθεί κόμβος, να τοποθετηθούν φωτεινοί σηματοδότες και να γίνουν διαγραμμίσεις, αν κριθεί από τις αρμόδιες υπηρεσίες αναγκαίο.

* Παράλληλα, προχωρούν με ταχύτατους ρυθμούς οι διαδικασίες για τη μεταφορά των υπηρεσιών του υποκαταστήματος του ΙΚΑ Ρόδου στους χώρους του παλαιού Νοσοκομείου. Ηδη, όπως έγινε γνωστό, την εκπόνηση της μελέτης ανέλαβε η ειδική υπηρεσία του Ιδρύματος Κοινωνικών Ασφαλίσεων, όπως αποφάσισε η διοίκηση του ΙΚΑ.

ΣΗΜΕΡΑ, πάντως, αναμένεται και κλιμάκιο του ΙΚΑ, το οποίο αποτελούν οι κύριοι Καζάκος και Σινόπουλος. Τα δύο στελέχη του ΙΚΑ θα ασχοληθούν με το θέμα της μεταστέγασης των υπηρεσιών του Ιδρύματος στους χώρους του παλιού Νοσοκομείου, που είναι πλέον επιβεβλημένη.

Παράνομη η εκποίηση

ΣΥΝΕΧΕΙΑ ΑΠΟ ΤΗ ΣΕΛ. 1

ρίας έχει ως εξής:

«Α. Διαμαρτυρόμεθα εντονώτατα για την επισπευδόμενη υπό της κτηματικής εταιρίας του Δημοσίου εκποίηση του ακινήτου με αρ. μερίδος 2677 γαιών Αφάντου, ιδιοκτησίας του Δημοσίου, με δημοπρασία που έχει ορισθεί για τις 18/7/2003.

Β. Η βεβιασμένη εκποίηση του παραπάνω ακινήτου σε ιδιώτες είναι παράνομη, διότι αφ' ενός μεν δεν έχει προηγουμένως προσδιορισθεί η χρήση γης, όπως απαιτεί το άρθρο 3 του Ν. 1512/1985, αφ' ετέρου εκκρεμεί η σύνταξη και έγκριση χωροταξικής μελέτης στην περιοχή.

Γ. Η παρά την έλλειψη των ανωτέρω προϋποθέσεων επισπευδομένη εκποίηση του ακινήτου σε ιδιώτες προς άναρχη και χωρίς χωροταξικό σχεδιασμό εκμετάλλευσή του, μας δημιουργεί έντονες και εύλογες ανησυχίες και υποψίες που έχουν σχέση με επιχειρηματικά σχέδια ιδιωτών που πιθανόν να μη συνάδουν με το νόμιμο χωροταξικό σχεδιασμό που θα γίνει.

Δ. Απαιτούμε την παρέμβαση όλων των αρμοδίων αποδεκτών της παρούσης με σκοπό την ματαίωση του πλειστηριασμού της 18/7/2003 υπό της ΚΕΔ μέχρις εγκρίσεως της χωροταξικής μελέτης της περιοχής και του κατά νόμου προσδιορισμού της χρήσης γης.

Ε. Δηλώνουμε, ότι, άλλως, θ' αντισταθούμε με κάθε τρόπο στην επιχειρούμενη κατά μη νόμιμο τρόπο εκποίηση του ακινήτου αυτού.

Αφάντου Ρόδου
14/7/2003
Οι αναφερόμενοι
Οι δημότες

1. Αναστάσιος Σπανός
2. Καλογήρου Βασίλειος
3. Ζαφείρης Βασίλειος
4. Πετρονιάτης Μανώλης
5. Χαρτερός Σωκράτης
6. Κρητικού Δέσποινα
7. Πελλός Νικόλαος
8. Μπαρμπαλής Γιώργος
9. Κουμνάκης Νικόλαος»

Βρήκαν τη μητέρα τους

ΣΥΝΕΧΕΙΑ ΑΠΟ ΤΗ ΣΕΛ. 1

Αγαθονήσι, μαζί με άλλα 21 άτομα. Ενα φορτηγό πλοίο τους αποβίβασε εκεί, λέγοντάς τους, το πλήρωμα, ότι «έφτασαν στην... Ιταλία!..».

ΠΕΡΙΠΟΛΙΚΟ του Λιμεναρχείου βρήκε τους λαθρομετανάστες και τους μετέφερε στη Λέρο, όπου έμειναν για μερικές μέρες. Στη συνέχεια πήραν το δρόμο για τη Ρόδο, όπου τα τρία αδέλφια της οικογένειας Φλαζί, φιλοξενούνται στο κέντρο περίθαλψης, που βρίσκεται στις πρώην εγκαταστάσεις της «Φωνής της Αμερικής».

* Στο ίδιο κέντρο φιλοξενούνται και άλλοι 128 λαθρομετανάστες, από διάφορες χώρες. Το περασμένο Σάββατο 300 απ' αυτούς πήραν το δρόμο της επιστροφής στην Τουρκία, αφού δέχθηκαν να τους παραλάβουν οι γείτονές μας.

ΟΜΩΣ τα τρία αδέλφια έφυγαν από τη χώρα τους για να βρουν τη μητέρα τους. Ο πατέρας τους - όπως λένε - εξακολουθεί να βρίσκεται στη Σομαλία και τα ευχάριστα νέα γι' αυτούς ήρθαν πριν μερικές ημέρες, όταν πληροφορήθηκαν ότι η μητέρα τους ζει στη Σουηδία.

* Σημειώνεται ότι ο μεγάλος αδελφός Χασάν είναι από άλλη μητέρα και είναι αυτός που προστατεύει τα δύο μικρότερα παιδιά.

ΟΤΑΝ τα τρία αδέλφια έμαθαν για τη μητέρα τους, υπέβαλαν προχτές στις αρμόδιες ελληνικές αρχές αίτηση για τη χορήγηση πολιτικού ασύλου. Η αίτηση διαβιβάστηκε στις αρμόδιες υπηρεσίες του υπουργείου Δημόσιας Τάξης για ν' ακολουθηθεί η προβλεπόμενη διαδικασία από το νόμο.

* Παράλληλα, οι ελληνικές αρχές ζήτησαν από τις αντίστοιχες σουηδικές τα απαραίτητα στοιχεία για τη Σομαλή, για να προχωρήσουν αργότερα στις απαραίτητες διαδικασίες, ώστε να πάνε τα παιδιά στη Σουηδία για να συναντήσουν τη μητέρα τους.

ΛΑΪΚΟ ΛΑΧΕΙΟ

(Την κλήρωση προσφέρει το πρακτορείο ΚΩΣΤΑ ΚΑΣΤΡΟΥΝΗ - ΘΕΜ. ΣΟΦΟΥΛΗ 155)

ΚΛΗΡΩΣΗ 28η της 15 Ιουλ 2003

ΚΕΡΔΗ ΤΡΙΣΥΧΙΟΥ ΛΑΧΝΟΥ : 177,000,000 Κυκλοφόρησαν σειρές: 10

	Σειρά	Στοιχείο	Αριθμός	Δραχμές
Μεγάλος Λαχνός	4η	Γ	30267	100,000,000
Υπόλοιπα στοιχεία	4η	Α+Β+Δ	30267	21,000,000
Β Λαχνός τριδύμου	5η	Α - Δ	30267	28,000,000
Γ Λαχνός τριδύμου	3η	Α - Δ	30267	28,000,000
Σε όλες τις άλλες σειρές			30267	15,000,000

ΚΑΤΑΛΟΓΟΣ ΚΕΡΔΩΝ ΣΕ ΟΛΕΣ ΤΙΣ ΣΕΙΡΕΣ

Αριθμός	Ποσό	Αριθμός	Ποσό	Αριθμός	Ποσό	Αριθμός	Ποσό
185	100,000	20097	100,000	40254	70,000	59403	70,000
1262	70,000	20274	100,000	40278	70,000	60390	300,000
2073	200,000	21033	70,000	40959	200,000	61161	70,000
2934	70,000	21766	70,000	41750	70,000	61942	70,000
3265	70,000	22207	300,000	42231	100,000	62653	100,000
4086	70,000	22928	70,000	42842	70,000	63314	70,000
4897	100,000	23409	70,000	43533	70,000	64145	70,000
5648	70,000	24080	70,000	44244	100,000	64946	70,000
6080	1,000,000	24991	200,000	44925	70,000	65697	200,000
6209	70,000	25642	70,000	45456	70,000	66408	70,000
6461	70,000	26113	70,000	46137	300,000	67159	70,000
6932	70,000	26724	100,000	46908	70,000	67890	70,000
7653	70,000	27275	70,000	47719	70,000	68571	100,000
8314	100,000	28043	100,000	48300	100,000	68622	70,000
9065	70,000	28906	70,000	49191	70,000	70133	70,000
9946	100,000	30237	70,000	49972	100,000	70164	2,000,000
10493	70,000	30267	Πράτος	50759	70,000	70311	70,000
12254	70,000	31017	70,000	51190	70,000	71052	70,000
12825	200,000	31768	70,000	51901	100,000	71623	100,000
13406	70,000	32519	100,000	52112	70,000	72234	70,000
14157	70,000	33270	70,000	52783	70,000	73065	200,000
14938	100,000	34041	70,000	53024	300,000	73606	70,000
15459	70,000	34862	200,000	53945	70,000	74337	70,000
15540	70,000	35653	70,000	54496	70,000	75118	70,000
15821	70,000	36274	100,000	55047	70,000	75869	100,000
16392	100,000	37225	70,000	55458	100,000	76620	70,000
17223	70,000	37946	70,000	55949	70,000	77311	300,000
18164	200,000	38618	70,000	56620	70,000	78062	70,000
18615	70,000	39240	200,000	57241	200,000	78943	70,000
19366	70,000	39662	70,000	58162	70,000	79574	70,000

Από 10,000 δρχ κερδίζουν όλοι οι αριθμοί που λήγουν σε 67
Από 4,000 δρχ κερδίζουν όλοι οι αριθμοί που λήγουν σε 7
Από 2,000 δρχ κερδίζουν όλοι οι αριθμοί που αρχίζουν από: 30, 70, 06

Στην κλήρωση αυτή: Συνοδεύηκαν οι χιλιάδες 06 15 40 55 70
Δεν συνοδεύηκαν οι χιλιάδες 11 29 69
Τα κέρδη άνω των 100000 φορολογούνται με 10%

PEGASOS TRAVEL CLUB OF RHODES

Μιχάλης και Κατερίνα Καρατζιά
Αλεξάνδρου Διάκου 84 και Ερυθρού Σταυρού γωνία
Τηλ. 22410 73455, 76161, 75879 FAX. 22410 35504
Κιν. 6977 986489

ΤΑΞΙΔΕΨΤΕ ΕΠΩΝΥΜΑ ΓΙΑ ΕΝΑ ΑΝΕΤΟ ΤΑΞΙΔΙ ΚΑΙ ΜΙΑ ΕΥΧΑΡΙΣΤΗ ΔΙΑΜΟΝΗ

ΞΕΝΟΔΟΧΕΙΑ ΑΘΗΝΩΝ

HOTEL	ΜΟΝΟΚΛΙΝΟ	ΔΙΚΛΙΝΟ	ΤΡΙΚΛΙΝΟ
PRESIDENT CAT A με πρωϊνό	58 ευρώ	68 ευρώ	83 ευρώ
ACTOR CAT A με πρωϊνό	68 ευρώ	88 ευρώ	108 ευρώ
BEST WEST CAT A με πρωϊνό	67 ευρώ	74 ευρώ	96 ευρώ
PARTHENON CAT A με πρωϊνό	84 ευρώ	93 ευρώ	128 ευρώ
ARETHOYSA CAT B με πρωϊνό	57 ευρώ	85 ευρώ	95 ευρώ
CRAND CAT B με πρωϊνό	48 ευρώ	54 ευρώ	74 ευρώ
ELLINIS CAT B με πρωϊνό	60 ευρώ	70 ευρώ	80 ευρώ
DORIA HOTEL CAT B με πρωϊνό	58 ευρώ	69 ευρώ	89 ευρώ

ΞΕΝΟΔΟΧΕΙΑ ΠΕΙΡΑΙΑ

HOTEL	ΜΟΝΟΚΛΙΝΟ	ΔΙΚΛΙΝΟ	ΤΡΙΚΛΙΝΟ
LILIA CAT B με πρωϊνό	55 ευρώ	70 ευρώ	88 ευρώ
TRITON CAT B B με πρωϊνό	55 ευρώ	72 ευρώ	93 ευρώ

ΞΕΝΟΔΟΧΕΙΑ ΘΕΣΣΑΛΟΝΙΚΗΣ

HOTEL	ΜΟΝΟΚΛΙΝΟ	ΔΙΚΛΙΝΟ	ΤΡΙΚΛΙΝΟ
VERGINA CAT B	58 ευρώ	75 ευρώ	95 ευρώ

CHARTERS ΑΠΟ ΡΟΔΟ - ΠΟΛΩΝΙΑ - ΡΟΔΟ ΔΥΟ ΦΟΡΕΣ ΤΗΝ ΕΒΔΟΜΑΔΑ

ΤΑΞΙΔΙΑ - ΔΙΑΚΟΠΕΣ

Απολαύστε τις διακοπές στα πιο φημισμένα θέρετρα όλου του κόσμου

Νιώστε την μαγεία της Ευρώπης
Και χαλαρώστε στα πανέμορφα τοπία της Ελλάδας

ΠΑΚΕΤΑ

- Παρίσι - κάθε εβδομάδα
- Παρίσι - DISNEYLAND - κάθε εβδομάδα
- Κλασσική Ισπανία- κάθε εβδομάδα
- Βαρκελώνη - Πανδώρα - Ιμπιζα - κάθε εβδομάδα
- Ιταλικό Πανόραμα - κάθε εβδομάδα
- Βενετία - Λίμνες Β. Ιταλίας - Κυανή Ακτή -κάθε εβδομάδα
- Βουδαπέστη - Βιέννη - Πράγα - κάθε εβδομάδα
- Ρωσία Αγια Πετρούπολη - κάθε εβδομάδα

ΕΙΔΙΚΑ ΠΑΚΕΤΑ ΠΡΟΣΦΟΡΩΝ

- Πράγα - κάθε εβδομάδα από 379 ευρώ
- Βουδαπέστη - κάθε εβδομάδα από 490 ευρώ
- Μάλτα - κάθε εβδομάδα από 449 ευρώ

Ειδικές προσφορές του γραφείου μας σε αεροπορικά εισιτήρια σ' όλο τον κόσμο
- Ατομικά ταξίδια σ' όλο τον κόσμο
- Ειδικά ταξίδια νεόνυμφων
- Εμπορικά ταξίδια
- Ταξίδια για συλλόγους και εταιρείες

ΑΤΜΟΠΛΟΪΚΑ ΕΙΣΙΤΗΡΙΑ ΜΕ ΟΛΕΣ ΤΙΣ ΕΤΑΙΡΕΙΕΣ ΓΙΑ ΟΛΑ ΤΑ ΝΗΣΙΑ

ΠΑΝΤΑ ΣΤΗ ΔΙΑΘΕΣΗ ΣΑΣ ΜΕ ΣΥΝΕΠΕΙΑ ΚΑΙ ΜΕΡΑΚΙ

X4072-31/7

ΠΛΥΝΤΗΡΙΟ ΧΑΛΙΩΝ
Cleaning Pro
πλένουμε & φυλάμε:
• ΧΑΛΙΑ - ΜΟΚΕΤΕΣ - ΦΛΟΚΑΤΕΣ
• ΠΑΠΛΩΜΑΤΑ - ΚΟΥΒΕΡΤΕΣ
☎ 22410.60585
email: abonis@otenet.gr
ΙΔΙΟΚΤΗΤΕΣ ΕΙΔΙΚΕΣ ΕΓΚΑΤΑΣΤΑΣΕΙΣ: ΝΙΚΗΦ. ΒΡΕΤΤΑΚΟΥ - ΑΣΓΟΥΡΟΥ
T1411-20/3/2004

ΝΤΕΤΕΚΤΙΒΣ ΑΘΗΝΩΝ
Αναλαμβάνουμε υποθέσεις
ανηλίκων, προσωπικές, οικογενειακές, εμποροβιομηχανικές
Διαθέτουμε τα καλύτερα ηλεκτρονικά σύγχρονα οπτικοακουστικά συστήματα
Εχεμύθεια 100%
Τα 30 χρόνια πείρα είναι η εγγύησή μας
Τηλ: 0977632963 & 0945319796
6130-3/8

ΑΝΑΚΟΙΝΩΣΗ
ΚΥΡΑ ΤΣΑΜΠΙΚΑ RESTAURANT Η ΨΗΛΗ
Ανακοινώνει στην αξιότιμη πελατεία της ότι είμαστε ανοικτά από 10 π.μ. έως αργά το βράδυ
Ελάτε να απολαύσετε την πανοραμική θέα και τα σπεσιαλιτέ μας.
Για ρεζερβέ: 6944 254683
^109-3/8

ΟΙΚΟΔΟΜΙΚΕΣ-ΤΕΧΝΙΚΕΣ
ΕΜΠΟΡΙΚΕΣ-ΕΠΙΧΕΙΡΗΣΕΙΣ
ΑΦΟΙ ΑΣΒΕΣΤΗ Ο.Ε.
Αθηνών - Καβάλας 3
Ανάληψη Ρόδου
Τηλ. 22410/60678 - 60679
και fax: 22410/66028
ΠΩΛΟΥΝΤΑΙ
● ΔΙΑΜΕΡΙΣΜΑΤΑ
υπερλούξ διαφόρων διαστάσεων
ΕΓΓΥΗΣΗ Η ΠΟΛΥΕΤΗΣ ΠΕΙΡΑ ΜΑΣ
X4030-31/7

Με το νέο εκλογικό σύστημα

Πώς ψηφίζουν οι ετεροδημότες

Αρχισε η υποβολή των αιτήσεων

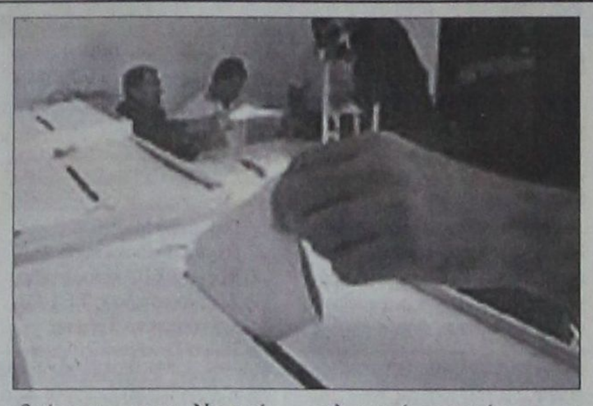

Από τον Δήμο Ρόδου εκδόθηκε χτες ανακοίνωση σχετικά με τους ετεροδημότες και το πώς θα ψηφίζουν στις επόμενες εκλογές. Η ανακοίνωση αναφέρει τα εξής:

«Ορισμός ετεροδημότη

Ο εκλογέας που εκδηλώνει ενδιαφέρον να ψηφίσει στον τόπο διαμονής του τους συνδυασμούς και τους υποψηφίους της εκλογικής περιφέρειας, στης οποίας τους εκλογικούς καταλόγους είναι εγγεγραμμένος.

Π.χ. δημότης του Δήμου Καβάλας που διαμένει στον Δήμο Θεσσαλονίκης και επιθυμεί να ψηφίσει στο Δήμο Θεσσαλονίκης τους υποψηφίους της εκλογικής Περιφέρειας Καβάλας.

Πότε λειτουργεί ο θεσμός

Μόνο στις εκλογές για το Εθνικό Κοινοβούλιο και το Ευρωκοινοβούλιο

Πώς λειτουργεί ο θεσμός

• Ο ετεροδημότης που επιθυμεί να ψηφίσει στο τόπο διαμονής του υποβάλλει στο Δήμο διαμονής αίτηση-υπεύθυνη δήλωση.

• Με βάση τις αιτήσεις που θα υποβληθούν καταρτίζονται ειδικοί εκλογικοί κατάλογοι ετεροδημοτών.

Πού ψηφίζουν οι Ετεροδημότες

Με βάση τους ειδικούς εκλογικούς καταλόγους οι ετεροδημότες ψηφίζουν:

• Στις ευρωεκλογές, στα κοινά εκλογικά τμήματα του τόπου διαμονής τους (μαζί με τους λοιπούς εκλογείς της περιφέρειας όπου διαμένουν)

• Στις εθνικές ή ταυτόχρονες εκλογές (εθνικές και ευρωεκλογές την ίδια μέρα) σε ειδικά εκλογικά τμήματα ετεροδημοτών που συστήνονται μόνο στις πρωτεύουσες των νομών με εξαίρεση τους Νομούς Αττικής και Θεσσαλονίκης (π.χ. για τα Δωδεκάνησα οι ετεροδημότες, δηλαδή οι εγγεγραμμένοι σε εκλογικούς καταλόγους άλλων νομών, εκτός Δωδεκανήσου, ψηφίζουν σε ειδικά εκλογικά τμήματα της Ρόδου).

Ειδικά Εκλογικά Τμήματα Ετεροδημοτών

Συστήνονται μόνον για τις Εθνικές ή ταυτόχρονες εκλογές και διακρίνονται σε:

• μεικτά, όπου στο ίδιο τμήμα ψηφίζουν ετεροδημότες προερχόμενοι από περισσότερες της μιας εκλογικές περιφέρειες,

• αμιγή όπου στο ίδιο τμήμα ψηφίζουν ετεροδημότες προερχόμενοι από μια εκλογική περιφέρεια.

Περιορισμοί στην άσκηση του δικαιώματος

•Ο ετεροδημότης ψηφίζει μόνο στον τόπο διαμονής του και όχι δυνητικά και στον τόπο βασικής του εγγραφής

• Ειδικά στις εθνικές ή ταυτόχρονες εκλογές, σε περίπτωση που σε μια Εφετειακή περιφέρεια (περιλαμβάνει 2 ή περισσότερους νομούς που υπάγονται στο ίδιο εφετείο) δεν συγκεντρώνονται 40 τουλάχιστον ετεροδημότες προερχόμενοι από την ίδια εκλογική περιφέρεια, οι εκλογείς αυτοί δεν θα ασκήσουν το εκλογικό τους δικαίωμα σαν ετεροδημότες αλλά θα ψηφίσουν μόνο στον δήμο ή την κοινότητα που είναι γραμμένοι. Οι εκλογείς αυτοί θα ενημερωθούν έγκαιρα προκειμένου να μεταβούν στο τόπο βασικής εγγραφής τους.

Πώς ο ετεροδημότης εγγράφεται στους ειδικούς εκλογικούς καταλόγους

Υποβάλλοντας σχετική αίτηση - υπεύθυνη δήλωση.

Η αίτηση συμπληρώνεται και υποβάλλεται:

• Είτε στο δήμο (ή κοινότητα) διαμονής

• Είτε σε οποιοδήποτε ΚΕΠ που θα την προωθήσει στον δήμο (ή κοινότητα) διαμονής

_ Ο πολίτης έχει τη δυνατότητα, εφ'όσον έχει πρόσβαση στο Internet, να συμπληρώσει και να εκτυπώσει την αίτησή του, είναι όμως υποχρεωμένος να την υποβάλει στο δήμο διαμονής του ή σε ΚΕΠ.

_ Κατά την υποβολή της αίτησης απαιτείται είτε αυτοπρόσωπη εμφάνιση του εκλογέα είτε εμφάνιση νόμιμα εξουσιοδοτημένου εκπροσώπου του (εξουσιοδότηση με βεβαίωση του γνήσιου της υπογραφής από δημόσια αρχή).

_ Ο ετεροδημότης που είναι ήδη γραμμένος σε ειδικούς εκλογικούς καταλόγους ετεροδημοτών ενός δήμου όπου διέμενε παλαιότερα μπορεί με νέα αίτησή του να ζητήσει την εγγραφή του ως ετεροδημότη στο δήμο που διαμένει τώρα.

_ Εκλογείς που υποβάλλουν αιτήσεις εγγραφής σε ειδικούς εκλογικούς ετεροδημοτών μετά την τελευταία πριν από τις εκλογές αναθεώρηση των εκλογικών καταλόγων δεν ψηφίζουν σαν ετεροδημότες.

Πώς ο ετεροδημότης διαγράφεται από τους ειδικούς εκλογικούς καταλόγους

Ο ετεροδημότης μπορεί οποιαδήποτε στιγμή μετά την εγγραφή του στους ειδικούς εκλογικούς καταλόγους να ζητήσει με αίτησή του την διαγραφή του από αυτούς, προκειμένου να ψηφίζει πάλι στο δήμο της βασικής του εγγραφής.

Εκλογείς που υποβάλλουν αίτηση διαγραφής από τους ειδικούς εκλογικούς καταλόγους ετεροδημοτών μετά την τελευταία πριν από τις εκλογές αναθεώρηση ψηφίζουν στις εκλογές αυτές σαν ετεροδημότες.

Ψηφοφορία Δημοσίων Υπαλλήλων και Στρατιωτικών

Μετά την θεσμοθέτηση της ψηφοφορίας των ετεροδημοτών και στις Εθνικές Εκλογές οι Δημόσιοι Υπάλληλοι θα ψηφίζουν πλέον στον τόπο διαμονής τους σαν ετεροδημότες, ακολουθώντας την παραπάνω διαδικασία.

Οι Στρατιωτικοί και υπηρετούντες στα Σώματα ασφαλείας εξακολουθούν να ψηφίζουν στον τόπο όπου υπηρετούν με ειδικές καταστάσεις.

Έναρξη υποβολής αιτήσεων ετεροδημοτών

Η 15η Ιουλίου 2003

ΙΑΤΡΙΚΗ ΑΝΑΚΟΙΝΩΣΗ
Ο ιατρός ΜΙΚΡΟΒΙΟΛΟΓΟΣ - ΒΙΟΠΑΘΟΛΟΣ
ΜΙΛΤΙΑΔΗΣ ΚΙΟΥΣΗΣ
Καζαντζάκη 2 και Εθνικής Αντιστάσεως
(πρώην Αννης Μαρίας) (2ος όροφος)
Δέχεται: Δευτέρα - Παρασκευή 7.30-13.00 και 17.30-19.30
Τετάρτη απόγευμα κλειστά • Σάββατο κατόπιν ραντεβού
Τηλ. 22410 70607
T1221-16/7

ΙΑΤΡΙΚΗ ΑΝΑΚΟΙΝΩΣΗ
Ο οδοντίατρος
ΠΑΥΛΟΥ ΑΝΔΡΕΑΣ
ΠΤΥΧΙΟΥΧΟΣ ΠΑΝΕΠΙΣΤΗΜΙΟΥ ΑΘΗΝΩΝ
ΚΩΝ/ΝΟΥ ΥΔΡΑΙΟΥ & ΣΤΕΛΙΟΥ ΚΩΤΙΑΔΗ ΓΩΝΙΑ
Δέχεται Δευτέρα - Παρασκευή 8.30-13.30
και 17.00-21.00 - Σάββατο 9.00-1.00
Πληροφορίες τηλ.22410/21860
και κινητό 6932/184500
T1313-31/7

ΙΑΤΡΙΚΗ ΑΝΑΚΟΙΝΩΣΗ
Ο ΙΑΤΡΟΣ
ΧΕΙΡΟΥΡΓΟΣ - ΟΥΡΟΛΟΓΟΣ
ΘΕΟΔΟΣΙΟΣ Ε. ΤΡΙΑΝΤΑΦΥΛΛΟΥ
Αμερικής 7 (παλαιό ΤΑΞΥ)
Δέχεται: Καθημερινά 09.00 - 13.00
και 17.30 - 20.30
(εκτός Σαββάτου)
Τηλ. 2241 0 35235
X4023-30/9

ΙΑΤΡΙΚΗ ΑΝΑΚΟΙΝΩΣΗ
Ο ΙΑΤΡΟΣ
ΣΤΕΦΑΝΙΔΗΣ ΚΩΝ/ΝΟΣ του ΚΥΡΙΑΚΟΥ
ΕΙΔΙΚΟΣ ΡΕΥΜΑΤΟΛΟΓΟΣ
Δέχεται από τις 8π.μ. - 4μ.μ.
Αλεξάνδρου Διάκου 67
Τηλ. 2241 0 32076
ΣΥΜΒΕΒΛΗΜΕΝΟΣ ΜΕ ΤΟ ΔΗΜΟΣΙΟ
6116-31/7

cybarco
ΜΕΛΟΣ ΤΟΥ ΟΜΙΛΟΥ ΕΤΑΙΡΕΙΩΝ ΛΑΝΙΤΗ
ΑΘΗΝΑ • ΛΟΝΔΙΝΟ • ΛΕΥΚΩΣΙΑ • ΜΟΣΧΑ • ΜΠΑΧΡΕΪΝ • ΡΟΔΟΣ • ΚΡΗΤΗ

Η ΕΤΑΙΡΕΙΑ
Η CYBARCO Ανάπτυξη Ακινήτων Α.Ε ανήκει στον όμιλο εταιρειών Λανίτη, που άρχισε τη δημιουργική δραστηριότητα του το 1896 και από τότε πρωτοπορεί στην επιχειρηματική ζωή της Κύπρου.
Ο όμιλος εταιρειών Λανίτη καλύπτει ένα ευρύ φάσμα δραστηριοτήτων στον τραπεζικό (Λαϊκή Τράπεζα Κύπρου), τον τουριστικό-ταξιδιωτικό (Amathus Travel), τον ξενοδοχειακό (Amathus Beach, Paphos Amathus, Rodian Amathus Beach Resort), τον αγροτικό (Lanitis farm), τον Ναυτιλιακό (Amathus Navigation) και τον εμπορικό τομέα (εισαγωγές εξαγωγές μέσω της N.P. Lanitis).
Η CYBARCO Ανάπτυξη Ακινήτων Α.Ε. ιδρύθηκε στην Ελλάδα το 1994 και μέχρι σήμερα, έχει ανεγείρει συγκροτήματα κατοικιών, καταστήματα, γραφεία, κτίρια και υποκαταστήματα τραπεζών αλλά και έργα οδοποιίας στο νέο αεροδρόμιο των Σπάτων.

HELIOS RESORT
Την εκπληκτική τοποθεσία της Καλάθου επέλεξε να αξιοποιήσει στη Ρόδο η CYBARCO Ανάπτυξη Ακινήτων Α.Ε. Το Helios Resort προσφέρει 2 διαφορετικούς τύπους (72μ² και 108 μ²) κατοικιών οι οποίες περιλαμβάνουν κουζίνα, μπάνιο, W.C., 2 ή 3 υπνοδωμάτια τοποθετημένα διαμέσου οικοπέδων 1200-1500 μ² με υπέροχη θέα. Η φήμη της εταιρείας εγγυάται άριστη ποιότητα και υψηλή αισθητική με υλικά που σέβονται το περιβάλλον και το παραδοσιακό στυλ του νησιού.

Ειδικά χαρακτηριστικά
- Εκπληκτική θέα
- Περίφραξη
- Διαχείριση συγκροτήματος
- Ιδιωτικές πισίνες με εγκατάσταση bubble jet
- Ειδικά διαμορφωμένοι κήποι με φυτά, εξωτερικά φώτα και συστήματα άρδευσης
- Κεντρικό σύστημα Air condition ζεστού και κρύου
- Ξύλινες Πέργκολες
- Εξωτερικές επενδύσεις από φίντα πέτρα
- Τζάκια
- Ηλεκτρικά ανοιγόμενες πόρτες εισόδου πεζών και οχημάτων
- Ηλιακοί θερμοσίφωνες
- Παροχή για εγκατάσταση συστήματος συναγερμού
- Παροχή για δορυφορική κεραία σε καθε δωμάτιο
- ISDN τηλεφωνικές γραμμές



"CAIRO PALACE" Εθναρχου Μακαρίου 28 • Ρόδος
Τηλ: 22410 43484 • Fax: 22410 43485 • E-mail: rhodes@gr.cybarco.com
www.cybarco.gr
X4067-31/7

ΙΕΡΑ ΜΗΤΡΟΠΟΛΙΣ ΡΟΔΟΥ
ΙΕΡΟΣ ΝΑΟΣ ΑΦΑΝΤΟΥ
Η ΚΟΙΜΗΣΗ ΤΗΣ ΘΕΟΤΟΚΟΥ

ΠΑΝΗΓΥΡΙΣ

Γνωστοποιούμε στο φιλόθρησκο κοινό ότι στις 17 τρέχοντος, ημέρα Πέμπτη εορτάζουμε την μνήμη της Μεγαλομάρτυρος Μαρίνης στ' Άφάντου πριν από τον ποταμό στα Κολύμπια.

Την παραμονή 16 Ιουλίου και ώρα 7.30 εσπερινή θα ψαλεί Πανηγυρικός Εσπερινός μετ' αρτοκλασίας τη δε επομένη και ώρα 07.00 πρωινή θα ψαλεί θεία λειτουργία.

Εκ της Εκκλησιαστικής Επιτροπής Αφάντου

XA-1077

ΜΕΝΤΙΟΥΜ-ΑΣΤΡΟΛΟΓΟΣ
ΝΙΚΟΣ

Ακριβείς προβλέψεις στον επαγγελματικό, αισθηματικό και οικονομικό τομέα.

Επαναφορά ατόμων
Ισχυρή υποβολή

Δέχεται μόνο με ραντεβού
στα τηλέφωνα: 31405 και 39201

6146-27/7

Δ·Α·Ν·Ε· SEA LINE
ΔΩΔΕΚΑΝΗΣΙΑΚΗ ΑΝΩΝΥΜΗ ΝΑΥΤΙΛΙΑΚΗ ΕΤΑΙΡΙΑ

ΚΑΛΟΚΑΙΡΙ 2003
ΙΟΥΛΙΟΣ



Αναχωρήσεις από ΡΟΔΟ

7 Ιουλίου Δευτέρα
ΠΑΤΜΟΣ 15.00 Κω-Κάλυμνο-Αστυπάλαια-Πειραιά
8 Ιουλίου Τρίτη
ΡΟΔΟΣ 15.00 Κω -Κάλυμνο - Λέρο -Πάτμο -Πειραιά
9 Ιουλίου Τετάρτη
ΠΑΤΜΟΣ 15.00 Σύμη-Τήλο-Κάλυμνο-Λέρο- Πάτμο-Πειραιά
ΔΙΑΓΟΡΑΣ 18.00 Κω - Πειραιά
10 Ιουλίου Πέμπτη
ΡΟΔΟΣ 15.00 Κω -Κάλυμνο - Λέρο -Πάτμο -Πειραιά
11 Ιουλίου Παρασκευή
ΠΑΤΜΟΣ 11.00 Κω -Κάλυμνο -Σάμο -Θεσσαλονίκη
ΔΙΑΓΟΡΑΣ 15.00 Νίσυρο-Κω -Κάλυμνο - Λέρο - Πάτμο -Πειραιά
12 Ιουλίου Σάββατο
ΡΟΔΟΣ 15.00 Κω -Κάλυμνο - Λέρο -Πάτμο-Πειραιά
13 Ιουλίου Κυριακή
ΠΑΤΜΟΣ 15.00 Κω-Κάλυμνο-Λέρο-Πάτμο-Πειραιά
ΔΙΑΓΟΡΑΣ 18.00 Κω - Πειραιά
14 Ιουλίου Δευτέρα
ΡΟΔΟΣ 15.00 Κω -Κάλυμνο - Αστυπάλαια -Πειραιά
15 Ιουλίου Τρίτη
ΠΑΤΜΟΣ 15.00 Κω-Κάλυμνο-Λέρο-Πάτμο-Πειραιά
16 Ιουλίου Τετάρτη
ΡΟΔΟΣ 15.00 Σύμη-Τήλο-Κάλυμνο-Λέρο-Πάτμο-Πειραιά
ΔΙΑΓΟΡΑΣ 18.00 Κω - Πειραιά
17 Ιουλίου Πέμπτη
ΠΑΤΜΟΣ 15.00 Κω-Κάλυμνο-Λέρο-Πάτμο-Πειραιά
18 Ιουλίου Παρασκευή
ΡΟΔΟΣ 11.00 Κω - Σάμο - Θεσσαλονίκη
ΔΙΑΓΟΡΑΣ 15.00 Νίσυρο-Κω -Κάλυμνο - Λέρο - Πάτμο -Πειραιά
19 Ιουλίου Σάββατο
ΠΑΤΜΟΣ 15.00 Κω-Κάλυμνο-Λέρο-Πάτμο-Πειραιά
20 Ιουλίου Κυριακή
ΡΟΔΟΣ 15.00 Κω-Κάλυμνο-Λέρο-Πάτμο-Πειραιά
ΔΙΑΓΟΡΑΣ 18.00 Κω - Πειραιά
21 Ιουλίου Δευτέρα
ΠΑΤΜΟΣ 15.00 Κω-Κάλυμνο-Αστυπάλαια-Πειραιά
22 Ιουλίου Τρίτη
ΡΟΔΟΣ 15.00 Κω -Κάλυμνο - Λέρο -Πάτμο -Πειραιά
23 Ιουλίου Τετάρτη
ΠΑΤΜΟΣ 15.00 Σύμη-Τήλο-Κάλυμνο-Λέρο- Πάτμο-Πειραιά
ΔΙΑΓΟΡΑΣ 18.00 Κω - Πειραιά
24 Ιουλίου Πέμπτη
ΡΟΔΟΣ 15.00 Κω -Κάλυμνο - Λέρο -Πάτμο -Πειραιά
25 Ιουλίου Παρασκευή
ΠΑΤΜΟΣ 11.00 Κω -Σάμο -Θεσσαλονίκη
ΔΙΑΓΟΡΑΣ 15.00 Νίσυρο-Κω -Κάλυμνο - Λέρο - Πάτμο -Πειραιά
26 Ιουλίου Σάββατο
ΡΟΔΟΣ 15.00 Κω -Κάλυμνο - Λέρο -Πάτμο-Πειραιά
27 Ιουλίου Κυριακή
ΠΑΤΜΟΣ 15.00 Κω-Κάλυμνο-Λέρο-Πάτμο-Πειραιά
ΔΙΑΓΟΡΑΣ 18.00 Κω - Πειραιά
28 Ιουλίου Δευτέρα
ΡΟΔΟΣ 15.00 Κω -Κάλυμνο - Αστυπάλαια -Πειραιά
29 Ιουλίου Τρίτη
ΠΑΤΜΟΣ 15.00 Κω-Κάλυμνο-Λέρο-Πάτμο-Πειραιά
30 Ιουλίου Τετάρτη
ΡΟΔΟΣ 15.00 Σύμη-Τήλο-Κάλυμνο-Λέρο-Πάτμο-Πειραιά
ΔΙΑΓΟΡΑΣ 18.00 Κω - Πειραιά
31 Ιουλίου Πέμπτη
ΠΑΤΜΟΣ 15.00 Κω-Κάλυμνο-Λέρο-Πάτμο-Πειραιά

X4034-31/7

Στο πλαίσιο του Πανεπιστημίου Αιγαίου

Τμήμα Τουριστικών Σπουδών στη Ρόδο

ΟΙ ΑΠΟΦΑΣΕΙΣ ΤΩΝ ΤΟΠΙΚΩΝ ΦΟΡΕΩΝ

Στις 7 Μαΐου τρέχοντος έτους, με πρωτοβουλία της Στέγης Γραμμάτων και Τεχνών Δωδεκανήσου, πραγματοποιήθηκε στην αίθουσα του Δημοτικού Συμβουλίου του Δήμου Ρόδου, συγκέντρωση των τοπικών φορέων της πόλης, προκειμένου να συνδιαμορφώσουν κοινές και τεκμηριωμένες θέσεις, σχετικές με το είδος και τον αριθμό των Σχολών, που θα πληρούσαν όλες τις απαιτούμενες προϋποθέσεις ώστε να τις διεκδικήσουν από τα αρμόδια, κατά περίπτωση, Υπουργεία.

Βάση για συζήτηση, αποτέλεσε το κείμενο της εισήγησης προς τη Στέγη, για την Τριτοβάθμια Εκπαίδευση στη Ρόδο (υφιστάμενη κατάσταση και προοπτικές), του Δρος Οικονομολόγου και επίτιμου Προέδρου της Σ.Γ.Τ.Δ. κ. Μιλτιάδη Λογοθέτη, που υπήρξε ένας από τους βασικότερους συντελεστές για την ίδρυση των υφιστάμενων Σχολών του Πανεπιστημίου του Αιγαίου στη Ρόδο.

Στην εισήγηση αυτή είχαν ληφθεί υπόψη και οι πολύ θετικές πρωτοβουλίες που είχε αναλάβει, πρόσφατα, για το θέμα αυτό, τόσο ο Δήμος Ροδίων και η Τοπική Ένωση Δήμων και Κοινοτήτων Δωδεκανήσου, όσο και η Ένωση Ξενοδόχων Ρόδου.

Οι φορείς, που έλαβαν μέρος στην παραπάνω συγκέντρωση κατέληξαν ομόφωνα στην υπογραφή και προώθηση υπομνήματος προς το αρμόδιο Υπουργείο Εθνικής Παιδείας και Θρησκευμάτων, με συγκεκριμένες προτάσεις, τόσο για την ίδρυση Τμήματος Τουριστικών Σπουδών στα πλαίσια της Σχολής Ανθρωπιστικών Σπουδών του Πανεπιστημίου Αιγαίου, όσο και για την ίδρυση Τ.Ε.Ι. Αιγαίου με έδρα τη Ρόδο, ή αυτοτελούς Τ.Ε.Ι. Ρόδου, με τα παρακάτω Τμήματα: Τμήμα Συντήρησης Αρχαιοτήτων, Έργων Τέχνης και Αρχείων, Τμήμα Επαγγελμάτων Υγείας και Πρόνοιας, Τμήμα Πληροφορικής και Επικοινωνιών.

Επίσης ομόφωνα κατέληξαν και στην προώθηση συγκεκριμένων προτάσεων προς το αρμόδιο Υπουργείο Ανάπτυξης για τον εκσυγχρονισμό και την αναβάθμιση της Α.Σ.Τ.Ε. Ρόδου.

Το υπόμνημα, απευθυνόμενο προς τον Υπουργό Παιδείας κ. Πέτρο Ευθυμίου και τον Υπουργό Ανάπτυξης κ. Άκη Τσοχατζόπουλο, συνοδευόμενο από τις παραπάνω προτάσεις και υπογεγραμμένο από όλους τους παρευρεθέντες, στη συγκέντρωση, φορείς έχει ως εξής:

«Αξιότιμε κύριε Υπουργέ,

Η Στέγη Γραμμάτων και Τεχνών Δωδεκανήσου, σωματείο με πολύπλευρη επιστημονική και πολιτιστική δραστηριότητα στο δωδεκανησιακό χώρο, από την ημέρα της ίδρυσής της, (1963) μέχρι σήμερα, συνθέτοντας τις απόψεις που κατά καιρούς έχουν εκφράσει οι τοπικοί φορείς της Ρόδου, σχετικά με την ανάγκη ίδρυσης και άλλων Τμημάτων στο χώρο της τριτοβάθμιας εκπαίδευσης, πέραν των ήδη υπαρχόντων, που κατά γενική παραδοχή δεν επαρκούν πλέον για να καλύψουν τις σημερινές ανάγκες σε πανεπιστημιακά και τεχνολογικά ιδρύματα, καταθέτει περιληπτικό υπόμνημα, το οποίο έχουν συνυπογράψει όλοι οι φορείς που, με πρωτοβουλία της Στέγης, έλαβαν μέρος στην κοινή συνεδρίαση, που πραγματοποιήθηκε στην αίθουσα του Δημοτικού Συμβουλίου του Δήμου Ρόδου, στις 7 Μαΐου 2003, με θέμα ακριβώς, τη διαμόρφωση κοινών θέσεων για την τριτοβάθμια εκπαίδευση και την υποβολή τους στα αρμόδια θεσμοθετημένα όργανα.

Το υπόμνημα αυτό, καταλήγει σε ώριμες, από πλευράς ύπαρξης προϋποθέσεων για την υλοποίησή τους, άρα και ρεαλιστικές προτάσεις, που εκφράζουν το σύνολο των φορέων της πόλης και του νησιού της Ρόδου και το κυριότερο, βρίσκονται σε πλήρη αντιστοιχία με τις ανάγκες της τοπικής κοινωνίας και οικονομίας.

Οι προτάσεις αυτές είναι:

1. Ίδρυση Τμήματος Τουριστικών Σπουδών στα πλαίσια της Σχολής Ανθρωπιστικών Σπουδών του Πανεπιστημίου Αιγαίου (Ρόδος), με τις παρακάτω κατευθύνσεις:

α. Διοίκηση Φορέων Τουρισμού
β. Διεθνείς και Ειδικές Μορφές Τουρισμού
γ. Τουριστικό Marketing
δ. Τουριστική Εκπαίδευση

2. Ίδρυση Τ.Ε.Ι. Αιγαίου με έδρα τη Ρόδο, ή αυτοτελούς Τ.Ε.Ι. Ρόδου, με τα παρακάτω Τμήματα:

α. Τμήμα Συντήρησης Αρχαιοτήτων, Έργων Τέχνης και Αρχείων
β. Τμήμα Επαγγελμάτων Υγείας και Πρόνοιας
γ. Τμήμα Πληροφορικής και Επικοινωνιών.

Σημειώνουμε ότι για το υπό στοιχείο (α) Τμήμα Συντήρησης Αρχαιοτήτων, Έργων Τέχνης και Αρχείων, έχει εκπονηθεί πλήρης μελέτη, με τη χρηματοδότηση της Τοπικής Ένωσης Δήμων και Κοινοτήτων Δωδεκανήσου, και μπορεί, σε πρώτη φάση, να συσταθεί, άμεσα, ως Παράρτημα του Τ.Ε.Ι. Κρήτης, μέχρις ότου αυτονομηθεί με τη θεσμοθέτηση του Τ.Ε.Ι. Ρόδου ή Αιγαίου.

Σε ό,τι αφορά τα άλλα δύο Τμήματα υπό στοιχεία (β) και (γ), σε σύντομο σχετικά διάστημα θα είμαστε σε θέση να καταθέσουμε συμπληρωματικά στοιχεία που να τεκμηριώνουν τις προτάσεις μας ή ακόμη, μπορεί εναλλακτικά, να εξεταστεί και η ίδρυση Τμημάτων (στα πλαίσια του υπό ίδρυση Τ.Ε.Ι. Ρόδου ή Αιγαίου), που να καλύπτουν ειδικές ανάγκες στο χώρο της τριτοβάθμιας εκπαίδευσης, των νήσων Κω, Καλύμνου, Καρπάθου και Πάτμου, οπωσδήποτε σε ένα μεσοπρόθεσμο συνολικό σχεδιασμό και προγραμματισμό.

Για πληρέστερη ενημέρωσή σας, επισυνάπτουμε την εισήγηση του επίτιμου προέδρου της Σ.Γ.Τ.Δ. δρος Μιλτιάδη Λογοθέτη, η οποία αποτέλεσε τη βάση για τη διαμόρφωση και τεκμηρίωση των παραπάνω προτάσεων, καθώς και τον πίνακα των φορέων που συμμετείχαν στην κοινή συνεδρίαση και που συνυπέγραψαν το παραπάνω υπόμνημα».

Και αντίστοιχα οι προτάσεις για την Α.Σ.Τ.Ε.Ρ περιλαμβάνουν:

Α. Την προώθηση όλων των προβλεπόμενων από το Ν. 3105/2003 ρυθμίσεων, που αποβλέπουν στον εκσυγχρονισμό και την αναβάθμιση της Σχολής.

Β. Τη δημιουργία στην Α.Σ.Τ.Ε. Ρόδου των παρακάτω Τμημάτων:

1. Τμήμα Ξενοδοχειακό (μετονομασία του ήδη υφιστάμενου)
2. Τμήμα Πρακτορειακό και Ταξιδιωτικών Γραφείων
3. Τμήμα Ξεναγών
4. Τμήμα Εναλλακτικών Μορφών Τουρισμού

Σημειώνουμε ότι τα υπό στοιχεία (2) και (3) Τμήματα,, όπως αναπτύσσεται και στη συνημμένη εισήγηση, θα προέλθουν από την αναβάθμιση των ήδη λειτουργούντων Τμημάτων, περιοδικά και σε χαμηλότερα εκπαιδευτικά επίπεδα.

Είμαστε στη διάθεσή σας για οποιαδήποτε περαιτέρω στοιχεία ή διευκρινίσεις».

Το κείμενο της εισήγησης, το υπόμνημα, καθώς και αντίγραφα των επιστολών προς τους Υπουργούς Παιδείας και Ανάπτυξης, αντίστοιχα, διαβιβάστηκαν για ενημέρωσή τους, αλλά και για εκδήλωση από μέρους τους ενεργειών στην κατεύθυνση υλοποίησης των προτάσεων, στους Βουλευτές Δωδεκανήσου, κ.κ. Δημήτρη Κρεμαστινό, Κοσμά Σφυρίου, Βασίλη Παπανικόλα και Αριστοτέλη Παυλίδη, καθώς επίσης στη Γενική Γραμματέα της Περιφέρειας Νοτίου Αιγαίου, κ. Μάρθα Σημαντώνη, στο Νομάρχη Δωδεκανήσου κ. Γιάννη Μαχαιρίδη, και στον Πρόεδρο της Τ.Ε.Δ.Κ.Δ. και Δήμαρχο Ροδίων κ. Γιώργο Γιαννόπουλο.

ΝΑΥΤΙΛΙΑΚΗ ΕΤΑΙΡΙΑ ΛΕΣΒΟΥ Α.Ε.

ΑΝΑΚΟΙΝΩΣΗ

Το υπερταχύπλοο και πολυτελές
ΑΙΟΛΟΣ ΚΕΝΤΕΡΗΣ
που μηδενίζει την απόσταση από 15 Ιουνίου πάλι κοντά σας.



Αναχωρήσεις από Πειραιά
Κυριακή 17.00 για Κάλυμνο - Κω - Ρόδο
Δευτέρα 17.00 για Κω - Ρόδο
Πέμπτη 17.00 για Κάλυμνο - Κω - Ρόδο
Αφιξη στη Ρόδο στις 24.00

Αναχωρήσεις από Ρόδο
Δευτέρα 08.00 για Κώ - Πειραιά
Τρίτη 08.00 για Κω - Κάλυμνο - Πειραιά
Παρασκευή 08.00 για Κω - Κάλυμνο - Πειραιά
Αφιξη στον Πειραιά στις 15.00

Ασυναγώνιστο στην ταχύτητα και οικονομία χρόνου

Κρατήσεις για επιβάτες και οχήματα στο κεντρικό πρακτορείο της Ν.Ε.Λ. στη Ρόδο

ALHAMBRA TRAVEL
Δ. Θεοδωράκη 13
Τηλ. 22410 37052, 25698, 31642

X4048-31/7



Περίοδος: 21/04/03 - 28/09/03

ΠΡΟΣ ΠΕΙΡΑΙΑ

ΑΝΑΧΩΡΗΣΗ ΑΠΟ							ΑΦΙΞΗ ΠΕΙΡΑΙΑ
ΡΟΔΟ	ΚΩ	ΛΕΡΟ	ΠΑΤΜΟ	ΜΥΚΟΝΟ	ΣΥΡΟ	ΑΜΟΡΓΟ-ΚΑΤΑΠΟΛΑ	
ΤΡΙΤΗ 20:00	ΤΡΙΤΗ 22:55	---	---	ΤΕΤΑΡΤΗ 03:30	---	---	ΤΕΤΑΡΤΗ 07:20
ΠΕΜΠΤΗ 20:00	ΠΕΜΠΤΗ 22:55	ΠΑΡΑΣΚΕΥΗ 00:35	ΠΑΡΑΣΚΕΥΗ 01:45	---	ΠΑΡΑΣΚΕΥΗ 05:20	---	ΠΑΡΑΣΚΕΥΗ 08:40
ΣΑΒΒΑΤΟ 10:00	ΣΑΒΒΑΤΟ 12:50	---	---	---	---	ΣΑΒΒΑΤΟ 16:20	ΣΑΒΒΑΤΟ 21:30
ΚΥΡΙΑΚΗ 18:30	ΚΥΡΙΑΚΗ 21:25	ΚΥΡΙΑΚΗ 23:05	ΔΕΥΤΕΡΑ 00:15	---	ΔΕΥΤΕΡΑ 03:50	---	ΔΕΥΤΕΡΑ 07:10

ΑΠΟ ΠΕΙΡΑΙΑ

ΑΝΑΧΩΡΗΣΗ ΑΠΟ ΠΕΙΡΑΙΑ	ΑΦΙΞΗ						
	ΣΥΡΟ	ΜΥΚΟΝΟ	ΑΜΟΡΓΟ-ΚΑΤΑΠΟΛΑ	ΠΑΤΜΟ	ΛΕΡΟ	ΚΩ	ΡΟΔΟ
ΔΕΥΤΕΡΑ 20:00	ΔΕΥΤΕΡΑ 23:20	---	---	---	---	ΤΡΙΤΗ 04:10	ΤΡΙΤΗ 07:10
ΤΕΤΑΡΤΗ 20:00	ΤΕΤΑΡΤΗ 23:20	---	---	ΠΕΜΠΤΗ 02:50	ΠΕΜΠΤΗ 04:00	ΠΕΜΠΤΗ 05:40	ΠΕΜΠΤΗ 08:35
ΠΑΡΑΣΚΕΥΗ 20:00	---	ΠΑΡΑΣΚΕΥΗ 23:50	---	---	---	ΣΑΒΒΑΤΟ 04:20	ΣΑΒΒΑΤΟ 07:15
ΣΑΒΒΑΤΟ 23:30	---	---	ΚΥΡΙΑΚΗ 04:45	ΚΥΡΙΑΚΗ 07:00	ΚΥΡΙΑΚΗ 08:10	ΚΥΡΙΑΚΗ 09:50	ΚΥΡΙΑΚΗ 12:45

ΑΝΕΚΤΕΛΕΣΤΑ ΔΡΟΜΟΛΟΓΙΑ: 26/04/03 από ΠΕΙΡΑΙΑ & 27/04/03 από ΡΟΔΟ.

X4044-31/7

SKEVO'S TRAVEL AGENCY

ΚΑΝΤΕ ΚΡΑΤΗΣΗ ΤΩΡΑ!

ΠΛΗΡΟΦΟΡΙΕΣ ΚΑΙ ΚΡΑΤΗΣΕΙΣ ΘΕΣΕΩΝ ΣΤΟΝ ΤΑΞΙΔΙΩΤΙΚΟ ΣΑΣ ΠΡΑΚΤΟΡΑ Ή SKEVO'S TRAVEL AGENCY: ΑΜΕΡΙΚΗΣ 111, ΡΟΔΟΣ, ΤΗΛ. ΚΡΑΤΗΣΕΩΝ ΕΠΙΒΑΤΩΝ ΚΑΙ Ι.Χ.: 22410-22461, 22410-75655, 22410-75310, ΤΗΛ. ΚΡΑΤΗΣΕΩΝ ΦΟΡΤΗΓΩΝ: 22410-76600

ΑΡΧΩΝ ΣΑΜΑΡΤΖΗΣ ΑΕΤΕΒΕ

Από το 1980

23 ΧΡΟΝΙΑ ΜΟΝΩΣΕΙΣ



RicofOn®

ΓΙΑ ΤΕΛΕΙΑ ΑΚΟΥΣΤΙΚΗ ΣΤΟΥΣ ΧΩΡΟΥΣ ΕΡΓΑΣΙΑΣ ΚΑΙ ΔΙΑΣΚΕΔΑΣΗΣ

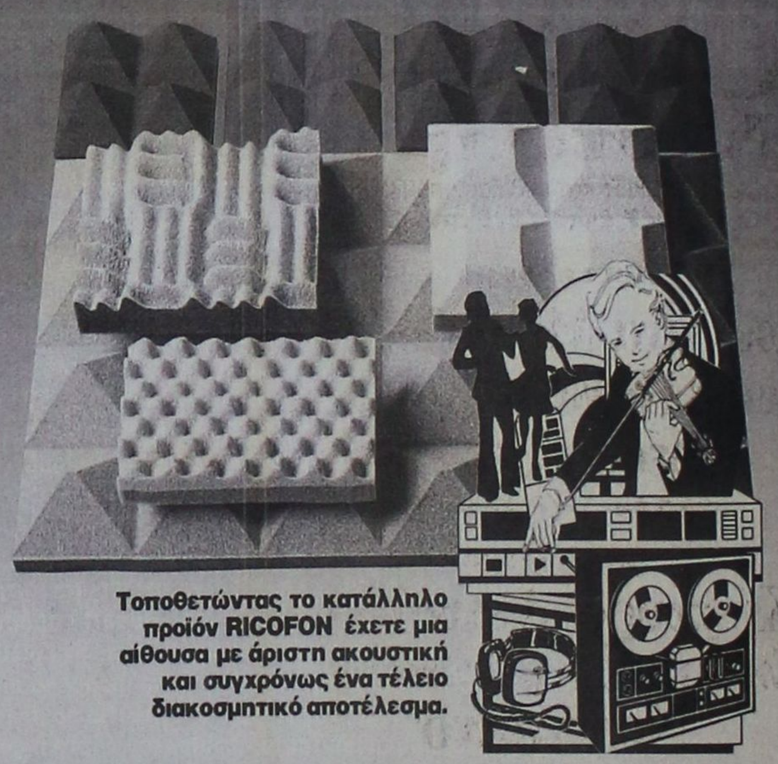

Τοποθετώντας το κατάλληλο προϊόν RICOFON έχετε μια αίθουσα με άριστη ακουστική και συγχρόνως ένα τέλειο διακοσμητικό αποτέλεσμα.

X4026-31/7

ΜΟΝΩΣΕΙΣ ΤΑΡΑΤΣΩΝ

ΔΙΑΘΕΣΗ: ΑΡΧΩΝ ΣΑΜΑΡΤΖΗΣ ΑΕΤΕΒΕ
ΜΟΝΩΣΕΙΣ - ΣΤΕΓΑΝΩΣΕΙΣ
ΚΑΤΑΣΤΗΜΑΤΑ
1) Ερυθρού Σταυρού 21 - Τηλ.: 22410 23030/32054 Ρόδος 85100
2) Ικάρου & Λαοδικείας - Τηλ.: 22410 20021 Ρόδος 85100
ΚΙΝΗΤΟ: 0944 502033

ΤΗΛΟΣ 21ος ΑΙΩΝΑΣ
ΝΑΥΤΙΚΗ ΕΤΑΙΡΙΑ
Τηλ. 22460 44044

ΔΡΟΜΟΛΟΓΙΑ «SEA STAR»



Κ Υ Ρ Ι Α Κ Η

Λιμάνι	Αφιξη	Αναχώρηση
ΡΟΔΟΣ		07.15
ΤΗΛΟΣ	08.35	08.50
ΡΟΔΟΣ	10.10	17.00
ΤΗΛΟΣ	18.20	18.30
ΡΟΔΟΣ	19.50	

Δ Ε Υ Τ Ε Ρ Α

Λιμάνι	Αφιξη	Αναχώρηση
ΡΟΔΟΣ		08.30
ΤΗΛΟΣ	09.50	14.30
ΝΙΣΥΡΟΣ	15.00	17.30
ΤΗΛΟΣ	18.00	18.10
ΡΟΔΟΣ	19.30	

Τ Ρ Ι Τ Η

Λιμάνι	Αφιξη	Αναχώρηση
ΡΟΔΟΣ		08.30
ΤΗΛΟΣ	09.50	17.00
ΡΟΔΟΣ	18.30	

Τ Ε Τ Α Ρ Τ Η

Λιμάνι	Αφιξη	Αναχώρηση
ΡΟΔΟΣ		07.00
ΤΗΛΟΣ	08.20	08.30
ΡΟΔΟΣ	10.00	18.00
ΤΗΛΟΣ	19.20	19.30
ΡΟΔΟΣ	21.00	

Π Ε Μ Π Τ Η

Λιμάνι	Αφιξη	Αναχώρηση
ΡΟΔΟΣ		08.30
ΤΗΛΟΣ	09.50	14.30
ΝΙΣΥΡΟΣ	15.00	17.30
ΤΗΛΟΣ	18.00	18.10
ΡΟΔΟΣ	19.30	

Π Α Ρ Α Σ Κ Ε Υ Η

Λιμάνι	Αφιξη	Αναχώρηση
ΡΟΔΟΣ		08.30
ΤΗΛΟΣ	09.50	14.30
ΝΙΣΥΡΟΣ	15.00	17.30
ΤΗΛΟΣ	18.00	18.10
ΡΟΔΟΣ	19.30	20.00
ΤΗΛΟΣ	21.20	

Σ Α Β Β Α Τ Ο

Λιμάνι	Αφιξη	Αναχώρηση
ΤΗΛΟΣ		09.00
ΡΟΔΟΣ	10.20	

Χ. 4050-31/7

ΠΡΑΚΤΟΡΕΙΟ ΤΑΞΙΔΙΩΝ
ΣΔΗΣ ΤΡΑΒΕΛ
ΚΑΛΟΚΑΙΡΙ 2003

Εκδρομές ποιότητας

1η εκδρομή
Κυκλάδες
ΜΥΚΟΝΟ - ΤΗΝΟ - ΠΑΡΟ - ΑΝΤΙΠΑΡΟ - ΣΑΝΤΟΡΙΝΗ
από 22 έως 27/7
Επί τη ευκαιρία της εορτής της Αγ. Πελαγίας (προσκύνημα στη Μεγαλόχαρη της Τήνου και την Εκατονταπυλιανή της Πάρου)

2η εκδρομή
Α. Ραφαήλ - Μυτιλήνη
Αεροπορικώς κατ'ευθείας από Ρόδο
από 30/7 έως 2/8. Ευρώ: 290

3η εκδρομή
Ιωάννινα-Μέτσοβο-Μετέωρα Παναγιά Σουμελά - Εδεσσα-Θεσ/νίκη
από 5 έως 12/8. Ευρώ: 360

4η εκδρομή
Κέρκυρα-Λευκάδα-Σκορπιό (νησί Ωνάση) - Ναύπακτο
από 22 έως 28/8. Ευρώ: 240

5η εκδρομή
Μύκονο-Τήνο-Πάρο-Αντίπαρο-Σαντορίνη από 2 έως 7/9

ΠΛΗΡΟΦΟΡΙΕΣ - ΠΡΟΓΡΑΜΜΑΤΑ
ΠΡΑΚΤΟΡΕΙΟ ΤΑΞΙΔΙΩΝ
ΣΑΒΒΑΣ ΣΑΗΣ
ΤΑΡΠΟΝ ΣΠΡΙΓΚΣ 42 δίπλα στην Πίστεως
Τηλ. 22410 39781-3, 37711
Χ4042-31/7

Την ερχόμενη Κυριακή στο στάδιο

Συναυλία του Γιάννη Κότσιρα

ΟΙ ΑΛΛΕΣ ΕΚΔΗΛΩΣΕΙΣ ΣΤΗ ΡΟΔΟ



Με τη μεγάλη συναυλία του Γιάννη Κότσιρα ξεκινά ο Πολιτιστικός Οργανισμός Δήμου Ροδίων το καλοκαιρινό πρόγραμμά του, την Κυριακή 20 Ιουλίου 2003, στις 9:00 μμ., στο Εθνικό Στάδιο 'ΔΙΑΓΟΡΑΣ'.

Ο Γιάννης Κότσιρας πραγματοποιεί αυτό το καλοκαίρι μία μεγάλη περιοδεία με σταθμούς σε όλη την Ελλάδα, με την καλοκαιρινή εκδοχή της εξαιρετικά πετυχημένης μουσικής παράστασης που παρουσίασε την άνοιξη στη Θεσσαλονίκη και στη συνέχεια στην Αθήνα. Πρόκειται για μια παράσταση που δε βασίζεται στα καθιερωμένα standards κι απευθύνεται σε ένα κοινό που επιθυμεί ενεργά να συμμετέχει στη συναυλία τραγουδώντας και διασκεδάζοντας. Τον άξονα του προγράμματος αποτελεί το διπλό live άλμπουμ του καλλιτέχνη που εξακολουθεί καλλιτεχνικά αλλά και εμπορικά να πρωταγωνιστεί στη δισκογραφία των δύο τελευταίων χρόνων ενώ το προσωπικό του ρεπερτόριο διανθισμένο και από τα τραγούδια του πρόσφατου άλμπουμ του "Ξύλινο Αλογάκι" (σε μουσική Λαυρέντη Μαχαιρίτσα και στίχους Ισαάκ Σούση) συμπληρώνουν το πρόγραμμα της φετινής του καλοκαιρινής παράστασης. Τραγούδια αγαπημένα και χιλιοτραγουδισμένα μαζί με άλλες απρόβλεπτες επιλογές διαμορφώνουν μια ατμόσφαιρα γιορτής του τραγουδιού στην οποία η αυθεντική ερμηνεία του Γιάννη Κότσιρα βάζει τη δική της σφραγίδα.

Εισιτήρια προπωλούνται ήδη, στο κινηματοθέατρο ΡΟΔΟΝ (ώρες 9-1:30) και στα κεντρικά δισκοπωλεία της πόλης.

Το πρόγραμμα του Π.Ο.Δ.Ρ. για την επόμενη εβδομάδα συνεχίζεται με:

- τις παραστάσεις της Θεατρικής Ομάδας ΠΡΑΞΙΣ, 19-22 Ιουλίου στις 21:30, στη Ροδιακή Έπαυλη: «Η κανείς Ή όλοι μαζί» - σπουδή στο ποίημα του Οδυσσέα Ελύτη Το μονόγραμμα, σε σκηνοθεσία Φωτεινής Τερρανόβα,
- την επίσημη πρεμιέρα του Θεάτρου Παραδοσιακών Χορών Νέλλης Δημόγλου, τη Δευτέρα 21 Ιουλίου στις 21:30: «3.000 χρόνια ελληνικής παράδοσης»,
- τη συναυλία της Πειραματικής Χορωδίας Δήμου Ροδίων, υπό τη διεύθυνση του Γιώργου Σακελλαρίδη και τη συμμετοχή των: Βίρπης Κοσκινιάτη (μέτζο σοπράνο), Νίκου Πετρίδη (βαρύτονου), Παντελή Αναστασόπουλου (καθηγητή Βυζαντινής Μουσικής) και μαθητών της τάξης κλασικού τραγουδιού της Βίρπης Κοσκινιάτη, την Τετάρτη 23 Ιουλίου, στις 21:00, στον Ιερό Ναό Ευαγγελισμού.

Το Σάββατο 26 Ιουλίου θα πραγματοποιηθεί η έναρξη του 4ου Διεθνούς Φεστιβάλ Όπερας Ρόδου, με το έργο του Βέρντι «Αΐντα» και ταυτόχρονα θα γίνουν τα εγκαίνια του ανακαινισμένου Θεάτρου Μεσαιωνικής Τάφρου «Μελίνα Μερκούρη».

Από τον Επαρχο κ. Μιχάλη Ερωτόκριτο

Προτάσεις για την υγεία στην Κάρπαθο και Κάσο

ΥΠΟΜΝΗΜΑ ΣΤΟ ΝΟΜΑΡΧΗ ΔΩΔΕΚΑΝΗΣΟΥ

Ο έπαρχος Καρπάθου - Κάσου Μιχάλης Ερωτόκριτος εν' όψει της πρόσφατης επίσκεψης στη Ρόδο του Υπουργού Υγείας και Πρόνοιας κ. Στεφανή, απέστειλε στον Νομάρχη Δωδεκανήσου Γιάννη Μαχαιρίδη τις παρακάτω προτάσεις που έχουν σχέση με θέματα Υγείας της ομώνυμης Επαρχίας.

Οι προτάσεις αυτές είναι οι παρακάτω:

ΚΑΡΠΑΘΟΣ - ΚΕΝΤΡΟ ΥΓΕΙΑΣ

- Δημιουργία νέας πτέρυγας και μετεξέλιξη του Κέντρου Υγείας σε μικρό Νοσοκομείο. (Σε εξέλιξη προγραμματική σύμβαση της ΝΑΔ Β'ΠΕΣΥ. Ν. Αιγαίου (φορέας υλοποίησης) με ΔΕΠΟΣ για την εκπόνηση μελέτης.
- Εκσυγχρονισμός του υπάρχοντος κτιρίου.
- Περίληψη στο νέο οργανόγραμμα νέων θέσεων με ειδικότητες: α) ορθοπεδικού και β) οφθαλμίατρου. (Δεν υπάρχουν παρόμοιες ειδικότητες με ιδιώτες γιατρούς στην Κάρπαθο).
- Διαρρύθμιση χώρου μικροβιολογικού εργαστηρίου και μετατροπή του σε ακτινολογικό εργαστήριο.
- Μεταφορά και εγκατάσταση σύγχρονου ακτινολογικού - ακτινοσκοπικού μηχανήματος τηλεχειριζόμενου από Ν.Σ. Ρόδου.
- Μεταφορά και εγκατάσταση σύγχρονου ακτινολογικού - ακτινοσκοπικού μηχανήματος τηλεχειριζόμενου από Ν.Σ. Ρόδου.
- Μεταφορά μικροβιολογικού εργαστηρίου στο 1ο όροφο του κτιρίου με ταυτόχρονη μετατροπή των κοινόχρηστων χώρων WC σε μικριοβιολογικό εργαστήριο (καθαιρέσεις τοίχων, υδραυλικές και ηλεκτρολογικές εγκαταστάσεις, τοποθέτηση ντουλαπιών, κλπ).
- Ανακαίνιση εσωτερικών επιφανειών κτιρίου με ελαιοχρωματισμούς.
- Μεταφορά Test κοπώσεως και διαρρύθμιση χώρων παλαιού ακτινολογικού με τοποθέτηση συγκροτήματος μαστογραφίας και διάθεση χώρου για υπερηχογραφίες.
- Ιατρικοτεχνικός εξοπλισμός (Μόνιτορ, θερμοκοιτίδα, νεφελοποιητές οξυγόνου, καρδιογράφος).
- Ιατροτεχνικός εξοπλισμός αίθουσας μικροεπεμβάσεων (μεταφορά από Ν.Σ. Ρόδου Χειρουργικό Τραπέζι, προβολείς, διαθερμία, αναρρόφηση).
- Στελέχωση με πρόσληψη εποχικού προσωπικού για τις ανάγκες του Κέντρου Υγείας (γύρω στα 10 άτομα).

ΚΑΣΟΣ- ΠΟΛΥΔΥΝΑΜΟ ΠΕΡΙΦΕΡΕΙΑΚΟ ΙΑΤΡΕΙΟ

- Κατασκευή νέου κτιρίου πολυδύναμου Περιφερειακού Ιατρείου σε δημοτικό χώρο - Εκπονούνται οι μελέτες από την ΜΟΔ (Αθήνα)
- Εγκατάσταση ακτινολογικού εργαστηρίου κι εγκατάσταση φορητού ακτινολογικού μηχανήματος
- Εγκατάσταση μηχανήματος τηλεϊατρικής
- Προμήθεια αιματολογικού και βιοχημικού αναλυτή Η/Κ και αποδινωτή με μόνιτορ
- Προμήθεια ασθενοφόρου (από το Υπουργείο Υγείας
- Τροποποίηση Οργανισμού (επιπλέον θέσεις)
  (1) Διευθυντή Γενικής Ιατρικής ή Παθολογίας
  (1) Νοσηλευτικής ΔΕ
  (1) Χειριστών ιατρικών συσκευών
  (1) Οδηγού ασθενοφόρου
  (1) Καθαρίστριας

ΠΟΛΥΔΥΝΑΜΟ ΙΑΤΡΕΙΟ ΟΛΥΜΠΠΟΥ ΚΑΡΠΑΘΟΥ

- Μετατροπή του Πολυδύναμου Ιατρείου σε Πολυδύναμο Περιφερειακό Ιατρείο, κατασκευή νέου σε χώρο που θα διατεθεί από την Κοινότητα Ολύμπου. Εκπονούνται οι μελέτες από την ΜΟΔ (Αθήνα).
- Προμήθεια:
  Αιματολογικού αναλυτή
  Βιοχημικού αναλυτή
  Ψηφιακού ηλεκτροκαρδιογράφου
  Απιδινωτή - μόνιτορ
  Φορητό μόνιτορ καρδιοαναπνευστικής λειτουργίας

Από την Πειραματική Χορωδία του Δήμου

Συναυλία στον Ευαγγελισμό

ΕΜΦΑΝΙΣΗ ΝΕΑΡΩΝ ΚΛΑΣΙΚΩΝ ΤΡΑΓΟΥΔΙΣΤΩΝ

Μια ιδιαίτερη συναυλία πρόκειται να προσφέρουν στο μουσικόφιλο κοινό της πόλης μας, τα μέλη και ο διευθυντής της Πειραματικής Χορωδίας Δήμου Ροδίων. Κι' αυτό γιατί:

Α. Κατά τη διάρκειά της, θα εμφανιστούν νεαροί σπουδαστές κλασικού τραγουδιού (ως σολίστ), μέλη της Πειραματικής χορωδίας, που ξεκίνησαν ή εξακολουθούν να δουλεύουν με την καθηγήτρια κλασικού τραγουδιού, κα Βίρπη Κοσκινιάτη.

Οι σπουδαστές αυτοί είναι κατ' αλφαβητική σειρά: Διαμαντή Βιολέτα (Σοπράνο), Μανέττας Γιώργος (Βαρύτονος), Ροδίτης Νίκος (Τενόρος), Σακελλαρίδης Λεωνίδας (Τενόρος).

Στο πιάνο θα συνοδεύει η Βίρπη Κοσκινιάτη.

Β. Σε αποσπάσματα από το «Αξιον Εστί» των Οδ. Ελύτη και Μ. Θεοδωράκη, θα συμπράξει στο ρόλο του ψάλτη και του λαϊκού τραγουδιστή (ενώ σε άλλα σημεία της συναυλίας θα συνοδεύει με κανονάκι), ο Παντελής Αναστασόπουλος, καθηγητής Βυζαντινής Μουσικής.

Γ. Με την Πειραματική χορωδία (υπό τη διεύθυνση του Γιώργου Σακελλαρίδη), θα συμπράξει-μετά από χρόνια, αυτή τη φορά ως καταξιωμένος σολίστας, το άλλοτε μέλος της, Νίκος Πετρίδης, που πραγματοποιεί πανελλήνιως μεγάλη σολιστική καριέρα ως βαρύτονος.

Τα έργα που θα παρουσιάσει η Πειραματική χορωδία Δήμου Ροδίων είναι των: Βιβάλντι, Μπαχ, Χάϋδν, Βέρντι, Μ. Θεοδωράκη, Στ. Βασιλειάδη κ.α.

Στο πιάνο θα συνοδεύσει η Αντζελα Σπανού-Καστρουνή.

Η συναυλία θα πραγματοποιηθεί στην εκκλησία του Ευαγγελισμού, την Τετάρτη 23 Ιουλίου, στις 9 μ.μ. Την οργάνωση έχει ο Πολιτιστικός Οργανισμός Δήμου Ροδίων.

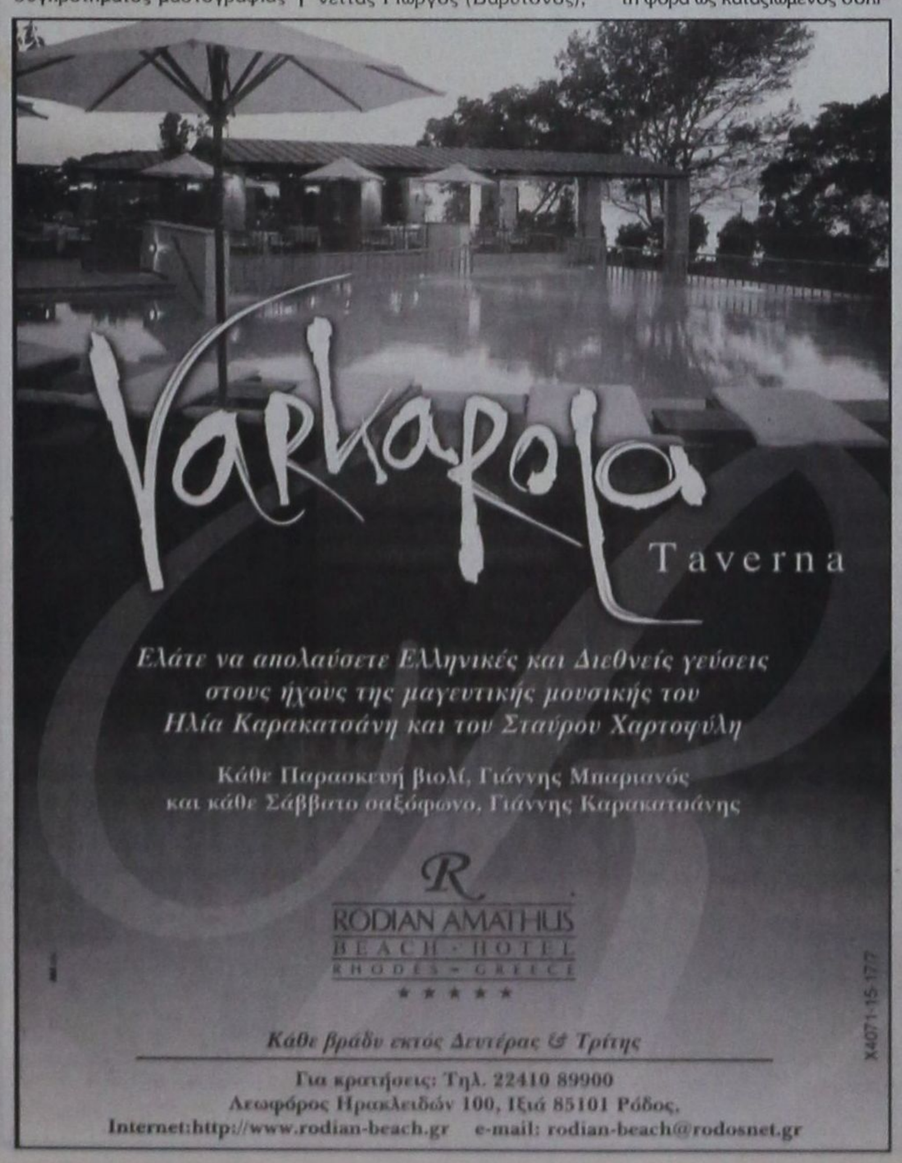

ΨΥΧΟΕΡΕΥΝΗΤΡΙΑ
ΚΡΗΤΙΚΟΥ
ΒΑΣΙΛΕΙΑ



Προβλέψεις για το μέλλον ικανοποιητικές.
Βοήθεια για κάθε θέμα
που σας απασχολεί με κάθε εχεμύθεια
ΟΜΗΡΟΥ 65 Π. ΠΟΛΗ Τηλ. 74440 - 67602,
0972157586, 8-1π.μ. — 4-8μ.μ.
Τ.1349-20/8

PELLOS TRAVEL
ΤΕΤΡΑΗΜΕΡΗ ΕΚΔΡΟΜΗ
ΑΜΟΡΓΟΣ-ΤΗΝΟΣ-ΣΥΡΟΣ
ΠΡΟΣΚΥΝΗΜΑ
ΣΤΗΝ ΠΑΝΑΓΙΑ ΤΗΣ ΤΗΝΟΥ
ΚΑΙ ΧΟΖΟΒΙΩΤΙΣΣΑΣ
ΣΤΗΝ ΑΜΟΡΓΟ
26/07/2003 -29/07/2003

ΠΡΟΓΡΑΜΜΑ ΕΚΔΡΟΜΗΣ
ΠΡΩΤΗ ΜΕΡΑ: Αναχώρηση από Ρόδο το πρωί στις 10:00 για Αμοργό. Άφιξη στην Αμοργό στις 15:30. Τακτοποίηση στο Ξενοδοχείο. Αναχώρηση με πούλμαν για την Παναγία τη Χοζοβιωτισσα. Επιστροφή αργά το απόγευμα στο Ξ/Δ. Διανυκτέρευση.
ΔΕΥΤΕΡΗ ΜΕΡΑ: Πρωινό στο Ξ/Δ. Αναχώρηση για Τήνο στις 10¨30 το πρωί. Άφιξη στην Τήνο το απόγευμα. Επιβίβαση σε πούλμαν, άφιξη στο Ξ/Δ, τακτοποίηση. Βόλτα στην πόλη. Το βράδυ προαιρετική διασκέδαση με νησιώτικα τραγούδια. Διανυκτέρευση
ΤΡΙΤΗ ΜΕΡΑ: Πρωινό στο Ξ/Δ. Ελεύθερη μέρα και επίσκεψη στην εκκλησία της Μεγαλόχαρης της Τήνου. Το απόγευμα στις 17:30 αναχώρηση για Σύρο με Blue star Ferries. Άφιξη στη Σύρο στις 18 ¨00, ελεύθερος χρόνος για βόλτα. Προαιρετική εκδρομή Γύρος Σύρου. Αναχώρηση για Ρόδο στις 23:30 με το Blue star_1. Διαν/ση εν πλω.
ΤΕΤΑΡΤΗ ΜΕΡΑ: Άφιξη στη Ρόδο στις 7:00 το πρωί. Τέλος εκδρομής.

Τιμή 169, 00 ευρώ το άτομο

Στην τιμή περιλαμβάνονται:
1. Εισιτήρια πλοίου σε Γ' θέση με Blue star.
2. Ξενοδοχεία με πρωινό.
3. Μεταφορές με πούλμαν.
4. Ταξιδιωτική ασφάλεια.
5. Ταξιδιωτική τσάντα.
6. Συνοδός του γραφείου .
7. Φ.Π.Α
8. Εκδρομή στην Παναγία τη Χοζοβιωτισσα

Δεν περιλαμβάνονται
1. Προαιρετική διασκέδαση σε κέντρο.
2. Προαιρετική εκδρομή Γύρος Σύρου
3. Φιλοδωρήματα, τηλέφωνα.

PELLOS TRAVEL
ΛΕΩΦΟΡΟΣ ΚΑΛΛΙΘΕΑΣ - FALIRAKI
• ΤΗΛ 22410 87615, 22410 86298
• FAX 22410 87616
6220-25/7

ΔΡΟΜΟΛΟΓΙΑ ΤΟΥ ΤΑΧΥΠΛΟΟΥ ΚΑΤΑΜΑΡΑΝ
«ΔΩΔΕΚΑΝΗΣΟΣ ΕΞΠΡΕΣ»
ΑΠΟ 1/7/2003 ΕΩΣ 31/8/2003
ΑΝΑΧΩΡΗΣΗ ΑΠΟ ΡΟΔΟ
ΑΠΟ ΤΗ ΘΕΣΗ «ΚΟΛΩΝΑ»

ΗΜΕΡΑ	ΩΡΑ	ΠΡΟΟΡΙΣΜΟΣ	ΩΡΑ ΑΦΙΞΗΣ ΣΤΗ ΡΟΔΟ
ΚΑΘΕ ΔΕΥΤΕΡΑ	08.30	ΚΩ-ΚΑΛΥΜΝΟ-ΛΕΡΟ-ΚΑΛΥΜΝΟ-ΚΩ-ΡΟΔΟ	18.30
ΚΑΘΕ ΤΡΙΤΗ	08.30	ΚΩ-ΚΑΛΥΜΝΟ-ΛΕΡΟ-ΠΑΤΜΟ-ΛΕΙΨΟΙ-ΛΕΡΟ-ΚΑΛΥΜΝΟ-ΚΩ-ΡΟΔΟ	18.30
ΚΑΘΕ ΤΕΤΑΡΤΗ	08.30	ΚΑΣΤΕΛΛΟΡΙΖΟ -ΡΟΔΟ	18.30
ΚΑΘΕ ΠΕΜΠΤΗ	08.30	ΚΩ-ΚΑΛΥΜΝΟ-ΛΕΡΟ-ΚΑΛΥΜΝΟ-ΚΩ-ΡΟΔΟ	18.30
ΚΑΘΕ ΠΑΡΑΣΚΕΥΗ	08.30	ΚΩ-ΚΑΛΥΜΝΟ-ΛΕΡΟ-ΠΑΤΜΟ-ΛΕΙΨΟΙ-ΛΕΡΟ-ΚΑΛΥΜΝΟ-ΚΩ-ΡΟΔΟ	18.50
ΚΑΘΕ ΣΑΒΒΑΤΟ	08.30	ΚΩ-ΚΑΛΥΜΝΟ-ΛΕΡΟ-ΠΑΤΜΟ-ΛΕΙΨΟΙ-ΛΕΡΟ-ΚΑΛΥΜΝΟ-ΚΩ-ΡΟΔΟ	18.30
ΚΑΘΕ ΚΥΡΙΑΚΗ	08.30	ΚΩ-ΚΑΛΥΜΝΟ-ΛΕΡΟ-ΠΑΤΜΟ-ΛΕΙΨΟΙ-ΛΕΡΟ-ΚΑΛΥΜΝΟ-ΚΩ-ΡΟΔΟ	18.30



ΠΛΗΡΟΦΟΡΙΕΣ / ΚΡΑΤΗΣΕΙΣ
ΔΩΔΕΚΑΝΗΣΟΣ ΝΑΥΤΙΛΙΑΚΗ Ν.Ε"
ΑΥΣΤΡΑΛΙΑΣ 3, 85100 ΡΟΔΟΣ
ΤΗΛ: 2241070590, ΦΑΞ: 2241070591
E-MAIL: info@12ne.gr
4045-31/7

PELLOS TRAVEL

ΠΟΙΟΤΗΤΑ - ΟΡΓΑΝΩΣΗ - ΕΓΓΥΗΣΗ

ΕΚΔΡΟΜΕΣ ΚΑΛΟΚΑΙΡΙΝΕΣ 2003

ΕΚΔΡΟΜΗ 1η

30/7-6/8

ΓΥΡΟΣ ΕΛΛΑΔΟΣ (ΟΚΤΑΗΜΕΡΗ)

ΡΟΔΟΣ-ΠΕΙΡΑΙΑΣ-ΠΑΤΡΑ-ΜΕΣΣΟΛΟΓΓΙ-ΑΜΦΙΛΟΧΙΑ-ΛΕΥΚΑΔΑ-ΑΡΤΑ-ΙΩΑΝΝΙΝΑ-ΜΕΤΣΟΒΟ-ΜΕΤΕΩΡΑ-ΛΑΡΙΣΣΑ-ΤΕΜΠΗ-ΘΕΣΣΑΛΟΝΙΚΗ- ΧΑΛΚΗΔΟΝΑ-ΣΟΥΜΕΛΑ-ΒΕΡΓΙΝΑ-ΚΑΤΑΡΑΚΤΕΣ ΕΔΕΣΣΑΣ-ΝΑΟΥΣΑ-ΒΕΡΟΙΑ-ΒΟΛΟΣ-ΠΕΙΡΑΙΑΣ-ΑΓΙΟΣ ΕΦΡΑΙΜ-ΠΕΙΡΑΙΑΣ-ΡΟΔΟΣ

Στην τιμή περιλαμβάνονται:
1. Εισιτήρια πλοίου.
2. Επιλεγμένα ξενοδοχεία με πρωινό
3. Μεταφορές με κλιματιζόμενα πούλμαν
4. Ταξιδιωτική ασφάλεια.
5. Συνοδός του γραφείου .
6. Φ.Π.Α



Δεν περιλαμβάνονται
1. Προαιρετική διασκέδαση σε κέντρο.
2. Φιλοδωρήματα, τηλέφωνα

ΕΚΔΡΟΜΗ 2η

19/7-26/7

ΕΛΛΗΝΙΚΑ ΝΗΣΙΑ (ΟΚΤΑΗΜΕΡΗ)

8ΗΜΕΡΗ ΕΚΔΡΟΜΗ ΜΕ ΤΟ «Blue Star» ΣΤΑ ΕΛΛΗΝΙΚΑ ΝΗΣΙΑ

ΑΜΟΡΓΟΣ-ΠΑΡΟΣ- ΚΟΥΦΟΝΙΣΣΗ -ΤΗΝΟΣ-ΝΑΞΟΣ-ΣΑΝΤΟΡΙΝΗ-ΜΥΚΟΝΟΣ

Στην τιμή περιλαμβάνονται:
1. Εισιτήρια πλοίου με το «Blue star».
2. Ξενοδοχεία 3 αστέρων με πρωινά.
3. Μεταφορές με κλιματιζόμενα πούλμαν
4. Ταξιδιωτική ασφάλεια.
5. Συνοδός του γραφείου
6. Φ.Π.Α



ΕΚΔΡΟΜΗ 3η

ΟΚΤΑΗΜΕΡΗ ΕΚΔΡΟΜΗ ΓΥΡΟΣ ΙΤΑΛΙΑΣ

ΒΕΝΕΤΙΑ-ΡΩΜΗ -ΦΛΩΡΕΝΤΙΑ-ΠΙΖΑ- ΠΟΜΠΕΙΑ

ΑΝΑΧΩΡΗΣΗ 27/07/03 • ΕΠΙΣΤΡΟΦΗ 3/08/03

Στην τιμή περιλαμβάνονται:
- ΑΚΤΟΠΛΟΪΚΑ ΕΙΣΙΤΗΡΙΑ ΠΑΤΡΑ- ΜΠΑΡΙ ΜΕ SUPERFAST ΣΕ ΤΕΤΡΑΚΛΙΝΕΣ ΚΑΜΠΙΝΕΣ ΑΒ4
- ΑΚΤΟΠΛΟΪΚΑ ΕΙΣΙΤΗΡΙΑ ΑΝΚΩΝΑ -ΠΑΤΡΑ ΜΕ SUPERFAST ΣΕ 4ΚΛΙΝΕΣ ΚΑΜΠΙΝΕΣ ΑΒ4
- ΜΕΤΑΦΟΡΕΣ ΑΘΗΝΑ-ΠΑΤΡΑ ΜΕ ΠΟΛΥΤΕΛΗ ΚΛΙΜΑΤΙΖΟΜΕΝΑ ΠΟΥΛΜΑΝ
- ΜΕΤΑΦΟΡΕΣ ΠΑΤΡΑ -ΑΘΗΝΑ ΜΕ ΠΟΛΥΤΕΛΗ ΚΛΙΜΑΤΙΖΟΜΕΝΑ ΠΟΥΛΜΑΝ
- ΟΛΕΣ ΟΙ ΜΕΤΑΦΟΡΕΣ ΣΤΗΝ ΙΤΑΛΙΑ ΜΕ ΠΟΛΥΤΕΛΗ ΚΛΙΜΑΤΙΖΟΜΕΝΑ ΠΟΥΛΜΑΝ
- 4 **** ΑΣΤΕΡΩΝ ΞΕΝΟΔΟΧΕΙΑ ΜΕ ΗΜΙΔΙΑΤΡΟΦΗ (ΠΡΩΙΝΟ ΚΑΙ ΔΕΙΠΝΟ) ΣΕ ΔΙΚΛΙΝΑ Ή ΤΡΙΚΛΙΝΑ ΔΩΜΑΤΙΑ
- 2 ΔΙΑΝ/ΣΕΙΣ ΡΩΜΗ, 2 ΔΙΑΝ/ΣΕΙΣ ΒΕΝΕΤΙΑ, 1 ΔΙΑΝ/ΣΗ ΦΛΩΡΕΝΤΙΑ
- ΑΡΧΗΓΟΣ-ΣΥΝΟΔΟΙ ΣΕ ΟΛΗ ΤΗ ΔΙΑΡΚΕΙΑ ΤΗΣ ΕΚΔΡΟΜΗΣ
- ΛΙΜΕΝΙΚΑ ΤΕΛΗ, ΔΙΟΔΙΑ, ΕΙΣΟΔΟΙ ΠΟΛΕΩΝ
- ΑΣΦΑΛΕΙΑ ΤΑΞΙΔΙΟΥ
- ΦΠΑ



ΕΚΔΡΟΜΗ 4η

6ΗΜΕΡΗ ΚΩΝΣΤΑΝΤΙΝΟΥΠΟΛΗ-ΠΡΙΓΚΗΠΟΝΝΗΣΑ

20/7-25/7

ΜΑΡΜΑΡΙΣ- ΕΦΕΣΣΟΣ - ΣΜΥΡΝΗ-BANDIRMA- ΚΩΝΣΤΑΝΤΙΝΟΥΠΟΛΗ-ΚΡΟΥΑΖΙΕΡΑ ΣΤΟ ΒΟΣΠΟΡΟ (ΠΡΙΓΚΗΠΟΝΝΗΣΑ)- ΑΠΟΛΛΩΝΙΑ- ΠΡΟΥΣΑ- ΣΜΥΡΝΗ- ΜΑΡΜΑΡΙΣ-ΡΟΔΟΣ

ΜΟΝΟ ΜΕ 320 ευρώ ΤΟ ΑΤΟΜΟ ΜΕ ΠΡΩΙΝΟ ΚΑΙ ΦΑΓΗΤΟ

ΕΚΔΡΟΜΗ 5η

29/7-31/7

3ΗΜΕΡΗ ΑΕΡΟΠΟΡΙΚΗ ΕΚΔΡΟΜΗ

ΑΠΟΣ ΡΑΦΑΗΛ ΜΥΤΙΛΗΝΗΣ -ΠΑΝΑΠΑ ΜΑΡΚΕΛΛΑ ΧΙΟΥ

ΕΚΔΡΟΜΗ 6η

ΟΚΤΑΗΜΕΡΗ ΤΟΥΡΚΙΑΣ

6/8-13/8

ΚΑΠΠΑΔΟΚΙΑ- ΠΑΜΜΟΥΚΑΛΕ -ΚΩΝΣΤΑΝΤΙΝΟΥΠΟΛΗ ΚΡΟΥΑΖΙΕΡΑ ΣΤΟ ΒΟΣΠΟΡΟ- ΠΡΙΓΚΗΠΟΝΝΗΣΑ - ΑΠΟΛΛΩΝΙΑ- ΠΡΟΥΣΑ- ΣΜΥΡΝΗ- ΕΦΕΣΣΟΣ- ΜΑΡΜΑΡΙΣ-ΡΟΔΟΣ

Στην τιμή περιλαμβάνονται:
1. 1. Εισιτήρια Ρόδος-Μαρμαρις- Ρόδος με καταμαραν.
2. Πρωινά (μπουφέ)-Δείπνα
3. Δωμάτια δίκλινα και τρίκλινα σε ξενοδοχεία 4****
4. Μεταφορές με κλιματιζόμενα πούλμαν
5. Ξεναγήσεις στην Ελληνική γλώσσα από διπλωματούχο Ξεναγό.
6. Ταξιδιωτική ασφάλεια.
7. Συνοδός του γραφείου .
8. Φόροι εισόδου και εξόδου
9. Φ.Π.Α



ΕΚΔΡΟΜΗ 7η

ΕΞΑΗΜΕΡΗ ΕΚΔΡΟΜΗ ΑΙΓΙΝΑ-ΥΔΡΑ-ΣΠΕΤΣΕΣ-ΠΟΡΟΣ

ΑΝΑΧΩΡΗΣΗ 7/8/03 • ΕΠΙΣΤΡΟΦΗ 13/08/03

Στην τιμή περιλαμβάνονται:
1. Εισιτήρια πλοίου Ρόδος-Πειραιάς -Ύδρα- Σπέτσες -Πόρος- Αίγινα-Ροδος
2. Ξενοδοχεία 3 αστέρων με πρωινά
3. Μεταφορές με κλιματιζόμενα πούλμαν
4. Ταξιδιωτική ασφάλεια.
5. Συνοδός του γραφείου .
6. Φ.Π.Α

ΕΚΔΡΟΜΗ 8η

ΤΕΤΡΑΗΜΕΡΗ ΕΚΔΡΟΜΗ

ΡΟΔΟΣ-ΜΑΡΜΑΡΙΣ- KUSADASI- ΣΜΥΡΝΗ-ΠΕΡΓΑΜΟΣ- ΑΙΒΑΛΙ - ΡΟΔΟΣ

ΑΝΑΧΩΡΗΣΗ 10/08/03 08:00 το πρωί

ΕΠΙΣΤΡΟΦΗ 13/08/03 18:00 το απόγευμα

ΕΚΔΡΟΜΗ 9η

6ΗΜΕΡΗ ΚΩΝΣΤΑΝΤΙΝΟΥΠΟΛΗ-ΠΡΙΓΚΗΠΟΝΝΗΣΑ

20/8-25/8

ΜΑΡΜΑΡΙΣ- ΕΦΕΣΣΟΣ - ΣΜΥΡΝΗ-BANDIRMA-ΚΩΝΣΤΑΝΤΙΝΟΥΠΟΛΗ-ΚΡΟΥΑΖΙΕΡΑ ΣΤΟ ΒΟΣΠΟΡΟ(ΠΡΙΓΚΗΠΟΝΝΗΣΑ)- ΑΠΟΛΛΩΝΙΑ-ΠΡΟΥΣΑ- ΣΜΥΡΝΗ- ΜΑΡΜΑΡΙΣ-ΡΟΔΟΣ

ΕΚΔΡΟΜΗ 10η

6ΗΜΕΡΗ ΕΚΔΡΟΜΗ

ΣΚΙΑΘΟΣ-ΣΚΟΠΕΛΟΣ

ΑΠΟ 27/8-1/9

ΕΚΔΡΟΜΗ 11η

7ΗΜΕΡΗ ΕΚΔΡΟΜΗ

ΕΛΛΗΝΙΚΑ ΝΗΣΙΑ

ΖΑΚΥΝΘΟΣ-ΚΕΦΑΛΟΝΙΑ-ΙΘΑΚΗ-ΛΕΥΚΑΔΑ

ΑΠΟ 24/8-30/8

Για περισσότερες πληροφορίες, κρατήσεις και αναλυτικά προγράμματα στο πρακτορείο γενικού τουρισμού:

PELLOS TRAVEL

ΛΕΩΦΟΡΟΣ ΚΑΛΛΙΘΕΑΣ - FALIRAKI

• ΤΗΛ 22410 87615, 22410 86298

• FAX 22410 87616

6108-20/7

Λόγω των καιρικών συνθηκών στη Ρόδο

Σοβαρά προβλήματα στην καλλιέργεια των αμπελιών

ΠΟΙΑ ΜΕΤΡΑ ΠΡΕΠΕΙ ΝΑ ΛΑΒΟΥΝ ΟΙ ΑΜΠΕΛΟΥΡΓΟΙ

Από το Τμήμα Γεωργίας Ρόδου και την Ενωση Αγροτικών Συν/σμών Δωδ/σου, ανακοινώνονται τα ακόλουθα:

«Οι δύσκολες καιρικές συνθήκες της φετεινής χρονιάς, δημιούργησαν σοβαρά προβλήματα στην αντιμετώπιση των ασθενειών και των εχθρών του αμπελιού.

Σ' αυτή την βλαστική φάση των αμπελώνων μας, εκτός από κάποια μικρά κατάλοιπα περονοσπόρου στις υγρές περιοχές (λόγω όψιμων βροχών), τα προβλήματα που μας απασχολούν εντοπίζονται στο Ωΐδιο, Ευδεμίδα και Βοτρύτη.

Για την αντιμετώπισή τους, συνιστώνται οι παρακάτω επεμβάσεις:

1. Ωΐδιο: Οπου υπάρχουν ακόμη προσβολές παρά την εφαρμογή σκονίσματος με θειάφι, επιβάλλεται η χρήση Οργανικού Ωϊδιοκτόνου όπως Dinocap (Καραθέϊν)-Fanarimol (Ριμιντίν)-Penconazoie (Τοπάς)-Triadimefon (Μπαυλετόν) κ.α.

Οσοι αμπελουργοί έχουν ήδη χρησιμοποιήσει κάποιο από τα παραπάνω ωϊδιοκτόνα και ο μύκητας του ωϊδίου έδειξε ανθεκτικότητα πρέπει να γίνεται αλλαγή του σκευάσματος.

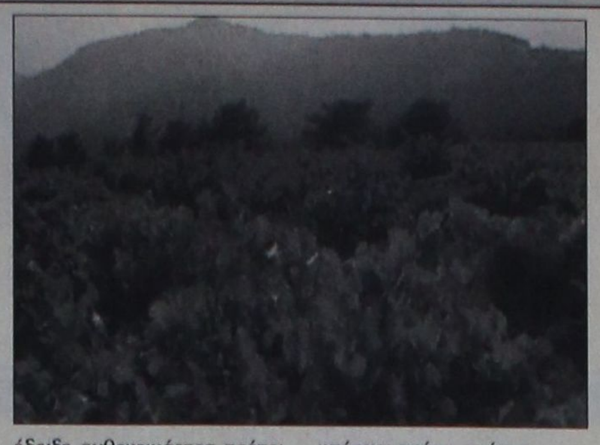

Η αντιμετώπισή της γίνεται με κατάλληλα εντομοκτόνα είτε με σκόνισμα είτε με ράντισμα των πρέμνων.

2. Ευδεμίδα: α) Για όσους επιλέξουν το σκόνισμα με εντομοκτόνα σε μορφή σκόνης επιπάσεως.

Συνιστάται ένα από τα παρακάτω εντομοκτόνα: Μαλαθείο-Ενδοσουλφάν-Φοσμέτ ή Καρμπαρίλ, στοχεύοντας περισσότερο στο τσαμπί του πρέμνου.

Τα παραπάνω σκευάσματα μπορούν να χρησιμοποιηθούν είτε μόνα τους είτε σε συνδυασμό με θειάφι όπου υπάρχει ακόμη ανάγκη.

Για όσους επιλέξουν το ράντισμα συνιστάται η εφαρμογή κάποιου από τα παρακάτω εντομοκτόνα:

Πιρεθρίνες (Αλφασυπερμεθρίν-Δελταμεθρίν-Συπερμεθίν κ.α.) ή

Χλωρπιριφός-μεθύλ (Ρελντάν)

Φενοξυκάρμπ (Ινσεγκάρ)

Φενβαλερατε (Σουμισιντίν)

Φενιτροθείον (Σουμιθείον)

Bacillus Thurigiensis (Μπακτοσπεϊντ-Ξεντάρι κ.α.) κ.α.

3. Βοτρύτης (Φαιά σήψη)

Απαραίτητη προϋπόθεση για την καλή μετάβαση στην πλήρη ωρίμανση του καρπού είναι ο καλός αερισμός του πρέμνου, ιδιαίτερα γύρω από το τσαμπί και φυσικά η καλή υγεία της ράγας χωρίς προσβολές από Ωΐδιο και Ευδεμίδα.

Οι επεμβάσεις για την αντιμετώπιση του βοτρύτη πρέπει να γίνουν λίγο πριν το κλείσιμο του τσαμπιού και στο γυάλισμα της ράγας.

Συνιστώνται τα παρακάτω σκευάσματα:

Φενχεξαμίντ (ΤΕΛΝΤΟΡ)

Φλουντιοξονίλ+Συμπροτινίλ (ΣΟΥΙΤΣ)

Καρμπενταξίμ (Ντεροζάλ κ.α.)

Ιπροντιόνε (Ροβράλ)

Βινκλοξολίν (Ρονιλάν)

Θειοφανεΐτ-Μεθύλ (Νεοτοψίν) κ.α.

Σε κάθε περίπτωση πρέπει να τηρούνται σχολαστικά οι οδηγίες που αναγράφονται στις συσκευασίες των σκευασμάτων και να τηρείται απαραιτήτως ο χρόνος ασφαλείας χρήσεως του σκευάσματος από την τελευταία επέμβαση μέχρι την συγκομιδή.

Για περισσότερες πληροφορίες, θα πρέπει οι αμπελουργοί να πευθύνονται στους γεωπόνους».

ΟΣΑ ΦΕΡΝΕΙ Ο ΑΝΕΜΟΣ

*** Αστέρες των γηπέδων σε βίλες του Κόλπου -Ντουμπάι(Ρόιτερ-Γερμ. πρακτ.)**

Ο Ντέηβιντ Μπέκαμ και ο Μάικλ Οουεν είναι δύο απο τους 11 βρετανούς αστέρες του ποδοσφαίρου που αγόρασαν παραθεριστικές κατοικίες σε ένα τεχνητό νησί σε σχήμα φοινικόδενδρου που ακόμα καταστκευάζεται ανοικτά των ακτών του Ντουμπάι, στα Ηνωμένα Αραβικά Εμιράτα.

Ο Μπέκαμ, αλλά και οι πρώην συμπαίκτες του στη Μάντσεστερ Γιουνάιτετ Γκάρι Νέβιλ, Πολ Σκολς, Ουες Μπράουν, Νίκι Μπατ, Ουέιν Μπριτζ, Ασλι Κόουλ, Τζο Κόουλ, Κίερον Ντάιερ και Ντέιβιντ Τζενης θα είναι γείτονες σε ένα παραθεριστικό θέρετρο δισεκατομμυρίων δολαρίων οι εργασίες κατασκευής του οποίου θα ολοκληρωθούν σε δύο χρόνια.

Η αγορά των κατοικιών ανακοινώθηκε χθες και επιβεβαιώθηκε σήμερα απο τον κατασκευαστή του ΄΄νησιού΄΄.

Ο Σουλτάν Αχμεντ μπιν Σουλαϊέμ, πρόεδρος της κατασκευαστικής εταιρίας του νησιού-θέρετρου ΄΄Φοίνικας΄΄ δήλωσε ότι οι διάσημοι ποδοσφαιριστές έχουν αγοράσει το ένα απο τα ΄΄δίδυμα΄΄ νησιά που κατασκευάζονται στην ακτή Τζουμεϊρα του Ντουμπάι.

΄΄ Αν το δεις μια φορά δεν μπορείς να το ξεχάσεις. Αυτό συνέβη και με τους διάσημους ποδοσφαιριστές καθώς και με δύο μέλη της διοίκησης της Μάντσεστερ που επισκέφθηκαν τα γραφεία της εταιρίας μας και υπέγραψαν τα σχετικά συμβόλαια πριν απο ένα χρόνο΄΄ δήλωσε ο μπιν Σουλαϊέμ.

Η κάθε βίλα, που αποτελείται απο πέντε υπνοδωμάτια, βοηθητικούς χώρους, πισίνα και έχει έξοδο σε ιδιωτική παραλία μήκους 50 μέτρων κοστίζει 1,6 εκατομμύρια δολάρια. Οι αγοραστές μπορούν να επιλέξουν την παραθεριστική τους κατοικία μεταξύ 28 διαφορετικών αρχιτεκτονικών ρυθμών.



Ναυτικό Πρακτορείο TSAGARIS GA FERRIES

Ε/Γ-Ο/Γ ΡΟΔΑΝΘΗ
Ε/Γ-Ο/Γ ΔΗΜΗΤΡΟΥΛΑ
Ε/Γ-Ο/Γ ΜΑΡΙΝΑ

ΡΟΔΟΣ - ΠΕΙΡΑΙΑΣ

ΔΕΥΤΕΡΑ 14/7
ΜΑΡΙΝΑ 14.00 Κω - Κάλυμνο - Λέρο - Πάτμο - Πειραιά (06.30)

ΤΡΙΤΗ 15/7
ΔΗΜΗΤΡΟΥΛΑ 14.00 Καστελλόριζο
ΡΟΔΑΝΘΗ 17.00 Κω - Κάλυμνο - Πειραιά (08.00)
ΔΗΜΗΤΡΟΥΛΑ 23.45 Σύμη - Τήλο - Νίσυρο - Κω - Κάλυμνο - Αστυπάλαια - Αιγιάλι - Κατάπολα - Νάξο - Πάρο - Σύρο - Πειραιά (22.15)

ΤΕΤΑΡΤΗ 16/7
ΜΑΡΙΝΑ 14.00 Κω - Κάλυμνο - Αστυπάλαια - Κατάπολα - Πειραιά (08.00)

ΠΕΜΠΤΗ 17/7
ΡΟΔΑΝΘΗ 17.00 Κω - Κάλυμνο - Πειραιά (08.00)

ΠΑΡΑΣΚΕΥΗ 18/7
ΜΑΡΙΝΑ 08.00 Καστελλόριζο
ΜΑΡΙΝΑ 18.00 Κω - Κάλυμνο - Πειραιά (09.00)

ΣΑΒΒΑΤΟ 19/7
ΡΟΔΑΝΘΗ 14.00 Κω - Κάλυμνο - Λέρο - Πάτμο - Μύκονο - Πειραιά (07.00)
ΔΗΜΗΤΡΟΥΛΑ 23.45 Καστελλόριζο

ΚΥΡΙΑΚΗ 20/7
ΔΗΜΗΤΡΟΥΛΑ 10.00 Κω - Βαθύ - Χίο - Λέσβο - Λήμνο - Αλεξ/πολη (10.00)
ΜΑΡΙΝΑ 13.00 Κω - Κάλυμνο - Λέρο - Πάτμο - Μύκονο - Πειραιά (06.15)

ΔΕΥΤΕΡΑ 21/7
ΡΟΔΑΝΘΗ 14.00 Κω - Κάλυμνο - Λέρο - Πάτμο - Πειραιά (06.45)

ΤΡΙΤΗ 22/7
ΔΗΜΗΤΡΟΥΛΑ 14.00 Καστελλόριζο
ΜΑΡΙΝΑ 17.00 Κω - Κάλυμνο - Πειραιά (06.00)
ΔΗΜΗΤΡΟΥΛΑ 23.45 Σύμη - Τήλο - Νίσυρο - Κω - Κάλυμνο - Αστυπάλαια - Αιγιάλι - Κατάπολα - Νάξο - Πάρο - Σύρο - Πειραιά (22.15)

ΤΕΤΑΡΤΗ 23/7
ΡΟΔΑΝΘΗ 14.00 Κω - Κάλυμνο - Αστυπάλαια - Κατάπολα - Πειραιά (08.00)

ΠΕΜΠΤΗ 24/7
ΜΑΡΙΝΑ 17.00 Κω - Κάλυμνο - Πειραιά (09.00)

ΠΑΡΑΣΚΕΥΗ 25/7
ΡΟΔΑΝΘΗ 08.00 Καστελλόριζο
ΡΟΔΑΝΘΗ 18.00 Κω - Κάλυμνο - Πειραιά (09.00)

ΣΑΒΒΑΤΟ 26/7
ΜΑΡΙΝΑ 14.00 Κω - Κάλυμνο - Λέρο - Πάτμο - Μύκονο - Πειραιά (07.00)
ΔΗΜΗΤΡΟΥΛΑ 23.45 Καστελλόριζο

ΚΥΡΙΑΚΗ 27/7
ΔΗΜΗΤΡΟΥΛΑ 10.00 Κω - Βαθύ - Χίο - Λέσβο - Λήμνο - Αλεξ/πολη (10.00)
ΡΟΔΑΝΘΗ 13.00 Κω - Κάλυμνο - Λέρο - Πάτμο - Μύκονο - Πειραιά (06.30)

ΠΡΟΣΦΟΡΑ

Πακέτα εισιτηρίων άνω των 300,00 ευρώ μπορείτε να εξοφλήσετε σε 4 άτοκες μηνιαίες δόσεις με την πιστωτική σας κάρτα VISA ή MASTER!!!

Η εταιρία μας σας ενημερώσει ότι η έκπτωση 50% (πολύτεκνοι, στρατιωτικοί, ανάπηροι κ.λ.π.) ισχύει για όλες τις θέσεις.

Η εταιρία μας βρίσκεται στην ευχάριστη θέση να σας ενημερώσει ότι:

1. Από 15/3 ισχύουν **εκπτώσεις** από 25% μέχρι και 40% για όλες τις θέσεις. Συμπεριλαμβάνεται και η τρίτη θέση.
2. Θα προσφέρονται **ειδικές τιμές** σε όλες τις θέσεις για οικογενειακά πακέτα και ξενοδοχεία 5 ή 4 αστέρων σε καταπληκτικές τιμές.
3. Από 15/6 εκτελούνται δρομολόγια καθημερινώς: ΠΕΙΡΑΙΑ - ΚΩ - ΡΟΔΟ & ΡΟΔΟ - ΚΩ - ΠΕΙΡΑΙΑ.
4. Εισιτήρια ΜΕΤ'ΕΠΙΣΤΡΟΦΗΣ, ειδικές τιμές.
5. **ΙΧ έκπτωση** 25% για μετάβαση, μετ' επιστροφής 40%.
6. Πολλαπλά εισιτήρια minimum 5, **50% έκπτωση.**

Πληροφορίες στον κεντρικό πράκτορα

TSAGARIS TRAVEL

Σαχτούρη 5 (έναντι Τελωνείου)

Τηλ.: 22410 36170, 30406, 35066, 28597

X4038-31/7

ΠΡΑΚΤΟΡΕΙΟ ΤΑΞΙΔΙΩΝ
ΣΑΒΒΑΣ ΣΑΗΣ

Με την ευκαιρία της λειτουργίας του **νέου** μας πρακτορείου στην οδό ΤΑΡΠΟΝ ΣΠΡΙΓΚΣ 42 δίπλα στην Τράπεζα Πίστεως

ΠΡΟΣΦΕΡΟΥΜΕ

τα φθηνότερα αεροπορικά εισιτήρια για όλο τον κόσμο με όλες τις αεροπορικές πτήσεις

ΠΡΟΣΟΧΗ:
ΠΛΗΡΟΦΟΡΙΕΣ ΔΕΝ ΔΙΔΟΝΤΑΙ ΑΠΟ ΤΟ ΤΗΛΕΦΩΝΟ ΜΟΝΟ ΠΡΟΣΩΠΙΚΗ ΠΑΡΟΥΣΙΑ ΣΑΣ

Ακόμη:
- Σας παίρνουμε BIZA επισκέπτου για ΑΜΕΡΙΚΗ σε μία εβδομάδα
- BIZA επισκέπτου για ΑΥΣΤΡΑΛΙΑ σε μία μέρα
- Έκδοση διαβατηρίων
- Έκδοση αδειών αυτοκινήτων

ΞΕΝΟΔΟΧΕΙΑ ΣΤΗΝ ΑΘΗΝΑ

PRESIDENT Α' Κατηγορίας Λεωφόρος Κηφισίας

Μονόκλινο	€58	με πρωινό	έως 31/10
Δίκλινο για μονόκλινο	€63	»	»
Δίκλινο	€68	»	»
Τρίκλινο	€83	»	»

ELECTRA HOTEL Α' Κατηγορίας Ερμού 5

Μονόκλινο	€123	με πρωινό	έως 31/10
Δίκλινο	€146	»	»
Τρίκλινο	€175	»	»

DORIA HOTEL Β' Κατηγορίας Πειραιώς 15-17 (κοντά στην Ομόνοια)

Μονόκλινο	€58	με πρωινό
Δίκλινο	€69	»
Τρίκλινο	€89	»

IRINI HOTEL Ηράκλειο Κρήτης

Μονόκλινο	€44	με πρωινό
Δίκλινο	€55	»
Τρίκλινο	€75	»

ESPERIA HOTEL Α' Κατηγορίας Σταδίου 22

Μονόκλινο	€ 103	με πρωινό
Δίκλινο	€ 118	»
Τρίκλινο	€ 133	»

BEST WESTERN Α' Κατηγορίας, ILISIA Μιχαλακοπούλου

Μονόκλινο	€67	με πρωινό	έως 31/10
Δίκλινο	€74	»	»
Τρίκλινο	€96	»	»

PARTHENON Α' Κατηγορίας περιοχή Μακρυγιάννη

Μονόκλινο	€ 84	με πρωινό	έως 31/10
Δίκλινο	€ 93	»	»
Τρίκλινο	€ 128	»	»

ARETOUSA Β' Κατηγορίας Μητροπόλεως Σύνταγμα

Μονόκλινο	€57	με πρωινό
Δίκλινο	€85	»
Τρίκλινο	€95	»

ROYAL OLUMPIC LUX

Μονόκλινο	€104	με πρωινό	έως 30/6
Δίκλινο	€138	»	»
Τρίκλινο	€169	»	»

ASTOR Σύνταγμα

Μονόκλινο	€68	με πρωινό	
Δίκλινο για μονόκλινο	€ 78	»	έως 31/10
Δίκλινο	€ 88	»	»
Τρίκλινο	€108	»	»

GRAND HOTEL Β' Κατηγορίας Πατησίων & Βεραντέρου 10

Μονόκλινο	€48	με πρωινό	έως 31/10
Δίκλινο	€54	»	»
Τρίκλινο	€74	»	»

VERGINA Β' Κατηγορίας ΘΕΣ/ΚΗ (κεντρικό)

Μονόκλινο	€58	με πρωινό	έως 31/10
Δίκλινο	€75	»	»
Τρίκλινο	€95	»	»

TITANIA Β' Κατηγορίας ΘΕΣ/ΚΗ (κεντρικό)

Μονόκλινο	€112	με πρωινό
Δίκλινο	€120	»
Τρίκλινο	€138	»

ΣΑΣ ΣΥΜΦΕΡΕΙ ΠΡΙΝ ΚΛΕΙΣΕΤΕ ΟΠΟΥΔΗΠΟΤΕ ΝΑ ΜΑΣ ΕΠΙΣΚΕΦΘΕΙΤΕ

ΠΡΑΚΤΟΡΕΙΟ ΤΑΞΙΔΙΩΝ

ΣΑΒΒΑΣ ΣΑΗΣ

ΤΑΡΠΟΝ ΣΠΡΙΓΚΣ 42 δίπλα στην Τράπεζα Πίστεως • Τηλ. 22410 39781-3

Χ. 4042-31/7

ΠΟΛΙΤΙΣΤΙΚΟ ΗΜΕΡΟΛΟΓΙΟ

γράφει η Πόλυ Χατζημάρκου
pollyhatz@yahoo.com

Καλλιτεχνικές ομάδες του νησιού, ενωθείτε!
Πρόσκληση υποβολής καλλιτεχνικών προτάσεων για το Ελληνικό Φεστιβάλ

Το Ελληνικό Φεστιβάλ είναι ένας από τους σημαντικότερους φορείς πολιτιστικών εκδηλώσεων στην Αθήνα αλλά και σε όλη την Ελλάδα. Στο πλαίσιο του έγκαιρου προγραμματισμού των εκδηλώσεών του για το έτος 2004, το Ελληνικό Φεστιβάλ δέχεται υποβολές προτάσεων καλλιτεχνικών παραγωγών για την προαναφερόμενη περίοδο, μέχρι την **Παρασκευή 5 Σεπτεμβρίου.**

Προκειμένου να γίνουν δεκτές οι καλλιτεχνικές προτάσεις, οι ενδιαφερόμενοι οφείλουν να καταθέσουν στα γραφεία του Ελληνικού Φεστιβάλ φάκελο με την πρόταση, που πρέπει να περιλαμβάνει:

- Μία συνοπτική περιγραφή της παραγωγής
- Τους συντελεστές
- Προϋπολογισμό της παραγωγής (συγκεντρωτικό και αναλυτικό)
- Διαθέσιμες ημερομηνίες
- Έγγραφο επικύρωσης της εκπροσώπησης των καλλιτεχνών ή των καλλιτεχνικών σχημάτων.

Για περισσότερες πληροφορίες, επικοινωνήστε με τα γραφεία του Ελληνικού Φεστιβάλ: Μακρυγιάννη & Χατζηχρήστου 23, 11742 Αθήνα, τηλ.210-9282900, φαξ:210-9282933, press@greekfestival.gr

Το Σάββατο «Ή κανείς ή όλοι μαζί»



«Ή κανείς ή όλοι μαζί» της ΠΡΑΞΙΣ

Κορυφώνονται πρόβες και προετοιμασίες για την πρώτη θεατρική παράσταση του καλοκαιριού. Η ερασιτεχνική θεατρική ομάδα ΠΡΑΞΙΣ παρουσιάζει -σε λίγες μέρες από σήμερα- το πολύτεχνο δρώμενο «Ή κανείς ή όλοι μαζί». Ο τίτλος είναι ένας στίχος από το «Μονόγραμμα» του μεγάλου μας ποιητή Οδυσσέα Ελύτη. Ουσιαστικά, ολόκληρο το ποίημα γίνεται η έμπνευση και η σπουδή για την πρωτότυπη θεατρική διασκευή, η οποία είναι συνδυασμένη και με άλλες τέχνες (εικαστικές επεμβάσεις, μουσική και προβολές ζωγραφικών έργων). Επίσης πρωτότυπη, η επιλογή του χώρου: **το ανοιχτό θεατράκι της Ροδιακής Έπαυλης** θα φιλοξενήσει από αυτό το Σάββατο (19 Ιουλίου) και για τέσσερις βραδιές ένα από τα πιο γνωστά ερωτικά ποιήματα της Ελληνικής ποίησης. Το «Πολιτιστικό Ημερολόγιο», στο φύλλο της 13ης Ιουλίου, κάλυψε με αναλυτικά σχόλια το δρώμενο και προτείνει στους αναγνώστες του να το παρακολουθήσουν για πολλούς λόγους: αρχικά, γιατί πρόκειται για μία ομάδα από τον τόπο μας που πραγματικά αγαπάει το θέατρο, δεύτερο γιατί όλες οι θεατρικές δραστηριότητες της ομάδας έχουν επαγγελματισμό, δημιουργική φαντασία και άρτια οργάνωση και τρίτο γιατί είναι μια καλή αφορμή να θυμηθούμε το υπέροχο ποίημα του Νομπελίστα ποιητή μας και να το απολαύσουμε λίγο...διαφορετικά!

Οργάνωση;	**Θεατρική ομάδα «Πράξις»**
Είδος;	**Πολύτεχνο δρώμενο**
Τίτλος;	**"Η κανείς ή όλοι μαζί"**
Που;	**Κήπος Ροδιακής Έπαυλης**
Πότε;	**19 - 22 Ιουλίου 2003**
Τι ώρα;	**21:30, διάρκεια 45'**

Το Αθάνατο Νερό στα Αφάντου

Το Κρατικό Θέατρο Βορείου Ελλάδας σε συνεργασία με τα Ελληνικά Τουριστικά Ακίνητα, περιοδεύει σε όλη την Ελλάδα παρουσιάζοντας την παιδική θεατρική παράσταση «Το Αθάνατο Νερό: 2 Ελληνικά λαϊκά παραμύθια». Διασκευή-Σκηνοθεσία: Τάσος Ράντζος. Στη Ρόδο, η παράσταση θα δοθεί στο Γκολφ Αφάντου, το Σάββατο 19 Ιουλίου, στις 21.00. Τιμή εισιτηρίου 7 Ευρώ.

Παρουσίαση βιβλίου του Κ. Σκανδαλίδη στην Κω την Κυριακή

Στη γενέτειρα του συγγραφέα κ. Κώστα Ε. Σκανδαλίδη, στην Καρδάμαινα της Κω, θα γίνει την Κυριακή, 20 Ιουλίου, και ώρα 20.30 η παρουσίαση του βιβλίου του «Η πλατεία μου».

Η παρουσίαση θα γίνει από τη φιλόλογο κα Μαρία Τουλαντά-Παρισίδου και τον πρόεδρο της Στέγης Γραμμάτων και Τεχνών Δωδεκανήσου κ. Νίκο Νικολάου στο προαύλιο της εκκλησίας της Καρδάμαινας, ενώ θα χαιρετήσουν την εκδήλωση τόσο ο δήμαρχος Ηρακλειδών Κω κ. Θεοδόσης Βαρκάς όσο και ο δήμαρχος Ροδίων κ. Γιώργος Γιαννόπουλος.

Η εκδήλωση είναι ενταγμένη στο πρόγραμμα του «Ηράκλεια 2003».

ΠΑΝΗΓΥΡΙΣ

Φέρεται εις γνώσιν του φιλόθρησκου κοινού, ότι την 17ην τρ. μηνός, ημέρα Πέμπτη, εορτάζει η Ιερά Μονή Αγίας Μαρίνας Παραδεισίου.

Αφ' εσπέρας θα ψαλεί Μέγας Εσπερινός χοροστατούντος του Σεβ. Μητροπολίτου κ.κ. Αποστόλου, την δε πρωίαν θα τελεσθεί Θεία Λειτουργία μετ' αρτοκλασίας και η λειτάνευση της Ιεράς Εικόνος.

Εκ της Εκκλησιαστικής Επιτροπής

6225-16/7

Διαφάνειες και μεγενθύνσεις για μπαρ, εστιατόρια, fast food

Φ. & Ν. ΠΑΧΟΣ

Γ. Ευσταθίου 11 Τηλ. 26893

VANIK TOURS

ΓΙΑΝΝΗΣ και ΣΕΒΑ ΒΑΛΣΑΜΙΔΗ
VANIK σημαίνει ΑΛΗΘΕΙΑ
ΑΚΤΗ ΚΑΝΑΡΗ 17, ΨΑΡΟΠΟΥΛΑ - ΑΝΕΤΟ ΠΑΡΚΙΝΓΚ
Ανοικτά: ΔΕ-ΣΑ 08.30 - 14.00 & 16.30 - 20.30
Τηλ. 22410 35191, 37621
κινητό: 6945798148 , FAX 22410 29532

Το γραφείο μας πάντα πρώτο σε κρατήσεις ξενοδοχείων εξασφάλισε και σας προσφέρει καταπληκτικές τιμές για τα παρακάτω ξενοδοχεία σε ΠΑΚΕΤΑ (έκδοση εισιτηρίων R/T) από 1/4-31/10/2003

Απευθυνόμαστε σε σας που θέλετε και η κράτησή σας να είναι σωστή και το δωμάτιό σας να σας περιμένει

1ον HOTEL PRESIDENT
Α΄ Κατηγορίας
Λεωφόρος Κηφισίας (ΟΛΑ ΑΝΑΚΑΙΝΙΣΜΕΝΑ)

Μονόκλινο	€58
Δίκλινο για μονόκλινο	€63
Δίκλινο	€68
Τρίκλινο	€83

2ον HOTEL ASTOR
Α΄ Κατηγορίας
Σύνταγμα

Μονόκλινο	€68
Δίκλινο για μονόκλινο	€78
Δίκλινο	€88
Τρίκλινο	€108

3ον HOTEL ZAFOLIA
Α΄ Κατηγορίας
Λεωφόρος Αλεξάνδρας

Μονόκλινο	€99
Δίκλινο	€112
Τρίκλινο	€133

4ον HOTEL ARETHOUSA
Β΄ SUPERIOR
Σύνταγμα

5ον HOTEL ELLINIS
Β΄ Κατηγορίας
Ωνάσειο, λεωφ. Συγγρού

Μονόκλινο	€60
Δίκλινο	€70
Τρίκλινο	€80

6ον HOTEL TRITON
Β΄ Κατηγορίας
Κέντρο Πειραιά

Μονόκλινο	€55
Δίκλινο	€72
Τρίκλινο	€93

7ον HOTEL LILIA
Β΄ Κατηγορίας
Πασαλιμάνι Πειραιάς

Μονόκλινο	€55
Δίκλινο	€70
Τρίκλινο	€88

8ον HOTEL EGNATIA
Β΄ Κατηγορίας
Θεσσαλονίκη Κέντρο - ανακαινισμένο

Μονόκλινο	€68
Δίκλινο	€78
Τρίκλινο	€88

9ον HOTEL EGNATIA PALACE
Α΄ Κατηγορίας
Θεσσαλονίκη Κέντρο - ολοκαίνουργιο

Μονόκλινο	€90
Δίκλινο	€100
Τρίκλινο	€125

* Τα παραπάνω ξενοδοχεία διαθέτουν T.V. σε όλα τα δωμάτια
* Στις παραπάνω τιμές συμπεριλαμβάνεται πρωινό σε μπουφέ
* Ακόμη σε μας θα βρείτε αεροπορικά και ατμοπλοϊκά εισιτήρια όλων των εταιρειών.

Χ. 4040-31/7

LINDOS memories
RESORT BEACH HOTEL

Στη μαγευτική περιοχή της Λίνδου δημιουργήσαμε ένα πανέμορφο ξενοδοχείο πέντε αστέρων με στόχο να ικανοποιήσει τις ανάγκες των πελατών που ενδιαφέρονται για ποιοτικές διακοπές. Χτισμένο κάτω από το ιστορικό βράχο του Ναβαρόνε όπου γυρίστηκε η ομώνυμη θρυλική ταινία, μια ανάσα από την αμμουδιά μπορεί κανείς να χαλαρώσει και ανανεωθεί από τη μαγευτική ομορφιά της αιγαιοπελαγίτικης θάλασσας.

Χ. 4025-31/7



Για κρατήσεις - πληροφορίες, μη διστάσετε να επικοινωνήσετε μαζί μας στα τηλέφωνα 22440 35000 έως 35099 fax 2244 48156

LINDOS memories
RESORT BEACH HOTEL

Εξήντα πολυτελή δωμάτια με αυτόνομο κλιματισμό, δορυφορική τηλεόραση, τηλέφωνο, χρηματοκιβώτιο, mini bar, και 24ωρη υπηρεσία δωματίου και 10 σουίτες με ονειρεμένη θέα υπόσχονται αξέχαστες διακοπές. Στο εστιατοριο οι επισκέπτες έχουν τη δυνατότητα να απολαύσουν εκλεκτές γεύσεις από ελληνική και διεθνή κουζίνα, φρέσκα ψάρια σε συνδυασμό με το κρασί της αρεσκείας τους. Δροσιστικοί χυμοί και εξωτικά ποτά σερβίρονται από το main και το pool bar.

ΠΡΟΟΔΟΣ ΜΙΚΡΕΣ ΑΓΓΕΛΙΕΣ ΜΙΚΡΕΣ ΑΓΓΕΛΙΕΣ ΠΡΟΟΔΟΣ

ενοικιάσεις

ΕΝΟΙΚΙΑΖΕΤΑΙ διαμέρισμα 90τ.μ., δύο υπνοδωμάτια, σαλοτραπεζαρία, κουζίνα, κεντρική θέρμανση, στον 1ο όροφο, Κέννεντυ 45. Πληροφορίες τηλ. 22410/64464
ΓΔ-30/6

ΕΝΟΙΚΙΑΖΟΝΤΑΙ: 1) Κατάστημα 327 τ.μ., με 177τ.μ., πατάρι 2) Αποθήκες - εργαστήρια 320τ.μ., και 180τ.μ., στην περιοχή Ανω Ροδίνι, Παρισίων 12. Πληρ. τηλ.6944690535
1749-16/7

ΕΝΟΙΚΙΑΖΕΤΑΙ υπόγειος χώρος 180τ.μ., Αγίου Ιωάννου. Πληρ. τηλ. 22410/76014 και 22410/25916
613-23/7

ΕΝΟΙΚΙΑΖΕΤΑΙ κατάστημα 40τ.μ. στο Ροδίνι, για οποιαδήποτε χρήση. Πληρ. τηλ. 22410/81812 - 61493
1932-18/7

ΕΝΟΙΚΙΑΖΕΤΑΙ κατάστημα στην περιοχή Μητροπόλεως, Αντιβ. Δαμασκηνού και Μητροπόλεως, 53τ.μ., και πατάρι 26τ.μ., 15 χρόνια καφενείο - μπαρ με τον εξοπλισμό του έτοιμο για λειτουργία. Τηλ. 22410/20474
6208-23/7

ΕΝΟΙΚΙΑΖΕΤΑΙ γκαρσονιέρα σε άριστη κατάσταση, Ζήνωνος 1, πλατεία Λουτρά στην Παλιά Πόλη. Πληρ. τηλ. 6977905051
6206-20/7

ΕΝΟΙΚΙΑΖΕΤΑΙ διαμέρισμα 4άρι, 120τ.μ., στ' Ασγούρου, με βεράντες γύρω - γύρω και ζαρτινιέρες, στον 1ο όροφο. Τηλ. 22410/36543 και 22410/35522
6205-23/7

ΕΝΟΙΚΙΑΖΕΤΑΙ κατάστημα 80τ.μ., σε κεντρικό σημείο της πόλης. Πληροφορίες τηλ. 6944525379
1941-22/7

ΕΝΟΙΚΙΑΖΕΤΑΙ βιοτεχνικός χώρος 100τ.μ., με 50τ.μ. πατάρι, ύψος 5 μέτρα στο 7 χλμ της Εθνικής Ρόδου - Λίνδου. Αποκλείονται μηχανουργεία και κατασκευές αλουμινίου. Πληρ. τηλ. 22410/23716
6017-25/7

ΕΝΟΙΚΙΑΖΕΤΑΙ δωμάτιο μονό, οδός Σοφοκλέους 42 Ε, Π. Πόλη. Πληρ. τηλ. 22410/38557
6218-23/7

ΕΝΟΙΚΙΑΖΟΝΤΑΙ 2 διαμερίσματα ένα δυάρι και ένα τριάρι, Διασκοριδών 26. Πληροφορίες τηλ. 22410/91773 και 6946517053
6167-16/7

ΕΝΟΙΚΙΑΖΕΤΑΙ τριάρι διαμέρισμα 1ου ορόφου (άνωθεν πολυκαταστήματος Σακκή - 100 Μαγαζιά). Τιμή 400,00 ευρώ το μήνα. Τηλ. 6944760073
6176-16/7

ΕΝΟΙΚΙΑΖΕΤΑΙ γκαρσονιέρα επιπλωμένη, εντός πόλεως, για όλο το χρόνο. Πληροφορίες τηλ. 22410/20021 ώρες καταστημάτων και 6944502033
ΓΔ-17/7

ΕΝΟΙΚΙΑΖΕΤΑΙ στην Ιαλυσό, κοντά στο 1ο Δημοτικό Σχολείο, διώροφη μονοκατοικία τριών υπνοδωματίων, με καθιστικό, σαλόνι - τραπεζαρία, κουζίνα, 2 μπάνια και αυλή συνολικής επιφάνειας 200τ.μ., με ηλιακό θερμοσίφωνα, κεραμοσκεπή, θέρμανση, τζάκι, επιπλωμένη ή μη. Τηλ. 6972274948 και 6945399660
1933-18/7

ΕΝΟΙΚΙΑΖΕΤΑΙ σπίτι δυόροφο, οδός Πυθαγόρα, στην Π. Πόλη. Τηλ. 22410/24828
6185-18/7

ΕΝΟΙΚΙΑΖΟΝΤΑΙ επιπλωμένα στούντιος σε ήσυχη περιοχή της Ιαλυσού. Πληρ. κ. Μιχάλη, τηλ. 6945077678
1905-31/7

ΕΝΟΙΚΙΑΖΕΤΑΙ διαμέρισμα δυάρι, επιπλωμένο, πλήρως εξοπλισμένο, υπνοδωμάτιο, σαλόνι, κουζίνα, μπαρ, μπάνιο, μεγάλο μπαλκόνι, στο Καρακόνερο. Πληροφορίες τηλ. 22410/26414/33782
6128-20/7

ΕΝΟΙΚΙΑΖΟΝΤΑΙ γκαρσονιέρες επιπλωμένες στην Ανάληψη. Πληροφορίες τηλ. 22410/63968 και 6945230865
6171-16/7

ΕΝΟΙΚΙΑΖΟΝΤΑΙ επιπλωμένες γκαρσονιέρες στη Μητρόπολη και Νιοχώρι. Πληροφορίες τηλ. 22410/33531 και 22410/38274
6173-16/7

ΕΝΟΙΚΙΑΖΕΤΑΙ στούντιος πλήρως εξοπλισμένο, οδός Κομνηνών 41. Πληρ. τηλ. 22410/21178, 9π.μ.-2μ.μ. και 5-9μ.μ.
6181-17/7

ΕΝΟΙΚΙΑΖΕΤΑΙ για φοιτήτριες τριάρι διαμέρισμα επιπλωμένο, με ψύξη και θέρμανση, κοντά στο Πανεπιστήμιο στην οδό Καζαντζάκη. Πληρ. τηλ. 98242 και 43134
ΓΔ-27/7

ΕΝΟΙΚΙΑΖΕΤΑΙ διαμέρισμα 4άρι με δύο μπάνια, δύο τουαλέτες, για δημοσίους υπαλλήλους, κατάλληλο και για επαγγελματική χρήση, οικονομικότατο, μόνο 290 ευρώ σε ήσυχη περιοχή, φρεσκοβαμμένο, στον 1ο όροφο, στο κέντρο της πόλης. Μόνο σοβαρές προτάσεις, Απολλωνίου Ροδίου 56. Τηλ. 6946588069
6212-23/7

ΕΝΟΙΚΙΑΖΕΤΑΙ διαμέρισμα στον 1ο όροφο, 2όροφης οικοδομής σε άριστη κατάσταση με 3 υπνοδωμάτια, σαλόνι, κουζίνα, λουτρό, μικρή αποθήκη, τζάκι και ηλιακό, στην οδό Ευκλή αρ. 17 στο Καρακόνερο Ρόδου. Πληροφορίες τηλ. 52635 και 6946795725 και 52460
6165-16/7

ΕΝΟΙΚΙΑΖΕΤΑΙ διαμέρισμα επιπλωμένο, τριών δωματίων στα Μαριτσά. Τηλ. 22410/81593
6202-20/7

ΕΝΟΙΚΙΑΖΟΝΤΑΙ γραφεία (όπισθεν Ακαδημίας), οδός Αμμοχώστου 2. Πληροφορίες εντός
6197-20/7

ΕΝΟΙΚΙΑΖΕΤΑΙ διαμέρισμα 3άρι με ηλιακό θερμοσίφωνο, Χειμάρρας 4. Πληρ. 22410/24565
6196-20/7

ΕΝΟΙΚΙΑΖΕΤΑΙ στην Αθήνα στο κέντρο, επί της Χαριλάου Τρικούπη και Ναυαρίνου, διαμέρισμα στον 5ο όροφο, ρετιρέ, 100τ.μ., κατάλληλο για φοιτητές. Πληρ. τηλ. 210/3605772 και 6977645354 κ. Παπαμανώλη
6198-31/7

ΕΝΟΙΚΙΑΖΕΤΑΙ γκαρσονιέρα επιπλωμένη, στην οδό Ευκλή 21 - Καρακόνερο. Πληρ. τηλ. 22410/67270
1940-17/7

ΕΝΟΙΚΙΑΖΟΝΤΑΙ επιπλωμένες γκαρσονιέρες στη Μητρόπολη και στο Νιοχώρι. Πληροφορίες τηλ. 22410/33531 και 22410/38274
6243-27/7

ΕΝΟΙΚΙΑΖΟΝΤΑΙ στο Νιοχώρι, Απολλωνίου Ροδίου 41, καινούργια πολυτελή στούντιος, με air condicion και πλήρη εξολισμό. Πληροφορίες τηλ. 22410/22694
6237-27/7

ΕΝΟΙΚΙΑΖΕΤΑΙ διαμέρισμα με ένα υπνοδωμάτιο σαλόνι - κουζίνα και λοιπούς βοηθητικούς χώρους στην περιοχή Αραπάκι. Πληροφορίες τηλ. 22410/21231
6163-16/7

πωλήσεις

ΠΩΛΕΙΤΑΙ από ιδιοκτήτη, διαμέρισμα ισόγειο, επί της οδού Στ. Κωτιάδη, τριών κυρίων δωματίων και λοιπών βοηθητικών χώρων, 88τ.μ. Πληροφορίες τηλ. 22410/31314
6129-20/7

ΓΕΝΝΑΔΙ: Αγρόκτημα 671 τ.μ. πάνω στον επαρχ. δρόμο Γεννάδι - Λαχανιά προς τη θάλασσα, πωλείται λόγω αναχωρήσεως στο εξωτερικό. Πρώτος και τυχερός. Ρόδος 22410/37734 και Γεννάδι 22440/43502
6145-16/7

ΠΩΛΟΥΝΤΑΙ βελγικά ποιμενικά (λυκόσκυλα), κουτάβια 2 μηνών, καθαρόαιμα, μεγαλόσκυλα, υγιέστατα, 150 ευρώ έκαστο. Πληροφορίες τηλ. 6932678709 και 6945926242
6180-17/7

ΠΩΛΕΙΤΑΙ οικία παλαιά, 102τ.μ., στα Κοσκινού. Πληρ. τηλ. 22410/61211 και 6977285148
6226-23/7

ΠΩΛΟΥΝΤΑΙ στην οδό Πτολεμαίων, σε νεοανεγειρόμενη οικοδομή διαμερίσματα πολυτελούς κατασκευής με θέα, μεγάλες βεράντες, ανελκυστήρα και υπαίθριο χώρο στάθμευσης. Πληρ. τηλ. 6977877744
6219-23/7

ΠΩΛΟΥΝΤΑΙ οικιακά είδη, λόγω αναχωρήσεως. Πληρ. τηλ. 22410/23063
6233-24/7

ΠΩΛΕΙΤΑΙ το 1/2 εξ αδιαιρέτου σ' οικόπεδο στην περιοχή Ασγούρου (λεωφ. Ρόδου - Λίνδου), δίπλα από μάνδρα Ισκά. Τηλ. 6973753556 και 6972764614
6241-27/7

ΠΩΛΕΙΤΑΙ οικόπεδο στη Χάλκη. Πληροφορίες τηλ. 22410/96845
6240-10/8

ΠΩΛΕΙΤΑΙ οικία 400τ.μ., με υπόγειο και πισίνα, εντός 8000τ.μ. γης, στο Τσαΐρι, Αγία Βαρβάρα. Πληρ. Εμμ. Κρανίδης, μεσίτης Αστ. Συμβ., τηλ. 22410/27082 - 6944347405
Χ4037-15/7

ΠΩΛΕΙΤΑΙ 2όροφη μεζονέτα με υπόγειο (καθιστικός χώρος - κουζίνας, τραπεζαρίας) με μεγάλες βεράντες, 3 υπνοδωμάτια, 3 WC, κεντρική αυτόνομη θέρμανση στο Ανω Ροδίνι. Δεκτά δάνεια. Πληροφορίες τηλ. 22410/26476 - 27082 και 6944347405
Χ4037-15/7

ΠΩΛΕΙΤΑΙ
ΟΙΚΟΠΕΔΟ στην περιοχή ΜΠΟΙΝΟΥ ΚΑΡΑ (λίγο πριν την αντιπροσωπεία της BMW) στο δρόμο προς το ξενοδοχείο Paradise. Είναι μερίδα 106 οικοδομικό τετράγωνο 7 εκτάσεως 346 τ.μ. του οικοδομικού συνεταιρισμού «Η ΑΥΤΟΣΤΕΓΑΣΗ». Τα οικόπεδα θα είναι έτοιμα για μεταβίβαση πολύ σύντομα.
Τηλεφωνήστε στο 22410/94948 μετά τις 7.00 το απόγευμα
T1423-20/7

ΠΩΛΟΥΝΤΑΙ
2 κτήματα με ελιές στ' Απόλλωνα στην περιοχή Αγίου Γεωργίου (Δυόσμος - Βαρκαρές) του ενός και ενάμισυ στρεμάτων το καθένα, σε καλές τιμές.
Τηλ. 22410/69816 και 6974832164 κ. Αγαπητός
6154-27/7

ΠΩΛΕΙΤΑΙ
επιχείρηση (ρουχισμός). Μόνο σοβαρές προτάσεις, Μιχ. Πετρίδη.
Πληροφορίες τηλ. 6936915616
6092-3/8

μηχανοκίνητα

ΠΩΛΕΙΤΑΙ αυτοκινούμενη καντίνα με πλήρη εξοπλισμό. Πληρ. τηλ. 22410/30170 και 6947122434
6141-24/7

ΠΩΛΟΥΝΤΑΙ τα ακόλουθα αυτοκίνητα, σε άριστη κατάσταση και προσιτές τιμές. Χρηματοδότηση μέσω Τράπεζας με προκαταβολή 20%. 1) FIAT SEICENTO, μοντ. '99 3.670 ευρώ. 2) DAEWOO MATIZ μοντ. '00 4.110 ευρώ, 3) OPEL CORSA a/c 1,0 μοντ. '00 5.576 ευρώ. 4) FIAT BRAVA a/c 1,2 μοντ. '98 5.576 ευρώ. 5) SEAT IBIZA a/c 1,4 μοντ. '00 7.040 ευρώ. 6) SEAT CORDOBA a/c μοντ. '99 6.160 ευρώ. Για πληροφορίες στα τηλέφωνα 22410 98200, 21819
Τ.1317-20/7

ΠΩΛΕΙΤΑΙ ταχύπλοο ανοιχτού τύπου μάρκας BEST HELLAS με μηχανή εξωλέμβια μάρκας JOHNSON 70 H/P, μήκους 4.70 μ. με τρέιλερ με όλο τον εξοπλισμό. Πληρ. τηλ. 6932842700
ΓΔ-4/8

ΠΩΛΕΙΤΑΙ μηχανή 410 κυβικά, Husdvarna, με 11.000 χλμ. Ευκολίες πληρωμής. Τιμή 4.500 ευρώ. Πληρ. 69388561155, 22410/47123 οικίας και 22410/47285 κατάστημα
6123-18/7

ΠΩΛΕΙΤΑΙ αυτοκίνητο μικρό φορτηγό, 5 μέτρων, κλούβα, Mercedes 307 ντήζελ, 15 ετών, σε καλή τιμή (2.650 ευρώ). Πληροφορίες τηλ. 6942045368
6155-16/7

ΠΩΛΕΙΤΑΙ ταχύπλοο ανοιχτού τύπου (κρις κραφτ) 4,85μ., μήκους με μηχανή «Τζόνσον» 70 ίππων με τρέιλερ και όλο τον εξοπλισμό. Πληρ. τηλ. 6932842700
ΓΔ-16/7

ΠΩΛΕΙΤΑΙ αυτοκίνητο FIAT SEICENTO, μοντέλο 2000, σε άριστη κατάσταση. Πληρ. τηλ. 6946793062, 2-6μ.μ.
6187-18/7

ΠΩΛΕΙΤΑΙ
Ι.Χ.Ε. αυτοκίνητο Μερσεντές 280 S τύπος 116 σε καλή τιμή.
Πληροφορίες τηλ. 22410/28766
Χ4074-20/7

ΖΗΤΕΙΤΑΙ
ΚΟΠΕΛΑ
που διαμένει στη Νότια Ρόδο, με καλή γνώση της γερμανικής για να εργασθεί σε κατάστημα εντός του ξενοδοχείου LINDOS PRINCESS στη Λάρδο.
Πληροφορίες τηλ. 22440/44624
6217-20/7

ΖΑΜΠΕΛΛΑΚΗΣ
ΠΩΛΟΥΝΤΑΙ
ΔΙΑΜΕΡΙΣΜΑΤΑ - ΚΑΤΑΣΤΗΜΑΤΑ - ΜΟΝΟΚΑΤΟΙΚΙΕΣ
ΑΠΟΣΤΟΛΟΥ ΠΑΥΛΟΥ
ΠΑΜΑΛΗ ΦΙΛΙΠΠΑ
Τηλ. 22410/94236 - 22410/28476
κιν. 6945666692
6054-29/7

ΕΝΟΙΚΙΑΖΕΤΑΙ
ΣΠΙΤΙ στον Αρχάγγελο, στους πρόποδες του κάστρου, παραδοσιακό, τύπου Γ (γάμα) 80,00 τ.μ., σε άριστη κατάσταση, πανταχόθεν ελεύθερο με ανισόπεδες στάθμες και αυλή με κήπο, λουλούδια, δέντρα, νησιώτικου χαρακτήρα, χρώματα άσπρο - μπλε.
Χώροι: α) Κουζίνα, σοφά, τζάκι (κούμελο)
β) Δωμάτιο με παταρό (παραδοσιακό), τραπεζαρία, ντουλάπα
γ) Λουτρό (Ideal)
δ) Ηλιακό θερμοσίφωνα
ε) Ρεύμα τριφασικό
ζ) Ρεύμα νυχτός
Συμβόλαιο για 1 χρόνο τουλάχιστον
Τηλ. 6937163667
T1422-3/8

ΕΝΟΙΚΙΑΖΕΤΑΙ
ισόγειο κατάστημα επί της Αλεξ. Διάκου 50, τ.μ. 50 με πατάρι.
Πληροφορίες τηλ. 6932575239
T1310-27/7

ΠΩΛΟΥΝΤΑΙ
ΕΙΔΙΚΑ ΨΑΛΙΔΙΑ ΓΙΑ ΚΟΥΡΕΜΑ ΠΡΟΒΑΤΩΝ ΚΑΙ ΖΩΩΝ. ΕΠΙΣΗΣ ΨΑΛΙΔΙΑ ΓΙΑ ΣΚΥΛΟΥΣ ΚΑΙ ΧΤΕΝΕΣ ΚΟΥΡΕΜΑΤΟΣ - ΛΕΠΙΔΕΣ - ΤΟΥ ΑΓΓΛΙΚΟΥ ΟΙΚΟΥ SERNETR
Αντιπρόσωπος ΜΙΧΑΛΗΣ Γ. ΣΑΚΕΛΛΑΡΙΔΗΣ - Κάλυμνος
Τηλ. 22420/48472
ΓΔ-30/7

ΠΩΛΕΙΤΑΙ
ΚΕΝΤΡΟ ΞΕΝΩΝ ΓΛΩΣΣΩΝ
ΕΝ ΕΝΕΡΓΕΙΑ, ΣΕ ΠΟΛΥ ΚΑΛΟ ΠΟΣΤΟ ΣΤΑΘΕΡΑ ΑΝΟΔΙΚΟ ΑΡΙΘΜΟ ΜΑΘΗΤΩΝ, ΠΛΗΡΩΣ ΕΞΟΠΛΙΣΜΕΝΟ
Πληροφορίες τηλ. 6932382179
Δεκτές μόνο σοβαρές προτάσεις
6210-23/7

Ευρωπαϊκή Επενδυτική
Κτηματομεσιτικό Γραφείο
ΑΝΤΩΝΗΣ ΝΙΚΟΛΗΣ - ΘΕΟΦΙΛΟΣ ΚΑΩΝΑΡΗΣ
ΕΘΝΙΚΗΣ ΑΝΤΙΣΤΑΣΕΩΣ 48 (ΠΡΩΗΝ ΑΝΝΗΣ ΜΑΡΙΑΣ) ΤΗΛ. 2241039300

ΔΙΑΜΕΡΙΣΜΑΤΑ

42 τ.μ. Περιοχή Αγίου Νικολάου	€ 46.900
185 τ.μ. Αποθήκη με ράμπα στην Μ.Πετρίδη	€ 58.700
46 τ.μ. Στην Μητρόπολη καινούργιο	€ 61.600
45 τ.μ. Στην Πειραιώς υπό κατασκευή	€ 64.500
80 τ.μ. Τρείς σε μαρμαροσοβά	€ 70.500
150 τ.μ. Αποθήκη στην Ανάληψη	€ 73.400
55 τ.μ. Στην Μητρόπολη καινούργιο	€ 76.300
80 τ.μ. Στην Πειραιώς υπό κατασκευή	€ 110.000
72 τ.μ. Καινούργιο στην Ανάληψη	€ 111.500
80 τ.μ. Καινούργιο στο Καρακόνερο	€ 117.400
100 τ.μ. 5 ετών με 3 υπνοδωμάτια	€ 117.500
87 τ.μ. Α ορόφου ετοιμοπαράδοτο στο Ροδίνι	€ 126.000
87 τ.μ. Άγιος Νικόλαος υπό κατασκευή	€ 126.200
110 τ.μ. Στο Καρακόνερο 8 ετών με 3 υπν/τια	€ 132.000
120 τ.μ. 6 Δωμάτια προς εκμετάλευση	€ 132.000
100 τ.μ. Οροφοδιαμέρισμα lux στην Ανάληψη	€ 132.000
90 τ.μ. Καινούργιο στην Ανάληψη	€ 138.000
160 τ.μ. Όροφος 117&45 τ.μ. σε τοιχοποιία	€ 140.900
115 τ.μ. Άνω Ροδίνι ετοιμοπαράδοτο α ορόφου	€ 143.800
90 τ.μ. Οικία παριοχή Σταδίου με 130 αυλή	€ 146.700
105 τ.μ. Ανάληψη 3 υπν/τια,πάρκιν,μεγάλη βερά	€ 161.400
120 τ.μ. Στο Καρακόνερο υπό κατασκευή	€ 164.500
114 τ.μ. Άγιος Νικόλαος υπό κατασκευή	€ 167.300
4 Γκαρσονιέρες με μηνιαίο εισόδημα €1350	

ΟΙΚΟΠΕΔΑ

650 τ.μ. ΣΤΟΝ ΑΡΧΑΓΓΕΛΟ ΕΝΤΟΣ ΟΙΚΙΣΜΟΥ ΜΕ Σ.Δ. 0,8 ΣΕ ΗΣΥΧΗ ΠΕΡΙΟΧΗ ΚΑΤΑΛΗΛΟ ΓΙΑ ΟΙΚΙΑ	
600 Τ.Μ. ΠΑΤΜΟΣ ΚΟΝΤΑ ΣΤΟ ΚΥΜΑ ΚΤΙΖΕΙ 220	€ 18.000
1570 τ.μ. Γεννάδι στον κεντρικό δρόμο	€ 50.000
2000 τ.μ. Στο Γεννάδι με άδεια οικοδομής,νερό,ρεύμα	€ 58.700
500 τ.μ. Μερίδιο στην Ηλιούπολη	€ 15.000
4000 τ.μ. Στο Φαληράκι σε ύψωμα με θέα	€ 59.000
4000 τ.μ. Μετά το Λαδικό 70m από τον κεντρικό	€ 70.450
2300 τ.μ. Αφάντου στο κύμα	€ 73.400
7400 τ.μ. Αφάντου για Βιοτεχνική χρήση	€ 73.400
13000 τ.μ ΠΑΡΑΛΙΑΚΟ ΣΤΑ ΚΑΛΑΒΑΡΔΑ	€ 267.057
2500 τ.μ. Στο κιοτάρι κοντά στο κύμα με άδεια οικ.	€ 88.040
8500τ.μ. Κολύμπια με άδεια για 6 μονοκατοικίες	€ 190.700
4800 τ.μ. Περιοχή Κανδυλί στην Ιαλυσό	€ 140.865
600 τ.μ. Φαληράκι Επί της Εθν.οδού με άδεια οικοδομής	€ 50.000
7500 τ.μ. Στα Κολύμπια διπλα σε ξενοδοχείο	€ 220.000
10000 τ.μ Στο φυτώριο με ωραία θέα	€ 300.000
9600 τ.μ. Στο κανδυλί σε ήσυχο σημείο	€ 197.000
3600 τ.μ. Λαχανιά άρτιο κ οικοδομήσιμο	€ 52.800
4000 τ.μ. Στην Λαχανιά επί της Εθνικής οδού	€ 117.400
4000 τ.μ. Στην Λαχανιά επί της Εθνικής οδού	€ 52.824
1500 τ.μ. Στην Λαχανιά εντός οικισμού	€ 61.628
9000 τ.μ. Στην Λαχανιά 800 m από το κύμα	€ 82.170
6500 τ.μ. Στην Λαχανιά 300 m από το κύμα	€ 104.000

ΜΟΝΟΚΑΤΟΙΚΙΕΣ - ΜΕΖΟΝΕΤΕΣ

75 τ.μ. Οικία στην Παλιά Πόλη σε καλή τιμή	€ 44.020
140 τ.μ. Στο Κανδυλί σε μπετά με 1300 οικόπεδο	€ 88.000
175 τ.μ. Στους Τρείς σε μπετά με οικόπεδο 1300	€ 126.192
210 τ.μ. Ιαλυσός σε σοβά κοντά στην θάλασσα	€ 161.500
100 τ.μ. Αφάντου καινούργιο,1200 οικόπεδο κύμα	€ 176.082
180 τ.μ. Κοσκινού 1500 m οικόπεδο σε μπετά	€ 190.755
410 τ.μ. Παστίδα σε κολώνες με 4500 τ.μ. οικόπεδ	€ 205.500
180 τ.μ. Στην Ιξιά λούξ κατασκευή με οικόπεδο	€ 250.000
140 τ.μ. Κοσκινού σε 1300 οικόπεδο με καταπληκτική θέα	

ΚΑΤΑΣΤΗΜΑΤΑ - ΕΠΙΧΕΙΡΗΣΕΙΣ

ΞΕΝΟΔΟΧΕΙΟ 70 ΚΛΙΝΩΝ ΣΕ ΤΙΜΗ ΕΥΚΑΙΡΙΑΣ €9000/Κλίνη
ΞΕΝΟΔΟΧΕΙΟ ΕΝΤΟΣ ΠΟΛΕΩΣ 180 ΚΛΙΝΩΝ ΣΕ ΤΙΜΗ ΕΥΚΑΙΡΙΑΣ
Ενοικιάζεται κατάστημα 250 τ.μ. εντός πόλεως
Κατάστημα στην Καποδιστρίου 60 τ.μ.+30 τ.μ.
Αναψυκτήριο έτοιμο προς λειτουργία ΕΥΚΑΙΡΙΑ
4 Γκαρσονιέρες καινούργιες με πολύ καλό εισόδημα
Καφετέρια δίπλα σε ξενοδοχεία προς πώληση
Πανσιόν στα Κοσκινού έτοιμη προς Λειτουργία

ΑΚΙΝΗΤΑ ΣΕ ΑΠΟΚΛΕΙΣΤΙΚΟΤΗΤΑ
ΑΓΟΡΕΣ - ΠΩΛΗΣΕΙΣ - ΜΙΣΘΩΣΕΙΣ ΑΚΙΝΗΤΩΝ
ΞΕΝΟΔΟΧΕΙΑΚΕΣ ΜΟΝΑΔΕΣ ΣΕ ΑΠΟΚΛΕΙΣΤΙΚΟΤΗΤΑ ΣΕ ΟΛΟ ΤΟ ΝΗΣΙ
ΣΥΜΒΟΥΛΕΥΤΙΚΕΣ ΚΑΙ ΕΠΕΝΔΥΤΙΚΕΣ ΠΡΟΤΑΣΕΙΣ
ΔΑΝΕΙΑ ΔΕΚΤΑ
5939-17/7



ΑΙΓΑΙΟΚΤΗΜΑΤΙΚΗ
ΠΩΛΟΥΝΤΑΙ ΤΑ ΚΑΤΩΘΙ ΑΚΙΝΗΤΑ
(Δ.Δ.= Δάνεια Δεκτά)
ΔΙΑΜΕΡΙΣΜΑΤΑ: ΕΤΟΙΜΟΠΑΡΑΔΟΤΑ ΚΑΙΝΟΥΡΓΙΑ ΚΑΙ ΜΕΤΑΧΕΙΡΙΣΜΕΝΑ

ΔΥΑΡΙΑ (1 υπν.)
35τ.μ. Ιαλυσό (studio) 30.000 €(Δ.Δ.)
60 τ.μ. α' ορ. καινούργιο στο Καρακόνερο, 82.171 €, (28 εκ.) (ΔΔ)
ΤΡΙΑΡΙΑ (2 υπν.)
74τ.μ. (2 υπν.) α' όρ. Σεμερτζίδη 32 εκ. 94.000 €(Δ.Δ.)
77τ.μ. καινούργιο, Ιαλυσό 29 εκ.- 85.106 €(Δ.Δ.)
80τ.μ.(υπ) Δενδρινού με αυλή, 70.000 €
80τ.μ. Αισχύνη (β' όρ.) 30 εκ. - 88.410 €(Δ.Δ.)
80τ.μ. καινούργιο, Καρακόνερο (40 εκ.) 117.318 €(Δ.Δ.)
92τ.μ. καινούργιο Ιαλυσό (40 εκ.) - 117.388 €(Δ.Δ.)
110τ.μ., καινούργιο, Καρακόνερο (44 εκ.) - 129.126 €(Δ.Δ.)
86 τ.μ. (2 υπν.) β' ορ. Σεμερτζίδη (28 εκ.) 82.171 (Δ.Δ.) €
87 τ.μ.καινούργιο στο Ροδίνι (40 εκ.) 117.388 € (Δ.Δ.)
88 τ.μ. (ισ.) επί της Στ. Κωτιάδη (31 εκ.) - 90.975 €(Δ.Δ.)
91τ.μ. 3studios ρετιρέ Ιαλυσό 30 εκ. - 88.041 € (Δ.Δ.)
ΤΕΣΣΑΡΙΑ (3 υπν.) και άνω
93τ.μ. (3 υπν.) καινούργιο, Ροδίνι (46 εκ.) 135.000 €(Δ.Δ.)
94τ.μ. (ισ) μαρ/σοβά, στο Ροδίνι 15 εκ. 44.020 €
96 τ.μ. (2 υπν.) Ιαλυσό 26 κ. 76.302 €
100τ.μ. Αντισμ. Βολονάκη (3 υπν.), 30 εκ. - 88.041 €(Δ.Δ.)
112τ.μ. (3 υπν.) Στοκχόλμης 50 εκ. - 146.735 €(Δ.Δ.)
116τ.μ. (3 υπν.) 1ος όροφ. Αγ. Αναργύρους 88.041 € (30 εκ.) Δ.Δ.
116τ.μ. (3 υπν.) καινούργιο Ανάληψη (62 εκ.) - 181.951 €(Δ.Δ.)
116τ.μ. ισ. υπ/νο (3 υπν.) Πτολεμαίων (55 εκ.) - 161.408 €(Δ.Δ.)
118τ.μ. (3 υπν.) σε σοβά στους Δασκάλους, 93.910 €, (32 εκ.) (Δ.Δ.)
120τ.μ. (4 υπν.) β' όροφ. Παν. Ροδίου (50 εκ.) - 146.735 €(Δ.Δ.)
120τ.μ.(3 υπν.) ισόγειο, (3 υπν.) στην Πειραιώς, ετοιμοπαράδοτο,161.408 €, (54 εκ.) (Δ.Δ.)
120τ.μ.(3 υπν.) καινούργιο στο Καρακόνερο (56 εκ.) (164.343 €) (Δ.Δ.)
160τ.μ. (4 υπν.) α' ορ. κολώνες, Δασκάλους (32 εκ.) 93.910 €
ΠΕΝΤΑΡΙ (4 υπν.), 120τ.μ., Παν. Ροδίου 50 εκ. 146.735 €(Δ.Δ.)
203τ.μ διαμέρισμα στο Μήδεια (85εκ.) - 250.000 €(Δ.Δ.)
ΜΕΖΟΝΕΤΤΕΣ - ΜΟΝΟΚΑΤΟΙΚΙΕΣ - ΠΑΛΙΑ ΣΠΙΤΙΑ
70τ.μ. με αυλή Π. Πόλη κοντά στο Ρολόι (28 εκ.) 82.170 €
80τ.μ. διόροφη με αυλή, Ρολόι (45εκ.) 132.061 €(Δ.Δ.)
80τ.μ.μον/κία 7 Χουρμαδιές με αυλή (Δ.Δ)
80τ.μ. καινούργια μεζονέτα στην Ιαλυσό (38 εκ). (111.518 €) (Δ.Δ.)
80 τ.μ. μον/κία στα Κρητικά, 100.000 €
90 τ.μ. δυόροφη μον/κία στο Παραδείσι με τζάκι 64.563 €, (22 εκ.) (Δ.Δ.)
120τ.μ. καινούργια μεζ/τα στο Ροδίνι 80 εκ., 234.776 €(Δ.Δ.)
122τ.μ. καινούργιο Ιαλυσό (55εκ.) - 161.408 €(Δ.Δ.)
140τ.μ. μον/κία σε μπετά, σε 1.400 τ.οικ. στους Τρεις (32 εκ.) - 93.910 €(Δ.Δ.)
140. τ.μ.μονοκατοικία σε μπετά σε 1.300 τ.μ. Κοσκινού 40 εκ. (117.388 €)
140τ.μ. (με 70 υπ.) (σε μαρμαροσοβά) στην Ιαλυσό 146.735 €, (50 εκ.) (ΔΔ)
150τ.μ. διόροφη πανσιόν Π. Πόλη 35 εκ. 102.714 € (Δ.Δ.)
170τ.μ. στους Δασκάλους μεζονέτα (60 εκ.) -176.082 €(Δ.Δ.)
180 τ.μ. μονο/κία μπετά Τρεις 100.000 €
183τ.μ. μεζονέτα Καρακόνερο 57 εκ. - 167.300 €(Δ.Δ.)
210 τ.μ. μετ/νη μονοκατοικία στα Κοσκινού 220.102 €, (75 εκ.) (Δ.Δ)
240τ.μ. ισ. κατ/τα α' ορ. διαμέρισμα κτίριο σε 500 μ. οικ/δο κοντά στην Καναδά 322.817 € 110 εκ.) (Δ.Δ.)
280τ.μ. οικ/κό τετ/νο (μαζαγί ή σπίτι) Π. Πόλη 239.470 €, (100 εκ.) (Δ.Δ)
ΚΑΤΑΣΤΗΜΑΤΑ - ΓΡΑΦΕΙΑ - ΚΤΙΡΙΑ - ΒΙΟΤ/ΚΟΙ ΧΩΡΟΙ:
31τ.μ. κατάστημα στο Νηρέα (22 εκ.) - 64.563 €
39 τ.μ. γραφείο, κοντά στην πλατεία Κύπρου (α' ορ.), (17 εκ.) 50.000 €
44τ.μ. (ισ. απ.) Σεμερτζίδη 37.000 €
55τ.μ. κατάστημα Βασ. Ηρακλείου (35 εκ.) 102.714 €(Δ.Δ.)
82 τ.μ. β' οροφ. γραφείο στο Μανδράκι (πίσω από το Εθνικό) 35 εκ. - 102.714 €(Δ.Δ.)
80τ.μ. δυόροφο, με αυλή Ρολόι, Π. Πόλη (45 εκ.) - 132.061 €(Δ.Δ.)
80 τ.μ. υπ. αποθήκη στην Κένεντυ (12 εκ.) 35.216 €
90τ.μ. (2 αποθήκες) 10 εκ. - 29.347 €
127 τ.μ. πανσιόν 6 δωματίων, λεωφ. Ρόδου-Λίνδου, (45 εκ.), 132.061€
150τ.μ. πανσιόν στούντιος, Π. Πόλη 35 εκ. -102.714 €
175τμ. κατάστημα επί της Λεωφόρου Ρόδου-Λίνδου 205.429 €, (70 εκ.) (Δ.Δ)
180τ.μ. (α.π.) κατάστημα ισόγειο στο Ροδίνι, 132.061 €, (45 εκ.) (Δ.Δ.)
ΕΝΟΙΚΙΑΖΕΤΑΙ ΜΕΓΑΛΗ ΑΠΟΘΗΚΗ ΣΤΗΝ ΚΑΛΛΙΘΕΑ. ΕΝΟΙΚΙΟ 440 €
ΟΙΚΟΠΕΔΑ - ΑΓΡΟΤΕΜΑΧΙΑ:
401τ.μ. Δημ.

ΠΡΟΟΔΟΣ ΜΙΚΡΕΣ ΑΓΓΕΛΙΕΣ ΜΙΚΡΕΣ ΑΓΓΕΛΙΕΣ ΠΡΟΟΔΟΣ

διάφορα

ΜΟΝΩΣΕΙΣ

23 ΧΡΟΝΙΑ!

ΑΡΧΩΝ ΣΑΜΑΡΤΖΗΣ

Πληροφορίες τηλ.

23030-32054-20021

X4026-31/7

ΥΔΡΑΥΛΙΚΟΣ

ΑΝΑΛΑΜΒΑΝΟΥΜΕ πάσης φύσεως υδραυλικές εργασίες μικρές και μεγάλες **κ. ΔΗΜΗΤΡΗΣ**

- **ΕΓΚΑΤΑΣΤΑΣΕΙΣ ΥΔΡΕΥΣΗΣ - ΘΕΡΜΑΝΣΗΣ**
- **ΚΑΛΟΡΙΦΕΡ - ΗΛΙΑΚΑ**
- Σύνδεση με το αποχετευτικό της ΔΕΥΑΡ.
- ΑΠΟΦΡΑΞΕΙΣ με ηλεκτροκίνητο μηχάνημα.

Συντηρήσεις

ΣΑΟΥΝΑ ΦΙΝΛΑΝΔΙΑΣ

ΑΠΟ ΞΥΛΟ

Χειροποίητες υγιεινές σε όλες τις διαστάσεις με τις σωστές προδιαγραφές από έμπειρο προσωπικό για βίλες - διαμερίσματα - ξενοδοχεία - γυμναστήρια

Τηλ. 2241090230

και κινητό

6944344911

6107-3/8

ΥΔΡΑΥΛΙΚΑ ΚΑΛΟΡΙΦΕΡ

ΠΑΝΝΗΣ ο ΑΤΛΑΣΗΣ

- ΕΓΚΑΤΑΣΤΑΣΕΙΣ
- ΑΝΑΚΑΙΝΙΣΕΙΣ
- ΣΥΝΤΗΡΗΣΕΙΣ

Τηλ. 22410/29898

και 6973610779

5977-20/7

ΜΑΘΗΜΑΤΑ

ΑΝΑΚΟΙΝΩΣΗ ΜΑΘΗΜΑΤΑ

*** Computer ***

PROGRAM COMPUTER PM

**ΕΓΓΡΑΦΕΣ ** ΤΩΡΑ **

Τμήματα για:
Παιδιά - Ενήλικες
Άρχαριους - Μαθητές
Επαγγελματίες

Διδάσκει πτυχιούχος Πανεπιστημίου Αμερικής

ΜΑΝΩΛΗΣ Ι. ΣΟΦΙΛΑΣ

Κοδριγκτώνος 91

Τηλ. (22410) 31761

ΠΙΣΤΟΠΟΙΗΤΙΚΑ ΓΝΩΣΕΩΝ

ΕΠΙΣΗΜΟ ΕΞΕΤΑΣΤΙΚΟ ΚΕΝΤΡΟ ΤΗΣ ECDL HELLAS

X4036-31/7

ζητήσεις

WORKERS wanted for pool - bar in Pefkos - Lindos. Info tel. 6973537527 (office hours)
1914-20/7

ΖΗΤΕΙΤΑΙ λαντζιέρα για εστιατόριο στην Παλιά Πόλη. Πληρ. τηλ. 33903, απογευματινές ώρες 6-11
6174-16/7

ΖΗΤΕΙΤΑΙ κοπέλα για να εργασθεί σε καφετέρια μπαρ για καλοκαιρινή και χειμερινή περίοδο. Απασχόληση βραδυνή 20.00-1.00. Πληρ. τηλ. 22410/47228 και 6944760796
1924-16/7

ΖΗΤΕΙΤΑΙ έμπειρος σερβιτόρος και βοηθός σερβιτόρου, για εστιατόριο στην Π. Πόλη. Πληροφορίες τηλ. 22410/25293
6204-20/7

ΖΗΤΕΙΤΑΙ τεχνίτης σοβατζής. Πληροφορίες στα τηλ. 22410/66698 και 22410/67461 από τις 07.30 έως τις 14.30
X4076-20/7

ΖΗΤΕΙΤΑΙ υπάλληλος για να εργαστεί σε τουριστικό κατάστημα στην πόλη. Απαραίτητη μία ξένη γλώσσα. Πληρ. τηλ. 22410/34720 και 6948507062
6230-23/7

ΖΗΤΕΙΤΑΙ γυναίκα για να εργαστεί σε εστιατόριο στον Πανορμίτη. Πληροφορίες τηλ. 22460/71305 και 22460/72553
ΧΛ-23/7

ΕΜΠΕΙΡΗ μοδίστρα αναλαμβάνει παντός είδους ραψίματα, κοψίματα και διάφορες μεταποιήσεις. Τιμές λογικές. Πληροφορίες στα τηλέφωνα: 22410/78768 και 92781
2565-23/7

ΚΥΡΙΑ

διπλωματούχος μασέρ, κάνει θεραπευτικό, κλασικό, αθλητικό, αισθητικό μασάζ, με αρωματοθεραπεία, reilky ke shiatsu.

Πλρ. τηλ. 22410/20833 και 6932501924

6131-20/7

ΖΗΤΟΥΝΤΑΙ

1) ΒΟΗΘΟΣ ΜΑΓΕΙΡΟΥ και
2) ΤΑΜΠΛΙΣΤΑΣ

για part time, απογευματινές ώρες στο εστιατόριο «ΔΗΜΗΤΡΙΟΣ» ΙΞΙΑ

Πληροφορίες τηλ. 22410/98138

6238-27/7

ΑΠΟ ΕΣΤΙΑΤΟΡΙΟ ΣΤΗΝ Π. ΠΟΛΗ

ΖΗΤΕΙΤΑΙ

έμπειρος σερβιτόρος, γνώστης ξένων γλωσσών

Πληροφορίες στο κιν. τηλ. 6942202551

ώρες επικοινωνίας 19.00μ.μ.- 22.00

ΧΛ-25/7

ΖΗΤΟΥΝΤΑΙ

Κοπέλες για να εργαστούν σε νυχτερινό μπαρ. Επίσης πωλείται καφέ μπαρ σε πολύ καλή τιμή.

Τηλ. 6945110542 και 22410/62648

6134-25/7

ΚΑΘΗΓΗΤΕΣ/ΤΡΙΕΣ ΑΓΓΛΙΚΩΝ

ΖΗΤΟΥΝΤΑΙ

ΓΙΑ ΚΕΝΤΡΟ ΞΕΝΩΝ ΓΛΩΣΣΩΝ

ΑΠΑΙΤΟΥΜΕΝΑ ΠΡΟΣΟΝΤΑ: Αδεια διδασκαλίας, εμπειρία σε εξετάσεις Lower, Proficiency, γνώσεις χειρισμού computer

ΠΡΟΣΦΕΡΟΝΤΑΙ: Πολύ ικανοποιητικές αποδοχές, άριστη συνεργασία, πλήρες ωράριο απασχόλησης

Τηλ. επικοινωνίας: 22410/35289

Αποστολή βιογραφικού: FAX 22410/32336

X4051-31/7

ΞΥΛΟΥΡΓΙΚΕΣ ΕΡΓΑΣΙΕΣ

ΛΕΝΤΑΚΗΣ ΜΑΝΩΛΗΣ

Αναλαμβάνουμε πάσης φύσεως ξυλουργικές εργασίες:

- κουζίνες γερμανικές, με γερμανικές προδιαγραφές
- ντουλάπες
- πόρτες
- παράθυρα κ.λ.π.
- Αμεση εξυπηρέτηση

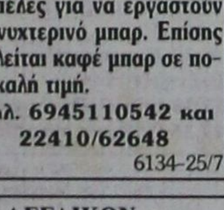

ΠΛΗΡΟΦΟΡΙΕΣ

Τηλ. 60601 και 6973933733

6166-27/7

ΖΗΤΕΙΤΑΙ σερβιτόρος πεπειραμένος, να ομιλεί ξένες γλώσσες για να εργαστεί σε εστιατόριο Παλιάς Πόλης. Τηλ. 22410/25549
6161-16/7

ΚΥΡΙΑ ζητάει εργασία για καθαρίστρια ή να προσέχει παιδιά. Πληρ. τηλ. 22410/67166
6239-27/7

ΖΗΤΕΙΤΑΙ τεχνίτης για τοποθέτηση πλακακιών. Πληρ. τηλ. 22410/66698 και 22410/67461 από τις 08.30 έως τις 14.00
ΧΛ-24/7

ΚΥΡΙΑ ρωσικής καταγωγής, αναλαμβάνει να κάνει μαθήματα ρωσικής και αγγλικής γλώσσας. Αμοιβή λογική. Τηλ. 22410/29334
ΓΔ-31/7

ΚΑΘΗΓΗΤΡΙΑ

ΓΕΡΜΑΝΙΚΩΝ που γεννήθηκε και σπούδασε στη Γερμανία, παραδίδει ιδιαίτερα μαθήματα γερμανικών κάθε επιπέδου

Πληρ. τηλ. 22410/31866

6939075363, κ. Χριστίνα

6169-16/7

ΖΗΤΕΙΤΑΙ

από τους αποκλειστικούς αντιπροσώπους της MERCEDES BENZ άτομο για να εργασθεί στο τμήμα ανταλλακτικών.

Απαραίτητες γνώσεις αγγλικών και χρήση Η/Υ.

ΠΛΗΡΟΦΟΡΙΕΣ τηλ. 22410/61824 κ. Καρανίκη

X4065-31/7

BLUE ROSE SEX SHOP

Ανακαλύψτε την πηγή!
Ερωτικά βοηθήματα 2000 είδη, σέξυ εσώρουχα, βιντεοταινίες, DVD, CD ROM, λιπαντικές κρέμες, περιοδικά.
Ειδικές τιμές χονδρικής για τουριστικά - σούπερ μάρκετ - περίπτερα - είδη δώρων.
Ζητείστε τους πιο ενημερωμένους καταλόγους στην Ευρώπη.
Τιμές που θα σας καταπλήξουν - Διακριτικές αντικαταβολές

ΚΑΛΛΙΘΕΑ ΕΛ. ΒΕΝΙΖΕΛΟΥ 248
Τηλ. 2109409527 - 2109419188 - FAX 2109409958
ΑΙΓΑΛΕΩ - ΙΕΡΑ ΟΔΟΣ 259
Τηλ. 2105310880

T1307-25/7

ΔΩΔΕΚΑΝΗΣΙΑΚΕΣ ΑΠΟΦΡΑΞΕΙΣ

«ΚΟΛΟΣΣΟΣ»

ΑΠΟΦΡΑΞΕΙΣ- ΚΑΘΑΡΙΣΜΟΙ ΑΠΟΧΕΤΕΥΣΕΩΝ & ΒΟΘΡΩΝ



Αναλαμβάνουμε πάσης φύσεως αποφράξεις οποιουδήποτε μήκους και πλάτους Αναλαμβάνουμε καθαρισμούς αποχετευτικών αγωγών, δήμων, ξενοδοχείων, στρατιωτικών μονάδων, σπιτιών, πολυκατοικιών, καθώς και καθαρισμούς βιολογικών μονάδων με μηχάνημα υψηλής πιέσεως σε όλη τη Δωδεκάνησο.

Κ. ΠΗΔΙΑΚΗΣ - Π. ΚΑΣΕΡΗΣ

Πληρ. τηλ. 47915 - 91881

κινητό: 6944/325234 και 6977/717048

T1386-3/8

URGENT

SEEKING A PERSON WHO COULD TRANSLATE ITALIAN OR SPANISH FROM FRENCH OR ENGLISH FEW HOURS A WEEK ON IALYSOS

TEL 6973225494

6232-27/7

ΕΚΑΜ Α.Ε.

ΠΩΛΗΣΕΙΣ ΔΙΑΜΕΡΙΣΜΑΤΩΝ

1. Μόντε Σμιθ-α/ Κέννεντυ 32 1ου ορόφου 75τ.μ., 3 δωμάτια, κουζίνα, λουτρό. Τιμή 80.000 ευρώ, 1ου ορόφου 75τ.μ.., 3 δωμάτια, κουζίνα, λουτρό. Τιμή 87.000 ευρώ, 2ου ορόφου 112τ.μ., 4 δωμάτια, 3 λουτρά. Τιμή 140.000 ευρώ. **β/ Κέννεντυ 16** 1ου ορόφου 58τ.μ. 2 δωμάτια, κουζίνα, λουτρό. Τιμή 57.500 ευρώ. **γ/ Κέννεντυ 36** 1ου ορόφου, 98τ.μ., 4 δωμάτια, 2 λουτρά. Τιμή 130.000 ευρώ. **δ/ Θ. Σοφούλη 11**, ισόγειο 75τ.μ., 3 δωμάτια, κουζίνα, λουτρό. Τιμή 65.000 ευρώ.

2. Ροδίνι- α/ Δουβλίνου 10, 1ου ορόφου 46τ.μ., 2 δωμάτια, κουζίνα, λουτρό. Τιμή 40.500 ευρώ, ημιυπόγειο, φωτεινότατο, 45τ.μ.,2 δωμάτια, κουζίνα, λουτρό. Τιμή 23.000 ευρώ.

β/ Στοκχόλμης 5, 2ου ορόφου 84τ.μ. 3 δωμάτια, κουζίνα, λουτρό. Τιμή 86.000 ευρώ

ΠΩΛΗΣΕΙΣ ΚΑΤΑΣΤΗΜΑΤΩΝ

α/ Νιοχώρι: Ιδιαίτερης προβολής κατάστημα 122τ.μ. με πατάρι. Τιμή 200.000 ευρώ.

β/Ακτή Κανάρη: Παραλία «Ψαροπούλας» εμπορικότατο ισόγειο κατάστημα 118τ.μ.. Τιμή 350.000 ευρώ.

γ/Εμπορικό Κέντρο «ΜΑΚΕΣΤΑ». Ιδιαίτερα τουριστική περιοχή ισόγειο κατάστημα 48τ.μ. με WC. Τιμή 55.000 ευρώ

ΠΩΛΕΙΤΑΙ ΞΥΛΟΥΡΓΕΙΟ

Ασγούρου 4ο χλμ ΕΟ Λίνδου Ρόδου 365τ.μ. σε οικόπεδο 485 τ.μ., με μηχανήματα και άδεια λειτουργίας. Τιμή 400.000 ευρώ

www.ekamestates.gr

Τηλ. 210 6205697 - 8002541 - Κιν. 694 4475711

Πληρ. κα Α. Βασιλείου

X4060-29/7

ΖΗΤΕΙΤΑΙ

ΔΕΣΠΟΙΝΙΔΑ ή ΚΥΡΙΑ για εργασία σε κατάστημα στην πόλη της Ρόδου.

ΠΡΟΣΟΝΤΑ: Απόφοιτος λυκείου, χρήση computer, βασικά προγράμματα (word excel, κλπ).

ΠΡΟΣΦΕΡΟΝΤΑΙ: Ετήσια μόνιμη απασχόληση. Ολα τα νόμιμα επιδόματα και πλήρης ασφαλιστική κάλυψη

Πληροφορίες τηλ.: 22410/34536, από 11.00-14.30 και 18.00-21.00 κο Χατζηϊωάννου Παντελή

Βιογραφικά μπορούν να σταλούν με fax στο 22410/34526

T1425-31/7

ΖΗΤΕΙΤΑΙ

πωλήτρια για μερική ή ολική απασχόληση από το κατάστημα φυτικών καλλυντικών THE BODY SHOP, απόφοιτη λυκείου, πολύ καλή γνώση της αγγλικής.

Προϋπηρεσία θα ληφθεί υπόψη

Τηλ. 26414

T1411-17/7

ΖΗΤΕΙΤΑΙ

κυρία για εσωτερική οικιακή βοηθός από οικογένεια με παιδιά, άνω των 40 ετών.

Πληροφορίες τηλ. 22410/28053

κιν. 6978205446

Ρούσου Ελένη

X4069-31/7

ΖΗΤΟΥΝΤΑΙ

καθηγητές φυσικός - φιλόλογος από φροντιστήριο της πόλης.

Πληροφορίες τηλ. 6978205446

X4069-24/7

ΖΗΤΕΙΤΑΙ

πωλήτρια που να μιλά αγγλικά - γερμανικά για χρυσοχοείο στην Παλια Πόλη.

Τηλ. 22410/76466 και 6946061926

6172-31/7

ΖΗΤΟΥΝΤΑΙ

μηχανικοί και βοηθοί αυτοκινήτων για μόνιμη και συνεχή εργασία από το συνεργείο της BMW του Θωμά Βερβίλη. Επίσης **πωλητή για τα ανταλλακτικά** Bosch.

Πληροφορίες τηλ. 22410/62928

2564-13/6

ΕΤΑΙΡΕΙΑ ΕΝΟΙΚΙΑΣΕΩΣ ΑΥΤΟΚΙΝΗΤΩΝ

ΖΗΤΑΕΙ

υπάλληλο νέο, με άδεια οδηγήσεως και γνώσεις αγγλικών.

Πληροφορίες τηλ. 22410/74374, ώρες γραφείου

6160-17/7

ΑΠΟ ΤΟ ΥΠΕΡ ΜΑΡΚΕΤ ΣΠΑΝΟΣ

ΖΗΤΕΙΤΑΙ

πεπειραμένος κρεοπώλης για το υποκατάστημα της Λέρου, με μισθό ικανοποιητικό. Αιτήσεις γίνονται δεκτές στη γραμματεία του καταστήματος από τις 09.00 π.μ. μέχρι τις 15.00μ.μ.

Τηλ. 22410/32695-38114

X4046-31/7

ΑΠΟ ΤΕΧΝΙΚΗ & ΕΜΠΟΡΙΚΗ ΕΠΙΧΕΙΡΗΣΗ

που δραστηριοποιείται σε εμπόριο ειδών θέρμανσης - κλιματισμού και Η/Μ κατασκευές ζητούνται:

α) Δύο απόφοιτοι ΤΕΙ ή Πολυτεχνείου, μηχανολόγος ή ηλεκτρολόγος για στελέχωση θέσεων υπεύθυνων τμημάτων

Β) Ψυκτικός για μόνιμη απασχόληση

Προθεσμία υποβολής αιτήσεων μέχρι 15/7/2003 τηλ. επικοινωνίας 22410/66551

X4067-15/7

ΠΩΛΟΥΝΤΑΙ

ΜΟΝΟ ΑΠΟ ΤΟ ΓΡΑΦΕΙΟ ΜΑΣ

1) Ο πρώτος όροφος 2όροφης κατοικίας, 145τ.μ., σε παλιό καλή τοποθεσία και πολύ καλή τιμή

2) Ισόγειο ανακαινισμένο γωνιακό, σε 2όροφη κατοικία με κήπο πλησίον σταδίου «Διαγόρας»

3) Διαμέρισμα 90τ.μ. στο Νιοχώρι 27εκ. μόνο

4) Ισόγειος κατοικία 125τ.μ, επί της Ηρώων Πολυτεχνείου, κατάλληλο για μαγαζί, γραφεία, ιατρείο,κλπ.

5) Σε κεντρικότατο γωνιακό τουριστικό σημείο πωλούνται τρεις όροφοι 100τ.μ., περίπου έκαστος σε καρά γιαπί, κατάλληλοι για οικία, γραφεία, κλπ.

6) Διαμερίσματα 2άρια, 3, 4 υπό κατασκευήν σε πολύ καλές περιοχές της πόλεως

7) Διαμερίσματα 3άρια, σε 2όροφη πολυκατοικία, έτοιμα, με κήπο, στην Ιαλυσό

8) Διαμέρισμα 4άρι λουξ κατασκευής, απέναντι από τη θάλασσα, με τεράστιες βεράντες, εντός πόλεως

9) Μεζονέτες στα Κοσκινού, Ιξιά, παραλία Ιαλυσού

10) Ενοικιάζεται αποθήκη 700τ.μ., επί του κεντρικού δρόμου Ρόδου - Καλλιθέας και μαγαζιά 140τ.μ. έκαστο

Ο,τιδήποτε θέλετε να πουλήσετε ή να εκτιμήσετε, ελάτε σε μας.

Η μεγάλη μας πείρα, το παλαιότερο γραφείο στη διάθεσή σας

Γ. ΝΕΟΦΥΤΟΥ

ΔΗΜ. ΘΕΟΔΩΡΑΚΗ 40

- ΤΗΛ. 20989 - 21434

X4031-31/7

X4056-25/7

ΚΑΛΑΦΑΤΑΣ ΜΙΧΑΛΗΣ

YACCO ΛΙΠΑΝΤΙΚΑ ΠΡΩΤΗΣ ΤΟΠΟΘΕΤΗΣΗΣ

ΣΥΝΕΡΓΕΙΟ ΑΥΤΟΚΙΝΗΤΩΝ
ΑΝΤΑΛΛΑΚΤΙΚΑ
ΒΕΛΤΙΩΣΕΙΣ ΠΑΝΤΟΣ ΤΥΠΟΥ
ΚΑΘΑΡΙΣΜΟΙ INJECTION & ΜΗΧΑΝΗΣ
ΗΛΕΚΤΡΟΝΙΚΟΣ ΕΛΕΓΧΟΣ
ΑΝΑΛΥΣΗ ΚΑΥΣΑΕΡΙΩΝ



6ο χλμ. ΡΟΔΟΥ-ΛΙΝΔΟΥ
τηλ. 22410 65510
κιν. 6945 866294

ΠΩΛΟΥΝΤΑΙ

ΑΠΟ ΤΟΝ ΑΝΑΣΤΑΣΙΟ ΑΤΣΙΔΗ

1) Καταστήματα και χώροι για γραφεία στην οδό Κωνσταντινίδη, στο Ζέφυρο (κοντά στην Εφορία)

2) Διαμερίσματα 98, 132 και 148 τ.μ., με θέση πάρκιγκ, αποθήκη και αυτόνομη θέρμανση στην οδό Κωνσταντινίδη

3) Εξοχικές κατοικίες 100τ.μ., διόροφες, με χίλια μέτρα οικόπεδο η κάθε μία, στον κεντρικό δρόμο του Γενναδίου, κοντά στη θάλασσα

4) Μονοκατοικίες στην Ιαλυσό, οδός Μυκηνών, διώροφες με σοφίτα, 4 υπνοδωματίων, 3 μπάνιων και WC, θέρμανση, σε οικόπεδο από 260 έως 415 τ.μ.

5) Μαιζονέτα στο Ροδίνι, οδός Στοκχόλμης 180τ.μ., διώροφη με υπόγειο

ΠΛΗΡΟΦΟΡΙΕΣ

ΑΝΑΣΤΑΣΙΟΣ ΑΤΣΙΔΗΣ

ΣΤΕΦΑΝΟΥ ΚΑΖΟΥΛΗ 74 - Τηλ. 22410 28616-37848

4032-31/7

ΟΙΚΟΔΟΜΙΚΕΣ ΕΠΙΧΕΙΡΗΣΕΙΣ

ΔΙΑΚΟΓΕΩΡΓΙΟΥ ΚΑΛΛΙΣΤΟΣ

ΕΘΝ.ΑΝΤΙΣΤΑΣΕΩΣ 11 (πρώην Αννης Μαρίας)

ΠΩΛΗΣΕΙΣ ΔΙΑΜΕΡΙΣΜΑΤΩΝ - ΚΑΤΑΣΤΗΜΑΤΑ - ΑΠΟΘΗΚΕΣ - ΑΝΤΑΛΛΑΓΕΣ ΑΚΙΝΗΤΩΝ - ΑΓΟΡΕΣ ΟΙΚΟΠΕΔΩΝ ΑΝΑΛΑΜΒΑΝΟΥΜΕ ΑΝΤΙΠΑΡΟΧΕΣ

ΠΩΛΟΥΝΤΑΙ διαμερίσματα λουξ κατασκευής, με απεριόριστη θέα. Τα διαμερίσματα διαθέτουν θωρακισμένες πόρτες - εντοιχισμένες κουζίνες - ντουλάπες - εντοιχισμένο νιπτήρα με ντουλάπι - κεντρική θέρμανση αυτόνομη - ανοιγόμενα ανακλινόμενα κουφώματα με διπλά τζάμια, σίτες, ρολά - υδραυλικό ασανσέρ - τριφασικό ρεύμα.

Ολοι οι χώροι σπατουλαριστοί - εσωτερικές πόρτες MDF με σχέδιο

ΔΙΑΜΕΡΙΣΜΑΤΑ ΕΠΙ ΤΗΣ:

Χρ. Φέσσα (κάθετος Αποστ. Παύλου), 90τ.μ. τριάρια

Επίσης οροφοδιαμερίσματα των 90 τ.μ. (οικοδομή μόνο τριών διαμερισμάτων)

ΟΙΚΟΔΟΜΗ Πτολεμαίων και Χρ. Φέσσα των 117-125τ.μ.

ΟΙΚΟΔΟΜΗ υπό ανέγερση επί της οδού Ρήγα Φερραίου στο πάρκο

Διαμερίσματα τριάρια - τεσσάρια

ΟΙΚΟΔΟΜΗ υπό ανέγερση επί της οδού Κ. Παλαιολόγου και Θεοτοκοπούλου. Διαμερίσματα δυάρια - τριάρια - τεσσάρια- καταστήματα

Επί της οδού Β. Ηρακλείου οικοδομή τεσσάρων διαμερισμάτων οροφοδιαμερισμάτα των 133τ.μ. Η οικοδομή έχει πυλωτή για πάρκιγκ

ΓΡΑΦΕΙΑ - ΙΑΤΡΕΙΑ:

- Επί της οδού Μ. Κωνσταντίνου και Κων/νου Παλαιολόγου των 80τ.μ.
- Επί της οδού Κων/νου Παλαιολόγου και Θεοτοκόπουλου 60-80 τ.μ.
- Επί της οδού Ρήγα Φερραίου στο πάρκο, 60-80-100τ.μ.

ΚΑΤΑΣΤΗΜΑΤΑ

- Επί της οδού Κ. Παλαιολόγου και Θεοτοκοπούλου των 60-80-100τ.μ.
- Επί της οδού λεωφόρου Καλλιθέας (Καρακόνερο) 90τ.μ.

ΑΠΟΘΗΚΕΣ

- Πλησίον Στέλιου Κωτιάδη των 130τ.μ.
- Στη λεωφόρο Καλλιθέας (Καρακόνερο) των 80-300τ.μ.

Οι πωλήσεις μπορούν να γίνουν και με όλα τα δάνεια τραπεζών και οργανισμών/.

Αναλαμβάνουμε ΑΝΤΙΠΑΡΟΧΕΣ και ΑΓΟΡΕΣ ΟΙΚΟΠΕΔΩΝ

Δεχόμαστε ανταλλαγές ακινήτων

ΠΛΗΡΟΦΟΡΙΕΣ:

ΔΙΑΚΟΓΕΩΡΓΙΟΥ ΚΑΛΛΙΣΤΟΣ

Τηλ. 29318 - 34598- Τηλ. 78501 - 78502

X4027-31/7

ΠΩΛΟΥΝΤΑΙ ΤΑ ΠΑΡΑΚΑΤΩ ΔΙΑΜΕΡΙΣΜΑΤΑ

	ΕΥΡΩ
1) 2αρια (1 υπνοδωματίου)	
- 43 τμ Κυρά της Ρω , Ροδινι αξίας 16 εκ	47,000
- 42 τμ Ροδινι , κατνούργιο αξίας 23 εκ	67,500
- 55 τμ Ροδινι , 8 ετων αξίας 22 εκ	65,000
- 51 τμ Νιοχώρι , οδός Παπανικολάου αξίας 27 εκ	79,500
- 45 τμ Ιερού Λόχου , Δήμος ΙΑΛΥΣΟΥ αξίας 19 εκ	56,000
- 40 τμ Ιερού Λόχου , Δήμος ΙΑΛΥΣΟΥ αξίας 12 εκ	35,500
- 43 τμ Χρυσή Ακτή ,Δήμος ΙΑΛΥΣΟΥ αξίας 25 εκ	73,500
- 35 τμ Αθηνών , επιπλωμένο Β ορόφου αξίας 20 εκ	59,000
2) 3αρια (2 υπνοδωματίου)	
- 72 τμ Αννης Μαρίας , Αρκαδάκι αξίας 30 εκ	88,000
- 85 τμ Ανω Ροδίνι , κατνούργιο αξίας 38 εκ	111,000
- 82 τμ Φανερωμένη , Ατταβύρου αξίας 40 εκ	117,500
- 75 τμ Σωτήρος , ΙΞΙΑ αξίας 32 εκ	94,000
- 85 τμ Σωτήρος , ΙΞΙΑ αξίας 36 εκ	106,000
- 100 τμ Κέντρο , Δήμος ΙΑΛΥΣΟΥ αξίας 34 εκ	100,000
- 82 τμ 7 Βαγιές αξίας 28 εκ	82,500
- 100 τμ Βορείου Ηπείρου αξίας 45 εκ	132,000
- 100 τμ Ιερού Λόχου , ΙΑΛΥΣΟΣ αξίας 32 εκ	94,000
- 82 τμ Ζέφυρος , αξίας 42 εκ	123,500
- 93 τμ Ζέφυρος , αξίας 47 εκ	138,000
- 90 τμ Κάτω Ροδίνι , αξίας 47 εκ	138,000
3) 4αρια (3 υπνοδωματίου)	
- 114 τμ Αρκαδάκι , Αννης Μαρίας αξίας 59 εκ	173,500
- 116 τμ Αγ . Παύλου , Ανάληψη αξίας 60 εκ	176,000
- 114 τμ Ανω Ροδίνι , αξίας 49 εκ	144,000
- 110 τμ Ανω Ροδίνι , αξίας 50 εκ	147,000
- 115 τμ Ανω Ροδίνι , αξίας 52 εκ	153,000
- 160 τμ Αγιος Νικόλαος αξίας 62 εκ	182,000
- 145 τμ Κορδεκατώνος αξίας 47 εκ	138,000
- 103 τμ Αθηνών , Ανάληψη αξίας 51 εκ	150,000
- 120 τμ Πειραιώς , ισόγειο αξίας 57 εκ	167,500
- 210 τμ Κ . Τσαλδάρη αξίας 75 εκ	220,500
Μονοκατοικίες	
- 160 τμ ΙΞΙΑ , Στάση Παρασκευά αξίας 80 εκ	235,000
- 165 τμ ΙΑΛΥΣΟΣ , Χρυσή Ακτή αξίας 88 εκ	258,000
- 130 τμ ΙΑΛΥΣΟΣ , Νέο Κολυμβητήριο αξίας 70 εκ	205,500
- 168 τμ ΙΑΛΥΣΟΣ , Νέο Κολυμβητήριο αξίας 85 εκ	249,500
- 160 τμ ΙΑΛΥΣΟΣ , Κανδυλί σε ύψωμα αξίας 75 εκ	220,500
- 127 τμ Ρόδος , Ροδίνι αξίας 75 εκ	220,500
- 250 τμ Ασγουρου , ωραία θέα αξίας 150 εκ	440,500
- 80 τμ Τσαίρι αξίας 30 εκ	88,000
- 130 τμ Γεννάδι , κατνούργιο αξίας 50 εκ	147,000
- 100 τμ με κήπο 4,5000 τμ αξίας 75 εκ	220,000
- 140 τμ ΛΙΝΔΟΣ , ωραία θέα αξίας 60 εκ	176,500
Μονοκατοικία εντός Π. Πόλης	
- 130 τμ με κήπο 200 τμ , ερειπωμένη αξίας 32 εκ	94,000
- 150 τμ με κήπο 12 τμ αξίας 30 εκ	88,000
- 80 τμ κοντά στο Δημοτικό Ιατρείο αξίας 25 εκ	73,500
- 250 τμ με κήπο 250 τμ αξίας 75 εκ.	220,000
- 160 τμ με κήπο 12 τμ αξίας 80 εκ	235,000
Καταστήματα	
- 140 τμ Στρ. Ζήση , Αγιο Νικόλα αξίας 50 εκ	147,000
- 200 τμ Στρ. Ζήση αξίας 100 εκ	293,500
- 80 τμ με πατάρι , Ζέφυρος αξίας 45 εκ	132,000
- 250 τμ Ζέφυρος αξίας 120 εκ	352,500
- 50 τμ Καποδιστρίου αξίας 30 εκ	88,000
- 150 τμ Καποδιστρίου αξίας 80 εκ	235,000
- 120 τμ οδός Αθηνών αξίας 120 εκ	352,500
- 240 τμ οδός Αθηνών αξίας 240 εκ	705,000
- 30 τμ Αννης Μαρίας αξίας 25 εκ	73,500
- 60 τμ Αννης Μαρίας αξίας 50 εκ	147,000
- 120 τμ Σαντζόλμης Ροδίνι αξίας 70 εκ	205,500
- 450 τμ οδός Λίνδου αξίας 65 εκ	191,000
- 200 τμ οδός Λίνδου αξίας 300 εκ	881,000

ΚΡΑΝΙΔΗΣ ΕΜΜΑΝΟΥΗΛ

ΚΤΗΜΑΤΟΜΕΣΙΤΗΣ ΟΙΚΟΝΟΜΟΛΟΓΟΣ

ΤΗΛ. (22410) 27082 - 26476 FAX (22410) 27101

Κιν. 0944347405 - www.Kranidis.gr

E-mail: Kranidiemm@rho.forhnet.gr

X4037-31/7

ΙΕΡΑ ΜΗΤΡΟΠΟΛΙΣ ΡΟΔΟΥ
ΙΕΡΟΣ ΝΑΟΣ ΑΦΑΝΤΟΥ
Η ΚΟΙΜΗΣΗ ΤΗΣ ΘΕΟΤΟΚΟΥ

ΠΑΝΗΓΥΡΙΣ

Γνωστοποιούμε στο φιλόθρησκο κοινό ότι στις 20 τρέχοντος, ημέρα Κυριακή, εορτάζουμε τον Προφήτη Ηλία στ' Αφάντου, στο μοναστήριο που βρίσκεται στο ομώνυμο λοφίσκο με την πανοραμική θέα. Την παραμονή 19 Ιουλίου και ώρα 08.00 εσπερινή θα ψαλεί πανηγυρικός Εσπερινός μετ' αρτοκλασίας, τη δε επομένη και ώρα 07.00 πρωινή θα ψαλεί Θεία Λειτουργία.

Εκ της Εκκλησιαστικής Επιτροπής
Αφάντου

ΧΛ-20/7

ΠΡΟΣΟΧΗ ΜΕΤΑΝΑΣΤΕΣ ΤΗΣ ΓΕΡΜΑΝΙΑΣ

Δικαιούστε **ΔΩΡΕΑΝ ένσημα** για παιδιά που αποκτήσατε στη Γερμανία

Συντάξεις, ανεύρεση χαμένων δικαιολογητικών και υποθέσεις πάσης φυσεως όσον αφορά τον γερμανικό ασφαλιστικό φορέα, κοντά σας μέχρι και την Κυριακή **13/7** για τις δικές σας πληροφορίες.

Κιν. τηλ. **6972 847941** και
6977 273244

6191-18/7



6151-17/7

ΕΛΛΗΝΙΚΗ ΔΗΜΟΚΡΑΤΙΑ
ΠΕΡΙΦΕΡΕΙΑ ΝΟΤΙΟΥ ΑΙΓΑΙΟΥ
ΝΟΜΟΣ ΔΩΔΕΚΑΝΗΣΟΥ
ΔΗΜΟΣ ΤΗΛΟΥ

Θέμα:

Αναγκαστική απαλλοτρίωση ακινήτου για το έργο «Αειφορική διαμόρφωση δικτύου πεζών και τροχοφόρων στον οικισμό Λιβάδια Τήλου» που αφορά τη «Δημοτική Οδοποιΐα Οικισμού Λιβαδίων Τήλου»

ΑΠΟΦΑΣΗ
Το Δημοτικό Συμβούλιο Τήλου

Εχοντας υπόψη
1) τις διατάξεις:
α) του άρθρου 275 του ΔΚ.Κ (ΠΔ 410/95)
β) του Ν. 2882/2001 (ΦΕΚ 17Α'/6-2-2001) «Κώδικας Αναγκαστικών Απαλλοτριώσεων Ακινήτων»
γ) του Ν. 2985/2002 (ΦΕΚ 18/Α'/4-2-2002) προσαρμογή των διατάξεων του Κώδικα Αναγκαστικών Απαλλοτριώσεων Ακινήτων στο Σύνταγμα»
δ) την άκρως απαραίτητη ανάγκη για την Δημοτική Οδοποιΐα Οικισμού Λιβαδίων Τήλου που η έλλειψή τους δημιουργεί έντονα κοινωνικά προβλήματα και δυσλειτουργία των οικονομικών δραστηριοτήτων είναι δηλαδή μια παρέμβαση πνοής με οφέλη για όλους και γι'αυτό καθολικής αποδοχής.
ε)τα υπ'αρ. Π1, Π2 και Π3/ΟΚΤ. 2002 κτηματολογικά διαγράμματα
στ) τους από ΟΚΤ. 2002 κτηματολογικούς πίνακες
ζ) την Γ' φάση της μελέτης «Ανάδειξη και αποκατάσταση του παραθαλάσσιου χώρου του κόλπου Λιβαδίων, εξυγίανση και ανάπλαση της ακτής, οριοθέτηση του οικισμού και διαμόρφωση δικτύου πεζών και τροχοφόρων στον οικισμό Λιβάδια Τήλου» της μελετητικής ομάδας ΚΕΠΑΜΕ
η) την υπ'αρ. 3634/25-6-02 γνωμοδότηση της Δ/νσης Δασών Δωδεκανήσου
θ) την υπ'αρ. 820/18-11-02 απόφαση έγκρισης περιβαλοντικών όρων
ι) την από 9/7/2003 ανακοίνωση του Δήμου που δημοσιεύθηκε στις 9/7/2003
ια) την από 10/7/2003 βεβαίωση δημάρχου από την οποία προκύπτει ότι η δαπάνη για το έργο ανέρχεται στο ποσό των 440.200 ευρώ σε βάρος του ΚΑ 75-151.9-15 του προϋπολογισμού του Δήμου οικον. έτους 2003
ιβ) τη συζήτηση που διεξήχθη ενώπιον του δημοτικού συμβουλίου όπως λεπτομερώς προκύπτει από την υπ'αρ. 174/11-7-2003 απόφαση δημοτικού συμβουλίου που περιλαμβάνεται στο υπ'αρ. 10/2003 πρακτικό του
ιγ)την απόλυτη πλειοψηφία του συνόλου των μελών του Δημοτικού Συμβουλίου για την κήρυξη της απαλλοτρίωσης όπως λεπτομερώς εμφανίζεται στην υπ'αρ. 174/11-7-2003 απόφαση Δημοτικού Συμβουλίου που περιλαμβάνεται στο υπ'αρ. 10/2003 πρακτικό του

ΑΠΟΦΑΣΙΖΟΥΜΕ

- Κηρύσσουμε υπέρ του Δήμου Τήλου την αναγκαστική απαλλοτρίωση έκτασης συνολικού εμβαδού 50,312,086 τ.μ. που βρίσκεται στον οικισμό Λιβαδίων του Δήμου Τήλου του νομού Δωδ/σου και απεικονίζεται με κλίμακα 1:1000 στα από Οκτωβρ. 2002 και με αριθμούς Π1, Π2 και Π3 κτηματολογικών διαγραμμάτων και στους αντίστοιχους κτηματολογικούς πίνακες της Δ/νσης Τεχνικών Υπηρεσιών Δήμου Κω τον οποίο έχει συντάξει ο Παύλος Διακοστα-ματίου Τοπογρ. Μηχανικός ΕΜΠ με αριθμό μητρώου 73726 και έχει θεωρήσει η προϊσταμένη τεχνικών υπηρεσιών Δήμου Κω Εφη Αναγνωστίδου την 8/7/03.

Η κήρυξη της απαλλοτρίωσης κρίνεται απολύτως αναγκαία για λόγους δημόσιας ωφέλειας και ειδικότερα για τη διαμόρφωση κοινόχρηστου χώρου άκρως απαραίτητη και που η έλλειψή του δημιουργεί έντονα κοινωνικά προβλήματα και δυσλειτουργία των οικονομικών δραστηριοτήτων είναι δηλαδή μια παρέμβαση πνοής με οφέλη για όλους και γι'αυτό καθολικής αποδοχής.

Στην υπό απαλλοτρίωση έκταση προβάλλουν δικαιώματα κυριότητας οι φερόμενοι ως ιδιοκτήτες όπως εμφανίζονται στους παραπάνω κτηματολογικούς πίνακες που έχουν αναρτηθεί στα γραφεία του Δήμου μας.

Τα μέλη Γρηγόριος Καμμάς - Μ. Κυπραίος - Η. Χριστοφής - Κ. Σακελλάρης - Σ. Χρυσάφης - Γρ. Παπαντωνίου - Ι. Χατζηφούντας - Β. Οικονόμου - Ειρ. Βαγιανού - Κ. Χρυσοβ. Γιαννουράκης - Ι. Λογοθέτης

Ο δήμαρχος
Αναστάσιος Σπύρου Αλιφέρης
Γιατρός

ΧΛ-4/7

ΠΑΝΕΠΙΣΤΗΜΙΟ ΑΙΓΑΙΟΥ
ΚΕΝΤΡΙΚΗ ΟΙΚΟΝΟΜΙΚΗ ΥΠΗΡΕΣΙΑ
ΤΜΗΜΑ ΠΕΡΙΟΥΣΙΑΣ & ΠΡΟΜΗΘΕΙΩΝ
Λόφος Πανεπιστημίου
Κτίριο Διοίκησης
81100 Μυτιλήνη

ΠΕΡΙΛΗΨΗ ΤΗΣ ΑΡ. 3638 ΠΡΟΚΗΡΥΞΗΣ ΔΙΕΘΝΟΥΣ ΑΝΟΙΚΤΟΥ ΔΙΑΓΩΝΙΣΜΟΥ

Το Πανεπιστήμιο Αιγαίου προκηρύσσει διεθνή ανοικτό διαγωνισμό με σφραγισμένες προσφορές και με κριτήριο κατακύρωσης τη συμφερότερη προσφορά για την ανάδειξη αναδόχου/ων, που θα αναλάβει/ουν τη σίτιση των φοιτητών του Πανεπιστημίου Αιγαίου, στις Πανεπιστημιακές Μονάδες Ρόδου, Σάμου και Χίου για το ακαδημαϊκό έτος 2003-2004, όπως καθορίζονται στην προκήρυξη.

Προϋπολογισμός: 964.750,50 ευρώ συμπεριλαμβανομένου του ΦΠΑ.

Φορέας χρηματοδότησης: Τακτικός Προϋπολογισμός Πανεπιστημίου Αιγαίου

Ημερομηνία λήψης διακήρυξης: Η 14η Αυγούστου 2003

Ημερομηνία λήξης και τόπος υποβολής προσφορών: Η 25η Αυγούστου 2003, ημέρα Δευτέρα και ώρα 14.00 μ.μ. στη δεύθυνση: Πανεπιστήμιο Αιγαίου, Οικονομική Υπηρεσία, Τμήμα Περιουσίας & Προμηθειών, Λόφος Πανεπιστημίου, Κτίριο Διοίκησης, 81100 Μυτιλήνη.

Διενέργεια διαγωνισμού: Η 26η Αυγούστου 2003, ημέρα Τρίτη και ωρα 11.00 π.μ. στο γραφείο της Οικονομικής Υπηρεσίας, Τμήμα Περιουσίας & Προμηθειών, Λόφος Πανεπιστημίου, Κτίριο Διοίκησης, 81100 Μυτιλήνη.

Δικαιολογητικά που ζητούνται είναι τα οριζόμενα στη διακήρυξη καθώς και εγγυητική επιστολή συμμετοχής 5% επί του συνολικά προϋπολογιζόμενου έργου ή επί του συνολικά προϋπολογιζόμενου έργου της ομάδας ή ομάδων ειδών για τις οποίες θα υποβάλλει προσφορά.

Ημερομηνία αποστολής της διακήρυξης στον ελληνικό Τύπο: Η 18η Ιουλίου 2003.

Τα τεύχη των διακηρύξεων θα διατίθενται από το Τμήμα Προμηθειών του Πανεπιστημίου Αγαίου στη Μυτιλήνη, Χίο, Ρόδο και Σάμο.

Πληροφορίες και παρλαβή τευχών προκήρυξης του διαγωνισμού ταχυδρομικώς τις εργάσιμες ημέρες και ώρες από το Πανεπιστημίο Αιγαίου, Οικονομική Υπηρεσία, Τμήμα Περιουσίας και Προμηθειών κ. Χ. Καπτανής, τηλ. 22510 36106, fax 22510 36127, e-mail: hkap@aegean.gr. ή κα κ. Μπέη, τηλ. 22410 99029, fax 22410 99022. Η προκήρυξη αποστέλλεται και ηλεκτρονικά.

Καθηγητής Σωκράτης Κ. Κάτσικας
Αντιπρύτανης Οικονομικού Προγραμματισμού & Ανάπτυξης

ΧΛ-16/7



Κουφώματα **KUNSTSTOFF**. Αξεπέραστη θερμομόνωση, υψηλή ηχομόνωση, απεριόριστη αντοχή στο χρόνο, πάνω από **60 πιστοποιητικά ποιότητας**, μέχρι και **48 δόσεις**. Υπεροχή **KUNSTSTOFF** θα πει υπέροχη ζωή!

KUNSTSTOFF®
www.kunststoff.gr
casaviva

Λεωφ.Ελευθερίας 2Α, 85104 Κρεμαστή Ρόδος Τηλ. 22410 95076, Fax.93775

XΛ-1/8

«ΙΕΡΑΠΕΤΡΑ - Β. ΚΟΡΝΑΡΟΣ»
ΔΡΟΜΟΛΟΓΙΑ Λ.Α.Ν.Ε.

Κάθε Κυριακή στις 04.30 το πρωί
Αναχώρηση από Ρόδο με το ΙΕΡΑΠΕΤΡΑ για Χάλκη, Διαφάνι, Πηγάδια, Κάσο, Σητεία. Αγιο Νικόλαο, Μήλο, Πειραιά

Κάθε Δευτέρα στις 23.00 το βράδυ
Αναχώρηση από Ρόδο με το ΚΟΡΝΑΡΟΣ για Χάλκη, Διαφάνι, Πηγάδια, Κάσο, Σητεία και επιστροφή από Σητεία για Ρόδο

Κάθε Τετάρτη στις 04.30 το πρωί
Αναχώρηση από Ρόδο με το ΚΟΡΝΑΡΟΣ για Χάλκη, Διαφάνι, Πηγάδια, Κάσο, Σητεία. Αγιο Νικόλαο, Μήλο, Πειραιά

Κάθε Σάββατο στις 04.30 το πρωί
Αναχώρηση από Ρόδο με το ΚΟΡΝΑΡΟΣ για Χάλκη, Διαφάνι, Πηγάδια, Κάσο, Σητεία. Αγιο Νικόλαο, Μήλο, Πειραιά

Πληροφορίες
STEFANAKIS - ZORPIDIS
Τηλ. 22410 20625, 30054

x4052-31/7

Μέτωπο εναντίον της αισχροκέρδειας

ΣΥΝΕΧΕΙΑ ΑΠΟ ΤΗ ΣΕΛ. 1

ρούμενη ακρίβεια επικεντρώθηκε η συνάντηση του πρωθυπουργού Κώστα Σημίτη με τον υπουργό ανάπτυξης Ακη Τσοχατζόπουλο, τον γενικό γραμματέα του ΠΑΣΟΚ Μιχάλη Χρυσοχοΐδη και τους αρμόδιους υφυπουργούς Κίμωνα Κουλούρη και Δημήτρη Γεωργακόπουλο.

Οπως τόνισε ο υπουργός Ανάπτυξης, εξερχόμενος του Μεγάρου Μαξίμου, «το μέτωπο απέναντι στην αισχροκέρδεια αποτελεί πολιτική προτεραιότητα και σε αυτή την κατεύθυνση προωθούνται μια σειρά απο θεσμικά μέτρα. Συγκεκριμένα ήδη βρίσκεται στη Βουλή και θα ψηφιστεί τις επόμενες εβδομάδες το νομοσχέδιο, το οποίο θα περιλαμβάνει μια σειρά μεγάλων αλλαγών για τη συγκρότηση όλων των αγορών προϊόντων».

ΕΛΕΓΧΟΙ ΣΤΙΣ ΤΟΥΡΙΣΤΙΚΕΣ ΠΕΡΙΟΧΕΣ

Κρίσιμο θέμα για την διατήρηση των τιμών σε χαμηλά επίπεδα παραμένει η διενέργεια των ελέγχων, ιδιαίτερα την καλοκαιρινή περίοδο που διανύουμε. Στο σημείο αυτό ο υπουργός υπογράμμισε, ότι κλιμάκια ελέγχου της τουριστικής αστυνομίας, της υπηρεσίας του τουρισμού και άλλων υπηρεσιών ελέγχου του υπουργείου θα διενεργούν συντονισμένους ελέγχους σε όλες τις περιοχές.

Στο στόχαστρο των υπηρεσιών θα βρεθούν μεταξύ άλλων οι τιμές πώλησης τόσο του εμφιαλωμένου νερού αλλά και του καφέ, στις οποίες παρατηρούνται υπέρογκες αυξήσεις

Ο ΚΟΥΛΟΥΡΗΣ

«Ηχηρές καμπάνες» ετοιμάζει για την πάταξη της αισχροκέρδειας στην αγορά ο υφυπουργός Ανάπτυξης Κίμωνας Κουλούρης.

Οπως δήλωσε χθες ο υφυπουργός, η ενημέρωση του καταναλωτικού κοινού, οι συνεχείς επαφές με τους εκπροσώπους της αγοράς για προϊόντα και υπηρεσίες και οι εντατικοί έλεγχοι είναι οι τρεις άξονες στους οποίους θα δώσει έμφαση το υπουργείο για την συγκράτηση του πληθωρισμού και την προστασία του καταναλωτή.

Στο τέλος Ιουλίου ο υφυπουργός ανέφερε ότι θα έχει ετοιμάσει το χρονοδιάγραμμα δράσης κατά των ανατιμήσεων μέχρι τις εκλογές, ενώ ήδη έχει ξεκινήσει τις επαφές του με τους εκπροσώπους της αγοράς.

Διαφωνίες για τον αγωγό

ΣΥΝΕΧΕΙΑ ΑΠΟ ΤΗ ΣΕΛ. 1

των λυμάτων από τους δύο άλλους ΟΤΑ, αλλά και τις επιπτώσεις που μπορεί να προκαλέσει στο περιβάλλον η συγκεκριμένη δραστηριότητα.

ΣΤΗΝ ΠΡΟΧΘΕΣΙΝΗ συνεδρίαση, πάντως, αποφασίστηκε να ανατεθεί η εκπόνηση μελέτης σε καθηγητές πανεπιστημίου που θα αποφανθούν για το αν η λειτουργία των βιολογικών καθαρισμών ρυπαίνει ή όχι το περιβάλλον. Στην ουσία υλοποιείται η πρόταση που είχε καταθέσει στην προηγούμενη συνεδρίαση του δημοτικού συμβουλίου Καλλιθέας ο νομάρχης Δωδεκανήσου κ. Γιάννης Μαχαιρίδης.

ΣΧΟΛΙΑΖΟΝΤΑΣ τις εξελίξεις ο νομάρχης τόνισε πως το έργο θα προχωρήσει κανονικά, καθώς είναι ορατός ο κίνδυνος να απενταχθεί και να χαθούν τουλάχιστον έξι δισεκατομμύρια δραχμές.

• Αυτό σημαίνει ότι η νομαρχιακή αυτοδιοίκηση θα προβεί σε όλες τις δέουσες ενέργειες για τη δημοπράτηση του έργου όταν δοθεί το «πράσινο φως» από την Περιφέρεια Νοτίου Αιγαίου με την προκήρυξη του σχετικού μέτρου.

ΔΙΕΥΘΥΝΣΗ ΔΑΣΩΝ ΔΩΔ/ΝΗΣΟΥ

ΑΝΑΚΟΙΝΩΣΗ

Γνωστοποιείται κατά το άρθρο 14 του Ν.998/79, η αποστολή για ανάρτηση στο Δήμο Καλλιθέας της υπ'αριθμ. 4204/9-7-2003 πράξης χαρακτηρισμού έκτασης που εκδόθηκε από τον Δ/ντή Δασών Δωδ/σου. Οι ΚΜ 495 ΑΕ, 495 ΑΔ γαιών Καλυθιών αποτελούν γεωργική έκταση.

Ο Δ/ντής Δασών Δωδ/σου
Κοντίτσης Φίλιππος
Δασολόγος με βαθμό Δ/ντή

6245-16/7

ΔΙΕΥΘΥΝΣΗ ΔΑΣΩΝ ΔΩΔ/ΝΗΣΟΥ

ΑΝΑΚΟΙΝΩΣΗ

Γνωστοποιείται κατά το άρθρο 14 του Ν.998/79, η αποστολή για δημοσίευση στο Δήμο Νότιας Ρόδου της υπ'αριθμ. 4017/8-7-2003 πράξης χαρακτηρισμού έκτασης που εκδόθηκε από τον Δ/ντή Δασών Δωδ/σου. Η ΚΜ 2519 γαιών Ασκληπειού εμβαδού 2637 τ.μ. , χαρακτηρίζεται ως γεωργική έκταση.

Ο Δ/ντής Δασών Δωδ/σου
Κοντίτσης Φίλιππος
Δασολόγος με βαθμό Δ/ντή

6244-16/7

ΔΙΕΥΘΥΝΣΗ ΔΑΣΩΝ ΔΩΔ/ΝΗΣΟΥ

ΑΝΑΚΟΙΝΩΣΗ

Γνωστοποιείται κατά το άρθρο 14 του Ν.998/79, η αποστολή για ανάρτηση στην κοινότητα Ολύμπου επαρχίας Καρπάθου της υπ'αριθμ. 3156/26-5-2003 πράξης χαρακτηρισμού έκτασης που εκδόθηκε από τον Δ/ντή Δασών Δωδ/σου. Η έκταση εμβαδού 7612,3 τ.μ. που βρίσκεται στη θέση Τρίστομο της περιφέρειας Κονότητας Ολύμπου επαρχίας Καρπάθου της νήσου Καρπάθου χαρακτηρίζεται ως γεωργική έκταση.

Ο Δ/ντής Δασών Δωδ/σου
Κοντίτσης Φίλιππος
Δασολόγος με βαθμό Δ/ντή

6235-16/7

ΤΗΛΕΟΠΤΑΣΗ

ΕΤ-1

07.00 Παιδικό πρόγραμμα
11.00 Μεγάλοι σχεδιαστές
11.30 Η πρόκληση της μόδας
12.00 Μαριάνα, ένας αγνός έρωτας (Ε)
14.00 Ειδήσεις-Καιρός
14.30 Οι ατρόμητοι
15.25 Τσικιτίτας
16.15 Ατίθασα νιάτα
17.15 Παγκόσμιο πρωτάθλημα υγρού στίβου
18.15 Παγκόσμιο πρωτάθλημα υγρού στίβου
19.15 View Master
20.00 Παγκόσμιο πρωτάθλημα υγρού στίβου
21.00 Στα φτερά του έρωτα
21.50 Ελληνική ταινία «Καπετάνιος για κλάματα»
23.00 Ειδήσεις - Κλήρωση ΛΟΤΤΟ
24.00 Η δυτική πτέρυγα
01.00 Μάτλοκ
02.00 Μάνιξ (Ε)
• Συνέχεια με επαναλήψεις σειρών και εκπομπών

NET

07.00 Πρώτη ματιά
10.00 Τα μυστικά του απόλυτου γαλάζου
10.30 Οι δρόμοι του θρύλου
11.00 Ο γύρος του κόσμου με τρένο
12.00 Ειδήσεις-Αθλητικά -Χρηματιστήριο -Καιρός
13.00 Δεύτερη πατρίδα
14.00 Ταξιδεύοντας
15.00 Ειδήσεις-αθλητικά-οικονομία-καιρός
16.00 Οι φωνές της ψυχής μας
16.30 Γευσιγνωσία
17.00 Συν και πλην
18.00 Ειδήσεις
19.00 Αμαζόνιος
20.00 Στην εντατική
21.00 Ειδήσεις - αθλητικά -Χρηματιστήριο - καιρός
22.00 Αγρια Αφρική
23.00 Το κουτί της Πανδώρας (Ε)
24.00 Ο κόσμος του αύριο
00.30 Ειδήσεις
00.45 Στο ασανσέρ
00.50 Οι μουσικοί του κόσμου
• Συνέχεια με επαναλήψεις

ΕΤ-3

08.01 Στόχος το 2004 (Ε)
08.30 Ηλεκτρονικό σχέδιο
09.00 Ο Φλόιντ στη Μεσόγειο
09.30 Τα βουνά της Μακεδονίας
10.00 Κεντρική Μακεδονία «Νομός Πιερίας»
10.30 Ο κόσμος στο επίκεντρο
11.00 Χρυσές μελωδίες(Ε)
11.30 Η ιστορία του ανθρώπινου σώματος
12.00 Διάσωση
13.00 Φιλόμουσον των Θρακών και Μακεδόνων γένος
14.30 Μισέλ με μπεσαμέλ
14.45 Μακρινές φίλες (Ε)
15.00 Ειδήσεις
15.30 Εκτός ιστορίας
16.00 Ο Κοβάλσκι συναντά τη Σμιντ
16.30 Πνευματικό ταξίδι
17.00 Υγεία (Ε)
18.00 Design 100%
18.30 Αθλητικό ημίωρο
19.00 Το αηδόνι της Σμύρνης
19.30 Στα ίχνη του μεγάλου βασιλιά
20.10 Μακρινές φιλίες
20.30 Ειδήσεις
21.30 Ταξιδιώτες
22.30 Αλλαγή τόπου
23.00 Ποιος πυροβόλησε τον Μοχάμεντ Αλ Ντούρα-Τρεις σφαίρες κι ένα νεκρό παιδί

MEGA

06.30 Πρώτη έκδοση
10.00 Σαν στο σπίτι σας
13.10 Εμείς κι εμείς (Ε)
14.00 Ειδήσεις
15.00 Το ρετιρέ (Ε)
16.00 Περί ανέμων και υδάτων (Ε)
16.50 Οι άνδρες δεν υπάρχουν πια
18.00 Ειδήσεις
18.10 Απαγορευμένη αγάπη
18.50 Φιλοδοξίες
19.10 Δέκα λεπτά κήρυγμα (Ε)
20.00 Ειδήσεις
21.00 Τα τετράγωνα των αστέρων
2140 Σ'αγαπώ-Μ'αγαπάς (Ε)
22.20 Ξένη ταινία «Max Q: Αναγκαστική προσγείωση»
00.15 Ειδήσεις
00.45 Ξένη ταινία «Αληθινός εφιάλτης
02.30 Ξένη ταινία «Φοίβος και παράνοια στο Λας Βέγκας»

ΑΝΤ-1

06.00 Ειδήσεις CBS
06.20 Οι εργένηδες (Ε)
07.00 Καλημέρα Ελλάδα
10.00 Πρωινός καφές - best of
13.10 Super game
13.15 Πάτερ ημών (Ε)
14.00 Ειδήσεις
14.55 Χρήμα-Χρηματιστήριο
15.05 Οι μεν και οι δεν (Ε)
15.25 Super game
15.30 Ιδιαιτέρα για κλάματα (Ε)
16.30 Κωνσταντίνου και Ελένης (Ε)
17.30 Δελτίο στη νοηματική
17.35 Ο καιρός της εβδομάδας
17.40 Super game
17.45 Καλημέρα ζωή
18.40 Θησαυροφυλάκιο (Ε)
19.20 Η λάμψη
20.00 Ειδήσεις
21.00 Αχρως οικογενειακόν (Ε)
22.00 Οι στάβλοι της Εριέττας Ζαΐμη (Ε)
23.15 Survivor
00.15 Ειδήσεις
00.40 The X-files
01.40 Εξωγήινη απειλή
02.40 Fun zone
02.40 Μια ζωή για την Ελσα(Ε)

STAR

06.30 Παιδικές σειρές και κινούμενα σχέδια
10.00 Λόγια STARάτα
12.15 Μικρές ομορτίες (Ε)
13.00 Ειδήσεις
14.00 Super star
16.00 Ειδήσεις
16.28 Ειδήσεις στη νοηματική
16.30 Ολα για την Ελενα
17.30 Παλόμα και Λορέντζο
18.30 Μονομάχος
19.15 Ειδήσεις
20.40 Αθλητικές ειδήσεις -
Δελτίο καιρού
21.00 Ξένη ταινία «Οι διαβολογυναίκες»
23.00 Ξένη ταινία «Εφιαλτικά όνειρα»
01.00 Ειδήσεις
01.15 Γραφείο κηδειών Φίσερ
02.15 Queer as folk. Κοινωνική σειρά
03.15 Ξένη ταινία «Θάνατος στον παράδεισο»
04.15 Αστέρια στο πεντάγραμμο (βίντεοκλιπ)

ALPHA

06.00 Καινούργια μέρα
06.50 Πρώτη σελίδα
10.00 Καλώς τους!
13.15 Θα σε δω στο πλοίο(Ε)
14.00 Ειδήσεις
14.50 Μαρία
15.45 Εσμεράλντα
17.10 Ειδήσεις
17.15 Εσμεράλντα συν.
17.50 Κάτω από την Ακρόπολη (Ε)
19.00 Μαριμάρ
20.00 Ειδήσεις
21.00 Πάτρα-Βενετία (Ε)
21.45 Για πάντα φίλες (Ε)
23.00 Ξένη ταινία «Μαύρος χρυσός»
00.45Ειδήσεις
01.00 Το πνεύμα του κακού
02.00 Νικάτα

ALTER

06.00 Παιδικές σειρές και κινούμενα σχέδια
10.55 Τα μυστικά της υγείας
11.00 Γιάγκο
12.00 Αμεση επέμβαση
13.00 Ειδήσεις
14.00 Αποκλειστικά
16.15 Τρώω υγιεινά
16.30 Τόλμη και γοητεία
17.00 Ειδήσεις
17.15 Ελληνική ταινία «Τρελά κανάλια»
19.00 Ειδήσεις
21.00 Ξένη ταινία «Τρελοί διαφημιστές»
23.00 Σοβαρότης μηδέν (Ε)
24.00 Ειδήσεις
23.40 Auto alter
01.45 Ξένη ταινία «Το χρυσό κορίτσι»
03.30 Ξένη ταινία

ΙΡΙΔΑ

15.00 New Wave βραζιλιάνικη σειρά)
16.00 Ντοκιμαντέρ
17.00 Ελάτε να γίνουμε φίλοι με τη Βάσω Αρφαρά
18.00 Τηλεπωλήσεις
19.30 Shyrley Holmes (νεανική σειρά)
20.00 Τοπικά γεγονότα
με την Ελένη Γλεντή
22.00 Ξένη ταινία
24.00 Τοπικά γεγονότα

ΠΡΟΟΔΟΣΠΟΡ

ΔΙΓΕΝΗΣ ΚΟΣΚΙΝΟΥ

Στο αρχείο η περίπτωση Σεβδαλή

Η διοίκηση απέσυρε το ενδιαφέρον της

Απέσυρε το ενδιαφέρον της για την απόκτηση του Νίκου Σεβδαλή η διοίκηση του Διγενή Κοσκινού! Από την μία οι οικονομικές απαιτήσεις του παίκτη και από την άλλη το γεγονός ότι η ομάδα του Κοσκινού χρειάζεται περισσότερο από έναν τερματοφύλακα, έκανε τους παράγοντες να βάλουν φρένο στις διαπραγματεύσεις τους, ρίχνοντας το βάρος στην θέση του νούμερο 1. Είναι μάλιστα μια αρκετά δύσκολη περίπτωση καθώς δεν υπάρχει πλέον και μεγάλη ...ποικιλία, ενώ η περίπτωση να αποκτηθεί κάποιος από την Ρόδο έχει ναυαγήσει οριστικά. Ο Γιάννης Ροδανάκης ανανέωσε την συνεργασία του και ο Νίκος Μπιλιάς ακόμα και να μην ανανεώσει δεν μπορεί να υπογράψει καθώς ήδη το έχει κάνει άλλος άνω των 30 (ο Γιώργος Πατρού). Ουσιαστικά ο Διγενής ρίχνει όλο το βάρος του στον Μιαούδη του Αντίμαχου για τον οποίο έχει ξαναγράψει η εφημερίδα μας. Ο τερματοφύλακας αυτός που έχει πάρα πολύ καλά στοιχεία, έχει δώσει πρόσφατα πανελλήνιες εξετάσεις και από το πού θα μεταβεί για να σπουδάσει θα εξαρτηθεί και το αν θα υπογράψει στον Διγενή. Αν έρθει δηλαδή στην Ρόδο, θεωρείται δεδομένο ότι θα προσφέρει τις υπηρεσίες του στην ομάδα του Σαλβατόρε Γκιούντιτσε.



Βάρος στην απόκτηση ενός τερματοφύλακα ρίχνουν στα Κοσκινού

Σε μεταγραφικούς ρυθμούς...

Η Ρόδος εξακολουθεί να μεγαλώνει το ρόστερ στα πλαίσια της καλύτερης ενίσχυσής της. «Πράσινοι» από χθες οι Πολυδεύκης Γεωργαλλής και Λευτέρης Δράκος

Σε μεταγραφικούς ρυθμούς εξακολουθεί να κινείται ακόμα η Ρόδος στα πλαίσια της μεγαλύτερης ενίσχυσής της εν' όψει της συμμετοχής της στο πρωτάθλημα της Γ' Εθνικής Κατηγορίας.

Παρά το ότι η διοίκηση του συλλόγου πριν από μερικές ημέρες αρνιόταν την οποιαδήποτε επαφή με τον Πολυδεύκη Γεωργαλλή που έμεινε ελεύθερος από τον ΠΑΟ Διαγόρα, εντούτοις ο Ρόδιος σέντερ φορ υπέγραψε χθες συμβόλαιο συνεργασίας με τους «πράσινους» για τρία χρόνια. Επίσης χθες το μεσημέρι υπέγραψε ανάλογο συμβόλαιο και ο πρώην μέσος του Φοίβου Κρεμαστής Λευτέρης Δράκος, γιος του παλαίμαχου άσου της ομάδας Μιχάλη.

Αξίζει να σημειωθεί ότι και οι δυο ποδοσφαιριστές ήταν προσωπική επιλογή του Δημήτρη Σκούνα γι' αυτό και οι μεταγραφές του ολοκληρώθηκαν από την στιγμή που ο ίδιος επέστρεψε στο νησί μας μετά τις διακοπές του. Μετά την απόκτηση των δυο αυτών παικτών τα νέα πρόσωπα της ομάδας έφθασαν στα εννέα καθώς όπως είναι γνωστό ήδη έχουν υπογράψει και οι Τσουκαλίδης, Κλοκίδης, Νεντέλκοβιτς, Νικηφόρος, Ισκάς, Μόσχου και Σαλαμαστράκης.

Βάρος στο αριστερό μπακ

Όλο το βάρος πλέον της ομάδας ρίχνεται στην απόκτηση ενός πλάγιου μπακ που θα μπορεί να αγωνιστεί στην αριστερή πτέρυγα. Σύμφωνα με πληροφορίες ο προπονητής Δημήτρης Σκούνας εξετάζει προσεκτικά πέντε περιπτώσεις μη Ρόδιων παικτών για τους οποίους υπάρχει η εκτίμηση ότι μπορούν να βοηθήσουν την ομάδα της πόλης μας. Από εκεί και πέρα η επιστροφή του κ.Σκούνα στο νησί μας έχει δρομολογήσει και την επικείμενη μεταγραφή του Βαγγέλη Μητράκα από τον Πιερικό για τον οποίο η εφημερίδα μας πρώτη έγραψε λίγο μετά τον αγώνα μπαράζ που έκρινε την άνοδο στην Γ' Εθνική.



Ξεκίνησαν τα χιλιόμετρα για τους ποδοσφαιριστές της Ρόδου

Εξάλλου, άγνωστο εξακολουθεί να παραμένει αν θα ανανεώσει την συνεργασία του ο Νίκος Μπιλιάς. Αν πάντως δεν γίνει κάτι τέτοιο, η Ρόδος θα κινηθεί για την απόκτηση και ενός τερματοφύλακα.

27 Ιουλίου το πρώτο φιλικό

Την Κυριακή 27 Ιουλίου θα πραγματοποιηθεί το πρώτο φιλικό της Ρόδου με αντίπαλο που ακόμα δεν έχει γίνει γνωστός. Πάντως όλα δείχνουν πως θα είναι ομάδα του νησιού μας και μάλλον του τοπικού καθώς ο κ.Σκούνας δεν θέλει να ξεκινήσει η ομάδα του με πολύ δυνατούς αντιπάλους. Συνολικά η Ρόδος θα δώσει εννέα φιλικά παιχνίδια εκτός από τα δυο σαρανταπεντάλεπτα που θα δώσει στο τουρνουά στις 3 Αυγούστου με τον ΟΦΗ και την Προοδευτική. Αξίζει πάντως να σημειωθεί πως σε ό,τι έχει να κάνει με τα φιλικά κόντρα σε ομάδες της Α' Εθνικής, η Ρόδος εκτός από τον ΠΑΟΚ και τον Ηρακλή βρίσκεται σε επαφή και με τον Πανιώνιο λόγω της ιδιαίτερης σχέσης που έχει ο πρόεδρός του Λευτέρης Πανταζής με το νησί της Ρόδου.

Αρχίζουν οι διπλές προπονήσεις

Αρχίζουν σήμερα οι διπλές προπονήσεις για τους παίκτες της Ρόδου. Τόσο το πρωί όσο και το απόγευμα, θα γυμναστούν στο Δημοτικό Στάδιο της πόλης μας έξω από τις πλάγιες γραμμές του αγωνιστικού χώρου. Στο ίδιο σημείο προπονήθηκαν και χθες το απόγευμα οι «πράσινοι», ενώ από αύριο θα ...μετακομίσουν στο βοηθητικό γήπεδο. Αυτό ήταν κάτι που αποφασίστηκε κατά την διάρκεια χθεσινής συνάντησης που είχαν οι εκπρόσωποι της Ρόδου και του Διαγόρα με τον πρόεδρο της διοίκησης του Δημοτικού Σταδίου Κάλλιστο Διακογεωργίου ο οποίος θα αναλάβει την βελτίωση του αγωνιστικού χώρου στο Σταδίου στίβου. Η λύση χρησιμοποίησης του Φυτωρίου την δεδομένη χρονική στιγμή δεν είναι η ενδεδειγμένη καθώς ο αγωνιστικός χώρος δεν είναι ακόμα έτοιμος.

• Παίκτες της Υπερακαδημίας της Ρόδου είναι οι Αντώνης Αναστασάκης (αμυντικός-ελεύθερος) και Αντώνης Θεοδοσίου (μέσος του ΑΣ Ζεύς). Στην Υπερακαδημία έχουν συμφωνήσει να ενταχθούν και οι: Γαϊτάνος, Καραγιάννης, Τριπολίτης, Λαμπριανός και Δ. Παπαοικονόμου.



Τα δύο νέα μεταγραφικά αποκτήματα της Ρόδου. Ο Λευτέρης Δράκος (αριστερά) και ο Πολυδεύκης Γεωργαλλής

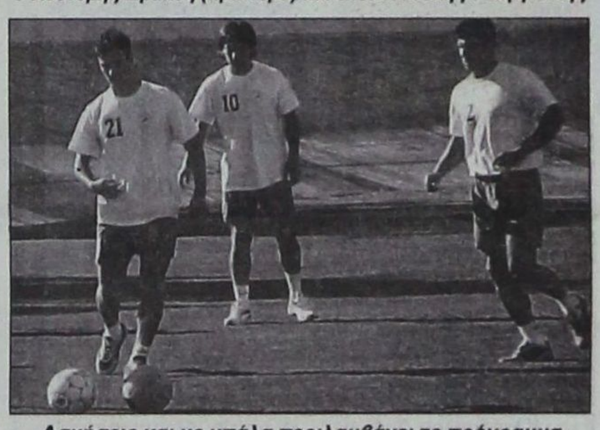

Ασκήσεις και με μπάλα περιλαμβάνει το πρόγραμμα



Οι παίκτες της Ρόδου ενώ επιδίδονται σε διάφορες ασκήσεις



Ο προπονητής Δημήτρης Σκούνας (αριστέρα) τα λέει με τον πρόεδρο Μάκη Ντουρουτλή



Ομιλία λίγο πριν την έναρξη της προπόνησης

Εργασιακό τουρνουά 5Χ5

Ισόπαλο το ντέρμπι Αρχαιολογίας-Μεσαιωνικής

Ισόπαλο έληξε το ντέρμπι της 3ης αγωνιστικής, του εργασιακού τουρνουά ποδοσφαίρου υπηρεσιών και επιχειρήσεων 5x5 του ΔΟΝΑ Ροδίων, ανάμεσα στην Αρχαιολογία και τη Μεσαιωνική Πόλη.

Τα αποτελέσματα των αγώνων, είναι:

Αρχαιολογία - Μεσαιωνική	1-1
Νομαρχία - ΔΕΥΑΡ	1-3
Ελεγχόμενη - Πολεοδομία	6-3

Η ΒΑΘΜΟΛΟΓΙΑ (Σε 3 αγώνες)

1. Μεσαιωνική	18-5	7
• Αρχαιολογία	7-2	7
3. ΔΕΥΑΡ	15-6	6
4. Ελεγχόμενη	10-13	3
5. Νομαρχία	3-7	1
6. Πολεοδομία	6-26	0

Το σημερινό πρόγραμμα

- Το σημερινό πρόγραμμα (4η αγωνιστική), είναι:
- 7 μ.μ.: Πολεοδομία - Αρχαιολογία
- 8.30 μ.μ.: Μεσαιωνική - Νομαρχία
- 10 μ.μ.: ΔΕΥΑΡ - Ελεγχόμενη Στάθμευση

ΔΙΑΦΗΜΙΖΕΤΑΙ ΣΤΟ ΙΝΤΕΡΝΕΤ
www.rodosport.gr

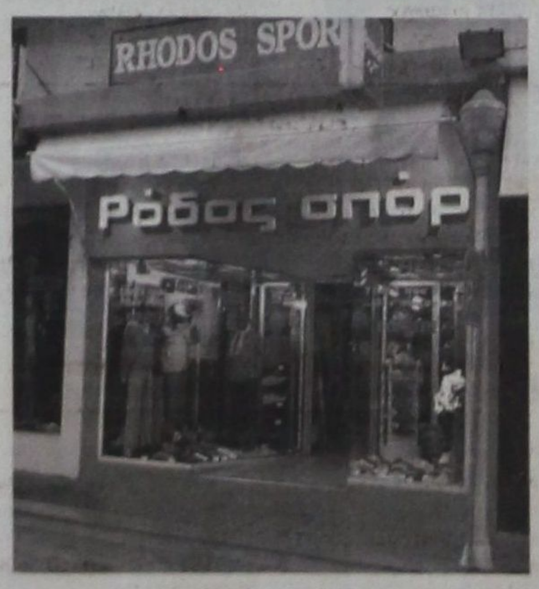

ΡΟΔΟΣ ΣΠΟΡ
...πρώτο όνομα στα σπορ
Τιμές που ...δεν παίζονται
ΕΘΕΛ. ΔΩΔΕΚΑΝΗΣΙΩΝ 15
Τηλέφ. 22410 21442 * E-mail: rospo@otenet.gr
ΓΔ-31/7

ΑΠΟΛΛΩΝ ΚΑΛΥΘΙΩΝ

Πρόταση στον Δανά

Επήλθε συμφωνία με τον Μαριά

Πρόταση στον Γιώργο Δανά για να συνεχίσει την καριέρα του στον Απόλλωνα Καλυθιών, έκανε η διοίκηση του συλλόγου!

Ο παίκτης που έμεινε ελεύθερος από την Ρόδο, επρόκειτο να έχει χθες συνάντηση με τους διοικούντες για να συζητήσει τις λεπτομέρειες της επικείμενης μεταγραφής που αν τελικά πραγματοποιηθεί θα είναι μια σημαντική ενίσχυση για την ομάδα που για μια ακόμα φορά θα συμμετάσχει στο Περιφερειακό πρωτάθλημα της χώρας μας. Ο παίκτης είναι αριστεροπόδαρος και μπορεί να αγωνιστεί με επιτυχία στα πλάγια του γηπέδου θέση στην οποία αγωνίζεται τα τελευταία χρόνια.

Συμφώνησε ο Μαριάς

Οι παράγοντες του Απόλλωνα κατάφεραν να εξασφαλίσουν και την συγκατάθεση του Κυριάκου Μαριά για τον οποίο έχουν εκφράσει ενδιαφέρον για την απόκτησή του (τα έχουν βρει με την ομάδα του, την Δόξα Ψίνθου). Σύμφωνα μάλιστα με τα όσα έγιναν γνωστά (από την πλευρά του Απόλλωνα), ο παίκτης επρόκειτο χθες το βράδυ να υπογράψει το νέο του δελτίο συνεργασίας.

Κατά τα άλλα, οι πληροφορίες αναφέρουν πως ο Απόλλων βρίσκεται πολύ κοντά σε συμφωνία και με τον Νίκο Νικολή με τον οποίο απομένουν λεπτομέρειες για την οριστικοποίηση της ανανέωσης της συνεργασίας του για τουλάχιστον ακόμα ένα χρόνο. Αντίθετα καμία εξέλιξη δεν υπάρχει ακόμα με τον Κώστα Πολυχρονίου και οι διαπραγματεύσεις συνεχίζονται.



Την φανέλα του Απόλλωνα Καλυθιών ίσως φορέσει ο Γιώργος Δανάς

Τον Καλαφάτ θέλει ο Ηρακλής



Ακόμα μια μεταγραφή είναι πολύ πιθανό να πραγματοποιήσει ο Ηρακλής Μαριτσών. Πρόκειται για τον Νεζίχ Καλαφάτ που ανήκει στην Ρόδο και για τον οποίο υπάρχει η πρόθεση από πλευράς Ηρακλή να τον αποκτήσει ως δανεικό. Εξελίξεις αναμένονται προσεχώς.

Κοντά στον Κλεάνθη ο Σεβδαλής

Χθεσινές πληροφορίες της εφημερίδας μας ανέφεραν πως ο Νίκος Σεβδαλής βρίσκεται πολύ κοντά σε συμφωνία με τον Κλεάνθη Παραδεισίου. Ίσως μάλιστα και σήμερα υπογράψει το νέο του δελτίο συνεργασίας.

Ο Λινάρδος

Στον Διαγόρα αναμένεται να συνεχίσει την καριέρα του ο Στέφανος Λινάρδος με τον οποίο φέρεται να τα βρίσκει στην πρόταση που του έγινε.

ΠΡΟΟΔΟΣΠΟΡ

Το «SUGAR TOO» του ΑΣΙΑΘ προηγείται στο «Ράλι Αιγαίου»!

Σήμερα η παρουσίαση του διεθνούς αγώνα «Ρόδος ΚΑΠ 2003»

Το σκάφος «SUGAR TOO», με κυβερνήτη τον Αντώνη Αθανασίου, που συμμετέχει με τα χρώματα του Αθλητικού Συλλόγου ιστιοπλόων Ανοιχτής Θάλασσας Ρόδου, κέρδισε το πρώτο μέρος του γνωστού Ιστιοπλοϊκού αγώνα «Ράλι Αιγαίου»!

Πήρε την πρωτιά στη κατηγορία IMS από τον Πειραιά έως το Ρέθυμνο, κατέχοντας και την πρώτη θέση στην γενική κατάταξη όλων των κατηγοριών (52 σκάφη).

Στο πλήρωμα συμμετέχουν οι Ροδίτες Ειρήνη Λαμπάδη, Αλέξανδρος Παρασκευόπουλος και Κώστας Ινσκρίδης, καθώς και οι Αλέξανδρος Αθανασίου, Θανάσης Αθανασιάδης, Κώστας Κουμαντάρος, Γιάννης Γιακουμάκης και Βάνια Θεοδωράκη.

Το «Ράλι Αιγαίου» συνεχίζεται σήμερα με τα σκάφη να κάνουν τη διαδρομή: Ρέθυμνο - Χανιά - Μήλο - Πειραιά.

Το «Ρόδος Καπ»

Στις 8 μ.μ. στα νέα του σύγχρονα γραφεία στην περιοχή «Ζέφυρος», η διοίκηση του Αθλητικού Συλλόγου Ιστιοπλόων Ανοιχτής θάλασσας Ρόδου, θα παρουσιάσει σήμερα τον έβδομο διεθνή του αγώνα, φέτος με την ονομασία «Ρόδος Καπ 2003».



Θα ακολουθήσει συνέντευξη τύπου, η καθιερωμένη συγκέντρωση κυβερνητών και ένας πλούσιος μπουφές για τους παρευρισκόμενους.

Φέτος, ο διεθνής αγώνας είναι συνολικής απόστασης 127 μιλίων. Θα εκκινήσει το Σάββατο 19 Ιουλίου και θα ολοκληρωθεί την Παρασκευή 25 Ιουλίου.

Η διαδρομή των είναι η ακόλουθη:

- **Σάββατο 19-7-2003:** Ρόδος - Πανορμίτης (23 ν.μ.)
- **Κυριακή 20-7-2003:** Πανορμίτης - Κως (36 ν.μ.)
- **Τρίτη 22-7-2003:** Κως - Τήλος (30 ν.μ.)
- **Πέμπτη 24-7-2003:** Τήλος - Χάλκη (15 ν.μ.)
- **Παρασκευή 25-7-2003:** Χάλκη - Ρόδος (23 ν.μ.)

Γκογκίδης: Δεν συμβάδισαν ποιότητα και ποσότητα στο Γκέρνσεϊ»

Είναι απ' τους ανθρώπους που δεν έχουν μάθει να μασάνε τα λόγια τους και η μεγάλη του εμπειρία στα αθλητικά δρώμενα του νησιού μας και η σοβαρότητα που τον διακρίνει στις καθημερινές του δραστηριότητες, τον καθιστούν ένα σημαντικό κεφάλαιο στον θεσμό των Διεθνών Αγώνων Νήσων και ένα πολύτιμο γρανάζι στη λειτουργία του Ροδιακού Οργανισμού Αγώνων Νήσων.



Ο πρίγκιπας Εδονάρδος με τον Πασχάλη Γκογκίδη

Ο λόγος για τον τημ μάνατζερ του P.O.A.N. και Προϊστάμενο του Γραφείουκ Φυσικής Αγωγής Δωδεκανήσου κ. Πασχάλη Γκογκίδη.

Η απουσία του στο Γκέρνσεϊ εμφανής και πολλά ευτράπελα θα είχαν αποφευχθεί αν ένα σοβαρό οικογενειακό πρόβλημα δεν τον καθήλωνε την τελευταία στιγμή στη Ρόδο, λίγο πριν αναχωρήσει η αποστολή για το νησί της Μάγχης.

Παρ' όλο που δεν έζησε από κοντά τους αγώνες και την αγωνία μέχρι να βγει η «ετυμηγορία» της εκτελεστικής επιτροπής για τους αγώνες του 2007 ωστόσο φρόντιζε να έχει καθημερινή τηλεφωνική επαφή με το Γκέρνσεϊ, ενημερωνόταν από τον τύπο για τις εξελίξεις και η σκέψη του βρισκόταν συνέχεια μεταξύ του Καίμπριτζ Πάρκ του Μπο Σεζούρ, του Φούτς Λέϊνς και του Κορμπέ.

Ολο αυτό το διάστημα, κράτησε είναι η αλήθεια, μια τυπική στάση στα όσα είδαν το φως της δημοσιότητας (και σ' αυτά που δεν το είδαν) ωστόσο, τώρα που καταλάγιασε ο «αχός» των εντυπώσεων και των επικρίσεων, ο δικός του απολογισμός, σίγουρα αναμένεται με ιδιαίτερο ενδιαφέρον και οι επισημάνσεις του έχουν τη δική τους βαρύτητα. Ας δούμε τι δήλωσε χαρακτηριστικά στην εφημερίδα μας:

« Παρ' όλο που δεν είχα ως τώρα κάποια επίσημη ενημέρωση για όσα έλαβαν χώρα στο Γκέρνσεϊ, εν τούτοις είχα μία πρώτη συνάντησημε τους αντικαταστάτες μου κ..κ. Μαστορίδη και Ζήκα, οι οποίοι προσπάθησαν και τα κατάφεραν να με αναπληρώσουν κατά τον καλύτερο τρόπο. Η αποστολή αυτή ήταν σίγουρα η καλύτερη απ' όλες τις προηγούμενες σε θέματα οργάνωσης και η πλέον ποιοτική, παρ' όλο που δεν έλλειψαν και πάλι κάποιες συμπεριφορές και περιστατικά που εξέθεσαν τη Ρόδο και την ίδια την αποστολή. Να ξεκινήσουμε απ' το ποδόσφαιρο. Οι κύριοι αυτοί θα πρέπει να καταλάβουν επιτέλους κάποτε ότι όταν αγωνίζονται εκτός Ρόδου εκπροσωπούν όλο το νησί και αν αγωνίζονται εκτός Ελλάδος την ίδια τη χώρα μας και ότι δεν παίζουν σε αγώνες των τοπικών πρωταθλημάτων. Δεν δέχομαι ότι στο βωμό της όποιας αδικίας και σκοπιμότητας μπορούμε να θυσιάζουμε όλα όσα έχουμε με κόπο κτίσει προηγουμένως. Τα ίδια, τηρουμένων των αναλογιών ισχύουν και για την γυναικεία ομάδα η οποία θα πρέπει να προσαρμοστεί από τώρα στο πνεύμα ανάλογων αγώνων και διοργανώσεων, συμβαδίζοντας με το πνεύμα και τις επιταγές της εκάστοτε διοργάνωσης.

Στο Γκέρνσεϊ υπήρξαν καταστάσεις που έδειχναν ανεξέλεγκτες και το κλίμα έγινε ακόμη πιο άσχημο από τις πανταχόθεν δηλώσεις. Οποιος ήθελε έκανε ελεύθερα δηλώσεις στα ΜΜΕ του Γκέρνσεϊ και βέβαια με λίγη διαστρέβλωση έβγαιναν προς τα έξω απίθανα πράγματα. Βέβαια δεν μπορεί να περάσει απαρατήρητη και η πολύ μικρή συγκομιδή μεταλλίων, γεγονός που υποδηλώνει ότι η ποιότητα δεν συμβάδισε με την ποσότητα στο Γκέρνσεϊ, άσχετα αν το ειδικό βάρος της ανάληψης των αγώνων του 2007 δεν μπορεί να συγκριθεί ούτε με τα χίλια περίπου μετάλλια που δόθηκαν κατά τη διάρκεια των αγώνων.

Σίγουρα από δω και πέρα θα πρέπει να αναθεωρήσουμε εκ βάθρων την συνολική μας παρουσία στο θεσμό και να απομακρύνουμε όλα εκείνα τα στοιχεία που δεν συμβαδίζουν με το καταστατικό της Διεθνούς Αθλητικής Ενωσης Νήσων».

Σε ερώτηση αν όλα δείχνουν «ρόδινα» μετά την ανάληψη των αγώνων του 2007 ο κ. Γκογκίδης έδειξε αρκετά προσγειωμένος και γνώστης της πραγματικότητας:

«Σίγουρα το τοπίο δεν είναι ειδυλλιακό και θα πρέπει από τώρα να καθορίσουμε τους διακριτούς ρόλους που θα λειτουργήσει ο καθένας από μας, από το Δήμαρχο μέχρι το τελευταίο εθελοντή. Η πιστεύει κάποιος τον σκοπό, τις απαιτήσεις και το πνεύμα της Ενωσης και προσαρμόζεται στο κοινό «δρομολόγιο» ή πηγαίνει σπίτι του. Αγωνία για τους ρόλους δεν πρέπει να έχει κανένας. Ρόλοι και πεδίο προσφοράς υπάρχουν για όλους. Οποιος αγωνιά, προδίδει τις ανασφάλειές του και η ανασφάλειες προδίδουν την ανεπάρκειά τους».

Αγώνες Φόρμουλα «1» θα γίνουν στην Ινδία

Το παγκόσμιο άνοιγμα της FIA, όσον αφορά τη Φόρμουλα Ενα, συνεχίζεται. Σύμφωνα με το αφεντικό του μηχανοκίνητου αυτού αθλήματος, Μπέρνι Εκλεστον, πολύ σύντομα στο μέλλον, αγώνας του παγκοσμίου πρωταθλήματος θα φιλοξενηθεί και στην Ινδία.

«Θα γίνουν σίγουρα αγώνες της Φόρμουλα Ενα στην Ινδία. Πότε και που δεν μπορώ να πω με σιγουριά», είπε ο Εκλεστον με δηλώσεις του στο περιοδικό «The »

«Η Ινδία συνεκίζει να κινείται σε πολύ γρήγορους ρυθμούς. Αφού τελειώσουμε με την Κίνα, η Ινδία θα είναι η επόμενη χώρα που θα διοργανώσει αγώνες της F1», συνέχισε ο κ. Εκλεστον, επισημαίνοντας ότι είναι πολύ ικανοποιημένος από την κρούση που γίνεται σε χορηγούς από την χώρα.

Η Κίνα και το Μπαχρέιν είναι έτοιμες να φιλοξενήσουν αγώνες για πρώτη φορά τη νέα περίοδο.

Στην Αθήνα ο τελικός της Εθνικής του τένις

Καλά νέα έλαβε χθες η ΕΟΦΑ από την παγκόσμια ομοσπονδία αντισφαίρισης (ITF) σχετικά με το Κύπελλο Ντέιβις. Η ITF ανακοίνωσε ότι η συνάντηση Ελλάδας-Σερβίας/Μαυροβούνιου για την τελική φάση της Β` κατηγορίας της Ευρωαφρικανικής Ζώνης θα γίνει 19-21 Σεπτεμβρίου στην Ελλάδα, με έδρα τον Ομιλο Αντισφαίρισης Αθηνών και όχι το Βελιγράδι όπως αρχικά είχε γίνει γνωστό.

Η διεθνής ομοσπονδία θεώρησε ότι η Σερβία/Μαυροβούνιο δεν είναι μια καινούργια χώρα αλλά συνέχεια της Γιουγκοσλαβίας με την οποία η ελληνική ομάδα είχε αγωνιστεί την τελευταία φορά εκτός έδρας στη διοργάνωση. Αυτό σημαίνει ότι τώρα είναι η σειρά της Ελλάδας να φιλοξενήσει τη συνάντηση, γεγονός που της δίνει το αβαντάζ για την άνοδό της στην Α` κατηγορία.

Την Κυριακή η «πρώτη» του Κλεόβουλου Λίνδου

Την Κυριακή στις 9.30 θα πραγματοποιηθεί στα νέα γραφεία του συλλόγου, η πρώτη συγκέντρωση του Κλεόβουλου Λίνδου.

Η διοίκηση καλεί τους παρακάτω παίκτες:

Διάκουλα Ιωάννη, Παρασκευά Παράσχο, Ιακωβίδη Κυριάκο, Μιμιγιάννη Παναγιώτη, Πόλο Ιωάννη, Ψαρό Νικόλαο, Ιωαννίδη Ευάγγελο, Λάμπη Κυριάκο, Παρισίδη Αναστάσιο, Εγγλέζο Λουκά, Χωρίτη Χρήστο, Ναούμ Θεόδωροπ, Οικονομάκη Αντώνιο, Παραφέντη Μανώλη, Σπίνουλα Σταύρο, Κοντέλα Δημήτριο, Κορνάρο Σάββα, Σακκά Βασίλειο, Διάκουλα Κων/νο, Φραντζάκη Μανώλη, Μαννάκη Μανώλη και Τριανταφύλλου Στέργο.

Ο πρόεδρος Μιχάλης Αντ. Διακογεωργίου και το υπόλοιπο διοικητικό συμβούλιο εύχονται σε όλα τα σωματεία της Δωδ/σου, στην ΕΠΣ ΔΩΔ/ΣΟΥ, στο Σύνδεσμο Διαιτητών και σε όλους τους φίλους του ποδοσφαίρου καλή ποδοσφαιρική περίοδο.

Η νεανική ομάδα του ΠΟ Κω



Η φωτογραφία (ΦΩΤΟ ΕΥΑ τηλ. 74046) απεικονίζει τη νεανική ομάδα του Ποδηλατικού Ομίλου Κω, που πρόσφατα συμμετείχε στο τοπικό πρωτάθλημα ποδηλασίας που διοργανώθηκε στην Ρόδο.

Τουρνουά μπιτς βόλεϊ διοργανώνει ο ΔΟΝΑ Πεταλούδων

Θα πραγματοποιηθεί το Σαββατοκύριακο

Ο ΔΟΝΑ Πεταλούδων, ενόψει του εορτασμού της Αγίας Μαρίνας, διοργανώνει σε συνεργασία με τον Κλεάνθη Παραδεισίου τουρνουά μπιτς βόλεϊ στην παραλία (Αγίου Γεωργίου) του Δημοτικού Διαμερίσματος Παραδεισίου.

Θα γίνει το Σάββατο και την Κυριακή 19-20 Ιουλίου στις 12 το μεσημέρι.

Στο τουρνουά θα ισχύσουν οι διεθνείς κανόνες του μπιτς βόλεϊ.

Η κλήρωση των παιχνιδιών θα γίνει στις 11.00 π.μ. πριν την έναρξη του τουρνουά

Κάθε ομάδα συμμετέχει με δύο αθλητές.

Κάθε παίκτης συμμετέχει με δική του ευθύνη, υπογράφοντας υπεύθυνη δήλωση.



Ολοι οι αγώνες θα διεξάγονται με επίσημους εν ενεργεία και μη διαιτητές του Συνδέσμου (ΣΔΠΔ) ή απουσίας αυτών, γυμναστές - προπονητές.

Κάθε ομάδα για την συμμετοχή της θα καταβάλει το ποσό των 30 ευρώ στο ΔΟΝΑ Πεταλούδων, τα οποία θα είναι ανταποδοτικά ως προς τους συμμετέχοντες με τον εξής τρόπο: 50% η πρώτη ομάδα, 30% η δεύτερη ομάδα και 20% η τρίτη ομάδα.

Σ' όλους τους συμμετέχοντες θα δοθούν αναμνηστικά διπλώματα στην πρώτη ομάδα, κύπελλο και μετάλλια στη δεύτερη και τρίτη.

Για ό,τι δεν προβλέπεται στην παρούσα θα αποφασίζει η αρμόδια επιτροπή του ΔΟΝΑ Πεταλούδων.

Δηλώσεις συμμετοχής στο κλειστό γυμναστήριο Δ.Δ. Κρεμαστής ή στο τηλέφωνο 22410-92189.

- Χορηγός της εκδήλωσης η coca cola 3Ε Εργοστάσιο Ρόδου.

ΚΛΙΜΑΤΙΣΤΙΚΑ
FUJITSU - GENERAL - TOKAI
WHITE - WESTING HOUSE - ESKIMO



Εγγύηση
η 25η παρουσία μας
στην αγορά της Ρόδου

ΨΥΞΗ - ΘΕΡΜΑΝΣΗ	7000	BTU
" "	9000	BTU
" "	12000	BTU
" "	18000	BTU
" "	22000	BTU
" "	24000	BTU

Το κλιματιστικό του επόμενου αιώνα
Αψογη εμφάνιση - μικρές διαστάσεις
Χαμηλή στάθμη θορύβου
Υψηλές αποδόσεις σε ψύξη & θέρμανση
ΣΕ ΤΙΜΕΣ ΕΚΠΛΗΞΗ!!!!
Πλήρης Τεχνική Υποστήριξη

Χ4028-31/7

Ν.ΚΑΜΠΟΥΡΑΚΗΣ - Μ.ΦΛΑΓΚΟΣ Ο.Ε.
ΑΓ. ΑΝΑΣΤΑΣΙΑΣ 9 ΡΟΔΟΣ
ΤΗΛ. 0241 31320 - 20859



Καλά αυτό που συμβαίνει με το νησί μας, τουλάχιστον, δεν πρέπει να'χει προηγούμενο: Επιτρέπεται να είμαστε περικυκλωμένοι από θάλασσα, οι παραλίες μας να είναι μοναδικές και να βρισκόμαστε σε νηπιακό επίπεδο όσον αφορά τον ναυταθλητισμό!

Και μην αρχίσουμε πάλι τα γνωστά και χιλιοειπωμένα «δεν υπάρχουν χρήματα», «η πολιτεία δεν μας συμπαραστέκεται», «δεν πήγαμε καλά γιατί δεν φυσούσε», (λες και άλλοι που βγαίνουν πρώτοι έχουν κολλητό τον Αίολο), «είμασταν άτυχοι», κ.λ.π. δικαιολογίες. Και ευτυχώς που υπάρχει και η Γιώτα Καστρουνή να σώζει (;) τα όποια προσχήματα και κάποιες σποραδικές επιτυχίες αθλητών του Ν.Ο.Ρ. και του Υ.Σ.Ρ.

Αραγε θα αντιληφθούμε ποτέ ότι ο αθλητικός τουρισμός είναι η μοναδική εναλλακτική πρόταση στις άλλες παραδοσιακές του μορφές που καθημερινά φθίνουν; Υπάρχει ωραιότερο και ιδανικότερο τοπίο από τον Προφήτη Ηλία για προετοιμασία ομάδων; Για σκεφτείτε να είχαμε ένα σύγχρονο Ολυμπιακών διαστάσεων κολυμβητήριο, όπου να διοργανώναμε μερικά καλοκαιρινά τουρνουά. Πόσος κόσμος θα ερχόταν να συνδυάσει διακοπές και αθλητισμό;

Εντονα ήταν τα «παράπονα» για την χθεσινή μας αναφορά στο πάρτι του Σαββάτου, στο Δημοτικό Στάδιο, από βασικούς παράγοντες της εκδήλωσης οι οποίοι από τα πόστα τους (βλέπε ψησταριές, σέρβις, δημόσιες σχέσεις (!) κλπ) έδωσαν το δικό τους μοναδικό στίγμα. Sorry λοιπόν φίλτατοι Μιχάλη Αποστόλου, Γιάννη Σκιαθίτη και Λεωνίδα Τσαταλιέ για την απρέπειά μας και σας διαβεβαιώνουμε ότι το θέμα δημιουργήθηκε απ' τον καταραμένο τον δαίμονα του τυπογραφείου!~



ΠΡΟΟΔΟΣΠΟΡ

Ανακοινώνει νέα τριπλέτα!

Στην απόκτηση του Γιάννη Μητρόπουλου, του Δημήτρη Πατρίκη και του Χρήστου Αβεκλούριου θα προβεί ο Κολοσσός! Τα τυπικά απομένουν για την ένταξή τους στους «θαλασσί»...

Η καλή μέρα λένε ότι φαίνεται από το πρωί! Όμως για να συνεχιστεί αυτή καλή μέρα θα πρέπει να έχει και ανάλογη συνέχεια...Κάπως έτσι έχουν αρχίσει και σκέφτονται στον Κολοσσό με αποτέλεσμα να επιδιώκουν την ενίσχυση της ομάδας ενόψει του νέου πρωταθλήματος. Η αρχή περιελάμβανε τρεις αθλητές.

Ο λόγος για τον Γιώργο Κουκλάκη, τον Χρήστο Παππά και τον Θοδωρή Γεωργίτση, όμως με δεδομένο ότι οι περισσότεροι αθλητές που φορούσαν φέτος τη «θαλασσί» φανέλα έχουν ήδη αποχωρήσει από τη Ρόδο, είναι λογικό ότι ο Κολοσσός θα χρειαστεί περαιτέρω ενίσχυση προκειμένου να παίξει πρωταγωνιστικό ρόλο στη Β' Εθνική και να πετύχει τον μεγάλο του στόχο που δεν είναι άλλος από την πολυπόθητη άνοδο στην Α2!

Σύμφωνα λοιπόν με τις τελευταίες πληροφορίες, οι Ροδίτες βρίσκονται πολύ κοντά σε συμφωνία με τρεις αθλητές οι οποίοι απλά περιμένουν να υπογράψουν τα νέα τους συμβόλαια με την ομάδα! Ο Γιάννης Μητρόπουλος του Περιστερίου, ο Δημήτρης Πατρίκης της Μ.Ε.Ν.Τ. και ο Χρήστος Αβεκλούριος του Γ.Α.Σ. Ιάλυσος, αναμένεται να είναι η νέα τριπλέτα που θα αποκτηθεί από τη διοίκηση του Κώστα Κωσταρίδη έπειτα φυσικά από εισήγηση του Βασίλη Φραγκιά.



Ο Δημήτρης Πατρίκης θα αποκτηθεί πιθανότατα από τον Κολοσσό

Ας πάρουμε όμως τα πράγματα από την αρχή...Ο Γιάννης Μητρόπουλος αγωνίστηκε φέτος για ακόμα μία χρονιά στην Α1 με τη φανέλα του Περιστερίου. Είναι 20 ετών (γεννήθηκε στις 2 Ιουνίου 1983) και παίζει στις θέσεις «2» και »3». Οι συστάσεις φυσικά που τον συνοδεύουν είναι πολύ καλές και τις επόμενες μέρες-αν όχι ώρες-αναμένεται να «κλείσει» και τυπικά στον Κολοσσό. Για το λόγο αυτό φυσικά βρίσκεται στην Αθήνα τις τελευταίες μέρες ο Βασίλης Φραγκιάς ο οποίος συναντήθηκε ήδη με τον ταλαντούχο γκαρντ του Περιστερίου...

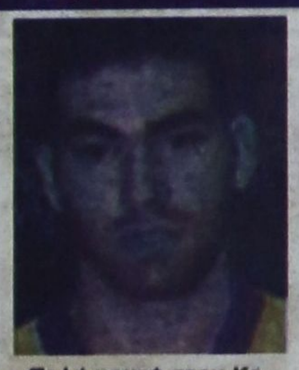

Πολύ κοντά στον Κολοσσό βρίσκεται ο Γιάννης Μητρόπουλος

Ο δεύτερος αθλητής που φέρεται να έχει συμφωνήσει με τον Κολοσσό είναι ο Δημήτρης Πατρίκης της Μ.Ε.Ν.Τ.! Ο 28χρονος πάουερ-φόργουορντ (γεννήθηκε στις 22 Φεβρουαρίου 1975) έπαιξε φέτος για πρώτη φορά στην ομάδα της Τούμπας ενώ παλαιότερα είχε πάρει και μία γεύση από την Α1 με τη φανέλα των Αμπελοκήπων. Μάλιστα ο ίδιος αγωνίστηκε με ιδιαίτερη επιτυχία στην Α2 με τον Μακεδονικό. Πρόκειται για έναν δυναμικό παίκτη που παίζει κοντά στη ρακέτα και ειδικεύεται να φέρει σε πέρας δύσκολες αποστολές αλλά και να κάνει τη λεγόμενη «βρώμικη» δουλειά!

Οι δύο πλευρές έχουν συμφωνήσει προφορικά και απομένουν οι υπογραφές ώστε ο 28χρονος παίκτης να έρθει στο νησί και να υπογράψει το νέο του συμβόλαιο.

Ο τρίτος που θα τους κάνει παρέα θα είναι ο Χρήστος Αβεκλούριος του Γ.Α.Σ. Ιάλυσος.

Ο 26χρονος γκαρντ που έπαιξε και στο παρελθόν στο «Βενετόκλειο» άρεσε στον Βασίλη Φραγκιά ο οποίος και εισηγήθηκε την απόκτησή του. Ο Αβεκλούριος αν και παίζει ως γκαρντ, στους «ερυθροκίτρινους» αγωνίστηκε ακόμα και σαν πλέϊμέϊκερ ενώ έχει εκφράσει την πεποίθησή του να αλλάξει φέτος στρατόπεδο. Δεν αποκλείεται για την μετακίνησή του στον Κολοσσό, να δοθούν ως ανταλλάγματα στον Ιάλυσο οι νεαροί Σταύρος Παρδακάς και Γιάννης Σκορδάλης.

Πενταπλό μεταγραφικό χτύπημα!

Εντυπωσιακές κινήσεις για τον Ιπποκράτη Κω που απέκτησε τον Γιώργο Ατακτίδη, τον Χρήστο Ντεφούδη, τον Σάββα Παπαδόπουλο, τον Αχιλλέα Καρδομάτη και τον Παναγιώτη Μαλλιούρα! Χαλασε την τελευταία στιγμή για Κοσμίδη και Βαζαίο...

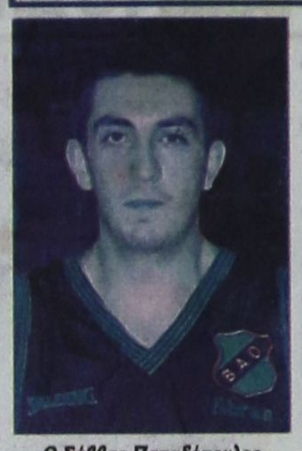

Ο Σάββας Παπαδόπουλος

Τρελαίνει κόσμο...Ούτε μία, ούτε δύο αλλά...πέντε μεταγραφές πραγματοποίησε ο Ιπποκράτης Κω, που άργησε να ξυπνήσει όσον αφορά την ενίσχυσή του, ωστόσο αποδείχθηκε πολύ σκληρός για να πεθάνει! Η διοίκηση του Γιώργου Δρόσου συμφώνησε με πέντε αθλητές οι οποίοι τα προηγούμενα χρόνια αγωνίστηκαν σε ομάδες κυρίως μεγαλύτερων κατηγοριών, έχοντας αποκτήσει φυσικά και τις απαραίτητες εμπειρίες. Η προσθήκη των συγκεκριμένων αθλητών αναμένεται να δώσει μία νέα πνοή στις τάξεις του Ιπποκράτη ενόψει του πρωταθλήματος στη Γ' Εθνική.

Χθες μάλιστα αφίχθηκαν στην Κω όλοι οι αθλητές προκειμένου να υπογράψουν τα νέα τους συμβόλαια και να ενταχθούν και επίσημα στη «νεοφώτιστη» ομάδα. Τα ονόματα των αθλητών που αποκτήθηκαν από τον Ιπποκράτη είχατε την ευκαιρία να τα διαβάσετε αρκετό καιρό πριν από την «Π»!

ΠΟΙΟΙ ΑΠΟΚΤΗΘΗΚΑΝ

1) Η πρώτη μεταγραφική κίνηση ακούει στο όνομα του Γιώργου Ατακτίδη που τα τελευταία δύο χρόνια έπαιξε με τη φανέλα του Δούκα στην Γ' και τη Β' Εθνική αντίστοιχα! Ο Ατακτίδης είναι 28 ετών (γεννήθηκε στις 18 Νοεμβρίου 1975) και αγωνίζεται στη θέση του γκαρντ! Πριν μετακομίσει στην πρωτεύουσα βρισκόταν στη Θεσσαλονίκη και το I.C.B.S. με το οποίο πραγματοποίησε εξαιρετικές εμφανίσεις.

2) Η απόκτηση του Χρήστου Ντεφούδη από τον Πειραϊκό προκάλεσε αίσθηση στους μπασκετικούς κύκλους της Ελλάδας. Ο 25χρόνος φόργουορντ (γεννήθηκε στις 3 Μαΐου 1978) έχει ύψος 2.03 και υπηρετεί τη στρατιωτική του θητεία στο νησί του Ιπποκράτη. Ο δυναμικός αθλητής πριν παίξει στον Πειραϊκό είχε περάσει την άλλη άκρη του Ατλαντικού για λογαριασμό του University Niagara, ενώ παλαιότερα είχε αγωνιστεί ξανά στο Παπαστράτειο.



Ο Χρήστος Ντεφούδης

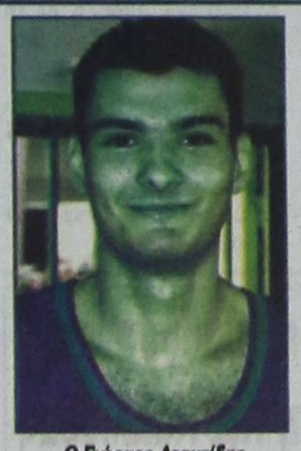

Ο Γιώργος Ατακτίδης

3) Ο Αχιλλέας Καρδομάτης θα επωμιστεί το δύσκολο ρόλο του οργανωτή...Ο 23χρονος πλέι-μέϊκερ φέτος αγωνίστηκε με τα χρώματα του Αίαντα Ευόσμου στο πρωτάθλημα της Β' Εθνικής, πραγματοποιώντας ως επί το πλείστον εξαιρετικές εμφανίσεις! Ο Καρδομάτης έχει ύψος 1.80 και οι Κώοι τον απέκτησαν ουσιαστικά μέσα από τα χέρια του Μ.Α.Σ. Μαντουλίδης. Ο ίδιος είναι παράλληλα και γυμναστής και είναι πολύ πιθανό να αναλάβει και ορισμένα τμήματα υποδομής του Ιπποκράτη.

4) Ο Σάββας Παπαδόπουλος μαζί με τον Χρήστο Ντεφούδη αναμένεται να είναι οι πύργοι της ομάδας μέσα στη ρακέτα. Ο 24χρονος σέντερ φέτος έπαιξε στον Γ.Α.Σ. Ιάλυσος ενώ ξεκίνησε το μπάσκετ από τον Β.Α.Ο.! Ο Παπαδόπουλος έχει ύψος 2.03 και σημείωσε 178 πόντους με την «ερυθροκίτρινη» φανέλα αγωνιζόμενος σε όλα τα ματς(μ.ο. 6.84).

5) Ο Παναγιώτης Μαλλιούρας ο οποίος υπηρετεί με τη σειρά του τη θητεία του στην Κω, είναι 20 ετών και παίζει κοντά και μακριά από τα καλάθι. Έχει ύψος 1.95 και φέτος έπαιζε για λογαριασμό του Γ.Σ. Σιάτιστας με τον οποίο πάντως δεν αγωνίστηκε σε πολλά παιχνίδια.

ΧΑΛΑΣΕ ΓΙΑ ΚΟΣΜΙΔΗ ΚΑΙ ΒΑΖΑΙΟ

Την τελευταία κυριολεκτικά στιγμή «χάλασε» η μεταγραφή του Γιάννη Κοσμίδη και του Άκη Βαζαίου για τον Ιπποκράτη Κω! Μετά τη συμφωνία με τον Σάββα Παπαδόπουλο και τον Χρήστο Ντεφούδη, δεν υπήρχε άλλη κενή θέση ψηλού και έτσι ο πρώην παίκτης του Εργοτέλη δεν θα μετακομίσει στην Κω. Όσον αφορά τον Βαζαίο,



Ο Παναγιώτης Μαλλιούρας

επιθυμία τελικά του ίδιου ήταν να παραμείνει στην Αθήνα.

Όπως έγινε γνωστό ο Ιπποκράτης θα κινηθεί για την απόκτηση ενός ακόμα αθλητή πιθανότατα σμολφόργουορντ!

«Συμβαδίζουν οι στόχοι μας»!

Ο Θοδωρής Γεωργίτσης που συμφώνησε για τα επόμενα δύο χρόνια με τον Κολοσσό, μίλησε στην «Π» για τη νέα του ομάδα και την μετακόμισή του στη Ρόδο!

Ένας κούκος δεν φέρνει την άνοιξη...Ή για να λέμε τα πράγματα με το όνομά τους, δύο κούκοι δεν μπορούν να σώσουν μία ομάδα! Ο πρόλογος γίνεται με αφορμή τη φετινή παρουσία του Αίαντα Ευόσμου στο πρωτάθλημα της Β' Εθνικής. Παρά τις φιλότιμες προσπάθειες του Θοδωρή Γεωργίτση και του Χρήστου Ζαρογιάννη, οι Θεσσαλονικείς δεν κατάφεραν να σώσουν την παρτίδα και ως εκ τούτου υποβιβάστηκαν με χαρακτηριστική μάλιστα άνεση. Οι εντυπωσιακές εμφανίσεις του 21χρονου σέντερ, κέντρισαν το ενδιαφέρον αρκετών προπονητών μεταξύ των οποίων και του Βασίλη Φραγκιά που μετά το φινάλε του φετινού πρωταθλήματος έδειξε ενδιαφέρον για την απόκτηση του ταλαντούχου αθλητή από τη Θεσσαλονίκη.

Μάλιστα η συμφωνία μεταξύ τους δεν είχε μονοετή διάρκεια όπως συμβαίνει συνήθως, αλλά οι δύο πλευρές θα πορευθούν χέρι-χέρι για τις επόμενες δύο αγωνιστικές περιόδους. Πριν από λίγες μέρες ο Θοδωρής Γεωργίτσης είναι και με τη βούλα παίκτης του Κολοσσού καθώς υπέγραψε το νέο του συμβόλαιο. Μάλιστα είναι η πρώτη φορά που ο ίδιος θα αποχωριστεί τη συμπρωτεύουσα καθώς είναι γέννημα-θρέμμα αθλητής του Αίαντα όπου έκανε και τα πρώτα βήματα στο παρκέ!

Η «Π» επικοινώνησε χθες με τον 21χρονο σέντερ ο οποίος έκανε και τις πρώτες του δηλώσεις για τον Κολοσσό: «Οι άνθρωποι του Κολοσσού εκδήλωσαν ενδιαφέρον για την απόκτησή μου. Οι στόχοι μου συμπίπτουν με αυτούς της ομάδας και ως εκ τούτου δεν θα μπορούσα να πω όχι στο κάλεσμα του Κολοσσού. Είναι η πρώτη μου φορά που θα φύγω από τη Θεσσαλονίκη και ξέρω ότι θα πρέπει να δουλέψω σκληρά για να δικαιώσω την εμπιστοσύνη της διοίκησης. Έχω μάθει ότι ο Κολοσσός είναι πολύ οργανωμένο σωματείο και πραγματικά χαίρομαι που θα έρθω μόνιμα στη Ρόδο», υποστήριξε χθες ο Θοδωρής Γεωργίτσης που πραγματοποιεί ακόμα κάποιες προπονήσεις με τον Αίαντα.

Ο ίδιος θα έρθει στη Ρόδο πιθανότατα στα τέλη του Ιουλίου και λίγες μέρες πριν ξεκινήσει η προετοιμασία της ομάδας (4 Αυγούστου) προκειμένου να προσαρμοστεί και εγκλιματιστεί στο νέο του περιβάλλον.

Άμα θες να φύγεις, φύγε...

Ολοταχώς προς διάλυση βαδίζει ο Γ.Α.Σ. Ιάλυσος καθώς δεν έχει βρεθεί λύση σε διοικητικό επίπεδο!

Η πόρτα της εξόδου άνοιξε από πολύ νωρίς...Τα πρώτα σημάδια της διάλυσης είχαν αρχίσει να φαίνονται πριν καν την ολοκλήρωση της φετινής περιόδου. Πρώτος διδάξας του είδους ήταν ο Σωτήρης Δημητρόπουλος που μην αντέχοντας τα «θα» της υποτιθέμενης διοίκησης αποφάσισε να μετακομίσει αρχικά στην Αθήνα και στη συνέχεια στην Καλαμάτα προκειμένου να βγάλει τα προς το ζην!

Η συνέχεια ήρθε από τον Ηλία Τσίντζα που παρέμεινε στην πρωτεύουσα, τον Λευτέρη Μουτσάτσο που αποφάσισε να πετάξει λευκή πετσέτα και φυσικά μετά το τέλος του αγώνα με τον Ερμή Σχηματαρίου, όλοι εξέφρασαν την απόφασή τους να ρίξουν μαύρη πέτρα πίσω τους και να αποχαιρετήσουν το ναυάγιο του Γ.Α.Σ. Ιάλυσος.



Δεν βρίσκεται φως στο τούνελ για τον Γ.Α.Σ. Ιάλυσος

Μεταξύ αυτών και ο προπονητής της ομάδας Γιώργος Χατζηκαλημέρης ο οποίος υπέβαλε την παραίτησή του, όμως δεν είναι ακόμα σίγουρο ότι θα απομακρυνθεί από το σωματείο! Πλέον η κατάσταση στο στρατόπεδο των «ερυθροκίτρινων» είναι κάτι παραπάνω από δραματική και κανένας δεν ξέρει αν η ομάδα θα συμμετάσχει στο πρωτάθλημα της Γ' Εθνικής και αν θα πάρει μέρος, ποιοι παίκτες θα τολμήσουν να μετακομίσουν στην Ιαλυσό. Μέχρι στιγμής δεν έχει βρεθεί καμία λύση σε διοικητικό επίπεδο και όλα δείχνουν ότι το μπασκετικό τμήμα θα ακολουθήσει την τύχη του ποδοσφαιρικού. Εκτός φυσικά κι αν βρεθεί κάποιος σωτήρας...

Προς το παρόν, κι ενώ διανύουμε την μεταγραφική περίοδο, δεν κινείται τίποτα και ο Ιάλυσος βρίσκεται μπροστά στην χειρότερη στιγμή της ιστορίας του...

Έκλεισε στο Αιγάλεω!

Ο Παναγιώτης Χατζηνικολάου συμφώνησε για τον επόμενο χρόνο με την Αθηναϊκή ομάδα!

Παίκτης του Αιγάλεω είναι από χθες το βράδυ ο Παναγιώτης Χατζηνικολάου ο οποίος θα υπέγραφε το νέο του συμβόλαιό του μονοετούς διάρκειας. Ο 24χρονος αθλητής που φέτος αγωνίστηκε στον Γ.Α.Σ. Ιάλυσος συμφώνησε σε όλα με τη διοίκηση του Αθηναϊκού συλλόγου του οποίου και θα φορέσει τη φανέλα. Ο Θεσσαλονικιός παίκτης τις προηγούμενες μέρες βρέθηκε στη Ρόδο, προκειμένου να πάρει το δελτίο του- αλλά και του Σάββα Παπαδόπουλου- από τους «ερυθροκίτρινους» και να υπογράψει στη νέα του ομάδα. Θα πρέπει να σημειωθεί ότι αμφότεροι οι αθλητές έφυγαν με τις χειρότερες εντυπώσεις από το νησί μας καθώς η διοίκηση του Ιάλυσου δεν τους έδωσε ούτε καν τα μισά χρήματα τα οποία είχαν συμφωνήσει στο ξεκίνημα της περιόδου!



Με το Αιγάλεω συμφώνησε ο Παναγιώτης Χατζηνικολάου

Ξεκαθαρίζει με Δανιήλ!

Σήμερα είναι πολύ πιθανό να δοθεί τέλος στο σήριαλ σχετικά με την μετακόμιση ή όχι του Σταύρου Δανιήλ στη Ρόδο. Ο 27χρονος αθλητής ο οποίος βρίσκεται στο νησί για διακοπές συνεχίζει να βρίσκεται σε επαφές με τους «θαλασσί», όμως τον πρώτο λόγο έχει πιθανότατα το Μαρούσι, καθώς ο Παναγιώτης Γιαννάκης επιθυμεί την παρουσία του για ακόμα μία χρονιά στην ομάδα. Ο Δανιήλ, στον οποίο ασκείται «πρέσινγκ» από τους ιθύνοντες του Κολοσσού σκέφτεται σοβαρά το ενδεχόμενο να μείνει στη Ρόδο, ωστόσο είναι λογικό ότι θα κοιτάξει πρώτα το συμφέρον του.

Εξάλλου τις επόμενες μέρες αναμένεται να ξεκαθαρίσει το τοπίο για τον Στάθη Βλαχοδήμο, τον Χρήστο Μπίλια και τον Θωμά Μπελάγια. Για τους δύο πρώτους, χθες το βράδυ επρόκειτο να συναντηθούν ο πρόεδρος του Κολοσσού Κώστας Κωσταρίδης με τον ομόλογό του στον Α.Σ.Κ. Ιβίσκος Μάκη Μελλίνη! Από κει και πέρα σίγουρη θα πρέπει να θεωρείται η παραμονή του Χρήστου Γκογκίδη ενώ στις στις τάξεις της ομάδας ψάχνουν την χρυσή φόρμουλα ώστε να λυθεί το συμβόλαιο με τον Μάνο Χαλκιαδάκη.

Διαγωνισμός για το αναπτυξιακό!

✓ Η Ε.Ο.Κ. θα προσλάβει δύο προπονητές στη Ρόδο στα πλαίσια του προγράμματος του εθνικού συστήματος υποστήριξης αθλητισμού της Γ.Γ.Α!

Στην πρόσληψη δύο προπονητών στη Ρόδο θα προχωρήσει η Ε.Ο.Κ. στα πλαίσια του προγράμματος του εθνικού συστήματος υποστήριξης αναπτυξιακού αθλητισμού της Γ.Γ.Α.! Η ανακοίνωση της ομοσπονδίας αναφέρει χαρακτηριστικά: «Σας ενημερώνουμε ότι η Ελληνική Ομοσπονδία Καλαθοσφαίρισης προκηρύσσει διαγωνισμό για την πρόσληψη προπονητών καλαθοσφαίρισης με πτυχίο Τ.Ε.Φ.Α.Α. στα πλαίσια του προγράμματος του εθνικού συστήματος υποστήριξης αναπτυξιακού αθλητισμού της Γ.Γ.Α.!

Παρακαλούμε να ενημερώσετε τους προπονητές των Ενώσεων και Τοπικών επιτροπών σας, αν ενδιαφέρονται να συμμετάσχουν στο διαγωνισμό. Θα πρέπει να καταθέσουν στα γραφεία της Ε.Ο.Κ., αίτηση πρόσληψης, το βιογραφικό σημείωμα, το αντίγραφο πτυχίου και δίπλωμα ειδικότητας Τ.Ε.Φ.Α.Α., επικυρωμένα, το αργότερο μέχρι τις 18 Αυγούστου 2003!

Για περισσότερες πληροφορίες οι ενδιαφερόμενοι θα πρέπει να απευθυνθούν στα γραφεία της Ε.Ο.Κ. με την κ. Έλενα Μουάτσου στο τηλ. 210 9530888. Σας αποστέλλουμε συνημμένα την προκήρυξη και την αίτηση».

ΠΡΟΚΗΡΥΞΗ ΔΙΑΓΩΝΙΣΜΟΥ ΠΡΟΣΛΗΨΗΣ ΠΡΟΠΟΝΗΤΩΝ ΚΑΛΑΘΟΣΦΑΙΡΙΣΗΣ

Η Ελληνική Ομοσπονδία Καλαθοσφαίρισης προκηρύσσει διαγωνισμό πρόσληψης προπονητών καλαθοσφαίρισης στα πλαίσια του προγράμματος του εθνικού συστήματος υποστήριξης αναπτυξιακού αθλητισμού της Γ.Γ.Α. για το άθλημα της καλαθοσφαίρισης στις παρακάτω πόλεις(στην παρένθεση ο αριθμός των θέσεων που θα καλυφθούν σε κάθε πόλη).

Αθήνα (6), Πειραιάς(4), Θεσσαλονίκη (4), από δύο (2) θέσεις στις πόλεις, Ξάνθη, Σέρρες, Κατερίνη, Βόλος, Λαμία, Θήβα, Ιωάννινα, Αγρίνιο, Πύργος, Τρίπολη, Καλαμάτα, Άργος, Ηράκλειο και Ρόδος και από μία (1) θέση στις πόλεις Πτολεμαΐδα, Τρίκαλα, Κοζάνη και Καρδίτσα.



Δύο προπονητές θα προσληφθούν στη Ρόδο στο πλαίσιο του προγράμματος του Ε.Σ.Υ.Α.Α. της Γ.Γ.Α.

Οι ενδιαφερόμενοι για να συμμετάσχουν στο διαγωνισμό θα πρέπει να κατέχουν πτυχίο φυσικής αγωγής με ειδικότητα στο άθλημα της καλαθοσφαίρισης και να καταθέσουν την αίτηση πρόσληψης (θα την προμηθευτούν από τα γραφεία) μαζί με το βιογραφικό τους σημείωμα, το πτυχίο και την ειδικότητα επικυρωμένα στα γραφεία της Ε.Ο.Κ.(Πατριάρχου Γρηγορίου Ε' 49 και Ψαρών, Καλλιθέα)μέχρι τις 18 Αυγούστου 2003.

Για την επιλογή των προπονητών θα ληφθούν υπόψη, η ενασχόλησή τους σαν ομοσπονδιακοί οι περιφερειακοί προπονητές της Ε.Ο.Κ., η κατοχή διδακτορικού ή μεταπτυχιακού τίτλου, η προπονητική εμπειρία, η ιδιότητά τους ως διεθνείς καλαθοσφαιριστές.

Η χρονική διάρκεια της απασχόλησης των προπονητών που θα προσληφθούν θα είναι 10 μήνες. Για περισσότερες πληροφορίες οι ενδιαφερόμενοι θα πρέπει να απευθυνθούν στα γραφεία της Ε.Ο.Κ. (υπεύθυνη υπάλληλος η κ. Ελένη Μουάτσου) και στα τηλέφωνα 2109530888, 2109530835

Ιρλανδέζα στην Κω

Κατήγγειλε ότι έπεσε θύμα ομαδικού βιασμού!..

Η ΑΣΤΥΝΟΜΙΑ ΑΝΑΖΗΤΕΙ ΤΟΥΣ ΔΡΑΣΤΕΣ

ΝΕΑΡΗ Ιρλανδέζα τουρίστρια κατήγγειλε ότι έπεσε θύμα άγριου βιασμού από άγνωστους άνδρες στην Κω. Η καταγγελία έγινε χτες στις 6.30 το πρωί στο Αστυνομικό Τμήμα, από την 24χρονη Ιρλανδέζα, η οποία ισχυρίστηκε ότι στη 1 μετά τα μεσάνυχτα, ενώ βάδιζε στην οδό Μπουμπουλίνας, την άρπαξαν άγνωστοι άνδρες και με τη βία την οδήγησαν σε παρακείμενη οδό.

Εκεί - σύμφωνα πάντα με τους ισχυρισμούς της Ιρλανδέζας - δύο από τους άγνωστους άνδρες, με τη χρήση βίας, την εξανάγκασαν σε εξώγαμη συνουσία!..

Οι αρμόδιες αστυνομικές αρχές της Κω διενεργούν προανάκριση για τον εντοπισμό και τη σύλληψη των δραστών.

Υπογράφεται η σύμβαση για την παραχώρηση της Καλλιθέας

ΑΙΤΗΜΑ ΚΑΙ ΤΟ ΔΙΠΛΑΝΟ ΑΚΙΝΗΤΟ



ΥΠΟΓΡΑΦΕΤΑΙ, στο τέλος του τρέχοντα μήνα, η σύμβαση για την παραχώρηση του ιστορικού μνημείου της Καλλιθέας στον ομώνυμο δήμο για πενήντα χρόνια. Συζήτηση για την παραχώρηση του μνημείου έγινε στη συνεδρίαση του Δημοτικού Συμβουλίου Καλλιθέας, που πραγματοποιήθηκε προχθές το βράδυ. Εξουσιοδοτήθηκε ο δήμαρχος κ. Γιάννης Ιατρίδης να προβεί στην υπογραφή της σύμβασης.

Παράλληλα, στη διάρκεια των επαφών που θα έχει ο δήμαρχος με τη διοίκηση της εταιρίας Ελληνικά Τουριστικά Ακίνητα, θα υποβάλει και το αίτημα της παραχώρησης του ακινήτου έκτασης 200 στρεμμάτων, που βρίσκεται κοντά στην κεντρική οδό.

Το ακίνητο αυτό μπορεί να αξιοποιηθεί με τη δημιουργία εγκαταστάσεων για πολιτιστικές ή αθλητικές εκδηλώσεις. Δεν φαίνεται να προχωρά η ιδέα της δημιουργίας ξενοδοχειακών εγκαταστάσεων, καθώς οι διαδικασίες που θα ακολουθηθούν είναι χρονοβόρες, όπως επισημάνθηκε χαρακτηριστικά.

Ακόμη στην προχθεσινή συνεδρίαση ενεκρίθη ο ισολογισμός του Δήμου Καλλιθέας για τη χρήση του 2001. Από τα στοιχεία προκύπτει πως ο Δήμος Καλλιθέας είναι από τους λίγους ΟΤΑ που δεν αντιμετωπίζουν οικονομικά προβλήματα. Ειδικότερα για τη χρήση του 2001 τα έσοδα του Δήμου ανήλθαν στο ποσό του 1,8 δις δραχμών.

Οι βραχυπρόθεσμες υποχρεώσεις του Δήμου Καλλιθέας ανέρχονται στο ποσό των 343.000.000 δραχμών, ενώ οι απαιτήσεις έφθασαν τα 271 εκατομμύρια.

Τετράωρη στάση εργασίας θα πραγματοποιήσουν αύριο οι εργαζόμενοι στους δήμους

ΤΕΤΡΑΩΡΗ στάση εργασίας θα πραγματοποιήσουν αύριο Πέμπτη οι εργαζόμενοι στους δήμους και στη Ρόδο. Οι εργαζόμενοι αντιδρούν έντονα στο σχέδιο νόμου, με το οποίο θα καθιερωθεί η μερική απασχόληση στο Δημόσιο και θα προκληθούν, όπως υποστηρίζεται, σοβαρά προβλήματα.

Στα αιτήματα των εργαζομένων περιλαμβάνεται η επέκταση των βαρέων και ανθυγιεινών επαγγελμάτων στο Δημόσιο, η καθιέρωση νέου μισθολογίου, αλλά και ο κώδικας για τους δημοτικούς υπαλλήλους.

Η στάση εργασίας θα πραγματοποιηθεί από τις 11 το πρωί έως το τέλος του ωραρίου.

ΚΗΔΕΙΑ

Τη λατρευτή μας θεία

ΜΑΡΙΑ ΜΥΡΙΚΛΗ

(Ετών 92)

θανούσα κηδεύουμε σήμερα Τετάρτη 16 Ιουλίου 2003 και ώρα 11 π.μ. από τον ιερό ναό Ταξιαρχών Νεκροταφείου Ρόδου.

Οικογένειες: Μιχαήλ Κομήτη, Γεωργίου Λεθέντη, Νικολάου Φωτίου και οι λοιποί συγγενείς.

1944-16/7

ΚΗΔΕΙΑ

Τη λατρευτή μας σύζυγο, μητέρα, γιαγιά, αδελφή και θεία

ΑΝΝΑ ΠΗΛΕΙΔΗ

(Ετών 66)

θανούσα κηδεύουμε την Τετάρτη 16 Ιουλίου 2003 και ώρα 12η μεσημβρινή από τον ιερό ναό Ευαγγελισμού Ρόδου.

Ο σύζυγος Αχιλλέας.
Τα παιδιά Μάνος-Λώρα, Γιάννης, Μαρία.
Τα εγγόνια Αχιλλέας, Ρηγώ.
Τα αδέλφια Μηνάς-Ελένη, Ευδοξία-Γιάννης.
Τα ανίψια και οι λοιποί συγγενείς.

ΘΕΜ.-16/7

Λόγω των προβλημάτων που υπάρχουν

Περιορισμός στην κατανάλωση νερού στο Δήμο Ιαλυσού!..

ΣΥΝΕΔΡΙΑΣΕΙ ΤΟ ΔΗΜΟΤΙΚΟ ΣΥΜΒΟΥΛΙΟ

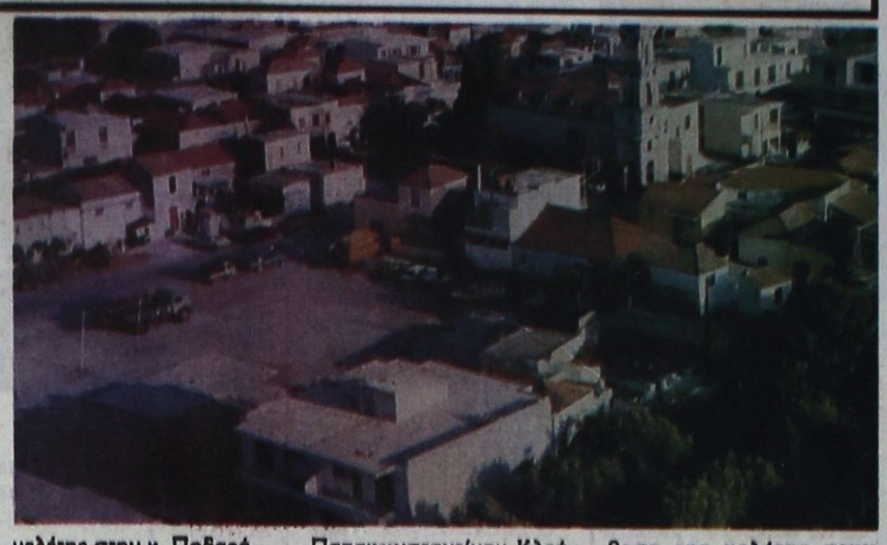

ΜΕΤΡΑ για τον περιορισμό της κατανάλωσης νερού θα πάρει ο Δήμος Ιαλυσού. Το θέμα θα συζητηθεί στη συνεδρίαση του Δημοτικού Συμβουλίου, που θα πραγματοποιηθεί την ερχόμενη Παρασκευή στις 6.30 μ.μ. Τα θέματα της ημερήσιας διάταξης είναι τα εξής:

1. Ανάθεση μελέτης προέγκρισης χωροθέτησης ποταμού «Μυρτενής», με βάση το 30% του πτυχίου Α' ή 5.000 ευρώ, πλέον ΦΠΑ. Ανάθεση της μελέτης στην κ. Ποδαρά.

2. Ανάθεση μελέτης προέγκρισης χωροθέτησης ποταμού «Επιτρόπου», με βάση το 30% του πτυχίου ή 5.000 ευρώ, πλέον Φ.Π.Α. Ανάθεση της μελέτης στην κ. Ποδαρά.

3. Ανάθεση μελέτης οριοθέτησης ποταμού «Μυρτενής», με βάση το 30% του πτυχίου ή 9.100 ευρώ, πλέον Φ.Π.Α. Ανάθεση της μελέτης στον κ. Παπακωνσταντίνου Κλεόβουλο.

4. Ανάθεση μελέτης οριοθέτησης ποταμού «Επιτρόπου», με βάση το 30% του πτυχίου ή 9.100 ευρώ, πλέον Φ.Π.Α. Ανάθεση της μελέτης στην ΤΙΜΟΣΘΕΝΗΣ Α.Ε.

5. Ψήφιση οικονομοτεχνικής μελέτης για σύσταση Δ.Ε.Υ.Α.

6. Λήψη μέτρων για τον περιορισμό κατανάλωσης νερού.

7. Εγκριση εκτύπωσης κανονισμού καθαριότητας και διανομή του, στους κατοίκους Ιαλυσού.

8. Κατάρτιση όρων δημοπράτησης Κολυμβητηρίου.

9. Εξέταση αίτησης της εταιρίας TEXWAY LTD, για χορήγηση βεβαίωσης ΤΑΠ.

10. Εγκριση κανονισμού εκμετάλλευσης παραλιών.

11. Κατανομή πιστώσεων Β' τριμήνου 2003 στα σχολεία.

12. Τροποποίηση προϋπολογισμού για ενίσχυση κωδικών αριθμών.

13. Εγκριση εξόφλησης χρεών της Π.Α.Ε. Ιαλυσός προς Δ.Ο.Υ. Ρόδου.

14. Καθορισμός της αποζημίωσης εξόδων κίνησης δημοτικών εισπρακτόρων.

15. Εγκριση για επιστροφή ακρεωστήτως καταβληθέντων χρημάτων (Τριτσάρη Δ.).

16. Εξέταση αίτησης συμπολιτών για μεταφορά δρόμου.

17. Μονοδρόμηση καθέτου δρόμου επί της οδού Σωτήρος.

18. Εξέταση αίτησης κ. Βακόνδιου Μάρκου για διαπλάτυνση δρόμου και κοπή δέντρων.

19. Ενημέρωση σε απόφαση της Δ/νσης Δασών για χαρακτηρισμό έκτασης Κ.Μ. 136 γαιών Ιξιάς και λήψη απόφασης.

20. Επιστροφή ακρεωστήτως καταβληθέντων χρημάτων προς το ξενοδοχείο «ΛΗΤΩ».

Κατά τη διάρκεια του καλοκαιριού

Εκδηλώσεις στη Νότια Ρόδο

ΣΥΝΑΥΛΙΕΣ, ΘΕΑΤΡΙΚΕΣ ΠΑΡΑΣΤΑΣΕΙΣ, ΚΛΠ.

«ΠΟΛΙΤΙΣΤΙΚΕΣ Αποδράσεις» είναι ο τίτλος του προγράμματος των εκδηλώσεων που καθιερώνει από φέτος ο Δήμος Νότιας Ρόδου.

Το πρόγραμμα παρουσίασε χθες ο δήμαρχος Νότιας Ρόδου κ. Μανώλης Σαββής, που τόνισε πως στόχος των διοργανωτών είναι με αφορμή τον πολιτισμό να αποτελέσει η περιοχή τον ιδανικό τόπο για τις μικρές αλλά και τις μεγάλες αποδράσεις των πολιτών το καλοκαίρι.

Αναλυτικά το πρόγραμμα των εκδηλώσεων έχει ως εξής:

16/7 Τετάρτη
Απολακκιά
Πανηγύρι Αγ. Μαρίνας
18/7 Παρασκευή
Γεννάδι, 9 μ.μ.
Θεατρική παράσταση από Σύλλογο Γυναικών Κοσκινού, με το έργο της Σέβας Καταβενάκη, σε σκηνοθεσία Σουζάνας Καρδούλια «Ζώα SOS και άνθρωποι μπλεγμένοι».

19/7 Σάββατο
Απολακκιά, 8 μ.μ.
Γιορτή καρπουζιού (Πολ. Σύλ. Απολακκιάς)

Λαχανιά, 9.30 μ.μ.
Χοροεσπερίδα με Γ.Κασιμπράκη (Πολ. Σύλ. Λαχανιάς).

20/7 Κυριακή
Αρνίθα
Πανηγύρι Αγ. Φιλήμονα

25/7 Παρασκευή
Κατταβιά
Πανηγύρι Αγ. Παρασκευής

26/7 Σάββατο
Κατταβιά
Πανηγύρι Αγ. Παντελεήμονα

27/7 Κυριακή
Μεσαναγρός
Πανηγύρι Αγ. Ειρήνης

1/8 Παρασκευή
Λαχανιά, 9 μ.μ.
Θεατρική παράσταση από ΔΗ.ΠΕ.ΘΕ., με το έργο του Ντάριο Φο «Ελεύθερο Ζευγάρι», με πρωταγωνιστές: Μαρία Φιλίππου και Ισίδωρο Σταμούλη

2/8 Σάββατο
Κατταβιά, 9 μ.μ.
Συναυλία με Βασίλη Καζούλη

Ιστριος 9 μ.μ.
Θεατρική παράσταση από ΔΗ.ΠΕ.ΘΕ.

5/8 Τρίτη
Κιοτάρι
Πανηγύρι της Μεταμόρφωσης του Σωτήρα

8/8 Παρασκευή
Αρνίθα, 9 μ.μ.
Παράσταση Καραγκιόζη

9/8 Σάββατο
Προφύλια, 9 μ.μ.
Παράσταση Καραγκιόζη

Απολακκιά, 9 μ.μ.
Συναυλία με Ιριδα Μαυράκη

10/8 Κυριακή
Βάτι, 9 μ.μ.
Παράσταση Καραγκιόζη

14/8 Πέμπτη
Ασκληπειό
Πανηγύρι Κοιμήσεως Θεοτόκου

15/8 Παρασκευή
Βάτι
Πανηγύρι Παναγιάς της Γαλατούσας

Ιστριος
Πανηγύρι Αγίου Μερκουρίου

16/8 Σάββατο
Κιοτάρι, 9 μ.μ.
Συναυλία με Μητροπάνο - Μπάση (Πολ. Σύλ. Ασκληπειού)

17/8 Κυριακή
Ασκληπειό
Εκθεση Ελληνικού Κινηματογράφου

23/8 Σάββατο
Γεννάδι
Πανηγύρι Αγ. Σάββα (Πολ. Σύλ. Γενναδίου)

Λαχανιά, 7 μ.μ.
Εκδήλωση από Πολιτιστικό Σύλλογο Λαχανιάς

24/8 Κυριακή
Γεννάδι, 7 μ.μ.
Αφιέρωμα στον Μανόλη Αθανασιάδη. Ομιλητής Κ. Σκανδαλίδης, πρόεδρος του Δ.Κ.Λ.Μ.Ρ.

28/8 Πέμπτη
Προφύλια
Πανηγύρι Αγίου Ιωάννου

30/8 Σάββατο
Αρνίθα
Χοροεσπερίδα στο προαύλιο του Αγ. Φιλήμονα (Πολ. Σύλ. Αρνίθας)

6-8/9
Τριήμερος εορτασμός με την ευκαιρία της ανακήρυξης της Παναγιάς της Σκιαδενής ως πολιούχου του Δήμου Νότιας Ρόδου

27/9 Σάββατο
Γεννάδι
Γιορτή τουρισμού

• Φιλολογικό μνημόσυνο στον ποιητή και τ. κοινοτάρχη Γενναδίου Παντελή Ευθυμίου. Η ημερομηνία θα ανακοινωθεί σύντομα.

Θα συνεχιστούν οι έλεγχοι για προστασία της δημόσιας υγείας

Ο ΑΣΤΥΚΤΗΝΙΑΤΡΟΣ ΕΠΙΣΚΕΦΘΗΚΕ ΤΟ ΝΟΜΑΡΧΗ

ΤΟΝ αστυνομικό διευθυντή - αστυκτηνίατρο κ. Μιχάλη Ζεμπιλά δέχθηκε χτες το πρωί ο Νομάρχης Δωδεκανήσου, από τον οποίο ενημερώθηκε για τις συνεχείς προσπάθειες που καταβάλλει ο ίδιος και οι συνεργάτες του για τη διασφάλιση της δημόσιας υγείας στο νομό.

Ο κ. Γιάννης Μαχαιρίδης, με αφορμή και τον πρόσφατο εντοπισμό μεγάλης ποσότητας ακατάλληλου γάλακτος τύπου «εβαπορέ», συνεχάρη τον κ. Ζεμπιλά και του ζήτησε να συνεχίσει με την ίδια επιμονή και ζήλο τους ελέγχους στην αγορά, ώστε να εμπεδωθεί το αίσθημα της ασφάλειας στην κοινή γνώμη και της εμπιστοσύνης προς τον εμπορικό κόσμο της περιοχής.

«Η δημόσια υγεία, σαν ανεκτίμητο αγαθό, επιβάλλεται να θωρακίζεται με κάθε τρόπο, χωρίς συμβιβασμούς και ημίμετρα. Αυτό αποτελεί στοιχειώδη υποχρέωση της Πολιτείας και των αρμοδίων οργάνων της απέναντι στον καταναλωτή, που συχνά νιώθει ευάλωτος και απροστάτευτος», τόνισε ο Νομάρχης Δωδεκανήσου.

Ο κ. Ζεμπιλάς ευχαρίστησε το Νομάρχη για το ενδιαφέρον του, διαβεβαιώνοντάς τον ότι οι έλεγχοι στην αγορά, στη Ρόδο και τα υπόλοιπα νησιά, θα είναι συνεχείς και αποτελεσματικοί, πάντα στο μέτρο των δυνατοτήτων της υπηρεσίας του.

Τεχνητή καρδιά εμφύτευσαν σε 54χρονο ασθενή οι χειρούργοι του Ιατρικού Κέντρου Θεσσαλονίκης

ΝΕΟ μηχανισμό τεχνητής καρδιάς εμφύτευσαν σε 54 χρονο ασθενή χειρουργοί του Ιατρικού Διαβαλκανικού Κέντρου Θεσσαλονίκης. Η επέμβαση ξεκίνησε χτες στις 11:00 το πρωί και διήρκεσε περίπου πέντε ώρες. Κρίθηκε επιτυχής, και η κατάσταση της υγείας του ασθενή είναι σταθερή.

Για πρώτη φορά, τα έξοδα θα καλυφθούν από τον ασφαλιστικό φορέα του ασθενούς (ΙΚΑ).

Ο Χαράλαμπος Νίνογλου, οδηγός ταξί, πάσχει από διατατική μυοκαρδιοπάθεια και χρειάζεται μόσχευμα, το οποίο όμως ακόμα δεν έχει βρεθεί. Η ομάδα του καρδιοχειρουργού Παναγιώτη Σπύρου εμφύτευσε στον ασθενή μια συσκευή νεότερης τεχνολογίας, που θα υποβοηθά την πάσχουσα καρδιά του μέχρι να βρεθεί δότης.

Η μηχανική αντλία φέρει το όνομα του Αμερικανού καρδιοχειρουργού Μάικλ Ντιμπέικι και προέκυψε από συνεργασία του Πανεπιστημίου του Τέξας με τη NASA.

Η Ντιμπέικι - NASA έχει μέγεθος κινητού τηλεφώνου, βάρος 100 γραμμάρια και είναι κατασκευασμένη από τιτάνιο. Η συσκευή εμφυτεύεται τα τελευταία χρόνια σε νοσοκομεία της Αμερικής και της Ευρώπης με ικανοποιητικά αποτελέσματα. Λόγω του μεγέθους της μπορεί να χρησιμοποιηθεί και σε παιδιά.

Με σχετική έγκριση του Κεντρικού Συστήματος Υγείας (ΚΕΣΥ) το ΙΚΑ ανέλαβε εξ ολοκλήρου τα έξοδα αγοράς της νέας συσκευής, της εμφύτευσης και της νοσηλείας, ανοίγοντας έτσι το δρόμο και σε άλλους σοβαρά ασθενείς να διεκδικήσουν την παροχή της δαπάνης από τον ασφαλιστικό τους φορέα.

Η συσκευή στοιχίζει περι τα 44.000 ευρώ, ενώ το συνολικό κόστος της επέμβασης θα ξεπεράσει τα 130.000 ευρώ.

Τεχνητή καρδιά (παλαιότερης τεχνολογίας) είχε εμφυτευθεί προ οκταετίας στην Ελλάδα από τον κ.Σπύρου στο καρδιοχειρουργικό κέντρο του Νοσοκομείου Γ.Παπανικολάου.

Εκλεισε το γραφείο ΕΟΤ στο Σίδνεϊ Αυστραλίας

ΑΓΝΩΣΤΑ ΕΙΝΑΙ ΤΑ ΑΙΤΙΑ

ΤΟ Γραφείο του Ελληνικού Οργανισμού Τουρισμού στο Σίδνεϊ, το μοναδικό που διαθέτει ο ΕΟΤ στην Αυστραλία, έκλεισε και κανείς δεν φαίνεται να γνωρίζει αν το κλείσιμο είναι μόνιμο ή προσωρινό!

Εδώ και καιρό ο ομογενειακός τύπος της Αυστραλίας είχε επισημάνει πως το γραφείο του ΕΟΤ υπολειτουργούσε και είχε δημοσιεύσει καταγγελίες των μεγαλύτερων ταξιδιωτικών γραφείων της χώρας ότι δεν μπορούσαν να εξυπηρετηθούν αναφορικά με τις τουριστικές υπηρεσίες που προσφέρει η Ελλάδα.

Όπως είχε γράψει η εφημερίδα «Νέος Κόσμος» οι ταξιδιωτικοί πράκτορες παραπονούνταν ότι, λίγο πριν τους Ολυμπιακούς Αγώνες της Αθήνας, δεν μπορούσαν να εξυπηρετηθούν από τον ΕΟΤ.

Χθες ο «Ελληνικός Κήρυκας», η μοναδική ομογενειακή ημερήσια εφημερίδα της Αυστραλίας, με πρωτοσέλιδο δημοσίευμά της και τίτλο «Λουκέτο στον τουρισμό μας για την Αυστραλία» και υπότιτλο «Έκλεισαν το γραφείο του ΕΟΤ και έφυγαν» δημοσιεύει πλήρες ρεπορτάζ σημειώνοντας πως «κανείς δεν ξέρει τίποτα» και ότι η υπεύθυνη και η υπάλληλος του γραφείου είναι «εξαφανισμένες».

Το ΑΠΕ προσπάθησε να επικοινωνήσει τηλεφωνικά με το γραφείο του ΕΟΤ αλλά το τηλέφωνο του δεν λειτουργούσε.

Έτσι οι Αυστραλοί μάταια προσπαθούν να πάρουν πληροφορίες για τον ελληνικό τουρισμό ενώ οι πιο επίμονοι καταφεύγουν στα γραφεία της Ολυμπιακής στο Σίδνεϊ (η οποία έχει διακόψει τις πτήσεις της από και προς Αυστραλία, αλλά λειτουργεί ακόμα γραφεία της) όπου και, κατά το δυνατόν, εξυπηρετούνται.

Παραχωρήθηκε ένα τζιπ στην Κάρπαθο

Σε υλοποίηση σχετικής δέσμευσής του, ο Νομάρχης Δωδεκανήσου, παραχώρησε στο Επαρχείο Καρπάθου το ένα από τα δύο τζιπ, τα οποία δόθηκαν από το υπουργείο Αιγαίου στη Νομαρχία, πλήρως εξοπλισμένο, για την κάλυψη των υπηρεσιακών του αναγκών.

ΔΕΝ ΕΟΡΤΑΖΕΙ

✔ Η **Μαρίνα Μπόνη** δεν θα δεχθεί επισκέψεις για τη γιορτή της.

Οικονομική ενίσχυση για το «δελφίνι»

Με το ποσό των 48.334 ευρώ (16.469.000 περίπου δραχμές) επιχορηγεί τη Νομαρχιακή Αυτοδιοίκηση Δωδεκανήσου το υπουργείο Αιγαίου, στα πλαίσια εφαρμογής της προγραμματικής σύμβασης, που υπεγράφη από τις δύο πλευρές την 1η Ιουνίου 2003, για την προώθηση της Υγείας, Μέριμνας και Αλληλεγγύης και Πρόληψης στο νομό.

Με το ποσό αυτό ενισχύεται οικονομικά η λειτουργία του πλωτού πολυϊατρείου «Το Δελφίνι της Ζωής και της Ελπίδας», για τη συνέχιση της οποίας η νομαρχιακή αρχή έχει αναζητήσει και συνεχίσει να διεκδικεί πρόσθετους πόρους.

