ΕΤΟΣ ΙΔΡΥΣΗΣ 1949
ΙΔΙΟΚΤΗΣΙΑ
Γ. ΔΙΑΜΑΝΤΙΔΗΣ
ΓΡΑΦΙΚΕΣ ΤΕΧΝΕΣ Α.Ε.
Γραφεία - Τυπογραφεία:
Μάρκου Μαλλιαράκη 3 (ΚΟΒΑ)
Λογιστήριο: Νέα Αγορά
Τηλ.: Σύνταξης: 22410 27356-34101, FAX: 22410 20643
Λογιστηρίου: 22410 24539, FAX: 22410 24539
e-mail: info@proodos.net

ΠΡΟΟΔΟΣ

Ανεξάρτητη καθημερινή πρωινή εφημερίδα

ΑΡΙΘΜΟΣ ΦΥΛΛΟΥ 16.372 • ΤΙΜΗ 0,70 ευρώ

ΚΥΡΙΑΚΗ 20 ΙΟΥΛΙΟΥ 2003

SATO
OFFICE SYSTEMS
ΜΠΟΝΗΣ Ε.Π.Ε. ΤΗΛ. 02410 75533

Να κινηθούν οι άτολμοι τοπικοί μας άρχοντες

Οι κύριες αιτίες που ταλαιπωρούν τον τουρισμό μας

ΟΙ ΤΟΥΡΙΣΤΙΚΕΣ ΚΡΙΣΕΙΣ ΔΕΝ ΠΡΕΠΕΙ ΝΑ ΑΓΓΙΖΟΥΝ ΤΗ ΡΟΔΟ



ΠΡΟ ΗΜΕΡΩΝ ένας σοβαρός τουριστικός επιχειρηματίας είπε μια μεγάλη αλήθεια. Συγκεκριμένα τόνισε, ότι **«η Ρόδος δεν πρέπει να έχει κρίση στον τουρισμό της, γιατί έχει πάρα πολλές ομορφιές».**

* Πραγματικά οι κρίσεις, που κατά διαστήματα σημειώνονται στον τομέα του τουρισμού, δεν πρέπει ούτε καν να αγγίζουν το νησί μας. Γιατί αυτά που προσφέρει η Ρόδος στους τουρίστες της, ελάχιστα μέρη μπορούν να τους τα δώσουν.

Ο τουρίστας που θα έλθει στο νησί μας εκτός από την κατακάθαρη και καταγάλανη θάλασσα και το ζωογόνο ήλιο της, θα ενθουσιαστεί με τα περίφημα ιστορικά μνημεία της. Θα έχει όλες του τις ανέσεις στα θαυμάσια ξενοδοχεία της, που επιπλέον έχουν και πολύ καλές και προσιτές για κάθε βαλάντιο τιμές.

Το κλίμα της Ρόδου είναι και αυτό εξαιρετικό, ούτε πολύ ζέστη το καλοκαίρι, ούτε κρύο το χειμώνα.

Ολα αυτά μαζί συνθέτουν ένα θαυμάσιο τόπο για να περάσει τις διακοπές του ο ξένος ή ο Ελληνας τουρίστας.

Και εύλογα διερωτάται

ΣΥΝΕΧΕΙΑ ΣΤΗ ΣΕΛ. 4

Για τα τελευταία χρόνια

Δειγματοληπτικοί έλεγχοι σε άδειες της Πολεοδομίας

ΤΟ ΤΕΕ ΣΤΗΡΙΖΕΙ ΤΗΝ Β. ΣΤΑΥΡΟΥΛΗ

ΔΕΙΓΜΑΤΟΛΗΠΤΙΚΟΙ έλεγχοι θα γίνουν στις άδειες οικοδομής που εκδόθηκαν τα τελευταία χρόνια από την Πολεοδομία. Οι έλεγχοι αυτοί θα γίνουν προκειμένου να διαπιστωθεί εάν εφαρμόστηκαν οι οικοδομικές άδειες ή σημειώθηκαν υπερβάσεις.

• Η διαδικασία αυτή - όπως αναφέρουν οι δημοσιογραφικές πληροφορίες- θα ξεκινήσει σύντομα, ενώ καθημερινά στην Πολεοδομία θα βρίσκεται ο αρμόδιος αντινομάρχης κ. Στάθης Κουσουρνάς.

ΠΑΡΑΛΛΗΛΑ, χθες έγινε γνωστό ότι η Πολεοδομία της Νομαρχίας θα στελεχωθεί με περισσότερο προσωπικό, ώστε να μπορέσει να ανταπεξέλθει στο φόρτο εργασιών, αλλά

ΣΥΝΕΧΕΙΑ ΣΤΗ ΣΕΛ. 4



Οι υπεύθυνοι του πανεπιστημίου Αιγαίου

Δίνουν στη Χίο την πανεπιστημιακή Τουριστική Σχολή!..

ΝΑ ΞΕΣΗΚΩΘΟΥΝ ΟΛΟΙ ΟΙ ΡΟΔΙΤΕΣ

ΠΡΑΓΜΑΤΟΠΟΙΗΘΗΚΕ την Παρασκευή 18 Ιουλίου στην αίθουσα πολλαπλών χρήσεων του Πανεπιστημίου του Αιγαίου συνάντηση των καθηγητών-μελών της Συγκλήτου του Πανεπιστημίου με κύριο θέμα τον απολογισμό του απερχόμενου πρύτανη κ. Θεμ. Λέκκα.

• Ο κ. Λέκκας αναφέρθηκε στα πεπραγμένα της θητείας του παρουσιάζοντας και τους σχετικούς δείκτες ανάπτυξης του Πανεπιστημίου τον αριθμό σχολών, τμημάτων, καθηγητών, επιστημονικού προσωπικού, φοιτητών, μεταπτυχιακών προγραμμάτων, διδακτορικών διατριβών κ.α. των κτιριακών υποδομών, ανά νησί τονίζοντας την ποιότητα και την περίοπτη θέση που ήδη έχει κατακτήσει το Πανεπιστήμιο του Αιγαίου.

ΣΤΗ ΣΥΝΕΧΕΙΑ, μεταξύ άλλων ανακοίνωσε την ίδρυση τμήματος Ιατρικής της Πληροφορικής και Τεχνολογίας στην Κω, στα πλαίσια της Σχολής Επαγγελμάτων Υγείας. Μέχρι

ΣΥΝΕΧΕΙΑ ΣΤΗ ΣΕΛ. 4



Με τα πλοία της γραμμής

Σημαντικός αριθμός Ελλήνων τουριστών ήρθαν χθες στη Ρόδο

ΚΑΙ ΞΕΝΟΙ ΜΕ ΚΡΟΥΑΖΙΕΡΟΠΛΟΙΑ

ΣΗΜΑΝΤΙΚΟ αριθμό Ελλήνων και ξένων επισκεπτών έφεραν χθες τα κρουαζιερόπλοια και τα πλοία της γραμμής που προσέγγισαν στο λιμάνι της Ρόδου.

• Σύμφωνα με τα στοιχεία από το λιμάνι της Ρόδου διακινήθηκαν χθες περισσότερα από 4.000 άτομα, ενώ αυξημένη αναμένεται να είναι και σήμερα η κίνηση.

ΑΞΙΖΕΙ να σημειωθεί ότι πολύ προσιτές τιμές για την προσέλκυση Ελλήνων

ΣΥΝΕΧΕΙΑ ΣΤΗ ΣΕΛ. 4

Οπως απέδειξαν οι έλεγχοι

Λογικές οι τιμές στα οπωροκηπευτικά και φρούτα στη Λαϊκή

ΥΠΑΡΧΕΙ ΜΕΓΑΛΗ ΑΦΘΟΝΙΑ



ΣΕ ΛΟΓΙΚΑ επίπεδα κυμαίνονται οι τιμές των προϊόντων που διατίθενται από τις λαϊκές αγορές. Σε αυτή τη διαπίστωση κατέληξαν οι υπάλληλοι της Διεύθυνσης Εμπορίου στη διάρκεια των ελέγχων που έγιναν στις λαϊκές αγορές.

• Αναλυτικά οι τιμές των οπωροκηπευτικών προϊόντων έχουν ως εξής:

Αγγούρια 0,40 -0,60
Αγγούρια 0,10 ανά τεμάχιο
Αχλάδια 0,80
Βλήτα 1-1,50
Δεματικά 0,30-0,40

ΣΥΝΕΧΕΙΑ ΣΤΗ ΣΕΛ. 4

Για τα τοπικά θέματα

Στη Ρόδο θα έρθει την προσεχή Παρασκευή ο Κώστας Σκανδαλίδης

Θα μεταβεί και στην Κάρπαθο

ΤΗΝ ΕΡΧΟΜΕΝΗ Παρασκευή πρόκειται να έρθει στη Ρόδο ο υπουργός Εσωτερικών Κώστας Σκανδαλίδης. Σκοπός της επίσκεψής του στο νησί μας θα είναι η εξέταση των τοπικών θεμάτων και κατά τη διάρκεια της εδώ παρα-

ΣΥΝΕΧΕΙΑ ΣΤΗ ΣΕΛ. 4



Λόγω αδιαφορίας των τοπικών μας παραγόντων

Τα σημεία και τα τέρατα που έχει διαπράξει το ΙΚΑ

Επιστολή του δικηγόρου ΠΟΛ. ΓΑΛΙΟΥΔΑΚΗ

ΑΠΟ ΤΟΝ γνωστό δικηγόρο Πολύβιο Γαλιουδάκη πήραμε την παρακάτω επιστολή, στην οποία εξιστορεί τα τέρατα και τα σημεία που έχει διαπράξει στη Ρόδο το περιβόητο ΙΚΑ:

ΣΥΝΕΧΕΙΑ ΣΤΗ ΣΕΛ. 4

ΕΠΙΜΕΛΗΤΗΡΙΟ ΔΩΔΕΚΑΝΗΣΟΥ

ΠΡΟΣΚΛΗΣΗ ΕΝΔΙΑΦΕΡΟΝΤΟΣ

ΣΕΜΙΝΑΡΙΑ ΓΙΑ ΕΠΙΜΟΡΦΩΣΗ ΕΡΓΟΔΟΤΗ ΤΕΧΝΙΚΟΥ ΑΣΦΑΛΕΙΑΣ

Το Επιμελητήριο Δωδεκανήσου αποφάσισε λόγω του έντονου ενδιαφέροντος που εκδηλώθηκε από τα μέλη του, τη διοργάνωση σεμιναρίων για την επιμόρφωση εργοδοτών σε θέματα τεχνικού ασφαλείας.

Τα σεμινάρια αφορούν επιχειρήσεις στις οποίες απασχολούνται μέχρι 50 εργαζόμενοι και ανήκουν στην Γ' Κατηγορία επικινδυνότητας. Επισημαίνεται ότι όλες οι επιχειρήσεις υποχρεούνται να παρέχουν υπηρεσίες τεχνικού ασφαλείας βάσει του ΠΔ 17/96.

Τα αντικείμενα των επιχειρήσεων των οποίων εργοδότες μπορούν να παρακολουθήσουν τα σεμινάρια είναι: α) γεωργία, β) κτηνοτροφία, γ) εμπόριο, εστιατόρια, επικοινωνίες, μεταφορές, αποθηκεύσεις εκτός από τις μεταφορές και αποθηκεύσεις υγρών και αέριων καυσίμων και αποθήκες με ψύξη που υπάγονται στη Β' κατηγορία, δ) τράπεζες και άλλα οικονομικά ιδρύματα, ασφάλειες, διεκπεραιώσεις υποθέσεων, ενοικιάσεις κινητών και ακινήτων και άλλες υπηρεσίες εκτός από τις υπηρεσίες περισυλλογής, μεταφορές, επεξεργασίας και τελικής διάθεσης ακαθάρτων και ε) διοικητικές και οικονομικές υπηρεσίες όλων των κλάδων οικονομικής δραστηριότητας.

Τα επιμορφωτικά σεμινάρια θα είναι συνολικής διάρκειας 10 ωρών και απευθύνονται σε εργοδότες οι οποίοι θέλουν να αναλάβουν οι ίδιοι τις υποχρεώσεις του τεχνικού ασφάλειας της επιχείρησής τους και μόνο αυτής, δικαίωμα που τους παρέχει το άρθρο 13 του ν. 1568/85 και το άρθρο 6 του ΠΔ 17/96 χωρίς καμιά άλλη υποχρέωση πέραν της ειδικής επιμόρφωσης.

Το κόστος συμμετοχής ανέρχεται στα **ευρώ 80** για τα μέλη του Επιμελητηρίου και σε για τα μη μέλη. Το Επιμελητήριο θα χορηγήσει σε όλους τους συμμετέχοντες πιστοποιητικό επιμόρφωσης.

Παρακαλούνται όσοι ενδιαφέρονται να τα παρακολουθήσουν να συμπληρώσουν και να καταθέσουν τη σχετική αίτηση συμμετοχή, συνοδευόμενη από φωτοτυπία της ταυτότητάς τους, το **αργότερο μέχρι 12-9-2003**, στα γραφεία του Επιμελητηρίου Δωδεκανήσου:

1) Στη Ρόδο, Γρ. Λαμπράκη 8, αρμόδια κ. Α. Σπανού, τηλ. 22410/44220-1

2) Στην Κω, Μαρμαρωτό, αρμόδια κ. Κ. Λήμνου, τηλ. 22420/28179

3) Στην Κάλυμνο, Νομικού Καλαβρού, αρμόδια κ. Γ. Γαλυφιανάκη, τηλ. 22430/28317

Σημειώνεται ότι θα τηρηθεί αυστηρά η σειρά προτεραιότητας βάσει του αριθμού πρωτοκόλλου της αίτησης του ενδιαφερόμενου.

Ο Διευθυντής
Γιάννης Παπαδημήτρης

ΧΛ-20/7

Σε διαθεσιμότητα αξιωματικός της Αστυνομίας

ΣΕ ΔΙΑΘΕΣΙΜΟΤΗΤΑ τέθηκε αξιωματικός της Αστυνομίας ύστερα από την ολοκλήρωση Ενορκης Διοικητικής Εξέτασης που αφορά υπόθεση με τα πρόστιμα της Τροχαίας.

Η απόφαση για να τεθεί σε διαθεσιμότητα πάρθηκε από τον Αρχηγό της ΕΛΑΣ κ. Νασιάκο, ενώ για την υπόθεση έχει επιληφθεί και η Δικαιοσύνη.

ΜΕΤΑ ΣΥΓΧΩΡΗΣΕΩΣ

Μητσοτάκης

Το «Ποντίκι» είχε πριν από κάποια χρόνια ένα ανεπανάληπτο φωτομοντάζ. Παρίστανε τον Μητσοτάκη μεσ' τη θάλασσα όρθιο, έτοιμο για μακροβούτι. Δίπλα του, το ένα πίσω από τ' άλλο, τρία - τέσσερα πτερύγια καρχαριών κι ο πρώτος να λέει στους άλλους: «Προσοχή, Μητσοτάκης!»

Με δύο μόνον λέξεις και μια φωτογραφία είχε αποδοθεί το στίγμα του ανδρός...

Είναι μια πραγματικά ιδιάζουσα περίπτωση ο άνθρωπος αυτός.

Ολες μαζί οι ανθρωπιστικές και οι κοινωνικές επιστήμες να συμπράξουν δεν πρόκειται να βρουν άκρη και να ερμηνεύσουν το «φαινόμενο» Μητσοτάκη.

Ολόκληρη η πολιτική του διαδρομή έχει ταυτιστεί με την ανωμαλία και την οπισθοδρόμηση της χώρας. Δεν χρειάζεται παρά να παρατεθούν όλα τα επεισόδια που προέκυψαν όσες φορές είχε αποφασιστικό ρόλο στα δημόσια πράγματα. Εχει μιαν ενστικτώδη ροπή προς τη ζημιά. Αν συνυπολογιστεί και η γκαντεμιά που τον συνοδεύει, τότε ο Θεός να βάλει το χέρι του.

Τίποτα βέβαια δεν πράττει στην τύχη ο Μητσοτάκης. Κι όσα λέει κατά καιρούς μόνον ξεκάρφωτα δεν είναι. Δεν ήταν άραγε οι πρόσφατες δηλώσεις του ένα πελώριο, τριπλό «ανφαίρ;»

Εβγαλε τα απωθημένα του με περισσή απρέπεια κατά του Προέδρου της Δημοκρατίας, «τάπωσε» τον Καραμανλή κι έστειλε κι ένα «γειά» στον κολλητό του, τον Κοκό που παραθερίζει κατ' αυτάς στην Ελλάδα. Ολα αυτά εν μηνί ...Ιουλίω κι όσοι δεν καταλαβαίνουν ας φροντίσουν να μάθουν.

Αλλά ο άνθρωπος Μητσοτάκης ήταν και Μητσοτάκης παραμένει. Δεν είναι όμως καιρός πια να πάρει τη γκλίτσα του και να ορειβατήσει στον Ψηλορείτη; Ή, να κάνει τα μακροβούτια του στο Ακρωτήρι; Ή, να πάει για τσικουδιές στην Αγορά των Χανίων και να μας αφήσει επιτέλους ήσυχους;

Εγώ κουράστηκα ν' ακούω και να βλέπω επί 40 χρόνια αυτή τη φάτσα.

Μετά συγχωρήσεως
Σάκης

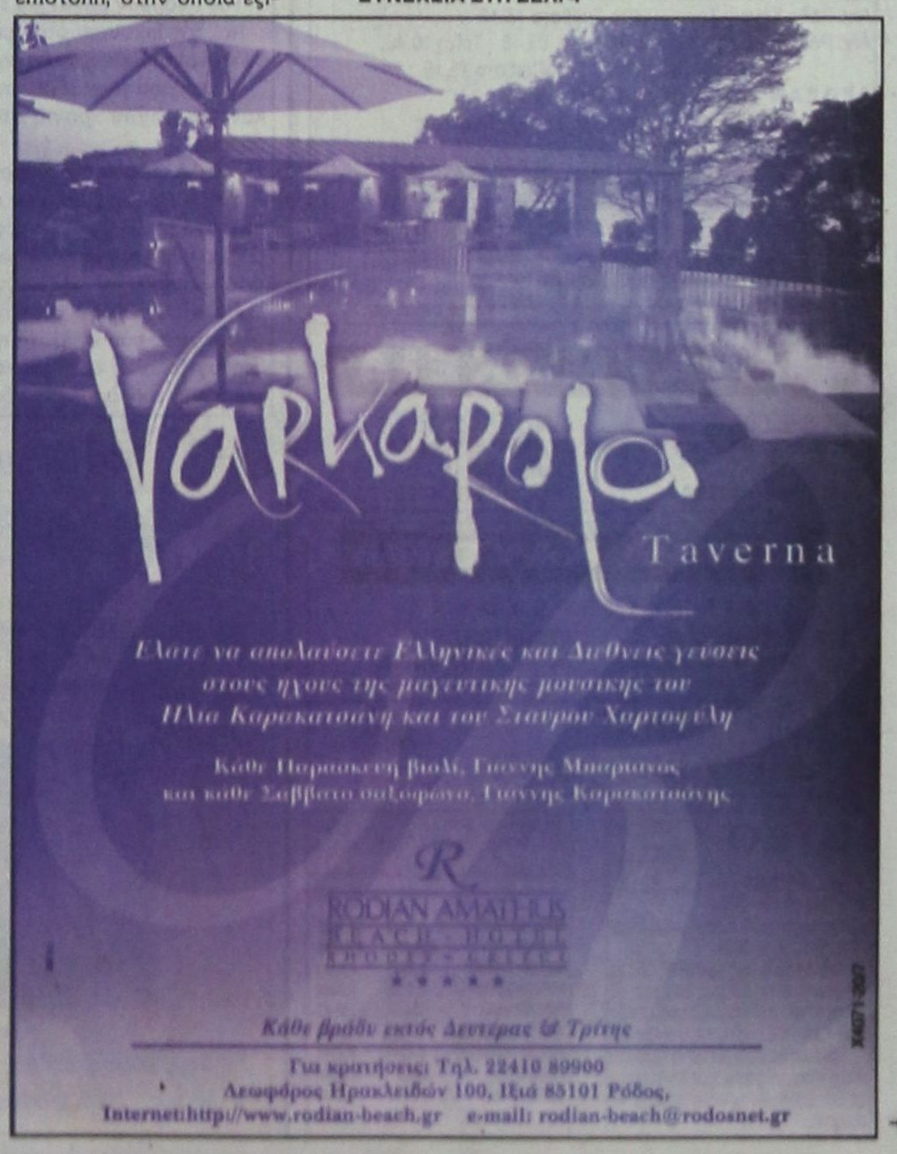

ΚΑΘΗΜΕΡΙΝΑ ΤΑ ΝΕΑ ΤΗΣ ΔΩΔΕΚΑΝΗΣΟΥ ΣΤΟ INTERNET
www.proodos.net
www.proodosnews.gr

Δωδεκανησιακά 24ωρα



ΤΙ ΕΓΡΑΨΕ Ο ΤΥΠΟΣ ΤΗΣ ΑΘΗΝΑΣ

ΕΠΙΣΚΟΠΗΣΗ ΑΘΗΝΑΪΚΟΥ ΤΥΠΟΥ ΤΗΣ 19/7/2003

Οι πρωτοσέλιδοι τίτλοι των εφημερίδων:

ΑΔΕΣΜΕΥΤΟΣ ΤΥΠΟΣ (Μήτσης):Επιδοτήσεις-2 νέα προγράμματα για μικρομεσαίους

ΑΔΕΣΜΕΥΤΟΣ ΤΥΠΟΣ(Ρίζος): Ολοι οι μισθοί του δημοσίου

ΑΠΟΓΕΥΜΑΤΙΝΗ: Νέοι μισθοί με αλλαγές στις συντάξεις

Η ΑΠΟΦΑΣΗ: Οι τελικοί μισθοί σε πίνακες

Η ΑΥΓΗ: Αυξήσεις-κοροϊδία στους δημοσίους υπαλλήλους

ΑΥΡΙΑΝΗ: Οι Γερμανοί ξανάρχονται-Αγόρασαν το ιστορικό Συγκρότημα Λαμπράκη

ΤΟ ΒΗΜΑ: Οι αυξήσεις που φέρνει το ενιαίο μισθολόγιο

Η ΒΡΑΔΥΝΗ: Ολες οι αυξήσεις στους μισθούς των δημοσίων υπαλλήλων

ΕΘΝΟΣ: Οι τελικές αυξήσεις στους δημοσίους υπαλλήλους

ΕΛΕΥΘΕΡΗ ΩΡΑ: Σύγκρουση μέχρις εσχάτων για το...DNA του ΧΑΑ

ΕΛΕΥΘΕΡΟΣ: Οι νέοι μισθοί στο Δημόσιο

ΕΛΕΥΘΕΡΟΣ ΤΥΠΟΣ: Μισθολόγιο-Οι τελικοί πίνακες με τις αυξήσεις

ΕΛΕΥΘΕΡΟΤΥΠΙΑ: Οι πίνακες με τις αυξήσεις-Δημόσιο 3,9% ώς 6,4% πάνω οι μισθοί.

ΕΣΠΡΕΣΣΟ: Μυστήριο με τέσσερα UFO πάνω απο την Ελλάδα!

ΕΣΤΙΑ: Εξαπάτησις πρώτου μεγέθους

Η ΚΑΘΗΜΕΡΙΝΗ: Ενα δισ. ευρώ σε αμαρτωλά έργα

Ο ΛΟΓΟΣ: Ανοίγουν οι κωδικοί...και το πόθεν έσχες τέλος Αυγούστου

Η ΝΙΚΗ: Ανοιξε η συζήτηση για τον εκλογικό νόμο

ΤΑ ΝΕΑ: Ανοίγματα ΠΑΣΟΚ Αριστερά-Δεξιά-Η ανανέωση δεν είναι θέμα ηλικίας

ΡΙΖΟΣΠΑΣΤΗΣ: Τώρα απλή αναλογική χωρίς 3%, όρους και παζάρια

Traffic: Σχέσεις οργής στον ALPHA

Η ΧΩΡΑ: Οι νέοι μισθοί στο δημόσιο

Δρομολόγια πλοίων



08.00 Υδρ/γο ΓΕΩΡΓΙΟΣ Μ. για Κω
08.30 ΔΩΔΕΚΑΝΗΣΟΣ ΕΞΠΡΕΣ προς Λειψούς
18.30 Υδρ/γο ΕΛΛΗ για Σύμη

ΠΡΟΣ ΠΕΙΡΑΙΑ: 04.30 ΙΕΡΑΠΕΤΡΑ
10.00 ΔΗΜΗΤΡΟΥΛΑ
13.00 ΜΑΡΙΝΑ
15.00 ΡΟΔΟΣ
18.00 ΔΙΑΓΟΡΑΣ
18.30 BLUE STAR 1

Αεροπορικά δρομολόγια

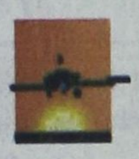

ΟΛΥΜΠΙΑΚΗ ΑΕΡΟΠΟΡΙΑ

Από Ρόδο-**Αθήνα**: Καθημερινά 07.10, 13.40
Πέμπτη 20.10, 22.45
Καθημερινά πλην Πέμπτης 19.40, 22.25
Καθημερινά πλην Κυριακής 10.40
Από Ρόδο-**Θεσσαλονίκη**: Δευτέρα - Τετάρτη 09.45
Πέμπτη 10.45 Σάββατο 15.15
Από Ρόδο-**Ηράκλειο**: Δευτέρα - Παρασκευή 14.30,
Τετάρτη - Κυριακή 16.30
Από Ρόδο-**Κάρπαθο**: Δευτ.-Πεμ.-Παρ.-Σάβ. 07.00, 10.40
Τετάρτη - Κυριακή 10.40, 14.20
Από Ρόδ -**Κάσο**: Δευτ.-Πεμ.-Παρ.-Σάβ. 07.00
Τετάρτη - Κυριακή 10.40
Από Ρόδο-**Καστελλόριζο**: Δευτ.-Τετ.-Παρ.-Σάβ. -Κυρ. 07.10
Από Ρόδο-**Χίο**: Τρίτη 10.40 Πέμπτη 10.45
Από Ρόδο-**Μυτιλήνη**: Δευτέρα-Τετάρτη 09.45 Τρίτη 10.40,
Πέμπτη 10.45 Σάββατο 15.15
Από Ρόδο-**Σάμος**: Τρίτη 10.40 Σάββατο 15.15
Από Ρόδο-**Λήμνος**: Δευτέρα-Τετάρτη 09.45 Τρίτη 10.40,
Πέμπτη 10.45 Σάββατο 15.15

AEGEAN AIRLINES & CRONUS

Από Ρόδο-**Αθήνα**: Καθημερινά 08.30 πλην Κυριακής
Καθημερινά 13.50.
Δευτ.-Τετ.-Παρ. -Κυρ. 17.50
Τρίτη-Πεμ.-Σαβ. 19.35
Καθημερινά 20.20 πλην Τρίτης και Πέμπτης
Από Ρόδο-**Ηράκλειο**: Τρ.-Πεμ.-Παρ.-Κυρ. 19.00
Από Ρόδο-**Θεσσαλονίκη**: Τετ. - Παρ.-Κυρ. 12.00

ΦΑΡΜΑΚΕΙΑ

ΔΙΗΜΕΡΕΥΕΙ:
ΠΑΠΑΛΑΖΑΡΟΥ ΚΥΡ.
Καναδά 80
Τηλ. 22410 74260

ΔΙΑΝΥΚΤΕΡΕΥΕΙ:
ΣΤΑΜΑΤΙΟΥ ΑΔΕΛ.
Σεφέρη 80
Τηλ. 22410 64206

ΥΓΡΑ ΚΑΥΣΙΜΑ

ΔΙΑΝΥΚΤΕΡΕΥΟΥΝ

- **ΣΤΑΥΡΙΑΝΑΚΗΣ Π.** Πρατ. Shel, Ψαροπούλα
- **ΤΖΩΡΤΖΗΣ Γ.** Πρατήριο ΒΡ, Ροδίνι

ΤΑΧΙ

ΡΑΔΙΟ ΤΑΞΙ 22410 64712, 64790

ΚΤΕΟ

Από 1/5/2003 έως **30/6/2003** παντός είδους οχήματα με συνδυασμό γραμμάτων **POB 2501** έως και **3000**

Από 1/7/2003 έως **30/7/2003** όλα τα οχήματα με μικτό βάρος άνω των 10 (δέκα) τόνων με συνδυασμό γραμμάτων **POB-KXA-POE** ανεξαρτήτου αριθμού.

• Επίσης θα ελέγχονται τα οχήματα που η καταλληλότητά τους λήγει αυτές τις εβδομάδες και οχήματα ανάριθμα εισαγωγής.

ΣΥΝΑΛΛΑΓΜΑ

	Αγορά	Πώληση
ΔΟΛΛΑΡΙΟ Η.ΠΑ	1,1295	1,1037
ΛΙΡΑ ΑΓΓΛΙΑΣ	0,71009	0,69388
ΚΟΡΩΝΑ ΔΑΝΙΑΣ	7,4933	7,3223
ΚΟΡΩΝΑ ΣΟΥΗΔΙΑΣ	9,3113	9,0988
ΓΙΕΝ ΙΑΠΩΝΙΑΣ	134,56	131,49
ΦΡΑΓΚΟ ΕΛΒΕΤΙΑΣ	1,5489	1,5136
ΚΟΡΩΝΑ ΝΟΡΒΗΓΙΑΣ	8,4264	8,2341
ΛΙΡΑ ΚΥΠΡΟΥ	0,592	0,57849
ΔΟΛ. ΚΑΝΑΔΑ	1,588	1,5518
ΔΟΛ. ΑΥΣΤΡΑΛΙΑΣ	1,7441	1,7043

Στα πεταχτά

Οι συγκοινωνιολόγοι

Τώρα γεμίσαμε... συγκοινωνιολόγους! Επίκαιρο το θέμα για την πόλη της Ρόδου, οπότε ο καθένας αποκτά την εν λόγω... ειδικότητα και παριστάνει τον προφεσόρο!

Είναι η μόνιμη «ασθένεια» διάφορων περισπούδαστων αναλυτών, οι οποίοι ποτέ δεν χάνουν ευκαιρία να πάει χαμένη.

Αύριο - όταν προκύψει κάποιο άλλο θέμα - αμέσως θ' αποκτήσουν και νέα ...ειδικότητα!..

Μεγάλη προσοχή

Επικίνδυνη είναι η κατάσταση στη Ρόδο, όσον αφορά τις πιθανότητες για φωτιά.

Κάποιες πυρκαγιές που εκδηλώθηκαν τις τελευταίες μέρες, αντιμετωπίστηκαν επιτυχώς, από τις πυροσβεστικές δυνάμεις. Αλλά, αυτό δεν μπορεί να γίνεται πάντοτε.

Μπορεί καμιά φορά η φωτιά να ξεφύγει. Κατά συνέπεια, θα πρέπει οι αρμόδιες υπηρεσία να είναι σε συνεχή επαγρύπνηση, αλλά και οι πολίτες να μην ρίχνουν τα τσιγάρα τους από το παράθυρο των αυτοκινήτων τους.

Είναι μια παλιά κακή κι επικίνδυνη συνήθεια!..

Πρόσθετη δουλειά!..

Νέα δουλειά ανατέθηκε στους λιμενικούς. Θα κάνουν, λέει, και αγορανομικούς ελέγχους στα πλοία!..

Εδώ, δεν μπορούν να ελέγξουν την κατάσταση στα λιμάνια, στις παραλίες, στις προκυμαίες, κλπ. με τις αυθαιρεσίες, τους μικροπωλητές, τους σφουγγαράδες, κλπ. θ' αναλάβουν τώρα να ελέγχουν και τις τιμές;

Με όλες αυτές τις δουλειές που τους φόρτωσαν, τελικά δεν θα μπορούν να κάνουν τίποτα!..

Η γκρίνια στην αγορά

Δεν υπάρχει καμιά αμφιβολία ότι έχουμε γκρίνια στην αγορά. Δεν είναι, βέβαια, πρωτοφανές το φαινόμενο. Μήπως υπάρχει περίοδος που να είπε κάποιος «Δόξα σοι ο Θεός;».

Τέλος πάντων...

Θέλουμε, όμως, σήμερα να επισημάνουμε ότι: Μπορεί να έχουμε κρίση στην αγορά, αλλά κάθε φορά που συνεδριάζει η δημαρχιακή επιτροπή χορηγεί και άδειες για τη λειτουργία νέων καταστημάτων στην πόλη!

Αυτό σημαίνει δύο πράγματα:'Η είναι ...παραμύθι τα περί κρίσεως στην αγορά ή οι επιχειρηματίες δεν έχουν κανένα προγραμματισμό!..

Ο ζημιάρης

Για πολλά χρόνια ακόμη θα πληρώνει η Ρόδος τις ...εμπνευσμένες επιλογές του πρώην νομάρχη.

Με τους χειρισμούς του κατάφερε να υπονομεύσει το νησί και την τοπική οικονομία σ' ένα τόσο ευαίσθητο θέμα, όπως είναι το ενεργειακό.

Τώρα που το ζήτημα του νέου εργοστασίου ηλεκτροπαραγωγής έχει φθάσει στις ...Βρυξέλλες, καλά ξεμπερδέματα.

Επικίνδυνα παιχνίδια

Σε παραλίες της Ρόδου - και ιδιαίτερα κοντά σε μεγάλες τουριστικές μονάδες - λειτουργούν επιχειρήσεις με διάφορα θαλάσσια σπορ.

Ορισμένα απ' αυτά είναι και επικίνδυνα, όπως φάνηκε και από το περιστατικό του τραυματισμού ξένης τουρίστριας που έπεσε από «φλάιν φις» και χτυπήθηκε σοβαρά στη σπονδυλική στήλη!..

Εχουμε μια απορία: Γίνονται έλεγχοι στα «σπορ» αυτά και στα μηχανήματα που χρησιμοποιούνται; Αυτοί που οδηγούν τα ταχύπλοα έχουν άδειες;

Η μάστιγα της εποχής

Η μεγάλη μάστιγα για την εποχή στη Ρόδο είναι οι θόρυβοι από τα πάσης φύσεως δίκυκλα!..

Ολοι οι νεαροί έχουν βγάλει τις εξατμίσεις από τις μηχανές τους και το αποτέλεσμα είναι στο πέρασμα τους να ...ξεκουφαίνεται ο κόσμος!

Νομίζουμε ότι είναι καιρός ν' αναληφθεί μια εκστρατεία από την Τροχαία για να καταπολεμηθούν οι θόρυβοι, που κατάντησαν ένας καθημερινός εφιάλτης για τους κατοίκους και τους ξένους τουρίστες!..

Ησουν στη Ρόδο κι έφυγες;

Ξέρουμε τους μίζερους εκείνους που ήλθαν από το πουθενά, εγκαταστάθηκαν εδώ, έκαναν οικογένεια, καριέρα ή περιουσία, αλλά ουδέποτε αγάπησαν τον τόπο και τους ανθρώπους του.

Ηλθαν ως τυχοδιώκτες και τέτοιοι παρέμειναν. Και δεν παύουν να εκφράζονται προσβλητικά για το μέρος που τους φιλοξενεί κι έγινε δεύτερη πατρίδα τους.

Ευτυχώς υπάρχουν πάρα πολλοί άλλοι που μακαρίζουν την ώρα και τη στιγμή που εγκαταστάθηκαν στη Ρόδο, την αγάπησαν κι έγιναν σημαντικά μέλη της τοπικής κοινωνίας. Αυτοί οι άνθρωποι δεν διανοούνται ποτέ, ότι θα υπάρξει περίπτωση να εγκαταλείψουν αυτό τον τόπο.

Είναι και πάρα πολλοί άλλοι συμπατριώτες μας από τη λοιπή Ελλάδα, που πέρασαν εδώ μερικά χρόνια, για κάποιους λόγους επέστρεψαν στους τόπους καταγωγής τους ή εγκαταστάθηκαν σε άλλες περιοχές, αλλά τη Ρόδο δεν την ξεχνούν με τίποτα.

Την αγαπούν πάντα και τη σκέπτονται με νοσταλγία.

Και ξανάρχονται, όταν μπορούν, για διακοπές και για να συναντήσουν φίλους και παλιούς γνωστούς.

Κι εκεί που ζουν τώρα, αν πουν σε κάποιον ότι βρέθηκαν για κάποια χρόνια στο νησί μας εισπράττουν την απορία:

- Καλά, ήσουν στη Ρόδο κι έφυγες;

Ναι, η Ρόδος βρίσκεται στις καρδιές πολλών ανθρώπων ανά την Ελλάδα. Εμείς μάλλον δεν το ξέρουμε. Και μας το θυμίζουν όλοι εκείνοι που ποτέ δεν μας ξεχνούν, όσα χρόνια κι αν περάσουν.

Αυτό είναι τόσο συγκινητικό όσο και τιμητικό για όλους εμάς που ζούμε σ' αυτό το ευλογημένο νησί. Να ξέρουν δε όλοι αυτοί οι καλοί φίλοι ότι είναι αγαπητοί και πάντα ευπρόσδεκτοι εδώ.

Week ~ End στη Σύμη
PEDI BEACH hotel
Αξέχαστα Σαββατοκύριακα μόνο με 40 ευρώ το δίκλινο δωμάτιο με πρωϊνό σε buffet. Στην τιμή συμπεριλαμβάνεται και η μεταφορά από και προς το Ξενοδοχείο



Κρατήσεις
Τηλ Σύμης 2246 0 71981 & 2246 0 71870
Τηλ Ρόδου 2241 0 85512
X.4053-31/7

ΕΙΔΗΣΕΙΣ ΑΠΟ ΤΑ ΠΑΛΙΑ

ΠΡΟΟΔΟΣ 23 Ιουνίου 1970

ΕΝΑ ΠΑΙΔΑΚΙ ΠΟΛΥ ΑΤΥΧΟ

Ενα μικρό παιδάκι, ηλικίας 7 χρονών, δεν πρόλαβε να χαρή τον προβιβασμό του στο σχολείο. Καθώς επέστρεφε στο σπίτι του με το ενδεικτικό στο χέρι, ένα ποδήλατο το χτύπησε και το έστειλε μάλλον σοβαρά τραυματισμένο στο Νοσοκομείο.

• Το περιστατικό αυτό έλαβε χώρα την Κυριακή το πρωΐ. Ο μικρός Βασίλειος Βασιλείου, πήγε μόνος στο σχολείο για να παραλάβη το ενδεικτικό. Οταν κατέβαινε την οδό Σωκράτους για να πάη στο σπίτι, κρατώντας περήφανα στο χέρι το ενδεικτικό του, κάποιος από την απέναντι πλευρά του δρόμου, του φώναξε για να δη «τι βαθμό είχε το ενδεικτικό». Πραγματικά, γεμάτος χαρά ο μικρός Βασιλείου έτρεξε απέναντι.

Εκείνη την στιγμή κατέβαινε με ταχύτητα ένα ποδήλατο. Αναβάτης του ήταν ένας νεαρός. Ο Βασιλείου βρέθηκε κάτω από τις ρόδες του ποδηλάτου! Τραυματίσθηκε. Πηκτό αίμα έτρεξε από την μύτη του λεπτοκαμωμένου μικρού παιδιού, ενώ γοερές ακούστηκαν οι κραυγές του. Σ' αυτή την σύγχυση -ίσως από φόβο- ο νεαρός αναβάτης του ποδηλάτου, καβάλλησε ξανά το όχημα κι εξαφανίσθηκε...

Ο τραυματίας μεταφέρθη στο Νοσοκομείο, όπου διεπιστώθη ότι υπέστη εγκεφαλική διάσεισι, κάταγμα στο πόδι και μώλωπες σε διάφορα μέρη του σώματός του.

Ο μικρός Βασιλείου βρίσκεται εκτός κινδύνου.

• Στο σημείο της συγκρούσεως βρέθηκαν αργότερα το ένα παπούτσι του μαθητή και το μισό ενδεικτικό του... Το άλλο μισό χάθηκε μαζί με την χαρά του μικρού για ένα καλό καλοκαίρι...

ΠΡΟΟΔΟΣ
Ημερήσια Εφημερίδα της Ρόδου
Ετος ιδρύσεως 1949
ΓΡΑΦΕΙΑ ΣΥΝΤΑΞΗΣ
Μ. Μαλλιαράκη 3, 85100 Ρόδος
Τηλ. 22410 27356 - 34101 FAX 22410 20643
ΛΟΓΙΣΤΗΡΙΟ-ΔΙΑΦΗΜΙΣΕΙΣ
Νέα Αγορά 32, 85100 Ρόδος
Τηλ. 22410 24539 FAX 22410 24539
e-mail: info@proodos.net
www.proodos.net - www.proodosnews.gr

Η γυναίκα και ο κόσμος της

Το παντελόνι, ένα ρούχο που δεν αποχωρίζονται πολλές γυναίκες στην καθημερινή τους ζωή, υπάρχει σε μεγάλη ποικιλία σχεδίων και χρωμάτων για το φετινό καλοκαίρι. Πολλά σχέδια σε ίσια, κλασική ή φαρδιά γραμμή από λινό, που είναι ένα πολυ δροσερό και φυσικό ύφασμα για το καλοκαίρι. Ασφαλώς και τα βαμβακερά είναι δροσερά και απορροφητικά για τις ζέστες. Αυτά όμως από πολυεστέρα ή σε συνδυασμό με βαμβακερές ίνες ή ελαστικές είναι πιο εύκολα στο σιδέρωμα.



Τα μακριά παντελόνια που αγγίζουν το έδαφος είναι μόδα χωρίς ποτέ να παραμερίζεται και το κλασικό μήκος. Αλλά για τις πιο μοντέρνες τα παντελόνια με πατζάκια καμπάνα και μήκος 7/8 ή σε ίσια γραμμή με' ανοίγματα στα πλάγια, καθώς και εκείνα με κορδόνι ή λάστιχο που δημιουργούν σούρα και ένα φούσκωμα στο τελείωμα των πατζακιών.

Για τις λεπτές και τις ψηλές υπάρχουν τα κορσέρ παντελόνια που συνδυάζονται με ελαστικά στράπλες τοπ, δετά πουκάμισα στη μέση ή μπλούζες εφαρμοστές αλλά και τα κάπρι για όλες τις ώρες και για όσες θέλουν να φορούν παντελόνια και να δροσίζονται οι γάμπες τους με αθλητικά ή παπούτσια περιπάτου καθώς και πέδιλα και σαγιονάρες.

Το λευκό κυριαρχεί όπως και το μαύρο για όλες τις ώρες αλλά και πολλά έντονα και απαλά χρώματα όπως και εμπριμέ για όσες δεν έχουν πρόβλημα να τονίζουν το κάτω μέρος του σώματός τους ή ριγέ για όσες θέλουν να λεπταίνουν τη σιλουέτα.

ΜΙΚΑ

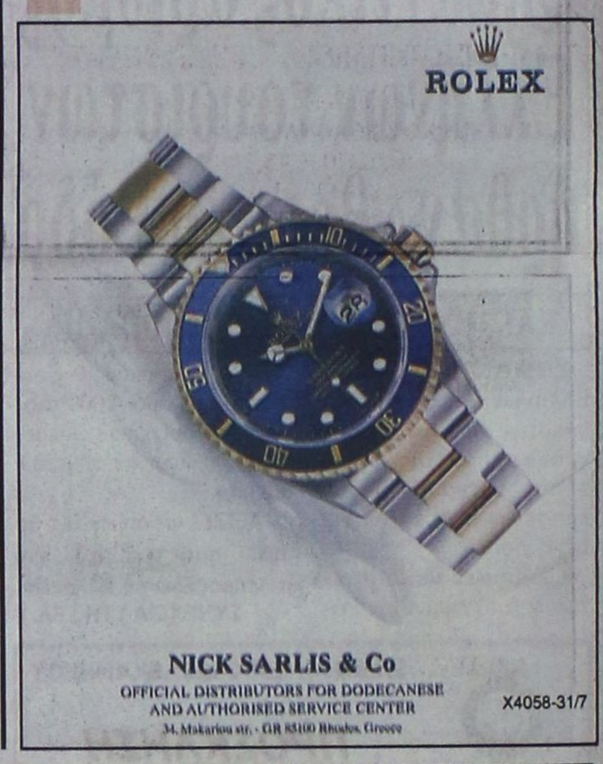

NICK SARLIS & Co
OFFICIAL DISTRIBUTORS FOR DODECANESE AND AUTHORISED SERVICE CENTER
34, Makariou str. - GR 85100 Rhodes, Greece
X4058-31/7

ΚΙΝΗΜΑΤΟΓΡΑΦΟΙ

www.RodosVitrina.gr/Metropol.htm
FULLY AIR CONDITIONED
METROPOL MULTI-CINEMA
ALPHA GREEN
ΤΗΛ. 22410.28400
WEEKLY PROGRAMME - ΕΒΔΟΜΑΔΙΑΙΟ ΠΡΟΓΡΑΜΜΑ 18/07/2003 - 24/07/2003

ΟΤΑΝ Η ΝΥΧΤΑ ΠΕΦΤΕΙ, Ο ΜΕΓΑΛΥΤΕΡΟΣ ΤΡΟΜΟΣ ΓΙΝΕΤΑΙ ΑΛΗΘΙΝΟΣ.....
IN ENGLISH THRILLER - HORROR
Η ΠΥΛΗ ΤΗΣ ΚΟΛΑΣΗΣ
'THEY'
ΔΕΝ ΘΑ ΚΛΕΙΣΕΤΕ ΜΑΤΙ... ΤΟ ΣΚΟΤΑΔΙ ΚΡΥΒΕΙ ΠΑΝΤΑ ΤΟΥΣ ΧΕΙΡΟΤΕΡΟΥΣ ΕΦΙΑΛΤΕΣ!
ΑΙΘΟΥΣΑ 1
ΠΡΩΤΑΓΩΝΙΣΤΟΥΝ: ΛΟΡΑ ΡΙΓΚΑΝ, ΤΖΟΝ ΕΙΜΠΡΑΑΜΣ
ΩΡΕΣ ΕΝΑΡΞΗΣ - SHOWTIMES 18:20, 20:30, 22:30

ΣΕ ΠΡΩΤΗ ΠΑΝΕΛΛΗΝΙΑ ΠΡΟΒΟΛΗ
Η ΠΙΟ ΑΝΑΜΕΝΟΜΕΝΗ ΤΑΙΝΙΑ ΤΟΥ ΚΑΛΟΚΑΙΡΙΟΥ
IN ENGLISH ACTION - ADVENTURE - COMEDY
ΚΑΤ. ΑΠΟ 13 ΕΤΩΝ
ΟΙ ΑΓΓΕΛΟΙ ΤΟΥ ΤΣΑΡΛΥ
ΔΡΑΣΗ ΠΕΡΑ ΑΠΟ ΤΑ ΟΡΙΑ....!!!
CHARLIE'S ANGELS FULL THROTTLE
ΑΙΘΟΥΣΑ 1
Πρωταγωνιστούν οι ΑΓΓΕΛΟΙ: ΝΑΤΑΛΙ (Κάμερον Ντίαζ) ΝΤΙΛΑΝ (Ντρού Μπάριμορ), ΑΛΕΞ (Λούσι Λού)
ΩΡΕΣ ΕΝΑΡΞΗΣ - SHOWTIMES 18:10, 20:30, 22:45

ΤΟΝ ΕΚΠΑΙΔΕΥΣΕ ΝΑ ΣΚΟΤΩΝΕΙ... ΤΩΡΑ ΓΙΑ ΤΟ ΚΑΛΟ ΟΛΩΝ ΠΡΕΠΕΙ ΝΑ ΤΟΝ ΣΥΛΛΑΒΕΙ!
IN ENGLISH - THRILLER ACTION - ADVENTURE
ΚΑΤΑΛΛΗΛΟ ΓΙΑ ΟΛΟΥΣ
Ο ΚΥΝΗΓΗΜΕΝΟΣ
THE HUNTED
ΜΙΑ ΕΚΡΗΚΤΙΚΗ ΠΕΡΙΠΕΤΕΙΑ
ΜΕ ΔΥΟ ΔΥΝΑΤΟΥΣ ΒΡΑΒΕΥΜΕΝΟΥΣ ΜΕ ΟΣΚΑΡ
ΠΡΩΤΑΓΩΝΙΣΤΕΣ: ΤΟΜΙ ΛΙ ΤΖΟΟΥΝΣ ΚΑΙ ΜΠΕΝΙΣΙΟ ΝΤΕΛ ΤΟΡΟ
ΑΙΘΟΥΣΑ 2
ΩΡΑ ΕΝΑΡΞΗΣ - SHOWTIME 22:40

ΤΙ ΓΙΝΕΤΑΙ ΟΤΑΝ ΕΝΑΣ ΕΠΙΤΥΧΗΜΕΝΟΣ ΔΙΚΗΓΟΡΟΣ ΚΑΙ ΜΙΑ ΠΡΩΗΝ ΚΑΤΑΔΙΚΟΣ ΓΝΩΡΙΖΟΝΤΑΙ ΚΑΙ ΕΡΩΤΕΥΟΝΤΑΙ ΜΕΣΩ INTERNET;;
ΜΑ ΦΥΣΙΚΑ...ΤΗΣ ΤΡΕΛΗΣ!!!
IN ENGLISH-COMEDY
ΚΑΤΑΛΛΗΛΟ ΓΙΑ ΟΛΟΥΣ
ΤΟ ΣΠΙΤΙ ΤΗΣ...ΤΡΕΛΗΣ!!!
BRINGING DOWN THE HOUSE
ΜΙΑ ΣΕΚΑΡΔΙΣΤΙΚΗ ΚΩΜΩΔΙΑ ΜΕ ΤΟΝ ΣΤΙΒ ΜΑΡΤΙΝ ΚΑΙ ΤΗΝ ΚΟΥΙΝ ΛΑΤΙΦΑ
ΑΙΘΟΥΣΑ 2
ΩΡΕΣ ΕΝΑΡΞΗΣ - SHOWTIMES 18:15, 20:20
ΠΑΡΑΣΚΕΥΗ 25 ΙΟΥΛΙΟΥ
FRIDAY 25 JULY
ΤΟ ΕΚΡΗΚΤΙΚΟ ΔΙΔΥΜΟ ΤΣΑΚΙ ΤΣΑΝ - ΟΟΥΕΝ ΓΟΥΙΛΣΟΝ ΣΤΗΝ ΔΙΑΣΚΕΔΑΣΤΙΚΗ ΠΕΡΙΠΕΤΕΙΑ
ΟΙ ΙΠΠΟΤΕΣ ΤΗΣ ΣΑΝΓΚΑΗΣ
SHANGHAI KNIGHTS
ΣΑΡΩΝΟΥΝ ΑΝΑΤΟΛΗ ΚΑΙ ΔΥΣΗ ΜΕ ΕΚΠΛΗΚΤΙΚΕΣ ΣΚΗΝΕΣ ΔΡΑΣΗΣ ΚΑΙ ΓΕΛΙΟΥ
Πληροφορίες, Κρατησεις από 17.00
Information Reservations after 17.00

ΠΑΛΛΑΣ 5 CINEMAS CENTER
ΠΡΟΓΡΑΜΜΑ ΕΒΔΟΜΑΔΑΣ
18/07/2003 - 24/07/2003
Για κρατήσεις / For Reservations: 22410 24475 και 70670

ΑΙΘΟΥΣΑ 5
VIEW FROM THE TOP
ΘΕΑ ΑΠΟ ΨΗΛΑ
Κωμωδία / comedy
ΣΕ 1η ΠΑΝΕΛΛΗΝΙΑ ΠΡΟΒΟΛΗ!!!
Η Γκουίνεθ Πάλτροου σε μια ταινία.. "πρώτης θέσης"!
ΠΡΩΤΑΓΩΝΙΣΤΟΥΝ: GWYNETH PALTROW, CHRISTINA APPLEGATE, MIKE MYERS
Ωρες Εναρξης: 18:15, 20:15, 22:15

ΑΙΘΟΥΣΑ 2
Ο ΤΙΜΩΡΟΣ / A MAN APART
Περιπέτεια / action movie
ΣΕ ΠΡΩΤΗ ΠΑΝΕΛΛΗΝΙΑ ΠΡΟΒΟΛΗ!!!
Η δυναμική επιστροφή του Βιν Ντίζελ!!!
ΠΡΩΤΑΓΩΝΙΣΤΟΥΝ: VIN DIESEL, LAVETZ TATE
Ωρες Εναρξης: 18:00, 20:10, 22:30

ΑΙΘΟΥΣΑ 3
NARC
Αστυνομικό θρίλερ / action thriller
"Μία από τις καλύτερες ταινίες της χρονιάς κι ένα από τα καλύτερα αστυνομικά θρίλερ των τελευταίων χρόνων!". Μία παραγωγή του TOM CRUISE με τους RAY LIOTTA και JASON PATRIC.
Ωρες Εναρξης: 18:20, 22:40

ΑΙΘΟΥΣΑ 3
ΒΑΣΙΚΟΣ ΣΤΟΧΟΣ / BASIC
Αστυνομική περιπέτεια / Action thriller
Μία συνταρακτική αστυνομική περιπέτεια με τους Τζον Τραβόλτα και Σάμιουελ Λ. Τζάκσον!
Ωρες Εναρξης: 20:30

ΑΙΘΟΥΣΑ 4
ΠΙΟ ΚΟΝΤΑ ΣΤΟΝ ΠΑΡΑΔΕΙΣΟ
Ρομαντική κομεντί / romantic comedy
Μια ρομαντική κομεντί με την Κατρίν Ντενέβ και τον Γούιλιαμ Χαρτ. (Φεστιβάλ Βενετίας 2002)
Ωρες Εναρξης: 18:10, 20:20, 22:30

ΓΙΝΩΜΩΝ
ΦΡΟΝΤΙΣΤΗΡΙΑ
Μ. ΓΙΑΝΝΙΚΟΥΡΗΣ

30 ΧΡΟΝΙΑ ΛΕΙΤΟΥΡΓΙΑΣ

Χειμάρρας 117
Τηλ.25700 25250
Διευθυνση Σπουδών
Μ. ΓΙΑΝΝΙΚΟΥΡΗΣ

Εναρξη μαθημάτων: ΤΜΗΜΑΤΑ 4ΜΕΛΗ-6ΜΕΛΗ

• Γ' ΛΥΚΕΙΟΥ	1 Αυγούστου
• Β' ΛΥΚΕΙΟΥ	1 Αυγούστου
• Α' ΛΥΚΕΙΟΥ	1 Αυγούστου
• Α-Β-Γ ΓΥΜΝΑΣΙΟΥ	1 Σεπτεμβρίου
• ΤΕΕ	1 Σεπτεμβρίου
• Τμήματα αποφοίτων	1 Σεπτεμβρίου

ΕΓΓΡΑΦΕΣ
Καθημερινά από 10-1 το πρωί
και 6-9 το απόγευμα στα τηλέφωνα:
22410 25700 - 25250 - 25252
694 88 89 6 89

ΜΑΘΗΜΑΤΙΚΑ - ΦΥΣΙΚΗ - ΧΗΜΕΙΑ - ΦΙΛΟΛΟΓΙΚΑ - ΠΛΗΡΟΦΟΡΙΚΗ
ΑΡΧΕΣ ΟΙΚΟΝΟΜΙΚΗΣ ΘΕΩΡΙΑΣ - ΟΡΓΑΝΩΣΗ & ΔΙΟΙΚΗΣΗ ΕΠΙΧ/ΣΕΩΝ
Χ 4055-31/7

ΩΘΗΣΗ
ΜΕΘΟΔΙΚΟ ΦΡΟΝΤΙΣΤΗΡΙΟ

Για όλες τις τάξεις ΓΥΜΝΑΣΙΟΥ-ΛΥΚΕΙΟΥ-ΤΕΕ
Διδάσκονται: ΜΑΘΗΜΑΤΙΚΑ - ΦΥΣΙΚΗ - ΧΗΜΕΙΑ
ΦΙΛΟΛΟΓΙΚΑ - ΑΡΧ. ΟΙΚ. ΘΕΩΡΙΑΣ

Η έναρξη των μαθημάτων για την εφετινή σχολική χρονιά καθορίζεται ως εξής:

• Β', Γ' ΛΥΚΕΙΟΥ (όλες οι κατευθύνσεις):	1η Αυγούστου
• Α' ΛΥΚΕΙΟΥ:	18η Αυγούστου
• Α', Β', Γ' ΓΥΜΝΑΣΙΟΥ:	1η Σεπτεμβρίου
• Τμήματα ΤΕΕ	15η Σεπτεμβρίου

Τα μαθήματα γίνονται σε τμήματα **ολιγομελή,** η διδασκαλία είναι **προσωπική,** παρέχονται σημειώσεις και γίνονται συχνά TESTS και διαγωνίσματα, εκτός εβδομαδιαίου προγράμματος, για την εμπέδωση της ύλης.

Η 16ετής μας εμπεριά στον φροντιστηριακό χώρο και η συνεχής συνεργασία με τους γονείς των μαθητών μας αποτελούν εγγύηση για το αποτέλεσμα

Διεύθυνση σπουδών:
ΑΝΤΩΝΗΣ ΧΑΤΖΗΑΝΤΩΝΙΟΥ - ΔΗΜΗΤΡΗΣ ΜΑΛΑΤΕΣΤΑΣ
Εγγραφές - Πληροφορίες
ΑΝ/ΧΟΥ ΒΟΛΟΝΑΚΗ 14 (Αγ. Ιωάννης)
Τηλ. 22410 76065, 76801, 74956
ώρες 10.00-13.00. και 19.00-21.00
κιν. 6974108247, 6937 229731
X4080-31/8

ΝΗΣΙΩΤΙΚΗ ΣΥΜΠΟΛΙΤΕΙΑ
ΙΣΟΤΙΜΗ ΠΡΟΣΒΑΣΗ

equal

ΔΩΔΕΚΑΝΗΣΙΑΚΗ ΕΤΑΙΡΙΑ ΑΝΑΠΤΥΞΗΣ ΚΑΙ ΠΡΟΟΔΟΥ

ΔΕΤΑΠ
ΔΩΔΕΚΑΝΗΣΙΑΚΗ ΕΤΑΙΡΕΙΑ ΑΝΑΠΤΥΞΗΣ & ΠΡΟΟΔΟΥ

ΠΡΟΣΚΛΗΣΗ ΕΚΔΗΛΩΣΗΣ ΕΝΔΙΑΦΕΡΟΝΤΟΣ

Η ΔΩΔΕΚΑΝΗΣΙΑΚΗ ΕΤΑΙΡΕΙΑ ΑΝΑΠΤΥΞΗΣ ΚΑΙ ΠΡΟΟΔΟΥ (ΔΕΤΑΠ), στα πλαίσια υλοποίησης της Κοινοτικής Πρωτοβουλίας EQUAL – δράση 1.3.1. «Ενίσχυση μόνιμου μηχανισμού καταγραφής και συνεχούς παρακολούθησης της επιχειρηματικότητας και των συναφών προς αυτήν δράσεων», υποέργο 6, προσκαλεί κάθε ενδιαφερόμενο φυσικό πρόσωπο να υποβάλει προσφορά μέχρι την 21Αυγούστου 2003 στις 15:00 μ.μ. για την εκτέλεση του έργου :

ΔΗΜΙΟΥΡΓΙΑ ΒΑΣΗΣ ΔΕΔΟΜΕΝΩΝ ΣΕ ΨΗΦΙΟΠΟΙΗΜΕΝΟ ΧΑΡΤΗ ΓΙΑ ΤΗ ΔΙΑΧΕΙΡΙΣΗ ΤΩΝ ΣΤΟΙΧΕΙΩΝ ΤΟΥ ΜΗΤΡΩΟΥ ΕΠΙΧΕΙΡΗΣΕΩΝ ΣΤΑ ΔΩΔΕΚΑΝΗΣΑ ΜΕ ΤΗΝ ΧΡΗΣΗ ΓΕΩΓΡΑΦΙΚΟΥ ΣΥΣΤΗΜΑΤΟΣ ΠΛΗΡΟΦΟΡΙΩΝ

Προϋπολογισμός: Ο συνολικός προϋπολογισμός του έργου ανέρχεται μέχρι του ποσού των 102.000 ΕΥΡΩ του Φ.Π.Α. μη συμπεριλαμβανομένου.

Οι υποψήφιοι μπορούν να παραλάβουν το αναλυτικό τεύχος της πρόσκλησης, όπου αναγράφονται οι όροι, οι προδιαγραφές και οι απαιτήσεις που αφορούν το συγκεκριμένο έργο, από τα γραφεία της ΔΕΤΑΠ [Ταχ. Δ/νση:ΓΡΗΓΟΡΙΟΥ ΛΑΜΠΡΑΚΗ 8, ΡΟΔΟΣ
Τηλέφωνο: 22410/44280-1-2 FAX: 22410/44283, e-mail: detap@detap.gr]

ΓΙΑ ΤΗΝ ΔΩΔΕΚΑΝΗΣΙΑΚΗ ΕΤΑΙΡΕΙΑ ΑΝΑΠΤΥΞΗΣ ΚΑΙ ΠΡΟΟΔΟΥ

ΗΛΙΑΣ ΚΩΤΙΑΔΗΣ
ΠΡΟΕΔΡΟΣ Δ.Σ.

xl-20/7

Σε σχόλιο της «ΠΡΟΟΔΟΥ»

Απάντηση της Περιφέρειας Νοτίου Αιγαίου

Σε απάντηση σχολίου της «Προόδου», στη στήλη «Πεταχτά» της 18η Ιουλίου και με τίτλο «Τροχοπέδη», το γραφείο Τύπου της Περιφέρειας Νοτίου Αιγαίου αναφέρει τα ακόλουθα:

«Κύριε Διευθυντά

Αναφορικά με το σχόλιο, που δημοσιεύτηκε στην εφημερίδα σας, στο φύλλο της 18-7-2003, στη στήλη «Στα πεταχτά» με τίτλο «Τροχοπέδη» και για ενημέρωση δική σας, αλλά και των αναγνωστών σας, σας πληροφορούμε τα εξής:

Την αρμοδιότητα για την συντήρηση της Εθνικής, οδού Ν. Ρόδου έχει η Δ/νση Ελέγχου Συντήρησης Εργων (ΔΕΣΕ) της Περιφέρειας Νοτίου Αιγαίου.

Για τη λειτουργία της, από τον Μάρτιο του 2001 ανατέθηκαν σχετικά καθήκοντα σε υπαλλήλους της Περιφέρειας που υπηρετούν στη Ρόδο.

Από τότε μέχρι σήμερα και για την αντιμετώπιση των συσσωρευμένων προβλημάτων συντήρησης του Εθνικού Οδικού Δικτύου έχουν εκτελεσθεί οι παρακάτω εργασίες:

- Διαγράμμιση οριογραμμών και άξονα (Φαληράκι - Λίνδος).

Μήκος οδού: 42 χλμ.

- Πινακίδες ρυθμιστικές - αναγγελίες κινδύνου - πληροφοριακές - προειδοποιητικές για έλεγχο ορίου ταχύτητας από την Τροχαία.

(Καινούργιες και αντικατάσταση φθαρμένων) 192 τεμ.

Οριοδείκτες: 50 τεμ.

- Εγινε απακάνθωση σε όλες τις νησίδες Jersey μήκους 6.615 μ. και καθαρισμός ερεισμάτων συνολικού μήκους 57.200 μ.

- Κατασκευάστηκαν τοιχία αντιστήριξης πρανών μήκους 167 μ. και ύψους 2,0 έως 2,5 μ.

- Εξάλλου τους τελευταίους 8 μήνες, πετύχαμε τη χρηματοδότηση από το ΥΠΕΧΩΔΕ ύψους 1.200.000 ευρώ, και ήδη άρχισε να εκτελείται έργο συντήρησης και βελτίωσης σήμανσης του ΕΟΔ προϋπ/σμού 200.000 ευρώ στα πλαίσια του οποίου:

Ξεκίνησε η αντικατάσταση κατεστραμμένων στηθαίων ασφαλείας και λαμπτήρων ηλεκτροφωτισμού.

Εγινε ήδη η αποκατάσταση των κιγκλιδωμάτων στη γέφυρα Λουτάνη και πολύ σύντομα θα ολοκληρωθεί και η αντικατάσταση όλων των κατεστραμμένων κιγκλιδωμάτων και γεφυρών.

Αντιμετωπίστηκαν άμεσα βλάβες που προκλήθηκαν 2 φορές στους φωτεινούς σηματοδότες του κόμβου στο Τσαΐρι εξαιτίας τροχαίων ατυχημάτων.

Επίσης συντάσσονται οι μελέτες για τα άλλα έργα συντήρησης της Εθνικής Οδού συνολικού προϋπολογισμού 1.000.000 ευρώ.

Οσον αφορά στο σχολιασμό για την καθαριότητα του δρόμου, πρέπει να σημειώσουμε ότι για τον καθαρισμό των σκουπιδιών στα τμήματα της Εθνικής Οδού που βρίσκονται στα όρια των δήμων, υπεύθυνος είναι ο οικείος δήμος σύμφωνα με σχετική Κοινή Υπουργική Απόφαση.

Επίσης, επειδή πέρα των προβλημάτων συντήρησης το Εθνικό Οδικό Δίκτυο έχει ανάγκη σημαντικών παρεμβάσεων κυκλοφοριακής ρύθμισης έχουμε ήδη εκχωρήσει, με το έγγραφό μας Α.Π. 10996/21-08-2002, την αρμοδιότητα στους δήμους Ροδίων και Καλλιθέας, ύστερα από σχετικό αίτημά τους, για την εκπόνηση εξειδικευμένων μελετών για τα παρακάτω υποέργα:

α) Στο Δήμο Ροδίων για τη λειτουργική βελτίωση ΕΟ Ρόδου - Φαληρακίου, Ροδίνι - τμήμα διασταύρωση Κοσκινού και

β) Στο δήμο Καλλιθέας για τη λειτουργική βελτίωση ΕΟ Ρόδου - Φαληρακίου, τμήμα Ροδίνι - διασταύρωση Κοσκινού γκολφ Αφάντου.

Κύριε Διευθυντά

Από τα παραπάνω προκύπτει ότι η Περιφέρεια Νοτίου Αιγαίου και η αρμόδια Υπηρεσία της, ΔΕΣΕ, με λίγα μέσα και στο ξεκίνημα μιας νέας λειτουργίας, έχει κάνει αρκετά για την συντήρηση και την εύρυθμη λειτουργία των δύο αυτών Εθνικών Οδών του νησιού και γι' αυτό θεωρούμε ότι το σχόλιο της έγκριτης εφημερίδας σας, είναι άδικο και υποτιμητικό για την Περιφέρεια και για το προσωπικό της ΔΕΣΕ, που πολλές φορές υπερβάλλει εαυτόν, για να είναι συνεπές με τις υποχρεώσεις του. Εξάλλου το ύφος του σχολίου σας, είμαστε βέβαιοι πως θα συμφωνήσετε ότι, δεν συνάδει με το κύρος της εφημερίδας σας».

Σημείωση «Προόδου»: Η εφημερίδα μας κι' άλλες φορές δημοσίευσε σχόλια για το ίδιο θέμα. Η παραπάνω είναι η πρώτη απάντηση που μας αποστέλλεται από την Περιφέρεια και θεωρούμε, ότι αποτελεί μια θετική αντίδραση εκ μέρους της.

Το ύφος του σχολίου μας, εάν ήταν οξύ, δεν αναιρεί την ουσία των ζητημάτων που θέτομε. Επ' αυτών εμείς και οι αναγνώστες μας εμμένουμε και περιμένουμε αν δούμε αποτελέσματα.

Ενδεικτικά αναφέρουμε:

- Στους φωτεινούς σηματοδότες δεν έχουν αντικατασταθεί όλες οι καμένες λάμπες. Μια πολύ σημαντική παραμένει επί ενάμιση μήνα(!) σβηστή. Χιλιάδες οδηγοί το έχουν δει αυτό

- Τα κατεστραμμένα κιγκλιδώματα παραμένουν ως έχουν εδώ και χρόνια (π.χ. στον Γαδουρά). Οσες επισκευές κι' αν έγιναν στα κιγκλιδώματα του Λουτάνη συνθέτου μιαν εικόνα παρδαλή. Η αισθητική είναι για την ΔΕΣΕ μια - προφανώς - δευτερεύουσα υπόθεση.

- Οι κατεστραμμένες μπάρες παραμένουν επί μήνες παραπεταμένες.

- Οι καμένες λάμπες του ηλεκτροφωτισμού παραμένουν επίσης επί μήνες αναντικατάστατες.

- Τα πρανή, δεξιά και αριστερά, του δρόμου από το Τσαΐρι προς το Αεροδρόμιο έχουν υποστεί και εξακολουθούν να υφίστανται πρωτοφανή κακοποίηση. Η ΔΕΣΕ είναι εδώ και τί κάνει;

- Εάν οι Δήμοι που έχουν αναλάβει την καθαριότητα του ΕΟΔ την έχουν παραμελήσει, έχουν ενοχληθεί ποτέ από την Περιφέρεια;

Ταύτα πάντα ας λάβει υπόψιν η Περιφέρεια Νοτίου Αιγαίου κι' ας μας επιπλήξει όσο θέλει. Αρκεί οι υπηρεσίες της να κάνουν σωστά τη δουλειά τους ως έχουν υποχρέωση.

• ΜΑΘΗΜΑΤΙΚΑ • ΦΥΣΙΚΗ
• ΦΙΛΟΛΟΓΙΚΑ • ΧΗΜΕΙΑ

παραδίδονται

από πεπειραμένους καθηγητές
και καθηγήτριες σε μετεξεταστέους
μαθητές Γυμνασίου - Λυκείου ή Τ.Ε.Ε.

Υπεύθυνα, μεθοδικά σε χαμηλές τιμές

Επίσης γίνεται και προετοιμασία για μαθητές Λυκείου.

Για μετεξεταστέους έναρξη μαθημάτων τέλος Ιουλίου.

Για προετοιμασία Λυκείου τον Αύγουστο

Πληροφορίες στα τηλ. 22410 28053

X4069-8/8

ΠΥΡΑΜΙΔΑ

ΜΑΘΗΜΑΤΙΚΑ
Ιωάννης Ρούσος
Μαθηματικός Παν/μίου Αθηνών

ΦΥΣΙΚΗ-ΧΗΜΕΙΑ
Μιχάλης Ρούσος
Φυσικός Παν/μίου Αθηνών

ΧΡΗΣΗ Η/Υ, PROJECTOR, ΠΟΛΥΜΕΣΩΝ

ΤΜΗΜΑΤΑ 2-3 ΑΤΟΜΩΝ για ΓΥΜΝΑΣΙΟ-ΛΥΚΕΙΟ

Διευθ. ΑΓ. ΑΝΑΣΤΑΣΙΑΣ 48

Τηλ. 6972 57 63 61 ή 22410 30220

6247-31/7

ALHAMBRA TRAVEL

Royal Olympic Cruises



ΠΡΟΣΦΟΡΕΣ ΙΟΥΛΙΟΥ 2003!

7ήμερες κρουαζιέρες...

«Μεσογειακό Μεγαλείο» με το

OLYMPIA VOYAGER

Ημέρα	Λιμάνι	Αφιξη	Αναχώρηση
Παρασκευή	Πειραιάς		17.00
Σάββατο	Εν πλω		
Κυριακή	Γένοβα (Πορτοφίνο), Ιταλία	07.00	13.00
	Νίκαια (Μόντε Κάρλο) Γαλλία	17.30	01.00
Δευτέρα	Τσιτοβέκια (Ρώμη) Ιταλία	10.30	19.00
Τρίτη	Μεσίνα (Ταορμίνα) Ιταλία	08.00	13.00
Τετάρτη	Κουσάνταση (Εφεσος) Τουρκία	15.00	20.00
	Σάμος-Πυθαγόρειον*	21.30	24.00
Πέμπτη	Ρόδος	07.00	13.00
	Κως*	16.30	20.30
Παρασκευή	Πειραιάς	09.00	

* Αποβίβαση με βάρκες

Εκπτωση για το δεύτερο άτομο:
4 Ιουλίου -50% έκπτωση
11 Ιουλίου - 100% έκπτωση
18 Ιουλίου - 50% έκπτωση
25 Ιουλίου - 50% έκπτωση

«Τεσσάρων θαλασσών» με το

OLYMPIA EXPLORER

Ημέρα	Λιμάνι	Αφιξη	Αναχώρηση
Παρασκευή	Πειραιάς		17.00
Σάββατο	Κέρκυρα	09.00	13.30
Κυριακή	Βενετία, Ιταλία	09.30	18.30
Δευτέρα	Ντουμπρόβνικ, Κροατία	08.30	14.00
Τρίτη	Κατάκολο	0700	12.30
Τετάρτη	Κων/πολη, Τουρκία	12.30	20.00
Πέμπτη	Μύκονος	09.30	14.00
	Σαντορίνη*	17.30	21.30
Παρασκευή	Πειραιάς	06.00	

* Αποβίβαση με βάρκες

Εκπτωση για το δεύτερο άτομο:
4 Ιουλίου -100% έκπτωση
11 Ιουλίου - 50% έκπτωση
18 Ιουλίου - 50% έκπτωση
25 Ιουλίου - 50% έκπτωση

Οι τιμές είναι κατ' άτομο σε δίκλινη καμπίνα. Οι παραπάνω προσφορές προϋποθέτουν διαμονή δύο τουλάχιστον ατόμων στην ίδια καμπίνα, εκ των οποίων ο πρώτος χρεώνεται με την τρέχουσα τιμή του τιμοκαταλόγου.

1. Στις τιμές συμπεριλαμβάνεται πλήρης διατροφή (4 γεύματα) επί του πλοίου και το πρόγραμμα διασκέδασης των επιβατών. Δεν συμπεριλαμβάνεται η κατανάλωση ποτών και οι προαιρετικές εκδρομές
2. Ολοι οι επιβάτες πληρώνουν λιμενικά τέλη. Ολοι οι επιβάτες πρέπει να έχουν ελληνικό διαβατήριο σε ισχύ.
3. Παιδιά έως 16 ετών μοιράζονται την καμπίνα με δύο ενήλικες. Πληρώνουν μόνο τα λιμενικά τέλη ευρώ 145 το άτομο.
4. Μονόκλινες καμπίνες έχουν επιβάρυνση στην τιμή 50%
5. Από την προσφορά εξαιρούνται οι σουίτες SA, SB, SC.
6. Ο αριθμός των καμπινών είναι περιορισμένος και θα τηρηθεί απόλυτη σειρά προτεραιότητας στην κράτησή τους.

OLYMPIA VOYAGER

Πληροφορίες και - Κρατήσεις

ALHAMBRA TRAVEL

ΔΗΜ. ΘΕΟΔΩΡΑΚΗ 13
Τηλ. 22410 37052, 25698

X4002-31/7

ΞΕΝΟΙΑΣΤΟ ΚΑΛΟΚΑΙΡΙ
με το δάνειο Διακοπών της Τράπεζας Δωδεκανήσου

- Ποσό έως 6.000 €
- Με τελικό επιτόκιο 9,9% χωρίς έξοδα φακέλου
- Με χρόνο αποπληρωμής έως και 48 μήνες
- Με περίοδο χάριτος 3 μηνών
- Διαθέσιμο από 10/7/03 έως 12/9/03

Με προνομιακή ασφαλιστική κάλυψη Credit Life, με ελάχιστο κόστος, για την αποπληρωμή των δόσεων σε περίπτωση αδυναμίας καταβολής τους από ατύχημα ή ασθένεια.



ΣΥΝΕΤΑΙΡΙΣΤΙΚΗ
ΤΡΑΠΕΖΑ ΔΩΔΕΚΑΝΗΣΟΥ
η δική μας τράπεζα

Κεντρικό Κατάστημα: Εθνικής Αντιστάσεως 51, Τηλ. Κέντρο: 22410 80600, Φαξ: 22410 80655 • e-mail: info@bankdodecanese.gr www.bankdodecanese.gr

ΡΟΔΟΣ - ΚΩΣ - ΚΑΛΥΜΝΟΣ - ΙΑΛΥΣΟΣ - ΑΡΧΑΓΓΕΛΟΣ - ΛΑΡΔΟΣ - ΣΟΡΩΝΗ - ΝΙΣΥΡΟΣ - ΚΑΡΠΑΘΟΣ - ΚΑΣΟΣ

X 4075-20/7

ΜΝΗΜΟΣΥΝΑ



Αδυσώπητοι οι μήνες διαδέχονται ο ένας τον άλλο.
Ετσι 6 μηνες αργότερα με την καρδιά μας γεμάτη από τη θύμησή του, τελούμε επιμνημόσυνη δέηση την Τρίτη 22 Ιουλίου και ώρα 9 π.μ. στον ιερό ναό Ταξιαρχών νεκροταφείου Ρόδου για τη σωτηρία της ψυχής του

ΠΑΝΤΕΛΗ ΤΣΑΒΑΡΗ

Η μητέρα, τα αδέλφια, τα ανίψια, και οι φίλοι

1954-20/7

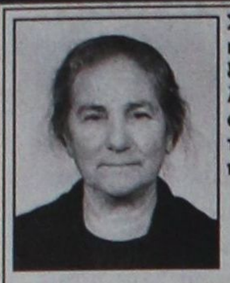

Στις 21 Ιουλίου ημέρα Δευτέρα και ώρα 8 π.μ. στον ιερό ναό Ταξιαρχών νεκροταφείου Ρόδου τελούμε 3μηνο μνημόσυνο υπέρ αναπαύσεως της ψυχής της λατρευτής μας μητέρας, γιαγιάς, προγιαγιάς και θείας

ΧΑΡΙΤΩΜΕΝΗΣ ΧΑΤΖΗΝΙΚΟΛΑΟΥ

Τα παιδιά Σεβαστή - Νίνο, Διονύσης, Μιχάλης - Δώρα, Αναστασία, Χαράλαμπος - Ευδοξία, Θανάσης - Τασία, Νίκος - Χριστίνα, Ευαγγελία
Τα εγγόνια, τα δισέγγονα, τα ανίψια και οι λοιποί συγγενείς

1950-20/7



Τελούμε στις 21 Ιουλίου ημέρα Δευτέρα και ώρα 8 π.μ. στον ιερό ναό Αγίου Αντωνίου Αρχαγγέλου 3μηνο μνημόσυνο υπέρ αναπαύσεως της ψυχής του λατρευτού μας συζύγου, πατέρα και παππού

ΤΣΑΜΠΙΚΟΥ ΦΕΓΓΟΥ
Ετών 48

Η σύζυγος Τσαμπίκα
Τα παιδιά Στέργος, Βαγγελία - Γιάννης
Η εγγονή Ζωή
Οι λοιποί συγγενείς

6249-20/7



Στις 21 Ιουλίου ημέρα Δευτέρα και ώρα 8.30 π.μ. στον ιερό ναό Αγίου Γεωργίου (Θ. Σοφούλη) πόλεως Ρόδου τελούμε ετήσιο μνημόσυνο υπέρ αναπαύσεως της ψυχής του λατρευτού μας συζύγου, πατέρα, παππού και θείου

ΣΤΑΥΡΟΥ ΖΑΝΝΕΤΑΚΗ

Η σύζυγος Υπακοή
Τα παιδιά πρεσβυτέρα Αναστασία - ιερέας Ξενοφών, Νίκος - Ελένη, Γιάννης - Τσαμπίκα
Τα εγγόνια, τα ανίψια και οι λοιποί συγγενείς

ΓΔ-20/7

Η Τουριστική Σχολή

ΣΥΝΕΧΕΙΑ ΑΠΟ ΤΗ ΣΕΛ. 1
εδώ όλα ήταν φυσιολογικά και άξια επαίνων.

• Η είδηση προέκυψε όταν μετά το διάλειμμα, ο απερχόμενος πρύτανης απαντώντας στο σχετικό υπόμνημα της Στέγης Γραμμάτων και Τεχνών Δωδεκανήσου, είπε ότι ο **σχεδιασμός** του Πανεπιστημίου Αιγαίου προβλέπει την **ίδρυση Σχολής Τουριστικών Σπουδών πανεπιστημιακού επιπέδου στη Χίο (!)**, διότι εκεί υπάρχει και το Τμήμα Τουριστικού Μάρκετιγκ!

Ο παριστάμενος πρόεδρος της Στέγης Γραμμάτων και Τεχνών Δωδεκανήσου κ. Ν. Νικολάου ζήτησε το λόγο που του δόθηκε για ελάχιστο χρόνο.

Ο ΠΡΟΕΔΡΟΣ επανέλαβε, εν συντομία, τους λόγους που τεκμηριώνουν το αίτημα των φορέων της Ρόδου για ίδρυση στη Ρόδο και **μόνο στη Ρόδο** της πρώτης Σχολής Τουριστικών Σπουδών λόγω συγκριτικού πλεονεκτήματος, λόγω ύπαρξης υλικοτεχνικής υποδομής, τεράστιου «φυσικού» τουριστικού αντικειμένου, λόγω ομοφωνίας όλων των φορέων και το κυριότερο γιατί η Σχολή αυτή έχει άμεσο αντίκρισμα στην τοπική οικονομική και τουριστική ανάπτυξη καθώς συνδέεται άμεσα μ' αυτήν.

• Και τέλος αναφέροντας χαρακτηριστικά αποσπάσματα από την ομιλία για τον απολογισμό του κ. Πρύτανη είπε: «Εσείς κ. Πρύτανη στην ομιλία σας αναφερθήκατε ότι η πρόοδος δεν σταματά ποτέ, ότι πρέπει να σκεφτόμαστε πάντα τι κάνουμε εμείς και όχι τι κάνουν οι άλλοι για μας, ότι η ανάπτυξη είναι μια διαρκής διαδικασία, αυτή είναι η έννοια της αειφορίας. Εμείς λοιπόν κ. Πρύτανη υιοθετώντας αυτές τις παραινέσεις, εμμένουμε στις απόψεις μας και ο αγώνας μας συνεχίζεται».

Η ΟΥΣΙΑ ΟΜΩΣ πέραν των όσων λέχθηκαν στη συνάντηση αυτή είναι ότι για άλλη μια φορά η Ρόδος φαίνεται να χάνει ένα ακόμα τρένο!

Μετά την έδρα της περιφέρειας Νοτίου Αιγαίου την **έδρα του Πανεπιστημίου του Αιγαίου**, τώρα όλα δείχνουν ότι χάνεται και η πιο σίγουρη έδρα της Σχολής Τουριστικών Σπουδών!

• Δεν φτάνει δηλαδή που η Χίος πήρε το Τμήμα Τουριστικού Μάρκετιγκ, τώρα αυτό γίνεται και πρόκριμα για να πάρει και τη Σχολή.

Δηλαδή μπροστά στους εφοπλιστές, είναι σαν να λέμε «πού πας καραβάκι με τέτοιο καιρό;».

ΟΜΩΣ ΟΙ ΦΟΡΕΙΣ δεν θα μείνουν απαθείς και θα μεθοδεύσουν τις αντιδράσεις τους. Πρέπει όμως να βρουν στο πλευρό τους την τοπική πολιτική ηγεσία και τους βουλευτές Δωδεκανήσου των οποίων δεν γνωρίζουμε τις αντιδράσεις.

Είναι καιρός να σταθούμε στο ύψος των περιστάσεων και να διεκδικήσουμε αποφασιστικά, ενωμένοι όσα δικαιούμαστε. Οχι άλλες προκλήσεις.

Στη Ρόδο ο Κ. Σκανδαλίδης

ΣΥΝΕΧΕΙΑ ΑΠΟ ΤΗ ΣΕΛ. 1
μονής του θα έχει συναντήσεις με τοπικούς και υπηρεσιακούς παράγοντες.

• Είναι πιθανόν την Παρασκευή να έρθει στη Ρόδο ο υπουργός Παιδείας Πέτρος Ευθυμίου, αλλά αυτό θα γίνει γνωστό στις αρχές της εβδομάδος. Θα προηγηθεί επίσκεψη του κ. Ευθυμίου στην Κω.

ΜΕΤΑ ΤΗ ΡΟΔΟ ο κ. Σκανδαλίδης πρόκειται να μεταβεί στην Κάρπαθο, όπου και εκεί θα έχει επαφές με τους τοπικούς παράγοντες για θέματα που απασχολούν το νησί, όπως επίσης και την Κάσο.

• Η επίσκεψη Σκανδαλίδη (αλλά και του υπουργού Παιδείας) επρόκειτο να γίνει την περασμένη Παρασκευή, αλλά άλλαξε το πρόγραμμα της επίσκεψης για μια εβδομάδα.

ΣΗΜΕΙΩΝΕΤΑΙ ότι από χτες ο κ. Σκανδαλίδης βρίσκεται και για κομματικούς λόγους στη Λήμνο, ενώ σήμερα θα παραστεί στη βάφτιση του παιδιού του υπουργού Αιγαίου Νίκου Σηφουνάκη. Το μυστήριο θα τελέσει ο Πατριάρχης κ. Βαρθολομαίος.

• Στη Λήμνο μετέβη χτες το απόγευμα και ο νομάρχης Δωδεκανήσου Γιάννης Μαχαιρίδης, ο οποίος μάλιστα θα έχει συνάντηση και με τον Πατριάρχη κ. Βαρθολομαίο για να τον ενημερώσει για την πορεία του έργου κατασκευής του Πατριαρχικού Κέντρου στη Ρόδο.

Οι Ελληνες τουρίστες

ΣΥΝΕΧΕΙΑ ΑΠΟ ΤΗ ΣΕΛ. 1
τουριστών στη Ρόδο έχουν κάνει όλα τα ξενοδοχεία του νησιού. Μάλιστα οι ειδικές τιμές για τους Ελληνες τουρίστες ανακοινώθηκαν και στη γενική συνέλευση της Ενωσης Ξενοδόχων Ρόδου. Παράλληλα εμμέσως συνεχίζεται η καμπάνια για την προσέλκυση περισσότερων ημεδαπών με ειδικά αφιερώματα που γίνονται σε αθηναϊκές εφημερίδες και περιοδικά.

ΧΘΕΣ ΜΕ ΤΑ κρουαζιερόπλοια Olympia Countes, Atalante, Serenate, Salamis Glory, Aegean One ήρθαν περισότερα από 2.000 άτομα.

• Το Blue Star 1 της εταιρίας Blue Star Ferris έφερε στη Ρόδο 962 άτομα.

Με το Πάτμος της ΔΑΝΕ ήρθαν 900 άτομα και με το Ροδάνθη του Γεράσιμου Αγούδημου 273.

Οι τιμές στη Λαϊκή

ΣΥΝΕΧΕΙΑ ΑΠΟ ΤΗ ΣΕΛ. 1

Ελιές 2-3
Καρότα 1
Καρπούζια 0,20-0,40
Κεράσια 3 ευρώ
Κρεμύδια 0,50-0,80
Κουνουπίδια 1,50 ευρώ
Κολοκύθια 1-1,20
Λάχανο άσπρο 0,80 -1 ευρώ
Λάχανο κόκκινο 1 ευρώ
Λεμόνια 1,30
Μαρούλια 0,30 - 0,50
Μελιτζάνες 0,50 -1
Μήλα 1,50 ευρώ
Μπανάνες 1,40 - 180
Νεκταρίνια 2 ευρώ
Πατάτες 0,70-0,90
Πατζάρια 1 ευρώ
Πεπόνια 0,30-0,50
Πιπεριές 0,50 - 1 ευρώ
Πορτοκάλια 0,70 - 1
Ροδάκινα 2-2,50
Σέσκλα 1 ευρώ
Σταφύλια 1- 1,75
Τομάτες 0,20-0,50
Φασολάκια 2,90
Χόρτα 1,50

Το ΠΑ.ΣΟ.Κ. προχωρά για την τέταρτη νίκη του

ΣΥΝΕΝΤΕΥΞΗ ΤΟΥ ΜΙΧ. ΧΡΥΣΟΧΟΪΔΗ



Σε συνέντευξη του στα "ΝΕΑ" ο νέος γραμματέας του ΠΑΣΟΚ Μιχάλης Χρυσοχοΐδης αναφέρεται διεξοδικά στο πώς ο ίδιος βλέπει το "ΠΑΣΟΚ της νέας εποχής" και επισημαίνειότι είναι το κόμμα "που σχεδιάζει τις πολιτικές του πάνω σε μιά ευρύτερη κοινωνική συμμαχία της εργατικής και της μεσαίας τάξης, με βασικό μήνυμα την προοδευτική κοινωνική αλλαγή".

Προσθέτει ότι είναι κόμμα ανοιχτό στη νέα διεθνή πραγματικότητα, με πολιτικά ερείσματα και συμμαχίες που προάγουν τα συμφέροντα της Ελλάδας και ταυτόχρονα ανοιχτό στα σύγχρονα κινήματα, που θέτουν τις αρνητικές συνέπειες της παγκοσμιοποίησης. Αποδέχεται τον πολυπολιτισμικό χαρακτήρα της σύγχρονης Ελλάδας και επιδιώκει την κοινωνική συνύπαρξη με τους μετανάστες.

Αναφορικά με τις επερχόμενες εκλογές τονίζει ότι το ΠΑΣΟΚ δεν θα δώσει την εκλογική μάχη με πτοπαθείς συμπεριφορές και αντίθετα στους μήνες που απομένουν θα δώσει ξανά τη δυνατότητα στα μέλη και τους φίλους του με τη συμπεριφορά και τις πρωτοβουλίες του να συμπορευτούν μαζίτου γιά την τέταρτη εκλογική νίκη, που θα είναι "μιά ιστορική νίκη", καθώς μέσα στην περίοδο 2004-2010 "θα αλλάξει γιά πάντα η θέση της Ελλάδας και των Ελλήνων στον κόσμο".

Οσον αφορά τη δυνατότητα συναίνεσης με την αντιπολίτευση εκτιμά ότι υπάρχουν λίγα πολιτικά στελέχη στη Ν.Δ που έχουν ξεφύγει από τήν "κλειστοφοβική, ξενοφοβική και παρωχημένη αντίληψή της γιά τον κόσμο", με τα οποία υπάρχει πεδίο συζήτησης και συνεννόησης και πιθανής συνεργασίας κάποια στιγμή. Το ίδιο πιστεύει ότι ισχύει και σε μεγαλύτερο βαθμό με στελέχη και σχήματα της Αριστεράς.

Αναφορικά με τον Κώστα Λαλιώτη πιστεύει ότι "δεν δίχασε ποτέ το ΠΑΣΟΚ και δεν θα το κάνει και τώρα" και τονίζει ότι η ενότητα του ΠΑΣΟΚ δεν θα κριθεί σε αυτό το επίπεδο αλλά στην δυνατότητά του να συλλαμβάνει τις αλλαγές και να συνομιλεί με την κοινωνία.

Ακόμα εκφράζει την άποψη ότι η νέα σύνθεση του Εκτελεστικού Γραφείου σηματοδοτεί την ανάγκη της αυτόνομης παρουσίας και δράσης του ΠΑΣΟΚ, που δεν πρέπει να ταυτίζεται με την κυβερνητική δραστηριότητα.

Τέλος όσον αφορά τις αντιδράσεις των άλλων κομμάτων στις προτάσεις γιά το εκλογικό σύστημα γιά την μεν Ν.Δ εκτιμά ότι εξυπηρετούν μόνο εντυπώσεις γιά δε την Αριστερά ότι "αμφισβητεί την πραγματικότητα μιάς κοινωνίας που θέλει ισχυρές κυβερνήσεις".

Επιστολή Γαλιουδάκη

ΣΥΝΕΧΕΙΑ ΑΠΟ ΤΗ ΣΕΛ. 1
«Κύριε Διευθυντά.

Παρακαλώ αυτά τα ελάχιστα για το θέμα της στέγασης του ΙΚΑ.

Επρεπε να περάσουν 13 χρόνια ώστε μερικοί από τους παράγοντες (κρατικούς και μη) της πόλης μας να διαπιστώσουν την ακαταλληλότητα του κτιρίου που στεγάζεται το ΙΚΑ.

Επρεπε να έχουν τραυματιστεί αρκετοί συμπολίτες μας και ακόμη μερικοί άλλοι να έχουν χάσει και τη ζωή τους, για να διαπιστωθεί ότι όχι μόνον το κτίριο είναι ακατάλληλο, αλλά και η τοποθεσία του πολύ ακατάλληλη και επικίνδυνη.

Επρεπε χρόνια αρκετοί υπάλληλοι του ΙΚΑ να εργάζονται πάνω σε πατάρια!!! ή σε μικρά δωμάτια χαμηλοτάβανα, για να καταλάβουν ότι οι χώροι του κτιρίου δεν είναι κατάλληλοι.

Επρεπε χρόνια το επιστημονικό προσωπικό του ΙΚΑ, οι γιατροί, να εξυπηρετούν τους ασφαλισμένους σε δωματιάκια το ίδιο χαμηλοτάβανα!!!

Είναι σωστό οι ασφαλισμένοι του ΙΚΑ (όσοι δεν έχουν δικό τους μέσο κίνησης), παρά τις ανάγκες τους, να μην πηγαίνουν στο ΙΚΑ λόγω της ταλαιπωρίας των γιά τη μετάβαση ή να κινδυνεύουν αρκετοί από αυτούς με κακή όραση, ή ακόμη με δυσκολία στο βάδισμα ή εκείνοι της προχωρημένης ηλικίας, όταν περνούν το δρόμο καρμανιόλα;

Και τέλος

Είναι πράξη σωστής διαχείρισης, αυτό το ταλαίπωρο ΙΚΑ, το καταχρεωμένο, που ψίχουλα έχει καταντήσει να δίνει για παροχές και που στριμώχνει κόσμο και κοσμάκη για τις εισφορές, να έχει καταβάλει μέχρι σήμερα πάνω από 470.000.000 δραχμές!!! για ενοίκια για τη χρήση του ακατάλληλου αυτού κτιρίου;

Και μάλιστα όταν το ΙΚΑ έχει ιδιόκτητο κτίριο, που εύκολα μπορεί να επισκευαστεί! (Το εγκατέλειψε χωρίς φύλακα!!! Και έτσι μεγάλωσαν οι ζημιές του). Και όταν επιπλέον υπάρχει η δυνατότητα της άμεσης στέγασης, στο παλαιό Νοσοκομείο. Απορώ γιατί οι διάφοροι ανόητοι ή οι πονηροί, που έχουν κάποια κρυφά συμφέροντα, μας λένε ότι οι χώροι του παλαιού Νοσοκομείου είναι μικροί!!!

Κύριε Διευθυντά

Θέλω να σημειώσω ότι εάν οι σημερινές φωνές και διαμαρτυρίες είχαν γίνει πριν 10 χρόνια, δεν θα είχαμε, πέρα από τη δαπάνη των ενοικίων, τους τραυματισμούς και τους θανάτους.

Δυστυχώς, όμως.

Η αδιαφορία των τοπικών παραγόντων είχε τα πιο πάνω αποτελέσματα.

Τίποτε απολύτως δεν έκαναν.

Τώρα φωνάζουν. Ας ελπίσουμε ότι δεν θα ξεχάσουν το θέμα αυτό.

Ας είναι βέβαιο ότι ο σημερινός Νομάρχης, που πραγματικά δεν έχει καμία σχέση με την άθλια αυτή κατάσταση της καθολικής αδιαφορίας όλων των παραγόντων της πόλης μας, θα τηρήσει την υπόσχεσή του, ότι θα λύσει το θέμα αυτό, οπωσδήποτε και γρήγορα.

Πάντοτε φιλικά

Πολύβιος Δ. Γαλιουδάκης
Δικηγόρος»

Οι κύριες αιτίες ταλαιπωρίας του τουρισμού

ΣΥΝΕΧΕΙΑ ΑΠΟ ΤΗ ΣΕΛ. 1
κανείς: Γιατί με τέτοια εξαιρετικά «προσόντα» που διαθέτει η Ρόδος να πάσχει τα τελευταία χρόνια από μόνιμη τουριστική κρίση;

Τα αίτια είναι πολλά. Κυρίως όμως η τουριστική κρίση του νησιού μας οφείλεται:

1. Στην παντελή έλλειψη κυβερνητικής τουριστικής πολιτικής. Το κράτος μας, αν και τα περισσότερα έσοδά του προέρχονται από τους τουρίστες, δεν δείχνει καμιά διάθεση να βοηθήσει τον ελληνικό τουρισμό. Συμπεριφέρεται προς αυτόν σαν να είναι... αποπαίδι.

Ενώ στη χώρα μας ένα από τα σπουδαιότερα Υπουργεία έπρεπε να είναι το υπουργείο Τουρισμού, όχι μόνο δεν υπάρχει τέτοιο υπουργείο, αλλά υπάρχει μια... νερόβραστη Γραμματεία Τουρισμού, της οποίας ο γενικός γραμματέας αλλάζει κάθε... εξάμηνο. Και το χειρότερο: Καυγαδίζει με τον προϊστάμενό του υφυπουργό Ανάπτυξης.

2. Στην περίεργη ατολμία των τοπικών μας αρχόντων να απαιτήσουν με πείσμα και αγώνες την εκτέλεση στην περιοχή μας των απαραίτητων, για την τόνωση του τουρισμού μας, έργων υποδομής.

Τα μεγάλα έργα καρκινοβατούν.

Τρώμε συνέχεια καρπαζιές από τους καρεκλοκένταυρους της Αθήνας, αλλά οι τοπικοί μας ηγέτες σιωπούν και δεν τολμούν να υπερασπιστούν τα συμφέροντα του νησιού μας.

3. Στην περιβόητη βίζα: Οι τουρίστες που μας έρχονται από χώρες εκτός Ευρωπαϊκής Ενωσης, για να έλθουν στην Ελλάδα πρέπει να πάρουν βίζα. Αυτό σημαίνει μεγάλη ταλαιπωρία πολλών ημερών, αν όχι μηνών και δαπάνη από 100 μέχρι 200 δολάρια το άτομο. Γιατί τα ελληνικά προξενεία είναι πολύ ...φειδωλά στη χορήγηση βίζας στους τουρίστες. Υπάρχουν όμως και οι επιτήδειοι που μπορούν να εξασφαλίσουν σε οποιονδήποτε βίζα, αν εισπράξουν κάποιο «μπαξίσι» που φθάνει μέχρι τα διακόσια δολάρια.

Οι φίλοι μας οι Τούρκοι που τους θεωρούμε «μπουνταλάδες», έχουν καταργήσει τη βίζα για τις περισσότερες χώρες. Ο τουρίστας δε που έχει ανάγκη βίζας την παίρνει από τα τουρκικά προξενεία αμέσως και χωρίς να πληρώσει ούτε ένα δολάριο. Γι αυτό η Τουρκία έχει φέτος πλημμυρίσει από Ρώσους τουρίστες. Και οι Ρώσοι τουρίστες δεν είναι σαν τους απένταρους Αγγλους. Εχουν χρήματα και τα ξοδεύουν στις χώρες που παραθερίζουν.

• Βέβαια δεν είναι μόνο οι παραπάνω τρεις περιπτώσεις που δημιουργούν τουριστική κρίση στα νησιά μας. Υπάρχουν και αρκετά άλλα αγκάθια που δεν αφήνουν τον Τουρισμό μας να προοδεύσει και να πάρει τη θέση που του αξίζει. Πρόχειρα αναφέρουμε:

Α. Την απαράδεκτη ταλαιπωρία των τουριστών κατά την άφιξή τους. Περιμένουν ώρες στο αεροδρόμιο για να μπει μια σφραγίδα στα διαβατήριά τους και για να παραλάβουν τις βαλίτσες τους.

Β. Τη θρασύτατη τάση μερικών αισχροκερδών, που προσπαθούν να αρπάξουν από τους τουρίστες, όσα περισσότερα χρήματα μπορούν.

• Το συμπέρασμα που βγαίνει απ' όλα αυτά που προαναφέραμε είναι, ότι αν θελήσουν οι τοπικοί μας άρχοντες να αγωνισθούν, με πείσμα και συνέπεια, για την επίλυση μερικών προβλημάτων, που βλάπτουν καίρια τον τουρισμό μας και αν στην προσπάθεια αυτή βοηθήσουν και συνεργαστούν οι Ροδίτες, τότε οι τουριστικές κρίσεις που ταλαιπωρούν άλλους προορισμούς, **δεν πρόκειται να αγγίξουν τη Ρόδο**, γιατί το νησί μας έχει πολλές ομορφιές και ασύγκριτα χαρίσματα.

Οι άδειες της Πολεοδομίας

ΣΥΝΕΧΕΙΑ ΑΠΟ ΤΗ ΣΕΛ. 1
και στη διενέργεια εκτεταμένων ελέγχων ώστε να είναι δυνατή η έγκαιρη βεβαίωση τυχόν παραβάσεων.

• Γίνεται φανερό ότι όλες αυτές οι ενέργειες που αφορούν την Πολεοδομία, έχουν σχέση με τις εξελίξεις στην υπόθεση Νικολαΐδη και στην απόφαση του νομάρχη Γ. Μαχαιρίδη να αντικαταστήσει την προϊσταμένη της κ. Βάσω Σταυρούλη με τον αρχιτέκτονα κ. Γιώργο Χατζάκη.

ΟΙ ΔΗΜΟΣΙΟΓΡΑΦΙΚΕΣ πληροφορίες αναφέρουν ότι αναμένονται εντός της εβδομάδας και άλλες αλλαγές στη Δημόσια Διοίκηση της περιοχής μας μετά τα γνωστά γεγονότα με την υπόθεση του ξενοδοχείου «Ατλάντικα» στα Κολύμπια.

ΗΘΙΚΗ ΣΤΗΡΙΞΗ

Το ΤΕΕ Δωδεκανήσου με χθεσινή ανακοίνωση στηρίζει ηθικά την κ. Σταυρούλη και ζητά να διερευνηθεί η αλήθεια σε όλες τις διαστάσεις και σύντομα να εκδοθεί η σχετική απόφαση. Το κείμενο της ανακοίνωσης του ΤΕΕ έχει ως εξής:

«Η Δ.Ε. του ΤΕΕ τμ. Δωδεκανήσου σε έκτακτη συνεδρίαση της 18.7.2003 ασχολήθηκε με τις τελευταίες ραγδαίες εξελίξεις που αφορούν στον κατ' αρχήν καταλογισμό ευθυνών από πλευράς του Σώματος Ελεγκτών Δημόσιας Διοίκησης σε Υπηρεσίες και ιδιαίτερα στο τμήμα Πολεοδομίας της Ν.Α. και των συνεπακόλουθων ενεργειών.

Σε σχέση με την όλη υπόθεση πρέπει να επισημάνουμε ότι παρά το γεγονός ότι τίθενται ζητήματα τεχνικού ή ευρύτερου ενδιαφέροντος, ο φορέας μας ουδέποτε παρενέβη δημόσια με όλα τα επίπεδα, η οποιαδήποτε ενδιάμεση δημόσια παρέμβαση πριν την ολοκλήρωση των ενεργειών των οργάνων αυτών, θα ήταν εκ των πραγμάτων άκαιρη και καθ' υπέρβαση. Την ίδια υπεύθυνη στάση θα ακολουθήσουμε μέχρι την ολοκλήρωση όλων των διαδικασιών που βρίσκονται σε εξέλιξη.

Οι πρώτες επιπτώσεις επί προσώπων πλέον και μάλιστα συναδέλφων έχουν ήδη υπάρξει. Ετσι με βάση τις κατ' αρχήν εκτιμήσεις του Σώματος Ελεγκτών Δημόσιας Διοίκησης αλλά και των παράλληλων ενεργειών που βρίσκονται σε εξέλιξη, αντικαταστάθηκε η προϊσταμένη του τμήματος Πολεοδομίας συνάδελφος Βάσω Σταυρούλη.

Τηρώντας την αρχή που παραπάνω διατυπώσαμε δεν θα κρίνουμε την ενέργεια αυτή της διοίκησης. Πρέπει όμως παράλληλα να τονίσουμε ότι όταν και με οποιοδήποτε τρόπο θίγεται η τιμή, η υπόληψη και η υπηρεσιακή διαδρομή κάθε συναδέλφου, τα αρμόδια όργανα ή αρχές πρέπει άμεσα να επιληφθούν του θέματος να το διερευνήσουν σε βάθος και τελεσίδικα να αποφανθούν το συντομότερο.

Ετσι, μέχρι της τελεσιδικίας της παρούσας υπόθεσης οπότε και θα τοποθετηθούμε επί της ουσίας, ο φορέας μας στηρίζει ηθικά τη συνάδελφο Βάσω Σταυρούλη και της συμπαραστέκεται συναδελφικά στην κρίσιμη και ελπίζουμε-ευχόμαστε παροδική καμπή που τώρα διέρχεται καθώς επίσης και οποιονδήποτε άλλο συνάδελφο εμπλέκεται στην υπόθεση. Προτρέπει παράλληλα τα αρμόδια όργανα να διερευνήσουν την αλήθεια σε όλες τις διαστάσεις και το συντομότερο να αποφανθούν οριστικά.

Ευχόμαστε σύντομα να λάμψει όλη η αλήθεια και να αποκατασταθεί το κύρος και η αξιοπιστία της δημόσιας διοίκησης και των προσώπων που την υπηρετούν.

Ευχόμαστε παράλληλα στο νέο προϊστάμενο του τμήματος Πολεοδομίας συνάδελφο Γιώργο Χατζάκη και στον αναπληρωτή του συνάδελφο Νίκο Παναγάκη, κάθε επιτυχία στο δύσκολο έργο που καλούνται να επιτελέσουν την κρίσιμη αυτή χρονική συγκυρία».

Λόγια περισυλλογής

Μην είσαι άδικος σε κανένα και δείξε κάθε πραότητα σ' όλους τους ανθρώπους. Να είσαι σαν λύχνος γι'αυτούς που βαδίζουν στο σκοτάδι, χαρά για τους λυπημένους, θάλασσα για τους διψασμένους, καταφύγιο για τους απεγνωσμένους, υποστηρικτής και υπερασπιστής του θύματος της καταπίεσης. Ας διακρίνει η ακεραιότητα και η εντιμότητα όλες τις ενέργειές σου.

(από τις Γραφές του Μπαχάολλά)
Μπαχάι Κοινότητα Ρόδου
e-mail: bahairhodes@hotmail.com
www.gr.bahai.org/

6142-20/7

ΙΕΡΑ ΜΗΤΡΟΠΟΛΙΣ ΡΟΔΟΥ
ΙΕΡΟΣ ΝΑΟΣ ΑΦΑΝΤΟΥ
Η ΚΟΙΜΗΣΗ ΤΗΣ ΘΕΟΤΟΚΟΥ

ΠΑΝΗΓΥΡΙΣ

Γνωστοποιούμε στο φιλόθρησκο κοινό ότι στις 20 τρέχοντος, ημέρα Κυριακή, εορτάζουμε τον Προφήτη Ηλία στ' Αφάντου, στο μοναστήριο που βρίσκεται στο ομώνυμο λοφίσκο με την πανοραμική θέα. Την παραμονή 19 Ιουλίου και ώρα 08.00 εσπερινή θα ψαλεί πανηγυρικός Εσπερινός μετ' αρτοκλασίας, τη δε επομένη και ώρα 07.00 πρωινή θα ψαλεί Θεία Λειτουργία.

Εκ της Εκκλησιαστικής Επιτροπής Αφάντου

ΧΛ-20/7

ΝΤΕΤΕΚΤΙΒΣ ΑΘΗΝΩΝ

Αναλαμβάνουμε υποθέσεις ***ανηλίκων, προσωπικές, οικογενειακές, εμποροβιομηχανικές***

Διαθέτουμε τα καλύτερα ηλεκτρονικά σύγχρονα οπτικοακουστικά συστήματα

Εχεμύθεια 100%

Τα 30 χρόνια πείρα είναι η εγγύησή μας

Τηλ. 0977632963 & 0945319796

6130-3/8

ΑΝΑΚΟΙΝΩΣΗ

ΚΥΡΑ ΤΣΑΜΠΙΚΑ RESTAURANT Η ΨΗΛΗ

Ανακοινώνει στην αξιότιμη πελατεία της ότι είμαστε ανοικτά από 10 π.μ. έως αργά το βράδυ

Ελάτε να απολαύσετε την πανοραμική θέα και τα σπεσιαλιτέ μας.

Για ρεζερβέ: 6944 254683

^109-3/8

ΟΙΚΟΔΟΜΙΚΕΣ-ΤΕΧΝΙΚΕΣ ΕΜΠΟΡΙΚΕΣ-ΕΠΙΧΕΙΡΗΣΕΙΣ

ΑΦΟΙ ΑΣΒΕΣΤΗ Ο.Ε.

Αθηνών - Καβάλας 3
Ανάληψη Ρόδου
Τηλ.. 22410/60678 - 60679
και fax: 22410/66028

ΠΩΛΟΥΝΤΑΙ

● ΔΙΑΜΕΡΙΣΜΑΤΑ
υπερλούξ διαφόρων διαστάσεων
ΕΓΓΥΗΣΗ Η ΠΟΛΥΕΤΗΣ ΠΕΙΡΑ ΜΑΣ

X4030-31/7

Ανάμεσα στην Κρήτη και την Πελοπόννησο

Τα Κύθηρα, φωλιά στον άνεμο

Λέγονται και Τσιρίγο. Ανήκουν στα Επτάνησα

Δεσπόζουν μέσα στην ανεμοδαρμένη θάλασσα ανάμεσα στην Κρήτη και την Πελοπόννησο. Από μακριά ο ορεινός τους όγκος φαντάζει επιβλητικός στην έξοδο του Λακωνικού κόλπου.

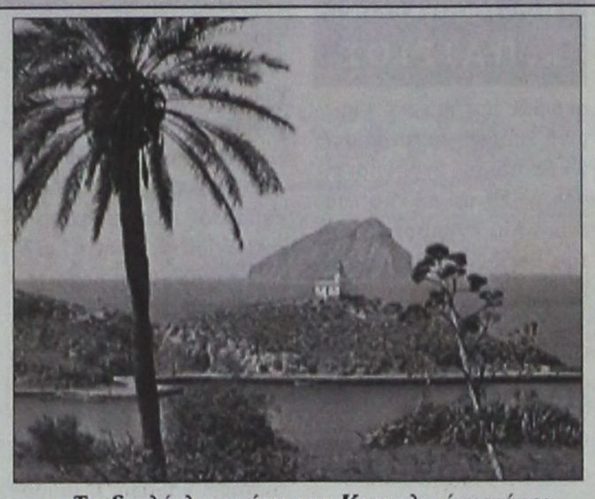

Το διπλό λιμανάκι του Καφαλιού μοιάζει στην ανεμοδαρμένη θάλασσα

Τα Κύθηρα, πριν πολλά χρόνια, δεν τα βρήκαν ο Γιώργος Κατσαρός με τον Ηλία Λυμπερόπουλο γιατί, απλά, δεν πρόλαβαν το πλοίο της γραμμής - κι έγραψαν το γνωστό τραγούδι. Πέρυσι δεν τα βρήκε κι ένας Ουκρανός καπετάνιος γιατί χαμένος στα κύματα του Αιγαίου, λόγω μέθης, «έριξε» το εμπορικό του πλοίο σε μία βραχονησίδα και μέχρι σήμερα αποτελεί ένα από τα αξιοθέατα του νησιού. Ευτυχώς εμείς δεν είχαμε καμία ατυχία...

Λέγονται και Τσιρίγο. Ανήκουν στα Επτάνησα. Πληθυσμός 2.500 κάτοικοι. Έκταση 278 τ. χλμ. Ακτογραμμή 52 χλμ. Πρωτοκατοικήθηκε την Προϊστορική εποχή (3000 π.Χ.) και ανέπτυξε στενές σχέσεις με τους Μινωίτες της Κρήτης. Από τα μέσα του 6ου αι. π.Χ. πέρασε στην κυριαρχία των Λακεδαιμονίων. Μετά την Δ΄ Σταυροφορία παραχωρήθηκαν στην οικογένεια Βενιέρη και στη συνέχεια στους Βενετούς (μέσα 14ου αι.). Η ακμή διακόπηκε από την καταστροφική επίθεση του Μπαρμπαρόσα. Με τη συνθήκη του Πασάροβικ το νησί ξαναπέρασε στους Βενετούς ύστερα από σύντομη τουρκική κατοχή (1714-1718). Ενώθηκε με την Ελλάδα όπως και τα άλλα Επτάνησα, αφού πήρε μέρος στους αγώνες για την ένωση και την ανεξαρτησία.

Το διπλό λιμανάκι του Καφαλιού μοιάζει σαν φωλιά στην ανεμοδαρμένη θάλασσα.

Στη Χώρα, το μεσαιωνικό κάστρο, που φθάνει τα 25 μέτρα, δεσπόζει αγναντεύοντας το Κρητικό πέλαγος και το διπλό λιμανάκι του Καφαλιού. Χαρακτηριστικά είναι τα κάτασπρα σπίτια της, τα σοκάκια και οι καμάρες σε έντονο κυκλαδίτικο στυλ. Πλακόστρωτα δρομάκια, εκκλησίες, κτίρια της φρουράς, της διοίκησης, οι φυλακές, η πυριτιδαποθήκη αλλά και μία εντυπωσιακή δεξαμενή συγκεντρώνουν το ενδιαφέρον του επισκέπτη. Στο υψηλότερο πλάτωμα του κάστρου βρίσκονται οι περίφημοι ναοί της Μυρτιδιώτισσας και της Παναγιάς Ορφανής. Η καστροπολιτεία ισοπεδώθηκε από τον αρχιπειρατή Μπαρμπαρόσσα το 1537 και εν συνεχεία εγκαταλείφθηκε. Πάντως η θέση της πάνω στο βράχο έχει μια υπέροχη θέα σε ένα σημείο άγριας ομορφιάς. Ήταν ανέκαθεν «μάτι στην Ανατολή» και παρατηρητήριο στη Μεσόγειο.

Ταξιδιωτικές εντυπώσεις από το συνεργάτη μας Χρήστο Μυστιλιάδη rospo@otenet.gr

Ένα σημείο από το οποίο πρέπει να περάσει ο ταξιδιώτης είναι ο Μυλοπόταμος. Ρωτώντας τους κατοίκους φτάνει στον κατάρρακτη, ένα θέαμα μοναδικό. Επίσης και η «Πορτοκαλιά» στον Καραβά, η πηγή που τρέχει το ξακουστό «σιδερόνερο» θα αποζημιώσουν τους φυσιολάτρες. Δεν είναι τυχαίο που η θεά του έρωτα Αφροδίτη, διάλεξε τα Κύθηρα για να αναδυθεί. Εκτός από τα νερά κυριαρχεί και η πλούσια βλάστησή. Βρίσκεται στην δυτική πλευρά του νησιού και απέχει 15 χιλιόμετρα από το λιμάνι του Καψαλιού. Στην περιοχή υπήρχαν πολλοί υδρόμυλοι για την άλεση του σιταριού. Εδώ υπάρχουν και μερικές πέτρινες πλύστρες ρούχων, που χρησιμοποιούνται ακόμα και σήμερα από τις γυναίκες του χωριού. Στην βάση του καταρράκτη βρίσκεται μια μικρή λίμνη βάθους τριών μέτρων.

Το σπήλαιο της Αγίας Σοφίας. βρίσκεται σε μια απόκρημνη περιοχή 60 μέτρα πάνω από την θάλασσα. Κάποτε ήταν ιερό των νυμφών και μετέπειτα λατρευτικός χώρος στα χριστιανικά χρόνια. Οι σταλακτίτες και σταλαγμίτες προσφέρουν θέαμα μοναδικό με τη χρωματική τους ποικιλία, σε αποχρώσεις του κόκκινου, του άσπρου και του μαύρου. Η Παλαιόχωρα με τα κτίσματα του 13ου αιώνα, ήταν η βυζαντινή πρωτεύουσα του νησιού και βρίσκεται στο βορειότερο μέρος ενός απόκρημνου βράχου, ο οποίος εμφανίζεται στη μέση του φαραγγιού της Κακής Λαγκάδας. Στη Παλιόπολη, υπήρχε το αρχαίο λιμάνι της Σκάνδειας, υπολείμματα του οποίου διακρίνονται ακόμα στο βυθό.

Να δείτε: Τις βυζαντινές εκκλησίες στο Μέσα Βούργο, το μικρό μεσαιωνικό κάστρο στην είσοδο του λιμανιού του Αβλέμονα, το φαράγγι της Κακής Λαγκάδας. το ξυλόγλυπτο τέμπλο της Παναγιάς της Ορφανής, την παλιά πέτρινη γέφυρα του Μάκβελ. Ανεβείτε 100 σκαλιά, στη σκήτη του Αϊ Γιάννη του Θεολόγου, πάνω απ΄ το Καψάλι, σύμφωνα με την παράδοση μέσα στο βράχο εμπνεύστηκε ο ευαγγελιστής Ιωάννης την Αποκάλυψη. Επισκεφθείτε το νησάκι Αντικύθηρα, όπου ανακαλύφθηκε το περίφημο γλυπτό ΄Ο Έφηβος των Αντικυθήρων΄΄. Στα ανοικτά της περιοχής, βυθίστηκε ο «Μέντωρ», το πλοίο του Έλγιν που μετέφερε στην Αγγλία τα κλεμμένα ιερά γλυπτά από τον Παρθενώνα.

Μη ξεχάσετε φεύγοντας να πάρετε «φατουράδα», τσίπουρο με ζάχαρη και κανελογαρύφαλα. Πίνεται ζεστό το χειμώνα και δροσερό η με τριμμένο πάγο το καλοκαίρι. Έχει αλκοόλ 40 β. και η φιάλη των 500 ml στοιχίζει 14,90 ευρώ. Κεντρική διάθεση STAVROS, τηλέφ. 31 587. Να δοκιμάσετε το ντόπιο γλυκό κουταλιού «Ο μαστός της Αφροδίτης». Γίνεται από μία ποικιλία ροδάκινου της Παλαιόπολης και των Μιτάτων, που το σχήμα του μοιάζει με μαστό της γυναίκας. Άλλα γλυκά είναι οι σπιτικές μαντόλες και οι ροζέδες, άσπροι και σκούροι, που φτιάχνονται από αμύγδαλο αλεσμένο, μέλι, σιμιγδάλι και αλεύρι. Καταπληκτικό είναι το θυμαρίσιο μέλι, το κρασί και τα τσίπουρα του νησιού. Επίσης μπορείτε να πάρετε μαζί σας και τα αποξηραμένα λουλούδια ΄΄sempre viva΄΄, το φυτό των Κυθήρων που δε μαραίνετε ποτέ.

ΠΛΥΝΤΗΡΙΟ ΧΑΛΙΩΝ

Cleaning Pro



πλένουμε & φυλάμε:
• ΧΑΛΙΑ - ΜΟΚΕΤΕΣ - ΦΛΟΚΑΤΕΣ
• ΠΑΠΛΩΜΑΤΑ - ΚΟΥΒΕΡΤΕΣ

☎ 22410.60585

email: abonis@otenet.gr

ΙΔΙΟΚΤΗΤΕΣ ΕΙΔΙΚΕΣ ΕΓΚΑΤΑΣΤΑΣΕΙΣ:
ΝΙΚΗΦ. ΒΡΕΤΤΑΚΟΥ - ΑΣΓΟΥΡΟΥ

Τ1411-20/3/2004

ΧΙΑΚΟΣ ΣΥΛΛΟΓΟΣ ΡΟΔΟΥ
«Ο ΟΜΗΡΟΣ»

ΠΡΟΣΚΛΗΣΗ

ΕΣΠΕΡΙΝΟΣ ΓΙΑ ΤΗΝ ΑΓ. ΜΑΡΚΕΛΛΑ

Το Δ.Σ. του Χιακού Συλλόγου Ρόδου «Ο ΟΜΗΡΟΣ» προσκαλεί τα μέλη και τους φίλους του στον καθιερωμένο Εσπερινό για την Αγία Μαρκέλλα, που φέτος θα γίνει στην Ιερά Μονή Αγίας Μαρκέλλας στην Παστίδα (έναντι του γηπέδου) την προσεχή Δευτέρα 21 Ιουλίου 2003 και ώρα 19.00.

Με την ευκαιρία του εορτασμού της Αγίας Μαρκέλλας θα γίνουν και τα εγκαίνια της Μονής.

Από το Δ.Σ.

ΧΛ-20/7

ΙΑΤΡΙΚΗ ΑΝΑΚΟΙΝΩΣΗ

Ο οδοντίατρος

ΠΑΥΛΟΥ ΑΝΔΡΕΑΣ

ΠΤΥΧΙΟΥΧΟΣ ΠΑΝΕΠΙΣΤΗΜΙΟΥ ΑΘΗΝΩΝ
ΚΩΝ/ΝΟΥ ΥΔΡΑΙΟΥ & ΣΤΕΛΙΟΥ ΚΩΤΙΑΔΗ ΓΩΝΙΑ
Δέχεται Δευτέρα - Παρασκευή 8.30-13.30
και 17.00-21.00 - Σάββατο 9.00-1.00
Πληροφορίες τηλ..22410/21860
και κινητό 6932/184500

T1313-31/7

ΙΑΤΡΙΚΗ ΑΝΑΚΟΙΝΩΣΗ

Ο ΙΑΤΡΟΣ

ΧΕΙΡΟΥΡΓΟΣ - ΟΥΡΟΛΟΓΟΣ

ΘΕΟΔΟΣΙΟΣ Ε. ΤΡΙΑΝΤΑΦΥΛΛΟΥ

Αμερικής 7 (παλαιό ΤΑΞΥ)
Δέχεται: Καθημερινά 09.00 - 13.00
και 17.30 - 20.30
(εκτός Σαββάτου)

Τηλ. 2241 0 35235

X4023-30/9

ΙΑΤΡΙΚΗ ΑΝΑΚΟΙΝΩΣΗ

Ο ΙΑΤΡΟΣ

ΣΤΕΦΑΝΙΔΗΣ ΚΩΝ/ΝΟΣ

του ΚΥΡΙΑΚΟΥ

ΕΙΔΙΚΟΣ ΡΕΥΜΑΤΟΛΟΓΟΣ

Δέχεται από τις 8π.μ. - 4μ.μ.
Αλεξάνδρου Διάκου 67
Τηλ. 2241 0 32076

ΣΥΜΒΕΒΛΗΜΕΝΟΣ ΜΕ ΤΟ ΔΗΜΟΣΙΟ

6116-31/7

cybarco

ΜΕΛΟΣ ΤΟΥ ΟΜΙΛΟΥ ΕΤΑΙΡΕΙΩΝ ΛΑΝΙΤΗ

ΑΘΗΝΑ • ΛΟΝΔΙΝΟ • ΛΕΥΚΩΣΙΑ • ΜΟΣΧΑ • ΜΠΑΧΡΕΪΝ • ΡΟΔΟΣ • ΚΡΗΤΗ

Η ΕΤΑΙΡΕΙΑ

Η CYBARCO Ανάπτυξη Ακινήτων Α.Ε ανήκει στον όμιλο εταιρειών Λανίτη, που άρχισε τη δημιουργική δραστηριότητα του το 1896 και από τότε πρωτοπορεί στην επιχειρηματική ζωή της Κύπρου.
Ο όμιλος εταιρειών Λανίτη καλύπτει ένα ευρύ φάσμα δραστηριοτήτων στον τραπεζικό (Λαϊκή Τράπεζα Κύπρου), τον τουριστικό-ταξιδιωτικό (Amathus Travel), τον ξενοδοχειακό (Amathus Beach, Paphos Amathus, Rodian Amathus Beach Resort), τον αγροτικό (Lanitis farm), τον Ναυτιλιακό (Amathus Navigation) και τον εμπορικό τομέα (εισαγωγές εξαγωγές μέσω της N.P. Lanitis). Η CYBARCO Ανάπτυξη Ακινήτων Α.Ε. ιδρύθηκε στην Ελλάδα το 1994 και μέχρι σήμερα, έχει ανεγείρει συγκροτήματα κατοικιών, καταστήματα, γραφεία, κτίρια και υποκαταστήματα τραπεζών αλλά και έργα οδοποιίας στο νέο αεροδρόμιο των Σπάτων.

HELIOS RESORT

Την εκπληκτική τοποθεσία της Καλάθου επέλεξε να αξιοποιήσει στη Ρόδο η CYBARCO Ανάπτυξη Ακινήτων Α.Ε. Το Helios Resort προσφέρει 2 διαφορετικούς τύπους (72μ² και 108 μ²) κατοικιών οι οποίες περιλαμβάνουν κουζίνα, μπάνιο, W.C., 2 ή 3 υπνοδωμάτια τοποθετημένα διαμέσου οικοπέδων 1200-1500 μ² με υπέροχη θέα. Η φήμη της εταιρείας εγγυάται άριστη ποιότητα και υψηλή αισθητική με υλικά που σέβονται το περιβάλλον και το παραδοσιακό στυλ του νησιού.

Ειδικά χαρακτηριστικά

- Εκπληκτική θέα
- Περίφραξη
- Διαχείριση συγκροτήματος
- Ιδιωτικές πισίνες με εγκατάσταση bubble jet
- Ειδικά διαμορφωμένοι κήποι με φυτά, εξωτερικά φώτα και συστήματα άρδευσης
- Κεντρικό σύστημα Air condition ζεστού και κρύου
- Ξύλινες Πέργκολες
- Εξωτερικές επενδύσεις από φίντα πέτρα
- Τζάκια
- Ηλεκτρικά ανοιγόμενες πόρτες εισόδου πεζών και οχημάτων
- Ηλιακοί θερμοσίφωνες
- Παροχή για εγκατάσταση συστήματος συναγερμού
- Παροχή για δορυφορική κεραία σε κάθε δωμάτιο
- ISDN τηλεφωνικές γραμμές



X4067-31/7

«ΙΕΡΑΠΕΤΡΑ - Β. ΚΟΡΝΑΡΟΣ»

ΔΡΟΜΟΛΟΓΙΑ Λ.Α.Ν.Ε.

Κάθε Κυριακή στις 04.30 το πρωί
Αναχώρηση από Ρόδο με το ΙΕΡΑΠΕΤΡΑ για Χάλκη, Διαφάνι, Πηγάδια, Κάσο, Σητεία. Αγιο Νικόλαο, Μήλο, Πειραιά

Κάθε Δευτέρα στις 23.00 το βράδυ
Αναχώρηση από Ρόδο με το ΚΟΡΝΑΡΟΣ για Χάλκη, Διαφάνι, Πηγάδια, Κάσο, Σητεία και επιστροφή από Σητεία για Ρόδο

Κάθε Τετάρτη στις 04.30 το πρωί
Αναχώρηση από Ρόδο με το ΚΟΡΝΑΡΟΣ για Χάλκη, Διαφάνι, Πηγάδια, Κάσο, Σητεία. Αγιο Νικόλαο, Μήλο, Πειραιά

Κάθε Σάββατο στις 04.30 το πρωί
Αναχώρηση από Ρόδο με το ΚΟΡΝΑΡΟΣ για Χάλκη, Διαφάνι, Πηγάδια, Κάσο, Σητεία. Αγιο Νικόλαο, Μήλο, Πειραιά

Πληροφορίες
STEFANAKIS - ZORPIDIS
Τηλ. 22410 20625, 30054

x4052-31/7

DANE SEA LINE
ΔΩΔΕΚΑΝΗΣΙΑΚΗ ΑΝΩΝΥΜΗ ΝΑΥΤΙΛΙΑΚΗ ΕΤΑΙΡΙΑ

ΚΑΛΟΚΑΙΡΙ 2003
ΙΟΥΛΙΟΣ



Αναχωρήσεις από ΡΟΔΟ

7 Ιουλίου Δευτέρα
ΠΑΤΜΟΣ 15.00 Κω-Κάλυμνο-Αστυπάλαια-Πειραιά
8 Ιουλίου Τρίτη
ΡΟΔΟΣ 15.00 Κω -Κάλυμνο - Λέρο -Πάτμο -Πειραιά
9 Ιουλίου Τετάρτη
ΠΑΤΜΟΣ 15.00 Σύμη-Τήλο-Κάλυμνο-Λέρο- Πάτμο-Πειραιά
ΔΙΑΓΟΡΑΣ 18.00 Κω - Πειραιά
10 Ιουλίου Πέμπτη
ΡΟΔΟΣ 15.00 Κω -Κάλυμνο - Λέρο -Πάτμο -Πειραιά
11 Ιουλίου Παρασκευή
ΠΑΤΜΟΣ 11.00 Κω -Κάλυμνο -Σάμο -Θεσσαλονίκη
ΔΙΑΓΟΡΑΣ 15.00 Νίσυρο-Κω -Κάλυμνο - Λέρο - Πάτμο -Πειραιά
12 Ιουλίου Σάββατο
ΡΟΔΟΣ 15.00 Κω -Κάλυμνο - Λέρο -Πάτμο-Πειραιά
13 Ιουλίου Κυριακή
ΠΑΤΜΟΣ 15.00 Κω-Κάλυμνο-Λέρο-Πάτμο-Πειραιά
ΔΙΑΓΟΡΑΣ 18.00 Κω - Πειραιά
14 Ιουλίου Δευτέρα
ΡΟΔΟΣ 15.00 Κω -Κάλυμνο - Αστυπάλαια -Πειραιά
15 Ιουλίου Τρίτη
ΠΑΤΜΟΣ 15.00 Κω-Κάλυμνο-Λέρο-Πάτμο-Πειραιά
16 Ιουλίου Τετάρτη
ΡΟΔΟΣ 15.00 Σύμη-Τήλο-Κάλυμνο-Λέρο-Πάτμο-Πειραιά
ΔΙΑΓΟΡΑΣ 18.00 Κω - Πειραιά
17 Ιουλίου Πέμπτη
ΠΑΤΜΟΣ 15.00 Κω-Κάλυμνο-Λέρο-Πάτμο-Πειραιά
18 Ιουλίου Παρασκευή
ΡΟΔΟΣ 11.00 Κω -Σάμο - Θεσσαλονίκη
ΔΙΑΓΟΡΑΣ 15.00 Νίσυρο-Κω -Κάλυμνο - Λέρο - Πάτμο -Πειραιά
19 Ιουλίου Σάββατο
ΠΑΤΜΟΣ 15.00 Κω-Κάλυμνο-Λέρο-Πάτμο-Πειραιά
20 Ιουλίου Κυριακή
ΡΟΔΟΣ 15.00 Κω-Κάλυμνο-Λέρο-Πάτμο-Πειραιά
ΔΙΑΓΟΡΑΣ 18.00 Κω - Πειραιά
21 Ιουλίου Δευτέρα
ΠΑΤΜΟΣ 15.00 Κω-Κάλυμνο-Αστυπάλαια-Πειραιά
22 Ιουλίου Τρίτη
ΡΟΔΟΣ 15.00 Κω -Κάλυμνο - Λέρο -Πάτμο -Πειραιά
23 Ιουλίου Τετάρτη
ΠΑΤΜΟΣ 15.00 Σύμη-Τήλο-Κάλυμνο-Λέρο- Πάτμο-Πειραιά
ΔΙΑΓΟΡΑΣ 18.00 Κω - Πειραιά
24 Ιουλίου Πέμπτη
ΡΟΔΟΣ 15.00 Κω -Κάλυμνο - Λέρο -Πάτμο -Πειραιά
25 Ιουλίου Παρασκευή
ΠΑΤΜΟΣ 11.00 Κω -Σάμο -Θεσσαλονίκη
ΔΙΑΓΟΡΑΣ 15.00 Νίσυρο-Κω -Κάλυμνο - Λέρο - Πάτμο -Πειραιά
26 Ιουλίου Σάββατο
ΡΟΔΟΣ 15.00 Κω -Κάλυμνο - Λέρο -Πάτμο-Πειραιά
27 Ιουλίου Κυριακή
ΠΑΤΜΟΣ 15.00 Κω-Κάλυμνο-Λέρο-Πάτμο-Πειραιά
ΔΙΑΓΟΡΑΣ 18.00 Κω - Πειραιά
28 Ιουλίου Δευτέρα
ΡΟΔΟΣ 15.00 Κω -Κάλυμνο - Αστυπάλαια -Πειραιά
29 Ιουλίου Τρίτη
ΠΑΤΜΟΣ 15.00 Κω-Κάλυμνο-Λέρο-Πάτμο-Πειραιά
30 Ιουλίου Τετάρτη
ΡΟΔΟΣ 15.00 Σύμη-Τήλο-Κάλυμνο-Λέρο-Πάτμο-Πειραιά
ΔΙΑΓΟΡΑΣ 18.00 Κω - Πειραιά
31 Ιουλίου Πέμπτη
ΠΑΤΜΟΣ 15.00 Κω-Κάλυμνο-Λέρο-Πάτμο-Πειραιά

X4034-31/7

Το ευαγγέλιο της Κυριακής

Ο Διάβολος είναι εχθρός του ανθρώπου

ΘΕΛΕΙ ΝΑ ΤΟΝ ΠΑΡΑΣΥΡΕΙ ΣΤΗΝ ΑΙΩΝΙΑ ΚΟΛΑΣΗ

Γράφει ο πρωτοσύγκελος κ. ΠΑΪΣΙΟΣ

Τω καιρώ εκείνω, ελθόντι τω Ιησού εις την χώραν των Γεργεσηνών, υπήντησαν αυτώ δύο δαιμονιζόμενοι... που έβγαιναν από τα μνήματα που ήταν εκεί κοντά, ήταν και οι δύο επιθετικοί και πολύ επικίνδυνοι ώστε να μη μπορεί να περάσει κανένας από εκείνα τα μέρη. Και φώναξαν και είπαν. Ποία σχέση υπάρχει μεταξύ μας και σε σένα, Ιησού γιέ του Θεού; Ήλθες εδώ πρόωρα για να μας βασανίσεις. Υπήρχε δε μακριά από αυτούς κοπάδι από πολλούς χοίρους που έβοσκαν εκεί. Και οι δαίμονες τον παρεκάλεσαν και τους είπαν. Εάν πρόκειται να μας βγάλεις έξω από δω, επίτρεψέ μας να μπούμε στο κοπάδι από τους χοίρους και είπε σ' αυτούς πηγαίνετε. Αυτοί δε αφού εβγήκαν από τους ανθρώπους επήγαν στους χοίρους. Και να με μανία όρμισε το κοπάδι των χοίρων.

Εκείνοι που έβοσκαν τους χοίρους έφυγαν και αφού επήγαν στη Πόλη είπαν όλα όσα συνέβηκαν και ιδιαίτερα το τι έγινε με τους δαιμονιζόμενους. Και να οι κάτοικοι της πόλης εβγήκαν όλοι για να συναντήσουν τον Ιησού και όταν τον είδαν τον παρεκάλεσαν να φύγει από τα σύνορά τους από φόβο μήπως πάθουν και μεγαλύτερα κακά.

Τον Θεάνθρωπο Ιησού, ο οποίος ήρθε να καταργήσει το κράτος, τη δύναμη, την εξουσία του Σατανά τον συναντούν δύο άνθρωποι που για σπίτι τους είχαν τα μνήματα, χαλεποί λίαν, όπως ακριβώς μας λέγει η σημερινή ευαγγελική περικοπή. Οι δύο αυτοί άνθρωποι είχαν κυριευτεί από το Διάβολο και ενεργούσαν με την υπόδειξη εκείνου. Ο Κύριος ημών Ιησούς Χριστός, πλήρης αγάπης και αγαθότητος, δίκαιος και εύσπλαχνος αποδίδει στο καθένα κατά τα έργα αυτού. Οι δαίμονες το γνωρίζουν αυτό και γι' αυτό ταράσσονται, αφρίζουν και τρίζουν τα δόντια τους με την παρουσία του Κυρίου, «ήλθες ώδε προκαιρού βασανίσαι ημάς». Είναι πολλές και ποικίλες οι μέθοδοι που μηχανεύεται ο διάβολος προκειμένου να κυριαρχήσει στον άνθρωπο και να τον κάμει δικό του. Διαγείρει τη πλεονεξία, την φιληδονία, την κενοδοξία, την αρχομανία τη ψευδοελευθερία, και προσπαθεί να μπλέξει στα δίκτυα του όλες τις ηλικίες νέους, γέρους, άνδρες και γυναίκες.

Ο Διάβολος προσπαθεί να τυφλώσει και να σύρει στην επιρροή του πάντα άνθρωπο με τελικό σκοπό να τον ρίψει στο βούρκο της αμαρτίας, της ανομίας και της παρανομίας. Αυτή είναι η δουλειά του γιατί ζηλεύει τον κατ' εικόνα Θεού άνθρωπο, το ζηλεύει και το φθονεί, «φθόνω δε διαβόλου απατηθείς, της βρώσεως μετέσχε, πών εντολών σου παράβατης γέγονώς - ο άνθρωπος - φάλλει η Εκκλησία μας σ' ένα τροπάριο της νεκρωσίμου ακολουθίας.

Δεν υπάρχει για τον άνθρωπο χειρότερος και φοβερότερος εχθρός από το Διάβολο και τοις αγγέλοις αυτού, τα δαιμόνια του. Ο Διάβολος είναι εχθρός του ανθρώπου ως προς τη μέλλουσα ζωή, την πέρα του τάφου ζωή και έτσι ζητά με κάθε τρόπο το πως να παρασύρει τον άνθρωπο στην αιώνιο κόλαση.

Ο άνθρωπος έχει συνείδηση που οφείλει να την διατηρεί καθαρή, ο διάβολος όμως με το πότισμα των δικών του δαιμονικών ακαθαρσιών την καθιστά ακάθαρτη, βρωμερή. Ο άνθρωπος, ο βραχύ τι παρ Αγγέλους δόξη και τιμή εστεφανομένος, έχει σώμα που καλείται ναός του θεού, ο διάβολος όμως φθείρει και μολύνει αυτό το ναό με το να οδηγεί τον άνθρωπο σε ασελγείες, πλεονεξίες, κοιλιοδουλίες και άλλες ανίερους ανομίες.

Ο Θεός ετίμησε τον άνθρωπο με πολλούς τρόπους. Τον έπλασε, κατ' εικόνα και καθ' ομοίωσιν, τον έβαλε μέσα στο παράδεισο, του έθεσε όλη τη δημιουργία στην υπηρεσία του και όταν αμάρτησε, δεν τον εγκατέλειψε, αλλά έστειλε τον υιό του να σώσει τον άνθρωπο, ίδρυσε την εκκλησία, την οποία καθοδηγεί το Αγιο Πνεύμα. Γι αυτούς τους λόγους μισεί και φθονεί ο σατανάς τον άνθρωπο, το πλάσμα του Θεού.

Ο Μέγας Βασίλειος μας λέγει «ουκ εχθρός ταίνυν ημίν κατέσκε υάσθη, αλλ' εκ ζηλοτυπίας ημίν εις έχθραν αντικατέστη Ορών γαρ εαυτόν των αγγέλων καταρριφθέντα, ουκ έφερε βλέπειν το γήινον επί την αξίαν των αγγέλων διά προκοπής ανυφούμενον», Δεν πλάστηκε ο σατανάς για να είναι εχθρός μας, αλλά από ζηλοτυπία έγινε εχθρός μας. Βλέποντας δηλαδή τον εαυτόν του να έχει ξεπεράσει από την τάξη των αγγέλων δεν μπόρεσε υποφέρει να βλέπει το γήινο πλάσμα - τον άνθρωπο - που προκόβει και να ανυψώνεται στο αγγελικό αξίωμα.

Φίλες και φίλοι ας προσέξουμε να μη χανόμαστε από την αφροσύνη μας και από τη τύφλωσή μας. Ο Χριστός είναι πάντοτε κοντά σε κείνους που τον πιστεύουν και φροντίζουν να τον έχουν προστάτη τους και οδηγό τους. Η αλήθεια είναι μία οι άνθρωποι ή κινούνται από τον Θεό οπότε κυριαρχεί η αγάπη, η ειρήνη, η ομόνοια, η δικαιοσύνη, η αλήθεια, ή κινούνται από τα δαιμόνια οπότε κυριαρχεί αδικία, φθορά και καταστροφή. « Και ιδού, όρμισε πάσα η αγέλη των χοίρων κατά του κρημνού εις την θάλασσαν, και απέθανον εν τοις ύδασιν».



Περίοδος: 21/04/03 - 28/09/03

ΠΡΟΣ ΠΕΙΡΑΙΑ

ΑΝΑΧΩΡΗΣΗ ΑΠΟ						ΑΦΙΞΗ ΠΕΙΡΑΙΑ
ΡΟΔΟ	ΚΩ	ΛΕΡΟ	ΠΑΤΜΟ	ΜΥΚΟΝΟ	ΣΥΡΟ	ΑΜΟΡΓΟ-ΚΑΤΑΠΟΛΑ	
ΤΡΙΤΗ 20:00	ΤΡΙΤΗ 22:55	—	—	ΤΕΤΑΡΤΗ 03:30	—	—	ΤΕΤΑΡΤΗ 07:20
ΠΕΜΠΤΗ 20:00	ΠΕΜΠΤΗ 22:55	ΠΑΡΑΣΚΕΥΗ 00:35	ΠΑΡΑΣΚΕΥΗ 01:45	—	ΠΑΡΑΣΚΕΥΗ 05:20	—	ΠΑΡΑΣΚΕΥΗ 08:40
ΣΑΒΒΑΤΟ 10:00	ΣΑΒΒΑΤΟ 12:50	—	—	—	—	ΣΑΒΒΑΤΟ 16:20	ΣΑΒΒΑΤΟ 21:30
ΚΥΡΙΑΚΗ 18:30	ΚΥΡΙΑΚΗ 21:25	ΚΥΡΙΑΚΗ 23:05	ΔΕΥΤΕΡΑ 00:15	—	ΔΕΥΤΕΡΑ 03:50	—	ΔΕΥΤΕΡΑ 07:10

ΑΠΟ ΠΕΙΡΑΙΑ

ΑΝΑΧΩΡΗΣΗ ΑΠΟ ΠΕΙΡΑΙΑ	ΑΦΙΞΗ						
	ΣΥΡΟ	ΜΥΚΟΝΟ	ΑΜΟΡΓΟ-ΚΑΤΑΠΟΛΑ	ΠΑΤΜΟ	ΛΕΡΟ	ΚΩ	ΡΟΔΟ
ΔΕΥΤΕΡΑ 20:00	ΔΕΥΤΕΡΑ 23:20	—	—	—	—	ΤΡΙΤΗ 04:10	ΤΡΙΤΗ 07:10
ΤΕΤΑΡΤΗ 20:00	ΤΕΤΑΡΤΗ 23:20	—	—	ΠΕΜΠΤΗ 02:50	ΠΕΜΠΤΗ 04:00	ΠΕΜΠΤΗ 05:40	ΠΕΜΠΤΗ 08:35
ΠΑΡΑΣΚΕΥΗ 20:00	—	ΠΑΡΑΣΚΕΥΗ 23:50	—	—	—	ΣΑΒΒΑΤΟ 04:20	ΣΑΒΒΑΤΟ 07:15
ΣΑΒΒΑΤΟ 23:30	—	—	ΚΥΡΙΑΚΗ 04:45	ΚΥΡΙΑΚΗ 07:00	ΚΥΡΙΑΚΗ 08:10	ΚΥΡΙΑΚΗ 09:50	ΚΥΡΙΑΚΗ 12:45

ΑΝΕΚΤΕΛΕΣΤΑ ΔΡΟΜΟΛΟΓΙΑ: 26/04/03 από ΠΕΙΡΑΙΑ & 27/04/03 από ΡΟΔΟ.

SKEVO'S TRAVEL AGENCY

ΚΑΝΤΕ ΚΡΑΤΗΣΗ ΤΩΡΑ!

ΠΛΗΡΟΦΟΡΙΕΣ ΚΑΙ ΚΡΑΤΗΣΕΙΣ ΘΕΣΕΩΝ ΣΤΟΝ ΤΑΞΙΔΙΩΤΙΚΟ ΣΑΣ ΠΡΑΚΤΟΡΑ Ή SKEVO'S TRAVEL AGENCY: ΑΜΕΡΙΚΗΣ 111, ΡΟΔΟΣ, ΤΗΛ. ΚΡΑΤΗΣΕΩΝ ΕΠΙΒΑΤΩΝ ΚΑΙ Ι.Χ.: 22410-22461, 22410-75655, 22410-75310, ΤΗΛ. ΚΡΑΤΗΣΕΩΝ ΦΟΡΤΗΓΩΝ: 22410-76600

X4044-31/7

ΝΑΥΤΙΛΙΑΚΗ ΕΤΑΙΡΙΑ ΛΕΣΒΟΥ Α.Ε.

ΑΝΑΚΟΙΝΩΣΗ

Το υπερταχύπλοο και πολυτελές
ΑΙΟΛΟΣ ΚΕΝΤΕΡΗΣ
που μηδενίζει την απόσταση από 15 Ιουνίου πάλι κοντά σας.



Αναχωρήσεις από Πειραιά
Κυριακή 17.00 για Κάλυμνο - Κω - Ρόδο
Δευτέρα 17.00 για Κω - Ρόδο
Πέμπτη 17.00 για Κάλυμνο - Κω - Ρόδο
Αφιξη στη Ρόδο στις 24.00
Αναχωρήσεις από Ρόδο
Δευτέρα 08.00 για Κώ - Πειραιά
Τρίτη 08.00 για Κω - Κάλυμνο - Πειραιά
Παρασκευή 08.00 για Κω - Κάλυμνο - Πειραιά
Αφιξη στον Πειραιά στις 15.00

Ασυναγώνιστο στην ταχύτητα και οικονομία χρόνου

Κρατήσεις για επιβάτες και οχήματα στο κεντρικό πρακτορείο της Ν.Ε.Λ. στη Ρόδο

ALHAMBRA TRAVEL
Δ. Θεοδωράκη 13
Τηλ. 22410 37052, 25698, 31642

X4048-31/7

ΑΡΧΩΝ ΣΑΜΑΡΤΖΗΣ ΑΕΤΕΒΕ

Από το 1980



23 ΧΡΟΝΙΑ ΜΟΝΩΣΕΙΣ

RicafOn®

ΓΙΑ ΤΕΛΕΙΑ ΑΚΟΥΣΤΙΚΗ ΣΤΟΥΣ ΧΩΡΟΥΣ ΕΡΓΑΣΙΑΣ ΚΑΙ ΔΙΑΣΚΕΔΑΣΗΣ



Τοποθετώντας το κατάλληλο προϊόν RICOFON έχετε μια αίθουσα με άριστη ακουστική και συγχρόνως ένα τέλειο διακοσμητικό αποτέλεσμα.

X4026-31/7

ΜΟΝΩΣΕΙΣ ΤΑΡΑΤΣΩΝ

ΔΙΑΘΕΣΗ: **ΑΡΧΩΝ ΣΑΜΑΡΤΖΗΣ ΑΕΤΕΒΕ**
ΜΟΝΩΣΕΙΣ - ΣΤΕΓΑΝΩΣΕΙΣ
ΚΑΤΑΣΤΗΜΑΤΑ
1) Ερυθρού Σταυρού 21 - Τηλ.: 22410 23030/32054 Ρόδος 85100
2) Ικαρου & Λαοδικείας - Τηλ.: 22410 20021 Ρόδος 85100
ΚΙΝΗΤΟ: 0944 502033

ΤΗΛΟΣ 21ος ΑΙΩΝΑΣ
ΝΑΥΤΙΚΗ ΕΤΑΙΡΙΑ
Τηλ. 22460 44044

ΔΡΟΜΟΛΟΓΙΑ «SEA STAR»



Κ Υ Ρ Ι Α Κ Η

Λιμάνι	Αφιξη	Αναχώρηση
ΡΟΔΟΣ		07.15
ΤΗΛΟΣ	08.35	08.50
ΡΟΔΟΣ	10.10	17.00
ΤΗΛΟΣ	18.20	18.30
ΡΟΔΟΣ	19.50	

Δ Ε Υ Τ Ε Ρ Α

Λιμάνι	Αφιξη	Αναχώρηση
ΡΟΔΟΣ		08.30
ΤΗΛΟΣ	09.50	14.30
ΝΙΣΥΡΟΣ	15.00	17.30
ΤΗΛΟΣ	18.00	18.10
ΡΟΔΟΣ	19.30	

Τ Ρ Ι Τ Η

Λιμάνι	Αφιξη	Αναχώρηση
ΡΟΔΟΣ		08.30
ΤΗΛΟΣ	09.50	17.00
ΡΟΔΟΣ	18.30	

Τ Ε Τ Α Ρ Τ Η

Λιμάνι	Αφιξη	Αναχώρηση
ΡΟΔΟΣ		07.00
ΤΗΛΟΣ	08.20	08.30
ΡΟΔΟΣ	10.00	18.00
ΤΗΛΟΣ	19.20	19.30
ΡΟΔΟΣ	21.00	

Π Ε Μ Π Τ Η

Λιμάνι	Αφιξη	Αναχώρηση
ΡΟΔΟΣ		08.30
ΤΗΛΟΣ	09.50	14.30
ΝΙΣΥΡΟΣ	15.00	17.30
ΤΗΛΟΣ	18.00	18.10
ΡΟΔΟΣ	19.30	

Π Α Ρ Α Σ Κ Ε Υ Η

Λιμάνι	Αφιξη	Αναχώρηση
ΡΟΔΟΣ		08.30
ΤΗΛΟΣ	09.50	14.30
ΝΙΣΥΡΟΣ	15.00	17.30
ΤΗΛΟΣ	18.00	18.10
ΡΟΔΟΣ	19.30	20.00
ΤΗΛΟΣ	21.20	

Σ Α Β Β Α Τ Ο

Λιμάνι	Αφιξη	Αναχώρηση
ΤΗΛΟΣ		09.00
ΡΟΔΟΣ	10.20	

Χ. 4050-31/7

ΠΡΑΚΤΟΡΕΙΟ ΤΑΞΙΔΙΩΝ
ΣΔΗΣ ΤΡΑΒΕΛ
ΚΑΛΟΚΑΙΡΙ
2003

Εκδρομές ποιότητας

1η εκδρομή
Κυκλάδες
ΜΥΚΟΝΟ - ΤΗΝΟ - ΠΑΡΟ - ΑΝΤΙΠΑΡΟ - ΣΑΝΤΟΡΙΝΗ
από 22 έως 27/7
Επί τη ευκαιρία της εορτής της Αγ. Πελαγίας (προσκύνημα στη Μεγαλόχαρη της Τήνου και την Εκατονταπυλιανή της Πάρου)

2η εκδρομή
Α. Ραφαήλ - Μυτιλήνη
Αεροπορικώς κατ'ευθείας από Ρόδο
από 30/7 έως 2/8. Ευρώ: 290

3η εκδρομή
Ιωάννινα-Μέτσοβο-Μετέωρα Παναγιά Σουμελά - Εδεσσα-Θεσ/νίκη
από 5 έως 12/8. Ευρώ: 360

4η εκδρομή
Κέρκυρα-Λευκάδα-Σκορπιό (νησί Ωνάση) - Ναύπακτο
από 22 έως 28/8. Ευρώ: 319

5η εκδρομή
Μύκονο-Τήνο-Πάρο-Αντίπαρο-Σαντορίνη από 2 έως 7/9

ΠΛΗΡΟΦΟΡΙΕΣ - ΠΡΟΓΡΑΜΜΑΤΑ
ΠΡΑΚΤΟΡΕΙΟ ΤΑΞΙΔΙΩΝ
ΣΑΒΒΑΣ ΣΑΗΣ
ΤΑΡΠΟΝ ΣΠΡΙΓΚΣ 42 δίπλα στην Πίστεως
Τηλ. 22410 39781-3, 37711
Χ4042-31/7

Από την ιστορία και τη λαογραφία του νησιού μας

Η Παναγιά Σκιαδενή

ΜΗΤΡΟΠΟΛΗ ΤΟΥ ΔΗΜΟΥ ΝΟΤΙΑΣ ΡΟΔΟΥ

(Για την Ιερά Μονή της Παναγίας Σκιαδενής της Ρόδου, ο Κυριάκος Χονδρός, έχει ασχοληθεί από το 1976 (βλ. περ. «Ο Ελληνισμός του Εξωτερικού» τ. 299 σελ. 15-22, επίσης έχει γράψει ένα βιβλίο με τίτλο «Το Μοναστήρι της Παναγίας Σκιαδενής» το 1996).



Πάνω στα ερείπια του αρχαίου ναού της θεάς Δήμητρας, που έκτισαν οι κάτοικοι του ναυτικού κράτους της Λίνδου, οικοδομήθηκε αρχικά στα βυζαντινά χρόνια ένας μικρός ναός προς τιμήν και δόξα της μητέρας του Ναζωραίου.

Τόσο στα βυζαντινά χρόνια όσο και στην τουρκοκρατία, το εικόνισμα της Παναγίας λατρεύτηκε από τους χριστιανούς με μεγάλη ευλάβεια και πίστη. Η Ρόδος, η Χάλκη, όλα τα Δωδεκάνησα ο ελληνισμός του εξωτερικού έβρισκε καταφύγιο και ανακούφιση αλλά ελπίδα στην Παναγία της Σκιαδενή. Παράλληλα, οι χριστιανοί, καθιέρωσαν το ιερό αυτό χώρο ως ένα τόπο, ιδανικό για προσευχή και περισυλλογή. Αργότερα έγινε κέντρο όπου άτομα με ειδικές ανάγκες και γυναίκες με διάφορα προβλήματα, έβρισκαν θαλπωρή και παρηγοριά. Και τούτο γινόταν γιατί υπηρέτησαν το Θεό και τους ανθρώπους, άξιοι πατέρες της εκκλησίας, οι οποίοι με το λαμπρό έργο τους και την προσφορά τους σφράγισαν την εποχή τους.

Με άλλα λόγια η Ιερά Μονή Παναγίας Σκιαδενής έγινε σπουδαίο κέντρο όλης της Ρόδου, ως μια πρωτεύουσα και ως έδρα τοπικής αυτοδιοίκησης αρκεί να τονίσουμε ότι χορηγούσε πιστοποιητικά βαπτίσεως, άδειες γάμων, κληρονομικά κ.α.

Τον 17ο και 18ο αιώνα γνωρίζει μάλιστα οικονομική δύναμη, στηριζόμενη στα κτήματα που δώρισαν οι χριστιανοί, στις δωρεές κινητές και ακίνητες και στα ποσά που συγκέντρωναν οι επίτροποι του ιερού ναού.

Τον 18ο αιώνα ο ναός τοιχογραφήθηκε ενώ συμπληρώθηκαν διάφορα χτίσματα που προέρχονται από άλλο ναό μάλλον από παλαιοχριστιανική βασιλική.

Ο σημερινός ναός (με την σταυροθολιακή προσθήκη) θα πρέπει να έγινε τον 19ο αιώνα.

Χρυσοχόλοι, ξυλογλύπτες, τεχνίτες πέτρας, και τόσοι άλλοι καλλιτέχνες του λαού μας, έδωσαν τον καλύτερό τους εαυτό για να λαμπρύνουν και να διακοσμήσουν μέσα και έξω το σπίτι της πάνσεπτης Παναγίας. Λαμπρό δείγμα χρυσοχοΐας αποτελεί το μεγάλο εικόνισμα της Σκιαδενής έργο του Εμμανουήλ Παντελή Κρη Χρυσοχόου το 1886.

Το κτιριακό συγκρότημα, με τα κελιά με το ασκηταριό με την απλότητα και τη γραφικότητα που προσδίδουν σε συνδυασμό με το πλούσιο φυσικό περιβάλλον, αποτελούν ένα επίγειο παράδεισο. Ενας τόπος ιδανικός για ξεκούραση και κυρίως προσευχή.

Στο χώρο αυτό ο επισκέπτης, που είναι φυσιολάτρης θα εντοπίσει γνωστά και άγνωστα λουλούδια και φυτά ανάλογα με τις εποχές του χρόνου.

Ιδρυτής του Μοναστηριού ήταν ο Ιγνάτιος Ζαννετίδης από την Κατταβιά (1816-1892), ο τάφος του οποίου βρίσκεται στην κύρια είσοδο της Μονής.

Αξίζει να τονισθεί εδώ πως η Ιερά Μονή τελεί υπό την εποπτεία της ιεράς Μητροπόλεως Ρόδου, με τις ευλογίες του σεμνού Μητροπολίτου Ρόδου κ.κ. Αποστόλου και ακούραστου πρωτοσυγκέλου κ.κ. Παΐσιου Αραβαντινού.

Η εκκλησία τιμά τη μνήμη της κάθε 8 Σεπτεμβρίου, κατά το γενέθλιον της Θεοτόκου. Στη χάρη Της συρρέουν χιλιάδες πιστοί για να προσευχηθούν, να δοξάσουν και να πανηγυρίσουν την πλατυτέρα των Ουρανών.

Πρόσφατα ο δήμαρχος Νότιας Ρόδου κ. Μανόλης Σαββής, εμπνεόμενος από την πλούσια ιστορία και λαογραφία του τόπου του, εισήγαγε στο δημοτικό του συμβούλιο και το οποίο τελικά αποφάσισε όπως η Ιερά Μονή Παναγίας Σκιαδενής, θα αποτελεί πλέον τη Μητρόπολη της Νότιας Ρόδου. Είναι μια ιστορική απόφαση, η οποία θέτει τα θεμέλια για να ζωντανέψει και αναγεννηθεί ο ιερός αυτός τόπος, καύχημα και δόξα όλου του νησιού και της Δωδεκανήσου μας.

Πιστεύουμε πως ο Δήμος Νότιας Ρόδου, σε συνεργασία με τη Μητρόπολη Ρόδου, θα αναδείξουν και θα προβάλλουν με ανάλογα έργα, το ευλαβικό αυτό προσκύνημα. Μήπως θα πρέπει να λειτουργήσει ξανά ο ιερέας εκείνος που λειτουργούσε και φρόντιζε με αγάπη και σεβασμό το χώρο;

Η απόφαση λοιπόν του Δήμου Νότιας Ρόδου, να καθορίσει ως έδρα μητρόπολης την Ιερά Μονή Παναγίας Σκιαδενής, είναι όχι μόνο επιβεβλημένη και τεκμηριωμένα ορθή, αλλά και σοφή γιατί, όπως ήδη αναφέραμε από τα βυζαντινά χρόνια μέχρι σήμερα ο ιερός χώρος ήταν ένα σπουδαίο και λαμπρό Πνευματικό Κέντρο.

Κυριάκος Μ. Χονδρός

ΜΕΝΤΙΟΥΜ-ΑΣΤΡΟΛΟΓΟΣ
ΝΙΚΟΣ
Ακριβείς προβλέψεις στον επαγγελματικό, αισθηματικό και οικονομικό τομέα.
Επαναφορά ατόμων
Ισχυρή υποβολή
Δέχεται μόνο με ραντεβού στα τηλέφωνα: 31405 και 39201
6146-27/7



Κουφώματα **KUNSTSTOFF**. Αξεπέραστη θερμομόνωση, υψηλή ηχομόνωση, απεριόριστη αντοχή στο χρόνο, πάνω από **60 πιστοποιητικά ποιότητας**, μέχρι και **48 δόσεις**. Υπεροχή **KUNSTSTOFF** θα πει υπέροχη ζωή!

KUNSTSTOFF
www.kunststoff.gr
casaviva
Λεωφ.Ελευθερίας 2Α, 85104 Κρεμαστή Ρόδος Τηλ. 22410 95076, Fax.93775
X4061-1/8

ΨΥΧΟΕΡΕΥΝΗΤΡΙΑ
ΚΡΗΤΙΚΟΥ ΒΑΣΙΛΕΙΑ



Προβλέψεις για το μέλλον ικανοποιητικές.
Βοήθεια για κάθε θέμα που σας απασχολεί με κάθε εχεμύθεια
ΟΜΗΡΟΥ 65 Π. ΠΟΛΗ Τηλ. 74440 - 67602, 0972157586, 8-1π.μ. — 4-8μ.μ.
Τ.1349-20/8

PELLOS TRAVEL
ΤΕΤΡΑΗΜΕΡΗ ΕΚΔΡΟΜΗ
ΑΜΟΡΓΟΣ - ΤΗΝΟΣ - ΣΥΡΟΣ
ΠΡΟΣΚΥΝΗΜΑ ΣΤΗΝ ΠΑΝΑΓΙΑ ΤΗΣ ΤΗΝΟΥ ΚΑΙ ΧΟΖΟΒΙΩΤΙΣΣΑΣ ΣΤΗΝ ΑΜΟΡΓΟ
26/07/2003 - 29/07/2003

ΠΡΟΓΡΑΜΜΑ ΕΚΔΡΟΜΗΣ
ΠΡΩΤΗ ΜΕΡΑ: Αναχώρηση από Ρόδο το πρωί στις 10:00 για Αμοργό. Άφιξη στην Αμοργό στις 15:30. Τακτοποίηση στο Ξενοδοχείο. Αναχώρηση με πούλμαν για την Παναγία τη Χοζοβιωτισσα. Επιστροφή αργά το απόγευμα στο Ξ/Δ. Διανυκτέρευση.
ΔΕΥΤΕΡΗ ΜΕΡΑ: Πρωινό στο Ξ/Δ. Αναχώρηση για Τήνο στις 10¨30 το πρωί. Άφιξη στην Τήνο το απόγευμα. Επιβίβαση σε πούλμαν, άφιξη στο Ξ/Δ, τακτοποίηση. Βόλτα στην πόλη. Το βράδυ προαιρετική διασκέδαση με νησιώτικα τραγούδια. Διανυκτέρευση
ΤΡΙΤΗ ΜΕΡΑ: Πρωινό στο Ξ/Δ. Ελεύθερη μέρα και επίσκεψη στην εκκλησία της Μεγαλόχαρης της Τήνου. Το απόγευμα στις 17:30 αναχώρηση για Σύρο με Blue star Ferries. Άφιξη στη Σύρο στις 18 ¨00, ελεύθερος χρόνος για βόλτα. Προαιρετική εκδρομή Γύρος Σύρου. Αναχώρηση για Ρόδο στις 23:30 με το Blue star_1. Διαν/ση εν πλω.
ΤΕΤΑΡΤΗ ΜΕΡΑ: Άφιξη στη Ρόδο στις 7:00 το πρωί. Τέλος εκδρομής.

Τιμή 169, 00 ευρώ το άτομο

Στην τιμή περιλαμβάνονται:
1. Εισιτήρια πλοίου σε Γ' θέση με Blue star.
2. Ξενοδοχεία με πρωινό.
3. Μεταφορές με πούλμαν.
4. Ταξιδιωτική ασφάλεια.
5. Ταξιδιωτική τσάντα.
6. Συνοδός του γραφείου .
7. Φ.Π.Α
8. Εκδρομή στην Παναγία τη Χοζοβιωτισσα

Δεν περιλαμβάνονται
1. Προαιρετική διασκέδαση σε κέντρο.
2. Προαιρετική εκδρομή Γύρος Σύρου
3. Φιλοδωρήματα, τηλέφωνα.

PELLOS TRAVEL
ΛΕΩΦΟΡΟΣ ΚΑΛΛΙΘΕΑΣ - FALIRAKI
• ΤΗΛ 22410 87615, 22410 86298
• FAX 22410 87616
6220-25/7

ΔΡΟΜΟΛΟΓΙΑ ΤΟΥ ΤΑΧΥΠΛΟΟΥ ΚΑΤΑΜΑΡΑΝ «ΔΩΔΕΚΑΝΗΣΟΣ ΕΞΠΡΕΣ»
ΑΠΟ 1/7/2003 ΕΩΣ 31/8/2003
ΑΝΑΧΩΡΗΣΗ ΑΠΟ ΡΟΔΟ ΑΠΟ ΤΗ ΘΕΣΗ «ΚΟΛΩΝΑ»

ΗΜΕΡΑ	ΩΡΑ	ΠΡΟΟΡΙΣΜΟΣ	ΩΡΑ ΑΦΙΞΗΣ ΣΤΗ ΡΟΔΟ
ΚΑΘΕ ΔΕΥΤΕΡΑ	08.30	ΚΩ-ΚΑΛΥΜΝΟ-ΛΕΡΟ-ΚΑΛΥΜΝΟ-ΚΩ-ΡΟΔΟ	18.30
ΚΑΘΕ ΤΡΙΤΗ	08.30	ΚΩ-ΚΑΛΥΜΝΟ-ΛΕΡΟ-ΠΑΤΜΟ-ΛΕΙΨΟΙ-ΛΕΡΟ-ΚΑΛΥΜΝΟ-ΚΩ-ΡΟΔΟ	18.30
ΚΑΘΕ ΤΕΤΑΡΤΗ	08.30	ΚΑΣΤΕΛΛΟΡΙΖΟ -ΡΟΔΟ	18.30
ΚΑΘΕ ΠΕΜΠΤΗ	08.30	ΚΩ-ΚΑΛΥΜΝΟ-ΛΕΡΟ-ΚΑΛΥΜΝΟ-ΚΩ-ΡΟΔΟ	18.30
ΚΑΘΕ ΠΑΡΑΣΚΕΥΗ	08.30	ΚΩ-ΚΑΛΥΜΝΟ-ΛΕΡΟ-ΠΑΤΜΟ-ΛΕΙΨΟΙ-ΛΕΡΟ-ΚΑΛΥΜΝΟ-ΚΩ-ΡΟΔΟ	18.50
ΚΑΘΕ ΣΑΒΒΑΤΟ	08.30	ΚΩ-ΚΑΛΥΜΝΟ-ΛΕΡΟ-ΠΑΤΜΟ-ΛΕΙΨΟΙ-ΛΕΡΟ-ΚΑΛΥΜΝΟ-ΚΩ-ΡΟΔΟ	18.30
ΚΑΘΕ ΚΥΡΙΑΚΗ	08.30	ΚΩ-ΚΑΛΥΜΝΟ-ΛΕΡΟ-ΠΑΤΜΟ-ΛΕΙΨΟΙ-ΛΕΡΟ-ΚΑΛΥΜΝΟ-ΚΩ-ΡΟΔΟ	18.30



ΠΛΗΡΟΦΟΡΙΕΣ / ΚΡΑΤΗΣΕΙΣ
ΔΩΔΕΚΑΝΗΣΟΣ ΝΑΥΤΙΛΙΑΚΗ Ν.Ε
ΑΥΣΤΡΑΛΙΑΣ 3, 85100 ΡΟΔΟΣ
ΤΗΛ: 2241070590, ΦΑΞ: 2241070591
E-MAIL: info@12ne.gr
4045-31/7



6151-20/7

PELLOS TRAVEL

ΠΟΙΟΤΗΤΑ -ΟΡΓΑΝΩΣΗ-ΕΓΓΥΗΣΗ

ΕΚΔΡΟΜΕΣ ΚΑΛΟΚΑΙΡΙΝΕΣ 2003

ΕΚΔΡΟΜΗ 1η

30/7-6/8

ΓΥΡΟΣ ΕΛΛΑΔΟΣ (ΟΚΤΑΗΜΕΡΗ)

ΡΟΔΟΣ-ΠΕΙΡΑΙΑΣ-ΠΑΤΡΑ-ΜΕΣΣΟΛΟΓΓΙ-ΑΜΦΙΛΟΧΙΑ-ΛΕΥΚΑΔΑ-ΑΡΤΑ-ΙΩΑΝΝΙΝΑ-ΜΕΤΣΟΒΟ-ΜΕΤΕΩΡΑ-ΛΑΡΙΣΣΑ-ΤΕΜΠΗ-ΘΕΣΣΑΛΟΝΙΚΗ-ΧΑΛΚΗΔΟΝΑ-ΣΟΥΜΕΛΑ-ΒΕΡΓΙΝΑ-ΚΑΤΑΡΑΚΤΕΣ ΕΔΕΣΣΑΣ-ΝΑΟΥΣΑ-ΒΕΡΟΙΑ-ΒΟΛΟΣ-ΠΕΙΡΑΙΑΣ-ΑΠΟΣ ΕΦΡΑΙΜ-ΠΕΙΡΑΙΑΣ-ΡΟΔΟΣ

Στην τιμή περιλαμβάνονται:
1. Εισιτήρια πλοίου.
2. Επιλεγμένα ξενοδοχεία με πρωινό
3. Μεταφορές με κλιματιζόμενα πούλμαν
4. Ταξιδιωτική ασφάλεια.
5. Συνοδός του γραφείου .
6. Φ.Π.Α

Δεν περιλαμβάνονται
1. Προαιρετική διασκέδαση σε κέντρο.
2. Φιλοδωρήματα, τηλέφωνα

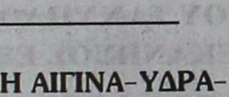

ΕΚΔΡΟΜΗ 2η

6ΗΜΕΡΗ

ΑΜΟΡΓΟΣ-ΤΗΝΟΣ-ΝΑΞΟΣ-ΣΥΡΟΣ

29/08 - 2/09

Τιμή 179 ευρώ το άτομο

ΕΚΔΡΟΜΗ 3η

29/7-31/7

3ΗΜΕΡΗ ΑΕΡΟΠΟΡΙΚΗ ΕΚΔΡΟΜΗ

ΑΠΟΣ ΡΑΦΑΗΛ ΜΥΤΙΛΗΝΗΣ -ΠΑΝΑΠΑ ΜΑΡΚΕΛΛΑ ΧΙΟΥ

ΕΚΔΡΟΜΗ 4η

ΟΚΤΑΗΜΕΡΗ ΤΟΥΡΚΙΑΣ

6/8-13/8

ΚΑΠΠΑΔΟΚΙΑ- ΠΑΜΜΟΥΚΑΛΕ -ΚΩΝΣΤΑΝΤΙΝΟΥΠΟΛΗ ΚΡΟΥΑΖΙΕΡΑ ΣΤΟ ΒΟΣΠΟΡΟ- ΠΡΙΓΚΗΠΟΝΝΗΣΑ - ΑΠΟΛΛΩΝΙΑ- ΠΡΟΥΣΑ- ΣΜΥΡΝΗ- ΕΦΕΣΣΟΣ- ΜΑΡΜΑΡΙΣ-ΡΟΔΟΣ

Στην τιμή περιλαμβάνονται:
1. 1. Εισιτήρια Ρόδος-Μαρμαρις- Ρόδος με καταμαραν.
2. Πρωινά (μπουφέ)-Δείπνα
3. Δωμάτια δίκλινα και τρίκλινα σε ξενοδοχεία 4****
4. Μεταφορές με κλιματιζόμενα πούλμαν
5. Ξεναγήσεις στην Ελληνική γλώσσα από διπλωματούχο Ξεναγό.
6. Ταξιδιωτική ασφάλεια.
7. Συνοδός του γραφείου .
8. Φόροι εισόδου και εξόδου
9. Φ.Π.Α



ΕΚΔΡΟΜΗ 5η

ΕΞΑΗΜΕΡΗ ΕΚΔΡΟΜΗ ΑΙΓΙΝΑ-ΥΔΡΑ-ΣΠΕΤΣΕΣ-ΠΟΡΟΣ

ΑΝΑΧΩΡΗΣΗ 7/8/03 • ΕΠΙΣΤΡΟΦΗ 13/08/03

Στην τιμή περιλαμβάνονται:
1. Εισιτήρια πλοίου Ρόδος-Πειραιάς -Ύδρα- Σπέτσες -Πόρος- Αίγινα-Ροδος
2. Ξενοδοχεία 3 αστέρων με πρωινά
3. Μεταφορές με κλιματιζόμενα πούλμαν
4. Ταξιδιωτική ασφάλεια.
5. Συνοδός του γραφείου .
6. Φ.Π.Α

ΕΚΔΡΟΜΗ 6η

ΤΕΤΡΑΗΜΕΡΗ ΕΚΔΡΟΜΗ

ΡΟΔΟΣ-ΜΑΡΜΑΡΙΣ- KUSADASI- ΣΜΥΡΝΗ-ΠΕΡΓΑΜΟΣ- ΑΙΒΑΛΙ - ΡΟΔΟΣ

ΑΝΑΧΩΡΗΣΗ 10/08/03 08:00 το πρωί
ΕΠΙΣΤΡΟΦΗ 13/08/03 18:00 το απόγευμα

ΕΚΔΡΟΜΗ 7η

6ΗΜΕΡΗ ΚΩΝΣΤΑΝΤΙΝΟΥΠΟΛΗ-ΠΡΙΓΚΗΠΟΝΝΗΣΑ

20/8-25/8

ΜΑΡΜΑΡΙΣ- ΕΦΕΣΣΟΣ - ΣΜΥΡΝΗ-BANDIRMA-ΚΩΝΣΤΑΝΤΙΝΟΥΠΟΛΗ-ΚΡΟΥΑΖΙΕΡΑ ΣΤΟ ΒΟΣΠΟΡΟ(ΠΡΙΓΚΗΠΟΝΝΗΣΑ)- ΑΠΟΛΛΩΝΙΑ-ΠΡΟΥΣΑ- ΣΜΥΡΝΗ- ΜΑΡΜΑΡΙΣ-ΡΟΔΟΣ

ΕΚΔΡΟΜΗ 8η

6ΗΜΕΡΗ ΕΚΔΡΟΜΗ

ΣΚΙΑΘΟΣ-ΣΚΟΠΕΛΟΣ

ΑΠΟ 27/8-1/9

ΕΚΔΡΟΜΗ 9η

7ΗΜΕΡΗ ΕΚΔΡΟΜΗ

ΕΛΛΗΝΙΚΑ ΝΗΣΙΑ

ΖΑΚΥΝΘΟΣ-ΚΕΦΑΛΟΝΙΑ-ΙΘΑΚΗ-ΛΕΥΚΑΔΑ

ΑΠΟ 24/8-30/8

Για περισσότερες πληροφορίες, κρατήσεις και αναλυτικά προγράμματα στο πρακτορείο γενικού τουρισμού:

PELLOS TRAVEL
ΛΕΩΦΟΡΟΣ ΚΑΛΛΙΘΕΑΣ - FALIRAKI
• ΤΗΛ 22410 87615, 22410 86298
• FAX 22410 87616

6108-20/7

«Ηδε πάτρα Λίνδος, Πόντω αγαλλομένη! (Διογένης ο Λαέρτιος)

Ελάτε ως προσκυνητές για να φύγετε ως Ελληνες!

Γράφει ο Θεοφάνης Μπογιάννος

Η Λίνδος είναι η Ακρόπολή της. Λίνδος είναι ο βράχος της! Αυτά γράφει για την Ακρόπολη και τη Λίνδο, ο μεγάλος Ελληνας αρχαιολόγος, Χρήστος Καρούζος. Πραγματικά, χωρίς αυτό τον βράχο τον ελληνικό, των 116 μέτρων, είναι αμφίβολο αν η Λίνδος είχε την ιστορία την καταπληκτική που έχει.

Λέγεται πως πρώτος προσκυνητής και ιδρυτής ιερού, ήταν ο Γεννάρχης Δαναός, όταν έφτασε εδώ από την Αίγυπτο, με τις πενήντα χαριτωμένες κορούλες του...

Τον έβδομο αιώνα π.Χ., ο Σοφός Λίνδιος Κλεόβουλος, οικοδομεί περικαλλή ναό στη θεά Αθηνά, την οδηγήτρια και πρόμαχος, στην προστάτιδα και θαυματοποιό, Λινδία Αθηνά.

Από το 10ο αιώνα που χτίστηκε η Λίνδος, μέχρι και τον 4ο αιώνα μετά Χριστό, ήταν Κέντρο Πανελλήνιας προσευχής και φήμης.

Εκτοτε, οι εχθροί της Ανατολής και ο πανδαμάτορας χρόνος, αφάνισαν πολλά από τα μεγάλα έργα των αρχαίων Λινδίων. Σήμερα υπάρχουν πολλά κατάλοιπα πάνω στην Ακρόπολη που τώρα με σύνεση και στοργή, διορθώνει και προβάλλει η αρχαιολογία της Δωδεκανήσου και οι αινετοί αρχαιολόγοι μας...

Τα ευρήματα αναφέρουν πως πρέπει να υπήρχε ζωή στην Ακρόπολη της Λίνδου, τουλάχιστο 2.500 χρόνια πριν από το Χριστό.

Στα γεωμετρικά χρόνια: 1100-9ος αιώνας π.Χ., αλλά και στα αρχαϊκά χρόνια, 7ος και 6ος αιώνας π.Χ., και ιδίως στα κλασικά χρόνια: 5ος και 4ος αιώνας, η Λίνδος ήταν κράτος μεγάλο και πασίγνωστο, σε όλο το Αιγαίο.

Η Λίνδος είχε ακόμη και αποικίες και προπάντων στόλο μεγάλο και ανίκητο. Εφτακόσια χρόνια π.Χ., πρώτοι οι Λίνδιοι, με δική τους πρωτοβουλία και χάρη στον μεγάλο και αρίθμητο στόλο τους, ανέλαβαν εκ μέρους όλων των Ελλήνων, να καθαρίσουν τις ελληνικές θάλασσες απ' τους πειρατές...

Στα ελληνιστικά χρόνια, 323 π.Χ. 146 π.Χ., η Λίνδος έχει δύναμη, μεγαλείο και μεγαλοσύνη. Κτίζονται νέα μεγάλα έργα: ναοί, προπύλαια, μνημειακές κλίμακες, μικροί ναοί, εξέδρες, βωμοί, τείχη και αποθήκες, ιερά και αγάλματα σε όλο το χώρο της Ακρόπολης.

Σήμερα ο προσκυνητής της Λίνδου, Ελληνας και ξένος, θαυμάζει την ιστορία της Ελλάδος μας.

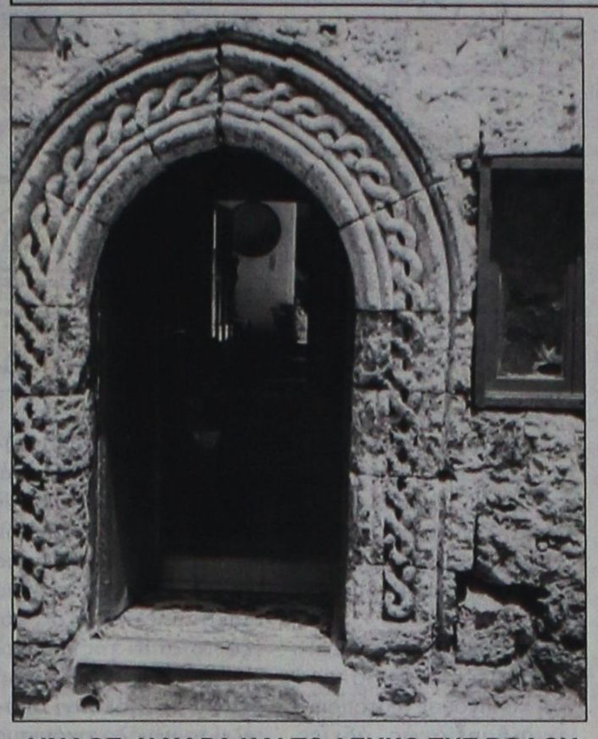

ΛΙΝΔΟΣ: Η ΧΑΡΑ ΚΑΙ ΤΟ ΛΕΥΚΟ ΤΗΣ ΡΟΔΟΥ

Γενικά τα μνημεία που οφείλει να δει και να θαυμάσει ο σημερινός προσκυνητής, είναι τα εξής:

Ο ναός της θεάς Λινδίας Αθηνάς. Ο πρώτος, του εβδόμου αιώνα, δεν υπάρχει πλέον. Αυτός που υπάρχει σήμερα, είναι αναστηλωμένος και τοποθετείται στον 4ο αιώνα π.Χ. Αλλά υπάρχουν ακόμη πολλά αξιόλογα έργα και ευρήματα, κτίσματα, στοές, κλίμακες, αποθέτες και ναοί.

Μια εξέδρα στην είσοδο της Ακρόπολης είναι έργο του 3ου π.Χ. αιώνα, αλλά η επιγραφή πάνω στην εξέδρα, είναι του 4ου αιώνα μετά το Χριστό!

Η στοά είναι ελληνιστική, του 2ου αιώνα π.Χ. και τα προπύλαια του 5ου αιώνα π.Χ. Η εξέδρα του Παμφυλίδα είναι έργο του 215 π.Χ και ο σημερινός ναός της Αθηνάς του 4ου αιώνα π.Χ. είναι δωρικός από πορώλιθο...

Ελάτε στην Ακρόπολη της Λίνδου: θα προσκυνήσετε σαν κοινός προσκυνητής και θα φύγετε σαν ένθεος Ελληνας και άνθρωπος, του ωραίου, του μεγάλου και του ελληνικού!

Ο άξιος Δήμος Λινδίων, όλοι οι Λίνδιοι οι Ροδίτες και αρχαιολόγοι μας σεμνύνονται και προβάλλουν τη μαγευτική Λίνδο μας σε όλο τον κόσμο.



KAIP Α.Ε. 2ο χλμ. Λεωφ. Ρόδου-Λίνδου, Ρόδος, Τηλ: 22410 68770-3, Fax: 22410 62575, e-mail: info@cair.gr
Παράρτημα Αθηνών Νέο Φάληρο, Τηλ: 210 4813876, Fax: 210 4814695, e-mail: cair-2@hol.gr
X.4054-31/7

Ναυτικό Πρακτορείο TSAGARIS GA FERRIES

Ε/Γ-Ο/Γ ΡΟΔΑΝΘΗ
Ε/Γ-Ο/Γ ΔΗΜΗΤΡΟΥΛΑ
Ε/Γ-Ο/Γ ΜΑΡΙΝΑ

ΡΟΔΟΣ - ΠΕΙΡΑΙΑΣ

ΔΕΥΤΕΡΑ 14/7
ΜΑΡΙΝΑ 14.00 Κω - Κάλυμνο - Λέρο - Πάτμο - Πειραιά (06.30)

ΤΡΙΤΗ 15/7
ΔΗΜΗΤΡΟΥΛΑ 14.00 Καστελλόριζο
ΡΟΔΑΝΘΗ 17.00 Κω - Κάλυμνο - Πειραιά (08.00)
ΔΗΜΗΤΡΟΥΛΑ 23.45 Σύμη - Τήλο - Νίσυρο - Κω - Κάλυμνο - Αστυπάλαια - Αιγιάλι - Κατάπολα - Νάξο - Πάρο - Σύρο - Πειραιά (22.15)

ΤΕΤΑΡΤΗ 16/7
ΜΑΡΙΝΑ 14.00 Κω - Κάλυμνο - Αστυπάλαια - Κατάπολα - Πειραιά (08.00)

ΠΕΜΠΤΗ 17/7
ΡΟΔΑΝΘΗ 17.00 Κω - Κάλυμνο - Πειραιά (08.00)

ΠΑΡΑΣΚΕΥΗ 18/7
ΜΑΡΙΝΑ 08.00 Καστελλόριζο
ΜΑΡΙΝΑ 18.00 Κω - Κάλυμνο - Πειραιά (09.00)

ΣΑΒΒΑΤΟ 19/7
ΡΟΔΑΝΘΗ 14.00 Κω - Κάλυμνο - Λέρο - Πάτμο - Μύκονο - Πειραιά (07.00)
ΔΗΜΗΤΡΟΥΛΑ 23.45 Καστελλόριζο

ΚΥΡΙΑΚΗ 20/7
ΔΗΜΗΤΡΟΥΛΑ 10.00 Κω - Βαθύ - Χίο - Λέσβο - Λήμνο - Αλεξ/πολη (10.00)
ΜΑΡΙΝΑ 13.00 Κω - Κάλυμνο - Λέρο - Πάτμο - Μύκονο - Πειραιά (06.15)

ΔΕΥΤΕΡΑ 21/7
ΡΟΔΑΝΘΗ 14.00 Κω - Κάλυμνο - Λέρο - Πάτμο - Πειραιά (06.45)

ΤΡΙΤΗ 22/7
ΔΗΜΗΤΡΟΥΛΑ 14.00 Καστελλόριζο
ΜΑΡΙΝΑ 17.00 Κω - Κάλυμνο - Πειραιά (06.00)
ΔΗΜΗΤΡΟΥΛΑ 23.45 Σύμη - Τήλο - Νίσυρο - Κω - Κάλυμνο - Αστυπάλαια - Αιγιάλι - Κατάπολα - Νάξο - Πάρο - Σύρο - Πειραιά (22.15)

ΤΕΤΑΡΤΗ 23/7
ΡΟΔΑΝΘΗ 14.00 Κω - Κάλυμνο - Αστυπάλαια - Κατάπολα - Πειραιά (08.00)

ΠΕΜΠΤΗ 24/7
ΜΑΡΙΝΑ 17.00 Κω - Κάλυμνο - Πειραιά (09.00)

ΠΑΡΑΣΚΕΥΗ 25/7
ΡΟΔΑΝΘΗ 08.00 Καστελλόριζο
ΡΟΔΑΝΘΗ 18.00 Κω - Κάλυμνο - Πειραιά (09.00)

ΣΑΒΒΑΤΟ 26/7
ΜΑΡΙΝΑ 14.00 Κω - Κάλυμνο - Λέρο - Πάτμο - Μύκονο - Πειραιά (07.00)
ΔΗΜΗΤΡΟΥΛΑ 23.45 Καστελλόριζο

ΚΥΡΙΑΚΗ 27/7
ΔΗΜΗΤΡΟΥΛΑ 10.00 Κω - Βαθύ - Χίο - Λέσβο - Λήμνο - Αλεξ/πολη (10.00)
ΡΟΔΑΝΘΗ 13.00 Κω - Κάλυμνο - Λέρο - Πάτμο - Μύκονο - Πειραιά (06.30)

ΠΡΟΣΦΟΡΑ
Πακέτα εισιτηρίων άνω των 300,00 ευρώ μπορείτε να εξοφλήσετε σε 4 άτοκες μηνιαίες δόσεις με την πιστωτική σας κάρτα VISA ή MASTER!!!

Η εταιρία μας σας ενημερώνει ότι η έκπτωση 50% (πολύτεκνοι, στρατιωτικοί, ανάπηροι κ.λ.π.) ισχύει για όλες τις θέσεις.

Η εταιρία μας βρίσκεται στην ευχάριστη θέση να σας ενημερώσει ότι:

1. Από 15/3 ισχύουν **εκπτώσεις** από 25% μέχρι και 40% για όλες τις θέσεις. Συμπεριλαμβάνεται και η τρίτη θέση.
2. Θα προσφέρονται **ειδικές τιμές** σε όλες τις θέσεις για οικογενειακά πακέτα και ξενοδοχεία 5 ή 4 αστέρων σε καταπληκτικές τιμές.
3. Από 15/6 εκτελούνται δρομολόγια καθημερινώς: ΠΕΙΡΑΙΑ - ΚΩ - ΡΟΔΟ & ΡΟΔΟ - ΚΩ - ΠΕΙΡΑΙΑ.
4. Εισιτήρια ΜΕΤ'ΕΠΙΣΤΡΟΦΗΣ, ειδικές τιμές.
5. **ΙΧ έκπτωση** 25% για μετάβαση, μετ' επιστροφής 40%.
6. Πολλαπλά εισιτήρια minimum 5, **50% έκπτωση.**

Πληροφορίες στον κεντρικό πράκτορα

TSAGARIS TRAVEL
Σαχτούρη 5 (έναντι Τελωνείου)
Τηλ.: 22410 36170, 30406, 35066, 28597

X4038-31/7

ΠΡΑΚΤΟΡΕΙΟ ΤΑΞΙΔΙΩΝ

ΣΑΒΒΑΣ ΣΑΗΣ

Με την ευκαιρία της λειτουργίας του **νέου** μας πρακτορείου στην οδό ΤΑΡΠΟΝ ΣΠΡΙΓΚΣ 42 δίπλα στην Τράπεζα Πίστεως

ΠΡΟΣΦΕΡΟΥΜΕ

τα φθηνότερα αεροπορικά εισιτήρια για όλο τον κόσμο με όλες τις αεροπορικές πτήσεις

ΠΡΟΣΟΧΗ:
ΠΛΗΡΟΦΟΡΙΕΣ ΔΕΝ ΔΙΔΟΝΤΑΙ ΑΠΟ ΤΟ ΤΗΛΕΦΩΝΟ ΜΟΝΟ ΠΡΟΣΩΠΙΚΗ ΠΑΡΟΥΣΙΑ ΣΑΣ

Ακόμη:
- Σας παίρνουμε BIZA επισκέπτου για ΑΜΕΡΙΚΗ σε μία εβδομάδα
- BIZA επισκέπτου για ΑΥΣΤΡΑΛΙΑ σε μία μέρα
- Εκδοση διαβατηρίων
- Εκδοση αδειών αυτοκινήτων

ΞΕΝΟΔΟΧΕΙΑ ΣΤΗΝ ΑΘΗΝΑ

PRESIDENT Α' Κατηγορίας Λεωφόρος Κηφισίας

Μονόκλινο	€58	με πρωινό	έως 31/10
Δίκλινο για μονόκλινο	€63	»	»
Δίκλινο	€68	»	»
Τρίκλινο	€83	»	»

ELECTRA HOTEL Α' Κατηγορίας Ερμού 5

Μονόκλινο	€ 123	με πρωινό	έως 31/10
Δίκλινο	€146	»	»
Τρίκλινο	€175	»	»

DORIA HOTEL Β' Κατηγορίας Πειραιώς 15-17 (κοντά στην Ομόνοια)

Μονόκλινο	€58	με πρωινό
Δίκλινο	€69	»
Τρίκλινο	€89	»

IRINI HOTEL Ηράκλειο Κρήτης

Μονόκλινο	€44	με πρωινό
Δίκλινο	€55	»
Τρίκλινο	€75	»

ESPERIA HOTEL Α' Κατηγορίας Σταδίου 22

Μονόκλινο	€ 103	με πρωινό	
Δίκλινο	€ 118	»	
Τρίκλινο	€ 133	»	

BEST WESTERN Α' Κατηγορίας, ILISIA Μιχαλακοπούλου

Μονόκλινο	€67	με πρωινό	έως 31/10
Δίκλινο	€74	»	»
Τρίκλινο	€96	»	»

PARTHENON Α' Κατηγορίας περιοχή Μακρυγιάννη

Μονόκλινο	€ 84	με πρωινό	έως 31/10
Δίκλινο	€ 93	»	»
Τρίκλινο	€ 128	»	»

ARETOUSA Β' Κατηγορίας Μητροπόλεως Σύνταγμα

Μονόκλινο	€57	με πρωινό	
Δίκλινο	€85	»	
Τρίκλινο	€95	»	

ROYAL OLUMPIC LUX

Μονόκλινο	€ 104	με πρωινό	έως 30/6
Δίκλινο	€ 138	»	»
Τρίκλινο	€ 169	»	»

ASTOR Σύνταγμα

Μονόκλινο	€68	με πρωινό	
Δίκλινο για μονόκλινο	€ 78	»	έως 31/10
Δίκλινο	€ 88	»	»
Τρίκλινο	€ 108	»	»

GRAND HOTEL Β' Κατηγορίας Πατησίων & Βεραντέρου 10

Μονόκλινο	€48	με πρωινό	έως 31/10
Δίκλινο	€54	»	»
Τρίκλινο	€74	»	»

VERGINA Β' Κατηγορίας ΘΕΣ/ΚΗ (κεντρικό)

Μονόκλινο	€58	με πρωινό	έως 31/10
Δίκλινο	€75	»	»
Τρίκλινο	€95	»	»

TITANIA Β' Κατηγορίας ΘΕΣ/ΚΗ (κεντρικό)

Μονόκλινο	€112	με πρωινό
Δίκλινο	€120	»
Τρίκλινο	€138	»

ΣΑΣ ΣΥΜΦΕΡΕΙ ΠΡΙΝ ΚΛΕΙΣΕΤΕ ΟΠΟΥΔΗΠΟΤΕ ΝΑ ΜΑΣ ΕΠΙΣΚΕΦΘΕΙΤΕ

ΠΡΑΚΤΟΡΕΙΟ ΤΑΞΙΔΙΩΝ

ΣΑΒΒΑΣ ΣΑΗΣ

ΤΑΡΠΟΝ ΣΠΡΙΓΚΣ 42 δίπλα στην Τράπεζα Πίστεως • Τηλ. 22410 39781-3

Χ. 4042-31/7

ΠΟΛΙΤΙΣΤΙΚΟ ΗΜΕΡΟΛΟΓΙΟ

γράφει η Πόλυ Χατζημάρκου
pollyhatz@yahoo.com

ΚΙΟΥΡΗ στο ΜΟΤΕΡ2

Συνεχίζεται η έκθεση του καλλιτέχνη ΚΙΟΥΡΗ στο **Κέντρο Σύγχρονης Τέχνης** του Μουσείου Νεοελληνικής Τέχνης. Με σπουδές στη Σχολή Διακοσμητικών Τεχνών της Φλωρεντίας και με προηγούμενη εμφάνιση στο περσινό ΜοΤέΡ1, ο Κιούρη επανέρχεται στο ΜοΤέΡ2 και καταθέτει τη δική του εικαστική πρόταση. Η έκθεση, η οποία ξεκίνησε το περασμένο Σάββατο συνεχίζεται μέχρι τις 25/7. Δείτε κατασκευές, από περίεργα υλικά τα οποία μπαίνουν σε πλαίσια, συνδυασμένες με ζωγραφική δεξιοτεχνία. Ευτελή αντικείμενα από το καθημερινό περιβάλλον του καλλιτέχνη, μετατρέπονται σε εργαλεία κριτικής για πολλά καυτά κοινωνικά θέματα. Ως σύνολο, δημιουργούν ένα νέο κόσμο που παρασύρει τον επισκέπτη σε ένα προσωπικό κυνήγι συμβολικών ερμηνειών. Έναν κόσμο με χρώμα, και όχι «άσπρο-μαύρο» όπως αντιπροτείνει χαρακτηριστικά ο ίδιος ο καλλιτέχνης. Όταν ρωτήσαμε τον καλλιτέχνη πως εμπνέεται και δημιουργεί, απαντάει πως «μέσα στα όρια δεν υπάρχουν όρια». Αν θέλετε να δείτε και να μάθετε περισσότερα για τη δουλειά του Κιούρη σήμερα, Κυριακή, στις 12.30, και στο πλαίσιο των διαλέξεων του ΜοΤέΡ2, ο καλλιτέχνης θα ανοίξει διάλογο με το κοινό, έχοντας ως κεντρικό άξονα ομιλίας το θέμα **"Ωραίος κόσμος – ωραία τέχνη / Άσχημος κόσμος–;"**.

Που;	Κέντρο Σύγχρονης Τέχνης Ρόδου, Μουσείο Νεοελληνικής Τέχνης («Παλιό Συσσίτιο», Σακράτους 179)
Πότε;	12 - 25 Ιουλίου 2003
Τι ώρα;	ΤΕΤ-ΣΑΒ 10.00-14.00 & 18.00-21.00, ΚΥΡ 10.00-14.00, ΔΕΥ-ΤΡ κλειστά
Πόσο;	Ελεύθερη είσοδος
Πληροφορίες:	www.moter.gr, 22410 77071

ΑΝΤΡΕΣ ΕΤΟΙΜΟΙ ΓΙΑ ΟΛΑ



Ψηφιακό έργο του ΚΟΥΜΟΥ για την έκθεση «Άνδρες έτοιμοι για όλα»

Μια αρκετά ενδιαφέρουσα έκθεση ξεκινάει τη Δευτέρα 21 Ιουλίου στο μπαρ ΗΡΙΔΑΝΟΣ. Με τον ιδιότυπο τίτλο «Άνδρες έτοιμοι για όλα: μια κριτική στο ρόλο της γυναίκας», τέσσερις καλλιτέχνες που ζουν στο νησί μας παρουσιάζουν έργα τους και παίρνουν πολιτική θέση. Πρόκειται για τους: **Koumou (Απόστολος Κουμούλης), Δάμων Παπακυριακού, Στέργιος Παρδαλός και Άγγελος Σπάρταλης.** Πρωταρχικός τους σκοπός είναι να προκαλέσουν συζητήσεις, όχι τόσο γύρω από την ίδια την έκθεση αλλά, γύρω από το σημερινό ρόλο της γυναίκας και την έννοια της θηλυκότητας. Κοινή τους θέση και γνώμονας σε αυτή την έκθεση αλλά και την έρευνα που έγινε και παρουσιάζεται σε ένα συμπαθέστατο βιβλιαράκι, ήταν ότι:

1) «η (μερική) αποδοχή της γυναίκας στους εργασιακούς χώρους συμβαίνει γιατί βολεύει την ανδροκρατούμενη αγορά και δεν αποτελεί ουσιαστική καταξίωση της γυναίκας»

2) «η θηλυκότητα όπως την ορίζει ένα Top Model και η σεξουαλικότητα όπως την αποπνέει μία Porno Star, συνιστούν φετιχιστικά κακέκτυπα της θηλυκής στάσης σώματος και κοινωνικής συμπεριφοράς»

3) «η Τέχνη είναι και ένα εργαλείο κοινωνικών αλλαγών».

Μία εναλλακτική εικαστική πρόταση για την οποία θα επανέλθουμε. Είναι σίγουρο ότι δεν θα αφήσει τον επισκέπτη αδιάφορο!

Είδος;	Εικαστική έκθεση
Τίτλος;	«Άντρες έτοιμοι για όλα: μια κριτική στο ρόλο της γυναίκας»
Που;	Εστιατόριο-Μπαρ Ηριδανός, Κομνηνών 2, Ρόδος
Πότε;	21 Ιουλίου - τέλη Αυγούστου
Τι ώρα;	Καθημερινά, βραδινές ώρες
Tip:	Αναζητήστε το βιβλιαράκι της έκθεσης!

ΑΠΟΚΑΛΥΨΗ, ΤΩΡΑ!
Στις πρόβες της ΠΡΑΞΙΣ



«Η κανείς ή όλοι μαζί»

Όσο γράφεται αυτό το κείμενο, δεν έχει γίνει ακόμη η πρεμιέρα. Εμείς όμως πήγαμε στις τελικές πρόβες στο θεατράκι της Έπαυλης, είδαμε, ακούσαμε, νιώσαμε και σας μεταφέρουμε τις εντυπώσεις μας, χωρίς να αποκαλύπτουμε -για αυτούς που ακόμα δεν το έχουν παρακολουθήσει ! Το συστήνουμε ανεπιφύλακτα, όμως...

Ο λόγος για τη θεατρική ομάδα ΠΡΑΞΙΣ και το **πολύτεχνο δρώμενο «Η κανείς ή όλοι μαζί», μια σπουδή στο Μονόγραμμα του Οδυσσέα Ελύτη,** η οποία ξεκίνησε το Σάββατο και έπονται άλλες 3 συνεχόμενες παραστάσεις. Ο ερωτικός λόγος του Ελύτη αποκτά κίνηση, πρόσωπο, μουσική, εικόνα αλλά και ...ένθετο κείμενο. Η ομάδα ξεγυμνώνει το ποίημα στην καρδιά μας, του φοράει το πιο όμορφο λευκό -της αθωότητας και του Αιγαίου- και το επανατοποθετεί στις εποχές μας (real time), εποχές σκληρές, αβέβαιες και με παραμελημένα τα ειλικρινή συναισθήματα και κυρίως την Αγάπη. Με ένα δυνατό όπλο στα χέρια τους, το αριστούργημα του Ελύτη θα μπορούσε να στραφεί εναντίον της ομάδας. Είδαμε όμως το αντίθετο. Είδαμε να στρέφεται και να στοχεύει στην ψυχή του θεατή, εκπυρσοκροτώντας και αφυπνίζοντας αισθήσεις, συν-αισθήσεις και συγκινήσεις. Με υπέροχο κινησιολογικό σχεδιασμό και σκηνοθετική άποψη της Φωτεινής Τερανόβα, με καλοδιαλεγμένη μουσική (ειδικά με το κομμάτι από το «Απέραντο Γαλάζιο», ο λόγος σε λούζει στο μπλε του βυθού του Αιγαίου) αλλά και όμορφη μουσική γραμμένη επί τούτου (Κώστας Ανδρουλάκης), με σκηνικά και κοστούμια συμβολικών υπαινιγμών (Μαρία Ανεζιά), με 8 ηθοποιούς με δυνατή ερμηνεία -απόρροια ειλικρινούς και φιλότιμου αγώνα να «αναγεννήσουν» το ποίημα- και με μια ομάδα στήριξης και υποστήριξης, η ΠΡΑΞΙΣ χαράζει νέες τομές και μας χαρίζει για 40 λεπτά μια φρέσκια και συνάμα συγκινητική παράσταση. «...Κι ήταν δύσκολο και εύκολο. Δύσκολο γιατί αγγίξαμε κάτι ιερό και τέλειο, και θέλαμε να το απλώσουμε και να το μοιραστούμε, και εύκολο γιατί ο λόγος αυτός είναι ο λόγος μας. Όσα ζήσαμε ή ονειρευόμαστε να ζήσουμε. Όσα θα γράφαμε όλοι μας αν είχαμε το δικό του χάρισμα...» (από το σημείωμα της ομάδας).

Οργάνωση;	Θεατρική ομάδα «Πράξις»
Είδος;	Πολύτεχνο δρώμενο
Τίτλος;	"Η κανείς ή όλοι μαζί"
Που;	Κήπος Ροδιακής Έπαυλης
Πότε;	19, 20, 21 & 22 Ιουλίου
Τι ώρα;	21:30, διάρκεια 45'

FLASH CULTURE

Γιάννης Κότσιρας στο Εθνικό Στάδιο

Ο Πολιτιστικός Οργανισμός Δήμου Ροδίων παρουσιάζει σήμερα τον δημοφιλή Έλληνα τραγουδιστή, Γιάννη Κότσιρα. Η συναυλία θα πραγματοποιηθεί στο Εθνικό Στάδιο «Διαγόρας», στις 21:00.

Η παράδοση γιορτάζει στο Θέατρο Ελληνικών Χορών

Αύριο, Δευτέρα 21 Ιουλίου στις 21:20, απολαύστε το "3000 χρόνια Ελληνικής Παράδοσης». Πρόκειται για την επίσημη πρεμιέρα του Θεάτρου Παραδοσιακών Χορών της Νέλλης Δημόγλου στο Θέατρο Ελληνικών Χορών Παλιάς Πόλης. Πληροφορίες-κρατήσεις: 22410 20157

ΝΤΕΤΕΚΤΙΒΣ

Συνταξιούχος Αστυνομικός Ασφάλειας
ΑΝΑΛΑΜΒΑΝΟΥΜΕ
Υποθέσεις ανηλίκων, οικογενειακές, προσωπικές κ.τ.λ.
ΔΙΑΘΕΤΟΥΜΕ ΤΑ ΠΛΕΟΝ ΣΥΓΧΡΟΝΑ ΟΠΤΙΚΟΑΚΟΥΣΤΙΚΑ ΣΥΣΤΗΜΑΤΑ
100% ΕΧΕΜΥΘΕΙΑ
ΡΩΜΗΣ 22 - ΡΟΔΙΝΙ • ΤΗΛ. 22410 68985
ΚΙΝ.: 6946 997967

2549-31/7

ΝΤΕΤΕΚΤΙΒΣ

30 ΧΡΟΝΙΑ ΜΟΝΙΜΑ ΚΑΙ ΣΤΗ ΡΟΔΟ
35354
ΠΛΑΤΕΙΑ ΑΓΙΟΥ ΙΩΑΝΝΟΥ
Η ΛΥΣΗ!!! ΣΕ ΚΑΘΕ ΣΑΣ ΠΡΟΒΛΗΜΑ
EXPRESS SECURITY

Χ. 4029-31/7

VANIK TOURS

ΓΙΑΝΝΗΣ και ΣΕΒΑ ΒΑΛΣΑΜΙΔΗ
VANIK σημαίνει ΑΛΗΘΕΙΑ
ΑΚΤΗ ΚΑΝΑΡΗ 17, ΨΑΡΟΠΟΥΛΑ - ΑΝΕΤΟ ΠΑΡΚΙΝΓΚ
Ανοικτά: ΔΕ-ΣΑ 08.30 - 14.00 & 16.30 - 20.30
Τηλ. 22410 35191, 37621
κινητό: 6945798148 , FAX 22410 29532

Το γραφείο μας πάντα πρώτο σε κρατήσεις ξενοδοχείων εξασφάλισε και σας προσφέρει καταπληκτικές τιμές για τα παρακάτω ξενοδοχεία σε ΠΑΚΕΤΑ (έκδοση εισιτηρίων R/T) από 1/4-31/10/2003

Απευθυνόμαστε σε σας που θέλετε και η κράτησή σας να είναι σωστή και το δωμάτιό σας να σας περιμένει

1ον HOTEL PRESIDENT
Α΄ Κατηγορίας
Λεωφόρος Κηφισίας (ΟΛΑ ΑΝΑΚΑΙΝΙΣΜΕΝΑ)

Μονόκλινο	€58
Δίκλινο για μονόκλινο	€63
Δίκλινο	€68
Τρίκλινο	€83

2ον HOTEL ASTOR
Α΄ Κατηγορίας
Σύνταγμα

Μονόκλινο	€68
Δίκλινο για μονόκλινο	€78
Δίκλινο	€88
Τρίκλινο	€108

3ον HOTEL ZAFOLIA
Α΄ Κατηγορίας
Λεωφόρος Αλεξάνδρας

Μονόκλινο	€99
Δίκλινο	€112
Τρίκλινο	€133

4ον HOTEL ARETHOUSA
Β΄ SUPERIOR
Σύνταγμα

5ον HOTEL ELLINIS
Β΄ Κατηγορίας
Ωνάσειο, λεωφ. Συγγρού

Μονόκλινο	€60
Δίκλινο	€70
Τρίκλινο	€80

6ον HOTEL TPITON
Β΄ Κατηγορίας
Κέντρο Πειραιά

Μονόκλινο	€55
Δίκλινο	€72
Τρίκλινο	€93

7ον HOTEL LILIA
Β΄ Κατηγορίας
Πασαλιμάνι Πειραιάς

Μονόκλινο	€55
Δίκλινο	€70
Τρίκλινο	€88

8ον HOTEL EGNATIA
Β΄ Κατηγορίας
Θεσσαλονίκη Κέντρο - ανακαινισμένο

Μονόκλινο	€68
Δίκλινο	€78
Τρίκλινο	€88

9ον HOTEL EGNATIA PALACE
Α΄ Κατηγορίας
Θεσσαλονίκη Κέντρο - ολοκαίνουργιο

Μονόκλινο	€90
Δίκλινο	€100
Τρίκλινο	€125

* Τα παραπάνω ξενοδοχεία διαθέτουν T.V. σε όλα τα δωμάτια
* Στις παραπάνω τιμές συμπεριλαμβάνεται πρωινό σε μπουφέ
* Ακόμη σε μας θα βρείτε αεροπορικά και ατμοπλοϊκά εισιτήρια όλων των εταιρειών.

Χ. 4040-31/7

LINDOS memories
RESORT BEACH HOTEL

Στη μαγευτική περιοχή της Λίνδου δημιουργήσαμε ένα πανέμορφο ξενοδοχείο πέντε αστέρων με στόχο να ικανοποιήσει τις ανάγκες των πελατών που ενδιαφέρονται για ποιοτικές διακοπές. Χτισμένο κάτω από το ιστορικό βράχο του Ναβαρόνε όπου γυρίστηκε η ομώνυμη θρυλική ταινία, μια ανάσα από την αμμουδιά μπορεί κανείς να χαλαρώσει και ανανεωθεί από τη μαγευτική ομορφιά της αιγαιοπελαγίτικης θάλασσας.

Χ. 4025-31/7



Για κρατήσεις - πληροφορίες, μη διστάσετε να επικοινωνήσετε μαζί μας στα τηλέφωνα 22440 35000 έως 35099 fax 2244 48156

LINDOS memories
RESORT BEACH HOTEL

Εξήντα πολυτελή δωμάτια με αυτόνομο κλιματισμό, δορυφορική τηλεόραση, τηλέφωνο, χρηματοκιβώτιο, mini bar, και 24ωρη υπηρεσία δωματίου και 10 σουίτες με ονειρεμένη θέα υπόσχονται αξέχαστες διακοπές. Στο εστιατοριο οι επισκέπτες έχουν τη δυνατότητα να απολαύσουν εκλεκτές γεύσεις από ελληνική και διεθνή κουζίνα, φρέσκα ψάρια σε συνδυασμό με το κρασί της αρεσκείας τους. Δροσιστικοί χυμοί και εξωτικά ποτά σερβίρονται από το main και το pool bar.

ΠΡΟΟΔΟΣ ΜΙΚΡΕΣ ΑΓΓΕΛΙΕΣ ΜΙΚΡΕΣ ΑΓΓΕΛΙΕΣ ΠΡΟΟΔΟΣ

ενοικιάσεις

ΕΝΟΙΚΙΑΖΕΤΑΙ διαμέρισμα 90τ.μ., δύο υπνοδωμάτια, σαλοτραπεζαρία, κουζίνα, κεντρική θέρμανση, στον 1ο όροφο, Κέννεντυ 45. Πληροφορίες τηλ. 22410/64464
ΓΔ-30/6

ΕΝΟΙΚΙΑΖΕΤΑΙ υπόγειος χώρος 180τ.μ., Αγίου Ιωάννου. Πληρ. τηλ. 22410/76014 και 22410/25916
613-23/7

ΕΝΟΙΚΙΑΖΕΤΑΙ κατάστημα στην περιοχή Μητροπόλεως, Αντιβ. Δαμασκηνού και Μητροπόλεως, 53τ.μ., και πατάρι 26τ.μ., 15 χρόνια καφενείο - μπαρ με τον εξοπλισμό του έτοιμο για λειτουργία. Τηλ. 22410/20474
6208-23/7

ΕΝΟΙΚΙΑΖΕΤΑΙ γκαρσονιέρα σε άριστη κατάσταση, Ζήνωνος 1, πλατεία Λουτρά στην Παλιά Πόλη. Πληρ. τηλ. 6977905051
6206-20/7

ΕΝΟΙΚΙΑΖΕΤΑΙ διαμέρισμα 4άρι, 120τ.μ., στ' Ασγούρου, με βεράντες γύρω - γύρω και ζαρτινιέρες, στον 1ο όροφο. Τηλ. 22410/36543 και 22410/35522
6205-23/7

ΕΝΟΙΚΙΑΖΕΤΑΙ διαμέρισμα 100τ.μ., στην περιοχή Καρακόνερο με ηλιακό και χωρίς κοινόχρηστα. Πληρ. τηλ. 22410/64128 ή κιν. 6972763467
6275-31/7

ΕΝΟΙΚΙΑΖΕΤΑΙ βιοτεχνικός χώρος 100τ.μ., με 50τ.μ. πατάρι, ύψος 5 μέτρα στο 7 χλμ της Εθνικής Ρόδου - Λίνδου. Αποκλείονται μηχανουργεία και κατασκευές αλουμινίου. Πληρ. τηλ. 22410/23716
6017-25/7

ΕΝΟΙΚΙΑΖΕΤΑΙ δωμάτιο μονό, οδός Σοφοκλέους 42 Ε, Π. Πόλη. Πληρ. τηλ. 22410/38557
6218-23/7

ΕΝΟΙΚΙΑΖΟΝΤΑΙ στο Νιοχώρι, Απολλωνίου Ροδίου 41, καινούργια πολυτελή στούντιος, με air condicion και πλήρη εξοπλισμό. Πληροφορίες τηλ. 22410/22694
6237-27/7

ΕΝΟΙΚΙΑΖΕΤΑΙ οροφοδιαμέρισμα τριών υπνοδωματίων, με συνολικό εμβαδόν 145τ.μ., και air condition σε διώροφο κτίριο, πανταχόθεν ελεύθερο, ανακαινισμένο. Βρίσκεται, επί της οδού Σουλίου 1, κάθετος της Παύλου Μελά, κοντά στο Πανεπιστήμιο Αιγαίου. Πληρ. τηλ. 22410/27553 και 22410/34385 απόγευμα
6268-27/7

ΕΝΟΙΚΙΑΖΟΝΤΑΙ: 1) ένα διαμέρισμα 3άρι στον 2ο όροφο, 2) δυάρι στο 2ο όροφο και 3) 2άρι στον πρώτο όροφο, Νικηταρά 67. Πληρ. τηλ. 22410/35854 και 22410/23867, κ. Γούλη, 9π.μ.-2μ.μ.
6273-31/7

ΕΝΟΙΚΙΑΖΟΝΤΑΙ επιπλωμένα στούντιος σε ήσυχη περιοχή της Ιαλυσού. Πληρ. κ. Μιχάλη, τηλ. 6945077678
1905-31/7

ΕΝΟΙΚΙΑΖΕΤΑΙ διαμέρισμα δυάρι, επιπλωμένο, πλήρως εξοπλισμένο, υπνοδωμάτιο, σαλόνι, κουζίνα , μπαρ, μπάνιο, μεγάλο μπαλκόνι, στο Καρακόνερο. Πληροφορίες τηλ. 22410/26414/33782
6128-20/7

ΕΝΟΙΚΙΑΖΕΤΑΙ για φοιτήτριες τριάρι διαμέρισμα επιπλωμένο, με ψύξη και θέρμανση, κοντά στο Πανεπιστήμιο στην οδό Καζαντζάκη. Πληρ. τηλ. 98242 και 43134
ΓΔ-27/7

ΕΝΟΙΚΙΑΖΕΤΑΙ διαμέρισμα 4άρι με δύο μπάνια, δύο τουαλέτες, για δημοσίους υπαλλήλους, κατάλληλο και για επαγγελματική χρήση, οικονομικότατο, μόνο 290 ευρώ σε ήσυχη περιοχή, φρεσκοβαμμένο, στον 1ο όροφο, στο κέντρο της πόλης. Μόνο σοβαρές προτάσεις, Απολλωνίου Ροδίου 56. Τηλ. 6946588069
6212-23/7

ΕΝΟΙΚΙΑΖΕΤΑΙ δυάρι επιπλωμένο με ηλιακό θερμοσίφωνα, επί της λεωφ. Ρόδου - Καμείρου (Θεολόγος), κατά προτίμηση σε στρατιωτικούς, εκπαιδευτικούς. Πληρ. τηλ. 22410/20675
6256-27/7

ΕΝΟΙΚΙΑΖΕΤΑΙ κατάστημα 80τ.μ., σε κεντρικό σημείο της πόλης. Πληροφορίες τηλ. 6944525379
1941-22/7

ΕΝΟΙΚΙΑΖΕΤΑΙ στην Αθήνα στο κέντρο, επί της Χαριλάου Τρικούπη και Ναυαρίνου, διαμέρισμα στον 5ο όροφο, ρετιρέ, 100τ.μ., κατάλληλο για φοιτητές. Πληρ. τηλ. 210/3605772 και 6977645354 κ. Παπαμανώλη
6198-31/7

ΕΝΟΙΚΙΑΖΟΝΤΑΙ επιπλωμένες γκαρσονιέρες στη Μητρόπολη και στο Νιοχώρι. Πληροφορίες τηλ. 22410/33531 και 22410/38274
6243-27/7

ΕΝΟΙΚΙΑΖΕΤΑΙ επιπλωμένη γκαρσονιέρα για απεριόριστο χρονικό διάστημα, επί της οδού Χρ. Θεοχάρη 11 β, πίσω από το σχολείο της Ανάληψης. Πληροφορίες τηλ. 22410/63095
6269-27/7

ΕΝΟΙΚΙΑΖΕΤΑΙ διαμέρισμα επιπλωμένο, τριών δωματίων στα Μαριτσά. Τηλ. 22410/81593
6202-20/7

ΕΝΟΙΚΙΑΖΟΝΤΑΙ γραφεία (όπισθεν Ακαδημίας), οδός Αμμοχώστου 2. Πληροφορίες εντός
6197-20/7

ΕΝΟΙΚΙΑΖΕΤΑΙ διαμέρισμα 3άρι με ηλιακό θερμοσίφωνο, Χειμάρρας 4. Πληρ. 22410/24565
6196-20/7

ΕΝΟΙΚΙΑΖΕΤΑΙ διαμέρισμα δυάρι ισόγειο, με δύο δωμάτια, κουζίνα και W, αυλή και κήπο, Παναγιώτου Ροδίου 48. Πληρ. τηλ. 6976957795
6248-27/7

πωλήσεις

ΠΩΛΕΙΤΑΙ επιχείρηση εν λειτουργία (snak bar) Ορφανίδου 20. Πληροφορίες τηλ. 22410/22877, 6-1μ.μ. και 6937903127
6267-27/7

ΠΩΛΕΙΤΑΙ από ιδιοκτήτη, διαμέρισμα ισόγειο, επί της οδού Στ. Κωτιάδη, τριών κυρίων δωματίων και λοιπών βοηθητικών χώρων, 88τ.μ. Πληροφορίες τηλ. 22410/31314
6129-20/7

ΠΩΛΕΙΤΑΙ οικία παλαιά, 102τ.μ., στα Κοσκινού. Πληρ. τηλ. 22410/61211 και 6977285148
6226-23/7

ΠΩΛΟΥΝΤΑΙ στην οδό Πτολεμαίων, σε νεοανεγειρόμενη οικοδομή διαμερίσματα πολυτελούς κατασκευής με θέα, μεγάλες βεράντες, ανελκυστήρα και υπαίθριο χώρο στάθμευσης. Πληρ. τηλ. 6977877744
6219-23/7

ΠΩΛΟΥΝΤΑΙ οικιακά είδη, λόγω αναχωρήσεως. Πληρ. τηλ. 22410/23063
6233-24/7

ΠΩΛΕΙΤΑΙ το 1/2 εξ αδιαιρέτου σ' οικόπεδο στην περιοχή Ασγούρου (λεωφ. Ρόδου - Λίνδου), δίπλα από μάνδρα Ισκά. Τηλ. 6973753556 και 6972764614
6241-27/7

ΠΩΛΕΙΤΑΙ οικόπεδο στη Χάλκη. Πληροφορίες τηλ. 22410/96845
6240-10/8

ΠΩΛΕΙΤΑΙ οικία 400τ.μ., με υπόγειο και πισίνα, εντός 8000τ.μ. γης, στο Τσαΐρι, Αγία Βαρβάρα. Πληρ. Εμμ. Κρανίδης, μεσίτης Αστ. Συμβ., τηλ. 22410/27082 - 6944347405
Χ4037-15/7

ΠΩΛΟΥΝΤΑΙ πρόβατα με τα δικαιώματά τους. Πληρ. τηλ. 6937687807 απογευματινές ώρες
1957-27/7

ΠΩΛΕΙΤΑΙ 2όροφη μεζονέτα με υπόγειο (καθιστικός χώρος - κουζίνας, τραπεζαρίας) με μεγάλες βεράντες, 3 υπνοδωμάτια, 3 WC, κεντρική αυτόνομη θέρμανση στο Ανω Ροδίνι. Δεκτά δάνεια. Πληροφορίες τηλ. 22410/26476 - 27082 και 6944347405
Χ4037-15/7

ΠΩΛΟΥΝΤΑΙ τρεις μεζονέτες στα μπετά ή τελειωμένες, με το κλειδί στο χέρι, των 130τ.μ, έκαστη και με 1000τ.μ. οικόπεδο ή κάθε μία (περιοχή Κοσκινού), με φανταστική - πανοραμική θέα τη θάλασσα και το Φαληράκι. Πληρ. κ. Καργάκο Νίκο, ιδιοκτήτης κατασκευαστής, Θεμ. Σοφούλη 59 - Ρόδος. Τηλ. 30397 και κιν. 6946049179
6250-3/8

ΠΩΛΟΥΝΤΑΙ
τρεις θερμοπομποί οι δύο των 1750 watt και ο ένας είναι των 2000watt στην 1/2 τιμή της αγοράς τους λόγω αναχωρήσεως. Ελαφρά μεταχειρισμένοι. Μόνο 250 ευρώ και οι τρεις
Τηλ.22410/24539
8π.μ.-2μ.μ. και
22410/24218, 6-10μ.μ.
ΓΔ-31/7

ΠΩΛΟΥΝΤΑΙ
200 πρόβατα για ζωή και αρνιά για σφάξιμο, 5 ευρώ το κιλό.
Πληροφορίες τηλ. 22440/22497 και 22440/23154
6246-31/7

ΠΩΛΕΙΤΑΙ
ΟΙΚΟΠΕΔΟ στην περιοχή ΜΠΟΙΝΟΥ ΚΑΡΑ (λίγο πριν την αντιπροσωπεία της BMW) στο δρόμο προς το ξενοδοχείο Paradise. Είναι μερίδα 106 οικοδομικό τετράγωνο 7 εκτάσεως 346 τ.μ. του οικοδομικού συνεταιρισμού «Η ΑΥΤΟΣΤΕΓΑΣΗ». Τα οικόπεδα θα είναι έτοιμα για μεταβίβαση πολύ σύντομα.
Τηλεφωνήστε στο 22410/94948 μετά τις 7.00 το απόγευμα
T1423-20/7

ΠΩΛΟΥΝΤΑΙ
2 κτήματα με ελιές στ' Απόλλωνα στην περιοχή Αγίου Γεωργίου (Δυόσμος - Βαρκαρές) του ενός και ενάμισυ στρεμάτων το καθένα, σε καλές τιμές.
Τηλ. 22410/69816 και 6974832164 κ. Αγαπητός
6154-27/7

ΠΩΛΕΙΤΑΙ
επιχείρηση (ρουχισμός). Μόνο σοβαρές προτάσεις, Μιχ. Πετρίδη.
Πληροφορίες τηλ. 6936915616
6092-3/8

μηχανοκίνητα

ΠΩΛΕΙΤΑΙ αυτοκινούμενη καντίνα με πλήρη εξοπλισμό. Πληρ. τηλ. 22410/30170 και 6947122434
6141-24/7

ΠΩΛΟΥΝΤΑΙ τα ακόλουθα αυτοκίνητα, σε άριστη κατάσταση και προσιτές τιμές. Χρηματοδότηση μέσω Τράπεζας με προκαταβολή 20%. 1) FIAT SEICENTO, μοντ. '99 3.670 ευρώ. 2) DAEWOO MATIZ μοντ. '00 4.110 ευρώ, 3) OPEL CORSA a/c 1,0 μοντ. '00 5.576 ευρώ. 4) FIAT BRAVA a/c 1,2 μοντ. '98 5.576 ευρώ. 5) SEAT IBIZA a/c 1,4 μοντ. '00 7.040 ευρώ. 6) SEAT CORDOBA a/c μοντ. '99 6.160 ευρώ. Για πληροφορίες στα τηλέφωνα 22410 98200, 21819
T.1317-20/7

ΠΩΛΕΙΤΑΙ ταχύπλοο ανοιχτού τύπου μάρκας BEST HELLAS με μηχανή εξωλέμβια μάρκας JOHNSON 70 H/P, μήκους 4.70 μ. με τρέιλερ με όλο τον εξοπλισμό. Πληρ. τηλ. 6932842700
ΓΔ-4/8

ΠΩΛΕΙΤΑΙ βάρκα πλαστικιά, 4.20 μ. με τρέιλερ, με μηχανή ΥΑΜΑΗΑ καινούργια, και με τιμή προσφοράς. Πληροφορίες τηλ. 22410/30615
6205-27/7

ΠΩΛΕΙΤΑΙ μηχανή CBR 600 κ. καινούργια, 2000 μοντέλο, για λόγους αναχωρήσεως στο εξωτερικό. Πληροφορίες τηλ. 6937840231 και 22410/69391 - 22460 και 31053
1955-26/7

ΠΩΛΕΙΤΑΙ ταχύπλοο σκάφος με καμπίνα μήκους 5.55μ., μηχανή ΥΑΜΑΗΑ, 70 ίππων, με πολλά εξτρά. Πληροφορίες τηλ. 22410/22912
6270-5/8

ΠΩΛΕΙΤΑΙ
I.X.E. αυτοκίνητο Μερσεντές 280 S τύπος 116 σε καλή τιμή.
Πληροφορίες τηλ. 22410/28766
X4074-20/7

ΖΗΤΕΙΤΑΙ
ΚΟΠΕΛΑ
που διαμένει στη Νότια Ρόδο, με καλή γνώση της γερμανικής για να εργασθεί σε κατάστημα εντός του ξενοδοχείου LINDOS PRINCESS στη Λάρδο.
Πληροφορίες τηλ. 22440/44624
6217-20/7

ΖΑΜΠΕΛΛΑΚΗΣ
ΠΩΛΟΥΝΤΑΙ
ΔΙΑΜΕΡΙΣΜΑΤΑ - ΚΑΤΑΣΤΗΜΑΤΑ - ΜΟΝΟΚΑΤΟΙΚΙΕΣ
ΑΠΟΣΤΟΛΟΥ ΠΑΥΛΟΥ
ΓΙΑΜΑΛΗ ΦΙΛΙΠΠΑ
Τηλ. 22410/94236 - 22410/28476
κιν. 6945666692
6054-29/7

ΑΙΓΑΙΟΚΤΗΜΑΤΙΚΗ
ΠΩΛΟΥΝΤΑΙ ΤΑ ΚΑΤΩΘΙ ΑΚΙΝΗΤΑ
(Δ.Δ.= Δάνεια Δεκτά)
ΔΙΑΜΕΡΙΣΜΑΤΑ: ΕΤΟΙΜΟΠΑΡΑΔΟΤΑ ΚΑΙΝΟΥΡΓΙΑ ΚΑΙ ΜΕΤΑΧΕΙΡΙΣΜΕΝΑ

ΔΥΑΡΙΑ (1 υπν.)
35τ.μ. Ιαλυσό (studio) 30.000 € (Δ.Δ.)
60 τ.μ. α΄ ορ. καινούργιο στο Καρακόνερο, 82.171 €, (28 εκ.) (ΔΔ)
ΤΡΙΑΡΙΑ (2 υπν.)
74τ.μ. (2 υπν.) α΄ όρ. Σεμερτζίδη 32 εκ. 94.000 € (Δ.Δ.)
77τ.μ. καινούργιο, Ιαλυσό 29 εκ.- 85.106 € (Δ.Δ.)
80τ.μ.(υπ) Δενδρινού με αυλή, 70.000 €
80τ.μ. Αισχύνη (β' όρ.) 30 εκ. - 88.410 € (Δ.Δ.)
80τ.μ. καινούργιο, Καρακόνερο (40 εκ.) 117.318 € (Δ.Δ.)
92τ.μ. καινούργιο Ιαλυσό (40 εκ.) - 117.388 € (Δ.Δ.)
110τ.μ., καινούργιο, Καρακόνερο (44 εκ.) - 129.126 € (Δ.Δ.)
86 τ.μ. (2 υπν.) β' ορ. Σεμερτζίδη (28 εκ.) 82.171 (Δ.Δ.) €
87 τ.μ.καινούργιο στο Ροδίνι (40 εκ.) 117.388 € (Δ.Δ.)
88 τ.μ. (ισ.) επί της Στ. Κωτιάδη (31 εκ.) - 90.975 € (Δ.Δ.)
91τ.μ. 3studios ρετιρέ Ιαλυσό 30 εκ. - 88.041 € (Δ.Δ.)
ΤΕΣΣΑΡΙΑ (3 υπν.) και άνω
93τ.μ. (3 υπν.) καινούργιο, Ροδίνι (46 εκ.) 135.000 € (Δ.Δ.)
94τ.μ. (ισ) μαρ/σοβά, στο Ροδίνι 15 εκ. 44.020 €
96 τ.μ. (2 υπν.) Ιαλυσό 26 κ. 76.302 €
100τ.μ. Αντισμ. Βολονάκη (3 υπν.), 30 εκ. - 88.041 € (Δ.Δ.)
112τ.μ. (3 υπν.) Στοκκόλμης 50 εκ. - 146.735 € (Δ.Δ.)
116τ.μ. (3 υπν.) 1ος όροφ. Αγ. Αναργύρους 88.041 € (30 εκ.) Δ.Δ.
116τ.μ. (3 υπν.) καινούργιο Ανάληψη (62 εκ.) - 181.951 € (Δ.Δ.)
116τ.μ. ισ. υπ/νο (3 υπν.) Πτολεμαίων (55 εκ.) - 161.408 € (Δ.Δ.)
118τ.μ. (3 υπν.) σε σοβά στους Δασκάλους, 93.910 €, (32 εκ.) (Δ.Δ.)
120τ.μ. (4 υπν.) β' όροφ. Παν. Ροδίου (50 εκ.) - 146.735 € (Δ.Δ.)
120τ.μ.(3 υπν.) ισόγειο, (3 υπν.) στην Πειραιώς, ετοιμοπαράδοτο,161.408 €, (54 εκ.) (Δ.Δ.)
120τ.μ.(3 υπν.) καινούργιο στο Καρακόνερο (56 εκ.) (164.343 € (Δ.Δ.)
160τ.μ. (4 υπν.) α' ορ. κολώνες, Δασκάλους (32 εκ.) 93.910 €
ΠΕΝΤΑΡΙ (4 υπν.), 120τ.μ., Παν. Ροδίου 50 εκ. 146.735 € (Δ.Δ.)
203τ.μ διαμέρισμα στο Μήδεια (85εκ.) - 250.000 € (Δ.Δ.)
ΜΕΖΟΝΕΤΤΕΣ - ΜΟΝΟΚΑΤΟΙΚΙΕΣ - ΠΑΛΙΑ ΣΠΙΤΙΑ
70τ.μ. με αυλή Π. Πόλη κοντά στο Ρολόι (28 εκ.) 82.170 €
80τ.μ. διόροφη με αυλή, Ρολόι (45εκ.) 132.061 € (Δ.Δ.)
80τ.μ.μον/κία 7 Χουρμαδιές με αυλή (Δ.Δ)
80τ.μ. καινούργια μεζονέτα στην Ιαλυσό (38 εκ). (111.518 € (Δ.Δ.)
80 τ.μ. μον/κία στα Κρητικά, 100.000 €
90 τ.μ. δυόροφη μον/κία στο Παραδείσι με τζάκι 64.563 €, (22 εκ.) (Δ.Δ.)
120τ.μ. καινούργια μεζ/τα στο Ροδίνι 80 εκ., 234.776 € (Δ.Δ.)
122τ.μ. καινούργιο Ιαλυσό (55εκ.) - 161.408 € (Δ.Δ.)
140τ.μ. μον/κία σε μπετά, σε 1.400 τ.οικ. στους Τρεις (32 εκ.) - 93.910 € (Δ.Δ.)
140. τ.μ.μονοκατοικία σε μπετά σε 1.300 τ.μ. Κοσκινού 40 εκ. (117.388 €
140τ.μ. (με 70 υπ.) (σε μαρμαροσοβά) στην Ιαλυσό 146.735 €, (50 εκ.) (ΔΔ)
150τ.μ. διόροφη πανσιόν Π. Πόλη 35 εκ. 102.714 € (Δ.Δ.)
170τ.μ. στους Δασκάλους μεζονέτα (60 εκ.) -176.082 € (Δ.Δ.)
180 τ.μ. μονο/κία μπετά Τρεις 100.000 €
183τ.μ. μεζονέτα Καρακόνερο 57 εκ. - 167.300 € (Δ.Δ.)
210 τ.μ. μετ/νη μονοκατοικία στα Κοσκινού 220.102 €, (75 εκ.) (Δ.Δ)
240τ.μ. ισ. κατ/τα α΄ ορ. διαμέρισμα κτίριο σε 500 μ. οικ/δο κοντά στην Καναδά 322.817 € 110 εκ.) (Δ.Δ.)
280τ.μ. οικ/κό τετ/νο (μαγαγή σπίτι) Π. Πόλη 239.470 €, (100 εκ.) (Δ.Δ)
ΚΑΤΑΣΤΗΜΑΤΑ - ΓΡΑΦΕΙΑ - ΚΤΙΡΙΑ - ΒΙΟΤ/ΚΟΙ ΧΩΡΟΙ:
31τ.μ. κατάστημα στο Νηρέα (22 εκ.) - 64.563 €
39 τ.μ. γραφείο, κοντά στην πλατεία Κύπρου (α' ορ.), (17 εκ.) 50.000 €
44τ.μ. (ισ. απ.) Σεμερτζίδη 37.000 €
55τ.μ. κατάστημα Βασ. Ηρακλείου (35 εκ.) 102.714 € (Δ.Δ.)
82 τ.μ. β' οροφ. γραφείο στο Μανδράκι (πίσω από το Εθνικό) 35 εκ. - 102.714 € (Δ.Δ.)
80τ.μ. δυόροφο, με αυλή Ρολόι, Π. Πόλη (45 εκ.) - 132.061 € (Δ.Δ.)
80 τ.μ. υπ. αποθήκη στην Κένεντυ (12 εκ.) 35.216 €
90τ.μ. (2 αποθήκες) 10 εκ. - 29.347 €
127 τ.μ. πανσιόν 6 δωματίων, λεωφ. Ρόδου-Λίνδου, (45 εκ.), 132.061€
150τ.μ. πανσιόν στούντιος, Π. Πόλη 35 εκ. -102.714 €
175τμ. κατάστημα επί της Λεωφόρου Ρόδου-Λίνδου 205.429 €, (70 εκ.) (Δ.Δ)
180τ.μ. (α.π.) κατάστημα ισόγειο στο Ροδίνι, 132.061 €, (45 εκ.) (Δ.Δ.)
ΕΝΟΙΚΙΑΖΕΤΑΙ ΜΕΓΑΛΗ ΑΠΟΘΗΚΗ ΣΤΗΝ ΚΑΛΛΙΘΕΑ. ΕΝΟΙΚΙΟ 440 €
ΟΙΚΟΠΕΔΑ - ΑΓΡΟΤΕΜΑΧΙΑ:
401τ.μ. Δημ. Αναστασιάδη (Σ.Δ.1) 180.000 €
440τ.μ. Ροδίνι (Σ.Δ.0,8) 220.000 €
500τ.μ. Μίρα Μάρε (Σ.Δ. 0,8) 45 εκ. - 132.016 €
600 τ.μ. οικ/κή μερίδα, έναντι Βερόπουλου (9εκ.) - 26.412€
620τ.μ. .Σ.Δ. 1,2 Αγ. Αναστασία
650τ.μ. Αισχύνη (Σ.Δ. 0,8) 78 εκ. - 228.906 €
1000τ.μ. Τσαΐρι, άρτιο 12 εκ. 35.216 €
1.210τ.μ. Κοσκινού (δεν κτίζει) (5 εκ.) 15.000 €
1.370τ.μ. εντός οικισμού Αρχ/λου - 50 εκ.- 146.735 €
2.082τ.μ. στους Τρεις κτίζει 220 τ.μ. (60 εκ.) - 170.082 € (Δ.Δ)
4.000τμ. Νερά Καλλιθέας 220.102 €, (75 εκ.)
4.940 τ.μ., όρια Κρεμαστής 30 εκ. 88.041 €
8.740 τ.μ. στα Κολύμπια (63 εκ.), 184.886 €
350τ.μ. (νέα επ/ση οικισμού) Σορωνή 30.000 €
45 στρ. στο Γεννάδι (115 εκ.) 337.738 €

Αναλαμβάνουμε την ενοικίαση των διαμερισμάτων σας σε σύντομο χρονικό διάστημα

ΒΑΖΟΥΚΟΥ ΡΕΝΑ
ΜΕΣΙΤΗΣ ΑΣΤΙΚΩΝ ΣΥΜΒΑΣΕΩΝ
Πληροφορίες τηλ. 2241022943 - 2241028838
& FAX: 2241028838
Διευθ. Γραφείου: Δημ. Θεοδωράκη 3
Τ.Κ. 85100 Ρόδος
καθημερινά 9-1 το πρωΐ και 6.30 - 8.30 απογεύματα
της Δευτέρας και της Πέμπτης
e-mail.vazoukou@otenet.gr
X4041-31/7

ΕΝΟΙΚΙΑΖΕΤΑΙ
ΣΠΙΤΙ στον Αρχάγγελο, στους πρόποδες του κάστρου, παραδοσιακό, τύπου Γ (γάμα) 80,00 τ.μ., σε άριστη κατάσταση, πανταχόθεν ελεύθερο με ανισόπεδες στάθμες και αυλή με κήπο, λουλούδια, δέντρα, νησιώτικου χαρακτήρα, χρώματα άσπρο - μπλε.
Χώροι: α) Κουζίνα, σοφά, τζάκι (κούμελο)
β) Δωμάτιο με παταρό (παραδοσιακό), τραπεζαρία, ντουλάπα
γ) Λουτρό (Ideal)
δ) Ηλιακό θερμοσίφωνα
ε) Ρεύμα τριφασικό
ζ) Ρεύμα νυκτός
Συμβόλαιο για 1 χρόνο τουλάχιστον
Τηλ. 6937163667
T1422-3/8

Από το ξενοδοχείο των Ρόδων της επιχείρησης Καζίνο Ρόδου
ΖΗΤΟΥΝΤΑΙ
ΓΙΑ ΠΛΗΡΗ Ή ΜΕΡΙΚΗ ΑΠΑΣΧΟΛΗΣΗ
ΣΕΡΒΙΤΟΡΟΙ / ΣΕΡΒΙΤΟΡΕΣ
ΜΑΓΕΙΡΟΙ ΚΑΜΑΡΙΕΡΕΣ - ΚΑΘΑΡΙΣΤΡΙΕΣ
ΠΛΗΡΟΦΟΡΙΕΣ - ΑΙΤΗΣΕΙΣ
ΚΑΖΙΝΟ ΡΟΔΟΥ Α.Ε.
Διεύθυνση Προσωπικού: Παπανικολάου 4, Ρόδος
Τηλ. 97530 - 97535 Δευτ. - Παρ. (08.00 - 16.00)
ΧΛ-6/7

ΕΝΟΙΚΙΑΖΕΤΑΙ
ισόγειο κατάστημα επί της Αλεξ. Διάκου 50, τ.μ. 50 με πατάρι.
Πληροφορίες τηλ. 6932575239
T1310-27/7

ΠΩΛΟΥΝΤΑΙ
ΕΙΔΙΚΑ ΨΑΛΙΔΙΑ ΓΙΑ ΚΟΥΡΕΜΑ ΠΡΟΒΑΤΩΝ ΚΑΙ ΖΩΩΝ. ΕΠΙΣΗΣ ΨΑΛΙΔΙΑ ΓΙΑ ΣΚΥΛΟΥΣ ΚΑΙ ΧΤΕΝΕΣ ΚΟΥΡΕΜΑΤΟΣ - ΛΕΠΙΔΕΣ - ΤΟΥ ΑΓΓΛΙΚΟΥ ΟΙΚΟΥ SERNETR
Αντιπρόσωπος ΜΙΧΑΛΗΣ Γ. ΣΑΚΕΛΛΑΡΙΔΗΣ - Κάλυμνος
Τηλ. 22420/48472
ΓΔ-30/7

ΠΩΛΕΙΤΑΙ
ΚΕΝΤΡΟ ΞΕΝΩΝ ΓΛΩΣΣΩΝ
ΕΝ ΕΝΕΡΓΕΙΑ, ΣΕ ΠΟΛΥ ΚΑΛΟ ΠΟΣΤΟ ΣΤΑΘΕΡΑ ΑΝΟΔΙΚΟ ΑΡΙΘΜΟ ΜΑΘΗΤΩΝ, ΠΛΗΡΩΣ ΕΞΟΠΛΙΣΜΕΝΟ
Πληροφορίες τηλ. 6932382179
Δεκτές μόνο σοβαρές προτάσεις
6210-23/7

Ευρωπαϊκή Επενδυτική
ΚΤΗΜΑΤΟΜΕΣΙΤΙΚΟ ΓΡΑΦΕΙΟ
ΑΝΤΩΝΗΣ ΝΙΚΟΛΗΣ - ΘΕΟΦΙΛΟΣ ΚΑΩΝΑΡΗΣ
ΕΘΝΙΚΗΣ ΑΝΤΙΣΤΑΣΕΩΣ 48 (ΠΡΩΗΝ ΑΝΝΗΣ ΜΑΡΙΑΣ) ΤΗΛ. 2241039300

ΔΙΑΜΕΡΙΣΜΑΤΑ

42 τ.μ.	Περιοχή Αγίου Νικολάου	€ 46.900
185 τ.μ.	Αποθήκη με ράμπα στην Μ.Πετρίδη	€ 58.700
46 τ.μ.	Στην Μητρόπολη καινούργιο	€ 61.600
45 τ.μ.	Στην Πειραιώς υπό κατασκευή	€ 64.500
80 τ.μ.	Τρείς σε μαρμαροσοβά	€ 70.500
150 τ.μ.	Αποθήκη στην Ανάληψη	€ 73.400
55 τ.μ.	Στην Μητρόπολη καινούργιο	€ 76.300
80 τ.μ.	Στην Πειραιώς υπό κατασκευή	€ 110.000
72 τ.μ.	**Καινούργιο στην Ανάληψη**	€ 111.500
80 τ.μ.	Καινούργιο στο Καρακόνερο	€ 117.400
100 τ.μ.	**5 ετών με 3 υπνοδωμάτια**	€ 117.500
87 τ.μ.	**Α ορόφου ετοιμοπαράδοτο στο Ροδίνι**	€ 126.000
87 τ.μ.	Άγιος Νικόλαος υπό κατασκευή	€ 126.200
110 τ.μ.	Στο Καρακόνερο 8 ετών με 3 υπν/τια	€ 132.000
120 τ.μ.	**6 Δωμάτια προς εκμετάλευση**	**€ 132.000**
100 τ.μ.	Οροφοδιαμέρισμα lux στην Ανάληψη	€ 132.000
90 τ.μ.	Καινούργιο στην Ανάληψη	€ 138.000
160 τ.μ.	**Όροφος 117&45 τ.μ. σε τοιχοποιία**	€ 140.900
115 τ.μ.	Άνω Ροδίνι ετοιμοπαράδοτο α ορόφου	€ 143.800
90 τ.μ.	Οικία παριοχή Σταδίου με 130 αυλή	€ 146.700
105 τ.μ.	**Ανάληψη 3 υπν/τια,πάρκιν,μεγάλη βερά**	€ 161.400
120 τ.μ.	Στο Καρακόνερο υπό κατασκευή	€ 164.500
114 τ.μ.	Άγιος Νικόλαος υπό κατασκευή	€ 167.300
4 Γκαρσονιέρες με μηνιαίο εισόδημα €1350		

ΟΙΚΟΠΕΔΑ

650 τ.μ.	**ΣΤΟΝ ΑΡΧΑΓΓΕΛΟ ΕΝΤΟΣ ΟΙΚΙΣΜΟΥ ΜΕ Σ.Δ. 0,8 ΣΕ ΗΣΥΧΗ ΠΕΡΙΟΧΗ ΚΑΤΑΛΗΛΟ ΓΙΑ ΟΙΚΙΑ**	
600 Τ.Μ.	**ΠΑΤΜΟΣ ΚΟΝΤΑ ΣΤΟ ΚΥΜΑ ΚΤΙΖΕΙ 220**	€ 18.000
1570 τ.μ.	Γεννάδι στον κεντρικό δρόμο	€ 50.000
2000 τ.μ.	Στο Γεννάδι με άδεια οικοδομής,νερό,ρεύμα	€ 58.700
500 τ.μ.	Μερίδιο στην Ηλιούπολη	€ 15.000
4000 τ.μ.	Στο Φαληράκι σε ύψωμα με θέα	€ 59.000
4000 τ.μ.	**Μετά το Λαδικό 70m από τον κεντρικό**	€ 70.450
2300 τ.μ.	Αφάντου στο κύμα	€ 73.400
7400 τ.μ.	Αφάντου για Βιοτεχνική χρήση	€ 73.400
13000 τ.μ	**ΠΑΡΑΛΙΑΚΟ ΣΤΑ ΚΑΛΑΒΑΡΔΑ**	€ 267.057
2500 τ.μ.	Στο κιοτάρι κοντά στο κύμα με άδεια οικ.	€ 88.040
8500τ.μ.	Κολύμπια με άδεια για 6 μονοκατοικίες	€ 190.700
4800 τ.μ.	Περιοχή Κανδυλί στην Ιαλυσό	€ 140.865
600 τ.μ.	Φαληράκι Επί της Εθν.οδού με άδεια οικοδομής	€ 50.000
7500 τ.μ.	Στα Κολύμπια δικλα σε ξενοδοχείο	€ 220.000
10000 τ.μ	Στο φυτώριο με ωραία θέα	€ 300.000
9600 τ.μ.	Στο κανδυλί σε ήσυχο σημείο	€ 197.000
3600 τ.μ.	**Λαχανιά άρτιο κ οικοδομήσιμο**	**€ 52.800**
4000 τ.μ.	Στην Λαχανιά επί της Εθνικής οδού	€ 117.400
4000 τ.μ.	**Στην Λαχανιά με πρόσβαση**	€ 52.824
1500 τ.μ.	Στην Λαχανιά εντός οικισμού	€ 61.628
9000 τ.μ.	Στην Λαχανιά 800 m από το κύμα	€ 82.170
6500 τ.μ.	Στην Λαχανιά 300 m από το κύμα	€ 104.000

ΜΟΝΟΚΑΤΟΙΚΙΕΣ - ΜΕΖΟΝΕΤΕΣ

75 τ.μ.	**Οικία στην Παλιά Πόλη σε καλή τιμή**	€ 44.020
140 τ.μ.	Στο Κανδυλί σε μπετά με 1300 οικόπεδο	€ 88.000
175 τ.μ.	Στους Τρείς σε μπετά με οικόπεδο 1300	€ 126.192
210 τ.μ.	Ιαλυσός σε σοβά κοντά στην θάλασσα	€ 161.500
100 τ.μ.	Αφάντου καινούργιο,1200 οικόπεδο κύμα	€ 176.082
180 τ.μ.	Κοσκινού 1500 m οικόπεδο σε μπετά	€ 190.755
410 τ.μ.	Παστ

ΠΡΟΟΔΟΣ ΜΙΚΡΕΣ ΑΓΓΕΛΙΕΣ ΜΙΚΡΕΣ ΑΓΓΕΛΙΕΣ ΠΡΟΟΔΟΣ

διάφορα

ΜΟΝΩΣΕΙΣ



23 ΧΡΟΝΙΑ!

ΑΡΧΩΝ ΣΑΜΑΡΤΖΗΣ

Πληροφορίες τηλ. 23030-32054-20021

X4026-31/7

ΥΔΡΑΥΛΙΚΟΣ

ΑΝΑΛΑΜΒΑΝΟΥΜΕ πάσης φύσεως υδραυλικές εργασίες μικρές και μεγάλες **κ. ΔΗΜΗΤΡΗΣ**

- **ΕΓΚΑΤΑΣΤΑΣΕΙΣ ΥΔΡΕΥΣΗΣ ΘΕΡΜΑΝΣΗΣ**
- **ΚΑΛΟΡΙΦΕΡ - ΗΛΙΑΚΑ**
- Σύνδεση με το αποχετευτικό της ΔΕΥΑΡ.
- ΑΠΟΦΡΑΞΕΙΣ με ηλεκτροκίνητο μηχάνημα.

Συντηρήσεις

ΣΑΟΥΝΑ ΦΙΝΛΑΝΔΙΑΣ ΑΠΟ ΞΥΛΟ

Χειροποίητες υγιεινές σε όλες τις διαστάσεις με τις σωστές προδιαγραφές από έμπειρο προσωπικό για βίλες - διαμερίσματα - ξενοδοχεία - γυμναστήρια

Τηλ. 2241090230 και κινητό 6944344911

6107-3/8

ΥΔΡΑΥΛΙΚΑ ΚΑΛΟΡΙΦΕΡ ΓΙΑΝΝΗΣ ο ΑΤΛΑΣΗΣ

- ΕΓΚΑΤΑΣΤΑΣΕΙΣ
- ΑΝΑΚΑΙΝΙΣΕΙΣ
- ΣΥΝΤΗΡΗΣΕΙΣ

Τηλ. 22410/29898 και 6973610779

5977-20/7

ΜΑΘΗΜΑΤΑ

ΑΝΑΚΟΙΝΩΣΗ ΜΑΘΗΜΑΤΑ

*** Computer ***

PROGRAM PM COMPUTER

**ΕΓΓΡΑΦΕΣ ** ΤΩΡΑ **

Τμήματα για: Παιδιά - Ενήλικες Αρχάριους - Μαθητές Επαγγελματίες

Διδάσκει πτυχιούχος Πανεπιστημίου Αμερικής **ΜΑΝΩΛΗΣ Ι. ΣΟΦΙΛΛΑΣ**

Κοδριγκτώνος 91

Τηλ. (22410) 31761

ΠΙΣΤΟΠΟΙΗΤΙΚΑ ΓΝΩΣΕΩΝ ΕΠΙΣΗΜΟ ΕΞΕΤΑΣΤΙΚΟ ΚΕΝΤΡΟ ΤΗΣ ECDL HELLAS

X4036-31/7

ALEXANDER

LANGUAGE SCHOOLS

37 ΧΡΟΝΙΑ ΣΤΟ ΧΩΡΟ ΤΗΣ ΞΕΝΟΓΛΩΣΣΗΣ ΕΚΠΑΙΔΕΥΣΗΣ

ΠΑΡΑΡΤΗΜΑΤΑ ΣΕ ΟΛΗ ΤΗΝ ΕΛΛΑΔΑ

Δεχόμαστε προτάσεις για συνεργασία σε οποιαδήποτε περιοχή της Ελλάδας από:

α) Ατομα με επιχειρηματικό πνεύμα που επιθυμούν να δημιουργήσουν το δικό τους κέντρο ξένων γλωσσών με την υποστήριξη του Οργανισμού μας

β) Καθηγητές αγγλικών

γ) Ατομα δραστήρια αγγλομαθή που επιθυμούν να συνεργαστούν στο χώρο των κέντρων ξένων γλωσσών

Τηλ. επικοινωνίας 2310/827106 - 841749 fax: 2310/819424, 841749, Email:als@alexander.org

www.als-alexander.org

T1456-26/7

ΠΩΛΟΥΝΤΑΙ

ΜΟΝΟ ΑΠΟ ΤΟ ΓΡΑΦΕΙΟ ΜΑΣ

1) Μονοκατοικία 250τ.μ. ετοιμοπαράδοτη, νεόκτιστη, επί της παραλίας (την χωρίζουν από τη θάλασσα 10-15 μ.) με κήπο. Καταπληκτική περίπτωση

2) Διαμέρισμα 4άρι ετοιμοπαράδοτο ακριβώς απέναντι από τη θάλασσα, εντός πόλεως με τεράστιες βεράντες, και φανταστική θέα

3) Διαμέρισμα 145τ.μ. επί της οδού Κοδριγκτώνος σε 2όροφο κατοικία, φανταστική περίπτωση, πολύ καλή τιμή

4) Διαμερίσματα 4άρια εντός πόλεως σε μικρή πολυκατοικία, 6 διαμερίσματα, 2 στον όροφο, με μεγάλο κήπο, τεράστιες βεράνες, λουξ κατασκευής

5) Ισόγειος κατοικία, 125τ.μ., σε κεντρικότατο μέρος της πόλης, κατάλληλο για οικία, γραφεία, ιατρείο, φαρμακείο, κλπ.

6) Διαμερίσματα υπό κατασκευή, 2, 3, 4 δωμ. εντός πόλεως και στην Ιαλυσό.

7) ΜΕΖΟΝΕΤΕΣ, ΑΠΟΘΗΚΕΣ, ΚΤΗΜΑΤΑ, κλπ.

Ο,τιδήποτε θέλετε να πουλήσετε ή να εκτιμήσετε, ελάτε σε μας.

Η μεγάλη μας πείρα, το παλαιότερο γραφείο στη διάθεσή σας

Γ. ΝΕΟΦΥΤΟΥ

ΔΗΜ. ΘΕΟΔΩΡΑΚΗ 40 - ΤΗΛ. 20989 - 21434

X4031-31/7

ζητήσεις

ΖΗΤΕΙΤΑΙ έμπειρος σερβιτόρος και βοηθός σερβιτόρου, για εστιατόριο στην Π. Πόλη. Πληροφορίες τηλ. 22410/25293 6204-20/7

ΖΗΤΕΙΤΑΙ τεχνίτης σοβατζής. Πληροφορίες στα τηλ. 22410/66698 και 22410/67461 από τις 07.30 έως τις 14.30 X4076-20/7

ΖΗΤΕΙΤΑΙ υπάλληλος για να εργαστεί σε τουριστικό κατάστημα στην πόλη. Απαραίτητη μία ξένη γλώσσα. Πληρ. τηλ. 22410/34720 και 6948507062 6230-23/7

ΖΗΤΕΙΤΑΙ γυναίκα για να εργαστεί σε εστιατόριο στον Πανορμίτη. Πληροφορίες τηλ. 22460/71305 και 22460/72553 ΧΛ-23/7

ΕΜΠΕΙΡΗ μοδίστρα αναλαμβάνει παντός τύπου ραψίματα, κοψίματα και διάφορες μετατροπίσεις. Τιμές λογικές. Πληροφορίες στα τηλέφωνα: 22410/78768 και 92781 2565-23/7

ΖΗΤΕΙΤΑΙ κυρία Ελληνίδα με μοτοποδήλατο για να καθαρίζει σπίτι κάθε μέρα 4 ώρες. Πληρ. τηλ. 6973314143 6260-27/7

ΔΗΜΙΟΥΡΓΗΣΤΕ τώρα τη δική σας επιχείρηση μέσα από το χώρο σας, χωρίς κεφάλαιο, πάγια έξοδα και υποχρεώσεις. Δωρεάν ενημέρωση στο 2310721861 ΓΔ-20/8

ΖΗΤΕΙΤΑΙ κοπέλα που να μιλάει ξένες γλώσσες για να εργασθεί σαν βοηθός σερβιτόρου σε εστιατόριο. Πληροφορίες τηλ. 6936538366 6272-27/7

ΖΗΤΟΥΝΤΑΙ

1) ΒΟΗΘΟΣ ΜΑΓΕΙΡΟΥ και

2) ΤΑΜΠΛΙΣΤΑΣ

για part time, απογευματινές ώρες στο εστιατόριο «ΔΗΜΗΤΡΙΟΣ» ΙΞΙΑ

Πληροφορίες τηλ. 22410/98138

6238-27/7

ΖΗΤΟΥΝΤΑΙ

Κοπέλες για να εργαστούν σε νυχτερινό μπαρ. Επίσης πωλείται καφέ μπαρ σε πολύ καλή τιμή.

Τηλ. 6945110542 και 22410/62648

6134-25/7

ΚΥΡΙΑ ζητάει εργασία για καθαρίστρια ή να προσέχει παιδιά. Πληρ. τηλ 22410/67166 6239-27/7

ΖΗΤΕΙΤΑΙ τεχνίτης για τοποθέτηση πλακακιών. Πληρ. τηλ. 22410/66698 και 22410/67461 από τις 08.30 έως τις 14.00 X4076-24/7

WORKERS wanted for pool - bar in Pefkos - Lindos. Info tel. 6973537527 (office hours) 1914-20/7

ΚΥΡΙΑ ρωσικής καταγωγής, αναλαμβάνει να κάνει μαθήματα ρωσικής και αγγλικής γλώσσας. Αμοιβή λογική. Τηλ. 22410/29334 ΓΔ-31/7

ΚΥΡΙΑ

διπλωματούχος μασέρ, κάνει θεραπευτικό, κλασικό, αθλητικό, αισθητικά μασάζ, με αρωματοθεραπεία, reilky ke shiatsu.

Πλρ. τηλ. 22410/20833 και 6932501924

6131-20/7

ΖΗΤΕΙΤΑΙ

από τους αποκλειστικούς αντιπροσώπους της MERCEDES BENZ άτομο για να εργασθεί στο τμήμα ανταλλακτικών.

Απαραίτητες γνώσεις αγγλικών και χρήση Η/Υ.

ΠΛΗΡΟΦΟΡΙΕΣ τηλ. 22410/61824 κ. Καρανίκη

X4065-31/7

BLUE ROSE SEX SHOP

Ανακαλύψτε την πηγή!

Ερωτικά βοηθήματα 2000 είδη, σέξυ εσώρουχα, βιντεοταινίες, DVD, CD ROM, λιπαντικές κρέμες, περιοδικά.

Ειδικές τιμές χονδρικής για τουριστικά - σούπερ μάρκετ - περίπτερα - είδη δώρων.

Ζητείστε τους πιο ενημερωμένους καταλόγους στην Ευρώπη.

Τιμές που θα σας καταπλήξουν - Διακριτικές αντικαταβολές

ΚΑΛΛΙΘΕΑ ΕΛ. ΒΕΝΙΖΕΛΟΥ 248

Τηλ. 2109409527 - 2109419188 - FAX 2109409958

ΑΙΓΑΛΕΩ - ΙΕΡΑ ΟΔΟΣ 259

Τηλ. 2105310880

T1307-25/7

ΔΩΔΕΚΑΝΗΣΙΑΚΕΣ ΑΠΟΦΡΑΞΕΙΣ

«ΚΟΛΟΣΣΟΣ»

ΑΠΟΦΡΑΞΕΙΣ- ΚΑΘΑΡΙΣΜΟΙ ΑΠΟΧΕΤΕΥΣΕΩΝ & ΒΟΘΡΩΝ



Αναλαμβάνουμε πάσης φύσεως αποφράξεις οποιουδήποτε μήκους και πλάτους Αναλαμβάνουμε καθαρισμούς αποχετευτικών αγωγών, δήμων, ξενοδοχείων, στρατιωτικών μονάδων, σπιτιών, πολυκατοικιών, καθώς και καθαρισμούς βιολογικών μονάδων με μηχάνημα υψηλής πιέσεως σε όλη τη Δωδεκάνησο.

Κ. ΠΗΔΙΑΚΗΣ - Π. ΚΑΣΕΡΗΣ

Πληρ. τηλ. 47915 - 91881

κινητό: 6944/325234 και 6977/717048

T1386-3/8

ΑΠΟ ΕΣΤΙΑΤΟΡΙΟ ΣΤΗΝ Π. ΠΟΛΗ

ΖΗΤΕΙΤΑΙ

έμπειρος σερβιτόρος, γνώστης ξένων γλωσσών

Πληροφορίες στο κιν. τηλ. 6942202551

ώρες επικοινωνίας 19.00μ.μ.- 22.00

ΧΛ-25/7

ΖΗΤΕΙΤΑΙ

βοηθός λογιστή σε μεγάλη εμπορική εταιρεία.

Επιθυμητά προσόντα:

- Πτυχίο ανώτατης - ανώτερης εκπαίδευσης
- Γνώση Η/Υ
- Προϋπηρεσία

Πληροφορίες τηλ. 22410/64169, FAX 22410/68034

X4078-27/7

ΕΚΑΜ Α.Ε.

ΠΩΛΗΣΕΙΣ ΔΙΑΜΕΡΙΣΜΑΤΩΝ

1. Μόντε Σμιθ-α/ Κέννεντυ 32 1ου ορόφου 75τ.μ., 3 δωμάτια, κουζίνα, λουτρό. Τιμή 80.000 ευρώ, 1ου ορόφου 75τ.μ., 3 δωμάτια, κουζίνα, λουτρό. Τιμή 87.000 ευρώ, 2ου ορόφου 112τ.μ., 4 δωμάτια, 3 λουτρά. Τιμή 140.000 ευρώ. **β/ Κέννεντυ 16** 1ου ορόφου 58τ.μ. 2 δωμάτια, κουζίνα, λουτρό. Τιμή 57.500 ευρώ. **γ/ Κέννεντυ 36** 1ου ορόφου, 98τ.μ., 4 δωμάτια, 2 λουτρά. Τιμή 130.000 ευρώ. **δ/ Θ. Σοφούλη 11**, ισόγειο 75τ.μ., 3 δωμάτια, κουζίνα, λουτρό. Τιμή 65.000 ευρώ.

2. Ροδίνι- α/ Δουβλίνου 10, 1ου ορόφου 46τ.μ., 2 δωμάτια, κουζίνα, λουτρό. Τιμή 40.500 ευρώ, ημιυπόγειο, φωτεινότατο, 45τ.μ.,2 δωμάτια, κουζίνα, λουτρό. Τιμή 23.000 ευρώ.

β/ Στοκχόλμης 5, 2ου ορόφου 84τ.μ. 3 δωμάτια, κουζίνα, λουτρό. Τιμή 86.000 ευρώ

ΠΩΛΗΣΕΙΣ ΚΑΤΑΣΤΗΜΑΤΩΝ

α/ Νιοχώρι: Ιδιαίτερης προβολής κατάστημα 122τ.μ. με πατάρι. Τιμή 200.000 ευρώ.

β/Ακτή Κανάρη: Παραλία «Ψαροπούλας» εμπορικότατο ισόγειο κατάστημα 118τ.μ.. Τιμή 350.000 ευρώ.

γ/Εμπορικό Κέντρο «ΜΑΚΕΣΤΑ». Ιδιαίτερα τουριστική περιοχή ισόγειο κατάστημα 48τ.μ. με WC. Τιμή 55.000 ευρώ

ΠΩΛΕΙΤΑΙ ΞΥΛΟΥΡΓΕΙΟ

Ασγούρου 4ο χλμ ΕΟ Λίνδου Ρόδου 365τ.μ. σε οικόπεδο 485 τ.μ., με μηχανήματα και άδεια λειτουργίας. Τιμή 400.000 ευρώ

www.ekamestates.gr

Τηλ. 210 6205697 - 8002541 - Κιν. 694 4475711

Πληρ. κα Α. Βασιλείου

X4060-29/7

ΖΗΤΕΙΤΑΙ

ΔΕΣΠΟΙΝΙΔΑ ή ΚΥΡΙΑ για εργασία σε κατάστημα στην πόλη της Ρόδου.

ΠΡΟΣΟΝΤΑ: Απόφοιτος λυκείου, χρήση computer, βασικά προγράμματα (word excel, κλπ).

ΠΡΟΣΦΕΡΟΝΤΑΙ: Ετήσια μόνιμη απασχόληση. Ολα τα νόμιμα επιδόματα και πλήρης ασφαλιστική κάλυψη

Πληροφορίες τηλ.: 222410/34536, από 11.00-14.30 και 18.00-21.00 κο Χατζηϊωάννου Παντελή

Βιογραφικά μπορούν να σταλούν με fax στο 22410/34526

T1425-31/7

ΖΗΤΟΥΝΤΑΙ

καθηγητές φυσικός - φιλόλογος από φροντιστήριο της πόλης.

Πληροφορίες τηλ. 6978205446

X4069-24/7

ΑΠΟ ΤΟ ΥΠΕΡ ΜΑΡΚΕΤ ΣΠΑΝΟΣ

ΖΗΤΕΙΤΑΙ

πεπειραμένος κρεοπώλης για το υποκατάστημα της Λέρου, με μισθό ικανοποιητικό. Αιτήσεις γίνονται δεκτές στη γραμματεία του καταστήματος από τις 09.00 π.μ. μέχρι τις 15.00μ.μ.

Τηλ. 22410/32695-38114

X4046-31/7

ΖΗΤΕΙΤΑΙ

πωλήτρια που να μιλά αγγλικά - γερμανικά για χρυσοχοείο στην Παλια Πόλη.

Τηλ. 22410/76466 και 6946061926

6172-31/7

ΖΗΤΕΙΤΑΙ

ΔΕΣΠΟΙΝΙΔΑ ή ΚΥΡΙΑ για εργασία σε κατάστημα στην πόλη της Ρόδου.

ΠΡΟΣΟΝΤΑ: Απόφοιτος λυκείου, χρήση computer, βασικά προγράμματα (word excel, κλπ).

ΠΡΟΣΦΕΡΟΝΤΑΙ: Ετήσια μόνιμη απασχόληση. Ολα τα νόμιμα επιδόματα και πλήρης ασφαλιστική κάλυψη

Πληροφορίες τηλ.: 222410/34536, από 11.00-14.30 και 18.00-21.00 κο Χατζηϊωάννου Παντελή

Βιογραφικά μπορούν να σταλούν με fax στο 22410/34526

T1425-31/7

ΠΩΛΟΥΝΤΑΙ ΤΑ ΠΑΡΑΚΑΤΩ ΔΙΑΜΕΡΙΣΜΑΤΑ

	ΕΥΡΩ
1) 2αρια (1 υπνοδωματίου)	
- 43 τμ Κυρά της Ρω , Ροδινι αξίας 16 εκ	47,000
- 42 τμ Ροδινι , κατνούργιο αξίας 23 εκ	67,500
- 55 τμ Ροδινι , 8 εταν αξιας 22 εκ	65,000
- 51 τμ Νιοχώρι , οδός Παπανικολάου αξίας 27 εκ	79,500
- 45 τμ Ιερού Λόχου , Δήμος ΙΑΛΥΣΟΥ αξίας 19 εκ	56,000
- 40 τμ Ιερού Λόχου , Δήμος ΙΑΛΥΣΟΥ αξίας 12 εκ	35,500
- 43 τμ Χρυσή Ακτή ,Δήμος ΙΑΛΥΣΟΥ αξίας 25 εκ	73,500
- 35 τμ Αθηνών , επιπλωμένο Β ορόφου αξίας 20 εκ	59,000
2) 3αρια (2 υπνοδωματίου)	
- 72 τμ Αννης Μαρίας , Αραπάκι αξιας 30 εκ	88,000
- 85 τμ Ανω Ροδίνι , κατνούργιο αξίας 38 εκ	111,000
- 82 τμ Φανερωμένη , Ατταβύρου αξίας 40 εκ	117,500
- 75 τμ Σωτήρος , ΙΞΙΑ αξίας 32 εκ	94,000
- 85 τμ Σωτήρος , ΙΞΙΑ αξίας 36 εκ	106,000
- 100 τμ Κέντρο , Δήμος ΙΑΛΥΣΟΥ αξίας 34 εκ	100,000
- 82 τμ 7 Βαγιές αξίας 28 εκ	82,500
- 100 τμ Βορείου Ηπείρου αξίας 45 εκ	132,000
- 100 τμ Ιερού Λόχου , ΙΑΛΥΣΟΣ αξίας 32 εκ	94,000
- 82 τμ Ζέφυρος , αξίας 42 εκ	123,500
- 93 τμ Ζέφυρος , αξίας 47 εκ	138,000
- 90 τμ Κάτω Ροδίνι , αξίας 47 εκ	138,000
3) 4αρια (3 υπνοδωματίου)	
- 114 τμ Αραπάκι , Αννης Μαρίας αξίας 59 εκ	173,500
- 116 τμ Απ . Παύλου , Ανάληψη αξίας 60 εκ	176,000
- 114 τμ Ανω Ροδίνι , αξίας 49 εκ	144,000
- 110 τμ Ανω Ροδίνι , αξίας 50 εκ	147,000
- 115 τμ Ανω Ροδίνι , αξίας 52 εκ	153,000
- 160 τμ Αγιος Νικόλαος αξίας 62 εκ	182,000
- 145 τμ Κορδικτάνος αξίας 47 εκ	138,000
- 103 τμ Αθηνών , Ανάληψη αξίας 51 εκ	150,000
- 120 τμ Πειραιώς , ισόγειο αξίας 57 εκ	167,500
- 210 τμ Κ . Τσαλδάρη αξίας 75 εκ	220,500
Μονοκατοικίες	
- 160 τμ ΙΞΙΑ , Στάση Παρασκευά αξίας 80 εκ	235,000
- 165 τμ ΙΑΛΥΣΟΣ , Χρυσή Ακτή αξίας 88 εκ	258,000
- 130 τμ ΙΑΛΥΣΟΣ , Νέο Κολθμβητήριο αξίας 70 εκ	205,500
- 168 τμ ΙΑΛΥΣΟΣ , Νέο Κολυμβητήριο αξίας 85 εκ	249,500
- 160 τμ ΙΑΛΥΣΟΣ , Κανδυλί σε ύψωμα αξίας 75 εκ	220,500
- 127 τμ Ρόδος , Ροδίνι αξίας 75 εκ	220,500
- 250 τμ Ασγουρου , ωραία θέα αξίας 150 εκ	440.500
- 80 τμ Τσαίρι αξίας 30 εκ	88,000
- 130 τμ Γεννάδι , κατνούργιο αξίας 50 εκ	147,000
- 100 τμ με κήπο 4,5000 τμ αξίας 75 εκ	220,000
- 140 τμ ΛΙΝΔΟΣ , ωραία θέα αξίας 60 εκ	176,500
Μονοκατοικία εντός Π . Πόλης	
- 130 τμ με κήπο 200 τμ , ερειπωμένη αξίας 32 εκ	94,000
- 150 τμ με κήπο 12 τμ αξίας 30 εκ	88,000
- 80 τμ κοντά στο Δημοτικό Ιατρείο αξίας 25 εκ	73,500
- 250 τμ με κήπο 250 τμ αξίας 75 εκ	220,000
- 160 τμ με κήπο 12 τμ αξίας 80 εκ	235,000
Καταστήματα	
- 140 τμ Στρ. Ζήση , Αγιο Νικόλα αξίας 50 εκ	147,000
- 200 τμ Στρ. Ζήση αξίας 100 εκ	293,500
- 80 τμ με πατάρι , Ζέφυρος αξίας 45 εκ	132,000
- 250 τμ Ζέφυρος αξίας 120 εκ	352,500
- 50 τμ Καποδιστρίου αξίας 30 εκ	88,000
- 150 τμ Καποδιστρίου αξίας 80 εκ	235,000
- 120 τμ οδός Αθηνών αξίας 120 εκ	352,500
- 240 τμ οδός Αθηνών αξίας 240 εκ	705,000
- 30 τμ Αννης Μαρίας αξίας 25 εκ	73,500
- 60 τμ Αννης Μαρίας αξίας 50 εκ	147,000
- 120 τμ Στοχχόλμης Ροδίνι αξίας 70 εκ	205,500
- 450 τμ οδός Λίνδου αξίας 65 εκ	191,000
- 200 τμ οδός Λίνδου αξίας 300 εκ	881,000

ΚΡΑΝΙΔΗΣ ΕΜΜΑΝΟΥΗΛ

ΚΤΗΜΑΤΟΜΕΣΙΤΗΣ ΟΙΚΟΝΟΜΟΛΟΓΟΣ

ΤΗΛ. (22410) 27082 - 26476 FAX (22410) 27101

Κιν. 0944347405 - www.Kranidis.gr

E-mail: Kranidiemm@rho.forhnet.gr

X4037-31/7

URGENT

SEEKING A PERSON WHO COULD TRANSLATE ITALIAN OR SPANISH FROM FRENCH OR ENGLISH FEW HOURS A WEEK ON IALYSOS

TEL 6973225494

6232-27/7

ΞΥΛΟΥΡΓΙΚΕΣ ΕΡΓΑΣΙΕΣ

ΛΕΝΤΑΚΗΣ ΜΑΝΩΛΗΣ

Αναλαμβάνουμε πάσης φύσεως ξυλουργικές εργασίες:

- κουζίνες γερμανικές, με γερμανικές προδιαγραφές
- ντουλάπες
- πόρτες
- παράθυρα κ.λ.π.

- Αμεση εξυπηρέτηση



ΠΛΗΡΟΦΟΡΙΕΣ

Τηλ. 60601 και 6973933733

6166-27/7

X4056-25/7

ΚΑΛΑΦΑΤΑΣ ΜΙΧΑΛΗΣ

YACCO ΛΙΠΑΝΤΙΚΑ ΠΡΩΤΗΣ ΤΟΠΟΘΕΤΗΣΗΣ

ΣΥΝΕΡΓΕΙΟ ΑΥΤΟΚΙΝΗΤΩΝ

ΑΝΤΑΛΛΑΚΤΙΚΑ

ΒΕΛΤΙΩΣΕΙΣ ΠΑΝΤΟΣ ΤΥΠΟΥ

ΚΑΘΑΡΙΣΜΟΙ INJECTION & ΜΗΧΑΝΗΣ

ΗΛΕΚΤΡΟΝΙΚΟΣ ΕΛΕΓΧΟΣ

ΑΝΑΛΥΣΗ ΚΑΥΣΑΕΡΙΩΝ



6ο χλμ. ΡΟΔΟΥ-ΛΙΝΔΟΥ

τηλ. 22410 65510

κιν. 6945 866294

ΠΩΛΟΥΝΤΑΙ ΑΠΟ ΤΟΝ ΑΝΑΣΤΑΣΙΟ ΑΤΣΙΔΗ

1) Καταστήματα και χώροι για γραφεία στην οδό Κωνσταντινίδη, στο Ζέφυρο (κοντά στην Εφορία)

2) Διαμερίσματα 98, 132 και 148 τ.μ., με θέση πάρκιγκ, αποθήκη και αυτόνομη θέρμανση στην οδό Κωνσταντινίδη

3) Εξοχικές κατοικίες 100τ.μ., διόροφες, με χίλια μέτρα οικόπεδο η κάθε μία, στον κεντρικό δρόμο του Γεννάδιου, κοντά στη θάλασσα

4) Μονοκατοικίες στην Ιαλυσό, οδός Μυκηνών, διώροφες με σοφίτα, 4 υπνοδωματίων, 3 μπάνιων και WC, θέρμανση, σε οικόπεδο από 260 έως 415 τ.μ.

5) Μαιζονέτα στο Ροδίνι, οδός Στοκχόλμης 180τ.μ., διώροφη με υπόγειο

ΠΛΗΡΟΦΟΡΙΕΣ

ΑΝΑΣΤΑΣΙΟΣ ΑΤΣΙΔΗΣ

ΣΤΕΦΑΝΟΥ ΚΑΖΟΥΛΗ 74 - Τηλ. 22410 28616-37848

4032-31/7

ΟΙΚΟΔΟΜΙΚΕΣ ΕΠΙΧΕΙΡΗΣΕΙΣ

ΔΙΑΚΟΓΕΩΡΓΙΟΥ ΚΑΛΛΙΣΤΟΣ

ΕΘΝ.ΑΝΤΙΣΤΑΣΕΩΣ 11 (πρώην Αννης Μαρίας)

ΠΩΛΗΣΕΙΣ ΔΙΑΜΕΡΙΣΜΑΤΩΝ - ΚΑΤΑΣΤΗΜΑΤΑ - ΑΠΟΘΗΚΕΣ - ΑΝΤΑΛΛΑΓΕΣ ΑΚΙΝΗΤΩΝ - ΑΓΟΡΕΣ ΟΙΚΟΠΕΔΩΝ

ΑΝΑΛΑΜΒΑΝΟΥΜΕ ΑΝΤΙΠΑΡΟΧΕΣ

ΠΩΛΟΥΝΤΑΙ διαμερίσματα λουξ κατασκευής, με απεριόριστη θέα. Τα διαμερίσματα διαθέτουν θωρακισμένες πόρτες - εντοιχισμένες κουζίνες - ντουλάπες - εντοιχισμένο νιπτήρα με ντουλάπι - κεντρική θέρμανση αυτόνομη - ανοιγόμενα ανακλινόμενα κουφώματα με διπλά τζάμια, σίτες, ρολά - υδραυλικό ασανσέρ - τριφασικό ρεύμα.

Ολοι οι χώροι σπατουλαρισταί - εσωτερικές πόρτες MDF με σχέδιο

ΔΙΑΜΕΡΙΣΜΑΤΑ ΕΠΙ ΤΗΣ:

Χρ. Φέσσα (κάθετος Αποστ. Παύλου), 90τ.μ. τριάρια

Επίσης οροφοδιαμερίσματα των 90 τ.μ. (οικοδομή μόνο τριών διαμερισμάτων)

ΟΙΚΟΔΟΜΗ Πτολεμαίων και Χρ. Φέσσα των 117-125τ.μ.

ΟΙΚΟΔΟΜΗ υπό ανέγερση επί της οδού Ρήγα Φερραίου στο πάρκο

Διαμερίσματα τριάρια - τεσσάρια

ΟΙΚΟΔΟΜΗ υπό ανέγερση επί της οδού Κ. Παλαιολόγου και Θεοτοκοπούλου. Διαμερίσματα δυάρια - τριάρια - τεσσάρια- καταστήματα

Επί της οδού Β. Ηρακλείου οικοδομή τεσσάρων διαμερισμάτων οροφοδιαμερισμάτα των 133τ.μ. Η οικοδομή έχει πυλωτή για πάρκιγκ

ΓΡΑΦΕΙΑ - ΙΑΤΡΕΙΑ:

- Επί της οδού Μ. Κωνσταντίνου και Κων/νου Παλαιολόγου των 80τ.μ.
- Επί της οδού Κων/νου Παλαιολόγου και Θεοτοκόπουλου 60-80 τ.μ.
- Επί της οδού Ρήγα Φερραίου στο πάρκο, 60-80-100τ.μ.

ΚΑΤΑΣΤΗΜΑΤΑ

- Επί της οδού Κ. Παλαιολόγου και Θεοτοκοπούλου των 60-80-100τ.μ.
- Επί της οδού λεωφόρου Καλλιθέας (Καρακόντερο) 90τ.μ.

ΑΠΟΘΗΚΕΣ

- Πλησίον Στέλιου Κωτιάδη των 130τ.μ.
- Στη λεωφόρο Καλλιθέας (Καρακόντερο) των 80-300τ.μ.

Οι πωλήσεις μπορούν να γίνουν και με όλα τα δάνεια τραπεζών και οργανισμών/.

Αναλαμβάνουμε ΑΝΤΙΠΑΡΟΧΕΣ και ΑΓΟΡΕΣ ΟΙΚΟΠΕΔΩΝ

Δεχόμαστε ανταλλαγές ακινήτων

ΠΛΗΡΟΦΟΡΙΕΣ:

ΔΙΑΚΟΓΕΩΡΓΙΟΥ ΚΑΛΛΙΣΤΟΣ

Τηλ. 29318 - 34598- Τηλ. 78501 - 78502

X4027-31/7

ΙΕΡΑ ΜΗΤΡΟΠΟΛΙΣ ΡΟΔΟΥ
ΙΕΡΟΣ ΝΑΟΣ ΑΦΑΝΤΟΥ
«Η ΚΟΙΜΗΣΗ ΤΗΣ ΘΕΟΤΟΚΟΥ»

ΠΑΝΗΓΥΡΙΣ

Γνωστοποιούμε στο φιλόθρησκο κοινό ότι στις 26 τρέχοντος, ημέρα Σάββατο εορτάζουμε τη μνήμη της Οσιομάρτυρος Παρασκευής στ' Αφάντου (500 μέτρα πριν από τον ποταμό στα Κολύμπια) στην εθνική οδό Ρόδου - Λίνδου).

Την παραμονή 25 Ιουλίου και ώρα 7.30 εσπερινή θα ψαλεί πανηγυρικός εσπερινός μετ'αρτοκλασίας, τη δε επομένη και ώρα 7.00 πρωινή θα ψαλεί Θεία Λειτουργία.

Εκ της Εκκλησιαστικής Επιτροπής
Αφάντου

ΧΛ-26/7

KYDON TOURS

ΕΚΔΡΟΜΕΣ ΚΥΔΩΝ

ΚΑΛΟΚΑΙΡΙ 2003

Ποιότητα - Φροντίδα - Εγγύηση - Επιτυχία

ΡΩΣΙΑ - ΜΟΣΧΑ - ΑΓΙΑ ΠΕΤΡΟΥΠΟΛΗ

Με ΟΛΥΜΠΙΑΚΗ
24/8
έως
31/8/2003

Ας πραγματοποιήσουμε το όνειρό μας.
ΑΓΙΑ ΠΕΤΡΟΥΠΟΛΗ!!! ERMITAZ!!
Μόνο 1.150 Ευρώ από Ρόδο

Περιλαμβάνει:
Αεροπορικά εισιτήρα - 7 συνολικά διανυκτερεύσεις
Ξενοδοχεία 4 αστέρων - ημιδιατροφή
Τραίνα - ξεναγήσεις. ΠΛΟΥΣΙΟ ΠΡΟΓΡΑΜΜΑ.
Αγία Πετρούπολη - Ερμιτάζ - Φρούριο Πέτρου και Παύλου - Θερινά Ανάκτορα - Μόσχα - Κρεμλίνο - Καθεδρικοί ναοί - Πατριαρχείο Ζαγκόρσκ - Είσοδοι μουσείων - Ασφάλεια ταξιδιωτική.
Συνοδός η κ. Ελένη Ψυλλάκη.

ΠΡΟΣΟΧΗ:
ΔΗΛΩΣΕΙΣ ΜΕ ΠΡΟΚΑΤΑΒΟΛΗ ΜΕΧΡΙ 31/7/02.
Τα διαβατήρια για BIZA πρέπει να πάνε στην πρεσβεία μέχρι 2/8/03.

ΠΑΡΙΣΙ - EURODISNEY
Group από Ρόδο
7/8-13/8/03
3 Παρίσι. - 3 Disney - ξεναγήσεις - μεταφορές

ΜΥΚΟΝΟΣ - ΤΗΝΟΣ - ΣΥΡΟΣ - ΣΑΝΤΟΡΙΝΗ
2/9-9/9/2003
Συνοδός η κ. Ελένη Ψυλλάκη.

ΖΑΚΥΝΘΟΣ - ΚΕΦΑΛΟΝΙΑ - ΠΑΤΡΑ - ΚΑΛΑΒΡΥΤΑ
28/9-5/10/2003
Ενημερώνουμε τους φίλους πελάτες μας προσκύνημα Αγιο Γεράσιμο - Αγιο Διονύσιο - Αγιο Ανδρέα.
Συνοδός η κ. Ελένη Ψυλλάκη.

Στο πρακτορείο μας θα βρείτε
• πάμφθηνα πακέτα εκδρομών
• εισιτήρια ακτοπλοϊκά, αεροπορικά με όλες τις εταιρίες.
• Ξενοδοχεία σε όλο τον κόσμο.
ΙΑΤΑ 25 χρόνια

Πρακτορείο ΚΥΔΩΝ
Τηλ. 22410 23000 - 27900, 27722, 24265

ΧΛ-4049-31/7

Από το απόγευμα της περασμένης Παρασκευής

Κατά χιλιάδες οι Αθηναίοι εγκαταλείπουν την πρωτεύουσα

Αυξημένη η κίνηση στο Αεροδρόμιο και Λιμάνι



Χιλιάδες Αθηναίοι εγκαταλείπουν κατά κύματα από το απόγευμα της Παρασκευής την πρωτεύουσα για τις καλοκαιρινές διακοπές τους.

Το Σαββατοκύριακο αναμένεται να αναχωρήσει η πλειονότητα των αδειούχων του Ιουλίου, ενώ η έξοδος αναμένεται να κορυφωθεί έως το απόγευμα της Κυριακής.

Για τον λόγο αυτό, η Τροχαία θα προβεί σε κυκλοφοριακές ρυθμίσεις στα τμήματα των εθνικών οδών όπου αναμένεται κυκλοφοριακή συμφόρηση.

Αυξημένη είναι και η κίνηση στο λιμάνι του Πειραιά.

Το Σάββατο και την Κυριακή θα αποπλεύσουν από το λιμάνι 59 πλοία, ενώ αυξημένη κίνηση αναμένεται και στις πορθμειακές γραμμές.

Ομαλά και χωρίς σημαντικές καθυστερήσεις πραγματοποιούνται οι πτήσεις από το αεροδρόμιο Αθηνών «Ελευθέριος Βενιζέλος».

Έξοδος με άστατο καιρό

Οι υψηλές θερμοκρασίες του προηγούμενου διημέρου άρχισαν να υποχωρούν από το απόγευμα του Σαββάτου, οπότε ο καιρός θα αρχίσει να χαλάει, ενώ ο καύσωνας, μετά από ένα σύντομο διάλειμμα, θα μας «ξαναεπισκεφτεί» στα μέσα της άλλης βδομάδας.

Σε όλη τη χώρα αρχικά προβλέπεται αίθριος καιρός, αλλά βαθμιαία στα κεντρικά και βόρεια θα αναπτυχθούν τοπικές νεφώσεις και θα εκδηλωθούν καταιγίδες κυρίως στη Μακεδονία και στη Θράκη οι οποίες πιθανώς να είναι κατά τόπους ισχυρές.

Οι άνεμοι θα πνέουν βόρειοι βορειοδυτικοί ασθενείς μέχρι μέτριοι και τοπικά στα νοτιοανατολικά ισχυροί. Από τις απογευματινές ώρες αναμένεται σταδιακή ενίσχυση των ανέμων στα δυτικά και βόρεια.

Στην ηπειρωτική χώρα και στο βόρειο Αιγαίο προβλέπεται άστατος καιρός κατά περιόδους νεφελώδης με βροχές και καταιγίδες κυρίως στα ηπειρωτικά.

Τα φαινόμενα κατά τόπους θα είναι έντονα. Στην υπόλοιπη χώρα προβλέπεται γενικά αίθριος καιρός. Οι άνεμοι θα πνέουν βόρειοι μέτριοι μέχρι ισχυροί και στο Αιγαίο τοπικά πολύ ισχυροί.

Η τελική πρόταση για τις αυξήσεις στο Δημόσιο

ΠΟΣΑ ΘΑ ΠΑΡΟΥΝ ΟΙ ΥΠΑΛΛΗΛΟΙ

Μεγάλες επιβαρύνσεις στον προϋπολογισμό του επομένου έτους, επιφέρει το μισθολόγιο των δημοσίων υπαλλήλων η υλοποίηση του οποίου θα επιβαρύνει τον κρατικό προϋπολογισμό με ποσό 630 εκατ. ευρώ, ποσό αυξημένο κατά 50% έναντι αυτού που διατέθηκε για την εισοδηματική πολιτική του 2003.

Οι αυξήσεις στις αποδοχές των δημοσίων υπαλλήλων κυμαίνονται μεταξύ 4,1% και 6,4% με την ενσωμάτωση του χρονοεπιδόματος , του επιδόματος εξομάλυνσης και του κινήτρου απόδοσης στο βασικό μισθό ενώ οι αυξήσεις των συντάξεων θα κινηθούν από 5% έως 6%.

Η τελική πρόταση του υπουργείου Οικονομίας , την οποία απεδέχθη η ΑΔΕΔΥ, προβλέπει αύξηση του βασικού μισθού νεοεισερχόμενου υπαλλήλου υποχρεωτικής εκπαίδευσης από τα 398,37 στα 590 ευρώ. Ο καταληκτικός βασικός μισθός υπαλλήλου πανεπιστημιακής εκπαίδευσης θα διαμορφωθεί την 1η του επομένου έτους στα 1.391 ευρώ από 774,97 ευρώ σήμερα. Στο χέρι τον Ιανουάριο, οι δημόσιοι υπάλληλοι θα πάρουν περισσότερα από 26 έως 93 ευρώ το μήνα.

Ο υπουργός Οικονομίας και Οικονομικών Ν. Χριστοδουλάκης ερωτηθείς για το κόστος υλοποίησης του νέου μισθολογίου είπε ότι κινείται στο πλαίσιο της δημοσιονομικής σταθερότητας και εξαντλεί τα δημοσιονομικά περιθώρια ενώ ερωτηθείς αν οι αυξήσεις συμβαδίζουν με την αύξηση της παραγωγικότητας καταφατικά αν αφαιρεθεί από τις αυξήσεις ο πληθωρισμός.

Ο πρόεδρος της ΑΔΕΔΥ Σπ. Παπασπύρος αντιμετώπισε με επιφυλάξεις την πρόταση του υπουργείου Οικονομίας. Είπε χαρακτηριστικά « δεν απαντώ ούτε άσπρο ούτε μαύρο» και πρόσθεσε «ότι ναι μεν οι αυξήσεις του επομένου έτους είναι ικανοποιητικές αλλά δεν ξέρουμε τι θα γίνει το επόμενο έτος , δεδομένου ότι τώρα είναι μια ιδιαίτερη περίοδος προ των εκλογών».

PEGASOS TRAVEL CLUB OF RHODES

Μιχάλης και Κατερίνα Καρατζιά
Αλεξάνδρου Διάκου 84 και Ερυθρού Σταυρού γωνία
Τηλ. 22410 73455, 76161, 75879 FAX. 22410 35504
Κιν. 6977 986489

ΤΑΞΙΔΕΨΤΕ ΕΠΩΝΥΜΑ ΓΙΑ ΕΝΑ ΑΝΕΤΟ ΤΑΞΙΔΙ ΚΑΙ ΜΙΑ ΕΥΧΑΡΙΣΤΗ ΔΙΑΜΟΝΗ

ΞΕΝΟΔΟΧΕΙΑ ΑΘΗΝΩΝ

HOTEL	ΜΟΝΟΚΛΙΝΟ	ΔΙΚΛΙΝΟ	ΤΡΙΚΛΙΝΟ
PRESIDENT CAT A με πρωϊνό	58 ευρώ	68 ευρώ	83 ευρώ
ACTOR CAT A με πρωϊνό	68 ευρώ	88 ευρώ	108 ευρώ
BEST WEST CAT A με πρωϊνό	67 ευρώ	74 ευρώ	96 ευρώ
PARTHENON CAT A με πρωϊνό	84 ευρώ	93 ευρώ	128 ευρώ
ARETHOYSA CAT B με πρωϊνό	57 ευρώ	85 ευρώ	95 ευρώ
CRAND CAT B με πρωϊνό	48 ευρώ	54 ευρώ	74 ευρώ
ELLINIS CAT B με πρωϊνό	60 ευρώ	70 ευρώ	80 ευρώ
DORIA HOTEL CAT B με πρωϊνό	58 ευρώ	69 ευρώ	89 ευρώ

ΞΕΝΟΔΟΧΕΙΑ ΠΕΙΡΑΙΑ

HOTEL	ΜΟΝΟΚΛΙΝΟ	ΔΙΚΛΙΝΟ	ΤΡΙΚΛΙΝΟ
LILIA CAT B με πρωϊνό	55 ευρώ	70 ευρώ	88 ευρώ
TRITON CAT B B με πρωϊνό	55 ευρώ	72 ευρώ	93 ευρώ

ΞΕΝΟΔΟΧΕΙΑ ΘΕΣΣΑΛΟΝΙΚΗΣ

HOTEL	ΜΟΝΟΚΛΙΝΟ	ΔΙΚΛΙΝΟ	ΤΡΙΚΛΙΝΟ
VERGINA CAT B	58 ευρώ	75 ευρώ	95 ευρώ

CHARTERS ΑΠΟ ΡΟΔΟ - ΠΟΛΩΝΙΑ - ΡΟΔΟ ΔΥΟ ΦΟΡΕΣ ΤΗΝ ΕΒΔΟΜΑΔΑ

ΤΑΞΙΔΙΑ - ΔΙΑΚΟΠΕΣ

Απολαύστε τις διακοπές στα πιο φημισμένα θέρετρα όλου του κόσμου

Νιώστε την μαγεία της Ευρώπης
Και χαλαρώστε στα πανέμορφα τοπία της Ελλάδας

ΠΑΚΕΤΑ
• Παρίσι - κάθε εβδομάδα
• Παρίσι - DISNEYLAND - κάθε εβδομάδα
• Κλασσική Ισπανία- κάθε εβδομάδα
• Βαρκελώνη - Πανδώρα - Ιμπιζα - κάθε εβδομάδα
• Ιταλικό Πανόραμα - κάθε εβδομάδα
• Βενετία - Λίμνες Β. Ιταλίας - Κυανή Ακτή -κάθε εβδομάδα
• Βουδαπέστη - Βιέννη - Πράγα - κάθε εβδομάδα
• Ρωσία Αγια Πετρούπολη - κάθε εβδομάδα

ΕΙΔΙΚΑ ΠΑΚΕΤΑ ΠΡΟΣΦΟΡΩΝ
• Πράγα - κάθε εβδομάδα από 379 ευρώ
• Βουδαπέστη - κάθε εβδομάδα από 490 ευρώ
• Μάλτα - κάθε εβδομάδα από 449 ευρώ

Ειδικές προσφορές του γραφείου μας σε αεροπορικά εισιτήρια σ' όλο τον κόσμο
• Ατομικά ταξίδια σ' όλο τον κόσμο
• Ειδικά ταξίδια νεόνυμφων
• Εμπορικά ταξίδια
• Ταξίδια για συλλόγους και εταιρείες

ΑΤΜΟΠΛΟΪΚΑ ΕΙΣΙΤΗΡΙΑ ΜΕ ΟΛΕΣ ΤΙΣ ΕΤΑΙΡΕΙΕΣ ΓΙΑ ΟΛΑ ΤΑ ΝΗΣΙΑ

ΠΑΝΤΑ ΣΤΗΝ ΔΙΑΘΕΣΗ ΣΑΣ ΜΕ ΣΥΝΕΠΕΙΑ ΚΑΙ ΜΕΡΑΚΙ

X4072-31/7

PELLOS TRAVEL

5ΗΜΕΡΗ ΕΚΔΡΟΜΗ ΣΤΗΝ ΠΑΝΕΜΟΡΦΗ

ΣΑΜΟ ΚΑΙ KUSADASI

ΑΝΑΧΩΡΗΣΗ 22/8 * ΕΠΙΣΤΡΟΦΗ 26/8

Τιμή κατ' άτομο 179,00 ευρώ

ΗΜΕΡΑ 1η Αναχώρηση από Ρόδο για Σάμο το πρωί στις 11:00 με «ΔΑΝΕ». Άφιξη το απόγευμα στις 19:00. Τακτοποίηση στο Ξ/Δ. Διαν/ση .

ΗΜΕΡΑ 2η Πρωινό στο Ξ/Δ. Επιβίβαση σε πούλμαν και αναχώρηση για Κοκκάρι, Καρλόβασι, Μαραθόκαμπο. Επιστροφή αργά το απόγευμα στο Ξ/Δ. Διαν/ση.

ΗΜΕΡΑ 3η Πρωινό στο Ξ/Δ. Εκδρομή στο Πυθαγόρειο. Επίσκεψη στους αρχαιολογικούς χώρους. Επιστροφή το απόγευμα. Διαν/ση.

ΗΜΕΡΑ 4η Πρωινό στο Ξ/Δ. Ελεύθερη μέρα Προαιρετική εκδρομή «Kusadasi». Προαιρετική διασκέδαση «Σαμιώτικη βραδιά». Διαν/ση.

ΗΜΕΡΑ 5η Αναχώρηση για Ρόδο πολύ νωρίς το πρωί με GA Ferries. Άφιξη στη Ρόδο, τέλος εκδρομής

Στην εκδρομή περιλαμβάνονται :
1. Εισιτήρια πλοίου Γ θέση.
2. Μεταφορές με κλιματιζόμενα πούλμαν .
3. Ξ/Δ με πρωινό
4. Συνοδός γραφείου
5. Ταξιδιωτική ασφάλεια
6. Ταξιδιωτική τσάντα
7. Φ.Π.Α

Δεν περιλαμβάνονται:
Προαιρετική εκδρομή «Kusadasi»
Προαιρετική Σαμιώτικη βραδιά.
Φιλοδωρήματα, τηλέφωνα

Για περισσότερες πληροφορίες και κρατήσεις στο Πρακτορείο

Pellos Travel
Φαληρακι, Λεωφόρος Καλλιθέας, Ροδος
Τηλ.. 2241087615, 22410 86298
Fax 2241087616
E-mail pellostravel@hellasnet.gr

ΧΛ

ΤΗΛΕΟΡΑΣΗ

ΕΤ-1

07.00 Κλασική μουσική
08.00 Θεία Λειτουργία
10.15 Παγκόσμιο πρωτάθλημα υγρού στίβου
11.15 Μουσική παράδοση
12.00 Σε ρυθμούς ελληνικούς (Ε)
12.45 38ος παράλληλος
14.00 Ειδήσεις
14.15 Ελληνική ταινία «Ο Φανούρης και το σόι του»
16.00 Πανελλήνιο πρωτάθλημα υγρού στίβου
16.45 Μια χώρα ένας πρωταλητής
17.25 Πανελλήνιο καταδύσεις
18.15 Μια χώρα άενας πρωταθλητής
19.00 Παγκόσμιο πρωτάθλημα υγρού στίβου
21.00 Ξένη ταινία «Γοργόνες»
23.00 Ειδήσεις - ΠΡΟΤΟ - Τζόκερ
23.45 Πρέσπες 2002 (μουσικό πρόγραμμα)
01.15 Αγώνες ταχύτητας μοτοσυκλέτας

NET

07.00 Επί των όρεων
07.30 Mediterraneo
08.30 Ιστορίες της θάλασσας
09.00 Πρίσμα
11.00 Βουλή των Ελλήνων
12.00 Πως φθάσαμε στην παγκοσμιοποίηση (Ε)
13.00 Στον κόσμο της οικονομίας
14.00 Μορφές τέχνης
15.00 Ειδήσεις
16.00 Ξένη ταινία «Πέντε μέρες είνο το καλοκαίρι»
18.00 Ειδήσεις
18.30 Eurobus (ντοκιμαντέρ)
19.30 Λέβετε θέσεις
20.00 Αιγαίο νυν και αεί (σειρά ντοκιμαντέρ)
20.40 Σο ασανσέρ
20.45 Ολυμπιακοί ήρωες
21.00 Ειδήσεις-αθλητικά-καιρός
22.00 Σαχάρα (σειρά ντοκιμαντέρ)
23.00 Ξένη ταινία «ισιδώρα»
00.30 Ειδήσεις
01.15 Ιπποκράτειος όρκος (συφωνικό έργο)
• Συνέχεια με επαναλήψεις

ΕΤ-3

08.00 Ο τελευαίος ορίζοντας (σειρά ντοκιμαντέρ)
08.30 Θεία Λειτουργία
10.00 Οπερα «Μέρι Στιούαρτ»
12.30 Υπεραστικές διαδρομές
13.30 Κάτω Ιταλία
14.00 Μουσικό συμπόσιο
15.00 Ειδήσεις
15.30 Ενεργειακό πεδίο
16.00 Euromusica ΄98(Α' μέρος)
16.30 Χρυσές μελωδίες
19.00 Disign world
19.30 Μπρόντουγέι, ένας αιώνας μιούζικαλ
20.30 Ειδήσεις
21.15 Οι ήρωες δράσης στο Χόλιγουντ
21.45 Η αύρα των λουλουδιών (σειρά)
23.00 Σπορ στο 3
24.00 Ειδήσεις
00.30 Ξένη ταινία «Ιστορίες από το Κάμα Σύτρα»
02.30 Γένος των Σαμουράι
03.00 Στον αφρό του υποκόσμου (σειρά)
• Συνέχεια με επαναλήψεις

MEGA

06.00 Το τελευταίο αντίο (Ε)
07.00 C' est la vie (Ε)
07.45 Μουσικό αφιέρωμα
08.45 Ρώσικη ρουλέτα
09.30 Παιδικό πρόγραμμα
11.00 Αλμα Λίμπρε... Σημαίνει ελεύθερη ψυχή
12. Το σημάδι του έρωτα (Ε)
13.00 Ανθρώπινες ιστορίες (ξένη σειρά)
14.00 Ειδήσεις
14.50 Ξένη ταινία «Αγώνας στον ήλιο»
16.50 Poostars (Ε)
17.45 Ειδήσεις
17.50 Ελληνική ταινία «Θέμα συνειδήσεως»
20.00 Ειδήσεις
21.00 Ξένη ταινία «Λάνσελοτ, ο πρώτος ιππότης» (περιπέτεια εποχής)
24.00 Ειδήσεις
00.30 Ξένη ταινία «Σε νόμιμη άμυνα» (αστυνομικ΄ περιπέτεια)
02.30 Τηλεμάρκετιγκ
03.00 Σκορπιός (Ε)
04.00 Το μυστικό του Αρη Μποσαλέντη (Ε)
05.00 Αφρικα (Ε)

ANT-1

06.00 Κινούμενα σχέδια
07.00 Στούντιο με θέα
10.30 Πρωϊνός καφές - Best of
12.55 Super game
13.00 Εκείνες και εγώ (Ε)
14.00 Ειδήσεις
14.45 Απιστίες (Ε)
15.40 Τελικοί πανλλήνιου πρωταθλήματος Beach Volley
16.40 Κωνσταντίνου και Ελένης (Ε)
17.30 Τα νέα του ANT1 -
Ειδήσεις στη νοηματική
18.10 Ελληνική ταινία «Ποιά είναι η Μαργαρίτα»
20.00 Ειδήσεις
21.00 Ελληνική ταινία «Δεσποινής διευθυντής»
23.00 Ξ Ελληνική ταινία «Γοητευτικός τυχοδιώκτης» (ρομαντική κομεντί)
24.00 Ειδήσεις
01.20 The X-Files
02.20 Miss Teen USA 2002
04.20 Mobile fun
04.40 Τηλεμάρκετιγκ

STAR

06.00 Παιδικές σειρές και κινούμενα σχέδια
13.00 Ειδήσεις
13.30 Οι πιο καλοί μαθητές
14.30 Τα φιλαράκια
15.30 Στον έβδομο ουρανό
16.30 Ρενεγκέιντ: ο κυνηγός του εγκλήματος
17.30 Μαχητές της ελευθερίας
18.00 Οι περιπέτειες της Σίντνεϊ Φοξ
19.30 Ειδήσεις-καιρός
21.00 Ξένη ταινία «τα καλά παιδιά» (περιπέτεια)
23.45 Ξένη ταινία: «Ο πρίγκιπας του σκότους» (ιστορική περιπέτεια)
01.45 Ειδήσεις
02.00 Ξένη ταινία «Ενα κουτί γεμάτο φεγγαρόφωτο» (κοινωνική)
04.00 Αστέρια στο πεντάγραμμο (βίντεοκλιπ)

ALPHA

06.00 Πέρα από τον ορίζοντα
07.00 Καλημέρα σας
10.00 7 ημέρες Alpha
11.00 Ωραίοι... ως Ελληνες
12.00 Ελληνική ταινία «Ντα-ντά με το ζόρι»
14.00 Ειδήσεις
14.45 Φόρμουλα 1 Γκραν Πρι
16.40 Νικίτα
17.15 Ξένη ταινία «Τζέιμς Μποντ πράκτωρ 007: Ζήσε και άσε τους άλλους να πεθάνουν»
20.00 Ειδήσεις
21.00 Θέατρο «Παπουτσωμένη Ντόρα»
23.45 Ξένη ταινία «Κάρι» (θρίλερ)
00.45 Ειδήσεις
01.00 Το πνεύμα του κακού
02.00 Νικίτα

ALTER

06.00 Ιστορίες του Κουστώ
06.30 Παιδικό πρόγραμμα
12.45 Χτυποκάρδια στον Ιππικό Ομιλο
13.15 Together
13.45 Περιπέτειες στη Χαβάη
14.45 Ελληνική ταινία «Ποιός Θανάσης»»
16.45 Τα παρατράγουδα
19.00 Ειδήσεις
21.00 Ελληνική ταινία «Της κακομοίρας»
22.30 Μήτσι - χώστα (Ε)
00.45 Ειδήσεις
00.15 Sex & the city
00.45 Aphrodisia
01.15 Ξένη ταινία «Οι μάγισσες» (αισθησιακή)
03.00 Ξένη ταινία «Ετσι σε θέλω» (αισθησιακή)

ΙΡΙΔΑ

08.00 Ζωντανή σύνδεση με τον Ευαγγελισμό Ρόδου
15.00 Πετροβολήματα (Ε)
17.00 Κινουμενα σχέδια
18.00 Τηλεπωλήσεις
19.00 Τοπικό ποδόσφαιρο
21.30 Τοπικά γεγονότα
24.00 Ξένη ταινία

ΠΡΟΟΔΟΣΠΟΡ

Καμία συνεργασία για το Φυτώριο

Από την μια η Ρόδος είναι αυτή που πληρώνει και από την άλλη ο Διαγόρας διαφωνεί με τις πρωτοβουλίες της

Καμία συνεργασία δεν υπάρχει μέχρι στιγμής μεταξύ της Ρόδου και του Διαγόρα σε ό,τι έχει να κάνει με τη διαχείριση του γηπέδου στο Φυτώριο το οποίο ως γνωστόν έχει παραχωρηθεί στα δυο ιστορικά σωματεία της πόλης μας από τον Νομαρχιακό Αθλητικό Οργανισμό Δωδεκανήσου. Από την μία, η Ρόδος είναι η ομάδα που μέχρι στιγμής έχει αναλάβει όλες τις πρωτοβουλίες συντήρησης του γηπέδου (πληρώνοντας φυσικά τα ανάλογα) και από την άλλη η διοίκηση του Διαγόρα διαφωνεί με τις ενέργειες των «πρασίνων» και δηλώνει πως δεν ενημερώνεται για καμία ενέργεια τους σχετικά με την συντήρηση του γηπέδου. Αξίζει μάλιστα να σημειωθεί πως με πρωτοβουλίες της Ρόδου έχει παραγγελθεί χλοοτάπητας για να προστεθεί σε διάφορα σημεία του γηπέδου κάτι το οποίο κρίνεται απαραίτητο. Όπως μας έλεγε χθες παράγοντας της Ρόδου, «ο Διαγόρας θα πρέπει να καταβάλει τα μισά χρήματα από αυτά που έχουμε ξοδέψει μέχρι στιγμής για να αξιώνει να χρησιμοποιήσει το γήπεδο για τις προπονήσεις του» καταδεικνύοντας με το πλέον χαρακτηριστικό τρόπο το κλίμα το οποίο επικρατεί. Όλα δείχνουν ότι οι σχέσεις των δυο σωματείων οδηγούνται σε ρήξη αν τις αμέσως επόμενες ημέρες δεν γίνει μια προσπάθεια εξεύρεσης μιας λύσης που θα είναι αποδεκτή από όλους. Υπενθυμίζεται πάντως πως εκπρόσωποι και της Ρόδου αλλά και του Διαγόρα συμμετέχουν σε κοινή επιτροπή διοίκησης του γηπέδου.



Σε ρήξη των σχέσεών τους για το θέμα του Φυτωρίου οδηγούνται Ρόδος και Διαγόρας

Εναλλακτική λύση ο Λιβαθηνός!

Σε περίπτωση που δεν υπογράψει ο Χατζηρίζος η Ρόδος βλέπει τον ανιψιό του παλαίμαχου άσου του Παναθηναικού Σπύρου Λιβαθηνού

Παίκτης που ανήκει στους ερασιτέχνες του Παναθηναικού αποτελεί την εναλλακτική λύση για την ομάδα της Ρόδου για την κάλυψη της θέσης του αριστερού μπακ – χαφ!

Σύμφωνα με απόλυτα διασταυρωμένες πληροφορίες της εφημερίδας μας, πρόκειται για τον 23χρονο Νίκο Λιβαθηνό (ανιψιός του παλαίμαχου άσου του τριφυλλιού Σπύρου) ο οποίος τα τελευταία χρόνια αγωνίστηκε ως δανεικός στον Απόλλωνα Αθηνών και τον Εθνικό Αστέρα. Με τον Λιβαθηνό η διοίκηση των «πρασίνων» έχει κάνει επαφές και απλά περιμένει να δει τι θα γίνει με το θέμα του Άγγελου Χατζηρίζου που είναι στις άμεσες προτεραιότητες του προπονητή Δημήτρη Σκούνα.



Τα Υπερμάρκετ Σπανός θα κοσμούν και φέτος τις φανέλες της Ρόδου σε περίπτωση που δεν προχωρήσει το σχέδιο του Κανελλόπουλου

Σε περίπτωση δηλαδή που δεν γίνει κάτι με τον συγκεκριμένο παίκτη (όπως γράφαμε χθες ζητάει περισσότερα από αυτά που του δίνει η διοίκηση της Ρόδου), τότε όλα δείχνουν πως ο Λιβαθηνός πιθανότατα θα είναι ο παίκτης που θα αποτελέσει την τελευταία μεταγραφική κίνηση της ομάδας της πόλης μας εν' όψει της νέας αγωνιστικής περιόδου. Και αυτό είναι κάτι που επιβεβαιώνει απόλυτα το πρόσφατο ρεπορτάζ της εφημερίδας μας το οποίο ανέφερε πως ο κ.Σκούνας θεωρεί επιτακτική ανάγκη την απόκτηση ενός παίκτη που θα μπορεί να παίξει στην αριστερή πτέρυγα και δεν βλέπει ως ενδεδειγμένη την λύση εκ των έσω (μπορεί βέβαια να παίξει κάποιος παίκτης εκεί ωστόσο είναι ξεκάθαρο πως θέλει να έχει στα χέρια του περισσότερες λύσεις καθώς η ομάδα φέτος θα κληθεί να δώσει πολύ περισσότερους αγώνες από ότι την πρόσφατη αγωνιστική περίοδο).

«Ανανέωσαν» τα Υπερμαρκετ Σπανός

Τα Υπερμάρκετ Σπανός θα είναι ο κεντρικός χορηγός της Ρόδου και τη νέα αγωνιστική περίοδο. Μετά από συνάντηση που είχαν εκπρόσωποι της διοίκησης με τον επιχειρηματία Γιάννη Σπανό επήλθε συμφωνία για να ενισχύσει και φέτος την ομάδα της πόλης μας. Βέβαια η συμφωνία αυτή αναμένεται να ανακοινωθεί και επίσημα από την διοίκηση σε περίπτωση που τελικά δεν «περπατήσει» το σχέδιο που κατέθεσε ο ίδιος ο πρόεδρος της ΕΠΑΕ Θανάσης Κανελλόπουλος (περί μιας εταιρείας που θα αναλάβει πακέτο τις διαφημίσεις και τις χορηγίες όλων των ΠΑΕ). Σε αντίθετη περίπτωση η Ρόδος θα έχει άλλο χορηγό που θα της υποδειχθεί. Απλά οι διοικούντες θέλουν να είναι καλυμμένοι για να μην χρειαστεί να αναζητήσουν κάτι άλλο την τελευταία στιγμή.

Η προετοιμασία

Χωρίς κανένα πρόβλημα συνεχίζεται η προετοιμασία της ομάδας εν' όψει της νέας αγωνιστικής περιόδου. Ο προπονητής Δημήτρης Σκούνας είναι ιδιαίτερα ικανοποιημένος από την μέχρι τώρα παρουσία των παικτών του και χθες μετά από σχετική ερώτηση που του έγινε από την εφημερίδα μας απάντησε ως εξής:



Ρεπό θα πάρουν σήμερα το πρωί οι παίκτες της Ρόδου αλλά το απόγευμα θα γυμναστούν κανονικά

«Είμαι πολύ ικανοποιημένος μέχρι στιγμής. Όλα τα παιδιά δουλεύουν και δείχνουν πολύ καλή διάθεση. Υπάρχει βέβαια κούραση και αυτό είναι λογικό αλλά θα ξεπεραστεί σταδιακά μέσα από τις προπονήσεις». Βάσει προγράμματος οι παίκτες σήμερα το πρωί θα πάρουν ρεπό αλλά το απόγευμα στις 6.30μ.μ θα παίξουν οικογενειακό δίτερμα στις εγκαταστάσεις του βοηθητικού Σταδίου της πόλης μας.

Τα εισιτήρια διαρκείας

Εντός των ημερών αναμένεται να ολοκληρωθούν και όλες οι ενέργειες που απαιτούνται για να κυκλοφορήσουν και τα εισιτήρια διαρκείας κάτι που ενδιαφέρει άμεσα πάρα πολύ κόσμο που ενδιαφέρεται να αγοράσει και να ενισχύσει έτσι την αγαπημένη του ομάδα. Τα εισιτήρια κοστολογούνται με τρεις διαφορετικές τιμές ανάλογα με το πού επιθυμεί να καθίσει κάποιος. Τα δερμάτινα καθίσματα VIP στην σκεπαστή κερκίδα θα κοστίζουν 300 Ευρώ και τα υπόλοιπα στην ίδια κερκίδα 150. Στις υπόλοιπες θύρες τα εισιτήρια θα κοστίζουν 100 Ευρώ.

ΔΙΓΕΝΗΣ ΚΟΣΚΙΝΟΥ

Ολοκληρώνεται του Παπαχριστοδούλου

Αύριο το τελικό ραντεβού



Αύριο αναμένεται να ολοκληρωθεί και τυπικά σύμφωνα με τις τελευταίες πληροφορίες της εφημερίδας μας η μεταγραφή του Μανώλη Παπαχριστοδούλου από τον Ευκλή Σορωνής στον Διγενή Κοσκινού. Όπως έχουμε ξαναγράψει οι διοικήσεις των δυο συλλόγων τα έχουν βρει και απομένουν μόνο τα τυπικά για να μπορέσει να πραγματοποιηθεί η μετακίνηση του νεαρού ταλαντούχου παίκτη που από την πρώτη στιγμή βρίσκονταν στα μεταγραφικά πλάνα του προπονητή Σαλβατόρε Γκιούντιτσε. Από εκεί και πέρα ο Διγενής προσπαθεί να εξασφαλίσει την έγκριση της Ρόδου για την απόκτηση του Κώστα Σκουλούδη (έπαιζε ως δανεικός στην Ασπίδα Απολακκιάς). Σε ό,τι έχει να κάνει με την θέση του τερματοφύλακα μέχρι χθες δεν σημειώθηκε καμία εξέλιξη και αυτό είναι κάτι που προβληματίζει ιδιαίτερα τους ανθρώπους του Διγενή καθώς είναι μεγάλη ανάγκη για να μπορέσει η ομάδα να καλύψει την θέση αυτή.

ΠΑΟ ΔΙΑΓΟΡΑΣ

Με απουσίες η «πρώτη»

Το ραντεβού έχει προγραμματιστεί για αύριο στις 4.45μ.μ

Με τρεις απόντες θα πραγματοποιηθεί η αυριανή πρώτη προπόνηση του ΠΑΟ Διαγόρα εν' όψει της νέας αγωνιστικής περιόδου. Πρόκειται για τους στρατευμένους Μανώλη Παπαδημήτρη, Νίκο Ορφανίδη και Παναγιώτη Σπάρταλη για τους οποίους πάντως η διοίκηση θα προσπαθήσει να κάνει όλες τις απαραίτητες ενέργειες για να τους εξασφαλίσει άδεια και να μην χάσουν την προετοιμασία, περίοδος η οποία θεωρείται πολύ σημαντική.



Ο Νίκος Ορφανίδης είναι ένας από τους παίκτες που θα απουσιάσουν από την αυριανή πρώτη προπόνηση του Διαγόρα

Οι «κυανέρυθροι» θα συγκεντρωθούν στις 4.45μ.μ στα γραφεία του συλλόγου και αφού ακούσουν τις οδηγίες από τον προπονητή Ανδρέα Σταύρου θα μεταβούν στο βοηθητικό γήπεδο όπου και θα κάνουν την πρώτη τους προπόνηση.

Επιτυχίες της Ναταλίας Γιώρτσου

Εντυπωσιάζει η 12χρονη αθλήτρια του τένις

Μεγάλες επιτυχίες σημείωσε η αθλήτρια του τένις Ναταλία Γιώρτσου. Στο ενωσιακό πρωτάθλημα που έγινε στην Κω κατέκτησε την πρώτη θέση νικώντας στον τελικό την Φελέκη, (Ο.Α. Ελευσίνας) με 2-0 σετ (6-3, 6-1).

Στη συνέχεια έλαβε μέρος στο Πανελλήνιο πρωτάθλημα κοριτσιών έως 12 ετών που έγινε στις Σέρρες και κατέκτησε την πρώτη θέση στο «διπλό» με συμπαίκτρια την Γιωτοπούλου (Α.Ο Πάτρας), νικώντας στον τελικό τις Στραβαρίδη-Μυρωνίδη με 2-0 σετ (6-4, 6-1).

Στο ίδιο πρωτάθλημα στο οποίο έλαβαν μέρος 128 κορίτσια ηλικίας 12 ετών από όλη την Ελλάδα, μετά από τρεις νίκες με Κωστορίζου (Πετρούπολη) με 2-0 σετ (7-5, 6-4) με Σώτου (Χαλκίδας) 2-0 σετ (6-3, 6-0) και Κατσιγιάννη (Φθιωτικός) με 2-1 σετ (6-0, 1-6, 6-4), στο «μονό» έχασε από την πρωταθλήτρια Λύτρα (Ηλιούπολη) με 2-0 σετ (6-2, 6-4) και κατέλαβε την 5η θέση. Μετά και το Πανελλήνιο έπαιξε στο Διεθνές Τουρνουά της Λεπτοκαρυάς (Κατερίνη), όπου συμμετείχαν τεννίστριες από Ρωσία, Γεωργία, Ουκρανία και Ισραήλ και κατέλαβε την 3η θέση στο «διπλό» με την ίδια συμπαίκτρια. Αξίζει να σημειωθεί ότι η 12χρονη τενίστρια δεν είχε προετοιμαστεί τόσο καλά όσο θα μπορούσε, γιατί ο προπονητής της Αντώνης Κουντούρης υπηρετεί την στρατιωτική του θητεία.



Η Ναταλία Γιώρτσου (αριστέρα) με συναθλήτριά της

«Από την αρχή ήθελα την Ρόδο»

Με τα καλύτερα λόγια εκφράστηκε για την ομάδα του νησιού μας ο Θοδωρής Μητράκας

Ιδιαίτερα ικανοποιημένος από το γεγονός ότι θα συνεχίσει την ποδοσφαιρική του καριέρα στην Ρόδο είναι ο Θοδωρής Μητράκας που προχθές το βράδυ υπέγραψε το νέο του συμβόλαιο συνεργασίας που θα είναι διάρκειας 1 + 1 χρόνων. Ο ίδιος μιλώντας χθες στην εφημερίδα μας είπε μεταξύ άλλων και τα ακόλουθα:

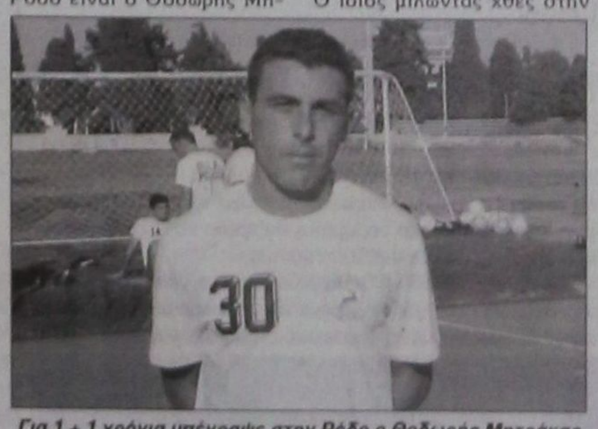

Για 1 + 1 χρόνια υπέγραψε στην Ρόδο ο Θοδωρής Μητράκας

«Είμαι πολύ ικανοποιημένος που υπέγραψα διότι ήθελα από την πρώτη στιγμή να έρθω στην Ρόδο. Είχα ακούσει πολύ καλά σχόλια και για την διοίκηση και γενικά για τον τρόπο με τον οποίο δουλεύει αυτή η ομάδα. Από το ξεκίνημα των διαπραγματεύσεών μου μετά τον αγώνα μπαράζ στην Καισαριανή ήλπιζα ότι θα κλείσω στην ομάδα αυτή».

Ο Μητράκας που μπορεί να αγωνιστεί με επιτυχία στην δεξιά πτέρυγα του γηπέδου μιλώντας περισσότερο για το μέλλον του στην Ρόδο είπε τα ακόλουθα:

«Είμαι πολύ αισιόδοξος και πιστεύω ότι θα μπορέσω να δικαιώσω τους ανθρώπους που πίστεψαν σε εμένα και με επέλεξαν να έρθω στην Ρόδο. Θα προσπαθήσω να δείξω κάτι τέτοιο εντός αγωνιστικού χώρου».

Όσο για το αν πιστεύει πως η απόδοσή του στον αγώνα μπαράζ ήταν αυτή που ουσιαστικά άναψε το πράσινο φως για την απόκτησή του...

«Μπορώ να παίξω και καλύτερα απ' ό,τι εκείνη την ημέρα. Ακόμα και έτσι όμως νομίζω ότι τα είχα πάει καλά για αυτό και ήμουν ικανοποιημένος. Είμαι αποφασισμένος να δουλέψω από εδώ και πέρα πολύ».

Δεύτερη η Τουμπάτζη του ΠΟ Κω στο Βόλο

Ο Κώστας Ιορδανίδης του Δαίδαλου Δράμας και η Μαρία Τσουμανίκα του Θησέα Ζωγράφου αναδείχθηκαν Πανελληνιονίκες στην κατηγορία Παίδων και Κορασίδων στην ποδηλασία, καθώς πρώτευσαν στον αγώνα ατομικής χρονομέτρησης 12 χιλιομέτρων, που έγινε σήμερα στον Βόλο.

Τα αποτελέσματα:

Παίδες

1. Κώστας Ιορδανίδης (Δαίδαλος Δράμας) 16.51
2. Χρήστος Βολικάκης (ΠΟ Βόλος) 16.59
3. Βαγγέλης Πολίτης (ΠΟ Κορωπίου) 17.04

Κορασίδες

1. Μαρία Τσουμανίκα (Θησέας Ζωγράφου) 18.54
2. Μαρία-Ζαμάρα Τουμπάτζη (ΠΟ Κως) 19.16
3. Ευθαλία Χρυσού (ΠΟΗ Κάστρο) 19.27

Ξεκινούν οι παίδες του ΠΑΟ Διαγόρα

Στα «βάσανα» μπαίνουν από αύριο Δευτέρα 21 Ιουλίου και οι ποδοσφαιριστές της παιδικής ομάδας του ΠΑΟ Διαγόρα οι οποίοι θα πρέπει να βρίσκονται στις 6 μ.μ. στην Λέσχη του ιστορικού συλλόγου, για να πάρουν οδηγίες απ' τον προπονητή τους Γιώργα Μόσχα και να ακούσουν τον πρόεδρο κ. Μπατσοστέργιο για τους φετινούς στόχους και τις προοπτικές της ομάδας.

ΔΙΑΦΗΜΙΖΕΤΑΙ ΣΤΟ ΙΝΤΕΡΝΕΤ
www.rodosport.gr

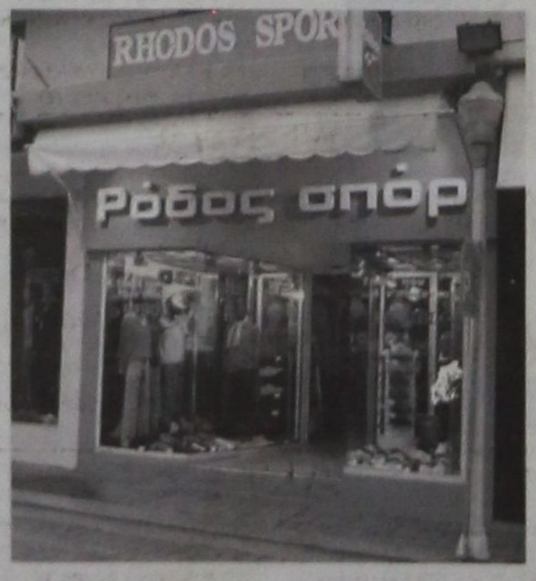

ΡΟΔΟΣ ΣΠΟΡ
...πρώτο όνομα στα σπορ
Τιμές που ...δεν παίζονται
ΕΘΕΛ. ΔΩΔΕΚΑΝΗΣΙΩΝ 15
Τηλέφ. 22410 21442 * E-mail: rospo@otenet.gr
ΓΔ-31/7

ΠΡΟΟΔΟΣΠΟΡ

Ευαγόρας, «ώρα μηδέν»!

Σε αδιέξοδο κατέληξε η γενική συνέλευση για την εκλογή νέας διοίκησης

Ακαρπες απέβησαν τελικά οι προσπάθειες εξεύρεσης λύσης στο διοικητικό αδιέξοδο του Ευαγόρα και πλέον απειλείται άμεσα ακόμη και η ίδια η υπόσταση της ομάδας και βέβαια η συμμετοχή της στο προσεχές πρωτάθλημα της Α' κατηγορίας!

Κάποιοι που μάλλον το κακό της ομάδας επεδίωκαν, παρά το καλό της, φαίνεται ότι πετυχαίνουν τελικά τον στόχο τους και παρά τα «κροκοδείλια» δάκρυά τους ελάχιστους πείθουν πλέον για το ευγενές των προθέσεών τους.

Παρ' όλο που στην προχθεσινοβραδινή γενική συνέλευση, αρχικά διαφάνηκε κάποια συγκρατημένη αισιοδοξία εξόδου από την κρίση, τελικά όλα τινάχθηκαν στον αέρα, αργά το βράδυ και πλέον ένας Θεός γνωρίζει με ποιό τρόπο η ταλαίπωρη ομάδα θα βρει τον δρόμο της!

Είπα - ξείπα!

Ας πάρουμε όμως τα πράγματα με την σειρά. Η γενική συνέλευση της Παρασκευής ξεκίνησε ομαλά και τίποτα δεν προμήνυε την ταραχώδη κατάληξή της.

Μετά τα δημοσιεύματα κατά του απερχόμενου προέδρου Μάκη Ντουρουτλή, όλη την περασμένη εβδομάδα και το έντονο παρασκήνιο που προηγήθηκε, η κακυποψία ήταν έντονη όπως και η ανησυχία ότι οι προσπάθειες θα ναυαγήσουν για μία ακόμη φορά. Ωστόσο, ύστερα από τηλεφωνική επικοινωνία που είχαν κάποιοι παράγοντες μαζί του (βρισκόταν στην Αθήνα) τους απήντησε: «Κάντε ό,τι θέλετε, εγώ δεν ασχολούμαι πλέον...» δίνοντάς τους το «πράσινο φως» να συνεχίσουν ομαλά, όπως και έγινε. Τα θέματα προς συζήτηση πολλά και οι απόψεις συνέκλειναν ότι θα πρέπει άμεσα να εκλεγεί νέα διοίκηση, να γίνουν άμεσα μεταγραφές, να δηλωθεί συμμετοχή στο νέο πρωτάθλημα και από κει και πέρα ένα ένα τα θέματα να πάρουν τον δρόμο της επίλυσής τους. Ταυτόχρονα όμως οι περισσότεροι απ' τους παριστάμενους παραδέχτηκαν ότι θα ήταν καλό να παρευρίσκεται και ο κ. Ντουρουτλής, αφού παρά την πικρία του είχε δηλώσει ότι θα παραμείνει στις επάλξεις, σαν «απλός στρατιώτης» της ομάδας. Ετσι, η γενική συνέλευση προχώρησε σε αρχαιρεσίες απ' τις οποίες εξελέγησαν οι κ.κ. Γιώργος Νικολέττος, Παύλος Ζωρζώπης, Μιχάλης Παναγιώτου, Δημήτρης Μοντιάδης, Αργυρός Ρούσσος, Χρήστος Γαλαντής, Γιώργος Καρπαθάκης, Τρύφωνας Τσόπελας και Γρηγόρης Σαρρής. Κι ενώ όλα κυλούσαν ομαλά και οι ενδείξεις αισιόδοξες ότι επιτέλους βρέθηκε λύση, έπεσε το τηλφώνημα!

Στην άλλη άκρη ήταν ο Μάκης Ντουρουτλής. Ο οποίος διαμήνυσε στους παρισταμένους «έρχομαι, μην κάνετε το παραμικρό».

Η ώρα είχε ήδη περάσει τις 22.30 και η είσοδος του απερχόμενου προέδρου στην αίθουσα «πάγωσε» το αίμα.

Το κλίμα κουβέντα στην κουβέντα πυροδοτήθηκε άσχημα και οι απειλές του κ. Ντουρουτλή ότι δεν αναγνωρίζει καμία Γ.Σ. και ότι θα βγάλει άκυρη την εκλογή της νέας διοίκησης οδήγησε τους εκλεγέντες σε παραίτηση, για λόγους ευθιξίας. Οι λόγοι που επικαλέστηκε ο κ. Ντουρουτλής είναι ότι α) δεν είχε αναγραφεί το όνομά του στην λίστα των εχόντων δικαίωμα ψήφου, β) ότι η κλήση δεν είχε γίνει νομότυπα και γ) ότι δεν είχε εκλεγεί προεδρείο για τις αρχαιρεσίες. Ετσι η βραδιά έκλεισε με τον χειρότερο δυνατό τρόπο και πλέον θα έχουμε έναν νέο κύκλο παρασκηνίου, επαφών και παζαριών, προκειμένου να μεταπειστεί ο απερχόμενος πρόεδρος να συναινέσει στην αποδοχή της εκλογικής διαδικασίας, διαφορετικά το δύσμοιρο σωματείο θα οδηγηθεί και μαθηματικά στην καταστροφή.

Στον Λιάνη ο δήμαρχος Αρχαγγέλου

Με τον υφυπουργό Αθλητισμού Γιώργο Λιάνη θα συναντηθεί την προσεχή εβδομάδα στην Αθήνα ο δήμαρχος Αρχαγγέλου Αλέξανδρος Παπουράς, προκειμένου να συζητήσει μαζί του τα θέματα της κατασκευής του κλειστού γυμναστηρίου και του κολυμβητηρίου στο Δήμο Αρχαγγέλου

Δεκατέσσερα σκάφη ξεκίνησαν στον ιστιοπλοϊκό αγώνα «Ρόδος καπ»

Πρώτος προορισμός ο Πανορμίτης και σήμερα ταξιδεύουν στην Κω

Με την συμμετοχή δεκατεσσάρων σκαφών ξεκίνησε χθες ο έβδομος διεθνής ιστιοπλοϊκός αγώνας «ΡΟΔΟΣ ΚΑΠ 2003», του Αθλητικού Συλλόγου Ανοιχτής Θάλασσας Ρόδου, όπου χορηγός είναι ο Οργανισμός Προώθησης Ροδιακού Τουρισμού.

Οι ιστιοπλόοι άνοιξαν πανιά με προορισμό τον Πανορμίτη της Σύμης (23 ν.μ.).

Σήμερα θα ξεκινήσουν με προορισμό την Κω, καλύπτοντας τα επόμενα 36 ν.μ.





Τον αγώνα στηρίζουν, ο ΝΑΟΔ, ο ΔΟΝΑ Ροδίων, οι Ενοπλες Δυνάμεις, η Κως Επενδυτική ΕΠΕ, οι Δήμοι Ροδίων, Σύμης, Τήλου, Κω και Χάλκης, καθώς και η COCA COLA 3E AVRA.

Τα σκάφη, οι κυβερνήτες και τα πληρώματα που συμμετέχουν στον αγώνα, καθώς και οι επιτροπές του, είναι τα εξής:

ΣΚΑΦΟΣ	**ΑΛΟΥΣΤΙΝΑ**	**ΣΚΑΦΟΣ**	**ΜΟΥΣΜΟΥΛΟ**
ΚΥΒΕΡΝΗΤΗΣ	ΒΟΓΙΑΤΖΗΣ ΑΝΤΩΝΗΣ	**ΚΥΒΕΡΝΗΤΗΣ**	ΚΟΥΜΝΑΚΗΣ ΝΙΚΟΣ
ΠΛΗΡΩΜΑ	ΤΣΙΡΙΓΚΑΣ ΓΙΩΡΓΟΣ	**ΠΛΗΡΩΜΑ**	ΘΕΜΕΛΗΣ ΔΗΜΗΤΡΗΣ
	ΚΟΥΤΣΟΜΑΝΩΛΗΣ ΗΛΙΑΣ		ΜΠΑΡΛΑΣ ΙΩΑΝΝΗΣ
	ΚΟΚΚΙΝΗ ΜΑΡΙΑ		ΒΛΑΧΑΚΗΣ ΑΡΗΣ
	ΠΑΠΑΔΟΠΟΥΛΟΣ ΔΗΜΟΣ		
	ΒΟΓΙΑΤΖΗΣ ΜΙΧΑΛΗΣ		
	ΧΑΤΖΗΑΛΕΞΙΟΥ ΑΛΕΞΗΣ		

ΣΚΑΦΟΣ	**ΠΑΝΟΡΜΙΤΗΣ**	**ΣΚΑΦΟΣ**	**ΕΣΤΕΛΛΑ**
ΚΥΒΕΡΝΗΤΗΣ	ΣΤΑΥΡΑΣ ΣΤΑΜΑΤΗΣ	**ΚΥΒΕΡΝΗΤΗΣ**	ΚΑΤΣΑΡΑΣ ΣΩΤΗΡΗΣ
ΠΛΗΡΩΜΑ	ΜΙΧΑΗΛΙΔΗΣ ΑΝΔΡΕΑΣ	**ΠΛΗΡΩΜΑ**	ΤΣΙΓΑΡΟΣ ΘΕΟΛΟΓΟΣ
	ΦΩΤΙΟΥ ΤΑΣΟΣ		ΜΠΡΑΤΙΤΣΗΣ ΜΙΧΑΛΗΣ
	ΤΣΑΚΙΡΗ ΤΣΑΜΠΙΚΑ		ΜΠΡΑΤΙΤΣΗΣ ΘΑΡΡΕΝΟΣ
	ΤΣΙΤΣΙΚΑΣ ΜΑΤΘΑΙΟΣ		AKERPLOM NILS
	ΓΕΩΡΓΑ ΕΙΡΗΝΗ		ΚΑΛΑΦΑΤΑΣ ΝΙΚΗΤΑΣ
	ΚΑΛΛΙΚΑΤΖΑΡΟΣ ΙΓΝΑΤΙΟΣ		ΝΙΚΟΛΕΝΔΡΗΣ ΣΤΑΥΡΟΣ
	ΜΑΡΟΥΛΑΚΗΣ ΣΤΑΜΑΤΗΣ		ΧΑΤΖΗΣΤΑΥΡΙΔΗΣ ΝΙΚΟΣ
	ΜΑΡΟΥΛΑΚΗΣ ΧΡΥΣΟΣΤΟΜΟΣ		SAMBRI IMBRAHIM
	ΒΟΓΙΑΤΖΗΣ ΠΡΟΚΟΠΗΣ		
	ΣΑΦΡΙΔΗ ΤΖΕΝΗ		
	ΤΣΑΚΙΡΗ ΦΙΛΙΤΣΑ		

ΣΚΑΦΟΣ	**ΚΑΙΚΙΑΣ**	**ΣΚΑΦΟΣ**	**ΝΕΦΕΛΗ**
ΚΥΒΕΡΝΗΤΗΣ	ΠΑΠΑΓΑΠΗΤΟΣ ΜΙΧΑΛΗΣ	**ΚΥΒΕΡΝΗΤΗΣ**	ΦΩΤΗΣ ΑΝΑΣΤΑΣΙΟΣ
ΠΛΗΡΩΜΑ	ΜΗΤΡΕΤΩΔΗ ΣΟΦΙΑ	**ΠΛΗΡΩΜΑ**	ΚΛΑΔΟΓΕΝΗΣ ΚΥΡΙΑΚΟΣ
	ΚΑΣΤΑΝΙΑ ΜΑΡΓΑΡΙΤΑ		ΣΤΑΜΑΤΑΣ ΔΗΜΗΤΡΗΣ
	ΚΑΣΤΑΝΙΑΣ ΑΝΤΩΝΗΣ		ΓΟΥΜΑΡΑΣ ΓΙΩΡΓΟΣ
	ΖΑΝΝΕΤΑΚΗΣ ΝΙΚΟΣ		ΣΠΥΡΟΠΟΥΛΟΥ ΛΙΝΤΑ
	ΣΟΥΒΑΛΤΖΗΣ ΔΗΜΗΤΡΙΟΣ		ΣΕΙΤΗ ΣΕΒΑΣΤΗ
			ΑΝΔΡΕΑΔΗ ΔΕΣΠΟΙΝΑ
			ΣΤΑΜΑΤΑΣ ΣΤΑΜΑΤΗΣ
			ΓΡΑΜΜΑΤΙΚΑΚΗ Μ.-Ε.

ΣΚΑΦΟΣ	**ΧΑΛΚΗ**	**ΣΚΑΦΟΣ**	**X-COOL**
ΚΥΒΕΡΝΗΤΗΣ	ΝΕΟΦΥΤΟΥ ΝΙΚΗΤΑΣ	**ΚΥΒΕΡΝΗΤΗΣ**	ΞΑΝΘΟΣ ΠΑΥΛΟΣ
ΠΛΗΡΩΜΑ	ΒΙΓΚΛΙΑΡΗΣ ΑΝΑΣΤΑΣΙΟΣ	**ΠΛΗΡΩΜΑ**	ΞΑΝΘΟΣ ΝΙΚΟΛΑΟΣ
	ΜΑΝΙΑ ΜΑΡΙΑ		ΞΑΝΘΟΣ ΜΙΧΑΛΗΣ
	FONTAN CONCHA		ΧΑΤΖΗΓΑΒΡΙΗΛ ΠΑΝΑΓ.
	ΝΤΟΥΡΟΥΚΑΝΛΗ ΝΙΛΑΙ		ΚΑΡΑΓΙΑΝΝΗΣ ΚΩΝΣΤ.
	ΚΟΥΤΡΑ ΤΑΝΙΑ		ΨΑΡΑΣ ΓΕΩΡΓΙΟΣ
	ΚΑΧΡΙΜΑΝΗΣ ΔΗΜΗΤΡΗΣ		ΞΑΝΘΟΣ Ν.-Γ.
	ΤΣΙΛΙΓΚΙΡΗ ΜΑΡΙΝΑ		

ΣΚΑΦΟΣ	**ΠΟΠΗ**	**ΣΚΑΦΟΣ**	**ΚΑΛΗΜΕΡΑ**
ΚΥΒΕΡΝΗΤΗΣ	ΧΡΙΣΤΟΦΑΚΗΣ ΜΑΝΩΛΗΣ	**ΚΥΒΕΡΝΗΤΗΣ**	ΖΩΑΝΝΟΥ ΓΙΩΡΓΟΣ
ΠΛΗΡΩΜΑ	ΓΛΑΡΟΥ ΧΡΙΣΤΙΝΑ	**ΠΛΗΡΩΜΑ**	ΠΕΤΑΛΑ ΑΡΓΥΡΩ
	ΠΑΠΑΘΑΝΑΣΑΚΗ ΜΑΡΙΑ		ΠΙΕΡΑΚΟΣ ΠΑΝΑΓΙΩΤΗΣ
	ΚΟΛΟΜΒΟΣ ΣΠΥΡΟΣ		ΠΙΕΡΑΚΟΥ ΑΝΝΑ

ΣΚΑΦΟΣ	**ΚΑΠΕΤΑΝ ΜΑΝΩΛΗΣ**	**ΣΚΑΦΟΣ**	**ΑΠΟΛΛΩΝ**
ΚΥΒΕΡΝΗΤΗΣ	ΤΣΙΜΕΤΑΣ ΣΩΤΗΡΗΣ	**ΚΥΒΕΡΝΗΤΗΣ**	ΚΟΥΜΠΙΑΔΗΣ ΕΛ.
ΠΛΗΡΩΜΑ	ΜΙΧΑΛΑΚΗΣ ΓΙΩΡΓΟΣ	**ΠΛΗΡΩΜΑ**	ΚΛΕΙΔΩΝΑΣ ΓΙΑΝΝΗΣ
	ΡΑΚΟΠΟΥΛΟΣ ΚΩΣΤΑΣ		ΧΑΤΖΗΕΜΜΑΝΟΥΗΛ Δ.
	ΚΑΡΑΓΙΑΝΝΗΣ ΔΗΜΗΤΡΗΣ		ΧΕΠΠΑΚΗ ΜΑΡΙΑ
	ΛΕΓΑΚΗΣ ΜΑΡΚΟΣ		ΣΑΚΕΛΛΑΡΙΔΟΥ ΑΝΝΑ
	ΤΣΑΚΑΝΙΟΥ ΓΙΩΡΓΟΣ		ΠΑΓΚΑ ΑΝΝΑ
	ΨΑΡΑΣ ΝΙΚΟΣ		ΣΠΗΛΙΟΠΟΥΛΟΣ ΚΩΣΤΑΣ
	ΠΕΣΤΛΙΚΗΣ ΗΛΙΑΣ		ΚΟΥΜΠΙΑΔΗΣ ΙΩΑΝΝΗΣ
	ΠΑΠΑΔΑΚΗ ΔΗΜΗΤΡΑ		ΚΟΥΜΠΙΑΔΗΣ ΠΑΡ.
	ΧΑΤΖΙΑΡΑ ΘΕΩΝΗ		ΒΛΑΧΟΥ ΚΑΛΥΨΩ
	ΣΚΕΥΟΦΥΛΑΚΑ ΜΑΙΡΗ		ΜΩΡΑΙΤΗΣ ΒΑΣΙΛΕΙΟΣ

ΣΚΑΦΟΣ	**ΤΑΜΑΡΙΣΚ ΙΙ (ΛΕΡΟΣ)**	**ΣΚΑΦΟΣ**	**ΧΡΙΣΤΙΝΑ (ΛΕΡΟΣ)**
ΚΥΒΕΡΝΗΤΗΣ	ΧΑΡΑΛΑΜΠΙΔΗΣ ΑΛΕΞΗΣ	**ΚΥΒΕΡΝΗΤΗΣ**	ΤΑΧΛΙΑΜΠΟΥΡΗΣ ΜΙΚΕΣ

	ΕΠΙΤΡΟΠΗ ΑΓΩΝΑ		**ΕΠΙΤΡΟΠΗ ΕΝΣΤΑΣΩΝ**
ΠΡΟΕΔΡΟΣ	ΠΟΛΥΧΡΟΝΗΣ ΒΑΣΙΛΗΣ	**ΠΡΟΕΔΡΟΣ**	ΣΦΑΚΙΑΝΑΚΗ ΚΩΝΣΤ.
ΜΕΛΗ	ΒΕΣΤΑΚΗΣ ΚΩΣΤΑΣ	**ΜΕΛΗ**	ΝΙΚΗΦΟΡΙΔΗΣ ΤΑΚΗΣ
	ΚΑΡΡΑΣ ΑΡΤΕΜΗΣ		ΤΣΑΛΙΚΗΣ ΛΑΖΑΡΟΣ
	ΠΑΠΑΓΙΑΝΝΟΠΟΥΛΟΥ ΜΑΡΙΑ		



Ξεκίνημα αισιοδοξίας στον Ηρακλή Μαριτσών

Απέκτησε ένδεκα ποδοσφαιριστές

Με έντεκα (11) νέους ποδοσφαιριστές στο ρόστερ του ξεκινά σήμερα την προετοιμασία του για το νέο πρωτάθλημα ο Ηρακλής Μαριτσών!

Στην μαγευτική τοποθεσία της Ιεράς Μονής Σωτήρα, στις 11.30, οι παίκτες του Ηρακλή θα έχουν την ευκαιρία να γνωριστούν μεταξύ τους και με τον νέο τους προπονητή, να συζητήσουν με τη διοίκηση για τους στόχους εν όψει του πρωταθλήματος και βέβαια να πάρουν τις απαραίτητες οδηγίες για την καλοκαιρινή προετοιμασία, η οποία είναι προγραμματισμένη για την Πέμπτη 24 Ιουλίου.

Στη σημερινή συγκέντρωση έχουν κληθεί οι παρακάτω ποδοσφαιριστές: Ν. Αναγνώστου, Στ. Γιακουμάρος, Σ. Κούρος, Μ. Μανωλάς, Β. Παπανικολάου, Κ. Παπακωνσταντής, Ελ. Χατζηκωνσταντής, Π. Σκόρπος, Θ. Λορέτζος, Τσ. Λορέτζος, Εμ. Κοσμάς, Ν. Τσαλώλης, Σ. Πετρίδενας, Τσούφιος Ι., Παπασάββας, Στ. Ματθαίος, Αλ. Σκαφίδης, Ι. Λεντής, Ι. Καλούδης, Π. Κοκκάρης, Δ. Σιδηρόπουλος, Π. Λαυράκης, Εμ. Τρούλλης, Α. και Π. Τσιαντούλας και Σ. Κασέκας καθώς και οι παίκτες της εφηβικής ομάδας Κ. Κασανής, Εμ. Γεωργαρέλλης, Ν. Λενιού και Δ. Πίσκαπας.

Δικαιολογημένοι απόντες θα είναι οι στρατευμένοι Γ. Μπιλιάς, Σπ. Λολάκης και Β. Καραθάνος.

Πρόσκληση σε χορηγούς

Εν όψει του νέου πρωταθλήματος της Α' κατηγορίας η διοίκηση του Ηρακλή καλεί τους επιχειρηματίες που επιθυμούν να διαφημισθούν ή να γίνουν χορηγοί της ομάδας να επικοινωνήσουν με τον πρόεδρο του Δ.Σ. κ. Γιώργο Παπαδημήτρη, στοτηλέφωνο 6944-363425.

Παράλληλα κάνει γνωστό ότι χρέη φροντιστή και υπευθύνου των αποδυτηρίων, ανέλαβε ο παλιός ποδοσφαιριστής Στέφανος Βασιλώτος, στη θέση του Τσαμπίκου Φανιού, ο οποίος παραιτήθηκε για επαγγελματικούς λόγους.

Τέλος ευχαριστεί τους φίλους του συλλόγου, εντός κι εκτός Μαριτσών, για την συγκλονιστική τους προσέλευση κάθε βράδυ στο ΣΤΕΚΙ, ενισχύοντας τον έτσι, οικονομικά, εν' όψει του επικείμενου πρωταθλήματος.

ΚΛΙΜΑΤΙΣΤΙΚΑ
FUJITSU - GENERAL - TOKAI
WHITE - WESTING HOUSE - ESKIMO



Εγγύηση η 25η παρουσία μας στην αγορά της Ρόδου

ΨΥΞΗ - ΘΕΡΜΑΝΣΗ	7000	BTU
" "	9000	BTU
" "	12000	BTU
" "	18000	BTU
" "	22000	BTU
" "	24000	BTU

Το κλιματιστικό του επόμενου αιώνα
Αψογη εμφάνιση - μικρές διαστάσεις
Χαμηλή στάθμη θορύβου
Υψηλές αποδόσεις σε ψύξη & θέρμανση
ΣΕ ΤΙΜΕΣ ΕΚΠΛΗΞΗ!!!!
Πλήρης Τεχνική Υποστήριξη

Ν.ΚΑΜΠΟΥΡΑΚΗΣ - Μ.ΦΛΑΓΚΟΣ Ο.Ε.
ΑΓ. ΑΝΑΣΤΑΣΙΑΣ 9 ΡΟΔΟΣ
ΤΗΛ. 0241 31320 - 20859

X4028-31/7



Παλαμίδα: η παιχνιδιάρα

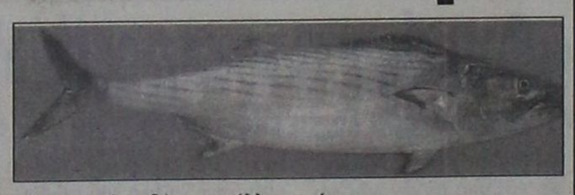

Η παλαμίδα, ένα ψάρι που απαντάται σε πολύ μεγάλους αριθμούς στις ελληνικές θάλασσες, είναι ίσως το πιο παραξηγημένο και αμφιλεγόμενο, αφού έχει, λανθασμένα, διαδοθεί ότι το κρέας της δεν είναι τόσο εύγεστο και χωρίς πολλά θρεπτικά συστατικά.

Αυτό ασφαλώς είναι λανθασμένο και η όλη παρεξήγηση έγκειται στο ότι όπως τα ψάρια, θέλει το ανάλογο και κατάλληλο μαγείρεμα. Ας μην ξεχνάμε άλλωστε, ότι η νοστιμότατη λακέρδα, που μας εμπλουτίζει τον χειμώνα το τραπέζι, δεν είναι άλλη από αλίπαστη παλαμίδα!

Η παλαμίδα ανήκει στην οικογένεια των σκομβροειδών και την συναντάμε ακόμη με το όνομα ρίκι. Είναι ψάρι μεταναστευτικό και εισέρχεται στην λεκάνη της Μεσογείου, προς τα τέλη Μαΐου, κατευθυνόμενο προς την Μαύρη Θάλασσα για να γεννήσει τ' αυγά του. Σε μικρή ηλικία έχει στο σώμα της σκουρόχρωμες λωρίδες και εγκάρσιες με την ραχοκοκαλιά της, δίνοντας την εντύπωση ότι πρόκειται για σκουμπρί.

Οσο μεγαλώνει σε ηλικία και μέγεθος το χρώμα της σκουραίνει.

Σε μικρή ηλικία τρέφεται με πλαγκτόν, το οποίο υπάρχει σε αφθονία στην επιφάνεια της θάλασσας, ενώ με μεγαλύτερη μετατρέπεται σε κυνηγό, κυνηγώντας με φανατισμό σαρδέλες, γαύρους, κολιουδάκια και άλλα αφρόψαρα.

Είναι ιδιαίτερα κοινωνικό ψάρι και την συναντάμε σε πολύ μεγάλους αριθμούς, κάνοντας το ψάρεμά της μια θαυμάσια εμπειρία.

Τρόποι ψαρέματος

Κατ' αρχήν χρειαζόμαστε απαραίτητα βάρκα. Οσον αφορά τους τρόπους ψαρέματος, οι κυριότεροι είναι οι εξής τρεις:

Με συρτή αφρού, με αφροπαράγαδο και με συρταρόλι.

Στη δεύτερη και την τρίτη περίπτωση, πολύ μεγάλο ρόλο, εκτός από τα καλά εργαλεία παίζει το δόλωμα. Τα αγκίστρια δε, θα πρέπει να είναι μεγάλα αφού το στόμα της παλαμίδας είναι μεγάλο. Οι δόσεις του δολώματος θα πρέπει να είναι χορταστικές, μια και δεν είναι μεγάλο το κόστος.

Ο γαύρος, η σαρδέλα, η αθερίνα και η ζαργάνα θεωρούνται ιδανικά δολώματα για το ψάρεμα της παραλαμίδας, ιδιαίτερα η ζαργάνα, που όταν είναι φρέσκια το δέρμα της γυαλίζει.

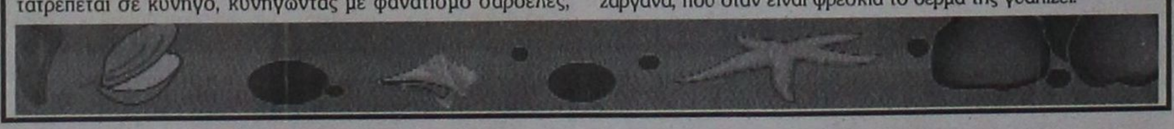

Λάδι στη φωτιά

Μετά τα κάθε είδους «κουμάσια» που έχουν κατακλύσει τον τόπο μας, τελευταία μας προέκυψε μια νέα συνομοταξία: οι δεοντολόγοι! Εχοντας από μόνοι τους πάρει ISO «σωστής» και «υποδειγματικής» δημοσιογραφίας και κοπτόμενοι αποκλειστικά και μόνο για το συμφέρον (!!!) των αναγνωστών τους εξαπολύουν καθημερινά επιθέσεις λάσπης προς κάθε κατεύθυνση πιστεύοντας οι θλιβεροί ότι υπηρετούν την ενημέρωση. Τρομάρα τους.

Τα δικά τους διαπιστευτήρια δίνουν καθημερινά στο βοηθητικό στάδιο «Διαγόρας» οι οπαδοί της Ρόδου, οι οποίοι δείχνουν ότι φέτος θα κερδίσουν την μάχη της εξέδρας, βοηθώντας έτσι την αγαπημένη τους ομάδα να κερδίσει έναν ακόμη στόχο. Μπράβο τους!

Ενα ευχάριστο χάπενινγκ έγινε χθες, λίγο πριν τον απόπλου των σκαφών για τον αγώνα «Rodos Cup 2003». Πρόεδρος μεγάλου ιστιοπλοϊκού συλλόγου του Ισραήλ βρέθηκε στην μαρίνα και αφού έπεσαν οι σχετικές χαιρετούρες, αντάλλαξε σηματάκια και λάβαρα με τους «δικούς μας». Και ανάμεσα σε άλλα τι μάθαμε: Ο σύλλογος του οποίου προεδρεύει αριθμεί 126 μέλη και... 200 σκάφη (!)

Επειδή η αρχή είναι το ήμισυ του παντός και ακόμη υπάρχει χρόνος, όσοι δεν αντέχουν τον ανταγωνισμό, ας σηκώσουν λευκή πετσέτα και ας τα παρατήσουν. Γιατί στα βαθιά, ο κυματισμός θα είναι μεγάλος και οι κίνδυνοι τεράστιοι, Καπίτο;

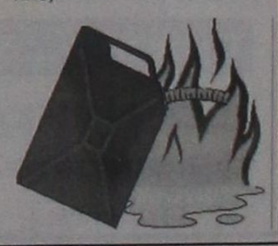

ΠΡΟΟΔΟΣΠΟΡ

Στην αγορά των μεταγραφών!

Ο Κολοσσός έχει απλώσει τα δίχτυα του για την απόκτηση παικτών σε θέσεις που «πονάει». Από αύριο οι εξελίξεις στις τάξεις της ομάδας! Περιμένει την απάντηση Χαλκιαδάκη για να αποκτήσει Πατρίκη! Την Τετάρτη επιστρέφει ο Βασίλης Φραγκιάς...

Επίθεση σε όλα τα μέτωπα...Ο Κολοσσός τις τελευταίες μέρες εντείνει τις προσπάθειές του, προκειμένου να ολοκληρώσει το ρόστερ ενόψει του νέου πρωταθλήματος της Β' Εθνικής, που θα ξεκινήσει την Κυριακή 5 Οκτωβρίου. Ο Βασίλης Φραγκιάς εξακολουθεί να παραμένει στην Αθήνα, όπου έχει συναντήσεις με αθλητές που ενδιαφέρουν την ομάδα, όμως λόγω της σημερινής ημέρας, οι εξελίξεις αναμένεται να... «προχωρήσουν» από αύριο.

Μάλιστα οι άνθρωποι του Κολοσσού περιμένουν την απάντηση του Μάνου Χαλκιαδάκη στο εξώδικο που του έκαναν, προκειμένου να λύσουν τη συνεργασία τους, λόγω του υψηλού κασέ που έχει ο 29χρονος σέντερ. Αν τελικά βρεθεί η χρυσή τομή, τότε οι Ροδίτες θα πρέπει να θεωρείται δεδομένο ότι θα αποκτήσουν τον Δημήτρη Πατρίκη από τη Μ.Ε.Ν.Τ., καθώς οι επαφές μεταξύ των δύο πλευρών έχουν προχωρήσει σε σημαντικό βαθμό.

Το όνομα του δυναμικού αθλητή είναι και το μοναδικό που βρίσκεται στη λίστα του Αθηναίου τεχνικού καθώς ατονεί ξανά το ενδιαφέρον για την απόκτηση του Γιώργου Λούπου ενώ δεν υπάρχει περίπτωση να μετακομίσει στη Ρόδο ο Μιχάλης Πουρνάρας για τον οποίο ακούστηκαν αρκετά τον τελευταίο καιρό.



Τα δίχτυα του σε όλα τα μέτωπα έχει απλώσει ο Κολοσσός

Όσον αφορά τη θέση του πλέι-μέικερ και εδώ τα πράγματα είναι ξεκάθαρα...Ο Σάββας Νικητάκης ή ο Ανδρέας Δρακόπουλος θα είναι ο αθλητής που θα πλαισιώσει τον Χρήστο Παππά στο ρόλο του οργανωτή;

Είναι ένα ερώτημα το οποίο θα απαντηθεί σε λίγες μέρες αν και ο πρώτος δείχνει να απασχολεί περισσότερο τους «θαλασσί». Ήδη έχουν κατατεθεί οι προσφορές και τις επόμενες μέρες θα ανακοινωθεί το όνομα του «άσου» που θα έρθει στο «Βενετόκλειο».

Στη θέση του γκαρντ, επικρατεί χαμός...Ο Βασίλης Μπανακάκης παραμένει στο ακουστικό του κάποια βελτιώμενη πρόταση των «θαλασσί», ενώ χαλάει σύμφωνα με όλες τις ενδείξεις η μετακίνηση του Χρήστου Αβεκλούριου από τον Γ.Α.Σ. Ιάλυσος. Δεδομένη θα πρέπει να θεωρείται η απόκτηση του Γιάννη Μητρόπουλου από το Περιστέρι, όμως θα πρέπει πρώτιστα να αποδεσμευτεί από την ομάδα του και στη συνέχεια να «κατηφορίσει» στη Ρόδο!

Στις θέσεις «3» και «4», η διαφορά στα οικονομικά με τον Χρήστο Γκογκίδη παραμένει ως έχει, καθώς οι δύο πλευρές παραμένουν αμετάπειστες στις προτάσεις τους, ενώ όπως έγραψε χθες η «Π», ο Κολοσσός κοιτάζει πλέον και το ενδεχόμενο της απόκτησης του Γιάννη Μαρουλάκη που ανήκει στον Π.Α.Ο. Διαγόρα αλλά φέτος αγωνίστηκε στη Β' Εθνική με τους Αμπελόκηπους.

Πάντως οι ιθύνοντες των «θαλασσί» θέλουν να διαπιστώσουν πρώτιστα την κατάσταση στην οποία βρίσκεται ο Ροδίτης φόργουορντ καθώς πρόσφατα υποβλήθηκε σε αρθροσκόπηση.

Τέλος την ερχόμενη Τετάρτη αναμένεται να επιστρέψει από την Αθήνα ο Βασίλης Φραγκιάς.

Στη Β' Ανδρών και ο Ζέφυρος!

Με προπονητή τον Γιάννη Τσακίρη οι «πράσινοι» θα επαναλειτουργήσουν το ανδρικό τους τμήμα έχοντας στο ρόστερ τους νεαρούς αθλητές! Θέλει Αποκούραστο και Σπανουδάκη! Πώς διαμορφώνεται ο χάρτης της δεύτερης κατηγορίας;

Και ξανά προς τη δόξα τραβά...Την επαναλειτουργία του ανδρικού τμήματος αποφάσισε πριν από λίγες μέρες η πρόεδρος του Ζέφυρου Αμαλία Κόκκινου! Οι «πράσινοι» θα πάρουν μέρος στο πρωτάθλημα της δεύτερης τοπικής κατηγορίας με στόχο όχι την άνοδο αλλά μία αξιοπρεπή πορεία. Άλλωστε ο Ζέφυρος την ερχόμενη αγωνιστική περίοδο θα βασιστεί εξ' ολοκλήρου σε νεαρά παιδιά τα οποία μέχρι και πέρσι πλαισίωσαν την εφηβική ομάδα. Στόχος του ροδίτικου σωματείου είναι η ανάπτυξη των τμημάτων υποδομών και η απορρόφησή τους από την ανδρική ομάδα.

Τεχνικός στην προσπάθεια αυτή θα είναι ο Γιάννης Τσακίρης-σε περίπτωση φυσικά που δεν πάρει απόσπαση στην Κάλυμνο-και είναι λογικό ότι η απόφαση της Αμαλίας Κόκκινου, να επαναφέρει και πάλι στο προσκήνιο μία ιστορική ομάδα η οποία τα τελευταία χρόνια καλλιεργούσε μόνο τα παιδικοεφηβικά τμήματα, σκόρπισε χαμόγελα στις τάξεις του συλλόγου.



Με τους περσινούς έφηβους του Ζέφυρου θα συμμετάσχει στη δεύτερη τοπική κατηγορία η ανδρική ομάδα

Όπως έγινε γνωστό στο ρόστερ του Ζέφυρου θα περιλαμβάνονται όλοι οι έφηβοι με την προσθήκη ίσως του Νίκου Χατζηαντωνίου ενώ ήδη έχουν κατατεθεί σε σωματεία της Ρόδου προτάσεις για την απόκτηση δύο αθλητών. Ο λόγος για τον Νίκο Σπανουδάκη από τον Κολοσσό και τον Μανώλη Αποκούραστο του Π.Α.Ο. Διαγόρα. Αμφότεροι οι ταλαντούχοι παίκτες αγωνίζονταν μέχρι πέρσι στα εφηβικά τμήματα των ομάδων τους ενώ ο πρώτος έχει δεχθεί ήδη κρούση και από τον Δ.Α.Ν.Σ. Δωριεύς.

Όσον αφορά τον Αποκούραστο, την προηγούμενη σεζόν είχε και συμμετοχές στη Γ' Εθνική με την «κυανέρυθρη» φανέλα και δεν αποκλείεται να αλλάξει στρατόπεδο.

Ο ΝΕΟΣ ΧΑΡΤΗΣ ΤΗΣ Β' ΑΝΔΡΩΝ

Αρκετές αλλαγές σε σχέση με πέρσι περιλαμβάνει ο νέος χάρτης της δεύτερης τοπικής κατηγορίας. Με βάση τα τωρινά δεδομένα θα πρέπει να θεωρούνται σίγουρες εννέα ομάδες ενώ ο Α.Ο. Αρχαγγέλου εξακολουθεί να αποτελεί ερωτηματικό αναφορικά με τη συμμετοχή του μετά την περσινή αναβολή. Σύμφωνα λοιπόν με τα όσα έχουν γίνει γνωστά στο νέο μαραθώνιο θα πάρουν μέρος επτά ομάδες από τη Ρόδο, δύο από την Κω και μία από τη Σύμη. Αυτές θα είναι οι εξής: Δ.Α.Ν.Σ. Δωριεύς, Εύελπις Ψίνθου, Ήλιος Ιαλυσού, Κλεόβουλος Λίνδου, Α.Ε.Ρ.Α., Ζέφυρος, Α.Ο. Αρχαγγέλου(;), Α.Ο. Σύμης, Ηρακλής 2000 και Νικαγόρας Κεφάλου. Όπως γίνεται αντιληπτό και με την προϋπόθεση ότι ο αριθμός των συμμετοχών θα φτάσει τις δέκα, αναμένεται ένα πάρα πολύ ενδιαφέρον πρωτάθλημα.

Ο Α.Ε.Ρ.Α. στις επάλξεις...

Επιστρέφουν στ' Αφάντου ΚαντήΣ, Νικολής και Πελλός ενώ δεν αποκλείεται να αποκτηθεί ο Λαουδίκος από τον Δ.Α.Ν.Σ. Δωριεύς! Τεχνικός της ομάδας ο Γιώργος Καραγιάννης...



Ο Μόσχος Καντής(στη φωτό παίζει άμυνα στον Νίκο Παπαδόπουλο) θα επιστρέψει στον Α.Ε.Ρ.Α

«Ξαναζεσταίνεται» το μπάσκετ στα Δωδεκάνησα...Τον τελευταίο καιρό πολλά σωματεία τα οποία σταμάτησαν να λειτουργούν εδώ και αρκετά χρόνια, επαναδραστηριοποιούνται και μάλιστα θέτουν υψηλούς στόχους. Ένας από τους συλλόγους αυτούς είναι και ο Α.Ε.Ρ.Α., ο οποίος ετοιμάζεται ήδη για το πρωτάθλημα της δεύτερης τοπικής κατηγορίας. Η ομάδα από τα Αφάντου θα λειτουργήσει ξανά μετά από διάστημα τριών ετών καθώς η τελευταία φορά που πήρε μέρος ήταν τη σεζόν 1999-00!

Σύμφωνα με τα όσα έχουν γίνει γνωστά τεχνικός του συλλόγου θα είναι ο γυμναστής Γιώργος Καραγιάννης ο οποίος θα προσπαθήσει να λειτουργήσει πάνω σε υγιείς βάσεις τον Α.Ε.Ρ.Α. και φυσικά θα επιδιώξει ώστε να επιστρέψει στα μεγάλα σαλόνια του τοπικού μπάσκετ.

Για το λόγο αυτό στο Αφαντενό σωματείο θα επιστρέψουν κάποιοι αθλητές οι οποίοι προέρχονται από τα σπλάχνα της ομάδας. Οι δύο απ' αυτούς μάλιστα έπαιξαν με επιτυχία στον Διγενή Κοσκινού. Ο λόγος για τον Μόσχο Καντή και τον Φάνη Νικολή...

Ο πρώτος είναι 23 ετών και έχει ύψος 1.85...Αγωνίζεται στη θέση του πλέι-μέικερ και φέτος αναδείχθηκε τρίτος σκόρερ με τη φανέλα του Διγενή πετυχαίονοντας 250 πόντους σε 12 παιχνίδια(μ.ο. 20.83)...Όσον αφορά τον Νικολή είναι 22 χρονών και έχει ύψος 1.95. Παίζει κοντά στο καλάθι και την περασμένη σεζόν σημείωσε 95 πόντους σε 12 ματς(μ.ο. 7.91)! Σίγουρα με την ενίσχυση των δύο νεαρών αθλητών, ο Α.Ε.Ρ.Α. ενισχύεται σε σημαντικό βαθμό... Όμως οι κινήσεις των υπεύθυνων της ομάδας δεν σταματούν εκεί...Επιστρέφει και πάλι στα παλιά του λημέρια ο Πελλός(2.00) που είχε πάρει μεταγραφή στον Α.Σ.Κ. Ιβίσκος ενώ ο Α.Ε.Ρ.Α. βρίσκεται κοντά σε συμφωνία με τον νεαρό Λαουδίκο που έπαιξε στον Δ.Α.Ν.Σ. Δωριεύς. Θα πρέπει φυσικά να σημειωθεί ότι οι Αφαντενοί και πιο συγκεκριμένα ο Γιώργος Καραγιάννης θα βασιστούν ως επί το πλείστον στο νεανικό στοιχείο που σε συνδυασμό με την παρουσία κάποιων πιο έμπειρων αθλητών, θα προσπαθήσουν να ανεβάσουν την ομάδα στην πρώτη κατηγορία.

Και με τη βούλα Κωνσταντινίδης...

Ο έμπειρος τεχνικός ανέλαβε τα τμήματα υποδομής του Α.Σ.Κ. Ιβίσκος!

Ο Στέλιος Κωνσταντινίδης είναι και με τη βούλα ο νέος τεχνικός των τμημάτων υποδομής του Α.Σ.Κ. Ιβίσκος.

Ο έμπειρος προπονητής συμφώνησε-όπως είχε γράψει η «Π», με τον πρόεδρο του ροδίτικου σωματείου Μάκη Μελλίνη και ανέλαβε τα μικρότερα τμήματα της ομάδας!

Θα πρέπει να σημειωθεί ότι ο Στέλιος Κωνσταντινίδης μέχρι πριν από λίγο καιρό προπονούσε για αρκετά χρόνια τους μικρούς του Π.Α.Ο. Διαγόρα, όμως δεν ανανέωσε τη συνεργασία του λόγω κάποιων διαφορών με τη διοίκηση των «κυανέρυθρων»!



Ο Στέλιος Κωνσταντινίδης ανέλαβε τα τμήματα υποδομής του Α.Σ.Κ. Ιβίσκος

Τα τυπικά για Ντεφούδη!

Ο Ιπποκράτης περιμένει να κλείσει τον 25χρονο σέντερ του Πειραϊκού για να ολοκληρώσει τις μεταγραφικές του κινήσεις...



Ολοκληρώνονται οι μεταγραφικές κινήσεις στις τάξεις του Ιπποκράτη Κω

Η συμφωνία με τον Χρήστο Ντεφούδη εκκρεμεί στις τάξεις του Ιπποκράτη Κω προκειμένου να ολοκληρωθούν οι μεταγραφικές κινήσεις των «νεοφώτιστων» ενόψει του πρωταθλήματος της Γ' Εθνικής. Οι δύο πλευρές έχουν συμφωνήσει προφορικά και αυτό που απομένει είναι το τυπικό κομμάτι της συμφωνίας ώστε ο 25χρονος σέντερ του Πειραϊκού να φορέσει τη φανέλα της ομάδας.

Όπως είναι γνωστό το συγκρότημα του Κώστα Παπαϊωάννου έχει πραγματοποιήσει ήδη έξι μεταγραφές. Πρόκειται για τον Αχιλλέα Καρδομάτη από τον Αίαντα Ευόσμου, τον Γιώργο Ατακτίδη από τον Α.Σ.Ε. Δούκα, τον Σάββα Παπαδόπουλο από τον Γ.Α.Σ. Ιάλυσος, τον Μάρκο Παγώνη από τους Τράχωνες, τον Παναγιώτη Μαλλιούρα από τον Γ.Σ. Σιάτιστας και τον Βασίλη Κασιάνο από την Α.Ε. Λάρισας. Έτσι το μόνο που απομένει είναι η ολοκλήρωση της μεταγραφής του Χρήστου Ντεφούδη που θα ενισχύσει τη «φροντ-λαιν» της Κωακής ομάδας...

Παίρνει Ρούσσο, παραμένει ο Τσιτσούλας!

Αύριο τελικά θα γίνει η συνάντηση του Παναγιώτη Παπακώστα με τον Μάκη Μελλίνη!

Πολύ κοντά στην απόκτηση του Γιώργου Ρούσσου από τον Α.Ο. Αρχαγγέλου, είναι ο Α.Σ.Κ. Ιβίσκος! Πρόκειται για 27χρονο φόργουορντ με ύψος 1.94 που αναδείχθηκε πρώτος σκόρερ της ομάδας του κατά τη διάρκεια της προηγούμενης περιόδου. Συγκεκριμένα ο Ρούσος σημείωσε 89 πόντους σε 5 παιχνίδια(μ.ο. 17.8) και έχει έρθει ήδη σε επαφή με τον Γιώργο Πετσάλη,καθώς οι δύο πλευρές είχαν συνεργαστεί ξανά από τη θητεία του έμπειρου τεχνικού στον πάγκο του Α.Ο.Α!

Auto Center
LANCIA



Ο Γιώργος Ρούσσος θα είναι το νέο μεταγραφικό απόκτημα του Α.Σ.Κ. Ιβίσκος

Τις επόμενες μέρες ο Γιώργος Ρούσσος αναμένεται να συμφωνήσει και τυπικά με τον Α.Σ.Κ. Ιβίσκος και ως εκ τούτου να αποτελέσει το τέταρτο μεταγραφικό απόκτημα της ομάδας. Από κει και πέρα στο σωματείο της Ανάληψης θα παραμείνει και ο Γιώργος Τσιτσούλας, ο οποίος τις τελευταίες μέρες είχε συνάντηση με τον Διγενή Κοσκινού. Το πιο πιθανό είναι ότι ο 23χρονος αθλητής θα συνεχίσει την καριέρα του στον Ιβίσκο ενώ δεν αποκλείεται στους Κοσκινιάτες να δοθούν ως αντάλλαγμα κάποιοι νεαροί παίκτες.

Στο μεταξύ γι' αύριο αναβλήθηκε η προγραμματισμένη συνάντηση μεταξύ του Μάκη Μελλίνη με τον Παναγιώτη Παπακώστα. Στόχος της ροδίτικης ομάδας είναι η απόκτηση ενός πλέι-μέικερ με τον 29χρονο «άσο» να φέρεται ως ο πλέον επικρατέστερος για να παίξει στον Ιβίσκο. Πάντως στα πλάνα του Γιώργου Πετσάλη εξακολουθεί να βρίσκεται και ο Κώστας Λιβιεράτος ο οποίος πριν από δύο χρόνια φόρεσε ξανά τη φανέλα του συλλόγου. Όπως είναι εύλογο μετά την απομάκρυνση του Παναγιώτη Κατσανάκου, ο Ιβίσκος χρειάζεται πάση θυσία έναν οργανωτή που μαζί με τον Νίκο Δανελλάκη θα αποτελέσουν το δίδυμο στη θέση «1»!

Τα επινίκια του Κυπέλλου!



Στη φωτό διακρίνεται ο Ροδίτης πλέι-μέϊκερ Κίμων Πουζουκάκης μαζί με τον προπονητή του στον Έσπερο Παναγιώτη Ζωντό (το δελτίο του βρίσκεται στον Ηρακλή Λάρδου). Η ομάδα της Καλλιθέας γιόρτασε πριν από λίγο καιρό την κατάκτηση του Κυπέλλου Ε.Σ.ΚΑ.Ν.Α. και έτσι όλοι μαζί φρόντισαν να το γιορτάσουν στο Νεράϊδα Summer όπου τραγουδάει ο Λευτέρης Πανταζής. Πριν από λίγες μέρες ο 20χρονος αθλητής ανανέωσε τη συμφωνία του με τον Έσπερο όπου θα έχει και συμπαίκτη τον Δημήτρη Γεώργαρο...

45 παιδιά στην τέντα!

Με επιτυχία συνεχίζεται σε καθημερινή βάση το camp του Π.Α.Ο. Διαγόρα το οποίο θα ολοκληρωθεί στις 31 Ιουλίου! Ικανοποιημένος ο Σάκης Καλαμπόκας που ετοιμάζει εκπλήξεις για το φινάλε! Με μυστικότητα γίνονται οι κινήσεις στο ανδρικό τμήμα...

Με απόλυτη επιτυχία συνεχίζεται στην «τέντα» το summer camp που διοργανώνει ο Π.Α.Ο. Διαγόρας για αγόρια και κορίτσια ηλικίας 6-18 ετών. Σκοπός του συγκεκριμένου camp είναι η ψυχαγωγία, η εκγύμναση αλλά και ο πρωταθλητισμός όπως τουλάχιστον ανέφεραν τα φυλλάδια τα οποία κυκλοφόρησε το «κυανέρυθρο» σωματείο!

Σε καθημερινή βάση δίνουν το «παρών» στην τέντα περίπου 45 παιδιά, κάτι που κάνει τον Σάκη Καλαμπόκα να τρίβει τα χέρια του από ικανοποίηση βλέποντας τους νεαρούς αθλητές να προσπαθούν για το καλύτερο δυνατό αποτέλεσμα. Η λήξη του camp έχει προγραμματιστεί για τις 31 Ιουλίου και τη μέρα εκείνη δεν αποκλείεται να υπάρξουν και κάποιες εκπλήξεις για τους συμμετέχοντες. Αυτές δεν έχουν αποφασιστεί ακόμα, ωστόσο θεωρείται κάτι παραπάνω από βέβαιο, ότι ο έμπειρος τεχνικός μαζί με τη διοίκηση του Π.Α.Ο. Διαγόρα θα επιδιώξουν να προσφέρουν κάποια δώρα στους συμμετέχοντες.

Όσον αφορά τώρα το ανδρικό τμήμα, οι παράγοντες των «κυανέρυθρων» κρατούν απόλυτη σιωπή και δραστηριοποιούνται χωρίς να θέλουν να γίνουν γνωστές οι κινήσεις τους. Πάντως αρκετοί παίκτες που πέρσι έπαιξαν στον Π.Α.Ο. Διαγόρα στο πρωτάθλημα της Γ' Εθνικής, θα πρέπει να θεωρούνται ήδη παρελθόν από την ομάδα. Ο λόγος για τον Γιώργο Σταθούλη που μάλλον θα μείνει στην Αθήνα, τον Μιχάλη Φωτεινό που σκέφτεται να σταματήσει το μπάσκετ ενώ πολύ δύσκολη θα είναι και η παραμονή του Σπύρου Λιβιεράτου (ίσως επιστρέψει στον Κολοσσό), του Σταύρου Παρδακά και του Γιάννη Σκορδάλη που ανήκουν στους «θαλασσί»!



Με επιτυχία συνεχίζεται στην «τέντα» το summer camp που διοργανώνει ο Π.Α.Ο. Διαγόρας

Σήμερα το βράδυ στο στάδιο «ΔΙΑΓΟΡΑΣ» η συναυλία Κότσιρα



ΣΗΜΕΡΑ, Κυριακή 20 Ιουλίου 2003, στις 9 μ.μ., στο Εθνικό Στάδιο «ΔΙΑΓΟΡΑΣ», θα πραγματοποιηθεί η μεγάλη συναυλία του Γιάννη Κότσιρα, με την οποία ξεκινά ο Πολιτιστικός Οργανισμός Δήμου Ροδίων το καλοκαιρινό πρόγραμμά του.

Ο Γιάννης Κότσιρας, που με την πολύ ιδιαίτερη φωνή του και την εξαίρετη ερμηνεία του έχει μαγέψει πολλές διαφορετικές γενιές σ' όλη την Ελλάδα, θα εμφανιστεί και φέτος στην πόλη μας, αυτή τη φορά, όμως, στο Εθνικό Στάδιο «ΔΙΑΓΟΡΑΣ», για να αποφευχθεί το περυσινό φαινόμενο όπου πολλοί δυσαρεστήθηκαν διότι δεν κατάφεραν να βρουν εισιτήριο και φέτος να μπορέσουν να ικανοποιηθούν όλοι οι θαυμαστές του και οι λάτρεις της καλής ελληνικής μουσικής.

Εισιτήρια θα προπωλούνται και σήμερα στο κινηματοθέατρο «ΡΟΔΟΝ», 9.00-13.00 και το απόγευμα από τις 19.00 στα ταμεία του Εθνικού Σταδίου «ΔΙΑΓΟΡΑΣ».

ΕΚΠΟΙΗΣΗ

Στο βιβλιοπωλείο ΧΑΤΖΗΙΩΑΝΝΟΥ θα βρείτε

ΛΟΓΟΤΕΧΝΙΚΑ ΒΙΒΛΙΑ: -30%

ΣΧΟΛΙΚΑ ΒΟΗΘΗΜΑΤΑ: -40%

ΞΕΝΟΓΛΩΣΣΑ ΒΟΗΘΗΜΑΤΑ: - 40%

Και πολλές άλλες προσφορές

ΤΑΡΠΟΝ ΣΠΡΙΝΓΚΣ 29 ΡΟΔΟΣ - Τ. 24219

Χ.4079-29/7

ΑΝΑΚΟΙΝΩΣΗ

Η ΜΕΤΑΦΟΡΙΚΗ ΕΤΑΙΡΙΑ

EXPRESS HELLAS (ΕΞΠΡΕΣ ΕΛΛΑΣ)

ΑΓΓΕΛΟΣ ΣΠΥΡ. ΡΗΓΑΚΟΣ και ΣΙΑ Ο.Ε.

γνωστοποιεί στους αγαπητούς πελάτες της ως και σε όλους τους ενδιαφερόμενους ότι από 1 Αυγούστου 2003, μεταφέρεται στις σύγχρονες ιδιόκτητες εγκαταστάσεις της στο

4ο χλμ. ΡΟΔΟΥ - ΛΙΝΔΟΥ, οδός ΓΙΑΝΝΗ ΨΥΧΑΡΗ ΑΣΓΟΥΡΟΥ (πίσω από το ΙΚΑ)

Τηλ. 22410 60540 FAX 22410 60541

Σας περιμένουμε για μια φιλική επίσκεψη

1445-22/7

ΓΕΡΜΑΝΙΚΑ

Μητρική Γλώσσα 100 εκατομμυρίων Ευρωπαίων

ΚΤΗΜΑ - ΕΠΕΝΔΥΣΗ ΓΙΑ ΤΑ ΠΑΙΔΙΑ ΣΑΣ

Τώρα σε... 3+1 χρονια για την απόκτηση MITTELSTUFE!!

3 Χρόνια Zertifikat - 1 χρονο Mittelstufe

Εμείς ΑΠΟΔΕΔΕΙΓΜΕΝΑ σας προσφέρουμε:

1) Κατοχύρωση των γνώσεων των μαθητών μας πρίν από το Λύκειο!

2) Μόνο αναγνωρισμενα από το κράτος πτυχία γλωσσομάθειας

3) Προσωπική πρωτοποριακή διδασκαλία από τον κ. ΚΟΝΤΟ ΜΕΡΚΟΥΡΗ

Χ.4051-20/7

ΚΕΝΤΡΑ ΞΕΝΩΝ ΓΛΩΣΣΩΝ

ΚΟΝΤΟΥ ΜΕΡΚΟΥΡΗ

1ο Διδ/ριο: Αγ. Αναργύρων 11Α (στο Βενετόκλειο)

2ο Διδ/ριο: Δ. Αναστασιάδη 47 (στους Δασκάλους)

3ο Διδ/ριο: Παρισιων 1 και Λονδίνου (στα Ροδίνι)

Τηλ. 22410 35289 & 22410 23973

Στο πλαίσιο του αναδασμού

Διανομή αγροτεμαχίων στην περιοχή Απολακκιάς

ΑΞΙΟΠΟΙΗΣΗ ΤΟΥ ΦΡΑΓΜΑΤΟΣ ΓΙΑ ΑΡΔΕΥΣΕΙΣ

ΣΤΙΣ 30 Ιουλίου ολοκληρώνεται η διανομή των νέων αγροτεμαχίων της περιοχής Απολακκιάς, στο πλαίσιο του αναδασμού που βρίσκεται σε εξέλιξη.

Στο διάστημα από τις 30 Ιουλίου έως τις 3 Αυγούστου θα πραγματοποιηθεί η δεύτερη ανάρτηση των πινάκων των ιδιοκτητών και των διαγραμμάτων διανομής, οπότε και οριστικοποιείται το νέο κτηματικό καθεστώς.

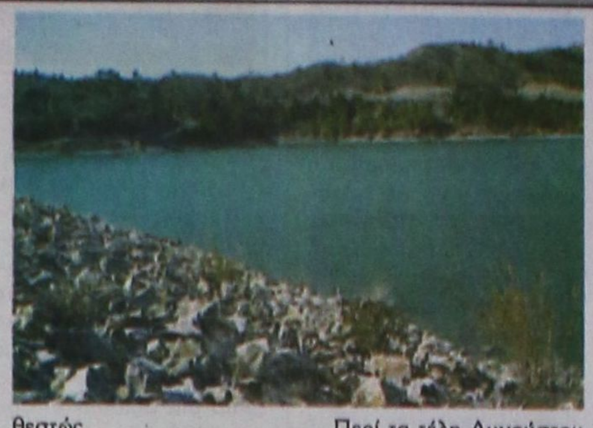

Περί τα τέλη Αυγούστου με αρχές Σεπτεμβρίου θα αρχίσει η διαδικασία οριοθέτησης των νέων αγροτεμαχίων και η υπόδειξή τους στους ιδιοκτήτες τους.

Υστερα απ' όλα αυτά απαιτείται μια σειρά συμπληρωματικών έργων για να μπορεί να γίνει πλήρης αξιοποίηση των υδάτινων πόρων που προσφέρει το αρδευτικό φράγμα της Απολακκιάς.

Τέτοια έργα είναι η διάνοιξη νέων δρόμων, η συντήρηση των παλαιών, η συντήρηση και επέκταση του αρδευτικού δικτύου.

Ολα αυτά θα γίνουν σε συνεργασία του Τοπικού Οργανισμού Εγγειων Βελτιώσεων με το Δήμο Νότιας Ρόδου και με την υποστήριξη της Νομαρχίας Δωδεκανήσου.

Αξίζει να σημειωθεί, ότι η μέχρι σήμερα διαδικασία κράτησε 11 ολόκληρα χρόνια(!). Αυτό που μένει να γίνει, λοιπόν, και μάλιστα χωρίς άλλη καθυστέρηση, είναι η ολοκλήρωση των συμπληρωματικών έργων, προκειμένου να προχωρήσουν οι γεωργικές εκμεταλλεύσεις στην περιοχή.

Αποφασίστηκε από το Δημοτικό Συμβούλιο

Περιορισμός στην κατανάλωση του νερού στο Δήμο Ιαλυσού

ΥΠΑΡΧΕΙ ΜΕΓΑΛΗ ΕΛΛΕΙΨΗ

ΕΙΔΟΣ εν ανεπαρκεία είναι το νερό στο Δήμο Ιαλυσού και η κατάσταση είναι πλέον δραματική, αφού η έλλειψή του είναι πλέον εμφανής. Για να αποφευχθούν πάντως τα χειρότερα ο Δήμος Ιαλυσού θα προχωρήσει στην εφαρμογή μέτρων για τον περιορισμό της υπέρμετρης κατανάλωσης νερού. Παράλληλα θα γίνει και καμπάνια για την ενημέρωση των κατοίκων της Ιαλυσού, για να μην γίνεται σπατάλη.

Εκτενής συζήτηση για το θέμα της έλλειψης νερού έγινε στην προχθεσινή συνεδρίαση του Δημοτικού Συμβουλίου Ιαλυσού.

Στην εισήγησή του ο δήμαρχος κ. Στέργος Στάγκας αναφέρθηκε στο πρόβλημα της έλλειψης, που έχει πάρει μεγάλες διαστάσεις, αφού το νερό που προκύπτει από τις 32 παλιές και τις πέντε νέες γεωτρήσεις δεν επαρκεί για να καλυφθούν οι ανάγκες των επιχειρήσεων και των κατοίκων της περιοχής. Αξίζει να σημειωθεί ότι υπέρμετρη κατανάλωση νερού γίνεται και από τα ξενοδοχεία, που εφαρμόζουν το σύστημα ALL INCLUSIVE. Επιπρόσθετα, την κατάσταση επιδεινώνει και το φαινόμενο της υφαλμύρωσης του νερού.

Το θέμα των μέτρων, αλλά και των αυξήσεων στην τιμή του νερού θα συζητηθεί ξανά σε επόμενη συνεδρίαση του Δημοτικού Συμβουλίου.

Οπως επισημάνθηκε, πάντως προχθές, οι αυξήσεις στην τιμή του νερού θα είναι κλιμακωτές και θα διαμορφώνονται ανάλογα με την κατανάλωση.

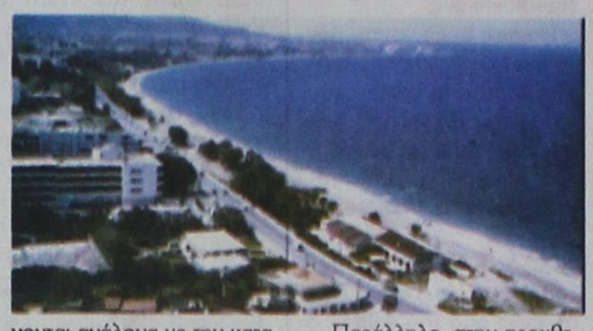

Ακόμη, σε όλες τις παροχές νερού θα τοποθετηθούν μετρητές. Επιπρόσθετα σε όλα τα ντουζ στις παραλίες θα τοποθετηθούν χρονοδιακόπες.

Πολύ πιθανό είναι, πάντως, να υδροδοτηθεί ο Δήμος Ιαλυσού από τη Δημοτική Επιχείρηση Υδρευσης και Αποχέτευσης. Η μελέτη για τη σύνδεση με τον αγωγό της ΔΕΥΑΡ είναι έτοιμη.

Παράλληλα, στην προχθεσινή συνεδρίαση, έγινε ενημέρωση από το δήμαρχο Ιαλυσού για τη μη ένταξη της τρίτης φάσης του έργου του αποχετευτικού αγωγού στο Τρίτο Κοινοτικό Πλαίσιο Στήριξης.

Ακόμη, ενεκρίθη η οικονοτεχνική μελέτη για τη σύσταση της Δημοτικής Επιχείρησης Υδρευσης και Αποχέτευσης Ιαλυσού, ενώ έγινε ενημέρωση και για τη λειτουργία του νέου Λυκείου Ιαλυσού.

Σύγχρονα συστήματα στη Ρόδο για παρακολούθηση της σεισμικής δράσης

ΜΕ ΣΥΓΧΡΟΝΑ συστήματα παρακολούθησης της σεισμικής δραστηριότητας της περιοχής θα εξοπλιστεί η Ρόδος πολύ σύντομα. Οι προετοιμασίες για την τοποθέτηση των μηχανημάτων έχουν ήδη ξεκινήσει από τους επιστήμονες του Πανεπιστημίου Αθηνών.

Η εγκατάσταση των μηχανημάτων υπολογίζεται ότι θα ξεκινήσει τον Σεπτέμβριο. Με τα μηχανήματα αυτά, που θα τοποθετηθούν ακόμα και στη θάλασσα, θα καταγράφεται καθ' όλη τη διάρκεια του 24ωρου η σεισμική δραστηριότητα στην περιοχή, όπως δήλωσε στην «ΠΡΟΟΔΟ» ο καθηγητής Γεωλογίας του Πανεπιστημίου Αθηνών κ. Ευθύμιος Λέκκας.

Με τα αποτελέσματα των μετρήσεων οι επιστήμονες θα έχουν σημαντικά στοιχεία στη διάθεσή τους για να τα αξιοποιήσουν παράλληλα με τις μελέτες που έχουν εκπονηθεί.

Το πρόγραμμα αυτό έχει ενταχθεί στο Τρίτο Κοινοτικό Πλαίσιο Στήριξης και τα χρήματα για την υλοποίησή του έχουν εξασφαλιστεί.

Θ' αναδειχθεί το Κάστρο του Αρχαγγέλου

Στην ανάδειξη τού Κάστρου που βρίσκεται στην έδρα του, προχωρά ο Δήμος Αρχαγγέλου.

Παράλληλα θα προχωρήσει η ανάπλαση της κεντρικής οδού, ενώ θα γίνουν βελτιωτικές παρεμβάσεις σε όλα τα Δημοτικά Διαμερίσματα.

Τις παρεμβάσεις αυτές και την εκπόνηση μελετών για τη δημοπράτηση των έργων ενέκρινε, στην προχθεσινή του συνεδρίαση, το Δημοτικό Συμβούλιο Αρχαγγέλου.

Στην ίδια συνεδρίαση ενεκρίθη η τροποποίηση του κανονισμού της λειτουργίας του Δημοτικού Συμβουλίου, του τεχνικού προγράμματος και του προϋπολογισμού για το τρέχον έτος.

Στην προχθεσινή συνεδρίαση έγινε ενημέρωση από το δήμαρχο Αρχαγγέλου και για το έργο της κατασκευής του αγωγού μεταφοράς λυμάτων Αρχάγγελος - Βόδι. Ως γνωστόν, για το έργο υπάρχουν αντιδράσεις από το Δήμο Καλλιθέας, που δεν δέχεται ακόμη την ένταξη των Δήμων Αρχαγγέλου και Αφάντου στον ενιαίο φορέα αποχέτευσης.

«Εμείς θα περιμένουμε τις αποφάσεις της Περιφέρειας, της Νομαρχίας και της Τοπικής Ενωσης Δήμων και Κοινοτήτων Δωδεκανήσου, για το έργο και τονίζουμε ότι θα καταβάλουμε το τίμημα που μας αναλογεί», δήλωσε στην «ΠΡΟΟΔΟ» χθες ο κ. Αλέκος Παπουράς.

Εξορμήσεις στην αγορά από τη Διεύθυνση Εμπορίου

ΕΛΕΓΧΟΣ ΓΙΑ ΤΙΣ ΕΚΠΤΩΣΕΙΣ

ΕΞΟΡΜΗΣΕΙΣ θα κάνουν στην αγορά της Ρόδου, μέσα στην τρέχουσα εβδομάδα, ελεγκτές της Διεύθυνσης Εμπορίου. Αντικείμενο των ελέγχων θα είναι η τήρηση των διατάξεων του νόμου που αφορά τις εκπτώσεις.

Οι πρώτες εξορμήσεις, πάντως, έδειξαν ότι αρκετά καταστήματα δεν έχουν αναρτήσει τις ειδικές πινακίδες στις οποίες θα αναγράφουν ότι κάνουν εκπτώσεις. Αλλες επιχειρήσεις, όπως διαπιστώθηκε, δεν είχαν αναρτήσει τις πινακίδες με τα ποσοστά των εκπτώσεων.



Στη διάρκεια των ελέγχων, που θα γίνουν μέσα στις επόμενες ημέρες, θα βεβαιωθούν παραβάσεις σε όσους δεν τηρούν τη νομοθεσία.

Η κίνηση, πάντως στην αγορά δεν είναι η αναμενόμενη, όπως υποστηρίζουν οι επιχειρηματίες, που ελπίζουν ότι οι εισπράξεις τους θα αυξηθούν τον Αύγουστο.

Νεαρή Αγγλίδα επεδείκνυε δημοσίως τα γυμνά οπίσθιά της

ΧΤΕΣ τα ξημερώματα συνελήφθη στο Φαληράκι νεαρή Αγγλίδα γιατί επεδίκνυε τα γυμνά οπίσθιά της σε διερχόμενους πολίτες.

Βεβαιώθηκαν πολλές παραβάσεις σε μεγάλη εξόρμηση της Αστυνομίας

ΕΞΟΡΜΗΣΗ πραγματοποίησαν προχτές το βράδυ οι αστυνομικές υπηρεσίες σε διάφορες περιοχές της Δωδεκανήσου. Από την εξόρμηση αυτή διαπιστώθηκαν και βεβαιώθηκαν οι παρακάτω παραβάσεις:

Α. Πταίσματα ΚΟΚ: 234

Β. Πλημμελήματα ΚΟΚ: 24

Γ. Υγειονομικού κανονισμού: 94 (συλλήψεις 3)

Δ. Περί μέθης: 4

Ε. Περί αγορανομικού κώδικα: 26



Στ. Περί αδείας μουσικής - κοινής ησυχίας: 18

Ζ. Περί αδείας εργασίας σε καταστήματα: 4

Η. Υχορύπανσης με χρήση ηχομέτρου: 14 (συλλήψεις 2)

Θ. Περί τουριστικής νομοθεσίας: 31

Από την Αστυνομία στη Ρόδο

Σύλληψη αλλοδαπών που δούλευαν χωρίς άδεια

ΔΥΟ ΠΡΟΟΡΙΖΟΝΤΟ ΓΙΑ ΠΟΡΝΕΙΑ

ΣΥΝΕΛΗΦΘΗ 53χρονος Ροδίτης γιατί κατελήφθη με το αυτοκίνητό του να μεταφέρει δύο Ρωσίδες (ηλικίας 33 και 21 χρονών αντίστοιχα) οι οποίες δεν είχαν τα νόμιμα πιστοποιητικά έγγραφα στην Ελλάδα και τις διευκόλυνε στην παράνομη διαμονή τους στη χώρα μας.

Από την προανάκριση όπως αναφέρεται σε ανακοίνωση της Αστυνομίας προέκυψε ότι ο εν λόγω 53χρονος αποσκοπούσε στην προαγωγή των αλλοδαπών σε πορνεία.

ΕΞ ΑΛΛΟΥ χτες συνελλήφθησαν τέσσερις αλλοδαπές (δύο από την Ουκρανία και δύο από τη Ρωσία) γιατί δούλευαν παράνομα σε καφετέρια.

Από τον έλεγχο που διενήργησαν οι αστυνομικοί της Υποδιεύθυνσης Ασφαλείας Ρόδου προέκυψε ότι οι εν λόγω σερβιτόρες εργάζονταν ως συνοδοί πελατών στην καφετέρια και δεν είχαν τις απαραίτητες άδειες παραμονής στην Ελλάδα.

Γνωστοποίηση

Η εταιρία NEOTEX ΡΟΔΟΣ Ε.Π.Ε.

δο χλμ. Εθνικής οδού Ρόδου-Λίνδου

Σύγχρονα Οικοδομικά Υλικά και Συστήματα

γνωστοποιεί τους νέους αριθμούς τηλεφώνων

Τηλ. 22410 60771-3

FAX.: 22410 69607

Χ.Λ. 23/7

ΠΟΛΙΤΙΣΤΙΚΟΣ ΟΡΓΑΝΙΣΜΟΣ ΔΗΜΟΥ ΡΟΔΙΩΝ

ΣΥΝΑΥΛΙΑ της ΠΕΙΡΑΜΑΤΙΚΗΣ ΧΟΡΩΔΙΑΣ ΔΗΜΟΥ ΡΟΔΙΩΝ

υπό τη διεύθυνση του

Γιώργου Σακελλαρίδη

Σε έργα: Μπαχ, Βιβάλντι, Χάυδν, Μότσαρτ, Θεοδωράκη κ.λ.π.

Συμμετέχουν: Νίκος Πετρίδης (βαρύτονος)

Βίρπη Κοσκινάτη (μέτζο Σοπράνο)

Παντελής Αναστασόπουλος (Ψάλτης)

Στο πιάνο η Αντζελα Σπανού - Καστρουνή

ΤΕΤΑΡΤΗ 23 ΙΟΥΛΙΟΥ 2003, στις 21.00

ΙΕΡΟΣ ΝΑΟΣ ΕΥΑΓΓΕΛΙΣΜΟΥ ΡΟΔΟΥ

Ελεύθερη είσοδος

ΧΛ-23/7

ΠΟΛΙΤΙΣΤΙΚΟΣ ΟΡΓΑΝΙΣΜΟΣ ΔΗΜΟΥ ΡΟΔΙΩΝ

ΕΘΝΙΚΟ ΣΤΑΔΙΟ "ΔΙΑΓΟΡΑΣ"

ΚΥΡΙΑΚΗ 20/7/ 2003, στις 21:00

Εισιτήρια προπωλούνται στα κεντρικά δικαστήρια και στο κινηματοθέατρο ΡΟΔΟΝ

Χορηγοί: COCA COLA Τρία Εψιλον, ΑΝΕ Sea Lines, Aegean Airlines

ΒΡΕΤΑΝΙΚΑ ΠΑΝΕΠΙΣΤΗΜΙΑ!

ΟΛΗ Η ΕΡΓΑΣΙΑ ΕΙΝΑΙ ΠΡΟΣΩΠΙΚΗ ΚΑΙ ΥΠΕΥΘΥΝΗ ΧΩΡΙΣ ΜΕΣΑΖΟΝΤΕΣ

- Αναλαμβάνονται όλες οι αιτήσεις
- Ολες οι μεταφράσεις και επικυρώσεις
- Αιτήσεις για φοιτητικές εστίες
- Αιτήσεις διδάκτρων
- Συμβουλές για τις σχολές και δυσκολίες
- Συνεχής υποστήριξη

ΠΕΡΑ ΑΠΟ 14 ΕΤΩΝ ΣΤΟΝ ΤΟΜΕΑ ΤΩΝ ΒΡΕΤΑΝΙΚΩΝ ΠΑΝΕΠΙΣΤΗΜΙΩΝ

- Μαθήματα και ορολογίες στην αγγλική γλώσσα
- Εξάσκηση στις εργασίες του Πανεπιστημίου
- Χαμηλά δίδακτρα!!!
- Αριθμός σχολείου μας στο UCAS 48401

Οι εγγραφές άρχισαν. Μη καθυστερείτε!

ΚΕΝΤΡΟ ΞΕΝΩΝ ΓΛΩΣΣΩΝ - ΜΕΤΑΦΡΑΣΗΣ ΚΑΙ ΔΙΕΡΜΗΝΕΙΑΣ

ΒΑΣΩ ΜΙΧΑΛΑΡΕΑ, ΜΥΣΤΡΑ 16, ΡΟΔΟΣ 85100

ΤΗΛ.: 22410 35249

E-MAIL vasso@rho.forth net.gr

Χ.4033-20/7