ΕΤΟΣ ΙΔΡΥΣΗΣ 1949
ΙΔΙΟΚΤΗΣΙΑ
Γ. ΔΙΑΜΑΝΤΙΔΗΣ
ΓΡΑΦΙΚΕΣ ΤΕΧΝΕΣ Α.Ε.
Γραφεία - Τυπογραφεία:
Μάρκου Μαλλιαράκη 3 (ΚΟΒΑ)
Λογιστήριο: Νέα Αγορά
Τηλ.: Σύνταξης: 22410 27356-34101, FAX: 22410 20643
Λογιστηρίου: 22410 24539, FAX: 22410 24539
e-mail: info@proodos.net

ΠΡΟΟΔΟΣ

Ανεξάρτητη καθημερινή πρωινή εφημερίδα

ΠΛΗΡΩΜΕΝΟ ΤΕΛΟΣ
ΤΑΧ. Γραφείο Χ. ΡΟΔΟΥ
Αριθμός αδείας 2
ΕΛΤΑ Hellenic Post
SATO
OFFICE SYSTEMS
ΜΠΟΝΗΣ Ε.Π.Ε. ΤΗΛ. 02410 75533

ΑΡΙΘΜΟΣ ΦΥΛΛΟΥ 16.374 • ΤΙΜΗ 0,70 ευρώ
ΤΕΤΑΡΤΗ 23 ΙΟΥΛΙΟΥ 2003

Με αφορμή το θέμα της Τουριστικής Σχολής

Ομοβροντία αντιδράσεων για τον αποκλεισμό της Ρόδου από τα ΑΕΙ

«ΤΑ ΜΑΖΕΥΟΥΝ» ΣΤΟ ΠΑΝΕΠΙΣΤΗΜΙΟ ΑΙΓΑΙΟΥ



Ολες οι τοπικές αρχές αντέδρασαν στο ενδεχόμενο μη ίδρυσης στη Ρόδο πανεπιστημιακής Τουριστικής Σχολής

«ΤΑ ΜΑΖΕΨΕ» το Πανεπιστήμιο Αιγαίου (και ειδικά ο απερχόμενος πρύτανης κ. Θεμιστοκλής Λέκκας) για όσα αποκαλύφθηκαν την περασμένη Παρασκευή σε εκδήλωση στο Μέγαρο των Ιπποτών, για την ίδρυση Τουριστικής Σχολής πανεπιστημιακού επιπέδου όχι στη Ρόδο (που ήταν πάγιο αίτημα των φορέων) αλλά στη... Χίο!..

• Μπροστά στις οξύτατες αντιδράσεις που προκάλεσε η απάντηση του απερχόμενου πρύτανη στο αίτημα που υπέβαλε ο πρόεδρος της Στέγης Γραμμάτων και Τεχνών κ. Νίκος Νικολάου για την ίδρυση τουριστικής σχολής ανώτατου επιπέδου, το Πανεπιστήμιο Αιγαίου έκανε πίσω. Την αλλαγή στη στάση του Πανεπιστημίου Αιγαίου ανακοίνωσε στη διάρκεια της σύσκεψης που έγινε χθες στο Δήμο Ροδίων με πρωτοβουλία της Στέγης Γραμμάτων και Τεχνών ο νομάρχης Δωδεκανήσου κ. Γιάννης Μαχαιρίδης που επεσήμανε πως την ίδρυση σχολών θα φέρει η σύμπνοια των αρχών και οι υποδομές. Σε επικοινωνία που είχε ο νομάρχης με τον απερχόμενο πρύτανη κ. Λέκκα αλλά και με το νέο πρύτανη κ.λ Κάτσικα του ανακοινώθηκε ότι δεν

ΣΥΝΕΧΕΙΑ ΣΤΗ ΣΕΛ. 4

Στις υποθέσεις διαφθοράς

Δηλώσεις Δαφέρμου και για τη Ρόδο

ΓΙΑ ΝΟΣΟΚΟΜΕΙΟ ΚΑΙ ΚΟΛΥΜΠΙΑ

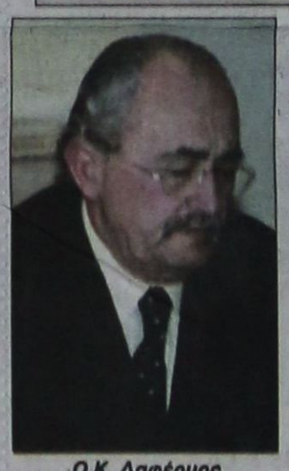

Ο Κ. Δαφέρμος

Διακόσιες περιπτώσεις κακοδιαχείρισης, παρατυπιών και παρανομιών, χειρίστηκε το γραφείο του Γενικού Επιθεωρητή Δημόσιας Διοίκησης, καθηγητή Κωνσταντίνου Δαφέρμου στους έξι μήνες που λειτουργεί, σύμφωνα με ενημέρωση που πραγματοποίησε χτες το μεσημέρι ο υπουργός Εσωτερικών, Δημόσιας Διοίκησης και Αποκέντρωσης Κώστας Σκανδαλίδης.

Το γραφείο ερεύνησε, εξέτασε και παρέπεμψε στον εισαγγελέα υποθέσεις που αφορούσαν:

1)την ανάκληση οικοδομικών αδειών που εκδόθηκαν πρόσφατα και την απαγόρευση έκδοσης νέων με στόχο την προστασία δασικών εκτάσεων από αλλοίωση του περιβάλλοντος λόγω ανέγερσης κτισμάτων ή οικιών.

ΣΥΝΕΧΕΙΑ ΣΤΗ ΣΕΛ. 4

Για απείθεια σε δικαστική απόφαση

Μαθητής μηνύει εκπαιδευτικούς!..

ΔΕΝ ΤΟΥ ΧΟΡΗΓΟΥΝ ΑΠΟΛΥΤΗΡΙΟ

ΠΑΡΑ ΤΗ ΔΙΚΑΣΤΙΚΗ απόφαση που τον δικαίωσε, η οδύσσεια του μαθητή του Βενετοκλείου Λυκείου Τσαμπίκου Βαρέλη συνεχίζεται! Οπως είναι γνωστό το Διοικητικό Εφετείο του Πειραιά ανέστειλε τις πράξεις του Λυκείου, που έκριναν το μαθητή ανεπαρκή και του επέτρεψε να πάρει μέρος στις εξετάσεις, ύστερα από προσφυγή που κατέθεσε.

• Ομως, ο λυκειάρχης κ. Μιχάλης Παρασκευάς συνεπικουρούμενος από τον προϊστάμενο της Δευτεροβάθμιας Εκπαίδευσης κ. Αν.

ΣΥΝΕΧΕΙΑ ΣΤΗ ΣΕΛ. 4

Melody Palace
Και πάλι στον αφρό μαζί με τον αφρό
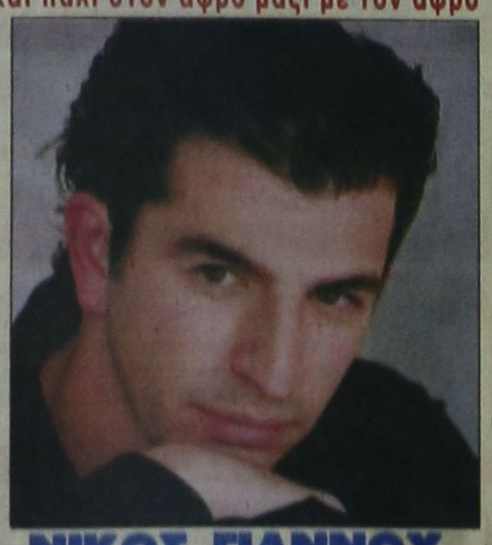
ΝΙΚΟΣ ΓΙΑΝΝΟΥ
Μαζί του η ΡΑΚΕΛ
Α. ΠΑΝΑΓΙΩΤΑΚΗΣ
ΑΘΗΝΑ ΦΩΤΕΙΝΙΑ
ΔΕΣΠΟΙΝΑ ΜΑΡΑ
ΝΙΚΗ ΜΙΣΣΙΚΟΥ
και ο ΑΛΕΞΑΝΔΡΟΣ ΧΟΥΛΗΣ
Μαέστρος: Ν. ΚΑΡΑΝΙΚΟΛΑ
Τηλ. 22410 94920, 95240
ΚΑΘΕ ΒΡΑΔΥ ΑΝΟΙΚΤΑ

Μέχρι αργά χτες το απόγευμα

Χωρίς νερό έμειναν τα ξενοδοχεία στην περιοχή της Ιξιάς!..

ΤΕΡΑΣΤΙΑ ΕΙΝΑΙ Η ΖΗΤΗΣΗ

ΧΩΡΙΣ νερό έμειναν χθες μέχρι αργά το απόγευμα πολλά ξενοδοχεία στην Ιξιά, ενώ το ίδιο πρόβλημα παρουσιάστηκε προχθές το βράδυ και στην περιοχή των Αγίων Αποστόλων.

• Λόγω της μεγάλης

ΣΥΝΕΧΕΙΑ ΣΤΗ ΣΕΛ. 4

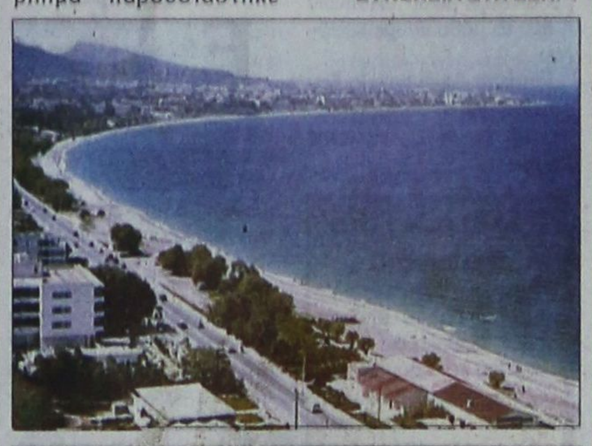

Αναβάθμισε τη γραμμή Δωδεκανήσου

235.251 επιβάτες διακίνησε σ' ένα χρόνο το BLUE STAR

ΘΑ ΣΥΝΕΧΙΣΕΙ ΚΑΙ ΤΟ ΧΕΙΜΩΝΑ

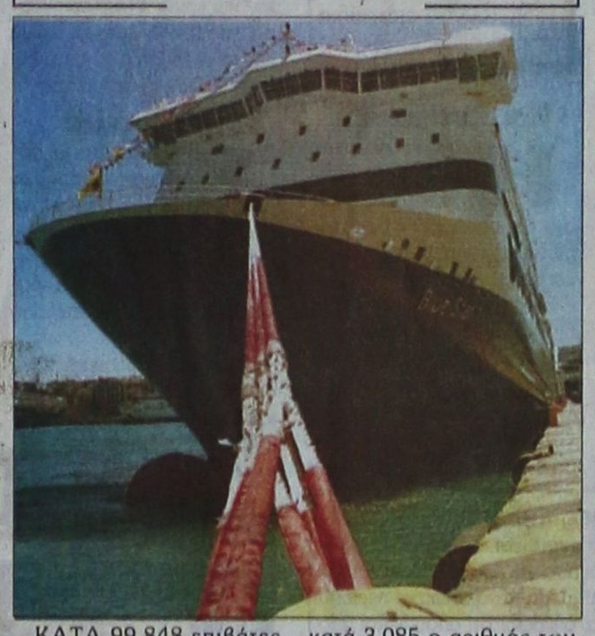

ΚΑΤΑ 99.848 επιβάτες αυξήθηκε η κίνηση στη γραμμή Δωδεκανήσου, από τότε που δρομολογήθηκε το «BLUE STAR»! Χτες συμπληρώθηκε ένας χρόνος από τη δρομολόγηση του εν λόγω οχηματαγωγού, το οποίο βοήθησε σημαντικά την ακτοπλοϊκή γραμμή της Δωδεκανήσου, που πέραν από την αύξηση της κίνησης στους επιβάτες, αυξήθηκε κατά 3.085 ο αριθμός των Ι.Χ. αυτοκινήτων και κατά 5.177 των φορτηγών.

* Οπως δήλωσε χτες ο κ. Γεράσιμος Στρίντζης, το «BLUE STAR» θα συνεχίσει και κατά τη φετινή χειμερινή περίοδο τα δρομολόγιά του στη γραμμή της Δωδεκανήσου, χωρίς καμιά διακοπή. Πάντως, μέχρι στιγμής, δεν έχει γίνει γνωστό, εάν η

ΣΥΝΕΧΕΙΑ ΣΤΗ ΣΕΛ. 4

Από διάφορες επιχειρήσεις

Ξεπερνούν το ένα δισ. οι οφειλές στη ΔΕΗ!..

ΘΑ ΓΙΝΟΥΝ ΔΙΑΚΟΠΕΣ ΣΤΟ ΡΕΥΜΑ



ΣΕ ΔΙΑΚΟΠΕΣ της ηλεκτροδότησης σε επιχειρήσεις και οικίες προχωρά σύντομα η ΔΕΗ. Το μέτρο θα εφαρμοσθεί γιατί οι οφειλές προς τη ΔΕΗ ξεπέρασαν το ένα δισεκατομμύριο δραχμές, όπως δείχνουν τα στοιχεία που έχουν συγκεντρωθεί από τις αρμόδιες υπηρεσίες.

• Στη μαύρη λίστα της ΔΕΗ βρίσκονται μεταξύ άλλων και 10 ξενοδοχεία

ΣΥΝΕΧΕΙΑ ΣΤΗ ΣΕΛ. 4

Σκοτώθηκαν δύο γιοι του Σαντάμ;

Οι αμερικανικές δυνάμεις στο Ιράκ υποστηρίζουν ότι εντόπισαν τους δύο υιούς του Σαντάμ Χουσεΐν, Ουντάι και Κουσάι, στη διάρκεια σύγκρουσης με αντάρτες στη Μοσούλη. Αν και οι πληροφορίες για την κατάσταση της υγείας των δύο ανδρών είναι συγκεχυμένες, Αμερικανοί αξιωματούχοι ανέφεραν ότι είναι νεκροί.

Οπως μετέδωσε το Reuters, περίπου 200 στρατιώτες των ΗΠΑ περικύκλωσαν, την Τρίτη, την

ΣΥΝΕΧΕΙΑ ΣΤΗ ΣΕΛ. 4

Σύμφωνα με όλες τις ενδείξεις

Διορισμός προσωρινής νομαρχιακής του ΠΑΣΟΚ στο βόρειο συγκρότημα

ΔΥΟ ΠΡΟΤΑΣΕΙΣ ΑΠΟ ΤΗΝ ΕΠΙΤΡΟΠΗ ΔΕΟΝΤΟΛΟΓΙΑΣ

ΔΕΝ ΠΑΡΘΗΚΕ χτες τελική απόφαση για το αποτέλεσμα των εκλογών για τη νομαρχιακή επιτροπή του ΠΑΣΟΚ στο βόρειο συγκρότημα Δωδεκανήσου. Η Επιτροπή Δεοντολογίας στη Χαριλάου Τρικούπη που ασχολήθηκε με το θέμα (και αφού άκουσε τις απόψεις των δυο αντιπάλων για τη γραμματεία Βασ. Χατζηγιακουμή και Βασ. Πίτση, όπως επίσης και του Γ. Νικητιάδη) αποφάσισε να προτείνει στο Οργανωτικό του ΠΑΣΟΚ:

* Ή να επαναληφθούν οι εκλογές μονο στο νησί της Κω.

* Ή να διοριστεί προσωρινή νομαρχιακή επιτροπή στο βόρειο συγκρότημα Δωδεκανήσου μέχρι τις προσεχείς βουλευτικές εκλογές.

ΤΟ ΟΡΓΑΝΩΤΙΚΟ (στο οποίο μετέχουν πολλά μέλη της Κεντρικής Επιτροπής) θα συνεδριάσει τις επόμενες μέρες για να πάρει και την τελική απόφαση για τις νομαρχιακές εκλογές του ΠΑΣΟΚ στο βόρειο συγκρότημα Δωδεκανήσου.

• Σύμφωνα με τις εκτιμήσεις (και μετά τις χτεσινές εξελίξεις) το πιο πιθανό είναι να διοριστεί νομαρ-

ΣΥΝΕΧΕΙΑ ΣΤΗ ΣΕΛ. 4





Χατζηγιακουμής και Πίτσης εξέθεσαν χτες τις απόψεις τους στην Επιτροπή Δεοντολογίας του ΠΑΣΟΚ στην Αθήνα

Αυτοί που αγαπούν πραγματικά το νησί μας

Νέα προσφορά προς τη Ρόδο της κυρίας Πάολα Νεστορίδου

ΔΩΡΙΣΕ ΣΤΟ ΔΗΜΟ ΙΣΤΟΡΙΚΑ ΝΤΟΚΟΥΜΕΝΤΑ

Η κ. Πάολα Νεστορίδου, που χάρισε στη Ρόδο το θαυμάσιο Νεστορίδειο Μέλαθρο, δώρισε στο Δήμο Ρόδου ιστορικά ντοκουμέντα που σχετίζονται με τον εθνικό μας ευεργέτη Απόστολο Αρσάκη.

* Για την πολύτιμη αυτή προσφορά της, ο δήμαρχος Ρόδου της έστειλε την παρακάτω ευχαριστήριο επιστολή:



«Αγαπητή κ. Νεστορίδου

Για μία ακόμα φορά, με την πραγματικά συγκινητική χειρονομία σας να προσφέρετε στο Δήμο Ροδίων τα ιστορικά ντοκουμέντα που αναφέρετε στην επιστολή σας και που σχετίζονται με τον εθνικό ευεργέτη Απόστολο Αρσάκη, αποδεικνύεται πόσο μεγάλη είναι η αγάπη σας για τη Ρόδο, αλλά και πόσο δικαιολογημένη είναι η αγάπη και η εκτίμηση όλου του ροδιακού λαού προς το πρόσωπό σας.

Είναι προφανές ότι αυτά τα τόσο σημαντικά από ιστορικής αξίας έγγραφα επιβάλλεται να προβληθούν σε περίοπτη θέση στο Νεστορίδειο Μέλαθρο, οπότε οι όροι που θέτετε στην επιστολή σας όχι απλώς

ΣΥΝΕΧΕΙΑ ΣΤΗ ΣΕΛ. 4

Τόσο αυτός, όσο και η οικογένειά του

Δεν παίζει χρηματιστήριο ο βουλευτής Κ. Σφυρίου

Τι αναφέρει σε ανακοίνωσή του

ΜΕ ΧΤΕΣΙΝΗ δήλωσή του ο βουλευτής Κ. Σφυρίου υπογραμμίζει ότι τόσο αυτός όσο και τα μέλη της οικογένειάς του δεν είχαν ποτέ χρηματιστηριακές συναλλαγές και δεν έχουν κωδικό στο Χρηματιστήριο. Η ανακοίνωση του κ. Σφυρίου έγινε με αφορμή τη γνωστή επιστολή του πρωθυπουργού Κ. Σημίτη που ζήτησε από τους βουλευτές να υποβάλουν στοιχεία με τις τυχόν χρηματιστηριακές συναλλαγές τους.

• Το κείμενο της δήλωσης του κ. Σφυρίου έχει ως εξής:

«Σήμερα δόθηκε στους βουλευτές του ΠΑΣΟΚ η επιστολή του πρωθυπουργού, για «να άρουν αυτοβούλως» το απόρρητο των τυχόν χρηματιστηριακών συναλλαγών τους και να

ΣΥΝΕΧΕΙΑ ΣΤΗ ΣΕΛ. 4

Θρίλερ με αεροπλάνο της Ο.Α.

Απολύτως καλά στην υγεία τους είναι οι 75 επιβάτες και το 8μελές πλήρωμα του μπόινγκ 737 της Ολυμπιακής Αεροπορίας, το οποίο πραγματοποίησε αναγκαστική προσγείωση, όταν παρουσιάστηκε βλάβη στον κινητήρα, ενώ εκτελούσε την πτήση από Μόσχα προς Αθήνα.

Συγκεκριμένα, το αεροσκάφος αναχώρησε από τη Μόσχα στις 3 το μεσημέρι χτες τοπική ώρα, για να εκτελέσει την προγραμματισμένη πτήση προς Αθήνα.

ΣΥΝΕΧΕΙΑ ΣΤΗ ΣΕΛ. 4



ΚΑΘΗΜΕΡΙΝΑ ΤΑ ΝΕΑ ΤΗΣ ΔΩΔΕΚΑΝΗΣΟΥ ΣΤΟ INTERNET
www.proodos.net
www.proodosnews.gr



ΤΙ ΕΓΡΑΨΕ Ο ΤΥΠΟΣ ΤΗΣ ΑΘΗΝΑΣ

ΕΠΙΣΚΟΠΗΣΗ ΑΘΗΝΑΪΚΟΥ ΤΥΠΟΥ ΤΗΣ 23/7/2003

Η στάση των κομμάτων στο διάλογο που προτείνει η κυβέρνηση για τον εκλογικό νόμο, το άνοιγμα των κωδικών των βουλευτών του ΠΑΣΟΚ που είχαν χρηματιστηριακές αλλαγές την περίοδο 1997-2000, το πακέτο εξαγγελιών από τον πρωθυπουργό στη ΔΕΘ που επεξεργάζεται η κυβέρνηση και η δίκη της 17Ν, είναι απο τα βασικά θέματα της ειδησεογραφίας του χθεσινού αθηναϊκού Τύπου.

ΑΔΕΣΜΕΥΤΟΣ ΤΥΠΟΣ (Μήτσης): Αυθαίρετα νόμιμα σε 21+8 περιοχές. 650.000 στρέμματα στο σχέδιο.

ΑΔΕΣΜΕΥΤΟΣ ΤΥΠΟΣ (Ρίζος): ''Στο σφυρί'' η περιουσία του Δημοσίου. Για να μαζέψουν από παντού χρήματα.

ΑΠΟΓΕΥΜΑΤΙΝΗ: Ο μαθηματικός τύπος της... εντιμότητας.

Η ΑΠΟΦΑΣΗ: Προσλήψεις: 10.850 σε δήμους, υπουργεία, Κέντρα Εξυπηρέτησης Πολιτών και Στρατό (για επαγγελματίες οπλίτες). Οι προκηρύξεις για τους νέους διαγωνισμούς του ΑΣΕΠ.

Η ΑΥΓΗ: Αυτοδυναμία με ποσοστά κάτω του 40% Η αλήθεια για τον εκλογικό νόμο Σκανδαλίδη. Διαψεύδονται οι εντυπώσεις και οι κυβερνητικοί ισχυρισμοί.

ΑΥΡΙΑΝΗ: Πληρώσαμε 648 δισ. για 60 προβληματικά αεροπλάνα. Δείτε τι ...μάγκες είμαστε.

ΤΟ ΒΗΜΑ: Τα στεγαστικά δάνεια φουσκώνουν τα ακίνητα. Οι εκτιμήσεις της αγοράς προβλέπουν διατήρηση των ανατιμητικών τάσεων. Οι τιμές αυξήθηκαν κατά 63% απο το 1995.

Η ΒΡΑΔΥΝΗ: Μειώστε τα χρέη σας με αλλαγή πιστωτικής κάρτας. Χαμηλότερο μέχρι και 10 μονάδες το επιτόκιο.

ΕΘΝΟΣ: Πακέτο με 3.480 θέσεις σε δήμους, νομαρχίες, οργανισμούς. Ολες οι νέες προκηρύξεις του ΑΣΕΠ.

ΕΛΕΥΘΕΡΗ ΩΡΑ: Τους έδωσε ...τα παπούτσια στο χέρι, από χέρι! Αρνείται ακόμη και να συναντηθεί με τον υπουργό Εσωτερικών ο Κ. Καραμανλής για τον εκλογικό νόμο.

ΕΛΕΥΘΕΡΟΣ: Βιομηχανία υποσχέσεων. Σε σύσκεψη στο Μαξίμου αποφάσισαν νέες παροχές. Το κράτος στην υπηρεσία του κόμματος.

ΕΛΕΥΘΕΡΟΣ ΤΥΠΟΣ: 3.147 θέσεις σε υπουργεία, δήμους μέσα στο καλοκαίρι. 623 νέες εγκρίσεις για 13 οργανισμούς του Δημοσίου. SOS θέματα για το διαγωνισμό της Εθνικής Τράπεζας.

ΕΛΕΥΘΕΡΟΤΥΠΙΑ: 1ο πακέτο για φτωχούς-ανέργους. Χάρτα κοινωνικής σύγκλισης τον Σεπτέμβριο.

ΕΣΤΙΑ: Οι Ιρλανδοί καγχάζουν! Τα κίνητρα προσελκύσεως μεγάλων επενδύσεων.

Espresso: Διαγωνισμός ομαδικού σεξ με χρηματικό έπαθλο. Μέρα μεσημέρι σε παραλία. Φωτογραφίες και βίντεο στα χέρια των δικαστικών αρχών.

Η ΚΑΘΗΜΕΡΙΝΗ: Υπερεπενδύουμε σε ακίνητα. 650 δισ. ευρώ η αξία τους-Αύξηση τιμών 63% από 1995-2002

Ο ΛΟΓΟΣ: ...Βουβός εκλογικός νόμος. Αρνήθηκε την ενημέρωση Σκανδαλίδη ο Κ. Καραμανλής. Εντείνεται η κόντρα Κυβέρνησης-Αντιπολίτευσης.

ΤΑ ΝΕΑ: Μοτο-μπλόκα για θόρυβο, καυσαέρια. Από ΚΤΕΟ όλα τα δίκυκλα.

ΝΙΚΗ: Δέσμη μέτρων για τους μη προνομιούχους. Με 4 βασικούς άξονες η νέα κοινωνική πολιτική.

ΡΙΖΟΣΠΑΣΤΗΣ: Το κράτος χρωστά 3 τρισ. δρχ. στην Τοπική Αυτοδιοίκηση. Στα πρόθυρα χρεοκοπίας οι Δήμοι.

Traffic News: 17.000 υποψήφιοι για επικίνδυνες αποστολές. Ο κόσμος τρέχει στα ριάλιτι μήπως κερδίσει χρήματα.

Η ΧΩΡΑ: Δάνεια απο τις Τράπεζες για διακοπές, αγορές, σπίτια. Τι πρέπει να προσέξετε για τα ελκυστικά πακέτα

Δρομολόγια πλοίων



08.30 ΔΩΔΕΚΑΝΗΣΟΣ ΕΞΠΡΕΣ για Μεγίστη
09.00 & 14.30 Υδρ/γο ΕΛΛΗ για Σύμη
16.00 Υδρ/γο ΓΕΩΡΓΙΟΣ Μ για Κω

ΠΡΟΣ ΠΕΙΡΑΙΑ: 01.00 ΔΗΜΗΤΡΟΥΛΑ\'
04.30 ΒΙΤΣΕΤΖΟΣ ΚΟΡΝΑΡΟΣ
14.00 ΡΟΔΑΝΘΗ
15.00 ΠΑΤΜΟΣ
18.00 ΔΙΑΓΟΡΑΣ

Αεροπορικά δρομολόγια



ΟΛΥΜΠΙΑΚΗ ΑΕΡΟΠΟΡΙΑ
Από Ρόδο-**Αθήνα**: Καθημερινά 07.10, 13.40
Πέμπτη 20.10, 22.45
Καθημερινά πλην Πέμπτης 19.40, 22.25
Καθημερινά πλην Κυριακής 10.40
Από Ρόδο-**Θεσσαλονίκη**: Δευτέρα - Τετάρτη 09.45
Πέμπτη 10.45 Σάββατο 15.15
Από Ρόδο-**Ηράκλειο**: Δευτέρα - Παρασκευή 14.30,
Τετάρτη - Κυριακή 16.30
Από Ρόδο-**Κάρπαθο**: Δευτ.-Πεμ.-Παρ.-Σάβ. 07.00, 10.40
Τετάρτη - Κυριακή 10.40, 14.20
Από Ρόδ -**Κάσο**: Δευτ.-Πεμ.-Παρ.-Σάβ. 07.00
Τετάρτη - Κυριακή 10.40
Από Ρόδο-**Καστελλόριζο**: Δευτ.-Τετ.-Παρ.-Σάβ. -Κυρ. 07.10
Από Ρόδο-**Χίο**: Τρίτη 10.40 Πέμπτη 10.45
Από Ρόδο-**Μυτιλήνη**: Δευτέρα-Τετάρτη 09.45 Τρίτη 10.40,
Πέμπτη 10.45 Σάββατο 15.15
Από Ρόδο-**Σάμος**: Τρίτη 10.40 Σάββατο 15.15
Από Ρόδο-**Λήμνος**: Δευτέρα-Τετάρτη 09.45 Τρίτη 10.40,
Πέμπτη 10.45 Σάββατο 15.15

AEGEAN AIRLINES & CRONUS
Από Ρόδο-**Αθήνα**: Καθημερινά 08.30 πλην Κυριακής
Καθημερινά 13.50.
Δευτ.-Τετ.-Παρ. -Κυρ. 17.50
Τρίτη-Πεμ.-Σαβ. 19.35
Καθημερινά 20.20 πλην Τρίτης και Πέμπτης
Από Ρόδο-**Ηράκλειο**: Τρ.-Πεμ.-Παρ.-Κυρ. 19.00
Από Ρόδο-**Θεσσαλονίκη**: Τετ. - Παρ.-Κυρ. 12.00

ΦΑΡΜΑΚΕΙΑ

ΔΙΗΜΕΡΕΥΕΙ:
ΑΛΑΒΕΡΑ ΕΙΡΗΝΗ
Καναδά 140
Τηλ. 22410 39111

ΔΙΑΝΥΚΤΕΡΕΥΕΙ:
ΦΑΝΟΥΡΑΚΗΣ Α.
Νέα Αγορά 48
Τηλ. 22410 27420

ΥΓΡΑ ΚΑΥΣΙΜΑ

ΔΙΑΝΥΚΤΕΡΕΥΟΥΝ
• **ΣΤΑΥΡΙΑΝΑΚΗΣ Θ.** Πρατ. ΕΚΟ, Νέα Αγορά
• **ΧΑΤΖΗΜΑΝΩΛΗΣ ΕΜ.** Πρατ. ΕΚΟ, Ασγούρου

ΤΑΧΙ

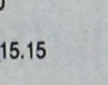

ΡΑΔΙΟΤΑΞΙ 22410 64712, 64790

ΚΤΕΟ

Από 1/5/2003 έως 30/6/2003 παντός είδους οχήματα με συνδυασμό γραμμάτων **POB 2501** έως και **3000**

Από 1/7/2003 έως 30/7/2003 όλα τα οχήματα με μικτό βάρος άνω των 10 (δέκα) τόνων με συνδυασμό γραμμάτων **POB-KXA-POE** ανεξαρτήτου αριθμού.

• Επίσης θα ελέγχονται τα οχήματα που η καταλληλότητά τους λήγει αυτές τις εβδομάδες και οχήματα αναρίθμα εισαγωγής.

ΣΥΝΑΛΛΑΓΜΑ

	Αγορά	Πώληση
ΔΟΛΛΑΡΙΟ Η.Π.Α	1,1434	1,1173
ΛΙΡΑ ΑΓΓΛΙΑΣ	0,71397	0,69758
ΚΟΡΩΝΑ ΔΑΝΙΑΣ	7,4937	7,3227
ΚΟΡΩΝΑ ΣΟΥΗΔΙΑΣ	9,348	9,1327
ΓΙΕΝ ΙΑΠΩΝΙΑΣ	136,26	133,15
ΦΡΑΓΚΟ ΕΛΒΕΤΙΑΣ	1,5557	1,5202
ΚΟΡΩΝΑ ΝΟΡΒΗΓΙΑΣ	8,4097	8,2179
ΛΙΡΑ ΚΥΠΡΟΥ	0,58211	0,5796
ΔΟΛ. ΚΑΝΑΔΑ	1,6079	1,5712
ΔΟΛ. ΑΥΣΤΡΑΛΙΑΣ	1,7511	1,7111

Δωδεκανησιακά 24ωρα

Στα πεταχτά

Ακατάλληλη ώρα

Ισως τα έργα ήταν απαραίτητο να γίνουν τώρα από τη ΔΕΗ. Ομως, έπρεπε να παρθούν όλα εκείνα τα μέτρα, ώστε να μην ταλαιπωρηθεί το καινά, πράγμα που τελικά δεν έγινε.

Ετσι, λοιπόν, χτες το πρωί έκλεισε ένα τμήμα της οδού Αμερικής για να γίνουν κάποια έργα της ΔΕΗ στο πεζοδρόμιο.

Ας πούμε ότι ήταν απόλυτη ανάγκη να γίνει το έργο. Επρεπε, όμως, να επιλεγεί άλλη ώρα και ακόμα το προσωπικό δεν έπρεπε να κάνει διακοπή για «κολατσιό». Αν δεν έτρωγαν εκείνη την ώρα, δεν θα πάθαιναν τίποτα. Απλά η ταλαιπωρία των οδηγών κράτησε περισσότερη ώρα!..

Τα πάρκα

Τα πάρκα μας χρειάζονται μια ιδιαίτερη φροντίδα. Η κατάσταση που επικρατεί δεν είναι η καλύτερη και σε πολλά σημεία το πράσινο έχει εξαφανιστεί!

Πρόσφατα είχαμε επισημάνει ότι στο πάρκο της οδού Βύρωνος (και ειδικά στην πλατεία του Κόβα) το θέαμα είναι απαράδεκτο. Πιστεύαμε ότι θα υπήρχε άμεση παρέμβαση εκ μέρους της Υπηρεσίας Πρασίνου του Δήμου.

Γιατί κύριε Π. Μαντάλη, αφήνετε να περνάει ο καιρός;

Ο φίκος

Διαμαρτυρίες για ένα φίκο στην πλατεία Δωριέως (πίσω από την εκκλησία του Αγίου Φανουρίου) από τους καταστηματάρχες της περιοχής! Συνεργείο της Υπηρεσίας Πρασίνου έσκαψε ένα λάκκο στις ρίζες του φίκου, με αποτέλεσμα τώρα να κινδυνεύει να πέσει το δέντρο, όπως ισχυρίζονται οι καταστηματάρχες.

Πάντως, για τον φίκο αυτό υπάρχει μια «προϊστορία», και ανταλλαγή εγγράφων μεταξύ καταστηματαρχών και Υπηρεσίας Πρασίνου για το κόψιμό του.

Ας το ξαναδούν το θέμα, μη τυχόν και πέσει ο φίκος σε κανένα κεφάλι!..

Χωρίς ενημέρωση

Το Λιμεναρχείο της Ρόδου - κατά πάγια τακτική του - αφήνει χωρίς ενημέρωση τον τοπικό τύπο, αλλά φροντίζει να ενημερώνει ...απευθείας το υπουργείο Εμπορικής Ναυτιλίας!..

Η ακρίβεια

Από τη στιγμή που το ευρώ καθιερώθηκε ως ενιαίο ευρωπαϊκό νόμισμα, η εφημερίδα μας είχε προειδοποιήσει για τις αρνητικές συνέπειες που θα προέκυπταν από μιαν ανεξέλεγκτη άνοδο των τιμών.'

Ιδίως στον τουρισμό οι επιπτώσεις θα ήσαν μεγάλες από μια τέτοια εξέλιξη , αφού ο ξένος τουρίστας θα είχε την ευκέρεια της άμεσης σύγκρισης.

Μεγάλοι διεθνείς οργανισμοί κατατάσσουν ήδη τη χώρα μας στις πιο ακριβές της Ευράπης. Αυτό είναι ό,τι χειρότερο θα μπορούσε να μας συμβεί. Ηδη διαπιστώνουμε τη μείωση του τουριστικού ρεύματος προς την Ελλάδα και λόγω της ακρίβειας.

Τα επόμενα χρόνια, η τάση αυτή θα ενταθεί ακόμη περισσότερο. Η ευθύνη όλων μας γι αυτή την αρνητική εξέλιξη είναι τεράστια. Αν δεν το συνειδητοποιήσουμε κι αν δεν αλλάξουμε συμπεριφορά, η ζημιά θα είναι όλη δική μας.

Εχουμε διάφορα περιστατικά στην περιοχή μας, αλλά τα μαθαίνουμε μέσω ...Αθηνών ή δεν τα μαθαίνουμε καθόλου.

Γιατί, το Λιμεναρχείο δεν φροντίζει για την έγκαιρη ενημέρωση της κοινής γνώμης της Ρόδου;

Σκουπίδια στο Φαληράκι

Παράπονα έχουμε πολλά από το Φαληράκι και ειδικά από καταστηματάρχες για την κατάσταση που επικρατεί με την καθαριότητα.

Οι καταστηματάρχες και οι κάτοικοι της περιοχής διαμαρτύρονται για τα σκουπίδια (χαρτιά, πλαστικά, κλπ) που ρίχνουν όπου βρουν, από τα σάντουϊτς (και άλλα είδη) που αγοράζουν από τα φαστφουντάδικα της περιοχής!

Το αποτέλεσμα είναι το πρωί η εικόνα του Φαληρακιού να είναι απαράδεκτη.

Οι αρμόδιοι της καθαριότητας στο Δήμο Καλλιθέας ας κάνουν συστάσεις στους ιδιοκτήτες των φαστφουντάδικων να φροντίσουν να μη ρίχνουν οι πελάτες τους τα σκουπίδια στους δρόμους!..

Και ...ντετέκτιβ!..

Ηπίκουρος δημάρχου Λιλή Τρίπη - Χριστοφάκη, στο πλαίσιο της πολλαπλής δραστηριότητας, έχει αναλάβει τώρα και ρόλο ...ντετέκτιβ!..

Ετσι, με ανακοίνωση του Γραφείου Καταναλωτή του Δήμου Ρόδου μας ενημερώνει πώς θ' αποφεύγουμε τους διαρρήκτες και πώς θ' αποφεύγουμε τους ...ελαφροχέρηδες!..

Ελλειψη πολιτισμού

Είναι απαράδεκτο και δηλώνει έλλειψη πολιτισμού να μην υπάρχουν ελεύθερα πεζοδρόμια για να κινούνται με άνεση οι πεζοί. Με ιδιαίτερα προκλητικό τρόπο οι οδηγοί των δικύκλων τα παρκάρουν πάνω στα πεζοδρόμια καταλαμβάνοντάς τα εξ ολοκλήρου. Και οι πεζοί υποχρεώνονται σε ένα συνεχές ζιγκ - ζαγκ ή αναγκάζονται να κατεβαίνουν στο οδόστρωμα με κίνδυνο να τραυματιστούν από τα διερχόμενα οχήματα.

Η Δημοτική Αστυνομία γιατί επιτρέπει αυτή την απαράδεκτη κατάσταση;

Ο πλάτανος

Ο ιστορικός πλάτανος της Κω φαίνεται πως πνέει τα 'λοίσθια. Ετσι τουλάχιστον μας πληροφορούν από το νησί του Ιπποκράτη.

Στις αρχές της δεκαετίας του 1990 είχε ξεκινήσει μια προσπάθεια για τη διασωσή του, η οποία όμως έμεινε στη μέση.

Αναγνώστες μας από την Κω, μας λένε, ότι ο πλάτανος έχει εγκαταλειφθεί στην τύχη του και καμιά τοπική αρχή δεν πράττει το παραμικρό. Κρίμα δεν είναι το ιστορικό αυτό δέντρο να εκλείψει αβοήθητο;

Αλλουνού!

Σ' ένα κέντρο με ρεμπέτικο πρόγραμμα στην Καρδάμαινα της Κω, το γνωστό «ρεζερβέ» αντικαταστάθηκε με το ελληνικότατο «Αλλουνού». Το τραπέζι δηλαδή έχει κλειστεί από άλλον.

Φαντασία και χιούμορ χρειάζεται καμιά φορά. Κι αυτό ισχύει σε κάθε δουλειά.

Οι πρόωρες εκλογές

Αδικα ετοιμάζονται τα κόμματα και οι τοπικοί τους εκπρόσωποι στη Δωδεκάνησο για πρόωρες βουλευτικές εκλογές. Η ηγεσία του ΠΑΣΟΚ, στα είκοσι περίπου χρόνια που διοικεί την Ελλάδα, απέδειξε ότι αποτελείται από έξυπνους ανθρώπους. Και οι έξυπνοι άνθρωποι, ουδέποτε αυτοκτονούν. Γιατί πρόωρες εκλογές σημαίνει για το ΠΑΣΟΚ πραγματική αυτοκτονία. Δεν πρόκειται συνεπώς να κάνουν πρόωρες εκλογές για να τις χάσουν. Απλά και έξυπνα θα αρχίσουν μια έντονη προσπάθεια για την αλλαγή της άσχημης εικόνας της κυβέρνησης, που έχει δημιουργηθεί με τα συνεχή σφάλματα και σκάνδαλα μερικών ηγετικών στελεχών του ΠΑΣΟΚ.

Παράλληλα, θα εξαγγείλλουν και θα εφαρμόσουν φιλολαϊκά μέτρα και θα δώσουν παροχές στους εργάτες, στους υπαλλήλους και σ' όλες τις λαϊκές τάξεις. Και όταν συμπληρωθεί και η τελευταία ημέρα της 4ετίας, θα προκηρύξουν τις εκλογές, τις οποίες και θα κερδίσουν. όπως κέρδισαν και τις τρεις προηγούμενες. Και τότε, ο αφελής Κωστάκης Καραμανλής θα ξαναρχίσει τις γνωστές πλέον κατηγορίες του περί «εκλογικής νοθείας», περί «ρωσοπόντιων», και άλλων παρομοίων.

Week ~ End στη Σύμη

PEDI BEACH *hotel*

Αξέχαστα Σαββατοκύριακα μόνο με 60 ευρώ το δίκλινο δωμάτιο με πρωϊνό σε buffet. Στην τιμή συμπεριλαμβάνεται και η μεταφορά από και προς το Ξενοδοχείο



X4053-20/8

Κρατήσεις
Τηλ Σύμης 2246 0 71981 & 2246 0 71870
Τηλ Ρόδου 2241 0 85512

ΕΙΔΗΣΕΙΣ ΑΠΟ ΤΑ ΠΑΛΙΑ

ΠΡΟΟΔΟΣ
25 Ιουνίου 1970

ΛΥΕΤΑΙ ΤΟ ΣΤΕΓΑΣΤΙΚΟ ΠΡΟΒΛΗΜΑ ΤΗΣ ΡΟΔΟΥ

ΕΙΣ την απόφασιν αυτήν κατέληξαν οι αρμόδιοι υπηρεσιακοί παράγοντες κατά τη διάρκεια των γενομένων υπό την προεδρίαν του γενικού γραμματέως του υπουργείου Κοινωνικών Υπηρεσιών κ. Μέξη συσκέψεων. Εις τον οικισμόν αυτόν θα εγκατασταθούν και οι τρωγλοδύται του Κάστρου. Αναλυτικώς ελήφθησαν οι εξής αποφάσεις:

ΟΣΟΝ αφορά τους παραπηγματούχους της Αγίας Τριάδος:

• Απεφασίσθη, μερίμνη της Νομαρχίας Δωδεκανήσου απογραφή, απασών των σήμερον διαμενουσών εκεί οικογενειών και κρίσις αυτών από πλευράς δικαιώματος αναγνωρίσεως των ως δικαιούχων στεγάσεως

• Αποβολή των μη δικαιούχων προς τους οποίους θα διατεθή εφ' άπαξ ποσόν 9.000 δρχ. κατ' οικογένειαν δια την εξεύρεσιν στέγης και κατεδάφισις των παραπηγμάτων αυτών δια την πρόληψιν χρησιμοποιήσεως αυτών παρ' άλλων οικογενειών.

• Στέγασις των δικαιούχων εις τον νέο οικισμόν παρά την περιοχή Μέγκαβλη.

ΟΣΟΝ ΑΦΟΡΑ τους τρωγλωδύτας του Κάστρου ελήφθησαν οι εξής αποφάσεις:

• Αμεσος, μερίμνη της Νομαρχίας, διενέργεια κοινωνικής ερεύνης των εκεί διαμενουσών 26 οικογενειών και αναγνώρισις των δικαιούχων αποκαταστάσεως.

• Εγκατάστασις τούτως εις τον ανεγερθησόμενον παρά την θέσιν Μέγκαβλη νέο οικισμό.

• Κατεδάφισις - εξάλειψις των τρωγλών, ώστε να καταστή μελλοντικώς αδύνατος η εκεί οίκησις.

ΠΡΟΟΔΟΣ
Ημερήσια Εφημερίδα της Ρόδου
Ετος ιδρύσεως 1949
ΓΡΑΦΕΙΑ ΣΥΝΤΑΞΗΣ
Μ. Μαλλιαράκη 3, 85100 Ρόδος
Τηλ. 22410 27356 - 34101 FAX 22410 20643
ΛΟΓΙΣΤΗΡΙΟ-ΔΙΑΦΗΜΙΣΕΙΣ
Νέα Αγορά 32, 85100 Ρόδος
Τηλ. 22410 24539 FAX 22410 24539
e-mail: info@proodos.net
www.proodos.net - www.proodosnews.gr

Η γυναίκα και ο κόσμος της

Το καλοκαίρι τα λευκά ρούχα είναι σε πληθώρα σχεδίων και για κάθε ηλικία, για γυναίκες και άνδρες. Το λευκό υπάρχει τόσο σε ρούχα όσο και σε αξεσουάρ. Είναι ένα χρώμα που επιλέγουν αρκετοί να φορέσουν, κυρίως στο πάνω μέρος του σώματος όπως σε μπλούζες ή πουκάμισα, κατά τις πρώινές άρες και κατά τις εξωτερικές εργασίες διότι είναι το πιο δροσερό χρώμα του καλοκαιριού. Και στην παραλία τα βαμβακερά λευκά μπλουζάκια είναι αυτά που επιλέγουν οι γονείς να φορέσουν στο παιδάκι τους, σύμφωνα και με τις συστάσεις των ειδικών, για να τα προφυλάξουν από τον ήλιο κατά τη διάρκεια του παιχνιδιού τους με την άμμο και το κύμα.

Για τις βραδινές εξόδους και εμφανίσεις, ένα λευκό φόρεμα κοντό ή μακρύ σε σχέδιο απλό ή όχι είναι πάντα κομψό και μπορούν να φορεθούν διάφορα κοσμήματα, απλά και διακριτικά ή εντυπωσιακά και μεγάλα, καθώς και κλασικά ή και μοντέρνα που δίνουν το στυλ στην όλη εμφάνιση.

Και ένα λευκό βραδινό φόρεμα φοριέται σε κάθε εκδήλωση τώρα το καλοκαίρι και τονίζει και το μαύρισμα.

Αντίθετο του λευκού, το μαύρο φόρεμα, είναι πάντα επίκαιρο και αγαπημένο, γοητεύει και φοριέται και τώρα το καλοκαίρι αφού οι σχεδιαστές το προτείνουν με διάφορα σχέδια που τονίζουν τη θηλυκότητα.

Βεβαίως το καλοκαίρι εκδηλώσεις πολλές υπάρχουν όπως γίνονται και γάμοι ή βαπτίσεις. Σ'αυτές όμως τις περιπτώσεις καλό είναι να αποφεύγονται τα μαύρα ρούχα και να φοριέται ένα χρώμα πιο χαρούμενο. Τα ασπρόμαρα όμως είναι κατάλληλα και πάνε παντού. Τα απόλυτα λευκά πάλι σε γάμους αφήνονται καλύτερα για τη νύφη και στις βαπτίσεις κάποιες δεν θα θέλουν να τις παρομοιάζουν με τα νεοφώτιστα. Ετσι οι διαφορετικές επιλογές χρωμάτων είναι ασφαλέστερες.



ΜΙΚΑ

ROLEX



NICK SARLIS & Co
OFFICIAL DISTRIBUTORS FOR DODECANESE AND AUTHORISED SERVICE CENTER
34, Makariou str. • GR 85100 Rhodes, Greece
X4058-31/7

ΚΙ ΝΗ ΜΑ ΤΟ ΓΡΑ ΦΟΙ

www.RodosVitrina.gr/Metropol.htm
FULLY AIR CONDITIONED
METROPOL MULTI-CINEMA
ΤΗΛ. 22410.28400
WEEKLY PROGRAMME - ΕΒΔΟΜΑΔΙΑΙΟ ΠΡΟΓΡΑΜΜΑ 18 07 2003 - 24 07 2003

ΟΤΑΝ Η ΝΥΧΤΑ ΠΕΦΤΕΙ, Ο ΜΕΓΑΛΥΤΕΡΟΣ ΤΡΟΜΟΣ ΓΙΝΕΤΑΙ ΑΛΗΘΙΝΟΣ.....
IN ENGLISH THRILLER - HORROR
ΑΚΑΤΑΛΛΗΛΟ
Η ΠΥΛΗ ΤΗΣ ΚΟΛΑΣΗΣ
'THEY'
ΔΕΝ ΘΑ ΚΛΕΙΣΕΤΕ ΜΑΤΙ... ΤΟ ΣΚΟΤΑΔΙ ΚΡΥΒΕΙ ΠΑΝΤΑ ΤΟΥΣ ΧΕΙΡΟΤΕΡΟΥΣ ΕΦΙΑΛΤΕΣ!
ΑΙΘΟΥΣΑ 3
ΠΡΩΤΑΓΩΝΙΣΤΟΥΝ: ΛΟΡΑ ΡΙΓΚΑΝ, ΤΖΟΝ ΕΙΜΠΡΑΑΜΣ
ΩΡΕΣ ΕΝΑΡΞΗΣ - SHOWTIMES 18:20, 20:30, 22:30

ΣΕ ΠΡΩΤΗ ΠΑΝΕΛΛΗΝΙΑ ΠΡΟΒΟΛΗ
Η ΠΙΟ ΑΝΑΜΕΝΟΜΕΝΗ ΤΑΙΝΙΑ ΤΟΥ ΚΑΛΟΚΑΙΡΙΟΥ
IN ENGLISH ACTION - ADVENTURE - COMEDY
ΚΑΤ' ΑΠΟ 13 ΕΤΩΝ
ΟΙ ΑΓΓΕΛΟΙ ΤΟΥ ΤΣΑΡΛΥ
ΔΡΑΣΗ ΠΕΡΑ ΑΠΟ ΤΑ ΟΡΙΑ....!!!
CHARLIE'S ANGELS FULL THROTTLE
ΑΙΘΟΥΣΑ 1
Πρωταγωνιστούν οι ΑΓΓΕΛΟΙ: ΝΑΤΑΛΙ (Κάμερον Ντίαζ) ΝΤΙΛΑΝ (Ντρού Μπάριμορ), ΑΛΕΞ (Λούσι Λού)
ΩΡΕΣ ΕΝΑΡΞΗΣ - SHOWTIMES 18:10, 20:30, 22:45

ΤΟΝ ΕΚΠΑΙΔΕΥΣΕ ΝΑ ΣΚΟΤΩΝΕΙ... ΤΩΡΑ ΓΙΑ ΤΟ ΚΑΛΟ ΟΛΩΝ ΠΡΕΠΕΙ ΝΑ ΤΟΝ ΣΥΛΛΑΒΕΙ!
IN ENGLISH - THRILLER ACTION - ADVENTURE
ΑΚΑΤΑΛΛΗΛΟ
Ο ΚΥΝΗΓΗΜΕΝΟΣ
THE HUNTED
ΜΙΑ ΕΚΡΗΚΤΙΚΗ ΠΕΡΙΠΕΤΕΙΑ
ΜΕ ΔΥΟ ΔΥΝΑΤΟΥΣ ΒΡΑΒΕΥΜΕΝΟΥΣ ΜΕ ΟΣΚΑΡ
ΠΡΩΤΑΓΩΝΙΣΤΕΣ: ΤΟΜΙ ΛΙ ΤΖΟΟΥΝΣ ΚΑΙ ΜΠΕΝΙΣΙΟ ΝΤΕΛ ΤΟΡΟ
ΑΙΘΟΥΣΑ 2
ΩΡΑ ΕΝΑΡΞΗΣ - SHOWTIME 22:40

ΤΙ ΓΙΝΕΤΑΙ ΟΤΑΝ ΕΝΑΣ ΕΠΙΤΥΧΗΜΕΝΟΣ ΔΙΚΗΓΟΡΟΣ ΚΑΙ ΜΙΑ ΠΡΩΗΝ ΚΑΤΑΔΙΚΟΣ ΓΝΩΡΙΖΟΝΤΑΙ ΚΑΙ ΕΡΩΤΕΥΟΝΤΑΙ ΜΕΣΩ INTERNET;; ΜΑ ΦΥΣΙΚΑ...ΤΗΣ ΤΡΕΛΗΣ!!!
IN ENGLISH-COMEDY
ΚΑΤΑΛΛΗΛΟ
ΤΟ ΣΠΙΤΙ ΤΗΣ...ΤΡΕΛΗΣ!!!
BRINGING DOWN THE HOUSE
ΜΙΑ ΞΕΚΑΡΔΙΣΤΙΚΗ ΚΩΜΩΔΙΑ ΜΕ ΤΟΝ ΣΤΙΒ ΜΑΡΤΙΝ ΚΑΙ ΤΗΝ ΚΟΥΙΝ ΛΑΤΙΦΑ
ΑΙΘΟΥΣΑ 2
ΩΡΕΣ ΕΝΑΡΞΗΣ - SHOWTIMES 18:15, 20:20

ΠΑΡΑΣΚΕΥΗ 25 ΙΟΥΛΙΟΥ
FRIDAY 25 JULY
ΤΟ ΕΚΡΗΚΤΙΚΟ ΔΙΔΥΜΟ ΤΣΑΚΙ ΤΣΑΝ - ΟΟΥΕΝ ΓΟΥΙΛΣΟΝ ΣΤΗΝ ΔΙΑΣΚΕΔΑΣΤΙΚΗ ΠΕΡΙΠΕΤΕΙΑ
ΟΙ ΙΠΠΟΤΕΣ ΤΗΣ ΣΑΝΓΚΑΗΣ SHANGHAI KNIGHTS
ΣΑΡΩΝΟΥΝ ΑΝΑΤΟΛΗ ΚΑΙ ΔΥΣΗ ΜΕ ΕΚΠΛΗΚΤΙΚΕΣ ΣΚΗΝΕΣ ΔΡΑΣΗΣ ΚΑΙ ΓΕΛΙΟΥ
Πληροφορίες, Κρατήσεις απο 17:00
Information, Reservations after 17:00

ΠΑΛΛΑΣ 5 CINEMAS CENTER
ΠΡΟΓΡΑΜΜΑ ΕΒΔΟΜΑΔΑΣ
18/07/2003 - 24/07/2003
Για κρατήσεις / For Reservations: 22410 24475 και 70670



ΑΙΘΟΥΣΑ 5
VIEW FROM THE TOP
ΘΕΑ ΑΠΟ ΨΗΛΑ
Κωμώδια / comedy
ΣΕ 1η ΠΑΝΕΛΛΗΝΙΑ ΠΡΟΒΟΛΗ!!!
Η Γκουίνεθ Πάλτροου σε μια ταινία.. "πρώτης θέσης"!
ΠΡΩΤΑΓΩΝΙΣΤΟΥΝ: GWYNETH PALTROW, CHRISTINA APPLEGATE, MIKE MYERS
Ωρες Εναρξης: 18:15, 20:15, 22:15



ΑΙΘΟΥΣΑ 2
Ο ΤΙΜΩΡΟΣ / A MAN APART
Περιπέτεια / action movie
ΣΕ ΠΡΩΤΗ ΠΑΝΕΛΛΗΝΙΑ ΠΡΟΒΟΛΗ!!!
Η δυναμική επιστροφή του Βιν Ντίζελ!!!
ΠΡΩΤΑΓΩΝΙΣΤΟΥΝ: VIN DIESEL, LAVETZ TATE
Ωρες Εναρξης: 18:00, 20:10, 22:30



ΑΙΘΟΥΣΑ 3
NARC
Αστυνομικό θρίλερ / action thriller
"Μία από τις καλύτερες ταινίες της χρονιάς κι ένα από τα καλύτερα αστυνομικά θρίλερ των τελευταίων χρόνων!". Μία παραγωγή του TOM CRUISE με τους RAY LIOTTA και JASON PATRIC.
Ωρες Εναρξης: 18:20, 22:40



ΑΙΘΟΥΣΑ 3
ΒΑΣΙΚΟΣ ΣΤΟΧΟΣ / BASIC
Αστυνομική περιπέτεια / Action thriller
Μία συνταρακτική αστυνομική περιπέτεια με τους Τζον Τραβόλτα και Σάμιουελ Λ. Τζάκσον!
Ωρες Εναρξης: 20:30



ΑΙΘΟΥΣΑ 4
ΠΙΟ ΚΟΝΤΑ ΣΤΟΝ ΠΑΡΑΔΕΙΣΟ
Ρομαντική κομεντί

ΓΝΩΜΩΝ
ΦΡΟΝΤΙΣΤΗΡΙΑ
Μ. ΓΙΑΝΝΙΚΟΥΡΗΣ
ΤΜΗΜΑΤΑ 4ΜΕΛΗ-6ΜΕΛΗ
30 ΧΡΟΝΙΑ ΛΕΙΤΟΥΡΓΙΑΣ
Εναρξη μαθημάτων:
• Γ' ΛΥΚΕΙΟΥ 1 Αυγούστου
• Β' ΛΥΚΕΙΟΥ 1 Αυγούστου
• Α' ΛΥΚΕΙΟΥ 1 Αυγούστου
• Α-Β-Γ ΓΥΜΝΑΣΙΟΥ 1 Σεπτεμβρίου
• ΤΕΕ 1 Σεπτεμβρίου
• Τμήματα αποφοίτων 1 Σεπτεμβρίου
Χεμάρρας 117
Τηλ.25700 25250
Διευθυνση Σπουδών
Μ. ΓΙΑΝΝΙΚΟΥΡΗΣ
ΕΓΓΡΑΦΕΣ
Καθημερινά από 10-1 το πρωί
και 6-9 το απόγευμα στα τηλέφωνα:
22410 25700 - 25250 - 25252
694 88 89 6 89
ΜΑΘΗΜΑΤΙΚΑ - ΦΥΣΙΚΗ - ΧΗΜΕΙΑ - ΦΙΛΟΛΟΓΙΚΑ - ΠΛΗΡΟΦΟΡΙΚΗ
ΑΡΧΕΣ ΟΙΚΟΝΟΜΙΚΗΣ ΘΕΩΡΙΑΣ - ΟΡΓΑΝΩΣΗ & ΔΙΟΙΚΗΣΗ ΕΠΙΧ/ΣΕΩΝ
X 4055-31/7

ΜΑΘΗΜΑΤΙΚΑ Ιωάννης Ρούσος
Μαθηματικός Παν/μίου Αθηνών
ΦΥΣΙΚΗ-ΧΗΜΕΙΑ Μιχάλης Ρούσος
Φυσικός Παν/μίου Αθηνών
ΧΡΗΣΗ Η/Υ, PROJECTOR, ΠΟΛΥΜΕΣΩΝ
ΤΜΗΜΑΤΑ 2-3 ΑΤΟΜΩΝ για ΓΥΜΝΑΣΙΟ-ΛΥΚΕΙΟ
Διευθ. ΑΓ. ΑΝΑΣΤΑΣΙΑΣ 48
Τηλ. 6972 57 63 61 ή 22410 30220
6247-31/7

ΩΘΗΣΗ
ΜΕΘΟΔΙΚΟ ΦΡΟΝΤΙΣΤΗΡΙΟ
Για όλες τις τάξεις ΓΥΜΝΑΣΙΟΥ-ΛΥΚΕΙΟΥ-ΤΕΕ
Διδάσκονται: ΜΑΘΗΜΑΤΙΚΑ - ΦΥΣΙΚΗ - ΧΗΜΕΙΑ
ΦΙΛΟΛΟΓΙΚΑ - ΑΡΧ. ΟΙΚ. ΘΕΩΡΙΑΣ
Η έναρξη των μαθημάτων για την επερχόμενη σχολική χρονιά καθορίζεται ως εξής:
• Β', Γ' ΛΥΚΕΙΟΥ (όλες οι κατευθύνσεις): 1η Αυγούστου
• Α' ΛΥΚΕΙΟΥ: 18η Αυγούστου
• Α', Β', Γ' ΓΥΜΝΑΣΙΟΥ: 1η Σεπτεμβρίου
• Τμήματα ΤΕΕ 15η Σεπτεμβρίου
Τα μαθήματα γίνονται σε τμήματα **ολιγομελή**, η διδασκαλία είναι **προσωπική**, παρέχονται σημειώσεις και γίνονται συχνά TESTS και διαγωνίσματα, εκτός εβδομαδιαίου προγράμματος, για την εμπέδωση της ύλης.
Η 16ετής μας εμπερία στον φροντιστηριακό χώρο και η συνεχής συνεργσία με τους γονείς των μαθητών μας αποτελούν εγγύηση για το αποτέλεσμα
Διεύθυνση σπουδών:
ΑΝΤΩΝΗΣ ΧΑΤΖΗΑΝΤΩΝΙΟΥ - ΔΗΜΗΤΡΗΣ ΜΑΛΑΤΕΣΤΑΣ
Εγγραφές - Πληροφορίες
ΑΝ/ΧΟΥ ΒΟΛΟΝΑΚΗ 14 (Αγ. Ιωάννης)
Τηλ. 22410 76065, 76801, 74956
ώρες 10.00-13.00. και 19.00-21.00
κιν. 6974108247, 6937 229731
X4080-31/8

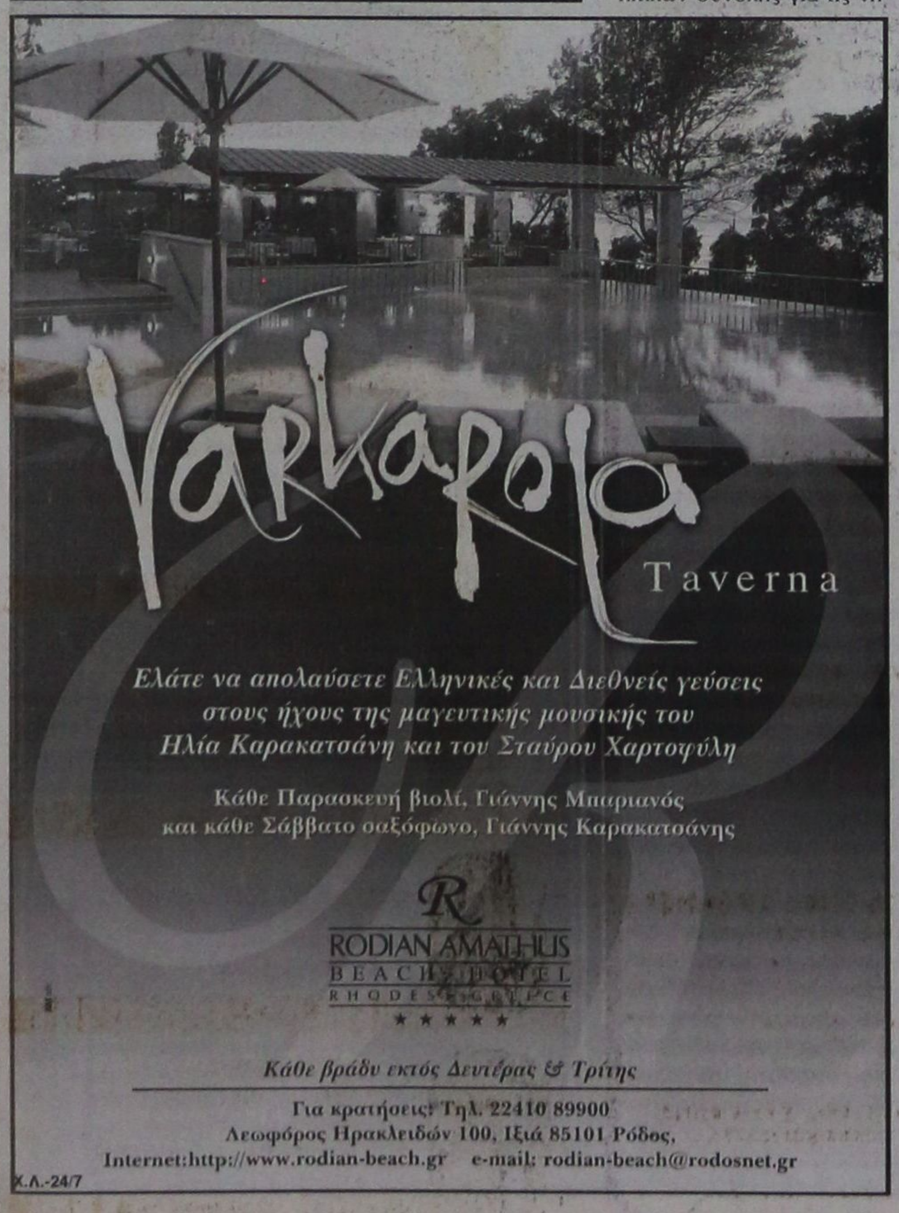

Με πρωτοβουλία της Ευρωπαϊκής Ενωσης

Αρση της απομόνωσης όλων των απομακρυσμένων νησιών

ΑΝΑΠΤΥΞΗ ΤΗΣ ΕΠΙΧΕΙΡΗΜΑΤΙΚΟΤΗΤΑΣ

Μεγαλεπήβολο και τολμηρό χαρακτηρίσθηκε από τους συμμετέχοντες στην ημερίδα «Νησιωτική Συμπολιτεία: Ανάπτυξη - Απασχόληση - Επιχειρείν για μια ισότιμη πρόσβαση» το σχέδιο δράσης που καλείται να υλοποιήσει η Α.Σ. «Νησιωτική Συμπολιτεία Νοτίου Αιγαίου», στο πλαίσιο της Κοινοτικής Πρωτοβουλίας EQUAL,με στόχο της άρση της απομόνωσης των απομακρυσμένων νησιών της Περιφέρειας, μέσω της ενίσχυσης της επιχειρηματικότητας και της πρόσβασης στην αγορά εργασίας των κατοίκων των περιοχών αυτών, που, λόγω της γεωγραφικής τους ιδιαιτερότητας, χαρακτηρίζονται «μειονεκτούσες».



Την ημερίδα διοργάνωσε ο Δήμος Ροδίων - ως συντονιστής εταίρος - την Παρασκευή 18 Ιουλίου στο Ρόδος Παλάς, με μεγάλη συμμετοχή εκπροσώπων των φορέων-εταίρων από όλο το Αιγαίο, καθώς και των διακρατικών εταίρων. Ουσιαστικά το φόρουμ σηματοδοτεί την έναρξη εφαρμογής του προγράμματος, το πρώτο που υλοποιείται στην ελληνική επικράτεια, μετά την ολοκλήρωση των απαιτούμενων δομών για την λειτουργία του στους νομούς Δωδεκανήσου και Κυκλάδων. Εκ μέρους του καθ΄ ύλην αρμοδίου υπουργείου, τις εργασίες της ημερίδας παρακολούθησε ο Παναγιώτης Θεοφανόπουλος, Γενικός Γραμματέας. Διαχείρισης Κοινοτικών και Άλλων Πόρων του Υπουργείου Εργασίας και Κοινωνικών Ασφαλίσεων. Χαιρετισμούς απηύθυναν επίσης, ο νομάρχης Δωδ/σου Γιάννης Μαχαιρίδης, ο δήμαρχος της ισπανικής πόλης Άβιλα Miguel Angel Garcia Nieto και η αντιδήμαρχος της πόλης Quartu Santa Elena της Σαρδηνίας Luisa Carta.

Πρώτος εισηγητής ήταν ο δήμαρχος Ροδίων και πρόεδρος της Αναπτυξιακής Συμπολιτείας Γιώργος Γιαννόπουλος, που ανέλυσε την αναγκαιότητα θέσπισης πολιτικών συνοχής για τις νησιωτικές πολιτικές της Ε.Ε., επικαλούμενος τον σοβαρότατο κίνδυνο της ερήμωσης, ως αποτέλεσμα του αποκλεισμού και της ανισότητας, όσον αφορά την πρόσβαση στα κάθε είδους κοινωνικά αγαθά, μεταξύ αυτών και η αγορά εργασίας.

Την ανάγκη συνεργασίας μεταξύ του υπουργείου Εργασίας και των τοπικών φορέων πάνω σε θέματα απασχόλησης τόνισε μεταξύ άλλων στο χαιρετισμό του ο Παναγιώτης Θεοφανόπουλος, Γ,Γ. Διαχείρισης Κοινοτικών και Άλλων Πόρων του Υπουργείου Εργασίας και Κοινωνικών Ασφαλίσεων και ευχήθηκε το «βαρύ» από διαχειριστικής πλευράς πρόγραμμα EQUAL, να εξελιχθεί ομαλά και ως προς τον συντονισμό μεταξύ των πολυάριθμων εταίρων του και ως προς την χρηματοδότησή του. Αφού σημείωσε ότι τα ζητήματα της απασχόλησης δεν είναι ευθύνη μόνο του Υπουργείου Εργασίας, δήλωσε ότι, πουθενά στο κόσμο, κανένα υπουργείο δεν έχει στα χέρια του το μαγικό ραβδί για να τα αντιμετωπίσει, παρά μόνο μέσα από την συνεργασία με τους αυτοδιοικητικούς και άλλους φορείς. Ανέφερε ότι το «όχημα για την απασχόληση είναι το τρίπτυχο "ανάπτυξη - υγιές επιχειρείν - νέες θέσεις εργασίας"», ότι «η γεωγραφική διασπορά του νησιωτικού χώρου, από μειονέκτημα θα πρέπει να αναδειχθεί σε συγκριτικό πλεονέκτημα» και ότι «χρειάζεται αλλαγή νοοτροπίας και κουλτούρας όσον αφορά τα ΑμΕΑ και τις άλλες μειονεκτούσες κοινωνικά ομάδες του πληθυσμού, προκειμένου αυτές να αυξήσουν την προσβασιμότητά τους στην αγορά εργασίας».

Επιχειρώντας ο Γ.Γ. του Υπουργείου Εργασίας να καταδείξει τη σοβαρότητα της όλης προσπάθειας αλλά και την κοινωνική ευαισθησία αυτών που την υλοποιούν, δήλωσε χαρακτηριστικά: «Δεν πρέπει να προσδοκά κανείς πολιτικό όφελος μέσα από αυτή την πρωτοβουλία, επειδή δεν αφορά τις υποδομές. Ενσωματώνεται κανείς σ' αυτή τη διαδικασία, μόνο όταν έχει μεράκι. Αν δεν έχει ψυχή να καταθέσει, τότε να αποχωρήσει» σπεύδοντας ωστόσο να διευκρινίσει ότι «τέτοιο θέμα ασφαλώς δεν τίθεται για τους παρισταμένους».

Την ταυτότητα της Α.Σ. «Νησιωτική Συμπολιτεία Νοτίου Αιγαίου» καθώς επίσης τους στόχους και το σχέδιο δράσης της, παρουσίασε ο αρμόδιος αντιδήμαρχος Αντώνης Αλαβέρας, ο οποίος σημείωσε ότι «οι δράσεις της κινούνται στα πλαίσια ενός Ολοκληρωμένου Συμφώνου για την Τοπική Ανάπτυξη και την Απασχόληση και προορίζονται για την παραγωγή ενός αποτελέσματος, που δεν θα προέκυπτε απλώς από τις δυνάμεις της αγοράς ή από τις εθνικές ή κοινοτικές δράσεις». Ο αντιδήμαρχος, τονίζοντας την καταλυτική συμβολή των κοινωνικών εταίρων για την επιτυχία του, ανέφερε πως «σαφώς μια κοινοτική πρωτοβουλία δεν αποτελεί πανάκεια, ούτε μπορεί να επιλύσει ως δια μαγείας όλα τα προβλήματα που αντιμετωπίζει η Περιφέρεια στο σύνολό της» και ότι «καταλυτικό ρόλο στην επίλυσή τους διαδραματίζει η συμμετοχή και η συναίνεση της αυτοδιοίκησης, των κοινωνικών εταίρων, της οργανωμένης κοινωνίας των πολιτών».

Στη διάρκεια της ημερίδας, εισηγήσεις έγιναν από εκπροσώπους των φορέων που συμμετέχουν στην Α.Σ. «Νησιωτική Συμπολιτεία Νοτίου Αιγαίου», από τους νομούς Δωδεκανήσου και Κυκλάδων, καθώς και από εκπροσώπους των διακρατικών εταίρων, ο οποίοι κατέθεσαν την δική τους εμπειρία, και εξαιρετικά ενδιαφέρουσες προτάσεις έργων που μπορούν να υλοποιηθούν στο πλαίσιο του προγράμματος «Νησιωτική Συμπολιτεία - Ισότιμη Πρόσβαση». Ξεκίνησε δε και ο διάλογος με αντίστοιχους φορείς του Βορείου Αιγαίου για τη συνεργασία μεταξύ των δύο Περιφερειών.

Παρουσιάσθηκαν επίσης πρακτικές εφαρμογές χρήσης των νέων τεχνολογιών και καινοτόμων μεθόδων για την ανάπτυξη της επιχειρηματικότητας, στις απομακρυσμένες νησιωτικές περιοχές της Περιφέρειας Νοτίου Αιγαίου, ενώ έγινε πιλοτική εφαρμογή διασύνδεσης με τα ΚΕΠ των δήμων Χάλκης και Σίφνου, με «Ενιαία Σημεία Επαφής» (one stop shop) για την άρση της απομόνωσης και την ανάπτυξη της επιχειρηματικότητας στα μικρά νησιά, με τη χρήση της τηλεκπαίδευσης και της τηλεσυμβουλευτικής.

ΑΝΟΔΟΣ ΦΡΟΝΤΙΣΤΗΡΙΟ
ΓΙΑ ΟΛΕΣ ΤΙΣ ΤΑΞΕΙΣ
ΓΥΜΝΑΣΙΟΥ–ΕΝΙΑΙΟΥ ΛΥΚΕΙΟΥ–ΤΕΕ
Στο Φροντιστήριό μας διδάσκονται σε ολιγομελή τμήματα από καθηγητές ΠΤΥΧΙΟΥΧΟΥΣ ΠΑΝΕΠΙΣΤΗΜΙΩΝ τα μαθήματα:
✓ ΜΑΘΗΜΑΤΙΚΑ ✓ ΦΥΣΙΚΗ
✓ ΧΗΜΕΙΑ ✓ ΦΙΛΟΛΟΓΙΚΑ
✓ ΟΙΚΟΝΟΜΙΚΑ ✓ ΒΙΟΛΟΓΙΑ
ΕΝΑΡΞΗ
Β', Γ' ΕΝΙΑΙΟΥ ΛΥΚΕΙΟΥ (όλες οι κατευθύνσεις) 18 ΑΥΓΟΥΣΤΟΥ
ΓΥΜΝΑΣΙΟ, Α' ΕΝΙΑΙΟΥ ΛΥΚΕΙΟΥ - ΤΕΕ 1 ΣΕΠΤΕΜΒΡΙΟΥ
✓ Πολυετής εμπειρία
✓ Συνεπτυγμένο πρόγραμμα
✓ Συχνή ενημέρωση γονέων
✓ Δωρεάν εκπαιδευτικές εκδρομές
✓ Με κάθε εγγραφή, φροντιστηριακά δώρα
Τα χαμηλότερα δίδακτρα της αγοράς με μεγάλα ποσοστά επιτυχίας
Πληροφορίες - Εγγραφές:
Ελένη Ρούσου - Μαργωμένου
Γαριβάλδη 17 • Τηλ.: 22410 28053
www.rodosvitrina.gr/anodos.htm
X.Λ.-6/10

ΝΤΕΤΕΚΤΙΒΣ
Συνταξιούχος Αστυνομικός Ασφάλειας
ΑΝΑΛΑΜΒΑΝΟΥΜΕ
Υποθέσεις ανηλίκων,
οικογενειακές, προσωπικές κ.τλ.
ΔΙΑΘΕΤΟΥΜΕ ΤΑ ΠΛΕΟΝ ΣΥΓΧΡΟΝΑ ΟΠΤΙΚΟΑΚΟΥΣΤΙΚΑ ΣΥΣΤΗΜΑΤΑ
100% ΕΧΕΜΥΘΕΙΑ
ΡΩΜΗΣ 22 - ΡΟΔΙΝΙ • ΤΗΛ. 22410 68985
ΚΙΝ.: 6946 997967
2549-31/7

ΕΛΛΗΝΙΚΗ ΔΗΜΟΚΡΑΤΙΑ
ΔΗΜΟΣ ΡΟΔΟΥ
ΕΠΑΡΧΙΑ ΡΟΔΟΥ
ΝΟΜΟΣ ΔΩΔΕΚΑΝΗΣΟΥ

ΓΝΩΣΤΟΠΟΙΗΣΗ ΓΑΜΟΥ

Γνωστοποιείται, σύμφωνα με το άρθρο 1369 του Αστικού Κώδικα, όπως τροποποιήθηκε με το Ν. 1250/1982, ότι:

Ο **Μανουέλ Μπάρσια Παζ** του Χουάν - Μανουέλ Μπάρσια Ντίαζ και της Ελβίρα που γεννήθηκε στο Βεντάντο, Αβάνα Κούβας και κατοικεί στο Κόλτεστερ Μεγάλης Βρετανίας, φοιτητής και η **Ευθυμία Κεσίδου** του Παύλου και της Κυριακής που γεννήθηκε στη Ρόδο του νομού Δωδεκανήσου και κατοικεί στη Ρόδο φοιτήτρια, πρόκειται να παντρευθούν στο Δημαρχείο του Δήμου Ροδίων.

Ρόδος 22-7-2003

Ο δήμαρχος
Γεώργιος Γιαννόπουλος

6297-23/7

• ΜΑΘΗΜΑΤΙΚΑ • ΦΥΣΙΚΗ
• ΦΙΛΟΛΟΓΙΚΑ • ΧΗΜΕΙΑ
παραδίδονται
από πεπειραμένους καθηγητές
και καθηγήτριες σε μετεξεταστέους
μαθητές Γυμνασίου - Λυκείου ή Τ.Ε.Ε.
Υπεύθυνα, μεθοδικά σε χαμηλές τιμές
Επίσης γίνεται και προετοιμασία για μαθητές Λυκείου.
Για μετεξεταστέους έναρξη μαθημάτων τέλος Ιουλίου.
Για προετοιμασία Λυκείου τον Αύγουστο
Πληροφορίες στα τηλ. 22410 28053
X4069-8/8

ALHAMBRA TRAVEL
Royal Olympic Cruises
ΠΡΟΣΦΟΡΕΣ ΙΟΥΛΙΟΥ 2003!
7ήμερες κρουαζιέρες...
«Μεσογειακό Μεγαλείο» με το
OLYMPIA VOYAGER

Ημέρα	Λιμάνι	Αφιξη	Αναχώρηση
Παρασκευή	Πειραιάς		17.00
Σάββατο	Εν πλω		
Κυριακή	Γένοβα (Πορτοφίνο), Ιταλία	07.00	13.00
	Νίκαια (Μόντε Κάρλο) Γαλλία	17.30	01.00
Δευτέρα	Τσιτοβέκια (Ρώμη) Ιταλία	10.30	19.00
Τρίτη	Μεσίνα (Ταορμίνα) Ιταλία	08.00	13.00
Τετάρτη	Κουσάνταση (Εφεσος) Τουρκία	15.00	20.00
	Σάμος-Πυθαγόρειον*	21.30	24.00
Πέμπτη	Ρόδος	07.00	13.00
	Κως*	16.30	20.30
Παρασκευή	Πειραιάς	09.00	

* Αποβίβαση με βάρκες
Εκπτωση για το δεύτερο άτομο:
4 Ιουλίου -50% έκπτωση
11 Ιουλίου - 100% έκπτωση
18 Ιουλίου - 50% έκπτωση
25 Ιουλίου - 50% έκπτωση

«Τεσσάρων θαλασσών» με το
OLYMPIA EXPLORER

Ημέρα	Λιμάνι	Αφιξη	Αναχώρηση
Παρασκευή	Πειραιάς		17.00
Σάββατο	Κέρκυρα	09.00	13.30
Κυριακή	Βενετία, Ιταλία	09.30	18.30
Δευτέρα	Ντουμπρόβνικ, Κροατία	08.30	14.00
Τρίτη	Κατάκολο	0700	12.30
Τετάρτη	Κων/πολη, Τουρκία	12.30	20.00
Πέμπτη	Μύκονος	09.30	14.00
	Σαντορίνη*	17.30	21.30
Παρασκευή	Πειραιάς	06.00	

* Αποβίβαση με βάρκες
Εκπτωση για το δεύτερο άτομο:
4 Ιουλίου -100% έκπτωση
11 Ιουλίου - 50% έκπτωση
18 Ιουλίου - 50% έκπτωση
25 Ιουλίου - 50% έκπτωση

Οι τιμές είναι κατ' άτομο σε δίκλινη καμπίνα. Οι παραπάνω προσφορές προϋποθέτουν διαμονή δύο τουλάχιστον ατόμων στην ίδια καμπίνα, εκ των οποίων ο πρώτος χρεώνεται με την τρέχουσα τιμή του τιμοκαταλόγου.

1. Στις τιμές συμπεριλαμβάνεται πλήρης διατροφή (4 γεύματα) επί του πλοίου και το πρόγραμμα διασκέδασης των επιβατών. Δεν συμπεριλαμβάνεται η κατανάλωση ποτών και οι προαιρετικές εκδρομές
2. Ολοι οι επιβάτες πληρώνουν λιμενικά τέλη. Ολοι οι επιβάτες πρέπει να έχουν ελληνικό διαβατήριο σε ισχύ.
3. Παιδιά έως 16 ετών μοιράζονται την καμπίνα με δύο ενήλικες. Πληρώνουν μόνο τα λιμενικά τέλη ευρώ 145 το άτομο.
4. Μονόκλινες καμπίνες έχουν επιβάρυνση στην τιμή 50%
5. Από την προσφορά εξαιρούνται οι σουίτες SA, SB, SC.
6. Ο αριθμός των καμπινών είναι περιορισμένος και θα τηρηθεί απόλυτη σειρά προτεραιότητας στην κράτησή τους.

OLYMPIA VOYAGER
Πληροφορίες και - Κρατήσεις
ALHAMBRA TRAVEL
ΔΗΜ. ΘΕΟΔΩΡΑΚΗ 13
Τηλ. 22410 37052, 25698
X4002-31/7

ΜΝΗΜΟΣΥΝΑ

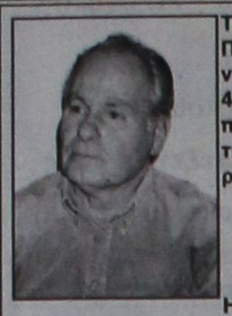

Τελούμε στις 24 Ιουλίου ημέρα Πέμπτη και ώρα 8 π.μ. στον ιερό ναό Ταξιαρχών νεκροταφείου 40ήμερο μνημόσυνο υπέρ αναπαύσεως της ψυχής του λατρευτού μας συζύγου και πατέρα

ΔΗΜΗΤΡΙΟΥ ΓΑΛΑΤΗ

Η σύζυγος Ελένη

Η κόρη Σοφία
Οι λοιποί συγγενείς

6288-23/7

Σκοτώθηκαν δύο γιοι του Σαντάμ;

ΣΥΝΕΧΕΙΑ ΑΠΟ ΤΗ ΣΕΛ. 1

κατοικία συγγενή του πρώην ηγέτη του Ιράκ, και ακολούθησε τετράωρη μάχη με τους ενοίκους. Ακολούθως, οι Αμερικανοί στρατιώτες εισέβαλαν στην οικία, όπου εντόπισαν τέσσερις σωρούς.

Οι αξιωματούχοι στο Ιράκ δεν έχουν επιβεβαιώσει τις πληροφορίες ότι μεταξύ των θυμάτων είναι οι Ουντάι και Κουσάι Χουσεΐν. Σύμφωνα με έναν εξ αυτών «κάτι μεγάλο μόλις συνέβη».

Ωστόσο αξιωματούχος στην Ουάσινγκτον δήλωσε ότι «υπήρξε μια ανταλλαγή πυρών στη Μοσούλη, και υπάρχει ένας αριθμός νεκρών, δύο εκ των οποίων μπορεί να είναι οι Ουντάι και Κουσάι». Κατά τις ίδιες πληροφορίες, γίνεται λόγος για «σημαντική ομοιότητα» των σωρών με τα χαρακτηριστικά των δύο ανδρών.

Παράλληλα, αναφέρθηκε ότι μεταξύ των θυμάτων είναι ένας έφηβος, ο οποίος εκτιμάται ότι είναι ο 14χρονος υιός του Κουσάι, και ένας άνδρας, που θεωρείται πως είναι σωματοφύλακας.

Χωρίς νερό η Ιξιά

ΣΥΝΕΧΕΙΑ ΑΠΟ ΤΗ ΣΕΛ. 1

ζήτησης παρουσιάστηκε πρόβλημα στη δεξαμενή που βρίσκεται στην περιοχή των Αγίων Αποστόλων, που όμως δεν είχε να κάνει με την ποσότητα του νερού. Δεν τίθεται δηλαδή θέμα με την επάρκεια του νερού που μπορεί να υδροδοτήσει κανονικά ολόκληρη την πόλη και να ενισχύσει και τις ξενοδοχειακές μονάδες της Ιξιάς.

ΤΟ ΠΡΟΒΛΗΜΑ με τα ξενοδοχεία δημιουργήθηκε γιατί το νερό που αντλείται από τις γεωτρήσεις στο Δήμο Ιαλυσού δεν επαρκεί για να καλύψει τις ανάγκες. Για να μην προκαλούνται προβλήματα όμως, θα πρέπει να δημιουργηθούν νέες υποδομές για την αποθήκευση του νερού που συγκεντρώνεται στη δεξαμενή των Αγίων Αποστόλων..

• Το θέμα ετέθη και στη σύσκεψη που έγινε χθες στα γραφεία της Δημοτικής Επιχείρησης Υδρευσης και Αποχέτευσης για να βρεθεί λύση στο πρόβλημα που προέκυψε. Μέχρι αργά χθες το απόγευμα πάντως καταβάλλονταν προσάθειες ώστε να υδροδοτηθούν τα ξενοδοχεία της Ιξιάς.

ΟΠΩΣ ΓΙΝΕΤΑΙ φανερό από την πολύωρη διακοπή του νερού υπήρξαν πολλά προβλήματα στις ξενοδοχειακές μονάδες της Ιξιάς, αλλά και στις κατοικίες. Από πλευράς των χιλιάδων ξένων τουριστών που διαμένουν στα ξενοδοχεία της περιοχής διατυπώθηκαν έντονες διαμαρτυρίες για την κατάσταση που είχε δημιουργηθεί. Περιττό να τονιστεί ότι λόγω του συνεχιζόμενου καύσωνα, η έλλειψη νερού δημιούργησε μεγαλύτερα προβλήματα.

Δηλώσεις Δαφέρμου

ΣΥΝΕΧΕΙΑ ΑΠΟ ΤΗ ΣΕΛ. 1

2) Ποινική δίωξη στους ιδιοκτήτες ξενοδοχειακής μονάδας 500 κλινών στη Ρόδο, σε παραλιακή έκταση 40 και πλέον στρεμμάτων. Από την έρευνα του κ. Δαφέρμου διαπιστώθηκε η κατάληψη παρανόμως δημόσιας παραλιακής έκτασης, η μη έκδοση οικοδομικής άδειας και η παράνομη ηλεκτροδότησή του.

3) Ασκηση πειθαρχικών διώξεων και λήψη διοικητικών μέτρων σε υπεύθυνο γιατρό, φαρμακοποιούς και άλλα πρόσωπα οι οποίοι σε κρατικό νοσοκομείο της Ρόδου -όπως προέκυψε από έρευνα- επί μακρό χρονικό διάστημα χορηγούσαν σε τοξικομανείς φάρμακο με ναρκωτική ουσία προοριζόμενο για καρκινοπαθείς.

Παράλληλα έχουν διαταχθεί και βρίσκονται σε εξέλιξη έλεγχοι που αφορούν τις προμήθειες των κρατικών νοσοκομείων, τη λειτουργία των νοσοκομείων σχετικά με την ταλαιπωρία των ασθενών, τις άδειες λειτουργίας σε θέατρα, κινηματογράφους και γενικά αίθουσες συναθροίσεων, σε εταιρείες εμφιαλώσεως ύδατος με στόχο την προστασία των καταναλωτών, καθώς επίσης και σε καταστήματα διασκέδασης, μπαρ εστιατόρια για τη νόμιμη λειτουργία τους και την τήρηση των όρων υγιεινής και ασφάλειας των πελατών τους.

Ο κ. Δαφέρμος μίλησε και για τα προβλήματα που αντιμετωπίζει η Επιθεώρηση Δημόσιας Διοίκησης τα οποία οφείλονται, όπως είπε, σε γραφειοκρατικές εμπλοκές, αλλά και σε μία σειρά κενών στο νομικό πλαίσιο. Προβλήματα όμως που θα επιλυθούν, όπως ανέφερε ο κ. Σκανδαλίδης, πολύ σύντομα με τις απαραίτητες τροποποιήσεις σε νόμους και διατάξεις.

Νέα προσφορά προς τη Ρόδο

ΣΥΝΕΧΕΙΑ ΑΠΟ ΤΗ ΣΕΛ. 1

γίνονται αποδεκτοί, αλλά θα γίνονταν πράξη ακόμη και αν δεν τους είχατε ζητήσει.

Επιτρέψτε μου να σας εκφράσω, εκτός από τις δικές μου, και τις ολόθερμες ευχαριστίες, το σεβασμό και την εκτίμηση σύσσωμου του Δημοτικού Συμβουλίου και όλων των Ροδίων.

Με αγάπη και εκτίμηση
Γιώργος Γιαννόπουλος
Δήμαρχος Ροδίων»

Θρίλερ με αεροπλάνο

ΣΥΝΕΧΕΙΑ ΑΠΟ ΤΗ ΣΕΛ. 1

Περίπου 40 λεπτά μετά την απογείωση, ο κυβερνήτης του αεροσκάφους είχε στα όργανά του κόκπιτ ενδείξεις για βλάβη στον έναν από τους δύο κινητήρες.

Όπως γίνεται σε αυτές τις περιπτώσεις, ο κυβερνήτης ζήτησε από τον πύργο ελέγχου να προσγειωθεί στο κοντινότερο αεροδρόμιο για την ασφάλεια των επιβατών και του πληρώματος. Μετά από λίγα λεπτά το αεροσκάφος προσγειώθηκε ομαλά και χωρίς να διατρέξουν κανέναν κίνδυνο οι επιβάτες στο αεροδρόμιο της πόλης Μπριάνζ, στη νότια Ρωσία.

Από τη δημαρχιακή επιτροπή

Αφαίρεση αδειών από τρία καταστήματα

ΓΙΑ ΚΑΤΑΛΗΨΗ ΚΟΙΝΟΧΡΗΣΤΩΝ ΧΩΡΩΝ

ΣΤΗΝ ΑΦΑΙΡΕΣΗ των αδειών από τρία καταστήματα που λειτουργούν στη Μεσαιωνική Πόλη, προσανατολίζεται ο Δήμος Ροδίων. Πρόκειται για επιχειρήσεις που έχουν προβεί σε καταλήψεις κοινοχρήστων χώρων και δεν εφάρμοσαν τον κανονισμό λειτουργίας της Μεσαιωνικής Πόλης, που έχει ψηφιστεί από το Δημοτικό Συμβούλιο.

* Η απόφαση για την αφαίρεση των αδειών θα παρθεί στη διάρκεια της ειδικής συνεδρίασης της Δημαρχιακής Επιτροπής, που θα πραγματοποιηθεί το αργότερο μέχρι την ερχόμενη Δευτέρα.

ΣΤΗΝ ΙΔΙΑ συνεδρίαση θα εξεταστούν, επίσης, οι παραβάσεις του κανονισμού από άλλες επτά επιχειρήσεις.

* Εκτός από τη Μεσαιωνική Πόλη το φαινόμενο των καταλήψεων κοινοχρήστων χώρων παρουσιάζει έξαρση και στην περιοχή Εκατό Μαγαζιά, όπου απαιτείται να γίνουν αλλαγές.

Με σύγχρονα μηχανήματα

Παρακολούθηση της σεισμικής δραστηριότητας στην περιοχή μας

ΠΑΡΟΥΣΙΑΣΗ ΕΙΔΙΚΗΣ ΜΕΛΕΤΗΣ

ΤΗ ΝΕΑ προσπάθεια παρακολούθησης της σεισμικής δραστηριότητας στην περιοχή θα παρουσιάσει στο «ΑΚΤΑΙΟΝ», την προσεχή Δευτέρα 28 Ιουλίου, ο καθηγητής γεωλογίας σεισμολόγος κ. Ευθύμιος Λέκκας.

* Πρόκειται ουσιαστικά για την εκπόνηση νέας μελέτης, η οποία θα εμπλουτιστεί με τα στοιχεία που θα προκύψουν από τις μετρήσεις και θα γίνονται με σύγχρονα μηχανήματα τα οποία θα τοποθετηθούν στο έδαφος, αλλά και στη θαλάσσια περιοχή της Ρόδου. Στοιχεία για τη σεισμική δραστηριότητα θα συλλέγονται και από δορυφόρο, όπως δήλωσε στην «ΠΡΟΟΔΟ» ο κ. Ευθύμιος Λέκκας.

ΟΙ ΠΡΟΕΤΟΙΜΑΣΙΕΣ για την εγκατάσταση των ειδικών μηχανημάτων έχουν ήδη ξεκινήσει και η νέα προσπάθεια των επιστημόνων θα ενισχυθεί από πόρους της Ευρωπαϊκής Ενωσης.

* Η διάρκεια του προγράμματος θα φθάσει τα δύο έτη. Λεπτομέρειες για το πρόγραμμα και την παρουσίαση, που θα γίνει τη Δευτέρα, συζήτησε χθες ο κ. Λέκκας με υπηρεσιακούς παράγοντες του Δήμου Ρόδου.

ΣΥΝΕΧΕΙΑ ΑΠΟ ΤΗ ΣΕΛ. 1

Ομοβροντία αντιδράσεων

υπάρχει ζήτημα ίδρυσης τουριστικής σχολής ανωτάτου επιπέδου στη Χίο. Μάλιστα ο νέος πρύτανης τόνισε στον κ. Μαχαιρίδη ότι αν πρέπει να ιδρυθεί σχολή πανεπιστημιακού επιπέδου αυτή θα πρέπει να γίνει στη Ρόδο. Την αλλαγή πορείας του πανεπιστημίου αντελήφθη και ο πρόεδρος της Στέγης Γραμμάτων κ. Νίκος Νικολάου από δηλώσεις που έγιναν.

Πολύ απλά ο κ. Λέκκας εξέφρασε διαφορετικές απόψεις από αυτές που παρουσίασε στην εκδήλωση του πανεπιστημίου όπου παρέστη ο κ. Νικολάου όπου και άκουσε ότι σχεδιάζεται η ίδρυση σχολής στη Χίο.

«Δεν μπορεί εκ των υστέρων ο κ. Λέκκας να βγαίνει και να αναστρέφει τα λεγόμενά του» επεσήμανε ο κ. Νικολάου στη σύσκεψη χθες, ενώ για προσωπικούς λόγους υπέβαλε την παραίτησή του από τη Στέγη Γραμμάτων και Τεχνών την οποία δε δέχθηκαν ο νομάρχης, ο δήμαρχος, αλλά και οι φορείς που ήταν παρόντες.

Η ΠΑΡΑΙΤΗΣΗ απερρίφθη γιατί είναι γνωστό το πόσο στενά παρακολουθεί το συγκεκριμένο θέμα ο κ. Νικολάου καταγράφοντας αξιόπιστα όλες τις εξελίξεις.

Στην τοποθέτησή του ο κ. Νικολάου χθες αναφέρθηκε στις προσπάθειες που καταβάλλει η Στέγη Γραμμάτων και Τεχνών για την ίδρυση ΤΕΙ με ορισμένα τμήματα που μπορούν να φιλοξενηθούν στη Ρόδο, αλλά και για να μην εξαιρεθεί η σχολή ξεναγών από την προκήρυξη για την εισαγωγή σπουδαστών.

ΜΙΛΩΝΤΑΣ στη χθεσινή σύσκεψη ο νομάρχης εξέφρασε την άποψή ότι θα πρέπει να εξεταστεί σοβαρά η επέκταση του Πανεπιστημίου Αιγαίου με την ίδρυση νέων σχολών όπως αυτή που αφορά τη συντήρηση νεωτέρων μνημείων, κάτι που όμως προϋποθέτει την ύπαρξη υποδομών. Χαρακτηριστικά ανέφερε ως παραδείγματα τους Δήμους Λήμνου και της Κω που παραχώρησαν σημαντικά περιουσιακά τους στοιχεία για να εγκατασταθούν οι σχολές. Ο κ. Μαχαιρίδης ανακοίνωσε πως από τη νομαρχία θα παραχωρηθεί ακίνητο στο Πανεπιστήμιο Αιγαίου ώστε να μην υπάρξει άλλοθι και μπλοκάρει η ίδρυση σχολών. Παράλληλα θα πρέπει να αξιοποιηθεί η ακίνητη περιουσία που υπάρχει στην Παλιά Πόλη.

ΤΗΝ ΑΠΟΨΗ ότι θα πρέπει να δημιουργηθούν υποδομές για την ίδρυση των σχολών εξέφρασε ο δήμαρχος Ροδίων κ. Γιώργος Γιαννόπουλος. «Θα πρέπει όμως και μείς οι ίδιοι να καθορίσουμε τη στάση μας έναντι του Πανεπιστημίου Αιγαίου, ώστε να εκφράζονται ενιαία και τα αιτήματα που φθάνουν από αυτό σε μας» τόνισε ο δήμαρχος που εμμέσως πλην σαφώς άφησε να εννοηθεί πως οι τοπικοί φορείς και οι αρχές του τόπου θα καθορίσουν τις σχολές που θα ιδρυθούν αρκεί να κινηθούν συντονισμένα.

ΣΤΟ ΣΥΝΟΛΟ τους οι φορείς που παρέστησαν στη σύσκεψη τάχθηκαν υπέρ της ίδρυσης πανεπιστημιακών σχολών με συντονισμένες προσπάθειες. Μάλιστα ο πρόεδρος του τμήματος του ΤΕΕ κ. Πάνος Βενέρης πρότεινε να εκπονηθούν πέντε εναλλακτικά σενάρια χωροθέτησης των σχολών στην περιοχή. Από την Ενωση Ξενοδόχων η κ. Αντα Καραγιάννη τόνισε πως οι φορείς θα πρέπει να παρακολουθούν τις ελλείψεις που υπάρχουν σε ειδικότητες στα ξενοδοχεία.

• Στην επίσκεψη που προσφάτως έγινε στον υφυπουργό Παιδείας κ. Νίκο Γκεσούλη όπου ετέθη το θέμα της ίδρυσης των σχολών αναφέρθηκε ο γενικός διευθυντής του ΠΡΟΤΟΥΡ κ. Μπάμπης Παλλογιαννίδης. Από τη συνάντηση εκείνη προέκυψε πως τα αιτήματα για την ίδρυση σχολών σε όλη τη χώρα εγκρίνει ο ίδιος ο πρωθυπουργός. Πάντως θα πρέπει να τονιστεί πως ακόμα και αν υποβάλλονταν η πρόταση από το Πανεπιστήμιο Αιγαίου για την ίδρυση σχολής ανωτάτου επιπέδου στη Χίο το αίτημα θα έπρεπε να εγκριθεί από το υπουργείο Παιδείας, αλλά και το υπουργικό συμβούλιο.

Μαθητής μηνύει εκπαιδευτικούς

ΣΥΝΕΧΕΙΑ ΑΠΟ ΤΗ ΣΕΛ. 1

Μαυρόπουλο, χορήγησαν στον μαθητή Τσ. Βαρέλη «προσωρινό απολυτήριο». Και το εν λόγω «απολυτήριο» αρνήθηκε να παραλάβει ο μαθητής, ο οποίος συνοδευόμενος από τον γνωστό δικηγόρο κ. Στέφανο Στεφανίδη προσέφυγε στη Δικαιοσύνη και κατέθεσε χθες μήνυση κατά των Παρασκευά και Μαυρόπουλου, για απείθεια σε δικαστική απόφαση.

ΣΗΜΕΙΩΝΕΤΑΙ ότι η απόφαση του Διοικητικού Εφετείου Πειραιά αναφέρει ότι θα πρέπει να χορηγηθεί απολυτήριος τίτλος στο μαθητή.

• Πάντως προκαλεί κατάπληξη η στάση των εκπαιδευτικών προς τον εν λόγω μαθητή και η εμμονή τους να αρνούνται να του χορηγήσουν απολυτήριο, παρά τη δικαστική απόφαση.

Η ΜΗΝΥΣΗ

ΤΟ ΚΕΙΜΕΝΟ της μήνυσης έχει ως εξής:

«Πρός τον
Αξιότιμο Κύριο Εισαγγελέα του Πρωτοδικείου Ρόδου.

Μήνυση
Τσαμπίκου Σαράντη Βαρέλη, κατοίκου Ρόδου, οδός Μαραθώνος αριθμ. 40.

Κατά
1) Αναστάσιο Μαυρόπουλο, Διευθυντή Δευτεροβάθμιας Εκπαίδευσης Νοτίου Αιγαίου, και
2) Μιχαήλ Παρασκευά, Διευθυντή Πρώτου Ενιαίου Λυκείου Ρόδου (Βενετοκλείου).

Υστερα από αίτησή μου εκδόθηκε η συνημμένη με αριθμ. 60/1993 απόφαση του Διοικητικού Εφετείου Πειραιά (Ακυρωτικού Τμήματος) με την οποία κατά παραδοχή της «ανεστάλη η εκτέλεση των υπ' αριθμ. 24/16.5.2003 και 25/20.5.2003 πράξεων (αποφάσεων) του Συλλόγου Καθηγητών του Πρώτου (1ου) Ενιαίου Λυκείου Ρόδου».

Η απόφαση δε αυτή στάλθηκε με φαξ από την Γραμματεία του παραπάνω Δικαστηρίου τόσο στον πρώτο μηνυόμενο Αναστάσιο Μαυρόπουλο με την ιδιότητα του Διευθυντή της Δευτερόβαθμιας Εκπαίδευσης Νοτίου Αιγαίου, όσο και στο δεύτερο απ' αυτούς Μιχαήλ Παρασκευά, με την ιδιότητα του Διευθυντή του Πρώτου Ενιαίου Λυκείου Ρόδου, με την ειδική εντολή ότι «Το παρόν αποστέλλεται για την έκδοση απολυτηρίου τίτλου του αιτούντος μαθητή...».

Απευθύνθηκα δε και στους δύο μηνυόμενους προφορικά και γραπτά, με κατάθεση σήμερα σχετικής αίτησής μου (στο Πρώτο Λύκειο δεν κατορθώθηκε να κατατεθεί, λόγω αργίας των υπηρεσιών του), οι οποίοι όμως αρνήθηκαν να μου χορηγήσουν, από πρόθεση, τον απολυτήριο τίτλο μου, με αποτέλεσμα να καθίστανται αδύνατες οι σπουδές μου στην Τριτοβάθμια Εκπαίδευσης.

Καταμηνύω και καταγγέλλω τους παραπάνω για παραβίαση της παραπάνω απόφασης (με αριθμ. 60/2003) του Διοικητικού Εφετείου Δωδεκανήσου, και ζητώ τη νόμιμη τιμωρία τους (άρθρο 232 Α Ποινικού Κώδικα).

Ζητώ να τηρηθεί η αυτόφωρη διαδικασία, και δηλώνω παράσταση Πολιτικής Αγωγής, για αποκατάσταση της ηθικής μου (Τριπλότυπο με αριθμ./2003 ΔΟΥ Ρόδου), και διορίζω ως αντίκλητό μου και συνήγορό μου τον κ. Στέφανο Ιωάννη Στεφανίδη, κάτοικοι Ρόδου, οδός 25ης Μαρτίου αριθμ. 9-11, 2ος όροφος.

Παρακαλώ, αξιότιμε Εισαγγελέα, να μου χορηγηθεί κυρωμένο αντίγραφο της παρούσας έγκλησής μου.

Ρόδος 22 Ιουλίου 2003
Ο
Μηνυτής/Πολιτικώς Ενάγων
Τσαμπίκος Σαρ. Βαρέλης»

Η νομαρχιακή του ΠΑΣΟΚ

ΣΥΝΕΧΕΙΑ ΑΠΟ ΤΗ ΣΕΛ. 1

χιακή επιτροπή στο βόρειο συγκρότημα, ώστε ν' αποτραπεί η διάσπαση του ΠΑΣΟΚ.

ΟΠΩΣ έγινε γνωστό στην Επιτροπή Δεοντολογίας ο κ. Χατζηγιακουμής (που πλειοψήφισε στις εκλογές) υπογράμμισε ότι είναι αυτός ο νικητής και δεν πρόκειται να δεχτεί επανάληψη των εκλογών στο νησί της Κω.

• Αντίθετα ο κ. Πίτσης ισχυρίστηκε ότι δεν πρέπει ν' αναγνωριστεί το αποτέλεσμα της δεύτερης κάλπης στην Κω και ότι αυτός είναι γραμματέας της οργάνωσης.

ΤΕΛΟΣ ο κ. Νικητιάδης εξέθεσε ενώπιον της Επιτροπης την κατάσταση που επικρατεί στο βόρειο συγκρότημα και υπογράμμισε ότι εκείνο που προέχει είναι η ενότητα του ΠΑΣΟΚ στα Δωδεκάνησα.

Η Επιτροπή Δεοντολογίας αποτελείτο από τους Γ. Θωμά πρόεδρο και μέλη τους Γ. Γρίβα, Δημ. Κουσελά, Μαρία Παπανδρέου και Ιω. Σχοιναράκη.

Η ανακοίνωση Σφυρίου

ΣΥΝΕΧΕΙΑ ΑΠΟ ΤΗ ΣΕΛ. 1

υποβάλουν - για επαλήθευση - όλα τα σχετικά στοιχεία στην - αρμόδια κατά το νόμο - Επιτροπή Κεφαλαιαγοράς. Η πρωτοβουλία αυτή αφορά και συζύγους και παιδιά των βουλευτών. Αποβλέπει στη διαφάνεια, στον έλεγχο των στοιχείων των συναλλαγών (και εν γένει της περιουσιακής κατάστασης) των βουλευτών και των τυχόν πραγματοποιηθέντων κερδών ή ζημιών για κάθε έτος.

Ο βουλευτής Δωδεκανήσου του ΠΑΣΟΚ και πρώην υπουργός Κοσμάς Σφυρίου θα κατέθετε χωρίς καμιά επιφύλαξη την άρση απορρήτου και τα σχετικά στοιχεία, εάν είχε χρηματιστηριακές συναλλαγές, γιατί θεωρεί το όλο ζήτημα χρέος δεοντολογίας, πρώτα απέναντι στους πολίτες, που τον εμπιστεύθηκαν να τους εκπροσωπεί στο Κοινοβούλιο και δεύτερο απέναντι στο κόμμα - στο ΠΑΣΟΚ, που τον εξέλεξε στην Κεντρική του Επιτροπή.

Ομως, τόσο ο κ. Σφυρίου, όσο και η γυναίκα και τα παιδιά του δεν είχαν ποτέ χρηματιστηριακές, δεν είχαν και δεν έχουν κανένα κωδικό στο χρηματιστήριο και η σχετική επιστολή του πρωθυπουργού δεν τους αφορά.

Αυτό το δελτίο τύπου δίνεται στα Μ.Μ.Ε της Δωδεκανήσου, γιατί ο κ. Σφυρίου θεωρεί απαράδεκτες, έως εξοργιστικές γενικεύσεις, φημολογίες και σκανδαλολογίες για «τους βουλευτές» (γενικά και αόριστα) που αμφισβητούν την εντιμότητα, το κύρος και την προσήλωση στα καθήκοντα που οι πολίτες αναθέτουν με την ψήφο τους».

Πολιτικό Συμβούλιο στην παράταξη Μιχ. Ιωαννίδη

ΠΟΙΟΙ ΜΕΤΕΧΟΥΝ ΣΤΙΣ ΕΠΙΤΡΟΠΕΣ

ΣΥΝΕΔΡΙΑΣΕ χτες και συγκροτήθηκε σε σώμα το πρώτο Πολιτικό Συμβούλιο της παράταξης «Πρώτα η Κάρπαθος», που προήλθε από την ολομέλεια της 29-6-03, που πραγματοποιήθηκε στην Αρκάσα. Η συνεδρίαση έλαβε χώρα στις Μενετές, παρόντος και του προέδρου της παράταξης Μιχάλη Ιωαννίδη. Κατά τη συνεδρία αυτή συζητήθηκαν όλα τα τρέχοντα πολιτικά ζητήματα της Καρπάθου και ακολούθησε η συγκρότηση σε σώμα του Πολιτικού Συμβουλίου, ως εξής:

Γενικός γραμματέας του Π.Σ.: Παραγιός Κων/νος

Γραμματέας Οργανωτικών: Αναγνωστοπούλου Αννα

Ειδικός γραμματέας Οργανωτικών: Λύκος Μιχαήλ

Γραμματέας Δημοτικών Διαμερισμάτων: Λέου Κωνσταντίνος

Ειδικός γραμματέας Δημοτικών Διαμερισμάτων: Νισύριος Κωνσταντίνος

Γραμματέας Οικονομικών και Ανάπτυξης: Ζαβόλα Σταυρούλα

Ειδικός Γραμματέας Οικονομικών και Ανάπτυξης: Σακελλαρίδη Αννα

Γραμματέας Δημοτικών Θεμάτων και Πολιτικού Σχεδιασμού: Ιωαννίδης Νικόλαος

Ειδικός γραμματέας Δημοτικών Θεμάτων και Πολιτικού Σχεδιασμού: Σεβδαλής Κων/νος

Γραμματέας Κοινωνικών Θεμάτων (Υγεία, Παιδεία, Πολιτισμός, Περιβάλλον, Αλληλεγγύη, Απασχόληση): Φιλιππίδη Ειρήνη

Ειδικός γραμματέας Κοινωνικών Θεμάτων: Καμαράτος Αλέξιος

Γραμματέας Νεολαίας και Αθλητισμού: Πρεάρης Εμμανουήλ

Ειδικός γραμματέας Νεολαίας και Αθλητισμού: Καμαράτου Ζωή

Γραμματέας Τύπου και Δημοσίων Σχέσεων: Φιορέτζης Ευστάθιος

Ειδικός γραμματέας Τύπου και Δημοσίων Σχέσεων: Λιγνός Κωνσταντίνος

Μέλη: Αθηναίος Σταύρος, Νισύριος Ιωάννης, Χιώτης Μιχαήλ, Βόζος Φραγκίσκος, Ρουσάκης Ιωάννης, Φιλιππίδη Πολυξένη

Επταμελής Πολιτική Γραμματεία: Ιωαννίδης Μιχάλης, Παραγιός Κων/νος, Ρεΐση Καλλιόπη, Μηλιός Γεώργιος, Καμαράτος Αλέξιος, Μαγριπλής Ιωάννης, Γκατούλης Κων/νος

Δήλωση του αρχηγού του ΛΑ.ΟΣ Καρατζαφέρη

Ο Πρόεδρος του ΛΑ.ΟΣ κ. Γ. Καρατζαφέρης, έκανε την ακόλουθη δήλωση:

«Είναι ντροπή για την Ελλάδα! Από τη μια ο πρωθυπουργός που δίνει την εντύπωση ότι δεν έχει καμία επαφή με την ελληνική πραγματικότητα κι από την άλλη ο αρχηγός της αξιωματικής «αντιπολιτεύσεως», ο οποίος πλέει, επίσης, σε πελάγη προεκλογικής ευτυχίας, συγκροτούν το τέλειο κωμικοτραγικό δίδυμο για τις επιθεωρήσεις του καλοκαιριού. Και απαιτούν, μάλιστα, από τον ελληνικό λαό να τους σεβαστεί.

Ο ευτελισμός βρίσκεται παντού δίπλα μας και οι διαφημίσεις των δανείων οργιάζουν, οι υποσχέσεις και των μεν και των δε γιγαντώνουν, τα προβλήματα του ελληνικού λαού πολλαπλασιάζονται με αστρονομική ταχύτητα. Αυτή είναι η δημοκρατία του δικομματισμού και εγώ πρέπει να την υπηρετήσω; Αυτή είναι η δημοκρατία που μας έχουν επιβάλει. Αρνούμαι να την υπηρετήσω σαν Πολίτης. Αρνούμαι να την υπηρετήσω σαν πολιτικός Αρχηγός».

Οι οφειλές στη ΔΕΗ

ΣΥΝΕΧΕΙΑ ΑΠΟ ΤΗ ΣΕΛ. 1

που δεν έχουν εξοφλήσει τους λογαριασμούς τους προς τη Δημόσια Επιχείρηση Ηλεκτρισμού. Σε αρκετές περιπτώσεις μάλιστα οι οφειλές των ξενοδοχείων φθάνουν τα 50.000 ευρώ. Μεγάλα ποσά οφείλουν και άλλες επιχειρήσεις που λειτουργούν σε εποχιακή βάση.

ΟΙ ΕΞΑΡΜΗΣΕΙΣ των συνεργείων της ΔΕΗ θα ξεκινήσουν πολύ σύντομα και θα επιστρατευθούν και ιδιώτες για διακοπές των συνδέσεων για τους οφειλέτες.

Το οχηματαγωγό BLUE STAR

ΣΥΝΕΧΕΙΑ ΑΠΟ ΤΗ ΣΕΛ. 1

εταιρία Στρίντζη θα υποβάλει αίτηση για δρομολόγηση και άλλου πλοίου στη γραμμή Δωδεκανήσου ή σύνδεση των νησιών μας με άλλες περιοχές.

ΓΙΑ ΤΗ δραστηριότητα της εταιρίας στη Δωδεκάνησο από την BLUE STAR FERRIES, εκδόθηκε χτες η παρακάτω ανακοίνωση:

«Η Blue Star Ferries με χαρά ανακοινώνει τη συμπλήρωση ενός χρόνου συνεχούς επιτυχημένης παρουσίας από τη δρομολόγηση του υπερσύγχρονου, υψηλών ταχυτήτων πλοίου «BLUE STAR 1» στη γραμμή της Δωδεκανήσου.

Η δρομολόγηση του πλοίου προσέφερε και προσφέρει υπηρεσίες ποιότητας, αύξηση του μεταφορικού έργου της γραμμής και εισερχόμενου τουρισμού, σε μία εποχή εξαιρετικά δύσκολη για τις τουριστικές περιοχές.

Το «BLUE STAR 1» ήλθε με την παρουσία του στα θαλάσσια δρώμενα να σηματοδοτήσει τη νέα δυναμική παρουσία της Blue Star Ferries στις ελληνικές ακτοπλοϊκές γραμμές.

Το ολοκαίνουργιο λαμπρό αστέρι του στόλου ξεκίνησε τα δρομολόγιά του στις 22 Ιουλίου του 2002 στη γραμμή Πειραιά -Δωδεκανήσου, εγκαινιάζοντας με νέους χρόνους την καινούργια εποχή στο θαλάσσιο ταξίδι στα Δωδεκάνησα.

Στην μόλις ένα χρόνο παρουσία του έχει σημειώσει πολύ μεγάλη επιτυχία και δικαίως χαρακτηρίζεται ως το πιο δημοφιλές πλοίο της γραμμής.

Πολλά ελέγχθησαν στην αρχή της δρομολόγησης του πλοίου, που αφορούσαν τη δήθεν αδυναμία για εκτέλεση δρομολογίων, την αποχώρηση του πλοίου τη χειμερινή περίοδο ή τη διακοπή των δρομολογίων.

Σαν απάντηση έχουμε να επιδείξουμε για το πρώτο δωδεκάμηνο της δρομολόγησης, την εκτέλεση 416 δρομολογίων και μεταφορικό έργο, που ανέρχεται σε 235.251 επιβάτες, 28.346 Ι.Χ. αυτοκίνητα και 16.964 φορτηγά.

Η αύξηση της κίνησης στη γραμμή ανήλθε σε 99.848 επιβάτες, 3.085 Ι.Χ. αυτοκίνητα και 5.177 φορτηγά.

Η Blue Star Ferries αισθάνεται την υποχρέωση να ευχαριστήσει για την προτίμηση και την επιλογή, τόσο τους επιβάτες, όσο και τους επαγγελματίες και ταυτόχρονα θέλουμε να υποσχεθούμε ότι θα συνεχίσουμε τις προσπάθειές μας για την ποιοτική αναβάθμιση και την ενίσχυση της γραμμής της Δωδεκανήσου».

Παναγήρις

Στον ιερό ναό της Αγίας Παρασκευής
(Παλαιά Πόλη Ιπποδάμου 10)
επί τη μνήμη της Αγίας Παρασκευής
θα τελεσθεί υπό του πρωτοσυγκέλου
της ιεράς Μητροπόλεως Ρόδου
πατρός Παΐσιου
την Παρασκευή 25 Ιουλίου και ώρα 10 μ.μ.
πανηγυρικός εσπερινός όρθρος και Θεία
Λειτουργία και θα ψάλλουν οι μοναχές του
Ορφανοτροφείου Θηλέων Ρόδου.

Εκ της Ιεράς Μητροπόλεως Ρόδου
ΓΔ-25/7

ΠΛΥΝΤΗΡΙΟ ΧΑΛΙΩΝ
Cleaning Pro
πλένουμε & φυλάμε:
• ΧΑΛΙΑ - ΜΟΚΕΤΕΣ - ΦΛΟΚΑΤΕΣ
• ΠΑΠΛΩΜΑΤΑ - ΚΟΥΒΕΡΤΕΣ
☎ 22410.60585
email: abonis@otenet.gr
ΙΔΙΟΚΤΗΤΕΣ ΕΙΔΙΚΕΣ ΕΓΚΑΤΑΣΤΑΣΕΙΣ:
ΝΙΚΗΦ. ΒΡΕΤΤΑΚΟΥ - ΑΣΓΟΥΡΟΥ
T1411-20/3/2004

ΝΤΕΤΕΚΤΙΒΣ ΑΘΗΝΩΝ
Αναλαμβάνουμε υποθέσεις
ανηλίκων, προσωπικές,
οικογενειακές, εμποροβιομηχανικές
Διαθέτουμε τα καλύτερα ηλεκτρονικά
σύγχρονα οπτικοακουστικά συστήματα
Εχεμύθεια 100%
Τα 30 χρόνια πείρα είναι η εγγύησή μας
Τηλ. 0977632963 & 0945319796
6130-3/8

ΟΙΚΟΔΟΜΙΚΕΣ-ΤΕΧΝΙΚΕΣ
ΕΜΠΟΡΙΚΕΣ-ΕΠΙΧΕΙΡΗΣΕΙΣ
ΑΦΟΙ ΑΣΒΕΣΤΗ Ο.Ε.
Αθηνών - Καβάλας 3
Ανάληψη Ρόδου
Τηλ. 22410/60678 - 60679
και fax: 22410/66028
ΠΩΛΟΥΝΤΑΙ
● ΔΙΑΜΕΡΙΣΜΑΤΑ
υπερλούξ διαφόρων διαστάσεων
ΕΓΓΥΗΣΗ Η ΠΟΛΥΕΤΗΣ ΠΕΙΡΑ ΜΑΣ
X4030-31/7

Μεγάλη καθυστέρηση στην ανάπτυξη

Ανησυχητική κατάσταση και στη Δωδεκάνησο...

ΤΙ ΑΝΑΦΕΡΟΥΝ ΤΑ ΣΤΟΙΧΕΙΑ ΤΗΣ Ε.Ε.

ΟΥΡΑΓΟΙ στην Ευρωπαϊκή Ενωση τα ελληνικά νησιά σύμφωνα με μελέτη της Ευρωπαϊκής Επιτροπής. Αυτό αναφέρεται σε ανακοίνωση της ευρωβουλευτή Ρόδη Κράτσα, η οποία ερωτά τα ευρωπαϊκά όργανα για την πληρότητα των στατιστικών δεδομένων. Το κείμενο της ανακοίνωσης της κ. Κράτσα έχει ως εξής:

«Εξαιρετικά ανησυχητική παρουσιάζεται η κατάσταση των ελληνικών νησιωτικών περιοχών σύμφωνα με την τελευταία μελέτη της Ευρωπαϊκής Επιτροπής. Με μία σειρά ποιοτικών και ποσοτικών δεικτών επιβεβαιώνεται η αρνητική πορεία, καθυστέρηση και υπο- ανάπτυξή τους ιδιαίτερα μάλιστα σε σύγκριση με τις υπόλοιπες ευρωπαϊκές νησιωτικές μονάδες.

Με ένα μέσο κοινοτικό όρο στην Ε.Ε. του κατά κεφαλήν εισοδήματος, ανερχόμενο περίπου σε 21.00 ευρώ, οι ελληνικές νησιωτικές περιφέρειες καταλαμβάνουν την τελευταία θέση, με χαμηλότερα τα Ιόνια (περίπου 12.500 ευρώ) και υψηλότερα τα νησιά του Νοτίου Αιγαίου (16.500 ευρώ), ενώ υπάρχουν νησιωτικές περιοχές σε άλλες χώρες της Ευρωπαϊκής Ενωσης που αγγίζουν τα 29.00 ευρώ. Και στον τομέα μάλιστα της ανάπτυξης του ΑΕΠ τα νησιά μας βρίσκονται στην χειρότερη θέση με επιβράδυνση που ξεκινά από 2,9% για την Κρήτη και κορυφώνεται για τα Ιόνια με 7% περίπου. Αξιοσημείωτο είναι ότι σε ευρωπαϊκό επίπεδο το σύνολο σχεδόν των νησιών παρουσιάζει ανάπτυξη στο ΑΕΠ τους.

Ως προς τα δομικά χαρακτηριστικά επίσης τα ελληνικά νησιά βρίσκονται σε καθυστέρηση αφού οι οικονομικές τους δομές κρίνονται από μειονεκτούσες (Κρήτη, Ιόνια, Νότιο Αιγαίο) έως πολύ μειονεκτούσα (Δωδεκάνησα, Κυκλάδες) ενώ η παρουσία δημόσιων οργάνων παρουσιάζεται από μειονεκτούσα (Κρήτη, Δωδεκάνησα, Νότιο Αιγαίο) έως πολύ μειονεκτούσα (Ιόνια, Βόρειο Αιγαίο). Και στην απασχόληση τα νησιά παρουσιάζουν ένα εξαιρετικά διογκωμένο τριτογενή τομέα που ξεκινά από 54% για την Κρήτη και καταλήγει σε ένα 62% για το Βόρειο Αιγαίο και ένα σημαντικά ισχνό δευτερογενή με χαμηλότερο στην Κρήτη (13%) και υψηλότερο για το Βόρειο Αιγαίο (20%) με αποτέλεσμα να παρατηρείται περιορισμένη παραγωγικότητα που οφείλεται στην έλλειψη κατάλληλων υποδομών αλλά και στη χαμηλή εκπαίδευση αφού η μελέτη αναφέρει ότι στο σύνολο πρωτοβάθμιας, δευτεροβάθμιας και τριτοβάθμιας εκπαίδευσης μόνο το 25,5% (χαμηλότερο για τα Ιόνια με 21%, ηψηλότερο για το Βόρειο Αιγαίο με 33%) των εκπαιδευτικών ιδρυμάτων διαθέτουν πρόσβαση στο Ιντερνετ, το χαμηλότερο ποσοστό σε ευρωπαϊκό επίπεδο.



Τέλος, αν και το ταμείο Συνοχής για την περίοδο 2000 - 2006, 18 τρις ευρώ εκ των οποίων η χώρα μας δικαιούται το 16-18%, η απορρόφηση των πόρων παρουσιάζεται προβληματική για τις νησιωτικές περιοχές.

Η ευρωβουλευτής της Ν.Δ. Ρόδη Κράτσα απηύθυνε ερωτήσεις προς την Ευρωπαϊκή Επιτροπή και το Συμβούλιο Υπουργών, θέτοντας κύρια ερωτήματα ως προς τα στατιστικά δεδομένα και δείκτες στα οποία η έρευνα, τις αιτίες της καθυστέρησης της ανάπτυξης των Ιονίων νήσων, τις δυνατότητες στήριξής τους ιδιαίτερα ενόψει της ενδιάμεσης αξιολόγησης του Γ' ΚΠΣ στο τέλος του 2003 και τις πρωτοβουλίες και μέτρα που πρέπει να παρθούν για αναστροφή αυτού του κλίματος.

«Είναι εξαιρετικά απογοητευτικό, περιοχές όπως τα ελληνικά νησιά προικισμένες με φυσικές ομορφιές, παράδοση και πολιτισμό να παρουσιάζονται ως ουραγοί στον ευρωπαϊκό χώρο και με δεδομένο μάλιστα ότι η Ευρωπαϊκή Ενωση μας προσφέρει τα κατάλληλα οικονομικά και πολιτικά εργαλεία για να προωθήσουμε την ανάπτυξη, οικονομική και κοινωνική. Δυστυχώς η κυβέρνηση αγνοεί τα τοπικά προβλήματα, στερείται προγραμματισμού και υλοποίησης κατάλληλων πολιτικών, με αποτέλεσμα τα νησιά μας να στερούνται των αναπτυξιακών δυνατοτήτων και προοπτικών που απαιτεί ο σύγχρονος ανταγωνισμός στον τουρισμό και σε άλλους τομείς», σημειώνει η κυρία Κράτσα και συμπληρώνει ότι «η χώρα μας πρέπει να αγωνισθεί σε ευρωπαϊκό επίπεδο για την υλοποίηση του «Θαλάσσιου δρόμου» που θα ενώνει την Αδριατική με την Ανατολική Μεσόγειο, μεγαλόπνοο σχέδιο που θα ωφελήσει ιδιαίτερα τα νησιά μας καθώς και την Κύπρο».

ΑΝΑΚΟΙΝΩΣΗ
ΚΥΡΑ ΤΣΑΜΠΙΚΑ RESTAURANT Η ΨΗΛΗ
Ανακοινώνει
στην αξιότιμη πελατεία της
ότι είμαστε ανοικτά
από 10 π.μ. έως αργά το βράδυ
Ελάτε να απολαύσετε την πανοραμική θέα και τα σπεσιαλιτέ μας.
Για ρεζερβέ: 6944 254683
109-3/8

ΙΑΤΡΙΚΗ ΑΝΑΚΟΙΝΩΣΗ
Ο οδοντίατρος
ΠΑΥΛΟΥ ΑΝΔΡΕΑΣ
ΠΤΥΧΙΟΥΧΟΣ ΠΑΝΕΠΙΣΤΗΜΙΟΥ ΑΘΗΝΩΝ
ΚΩΝ/ΝΟΥ ΥΔΡΑΙΟΥ & ΣΤΕΛΙΟΥ ΚΩΤΙΑΔΗ ΓΩΝΙΑ
Δέχεται Δευτέρα - Παρασκευή 8.30-13.30
και 17.00-21.00 - Σάββατο 9.00-1.00
Πληροφορίες τηλ.22410/21860
και κινητό 6932/184500
T1313-31/7

ΙΑΤΡΙΚΗ ΑΝΑΚΟΙΝΩΣΗ
Ο ΙΑΤΡΟΣ
ΧΕΙΡΟΥΡΓΟΣ - ΟΥΡΟΛΟΓΟΣ
ΘΕΟΔΟΣΙΟΣ Ε. ΤΡΙΑΝΤΑΦΥΛΛΟΥ
Αμερικής 7 (παλαιό ΤΑΞΥ)
Δέχεται: Καθημερινά 09.00 - 13.00
και 17.30 - 20.30
(εκτός Σαββάτου)
Τηλ. 2241 0 35235
X4023-30/9

ΙΑΤΡΙΚΗ ΑΝΑΚΟΙΝΩΣΗ
Ο ΙΑΤΡΟΣ
ΣΤΕΦΑΝΙΔΗΣ ΚΩΝ/ΝΟΣ
του ΚΥΡΙΑΚΟΥ
ΕΙΔΙΚΟΣ ΡΕΥΜΑΤΟΛΟΓΟΣ
Δέχεται από τις 8π.μ. - 4μ.μ.
Αλεξάνδρου Διάκου 67
Τηλ. 2241 0 32076
ΣΥΜΒΕΒΛΗΜΕΝΟΣ ΜΕ ΤΟ ΔΗΜΟΣΙΟ
6116-31/7

cybarco
ΜΕΛΟΣ ΤΟΥ ΟΜΙΛΟΥ ΕΤΑΙΡΕΙΩΝ ΛΑΝΙΤΗ
ΑΘΗΝΑ • ΛΟΝΔΙΝΟ • ΛΕΥΚΩΣΙΑ • ΜΟΣΧΑ • ΜΠΑΧΡΕΪΝ • ΡΟΔΟΣ • ΚΡΗΤΗ

Η ΕΤΑΙΡΕΙΑ
Η CYBARCO Ανάπτυξη Ακινήτων Α.Ε ανήκει στον όμιλο εταιρειών Λανίτη, που άρχισε τη δημιουργική δραστηριότητα του το 1896 και από τότε πρωτοπορεί στην επιχειρηματική ζωή της Κύπρου.
Ο όμιλος εταιρειών Λανίτη καλύπτει ένα ευρύ φάσμα δραστηριοτήτων στον τραπεζικό (Λαϊκή Τράπεζα Κύπρου), τον τουριστικό-ταξιδιωτικό (Amathus Travel), τον ξενοδοχειακό (Amathus Beach, Paphos Amathus, Rodian Amathus Beach Resort), τον αγροτικό (Lanitis farm), τον Ναυτιλιακό (Amathus Navigation) και τον εμπορικό τομέα (εισαγωγές εξαγωγές μέσω της N.P. Lanitis). Η CYBARCO Ανάπτυξη Ακινήτων Α.Ε. ιδρύθηκε στην Ελλάδα το 1994 και μέχρι σήμερα, έχει ανεγείρει συγκροτήματα κατοικιών, καταστήματα, γραφεία, κτίρια και υποκαταστήματα τραπεζών αλλά και έργα οδοποιίας στο νέο αεροδρόμιο των Σπάτων.

HELIOS RESORT
Την εκπληκτική τοποθεσία της Καλάθου επέλεξε να αξιοποιήσει στη Ρόδο η CYBARCO Ανάπτυξη Ακινήτων Α.Ε. Το Helios Resort προσφέρει 2 διαφορετικούς τύπους (72μ² και 108 μ²) κατοικιών οι οποίες περιλαμβάνουν κουζίνα, μπάνιο, W.C., 2 ή 3 υπνοδωμάτια τοποθετημένα διαμέσου οικοπέδων 1200-1500 μ² με υπέροχη θέα. Η φήμη της εταιρείας εγγυάται άριστη ποιότητα και υψηλή αισθητική με υλικά που σέβονται το περιβάλλον και το παραδοσιακό στυλ του νησιού.

Ειδικά χαρακτηριστικά
- Εκπληκτική θέα
- Περίφραξη
- Διαχείριση συγκροτήματος
- Ιδιωτικές πισίνες με εγκατάσταση bubble jet
- Ειδικά διαμορφωμένοι κήποι με φυτά, εξωτερικά φώτα και συστήματα άρδευσης
- Κεντρικό σύστημα Air condition ζεστού και κρύου
- Ξύλινες Πέργκολες
- Εξωτερικές επενδύσεις από φίντα πέτρα
- Τζάκια
- Ηλεκτρικά ανοιγόμενες πόρτες εισόδου πεζών και οχημάτων
- Ηλιακοί θερμοσίφωνες
- Παροχή για εγκατάσταση συστήματος συναγερμού
- Παροχή για δορυφορική κεραία σε κάθε δωμάτιο
- ISDN τηλεφωνικές γραμμές



"CAIRO PALACE" Εθνάρχου Μακαρίου 28 • Ρόδος
Τηλ: 22410 43484 • Fax: 22410 43485 • E-mail: rhodes@gr.cybarco.com
www.cybarco.gr
X4067-31/7

«ΙΕΡΑΠΕΤΡΑ - Β. ΚΟΡΝΑΡΟΣ»

ΔΡΟΜΟΛΟΓΙΑ Λ.Α.Ν.Ε.

Κάθε Κυριακή στις 04.30 το πρωί
Αναχώρηση από Ρόδο με το ΙΕΡΑΠΕΤΡΑ για Χάλκη, Διαφάνι, Πηγάδια, Κάσο, Σητεία. Αγιο Νικόλαο, Μήλο, Πειραιά

Κάθε Δευτέρα στις 23.00 το βράδυ
Αναχώρηση από Ρόδο με το ΚΟΡΝΑΡΟΣ για Χάλκη, Διαφάνι, Πηγάδια, Κάσο, Σητεία και επιστροφή από Σητεία για Ρόδο

Κάθε Τετάρτη στις 04.30 το πρωί
Αναχώρηση από Ρόδο με το ΚΟΡΝΑΡΟΣ για Χάλκη, Διαφάνι, Πηγάδια, Κάσο, Σητεία. Αγιο Νικόλαο, Μήλο, Πειραιά

Κάθε Σάββατο στις 04.30 το πρωί
Αναχώρηση από Ρόδο με το ΚΟΡΝΑΡΟΣ για Χάλκη, Διαφάνι, Πηγάδια, Κάσο, Σητεία. Αγιο Νικόλαο, Μήλο, Πειραιά

Πληροφορίες
STEFANAKIS - ZORPIDIS
Τηλ. 22410 20625, 30054

x4052-31/7

Δ.Α.Ν.Ε. SEA LINE
ΔΩΔΕΚΑΝΗΣΙΑΚΗ ΑΝΩΝΥΜΗ ΝΑΥΤΙΛΙΑΚΗ ΕΤΑΙΡΙΑ

ΚΑΛΟΚΑΙΡΙ 2003
ΙΟΥΛΙΟΣ



Αναχωρήσεις από ΡΟΔΟ

7 Ιουλίου Δευτέρα
ΠΑΤΜΟΣ 15.00 Κω-Κάλυμνο-Αστυπάλαια-Πειραιά
8 Ιουλίου Τρίτη
ΡΟΔΟΣ 15.00 Κω -Κάλυμνο - Λέρο -Πάτμο -Πειραιά
9 Ιουλίου Τετάρτη
ΠΑΤΜΟΣ 15.00 Σύμη-Τήλο-Κάλυμνο-Λέρο- Πάτμο-Πειραιά
ΔΙΑΓΟΡΑΣ 18.00 Κω - Πειραιά
10 Ιουλίου Πέμπτη
ΡΟΔΟΣ 15.00 Κω -Κάλυμνο - Λέρο -Πάτμο -Πειραιά
11 Ιουλίου Παρασκευή
ΠΑΤΜΟΣ 11.00 Κω -Κάλυμνο -Σάμο -Θεσσαλονίκη
ΔΙΑΓΟΡΑΣ 15.00 Νίσυρο-Κω -Κάλυμνο - Λέρο - Πάτμο -Πειραιά
12 Ιουλίου Σάββατο
ΡΟΔΟΣ 15.00 Κω -Κάλυμνο - Λέρο -Πάτμο-Πειραιά
13 Ιουλίου Κυριακή
ΠΑΤΜΟΣ 15.00 Κω-Κάλυμνο-Λέρο-Πάτμο-Πειραιά
ΔΙΑΓΟΡΑΣ 18.00 Κω - Πειραιά
14 Ιουλίου Δευτέρα
ΡΟΔΟΣ 15.00 Κω -Κάλυμνο - Αστυπάλαια -Πειραιά
15 Ιουλίου Τρίτη
ΠΑΤΜΟΣ 15.00 Κω-Κάλυμνο-Λέρο-Πάτμο-Πειραιά
16 Ιουλίου Τετάρτη
ΡΟΔΟΣ 15.00 Σύμη-Τήλο-Κάλυμνο-Λέρο-Πάτμο-Πειραιά
ΔΙΑΓΟΡΑΣ 18.00 Κω - Πειραιά
17 Ιουλίου Πέμπτη
ΠΑΤΜΟΣ 15.00 Κω-Κάλυμνο-Λέρο-Πάτμο-Πειραιά
18 Ιουλίου Παρασκευή
ΡΟΔΟΣ 11.00 Κω - Σάμο - Θεσσαλονίκη
ΔΙΑΓΟΡΑΣ 15.00 Νίσυρο-Κω -Κάλυμνο - Λέρο - Πάτμο -Πειραιά
19 Ιουλίου Σάββατο
ΠΑΤΜΟΣ 15.00 Κω-Κάλυμνο-Λέρο-Πάτμο-Πειραιά
20 Ιουλίου Κυριακή
ΡΟΔΟΣ 15.00 Κω-Κάλυμνο-Λέρο-Πάτμο-Πειραιά
ΔΙΑΓΟΡΑΣ 18.00 Κω - Πειραιά
21 Ιουλίου Δευτέρα
ΠΑΤΜΟΣ 15.00 Κω-Κάλυμνο-Αστυπάλαια-Πειραιά
22 Ιουλίου Τρίτη
ΡΟΔΟΣ 15.00 Κω -Κάλυμνο - Λέρο -Πάτμο -Πειραιά
23 Ιουλίου Τετάρτη
ΠΑΤΜΟΣ 15.00 Σύμη-Τήλο-Κάλυμνο-Λέρο- Πάτμο-Πειραιά
ΔΙΑΓΟΡΑΣ 18.00 Κω - Πειραιά
24 Ιουλίου Πέμπτη
ΡΟΔΟΣ 15.00 Κω -Κάλυμνο - Λέρο -Πάτμο -Πειραιά
25 Ιουλίου Παρασκευή
ΠΑΤΜΟΣ 11.00 Κω -Σάμο -Θεσσαλονίκη
ΔΙΑΓΟΡΑΣ 15.00 Νίσυρο-Κω -Κάλυμνο - Λέρο - Πάτμο -Πειραιά
26 Ιουλίου Σάββατο
ΡΟΔΟΣ 15.00 Κω -Κάλυμνο - Λέρο -Πάτμο-Πειραιά
27 Ιουλίου Κυριακή
ΠΑΤΜΟΣ 15.00 Κω-Κάλυμνο-Λέρο-Πάτμο-Πειραιά
ΔΙΑΓΟΡΑΣ 18.00 Κω - Πειραιά
28 Ιουλίου Δευτέρα
ΡΟΔΟΣ 15.00 Κω -Κάλυμνο - Αστυπάλαια -Πειραιά
29 Ιουλίου Τρίτη
ΠΑΤΜΟΣ 15.00 Κω-Κάλυμνο-Λέρο-Πάτμο-Πειραιά
30 Ιουλίου Τετάρτη
ΡΟΔΟΣ 15.00 Σύμη-Τήλο-Κάλυμνο-Λέρο-Πάτμο-Πειραιά
ΔΙΑΓΟΡΑΣ 18.00 Κω - Πειραιά
31 Ιουλίου Πέμπτη
ΠΑΤΜΟΣ 15.00 Κω-Κάλυμνο-Λέρο-Πάτμο-Πειραιά

X4034-31/7

Από την περιοδεία της έκθεσης για τη γυναίκα

Προβολή της Ρόδου

ΜΕΓΑΛΗ ΕΚΔΗΛΩΣΗ ΣΤΗ ΒΑΛΕΝΘΙΑ

Ενθουσιώδης υπήρξε η υποδοχή που επεφύλαξε το ισπανικό φιλότεχνο κοινό στην εικαστική έκθεση «Αποκαλύπτοντας το πρόσωπο - Γυναίκες Ζωγράφοι από τον Ισλαμικό κόσμο».

Σε μια λαμπρή τελετή εγκαινίων της εκθέσεως στις αίθουσες του Μουσείου Καλών Τεχνών της Βαλένθιας δύο από τις πιο δημοφιλείς εστεμμένες, η βασίλισσα της Ισπανίας Σοφία και η βασίλισσα της Ιορδανίας Ράνια, υπό την Αιγίδα της οποίας βρίσκεται η έκθεση, εγκαινίασαν από κοινού τον τέταρτο κατά σειρά σταθμό της διεθνούς περιοδείας της εκθέσεως.

Οπως είναι γνωστό η έκθεση εγκαινιάστηκε για πρώτη φορά στη Ρόδο στα πλαίσια του 2ου Διεθνούς Συνεδρίου για τον Πολιτισμό και την Ειρήνη Γυναικών Δημιουργών της Μεσογείου του Δικτύου FAM το οποίο έχει και την πρωτοβουλία αλλά και τη διοργάνωση της παγκόσμιας περιοδείας της έκθεσης σε συνεργασία με την Βασιλική Εταιρεία Καλών Τεχνών της Ιορδανίας.

Στη συνέχεια η έκθεση μεταφέρθηκε στη Τεχνόπολη των Αθηνών σε συνεργασία με το Μουσείο Μπενάκη πριν κερδίσει το παραδοσιακά δύσκολο κοινό της γαλλικής πρωτεύουσας με την έκθεση στην Εδρα της UNESCO στο Παρίσι.

ΙΣΠΑΝΙΚΗ ΥΠΟΔΟΧΗ

Τα εγκαίνια στην ισπανική πόλη της Βαλένθια ήταν κατά κοινή ομολογία τα λαμπρότερα της μέχρι τώρα περιοδείας και σ' αυτό σαφώς συνετέλεσε αποφασιστικά η παρουσία των δημοφιλών εστεμμένων αλλά και πολλών μελών της ισπανικής κυβέρνησης. Μεταξύ αυτών ο Υπουργός Εργασίας Eduardo Zaplana, ο Υφυπουργός Πολιτισμού Esteban Conzalez Pons ο εκπρόσωπος της ισπανικής κυβέρνησης Juan Cotino, η Δήμαρχος της Βαλένθια Rita Barbera, ο Νομάρχης - Πρόεδρος της Generatitat- Francisco Camps και πλήθος άλλων υψηλόβαθμων κυβερνητικών παραγόντων.



Ανάμεσα σε εκπροσώπους της κυβέρνησης των τοπικών αρχών και των διοργανωτών - κ. Μοσχή και πριγκίπισσα Wijdan Ali - οι Βασίλισσες Σοφία και Ράνια εγκαινίασαν την έκθεση

Θα πρέπει να υπογραμμισθεί ότι το Μουσείο Καλών Τεχνών της Βαλένθια είναι το σημαντικότερο μουσείο της Ισπανίας μετά το Πράντο, με μια από τις πλουσιότερες συλλογές έργων των μεγαλύτερων ζωγράφων όλων των εποχών μεταξύ των οποίων έργα του El Greco, Velasquez, Goya, Jerome Boch, Ribera καθώς και μια από σημαντικότερες συλλογές θρησκευτικής γοτθικής τέχνης στον κόσμο.

Μετά την Βαλένθια όπου θα παραμείνει μέχρι της 18 Αυγούστου η έκθεση θα φιλοξενηθεί στη Σεβίλλη, στην Βαρκελώνη και στη Μαδρίτη στο Μουσείο Reina Sophia σε συνεργασία με το γνωστό ίδρυμα Thissen. Μάλιστα η ίδια η βαρώνη Garmen (ervera Von Thyssen τίμησε με την παρουσία της τα εγκαίνια της έκθεσης στη Βαλένθια. Από τις αρχές του 2004 η έκθεση θα μεταφερθεί στην Ιταλία και στη συνέχεια στη Γερμανία και το Λουξεμβούργο.

Η ΒΑΣΙΛΙΣΣΑ ΣΟΦΙΑ

Η βασίλισσα Σοφία έδειξε ιδιαίτερο ενδιαφέρον για τα έργα της έκθεσης ενώ άκουσε με προσοχή τις μαρτυρίες των καλλιτέχνιδων από χώρες όπως το Κουβέιτ, η Συρία, το Ιράκ το Ιράν, το Μπαχρέιν, ο Λίβανος και η Ιορδανία.

Ιδιαίτερα εγκάρδια ήταν και η συνομιλία που είχε καθ' όλη τη διάρκεια της ξενάγησης αλλά και κατά τη διάρκεια της επίσημης δεξίωσης, σε άπταιστα ελληνικά με την πρόεδρο του δικτύου FAM κ. Αλίκη Μοσχή.

Στην ανταλλαγή των δώρων η κ. Μοσχή προσέφερε στη Βασίλισσα Σοφία και τις τοπικές αρχές αναμνηστικά δώρα με την κεφαλή του Ροδίου Απόλλωνος, βιβλία σχετικά με τη Ρόδο και τα Δωδεκάνησα αλλά και τους Ολυμπιακούς Αγώνες. Μάλιστα πριν από λίγες μέρες, η Βασίλισσα Σοφία ευχαρίστησε και με προσωπική επιστολή της την κ. Μοσχή τόσο για τα «υπέροχα βιβλία όσο και για την εξαίρετη πρωτοβουλία».

ΑΝΑΦΟΡΑ ΣΤΗ ΡΟΔΟ

Εγκωμιαστική αναφορά έγινε στο λαμπρό πολιτιστικό παρελθόν της Ρόδου «αλλά και στη σημερινή ουσιαστική συνεισφορά της στο παγκόσμιο πολιτιστικό γίγνεσθαι όπως υποδηλώνει η σημαντική αυτή πρωτοβουλία που στόχο έχει την ανάπτυξη διαλόγου μεταξύ πολιτιστιμών και θρησκειών σε μια χρονική στιγμή που η αναγνώριση και η αποδοχή του Αλλου γίνεται επιτακτικά αναγκαία για τη διατήρηση της παγκόσμιας ισορροπίας και ειρήνης». Στα επαινετικά για τον τόπο μας σχόλια αλλά και τη θερμή φιλοξενία που της επεφυλάχθει από τις τοπικές αρχές η κ. Μοσχή ανταποκρίθηκε προσκαλώντας να επισκεφθούν με τη σειρά τους τα Δωδεκάνησα ενώ ήδη συζητιώνται σοβαρά δυνατότητες πολιτιστικής συνεργασίας.

Να υπογραμμισθεί εδώ ότι η Βαλένθια, τρίτη σε μέγεθος πόλη της Ισπανίας, είναι μια πόλη με έντονη τουριστική δραστηριότητα που τα τελευταία χρόνια έχει επενδύσει τεράστια ποσά σε πολιτιστικές δραστηριότητες με στόχο να αυξήσει την προσέλευση επισκεπτών. Τελευταία σημαντική δραστηριότητα η Βιενάλε της Βαλένθια.

ΠΑΓΚΟΣΜΙΑ ΠΡΟΒΟΛΗ

Στην τελετή των εγκαινίων παραβρέθηκαν πέραν του πλήθους ανθρώπων της τέχνης των γραμμάτων και της πολιτικής της ισπανικής κοινωνίας και εκατοντάδες δημοσιογράφων, εθνικών και διεθνών ΜΜΕ που είχαν καταλάβει το Μουσείο από νωρίς.

Η είδηση μεταδόθηκε από όλα τα διεθνή ειδησιογραφικά πρακτορεία ενώ ο ισπανικός τύπος έντυπος και ηλεκτρονικός αφιέρωσε την πρώτη του σελίδα στην παρουσία των δύο βασιλισσών και την αναγκαιότητα καλλιέργειας διαλόγου και συνεργασίας μεταξύ της Δύσης και του Ισλαμικού Κόσμου. Ιδιαίτερα υπογραμμίσθηκε η ταυτόχρονη παρουσία δύο εστεμμένων όπως χαρακτηριστικά έγραψε η εφημερίδα El Pais:

«Σπάνια η λέξη βασίλισσα γράφεται στον πληθυντικό... και αυτό σήμερα έγινε για χάρη του διαλόγου και της αλληλεγγύης μεταξύ των λαών».

Μια ακόμη πρωτοβουλία που ξεπήδησε από τη Ρόδο και για την οποία ο τόπος μας δικαιούται να έχει το δικό του μερίδιο υπερηφάνειας.



ΝΑΥΤΙΛΙΑΚΗ ΕΤΑΙΡΙΑ ΛΕΣΒΟΥ Α.Ε.

ΑΝΑΚΟΙΝΩΣΗ

Το υπερταχύπλοο και πολυτελές
ΑΙΟΛΟΣ ΚΕΝΤΕΡΗΣ
που μηδενίζει την απόσταση από 15 Ιουνίου πάλι κοντά σας.



Αναχωρήσεις από Πειραιά
Κυριακή 17.00 για Κάλυμνο - Κω - Ρόδο
Δευτέρα 17.00 για Κω - Ρόδο
Πέμπτη 17.00 για Κάλυμνο - Κω - Ρόδο
Αφιξη στη Ρόδο στις 24.00
Αναχωρήσεις από Ρόδο
Δευτέρα 08.00 για Κώ - Πειραιά
Τρίτη 08.00 για Κω - Κάλυμνο - Πειραιά
Παρασκευή 08.00 για Κω - Κάλυμνο - Πειραιά
Αφιξη στον Πειραιά στις 15.00

Ασυναγώνιστο στην ταχύτητα και οικονομία χρόνου

Κρατήσεις για επιβάτες και οχήματα στο κεντρικό πρακτορείο της Ν.Ε.Λ. στη Ρόδο

ALHAMBRA TRAVEL
Δ. Θεοδωράκη 13
Τηλ. 22410 37052, 25698, 31642

X4048-31/7



ΑΡΧΩΝ ΣΑΜΑΡΤΖΗΣ ΑΕΤΕΒΕ

Από το 1980



23 ΧΡΟΝΙΑ ΜΟΝΩΣΕΙΣ

RicafOn®

ΓΙΑ ΤΕΛΕΙΑ ΑΚΟΥΣΤΙΚΗ ΣΤΟΥΣ ΧΩΡΟΥΣ ΕΡΓΑΣΙΑΣ ΚΑΙ ΔΙΑΣΚΕΔΑΣΗΣ



Τοποθετώντας το κατάλληλο προϊόν RICOFON έχετε μια αίθουσα με άριστη ακουστική και συγχρόνως ένα τέλειο διακοσμητικό αποτέλεσμα.

X4026-31/7

ΜΟΝΩΣΕΙΣ ΤΑΡΑΤΣΩΝ

ΔΙΑΘΕΣΗ: **ΑΡΧΩΝ ΣΑΜΑΡΤΖΗΣ ΑΕΤΕΒΕ**
ΜΟΝΩΣΕΙΣ - ΣΤΕΓΑΝΩΣΕΙΣ
ΚΑΤΑΣΤΗΜΑΤΑ
1) Ερυθρού Σταυρού 21 - Τηλ.: 22410 23030/32054 Ρόδος 85100
2) Ικαρου & Λαοδικείας - Τηλ.: 22410 20021 Ρόδος 85100
ΚΙΝΗΤΟ: 0944 502033



Περίοδος: 21/04/03 - 28/09/03

ΠΡΟΣ ΠΕΙΡΑΙΑ

ΑΝΑΧΩΡΗΣΗ ΑΠΟ							ΑΦΙΞΗ ΠΕΙΡΑΙΑ
ΡΟΔΟ	ΚΩ	ΛΕΡΟ	ΠΑΤΜΟ	ΜΥΚΟΝΟ	ΣΥΡΟ	ΑΜΟΡΓΟ ΚΑΤΑΠΟΛΑ	
ΤΡΙΤΗ 20:00	ΤΡΙΤΗ 22:55	...	...	ΤΕΤΑΡΤΗ 03:30	...	...	ΤΕΤΑΡΤΗ 07:20
ΠΕΜΠΤΗ 20:00	ΠΕΜΠΤΗ 22:55	ΠΑΡΑΣΚΕΥΗ 00:35	ΠΑΡΑΣΚΕΥΗ 01:45	...	ΠΑΡΑΣΚΕΥΗ 05:20	...	ΠΑΡΑΣΚΕΥΗ 08:40
ΣΑΒΒΑΤΟ 10:00	ΣΑΒΒΑΤΟ 12:50	...	...	...	...	ΣΑΒΒΑΤΟ 16:20	ΣΑΒΒΑΤΟ 21:30
ΚΥΡΙΑΚΗ 18:30	ΚΥΡΙΑΚΗ 21:25	ΚΥΡΙΑΚΗ 23:05	ΔΕΥΤΕΡΑ 00:15	...	ΔΕΥΤΕΡΑ 03:50	...	ΔΕΥΤΕΡΑ 07:10

ΑΠΟ ΠΕΙΡΑΙΑ

ΑΝΑΧΩΡΗΣΗ ΑΠΟ ΠΕΙΡΑΙΑ	ΑΦΙΞΗ						
	ΣΥΡΟ	ΜΥΚΟΝΟ	ΑΜΟΡΓΟ ΚΑΤΑΠΟΛΑ	ΠΑΤΜΟ	ΛΕΡΟ	ΚΩ	ΡΟΔΟ
ΔΕΥΤΕΡΑ 20:00	ΔΕΥΤΕΡΑ 23:20	...	...	...	...	ΤΡΙΤΗ 04:10	ΤΡΙΤΗ 07:10
ΤΕΤΑΡΤΗ 20:00	ΤΕΤΑΡΤΗ 23:20	...	...	ΠΕΜΠΤΗ 02:50	ΠΕΜΠΤΗ 04:00	ΠΕΜΠΤΗ 05:40	ΠΕΜΠΤΗ 08:35
ΠΑΡΑΣΚΕΥΗ 20:00	...	ΠΑΡΑΣΚΕΥΗ 23:50	...	...	...	ΣΑΒΒΑΤΟ 04:20	ΣΑΒΒΑΤΟ 07:15
ΣΑΒΒΑΤΟ 23:30	...	...	ΚΥΡΙΑΚΗ 04:45	ΚΥΡΙΑΚΗ 07:00	ΚΥΡΙΑΚΗ 08:10	ΚΥΡΙΑΚΗ 09:50	ΚΥΡΙΑΚΗ 12:45

ΑΝΕΚΤΕΛΕΣΤΑ ΔΡΟΜΟΛΟΓΙΑ: 26/04/03 από ΠΕΙΡΑΙΑ & 27/04/03 από ΡΟΔΟ.

X4044-31/7

SKEVO'S TRAVEL AGENCY

ΚΑΝΤΕ ΚΡΑΤΗΣΗ ΤΩΡΑ!

ΠΛΗΡΟΦΟΡΙΕΣ ΚΑΙ ΚΡΑΤΗΣΕΙΣ ΘΕΣΕΩΝ ΣΤΟΝ ΤΑΞΙΔΙΩΤΙΚΟ ΣΑΣ ΠΡΑΚΤΟΡΑ Ή SKEVO'S TRAVEL AGENCY: ΑΜΕΡΙΚΗΣ 111, ΡΟΔΟΣ, ΤΗΛ. ΚΡΑΤΗΣΕΩΝ ΕΠΙΒΑΤΩΝ ΚΑΙ Ι.Χ.: 22410-22461, 22410-75655, 22410-75310, ΤΗΛ. ΚΡΑΤΗΣΕΩΝ ΦΟΡΤΗΓΩΝ: 22410-76600

ΤΗΛΟΣ 21ος ΑΙΩΝΑΣ
ΝΑΥΤΙΚΗ ΕΤΑΙΡΙΑ
Τηλ. 22460 44044

ΔΡΟΜΟΛΟΓΙΑ «SEA STAR»



Κ Υ Ρ Ι Α Κ Η

Λιμάνι	Αφιξη	Αναχώρηση
ΡΟΔΟΣ		07.15
ΤΗΛΟΣ	08.35	08.50
ΡΟΔΟΣ	10.10	17.00
ΤΗΛΟΣ	18.20	18.30
ΡΟΔΟΣ	19.50	

Δ Ε Υ Τ Ε Ρ Α

Λιμάνι	Αφιξη	Αναχώρηση
ΡΟΔΟΣ		08.30
ΤΗΛΟΣ	09.50	14.30
ΝΙΣΥΡΟΣ	15.00	17.30
ΤΗΛΟΣ	18.00	18.10
ΡΟΔΟΣ	19.30	

Τ Ρ Ι Τ Η

Λιμάνι	Αφιξη	Αναχώρηση
ΡΟΔΟΣ		08.30
ΤΗΛΟΣ	09.50	17.00
ΡΟΔΟΣ	18.30	

Τ Ε Τ Α Ρ Τ Η

Λιμάνι	Αφιξη	Αναχώρηση
ΡΟΔΟΣ		07.00
ΤΗΛΟΣ	08.20	08.30
ΡΟΔΟΣ	10.00	18.00
ΤΗΛΟΣ	19.20	19.30
ΡΟΔΟΣ	21.00	

Π Ε Μ Π Τ Η

Λιμάνι	Αφιξη	Αναχώρηση
ΡΟΔΟΣ		08.30
ΤΗΛΟΣ	09.50	14.30
ΝΙΣΥΡΟΣ	15.00	17.30
ΤΗΛΟΣ	18.00	18.10
ΡΟΔΟΣ	19.30	

Π Α Ρ Α Σ Κ Ε Υ Η

Λιμάνι	Αφιξη	Αναχώρηση
ΡΟΔΟΣ		08.30
ΤΗΛΟΣ	09.50	14.30
ΝΙΣΥΡΟΣ	15.00	17.30
ΤΗΛΟΣ	18.00	18.10
ΡΟΔΟΣ	19.30	20.00
ΤΗΛΟΣ	21.20	

Σ Α Β Β Α Τ Ο

Λιμάνι	Αφιξη	Αναχώρηση
ΤΗΛΟΣ		09.00
ΡΟΔΟΣ	10.20	

Χ. 4050-31/7

ΠΡΑΚΤΟΡΕΙΟ ΤΑΞΙΔΙΩΝ
ΣΑΗΣ ΤΡΑΒΕΛ
ΚΑΛΟΚΑΙΡΙ
2003

Εκδρομές ποιότητας

1η εκδρομή
Κυκλάδες
ΜΥΚΟΝΟ-ΤΗΝΟ-ΠΑΡΟ-ΑΝΤΙΠΑΡΟ-ΣΑΝΤΟΡΙΝΗ
από 22 έως 27/7
Επί τη ευκαιρία της εορτής της Αγ. Πελαγίας (προσκύνημα στη Μεγαλόχαρη της Τήνου και την Εκατονταπυλιανή της Πάρου)

2η εκδρομή
Α. Ραφαήλ - Μυτιλήνη
Αεροπορικώς κατ'ευθείας από Ρόδο
από 30/7 έως 2/8. Ευρώ: 290

3η εκδρομή
Ιωάννινα-Μέτσοβο-Μετέωρα Παναγιά Σουμελά - Εδεσσα-Θεσ/νίκη
από 5 έως 12/8. Ευρώ: 360

4η εκδρομή
Κέρκυρα-Λευκάδα-Σκορπιό (νησί Ωνάση) - Ναύπακτο
από 22 έως 28/8. Ευρώ: 319

5η εκδρομή
Μύκονο-Τήνο-Πάρο-Αντίπαρο-Σαντορίνη από 2 έως 7/9

ΠΛΗΡΟΦΟΡΙΕΣ - ΠΡΟΓΡΑΜΜΑΤΑ
ΠΡΑΚΤΟΡΕΙΟ ΤΑΞΙΔΙΩΝ
ΣΑΒΒΑΣ ΣΑΗΣ
ΤΑΡΠΟΝ ΣΠΡΙΓΚΣ 42 δίπλα στην Πίστεως
Τηλ. 22410 39781-3, 37711
Χ4042-31/7

Από 10 μέχρι 17 Αυγούστου

Το Διεθνές Φεστιβάλ «Ιαλύσια»

ΟΛΟ ΤΟ ΠΡΟΓΡΑΜΜΑ ΤΩΝ ΕΚΔΗΛΩΣΕΩΝ

Από τις 10 μέχρι 17 Αυγούστου θα πραγματοποιηθούν φέτος οι εκδηλώσεις «Ιαλύσια 2003» που διοργανώνει ο πολιτιστικός οργανισμός ΜΕΚΤΟ του Δήμου Ιαλυσού.

Οι εκδηλώσεις θα γίνουν στην πλατεία Αποστολίδη, με ελεύθερη είσοδο για το κοινό. Το πρόγραμμα περιλαμβάνει παραστάσεις χορευτικών συγκροτημάτων από διάφορες περιοχές της Ελλάδας, την Κύπρο και την Τουρκία, θεατρική παράσταση για παιδιά, επιθεώρηση και αφιέρωση σε παραδοσιακούς οργανοπαίκτες.

Κορυφαία στιγμή είναι η συναυλία που θα δώσουν στις 14 Αυγούστου η Κατερίνα Κούκα με τη Λένα Αλκαίου και το Λάμπρο Καρελά.

Αναλυτικά το πρόγραμμα εκδηλώσεων έχει ως εξής:

Κυριακή 10/8/2003
ώρα 20.30

Εναρξη των εκδηλώσεων.

1. Παρέλαση των συγκροτημάτων από την πλατεία Ράπτη στο χώρο των εκδηλώσεων, στην πλατεία Αποστολίδη.
2. Χαιρετισμός του δημάρχου και προέδρου του ΜΕΚΤΟ Ιαλυσού κ. Στέργου Στάγκα.
3. Ενδεικτική 15' παρουσίαση χορών από τα χορευτικά συγκροτήματα:
   - Χορευτικό εργαστήρι ΜΕΚΤΟ Ιαλυσού
   - Λαογραφικός Σύλλογος «Ομόνοια» Απερίου Καρπάθου
   - Πανεπιστημίου Fetige (Μάκρη) Τουρκίας
   - Εξωραϊστικός Σύλλογος «Αγιος Αθανάσιος» Γιαννιτσών Πέλλας
4. Κλείσιμο της βραδιάς με ρίψεις βεγγαλικών.

Δευτέρα 11/8/2003
ώρα 21.00

1. Παράσταση από τη χορευτική ομάδα του Πανεπιστημίου της τουρκικής πόλης Fetige (Μάκρη). Διάρκεια 60'.
2. Απονομή αναμνηστικών στους υπεύθυνους του χορευτικού συγκροτήματος.

Τρίτη 12/8/2003
ώρα 21.00

1. Παράσταση από τις χορευτικές ομάδες:
   - Λαογραφικός Σύλλογος «Ομόνοια» Απερίου Καρπάθου. Διάρκεια 30'.
   - Εξωραϊστικός Σύλλογος «Αγιος Αθανάσιος» Γιαννιτσών Πέλλας. Χοροί της Μαύρης Θάλασσας 30'.
2. Απονομή αναμνηστικών στους υπεύθυνους των χορευτικών συγκροτημάτων.

Τετάρτη 13/8/2003
ώρα 19.00

1. Παιδικό πρόγραμμα. Το πανηγύρι των κλόουν. Θέατρο-θέαμα.
2. Ωρα 21.00: Θέατρο Νοτίου Αιγαίου με το έργο: «Ριάλιτι ριάλιτι και η Ελλάς παράλυτη».



Πέμπτη 14/8/2003
ώρα 22.00

1. Μουσική συναυλία στην οποία συμμετέχουν οι:
   - Κατερίνα Κούκα
   - Λάμπρος Καρελάς
   - Λένα Αλκαίου

   και η ορχήστρα τους

Παρασκευή 15/8/2003
ώρα 21.00

1. Παρέλαση των συγκροτημάτων από την πλατεία Ράπτη στο χώρο των εκδηλώσεων, στην πλατεία Αποστολίδη.
2. Αφιέρωμα στους πρωτοπόρους μουσικούς και παραδοσιακούς οργανοπαίχτες, συνεργάτες του ΜΕΚΤΟ Δήμου Ιαλυσού.
3. Ενδεικτική 15' παρουσίαση χορών από τα χορευτικά συγκροτήματα:
   - Χορευτική ομάδα ΜΕΚΤΟ Ιαλυσού
   - Λαογραφικός Ομιλος Λεμεσού Κύπρου
   - Σχολή Παραδοσιακών Χορών Δημητρίου Μαυρόκωστα-Ηρακλείου Κρήτης

Σάββατο 16/8/2003
ώρα 21.00

1. Παράσταση από τις χορευτικές ομάδες
   - ΜΕΚΤΟ Ιαλυσού 15'
   - Λαογραφικός Ομιλος Λεμεσού Κύπρου 45'

Κυριακή 17/8/2003
ώρα 21.00

1. Παράσταση από τις χορευτικές ομάδες:
   - Λαογραφικός Ομιλος Λεμεσού Κρήτης 15'
   - Πολιτιστικός Οργανισμός Δήμου Νάξου 30'
   - Σχολή Παραδοσιακών Χορών Δημητρίου Μαυρόκωστα-Ηρακλείου Κρήτης 30'
2. Απονομή αναμνηστικών στους υπεύθυνους των χορευτικών συγκροτημάτων.
3. Τελετή λήξης του Φεστιβάλ με ρίψεις βεγγαλικών.

Για ν' αποφύγουν την ερήμωση

Συνεργασία μεταξύ των νησιών και στην Ευρωπαϊκή Ενωση

ΣΥΝΕΔΡΙΟ ΤΗΣ ΝΗΣΙΩΤΙΚΗΣ ΣΥΜΠΟΛΙΤΕΙΑΣ ΣΤΗ ΡΟΔΟ

«Ο νόστος είναι "ανακάλυψη" των όπου γης νησιωτών. Επιτέλους, αυτή την έννοια ας την κάνουμε πόθο παραμονής σ' ένα τόπο, παρά πόθο επιστροφής». Με αυτά τα λόγια, ο δήμαρχος Ροδίων και πρόεδρος της Αναπτυξιακής Σύμπραξης «Νησιωτική Συμπολιτεία Νοτίου Αιγαίου» Γιώργος Γιαννόπουλος έκλεισε την ομιλία του με θέμα «Ε.Ε. Πολιτικές συνοχής για τα νησιά. Ποια Ευρωπαϊκή πολιτική για τα νησιά», στη διάρκεια της ημερίδας «Νησιωτική Συμπολιτεία Ανάπτυξη - Απασχόληση - Επιχειρείν - Για μια ισότιμη πρόσβαση» που πραγματοποιήθηκε την περασμένη Παρασκευή 18 Ιουλίου, στο πλαίσιο της Κοινοτικής Πρωτοβουλίας EQUAL.

Με την φράση του αυτή ο δήμαρχος θέλησε να καταδείξει την ανάγκη να επιτευχθεί περιφερειακή και ενδοπεριφερειακή σύγκλιση και συνοχή στην Ευρωπαϊκή Ένωση και κυρίως στις νησιωτικές περιοχές, που λόγω των γεωγραφικών και άλλων ιδιαιτεροτήτων τους, κινδυνεύουν με ερήμωση, στην προσπάθεια των κατοίκων τους να εξασφαλίσουν ίσες ευκαιρίες, με τους κατοίκους των αστικών κέντρων.

Αναφερόμενος ο κ. Γιαννόπουλος στις συνθήκες ζωής των νησιωτών της Δωδ/σου, λέγοντας χαρακτηριστικά πως «αν έχουν ψωμί, αυτό εξαρτάται από τις καιρικές συνθήκες» και επεκτείνοντας τις αναφορές του σε παραδείγματα όχι μόνο από τις νησιωτικές περιοχές της Ελλάδος, αλλά και των άλλων χωρών της Ε.Ε.- «και αυτοί σύμμαχοι δικοί μας είναι»- υπογράμμισε πως το ερώτημα που με τρόπο επιτακτικό αναζητά απάντηση, είναι «με ποιο τρόπο μπορεί να είναι ισότιμος πολίτης, ένας πολίτης μικρού νησιού, να έχει ίσες ευκαιρίες και δυνατότητες πρόσβασης στη γνώση, στην κοινωνική προστασία, στην αγορά εργασίας, στην ποιότητα ζωής, στην παροχή υπηρεσιών».

Τεκμηριώνοντας την ανάγκη θέσπισης εθνικών και περιφερειακών πολιτικών στήριξης των νησιών και ενδοπεριφερειακής συνοχής, στις νησιωτικές περιφέρειες της Ε.Ε., δήμαρχος επέσεισε τον κίνδυνο της ερήμωσης των περιοχών αυτών, με αρνητικές επιπτώσεις, όχι μόνο για τα ίδια τα νησιά, αλλά και για τα μεγάλα αστικά κέντρα, που επιβαρύνονται με άνεργο, μη ειδικευμένο ανθρώπινο δυναμικό. Και ένας τρόπος συγκράτησης του πληθυσμού στα νησιά είναι, όπως εξήγησε, η αύξηση της απασχόλησης και η παροχή δυνατοτήτων πρόσβασης στην αγορά εργασίας, με βάση τις ιδιαιτερότητες, τα ειδικά χαρακτηριστικά, αλλά και τα συγκριτικά πλεονεκτήματα των περιοχών αυτών. «Προς την κατεύθυνση αυτή κινείται η Αναπτυξιακή Σύμπραξη «Νησιωτική Συμπολιτεία Νοτίου Αιγαίου» στο πλαίσιο της Κ.Π. EQUALγια την απασχόληση», τόνισε ο κ. Γιαννόπουλος και κάλεσε τους νησιώτες να πάρουν οι ίδιοι την τύχη στα χέρια τους και σε συνεργασία με τους τοπικούς φορείς, εκμεταλλευόμενοι των δυνατοτήτων και των ευκαιριών που παρέχουν τα ειδικά προγράμματα που υλοποιεί η Ε.Ε. στον τομέα της απασχόλησης, της ισότιμης πρόσβασης και της άρσης της απομόνωσης. Εξέφρασε δε την βεβαιότητά ότι το δύσκολο εγχείρημα που ξεκίνησε από την Περιφέρεια Νοτίου Αιγαίου και για πρώτη φορά κινητοποίησε και έθεσε κάτω από την ίδια «ομπρέλα» τόσους πολλούς φορείς, ως εταίρους στη Νησιωτική Συμπολιτεία, θα επιτύχει τον στόχο του. «Εγγύηση γι' αυτό - κατέληξε - είναι το γεγονός της συνεργασίας των νησιών μεταξύ τους, Το ότι καταφέραμε να ξεπεράσουμε τοπικιστικού χαρακτήρα μικρόνοες αντιλήψεις, όλοι στο Νότιο Αιγαίο και να συνεργαστούμε, αποτελεί ένα πρώτο βήμα, μια πρώτη κατάκτηση, μια εκκίνηση σοβαρή, που πρέπει να επεκταθεί όχι μόνο σε όλο τον Αιγαιακό χώρο, όχι μόνο σε όλα τα ελληνικά νησιά, αλλά και σε όλες τις νησιωτικές περιοχές της Ε.Ε., που έχουν κοινά χαρακτηριστικά και αντιμετωπίζουν τα ίδια προβλήματα».

ΨΥΧΟΕΡΕΥΝΗΤΡΙΑ
ΚΡΗΤΙΚΟΥ
ΒΑΣΙΛΕΙΑ



Προβλέψεις για το μέλλον ικανοποιητικές.
Βοήθεια για κάθε θέμα που σας απασχολεί με κάθε εχεμύθεια
ΟΜΗΡΟΥ 65 Π. ΠΟΛΗ Τηλ. 74440 - 67602, 0972157586, 8-1π.μ. — 4-8μ.μ.
Τ.1349-20/8

ΜΕΝΤΙΟΥΜ-ΑΣΤΡΟΛΟΓΟΣ
ΝΙΚΟΣ
Ακριβείς προβλέψεις στον επαγγελματικό, αισθηματικό και οικονομικό τομέα.
Επαναφορά ατόμων
Ισχυρή υποβολή
Δέχεται μόνο με ραντεβού στα τηλέφωνα: 31405 και 39201
6146-27/7

PELLOS TRAVEL
5ΗΜΕΡΗ ΕΚΔΡΟΜΗ ΣΤΗΝ ΠΑΝΕΜΟΡΦΗ
ΣΑΜΟ ΚΑΙ KUSADASI
ΑΝΑΧΩΡΗΣΗ 22/8 * ΕΠΙΣΤΡΟΦΗ 26/8
Τιμή κατ' άτομο 179,00 ευρώ

ΗΜΕΡΑ 1η Αναχώρηση από Ρόδο για Σάμο το πρωί στις 11:00 με «ΔΑΝΕ». Αφιξη το απόγευμα στις 19:00. Τακτοποίηση στο Ξ/Δ. Διαν/ση .

ΗΜΕΡΑ 2ηΠρωινό στο Ξ/Δ. Επιβίβαση σε πούλμαν και αναχώρηση για Κοκκάρι, Καρλόβασι, Μαραθόκαμπο. Επιστροφή αργά το απόγευμα στο Ξ/Δ. Διαν/ση.

ΗΜΕΡΑ 3η Πρωινό στο Ξ/Δ. Εκδρομή στο Πυθαγόρειο. Επίσκεψη στους αρχαιολογικούς χώρους. Επιστροφή το απόγευμα. Διαν/ση.

ΗΜΕΡΑ 4η Πρωινό στο Ξ/Δ. Ελεύθερη μέρα Προαιρετική εκδρομή «Kusadasi». Προαιρετική διασκέδαση «Σαμιώτικη βραδιά». Διαν/ση.

ΗΜΕΡΑ 5η Αναχώρηση για Ρόδο πολύ νωρίς το πρωί με GA Ferries. Αφιξη στη Ρόδο, τέλος εκδρομής

Στην εκδρομή περιλαμβάνονται :
1. Εισιτήρια πλοίου Γ θέση.
2. Μεταφορές με κλιματιζόμενα πούλμαν .
3. Ξ/Δ με πρωινό
4. Συνοδός γραφείου
5. Ταξιδιωτική ασφάλεια
6. Ταξιδιωτική τσάντα
7. Φ.Π.Α

Δεν περιλαμβάνονται:
Προαιρετική εκδρομή «Kusadasi»
Προαιρετική Σαμιώτικη βραδιά.
Φιλοδωρήματα, τηλέφωνα

Για περισσότερες πληροφορίες και κρατήσεις στο Πρακτορείο
Pellos Travel
Φαληράκι, Λεωφόρος Καλλιθέας, Ρόδος
Τηλ. 2241087615, 22410 86298
Fax 2241087616
E-mail pellostravel@hellasnet.gr
6280-3/8



Κουφώματα KUNSTSTOFF. Αξεπέραστη θερμομόνωση, υψηλή ηχομόνωση, απεριόριστη αντοχή στο χρόνο, πάνω από 60 πιστοποιητικά ποιότητας, μέχρι και 48 δόσεις. Υπεροχή KUNSTSTOFF θα πει υπέροχη ζωή!

KUNSTSTOFF
www.kunststoff.gr
casaviva
Λεωφ.Ελευθερίας 2Α, 85104 Κρεμαστή Ρόδος Τηλ. 22410 95076, Fax.93775
X4061-1/8

ΔΡΟΜΟΛΟΓΙΑ ΤΟΥ ΤΑΧΥΠΛΟΟΥ ΚΑΤΑΜΑΡΑΝ
«ΔΩΔΕΚΑΝΗΣΟΣ ΕΞΠΡΕΣ»
ΑΠΟ 1/7/2003 ΕΩΣ 31/8/2003
ΑΝΑΧΩΡΗΣΗ ΑΠΟ ΡΟΔΟ
ΑΠΟ ΤΗ ΘΕΣΗ «ΚΟΛΩΝΑ»

ΗΜΕΡΑ	ΩΡΑ	ΠΡΟΟΡΙΣΜΟΣ	ΩΡΑ ΑΦΙΞΗΣ ΣΤΗ ΡΟΔΟ
ΚΑΘΕ ΔΕΥΤΕΡΑ	08.30	ΚΩ-ΚΑΛΥΜΝΟ-ΛΕΡΟ-ΚΑΛΥΜΝΟ-ΚΩ-ΡΟΔΟ	18.30
ΚΑΘΕ ΤΡΙΤΗ	08.30	ΚΩ-ΚΑΛΥΜΝΟ-ΛΕΡΟ-ΠΑΤΜΟ-ΛΕΙΨΟΙ-ΛΕΡΟ-ΚΑΛΥΜΝΟ-ΚΩ-ΡΟΔΟ	18.30
ΚΑΘΕ ΤΕΤΑΡΤΗ	08.30	ΚΑΣΤΕΛΛΟΡΙΖΟ -ΡΟΔΟ	18.30
ΚΑΘΕ ΠΕΜΠΤΗ	08.30	ΚΩ-ΚΑΛΥΜΝΟ-ΛΕΡΟ-ΚΑΛΥΜΝΟ-ΚΩ-ΡΟΔΟ	18.30
ΚΑΘΕ ΠΑΡΑΣΚΕΥΗ	08.30	ΚΩ-ΚΑΛΥΜΝΟ-ΛΕΡΟ-ΠΑΤΜΟ-ΛΕΙΨΟΙ-ΛΕΡΟ-ΚΑΛΥΜΝΟ-ΚΩ-ΡΟΔΟ	18.50
ΚΑΘΕ ΣΑΒΒΑΤΟ	08.30	ΚΩ-ΚΑΛΥΜΝΟ-ΛΕΡΟ-ΠΑΤΜΟ-ΛΕΙΨΟΙ-ΛΕΡΟ-ΚΑΛΥΜΝΟ-ΚΩ-ΡΟΔΟ	18.30
ΚΑΘΕ ΚΥΡΙΑΚΗ	08.30	ΚΩ-ΚΑΛΥΜΝΟ-ΛΕΡΟ-ΠΑΤΜΟ-ΛΕΙΨΟΙ-ΛΕΡΟ-ΚΑΛΥΜΝΟ-ΚΩ-ΡΟΔΟ	18.30



ΠΛΗΡΟΦΟΡΙΕΣ / ΚΡΑΤΗΣΕΙΣ
ΔΩΔΕΚΑΝΗΣΟΣ ΝΑΥΤΙΛΙΑΚΗ Ν.Ε"
ΑΥΣΤΡΑΛΙΑΣ 3, 85100 ΡΟΔΟΣ
ΤΗΛ: 2241070590, ΦΑΞ: 2241070591
E-MAIL: info@12ne.gr
4045-31/7

PELLOS TRAVEL

ΠΟΙΟΤΗΤΑ -ΟΡΓΑΝΩΣΗ-ΕΓΓΥΗΣΗ

ΕΚΔΡΟΜΕΣ ΚΑΛΟΚΑΙΡΙΝΕΣ 2003

ΕΚΔΡΟΜΗ 1η

29/7-31/7

3ΗΜΕΡΗ ΑΕΡΟΠΟΡΙΚΗ ΕΚΔΡΟΜΗ

ΑΓΙΟΣ ΡΑΦΑΗΛ ΜΥΤΙΛΗΝΗΣ -ΠΑΝΑΓΙΑ ΜΑΡΚΕΛΛΑ ΧΙΟΥ

ΕΚΔΡΟΜΗ 2η

30/7-6/8

ΓΥΡΟΣ ΕΛΛΑΔΟΣ (ΟΚΤΑΗΜΕΡΗ)

ΡΟΔΟΣ-ΠΕΙΡΑΙΑΣ-ΠΑΤΡΑ-ΜΕΣΣΟΛΟΓΓΙ-ΑΜΦΙΛΟΧΙΑ-ΛΕΥΚΑΔΑ-ΑΡΤΑ-ΙΩΑΝΝΙΝΑ-ΜΕΤΣΟΒΟ-ΜΕΤΕΩΡΑ-ΛΑΡΙΣΣΑ-ΤΕΜΠΗ-ΘΕΣΣΑΛΟΝΙΚΗ-ΧΑΛΚΗΔΟΝΑ-ΣΟΥΜΕΛΑ-ΒΕΡΓΙΝΑ-ΚΑΤΑΡΑΚΤΕΣ ΕΔΕΣΣΑΣ-ΝΑΟΥΣΑ-ΒΕΡΟΙΑ-ΒΟΛΟΣ-ΠΕΙΡΑΙΑΣ-ΑΓΙΟΣ ΕΦΡΑΙΜ-ΠΕΙΡΑΙΑΣ-ΡΟΔΟΣ

Στην τιμή περιλαμβάνονται:
1. Εισιτήρια πλοίου.
2. Επιλεγμένα ξενοδοχεία με πρωινό
3. Μεταφορές με κλιματιζόμενα πούλμαν
4. Ταξιδιωτική ασφάλεια.
5. Συνοδός του γραφείου .
6. Φ.Π.Α



Δεν περιλαμβάνονται
1. Προαιρετική διασκέδαση σε κέντρο.
2. Φιλοδωρήματα, τηλέφωνα

ΕΚΔΡΟΜΗ 3η

ΟΚΤΑΗΜΕΡΗ ΤΟΥΡΚΙΑΣ

6/8-13/8

ΚΑΠΠΑΔΟΚΙΑ- ΠΑΜΜΟΥΚΑΛΕ -ΚΩΝΣΤΑΝΤΙΝΟΥΠΟΛΗ ΚΡΟΥΑΖΙΕΡΑ ΣΤΟ ΒΟΣΠΟΡΟ- ΠΡΙΓΚΗΠΟΝΝΗΣΑ - ΑΠΟΛΛΩΝΙΑ- ΠΡΟΥΣΑ- ΣΜΥΡΝΗ- ΕΦΕΣΣΟΣ- ΜΑΡΜΑΡΙΣ-ΡΟΔΟΣ

Στην τιμή περιλαμβάνονται:
1. Εισιτήρια Ρόδος-Μαρμαρις- Ρόδος με καταμαραν.
2. Πρωινά (μπουφέ)-Δείπνα
3. Δωμάτια δίκλινα και τρίκλινα σε ξενοδοχεία 4****
4. Μεταφορές με κλιματιζόμενα πούλμαν
5. Ξεναγήσεις στην Ελληνική γλώσσα από διπλωματούχο Ξεναγό.
6. Ταξιδιωτική ασφάλεια.
7. Συνοδός του γραφείου .
8. Φόροι εισόδου και εξόδου
9. Φ.Π.Α



ΕΚΔΡΟΜΗ 4η

ΑΝΑΧΩΡΗΣΗ 10/08/03 08:00 το πρωί
ΕΠΙΣΤΡΟΦΗ 13/08/03 18:00 το απόγευμα

ΤΕΤΡΑΗΜΕΡΗ ΕΚΔΡΟΜΗ

ΡΟΔΟΣ-ΜΑΡΜΑΡΙΣ- KUSADASI- ΣΜΥΡΝΗ-ΠΕΡΓΑΜΟΣ- ΑΙΒΑΛΙ - ΡΟΔΟΣ

ΕΚΔΡΟΜΗ 5η

6ΗΜΕΡΗ ΚΩΝΣΤΑΝΤΙΝΟΥΠΟΛΗ-ΠΡΙΓΚΗΠΟΝΝΗΣΑ

20/8-25/8

ΜΑΡΜΑΡΙΣ- ΕΦΕΣΣΟΣ - ΣΜΥΡΝΗ-BANDIRMA-ΚΩΝΣΤΑΝΤΙΝΟΥΠΟΛΗ-ΚΡΟΥΑΖΙΕΡΑ ΣΤΟ ΒΟΣΠΟΡΟ(ΠΡΙΓΚΗΠΟΝΝΗΣΑ)- ΑΠΟΛΛΩΝΙΑ-ΠΡΟΥΣΑ- ΣΜΥΡΝΗ- ΜΑΡΜΑΡΙΣ-ΡΟΔΟΣ

Στην τιμή περιλαμβάνονται:
1. Εισιτήρια Ρόδος-Μαρμαρις- Ρόδος με καταμαραν.
2. Πρωινά (μπουφέ)-Δείπνα
3. Δωμάτια δίκλινα και τρίκλινα σε ξενοδοχεία 4****
4. Μεταφορές με κλιματιζόμενα πούλμαν
5. Ξεναγήσεις στην Ελληνική γλώσσα από διπλωματούχο Ξεναγό.
6. Ταξιδιωτική ασφάλεια.
7. Συνοδός του γραφείου .
8. Φόροι εισόδου και εξόδου
9. Φ.Π.Α

ΕΚΔΡΟΜΗ 6η

21/8-26/8

ΕΛΛΗΝΙΚΑ ΝΗΣΙΑ

6ΗΜΕΡΗ ΕΚΔΡΟΜΗ ΜΕ ΤΟ «Blue Star» ΣΤΑ ΕΛΛΗΝΙΚΑ ΝΗΣΙΑ

ΜΥΚΟΝΟΣ - ΠΑΡΟΣ-ΣΑΝΤΟΡΙΝΗ-ΚΟΥΦΟΝΙΣΗ-ΣΥΡΟΣ

Στην τιμή περιλαμβάνονται:
1. Εισιτήρια πλοίου με το «Blue star».
2. Ξενοδοχεία 3 αστέρων με πρωινά.
3. Μεταφορές με κλιματιζόμενα πούλμαν
4. Ταξιδιωτική ασφάλεια.
5. Συνοδός του γραφείου
6. Φ.Π.Α



ΕΚΔΡΟΜΗ 7η

5ΗΜΕΡΗ ΕΚΔΡΟΜΗ ΣΑΜΟΣ

ΑΠΟ 22/8-26/8

ΕΚΔΡΟΜΗ 8η

ΑΠΟ 27/8-1/9

6ΗΜΕΡΗ ΕΚΔΡΟΜΗ ΜΕΤΕΩΡΑ-ΣΚΙΑΘΟΣ-ΣΚΟΠΕΛΟΣ

ΕΚΔΡΟΜΗ 9η

ΕΚΔΡΟΜΗ ΣΤΑ ΙΟΝΙΑ ΝΗΣΙΑ 7ΗΜΕΡΗ

27/8-2/9

ΖΑΚΥΝΘΟΣ-ΚΕΦΑΛΟΝΙΑ-ΛΕΥΚΑΔΑ-ΙΘΑΚΗ

ΕΚΔΡΟΜΗ 10η

ΑΠΟ 30/8-2/9

4ΗΜΕΡΗ ΕΚΔΡΟΜΗ ΑΜΟΡΓΟΣ-ΤΗΝΟΣ-ΣΥΡΟΣ

ΤΙΜΗ 169 ΕΥΡΩ

ΕΚΔΡΟΜΗ 11η

ΑΠΟ 1/9-8/9

ΖΑΚΥΝΘΟΣ-ΚΕΦΑΛΟΝΙΑ-ΓΥΡΟΣ ΠΕΛΟΠΟΝΙΣΟΥ

ΕΚΔΡΟΜΗ 12η

2/9-4/9

3ΗΜΕΡΗ ΑΕΡΟΠΟΡΙΚΗ ΕΚΔΡΟΜΗ ΑΓΙΟΣ ΡΑΦΑΗΛ ΜΥΤΙΛΗΝΗΣ -ΠΑΝΑΓΙΑ ΜΑΡΚΕΛΛΑ ΧΙΟΥ

Για περισσότερες πληροφορίες, κρατήσεις και αναλυτικά προγράμματα στο πρακτορείο γενικού τουρισμού:

PELLOS TRAVEL

ΛΕΩΦΟΡΟΣ ΚΑΛΛΙΘΕΑΣ - FALIRAKI
• ΤΗΛ 22410 87615, 22410 86298
• FAX 22410 87616

6280-3/8

Ενα σοβαρό θέμα που απασχολεί τη Ρόδο

Η αστική ευθύνη ξενοδόχου

ΜΙΑ ΕΝΔΙΑΦΕΡΟΥΣΑ ΕΝΗΜΕΡΩΤΙΚΗ ΕΚΔΗΛΩΣΗ

Η κρίση που ταλανίζει το νησί μας στο χώρο του τουρισμού, εκτός των άλλων επιφέρει και δυσβάσταχτες υποχρεώσεις και δεσμεύσεις που οι επιχειρηματίες ξενοδόχοι υποχρεώνονται από τους τουριστικούς οργανισμούς να αποδεχθούν.

Πιο συγκεκριμένα:

Ολοι ανεξαιρέτως οι μεγάλοι τουριστικοί οργανισμοί, με την υπογραφή των συμβολαίων προ της έναρξης της εκάστοτε περιόδου, με τους όρους του συμβολαίου δεσμεύουν τους συμβαλλόμενους επιχειρηματίες να αποδέχονται κάθε ευθύνη που ήθελε προκύψει στους πελάτες τους έστω και εάν δεν ευθύνεται η επιχείρηση.

Πολλοί δε από αυτούς και ιδιαίτερα Βρετανοί χωρίς να δηλώσουν το παραμικρό κατά την περίοδο των διακοπών τους, με την επιστροφή στην πατρίδα τους προβάλλουν απαιτήσεις αποζημιώσεων που οι μεγάλοι τουριστικοί οργανισμοί αποδέχονται αποζημιώνοντας αναλόγως εκπίπτοντας αυθαίρετα στη συνέχεια από τα χρεωτικά υπόλοιπα προς τα ξενοδοχεία τα ποσά, παρακάμπτοντας τα θέσμια, την ελληνική νομοθεσία και τον ελληνικό Αστικό Κώδικα.

Οι ασφαλιστικές εταιρίες ακολουθούν την ελληνική νομοθεσία και ιδιαίτερα τα άρθρα του Αστικού Κώδικα 914 και επόμενα, ως επίσης 834 και επόμενα, που ορίζουν οι... «αποζημίωση καταβάλλεται όταν υπάρχει υπαιτιότητα και παράνομη συμπεριφορά. Αρμόδια δε δικαστήρια είναι αυτά του τόπου του ατυχήματος ή της έδρας του ξενοδοχείου...».

Οι ενδοσυμβατικές υποχρεώσεις μεταξύ τουριστικών οργανισμών και ξενοδόχων που οι ξενοδόχοι αναγκάζονται να αποδεχθούν είναι βαρύτατες και δυσβάσταχτες για αυτούς αφού είναι πέρα και έξω από τα εις χείρας των ασφαλιστήρια αστικής ευθύνης.

Προκειμένου λοιπόν να γίνει σωστή ενημέρωση των άμεσα εμπλεκόμενων στο πρόβλημα, η Eurostatus Μεσίτες Ασφαλειών ΑΕ σε συνεργασία με το μεγαλύτερο Ασφαλιστικό Ομιλο στον κόσμο, την AIG, που εκπροσωπείται στην Ελλάδα από το Ασφαλιστικό Συγκρότημα Ν. Κανελλόπουλος-Χ. Αδαμαντιάδης, και μετά την ευγενική προσφορά αιθούσης του ξενοδοχείου Καλυψώ της Rhotel ΑΕ οργάνωσε παρουσίαση-συζήτηση σε θέματα Αστικής Ευθύνης Ξενοδόχου με κύριο ομιλητή τον προσκληθέντα από την Αθήνα διευθυντή ζημιών της AIG δικηγόρο κ. Κανέλλο Σπηλιόπουλο.

Η ενημέρωση διήρκεσε δύο και πλέον ώρες ενώπιον ικανού αριθμού ξενοδόχων και διευθυντών ξενοδοχείων. Προσκλήθηκαν δε και παρέστησαν εκπρόσωποι των τουριστικών οργανισμών Thompson, Tui, Thomas Cook & First Choice.

Ηταν μία προσπάθεια της Eurostatus Μεσίτες Ασφαλειών ΑΕ και της AIG (που κυριαρχεί στον ελλαδικό χώρο εκτός των άλλων ασφαλίσεων και σε αυτές της Αστικής Ευθύνης), να ενημερωθούν σωστά και υπεύθυνα οι επιχειρηματίες του νησιού μας ούτως ώστε να λάβουν αυτά τα μέτρα που θα ενισχύσουν τη θέση τους και θα βοηθήσουν να αποφύγουν με συλλογικές και συντονισμένες προσπάθειες και ενέργειες επαχθείς όρους και περιστατικά που ξεφεύγουν από την ελληνική νομοθεσία και δημιουργούν προβλήματα στα ήδη υπάρχοντα σε περιόδους ύφεσης στον τουριστικό τομέα.

Νίκος Χαραλάμπης

ΣΥΓΧΑΡΗΤΗΡΙΑ

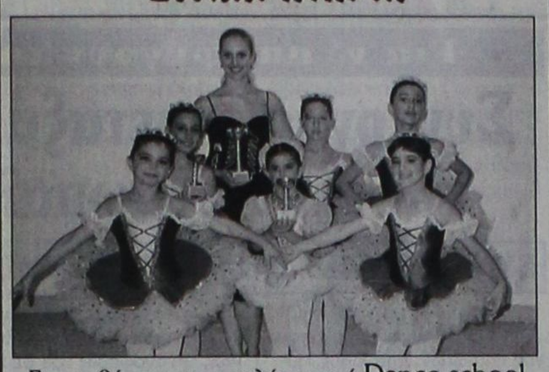

Στις μαθήτριες της σχολής χορού Dance school της κυρίας Κων/νας Νταλαμάγκα Μιρόσαβιτς για τις διακρίσεις τους στον 3ο Διεθνή Διαγωνισμό Χορού. **Μπράβο στις μαθήτριες**: Ντρουμπογιάννη Βιολέτα, Φυστικάκη Σταματία, Παπαδοπούλου Ελένη, Ντρουμπογιάννη Γεωργία, Βερβέρογλου Μαρία, Παπαδοπούλου Ελπίδα **καθώς και στους γονείς** για την αμερόληπτη συμπαράσταση που έδειξαν στην προσπάθεια των παιδιών και την τυφλή εμπιστοσύνη προς το άτομό μου!

Με εκτίμηση
Σας ευχαριστώ πολύ
Κωνσταντίνα Νταλαμάγκα - Μιρόσαβιτς

6294-23/7



KAIP A.E. 2ο χλμ. Λεωφ. Ρόδου-Λίνδου, Ρόδος, Τηλ: 22410 68770-3, Fax: 22410 62575, e-mail: info@cair.gr
Παράρτημα Αθηνών Νέο Φάληρο, Τηλ: 210 4813876, Fax: 210 4814695, e-mail: cair-2@hol.gr

X.4054-31/7

Ναυτικό Πρακτορείο TSAGARIS GA FERRIES

Ε/Γ-Ο/Γ ΡΟΔΑΝΘΗ
Ε/Γ-Ο/Γ ΔΗΜΗΤΡΟΥΛΑ
Ε/Γ-Ο/Γ ΜΑΡΙΝΑ

ΡΟΔΟΣ - ΠΕΙΡΑΙΑΣ

ΔΕΥΤΕΡΑ 14/7
ΜΑΡΙΝΑ 14.00 Κω - Κάλυμνο - Λέρο - Πάτμο - Πειραιά (06.30)

ΤΡΙΤΗ 15/7
ΔΗΜΗΤΡΟΥΛΑ 14.00 Καστελλόριζο
ΡΟΔΑΝΘΗ 17.00 Κω - Κάλυμνο - Πειραιά (08.00)
ΔΗΜΗΤΡΟΥΛΑ 23.45 Σύμη - Τήλο - Νίσυρο - Κω - Κάλυμνο - Αστυπάλαια - Αιγιάλι - Κατάπολα - Νάξο - Πάρο - Σύρο - Πειραιά (22.15)

ΤΕΤΑΡΤΗ 16/7
ΜΑΡΙΝΑ 14.00 Κω - Κάλυμνο - Αστυπάλαια - Κατάπολα - Πειραιά (08.00)

ΠΕΜΠΤΗ 17/7
ΡΟΔΑΝΘΗ 17.00 Κω - Κάλυμνο - Πειραιά (08.00)

ΠΑΡΑΣΚΕΥΗ 18/7
ΜΑΡΙΝΑ 08.00 Καστελλόριζο
ΜΑΡΙΝΑ 18.00 Κω - Κάλυμνο - Πειραιά (09.00)

ΣΑΒΒΑΤΟ 19/7
ΡΟΔΑΝΘΗ 14.00 Κω - Κάλυμνο - Λέρο - Πάτμο - Μύκονο - Πειραιά (07.00)
ΔΗΜΗΤΡΟΥΛΑ 23.45 Καστελλόριζο

ΚΥΡΙΑΚΗ 20/7
ΔΗΜΗΤΡΟΥΛΑ 10.00 Κω - Βαθύ - Χίο - Λέσβο - Λήμνο - Αλεξ/πολη (10.00)
ΜΑΡΙΝΑ 13.00 Κω - Κάλυμνο - Λέρο - Πάτμο - Μύκονο - Πειραιά (06.15)

ΔΕΥΤΕΡΑ 21/7
ΡΟΔΑΝΘΗ 14.00 Κω - Κάλυμνο - Λέρο - Πάτμο - Πειραιά (06.45)

ΤΡΙΤΗ 22/7
ΔΗΜΗΤΡΟΥΛΑ 14.00 Καστελλόριζο
ΜΑΡΙΝΑ 17.00 Κω - Κάλυμνο - Πειραιά (06.00)
ΔΗΜΗΤΡΟΥΛΑ 23.45 Σύμη - Τήλο - Νίσυρο - Κω - Κάλυμνο - Αστυπάλαια - Αιγιάλι - Κατάπολα - Νάξο - Πάρο - Σύρο - Πειραιά (22.15)

ΤΕΤΑΡΤΗ 23/7
ΡΟΔΑΝΘΗ 14.00 Κω - Κάλυμνο - Αστυπάλαια - Κατάπολα - Πειραιά (08.00)

ΠΕΜΠΤΗ 24/7
ΜΑΡΙΝΑ 17.00 Κω - Κάλυμνο - Πειραιά (09.00)

ΠΑΡΑΣΚΕΥΗ 25/7
ΡΟΔΑΝΘΗ 08.00 Καστελλόριζο
ΡΟΔΑΝΘΗ 18.00 Κω - Κάλυμνο - Πειραιά (09.00)

ΣΑΒΒΑΤΟ 26/7
ΜΑΡΙΝΑ 14.00 Κω - Κάλυμνο - Λέρο - Πάτμο - Μύκονο - Πειραιά (07.00)
ΔΗΜΗΤΡΟΥΛΑ 23.45 Καστελλόριζο

ΚΥΡΙΑΚΗ 27/7
ΔΗΜΗΤΡΟΥΛΑ 10.00 Κω - Βαθύ - Χίο - Λέσβο - Λήμνο - Αλεξ/πολη (10.00)
ΡΟΔΑΝΘΗ 13.00 Κω - Κάλυμνο - Λέρο - Πάτμο - Μύκονο - Πειραιά (06.30)

ΠΡΟΣΦΟΡΑ

Πακέτα εισιτηρίων άνω των 300,00 ευρώ μπορείτε να εξοφλήσετε σε 4 άτοκες μηνιαίες δόσεις με την πιστωτική σας κάρτα VISA ή MASTER!!!

Η εταιρία μας σας ενημερώσει ότι η έκπτωση 50% (πολύτεκνοι, στρατιωτικοί, ανάπηροι κ.λ.π.) ισχύει για όλες τις θέσεις.

Η εταιρία μας βρίσκεται στην ευχάριστη θέση να σας ενημερώσει ότι:

1. Από 15/3 ισχύουν **εκπτώσεις** από 25% μέχρι και 40% για όλες τις θέσεις. Συμπεριλαμβάνεται και η τρίτη θέση.
2. Θα προσφέρονται **ειδικές τιμές** σε όλες τις θέσεις για οικογενειακά πακέτα και ξενοδοχεία 5 ή 4 αστέρων σε καταπληκτικές τιμές.
3. Από 15/6 εκτελούνται δρομολόγια καθημερινώς: ΠΕΙΡΑΙΑ - ΚΩ - ΡΟΔΟ & ΡΟΔΟ - ΚΩ - ΠΕΙΡΑΙΑ.
4. Εισιτήρια ΜΕΤ'ΕΠΙΣΤΡΟΦΗΣ, ειδικές τιμές.
5. **IX έκπτωση** 25% για μετάβαση, μετ' επιστροφής 40%.
6. Πολλαπλά εισιτήρια minimum 5, **50% έκπτωση.**

Πληροφορίες στον κεντρικό πράκτορα

TSAGARIS TRAVEL
Σαχτούρη 5 (έναντι Τελωνείου)
Τηλ.: 22410 36170, 30406, 35066, 28597

X4038-31/7

ΠΡΑΚΤΟΡΕΙΟ ΤΑΞΙΔΙΩΝ

ΣΑΒΒΑΣ ΣΑΗΣ

Με την ευκαιρία της λειτουργίας του **νέου** μας πρακτορείου στην οδό ΤΑΡΠΟΝ ΣΠΡΙΓΚΣ 42 δίπλα στην Τράπεζα Πίστεως

ΠΡΟΣΦΕΡΟΥΜΕ

τα φθηνότερα αεροπορικά εισιτήρια για όλο τον κόσμο με όλες τις αεροπορικές πτήσεις

ΠΡΟΣΟΧΗ:
ΠΛΗΡΟΦΟΡΙΕΣ ΔΕΝ ΔΙΔΟΝΤΑΙ ΑΠΟ ΤΟ ΤΗΛΕΦΩΝΟ ΜΟΝΟ ΠΡΟΣΩΠΙΚΗ ΠΑΡΟΥΣΙΑ ΣΑΣ

Ακόμη:
- Σας παίρνουμε BIZA επισκέπτου για ΑΜΕΡΙΚΗ σε μία εβδομάδα
- BIZA επισκέπτου για ΑΥΣΤΡΑΛΙΑ σε μία μέρα
- Έκδοση διαβατηρίων
- Έκδοση αδειών αυτοκινήτων

ΞΕΝΟΔΟΧΕΙΑ ΣΤΗΝ ΑΘΗΝΑ

PRESIDENT Α' Κατηγορίας Λεωφόρος Κηφισίας

Μονόκλινο	€58	με πρωινό	έως 31/10
Δίκλινο για μονόκλινο	€63	»	»
Δίκλινο	€68	»	»
Τρίκλινο	€83	»	»

ELECTRA HOTEL Α' Κατηγορίας Ερμού 5

Μονόκλινο	€123	με πρωινό	έως 31/10
Δίκλινο	€146	»	»
Τρίκλινο	€175	»	»

DORIA HOTEL Β' Κατηγορίας Πειραιώς 15-17 (κοντά στην Ομόνοια)

Μονόκλινο	€58	με πρωινό
Δίκλινο	€69	»
Τρίκλινο	€89	»

IRINI HOTEL Ηράκλειο Κρήτης

Μονόκλινο	€44	με πρωινό
Δίκλινο	€55	»
Τρίκλινο	€75	»

ESPERIA HOTEL Α' Κατηγορίας Σταδίου 22

Μονόκλινο	€ 103	με πρωινό
Δίκλινο	€ 118	»
Τρίκλινο	€ 133	»

BEST WESTERN Α' Κατηγορίας, ILISIA Μιχαλακοπούλου

Μονόκλινο	€67	με πρωινό	έως 31/10
Δίκλινο	€74	»	»
Τρίκλινο	€96	»	»

PARTHENON Α' Κατηγορίας περιοχή Μακρυγιάννη

Μονόκλινο	€ 84	με πρωινό	έως 31/10
Δίκλινο	€ 93	»	»
Τρίκλινο	€ 128	»	»

ARETOUSA Β' Κατηγορίας Μητροπόλεως Σύνταγμα

Μονόκλινο	€57	με πρωινό
Δίκλινο	€85	»
Τρίκλινο	€95	»

ROYAL OLUMPIC LUX

Μονόκλινο	€104	με πρωινό	έως 30/6
Δίκλινο	€138	»	»
Τρίκλινο	€169	»	»

ASTOR Σύνταγμα

Μονόκλινο	€68	με πρωινό	
Δίκλινο για μονόκλινο	€ 78	»	έως 31/10
Δίκλινο	€ 88	»	»
Τρίκλινο	€108	»	»

GRAND HOTEL Β' Κατηγορίας Πατησίων & Βερανζέρου 10

Μονόκλινο	€48	με πρωινό	έως 31/10
Δίκλινο	€54	»	»
Τρίκλινο	€74	»	»

VERGINA Β' Κατηγορίας ΘΕΣ/ΚΗ (κεντρικό)

Μονόκλινο	€58	με πρωινό	έως 31/10
Δίκλινο	€75	»	»
Τρίκλινο	€95	»	»

TITANIA Β' Κατηγορίας ΘΕΣ/ΚΗ (κεντρικό)

Μονόκλινο	€112	με πρωινό
Δίκλινο	€120	»
Τρίκλινο	€138	»

ΣΑΣ ΣΥΜΦΕΡΕΙ ΠΡΙΝ ΚΛΕΙΣΕΤΕ ΟΠΟΥΔΗΠΟΤΕ ΝΑ ΜΑΣ ΕΠΙΣΚΕΦΘΕΙΤΕ

ΠΡΑΚΤΟΡΕΙΟ ΤΑΞΙΔΙΩΝ

ΣΑΒΒΑΣ ΣΑΗΣ

ΤΑΡΠΟΝ ΣΠΡΙΓΚΣ 42 δίπλα στην Τράπεζα Πίστεως

• Τηλ. 22410 39781-3

Χ. 4042-31/7

ΠΟΛΙΤΙΣΤΙΚΟ ΗΜΕΡΟΛΟΓΙΟ

γράφει η Πόλυ Χατζημάρκου
pollyhatz@yahoo.com

Ο ΠΑΝΑΓΙΩΤΗΣ ΜΠΕΡΕΔΗΜΑΣ ΣΤΟ ΜΟΤΕΡ2

Οι 330 ημέρες του ΜοΤέΡ2 πλησιάζουν στο τέλος τους! Η εικαστική διοργάνωση **ΜοΤέΡ 2**, του Κέντρου Σύγχρονης Τέχνης, στο Μουσείο Νεοελληνικής Τέχνης Δήμου Ροδίων, ξεκίνησε στις 5 Οκτωβρίου 2002 και λήγει στις 5 Σεπτεμβρίου 2003. Παρουσιάζει 21 καλλιτέχνες από όλη την Ελλάδα, με σύγχρονες εικαστικές ιδέες εκφρασμένες με ποικίλα μέσα: ζωγραφική, γλυπτική, φωτογραφία, ψηφιακά, βίντεο, εγκαταστάσεις, κατασκευές.

Μέχρι την Παρασκευή, προλάβετε την έκθεση κατασκευών του **Κιούρη.** Την επομένη, Σάββατο 26 Ιουλίου, εγκαινιάζεται η 19η ατομική έκθεση του **ΜοΤέΡ2** στο **Κέντρο Σύγχρονης Τέχνης** στη Ρόδο, ενώ απομένουν ακόμα 2 εκθέσεις: της Ουρανίας Βολονάκη και του Tasso.

Ο ζωγράφος, **Παναγιώτης Μπερεδήμας, μαθητής του Δημήτρη Μυταρά** στα χρόνια της σχολής, παρουσιάζει την τελευταία ενότητα της ζωγραφικής δουλειάς του, φωτογραφίες καθώς και παλιότερα έργα, συνθέτοντας ένα παζλ ζωγραφικής δεξιοτεχνίας και άριστης απόδοσης. Είναι η δεύτερη φορά που το Κέντρο Σύγχρονης Τέχνης παρουσιάζει τη δουλειά του (ο καλλιτέχνης συμμετείχε στο περσινό ΜοΤέΡ1) καταξιωμένου καλλιτέχνη και εκπαιδευτικού.

Ας γνωρίσουμε τον καλλιτέχνη

Γεννήθηκε στη Θεσσαλονίκη (1959) / **1999-σήμερα,** Υποψήφιος Διδάκτορας, Πανεπιστήμιο Αιγαίου, θέμα «Το παιδικό σχολικό βιβλίο ως αντικείμενο (έργο) Τέχνης» / **1989-1991,** μεταπτυχιακή εκτέλεση συγκεκριμένου έργου (υποτροφία του Ι.Κ.Υ) / **1981-1987,** Α.Σ.Κ.Τ (εργαστήριο ζωγραφικής Δ. Μυταρά, βαθμός 30/30, υποτροφία του Ι.Κ.Υ) / **επιλεγμένες ατομικές εκθέσεις: 2002,** ΜοΤέΡ1, Μουσείο Νεοελληνικής Τέχνης, Ρόδος / **2001,** γκαλερί «έκφραση», Γλυφάδα (τακτική συνεργασία) / 1993, γκαλερί «Διαγώνιος» (παλαιότερη τακτική συνεργασία) / γκαλερί «Αγκάθι» / **επιλεγμένες ομαδικές εκθέσεις: 1991,** «20 Αριστούχοι απόφοιτοι της ΑΣΚΤ, των ετών



Έργο του Παναγιώτη Μπερεδήμα

1985-90», Μουσείο Στρατή Ελευθεριάδη-Terriade / **1987,** «XXI Prix International d' Art Contemporain" του Εθνικού Μουσείου-Μονακό και του Ιδρύματος «Prince Pierr de Monaco"-Μόντε Κάρλο / **άλλες πληροφορίες:** Παρακολούθησε τα Θεωρητικά μαθήματα και το εργαστήριο Τεχνικής της Νωπογραφίας και των Φορητών Εικόνων με δάσκαλο τον Κ. Ξυνόπουλο ενώ παράλληλα δούλεψε σαν βοηθός στους ζωγράφους Κώστα Γεωργακόπουλο, Παύλο Σάμιο και Γιάννη Τσαρούχη. Έχει εργαστεί ως εκπαιδευτικός τέχνης όπως και ως συντηρητής τοιχογραφιών. Έχει δημοσιεύσει σε επιστημονικά περιοδικά και παρουσιάσει σε συνέδρια, μελέτες που αφορούν την εικονογράφηση των παιδικών σχολικών βιβλίων και ειδικότερα των Αλφαβηταρίων.

Ο **Παναγιώτης Μπερεδήμας,** παρουσιάζει το παιχνίδι του φωτός και την εξονυχιστική μελέτη της στιγμής που κυριαρχεί στις τοπιογραφίες του. Ο χρόνος καταγράφεται για να ακινητοποιηθεί στη συνέχεια με τη ζωγραφική ή τη φωτογραφία. Η διαδικασία από το εφήμερο στο μνημειακό περνάει μέσα από το φακό ή το πινέλο και τελικά του επιτρέπει να φωτογραφήσει ότι δεν θέλει να ζωγραφίσει και το αντίθετο. Όπως γράφει ο Αυγουστίνος Ζενάκος, «είναι αναζητήσεις, όχι όμως με τον τρόπο του σύγχρονου καλλιτέχνη [...], αλλά με τον τρόπο του παλιού δασκάλου που παρατηρεί τον σύγχρονό του κόσμο και απολαμβάνει το βάρος που εναποθέτει στους ώμους του η παράδοση στην οποία ανήκει».

Διάλεξη του καλλιτέχνη

Ο ζωγράφος θα βρίσκεται στον εκθεσιακό χώρο την ημέρα των εγκαινίων και για λίγες μέρες. Την **Κυριακή 26/7 στις 12.30,** και στο πλαίσιο των διαλέξεων του ΜοΤεΡ2, ο Μπερεδήμας θα μιλήσει στο κοινό με θέμα **"Οι αναπαραστάσεις του ερωτικού ιδεατού στη μοντέρνα παραστατική ζωγραφική".**

Που; **Κέντρο Σύγχρονης Τέχνης Ρόδου,** Μουσείο Νεοελληνικής Τέχνης («Παλιό Συσσίτιο», Σωκράτους 179)
Πότε; 26 Ιουλίου - 8 Αυγούστου 2003
Τι ώρα; ΤΕΤ-ΣΑΒ 10.00-14.00 & 18.00-21.00, ΚΥΡ 10.00-14.00, ΔΕΥ-ΤΡ κλειστά
Πόσο; Ελεύθερη είσοδος
Πληροφορίες: www.moter.gr, 22410 77071

FLASH CULTURE

→ Σήμερα η Πειραματική Χορωδία στον Ευαγγελισμό

Σήμερα, 23 Ιουλίου: Συναυλία Πειραματικής Χορωδίας του Δήμου Ροδίων, με τη συμμετοχή των: Βίρπης Κοσκινιάτη (μέτζο σοπράνο), Νίκου Πετρίδη (βαρύτονος) και Παντελή Αναστασόπουλου (καθηγητή Βυζαντινής μουσικής). Στο πιάνο η Άντζελα Σπανού - Καστρουνή. Στο πρόγραμμα θα ακουστούν έργα των Μπαχ, Βιβάλντι, Μότσαρτ, Χάϋδν, Βέρντι, Θεοδωράκη, Βασιλειάδη κ.α, υπό τη διεύθυνση του Γιώργου Σακελλαρίδη.

@ Ιερός Ναός Ευαγγελισμού Ρόδου, στις 21:00. Ελεύθερη είσοδος.

→ Musica Latina από 'Aroma Caribe' στον Ηριδανό

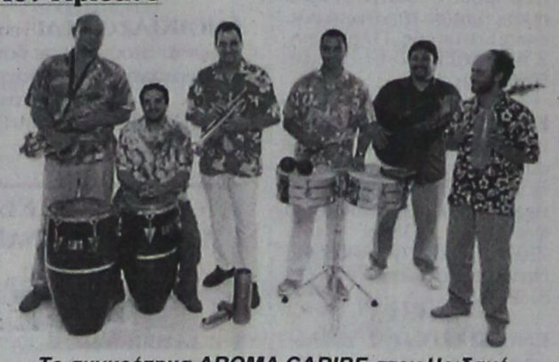

Το συγκρότημα AROMA CARIBE στον Ηριδανό

Πέμπτη 24 & Παρασκευή 25 Ιουλίου: 2 βραδιές γεμάτες λάτιν άρωμα στο Μπαρ Ηριδανός. Το οκταμελές συγκρότημα **Aroma Caribe**, παίζει σε ένα στυλ «που γενικά θα ορίζαμε ως μάμπο-σάλσα-tzaz, το ύφος πάνω κάτω στο οποίο παίζουν μουσικοί σαν τον Πόντσο Σάντσεζ και τον Τίτο Πουέντε στην ύστατη εποχή του». (ΔΙΦΩΝΟ). Η αυθεντικότητα, η ζωντάνια και η ενέργεια μαζί με τον μεστό ήχο, τις εκπληκτικές ενορχηστρώσεις και την μοναδική απόδοση των μουσικών σε ένα πολύ απαιτητικό ρεπερτόριο έχουν καταξιώσει τους Aroma Caribe τόσο στο κοινό που ζητά το κέφι και τη διασκέδαση όσο και στους απαιτητικότερους των μουσικόφιλων.

@ Μπαρ Ηριδανός, Κομνηνών 2, ώρα 21.30, 22410 34108, **www.aromacaribe.gr**

→ «Δυο όργανα για δυο φωνές» στην Έπαυλη

Αύριο, 24 Ιουλίου: Συναυλία έντεχνου και παραδοσιακού τραγουδιού με τις φωνές των Νίτσα Κουρτίδου και Τατιάνας Ζωγράφου, κιθάρα από τον Στέργιο Χατζηπαπάκη και μαντολίνο από τον Παναγιώτη Κανελλόπουλο.

@ Ροδιακή Έπαυλη, στις 21:00. Ελεύθερη είσοδος.

→ Ξεκινάει το 4ο Διεθνές Φεστιβάλ Όπερας

Σάββατο 26 Ιουλίου: πρώτη βραδιά του 4ου Διεθνούς Φεστιβάλ Όπερας με το έργο Aida του Verdi. Ακολουθούν άλλες 3 βραδιές: Madame Butterfly (27/7), Χορός Μεταμφιεσμένων (29/7) και Gala Όπερας (30/7). Όλες οι παραστάσεις από την Όπερα Rouse της Βουλγαρίας. Εισιτήρια προπωλούνται στο κινηματοθέατρο ΡΟΔΩΝ.

ΝΤΕΤΕΚΤΙΒΣ

30 ΧΡΟΝΙΑ ΜΟΝΙΜΑ ΚΑΙ ΣΤΗ ΡΟΔΟ

35354

ΠΛΑΤΕΙΑ ΑΓΙΟΥ ΙΩΑΝΝΟΥ

Η ΛΥΣΗ!!! ΣΕ ΚΑΘΕ ΣΑΣ ΠΡΟΒΛΗΜΑ

EXPRESS SECURITY

Χ. 4029-31/7

VANIK TOURS

ΓΙΑΝΝΗΣ και ΣΕΒΑ ΒΑΛΣΑΜΙΔΗ

VANIK σημαίνει ΑΛΗΘΕΙΑ

ΑΚΤΗ ΚΑΝΑΡΗ 17, ΨΑΡΟΠΟΥΛΑ - ΑΝΕΤΟ ΠΑΡΚΙΝΓΚ

Ανοικτά: ΔΕ-ΣΑ 08.30 - 14.00 & 16.30 - 20.30

Τηλ. 22410 35191, 37621

κινητό: 6945798148 , FAX 22410 29532

Το γραφείο μας πάντα πρώτο σε κρατήσεις ξενοδοχείων εξασφάλισε και σας προσφέρει καταπληκτικές τιμές για τα παρακάτω ξενοδοχεία σε ΠΑΚΕΤΑ (έκδοση εισιτηρίων R/T) από 1/4-31/10/2003

Απευθυνόμαστε σε σας που θέλετε και η κράτησή σας να είναι σωστή και το δωμάτιό σας να σας περιμένει

1ον HOTEL PRESIDENT
Α΄ Κατηγορίας
Λεωφόρος Κηφισίας (ΟΛΑ ΑΝΑΚΑΙΝΙΣΜΕΝΑ)

Μονόκλινο	€ 58
Δίκλινο για μονόκλινο	€ 63
Δίκλινο	€ 68
Τρίκλινο	€ 83

2ον HOTEL ASTOR
Α΄ Κατηγορίας
Σύνταγμα

Μονόκλινο	€ 68
Δίκλινο για μονόκλινο	€ 78
Δίκλινο	€ 88
Τρίκλινο	€ 108

3ον HOTEL ZAFOLIA
Α΄ Κατηγορίας
Λεωφόρος Αλεξάνδρας

Μονόκλινο	€ 99
Δίκλινο	€ 112
Τρίκλινο	€ 133

4ον HOTEL ARETHOUSA
Β΄ SUPERIOR
Σύνταγμα

5ον HOTEL ELLINIS
Β΄ Κατηγορίας
Ωνάσειο, λεωφ. Συγγρού

Μονόκλινο	€ 60
Δίκλινο	€ 70
Τρίκλινο	€ 80

6ον HOTEL TPITON
Β΄ Κατηγορίας
Κέντρο Πειραιά

Μονόκλινο	€ 55
Δίκλινο	€ 72
Τρίκλινο	€ 93

7ον HOTEL LILIA
Β΄ Κατηγορίας
Πασαλιμάνι Πειραιάς

Μονόκλινο	€ 55
Δίκλινο	€ 70
Τρίκλινο	€ 88

8ον HOTEL EGNATIA
Β΄ Κατηγορίας
Θεσσαλονίκη Κέντρο - ανακαινισμένο

Μονόκλινο	€ 68
Δίκλινο	€ 78
Τρίκλινο	€ 88

9ον HOTEL EGNATIA PALACE
Α΄ Κατηγορίας
Θεσσαλονίκη Κέντρο - ολοκαίνουργιο

Μονόκλινο	€ 90
Δίκλινο	€ 100
Τρίκλινο	€ 125

* Τα παραπάνω ξενοδοχεία διαθέτουν T.V. σε όλα τα δωμάτια
* Στις παραπάνω τιμές συμπεριλαμβάνεται πρωινό σε μπουφέ
* Ακόμη σε μας θα βρείτε αεροπορικά και ατμοπλοϊκά εισιτήρια όλων των εταιρειών.

Χ. 4040-31/7

LINDOS memories
RESORT BEACH HOTEL

Στη μαγευτική περιοχή της Λίνδου δημιουργήσαμε ένα πανέμορφο ξενοδοχείο πέντε αστέρων με στόχο να ικανοποιήσει τις ανάγκες των πελατών που ενδιαφέρονται για ποιοτικές διακοπές. Χτισμένο κάτω από το ιστορικό βράχο του Ναβαρόνε όπου γυρίστηκε η ομώνυμη θρυλική ταινία, μια ανάσα από την αμμουδιά μπορεί κανείς να χαλαρώσει και ανανεωθεί από τη μαγευτική ομορφιά της αιγαιοπελαγίτικης θάλασσας.

Χ. 4025-31/7



Για κρατήσεις - πληροφορίες, μη διστάσετε να επικοινωνήσετε μαζί μας στα τηλέφωνα 22440 35000 έως 35099 fax 2244 48156

LINDOS memories
RESORT BEACH HOTEL

Εξήντα πολυτελή δωμάτια με αυτόνομο κλιματισμό, δορυφορική τηλεόραση, τηλέφωνο, χρηματοκιβώτιο, mini bar, και 24ωρη υπηρεσία δωματίου και 10 σουίτες με ονειρεμένη θέα υπόσχονται αξέχαστες διακοπές. Στο εστιατόριο οι επισκέπτες έχουν τη δυνατότητα να απολαύσουν εκλεκτές γεύσεις από ελληνική και διεθνή κουζίνα, φρέσκα ψάρια σε συνδυασμό με το κρασί της αρεσκείας τους. Δροσιστικοί χυμοί και εξωτικά ποτά σερβίρονται από το main και το pool bar.

ΠΡΟΟΔΟΣ ΜΙΚΡΕΣ ΑΓΓΕΛΙΕΣ ΜΙΚΡΕΣ ΑΓΓΕΛΙΕΣ ΠΡΟΟΔΟΣ

ενοικιάσεις

ΕΝΟΙΚΙΑΖΕΤΑΙ διαμέρισμα 90τ.μ., δύο υπνοδωμάτια, σαλοτραπεζαρία, κουζίνα, κεντρική θέρμανση, στον 1ο όροφο, Κέννεντυ 45. Πληροφορίες τηλ. 22410/64464
ΓΔ-30/6

ΕΝΟΙΚΙΑΖΕΤΑΙ υπόγειος χώρος 180τ.μ., Αγίου Ιωάννου. Πληρ. τηλ. 22410/76014 και 22410/25916
613-23/7

ΕΝΟΙΚΙΑΖΕΤΑΙ κατάστημα στην περιοχή Μητροπόλεως, Αντιβ. Δαμασκηνού και Μητροπόλεως, 53τ.μ., και πατάρι 26τ.μ., 15 χρόνια καφενείο - μπαρ με τον εξοπλισμό του έτοιμο για λειτουργία. Τηλ. 22410/20474
6208-23/7

ΕΝΟΙΚΙΑΖΕΤΑΙ διαμέρισμα 4άρι, 120τ.μ., στ' Ασγούρου, με βεράντες γύρω - γύρω και ζαρτινιέρες, στον 1ο όροφο. Τηλ. 22410/36543 και 22410/35522
6205-23/7

ΕΝΟΙΚΙΑΖΕΤΑΙ διαμέρισμα 100τ.μ., στην περιοχή Καρακόνερο με πλιακό και χωρίς κοινόχρηστα. Πληρ. τηλ. 22410/64128 ή κιν. 6972763467
6275-31/7

ΕΝΟΙΚΙΑΖΕΤΑΙ 4άρι διαμέρισμα 115τ.μ., καινούργιας κατασκευής, στην οδό Αποστόλου Παύλου (περιοχή Ανάληψη). Πληρ. τηλ. 22410/21378 και 693-6567284
6285-31/7

ΕΝΟΙΚΙΑΖΕΤΑΙ βιοτεχνικός χώρος 100τ.μ., με 50τ.μ. πατάρι, ύψος 5 μέτρα στο 7 χλμ της Εθνικής Ρόδου - Λίνδου. Αποκλείονται μηχανουργεία και κατασκευές αλουμινίου. Πληρ. τηλ. 22410/23716
6017-25/7

ΕΝΟΙΚΙΑΖΕΤΑΙ δωμάτιο μονό, οδός Σοφοκλέους 42 Ε, Π. Πόλη. Πληρ. τηλ. 22410/38557
6218-23/7

ΕΝΟΙΚΙΑΖΟΝΤΑΙ στο Νιοχώρι, Απολλωνίου Ροδίου 41, καινούργια πολυτελή στούντιος, με air condicion και πλήρη εξοπλισμό. Πληροφορίες τηλ. 22410/22694
6237-27/7

ΕΝΟΙΚΙΑΖΕΤΑΙ οροφοδιαμέρισμα τριών υπνοδωματίων, με συνολικό εμβαδόν 145τ.μ., και air condition σε διώροφο κτίριο, πανταχόθεν ελεύθερο, ανακαινισμένο. Βρίσκεται, επί της οδού Σουλίου 1, κάθετος της Παύλου Μελά, κοντά στο Πανεπιστήμιο Αιγαίου. Πληρ. τηλ. 22410/27553 και 22410/34385 απόγευμα
6268-27/7

ΕΝΟΙΚΙΑΖΟΝΤΑΙ: 1) ένα διαμέρισμα 3άρι στον 2ο όροφο, 2) δυάρι στο 2ο όροφο και 3) 2άρι στον πρώτο όροφο, Νικηταρά 67. Πληρ. τηλ. 22410/35854 και 22410/23867, κ. Γούλη, 9π.μ.-2μ.μ.
6273-31/7

ΕΝΟΙΚΙΑΖΕΤΑΙ για φοιτήτριες τριάρι διαμέρισμα επιπλωμένο, με ψύξη και θέρμανση, κοντά στο Πανεπιστήμιο στην οδό Καζαντζάκη. Πληρ. τηλ. 98242 και 43134
ΓΔ-27/7

ΕΝΟΙΚΙΑΖΕΤΑΙ διαμέρισμα 4άρι με δύο μπάνια, δύο τουαλέτες, για δημοσίους υπαλλήλους, κατάλληλο και για επαγγελματική χρήση, οικονομικότατο, μόνο 290 ευρώ σε ήσυχη περιοχή, φρεσκοβαμμένο, στον 1ο όροφο, στο κέντρο της πόλης. Μόνο σοβαρές προτάσεις. Απολλωνίου Ροδίου 56. Τηλ. 6946588069
6212-23/7

ΕΝΟΙΚΙΑΖΕΤΑΙ δυάρι επιπλωμένο με ηλιακό θερμοσίφωνα, επί της λεωφ. Ρόδου - Καμείρου (Θεολόγος), κατά προτίμηση σε στρατιωτικούς, εκπαιδευτικούς. Πληρ. τηλ. 22410/20675
6256-27/7

ΕΝΟΙΚΙΑΖΕΤΑΙ στην Αθήνα στο κέντρο, επί της Χαριλάου Τρικούπη και Ναυαρίνου, διαμέρισμα στον 5ο όροφο, ρετιρέ, 100τ.μ., κατάλληλο για φοιτητές. Πληρ. τηλ. 210/3605772 και 6977645354 κ. Παπαμανώλη
6198-31/7

ΕΝΟΙΚΙΑΖΟΝΤΑΙ επιπλωμένες γκαρσονιέρες στη Μητρόπολη και στο Νιοχώρι. Πληροφορίες τηλ. 22410/33531 και 22410/38274
6243-27/7

ΕΝΟΙΚΙΑΖΕΤΑΙ επιπλωμένη γκαρσονιέρα για απεριόριστο χρονικό διάστημα, επί της οδού Χρ. Θεοχάρη 11 β, πίσω από το σχολείο της Ανάληψης. Πληροφορίες τηλ. 22410/63095
6269-27/7

ΔΙΑΜΕΡΙΣΜΑ επιπλωμένο, ισόγειο, 70τ.μ., με κήπο, δύο υπνοδωμάτια, σαλόνι, κουζίνα, θερμοσυσσωρευτές, κλπ., σε ήσυχη πάροδο Τσαλδάρη - Αννης Μαρίας, κατάλληλο για συγκατοίκηση 2-3 ατόμων (φοιτητές, στρατιωτικοί, κλπ). Ενοικιάζεται 450 ευρώ. Πληροφορίες τηλ.22410/76525 και 6945/417673
6286-3/8

ΕΝΟΙΚΙΑΖΕΤΑΙ κατάστημα εμβαδού 120τ.μ., επί της οδού Εθνικής Αντίστασης (πρώην Αννης Μαρίας) 71, έναντι Εμπορικής Τράπεζας. Πληροφορίες τηλ. 22410/33113 και 6945315657
6291-2/8

ΕΝΟΙΚΙΑΖΕΤΑΙ διαμέρισμα δυάρι ισόγειο, με δύο δωμάτια, κουζίνα και W, αυλή και κήπο, Παναγιώτου Ροδίου 48. Πληρ. τηλ. 6976957795
6248-27/7

ΕΝΟΙΚΙΑΖΕΤΑΙ διαμέρισμα 130τ.μ., επί της οδού Χειμάρρας 117, στο δεύτερο όροφο. Πληρ. τηλ. 22410/35842 και 6936/654274
6274-31/7

ΕΝΟΙΚΙΑΖΕΤΑΙ γκαρσονιέρα πλήρως επιπλωμένη, με WC, πλιακούς, βεράντα, πλυντήριο, TV, σε ετήσια βάση. Πληροφορίες τηλ. 6972896660
6277-31/7

ΕΝΟΙΚΙΑΖΟΝΤΑΙ επιπλωμένα στούντιος σε ήσυχη περιοχή της Ιαλυσού. Πληρ. κ. Μιχάλη, τηλ. 6945077678
1905-31/7

ΕΝΟΙΚΙΑΖΕΤΑΙ

ΣΠΙΤΙ στον Αρχάγγελο, στους πρόποδες του κάστρου, παραδοσιακό, τύπου Γ (γάμα) 80,00 τ.μ., σε άριστη κατάσταση, πανταχόθεν ελεύθερο με ανισόπεδες στάθμες και αυλή με κήπο, λουλούδια, δέντρα, νησιώτικου χαρακτήρα, χρώματα άσπρο - μπλε.

Χώροι: α) Κουζίνα, σοφά, τζάκι (κούμελο)

β) Δωμάτιο με παταρό (παραδοσιακό), τραπεζαρία, ντουλάπα

γ) Λουτρό (Ideal)

δ) Ηλιακό θερμοσίφωνα

ε) Ρεύμα τριφασικό

ζ) Ρεύμα νυχτός

Συμβόλαιο για 1 χρόνο τουλάχιστον

Τηλ. 6937163667

T1422-3/8

ΕΝΟΙΚΙΑΖΕΤΑΙ

ισόγειο κατάστημα επί της Αλεξ. Διάκου 50, τ.μ. 50 με πατάρι.

Πληροφορίες τηλ. 6932575239

T1310-27/7

πωλήσεις

ΠΩΛΕΙΤΑΙ οικία παλαιά, 102τ.μ., στα Κοσκινού. Πληρ. τηλ. 22410/61211 και 6977285148
6226-23/7

ΠΩΛΟΥΝΤΑΙ στην οδό Πτολεμαίων, σε νεοανεγειρόμενη οικοδομή διαμερίσματα πολυτελούς κατασκευής με θέα, μεγάλες βεράντες, ανελκυστήρα και υπαίθριο χώρο στάθμευσης. Πληρ. τηλ. 6977877744
6219-23/7

ΠΩΛΟΥΝΤΑΙ οικιακά είδη, λόγω αναχωρήσεως. Πληρ. τηλ. 22410/23063
6233-24/7

ΠΩΛΕΙΤΑΙ οικόπεδο στη Χάλκη. Πληροφορίες τηλ. 22410/96845
6240-10/8

ΠΩΛΟΥΝΤΑΙ τρεις μεζονέτες στα μπετά ή τελειωμένες, με το κλειδί στο χέρι, των 130τ.μ., έκαστη και με 1000τ.μ. οικόπεδο ή κάθε μία (περιοχή Κοσκινού), με φανταστική - πανοραμική θέα τη θάλασσα και το Φαληράκι. Πληρ. κ. Καργάκο Νίκο, ιδιοκτήτης κατασκευαστής, Θεμ. Σοφούλη 59 - Ρόδος. Τηλ. 30397 και κιν. 6946049179
6250-3/8

ΠΩΛΕΙΤΑΙ επιχείρηση εν λειτουργία (snak bar) Ορφανίδου 20. Πληροφορίες τηλ. 22410/22877, 6-1μ.μ. και 6937903127
6267-27/7

ΠΩΛΟΥΝΤΑΙ πρόβατα με τα δικαιώματά τους. Πληρ. τηλ. 6937687807 απογευματινές ώρες
1957-27/7

ΠΩΛΕΙΤΑΙ το 1/2 εξ αδιαιρέτου σ' οικόπεδο στην περιοχή Ασγούρου (λεωφ. Ρόδου - Λίνδου), δίπλα από μάνδρα Ισκά. Τηλ. 6973753556 και 6972764614
6241-27/7

ΠΩΛΕΙΤΑΙ επιχείρηση εστιατορίου, με υπερπλήρη εξοπλισμό, για οποιοδήποτε είδος φαγητού, σχεδόν καινούργιο, εν λειτουργία στην Ιξιά, σε καλό πόστο, λόγω φόρτου εργασίας. Συζητείται και η πώληση του εξοπλισμού, μόνον όλος μαζί: Σοβαρές προτάσεις μόνον. Τηλ. 6945883335
6295-3/8

ΠΩΛΕΙΤΑΙ επιχείρηση μικρό τουριστικό με όλο του τον εξοπλισμό και το εμπόρευμα, εν λειτουργία, επί της Γρίβα και σε πολύ κεντρικό σημείο, λόγω τοκετού, με πολύ καλό εισόδημα. Σοβαρές προτάσεις μόνον. Τηλ. 6945883335
6295-3/8

ΠΩΛΟΥΝΤΑΙ

τρεις θερμοπομποί οι δύο των 1750 watt και ο ένας είναι των 2000watt στην 1/2 τιμή της αγοράς τους λόγω αναχωρήσεως. Ελαφρά μεταχειρισμένοι. Μόνο 250 ευρώ και οι τρεις

Τηλ.22410/24539

8π.μ.-2μ.μ. και

22410/24218, 6-10μ.μ.

ΓΔ-31/7

ΠΩΛΟΥΝΤΑΙ

200 πρόβατα για ζωή και αρνιά για σφάξιμο, 5 ευρώ το κιλό.

Πληροφορίες τηλ. 22440/22497 και 22440/23154

6246-31/7

ΠΩΛΕΙΤΑΙ

ΟΙΚΟΠΕΔΟ

4000τ.μ., στ' Ασγούρου, δίπλα στο ΤΡΟΦΟ, 5 λεπτά απο την πόλη.

Δεχόμαστε προσφορές

Πληροφορίες τηλ. 22410/37380

6222-27/7

ΠΩΛΟΥΝΤΑΙ

2 κτήματα με ελιές στ' Απόλλωνα στην περιοχή Αγίου Γεωργίου (Δυόσμος - Βαρκαρές) του ενός και ενάμισυ στρεμάτων το καθένα, σε καλές τιμές.

Τηλ. 22410/69816 και 6974832164 κ. Αγαπητός

6154-27/7

ΠΩΛΕΙΤΑΙ

επιχείρηση (ρουχισμός). Μόνο σοβαρές προτάσεις, Μιχ. Πετρίδη.

Πληροφορίες τηλ. 6936915616

6092-3/8

ΜΗΧΑΝΟΚΙΝΗΤΑ

ΠΩΛΕΙΤΑΙ αυτοκινούμενη καντίνα με πλήρη εξοπλισμό. Πληρ. τηλ. 22410/30170 και 6947122434
6141-24/7

ΠΩΛΕΙΤΑΙ ταχύπλοο ανοιχτού τύπου μάρκας BEST HELLAS με μηχανή εξωλέμβια μάρκας JOHNSON 70 H/P, μήκους 4.70 μ. με τρέιλερ με όλο τον εξοπλισμό. Πληρ. τηλ. 6932842700
ΓΔ-4/8

ΠΩΛΕΙΤΑΙ μηχανή CBR 600 κ. καινούργια, 2000 μοντέλο, για λόγους αναχωρήσεως στο εξωτερικό. Πληροφορίες τηλ. 6937840231 και 22410/69391 - 22460 και 31053
1955-26/7

ΠΩΛΕΙΤΑΙ μηχανάκι μάρκας SUZUKI 50 κ.ε., σε άριστη κατάσταση και σε τιμή ευκαιρίας, λόγω αναχωρήσεως. Πληρ. τηλ. 22410/34036
ΓΔ-30/7

ΖΗΤΕΙΤΑΙ

ΚΟΠΕΛΑ

που διαμένει στη Νότια Ρόδο, με καλή γνώση της γερμανικής για να εργασθεί σε κατάστημα εντός του ξενοδοχείου LINDOS PRINCESS στη Λάρδο.

Πληροφορίες τηλ. 22440/44624

6290-31/7

ΖΑΜΠΕΛΛΑΚΗΣ ΠΩΛΟΥΝΤΑΙ

ΔΙΑΜΕΡΙΣΜΑΤΑ - ΚΑΤΑΣΤΗΜΑΤΑ - ΜΟΝΟΚΑΤΟΙΚΙΕΣ

ΑΠΟΣΤΟΛΟΥ ΠΑΥΛΟΥ

ΓΙΑΜΑΛΗ ΦΙΛΙΠΠΑ

Τηλ. 22410/94236 - 22410/28476

καν. 6945666692

6054-29/7

ΑΙΓΑΙΟΚΤΗΜΑΤΙΚΗ

ΠΩΛΟΥΝΤΑΙ ΤΑ ΚΑΤΩΘΙ ΑΚΙΝΗΤΑ

(Δ.Δ.= Δάνεια Δεκτά)

ΔΙΑΜΕΡΙΣΜΑΤΑ: ΕΤΟΙΜΟΠΑΡΑΔΟΤΑ ΚΑΙΝΟΥΡΓΙΑ ΚΑΙ ΜΕΤΑΧΕΙΡΙΣΜΕΝΑ

ΔΥΑΡΙΑ (1 υπν.)
35τ.μ. Ιαλυσό (studio) 30.000 € (Δ.Δ.)
60 τ.μ. α΄ ορ. καινούργιο στο Καρακόνερο, 82.171 €, (28 εκ.) (ΔΔ)
ΤΡΙΑΡΙΑ (2 υπν.)
74τ.μ. (2 υπν.) α΄ όρ. Σεμερτζίδη 32 εκ. 94.000 € (Δ.Δ.)
77τ.μ. καινούργιο, Ιαλυσό 29 εκ.- 85.106 € (Δ.Δ.)
80τ.μ.(υπ) Δενδρινού με αυλή, 70.000 €
80τ.μ. Αισχύνη (β' όρ.) 30 εκ. - 88.410 € (Δ.Δ.)
80τ.μ. καινούργιο, Καρακόνερο (40 εκ.) 117.318 € (Δ.Δ.)
92τ.μ. καινούργιο Ιαλυσό (40 εκ.) - 117.388 € (Δ.Δ.)
110τ.μ., καινούργιο, Καρακόνερο (44 εκ.) - 129.126 € (Δ.Δ.)
86 τ.μ. (2 υπν.) β' ορ. Σεμερτζίδη (28 εκ.) 82.171 (Δ.Δ.) €
87 τ.μ.καινούργιο στο Ροδίνι (40 εκ.) 117.388 € (Δ.Δ.)
88 τ.μ. (ισ.) επί της Στ. Κωτιάδη (31 εκ.) - 90.975 € (Δ.Δ.)
91τ.μ. 3studios ρετιρέ Ιαλυσό 30 εκ. - 88.041 € (Δ.Δ.)
ΤΕΣΣΑΡΙΑ (3 υπν.) και άνω
93τ.μ. (3 υπν.) καινούργιο, Ροδίνι (46 εκ.) 135.000 € (Δ.Δ.)
94τ.μ. (ισ) μαρ/σοβά, στο Ροδίνι 15 εκ. 44.020 €
96 τ.μ. (2 υπν.) Ιαλυσό 26 κ. 76.302 €
100τ.μ. Αντισμ. Βολονάκη (3 υπν.), 30 εκ. - 88.041 € (Δ.Δ.)
112τ.μ. (3 υπν.) Στοικόλιμης 50 εκ. - 146.735 € (Δ.Δ.)
116τ.μ. (3 υπν.) 1ος όροφ. Αγ. Αναργύρους 88.041 € (30 εκ.) Δ.Δ.
116τ.μ. (3 υπν.) καινούργιο Ανάληψη (62 εκ.) - 181.951 € (Δ.Δ.)
116τ.μ. ισ. υπ/νο (3 υπν.) Πτολεμαίων (55 εκ.) - 161.408 € (Δ.Δ.)
118τ.μ. (3 υπν.) σε σοβά στους Δασκάλους, 93.910 €, (32 εκ.) (Δ.Δ.)
120τ.μ. (4 υπν.) β' όροφ. Παν. Ροδίου (50 εκ.) - 146.735 € (Δ.Δ.)
120τ.μ.(3 υπν.) ισόγειο, (3 υπν.) στην Πειραιώς, ετοιμοπαράδοτο,161.408 €, (54 εκ.) (Δ.Δ.)
120τ.μ.(3 υπν.) καινούργιο στο Καρακόνερο (56 εκ.) (164.343 €) (Δ.Δ.)
160τ.μ. (4 υπν.) α' ορ. κολώνες, Δασκάλους (32 εκ.) 93.910 €
ΠΕΝΤΑΡΙ (4 υπν.), 120τ.μ., Παν. Ροδίου 50 εκ. 146.735 € (Δ.Δ.)
203τ.μ διαμέρισμα στο Μήδεια (85εκ.) - 250.000 € (Δ.Δ.)
ΜΕΖΟΝΕΤΤΕΣ - ΜΟΝΟΚΑΤΟΙΚΙΕΣ - ΠΑΛΙΑ ΣΠΙΤΙΑ
70τ.μ. με αυλή Π. Πόλη κοντά στο Ρολόι (28 εκ.) 82.170 €
80τ.μ. διόροφη με αυλή, Ρολόι (45εκ.) 132.061 € (Δ.Δ.)
80τ.μ.μον/κία 7 Χουρμαδιές με αυλή (Δ.Δ)
80τ.μ. καινούργια μεζονέτα στην Ιαλυσό (38 εκ). (111.518 €) (Δ.Δ.)
80 τ.μ. μον/κία στα Κρητικά, 100.000 €
90 τ.μ. δυόροφη μον/κία στο Παραδείσι με τζάκι 64.563 €, (22 εκ.) (Δ.Δ.)
120τ.μ. καινούργια μεζ/τα στο Ροδίνι 80 εκ., 234.776 € (Δ.Δ.)
122τ.μ. καινούργιο Ιαλυσό (55εκ.) - 161.408 € (Δ.Δ.)
140τ.μ. μον/κία σε μπετά, σε 1.400 τ.οικ. στους Τρεις (32 εκ.) - 93.910 € (Δ.Δ.)
140. τ.μ.μονοκατοικία σε μπετά σε 1.300 τ.μ. Κοσκινού 40 εκ. (117.388 €)
140τ.μ. (με 70 υπ.) (σε μαρμαροσοβά) στην Ιαλυσό 146.735 €, (50 εκ.) (ΔΔ)
150τ.μ. διόροφη πανσιόν Π. Πόλη 35 εκ. 102.714 € (Δ.Δ.)
170τ.μ. στους Δασκάλους μεζονέτα (60 εκ.) -176.082 € (Δ.Δ.)
180 τ.μ. μονο/κία μπετά Τρεις 100.000 €
183τ.μ. μεζονέτα Καρακόνερο 57 εκ. - 167.300 € (Δ.Δ.)
210 τ.μ. μετ/νη μονοκατοικία στα Κοσκινού 220.102 €, (75 εκ.) (Δ.Δ)
240τ.μ. ισ. κατ/τα α΄ ορ. διαμέρισμα κτίριο σε 500 μ. οικ/δο κοντά στην Καναδά 322.817 € 110 εκ.) (Δ.Δ.)
280τ.μ. οικ/κό τετ/νο (μαζαγί ή σπίτι) Π. Πόλη 239.470 €, (100 εκ.) (Δ.Δ.)
ΚΑΤΑΣΤΗΜΑΤΑ - ΓΡΑΦΕΙΑ - ΚΤΙΡΙΑ - ΒΙΟΤ/ΚΟΙ ΧΩΡΟΙ:
31τ.μ. κατάστημα στο Νηρέα (22 εκ.) - 64.563 €
39 τ.μ. γραφείο, κοντά στην πλατεία Κύπρου (α' ορ.), (17 εκ.) 50.000 €
44τ.μ. (ισ. απ.) Σεμερτζίδη 37.000 €
55τ.μ. κατάστημα Βασ. Ηρακλείου (35 εκ.) 102.714 € (Δ.Δ.)
82 τ.μ. β' οροφ. γραφείο στο Μανδράκι (πίσω από το Εθνικό) 35 εκ. - 102.714 € (Δ.Δ.)
80τ.μ. δυόροφο, με αυλή Ρολόι, Π. Πόλη (45 εκ.) - 132.061 € (Δ.Δ.)
80 τ.μ. υπ. αποθήκη στην Κένεντυ (12 εκ.) 35.216 €
90τ.μ. (2 αποθήκες) 10 εκ. - 29.347 €
127 τ.μ. πανσιόν 6 δωματίων, λεωφ. Ρόδου-Λίνδου, (45 εκ.), 132.061 €
150τ.μ. πανσιόν στούντιος, Π. Πόλη 35 εκ. -102.714 €
175τμ. κατάστημα επί της Λεωφόρου Ρόδου-Λίνδου 205.429 €, (70 εκ.) (Δ.Δ)
180τ.μ. (α.π.) κατάστημα ισόγειο στο Ροδίνι, 132.061 €, (45 εκ.) (Δ.Δ.)
ΕΝΟΙΚΙΑΖΕΤΑΙ ΜΕΓΑΛΗ ΑΠΟΘΗΚΗ ΣΤΗΝ ΚΑΛΛΙΘΕΑ. ΕΝΟΙΚΙΟ 440 €
ΟΙΚΟΠΕΔΑ - ΑΓΡΟΤΕΜΑΧΙΑ:
401τ.μ. Δημ. Αναστασιάδη (Σ.Δ.1) 180.000 €
440τ.μ. Ροδίνι (Σ.Δ.0,8) 220.000 €
500τ.μ. Μίρα Μάρε (Σ.Δ. 0,8) 45 εκ. - 132.016 €
600 τ.μ. οικ/κή μερίδα, έναντι Βερόπουλου (9εκ.) - 26.412€
620τ.μ. .Σ.Δ. 1,2 Αγ. Αναστασία
650τ.μ. Αισχύνη (Σ.Δ. 0,8) 78 εκ. - 228.906 €
1000τ.μ. Τσαΐρι, άρτιο 12 εκ. 35.216 €
1.210τ.μ. Κοσκινού (δεν κτίζει) (5 εκ.) 15.000 €
1.370τ.μ. εντός οικισμού Αρχ/λου - 50 εκ.- 146.735 €
2.082τ.μ. στους Τρεις κτίζει 220 τ.μ. (60 εκ.) - 170.082 € (Δ.Δ.)
4.000τμ. Νερά Καλλιθέας 220.102 €, (75 εκ.)
4.940 τ.μ., όρια Κρεμαστής 30 εκ. 88.041 €
8.740 τ.μ. στα Κολύμπια (63 εκ.), 184.886 €
350τ.μ. (νέα επ/σπ οικισμού) Σορωνή 30.000 €
45 στρ. στο Γεννάδι (115 εκ.) 337.738 €

Αναλαμβάνουμε την ενοικίαση των διαμερισμάτων σας σε σύντομο χρονικό διάστημα

ΒΑΖΟΥΚΟΥ ΡΕΝΑ

ΜΕΣΙΤΗΣ ΑΣΤΙΚΩΝ ΣΥΜΒΑΣΕΩΝ

Πληροφορίες τηλ. 2241022943 - 2241028838

& FAX: 2241028838

Διευθ. Γραφείου: Δημ. Θεοδωράκη 3

Τ.Κ. 85100 Ρόδος

καθημερινά 9-1 το πρωΐ και 6.30 - 8.30 απογεύματα της Δευτέρας και της Πέμπτης

e-mail.vazoukou@otenet.gr

X4041-31/7

ΟΜΙΛΟΣ ΕΤΑΙΡΕΙΩΝ ΣΤΗ ΡΟΔΟ ΜΕ ΡΑΓΔΑΙΑ ΑΝΑΠΤΥΞΗ ΚΑΙ ΠΡΟΟΠΤΙΚΕΣ

ΖΗΤΑ:

1. ΤΕΧΝΙΚΟΥΣ Η/Υ
Με προϋπηρεσία και εκπαίδευση απεριόριστες δυνατότητες ανάπτυξης. Μισθός ικανοποιητικός με επιπλέον αμοιβές βάσει απόδοσης (ΠΡΙΜ)
2. ΝΕΕΣ/ΝΕΟΥΣ ΜΕ ΟΡΕΞΗ ΓΙΑ ΔΟΥΛΕΙΑ ΓΙΑ:
Θέσεις γραμματιακής υποστήριξης και εξυπηρέτησης πελατών με προοπτικές ανάπτυξης και ανόδου εντός της εταιρείας
Γνώσεις Η/Υ και ξένες γλώσσες απαραίτητες - ωράριο καταστημάτων - Μισθός ικανοποιητικός
3. ΝΕΑ ΚΥΡΙΑ/ΔΕΣΠΟΙΝΙΔΑ
για θέση υπεύθυνου καταστήματος στην περιοχή Ιαλυσού. Γνώσεις Η/Υ και ξένες γλώσσες απαραίτητες. Ωράριο καταστημάτων - Μισθός ικανοποιητικός με επιπλέον αμοιβές βάσει απόδοσης (πριμ)

ΑΠΟΣΤΟΛΗ ΒΙΟΓΡΑΦΙΚΩΝ ΚΑΙ ΑΙΤΗΣΕΩΝ ΣΤΗΝ ΗΛΕΚΤΡΟΝΙΚΗ ΔΙΕΥΘΥΝΣΗ

rodos_group@yahoo.gr

ή με φαξ στο 22410/94898

T1465-27/7

ΠΩΛΕΙΤΑΙ

ΚΕΝΤΡΟ ΞΕΝΩΝ ΓΛΩΣΣΩΝ

ΕΝ ΕΝΕΡΓΕΙΑ, ΣΕ ΠΟΛΥ ΚΑΛΟ ΠΟΣΤΟ ΣΤΑΘΕΡΑ ΑΝΟΔΙΚΟ ΑΡΙΘΜΟ ΜΑΘΗΤΩΝ, ΠΛΗΡΩΣ ΕΞΟΠΛΙΣΜΕΝΟ

Πληροφορίες τηλ. 6932382179

Δεκτές μόνο σοβαρές προτάσεις

6210-23/7

Ευρωπαϊκή Επενδυτική

ΚΤΗΜΑΤΟΜΕΣΙΤΙΚΟ ΓΡΑΦΕΙΟ

ΑΝΤΩΝΗΣ ΝΙΚΟΛΗΣ - ΘΕΟΦΙΛΟΣ ΚΑΩΝΑΡΗΣ

ΕΘΝΙΚΗΣ ΑΝΤΙΣΤΑΣΕΩΣ 48 (ΠΡΩΗΝ ΑΝΝΗΣ ΜΑΡΙΑΣ) ΤΗΛ. 2241039300

ΔΙΑΜΕΡΙΣΜΑΤΑ

42 τ.μ.	Περιοχή Αγίου Νικολάου	€ 46.900
185 τ.μ.	Αποθήκη με ράμπα στην Μ.Πετρίδη	€ 58.700
46 τ.μ.	Στην Μητρόπολη καινούργιο	€ 61.600
45 τ.μ.	Στην Πειραιώς υπό κατασκευή	€ 64.500
80 τ.μ.	Τρείς σε μαρμαροσοβά	€ 70.500
150 τ.μ.	Αποθήκη στην Ανάληψη	€ 73.400
55 τ.μ.	Στην Μητρόπολη καινούργιο	€ 76.300
80 τ.μ.	Στην Πειραιώς υπό κατασκευή	€ 110.000
72 τ.μ.	Καινούργιο στην Ανάληψη	€ 111.500
80 τ.μ.	Καινούργιο στο Καρακόνερο	€ 117.400
100 τ.μ.	**5 ετών με 3 υπνοδωμάτια**	€ 117.500
87 τ.μ.	**Α ορόφου ετοιμοπαράδοτο στο Ροδίνι**	€ 126.000
87 τ.μ.	Άγιος Νικόλαος υπό κατασκευή	€ 126.200
110 τ.μ.	Στο Καρακόνερο 8 ετών με 3 υπν/τια	€ 132.000
120 τ.μ.	**6 Δωμάτια προς εκμετάλευση**	**€ 132.000**
100 τ.μ.	Οροφοδιαμέρισμα lux στην Ανάληψη	€ 132.000
90 τ.μ.	Καινούργιο στην Ανάληψη	€ 138.000
160 τ.μ.	**Όροφος 117&45 τ.μ. σε τοιχοποιία**	€ 140.900
115 τ.μ.	Άνω Ροδίνι ετοιμοπαράδοτο α ορόφου	€ 143.800
90 τ.μ.	Οικία παριοχή Σταδίου με 130 αυλή	€ 146.700
105 τ.μ.	**Ανάληψη 3 υπν/τια,πάρκιν,μεγάλη βερά**	€ 161.400
120 τ.μ.	Στο Καρακόνερο υπό κατασκευή	€ 164.500
114 τ.μ.	Άγιος Νικόλαος υπό κατασκευή	€ 167.300
4 Γκαρσονιέρες με μηνιαίο εισόδημα €1350		

ΟΙΚΟΠΕΔΑ

650 τ.μ.	**ΣΤΟΝ ΑΡΧΑΓΓΕΛΟ ΕΝΤΟΣ ΟΙΚΙΣΜΟΥ ΜΕ**	
Σ.Δ. 0,8 ΣΕ ΗΣΥΧΗ ΠΕΡΙΟΧΗ ΚΑΤΑΛΗΛΟ ΓΙΑ ΟΙΚΙΑ		
600 Τ.Μ.	**ΠΑΤΜΟΣ ΚΟΝΤΑ ΣΤΟ ΚΥΜΑ ΚΤΙΖΕΙ 220**	€ 18.000
1570 τ.μ.	Γεννάδι στον κεντρικό δρόμο	€ 50.000
2000 τ.μ.	Στο Γεννάδι με άδεια οικοδομής,νερό,ρεύμα	€ 58.700
500 τ.μ.	Μερίδιο στην Ηλιούπολη	€ 15.000
4000 τ.μ.	Στο Φαληράκι σε ύψωμα με θέα	€ 59.000
4000 τ.μ.	**Μετά το Λαδικό 70m από τον κεντρικό**	€ 70.450
2300 τ.μ.	Αφάντου στο κύμα	€ 73.400
7400 τ.μ.	Αφάντου για Βιοτεχνική χρήση	€ 73.400
13000 τ.μ	**ΠΑΡΑΛΙΑΚΟ ΣΤΑ ΚΑΛΑΒΑΡΔΑ**	€ 267.057
2500 τ.μ.	Στο κιοτάρι κοντά στο κύμα με άδεια οικ.	€ 88.040
8500τ.μ.	Κολύμπια με άδεια για 6 μονοκατοικίες	€ 190.700
4800 τ.μ.	Περιοχή Κανδυλί στην Ιαλυσό	€ 140.865
600 τ.μ.	Φαληράκι Επί της Εθν.οδού με άδεια οικοδομής	€ 50.000
7500 τ.μ.	Στα Κολύμπια διπλα σε ξενοδοχείο	€ 220.000
10000 τ.μ	Στο φυτώριο με ωραία θέα	€ 300.000
9600 τ.μ.	Στο κανδυλί σε ήσυχο σημείο	€ 197.000
3600 τ.μ.	**Λαχανιά άρτιο κ οικοδομήσιμο**	**€ 52.800**
4000 τ.μ.	Στην Λαχανιά επί της Εθνικής οδού	€ 117.400
4000 τ.μ.	**Στην Λαχανιά με πρόσβαση**	€ 52.824
1500 τ.μ.	Στην Λαχανιά εντός οικισμού	€ 61.628
9000 τ.μ.	Στην Λαχανιά 800 m από το κύμα	€ 82.170
6500 τ.μ.	Στην Λαχανιά 300 m από το κύμα	€ 104.000

ΜΟΝΟΚΑΤΟΙΚΙΕΣ - ΜΕΖΟΝΕΤΕΣ

75 τ.μ.	**Οικία στην Παλιά Πόλη σε καλή τιμή**	€ 44.020
140 τ.μ.	Στο Κανδυλί σε μπετά με 1300 οικόπεδο	€ 88.000
175 τ.μ.	Στους Τρείς σε μπετά με οικόπεδο 1300	€ 126.192
210 τ.μ.	Ιαλυσός σε σοβά κοντά στην θάλασσα	€ 161.500
100 τ.μ.	Αφάντου καινούργιο,1200 οικόπεδο κύμα	€ 176.082
180 τ.μ.	Κοσκινού 1500 m οικόπεδο σε μπετά	€ 190.755
410 τ.μ.	Παστίδα σε κολώνες με 4500 τ.μ. οικόπεδ	€ 205.500
180 τ.μ.	Στην Ιξιά λούξ κατασκευή με οικόπεδο	€ 250.000
140 τ.μ.	**Κοσκινού σε 1300 οικόπεδο με καταπληκτική θέα**	

ΚΑΤΑΣΤΗΜΑΤΑ - ΕΠΙΧΕΙΡΗΣΕΙΣ

ΞΕΝΟΔΟΧΕΙΟ 70 ΚΛΙΝΩΝ ΣΕ ΤΙΜΗ ΕΥΚΑΙΡΙΑΣ €9000/Κλίνη

ΞΕΝΟΔΟΧΕΙΟ ΕΝΤΟΣ ΠΟΛΕΩΣ 180 ΚΛΙΝΩΝ ΣΕ ΤΙΜΗ ΕΥΚΑΙΡΙΑΣ

Ενοικιάζεται κατάστημα 250 τ.μ. εντός πόλεως

Κατάστημα στην Καποδιστρίου 60 τ.μ.+30 τ.μ.

Αναψυκτήριο έτοιμο προς λειτουργία **ΕΥΚΑΙΡΙΑ**

4 Γκαρσονιέρες καινούργιες με πολύ καλό εισόδημα

Καφετέρια δίπλα σε ξενοδοχεία προς πώληση

Πανσιόν στα Κοσκινού έτοιμη προς Λειτουργία

ΑΚΙΝΗΤΑ ΣΕ ΑΠΟΚΛΕΙΣΤΙΚΟΤΗΤΑ

**ΑΓΟΡΕ

ΠΡΟΟΔΟΣ ΜΙΚΡΕΣ ΑΓΓΕΛΙΕΣ ΜΙΚΡΕΣ ΑΓΓΕΛΙΕΣ ΠΡΟΟΔΟΣ

διάφορα

ΜΟΝΩΣΕΙΣ

23 ΧΡΟΝΙΑ!

ΑΡΧΩΝ ΣΑΜΑΡΤΖΗΣ

Πληροφορίες τηλ.
23030-32054-20021

X4026-31/7

ΥΔΡΑΥΛΙΚΟΣ

ΑΝΑΛΑΜΒΑΝΟΥΜΕ πάσης φύσεως υδραυλικές εργασίες μικρές και μεγάλες **κ. ΔΗΜΗΤΡΗΣ**

- **ΕΓΚΑΤΑΣΤΑΣΕΙΣ ΥΔΡΕΥΣΗΣ - ΘΕΡΜΑΝΣΗΣ**
- **ΚΑΛΟΡΙΦΕΡ - ΗΛΙΑΚΑ**
- Σύνδεση με το αποχετευτικό της ΔΕΥΑΡ.
- ΑΠΟΦΡΑΞΕΙΣ με ηλεκτροκίνητο μηχάνημα.

Συντηρήσεις

ΣΑΟΥΝΑ ΦΙΝΛΑΝΔΙΑΣ
ΑΠΟ ΞΥΛΟ

Χειροποίητες υγιεινές σε όλες τις διαστάσεις με τις σωστές προδιαγραφές από έμπειρο προσωπικό για βίλες - διαμερίσματα - ξενοδοχεία - γυμναστήρια

Τηλ. 2241090230
και κινητό
6944344911

6107-3/8

ΥΔΡΑΥΛΙΚΑ ΚΑΛΟΡΙΦΕΡ
ΓΙΑΝΝΗΣ ο ΑΤΛΑΣΗΣ

- ΕΓΚΑΤΑΣΤΑΣΕΙΣ
- ΑΝΑΚΑΙΝΙΣΕΙΣ
- ΣΥΝΤΗΡΗΣΕΙΣ

Τηλ. 22410/29898
και 6973610779

5977-23/7

ΜΑΘΗΜΑΤΑ

ΑΝΑΚΟΙΝΩΣΗ ΜΑΘΗΜΑΤΑ
*** Computer ***
PROGRAM COMPUTER PM
ΕΓΓΡΑΦΕΣ ** ΤΩΡΑ **
Τμήματα για:
Παιδιά - Ενήλικες
Αρχάριους - Μαθητές
Επαγγελματίες

Διδάσκει πτυχιούχος Πανεπιστημίου Αμερικής
ΜΑΝΩΛΗΣ Ι. ΣΟΦΙΛΛΑΣ
Κοδριγκτώνος 91
Τηλ. (22410) 31761
ΠΙΣΤΟΠΟΙΗΤΙΚΟ ΓΝΩΣΕΩΝ
ΕΠΙΣΗΜΟ ΕΞΕΤΑΣΤΙΚΟ ΚΕΝΤΡΟ ΤΗΣ ECDL HELLAS

X4036-31/7

ALEXANDER

LANGUAGE SCHOOLS
37 ΧΡΟΝΙΑ ΣΤΟ ΧΩΡΟ
ΤΗΣ ΞΕΝΟΓΛΩΣΣΗΣ ΕΚΠΑΙΔΕΥΣΗΣ
ΠΑΡΑΡΤΗΜΑΤΑ ΣΕ ΟΛΗ ΤΗΝ ΕΛΛΑΔΑ

Δεχόμαστε προτάσεις για συνεργασία σε οποιαδήποτε περιοχή της Ελλάδας από:
α) Ατομα με επιχειρηματικό πνεύμα που επιθυμούν να δημιουργήσουν το δικό τους κέντρο ξένων γλωσσών με την υποστήριξη του Οργανισμού μας
β) Καθηγητές αγγλικών
γ) Ατομα δραστήρια αγγλομαθή που επιθυμούν να συνεργαστούν στο χώρο των κέντρων ξένων γλωσσών

Τηλ. επικοινωνίας 2310/827106 - 841749 fax: 2310/819424,
841749, Email:als@alexander.org
www.als-alexander.org

T1456-26/7

ΠΩΛΟΥΝΤΑΙ

ΜΟΝΟ ΑΠΟ ΤΟ ΓΡΑΦΕΙΟ ΜΑΣ

1) Μονοκατοικία 250τ.μ.ετοιμοπαράδοτη, νεόκτιστη, επί της παραλίας (την κωρίζουν από τη θάλασσα 10-15 μ.) με κήπο. Καταπληκτική περίπτωση
2) Διαμέρισμα 4άρι ετοιμοπαράδοτο ακριβώς απέναντι από τη θάλασσα, εντός πόλεως με τεράστιες βεράντες, και φανταστική θέα
3) Διαμέρισμα 145τ.μ. επί της οδού Κοδριγκτώνος σε 2όροφη κατοικία, φανταστική περίπτωση, πολύ καλή τιμή
4) Διαμερίσματα 4άρια εντός πόλεως σε μικρή πολυκατοικία, 6 διαμερίσματα, 2 στον όροφο, με μεγάλο κήπο, τεράστιες βεράνες, λουξ κατασκευής
5) Ισόγειος κατοικία, 125τ.μ., σε κεντρικότατο μέρος της πόλης, κατάλληλο για οικία, γραφεία, ιατρείο, φαρμακείο, κλπ.
6) Διαμερίσματα υπό κατασκευή, 2, 3, 4 δωμ. εντός πόλεως και στην Ιαλυσό.
7) ΜΕΖΟΝΕΤΕΣ, ΑΠΟΘΗΚΕΣ, ΚΤΗΜΑΤΑ, κλπ.

Ο,τιδήποτε θέλετε να πουλήσετε ή να εκτιμήσετε, ελάτε σε μας.
Η μεγάλη μας πείρα, το παλαιότερο γραφείο στη διάθεσή σας

Γ. ΝΕΟΦΥΤΟΥ
ΔΗΜ. ΘΕΟΔΩΡΑΚΗ 40 - ΤΗΛ. 20989 - 21434

X4031-31/7

ζητήσεις

ΖΗΤΕΙΤΑΙ υπάλληλος για να εργαστεί σε τουριστικό κατάστημα στην πόλη. Απαραίτητη μία ξένη γλώσσα. Πληρ. τηλ. 22410/34720 και 6948507062
6230-23/7

ΖΗΤΕΙΤΑΙ γυναίκα για να εργαστεί σε εστιατόριο στον Πανορμίτη. Πληροφορίες τηλ. 22460/71305 και 22460/72553
ΧΛ-23/7

ΕΜΠΕΙΡΗ μοδίστρα αναλαμβάνει παντός είδους ραψίματα, κοψίματα και διάφορες μεταποιήσεις. Τιμές λογικές. Πληροφορίες στα τηλέφωνα: 22410/78768 και 92781
2565-23/7

ΖΗΤΕΙΤΑΙ κυρία Ελληνίδα με μοτοποδήλατο για να καθαρίζει σπίτι κάθε μέρα 4 ώρες. Πληρ. τηλ. 6973314143
6260-27/7

ΔΗΜΙΟΥΡΓΗΣΤΕ τώρα τη δική σας επιχείρηση μέσα από το χώρο σας, χωρίς κεφάλαιο, πάγια έξοδα και υποχρεώσεις. Δωρεάν ενημέρωση στο 2310721861
ΓΔ-20/8

ΖΗΤΕΙΤΑΙ κοπέλα που να μιλάει ξένες γλώσσες για να εργασθεί σαν βοηθός σερβιτόρου σε εστιατόριο. Πληροφορίες τηλ. 6936538366
6272-27/7

ΚΥΡΙΑ ζητάει εργασία για καθαρίστρια ή να προσέχει παιδιά. Πληρ. τηλ. 22410/67166
6239-27/7

ΚΥΡΙΑ
διπλωματούχος μασέρ, κάνει θεραπευτικό, κλασικό, αθλητικό, αισθητικό μασάζ, με αρωματοθεραπεία, reilky ke shiatsu.

Πλρ. τηλ. 22410/20833
και 6932501924

6279-10/8

ΖΗΤΟΥΝΤΑΙ
1) ΒΟΗΘΟΣ ΜΑΓΕΙΡΟΥ και
2) ΤΑΜΠΛΙΣΤΑΣ
για part time, απογευματινές ώρες στο εστιατόριο «ΔΗΜΗΤΡΙΟΣ» ΙΞΙΑ
Πληροφορίες τηλ.
22410/98138

6238-27/7

ΖΗΤΟΥΝΤΑΙ

Κοπέλες για να εργαστούν σε νυχτερινό μπαρ. Επίσης πωλείται καφέ μπαρ σε πολύ καλή τιμή.

Τηλ. 6945110542 και
22410/62648

6134-25/7

ΖΗΤΕΙΤΑΙ τεχνίτης για τοποθέτηση πλακακιών. Πληρ. τηλ. 22410/66698 και 22410/67461 από τις 08.30 έως τις 14.00
X4076-24/7

ΚΥΡΙΑ ρωσικής καταγωγής, αναλαμβάνει να κάνει μαθήματα ρωσικής και αγγλικής γλώσσας. Αμοιβή λογική. Τηλ. 22410/29334
ΓΔ-31/7

ΖΗΤΕΙΤΑΙ

από τους αποκλειστικούς αντιπροσώπους της MERCEDES BENZ άτομο για να εργασθεί στο τμήμα ανταλλακτικών.

Απαραίτητες γνώσεις αγγλικών και χρήση Η/Υ.

ΠΛΗΡΟΦΟΡΙΕΣ τηλ.
22410/61824 κ. Καρανίκη

X4065-31/7

ΠΩΛΟΥΝΤΑΙ

ΕΙΔΙΚΑ ΨΑΛΙΔΙΑ ΓΙΑ ΚΟΥΡΕΜΑ ΠΡΟΒΑΤΩΝ ΚΑΙ ΖΩΩΝ. ΕΠΙΣΗΣ ΨΑΛΙΔΙΑ ΓΙΑ ΣΚΥΛΟΥΣ ΚΑΙ ΧΤΕΝΕΣ ΚΟΥΡΕΜΑΤΟΣ - ΛΕΠΙΔΕΣ - ΤΟΥ ΑΓΓΛΙΚΟΥ ΟΙΚΟΥ SERNETR
Αντιπρόσωπος ΜΙΧΑΛΗΣ Γ. ΣΑΚΕΛΛΑΡΙΔΗΣ - Κάλυμνος
Τηλ. 22420/48472

ΓΔ-30/7

BLUE ROSE SEX SHOP

Ανακαλύψτε την πηγή!
Ερωτικά βοηθήματα 2000 είδη, σέξυ εσώρουχα, βιντεοταινίες, DVD, CD ROM, λιπαντικές κρέμες, περιοδικά.
Ειδικές τιμές χονδρικής για τουριστικά - σούπερ μάρκετ - περίπτερα - είδη δώρων.
Ζητείστε τους πιο ενημερωμένους καταλόγους στην Ευρώπη.
Τιμές που θα σας καταπλήξουν - Διακριτικές αντικαταβολές
ΚΑΛΛΙΘΕΑ ΕΛ. ΒΕΝΙΖΕΛΟΥ 248
Τηλ. 2109409527 - 2109419188 - FAX 2109409958
ΑΙΓΑΛΕΩ - ΙΕΡΑ ΟΔΟΣ 259
Τηλ. 2105310880

T1307-25/7

ΔΩΔΕΚΑΝΗΣΙΑΚΕΣ ΑΠΟΦΡΑΞΕΙΣ

«ΚΟΛΟΣΣΟΣ»

ΑΠΟΦΡΑΞΕΙΣ- ΚΑΘΑΡΙΣΜΟΙ ΑΠΟΧΕΤΕΥΣΕΩΝ & ΒΟΘΡΩΝ



Αναλαμβάνουμε πάσης φύσεως αποφράξεις οποιουδήποτε μήκους και πλάτους Αναλαμβάνουμε καθαρισμούς αποχετευτικών αγωγών, δήμων, ξενοδοχείων, στρατιωτικών μονάδων, σπιτιών, πολυκατοικιών, καθώς και καθαρισμούς βιολογικών μονάδων με μηχάνημα υψηλής πιέσεως σε όλη τη Δωδεκάνησο.

Κ. ΠΗΔΙΑΚΗΣ - Π. ΚΑΣΕΡΗΣ
Πληρ. τηλ. 47915 - 91881
κινητό: 6944/325234 και 6977/717048

T1386-3/8

ΑΠΟ ΕΣΤΙΑΤΟΡΙΟ ΣΤΗΝ Π. ΠΟΛΗ

ΖΗΤΕΙΤΑΙ

έμπειρος σερβιτόρος, γνώστης ξένων γλωσσών

Πληροφορίες στο κιν. τηλ.
6942202551
ώρες επικοινωνίας
19.00μ.μ.- 22.00

ΧΛ-25/7

ΖΗΤΕΙΤΑΙ

βοηθός λογιστή σε μεγάλη εμπορική εταιρεία.

Επιθυμητά προσόντα:
- Πτυχίο ανώτατης - ανώτερης εκπαίδευσης
- Γνώση Η/Υ
- Προϋπηρεσία

Πληροφορίες τηλ.
22410/64169,
FAX 22410/68034

X4078-27/7

ΕΚΑΜ Α.Ε.

ΠΩΛΗΣΕΙΣ ΔΙΑΜΕΡΙΣΜΑΤΩΝ

1. Μόντε Σμιθ-α/ Κέννεντυ 32 1ου ορόφου 75τ.μ., 3 δωμάτια, κουζίνα, λουτρό. Τιμή 80.000 ευρώ, 1ου ορόφου 75τ.μ., 3 δωμάτια, κουζίνα, λουτρό. Τιμή 87.000 ευρώ, 2ου ορόφου 112τ.μ., 4 δωμάτια, 3 λουτρά. Τιμή 140.000 ευρώ. **β/ Κέννεντυ 16** 1ου ορόφου 58τ.μ. 2 δωμάτια, κουζίνα, λουτρό. Τιμή 57.500 ευρώ. **γ/ Κέννεντυ 36** 1ου ορόφου, 98τ.μ., 4 δωμάτια, 2 λουτρά. Τιμή 130.000 ευρώ. **δ/ Θ. Σοφούλη 11**, ισόγειο 75τ.μ., 3 δωμάτια, κουζίνα, λουτρό. Τιμή 65.000 ευρώ.

2. Ροδίνι- α/ Δουβλίνου 10, 1ου ορόφου 46τ.μ., 2 δωμάτια, κουζίνα, λουτρό. Τιμή 40.500 ευρώ, ημιυπόγειο, φωτεινότατο, 45τ.μ.,2 δωμάτια, κουζίνα, λουτρό. Τιμή 23.000 ευρώ.

β/ Στοκχόλμης 5, 2ου ορόφου 84τ.μ. 3 δωμάτια, κουζίνα, λουτρό. Τιμή 86.000 ευρώ

ΠΩΛΗΣΕΙΣ ΚΑΤΑΣΤΗΜΑΤΩΝ

α/ Νιοχώρι: Ιδιαίτερης προβολής κατάστημα 122τ.μ. με πατάρι. Τιμή 200.000 ευρώ.

β/Ακτή Κανάρη: Παραλία «Ψαροπούλας» εμπορικότατο ισόγειο κατάστημα 118τ.μ. Τιμή 350.000 ευρώ.

γ/Εμπορικό Κέντρο «ΜΑΚΕΣΤΑ». Ιδιαίτερα τουριστική περιοχή ισόγειο κατάστημα 48τ.μ. με WC. Τιμή 55.000 ευρώ

ΠΩΛΕΙΤΑΙ ΞΥΛΟΥΡΓΕΙΟ

Ασγούρου 4ο χλμ ΕΟ Λίνδου Ρόδου 365τ.μ. σε οικόπεδο 485 τ.μ., με μηχανήματα και άδεια λειτουργίας. Τιμή 400.000 ευρώ

www.ekamestates.gr
Τηλ. 210 6205697 - 8002541 - Κιν. 694 4475711
Πληρ. κα Α. Βασιλείου

X4060-29/7

ΖΗΤΕΙΤΑΙ

ΔΕΣΠΟΙΝΙΔΑ ή ΚΥΡΙΑ για εργασία σε κατάστημα στην πόλη της Ρόδου.

ΠΡΟΣΟΝΤΑ: Απόφοιτος λυκείου, χρήση computer, βασικά προγράμματα (word excel, κλπ).

ΠΡΟΣΦΕΡΟΝΤΑΙ: Ετήσια μόνιμη απασχόληση. Ολα τα νόμιμα επιδόματα και πλήρης ασφαλιστική κάλυψη

Πληροφορίες τηλ.: 22410/34536, από 11.00-14.30 και 18.00-21.00 κο Χατζηϊωάννου Παντελή
Βιογραφικά μπορούν να σταλούν με fax στο 22410/34526

T1425-31/7

ΖΗΤΟΥΝΤΑΙ

καθηγητές φυσικός - φιλόλογος από φροντιστήριο της πόλης.

Πληροφορίες τηλ.
6978205446

X4069-24/7

ΑΠΟ ΤΟ ΥΠΕΡ ΜΑΡΚΕΤ ΣΠΑΝΟΣ

ΖΗΤΕΙΤΑΙ

πεπειραμένος κρεοπώλης για το υποκατάστημα της Λέρου, με μισθό ικανοποιητικό. Αιτήσεις γίνονται δεκτές στη γραμματεία του καταστήματος από τις 09.00 π.μ. μέχρι τις 15.00μ.μ.

Τηλ. 22410/32695-38114

X4046-31/7

ΖΗΤΕΙΤΑΙ

πωλήτρια που να μιλά αγγλικά - γερμανικά για χρυσοχοείο στην Παλια Πόλη.

Τηλ. 22410/76466
και 6946061926

6172-31/7

ΖΗΤΕΙΤΑΙ

ΔΕΣΠΟΙΝΙΔΑ ή ΚΥΡΙΑ για εργασία σε κατάστημα στην πόλη της Ρόδου.

ΠΡΟΣΟΝΤΑ: Απόφοιτος λυκείου, χρήση computer, βασικά προγράμματα (word excel, κλπ).

ΠΡΟΣΦΕΡΟΝΤΑΙ: Ετήσια μόνιμη απασχόληση. Ολα τα νόμιμα επιδόματα και πλήρης ασφαλιστική κάλυψη

Πληροφορίες τηλ.: 222410/34536, από 11.00-14.30 και 18.00-21.00 κο Χατζηϊωάννου Παντελή
Βιογραφικά μπορούν να σταλούν με fax στο 22410/34526

T1425-31/7

URGENT

SEEKING A PERSON WHO COULD TRANSLATE ITALIAN OR SPANISH FROM FRENCH OR ENGLISH FEW HOURS A WEEK ON IALYSOS
TEL 6973225494

6232-27/7

ΞΥΛΟΥΡΓΙΚΕΣ ΕΡΓΑΣΙΕΣ

ΛΕΝΤΑΚΗΣ ΜΑΝΩΛΗΣ

Αναλαμβάνουμε
πάσης φύσεως ξυλουργικές εργασίες:

- κουζίνες γερμανικές, με γερμανικές προδιαγραφές
- ντουλάπες
- πόρτες
- παράθυρα κ.λ.π.
- Αμεση εξυπηρέτηση



ΠΛΗΡΟΦΟΡΙΕΣ
Τηλ. 60601 και
6973933733

6166-27/7

X4056-25/7

ΚΑΛΑΦΑΤΑΣ ΜΙΧΑΛΗΣ

YACCO
ΛΙΠΑΝΤΙΚΑ ΠΡΩΤΗΣ ΤΟΠΟΘΕΤΗΣΗΣ



ΣΥΝΕΡΓΕΙΟ ΑΥΤΟΚΙΝΗΤΩΝ
ΑΝΤΑΛΛΑΚΤΙΚΑ
ΒΕΛΤΙΩΣΕΙΣ ΠΑΝΤΟΣ ΤΥΠΟΥ
ΚΑΘΑΡΙΣΜΟΙ INJECTION & ΜΗΧΑΝΗΣ
ΗΛΕΚΤΡΟΝΙΚΟΣ ΕΛΕΓΧΟΣ
ΑΝΑΛΥΣΗ ΚΑΥΣΑΕΡΙΩΝ

6ο χλμ. ΡΟΔΟΥ-ΛΙΝΔΟΥ
τηλ. 22410 65510
κιν. 6945 866294

ΠΩΛΟΥΝΤΑΙ
ΑΠΟ ΤΟΝ ΑΝΑΣΤΑΣΙΟ ΑΤΣΙΔΗ

1) Καταστήματα και χώροι για γραφεία στην οδό Κωνσταντινίδη, στο Ζέφυρο (κοντά στην Εφορία)
2) Διαμερίσματα 98, 132 και 148 τ.μ., με θέση πάρκινγκ, αποθήκη και αυτόνομη θέρμανση στην οδό Κωνσταντινίδη
3) Εξοχικές κατοικίες 100τ.μ., διόροφες, με χίλια μέτρα οικόπεδο η κάθε μία, στον κεντρικό δρόμο του Γενναδίου, κοντά στη θάλασσα
4) Μονοκατοικίες στην Ιαλυσό, οδός Μυκηνών, διώροφες με σοφίτα, 4 υπνοδωματίων, 3 μπάνιων και WC, θέρμανση, σε οικόπεδο από 260 έως 415 τ.μ.
5) Μαιζονέτα στο Ροδίνι, οδός Στοκχόλμης 180τ.μ., διώροφη με υπόγειο

ΠΛΗΡΟΦΟΡΙΕΣ
ΑΝΑΣΤΑΣΙΟΣ ΑΤΣΙΔΗΣ
ΣΤΕΦΑΝΟΥ ΚΑΖΟΥΛΗ 74 - Τηλ. 22410 28616-37848

4032-31/7

ΟΙΚΟΔΟΜΙΚΕΣ ΕΠΙΧΕΙΡΗΣΕΙΣ

ΔΙΑΚΟΓΕΩΡΓΙΟΥ ΚΑΛΛΙΣΤΟΣ

ΕΘΝ.ΑΝΤΙΣΤΑΣΕΩΣ 11 (πρώην Αννης Μαρίας)

ΠΩΛΗΣΕΙΣ ΔΙΑΜΕΡΙΣΜΑΤΩΝ - ΚΑΤΑΣΤΗΜΑΤΑ - ΑΠΟΘΗΚΕΣ - ΑΝΤΑΛΛΑΓΕΣ ΑΚΙΝΗΤΩΝ - ΑΓΟΡΕΣ ΟΙΚΟΠΕΔΩΝ
ΑΝΑΛΑΜΒΑΝΟΥΜΕ ΑΝΤΙΠΑΡΟΧΕΣ

ΠΩΛΟΥΝΤΑΙ διαμερίσματα λουξ κατασκευής, με απεριόριστη θέα. Τα διαμερίσματα διαθέτουν θωρακισμένες πόρτες - εντοιχισμένες κουζίνες - ντουλάπες - εντοιχισμένο νιπτήρα με ντουλάπι - κεντρική θέρμανση αυτόνομη - ανοιγόμενα ανακλινόμενα κουφώματα με διπλά τζάμια, σίτες, ρολά - υδραυλικό ασανσέρ - τριφασικό ρεύμα.

Ολοι οι χώροι σπατουλαριστοί - εσωτερικές πόρτες MDF με σχέδιο

ΔΙΑΜΕΡΙΣΜΑΤΑ ΕΠΙ ΤΗΣ:
Χρ. Φέσσα (κάθετος Αποστ. Παύλου), 90τ.μ. τριάρια
Επίσης οροφοδιαμερίσματα των 90 τ.μ. (οικοδομή μόνο τριών διαμερισμάτων)
ΟΙΚΟΔΟΜΗ Πτολεμαίων και Χρ. Φέσσα των 117-125τ.μ.
ΟΙΚΟΔΟΜΗ υπό ανέγερση επί της οδού Ρήγα Φερραίου στο πάρκο
Διαμερίσματα τριάρια - τεσσάρια
ΟΙΚΟΔΟΜΗ υπό ανέγερση επί της οδού Κ. Παλαιολόγου και Θεοτοκοπούλου. Διαμερίσματα δυάρια - τριάρια - τεσσάρια- καταστήματα
Επί της οδού Β. Ηρακλείου οικοδομή τεσσάρων διαμερισμάτων οροφοδιαμερισμάτα των 133τ.μ. Η οικοδομή έχει πυλωτή για πάρκιγκ
ΓΡΑΦΕΙΑ - ΙΑΤΡΕΙΑ:
- Επί της οδού Μ. Κωνσταντίνου και Κων/νου Παλαιολόγου των 80τ.μ.
- Επί της οδού Κων/νου Παλαιολόγου και Θεοτοκόπουλου 60-80 τ.μ.
- Επί της οδού Ρήγα Φερραίου στο πάρκο, 60-80-100τ.μ.

ΚΑΤΑΣΤΗΜΑΤΑ
- Επί της οδού Κ. Παλαιολόγου και Θεοτοκοπούλου των 60-80-100τ.μ.
- Επί της οδού λεωφόρου Καλλιθέας (Καρακόνερο) 90τ.μ.

ΑΠΟΘΗΚΕΣ
- Πλησίον Στέλιου Κωτιάδη των 130τ.μ.
- Στη λεωφόρο Καλλιθέας (Καρακόνερο) των 80-300τ.μ.

Οι πωλήσεις μπορούν να γίνουν και με όλα τα δάνεια τραπεζών και οργανισμών/.
Αναλαμβάνουμε ΑΝΤΙΠΑΡΟΧΕΣ και ΑΓΟΡΕΣ ΟΙΚΟΠΕΔΩΝ
Δεχόμαστε ανταλλαγές ακινήτων

ΠΛΗΡΟΦΟΡΙΕΣ:

ΔΙΑΚΟΓΕΩΡΓΙΟΥ ΚΑΛΛΙΣΤΟΣ
Τηλ. 29318 - 34598- Τηλ. 78501 - 78502

X4027-31/7

ΠΩΛΟΥΝΤΑΙ ΤΑ ΠΑΡΑΚΑΤΩ ΔΙΑΜΕΡΙΣΜΑΤΑ

	ΕΥΡΩ
1) 2αρια (1 υπνοδωματίου)	
- 43 τμ Κυρά της Ρω , Ροδινι αξίας 16 εκ	47,000
- 42 τμ Ροδινι , καινούργιο αξίας 23 εκ	67,500
- 55 τμ Ροδινι , 8 ετων αξιας 22 εκ	65,000
- 51 τμ Νισχώρι , οδός Παπανικολάου αξίας 27 εκ	79,500
- 45 τμ Ιερού Λόχου , Δήμος ΙΑΛΥΣΟΥ αξίας 19 εκ	56,000
- 40 τμ Ιερού Λόχου , Δήμος ΙΑΛΥΣΟΥ αξίας 12 εκ	35,500
- 43 τμ Χρυσή Ακτή ,Δήμος ΙΑΛΥΣΟΥ αξίας 25 εκ	73,500
- 35 τμ Αθηνών , επιπλωμένο Β ορόφου αξίας 20 εκ	59,000
2) 3αρια (2 υπνοδωματίου)	
- 72 τμ Αννης Μαρίας , Αραπάκι αξιας 30 εκ	88,000
- 85 τμ Ανω Ροδίνι , καινούργιο αξίας 38 εκ	111,000
- 82 τμ Φανερωμένη , Ατταβύρου αξίας 40 εκ	117,500
- 75 τμ Σωτήρος , ΙΞΙΑ αξίας 32 εκ	94,000
- 85 τμ Σωτήρος , ΙΞΙΑ αξίας 36 εκ	106,000
- 100 τμ Κέντρο , Δήμος ΙΑΛΥΣΟΥ αξίας 34 εκ	100,000
- 82 τμ 7 Βαγιές αξίας 28 εκ	82,500
- 100 τμ Βορείου Ηπείρου αξίας 45 εκ	132,000
- 100 τμ Ιερού Λόχου , ΙΑΛΥΣΟΣ αξίας 32 εκ	94,000
- 82 τμ Ζέφυρος , αξίας 42 εκ	123,500
- 93 τμ Ζέφυρος , αξίας 47 εκ	138,000
- 90 τμ Κάτω Ροδίνι , αξίας 47 εκ	138,000
3) 4αρια (3 υπνοδωματίου)	
- 114 τμ Αραπάκι , Αννης Μαρίας αξίας 59 εκ	173,500
- 116 τμ Απ . Παύλου , Ανάληψη αξίας 60 εκ	176,000
- 114 τμ Ανω Ροδίνι , αξίας 49 εκ	144,000
- 110 τμ Ανω Ροδίνι , αξίας 50 εκ	147,000
- 115 τμ Ανω Ροδίνι , αξίας 52 εκ	153,000
- 160 τμ Αγιος Νικόλαος αξίας 62 εκ	182,000
- 145 τμ Κορδυκτώνος αξίας 47 εκ	138,000
- 103 τμ Αθηνών , Ανάληψη αξίας 51 εκ	150,000
- 120 τμ Πειραιώς , ισόγειο αξίας 57 εκ	167,500
- 210 τμ Κ . Τσαλδάρη αξίας 75 εκ	220,500
Μονοκατοικίες	
- 160 τμ ΙΞΙΑ , Στάση Παρασκευά αξίας 80 εκ	235,000
- 165 τμ ΙΑΛΥΣΟΣ , Χρυσή Ακτή αξίας 88 εκ	258,000
- 130 τμ ΙΑΛΥΣΟΣ , Νέο Κολθμβητήριο αξίας 70 εκ	205,500
- 168 τμ ΙΑΛΥΣΟΣ , Νέο Κολυμβητήριο αξίας 85 εκ	249,500
- 160 τμ ΙΑΛΥΣΟΣ , Κανδυλί σε ύψωμα αξίας 75 εκ	220,500
- 127 τμ Ρόδος , Ροδίνι αξίας 75 εκ	220,500
- 250 τμ Ασγουρου , ωραία θέα αξίας 150 εκ	440.500
- 80 τμ Τσαίρι αξίας 30 εκ	88,000
- 130 τμ Γεννάδι , καινούργιο αξίας 50 εκ	147,000
- 100 τμ με κήπο 4,5000 τμ αξίας 75 εκ	220,000
- 140 τμ ΛΙΝΔΟΣ , ωραία θέα αξίας 60 εκ	176,500
Μονοκατοικία εντός Π . Πόλης	
- 130 τμ με κήπο 200 τμ , ερειπωμένη αξίας 32 εκ	94,000
- 150 τμ με κήπο 12 τμ αξίας 30 εκ	88,000
- 80 τμ κοντά στο Δημοτικό Ιατρείο αξίας 25 εκ	73,500
- 250 τμ με κήπο 250 τμ αξίας 75 εκ	220,000
- 160 τμ με κήπο 12 τμ αξίας 80 εκ	235,000
Καταστήματα	
- 140 τμ Στρ. Ζήση , Αγιο Νικόλα αξίας 50 εκ	147,000
- 200 τμ Στρ. Ζήση αξίας 100 εκ	293,500
- 80 τμ με πατάρι , Ζέφυρος αξίας 45 εκ	132,000
- 250 τμ Ζέφυρος αξίας 120 εκ	352,500
- 50 τμ Καποδιστρίου αξίας 30 εκ	88,000
- 150 τμ Καποδιστρίου αξίας 80 εκ	235,000
- 120 τμ οδός Αθηνών αξίας 120 εκ	352,500
- 240 τμ οδός Αθηνών αξίας 240 εκ	705,000
- 30 τμ Αννης Μαρίας αξίας 25 εκ	73,500
- 60 τμ Αννης Μαρίας αξίας 50 εκ	147,000
- 120 τμ Στογχόλμης Ροδίνι αξίας 70 εκ	205,500
- 450 τμ οδός Λίνδου αξίας 65 εκ	191,000
- 200 τμ οδός Λίνδου αξίας 300 εκ	881,000

ΚΡΑΝΙΔΗΣ ΕΜΜΑΝΟΥΗΛ

ΚΤΗΜΑΤΟΜΕΣΙΤΗΣ ΟΙΚΟΝΟΜΟΛΟΓΟΣ
ΤΗΛ. (22410) 27082 - 26476 FAX (22410) 27101
Κιν. 0944347405 - www.Kranidis.gr
E-mail: Kranidiemm@rho.forhnet.gr

X4037-31/7

ΠΑΝΗΓΥΡΙΣ

Την 26η τρέχοντος μηνός, ημέρα Σάββατο, εορτάζει η Αγία Παρασκευή.

Παρασκευή αφ' εσπέρας 25η 7.30 μ.μ. θα ψαλεί Μέγας Πανηγυρικός Εσπερινός, τη δε πρωίαν 26ην θα τελεσθή Θεία Λειτουργία με περιφορά της εικόνας.

Το παρεκκλήσι ευρίσκεται στον περίβολο του Ι. Ν. Αγίας Αναστασίας Φαρμακολυτρίας.

Εκ της Εκκλησιαστικής Επιτροπής

9298-25/7

KYDON TOURS

ΕΚΔΡΟΜΕΣ ΚΥΔΩΝ

ΚΑΛΟΚΑΙΡΙ 2003

Ποιότητα - Φροντίδα - Εγγύηση - Επιτυχία

ΡΩΣΙΑ - ΜΟΣΧΑ - ΑΓΙΑ ΠΕΤΡΟΥΠΟΛΗ

Με ΟΛΥΜΠΙΑΚΗ

24/8 έως 31/8/2003



Ας πραγματοποιήσουμε το όνειρό μας.
ΑΓΙΑ ΠΕΤΡΟΥΠΟΛΗ!!! ERMITAZ!!
Μόνο 1.150 Ευρώ από Ρόδο

Περιλαμβάνει:
Αεροπορικά εισιτήρα - 7 συνολικά διανυκτερεύσεις
Ξενοδοχεία 4 αστέρων - ημιδιατροφή
Τραίνα - ξεναγήσεις ΠΛΟΥΣΙΟ ΠΡΟΓΡΑΜΜΑ.
Αγία Πετρούπολη - Ερμιτάζ - Φρούριο Πέτρου και Παύλου - Θερινά Ανάκτορα - Μόσχα - Κρεμλίνο - Καθεδρικοί ναοί - Πατριαρχείο Ζαγκόρσκ - Είσοδοι μουσείων - Ασφάλεια ταξιδιωτική.
Συνοδός η κ. Ελένη Ψυλλάκη.

ΠΡΟΣΟΧΗ: ΔΗΛΩΣΕΙΣ ΜΕ ΠΡΟΚΑΤΑΒΟΛΗ ΜΕΧΡΙ 31/7/02.

Τα διαβατήρια για BIZA πρέπει να πάνε στην πρεσβεία μέχρι 2/8/03.

ΚΩΝΣΤΑΝΤΙΝΟΥΠΟΛΗ

12/8-19/8/03

ΡΟΔΟΣ-ΜΑΡΜΑΡΙΣ - ΕΦΕΣΟΣ - ΣΜΥΡΝΗ - ΠΡΟΥΣΑ - ΚΩΝΣΤΑΝΤΙΝΟΥΠΟΛΗ - BANDIRMA-ΣΜΥΡΝΗ - ΚΟΥΣΑΝΤΑΣΙ - ΜΑΡΜΑΡΙΣ - ΡΟΔΟΣ

Εορτή της Παναγίας στο Πατριαρχείο μας



Πλούσιο πρόγραμμα.
Περιλαμβάνει: Εισιτήρια, φόρους, πούλμαν πολυτελές, ξεναγήσεις: παλάτια - μουσεία - εκκλησίες, ξενοδοχεία φανταστικά 4 αστέρων με ημιδιατροφή.
Διανυκτερεύσεις: 2 Σμύρνη - 1 Προύσα - 4 Κων/πολη
Διασκέδαση - πρόγραμμα oriental.
Συνοδός η κ. Ελένη Ψυλλάκη

ΜΥΚΟΝΟΣ - ΤΗΝΟΣ - ΣΥΡΟΣ - ΣΑΝΤΟΡΙΝΗ

2/9-9/9/2003

Συνοδός η κ. Ελένη Ψυλλάκη.

ΖΑΚΥΝΘΟΣ - ΚΕΦΑΛΟΝΙΑ - ΠΑΤΡΑ - ΚΑΛΑΒΡΥΤΑ

28/9-5/10/2003

Ενημερώνουμε τους φίλους πελάτες μας προσκύνημα Αγιο Γεράσιμο - Αγιο Διονύσιο - Αγιο Ανδρέα.
Συνοδός η κ. Ελένη Ψυλλάκη.

Στο πρακτορείο μας θα βρείτε
- πάμφθηνα πακέτα εκδρομών
- εισιτήρια ακτοπλοϊκά, αεροπορικά με όλες τις εταιρίες.
- Ξενοδοχεία σε όλο τον κόσμο.

ΙΑΤΑ 25 χρόνια

Πρακτορείο ΚΥΔΩΝ

Τηλ. 22410 23000 - 27900, 27722, 24265

ΧΛ-4049-31/7

Ποινικές διώξεις για τις δημοτικές εκλογές στο Δήμο Αρχαγγέλου

Ο Κωνσταντίνος Κολιού, που ήταν υποψήφιος δήμαρχος Αρχαγγέλου μας έστειλε την παρακάτω ανακοίνωση:

«Μετά από μια εννιάμηνη ψυχοφθόρα δικαστική διαδικασία, ομολογουμένως με αρκετή καθυστέρηση στην προκαταρκτική εξέταση και την επείγουσα προανάκριση που διέταξε ο εισαγγελέας Ρόδου, ο συνδυασμός μας κι εγώ προσωπικά, αισθανόμαστε δικαιωμένοι για τις μέχρι τώρα εξείξεις και ειλικρινά έχουμε απόλυτη εμπιστοσυνη στην ελληνική δικαιοσύνη.

Μέχρι σήμερα με τις ανακοινώσεις μας καταγγέλλαμε την καταπάτηση της εκλογικής νομοθεσίας, τις παράνομες πράξεις των αντιπάλων μας και ζητούσαμε επίμονα να λάμψει ολόκληρη η αλήθεια. Τελικά, η Εισαγγελία Πλημμελειοδικών Ρόδου, μετά το πέρας της προανάκρισης, άσκησε επτά ποινικές διώξεις για δωροδοκία, δωροληψία και εξαπάτηση εκλογέων. Ηθικοί αυτουργοί στις συγκεκριμένες ποινικές διώξεις ο δημαρχεύων Α. Παπουράς και δευτερευόντως ο αρχηγός της μειοψηφίας Θ. Κολιάδης.

Επτά μήνες τώρα καβάλα στη σέλλα της τοπικής εξουσίας, αδιάφοροι και υποκριτικά με περισσή ειρωνεία για την ταπεινωτική μας ήττα, ευελπιστούσαν στο χέρι από ψηλά που θα τους επάλλασσε από τις παράνομες πράξεις τους και θα έσερναν εμάς ως συκοφάντες στην ελληνική δικαιοσύνη.

Η υπόθεση, όμως, δεν εξελίχθηκε όπως περίμεναν. Δυστυχώς γι'αυτούς δεν έχει επιστροφή. Η δικογραφία ολοκληρωμένη βρίσκεται στα χέρια του εισαγγελέα για τα περαιτέρω. Προσωπικά δεν έχουμε τίποτα με τα άτομα που διώκονται, αλλά με τις τακτικές και τις επιλογές που εφήρμοσαν προεκλογικά εις βάρος του συνδυασμού μας με αποτέλεσμα σήμερα ο τόπος και το δημοτικό συμβούλιο να στερείται της τρίτης εναλλακτικής πρότασης.

Η ειδοποιός διαφορά μας ήταν τελικά ότι εμείς σεβόμασταν τους αντιπάλους μας και ειδικά τους πολίτες που διεκδικήσαμε τη ψήφο τους ελεύθερα και αβίαστα μέσα από νόμιμες και διαφανείς διαδικασίες, καταθέτοντάς τους το όραμα και το πρόγραμμά μας. Δυστυχώς, οι αντίπαλοί μας έδιναν αγώνα, πριν και μετά από τις 22 του Σεπτέμβρη, ν'αποκλείσουν το συνδυασμό μας από τις εκλογές της 13ης Οκτωβρίου 2002 για να κλείσουν έτσι την υπόθεση «δημοτικές εκλογές» από την πρώτη Κυριακή και να μην αφήσουν περιθώρια στον τρίτο συνδυασμό να παίξει το ρόλο του ρυθμιστή. Οι πράξεις τους, λοιπόν, αυτές καθαυτές είναι η αιτία που τους ασκήθηκαν οι ποινικές διώξεις και όχι οι ανυπόστατες, όπως ισχυριζονταν μέχρι σήμερα, καταγγελίες μας.

Μετά, φυσικά, απ' όλη αυτή την εξέλιξη καλούμε την περιφερειάρχη Νοτίου Αιγαίου κ. Μάρθα Σημαντώνη να αναλάβει τις ευθύνες της και να εφαρμόσει το άρθρο 187 του Κώδικα Τοπικής Αυτοδιοίκησης μόλις οι κατηγορούμενοι λάβουν το κλητήριο θέσπισμα και ορισθεί η δικάσιμος. Ο νόμος λέει ξεκάθαρα ότι: «Δήμαρχο ή δημοτικοί σύμβουλοι που τους έχει ασκηθεί ποινική δίωξη, ο γενικός γραμματέας της περιφέρειας οφείλει να θέσει τους παραπάνω σε κατάσταση αργίας έως ότου εκδοθεί η απόφαση του Ποινικού Δικαστηρίου». Επίσης, καλούμε την κ. Περιφερειάρχη να έρθει σε συνεννόηση με τον αρμόδιο εισαγγελέα, τον Νομάρχη Δωδεκανήσου και τον Υπουργό Εσωτερικών για να διατάξουν επαναληπτικές εκλογές στο Δήμο Αρχαγγέλου.

Ο Δήμος μας πρέπει άμεσα ν'απαλλαχθεί από τους καταληψίες, και ν'ανοίξει διάπλατα ο δρόμος για συμμετοχή στα κοινά όλων των υγιών δυνάμεων που θέλουν και μπορούν να συμβάλουν για να γυρίσει οριστικά σελίδα ο Δήμος Αρχαγγέλου.

Τέλος, για τον πολιτικό θάνατο που επιχείρησαν στο πρόσωπό μου και την άνευ προηγουμένου ηθική βλάβη που υπέστημεν όλοι οι υποψήφιοι του συνδυασμού μας, ζητούμε αποζημίωση και ήδη έχουμε δώσει εντολή και εξουσιοδότηση στον κ. Γεώργιο Σάμιτα, δικηγόρο Αθηνών και στην κ. Εριέττα Κωστοπούλου, δικηγόρο Ρόδου, να καταθέσουν αγωγή στα αρμόδια δικαστήρια, το ύψος της οποίας σύντομα θα κοινοποιηθεί.

Με τιμή
Για το συνδυασμό
«Συνεργασία Ενεργών Πολιτών Αρχαγγέλου»
ο υποψήφιος Δήμαρχος
Κωνσταντίνος Π. Κολιού»

ΑΠΩΛΕΙΑ

Απωλέσθη απόκομμα ΟΑΕΔ στο όνομα ΠΑΠΑΔΟΠΟΥΛΟΥ ΟΛΓΑ δώρο Χριστουγέννων 2003. Τηλ. 22410 27622

PEGASOS TRAVEL CLUB OF RHODES

Μιχάλης και Κατερίνα Καρατζιά
Αλεξάνδρου Διάκου 84 και Ερυθρού Σταυρού γωνία
Τηλ. 22410 73455, 76161, 75879 FAX. 22410 35504
Κιν. 6977 986489

ΤΑΞΙΔΕΨΤΕ ΕΠΩΝΥΜΑ ΓΙΑ ΕΝΑ ΑΝΕΤΟ ΤΑΞΙΔΙ ΚΑΙ ΜΙΑ ΕΥΧΑΡΙΣΤΗ ΔΙΑΜΟΝΗ

ΞΕΝΟΔΟΧΕΙΑ ΑΘΗΝΩΝ

HOTEL	ΜΟΝΟΚΛΙΝΟ	ΔΙΚΛΙΝΟ	ΤΡΙΚΛΙΝΟ
PRESIDENT CAT A με πρωϊνό	58 ευρώ	68 ευρώ	83 ευρώ
ACTOR CAT A με πρωϊνό	68 ευρώ	88 ευρώ	108 ευρώ
BEST WEST CAT A με πρωϊνό	67 ευρώ	74 ευρώ	96 ευρώ
PARTHENON CAT A με πρωϊνό	84 ευρώ	93 ευρώ	128 ευρώ
ARETHOYSA CAT B με πρωϊνό	57 ευρώ	85 ευρώ	95 ευρώ
CRAND CAT B με πρωϊνό	48 ευρώ	54 ευρώ	74 ευρώ
ELLINIS CAT B με πρωϊνό	60 ευρώ	70 ευρώ	80 ευρώ
DORIA HOTEL CAT B με πρωϊνό	58 ευρώ	69 ευρώ	89 ευρώ

ΞΕΝΟΔΟΧΕΙΑ ΠΕΙΡΑΙΑ

HOTEL	ΜΟΝΟΚΛΙΝΟ	ΔΙΚΛΙΝΟ	ΤΡΙΚΛΙΝΟ
LILIA CAT B με πρωϊνό	55 ευρώ	70 ευρώ	88 ευρώ
TRITON CAT B B με πρωϊνό	55 ευρώ	72 ευρώ	93 ευρώ

ΞΕΝΟΔΟΧΕΙΑ ΘΕΣΣΑΛΟΝΙΚΗΣ

HOTEL	ΜΟΝΟΚΛΙΝΟ	ΔΙΚΛΙΝΟ	ΤΡΙΚΛΙΝΟ
VERGINA CAT B	58 ευρώ	75 ευρώ	95 ευρώ

CHARTERS ΑΠΟ ΡΟΔΟ - ΠΟΛΩΝΙΑ - ΡΟΔΟ ΔΥΟ ΦΟΡΕΣ ΤΗΝ ΕΒΔΟΜΑΔΑ

ΤΑΞΙΔΙΑ - ΔΙΑΚΟΠΕΣ

Απολαύστε τις διακοπές στα πιο φημισμένα θέρετρα όλου του κόσμου

Νιώστε την μαγεία της Ευρώπης
Και χαλαρώστε στα πανέμορφα τοπία της Ελλάδας

ΠΑΚΕΤΑ
- Παρίσι - κάθε εβδομάδα
- Παρίσι - DISNEYLAND - κάθε εβδομάδα
- Κλασσική Ισπανία- κάθε εβδομάδα
- Βαρκελώνη - Πανδώρα - Ιμπιζα - κάθε εβδομάδα
- Ιταλικό Πανόραμα - κάθε εβδομάδα
- Βενετία - Λίμνες Β. Ιταλίας - Κυανή Ακτή -κάθε εβδομάδα
- Βουδαπέστη - Βιέννη - Πράγα - κάθε εβδομάδα
- Ρωσία Αγια Πετρούπολη - κάθε εβδομάδα

ΕΙΔΙΚΑ ΠΑΚΕΤΑ ΠΡΟΣΦΟΡΩΝ
- Πράγα - κάθε εβδομάδα από 379 ευρώ
- Βουδαπέστη - κάθε εβδομάδα από 490 ευρώ
- Μάλτα - κάθε εβδομάδα από 449 ευρώ

Ειδικές προσφορές του γραφείου μας σε αεροπορικά εισιτήρια σ' όλο τον κόσμο
- Ατομικά ταξίδια σ' όλο τον κόσμο
- Ειδικά ταξίδια νεόνυμφων
- Εμπορικά ταξίδια
- Ταξίδια για συλλόγους και εταιρείες

ΑΤΜΟΠΛΟΪΚΑ ΕΙΣΙΤΗΡΙΑ ΜΕ ΟΛΕΣ ΤΙΣ ΕΤΑΙΡΕΙΕΣ ΓΙΑ ΟΛΑ ΤΑ ΝΗΣΙΑ

ΠΑΝΤΑ ΣΤΗΝ ΔΙΑΘΕΣΗ ΣΑΣ ΜΕ ΣΥΝΕΠΕΙΑ ΚΑΙ ΜΕΡΑΚΙ

X4072-31/7

ΙΕΡΑ ΜΗΤΡΟΠΟΛΙΣ ΡΟΔΟΥ
ΙΕΡΟΣ ΝΑΟΣ ΑΓΙΑΣ ΠΑΡΑΣΚΕΥΗΣ ΚΑΛΥΘΙΩΝ

Πανήγυρις

Γνωστοποιούμε στο φιλόθρησκο κοινό ότι στις 26 τρέχοντος ημέρα Σάββατο εορτάζουμε τη μνήμη της οσιομάρτυρος Παρασκευής στις Καλυθιές (500 μέτρα από τη διακλάδοση προς Καλυθιές δεξιά).

Την παραμονή 25 Ιουλίου και ώρα 7.30 εσπερινή θα ψαλεί πανηγυρικός εσπερινός μετ'αρτοκλασίας.

Μετά θα ακολουθήσει παραδοσιακό γλέντι με την ορχήστρα του ΣΤΕΦΑΝΟΥ ΚΑΖΕΛΗ και θα τραγουδήσει ο ΓΙΩΡΓΟΣ ΛΑΜΠΙΡΗΣ.

Την επόμενη 26 Ιουλίου και ώρα 7 πρωινή θα ψαλεί Θεία Λειτουργία.

Εκ της Εκκλησιαστικής Επιτροπής Καλυθιών

1953-25/7

ΙΕΡΑ ΜΗΤΡΟΠΟΛΙΣ ΡΟΔΟΥ
ΙΕΡΟΣ ΝΑΟΣ ΑΦΑΝΤΟΥ
«Η ΚΟΙΜΗΣΗ ΤΗΣ ΘΕΟΤΟΚΟΥ»

ΠΑΝΗΓΥΡΙΣ

Γνωστοποιούμε στο φιλόθρησκο κοινό ότι στις 26 τρέχοντος, ημέρα Σάββατο εορτάζουμε τη μνήμη της Οσιομάρτυρος Παρασκευής στ' Αφάντου (500 μέτρα πριν από τον ποταμό στα Κολύμπια) στην εθνική οδό Ρόδου - Λίνδου).

Την παραμονή 25 Ιουλίου και ώρα 7.30 εσπερινή θα ψαλεί πανηγυρικός εσπερινός μετ'αρτοκλασίας, τη δε επομένη και ώρα 7.00 πρωινή θα ψαλεί Θεία Λειτουργία.

Εκ της Εκκλησιαστικής Επιτροπής Αφάντου

ΧΛ-26/7

ΨΗΦΙΣΜΑ

Το Δ.Σ. του Συλλόγοιυ Αποστράτων της Ελληνικής Αστυνομίας Ρόδου, πληροφορηθέν τον πρόωρο θάνατο του

Αντιστράτηγου ε.α.
Γεωργίου Κόκκινου

συνήλθε εκτάκτως και αποφάσισε:
1. Να παρακολουθήσει σύσσωμο την εκφορά του νεκρού, μαζί με τα μέλη του Συλλόγου
2. Να καταθέσει αντί στεφάνου το ποσό των εκατό ευρώ στο Ορφανοτροφείο Θηλέων Ρόδου
3. Να δημοσιευθεί το παρόν ψήφισμα στον τοπικό τύπο

Το Διοικητικό Συμβούλιο

ΧΛ-23/7

ΝΑΥΤΙΛΙΑΚΗ ΕΤΑΙΡΙΑ ΤΗΛΟΣ 21ος ΑΙΩΝΑΣ

ΑΝΑΚΟΙΝΩΣΗ

Το Σάββατο 26/7/2003 παραμονή του εορτασμού του Αγ. Παντελήμονα το πλοίο μας

«SEA STAR»

θα εκτελέσει δρομολόγιο από Ρόδο προς Τήλο στις 6 το απόγευμα.

Τηλ. **22460 44000 (ΤΗΛΟΣ), 22410 78052 (ΡΟΔΟΣ)**

ΧΛ

ΤΗΛΕΟΡΑΣΗ

ΕΤ-1

07.00 Παιδικό πρόγραμμα	19.00 Παγκόσμιο πρωτάθλημα ινγρού στίβου
11.00 Θέματα σχεδιασμού	21.00 Μια χώρα ένας πρωταθλητής
11.30 Η πρόκληση της μόδας	21.30 Παγκόσμιο πρωτάθλημα ινγρού στίβου
12.00 Γεύσεις του κόσμου	22.45 Παγκόσμιο πρωτάθλημα ινγρού στίβου
12.30 Μαριάννα ένας αγνός έρωτας (Ε)	23.45 Κλήρωση ΛΟΤΤΟ
14.00 Ειδήσεις-Καιρός	24.00 Η διπλή πτέρυγα
14.30 Οι ατρόμητοι	01.00 Μάτλοκ
15.25 Τσικιτίτας	02.00 Μάνιξ (Ε)
16.10 Ουράνιο τόξο	• Συνέχεια με επαναλήψεις
16.30 Ατίθασα νιάτα	
17.30 Ειδήσεις	
18.00 Στα φτερά του έρωτα	

NET

07.00 Πρώτη ματιά	ού
10.00 Αγονη γραμμή	17.00 Συν και πλην (Ε)
10.30 Υγρό στοιχείο	**18.00 Ειδήσεις**
11.00 Οι εραστές της περιπέτειας	19.00 Τα λευκά σύνορα
12.00 Ειδήσεις	20.00 Στην εντατική
13.00 Τόποι πολιτικής εξορίας και ιστορικής μνήμης	**21.00 Ειδήσεις - αθλητικά -Χρηματιστήριο - καιρός**
14.00 Το άσμα του Αλέξανδρου Παναγούλη	22.00 Θυμάμαι
15.00 Ειδήσεις	23.30 Επί τα ίχνη
16.00 Διακόσμηση με στυλ	**00.30 Ειδήσεις**
16.30 Η ιστορία του τυρι-	00.45 Στο ασανσέρ
	00.50 Οι μουσικοί του κόσμου
	• Συνέχεια με επαναλήψεις σειρών και εκπομπών

ΕΤ-3

08.01 Στόχος το 2004 (Ε)	15.30 Εκτός ιστορίας
08.30 Ηλεκτρονικό σχέδιο	16.00 Χωράφι με τα χρυσά καλαμπόκια
09.00 Ο Φλόιντ στη Μεσόγειο	16.30 Πνευματικό ταξίδι
09.30 Αρμενίζοντας τη Βόρεια Ελλάδα	17.00 Υγεία (Ε)
10.00 Κεντρική Μακεδονία «Ν. Θεσσαλονίκης»	18.00 Beach soccer
10.30 Ο κόσμος στο επίκεντρο	19.00 Το αηδόνι της Σμύρνης
11.00 Χρυσές μελωδίες(Ε)	19.30 Γραμμές στο τοπίο
11.30 Ισοτρικές εποχές στη Μακεδονία Α'	20.10 Μακρινές φιλίες
12.00 Τι συμβαίνει με τον καιρό;	**20.30 Ειδήσεις**
13.00 Camarad	21.30 Ταξιδιώτες
13.45 Renaisance	22.30 Αλλαγή τόπου
14.30 Αστικές παραδόσεις	23.00 Η επιδημία
15.00 Ειδήσεις	**24.00 Ειδήσεις**
	00.30 Ξένη ταινία «Τα παιδιά της Επανάστασης»
	02.15 Ξένη ταινία

MEGA

07.00 Πρώτη έκδοση	21.00 Τα τετράγωνα των αστέρων
10.00 Σαν στο σπίτι σας	2140 Σ'αγαπώ-Μ'αγαπάς (Ε)
13.10 Εμείς κι εμείς (Ε)	**14.00 Ειδήσεις**
14.00 Ειδήσεις	15.00 Το ρετιρέ (Ε)
15.00 Το ρετιρέ (Ε)	22.20 Κλείσε τα μάτια (Ε)
16.00 Περί ανέμων και υδάτων (Ε)	23.20 Ξένη ταινία «Το εξπρές του μεσονυκτίου»
16.50 Λόγω τιμής (Ε)	**00.15 Ειδήσεις**
17.45 Ειδήσεις	00.30 Ξένη ταινία σιν.
17.50 Απαγορευμένη αγάπη	02.30 Ξένη ταινία «Φονικό ένστικτο»
18.30 Φιλοδοξίες	04.40 Τηλεμάρκετινγκ
19.10 Δέκα λεπτά κήρυγμα (Ε)	05.00 Αφρικα (Ε)
20.00 Ειδήσεις	

ANT-1

06.00 Ειδήσεις CBS	**17.40 Ο καιρός της εβδομάδας**
06.20 Οι εργένηδες (Ε)	17.40 Super game
07.00 Καλημέρα με τον ANT1	17.50 Καλημέρα ζωή
10.05 Πρωινός καφές - best of	18.40 Θησαυροφυλάκιο (Ε)
13.05 Super game	19.20 Η λάμψη
13.15 Πάτερ ημών (Ε)	**20.00 Ειδήσεις**
14.00 Ειδήσεις	21.00 Ακρως οικογενειακόν (Ε)
14.55 Χρήμα-Χρηματιστήριο	22.00 Οι στάβλοι της Εριέττας Ζαΐμη (Ε)
15.05 Οι μεν και οι δεν (Ε)	23.15 Survivor
15.25 Super game	**00.15 Ειδήσεις**
15.30 Ιδιαιτέρα για κλάματα (Ε)	00.40 The X-files
16.30 Κωνσταντίνου και Ελένης (Ε)	01.40 Εξωγήινη απειλή
17.30 Δελτίο στη νοηματική	02.40 Mobile fun

STAR

06.30 Οικογένεια Ανταμς	**19.15 Ειδήσεις**
10.00 Λόγια STARάτα	21.00 Ξένη ταινία «Συνέντευξη με έναν βρικόλα»
12.00 Μικρές αμαρτίες (Ε)	23.30 Ξένη ταινία «Ανήλικοι ληστές»
13.00 Ειδήσεις	**01.30 Ειδήσεις**
14.00 Οι θειο... σεβούμενοι	02.15 Γραφείο κηδειών Φίσερ
16.00 Ειδήσεις	02.45 Ξένη ταινία «Παράτολμο σχέδιο»
16.28 Ειδήσεις στη νοηματική	04.45 Αστέρια στο πεντάγραμμο (βίντεοκλιπ)
16.30 Ολα για την Ελενα	
17.30 Παλόμα και Λορέντζο	
18.30 Μονομάχος	

ALPHA

06.00 Καινούργια μέρα	17.50 Κάτω από την Ακρόπολη (Ε)
06.50 Πρώτη σελίδα	19.00 Μαριμάρ
10.00 Φλίπερ, το δελφίνι	**20.00 Ειδήσεις**
12.00 Πρωτοσέλιδος μπελάς (Ε)	21.00 Στο δρόμο της καρδιάς (Ε)
13.00 Θα σε δω στο πλοίο(Ε)	22.00 Για πάντα φίλες (Ε)
14.00 Ειδήσεις	23.00 Κόκκινος κύκλος
14.50 Μαρία	24.00 Ξένη ταινία «Κάρι 2: η μανία»
15.45 Εσμεράλντα	**00.45 Ειδήσεις**
17.10 Ειδήσεις	
17.15 Εσμεράλντα συν.	

ALTER

06.00 Παιδικές σειρές και κινούμενα σχέδια	**17.00 Ειδήσεις**
10.55 Τα μυστικά της υγείας	17.15 Ελληνική ταινία «Η μεγάλη των γάτων σχολή»
11.00 Το νησί του μυστηρίου	**19.00 Ειδήσεις**
11.30 Γιάγκο	21.00 Μήτσι-χώστα (Ε)
13.00 Ειδήσεις	22.15 Sex & the city
14.00 Αποκλειστικά	22.55 Auto alter
16.15 Τρώω υγιεινά	23.00 Ξένη ταινία «Τζέιντ»
16.30 Τόλμη και γοητεία	01.00 Aphrodisia
	01.15 Ξένη ταινία «Το κορμί του έρωτα»

IPIAA

15.00 New Wave βραζιλιάνικη σειρά)	19.30 Shyrley Holmes (νεανική σειρά)
16.00 Ντοκιμαντέρ	**20.00 Τοπικά γεγονότα**
17.00 Ελάτε να γίνουμε φίλοι με τη Βάσω Αρφαρά	με την Ελένη Γλεντή
18.00 Τηλεπωλήσεις	22.00 Ξένη ταινία
	24.00 Τοπικά γεγονότα

ΠΡΟΟΔΟΣΠΟΡ

ΠΑΟ ΔΙΑΓΟΡΑΣ

Συμφώνησε ο Καραμαλίκης

Ξεκαθάρισε χθες για τον Κρομμύδα

Παίκτης του ΠΑΟ Διαγόρα θα πρέπει να θεωρείται από χθες ο Στάθης Καραμαλίκης! Ο υψηλόσωμος επιθετικός έκανε χθες το απόγευμα την πρώτη του προπόνηση με τον «γηραιό» και το βράδυ αναμενόταν να υπογράψει το πρώτο του δελτίο συνεργασίας. Ο Καραμαλίκης θεωρείται μια από τις πολύ καλές μεταγραφές της ομάδας της πόλης μας καθώς είναι ένας ικανότατος σέντερ φορ που όλα δείχνουν ότι μπορεί να βοηθήσει σημαντικά την τοπική ομάδα στο Περιφερειακό πρωτάθλημα. Αξίζει μάλιστα να σημειωθεί πως πριν από μερικές ημέρες βρίσκονταν στην πρωτεύουσα όπου και έκανε προπονήσεις με την ομάδα του Απόλλωνα Αθηνών χωρίς ωστόσο να προχωρήσει η πιθανότητα μεταγραφής του.

Η μεταγραφή του Κρομμύδα

Στο μεταξύ χθες το βράδυ αναμενόταν να σημειωθούν εξελίξεις για το ενδεχόμενο μεταγραφής του Γιώργου Κρομμύδα από τον Κλεάνθη Παραδεισίου. Η διοίκηση του «γηραιού» επρόκειτο να έχει συνάντηση με αυτούς του Κλεάνθη ούτως ώστε να βρεθεί η χρυσή τομή και ο παίκτης να ενταχθεί στο ρόστερ του συλλόγου.

Στον καθαρά αγωνιστικό τομέα, οι προπονήσεις εξακολουθούν να είναι βέβαια διπλές χωρίς όμως την παρουσία των στρατευμένων Παπαδημήτρη, Σπάρταλη και Ορφανίδη για τους οποίους συνεχίζει τις ενέργειές της για να μπορέσουν να έρθουν στο νησί μας και να αρχίσουν να προπονούνται για να μην μείνουν πολύ πίσω. Και το πρωί και το απόγευμα οι προπονήσεις γίνονται στο βοηθητικό γήπεδο της πόλης μας. Την προσεχή Κυριακή οι παίκτες θα πάρουν ρεπό και θα επανέλθουν στις προπονήσεις από την προσεχή Δευτέρα.



Συνεχίζεται το τρέξιμο για τους παίκτες του Διαγόρα

Κοντά στον Νάκου!

Ο έμπειρος παίκτης του Απόλλωνα Καλαμαριάς θα είναι τελικά αυτός που όπως όλα δείχνουν θα καλύψει την αριστερή πτέρυγα της Ρόδου

Ο Νάκος Νάκου που μέχρι πρόσφατα αγωνίζονταν με τα χρώματα του Απόλλωνα Καλαμαριάς θα είναι όπως όλα δείχνουν ο παίκτης που θα καλύψει την αριστερή πτέρυγα της Ρόδου! Σύμφωνα με απόλυτα διασταυρωμένες πληροφορίες της εφημερίδας μας που προέρχονται από την πρωτεύουσα, ο έμπειρος 30χρονος ποδοσφαιριστής ο οποίος είχε απασχολήσει την Ρόδο και πριν από μερικές ημέρες έχει ρίξει τις οικονομικές του απαιτήσεις και βρίσκεται πολύ κοντά σε συμφωνία με την ομάδα της πόλης μας.

Είναι παίκτης που γνωρίζει πολύ καλά την θέση του μπακ χαφ και φυσικά η εκτίμηση που υπάρχει είναι ότι μπορεί να βοηθήσει σημαντικά τους «πράσινους» στο πολύ δύσκολο έργο που θα έχουν στο πρωτάθλημα της Γ' Εθνικής Κατηγορίας. Η εξέλιξη που είχε το θέμα του Νάκου ανάγκασε τους διοικούντες της Ρόδου να αποσύρουν οριστικά το ενδιαφέρον τους για τον Άγγελο Χατζηρίζο του οποίου οι οικονομικές απαιτήσεις κρίθηκαν πολύ υψηλές καθώς και για τον Νίκο Λιβαθηνό που έτσι και αλλιώς αποτελούσε εναλλακτική λύση αν δεν βρισκόταν κάτι καλύτερο όπως έχουμε ξαναγράψει.

Συνεχίζεται η προετοιμασία

Στο μεταξύ κανονικά συνεχίζεται η προετοιμασία των παικτών της Ρόδου με διπλές προπονήσεις που φιλοξενούνται στο βοηθητικό γήπεδο του Δημοτικού Σταδίου της πόλης μας. Όλοι οι παίκτες συμμετέχουν κανονικά στις προπονήσεις και προσπαθούν να δίνουν καθημερινά τον καλύτερό τους εαυτό για να προετοιμαστούν όσο το δυνατόν καλύτερα για τις αυξημένες υποχρεώσεις που θα έχουν φέτος σε πρωτάθλημα και κύπελλο.



Συνεχίζεται η επίπονη προσπάθεια από τους παίκτες της Ρόδου

Η κλήρωση του πρωταθλήματος

Την προσεχή Δευτέρα θα γνωρίζει η Ρόδος το πρόγραμμα των αγώνων της στα πλαίσια του πρωταθλήματος της Γ' Εθνικής Κατηγορίας. Στις 9μ.μ έχει προγραμματιστεί να γίνει στο Λαγονήσι η κλήρωση των αγώνων όπως και αυτή των πρωταθλημάτων της Β' και της Γ' Εθνικής Κατηγορίας. Αξίζει να σημειωθεί ότι την ίδια ημέρα αλλά μερικές ώρες νωρίτερα (στις 11 το πρωί) θα γίνει και η ετήσια γενική συνέλευση της ΕΠΑΕ.

Τα αιτήματα για το κύπελλο

Η Ελληνική Ποδοσφαιρική Ομοσπονδία γνωστοποίησε στις ΠΑΕ και των τριών επαγγελματικών κατηγοριών (Α', Β' και Γ'), ότι τα όποια αιτήματά τους αναφορικά με τις ημερομηνίες διεξαγωγής των αγώνων της πρώτης φάσης του κυπέλλου Ελλάδας (περίοδος 2003 - 2004), η κλήρωση του οποίου θα πραγματοποιηθεί απόψε θα πρέπει να κοινοποιηθούν στην ΕΠΟ το αργότερο ως την Τετάρτη 30 Ιουλίου.

Η ΓΓΑ θέλει «ενωμένες» τις ομοσπονδίες του 2004

Για τη Γενική Γραμματεία Αθλητισμού το θέμα των Βαλκανικών Αγώνων Στίβου, που έγιναν στη Θήβα, έχει κλείσει. Η ανάμιξη του Επίτιμου Προέδρου του ΣΕΓΑΣ και πρώην Υφυπουργού κ. Γιώργου Κατσιμπάρδη, είναι εύλογη, καθώς ο ΣΕΓΑΣ είχε από την αρχή κάνει σαφές, ότι ο βασικός λόγος που η διοργάνωση των αγώνων έγινε στη Θήβα, ήταν η καταγωγή του επίτιμου Προέδρου του.

Η Γενική Γραμματεία Αθλητισμού δεν πρόκειται να αντιδικήσει με τον κ. Κατσιμπάρδη ως προς τις υποδείξεις του, για την πολιτική εκμετάλλευση του ζητήματος. Η Γενική Γραμματεία Αθλητισμού δεν εκμεταλλεύεται πολιτικά τα αθλητικά γεγονότα αλλά έχει ως μόνο στόχό της, την αναζήτηση του κοινού τόπου, όπου όλες οι Ομοσπονδίες θα σταθούν και θα υψωθούν στον ορίζοντα των Ολυμπιακών Αγώνων του Αυγούστου του 2004.

Αυτός ο στόχος είναι πολύ υψηλός και προς αυτόν πρέπει να τείνουμε όλοι μας.

- Λόγω του ότι ο κ. Γιώργος Λιάνης βρίσκεται σε ολιγοήμερες διακοπές, στο αεροδρόμιο τους αθλητές του Στίβου, κατά την άφιξή τους από την Πολωνία, υποδέχθηκε εκπρόσωπος του, που αφού τους συνεχάρη για τα επιτεύγματά τους, τους μεταβίβασε πρόσκληση του Υφυπουργού Αθλητισμού να τους δεχθεί στο γραφείο του, την Πέμπτη 31 Ιουλίου.

- Ακόμα ο κ. Λιάνης απέστειλε συγχαρητήριες επιστολές στις Ομοσπονδίες, που σημείωσαν διεθνείς επιτυχίες και συγκεκριμένα:

- Στην Ε.Ο.Καλαθοσφαίρισης για την κατάκτηση, από την Εθνική Εφήβων, του χάλκινου μεταλλίου στο Παγκόσμιο Πρωτάθλημα.

- Στην Ε.Φ.Ο.Μπέιζ Μπωλ για την κατάκτηση, από την Εθνική Ανδρών, του ασημένιου μεταλλίου στο Πανευρωπαϊκό Πρωτάθλημα. Και

- Στην Κολυμβητική. Ο. Ε. για την είσοδο της Εθνικής Ομάδας Ανδρών Υδατοσφαίρισης στους «8» του Παγκοσμίου Πρωταθλήματος και εύχεται καλή επιτυχία στη συνέχεια.

Αρβανίτη-Κουτρουμανίδου 17ες στην παγκόσμια λίστα

Στην 17η θέση της παγκόσμιας κατάταξης για το 2003 αναρριχήθηκαν οι ελληνίδες πρωταθλήτριες Βίκυ Αρβανίτη/Θάλεια Κουτρουμανίδου, μετά την ένατη θέση που πήραν στην Μασσαλία. Στην 27η θέση βρίσκονται οι Εφη Σφυρή/Βάσω Καραντάσιου και στην 43η οι Κατερίνα Νικολαίδου/Μαρία Τσιαρτσιάνη.

Η βαθμολογία:

Ομάδες	Βαθμοί	Έπαθλα($)
1.Πάουλα/Πιρς (Βρα)	1956	132.000
2.Ουλς/Μέι(ΗΠΑ)	1770	107.000
3.Αντριάνα/Σέλντα(Βρα)	1662	82.000
4.Μακ Πικ/Γιανκς(ΗΠΑ)	1086	50.000
5.Κουκ/Σάντερσον(Αυσ)	1038	38.000
6.Καντάικ/Λένστρα(Ολλ)	996	34.000
7.Νοβάκοβα/Τσέλμποβα(Τσε«)	924	32.000
8.Τζόρνταν/Ντέιβις(ΗΠΑ)	912	33.500
9.Αλεξάντρα/Μινέλο(Βρα)	888	32.000
10.Τιαν/Βανκ(Κιν)	804	29.000
11. Πολ/Ράου(Γερ)	804	31.000
12. Λαρέα/Γκράσετ(Κου)	684	27.000
13.Περότα/Γκατέλι(Ιτα)	636	22.500
14.Μάσον/Ντε Νεκοκέα(ΗΠΑ)	636	21.000
15.Μπενοί/Κουχν(Ελβ)	558	21.500
16.Γιου/Βανκ(Κιν)	544	17.500
17.ΑΡΒΑΝΙΤΗ/ΚΟΥΤΡΟΥΜΑΝΙΔΟΥ	534	19.000
18.Γκαξιόλα/Γκαρσία(Μεξ)	504	19.500
19.Τοκούνο/Κουσουχάρα(Ιαπ)	498	20.000
20.Μασείντ/Γκλέσνες(Νορ)	438	18.500
27. ΣΦΥΡΗ/ΚΑΡΑΝΤΑΣΙΟΥ	384	17.000
43. ΝΙΚΟΛΑΙΔΟΥ/ΤΣΙΑΡΤΣΙΑΝΗ	100	2.000

Τουρνουά 5x5 δημοτικών υπαλλήλων στο Φαληράκι

Ο Δημοτικός Οργανισμός Νεολαίας και Αθλησης Καλλιθέας διοργανώνει τουρνουά 5x5 δημοτικών υπαλλήλων στις 2-3 Αυγούστου, στα γήπεδα του Ευγένιου Καταξενού στο Φαληράκι.

Ανάλογα με τη συμμετοχή των ομάδων θα καθοριστεί ο τρόπος διεξαγωγής των αγώνων (όμιλοι ή νοκ-άουτ).

Δικαίωμα συμμετοχής έχουν όλοι οι δημοτικοί υπάλληλοι (μόνιμοι ή μη), καθώς και οι εργαζόμενοι στις Δημοτικές Επιχειρήσεις και Οργανισμούς.

Δηλώσεις συμμετοχής στα τηλ. του Δήμου Καλλιθέας 2241085860, 2241060629 και φαξ 2241087766 έως και τις 30 Ιουλίου.

ΔΙΑΦΗΜΙΖΕΤΑΙ ΣΤΟ INTERNET

www.rodosport.gr

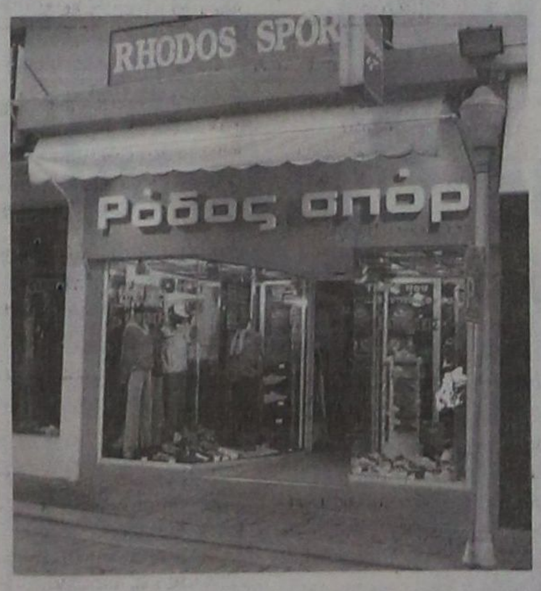

ΡΟΔΟΣ ΣΠΟΡ

...πρώτο όνομα στα σπορ

Τιμές που ...δεν παίζονται

ΕΘΕΛ. ΔΩΔΕΚΑΝΗΣΙΩΝ 15

Τηλέφ. 22410 21442 * E-mail: rospo@otenet.gr

ΓΔ-31/7

Αρχίζει και ο Απόλλων

Σήμερα το απόγευμα ξεκινάει την προετοιμασία της η ομάδα των Καλυθιών

Χωρίς να έχει ολοκληρώσει ακόμα το ρόστερ του αλλά με την ελπίδα ότι θα γίνει κάτι τέτοιο το αμέσως επόμενο διάστημα, ο Απόλλων Καλυθιών ξεκινάει σήμερα την προετοιμασία του εν' όψει της νέας αγωνιστικής περιόδου. Η πρώτη προπόνηση που θα κυλήσει σε χαλαρούς ρυθμούς και θα είναι περισσότερο γνωριμία με τους καινούργιους παίκτες έχει προγραμματιστεί να γίνει στο βοηθητικό γήπεδο των Καλυθιών και θα ξεκινήσει στις 6μ.μ.



Οι παίκτες που μέχρι στιγμής έχει στην διάθεσή του ο Αντώνης Οικονόμου είναι οι ακόλουθοι:

Κώστας, Ψαράς Νίκος, Πάλλας, Λινάρδος, Νικολής, Κυριαζής, Μαριάς, Σωτηράκης, Κουφαλάκης, Κοσκινιάτης, Πολυχρονίου, Πλύγκος, Καρτάλης, Γρηγοράς, Σκόρπος, Κουρμαδιάς, Διακανάστασης, Δημητριάδης, Μαχλής, Γκιζλής και Ζούνης.

Άγνωστο παρέμενε μέχρι την στιγμή που γράφονταν αυτές οι γραμμές αν θα έκλεινε ο Μιχάλης Πιτσουρδάκης που έμεινε ελεύθερος από τον ΠΑΟ Διαγόρα καθώς και οι αδελφοί Νικολού και ο Βόγδος για τους οποίους υπάρχει συμφωνία με την διοίκηση του Ερμή Καλυθιών.

Σύμφωνα με το πρόγραμμα που έχει καθοριστεί, οι προπονήσεις θα είναι μονές μέχρι το προσεχές Σαββάτο (θα γίνονται καθημερινά το απόγευμα) ενώ από την Δευτέρα (την Κυριακή θα δοθεί ρεπό) θα γίνουν διπλές (πρωί και απόγευμα στο βοηθητικό).

ΔΙΓΕΝΗΣ ΚΟΣΚΙΝΟΥ

Πρόβλημα με Μοσκιού!

Δεν θα μπορεί να αγωνιστεί λόγω επαγγελματικών υποχρεώσεων

Χωρίς τον Γιώργο Μοσκιού θα «κατέβει» ο Διγενής Κοσκινού στο Περιφερειακό πρωτάθλημα! Ο έμπειρος μεσοεπιθετικός δεν θα μπορέσει να παρακολουθήσει τις εκδηλώσεις της ομάδας λόγω επαγγελματικών υποχρεώσεων και αυτό είναι κάτι που αναμφίβολα μπορεί να θεωρηθεί μεγάλη απώλεια για τον προπονητή Σαλβατόρε Γκιούντιτσε. Όλα δείχνουν πάντως πως ο Μοσκιού θα εξακολουθεί να είναι κοντά στον σύλλογο προσφέροντας τις υπηρεσίες του μάλλον από το πόστο του συνεργάτη της τεχνικής ηγεσίας.



Ο προπονητής Σαλβατόρε Γκιούντιτσε (μέσο) βλέπει τους παίκτες του να δουλεύουν σκληρά καθημερινά στις διπλές προπονήσεις

Στην Κρήτη ο Μάμμης

Το μεγαλύτερο μέρος της προετοιμασίας αναμένεται να χάσει ο Μιχάλης Μάμμης ο οποίος είναι φαντάρος και αυτή την στιγμή υπηρετεί την στρατιωτική του θητεία στην Κρήτη. Όπως όλα δείχνουν ο Μάμμης θα παραμείνει εκεί περίπου ένα μήνα ακόμα και μετά θα γίνουν ενέργειες για να πάρει μετάθεση για μονάδα του νησιού μας. Όταν θα επιστρέψει βέβαια θα ακολουθήσει ατομικό πρόγραμμα ούτως ώστε να μπορεί το συντομότερο δυνατό να βοηθήσει την ομάδα στο πρωτάθλημα. Προπονήσεις δεν κάνει μέχρι στιγμής και ο επίσης στρατευμένος Θεοδωρακόπουλος ωστόσο μετά από ενέργειες που έχει κάνει η διοίκηση από σήμερα αναμένεται να ακολουθήσει το κανονικό πρόγραμμα. Από εκεί και πέρα, ο σύλλογος αναμένει την επιστροφή του Μιχάλη Ψύλλου από την Αθήνα όπου βρίσκεται για επαγγελματικές υποχρεώσεις.

• Κυκλοφόρησαν τα εισιτήρια διαρκείας του Διγενή τα οποία κοστολογούνται προς 300 Ευρώ το καθένα.

ΠΟΛΟ-Β' ΕΘΝΙΚΗΣ ΓΥΝΑΙΚΩΝ

Κανονικά θα διεξαχθούν οι αγώνες στο Ν.Ο. Ρόδου

Κανονικά θα διεξαχθεί το προσεχές Σαββατοκύριακο 26 και 27 Ιουλίου στο κολυμβητήριο του Ναυτικού Ομίλου Ρόδου, η προκριματική φάση του πρωταθλήματος της Β' Εθνικής Γυναικών (Γ' όμιλος) στο πόλο.

Το πρόγραμμα:

Σάββατο 26/7/2003 - 1η αγωνιστική

•11.30: Α.Κ.Ο. Χαλκίδος - Ν.Ο. Ρόδο

•12.30: Κ.Ο. Ηρακλείου - Υ.Σ. Ρόδου

Σάββατο 26/7/2003 - 2η αγωνιστική

•19.00: Α.Κ.Ο. Χαλκίδας - Υ.Σ. Ρόδου

•20.00: Κ.Ο. Ηρακλείου - Ν.Ο. Ρόδου

Κυριακή 27/7/2003 - 3η αγωνιστική

•10.00: Κ.Ο. Ηρακλείου - Α.Κ.Ο. Χαλκίδος

•11.00: Ν.Ο. Ρόδου - Υ.Σ. Ρόδου

ΠΡΟΟΔΟΣΠΟΡ

Στην Τήλο βρίσκεται από χθες το «Ρόδος Καπ 2003»

Τα σκάφη θα ταξιδέψουν αύριο έως την Χάλκη

Η Τήλος είναι ο τρίτος σταθμός του 7ου διεθνούς ιστιοπλοϊκού αγώνα «Ρόδος Καπ 2003» που διοργανώνει ο Αθλητικός Σύλλογος Ιστιοπλόων Ανοιχτής Θάλασσας Ρόδου με τη χορηγία του Οργανισμού Προώθησης Ροδιακού Τουρισμού.

Τα συμμετέχοντα σκάφη ξεκίνησαν χθες το πρωί από τη μαρίνα της Κω, έχοντας να διανύσουν 30 ναρκωτικά μίλια έως το άλλο πανέμορφο νησί της Δωδεκανήσου.



Τα σκάφη με φόντο τη Νίσυρο

Στην Τήλο οι ιστιοπλόοι θα παραμείνουν μία ημέρα (σήμερα) προκειμένου να επισκεφθούν τα αξιοθέατα, αλλά και να γνωρίσουν την άφογη φιλοξενία του νησιού.

Αύριο το «Ρόδος Καπ 2003» θα ταξιδέψει στη Χάλκη (15 ν.μ.), προτελευταίος σταθμός του αγώνα.

Μετά τις πρώτες δύο διαδρομές (Ρόδος - Πανορμίτης - Κως), στη γενική κατάταξη προηγείται το σκάφος «ΕΣΤΕΛΛΑ» με κυβερνήτη τον Σωτήρη Κατσαρά, έχοντας 6 βαθμούς ποινής.

Ακολουθούν, δεύτερο το «ΑΛΟΥΣΤΙΝΑ» με κυβερνήτη τον Αντώνη Βογιατζή (9 βαθμούς ποινής) και τρίτο το «ΚΑΙΚΙΑΣ» με κυβερνήτη τον Μιχάλη Παπαγαπητό (10 βαθμούς ποινής).

Τον αγώνα στηρίζουν, ο ΝΑΟΔ, ο ΔΟΝΑ Ρόδου, οι Ενοπλες Δυνάμεις, η Κως Επενδυτική ΕΠΕ, οι Δήμοι Ροδίων, Πεταλούδων, Σύμης, Τήλους, Κω και Χάλκης, η COCA COLA - 3 Ε - AVRA και η μπίρα ΑΛΦΑ - Αθηναϊκή Ζυθοποιΐα.

«Φιλικό» οι Παλαίμαχοι

Ενα ενδιαφέρον φιλικό παιχνίδι θα γίνει σήμερα, στις 17.15 στο γήπεδο των Αγίων Αποστόλων, με αντιπάλους την Ασπίδα Απολακκιάς και τους Παλαίμαχους Πόλεως Ρόδου.

Ο ΔΟΝΑ Λινδίων συγχαίρει τον Ηρακλή Λάρδου

Ο ΔΟΝΑ Λινδίων θέλει να συγχαρεί τον Ηρακλή Λάρδου και συγκεκριμένα, το τμήμα στίβου για την επίδοση του αθλητή του Κωβιού Θεοδόση στους Πανελλήνιους Αγών που έγιναν στα Γιάννινα στις 12 και 13 Ιουλίου.

Στη σφαίρα ο Κωβιός πήρε το χρυσό μετάλλιο. Στους ίδιους αγώνες, ο ίδιος αθλητής πήρε την έκτη θέση στο ακόντιο.

Συγχαρητήρια σ' όλους τους συντελεστές της επιτυχίας και ιδιαίτερα στην προπονήτρια του αθλητή κυρία Καραμαρία Θαρρενή.

Νέα βάσανα για τέσσερις ομάδες

Νέα «βάσανα» για τέσσερις ελληνικές ομάδες (ΠΑΟΚ, ΑΕΚ, Αρης, Πανιώνιος), οι οποίες καλούνται από τη FIFA να τακτοποιήσουν άμεσα τις οικονομικές οφειλές τους προς πρώην παίκτες τους. Συγκεκριμένα, και σύμφωνα με την ενημέρωση της Παγκόσμιας Ποδοσφαιρικής Ομοσπονδίας προς την ΕΠΟ, θα πρέπει να «κλείσουν» οι εξής εκκρεμείς υποθέσεις:

Υπόθεση Οκκά

Ζητείται από τον ποδοσφαιριστή, μέχρι την 1η Αυγούστου 2003, να καταθέσει τις απόψεις του στους ισχυρισμούς της ΠΑΕ ΠΑΟΚ, στο πλαίσιο εξέτασης της υπόθεσης.

Υπόθεση Κουκιέλκα

Η ΠΑΕ ΠΑΟΚ θα πρέπει να καταβάλλει στον ποδοσφαιριστή τα οφειλόμενα ποσά, ενώ ταυτοχρόνως ο παίκτης μένει ελεύθερος. Επίσης, αναμένονται οι θέσεις των δύο πλευρών για περαιτέρω εξέταση της υπόθεσης.

Υπόθεση Κοζμίνσκι

Η ΠΑΕ ΠΑΟΚ πρέπει να καταβάλλει στον παίκτη, εντός 30 ημερών, 50.550 ευρώ για οφειλόμενους μισθούς και 78.300 ευρώ για τη διακοπή της μεταξύ τους συνεργασίας.

Υπόθεση Μπασίρ

Η ΠΑΕ Αρης πρέπει να καταβάλλει στον ποδοσφαιριστή, εντός 30 ημερών, 280.000 ευρώ. Ταυτόχρονα, απαγορεύονται στην ΠΑΕ Αρης οι διεθνείς μεταγραφές. Η απόφαση είναι εφέσιμη.

Υπόθεση Φερούζεμ

Η ΠΑΕ ΑΕΚ θα πρέπει να καταβάλλει στην Παλμείρας 718.850 δολάρια ΗΠΑ εντός 5 εργάσιμων ημερών, διαφορετικά θα ληφθούν μέτρα προκειμένου να γίνει σεβαστή η απόφαση.

Υπόθεση Πάντιτς

Ζητείται, από την ΠΑΕ Πανιώνιος η καταβολή προς τον ποδοσφαιριστή 184.651,50 ευρώ (εντός 10 εργάσιμων ημερών), και από την ΕΠΟ η μεσολάβησή της για να γίνει σεβαστή η απόφαση.

Τέλος, αναφορικά με την περίπτωση του Μιελκάρσκι, η FIFA ενημέρωσε πως το χρέος της ΑΕΚ πληρώθηκε και η υπόθεση έκλεισε.

ΠΟΔΗΛΑΣΙΑ

Ατυχος ο Ζαννάκης στο Βόλο

Συγκλονιστική εμφάνιση πραγματοποίησε ο αθλητής του Ποδηλατικού Ομίλου Ρόδου «Ο Ιάλυσος» Πέτρος Ζαννάκης στους αγώνες του Πανελληνίου Πρωταθλήματος Παίδων - Κορασίδων, που έγιναν το περασμένο Σαββατοκύριακο στο Βόλο.

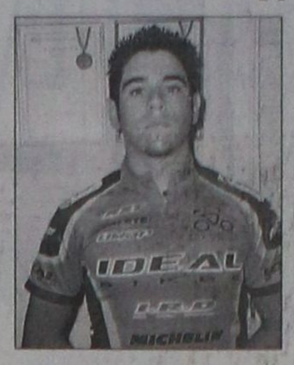

Ο νεαρός ταλαντούχος ποδηλάτης δεν πήρε μέρος στην ατομική χρονομέτρηση του Σαββάτου λόγω τεχνικού προβλήματος όμως η ατυχία δεν τον εγκατέλειψε και την επομένη, όταν στην εκκίνηση του αγώνα αντοχής των 73 χιλιομέτρων, ένα γκρουπ από έξι ποδηλάτες έπεσε πάνω του, τον έριξε κάτω, προκαλώντας του βλάβη στο ποδήλατό του και τραύμα στο πίσω μέρος του ποδιού του. Και πάλι όμως δεν το 'βαλε κάτω. Αφού επιδιορθώθηκε η βλάβη από το τεχνικό τιμ ξαναμπήκε στον αγώνα, όμως είχε ήδη μείνει πάρα πολύ πίσω από το γκρουπ των πρωτοπόρων. Αφού δάγκωσε τα χείλη του άρχισε σιγά σιγά να μειώνει την απόσταση και τελικά κατόρθωσε να μπει στο πρώτο γκρουπ, ύστερα από ένα δυνατό σπριντ. Παρ' όλο που τα προβλήματα δεν έλλειψαν και πάλι, λόγω του μουσκεμένου απ' την βροχή οδοστρώματος τερμάτισε τελικά στη 14η θέση, σε σύνολο 70 αθλητών.

Ο κυρίως αγώνας διεξήχθη σε σιρκουί 10 στροφών των 5.800 μ. στην Β΄ βιομηχανική Ζώνη του Βόλου. Συνοδός του Πέτρου Ζαννάκη ήταν ο προπονητής του Κυριάκος Κελεπέρας, ενώ την χορηγία του είχε η εταιρεία «Ανδρέας Κοντούζογλου & Σία - AIRLINES CATERING».

5Χ5

Πλάϊ - πλάϊ Μεσαιωνική και Αρχαιολογία

Στους ίδιους δυνατούς αγωνιστικούς ρυθμούς συνεχίζεται το 12ο εργασιακό τουρνουά 5Χ5 του ΔΟΝΑ Ροδίων και ήδη δύο ομάδες προηγούνται στην σχετική βαθμολογία με 16 βαθμούς.

Πρόκειται για τις Μεσαιωνική και Αρχαιολογία οι οποίες στην πρώτη αγωνιστική του β' γύρου συνέτριψαν με μεγάλα σκορ τους αντιπάλους τους, αποδεικνύοντας ότι θα παλέψουν μέχρι το τέλος για την κατάκτηση του αθλοθετημένου κυπέλλου.

Β' ΓΥΡΟΣ

1η αγωνιστική

Αποτελέσματα

- Αρχαιολογία - Νομαρχία 6-1
- Πολεοδομία - Νομαρχία 0-2 α.α.
- Ελεγχόμενη - Μεσαιωνική 3-9

Η ΒΑΘΜΟΛΟΓΙΑ

Μεσαιωνική	38-8	16
Αρχαιολογία	22-6	16
ΔΕΥΑΡ	25-13	12
Νομαρχία	6-19	4
Ελεγχόμενη	15-33	4
Πολεοδομία	9-36	0

- Στους σκόρερς προηγείται ο Κόττορος της Μεσαιωνικής, με 14 τέρματα και ακολουθεί ο Καλλιοτζής, της ίδιας ομάδας, με 12 τέρματα.

Οι αγώνες θα συνεχιστούν σήμερα, με τις συναντήσεις:

- **Ωρα 19.00:** Μεσαιωνική - Πολεοδομία
- **Ωρα 20.30:** ΔΕΥΑΡ - Αρχαιολογία
- **Ωρα 22.00:** Νομαρχία - Ελεγχόμενη

Η Ατλέτικο παρουσίασε τον Ντέμη Νικολαΐδη

Την πρώτη του ημέρα ως επίσημο μέλος της Ατλέτικο Μαδρίτης ζει ο Ντέμης Νικολαΐδης. Ο Ελληνας επιθετικός παρουσιάστηκε το μεσημέρι από τη διοίκηση του ισπανικού συλλόγου, παρουσία εκατοντάδων οπαδών, που τον είδαν να κάνει και τα πρώτα του βήματα στον αγωνιστικό χώρο του «Βιθέντε Καλντερόν».

«Θα μου λείψει πάρα πολύ η ΑΕΚ» , ήταν η απάντηση του Νικολαΐδη σε ερώτηση τι θα νοσταλγήσει πιο πολύ από την Ελλάδα, ενώ σε ερώτηση γιατί φεύγουν πολλοί μεγάλοι παίκτες από την χώρα μας, ανέφερε: «Οι συνθήκες στην Ευρώπη είναι πολύ καλύτερες από την Ελλάδα».

Ο Νικολαΐδης, φυσικά, μίλησε και για την νέα του ομάδα, αποκαλύπτοντας ότι ήταν οπαδός της Ατλέτικο από μικρό παιδί και δεν δίστασε να μιλήσει ακόμα και για πρωτάθλημα. «Από μικρό παιδί ήμουν ΑΕΚ, αλλά και Ατλέτικο. Δεν αποκλείεται να κάνω τατουάζ στον άλλο ώμο το σήμα της Ατλέτικο. Είναι πολύ μεγάλος σύλλογος στην Ισπανία και ήθελα να παίξω σε μια ομάδα τέτοιου βελτηνκούς. Παρακολουθώ τον Τόρες και πιστεύω ότι θα κάνουμε ένα πολύ καλό δίδυμο. Θα κάνω το καλύτερο δυνατό, θα βάλω πολλά γκολ. Στόχος είναι να πάμε όσο το δυνατόν καλύτερα, αλλά γιατί να μην πάρουμε και το πρωτάθλημα;».

Υδατοσφαίριση ανδρών

Στους «4» προκρίθηκε η Εθνική ανδρών!

Με όπλο μια άμυνα «made in Italy", επινόηση από τον «μετρ» Σάντρο Καμπάνια, η εθνική μας ομάδα της υδατοσφαίρισης, νίκησε την αντίστοιχη των ΗΠΑ με 4-2 και προκρίθηκε στην ημιτελική φάση του Παγκόσμιου Πρωταθλήματος υγρού στίβου της Βαρκελώνης. Τα επτάλεπτα: 0-1, 1-0, 1-0, 2-1.

Αθλητικές εκδηλώσεις στον Αγιο Σουλά

Αθλητικές εκδηλώσεις στα πλαίσια της πανήγυρης του Αγίου Σουλά πραγματοποιήθηκαν το Σαββατοκύριακο 19 και 20 Ιουλίου στην περιοχή του Αγίου Σουλά. Περισσότεροι από 100 αθλητές συμμετείχαν στον λαϊκό ανώμαλο και στην λαϊκή ποδηλατοδρομία Σορωνή - Αγιος Σουλάς.



ΦΩΤΟ ΕΥΑ Τηλ: 74046

Ανεξάρτητα από την ηλικία τους, αθλητές από 5 έως 95 ετών, όπως κάθε χρόνο έτσι και εφέτος, τίμησαν τις αθλητικές εκδηλώσεις επιβεβαιώνοντας για ακόμη μια φορά πως πλέον έχουν γίνει θεσμός.

Η απονομή των μεταλλίων και αναμνηστικών στους συμμετέχοντες έγινε στο κιόσκι του Αφίου Σουλά, σε μια ιδιαίτερα όμορφη ατμόσφαιρα.

Επίσης, περισσότεροι από 80 αθλητές των ομίλων ΟΑΑΣ, Ο.Α.Ιαλυσού και ΡΟΑ. συμμετείχαν και στο τουρνουά τένις που διοργανώθηκε τις ίδιες ημέρες στον Αγιο Σουλά.

Παλιότεροι αθλητές αλλά και νέοι έδωσαν τον καλύτερό τους εαυτό και χάρισαν στους παρευρισκόμενους ένα υπέροχο θέαμα σπουδαίων αγώνων και επιδόσεων. Οι απονομές των κυπέλλων έγιναν επίσης στο κιόσκι του Αγίου Σουλά την Κυριακή 20 Ιουλίου παρουσία και του αντιδημάρχου κ. Ρεουλλά Εμμανουήλ.

Η επιτροπή εκδηλώσεων ευχαριστεί όσου βοήθησαν στη διοργάνωση των αγώνων.

Τα αποτελέσματα του τουρνουά τένις έχουν ως εξής:

Αγόρια κάτω των 10 ετών:

1. Σταύρας Φίλιππος (Ο.Α.Ι.)
2. Γεωργίου Μιχάλης (Ο.Α.Ι.)
3. Μπονιάτης Νίκος (Ο.Α.Α.Σ.)
4. Τεχνίτης Τσαμπίκος (Ο.Α.Ι.)

Κορίτσια κάτω των 10 ετών:

1. Κοντάκη Ειρήνη (Ο.Α.Ι.)
2. Σταμούλη Χριστίνα (Ο.Α.Ι.)
3. Γκιούντιτσε Γεωργία (Ο.Α.Α.Σ.)
4. Τομάζου Χριστίνα (Ο.Α.Α.Σ.)

Αγόρια 10 ετών

1. Κοντικόλας Ηλίας (ΡΟΑ)
2. Διακονικόλας Παντελής (ΡΟΑ)
3. Κρητικός Στέφανος (ΡΟΑ)
4. Σταυριάς Δημήτρης (ΟΑΑΣ)

Κορίτσια 10 ετών:

1. Καραβόλια Βασιλική (ΟΑΙ)
2. Γκιούντιτσε Αστέρω (ΟΑΑΣ)
3. Χατζημάρτη Αννα (ΟΑΑΣ)
4. Νικολίτση Παρασκευή (ΟΑΑΣ)

Αγόρια 12 ετών:

1. Χατζησάββας Σταύρος (ΟΑΑΣ)
2. Πεταυράκης Απόστολος (ΡΟΑ)
3. Σταύρας Φάνης (ΟΑΙ)
4. Πολεμικός Μάριος (ΟΑΑΣ)

Κορίτσια 12 ετών:

1. Πετραλιά Γιάννα (ΟΑΙ)
2. Κυριακέα Μαρία (ΟΑΙ)
3. Γκαβανάσιου Αννα
4. Κυριακοπούλου Ελένη

Αγόρια 14 ετών

1. Καστρίτσιος Μάριος (ΡΟΑ)
2. Κωνσταντάρας Θεοδόσης (ΡΟΑ)
3. Πολεμικός Παναγιώτης (ΟΑΑΣ)
4. Αγγελος Αναστάσιος (ΟΑΑΣ)

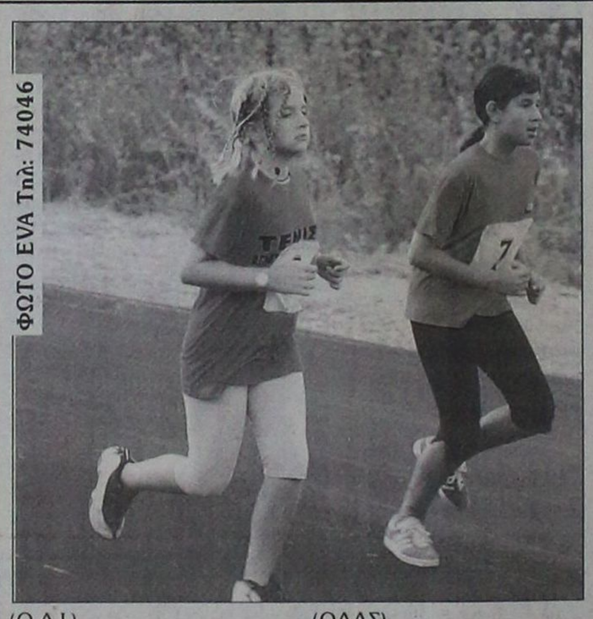

ΦΩΤΟ ΕΥΑ Τηλ: 74046

Κορίτσια 14 ετών

1. Καλαμαρά Ελευθερία (ΡΟΑ)
2. Μαυρικάκη Βασούλα (ΟΑΙ)
3. Ταμπάκη Ελενα (ΡΟΑ)
4. Μανιά Τούλα (ΔΟΝΑ Καλλιθέας)

Αγόρια 16 ετών

1. Χατζηκαλημέρης
2. Κοντάκης Νίκος

Κορίτσια 16 ετων

1. Χατζημιχάλη Εύη (ΡΟΑ)
2. Πεταυράκη Μαρία (ΡΟΑ)
3. Μπογιατζή Ιναγιέτ (ΡΟΑ)
4. Κοντονικόλα Αννα (ΡΟΑ)



Είναι γεγονός φίλοι μας ότι ένα από τα πλέον αποδοτικά «επαγγέλματα» στη χώρα μας είναι αυτό του μάνατζερ αθλητών και παικτών. Και εντάξει να είναι κάποιος απόφοιτος ανάλογης σχολής διοίκησης έχει καλώς. Ομως να το παίζει μάνατζερ κάποιος που ούτε την ετυμολογία της λέξης δεν γνωρίζει, ε, αυτό πάει πολύ.

Το «φρούτο» λοιπόν, δελεαστικό και ιδιαίτερα αποδοτικό, οικονομικά, δεν άργησε να έρθει και στα μέρη μας (τι στο καλό οι Αθηναίοι πιο μάγκες είναι;) και δεν είναι λίγοι οι ποδοσφαιριστές, ιδίως οι πιτσιρικάδες που δίνουν την ελευθέρας τους στους αυτόκλητους μάνατζερ, προκειμένου να «κλείσουν» κάποια μεταγραφή, πάντα με το αζημίωτο.

Ο μαζικός ερχομός παικτών απ' την υπόλοιπη Ελλάδα, για λογαριασμό της Ρόδου και όχι μόνο, αποδεικνύει ότι οι γηγενείς παίκτες δεν μπορούν ακόμη να εγκλιματιστούν στους ιδιαίτερα απαιτητικούς ρυθμούς των επαγγελματικών κατηγοριών καταρρίπτοντας σχετικό μύθο περί του αντιθέτου.

Μοναδικό κέρδος της ιστορίας ότι τουλάχιστον οι νεαροί ντόπιοι ποδοσφαιριστές θα μπουν πιο εύκολα στο νόημα και θα μάθουν να δουλεύουν σε άλλους ρυθμούς, πιο επαγγελματικούς, πιο έντονους, πιο απαιτητικούς και πιο δυνατούς πολύ πέρα από τα τοπικά, δεδομένα.

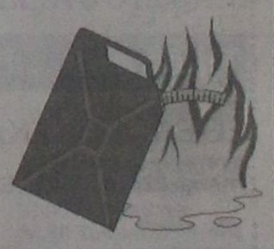

ΚΛΙΜΑΤΙΣΤΙΚΑ
FUJITSU - GENERAL - TOKAI
WHITE - WESTING HOUSE - ESKIMO

Εγγύηση
η 25η παρουσία μας
στην αγορά της Ρόδου

ΨΥΞΗ - ΘΕΡΜΑΝΣΗ	7000	BTU
" "	9000	BTU
" "	12000	BTU
" "	18000	BTU
" "	22000	BTU
" "	24000	BTU

Το κλιματιστικό του επόμενου αιώνα
Αψογη εμφάνιση - μικρές διαστάσεις
Χαμηλή στάθμη θορύβου
Υψηλές αποδόσεις σε ψύξη & θέρμανση
ΣΕ ΤΙΜΕΣ ΕΚΠΛΗΞΗ!!!!
Πλήρης Τεχνική Υποστήριξη

Ν.ΚΑΜΠΟΥΡΑΚΗΣ - Μ.ΦΛΑΓΚΟΣ Ο.Ε.
ΑΓ. ΑΝΑΣΤΑΣΙΑΣ 9 ΡΟΔΟΣ
ΤΗΛ. 0241 31320 - 20859

X4028-31/7

ΠΡΟΟΔΟΣ ΠΟΡ

Πρεμιέρα μέσα Σεπτεμβρίου!

Η Τ.Ε. Ε.Ο.Κ. αποφάσισε οριστικά ότι τα τοπικά πρωταθλήματα θα ξεκινήσουν νωρίτερα με βάση τις προκηρύξεις από την ομοσπονδία



Μέσα Σεπτεμβρίου θα ξεκινήσουν οριστικά τα τοπικά πρωταθλήματα

Το αργότερο μέχρι τα μέσα του Σεπτεμβρίου θα ξεκινήσουν τα τοπικά πρωταθλήματα όπως τουλάχιστον αποφάσισε χθες στην καθιερωμένη της συνεδρίαση η Τ.Ε. Ε.Ο.Κ. Δωδεκανήσου. Σύμφωνα με τις προκηρύξεις που απέστειλε η ομοσπονδία, όλα τα πρωταθλήματα θα πρέπει να τελειώσουν νωρίτερα σε σχέση με τα προηγούμενα χρόνια λόγω των ολυμπιακών αγώνων. Είναι εύλογο ότι αυτό θα επηρεάσει όλες τις ενώσεις και τις τοπικές επιτροπές. Έτσι μέχρι το τέλος της εβδομάδας είναι πολύ πιθανό να ανακοινωθούν οι επίσημες ημερομηνίες διεξαγωγής των αγώνων.

Περισσότερες πιθανότητες για την πρεμιέρα συγκεντρώνει η 12η Σεπτεμβρίου (Παρασκευή)...

Με τα υπάρχοντα δεδομένα στα οποία αναφέρεται η συμμετοχή οκτώ ομάδων στην πρώτη κατηγορία και εννέα στη δεύτερη, είναι λογικό ότι οι διακοπές μέχρι το φινάλε της περιόδου 2003-04, αναμένεται να είναι ελάχιστες.

Προβληματισμός στην Τ.Ε. Ε.Ο.Κ.!

Η έλλειψη ανθρώπων ικανών να στελεχώσουν τη γραμματεία στην τελική φάση των εφήβων στην Κω αλλά και στους αγώνες του Ιπποκράτη στη Γ' Εθνική σκορπίζει ερωτηματικά στην τοπική επιτροπή! Κρεμάνε τα σφυρίχτρα τους αρκετά μέλη του Σ.Δ.Κ.Δ. στο νησί του Ιπποκράτη!

Έντονος προβληματισμός επικρατεί στις τάξεις της Τ.Ε. Ε.Ο.Κ. Δωδεκανήσου ενόψει της τελικής φάσης του πανελλήνιου πρωταθλήματος των εφήβων που πρόκειται να διεξαχθεί από τις 18 μέχρι και τις 22 Αυγούστου στο κλειστό γυμναστήριο της Κω. Ο εν λόγω προβληματισμός έχει να κάνει με την έλλειψη ανθρώπων ικανών να καθίσουν στον πάγκο της γραμματείας! Είναι λογικό ότι θα χρειαστεί να ταξιδέψουν στο νησί του Ιπποκράτη αρκετά μέλη του Σ.Δ.Κ.Δ. από τη Ρόδο προκειμένου να μην δημιουργηθεί τέτοιου είδους πρόβλημα.

Σύμφωνα όμως με τα όσα έχουν γίνει γνωστά το ίδιο συμβαίνει και με την ανδρική ομάδα του Ιπποκράτη πού από τη νέα χρονιά θα συμμετέχει στο πρωτάθλημα της Γ' Εθνικής. Το γεγονός ότι αρκετά μέλη του συνδέσμου διαιτησίας καλαθοσφαίρισης Δωδεκανήσου που ζουν και εργάζονται στην Κω (Κρανιάς, Κιάκος, Μαρμαρινός) θα σταματήσουν από την ενεργό δράση μεγαλώνει ακόμα περισσότερο τον προβληματισμό της Τ.Ε. Ε.Ο.Κ.! Αν δεν βρεθεί η απαραίτητη λύση, τότε θα υπάρχει μεγάλο πρόβλημα κι αυτό γιατί είναι πρακτικά αδύνατον να μετακινούνται μέλη του συνδέσμου από τη Ρόδο για τα παιχνίδια του Ιπποκράτη στην Κω.

Κλείνει και ο Παπακώστας!

Τα τυπικά απομένουν για την απόκτηση του 29χρονου πλέι-μέικερ από τον Α.Σ.Κ. Ιβίσκος! Ενδιαφέρον και για τον Γιάννη Μοσχή που δεν συμφώνησε με τον Π.Α.Ο. Διαγόρα!

Ο Παναγιώτης Παπακώστας θα είναι εκτός συγκλονιστικού απρόπτου ακόμα ένα νέο μεταγραφικό απόκτημα του Α.Σ.Κ. Ιβίσκος. Ο 29χρονος πλέι-μέικερ τα έχει βρει σε όλα με την ομάδα της Ανάληψης και αυτό που απομένει είναι το τυπικό μέρος της συμφωνίας με τον πρόεδρο του συλλόγου Μάκη Μελλίνη ώστε οι δύο πλευρές να βαδίσουν μαζί τη νέα χρονιά. Το κλίμα μεταξύ του αθλητή και της ομάδας ήταν πολύ καλό και ο «άσος» του Γ.Α.Σ. Ιάλυσος αναμένεται τη νέα περίοδο να φορέσει τη φανέλα του Α.Σ.Κ. Ιβίσκος.

Το φλερτ του Παναγιώτη Παπακώστα με το ροδίτικο σωματείο χρονολογείται εδώ και αρκετό καιρό, όμως κατά τα φαινόμενα ο έμπειρος οργανωτής θα ενταχθεί



Τα τυπικά απομένουν για τη συμφωνία του Παναγιώτη Παπακώστα με τον Α.Σ.Κ. Ιβίσκος

στο ρόστερ της ομάδας που φέτος έχει ιδιαίτερα υψηλούς στόχους. Θα πρέπει να τονιστεί ότι μέχρι στιγμής, η ομάδα της Ανάληψης έχει αποκτήσει τέσσερις αθλητές. Τον Χρήστο Μπίλια(35 1.99) από τον Κολοσσό, τον Μάκη Δούβαλη(23 1.97) από τον Ηρακλή Λάρδου, τον Δημήτρη Λαγουδάκη(21 2.06) από τον Α.Γ.Ο. Ρεθύμνου και τον Ταξιάρχη Παυλίδη(23 1.85) από την Αταλάντη Λαμίας. Εξάλλου ο Ιβίσκος είναι κοντά στη συνεργασία με τον Γιώργο Ρούσο(27 1.94) από τον Α.Ο. Αρχαγγέλου.

Εξάλλου ενδιαφέρον υπάρχει στον Ιβίσκο και για την απόκτηση του Γιάννη Μοσχή που αν και μίλησε με τον Π.Α.Ο. Διαγόρα, τελικά δεν συμφώνησαν για τη νέα χρονιά. Ο 22χρονος αθλητής που έμεινε ελεύθερος με όρους από τον Γ.Α.Σ. Ιάλυσος, θα έχει επαφές-ίσως και σήμερα-με τον πρόεδρο του Ιβίσκου Μάκη Μελλίνη για το ενδεχόμενο της μεταπήδησής του στο ροδίτικο σωματείο.

Η απόφαση για τους παμπαίδες!

Στις 30 Ιουλίου συνεδριάζει το δημοτικό συμβούλιο της Καλύμνου για τα διεξαγωγή των αγώνων των παμπαίδων στο νησί των «σφουγγαράδων»! Θετικό το κλίμα και πιθανότερη ημερομηνία για τα παιχνίδια το διάστημα 6-9 Σεπτεμβρίου! Παραδίδεται η τεχνική έκθεση για την βελτίωση του κλειστού γυμναστηρίου..



Την ερχόμενη Τετάρτη θα γίνει γνωστό αν η Κάλυμνος αναλάβει το αναπτυξιακό πρόγραμμα των παμπαίδων

Την ερχόμενη Τετάρτη 30 Ιουλίου θα συνεδριάσει το δημοτικό συμβούλιο της Καλύμνου προκειμένου να παρθεί η απόφαση για τη διεξαγωγή του αναπτυξιακού προγράμματος των παμπαίδων στο κλειστό γυμναστήριο του νησιού. Το συγκεκριμένο θέμα αποτέλεσε και το κύριο θέμα συζήτησης στη χθεσινή συνεδρίαση της Τ.Ε. Ε.Ο.Κ. Δωδεκανήσου, καθώς είναι εύλογο ότι θα χρειαστεί αρκετή δουλειά προκειμένου, η διοργάνωση να στεφθεί με απόλυτη επιτυχία. Σύμφωνα με τα υπάρχοντα δεδομένα θα πρέπει να θεωρείται σχεδόν σίγουρο ότι η πρόταση της Τ.Ε. Ε.Ο.Κ. προς τον δήμο Καλύμνου θα βρει την ανάλογη απήχηση και ότι τελικά θα πραγματοποιηθούν τα παιχνίδια.

Μάλιστα για το λόγο αυτό πριν από λίγες μέρες είχε μεταβεί στο νησί των «σφουγγαράδων» ο πρόεδρος της τοπικής επιτροπής Θεοδόσης Κολιάδης ο οποίος είχε κατ' ιδίαν συνάντηση τόσο με τον δήμαρχο Γιώργο Ρούσσο όσο και με τον υπεύθυνο του αθλητικού οργανισμού Γιώργο Ψαρρά. Η διάθεση και το μεράκι για τη διεξαγωγή του τουρνουά υπήρχε απ' όλους, όμως θα χρειαστεί να γίνουν σημαντικές βελτίωσεις στις εγκαταστάσεις του κλειστού γυμναστηρίου που τη συγκεκριμένη χρονική στιγμή είναι αδύνατον να φιλοξενήσει μία τέτοιου είδους εκδήλωση. Ο Θεοδόσης Κολιάδης προχώρησε σε «αυτοψία» στο γήπεδο και τις επόμενες μέρες θα παραδώσει την τεχνική έκθεση για τη βελτίωσή του.

Με δεδομένο ότι δεν μπορεί να αυξηθεί η χωρητικότητα του κλειστού, επιβάλλεται να πραγματοποιηθούν σημαντικές εργασίες τόσο στον εσωτερικό όσο και στον εξωτερικό χώρο. Θα πρέπει να σημειωθεί ότι το κλειστό γυμναστήριο της Καλύμνου ήταν το πρώτο που χτίστηκε στα Δωδεκάνησα αλλά και αυτό το οποίο δεν συντηρείται σύμφωνα με τα σημεία των καιρών. Με λίγα λόγια έχει αφεθεί στο έλεος του θεού...

Ο Θεοδόσης Κολιάδης θα αναχωρήσει την ερχόμενη Τρίτη για την Κάλυμνο προκειμένου να παραστεί στη συνεδρίαση του δήμου Καλύμνου με κύριο θέμα τη διεξαγωγή των αγώνων. Αν και η αρχική πρόταση της Τ.Ε. Ε.Ο.Κ. για την τέλεση των αγώνων ήταν από τις 30 Αυγούστου μέχρι και τις 2 Σεπτεμβρίου, τελικά πιο πρόσφορο έδαφος βρίσκεται στο χρονικό διάστημα από 6 μέχρι και 9 Σεπτεμβρίου.

«Καλπάζει» ο Πήγασος!

Απέκτησε τους έμπειρους Γιώργο Νικηφορίδη, Μωυσή Σακκή, Σταύρο Στάλα και Μιχάλη Τσιγάρο! Θέμα ημερών η συμφωνία με Άκη Πολυχρονίου και Μιχάλη Πελαρδή! Συνάντηση με Πολίτη...

Την απόκτηση δύο νεαρών αθλητών που προέρχονται από τα σπλάχνα του Γ.Α.Σ. Ιάλυσος, ανακοίνωσε χθες ο Διγενής που συνεχίζει να εντυπωσιάζει στο μεταγραφικό παζάρι. Το Κοσκινιάτικο σωματείο συμφώνησε για την επόμενη χρονιά με τον Μανώλη Παντσέλια και τον Γιώργο Καστέλλα οι οποίοι δόθηκαν ως δανεικοί, με την προϋπόθεση φυσικά ότι οι «ερυθροκίτρινοι» θα επιστρέψουν και πάλι στα παρκέ.



Παίκτης του Πήγασου Αγίου Νικολάου είναι πλέον ο Γιώργος Νικηφορίδης

Μετά την ολοκλήρωση της συμφωνίας με τον Κώστα Τσαλίκη, τον Παναγιώτη Πλύγκο και τον Γιώργο Λιόντα, η ομάδα του Βασίλη Φουντουραδάκη ενισχύεται σε σημαντικό βαθμό και αναμένεται να έχει υψηλότερους στόχους σε σχέση με την περσινή σεζόν. Θα πρέπει να σημειωθεί ότι ο Μανώλης Παντσέλιας είναι 19 ετών και έχει ύψος 1.83. Αγωνίζεται στη θέση του πλέι-μέικερ και στο περασμένο πρωτάθλημα είχε τέσσερις συμμετοχές χωρίς να πετύχει κάποιους πόντους. Όσον αφορά τον Καστέλλα, έχει την ίδια ηλικία και το ίδιο ύψος με τον Παντσέλια και αγωνίζεται στην περιφέρεια. Ο τελευταίος φόρεσε την «ερυθροκίτρινη» φανέλα σε ένα μόνο ματς.

Μετά τον γάμο με τους δύο νεαρούς αθλητές και την παραμονή του Παναγιώτη Κουλούμπρη, στόχος πλέον των παραγόντων του Διγενή είναι η ανανέωση της συμφωνίας με τον Μόσχο Καντή και το Φάνη Νικολή που είναι πολύ πιθανό να επιστρέψουν στον Α.Ε.Ρ.Α που θα επαναδραστηριοποιηθεί στο πρωτάθλημα της δεύτερης κατηγορίας. Οι δύο πλευρές βρίσκονται σε συνεχείς επαφές και όλα θα ξεκαθαρίσουν οριστικά τις επόμενες μέρες. Πάντως ο Φάνης Νικολής δύσκολα θα αποφύγει το «πρέσινγκ» των Αφαντενών.

Στο μεταξύ ο Διγενής καταβάλλει προσπάθειες για να αποκτήσει και τον Νίκο Νούση από τον Εύελπι Ψίνθου που από τη νέα χρονιά δεν θα συμμετέχει στα πρωταθλήματα. Είναι γνωστό ότι ο Διγενής με τους Ψινθενούς έχουν ενωθεί εις..σάρκαν μία και είναι εύλογο ότι οι Κοσκινιάτες θα παρουσιάσουν ένα εντελώς διαφορετικό πρόσωπο σε σχέση με την προηγούμενη χρονιά.

Τέλος ο Διγενής κατά τα φαινόμενα θα έχει για έδρα και τη νέα χρονιά-εκτός απρόοπτου-το κλειστό γυμναστήριο της Ιαλυσού.

Ανακοίνωσε Παντσέλια και Καστέλλα!

Ο Διγενής Κοσκινού πρόσθεσε στο δυναμικό του για την επόμενη χρονιά, τους δύο νεαρούς αθλητές από τον Γ.Α.Σ. Ιάλυσος! Κρίνεται η τύχη για Καντή και Νικολή

Την απόκτηση δύο νεαρών αθλητών που προέρχονται από τα σπλάχνα του Γ.Α.Σ. Ιάλυσος, ανακοίνωσε χθες ο Διγενής που συνεχίζει να εντυπωσιάζει στο μεταγραφικό παζάρι. Το Κοσκινιάτικο σωματείο συμφώνησε για την επόμενη χρονιά με τον Μανώλη Παντσέλια και τον Γιώργο Καστέλλα οι οποίοι δόθηκαν ως δανεικοί, με την προϋπόθεση φυσικά ότι οι «ερυθροκίτρινοι» θα επιστρέψουν και πάλι στα παρκέ.



Την απόκτηση των νεαρών Παντσέλια και Καστέλλα ανακοίνωσε χθες ο Διγενής Κοσκινού

Μετά την ολοκλήρωση της συμφωνίας με τον Κώστα Τσαλίκη, τον Παναγιώτη Πλύγκο και τον Γιώργο Λιόντα, η ομάδα του Βασίλη Φουντουραδάκη ενισχύεται σε σημαντικό βαθμό και αναμένεται να έχει υψηλότερους στόχους σε σχέση με την περσινή σεζόν. Θα πρέπει να σημειωθεί ότι ο Μανώλης Παντσέλιας είναι 19 ετών και έχει ύψος 1.83. Αγωνίζεται στη θέση του πλέι-μέικερ και στο περασμένο πρωτάθλημα είχε τέσσερις συμμετοχές χωρίς να πετύχει κάποιους πόντους. Όσον αφορά τον Καστέλλα, έχει την ίδια ηλικία και το ίδιο ύψος με τον Παντσέλια και αγωνίζεται στην περιφέρεια. Ο τελευταίος φόρεσε την «ερυθροκίτρινη» φανέλα σε ένα μόνο ματς.

Μετά τον «γάμο» με τους δύο νεαρούς αθλητές και την παραμονή του Παναγιώτη Κουλούμπρη, στόχος πλέον των παραγόντων του Διγενή είναι η ανανέωση της συμφωνίας με τον Μόσχο Καντή και το Φάνη Νικολή που είναι πολύ πιθανό να επιστρέψουν στον Α.Ε.Ρ.Α που θα επαναδραστηριοποιηθεί στο πρωτάθλημα της δεύτερης κατηγορίας. Οι δύο πλευρές βρίσκονται σε συνεχείς επαφές και όλα θα ξεκαθαρίσουν οριστικά τις επόμενες μέρες. Πάντως ο Φάνης Νικολής δύσκολα θα αποφύγει το «πρέσινγκ» των Αφαντενών.

Στο μεταξύ ο Διγενής καταβάλλει προσπάθειες για να αποκτήσει και τον Νίκο Νούση από τον Εύελπι Ψίνθου που από τη νέα χρονιά δεν θα συμμετέχει στα πρωταθλήματα. Είναι γνωστό ότι ο Διγενής με τους Ψινθενούς έχουν ενωθεί εις..σάρκαν μία και είναι εύλογο ότι οι Κοσκινιάτες θα παρουσιάσουν ένα εντελώς διαφορετικό πρόσωπο σε σχέση με την προηγούμενη χρονιά.

Τέλος ο Διγενής κατά τα φαινόμενα θα έχει για έδρα και τη νέα χρονιά-εκτός απρόοπτου-το κλειστό γυμναστήριο της Ιαλυσού.

Α.Ε.Ρ.Ας στις μεταγραφές...

Οι Αφαντενοί ένταξαν στο δυναμικό τους, τους νεαρούς Χατζημανέττα, Δρακιού, Μανέττα και Λαουδίκο! Συνεχίζονται οι επαφές με Καντή και Νικολή!

Δυναμικά φαίνεται να επανέρχεται και πάλι στο προσκήνιο ο Α.Ε.Ρ.Α. Το Αφαντενό σωματείο από το νέο πρωτάθλημα θα συμμετέχει κανονικά στη δεύτερη κατηγορία και μάλιστα αναμένεται ότι θα θέσει υψηλούς στόχους που θα φτάνουν μέχρι και τις πρώτες θέσεις! Από τη στιγμή που έγινε γνωστό ότι η ομάδα θα έδινε και πάλι το «παρών» στα πρωταθλήματα της Τ.Ε. Ε.Ο.Κ. Δωδεκανήσου, έχει ξεκινήσει ένας αγώνας δρόμου, προκειμένου ο Α.Ε.Ρ.Α. να παρουσιαστεί όσο το δυνατόν πιο έτοιμος τη νέα χρονιά. Με τεχνικό τον Γιώργο Καραγιάννη και τον παλιό παίκτη του συλλόγου και φυσικοθεραπευτή Σωτήρη Πετράκη να ετοιμάζει οργανωτικά την σωστή λειτουργία του σωματείου, οι Αφαντενοί ένταξαν στο δυναμικό τους ορισμένους νεαρούς αθλητές.



Το ενδεχόμενο να επιστρέψει στον Α.Ε.Ρ.Α. εξετάζει ο Φάνης Νικολής(14)

Πρόκειται για τον Ανδρέα Δρακιού(22 1.75) ο οποίος στο παρελθόν φόρεσε τη φανέλα του Σταυρού Καλυθιών. Ο Δρακιού αγωνίζεται στη νευραλγική θέση του πλέι-μέικερ και αναμένεται να βοηθήσει σημαντικά την προσπάθεια της ομάδας. Παίκτης του Α.Ε.Ρ.Α., είναι όμως και ο Μιχάλης Μανέττας(21 1.82) που ξεκίνησε να παίζει μπάσκετ από τα τμήματα υποδομής του συλλόγου και μπορεί να προσφέρει τις υπηρεσίες του από τις θέσεις «1» και «2».

Η τρίτη συμφωνία με αθλητή είναι αυτή με τον Παναγιώτη Χατζημανέττα(22 1.83) που είναι γκαρντ και προέρχεται από τα σπλάχνα της ομάδας ενώ δεδομένη θα πρέπει να θεωρείται η παρουσία του Λαουδίκου ο οποίος πριν από δύο χρόνια έπαιξε με υποσχετική στον Δ.Α.Ν.Σ. Δωριείς. Στο μεταξύ η διοίκηση του Α.Ε.Ρ.Α. συνεχίζει τις επαφές με δύο δικά της παιδιά. Ο λόγος φυσικά για τον Μόσχο Καντή και τον Φάνη Νικολή που πραγματοποίησαν πολύ καλές εμφανίσεις με τη φανέλα του Διγενή Κοσκινού. Αμφότεροι οι παίκτες ανήκουν στο Αφαντενό σωματείο και τους έχει γίνει κρούση ώστε να επιστρέψουν στα παλιά τους λημέρια, κάτι που θα ξεκαθαρίσει οριστικά τις επόμενες μέρες.

Ουσιαστικά και οι δύο περιμένουν στο ακουστικό τους την οικονομική πρόταση του Διγενή πριν πάρουν την οριστική τους απόφαση.

Οριστικά με Καπλανίδη!

Τα τμήματα υποδομής της Α.Ε. Δικαίου θα αναλάβει ο Δημήτρης Τζομάκας... Παίρνει τον 23χρονο Μπουτζά από τον Ιπποκράτη! Αίτηση για να παίξει στο κλειστό γυμναστήριο της Κω!

Όπως είχε γράψει εδώ και αρκετό καιρό η «Π», νέος προπονητής της ανδρικής ομάδας της Α.Ε. Δικαίου θα είναι ο Μιχάλης Καπλανίδης ο οποίος θα αντικαταστήσει τον Δημήτρη Τζομάκα! Ο τελευταίος με τη σειρά του θα αναλάβει τα τμήματα υποδομής του συλλόγου...Στο μεταξύ η Α.Ε.Δ. συζητάει τον τελευταίο καιρό με τον Νίκο Μπουτζά που παλαιότερα έπαιξε στον Ανταγόρα Κω, όμως πέρσι έμεινε μακριά από τις αγωνιστικές δραστηριότητες της ομάδας. Πρόκειται για 23χρονο αθλητή πού παίζει στη θέση του γκαρντ και διακρίνεται για την ευκέρειά του στο σκοράρισμα.

Στόχος της ομάδας, σύμφωνα με πηγές από την Κω, θα είναι απλά μία καλή πορεία στο νέο πρωτάθλημα.



Με τον Μιχάλη Καπλανίδη στον πάγκο θα πάρει μέρος η Α.Ε. Δικαίου στο νέο πρωτάθλημα της πρώτης τοπικής κατηγορίας

Άλλωστε τη φανέλα του συλλόγου δεν θα φορούν από την επόμενη χρονιά τόσο ο Θανάσης Μολυβιάτης που θα μετακομίσει στη Σαλαμίνα όσο και ο ταλαντούχος Γιώργος Χατζηγιακουμής που θα αγωνιστεί στον Μ.Α.Σ. Μαντουλίδης. Εξάλλου η διοίκηση του Κώστα Ξενίκα, έκανε αίτημα προς τον δήμο της Κω, για την παραχώρηση του κλειστού γυμναστηρίου το οποίο η Α.Ε.Δ. θέλει να δηλώσει ως έδρα για την ερχόμενη αγωνιστική περίοδο.

Την περσινή σεζόν, το Κωακό σώματείο αντιμετώπισε αρκετά προβλήματα με το ανοιχτό γήπεδο του Πυλίου και όλοι ελπίζουν ότι φέτος θα βρεθεί η λύση και η ομάδα θα πάρει τις ανάλογες ώρες στο κλειστό.

Την Παρασκευή τα επινίκεια!

Η Τ.Ε. Ε.Ο.Κ. Δωδεκανήσου θα παραθέσει δείπνο στην ανδρική και στη γυναικεία ομάδα μπάσκετ που συμμετείχε στα island games!

Την ερχόμενη Παρασκευή 25 Ιουλίου η Τ.Ε. Ε.Ο.Κ. Δωδεκανήσου θα παραθέσει γεύμα στην ανδρική και στη γυναικεία ομάδα μπάσκετ που συμμετείχε στα island games στο νησί Guernsey. Με τον τρόπο αυτό η τοπική επιτροπή θέλει να ευχαριστήσει τους συμμετέχοντες για την παρουσία τους στη θάλασσα της Μάγχης αλλά και για την άψογη συμπεριφορά τους κατά τη διάρκεια των αγώνων!

Ταυτόχρονα θα δοθούν αναμνηστικές πλακέτες σε όλους τους αθλητές που πήραν μέρος και όπως είναι λογικό καλούνται άπαντες να δώσουν το «παρών» και να θυμηθούν τις πολύ όμορφες στιγμές που πέρασαν το διάστημα 27 Ιουνίου-6 Ιουλίου στο Guernsey! Σήμερα εξάλλου θα ανακοινωθεί το μέρος όπου η Τ.Ε. Ε.Ο.Κ. θα παραθέσει το δείπνο στις αποστολές.

Διαψεύδουν τις φήμες...

Στον Α.Σ. Δωδεκάνησος θα παραμείνει ο Μανώλης Ευσταθίου παρά το όσα ακούστηκαν τον τελευταίο καιρό για την αντικατάστασή του!

Στον πάγκο του Α.Σ. Δωδεκάνησος θα συνεχίσει την καριέρα του ο Μανώλης Ευσταθίου που οδήγησε φέτος την ομάδα στην Α' Εθνική, για πρώτη φορά στη σύντομη ιστορία της. Τον τελευταίο καιρό ακούστηκαν αρκετές φήμες που ήθελαν τον νεαρό τεχνικό να έχει λύσει τη συνεργασία του με τη ροδίτικη ομάδα, όμως τόσο ο ίδιος όσο και ο πρόεδρος του σωματείου Μιχάλης Χατζηδημητρίου διέψευσαν κατηγορηματικά τις φήμες που ήθελαν τις δύο πλευρές να παίρνουν διαζύγιο.

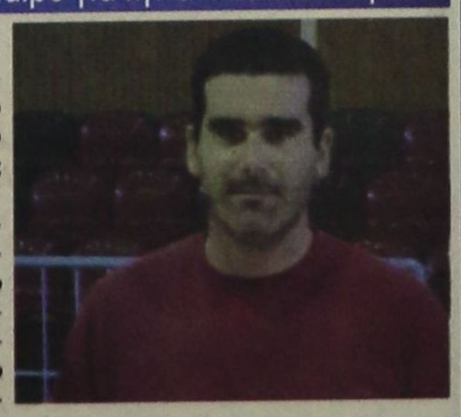

Στον Α.Σ. Δωδεκάνησος θα παραμείνει τελικά ο Μανώλης Ευσταθίου παρά τα όσα ακούστηκαν για τη λύση της συνεργασίας του με το σωματείο

Για οικονομικούς λόγους

Το 40,3% των Ελλήνων δεν θα πάνε διακοπές

ΤΑ ΠΑΡΑΠΟΝΑ ΤΩΝ ΤΟΥΡΙΣΤΩΝ



ΤΟ 40,3% ΤΩΝ ΕΛΛΗΝΩΝ δε θα κάνει, καθόλου, καλοκαιρινές διακοπές φέτος και όπως δήλωσε το 72% αυτών, ο κύριος λόγος είναι ο οικονομικός.

• Οι ελληνικές οικογένειες όλο και συντομεύουν το χρόνο των διακοπών ή δεν πάνε καθόλου, αφού σύμφωνα με φετινά στοιχεία του Ινστιτούτου Καταναλωτών (ΙΝΚΑ), για 15 ημέρες διακοπών, μια τετραμελής οικογένεια χρειάζεται τουλάχιστον 2.300 ευρώ ως έξοδα.

ΤΟ 2002 ΤΑ ΚΕΝΤΡΑ Πληροφοριών - Καταγγελιών ΙΝΚΑ, κατέγραψαν 9.773 καταγγελίες τουριστών σε όλη την Ελλάδα, φέροντας τον τομέα του τουρισμού και της ψυχαγωγίας στην 4η θέση των παραπόνων. Στη γενική κατάταξη παραπόνων (1970- 2002), ο τομέας τουρισμός - ψυχαγωγία καταλαμβάνει επίσης την 4η θέση με 82.432 παράπονα φθάνοντας στο 6,91% επί του συνόλου.

• Κέντρα - εστιατόρια - ταβέρνες, τιμές προϊόντων - υπηρεσιών, είναι οι τομείς που συγκεντρώνουν τα περισσότερα παράπονα των τουριστών. Παρ' όλα αυτά ο τομέας κέντρα - εστιατόρια - ταβέρνες, αν και πρωτεύει παρουσιάζει θριακές βελτιώσεις. Είναι φανερό ότι καταβάλλονται προσπάθειες από τους ίδιους τους επιχειρηματίες και τους φορείς του χώρου και ότι η συνεργασία μεταξύ ΙΝΚΑ και ΠΟΕΣΕ αρχίζει να αποδίδει.

Η ΔΙΑΡΚΕΙΑ των διακοπών όλης, από κοινού, της οικογένειας, φαίνεται ότι περιορίζεται όλο και περισσότερο. Εφτά ημέρες το 23%, 10 ημέρες το 35%, 15 ημέρες 29%, 20 ημέρες το 8% και αυτό οφείλεται σε οικονομικούς παράγοντες (οικονομική δυσπραγία, σε συνδυασμό με πρόσθετη εργασία) αλλά και σε κοινωνικούς παράγοντες, όπως χαλάρωση των οικογενειακών δεσμών τόσο μεταξύ γονέων όσο και κυρίως μεταξύ παιδιών και γονιών.

• Παράλληλα, μπορεί να οφείλεται, σε ένα ποσοστό και στη διασπορά των διακοπών σε περισσότερες εποχές (π.χ. 3ήμερα, Χριστούγεννα, Πάσχα, με συνήθη επιμήκυνση της διάρκειας των διακοπών κ.λπ.). Τέλος, η θάλασσα συγκεντρώνει τις προτιμήσεις του 79%, το βουνό το 17%, και οι εκτός Ελλάδας τουριστικοί προορισμοί το 4%.

Στην περιοχή Τσαΐρι της Ρόδου

Σύντομα η λειτουργία του Χώρου Υγειονομικής Ταφής Απορριμμάτων

ΘΑ ΚΛΕΙΣΕΙ ΑΜΕΣΩΣ Η ΧΩΜΑΤΕΡΗ

Πραγματικότητα αποτελεί πλέον για το βόρειο τρίγωνο της νήσου Ρόδου, ο Χώρος Υγειονομικής Ταφής Απορριμμάτων (Χ.Υ.Τ.Α)! Το έργο, συνολικού προϋπολογισμού 1,3 δισεκατομμυρίων δραχμών, έχει ολοκληρωθεί και το αμέσως επόμενο χρονικό διάστημα πρόκειται να τεθεί σε λειτουργία.



Το σημαντικό αυτό έργο, φορέας υλοποίησης του οποίου ήταν ο Δήμος Ροδίων και χρηματοδότες το Υ.ΠΕ.ΧΩ.ΔΕ και το Ταμείο Συνοχής, πρόκειται να επιλύσει οριστικά τα περιβαλλοντικά προβλήματα που δημιουργούσαν οι ανεξέλεγκτοι χώροι διάθεσης απορριμμάτων (χωματερές), των οποίων η λειτουργία θα παύσει με την έναρξη του Χ.Υ.Τ.Α.

Σημειώνεται ότι ο Χώρος Υγειονομικής Ταφής Απορριμμάτων, που ο χρόνος ζωής του υπολογίζεται στα 15 χρόνια, θα εξυπηρετεί το 70% του πληθυσμού της νήσου Ρόδου. Τις επόμενες ημέρες αναμένεται να υπογραφεί η προγραμματική σύμβαση ανάμεσα στους Δήμους Ροδίων και Καλλιθέας (στα διοικητικά όρια του οποίου και κατασκευάσθηκε ο Χ.Υ.Τ.Α), που θα καθορίζει τους φορείς διαχείρισης και λειτουργίας του έργου, οπότε και θα δοθεί επισήμως το πράσινο φως για την έναρξή του.

Η Δημοτική Επιχείρηση Καθαριότητας Ρόδου (Δ.Ε.Κ.Ρ), που θα είναι φορέας λειτουργίας, βρίσκεται σε πλήρη ετοιμότητα για ν' αναλάβει το έργο, στο οποίο θα υπάρχει πλήρης παρακολούθηση των περιβαλλοντικών παραμέτρων.

Αξίζει να σημειωθεί ότι με την έναρξη του Χ.Υ.Τ.Α, θα κλείσει αμέσως η χωματερή που λειτουργεί στην περιοχή Τσαΐρι και για την οποία ο Δήμος Ροδίων έχει εξασφαλίσει από κοινοτικό πρόγραμμα κονδύλι της τάξεως του 1,27 εκατομμυρίου ευρώ (ήτοι 430 εκατομμύρια δραχμές), προκειμένου να προχωρήσει στην αποκατάστασή της.

Προχωρεί η διαδικασία για την Ομοσπονδία Ξενοδόχων Δωδεκανήσου

ΓΕΓΟΝΟΣ θα είναι σύντομα η Ομοσπονδία των Ενώσεων Ξενοδόχων του Νομού Δωδεκανήσου, που θα αρχίσει να λειτουργεί κανονικά στο τέλος του τρέχοντος έτους. Οι επαφές της διοίκησης της Ενωσης Ξενοδόχων Ρόδου, που είχε την πρωτοβουλία για την ίδρυση της Ομοσπονδίας, ολοκληρώθηκαν. Συγκεκριμένα, ενημερώθηκαν οι ξενοδόχοι όλων των νησιών για τη νέα κίνηση που ετοιμάζεται. Μάλιστα, το καταστατικό της υπό ίδρυση Ομοσπονδίας έχει σταλεί σε όλες τις Ενώσεις Ξενοδόχων που λειτουργούν στα Δωδεκάνησα, προκειμένου να εγκριθεί.

Στο διοικητικό συμβούλιο της Ομοσπονδίας θα εκπροσωπούνται όλες οι ενώσεις. Θα αντιπροσωπεύονται, όμως, και οι ξενοδόχοι των μικρών νησιών.

Μέσω της Ομοσπονδίας θα καταγράφονται καλύτερα τα προβλήματα που αντιμετωπίζουν οι ξενοδόχοι σε όλα τα νησιά, και θα λαμβάνονται άμεσα αποφάσεις για την επίλυσή τους, ενώ βελτίωση θα υπάρξει και στον τομέα της προβολής στην Ελλάδα και το εξωτερικό.

Συνεδριάζει το δημοτικό συμβούλιο Πεταλούδων

ΤΑ ΘΕΜΑΤΑ ΠΟΥ ΘΑ ΕΞΕΤΑΣΕΙ

Την ερχόμενη Παρασκευή στις 7.00 μ.μ. πρόκειται να συνεδριάσει το δημοτικό συμβούλιο Πεταλούδων για να εξετάσει τα δύο παρακάτω θέματα ημερήσιας διάταξης:

Θέμα 1ο: Εγκριση Γενικού Πολεοδομικού Σχεδίου (ΣΧΟΑΠ) Δήμου Πεταλούδων.

Θέμα 2ο: Ενημέρωση - Συζήτηση σχετικά με την εκτέλεση έργων στον Κρατικό Αερολιμένα ΔΙΑΓΟΡΑΣ Ρόδου.

Την ερχόμενη Παρασκευή στο «Παλλάντιουμ»

Το SKAL της Ρόδου θα τιμήσει τον ξενοδόχο Μαν. Καστελλοριζιό

ΓΙΑ ΤΗΝ ΠΡΟΣΦΟΡΑ ΤΟΥ ΣΤΟΝ ΤΟΥΡΙΣΜΟ

ΣΕ ΕΚΔΗΛΩΣΗ που θα γίνει την ερχόμενη Παρασκευή, στο ξενοδοχείο «Ρόδος Παλλάντιουμ» η οργάνωση SKAL της Ρόδου, πρόκειται να τιμήσει το γνωστό ξενοδόχο κ. Μανώλη Καστελλοριζιό, για τη συνολική προσφορά του στον τουρισμό του τόπου μας. Σχετική ανακοίνωση του SKAL αναφέρει τα εξής:



Ο ξενοδόχος Μαν. Καστελλοριζιός θα τιμηθεί από τους SKAL για την προσφορά του στον τουρισμό

«Την 25η Ιουλίου, ημέρα Παρασκευή και ώρα 20.30, θα βρεθούμε στο ξενοδοχείο Rodos Palladium, για τη συνάντηση του μήνα.

Θα είναι μια ξεχωριστή βραδιά, γιατί θα τιμήσουμε το μέλος μας Μανώλη Καστελλοριζιό, για τη συνολική προσφορά του στον τουρισμό της Ρόδου.

Στη συνέχεια θα μοιραστούν αιτήσεις και πληροφορίες για το 64ο Παγκόσμιο Συνέδριο του Skal στο Τσεννάι της Ινδίας 19-24 Οκτωβρίου 2003.

Η συμμετοχή σας είναι απαραίτητη. Οι οργανωτές του συνεδρίου προσφέρουν μία συμμετοχή δωρεάν ανά 10 συμμετοχές μελών. Είναι μια ευκαιρία να επισκεφτούμε τη μαγευτική αυτή χώρα, σε συνδυασμό με τη γνωστή άψογη οργάνωση τού Skal, με διαμονή στα καλύτερα ξενοδοχεία της περιοχής και με εκδρομές στα πιο γνωστά αξιοθέατα του κόσμου. Ταζ Μαχάλ, Νέο Δελχί, Βαρανάζι πάνω στον ποταμό Γάγκη, Βουδιστικοί ναοί, Παλάτια Μαχαραγιάδων, τροπικές παραλίες στην Γκόα και στην Κεράλα και στις μαγευτικές Μαλβίδες. Χρειάζεται η έγκυρη συμμετοχή σας, γιατί η Πρεσβεία των Νιδιών χρειάζεται ονομαστικές καταστάσεις για έγκριση της Βίζας, που είναι απαραίτητη για το ταξίδι μας, και για να μπορέσουμε όλοι να φιλοξενηθούμε στο ίδιο ξενοδοχείο.

Θα απονείμουμε τιμητικά διπλώματα και σήματα στα νέα μέλη μας.

Θα έχουμε την τιμή αυτή τη βραδιά να φιλοξενούμε τα μέλη της Εθνικής Επιτροπής Ελλάδας από Αθήνα, Θεσσαλονίκη και Κω, που θα βρίσκονται στην Ρόδο για να συμμετάσχουν στη συνεδρίαση της Εθνικής Επιτροπής, το Σάββατο 26 Ιουλίου στο ξενοδοχείο Rodos Palladium.

Ο προγραμματισμός μας για την περαιτέρω ανοδική πορεία του Skal χρειάζεται ένα ισχυρό ταμείο, για να ανταποκριθεί σ' αυτόν τον προγραμματισμό.

* Γι' αυτό το λόγο προτιθέμεθα να οργανώσουμε μεγάλη λαχειαγορά. Για τα έπαθλα της λαχειαγοράς έχουμε απευθυνθεί στους μεγάλους ξενοδοχειακούς οργανισμούς, πρακτορεία, αεροπορικές αλλά και ακτοπλοϊκές γραμμές, σε μέλη μας και μη.

* Εχουμε προετοιμάσει τη δημιουργία ιστοσελίδας στο διαδίκτυο, με σημαντικό κόστος, που δύσκολα καλύπτεται από τις συνδρομές των μελών μας, που είναι και το μοναδικό μας έσοδο.

* Είναι υπό έκδοση το εγχειρίδιο "Προστασία των παιδιών από τη σεξουαλική εκμετάλλευση στον τουρισμό", η μετάφραση του οποίου έγινε με πρωτοβουλία του Skal Ρόδου και τα έξοδα ανέλαβε ο Δήμος Ρόδου, και γίνεται προσπάθεια να χρησιμοποιηθεί σαν σχολικό εγχειρίδιο από τους μαθητές των τουριστικών σχολών.

* Την 27 Σεπτεμβρίου, Παγκόσμια Ημέρα Τουρισμού προγραμματίζουμε ημερίδα με θέμα: "Οι επιπτώσεις του πολέμου στη ζωή μας (κοινωνική, ψυχολογική, οικονομική), εναρμονιζόμενοι με το θέμα της χρονιάς της Διεθνούς Προέδρου μας Mary Bennet "Τουρισμός μέσα από τη φιλία και την ειρήνη".

* Προσπάθεια να οργανώσουμε εκδήλωση με το Skal των νέων και σε συνεργασία με μεγάλες ξενοδοχειακές ομάδες, σχετικά με την οργάνωση και λειτουργία τους, το εργασιακό περιβάλλον, με άξονα τη μελλοντική πρακτική άσκηση σπουδαστών στις εταιρίες και τις πιθανότητες μελλοντικής απασχόλησής τους. Να εκδόσουμε ημερολόγια για το 2004, με ημερομηνίες που αφορούν τον τουρισμό, εκθέσεις, συνέδρια και ό,τι αφορά το Skal τοπικά και διεθνώς.

* Τέλος, ομιλία Ψυχολόγου, με θέμα: "Επίδραση στα παιδιά γονέων που ασχολούνται με τον τουρισμό".

Η πρόεδρος
Μαρίνα Υψηλάντη
Η γραμματέας
Λία Φώκιαλη»

Το πρόγραμμα επισκέψεων του δελφινιού της Νομαρχίας

ΣΗΜΕΡΑ ΘΑ ΒΡΙΣΚΕΤΑΙ ΣΤΟ ΔΙΑΦΑΝΙ



Το «Δελφίνι ζωής και ελπίδας» της Νομαρχιακής Αυτοδιοίκησης Δωδεκανήσου θα επισκεφθεί και πάλι τα νησιά της Επαρχίας μας.

Συγκεκριμένα την Τετάρτη (σήμερα) 23 Ιουλίου 2003 θα δεχθεί ασθενείς στο Διαφάνι Καρπάθου, την Πέμπτη 24 Ιουλίου θα βρίσκεται στα Πηγάδια Καρπάθου, όπου και θα διανυχτερεύσει ενώ την Παρασκευή 25 Ιουλίου θα επισκεφθεί την Κάσο.

Το Ιατρικό προσωπικό θα αποτελείται από Οφθαλμίατρο, Γυναικολόγο, Οδοντίατρο, Παθολόγο, Καρδιολόγο και Ορθοπεδικό.

Παράλληλα εντός του σκάφους θα λειτουργεί μονάδα Βιοχημικού - Αιματολογικού, βάσει τακτικού προγράμματος.

Διήμερο αφιέρωμα στη σούμα και το μέλι θα γίνει στα Σιάννα



Ο Πολιτιστικός Σύλλογος Σιανών «Η ΒΡΑΣΙΑ» με την στήριξη του Δήμου Αταβύρου και με την ευκαιρία της γιορτής του Αγίου Παντελεήμονα πολισύχου του χωριού, διοργανώνει διήμερο αφιέρωμα στη σούμα και το μέλι, το Σάββατο και την Κυριακή 26 και 27 Ιουλίου.

Στο ειδικό περίπτερο θα προσφέρονται σούμα, μέλι, παραδοσιακό μελεκούνι, μελένιος χαλβάς και διάφορα άλλα προϊόντα σχετικά με το μέλι και τη σούμα.

Τα εγκαίνια του περιπτέρου θα γίνουν την Παρασκευή 25 Ιουλίου στις 7.30 το βράδυ.

Γνωστοποίηση
Η εταιρία
NEOTEX ΡΟΔΟΣ Ε.Π.Ε.
5ο χλμ. Εθνικής οδού Ρόδου-Λίνδου
Σύγχρονα Οικοδομικά Υλικά
και Συστήματα
γνωστοποιεί τους νέους
αριθμούς τηλεφώνων
Τηλ. 22410 60771-3
FAX.: 22410 69607
Χ.Λ. 23/7

ΕΚΠΟΙΗΣΗ
Στο βιβλιοπωλείο ΧΑΤΖΗΙΩΑΝΝΟΥ
θα βρείτε
ΛΟΓΟΤΕΧΝΙΚΑ ΒΙΒΛΙΑ: -30%
ΣΧΟΛΙΚΑ ΒΟΗΘΗΜΑΤΑ: -40%
ΞΕΝΟΓΛΩΣΣΑ ΒΟΗΘΗΜΑΤΑ: -40%
Και πολλές άλλες προσφορές
ΤΑΡΠΟΝ ΣΠΡΙΝΓΚΣ 29
ΡΟΔΟΣ - Τ. 24219
Τ.1466-29/7

ΑΝΑΚΟΙΝΩΣΗ
Η ΜΕΤΑΦΟΡΙΚΗ ΕΤΑΙΡΙΑ
EXPRESS HELLAS (ΕΞΠΡΕΣ ΕΛΛΑΣ)
ΑΓΓΕΛΟΣ ΣΠΥΡ. ΡΗΓΑΚΟΣ και ΣΙΑ Ο.Ε.
γνωστοποιεί στους αγαπητούς πελάτες της ως και σε όλους τους ενδιαφερόμενους ότι από 1 Αυγούστου 2003, μεταφέρεται στις σύγχρονες ιδιόκτητες εγκαταστάσεις της στο
4ο χλμ. ΡΟΔΟΥ - ΛΙΝΔΟΥ,
οδός ΓΙΑΝΝΗ ΨΥΧΑΡΗ ΑΣΓΟΥΡΟΥ
(πίσω από το ΙΚΑ)
Τηλ. 22410 60540 FAX 22410 60541
1445-22/7

ΠΟΛΙΤΙΣΤΙΚΟΣ ΟΡΓΑΝΙΣΜΟΣ ΔΗΜΟΥ ΡΟΔΙΩΝ
4ο Διεθνές Φεστιβάλ Όπερας Ρόδου
Ιούλιος 2003
Με την όπερα ROUSE της Βουλγαρίας
• Σάββατο 26/7, Αϊντα του Βέρντι
• Κυριακή 27/7, Μαντάμ Μπάτερφλάϊ του Πουτσίνι
• Τρίτη 29/7, Χορός Μεταμφιεσμένων του Βέρντι
• Τετάρτη 30/7, Gala Οπερας
Θέατρο Μεσαιωνικής Τάφρου «Μελίνα Μερκούρη» στις 21.00
Εισιτήρια προπωλούνται στο κινηματοθέατρο ΡΟΔΟΝ
τηλ. 22410 28823
Πληροφορίες στα τηλ. 22410 33343, 27427
ΧΛ-30/7

ΠΟΛΙΤΙΣΤΙΚΟΣ ΟΡΓΑΝΙΣΜΟΣ ΔΗΜΟΥ ΡΟΔΙΩΝ
Συναυλία έντεχνης μουσικής
ΔΥΟ ΟΡΓΑΝΑ ΓΙΑ ΔΥΟ ΦΩΝΕΣ
σε έργα: Χατζιδάκι, Θεοδωράκη, Καρακατσάνη και Ζωγράφου
Μαντολίνο: Παναγιώτης Κανελλόπουλος
Κλασική κιθάρα: Στέργος Χατζηπαπάκης
Τραγουδούν:
Νίτσα Κουρτίδου & Τατιάνα Ζωγράφου
Πέμπτη 24 Ιουλίου 2003, στις 21.00
ΡΟΔΙΑΚΗ ΕΠΑΥΛΗ
ΕΛΕΥΘΕΡΗ ΕΙΣΟΔΟΣ
ΧΛ-24/7

ΠΟΛΙΤΙΣΤΙΚΟΣ ΟΡΓΑΝΙΣΜΟΣ ΔΗΜΟΥ ΡΟΔΙΩΝ
ΣΥΝΑΥΛΙΑ ΤΗΣ ΠΕΙΡΑΜΑΤΙΚΗΣ ΧΟΡΩΔΙΑΣ ΔΗΜΟΥ ΡΟΔΙΩΝ
υπό τη διεύθυνση του
Γιώργου Σακελλαρίδη
Σε έργα: Μπαχ, Βιβάλντι, Χάυδν, Μότσαρτ, Θεοδωράκη κ.λ.π.
Συμμετέχουν: Νίκος Πετρίδης (βαρύτονος)
Βίρπη Κοσκινάτη (μέτζο Σοπράνο)
Παντελής Αναστασόπουλος (Ψάλτης)
Στο πιάνο η Αντζελα Σπανού - Καστρουνή
ΤΕΤΑΡΤΗ 23 ΙΟΥΛΙΟΥ 2003, στις 21.00
ΙΕΡΟΣ ΝΑΟΣ ΕΥΑΓΓΕΛΙΣΜΟΥ ΡΟΔΟΥ
Ελεύθερη είσοδος
ΧΛ-23/7

ΚΗΔΕΙΑ

Το λατρευτό μας σύζυγο, πατέρα, υιό, παππού, αδελφό και θείο

ΓΕΩΡΓΙΟ ΙΩΑΝΝΟΥ ΚΟΚΚΙΝΟ
ΑΝΤΙΣΤΡΑΤΗΓΟς Ε.Α.

θανόντα κηδεύουμε την Τετάρτη 23 Ιουλίου 2003 και ώρα 5 μ.μ. από τον ιερό ναό Ευαγγελισμού Ρόδου.
Η σύζυγος Ολυμπία.
Τα παιδιά Ιωάννης, Αυγουστίνα-Νίκος Δικιδίδης.
Η μητέρα Ελένη.
Ο εγγονός, τα αδέλφια, τα ανίψια και οι λοιποί συγγενείς.
ΘΕΜ.-23/7