ΕΤΟΣ ΙΔΡΥΣΗΣ 1949
ΙΔΙΟΚΤΗΣΙΑ
Γ. ΔΙΑΜΑΝΤΙΔΗΣ
ΓΡΑΦΙΚΕΣ ΤΕΧΝΕΣ Α.Ε.
Γραφεία - Τυπογραφεία:
Μάρκου Μαλλιαράκη 3 (ΚΟΒΑ)
Λογιστήριο: Νέα Αγορά
Τηλ.: Σύνταξης: 22410 27356-34101, FAX: 22410 20643
Λογιστηρίου: 22410 24539, FAX: 22410 24539
e-mail: info@proodos.net

ΠΡΟΟΔΟΣ

Ανεξάρτητη καθημερινή πρωινή εφημερίδα

ΑΡΙΘΜΟΣ ΦΥΛΛΟΥ 16.376 • ΤΙΜΗ 0,70 ευρώ

ΠΑΡΑΣΚΕΥΗ 25 ΙΟΥΛΙΟΥ 2003

ΠΛΗΡΩΜΕΝΟ ΤΕΛΟΣ Ν. ΡΟΔΟΥ
ΕΛΤΑ Hellenic Post
SATO OFFICE SYSTEMS
ΜΠΟΝΗΣ Ε.Π.Ε. ΤΗΛ. 02410 75533

Αρχισε χθες το ουσιαστικό μέρος της δίκης

Οι φονιάδες της 17 Νοέμβρη είναι λαϊκοί ...ήρωες κατά τον Δημήτρη Κουφοντίνα

Εκλεισε την απολογία του ...κλαίγοντας



Προκλητικός στην απολογία του ο Κουφοντίνας

ΜΕ ΤΗΝ ΑΠΟΛΟΓΙΑ του Δημήτρη Κουφοντίνα η δίκη της 17 Νοέμβρη μπήκε χθες στο ουσιαστικό μέρος της ακροαματικής διαδικασίας.

Ο περιβόητος «Λουκάς», που σκότωσε εν ψυχρώ αθώους ανθρώπους, προσπάθησε να παρουσιάσει τους εγκληματικούς τύπους που είχαν δημιουργήσει την τρομοκρατική οργάνωση ως ...λαϊκούς επαναστάτες που πολεμούσαν για να σταματήσει η αδικία που επικρατεί στην Ελλάδα και σ' όλο τον κόσμο.

Με την έναρξη της απολογίας του, ο Δημήτρης Κουφοντίνας δήλωσε στο δικαστήριο οτι αρνείται τις κατηγορίες και πως δεν δέχεται να συνεργήσει στο να δικαστεί μια επαναστατική οργάνωση ως εγκληματική. Παράλληλα, διευκρίνησε οτι είναι αλληλέγγυος με όλες τις ενέργειες που έκαναν οι σύντροφοί του στην οργάνωση και δεν θα μιλήσει για κανέναν συγκατηγορούμενό του. Υποστήριξε επίσης πως πιστεύει οτι το δικαστήριο δεν θέλει και δεν μπορεί να δικάσει τη 17Ν για αυτό που πραγματικά ήταν. Το χαρακτήρισε μάλιστα δικαστήριο ''εκτάκτων μέτρων'' που πριμοδοτήθηκε με ειδικούς νόμους και διατάξεις και

ΣΥΝΕΧΕΙΑ ΣΤΗ ΣΕΛ. 4

Βρέθηκαν στους Λειψούς

Αρχαία αντικείμενα και εκρηκτικά στο σπίτι 50χρονου ψαρά

ΟΔΗΓΕΙΤΑΙ ΣΗΜΕΡΑ ΣΤΟΝ ΕΙΣΑΓΓΕΛΕΑ

ΜΕΓΑΛΕΣ ποσότητες εκρηκτικών και αρχαία αντικείμενα σημαντικής αξίας, βρέθηκαν στην κατοχή 50χρονου ψαρά στους Λειψούς. Η σύλληψη του ψαρά έγινε προχθές

ΣΥΝΕΧΕΙΑ ΣΤΗ ΣΕΛ. 4

Κυρίως με κρουαζιερόπλοια

Πάνω από 7.000 άτομα διακινήθηκαν χθες στο λιμάνι της Ρόδου

ΑΥΞΗΜΕΝΗ ΚΙΝΗΣΗ ΤΟΝ ΑΥΓΟΥΣΤΟ

ΙΔΙΑΙΤΕΡΑ αυξημένη ήταν χθες η κίνηση στο λιμάνι της Ρόδου, αφού διακινήθηκαν περισσότερα από 7.000 άτομα. Οπως προκύπτει από τα στοιχεία του Λιμεναρχείου Ρόδου οι 6.300 επιβάτες ήταν αλλοδαποί, ενώ σημαντικός

ΣΥΝΕΧΕΙΑ ΣΤΗ ΣΕΛ. 4



Πολλά κρουαζιερόπλοια χτες στο λιμάνι της Ρόδου

Από νεαρούς χούλιγκανς

Απίστευτης χυδαιότητας ασχήμιες κάθε βράδυ στους δρόμους του Φαληρακιού!..

ΝΕΑ ΣΥΣΚΕΨΗ ΧΤΕΣ ΣΤΗ ΝΟΜΑΡΧΙΑ

Η ΚΑΤΑΣΤΑΣΗ στο Φαληράκι - την πολυσύχναστη τουριστική περιοχή της Ρόδου - έφτασε στο απροχώρητο! Νεαροί τουρίστες - κυρίως Αγγλοι - επιδίδονται σε απίστευτης χυδαιότητας ασχήμιες στα μπαρ και τους δρόμους της περιοχής, ενώ καθημερινά το Αυτόφωρο Πλημμελειο-

ΣΥΝΕΧΕΙΑ ΣΤΗ ΣΕΛ. 4

Σήμερα στη νομαρχία

Αναζητούνται λύσεις για το ενεργειακό πρόβλημα των νησιών

ΕΡΧΟΝΤΑΙ ΕΚΠΡΟΣΩΠΟΙ ΤΗΣ ΔΕΗ

ΕΠΙ ΤΑΠΗΤΟΣ τίθεται σήμερα στης συνεδρίαση του νομαρχιακού συμβουλίου Δωδεκανήσου το ενεργειακό πρόβλημα του νομού, που χρήζει επίλυσης καθώς η ζήτηση δεν καλύπτεται! Στη συνεδρίαση θα παραστούν και στελέχη της ΔΕΗ που θα κληθούν να δώσουν απαντήσεις για τον τρόπο με τον οποίο θα καλυφθεί η ζήτηση σε ηλεκτρική ενέργεια που κάθε χρόνο αυξάνεται με ποσοστό της τάξεως του 8%, ενώ τα εργοστάσια που υπάρχουν στο νομό δεν επαρκούν.

• Ειδικότερα το εργοστάσιο της ΔΕΗ στη Σορωνή λειτουργεί πλέον οριακά, αφού οι 10 μηχανές του μόλις και μετά βίας καλύπτουν τη ζήτηση. Αρκετές φορές η μονάδα λειτουργεί με λιγότερες μηχανές, αφού σημειώνονται και βλάβες.

Στην περίπτωση που η κίνηση παρουσίαζε μεγάλη άνοδο εκτιμάται πως δεν θα ήταν εφικτό να καλυφθεί η ζήτηση. Τελευταία παρουσιάστηκαν και αδυναμίες και στο δίκτυο όπως προέκυψε από την τελευταία διακοπή που

ΣΥΝΕΧΕΙΑ ΣΤΗ ΣΕΛ. 4



Οπως ειπώθηκε χθες

Θα πουλήσουν τη ΔΑΝΕ οι Κρητικοί εάν βρεθεί κατάλληλος αγοραστής!..

ΕΞΕΤΑΖΟΝΤΑΙ ΔΙΑΦΟΡΑ ΣΕΝΑΡΙΑ

ΓΙΑ ΑΓΟΡΑΣΤΕΣ της ΔΑΝΕ ψάχνουν οι διοικούντες την εταιρία, αλλά και η ΑΝΕΚ που είναι ο στρατηγικός επενδυτής! Το ενδεχόμενο πώλησης της εταιρίας άφησε ανοικτό η διοίκηση της ΑΝΕΚ στη διάρκεια της συνέντευξης Τύπου που παραχώρησε χθες το μεσημέρι πάνω στο πλοίο ΛΑΤΩ στον Πειραιά.

• Στη διάρκεια της συνέντευξης επισημάνθηκε πως εξετάζονται διάφορα σενάρια για την επιβίωση της εταιρίας. Η πώληση πάντως δεν αποκλείεται αν βρεθεί όπως τονίστηκε χαρακτηριστικά αγοραστής που να κάνει καλή προσφορά για να αγοράσει τη ΔΑΝΕ.

ΑΠΟ ΤΗΝ ΑΛΛΗ πλευρά αναφέρθηκε πως η

ΣΥΝΕΧΕΙΑ ΣΤΗ ΣΕΛ. 4

Σήμερα στη Ρόδο ο υπουργός Κ. Σκανδαλίδης

Σήμερα το βράδυ αναμένεται στη Ρόδο ο υπουργός Εσωτερικών Κώστας Σκανδαλίδης. Κατά τη διάρκεια τς εδώ παραμονής του θα έχει διάφορες επαφές και το απόγευμα του Σαββάτου θα μεταβεί στη Σύμη για να παραστεί στην έναρξη του Φεστιβάλ του νησιού.

Θα επιστρέψει από τη Σύμη το βράδυ του Σαββάτου και στη Ρόδο θα παραμείνει μέχρι το βράδυ της Κυριακής.

Καταγγελία Χ. Χατζηευθυμίου

Χρεωμένη είναι και η εταιρεία «Ρόδων»

ΕΠΙΘΕΣΗ ΚΑΤΑ ΤΗΣ ΔΗΜΟΤΙΚΗΣ ΑΡΧΗΣ

ΩΣ ΧΡΕΩΜΕΝΗ εμφανίζει την εταιρεία του «Ρόδων» (Δημοτικές Τουριστικές Ξενοδοχειακές Επιχειρήσεις Ρόδου Α.Ε.) ο επικεφαλής της μειοψηφίας του δημοτικού συμβουλίου κ. Χατζής Χατζηευθυμίου. Με χτεσινή ανακοίνωσή του ο κ. Χατζηευθυμίου αναφέρει μεταξύ άλλων και τα εξής:

«Η καθεστωτική νοοτροπία των διοικούντων είχε σαν αποτέλεσμα στον ισολογισμό της εταιρείας «Δημοτικές Τουριστικές Ξενοδοχειακές Επιχειρήσεις Ρόδου Α.Ε.» που δημοσιεύθηκε και κατετέθη και στη Δ/νση Εμπορί-

ου να υπάρχει εγγραφή για ποσόν 96.258,25 ευρώ στο

ΣΥΝΕΧΕΙΑ ΣΤΗ ΣΕΛ. 4

Κλοπή εικόνας από εκκλησία της Πάτμου

ΜΙΑ ΕΙΚΟΝΑ, που χρονολογείται από τον 16ο αιώνα, εξαφανίστηκε από την εκκλησία της Παναγίας στο Κοιμητήριο της Χώρας Πάτμου. Η εικόνα παρίστανε τον Νυμφίο και χάθηκε κατά το χρονικό διάστημα από 12 Ιουνίου μέχρι 21 Ιουλίου.

• Η διαπίστωση της κλοπής έγινε από τον εφημέριο της εκκλησίας, ο οποίος ενημέρωσε και την Αστυνομία. Σημειώνεται ότι η εν λόγω εικόνα είχε αταλεί προηγουμένως στην Αθήνα για να γίνει συντήρηση.





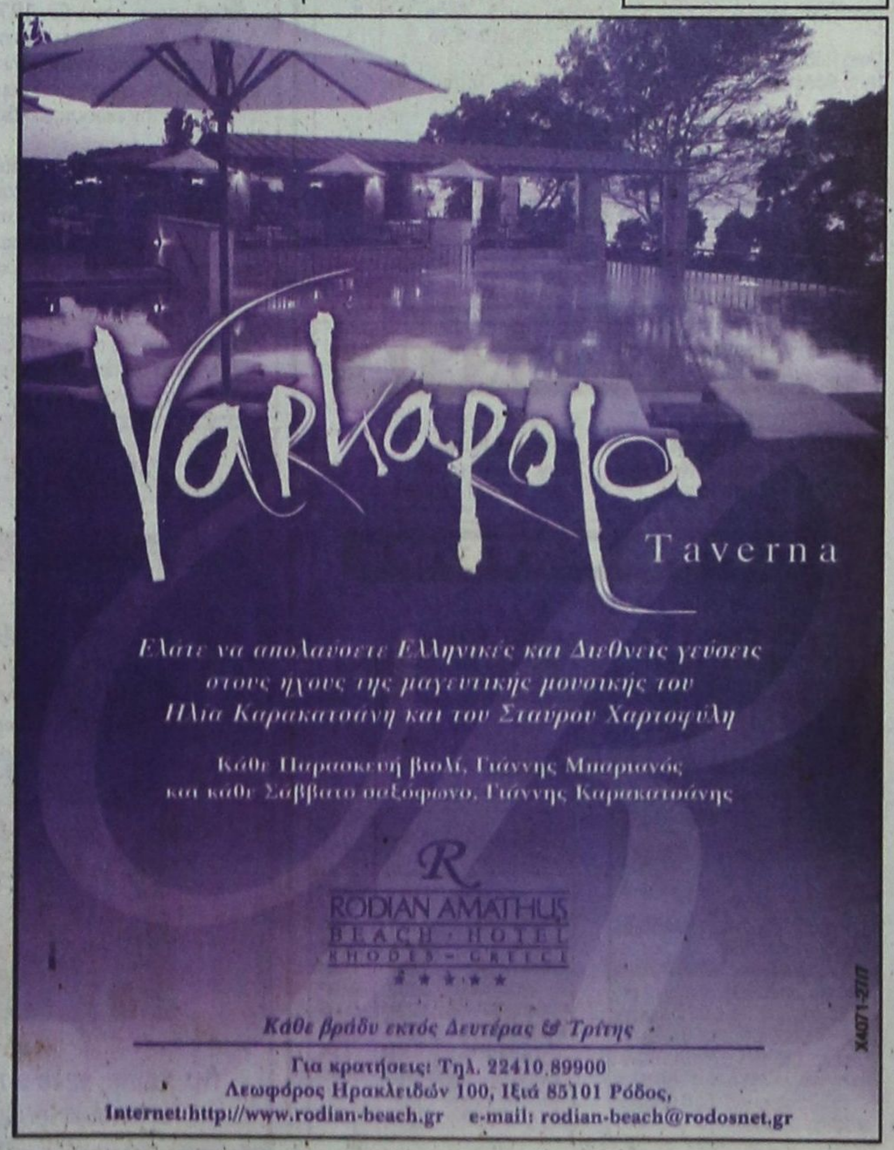

ΚΑΘΗΜΕΡΙΝΑ ΤΑ ΝΕΑ ΤΗΣ ΔΩΔΕΚΑΝΗΣΟΥ ΣΤΟ INTERNET
www.proodos.net
www.proodosnews.gr



• ΤΙ ΕΓΡΑΨΕ Ο ΤΥΠΟΣ ΤΗΣ ΑΘΗΝΑΣ

ΕΠΙΣΚΟΠΗΣΗ ΑΘΗΝΑΪΚΟΥ ΤΥΠΟΥ ΤΗΣ 24/7/2003

Τα κυβερνητικά μέτρα αντιμετώπισης της ανεργίας, οι έλεγχοι για ομαλοποίηση της αγοράς, η πορεία απορρόφησης των κονδυλίων του Γ΄ΚΠΣ, το ''πόθεν έσχες'' των βουλευτών, οι θέσεις των κομμάτων για τον υπό συζήτηση νέο εκλογικό νόμο και η 29η επέτειος αποκατάσταση της Δημοκρατίας, είναι απο τα βασικά θέματα της ειδησεογραφίας του χθεσινού αθηναϊκού Τύπου.

ΑΔΕΣΜΕΥΤΟΣ ΤΥΠΟΣ (Μπότσης): Δημόσια: Πότε θα γίνουν 30.000 προσλήψεις μερικής απασχόλησης. Σχέδιο δράσης 10 σημείων κατά της ανεργίας.

ΑΔΕΣΜΕΥΤΟΣ ΤΥΠΟΣ (Ρίζος): 30.000 αλλοδαπές αιχμάλωτες της πορνείας. Ηλικίας 15-23 ετών.

ΑΠΟΓΕΥΜΑΤΙΝΗ: Ο άγνωστος διάλογος Καραμανλή-Κωνσταντίνου. Ο Μιχάλης Λιάπης ήταν παρών και αποκαλύπτει, 29 χρόνια μετά, τι επιθήκε τη δραματική νύχτα της 23ης Ιουλίου 1974.

Η ΑΠΟΦΑΣΗ: Η οργή των αμνών του ΠΑΣΟΚ. Στα πρόθυρα νευρικής κρίσης η Κοινοβουλευτική Ομάδα.

Η ΑΥΓΗ: Η Βουλή μπορεί να ελέγξει τους κωδικούς των βουλευτών. Νέα τροπή ύστερα απο γνωμοδότηση της Επιστημονικής Επιτροπής.

ΑΥΡΙΑΝΗ: Εκλογές το Νοέμβριο με το Χρηματιστήριο στις 4.000 μονάδες. Ενώ αναμένεται μπαράζ φιλολαϊκών μέτρων.

ΤΟ ΒΗΜΑ: Κίνητρα για προσλήψεις. Απαλλαγή από τις εργοδοτικές εισφορές. Οι προτάσεις του υπουργείου Εργασίας σε εργοδότες και ΓΣΕΕ.

Η ΒΡΑΔΥΝΗ: Υπολογίστε με ακρίβεια το ποσό της σύνταξης που θα πάρετε απο το ΙΚΑ. Ηλεκτρονικό βοήθημα για να βρείτε εύκολα τι σας συμφέρει.

ΕΘΝΟΣ: Η μαύρη λίστα της ακρίβειας. Τα 10 προϊόντα και υπηρεσίες που αδειάζουν το πορτοφόλι μας.

ΕΛΕΥΘΕΡΗ ΩΡΑ: Επέτειος για... μάζες και κάψε σε όλα τα επίπεδα. Πατώντας πάνω στην έρημη την Δημοκρατία, πλείστοι όσοι ...αντιστασιακοί μάγκες την βολεύουν, επί 29 ολόκληρα χρόνια, μια χαρά.

ΕΛΕΥΘΕΡΟΣ: Σηρώχνουν τον Γιωργάκη. Το γεύμα με τους βουλευτές του ΠΑΣΟΚ είχε για κύριο πιάτο τον... Σημίτη.

ΕΛΕΥΘΕΡΟΣ ΤΥΠΟΣ: Πτώχευση: Η Ολυμπιακή κλείνει τα φτερά της. Κακοδιαχείριση: Ο ''αιφνίδιος θάνατος'' πινάζει στον αέρα το εγχείρημα της νέας ΟΑ.

ΕΛΕΥΘΕΡΟΤΥΠΙΑ: Διπλή ασπίδα για τις γυναίκες. Ανεργία: Κίνητρα και προστασία στο πακέτο Ρέππα.

ΕΣΤΙΑ: Σύνταγμα Σκανδαλίδη! Πότε εφαρμόζεται ο εκλογικός νόμος.

Espresso: Αγριος βιασμός τραγουδίστριας απο 2 επιχειρηματίες και ποδοσφαιριστή.

Η ΚΑΘΗΜΕΡΙΝΗ: Κοινό ελληνογαλλικό πτυχίο. Από το Μετσόβιο και την Ecole Ponts ανοίγει νέους ορίζοντες για τα ελληνικά πανεπιστήμια.

Ο ΛΟΓΟΣ: Εκλογικές... διαφωνίες. Αγεφύρωτο το χάσμα μεταξύ κυβέρνησης και των κομμάτων της αντιπολίτευσης. Αδιαπραγμάτευτο το ΚΚΕ για απλή και ανόθευτη αναλογική.

ΤΑ ΝΕΑ: Θησαυρίζουν 7 παράνομες λαχαναγορές. Νυχτερινές μάχες με τη Μαφία του τελάρου.

ΝΙΚΗ: Χτύπημα στην ανεργία. Εθνικό σχέδιο δράσης για την απασχόληση.

ΡΙΖΟΣΠΑΣΤΗΣ: ''Φέση'' δεκάδων δισ. στην ''Αττικό Μετρό''. Σκάνδαλο κυβερνητικών μεθοδεύσεων.

Traffic News: Αν θέλαμε αγοράζαμε και τον Χατζηνικολάου. Αλαζονικός και αισιόδοξος ο σούπερ-μπος του ALPHA Στ. Θεοδωράκης ανάβει φωτιές μέσα και έξω στο κανάλι.

Η ΧΩΡΑ: Γιάφκα Γιώργου το υπουργείο Εξωτερικών. Το γεύμα σε βουλευτές δρομολογεί τη διαδοχή στο Κίνημα.

Δρομολόγια πλοίων

08.00 ΡΟΔΑΝΘΗ για Καστελλόριζο
08.00 Υδρ/γο ΓΕΩΡΓΙΟΣ Μ για Κω
08.30 ΔΩΔΕΚΑΝΗΣΟΣ ΕΞΠΡΕΣ προς Λειψούς
09.00 & 15.30 Υδρ/γο ΕΛΛΗ για Σύμη
11.00 ΠΑΤΜΟΣ προς Θεσσαλονίκη
16.00 Υδρ/γο ΣΑΜΟΣ ΙΙΙ για Κω
18.30 ΣΥΜΗ Ιι για Σύμη

ΠΡΟΣ ΠΕΙΡΑΙΑ: 08.00 ΑΙΟΛΟΣ ΚΕΝΤΕΡΗΣ
15.00 ΔΙΑΓΟΡΑΣ
18.00 ΡΟΔΑΝΘΗ

Αεροπορικά δρομολόγια

ΟΛΥΜΠΙΑΚΗ ΑΕΡΟΠΟΡΙΑ

Από Ρόδο-**Αθήνα**: Καθημερινά 07.10, 13.40
Πέμπτη 20.10, 22.45
Καθημερινά πλην Πέμπτης 19.40, 22.25
Καθημερινά πλην Κυριακής 10.40
Από Ρόδο-**Θεσσαλονίκη**: Δευτέρα - Τετάρτη 09.45
Πέμπτη 10.45 Σάββατο 15.15
Από Ρόδο-**Ηράκλειο**: Δευτέρα - Παρασκευή 14.30,
Τετάρτη - Κυριακή 16.30
Από Ρόδο-**Κάρπαθο**: Δευτ.-Πεμ.-Παρ.-Σάβ. 07.00, 10.40
Τετάρτη - Κυριακή 10.40, 14.20
Από Ρόδ-**Κάσο**: Δευτ.-Πεμ.-Παρ.-Σάβ. 07.00
Τετάρτη - Κυριακή 10.40
Από Ρόδο-**Καστελλόριζο**: Δευτ.-Τετ.-Παρ.-Σάβ. -Κυρ. 07.10
Από Ρόδο-**Χίο**: Τρίτη 10.40 Πέμπτη 10.45
Από Ρόδο-**Μυτιλήνη**: Δευτέρα-Τετάρτη 09.45 Τρίτη 10.40,
Πέμπτη 10.45 Σάββατο 15.15
Από Ρόδο-**Σάμος**: Τρίτη 10.40 Σάββατο 15.15
Από Ρόδο-**Λήμνος**: Δευτέρα-Τετάρτη 09.45 Τρίτη 10.40,
Πέμπτη 10.45 Σάββατο 15.15

AEGEAN AIRLINES & CRONUS

Από Ρόδο-**Αθήνα**: Καθημερινά 08.30 πλην Κυριακής
Καθημερινά 13.50.
Δευτ.-Τετ.-Παρ.-Κυρ. 17.50
Τρίτη-Πεμ.-Σαβ. 19.35
Καθημερινά 20.20 πλην Τρίτης και Πέμπτης
Από Ρόδο-**Ηράκλειο**: Τρ.-Πεμ.-Παρ.-Κυρ. 19.00
Από Ρόδο-**Θεσσαλονίκη**: Τετ. - Παρ.-Κυρ. 12.00

ΦΑΡΜΑΚΕΙΑ

ΔΙΗΜΕΡΕΥΕΙ:
ΒΑΡΒΑΡΕΣΟΥ ΛΙΝΑ
Ιωνος Δραγούμη, Νιοχώρι
Τηλ. 22410 28132

ΔΙΑΝΥΚΤΕΡΕΥΕΙ:
ΜΠΙΚΟΥ ΜΙΝΑ
Μεγ. Κων/νου 45
Τηλ. 22410 30404

ΥΓΡΑ ΚΑΥΣΙΜΑ

ΔΙΑΝΥΚΤΕΡΕΥΟΥΝ

• **ΓΚΙΝΑΚΗΣ ΑΠ.**
Πρατ. Shel, Αυστραλίας

• **ΣΑΜΟΥΡΑΚΗΣ Α.**
Πρατ. JET OIL, Καλλιθέας

ΤΑΧΙ

ΡΑΔΙΟ ΤΑΞΙ 22410 64712, 64790

ΚΤΕΟ

Από 1/5/2003 έως 30/6/2003 παντός είδους οχήματα με συνδυασμό γραμμάτων **ΡΟΒ 2501** έως και **3000**

Από 1/7/2003 έως 30/7/2003 όλα τα οχήματα με μικτό βάρος άνω των 10 (δέκα) τόνων με συνδυασμό γραμμάτων **ΡΟΒ-ΚΧΑ-ΡΟΕ** ανεξαρτήτου αριθμού.

• Επίσης θα ελέγχονται τα οχήματα που η καταλληλότητά τους λήγει αυτές τις εβδομάδες και οχήματα ανάριθμα εισαγωγής.

ΣΥΝΑΛΛΑΓΜΑ

	Αγορά	Πώληση
ΔΟΛΛΑΡΙΟ Η.Π.Α	1,1559	1,1295
ΛΙΡΑ ΑΓΓΛΙΑΣ	0,71729	0,70093
ΚΟΡΩΝΑ ΔΑΝΙΑΣ	7,4918	7,3208
ΚΟΡΩΝΑ ΣΟΥΗΔΙΑΣ	9,2713	9,0597
ΓΙΕΝ ΙΑΠΩΝΙΑΣ	137,59	134,45
ΦΡΑΓΚΟ ΕΛΒΕΤΙΑΣ	1,5618	1,5262
ΚΟΡΩΝΑ ΝΟΡΒΗΓΙΑΣ	8,3362	8,146
ΛΙΡΑ ΚΥΠΡΟΥ	0,59207	0,57856
ΔΟΛ. ΚΑΝΑΔΑ	1,6139	1,5771
ΔΟΛ. ΑΥΣΤΡΑΛΙΑΣ	1,742	1,7023

Δωδεκανησιακά 24ωρα

Στα πεταχτά

Κυκλοφοριακά

Γιατί σώνει και καλά μεσημεριάτικα θα πρέπει να γίνεται ο εφοδιασμός με καύσιμα των μικρών πλοίων στο Μαντράκι;

Δεν θα μπορούσε να γίνει άλλη ώρα, ώστε να μην προκαλείται κυκλοφοριακή συμφόρηση στο κέντρο της πόλης στις ώρες αιχμής;

Χρειάζεται μεγάλη ...σκέψη για να παρθεί μια τέτοια απόφαση, ώστε να μπει μια τάξη στην περιοχή;

Κανένας δεν συγκαίνεται από το χάος που έχουμε καθημερινά στο Μαντράκι;

Γίναμε ρεζίλι

Για μια ακόμα φορά γίναμε ρεζίλι! Η τηλεόραση του MEGA πρόβαλε προχτές το βράδυ εκπομπή για το χάλι στο Φαληράκι!..

Τι έδειξε; Τα ...γνωστά! Δηλαδή, τους μεθυσμένους και ξεβράκωτους Εγγλέζους και όλο το μαύρο χάλι που επικρατεί κάθε βράδυ στην περιοχή.

Καλύτερη ...διαφήμιση για τη Ρόδο, δεν μπορούσε να γίνει!..

Ξαναζεσταμένες ...σούπες!..

Το πόσο σέβονται τα αθηναϊκά κανάλια τους θεατές, φαίνεται από τα προγράμματα που παρουσιάζουν τις ημέρες αυτές! Είναι όλα επαναλήψεις!..

Δεν ξοδεύουν δραχμή για τα προγράμματα που προβάλλουν!..

Ο,τι πρόβαλλαν το χειμώνα, το επαναλαμβάνουν και τώρα!

Αυτό είναι παγκόσμια πατέντα! Διότι σε κανένα μέρος του κόσμου τα κανάλια δεν συμπεριφέρονται μ' αυτό τον τρόπο στους τηλεθεατές!..

Δόξα σοι ο Θεός

Ας πούμε και Δόξα σοι ο Θεός!.. Διότι τις ημέρες αυτές έχουμε πολλούς επισκέπτες στο νησί μας. Μπορεί να μην έχουν μεγάλη οικονομική ευχέρεια, αλλά όλοι αυτοί κάτι αφήνουν στην αγορά!..

Θα μπορούσαν τα πράγματα να ήταν πολύ χειρότερα, δεδομένου ότι η σεζόν άρχισε με τις χειρότερες προϋποθέσεις, λόγω του πολέμου στο Ιράκ.

Κατά συνέπεια, λιγότερη ...κλάψα, δεν θα έκανε κακό..

Σπασμένα φρεάτια!..

Τα περισσότερα φρεάτια στους πλακόστρωτους δρόμους είναι σπασμένα. Υπάρχει, λοιπόν, ο κίνδυνος να πέσει κανένας μέσα και να σπάσει το πόδι του!..

Οι Τεχνικές Υπηρεσίες του Δήμου θα πρέπει να εντοπίσουν όλα τα σπασμένα φρεάτια και στη συνέχεια να υποχρεώσουν τον εργολάβο να τα αντικαταστήσει.

Σε διαφορετική περίπτωση, υπάρχει ο κίνδυνος του απυχήματος, οπότε αν πέσει και καμιά αγωγή, να δούμε ύστερα ποιός θα κληθεί να πληρώσει το ...μάρμαρο!..

Μαύρο χάλι

Η κατάσταση που επικρατεί στον ταρσανά δεν είναι δυνατόν να περιγραφεί. Κυριολεκτικά ντροπιάζει τη Ρόδο.

Δύο τεράστια κρουαζιερόπλοια είχαν πλευρίσει χτες στο μώλο της Ακαντιάς και ο καθένας αντιλαμβάνεται τι αντιμετώπισαν οι ξένοι τουρίστες!..

Πότε -επιτέλους- το Δημοτικό Λιμενικό Ταμείο θ' αποφασίσει να ξεβρωμίσει την περιοχή;

Τουλάχιστον ας φροντίσει ν' απομακρύνει τα εκατοντάδες σαπιοκάραβα!..

Η ψυχή του έργου

Πολλοί δούλεψαν για την κατασκευή του νέου θεάτρου «Μελίνα Μερκούρη». Εργάτες, τεχνίτες, μηχανικοί, άνθρωποι με διάφορες ειδικότητες. Ολοι τους έδωσαν τον καλύτερο εαυτό τους για να είναι αυτό το κομψοτέχνημα έτοιμο στην ώρα του.

Η «ψυχή» όμως αυτού του έργου είναι ο κ. Κυριάκος Θαρρενός. Ο άνθρωπος που είχε το συντονισμό όλων των εργασιών. Αυτός που έπρεπε να τρέξει, να συντονίσει, να ελέγξει, να δώσει λύση σε κάθε πρόβλημα.

Εζησε αγωνίες και εντάσεις για να πάνε όλα ρολόι.

Ανέλαβε και έφερε σε πέρας ένα εξαιρετικά δύσκολο έργο με εφόδια την ευσυνειδησία, την αφοσίωσή του και το μεράκι του.

Και τώρα που βλέπει τελειωμένο το νέο θέατρο της Τάφρου, ο Κυριάκος Θαρρενός χαίρεται όσο κανείς άλλος το αποτέλεσμα. Αυτό είναι και η καλύτερη αμοιβή για τον άνθρωπο που μόχθησε τόσο πολύ.

Ο κ. Σωτήρης Τάσιος

Ο κ. Σ. Τάσιος, ο οποίος μετά την επιτυχή διοίκηση του Διαμερίσματος Δωδεκανήσου του ΟΤΕ προήχθη σε Διευθυντή Τηλεπικοινωνιακής Περιφέρειας Πειραιώς και Νήσων, μας έστειλε την παρακάτω επιστολή:

Κύριοι,

Αποχωρώντας για τη νέα μου θέση του Διευθυντή της Τηλεπικοινωνιακής Περιφέρειας Νήσων (με έδρα στον Πειραιά) αισθάνομαι την ανάγκη να σας ευχαριστήσω βαθύτατα για την πολύτιμη συνεργασία που είχαμε μέχρι σήμερα.

Αυτή τη συνεργασία και σε μεγαλύτερο βαθμό μάλιστα ζητώ και επιθυμώ να έχουμε και από δω και πέρα, αφού με τη νέα μου ιδιότητα και από τη νέα, υψηλότερη ιεραρχικά, θέση οι ευθύνες μου για τα τηλεπικοινωνιακά πράγματα της περιοχής είναι αυξημένες.

Εύχομαι και ελπίσω σ' αυτό και από την πλευρά μου υπόσχομαι τη γενναιότητα της ψυχής και την ειλικρίνεια που απαιτείται για τη συνέχιση και μόνιμη εδραίωση της γόνιμης συνεργασίας.

Με ιδιαίτερη τιμή
Σωτ. Τάσιος
Προϊστ. Τηλεπ.
Διαμερ. Δωδ/σου

Χειροκρότημα της ντροπής

Χθες άρχισε στον Κορυδαλλό η απολογία των κατηγορουμένων για τα εγκλήματα της 17 Νοέμβρη. Πρώτος απολογήθηκε ο περιβόητος Λουκάς (Δημήτρης Κουφοντίνας) ο οποίος προσπάθησε να παραστήσει ...τον λαϊκό αγωνιστή και τον προστάτη ...των φτωχών. Τελειώνοντας την απολογία του ο Κουφοντίνας προσπάθησε να δώσει μελλοδραματικό τόνο. Και για να τα καταφέρει ...βάκρυσε και απήγγειλε ...ένα ποίημα του Παλαμά. Μερικοί από το ακροατήρια... συγκινήθηκαν και χειροκρότησαν το κάθαρμα που προσπαθούσε να παραστήσει τον ήρωα. Οι χειροκροτητές ήσαν ασφαλώς φίλοι του, αλλά η πράξη τους είναι απαράδεκτη, γιατί δεν υπάρχει καμιά αμφιβολία ότι αυτοί που δικάζονται στον Κορυδαλλό είναι καθάρματα του χειρίστου είδους. Σκότωναν αθώους ανθρώπους, έκλεβαν και λήστευαν και με την εγκληματική τους δράση που κράτησε δύο δεκαετίες, διέσυραν διεθνώς τη χώρα μας και της προκάλεσαν τεράστια ζημιά.

Είναι απαράδεκτο να χειροκροτούνται τέτοια ανθρωπόμορφα τέρατα, για τα οποία έπρεπε να ισχύει η ποινή της κρεμάλας.

Εξωφρενικό

Συμπολίτης μας έστειλε πρόσφατα αεροπορικώς ένα φάκελο με αρχιτεκτονικά σχέδια στην Κάσο καταβάλλοντας το ποσό των 19,70 ευρώ. Ο άνθρωπος, όπως μας λέει ο ίδιος, δεν εξετάζει αν το ποσό αυτό είναι υπερβολικό ή όχι.

Αλλο ζήτημα τον απασχολεί κι αυτό είναι, ότι το ποσό που αντιστοιχεί στο αεροπορικό κόμιστρο είναι μόλις 5,87 ευρώ, ενώ τα έξοδα για την έκδοση του δελτίου αποστολής ανέρχονται στα 10,27 ευρώ!

Η Ολυμπιακή εισπράττει δηλαδή για έναν υπάλληλο που απασχολεί για δύο - τρία λεπτά και για το αναγκαίο χαρτί, διπλάσιο ποσό από εκείνο που αντιστοιχεί στο κόστος μεταφοράς, η οποία γίνεται με ένα ακριβό μηχάνημα (αεροσκάφος), το οποίο καταναλίσκει καύσιμα, απασχολεί προσωπικό, καταβάλλει τέλη αεροδρομίων, κλπ.

Είναι ή δεν είναι τρελά πράγματα αυτά;

Επισημαίνοντας αυτή την εξωφρενική περίπτωση, ο συμπολίτης μας περιμένει προφανώς κάποια πειστική εξήγηση.

Το ίδιο περιμένουμε και μεις χάριν της λογικής, τουλάχιστον.

ΕΙΔΗΣΕΙΣ ΑΠΟ ΤΑ ΠΑΛΙΑ

ΠΡΟΟΔΟΣ
26 Ιουνίου 1970

ΕΞΙ ΧΙΛΙΑΔΕΣ ΝΑΥΤΕΣ ΒΡΙΣΚΟΝΤΑΙ ΣΤΗ ΡΟΔΟ

ΓΕΜΙΣΕ χθες η Ρόδος ναύτες του Εκτου Αμερικανικού Στόλου. Κάπου 6.000 αμερικανοί ευρίσκονται αυτή την στιγμή στο νησί μας. Και οπωσδήποτε έχουν δώσει μια ξεχωριστή όψη: Η παρουσία τους είναι εντονη και φυσικά... θορυβώδης!

• Από χθες το πρωί βρίσκεται στη Ρόδο η μοίρα του Εκτου Αμερικανικού Στόλου μ' επικεφαλής το αεροπλανοφόρο «Φραγκλίνος Ρούσβελτ» επί του οποίου επιβαίνει ο ναύαρχος κ. Λέστερ Χούμπελ. Την μοίρα αποτελούν δύο σκάφη συνοδείας κι ενα αντιρτοπιλικόν, θα παραμείνη δε ως γνωστόν μέχρι της 5ης Ιουλίου.

Χθες το πρωί ο ναύαρχος κ. Χούμπελ συνοδευόμενος υπό του διευθυντού του ραδιοσταθμού της «Φωνής της Αμερικής» κ. Μπουρτζίνι και του κ. Γιώτη Παπαθανάση, επεσκέφθη τον σεβασμιώτατον μητροπολίτην Ρόδου κ. Σπυρίδωνα τον νομάρχην κ. Δεσποτόπουλον, τον δήμαρχον κ. Βρούχον, τον ανώτερον διοικητήν Χωροφυλακής Δωδεκανήσου κ. Αλεξόπουλον και τον Κεντρικόν Λιμενάρχην Ρόδου αντιπλοίαρχον κ. Σανιόν. Περί την 1ην μεταμεσημβρινήν οι τοπικές αρχές ανταπέδωσαν την επίσκεψιν επί του αεροπλανοφόρου «Φραγκ Ρούσβελτ», όπου και εγευμάτισαν.

• Μεγάλη ήταν η χθεσινή κίνησις στα πάσης φύσεως κέντρα. Ολα τα μπαρ, ξενοδοχεία, δισκοθήκες, νάϊτ κλάμπ γέμισαν από αμερικανούς ναύτες, οι οποίοι δεν έχασαν την ευκαιρία να πλησιάσουν και τις ξένες τουρίστριες, που τις τελευταίες ημέρες αφθονούν στη Ρόδο.

ΠΡΟΟΔΟΣ
Ημερήσια Εφημερίδα της Ρόδου
Ετος ιδρύσεως 1949
ΓΡΑΦΕΙΑ ΣΥΝΤΑΞΗΣ
Μ. Μαλλιαράκη 3, 85100 Ρόδος
Τηλ. 22410 27356 - 34101 FAX 22410 20643
ΛΟΓΙΣΤΗΡΙΟ-ΔΙΑΦΗΜΙΣΕΙΣ
Νέα Αγορά 32, 85100 Ρόδος
Τηλ. 22410 24539 FAX 22410 24539
e-mail: info@proodos.net
www.proodos.net - www.proodosnews.gr

Η γυναίκα και ο κόσμος της



Το καλοκαίρι πολλές γυναίκες όταν μακιγιάρονται δεν ξεχνούν να βάζουν πούδρα. Ετσι αισθάνονται ότι διατηρείται καλύτερα το μακιγιάζ, δεν γυαλίζει το πρόσωπο με περισσότερη αντοχή έτσι στη ζέστη. Φυσικά το κραγιόν για κάποιες γυναίκες είναι απαραίτητο και μάλιστα προτιμούν αυτά με φίλτρα προστασίας από τη βλαβερή ακτινοβολία. Αν ένα κραγιόν που χρησιμοποιούν δεν περιέχει φίλτρα UVA και UVB χρησιμοποιούν ειδικά στικ άχρωμα κυρίως σαν βάση ή σαν τελευταία πινελιά αφού μακιγιάρουν τα χείλη με την απόχρωση που θέλουν. Η μόδα επειδή θέλει τα χείλη για φέτος το καλοκαίρι να γυαλίζουν ιδιαίτερα, να λαμπρίζουν σε κάθε κίνηση, σε κάθε σημείο με το φως της μέρας ή τα φώτα της νύχτας, τα νέα γυαλιστικά άχρωμα ή με χρώμα κραγιόν σε στερεή ή υγρή μορφή, τα οποία με τη βοήθεια ενός μικρού πινέλου ή με σφουγγαράκι ενσωματωμένο σ' ένα ραβδάκι πάνω στο καπάκι τα κάνουν ιδιαίτερα δροσερά, νεανικά και ελκυστικά. Τα νέας τεχνολογίας προϊόντα με χρώμα για τα χείλη έχουν την ιδιότητα να μένουν σταθερά για πολλές ώρες ακόμα και μετά από ποτό ή και γεύμα ακόμα. Ετσι δεν χρειάζεται συχνά να φροντίζει μια γυναίκα να πηγαίνει στην τουαλέτα για να διορθώσει το κραγιόν, το οποίο τις περισσότερες φορές, στα περισσότερα προϊόντα μακιγιάζ που κυκλοφορούν είναι το πρώτο σε λίστα που θέλει συχνά διόρθωση. Βεβαίως τα αδιάβροχα και με σταθερότητα κραγιόν δεν είναι πρώτη φορά που κυκλοφορούν, αλλά συνήθως δεν ήταν τόσο απαλά πάνω στα χείλη και είχαν ματ όψη ή με τη βοήθεια στερεωτικού ή μολυβιού, ακόμα και μιας στρώσης πούδρας στα χείλη τα βοηθουσε να διατηρούνται περισσότερη ώρα. Τώρα όμως είναι πιο άνετα στη χρήση, ενυδατώνουν και με μια κίνηση τα χείλη είναι βαμμένα έντονα ή απαλά σχεδόν όλη μέρα.

ΜΙΚΑ

ROLEX



NICK SARLIS & Co
OFFICIAL DISTRIBUTORS FOR DODECANESE AND AUTHORISED SERVICE CENTER
34, Makariou str. - GR 85100 Rhodes, Greece
X4058-31/7

ΚΙ ΝΗ ΜΑ ΤΟ ΓΡΑ ΦΟΙ

www.RodosVitrina.gr/Metropol.htm
FULLY AIR CONDITIONED
METROPOL
MULTI-CINEMA
ΤΗΛ 22410 28400
WEEKLY PROGRAMME - ΕΒΔΟΜΑΔΙΑΙΟ ΠΡΟΓΡΑΜΜΑ 25/07/2003 - 31/07/2003



IN ENGLISH ACTION - COMEDY
ΚΑΤΑΛΛΗΛΟ
ΤΟ ΕΚΡΗΚΤΙΚΟ ΔΙΔΥΜΟ
ΤΣΑΚΙ ΤΣΑΝ - ΟΟΥΕΝ ΓΟΥΙΛΣΟΝ
ΣΤΗΝ ΔΙΑΣΚΕΔΑΣΤΙΚΗ ΠΕΡΙΠΕΤΕΙΑ
ΟΙ ΙΠΠΟΤΕΣ ΤΗΣ ΣΑΝΓΚΑΗΣ
SHANGHAI KNIGHTS
ΣΑΡΩΝΟΥΝ ΑΝΑΤΟΛΗ ΚΑΙ ΔΥΣΗ ΜΕ ΕΚΠΛΗΚΤΙΚΕΣ ΣΚΗΝΕΣ ΔΡΑΣΗΣ ΚΑΙ ΓΕΛΙΟΥ
ΩΡΕΣ ΕΝΑΡΞΗΣ - SHOWTIMES: 18:00, 20:20, 22:45

ΜΙΑ ΠΡΩΤΟΤΥΠΗ ΠΑΙΧΝΙΔΙΑΡΙΚΗ ΚΑΙ ΑΠΟΛΥΤΑ ΚΑΛΟΚΑΙΡΙΝΗ ΚΟΜΕΝΤΙ
IN ENGLISH - COMEDY
ΜΙΚΡΕΣ ΑΠΙΣΤΙΕΣ
LAUREL CANYON
ΜΙΑ ΕΚΡΗΚΤΙΚΗ ΕΡΜΗΝΕΙΑ ΑΠΟ ΤΗ "ΦΡΑΝΣΙΣ ΜΑΚΝΤΟΡΜΑΝΤ"
ΩΡΕΣ ΕΝΑΡΞΗΣ - SHOWTIMES: 18:15, 20:25, 22:35

ΣΕ ΠΡΩΤΗ ΠΑΝΕΛΛΗΝΙΑ ΠΡΟΒΟΛΗ
Η ΠΙΟ ΑΝΑΜΕΝΟΜΕΝΗ ΤΑΙΝΙΑ ΤΟΥ ΚΑΛΟΚΑΙΡΙΟΥ
IN ENGLISH ACTION - ADVENTURE - COMEDY
ΟΙ ΑΓΓΕΛΟΙ ΤΟΥ ΤΣΑΡΛΥ
ΔΡΑΣΗ ΠΕΡΑ ΑΠΟ ΤΑ ΟΡΙΑ....!!!
CHARLIE'S ANGELS FULL THROTTLE
Πρωταγωνιστούν οι ΑΓΓΕΛΟΙ: ΝΑΤΑΛΙ (Κάμερον Ντιαζ) ΝΤΙΛΑΝ (Ντρου Μπάριμορ), ΑΛΕΞ (Λούσι Λιού)
ΩΡΕΣ ΕΝΑΡΞΗΣ - SHOWTIMES 18:10, 20:30

ΟΤΑΝ Η ΝΥΧΤΑ ΠΕΦΤΕΙ, Ο ΜΕΓΑΛΥΤΕΡΟΣ ΤΡΟΜΟΣ ΓΙΝΕΤΑΙ ΑΛΗΘΙΝΟΣ.....
IN ENGLISH THRILLER - HORROR
Η ΠΥΛΗ ΤΗΣ ΚΟΛΑΣΗΣ
'THEY'
ΔΕΝ ΘΑ ΚΛΕΙΣΕΤΕ ΜΑΤΙ... ΤΟ ΣΚΟΤΑΔΙ ΚΡΥΒΕΙ ΠΑΝΤΑ ΤΟΥΣ ΧΕΙΡΟΤΕΡΟΥΣ ΕΦΙΑΛΤΕΣ!
ΠΡΩΤΑΓΩΝΙΣΤΟΥΝ: ΛΟΡΑ ΡΙΓΚΑΝ, ΤΖΟΝ ΣΙΜΠΡΑΜΣ
ΩΡΑ ΕΝΑΡΞΗΣ - SHOWTIME 22:40

ΠΑΡΑΣΚΕΥΗ 22 ΑΥΓΟΥΣΤΟΥ
FRIDAY 22 AUGUST
Η ΠΟΛΥΑΝΑΜΕΝΟΜΕΝΗ ΤΑΙΝΙΑ ΤΗΣ ΧΡΟΝΙΑΣ ΜΕ ΣΗΜΑ ΚΑΤΑΤΕΘΕΝΤΗΝ ΕΚΡΗΚΤΙΚΗ ΔΡΑΣΗ ΤΟ ΧΙΟΥΜΟΡ - ΚΑΙ ΤΑ ΔΟΣ ΠΟΥ ΚΟΒΟΥΝ ΤΗΝ ΑΝΑΣΑ
ΕΞΟΡΚΙΣΤΗΣ 3
Η ΕΞΕΓΕΡΣΗ ΤΟΥ ΜΑΧΗΤΗ
ΜΕ ΤΟΝ ΣΑΡΩΤΙΚΟ ΗΡΩΑ ΤΗΣ ΟΘΟΝΗΣ ΑΡΝΟΛΝΤ ΣΒΑΡΤΣΕΝΕΓΚΕΡ
Πληροφορίες - Κρατήσεις από 17.00
Information - Reservations after 17.00

ΠΡΟΓΡΑΜΜΑ ΕΒΔΟΜΑΔΑΣ
25/07/2003 - 31/07/2003
Για κρατήσεις / For Reservations
22410 24475 και 70670

ΑΙΘΟΥΣΑ 5
EXTREME OPS / ΑΚΡΑΙΟΣ ΚΙΝΔΥΝΟΣ
Περιπέτεια με extreme καταστάσεις & πολύ αδρεναλίνη!
ΠΡΩΤΑΓΩΝΙΣΤΟΥΝ: DEVON SAWA, RUPERT GRAVES
Ώρες Έναρξης: 18:10, 20:20, 22:30

ΑΙΘΟΥΣΑ 1
THE EMPEROR'S CLUB Δραματική / drama
Η ΛΕΣΧΗ ΤΩΝ ΑΥΤΟΚΡΑΤΟΡΩΝ
Μία συγκλονιστική δραματική ταινία με τον Κέβιν Κλάιν!
Ώρες Έναρξης: 18:00, 20:20, 22:40

ΑΙΘΟΥΣΑ 4
ΑΜΕΡΙΚΑΝΙΚΗ ΝΥΧΤΑ/ LA NUIT AMERICAINE
Μία κλασική σινεφίλ ταινία για τους λάτρεις του είδους, του σκηνοθέτη Φρανσουά Τριφό!
ΠΡΩΤΑΓΩΝΙΣΤΟΥΝ: JACQUELIN BISSET, FR.TRUFFAUT
Ώρες Έναρξης: 20:20, 22:40

ΑΙΘΟΥΣΑ 3
VIEW FROM THE TOP / ΘΕΑ ΑΠΟ ΨΗΛΑ
Η Γκουίνεθ Πάλτροου σε μια ταινία.. "πρώτης θέσης"!
ΠΡΩΤΑΓΩΝΙΣΤΟΥΝ: GWYNETH PALTROW, MIKE MYERS
Ώρες Έναρξης: 18:15, 20:15, 22:15

ΑΙΘΟΥΣΑ 2
Ο ΤΙΜΩΡΟΣ / A MAN APART
Περιπέτεια / action movie
Η δυναμική επιστροφή του Βιν Ντίζελ!!!
ΠΡΩΤΑΓΩΝΙΣΤΟΥΝ: VIN DIESEL, LAVETZ TATE
Ώρες Έναρξης: 20:10, 22:30

ΑΙΘΟΥΣΑ 2 & 4
ΤΟ ΒΙΒΛΙΟ ΤΗΣ ΖΟΥΓΚΛΑΣ 2
Κινούμενα σχέδια / animated movie
Μαγικό καλοκαίρι με υπέροχες ταινίες κινουμένων σχεδίων, FREE POP CORN και εκπλήξεις για τους μικρούς μας φίλους!
ΠΡΟΣΕΧΟΥΣ LILO & STITCH
ΑΙΘΟΥΣΑ 2: 17:50 ΑΙΘΟΥΣΑ 4: 18:45

Week ~ End στη Σύμη

PEDI BEACH hotel

Μέχρι τα Σαββατοκύριακα μόνο
με 60 ευρώ το δίκλινο δωμάτιο με πρωϊνό σε buffet.
Στην τιμή συμπεριλαμβάνεται και η μεταφορά από και προς το Ξενοδοχείο

Δερμάτινα έπιπλα με...υψηλό δείκτη ομορφιάς!

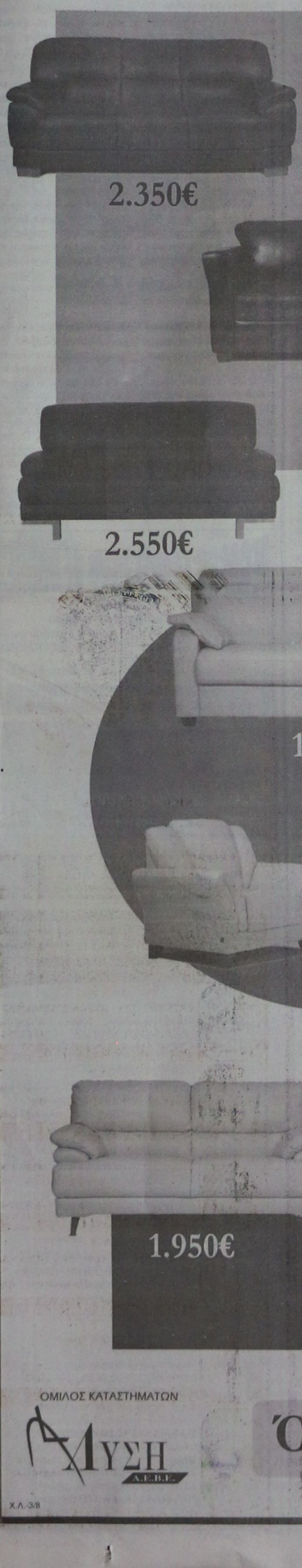

2.350€

2.500€

2.550€

1.900€

2.200€



2.700€

2.700€

2.500€

2.450€

2.500€

2.400€

1.950€

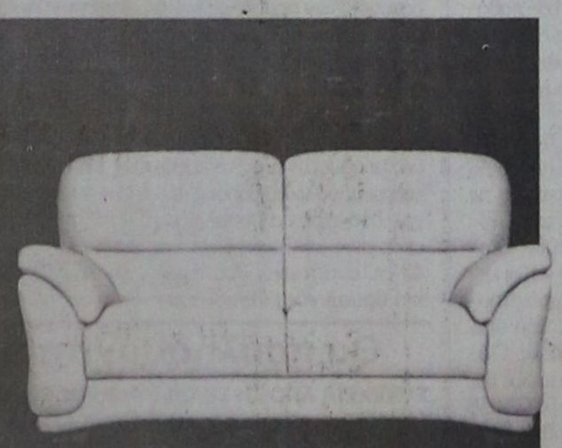

2.400€

- Οι τιμές αφορούν 2θέσιους και 3θέσιους καναπέδες
- Έως και 24 άτοκες δόσεις (1η δόση μετά από 4 μήνες)
- Ποικιλία χρωμάτων
- Ετοιμοπαράδοτοι
- Στην τιμή συμπεριλαμβάνεται ΦΠΑ

Από τον κορυφαίο στο σχεδιασμό ιταλικό οίκο **T & T**

ΟΜΙΛΟΣ ΚΑΤΑΣΤΗΜΑΤΩΝ

ΛΥΣΗ A.E.B.E.

Όπου η άνεση, γίνεται τέχνη!

Νέο πρότυπο κατάστημα

Spazio pelle

Καναδά 38, Τηλ. 2241076876

Χ.Λ.-3/8

ΜΝΗΜΟΣΥΝΑ



Τελούμε στις 27 Ιουλίου ημέρα Κυριακή και ώρα 9 π.μ. στον ιερό ναό Αγίου Μερκουρίου Ιστρίου 6μηνο μνημόσυνο υπέρ αναπαύσεως της ψυχής του λατρευτού μας υιού, αδελφού, θείου και εγγονού

ΜΙΧΑΛΗ ΓΑΡΙΔΑΚΗ

Ετών 27

Οι γονείς Ανδρέας - Μαρία
Τα αδέλφια Νεκτάριος , Ευαγγελία - Ηλίας, Δημήτρης
Η γιαγιά Δέσποινα
Τα ανίψια και οι λοιποί συγγενείς

Στα χείλη μου ζωγράφισα τον πόνο και τη θλίψη
γιατί δε το περίμενα ο ουρανός ν'ανοίξει
για να σε πάρει μια βραδιά στο μαύρο το σκοτάδι
και να σε πάρει γιόκα μου επάνω στο φεγγάρι.
Θα μας κοιτάς από ψηλά τώρα σαν αγγελούδι
γιατί ήταν η καρδούλα σου της άνοιξης λουλούδι

6276-26/7



Τελούμε στις 27 Ιουλίου ημέρα Κυριακή και ώρα 8.30 π.μ. στο Κοιμητήριο Κοιμήσεως Θεοτόκου Αφάντου ετήσιο μνημόσυνο υπέρ αναπαύσεως της ψυχής του λατρευτού μας συζύγου, πατέρα, υιού και αδελφού

ΜΙΧΑΗΛ ΤΡΙΑΝΤΑΦΥΛΛΟΥ

Η σύζυγος Βαλασία
Τα παιδιά Τριαντάφυλλος και Ελευθερία
Η μητέρα Μαριέττα
Τα αδέλφια Ιωάννης Τριανταφύλλου, Παντελής - Παρασκευή Σαλονικιού και οι λοιποί συγγενείς

Ενας χρόνος πέρασε
που έχεις φύγει από κοντά μας.
Μα εμείς πάντα θα σε σκεφτόμαστε
και θα σ' έχουμε για πάντα στην καρδιά μας.

6292-26/7

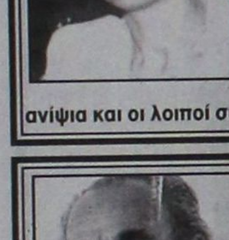

Τελούμε στις 29 Ιουλίου ημέρα Τρίτη και ώρα 8 π.μ. στον ιερό ναό Αγ. Ειρήνης Ορφανοτροφείο Θηλέων 9ήμερο μνημόσυνο υπέρ αναπαύσεως της ψυχής της λατρευτής μας συζύγου, μητέρας, γιαγιάς και αδελφής

ΞΕΝΗΣ ΣΑΚΑΤΗ

Ο σύζυγος Μιχάλης
Τα παιδιά Τσαμπίκος - Ειρήνη, Σεβαστή - Μάρτης
Τα εγγόνια, τα αδέλφια, τα ανίψια και οι λοιποί συγγενείς

1963-27/7



Τελούμε στις 27 Ιουλίου ημέρα Κυριακή και ώρα 8.30 π.μ. στον ιερό ναό Ταξιαρχών Αρχαγγέλου 9μηνο μνημόσυνο υπέρ αναπαύσεως της ψυχής του λατρευτού μας συζύγου, πατέρα, υιού και αδελφού

ΔΗΜΗΤΡΙΟΥ ΣΤΑΥΡΟΥΛΗ

Η σύζυγος Χαρίκλεια
Τα παιδιά Μιχάλης και Γιώργος
Οι γονείς, τα αδέλφια, τα ανίψια και οι λοιποί συγγενείς

1966-26/7

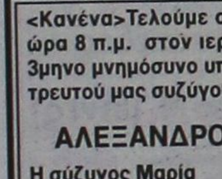

Τελούμε στις 27 Ιουλίου ημέρα Κυριακή και ώρα 8 π.μ. στον ιερό ναό Αγίας Αναστασίας διετές μνημόσυνο υπέρ αναπαύσεως της ψυχής του λατρευτού μας συζύγου, πατέρα και παππού

ΠΕΤΡΟΥ ΤΣΑΤΑΛΙΟΥ

Η σύζυγος Σταυρούλα
Τα παιδιά Νίκος - Φωτεινή, Φρόσω - Γιώργος, Θέμις - Βασίλης, Βασίλης - Σωτηρία, Σταυρής - Τερέζα
Τα εγγόνια, τα ανίψια και οι λοιποί συγγενείς

1961-26/7

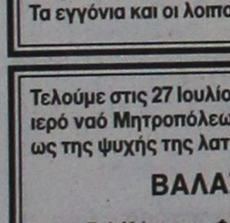

Τελούμε στις 27 Ιουλίου ημέρα Κυριακή και ώρα 8.30π.μ. στον ιερό ναό Ταξιαρχών νεκροταφείου Ρόδου τριετές μνημόσυνο υπέρ αναπαύσεως της ψυχής της λατρευτής μας συζύγου, μητέρας, κόρης, αδελφής και γιαγιάς

ΑΝΑΣΤΑΣΙΑΣ ΛΑΔΟΠΟΥΛΟΥ

Ο σύζυγος Αντώνης
Τα παιδιά Νίκος - Σπυριδούλα
Η μητέρα, η πεθερά, τα αδέλφια, τα ανίψια και οι λοιποί συγγενείς

ΘΕΜ. 26/7

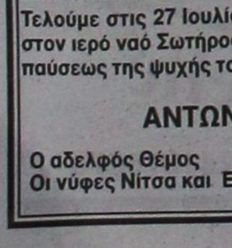

Τελούμε στις 27 Ιουλίου ημέρα Κυριακή και ώρα 8.30 π.μ. στον ιερό ναό Αγίου Ιωάννη Ρόδου ετήσιο μνημόσυνο υπέρ αναπαύσεως της ψυχής του λατρευτού μας συζύγου, πατέρα, παππού, αδελφού και θείου

ΓΑΒΡΙΗΛ ΛΑΠΠΑ

Η σύζυγος Σοφία
Τα παιδιά Γιώργος - Μαρία, Γιώργος - Χρύσω
Τα εγγόνια, τα αδέλφια και οι λοιποί συγγενείς

63026/7

<Κανένα>Τελούμε στις 26 Ιουλίου ημέρα Σάββατο και ώρα 8 π.μ. στον ιερό ναό Αγίου Φανουρίου Π. Πόλης 3μηνο μνημόσυνο υπέρ αναπαύσεως της ψυχής του λατρευτού μας συζύγου, πατέρα και παππού

ΑΛΕΞΑΝΔΡΟΥ ΠΑΡΑΣΚΕΥΟΠΟΥΛΟΥ

Η σύζυγος Μαρία
Τα παιδιά Δημήτρης - Βαρβάρα, Βαγγέλης, Κυριάκος, Νεκτάριος - Μερσίνη
Τα εγγόνια και οι λοιποί συγγενείς

6304-25/7

Τελούμε στις 27 Ιουλίου ημέρα Κυριακή και ώρα 9 π.μ. στον ιερό ναό Μητροπόλεως διετές μνημόσυνο υπέρ αναπαύσεως της ψυχής της λατρευτής μας μητέρας και γιαγιάς

ΒΑΛΑΣΙΑΣ ΒΑΡΔΕΛΛΗ

Τα παιδιά Κώστας - Φανή, Μιχάλης - Μαρία και Τσαμπίκα
Τα εγγόνια, τα ανίψια και οι λοιποί συγγενείς

ΧΛ-26/7

Τελούμε στις 27 Ιουλίου ημέρα Κυριακή και ώρα 8.30π.μ. στον ιερό ναό Σωτήρος Ιξιάς 6μηνο μνημόσυνο υπέρ αναπαύσεως της ψυχής του λατρευτού μας αδελφού και θείου

ΑΝΤΩΝΙΟΥ ΣΟΥΛΟΥΝΙΑ

Ο αδελφός Θέμος
Οι νύφες Νίτσα και Ευφημία και τα ανίψια

6314-26/7

Τελούμε στις 27 Ιουλίου ημέρα Κυριακή και ώρα 9 π.μ. στον ιερό ναό Αγ. Παντελεήμονος Ιξιάς διετές μνημόσυνο υπέρ αναπαύσεως της ψυχής του λατρευτού μας συζύγου, πατέρα και παππού

ΓΕΩΡΓΙΟΥ ΚΑΡΑΣΑΒΒΑ

Η σύζυγος Ελένη
Τα παιδιά Μαρία - Γιάννης Μαχαιρίδης, Αντώνης - Ελένη
Τα εγγόνια Γιώργος, Γιάννης, Ελένη, Μαρία, Γεωργία, Αντώνης
Τα εγγόνια, τα αδέλφια και οι λοιποί συγγενείς

6315

Παρήγορις

Στον ιερό ναό της Αγίας Παρασκευής
(Παλαιά Πόλη Ιπποδάμου 10)
επί τη μνήμη της Αγίας Παρασκευής
θα τελεσθεί υπό του πρωτοσυγκέλου
της ιεράς Μητροπόλεως Ρόδου
πατρός Παΐσιου
την Παρασκευή 25 Ιουλίου και ώρα 10 μ.μ.
πανηγυρικός εσπερινός όρθρος και Θεία
Λειτουργία και θα ψάλλουν οι μοναχές του
Ορφανοτροφείου Θηλέων Ρόδου.

Εκ της Ιεράς Μητροπόλεως Ρόδου

ΓΔ-25/7

ΙΕΡΑ ΜΗΤΡΟΠΟΛΙΣ ΡΟΔΟΥ
ΙΕΡΟΣ ΝΑΟΣ ΑΦΑΝΤΟΥ
«Η ΚΟΙΜΗΣΗ ΤΗΣ ΘΕΟΤΟΚΟΥ»

ΠΑΝΗΓΥΡΙΣ

Γνωστοποιούμε στο φιλόθρησκο κοινό ότι στις 26 τρέχοντος, ημέρα Σάββατο εορτάζουμε τη μνήμη της Οσιομάρτυρος Παρασκευής στ' Αφάντου (500 μέτρα πριν από τον ποταμό στα Κολύμπια) στην εθνική οδό Ρόδου - Λίνδου).

Την παραμονή 25 Ιουλίου και ώρα 7.30 εσπερινή θα ψαλεί πανηγυρικός εσπερινός μετ'αρτοκλασίας, τη δε επομένη και ώρα 7.00 πρωινή θα ψαλεί Θεία Λειτουργία.

Εκ της Εκκλησιαστικής Επιτροπής
Αφάντου

ΧΛ-26/7

ΠΑΥΝΤΗΡΙΟ ΧΑΛΙΩΝ
Cleaning Pro

T1411-20/3/2004

πλένουμε & φυλάμε:
• ΧΑΛΙΑ - ΜΟΚΕΤΕΣ - ΦΛΟΚΑΤΕΣ
• ΠΑΠΛΩΜΑΤΑ - ΚΟΥΒΕΡΤΕΣ

☎ 22410.60585

email: abonis@otenet.gr

ΙΔΙΟΚΤΗΤΕΣ ΕΙΔΙΚΕΣ ΕΓΚΑΤΑΣΤΑΣΕΙΣ:
ΝΙΚΗΦ. ΒΡΕΤΤΑΚΟΥ - ΑΣΓΟΥΡΟΥ

ΝΤΕΤΕΚΤΙΒΣ ΑΘΗΝΩΝ

Αναλαμβάνουμε υποθέσεις
ανηλίκων, προσωπικές,
οικογενειακές, εμποροβιομηχανικές
Διαθέτουμε τα καλύτερα ηλεκτρονικά
σύγχρονα οπτικοακουστικά συστήματα
Εχεμύθεια 100%
Τα 30 χρόνια πείρα είναι η εγγύησή μας
Τηλ. 0977632963 & 0945319796

6130-3/8

Στις 7.30 μ.μ. της ερχόμενης Δευτέρας

Συνεδριάζει το δημοτικό συμβούλιο της Ρόδου

ΤΑ ΘΕΜΑΤΑ ΠΟΥ ΘΑ ΕΞΕΤΑΣΤΟΥΝ

ΤΗΝ ΕΡΧΟΜΕΝΗ Δευτέρα πρόκειται να συνεδριάσει το δημοτικό συμβούλιο Ρόδου για να εξετάσει διάφορα θέματα της αρμοδιότητάς του. Η συνεδρίαση θα γίνει στις 7.30 μ.μ. και τα θέματα της ημερήσιας διάταξης έχουν ως εξής:

1. Ενημέρωση Δημάρχου και Δημοτικών Συμβούλων
2. Χωροθέτηση - Αποδοχή Δωρεάς αγάλματος «ΔΙΑΓΟΡΑ»
3. Χωροθέτηση προτομής «Λοχ. Φανουράκη» στη πόλη της Ρόδου
4. Ορισμός τεσσάρων (4) μελών Διοικητικών Συμβουλίου ΔΕΥΑΡ
5. Εγκριση της υπ. αριθμ. 34/2003 απόφασης Δ.Σ. του ΔΟΝΑ που αφορά «Εγκριση νέου Οργανισμού Εσωτερικής Υπηρεσίας».
6. Εγκριση του αριθ. 2/4-7-2003 Πρακτικού Επιτροπής Εκποίησης και Εκμίσθωσης Κινητών και Ακινήτων Πραγμάτων.
7. Εγκριση των κατωτέρω αποφάσεων Δημαρχιακής Επιτροπής:
7.1. αριθ. 228/2003 που αφορά αίτημα 18ου Δημοτικού Σχολείου για δωρεά υπολογιστών.
7.2 αριθ. 271/2003 που αφορά διαγραφή οφειλομένων μισθωμάτων του δημοτικού καταστήματος αριθ. 16 στη περιοχή Αγ. Αποστόλων.
8. Εγκριση πρακτικών διαγωνισμού έργων και προμηθειών:
8.1. Εργασίες συντήρησης και αναβάθμισης του κλειστού γυμναστηρίου (Β' Φάση εργασιών)
8.2 Διαμόρφωση και συμπλήρωση αύλειου χώρου 3ου Νηπιαγωγείου Ρόδου για την οργάνωση αθλητικών και πολιτιστικών δραστηριοτήτων.
8.3 Διαμόρφωση και συμπλήρωση αύλειου χώρου 8ου Δημοτικού Σχολείου Ρόδου (κτίριο Ακαδημίας) για την οργάνωση αθλητικών και πολιτιστικών δραστηριοτήτων.
8.4. Διαμόρφωση και συμπλήρωση αύλειου χώρου 2ου Γυμνασίου Ρόδου (Κεραμικός) για την οργάνωση αθλητικών και πολιτιστικών δραστηριοτήτων
8.5. Διαμόρφωση και συμπλήρωση αύλειου χώρου 2ου Λυκείου Ρόδου (Καζούλειο) για την οργάνωση αθλητικών και πολιτιστικών δραστηριοτήτων.
8.6. Βρεφονηπιακός Σταθμός Νέου Γενικού Νοσοκομείου Ρόδου
8.7. Βελτίωση υπαίθριων χώρων στάθμευσης και δημιουργία νέων.
8.8. Προμήθεια διαφόρων υλικών για τα έργα που εκτελούνται με αυτεπιστασία.
9. Εγκριση μελετών, τρόπου εκτέλεσης, τροποποίηση προϋπολογισμού και διάθεση πίστωσης των έργων:
9.1 Διάστρωση νέου ασφαλτοτάπητα σε δρόμους της πόλης
9.2. Συντήρηση και επισκευή Σχολικών κτιρίων.
9.3. Κατασκευή και εγκατάσταση ενημερωτικών ταμπλό.
10. Εγκριση τρόπου εκτέλεσης και ορισμός επιτροπής για τη προμήθεια οπτικοακουστικού εξοπλισμού δημοτ. κινηματοθεάτρου.
11. Εγκριση ανακεφαλαιωτικών πινάκων εργασιών, ΠΚΤΜΝΕ, συμπληρωματικών εργασιών παράτασης εκτέλεσης, μείωση εγγυήσεως, ψήφιση και διάθεση πίστωσης των έργων:
11.1 Βελτίωση ασφαλτικών οδοστρωμάτων με ασφαλτοτάπητα κλειστού τύπου.
11.2 Συμπληρωματικές εργασίες επισκευής κτιρίου που στεγάζονται ο ΔΟΠ και το Ιατροπαιδαγωγικό Κέντρο.
11.3 Επισκευή, διαρρύθμιση και δημιουργία θεραπευτικού κέντρου εξαρτημένων ατόμων σε κτίριο του πρώην Γενικού Νοσοκομείου Ρόδου
11.4 Εσωτερικές διαρρυθμίσεις σε δημοτικά και σχολικά συγκροτήματα
11.5 Αναμόρφωση πάρκου κυκλοφοριακής αγωγής
11.6. Νέες ασφαλτοστρώσεις και ηλεκτροφωτισμός σε δρόμους εκτός σχεδίου πόλεως.
11.7. Ανακατασκευή και κατασκευή νέων ραμπών πεζοδρομίων και κουνητών οδοστρωμάτων.
12. Εξέταση ένστασης αναδόχου του έργου: «Συντήρηση και οργάνωση υπαίθριων χώρων σχολικών κτιρίων».
13. Τροποποίηση της υπ' αριθ. 591/2002 απόφασης του Δ.Σ. που αφορά υλοποίηση του προγράμματος «Δράσεις για την Καταπολέμηση του Διαχωρισμού στο Χώρο Εργασίας» στα πλαίσια της Κοινοτικής Πρωτοβουλίας «EQUAL», Υποπρόγραμμα 4 μέτρο 4.2
14. Λήψη απόφασης για συμπληρωματική επιχορήγηση στο ΔΟΠ
15. Λήψη απόφασης για δικαίωμα δημιουργίας χρεωστικού υπολοίπου στο λογαριασμό καταθέσεων του Δήμου, στην Εμπορική Τράπεζα.
16. Ορισμός εκπροσώπου του Δήμου στην Ενωση Ελληνικών Πόλεων Κράσιού
17. Συγχώνευση δύο σχολικών επιτροπών με την επωνυμία «14η ενιαία σχολική επιτροπή του 18ου Δημ. Σχολείου και 17ου Νηπιαγωγείου».
18. Εγγραφή του Δήμου Ροδίων ως συνδρομητής
19. Διάθεση πιστώσεων για έξοδα ταξιδίων Δημάρχου, Δημοτικών Συμβούλων και υπηρεσιακών παραγόντων.
20. Εγκριση δαπανών.

ΙΕΡΑ ΜΗΤΡΟΠΟΛΙΣ ΡΟΔΟΥ
ΙΕΡΟΣ ΝΑΟΣ ΑΓΙΑΣ ΠΑΡΑΣΚΕΥΗΣ ΚΑΛΥΘΙΩΝ

Πανήγυρις

Γνωστοποιούμε στο φιλόθρησκο κοινό ότι στις 26 τρέχοντος ημέρα Σάββατο εορτάζουμε τη μνήμη της οσιομάρτυρος Παρασκευής στις Καλυθιές (500 μέτρα από τη διακλάδοση προς Καλυθιές δεξιά).

Την παραμονή 25 Ιουλίου και ώρα 7.30 εσπερινή θα ψαλεί πανηγυρικός εσπερινός μετ'αρτοκλασίας.

Μετά θα ακολουθήσει παραδοσιακό γλέντι με την ορχήστρα του ΣΤΕΦΑΝΟΥ ΚΑΖΕΛΗ και θα τραγουδήσει ο ΓΙΩΡΓΟΣ ΛΑΜΠΙΡΗΣ.

Την επόμενη 26 Ιουλίου και ώρα 7 πρωινή θα ψαλεί Θεία Λειτουργία.

Εκ της Εκκλησιαστικής
Επιτροπής Καλυθιών

1959-25/7

ΝΑΥΤΙΛΙΑΚΗ ΕΤΑΙΡΙΑ ΤΗΛΟΣ 21ος ΑΙΩΝΑΣ

ΑΝΑΚΟΙΝΩΣΗ

Το Σάββατο 26/7/2003 παραμονή του εορτασμού του Αγ. Παντελήμονα το πλοίο μας

«SEA STAR»

θα εκτελέσει δρομολόγιο από Ρόδο προς Τήλο στις 6 το απόγευμα.

Τηλ. **22460 44000 (ΤΗΛΟΣ),**
22410 78052 (ΡΟΔΟΣ)

ΧΛ-4050-26/7

ANAKOINΩΣΗ

ΚΥΡΑ ΤΣΑΜΠΙΚΑ RESTAURANT Η ΨΗΛΗ

Ανακοινώνει
στην αξιότιμη πελατεία της
ότι είμαστε ανοικτά
από 10 π.μ. έως αργά το βράδυ

Ελάτε να απολαύσετε την πανοραμική θέα και τα σπεσιαλιτέ μας.

Για ρεζερβέ: 6944 254683

^109-3/8

ΙΑΤΡΙΚΗ ΑΝΑΚΟΙΝΩΣΗ

Ο οδοντίατρος

ΠΑΥΛΟΥ ΑΝΔΡΕΑΣ

ΠΤΥΧΙΟΥΧΟΣ ΠΑΝΕΠΙΣΤΗΜΙΟΥ ΑΘΗΝΩΝ
ΚΩΝ/ΝΟΥ ΥΔΡΑΙΟΥ & ΣΤΕΛΙΟΥ ΚΩΤΙΑΔΗ ΓΩΝΙΑ
Δέχεται Δευτέρα - Παρασκευή 8.30-13.30
και 17.00-21.00 - Σάββατο 9.00-1.00
Πληροφορίες τηλ.22410/21860
και κινητό 6932/184500

T1313-31/7

ΙΑΤΡΙΚΗ ΑΝΑΚΟΙΝΩΣΗ

Ο ΙΑΤΡΟΣ

ΧΕΙΡΟΥΡΓΟΣ - ΟΥΡΟΛΟΓΟΣ ΘΕΟΔΟΣΙΟΣ Ε. ΤΡΙΑΝΤΑΦΥΛΛΟΥ

Αμερικής 7 (παλαιό ΤΑΞΥ)
Δέχεται: Καθημερινά 09.00 - 13.00
και 17.30 - 20.30
(εκτός Σαββάτου)

Τηλ. 2241 0 35235

X4023-30/9

ΙΑΤΡΙΚΗ ΑΝΑΚΟΙΝΩΣΗ

Ο ΙΑΤΡΟΣ

ΣΤΕΦΑΝΙΔΗΣ ΚΩΝ/ΝΟΣ του ΚΥΡΙΑΚΟΥ

ΕΙΔΙΚΟΣ ΡΕΥΜΑΤΟΛΟΓΟΣ

Δέχεται από τις 8π.μ. - 4μ.μ.
Αλεξάνδρου Διάκου 67
Τηλ. 2241 0 32076

ΣΥΜΒΕΒΛΗΜΕΝΟΣ ΜΕ ΤΟ ΔΗΜΟΣΙΟ

6116-31/7

cybarco

ΜΕΛΟΣ ΤΟΥ ΟΜΙΛΟΥ ΕΤΑΙΡΕΙΩΝ ΛΑΝΙΤΗ

ΑΘΗΝΑ • ΛΟΝΔΙΝΟ • ΛΕΥΚΩΣΙΑ • ΜΟΣΧΑ • ΜΠΑΧΡΕΪΝ • ΡΟΔΟΣ • ΚΡΗΤΗ

Η ΕΤΑΙΡΕΙΑ

Η CYBARCO Ανάπτυξη Ακινήτων Α.Ε ανήκει στον όμιλο εταιρειών Λανίτη, που άρχισε τη δημιουργική δραστηριότητα του το 1896 και από τότε πρωτοπορεί στην επιχειρηματική ζωή της Κύπρου.
Ο όμιλος εταιρειών Λανίτη καλύπτει ένα ευρύ φάσμα δραστηριοτήτων στον τραπεζικό (Λαϊκή Τράπεζα Κύπρου), τον τουριστικό-ταξιδιωτικό (Amathus Travel), τον ξενοδοχειακό (Amathus Beach, Paphos Amathus, Rodian Amathus Beach Resort), τον αγροτικό (Lanitis farm), τον Ναυτιλιακό (Amathus Navigation) και τον εμπορικό τομέα (εισαγωγές εξαγωγές μέσω της N.P. Lanitis).
Η CYBARCO Ανάπτυξη Ακινήτων Α.Ε. ιδρύθηκε στην Ελλάδα το 1994 και μέχρι σήμερα, έχει ανεγείρει συγκροτήματα κατοικιών, καταστήματα, γραφεία, κτίρια και υποκαταστήματα τραπεζών αλλά και έργα οδοποιίας στο νέο αεροδρόμιο των Σπάτων.

HELIOS RESORT

Την εκπληκτική τοποθεσία της Καλάθου επέλεξε να αξιοποιήσει στη Ρόδο η CYBARCO Ανάπτυξη Ακινήτων Α.Ε. Το Helios Resort προσφέρει 2 διαφορετικούς τύπους (72μ² και 108 μ²) κατοικιών οι οποίες περιλαμβάνουν κουζίνα, μπάνιο, W.C., 2 ή 3 υπνοδωμάτια τοποθετημένα διαμέσου οικοπέδων 1200-1500 μ² με υπέροχη θέα. Η φήμη της εταιρείας εγγυάται άριστη ποιότητα και υψηλή αισθητική με υλικά που σέβονται το περιβάλλον και το παραδοσιακό στυλ του νησιού.

Ειδικά χαρακτηριστικά

- Εκπληκτική θέα
- Περίφραξη
- Διαχείριση συγκροτήματος
- Ιδιωτικές πισίνες με εγκατάσταση bubble jet
- Ειδικά διαμορφωμένοι κήποι με φυτά, εξωτερικά φώτα και συστήματα άρδευσης
- Κεντρικό σύστημα Air condition ζεστού και κρύου
- Ξύλινες Πέργκολες
- Εξωτερικές επενδύσεις από φίντα πέτρα
- Τζάκια
- Ηλεκτρικά ανοιγόμενες πόρτες εισόδου πεζών και οχημάτων
- Ηλιακοί θερμοσίφωνες
- Παροχή για εγκατάσταση συστήματος συναγερμού
- Παροχή για δορυφορική κεραία σε κάθε δωμάτιο
- ISDN τηλεφωνικές γραμμές



1η επιλογή για 2η κατοικία

"CAIRO PALACE" Εθνάρχου Μακαρίου 28 • Ρόδος
Τηλ: 22410 43484 • Fax: 22410 43485 • E-mail: rhodes@gr.cybarco.com
www.cybarco.gr

AM 267

X4067-31/7

«ΙΕΡΑΠΕΤΡΑ - Β. ΚΟΡΝΑΡΟΣ»

ΔΡΟΜΟΛΟΓΙΑ Λ.Α.Ν.Ε.

Κάθε Κυριακή στις 04.30 το πρωί
Αναχώρηση από Ρόδο με το ΙΕΡΑΠΕΤΡΑ για Χάλκη, Διαφάνι, Πηγάδια, Κάσο, Σητεία. Αγιο Νικόλαο, Μήλο, Πειραιά

Κάθε Δευτέρα στις 23.00 το βράδυ
Αναχώρηση από Ρόδο με το ΚΟΡΝΑΡΟΣ για Χάλκη, Διαφάνι, Πηγάδια, Κάσο, Σητεία και επιστροφή από Σητεία για Ρόδο

Κάθε Τετάρτη στις 04.30 το πρωί
Αναχώρηση από Ρόδο με το ΚΟΡΝΑΡΟΣ για Χάλκη, Διαφάνι, Πηγάδια, Κάσο, Σητεία. Αγιο Νικόλαο, Μήλο, Πειραιά

Κάθε Σάββατο στις 04.30 το πρωί
Αναχώρηση από Ρόδο με το ΚΟΡΝΑΡΟΣ για Χάλκη, Διαφάνι, Πηγάδια, Κάσο, Σητεία. Αγιο Νικόλαο, Μήλο, Πειραιά

Πληροφορίες

STEFANAKIS - ZORPIDIS

Τηλ. 22410 20625, 30054

x4052-31/7

Δ.Α.Ν.Ε. SEA LINE
ΔΩΔΕΚΑΝΗΣΙΑΚΗ ΑΝΩΝΥΜΗ ΝΑΥΤΙΛΙΑΚΗ ΕΤΑΙΡΙΑ

ΚΑΛΟΚΑΙΡΙ 2003
ΙΟΥΛΙΟΣ



Αναχωρήσεις από ΡΟΔΟ

25 Ιουλίου Παρασκευή
ΠΑΤΜΟΣ 11.00 Κω -Σάμο -Θεσσαλονίκη
ΔΙΑΓΟΡΑΣ 15.00 Νίσυρο-Κω -Κάλυμνο - Λέρο - Πάτμο -Πειραιά
26 Ιουλίου Σάββατο
ΡΟΔΟΣ 15.00 Κω -Κάλυμνο - Λέρο -Πάτμο-Πειραιά
27 Ιουλίου Κυριακή
ΠΑΤΜΟΣ 15.00 Κω-Κάλυμνο-Λέρο-Πάτμο-Πειραιά
ΔΙΑΓΟΡΑΣ 18.00 Κω - Πειραιά
28 Ιουλίου Δευτέρα
ΡΟΔΟΣ 15.00 Κω -Κάλυμνο - Αστυπάλαια -Πειραιά
29 Ιουλίου Τρίτη
ΠΑΤΜΟΣ 15.00 Κω-Κάλυμνο-Λέρο-Πάτμο-Πειραιά
30 Ιουλίου Τετάρτη
ΡΟΔΟΣ 15.00 Σύμη-Τήλο-Κάλυμνο-Λέρο-Πάτμο-Πειραιά
ΔΙΑΓΟΡΑΣ 18.00 Κω - Πειραιά
31 Ιουλίου Πέμπτη
ΠΑΤΜΟΣ 15.00 Κω-Κάλυμνο-Λέρο-Πάτμο-Πειραιά

X4034-31/7

Για να περιληφθούν στον αναπτυξιακό

Μέτρα για τα νησιά μας

ΠΡΟΤΑΣΕΙΣ ΤΟΥ ΕΠΑΡΧΕΙΟΥ ΚΑΡΠΑΘΟΥ-ΚΑΣΟΥ

Το Επαρχιακό Συμβούλιο Καρπάθου - Κάσου κατά την τελευταία του συνεδρίαση απασχολήθηκε με τη διατύπωση προτάσεων προς τους κοινοβουλευτικούς μας εκπροσώπους, οι οποίες θα μπορούσαν να περιληφθούν στον υπό ψήφιση νέο αναπτυξιακό νόμο από το Ελληνικό Κοινοβούλιο.

Οι προτάσεις αυτές είναι οι παρακάτω:

1) Αυξημένα ποσοστά επιχορήγησης και παροχή κινήτρων επιδότησης των τόκων για τη δημιουργία ολοκληρωμένων ξενοδοχειακών συγκροτημάτων 3ων, 4ων και 5 αστέρων, καθώς και για επέκταση, εκσυγχρονισμό και εξοπλισμό των ήδη λειτουργούντων.

2) Να ισχύσουν οικονομικές ελαφρύνσεις (μείωση φορολογικού συντελεστή - συντελεστή εισφορών στο ΙΚΑ κ.α.) όμοιες μ' αυτές που ισχύουν σε άλλα νησιά μέχρι 3.100 κατοίκους με τα εξής κριτήρια:

2α) Το κριτήριο της πυκνότητας του πληθυσμού, για τους μόνιμους κατοίκους νησιών με μικρή πυκνότητα.

2β. Το κριτήριο της παραμεθορίου γεωγραφικής θέσης και της μεγάλης απόστασης από το Κέντρο.

3) Μη φορολόγηση κερδών των επιχειρήσεων στις ακριτικές περιοχές

4) Χωροταξικός σχεδιασμός της Επαρχίας Καρπάθου - Κάσου

5) Προτάσεις περί αναμόρφωσης του αναπτυξιακού νόμου 2601/98:

5α) Υπαγωγή στην Δ' Περιοχή κατηγορίας τουλάχιστον Β' και ανωτέρων ξενοδοχεία και όχι μόνο Α' αλλά και Α.Α. τάξης.

5β) Επέκταση υπαγωγής και σε παλιές επιχειρήσεις άνω των 5 χρόνων και όχι μόνο σε νεοσύστατους φορείς, για περιπτώσεις προσθήκης και ίδρυσης μονάδος.

5γ) Επέκταση εκσυγχρονισμού οργανωμένης μορφής επιχειρήσεων - ξενοδοχείων και σε τάξεις κατωτέρων της Γ' κατηγορίας με κριτήριο την αναβαθμιζόμενη τάξη και όχι τον προϋπολογισμό κόστους ή χαρακτηρισμό αυτών σαν διατηρητέα.

5δ) Μείωση γραφειοκρατικού κόστους και χρόνου πληρωμής μέχρι την λήξη της επένδυσης και όχι εντός χρόνου πληρωμής μέχρι την λήξη της επένδυσης και όχι εντός χρόνου από την ολοκλήρωσή της.

5ε) Επιδότηση του κόστους μεταφοράς (εκτός των πρώτων υλών) των εμπορευμάτων καθώς και των πάγιων εγκαταστάσεων για τις περιοχές της Δ' ζώνης.

6) Υπαγωγή - ένταξη στον νέο αναπτυξιακό νόμο με αυξημένα ποσοστά επιδοτήσεων νέων παραγωγικών μονάδων όλων των τομέων και όλων των κατηγοριών.

Συνεδριάζει το δημοτικό συμβούλιο Νότιας Ρόδου

ΤΑ ΘΕΜΑΤΑ ΠΟΥ ΘΑ ΕΞΕΤΑΣΕΙ

ΣΥΝΕΔΡΙΑΖΕΙ την ερχόμενη Δευτέρα στις 7 μ.μ. το δημοτικό συμβούλιο Νότιας Ρόδου για να εξετάσει τα παρακάτω θέματα της αρμοδιότητάς του:

1. Προτάσεις του Δήμου Νότιας Ρόδου για τον νέο Αναπτυξιακό Νόμο
2. Κριτήρια για τις προσλήψεις του μονίμου προσωπικού
3. Αποδοχή πίστωσης της ΣΑΤΑ έτους 2003 για επισκευή και συντήρηση σχολικών κτιρίων.
4. Κανονισμός υπαίθριας διαφήμισης
5. Αποδοχή επιχορήγησης από ΥΠΕΣ. ΔΔΑ για αποκατάσταση ζημιών καικαταστροφών που προκλήθηκαν από θεομηνίες.
6. Αποδοχή επιχορήγησης για κάλυψη Δράσης Πυροπροστασίας.
7. Αναμόρφωση Προϋπολογισμού του Δήμου μας οικονομικού έτους 2003
8. Ψήφιση πίστωσης για έξοδα κίνησης
9. Αποδοχή μελέτης και καθορισμός των όρων διακήρυξης δημοπρασίας του έργου «Βελτίωση δικτύων άρδευσης του Δ.Δ. Λαχανιάς».
10. Πρόσληψη εποχιακού προσωπικού με δίμηνες συμβάσεις για κάλυψη εκτάκτων αναγκών
11. Κυκλοφοριακές ρυθμίσεις στα Δημοτικά Διαμερίσματα
12. Παραχώρηση γραφείου κοινοτικού καταστήματος στον Πολιτιστικό Σύλλογο Απολακκιάς.
13. Συμπληρωματικός πίνακας έργων στην προγραμματική σύμβαση με ΑΝΡΟ Α.Ε. & Δήμο Λινδίων.
14. Τροποποίηση εσωτερικού κανονισμού Δήμου Νότιας Ρόδου.
15. Ετήσια συνδρομή στο περιοδικό Δήμων Δρώμενα.

Ανακαλύψτε
με τα Blue Star Ferries
το καλύτερο ταξίδι!

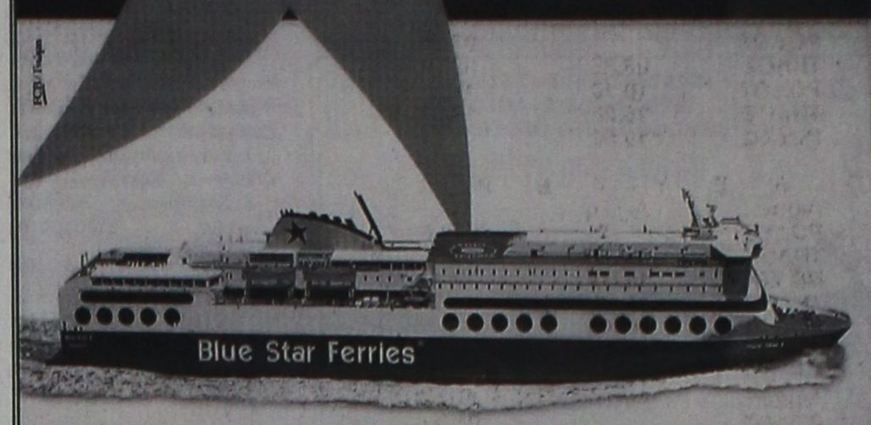

Περίοδος: 21/04/03 - 28/09/03

ΠΡΟΣ ΠΕΙΡΑΙΑ

ΑΝΑΧΩΡΗΣΗ ΑΠΟ							ΑΦΙΞΗ ΠΕΙΡΑΙΑ
ΡΟΔΟ	ΚΩ	ΛΕΡΟ	ΠΑΤΜΟ	ΜΥΚΟΝΟ	ΣΥΡΟ	ΔΙΑΦΟΡΕΣ ΚΑΤΕΥΘΥΝΣΕΙΣ	
ΤΡΙΤΗ 20:00	ΤΡΙΤΗ 22:55	---	---	ΤΕΤΑΡΤΗ 03:30	---	---	ΤΕΤΑΡΤΗ 07:20
ΠΕΜΠΤΗ 20:00	ΠΕΜΠΤΗ 22:55	ΠΑΡΑΣΚΕΥΗ 00:35	ΠΑΡΑΣΚΕΥΗ 01:45	---	ΠΑΡΑΣΚΕΥΗ 05:20	---	ΠΑΡΑΣΚΕΥΗ 08:40
ΣΑΒΒΑΤΟ 10:00	ΣΑΒΒΑΤΟ 12:50	---	---	---	---	ΣΑΒΒΑΤΟ 16:20	ΣΑΒΒΑΤΟ 21:30
ΚΥΡΙΑΚΗ 18:30	ΚΥΡΙΑΚΗ 21:25	ΚΥΡΙΑΚΗ 23:05	ΔΕΥΤΕΡΑ 00:15	---	ΔΕΥΤΕΡΑ 03:50	---	ΔΕΥΤΕΡΑ 07:10

ΑΠΟ ΠΕΙΡΑΙΑ

ΑΝΑΧΩΡΗΣΗ ΑΠΟ ΠΕΙΡΑΙΑ	ΑΦΙΞΗ						
	ΣΥΡΟ	ΜΥΚΟΝΟ	ΔΙΑΦΟΡΕΣ ΚΑΤΕΥΘΥΝΣΕΙΣ	ΠΑΤΜΟ	ΛΕΡΟ	ΚΩ	ΡΟΔΟ
ΔΕΥΤΕΡΑ 20:00	ΔΕΥΤΕΡΑ 23:20	---	---	---	---	ΤΡΙΤΗ 04:10	ΤΡΙΤΗ 07:10
ΤΕΤΑΡΤΗ 20:00	ΤΕΤΑΡΤΗ 23:20	---	---	ΠΕΜΠΤΗ 02:50	ΠΕΜΠΤΗ 04:00	ΠΕΜΠΤΗ 05:40	ΠΕΜΠΤΗ 08:35
ΠΑΡΑΣΚΕΥΗ 20:00	---	ΠΑΡΑΣΚΕΥΗ 23:50	---	---	---	ΣΑΒΒΑΤΟ 04:20	ΣΑΒΒΑΤΟ 07:15
ΣΑΒΒΑΤΟ 23:30	---	---	ΚΥΡΙΑΚΗ 04:45	ΚΥΡΙΑΚΗ 07:00	ΚΥΡΙΑΚΗ 08:10	ΚΥΡΙΑΚΗ 09:50	ΚΥΡΙΑΚΗ 12:45

ΑΝΕΚΤΕΛΕΣΤΑ ΔΡΟΜΟΛΟΓΙΑ: 26/04/03 από ΠΕΙΡΑΙΑ & 27/04/03 από ΡΟΔΟ.

X4044-31/7

SKEVO'S TRAVEL AGENCY

ΚΑΝΤΕ ΚΡΑΤΗΣΗ ΤΩΡΑ!

ΠΛΗΡΟΦΟΡΙΕΣ ΚΑΙ ΚΡΑΤΗΣΕΙΣ ΘΕΣΕΩΝ ΣΤΟΝ ΤΑΞΙΔΙΩΤΙΚΟ ΣΑΣ ΠΡΑΚΤΟΡΑ Ή SKEVO'S TRAVEL AGENCY: ΑΜΕΡΙΚΗΣ 111, ΡΟΔΟΣ, ΤΗΛ. ΚΡΑΤΗΣΕΩΝ ΕΠΙΒΑΤΩΝ ΚΑΙ Ι.Χ.: 22410-22461, 22410-75655, 22410-75310, ΤΗΛ. ΚΡΑΤΗΣΕΩΝ ΦΟΡΤΗΓΩΝ: 22410-76600

Δερμάτινα έπιπλα!
Ζήστε τα με όλες σας τις αισθήσεις!



- Οι τιμές αφορούν 2θέσιους και 3θέσιους καναπέδες
- Έως και 24 άτοκες δόσεις (1η δόση μετά από 4 μήνες)
- Ποικιλία χρωμάτων
- Ετοιμοπαράδοτοι
- Στην τιμή συμπεριλαμβάνεται ΦΠΑ

Από τον γνωστό στο σχεδιασμό ιταλικό οίκο **Nuova Immagine**

Όπου η άνεση, γίνεται τέχνη!

ΟΜΙΛΟΣ ΚΑΤΑΣΤΗΜΑΤΩΝ
ΛΥΣΗ Α.Ε.Β.Ε.

Νέο πρότυπο κατάστημα
Spazio pelle
Καναδά 38, Τηλ. 2241076876

ΤΗΛΟΣ 21ος ΑΙΩΝΑΣ
ΝΑΥΤΙΚΗ ΕΤΑΙΡΙΑ
Τηλ. 22460 44044

ΔΡΟΜΟΛΟΓΙΑ «SEA STAR»



Κ Υ Ρ Ι Α Κ Η		
Λιμάνι	Αφιξη	Αναχώρηση
ΡΟΔΟΣ		07.15
ΤΗΛΟΣ	08.35	08.50
ΡΟΔΟΣ	10.10	17.00
ΤΗΛΟΣ	18.20	18.30
ΡΟΔΟΣ	19.50	

Δ Ε Υ Τ Ε Ρ Α		
Λιμάνι	Αφιξη	Αναχώρηση
ΡΟΔΟΣ		08.30
ΤΗΛΟΣ	09.50	14.30
ΝΙΣΥΡΟΣ	15.00	17.30
ΤΗΛΟΣ	18.00	18.10
ΡΟΔΟΣ	19.30	

Τ Ρ Ι Τ Η		
Λιμάνι	Αφιξη	Αναχώρηση
ΡΟΔΟΣ		08.30
ΤΗΛΟΣ	09.50	17.00
ΡΟΔΟΣ	18.30	

Τ Ε Τ Α Ρ Τ Η		
Λιμάνι	Αφιξη	Αναχώρηση
ΡΟΔΟΣ		07.00
ΤΗΛΟΣ	08.20	08.30
ΡΟΔΟΣ	10.00	18.00
ΤΗΛΟΣ	19.20	19.30
ΡΟΔΟΣ	21.00	

Π Ε Μ Π Τ Η		
Λιμάνι	Αφιξη	Αναχώρηση
ΡΟΔΟΣ		08.30
ΤΗΛΟΣ	09.50	14.30
ΝΙΣΥΡΟΣ	15.00	17.30
ΤΗΛΟΣ	18.00	18.10
ΡΟΔΟΣ	19.30	

Π Α Ρ Α Σ Κ Ε Υ Η		
Λιμάνι	Αφιξη	Αναχώρηση
ΡΟΔΟΣ		08.30
ΤΗΛΟΣ	09.50	14.30
ΝΙΣΥΡΟΣ	15.00	17.30
ΤΗΛΟΣ	18.00	18.10
ΡΟΔΟΣ	19.30	20.00
ΤΗΛΟΣ	21.20	

Σ Α Β Β Α Τ Ο		
Λιμάνι	Αφιξη	Αναχώρηση
ΤΗΛΟΣ		09.00
ΡΟΔΟΣ	10.20	

Χ. 4050-31/7

ΠΡΑΚΤΟΡΕΙΟ ΤΑΞΙΔΙΩΝ
ΣΔΗΣ ΤΡΑΒΕΛ
ΚΑΛΟΚΑΙΡΙ 2003

Εκδρομές ποιότητας

2η εκδρομή
Α. Ραφαήλ - Μυτιλήνη
Αεροπορικώς κατ'ευθείας από Ρόδο
από 30/7 έως 2/8. Ευρώ: 290

3η εκδρομή
Ιωάννινα-Μέτσοβο-Μετέωρα Παναγιά Σουμελά - Εδεσσα-Θεσ/νίκη
από 5 έως 12/8. Ευρώ: 360

4η εκδρομή
Κέρκυρα-Λευκάδα-Σκορπιό (νησί Ωνάση) - Ναύπακτο
από 22 έως 28/8. Ευρώ: 319

5η εκδρομή
Μύκονο-Τήνο-Πάρο-Αντίπαρο-Σαντορίνη από 2 έως 7/9

ΠΛΗΡΟΦΟΡΙΕΣ - ΠΡΟΓΡΑΜΜΑΤΑ
ΠΡΑΚΤΟΡΕΙΟ ΤΑΞΙΔΙΩΝ
ΣΑΒΒΑΣ ΣΑΗΣ
ΤΑΡΠΟΝ ΣΠΡΙΓΚΣ 42 δίπλα στην Πίστεως
Τηλ. 22410 39781-3, 37711
Χ4042-31/7

Οι Εθελοντές Σαμαρείτες του ΕΕΣ

Ξεναγήθηκαν στο Καστέλο

Είναι καθολική και αποδεκτή γνώμη πως οι Ρόδιοι άρχισαν να επιζητούν εντονότερα τη γνωριμία τους με την υπέρλαμπρη ελληνική, ροδιακή ιστορία μας. Πολλά στοιχεία, δημοτικά, γυμνάσια, λύκεια, ΑΣΤΕΡ, ΟΑΕΔ, Σύλλογοι Γονέων και επιστημονικά σωματεία, ζητούν και επιζητούν την εγγύτερη προσέγγιση με τα μεγάλα και ιστορικά συμβάντα και πρόσωπα της μεγάλης ροδιακής ιστορίας μας.

Μέσα στα πλαίσια αυτών των προθέσεων και εκδηλώσεων, ζει και προκόπτει, προσφέροντας ύψιστες υπηρεσίες στον πλησίον μας, ένα αθόρυβο, αινετό και πασίγνωστο σώμα.

Πρόκειται για το Σώμα Ροδίων Εθελοντών-Σαμαρειτών του Ελληνικού Ερυθρού Σταυρού, που μέρα και νύχτα, προσφέρει πολλές και ζωτικές υπηρεσίες στον πάσχοντα και δεινοπαθούντα, αλλά και σε κάθε συμπολίτη μας.

Αυτοί οι ωραίοι άνθρωποι, άνδρες και γυναίκες, Σαμαρείτες και Σαμαρείτισσες, μας ζήτησαν μια ξενάγηση στην Παλαιά Πόλη της Ρόδου και προτίστως στο παλάτι των ιπποτών.

Παρά τη ζέστη του καλοκαιριού και τις πολλές ασχολίες τους, στην ξενάγηση παραβρέθηκαν πολλοί φιλομαθείς και αλτρουϊστές Σαμαρείτες και ερυθροσταυρίτισσες.

Ξεναγήθηκαν για δύο ώρες στο παλάτι των ιπποτών, αφού πρώτα έγινε μία γενική αναφορά-διάλεξη στην ιστορία της Ρόδου και των Ροδίων, στην αυλή του παλατιού.

Στη συνέχεια οι εξαίρετοι αυτοί άνθρωποι της ανιδιοτέλειας και της ανθρωπιστικής προσφοράς, περιηγήθηκαν τις αίθουσες του παλατιού θαυμάζοντας τα πολλά, άγνωστα και συναρπαστικά εκθέματα.

«Ηταν μια ωραία ξενάγηση και θα τη θυμόμαστε πάντοτε με ωραίες αναμνήσεις και εικόνες», είπαν περιχαρείς και ευγνώμονες οι άξιοι αυτοί άνθρωποι της αγάπης, της ανθρωπιάς και της ανιδιοτέλειας.

Χορηγός της ξενάγησης, ο Θεοφάνης Μπογιάννος.

ΦΡΟΝΤΙΣΤΗΡΙΟ ΑΝΟΔΟΣ

ΓΙΑ ΟΛΕΣ ΤΙΣ ΤΑΞΕΙΣ
ΓΥΜΝΑΣΙΟΥ–ΕΝΙΑΙΟΥ ΛΥΚΕΙΟΥ–ΤΕΕ

Στο Φροντιστήριό μας διδάσκονται σε ολιγομελή τμήματα από καθηγητές ΠΤΥΧΙΟΥΧΟΥΣ ΠΑΝΕΠΙΣΤΗΜΙΩΝ τα μαθήματα:

✓ ΜΑΘΗΜΑΤΙΚΑ ✓ ΦΥΣΙΚΗ
✓ ΧΗΜΕΙΑ ✓ ΦΙΛΟΛΟΓΙΚΑ
✓ ΟΙΚΟΝΟΜΙΚΑ ✓ ΒΙΟΛΟΓΙΑ

ΕΝΑΡΞΗ
Β', Γ' ΕΝΙΑΙΟΥ ΛΥΚΕΙΟΥ (όλες οι κατευθύνσεις) 18 ΑΥΓΟΥΣΤΟΥ
ΓΥΜΝΑΣΙΟ, Α' ΕΝΙΑΙΟΥ ΛΥΚΕΙΟΥ - ΤΕΕ 1 ΣΕΠΤΕΜΒΡΙΟΥ

✓ Πολυετής εμπειρία
✓ Συνεπτυγμένο πρόγραμμα
✓ Συχνή ενημέρωση γονέων
✓ Δωρεάν εκπαιδευτικές εκδρομές
✓ Με κάθε εγγραφή, φροντιστηριακά δώρα

Τα χαμηλότερα δίδακτρα της αγοράς με μεγάλα ποσοστά επιτυχίας

Πληροφορίες - Εγγραφές:
Ελένη Ρούσου - Μαργωμένου
Γαριβάλδη 17 • Τηλ.: 22410 28053
www.rodosvitrina.gr/anodos.htm

Χ4069-6/10

ΠΥΡΑΜΙΔΑ

ΜΑΘΗΜΑΤΙΚΑ
Ιωάννης Ρούσος
Μαθηματικός Παν/μίου Αθηνών

ΦΥΣΙΚΗ-ΧΗΜΕΙΑ
Μιχάλης Ρούσος
Φυσικός Παν/μίου Αθηνών

ΧΡΗΣΗ Η/Υ, PROJECTOR, ΠΟΛΥΜΕΣΩΝ

ΤΜΗΜΑΤΑ 2-3 ΑΤΟΜΩΝ για ΓΥΜΝΑΣΙΟ-ΛΥΚΕΙΟ

Διευθ. ΑΓ. ΑΝΑΣΤΑΣΙΑΣ 48

Τηλ. 6972 57 63 61 ή 22410 30220

6247-31/7

ΓΝΩΜΩΝ ΦΡΟΝΤΙΣΤΗΡΙΑ
Μ. ΓΙΑΝΝΙΚΟΥΡΗΣ

30 ΧΡΟΝΙΑ ΛΕΙΤΟΥΡΓΙΑΣ

ΤΜΗΜΑΤΑ 4ΜΕΛΗ-6ΜΕΛΗ

Εναρξη μαθημάτων:
• Γ' ΛΥΚΕΙΟΥ 1 Αυγούστου
• Β' ΛΥΚΕΙΟΥ 1 Αυγούστου
• Α' ΛΥΚΕΙΟΥ 1 Αυγούστου
• Α-Β-Γ ΓΥΜΝΑΣΙΟΥ 1 Σεπτεμβρίου
• ΤΕΕ 1 Σεπτεμβρίου
• Τμήματα αποφοίτων 1 Σεπτεμβρίου

Χεμάρρας 117
Τηλ.25700 25250
Διευθυνση Σπουδών
Μ. ΓΙΑΝΝΙΚΟΥΡΗΣ

ΕΓΓΡΑΦΕΣ
Καθημερινά από 10-1 το πρωί και 6-9 το απόγευμα στα τηλέφωνα:
22410 25700 - 25250 - 25252
694 88 89 6 89

ΜΑΘΗΜΑΤΙΚΑ - ΦΥΣΙΚΗ - ΧΗΜΕΙΑ - ΦΙΛΟΛΟΓΙΚΑ - ΠΛΗΡΟΦΟΡΙΚΗ
ΑΡΧΕΣ ΟΙΚΟΝΟΜΙΚΗΣ ΘΕΩΡΙΑΣ - ΟΡΓΑΝΩΣΗ & ΔΙΟΙΚΗΣΗ ΕΠΙΧ/ΣΕΩΝ

Χ. 4055-31/7

ΨΥΧΟΕΡΕΥΝΗΤΡΙΑ
ΚΡΗΤΙΚΟΥ ΒΑΣΙΛΕΙΑ



Προβλέψεις για το μέλλον ικανοποιητικές.
Βοήθεια για κάθε θέμα που σας απασχολεί με κάθε εχεμύθεια

ΟΜΗΡΟΥ 65 Π. ΠΟΛΗ Τηλ. 74440 - 67602, 0972157586, 8-1π.μ. — 4-8μ.μ.

Τ.1349-20/8

• ΜΑΘΗΜΑΤΙΚΑ • ΦΥΣΙΚΗ
• ΦΙΛΟΛΟΓΙΚΑ • ΧΗΜΕΙΑ

παραδίδονται

από πεπειραμένους καθηγητές και καθηγήτριες σε μετεξεταστέους μαθητές Γυμνασίου - Λυκείου ή Τ.Ε.Ε.

Υπεύθυνα, μεθοδικά σε χαμηλές τιμές

Επίσης γίνεται και προετοιμασία για μαθητές Λυκείου.

Για μετεξεταστέους έναρξη μαθημάτων τέλος Ιουλίου.

Για προετοιμασία Λυκείου τον Αύγουστο

Πληροφορίες στα τηλ. 22410 28053

X4069-8/8

ΩΘΗΣΗ
ΜΕΘΟΔΙΚΟ ΦΡΟΝΤΙΣΤΗΡΙΟ

Για όλες τις τάξεις ΓΥΜΝΑΣΙΟΥ-ΛΥΚΕΙΟΥ-ΤΕΕ

Διδάσκονται: ΜΑΘΗΜΑΤΙΚΑ - ΦΥΣΙΚΗ - ΧΗΜΕΙΑ ΦΙΛΟΛΟΓΙΚΑ - ΑΡΧ. ΟΙΚ. ΘΕΩΡΙΑΣ

Η έναρξη των μαθημάτων για την εφετινή σχολική χρονιά καθορίζεται ως εξής:
• Β';Γ' ΛΥΚΕΙΟΥ (όλες οι κατευθύνσεις): 1η Αυγούστου
• Α' ΛΥΚΕΙΟΥ: 18η Αυγούστου
•Α', Β', Γ' ΓΥΜΝΑΣΙΟΥ: 1η Σεπτεμβρίου
• Τμήματα ΤΕΕ 15η Σεπτεμβρίου

Τα μαθήματα γίνονται σε τμήματα **ολιγομελή**, η διδασκαλία είναι **προσωπική**, παρέχονται σημειώσεις και γίνονται συχνά TESTS και διαγωνίσματα, εκτός εβδομαδιαίου προγράμματος, για την εμπέδωση της ύλης.

Η 16ετής μας εμπειρία στον φροντιστηριακό χώρο και η συνεχής συνεργασία με τους γονείς των μαθητών μας αποτελούν εγγύηση για το αποτέλεσμα

Διεύθυνση σπουδών:
ΑΝΤΩΝΗΣ ΧΑΤΖΗΑΝΤΩΝΙΟΥ - ΔΗΜΗΤΡΗΣ ΜΑΛΑΤΕΣΤΑΣ

Εγγραφές - Πληροφορίες
ΑΝ/ΧΟΥ ΒΟΛΟΝΑΚΗ 14 (Αγ. Ιωάννης)
Τηλ. 22410 76065, 76801, 74956
ώρες 10.00-13.00. και 19.00-21.00
κιν. 6974108247, 6937 229731

X4080-31/8

«ΙΔΡΥΜΑ ΥΠΟΤΡΟΦΙΩΝ ΡΟΔΟΥ ΕΜΜΑΝΟΥΗΛ ΧΡΙΣΤΟΦ. ΣΤΑΜΑΤΙΟΥ & ΜΑΡΙΑΣ ΧΡΙΣΤ. ΣΤΑΜΑΤΙΟΥ–ΠΑΠΑΔΑΚΗ»

ΑΠΟΛΟΓΙΣΜΟΣ ΕΤΟΥΣ 2002

Εσοδα

Μίσθωμα ξενοδοχείου Chevalier Palace για την οικονομική περίοδο από 1 Φεβρουαρίου 2002 έως 31 Δεκεμβρίου 2002 (συνολικά 11 μήνες) 130.640, 13 Ευρώ

Εξοδα

Εξοπλισμός γραφείου	4.007,21	ευρώ
Μισθοί	4.404,00	ευρώ
Γενικά έξοδα διαχείρισης	1.290,00	ευρώ
Υποτροφίες	25.520,00	ευρώ
		35.221,21 ευρώ
Πλεόνασμα σε μεταφορά για το 2003		**95.418,92 ευρώ**

ΧΛ-25/7

ΕΛΛΗΝΙΚΗ ΔΗΜΟΚΡΑΤΙΑ
ΠΕΡΙΦΕΡΕΙΑ ΝΟΤΙΟΥ ΑΙΓΑΙΟΥ
ΝΟΜΟΣ ΔΩΔΕΚΑΝΗΣΟΥ
ΔΗΜΟΣ ΛΙΝΔΙΩΝ

ΟΡΘΗ ΕΠΑΝΑΛΗΨΗ

Ο Δήμος Λινδίων προτίθεται να προβεί στην πρόσληψη δύο (2) ναυαγοσωστών στις παραλίες Λίνδου και Βληχών.
Οι ενδιαφερόμενοι να απευθύνονται για πληροφορίες στα τηλέφωνα 22440 31221 και 31428 (κα Κυπραίου).

ΧΛ-27/7



Κουφώματα **KUNSTSTOFF**. Αξεπέραστη θερμομόνωση, υψηλή ηχομόνωση, απεριόριστη αντοχή στο χρόνο, πάνω από **60 πιστοποιητικά ποιότητας**, μέχρι και **48 δόσεις**. Υπεροχή **KUNSTSTOFF** θα πει υπέροχη ζωή!

KUNSTSTOFF®
www.kunststoff.gr
casaviva

Λεωφ.Ελευθερίας 2Α, 85104 Κρεμαστή Ρόδος Τηλ. 22410 95076, Fax.93775

X4061-1/8

ΔΡΟΜΟΛΟΓΙΑ ΤΟΥ ΤΑΧΥΠΛΟΟΥ ΚΑΤΑΜΑΡΑΝ «ΔΩΔΕΚΑΝΗΣΟΣ ΕΞΠΡΕΣ»

ΑΠΟ 1/7/2003 ΕΩΣ 31/8/2003

ΑΝΑΧΩΡΗΣΗ ΑΠΟ ΡΟΔΟ ΑΠΟ ΤΗ ΘΕΣΗ «ΚΟΛΩΝΑ»

ΗΜΕΡΑ	ΩΡΑ	ΠΡΟΟΡΙΣΜΟΣ	ΩΡΑ ΑΦΙΞΗΣ ΣΤΗ ΡΟΔΟ
ΚΑΘΕ ΔΕΥΤΕΡΑ	08.30	ΚΩ-ΚΑΛΥΜΝΟ-ΛΕΡΟ-ΚΑΛΥΜΝΟ-ΚΩ-ΡΟΔΟ	18.30
ΚΑΘΕ ΤΡΙΤΗ	08.30	ΚΩ-ΚΑΛΥΜΝΟ-ΛΕΡΟ-ΠΑΤΜΟ-ΛΕΙΨΟΙ-ΛΕΡΟ-ΚΑΛΥΜΝΟ-ΚΩ-ΡΟΔΟ	18.30
ΚΑΘΕ ΤΕΤΑΡΤΗ	08.30	ΚΑΣΤΕΛΛΟΡΙΖΟ -ΡΟΔΟ	18.30
ΚΑΘΕ ΠΕΜΠΤΗ	08.30	ΚΩ-ΚΑΛΥΜΝΟ-ΛΕΡΟ-ΚΑΛΥΜΝΟ-ΚΩ-ΡΟΔΟ	18.30
ΚΑΘΕ ΠΑΡΑΣΚΕΥΗ	08.30	ΚΩ-ΚΑΛΥΜΝΟ-ΛΕΡΟ-ΠΑΤΜΟ-ΛΕΙΨΟΙ-ΛΕΡΟ-ΚΑΛΥΜΝΟ-ΚΩ-ΡΟΔΟ	18.50
ΚΑΘΕ ΣΑΒΒΑΤΟ	08.30	ΚΩ-ΚΑΛΥΜΝΟ-ΛΕΡΟ-ΠΑΤΜΟ-ΛΕΙΨΟΙ-ΛΕΡΟ-ΚΑΛΥΜΝΟ-ΚΩ-ΡΟΔΟ	18.30
ΚΑΘΕ ΚΥΡΙΑΚΗ	08.30	ΚΩ-ΚΑΛΥΜΝΟ-ΛΕΡΟ-ΠΑΤΜΟ-ΛΕΙΨΟΙ-ΛΕΡΟ-ΚΑΛΥΜΝΟ-ΚΩ-ΡΟΔΟ	18.30



ΠΛΗΡΟΦΟΡΙΕΣ / ΚΡΑΤΗΣΕΙΣ

ΔΩΔΕΚΑΝΗΣΟΣ ΝΑΥΤΙΛΙΑΚΗ Ν.Ε"
ΑΥΣΤΡΑΛΙΑΣ 3, 85100 ΡΟΔΟΣ
ΤΗΛ: 2241070590, ΦΑΞ: 2241070591
E-MAIL: info@12ne.gr

4045-31/7

PELLOS TRAVEL

ΠΟΙΟΤΗΤΑ - ΟΡΓΑΝΩΣΗ - ΕΓΓΥΗΣΗ

ΕΚΔΡΟΜΕΣ ΚΑΛΟΚΑΙΡΙΝΕΣ 2003

ΕΚΔΡΟΜΗ 1η

29/7-31/7

3ΗΜΕΡΗ ΑΕΡΟΠΟΡΙΚΗ ΕΚΔΡΟΜΗ

ΑΠΟΣ ΡΑΦΗΛ ΜΥΤΙΛΗΝΗΣ -ΠΑΝΑΓΙΑ ΜΑΡΚΕΛΛΑ ΧΙΟΥ

ΕΚΔΡΟΜΗ 2η

30/7-6/8

ΓΥΡΟΣ ΕΛΛΑΔΟΣ (ΟΚΤΑΗΜΕΡΗ)

ΡΟΔΟΣ-ΠΕΙΡΑΙΑΣ-ΠΑΤΡΑ-ΜΕΣΣΟΛΟΓΓΙ-ΑΜΦΙΛΟΧΙΑ-ΛΕΥΚΑΔΑ-ΑΡΤΑ-ΙΩΑΝΝΙΝΑ-ΜΕΤΣΟΒΟ-ΜΕΤΕΩΡΑ-ΛΑΡΙΣΣΑ-ΤΕΜΠΗ-ΘΕΣΣΑΛΟΝΙΚΗ-ΧΑΛΚΗΔΟΝΑ-ΣΟΥΜΕΛΑ-ΒΕΡΓΙΝΑ-ΚΑΤΑΡΑΚΤΕΣ ΕΔΕΣΣΑΣ-ΝΑΟΥΣΑ-ΒΕΡΟΙΑ-ΒΟΛΟΣ-ΠΕΙΡΑΙΑΣ-ΑΠΟΣ ΕΦΡΑΙΜ-ΠΕΙΡΑΙΑΣ-ΡΟΔΟΣ

Στην τιμή περιλαμβάνονται:
1. Εισιτήρια πλοίου.
2. Επιλεγμένα ξενοδοχεία με πρωινό
3. Μεταφορές με κλιματιζόμενα πούλμαν
4. Ταξιδιωτική ασφάλεια.
5. Συνοδός του γραφείου .
6. Φ.Π.Α

Δεν περιλαμβάνονται
1. Προαιρετική διασκέδαση σε κέντρο.
2. Φιλοδωρήματα, τηλέφωνα



ΕΚΔΡΟΜΗ 3η

ΟΚΤΑΗΜΕΡΗ ΤΟΥΡΚΙΑΣ

6/8-13/8

ΚΑΠΠΑΔΟΚΙΑ- ΠΑΜΜΟΥΚΑΛΕ -ΚΩΝΣΤΑΝΤΙΝΟΥΠΟΛΗ ΚΡΟΥΑΖΙΕΡΑ ΣΤΟ ΒΟΣΠΟΡΟ- ΠΡΙΓΚΗΠΟΝΝΗΣΑ - ΑΠΟΛΛΩΝΙΑ- ΠΡΟΥΣΑ- ΣΜΥΡΝΗ- ΕΦΕΣΣΟΣ- ΜΑΡΜΑΡΙΣ-ΡΟΔΟΣ

Στην τιμή περιλαμβάνονται:
1. Εισιτήρια Ρόδος-Μαρμαρις-Ρόδος με καταμαραν.
2. Πρωινά (μπουφέ)-Δείπνα
3. Δωμάτια δίκλινα και τρίκλινα σε ξενοδοχεία 4****
4. Μεταφορές με κλιματιζόμενα πούλμαν
5. Ξεναγήσεις στην Ελληνική γλώσσα από διπλωματούχο Ξεναγό.
6. Ταξιδιωτική ασφάλεια.
7. Συνοδός του γραφείου .
8. Φόροι εισόδου και εξόδου
9. Φ.Π.Α



ΕΚΔΡΟΜΗ 4η

ΑΝΑΧΩΡΗΣΗ 10/08/03 08:00 το πρωί
ΕΠΙΣΤΡΟΦΗ 13/08/03 18:00 το απόγευμα

ΤΕΤΡΑΗΜΕΡΗ ΕΚΔΡΟΜΗ

ΡΟΔΟΣ-ΜΑΡΜΑΡΙΣ- KUSADASI- ΣΜΥΡΝΗ-ΠΕΡΓΑΜΟΣ- ΑΙΒΑΛΙ - ΡΟΔΟΣ

ΕΚΔΡΟΜΗ 5η

6ΗΜΕΡΗ ΚΩΝΣΤΑΝΤΙΝΟΥΠΟΛΗ-ΠΡΙΓΚΗΠΟΝΝΗΣΑ

20/8-25/8

ΜΑΡΜΑΡΙΣ- ΕΦΕΣΣΟΣ - ΣΜΥΡΝΗ-BANDIRMA-ΚΩΝΣΤΑΝΤΙΝΟΥΠΟΛΗ-ΚΡΟΥΑΖΙΕΡΑ ΣΤΟ ΒΟΣΠΟΡΟ(ΠΡΙΓΚΗΠΟΝΝΗΣΑ)- ΑΠΟΛΛΩΝΙΑ-ΠΡΟΥΣΑ- ΣΜΥΡΝΗ- ΜΑΡΜΑΡΙΣ-ΡΟΔΟΣ

Στην τιμή περιλαμβάνονται:
1. Εισιτήρια Ρόδος-Μαρμαρις-Ρόδος με καταμαραν.
2. Πρωινά (μπουφέ)-Δείπνα
3. Δωμάτια δίκλινα και τρίκλινα σε ξενοδοχεία 4****
4. Μεταφορές με κλιματιζόμενα πούλμαν
5. Ξεναγήσεις στην Ελληνική γλώσσα από διπλωματούχο Ξεναγό.
6. Ταξιδιωτική ασφάλεια.
7. Συνοδός του γραφείου .
8. Φόροι εισόδου και εξόδου
9. Φ.Π.Α

ΕΚΔΡΟΜΗ 6η

21/8-26/8

ΕΛΛΗΝΙΚΑ ΝΗΣΙΑ

6ΗΜΕΡΗ ΕΚΔΡΟΜΗ ΜΕ ΤΟ «Blue Star» ΣΤΑ ΕΛΛΗΝΙΚΑ ΝΗΣΙΑ

ΜΥΚΟΝΟΣ - ΠΑΡΟΣ-ΣΑΝΤΟΡΙΝΗ-ΚΟΥΦΟΝΙΣΗ-ΣΥΡΟΣ

Στην τιμή περιλαμβάνονται:
1. Εισιτήρια πλοίου με το «Blue star».
2. Ξενοδοχεία 3 αστέρων με πρωινά.
3. Μεταφορές με κλιματιζόμενα πούλμαν
4. Ταξιδιωτική ασφάλεια.
5. Συνοδός του γραφείου
6. Φ.Π.Α



ΕΚΔΡΟΜΗ 7η

5ΗΜΕΡΗ ΕΚΔΡΟΜΗ ΣΑΜΟΣ

ΑΠΟ 22/8-26/8

ΕΚΔΡΟΜΗ 8η

ΑΠΟ 27/8-1/9

6ΗΜΕΡΗ ΕΚΔΡΟΜΗ ΜΕΤΕΩΡΑ-ΣΚΙΑΘΟΣ-ΣΚΟΠΕΛΟΣ

ΕΚΔΡΟΜΗ 9η

ΕΚΔΡΟΜΗ ΣΤΑ ΙΟΝΙΑ ΝΗΣΙΑ 7ΗΜΕΡΗ

27/8-2/9

ΖΑΚΥΝΘΟΣ-ΚΕΦΑΛΟΝΙΑ-ΛΕΥΚΑΔΑ-ΙΘΑΚΗ

ΕΚΔΡΟΜΗ 10η

ΑΠΟ 30/8-2/9

4ΗΜΕΡΗ ΕΚΔΡΟΜΗ ΑΜΟΡΓΟΣ-ΤΗΝΟΣ-ΣΥΡΟΣ

ΤΙΜΗ 169 ΕΥΡΩ

ΕΚΔΡΟΜΗ 11η

ΑΠΟ 1/9-8/9

ΖΑΚΥΝΘΟΣ-ΚΕΦΑΛΟΝΙΑ-ΓΥΡΟΣ ΠΕΛΟΠΟΝΗΣΟΥ

ΕΚΔΡΟΜΗ 12η

2/9-4/9

3ΗΜΕΡΗ ΑΕΡΟΠΟΡΙΚΗ ΕΚΔΡΟΜΗ ΑΓΙΟΣ ΡΑΦΗΛ ΜΥΤΙΛΗΝΗΣ -ΠΑΝΑΓΙΑ ΜΑΡΚΕΛΛΑ ΧΙΟΥ

Για περισσότερες πληροφορίες, κρατήσεις και αναλυτικά προγράμματα στο πρακτορείο γενικού τουρισμού:

PELLOS TRAVEL

ΛΕΩΦΟΡΟΣ ΚΑΛΛΙΘΕΑΣ - FALIRAKI
• ΤΗΛ 22410 87615, 22410 86298
• FAX 22410 87616

6280-7/8

Αύξηση της εισφοράς υπέρ της Εργατικής Εστίας

ΑΝΑΚΟΙΝΩΣΗ ΤΟΥ ΙΚΑ

Από τη διοίκηση του ΙΚΑ ανακοινώνεται ότι: Με τις διατάξεις της παρ. Γ' του άρθρου 7 του Ν. 3144/03 (ΦΕΚ: 111/τ. Α'/8-5-03) κυρώθηκε το άρθρο 13 της γενικής συλλογικής σύμβασης εργασίας της 15ης Απριλίου του 2002, που προσυπέγραψαν εργοδότες και εργαζόμενοι, σύμφωνα με την οποία προβλέπεται αναδρομική, από 29/4/02, τμηματική αύξηση της εισφοράς εργοδοτών και εργαζομένων υπέρ του οργανισμού της Εργατικής Εστίας.

Η αύξηση αυτή πραγματοποιείται σε δύο στάδια:

- Από 29/4/02 κατά 0,10% (ασφ/νου 0,05%-εργοδότη 0,05%).
- Από 1/1/03 περαιτέρω κατά 0,10% (ασφ/νου 0,05-εργοδότη 0,05%).

Ετσι, το συνολικό ποσοστό της εισφοράς υπέρ του Οργανισμού της Εργατικής Εστίας διαμορφώνεται από 1/1/03 σε 0,70% (ασφ/νου 0,35%-εργοδότη 0,35%) ενώ για τους εργατοτεχνίτες οικοδόμους σε 0,788% (ασφ/νου 0,35-εργοδότη 0,438%).

Τα νέα ποσοστά εισφορών θα χρησιμοποιηθούν για τον υπολογισμό των εισφορών από 1/10/03 (μισθολογική περίοδος Οκτωβρίου 2003) και μετά.

Οι αναδρομικές εισφορές χρονικής περιόδου από 29/4/02 μέχρι 30/9/03 για να θεωρηθούν εμπρόθεσμες, πρέπει να καταβληθούν με προσωρινό Γραμμάτιο Είσπραξης από τους εργοδότες αποκλειστικά στα υποκ/τα και παρ/τα του ΙΚΑ, που υπάγεται η έδρα τους ή έχει απογραφεί το οικοδομικό έργο μέχρι 28/11/03. Μετά τη λήξη της προθεσμίας αυτής οι εν λόγω εισφορές θα επιβαρυνθούν με πρόσθετα τέλη του άρθρου 14 του Ν. 2971/01.

Οι αντίστοιχες ανδρομικές εισφορές υπέρ ΟΕΕ (από 29/4/02 μέχει 30/9/03 δεν καταχωρούνται σε Αναλυτική Περιοδική Δήλωση (ΑΠΔ) και κατά την καταβολή τους, στα αρμόδια υποκ/τα ή παρ/τα του ΙΚΑ, δεν απαιτείται η κατάθεση οποιουδήποτε συνοδευτικού εγγράφου.

Η σχετική εγκύκλιος (56/15-7-03) με τους πίνακες των νέων ασφαλίστρων είναι διαθέσιμη και στον δικτυακό τόπο του ΙΚΑ (http:///www. ika.gr) στην ιστοσελίδα «Τελευταία Νέα».

Ξεκίνησε χθες η τρίτη κατασκηνωτική περίοδος στις εγκαταστάσεις Πρ. Ηλία

Ξεκίνησε χθες η τρίτη κατασκηνωτική περίοδος στις δημοτικές κατασκηνώσεις του Δήμου Ροδίων-Δήμου Καμείρου στον Πρ. Ηλία. Μεγάλη είναι και σε αυτή την περίοδο η συμμετοχή των παιδιών καθώς 125 παιδιά από διάφορα σημεία της Δωδεκανήσου συμμετέχουν στο πρόγραμμα της κατασκήνωσης. Οι θέσεις και για την τέταρτη κατασκηνωτική περίοδο που θα διαρκέσει από την 31/7/03 έως και τις 9/8/03 είναι περιορισμένες και καλό θα ήταν οι ενδιαφερόμενοι να συμμετάσχουν σ' αυτή να προσέλθουν έγκαιρα στα γραφεία του Δημοτικού Οργανισμού Πρόνοιας για την εγγραφή τους. Από τις 9/8/03 έως και τις 18/8/03 θα φιλοξενηθούν παιδιά από την Ουκρανία και συγκεκριμένα από την περιοχή του Τσέρνομπιλ.

ΔΙΕΥΘΥΝΣΗ ΔΑΣΩΝ ΔΩΔ/ΝΗΣΟΥ

ΑΝΑΚΟΙΝΩΣΗ

Γνωστοποιείται κατά το άρθρο 14 του Ν.998/79, η αποστολή για δημοσίευση στο Δήμο Καλλιθέας της υπ'αριθμ. 4203/10-7-2003 πράξης χαρακτηρισμού έκτασης που εκδόθηκε από τον Δ/ντή Δασών Δωδ/σου. Η ΚΜ 151/30 γαιών Αγ. Βαρβάρας με τα διακριτικά (1,2,3,4,5,1) αποτελεί χορτολιβαδική έκταση.

Ο Δ/ντής Δασών Δωδ/σου
Φίλιππος Κοντίτσης
Δασολόγος με βαθμό Δ/ντή

ΧΛ-25/7

ΑΠΩΛΕΙΑ

Απωλέσθη ΔΙΑΒΑΤΗΡΙΟ και θήκη που περιείχε διάφορα έγγραφα στο όνομα Γιάννης Τσάτσης.
Ο ευρών θ' αμοιφθεί.
Τηλ. 22410 36471
6937 868488

6310-3/8

ΑΠΩΛΕΙΑ

Απωλέσθη απόκομμα ΟΑΕΔ δώρο Χριστουγέννων 2003. στο όνομα ΤΑΚΟ ARJIAN
Τηλ. 22410 26697

6299-25/7

ΑΚΟΥΣΤΙΚΑ ΒΑΡΗΚΟΤΑΣ

ΕΠΙΣΚΕΨΗ ΣΤΗ ΡΟΔΟ

ΠΕΜΠΤΗ 1 ΑΥΓΟΥΣΤΟΥ - ΣΑΒΒΑΤΟ 2 ΑΥΓΟΥΣΤΟΥ
Ξενοδοχείο «ΑΕΣΠΩ»
Τηλ. 22571

Νέα αφανή και μικροσκοπικά μοντέλα ακουστικών, αυτάκια και όλο μέσα στο αυτί για όλες τις παθήσεις και για παιδικές βαρηκοΐες.

ΑΜΕΡΙΚΑΝΙΚΩΝ και ΕΥΡΩΠΑΪΚΩΝ εργοστασίων.

BIOREHAB - HELLAS - ΓΑΛΙΩΤΟΣ
Αθήνα: Βερανζέρου 22 - 3ος όροφος
Τηλ. 210 52 20 747

ΧΛ-29/7

Υποχρεωτική η ανάρτηση πινακίδων με τιμές σε όλα τα καταστήματα

Ο Εμπορικός Σύλλογος Ρόδου ενημερώνει τα μέλη του ότι σύμφωνα με το υπ' αριθ. Πρωτ. Α3-2637/2-7-2003 έγγραφο του υπουργείου Ανάπτυξης και την ισχύουσα Αγορανομική Νομοθεσία, και συγκεκριμένα από το άρθρο 69 της 14/89 Α.Δ. (ΦΕΚ 343/ΤΒ/11-5-89), όλες οι επιχειρήσεις λιανικής πώλησης αγαθών είναι υποχρεωμένες να έχουν σε κάθε εκτιθέμενο για πώληση-στις βιτρίνες ή τα ράφια του καταστήματος- είδος τοποθετημένη πινακίδα που να αναγράφει:

α) Την ποιότητα, εφόσον προβλέπεται από άλλες διατάξεις.

β) Την χώρα παραγωγής.

γ) Την τιμή πώλησης με ΦΠΑ κατά συνήθη μονάδα μέτρησης (τεμάχιο, μέτρο, χιλ/μο κλπ.).

Προκειμένου να διασφαλιστεί η πλήρης και σαφής ενημέρωση των υποψηφίων αγοραστών-στοιχείο απαραίτητο για την τελική επιλογή του είδους που προτίθενται να αγοράσουν- τόσο η αρμόδια Υπηρεσία του υπουργείου Ανάπτυξης όσο και οι δ/νσεις και τμήματα Εμπορίου των Νομαρχιακών Αυτοδιοικήσεων θα προβαίνουν σε εντατικοποίηση των ελέγχων μέσω της συνεχούς παρουσίας των αγορανομικών οργάνων στα καταστήματα λιανικής πώλησης γενικά-και λόγω των διενεργούμενων θερινών εκπτώσεων- προς διαπίστωση της εφαρμογής της κείμενης νομοθεσίας από τους υπόχρεους επιτηδευματίες.

Ο Εμπορικός Σύλλογος Ρόδου καλεί τις εμπορικές επιχειρήσεις να συμμορφωθούν άμεσα και πλήρως με τις ανωτέρω υποχρεώσεις τους, γιατί άλλως σε αρνητική περίπτωση οι ως άνω υπηρεσίες θα κινούν την διαδικασία επιβολής στους φορείς των επιχειρήσεων, των νομίμων κυρώσεων -χρηματικά πρόστιμα- που προβλέπονται από το Ν. 1732/87 (ΦΕΚ 1164/Α/15-11-87).

ΜΕΝΤΙΟΥΜ-ΑΣΤΡΟΛΟΓΟΣ

ΝΙΚΟΣ

Ακριβείς προβλέψεις στον επαγγελματικό, αισθηματικό και οικονομικό τομέα.

Επαναφορά ατόμων
Ισχυρή υποβολή

Δέχεται μόνο με ραντεβού στα τηλέφωνα: 31405 και 39201

6146-27/7

ΑΡΧΩΝ ΣΑΜΑΡΤΖΗΣ ΑΕΤΕΒΕ

Από το 1980

23 ΧΡΟΝΙΑ ΜΟΝΩΣΕΙΣ



RicofOn®

ΓΙΑ ΤΕΛΕΙΑ ΑΚΟΥΣΤΙΚΗ ΣΤΟΥΣ ΧΩΡΟΥΣ ΕΡΓΑΣΙΑΣ ΚΑΙ ΔΙΑΣΚΕΔΑΣΗΣ



Τοποθετώντας το κατάλληλο προϊόν RICOFON έχετε μια αίθουσα με άριστη ακουστική και συγχρόνως ένα τέλειο διακοσμητικό αποτέλεσμα.

X4026-31/7

ΜΟΝΩΣΕΙΣ ΤΑΡΑΤΣΩΝ

ΔΙΑΘΕΣΗ: **ΑΡΧΩΝ ΣΑΜΑΡΤΖΗΣ ΑΕΤΕΒΕ**
ΜΟΝΩΣΕΙΣ - ΣΤΕΓΑΝΩΣΕΙΣ
ΚΑΤΑΣΤΗΜΑΤΑ
1) Ερυθρού Σταυρού 21 - Τηλ.: 22410 23030/32054 Ρόδος 85100
2) Ικαρου & Λαοδικείας - Τηλ.: 22410 20021 Ρόδος 85100
ΚΙΝΗΤΟ: 0944 502033

Ναυτικό Πρακτορείο

TSAGARIS GA FERRIES

Ε/Γ-Ο/Γ ΡΟΔΑΝΘΗ
Ε/Γ-Ο/Γ ΔΗΜΗΤΡΟΥΛΑ
Ε/Γ-Ο/Γ ΜΑΡΙΝΑ

ΡΟΔΟΣ - ΠΕΙΡΑΙΑΣ

ΠΑΡΑΣΚΕΥΗ 25/7
ΡΟΔΑΝΘΗ 08.00 Καστελλόριζο
ΡΟΔΑΝΘΗ 18.00 Τήλο - Κω - Κάλυμνο - Πειραιά (10.00)

ΣΑΒΒΑΤΟ 26/7
ΜΑΡΙΝΑ 14.00 Κω - Κάλυμνο - Λέρο - Πάτμο - Μύκονο - Πειραιά (07.00)
ΔΗΜΗΤΡΟΥΛΑ 23.45 Καστελλόριζο

ΚΥΡΙΑΚΗ 27/7
ΔΗΜΗΤΡΟΥΛΑ 10.00 Κω - Βαθύ - Χίο - Λέσβο - Λήμνο - Αλεξ/πολη (10.00)
ΡΟΔΑΝΘΗ 13.00 Σύμη - Κω - Κάλυμνο - Λέρο - Πάτμο - Μύκονο - Πειραιά (06.30)

ΔΕΥΤΕΡΑ 28/7
ΜΑΡΙΝΑ 14.00 Κω - Κάλυμνο - Λέρο - Πάτμο - Πειραιά (06.30)

ΤΡΙΤΗ 29/7
ΔΗΜΗΤΡΟΥΛΑ 14.00 Καστελλόριζο
ΡΟΔΑΝΘΗ 17.00 Κω - Κάλυμνο - Πειραιά (08.00)
ΔΗΜΗΤΡΟΥΛΑ 23.45 Σύμη - Τήλο - Νίσυρο - Κω - Κάλυμνο - Αστυπάλαια - Αιγιάλι - Κατάπολα - Νάξο - Πάρο - Σύρο - Πειραιά (22.15)

ΤΕΤΑΡΤΗ 30/7
ΜΑΡΙΝΑ 14.00 Κω - Κάλυμνο - Αστυπάλαια - Κατάπολα - Πειραιά (08.00)

ΠΕΜΠΤΗ 31/7
ΡΟΔΑΝΘΗ 17.00 Κω - Κάλυμνο - Πειραιά (08.00)

ΠΑΡΑΣΚΕΥΗ 1/8
ΜΑΡΙΝΑ 08.00 Καστελλόριζο
ΜΑΡΙΝΑ 18.00 Κω - Κάλυμνο - Πειραιά (09.00)

ΣΑΒΒΑΤΟ 2/8
ΡΟΔΑΝΘΗ 14.00 Κω - Κάλυμνο - Λέρο - Πάτμο - Μύκονο - Πειραιά (07.00)
ΔΗΜΗΤΡΟΥΛΑ 23.45 Καστελλόριζο

ΚΥΡΙΑΚΗ 3/8
ΔΗΜΗΤΡΟΥΛΑ 10.00 Κω - Βαθύ - Χίο - Λέσβο - Λήμνο - Αλεξ/πολη (10.00)
ΜΑΡΙΝΑ 13.00 Κω - Κάλυμνο - Λέρο - Πάτμο - Μύκονο - Πειραιά (06.15)

ΠΡΟΣΦΟΡΑ

Πακέτα εισιτηρίων άνω των 300,00 ευρώ μπορείτε να εξοφλήσετε σε 4 άτοκες μηνιαίες δόσεις με την πιστωτική σας κάρτα VISA ή MASTER!!!

Η εταιρία μας σας ενημερώσει ότι

η έκπτωση 50%

(πολύτεκνοι, στρατιωτικοί, ανάπηροι κ.λ.π.)

ισχύει για όλες τις θέσεις.

Η εταιρία μας βρίσκεται στην ευχάριστη θέση να σας ενημερώσει ότι:

1. Από 15/3 ισχύουν **εκπτώσεις** από 25% μέχρι και 40% για όλες τις θέσεις. Συμπεριλαμβάνεται και η τρίτη θέση.
2. Θα προσφέρονται **ειδικές τιμές** σε όλες τις θέσεις για οικογενειακά πακέτα και ξενοδοχεία 5 ή 4 αστέρων σε καταπληκτικές τιμές.
3. Από 15/6 εκτελούνται δρομολόγια καθημερινώς: ΠΕΙΡΑΙΑ - ΚΩ - ΡΟΔΟ & ΡΟΔΟ - ΚΩ - ΠΕΙΡΑΙΑ.
4. Εισιτήρια ΜΕΤ'ΕΠΙΣΤΡΟΦΗΣ, ειδικές τιμές.
5. **ΙΧ έκπτωση** 25% για μετάβαση, μετ' επιστροφής 40%.
6. Πολλαπλά εισιτήρια minimum 5, **50% έκπτωση.**

Πληροφορίες στον κεντρικό πράκτορα

TSAGARIS TRAVEL
Σαχτούρη 5 (έναντι Τελωνείου)
Τηλ.: 22410 36170, 30406, 35066, 28597

X4038-31/7

ΠΡΑΚΤΟΡΕΙΟ ΤΑΞΙΔΙΩΝ
ΣΑΒΒΑΣ ΣΑΗΣ

Με την ευκαιρία της λειτουργίας του **νέου** μας πρακτορείου στην οδό ΤΑΡΠΟΝ ΣΠΡΙΓΚΣ 42 - δίπλα στην Τράπεζα Πίστεως

ΠΡΟΣΦΕΡΟΥΜΕ

τα φθηνότερα αεροπορικά εισιτήρια για όλο τον κόσμο με όλες τις αεροπορικές πτήσεις

ΠΡΟΣΟΧΗ:
ΠΛΗΡΟΦΟΡΙΕΣ ΔΕΝ ΔΙΔΟΝΤΑΙ ΑΠΟ ΤΟ ΤΗΛΕΦΩΝΟ ΜΟΝΟ ΠΡΟΣΩΠΙΚΗ ΠΑΡΟΥΣΙΑ ΣΑΣ

Ακόμη:
- Σας παίρνουμε ΒΙΖΑ επισκέπτου για ΑΜΕΡΙΚΗ σε μία εβδομάδα
- ΒΙΖΑ επισκέπτου για ΑΥΣΤΡΑΛΙΑ σε μία μέρα
- Έκδοση διαβατηρίων
- Έκδοση αδειών αυτοκινήτων

ΞΕΝΟΔΟΧΕΙΑ ΣΤΗΝ ΑΘΗΝΑ

PRESIDENT Α' Κατηγορίας Λεωφόρος Κηφισίας
Μονόκλινο €58 με πρωινό έως 31/10
Δίκλινο για μονόκλινο €63 » »
Δίκλινο €68 » »
Τρίκλινο €83 » »

ELECTRA HOTEL Α' Κατηγορίας Ερμού 5
Μονόκλινο €123 με πρωινό έως 31/10
Δίκλινο €146 » »
Τρίκλινο €175 » »

DORIA HOTEL Β' Κατηγορίας Πειραιώς 15-17 (κοντά στην Ομόνοια)
Μονόκλινο €58 με πρωινό
Δίκλινο €69 »
Τρίκλινο €89 »

IRINI HOTEL Ηράκλειο Κρήτης
Μονόκλινο €44 με πρωινό
Δίκλινο €55 »
Τρίκλινο €75 »

ESPERIA HOTEL Α' Κατηγορίας Σταδίου 22
Μονόκλινο €103 με πρωινό
Δίκλινο €118 »
Τρίκλινο €133 »

BEST WESTERN Α' Κατηγορίας, ILISIA Μιχαλακοπούλου
Μονόκλινο €67 με πρωινό έως 31/10
Δίκλινο €74 » »
Τρίκλινο €96 » »

PARTHENON Α' Κατηγορίας περιοχή Μακρυγιάννη
Μονόκλινο €84 με πρωινό έως 31/10
Δίκλινο €93 » »
Τρίκλινο €128 » »

ARETOUSA Β' Κατηγορίας Μητροπόλεως Σύνταγμα
Μονόκλινο €57 με πρωινό
Δίκλινο €85 »
Τρίκλινο €95 »

ROYAL OLUMPIC LUX
Μονόκλινο €104 με πρωινό έως 30/6
Δίκλινο €138 » »
Τρίκλινο €169 » »

ASTOR Σύνταγμα
Μονόκλινο €68 με πρωινό
Δίκλινο για μονόκλινο €78 » έως 31/10
Δίκλινο €88 » »
Τρίκλινο €108 » »

GRAND HOTEL Β' Κατηγορίας Πατησίων & Βεραντέρου 10
Μονόκλινο €48 με πρωινό έως 31/10
Δίκλινο €54 » »
Τρίκλινο €74 » »

VERGINA Β' Κατηγορίας ΘΕΣ/ΚΗ (κεντρικό)
Μονόκλινο €58 με πρωινό έως 31/10
Δίκλινο €75 » »
Τρίκλινο €95 » »

TITANIA Β' Κατηγορίας ΘΕΣ/ΚΗ (κεντρικό)
Μονόκλινο €112 με πρωινό
Δίκλινο €120 »
Τρίκλινο €138 »

ΣΑΣ ΣΥΜΦΕΡΕΙ ΠΡΙΝ ΚΛΕΙΣΕΤΕ ΟΠΟΥΔΗΠΟΤΕ ΝΑ ΜΑΣ ΕΠΙΣΚΕΦΘΕΙΤΕ

ΠΡΑΚΤΟΡΕΙΟ ΤΑΞΙΔΙΩΝ ΣΑΒΒΑΣ ΣΑΗΣ
ΤΑΡΠΟΝ ΣΠΡΙΓΚΣ 42 δίπλα στην Τράπεζα Πίστεως
• Τηλ. 22410 39781-3
Χ. 4042-31/7

ΝΤΕΤΕΚΤΙΒΣ
30 ΧΡΟΝΙΑ ΜΟΝΙΜΑ ΚΑΙ ΣΤΗ ΡΟΔΟ
35354
ΠΛΑΤΕΙΑ ΑΓΙΟΥ ΙΩΑΝΝΟΥ
Η ΛΥΣΗ!!! ΣΕ ΚΑΘΕ ΣΑΣ ΠΡΟΒΛΗΜΑ
EXPRESS SECURITY
Χ. 4029-31/7

Οι επαγγελματίες για τα «βραχιολάκια»

Απειλούν με κλείσιμο του Αεροδρομίου Ρόδου

ΚΑΙ ΧΤΙΣΙΜΟ ΤΩΝ ΕΙΣΟΔΩΝ ΤΩΝ ΞΕΝΟΔΟΧΕΙΩΝ

ΑΝΟΙΧΤΗ επιστολή προς τον πρωθυπουργό Κ. Σημίτη και τους αρχηγούς των κομμάτων έστειλε η Ενωση Ελευθέρων Επαγγελματιών Ρόδου σχετικά με το θέμα του τουρισμού με τα βραχιολάκια. Στην ανοιχτή επιστολή τους οι Ελεύθεροι Επαγγελματίες υποστηρίζουν ότι βρίσκονται σε δεινή θέση και κινδυνεύουν με οικονομικό αφανισμό.

Μάλιστα οι επαγγελματίες απειλούν με κλείσιμο του Αεροδρομίου και με χτίσιμο των εισόδων των ξενοδοχείων που διατηρούν το σύστημα με τα βραχιολάκια. Το κείμενο της ανοιχτής επιστολής έχει ως εξής:

«Κύριε Πρωθυπουργέ

Μεγάλες κοινωνικές εντάσεις και πολύ σύντομα αναπόφευκτες συγκρούσεις δημιουργεί το σύστημα all inclusive στην Ρόδο, Κω και Κρήτη.

Το σύστημα αυτό έγινε μάστιγα των τοπικών κοινωνιών σε βάρος της επιχειρηματικότητας, της ανάπτυξης και της απασχόλησης.

Το 2003 βρήκε τον εμπορικό κόσμο της Ρόδου και τους εποχικά εργαζόμενους να γνωρίζουν την μεγαλύτερη οικονομική κρίση των 30 τελευταίων ετών.

Ειδικά στην Ρόδο το all inclusive καθημερινά γιγαντώνεται και πλησιάζει αυτήν τη στιγμή τα 30.000 κρεβάτια σε σύνολο 100.000 και σε περιοχές όπως η Ιαλυσός, ο Θεολόγος, το Κιοτάρι και τα Καλύμπια, καλύπτει το 85-90%.

Οι ιδιοκτήτες εστιατορίων, μπαρ, καφετεριών, τουριστικών καταστημάτων κάθε είδους, νυχτερινών κέντρων, ταξί, ενοικιαζομένων αυτοκινήτων και τουριστικών καταλυμάτων, οι έμποροι τροφίμων και ποτών, ακόμη και των περιπτέρων βρίσκονται στο τελευταίο στάδιο της απελπισίας και της οικονομικής καταστροφής.

Σύμφωνα με τα στοιχεία του Ο.Α.Ε.Δ. (12% ανεργία κατά τους θερινούς μήνες), οι άνεργοι ξενοδοχοϋπάλληλοι ανέρχονται στις 3.500 περίπου και ίδιος, αν όχι μεγαλύτερος, είναι ο αριθμός των ανέργων που απασχολούνται στον ευρύτερο τουριστικό τομέα.

Δυστυχώς, δεν υπάρχει στατιστική υπηρεσία για να μας δώσει τον ακριβή αριθμό τους.

Ακόμη και στα all inclusive ξενοδοχεία με 100% πληρότητα, το προσωπικό είναι μειωμένο κατά 30% περίπου, διότι οι «ενσταυλισμένοι» τουρίστες, που έτσι κι αλλιώς είναι μιας χρήσης, δεν είναι απαραίτητο να έχουν τις καλύτερες δυνατές υπηρεσίες. Εκτός αυτού, σύμφωνα με καταγγελίες στα σωματεία τους, οι εργαζόμενοι εξαναγκάζονται σε εξαντλητικά ωράρια, χωρίς επιπλέον αμοιβή, διαφορετικά απειλούνται με απόλυση και όλα αυτά για επιπλέον κέρδος ελάχιστων επιχειρηματιών.

Ολοι εμείς οι μικροί κ. Πρωθυπουργέ, που πολλές φορές στο παρελθόν μας έχετε αποκαλέσει «ραχοκοκαλιά» της εθνικής οικονομίας, είμαστε ένα μόνο βήμα από την πλήρη καταστροφή και τον οικονομικό αφανισμό.

Τα χρέη όλων μας προς τα ασφαλιστικά ταμεία, την Εφορία και τις Τράπεζες, είναι τεράστια.

Εκατοντάδες είναι τα σπίτια και τα καταστήματα που ήδη βγήκαν ή πρόκειται πολύ σύντομα να βγουν στο σφυρί.

Η κατάσταση είναι πλέον δραματική και προμηνύει ανεξέλεγκτες κοινωνικές εκρήξεις.

Είναι απαράδεκτο και ανεπίτρεπτο στην Ελλάδα του 2003 και της Ευρωπαϊκής Ενωσης να μην υπάρχει τουριστική πολιτική, ούτε να έχουν γίνει έργα υποδομής τα τελευταία χρόνια για την αναβάθμιση του νησιού (π.χ. μαρίνα, οδικό δίκτυο, κλπ), τη στιγμή μάλιστα που ο τουρισμός είναι η μοναδική βιομηχανία που διαθέτουμε.

Είναι προκλητικό και σκανδαλώδες ορισμένοι tour operators με τους εδώ «συνεργάτες» συνεταίρους τους, να ενοικιάζουν μεγάλες ξενοδοχειακές μονάδες ή να χρηματοδοτούν χρεοκοπημένους, επί το πλείστων, ξενοδόχους να χτίσουν καινούργιες με μοναδικό όρο τη λειτουργία τους με το καταστροφικό σύστημα του all inclusive.

Ολοι αυτοί οι τουρίστες που προπληρώνουν από την πατρίδα τους τα πάντα (φαγητά, ποτά, διασκέδαση, θαλάσσια σπορ, ακόμη και το καλάθι με τα σάντουιτς για τις εκδρομές τους) προτρέπονται να μην έχουν καθόλου χρήματα μαζί τους γιατί τους είναι περιττά.

Εμείς οι χιλιάδες μικροεπαγγελματίες, μαζί με μια στρατιά ανέργων συνανθρώπων μας δεν μπορούμε να μείνουμε για πολύ ακόμη θεατές στα μονοπωλιακά σχέδια και συμφέροντα ορισμένων ξενοδόχων, τουριστικών πρακτόρων και των συνεργατών τους.

Η επιτροπή ανταγωνισμού του υπ. Ανάπτυξης, που είναι η μόνη αρμόδια για να γνωμοδοτήσει κατά πόσο υπάρχουν φαινόμενα μονοπωλίων και αθέμιτου ανταγωνισμού εναντίον όλων μας, δήλωσε διά στόματος της προϊσταμένης της, ότι δεν είναι αρμόδιοι να επιληφθούν του θέματος.

Πριν από μερικούς μήνες οι βουλευτές Δωδεκανήσου κ. Παυλίδης και Παπανικόλας κατέθεσαν στη Βουλή επερωτήσεις για το πρόβλημα του all inclusive.

Ο μεν πρώτος ζήτησε να μπει φραγμός στη λειτουργία του συστήματος και να λειτουργήσει με όρους και κανόνες, ο δε δεύτερος είπε ότι στην Ρόδο το τουριστικό προϊόν λυμαίνονται μερικοί ξενοδόχοι και tour operators και έχουν παραλύσει την οικονομία του νησιού.

Η ηγεσία του υπ. Ανάπτυξης, αφού κατ' αρχήν δήλωσε άγνοια, υποσχέθηκε να μελετήσει το θέμα και να δώσει κάποιες λύσεις που θα επιτρέψουν σε όλους μας να επιβιώσουμε.

Ο αρμόδιος υφυπουργός, σε μια ολιγόλεπτη συζήτηση που είχαμε μαζί του εδώ στην Ρόδο πριν από ενάμιση περίπου μήνα, δήλωσε επίσης άγνοια και υποσχέθηκε και εκείνος με τη σειρά του να το μελετήσει.

Εμείς από την πλευρά μας έχουμε καταθέσει από τις αρχές Δεκεμβρίου του περασμένου χρόνου πλήρη φάκελο με όλα τα στοιχεία και τις προτάσεις μας και στον κ. Υπουργό και στον γ.γ. του Υπουργείου αρμόδιο για θέματα τουρισμού, αλλά ακόμη επιμένουν και δηλώνουν άγνοια.

Αν αυτή είναι η τουριστική σας πολιτική κ. Πρωθυπουργέ, τότε δεν πρέπει να μας κάνει καθόλου εντύπωση το κατάντημα στο οποίο έχει φτάσει ο τουρισμός μας και έχει γίνει η πρώην κοσμοπολίτικη Ρόδος χωματερή τουριστικών σκουπιδιών.

Δεν πρέπει να μας κάνει καμιά εντύπωση και να αναρωτιόμαστε πως είναι δυνατόν με πτώση των αφίξεων το μήνα Μάιο κατά 10% περίπου σε σύγκριση με τον περασμένο χρόνο και 2,7% τον Ιούνιο (σύμφωνα με επίσημα στοιχεία του Αεροδρομίου) ο τζίρος των καταστημάτων πάσης φύσεως να παρουσιάζει πτώση πάνω από 70%.

Δεν πρέπει να μας κάνει καμιά εντύπωση πως ο Ο.Α.Ε.Δ. έδωσε τον περασμένο χρόνο επιδόματα ανεργίας στους εποχικά εργαζομένους.

Δεν μπορεί σε μια χώρα που σας αρέσει να την ονομάζετε σοσιαλιστική κ. Πρωθυπουργέ, να υπάρχουν πολίτες πρώτης και τέταρτης κατηγορίας.

Δεν μπορεί οι νόμοι να ισχύουν και να εφαρμόζονται μόνο στους μικρούς και τους αδύνατους και για κάποιους μεγάλους και ισχυρούς να υπογράφονται μέσα σε μια νύχτα κυριολεκτικά στο πόδι και χωρίς καμιά μελέτη και έρευνα υπουργικές αποφάσεις, που να ρυθμίζουν με τρόπο σκανδαλώδη, προκλητικό και αθέμιτο τον τρόπο φορολογίας δέκα - δεκαπέντε ξενοδόχων (εγκύκλιος Δρυ με αρ. Πρωτ. 1082905/4665/1134/0014).

Ας σταματήσουν οι φωστήρες του τουρισμού να υποστηρίζουν ότι αν δεν δεχθούμε τη λειτουργία του all inclusive οι tour operators θα προωθήσουν τους τουρίστες στην ανταγωνίστρια Τουρκία.

Αυτό δεν ισχύει για δύο λόγους. Ο πρώτος είναι, διότι οι ίδιοι είναι οι κυριότεροι μέτοχοι των μεγαλύτερων ξενοδοχειακών μονάδων στην περιοχή μας και επομένως είναι αδύνατον να αφήσουν τα ξενοδοχεία τους άδεια.

Ο δεύτερος λόγος είναι ότι η Τουρκία, που και πολιτικούς διαθέτει και τουριστική πολιτική έχει, στις 7 Ιουνίου δήλωσε σαφώς, μέσω του υπουργού Τουρισμού, ότι το all inclusive είναι αναστατικός παράγοντας για την πρόοδο και την ευημερία του λαού κατά πόσο την επόμενη σεζόν περιορίζεται στο ελάχιστο δυνατό, με προοπτική να καταργηθεί τελείως στα αμέσως επόμενα χρόνια.

Είναι πολύ πιθανό κ. Πρωθυπουργέ, πολλά από αυτά που σας λέμε να τα αγνοείτε. Ομως και πάλι η ευθύνη σας είναι τεράστια για την επιλογή των συνεργατών σας σε τόσο καίρια πόστα.

Χιλιάδες από εμάς πίστεψαν στα λόγια σας για κοινωνική ισότητα και δικαιοσύνη και σας στηρίξαμε με την ψήφο μας. Το μόνο, όμως, που αντιμετωπίζουμε καθημερινά είναι αδιαφορία και αναλγησία και οδηγούμαστε μέρα με τη μέρα αργά, αλλά σταθερά, στον κοινωνικό και οικονομικό αφανισμό.

Και σας ρωτάμε: Για να καταλάβετε πλήρως το πρόβλημα τί πρέπει να κάνουμε: Να κλείσουμε το Αεροδρόμιο και να χτίσουμε τις εισόδους των all inclusive ξενοδοχείων, με κίνδυνο να αντιμετωπίσουμε τα σοσιαλιστικά σας ΜΑΤ, μπροστά στα μάτια χιλιάδων τουριστών;

Για να μην φτάσουμε σε αυτό το σημείο, εμείς προτείνουμε να φροντίσετε να εφαρμοστεί ό,τι ισχύει και στις άλλες ευρωπαϊκές χώρες, ώστε την επόμενη σεζόν να είμαστε σε θέση να εξασφαλίσουμε το ψωμί μας και το ψωμί των οικογενειών μας.

Αφήνουμε τις αποφάσεις σε εσάς κ. Πρωθυπουργέ. Ιδού η Ρόδος...

Ρόδος, 23/7/2003
Ενωση Ελευθέρων Επαγγελματιών νήσου Ρόδου»

ΕΥΧΑΡΙΣΤΗΡΙΟ

Ευχαριστούμε θερμά τους γιατρούς και όλο το νοσηλευτικό προσωπικό της Νεφρολογικής Κλινικής του Νοσοκομείου Ρόδου, για τη συμπαράσταση και άψογη εκτέλεση των καθηκόντων τους, επί μακρό χρονικό διάστημα, στη λατευτή μας σύζυγο και μητέρα Ξένη Σακάτη.

Ο συζυγος Μιχάλης
Τα παιδιά Τσαμπίκος-Ειρήνη, Σεβαστή-Μάρτης

1963-25/7

ΔΩΔΕΚΑΝΗΣΙΑΚΟΣ ΣΥΛΛΟΓΟΣ ΓΟΝΕΩΝ ΚΑΙ ΚΗΔΕΜΟΝΩΝ ΑΤΟΜΩΝ ΜΕ ΕΙΔΙΚΕΣ ΑΝΑΓΚΕΣ

ΕΥΧΑΡΙΣΤΗΡΙΟ

Τα παιδιά του Κέντρου «Ελπίδα» και το Δ.Σ. του Δωδεκανησιακού Συλλόγου Γονέων και Κηδεμόνων ΑΜΕΑ Ρόδου ευχαριστούν τους παρακάτω χορηγούς, που εκφράζουν έμπρακτα τη συμπαράστασή τους.

1. Την Ιερά Μονή Πανορμίτη Σύμης και τον πατέρα Γαβριήλ, για την φιλοξενία που παρείχαν στα παιδιά και στους συνοδούς τους.
2. Την ΑΝΕΣ Ναυτιλιακή Εταιρία, για την προσφορά εισιτηρίων για τη μετακίνηση στον Πανορμίτη.
3. Την ΒΑΠ Α.Ε. - Κουγιός, για την προσφορά των αναψυκτικών / ποτών για τη βάφτιση στις 27/7/03, στην εκκλησία του Αγ. Νεκταρίου.
4. Τον κ. Μακρή Βασίλη και τον «καφενέ Κούκο» για την ενίσχυση μέσω της διαφήμισής του στο λεωφορείο του Κέντρου «Ελπίδα».
5. Τη ΔΑΝΕ ναυτιλιακή εταιρία για την κατάθεση αντί στφάνου χρηματικού ποσού στο κέντρο μας, στη μνήμη του Γ. Κόκκινου.

Η συμπαράσταση τους είναι πολύτιμη για τα παιδιά και για τη λειτουργία του κέντρου μας.

Για το Δ.Σ.
Η πρόεδρος
Καπούλα Σταυρούλα

1964-25/7

VANIK TOURS

ΓΙΑΝΝΗΣ και ΣΕΒΑ ΒΑΛΣΑΜΙΔΗ
VANIK σημαίνει ΑΛΗΘΕΙΑ
ΑΚΤΗ ΚΑΝΑΡΗ 17, ΨΑΡΟΠΟΥΛΑ -
ΑΝΕΤΟ ΠΑΡΚΙΝΓΚ • Ανοικτά: ΔΕ-ΣΑ 08.30 - 14.00 & 16.30 - 20.30
Τηλ. 22410 35191, 37621 κινητό: 6945798148 , FAX 22410 29532

Το γραφείο μας πάντα πρώτο σε κρατήσεις ξενοδοχείων εξασφάλισε και σας προσφέρει καταπληκτικές τιμές για τα παρακάτω ξενοδοχεία σε ΠΑΚΕΤΑ (έκδοση εισιτηρίων R/T) από 1/4-31/10/2003

Απευθυνόμαστε σε σας που θέλετε και η κράτησή σας να είναι σωστή και το δωμάτιό σας να σας περιμένει

1ον HOTEL PRESIDENT
Α΄ Κατηγορίας
Λεωφόρος Κηφισίας (ΟΛΑ ΑΝΑΚΑΙΝΙΣΜΕΝΑ)
Μονόκλινο €58
Δίκλινο για μονόκλινο €63
Δίκλινο €68
Τρίκλινο €83

2ον HOTEL ASTOR
Α΄ Κατηγορίας
Σύνταγμα
Μονόκλινο €68
Δίκλινο για μονόκλινο €78
Δίκλινο €88
Τρίκλινο €108

3ον HOTEL ZAFOLIA
Α΄ Κατηγορίας
Λεωφόρος Αλεξάνδρας
Μονόκλινο €99
Δίκλινο €112
Τρίκλινο €133

4ον HOTEL ARETHOUSA
Β΄ SUPERIOR
Σύνταγμα

5ον HOTEL ELLINIS
Β΄ Κατηγορίας
Ωνάσειο, λεωφ. Συγγρού
Μονόκλινο €60
Δίκλινο €70
Τρίκλινο €80

6ον HOTEL TPITON
Β΄ Κατηγορίας
Κέντρο Πειραιά
Μονόκλινο €55
Δίκλινο €72
Τρίκλινο €93

7ον HOTEL LILIA
Β΄ Κατηγορίας
Πασαλιμάνι Πειραιάς
Μονόκλινο €55
Δίκλινο €70
Τρίκλινο €88

8ον HOTEL EGNATIA
Β΄ Κατηγορίας
Θεσσαλονίκη Κέντρο - ανακαινισμένο
Μονόκλινο €68
Δίκλινο €78
Τρίκλινο €88

9ον HOTEL EGNATIA PALACE
Α΄ Κατηγορίας
Θεσσαλονίκη Κέντρο - ολοκαίνουργιο
Μονόκλινο €90
Δίκλινο €100
Τρίκλινο €125

* Τα παραπάνω ξενοδοχεία διαθέτουν T.V. σε όλα τα δωμάτια
* Στις παραπάνω τιμές συμπεριλαμβάνεται πρωινό σε μπουφέ
* Ακόμη σε μας θα βρείτε αεροπορικά και ατμοπλοϊκά εισιτήρια όλων των εταιρειών.

Χ. 4040-31/7

ΝΤΕΤΕΚΤΙΒΣ
Συνταξιούχος Αστυνομικός Ασφάλειας
ΑΝΑΛΑΜΒΑΝΟΥΜΕ
Υποθέσεις ανηλίκων, οικογενειακές, προσωπικές κ.τλ.
ΔΙΑΘΕΤΟΥΜΕ ΤΑ ΠΛΕΟΝ ΣΥΓΧΡΟΝΑ ΟΠΤΙΚΟΑΚΟΥΣΤΙΚΑ ΣΥΣΤΗΜΑΤΑ
100% ΕΧΕΜΥΘΕΙΑ
ΡΩΜΗΣ 22 - ΡΟΔΙΝΙ • ΤΗΛ. 22410 68985
ΚΙΝ.: 6946 997967
2549-31/7

LINDOS memories
RESORT BEACH HOTEL

Στη μαγευτική περιοχή της Λίνδου δημιουργήσαμε ένα πανέμορφο ξενοδοχείο πέντε αστέρων με στόχο να ικανοποιήσει τις ανάγκες των πελατών που ενδιαφέρονται για ποιοτικές διακοπές. Χτισμένο κάτω από το ιστορικό βράχο του Ναβαρόνε όπου γυρίστηκε η ομώνυμη θρυλική ταινία, μια ανάσα από την αμμουδιά μπορεί κανείς να χαλαρώσει και ανανεωθεί από τη μαγευτική ομορφιά της αιγαιοπελαγίτικης θάλασσας.

Χ. 4025-31/7



Για κρατήσεις - πληροφορίες, μη διστάσετε να επικοινωνήσετε μαζί μας στα τηλέφωνα 22440 35000 έως 35099 fax 2244 48156

LINDOS memories
RESORT BEACH HOTEL

Εξήντα πολυτελή δωμάτια με αυτόνομο κλιματισμό, δορυφορική τηλεόραση, τηλέφωνο, χρηματοκιβώτιο, mini bar, και 24ωρη υπηρεσία δωματίου και 10 σουίτες με ονειρεμένη θέα υπόσχονται αξέχαστες διακοπές. Στο εστιατοριο οι επισκέπτες έχουν τη δυνατότητα να απολαύσουν εκλεκτές γεύσεις από ελληνική και διεθνή κουζίνα, φρέσκα ψάρια σε συνδυασμό με το κρασί της αρεσκείας τους. Δροσιστικοί χυμοί και εξωτικά ποτά σερβίρονται από το main και το pool bar.

ΠΡΟΟΔΟΣ ΜΙΚΡΕΣ ΑΓΓΕΛΙΕΣ

ΜΙΚΡΕΣ ΑΓΓΕΛΙΕΣ ΠΡΟΟΔΟΣ

ενοικιάσεις

ΕΝΟΙΚΙΑΖΕΤΑΙ διαμέρισμα 90τ.μ., δύο υπνοδωμάτια, σαλοτραπεζαρία, κουζίνα, κεντρική θέρμανση, στον 1ο όροφο, Κέννεντυ 45. Πληροφορίες τηλ. 22410/64464
ΓΔ-30/6

ΕΝΟΙΚΙΑΖΕΤΑΙ διαμέρισμα 100τ.μ., στην περιοχή Καρακόνερο με ηλιακό και χωρίς κοινόχρηστα. Πληρ. τηλ. 22410/64128 ή κιν. 6972763467
6275-31/7

ΕΝΟΙΚΙΑΖΕΤΑΙ 4άρι διαμέρισμα 115τ.μ., καινούργιας κατασκευής, στην οδό Αποστόλου Παύλου (περιοχή Ανάληψη). Πληρ. τηλ. 22410/21378 και 693-6567284
6285-31/7

ΕΝΟΙΚΙΑΖΕΤΑΙ διαμέρισμα 4άρι με δύο μπάνια, δύο τουαλέτες, για δημοσίους υπαλλήλους, κατάλληλο και για επαγγελματική χρήση, οικονομικότατο, μόνο 340 ευρώ, σε ήσυχη περιοχή, πλήρως ανακαινισμένο, στον 1ο όροφο, στο κέντρο της πόλης. Μόνο σοβαρές προτάσεις, Απολλωνίου Ροδίου 56. Τηλ. 6946588069
6312-31/7

ΕΝΟΙΚΙΑΖΕΤΑΙ βιοτεχνικός χώρος 100τ.μ., με 50τ.μ. πατάρι, ύψος 5 μέτρα στο 7 χλμ της Εθνικής Ρόδου - Λίνδου. Αποκλείονται μηχανουργεία και κατασκευές αλουμινίου. Πληρ. τηλ. 22410/23716
6017-25/7

ΕΝΟΙΚΙΑΖΟΝΤΑΙ στο Νιοχώρι, Απολλωνίου Ροδίου 41, καινούργια πολυτελή στούντιος με air condicion και πλήρη εξοπλισμό. Πληροφορίες τηλ. 22410/22694
6237-27/7

ΕΝΟΙΚΙΑΖΕΤΑΙ οροφοδιαμέρισμα τριών υπνοδωματίων, με συνολικό εμβαδόν 145τ.μ., και air condition σε διώροφο κτίριο, πανταχόθεν ελεύθερο, ανακαινισμένο. Βρίσκεται, επί της οδού Σουλίου 1, κάθετος της Παύλου Μελά, κοντά στο Πανεπιστήμιο Αιγαίου. Πληρ. τηλ. 22410/27553 και 22410/34385 απόγευμα
6268-27/7

ΕΝΟΙΚΙΑΖΕΤΑΙ
ΣΤΟΥΝΤΙΟ
Αθηνών 15. Τιμή 250 ευρώ. Ολα πληρωμένα
Πληροφορίες τηλ. 6936725326 και 22410/66941
ΧΛ-3/8

ΕΝΟΙΚΙΑΖΕΤΑΙ για φοιτήτριες τριάρι διαμέρισμα επιπλωμένο, με ψύξη και θέρμανση, κοντά στο Πανεπιστήμιο στην οδό Καζαντζάκη. Πληρ. τηλ. 98242 και 43134
ΓΔ-27/7

ΕΝΟΙΚΙΑΖΕΤΑΙ δυάρι επιπλωμένο με ηλιακό θερμοσίφωνα, επί της λεωφ. Ρόδου - Καμείρου (Θεολόγος), κατά προτίμηση σε στρατιωτικούς, εκπαιδευτικούς. Πληρ. τηλ. 22410/20675
6256-27/7

ΕΝΟΙΚΙΑΖΕΤΑΙ στην Αθήνα στο κέντρο, επί της Χαριλάου Τρικούπη και Ναυαρίνου, διαμέρισμα στον 5ο όροφο, ρετιρέ, 100τ.μ., κατάλληλο για φοιτητές. Πληρ. τηλ. 210/3605772 και 6977645354 κ. Παπαμανώλη
6198-31/7

ΕΝΟΙΚΙΑΖΟΝΤΑΙ επιπλωμένες γκαρσονιέρες στη Μητρόπολη και στο Νιοχώρι. Πληροφορίες τηλ. 22410/33531 και 22410/38274
6243-27/7

ΕΝΟΙΚΙΑΖΕΤΑΙ επιπλωμένη γκαρσονιέρα για απεριόριστο χρονικό διάστημα, επί της οδού Χρ. Θεοχάρη 11 β, πίσω από το σχολείο της Ανάληψης. Πληροφορίες τηλ. 22410/63095
6269-27/7

ΔΙΑΜΕΡΙΣΜΑ επιπλωμένο, ισόγειο, 70τ.μ., με κήπο, δύο υπνοδωμάτια, σαλόνι, κουζίνα, θερμοσυσσωρευτές, κλπ., σε ήσυχη πάροδο Τσαλδάρη - Αννης Μαρίας, κατάλληλο για συγκατοίκηση 2-3 ατόμων (φοιτητές, στρατιωτικοί, κλπ). Ενοικιάζεται 450 ευρώ. Πληροφορίες τηλ.22410/76525 και 6945/417673
6286-3/8

ΕΝΟΙΚΙΑΖΕΤΑΙ κατάστημα εμβαδού 120τ.μ., επί της οδού Εθνικής Αντίστασης (πρώην Αννης Μαρίας) 71, έναντι Εμπορικής Τράπεζας. Πληροφορίες τηλ. 22410/33113 και 6945315657
6291-2/8

ΕΝΟΙΚΙΑΖΟΝΤΑΙ: 1) ένα διαμέρισμα 3άρι στον 2ο όροφο, 2) δυάρι στο 2ο όροφο και 3) 2άρι στον πρώτο όροφο, Νικηταρά 67. Πληρ. τηλ. 22410/35854 και 22410/23867, κ. Γούλη, 9π.μ.-2μ.μ.
6273-31/7

ΕΝΟΙΚΙΑΖΕΤΑΙ οροφοδιαμέρισμα 100τ.μ., επί της οδού Αλικαρνασσού 6, με δύο υπνοδωμάτια, σαλοτραπεζαρία και λοιπών βοηθητικών χώρων. Πληροφορίες τηλ. 33536 ώρες 6-9
1965-1/8

ΕΝΟΙΚΙΑΖΕΤΑΙ
ισόγειο κατάστημα επί της Αλεξ. Διάκου 50, τ.μ. 50 με πατάρι.
Πληροφορίες τηλ. 6932575239
T1310-27/7

ΕΝΟΙΚΙΑΖΕΤΑΙ διαμέρισμα δυάρι ισόγειο, με δύο δωμάτια, κουζίνα και W, αυλή και κήπο, Παναγιώτου Ροδίου 48. Πληρ. τηλ. 6976957795
6248-27/7

ΕΝΟΙΚΙΑΖΕΤΑΙ γκαρσονιέρα πλήρως επιπλωμένη, με WC, ηλιακούς, βεράντα, πλυντήριο, TV, σε ετήσια βάση. Πληροφορίες τηλ. 6972896660
6277-31/7

ΕΝΟΙΚΙΑΖΟΝΤΑΙ επιπλωμένα στούντιος σε ήσυχη περιοχή της Ιαλυσού. Πληρ. κ. Μιχάλη, τηλ. 6945077678
1905-31/7

ΕΝΟΙΚΙΑΖΕΤΑΙ διαμέρισμα 130τ.μ., επί της οδού Χειμάρρας 117, στο δεύτερο όροφο.
Πληρ. τηλ. 22410/35842 και 6936/654274
6274-31/7

πωλήσεις

ΠΩΛΕΙΤΑΙ οικόπεδο στη Χάλκη. Πληροφορίες τηλ. 22410/96845
6240-10/8

ΠΩΛΟΥΝΤΑΙ κουτάβια Καυκάσου, γνήσια, 2 μηνών. Τιμή 600 ευρώ το ένα. Πληρ. τηλ. 6932647152
6313-3/8

ΠΩΛΟΥΝΤΑΙ τρεις μεζονέτες στα μπετά ή τελειωμένες, με το κλειδί στο χέρι, των 130τ.μ., έκαστη και με 1000τ.μ. οικόπεδο ή κάθα μία (περιοχή Κοσκινού), με φανταστική - πανοραμική θέα τη θάλασσα και το Φαληράκι. Πληρ. κ. Καργάκο Νίκο, ιδιοκτήτης κατασκευαστής, Θεμ. Σοφούλη 59 - Ρόδος. Τηλ. 30397 και κιν. 6946049179
6250-3/8

ΠΩΛΕΙΤΑΙ επιχείρηση εν λειτουργία (snak bar) Ορφανίδου 20. Πληροφορίες τηλ. 22410/22877, 6-1μ.μ. και 6937903127
6267-27/7

ΠΩΛΟΥΝΤΑΙ πρόβατα με τα δικαιώματά τους. Πληρ. τηλ. 6937687807 απογευματινές ώρες
1957-27/7

ΠΩΛΕΙΤΑΙ το 1/2 εξ αδιαιρέτου σ' οικόπεδο στην περιοχή Ασγούρου (λεωφ. Ρόδου - Λίνδου), δίπλα από μάνδρα Ισκά. Τηλ. 6973753556 και 6972764614
6241-27/7

ΠΩΛΕΙΤΑΙ επιχείρηση εστιατορίου, με υπερπλήρη εξοπλισμό, για οποιοδήποτε είδος φαγητού, σχεδόν καινούργιο, εν λειτουργία στην Ιξιά, σε καλό πόστο, λόγω φόρτου εργασίας. Συζητείται και η πώληση του εξοπλισμού, μόνον όλος μαζί: Σοβαρές προτάσεις μόνον. Τηλ. 6945883335
6295-3/8

ΠΩΛΕΙΤΑΙ επιχείρηση μικρό τουριστικό με όλο του τον εξοπλισμό και το εμπόρευμα, εν λειτουργία, επί της Γρίβα και σε πολύ κεντρικό σημείο, λόγω τοκετού, με πολύ καλό εισόδημα. Σοβαρές προτάσεις μόνον. Τηλ. 6945883335
6295-3/8

ΠΩΛΟΥΝΤΑΙ
τρεις θερμοπομποί οι δύο των 1750 watt και ο ένας είναι των 2000watt στην 1/2 τιμή της αγοράς τους λόγω αναχωρήσεως. Ελαφρά μετακειρισμένοι. Μόνο 300 ευρώ και οι τρεις
Τηλ.22410/24539
8π.μ.-2μ.μ. και
22410/24218, 6-10μ.μ.
ΓΔ-31/7

ΠΩΛΟΥΝΤΑΙ
200 πρόβατα για ζωή και αρνιά για σφάξιμο, 5 ευρώ το κιλό.
Πληροφορίες τηλ. 22440/22497 και 22440/23154
6246-31/7

ΠΩΛΕΙΤΑΙ
ΟΙΚΟΠΕΔΟ
4000τ.μ., στ' Ασγούρου, δίπλα στο ΤΡΟΦΟ, 5 λεπτά απο την πόλη.
Δεχόμαστε προσφορές
Πληροφορίες τηλ. 22410/37380
6222-27/7

ΠΩΛΟΥΝΤΑΙ
2 κτήματα με ελιές στ' Απόλλωνα στην περιοχή Αγίου Γεωργίου (Δυόσμος - Βαρκαρές) του ενός και ενάμισυ στρεμάτων το καθένα, σε καλές τιμές.
Τηλ. 22410/69816 και 6974832164 κ. Αγαπητός
6154-27/7

ΠΩΛΕΙΤΑΙ
επιχείρηση (ρουχισμός). Μόνο σοβαρές προτάσεις, Μιχ. Πετρίδη.
Πληροφορίες τηλ. 6936915616
6092-3/8

μηχανοκίνητα

ΠΩΛΕΙΤΑΙ ταχύπλοο ανοιχτού τύπου μάρκας BEST HELLAS με μηχανή εξωλέμβια μάρκας JOHNSON 70 H/P, μήκους 4.70 μ. με τρέιλερ με όλο τον εξοπλισμό. Πληρ. τηλ. 6932842700
ΓΔ-4/8

ΠΩΛΕΙΤΑΙ μηχανή CBR 600 κ. καινούργια, 2000 μοντέλο, για λόγους αναχωρήσεως στο εξωτερικό. Πληροφορίες τηλ. 6937840231 και 22410/69391 - 22460 και 31053
1955-26/7

ΠΩΛΕΙΤΑΙ μηχανάκι μάρκας SUZUKI 50 κ.ε., σε άριστη κατάσταση και σε τιμή ευκαιρίας, λόγω αναχωρήσεως. Πληρ. τηλ. 22410/34036
ΓΔ-30/7

ΖΗΤΕΙΤΑΙ
ΚΟΠΕΛΑ
που διαμένει στη Νότια Ρόδο, με καλή γνώση της γερμανικής για να εργασθεί σε κατάστημα εντός του ξενοδοχείου LINDOS PRINCESS στη Λάρδο.
Πληροφορίες τηλ. 22440/44624
6290-31/7

ΑΙΓΑΙΟΚΤΗΜΑΤΙΚΗ
ΠΩΛΟΥΝΤΑΙ ΤΑ ΚΑΤΩΘΙ ΑΚΙΝΗΤΑ
(Δ.Δ.= Δάνεια Δεκτά)
ΔΙΑΜΕΡΙΣΜΑΤΑ: ΕΤΟΙΜΟΠΑΡΑΔΟΤΑ ΚΑΙΝΟΥΡΓΙΑ ΚΑΙ ΜΕΤΑΧΕΙΡΙΣΜΕΝΑ

ΔΥΑΡΙΑ (1 υπν.)
35τ.μ. Ιαλυσό (studio) 30.000 € (Δ.Δ.)
60 τ.μ. α' ορ. καινούργιο στο Καρακόνερο, 82.171 €, (28 εκ.) (ΔΔ)
ΤΡΙΑΡΙΑ (2 υπν.)
74τ.μ. (2 υπν.) α' όρ. Σεμερτζίδη 32 εκ. 94.000 € (Δ.Δ)
77τ.μ. καινούργιο, Ιαλυσό 29 εκ.- 85.106 € (Δ.Δ)
80τ.μ.(υπ) Δενδρινού με αυλή, 70.000 €
80τ.μ. Αισχύνη (β' όρ.) 30 εκ. - 88.410 € (Δ.Δ)
80τ.μ. καινούργιο, Καρακόνερο (40 εκ.) 117.318 € (Δ.Δ)
92τ.μ. καινούργιο Ιαλυσό (40 εκ.) - 117.388 € (Δ.Δ)
110τ.μ., καινούργιο, Καρακόνερο (44 εκ.) - 129.126 € (Δ.Δ)
86 τ.μ. (2 υπν.) β' ορ. Σεμερτζίδη (28 εκ.) 82.171 (Δ.Δ) €
87 τ.μ.καινούργιο στο Ροδίνι (40 εκ.) 117.388 € (Δ.Δ)
88 τ.μ. (ισ.) επί της Στ. Κωτιάδη (31 εκ.) - 90.975 € (Δ.Δ)
91τ.μ. 3studios ρετιρέ Ιαλυσό 30 εκ. - 88.041 € (Δ.Δ)
ΤΕΣΣΑΡΙΑ (3 υπν.) και άνω
93τ.μ. (3 υπν.) καινούργιο, Ροδίνι (46 εκ.) 135.000 € (Δ.Δ)
94τ.μ. (ισ) μαρ/σοβά, στο Ροδίνι 15 εκ. 44.020 €
96 τ.μ. (2 υπν.) Ιαλυσό 26 κ. 76.302 €
100τ.μ. Αντισμ. Βολονάκη (3 υπν.), 30 εκ. - 88.041 € (Δ.Δ)
112τ.μ. (3 υπν.) Στοκχόλμης 50 εκ. - 146.735 € (Δ.Δ)
116τ.μ. (3 υπν.) 1ος όροφ. Αγ. Αναργύρους 88.041 € (30 εκ.) ΔΔ
116τ.μ. (3 υπν.) καινούργιο Ανάληψη (62 εκ.) - 181.951 € (Δ.Δ)
116τ.μ. ισ. υπ/νο (3 υπν.) Πτολεμαίων (55 εκ.) - 161.408 € (Δ.Δ)
118τ.μ. (3 υπν.) σε σοβά στους Δασκάλους, 93.910 €, (32 εκ.) (Δ.Δ)
120τ.μ. (4 υπν.) β' όροφ. Παν. Ροδίου (50 εκ.) - 146.735 € (Δ.Δ)
120τ.μ.(3 υπν.) ισόγειο, (3 υπν.) στην Πειραιώς, ετοιμοπαράδοτο,161.408 €, (54 εκ.) (Δ.Δ)
120τ.μ.(3 υπν.) καινούργιο στο Καρακόνερο (56 εκ.) (164.343 € (Δ.Δ)
160τ.μ. (4 υπν.) α' ορ. κολώνες, Δασκάλους (32 εκ.) 93.910 €
ΠΕΝΤΑΡΙ (4 υπν.), 120τ.μ., Παν. Ροδίου 50 εκ. 146.735 € (Δ.Δ)
203τ.μ διαμέρισμα στο Μπέδεια (85εκ.) - 250.000 € (Δ.Δ)
ΜΕΖΟΝΕΤΤΕΣ - ΜΟΝΟΚΑΤΟΙΚΙΕΣ - ΠΑΛΙΑ ΣΠΙΤΙΑ
70τ.μ. με αυλή Π. Πόλη κοντά στο Ρολόι (28 εκ.) 82.170 €
80τ.μ. διόροφη με αυλή, Ρολόι (45εκ.) 132.061 € (Δ.Δ)
80τ.μ.μον/κία 7 Χουρμαδιές με αυλή (Δ.Δ)
80τ.μ. καινούργια μεζονέτα στην Ιαλυσό (38 εκ). (111.518 € (Δ.Δ)
80 τ.μ. μον/κία στα Κρητικά, 100.000 €
90 τ.μ. διόροφη μον/κία στο Παραδείσι με τζάκι 64.563 €, (22 εκ.) (Δ.Δ)
120τ.μ. καινούργια μεζ/τα στο Ροδίνι 80 εκ., 234.776 € (Δ.Δ)
122τ.μ. καινούργιο Ιαλυσό (55εκ.) - 161.408 € (Δ.Δ)
140τ.μ. μον/κία σε μπετά, σε 1.400 τ.οικ. στους Τρεις (32 εκ.) - 93.910 € (Δ.Δ)
140. τ.μ.μονοκατοικία σε μπετά σε 1.300 τ.μ. Κοσκινού 40 εκ (117.388 €
140τ.μ. (με 70 υπ.) (σε μαρμαροσοβά) στην Ιαλυσό 146.735 €, (50 εκ.) (ΔΔ)
150τ.μ. διόροφη πανσιόν Π. Πόλη 35 εκ. 102.714 € (Δ.Δ.)
170τ.μ. στους Δασκάλους μεζονέτα (60 εκ.) -176.082 € (Δ.Δ)
180 τ.μ. μονο/κία μπετά Τρεις 100.000 €
183τ.μ. μεζονέτα Καρακόνερο 57 εκ. - 167.300 € (Δ.Δ.)
210 τ.μ. μετ/νη μονοκατοικία στα Κοσκινού 220.102 €, (75 εκ.) (Δ.Δ)
240τ.μ. ισ. κατ/τα α' ορ. διαμέρισμα κτίριο σε 500 μ. οικ/δο κοντά στην Καναδά 322.817 € 110 εκ.) (Δ.Δ.)
280τ.μ. οικ/κό τετ/νο (μαζαγί ή σπίτι) Π. Πόλη 239.470 €, (100 εκ.) (Δ.Δ)
ΚΑΤΑΣΤΗΜΑΤΑ - ΓΡΑΦΕΙΑ - ΚΤΙΡΙΑ - ΒΙΟΤ/ΚΟΙ ΧΩΡΟΙ:
31τ.μ. κατάστημα στο Νηρέα (22 εκ.) - 64.563 €
39 τ.μ. γραφείο, κοντά στην πλατεία Κύπρου (α' ορ.), (17 εκ.) 50.000 €
44τ.μ. (ισ. απ.) Σεμερτζίδη 37.000 €
55τ.μ. κατάστημα Βασ. Ηρακλείου (35 εκ.) 102.714 € (Δ.Δ.)
82 τ.μ. β' οροφ. γραφείο στο Μανδράκι (πίσω από το Εθνικό) 35 εκ. - 102.714 € (Δ.Δ)
80τ.μ. δυόροφο, με αυλή Ρολόι, Π. Πόλη (45 εκ.) - 132.061 € (Δ.Δ)
80 τ.μ. υπ. αποθήκη στην Κένεντυ (12 εκ.) 35.216 €
90τ.μ. (2 αποθήκες) 10 εκ. - 29.347 €
127 τ.μ. πανσιόν 6 δωματίων, λεωφ. Ρόδου-Λίνδου, (45 εκ.), 132.061 €
150τ.μ. πανσιόν στούντιος, Π. Πόλη 35 εκ. -102.714 €
175τμ. κατάστημα επί της Λεωφόρου Ρόδου-Λίνδου 205.429 €, (70 εκ.) (Δ.Δ)
180τ.μ. (α.π.) κατάστημα ισόγειο στο Ροδίνι, 132.061 €, (45 εκ.) (Δ.Δ.)
ΕΝΟΙΚΙΑΖΕΤΑΙ ΜΕΓΑΛΗ ΑΠΟΘΗΚΗ ΣΤΗΝ ΚΑΛΛΙΘΕΑ. ΕΝΟΙΚΙΟ 440 €
ΟΙΚΟΠΕΔΑ - ΑΓΡΟΤΕΜΑΧΙΑ:
401τ.μ. Δημ. Αναστασιάδη (Σ.Δ.1) 180.000 €
440τ.μ. Ροδίνι (Σ.Δ.0,8) 220.000 €
500τ.μ. Μίρα Μάρε (Σ.Δ. 0,8) 45 εκ. - 132.016 €
600 τ.μ. οικ/κή μερίδα, έναντι Βερόπουλου (9εκ.) - 26.412 €
620τ.μ. .Σ.Δ. 1,2 Αγ. Αναστασία
650τ.μ. Αισχύνη (Σ.Δ. 0,8) 78 εκ. - 228.906 €
1000τ.μ. Τσαΐρι, άρτιο 12 εκ. 35.216 €
1.210τ.μ. Κοσκινού (δεν κτίζει) (5 εκ.) 15.000 €
1.370τ.μ. εντός οικισμού Αρχ/λου - 50 εκ.- 146.735 €
2.082τ.μ. στους Τρεις κτίζει 220 τ.μ. (60 εκ.) - 170.082 € (Δ.Δ)
4.000τμ. Νερά Καλλιθέας 220.102 €, (75 εκ.)
4.940 τ.μ., όρια Κρεμαστής 30 εκ. 88.041 €
8.740 τ.μ. στα Κολύμπια (63 εκ.), 184.886 €
350τ.μ. (νέα επ/ση οικισμού) Σορωνή 30.000 €
45 στρ. στο Γεννάδι (115 εκ.) 337.738 €

Αναλαμβάνουμε την ενοικίαση των διαμερισμάτων σας σε σύντομο χρονικό διάστημα

ΒΑΖΟΥΚΟΥ ΡΕΝΑ
ΜΕΣΙΤΗΣ ΑΣΤΙΚΩΝ ΣΥΜΒΑΣΕΩΝ
Πληροφορίες τηλ. 2241022943 - 2241028838
& FAX: 2241028838
Διευθ. Γραφείου: Δημ. Θεοδωράκη 3
Τ.Κ. 85100 Ρόδος
καθημερινά 9-1 το πρωΐ και 6.30 - 8.30 απογεύματα της Δευτέρας και της Πέμπτης e-mail.vazoukou@otenet.gr
X4041-31/7

ΖΑΜΠΕΛΛΑΚΗΣ
ΠΩΛΟΥΝΤΑΙ
ΔΙΑΜΕΡΙΣΜΑΤΑ - ΚΑΤΑΣΤΗΜΑΤΑ - ΜΟΝΟΚΑΤΟΙΚΙΕΣ
ΑΠΟΣΤΟΛΟΥ ΠΑΥΛΟΥ
ΓΙΑΜΑΛΗ ΦΙΛΙΠΠΑ
Τηλ. 22410/94236 - 22410/28476
κιν. 6945666692
6054-29/7

ΟΜΙΛΟΣ ΕΤΑΙΡΕΙΩΝ ΣΤΗ ΡΟΔΟ ΜΕ ΡΑΓΔΑΙΑ ΑΝΑΠΤΥΞΗ ΚΑΙ ΠΡΟΟΠΤΙΚΕΣ

ΖΗΤΑ:

1. ΤΕΧΝΙΚΟΥΣ Η/Υ
Με προϋπηρεσία και εκπαίδευση απεριόριστες δυνατότητες ανάπτυξης. Μισθός ικανοποιητικός με επιπλέον αμοιβές βάσει απόδοσης (ΠΡΙΜ)
2. ΝΕΕΣ/ΝΕΟΥΣ ΜΕ ΟΡΕΞΗ ΓΙΑ ΔΟΥΛΕΙΑ ΓΙΑ:
Θέσεις γραμματιακής υποστήριξης και εξυπηρέτησης πελατών με προοπτικές ανάπτυξης και ανόδου εντός της εταιρείας
Γνώσεις Η/Υ και ξένες γλώσσες απαραίτητες - ωράριο καταστημάτων - Μισθός ικανοποιητικός
3. ΝΕΑ ΚΥΡΙΑ/ΔΕΣΠΟΙΝΙΔΑ
για θέση υπεύθυνου καταστήματος στην περιοχή Ιαλυσού. Γνώσεις Η/Υ και ξένες γλώσσες απαραίτητες. Ωράριο καταστημάτων - Μισθός ικανοποιητικός με επιπλέον αμοιβές βάσει απόδοσης (πριμ)

ΑΠΟΣΤΟΛΗ ΒΙΟΓΡΑΦΙΚΩΝ ΚΑΙ ΑΙΤΗΣΕΩΝ ΣΤΗΝ ΗΛΕΚΤΡΟΝΙΚΗ ΔΙΕΥΘΥΝΣΗ rodos_group@yahoo.gr ή με φαξ στο 22410/94898
T1465-27/7

Ευρωπαϊκή Επενδυτική

ΚΤΗΜΑΤΟΜΕΣΙΤΙΚΟ ΓΡΑΦΕΙΟ
ΑΝΤΩΝΗΣ ΝΙΚΟΛΗΣ - ΘΕΟΦΙΛΟΣ ΚΑΩΝΑΡΗΣ
ΕΘΝΙΚΗΣ ΑΝΤΙΣΤΑΣΕΩΣ 48 (ΠΡΩΗΝ ΑΝΝΗΣ ΜΑΡΙΑΣ) ΤΗΛ. 2241039300

ΔΙΑΜΕΡΙΣΜΑΤΑ

42 τ.μ. Περιοχή Αγίου Νικολάου	€ 46.900
185 τ.μ. Αποθήκη με ράμπα στην Μ.Πετρίδη	€ 58.700
46 τ.μ. Στην Μητρόπολη καινούργιο	€ 61.600
45 τ.μ. Στην Πειραιώς υπό κατασκευή	€ 64.500
80 τ.μ. Τρείς σε μαρμαροσοβά	€ 70.500
150 τ.μ. Αποθήκη στην Ανάληψη	€ 73.400
55 τ.μ. Στην Μητρόπολη καινούργιο	€ 76.300
80 τ.μ. Στην Πειραιώς υπό κατασκευή	€ 110.000
72 τ.μ. Καινούργιο στην Ανάληψη	€ 111.500
80 τ.μ. Καινούργιο στο Καρακόνερο	€ 117.400
100 τ.μ. 5 ετών με 3 υπνοδωμάτια	€ 117.500
87 τ.μ. Α ορόφου ετοιμοπαράδοτο στο Ροδίνι	€ 126.000
87 τ.μ. Άγιος Νικόλαος υπό κατασκευή	€ 126.200
110 τ.μ. Στο Καρακόνερο 8 ετών με 3 υπν/τια	€ 132.000
120 τ.μ. 6 Δωμάτια προς εκμετάλευση	**€ 132.000**
100 τ.μ. Οροφοδιαμέρισμα lux στην Ανάληψη	€ 132.000
90 τ.μ. Καινούργιο στην Ανάληψη	€ 138.000
160 τ.μ. **Όροφος 117&45 τ.μ. σε τοιχοποιία**	€ 140.900
115 τ.μ. Άνω Ροδίνι ετοιμοπαράδοτο α ορόφου	€ 143.800
90 τ.μ. Οικία παριοχή Σταδίου με 130 αυλή	€ 146.700
105 τ.μ. Ανάληψη 3 υπν/τια,πάρκιν,μεγάλη βερά	€ 161.400
120 τ.μ. Στο Καρακόνερο υπό κατασκευή	€ 164.500
114 τ.μ. Άγιος Νικόλαος υπό κατασκευή	€ 167.300
4 Γκαρσονιέρες με μηνιαίο εισόδημα €1350	

ΜΟΝΟΚΑΤΟΙΚΙΕΣ - ΜΕΖΟΝΕΤΕΣ

75 τ.μ. Οικία στην Παλιά Πόλη σε καλή τιμή	€ 44.020
140 τ.μ. Στο Κανδυλί σε μπετά με 1300 οικόπεδο	€ 88.000
175 τ.μ. Στους Τρείς σε μπετά με οικόπεδο 1300	€ 126.192
210 τ.μ. Ιαλυσός σε σοβά κοντά στην θάλασσα	€ 161.500
100 τ.μ. Αφάντου καινούργιο,1200 οικόπεδο κύμα	€ 176.082
180 τ.μ. Κοσκινού 1500 m οικόπεδο σε μπετά	€ 190.755
410 τ.μ. Παστίδα σε κολώνες με 4500 τ.μ. οικόπεδ	€ 205.500
180 τ.μ. Στην Ιξιά λούξ κατασκευή με οικόπεδο	€ 250.000
140 τ.μ. Κοσκινού σε 1300 οικόπεδο με καταπληκτική θέα	

ΟΙΚΟΠΕΔΑ

650 τ.μ. ΣΤΟΝ ΑΡΧΑΓΓΕΛΟ ΕΝΤΟΣ ΟΙΚΙΣΜΟΥ ΜΕ Σ.Δ. 0,8 ΣΕ ΗΣΥΧΗ ΠΕΡΙΟΧΗ ΚΑΤΑΛΗΛΟ ΓΙΑ ΟΙΚΙΑ	
600 Τ.Μ. ΠΑΤΜΟΣ ΚΟΝΤΑ ΣΤΟ ΚΥΜΑ ΚΤΙΖΕΙ 220	€ 18.000
1570 τ.μ. Γεννάδι στον κεντρικό δρόμο	€ 50.000
2000 τ.μ. Στο Γεννάδι με άδεια οικοδομής,νερό,ρεύμα	€ 58.700
500 τ.μ. Μερίδιο στην Ηλιούπολη	€ 15.000
4000 τ.μ. Στο Φαληράκι σε ύψωμα με θέα	€ 59.000
4000 τ.μ. Μετά το Λαδικό 70m από τον κεντρικό	€ 70.450
2300 τ.μ. Αφάντου στο κύμα	€ 73.400
7400 τ.μ. Αφάντου για Βιοτεχνική χρήση	€ 73.400
13000 τ.μ **ΠΑΡΑΛΙΑΚΟ ΣΤΑ ΚΑΛΑΒΑΡΔΑ**	€ 267.057
2500 τ.μ. Στο κιοτάρι κοντά στο κύμα με άδεια οικ.	€ 88.040
8500τ.μ. Κολύμπια με άδεια για 6 μονοκατοικίες	€ 190.700
4800 τ.μ. Περιοχή Κανδυλί στην Ιαλυσό	€ 140.865
600 τ.μ. Φαληράκι Επί της Εθν.οδού με άδεια οικοδομής	€ 50.000
7500 τ.μ. Στα Κολύμπια δίπλα σε ξενοδοχείο	€ 220.000
10000 τ.μ Στο φυτώριο με ωραία θέα	€ 300.000
9600 τ.μ. Στο κανδυλί σε ήσυχο σημείο	€ 197.000
3600 τ.μ. Λαχανιά άρτιο κ οικοδομήσιμο	**€ 52.800**
4000 τ.μ. Στην Λαχανιά επί της Εθνικής οδού	€ 117.400
4000 τ.μ. Στην Λαχανιά με πρόσβαση	€ 52.824
1500 τ.μ. Στην Λαχανιά εντός οικισμού	€ 61.628
9000 τ.μ. Στην Λαχανιά 800 m από το κύμα	€ 82.170
6500 τ.μ. Στην Λαχανιά 300 m από το κύμα	€ 104.000

ΚΑΤΑΣΤΗΜΑΤΑ - ΕΠΙΧΕΙΡΗΣΕΙΣ

ΞΕΝΟΔΟΧΕΙΟ 70 ΚΛΙΝΩΝ ΣΕ ΤΙΜΗ ΕΥΚΑΙΡΙΑΣ €9000/Κλίνη
ΞΕΝΟΔΟΧΕΙΟ ΕΝΤΟΣ ΠΟΛΕΩΣ 180 ΚΛΙΝΩΝ ΣΕ ΤΙΜΗ ΕΥΚΑΙΡΙΑΣ
Ενοικιάζεται κατάστημα 250 τ.μ. εντός πόλεως
Κατάστημα στην Καποδιστρίου 60 τ.μ.+30 τ.μ.
Αναψυκτήριο έτοιμο προς λειτουργία **ΕΥΚΑΙΡΙΑ**
4 Γκαρσονιέρες καινούργιες με πολύ καλό εισόδημα
Καφετέρια δίπλα σε ξενοδοχεία προς πώληση
Πανσιόν στα Κοσκινού έτοιμη προς Λειτουργία

ΑΚΙΝΗΤΑ ΣΕ ΑΠΟΚΛΕΙΣΤΙΚΟΤΗΤΑ
ΑΓΟΡΕΣ - ΠΩΛΗΣΕΙΣ - ΜΙΣΘΩΣΕΙΣ ΑΚΙΝΗΤΩΝ
ΞΕΝΟΔΟΧΕΙΑΚΕΣ ΜΟΝΑΔΕΣ ΣΕ ΑΠΟΚΛΕΙΣΤΙΚΟΤΗΤΑ ΣΕ ΟΛΟ ΤΟ ΝΗΣΙ
ΣΥΜΒΟΥΛΕΥΤΙΚΕΣ ΚΑΙ ΕΠΕΝΔΥΤΙΚΕΣ ΠΡΟΤΑΣΕΙΣ
ΔΑΝΕΙΑ ΔΕΚΤΑ
6278-10/8

ΑΦΟΙ ΑΣΒΕΣΤΗ Ο.Ε.
Αθηνών - Καβάλας 3
Ανάληψη Ρόδου
Τηλ.. 22410/60678 - 60679
και fax: 22410/66028
ΠΩΛΟΥΝΤΑΙ
● ΔΙΑΜΕΡΙΣΜΑΤΑ
υπερλούξ διαφόρων διαστάσεων
ΕΓΓΥΗΣΗ Η ΠΟΛΥΕΤΗΣ ΠΕΙΡΑ ΜΑΣ
X4030-31/7

ΟΙΚΟΔΟΜΙΚΕΣ-ΤΕΧΝΙΚΕΣ ΕΜΠΟΡΙΚΕΣ-ΕΠΙΧΕΙΡΗΣΕΙΣ

ΕΝΟΙΚΙΑΖΕΤΑΙ
ΣΠΙΤΙ στον Αρχάγγελο, στους πρόποδες του κάστρου, παραδοσιακό, τύπου Γ (γάμα) 80,00 τ.μ., σε άριστη κατάσταση, πανταχόθεν ελεύθερο με ανισόπεδες στάθμες και αυλή με κήπο, λουλούδια, δέντρα, νησιώτικου χαρακτήρα, χρώματα άσπρο - μπλε.
Χώροι: α) Κουζίνα, σοφά, τζάκι (κούμελο)
β) Δωμάτιο με παταρό (παραδοσιακό), τραπεζαρία, ντουλάπα
γ) Λουτρό (Ideal)
δ) Ηλιακό θερμοσίφωνα
ε) Ρεύμα τριφασικό
ζ) Ρεύμα νυχτός
Συμβόλαιο για 1 χρόνο τουλάχιστον
Τηλ. 6937163667
T1422-3/8

ΠΡΟΟΔΟΣ ΜΙΚΡΕΣ ΑΓΓΕΛΙΕΣ ΜΙΚΡΕΣ ΑΓΓΕΛΙΕΣ ΠΡΟΟΔΟΣ

διάφορα

ΜΟΝΩΣΕΙΣ
23 ΧΡΟΝΙΑ!
ΑΡΧΩΝ ΣΑΜΑΡΤΖΗΣ
Πληροφορίες τηλ. 23030-32054-20021
Χ4026-31/7

ΥΔΡΑΥΛΙΚΟΣ
ΑΝΑΛΑΜΒΑΝΟΥΜΕ πάσης φύσεως υδραυλικές εργασίες μικρές και μεγάλες **κ. ΔΗΜΗΤΡΗΣ**
● **ΕΓΚΑΤΑΣΤΑΣΕΙΣ ΥΔΡΕΥΣΗΣ - ΘΕΡΜΑΝΣΗΣ**
● **ΚΑΛΟΡΙΦΕΡ ΗΛΙΑΚΑ**
● Σύνδεση με το αποχετευτικό της ΔΕΥΑΡ.
● ΑΠΟΦΡΑΞΕΙΣ με ηλεκτροκίνητο μηχάνημα.
Συντηρήσεις
ΣΑΟΥΝΑ ΦΙΝΛΑΝΔΙΑΣ
ΑΠΟ ΞΥΛΟ
Χειροποίητες υγιεινές
σε όλες τις διαστάσεις με τις σωστές προδιαγραφές από έμπειρο προσωπικό για βίλες - διαμερίσματα - ξενοδοχεία - γυμναστήρια
Τηλ. 2241090230 και κινητό 6944344911
6107-3/8

ΖΗΤΕΙΤΑΙ κυρία Ελληνίδα με μοτοποδήλατο για να καθαρίζει σπίτι κάθε μέρα 4 ώρες. Πληρ. τηλ. 6973314143 6260-27/7

ΔΗΜΙΟΥΡΓΗΣΤΕ τώρα τη δική σας επιχείρηση μέσα από το χώρο σας, χωρίς κεφάλαιο, πάγια έξοδα και υποχρεώσεις. Δωρεάν ενημέρωση στο 2310721861 ΓΔ-20/8

ΖΗΤΕΙΤΑΙ κοπέλα που να μιλάει ξένες γλώσσες για να εργασθεί σαν βοηθός σερβιτόρου σε εστιατόριο. Πληροφορίες τηλ. 6936538366 6272-27/7

ΚΥΡΙΑ ζητάει εργασία για καθαριστρια ή να προσέχει παιδιά. Πληρ. τηλ. 22410/67166 6239-27/7

ΖΗΤΕΙΤΑΙ κοπέλα για κουζίνα σε σνακ μπαρ. Πληρ. τηλ. 6944110616 1962-31/7

ΚΥΡΙΑ ζητάει εργασία για καθαρισμό γραφείων, με την ώρα ή με την ημέρα και κατοικίες με την ώρα. Πληρ. τηλ. 6946518766 6311-3/8

ΚΥΡΙΑ ρώσικης καταγωγής, αναλαμβάνει να κάνει μαθήματα ρωσικής και αγγλικής γλώσσας. Αμοιβή λογική. Τηλ. 22410/29334 ΓΔ-31/7

ΖΗΤΕΙΤΑΙ
πωλήτρια που να μιλά αγγλικά - γερμανικά για χρυσοχοείο στην Παλια Πόλη.
Τηλ. 22410/76466 και 6946061926
6172-31/7

ΚΥΡΙΟΣ
40 ΕΤΩΝ
δημόσιος υπάλληλος
ΖΗΤΑΕΙ
γνωριμία με δεσποινίδα από 30-35 ετών για σοβαρό δεσμό
Πληροφορίες τηλέφωνο 6978171109
6303-3/8

ΚΥΡΙΑ
διπλωματούχος μασέρ, κάνει θεραπευτικό, κλασικό, αθλητικό, αισθητικό μασάζ, με αρωματοθεραπεία, reilky ke shiatsu.
Πλρ. τηλ. 22410/20833 και 6932501924
6279-10/8

ΖΗΤΟΥΝΤΑΙ
1) ΒΟΗΘΟΣ ΜΑΓΕΙΡΟΥ και
2) ΤΑΜΠΛΙΣΤΑΣ
για part time, απογευματινές ώρες στο εστιατόριο «ΔΗΜΗΤΡΙΟΣ» ΙΞΙΑ
Πληροφορίες τηλ. 22410/98138
6238-27/7

ΜΑΘΗΜΑΤΑ

ΑΝΑΚΟΙΝΩΣΗ ΜΑΘΗΜΑΤΑ
*** Computer ***
PROGRAM COMPUTER PM
ΕΓΓΡΑΦΕΣ ** ΤΩΡΑ **
Τμήματα για: Παιδιά - Ενήλικες Αρχάριους - Μαθητές Επαγγελματίες
Διδάσκει πτυχιούχος Πανεπιστημίου Αμερικής
ΜΑΝΩΛΗΣ Ι. ΣΟΦΙΛΛΑΣ
Κοδριγκτώνος 91
Τηλ. (22410) 31761
ΠΙΣΤΟΠΟΙΗΤΙΚΟ ΓΝΩΣΕΩΝ
ΕΠΙΣΗΜΟ ΕΞΕΤΑΣΤΙΚΟ ΚΕΝΤΡΟ ΤΗΣ ECDL HELLAS
Χ4036-31/7

ζητήσεις

ΖΗΤΟΥΝΤΑΙ
Κοπέλες για να εργαστούν σε νυχτερινό μπαρ. Επίσης πωλείται καφέ μπαρ σε πολύ καλή τιμή.
Τηλ. 6945110542 και 22410/62648
6134-25/7

ΖΗΤΕΙΤΑΙ
βοηθός λογιστή σε μεγάλη εμπορική εταιρεία.

Επιθυμητά προσόντα:
- Πτυχίο ανώτατης - ανώτερης εκπαίδευσης
- Γνώση Η/Υ
- Προϋπηρεσία

Πληροφορίες τηλ. 22410/64169, FAX 22410/68034
Χ4078-27/7

ΠΩΛΟΥΝΤΑΙ
ΕΙΔΙΚΑ ΨΑΛΙΔΙΑ ΓΙΑ ΚΟΥΡΕΜΑ ΠΡΟΒΑΤΩΝ ΚΑΙ ΖΩΩΝ. ΕΠΙΣΗΣ ΨΑΛΙΔΙΑ ΓΙΑ ΣΚΥΛΟΥΣ ΚΑΙ ΧΤΕΝΕΣ ΚΟΥΡΕΜΑΤΟΣ - ΛΕΠΙΔΕΣ - ΤΟΥ ΑΓΓΛΙΚΟΥ ΟΙΚΟΥ SERNETR
Αντιπρόσωπος ΜΙΧΑΛΗΣ Γ. ΣΑΚΕΛΛΑΡΙΔΗΣ - Κάλυμνος Τηλ. 22420/48472
ΓΔ-30/7

BLUE ROSE SEX SHOP
Ανακαλύψτε την πηγή!
Ερωτικά βοηθήματα 2000 είδη, σέξυ εσώρουχα, βιντεοταινίες, DVD, CD ROM, λιπαντικές κρέμες, περιοδικά.
Ειδικές τιμές χονδρικής για τουριστικά - σούπερ μάρκετ - περίπτερα - είδη δώρων.
Ζητείστε τους πιο ενημερωμένους καταλόγους στην Ευρώπη.
Τιμές που θα σας καταπλήξουν - Διακριτικές αντικαταβολές
ΚΑΛΛΙΘΕΑ ΕΛ. ΒΕΝΙΖΕΛΟΥ 248
Τηλ. 2109409527 - 2109419188 - FAX 2109409958
ΑΙΓΑΛΕΩ - ΙΕΡΑ ΟΔΟΣ 259
Τηλ. 2105310880
T1307-25/7

ΔΩΔΕΚΑΝΗΣΙΑΚΕΣ ΑΠΟΦΡΑΞΕΙΣ
«ΚΟΛΟΣΣΟΣ»
ΑΠΟΦΡΑΞΕΙΣ- ΚΑΘΑΡΙΣΜΟΙ ΑΠΟΧΕΤΕΥΣΕΩΝ & ΒΟΘΡΩΝ

Αναλαμβάνουμε πάσης φύσεως αποφράξεις οποιουδήποτε μήκους και πλάτους Αναλαμβάνουμε καθαρισμούς αποχετευτικών αγωγών, δήμων, ξενοδοχείων, στρατιωτικών μονάδων, σπιτιών, πολυκατοικιών, καθώς και καθαρισμούς βιολογικών μονάδων με μηχάνημα υψηλής πιέσεως σε όλη τη Δωδεκάνησο.
Κ. ΠΗΔΙΑΚΗΣ - Π. ΚΑΣΕΡΗΣ
Πληρ. τηλ. 47915 - 91881
κινητό: 6944/325234 και 6977/717048
T1386-3/8

ΑΠΟ ΕΣΤΙΑΤΟΡΙΟ ΣΤΗΝ Π. ΠΟΛΗ
ΖΗΤΕΙΤΑΙ
έμπειρος σερβιτόρος, γνώστης ξένων γλωσσών
Πληροφορίες στο κιν. τηλ. 6942202551
ώρες επικοινωνίας 19.00μ.μ.- 22.00
ΧΛ-25/7

ΑΠΟ ΤΟ ΥΠΕΡ ΜΑΡΚΕΤ ΣΠΑΝΟΣ
ΖΗΤΕΙΤΑΙ
πεπειραμένος κρεοπώλης για το υποκατάστημα της Λέρου, με μισθό ικανοποιητικό. Αιτήσεις γίνονται δεκτές στη γραμματεία του καταστήματος από τις 09.00 π.μ. μέχρι τις 15.00μ.μ.
Τηλ. 22410/32695-38114
Χ4046-31/7

ΖΗΤΕΙΤΑΙ
ΓΙΑ ΕΝΟΙΚΙΑΣΗ, ΧΩΡΟΣ (Η ΑΓΡΟΤΕΜΑΧΙΟ) ΓΙΑ ΕΠΑΓΓΕΛΜΑΤΙΚΗ ΧΡΗΣΗ
Πληροφορίες 6945922635, Μιχαήλ
6306-2/7

ΕΚΑΜ Α.Ε.
ΠΩΛΗΣΕΙΣ ΔΙΑΜΕΡΙΣΜΑΤΩΝ

1. Μόντε Σμιθ-α/ Κέννεντυ 32 1ου ορόφου 75τ.μ., 3 δωμάτια, κουζίνα, λουτρό. Τιμή 80.000 ευρώ, 1ου ορόφου 75τ.μ.., 3 δωμάτια, κουζίνα, λουτρό. Τιμή 87.000 ευρώ, 2ου ορόφου 112τ.μ., 4 δωμάτια, 3 λουτρά. Τιμή 140.000 ευρώ. **β/ Κέννεντυ 16** 1ου ορόφου 58τ.μ. 2 δωμάτια, κουζίνα, λουτρό. Τιμή 57.500 ευρώ. **γ/ Κέννεντυ 36** 1ου ορόφου, 98τ.μ., 4 δωμάτια, 2 λουτρά. Τιμή 130.000 ευρώ. **δ/ Θ. Σοφούλη 11**, ισόγειο 75τ.μ., 3 δωμάτια, κουζίνα, λουτρό. Τιμή 65.000 ευρώ.

2. Ροδίνι- α/ Δουβλίνου 10, 1ου ορόφου 46τ.μ., 2 δωμάτια, κουζίνα, λουτρό. Τιμή 40.500 ευρώ, ημιυπόγειο, φωτεινότατο, 45τ.μ.,2 δωμάτια, κουζίνα, λουτρό. Τιμή 23.000 ευρώ.

β/ Στοκχόλμης 5, 2ου ορόφου 84τ.μ. 3 δωμάτια, κουζίνα, λουτρό. Τιμή 86.000 ευρώ

ΠΩΛΗΣΕΙΣ ΚΑΤΑΣΤΗΜΑΤΩΝ

α/ Νιοχώρι: Ιδιαίτερης προβολής κατάστημα 122τ.μ. με πατάρι. Τιμή 200.000 ευρώ.

β/Ακτή Κανάρη: Παραλία «Ψαροπούλας» εμπορικότατο ισόγειο κατάστημα 118τ.μ.. Τιμή 350.000 ευρώ.

γ/Εμπορικό Κέντρο «ΜΑΚΕΣΤΑ». Ιδιαίτερα τουριστική περιοχή ισόγειο κατάστημα 48τ.μ. με WC. Τιμή 55.000 ευρώ

ΠΩΛΕΙΤΑΙ ΞΥΛΟΥΡΓΕΙΟ
Ασγούρου 4ο χλμ ΕΟ Λίνδου Ρόδου 365τ.μ. σε οικόπεδο 485 τ.μ., με μηχανήματα και άδεια λειτουργίας. Τιμή 400.000 ευρώ
www.ekamestates.gr
Τηλ. 210 6205697 - 8002541 - Κιν. 694 4475711
Πληρ. κα Α. Βασιλείου
Χ4060-29/7

ΖΗΤΕΙΤΑΙ
ΔΕΣΠΟΙΝΙΔΑ ή ΚΥΡΙΑ για εργασία σε κατάστημα στην πόλη της Ρόδου.
ΠΡΟΣΟΝΤΑ: Απόφοιτος λυκείου, χρήση computer, βασικά προγράμματα (word excel, κλπ).
ΠΡΟΣΦΕΡΟΝΤΑΙ: Ετήσια μόνιμη απασχόληση. Ολα τα νόμιμα επιδόματα και πλήρης ασφαλιστική κάλυψη
Πληροφορίες τηλ.: 22410/34536, από 11.00-14.30 και 18.00-21.00 κο Χατζηϊωάννου Παντελή
Βιογραφικά μπορούν να σταλούν με fax στο 22410/34526
T1425-31/7

URGENT
SEEKING A PERSON WHO COULD TRANSLATE ITALIAN OR SPANISH FROM FRENCH OR ENGLISH FEW HOURS A WEEK ON IALYSOS
TEL 6973225494
6232-27/7

ΞΥΛΟΥΡΓΙΚΕΣ ΕΡΓΑΣΙΕΣ
ΛΕΝΤΑΚΗΣ ΜΑΝΩΛΗΣ
Αναλαμβάνουμε πάσης φύσεως ξυλουργικές εργασίες:
- κουζίνες γερμανικές, με γερμανικές προδιαγραφές
- ντουλάπες
- πόρτες
- παράθυρα κ.λ.π.
- Αμεση εξυπηρέτηση



ΠΛΗΡΟΦΟΡΙΕΣ Τηλ. 60601 και 6973933733
6166-27/7

X4056-25/7
ΚΑΛΑΦΑΤΑΣ ΜΙΧΑΛΗΣ
YACCO ΛΙΠΑΝΤΙΚΑ ΠΡΩΤΗΣ ΤΟΠΟΘΕΤΗΣΗΣ
ΣΥΝΕΡΓΕΙΟ ΑΥΤΟΚΙΝΗΤΩΝ
ΑΝΤΑΛΛΑΚΤΙΚΑ
ΒΕΛΤΙΩΣΕΙΣ ΠΑΝΤΟΣ ΤΥΠΟΥ
ΚΑΘΑΡΙΣΜΟΙ INJECTION & ΜΗΧΑΝΗΣ
ΗΛΕΚΤΡΟΝΙΚΟΣ ΕΛΕΓΧΟΣ
ΑΝΑΛΥΣΗ ΚΑΥΣΑΕΡΙΩΝ



6ο χλμ. ΡΟΔΟΥ-ΛΙΝΔΟΥ
τηλ. 22410 65510
κιν. 6945 866294

ΠΩΛΟΥΝΤΑΙ
ΑΠΟ ΤΟΝ ΑΝΑΣΤΑΣΙΟ ΑΤΣΙΔΗ
1) Καταστήματα και χώροι για γραφεία στην οδό Κωνσταντινίδη, στο Ζέφυρο (κοντά στην Εφορία)
2) Διαμερίσματα 98, 132 και 148 τ.μ., με θέση πάρκινγκ, αποθήκη και αυτόνομη θέρμανση στην οδό Κωνσταντινίδη
3) Εξοχικές κατοικίες 100τ.μ., διόροφες, με χίλια μέτρα οικόπεδο η κάθε μία, στον κεντρικό δρόμο του Γενναδίου, κοντά στη θάλασσα
4) Μονοκατοικίες στην Ιαλυσό, οδός Μυκηνών, διώροφες με σοφίτα, 4 υπνοδωματίων, 3 μπάνιων και WC, θέρμανση, σε οικόπεδο από 260 έως 415 τ.μ.
5) Μαιζονέτα στο Ροδίνι, οδός Στοκχόλμης 180τ.μ., διώροφη με υπόγειο
ΠΛΗΡΟΦΟΡΙΕΣ
ΑΝΑΣΤΑΣΙΟΣ ΑΤΣΙΔΗΣ
ΣΤΕΦΑΝΟΥ ΚΑΖΟΥΛΗ 74 - Τηλ. 22410 28616-37848
4032-31/7

ΠΩΛΟΥΝΤΑΙ ΤΑ ΠΑΡΑΚΑΤΩ ΔΙΑΜΕΡΙΣΜΑΤΑ

	ΕΥΡΩ
1) 2αρια (1 υπνοδωματίου)	
- 43 τμ Κυρά της Ρω , Ροδινι αξίας 16 εκ	47,000
- 42 τμ Ροδινι , καινούργιο αξίας 23 εκ	67,500
- 55 τμ Ροδινι , 8 εταν αξιας 22 εκ	65,000
- 51 τμ Νισχώρι , οδός Παπανικολάου αξίας 27 εκ	79,500
- 45 τμ Ιερού Λόχου , Δήμος ΙΑΛΥΣΟΥ αξίας 19 εκ	56,000
- 40 τμ Ιερού Λόχου , Δήμος ΙΑΛΥΣΟΥ αξίας 12 εκ	35,500
- 43 τμ Χρυσή Ακτή ,Δήμος ΙΑΛΥΣΟΥ αξίας 25 εκ	73,500
- 35 τμ Αθηνών , επιπλωμένο Β ορόφου αξίας 20 εκ	59,000
2) 3αρια (2 υπνοδωματίου)	
- 72 τμ Αννης Μαρίας , Αρασπάκι αξίας 30 εκ	88,000
- 85 τμ Ανω Ροδίνι , καινούργιο αξίας 38 εκ	111,000
- 82 τμ Φανερωμένη , Ατταβύρου αξίας 40 εκ	117,500
- 75 τμ Σωτήρος , ΙΞΙΑ αξίας 32 εκ	94,000
- 85 τμ Σωτήρος , ΙΞΙΑ αξίας 36 εκ	106,000
- 100 τμ Κέντρο , Δήμος ΙΑΛΥΣΟΥ αξίας 34 εκ	100,000
- 82 τμ 7 Βαγιές αξίας 28 εκ	82,500
- 100 τμ Βορείου Ηπείρου αξίας 45 εκ	132,000
- 100 τμ Ιερού Λόχου , ΙΑΛΥΣΟΣ αξίας 32 εκ	94,000
- 82 τμ Ζέφυρος , αξίας 42 εκ	123,500
- 93 τμ Ζέφυρος , αξίας 47 εκ	138,000
- 90 τμ Κάτω Ροδίνι , αξίας 47 εκ	138,000
3) 4αρια (3 υπνοδωματίου)	
- 114 τμ Ασπάκι , Αννης Μαρίας αξίας 59 εκ	173,500
- 116 τμ Απ . Παύλου , Ανάληψη αξίας 60 εκ	176,000
- 114 τμ Ανω Ροδίνι , αξίας 49 εκ	144,000
- 110 τμ Ανω Ροδίνι , αξίας 50 εκ	147,000
- 115 τμ Ανω Ροδίνι , αξίας 52 εκ	153,000
- 160 τμ Αγιος Νικόλαος αξίας 62 εκ	182,000
- 145 τμ Κορδικτώνος αξίας 47 εκ	138,000
- 103 τμ Αθηνών , Ανάληψη αξίας 51 εκ	150,000
- 120 τμ Πειραιώς , ισόγειο αξίας 57 εκ	167,500
- 210 τμ Κ . Τσαλδάρη αξίας 75 εκ	220,500
Μονοκατοικίες	
- 160 τμ ΙΞΙΑ , Στάση Παρασκευά αξίας 80 εκ	235,000
- 165 τμ ΙΑΛΥΣΟΣ , Χρυσή Ακτή αξίας 88 εκ	258,000
- 130 τμ ΙΑΛΥΣΟΣ , Νέο Κολυμβητήριο αξίας 70 εκ	205,500
- 168 τμ ΙΑΛΥΣΟΣ , Νέο Κολυμβητήριο αξίας 85 εκ	249,500
- 160 τμ ΙΑΛΥΣΟΣ , Κανδυλί σε ύψωμα αξίας 75 εκ	220,500
- 127 τμ Ρόδος , Ροδίνι αξίας 75 εκ	220,500
- 250 τμ Ασγουρου , ωραία θέα αξίας 150 εκ	440.500
- 80 τμ Τσαίρι αξίας 30 εκ	88,000
- 130 τμ Γεννάδι , καινούργιο αξίας 50 εκ	147,000
- 100 τμ με κήπο 4,5000 τμ αξίας 75 εκ	220,000
- 140 τμ ΛΙΝΔΟΣ , ωραία θέα αξίας 60 εκ	176,500
Μονοκατοικία εντός Π . Πόλης	
- 130 τμ με κήπο 200 τμ , ερειπωμένη αξίας 32 εκ	94,000
- 150 τμ με κήπο 12 τμ αξίας 30 εκ	88,000
- 80 τμ κοντά στο Δημοτικό Ιατρείο αξίας 25 εκ	73,500
- 250 τμ με κήπο 250 τμ αξίας 75 εκ	220,000
- 160 τμ με κήπο 12 τμ αξίας 80 εκ	235,000
Καταστήματα	
- 140 τμ Στρ. Ζήση , Αγιο Νικόλα αξίας 50 εκ	147,000
- 200 τμ Στρ. Ζήση αξίας 100 εκ	293,500
- 80 τμ με πατάρι , Ζέφυρος αξίας 45 εκ	132,000
- 250 τμ Ζέφυρος αξίας 120 εκ	352,500
- 50 τμ Καποδιστρίου αξίας 30 εκ	88,000
- 150 τμ Καποδιστρίου αξίας 80 εκ	235,000
- 120 τμ οδός Αθηνών αξίας 120 εκ	352,500
- 240 τμ οδός Αθηνών αξίας 240 εκ	705,000
- 30 τμ Αννης Μαρίας αξίας 25 εκ	73,500
- 60 τμ Αννης Μαρίας αξίας 50 εκ	147,000
- 120 τμ Στοχχόλμης Ροδίνι αξίας 70 εκ	205,500
- 450 τμ οδός Λίνδου αξίας 65 εκ	191,000
- 200 τμ οδός Λίνδου αξίας 300 εκ	881,000

ΚΡΑΝΙΔΗΣ ΕΜΜΑΝΟΥΗΛ
ΚΤΗΜΑΤΟΜΕΣΙΤΗΣ ΟΙΚΟΝΟΜΟΛΟΓΟΣ
ΤΗΛ. (22410) 27082 - 26476 FAX (22410) 27101
Κιν. 0944347405 - www.Kranidis.gr
E-mail: Kranidiemm@rho.forhnet.gr
X4037-31/7

ALEXANDER
LANGUAGE SCHOOLS
37 ΧΡΟΝΙΑ ΣΤΟ ΧΩΡΟ ΤΗΣ ΞΕΝΟΓΛΩΣΣΗΣ ΕΚΠΑΙΔΕΥΣΗΣ
ΠΑΡΑΡΤΗΜΑΤΑ ΣΕ ΟΛΗ ΤΗΝ ΕΛΛΑΔΑ
Δεχόμαστε προτάσεις για συνεργασία σε οποιαδήποτε περιοχή της Ελλάδας από:
α) Ατομα με επιχειρηματικό πνεύμα που επιθυμούν να δημιουργήσουν το δικό τους κέντρο ξένων γλωσσών με την υποστήριξη του Οργανισμού μας
β) Καθηγητές αγγλικών
γ) Ατομα δραστήρια αγγλομαθή που επιθυμούν να συνεργαστούν στο χώρο των κέντρων ξένων γλωσσών
Τηλ. επικοινωνίας 2310/827106 - 841749 fax: 2310/819424, 841749, Email:als@alexander.org
www.als-alexander.org
T1456-26/7

ΠΩΛΟΥΝΤΑΙ
ΜΟΝΟ ΑΠΟ ΤΟ ΓΡΑΦΕΙΟ ΜΑΣ
1) Μονοκατοικία 250τ.μ.ετοιμοπαράδοτη, νεόκτιστη, επί της παραλίας (την χωρίζουν από τη θάλασσα 10-15 μ.) με κήπο. Καταπληκτική περίπτωση
2) Διαμέρισμα 4άρι ετοιμοπαράδοτο ακριβώς απέναντι από τη θάλασσα, εντός πόλεως με τεράστιες βεράντες, και φανταστική θέα .
3) Διαμέρισμα 145τ.μ. επί της οδού Κοδριγκτώνος σε 2όροφη κατοικία, φανταστική περίπτωση, πολύ καλή τιμή
4) Διαμερίσματα 4άρια εντός πόλεως σε μικρή πολυκατοικία, 6 διαμερίσματα, 2 στον όροφο, με μεγάλο κήπο, τεράστιες βεράνες, λουξ κατασκευής
5) Ισόγειος κατοικία, 125τ.μ., σε κεντρικότατο μέρος της πόλης, κατάλληλο για οικία, γραφεία, ιατρείο, φαρμακείο, κλπ.
6) Διαμερίσματα υπό κατασκευή, 2, 3, 4 δωμ. εντός πόλεως και στην Ιαλυσό.
7) ΜΕΖΟΝΕΤΕΣ, ΑΠΟΘΗΚΕΣ, ΚΤΗΜΑΤΑ, κλπ.
Ο,τιδήποτε θέλετε να πουλήσετε ή να εκτιμήσετε, ελάτε σε μας.
Η μεγάλη μας πείρα, το παλαιότερο γραφείο στη διάθεσή σας
Γ. ΝΕΟΦΥΤΟΥ
ΔΗΜ. ΘΕΟΔΩΡΑΚΗ 40 - ΤΗΛ. 20989 - 21434
X4031-31/7

ΠΩΛΟΥΝΤΑΙ
ΟΙΚΟΔΟΜΙΚΕΣ ΕΠΙΧΕΙΡΗΣΕΙΣ
ΔΙΑΚΟΓΕΩΡΓΙΟΥ ΚΑΛΛΙΣΤΟΣ
ΕΘΝ.ΑΝΤΙΣΤΑΣΕΩΣ 11 (πρώην Αννης Μαρίας)

ΠΩΛΗΣΕΙΣ ΔΙΑΜΕΡΙΣΜΑΤΩΝ - ΚΑΤΑΣΤΗΜΑΤΑ - ΑΠΟΘΗΚΕΣ - ΑΝΤΑΛΛΑΓΕΣ ΑΚΙΝΗΤΩΝ - ΑΓΟΡΕΣ ΟΙΚΟΠΕΔΩΝ
ΑΝΑΛΑΜΒΑΝΟΥΜΕ ΑΝΤΙΠΑΡΟΧΕΣ

ΠΩΛΟΥΝΤΑΙ διαμερίσματα λουξ κατασκευής, με απεριόριστη θέα. Τα διαμερίσματα διαθέτουν θωρακισμένες πόρτες - εντοιχισμένες κουζίνες - ντουλάπες - εντοιχισμένο νιπτήρα με ντουλάπι - κεντρική θέρμανση αυτόνομη - ανοιγόμενα ανακλινόμενα κουφώματα με διπλά τζάμια, σίτες, ρολά - υδραυλικό ασανσέρ - τριφασικό ρεύμα.
Ολοι οι χώροι σπατουλαριστοί - εσωτερικές πόρτες MDF με σχέδιο
ΔΙΑΜΕΡΙΣΜΑΤΑ ΕΠΙ ΤΗΣ:
Χρ. Φέσσα (κάθετος Αποστ. Παύλου), 90τ.μ. τριάρια
Επίσης οροφοδιαμερίσματα των 90 τ.μ. (οικοδομή μόνο τριών διαμερισμάτων)
ΟΙΚΟΔΟΜΗ Πτολεμαίων και Χρ. Φέσσα των 117-125τ.μ.
ΟΙΚΟΔΟΜΗ υπό ανέγερση επί της οδού Ρήγα Φερραίου στο πάρκο
Διαμερίσματα τριάρια - τεσσάρια
ΟΙΚΟΔΟΜΗ υπό ανέγερση επί της οδού Κ. Παλαιολόγου και Θεοτοκοπούλου. Διαμερίσματα δυάρια - τριάρια - τεσσάρια- καταστήματα
Επί της οδού Β. Ηρακλείου οικοδομή τεσσάρων διαμερισμάτων οροφοδιαμερισμάτα των 133τ.μ. Η οικοδομή έχει πυλωτή για πάρκινγκ
ΓΡΑΦΕΙΑ - ΙΑΤΡΕΙΑ:
- Επί της οδού Μ. Κωνσταντίνου και Κων/νου Παλαιολόγου των 80τ.μ.
- Επί της οδού Κων/νου Παλαιολόγου και Θεοτοκόπουλου 60-80 τ.μ.
- Επί της οδού Ρήγα Φερραίου στο πάρκο, 60-80-100τ.μ.
ΚΑΤΑΣΤΗΜΑΤΑ
- Επί της οδού Κ. Παλαιολόγου και Θεοτοκοπούλου των 60-80-100τ.μ.
- Επί της οδού λεωφόρου Καλλιθέας (Καρακόνερο) 90τ.μ.
ΑΠΟΘΗΚΕΣ
- Πλησίον Στέλιου Κωτιάδη των 130τ.μ.
- Στη λεωφόρο Καλλιθέας (Καρακόνερο) των 80-300τ.μ.
Οι πωλήσεις μπορούν να γίνουν και με όλα τα δάνεια τραπεζών και οργανισμών/.
Αναλαμβάνουμε ΑΝΤΙΠΑΡΟΧΕΣ και ΑΓΟΡΕΣ ΟΙΚΟΠΕΔΩΝ
Δεχόμαστε ανταλλαγές ακινήτων
ΠΛΗΡΟΦΟΡΙΕΣ:
ΔΙΑΚΟΓΕΩΡΓΙΟΥ ΚΑΛΛΙΣΤΟΣ
Τηλ. 29318 - 34598- Τηλ. 78501 - 78502
X4027-31/7

ΠΑΝΗΓΥΡΙΣ

Την 26η τρέχοντος μηνός, ημέρα Σάββατο, εορτάζει η Αγία Παρασκευή.

Παρασκευή αφ' εσπέρας 25η 7.30 μ.μ. θα ψαλεί Μέγας Πανηγυρικός Εσπερινός, τη δε πρωίαν 26ην θα τελεσθή Θεία Λειτουργία με περιφορά της εικόνας.

Το παρεκκλήσι ευρίσκεται στον περίβολο του Ι. Ν. Αγίας Αναστασίας Φαρμακολυτρίας.

Εκ της Εκκλησιαστικής Επιτροπής

6298-25/7

KYDON TOURS

ΕΚΔΡΟΜΕΣ ΚΥΔΩΝ

ΚΑΛΟΚΑΙΡΙ 2003

Ποιότητα - Φροντίδα - Εγγύηση - Επιτυχία

ΡΩΣΙΑ - ΜΟΣΧΑ - ΑΓΙΑ ΠΕΤΡΟΥΠΟΛΗ

Με ΟΛΥΜΠΙΑΚΗ

24/8

έως

31/8/2003



Ας πραγματοποιήσουμε το όνειρό μας.
ΑΓΙΑ ΠΕΤΡΟΥΠΟΛΗ!!! ERMITAZ!!
Μόνο 1.150 Ευρώ από Ρόδο

Περιλαμβάνει:
Αεροπορικά εισιτήρα - 7 συνολικά διανυκτερεύσεις
Ξενοδοχεία 4 αστέρων - ημιδιατροφή
Τραίνα - ξεναγήσεις. ΠΛΟΥΣΙΟ ΠΡΟΓΡΑΜΜΑ.
Αγία Πετρούπολη - Ερμιτάζ - Φρούριο Πέτρου και Παύλου - Θερινά Ανάκτορα - Μόσχα - Κρεμλίνο - Καθεδρικοί ναοί - Πατριαρχείο Ζαγκόρσκ - Είσοδοι μουσείων - Ασφάλεια ταξιδιωτική.
Συνοδός η κ. Ελένη Ψυλλάκη.

ΠΡΟΣΟΧΗ: ΔΗΛΩΣΕΙΣ ΜΕ ΠΡΟΚΑΤΑΒΟΛΗ ΜΕΧΡΙ 31/7/02.

Τα διαβατήρια για BIZA πρέπει να πάνε στην πρεσβεία μέχρι 2/8/03.

ΚΩΝΣΤΑΝΤΙΝΟΥΠΟΛΗ

12/8-19/8/03

ΡΟΔΟΣ-ΜΑΡΜΑΡΙΣ - ΕΦΕΣΟΣ - ΣΜΥΡΝΗ - ΠΡΟΥΣΑ - ΚΩΝΣΤΑΝΤΙΝΟΥΠΟΛΗ - BANDIRMA-ΣΜΥΡΝΗ - ΚΟΥΣΑΝΤΑΣΙ - ΜΑΡΜΑΡΙΣ - ΡΟΔΟΣ

Εορτή της Παναγίας στο Πατριαρχείο μας

Πλούσιο πρόγραμμα.



Περιλαμβάνει: Εισιτήρια, φόρους, πούλμαν πολυτελές, ξεναγήσεις: παλάτια - μουσεία - εκκλησίες, ξενοδοχεία φανταστικά 4 αστέρων με ημιδιατροφή.
Διανυκτερεύσεις: 2 Σμύρνη - 1 Προύσα - 4 Κων/πολη
Διασκέδαση - πρόγραμμα oriental.
Συνοδός η κ. Ελένη Ψυλλάκη

ΜΥΚΟΝΟΣ - ΤΗΝΟΣ - ΣΥΡΟΣ - ΣΑΝΤΟΡΙΝΗ

2/9-9/9/2003

Συνοδός η κ. Ελένη Ψυλλάκη.

ΖΑΚΥΝΘΟΣ - ΚΕΦΑΛΟΝΙΑ - ΠΑΤΡΑ - ΚΑΛΑΒΡΥΤΑ

28/9-5/10/2003

Ενημερώνουμε τους φίλους πελάτες μας προσκύνημα Αγιο Γεράσιμο - Αγιο Διονύσιο - Αγιο Ανδρέα.

Συνοδός η κ. Ελένη Ψυλλάκη.

Στο πρακτορείο μας θα βρείτε
- πάμφθηνα πακέτα εκδρομών
- εισιτήρια ακτοπλοϊκά, αεροπορικά με όλες τις εταιρίες.
- Ξενοδοχεία σε όλο τον κόσμο.

ΙΑΤΑ 25 χρόνια

ΧΛ-4049-31/7

Πρακτορείο ΚΥΔΩΝ

Τηλ.. 22410 23000 - 27900, 27722, 24265

ΕΠΙΜΕΛΗΤΗΡΙΟ ΔΩΔΕΚΑΝΗΣΟΥ

GR-Ρόδος: Προκήρυξη Ανοικτού Διαγωνισμού με κριτήριο ανάθεσης την πλέον συμφερότερη προσφορά για τη μελέτη και υλοποίηση του έργου: «Κέντρο Υπηρεσιών Ηλεκτρονικής Επιχειρηματικότητας»

1.Αναθέτουσα αρχή: Επιμελητήριο Δωδεκανήσου
Γρηγορίαου Λαμπράκη 8 Ρόδος, 85100, τηλέφωνο 22410 44207 - 44217, fax 22410 44240, e-mail: info@ebed.gr.

2. Κατηγορία και περιγραφή υπηρεσιών. Ταξινόμηση CPC

Η ανάπτυξη και παροχή υπηρεσιών ηλεκτρονικού εμπορίου και ηλεκτρονικής διακυβέρνησης (e-commerce & e-government) από το Επιμελητήριο Δωδ/σου. Το παραπάνω έργο περιλαμβάνει: α - Μελέτη σκοπιμότητας β - Ανάπτυξη και εγκατάσταση του λογισμικού συστήματος και προμήθεια λογισμικού γ- επιχειρησιακή λειτουργία του συστήματος και παράλληλες ενέργειες δημοσιότητας του έργου.

Προϋπολογισμός: 400.000, ευρώ με ΦΠΑ.

CPC 30.24.52.00-0, 30.25.80.00-2,30.20.00.00-1 74.23.2000-4

3. Τόπος παροχής

Ελλάδα/ GR., Περιφέρεια Νοτίου Αιγαίου, Νομός Δωδεκανήσιου, νησί Ρόδος, Επιμελητήριο Δωδεκανήσου

4. Δικαίωμα Συμμετοχής

Δικαίωμα συμμετοχής στο διαγωνισμό έχει κάθε ενδιαφερόμενος, φυσικό ή νομικό πρόσωπο ή ένωση / κοινοπραξία αυτών με αντικείμενο απασχόλησης κατά την τελευταία τριετία και αποδεδειγμένες ικανότητες, εξειδικευμένες γνώσεις και σημαντική εμπειρία στη μελέτη, σχεδιασμό, ανάπτυξη, εγκατάσταση και λειτουργία εφαρμογών ηλεκτρονικού εμπορίου τύπου B2B, B2C, B2G και γενικά ηλεκτρονικών διαδικτυακών υπηρεσιών στα πλαίσια του e-europe, του e-government και του Ε. Π. Κοινωνία της Πληροφορίας.

5. Υποδιαίρεση σε μέρη

Δεκτές προτάσεις μόνο για το σύνολο του έργου

6. Εναλλακτικές προσφορές

Απαράδεκτες

7. Προθεσμία ολοκλήρωσης ή διάρκεια σύμβασης

Η διάρκεια υλοποίησης του έργου ορίζεται σε χρονικό διάστημα 18 μηνών από την ημερομηνία υπογραφής της σύμβασης προμήθειας, με τους όρους της απόφασης ένταξης υπ. αρ. 151029/ΚτΠ250/20-01-2003 του έργου στο ΕΠΚτΠ.

8. Διεύθυνση για τη λήψη των εγγράφων του διαγωνισμού και την υποβολή των προσφορών

Ο κ. Παπαδημήτρης Ιωάννης, διευθυντής της Υπηρεσίας Διενέργειας, που παρέχει σχετικές με το διαγωνισμό πληροφορίες (τηλέφωνο επικοινωνίας 22410 44207 φαξ 22410 44240 - e-mail <info@ebed.gr) με αναπληρωτή τον κ. Κωνσταντίνου Ιωάννη υπάλληλο της ίδιας υπηρεσίας (τηλεφωνο επικοινωνίας 22410 44217, φαξ 22410 44240 - e-mail <info@ebed.gr)

9. Παραλαβή προσφορών

α) Ημερομηνία λήξης της ροθεσμίας για παραλαβή των προσφορών

Ημερομηνία 15/9/2003, ώρα 2.30

β) Διεύθυνση υποβολής προσφορών

Ο κ. Παπαδημήτρης Ιωάννης, διευθυντής της Υπηρεσίας Διενέργειας, που παρέχει σχετικές με το διαγωνισμό πληροφορίες (τηλέφωνο επικοινωνίας 22410 44207 φαξ 22410 44240 - e-mail <info@ebed.gr) με αναπληρωτή τον κ. Κωνσταντίνου Ιωάννη υπάλληλο της ίδιας υπηρεσίας (τηλεφωνο επικοινωνίας 22410 44217, φαξ 22410 44240 - e-mail <info@ebed.gr)

γ) Γλώσσα (ε)

Ολα τα στοιχεία της εκδήλωσης ενδιαφέροντος και των προσφορών πρέπει να συνταχθούν στα ελληνικά.

10. Αποσφράγιση προσφορών

α) Πρόσωπα που επιτρέπεται να παραστούν στην αποσφράγιση των προσρορών:

Οι διαγωνιζόμενοι ή οι νόμιμοι εκπρόσωποι των μελετητικών γραφείων

β) Ημερομηνία, ώρα και τόπος αποσφράγισης:

Ημερομηνία 16/9/2003, ώρα 9.30 στα γραφεία της Υπηρεσίας Διενέργειας

11. Απαιτούμενες εγγυήσεις

Κάθε προσφορά των συμμετεχόντων πρέπει υποχρεωτικά να συνοδεύεται από εγγυητική επιστολή συμμετοχής που να εκδίδεται από πιστωτικά ιδρύματα ή άλλα νομικά πρόσωπα που λειτουργούν νόμιμα στα κράτη - μέλη της Ευρωπαϊκής Ενωσης και έχουν σύμφωνα με τη νομοθεσία των κρατών - μελών το δικαίωμα αυτό.

Το ποσό της εγγυητικής επιστολής είναι 5% της συνολικής προϋπολογισθείσας αξίας (συμπεριλαμβανομένου του ΦΠΑ).

12. Τρόποι χρηματοδότησης και πληρωμής

Το έργο θα πληρωθεί από το ΠΔΕ. Μέσω του έργου 2003 ΣΕΟ 5830009 της ΣΑΕ 058/3.

13. Νομική Μορφή σε περίπτωση σύμπραξης:

Οι ενώσεις προσώπων υποβάλλουν κοινή προσφορά, με τις παρακάτω προϋποθέσεις:

- Οτι στην προσφορά αναγράφεται απαραιτήτως το ποσοστό συμμετοχής κάθε προσώπου και το ειδικό μέρος του έργου με το οποίο θα ασχοληθεί στα πλαίσια της υλοποίησης του έργου.
- Οτι όλα τα πρόσωπα της ένωσης καλύπτουν την απαίτηση της νόμιμης λειτουργίας τους στην Ελλάδα ή σε άλλο κράτος μέλος της ΕΕ ή του ΕΟΧ ή σε τρίτες χώρες που έχουν υπογράψει τη συμφωνία Δημοσίων Συμβάσεων του Παγκόσμιου Οργανισμού Εμπορίου.
- Οτι η απαίτηση για τριετή απασχόληση στο αντικείμενο που αναφέρεται στην προηγούμενη παράγραφο, καλύπτεται από ένα τουλάχιστον μέλος της ένωσης.

14. Ελάχιστες Προϋποθέσεις

Οι προσφέροντες οφείλουν, μαζί με την προσφορά, να καταθέσουν επί ποινή αποκλεισμού τα παρακάτω δικαιολογητικά:

Τα πιστοποιητικά και οι δηλώσεις που πρέπει να συνοδεύουν την υποβολή προσφοράς αναφέρονται στο τεύχος «διακήρυξη» που διατίθεται από την Αναθέτουσα αρχή.

15. Περίοδος κατά την οποία ο κάθε υποψήφιος δεσμεύεται από την προσφορά του

Η περίοδος αυτή ορίζεται σε ενενήντα (90) ημερολογιακές ημέρες από την επόμενη εργάσιμη ημέρα της διενέργειας του διαγωνισμού.

16. Κριτήρια Ανάθεσης

Μετά την ολοκλήρωση της τεχνολογικής και οικονομικής αξιολόγησης, η Επιτροπή Διαγωνισμού θα κατατάξει τις προσφορές σε Συγκριτικό Πίνακα, κατά φθίνουσα σειρά του τελικού βαθμού χρησιμοποιώντας τη μέθοδο που περιγράφεται αναλυτικά στο παράρτημα ΙΙ: Μέθοδος Αξιολόγησης.

17. Λοιπά Πληροφοριακά Στοιχεία

Ολες οι επικοινωνίες, προφορικές ή γραπτές, σχετικά με το διαγωνισμό θα γίνονται στην Ελληνική γλώσσα.

Η σύμβαση και οι σχέσεις αναδόχου - συμπράττοντος και αναθέτουσας αρχής θα διέπονται από το ελληνικό δίκαιο.

Οσα στοιχεία δεν έχουν συνταχθεί στην Ελληνική, θα συνοδεύονται από επίσημη μετάφραση.

18. Ημερομηνία δημοσίευσης της προκαταρκτικής ενημερωτικής ανακοίνωσης στην Επίσημη Εφημερίδα των Ευρωπαϊκών Κοινοτήτων

Δεν έχει δημοσιευτεί.

19. Ημερομηνία Αποστολής της Προκήρυξης στην Επίσημη Εφημερίδα των Ευρωπαϊκών Κοινοτήτων.

23/7/2003
Ο πρόεδρος του Επιμελητηρίου
Ηλίας Στ. Κωτιάδης
ΧΛ

ΔΩΔΕΚΑΝΗΣΙΑΚΟΣ ΣΥΛΛΟΓΟΣ ΓΟΝΕΩΝ ΚΑΙ ΚΗΔΕΜΟΝΩΝ ΑΤΟΜΩΝ ΜΕ ΕΙΔΙΚΕΣ ΑΝΑΓΚΕΣ
Δ/νση: Πλατεία Στεφ. Γέροντα 44
Ταχ. Κωδ.: 85100 ΡΟΔΟΣ
Τηλ. + Fax: 22410 – 34442
E-mail : elpidard@otenet.gr

ΟΛΑ ΤΟΥ ΚΕΝΤΡΟΥ ΤΑ ΠΑΙΔΙΑ ΣΑΣ ΠΡΟΣΚΑΛΟΥΝ ΝΑ' ΡΘΕΙΤΕ, ΤΗΝ ΩΡΑ ΤΟΥ ΜΥΣΤΗΡΙΟΥ ΓΙΑ ΝΑ ΤΑ ΣΥΓΧΑΡΕΙΤΕ!

ΒΑΦΤΙΣΗ

ΠΡΟΣΚΛΗΣΗ

Τα παιδιά του Κέντρου Δημιουργικής Απασχόλησης " Ελπίδα " σας ανακοινώνουν με μεγάλη τους χαρά, πως στις 27 ΙΟΥΛΙΟΥ 2003, ημέρα Κυριακή, και ώρα 18.00, στην Εκκλησία του Αγίου Νεκταρίου στο Πράσινο Ορφανοτροφείο Αρρένων (Πλ. Στεφάνου Γέροντα 44), θα βαφτίσουν δύο άλλα παιδιά.

Σας προσκαλούν να παρευρεθείτε στη βάφτιση της ΒΙΚΤΩΡΙΑΣ ΤΖΙΤΖΟ (19 χρόνων) από την Αλβανία, που συμμετέχει στο πρόγραμμα του Κέντρου και της ΚΑΤΕΡΙΝΑΣ ΝΙΣΚΑ (1 χρ.) και να δώσετε χαρά με την παρουσία σας.

ΒΑΦΤΙΣΗ

Μετά τη βάφτιση θα ακολουθήσει χορός και γλέντι!

Ελπίζουμε να μας τιμήσετε με την παρουσία σας και να μοιραστούμε μαζί σας τη χαρά μας!

Οι νονοί του Κέντρου Ελπίδα
Τσαμπίκα, Λευτέρης, Αντώνης, Ρηνούλα, Χάρης, Τομπρίς, Σταυρούλα, Πόπη &

Για το Δ.Σ.
Η Πρόεδρος
Κατούλα Σταυρούλα

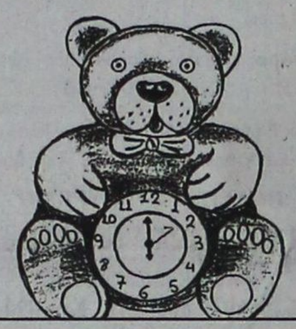

1964-27/7

ΚΕΝΤΡΟ ΕΠΙΧΕΙΡΗΜΑΤΙΚΗΣ ΚΑΙ ΤΕΧΝΟΛΟΓΙΚΗΣ ΑΝΑΠΤΥΞΗΣ ΝΟΤΙΟΥ ΑΙΓΑΙΟΥ

ΠΡΟΣΚΛΗΣΗ ΕΚΔΗΛΩΣΗΣ ΕΝΔΙΑΦΕΡΟΝΤΟΣ

Το **Κέντρο Επιχειρηματικής και Τεχνολογικής Ανάπτυξης (Κ.Ε.Τ.Α.) Νοτίου Αιγαίου**, στα πλαίσια του Επιχειρησιακού Προγράμματος «Ανταγωνιστικότητα» του Υπουργείου Ανάπτυξης, αποτελεί την περιφερειακή δομή επιχειρηματικής υποστήριξης για το Νότιο Αιγαίο. Η δραστηριότητες που θα αναπτύξει το Κ.Ε.Τ.Α. Ν. Αιγαίου αφορούν:

1. Ενημέρωση - Πληροφόρηση - Καλλιέργεια επιχειρηματικού πνεύματος
2. Παρακολούθηση Ανταγωνιστικότητας ΜΜΕ - Παρακολούθηση των μεγεθών της τοπικής οικονομίας (benchmarking)
3. Εξατομικευμένη υποστήριξη/ πυρήνας επιχειρηματικών συμβούλων
4. Οργάνωση της παροχής επιχειρηματικών υπηρεσιών
5. Οργάνωση - διαμεσολάβηση και αξιοποίηση χρηματοδοτικών εργαλείων
6. Υποστήριξη στην διεθνοποίηση και τον εξαγωγικό προσανατολισμό

Το Κ.Ε.Τ.Α Ν. Αιγαίου έχει έδρα την Σύρο και παράρτημα στην Ρόδο και προκηρύσσει διαδικασία για την πρόσληψη στελεχών για τις εξής θέσεις:

Α. Συντονιστής - Υπεύθυνος Έργου (1 θέση Σύρο - Κωδ: ΣΥΕ#Σ)

Ο συντονιστής είναι πλήρους και αποκλειστικής απασχόλησης στο Κ.Ε.Τ.Α. και αποτελεί τον δίαυλο επικοινωνίας της Αναθέτουσας Αρχής με τον Ανάδοχο, όπως επίσης και του Αναδόχου με τον Κεντρικό Φορέα. Εκπροσωπεί τον Ανάδοχο στις σχέσεις του με τις δημόσιες αρχές και με την Ευρωπαϊκή Ένωση και έχει άμεση ευθύνη για την υλοποίηση του έργου.

Β. Επιχειρηματικούς Συμβούλους (2 θέσεις Σύρο - Κωδ: ΕΣ#Σ & 2 θέσεις Ρόδο - Κωδ: ΕΣ#Ρ)

Οι επιχειρηματικοί σύμβουλοι είναι πλήρους και αποκλειστικής απασχόλησης στο Κ.Ε.Τ.Α. και αποτελούν τα στελέχη εκείνα τα οποία κάτω από τον συντονισμό του Υπευθύνου Έργου θα υλοποιούν όλες τι δραστηριότητες του ΚΕΤΑ.

Απαραίτητα προσόντα για τους Επιχειρηματικούς Συμβούλους και τον Συντονιστή - Υπεύθυνο Έργου είναι:

1. Πτυχίο ΑΕΙ (ειδικότητας συναφούς με τα αντικείμενα που αναφέρονται παρακάτω). Μεταπτυχιακοί τίτλοι σπουδών θα εκτιμηθούν ιδιαίτερα.
2. Οργανωτικές ικανότητες και ικανότητες επικοινωνίας
3. Άριστη γνώση της Αγγλικής γλώσσας και αποδεδειγμένη εμπειρία χρήσης της.
4. Άριστη γνώση Η/Υ σε περιβάλλον Windows (Word, Excel, Access, MS Project κ.λπ.), άριστη γνώση χρήσης Internet.

Θα εκτιμηθεί ιδιαίτερα **εμπειρία** στους παρακάτω τομείς:

- Γνώση των αναπτυξιακών παρεμβάσεων των ΚΠΣ (κοινοτικά προγράμματα, χρηματοδότηση επιχειρήσεων, κοινοτικές πρωτοβουλίες κλη)
- Γνώση και εμπειρία των ιδιαίτερων αναπτυξιακών χαρακτηριστικών και των ιδιαιτεροτήτων των επιχειρήσεων της Περιφέρειας
- Γνώση και εμπειρία σε θέματα ανάπτυξης και ενίσχυσης ΜΜΕ, στους τομείς της Μεταποίησης, Εμπορίου, Ενέργειας, Τουρισμού και Υπηρεσιών και ειδικότερα σε διοίκηση, marketing και προβολή - προώθηση, χρηματοοικονομικά και φοροτεχνικά, συστήματα παραγωγής, ανθρώπινους πόρους, συστήματα ποιότητας κλη.
- Γνώση και εμπειρία σε στρατηγικές ανάλυσης και positioning προϊόντων - επιχειρήσεων, χρηματοοικονομική διάγνωση και διάγνωση βιομηχανικού και τεχνολογικού performance, benchmarking κλη.
- Γνώση σε θέματα μεταφοράς τεχνολογίας, δικτύωσης των επιχειρήσεων, νέας οικονομίας σε συνδυασμό με γνώση της πληροφορικής και των προϊόντων της.
- Γνώση και εμπειρία σε θέματα διαχείρισης στατιστικών εργαλείων, εργαλείων πληροφορικής κλη
- Γνώση των μηχανισμών και εργαλείων χρηματοδότησης επενδυτικών σχεδίων της χρηματοπιστωτικής αγοράς (Εγγυητικό Κεφάλαιο ΜΜΕ, Κεφάλαιο Επιχειρηματικών Συμμετοχών Υψηλής Τεχνολογίας, venture capital κλη)
- Γνώση και εμπειρία σε θέματα που αφορούν στους μηχανισμούς και τα εργαλεία για την ενίσχυση του εξαγωγικού προσανατολισμού και της διεθνοποίησης των επιχειρήσεων (συμμετοχή σε διεθνείς διαγωνισμούς, εκθέσεις, επέκταση παραγωγικών δραστηριοτήτων, joint ventures κλη).

Οι ενδιαφερόμενοι παρακαλούνται να υποβάλλουν Αίτηση και Αναλυτικό βιογραφικό σημείωμα με πρόσφατη φωτογραφία με τον αντίστοιχο κωδικό θέσης μέχρι και τις **8 Αυγούστου 2003** (με ταχυδρομείο, courier, e-mail) σε μία από τις παρακάτω διευθύνσεις :

ΕΠΙΜΕΛΗΤΗΡΙΟ ΔΩΔΕΚΑΝΗΣΟΥ
ΕΠΙΜΕΛΗΤΗΡΙΟ ΚΥΚΛΑΔΩΝ
Γ. Λαμπράκη 8, Τ.Θ. 4123 Αγίου Νικολάου 6,
85100, ΡΟΔΟΣ 84100, ΣΥΡΟΣ
loukaras@detap.gr gzervos@cycladescc.gr
Υπόψη κ. Λουκαρά Χαράλαμπου
Υπόψη: κ. Γιώργου Ζερβού

Για πληροφορίες οι ενδιαφερόμενοι μπορούν να απευθύνονται στον κ. Λουκαρά Χαράλαμπο στο τηλ. 22410-44280-2 ή στον κ. Γιώργο Ζερβό, τηλ. 22810-80246/83246.

Η πρόσληψη όλων των στελεχών θα πραγματοποιηθεί με την υπογραφή της σύμβασης με το Υπουργείο Ανάπτυξης.

ΧΛ-27/7

ΤΗΛΕΟΡΑΣΗ

ΕΤ-1

08.00 Παιδικό πρόγραμμα	18.00 Στα φτερά του έρωτα
10.00 Παγκόσμιο πρωτάθλημα ινγού στίβου	18.15 Παγκόσμιο πρωτάθλημα ινγού στίβου
12.00 Γεύσεις του κόσμου	21.00 Ταξίμι (Ε)
12.30 Μαριάνα, ένας αγνός έρωτας (Ε)	22.00 Παραλάβατε διορισμόν
14.00 Ειδήσεις-καιρός	23.00 Παγκόσμιο πρωτάθλημα ινγού στίβου
14.45 Οι ατρόμητοι (Ε)	24.00 Η δυτική πτέρυγα
15.30 Τσικιτίτας	01.00 Μάτλοκ (σειρά)
16.30 Ατίθασα νιάτα	02.00 Μάνιξ
17.30 Ειδήσεις-Χρηματιστήριο-καιρός	• Συνέχεια με επαναλήψεις σειρών και εκπομπών

NET

07.00 Πρώτη ματιά	**18.00 Ειδήσεις- οικονομία- δελτίο στη νοηματική**
10.00 Αγονη γραμμή	19.00 Τα λευκά σύνορα
10.30 Υγρό στοιχείο	20.00 Στην εντατική
11.00 Οι εραστές της περιπέτειας	**21.00 Ειδήσεις - αθλητικά - Χρηματιστήριο - καιρός**
12.00 Ειδήσεις-Αθλητικά - Χρηματιστήριο -Καιρός	22.00 Μουσική στην οθόνη
13.00 Ο ήλιος ανατέλλει πάντα	23.00 Κιν/φική λέσχη «Τα ψηλά τακούνια»
14.00 Ταξίδια	**00.30 Ειδήσεις**
15.00 Ειδήσεις-αθλητικά-οικονομία-καιρός	00.45 Ξένη ταινία συν.
16.00 Διακόσμηση με στυλ	01.00 Οι μουσικοί του κόσμου
16.30 Η ιστορία του τυριού	• Συνέχεια με επαναλήψεις σειρών και εκπομπών
17.00 Συν και πλην	

ΕΤ-3

08.01 World of natural sience	ρύζι
08.30 Ενεργειακό πεδίο (Ε)	**15.00 Ειδήσεις**
09.00 Ερευνα στον κόσμο της μουσικής	15.30 Οι Ελληνες του κόσμου «Αργεντινής»
09.30 Αρμενίζοντας τη Βόρεια Ελλάδα	16.30 Μοιραίες γυναίκες του Χόλιγουντ
10.00 Στη σκιά του Ολύμπου	17.00 Pizz Annex
10.30 Η οικογένεια του πολανήτη μας (ντοκιμαντέρ)	18.00 Desigh world (Ε)
11.00 Προβλήματα αναπαραγωγής	18.30 Αθλητικό ημίωρο
12.00 Ανοιχτοί ορίζοντες (Ε)	19.00 Το αηδόνι της Σμύρνης
12.30 Τίποτε δεν είναι για πέταμα	19.30 Γραμμές στο τοπίο
13.00 Η μεγάλη απόφαση	20.10 Μακρινές φιλίες
14.30 Ασιατικές παραδόσεις: για μια κούπα γεμάτη	**20.30 Ειδήσεις**
	21.30 Δεξίωση (Ε)
	22.30 Ενα συνηθισμένο έγκλημα
	24.00 Ειδήσεις

MEGA

06.00 Στην κόψη του ξυραφιού (Ε)	**20.00 Ειδήσεις**
07.00 Πρώτη έκδοση	21.00 Τα τετράγωνα των αστέρων
10.00 Σαν στο σπίτι σας	21.40 Σ'αγαπώ-Μ'αγαπάς (Ε)
13.10 Εμείς κι εμείς (Ε)	22.20 Ξένη ταινία «Αλήθεια μέσα από τη σωπή»
14.00 Ειδήσεις	**00.15 Ειδήσεις**
15.00 Το ρετιρέ (Ε)	00.45 Ξένη ταινία «Μεταξύ ζωή σκαι θανάτου»
16.00 Περί ανέμων και υδάτων (Ε)	02.45 Τηλεμάρκετινγκ
16.50 Λόγω τιμής (Ε)	03.00 Σκορπιός (Ε)
17.45 Ειδήσεις	04.00 Το μυστικό του Αρη Μποσαλέντη (Ε)
17.50 Απαγορευμένη αγάπη	
18.30 Φιλοδοξίες	
19.10 Δέκα λεπτά κήρυγμα	

ANT-1

06.00 Ειδήσεις του CBS	**δας**
06.20 Οι εργένηδες (Ε)	17.40 Super game
07.00 Καλημέρα με τον ANT1	17.45 Καλημέρα ζωή
10.00 Πρωινός καφές - best of	18.30 Η λάμψη
13.10 Super game	**19.15 Ειδήσεις**
13.15 Αδελφές ψυχές (Ε)	21.00 Ακρως οικογενειακόν (Ε)
14.00 Ειδήσεις	22.00 Οι στάβλοι της
14.55 Χρήμα-Χρηματιστήριο	Εριέττας Ζαΐμη (Ε)
15.05 Οι μεν και οι δεν (Ε)	23.15 Survivor II
15.25 Super game	**00.15 Ειδήσεις**
15.30 Εκείνες και εγώ (Ε)	00.40 X-Files
16.30 Κωνσταντίνου και Ελένης (Ε)	01.40 Εξωγήινη απειλή
17.30 Δελτίο στη νοηματική	02.40 Fun Zone
17.40 Ο καιρός της εβδομά-	03.00 Μια ζωή για την Ελσα (Ε)

STAR

06.30 Παιδικές σειρές και κινούμενα σχέδια	16.30 Ολα για την Ελενα
10.30 Οι πεταλούδες ελεύθερες πετούν (Ε)	17.30 Παλόμα και Λορέντζο
12.00 Μικρές αμαρτίες (Ε)	18.30 Σαν χειμωνιάτικη λιακάδα (Ε)
13.00 Ειδήσεις	**19.30 Ειδήσεις**
14.00 Οι θειο...σεβούμενοι (Ε)	**20.40 Αθλητικές ειδήσεις - Δελτίο καιρού**
15.00 Βαθύ κόκκινο (Ε)	21.00 Ξένη ταινία «Καυτή προθεσμία»
16.00 Ειδήσεις	23.00 Ξένη ταινία «Τίμημα ζωής»
16.28 Ειδήσεις στη νοηματική	01.00 Χαμένες ψυχές

ALPHA

06.00 Καινούργια ημέρα	19.00 Μαριμάρ
07.45 Πρώτη σελίδα	**20.00 Ειδήσεις**
10.00 Καλώς τους!	21.00 Στο δρόμο της καρδιάς (Ε)
13.00 Θα σε δω στο πλοίο (Ε)	22.00 Ερασιτέχνης άνθρωπος (Ε)
14.00 Ειδήσεις	23.00 Ελληνική ταινία «Πανικός στα σχολεία»
14.50 Μαρία	**00.45 Ειδήσεις**
15.45 Εσμεράλντα	01.00 Το πνεύμα του κακού
17.10 Ειδήσεις	02.00 Νικίτα
17.15 Εσμεράλντα (Ε)	
17.50 Κάτω από την Ακρόπολη (Ε)	

ALTER

06.00 Παιδικό πρόγραμμα	17.15 Ελληνική ταινία
10.55 Τα μυστικά της υγείας	«Ενα γελαστό απόγευμα»
11.00 Τα μυστικά της υγείας	**19.00 Ειδήσεις**
12.00 Γιάγκο	21.00 Μήτσι-χώστα (Ε)
13.00 Ειδήσεις	22.15 Sex & the city
14.00 Αποκλειστικά	**22.45 Ειδήσεις**
16.15 Τρώω υγιεινά	23.00 Ξένη ταινία «Το φάντασμα»
16.30 Τόλμη και γοητεία	01.00 Aphrodisia
17.00 Ειδήσεις	03.15 Ξένη ταινία «Μαθήματα ταγκό»

ΙΡΙΔΑ

15.00 New Wave	**20.00 Τοπικά γεγονότα**
16.00 Ντοκιμαντέρ	με την Ελένη Γλεντή
17.00 Κινουμενα σχέδια	22.00 QUIK TIME (τηλεπαιχνίδι) με τον Δημήτρη Δραγάτη
18.00 Τηλεπωλήσεις	**24.00 Τοπικά γεγονότα**
19.30 Εκκλησιαστική γωνιά με τον Πρωτ/λο κ. Παΐσιο	

ΠΡΟΟΔΟΣΠΟΡ

Προπονήσεις σε ιδιωτικό χώρο

Αυτό βλέπει ως λύση η διοίκηση του Διγενή

Σε ιδιωτικό χώρο που μπορεί να διαμορφωθεί ως προπονητήριο πρόκειται να κάνει τις απογευματινές του προπονήσεις από την επόμενη εβδομάδα η ομάδα του Διγενή Κοσκινού.



Πρόκειται για ένα χώρο διαστάσεων 90Χ30 που βρίσκεται δίπλα από το ξενοδοχείο BLUE SEA στο Φαληράκι και που διαθέτει φυσικά χλοοτάπητα σε άριστη μάλιστα κατάσταση. Τον χώρο επισκέφθηκε προχθές και ο προπονητής Σαλβατόρε Γκιούντιτσε και ουσιαστικά άναψε το πράσινο φως για την χρησιμοποίησή του. Αν όλα πάνε καλά ο Διγενής θα έχει την δυνατότητα να κάνει τις απογευματινές του προπονήσεις στον χώρο αυτό. Σε διαφορετική περίπτωση θα πρέπει να μπει και πάλι στην διαδικασία του να αναζητήσει άλλο χώρο για να προπονηθεί.

Στο μεταξύ, χωρίς να δοθεί έστω και ένα ρεπό αναμένεται να διεξαχθούν οι δυο πρώτες εβδομάδας της προετοιμασίας του συλλόγου. Μέχρι και την μεθεπόμενη Δευτέρα δηλαδή οι παίκτες του Διγενή θα κάνουν καθημερινά διπλές προπονήσεις προσπαθώντας να αυξήσουν όσο το δυνατόν περισσότερο τον βαθμό ετοιμότητάς τους εν' όψει της νέας αγωνιστικής περιόδου. Μέχρι στιγμής ο προπονητής Σαλβατόρε Γκιούντιτσε είναι ιδιαίτερα ικανοποιημένος από την παρουσία των παικτών του στις προπονήσεις καθώς όλοι δείχνουν να είναι ορεξάτοι και σε αρκετά καλή κατάσταση.

12 ή 13 Αυγούστου θέλει ο ΟΦΗ!

Είναι οι ημερομηνίες που ζήτησε να αγωνιστεί στο πρώτο ματς του κυπέλλου. Πρόβλημα έχει η Ρόδος

Την Τρίτη 12 ή την Τετάρτη 13 Αυγούστου είναι οι δυο ημερομηνίες που ζήτησε ο ΟΦΗ για να πραγματοποιηθεί στο Ηράκλειο ο πρώτος αγώνας της πρώτης φάσης του κυπέλλου Ελλάδας κόντρα στην Ρόδο. Η Κρητική ΠΑΕ έκανε σχετικό αίτημα στην Ελληνική Ποδοσφαιρική Ομοσπονδία μετά και από εισήγηση και του προπονητή ο οποίος θεωρεί ότι αυτές οι δυο ημερομηνίες είναι και οι πλέον κατάλληλες βάσει και του προγράμματος της προετοιμασίας που ακολουθεί ο σύλλογος. Αξίζει να σημειωθεί πως σε περίπτωση που ο αγώνας οριστεί στις 12 Αυγούστου ο ΟΦΗ ζητάει να ξεκινήσει στις 8.30μ.μ ενώ αν οριστεί στις 13 Αυγούστου θέλει να ξεκινήσει στις 6 το απόγευμα.

Με τις πιο πάνω ημερομηνίες πάντως δεν συμφωνεί η Ρόδος καθώς αντιμετωπίζει πρόβλημα με τα εισιτήρια μετάβασης και επιστροφής της από την Κρήτη. Άλλωστε η διοίκηση της ομάδας της πόλης μας έχει κάνει αίτημα προς την Ομοσπονδία με το οποίο ζητάει να αγωνιστεί το Σάββατο 9 Αυγούστου, ημερομηνία που την βολεύει αφάνταστα για να εξυπηρετηθεί συγκοινωνιακά. Πάντως το αμέσως επόμενο διάστημα αναμένεται να υπάρξει συνεννόηση μεταξύ των δυο ΠΑΕ προκειμένου να βρεθεί μια λύση που να ικανοποιεί και τους δυο.

Την Τετάρτη στην Κω

Στην Κω θα μεταβεί την προσεχή Τετάρτη η Ρόδος προκειμένου να αντιμετωπίσει σε φιλικό παιχνίδι υπό το φως των προβολέων την τοπική Αθλητική Ένωση. Όπως όλα δείχνουν αυτό θα είναι και το πρώτο φιλικό παιχνίδι της ομάδας εν' 'όψει της νέας αγωνιστικής περιόδου, καθώς δεν έχει εξευρεθεί ακόμα αντίπαλος για την Κυριακή και μάλλον οι «πράσινοι» θα αναγκαστούν να παίξουν οικογενειακό δίτερμα. Ακόμα δυο φιλικά που ήδη έχουν «κλειστεί» είναι με τον ΠΑΟ Διαγόρα στις 6 Αυγούστου και με τον Φοίβο Κρεμαστής στις 17 Αυγούστου.



Ο Γιώργος Ισκάς σε στιγμιότυπο από την προπόνηση της Ρόδου

Ο Νάκου

Χθες το βράδυ αναμενόταν να υπογράψει τελικά ο Νάκος Νάκου που όπως γράφαμε χθες συμφώνησε στην πρόταση που του έκανε η Ρόδος. Το συμβόλαιο του έμπειρου αμυντικού θα είναι μονοετές. Ο Νάκου αποτελεί εκτός συγκλονιστικού απροόπτου και την τελευταία μεταγραφή για αυτή την περίοδο εκτός απροόπτου καθώς υπάρχει η πεποίθηση ότι η ομάδα είναι πλήρης σε όλες τις γραμμές.

• Η PUMA θα είναι οριστικά η εταιρεία που θα ντύσει την Ρόδο και την νέα αγωνιστική περίοδο και η φιλοσοφία που θα κυριαρχήσει στις φανέλες θα είναι ακριβώς η ίδια με την περσινή. Η Ρόδος λοιπόν θα έχει τρεις μονόχρωμες στολές από τις οποίες οι δυο θα είναι με κοντό μανίκι (μια ολοπράσινη και μια ολόασπρη). Η Τρίτη θα είναι μακρυμάνικη και θα είναι χρώματος πράσινου.

• Ο Σύνδεσμος Φιλάθλων «Κακιά Σκάλα» ενημερώνει τα μέλη του ότι η προγραμματισμένη για αύριο συγκέντρωση στην κεντρική αίθουσα του ΔΟΝΑ Ρόδου αναβάλλεται και θα πραγματοποιηθεί σε ημερομηνία που θα ανακοινωθεί προσεχώς.

Την Κυριακή η πρώτη συγκέντρωση του Ιάλυσου

Την προσεχή Κυριακή στις 8.30μ.μ θα πραγματοποιηθεί η πρώτη συγκέντρωση των παικτών του Ιάλυσου εν' όψει της νέας αγωνιστικής περιόδου. Θα φιλοξενηθεί στο ξενοδοχείο ΑΤΛΑΝΤΙΚΑ και οι παίκτες που καλούνται να δώσουν το παρών είναι οι ακόλουθοι:

Χρήστος Αθανασίου, Αντώνης Γιακουμάκης, Μανώλης Γιαλλούσης, Τάσος Γκορτζίλας, Πάρις Δράκος, Σταύρος Κατσαράς, Μιχάλης Κοσμάς, Χρήστος Κούτρας, Μιχάλης Κωνσταντάκης, Γιάννης Κοντογιάννης, Παναγιώτης Κυπραίος, Στέλιος Λεπτοκαρίδης, Κώστας Μυλωνάς, Αλέξανδρος Ματθαίου, Μηνάς Μαυρής, Κώστας Οίκουτας, Νίκος Πατρός, Μανώλης Πιτσουρδάκης, Πρόδρομος Προδρόμου, Γιάννης Πεστλίκης, Βαγγέλης Ράιος, Γιώργος Ράιος, Στέργος Σαββάκης, Αλέξανδρος Τζαφέρης, Δημήτρης Τονίδης και Τάσος Χατζηκαλημέρης.

ΔΙΑΦΗΜΙΖΕΤΑΙ ΣΤΟ ΙΝΤΕΡΝΕΤ
www.rodosport.gr

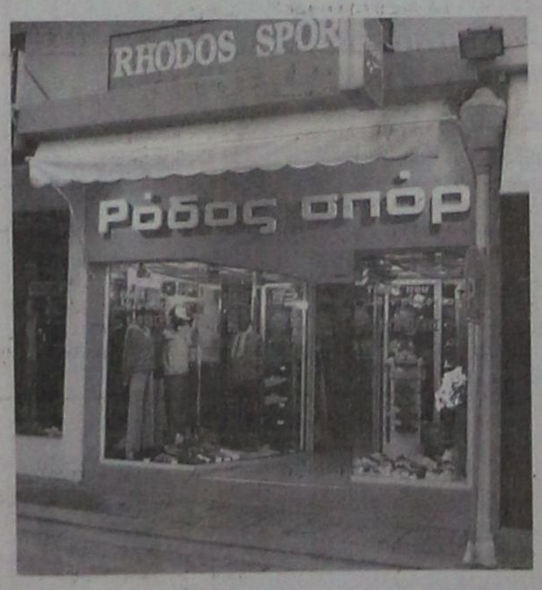

ΡΟΔΟΣ ΣΠΟΡ
...πρώτο όνομα στα σπορ
Τιμές που ...δεν παίζονται
ΕΘΕΛ. ΔΩΔΕΚΑΝΗΣΙΩΝ 15
Τηλέφ. 22410 21442 * E-mail: rospo@otenet.gr
ΓΔ-31/7

ΑΓΑΜΜΑ ΔΙΑΓΟΡΑ

«Κόκκινο» για Ψαροπούλα

από την Επιτροπή Πολεοδομικών Θεμάτων

Στο Δημοτικό Συμβούλιο της Δευτέρας θα δοθεί οριστική λύση στο θέμα που προέκυψε όσον αφορά τον χώρο που θα στηθεί το σύμπλεγμα του Διαγόρα, το οποίο θα κατασκευάσει και θα δωρίσει στο Δήμο Ροδίων η λέσχη Lions Ρόδου!

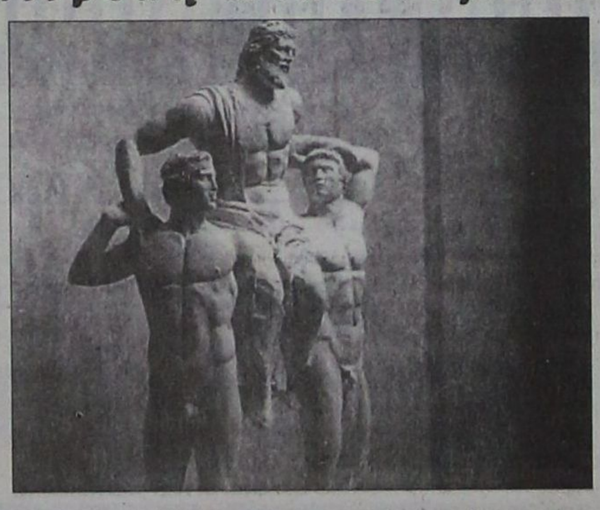

Παρότι αρχικά είχε αποφασιστεί το άγαλμα να στηθεί στην πλατεία της Ψαροπούλας, έπειτα από σχετική αναμόρφωσή της, η Επιτροπή Πολεοδομικών Θεμάτων του Δήμου Ροδίων, απάντησε αρνητικά σε σχετικό έγγραφο αίτημα του δωρητή (η αξία του συμπλέγματος, κατασκευασμένου από ορείχαλκο, ανέρχεται στα 120.000 ευρώ) αφού από τα επτά μέλη της μόνο τα δύο τάχθηκαν υπέρ της χωροθέτησης του αγάλματος στην Ψαροπούλα, ένα ψήφισε λευκό ενώ τα υπόλοιπα πρότειναν την Πλατεία Διαγόρα, το Καρακόνερο, το υπό ίδρυση Παλαί Ντε Σπορ (!) και το αεροδρόμιο «Διαγόρας». Τον λόγο έχει πλέον το Δημοτικό Συμβούλιο το οποίο και θα προτείνει την οριστική θέση που θα τοποθετηθεί το εντυπωσιακό αυτό έργο τέχνης.

ΑΠΟΛΛΩΝ ΚΑΛΥΘΙΩΝ

Συνεχίζονται τα προβλήματα

Και χθες υπήρχαν αδικαιολόγητοι απόντες

Συνεχίζονται οι αδικαιολόγητες απουσίες από τις προπονήσεις του Απόλλωνα Καλυθιών. Μετά τους Μαχλή και Γκιζλή, σειρά πήραν χθες οι Κοσκινιάτης, Πάλλας και Κυριαζής οι οποίοι δεν εμφανίστηκαν στην προπόνηση του συλλόγου χωρίς μάλιστα να ειδοποιήσουν τον προπονητή τους Αντώνη Οικονόμου. Όσο για τον Γκιζλή προτίμησε να μην δώσει για δεύτερη ημέρα το παρών σκορπίζοντας τον προβληματισμό όχι μόνο στον προπονητή αλλά και στην διοίκηση που του εμπιστεύθηκε μια θέση και στο φετινό ρόστερ της ομάδας.

Αντίθετα το παρών έδωσαν κανονικά χθες ο Λινάρδος που απουσίαζε την πρώτη ημέρα λόγω επαγγελματικών υποχρεώσεων και ο Πλύγκος που υπηρετεί την στρατιωτική του θητεία στο νησί μας. Αντίθετα ούτε χθες κατάφερε να δώσει το παρών ο επίσης στρατευμένος Διακαναστάσης καθώς βρίσκεται ακόμα εκτός Ρόδου.

Ο Διαγόρας

Χωρίς να υπάρχουν προβλήματα συνεχίζει τις διπλές του προπονήσεις στο βοηθητικό γήπεδο της πόλης μας ο ΠΑΟ Διαγόρας. Αν εξαιρέσει κανείς τους τρεις στρατευμένους (Παπαδημήτρη, Σπάρταλη και Ορφανίδη) οι οποίοι παραμένουν ακόμα εκτός Ρόδου, όλοι οι υπόλοιποι παίκτες είναι στην διάθεση του προπονητή Ανδρέα Σταύρου ο οποίος βλέπει να έχει πληθώρα επιλογών για τις θέσεις της ενδεκάδας.



5 x 5

Συνεχίζεται το Εργασιακό τουρνουά του ΔΟΝΑ

Συνεχίζεται σήμερα στα γήπεδα 5x5 του Πανεπιστημίου Αιγαίου-Δήμου Ρόδου, το Εργασιακό τουρνουά που διοργανώνει ο ΔΟΝΑ Ρόδου.

Το πρόγραμμα:

- **7 μ.μ.:** Μεσαιωνική - Αρχαιολογία
- **8.30 μ.μ:** ΔΕΥΑΡ - Νομαρχία
- **10 μ.μ.:** Πολεοδομία - Ελεγχόμενη

Στα παιχνίδια της 2ης ημέρας, του β' γύρου, είχαμε:

Μεσαιωνική - Πολεοδομία 10-2
ΔΕΥΑΡ - Αρχαιολογία 2-4
Νομαρχία - Ελεγχόμενη 2-2

Η ΒΑΘΜΟΛΟΓΙΑ
(Σε 7 αγώνες)

1. Μεσαιωνική	48-10	19
• Αρχαιολογία	26-8	19
3. ΔΕΥΑΡ	27-17	12
4. Νομαρχία	8-21	5
• Ελεγχόμενη	17-35	5
6. Πολεοδομία	11-46	0

Στον αγώνα ΔΕΥΑΡ - Αρχαιολογία αποβλήθηκαν οι ποδοσφαιριστές Κούντρας της ΔΕΥΑΡ και Κουγιουμτζάκης Νικ. της Αρχαιολογίας, με απ' ευθείας κόκκινη κάρτα. Ετσι, μετά από απόφαση της επιτροπής ποδοσφαίρου του ΔΟΝΑ Ροδίων θα εκτίσουν ποινή αποκλεισμού μίας αγωνιστικής.

Και άλλα πιστοποιητικά

Η Επιτροπή Επαγγελματικού Αθλητισμού αφού εξέτασε διεξοδικά τους φακέλους των υπόλοιπων 10 ΠΑΕ της Β΄ και Γ΄ Εθνικής κατηγορίας, δηλ. της ΠΑΝΑΧΑΪΚΗΣ, του ΠΑΣ ΓΙΑΝΝΙΝΑ, του ΑΠΟΛΛΩΝΑ, του ΑΤΡΟΜΗΤΟΥ, του ΕΘΝΙΚΟΥ ΑΣΤΕΡΑ, της ΚΑΛΑΜΑΤΑΣ, του ΦΩΣΤΗΡΑ, της ΔΟΞΑΣ ΔΡΑΜΑΣ, του ΗΛΥΣΙΑΚΟΥ και της ΘΥΕΛΛΑΣ ΠΑΤΡΩΝ, αποφάσισε να χορηγήσει τα πιστοποιητικά συμμετοχής καθώς πληρούν τις προϋποθέσεις του Νόμου. Για τη χορήγηση του κάθε πιστοποιητικού συντάχθηκαν αποφάσεις τεσσάρων σελίδων στις οποίες κατά τρόπο λεπτομερή και ορισμένο, αναγράφονται όλα τα σχετικά στοιχεία.

PELLOS TRAVEL
ΤΕΤΡΑΗΜΕΡΗ ΕΚΔΡΟΜΗ
ΑΜΟΡΓΟΣ-ΤΗΝΟΣ-ΣΥΡΟΣ
ΠΡΟΣΚΥΝΗΜΑ ΣΤΗΝ ΠΑΝΑΓΙΑ ΤΗΣ ΤΗΝΟΥ ΚΑΙ ΧΟΖΟΒΙΩΤΙΣΣΑΣ ΣΤΗΝ ΑΜΟΡΓΟ
30/08/2003 -2/9/2003
ΠΡΟΓΡΑΜΜΑ ΕΚΔΡΟΜΗΣ
ΠΡΩΤΗ ΜΕΡΑ: Αναχώρηση από Ρόδο το πρωί στις 10.00 για Αμοργό. Άφιξη στην Αμοργό στις 15.30. Τακτοποίηση στο Ξενοδοχείο. Αναχώρηση με πούλμαν για την Παναγία τη Χοζοβιώτισσα. Επιστροφή αργά το απόγευμα στο Ξ/Δ. Διανυκτέρευση.
ΔΕΥΤΕΡΗ ΜΕΡΑ: Πρωινό στο Ξ/Δ. Αναχώρηση για Τήνο στις 10.30 το πρωί. Άφιξη στην Τήνο το απόγευμα. Επιβίβαση σε πούλμαν, άφιξη στο Ξ/Δ, τακτοποίηση. Βόλτα στην πόλη. Το βράδυ προαιρετική διασκέδαση με νησιώτικα τραγούδια. Διανυκτέρευση
ΤΡΙΤΗ ΜΕΡΑ: Πρωινό στο Ξ/Δ. Ελεύθερη μέρα και επίσκεψη στην εκκλησία της Μεγαλόχαρης της Τήνου. Το απόγευμα στις 17.30 αναχώρηση για Σύρο με Blue Star Ferries. Άφιξη στη Σύρο στις 18.00, ελεύθερος χρόνος για βόλτα. Προαιρετική εκδρομή Γύρος Σύρου. Αναχώρηση για Ρόδο στις 23.30 με το Blue Star 1. Διαν/ση εν πλω.
ΤΕΤΑΡΤΗ ΜΕΡΑ: Άφιξη στη Ρόδο στις 7.00 το πρωί. Τέλος εκδρομής.
Τιμή 169, 00 ευρώ το άτομο
• Στην τιμή περιλαμβάνονται:
1. Εισιτήρια πλοίου σε Γ' θέση με Blue star.
2. Ξενοδοχεία με πρωινό.
3. Μεταφορές με πούλμαν.
4. Ταξιδιωτική ασφάλεια.
5. Ταξιδιωτική τσάντα.
6. Συνοδός του γραφείου .
7. Φ.Π.Α
8. Εκδρομή στην Παναγία τη Χοζοβιωτισσα
• Δεν περιλαμβάνονται
1. Προαιρετική διασκέδαση σε κέντρο.
2. Προαιρετική εκδρομή Γύρος Σύρου
3. Φιλοδωρήματα, τηλέφωνα.
PELLOS TRAVEL
ΛΕΩΦΟΡΟΣ ΚΑΛΛΙΘΕΑΣ - FALIRAKI
• ΤΗΛ 22410 87615, 22410 86298
• FAX 22410 87616
6280-3/8

ΠΡΟΟΔΟΣΠΟΡ

Στα προκριματικά του πόλο της Β' Εθνικής το Σαββατοκύριακο

Η πρόκριση στα τελικά στόχος των κοριτσιών του Ν.Ο. Ρόδου

Η πρόκριση στην επόμενη φάση του πρωταθλήματος πόλο της Β' Εθνικής γυναικών, είναι ο στόχος της ομάδας του Ναυτικού Ομίλου Ρόδου, στους αγώνες της προκριματικής φάσης (Γ' ομίλου) που θα φιλοξενηθούν για πρώτη φορά κολυμβητήριο του ομίλου το Σαββατοκύριακο.

Σχετικές είναι οι παρακάτω χθεσινές δηλώσεις των ανθρώπων του ΝΟΡ στους εκπροσώπους των ΜΜΕ τους οποίους και κάλεσαν σε σχετική συνέντευξη τύπου σε αίθουσα των εγκαταστάσεων:

Νίκος Χατζησταυρίδης (έφορος πόλο του ΝΟΡ):

«Αφορμή αυτής της πρόσκλησης είναι ότι στις 26-27 Ιουλίου διοργανώνουμε στο κολυμβητήριο μια σπουδαία διοργάνωση για να γνωρίσει και ο κόσμος της Ρόδου το θαυμάσιο άθλημα του πόλο, τι είναι και βέβαια πώς παίζεται».

Μάκης Ρομποτής (προπονητής πόλο γυναικών του ΝΟΡ):

«Είμαστε εδώ προσπαθώντας να γνωστοποιήσουμε το πρωτάθλημα που θα διεξαχθεί εδώ το Σαββατοκύριακο, για πρώτη φορά στα χρονικά του ομίλου μας και του νησιού. Ενα πρωτάθλημα για το οποίο προσπαθήσαμε πάρα πολύ να έρθει στη Ρόδο, ενώ και το τρέξιμο για να είναι όλα άψογα μεγάλο.

Οσον αφορά αγωνιστικά την ομάδα μας έχουμε και το υλικό και την αγωνιστικότητα και το ταλέντο να πάμε πολύ καλά.

Από αυτό τον όμιλο ένα γκρουπ τεσσάρων ομάδων, οι δύο πρώτοι περνούν στην τελική φάση που θα γίνει στην Αθήνα, μετά από μια εβδομάδα μαζί με τις άλλες τέσσερις απ' τους υπόλοιπους δύο ομίλους της Ελλάδος. Θα γίνει ένα finalsix, όπου οι δύο πρώτες θα ανέβουν στην Α2 Κατηγορία.

Το μόνο κακό ή καλό, δεν ξέρω πώς να το εκλάβω είναι ότι ο Ομιλός μας είναι ο πιο δύσκολος από τους τρεις, οπότε πιστεύω και αισιοδοξώ ότι έχουμε περισσότερες ελπίδες η ομάδα μας ν' ανέβει κατηγορία. Η κατηγορία, λόγω συνθηκών που επικρατούν στο νησί ήταν ελλιπής, αλλά προσπαθήσαμε το καλύτερο δυνατό και πιστεύω ότι είμαστε έτοιμοι ν' αγωνιστούμε και να τα πάμε καλά σ' αυτό το πρωτάθλημα. Θα ήθελα σε όσους μας βλέπουν ή μας ακούνε ότι το άθλημα στη χώρα μας γνώρισε μεγάλες δόξες και απόψε (χθες) κυνηγάμε την πρόκρισή μας στον τελικό του Παγκοσμίου Πρωταθλήματος. Είναι μια καλή ευκαιρία να κατέβει κόσμος στη Ρόδο να γνωρίσει το άθλημα. Εμείς θα είμαστε εδώ να τους ενημερώσουμε. Ευχαριστώ πολύ».



Τα κορίτσια του ΝΟΡ είναι έτοιμα να διεκδικήσουν την πρόκριση στα τελικά της Β' Εθνικής στο πόλο

Σταυρός Γιαννάς (πρόεδρος του ΝΟΡ):

«Εγώ δεν θ' αναφερθώ στο πρωτάθλημα πόλο γυναικών, γιατί ο έφορος και ο προπονητής τα είπαν τόσο καλά που η γνώμη μου περισσεύει στο θέμα. Θα ήθελαν να μιλήσω για γενικά θέματα του ΝΟΡ. Πάντα κάπου παρουσιάζονται κάποια προβληματάκια και δεχόμαστε επιθέσεις οι οποίες ξέρουμε απο πού έρχονται, εναντίον μας και θά θελα να ξεκαθαρίσω ένα πράγμα: Ο ΝΟΡ αυτή την στιγμή προσπαθεί και νομίζω ότι θα τα καταφέρει να εξυγιάνει και τα οικονομικά του, τα οποία για κάποιους συγκεκριμένους λόγους ποτέ δεν πήγαιναν καλά και να αναπτύξει πολύ περισσότερο και τα αθλήματά του, τις δραστηριότητες του και τις εκδηλώσεις του. Εχουμε το μοναδικό κολυμβητήριο στην Ελλάδα, εξαιρουμένων κάποιων μεγάλων συλλόγων της χώρας, που είναι ιδιωτικό, που ανήκει στο σωματείο. Αυτές οι εγκαταστάσεις έγιναν με φοβερές προσπάθειες από πάρα πολλούς που αγαπούν τη Ρόδο. Θα' θελα, λοιπόν, να σας παρακαλέσω να έχετε πιο στενές επαφές μαζί μας και ότι έχετε να μας ρωτάτε να το κάνετε χωρίς διασταγμό. Ολα τα δημοσιεύματα, στα οποία όπως βλέπετε δεν απαντούμε, θα μπορούσατε να τα διαμορφώνατε κάπως πιο αντικειμενικά και όχι όπως κάποιοι τα θέλουν. Αυτό δεν ωφελεί τον Ν.Ο.Ρ. και τον τόπο μας. Ο Ν.Ο.Ρ. το 2007 θα είναι το επίκεντρο, ουσιαστικά, των Αγώνων Νήσων τη IGA, αφού οι αγώνες αυτοί ως γνωστόν θα γίνουν στη Ρόδο και θα ήθελα να παρουσιάσω τον έφορο τριάθλου και αυτόν που πρωτίστως κατάφερε να έρθουν οι αγώνες αυτοί στην πόλη μας τον συνάδελφο τον Τάκη Μιχαηλίδη να μας εξηγήσει μια και τόσο κόσμος μας ακούει και μας βλέπει τι είναι αυτό και τι προσφέρει αυτό το γεγονός στη Ρόδο. Εμείς ως ΝΟΡ θα προσπαθήσουμε να βελτιώσουμε τις εγκαταστάσεις μας, να αναπτύξουμε τα αθλήματα που θα πάρουμε μέρος για να δώσουμε όσο το δυνατόν μεγαλύτερη χαρά στους συμπολίτες μας».

Τάκης Μιχαηλίδης (έφορος τριάθλου του ΝΟΡ):

«Πριν πάρω τον λόγο θα ήθελα να πω κάποια πράγματα όσον αφορά τη διοργάνωση του Πρωταθλήματος. Είναι ιδιαίτερη τιμή για τον ΝΟΡ, όπως ανέφερε προηγούμενα ο προπονητής, ότι αυτές τις μέρες το πόλο αναδεικνύεται ως το κορυφαίο ομαδικό άθλημα στην χώρα μας και μας κάνει ιδιαίτερα υπερήφανου, άσκετα αν πάρει - που θα πάρει - το χρυσό μετάλλιο στη Βαρκελώνη.

Τέτοιου είδους διοργανώσεις μα βοηθάνε να βελτιωνόμαστε σε όλα τα επίπεδα στον οργανωτικό κατ' αρχήν τομέα, να προσελκύσουμε φιλάθλους στις εξέδρες και νέα παιδιά στις πισίνες μας και να βελτιώνουμε αυτές τις ίδιες τις εγκαταστάσεις. Οσον αφορά τα Island Games, είναι όντως μια σημαντική διοργάνωση οι αγώνες του 2007 ιδιαίτερα το ναυταθλητικό μέρος. Το κολυμβητικό τουρνουά προσελκύει πάντα πάρα πολύ κόσμο και είναι το πιο μαζικό σε συμμετοχή αθλητών.

Προκειμένου δε, να ανταποκριθούμε στις απαιτήσεις της διοργάνωσης των Island Games του 2007, θα πρέπει να παρουσιαστούμε βελτιωμένοι σε όλα τα επίπεδα. Κάθε διοργάνωση τέτοιου βεληνεκούς είναι και ευπρόσδεκτη και μας κάνει υποχρεωμένους να τις προσελκύουμε με συνεργασία με την Τοπική Αυτοδιοίκηση.

Η ομάδα του ΝΟΡ

Την ομάδα του ΝΟΡ αποτελούν τα κορίτσια:

Αγαπτίδου Μαρία
Βάσση Λίτσα
Γκικοπούλου Πόπη
Κόκκινου Κατερίνα
Κουτσελίνη Δήμητρα
Λαγού Μάγδα
Μιαούλη Σόφη
Μουστάκα Μαρία
Ξυπολητά Εβίτα
Παπακαλοδούκα Μαρία
Παπακαλοδούκα Φαίδρα
Παπακωνσταντίνου Λύδα
Τζίνη Μαρία
Φιλιτζατζίδη Σταυρούλα
Φωτάρα Ευαγγελία
Χατζηχριστοδούλου Παρασκευή
Χούλλη Κατερίνα

ΧΟΡΗΓΟΙ:

- ΝΑΟΔ
- ΔΟΝΑ
- Υπερμάρκετ Σπανός
- Δωδεκάνησος Ναυτιλιακή
- Coca cola - Τρια Εψιλον Εργοστάσιο Ρόδου
- CONTURS AGENCY
- PLAZA BEST WESTERN HOTEL

ΠΡΟΓΡΑΜΜΑ ΑΓΩΝΩΝ

1η αγωνιστική	**Σάββατο**	**26/7/2003**
11:30	ΑΚΟ Χαλκίδος -	Ν.Ο. Ρόδου
12:30	Κ.Ο. Ηρακλείου -	Υ.Σ. Ρόδου
2η αγωνιστική	**Σάββατο**	**26/7/2003**
19:00	ΑΚΟ Χαλκίδας	Υ.Σ. Ρόδου
20:00	ΚΟ Ηρακλείου	Ν.Ο. Ρόδου
3η αγωνιστική	**Κυριακή**	**27/7/2003**
10:00	ΚΟ. Ηρακλείου -	ΑΚΟ Χαλκίδος
11:00	ΝΟ Ρόδου -	Υ.Σ. Ρόδου

Ολοκληρώνεται σήμερα ο αγώνας «Ρόδος Καπ 2003»

Ολοκληρώνεται σήμερα ο διεθνής ιστιοπλοϊκός αγώνας «Ρόδος Καπ 2003» που διοργανώνει ο Αθλητικός Σύλλογος Ιστιοπλόων Ανοιχτής Θάλασσας Ρόδου με τη χορηγία του Οργανισμού Προώθησης Ροδιακού Τουρισμού.

Οι ιστιοπλόοι θα καλύψουν τα τελευταία 20 ναυτικά μίλια του αγώνα, στη διαδρομή Χάλκη - Ρόδος.

Η εκκίνηση θα δοθεί στις 12 το μεσημέρι και τα πρώτα σκάφη αναμένονται να τερματίσουν νωρίς το απόγευμα στη Ρόδο.

Την Τετάρτη το βράδυ, κυβερνήτες και πληρώματα συμμετείχαν σε εκδήλωση που διοργάνωσε ο Δήμος Τήλου και στην οποία τιμήθηκε ο κυβερνήτης του σκάφους «ΕΣΤΕΛΛΑ» Σωτήρης Κατσαράς, που πρώτευσε στο μπράτσο Κως - Τήλος. Το «ΕΣΤΕΛΛΑ» προηγείται στη γενική κατάταξη της βαθμολογίας και θεωρείται το φαβορί για να κερδίσει το «Ρόδος Καπ 2003».

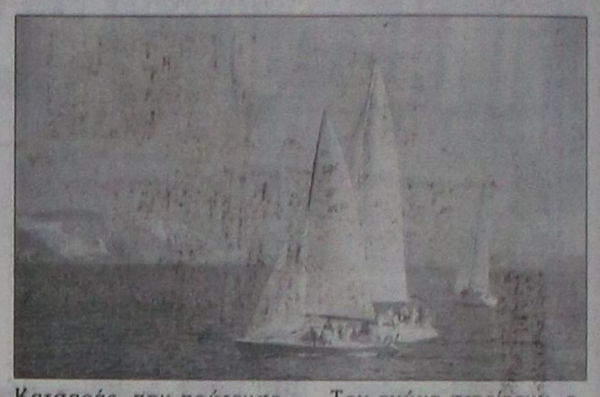

Στην Τήλο, οι ιστιοπλόοι παρακολούθησαν τη συναυλία του συνθέτη - τραγουδιστή Δουρδουμπάκη και της ορχήστρας του, με πρωτοβουλίες του δημάρχου κ. Τάσου Αλιφέρη.

Τον αγώνα στηρίζουν, ο ΝΑΟΔ, ο ΔΟΝΑ Ρόδου, οι Ενοπλες Δυνάμεις, η Κως Επενδυτική ΕΠΕ, οι Δήμοι Ροδίων, Πεταλούδων, Σύμης, Τήλου, Κω και Χάλκης, η COCA COLA 3E-AVRA - Αθηναϊκή Ζυθοποιία.

Την Κυριακή η «πρώτη» του Αστέρα Μασ.

Την Κυριακή στις 4 μ.μ. στο γήπεδο Μασσάρων θα πραγματοποιηθεί η πρώτη του τοπικού Αστέρα.

Στους παίκτες, παλιούς και νέους, θα μιλήσει ο πρόεδρος του συλλόγου Στέφανος Τριαντενός και άλλα μέλη του δ.σ. Επίσης, ομιλία θα κάνει και ο προπονητής Παναγιώτης Σωτηρόπουλος, που θ' αναφερθεί στις λεπτομέρειες της προετοιμασίας, ενόψει της νέας περιόδου

Ο Μαρκόπουλος αγωνίζεται στο Ευρωπαϊκό του Τάμπερε

Με τη σειρά του ο Ροδίτης, Μιχάλης Μαρκόπουλος θα αγωνιστεί στην Α΄ ημιτελική σειρά των 400μ. εμπ., του Ευρωπαϊκού πρωταθλήματος στίβου εφήβων - νεανίδων στο Τάμπερε (Φινλανδίας) έχοντας το μειονέκτημα ότι θα αγωνιστεί στο δεύτερο διάδρομο.

Ο Έλληνας πρωταθλητής, που έχει φετινή επίδοση 52.11, θα συναγωνιστεί με τους Μπους (Γερμανία) 52.09, Κασκέλα (Ιταλία) 52.62, Γουίλιαμς (Μ. Βρετανία) 51.66, Εουκέμ (Γαλλία) 52.44, Μπριντέ (Γαλλία) 51.57. Στην άλλη ημιτελική σειρά μετέχουν οι: Μπαράνοφ (Ουκρανία) 52.22, Ατίγκ (Γαλλία) 51.66, Τίσκιν (Ρωσία) 52.40, Λινκοσάαρι (Φινλανδία) 53.07, Γκάρντνερ (Μ. Βρετανία) 51.4, Λίμα (Πορτογαλία) 51.59.

Ξεκίνησε το ποδοσφαιρικό τουρνουά της Καρπάθου

Με τον αγώνα Μενετές - Πύλες στο γήπεδο Απερίου, ξεκίνησε χθες το ποδοσφαιρικό τουρνουά της Καρπάθου, που διοργανώνει ο Δημοτικός Οργανισμός Νεολαίας και Αθλησης Καρπάθου.

Ενα τουρνουά που εδώ και δεκαετίες συγκεντρώνει την αγάπη όλων των Καρπαθίων και αποτελεί σημείο αναφοράς, για τους απόδημους καρπάθιους που επισκέπτονται κάθε καλοκαίρι το νησί μας για να το παρακολουθήσουν. Φέτος, το τουρνουά ποδοσφαίρου αποκτά ιδιαίτερη βαρύτητα, αφού είναι αφιερωμένο στη μνήμη του αθλητή Καρπάθου Γιάννη Χηράκη.

Ο Δ.Ο.Ν.Α. υπενθυμίζει στον φίλαθλο κόσμο της Καρπάθου ότι ο αθλητισμός προάγει τα ευγενή αισθήματα της άμιλλας, τη συνεργασία, τη συναδέλφωση ενόψει των Ολυμπιακών Αγώνων του 2004.

Γι' αυτό το Δ.Σ. Δ.Ο.Ν.Α. απευθύνει έκκληση σε όλους τους Καρπάθιους να συμβάλει ο καθένας με όλες του τις δυνάμεις στην ειρηνική διεξαγωγή των επιμέρους ποδοσφαιρικών αγώνων, που εντάσσονται στο ποδοσφαιρικό τουρνουά ποδοσφαίρου 2003.

Χρέος είναι να αναδείξουμε το αιώνιο αθλητικό ιδεώδη στην Κάρπαθο.

Το πρόγραμμα των αγώνων (ώρα έναρξης 6 μ.μ.) έως τους τελικούς, είναι το εξής:

25-7-2003: ΓΗΠΕΔΟ ΠΗΓΑΔΙΩΝ

Πηγάδια - Οθος

Διαιτητές: Φραγγίνης, Γιωργίτσης, Σακελλιάδης

Παρατηρητές: Βασιλαράκης Γ.

26-7-2003: Γήπεδο Αρκάσης

Μεσοχώρι - Αρκάσα

Διαιτητές: Φραγγίνης, Σακελλιάδης, Γιωργίτσης

Παρατηρητές: Χατζηκουτσός Γ.

28-7-2003: Γήπεδο Απερίου

Απέρι - Βολάδα

Διαιτητές: Φραγγίνης, Γτωργίτσης; Σακελλιάδης, Γιωργίτσης

Παρατηρητές: Χατζηκουτσός Γ.

31-7-2003: Γήπεδο Απερίου

Μενετές - Βολάδα

Διαιτητές: Σακελλιάδης, Φραγκίνης, Γιωργίτσης

Παρατηρητές: Χατζηκουτσός Γ.

1-8-2003: Γήπεδο Πυλών

Πυλές - Απέρι

Διαιτητές: Φραγγίνης, Σακελλιάδης, Γιωργίτσης

Παρατηρητές: Μάλτας Ν..

2-8-2003: Γήπεδο Πηγαδίων

Πηγάδια - Αρκάσα

Διαιτητές: Φραγγίνης, Σακελλιάδης, Γιωργίτσης

Παρατηρητές: Ανδρέου Ν.

3-8-2003: Γήπεδο Βωλάδας

Οθος - Μεσοχώρι

Διαιτητές: Σακελλιάδης, Γιωργίτσης, Φουντής

Παρατηρητές: Βασιλαράκης Γ.

4-8-2003: Γήπεδο Βωλάδας

Βωλάδα -Πυλές

Διαιτητές: Σακελλιάδης, Γιωργίτσης, Φουντής

Παρατηρητές: Χατζηκουτσός Γ.

10-8-2003: Γήπεδο Αρκάσης

Αρκάσα - Οθος

Διαιτητές: Σακελλιάδης, Φουντής, Γεωργίτσης

Παρατηρητές: Χατζηκουτσός Γ.

13-8-2003: Γήπεδο Απερίου

Απέρι - Μενετές

Διαιτητές: Σακελλιάδης, Γιωργίτσης, Καραμηνάς

Παρατηρητές: Λυριστής Ι.

14-8-2003: Γήπεδο Αρκάσης

Μεσοχώρι - Πηγάδια

Διαιτητές: Φραγκίνης, Γιωργίτσης, Σακελλιάδης

Παρατηρητές: Χατζηκουτσός Γ.

17-8-2003: Α' Ημιτελικός

19-8-2003: Β' Ημιτελικός

Τελικός

23 Αυγούστου 2003

Δημοτικό Στάδιο Καρπάθου

- Τελικός Παιδικού τουρνουά 5 μ.μ.
- Τελικός τουρνουά ποδοσφαίρου 6 μ.μ.

Τουρνουά μπιτς βόλεϊ στο Γενναδί

Τουρνουά μπιτς βόλεϊ διοργανώνει στην παραλία του Γενναδίου ο Δήμος Νότιας Ρόδου, την Κυριακή 27 Ιουλίου στις 12 το μεσημέρι.

Η συμμετοχή είναι ελεύθερη, με την κάθε ομάδα να αποτελείται από τέσσερα άτομα.

Η κλήρωση των αγώνων θα γίνει στο γήπεδο πριν την έναρξη του τουρνουά

ΚΛΙΜΑΤΙΣΤΙΚΑ
FUJITSU - GENERAL - TOKAI
WHITE - WESTING HOUSE - ESKIMO



Εγγύηση η 25η παραγγελία μας στην αγορά της Ρόδου

ΨΥΞΗ - ΘΕΡΜΑΝΣΗ	7000	BTU
" "	9000	BTU
" "	12000	BTU
" "	18000	BTU
" "	22000	BTU
" "	24000	BTU

Το κλιματιστικό του επόμενου αιώνα
Αψογη εμφάνιση - μικρές διαστάσεις
Χαμηλή στάθμη θορύβου
Υψηλές αποδόσεις σε ψύξη & θέρμανση
ΣΕ ΤΙΜΕΣ ΕΚΠΛΗΞΗ!!!!
Πλήρης Τεχνική Υποστήριξη

Ν.ΚΑΜΠΟΥΡΑΚΗΣ - Μ.ΦΛΑΓΚΟΣ Ο.Ε.
ΑΓ. ΑΝΑΣΤΑΣΙΑΣ 9 ΡΟΔΟΣ
ΤΗΛ. 0241 31320 - 20859

X4028-31/7

ALHAMBRA TRAVEL

Royal Olympic Cruises

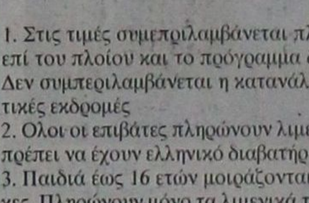

7ήμερες κρουαζιέρες...

«Μεσογειακό Μεγαλείο» με το
OLYMPIA VOYAGER

Ημέρα	Λιμάνι	Αφιξη	Αναχώρηση
Παρασκευή	Πειραιάς		17.00
Σάββατο	Εν πλω		
Κυριακή	Γένοβα (Πορτοφίνο), Ιταλία	07.00	13.00
	Νίκαια (Μόντε Κάρλο) Γαλλία	17.30	01.00
Δευτέρα	Τσιτοβέκια (Ρώμη) Ιταλία	10.30	19.00
Τρίτη	Μεσίνα (Ταορμίνα) Ιταλία	08.00	13.00
Τετάρτη	Κουσάνταση (Εφεσος) Τουρκία	15.00	20.00
	Σάμος-Πυθαγόρειον*	21.30	24.00
Πέμπτη	Ρόδος	07.00	13.00
	Κως*	16.30	20.30
Παρασκευή	Πειραιάς	09.00	

* Αποβίβαση με βάρκες

«Τεσσάρων θαλασσών» με το
OLYMPIA EXPLORER

Ημέρα	Λιμάνι	Αφιξη	Αναχώρηση
Παρασκευή	Πειραιάς		17.00
Σάββατο	Κέρκυρα	09.00	13.30
Κυριακή	Βενετία, Ιταλία	09.30	18.30
Δευτέρα	Ντουμπρόβνικ, Κροατία	08.30	14.00
Τρίτη	Κατάκολο	0700	12.30
Τετάρτη	Κων/πολη, Τουρκία	12.30	20.00
Πέμπτη	Μύκονος	09.30	14.00
	Σαντορίνη*	17.30	21.30
Παρασκευή	Πειραιάς	06.00	

* Αποβίβαση με βάρκες

1. Στις τιμές συμπεριλαμβάνεται πλήρης διατροφή (4 γεύματα) επί του πλοίου και το πρόγραμμα διασκέδασης των επιβατών. Δεν συμπεριλαμβάνεται η κατανάλωση ποτών και οι προαιρετικές εκδρομές
2. Ολοι οι επιβάτες πληρώνουν λιμενικά τέλη. Ολοι οι επιβάτες πρέπει να έχουν ελληνικό διαβατήριο σε ισχύ.
3. Παιδιά έως 16 ετών μοιράζονται την καμπίνα με δύο ενήλικες. Πληρώνουν μόνο τα λιμενικά τέλη ευρώ 145 το άτομο.
4. Μονόκλινες καμπίνες έχουν επιβάρυνση στην τιμή 50%
5. Από την προσφορά εξαιρούνται οι σουίτες SA, SB, SC.
6. Ο αριθμός των καμπινών είναι περιορισμένος και θα τηρηθεί απόλυτη σειρά προτεραιότητας στην κράτησή τους.

OLYMPIA VOYAGER
Πληροφορίες και - Κρατήσεις
ALHAMBRA TRAVEL
ΔΗΜ. ΘΕΟΔΩΡΑΚΗ 13
Τηλ. 22410 37052, 25698

X4002-31/7

ΠΡΟΟΔΟΣΠΟΡ

Στην Κάλαθο τα επινίκεια!

Η Τ.Ε. Ε.Ο.Κ. θα παραθέσει σήμερα το βράδυ (21:00) δείπνο στην ανδρική και τη γυναικεία ομάδα μπάσκετ που συμμετείχε στα island games στο νησί Guernsey! Περιμένουν το πριμ οι «χρυσοί» αθλητές της Ρόδου!



Η Τ.Ε. Ε.Ο.Κ. Δωδεκανήσου θα παραθέσει δείπνο στην ανδρική και τη γυναικεία ομάδα μπάσκετ που συμμετείχε στα Island games!

Την ευκαιρία να θυμηθούν ορισμένες από τις καλύτερες στιγμές που πέρασαν στα Island games που διεξήχθησαν πριν από λίγο καιρό στο νησί Guernsey, θα έχουν σήμερα το βράδυ τα μέλη της ανδρικής και της γυναίκειας ομάδας μπάσκετ. Η Τ.Ε. Ε.Ο.Κ. Δωδεκανήσου θα παραθέσει δείπνο στους συμμετέχοντες στις 21:00 στην ταβέρνα «Στέφανος». Καλούνται οι παρακάτω αθλητές: Παναγιώτης Παπακώστας, Κώστας Γκόνος, Γιάννης Μοσχής, Κώστας Λιβιεράτος, Γιάννης Σκορδάλης, Σταύρος Παρδακάς, Μάκης Δούβαλης, Σπύρος Λιβιεράτος, Χρήστος Μπίλιας, Σπύρος Φιλιππόπουλος, Λευτέρης Τσαουσίδης και Στάθης Βλαχοδήμος μαζί φυσικά με τον προπονητή της ανδρικής ομάδας Γιώργο Χατζηκαλημέρη.

Όσον αφορά τις γυναίκες, πρέπει να δώσουν το «παρών» οι εξής: Μαρία Τζίνη, Μαρία Λαού, Πόπη Γλυνάτση, Αργυρώ Δράκου, Ελένη Μιχαήλου, Ανδριάννα Βλάχου, Σωτηρία Μπόνη, Γιούλη Ματσαμά, Αϊλίν Καλιάν, Χρυσούλα Μανδραγού, Πόπη Παπαντωνίου και Ευλαμπία Παπαγιάννη όπως φυσικά και ο προπονητής Γιάννης Τσακίρης.

Θα πρέπει να σημειωθεί ότι στην εκδήλωση έχουν προσκληθεί οι δημοσιογράφοι που κάλυψαν τους αγώνες στη θάλασσα της Μάγχης (Μπάμπης Θεοδώρου, Νικήτας Κουσκούσης και Μάγδα Σούγγαρη), όπως επίσης και ορισμένοι επίσημοι προσκεκλημένοι.

Στο μεταξύ κατά τη διάρκεια του δείπνου η Τ.Ε. Ε.Ο.Κ. Δωδεκανήσου θα απονείμει στους συμμετέχοντες αθλητές, αναμνηστικές πλακέτες. Στους άνδρες για την κατάκτηση του χρυσού μεταλλίου ενώ στις γυναίκες για τη συμμετοχή τους στα παιχνίδια.

Τέλος ο γραμματέας της Τ.Ε.Δ.Κ. Στέλιος Ρηνιού έχει υποσχεθεί στα μέλη της ανδρικής ομάδας πριμ της τάξεως του 1.5 εκ. για την κατάκτηση της πρώτης θέσης το οποίο όμως δεν έχει δοθεί ακόμα.

Όλοι οι προσκεκλημένοι θα πρέπει να βρίσκονται στην ταβέρνα «Στέφανος» στην Κάλαθο πριν τις 21:00!

Ροδίτικη παρουσία!

Στην Εθνική νεανίδων έχει κληθεί η Μαρί-Ρόζα Μπόνη των Εσπερίδων που θα συμμετέχει στην προκριματική φάση του πανευρωπαϊκού πρωταθλήματος στη Σερβία-Μαυροβούνιο!

Όπως είχε γράψει πρώτη η «Π», η Μαρί Ρόζα Μπόνη που πρόπερσι έπαιξε στον Π.Α.Ο. Διαγόρα ενώ φέτος αγωνίστηκε για λογαριασμό των Εσπερίδων στο πρωτάθλημα της Α1, κλήθηκε στην Εθνική νεανίδων από τον ομοσπονδιακό προπονητή Θάνο Σόφτση.

Το ταλέντο αλλά και η αξία της 17χρονης Ροδίτισσας είναι δύο στοιχεία που δεν πέρασαν απαρατήρητα από το νεαρό τεχνικό που εισηγήθηκε τη συμμετοχή της Μπόνη στο αντιπροσωπευτικό μας συγκρότημα.

Θα πρέπει να σημειωθεί ότι η εθνική νεανίδων προετοιμάζεται για την προκριματική φάση του πανευρωπαϊκού πρωταθλήματος που θα γίνει στη Σερβία-Μαυροβούνιο από τις 6-10 Αυγούστου.

Η σύνθεση της ομάδας είναι: Μαρία Μπακετέα, Μαρί-Ρόζα Μπόνη, Κατερίνα Γλυνιαδάκη, Βαρβάρα Ισκιόγλου, Αναστασία Καραγιάννη, Ιωάννα Κελλάρη, Ευγενία Κυριατζίδου, Δήμητρα Νέδα, Ειρήνη Παπαϊωάννου, Ναυσικά Σταυρίδου, Έλενα Βλάνη και Αργυρώ Βαλάνταση.

Κοντά σε Νούση!

Ο Α.Ο. Παντηλιακός βρίσκεται μία ανάσα από την απόκτηση του 20χρονου φόργουορντ του Εύελπι Ψίνθου! Παίζει και για Σαρίκα



Ο Νίκος Νούσης πλησιάζει στον Α.Ο. Παντηλιακό

Πολύ κοντά στην απόκτηση του Νίκου Νούση από τον Εύελπι Ψίνθου βρίσκεται ο Α.Ο. Παντηλιακός. Η ομάδα του Γιάννη Τσακίρη έχει μιλήσει με τον 20χρονο φόργουορντ που πέρσι αγωνίστηκε στον Εύελπι Ψίνθου και σύμφωνα με τις πληροφορίες ο δυναμικός αθλητής θα φορέσει τη φανέλα της ομάδας ενόψει του νέου πρωταθλήματος της πρώτης τοπικής κατηγορίας. Το φλερτ των «κυανόλευκων» με τον Νούση χρονολογείται από τη διάρκεια του περσινού πρωταθλήματος στο οποίο ο ίδιος αναδείχθηκε πρώτος σκόρερ με μέσο όρο πόντων στην κατηγορία (21.16)

Ο Νούσης για τον οποίο έχει ενδιαφερθεί και ο Π.Α.Ο. Διαγόρας έχει ύψος 1.95 και πραγματοποίησε εντυπωσιακές εμφανίσεις με τους Ψινθενούς. Αν και αρχικά υπήρχε η εντύπωση ότι θα πήγαινε στον Διγενή Κοσκινού που ενδιαφέρθηκε για την απόκτησή του, τελικά κατά τα φαινόμενα θα καταλήξει στον Παντηλιακό που τη νέα χρονιά θα έχει ιδιαίτερα υψηλούς στόχους.

Στο μεταξύ τις επόμενες μέρες οι «κυανόλευκοι» θα ανακοινώσουν την απόκτηση δύο ακόμα αθλητών που αναμένεται να προκαλέσουν πάταγο και είναι γνωστοί στο φιλαθλο κοινό της Ρόδου. Η διοίκηση του Παντηλιακού κρατάει ακόμα κλειστά τα χαρτιά της και συνεχίζει τις κινήσεις με απώτερο σκοπό την ενίσχυση του συλλόγου. Είναι εύλογο ότι οι στόχοι της ομάδας δεν θα είναι απλά η παραμονή στην κατηγορία, αλλά ο Παντηλιακός αναμένεται- αν υλοποιηθούν αυτές οι κινήσεις- να διαδραματίσει πρωταγωνιστικό ρόλο.

Τέλος θα πρέπει να σημειωθεί ότι ο Παντηλιακός ενδιαφέρεται και για τον Δημήτρη Σαρίκα ο οποίος τον τελευταίο καιρό βρίσκεται στο κέντρο νεοσύλλεκτων στην Αυλώνα.

Η πρώτη γεύση των συμμετοχών!

Η «Π» σας παρουσιάζει σήμερα τις μέχρι τώρα δηλώσεις των ομάδων για τα τμήματα που θα κατεβάσουν στα πρωταθλήματα της Τ.Ε. Ε.Ο.Κ.!

Την προσπάθεια να ρίξει φως στα τοπικά πρωταθλήματα που θα διοργανώσει τη νέα χρονιά η Τ.Ε. Ε.Ο.Κ. Δωδεκανήσου θα επιδιώξει να κάνει σήμερα η «Π»! Στον παρακάτω πίνακα θα έχετε την ευκαιρία να διαβάσετε τις συμμετοχές των ομάδων με βάση τα μέχρι τώρα δεδομένα σε όλες τις κατηγορίες των τοπικών πρωταθλημάτων. Ας πάρουμε όμως τα πράγματα από την αρχή!

Α' ΑΝΔΡΩΝ

Είναι ίσως η μοναδική διοργάνωση με τις προκαθορισμένες ομάδες. Ο αριθμός τους θα είναι οκτώ με βάση την προκήρυξη που είχε συνταχθεί πέρσι από την Τ.Ε. Ε.Ο.Κ.! Στα μεγάλα σαλόνια του τοπικού μας μπάσκετ θα συμμετέχουν οι εξής ομάδες: Π.Α.Ο. Διαγόρας, Α.Σ.Κ. Ιβίσκος, Άγιος Νικόλαος Παστίδας, Ηρακλής Λάρδου(ή Πήγασος Αγίου Νικολάου), Α.Ε. Δικαίου, Διγενής Κοσκινού, Α.Ο. Παντηλιακός και Ε.Α. Καλύμνου.

Β' ΑΝΔΡΩΝ

Το πιο δυνατό πρωτάθλημα των τελευταίων ετών θα διεξαχθεί τη νέα χρονιά στη δεύτερη τοπική κατηγορία. Ο αριθμός των ομάδων έχει ξεπεράσει κάθε προσδοκία καθώς θα επαναλειτουργήσουν τρία νέα σωματεία. Αυτά θα είναι ο Α.Ε.Ρ. Αφάντου, ο Αίολος Κεφάλου και ο Ζέφυρος, όπου μαζί με τον Κλεόβουλο Λίνδου, τον Ήλιο Ιαλυσού, τον Ηρακλή 2000, τον Α.Ο. Σύμης και τον Δ.Α.Ν.Σ. Δωριεύς θα αποτελέσουν τη βασική «οκτάδα»! Από κει και πέρα θεωρείται δεδομένο ότι ο Εύελπις δεν θα πάρει μέρος ενώ ερωτηματικό αποτελεί η στάση του Α.Ο. Αρχαγγέλου και του Σταυρού Καλυθιών. Αν τελικά οι δύο τελευταίοι κατέβουν στο πρωτάθλημα και όλα πάνε καλά (όλοι θυμούνται τα περσινά) τότε θα μιλάμε για ένα μαραθώνιο 18 (ναι καλα ακούσατε...) αγωνιστικών!

ΓΥΝΑΙΚΕΙΟ

Ζητείται λύση,...Την ομάδα που θα λυτρώσει το θεσμό και θα ξεκινήσει το πρωτάθλημα περιμένουν οι σίγουροι, Α.Σ.Κ. Ιβίσκος, Ιπποκράτης Κω και οι μικρές του Γ.Α.Σ. Ιάλυσος. Το ερωτηματικό στη συγκεκριμένη περίπτωση έχει να κάνει με τη συμμετοχή του Ήλιου Ιαλυσού και της Ε.Α. Καλύμνου που σκέφτεται μετά από ένα χρόνο αποχής να πάρει μέρος στη διοργάνωση.

ΕΦΗΒΟΙ

Εκτός συγκλονιστικού απρόοπτου δεν θα αλλάξει κάτι σε σχέση με πέρσι! Μέχρι στιγμής έχουν δηλώσει συμμετοχή δέκα σωματεία εκ των οποίων τα έξι είναι από τη Ρόδο, τα τρία από την Κω και ένα από την Κάλυμνο! Εκκρεμεί η απόφαση του Αίολου Κεφάλου αλλά το σίγουρο είναι ότι θα σχηματιστούν δύο όμιλοι. Σ' αυτόν της Ρόδου θα συμμετάσχουν ο Κολοσσός, ο Π.Α.Ο. Διαγόρας, ο Α.Σ.Κ. Ιβίσκος, ο Ζέφυρος, ο Διγενής Κοσκινού και ο Α.Ο. Παντηλιακός. Στον όμιλο του βορείου συγκροτήματος θα πάρουν μέρος οι: Ιπποκράτης Κω, Α.Ε. Δικαίου, Ηρακλής 2000 και Ε.Α. Καλύμνου ενώ εκφράζονται πιθανότητες για να κατέβει και ο Αίολος Κεφάλου.

ΠΑΙΔΕΣ

Και εδώ ισχύουν τα ίδια με πέρσι...Οι ομάδες θα χωριστούν σε τρεις ομίλους. Δύο στη Ρόδο (μεταξύ των ομάδων και ο Α.Ο. Σύμης) και ένας στο βόρειο



Με ιδιαίτερο ενδιαφέρον αναμένονται και φέτος τα πρωταθλήματα της Τ.Ε. Ε.Ο.Κ. Δωδεκανήσου

συγκρότημα (Ιπποκράτης Κω, Α.Ε. Δικαίου, Ηρακλής 2000, Ε.Α. Καλύμνου και Αίολος Κεφάλου). Όσον αφορά τις υπόλοιπες, αυτές που θα μοιραστούν σε δύο ομίλους είναι οι εξής: Κολοσσός, Γ.Α.Σ. Ιάλυσος, Π.Α.Ο. Διαγόρας, Α.Σ.Κ. Ιβίσκος, Ζέφυρος, Δ.Α.Ν.Σ. Δωριεύς, Α.Ε.Ρ.Α., Ήλιος Ιαλυσού, Διγενής Κοσκινού, Α.Ο. Παντηλιακός , Α.Ο. Σύμης και Ηρακλής Λάρδου. Ερωτηματικό αποτελεί η συμμετοχή του Σταυρού Καλυθιών...

ΝΕΑΝΙΔΕΣ

Ο απαιτούμενος αριθμός συμμετοχών για τη διεξαγωγή ενός πρωταθλήματος είναι τέσσερις. Όσα δηλαδή και τα σωματεία που θα συμμετέχουν. Έχουμε και λέμε...Γ.Α.Σ. Ιάλυσος, Α.Σ.Κ. Ιβίσκος, Π.Α.Ο. Διαγόρας και Ήλιος Ιαλυσού.

ΚΟΡΑΣΙΔΕΣ

Δεν αναμένεται να υπάρξουν αλλαγές και στις κορασίδες που θα διεξαχθούν σε ενιαίο όμιλο! Οι ομάδες θα είναι μάλλον οι ίδιες: Γ.Α.Σ. Ιάλυσος, Π.Α.Ο. Διαγόρας, Α.Σ.Κ. Ιβίσκος, Ήλιος Ιαλυσού, Ιπποκράτης Κω, Α.Ε. Δικαίου ενώ άγνωστο παραμένει ακόμα αν θα πάρει μέρος η Νίκη Ρόδου. Εξάλλου εκτός απροόπτου θα συμμετάσχει για πρώτη φορά στην ιστορία του και ο Α.Ο. Σύμης.

ΠΑΜΠΑΙΔΕΣ

Εννέα σωματεία έχουν δηλώσει ότι θα πάρουν μέχρι στιγμής στο πρωτάθλημα των παμπαίδων που θα πραγματοποιηθεί φέτος με βαθμολογία. Αυτά είναι τα εξής: Κολοσσός, Π.Α.Ο. Διαγόρας, Α.Σ.Κ. Ιβίσκος, Ζέφυρος, Άγιος Νικόλαος Παστίδας, Κλεόβουλος Λίνδου, Ήλιος Ιαλυσού, Ιπποκράτης Κω και Α.Ε. Δικαίου. Ομάδες όπως ο Άγιος Νικόλαος και ο Κλεόβουλος θα πρέπει να κατεβάσουν πάση θυσία παμπαίδες καθώς σε διαφορετική περίπτωση θα αποβληθούν από το ανδρικό πρωτάθλημα. Ερωτηματικά παραμένουν ο Ηρακλής 2000 και ο Δ.Α.Ν.Σ. Δωριεύς!

*Το μοναδικό σωματείο που έχει δηλώσει συμμετοχή σε όλα τα τμήματα είναι ο Α.Σ.Κ. Ιβίσκος.

ΣΩΜΑΤΕΙΑ	ΑΝΔΡΩΝ	ΕΦΗΒΩΝ	ΠΑΙΔΩΝ	ΓΥΝΑΙΚΩΝ	ΝΕΑΝΙΔΩΝ	ΚΟΡΑΣΙΔΩΝ	ΠΑΜΠΑΙΔΩΝ
Κολοσσός		+	+			;	+
Γ.Α.Σ. Ιάλυσος			+	+	+	+	
Π.Α.Ο. Διαγόρας	+	+	+		+	+	+
Δ.Α.Ν.Σ. Δωριεύς	+		+				;
Α.Σ.Κ. Ιβίσκος	+	+	+	+	+	+	+
Ζέφυρος	+	+	+				+
Εύελπις Ψίνθου							
Άγιος Νικόλαος Π.	+						+
Α.Ε.Ρ. Αφάντου	+		+				
Σταυρός Καλυθιών	;		;				
Κλεόβουλος Λίνδου	+						+
Ήλιος Ιαλυσού	+		+	;	+	+	+
Διγενής Κοσκινού	+	+	+				
Α.Ο. Παντηλιακός	+	+	+				
Ηρακλής Λάρδου	+		+				
Α.Ο. Αρχαγγέλου	;						;
Νίκη Ρόδου						;	
Ιπποκράτης Κω		+	+	+		+	+
Α.Ε. Δικαίου	+	+	+			+	+
Ηρακλής 2000	+	+	+				;
Ε.Α. Καλύμνου	+	+	+	;			
Α.Ο. Σύμης	+		+			;	
Αίολος Κεφάλου	+	;	+				

Πήρε Νικηφορίδη, πλησιάζει σε Λιόντα!

Ο Διγενής Κοσκινού ενδιαφέρεται για τον Γιάννη Κουτσούκο σε περίπτωση που παραμείνει στη Ρόδο. Αποσύρεται από τη διεκδίκηση του Γιάννη Τσέρκη!

Τον 27χρονο Σταύρο Νικηφορίδη από τον Εύελπι Ψίνθου απέκτησε ο Διγενής Κοσκινού. Είναι ο τρίτος αθλητής που προέρχεται από τον Εύελπι Ψίνθου μετά τη συμφωνία με τον Κώστα Τσαλίκη και τον Παναγιώτη Πλύγκο. Όπως είναι γνωστό οι δύο ομάδες έχουν συγχωνευθεί και από το μεθεπόμενο πρωτάθλημα θα μετονομαστούν σε Καλλιθέα.



Τον Σταύρο Νικηφορίδη από τον Εύελπι Ψίνθου απέκτησε ο Διγενής Κοσκινού

Ο Νικηφορίδης έχει ύψος 1.75 και αγωνίζεται στη θέση του πλέι-μέικερ! Στο περσινό πρωτάθλημα της δεύτερης κατηγορίας σημείωσε 28 πόντους σε οκτώ παιχνίδια (μ.ο. 3.5) και αναμένεται να βοηθήσει την προσπάθεια του Διγενή.

Στο μεταξύ τις τελευταίες μέρες οι Κοσκινιάτες έχουν εκδηλώσει ενδιαφέρον για την απόκτηση τόσο του Γιώργου Λιόντα όσο και του Γιάννη Κουτσούκου που πέρσι έπαιξε στον Ηρακλή Λάρδου. Ο Λιόντας ήταν ένας από τους καλύτερους αθλητές των Ψινθένων και πέτυχε 158 πόντους σε 9 συμμετοχές (μ.ο. 17.55). Είναι 23 ετών και έχει ύψος 1.82, αγωνιζόμενος στις θέσεις «2» και «3»!

Δεν αποκλείεται εντός των επόμενων ημερών, να τελειώσει θετικά το θέμα της απόκτησής του, αν και για τον ίδιο υπάρχει ενδιαφέρον και από άλλες ομάδες, όπως από τον Άγιο Νικόλαο Παστίδας.

Όσον αφορά τον Κουτσούκο, υπάρχει πιθανότητα να φύγει στην Αμερική, όμως αν τελικά παραμείνει στη Ρόδο, τότε δεν αποκλείεται να αποτελέσει μεταγραφικό στόχο της ομάδας. Ο 26χρονος πλέι-μέικερ(1.82) είχε 53 πόντους σε έξι συμμετοχές(μ.ο. 8.83) με τη φανέλα του Ηρακλή Λάρδου, στον οποίο πάντως υπάρχει και η περίπτωση να συνεχίσει.

Όσον αφορά τον Γιάννη Τσέρκη σύμφωνα με τους παράγοντες του Κοσκινιάτικου σωματείου, δεν υπάρχει ενδιαφέρον για την απόκτησή του! Τέλος θα πρέπει να σημειωθεί ότι ο νεαρός Μανώλης Παντσέλιας που θα κληθεί να υπηρετήσει τη στρατιωτική του θητεία θα επιστρέψει στη Ρόδο, πιθανότατα κατά τη διάρκεια του Οκτωβρίου.

«Χάλασε η συνταγή»!

Ο Κώστας Σδράκας κατέληξε και με τη βούλα στη Μ.Ε.Ν.Τ., ενώ ο Γιάννης Μητρόπουλος θα δοθεί μάλλον στον Πανελλήνιο που θα διατηρήσει την ομάδα στην Α2! Νέα στροφή σε Άγγελο Συριστατίδη, ενώ παίζει για τα καλά και η παραμονή του Βασίλη Μπανακάκη

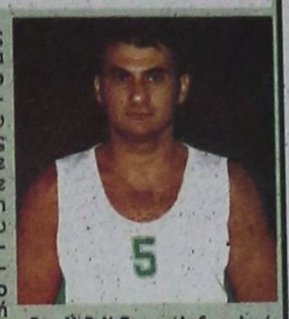

Στη Μ.Ε.Ν.Τ. κατέληξε τελικά ο Κώστας Σδράκας

Δυσάρεστο ήταν το φινάλε της υπόθεσης με τον Κώστα Σδράκα που χθες υπέγραψε τελικά το νέο του συμβόλαιο, όχι με τον Κολοσσό, αλλά με τη Μ.Ε.Ν.Τ. που αγωνίζεται στο πρωτάθλημα της Α2! Η «Π» επικοινώνησε χθες με τον 32χρονο γκαρντ που τόνισε τα εξής: «Συμφώνησα με τη Μ.Ε.Ν.Τ. καθώς η πρόταση που είχα ήταν καλύτερη αλλά και γιατί αγωνίζεται σε μεγαλύτερη κατηγορία»! Ο Κολοσσός μετά το ναυάγιο με τον Τρικαλινό αθλητή θα αναγκαστεί να στραφεί πλέον σε άλλες λύσεις. Μία απ' αυτές φέρεται να είναι ο Άγγελος Συριστατίδης που πέρσι φόρεσε τη φανέλα του Ιωνικού Νικαίας στην Α2! Άλλωστε αναζητείται ακόμα ένας αθλητής που να μπορεί να παίζει τόσο το ρόλο του οργανωτή όσο και στη θέση του περιφερειακού.

Εξάλλου άσχημα ήταν τα νέα και για ακόμα έναν παίκτη που είχε συμφωνήσει με τους «θαλασσί». Ο λόγος για τον Γιάννη Μητρόπουλο του Περιστερίου ο οποίος δεν έχει πάρει ακόμα την αποδέσμευσή του. Σύμφωνα με τα όσα έγιναν γνωστά, ο νεαρός αθλητής της Αθηναϊκής ομάδας είναι πολύ πιθανό να συνεχίσει την καριέρα του στον Πανελλήνιο (θα διατηρηθεί το σωματείο στην Α2) ή και στο Περιστέρι αν βρίσκεται στα πλάνα του Αργύρη Πεδουλάκη. Οι νέες εξελίξεις είναι εύλογο ότι έχουν δημιουργήσει ένα είδος προβληματισμού στις τάξεις της ροδίτικης ομάδας που αλλιώς υπολόγιζε τα πράγματα κι αλλιώς εξελίχθηκαν. Πλέον ο Βασίλης Φραγκιάς θα αναγκαστεί να διαφοροποιήσει τα πλάνα του, αν και με τον Μητρόπουλο δεν μπορεί να θεωρηθεί τίποτα ακόμα σίγουρο.

Πάντως στο προσκήνιο επανέρχεται και πάλι το όνομα του Βασίλη Μπανακάκη τον οποίο η διοίκηση του Κολοσσού ενημέρωσε να περιμένει λίγες ακόμα μέρες, αφού είναι πολύ πιθανό να παραμείνει και για δεύτερη χρονιά στο «Βενετόκλειο». Ο 32χρονος γκαρντ ο οποίος έχει δεχθεί πρόταση από την Ολυμπιάδα Πατρών αναμένεται να συζητήσει σήμερα με τους «θαλασσί» για το ενδεχόμενο νέας συνεργασίας του. Στο μεταξύ τελειωμένη θα πρέπει να θεωρείται η περίπτωση του Χρήστου Αβεκλούριού για τον οποίο έχει πάψει να υπάρχει ενδιαφέρον! Ο Κολοσσός πλέον θα «χτυπήσει» έναν πλέι-μέικερ και έναν περιφερειακό προκειμένου να ολοκληρώσει το ρόστερ του ενόψει του νέου πρωταθλήματος!

Ο Ρένφροε στο Φαληράκι!

Ο 34χρονος σέντερ που φέτος αγωνίστηκε στη Δάφνη, βρίσκεται στη Ρόδο και συνδυάζει τις καλοκαιρινές του διακοπές με δουλειά.



Ο Ρόμπερτ Ρένφροε που πέρσι αγωνίστηκε στη Δάφνη εργάζεται στο Φαληράκι!

Αν έχετε σκοπό να πάτε μέχρι το Φαληράκι για να διασκεδάσετε, να είστε σίγουροι ότι θα συναντήσετε εκεί κοντά έναν τύπο περίπου 210 εκατοστών....Δεν πρέπει να φοβηθείτε όμως! Απλά γιατί θα έχετε μπροστά σας τον Ρόμπερτ Ρένφροε που την περασμένη αγωνιστική περίοδο έπαιξε με τη φανέλα της Δάφνης στο πρωτάθλημα της Α2 ενώ πρόπερσι βρισκόταν στη Θεσσαλονίκη και τον Άρη! Ο 34χρονος σέντερ δουλεύει από το ξεκίνημα της καλοκαιρινής περιόδου σε γνωστό μαγαζί του Φαληρακίου μαζί με τη γυναίκα του και ο ίδιος δηλώνει λάτρης της Ρόδου.

Πάντως αν τύχει και συναντήσετε κι άλλους με τέτοιο ύψος, να είστε σίγουροι ότι ο Ρένφροε ξεχωρίζει κι αυτό γιατί δένει...με κοτσιδάκια το μούσι του! Όσο για την περίφημη τρέλα του, και μόνο το γεγονός ότι στα δάχτυλα του έχει γράψει «ARIS» είναι κάτι που λέει από μόνο του πολλά...

ΝΑΥΤΙΛΙΑΚΗ ΕΤΑΙΡΙΑ ΛΕΣΒΟΥ Α.Ε.

ΑΝΑΚΟΙΝΩΣΗ

Το υπερταχύπλοο και πολυτελές

ΑΙΟΛΟΣ ΚΕΝΤΕΡΗΣ

που μηδενίζει την απόσταση από 15 Ιουνίου πάλι κοντά σας.



Αναχωρήσεις από Πειραιά
Κυριακή 17.00 για Κάλυμνο - Κω - Ρόδο
Δευτέρα 17.00 για Κω - Ρόδο
Πέμπτη 17.00 για Κάλυμνο - Κω - Ρόδο
Αφιξη στη Ρόδο στις 24.00

Αναχωρήσεις από Ρόδο
Δευτέρα 08.00 για Κω - Πειραιά
Τρίτη 08.00 για Κω - Κάλυμνο - Πειραιά
Παρασκευή 08.00 για Κω - Κάλυμνο - Πειραιά
Αφιξη στον Πειραιά στις 15.00

Ασυναγώνιστο στην ταχύτητα και οικονομία χρόνου

Κρατήσεις για επιβάτες και οχήματα στο κεντρικό πρακτορείο της Ν.Ε.Λ. στη Ρόδο

ALHAMBRA TRAVEL
Δ. Θεοδωράκη 13
Τηλ. 22410 37052, 25698, 31642

X4048-31/7

Περιοδεία στα νησιά από σήμερα του υφυπουργού Υγείας Εκτορά Νασιώκα

ΠΕΡΙΟΔΕΙΑ στα νησιά του βορείου συγκροτήματος Δωδεκανήσου πρόκειται να πραγματοποιήσει από σήμερα ο υφυπουργός Υγείας Εκτορας Νασιώκας. Το πρόγραμμα της περιοδείας του έχει ως εξής:

ΠΑΡΑΣΚΕΥΗ 25.07.2003

18.30 Αφιξη στην Κω

19.00 Επίσκεψη στο Νοσοκομείο. Συνάντηση με εργαζόμενους, γιατρούς και προσωπικό

20.00 Συνέντευξη τύπου στο Νοσοκομείο

20.30-21.30 Επίσκεψη στο Επαρχείο Κω. Συνάντηση με Δημάρχους και Ιατρικό Σύλλογο

ΣΑΒΒΑΤΟ 26.07.2003

11.00 π.μ. Επίσκεψη στο Κρατικό Θεραπευτήριο Λέρου. Συνάντηση με φορείς

12.00 μ.μ. Συνέντευξη τύπου στο ΚΘΛ

12.30 μ.μ. Επίσκεψη στο Δημαρχείο Λέρου

ΚΥΡΙΑΚΗ 27.07.2003

8.00 π.μ. Πάτμος

09.30 π.μ. Εκκλησιασμός στο Μοναστήρι του Ευαγγελισμού

11.00 π.μ. Επίσκεψη στο Κέντρο Υγείας Πάτμου

12.00 μ.μ. Επίσκεψη στο Δημαρχείο Πάτμου

12.30 μ.μ Αναχώρηση για Λειψούς

Επίσκεψη στο Πολυδύναμο Περιφερειακό Ιατρείο Λειψών και στο Δημαρχείο Λειψών

16.30 Αναχώρηση από Λειψούς

ΔΕΥΤΕΡΑ 28.08.2003

8.00 π.μ. Λέρος - Κάλυμνος

09.00 π.μ. Επίσκεψη στο Νοσοκομείο Καλύμνου

10.00 π.μ. Συνέντευξη τύπου στο Νοσοκομείο

10.30 π.μ. Επίσκεψη στο Επαρχείο Καλύμνου και Δημαρχείο Καλύμνου

12.00 μ.μ. Αναχώρηση για Αστυπάλαια

Επίσκεψη στο Πολυδύναμο Περιφερειακό Ιατρείο Αστυπάλαιας και στο Δημαρχείο

19.00 Αναχώρηση από Αστυπάλαια

Αιμοδοσία στα Κοσκινού

Ο Οργανισμός Πρόνοιας του Δήμου Καλλιθέας διοργανώνει αιμοδοσία στα Κοσκινού, την Κυριακή 27 Ιουλίου, από τις 9.30 το πρωί μέχρι τις 13.30, στην αίθουσα του Πολιτιστικού Οργανισμού, στην πλατεία του Δημοτικού Διαμερίσματος.

Ενα διαμάντι στη Μεσαιωνική Τάφρο

Εγινε θαυμάσιο θέατρο το «Μελίνα Μερκούρη»

ΑΥΡΙΟ ΒΡΑΔΥ ΘΑ ΓΙΝΕΙ Η ΠΡΕΜΙΕΡΑ ΤΟΥ



Το νέο θέατρο «Μελίνα Μερκούρη»

ΤΟ ΠΡΩΤΟ και μοναδικό, με οικολογική διαμόρφωση, θέατρο στον κόσμο, το νέο θέατρο «Μελίνα Μερκούρη» της Τάφρου, αρχίζει αύριο βράδυ να λειτουργεί.

Η «πρεμιέρα» του συμπίπτει μάλιστα με μιαν υψηλών απαιτήσεων παράσταση, όπως είναι μια παράσταση Οπερας με 160 συντελεστές!

Αλλ' αυτό μπορεί να είναι και η καλύτερη δοκιμή των δυνατοτήτων που διαθέτει.

Το νέο θέατρο της Τάφρου είναι ένας κατασκευαστικός άθλος, που πραγματοποιήθηκε μέσα σε τέσσερις μόλις μήνες, αφού η κατασκευή του ξεκίνησε περί τα τέλη του περασμένου Μαρτίου.

Η κατασκευή του βασίστηκε στην πρωτοποριακή τεχνική του «οπλισμένου εδάφους» και συνδυάστηκε με μια σχολαστική επεξεργασμένη αισθητική.

Στους άνετους οριζόντιους και κάθετους διαδρόμους του, ανάμεσα στις ξύλινες κερκίδες, υπάρχει φυτεμένο γρασίδι.

Διαθέτει 1.100 αριθμημένες θέσεις και πολλές άλλες που υπάρχουν σε διάφορα σημεία του περιβάλλοντος χώρου, οι οποίες ανεβάζουν το σύνολο στις 2.000 περίπου.

Η μεγάλη σκηνή του νέου θεάτρου είναι μόνιμη κατασκευή με πλήρη ηλεκτρακουστική υποδομή.

Ο φωτιστικός εξοπλισμός και μόνο του θεάτρου ξεπέρασε τα 60.000 ευρώ. Χάριν της καλής ακουστικής τοποθετήθηκαν στα πλαϊνά του θεάτρου ηχοπαραπετάσματα από πλεξιγκλάς.

Κάτω από το θέατρο κατασκευάστηκαν σύγχρονες υπόγειες τουαλέτες.

Μαζί με το νέο θέατρο αναβαθμίστηκαν και τα καμαρίνια εντός του απέναντι τείχους.

Παράλληλα πραγματοποιήθηκε γενικότερη ανάπλαση του περιβάλλοντος χώρου, στην οποία συμπεριλαμβάνεται και ο προμαχώνας του Καρρέτο.

Φορέας υλοποίησης του έργου είναι το υπουργείο Πολιτισμού.

Στο νέο θέατρο της Τάφρου μελετάται να εφαρμοστεί απαγόρευση του καπνίσματος, όπως και η κατανάλωση ποτών και διάφορων φαγώσιμων.

Οι Ροδίτες που θα παρακολουθήσουν αύριο βράδυ την παράσταση της όπερας «Αΐντα» του Βέρντι, θα έχουν την ευκαιρία να θαυμάσουν αυτό το κομψοτέχνημα, το νέο θέατρο «Μελίνα Μερκούρη».

Τα επίσημα εγκαίνιά του θα γίνουν από τον υπουργό Πολιτισμού Ευάγγελο Βενιζέλο, τον Σεπτέμβριο, στο Πλαίσιο του 7ου Συμποσίου της Παγκόσμιας Οργάνωσης Πόλεων με Πολιτιστική Κληρονομιά.

Ενταξη δύο έργων για την ανάδειξη των κάστρων της Κρητηνίας και Λέρου

ΜΕ αποφάσεις της γεν. γραμματέα Περιφέρειας Νοτίου Αιγαίου κ. Μάρθας Σηματώνη, εντάχθηκαν στο Περιφερειακό Επιχειρησιακό Πρόγραμμα (ΠΕΠ) Νοτίου Αιγαίου 2000-2006 δύο έργα του δικτύου «Κάστρων Περίπλους», που αντικείμενο έχει τη διάσωση, συντήρηση και ανάδειξη Κάστρων σε όλη την Ελλάδα. Η υλοποίηση έργων στο πλαίσιο του δικτύου έχει ξεκινήσει με χρηματοδότηση του Β' Κοινοτικού Πλαισίου Στήριξης (ΚΠΣ), του Interreg II και συνεχίζεται σήμερα στο πλαίσιο του Γ' ΚΠΣ. Στόχος των έργων είναι η συστηματική ανάδειξη της οχυρωματικής αρχιτεκτονικής στην Ελλάδα και η προώθηση εναλλακτικών θεματικών μορφών τουρισμού.

Υπεύθυνο για την υλοποίηση του δικτύου «Κάστρων Περίπλους» είναι το Ταμείο Αρχαιολογικών Πόρων (ΤΑΠ) του υπουργείου Πολιτισμού. Το ΤΑΠ υπέβαλε προτάσεις για την ανάδειξη των κάστρων Κρητηνίας Ρόδου και Λέρου στο ΠΕΠ Νοτίου Αιγαίου 2000-2006, οι οποίες αξιολογήθηκαν θετικά και εντάχθηκαν στο Πρόγραμμα.

Το πρώτα εκ των δύο έργων αφορά την ανάδειξη του «Κάστρου Κρητηνίας Ρόδου», στη δυτική Ρόδο. Το κάστρο αυτό κτίστηκε από τους Ιωαννίτες Ιππότες σε τρεις διακριτές φάσεις, από το 1467 ως το 1521 περίπου. Εχει ακανόνιστη κάτοψη σε σχήμα τραπεζίου και καταλαμβάνει επιφάνεια δύο στρεμμάτων. Χρησιμοποιήθηκε για πολλά χρόνια ως οχυρωματική τοποθεσία και χρήζει σήμερα ανάγκης άμεσων στατικών παρεμβάσεων (στερεώσεις, ενισχύσεις, κλπ.), προκειμένου να προφυλαχθεί και διασωθεί. Στο πλαίσιο του έργου, εκτός της στατικής στήριξης στοιχείων του, θα κατασκευαστούν επίσης οδοί προσπέλασης, χώροι φυλακίων, εκδοτήρια εισιτηρίων, μικρά αναψυκτήρια, άλλοι χώροι εξυπηρέτησης του κοινού, ηλεκτροφωτισμός, κλπ. Ο προϋπολογισμός του έργου 1,328,695 ευρώ.

Το «Κάστρο της Λέρου» κτίστηκε κατά τους βυζαντινούς χρόνους. Επισκευές και προσθήκες σε αυτό έγιναν από τους Ιωαννίτες Ιππότες το 14ο αιώνα και κυρίως από τους Βενετούς επί διοίκησης F. Querini (15ος αιώνας). Νέες προσθήκες έγιναν και στην περίοδο της τουρκοκρατίας και αργότερα επί ιταλικής κατοχής. Χρησιμοποιήθηκε για τελευταία φορά ως οχυρωμένο παρατηρητήριο από τα ιταλικά στρατεύματα κατοχής. Το εμβαδόν του είναι δέκα στρέμματα. Οι εργασίες που θα γίνουν στο κάστρο της Λέρου είναι ανάλογες με εκείνες που αναφέρθηκαν παραπάνω για το Κάστρο Κρητηνίας Ρόδου. Ο συνολικός προϋπολογισμός του έργου είναι 961,256 ευρώ.

Στη χρηματοδότηση των έργων δημοσίας δαπάνης του ΠΕΠ Αιγαίου 2000-2006 συμμετέχουν το Ευρωπαϊκό Ταμείο Περιφερειακής Ανάπτυξης (Ε.Τ.Π.Α.) κατά 75% και το Ελληνικό Δημόσιο κατά 25%.

Με τα δύο αυτά, ο αριθμός ενταγμένων στο Πρόγραμμα έργων είναι πλέον 217 συνολικού προϋπολογισμού 281,5 εκ. Ευρώ.

Ετοιμάζεται η μελέτη για τα παλιρροϊκά κύματα σε περίπτωση σεισμού

ΣΕ ΔΥΟ μήνες θα παραδοθεί η μελέτη που εκπονεί για λογαριασμό της Νομαρχιακής Αυτοδιοίκησης Δωδεκανήσου ο ερευνητής σεισμολόγος κ. Γεράσιμος Παπαδόπουλος. Αντικείμενο της μελέτης είναι η μείωση του κινδύνου για τη Ρόδο από τα παλιρροϊκά κύματα, που είναι γνωστά και ως «τσουνάμι». Ηδη έχει ολοκληρωθεί το πρώτο μέρος της μελέτης, από το οποίο προκύπτει ότι η Ρόδος μπορεί να απειληθεί από τα παλιρροϊκά κύματα σε περίπτωση σεισμού, ενώ κίνδυνος υπάρχει για τις περιοχές που βρίσκονται κοντά στις ακτές.

Μέλος της επιστημονικής ομάδας του κ. Παπαδόπουλου θα έρθει σύντομα στη Ρόδο για να κάνει αυτοψία στις ακτογραμμές, που είναι και τα πιο επικίνδυνα σημεία και να συλλέξει στοιχεία που θα χρησιμεύσουν για την ολοκλήρωση της μελέτης.

Ο κ. Γεράσιμος Παπαδόπουλος, μέσω της μελέτης του, θα καταθέσει και προτάσεις για τον τρόπο με τον οποίο θα αντιμετωπιστούν τα προβλήματα, που είναι πιθανό να προκληθούν από τα παλιρροϊκά κύματα.

Ερχεται σήμερα στη Ρόδο ο πρόεδρος της Εργατικής Εστίας κ. Γ. Παπαμιχαήλ

ΣΤΗ Ρόδο θα βρίσκεται σήμερα κλιμάκιο της Εργατικής Εστίας, με επικεφαλής τον πρόεδρο κ. Γ. Παπαμιχαήλ. Ο πρόεδρος της Εργατικής Εστίας θα ασχοληθεί με τα θέματα της αρμοδιότητάς του, αλλά και με την ανέγερση του βρεφονηπιακού σταθμού, που προωθεί το Εργατικό Κέντρο.

Το θέμα της ανέγερσης του βρεφονηπιακού σταθμού θα τεθεί επί τάπητος και στη συνάντηση που θα έχει ο πρόεδρος της Εργατικής Εστίας με το νομάρχη Δωδεκανήσου κ. Γιάννη Μαχαιρίδη.

Ο κ. Παπαμιχαήλ θα ασχοληθεί και με θέματα που αφορούν τη χορήγηση επιδομάτων και τα προγράμματα κοινωνικού τουρισμού.

Στο τέλος Αυγούστου ολοκληρώνονται τα έργα στο Καρνάγιο της Ρόδου

ΣΤΟ τέλος Αυγούστου θα έχει ολοκληρωθεί το έργο του καρνάγιου, τη διαχείριση του οποίου θα αναλάβει ο Δήμος Ροδίων.

Πάντως η λειτουργία του Καρνάγιου θα είναι επωφελής για το Δήμο Ρόδου και κατά συνέπεια το Δημοτικό Λιμενικό Ταμείο Νότιας Δωδεκανήσου, αφού θα αποφέρει σημαντικά έσοδα.

Αυτό προκύπτει από την οικονομοτεχνική μελέτη που εκπόνησε ο αρμόδιος αντιδήμαρχος κ. Νίκος Χαραλάμπης και η οποία θα παρουσιαστεί στην προσεχή συνεδρίαση της λιμενικής επιτροπής, που θα πραγματοποιηθεί στις αρχές του Αυγούστου.

Για να λειτουργήσει όμως το Καρνάγιο θα πρέπει να μεταφερθούν σε άλλο χώρο οι τσιγγάνοι που βρίσκονται στην περιοχή οι οποίοι αναζητούν ακίνητο για να δημιουργήσουν οικισμό.

Σχολή ΙΕΚ στην Κάρπαθο

Με την απόφαση - εισήγηση του Επαρχιακού συμβουλίου Καρπάθου - Κάσου, ιδρύεται με ανάλογη απόφαση του Οργανισμού Επαγγελματικής Εκπαίδευσης και Κατάρτισης (Ο.Ε.Ε.Κ.), σχολή δημοσίου Ι.Ε.Κ. στην Κάρπαθο, σύμφωνα με την απόφαση 13378/21-7-2003 του Δ.Σ. του Ο.Ε.Ε.Κ. κατά το φθινοπωρινό εξάμηνο έτους κατάρτισης 2003-2004.

Το τμήμα αναφέρεται στην εκπαίδευση Υπευθύνων Υποδοχής και Φιλοξενίας (τουριστικός τομέας) και θα λειτουργήσει σαν παράρτημα του Ι.Ε.Κ. Ρόδου.

Με τον τρόπο αυτό αναβαθμίζεται το εκπαιδευτικό επίπεδο της Επαρχίας, με όλα τα θετικά στοιχεία τα οποία συνεπάγονται από τη λειτουργία του εν λόγω τμήματος.

Αυξημένα κέρδη παρουσιάζει η Τράπεζα Δωδεκανήσου κατά το πρώτο εξάμηνο του 2003



Η Συνεταιριστική Τράπεζα Δωδεκανήσου, συνεχίζοντας τη δυναμική πορεία ανάπτυξής της, παρουσίασε αυξημένα κέρδη πρώτου εξαμήνου 2003. Τα κέρδη του εξαμήνου ανήλθαν στα 941.070,44 ευρώ και βρίσκονται 15% πάνω από τις αντίστοιχες προβλέψεις του έτους. Η σταθερά αυξητική πορεία της Τράπεζας αποδεικνύει την εμπιστοσύνη και την υποστήριξη των Δωδεκανησίων στην Τράπεζα Δωδεκανήσου, την Τράπεζα του τόπου μας.

Υπενθυμίζεται ότι για να μπορέσει οποιοσδήποτε Δωδεκανήσιος να απολαμβάνει τα οφέλη και τις υπηρεσίες της Συνεταιριστικής Τράπεζας Δωδεκανήσου, θα πρέπει να γίνει μέλος της. Μέλος μπορεί να γίνει κάθε ενήλικο φυσικό ή νομικό πρόσωπο, συμπληρώνοντας μια απλή αίτηση, αγοράζοντας μια τουλάχιστον συνεταιριστική μερίδα αξίας 225 ευρώ και καταβάλλοντας εφάπαξ 45 ευρώ ως δικαίωμα εγγραφής.

Συνεχώς αυξανόμενες είναι επίσης οι εργασίες του νέου κεντρικού καταστήματος της Τράπεζας στην οδό Εθνικής Αντιστάσεως 51. Το νέο κεντρικό κατάστημα, εκτός από το σύγχρονο και ευχάριστο περιβάλλον, διαθέτει και υπόγειο parking 12 θέσεων, αποκλειστικά για τους πελάτες του καταστήματος, γεγονός που διευκολύνει ιδιαίτερα τους συναλλασσομένους.

Τα επίσημα εγκαίνια του κεντρικού καταστήματος και των γραφείων Διοίκησης, προγραμματίζονται για τις 20 Σεπτεμβρίου 2003, με την παρουσία εκπροσώπων όλων των Ελληνικών Συνεταιριστικών Τραπεζών, της Ενωσης Συνεταιριστικών Τραπεζών Ελλάδος (ΕΣΤΕ), αλλά και της Πανευρωπαϊκής Ενωσης Συνεταιριστικών Τραπεζών (EACB).

Επίθεση κατά ταξιτζήδων από Βρετανούς

ΣΟΒΑΡΑ επεισόδια έγιναν χτες στις 2 το πρωί στο Φαληράκι. Τρεις νεαροί βρετανοί επιτέθηκαν εναντίον δύο ταξιτζήδωνμε κλωτσιές, γροθιές και σπασμένα μπουκάλια προκαλώντας τους σωματικές βλάβες. Επίσης πέταξαν μπουκάλια εναντίον των αυτοκινήτων ταξί, προκαλώντας σοβαρές υλικές ζημιές.

Οι τρεις βρετανοί συνελήφθησαν και σήμερα θα προσαχθούν στο Αυτόφωρο για να δικαστούν.

ΔΕΝ ΕΟΡΤΑΖΕΙ

✔ Η κ. **Παρή Πανηγύρη** δεν εορτάζει.

Ευχαριστήριο

Ευχαριστώ τους ιατρούς του αιματολογικού τμήματος Κουκάκη Εμμ. δ/ντή και Σπανό Εμμ. καθώς και όλο το βοηθητικό και νοσηλευτικό προσωπικό της Β' παθολογικής κλινικής του Γενικού Νοσοκομείου Ρόδου για τη συμπαράσταση και την άριστη ιατρική βοήθεια που μου προσέφεραν κατά το διάστημα της νοσηλείας μου στο Νοσοκομείο.

Ευαγγελίδη Τσαμπίκα

6302-26/7



Χ.Λ.

ΕΚΠΟΙΗΣΗ

Στο βιβλιοπωλείο ΧΑΤΖΗΙΩΑΝΝΟΥ θα βρείτε

ΛΟΓΟΤΕΧΝΙΚΑ ΒΙΒΛΙΑ: -30%

ΣΧΟΛΙΚΑ ΒΟΗΘΗΜΑΤΑ: -40%

ΞΕΝΟΓΛΩΣΣΑ ΒΟΗΘΗΜΑΤΑ: - 40%

Και πολλές άλλες προσφορές

ΤΑΡΠΟΝ ΣΠΡΙΝΓΚΣ 29 ΡΟΔΟΣ - Τ. 24219

Τ.1466-29/7

ΠΡΟΣΚΛΗΣΗ

ΠΟΛΙΤΙΣΤΙΚΟΣ ΣΥΛΛΟΓΟΣ ΣΙΑΝΝΩΝ

«Η ΒΡΑΣΙΑ»



26 & 27 Ιουλίου

ΔΗΜΟΤΙΚΟ ΣΧΟΛΕΙΟ ΣΙΑΝΝΩΝ

Απολαύστε ένα γλυκό και μεθυστικό δίημερο αφιερωμένο στη σουμά και το μέλι. Στο περίπτερό μας θα βρείτε το παραδοσιακό μελεκούνι, μελένιο χαλβά και την θαυμάσια παραδοσιακή σουμά.

ΕΓΚΑΙΝΙΑ ΠΕΡΙΠΤΕΡΟΥ: ΠΑΡΑΣΚΕΥΗ 25-7-2003 ΩΡΑ 7:30 Μ.Μ.

6305-25/7

Taj Mahal

presents

EAT & DANCE

The WATER PARK

PARTY! DRESS CODE: BIKINI!

ΠΑΡΑΣΚΕΥΗ 25 ΙΟΥΛΙΟΥ



ΤΗΛ. 22410 29230 - 22410 36569 ΚΙΝ. 6942 830403 ΗΛΙΑΔΩΝ 2, ΙΞΙΑ, ΡΟΔΟΣ

11475-25/7

ΠΟΛΙΤΙΣΤΙΚΟΣ ΟΡΓΑΝΙΣΜΟΣ ΔΗΜΟΥ ΡΟΔΙΩΝ

4ο Διεθνές Φεστιβάλ Οπερας Ρόδου

Ιούλιος 2003

Με την όπερα ROUSE της Βουλγαρίας



- Σάββατο 26/7, Αΐντα του Βέρντι
- Κυριακή 27/7, Μαντάμ Μπάτερφλάϊ του Πουτσίνι
- Τρίτη 29/7, Χορός Μεταμφιεσμένων του Βέρντι
- Τετάρτη 30/7, Gala Οπερας

Θέατρο Μεσαιωνικής Τάφρου «Μελίνα Μερκούρη» στις 21.00

Εισιτήρια προπωλούνται στο κινηματοθέατρο ΡΟΔΟΝ τηλ. 22410 28823

Πληροφορίες στα τηλ. 22410 33343, 27427

ΧΛ-30/7