ΕΤΟΣ ΙΔΡΥΣΗΣ 1949
ΙΔΙΟΚΤΗΣΙΑ
Γ. ΔΙΑΜΑΝΤΙΔΗΣ
ΓΡΑΦΙΚΕΣ ΤΕΧΝΕΣ Α.Ε.
Γραφεία - Τυπογραφείο:
Μάρκου Μαλλιαράκη 3 (ΚΟΒΑ)
Λογιστήριο: Νέα Αγορά
Τηλ.: Σύνταξης: 22410 27356-34101, FAX: 22410 20643
Λογιστηρίου: 22410 24539, FAX: 22410 24539
e-mail: info@proodos.net

ΠΡΟΟΔΟΣ

Ανεξάρτητη καθημερινή πρωινή εφημερίδα

ΑΡΙΘΜΟΣ ΦΥΛΛΟΥ 16.377 • ΤΙΜΗ 0,70 ευρώ

ΣΑΒΒΑΤΟ 26 ΙΟΥΛΙΟΥ 2003

ΠΛΗΡΩΜΕΝΟ ΤΕΛΟΣ - ΤΜΗΜΑ Γ' ΚΕΝΤΡΟΥ Κ. ΡΟΔΟΥ
ΕΛΤΑ Hellenic Post
SATO OFFICE SYSTEMS
ΜΠΟΝΗΣ Ε.Π.Ε. ΤΗΛ. 02410 75533

Λόγω της κόντρας ΔΕΗ και ΡΑΕ

Αμεσος ο κίνδυνος να μείνει η Ρόδος χωρίς ηλεκτρικό!..

«ΑΠΙΑΣΤΟ ΟΝΕΙΡΟ» ΤΟ ΝΕΟ ΕΡΓΟΣΤΑΣΙΟ



Στιγμιότυπο από τη χθεσινή συνεδρίαση του Νομαρχιακου Συμβουλίου

ΣΕ ΚΙΝΔΥΝΟ να μείνει χωρίς ηλεκτρικό ρεύμα ανά πάσα στιγμή βρίσκεται η Ρόδος και τα υπόλοιπα νησιά της Δωδεκανήσου, αφού όλες οι μονάδες παραγωγής ηλεκτρικής ενέργειας λειτουργούν οριακά, ενώ το δίκτυο είναι πεπαλαιωμένο και δεν αντέχει. Επιπρόσθετα σημαντικά θα καθυστερήσει η κατασκευή του νέου εργοστασίου.

• Η δύσκολη κατάσταση στην οποία έχει περιέλθει ο νομός Δωδεκανήσου που δεν έχει πλέον επάρκεια

ΣΥΝΕΧΕΙΑ ΣΤΗ ΣΕΛ. 4

Διατυπώνεται από τους επισκέπτες

Γκρίνια για τις τιμές πολλών αγαθών σε όλα τα τουριστικά θέρετρα

ΥΠΑΡΧΟΥΝ ΦΑΙΝΟΜΕΝΑ ΑΙΣΧΡΟΚΕΡΔΕΙΑΣ

ΠΟΛΛΑ παράπονα και γκρίνιες διατυπώνονται από επισκέπτες όσον αφορά τις τιμές διαφόρων αγαθών στη Ρόδο. Και με το δεδομένο ότι το νόμισμα είναι κοινό στις ευρωπαϊκές

ΣΥΝΕΧΕΙΑ ΣΤΗ ΣΕΛ. 4

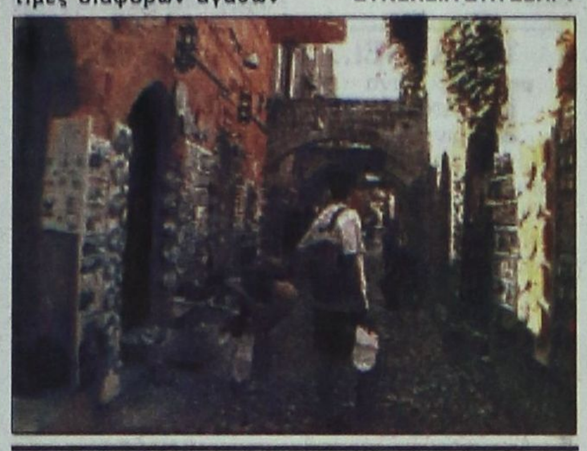

Οι φονιάδες της 17 Νοέμβρη

Με θρασύτητα αντιμετωπίζουν το Δικαστήριο

ΠΡΟΚΛΗΤΙΚΗ ΑΠΟΧΩΡΗΣΗ ΤΟΥ ΣΑΒΒΑ ΞΗΡΟΥ

Η άνευ προηγουμένου θρασύτητα των κακούργων της 17 Νοέμβρη που δικάζονται στον Κορυδαλλό συνεχίστηκε και χθες από τον Σάββα Ξηρό, ο οποίος με προκλητική αυθάδεια και βρίζοντας έφυγε από την αίθουσα του Δικαστηρίου.

Ο εκτελεστής αθώων ανθρώπων κατά την συζήτηση της ένστασής του για ακυρότητα των προανακριτικών του ομολογιών έκανε και πάλι λόγο για βασανισμό του και κατηγόρησε τους Διώτη και Σύρρο ότι τον παραπλάνησαν και του υπέδειξαν τι να πει για άλλους κατηγορούμενους. Ο εισαγγελέας της Εδρας ζήτησε απο το δικαστήριο την απόρριψη της ένστασης. Εαν ο Σάββας Ξηρός δεν απολογηθεί τελικά θα ακολουθήσει η απολογία του αδελφού του Χριστόδουλου Ξηρού.

''Δεν μπορώ να δεχθώ ότι με βασάνισαν και να ξεπεραστεί αυτό απο το δικαστήριο. Εγώ αυτά που τράβηξα δεν μπορώ να τα ξεπεράσω και είμαι αποφασισμένος να φτάσω στα άκρα'', είπε. Ο Σάββας Ξηρός υποστήριξε ότι στον Ευαγγελισμό είχε συμπτώματα αισθητηριακής απομόνωσης, έμμονες ιδέες και

ΣΥΝΕΧΕΙΑ ΣΤΗ ΣΕΛ. 4



Προκλητικός και ο Σάββας Ξηρός στο Δικαστήριο

Διέταξε προκαταρκτική

Παρέμβαση Εισαγγελέα για τον παράνομο τζόγο

ΣΤΗ ΡΟΔΟ Ο ΠΡΟΕΔΡΟΣ ΤΟΥ ΟΠΑΠ

ΠΡΟΚΑΤΑΡΚΤΙΚΗ εξέταση διέταξε χθες ο αντιεισαγγελέας Πρωτοδικών Ρόδου Ν. Αντωναράκος σχετικά με τον παράνομο

ΣΥΝΕΧΕΙΑ ΣΤΗ ΣΕΛ. 4

Προκαταρκτική για το νερό στην περιοχή Ιξιάς

Εγινε γνωστό ότι χτες ο αντεισαγγελέας Πρωτοδικών Ρόδου κ. Ν. Αντωναράκος διέταξε τη διενέργεια προκαταρκτικής εξέτασης σχετικά με το θέμα που προέκυψε την περασμένη Τρίτη στο δήμο Ιαλυσού, εξ αιτίας της διακοπής παροχής νερού.

Λόγω της διακοπής παροχής του νερού, σημειώθηκαν προβλήματα στις ξενοδοχειακές μονάδες και τα σπίτια της περιοχής Ιξιά.

Από την Πολιτική Προστασία

Προειδοποίηση για τους κινδύνους φωτιάς στη Ρόδο...

ΣΕ ΕΤΟΙΜΟΤΗΤΑ ΟΛΕΣ ΟΙ ΔΥΝΑΜΕΙΣ

ΤΕΡΑΣΤΙΟΣ κίνδυνος πυρκαγιάς σήμερα και στη Δωδεκάνησο λόγω των υψηλών θερμοκρασιών που επικρατούν και των ανέμων που πνέουν. Χτες το μεσημέρι έφτασε στη νομαρχία Δωδεκανήσου επείγον σήμα της Γενικής

ΣΥΝΕΧΕΙΑ ΣΤΗ ΣΕΛ. 4

Σε χτεσινή του συνέντευξη

Ο κ. Βαρβιτσιώτης ζήτησε να σταματήσουν οι κόντρες των Νεοδημοκρατών της Ρόδου

ΠΡΟΒΛΕΠΕΙ ΝΙΚΗ ΣΤΑ ΝΗΣΙΑ ΜΑΣ



Ο Ι. Βαρβιτσιώτης με στελέχη της ΝΔ κατά τη χτεσινή συνέντευξη Τύπου στο «Ακταίον»

«Ο ΑΓΩΝΑΣ αυτή τη στιγμή για τη Νέα Δημοκρατία είναι ενιαίος και δεν μπορεί σε αυτό το θέμα να υπάρξουν παραφωνίες». Με αυτή τη φράση του, στη διάρκεια της συνέντευξης που παραχώρησε χθες στο «ΑΚΤΑΙΟΝ» ο πρόεδρος του «Ινστιτούτου Δημοκρατίας Κωνσταντίνος Καραμανλής» κ. Γιάννης Βαρβιτσιώτης, που βρίσκεται στη Ρόδο, θέλησε να περάσει το μήνυμα της ηγεσίας του κόμματος στα τοπικά στελέχη, ώστε να μην συνεχίσουν τις κόντρες που τελευταία λίγο έλειψε να πάρουν πάλι μεγάλες διαστάσεις.

* Ο κ. Βαρβιτσιώτης δεν θέλησε να ανοίξει τα χαρτιά της Ν.Δ., αναφορικά με τη

ΣΥΝΕΧΕΙΑ ΣΤΗ ΣΕΛ. 4

Θ' ανεγερθεί στη Ρόδο

Βρεφονηπιακός σταθμός για τα παιδιά εργαζομένων

ΗΡΘΕ Ο ΠΡΟΕΔΡΟΣ ΤΗΣ ΕΡΓΑΤΙΚΗΣ ΕΣΤΙΑΣ

ΣΤΗΝ ΑΝΕΓΕΡΣΗ βρεφονηπιακού σταθμού στην περιοχή που βρίσκεται κοντά στην εκκλησία του Αγίου Φραγκίσκου αλλά και στην ανακαίνιση του κτιρίου που στεγάζει το Εργατικό Κέντρο Ρόδου προχωρά ο Οργανισμός Εργατικής Εστίας.

• Αυτό ανακοίνωσε μεταξύ άλλων χθες ο πρόεδρος του Οργανισμού Εργατικής Εστίας κ. Γιάννης Παπαμιχαήλ που ήρθε

ΣΥΝΕΧΕΙΑ ΣΤΗ ΣΕΛ. 4

Μιμήθηκαν τους Αγγλους χούλιγκανς

Τη ...δόξα των Αγγλων χούλιγκανς ζήλεψαν δύο Ελληνες φοιτητές και μιμήθηκαν τα καμώματά τους στο Φαληράκι!.. Ετσι, χτες λίγο μετά τα μεσάνυτα οι δύο φοιτητές που ήρθαν για διακοπές στη Ρόδο (ο ένας από την Αγία Παρασκευή και ο άλλος από το Κάτω Χαλάνδρι Αττικής) συνελήφθησαν από τους αστυνομικούς γιατί κατελήφθησαν να επιδεικνύουν σε διερχόμενους πολίτες τα γυμνά οπίσθιά τους!..

Οι δύο φοιτητές προσήχθησαν χτες το μεσημέρι στο Αυτόφωρο, όπου καταδικάστηκαν ο καθένας από 30 μέρες φυλάκιση σε τριετή αναστολή.





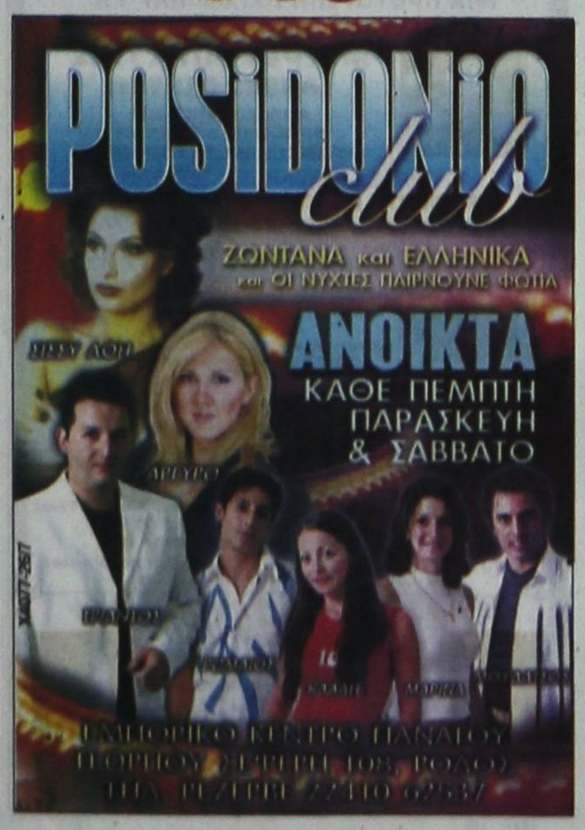

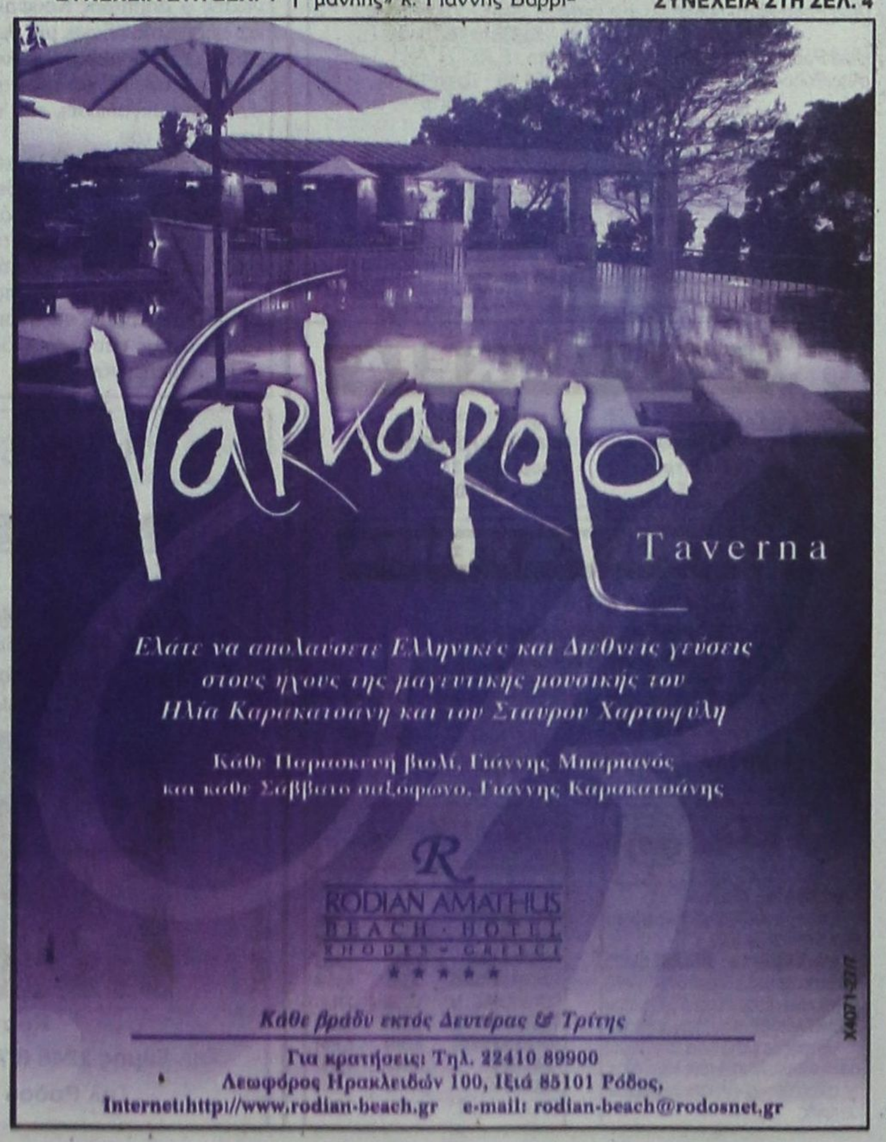

ΚΑΘΗΜΕΡΙΝΑ ΤΑ ΝΕΑ ΤΗΣ ΔΩΔΕΚΑΝΗΣΟΥ ΣΤΟ INTERNET
www.proodos.net
www.proodosnews.gr

Δωδεκανησιακά 24ωρα

ΑΘ. ΤΥΠΟΣ



ΤΙ ΕΓΡΑΨΕ Ο ΤΥΠΟΣ ΤΗΣ ΑΘΗΝΑΣ

ΕΠΙΣΚΟΠΗΣΗ ΑΘΗΝΑΪΚΟΥ ΤΥΠΟΥ ΤΗΣ 25/7/2003

Η απολογία Καυφοντίνα στη δίκη των κατηγορουμένων για συμμετοχή στη 17Ν, οι συσκέψεις υπό τον πρωθυπουργό για την επιτάχυνση του κυβερνητικού έργου, αλλά και την προετοιμασία των μέτρων που θα ανακοινώσει στη ΔΕΘ, τα μέτρα πάταξης φαινομένων αισχροκέρδειας στην αγορά και ο εορτασμός στο Προεδρικό Μέγαρο της αποκατάστασης της Δημοκρατίας, είναι απο τα βασικά θέματα της ειδησεογραφίας του χθεσινού αθηναϊκού Τύπου.

ΑΔΕΣΜΕΥΤΟΣ ΤΥΠΟΣ (Μήτσης): Ποιές περιοχές θα μπουν στο σχέδιο. Πως θα αποχαρακτηριστούν δασικές εκτάσεις.

ΑΔΕΣΜΕΥΤΟΣ ΤΥΠΟΣ (Ρίζος): Ανεβαίνει το Χρηματιστήριο. Και μέσα στη γενική παρακμή.

ΑΠΟΓΕΥΜΑΤΙΝΗ: Το μεγάλο κόλπο για 30.000 διορισμούς. Προσλήψεις στο Δημόσιο με κομματικά σημειώματα.

Η ΑΠΟΦΑΣΗ: Χρήμα στους δήμους για προσλήψεις και συμβασιούχους. Προεκλογικό... κρεσέντο απο τον Κ. Σημίτη.

Η ΑΥΓΗ: Επικίνδυνη μεταφόρτωση αργού πετρελαίου στο Αιγαίο. Τι μέτρα θα πάρει η ελληνική κυβέρνηση;

ΑΥΡΙΑΝΗ: ''Μπίστικο'' από την Πόλη θέλει ο Πατριάρχης για Μητροπολίτη Θεσσαλονίκης. Τουρκοθρεμμένους ιεράρχες θέλει να τοποθετήσει στην μισή Ελλάδα ο Βαρθολομαίος που και ο ίδιος είναι Τούρκος υπήκοος.

ΤΟ ΒΗΜΑ: 9 αλλαγές στη Δικαιοσύνη. Τι αποφάσισε χθες το Υπουργικό Συμβούλιο.

Η ΒΡΑΔΥΝΗ: Σπίτι απο τον ΟΕΚ με ακόμα πιο ευνοϊκούς όρους και αύξηση στα ποσά των επιδοτήσεων. Περισσότεροι εργαζόμενοι στο δανειοδοτικό πρόγραμμα.

ΕΘΝΟΣ: Διπλή έξοδος από τις Ενοπλες Δυνάμεις. 800 αξιωματικοί φεύγουν άμεσα απο το Πεντάγωνο για τα σύνορα.

ΕΛΕΥΘΕΡΗ ΩΡΑ: Παλαμάκια παλαμάκια να χτυπούν τα τακουνάκια. Με θερμά χειροκροτήματα από το ακροατήριο έκλεισε, χθες, η απολογία του τρομοκράτη Δημ. Κουφοντίνα.

ΕΛΕΥΘΕΡΟΣ: Μεθοδεύουν αμνηστία στους συμμέτοχους στα μεγάλα σκάνδαλα. Το προεδρείο της Βουλής παρακρατεί χωρίς αιτία πενήντα δικογραφίες.

ΕΛΕΥΘΕΡΟΣ ΤΥΠΟΣ: Εμπόριο ελπίδας με 30.000 θέσεις στο Δημόσιο. Μερική απασχόληση: Προεκλογικό νομοσχέδιο απο την κυβέρνηση.

ΕΛΕΥΘΕΡΟΤΥΠΙΑ: Κατά Λουκάν 17Ν. Δίκη: Ολόκληρη η απολογία του Δημήτρη Κουφοντίνα.

ΕΣΤΙΑ: Ζητείται εκλογολόγος! Για να αποκαλύψη τα τεχνάσματα του ΠΑΣΟΚ.

Espresso: Καθηγήτρια έκανε σεξ με τον ανήλικο μαθητή της.

Η ΚΑΘΗΜΕΡΙΝΗ: Οι τράπεζες επανέρχονται στο προσκήνιο. Με αιχμή Ταχυδρομικό Ταμιευτήριο, Τράπεζα Αττικής και Γενική Τράπεζα.

Ο ΛΟΓΟΣ: Μελόδραμα made in ''17Ν''. Ενταση στο δικαστήριο απο τους ''χειροκροτητές''. Σήμερα απολογείται ο Σάββας Ξηρός.

ΤΑ ΝΕΑ: Προκήρυξη με δάκρυα μετά το αίμα. Ολόκληρη η απολογία του Δ. Κουφοντίνα.

ΝΙΚΗ: Κοινωνική σύγκλιση και αναπτυξιακά έργα. Οι εξαγγελίες του πρωθυπουργού στη ΔΕΘ.

ΡΙΖΟΣΠΑΣΤΗΣ: Ραγδαία εμπορευματοποίηση τη Υγείας. Αναγκαία η λαϊκή αντίσταση.

Traffic News: Με πολεμούν σκοτεινοί κύκλοι. Κάποιοι θέλουν να με χτυπήσουν αλύπητα. Ξαφνική έκρηξη του Αιμιλιού Λιάτσου.

Η ΧΩΡΑ: Εκρηξη στα Σώματα Ασφαλείας. Αστυνομικοί, πυροσβέστες και λιμενικοί διαμαρτύρονται για τους μισθούς πείνας.

Στα πεταχτά

Αερολογίες

Αλήθεια, τι έγινε το θέμα με τις καταλήψεις κοινόχρηστων χώρων στην πόλη μας;

Μάζεψαν οι καταστηματάρχες τις «πραμάτειές» τους;

Δεν βλέπουμε να έγινε κάτι τέτοιο! Μάλλον, το αντίθετο έχει συμβεί, διότι πολλοί έχουν αποθρασυνθεί και έβγαλαν «παραέξω» τα εμπορεύματά τους!

Αφού λοιπόν, οι δημοτικοί μας άρχοντες δεν μπορούν να εφαρμόσουν το μέτρο, γιατί σπεύδουν να το εξαγγείλουν;

Λύματα

Επανερχόμαστε στο πρόβλημα με τα λύματα που προέρχονται από τις πρώην εγκαταστάσεις της «Φωνής Αμερικής», όπου διαμένουν οι λαθρομετανάστες.

Η κατάσταση είναι απελπιστική και καθημερινά δεχόμαστε διαμαρτυρίες από τους περίοικους.

Δυστυχώς, κανενός αρμόδιου το αφτί δεν ιδρώνει. Θα πέσει και καμιά πανούκλα και ύστερα θα τρέχουν όλοι μαζί αρμόδιοι και ...αναρμόδιοι!..

Αυτόματοι τηλεφωνητές

Τρεις μέρες προσπαθούμε να επικοινωνήσουμε τηλεφωνικά με το Γραφείο Συγκοινωνιών.

Δυστυχώς, υπάρχει ο αυτόματος τηλεφωνητής και στη συνέχεια ...σιωπή! Δεν απαντά κανένας.

Το ίδιο συμβαίνει πολλές φορές και με το Λιμεναρχείο! Υπάρχει ο αυτόματος τηλεφωνητής, που παραπέμπει στο ...πουθενά!..

Κι ύστερα ψάχνουν όλοι γιατί ταλαιπωρούνται οι πολίτες και δεν μπορούν να εξυπηρετηθούν!..

Πόλεμος για τις ...καρέκλες!

Σπκώθηκε να φύγει από τη χτεσινή συνέντευξη τύπου του Ιω. Βαρβιτσιώτη στο «Ακταίον» ο τέως βουλευτής Αν. Καραμάριος, όταν κάποιο από τα τοπικά στελέχη θέλησε να του πάρει την καρέκλα από το πάνελ!..

Τελικά, ο κ. Καραμάριος επέστρεψε στο πάνελ, αλλά εμφανής είναι η πρόθεση ορισμένων στελεχών της τοπικής Νέας Δημοκρατίας να πιάσουν από τώρα τις καρέκλες, αν κάποτε το κόμμα τους γίνει κυβέρνηση!..

Η βίζα

Κατά χιλιάδες ταξιδεύουν φέτος οι Ρώσοι στο εξωτερικό. Πρώτη στις προτιμήσεις τους είναι η Τουρκία, ακολουθεί η Ιταλία και στην τρίτη θέση η Ελλάδα.

Το πρόβλημα εξακολουθεί να παραμένει το θέμα της βίζας. Αν είχε βρεθεί λύση, τότε σίγουρα ένας μεγαλύτερος αριθμός Ρώσων θα ταξίδευαν στην Ελλάδα.

Η Ιταλία χορηγεί τις βίζες σε δύο μέρες!..

Αν και η χώρα μας κατόρθωνε κάτι τέτοιο, σίγουρα τ' αποτελέσματα θα ήταν καλύτερα. Δυστυχώς, εμάς μας τρώει η γραφειοκρατία!..

Της ΔΑΝΕ!..

Τα βάσανα της ΔΑΝΕ συνεχίζοινται!.. Καθημερινά έχουμε κι ένα επεισόδιο από το σίριαλ που ξεκίνησε εδώ και πολλά χρόνια όταν αποκαλύφθηκαν οι κομπίνες του Νώντα Σολούνια.

Τώρα οι Κρητικοί θέλουν να την πουλήσουν!..

Δεν ξέρουμε αν βρεθεί αγοραστής.

Δεν μπορούμε, όμως, να μαντέψουμε και ποιά θα είναι η πορεία μετά από αυτά που βλέπουμε και ακούμε καθημερινά!..

Και σπίτια με αναμονές!

Υποτίθεται, ότι η Λίνδος προστατεύεται λόγω της παραδοσιακής αρχιτεκτονικής της.

Ανοησίες. Στη Λίνδο η αυθαιρεσία και η κακοποίηση βγάζουν μάτια. Κανένας δεν ενδιαφέρεται για την προστασία αυτού, του άλλοτε, πανέμορφου χωριού.

Στη Λίνδο ξεφυτρώνουν τώρα και σπίτια με ...αναμονές. Αυτά τα σκουριασμένα σίδερα στις στέγες των σπιτιών που αναιρούν κάθε έννοια περί αισθητικής.

Τι χειρότερο μπορεί να συμβεί ακόμη σ' αυτό το χωριό;

Ν' αναλάβει ο Δήμος Αρχαγγέλου

Εδώ και χρόνια έχουν εγκαταλειφθεί τα ανθοκήπια, στην όχθη του μασαρενού ποταμού, δίπλα ακριβώς στο δρόμο προς τη Λίνδο.

Οσο περνά ο καιρός οι κατασκευές αυτές καταστρέφονται και καταρρέουν και προσβάλλουν με την ασχήμια τους το τοπίο της περιοχής.

Μήπως ο Δήμος Αρχαγγέλου πρέπει να οργανώσει μιαν επιχείρηση για την απομάκρυνσή τους και τον καθαρισμό της παραπάνω τοποθεσίας;

Στο κάτω - κάτω δουλειά του είναι η προστασία του περιβάλλοντος εντός των ορίων της δικαιοδοσίας του.

Να καθαρίζουν κιόλας...

Την Τάφρο, αυτό τον πανέμορφο χώρο περιπάτου, χρησιμοποιούν και ορισμένοι ιδιοκτήτες σκύλων για να πάνε τα ζώα τους βόλτα.

Καμιά αντίρρηση επ' αυτού. Μόνο που οι πιο πολλοί αφήνουν τους σκύλους τους να κάνουν την ανάγκη τους, χωρίς όμως να μαζεύουν τα περιττώματά τους.

Ετσι λερώνουν το δρόμο και το γρασίδι που υπάρχει στις άκρες του. Καμιά φορά μάλιστα πάνε παιδιά να παίξουν πάνω στο γρασίδι, και λερώνονται από τα περιττώματα των σκύλων.

Οι ιδιοκτήτες των ζώων αυτών οφείλουν να καθαρίζουν κιόλας, αν θέλουν να πηγαίνουν βόλτα τους σκύλους τους μέσα στην Τάφρο.

Γιατί το ελληνικό κράτος και ο Δήμος Ροδίων ξόδεψαν πολλά λεφτά για να διαμορφώσουν και να συντηρούν αυτό τον θαυμάσιο χώρο, ο οποίος είναι ανεπίτρεπτο να καταντήσει κοπρώνας.

Απύθμενο θράσος

Το θράσος των δολοφόνων της 17 Νοέμβρη έχει ξεπεράσει κάθε όριο. Προχθές ο ένας από τους στυγερούς εκτελεστές της τρομοκρατικής οργάνωσης ο Δημήτρης Κουφοντίνας με θαυμαστή ηθοποιΐα και υποκρισία έδωσε μια θεατρική παράσταση στο Δικαστήριο του Κορυδαλλού κατά την οποία παρέδωσε μαθήματα ...ηθικής και παρότρυνε τον γιό του να συνεχίσει, όταν μεγαλώσει, την τρομοκρατική δραστηριότητα του πατέρα του.

Χθες εξάλλου το άλλο κάθαρμα ο Σάββας Ξηρός, που είναι και παπαδοπαίδι, έθεσε ...όρους στο Δικαστήριο για να απολογηθεί. Το θράσος αυτών των φονιάδων είναι απύθμενο. Αντί να μετανοήσουν για τα απάνθρωπα εγκλήματά τους και να ζητήσουν συγνώμη από τα θύματά τους, προκαλούν και παριστάνουν...τους ήρωες. Το Δικαστήριο έπρεπε να είναι πιο αυστηρό και να μην επιτρέπει στους στυγερούς δολοφόνους να παριστάνουν τους ...αδικημένους ήρωες.

ΕΙΔΗΣΕΙΣ ΑΠΟ ΤΑ ΠΑΛΙΑ

ΠΡΟΟΔΟΣ
27 Ιουνίου 1970

ΟΙ ΤΟΥΡΚΟΙ ΣΥΝΕΛΑΒΑΝ ΚΑΙ ΒΑΡΚΑ ΜΕ 3 ΑΤΟΜΑ

Τουρκικόν περιπολιτικον σκάφος συνέλαβε προχθές την πρωίαν παρά το ακρωτήριαν Αλωπός Τουρκίας έναντι των ακτών της νήσου Σύμης, μικρόν μηχανοκίνητον λέμβον επί της οποίας επέβαινον τρία άτομα με το αιτιολογικόν της παρανόμου αλιείας εντός των τουρκικών υδάτων.

Της λέμβου ονόματι «Πανορμίτης» υπολογίου Σύμης επέβαινον οι Κωνσταντίνος Κοσμίδης ετών 35 εκ Θεσσαλονίκης Νικόλαος Χαρίτος ετών 22 εκ Σύμης και τρίτος ονόματι Ελευθερίος αγνώστων λοιπών στοιχείων.

Οι συλληφθέντες μετά της λέμβου ωδηγήθησαν υπό του περιπολικού εις την πόλιν Μαρμαρίς, η οποία ευρίσκεται έναντι της Ρόδου και υποβλήθησαν χθες εις ανάκρισιν.

Ούτοι ως πληροφορούμεθα παρεπέμφθησαν όπως δικασθούν με την κατηγορίαν της παρανόμου αλιείας εντός των τουρκικών υδάτων. Η λέμβος και το αλίευμα κατεσχέθησαν.

ΣΥΜΙΑΚΟΣ Ο ΔΙΕΥΘΥΝΤΗΣ ΤΗΣ ΟΡΧΗΣΡΑΣ

Δωδεκανήσιος ο Διευθυντής της χορωδίας και Ορχήστρας του Πανεπιστημίου Αθηνών που θα δώση την Τρίτην εις το Εθνικόν Θέατρον την αναγγελθείσα συναυλίαν.

Ο κ. Κ. Χαραλαμπίδης, ο διακεκριμένος μαέστρος κατάγεται από τη Σύμη. Διευθύνει από το 1945 το Μουσικό Τμήμα του Πανεπιστημίου Αθηνών, το οποίον έχει ανεβάσει εις υψηλόν πνευμικόν και καλλιτεχνικόν επίπεδον. Εχει δώσει κατά το 25ετές αυτό διάστημα 300 συναυλίας εις Αθήνας, το ραδιόφωνον, τας επαρχίας και το εξωτερικόν. Από το Μουσικόν Τμήμα του Πανεπιστημίου και υπό την διδασκαλίαν του κ. Χαραλαμπίδη έχουν εξέλθει δεκάδες Ελλήνων καλλιτεχνών του άσματος και της οργανικής μουσικής, οι οποίοι διαπρέπουν εις το Μουσικόν στίβον της Ελλάδος και του εξωτερικού. Δια τον λόγον αυτόν όλοι οι Ρόδιοι αναμένουν με χαράν να χειροκροτήσουν το μέγα πανεπιστημαικόν μουσικό συγκρότημα και τον διακεκριμένο Δωδ/σιο διευθυντή του.

ΠΡΟΟΔΟΣ
Ημερήσια Εφημερίδα της Ρόδου
Ετος ιδρύσεως 1949
ΓΡΑΦΕΙΑ ΣΥΝΤΑΞΗΣ
Μ. Μαλλιαράκη 3, 85100 Ρόδος
Τηλ. 22410 27356 - 34101 FAX 22410 20643
ΛΟΓΙΣΤΗΡΙΟ-ΔΙΑΦΗΜΙΣΕΙΣ
Νέα Αγορά 32, 85100 Ρόδος
Τηλ. 22410 24539 FAX 22410 24539
e-mail: info@proodos.net
www.proodos.net - www.proodosnews.gr

Η γυναίκα και ο κόσμος της

Ακόμα υπάρχουν εκπτώσεις και για τις αγορές ενδιαφέρονται πολλές γυναίκες όσον αφορά κυρίως ρούχα και παπούτσια, όπως και είδη σπιτιού. Φυσικά και οι άνδρες ενδιαφέρονται και αρκετοί είναι εκείνοι που πάνε στα καταστήματα για να ανανεώσουν τη γκαρνταρόμπα τους. Βεβαίως και πολλές γυναίκες ενδιαφέρονται για την ανδρική μόδα και ψωνίσουν ρούχα για το σύζυγο, τα παιδιά και γενικά τους αγαπημένους τους, όταν μάλιστα εκείνοι δυσκολεύονται ή δεν κοιτούν τόσο τη μόδα παρά μόνο την άνεση ή να αγοράσουν ένα δύο ρούχα παραπάνω για να αντικαταστήσουν τα παλιά, χωρίς συχνά να υπολογίζουν σωστά τους συνδυασμούς και την ποιότητα.



Για τους νέους άνδρες φέτος τα εμπριμέ πουκάμισα ή οι μπλούζες με σχέδια που θυμίζουν ανατολή καθώς και τα ριγέ σε χρώματα αντίθεσης ή αρμονίας τόσο σε πουκάμισα όσο και σε παντελόνια φοριούνται απ' όλες τις ηλικίες.



Τα έντονα χρώματα είναι για όσους τολμούν ακόμα και το κόκκινο.

Τα λευκά ρούχα που ταιριάζουν πολυ στους μελαχροινούς και τους ηλιοκαμένους, τονίζοντας ακόμα περισσότερο το χρώμα τους είναι κλασικά και στις προτιμήσεις πολλών για όλες τις εποχές μέσα από σακκάκι όπως φυσικά και το καλοκαίρι, που είναι ιδιαίτερα δροσερό φοριέται όλες τις ώρες.

Οσο για τα παντελόνια σε ίσια κλασική γραμμή είναι για όλους, ενώ πολλοί νέοι προτιμούν τα τζιν, ενώ οι βερμούδες όπως και αυτά μήκους μέχρι τη μέση της γάμπας φοριούνται από όλες τις ηλικίες τις περισσότερες ώρες της μέρας και είναι από τα πρώτα σε προτιμήσεις, σε ποικιλία χρωμάτων με εξωτερικές και χαμηλές ή όχι τσέπες, για τις ημέρες των διακοπών.

ΜΙΚΑ

ROLEX



NICK SARLIS & Co
OFFICIAL DISTRIBUTORS FOR DODECANESE AND AUTHORISED SERVICE CENTER
34, Makariou str. - GR 85100 Rhodes, Greece
X4058-31/7

Δρομολόγια πλοίων



08.00 Υδρ/γο ΓΕΩΡΓΙΟΣ Μ για Κω
08.30 ΔΩΔΕΚΑΝΗΣΟΣ ΕΞΠΡΕΣ προς Πάτμο
09.00 & 14.30 Υδρ/γο ΕΛΛΗ για Σύμη
11.00 ΠΑΤΜΟΣ προς Θεσσαλονίκη
16.00 Υδρ/γο ΣΑΜΟΣ ΙΙΙ για Κω
18.00 ΣΥΜΗ Ιι για Σύμη
23.45 ΔΗΜΗΤΡΟΥΛΑ για Μεγίστη

ΠΡΟΣ ΠΕΙΡΑΙΑ: 04.30 ΒΙΤΣΕΤΖΟΣ ΚΟΡΝΑΡΟΣ
10.00 BLUE STAR 1
14.00 ΜΑΡΙΝΑ
15.00 ΡΟΔΟΣ

Αεροπορικά δρομολόγια



ΟΛΥΜΠΙΑΚΗ ΑΕΡΟΠΟΡΙΑ

Από Ρόδο-**Αθήνα**: Καθημερινά 07.10, 13.40
Πέμπτη 20.10, 22.45
Καθημερινά πλην Πέμπτης 19.40, 22.25
Καθημερινά πλην Κυριακής 10.40
Από Ρόδο-**Θεσσαλονίκη**: Δευτέρα - Τετάρτη 09.45
Πέμπτη 10.45 Σάββατο 15.15
Από Ρόδο-**Ηράκλειο**: Δευτέρα - Παρασκευή 14.30,
Τετάρτη - Κυριακή 16.30
Από Ρόδο-**Κάρπαθο**: Δευτ.-Πεμ.-Παρ.-Σάβ. 07.00, 10.40
Τετάρτη - Κυριακή 10.40, 14.20
Από Ρόδ -**Κάσο**: Δευτ.-Πεμ.-Παρ.-Σάβ. 07.00
Τετάρτη - Κυριακή 10.40
Από Ρόδο-**Καστελλόριζο**: Δευτ.-Τετ.-Παρ.-Σάβ. -Κυρ. 07.10
Από Ρόδο-**Χίο**: Τρίτη 10.40 Πέμπτη 10.45
Από Ρόδο-**Μυτιλήνη**: Δευτέρα-Τετάρτη 09.45 Τρίτη 10.40,
Πέμπτη 10.45 Σάββατο 15.15
Από Ρόδο-**Σάμος**: Τρίτη 10.40 Σάββατο 15.15
Από Ρόδο-**Λήμνος**: Δευτέρα-Τετάρτη 09.45 Τρίτη 10.40,
Πέμπτη 10.45 Σάββατο 15.15

AEGEAN AIRLINES & CRONUS

Από Ρόδο-**Αθήνα**: Καθημερινά 08.30 πλην Κυριακής
Καθημερινά 13.50.
Δευτ.-Τετ.-Παρ. -Κυρ. 17.50
Τρίτη-Πεμ.-Σαβ. 19.35
Καθημερινά 20.20 πλην Τρίτης και Πέμπτης
Από Ρόδο-**Ηράκλειο**: Τρ.-Πεμ.-Παρ.-Κυρ. 19.00
Από Ρόδο-**Θεσσαλονίκη**: Τετ. - Παρ.-Κυρ. 12.00

ΦΑΡΜΑΚΕΙΑ

ΔΙΗΜΕΡΕΥΕΙ:
ΓΙΑΝΝΟΥΛΗ ΕΥΑΝΘ.
Δαμασκηνού 48, Μητρόπολη
Τηλ. 22410 20246

ΔΙΑΝΥΚΤΕΡΕΥΕΙ:
ΙΩΑΝΝΙΔΗΣ ΓΕΩΡΓΙΟΣ
Αμερικής 11
Τηλ. 22410 35503

ΥΓΡΑ ΚΑΥΣΙΜΑ

ΔΙΑΝΥΚΤΕΡΕΥΕΙ
• ΣΑΡΙΚΑΣ ΜΙΧ. πρατ. SHEL
Εθνικής Αντίστασης

ΤΑΧΙ

ΡΑΔΙΟΤΑΧΙ 22410 64712, 64790

ΚΤΕΟ

Από 1/5/2003 έως 30/6/2003 παντός είδους οχήματα με συνδυασμό γραμμάτων POB 2501 έως και 3000

Από 1/7/2003 έως 30/7/2003 όλα τα οχήματα με μικτό βάρος άνω των 10 (δέκα) τόνων με συνδυασμό γραμμάτων POB-KXA-POE ανεξαρτήτου αριθμού.

• Επίσης θα ελέγχονται τα οχήματα που η καταλληλότητά τους λήγει αυτές τις εβδομάδες και οχήματα ανάρθμα εισαγωγής.

ΣΥΝΑΛΛΑΓΜΑ

	Αγορά	Πώληση
ΔΟΛΛΑΡΙΟ Η.Π.Α	1,1569	1,1305
ΛΙΡΑ ΑΓΓΛΙΑΣ	0,71669	0,70034
ΚΟΡΩΝΑ ΔΑΝΙΑΣ	7,4912	7,3202
ΚΟΡΩΝΑ ΣΟΥΗΔΙΑΣ	9,266	9,0546
ΓΙΕΝ ΙΑΠΩΝΙΑΣ	137,55	134,41
ΦΡΑΓΚΟ ΕΛΒΕΤΙΑΣ	1,5603	1,5247
ΚΟΡΩΝΑ ΝΟΡΒΗΓΙΑΣ	8,2943	8,1051
ΛΙΡΑ ΚΥΠΡΟΥ	0,59221	0,5787
ΔΟΛ. ΚΑΝΑΔΑ	1,6122	1,5754
ΔΟΛ. ΑΥΣΤΡΑΛΙΑΣ	1,7446	1,7048

Week - End στη Σύμη
PEDI BEACH hotel
Αξίζουν Σαββατοκύριακα μόνο με 60 ευρώ το δίκλινο δωμάτιο με πρωϊνό σε buffet. Στην τιμή συμπεριλαμβάνεται και η μεταφορά από και προς το Ξενοδοχείο.

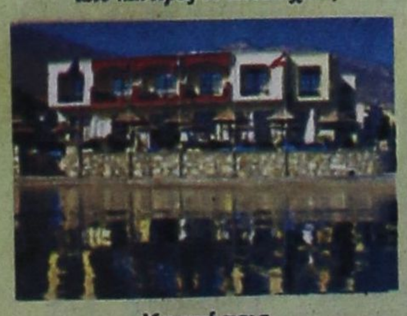

X4053-20/8
Κρατήσεις
Τηλ Σύμης 2246 0 71981 & 2246 0 71870
Τηλ Ρόδου 2241 0 85512

ΚΙΝΗΜΑΤΟΓΡΑΦΟΙ

www.RodosVitrina.gr/Metropol.htm
FULLY AIR CONDITIONED
METROPOL MULTI-CINEMA
ΤΗΛ. 22410 28400
WEEKLY PROGRAMME · ΕΒΔΟΜΑΔΙΑΙΟ ΠΡΟΓΡΑΜΜΑ 25/07/2003-31/07/2003



ΤΟ ΕΚΡΗΚΤΙΚΟ ΔΙΔΥΜΟ ΤΣΑΚΙ ΤΣΑΝ - ΟΟΥΕΝ ΓΟΥΙΛΣΟΝ ΣΤΗΝ ΔΙΑΣΚΕΔΑΣΤΙΚΗ ΠΕΡΙΠΕΤΕΙΑ
ΟΙ ΙΠΠΟΤΕΣ ΤΗΣ ΣΑΝΓΚΑΗΣ
SHANGHAI KNIGHTS
ΣΑΡΩΝΟΥΝ ΑΝΑΤΟΛΗ ΚΑΙ ΔΥΣΗ ΜΕ ΕΚΠΛΗΚΤΙΚΕΣ ΣΚΗΝΕΣ ΔΡΑΣΗΣ ΚΑΙ ΓΕΛΙΟΥ
ΩΡΕΣ ΕΝΑΡΞΗΣ · SHOWTIMES: 18:00, 20:20, 22:45

ΜΙΑ ΠΡΩΤΟΤΥΠΗ ΠΑΙΧΝΙΔΙΑΡΙΚΗ ΚΑΙ ΑΠΟΛΥΤΑ ΚΑΛΟΚΑΙΡΙΝΗ ΚΟΜΕΝΤΙ
ΜΙΚΡΕΣ ΑΠΙΣΤΙΕΣ
LAUREL CANYON
ΜΙΑ ΕΚΡΗΚΤΙΚΗ ΕΡΜΗΝΕΙΑ ΑΠΟ ΤΗ "ΦΡΑΝΣΙΣ ΜΑΚΝΤΟΡΜΑΝΤ"
ΩΡΕΣ ΕΝΑΡΞΗΣ · SHOWTIMES: 18:15, 20:25, 22:35

ΣΕ ΠΡΩΤΗ ΠΑΝΕΛΛΗΝΙΑ ΠΡΟΒΟΛΗ
Η ΠΙΟ ΑΝΑΜΕΝΟΜΕΝΗ ΤΑΙΝΙΑ ΤΟΥ ΚΑΛΟΚΑΙΡΙΟΥ
ΟΙ ΑΓΓΕΛΟΙ ΤΟΥ ΤΣΑΡΛΥ
ΔΡΑΣΗ ΠΕΡΑ ΑΠΟ ΤΑ ΟΡΙΑ...!!!
CHARLIE'S ANGELS
FULL THROTTLE
Πρωταγωνιστούν οι ΑΓΓΕΛΟΙ: ΝΑΤΑΛΙ (Κάμερον Ντίαζ) ΝΤΙΑΝ (Ντρού Μπάρμορ), ΑΛΕΞ (Λούσι Λιού)
ΩΡΕΣ ΕΝΑΡΞΗΣ - SHOWTIMES 18:10, 20:30

ΟΤΑΝ Η ΝΥΧΤΑ ΠΕΦΤΕΙ, Ο ΜΕΓΑΛΥΤΕΡΟΣ ΤΡΟΜΟΣ ΓΙΝΕΤΑΙ ΑΛΗΘΙΝΟΣ.....
Η ΠΥΛΗ ΤΗΣ ΚΟΛΑΣΗΣ
'THEY'
ΔΕΝ ΘΑ ΚΛΕΙΣΕΤΕ ΜΑΤΙ... ΤΟ ΣΚΟΤΑΔΙ ΚΡΥΒΕΙ ΠΑΝΤΑ ΤΟΥΣ ΧΕΙΡΟΤΕΡΟΥΣ ΕΦΙΑΛΤΕΣ!
ΠΡΩΤΑΓΩΝΙΣΤΟΥΝ: ΛΟΡΑ ΡΙΓΚΑΝ, ΤΖΟΝ ΣΙΜΠΡΑΜΣ
ΩΡΑ ΕΝΑΡΞΗΣ - SHOWTIME 22:40

ΠΑΡΑΣΚΕΥΗ 22 ΑΥΓΟΥΣΤΟΥ
FRIDAY 22 AUGUST
Η ΠΟΛΥΑΝΑΜΕΝΟΜΕΝΗ ΤΑΙΝΙΑ ΤΗΣ ΧΡΟΝΙΑΣ ΜΕ ΣΚΗΝΕΣ ΚΑΤΑΤΕΘΕΝΤΗΝ ΕΚΡΗΚΤΙΚΗ ΔΡΑΣΗ ΤΟ ΧΙΟΥΜΟΡ ΚΑΙ ΤΑ ΕΦΕ ΠΟΥ ΚΟΒΟΥΝ ΤΗΝ ΑΝΑΣΑ
ΕΞΟΛΟΘΡΕΥΤΗΣ 3
Η ΕΞΕΓΕΡΣΗ ΤΟΥ ΠΛΗΓΜΑΤΟΣ
ΜΕ ΤΟΝ ΣΑΡΩΤΙΚΟ ΗΡΩΑ ΤΗΣ ΟΘΟΝΗΣ ΑΡΝΟΛΝΤ ΣΒΑΡΤΣΕΝΕΓΚΕΡ
Πληροφορίες & Κρατήσεις από 17.00
Information - Reservations after 17.00

ΠΡΟΓΡΑΜΜΑ ΕΒΔΟΜΑΔΑΣ
25/07/2003 - 31/07/2003
Για κρατήσεις / For Reservations
22410 24475 και 70670

ΑΙΘΟΥΣΑ 5
EXTREME OPS / ΑΚΡΑΙΟΣ ΚΙΝΔΥΝΟΣ
Περιπέτεια με extreme καταστάσεις & πολύ αδρεναλίνη!
ΠΡΩΤΑΓΩΝΙΣΤΟΥΝ: DEVON SAWA, RUPERT GRAVES
Ωρες Εναρξης: 18:10, 20:20, 22:30

ΑΙΘΟΥΣΑ 1
THE EMPEROR'S CLUB Δραματική / drama
Η ΛΕΣΧΗ ΤΩΝ ΑΥΤΟΚΡΑΤΟΡΩΝ
Μία συγκλονιστική δραματική ταινία με τον Κέβιν Κλάιν!
Ωρες Εναρξης: 18:00, 20:20, 22:40

ΑΙΘΟΥΣΑ 4
ΑΜΕΡΙΚΑΝΙΚΗ ΝΥΧΤΑ/ LA NUIT AMERICAINE
Μία κλασική σινεφίλ ταινία για τους λάτρεις του είδους, του σκηνοθέτη Φρανσουά Τριφό!
ΠΡΩΤΑΓΩΝΙΣΤΟΥΝ: JACQUELIN BISSET, FR.TRUFFAUT
Ωρες Εναρξης: 20:20, 22:40

ΑΙΘΟΥΣΑ 3
VIEW FROM THE TOP / ΘΕΑ ΑΠΟ ΨΗΛΑ
Η Γκουίνεθ Πάλτροου σε μια ταινία.. "πρώτης θέσης"!
ΠΡΩΤΑΓΩΝΙΣΤΟΥΝ: GWYNETH PALTROW, MIKE MYERS
Ωρες Εναρξης: 18:15, 20:15, 22:15

ΑΙΘΟΥΣΑ 2
Ο ΤΙΜΩΡΟΣ / A MAN APART
Περιπέτεια / action movie
Η δυναμική επιστροφή του Βιν Ντίζελ!!!
ΠΡΩΤΑΓΩΝΙΣΤΟΥΝ: VIN DIESEL, LAVETZ TATE
Ωρες Εναρξης: 20:10, 22:30

ΑΙΘΟΥΣΑ 2 & 4
ΤΟ ΒΙΒΛΙΟ ΤΗΣ ΖΟΥΓΚΛΑΣ 2
Κινούμενα σχέδια / animated movie
Μαγικό καλοκαίρι με υπέροχες ταινίες κινουμένων σχεδίων, FREE POP CORN και εκπλήξεις για τους μικρούς μας φίλους!
ΠΡΟΣΕΧΩΣ LILO & STITCH
ΑΙΘΟΥΣΑ 2: 17:50 ΑΙΘΟΥΣΑ 4: 18:45

Δερμάτινα έπιπλα με...υψηλό δείκτη ομορφιάς!

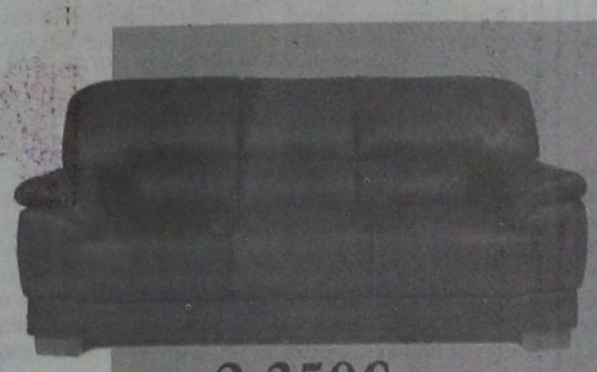
2.350€

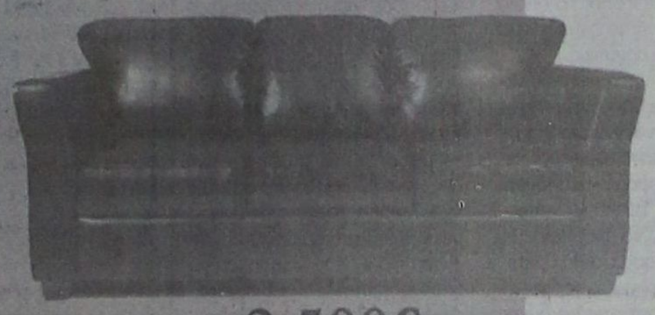
2.500€


2.550€

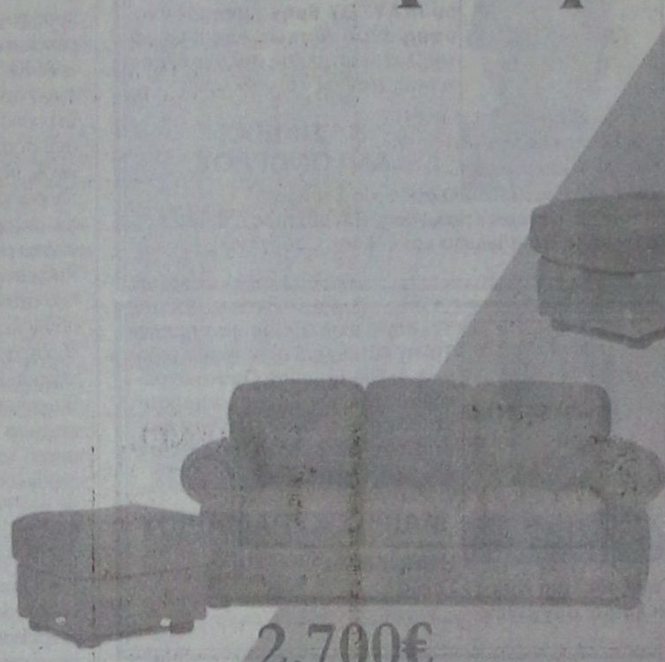
2.700€


2.500€

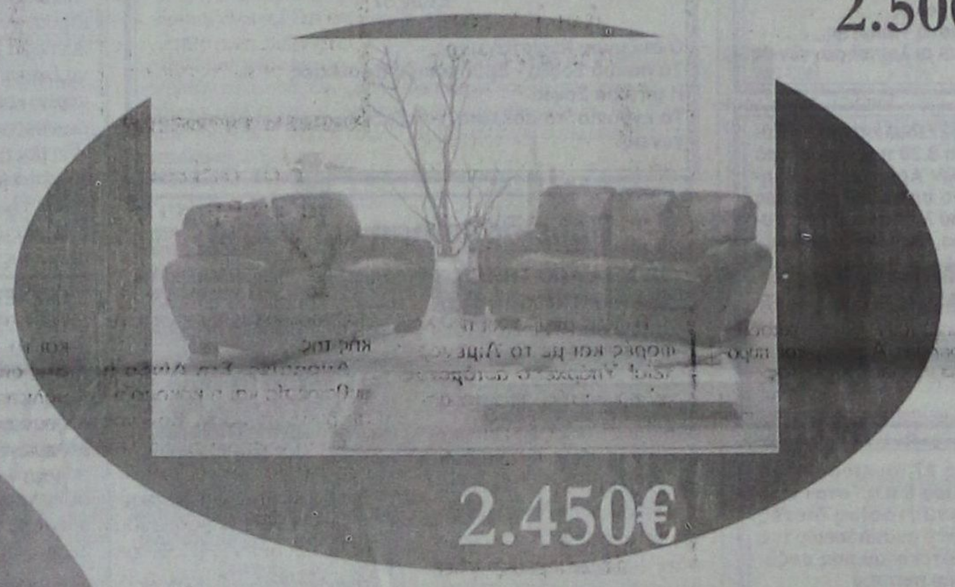
2.450€

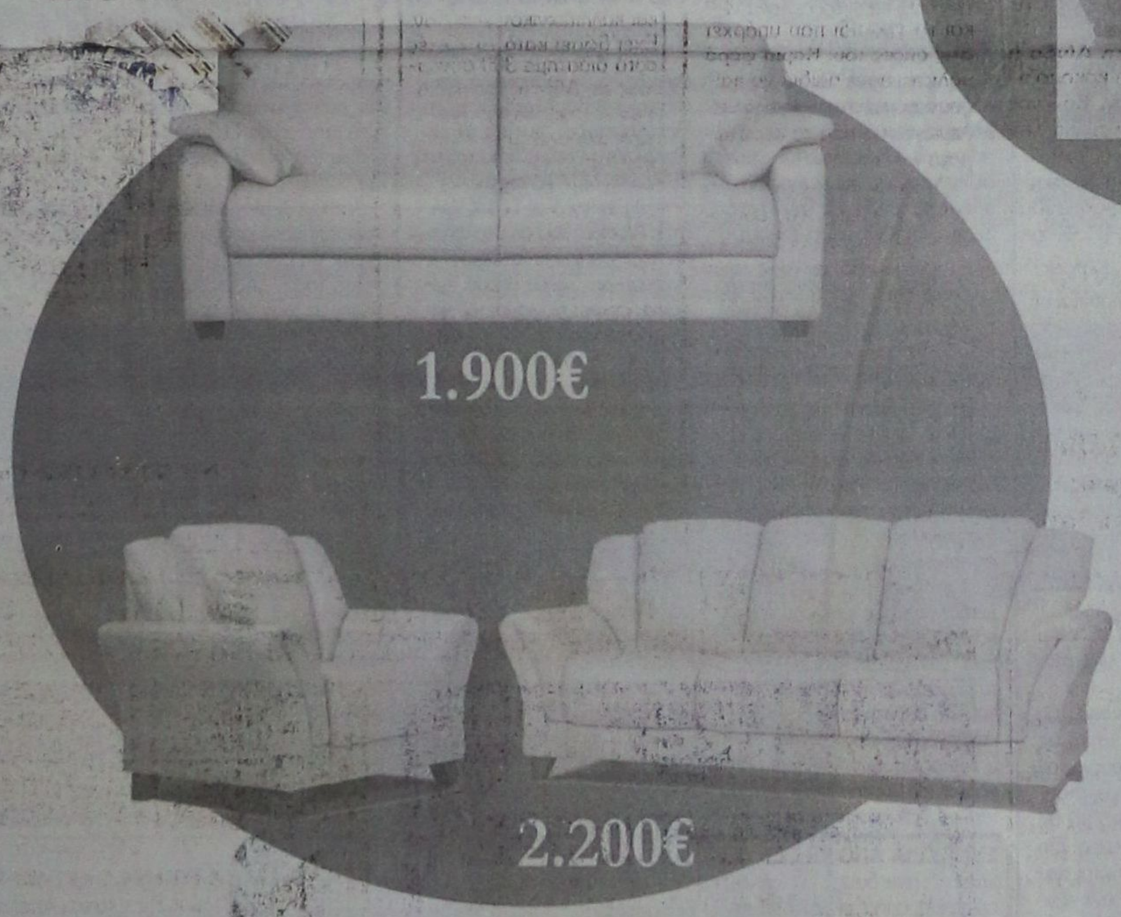
1.900€
2.200€


2.500€


2.400€

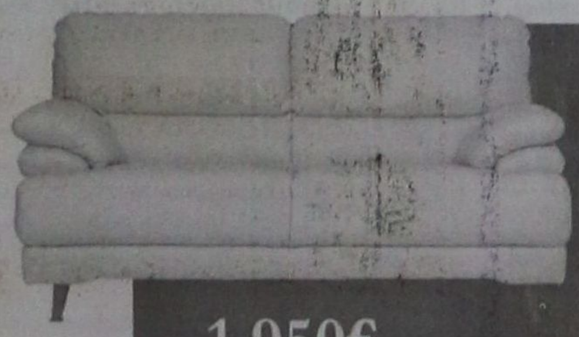
1.950€

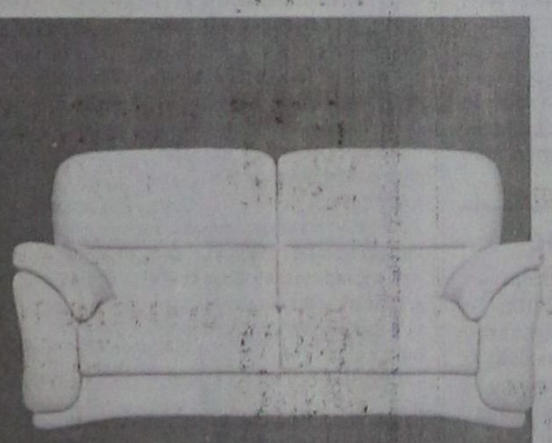
2.400€

- Οι τιμές αφορούν 2θέσιους και 3θέσιους καναπέδες
- Έως και 24 άτοκες δόσεις (1η δόση μετά από 4 μήνες)
- Ποικιλία χρωμάτων
- Ετοιμοπαράδοτοι
- Στην τιμή συμπεριλαμβάνεται ΦΠΑ

Από τον κορυφαίο στο σχεδιασμό ιταλικό οίκο T & T

ΟΜΙΛΟΣ ΚΑΤΑΣΤΗΜΑΤΩΝ
ΛΥΣΗ Α.Ε.Β.Ε.

Όπου η άνεση, γίνεται τέχνη!

Νέο πρότυπο κατάστημα
Spazio pelle
Καναδά 38, Τηλ. 2241076876

X.4061-3/8

ΜΝΗΜΟΣΥΝΑ

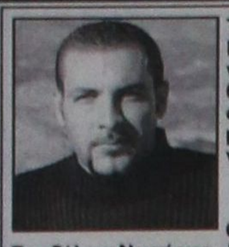

Τελούμε στις 27 Ιουλίου ημέρα Κυριακή και ώρα 9 π.μ. στον ιερό ναό Αγίου Μερκουρίου Ιστρίου 6μηνο μνημόσυνο υπέρ αναπαύσεως της ψυχής του λατρευτού μας υιού, αδελφού, θείου και εγγονού

ΜΙΧΑΛΗ ΓΑΡΙΔΑΚΗ

Ετών 27

Οι γονείς Ανδρέας - Μαρία
Τα αδέλφια Νεκτάριος, Ευαγγελία - Ηλίας, Δημήτρης
Η γιαγιά Δέσποινα
Τα ανίψια και οι λοιποί συγγενείς

Στα χείλη μου ζωγράφισα τον πόνο και τη θλίψη
γιατί δε το περίμενα ο ουρανός ν'ανοίξει
για να σε πάρει μια βραδιά στο μαύρο το σκοτάδι
και να σε πάρει γιόκα μου επάνω στο φεγγάρι.
Θα μας κοιτάς από ψηλά τώρα σαν αγγελούδι
γιατί ήταν η καρδούλα σου της άνοιξης λουλούδι

6276-26/7



Τελούμε στις 27 Ιουλίου ημέρα Κυριακή και ώρα 8.30 π.μ. στο Κοιμητήριο Κοιμήσεως Θεοτόκου Αφάντου ετήσιο μνημόσυνο υπέρ αναπαύσεως της ψυχής του λατρευτού μας συζύγου, πατέρα, υιού και αδελφού

ΜΙΧΑΗΛ ΤΡΙΑΝΤΑΦΥΛΛΟΥ

Η σύζυγος Βαλασία
Τα παιδιά Τριαντάφυλλος και Ελευθερία
Η μητέρα Μαριέττα
Τα αδέλφια Ιωάννης Τριανταφύλλου, Παντελής - Παρασκευή Σαλονικιού και οι λοιποί συγγενείς

Ενας χρόνος πέρασε
που έχεις φύγει από κοντά μας.
Μα εμείς πάντα θα σε σκεφτόμαστε
και θα σ' έχουμε για πάντα στην καρδιά μας.

6292-26/7



Τελούμε στις 29 Ιουλίου ημέρα Τρίτη και ώρα 8 π.μ. στον ιερό ναό Αγ. Ειρήνης Ορφανοτροφείο Θηλέων 9ήμερο μνημόσυνο υπέρ αναπαύσεως της ψυχής της λατρευτής μας συζύγου, μητέρας, γιαγιάς και αδελφής

ΞΕΝΗΣ ΣΑΚΑΤΗ

Ο σύζυγος Μιχάλης
Τα παιδιά Τσαμπίκος - Ειρήνη, Σεβαστή - Μάρτης
Τα εγγόνια, τα αδέλφια, τα ανίψια και οι λοιποί συγγενείς

1963-27/7

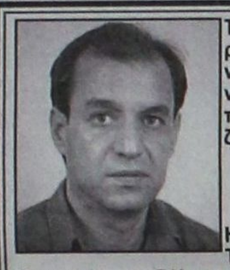

Τελούμε στις 27 Ιουλίου ημέρα Κυριακή και ώρα 8.30 π.μ. στον ιερό ναό Ταξιαρχών Αρχαγγέλου 9μηνο μνημόσυνο υπέρ αναπαύσεως της ψυχής του λατρευτού μας συζύγου, πατέρα, υιού και αδελφού

ΔΗΜΗΤΡΙΟΥ ΣΤΑΥΡΟΥΛΗ

Η σύζυγος Χαρίκλεια
Τα παιδιά Μιχάλης και Γιώργος
Οι γονείς, τα αδέλφια, τα ανίψια και οι λοιποί συγγενείς

1966-26/7

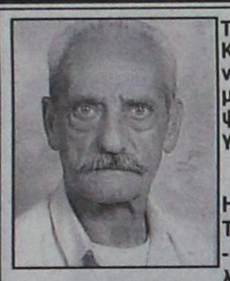

Τελούμε στις 27 Ιουλίου ημέρα Κυριακή και ώρα 8 π.μ. στον ιερό ναό Αγίας Αναστασίας διετές μνημόσυνο υπέρ αναπαύσεως της ψυχής του λατρευτού μας συζύγου, πατέρα και παππού

ΠΕΤΡΟΥ ΤΣΑΤΑΛΙΟΥ

Η σύζυγος Σταυρούλα
Τα παιδιά Νίκος - Φωτεινή, Φρόσω - Γιώργος, Θέμις - Βασίλης, Βασίλης - Σωτηρία, Σταυρής - Τερέζα
Τα εγγόνια, τα ανίψια και οι λοιποί συγγενείς

1961-26/7



Τελούμε στις 27 Ιουλίου ημέρα Κυριακή και ώρα 8.30π.μ. στον ιερό ναό Ταξιαρχών νεκροταφείου Ρόδου τριετές μνημόσυνο υπέρ αναπαύσεως της ψυχής της λατρευτής μας συζύγου, μητέρας, κόρης, αδελφής και γιαγιάς

ΑΝΑΣΤΑΣΙΑΣ ΛΑΔΟΠΟΥΛΟΥ

Ο σύζυγος Αντώνης
Τα παιδιά Νίκος - Σπυριδούλα
Η μητέρα, η πεθερά, τα αδέλφια, τα ανίψια και οι λοιποί συγγενείς

ΘΕΜ. 26/7

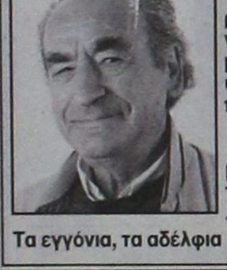

Τελούμε στις 27 Ιουλίου ημέρα Κυριακή και ώρα 8.30 π.μ. στον ιερό ναό Αγίου Ιωάννη Ρόδου ετήσιο μνημόσυνο υπέρ αναπαύσεως της ψυχής του λατρευτού μας συζύγου, πατέρα, παππού, αδελφού και θείου

ΓΑΒΡΙΗΛ ΛΑΠΠΑ

Η σύζυγος Σοφία
Τα παιδιά Γιώργος - Μαρία, Γιώργος - Χρύσω
Τα εγγόνια, τα αδέλφια και οι λοιποί συγγενείς

63026/7

Τελούμε στις 27 Ιουλίου ημέρα Κυριακή και ώρα 9 π.μ. στον ιερό ναό Ταξιαρχών νεκροταφείου μνημόσυνο υπέρ αναπαύσεως της ψυχής των λατρευτών μας γονέων

ΔΗΜΗΤΡΙΟΥ και ΣΤΕΛΛΑΣ ΛΥΒΙΔΙΚΟΥ

Τα παιδιά, τα εγγγόνια, τα ανίψια και οι λοιποί συγγενείς

ΓΔ-26/7

Τελούμε στις 27 Ιουλίου ημέρα Κυριακή και ώρα 9 π.μ. στον ιερό ναό Μητροπόλεως διετές μνημόσυνο υπέρ αναπαύσεως της ψυχής της λατρευτής μας μητέρας και γιαγιάς

ΒΑΛΑΣΙΑΣ ΒΑΡΔΕΛΛΗ

Τα παιδιά Κώστας - Φανή, Μιχάλης - Μαρία και Τσαμπίκα
Τα εγγόνια, τα ανίψια και οι λοιποί συγγενείς

ΧΛ-26/7

Τελούμε στις 27 Ιουλίου ημέρα Κυριακή και ώρα 8.30π.μ. στον ιερό ναό Σωτήρος Ιξιάς 6μηνο μνημόσυνο υπέρ αναπαύσεως της ψυχής του λατρευτού μας αδελφού και θείου

ΑΝΤΩΝΙΟΥ ΣΟΥΛΟΥΝΙΑ

Ο αδελφός Θέμος
Οι νύφες Νίτσα και Ευφημία και τα ανίψια

6314-26/7



Τελούμε την 29 Ιουλίου ημέρα Τρίτη και ώρα 8.3 0 π.μ. στον ιερό ναό Αγίας Ειρήνης Ορφανοτροφείου Θηλέων 9μηνο μνημόσυνο υπέρ αναπαύσεως της ψυχής του λατρευτού μας συζύγου, πατέρα, παππού και αδελφού

ΣΑΒΒΑ ΤΣΑΓΚΑΡΗ

Η σύζυγος Μαρίτσα
Τα παιδιά, τα αδέλφια, τα εγγόνια και οι λοιποί συγγενείς

6318-29/7



Τελούμε στις 29 Ιουλίου ημέρα Τρίτη και ώρα 7.30 π.μ. στον ιερό ναό Ταξιαρχών νεκροταφείου ΙΑΛΥΣΟΥ 6μηνο μνημόσυνο υπέρ αναπαύσεως της ψυχής της λατρευτής μας συζύγου, μητέρας, γιαγιάς και αδελφής

ΒΑΣΙΛΕΙΑΣ ΑΝΤΩΝΟΓΛΟΥ

Ο σύζυγος Σταύρος
Τα παιδιά Αρτεμις - Ιάκωβος, Ελευθέριος - Μαριέττα,
Τα εγγόνια, τα αδέλφια και οι λοιποί συγγενείς

6063-27/7



Τελούμε στις 29 Ιουλίου ημέρα Τρίτη και ώρα 8 π.μ. στον ιερό ναό Αγίας Ειρήνης Ορφανοτροφείου Θηλέων 9μηνο μνημόσυνο υπέρ αναπαύσεως της ψυχής της λατρευτής μας θείας και εξαδέλφης

ΜΑΙΡΗΣ ΚΥΡΑΜΑΡΙΟΥ

Η θεία Λούλα
Τα εξαδέλφια Νίκος - Σοφία
Οι λοιποί συγγενείς

6314-27/7

Τελούμε στις 27 Ιουλίου ημέρα Κυριακή και ώρα 8.30 π.μ. στον ιερό ναό Αγίου Δημητρίου παλαιού νεκροταφείου 9ήμερο μνημόσυνο υπέρ αναπαύσεως της ψυχής της λατρευτής μας μητέρας, γιαγιάς, κόρης και αδελφής

ΜΑΡΙΑΣ ΑΝΤΙΜΙΣΙΑΡΗ

Ετών 57

Ο σύζυγος Κωνσταντίνος
Τα παιδιά Σοφία - Εμμανουήλ, Βασίλειος
Η μητέρα Σοφία
Τα εγγόνια, τα αδέλφια, τα εξαδέλφια και οι λοιποί συγγενείς

6314-27/7

Προειδοποίηση για φωτιά

ΣΥΝΕΧΕΙΑ ΑΠΟ ΤΗ ΣΕΛ. 1

Γραμματείας Πολιτικής Προστασίας που προειδοποιεί ώστε όλες οι αρμόδιες υπηρεσίες της Νομαρχιακής και Τοπικής Αυτοδιοίκησης να βρίσκονται σε αυξημένη ετοιμότητα προκειμένου να αντιμετωπίσουν άμεσα τυχόν πυρκαγιά.

Ο Επίσης καλούνται οι πολίτες να αποφύγουν ενέργειες στην ύπαιθρο, που μπορεί να προκαλέσουν από αμέλεια, όπως κάψιμο ξερών χόρτων και κλαδιών, χρήση μηχανημάτων που προκαλούν σπινθήρες, στάθμευση πάνω σε ξερά χόρτα, απόρριψη αναμμένων τσιγάρων σε υπαίθριους χώρους κλπ.

ΜΕΤΑ ΤΟ ΕΠΕΙΓΟΝ σήμα της Γενικής Γραμματείας Πολιτικής Προστασίας «άναψε κόκκινο» σε όλες τις πυροσβεστικές δυνάμεις, ιδιαίτερα της Ρόδου και από το απόγευμα άρχισαν περιπολίες σε δασικές περιοχές.

ΑΥΤΟΚΙΝΗΤΑ της Πυροσβεστικής Υπηρεσίας, του Δασαρχείου και της ΤΕΔΚ Δωδεκανήσου πραγματοποιούν περιπολίες, ενώ όλοι οι δασοπυροσβέστες είναι πανέτοιμοι να παρέμβουν σε περίπτωση ανάγκης.

ΑΠΟ ΤΗ Γραμματεία Πολιτικής Προστασίας καλούνται οι πολίτες σε περίπτωση πυρκαγιάς, εάν δεν μπορούν να βοηθήσουν στην κατάσβεση κατά το αρχικό στάδιο, πρέπει ν' απομακρυνθούν έγκαιρα για τη δική τους ασφάλεια, αλλά και για να μην παρεμποδίσουν το έργο των πυροσβεστικών δυνάμεων, καθώς αυτές θα καταφθάνουν.

Να σταματήσουν οι κόντρες

ΣΥΝΕΧΕΙΑ ΑΠΟ ΤΗ ΣΕΛ. 1

συγκρότηση του ψηφοδελτίου της, αλλά αρκέστηκε να υπογραμμίσει πως την τρέχουσα περίοδο συλλέγονται στοιχεία τα οποία είναι απόρρητα και ως εκ τούτου μη ανακοινώσιμα. Εσπευσε, πάντως, να δηλώσει πως το ΠΑ.ΣΟ.Κ. δεν θα έχει μεγάλη δύναμη στα Δωδεκάνησα, αφού θα απουσιάζουν από το ψηφοδέλτιό του ο Κώστας Σκανδαλίδης και πιθανότατα και ο Δημήτρης Κρεμαστινός.

ΣΤΟΧΟΣ της Ν.Δ. είναι ακόμα η ανανέωση του ψηφοδελτίου της στη Δωδεκάνησο, με πρόσωπα που θα έχουν κύρος και επιφάνεια στην κοινωνία.

Ο κ. Βαρβιτσιώτης χαρακτήρισε αντισυνταγματικό και διάτρητο τον νέο εκλογικό νόμο που δημιουργήθηκε, όπως είπε, για να πληγεί η Ν.Δ..

Ο ΝΕΟΣ νόμος, ακόμα, θα χωρίσει τους βουλευτές σε πλην βείους και πατρικίους, αφού 100 θα εκλέγονται χωρίς σταυρό και οι υπόλοιποι 200 θα αγωνίζονται για το σταυρό. Στη συνέχεια ο κ. Βαρβιτσιώτης χαρακτήρισε επικίνδυνη την εξωτερική πολιτική της κυβέρνησης, που δεν μπορεί να γίνεται με ανθοδέσμες και ζεμπεκιές και επέρριψε ευθύνες στην κυβέρνηση για τους χειρισμούς της στον τομέα του τουρισμού.

* Ο κ. Βαρβιτσιώτης, που θα μείνει στη Ρόδο για δύο ημέρες, είχε χθες συνάντηση με τα μέλη της νομαρχιακής επιτροπής της Ν.Δ. και άλλα στελέχη του κόμματος.

Βρεφονηπιακός σταθμός

ΣΥΝΕΧΕΙΑ ΑΠΟ ΤΗ ΣΕΛ. 1

χθες στη Ρόδο και συναντήθηκε και με το Νομάρχη Δωδεκανήσου κ . Γιάννη Μαχαιρίδη. Οπως τόνισε ο πρόεδρος του Οργανισμού της Εργατικής Εστίας έχει δημοσιοποιηθεί η εκδήλωση ενδιαφέροντος για την ανάθεση εκπόνησης των μελετών για την υλοποίηση των δύο έργων που σύντομα θα δημοπρατηθούν. Ιδιαίτερα η κατασκευή τουβρεφονηπιακού σταθμού θα ανακουφίσει πολλές οικογένειες, που δεν έχουν να αφήσουν τα παιδιά τους. Βασική προϋπόθεση για να φιλοξενηθούν παιδιά στο βρεφονηπιακό σταθμό που θα λειτουργεί όλη την ημέρα είναι να εργάζονται και οι δύο γονείς τους.

Ο κ. Παπαμιχαήλ ανακοίνωσε ότι θα αυξηθούν κατά 0,70% περίπου οι εισφορές των εργοδοτών και των εργαζομένων προς την Εργατική Εστία. Το πρόβλημα, όμως, εστιάζεται στο ΙΚΑ το οποίο, δεν αποδίδει τα χρήματα που αναλογούν από τις εισφορές στην Εργατική Εστία.

Ο ΠΡΟΕΔΡΟΣ του Οργανισμού της Εργατικής Εστίας αναφέρθηκε και στο πρόγραμμα του κοινωνικού τουρισμού οι παροχές του οποίου θα βελτιωθούν αφού θα καταργηθεί το οικονομικό πλαφόν που υπάρχει. Παράλληλα στο πρόγραμμα του 2004 θα προστεθούν εξορμήσεις για τους κατοίκους του λεκανοπεδίου Αττικής στην Κω, την Κάλυμνο και τη Λέρο.

• Ακόμη ο κ. Παπαμιχαήλ αναφέρθηκε στα δελτία για την αγορά βιβλίων τα οποία σύντομα θα αυξηθούν, ενώ η αξία τους θα είναι μεγαλύτερη των 14,67 ευρώ που είναι σήμερα.

Η Ρόδος χωρίς ηλεκτρικό

ΣΥΝΕΧΕΙΑ ΑΠΟ ΤΗ ΣΕΛ. 1

ηλεκτρικού ρεύματος, αποτυπώθηκε με τα πιο μελανά χρώματα στη χθεσινή συνεδρίαση του νομαρχιακού συμβουλίου Δωδεκανήσου που διεξήχθη παρουσία των βουλευτών του νομού Κοσμά Σφυρίου και Αριστοτέλη Παυλίδη αλλά και των στελεχών της ΔΕΗ Γρ. Αντωνάκου και Ν. Σταυρίδη. Την συνεδρίαση παρακολούθησε και ο δήμαρχος Πεταλούδων, που επεσήμανε πως αν επιχειρηθεί να γίνει επέκταση του εργοστασίου της ΔΕΗ που λειτουργεί στη Σορωνή, θα υπάρξει δυναμική αντίδραση και θα γίνει προσφυγή ακόμη και στα Ευρωπαϊκά Δικαστήρια.

ΑΠΟ ΤΗ ΣΥΖΗΤΗΣΗ που έγινε, διεφάνη πως η Ρόδος και τα υπόλοιπα νησιά κινδυνεύουν ανά πάσα στιγμή να μείνουν χωρίς ηλεκτρικό ρεύμα και να πληρώσουν τις συνέπειες από την σκληρή κόντρα που έχει ξεσπάσει μεταξύ της ΔΕΗ και της Ρυθμιστικής Αρχής Ενέργειας που στην όλη υπόθεση έχει το πάνω χέρι και προσπαθεί να εξωστρακίσει την Δημόσια Επιχείρηση Ηλεκτρισμού. Σίγουρο θεωρείται ακόμη πως θα καθυστερήσει πολλά χρόνια η κατασκευή του νέου εργοστασίου παραγωγής ηλεκτρικής ενέργειας στη Νότια Ρόδο, το οποίο δεν αποκλείεται να εγκαινιασθεί το 2010 ή και αργότερα.

• Ομως η κατασκευή του νέου εργοστασίου παραγωγής ενέργειας είναι αδιαπράτευτη, όπως επεσήμανε στην τοποθέτησή του ο νομάρχης κ. Γιάννης Μαχαιρίδης. Τελικά το νομαρχιακό συμβούλιο αποφάσισε να κάνει παρέμβαση στη Ρυθμιστική Αρχή Ενέργειας προκειμένου η διοίκησή της να δώσει σαφή απάντηση στο θέμα της επάρκειας του νομού σε ηλεκτρική ενέργεια με ορίζοντα 30ετίας. Παράλληλα θα πρέπει να διασφαλιστεί η αντοχή του κτιρίου και η κατασκευή του νέου υποσταθμού στο Γεννάδι. «Για μας η κατασκευή του νέου εργοστασίου είναι αδιαπραγμάτευτη. Πρέπει να πιέσουμε τη ΡΑΕ να μας παρουσιάσει τα πλάνα της για την επάρκεια του νομού σε ενέργεια» τόνισε χαρακτηριστικά στην τοποθέτησή του ο κ. Μαχαιρίδης.

Η ΣΥΝΕΔΡΙΑΣΗ ξεκίνησε με την ενημέρωση που έκαναν τα στελέχη της ΔΕΗ, που δήλωσαν αναρμόδια για τον ενεργειακό σχεδιασμό, αρμοδιότητα την οποία έχει πλέον η ΡΑΕ. Υπογράμμισαν ακόμη ότι το νέο εργοστάσιο παραγωγής ενέργειας δεν πρόκειται να λειτουργήσει πριν το 2005.

• Ειδικότερα **ο κ. Γρ. Αντωνάκος** μεταξύ άλλων τόνισε ότι για να καλυφθούν οι ανάγκες των νησιών θα πρέπει να εγκατασταθεί μια μηχανή ισχύος 16 μεγαβάτ στο εργοστάσιο της Σορωνής. Μια μηχανή της ίδια ισχύος προβλέπεται για την Κω και σχεδιάζεται η εγκατάσταση μιας ακόμη μονάδας.

ΤΟ ΠΡΟΒΛΗΜΑ της επαρχίας Καρπάθου-Κάσου λύθηκε προς το παρόν με την μεταφορά ενός φορητού ζεύγους από τη Σύμη. Προβλέπεται όμως και η εγκατάσταση μιας μηχανής ισχύος 5 μεγαβάτ που θα λειτουργήσει, όπως υπολογίζεται μέχρι το τέλος του 2004. Ο κ. Αντωνάκος ζήτησε συγνώμη από τους επιχειρηματίες της Καρπάθου για την ταλαιπωρία που υπέστησαν από τις συνεχείς διακοπές της ηλεκτροδότησης. Προβλέπεται, όμως, να γίνει και αναβάθμιση και επέκταση του δικτύου της ΔΕΗ, ώστε να μπορέσει να αντέξει στην αυξημένη ζήτηση, αλλά και στη νέα μονάδα παραγωγής ενέργειας που θα κατασκευαστεί στη Νότια Ρόδο. Θα δημιουργηθεί νέα γραμμή ηλεκτροδότησης Αφάντου - Σορωνής και θα κατασκευαστεί υποσταθμός στο Γεννάδι. Παράλληλα θα γίνει προκήρυξη για την κατασκευή νέου κέντρου διανομής στη Ρόδο.

• Ακόμη θα αυξηθούν οι υποβρύχιες διασυνδέσεις μεταξύ των νησιών, ενέργεια για την οποία υπάρχουν αντιδράσεις στην Πάτμο.

ΕΚΤΕΝΗ αναφορά στην ανάπτυξη της γεωθερμίας στη Νίσυρο και τις αντιδράσεις που υπάρχουν, έκανε το στέλεχος της ΔΕΗ **κ. Ν. Σταυρίδης.** Αναφέρθηκε ακόμη στα αιολικά πάρκα και τις άλλες μορφές εναλλακτικής ενέργειας που λειτουργούν στη Λέρο, την Κω και άλλα νησιά. Προς υλοποίηση είναι το αιολικό πάρκο ισχύος 5,25 Μεγαβάτ στη Ρόδο για το οποίο αναμένονται οι τελικές αδειοδοτήσεις.

Στη χθεσινή συνεδρίαση λύθηκε και το πρόβλημα που υπήρχε στην ολοκλήρωση του δικτύου για τη σύνδεση του αιολικού πάρκου που έχει ήδη δημιουργηθεί με το **εργοστάσιο της ΔΕΗ.**

• Την κατάσταση που επικρατεί στο εργοστάσιο της ΔΕΗ στη Σορωνή, το οποίο λειτουργεί οριακά πλέον, περιέγραψε και ο διευθυντής της μονάδας **κ. Α. Χρυσοχός.** Το εργοστάσιο μπορεί, με τις 10 μηχανές του σε πλήρη λειτουργία, να δώσει 170 Μεγαβάτ. Αν όμως σημειωθεί βλάβη σε μία από τις μονάδες, τότε δεν θα είναι εφικτό να καλυφθεί η ζήτηση που φθάνει τα 160 Μεγαβάτ. Και αυξάνεται σε ποσοστό 6-7,5% ετησίως. Είναι επιτακτική ανάγκη, όπως είπε ο κ. Χρυσοχός, να τοποθετηθεί νέ μηχανή **ισχύος 30 Μεγαβάτ.**

ΤΗΝ ΑΠΟΨΗ ότι τα στελέχη της ΔΕΗ δεν έδωσαν ουσιαστικές απαντήσεις στο ενεργειακό πρόβλημα εξέφρασε ο βουλευτής του ΠΑΣΟΚ **κ. Κοσμάς Σφυρίου.** Στην τοποθέτησή του όμως ο κ. Σφυρίου έκρουσε τον κώδωνα του κινδύνου, καθώς ελλοχεύει ο κίνδυνος ακόμη και να ακυρωθεί ο διαγωνισμός για την κατασκευή του νέου εργοστασίου αν μέχρι τις 20 Σεπτεμβρίου δεν δοθεί απάντηση από την Επιτροπή Ανταγωνισμού στο ερώτημα που ετέθη από εταιρεία που έλαβε μέρος στο διαγωνισμό, κάτι που προκάλεσε νέα εμπλοκή. Ακόμη ο κ. Σφυρίου πρότεινε να γίνει παρέμβαση στη Ρυθμιστική Αρχή Ενέργειας για να ξεκαθαριστούν όλα τα θέματα που εκκρεμούν. Ακόμη θα μπορούσε να επισπευθεί η υπογραφή της άδειας για τη λειτουργία του αιολικού πάρκου το οποίο θα μπορούσε να ενισχύσει το εργοστάσιο της **ΔΕΗ στη Σορωνή.**

ΤΟΝ ΚΩΔΩΝΑ του κινδύνου για το γεγονός ότι στο νομοσχέδιο που ψηφίστηκε δεν γίνεται αναφορά στη νησιωτική Ελλάδα, έκρουσε με την τοποθέτησή του ο βουλευτής της Ν.Δ. **κ.Αριστοτέλης Παυλίδης** που εξέφρασε τις επιφυλάξεις του για τα όσα αναφέρθηκαν από τα στελέχη της ΔΕΗ για τη Ρόδο και τα υπόλοιπα νησιά. Ο κ. Παυλίδης είπε ότι η εμπλοκή που προκλήθηκε στο διαγωνισμό που έγινε για την κατασκευή του νέου εργοστασίου θα οδηγήσει την υπόθεση μέχρι τα Ευρωπαϊκά Δικαστήρια. Αυτό θα έχει σαν αποτέλεσμα να καθυστερήσουν τα εγκαίνια του νέου εργοστασίου μέχρι το 2010. Υπάρχει όπως είπε ο κ. Παυλίδης σοβαρό θέμα και με το δίκτυο της ΔΕΗ, το οποίο δεν αντέχει ακόμη και αν κατασκευαστεί πυρηνικό εργοστάσιο. Μνεία έκανε ο κ. Παυλίδης και στο ακανθώδες ζήτημα της τιμολογιακής πολιτικής για το οποίο δεν γίνεται λόγος στο νομοσχέδιο που ψηφίστηκε και το οποίο βγάζει εκτός παιχνιδιού τη ΔΕΗ και ανοίγει το δρόμο στους ιδιώτες. **Τον κώδωνα** του κινδύνου αναφορικά με την επάρκεια σε ηλεκτρικό ρεύμα έκρουσε και ο κ. **Σπύρος Πλατής** ο οποίος εκπροσωπεί την εποπτεύουσα αρχή που έχει την ευθύνη για την εγκατάσταση νέων μηχανών.

Την άποψη ότι δεν θα πρέπει να υπάρχει εφησυχασμός στο θέμα του ενεργειακού εξέφρασε ο επικεφαλής της παράταξης της μειοψηφίας του νομαρχιακούς συμβουλίου κ. **Σάββας Καραγιάννης** που απέδωσε τα προβλήματα στην κόντρα που έχει ξεσπάσει μεταξύ της ΔΕΗ και της ΡΑΕ. Ο τέως νομάρχης τόνισε ότι θα πρέπει να υπάρξει σαφής δέσμευση από την πλευρά της ΔΕΗ για την αναβάθμιση και την ενίσχυση του δικτύου, ενώ είναι αναγκαία η κατασκευή του υποσταθμού στο ΓΕΝΝΑΔΙ.

Οι φονιάδες της 17 Νοέμβρη

ΣΥΝΕΧΕΙΑ ΑΠΟ ΤΗ ΣΕΛ. 1

φοβίες, ενώ κατηγόρησε τον Εισαγγελέα Πρωτοδικών Ιωάννη Διώτη και τον διευθυντή της Αντιτρομοκρατικής Στέλιο Σύρρο ότι τον παραπλάνησαν επικαλούμενοι τα μέτρα επιείκειας του νέου νόμου. Οπως είπε, του υποδείκνυαν τι θα πει και για ποιά πρόσωπα, όπως για τον Θωμά Σερίφη και τον Βασίλη Τζωρτζάτο.

Ο Ξηρός ισχυρίσθηκε ότι το όνομα Γιωτόπουλος, το άκουσε για πρώτη φορά στον Ευαγγελισμό απο την Αντιτρομοκρατική Υπηρεσία.

Ισχυρίστηκε επίσης ότι στην γιάφκα της οδού Δαμάρεως υπήρχαν πάντοτε εφεδρικά κλειδιά για περίπτωση ανάγκης, τα οποία -όπως υπογράμμισε- δεν αναφέρονται στην σχετική έκθεση κατάσχεσης.

Η αναφορά του αυτή, προκάλεσε ερωτήσεις απο την έδρα, καθώς ερμηνεύτηκε ως προσπάθεια ''απάντησης'' στα ευρήματα που πρόσφατα παρουσιάστηκαν στο δικαστήριο σε βάρος του Αλέξανδρου Γιωτόπουλου.

Μεταξύ αυτών ήταν και δύο κλειδιά της Δαμάρεως που φέρονται να βρέθηκαν στο σπίτι του Γιωτόπουλου στον Βύρωνα.

Τέλος, ο Σάββας Ξηρός υποστήριξε ότι στην απόπειρα κατά του πρώην βουλευτή Λευτέρη Παπαδημητρίου, δεν ήταν με τον Τζωρτζάτο -όπως δέχεται το βούλευμα- αλλά μόνος του.

• Ο Εισαγγελέας Εδρας Χρήστος Λάμπρου ζήτησε απο το δικαστήριο να μην κάνει δεκτή την ένσταση του Σάββα Ξηρού, κρίνοντας ότι οι ισχυρισμοί του κατηγορουμένου περί βασανιστηρίων, δεν ευσταθούν.

Συμφωνα με τον Εισαγγελέα ο Σάββας Ξηρός αντιμετωπίζει ηθικό πρόβλημα με τις ομολογίες που έδωσε με τις οποίες ''ξηλώθηκε το πουλόβερ της 17Ν''.

Ο κ. Λάμπρου εξέφρασε και πάλι την άποψη ότι ο λόγος που ο πολυτραυματίας του Ευαγγελισμού ''μίλησε'' ήταν απο τον φόβο μήπως άλλα μέλη της οργάνωσης εισέλθουν στο νοσοκομείο και απο ανάγκη εξομολόγησης ενόψει της ιδιαίτερα βαριας κατάστασης που βρισκόταν: ''Ετρεμε στην εντατική. Φοβόταν μήπως του κάνουν κακό. Τί φοβόταν; Τον Διώτη ή το κράτος; Την ''απόλυση'' φοβόταν... Γι' αυτό ο Σάββας Ξηρός, όταν πήγε ο πατέρας του και του είπε να φερθεί σαν χριστιανός, σαν παιδί ιερέα, αυτό έκανε. Σεβάστηκε τον πατέρα του, σεβάστηκε την ρίζα του''.

Απευθυνόμενος ο κ. Λάμπρου στον κατηγορούμενο του συνέστησε να μην επιμείνει στην στάση του: ''Σας σέβομαι, πιστέψτε με, σαν κατηγορούμενο. Και μακάρι να ακολουθήσετε τον δρόμο που είχατε αρχίσει για να τύχετε των ευεργετικών διατάξεων που προέβλεψε ο νομοθέτης''. Με την άποψη του κ. Λάμπρου συντάχθηκε και ο αναπληρωτής Εισαγγελέας κ. Βασίλης Μαρκής.

Τελικά ο Σάββας Ξηρός, αποχώρησε από την αίοθουσα επειδή ενοχλήθηκε απο την τοποθέτηση του συνηγόρου Πολιτικής Αγωγής Αλέξανδρου Κατσαντώνη, επί της ενστάσεως του για ακυρότητα των προανακριτικών ομολογιών του. Ο κ. Κατσαντώνης υποστήριξε ότι ο κατηγορούμενος υπό τις συνθήκες που βρέθηκε στον ''Ευαγγελισμό'' μετεμελήθηκε όταν βρέθηκε αντιμέτωπος με την εσωτερική του αλήθεια. Η άποψη του κ. Κατσαντώνη ότι ο Σάββας Ξηρός - τον οποίο χαρακτήρισε ως την δραματικότερη προσωπικότητα της δίκης- νοιώθει τύψεις γιατί η μεταμέλειά του οδήγησε στην σύλληψη συντρόφων του, προκάλεσε την αντίδραση του κατηγορουμένου: ''Αυτό το έργο το έχω ξαναδεί'', είπε ο Σάββας Ξηρός πριν φύγει απο το δικαστήριο.

• ''Χαρισματική προσωπικότητα'' χαρακτήρισε ειρωνικά τον Δ. Κουφοντίνα, ο πρόεδρος του δικαστηρίου Μιχ. Μαργαρίτης, ο οποίος αναφέρθηκε στη χθεσινή απολογία του κατηγορουμένου, λέγοντας: ''Εδώ ο κ. Κουφοντίνας παραλίγο να μας πει ότι έσπερνε λουλούδια η 17Ν και όχι το θάνατο. Και στο τέλος είπε: πάρτε τα όπλα εσείς οι νεώτεροι και σκοτώστε...''.

Η αναφορά του προέδρου έγινε κατά τη διάρκεια της ένστασης του Σάββα Ξηρού για την ακύρωση των προανακριτικών ομολογιών του στον Ευαγγελισμό και στον εφέτη ανακριτή ισχυριζόμενος ότι αυτές ήταν αποτέλεσμα βασανιστηρίων και χορήγησης ψυχοτρόπων ουσιών.

Γκρίνια για τις τιμές

ΣΥΝΕΧΕΙΑ ΑΠΟ ΤΗ ΣΕΛ. 1

χώρες, είναι δυνατή η άμεση σύγκριση, οπότε γίνεται αμέσως φανερή η διαφορά των τιμών.

* Βέβαια, η διαπίστωση αυτή δεν αφορά μόνο τη Ρόδο, αλλά όλα σχεδόν τα τουριστικά νησιά, ακόμη και τα μικρά, όπου σε ορισμένες περιπτώσεις οι τιμές είναι απλησίαστες.

ΕΚΕΙ που υπάρχει πρόβλημα τιμών είναι οι καφετέριες, αλλά αυτό ισχύει σε ολόκληρη την Ελλάδα, όπου η τιμή του καφέ είναι η ακριβότερη σε ολόκληρη την Ευρώπη.

* Πολλά παράπονα εκφράζονται για τις τιμές σε κέντρα, ιδιαίτερα της περιοχής της Μεσαιωνικής Πόλης, όπου συγκεντρώνονται καθημερινά χιλιάδες τουρίστες.

ΒΕΒΑΙΑ, δεν ισχύει η διατίμηση σε όλα τα είδη, αλλά αυτό δεν σημαίνει ότι είναι δυνατόν να αισχροκερδούν διάφοροι επιχειρηματίες, με αποτέλεσμα να προκαλείται ζημιά στο σύνολο της τοπικής οικονομίας.

* Από έρευνα που έγινε διαπιστώθηκε ότι στα τουριστικά νησιά η τιμή των υγρών καυσίμων είναι ακριβότερη από τις άλλες περιοχές.

ΠΑΝΤΩΣ πρέπει να υπογραμμιστεί ότι όχι μόνο η Ρόδος, αλλά όλα τα τουριστικά νησιά της χώρας μας συγκέντρωσαν τις τελευταίες εβδομάδες τα «πυρά» των αθηναϊκών ΜΜΕ, που επί καθημερινής βάσεως έκαναν λόγο για ακρίβεια και τσουχτερές τιμές.

ΣΥΝΗΓΟΡΟΣ ΤΟΥ ΚΑΤΑΝΑΛΩΤΗ

ΤΗ συστράτευση του καταναλωτικού κινήματος και τη συναίνεση του επιχειρηματικού κόσμου για την πάταξη της αισχροκέρδειας στην αγορά, ζήτησε ο υπουργός Ανάπτυξης Ακης Τσοχατζόπουλος, κατά τη διάρκεια της ομιλίας του στο Εθνικό Συμβούλιο Καταναλωτών.

* Ο υπουργός υπογράμμισε ότι «καμία αγορά δεν μπορεί να έχει ασυλία από τη δικαιοδοσία του κράτους διότι η αγορά είναι υπηρέτης και όχι εξουσιαστής» και ανέφερε ότι στόχος είναι η δημιουργία αγορών που θα προσφέρουν ίσες ευκαιρίες σε όλους και θα θωρακίζεται ο καταναλωτής σχετικά με την ασφάλεια, την ποιότητα και την προστασία του από τον αθέμιτο ανταγωνισμό.

Ο ΣΥΝΕΧΗΣ διάλογος με επιχειρήσεις και καταναλωτές για την δημιουργία εποπτικών φορέων ,ώστε να αντιμετωπίζονται οι στρεβλώσεις αλλά και η ενίσχυση του ρόλου της Επιτροπής Ανταγωνισμού αλλά και του Ενιαίου Φορέα Ελέγχου Τροφίμων, αποτελούν παράλληλες δράσεις στην προσπάθεια

PEGASOS TRAVEL CLUB OF RHODES

Μιχάλης και Κατερίνα Καρατζιά
Αλεξάνδρου Διάκου 84 και Ερυθρού Σταυρού γωνία
Τηλ. 22410 73455, 76161, 75879 FAX. 22410 35504
Κιν. 6977 986489

ΤΑΞΙΔΕΨΤΕ ΕΠΩΝΥΜΑ ΓΙΑ ΕΝΑ ΑΝΕΤΟ ΤΑΞΙΔΙ ΚΑΙ ΜΙΑ ΕΥΧΑΡΙΣΤΗ ΔΙΑΜΟΝΗ

ΞΕΝΟΔΟΧΕΙΑ ΑΘΗΝΩΝ

HOTEL	ΜΟΝΟΚΛΙΝΟ	ΔΙΚΛΙΝΟ	ΤΡΙΚΛΙΝΟ
PRESIDENT CAT A με πρωϊνό	58 ευρώ	68 ευρώ	83 ευρώ
ACTOR CAT A με πρωϊνό	68 ευρώ	88 ευρώ	108 ευρώ
BEST WEST CAT A με πρωϊνό	67 ευρώ	74 ευρώ	96 ευρώ
PARTHENON CAT A με πρωϊνό	84 ευρώ	93 ευρώ	128 ευρώ
ARETHOYSA CAT B με πρωϊνό	57 ευρώ	85 ευρώ	95 ευρώ
CRAND CAT B με πρωϊνό	48 ευρώ	54 ευρώ	74 ευρώ
ELLINIS CAT B με πρωϊνό	60 ευρώ	70 ευρώ	80 ευρώ
DORIA HOTEL CAT B με πρωϊνό	58 ευρώ	69 ευρώ	89 ευρώ

ΞΕΝΟΔΟΧΕΙΑ ΠΕΙΡΑΙΑ

HOTEL	ΜΟΝΟΚΛΙΝΟ	ΔΙΚΛΙΝΟ	ΤΡΙΚΛΙΝΟ
LILIA CAT B με πρωϊνό	55 ευρώ	70 ευρώ	88 ευρώ
TRITON CAT B B με πρωϊνό	55 ευρώ	72 ευρώ	93 ευρώ

ΞΕΝΟΔΟΧΕΙΑ ΘΕΣΣΑΛΟΝΙΚΗΣ

HOTEL	ΜΟΝΟΚΛΙΝΟ	ΔΙΚΛΙΝΟ	ΤΡΙΚΛΙΝΟ
VERGINA CAT B	58 ευρώ	75 ευρώ	95 ευρώ

CHARTERS ΑΠΟ ΡΟΔΟ - ΠΟΛΩΝΙΑ - ΡΟΔΟ ΔΥΟ ΦΟΡΕΣ ΤΗΝ ΕΒΔΟΜΑΔΑ

ΤΑΞΙΔΙΑ - ΔΙΑΚΟΠΕΣ

Απολαύστε τις διακοπές στα πιο φημισμένα θέρετρα όλου του κόσμου

Νιώστε την μαγεία της Ευρώπης
Και χαλαρώστε στα πανέμορφα τοπία της Ελλάδας

ΠΑΚΕΤΑ

- Παρίσι - κάθε εβδομάδα
- Παρίσι - DISNEYLAND - κάθε εβδομάδα
- Κλασσική Ισπανία- κάθε εβδομάδα
- Βαρκελώνη - Πανδώρα - Ιμπιζα - κάθε εβδομάδα
- Ιταλικό Πανόραμα - κάθε εβδομάδα
- Βενετία - Λίμνες Β. Ιταλίας - Κυανή Ακτή -κάθε εβδομάδα
- Βουδαπέστη - Βιέννη - Πράγα - κάθε εβδομάδα
- Ρωσία Αγια Πετρούπολη - κάθε εβδομάδα

ΕΙΔΙΚΑ ΠΑΚΕΤΑ ΠΡΟΣΦΟΡΩΝ

- Πράγα - κάθε εβδομάδα από 379 ευρώ
- Βουδαπέστη - κάθε εβδομάδα από 490 ευρώ
- Μάλτα - κάθε εβδομάδα από 449 ευρώ

Ειδικές προσφορές του γραφείου μας σε
αεροπορικά εισιτήρια σ' όλο τον κόσμο

- Ατομικά ταξίδια σ' όλο τον κόσμο
- Ειδικά ταξίδια νεόνυμφων
- Εμπορικά ταξίδια
- Ταξίδια για συλλόγους και εταιρείες

ΑΤΜΟΠΛΟΪΚΑ ΕΙΣΙΤΗΡΙΑ ΜΕ ΟΛΕΣ ΤΙΣ ΕΤΑΙΡΕΙΕΣ ΓΙΑ ΟΛΑ ΤΑ ΝΗΣΙΑ

ΠΑΝΤΑ ΣΤΗ ΔΙΑΘΕΣΗ ΣΑΣ ΜΕ ΣΥΝΕΠΕΙΑ ΚΑΙ ΜΕΡΑΚΙ

X4072-31/7

Πριν από 50 χρόνια έφευγε από τη ζωή ένας υπέροχος πατριώτης

Ο ΝΙΚΟΛΑΟΣ ΠΛΑΣΤΗΡΑΣ ΚΑΙ Η ΠΡΟΣΦΟΡΑ ΤΟΥ ΣΤΟ ΕΘΝΟΣ

Ηταν συνδεδεμένος με τα Δωδεκάνησα

Γράφει ο ΚΥΡΙΑΚΟΣ Ι. ΦΙΝΑΣ

ΣΗΜΕΡΑ συμπληρώνονται πενήντα χρόνια από την ημέρα, που ο Νικόλαος Πλαστήρας έφυγε για πάντα από την πρόσκαιρη ζωή.

Μελετώντας την προσωπικότητα το Πλαστήρα κατασταλάζεις στο συμπέρασμα, ότι τρεις είναι οι βασικές περίοδοι, που η μοίρα του έταξε να διαδραματίσει αξιοσημείωτο ρόλο στη σύγχρονη ελληνική ιστορία. **Η πρώτη** στα πεδία των μαχών. Το 1905 πολέμησε με τα ανταρτικά σώματα στο μακεδονικό μέτωπο, αργότερα στους Βαλκανικούς Πολέμους του 1912-1913 και στη συνέχεια όργωσε, κυριολεκτικά, τα μέτωπα της Ρωσίας και της Μικράς Ασίας. **Η δεύτερη φάση,** ως Αρχηγός της Επανάστασης του 1922. Η επανάσταση εκείνη, παρά τα λάθη της, με κορυφαίο την εκτέλεση των Εξι, υπήρξε χρήσιμη και γιατί να μην ομολογηθεί, και εθνικά απαραίτητη τη δεδομένη εκείνη ιστορική στιγμή. Επρεπε ο ελληνικός λαός, μετά την ταπείνωση, να συγκλονιστεί και αποφασιστικά να διεκδικήσει τη συνέχεια της ύπαρξής του. Η Επανάσταση του 1922 του έδωσε αυτή τη διέξοδο, με την περισυλλογή και την ανασύνταξη των ηθικών, οικονομικών και ενόπλων δυνάμεών του. Και παρέσχε στον Ελευθέριο Βενιζέλο τη δυνατότητα, δέκα μήνες από το Σεπτέμβριο του 1922, να διαπραγματευτεί και να υπογράψει, ως εκπρόσωπος της Ελλάδας, έντιμη ειρήνη, τη Συνθήκη της Λωζάννης.

Τρίτη περίοδος: 1944-1953: Στις κρίσιμες ημέρες του Δεκεμβριανού Κινήματος του 1944 και στο αποκορύφωμα του εμφύλιου σπαραγμού Ο Πλαστήρας βρισκόταν εξόριστος, από 12ετίας, στη Γαλλία. Τόσο από την τότε κυβέρνηση Παπανδρέου, όσο και από τους Αγγλους, στη ζώνη επιρροής που βρισκόταν η χώρα μας, θεωρήθηκε ως ο μόνος κατάλληλος για να περισώσει την κατάσταση. Για το σκοπό αυτό προσκλήθηκε τιμητικά και τον έφεραν οι Αγγλοι στην Αθήνα με ειδικό δικό τους αεροπλάνο και συνετέλεσε στην καταπράϋνση των αντιθέσεων των αντιμαχομένων πλευρών.

Το 1949, ίδρυσε την ΕΠΕΚ, όπου στις 5.3.1950, συγκέντρωσε το 16,14% της προτίμησης του εκλογικού σώματος. Την 15 Απριλίου ορκίστηκε υπό την Προεδρία του κυβέρνηση, η οποία παρέμεινε στην εξουσία μερικούς μήνες.

Στις εκλογές της 9ης Σεπτεμβρίου 1951 το κόμμα του συγκέντρωσε το 23,49% των ψηφοφόρων και τον Οκτώβριο σχημάτισε εκ νέου κυβέρνηση, υπό την προεδρία του, σε συνεργασία με τους Φιλελευθέρους. Στις εκλογές που επακολούθησαν, το Νοέμβριο του 1952, με το πλειοψηφικό σύστημα, ήλθε στην εξουσία ο Ελληνικός Συναγερμός του στρατάρχη Παπάγου. Ο Πλαστήρας, που ήταν επικεφαλής του συνδυασμού των συνεργαζομένων κομμάτων, ΕΠΕΚ-Φιλελεύθερων, στην Αθήνα, δεν εκλέχτηκε ούτε καν βουλευτής, ακριβώς εξαιτίας του εκλογικού συστήματος, που διεξήχθησαν οι εκλογές. Παρέμεινε, ωστόσο, αρχηγός του κόμματος της ΕΠΕΚ, τη δε Αντιπολίτευση εκπροσωπούσε στη Βουλή ο αρχηγός των Φιλελευθέρων Σοφοκλής Βενιζέλος.

Στις 26 Ιουλίου 1953, Κυριακή απόγευμα, ο Νικόλαος Πλαστήρας, πέθανε από καρδιακή ανεπάρκεια. Η σορός του μεταφέρθηκε στη Μητρόπολη Αθηνών και ύστερα από λαϊκό προσκύνημα κηδεύτηκε με πάνδημη θλίψη.

Ετσι, ένας ασήμαντος έφηβος που ξεκίνησε από την Καρδίτσα, χωρίς τίτλους και οικογενειακές περγαμηνές και αφού διέγραψε ένα αγωνιστικό κύκλο πέραν της 50ετίας, έφυγε από τον πρόσκαιρο αυτό κόσμο, ως πατέρας του ελληνικού λαού.

Συνδέθηκε με τα Δωδεκάνησα

Ο Νικόλαος Πλαστήρας, ο θρυλικός Μαύρος Καβαλάρης, καταδιωκόμενος από την ελληνική κυβέρνηση, ως κατηγορούμενος για το πραξικόπημα της 6-3-1933, το οποίο τελικά απέτυχε, και με τη βοήθεια φίλων του διέφυγε από τον αστυνομικό κλοιό της Αθήνας με ειδικό ναυλωθέν πλοιάριο έφθασε στην Πάτμο στις 15-4-1933. Μετά διήμερο, 17-4-1933, ήλθε στη Ρόδο, όπου με την άδεια των ιταλικών αρχών, παρέμεινε μέχρι 6-5-1933. Από τη Ρόδο, στις 7-5-1933, μετέβη στην Βηρυτό. Είναι γεγονός, ότι ο Πλαστήρας, έκτοτε, συνδέθηκε με τη Ρόδο και τη Δωδεκάνησο γενικότερα, καθόσον κατά την εδώ παραμονή του επισκεπτόταν πολλά χωριά του νησιού. Και όταν το κόμμα που ίδρυσε το 1949, η ΕΠΕΚ, κατήλθε στις βουλευτικές εκλογές της 5ης Μαρτίου 1950, οι πρώτες ματαπελευθερωτικά που έγιναν στη Δωδεκάνησο, εξασφάλισε τη μία εκ των τεσσάρων βουλευτικών εδρών, στο πρόσωπο του Δωδεκανήσιου, από την Κάλυμνο, Γεωργίου Χατζησταυρή. Το δε Απρίλιο του 1950, ως Πρωθυπουργός πλέον, επισκέφθηκε επίσημα τη Ρόδο, καθώς και άλλα νησιά μας.

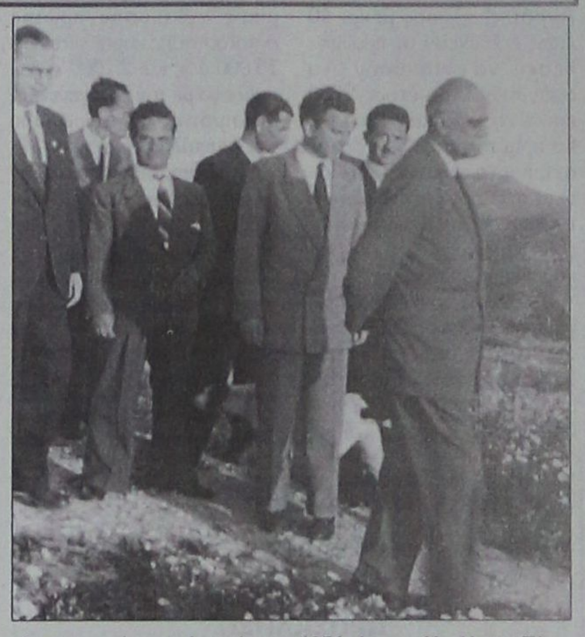

Φωτογραφία του Αυγούστου 1951, όταν ο Νικόλαος Πλαστήρας επισκέφθηκε την Αρνίθα – Ρόδου. Αριστερά στη φωτογραφία, διακρίνεται ο Γιάννης Ζίγδης

Ο Πλαστήρας, κατά την εδώ παραμονή του, στη Ρόδο, το 1933, σε μία από τις επισκέψεις του στην ύπαιθρο του νησιού, πήγε στις 21-4-1933 στην Αρνίθα και οι κάτοικοι, μόλις τον αντελήφθησαν τον καλωσόρισαν, σιωπηρά μεν, αλλά κατά τρόπον διάχυτο από θαυμασμό και αγάπη. Για ανάμνηση φωτογραφήθηκε στην πλατεία του χωριού, κοντά στη βρύση, έχοντας από δεξιά και αριστερά του ανά ένα ιερέα.

Στη συνέχεια, με τους ιερείς και μερικούς χωρικούς πήγε να προσκυνήσει στην Εκκλησία, κι εκεί ο ένας εκ των ιερέων που φωτογραφήθηκε προηγουμένως μαζί του, ο Παπά-Βασίλης, τον προσφώνησε, ως εξής:

«Αρνίθα-Ρόδου την 21-4-1933
κον Νικόλαον Πλαστήραν
Χαίρετε αγαπητέ Στρατηγέ και Υγιαίνετε.

Ο μετά τιμής, αγάπης και θαυμασμού υποφαινόμενος Σας διαβεβαιώ, ότι την 21ην ημέρα του μηνός Απριλίου του ε.έ. 1933, θα την θεωρώ, ως την πλέον ευτυχεστέραν ημέραν της ζωής μου. Διότι με αξίωσεν η θεία Πρόνοια, να ιδώ και να γνωρίσω εκ του πλησίον, ένα εκ των πρώτων ηρώων της Νέας Ελλάδος και την μετά Θεόν Ελπίδα της Σωτηρίας ημών του αλυτρώτου Ελληνισμού.

«Θα ήθελα αγαπητέ μας Στρατηγέ, να σας ανοίξωμεν την καρδιάν μας διά να ιδήτε το περιεχόμενον, αλλά δυστυχώς, δεν μας το επιτρέπει ο χώρος. Νομίζομεν, ότι Σεις οι μεγάλοι άνδρες, είναι δυνατόν να το μαντεύσητε και να ψυχολογήσετε το περιεχόμενον αυτής από μίαν και μόνην έκφρασιν του προσώπου μας.

«Το ως αστείον το οποίον είπατε κατά την φωτογράφησίν μας εις την βρύσιν του χωριού μας Αρνίθας το «εν μέσω δύο λιστών», ήτο μία έμπνευσις και μία μεγάλη αλήθεια. Διότι σεις μεν και πραγματικώς, αντιπροσωπεύετε τον Σωτήρα Χριστόν. Ημείς δε οι λησταί την αρματωλήν εκείνην μερίδα του αλυτρώτου Ελληνισμού διά την σωτηρίαν του οποίου κινδυνεύετε να θυσιάζετε και αυτήν την ζωήν σας.

«Είθε δε αι προς τον Υψιστον ευχαί ημών και αμαρτωλών και σύμπαντος του αλυτρώτου Ελληνισμού σάς περιβάλωσι με το ένδυμα της αφθαρσίας και σας καταστήσωσιν άτρωτον μέχρις ου πληρωθώσιν οι ιεροί πόθοι και τα γλυκά όνειρα όλων ημών. Ημείς δε οι σταυρωθέντες λησταί αναφωνούμεν το «Μνήσθητι και ημίν Κύριε, όταν έλθης εν τη Δόξη σου».

Διατελώ μετ' αγάπης, τιμής και θαυμασμού
Ο εφημέριος του χωριού Αρνίθας
Οικ. Παπά Βασίλειος»

ΑΝΑΚΟΙΝΩΣΗ

ΚΥΡΑ ΤΣΑΜΠΙΚΑ RESTAURANT Η ΨΗΛΗ

Ανακοινώνει
στην αξιότιμη πελατεία της
ότι είμαστε ανοικτά
από 10 π.μ. έως αργά το βράδυ

Ελάτε να απολαύσετε την πανοραμική θέα και τα σπεσιαλιτέ μας.

Για ρεζερβέ: 6944 254683

109-38

ΙΑΤΡΙΚΗ ΑΝΑΚΟΙΝΩΣΗ

Ο οδοντίατρος
ΠΑΥΛΟΥ ΑΝΔΡΕΑΣ

ΠΤΥΧΙΟΥΧΟΣ ΠΑΝΕΠΙΣΤΗΜΙΟΥ ΑΘΗΝΩΝ
ΚΩΝ/ΝΟΥ ΥΔΡΑΙΟΥ & ΣΤΕΛΙΟΥ ΚΩΤΙΑΔΗ ΓΩΝΙΑ
Δέχεται Δευτέρα - Παρασκευή 8.30-13.30
και 17.00-21.00 - Σάββατο 9.00-1.00
Πληροφορίες τηλ.22410/21860
και κινητό 6932/184500

T1313-31/7

ΙΑΤΡΙΚΗ ΑΝΑΚΟΙΝΩΣΗ

Ο ΙΑΤΡΟΣ
ΧΕΙΡΟΥΡΓΟΣ - ΟΥΡΟΛΟΓΟΣ
ΘΕΟΔΟΣΙΟΣ Ε. ΤΡΙΑΝΤΑΦΥΛΛΟΥ

Αμερικής 7 (παλαιό ΤΑΞΥ)
Δέχεται: Καθημερινά 09.00 - 13.00
και 17.30 - 20.30
(εκτός Σαββάτου)

Τηλ. 2241 0 35235

X4023-30/9

ΙΑΤΡΙΚΗ ΑΝΑΚΟΙΝΩΣΗ

Ο ΙΑΤΡΟΣ
ΣΤΕΦΑΝΙΔΗΣ ΚΩΝ/ΝΟΣ
ΤΟΥ ΚΥΡΙΑΚΟΥ
ΕΙΔΙΚΟΣ ΡΕΥΜΑΤΟΛΟΓΟΣ

Δέχεται από τις 8π.μ. - 4μ.μ.
Αλεξάνδρου Διάκου 67
Τηλ. 2241 0 32076

ΣΥΜΒΕΒΛΗΜΕΝΟΣ ΜΕ ΤΟ ΔΗΜΟΣΙΟ

6116-31/7

cybarco

ΜΕΛΟΣ ΤΟΥ ΟΜΙΛΟΥ ΕΤΑΙΡΕΙΩΝ ΛΑΝΙΤΗ

ΑΘΗΝΑ • ΛΟΝΔΙΝΟ • ΛΕΥΚΩΣΙΑ • ΜΟΣΧΑ • ΜΠΑΧΡΕΪΝ • ΡΟΔΟΣ • ΚΡΗΤΗ

Η ΕΤΑΙΡΕΙΑ

Η CYBARCO Ανάπτυξη Ακινήτων Α.Ε ανήκει στον όμιλο εταιρειών Λανίτη, που άρχισε τη δημιουργική δραστηριότητα του το 1896 και από τότε πρωτοπορεί στην επιχειρηματική ζωή της Κύπρου.
Ο όμιλος εταιρειών Λανίτη καλύπτει ένα ευρύ φάσμα δραστηριοτήτων στον τραπεζικό (Λαϊκή Τράπεζα Κύπρου), τον τουριστικό-ταξιδιωτικό (Amathus Travel), τον ξενοδοχειακό (Amathus Beach, Paphos Amathus, Rodian Amathus Beach Resort), τον αγροτικό (Lanitis farm), τον Ναυτιλιακό (Amathus Navigation) και τον εμπορικό τομέα (εισαγωγές εξαγωγές μέσω της N.P. Lanitis).
Η CYBARCO Ανάπτυξη Ακινήτων Α.Ε. ιδρύθηκε στην Ελλάδα το 1994 και μέχρι σήμερα, έχει ανεγείρει συγκροτήματα κατοικιών, καταστήματα, γραφεία, κτίρια και υποκαταστήματα τραπεζών αλλά και έργα οδοποιίας στο νέο αεροδρόμιο των Σπάτων.

HELIOS RESORT

Την εκπληκτική τοποθεσία της Καλάθου επέλεξε να αξιοποιήσει στη Ρόδο η CYBARCO Ανάπτυξη Ακινήτων Α.Ε. Το Helios Resort προσφέρει 2 διαφορετικούς τύπους (72μ² και 108 μ²) κατοικιών οι οποίες περιλαμβάνουν κουζίνα, μπάνιο, W.C., 2 ή 3 υπνοδωμάτια τοποθετημένα διαμέσου οικοπέδων 1200-1500 μ² με υπέροχη θέα. Η φήμη της εταιρείας εγγυάται άριστη ποιότητα και υψηλή αισθητική με υλικά που σέβονται το περιβάλλον και το παραδοσιακό στυλ του νησιού.

Ειδικά χαρακτηριστικά

- Εκπληκτική θέα
- Περίφραξη
- Διαχείριση συγκροτήματος
- Ιδιωτικές πισίνες με εγκατάσταση bubble jet
- Ειδικά διαμορφωμένοι κήποι με φυτά, εξωτερικά φώτα και συστήματα άρδευσης
- Κεντρικό σύστημα Air condition ζεστού και κρύου
- Ξύλινες Πέργκολες
- Εξωτερικές επενδύσεις από φίντα πέτρα
- Τζάκια
- Ηλεκτρικά ανοιγόμενες πόρτες εισόδου πεζών και οχημάτων
- Ηλιακοί θερμοσίφωνες
- Παροχή για εγκατάσταση συστήματος συναγερμού
- Παροχή για δορυφορική κεραία σε κάθε δωμάτιο
- ISDN τηλεφωνικές γραμμές



1η επιλογή για 2η κατοικία

"CAIRO PALACE" Εθνάρχου Μακαρίου 28 • Ρόδος
Τηλ: 22410 43484 • Fax: 22410 43485 • E-mail: rhodes@cybarco.gr
www.cybarco.gr

X4057-31/7

« ΙΕΡΑΠΕΤΡΑ - Β. ΚΟΡΝΑΡΟΣ»

ΔΡΟΜΟΛΟΓΙΑ Λ.Α.Ν.Ε.

Κάθε Κυριακή στις 04.30 το πρωί
Αναχώρηση από Ρόδο με το ΙΕΡΑΠΕΤΡΑ για Χάλκη, Διαφάνι, Πηγάδια, Κάσο, Σητεία. Αγιο Νικόλαο, Μήλο, Πειραιά

Κάθε Δευτέρα στις 23.00 το βράδυ
Αναχώρηση από Ρόδο με το ΚΟΡΝΑΡΟΣ για Χάλκη, Διαφάνι, Πηγάδια, Κάσο, Σητεία και επιστροφή από Σητεία για Ρόδο

Κάθε Τετάρτη στις 04.30 το πρωί
Αναχώρηση από Ρόδο με το ΚΟΡΝΑΡΟΣ για Χάλκη, Διαφάνι, Πηγάδια, Κάσο, Σητεία. Αγιο Νικόλαο, Μήλο, Πειραιά

Κάθε Σάββατο στις 04.30 το πρωί
Αναχώρηση από Ρόδο με το ΚΟΡΝΑΡΟΣ για Χάλκη, Διαφάνι, Πηγάδια, Κάσο, Σητεία. Αγιο Νικόλαο, Μήλο, Πειραιά

Πληροφορίες

STEFANAKIS - ZORPIDIS

Τηλ. 22410 20625, 30054

x4052-17/7

Δ.Α.Ν.Ε. SEA LINE
ΔΩΔΕΚΑΝΗΣΙΑΚΗ ΑΝΩΝΥΜΗ ΝΑΥΤΙΛΙΑΚΗ ΕΤΑΙΡΙΑ

ΚΑΛΟΚΑΙΡΙ 2003
ΙΟΥΛΙΟΣ



Αναχωρήσεις από ΡΟΔΟ

25 Ιουλίου Παρασκευή
ΠΑΤΜΟΣ 11.00 Κω -Σάμο -Θεσσαλονίκη
ΔΙΑΓΟΡΑΣ 15.00 Νίσυρο-Κω -Κάλυμνο - Λέρο - Πάτμο -Πειραιά
26 Ιουλίου Σάββατο
ΡΟΔΟΣ 15.00 Κω -Κάλυμνο - Λέρο -Πάτμο-Πειραιά
27 Ιουλίου Κυριακή
ΠΑΤΜΟΣ 15.00 Κω-Κάλυμνο-Λέρο-Πάτμο-Πειραιά
ΔΙΑΓΟΡΑΣ 18.00 Κω - Πειραιά
28 Ιουλίου Δευτέρα
ΡΟΔΟΣ 15.00 Κω -Κάλυμνο - Αστυπάλαια -Πειραιά
29 Ιουλίου Τρίτη
ΠΑΤΜΟΣ 15.00 Κω-Κάλυμνο-Λέρο-Πάτμο-Πειραιά
30 Ιουλίου Τετάρτη
ΡΟΔΟΣ 15.00 Σύμη-Τήλο-Κάλυμνο-Λέρο-Πάτμο-Πειραιά
ΔΙΑΓΟΡΑΣ 18.00 Κω - Πειραιά
31 Ιουλίου Πέμπτη
ΠΑΤΜΟΣ 15.00 Κω-Κάλυμνο-Λέρο-Πάτμο-Πειραιά

X4034-31/7

Ενταξη στο πρόγραμμα του 2003

Οι νέοι αγρότες

ΥΠΟΒΛΗΘΗΚΑΝ 74 ΑΙΤΗΣΕΙΣ

Ολοκληρώθηκε η διαδικασία υποβολής φακέλων υποψηφιότητας, από Νέους Αγρότες, ηλικίας μέχρι 40 ετών, που έχουν τις προϋποθέσεις να ενταχθούν στο πρόγραμμα του έτους 2003 και να εξασφαλίσουν το ειδικό πριμ πρώτης εγκατάστασης και τα χαμηλότοκα δάνεια που προβλέπονται για την αντιμετώπιση των πρώτων εξόδων έναρξης του αγροτικού επαγγέλματος.

Η σχετική προθεσμία έληγε στις 21 Ιουλίου 2003 και οι αντίστοιχες αιτήσεις εκ μέρους των ενδιαφερομένων υποβλήθηκαν στα «νέα έντυπα» στους Δήμους και τις Κοινότητες της μόνιμης κατοικίας αυτών.

Το μέγιστο ύψος οικονομικής ενίσχυσης πρώτης εγκατάστασης κυμαίνεται από 15.000 έως και 25.000 ευρώ, ανάλογα με την οικογενειακή βιωσιμότητα της αγροτικής του εκμετάλλευσης.

Στην ίδια απόφαση καθορίζονται οι όροι και οι διαδικασίες χορήγησης στους Νέους Αγρότες του χαμηλότοκου δανείου για την έναρξη του επαγγέλματος. Η επιδότηση του επιτοκίου θα είναι δετής και το ποσοστό της επιδότησης θα κυμαίνεται από 60% έως και 80% ανάλογα με την περιοχή στην οποία δραστηριοποιείται ο Νέος Αγρότης.

Στην Περιφέρεια Νοτίου Αιγαίου υποβλήθηκαν 74 αιτήσεις.

Οι παραπάνω αιτήσεις διεκδικούν το ποσό των 1.000.0000 ευρώ που κατανεμήθηκε την τρέχουσα περίοδο για την Περιφέρεια Νοτίου Αιγαίου.

Ολες οι αιτήσεις που υποβλήθηκαν αφορούν την εξασφάλιση του ειδικού πριμ της πρώτης εγκατάστασης.

Ο Νομός Κυκλάδων με 40 αιτήσεις καλύπτει το μεγαλύτερο μέρος των υποβληθεισών αιτήσεων που αντιστοιχούν σε ποσοστό 54% και ο Νομός Δωδεκανήσου με 34 αιτήσεις που αντιστοιχούν σε ποσοστό 46%.

Την πλειοψηφία σε αριθμό αιτήσεων έχει η Νάξος και ακολουθούν η Ρόδος, η Κύθνος, η Κάρπαθος και η Λέρος.

Οι υποβληθείσες αιτήσεις ανά νησιά της Περιφέρειας Ν. Αιγαίου ως ποσοστό επί του συνόλου έχουν ως εξής:

1. Νάξος 20
2. Ρόδος 13
3. Κύθνος 7
4. Κάρπαθος 5
5. Λέρος 5
6. Κάλυμνος 4
7. Αμοργός 3
8. Κως 2
9. Τήνος 2
10. Αστυπάλαια 2
11. Ανδρος 2
12. Κάσος 1
13. Λειψοί 1
14. Μήλος 1
15. Κέα 1
16. Τήλος 1
17. Σέριφος 1
18. Σίφνος 1
19. Ιος 1
20. Κίμωλος 1

Συνολικός αριθμός Περιφέρειας Ν. Αιγαίου 74.

Οι αιτήσεις προχωρούν στη διαδικασία της αξιολόγησης που θα ολοκληρωθεί με την έγκριση κατά περίπτωση, με την συνεδρίαση της γνωμοδοτικής επιτροπής όπου αναμένεται να ολοκληρώσει τις διαδικασίες μέχρι και 2/9/2003.

ΕΛΛΗΝΙΚΗ ΔΗΜΟΚΡΑΤΙΑ
ΝΟΜΟΣ ΔΩΔΕΚΑΝΗΣΟΥ
ΔΗΜΟΣ ΙΑΛΥΣΟΥ
ΔΗΜΑΡΧΙΑΚΗ ΕΠΙΤΡΟΠΗ

ΠΡΟΣΚΛΗΣΗ ΕΚΔΗΛΩΣΗΣ ΕΝΔΙΑΦΕΡΟΝΤΟΣ

Για τη διάθεση χώρου για την εγκατάσταση λουνα πάρκ, διάθεση χώρου για την εγκατάσταση μικροπωλητών (Μέλη Συλλόγου Ιαλυσού), διάθεση χώρου για την εγκατάσταση μικροπωλητών (μη μέλη Συλλόγου), διάθεση χώρου για την εγκατάσταση οβελιστηρίων στην πλατεία Αποστολίδη κατά την περίοδο 8-25 Αυγούστου 2003.

Η Δημαρχιακή Επιτροπή βάσει του άρθρου 19 παρ. 3 του Ν. 1416/1984 - παρ. 1 του άρθρου 101 του Ν. 1065/1980, προκειμένου να προβεί στην έγκριση διάθεσης χώρων για τις εγκαταστάσεις ΛΟΥΝΑ - ΠΑΡΚ μικροπωλητών (μέλη συλλόγου Ιαλυσού), μικροπωλητών (μη μέλη συλλόγου), οβελιστήρια, προσκαλεί τους ενδιαφερόμενους για τα παραπάνω, στη δημοπρασία που θα γίνει στις 6/8/2003 ημέρα Τετάρτη ώρα από 13:00 έως 14.30.

Δικαίωμα συμμετοχής έχουν:

1. Λούνα - πάρκ
- Αδεια λειτουργίας ΛΟΥΝΑ ΠΑΡΚ
- Δημοτική ενημερότητα

2. Μικροπωλητές (Μέλη Συλλόγου Ιαλυσού)
- Βεβαίωση μελών συλλόγου
- Δημοτική ενημερότητα
- Αδεια μικροπωλητών

3. Μικροπωλητές (μη μέλη συλλόγου)
- Δημοτική ενημερότητα
- Αδεια μικροπωλητών

4. Οβελιστήρια
- Αδεια λειτουργίας
- Δημοτική ενημερότητα

Οι όροι διακήρυξης των δημοπρασιών διατίθενται από το Γραφείο Δημαρχιακής Επιτροπής του Δήμου Ιαλυσού (Πολυτεχνείου 7 - Ιαλυσός τηλ. 241098431 fax: 22410-98412.

Ο Δήμαρχος Ιαλυσού
Στάγκας Στέργος



Περίοδος: 21/04/03 - 28/09/03

ΠΡΟΣ ΠΕΙΡΑΙΑ

ΑΝΑΧΩΡΗΣΗ ΑΠΟ							ΑΦΙΞΗ ΠΕΙΡΑΙΑ
ΡΟΔΟ	ΚΩ	ΛΕΡΟ	ΠΑΤΜΟ	ΜΥΚΟΝΟ	ΣΥΡΟ	ΑΜΟΡΓΟ/ΚΑΛΑΤΡΑΒΑ	
ΤΡΙΤΗ 20:00	ΤΡΙΤΗ 22:55	---	---	ΤΕΤΑΡΤΗ 03:30	---	---	ΤΕΤΑΡΤΗ 07:20
ΠΕΜΠΤΗ 20:00	ΠΕΜΠΤΗ 22:55	ΠΑΡΑΣΚΕΥΗ 00:35	ΠΑΡΑΣΚΕΥΗ 01:45	---	ΠΑΡΑΣΚΕΥΗ 05:20	---	ΠΑΡΑΣΚΕΥΗ 08:40
ΣΑΒΒΑΤΟ 10:00	ΣΑΒΒΑΤΟ 12:50	---	---	---	---	ΣΑΒΒΑΤΟ 16:20	ΣΑΒΒΑΤΟ 21:30
ΚΥΡΙΑΚΗ 18:30	ΚΥΡΙΑΚΗ 21:25	ΚΥΡΙΑΚΗ 23:05	ΔΕΥΤΕΡΑ 00:15	---	ΔΕΥΤΕΡΑ 03:50	---	ΔΕΥΤΕΡΑ 07:10

ΑΠΟ ΠΕΙΡΑΙΑ

ΑΝΑΧΩΡΗΣΗ ΑΠΟ ΠΕΙΡΑΙΑ	ΑΦΙΞΗ						
	ΣΥΡΟ	ΜΥΚΟΝΟ	ΑΜΟΡΓΟ/ΚΑΛΑΤΡΑΒΑ	ΠΑΤΜΟ	ΛΕΡΟ	ΚΩ	ΡΟΔΟ
ΔΕΥΤΕΡΑ 20:00	ΔΕΥΤΕΡΑ 23:20	---	---	---	---	ΤΡΙΤΗ 04:10	ΤΡΙΤΗ 07:10
ΤΕΤΑΡΤΗ 20:00	ΤΕΤΑΡΤΗ 23:20	---	---	ΠΕΜΠΤΗ 02:50	ΠΕΜΠΤΗ 04:00	ΠΕΜΠΤΗ 05:40	ΠΕΜΠΤΗ 08:35
ΠΑΡΑΣΚΕΥΗ 20:00	---	ΠΑΡΑΣΚΕΥΗ 23:50	---	---	---	ΣΑΒΒΑΤΟ 04:20	ΣΑΒΒΑΤΟ 07:15
ΣΑΒΒΑΤΟ 23:30	---	---	ΚΥΡΙΑΚΗ 04:45	ΚΥΡΙΑΚΗ 07:00	ΚΥΡΙΑΚΗ 08:10	ΚΥΡΙΑΚΗ 09:50	ΚΥΡΙΑΚΗ 12:45

ΑΝΕΚΤΕΛΕΣΤΑ ΔΡΟΜΟΛΟΓΙΑ: 26/04/03 από ΠΕΙΡΑΙΑ & 27/04/03 από ΡΟΔΟ.

X4044-31/7

SKEVO'S TRAVEL AGENCY

ΚΑΝΤΕ ΚΡΑΤΗΣΗ ΤΩΡΑ!

ΠΛΗΡΟΦΟΡΙΕΣ ΚΑΙ ΚΡΑΤΗΣΕΙΣ ΘΕΣΕΩΝ ΣΤΟΝ ΤΑΞΙΔΙΩΤΙΚΟ ΣΑΣ ΠΡΑΚΤΟΡΑ Ή SKEVO'S TRAVEL AGENCY: ΑΜΕΡΙΚΗΣ 111, ΡΟΔΟΣ, ΤΗΛ. ΚΡΑΤΗΣΕΩΝ ΕΠΙΒΑΤΩΝ ΚΑΙ Ι.Χ.: 22410-22461, 22410-75655, 22410-75310, ΤΗΛ. ΚΡΑΤΗΣΕΩΝ ΦΟΡΤΗΓΩΝ: 22410-76600

Δερμάτινα έπιπλα!
Ζήστε τα με όλες σας τις αισθήσεις!



- Οι τιμές αφορούν 2θέσιους και 3θέσιους καναπέδες
- Έως και 24 άτοκες δόσεις (1η δόση μετά από 4 μήνες)
- Ποικιλία χρωμάτων
- Ετοιμοπαράδοτοι
- Στην τιμή συμπεριλαμβάνεται ΦΠΑ

Από τον γνωστό στο σχεδιασμό ιταλικό οίκο **Nuova Immagine**

ΟΜΙΛΟΣ ΚΑΤΑΣΤΗΜΑΤΩΝ
ΛΥΣΗ Α.Ε.Β.Ε.

Όπου η άνεση, γίνεται τέχνη!

Νέο πρότυπο κατάστημα
Spazio pelle
Καναδά 38, Τηλ. 2241076876

X4061 3/8

ΤΗΛΟΣ 21ος ΑΙΩΝΑΣ
ΝΑΥΤΙΚΗ ΕΤΑΙΡΙΑ
Τηλ. 22460 44044

ΔΡΟΜΟΛΟΓΙΑ «SEA STAR»



Κ Υ Ρ Ι Α Κ Η		
Λιμάνι	Αφιξη	Αναχώρηση
ΡΟΔΟΣ		07.15
ΤΗΛΟΣ	08.35	08.50
ΡΟΔΟΣ	10.10	17.00
ΤΗΛΟΣ	18.20	18.30
ΡΟΔΟΣ	19.50	

Δ Ε Υ Τ Ε Ρ Α		
Λιμάνι	Αφιξη	Αναχώρηση
ΡΟΔΟΣ		08.30
ΤΗΛΟΣ	09.50	14.30
ΝΙΣΥΡΟΣ	15.00	17.30
ΤΗΛΟΣ	18.00	18.10
ΡΟΔΟΣ	19.30	

Τ Ρ Ι Τ Η		
Λιμάνι	Αφιξη	Αναχώρηση
ΡΟΔΟΣ		08.30
ΤΗΛΟΣ	09.50	17.00
ΡΟΔΟΣ	18.30	

Τ Ε Τ Α Ρ Τ Η		
Λιμάνι	Αφιξη	Αναχώρηση
ΡΟΔΟΣ		07.00
ΤΗΛΟΣ	08.20	08.30
ΡΟΔΟΣ	10.00	18.00
ΤΗΛΟΣ	19.20	19.30
ΡΟΔΟΣ	21.00	

Π Ε Μ Π Τ Η		
Λιμάνι	Αφιξη	Αναχώρηση
ΡΟΔΟΣ		08.30
ΤΗΛΟΣ	09.50	14.30
ΝΙΣΥΡΟΣ	15.00	17.30
ΤΗΛΟΣ	18.00	18.10
ΡΟΔΟΣ	19.30	

Π Α Ρ Α Σ Κ Ε Υ Η		
Λιμάνι	Αφιξη	Αναχώρηση
ΡΟΔΟΣ		08.30
ΤΗΛΟΣ	09.50	14.30
ΝΙΣΥΡΟΣ	15.00	17.30
ΤΗΛΟΣ	18.00	18.10
ΡΟΔΟΣ	19.30	20.00
ΤΗΛΟΣ	21.20	

Σ Α Β Β Α Τ Ο		
Λιμάνι	Αφιξη	Αναχώρηση
ΤΗΛΟΣ		09.00
ΡΟΔΟΣ	10.20	

Χ. 4050-31/7

ΠΡΑΚΤΟΡΕΙΟ ΤΑΞΙΔΙΩΝ
ΣΔΗΣ ΤΡΑΒΕΛ
ΚΑΛΟΚΑΙΡΙ 2003

Εκδρομές ποιότητας

2η εκδρομή
Α. Ραφαήλ - Μυτιλήνη
Αεροπορικώς κατ'ευθείας από Ρόδο
από 30/7 έως 2/8. Ευρώ: 290

3η εκδρομή
Ιωάννινα-Μέτσοβο-Μετέωρα Παναγιά Σουμελά - Εδεσσα-Θεσ/νίκη
από 5 έως 12/8. Ευρώ: 360

4η εκδρομή
Κέρκυρα-Λευκάδα-Σκορπιό (νησί Ωνάση) - Ναύπακτο
από 22 έως 28/8. Ευρώ: 319

5η εκδρομή
Μύκονο-Τήνο-Πάρο-Αντίπαρο-Σαντορίνη από 2 έως 7/9

ΠΛΗΡΟΦΟΡΙΕΣ - ΠΡΟΓΡΑΜΜΑΤΑ
ΠΡΑΚΤΟΡΕΙΟ ΤΑΞΙΔΙΩΝ
ΣΑΒΒΑΣ ΣΑΗΣ
ΤΑΡΠΟΝ ΣΠΡΙΓΚΣ 42 δίπλα στην Πίστεως
Τηλ. 22410 39781-3, 37711
Χ4042-31/7

Εχουν κολλήσει τα «έργα»

Το αεροδρόμιο Καλύμνου

ΤΙ ΑΠΟΦΑΣΙΣΤΗΚΕ ΣΕ ΣΥΣΚΕΨΗ ΣΤΗΝ ΑΘΗΝΑ

Αναμένεται σύντομα η ανακοίνωση της ημερομηνίας προκήρυξης του έργου για το αεροδρόμιο της Καλύμνου. Αυτό αναφέρεται σε ανακοίνωση του Δήμου Καλύμνου ύστερα από σύσκεψη που έγινε στην Αθήνα. Στην ανακοίνωση, μεταξύ άλλων, αναφέρονται και τα εξής:

«Από το Γραφείο Δημάρχου ανακοινώνεται ότι σε συνέχεια του Δελτίου Τύπου που εκδόθηκε πριν λίγες μέρες και με το οποίο ο Δήμαρχος έκανε μια πρώτη ενημέρωση του καλυμνιακού λαού για τις ανησυχητικές εξελίξεις σχετικά με το έργο του Αεροδρομίου, ενημερώνουμε και πάλι όλους τους συμπολίτες μας ότι:

• Πραγματοποιήθηκε η αναγγελθείσα επίσκεψη του Δημάρχου στην Αθήνα όπου έγινε κρίσιμη και σημαντική σύσκεψη στο ΥΠΕΧΩΔΕ μεταξύ του γ.γ. του ΥΠΕΧΩΔΕ κ. Βασιλείου, του κ. Καΐσερλη και του δημάρχου. Κατά την σύσκεψη αυτή ο δήμαρχος ενημέρωσε τον κ. Βασιλείου για την ανησυχητική τροπή της υπόθεσης και για το γεγονός ότι έχουν εξαντληθεί όλα τα περιθώρια υπομονής του συνόλου του καλυμνιακού λαού και για το ότι δεν υπάρχει πλέον ανοχή για καμιά καθυστέρηση.

• Ο κ. Βασιλείου, κατανοώντας αμέσως όλες τις διαστάσεις του προβλήματος, επικοινώνησε επί τόπου με όλους τους εμπλεκόμενους υπηρεσιακούς παράγοντες του ΥΠΕΧΩΔΕ και της ΥΠΑ και αφού ενημερώθηκε και υπηρεσιακώς, προχώρησε αμέσως σε εντολές επίλυσης του προβλήματος που παρουσιάστηκε, εντός των προσεχών ημερών και ανέλαβε την δέσμευση ότι μέχρι την Δευτέρα θα αποστείλει επίσημο ενημερωτικό κείμενο στον δήμαρχο στο οποίο θα καθορίζεται η ακριβής ημερομηνία προκήρυξης του έργου εντός του Ιουλίου ή το πολύ στις αρχές Αυγούστου.

• Μετά την λήψη της επιστολής αυτής και σε έκτακτη συνεδρίαση του Δημοτικού Συμβουλίου ο δήμαρχος θα ενημερώσει υπεύθυνα και θεσμικά το σώμα προκειμένου να ληφθούν σχετικές αποφάσεις εφόσον αυτές προκύψουν ως αναγκαίες.

• Με το Δήμαρχο επικοινώνησε τόσο το πρωΐ πριν την σύσκεψη όσο και το απόγευμα μετά την σύσκεψη ο βουλευτής Δωδεκανήσου κ. Παυλίδης που ζήτησε και ενημερώθηκε σχετικώς. Ο δήμαρχος ευχαριστεί τον κ. Παυλίδη για το άμεσο, συνεχές και έντονο ενδιαφέρον του όχι μόνο για το συγκεκριμένο θέμα.

• Επίσης το ίδιο έγινε και σε συνάντηση του δημάρχου με τον συμπατριώτη μας πρόεδρο του ΣΕΓΑΣ κ. Σεβαστή με τον οποίο είχε ιδιαίτερη συνεργασία για την γρήγορη υλοποίηση στην πράξη του χαρακτηρισμού της Καλύμνου ως Λιμένος Εισόδου - Εξόδου χαρακτηρισμός που επετεύχθη με την καθοριστική δική του συμμετοχή.

ΕΛΛΗΝΙΚΗ ΔΗΜΟΚΡΑΤΙΑ
ΠΕΡΙΦΕΡΕΙΑ ΝΟΤΙΟΥ ΑΙΓΑΙΟΥ
ΝΟΜΟΣ ΔΩΔΕΚΑΝΗΣΟΥ
ΔΗΜΟΣ ΛΙΝΔΙΩΝ

ΟΡΘΗ ΕΠΑΝΑΛΗΨΗ

Ο Δήμος Λινδίων προτίθεται να προβεί στην πρόσληψη δύο (2) ναυαγοσωστών στις παραλίες Λίνδου και Βληχών.
Οι ενδιαφερόμενοι να απευθύνονται για πληροφορίες στα τηλέφωνα 22440 31221 και 31428 (κα Κυπραίου).
ΧΛ-27/7

ΨΥΧΟΕΡΕΥΝΗΤΡΙΑ
ΚΡΗΤΙΚΟΥ ΒΑΣΙΛΕΙΑ



Προβλέψεις για το μέλλον ικανοποιητικές.
Βοήθεια για κάθε θέμα που σας απασχολεί με κάθε εχεμύθεια
ΟΜΗΡΟΥ 65 Π. ΠΟΛΗ Τηλ. 74440 - 67602, 0972157586, 8-1π.μ. — 4-8μ.μ.
Τ.1349-20/8

• ΜΑΘΗΜΑΤΙΚΑ • ΦΥΣΙΚΗ
• ΦΙΛΟΛΟΓΙΚΑ • ΧΗΜΕΙΑ

παραδίδονται
από πεπειραμένους καθηγητές και καθηγήτριες σε μετεξεταστέους μαθητές Γυμνασίου - Λυκείου ή Τ.Ε.Ε.

Υπεύθυνα, μεθοδικά σε χαμηλές τιμές
Επίσης γίνεται και προετοιμασία για μαθητές Λυκείου.
Για μετεξεταστέους έναρξη μαθημάτων τέλος Ιουλίου.
Για προετοιμασία Λυκείου τον Αύγουστο

Πληροφορίες στα τηλ. 22410 28053
X4069-8/8

ΑΝΟΔΟΣ ΦΡΟΝΤΙΣΤΗΡΙΟ
ΓΙΑ ΟΛΕΣ ΤΙΣ ΤΑΞΕΙΣ ΓΥΜΝΑΣΙΟΥ–ΕΝΙΑΙΟΥ ΛΥΚΕΙΟΥ–ΤΕΕ
Στο Φροντιστήριό μας διδάσκονται σε ολιγομελή τμήματα από καθηγητές ΠΤΥΧΙΟΥΧΟΥΣ ΠΑΝΕΠΙΣΤΗΜΙΩΝ τα μαθήματα:
ΜΑΘΗΜΑΤΙΚΑ · ΦΥΣΙΚΗ · ΧΗΜΕΙΑ · ΦΙΛΟΛΟΓΙΚΑ · ΟΙΚΟΝΟΜΙΚΑ · ΒΙΟΛΟΓΙΑ
ΕΝΑΡΞΗ
Β', Γ' ΕΝΙΑΙΟΥ ΛΥΚΕΙΟΥ (όλες οι κατευθύνσεις) 18 ΑΥΓΟΥΣΤΟΥ
ΓΥΜΝΑΣΙΟ, Α' ΕΝΙΑΙΟΥ ΛΥΚΕΙΟΥ - ΤΕΕ 1 ΣΕΠΤΕΜΒΡΙΟΥ
✓ Πολυετής εμπειρία
✓ Συνεπτυγμένο πρόγραμμα
✓ Συχνή ενημέρωση γονέων
✓ Δωρεάν εκπαιδευτικές εκδρομές
✓ Με κάθε εγγραφή, φροντιστηριακά δώρα
Τα χαμηλότερα δίδακτρα της αγοράς με μεγαλα ποσοστα επιτυχίας
Πληροφορίες - Εγγραφές:
Ελένη Ρούσου - Μαργωμένου
Γαριβάλδη 17 • Τηλ.: 22410 28053
www.rodosvitrina.gr/anodos.htm
X4069-6/10

ΓΡΑΜΜΙΔΑ
ΜΑΘΗΜΑΤΙΚΑ Ιωάννης Ρούσος — Μαθηματικός Παν/μίου Αθηνών
ΦΥΣΙΚΗ-ΧΗΜΕΙΑ Μιχάλης Ρούσος — Φυσικός Παν/μίου Αθηνών
ΧΡΗΣΗ Η/Υ, PROJECTOR, ΠΟΛΥΜΕΣΩΝ
ΤΜΗΜΑΤΑ 2-3 ΑΤΟΜΩΝ για ΓΥΜΝΑΣΙΟ-ΛΥΚΕΙΟ
Διευθ. ΑΓ. ΑΝΑΣΤΑΣΙΑΣ 48
Τηλ. 6972 57 63 61 ή 22410 30220
6247-31/7

ΓΝΩΜΩΝ ΦΡΟΝΤΙΣΤΗΡΙΑ
Μ. ΓΙΑΝΝΙΚΟΥΡΗΣ
30 ΧΡΟΝΙΑ ΛΕΙΤΟΥΡΓΙΑΣ
Χεμάρρας 117
Τηλ.25700 25250
Διευθυνση Σπουδών Μ. ΓΙΑΝΝΙΚΟΥΡΗΣ
ΤΜΗΜΑΤΑ 4ΜΕΛΗ-6ΜΕΛΗ
Εναρξη μαθημάτων:
• Γ' ΛΥΚΕΙΟΥ 1 Αυγούστου
• Β' ΛΥΚΕΙΟΥ 1 Αυγούστου
• Α' ΛΥΚΕΙΟΥ 1 Αυγούστου
• Α-Β-Γ ΓΥΜΝΑΣΙΟΥ 1 Σεπτεμβρίου
• ΤΕΕ 1 Σεπτεμβρίου
• Τμήματα αποφοίτων 1 Σεπτεμβρίου
ΕΓΓΡΑΦΕΣ
Καθημερινά από 10-1 το πρωί και 6-9 το απόγευμα στα τηλέφωνα:
22410 25700 - 25250 - 25252
694 88 89 6 89
ΜΑΘΗΜΑΤΙΚΑ - ΦΥΣΙΚΗ - ΧΗΜΕΙΑ - ΦΙΛΟΛΟΓΙΚΑ - ΠΛΗΡΟΦΟΡΙΚΗ
ΑΡΧΕΣ ΟΙΚΟΝΟΜΙΚΗΣ ΘΕΩΡΙΑΣ - ΟΡΓΑΝΩΣΗ & ΔΙΟΙΚΗΣΗ ΕΠΙΧ/ΣΕΩΝ
Χ. 4055-31/7

ΩΘΗΣΗ
ΜΕΘΟΔΙΚΟ ΦΡΟΝΤΙΣΤΗΡΙΟ
Για όλες τις τάξεις ΓΥΜΝΑΣΙΟΥ-ΛΥΚΕΙΟΥ-ΤΕΕ
Διδάσκονται: ΜΑΘΗΜΑΤΙΚΑ - ΦΥΣΙΚΗ - ΧΗΜΕΙΑ ΦΙΛΟΛΟΓΙΚΑ - ΑΡΧ. ΟΙΚ. ΘΕΩΡΙΑΣ
Η έναρξη των μαθημάτων για την εφετινή σχολική χρονιά καθορίζεται ως εξής:
• Β';Γ' ΛΥΚΕΙΟΥ (όλες οι κατευθύνσεις): 1η Αυγούστου
• Α' ΛΥΚΕΙΟΥ: 18η Αυγούστου
• Α', Β', Γ' ΓΥΜΝΑΣΙΟΥ: 1η Σεπτεμβρίου
• Τμήματα ΤΕΕ 15η Σεπτεμβρίου
Τα μαθήματα γίνονται σε τμήματα **ολιγομελή**, η διδασκαλία είναι **προσωπική**, παρέχονται σημειώσεις και γίνονται συχνά TESTS και διαγωνίσματα, εκτός εβδομαδιαίου προγράμματος, για την εμπέδωση της ύλης.
Η 16ετής μας εμπειρία στον φροντιστηριακό χώρο και η συνεχής συνεργασία με τους γονείς των μαθητών μας αποτελούν εγγύηση για το αποτέλεσμα
Διεύθυνση σπουδών:
ΑΝΤΩΝΗΣ ΧΑΤΖΗΑΝΤΩΝΙΟΥ - ΔΗΜΗΤΡΗΣ ΜΑΛΑΤΕΣΤΑΣ
Εγγραφές - Πληροφορίες
ΑΝ/ΧΟΥ ΒΟΛΟΝΑΚΗ 14 (Αγ. Ιωάννης)
Τηλ. 22410 76065, 76801, 74956
ώρες 10.00-13.00. και 19.00-21.00
κιν. 6974108247, 6937 229731
X4080-31/8



Κουφώματα KUNSTSTOFF. Αξεπέραστη θερμομόνωση, υψηλή ηχομόνωση, απεριόριστη αντοχή στο χρόνο, πάνω από 60 πιστοποιητικά ποιότητας, μέχρι και 48 δόσεις. Υπεροχή KUNSTSTOFF θα πει υπέροχη ζωή!
KUNSTSTOFF
www.kunststoff.gr
casaviva
Λεωφ.Ελευθερίας 2Α, 85104 Κρεμαστή Ρόδος Τηλ. 22410 95076, Fax.93775
X4061-1/8

ΔΡΟΜΟΛΟΓΙΑ ΤΟΥ ΤΑΧΥΠΛΟΟΥ ΚΑΤΑΜΑΡΑΝ
«ΔΩΔΕΚΑΝΗΣΟΣ ΕΞΠΡΕΣ»
ΑΠΟ 1/7/2003 ΕΩΣ 31/8/2003
ΑΝΑΧΩΡΗΣΗ ΑΠΟ ΡΟΔΟ
ΑΠΟ ΤΗ ΘΕΣΗ «ΚΟΛΩΝΑ»

ΗΜΕΡΑ	ΩΡΑ	ΠΡΟΟΡΙΣΜΟΣ	ΩΡΑ ΑΦΙΞΗΣ ΣΤΗ ΡΟΔΟ
ΚΑΘΕ ΔΕΥΤΕΡΑ	08.30	ΚΩ-ΚΑΛΥΜΝΟ-ΛΕΡΟ-ΚΑΛΥΜΝΟ-ΚΩ-ΡΟΔΟ	18.30
ΚΑΘΕ ΤΡΙΤΗ	08.30	ΚΩ-ΚΑΛΥΜΝΟ-ΛΕΡΟ-ΠΑΤΜΟ-ΛΕΙΨΟΙ-ΛΕΡΟ-ΚΑΛΥΜΝΟ-ΚΩ-ΡΟΔΟ	18.30
ΚΑΘΕ ΤΕΤΑΡΤΗ	08.30	ΚΑΣΤΕΛΛΟΡΙΖΟ -ΡΟΔΟ	18.30
ΚΑΘΕ ΠΕΜΠΤΗ	08.30	ΚΩ-ΚΑΛΥΜΝΟ-ΛΕΡΟ-ΚΑΛΥΜΝΟ-ΚΩ-ΡΟΔΟ	18.30
ΚΑΘΕ ΠΑΡΑΣΚΕΥΗ	08.30	ΚΩ-ΚΑΛΥΜΝΟ-ΛΕΡΟ-ΠΑΤΜΟ-ΛΕΙΨΟΙ-ΛΕΡΟ-ΚΑΛΥΜΝΟ-ΚΩ-ΡΟΔΟ	18.50
ΚΑΘΕ ΣΑΒΒΑΤΟ	08.30	ΚΩ-ΚΑΛΥΜΝΟ-ΛΕΡΟ-ΠΑΤΜΟ-ΛΕΙΨΟΙ-ΛΕΡΟ-ΚΑΛΥΜΝΟ-ΚΩ-ΡΟΔΟ	18.30
ΚΑΘΕ ΚΥΡΙΑΚΗ	08.30	ΚΩ-ΚΑΛΥΜΝΟ-ΛΕΡΟ-ΠΑΤΜΟ-ΛΕΙΨΟΙ-ΛΕΡΟ-ΚΑΛΥΜΝΟ-ΚΩ-ΡΟΔΟ	18.30



ΠΛΗΡΟΦΟΡΙΕΣ / ΚΡΑΤΗΣΕΙΣ
ΔΩΔΕΚΑΝΗΣΟΣ ΝΑΥΤΙΛΙΑΚΗ Ν.Ε"
ΑΥΣΤΡΑΛΙΑΣ 3, 85100 ΡΟΔΟΣ
ΤΗΛ: 2241070590, ΦΑΞ: 2241070591
E-MAIL: info@12ne.gr
4045-31/7

PELLOS TRAVEL

ΠΟΙΟΤΗΤΑ - ΟΡΓΑΝΩΣΗ - ΕΓΓΥΗΣΗ

ΕΚΔΡΟΜΕΣ ΚΑΛΟΚΑΙΡΙΝΕΣ 2003

ΕΚΔΡΟΜΗ 1η

29/7-31/7

3ΗΜΕΡΗ ΑΕΡΟΠΟΡΙΚΗ ΕΚΔΡΟΜΗ

ΑΠΟΣ ΡΑΦΗΛ ΜΥΤΙΛΗΝΗΣ -ΠΑΝΑΠΑ ΜΑΡΚΕΛΛΑ ΧΙΟΥ

ΕΚΔΡΟΜΗ 2η

30/7-6/8

ΓΥΡΟΣ ΕΛΛΑΔΟΣ (ΟΚΤΑΗΜΕΡΗ)

ΡΟΔΟΣ-ΠΕΙΡΑΙΑΣ-ΠΑΤΡΑ-ΜΕΣΣΟΛΟΓΓΙ-ΑΜΦΙΛΟΧΙΑ-ΛΕΥΚΑΔΑ-ΑΡΤΑ-ΙΩΑΝΝΙΝΑ-ΜΕΤΣΟΒΟ-ΜΕΤΕΩΡΑ-ΛΑΡΙΣΣΑ-ΤΕΜΠΗ-ΘΕΣΣΑΛΟΝΙΚΗ-ΧΑΛΚΗΔΟΝΑ-ΣΟΥΜΕΛΑ-ΒΕΡΓΙΝΑ-ΚΑΤΑΡΑΚΤΕΣ ΕΔΕΣΣΑΣ-ΝΑΟΥΣΑ-ΒΕΡΟΙΑ-ΒΟΛΟΣ-ΠΕΙΡΑΙΑΣ-ΑΠΟΣ ΕΦΡΑΙΜ-ΠΕΙΡΑΙΑΣ-ΡΟΔΟΣ

Στην τιμή περιλαμβάνονται:
1. Εισιτήρια πλοίου.
2. Επιλεγμένα ξενοδοχεία με πρωινό
3. Μεταφορές με κλιματιζόμενα πούλμαν
4. Ταξιδιωτική ασφάλεια.
5. Συνοδός του γραφείου .
6. Φ.Π.Α

Δεν περιλαμβάνονται
1. Προαιρετική διασκέδαση σε κέντρο.
2. Φιλοδωρήματα, τηλέφωνα



ΕΚΔΡΟΜΗ 3η

ΟΚΤΑΗΜΕΡΗ ΤΟΥΡΚΙΑΣ

6/8-13/8

ΚΑΠΠΑΔΟΚΙΑ- ΠΑΜΜΟΥΚΑΛΕ -ΚΩΝΣΤΑΝΤΙΝΟΥΠΟΛΗ ΚΡΟΥΑΖΙΕΡΑ ΣΤΟ ΒΟΣΠΟΡΟ- ΠΡΙΓΚΗΠΟΝΝΗΣΑ - ΑΠΟΛΛΩΝΙΑ- ΠΡΟΥΣΑ- ΣΜΥΡΝΗ- ΕΦΕΣΣΟΣ- ΜΑΡΜΑΡΙΣ-ΡΟΔΟΣ

Στην τιμή περιλαμβάνονται:
1. Εισιτήρια Ρόδος-Μαρμαρις-Ρόδος με καταμαραν.
2. Πρωινά (μπουφέ)-Δείπνα
3. Δωμάτια δίκλινα και τρίκλινα σε ξενοδοχεία 4****
4. Μεταφορές με κλιματιζόμενα πούλμαν
5. Ξεναγήσεις στην Ελληνική γλώσσα από διπλωματούχο Ξεναγό.
6. Ταξιδιωτική ασφάλεια.
7. Συνοδός του γραφείου .
8. Φόροι εισόδου και εξόδου
9. Φ.Π.Α



ΕΚΔΡΟΜΗ 4η

ΑΝΑΧΩΡΗΣΗ 10/08/03 08:00 το πρωί
ΕΠΙΣΤΡΟΦΗ 13/08/03 18:00 το απόγευμα

ΤΕΤΡΑΗΜΕΡΗ ΕΚΔΡΟΜΗ

ΡΟΔΟΣ-ΜΑΡΜΑΡΙΣ- KUSADASI- ΣΜΥΡΝΗ-ΠΕΡΓΑΜΟΣ- ΑΙΒΑΛΙ - ΡΟΔΟΣ

ΕΚΔΡΟΜΗ 5η

6ΗΜΕΡΗ ΚΩΝΣΤΑΝΤΙΝΟΥΠΟΛΗ-ΠΡΙΓΚΗΠΟΝΝΗΣΑ

20/8-25/8

ΜΑΡΜΑΡΙΣ- ΕΦΕΣΣΟΣ - ΣΜΥΡΝΗ-BANDIRMA-ΚΩΝΣΤΑΝΤΙΝΟΥΠΟΛΗ-ΚΡΟΥΑΖΙΕΡΑ ΣΤΟ ΒΟΣΠΟΡΟ(ΠΡΙΓΚΗΠΟΝΝΗΣΑ)- ΑΠΟΛΛΩΝΙΑ-ΠΡΟΥΣΑ- ΣΜΥΡΝΗ- ΜΑΡΜΑΡΙΣ-ΡΟΔΟΣ

Στην τιμή περιλαμβάνονται:
1. Εισιτήρια Ρόδος-Μαρμαρις-Ρόδος με καταμαραν.
2. Πρωινά (μπουφέ)-Δείπνα
3. Δωμάτια δίκλινα και τρίκλινα σε ξενοδοχεία 4****
4. Μεταφορές με κλιματιζόμενα πούλμαν
5. Ξεναγήσεις στην Ελληνική γλώσσα από διπλωματούχο Ξεναγό.
6. Ταξιδιωτική ασφάλεια.
7. Συνοδός του γραφείου .
8. Φόροι εισόδου και εξόδου
9. Φ.Π.Α

ΕΚΔΡΟΜΗ 6η

21/8-26/8

ΕΛΛΗΝΙΚΑ ΝΗΣΙΑ

6ΗΜΕΡΗ ΕΚΔΡΟΜΗ ΜΕ ΤΟ «Blue Star» ΣΤΑ ΕΛΛΗΝΙΚΑ ΝΗΣΙΑ

ΜΥΚΟΝΟΣ - ΠΑΡΟΣ-ΣΑΝΤΟΡΙΝΗ-ΚΟΥΦΟΝΙΣΗ-ΣΥΡΟΣ

Στην τιμή περιλαμβάνονται:
1. Εισιτήρια πλοίου με το «Blue star».
2. Ξενοδοχεία 3 αστέρων με πρωινά.
3. Μεταφορές με κλιματιζόμενα πούλμαν
4. Ταξιδιωτική ασφάλεια.
5. Συνοδός του γραφείου
6. Φ.Π.Α

ΕΚΔΡΟΜΗ 7η

5ΗΜΕΡΗ ΕΚΔΡΟΜΗ ΣΑΜΟΣ

ΑΠΟ 22/8-26/8

ΕΚΔΡΟΜΗ 8η

ΑΠΟ 27/8-1/9

6ΗΜΕΡΗ ΕΚΔΡΟΜΗ ΜΕΤΕΩΡΑ-ΣΚΙΑΘΟΣ-ΣΚΟΠΕΛΟΣ

ΕΚΔΡΟΜΗ 9η

ΕΚΔΡΟΜΗ ΣΤΑ ΙΟΝΙΑ ΝΗΣΙΑ 7ΗΜΕΡΗ

27/8-2/9

ΖΑΚΥΝΘΟΣ-ΚΕΦΑΛΟΝΙΑ-ΛΕΥΚΑΔΑ-ΙΘΑΚΗ

ΕΚΔΡΟΜΗ 10η

ΑΠΟ 30/8-2/9

4ΗΜΕΡΗ ΕΚΔΡΟΜΗ ΑΜΟΡΓΟΣ-ΤΗΝΟΣ-ΣΥΡΟΣ

ΤΙΜΗ 169 ΕΥΡΩ

ΕΚΔΡΟΜΗ 11η

ΑΠΟ 1/9-8/9

ΖΑΚΥΝΘΟΣ-ΚΕΦΑΛΟΝΙΑ-ΓΥΡΟΣ ΠΕΛΟΠΟΝΙΣΟΥ

ΕΚΔΡΟΜΗ 12η

2/9-4/9

3ΗΜΕΡΗ ΑΕΡΟΠΟΡΙΚΗ ΕΚΔΡΟΜΗ ΑΓΙΟΣ ΡΑΦΗΛ ΜΥΤΙΛΗΝΗΣ -ΠΑΝΑΓΙΑ ΜΑΡΚΕΛΛΑ ΧΙΟΥ

Για περισσότερες πληροφορίες, κρατήσεις και αναλυτικά προγράμματα στο πρακτορείο γενικού τουρισμού:

PELLOS TRAVEL

ΛΕΩΦΟΡΟΣ ΚΑΛΛΙΘΕΑΣ - FALIRAKI
• ΤΗΛ 22410 87615, 22410 86298
• FAX 22410 87616

6280-7/8

Το θεατρικό έργο του Ουίλλιαμ Σαίξπηρ

Η «κωμωδία των παρεξηγήσεων»

ΠΑΡΑΣΤΑΣΗ ΜΕ ΤΟΝ Γ. ΚΙΜΟΥΛΗ ΣΤΗ ΡΟΔΟ

Στα πλαίσια των καλοκαιρινών πολιτιστικών εκδηλώσεων που οργανώνει ο ΠΟΔΡ, το Δημοτικό Περιφερειακό Θέατρο Ρόδου φιλοξενεί την μεγάλη παράσταση που οργανώνεται φέτος από το Σύγχρονο Θέατρο Αθήνας με την «Κωμωδία των παρεξηγήσεων» του Ουίλλιαμ Σαίξπηρ σε σκηνοθεσία του Γιώργου Κιμούλη.

Πρόκειται για μια από τις πιο ξεκαρδιστικές κωμωδίες του μεγάλου δραματουργού από ένα θίασο εξαιρετικών συντελεστών. Ο Γιώργος Κιμούλης υποδύεται έναν από τους βασικούς ήρωες του έργου, ενώ ο Χρήστος Χατζηπαναγιώτης, η Ρένια Λουΐζιδου και η Βίκυ Σταυροπούλου θα μοιραστούν μαζί του αυτό το καλοκαιρινό ταξίδι.

Η «Κωμωδία των παρεξηγήσεων» είναι ένα θεατρικό παιχνίδι γοητευτικό και αποκαλυπτικό, όπου εφαρμόζονται με αυστηρότητα οι νόμοι της θεωρίας των πιθανοτήτων. Είναι απόλυτο θέατρο γιατί δεν μιμείται τη ζωή αλλά υπακούει στην απόλυτη σύμβαση, στο κλείσιμο του ματιού προς το θεατή. Στην «Κωμωδία των παρεξηγήσεων» θεατές και ηθοποιοί απολαμβάνουν την ηδονή της πιο γοητευτικής απάτης του θεάτρου.

Το βασικό εξωφρενικό εύρημα του έργου είναι δύο αδέλφια-δίδυμα, που έχουν χαθεί και διασταυρώνονται στα σοκάκια μιας πόλης χωρίς να γνωρίζει ο ένας την ύπαρξη του άλλου. Η εξωφρενικότητα πολλαπλασιάζεται από τη στιγμή που οι δύο δίδυμοι έχουν ως υπηρέτες δύο επίσης δίδυμους.

Ο Σαίξπηρ σε μια εποχή που η πατρίδα του παραδίδεται στους εμπόρους, μελετά τα.ανθρώπινα ήθη ακροβατώντας στην κόψη του ξυραφιού κινώντας τα πρόσωπά του με μόνη κινητήρια δύναμη την τύχη.

Την μετάφραση και τη σκηνοθεσία της παράστασης υπογράφει ο Γιώργος Κιμούλης, τα σκηνικά η Παναγιώτα Κοκορού, τα κοστούμια η Κατερίνα Παπανικολάου, τις χορογραφίες η Αποστολία Παπαδαμάκη, τους φωτισμούς ο Λουκάς Χατζής. Τους στίχους των τραγουδιών η Λίνα Νικολακοπούλου.



Τους ρόλους ερμηνεύουν: Γιώργος Κιμούλης, Χρήστος Χατζηπαναγιώτης, Ρένια Λουΐζίδου, Βίκυ Σταυροπούλου, Γιώργος Ψυχογιός, Φώτης Αρμένης, Δημήτρης Μαύρος, Νικόλας Μαραγκόπουλος, Γεωργία Γεωργαντοπούλου, Ιφιγένεια Βογιατζάκη, Στέλιος Ξανθουδάκης, Νατάσσα Τριανταφύλλη.

Η παράσταση θα δοθεί στις 5 Αυγούστου 2003, στις 21.00 στο Θέατρο Μεσαιωνικής Τάφρου «Μελίνα Μερκούρη». Εισιτήρια προπωλούνται στο Κινηματοθέατρο ΡΟΔΟΝ. Τιμή εισιτηρίων: 18 ε. και 15 ε. φοιτητικό.

Επιτροπή για τα θέματα που αφορούν τον αιγιαλό

ΤΙ ΛΕΕΙ ΤΟ ΥΠΟΥΡΓΕΙΟ ΕΣΩΤΕΡΙΚΩΝ

Συγκροτήθηκε στο υπουργείο Εσωτερικών επιτροπή για να ρυθμίσει θέματα σχετικά με τον αιγιαλό και την παραλία. Αυτό αναφέρεται σε έγγραφο του υφυπουργού Εσωτερικών Λ. Παπαδήμα σε απάντηση αναφοράς του βουλευτή Βασ. Παπανικόλα. Η απάντηση του κ. Παπαδήμα έχει ως εξής:

«Σε απάντηση της ανωτέρω ΠΑΒ, που κατέθεσε ο βουλευτής κ. Βασίλης Παπανικόλας σχετικά με αίτημα της ΤΕΔΚ Δωδεκανήσου για τροποποίηση της διάταξης του άρθρου 4 παρ. 1 της υπ' αριθ. 1047427/ 4612/ Β0010 /3.6.02 κοινής απόφασης των υπουργών ΕΣΔΔΑ και Οικονομίας και Οικονομικών, με την οποία ορίζεται το αντάλλαγμα για την παραχώρηση του δικαιώματος της απλής χρήσης των κοινόχρηστων χώρων του αιγιαλού και της παραλίας, για κάθε ΟΤΑ ή αμιγή επιχείρησή του, σε ποσοστό 20% επί του συνόλου των πραγματοποιηθέντων εσόδων, σας πληροφορούμε ότι με την υπ' αριθ. 1045826/ 791/Α0006 /29.5.2002 (ΦΕΚ 705 Β) απόφαση του υπουργού Οικονομίας και Οικονομικών, όπως αυτή τροποποιήθηκε, συμπληρώθηκε και ισχύει, συστάθηκε στο υπουργείο αυτό επιτροπή για τη μελέτη και επεξεργασία των θεμάτων που θα ρυθμιστούν με κοινές υπουργικές αποφάσεις κατά τις διατάξεις του ν. 2971 /2001 (ΦΕΚ 285 Α) «Αιγιαλός, Παραλία και άλλες διατάξεις», με τη συμμετοχή εκπροσώπων εμπλεκόμενων υπουργείων, στο πλαίσιο λειτουργίας της οποίας θα τεθεί προς εξέταση και το ζήτημα που θίγεται στην εν λόγω ΠΑΒ».

Χρηματοδότηση για επισκευή σπιτιού στην Κω

Με απόφαση που υπέγραψε ο υπουργός Αιγαίου κ. Νίκος Σηφουνάκης χρηματοδοτείται η Ιερά Μονή Σταυρονικήτα, Αγίου Ορους, με το ποσό των πέντε χιλιάδων διακοσίων δέκα έξι ευρώ (5.216) για την αναστήλωση και επισκευή οικίας ιδιοκτησίας της Μονής στην Κω.

ΑΠΩΛΕΙΑ

Απωλέσθη ΔΙΑΒΑΤΗΡΙΟ και θήκη που περιείχε διάφορα έγγραφα στο όνομα Γιάννης Τσάτσης. Ο ευρών θ' αμοιφθεί.

Τηλ. 22410 36471
6937 868488

6310-3/8

ΑΚΟΥΣΤΙΚΑ ΒΑΡΗΚΟΤΑΣ

ΕΠΙΣΚΕΨΗ ΣΤΗ ΡΟΔΟ

ΠΕΜΠΤΗ 1 ΑΥΓΟΥΣΤΟΥ - ΣΑΒΒΑΤΟ 2 ΑΥΓΟΥΣΤΟΥ
Ξενοδοχείο «ΔΕΣΠΩ»
Τηλ. 22571

Νέα αφανή και μικροσκοπικά μοντέλα ακουστικών, αυτάκια και όλο μέσα στο αυτί για όλες τις παθήσεις και για παιδικές βαρηκοΐες.

ΑΜΕΡΙΚΑΝΙΚΩΝ και ΕΥΡΩΠΑΪΚΩΝ εργοστασίων.

BIOREHAB - HELLAS - ΓΑΛΙΩΤΟΣ
Αθήνα: Βερανζέρου 22 - 3ος όροφος
Τηλ. 210 52 20 747

ΧΑ-29/7

ΜΕΝΤΙΟΥΜ-ΑΣΤΡΟΛΟΓΟΣ

ΝΙΚΟΣ

Ακριβείς προβλέψεις στον επαγγελματικό, αισθηματικό και οικονομικό τομέα.

Επαναφορά ατόμων
Ισχυρή υποβολή

Δέχεται μόνο με ραντεβού στα τηλέφωνα: 31405 και 39201

6146-27/7

ΑΡΧΩΝ ΣΑΜΑΡΤΖΗΣ ΑΕΤΕΒΕ

Από το 1980

23 ΧΡΟΝΙΑ ΜΟΝΩΣΕΙΣ

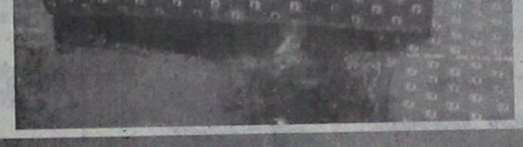

RicofOn®

ΓΙΑ ΤΕΛΕΙΑ ΑΚΟΥΣΤΙΚΗ ΣΤΟΥΣ ΧΩΡΟΥΣ ΕΡΓΑΣΙΑΣ ΚΑΙ ΔΙΑΣΚΕΔΑΣΗΣ



Τοποθετώντας το κατάλληλο προϊόν RICOFON έχετε μια αίθουσα με άριστη ακουστική και συγχρόνως ένα τέλειο διακοσμητικό αποτέλεσμα.

X4026-31/7

ΜΟΝΩΣΕΙΣ ΤΑΡΑΤΣΩΝ

ΔΙΑΘΕΣΗ: **ΑΡΧΩΝ ΣΑΜΑΡΤΖΗΣ ΑΕΤΕΒΕ**

ΜΟΝΩΣΕΙΣ - ΣΤΕΓΑΝΩΣΕΙΣ

ΚΑΤΑΣΤΗΜΑΤΑ

1) Ερυθρού Σταυρού 21 - Τηλ.: 22410 23030/32054 Ρόδος 85100
2) Ικαρου & Λαοδικείας - Τηλ.: 22410 20021 Ρόδος 85100
ΚΙΝΗΤΟ: 0944 502033

Ναυτικά Πρακτορεία TSAGARIS GA FERRIES

Ε/Γ-Ο/Γ ΡΟΔΑΝΘΗ
Ε/Γ-Ο/Γ ΔΗΜΗΤΡΟΥΛΑ
Ε/Γ-Ο/Γ ΜΑΡΙΝΑ

ΡΟΔΟΣ - ΠΕΙΡΑΙΑΣ

ΠΑΡΑΣΚΕΥΗ 25/7
ΡΟΔΑΝΘΗ 08.00 Καστελλόριζο
ΡΟΔΑΝΘΗ 18.00 Τήλο - Κω - Κάλυμνο - Πειραιά (10.00)

ΣΑΒΒΑΤΟ 26/7
ΜΑΡΙΝΑ 14.00 Κω - Κάλυμνο - Λέρο - Πάτμο - Μύκονο - Πειραιά (07.00)
ΔΗΜΗΤΡΟΥΛΑ 23.45 Καστελλόριζο

ΚΥΡΙΑΚΗ 27/7
ΔΗΜΗΤΡΟΥΛΑ 10.00 Κω - Βαθύ - Χίο - Λέσβο - Λήμνο - Αλεξ/πολη (10.00)
ΡΟΔΑΝΘΗ 13.00 Σύμη - Κω - Κάλυμνο - Λέρο - Πάτμο - Μύκονο - Πειραιά (06.30)

ΔΕΥΤΕΡΑ 28/7
ΜΑΡΙΝΑ 14.00 Κω - Κάλυμνο - Λέρο - Πάτμο - Πειραιά (06.30)

ΤΡΙΤΗ 29/7
ΔΗΜΗΤΡΟΥΛΑ 14.00 Καστελλόριζο
ΡΟΔΑΝΘΗ 17.00 Κω - Κάλυμνο - Πειραιά (08.00)
ΔΗΜΗΤΡΟΥΛΑ 23.45 Σύμη - Τήλο - Νίσυρο - Κω - Κάλυμνο - Αστυπάλαια - Αιγιάλι - Κατάπολα - Νάξο - Πάρο - Σύρο - Πειραιά (22.15)

ΤΕΤΑΡΤΗ 30/7
ΜΑΡΙΝΑ 14.00 Κω - Κάλυμνο - Αστυπάλαια - Κατάπολα - Πειραιά (08.00)

ΠΕΜΠΤΗ 31/7
ΡΟΔΑΝΘΗ 17.00 Κω - Κάλυμνο - Πειραιά (08.00)

ΠΑΡΑΣΚΕΥΗ 1/8
ΜΑΡΙΝΑ 08.00 Καστελλόριζο
ΜΑΡΙΝΑ 18.00 Κω - Κάλυμνο - Πειραιά (09.00)

ΣΑΒΒΑΤΟ 2/8
ΡΟΔΑΝΘΗ 14.00 Κω - Κάλυμνο - Λέρο - Πάτμο - Μύκονο - Πειραιά (07.00)
ΔΗΜΗΤΡΟΥΛΑ 23.45 Καστελλόριζο

ΚΥΡΙΑΚΗ 3/8
ΔΗΜΗΤΡΟΥΛΑ 10.00 Κω - Βαθύ - Χίο - Λέσβο - Λήμνο - Αλεξ/πολη (10.00)
ΜΑΡΙΝΑ 13.00 Κω - Κάλυμνο - Λέρο - Πάτμο - Μύκονο - Πειραιά (06.15)

ΠΡΟΣΦΟΡΑ

Πακέτα εισιτηρίων άνω των 300,00 ευρώ μπορείτε να εξοφλήσετε σε 4 άτοκες μηνιαίες δόσεις με την πιστωτική σας κάρτα VISA ή MASTER!!!

Η εταιρία μας σας ενημερώσει ότι

η έκπτωση 50%

(πολύτεκνοι, στρατιωτικοί, ανάπηροι κ.λ.π.)

ισχύει για όλες τις θέσεις.

Η εταιρία μας βρίσκεται στην ευχάριστη θέση να σας ενημερώσει ότι:

1. Από 15/3 ισχύουν **εκπτώσεις από 25%** μέχρι και 40% για όλες τις θέσεις. Συμπεριλαμβάνεται και η τρίτη θέση.
2. Θα προσφέρονται **ειδικές τιμές** σε όλες τις θέσεις για οικογενειακά πακέτα και ξενοδοχεία 5 ή 4 αστέρων σε καταπληκτικές τιμές.
3. Από 15/6 εκτελούνται δρομολόγια καθημερινώς: ΠΕΙΡΑΙΑ - ΚΩ - ΡΟΔΟ & ΡΟΔΟ - ΚΩ - ΠΕΙΡΑΙΑ.
4. Εισιτήρια ΜΕΤ'ΕΠΙΣΤΡΟΦΗΣ, ειδικές τιμές.
5. **IX έκπτωση** 25% για μετάβαση, μετ' επιστροφής 40%.
6. Πολλαπλά ειστήρια minimum 5, **50% έκπτωση.**

Πληροφορίες στον κεντρικό πράκτορα

TSAGARIS TRAVEL

Σαχτούρη 5 (έναντι Τελωνείου)
Τηλ.: 22410 36170, 30406, 35066, 28597

X4038-31/7

ΠΡΑΚΤΟΡΕΙΟ ΤΑΞΙΔΙΩΝ
ΣΑΒΒΑΣ ΣΑΗΣ
Με την ευκαιρία της λειτουργίας του **νέου** μας πρακτορείου στην οδό ΤΑΡΠΟΝ ΣΠΡΙΓΚΣ 42 • δίπλα στην Τράπεζα Πίστεως

ΠΡΟΣΦΕΡΟΥΜΕ
τα φθηνότερα αεροπορικά εισιτήρια για όλο τον κόσμο με όλες τις αεροπορικές πτήσεις

ΠΡΟΣΟΧΗ:
ΠΛΗΡΟΦΟΡΙΕΣ ΔΕΝ ΔΙΔΟΝΤΑΙ ΑΠΟ ΤΟ ΤΗΛΕΦΩΝΟ ΜΟΝΟ ΠΡΟΣΩΠΙΚΗ ΠΑΡΟΥΣΙΑ ΣΑΣ

Ακόμη:
- Σας παίρνουμε ΒΙΖΑ επισκέπτου για ΑΜΕΡΙΚΗ σε μία εβδομάδα
- ΒΙΖΑ επισκέπτου για ΑΥΣΤΡΑΛΙΑ σε μία μέρα
- Έκδοση διαβατηρίων
- Έκδοση αδειών αυτοκινήτων

ΞΕΝΟΔΟΧΕΙΑ ΣΤΗΝ ΑΘΗΝΑ

PRESIDENT Α' Κατηγορίας Λεωφόρος Κηφισίας
Μονόκλινο €58 με πρωινό έως 31/10
Δίκλινο για μονόκλινο €63 » »
Δίκλινο €68 » »
Τρίκλινο €83 » »

ELECTRA HOTEL Α' Κατηγορίας Ερμού 5
Μονόκλινο € 123 με πρωινό έως 31/10
Δίκλινο € 146 » »
Τρίκλινο € 175 » »

DORIA HOTEL Β' Κατηγορίας Πειραιώς 15-17 (κοντά στην Ομόνοια)
Μονόκλινο €58 με πρωινό
Δίκλινο €69 »
Τρίκλινο €89 »

IRINI HOTEL Ηράκλειο Κρήτης
Μονόκλινο €44 με πρωινό
Δίκλινο €55 »
Τρίκλινο €75 »

ESPERIA HOTEL Α' Κατηγορίας Σταδίου 22
Μονόκλινο € 103 με πρωινό
Δίκλινο € 118 »
Τρίκλινο € 133 »

BEST WESTERN Α' Κατηγορίας, ILISIA Μιχαλακοπούλου
Μονόκλινο €67 με πρωινό έως 31/10
Δίκλινο €74 » »
Τρίκλινο €96 » »

PARTHENON Α' Κατηγορίας περιοχή Μακρυγιάννη
Μονόκλινο € 84 με πρωινό έως 31/10
Δίκλινο € 93 » »
Τρίκλινο € 128 » »

ARETOUSA Β' Κατηγορίας Μητροπόλεως Σύνταγμα
Μονόκλινο €57 με πρωινό
Δίκλινο €85 »
Τρίκλινο €95 »

ROYAL OLUMPIC LUX
Μονόκλινο €104 με πρωινό έως 30/6
Δίκλινο €138 » »
Τρίκλινο €169 » »

ASTOR Σύνταγμα
Μονόκλινο €68 με πρωινό
Δίκλινο για μονόκλινο € 78 » έως 31/10
Δίκλινο € 88 » »
Τρίκλινο €108 » »

GRAND HOTEL Β' Κατηγορίας Πατησίων & Βεραντέρου 10
Μονόκλινο €48 με πρωινό έως 31/10
Δίκλινο €54 » »
Τρίκλινο €74 » »

VERGINA Β' Κατηγορίας ΘΕΣ/ΚΗ (κεντρικό)
Μονόκλινο €58 με πρωινό έως 31/10
Δίκλινο €75 » »
Τρίκλινο €95 » »

TITANIA Β' Κατηγορίας ΘΕΣ/ΚΗ (κεντρικό)
Μονόκλινο €112 με πρωινό
Δίκλινο €120 »
Τρίκλινο €138 »

ΣΑΣ ΣΥΜΦΕΡΕΙ ΠΡΙΝ ΚΛΕΙΣΕΤΕ ΟΠΟΥΔΗΠΟΤΕ ΝΑ ΜΑΣ ΕΠΙΣΚΕΦΘΕΙΤΕ
ΠΡΑΚΤΟΡΕΙΟ ΤΑΞΙΔΙΩΝ ΣΑΒΒΑΣ ΣΑΗΣ
ΤΑΡΠΟΝ ΣΠΡΙΓΚΣ 42 δίπλα στην Τράπεζα Πίστεως • Τηλ. 22410 39781-3
Χ. 4042-31/7



Χ. 4029-31/7

Ξεκινά σήμερα στο Θέατρο της Τάφρου

Διεθνές Φεστιβάλ Όπερας

ΠΑΡΟΥΣΙΑΖΕΙ ΑΠΟΨΕ ΤΗΝ AIDA ΤΟΥ ΒΕΡΝΤΙ

ΣΗΜΕΡΑ, ανοίγει για 4η χρονιά η αυλαία του Διεθνούς Φεστιβάλ Όπερας Ρόδου, στο πλήρως ανακαινισμένο Θέατρο Μεσαιωνικής Τάφρου, στις 21:00. Με καλλιτεχνικό διευθυντή τον γνωστό πλέον από τις προηγούμενες χρονιές, μαέστρο Borislav Ivanov, η State Opera ROUSE της Βουλγαρίας θα παρουσιάσει το έργο AIDA του Βέρντι, μία όπερα σε λιμπρέτο του Αντόνιο Γκισλατζόνι, από τη Γαλλική πρόζα της Καμίλ ντε Λοκλ, σε πλοκή Μαριέτ Μπέυ.



Η πλοκή εξελίσσεται στην Αίγυπτο, στην εποχή των Φαραώ, και περιγράφει την ιστορία της Aida, της πριγκίπισσας από την Αιθιοπία που ταλαντεύεται ανάμεσα στον άντρα που αγαπά, αξιωματικό του στρατού της Αιγύπτου και την πατρίδα της. Η ιστορία θα ζωντανέψει μέσα σε μαγικό περιβάλλον που εκτός από την φυσική ομορφιά που αναδύει από μόνο του το Θέατρο Τάφρου, θα είναι πλαισιωμένο από τα σκηνικά που σχεδίασε ο σκηνοθέτης των παραστάσεων Ivan Savov. Συμμετέχουν οι σολίστ Tatiana Spiridonova (Aida), Elena Tshavdarova (Amneris), Krasimir Dinev (Radames), Kiril Manolov (Amonasro), Plamen Beykov (Ramfis), Evgeni Ganev (Φαραώ), Aleksandar Aleksandrov (Αγγελιοφόρος) και Violeta Schahanova (Ιέρεια). Διευθύνει ο μαέστρος Georgi Dimitrov.

Η "Μαντάμ Μπάτερφλάι" σε μουσική του Τζιακόμο Πουτσίνι, ανεβαίνει την Κυριακή 27 Ιουλίου, την ίδια ώρα και είναι βασισμένη στο θεατρικό έργο του David Belasco, το οποίο με τη σειρά του βασίζεται σε μια ιστορία του John Luther Long, γραμμένη το 1898. Ο Puccini με τη μουσική του έδωσε ζωή σε βαθιά ανθρώπινους και αγαπητούς στο κοινό χαρακτήρες, δημιουργώντας μια από τις πιο δραματικές ιστορίες αγάπης στην μακρινή Ιαπωνία. Συμμετέχουν οι σολίστ: Sofia Ivanova (Butterfly/Cio-Cio-San), Elena Tshavdarova (Suzuki), Orlin Goranov (Pinkerton), Violeta Schahanova (Kate), Kiril Manolov (Sharpless), Aleksandar Aleksandrov (Goro), Krasimir Dinev (Πρίγκηπας Γιαμαντόρι), Plamen Beykov (Bonze) και Evgeni Ganev (Ιάπωνας επίτροπος).

Ακολουθούν 'Ο χορός Μεταμφιεσμένων' ('A ballo in maschera') του Βέρντι, την Τρίτη 29/7 και το Gala όπερας με σημαντικά αποσπάσματα από επτά όπερες των Verdi, Puccini, Tchaikovsky και Bizet, την Τετάρτη 30/7.

Εισιτήρια θα προπωλούνται το Σάββατο και την Κυριακή 9:00-13:00 στο κινηματοθέατρο ΡΟΔΟΝ και μετά τις 18:00 στο Θέατρο Τάφρου.

Η ΧΟΡΩΔΙΑ

Μεγάλη επιτυχία σημείωσε η συναυλία της Πειραματικής Χορωδίας Δήμου Ροδίων που πραγματοποιήθηκε την Τετάρτη 23 Ιουλίου, στον ιερό ναό του Ευαγγελισμού. Η όλη εκδήλωση υπήρξε μία επιτυχής μίξη των διαφόρων μουσικών στυλ, που ξεκινούσαν από το κλασικό λυρικό τραγούδι, περνούσαν στα μεγάλα χορωδιακά έργα και κατέληγαν στο έντεχνο ελληνικό τραγούδι. Η χορωδία υπό τη διεύθυνση του Γιώργου Σακελλαρίδη, καθώς και οι εκλεκτοί σολίστ Νίκος Πετρίδης, Λεωνίδας Σακελλαρίδης και Παντελής Αναστασόπουλος αλλά και οι νεαροί σπουδαστές λυρικού τραγουδιού, καταχειροκροτήθηκαν από το φιλόμουσο κοινό που κατέκλυσε τον ιερό ναό του Ευαγγελισμού. Εξαίρετη εντύπωση έκανε επίσης η πιανίστα της συναυλίας Άντζελα Σπανού Καστρουνή.

ΣΥΝΑΥΛΙΑ

Καταχειροκροτήθηκαν οι συντελεστές της συναυλίας με τίτλο «Δύο όργανα για δύο φωνές», στον υπέροχο αύλιο χώρο της Ροδιακής Έπαυλης, προχθές (Πέμπτη) το βράδυ. Οι ιδιαίτερες ερμηνείες της Νίτσας Κουρτίδου και της Τατιάνας Ζωγράφου και ο υπέροχος συνδυασμός του μαντολίνου του Παναγιώτη Κανελλόπουλου και της κλασικής κιθάρας του Στέργιου Χατζηπαπάκη, μάγεψαν το πολυπληθές κοινό, που κυριολεκτικά «στριμώχτηκε» για να απολαύσει τις μελωδίες των Χατζιδάκι, Θεοδωράκη, Καρακατσάνη και Ζωγράφου.

ΕΚΘΕΣΗ ΖΩΓΡΑΦΙΚΗΣ

Έκθεση ζωγραφικής της Σαπφούς Βογιατζή από την Μυτιλήνη, θα φιλοξενήσει η Ροδιακή Έπαυλη, από την Τετάρτη 30 Ιουλίου έως και την Τρίτη 12 Αυγούστου 2003.

Η ζωγράφος, απόφοιτος της Ανώτατης Σχολής Καλών Τεχνών Αθηνών, με καθηγητές τους Δ. Μυταρά και Γ. Μόραλη στη ζωγραφική και τον Κ. Ξυνόπουλο στο εργαστήριο νωπογραφίας και φορητών εικόνων, θα παρουσιάσει στο φιλότεχνο κοινό της Ρόδου 45 έργα της με λάδι σε μουσαμά. Η έκθεση τιτλοφορείται «Τοπία και πρόσωπα του Αιγαίου» και περιλαμβάνει προσωπογραφίες, θαλασσογραφίες και καφενεία.

Η έκθεση τελεί υπό την αιγίδα της Νομαρχιακής Αυτοδιοίκησης Δωδεκανήσου, στηρίζεται από τον ΠΟΔΡ και είναι επισκέψιμη 9:00-13:00 και 18:00-21:00, εκτός Κυριακής. Τα εγκαίνια θα πραγματοποιηθούν την Τετάρτη 30 Ιουλίου στις 8 το βράδυ.

ΠΛΥΝΤΗΡΙΟ ΧΑΛΙΩΝ
Cleaning Pro
Τ1411-20/3/2004

πλένουμε & φυλάμε:
• ΧΑΛΙΑ - ΜΟΚΕΤΕΣ - ΦΛΟΚΑΤΕΣ
• ΠΑΠΛΩΜΑΤΑ - ΚΟΥΒΕΡΤΕΣ
☎ 22410.60585
email: abonis@otenet.gr
ΙΔΙΟΚΤΗΤΕΣ ΕΙΔΙΚΕΣ ΕΓΚΑΤΑΣΤΑΣΕΙΣ:
ΝΙΚΗΦ. ΒΡΕΤΤΑΚΟΥ - ΑΣΓΟΥΡΟΥ

ΔΩΔΕΚΑΝΗΣΙΑΚΟΣ ΣΥΛΛΟΓΟΣ ΓΟΝΕΩΝ ΚΑΙ ΚΗΔΕΜΟΝΩΝ ΑΤΟΜΩΝ ΜΕ ΕΙΔΙΚΕΣ ΑΝΑΓΚΕΣ
Δ/νση: Πλατεία Στεφ. Γέροντα 44
Ταχ. Κωδ.: 85100 ΡΟΔΟΣ
Τηλ. + Fax: 22410 – 34442
E-mail : elpidard@otenet.gr

ΟΛΑ ΤΟΥ ΚΕΝΤΡΟΥ ΤΑ ΠΑΙΔΙΑ ΣΑΣ ΠΡΟΣΚΑΛΟΥΝ ΝΑ' ΡΘΕΙΤΕ, ΤΗΝ ΩΡΑ ΤΟΥ ΜΥΣΤΗΡΙΟΥ ΓΙΑ ΝΑ ΤΑ ΣΥΓΧΑΡΕΙΤΕ!

ΠΡΟΣΚΛΗΣΗ

Τα παιδιά του Κέντρου Δημιουργικής Απασχόλησης " Ελπίδα " σας ανακοινώνουν με μεγάλη τους χαρά, πως στις 27 ΙΟΥΛΙΟΥ 2003, ημέρα Κυριακή, και ώρα 18.00, στην Εκκλησία του Αγίου Νεκταρίου στο Πρώην Ορφανοτροφείο Αρρένων (Πλ. Στεφάνου Γέροντα 44), θα βαφτίσουν δύο άλλα παιδιά.

Σας προσκαλούν να παρευρεθείτε στη βάφτιση της ΒΙΚΤΩΡΙΑΣ ΤΖΙΤΖΟ (19 χρόνων) από την Αλβανία, που συμμετέχει στο πρόγραμμα του Κέντρου και της ΚΑΤΕΡΙΝΑΣ ΝΙΣΚΑ (1 χρ.) και να δώσετε χαρά με την παρουσία σας.

ΒΑΦΤΙΣΗ

Μετά τη βάφτιση θα ακολουθήσει χορός και γλέντι!

Ελπίζουμε να μας τιμήσετε με την παρουσία σας και να μοιραστούμε μαζί σας τη χαρά μας!

Οι νονοί του Κέντρου Ελπίδα Τσαμπίκα, Λευτέρης, Αντώνης, Ρηνούλα, Χάρης, Τομπρίς, Σταυρούλα, Πόπη &

Για το Δ.Σ. Η Πρόεδρος Καπούλα Σταυρούλα

1964-27/7

ΤΗΛΟΣ 21ος αιώνας N.E.T.
ΝΑΥΤΙΛΙΑΚΗ ΕΤΑΙΡΙΑ ΤΗΛΟΣ 21ος ΑΙΩΝΑΣ

ΑΝΑΚΟΙΝΩΣΗ

Το Σάββατο 26/7/2003 παραμονή του εορτασμού του Αγ. Παντελήμονα το πλοίο μας

«SEA STAR»

θα εκτελέσει δρομολόγιο από Ρόδο προς Τήλο στις 6 το απόγευμα.

Τηλ. 22460 44000 (ΤΗΛΟΣ),
22410 78052 (ΡΟΔΟΣ)
ΧΛ-4050-26/7

ΝΤΕΤΕΚΤΙΒΣ ΑΘΗΝΩΝ

Αναλαμβάνουμε υποθέσεις
ανηλίκων, προσωπικές, οικογενειακές, εμποροβιομηχανικές
Διαθέτουμε τα καλύτερα ηλεκτρονικά σύγχρονα οπτικοακουστικά συστήματα
Εχεμύθεια 100%
Τα 30 χρόνια πείρα είναι η εγγύησή μας
Τηλ. 0977632963 & 0945319796
6130-3/8

VANIK TOURS
ΓΙΑΝΝΗΣ και ΣΕΒΑ ΒΑΛΣΑΜΙΔΗ
VANIK σημαίνει ΑΛΗΘΕΙΑ
ΑΚΤΗ ΚΑΝΑΡΗ 17, ΨΑΡΟΠΟΥΛΑ -
ΑΝΕΤΟ ΠΑΡΚΙΝΓΚ • Ανοικτά: ΔΕ-ΣΑ 08.30 - 14.00 & 16.30 - 20.30
Τηλ. 22410 35191, 37621 κινητό: 6945798148 , FAX 22410 29532

Το γραφείο μας πάντα πρώτο σε κρατήσεις ξενοδοχείων εξασφάλισε και σας προσφέρει καταπληκτικές τιμές για τα παρακάτω ξενοδοχεία σε ΠΑΚΕΤΑ (έκδοση εισιτηρίων R/T) από 1/4-31/10/2003

Απευθυνόμαστε σε σας που θέλετε και η κράτησή σας να είναι σωστή και το δωμάτιό σας να σας περιμένει

1ον HOTEL PRESIDENT
Α΄ Κατηγορίας
Λεωφόρος Κηφισίας (ΟΛΑ ΑΝΑΚΑΙΝΙΣΜΕΝΑ)
Μονόκλινο € 58
Δίκλινο για μονόκλινο € 63
Δίκλινο € 68
Τρίκλινο € 83

2ον HOTEL ASTOR
Α΄ Κατηγορίας
Σύνταγμα
Μονόκλινο € 68
Δίκλινο για μονόκλινο € 78
Δίκλινο € 88
Τρίκλινο € 108

3ον HOTEL ZAFOLIA
Α΄ Κατηγορίας
Λεωφόρος Αλεξάνδρας
Μονόκλινο € 99
Δίκλινο € 112
Τρίκλινο € 133

4ον HOTEL ARETHOUSA
Β΄ SUPERIOR
Σύνταγμα

5ον HOTEL ELLINIS
Β΄ Κατηγορίας
Ωνάσειο, λεωφ. Συγγρού
Μονόκλινο € 60
Δίκλινο € 70
Τρίκλινο € 80

6ον HOTEL TPITON
Β΄ Κατηγορίας
Κέντρο Πειραιά
Μονόκλινο € 55
Δίκλινο € 72
Τρίκλινο € 93

7ον HOTEL LILIA
Β΄ Κατηγορίας
Πασαλιμάνι Πειραιάς
Μονόκλινο € 55
Δίκλινο € 70
Τρίκλινο € 88

8ον HOTEL EGNATIA
Β΄ Κατηγορίας
Θεσσαλονίκη Κέντρο - ανακαινισμένο
Μονόκλινο € 68
Δίκλινο € 78
Τρίκλινο € 88

9ον HOTEL EGNATIA PALACE
Α΄ Κατηγορίας
Θεσσαλονίκη Κέντρο - ολοκαίνουργιο
Μονόκλινο € 90
Δίκλινο € 100
Τρίκλινο € 125

* Τα παραπάνω ξενοδοχεία διαθέτουν T.V. σε όλα τα δωμάτια
* Στις παραπάνω τιμές συμπεριλαμβάνεται πρωινό σε μπουφέ
* Ακόμη σε μας θα βρείτε αεροπορικά και ατμοπλοϊκά εισιτήρια όλων των εταιρειών.

Χ. 4040-31/7

ΝΤΕΤΕΚΤΙΒΣ
Συνταξιούχος Αστυνομικός Ασφάλειας
ΑΝΑΛΑΜΒΑΝΟΥΜΕ
Υποθέσεις ανηλίκων, οικογενειακές, προσωπικές κ.τ.λ.
ΔΙΑΘΕΤΟΥΜΕ ΤΑ ΠΛΕΟΝ ΣΥΓΧΡΟΝΑ ΟΠΤΙΚΟΑΚΟΥΣΤΙΚΑ ΣΥΣΤΗΜΑΤΑ
100% ΕΧΕΜΥΘΕΙΑ
ΡΩΜΗΣ 22 - ΡΟΔΙΝΙ • ΤΗΛ. 22410 68985
ΚΙΝ.: 6946 997967
2549-31/7

LINDOS memories
RESORT BEACH HOTEL

Στη μαγευτική περιοχή της Λίνδου δημιουργήσαμε ένα πανέμορφο ξενοδοχείο πέντε αστέρων με στόχο να ικανοποιήσει τις ανάγκες των πελατών που ενδιαφέρονται για ποιοτικές διακοπές. Χτισμένο κάτω από το ιστορικό βράχο του Ναβαρόνε όπου γυρίστηκε η ομώνυμη θρυλική ταινία, μια ανάσα από την αμμουδιά μπορεί κανείς να χαλαρώσει και ανανεωθεί από τη μαγευτική ομορφιά της αιγαιοπελαγίτικης θάλασσας.

Για κρατήσεις - πληροφορίες, μη διστάσετε να επικοινωνήσετε μαζί μας στα τηλέφωνα 22440 35000 έως 35099 fax 2244 48156

LINDOS memories
RESORT BEACH HOTEL

Εξήντα πολυτελή δωμάτια με αυτόνομο κλιματισμό, δορυφορική τηλεόραση, τηλέφωνο, χρηματοκιβώτιο, mini bar, και 24ωρη υπηρεσία δωματίου και 10 σουίτες με ονειρεμένη θέα υπόσχονται αξέχαστες διακοπές. Στο εστιατόριο οι επισκέπτες έχουν τη δυνατότητα να απολαύσουν εκλεκτές γεύσεις από ελληνική και διεθνή κουζίνα, φρέσκα ψάρια σε συνδυασμό με το κρασί της αρεσκείας τους. Δροσιστικοί χυμοί και εξωτικά ποτά σερβίρονται από το main και το pool bar.

ΠΡΟΟΔΟΣ ΜΙΚΡΕΣ ΑΓΓΕΛΙΕΣ ΜΙΚΡΕΣ ΑΓΓΕΛΙΕΣ ΠΡΟΟΔΟΣ

ενοικιάσεις

ΕΝΟΙΚΙΑΖΕΤΑΙ διαμέρισμα 90τ.μ., δύο υπνοδωμάτια, σαλοτραπεζαρία, κουζίνα, κεντρική θέρμανση, στον 1ο όροφο, Κέννεντυ 45. Πληροφορίες τηλ. 22410/64464
ΓΔ-30/6

ΕΝΟΙΚΙΑΖΕΤΑΙ διαμέρισμα 100τ.μ., στην περιοχή Καρακόνερο με ηλιακό και χωρίς κοινόχρηστα. Πληρ. τηλ. 22410/64128 ή κιν. 6972763467
6275-31/7

ΕΝΟΙΚΙΑΖΕΤΑΙ 4άρι διαμέρισμα 115τ.μ., καινούργιας κατασκευής, στην οδό Αποστόλου Παύλου (περιοχή Ανάληψη). Πληρ. τηλ. 22410/21378 και 693-6567284
6285-31/7

ΕΝΟΙΚΙΑΖΟΝΤΑΙ στο Νιοχώρι, Απολλωνίου Ροδίου 41, καινούργια πολυτελή στούντιος, με air condicion και πλήρη εξοπλισμό. Πληροφορίες τηλ 22410/22694
6237-27/7

ΕΝΟΙΚΙΑΖΕΤΑΙ οροφοδιαμέρισμα τριών υπνοδωματίων, με συνολικό εμβαδόν 145τ.μ., καί air condition σε διώροφο κτίριο, πανταχόθεν ελεύθερο, ανακαινισμένο. Βρίσκεται, επί της οδού Σουλίου 1, κάθετος της Παύλου Μελά, κοντά στο Πανεπιστήμιο Αιγαίου. Πληρ. τηλ. 22410/27553 και 22410/34385 απόγευμα
6268-27/7

ΕΝΟΙΚΙΑΖΕΤΑΙ διαμέρισμα 4άρι με δύο μπάνια, δύο τουαλέτες, για δημοσίους υπαλλήλους, κατάλληλο και για επαγγελματική χρήση, οικονομικότατο, μόνο 340 ευρώ, σε ήσυχη περιοχή, πλήρως ανακαινισμένο, στον 1ο όροφο, στο κέντρο της πόλης. Μόνο σοβαρές προτάσεις. Απολλωνίου Ροδίου 56. Τηλ. 6946588069
6312-31/7

ΕΝΟΙΚΙΑΖΕΤΑΙ
ΣΤΟΥΝΤΙΟ
Αθηνών 15. Τιμή 250 ευρώ. Ολα πληρωμένα
Πληροφορίες τηλ. 6936725326 και 22410/66941
ΧΛ-3/8

ΕΝΟΙΚΙΑΖΕΤΑΙ για φοιτήτριες τριάρι διαμέρισμα επιπλωμένο, με ψύξη και θέρμανση, κοντά στο Πανεπιστήμιο στην οδό Καζαντζάκη. Πληρ. τηλ. 98242 και 43134
ΓΔ-27/7

ΕΝΟΙΚΙΑΖΕΤΑΙ δυάρι επιπλωμένο με ηλιακό θερμοσίφωνα, επί της λεωφ. Ρόδου - Καμείρου (Θεολόγος), κατά προτίμηση σε στρατιωτικούς, εκπαιδευτικούς. Πληρ. τηλ. 22410/20675
6256-27/7

ΕΝΟΙΚΙΑΖΕΤΑΙ στην Αθήνα στο κέντρο, επί της Χαριλάου Τρικούπη και Ναυαρίνου, διαμέρισμα στον 5ο όροφο, ρετιρέ, 100τ.μ., κατάλληλο για φοιτητές. Πληρ. τηλ. 210/3605772 και 6977645354 κ. Παπαμανώλη
6198-31/7

ΕΝΟΙΚΙΑΖΟΝΤΑΙ επιπλωμένες γκαρσονιέρες στη Μητρόπολη και στο Νιοχώρι. Πληροφορίες τηλ. 22410/33531 και 22410/38274
6243-27/7

ΕΝΟΙΚΙΑΖΕΤΑΙ επιπλωμένη γκαρσονιέρα για απεριόριστο χρονικό διάστημα, επί της οδού Χρ. Θεοχάρη 11 β, πίσω από το σχολείο της Ανάληψης. Πληροφορίες τηλ. 22410/63095
6269-27/7

ΔΙΑΜΕΡΙΣΜΑ επιπλωμένο, ισόγειο, 70τ.μ., με κήπο, δύο υπνοδωμάτια, σαλόνι, κουζίνα, θερμοσυσσωρευτές, κλπ., σε ήσυχη πάροδο Τσαλδάρη - Αννης Μαρίας, κατάλληλο για συγκατοίκηση 2-3 ατόμων (φοιτητές, στρατιωτικοί, κλπ). Ενοικιάζεται 450 ευρώ. Πληροφορίες τηλ.22410/76525 και 6945/417673
6286-3/8

ΕΝΟΙΚΙΑΖΕΤΑΙ κατάστημα εμβαδού 120τ.μ., επί της οδού Εθνικής Αντίστασης (πρώην Αννης Μαρίας) 71, έναντι Εμπορικής Τράπεζας. Πληροφορίες τηλ. 22410/33113 και 6945315657
6291-2/8

ΕΝΟΙΚΙΑΖΟΝΤΑΙ: 1) ένα διαμέρισμα 3άρι στον 2ο όροφο, 2) δυάρι στο 2ο όροφο και 3) 2άρι στον πρώτο όροφο, Νικηταρά 67. Πληρ. τηλ. 22410/35854 και 22410/23867, κ. Γούλη, 9π.μ.-2μ.μ.
6273-31/7

ΕΝΟΙΚΙΑΖΕΤΑΙ οροφοδιαμέρισμα 100τ.μ., επί της οδού Αλικαρνασσού 6, με δύο υπνοδωμάτια, σαλοτραπεζαρία και λοιπών βοηθητικών χώρων. Πληροφορίες τηλ. 33536 ώρες 6-9
1965-1/8

ΕΝΟΙΚΙΑΖΕΤΑΙ
ισόγειο κατάστημα επί της Αλεξ. Διάκου 50, τ.μ. 50 με πατάρι.
Πληροφορίες τηλ. 6932575239
T1310-27/7

ΕΝΟΙΚΙΑΖΕΤΑΙ διαμέρισμα δυάρι ισόγειο, με δύο δωμάτια, κουζίνα και W, αυλή και κήπο, Παναγιώτου Ροδίου 48. Πληρ. τηλ. 6976957795
6248-27/7

ΕΝΟΙΚΙΑΖΕΤΑΙ γκαρσονιέρα πλήρως επιπλωμένη, με WC, ηλιακούς, βεράντα, πλυντήριο, TV, σε ετήσια βάση. Πληροφορίες τηλ. 6972896660
6277-31/7

ΕΝΟΙΚΙΑΖΟΝΤΑΙ επιπλωμένα στούντιος σε ήσυχη περιοχή της Ιαλυσού. Πληρ. κ. Μιχάλη, τηλ. 6945077678
1905-31/7

ΕΝΟΙΚΙΑΖΕΤΑΙ διαμέρισμα 130τ.μ., επί της οδού Χειμάρρας 117, στο δεύτερο όροφο.
Πληρ. τηλ. 22410/35842 και 6936/654274
6274-31/7

πωλήσεις

ΠΩΛΕΙΤΑΙ οικόπεδο στη Χάλκη. Πληροφορίες τηλ. 22410/96845
6240-10/8

ΠΩΛΟΥΝΤΑΙ κουτάβια Καυκάσου, γνήσια, 2 μηνών. Τιμή 600 ευρώ το ένα. Πληρ. τηλ. 6932647152
6313-3/8

ΠΩΛΟΥΝΤΑΙ τρεις μεζονέτες στα μπετά ή τελειωμένες, με το κλειδί στο χέρι, των 130τ.μ., έκαστη και με 1000τ.μ. οικόπεδο ή κάθε μία (περιοχή Κοσκινού), με φανταστική - πανοραμική θέα τη θάλασσα και το Φαληράκι. Πληρ. κ. Καργάκο Νίκο, ιδιοκτήτης κατασκευαστής, Θεμ. Σοφούλη 59 - Ρόδος. Τηλ. 30397 και κιν. 6946049179
6250-3/8

ΠΩΛΕΙΤΑΙ επιχείρηση εν λειτουργία (snak bar) Ορφανίδου 20. Πληροφορίες τηλ. 22410/22877, 6-1μ.μ. και 6937903127
6267-27/7

ΠΩΛΟΥΝΤΑΙ πρόβατα με τα δικαιώματά τους. Πληρ. τηλ. 6937687807 απογευματινές ώρες
1957-27/7

ΠΩΛΕΙΤΑΙ το 1/2 εξ αδιαιρέτου σ' οικόπεδο στην περιοχή Ασγούρου (λεωφ. Ρόδου - Λίνδου), δίπλα από μάνδρα Ισκά. Τηλ. 6973753556 και 6972764614
6241-27/7

ΠΩΛΕΙΤΑΙ επιχείρηση εστιατορίου, με υπερπλήρη εξοπλισμό, για οποιοδήποτε είδος φαγητού, σχεδόν καινούργιο, εν λειτουργία στην Ιξιά, σε καλό πόστο, λόγω φόρτου εργασίας. Συζητείται και η πώληση του εξοπλισμού, μόνον όλος μαζί: Σοβαρές προτάσεις μόνον. Τηλ. 6945883335
6295-3/8

ΠΩΛΕΙΤΑΙ επιχείρηση μικρό τουριστικό με όλο του τον εξοπλισμό και το εμπόρευμα, εν λειτουργία, επί της Γρίβα και σε πολύ κεντρικό σημείο, λόγω τοκετού, με πολύ καλό εισόδημα. Σοβαρές προτάσεις μόνον. Τηλ. 6945883335
6295-3/8

ΠΩΛΟΥΝΤΑΙ
200 πρόβατα για ζωή και αρνιά για σφάξιμο, 5 ευρώ το κιλό.
Πληροφορίες τηλ. 22440/22497 και 22440/23154
6246-31/7

ΠΩΛΕΙΤΑΙ
ΟΙΚΟΠΕΔΟ
4000τ.μ., στ' Ασγούρου, δίπλα στο ΤΡΟΦΟ, 5 λεπτά απο την πόλη.
Δεχόμαστε προσφορές
Πληροφορίες τηλ. 22410/37380
6222-27/7

ΠΩΛΟΥΝΤΑΙ
2 κτήματα με ελιές στ' Απόλλωνα στην περιοχή Αγίου Γεωργίου (Δυόσμος - Βαρκαρές) του ενός και ενάμισυ στρεμάτων το καθένα, σε καλές τιμές.
Τηλ. 22410/69816 και 6974832164 κ. Αγαπητός
6154-27/7

ΠΩΛΕΙΤΑΙ
επιχείρηση (ρουχισμός). Μόνο σοβαρές προτάσεις, Μιχ. Πετρίδη.
Πληροφορίες τηλ. 6936915616
6092-3/8

μηχανοκίνητα

ΠΩΛΕΙΤΑΙ ταχύπλοο ανοιχτού τύπου μάρκας BEST HELLAS με μηχανή εξωλέμβια μάρκας JOHNSON 70 H/P, μήκους 4.70 μ. με τρέιλερ με όλο τον εξοπλισμό. Πληρ. τηλ. 6932842700
ΓΔ-4/8

ΠΩΛΕΙΤΑΙ μηχανή CBR 600 κ. καινούργια, 2000 μοντέλο, για λόγους αναχωρήσεως στο εξωτερικό. Πληροφορίες τηλ. 6937840231 και 22410/69391 - 22460 και 31053
1955-26/7

ΠΩΛΕΙΤΑΙ μηχανάκι μάρκας SUZUKI 50 κ.ε., σε άριστη κατάσταση και σε τιμή ευκαιρίας, λόγω αναχωρήσεως. Πληρ. τηλ. 22410/34036
ΓΔ-30/7

ΖΗΤΕΙΤΑΙ
ΚΟΠΕΛΑ
που διαμένει στη Νότια Ρόδο, με καλή γνώση της γερμανικής για να εργασθεί σε κατάστημα εντός του ξενοδοχείου LINDOS PRINCESS στη Λάρδο.
Πληροφορίες τηλ. 22440/44624
6290-31/7

ΑΙΓΑΙΟΚΤΗΜΑΤΙΚΗ
ΠΩΛΟΥΝΤΑΙ ΤΑ ΚΑΤΩΘΙ ΑΚΙΝΗΤΑ
(Δ.Δ.= Δάνεια Δεκτά)
ΔΙΑΜΕΡΙΣΜΑΤΑ: ΕΤΟΙΜΟΠΑΡΑΔΟΤΑ ΚΑΙΝΟΥΡΓΙΑ ΚΑΙ ΜΕΤΑΧΕΙΡΙΣΜΕΝΑ

ΔΥΑΡΙΑ (1 υπν.)
35τ.μ. Ιαλυσό (studio) 30.000 € (Δ.Δ.)
60 τ.μ. α' ορ. καινούργιο στο Καρακόνερο, 82.171 €, (28 εκ.) (ΔΔ)
ΤΡΙΑΡΙΑ (2 υπν.)
74τ.μ. (2 υπν.) α' όρ. Σεμερτζίδη 32 εκ. 94.000 € (Δ.Δ)
77τ.μ. καινούργιο, Ιαλυσό 29 εκ.- 85.106 € (Δ.Δ)
80τ.μ.(υπ) Δενδρινού με αυλή, 70.000 €
80τ.μ. Αισκύνη (β' όρ.) 30 εκ. - 88.410 € (Δ.Δ)
80τ.μ. καινούργιο, Καρακόνερο (40 εκ.) 117.318 € (Δ.Δ)
92τ.μ. καινούργιο Ιαλυσό (40 εκ.) - 117.388 € (Δ.Δ)
110τ.μ., καινούργιο, Καρακόνερο (44 εκ.) - 129.126 € (Δ.Δ)
86 τ.μ. (2 υπν.) β' ορ. Σεμερτζίδη (28 εκ.) 82.171 (Δ.Δ.) €
87 τ.μ.καινούργιο στο Ροδίνι (40 εκ.) 117.388 € (Δ.Δ)
88 τ.μ. (ισ.) επί της Στ. Κωτιάδη (31 εκ.) - 90.975 € (Δ.Δ)
91τ.μ. 3studios ρετιρέ Ιαλυσό 30 εκ. - 88.041 € (ΔΔ)
ΤΕΣΣΑΡΙΑ (3 υπν.) και άνω
93τ.μ. (3 υπν.) καινούργιο, Ροδίνι (46 εκ.) 135.000 € (Δ.Δ)
94τ.μ. (ισ) μαρ/σοβά, στο Ροδίνι 15 εκ. 44.020 €
96 τ.μ. (2 υπν.) Ιαλυσό 26 κ. 76.302 €
100τ.μ. Αντισμ. Βολονάκη (3 υπν.), 30 εκ. - 88.041 € (Δ.Δ)
112τ.μ. (3 υπν.) Στοκχόλμης 50 εκ. - 146.735 € (Δ.Δ)
116τ.μ. (3 υπν.) 1ος όροφ. Αγ. Αναργύρους 88.041 € (30 εκ.) Δ.Δ
116τ.μ. (3 υπν.) καινούργιο Ανάληψη (62 εκ.) - 181.951 € (Δ.Δ)
116τ.μ. ισ. υπ/νο (3 υπν.) Πτολεμαίων (55 εκ.) - 161.408 € (Δ.Δ)
118τ.μ. (3 υπν.) σε σοβά στους Δασκάλους, 93.910 €, (32 εκ.) (Δ.Δ)
120τ.μ. (4 υπν.) β' όροφ. Παν. Ροδίου (50 εκ.) - 146.735 € (Δ.Δ)
120τ.μ.(3 υπν.) ισόγειο, (3 υπν.) στην Πειραιώς, ετοιμοπαράδοτο,161.408 €, (54 εκ.) (Δ.Δ.)
120τ.μ.(3 υπν.) καινούργιο στο Καρακόνερο (56 εκ.) (164.343 €) (Δ.Δ)
160τ.μ. (4 υπν.) α' ορ. κολώνες, Δασκάλους (32 εκ.) 93.910 €
ΠΕΝΤΑΡΙ (4 υπν.), 120τ.μ., Παν. Ροδίου 50 εκ. 146.735 € (Δ.Δ)
203τ.μ διαμέρισμα στο Μήδεια (85εκ.) - 250.000 € (Δ.Δ)
ΜΕΖΟΝΕΤΤΕΣ - ΜΟΝΟΚΑΤΟΙΚΙΕΣ - ΠΑΛΙΑ ΣΠΙΤΙΑ
70τ.μ. με αυλή Π. Πόλη κοντά στο Ρολόι (28 εκ.) 82.170 €
80τ.μ. διόροφη με αυλή, Ρολόι (45εκ.) 132.061 € (Δ.Δ)
80τ.μ.μον/κία 7 Χουρμαδιές με αυλή (Δ.Δ)
80τ.μ. καινούργια μεζονέτα στην Ιαλυσό (38 εκ). (111.518 €) (Δ.Δ)
80 τ.μ. μον/κία στα Κριτικά, 100.000 €
90 τ.μ. δυόροφη μον/κία στο Παραδείσι με τζάκι 64.563 €, (22 εκ.) (Δ.Δ)
120τ.μ. καινούργια μεζ/τα στο Ροδίνι 80 εκ., 234.776 € (Δ.Δ)
122τ.μ. καινουργιο Ιαλυσό (55εκ.) - 161.408 € (Δ.Δ)
140τ.μ. μον/κία σε μπετά, σε 1.400 τ.οικ. στους Τρεις (32 εκ.) - 93.910 € (Δ.Δ)
140. τ.μ.μονοκατοικία σε μπετά σε 1.300 τ.μ. Κοσκινού 40 εκ (117.388 €)
140τ.μ. (με 70 υπ.) (σε μαρμαροσοβά) στην Ιαλυσό 146.735 €, (50 εκ.) (ΔΔ)
150τ.μ. διόροφη πανσιόν Π. Πόλη 35 εκ. 102.714 € (Δ.Δ.)
170τ.μ. στους Δασκάλους μεζονέτα (60 εκ.) -176.082 € (Δ.Δ)
180 τ.μ. μονο/κία μπετά Τρεις 100.000 €
183τ.μ. μεζονέτα Καρακόνερο 57 εκ. - 167.300 € (Δ.Δ.)
210 τ.μ. μετ/νη μονοκατοικία στα Κοσκινού 220.102 €, (75 εκ.) (Δ.Δ)
240τ.μ. ισ. κατ/τα α' ορ. διαμέρισμα κτίριο σε 500 μ. οικ/δο κοντά στην Καναδά 322.817 € 110 εκ.) (Δ.Δ.)
280τ.μ. οικ/κό τετ/νο (μαζαγί ή σπίτι) Π. Πόλη 239.470 €, (100 εκ.) (Δ.Δ)
ΚΑΤΑΣΤΗΜΑΤΑ - ΓΡΑΦΕΙΑ - ΚΤΙΡΙΑ - ΒΙΟΤ/ΚΟΙ ΧΩΡΟΙ:
31τ.μ. κατάστημα στο Νηρέα (22 εκ.) - 64.563 €
39 τ.μ. γραφείο, κοντά στην πλατεία Κύπρου (α' ορ.), (17 εκ.) 50.000 €
44τ.μ. (ισ. απ.) Σεμερτζίδη 37.000 €
55τ.μ. κατάστημα Βασ. Ηρακλείου (35 εκ.) 102.714 € (Δ.Δ)
82 τ.μ. β' οροφ. γραφείο στο Μανδράκι (πίσω από το Εθνικό) 35 εκ. - 102.714 € (Δ.Δ)
80τ.μ. δυόροφο, με αυλή Ρολόι, Π. Πόλη (45 εκ.) - 132.061 € (Δ.Δ)
80 τ.μ. υπ. αποθήκη στην Κένεντυ (12 εκ.) 35.216 €
90τ.μ. (2 αποθήκες) 10 εκ. - 29.347 €
127 τ.μ. πανσιόν 6 δωματίων, λεωφ. Ρόδου-Λίνδου, (45 εκ.), 132.061 €
150τ.μ. πανσιόν στούντιος, Π. Πόλη 35 εκ. -102.714 €
175τμ. κατάστημα επί της Λεωφόρου Ρόδου-Λίνδου 205.429 €, (70 εκ.) (Δ.Δ)
180τ.μ (α.π.) κατάστημα ισόγειο στο Ροδίνι, 132.061 €, (45 εκ.) (Δ.Δ)
ΕΝΟΙΚΙΑΖΕΤΑΙ ΜΕΓΑΛΗ ΑΠΟΘΗΚΗ ΣΤΗΝ ΚΑΛΛΙΘΕΑ. ΕΝΟΙΚΙΟ 440 €
ΟΙΚΟΠΕΔΑ - ΑΓΡΟΤΕΜΑΧΙΑ:
401τ.μ. Δημ. Αναστασιάδη (Σ.Δ.1) 180.000 €
440τ.μ. Ροδίνι (Σ.Δ.0,8) 220.000 €
500τ.μ. Μίρα Μάρε (Σ.Δ. 0,8) 45 εκ. - 132.016 €
600 τ.μ. οικ/κή μερίδα, έναντι Βερόπουλου (9εκ.) - 26.412 €
620τ.μ. .Σ.Δ. 1,2 Αγ. Αναστασία
650τ.μ. Αισχύνη (Σ.Δ. 0,8) 78 εκ. - 228.906 €
1000τ.μ. Τσαΐρι, άρτιο 12 εκ. 35.216 €
1.210τ.μ. Κοσκινού (δεν κτίζει) (5 εκ.) 15.000 €
1.370τ.μ. εντός οικισμού Αρχ/λου - 50 εκ.- 146.735 €
2.082τ.μ. στους Τρεις κτίζει 220 τ.μ. (60 εκ.) - 170.082 € (Δ.Δ)
4.000τμ. Νερά Καλλιθέας 220.102 €, (75 εκ.)
4.940 τ.μ., όρια Κρεμαστής 30 εκ. 88.041 €
8.740 τ.μ. στα Κολύμπια (63 εκ.), 184.886 €
350τ.μ. (νέα επ/ση οικισμού) Σορωνή 30.000 €
45 στρ. στο Γεννάδι (115 εκ.) 337.738 €
Αναλαμβάνουμε την ενοικίαση των διαμερισμάτων σας σε σύντομο χρονικό διάστημα

ΒΑΖΟΥΚΟΥ ΡΕΝΑ
ΜΕΣΙΤΗΣ ΑΣΤΙΚΩΝ ΣΥΜΒΑΣΕΩΝ
Πληροφορίες τηλ. 2241022943 - 2241028838
& FAX: 2241028838
Διευθ. Γραφείου: Δημ. Θεοδωράκη 3
Τ.Κ. 85100 Ρόδος
καθημερινά 9-1 το πρωΐ και 6.30 - 8.30 απογεύματα της Δευτέρας και της Πέμπτης e-mail.vazoukou@otenet.gr
X4041-31/7

ΖΑΜΠΕΛΛΑΚΗΣ
ΠΩΛΟΥΝΤΑΙ
ΔΙΑΜΕΡΙΣΜΑΤΑ - ΚΑΤΑΣΤΗΜΑΤΑ - ΜΟΝΟΚΑΤΟΙΚΙΕΣ
ΑΠΟΣΤΟΛΟΥ ΠΑΥΛΟΥ
ΓΙΑΜΑΛΗ ΦΙΛΙΠΠΑ
Τηλ. 22410/94236 - 22410/28476
κιν. 6945666692
6054-29/7

ΟΜΙΛΟΣ ΕΤΑΙΡΕΙΩΝ ΣΤΗ ΡΟΔΟ ΜΕ ΡΑΓΔΑΙΑ ΑΝΑΠΤΥΞΗ ΚΑΙ ΠΡΟΟΠΤΙΚΕΣ

ΖΗΤΑ:

1. ΤΕΧΝΙΚΟΥΣ Η/Υ
Με προϋπηρεσία και εκπαίδευση απεριόριστες δυνατότητες ανάπτυξης. Μισθός ικανοποιητικός με επιπλέον αμοιβές βάσει απόδοσης (ΠΡΙΜ)
2. ΝΕΕΣ/ΝΕΟΥΣ ΜΕ ΟΡΕΞΗ ΓΙΑ ΔΟΥΛΕΙΑ ΓΙΑ:
Θέσεις γραμματιακής υποστήριξης και εξυπηρέτησης πελατών με προοπτικές ανάπτυξης και ανόδου εντός της εταιρείας
Γνώσεις Η/Υ και ξένες γλώσσες απαραίτητες - ωράριο καταστημάτων - Μισθός ικανοποιητικός
3. ΝΕΑ ΚΥΡΙΑ/ΔΕΣΠΟΙΝΙΔΑ
για θέση υπεύθυνου καταστήματος στην περιοχή Ιαλυσού. Γνώσεις Η/Υ και ξένες γλώσσες απαραίτητες. Ωράριο καταστημάτων - Μισθός ικανοποιητικός με επιπλέον αμοιβές βάσει απόδοσης (πριμ)

ΑΠΟΣΤΟΛΗ ΒΙΟΓΡΑΦΙΚΩΝ ΚΑΙ ΑΙΤΗΣΕΩΝ ΣΤΗΝ ΗΛΕΚΤΡΟΝΙΚΗ ΔΙΕΥΘΥΝΣΗ rodos_group@yahoo.gr ή με φαξ στο 22410/94898
T1465-27/7

ΟΙΚΟΔΟΜΙΚΕΣ-ΤΕΧΝΙΚΕΣ
ΕΜΠΟΡΙΚΕΣ-ΕΠΙΧΕΙΡΗΣΕΙΣ
ΑΦΟΙ ΑΣΒΕΣΤΗ Ο.Ε.
Αθηνών - Καβάλας 3
Ανάληψη Ρόδου
Τηλ. 22410/60678 - 60679
και fax: 22410/66028
ΠΩΛΟΥΝΤΑΙ
● ΔΙΑΜΕΡΙΣΜΑΤΑ
υπερλούξ διαφόρων διαστάσεων
ΕΓΓΥΗΣΗ Η ΠΟΛΥΕΤΗΣ ΠΕΙΡΑ ΜΑΣ
X4030-31/7

ΕΝΟΙΚΙΑΖΕΤΑΙ
ΣΠΙΤΙ στον Αρχάγγελο, στους πρόποδες του κάστρου, παραδοσιακό, τύπου Γ (γάμα) 80,00 τ.μ., σε άριστη κατάσταση, πανταχόθεν ελεύθερο με ανισόπεδες στάθμες και αυλή με κήπο, λουλούδια, δέντρα, νησιώτικου χαρακτήρα, χρώματα άσπρο - μπλε.
Χώροι: α) Κουζίνα, σοφά, τζάκι (κούμελο)
β) Δωμάτιο με παταρό (παραδοσιακό), τραπεζαρία, ντουλάπα
γ) Λουτρό (Ideal)
δ) Ηλιακό θερμοσίφωνα
ε) Ρεύμα τριφασικό
ζ) Ρεύμα νυχτός
Συμβόλαιο για 1 χρόνο τουλάχιστον
Τηλ. 6937163667
T1422-3/8

Ευρωπαϊκή Επενδυτική

ΚΤΗΜΑΤΟΜΕΣΙΤΙΚΟ ΓΡΑΦΕΙΟ
ΑΝΤΩΝΗΣ ΝΙΚΟΛΗΣ - ΘΕΟΦΙΛΟΣ ΚΑΩΝΑΡΗΣ
ΕΘΝΙΚΗΣ ΑΝΤΙΣΤΑΣΕΩΣ 48 (ΠΡΩΗΝ ΑΝΝΗΣ ΜΑΡΙΑΣ) ΤΗΛ. 2241039300

ΔΙΑΜΕΡΙΣΜΑΤΑ

42 τ.μ.	Περιοχή Αγίου Νικολάου	€ 46.900
185 τ.μ.	Αποθήκη με ράμπα στην Μ.Πετρίδη	€ 58.700
46 τ.μ.	Στην Μητρόπολη καινούργιο	€ 61.600.
45 τ.μ.	Στην Πειραιώς υπό κατασκευή	€ 64.500
80 τ.μ.	Τρείς σε μαρμαροσοβά	€ 70.500
150 τ.μ.	Αποθήκη στην Ανάληψη	€ 73.400
55 τ.μ.	Στην Μητρόπολη καινούργιο	€ 76.300
80 τ.μ.	Στην Πειραιώς υπό κατασκευή	€ 110.000
72 τ.μ.	Καινούργιο στην Ανάληψη	€ 111.500
80 τ.μ.	Καινούργιο στο Καρακόνερο	€ 117.400
100 τ.μ.	**5 ετών με 3 υπνοδωμάτια**	€ 117.500
87 τ.μ.	**Α ορόφου ετοιμοπαράδοτο στο Ροδίνι**	€ 126.000
87 τ.μ.	Άγιος Νικόλαος υπό κατασκευή	€ 126.200
110 τ.μ.	Στο Καρακόνερο 8 ετών με 3 υπν/τια	€ 132.000
120 τ.μ.	**6 Δωμάτια προς εκμετάλευση**	**€ 132.000**
100 τ.μ.	Οροφοδιαμέρισμα lux στην Ανάληψη	€ 132.000
90 τ.μ.	Καινούργιο στην Ανάληψη	€ 138.000
160 τ.μ.	**Όροφος 117&45 τ.μ. σε τοιχοποιία**	€ 140.900
115 τ.μ.	Άνω Ροδίνι ετοιμοπαράδοτο α ορόφου	€ 143.800
90 τ.μ.	Οικία παριοχή Σταδίου με 130 αυλή	€ 146.700
105 τ.μ.	**Ανάληψη 3 υπν/τια,πάρκιν,μεγάλη βερά**	€ 161.400
120 τ.μ.	Στο Καρακόνερο υπό κατασκευή	€ 164.500
114 τ.μ.	Άγιος Νικόλαος υπό κατασκευή	€ 167.300
4 Γκαρσονιέρες με μηνιαίο εισόδημα €1350		

ΟΙΚΟΠΕΔΑ

650 τ.μ.	**ΣΤΟΝ ΑΡΧΑΓΓΕΛΟ ΕΝΤΟΣ ΟΙΚΙΣΜΟΥ ΜΕ Σ.Δ. 0,8 ΣΕ ΗΣΥΧΗ ΠΕΡΙΟΧΗ ΚΑΤΑΛΗΛΟ ΓΙΑ ΟΙΚΙΑ**	
600 Τ.Μ.	**ΠΑΤΜΟΣ ΚΟΝΤΑ ΣΤΟ ΚΥΜΑ ΚΤΙΖΕΙ 220**	**€ 18.000**
1570 τ.μ.	Γεννάδι στον κεντρικό δρόμο	€ 50.000
2000 τ.μ.	Στο Γεννάδι με άδεια οικοδομής,νερό,ρεύμα	€ 58.700
500 τ.μ.	Μερίδιο στην Ηλιούπολη	€ 15.000
4000 τ.μ.	Στο Φαληράκι σε ύψωμα με θέα	€ 59.000
4000 τ.μ.	**Μετά το Λαδικό 70m από τον κεντρικό**	€ 70.450
2300 τ.μ.	Αφάντου στο κύμα	€ 73.400
7400 τ.μ.	Αφάντου για Βιοτεχνική χρήση	€ 73.400
13000 τ.μ	**ΠΑΡΑΛΙΑΚΟ ΣΤΑ ΚΑΛΑΒΑΡΔΑ**	€ 267.057
2500 τ.μ.	Στο κιοτάρι κοντά στο κύμα με άδεια οικ.	€ 88.040
8500τ.μ.	Κολύμπια με άδεια για 6 μονοκατοικίες	€ 190.700
4800 τ.μ.	Περιοχή Κανδυλί στην Ιαλυσό	€ 140.865
600 τ.μ.	Φαληράκι Επί της Εθν.οδού με άδεια οικοδομής	€ 50.000
7500 τ.μ.	Στα Κολύμπια δίπλα σε ξενοδοχείο	€ 220.000
10000 τ.μ	Στο φυτώριο με ωραία θέα	€ 300.000
9600 τ.μ.	Στο κανδυλί σε ήσυχο σημείο	€ 197.000
3600 τ.μ.	**Λαχανιά άρτιο κ οικοδομήσιμο**	**€ 52.800**
4000 τ.μ.	Στην Λαχανιά επί της Εθνικής οδού	€ 117.400
4000 τ.μ.	**Στην Λαχανιά με πρόσβαση**	€ 52.824
1500 τ.μ.	Στην Λαχανιά εντός οικισμού	€ 61.628
9000 τ.μ.	Στην Λαχανιά 800 m από το κύμα	€ 82.170
6500 τ.μ.	Στην Λαχανιά 300 m από το κύμα	€ 104.000

ΜΟΝΟΚΑΤΟΙΚΙΕΣ - ΜΕΖΟΝΕΤΕΣ

75 τ.μ.	**Οικία στην Παλιά Πόλη σε καλή τιμή**	€ 44.020
140 τ.μ.	Στο Κανδυλί σε μπετά με 1300 οικόπεδο	€ 88.000
175 τ.μ.	Στους Τρείς σε μπετά με οικόπεδο 1300	€ 126.192
210 τ.μ.	Ιαλυσός σε σοβά κοντά στην θάλασσα	€ 161.500
100 τ.μ.	Αφάντου καινούργιο,1200 οικόπεδο κύμα	€ 176.082
180 τ.μ.	Κοσκινού 1500 m οικόπεδο σε μπετά	€ 190.755
410 τ.μ.	Παστίδα σε κολώνες με 4500 τ.μ. οικόπεδ	€ 205.500
180 τ.μ.	Στην Ιξιά λούξ κατασκευή με οικόπεδο	€ 250.000
140 τ.μ.	**Κοσκινού σε 1300 οικόπεδο με καταπληκτική θέα**	

ΚΑΤΑΣΤΗΜΑΤΑ - ΕΠΙΧΕΙΡΗΣΕΙΣ
ΞΕΝΟΔΟΧΕΙΟ 70 ΚΛΙΝΩΝ ΣΕ ΤΙΜΗ ΕΥΚΑΙΡΙΑΣ €9000/Κλίνη
ΞΕΝΟΔΟΧΕΙΟ ΕΝΤΟΣ ΠΟΛΕΩΣ 180 ΚΛΙΝΩΝ ΣΕ ΤΙΜΗ ΕΥΚΑΙΡΙΑΣ
Ενοικιάζεται κατάστημα 250 τ.μ. εντός πόλεως
Κατάστημα στην Καποδιστρίου 60 τ.μ.+30 τ.μ.
Αναψυκτήριο έτοιμο προς λειτουργία **ΕΥΚΑΙΡΙΑ**
4 Γκαρσονιέρες καινούργιες με πολύ καλό εισόδημα
Καφετέρια δίπλα σε ξενοδοχεία προς πώληση
Πανσιόν στα Κοσκινού έτοιμη προς Λειτουργία

ΑΚΙΝΗΤΑ ΣΕ ΑΠΟΚΛΕΙΣΤΙΚΟΤΗΤΑ
ΑΓΟΡΕΣ - ΠΩΛΗΣΕΙΣ - ΜΙΣΘΩΣΕΙΣ ΑΚΙΝΗΤΩΝ
ΞΕΝΟΔΟΧΕΙΑΚΕΣ ΜΟΝΑΔΕΣ ΣΕ ΑΠΟΚΛΕΙΣΤΙΚΟΤΗΤΑ ΣΕ ΟΛΟ ΤΟ ΝΗΣΙ
ΣΥΜΒΟΥΛΕΥΤΙΚΕΣ ΚΑΙ ΕΠΕΝΔΥΤΙΚΕΣ ΠΡΟΤΑΣΕΙΣ
ΔΑΝΕΙΑ ΔΕΚΤΑ
6278-10/8

ΠΡΟΟΔΟΣ ΜΙΚΡΕΣ ΑΓΓΕΛΙΕΣ ΜΙΚΡΕΣ ΑΓΓΕΛΙΕΣ ΠΡΟΟΔΟΣ

διάφορα

ΜΟΝΩΣΕΙΣ

23 ΧΡΟΝΙΑ!

ΑΡΧΩΝ ΣΑΜΑΡΤΖΗΣ

Πληροφορίες τηλ. 23030-32054-20021

Χ4026-31/7

ΥΔΡΑΥΛΙΚΟΣ

ΑΝΑΛΑΜΒΑΝΟΥΜΕ πάσης φύσεως υδραυλικές εργασίες μικρές και μεγάλες **κ. ΔΗΜΗΤΡΗΣ**

- **ΕΓΚΑΤΑΣΤΑΣΕΙΣ ΥΔΡΕΥΣΗΣ - ΘΕΡΜΑΝΣΗΣ**
- **ΚΑΛΟΡΙΦΕΡ - ΗΛΙΑΚΑ**
- Σύνδεση με το αποχετευτικό της ΔΕΥΑΡ.
- ΑΠΟΦΡΑΞΕΙΣ με ηλεκτροκίνητο μηχάνημα. Συντηρήσεις

ΣΑΟΥΝΑ ΦΙΝΛΑΝΔΙΑΣ ΑΠΟ ΞΥΛΟ

Χειροποίητες υγιεινές σε όλες τις διαστάσεις με τις σωστές προδιαγραφές από έμπειρο προσωπικό για βίλες - διαμερίσματα - ξενοδοχεία - γυμναστήρια

Τηλ. 2241090230 και κινητό 6944344911

6107-3/8

ΥΔΡΑΥΛΙΚΕΣ ΕΓΚΑΤΑΣΤΑΣΕΙΣ

ΚΑΛΟΡΙΦΕΡ ΠΑΝΤΟΣ ΤΥΠΟΥ
ΑΠΟΧΕΤΕΥΤΙΚΑ
ΣΥΝΔΕΣΗ ΜΕ ΔΙΚΤΥΟ ΔΕΥΑΡ
ΗΛΙΑΚΑ ΣΥΣΤΗΜΑΤΑ
ΣΥΝΤΗΡΗΣΕΙΣ
ΑΠΟΦΡΑΞΕΙΣ
ΗΛΕΚΤΡΟΛΟΓΙΚΑ
ΑΜΕΣΗ ΕΞΥΠΗΡΕΤΗΣΗ

Τηλ. 6932674247 και 6972866137

6321-3/8

ΜΑΘΗΜΑΤΑ

ΑΝΑΚΟΙΝΩΣΗ ΜΑΘΗΜΑΤΑ

*** Computer ***

PROGRAM COMPUTER PM

ΕΓΓΡΑΦΕΣ ** ΤΩΡΑ **

Τμήματα για:
- Παιδιά - Ενήλικες
- Αρχάριους - Μαθητές
- Επαγγελματίες

Διδάσκει πτυχιούχος Πανεπιστημίου Αμερικής
ΜΑΝΩΛΗΣ Ι. ΣΟΦΙΛΛΑΣ
Κοδριγκτώνος 91
Τηλ. (22410) 31761
ΠΙΣΤΟΠΟΙΗΤΙΚΟ ΓΝΩΣΕΩΝ
ΕΠΙΣΗΜΟ ΕΞΕΤΑΣΤΙΚΟ ΚΕΝΤΡΟ ΤΗΣ ECDL HELLAS

Χ4036-31/7

ζητήσεις

ΖΗΤΕΙΤΑΙ κυρία Ελληνίδα με μοτοποδήλατο για να καθαρίζει σπίτι κάθε μέρα 4 ώρες. Πληρ. τηλ. 6973314143
6260-27/7

ΔΗΜΙΟΥΡΓΗΣΤΕ τώρα τη δική σας επιχείρηση μέσα από το χώρο σας, χωρίς κεφάλαιο, πάγια έξοδα και υποχρεώσεις. Δωρεάν ενημέρωση στο 2310721861
ΓΔ-20/8

ΖΗΤΕΙΤΑΙ κοπέλα που να μιλάει ξένες γλώσσες για να εργασθεί σαν βοηθός σερβιτόρου σε εστιατόριο. Πληροφορίες τηλ. 6936538366
6272-27/7

ΚΥΡΙΑ ζητάει εργασία για καθαρίστρια ή να προσέχει παιδιά. Πληρ. τηλ. 22410/67166
6239-27/7

ΖΗΤΕΙΤΑΙ κοπέλα για κουζίνα σε σνακ μπαρ. Πληρ. τηλ. 6944110616
1962-31/7

ΚΥΡΙΑ ζητάει εργασία για καθαρισμό γραφείων, με την ώρα ή με την ημέρα και κατοικίες με την ώρα. Πληρ. τηλ. 6946518766
6311-3/8

ΚΥΡΙΑ ρωσικής καταγωγής, αναλαμβάνει να κάνει μαθήματα ρωσικής και αγγλικής γλώσσας. Αμοιβή λογική. Τηλ. 22410/29334
ΓΔ-31/7

ΚΥΡΙΑ σοβαρή εκ Βουλγαρίας, ζητά να προσφέρει τις υπηρεσίες της σε ηλικιωμένο άτομο. Πληρ. τηλ. 6944423674
6323-6/8

ΖΗΤΕΙΤΑΙ

πωλήτρια που να μιλά αγγλικά - γερμανικά για χρυσοχοείο στην Παλια Πόλη.

Τηλ. 22410/76466 και 6946061926

6172-31/7

ΚΥΡΙΟΣ
40 ΕΤΩΝ
δημόσιος υπάλληλος
ΖΗΤΑΕΙ

γνωριμία με δεσποινίδα από 30-35 ετών για σοβαρό δεσμό

Πληροφορίες τηλέφωνο
6978171109

6303-3/8

ΚΥΡΙΑ

διπλωματούχος μασέρ, κάνει θεραπευτικό, κλασικό, αθλητικό, αισθητικό μασάζ, με αρωματοθεραπεία, reilky ke shiatsu.

Πλρ. τηλ. 22410/20833 και 6932501924

6279-10/8

ΖΗΤΟΥΝΤΑΙ

1) ΒΟΗΘΟΣ ΜΑΓΕΙΡΟΥ και
2) ΤΑΜΠΛΙΣΤΑΣ

για part time, απογευματινές ώρες στο εστιατόριο «ΔΗΜΗΤΡΙΟΣ» ΙΞΙΑ

Πληροφορίες τηλ. 22410/98138

6238-27/7

ΖΗΤΟΥΝΤΑΙ δημόσιοι, ιδιωτικοί υπάλληλοι, ξενοδοχοϋπάλληλοι, ελεύθεροι επαγγελματίες, που θέλουν να συμπληρώσουν το εισόδημά τους έως και 2.500 ευρώ μηνιαίως. Πληρ. τηλ. 6945518791
1967-2/8

ΑΠΟ ΕΣΤΙΑΤΟΡΙΟ στην Ιαλυσό, ζητείται σερβιτόρος με γνώσεις υποδοχής πελατών. Πληρ. τηλ. 6978207758
6320-3/8

ΖΗΤΕΙΤΑΙ νοσοκόμος ή νοσοκόμα για να βάζει ένεση ινσουλίνης. Πληρ. τηλ. 22410/34505
6315-6/8

ΖΗΤΕΙΤΑΙ

βοηθός λογιστή σε μεγάλη εμπορική εταιρεία

Επιθυμητά προσόντα:
- Πτυχίο ανώτατης - ανώτερης εκπαίδευσης
- Γνώση Η/Υ
- Προϋπηρεσία

Πληροφορίες τηλ. 22410/64169, FAX 22410/68034

Χ4078-27/7

ΑΠΟ ΕΣΤΙΑΤΟΡΙΟ ΣΤΗΝ Π. ΠΟΛΗ

ΖΗΤΕΙΤΑΙ

έμπειρος σερβιτόρος, γνώστης ξένων γλωσσών

Πληροφορίες στο κιν. τηλ. 6942202551

ώρες επικοινωνίας 19.00μ.μ.- 22.00

ΧΛ-27/7

ΑΠΟ ΤΟ ΥΠΕΡ ΜΑΡΚΕΤ ΣΠΑΝΟΣ

ΖΗΤΕΙΤΑΙ

πεπειραμένος κρεοπώλης για το υποκατάστημα της Λέρου, με μισθό ικανοποιητικό. Αιτήσεις γίνονται δεκτές στη γραμματεία του καταστήματος από τις 09.00 π.μ. μέχρι τις 15.00μ.μ.

Τηλ. 22410/32695-38114

Χ4046-31/7

URGENT

SEEKING A PERSON WHO COULD TRANSLATE ITALIAN OR SPANISH FROM FRENCH OR ENGLISH FEW HOURS A WEEK ON IALYSOS

TEL 6973225494

6232-27/7

ΞΥΛΟΥΡΓΙΚΕΣ ΕΡΓΑΣΙΕΣ

ΛΕΝΤΑΚΗΣ ΜΑΝΩΛΗΣ

Αναλαμβάνουμε πάσης φύσεως ξυλουργικές εργασίες:

- κουζίνες γερμανικές, με γερμανικές προδιαγραφές
- ντουλάπες
- πόρτες
- παράθυρα κ.λ.π.
- Αμεση εξυπηρέτηση



ΠΛΗΡΟΦΟΡΙΕΣ Τηλ. 60601 και 6973933733

6166-27/7

ΠΩΛΟΥΝΤΑΙ

ΕΙΔΙΚΑ ΨΑΛΙΔΙΑ ΓΙΑ ΚΟΥΡΕΜΑ ΠΡΟΒΑΤΩΝ ΚΑΙ ΖΩΩΝ. ΕΠΙΣΗΣ ΨΑΛΙΔΙΑ ΓΙΑ ΣΚΥΛΟΥΣ ΚΑΙ ΧΤΕΝΕΣ ΚΟΥΡΕΜΑΤΟΣ - ΛΕΠΙΔΕΣ - ΤΟΥ ΑΓΓΛΙΚΟΥ ΟΙΚΟΥ SERNETR

Αντιπρόσωπος ΜΙΧΑΛΗΣ Γ. ΣΑΚΕΛΛΑΡΙΔΗΣ - Κάλυμνος Τηλ. 22420/48472

ΓΔ-30/7

BLUE ROSE SEX SHOP

Ανακαλύψτε την πηγή!
Ερωτικά βοηθήματα 2000 είδη, σέξυ εσώρουχα, βιντεοταινίες, DVD, CD ROM, λιπαντικές κρέμες, περιοδικά.
Ειδικές τιμές χονδρικής για τουριστικά - σούπερ μάρκετ - περίπτερα - είδη δώρων.
Ζητείστε τους πιο ενημερωμένους καταλόγους στην Ευρώπη.
Τιμές που θα σας καταπλήξουν - Διακριτικές αντικαταβολές

ΚΑΛΛΙΘΕΑ ΕΛ. ΒΕΝΙΖΕΛΟΥ 248
Τηλ. 2109409527 - 2109419188 - FAX 2109409958
ΑΙΓΑΛΕΩ - ΙΕΡΑ ΟΔΟΣ 259
Τηλ. 2105310880

T1307-25/7

ΔΩΔΕΚΑΝΗΣΙΑΚΕΣ ΑΠΟΦΡΑΞΕΙΣ

«ΚΟΛΟΣΣΟΣ»

ΑΠΟΦΡΑΞΕΙΣ- ΚΑΘΑΡΙΣΜΟΙ ΑΠΟΧΕΤΕΥΣΕΩΝ & ΒΟΘΡΩΝ



Αναλαμβάνουμε πάσης φύσεως αποφράξεις οποιουδήποτε μήκους και πλάτους Αναλαμβάνουμε καθαρισμούς αποχετευτικών αγωγών, δήμων, ξενοδοχείων, στρατιωτικών μονάδων, σπιτιών, πολυκατοικιών, καθώς και καθαρισμούς βιολογικών μονάδων με μηχάνημα υψηλής πιέσεως σε όλη τη Δωδεκάνησο.

Κ. ΠΗΔΙΑΚΗΣ - Π. ΚΑΣΕΡΗΣ

Πληρ. τηλ. 47915 - 91881

κινητό: 6944/325234 και 6977/717048

T1386-3/8

ΖΗΤΕΙΤΑΙ

ΓΙΑ ΕΝΟΙΚΙΑΣΗ, ΧΩΡΟΣ (Η ΑΓΡΟΤΕΜΑΧΙΟ) ΓΙΑ ΕΠΑΓΓΕΛΜΑΤΙΚΗ ΧΡΗΣΗ

Πληροφορίες 6945922635, ΜΙΧΑΗΛ

6306-2/7

ΕΚΑΜ Α.Ε.

ΠΩΛΗΣΕΙΣ ΔΙΑΜΕΡΙΣΜΑΤΩΝ

1. Μόντε Σμιθ-α/ Κέννεντυ 32 1ου ορόφου 75τ.μ., 3 δωμάτια, κουζίνα, λουτρό. Τιμή 80.000 ευρώ, 1ου ορόφου 75τ.μ.., 3 δωμάτια, κουζίνα, λουτρό. Τιμή 87.000 ευρώ, 2ου ορόφου 112τ.μ., 4 δωμάτια, 3 λουτρά. Τιμή 140.000 ευρώ. **β/ Κέννεντυ 16** 1ου ορόφου 58τ.μ. 2 δωμάτια, κουζίνα, λουτρό. Τιμή 57.500 ευρώ. **γ/ Κέννεντυ 36** 1ου ορόφου, 98τ.μ., 4 δωμάτια, 2 λουτρά. Τιμή 130.000 ευρώ. **δ/ Θ. Σοφούλη 11**, ισόγειο 75τ.μ., 3 δωμάτια, κουζίνα, λουτρό. Τιμή 65.000 ευρώ.

2. Ροδίνι- α/ Δουβλίνου 10, 1ου ορόφου 46τ.μ., 2 δωμάτια, κουζίνα, λουτρό. Τιμή 40.500 ευρώ, ημιυπόγειο, φωτεινότατο, 45τ.μ.,2 δωμάτια, κουζίνα, λουτρό. Τιμή 23.000 ευρώ.

β/ Στοκχόλμης 5, 2ου ορόφου 84τ.μ. 3 δωμάτια, κουζίνα, λουτρό. Τιμή 86.000 ευρώ

ΠΩΛΗΣΕΙΣ ΚΑΤΑΣΤΗΜΑΤΩΝ

α/ Νιοχώρι: Ιδιαίτερης προβολής κατάστημα 122τ.μ. με πατάρι. Τιμή 200.000 ευρώ.

β/Ακτή Κανάρη: Παραλία «Ψαροπούλας» εμπορικότατο ισόγειο κατάστημα 118τ.μ.. Τιμή 350.000 ευρώ.

γ/Εμπορικό Κέντρο «ΜΑΚΕΣΤΑ». Ιδιαίτερα τουριστική περιοχή ισόγειο κατάστημα 48τ.μ. με WC. Τιμή 55.000 ευρώ

ΠΩΛΕΙΤΑΙ ΞΥΛΟΥΡΓΕΙΟ

Ασγούρου 4ο χλμ ΕΟ Λίνδου Ρόδου 365τ.μ. σε οικόπεδο 485 τ.μ., με μηχανήματα και άδεια λειτουργίας. Τιμή 400.000 ευρώ

www.ekamestates.gr

Τηλ. 210 6205697 - 8002541 - Κιν. 694 4475711 Πληρ. κα Α. Βασιλείου

Χ4060-29/7

ΖΗΤΕΙΤΑΙ

ΔΕΣΠΟΙΝΙΔΑ ή ΚΥΡΙΑ για εργασία σε κατάστημα στην πόλη της Ρόδου.

ΠΡΟΣΟΝΤΑ: Απόφοιτος λυκείου, χρήση computer, βασικά προγράμματα (word excel, κλπ).

ΠΡΟΣΦΕΡΟΝΤΑΙ: Ετήσια μόνιμη απασχόληση. Ολα τα νόμιμα επιδόματα και πλήρης ασφαλιστική κάλυψη

Πληροφορίες τηλ.: 222410/34536, από 11.00-14.30 και 18.00-21.00 κο Χατζηϊωάννου Παντελή

Βιογραφικά μπορούν να σταλούν με fax στο 22410/34526

T1425-31/7

X4056-25/7

ΚΑΛΑΦΑΤΑΣ ΜΙΧΑΛΗΣ

YACCO ΛΙΠΑΝΤΙΚΑ ΠΡΩΤΗΣ ΤΟΠΟΘΕΤΗΣΗΣ

ΣΥΝΕΡΓΕΙΟ ΑΥΤΟΚΙΝΗΤΩΝ
ΑΝΤΑΛΛΑΚΤΙΚΑ
ΒΕΛΤΙΩΣΕΙΣ ΠΑΝΤΟΣ ΤΥΠΟΥ
ΚΑΘΑΡΙΣΜΟΙ INJECTION & ΜΗΧΑΝΗΣ
ΗΛΕΚΤΡΟΝΙΚΟΣ ΕΛΕΓΧΟΣ
ΑΝΑΛΥΣΗ ΚΑΥΣΑΕΡΙΩΝ



6ο χλμ. ΡΟΔΟΥ-ΛΙΝΔΟΥ
τηλ. 22410 65510
κιν. 6945 866294

ΠΩΛΟΥΝΤΑΙ
ΑΠΟ ΤΟΝ ΑΝΑΣΤΑΣΙΟ ΑΤΣΙΔΗ

1) Καταστήματα και χώροι για γραφεία στην οδό Κωνσταντινίδη, στο Ζέφυρο (κοντά στην Εφορία)
2) Διαμερίσματα 98, 132 και 148 τ.μ., με θέση πάρκινγκ, αποθήκη και αυτόνομη θέρμανση στην οδό Κωνσταντινίδη
3) Εξοχικές κατοικίες 100τ.μ., διόροφες, με χίλια μέτρα οικόπεδο η κάθε μία, στον κεντρικό δρόμο του Γενναδίου, κοντά στη θάλασσα
4) Μονοκατοικίες στην Ιαλυσό, οδός Μυκηνών, διώροφες με σοφίτα, 4 υπνοδωματίων, 3 μπάνιων και WC, θέρμανση, σε οικόπεδο από 260 έως 415 τ.μ.
5) Μαιζονέτα στο Ροδίνι, οδός Στοκχόλμης 180τ.μ., διώροφη με υπόγειο

ΠΛΗΡΟΦΟΡΙΕΣ
ΑΝΑΣΤΑΣΙΟΣ ΑΤΣΙΔΗΣ
ΣΤΕΦΑΝΟΥ ΚΑΖΟΥΛΗ 74 - Τηλ. 22410 28616-37848

4032-31/7

ΟΙΚΟΔΟΜΙΚΕΣ ΕΠΙΧΕΙΡΗΣΕΙΣ

ΔΙΑΚΟΓΕΩΡΓΙΟΥ ΚΑΛΛΙΣΤΟΣ

ΕΘΝ.ΑΝΤΙΣΤΑΣΕΩΣ 11 (πρώην Αννης Μαρίας)

ΠΩΛΗΣΕΙΣ ΔΙΑΜΕΡΙΣΜΑΤΩΝ - ΚΑΤΑΣΤΗΜΑΤΑ - ΑΠΟΘΗΚΕΣ - ΑΝΤΑΛΛΑΓΕΣ ΑΚΙΝΗΤΩΝ - ΑΓΟΡΕΣ ΟΙΚΟΠΕΔΩΝ
ΑΝΑΛΑΜΒΑΝΟΥΜΕ ΑΝΤΙΠΑΡΟΧΕΣ

ΠΩΛΟΥΝΤΑΙ διαμερίσματα λουξ κατασκευής, με απεριόριστη θέα. Τα διαμερίσματα διαθέτουν θωρακισμένες πόρτες - εντοιχισμένες κουζίνες - ντουλάπες - εντοιχισμένο νιπτήρα με ντουλάπι - κεντρική θέρμανση αυτόνομη - ανοιγόμενα ανακλινόμενα κουφώματα με διπλά τζάμια, σίτες, ρολά - υδραυλικό ασανσέρ - τριφασικό ρεύμα.

Ολοι οι χώροι σπατουλαριστοί - εσωτερικές πόρτες MDF με σχέδιο

ΔΙΑΜΕΡΙΣΜΑΤΑ ΕΠΙ ΤΗΣ:
Χρ. Φέσσα (κάθετος Αποστ. Παύλου), 90τ.μ. τριάρια
Επίσης οροφοδιαμερίσματα των 90 τ.μ. (οικοδομή μόνο τριών διαμερισμάτων)
ΟΙΚΟΔΟΜΗ Πτολεμαίων και Χρ. Φέσσα των 117-125τ.μ.
ΟΙΚΟΔΟΜΗ υπό ανέγερση επί της οδού Ρήγα Φερραίου στο πάρκο
Διαμερίσματα τριάρια - τεσσάρια
ΟΙΚΟΔΟΜΗ υπό ανέγερση επί της οδού Κ. Παλαιολόγου και Θεοτοκοπούλου. Διαμερίσματα δυάρια - τριάρια - τεσσάρια- καταστήματα
Επί της οδού Β. Ηρακλείου οικοδομή τεσσάρων διαμερισμάτων οροφοδιαμερισμάτα των 133τ.μ. Η οικοδομή έχει πυλωτή για πάρκιγκ

ΓΡΑΦΕΙΑ - ΙΑΤΡΕΙΑ:
- Επί της οδού Μ. Κωνσταντίνου και Κων/νου Παλαιολόγου των 80τ.μ.
- Επί της οδού Κων/νου Παλαιολόγου και Θεοτοκόπουλου 60-80 τ.μ.
- Επί της οδού Ρήγα Φερραίου στο πάρκο, 60-80-100τ.μ.

ΚΑΤΑΣΤΗΜΑΤΑ
- Επί της οδού Κ. Παλαιολόγου και Θεοτοκοπούλου των 60-80-100τ.μ.
- Επί της οδού λεωφόρου Καλλιθέας (Καρακόνερο) 90τ.μ.

ΑΠΟΘΗΚΕΣ
- Πλησίον Στέλιου Κωτιάδη των 130τ.μ.
- Στη λεωφόρο Καλλιθέας (Καρακόνερο) των 80-300τ.μ.

Οι πωλήσεις μπορούν να γίνουν και με όλα τα δάνεια τραπεζών και οργανισμών/.
Αναλαμβάνουμε ΑΝΤΙΠΑΡΟΧΕΣ και ΑΓΟΡΕΣ ΟΙΚΟΠΕΔΩΝ
Δεχόμαστε ανταλλαγές ακινήτων

ΠΛΗΡΟΦΟΡΙΕΣ:

ΔΙΑΚΟΓΕΩΡΓΙΟΥ ΚΑΛΛΙΣΤΟΣ

Τηλ.. 29318 - 34598- Τηλ.. 78501 - 78502

X4027-31/7

ALEXANDER

LANGUAGE SCHOOLS
37 ΧΡΟΝΙΑ ΣΤΟ ΧΩΡΟ ΤΗΣ ΞΕΝΟΓΛΩΣΣΗΣ ΕΚΠΑΙΔΕΥΣΗΣ
ΠΑΡΑΡΤΗΜΑΤΑ ΣΕ ΟΛΗ ΤΗΝ ΕΛΛΑΔΑ

Δεχόμαστε προτάσεις για συνεργασία σε οποιαδήποτε περιοχή της Ελλάδας από:
α) Ατομα με επιχειρηματικό πνεύμα που επιθυμούν να δημιουργήσουν το δικό τους κέντρο ξένων γλωσσών με την υποστήριξη του Οργανισμού μας
β) Καθηγητές αγγλικών
γ) Ατομα δραστήρια αγγλομαθή που επιθυμούν να συνεργαστούν στο χώρο των κέντρων ξένων γλωσσών

Τηλ. επικοινωνίας 2310/827106 - 841749 fax: 2310/819424, 841749, Email:als@alexander.org

www.als-alexander.org

T1456-26/7

ΠΩΛΟΥΝΤΑΙ

ΜΟΝΟ ΑΠΟ ΤΟ ΓΡΑΦΕΙΟ ΜΑΣ

1) Μονοκατοικία 250τ.μ. ετοιμοπαράδοτη, νεόκτιστη, επί της παραλίας (την χωρίζουν από τη θάλασσα 10-15 μ.) με κήπο. Καταπληκτική περίπτωση
2) Διαμέρισμα 4άρι ετοιμοπαράδοτο ακριβώς απέναντι από τη θάλασσα, εντός πόλεως με τεράστιες βεράντες, και φανταστική θέα
3) Διαμέρισμα 145τ.μ. επί της οδού Κοδριγκτώνος σε 2όροφη κατοικία, φανταστική περίπτωση, πολύ καλή τιμή
4) Διαμερίσματα 4άρια εντός πόλεως σε μικρή πολυκατοικία, 6 διαμερίσματα, 2 στον όροφο, με μεγάλο κήπο, τεράστιες βεράνες, λουξ κατασκευής
5) Ισόγειος κατοικία, 125τ.μ., σε κεντρικότατο μέρος της πόλης, κατάλληλο για οικία, γραφεία, ιατρείο, φαρμακείο, κλπ.
6) Διαμερίσματα υπό κατασκευή, 2, 3, 4 δωμ. εντός πόλεως και στην Ιαλυσό.
7) ΜΕΖΟΝΕΤΕΣ, ΑΠΟΘΗΚΕΣ, ΚΤΗΜΑΤΑ, κλπ.

Ο,τιδήποτε θέλετε να πουλήσετε ή να εκτιμήσετε, ελάτε σε μας.

Η μεγάλη μας πείρα, το παλαιότερο γραφείο στη διάθεσή σας

Γ. ΝΕΟΦΥΤΟΥ

ΔΗΜ. ΘΕΟΔΩΡΑΚΗ 40 - ΤΗΛ. 20989 - 21434

X4031-31/7

ΠΩΛΟΥΝΤΑΙ ΤΑ ΠΑΡΑΚΑΤΩ ΔΙΑΜΕΡΙΣΜΑΤΑ

	ΕΥΡΩ
1) 2αρια (1 υπνοδωματίου)	
- 43 τμ Κυρά της Ρω , Ροδίνι αξίας 16 εκ	47,000
- 42 τμ Ροδίνι , καινούργιο αξίας 23 εκ	67,500
- 55 τμ Ροδίνι , 8 ετων αξιας 22 εκ	65,000
- 51 τμ Νιοχώρι , οδός Παπανικολάου αξίας 27 εκ	79,500
- 45 τμ Ιερού Λόχου , Δήμος ΙΑΛΥΣΟΥ αξίας 19 εκ	56,000
- 40 τμ Ιερού Λόχου , Δήμος ΙΑΛΥΣΟΥ αξίας 12 εκ	35,500
- 43 τμ Χρυσή Ακτή ,Δήμος ΙΑΛΥΣΟΥ αξίας 25 εκ	73,500
- 35 τμ Αθηνών , επιπλωμένο Β ορόφου αξίας 20 εκ	59,000
2) 3αρια (2 υπνοδωματίου)	
- 72 τμ Αννης Μαρίας , Αραπάκι αξιας 30 εκ	88,000
- 85 τμ Ανω Ροδίνι , καινούργιο αξίας 38 εκ	111,000
- 82 τμ Φανερωμένη , Ατταβύρου αξίας 40 εκ	117,500
- 75 τμ Σωτήρος , ΙΞΙΑ αξίας 32 εκ	94,000
- 85 τμ Σωτήρος , ΙΞΙΑ αξίας 36 εκ	106,000
- 100 τμ Κέντρο , Δήμος ΙΑΛΥΣΟΥ αξίας 34 εκ	100,000
- 82 τμ 7 Βαγιές αξίας 28 εκ	82,500
- 100 τμ Βορείου Ηπείρου αξίας 45 εκ	132,000
- 100 τμ Ιερού Λόχου , ΙΑΛΥΣΟΣ αξίας 32 εκ	94,000
- 82 τμ Ζέφυρος , αξίας 42 εκ	123,500
- 93 τμ Ζέφυρος , αξίας 47 εκ	138,000
- 90 τμ Κάτω Ροδίνι , αξίας 47 εκ	138,000
3) 4αρια (3 υπνοδωματίου)	
- 114 τμ Αραπάκι , Αννης Μαρίας αξίας 59 εκ	173,500
- 116 τμ Απ . Παύλου , Ανάληψη αξίας 60 εκ	176,000
- 114 τμ Ανω Ροδίνι , αξίας 49 εκ	144,000
- 110 τμ Ανω Ροδίνι , αξίας 50 εκ	147,000
- 115 τμ Ανω Ροδίνι , αξίας 52 εκ	153,000
- 160 τμ Αγιος Νικόλαος αξίας 62 εκ	182,000
- 145 τμ Κορδικτώνος αξίας 47 εκ	138,000
- 103 τμ Αθηνών , Ανάληψη αξίας 51 εκ	150,000
- 120 τμ Πειραιώς , ισόγειο αξίας 57 εκ	167,500
- 210 τμ Κ . Τσαλδάρη αξίας 75 εκ	220,500
Μονοκατοικίες	
- 160 τμ ΙΞΙΑ , Στάση Παρασκευά αξίας 80 εκ	235,000
- 165 τμ ΙΑΛΥΣΟΣ , Χρυσή Ακτή αξίας 88 εκ	258,000
- 130 τμ ΙΑΛΥΣΟΣ , Νέο Κολυμβητήριο αξίας 70 εκ	205,500
- 168 τμ ΙΑΛΥΣΟΣ , Νέο Κολυμβητήριο αξίας 85 εκ	249,500
- 160 τμ ΙΑΛΥΣΟΣ , Κανδυλί σε ύψωμα αξίας 75 εκ	220,500
- 127 τμ Ρόδος , Ροδίνι αξίας 75 εκ	220,500
- 250 τμ Ασγουρου , ωραία θέα αξίας 150 εκ	440.500
- 80 τμ Τσαίρι αξίας 30 εκ	88,000
- 130 τμ Γεννάδι , καινούργιο αξίας 50 εκ	147,000
- 100 τμ με κήπο 4,5000 τμ αξίας 75 εκ	220,000
- 140 τμ ΛΙΝΔΟΣ , ωραία θέα αξίας 60 εκ	176,500
Μονοκατοικία εντός Π. Πόλης	
- 130 τμ με κήπο 200 τμ , ερειπωμένη αξίας 32 εκ	94,000
- 150 τμ με κήπο 12 τμ αξίας 30 εκ	88,000
- 80 τμ κοντά στο Δημοτικό Ιατρείο αξίας 25 εκ	73,500
- 250 τμ με κήπο 250 τμ αξίας 75 εκ	220,000
- 160 τμ με κήπο 12 τμ αξίας 80 εκ	235,000
Καταστήματα	
- 140 τμ Στρ. Ζήση , Αγιο Νικόλα αξίας 50 εκ	147,000
- 200 τμ Στρ. Ζήση αξίας 100 εκ	293,500
- 80 τμ με πατάρι , Ζέφυρος αξίας 45 εκ	132,000
- 250 τμ Ζέφυρος αξίας 120 εκ	352,500
- 50 τμ Καποδιστρίου αξίας 30 εκ	88,000
- 150 τμ Καποδιστρίου αξίας 80 εκ	235,000
- 120 τμ οδός Αθηνών αξίας 120 εκ	352,500
- 240 τμ οδός Αθηνών αξίας 240 εκ	705,000
- 30 τμ Αννης Μαρίας αξίας 25 εκ	73,500
- 60 τμ Αννης Μαρίας αξίας 50 εκ	147,000
- 120 τμ Στοχχόλμης Ροδίνι αξίας 70 εκ	205,500
- 450 τμ οδός Λίνδου αξίας 65 εκ	191,000
- 200 τμ οδός Λίνδου αξίας 300 εκ	881,000

ΚΡΑΝΙΔΗΣ ΕΜΜΑΝΟΥΗΛ

ΚΤΗΜΑΤΟΜΕΣΙΤΗΣ ΟΙΚΟΝΟΜΟΛΟΓΟΣ
ΤΗΛ. (22410) 27082 - 26476 FAX (22410) 27101
Κιν. 0944347405 - www.Kranidis.gr
E-mail: Kranidiemm@rho.forhnet.gr

X4037-31/7

ΙΕΡΑ ΜΗΤΡΟΠΟΛΙΣ ΡΟΔΟΥ
ΙΕΡΟΣ ΝΑΟΣ ΑΦΑΝΤΟΥ
«Η ΚΟΙΜΗΣΗ ΤΗΣ ΘΕΟΤΟΚΟΥ»

ΠΑΝΗΓΥΡΙΣ

Γνωστοποιούμε στό φιλόθρησκο κοινό ότι στις 26 τρέχοντος, ημέρᾶ Σάββατο εορτάζουμε τη μνήμη της Οσιομάρτυρος Παρασκευής στ' Αφάντου (500 μέτρα πριν από τον ποταμό στα Κολύμπια) στην εθνική οδό Ρόδου - Λίνδου).

Την παραμονή 25 Ιουλίου και ὡρα 7.30 εσπερινή θα ψαλεί πανηγυρικός εσπερινός μετ'αρτοκλασίας, τη δε επομένη και ὡρα 7.00 πρωινή θα ψαλεί Θεία Λειτουργία.

Εκ της Εκκλησιαστικής Επιτροπής
Αφάντου

ΧΛ-26/7

KYDON TOURS

ΕΚΔΡΟΜΕΣ ΚΥΔΩΝ

ΚΑΛΟΚΑΙΡΙ 2003

Ποιότητα - Φροντίδα - Εγγύηση - Επιτυχία

ΡΩΣΙΑ - ΜΟΣΧΑ - ΑΓΙΑ ΠΕΤΡΟΥΠΟΛΗ



Με ΟΛΥΜΠΙΑΚΗ
24/8
έως
31/8/2003

Ας πραγματοποιήσουμε το όνειρό μας.
ΑΓΙΑ ΠΕΤΡΟΥΠΟΛΗ!!! ERMITAZ!!
Μόνο 1.150 Ευρώ από Ρόδο

Περιλαμβάνει:
Αεροπορικά εισιτήρα - 7 συνολικά διανυκτερεύσεις
Ξενοδοχεία 4 αστέρων - ημιδιατροφή
Τραίνα - ξεναγήσεις. ΠΛΟΥΣΙΟ ΠΡΟΓΡΑΜΜΑ.
Αγία Πετρούπολη - Ερμιτάζ - Φρούριο Πέτρου και Παύλου - Θερινά Ανάκτορα - Μόσχα - Κρεμλίνο - Καθεδρικοί ναοί - Πατριαρχείο Ζαγκόρσκ - Είσοδοι μουσείων - Ασφάλεια ταξιδιωτική.
Συνοδός η κ. Ελένη Ψυλλάκη.

ΠΡΟΣΟΧΗ: ΔΗΛΩΣΕΙΣ ΜΕ ΠΡΟΚΑΤΑΒΟΛΗ ΜΕΧΡΙ 31/7/02.

Τα διαβατήρια για BIZA πρέπει να πάνε στην πρεσβεία μέχρι 2/8/03.

ΚΩΝΣΤΑΝΤΙΝΟΥΠΟΛΗ

12/8-19/8/03

ΡΟΔΟΣ-ΜΑΡΜΑΡΙΣ - ΕΦΕΣΟΣ - ΣΜΥΡΝΗ - ΠΡΟΥΣΑ - ΚΩΝΣΤΑΝΤΙΝΟΥΠΟΛΗ - BANDIRMA-ΣΜΥΡΝΗ - ΚΟΥΣΑΝΤΑΣΙ - ΜΑΡΜΑΡΙΣ - ΡΟΔΟΣ

Εορτή της Παναγίας στο Πατριαρχείο μας

Πλούσιο πρόγραμμα.



Περιλαμβάνει: Εισιτήρια, φόρους, πούλμαν πολυτελές, ξεναγήσεις: παλάτια - μουσεία - εκκλησίες, ξενοδοχεία φανταστικά 4 αστέρων με ημιδιατροφή.
Διανυκτερεύσεις: 2 Σμύρνη - 1 Προύσα - 4 Κων/πολη
Διασκέδαση - πρόγραμμα oriental.
Συνοδός η κ. Ελένη Ψυλλάκη

ΜΥΚΟΝΟΣ - ΤΗΝΟΣ - ΣΥΡΟΣ - ΣΑΝΤΟΡΙΝΗ

2/9-9/9/2003

Συνοδός η κ. Ελένη Ψυλλάκη.

ΖΑΚΥΝΘΟΣ - ΚΕΦΑΛΟΝΙΑ - ΠΑΤΡΑ - ΚΑΛΑΒΡΥΤΑ

28/9-5/10/2003

Ενημερώνουμε τους φίλους πελάτες μας προσκύνημα Αγιο Γεράσιμο - Αγιο Διονύσιο - Αγιο Ανδρέα.
Συνοδός η κ. Ελένη Ψυλλάκη.

Στο πρακτορείο μας θα βρείτε
- πάμφθηνα πακέτα εκδρομών
- εισιτήρια ακτοπλοϊκά, αεροπορικά με όλες τις εταιρίες.
- Ξενοδοχεία σε όλο τον κόσμο.

ΙΑΤΑ 25 χρόνια

Πρακτορείο ΚΥΔΩΝ
Τηλ. 22410 23000 - 27900, 27722, 24265

ΧΛ-4049-31/7

ΕΛΛΗΝΙΚΗ ΔΗΜΟΚΡΑΤΙΑ
ΠΕΡΙΦΕΡΕΙΑ ΝΟΤΙΟΥ ΑΙΓΑΙΟΥ
ΔΙΕΥΘΥΝΣΗ ΓΕΩΡΓΙΚΗΣ ΑΝΑΠΤΥΞΗΣ

ΕΥΡΩΠΑΪΚΗ ΕΝΩΣΗ

Γ΄ ΚΟΙΝΟΤΙΚΟ ΠΛΑΙΣΙΟ ΣΤΗΡΙΞΗΣ 2000-2006
ΕΠΙΧΕΙΡΗΣΙΑΚΟ ΠΡΟΓΡΑΜΜΑ Α.Α. Α.Υ. ΠΕΠ ΝΟΤΙΟΥ ΑΙΓΑΙΟΥ 2002-2006
ΜΕΤΡΑ ΓΙΑ ΤΑ ΚΑΘΕΣΤΩΤΑ ΕΝΙΣΧΥΣΕΩΝ ΓΙΑ ΕΠΕΝΔΥΣΕΙΣ ΣΤΙΣ ΓΕΩΡΓΙΚΕΣ ΕΚΜΕΤΑΛΛΕΥΣΕΙΣ (ΣΧΕΔΙΑ ΒΕΛΤΙΩΣΗΣ)

ΠΡΟΣΚΛΗΣΗ ΕΚΔΗΛΩΣΗΣ ΕΝΔΙΑΦΕΡΟΝΤΟΣ

ΓΙΑ ΤΗΝ ΥΠΟΒΟΛΗ ΦΑΚΕΛΩΝ ΥΠΟΨΗΦΙΟΤΗΤΑΣ ΤΩΝ ΕΝΔΙΑΦΕΡΟΜΕΝΩΝ ΠΟΥ ΠΛΗΡΟΥΝ ΤΙΣ ΠΡΟΥΠΟΘΕΣΕΙΣ ΚΑΙ ΕΠΙΘΥΜΟΥΝ ΝΑ ΕΝΤΑΧΘΟΥΝ ΣΤΑ ΚΑΘΕΣΤΩΤΑ ΕΝΙΣΧΥΣΕΩΝ ΣΤΙΣ ΓΕΩΡΓΙΚΕΣ ΕΚΜΕΤΑΛΛΕΥΣΕΙΣ

Η Διεύθυνση Γεωργικής Ανάπτυξης της Περιφέρειας Νοτίου Αιγαίου καλεί όλους τους ενδιαφερόμενους για ένταξη στα παρακάτω καθεστώτα ενίσχυσης να υποβάλλουν αίτηση εκδήλωσης ενδιαφέροντος και σχετικό φάκελο υποψηφιότητας στο Δήμο ή Κοινότητα του τόπου μόνιμης κατοικίας τους. Η προθεσμία υποβολής ξεκινά από τις 25 Ιουλίου 2003 και λήγει στις 25 Σεπτεμβρίου 2003.

ΣΤΟΧΟΙ ΤΩΝ ΚΑΘΕΣΤΩΤΩΝ ΕΝΙΣΧΥΣΗΣ

Στόχος των ενισχύσεων είναι η αειφόρος ανάπτυξη του γεωργικού τομέα με σκοπό τη βελτίωση της οικονομικής κατάστασης και των συνθηκών διαβίωσης, εργασίας και παραγωγής των κατοίκων της υπαίθρου και ιδίως των γεωργών και των οικογενειών τους.

Μέτρο 1.1 «Ενίσχυση των επενδύσεων στις γεωργικές εκμεταλλεύσεις κύριας παραγωγικής κατεύθυνσης κτηνοτροφικής παραγωγής» του Ε.Π. «Αγροτική Ανάπτυξη – Ανασυγκρότηση της Υπαίθρου».

ΚΑΘΕΣΤΩΤΑ ΕΝΙΣΧΥΣΗΣ

1. Καθεστώς ενίσχυσης των επενδύσεων, κυρίως στην κτηνοτροφία, σε γεωργικές εκμεταλλεύσεις που εμφανίζουν ενδείξεις οικονομικής βιωσιμότητας (μία εκμετάλλευση νοείται ότι πραγματοποιεί επενδύσεις στην κτηνοτροφία εφόσον το ύψος των προβλεπόμενων επενδύσεων στον τομέα αυτόν υπερβαίνει το 50% του συνολικού ύψους των επενδύσεων του Σχεδίου Βελτίωσης).
2. Καθεστώς Ενισχύσεων για την Ενθάρρυνση Δημιουργίας Πρότυπων Αγροκτημάτων .
3. Καθεστώς Ενισχύσεων για την Προώθηση Καινοτόμων Δράσεων

ΔΙΑΘΕΣΙΜΕΣ ΠΙΣΤΩΣΕΙΣ

Η δημόσια δαπάνη ανέρχεται σε 2.600.000 _ η οποία θα διατεθεί σε ενισχύσεις για επενδύσεις στις γεωργικές εκμεταλλεύσεις κύριας παραγωγικής κατεύθυνσης ζωικής παραγωγής με ενδείξεις οικονομικής βιωσιμότητας, στα πρότυπα αγροκτήματα και τις καινοτόμες δράσεις.

Μέτρο 5.3 «Ενίσχυση αγροτικών δραστηριοτήτων - Επενδύσεις στις γεωργικές εκμεταλλεύσεις» (κύριας παραγωγικής κατεύθυνσης στη φυτική παραγωγή) του Π.Ε.Π. Νοτίου Αιγαίου 2000 - 2006.

ΚΑΘΕΣΤΩΤΑ ΕΝΙΣΧΥΣΗΣ

Ενίσχυση επενδύσεων σε γεωργικές εκμεταλλεύσεις για επενδύσεις κυρίως στη φυτική παραγωγή που εμφανίζουν ενδείξεις βιωσιμότητας (μία εκμετάλλευση νοείται ότι πραγματοποιεί επενδύσεις στην φυτική παραγωγή εφόσον το ύψος των προβλεπόμενων επενδύσεων στον τομέα αυτόν υπερβαίνει το 50% του συνολικού ύψους των επενδύσεων του Σχεδίου Βελτίωσης)

ΔΙΑΘΕΣΙΜΕΣ ΠΙΣΤΩΣΕΙΣ

Η δημόσια δαπάνη ανέρχεται σε 10.381.000 _ η οποία θα διατεθεί για ενισχύσεις επενδύσεων σε γεωργικές εκμεταλλεύσεις κύριας παραγωγικής κατεύθυνσης στη φυτική παραγωγή με ενδείξεις οικονομικής βιωσιμότητας.

Μέτρο 5.4.1 «Επενδύσεις διαφοροποίησης αγροτικού εισοδήματος, Εμπορία γεωργικών προϊόντων ποιότητας» του ΠΕΠ Νοτίου Αιγαίου 2000-2006.

ΚΑΘΕΣΤΩΤΑ ΕΝΙΣΧΥΣΗΣ

Ενίσχυση επενδύσεων για την προώθηση της πολυαπασχόλησης στη Γεωργική Εκμετάλλευση με την Ανάπτυξη Αγροτουριστικών, Χειροτεχνικών κ.α. δραστηριοτήτων .

ΔΙΑΘΕΣΙΜΕΣ ΠΙΣΤΩΣΕΙΣ

Η δημόσια δαπάνη ανέρχεται σε 555.000 _ η οποία θα διατεθεί για ενισχύσεις επενδύσεων σε γεωργικές εκμεταλλεύσεις που αποσκοπούν στη διαφοροποίηση των δραστηριοτήτων, με στόχο τη δημιουργία της πολύ-απασχόλησης και εναλλακτικών εισοδημάτων στις περιοχές εκτός των Ολοκληρωμένων Προγραμμάτων Αγροτικής Ανάπτυξης του Υπ. Γεωργίας και του Π.Ε.Π. Νοτίου Αιγαίου.

Τα Μέτρα συγχρηματοδοτούνται από το Ευρωπαϊκό Γεωργικό Ταμείο Προσανατολισμού και Εγγυήσεων – Τμήμα Προσανατολισμού, αποστολή του οποίου είναι τα εξής :

«Καθιέρωση της σχέσης μεταξύ πολυλειτουργικής γεωργίας και ιδιαίτερης περιοχής. Ενδυνάμωση και στήριξη της ανταγωνιστικότητας της γεωργίας ως δραστηριότητας - κλειδί των αγροτικών περιοχών. Διευκόλυνση της συγκράτησης του πληθυσμού στις αγροτικές ζώνες. Διαφύλαξη και βελτίωση του περιβάλλοντος, του τοπίου και της κληρονομιάς».

Το ποσοστό της συγχρηματοδότησης από το Ευρωπαϊκό Γεωργικό Ταμείο Προσανατολισμού και Εγγυήσεων-Τμήμα Προσανατολισμού είναι έως 35% του συνολικού κόστους.

Οι όροι και οι προϋποθέσεις ένταξης στα καθεστώτα ενίσχυσης (δικαιούχοι των ενισχύσεων, επιλέξιμες εκμεταλλεύσεις, επιλέξιμες επενδύσεις), τα ποσά και τα ποσοστά ενίσχυσης, καθώς και οι διαδικασίες και το χρονοδιάγραμμα αξιολόγησης των φακέλων υποψηφιότητας περιλαμβάνονται στην αναλυτική προκήρυξη την οποία οι ενδιαφερόμενοι μπορούν να προμηθευτούν μαζί με το υπόλοιπο έντυπο υλικό (οδηγός εφαρμογής, φάκελος υποψηφιότητας)

1. Από τη Διεύθυνση Γεωργικής Ανάπτυξης της Περιφέρειας Νοτίου Αιγαίου - Επταννήσου 35, Ερμούπολη Σύρος ΤΚ 84100, Τηλ.22810-96204, Φαξ.:22810-85090,79273
2. Από τις Διευθύνσεις Αγροτικής Ανάπτυξης των Νομαρχιακών Αυτοδιοικήσεων της Περιφέρειας.
3. Από τους Καποδιστριακούς Δήμους και Κοινότητες της Περιφέρειας.
4. Από την ηλεκτρονική διεύθυνση του ΥΠ. Γεωργίας (www.minagric.gr)
5. Από την ηλεκτρονική διεύθυνση της Υπηρεσίας Διαχείρισης του Π.Ε.Π. Νοτίου Αιγαίου 2000-2006 (www.notioaigaio.gr)

Η Γενικός Γραμματέας
ΜΑΡΘΑ ΣΗΜΑΝΤΩΝΗ

ΧΛ-26/7

ΚΕΔ
ΚΤΗΜΑΤΙΚΗ ΕΤΑΙΡΙΑ ΤΟΥ ΔΗΜΟΣΙΟΥ

ΧΛ-27/7

ΠΕΡΙΛΗΨΗ ΔΙΑΚΗΡΥΞΗΣ ΔΗΜΟΠΡΑΣΙΑΣ ΕΚΠΟΙΗΣΗΣ ΑΚΙΝΗΤΟΥ

Η Κτηματική Εταιρία του Δημοσίου Α.Ε.

Προσφέρει για εκποίηση με προφορική πλειοδοτική δημοπρασία, που θα γίνει στα γραφεία του Κτηματολογίου ΚΕΔ Ρόδου, την 21-8-2003, ημέρα Πέμπτη και ώρα 10.00 με 11.00 το πρωί, το παρακάτω ακίνητο ιδιοκτησίας Ελληνικού Δημοσίου:

ΒΚ 7351 (Κ.Μ 94 γαιών Τσαΐρι) είναι τυφλό αγροτεμάχιο μη άρτιο και μη οικοδομήσιμο εμβαδού 2.943 τ.μ βρίσκεται στην περιοχή Τσαΐρι του Δημοτικού Διαμερίσματος Κοσκινού, του Δήμου Καλλιθέας, Ν. Δωδεκανήσου.

Το ακίνητο κατέχεται αυθαίρετα από ιδιώτη.

Τιμή εκκίνησης της δημοπρασίας ορίσθηκε το ποσό των 25.000 €.

Το τίμημα που θα διαμορφωθεί κατά την δημοπρασία θα καταβληθεί εφάπαξ ή το 50% με την υπογραφή του συμβολαίου και το υπόλοιπο 50% πιστοθεισόμενο τίμημα σε δύο (2) ισόποσες έντοκες εξαμηνιαίες δόσεις με επιτόκιο 3,75% από την ημερομηνία υπογραφής του συμβολαίου.

Λεπτομερή διακήρυξη της δημοπρασίας με τους γενικούς και ειδικούς όρους της μπορούν οι ενδιαφερόμενοι να παραλάβουν από τα γραφεία της ΚΕΔ (Λ. Αλεξάνδρας 158 Α και Κόνταρη 45 Αθήνα, Υπηρεσία Α2.1 τηλ. 2106459700), της Κ.Υ Δωδ/σου, του Κλιμακίου ΚΕΔ Ρόδου (Ιπποτών 21 - Ρόδος, τηλ. 2241035585) και του Δήμου Καλλιθέας, Νήσου Ρόδου.

ΑΘΗΝΑ 15/7/2003
Ο ΔΙΕΥΘΥΝΤΗΣ ΔΙΑΧΕΙΡΙΣΗΣ ΑΚΙΝΗΤΩΝ

ΔΙΕΥΘΥΝΣΗ ΔΑΣΩΝ ΔΩΔ/ΝΗΣΟΥ

ΑΝΑΚΟΙΝΩΣΗ

Γνωστοποιείται κατά το άρθρο 14 του Ν.998/79 και σύμφωνα με την αριθμ. 38/1-2-1999 γνωμοδότηση του Ν.Σ.Κ. η οποία μας κοινοποιήθηκε με την αρ. 88416/529/1-12-00 εγκύκλιο διαταγή του υπουργείου Γεωργίας, η αποστολή για ανάρτηση στο Δήμο Λινδίων, του αρ. 852/24-2-84 εγγράφου που εκδόθηκε από τον Δ/ντή Δασών Δωδ/σου. Η ΚΜ 647 γαών Λίνδου αποτελεί γεωργική έκταση που δεν υπόκειται στις δεσμευτικές διατάξεις του Ν.998/79 «περί προστασίας των δασών κ.λ.π.»

Ο Δ/ντής Δασών Δωδ/σου
Φίλιππος Κοντίτσης
Δασολόγος με βαθμό Δ/ντή

ΓΔ-26/7

ΔΙΕΥΘΥΝΣΗ ΔΑΣΩΝ ΔΩΔ/ΝΗΣΟΥ

ΑΝΑΚΟΙΝΩΣΗ

Γνωστοποιείται κατά το άρθρο 14 του Ν.998/79, η αποστολή για δημοσίευση στο Δήμο Ιαλυσού της υπ'αριθμ. 4403/23-7-2003 πράξης χαρακτηρισμού έκτασης που εκδόθηκε από τον Δ/ντή Δασών Δωδ/σου. Η ΚΜ 270 Γ γαών Τριαντών αποτελεί γεωργική και χορτολιβαδική έκταση.

Ο Δ/ντής Δασών Δωδ/σου
Φίλιππος Κοντίτσης
Δασολόγος με βαθμό Δ/ντή

6324-26/7

ΔΙΕΥΘΥΝΣΗ ΔΑΣΩΝ ΔΩΔ/ΝΗΣΟΥ

ΑΝΑΚΟΙΝΩΣΗ

Γνωστοποιείται κατά το άρθρο 14 του Ν.998/79, η αποστολή για δημοσίευση στο Δήμο Καρπάθου της υπ'αριθμ. 4504/22-7-2003 πράξης χαρακτηρισμού έκτασης που εκδόθηκε από τον Δ/ντή Δασών Δωδ/σου. Η έκταση εμβαδού 2.633 στρ. που βρίσκεται στη θέση Ψαλίδια της περιφέρειας Δήμου Καρπάθου Νήσου Καρπάθου χαρακτηρίζεται ως γεωργική έκταση.

Ο Δ/ντής Δασών Δωδ/σου
Φίλιππος Κοντίτσης
Δασολόγος με βαθμό Δ/ντή

6324-26/7

ΚΕΝΤΡΟ ΕΠΙΧΕΙΡΗΜΑΤΙΚΗΣ ΚΑΙ ΤΕΧΝΟΛΟΓΙΚΗΣ ΑΝΑΠΤΥΞΗΣ ΝΟΤΙΟΥ ΑΙΓΑΙΟΥ

ΠΡΟΣΚΛΗΣΗ ΕΚΔΗΛΩΣΗΣ ΕΝΔΙΑΦΕΡΟΝΤΟΣ

Το **Κέντρο Επιχειρηματικής και Τεχνολογικής Ανάπτυξης (Κ.Ε.Τ.Α.) Νοτίου Αιγαίου**, στα πλαίσια του Επιχειρησιακού Προγράμματος «Ανταγωνιστικότητα» του Υπουργείου Ανάπτυξης, αποτελεί την περιφερειακή δομή επιχειρηματικής υποστήριξης για το Νότιο Αιγαίο. Η δραστηριότητες που θα αναπτύξει το Κ.Ε.Τ.Α. Ν. Αιγαίου αφορούν:

1. Ενημέρωση - Πληροφόρηση - Καλλιέργεια επιχειρηματικού πνεύματος
2. Παρακολούθηση Ανταγωνιστικότητας ΜΜΕ - Παρακολούθηση των μεγεθών της τοπικής οικονομίας (benchmarking)
3. Εξατομικευμένη υποστήριξη/ πυρήνας επιχειρηματικών συμβούλων
4. Οργάνωση της παροχής επιχειρηματικών υπηρεσιών
5. Οργάνωση - διαμεσολάβηση και αξιοποίηση χρηματοδοτικών εργαλείων
6. Υποστήριξη στην διεθνοποίηση και τον εξαγωγικό προσανατολισμό

Το Κ.Ε.Τ.Α Ν. Αιγαίου έχει έδρα την Σύρο και παράρτημα στην Ρόδο και προκηρύσσει διαδικασία για την πρόσληψη στελεχών για τις εξής θέσεις:

Α. Συντονιστής – Υπεύθυνος Έργου (1 θέση Σύρο - Κωδ: ΣΥΕ#Σ)

Ο συντονιστής είναι πλήρους και αποκλειστικής απασχόλησης στο Κ.Ε.Τ.Α. και αποτελεί τον δίαυλο επικοινωνίας της Αναθέτουσας Αρχής με τον Ανάδοχο, όπως επίσης και του Αναδόχου με τον Κεντρικό Φορέα. Εκπροσωπεί τον Ανάδοχο στις σχέσεις του με τις δημόσιες αρχές και με την Ευρωπαϊκή Ένωση και έχει άμεση ευθύνη για την υλοποίηση του έργου.

Β. Επιχειρηματικούς Συμβούλους (2 θέσεις Σύρο - Κωδ: ΕΣ#Σ & 2 θέσεις Ρόδο - Κωδ: ΕΣ#Ρ)

Οι επιχειρηματικοί σύμβουλοι είναι πλήρους και αποκλειστικής απασχόλησης στο Κ.Ε.Τ.Α. και αποτελούν τα στελέχη εκείνα τα οποία κάτω από τον συντονισμό του Υπευθύνου Έργου θα υλοποιούν όλες τι δραστηριότητες του ΚΕΤΑ.

Απαραίτητα προσόντα για τους Επιχειρηματικούς Συμβούλους και τον Συντονιστή - Υπεύθυνο Έργου είναι:

1. Πτυχίο ΑΕΙ (ειδικότητας συναφούς με τα αντικείμενα που αναφέρονται παρακάτω). Μεταπτυχιακοί τίτλοι σπουδών θα εκτιμηθούν ιδιαίτερα.
2. Οργανωτικές ικανότητες και ικανότητες επικοινωνίας
3. Άριστη γνώση της Αγγλικής γλώσσας και αποδεδειγμένη εμπειρία χρήσης της.
4. Άριστη γνώση Η/Υ σε περιβάλλον Windows (Word, Excel, Access, MS Project κ.λπ.), άριστη γνώση χρήσης Internet.

Θα εκτιμηθεί ιδιαίτερα **εμπειρία** στους παρακάτω τομείς:

- Γνώση των αναπτυξιακών παρεμβάσεων των ΚΠΣ (κοινοτικά προγράμματα, χρηματοδότηση επιχειρήσεων, κοινοτικές πρωτοβουλίες κλπ)
- Γνώση και εμπειρία των ιδιαίτερων αναπτυξιακών χαρακτηριστικών και των ιδιαιτεροτήτων των επιχειρήσεων της Περιφέρειας
- Γνώση και εμπειρία σε θέματα ανάπτυξης και ενίσχυσης ΜΜΕ, στους τομείς της Μεταποίησης, Εμπορίου, Ενέργειας, Τουρισμού και Υπηρεσιών και ειδικότερα σε διοίκηση, marketing και προβολή - προώθηση, χρηματοοικονομικά και φοροτεχνικά, συστήματα παραγωγής, ανθρώπινους πόρους, συστήματα ποιότητας κλπ.
- Γνώση και εμπειρία σε στρατηγικές ανάλυσης και positioning προϊόντων - επιχειρήσεων, χρηματοοικονομική διάγνωση και διάγνωση βιομηχανικού και τεχνολογικού performance, benchmarking κλπ.
- Γνώση σε θέματα μεταφοράς τεχνολογίας, δικτύωσης των επιχειρήσεων, νέας οικονομίας σε συνδυασμό με γνώση της πληροφορικής και των προϊόντων της.
- Γνώση και εμπειρία σε θέματα διαχείρισης στατιστικών εργαλείων, εργαλείων πληροφορικής κλπ
- Γνώση των μηχανισμών και εργαλείων χρηματοδότησης επενδυτικών σχεδίων της χρηματοπιστωτικής αγοράς (Εγγυητικό Κεφάλαιο ΜΜΕ, Κεφάλαιο Επιχειρηματικών Συμμετοχών Υψηλής Τεχνολογίας, venture capital κλπ)
- Γνώση και εμπειρία σε θέματα που αφορούν στους μηχανισμούς και τα εργαλεία για την ενίσχυση του εξαγωγικού προσανατολισμού και της διεθνοποίησης των επιχειρήσεων (συμμετοχή σε διεθνείς διαγωνισμούς, εκθέσεις, επέκταση παραγωγικών δραστηριοτήτων, joint ventures κλπ).

Οι ενδιαφερόμενοι παρακαλούνται να υποβάλλουν Αίτηση και Αναλυτικό βιογραφικό σημείωμα με πρόσφατη φωτογραφία με τον αντίστοιχο κωδικό θέσης μέχρι και τις **8 Αυγούστου 2003** (με ταχυδρομείο, courier, e-mail) σε μία από τις παρακάτω διευθύνσεις :

ΕΠΙΜΕΛΗΤΗΡΙΟ ΔΩΔΕΚΑΝΗΣΟΥ
Γ. Λαμπράκη 8, Τ.Θ. 4123, 85100, ΡΟΔΟΣ
loukaras@detap.gr
Υπόψη κ. Λουκαρά Χαράλαμπου

ΕΠΙΜΕΛΗΤΗΡΙΟ ΚΥΚΛΑΔΩΝ
Αγίου Νικολάου 6, 84100, ΣΥΡΟΣ
gzervos@cycladescc.gr
Υπόψη: κ. Γιώργου Ζερβού

Για πληροφορίες οι ενδιαφερόμενοι μπορούν να απευθύνονται στον κ. Λουκαρά Χαράλαμπο στο τηλ. 22410-44280-2 ή στον κ. Γιώργο Ζερβό, τηλ. 22810-80246/83246.

Η πρόσληψη όλων των στελεχών θα πραγματοποιηθεί με την υπογραφή της σύμβασης με το Υπουργείο Ανάπτυξης.

ΧΛ-27/7

ΤΗΛΕΟΡΑΣΗ

ΕΤ-1

08.00 Παιδικό πρόγραμμα
10.00 Παγκόσμιο πρωτάθλημα υγρού στίβου
11.45 Φύση και πρωταθλητές
12.00 Βαθύ μπλε
13.00 Γεύσεις της Ευρώπης
14.00 Ειδήσεις-καιρός
14.15 Ελληνική ταινία «Εσένα μόνο αγαπώ»
16.30 Ιστορία των ιστιοφόρων
18.00 Ancient Apocalypses
19.00 Παγκόσμιο πρωτάθλημα υγρού στίβου
21.10 Ελληνική ταινία «Ο Μιχαλιός του 14ου Συντάγματος»
23.00 Ειδήσεις - Αθλητικά - Καιρός - Κλήρωση ΛΟΤΤΟ
23.30 Παγκόσμιο πρωτάθλημα υγρού στίβου
00.40 Καζανόβας
01.30 Ξένη ταινία «Αισμαν»
• Συνέχεια με επαναλήψεις εκπομπών και σειρών

NET

07.00 Εκπαιδευτική τηλεόραση
09.00 Πρίσμα
11.00 Ομάδες διάσωσης
12.00 Ιταλία και μόδα
12.30 Ο Ολιβερ μαγειρεύει
13.00 Υπαιθρος χώρα (σειρά ντοκιμαντέρ)
13.30 Με αρετή και τόλμη
14.00 Κοινοβούλιο αιχμής
15.00 Ειδήσεις
16.00 Ξένη ταινία «Το πρώτο ξύπνημα»
18.00 Ειδήσεις
18.30 Πράσινη κάρτα
19.00 Λάβετε θέσεις
19.15 Ξένη ταινία «Ενας καταπληκτικός ντετέκτιβ»
21.00 Ειδήσεις-αθλητικά - καιρός
22.00 Αμερική: 100 χρόνια ταινίες (σειρά ντοκιμαντέρ)
23.00 Ελληνικός κινηματογράφος «Νοκ άουτ»
00.30 Ειδήσεις
00.45 Ελληνικός κινηματογράφος συν.

ΕΤ-3

08.00 Παιδικές σειρές
11.00 Καρχαρίας, ο απόλυτος άρπαγας
11.30 Το τσιγγάνικο τσίρκο
12.30 Μεγάλες ψευδαισθήσεις, η ιστορία της μαγείας
13.00 Jacque Cousteau - ο υποθαλάσσιος κόσμος
14.00 Περιπλάνηση στην Ελλάδα
14.30 Λευκάδα, το νησί των ποιητών
15.00 Ειδήσεις
15.30 Νόστος (Ε)
17.00 Το «Αξιον εστί» στη Θεσσαλονίκη
18.00 So Schnell
19.00 Design 100%
19.30 Πλανήτης μουσική
20.30 Ειδήσεις
21.00 Κοντραπούντο
22.00 Οικογένεια των Μπάρλεϊ Μπαρόνς
23.00 Paul Simon omnibus
24.00 Ειδήσεις
00.30 Ξένη ταινία «Εν ονόματι του πατρός»
02.15 Ξένη ταινία «Εσχάτη προδοσία»
• Συνέχεια με επαναλήψεις

MEGA

06.00 Το τελευταίο αντίο (Ε)
07.00 C'est la vie (Ε)
07.30 Ο κακός Βεζύρης (Ε)
08.30 Μουσικό αφιέρωμα (Ε)
09.00 Παιδικό πρόγραμμα
11.00 Ξένη ταινία «Δύο γυναίκες, τρεις βαλίτσες κι εγώ»
13.00 Ανθρώπινες ιστορίες
14.00 Ειδήσεις
14.50 Ξένη ταινία «Ενας αλλιώτικος πατέρας»
17.00 Poostars (Ε)
17.55 Ειδήσεις
18.00 Ξένη ταινία «Ενα τρελό ζιζάνιο»
20.00 Ειδήσεις
21.00 Exam
21.45 Ελληνική ταινία «Ο κατήφορος»
23.50 Ειδήσεις
00.15 Ξένη ταινία «Συνάντηση αγάπης»
02.15 Τηλεμάρκετινγκ
03.00 Σκορπιός (Ε)
04.00 Το μυστικό του Αρη Μποσαλέντη (Ε)

ANT-1

06.00 Κινούμενα σχέδια
07.00 Στούντιο με θέα
10.30 Πρωινός καφές-best of
12.55 Super game
13.00 Εκείνες κι εγώ (Ε)
14.00 Ειδήσεις
14.40 Απιστίες (Ε)
16.15 Μαύρος ωκεανός (Ε)
16.40 Κωνσταντίνου και Ελένης (Ε)
17.30 Τα νέα του ANT1 - Ειδήσεις στη νοηματική
18.00 Ελληνική ταινία «Αγάτησα μια πολυθρόνα»
20.00 Ειδήσεις
21.00 Θέατρο: Χάπι end
23.45 Κάτσε καλά (Ε)
12.00 Ειδήσεις
00.30 Οι ατσίδες του Λας Βέγκας
01.30 Ξένη ταινία «Εκδικητής εκτός νόμου»
04.15 Θησαυροφυλάκιο
04.50 Fun zone

STAR

06.00 Παιδικές σειρές και κινούμενα σχέδια
13.00 Ειδήσεις
13.30 Οικογένεια Γκίλμορ
14.30 Τα φιλαράκια
15.30 Στον έβδομο ουρανό
16.30 Ρενγκέιντ: ο κυνηγός του εγκλήματος
17.30 Οι περιπέτειες της Σίντεϊ Φοξ
18.30 Ειδήσεις-καιρός
20.00 Ποδοσφαίρο
22.00 Ξένη ταινία «Διαζύγιο με προθεσμία»
24.00 Γραφείο κηδειών Φίσερ
01.00 Παγκόσμιο πρωτάθλημα ράλι 2003
01.30 Ειδήσεις
01.45 Ξένη ταινία «Στην κόλαση του σπαλιού»
03.45 Ξένη ταινία

ALPHA

06.00 Πέρα από τον ορίζοντα
07.00 Καλημέρα σας
10.00 Το πρόσωπο του Σαββάτου
11.00 Αυτοψία (Ε)
12.00 Ελληνική ταινία «Ο νικητής»
14.00 Ειδήσεις
15.00 Σταρ γκέιτ
16.00 Ελληνική ταινία «Ο μπούφος»
18.00 Ξένη ταινία «Μια φορά και έναν καιρό ήταν ένα έγκλημα»
20.00 Ειδήσεις
21.00 Ελληνική ταινία «Κατηγορώ τους ανθρώπους»
23.00 Πυρετός το Σαββατόβραδο (best of)
00.45 Ειδήσεις
01.00 Το πνεύμα του κακού
02.00 Νικίτα
03.00 Σταργέιτ (Ε)
04.45 Τηλεαγορές

ALTER

06.00 Ιστορίες του Κουστώ
06.30 Παιδικές σειρές - κινούμενα σχέδια
12.45 Ξένη ταινία «Φανταστικός κόσμος»
14.45 Ελληνική ταινία «Σιδηρά κυρία»
16.45 Τα παρατράγουδα (Ε)
19.00 Ειδήσεις
21.00 Σοβαρότης μηδέν (Ε)
22.00 Στον τόπο του εγκλήματος
23.00 Ειδήσεις
23.15 Ξένη ταινία «Ελεύθερη πτώση»
01.15 Aphrodisia
01.30 Ξένη ταινία «Ερωτικός χορός»
03.30 Ξένη ταινία «Ερωτικές τρέλες»

ΙΡΙΔΑ

Ελλ. Μούσα Λαϊκή
16.00 Κινουμενα σχέδια
17.00 Ελάτε να γίνουμε φίλοι
με τη Βάσω Αρφαρά
18.00 Τηλεπωλήσεις
19.30 IN QUIRING (νεανική σειρά)
20.00 Τοπικά γεγονότα με την Ελένη Γλεντή
22.00 Ολυμπιάδα όλη η Ελλάδα (Ε)
23.00 Fun in Action
24.00 Τοπικά γεγονότα

ΠΡΟΟΔΟΣΠΟΡ

Ημέρα υδατοσφαίρισης για τη Ρόδο

Στο κολυμβητήριο του ΝΟΡ οι αγώνες Β' Εθνικής γυναικών

«Ημέρα πόλο» χαρακτηρίζεται η σημερινή για τη Ρόδο, καθώς για πρώτη φορά στην πολύχρονη ιστορία του, ο Ναυτικός Ομιλος Ρόδου διοργανώνει αγώνες υδατοσφαίρισης. Είναι της προκριματικής φάσης του πρωταθλήματος της Β' Εθνικής γυναικών και θα διεξαχθούν σήμερα και αύριο στην πισίνα του ομίλου.

Οι αγώνες είναι του Γ' ομίλου, όπου εκτός από το ΝΟΡ, συμμετέχουν οι ομάδες: Υγρός Στίβος Ρόδου, ΚΟ Ηρακλείου και ΑΚΟ Χαλκίδος. Στην επόμενη φάση θα περάσουν οι δύο πρώτοι της ειδικής βαθμολογίας.

Το πρόγραμμα των αγώνων που θα έχουν τη δυνατότητα να παρακολουθήσουν από κοντά οι Ροδίτες, είναι:



ΠΡΟΓΡΑΜΜΑ ΑΓΩΝΩΝ

1η αγωνιστική
Σήμερα 26/7/2003
11:30 ΑΚΟ Χαλκίδος - Ν.Ο. Ρόδου
12:30 Κ.Ο. Ηρακλείου - Υ.Σ. Ρόδου

2η αγωνιστική
Σήμερα 26/7/2003
19:00 ΑΚΟ Χαλκίδας Υ.Σ. Ρόδου
20:00 ΚΟ Ηρακλείου - Ν.Ο. Ρόδου

3η αγωνιστική
Κυριακή 27/7/2003
10:00 ΚΟ. Ηρακλείου - ΑΚΟ Χαλκίδος
11:00 ΝΟ Ρόδου - Υ.Σ. Ρόδου

Την ομάδα του ΝΟΡ αποτελούν τα κορίτσια: Αγαπητίδου Μαρία, Βάσση Λίτσα, Γκικοπούλου Πόπη, Κόκκινου Κατερίνα, Κουτσελίνη Δήμητρα, Λαγού Μάγδα, Μιαούλη Σόφη, Μουστάκα Μαρία, Ξυπολητά Εβίτα, Παπακαλοδούκα Μαρία, Παπακαλοδούκα Φαίδρα, Παπακωνσταντίνου Λύδα, Τζίνη Μαρία, Φιλτζατζίδη Σταυρούλα, Φωτάρα Ευαγγελία, Χατζηχριστοδούλου Παρασκευή, Χούλλη Κατερίνα.

Προπονητής είναι ο Μάκης Ρομποτής

φιλικό με Ηρακλή

Η Ρόδος βρίσκεται πολύ κοντά στο να εξασφαλίσει το ΟΚ του «γηραιού» της Θεσσαλονίκης. Επαφές με ΠΑΟΚ και Απόλλωνα Καλαμαριάς

Ο Ηρακλής Θεσσαλονίκης θα είναι όπως όλα δείχνουν ένας από τους ισχυρούς αντιπάλους με τους οποίους θα παίξει η Ρόδος στα πλαίσια της προετοιμασίας της στο νησί μας εν' όψει της νέας αγωνιστικής περιόδου!

Ο τεχνικός των «πρασίνων» Δημήτρης Σκούνας έχει ανοίξει γραμμή επικοινωνίας με τον προπονητή του «γηραιού» Ευγένιο Γκέραρτ με τον οποίο έχει πολύ καλές σχέσεις και προσπαθούν να βρουν την καταλληλότερη ημερομηνία που θα βολεύει και τα δυο σωματεία. Όπως φαίνεται πάντως η 17η Αυγούστου (ημέρα Κυριακή) είναι και η πιθανότερη διεξαγωγής του φιλικού το οποίο αναμένεται να αποτελέσει και πόλο έλξης για πάρα πολλούς φιλάθλους του νησιού μας που εκείνη την ημέρα θα θελήσουν να βρεθούν στο γήπεδο για να παρακολουθήσουν τις δυο ομάδες. Από την μια ο Ηρακλής δεν θα έχει υποχρεώσεις για το κύπελλο (κληρώθηκε με τον Αθηναϊκό ο οποίος λόγω χρεών υποβιβάστηκε στην Δ' Εθνική) και από την άλλη η Ρόδος (αν τελικά παίξει στις 12 ή στις 13 Αυγούστου το πρώτο παιχνίδι με τον ΟΦΗ, η ρεβάνς θα γίνει σίγουρα μετά τις 17 Αυγούστου) είναι πολύ πιθανό να έχει ελεύθερη εκείνη την ημερομηνία.

Επαφές με ΠΑΟΚ και Καλαμαριά

Εκτός του Ηρακλή πάντως, η διοίκηση της Ρόδου βρίσκεται σε επαφή και με τον προπονητή του ΠΑΟΚ Άγγελο Αναστασιάδη για την περίπτωση να έρθει στο νησί μας και ο δικέφαλος του Βορρά, κάτι το οποίο θα ήταν σίγουρα πάρα πολύ καλό. Εξάλλου, αξίζει να αναφερθεί πως ο κ.Σκούνας έχει επαφές και με τον Απόλλωνα Καλαμαριάς για το «κλείσιμο» ενός ακόμα δυνατού τέστ και αυτό είναι κάτι το οποίο αναμένεται να οριστικοποιηθεί το αμέσως επόμενο διάστημα. Είναι ξεκάθαρο πάντως πως η Ρόδος αναζητά πολλές λύσεις για την πραγματοποίηση φιλικών με ισχυρούς αντιπάλους καθώς έτσι θα μπορέσει να προετοιμαστεί αλλά και να «δεθεί» ακόμα καλύτερα ενόψει του πρωταθλήματος της Γ' Εθνικής Κατηγορίας.

Σκέφτεται τον Προφήτη Ηλία

Τις εγκαταστάσεις του Προφήτη Ηλία αναμένεται να επισκεφθεί την Δεύτερα ο Δημήτρης Σκούνας για να εξακριβώσει αν η Ρόδος το αμέσως επόμενο διάστημα θα μπορεί να μεταβεί εκεί για ορισμένες ημέρες συνεχίζοντας την προετοιμασία της. Ο κ.Σκούνας θεωρεί πως θα ήταν πολύ καλό να αλλάξουν οι παίκτες του περιβάλλον και εξάλλου είναι ένας σημείο που του άρεσε πάρα πολύ όταν η ομάδα είχε βρεθεί εκεί πριν από τον αγώνα μπαράζ με τον Πιερικό. Οι παίκτες της Ρόδου θα συνεχίσουν κανονικά τις διπλές τους προπονήσεις μέχρι και αύριο ενώ την Δευτέρα (όλη την ημέρα) θα τους δοθεί ρεπό για να ξεκουραστούν.

Αναβάλλεται η κλήρωση

Αναβάλλεται η προκαθορισμένη για την προσεχή Δευτέρα κλήρωση των αγώνων του πρωταθλήματος της Γ' Εθνικής Κατηγορίας. Αιτία το ότι ακόμα υπάρχουν εκκρεμότητες με τα πιστοποιητικά αρκετών ΠΑΕ της χώρας μας. Η ΕΠΑΕ αναμένεται να ενημερώσει εκ νέου τις ομάδες για τη νέα ημερομηνία.

Υπέγραφε ο Νάκου

Ολοκληρώθηκε χθες (το πρωί τελικά) και τυπικά η μεταγραφή του Νάκου Νάκου. Ο έμπειρος πρώην παίκτης του Απόλλωνα Καλαμαριάς υπέγραφε το νέο του συμβόλαιο συνεργασίας το οποίο όπως έγραφε η εφημερίδα μας χθες θα είναι χρονικής διάρκειας ενός έτους.

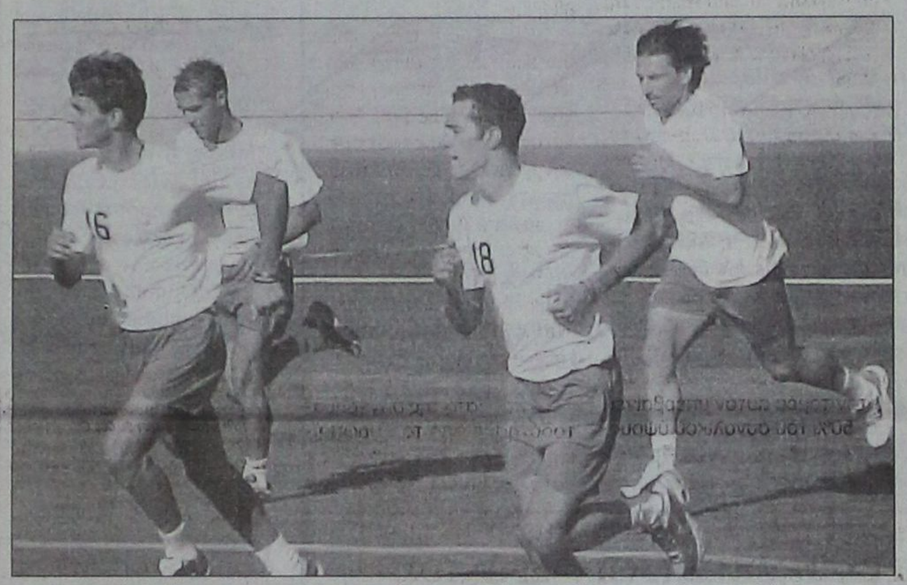

Την Δεύτερα οι «πράσινοι» θα σταματήσουν λίγο το τρέξιμο καθώς ο Δημήτρης Σκούνας θα τους δώσει ρεπό.

Και άλλοι δυο στην Υπερακαδημία

Ακόμα δυο ποδοσφαιριστές προστέθηκαν στο ρόστερ της Υπερακαδημίας της Ρόδου η οποία όπως είναι γνωστό θα «κατέβει» στο πρωτάθλημα ερασιτεχνών της χώρας μας. Πρόκειται για τον Μανώλη Μιχαλαριά (Αλθαιμένης Κρητηνίας) που είναι 15 ετών και αγωνίζεται στην μεσαία γραμμή και τον Μανώλη Χαρίτο (Ηρακλής Λάρδου) που είναι 17 ετών και επίσης αγωνίζεται στον χώρο του κέντρου.

- Ο Μανώλης Παπαδάκης που στο παρελθόν φόρεσε τη φανέλα του Εργοτέλη, δοκιμάστηκε στη χθεσινή προπόνηση της Ρόδου. Ο παίκτης είναι γιος του Ευγένιου Γκέραρτ και υπηρετεί στο νησί μας τη στρατιωτική του θητεία.

ΣΤΙΒΟΣ

Συνεχίζονται οι προετοιμασίες της ελληνοκυπριακής συνάντησης

Διευθετούνται μέρα με τη μέρα όλα τα ζητήματα που έχουν να κάνουν με την οργάνωση της διεθνούς συνάντησης στίβου παίδων-κορασίδων «Ελλάς-Κύπρος», που θα διεξαχθεί στο «νησί του Ιπποκράτη» στις 9 και 10 Αυγούστου 2003.

Στους αγώνες θα συμμετάσχει και η Μικτή Δωδ/σου αυτής της κατηγορίας, το έμψυχο υλικό της οποίας θεωρείται αξιόλογο παρά τις απώλειες τριών αθλητών-τριών (Μίγκλη Δάφνη, Κασίου Διονυσία, Σεϊτης Μιχάλης), που θα αγωνισθούν με την Εθνική Ελλάδος.

Οι εθνικές ομάδες της Ελλάδας και Κύπρου θα συμμετάσχουν πλήρεις, με ό,τι καλύτερο διαθέτουν αυτή τη στιγμή και με δύο αθλητές-τριες σε κάθε αγώνισμα.

Συνολικά 150 αθλητές και αθλήτριες των εθνικών ομάδων θα παραταχθούν στο όμορφο Δημοτικό Στάδιο της Κω «Ο Ανταγόρας», που μαζί με τους 25-30 Δωδεκανησίους θα πλησιάσουν τους 180 αθλητές και αθλήτριες.

Η τοπική οργανωτική επιτροπή της Κω (ΔΟΑ Κω), εργάζεται πυρετωδώς, προκειμένου να ετοιμάσει όλα όσα αφορούν τα της φιλοξενίας, ενδομετακίνησης και της προβολής και διαφήμισης της εκδήλωσης.

Η ΕΑΣ ΣΕΓΑΣ Δωδεκανήσου έχει ήδη συγκροτήσει την Αγωνόδικη Επιτροπή σε συνεργασία με το Σύνδεσμο κριτών στίβου Δωδεκανήσου, καθώς και τη συγκρότηση της Μικτής Δωδεκανήσου, που αποτελείται από αθλητές-τριες της Καρπάθου, της Ρόδου, της Κω, της Καλύμνου, της Λέρου και της Σύμης.

Η εκδήλωση αυτή αποτελεί το κορυφαίο αθλητικό γεγονός για την περίοδο του 2003 στην περιοχή μας. Σ' αυτήν συμμετέχουν ο ΣΕΓΑΣ, ο Δήμος της Κω (ΔΟΑ) και η ΝΑ Δωδ/σου (ΝΑΟΔ).

Η Οργανωτική Επιτροπή εκφράζει τις θερμές τις ευχαριστίες προς τους φορείς (Δήμο Κω-ΝΑ Δωδ/σου), που συνέβαλαν στο να δεχθεί ο ΣΕΓΑΣ να φέρει στην Κω αυτή την σπουδαία εκδήλωση, παρά το αυξημένο κόστος που προκύπτει με τις μετακινήσεις.

Πιστεύουμε ότι ο φιλαθλος κόσμος της Κω και γενικότερα της Δωδεκανήσου αξίζουν αυτής της προσφοράς. Η παρουσία τους στο Στάδιο το Σάββατο και την Κυριακή (απόγευμα 18.30) θα δώσει φτερά στους αθλητές-τριες για να δείξουν τον καλύτερό τους εαυτό και να εισπράξουν το ζεστό τους χειροκρότημα.

ΔΙΓΕΝΗΣ ΚΟΣΚΙΝΟΥ

Πήρε ακόμα δύο

Συμφώνησαν με τον σύλλογο οι Λόλιος (ανήκει στον Άγιο Δημήτριο) και Σφακιανός (Πολυβώτης Νισύρου)

Δυο ακόμα μεταγραφές (τις προτελευταίες για φέτος) πραγματοποίησε χθες ο Διγενής Κοσκινού. Σύμφωνα με τα όσα έγιναν γνωστά την φανέλα του συλλόγου θα φορέσουν οι Νίκος Λόλιος και Κώστας Σφακιανός οι οποίοι και συμφώνησαν να ενταχθούν στο ρόστερ του συλλόγου. Ο πρώτος κατάγεται από την Αθήνα αλλά πρόκειται να έρθει στο νησί μας στις 5 Αυγούστου για να υπηρετήσει την στρατιωτική του θητεία. Ο παίκτης (είναι 21 ετών) που ανήκει στον Άγιο Δημήτριο Μπραχαμίου ήταν προσωπική επιλογή του προπονητή Σαλβατόρε Γκιούντιτσε καθώς τον γνωρίζει και μπορεί να αγωνιστεί με μεγάλη επιτυχία όπως λένε οι πληροφορίες στην θέση του λίμπερο, του στόπερ αλλά και σε αυτή του αμυντικού χαφ.



Ενισχύθηκε και άλλο το ρόστερ του Διγενή

Ο Σφακιανός είναι από την Νίσυρο και την πρόσφατη αγωνιστική περίοδο αγωνιζόταν με τα χρώματα του Πολυβώτη στο πρωτάθλημα της Β' Κατηγορίας της ΕΠΣ Δωδεκανήσου. Είναι 18 ετών και αγωνίζεται στην θέση του δεξιού μπακ χαφ.

Πλέον, ο Διγενής προσπαθεί να κάνει ακόμα μια μεταγραφή, αυτή του τερματοφύλακα που θα είναι ο τρίτος στο ρόστερ του συλλόγου. Είναι πάντως μια εξαιρετικά δύσκολη περίπτωση καθώς την περίοδο αυτή οι περισσότεροι τερματοφύλακες έχουν «κλείσει»

Ως Διγενή, θέλει να ευχαριστήσει τη διοίκηση του Πήγασου Αγίου Νικολάου για την πρόσκληση που της έκανε εν' 'όψει του τουρνουά που πρόκειται να διεξαχθεί στις 3 Αυγούστου στο Δημοτικό Στάδιο της πόλης μας «ο Διαγόρας». Ο Διγενής όμως δεν μπορεί να ανταποκριθεί στο κάλεσμα καθώς δεν θα είναι έτοιμος μέχρι τότε.

Η διοίκηση του Απόλλωνα Καλυθιών...

Θα είναι αμείλικτη στους ασυνεπείς!

Όλη της την αυστηρότητα είναι αποφασισμένη να εξαντλήσει η διοίκηση του Απόλλωνα Καλυθιών προς τους ποδοσφαιριστές οι οποίοι θα εξακολουθήσουν και τις επόμενες ημέρες να μην είναι συνεπείς στις υποχρεώσεις του συλλόγου!

Η «καμπάνα» αυτή την στιγμή τουλάχιστον χτυπάει για τρεις παίκτες και συγκεκριμένα για τους Κοσκινιάτη, Μαχλή και Γκιζλή οι οποίοι ούτε στην χθεσινή προπόνηση έδωσαν το παρών. Σε περίπτωση που δεν εμφανιστούν μέχρι και την προσεχή Δευτέρα, τότε όλα δείχνουν πως η διοίκηση του συλλόγου θα τους τιμωρήσει με το να μην υπολογίζονται εν' όψει του Περιφερειακού πρωταθλήματος χωρίς βέβαια αυτό να σημαίνει ότι θα τους αφήσει και ελεύθερους. Αντίθετα κανονικά παραβρέθηκε στην χθεσινή προπόνηση ο Πάλλας (δεν είχε δώσει το παρών προχθές) και η διοίκηση θεωρεί πως δεν υπάρχει κανένα πρόβλημα.

Έκλεισε ο Νικολός

Στο ρόστερ του Απόλλωνα προστέθηκε από χθες ο Στέργος Νικολός που αποκτήθηκε από τον Ερμή Καλυθιών. Ο παίκτης έκανε μάλιστα και τη πρώτη του προπόνηση με τη νέα του ομάδα.



Ο Διαγόρας

Χωρίς τον Πέτρο Ρουτζιέρη έγιναν και οι δυο χθεσινές προπονήσεις του ΠΑΟ Διαγόρα. Ο έμπειρος αμυντικός είχε ενοχλήσεις στο γόνατό του που προέρχονταν από κόπωση και ο γιατρός του συνέστησε ξεκούραση. Ο Ρουτζιέρης δεν θα προπονηθεί και σήμερα.

Στο μεταξύ, την πρώτη του προπόνηση με τον «γηραιό» έκανε χθες ο Παναγιώτης Σπάρταλης που είναι στρατευμένος στα Γιάννενα. Ο παίκτης βρίσκεται με άδεια στο νησί μας και την προσεχή Δεύτερα θα αναχωρήσει και πάλι για την μονάδα του.

ΔΙΑΦΗΜΙΖΕΤΑΙ ΣΤΟ ΙΝΤΕΡΝΕΤ

www.rodosport.gr

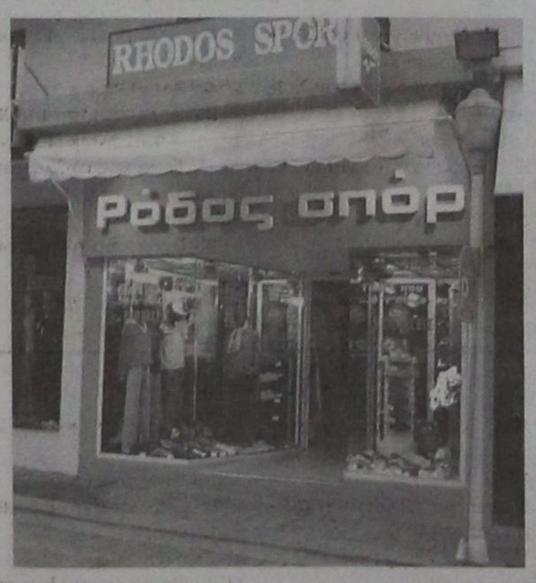

ΡΟΔΟΣ ΣΠΟΡ

...πρώτο όνομα στα σπορ

Τιμές που ...δεν παίζονται

ΕΘΕΛ. ΔΩΔΕΚΑΝΗΣΙΩΝ 15

Τηλέφ. 22410 21442 * E-mail: rospo@otenet.gr

ΓΔ-31/7

PELLOS TRAVEL

ΤΕΤΡΑΗΜΕΡΗ ΕΚΔΡΟΜΗ

ΑΜΟΡΓΟΣ-ΤΗΝΟΣ-ΣΥΡΟΣ

ΠΡΟΣΚΥΝΗΜΑ ΣΤΗΝ ΠΑΝΑΓΙΑ ΤΗΣ ΤΗΝΟΥ ΚΑΙ ΧΟΖΟΒΙΩΤΙΣΣΑΣ ΣΤΗΝ ΑΜΟΡΓΟ

30/08/2003 -2/9/2003

ΠΡΟΓΡΑΜΜΑ ΕΚΔΡΟΜΗΣ

ΠΡΩΤΗ ΜΕΡΑ: Αναχώρηση από Ρόδο το πρωί στις 10.00 για Αμοργό. Άφιξη στην Αμοργό στις 15.30. Τακτοποίηση στο Ξενοδοχείο. Αναχώρηση με πούλμαν για την Παναγία τη Χοζοβιώτισσα. Επιστροφή αργά το απόγευμα στο Ξ/Δ. Διανυκτέρευση.

ΔΕΥΤΕΡΗ ΜΕΡΑ: Πρωινό στο Ξ/Δ. Αναχώρηση για Τήνο στις 10.30 το πρωί. Άφιξη στην Τήνο το απόγευμα. Επιβίβαση σε πούλμαν, άφιξη στο Ξ/Δ, τακτοποίηση. Βόλτα στην πόλη. Το βράδυ προαιρετική διασκέδαση με νησιώτικα τραγούδια. Διανυκτέρευση

ΤΡΙΤΗ ΜΕΡΑ: Πρωινό στο Ξ/Δ. Ελεύθερη μέρα και επίσκεψη στην εκκλησία της Μεγαλόχαρης της Τήνου. Το απόγευμα στις 17.30 αναχώρηση για Σύρο με Blue Star Ferries. Άφιξη στη Σύρο στις 18.00, ελεύθερος χρόνος για βόλτα. Προαιρετική εκδρομή Γύρος Σύρου. Αναχώρηση για Ρόδο στις 23.30 με το Blue Star 1. Διαν/ση εν πλω.

ΤΕΤΑΡΤΗ ΜΕΡΑ: Άφιξη στη Ρόδο στις 7.00 το πρωί. Τέλος εκδρομής.

Τιμή 169, 00 ευρώ το άτομο

- Στην τιμή περιλαμβάνονται:
1. Εισιτήρια πλοίου σε Γ' θέση με Blue star.
2. Ξενοδοχεία με πρωινό.
3. Μεταφορές με πούλμαν.
4. Ταξιδιωτική ασφάλεια.
5. Ταξιδιωτική τσάντα.
6. Συνοδός του γραφείου .
7. Φ.Π.Α
8. Εκδρομή στην Παναγία τη Χοζοβιωτισσα

- Δεν περιλαμβάνονται
1. Προαιρετική διασκέδαση σε κέντρο.
2. Προαιρετική εκδρομή Γύρος Σύρου
3. Φιλοδωρήματα, τηλέφωνα.

PELLOS TRAVEL

ΛΕΩΦΟΡΟΣ ΚΑΛΛΙΘΕΑΣ - FALIRAKI

• ΤΗΛ 22410 87615, 22410 86298

• FAX 22410 87616

6280-3/8

ΠΡΟΟΔΟΣΠΟΡ

Εγινε το βράδυ της περασμένης Τετάρτης

Πετυχημένη η πρώτη ημερίδα ποδηλασίας πίστας στο Στάδιο

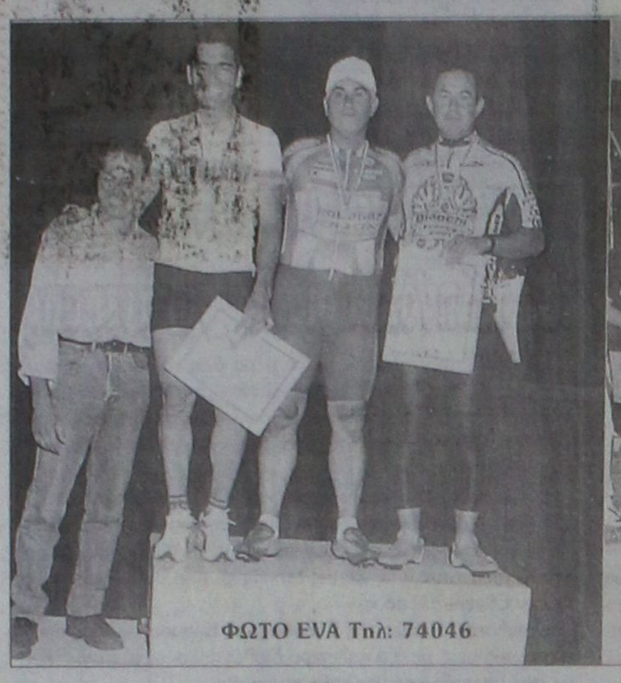



ΦΩΤΟ ΕΥΑ Τηλ: 74046

Οι νικητές των 200 μ. παλαιμάχων (αριστερά) και στιγμιότυπο από τα 200 μ. ανδρών

Μεγάλη επιτυχία από πλευράς συμμετοχής αθλητών σημείωσε η πρώτη ημερίδα πίστας που διοργάνωσε η Τοπική Επιτροπή Ποδηλασίας Δωδ/σου στο Στάδιο «Διαγόρα», την Τετάρτη το βράδυ.

Οι φίλαθλοι έζησαν πραγματικά ανεπανάληπτες στιγμές. Τ' αποτελέσματα:

- Στην κατηγορία των μίνι συμμετείχαν σε 5 στροφές:

Ιμπραήμ, Κιλασίν, Δήμητρα Πατάπη, Πέτρος Κελεπέρας, Ζανέτα Τσαμπή, Κυριάκος Παπασταματάκης, Ηλίας Καραγιάννης και Ακίλας Παρασκευάς.

1ος Κυριάκος Παπασταματάκης, 2ος Ακίλας Παρασκευάς, 3ος Ηλίας Καραγιάννης.

- Στην κατηγορία παμπαίδων 200 μ. με σπριντ συμμετείχαν οι:

Νίκος Τρικοίλης, Αντ. Νικολέτος, Κ. Μαστροβασίλης, Ορέστης Ράπτης, Βαγγέλης Καραγιαννάκης, Κατερίνα Πατάπη.

1ος Νίκος Τρικοίλης με χρόνο 15.00, 2ος Βαγγέλης Καραγιαννάκης 15.12, 3ος Αντ. Νικολέτος 15.15

- Στην κατηγορία παίδων 200 μ. σπριντ συμμετείχαν οι:

Δημ. Καλαμαράς, Τ. Μανουκιάν, Πέτρος Ζαννάκης, Θωμάς Ρουσιάδης, Αρεταίος Χουρδάκης, Δικαία Ζαννάκη.

1ος Δημήτρης Καλαμαράς με χρόνο 13.54, 2ος Πέτρος Ζαννάκης με χρόνο 13.65 και 3η Δικαία Ζαννάκη 21.39.

- Στην κατηγορία ανδρών 200 μ. σε «ζευγάρια» συμμετείχαν οι:

Παναγιώτης Ποτσάκης (αν και έφηβος αγωνίστηκεμε τους άνδρες), Γιώργος Διασινός, Σταύρος Καμπέρης, Βασίλης Παγώνης, Λάκης Καρπάθιος, Φώτης Κατσουράκης, Πολ. Κατσουράκης.

1ος Παναγιώτης Ποτσάκης με χρόνο 12.84, Φώτης Κατσουράκης 13.02, 3ος Β. Παγώνης 13.23

- Στην κατηγορία ανδρών 100 μ. συμμετείχαν οι:

Π. Ποτσάκης, Β. Παγώνης, Τσαμπ. Μανδάνης, Κυρ. Κελεπέρας, Στέλιος Τσιροδήμος, Γ. Μαστορίδης.

1ος Παν. Ποτσάκης 1.16.19, 2ος Κυριάκος Κελεπέρας 1.19.10.10 3ος Βασίλης Παγώνης 1.22.10

- Στην κατηγορία γυναικών συμμετείχε μόνο η Χαλιμέ Γκιουρμπούζ στα 3000 μ. και πραγματοποίησε χρόνο 4.18. 42

Στην κατηγορία των παλαιμάχων 200 μ. ατομ. χρονομ. συμμετείχαν οι:

Κιλασίν Μουσταφά, Δημήτρης Ράπτης, Χασάν Μιησλίν, Βαγγέλης Χατζηϊωάννου, Νίκος Γλυνάτσης, Γιάννης Μαστορίδης

1ος Νίκος Γλυνάτσης με χρόνο 14.86, 2ος Γιάννης Μαστορίδης 14.92, 3ος Κιλασίν Μουσταφά 16.35.

Η Τοπική Επιτροπή ευχαριστεί τον κ. Κάλλιστο Διακογεωργίου, Συνεπίκουρο Δημάρχου Ρόδου, τον κ. Πασχάλη Γκογκίδη, προϊστάμενο του Γραφ. Φυσικής Αγωγής, τον κ. Παπαεμμανουήλ από τον ΝΑΟΔ και τον Τ. Μιχαηλίδη, Δ/ντή του Οργανισμού Island Games που παρευρέθηκαν στην ημερίδα.

Ευχαριστεί επίσης στους αθλητές που συμμετείχαν, καθώς και όλους τους συντελεστές της διοργάνωσης και ανακοινώνει ότι αρχές Σεπτεμβρίου θα πραγματοποιηθεί η δεύτερη ημερίδα πίστας.

Με τις απονομές των επάθλων ολοκληρώνεται το «Ρόδος Καπ 2003»

Με τη δεξίωση της απονομής των επάθλων στους νικητές, εκδήλωση που θα φιλοξενηθεί στο ξενοδοχείο «RHODIAN BEACH» σήμερα στις 9 μ.μ., ολοκληρώνονται οι εκδηλώσεις του 7ου διεθνούς ιστιοπλοϊκού αγώνα «Ρόδος Καπ 2003», που διοργανώνει ο Αθλητικός Σύλλογος ιστιοπλόων Ανοιχτής Θάλασσας Ρόδου, με χορηγό τον Οργανισμό Προώθησης Ροδιακού Τουρισμού.



Ο δήμαρχος Ροδίων Γιώργος Γιαννόπουλος με τον πρόεδρο του ΑΣΙΑΘ Σταμάτη Σταύρα

Εχουν προσκληθεί οι τοπικές αρχές, ενώ θα παραβρεθούν ο κ. Λάζαρος Τσαλίκης, πρόεδρος της Επιτροπής Ιστιοπλοΐας Ανοιχτής Θάλασσας της Ελληνικής Ιστιοπλοϊκής Ομοσπονδίας ο κ. Τάκης Νικηφορίδης, ρίς μάνατζερ, διευθυντής ιστιοπλοΐας των ολυμπιακών αγώνων της Αθήνας και η κυρία Ντίνα Σφακιανάκη διεθνής κριτής.

• Χθες το μεσημέρι, οι ιστιοπλόοι ξεκίνησαν από την Χάλκη με προορισμό την Ρόδο (20 ν.μ.), στο τελευταίο μπράτσο του αγώνα. Τα τελευταία σκάφη να τερματίσουν αργά το απόγευμα.

• Το προτελευταίο μπράτσο του «Ρόδος Καπ 2003» (Τήλος - Χάλκη, 18 ν.μ.) κέρδισε το σκάφος «ΜΟΥΣΜΟΥΛΟ» με κυβερνήτη τον Νίκο Κουμνάκη. Δεύτερο ήταν το «Καπετάν Μανώλης» (κυβ. Σωτήρης Τσιμέτας) και τρίτο ήταν το σκάφος «Εστέλλα» (κυβ. Σωτήρης Κατσαράς).

Τον αγώνα στηρίζουν, ο ΝΑΟΔ, ο ΔΟΝΑ Ρόδου, οι Ενοπλες Δυνάμεις, η Κως Επενδυτική ΕΠΕ, οι Δήμοι Ροδίων, Πεταλούδων, Σύμης, Τήλου, Κω και Χάλκης, η Coca Cola - 3Ε ΑΥΡΑ και η μπίρα ΑΛΦΑ - Αθηναϊκή Ζυθοποιΐα.

ΑΝΤΑΓΟΡΑΣ

Πήρε επτά παίκτες, μιλάει με άλλους δύο

Ολοκληρώνεται σύντομα η μεταγραφική ενίσχυση του ΠΑΣ Ανταγόρα, ο οποίος δείχνει ότι στην παρθενική του εμφάνιση στο πρωτάθλημα της Α' κατηγορίας μόνο τον ρόλο του κομπάρσου δεν θα έχει.

Μέχρις στιγμής στο ρόστερ των Αντώνη Θαλασσινού έχουν προστεθεί επτά έμπειροι παίκτες και σύντομα αναμένεται να ανακοινωθεί η απόκτηση άλλων δύο, με τους οποίους οι επαφές έχουν προχωρήσει και απομένουν λεπτομέρειες για να πέσουν οι υπογραφές.

Αποκτήθηκαν οι:

Χρήστος Σπαθάρας, τερματοφύλακας (απ' την ΑΕ Κως), Γιώργος Τουφάκης, αμυντικός (απ' την ΑΕ Κως), Λάμπρος Κυριόπουλος, αμυντικός (απ' την ΑΕ Κως), Αγγελος Αδαμόπουλος, σέντερ μπάκ (από τον Μέγα Αλέξανδρο), Παναγιώτης Κανελλόπουλος, χαφ (από ομάδα της Α' ΕΠΣ, Σερρών), Χρήστος Αρβανιτογιάννης, επιθετικός (απ' την ΑΕ Κως) και Μιχάλης Δρόσος, χαφ (απ' την ΑΕ Κως) .

Οι μεταγραφές του «νεοφώτιστου» θα ολοκληρωθούν σύντομα με την απόκτηση των Μιχάλη Σκαλέρη και Αχιλέα Κόντου, οι οποίοι όπως προαναφέραμε βρίσκονται με το ένα πόδι στον Ανταγόρα, ενώ σε περίπτωση που κάτι στραβώσει παίζει ως εναλλακτική πρόταση ο Μιχάλης Θαλασσινός, με θητεία, όπως και οι δύο προηγούμενοι στην Δ' Εθνική και την ΑΕ Κως.

Αύριο η πρώτη συγκέντρωση

Αύριο, στις 4 μ.μ. στο νέο γήπεδο «Ανταγόρας» θα γίνει η πρώτη φετινή συγκέντρωση της ομάδας, θα δοθούν οδηγίες και υλικό ενώ θα υπάρξει και δίτερμα προκειμένου ο τεχνικός της Αντώνης Θαλασσινός,να μορφώσει μια πρώτη άποψη για τους παίκτες του.

Οσον αφορά την προετοιμασία, αυτή έχει προγραμματιστεί για τα Χανιά στου, χωρίς ωστόσο να έχει ξεκαθαρίσει αν θα διεξαχθεί εξ' ολοκλήρου στο γήπεδο ή και σε κοντινό ύψωμα.

Σε φουλ αγωνιστική δράση βρίσκεται απο χθες ο Υ.Σ.Ρ.

Σε φουλ αγωνιστικούς ρυθμούς κινείται απο χθες ο «Υγρός Στίβος Ρόδου» και μάλιστα σε διπλό ταμπλό, αφού παίρνει μέρος ταυτόχρονα στο Πανελλήνιο Πρωτάθλημα κολύμβησης Παμπαίδων - Παγκορασίδων Α' και Β' στο Ιλίσιο Κολυμβητήριο και στα προκριματικά του Πανελληνίου Πρωταθλήματος Πόλο Β' Κατηγορίας γυναικών που διεξάγονται στο νησί μας για πρώτη φορά!

Στην Αθήνα οι Νεφέλη και Μικαέλα - Αλίκη Καμπέρη, στα 200 μ. πρόσθιο και στα 100 μ. ύπτιο, αντίστοιχα, θα προσπαθήσουν να βελτιώσουν τους χρόνους τους. Οσον αφορά τις Ρωμαίου, Πετράκη, Μηναΐδη και Καμπέρη, στα 4Χ100 μ. ελεύθερο και 4Χ100 μικτή ομαδική θα κυνηγήσουν με νύχια και με δόντια την είσοδό τους στην οκτάδα.

Οσον αφορά τους αγώνες της Ρόδου, η ομάδα πόλο, κόντρα σε τρεις δυνατές αντιπάλους θα επιχειρήσει την είσοδό της στην τελική φάση του Πανελλήνιου Πρωταθλήματος.

Με τους αγώνες στο Ιλίσιο Κολυμβητήριο, που θα διαρκέσουν μέχρι την Κυριακή, ολοκληρώνεται η βαθμολογία των Age groups που ξεκίνησαν πριν δύο εβομάδες. Συνολικά παίρνουν μέρος 580 κολυμβητές και κολυμβήτριες, από 100 σωματεία της χώρας.

ΚΛΙΜΑΤΙΣΤΙΚΑ
FUJITSU - GENERAL - TOKAI
WHITE - WESTING HOUSE - ESKIMO



Εννύηση
με 25η παράδοσή μας
στην αγορά της Ρόδου

ΨΥΞΗ - ΘΕΡΜΑΝΣΗ	7000	BTU
" "	9000	BTU
" "	12000	BTU
" "	18000	BTU
" "	22000	BTU
" "	24000	BTU

Το κλιματιστικό του επόμενου αιώνα
Αψογη εμφάνιση - μικρές διαστάσεις
Χαμηλή στάθμη θορύβου
Υψηλές αποδόσεις σε ψύξη & θέρμανση
ΣΕ ΤΙΜΕΣ ΕΚΠΛΗΞΗ!!!!
Πλήρης Τεχνική Υποστήριξη

Χ4028-31/7

Ν.ΚΑΜΠΟΥΡΑΚΗΣ - Μ.ΦΛΑΓΚΟΣ Ο.Ε.
ΑΓ. ΑΝΑΣΤΑΣΙΑΣ 9 ΡΟΔΟΣ
ΤΗΛ. 0241 31320 - 20859

ΑΓΙΟΣ ΣΟΥΛΑΣ 2003

Αύριο οι τελικοί του παιδικού τουρνουά

Αύριο, θα πραγματοποιηθεί στο άλσος του Αγίου Σουλά η τελική φάση του 11ου παιδικού τουρνουά «Αγιος Σουλάς 2003», που συνδιοργανώνουν, η ΕΠΣΔ, ο ΝΑΟΔ και η Οργανωτική Επιτροπή Εκδηλώσεων Αγίου Σουλά Σορωνής.

Το πρόγραμμα των αγώνων είναι το ακόλουθο:

• **19.00:** Μικρός τελικός, Ευκλής Σορ. - Ηλιος Ιαλ.

• **20.00:** Μεγάλος τελικός, Κλεάνθης Παρ. - Ν. Ρόδος

Αμέσως μετά το πέρας των αγώνων θα ακολουθήσουν οι απονομές επάθλων. Στις τέσσερις ομάδες των τελικών θα απονεμηθούν κύπελλα, κύπελλο θα απονεμηθεί και στην ομάδα που συμπλήρωσε τις περισσότερες μπλε κάρτες (προηγείται με διαφορά ο Απόλλων Απολλώνων), καθώς επίσης και στον 1ο, 2ο και 3ο σκόρερ της διοργάνωσης. Επίσης, σε όλους τους ποδοσφαιριστές των ομάδων θα απονεμηθούν αναμνηστικά διπλώματα. Για το σκοπό αυτό παρακαλούνται οι εκπρόσωποι των ομάδων που συμμετείχαν στο τουρνουά να βρίσκονται αύριο στον Αγιο Σουλά, προκειμένου να παραλάβουν τα διπλώματα (σε διαφορετική περίπτωση θα τα παραλάβουν από τα γραφεία της ΕΠΣΔ). Τέλος, αναμνηστικά διπλώματα θα απονεμηθούν και στους διαιτητές που διαιτήτευσαν τους αγώνες.

Τους αγώνες της τελικής φάσης θα παρακολουθήσει και ο βρισκόμενος στη Ρόδο γενικός γραμματέας της ΕΠΟ κ. Γιάννης Οικονομίδης.

- Διαιτητές αγώνων θα είναι οι Κόττορος, Ασημακόπουλος και Σαβιδάκης.



Τελικά ο χώρος του αθλητισμού, γενικότερα, ελάχιστα διαφέρει από τις υπόλοιπες ανθρώπινες δραστηριότητες και τον παραλογισμό που τις διακρίνει. Για να μην πούμε ότι κάποιες φορές τις ξεπερνάει.

Μετά τον διαβόητο πρόεδρο της Περούτζια που πρώτα έδιωξε τον Κορεάτη Αν επειδή σκόραρε κατά της Ιταλίας στα προκριματικά του Μουντιάλ και τώρα θέλει να βάλει και γυναίκες να αγωνίζονται στην ανδρική ομάδα (αλήθεια πόσο κοστίζουν τα αεροπορικά εισιτήρια για Ιταλία;), ήρθε ο προπονητής της Πόρτο να μας στείλει αδιάβαστους.

Ο κ. Ζοζέ Μουρίνιο λοιπόν καθιερώνει ερωτική χρονοχρέωση (!) στους παίκτες του, οι οποίοι θα πρέπει μέχρι τις 5 το απόγευμα της παραμονής των αγώνων να έχουν συνευρεθεί με τις συμβίες τους, διαφορετικά όποιος πρόλαβε, το... είδε! Στις 5 και ένα πρώτο λεπτό θα σημαίνει λήξη των... εργασιών και η ομάδα θα αποσύρεται σε ξενοδοχείο για απομόνωση.

Συμφωνούμε και εμείς και κατά πάσα πιθανότητα και εσείς ότι τώρα με τις μεγάλες ζέστες τα μυαλά νερουλιάζουν και κάποιοι που δεν φημίζονται στην πιάτσα για επάρκεια φαιάς ουσίας την «κάνουν» για άλλες ... πολιτείες. Είναι και αυτό ένα καλοκαιρινό φαινόμενο που δυστυχώς δεν επιδέχεται ιατρικής παρέμβασης. Δυστυχώς.

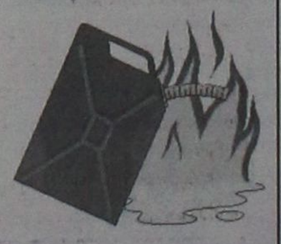

ALHAMBRA TRAVEL

Royal Olympic Cruises

7ήμερες κρουαζιέρες...



«Μεσογειακό Μεγαλείο» με το
OLYMPIA VOYAGER

Ημέρα	Λιμάνι	Αφιξη	Αναχώρηση
Παρασκευή	Πειραιάς		17.00
Σάββατο	Εν πλω		
Κυριακή	Γένοβα (Πορτοφίνο), Ιταλία	07.00	13.00
	Νίκαια (Μόντε-Κάρλο) Γαλλία	17.30	01.00
Δευτέρα	Τσιτταβέκια (Ρώμη) Ιταλία	10.30	19.00
Τρίτη	Μεσίνα (Ταορμίνα) Ιταλία	08.00	13.00
Τετάρτη	Κουσάντασι (Εφεσος) Τουρκία	15.00	20.00
	Σάμος-Πυθαγόρειον*	21.30	24.00
Πέμπτη	Ρόδος	07.00	13.00
	Κως*	16.30	20.30
Παρασκευή	Πειραιάς	09.00	

* Αποβίβαση με βάρκες

«Τεσσάρων θαλασσών» με το
OLYMPIA EXPLORER

Ημέρα	Λιμάνι	Αφιξη	Αναχώρηση
Παρασκευή	Πειραιάς		17.00
Σάββατο	Κέρκυρα	09.00	13.30
Κυριακή	Βενετία, Ιταλία	09.30	18.30
Δευτέρα	Ντουμπρόβνικ, Κροατία	08.30	14.00
Τρίτη	Κατάκολο	0700	12.30
Τετάρτη	Κων/πολη, Τουρκία	12.30	20.00
Πέμπτη	Μύκονος	09.30	14.00
	Σαντορίνη*	17.30	21.30
Παρασκευή	Πειραιάς	06.00	

* Αποβίβαση με βάρκες

1. Στις τιμές συμπεριλαμβάνεται πλήρης διατροφή (4 γεύματα) επί του πλοίου και το πρόγραμμα διασκέδασης των επιβατών. Δεν συμπεριλαμβάνεται η κατανάλωση ποτών και οι προαιρετικές εκδρομές
2. Ολοι οι επιβάτες πληρώνουν λιμενικά τέλη. Ολοι οι επιβάτες πρέπει να έχουν ελληνικό διαβατήριο σε ισχύ.
3. Παιδιά έως 16 ετών μοιράζονται την καμπίνα με δύο ενήλικες. Πληρώνουν μόνο τα λιμενικά τέλη ευρώ 145 το άτομο.
4. Μονόκλινες καμπίνες έχουν επιβάρυνση στην τιμή 50%
5. Από την προσφορά εξαιρούνται οι σουίτες SA, SB, SC.
6. Ο αριθμός των καμπινών είναι περιορισμένος και θα τηρηθεί απόλυτη σειρά προτεραιότητας στην κράτηση τους.

OLYMPIA VOYAGER
Πληροφορίες και - Κρατήσεις
ALHAMBRA TRAVEL
ΔΗΜ. ΘΕΟΔΩΡΑΚΗ 13
Τηλ. 22410 37052, 25698

X4002-31/7

ΠΡΟΟΔΟΣΠΟΡ

«Αλμυρός» ο Συριστατίδης!

Το υψηλό κασέ του 24χρονου πλέϊ-μέικερ «φρενάρει» τη μεταγραφή του στον Κολοσσό! Μεθαύριο θα κλείσει οριστικά το θέμα Χαλκιαδάκη...

Το «αλμυρό» κασέ του Άγγελου Συριστατίδη βάζει «φρένο» στις ορέξεις του Κολοσσού για το ενδιαφέρον που εκδήλωσε όσον αφορά την απόκτηση του 24χρονου πλέϊ-μέικερ που πέρσι αγωνίστηκε με τη φανέλα του Ιωνικού Νικαίας. Μετά το ναυάγιο της υπόθεσης με τον Κώστα Σδράκα που κατέληξε στη Μ.Ε.Ν.Τ., οι «θαλασσί» θα χρειαστεί να προβούν στην απόκτηση ενός πλέι-μέικερ που θα πλαισιώσει τον Χρήστο Παππά στη «νευραλγική» θέση του οργανωτή.

Μάλιστα σύμφωνα με όλες τις ενδείξεις το πρόβλημα των Ροδιτών για τον «άσο» μεγαλώνει αφού και ο Ανδρέας Δρακόπουλος πιθανότατα θα καταλήξει στην Ολυμπιάδα Πατρών. Τις τελευταίες μέρες ο Βασίλης Φραγκιάς και κατά συνέπεια η διοίκηση της ομάδας, κάνουν αγώνα δρόμου προκειμένου να βρουν τον έβδομο παίκτη που θα



Υψηλό θεωρείται το κασέ του Άγγελου Συριστατίδη

αποκτηθεί από τον Κολοσσό. Φυσικά οι «θαλασσί» βρίσκονται και σε αναζήτηση ενός γκαρντ, με τον Βασίλη Μπανακάκη να περιμένει στο ακουστικό του, αν και ο ίδιος έχει ήδη πρόταση από την Ολυμπιάδα.

Στο μεταξύ την ερχόμενη Δευτέρα, θα ξεκαθαρίσει οριστικά και πιθανότατα με αίσιο τέλος η υπόθεση του Μάνου Χαλκιαδάκη ο οποίος κανονικά έχει ακόμα ένα χρόνο συμβόλαιο με τον Κολοσσό. Το ροδίτικο σωματείο έστειλε εξώδικο στον Κρητικό σέντερ, όμως θεωρείται ότι όλα θα τελειώσουν ομαλά και οι δύο πλευρές θα λύσουν τη συνεργασία τους...

ΤΟ ΡΟΣΤΕΡ ΤΟΥ ΚΟΛΟΣΣΟΥ

ΟΝΟΜΑ	ΗΛΙΚΙΑ	ΥΨΟΣ	ΘΕΣΗ
1.Χρήστος Παππάς	23	1.88	1
2.Γιώργος Κουκλάκης	33	2.04	4
3.Δημήτρης Πατρίκης	28	1.99	4-5
4.Χρήστος Γκογκίδης	26	1.98	3-4
5.Θοδωρής Γεωργίτσης	21	2.05	5
6.Γιάννης Μαρουλλάκης	24	1.94	3
7.Αλέξανδρος Σαρίκας	21	1.95	3
8.Σταύρος Παρδακάς	20	1.95	3
9.Νίκος Τρίμης	17	2.05	5
10.Βαγγέλης Γιακουμάκης	16	1.98	4-5

*Εκκρεμεί η απόκτηση ενός πλέι-μέικερ, ενός γκαρντ και ενός ψηλού με πιθανότερο ενδεχόμενο την επιστροφή του Σπύρου Λιβιεράτου

«Πιστεύω στο καλύτερο»!

Ο Δημήτρης Πατρίκης μίλησε χθες στην «Π» για τη συμφωνία του με τον Κολοσσό αλλά και τους στόχους του με την ροδίτικη ομάδα! «Το ζητούμενο είναι να υπάρχει καλό κλίμα», υποστήριξε ο δυναμικός σέντερ...

Πέτυχε διάνα...Έναν από τους δυναμικούς σέντερ της Α2 απέκτησε πριν από λίγες μέρες ο Κολοσσός. Η συμφωνία με τον Δημήτρη Πατρίκη, προκάλεσε αίσθηση στους μπασκετικούς κύκλους καθώς ο 28χρονος σέντερ θα αγωνιστεί για πρώτη φορά τα τελευταία χρόνια στο πρωτάθλημα της Β' Εθνικής. Ο δυναμικός αθλητής, μίλησε χθες στην «Π», από τη Θεσσαλονίκη όπου βρίσκεται για τη νέα του ομάδα: «Θεωρώ ότι ο Κολοσσός θα παίξει πρωταγωνιστικό ρόλο. Άλλωστε αυτός είναι και ο στόχος της διοίκησης που μου φέρθηκε πάρα πολύ καλά. Το ζητούμενο είναι να επικρατεί πολύ καλό κλίμα μεταξύ των αθλητών, κάτι το οποίο θα φανεί και στο γήπεδο. Θέλω η ομάδα στην οποία αγωνίζομαι να έχει πάντα πρωταγωνιστικό ρόλο και για το λόγο αυτό πήρα την απόφαση να έρθω στη Ρόδο. Η πρόταση που μου έγινε ήταν η καλύτερη που είχα και θέλω να πιστεύω ότι θα έχουμε μία επιτυχημένη χρονιά», υποστήριξε ο Δημήτρης Πατρίκης που την ερχόμενη Δευτέρα θα υπογράψει το νέο του συμβόλαιο με τον Κολοσσό, διάρκειας ενός έτους.



Ο Δημήτρης Πατρίκης μίλησε χθες στην «Π» για τον Κολοσσό

• Ο έμπειρος αθλητής που παίζει στις θέσεις «4» και «5» έχει ύψος 1.99 και μεγάλο εκτόπισμα κοντά στο καλάθι. Συμμετείχε στην τρελή... «κούρσα» των Αμπελοκήπων που ξεκίνησε από τα τοπικά πρωταθλήματα της Ε.Σ.Κ.Α. και έφτασε μέχρι και την Α1 και παράλληλα πήρε μία μικρή γεύση από τα μεγάλα σαλόνια του ελληνικού μπάσκετ. Ο ίδιος έπαιξε ακόμα στον Μακεδονικό και πέρσι στη Μ.Ε.Ν.Τ. απ' όπου και τον απέκτησε ο Κολοσσός.

Ο Δημήτρης Πατρίκης θα έρθει στη Ρόδο την ερχόμενη Παρασκευή, προκειμένου να τακτοποιήσει όλες τις προσωπικές του εκκρεμότητες και να πάρει μέρος κανονικά στο ξεκίνημα της προετοιμασίας των «θαλασσί»!

Τελειώνει με Πολυχρονίου!

Ο 27χρονος γκαρντ που τα τελευταία χρόνια έπαιξε στον Α.Σ.Κ. Ιβίσκος θα κλείσει οριστικά στον Ηρακλή Λάρδου! Κρούση και για Πελαρδή...

Στον Ηρακλή Λάρδου ή Πήγασο Αγίου Νικολάου θα συνεχίσει εκτός απροόπτου την καριέρα του ο Άκης Πολυχρονίου. Ο 27χρονος γκαρντ που τα τελευταία χρόνια αγωνίστηκε με τη φανέλα του Α.Σ.Κ. Ιβίσκος, θα συμφωνήσει οριστικά τις επόμενες μέρες με τους «κυανόλευκους» και θα αποτελέσει πιθανότατα το πέμπτο μεταγραφικό απόκτημα της ομάδας. Θα πρέπει να σημειωθεί ότι παίκτες του συλλόγου είναι ήδη ο Σταύρος Στάλας, ο Γιώργος Νικηφορίδης, ο Μωυσής Σακκής και ο Μιχάλης Τσιγάρος που συμφώνησαν με τον πρόεδρο Νίκο Αχλαδιώτη.



Τον Άκη Πολυχρονίου θα αποκτήσει εκτός απροόπτου ο Ηρακλής Λάρδου που θα μετονομαστεί σε Πήγασο Αγίου Νικολάου

Εξάλλου έχει γίνει ήδη κρούση και στον Μιχάλη Πελαρδή του Α.Σ.Κ. Ιβίσκος, ο οποίος είναι πολύ πιθανό να παίξει για λογαριασμό της ομάδας στο νέο πρωτάθλημα. Τις επόμενες μέρες πάντως θα υπάρξουν συναντήσεις με τον Γιάννη Κουτσούκο (υπάρχει περίπτωση να φύγει στην Αμερική) και τον Κώστα Πολίτη που εκτός απροόπτου θα συνεχίσουν στον Ηρακλή Λάρδου. Ο τεχνικός του συλλόγου Κυριάκος Μάγος θα ανακωρήσει σήμερα για ολιγοήμερες διακοπές στη Φλώρινα ενώ η προετοιμασία της ομάδας θα ξεκινήσει πιθανότατα στις 20 Αυγούστου και θα πραγματοποιηθεί στο βοηθητικό στάδιο «Διαγόρας»!

Όσον αφορά τον Αντώνη Μαρκάκη, θεωρείται εξαιρετικά δύσκολο να πάρει μεταγραφή στους «κυανόλευκους».

«Βόμβες» μεγατόνων!

Ο Α.Ο. Παντηλιακός βάζει φωτιά στο τοπικό πρωτάθλημα! Απέκτησε τον Χρήστο Αβεκλούριο και τον Γιάννη Μοσχή από τον Γ.Α.Σ. Ιάλυσος ενώ έκλεισε επίσης τον Φώτη Πιτσιλιώνη από τον Γ.Σ. Χαλκίδας και τον Στέφανο Σολωμό από τον Αστέρα Πολυγώνου! Στα «κυανόλευκα» και ο Νούσης!

Τις καλύτερες μεταγραφές της σύντομης ιστορίας του πραγματοποίησε ο Α.Ο. Παντηλιακός που προτίθεται να βάλει φωτιά στο νέο πρωτάθλημα της πρώτης τοπικής κατηγορίας.

Οι «κυανόλευκοι» μπορεί να άργησαν, όμως κατάφεραν να συμφωνήσουν με τέσσερις αθλητές που έχουν γράψει τη δική τους ιστορία στις εθνικές κατηγορίες και που ανεβάζουν στα κατακόρυφα τις...μετοχές του συλλόγου στο τοπικό χρηματιστήριο! Άλλωστε όταν αθλητές που έπαιζαν σε καλύτερα πρωταθλήματα, παίρνουν την απόφαση να αγωνιστούν στο τοπικό, είναι ένα γεγονός που προσδίδει διαφορετική αίγλη στο συγκρότημα του Γιάννη Τσακίρη που αναμένεται να διαδραματίσει πρωταγωνιστικό ρόλο ενόψει της νέας αγωνιστικής περιόδου.

Ας βάλουμε όμως τα πράγματα σε μία σειρά...Ο Α.Ο. Παντηλιακός ανακοίνωσε την απόκτηση του Χρήστου Αβεκλούριου και του Γιάννη Μοσχή από τον Γ.Α.Σ. Ιάλυσος, του Φώτη Πιτσιλιώνη από τον Γ.Σ. Χαλκίδας και του Στέφανου Σολωμού από τον Αστέρα Πολυγώνου.

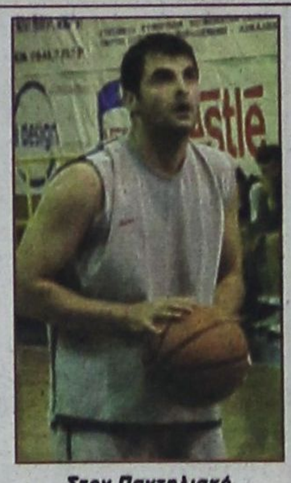

Στον Παντηλιακό θα συνεχίσει ο Χρήστος Αβεκλούριος

Όπως είναι εύλογο η μεταγραφή των δύο «ερυθροκίτρινων» αθλητών που έμειναν ελεύθεροι από το σωματείο τους, θα προκαλέσει αίσθηση στους μπασκετικούς κύκλους της Δωδεκανήσου. Ο Χρήστος Αβεκλούριος τον τελευταίο καιρό μιλούσε τόσο με τον Κολοσσό όσο και με τον Ιπποκράτη Κω, όμως τα βρήκε σε όλα με τη διοίκηση του Παντηλιακού και θα φορέσει τη φανέλα της ομάδας στο νέο πρωτάθλημα.

Ο Ροδίτης γκαρντ είναι 26 ετών και έχει ύψος 1.87! Πρόκειται για έναν από τους καλύτερους παίκτες που αγωνίζονται στο νησί στην περιφέρεια και τα κατορθώματά του στο πρωτάθλημα της Γ' Εθνικής, είναι γνωστά...

Ο Αβεκλούριος στο περσινό πρωτάθλημα με τη φανέλα του Γ.Α.Σ. σημείωσε 309 πόντους σε 25 παιχνίδια (μ.ο. 12.36) και ήταν ο δεύτερος σκόρερ της ομάδας του πίσω από τον Παναγιώτη Χατζηνικολάου. Όσον αφορά τον Γιάννη Μοσχή που συμμετείχε και στις τρεις «χρυσές» ομάδες των Island games αγωνίστηκε σε ελάχιστα παιχνίδια, λόγω των γεγονότων που είχαν σημειωθεί με τον τότε προπονητή του Κυριάκο Μάγο. Ο 22χρονος φόργουορντ έχει ύψος 1.97 και σημείωσε 31 πόντους σε 11 ματς (μ.ο. 2.81) και μαζί με τον Αβεκλούριο αναμένεται να αποτελέσουν τη δύναμη πυρός του νέου Παντηλιακού!

Από κει και πέρα η διοίκηση του «νεοφώτιστου» στην πρώτη κατηγορία συλλόγου, πρόσθεσε ακόμα δύο αθλητές στο δυναμικό της ομάδας. Ο λόγος για τον Φώτη Πιτσιλιώνη και τον Στέφανο Σολωμό.

Ο πρώτος είναι γνώριμος στους Ροδίτες φιλάθλους καθώς πέρσι αγωνίστηκε στην Γ' Εθνική με τη φανέλα του Γ.Σ. Χαλκίδας ήου υποβιβάστηκε όμως στα πρωταθλήματα της Ε.Σ.ΚΑ.Σ.Ε. Ο Πιτσιλιώνης είναι 24 ετών και έχει ύψος 1.85. Αγωνίζεται στη θέση του οργανωτή και τον τελευταίο καιρό υπηρετεί στη Ρόδο τη στρατιωτική του θητεία. Πέρσι τέθηκε αντιμέτωπος τόσο του Γ.Α.Σ. Ιάλυσος όσο και του Π.Α.Ο. Διαγόρα και σημείωσε 216 πόντους σε 26 συμμετοχές (μ.ο. 8.3)...

Ήταν ο βασικός πλέϊ-μέικερ της ομάδας του και αναμένεται να οργανώσει το παιχνίδι του Παντηλιακού.



Ο Γιάννης Μοσχής θα φορέσει την «κυανόλευκη» φανέλα!

Όσον αφορά τον τέταρτο της παρέας, είναι ο Στέφανος Σολωμός (25 2.02) που πέρσι έπαιξε για λογαριασμό του Αστέρα Πολυγώνου στην Α' Ε.Σ.Κ.Α.! Πρόκειται για ένα δυναμικό αθλητή που θα επωμιστεί στον Παντηλιακό το ρόλο του σέντερ. Οι πληροφορίες από την Αθήνα, αναφέρουν ότι έχει μεγάλη επαφή με το καλάθι και θα ηγηθεί της προσπάθειας των «κυανόλευκων» μέσα στη ρακέτα. Και αυτός με τη σειρά του είναι ήδη ντυμένος στα «χακί».

Στο μεταξύ παίκτης του Παντηλιακού είναι πλέον και ο Νίκος Νούσης του Εύελπι Ψίνθου όπως φυσικά και ο Γιάννης Μορφωπός που αποκτήθηκε από τον Ηρακλή Λάρδου. Σύμφωνα με τις τελευταίες πληροφορίες, η διοίκηση του συλλόγου δεν αποκλείεται να προβεί στην απόκτηση ενός ακόμα αθλητή που έπαιζε σε εθνικές κατηγορίες. Το σίγουρο είναι ότι κάλλιστα ο Παντηλιακός μπορεί να χαρακτηριστεί ως η μεγάλη έκπληξη στο φετινό μεταγραφικό παζάρι και πλέον αν το σύνολο δέσει μεταξύ του, τότε δεν αποκλείεται η ομάδα του Γιάννη Τσακίρη να διεκδικήσει τον τίτλο στην πρώτη τοπική κατηγορία.

Χτυπάει Ζερβό και Κατσάνη!

Η Α.Ε. Δικαίου ζήτησε τους δύο αθλητές που ανήκουν στον Ιπποκράτη ενώ κλείνει και τον Μπούρτζα! Για έδρα θα χρησιμοποιήσει το κλειστό γυμναστήριο της Κω! Τι είπε στην «Π» ο νέος τεχνικός της ομάδας Μιχάλης Καπλανίδης..

Έπιασε δουλειά...Όπως είχε γράψει η «Π», ο Μιχάλης Καπλανίδης είναι ο νέος τεχνικός της Α.Ε. Δικαίου καθώς διαδέχθηκε στην τεχνική ηγεσία της ομάδας τον Δημήτρη Τζομάκα! Ο έμπειρος προπονητής που κάθισε πριν από δύο χρόνια στον πάγκο του Ιπποκράτη μίλησε στην «Π» για το νέο του ρόλο στο Κωακό σωματείο: «Στόχος μας είναι να παρουσιάσουμε μία ομάδα που να έχει διαφορετική νοοτροπία και παράλληλα να παίζει καλό μπάσκετ. Δεν έχουμε στόχους πρωταθλητισμού αλλά θα κοιτάξουμε να πραγματοποιήσουμε μία καλή πορεία και ταυτόχρονα να δώσουμε χρόνο συμμετοχής στα νεαρά παιδιά της περιοχής».

Στο μεταξύ η Α.Ε.Δ. θα αγωνίζεται και με τη βούλα στο κλειστό γυμναστήριο της Κω, καθώς η αίτηση έγινε δεκτή από τους υπεύθυνους και έτσι η ομάδα θα αποχωριστεί για πρώτη φορά το ανοιχτό γήπεδο στο Πυλί! Εξάλλου πολύ κοντά σε συμφωνία με τον 23χρονο Γιώργο Μπουντζά που ανήκει στον Ιπποκράτη Κω αλλά δεν αγωνίστηκε τα δύο τελευταία χρόνια βρίσκεται το συγκρότημα του Μιχάλη Καπλανίδη που θα ενισχυθεί πάντως-κατά τα φαινόμενα-με δύο ακόμα αθλητές που προέρχονται από τη συγχώνευση που έγινε πριν από δύο χρόνια.

Ο λόγος για τον Γιάννη Ζερβό που είναι 29 χρονών και έχει ύψος 1.93, όμως απείχε από το προηγούμενο πρωτάθλημα και τον Γιάννη Κατσάνη που έμεινε με τη σειρά του δύο χρόνια μακριά από τους αγωνιστικούς χώρους λόγω τραυματισμού. Ο πρώτος



Με αθλητές που ανήκουν στον Ιπποκράτη θα ενισχυθεί η Α.Ε. Δικαίου

παίζει στη θέση «4» ενώ ο Κατσάνης είναι 27 ετών και αγωνίζεται στην περιφέρεια. Αν τελικά αποκτηθούν αναμένεται να βοηθήσουν σημαντικά την Α.Ε. Δικαίου από την οποία έχουν αποχωρήσει ήδη ο Θανάσης Μολυβιάτης που μετακόμισε στη Σαλαμίνα και ο Γιώργος Χατζηγιακουμής που ανήκει πλέον στον Μ.Α.Σ. Μαντουλίδης.

Τέλος θα πρέπει να σημειωθεί ότι η προετοιμασία της ομάδας θα ξεκινήσει στις αρχές Αυγούστου και θα πραγματοποιηθεί στο κλειστό γυμναστήριο της Κω και στο στίβο του γηπέδου «Ανταγόρας» υπό την επίβλεψη του Μιχάλη Καπλανίδη.

Μιλάει με Δούκα και Ελευσίνα!

Ο Σωτήρης Κατούφας μετά τη λύση της συνεργασίας του με τον Κολοσσό έχει δεχθεί επίσης ανεπίσημη πρόταση από τον Ιωνικό Ν.Φ. και τον Α.Γ.Ο. Ρεθύμνου!

Πολύ κοντά σε συμφωνία με τον Α.Σ.Ε. Δούκα βρίσκεται τον τελευταίο καιρό ο Σωτήρης Κατούφας.

Ο 24χρονος φόργουορντ του Κολοσσού, είναι στο μεταγραφικό στόχαστρο της Αθηναϊκής ομάδας καθώς ο Παναγιώτης Κοντογιάννης μιλάει με τα καλύτερα λόγια για την αξία του.

Στο μεταξύ ο νεαρός αθλητής βρίσκεται σε επαφές και με τον Πανελευσινιακό ενώ περιμένει μέσω του εκπροσώπου του, πρόταση από την Α1 και πιο συγκεκριμένα από τον Ιωνικό Ν.Φ.!

Εξάλλου πριν από λίγες μέρες ο Στέργιος Κουφός που ανέλαβε την τεχνική ηγεσία του Α.Γ.Ο. Ρεθύμνου, έκανε κρούση στον 24χρονο αθλητή, που πιθανότατα πάντως θα συνεχίσει την καριέρα του σε ομάδα της Αθήνας.

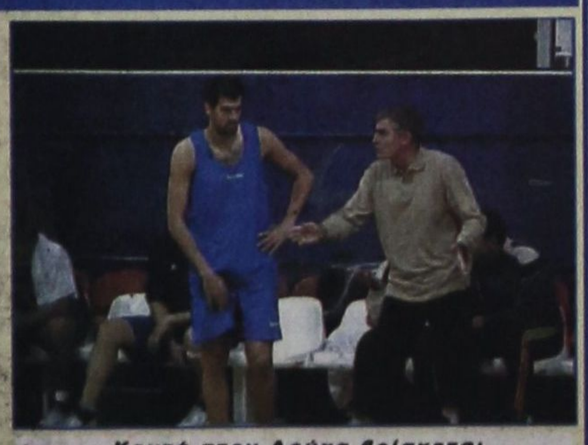

Κοντά στον Δούκα βρίσκεται ο Σωτήρης Κατούφας

ΝΑΥΤΙΛΙΑΚΗ ΕΤΑΙΡΙΑ ΛΕΣΒΟΥ Α.Ε.

ΑΝΑΚΟΙΝΩΣΗ

Το υπερταχύπλοο και πολυτελές

ΑΙΟΛΟΣ ΚΕΝΤΕΡΗΣ

που μηδενίζει την απόσταση από 15 Ιουνίου πάλι κοντά σας.



Αναχωρήσεις από Πειραιά
Κυριακή 17.00 για Κάλυμνο - Κω - Ρόδο
Δευτέρα 17.00 για Κω - Ρόδο
Πέμπτη 17.00 για Κάλυμνο - Κω - Ρόδο
Αφιξη στη Ρόδο στις 24.00

Αναχωρήσεις από Ρόδο
Δευτέρα 08.00 για Κω - Πειραιά
Τρίτη 08.00 για Κω - Κάλυμνο - Πειραιά
Παρασκευή 08.00 για Κω - Κάλυμνο - Πειραιά
Αφιξη στον Πειραιά στις 15.00

Ασυναγώνιστο στην ταχύτητα και οικονομία χρόνου

Κρατήσεις για επιβάτες και οχήματα στο κεντρικό πρακτορείο της Ν.Ε.Λ. στη Ρόδο

ALHAMBRA TRAVEL
Δ. Θεοδωράκη 13
Τηλ. 22410 37052, 25698, 31642

X4048-31/7

Είχε καδικαστεί σε 22 χρόνια

Συνελήφθη στη Ρόδο για φόνο στην Αλβανία

ΔΙΑΤΗΡΟΥΣΕ ΓΥΡΑΔΙΚΟ ΣΤΗΝ ΟΔΟ ΚΑΝΑΔΑ

ΣΤΑ ΧΕΡΙΑ των αστυνομικών της Ρόδου βρίσκεται από χθες τα ξημερώματα, ένας 48χρονος Αλβανός, ο οποίος στην πατρίδα του έχει καταδικαστεί σε κάθειρξη 22 χρόνων για φόνο!

• Πρόκειται για τον Μελέκ Μέμα, ο οποίος διέμενε στη Ρόδο με την οικογένειά του εδώ και πέντε χρόνια, μάλιστα δε διατηρούσε και γυράδικα επί της οδού Καναδά, κοντά στον Αγιο-Νικόλαο!...

ΣΤΗ ΡΟΔΟ ο Αλβανός κυκλοφορούσε με πλαστό διαβατήριο και με το όνομα Κωνσταντίν Ντρούκα, η δε σύλληψή του έγινε από αστυνομικούς του Τμήματος Ασφαλείας Ρόδου ύστερα από σήμα της Ιντερπόλ, που κοινοποιήθηκε την προηγούμενη μέρα στο νησί μας.

• Ο Μελέκ Μέμα ήταν καταζητούμενος από τις αλβανικές αρχές για το φόνο συμπατριώτη του με μαχαίρι. Για τη σύλληψή του είχε εκδοθεί ένταλμα από τον Εισαγγελέα Εφετών.

Ο Αλβανός κρατείται προκειμένου να ολοκληρωθεί η διαδικασία για να εκδοθεί στη χώρα του.

ΔΕΝ ΕΟΡΤΑΖΕΙ

✔ Η κ. **Παρή Πανηγύρη** δεν εορτάζει.

Ευχαριστήριο

Ευχαριστώ τους ιατρούς του αιματολογικού τμήματος Κουκάκη Εμμ. δ/ντή και Σπανό Εμμ. καθώς και όλο το βοηθητικό και νοσηλευτικό προσωπικό της Β' παθολογικής κλινικής του Γενικού Νοσοκομείου Ρόδου για τη συμπαράσταση και την άριστη ιατρική βοήθεια που μου προσέφεραν κατά το διάστημα της νοσηλείας μου στο Νοσοκομείο.

Ευαγγελίδη Τσαμπίκα

6302-26/7





Στα Ινστιτούτα Επαγγελματικής Κατάρτισης

Εισαγωγή μαθητών στην τουριστική εκπαίδευση

ΠΟΙΕΣ ΕΙΝΑΙ ΟΙ ΕΙΔΙΚΟΤΗΤΕΣ ΤΗΣ ΡΟΔΟΥ

Ο Οργανισμός Τουριστικής Εκπαίδευσης και Κατάρτισης (ΟΤΕΚ) προκηρύσσει την εισαγωγή μαθητών στα Τεχνικά Επαγγελματικά Εκπαιδευτήρια (ΤΕΕ) και καταρτιζομένων στα Ινστιτούτα Επαγγελματικής Κατάρτισης (ΙΕΚ) και των δύο φύλλων για τις παρακάτω ειδικότητες ανά Εκπαιδευτική Μονάδα:



Ι. ΤΕΕ

Α. Ειδικότητα Ξενοδοχειακής - Εστιατορικής Τεχνικής: Ατομα 385

Εκπαιδευτική μονάδα Απόφοιτοι Γυμνασίου Λυκείου

1. Αναβύσσου	50
2. Ηρακλείου	60
3. Μακεδονίας	50
4. Ρόδου	50
5. Κέρκυρας	50
6. Γαλαξειδίου	25
7. Ναυπλίου	50
8. Θράκης	50

Β. Ειδικότητα Μαγειρικής Τέχνης: Ατομα 200

Εκπαιδευτική μονάδα Απόφοιτοι Γυμνασίου Λυκείου

1. Αναβύσσου	50
2. Ηρακλείου	50
3. Μακεδονίας	50
4. Ρόδου	25
5. Γαλαξειδίου	25

Γ. Ειδικότητα Ζαχαροπλαστικής Τέχνης: Ατομα 50

Εκπαιδευτική μονάδα Απόφοιτοι Γυμνασίου Λυκείου

1. Αναβύσσου	25
2. Ρόδου	25

ΙΙ ΙΕΚ

Α. Ειδικότητα Τεχνικός Μαγειρικής Τέχνης: Ατομα 100

Εκπαιδευτική μονάδα Απόφοιτοι Γυμνασίου Λυκείου

1. Αθήνας	25
2. Ηρακλείου	25
3. Μακεδονίας	25
4. Ρόδου	25

Β. Ειδικότητα Ειδικός Ξενοδοχειακών Υπηρεσιών και Τροφοδοσίας: Ατομα 75

Εκπαιδευτική μονάδα Απόφοιτοι Γυμνασίου Λυκείου

1. Αναβύσσου	25
2. Ηρακλείου	25
3. Μακεδονίας	25

Γ. Ειδικότητα Ειδικός Τουριστικού Πρακτορείου: Ατομα 100

Εκπαιδευτική μονάδα Απόφοιτοι Γυμνασίου Λυκείου

1. Αναβύσσου	25
2. Ηρακλείου	25
3. Μακεδονίας	25
4. Ρόδου	25

Βρετανοί πράκτορες ζήτησαν συγνώμη για την προκλητική συμπεριφορά συμπατριωτών τους

ΣΥΓΝΩΜΗ για την άσεμνη συμπεριφορά, στον Κάβο Κέρκυρας, Βρετανών τουριστών αλλά και υπαλλήλων του βρετανικού γραφείου ταξιδιών που τους είχε μεταφέρει στο νησί, ήτησε ο πρόεδρος του Συνδέσμου Ταξιδιωτικών Πρακτόρων Μ.Βρετανίας (ABTA) Τζον Χάρντινγκ με επιστολή του στον πρόεδρο του ΕΟΤ Γιάννη Πατέλλη, στην οποία επίσης διαβεβαιώνει ότι θα καταβληθεί κάθε προσπάθεια να μην υπάρξει επανάληψη ανάλογου φαινομένου.

Ο πρόεδρος του ΕΟΤ, αμέσως μετά τα γεγονότα, είχε διαμαρτυρηθεί με επιστολή στον κ.Χάρντινγκ (στις 23/7), επισημαίνοντας ότι τέτοιες συμπεριφορές δυσφημούν την Ελλάδα και ζητώντας να πάρει θέση και ο συγκεκριμένος tour operator που είχε φέρει στην Κέρκυρα τους Αγγλους (Club 18-30).

Οντως, σε ξεχωριστή ανακοίνωση του το Club 18-30 απολογείται ''για την απαράδεκτη συμπεριφορά πέντε υπαλλήλων του, που με τις ανεύθυνες πράξεις τους προσέβαλαν την τοπική κοινότητα'' και οι οποίοι ήδη παραιτήθηκαν από την εταιρία, όπως αναφέρει. Το πρακτορείο τονίζει ότι οποιοδήποτε ανάλογο φαινόμενο στο μέλλον θα πατάχθεί από την εταιρία, η οποία διαβεβαιώνει ότι επί 25 χρόνια έχει φροντίσει να εγκαθιδρύσει στενές σχέσεις με τις τοπικές αρχές του Κάβου και θα συνεχίσει και στο μέλλον το ίδιο.

Συγχαρητήρια

Στην αγαπημένη μας κόρη και αδελφή **ΣΕΒΑΣΤΗ ΑΦΑΝΤΕΝΟΥ** *του Μανώλη που πήρε επάξια το πτυχίο της Ιατρικής από το Πανεπιστήμιο Αθηνών θερμά συγχαρητήρια, καλή σταδιοδρομία και πάντα επιτυχίες στη ζωή της.*

Οι γονείς
Μανώλης - Αννα
τα αδέλφια
Σάββας και Σταματία

6322-26/7

Συνελήφθησαν στην Κω τέσσερα νεαρά άτομα για κατοχή ναρκωτικών

ΣΤΑ πλαίσια των εντατικών ελέγχων που διενεργούνται στο λιμένα Κω από κλιμάκια στελεχών του Λιμεναρχείου μας, συνελήφθησαν, τις βραδινές ώρες προχθές, τέσσερα άτομα, στην κατοχή των οποίων βρέθηκε ποσότητα ακατέργαστης ινδικής κάνναβης, συνολικού βάρους 338 γραμμαρίων, καθώς επίσης και δύο τεμάχια χάρτου, εμποτισμένα με ναρκωτική ουσία. Οι ανωτέρω θα οδηγηθούν ενώπιον της Εισαγγελέως Πρωτοδικών Κω.

Κατά τη διάρκεια της νύκτας, ένας εκ των συλληφθέντων υπέστη κρίση και μεταφέρθηκε άμεσα στο Νοσοκομείο Κω, στο οποίο εισήχθη σε κωματώδη κατάσταση, έχοντας κάνει (όπως ο ίδιος ομολόγησε) χρήση ναρκωτικής ουσίας (LSD), πριν τη σύλληψή του. Ο ανωτέρω διέφυγε τον κίνδυνο και παραμένει για νοσηλεία φρουρούμενος.

Παρατείνεται η μίσθωση του ακινήτου που στεγάζει το Διεθνές Κέντρο Εκπαίδευσης

Παρατείνεται με απόφαση της νομαρχιακής αυτοδιοίκησης η μίσθωση του ακινήτου που στεγάζει το Διεθνές Κέντρο Εκπαίδευσης για τα δίγλωσσα παιδιά.

Η απόφαση αυτή πάρθηκε από το νομαρχιακό συμβούλιο στη συνεδρίαση που έγινε χθες, ενώ ορίστηκε και η επιτροπή διοίκησης του κέντρου η οποία θα είναι επταμελής.

Πρόεδρος της επιτροπής θα είναι ο νομάρχης Δωδεκανήσου κ. Γιάννης Μαχαιρίδης και μέλη η κ. Δέσποινα Διακοσταυριανού Σώζου και ο κ. Ανδρέας Χατζημιχαήλ. Στην επιτροπή θα εκπροσωπηθούν και οι φορείς της περιοχής.

Το νομαρχιακό συμβούλιο ομόφωνα ενέκρινε την ίδρυση μονάδας συσκευασίας οπωροκηπευτικών και την μετεστέγαση και εκσυγχρονισμό της μονάδας συσκευασίας αρωματικών φυτών στη Ρόδο. Ομόφωνα εγκρίθηκαν όλα τα θέματα που αφορούσαν το Δωδεκανησιακό Οργανισμό Τουρισμού.

Στην Επιτροπή Διαχείρισης του προγράμματος leader plus ορίστηκε ο αντινομάρχης κ. Στάθης Κουσουρνάς με αναπληρωτή τον κ. Σωτήρηση Φωκά.

Αναβλήθησαν τα θέματα που αφορούσαν την τροποποίηση του κανονισμού εργασιών του νομαρχιακού συμβουλίου αλλά και την εναξέλεγκτη βοσκή ζώων στη Ρόδο.

Το πρόγραμμα των επισκέψεων του «δελφινιού» της Νομαρχίας σε νησιά της Δωδεκανήσου

ΤΟ πρόγραμμα των δρομολογίων που θα εκτελέσει το πλωτό πολυϊατρείο «Δελφίνι ζωής και ελπίδας», από 28/7/03 έως και 1/8/03, έχει ως εξής:

* Δευτέρα 28/7/03 Διαφάνι
* Τρίτη 29/7/03 Σύμη
* Τετάρτη 30/7/03 Λειψοί
* Πέμπτη 31/7/03 Νίσυρος
* Παρασκευή 1/8/03 Τήλος



Το ιατρικό προσωπικό αποτελείται από:

Οφθαλμίατρο, Οδοντίατρο, Γυναικολόγο, Παθολόγο, Παιδίατρο, Καρδιολόγο, Ορθοπεδικό.

Παράλληλα εντός του πλοίου λειτουργεί μονάδα Βιοχημικού - Αιματολογικού και Ακτινολογικού, βάσει τακτικού προγράμματος.

Αντίθετοι οι ξενοδόχοι στο Προεδρικό Διάταγμα για τους συντελεστές αποσβέσεων

ΤΟ Ξενοδοχειακό Επιμελητήριο Ελλάδος (ΞΕΕ) και η Πανελλήνια Ομοσπονδία Ξενοδόχων (ΠΟΞ), με ξεχωριστές ανακοινώσεις τους, εκφράζουν την κατηγορηματική αντίθεση τους στις πληροφορίες ότι στο ετοιμαζόμενο σχέδιο Προεδρικού Διατάγματος για τους νέους συντελεστές αποσβέσεων των επιχειρήσεων, ο ανώτερος συντελεστής απόσβεσης της αξίας των κτιρίων των ξενοδοχείων καθορίζεται στο 4% και ο κατώτερος στο 2%.

Οι ξενοδόχοι καλούν τον υπουργό Οικονομίας Νίκο Χριστοδουλάκη ''να τιμήσει τις δεσμεύσεις του'' και να αυξήσει τους συντελεστές στο 8% και 4% αντίστοιχα, ώστε να μη διαφοροποιούνται τα ξενοδοχεία από τις υπόλοιπες κατηγορίες ειδικών κτιρίων (που έχουν συντελεστή απόσβεσης 8%).

Η ΠΟΞ επισημαίνει ότι ο ελληνικός τουρισμός βρίσκεται σε φάση παρατεταμένης κρίσης, ότι για τρίτη συνεχόμενη χρονιά η ζήτηση για τους ελληνικούς προορισμούς συρρικνώνεται, ενώ αυξάνεται η έξωθεν πίεση στις τιμές των ελληνικών καταλυμάτων. ''Αντί να ληφθούν μέτρα ενίσχυσης των δοκιμαζόμενων τουριστικών επιχειρήσεων'', αναφέρει η ΠΟΞ στην ανακοίνωση της, ''η Πολιτεία τις αντιμετωπίζει ως πηγή άντλησης επιπρόσθετων φορολογικών εσόδων, γεγονός που επιβαρύνει το κόστος λειτουργίας τους και διαβρώνει επικίνδυνα την ανταγωνιστικότητα τους απ' διεθνή αγορά''.

Τέλος, η ΠΟΞ υπογραμμίζει ότι τυχόν καθορισμός συντελεστών 4% και 2% ουσιαστικά θα ωφελήσει μόνο ελάχιστες εισηγμένες τουριστικές επιχειρήσεις που θέλουν να εμφανίσουν αυξημένη κερδοφορία, ενώ θα πλήξει τη μεγάλη πλειονότητα των εγχώριων ξενοδοχείων.

Ατυπο τοπικό συμβούλιο του Κυνηγετικού Συλλόγου στο Δήμο Αταβύρου

ΑΤΥΠΟ τοπικό συμβούλιο στο Δήμο Αταβύρου ίδρυσε ο Κυνηγετικός Σύλλογος Ρόδου. Για το θέμα αυτό από τον Κυνηγετικό Σύλλογο εκδόθηκε η παρακάτω ανακοίνωση:

«Στις 21/7/2003 ημέρα Δευτέρα, στο Δήμο Αταβύρου, και στο κοινοτικό διαμέρισμα Εμπωνας, πραγματοποιήθηκαν στο Δασοκομείο παρουσία των εκπροσώπων της Δασικής Αρχής κ. Χουρδάκη Σταμάτη, Μαστροσαββάκη Σταμάτη και του προέδρου του Κυνηγετικού Συλλόγου Ρόδου, κ. Κανέλλη Νικολάου εκλογές για την ανάδειξη του άτυπου τοπικού συμβουλίου.

Μετά την ψηφοφορία η σύνθεση του τοπικού συμβουλίου είναι:

Πρόεδρος: Μαρουλλάκης Εμμανουήλ

Αντιπρόεδρος: Διμέλλης Ιορδάνης

Γραμματέας: Μισοδουλάκης Κυριαζής

Μέλη: Βασιλάκης Νικόλαος, Διακοπαρασκευάς Εμμανουήλ, Θυρής Ιωάννης, Θεουλάκης Ιωάννης, Παπαστρατάκης Σταμάτιος, Χατζηγιαννάκης Παναγιώτης''

Το τοπικό συμβούλιο ύστερα από διαλογική συζήτηση που είχε με τον πρόεδρο του Κυνηγετικού Συλλόγου, τόνισε ότι είναι υποχρέωσή τους να διευκολύνουν με προθυμία το δύσκολο έργο του Κυνηγετικού Συλλόγου, και αυτό είναι κάτι που επιβάλλεται από τους κανόνες δεοντολογίας και ηθικής που διέπουν εδώ και πάρα πολλά χρόνια το κυνήγι στην Ελλάδα και ειδικότερα στη Ρόδο».

ΣΚΟΠΕΥΤΙΚΟΣ ΟΜΙΛΟΣ ΡΟΔΟΥ
ΜΕΛΟΣ ΤΗΣ ΣΚΟΠΕΥΤΙΚΗΣ ΟΜΟΣΠΟΝΔΙΑΣ ΕΛΛΑΔΟΣ
ΒΑΣΙΛΟΠΑΙΔΟΣ ΜΑΡΙΑΣ 7, ΡΟΔΟΣ 85100 - ΤΗΛ. 22410 22762, 6944 358512-FAX: 22410 27917

ΨΗΦΙΣΜΑ

Το Δ.Σ. του Σκοπευτικού Ομίλου Ρόδου μόλις πληροφορήθηκε το θάνατο του στρατηγού Γεωργίου Κόκκινου συνήλθε εκτάκτως και κατόπιν εισηγήσεως του προέδρου του, ομοφώνως απεφάσισε τα ακόλουθα:
1) Να παραστεί σύσσωμον εις την Εξόδιον Ακολουθίαν,
2) Να εκφράσει τα θερμά συλληπητήριά του προς τους συγγενείς του εκλιπόντος.
3) Να καταθέσει αντί στεφάνου το ποσόν των 50 ευρώ εις το Ιδρυμα Υποτροφιών «Η Δωδεκανησιακή Μέλισσα».

Ρόδος 21 Ιουλίου 2003

Ο πρόεδρος
Ιωάννης Χαρίτος

Ο γενικός γραμματέας
Δημήτριος Ζώχος

Γ.Δ.26/7

ΕΚΠΟΙΗΣΗ

Στο βιβλιοπωλείο ΧΑΤΖΗΙΩΑΝΝΟΥ
θα βρείτε

ΛΟΓΟΤΕΧΝΙΚΑ ΒΙΒΛΙΑ: -30%
ΣΧΟΛΙΚΑ ΒΟΗΘΗΜΑΤΑ: -40%
ΞΕΝΟΓΛΩΣΣΑ ΒΟΗΘΗΜΑΤΑ: -40%

Και πολλές άλλες προσφορές

ΤΑΡΠΟΝ ΣΠΡΙΝΓΚΣ 29
ΡΟΔΟΣ - Τ. 24219

T.1466-29/7

ΠΥΞΛΑΞ

Συναυλία!

ΣΑΒΒΑΤΟ 2 ΑΥΓΟΥΣΤΟΥ
ΩΡΑ 21:00
ΤΙΜΗ ΕΙΣΟΔΟΥ 15€
ΑΙΝΟΣ



ΔΩΡΕΑΝ ΜΕΤΑΦΟΡΑ
Πληρ. τηλ. 2241077743
2244031850

Paradise art & taste

ΠΡΟΠΩΛΗΣΗ ΕΙΣΙΤΗΡΙΩΝ σε όλα τα κεντρικά σημεία των Δήμων
Για τη ΡΟΔΟ στα VIRGIN MEGASTORES

ΙΝΤΡΑΚΟΜ ΕΘΝΑΚΟΣ HOULIS SERVICE

Χορηγοί επικοινωνίας: Top Fm, Ράδιο International Ράδιο Αρχάγγελος, Ράδιο Λυκνάρι, Κανάλι Tv4

X.4061-2/8

ΠΟΛΙΤΙΣΤΙΚΟΣ ΟΡΓΑΝΙΣΜΟΣ ΔΗΜΟΥ ΡΟΔΙΩΝ

4ο Διεθνές Φεστιβάλ Οπερας Ρόδου

Ιούλιος 2003

Με την όπερα ROUSE της Βουλγαρίας



- **Σάββατο 26/7, Αΐντα του Βέρντι**
- **Κυριακή 27/7, Μαντάμ Μπάτερφλάϊ του Πουτσίνι**
- **Τρίτη 29/7, Χορός Μεταμφιεσμένων του Βέρντι**
- **Τετάρτη 30/7, Gala Οπερας**

Θέατρο Μεσαιωνικής Τάφρου «Μελίνα Μερκούρη» στις 21.00

Εισιτήρια προπωλούνται στο κινηματοθέατρο ΡΟΔΟΝ
τηλ. 22410 28823
Πληροφορίες στα τηλ. 22410 33343, 27427

ΧΛ-30/7