ΕΤΟΣ ΙΔΡΥΣΗΣ 1949
ΙΔΙΟΚΤΗΣΙΑ
Γ. ΔΙΑΜΑΝΤΙΔΗΣ
ΓΡΑΦΙΚΕΣ ΤΕΧΝΕΣ Α.Ε.
Γραφεία - Τυπογραφεία:
Μάρκου Μαλλιαράκη 3 (ΚΟΒΑ)
Λογιστήριο: Νέα Αγορά
Τηλ.: Σύνταξης: 22410 27356-34101, FAX: 22410 20643
Λογιστηρίου: 22410 24539, FAX: 22410 24539
e-mail: info@proodos.net

ΠΡΟΟΔΟΣ

Ανεξάρτητη καθημερινή πρωινή εφημερίδα

ΑΡΙΘΜΟΣ ΦΥΛΛΟΥ 16.379 • ΤΙΜΗ 0,70 ευρώ

ΤΡΙΤΗ 29 ΙΟΥΛΙΟΥ 2003

SATO
OFFICE SYSTEMS
ΜΠΩΝΗΣ Ε.Π.Ε. ΤΗΛ. 22410 75535

Για να ανασάνει η τοπική μας οικονομία

Η Ρόδος έχει απόλυτη ανάγκη από νέες τουριστικές αγορές

Ο ΜΑΧΑΙΡΙΔΗΣ ΠΡΟΣΠΑΘΕΙ ΝΑ ΦΕΡΕΙ ΡΩΣΟΥΣ

Οι αθρόες αφίξεις Ελλήνων κυρίως τουριστών και το ανέβασμα της πληρότητας των ξενοδοχείων μας είχαν σαν αποτέλεσμα να κοπάσει κάπως ο θόρυβος, η γκρίνια και η απελπισία για την τουριστική κρίση, που απειλεί να τινάξει στον αέρα την τοπική μας οικονομία. Δυστυχώς όμως η τουριστική κρίση δεν έχει ξεπεραστεί. Είναι σε ύφεση, αλλά εξακολουθεί να υπάρχει.

Μόλις περάσει το Δεκαπενταύγουστο θα αρχίσει και πάλι να ταλαιπωρεί τους Ροδίτες, που άλλοι λίγο και άλλοι πολύ είναι οικονομικά εξαρτημένοι από τον τουρισμό.

Και επειδή ο «καλός ο νοικοκύρης πριν πεινάσει μαγειρεύει», πρέπει οι τοπικοί μας παράγοντες να μελετήσουν την κατάσταση που έχει διαμορφωθεί και να βρουν λύση στο πρόβλημα της τουριστικής κρίσης που απειλεί την τοπική οικονομία μας.

Κατά κατά την ταπεινή μας γνώμη η πιο εύκολη και σωστή λύση είναι εξεύρεση νέων τουριστικών αγορών. Είναι γνωστό ότι οι πηγές του ροδιακού τουρισμού ανέκαθεν ήταν και εξακολουθούν να είναι οι δυτικοευρωπαϊκές χώρες (Γερμανία, Αγγλία κλπ.). Οι πηγές όμως αυτές έχουν αρχίσει να στερεύουν. Κάθε χρόνο οι τουρίστες, που μας έρχονται από αυτές τις χώρες, είναι λιγότεροι. Πρέπει λοιπόν να βρούμε, πάση θυσία, καινούργιες τουριστικές αγορές. Και αυτές είναι κυρίως η Ρωσία, η Τουρκία και οι χώρες της Μέσης Ανατολής.

Η ανάπτυξη όμως τουριστικών σχέσεων με αυτές τις χώρες προσκρούει σε ένα μεγάλο εμπόδιο που λέγεται ΒΙΖΑ. Είναι γεγονός αναμφισβήτητο, ότι η μη κατάργηση της ΒΙΖΑΣ, τουλάχιστον για τη Ρόδο, οφείλεται στην αδράνεια των τοπικών μας αρχόντων, οι οποίοι ουδέποτε απαίτησαν από την ελληνική κυβέρνηση με πείσμα και «τσαμπουκά» να καταργηθεί η ΒΙΖΑ, που δεν έχει κανένα νόημα και εξυπηρετεί μόνο τα «μπαξίσια» που εισπράττουν μερικοί

ΣΥΝΕΧΕΙΑ ΣΤΗ ΣΕΛ. 4



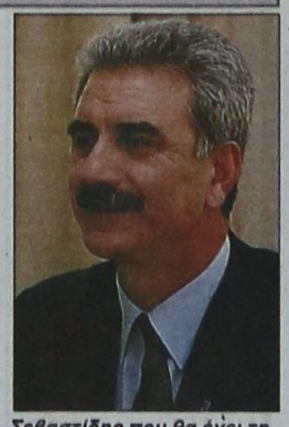

Ο τουριστικός πράκτορας Α. Σεβαστίδης που θα έχει τη συμπαράσταση του νομάρχη Γ. Μαχαίρη για την ανάπτυξη του τουριστικού ρεύματος από τη Ρωσία

Δεν πάει άλλο η κατάσταση

Αναφορά στον εισαγγελέα του Αρείου Πάγου από τους μετόχους της ΔΑΝΕ!

ΣΕΝΑΡΙΑ ΓΙΑ ΤΗΝ ΠΩΛΗΣΗ ΤΗΣ



ΑΝΑΦΟΡΑ στον εισαγγελέα του Αρείου Πάγου ετοιμάζονται να κάνουν οι μέτοχοι της ΔΑΝΕ καθώς η κατάσταση με την εταιρία έχει φθάσει στο απροχώρητο. Με τη νέα προσφυγή τους οι μέτοχοι της εταιρίας προσδοκούν να χυθεί άπλετο φως σε όλες τις υποθέσεις που εκκρεμούν, να αξιοποιηθεί το υλικό των μηνύσεων που έχουν υποβληθεί και να λογοδοτήσουν στη Δικαιοσύνη όσα στελέχη της διοίκησης της ΔΑΝΕ ευθύνονται για την απαξίωσή της.

• Από την άλλη πλευρά στη ΔΑΝΕ υπάρχει μεγάλη κινητικότητα τις τελευταίες δύο εβδομάδες μετά την εκδήλωση ενδιαφέροντος από ξένη εταιρία να αγοράσει στην ουσία την εταιρία μετέχοντας σε νέα αύξηση του μετοχικού κεφαλαίου. Λέγεται μάλιστα ότι η νέα αύξηση του μετοχικού κεφαλαίου θα ξεπεράσει τα 10 δισεκατομμύρια δραχμές.

ΩΣ ΓΝΩΣΤΟΝ εκπρόσωπος των επενδυτών

ΣΥΝΕΧΕΙΑ ΣΤΗ ΣΕΛ. 4

Από τη Διεύθυνση Εμπορίου

Ελεγχοι σε εστιατόρια μπαρ και καφετέριες!

ΓΙΑ ΤΙΜΕΣ ΚΑΙ ΠΟΙΟΤΗΤΑ

ΝΕΑ ΕΞΟΡΜΗΣΗ στην αγορά θα κάνουν στο αμέσως προσεχές διάστημα οι υπάλληλοι της Διεύθυνσης Εμπορίου. Στο στόχαστρο των ελεγκτών θα μπουν όλα τα καταστήματα υγειονομικού ενδιαφέροντος που λειτουργούν στην περιοχή.

• Ελεγχοι θα γίνουν στα εστιατόρια, τις καφετέριες αλλά και τα μπαρ σχετικά με τους τιμοκαταλόγους που έχουν για την ενημέρωση των καταναλωτών. Θα διερευνηθεί αν τηρούνται οι

ΣΥΝΕΧΕΙΑ ΣΤΗ ΣΕΛ. 4

Ακυβέρνητο μικρό σκάφος στη Νίσυρο

Ακυβέρνητο λόγω μηχανικής βλάβης έμεινε τις πρώτες πρωινές ώρες χθες το Θ/Γ "ΦΥΓΗ" ΝΠ 8192 ενώ έπλεε στη θαλάσσια περιοχή 2 ν.μ. νότια από τη Νίσυρο.

Προς βοήθεια έσπευσε το Ε/Γ-Τ/Ρ "ΧΡΥΣΟΥΛΑ", με επιβαίνοντες άνδρες της Λιμ.Αρχής Νισύρου, το οποίο εντόπισε το ακυβέρνητο σκάφος και το ρυμούλκησε με ασφάλεια στο αγκυροβόλιο της νησίδας Γυαλί Νισύρου.

Στο Θ/Γ "ΦΥΓΗ" επέβαιναν οι Αντώνιος Μπουντούρης του Παναγιώτη και Παναγιώτης Ευαγγέλου του Βενιζέλου οι οποίοι είναι καλά στην υγεία τους ενώ από τη Λιμ. Αρχή Κω απαγορεύθηκε ο απόπλους του σκάφους μέχρι αποκατάστασης της βλάβης και προσκόμισης πιστοποιητικού αξιοπλοΐας.

Θα τοποθετηθούν στη Ρόδο

Δίκτυο σεισμογράφων και μηχανημάτων καταγραφής σεισμικής δραστηριότητας

ΠΑΡΟΥΣΙΑΣΗ ΠΙΛΟΤΙΚΟΥ ΠΡΟΓΡΑΜΜΑΤΟΣ



Ο καθηγητής Ευθύμιος Λέκκας κατά τη χτεσινή παρουσίαση του προγράμματος στο «Ακταίον»

ΠΑΡΟΥΣΙΑΣΤΗΚΕ χθες σε ημερίδα που έγινε στο Ακταίον το πρόγραμμα λήψης αποφάσεων και διαχείρισης σεισμικού κινδύνου που φέρει την ονομασία «Εστία» και θα εφαρμοσθεί πιλοτικά στη Ρόδο και τον Ασπρόπυργο. Η παρουσίαση του προγράμματος έγινε από τον καθηγητή Γεωλογίας σεισμολόγο κ. Ευθύνιο Λέκκα. τον κ. Μιλτιάδη Αναστασιάδη από την εταιρία ΑΝΚΟ και τον Γεώργιο Δρακάτο από το Εθνικό Αστεροσκοπείο Αθηνών.

• Αντικείμενο του προγράμματος είναι η ανάπτυξη εξειδικευμένου συστήματος λογισμικού προηγμένης αρχιτεκτονικής και υψηλής διαθεσιμότητας, το οποίο θα περιλαμβάνει τηλεπικοινωνιακές υποδομές με εναλλακτικές οδεύσεις.

ΤΟ ΣΥΣΤΗΜΑ θα ενσωματώνει όλα τα απαιτούμενα γεωλογικά, σεισμολογικά γεωδυναμικά,

ΣΥΝΕΧΕΙΑ ΣΤΗ ΣΕΛ. 4

Δεν απέδωσαν οι προσπάθειες

Ματαιώνεται η ενοποίηση επισιτιστικών σωματείων

ΕΥΘΥΝΕΣ ΣΤΗ ΔΙΟΙΚΗΣΗ ΤΟΥ ΕΚΡ

ΜΑΤΑΙΩΝΕΤΑΙ - σύμφωνα με όλες τις ενδείξεις - η ενοποίηση των τριών επισιτιστικών σωματείων (ξενοδοχοϋπάλληλοι, σερβιτόροι και μάγειροι) της Ρόδου. Και για τη ματαίωση της ενοποίησης επιρρίπτονται ευθύνες στη διοίκηση του Εργατικού Κέντρου, η οποία με διάφορες μεθοδεύσεις προσπάθησε να αποκτήσει τον έλεγχο των αντιπροσώπων του υπό ίδρυση σωματείου του ΕΚΡ.

• Το μεγάλο πλήγμα στην ενοποίηση των τριών σωματείων επέφερε το σωματείο μαγείρων, που διενήργησε πρόσφατα εκλογές για την ανάδειξη νέου διοικητικού συμβουλίου και με τον τρόπο αυτό αποστασιοποιήθηκε από όλες τις πρωτοβουλίες για ενοποίηση των τριών σωματείων.

ΜΑΛΙΣΤΑ σε ανακοίνωση του σωματείου μαγείρων είχαν επιρριφθεί ευθύνες

ΣΥΝΕΧΕΙΑ ΣΤΗ ΣΕΛ. 4

Οπως απέδειξε η έρευνα

Φωτιά οι τιμές των καυσίμων και στη Δωδεκάνησο!..

ΘΑ ΜΠΕΙ ΠΛΑΦΟΝ ΑΝ ΔΕΝ ΜΕΙΩΘΟΥΝ

ΦΩΤΙΑ οι τιμές των καυσίμων στη Δωδεκάνησο!.. Η περιοχή μας, μαζί με την Κρήτη, την Κέρκυρα, τα Ιωάννινα και την Αρτα, έχουν τις ακριβότερες τιμές στα υγρά καύσιμα σ' ολόκληρη τη χώρα.

* Αυτό προκύπτει από έρευνα του υπουργείου Ανάπτυξης, που έγινε σε ολόκληρη την Ελλάδα και που αποδεικνύει ότι στις εν λόγω περιοχές η τιμή των υγρών καυσίμων είναι αυξημένη σε σύγκριση με τις υπόλοιπες της χώρας μας.

ΧΑΡΑΚΤΗΡΙΣΤΙΚΑ αναφέρεται ότι σε μερικές περιπτώσεις η τιμή της αμόλυβδης φτάνει τα 88 λεπτά το λίτρο και της σούπερ που φτάνει τα 92 λεπτά το λίτρο. Οι τιμές αυτές θεωρούνται ως υπερβολικές από το υπουργείο Ανάπτυξης.

* Ειδικά, για τη Δωδεκάνησο οι τιμές της αμόλυβδης ανέρχεται σε 0,798, ενώ στις Κυκλάδες διαμορφώνεται στις 0,979. Η ακριβότερη τιμή είναι στο Ρέθυμνο (0,821 ευρώ) και ακολουθούν σε ακρίβεια ο νομός Λασιθίου με 0,806 ευρώ και ο νομός Χανίων με 0,803 ευρώ. Αντίθετα, σε χαμηλά επίπεδα κυμαίνονται οι τιμές της αμόλυβδης στη Θεσσαλονίκη

ΣΥΝΕΧΕΙΑ ΣΤΗ ΣΕΛ. 4



Τεράστιες καταστροφές επιχειρηματιών

Αγωγές κατά της ΔΕΗ για τις ζημιές από τη διακοπή του ρεύματος!..

ΜΟΛΙΣ ΧΤΕΣ ΕΦΤΑΣΑΝ ΟΙ ΓΕΝΝΗΤΡΙΕΣ ΣΤΗΝ ΚΑΣΟ

ΣΕ ΑΓΩΓΕΣ εναντίον της ΔΕΗ θα προχωρήσουν κάτοικοι και ο Δήμος Κάσου, για τις τεράστιες ζημιές που υπέστησαν λόγω της διακοπής του ηλεκτρικού ρεύματος στο νησί. Η διακοπή σημειώθηκε στις 7.30 μ.μ. της περασμένης Παρασκευής και η σταδιακή παροχή ρεύματος άρχισε από νωρίς το βράδυ της Δευτέρας!..

* Τα προβλήματα που αντιμετώπισαν οι 2.500 κάτοικοι και επισκέπτες της Κάσου υπήρξαν ανυπέρβλητα. Μάλιστα ορισμένοι κάτοικοι (ιδίως όσοι αντιμετώπιζαν προβλήματα υγείας) αναγκάστηκαν να φύγουν από το νησί και να μεταβούν στην Κάρπαθο, Κρήτη ή Ρόδο, ενώ καταστροφικές ζημιές υπέστησαν οι επιχειρηματίες, λόγω της αλλοίωσης των τροφίμων, κρεάτων και άλλων ευπαθών προϊόντων!..

Η ΔΙΑΚΟΠΗ του ηλεκτρικού ρεύματος σημειώθηκε λόγω βλάβης στο

ΣΥΝΕΧΕΙΑ ΣΤΗ ΣΕΛ. 4

Με όλους τους τοπικούς φορείς

Σύσκεψη για χωροταξικά και πολεοδομικά θέματα θα γίνει την Παρασκευή

ΣΤΗ ΡΟΔΟ Η ΥΦΥΠΟΥΡΓΟΣ ΠΕΧΩΔΕ ΡΟΔ. ΖΗΣΗ

ΣΥΣΚΕΨΗ για χωροταξικά και πολεοδομικά θέματα θα γίνει στη Νομαρχία την προσεχή Παρασκευή 1η Αυγούστου παρουσία της υφυπουργού Χωροταξίας και Περιβάλλοντος κ. Ροδούλας Ζήση.

• Στην σύσκεψη θα παραστούν όλοι οι τοπικοί φορείς και οι δήμαρχοι της Ρόδου που θα εκθέσουν στην υφυπουργό όλα τα ζητήματα που έχουν να κάνουν με τις αρμοδιότητές της.

ΕΙΔΙΚΟΤΕΡΑ επί τάπητος θα τεθεί και πάλι η ειδική χωροταξική μελέτη για την οποία έχουν κατατεθεί προτάσεις σε σύσκεψη που παλαιότερα είχε

ΣΥΝΕΧΕΙΑ ΣΤΗ ΣΕΛ. 4

Καταδίκη Αυστριακού τουρίστα

Από το Αυτόφωρο καταδικάστηκε χτες σε φυλάκιση τεσσάρων μηνών 34χρονος Αυστριακός τουρίστας, διότι σε σωματική έρευνα που έγινε βρέθηκε σε τσαντάκι ένα πτυσσόμενο στιλέτο μήκους 19 εκατ. και ένα πτυσσόμενο μαχαίρι μήκους 15 εκατ.

Ο καταδικασθείς άσκησε έφεση και αφέθηκε ελεύθερος

Δεν δόθηκε ακόμη λύση

Καίνε τα οικονομικά σε όλους τους Δήμους...

ΣΥΝΕΔΡΙΑΖΕΙ Η ΤΕΔΚΔ

ΘΕΜΑΤΑ που αφορούν τα οικονομικά των ΟΤΑ θα τεθούν στη διάρκεια της συνεδρίασης του διοικητικού συμβουλίου της Τοπικής Ενωσης Δήμων και Κοινοτήτων Δωδεκανήσου που θα πραγματοποιηθεί το αργότερο μέχρι την ερχόμενη Παρασκευή 1η Αυγούστου.

• Της συνεδρίασης θα έχει προηγηθεί η συνάντηση του διοικητικού συμβουλίου της Κεντρικής Ενωσης Δήμων και Κοινοτήτων Ελλάδος με τον πρωθυπουργό κ. Κώστα Σημίτη..

ΤΟ διοικητικό συμβούλιο της ΚΕΔΚΕ ζητά να αυξηθούν οι πόροι που προορίζονται για τους ΟΤΑ αρκετοί από τους οποίους αντιμετωπίζουν σοβαρά οικονομικά προβλήματα. Το ποσό που διεκδικούν από το κράτος οι δήμοι φθάνει τα 800

ΣΥΝΕΧΕΙΑ ΣΤΗ ΣΕΛ. 4

Πυξ Λαξ
Συναυλία!
ΣΑΒΒΑΤΟ 2 ΑΥΓΟΥΣΤΟΥ
ΩΡΑ 21:00
ΤΙΜΗ ΕΙΣΟΔΟΥ 15€
ΑΙΘΡΙΟΣ
ΔΩΡΕΑΝ ΜΕΤΑΦΟΡΑ
Πληρ. τηλ. 2241077743
2244031850
Paradise art & taste
ΠΡΟΠΩΛΗΣΗ ΕΙΣΙΤΗΡΙΩΝ σε όλα τα κεντρικά σημεία των Δήμων
Για τη ΡΟΔΟ στα VIRGIN MEGASTORES
ΣΠΟΝΣΟΡ: HOULIS SERVICE
Χορηγοί επικοινωνίας: Top Fm, Ράδιο International
Ράδιο Αρχάγγελος, Ράδιο Λυχνάρι, Κανάλι Tv4
X.4061-2/8

ΚΑΘΗΜΕΡΙΝΑ ΤΑ ΝΕΑ ΤΗΣ ΔΩΔΕΚΑΝΗΣΟΥ ΣΤΟ INTERNET
www.proodos.net
www.proodosnews.gr

Δωδεκανησιακά 24ωρα



• ΤΙ ΕΓΡΑΨΕ Ο ΤΥΠΟΣ ΤΗΣ ΑΘΗΝΑΣ

ΕΠΙΣΚΟΠΗΣΗ ΑΘΗΝΑΪΚΟΥ ΤΥΠΟΥ ΤΗΣ 28/7/2003

Το Πόθεν Εσχες των πολιτικών, η συνέντευξη του πρωθυπουργού Κώστα Σημίτη στο ΕΘΝΟΣ της Κυριακής, ο εκλογικός νόμος και η δίκη των κατηγορουμένων για συμμετοχή τους στη 17Ν, είναι απο τα βασικά θέματα της ειδησεογραφίας του χθεσινού αθηναϊκού Τύπου.

ΑΔΕΣΜΕΥΤΟΣ ΤΥΠΟΣ (Μήτσης): Πως θα γλιτώσετε την επίσκεψη της εφορίας. Τι προβλέπει η εγκύκλιος του Απ. Φωτιάδη.

ΑΔΕΣΜΕΥΤΟΣ ΤΥΠΟΣ (Ρίζος): Σημίτη δώσ' τα όλα. Χωρίς αιδώ μοιράζει πάλι ΘΑ και τάζει πως ΘΑ κάνει ό,τι δεν μπόρεσε 20 χρόνια.

ΑΠΟΓΕΥΜΑΤΙΝΗ: Πιο ακριβά και τα ΙΧ. Με τη σύγκλιση τιμών σε όλη την Ευρώπη.

Η ΑΠΟΦΑΣΗ: Συναγερμός για εκλογές. Ολα τώρα δείχνουν κάλπες αμέσως μετά τα ''μπάνια του λαού''.

ΑΥΡΙΑΝΗ: Τούρκικο κόμμα στην Ελλάδα. Με την... ''βοήθεια'' του Πατριάρχη που κοιμάται ολόρθος.

Η ΒΡΑΔΥΝΗ: Αυθαίρετα: Ετσι θα γίνει η νομιμοποίηση. Τα νέα έντυπα και πως θα τα συμπληρώσετε.

ΕΘΝΟΣ: Πέφτουν τα ενοίκια για καταστήματα-γραφεία. Ερευνα: Μέχρι 50% κάτω σε Αθήνα και Θεσσαλονίκη.

ΕΛΕΥΘΕΡΗ ΩΡΑ: Τους πήραν πρέφα και τους... μαυρίζουν. Οκτώ στους δέκα Ελληνες δεν εμπιστεύονται τα πολιτικά κόμματα, σύμφωνα με το ''Ευρωβαρόμετρο''.

ΕΛΕΥΘΕΡΟΣ: Αποστρατεύει τους διαφωνούντες. Για να διαμορφώσει μετά τις εκλογές ένα καθαρό Σημιτικό κόμμα.

ΕΛΕΥΘΕΡΟΣ ΤΥΠΟΣ: Συμμορίες: Πως μοιράζονται οι νονοί τη νύχτα. Ερευνα: 26 μέλη του οργανωμένου εγκλήματος αποκαλύπτουν.

ΕΛΕΥΘΕΡΟΤΥΠΙΑ: 4 πρόσωπα κλειδιά στη δίκη. Απολογίες: Ερώτημα η στάση των μεταμεληθέντων της 17Ν.

ΕΣΤΙΑ: Οδηγούμεθα σε περιπέτεια. Επανάληψις του 1989 με αλλεπάλληλες εκλογές.

Espresso: Παιχνίδια σεξ ανάμεσα και σε γυναίκες. Νέα πρόκληση στην Κέρκυρα.

ΤΑ ΝΕΑ: Νυστέρι Κακλαμάνη στα Πόθεν Εσχες. Ο Πρόεδρος της Βουλής στα ΝΕΑ. Προτείνει τέσσερις μεγάλες αλλαγές. Τρεις διαφωνίες για τον εκλογικό νόμο.

Traffic News: Μυστική συμφωνία Βικτόρια-Δέσποινας. Οι σύζυγοι των χρυσών αστεριών της Μαδρίτης συνεταιρίζονται. Ποιά είναι τα κοινά σχέδια των δύο σταρ.

Η ΧΩΡΑ: Πως θα πάρουν σύνταξη 1.000.000 επαγγελματίες. Οροι και προϋποθέσεις με τη δημιουργία του νέου Ταμείου.

Δρομολόγια πλοίων



08.00 Υδρ/γο ΓΕΩΡΓΙΟΣ Μ για Κω
08.30 ΔΩΔΕΚΑΝΗΣΟΣ ΕΞΠΡΕΣ προς Λειψούς
14.00 ΔΗΜΗΤΡΟΥΛΑ για Μεγίστη
16.00 Υδρ/γο ΣΑΜΟΣ ΙΙΙ για Κω
18.30 ΣΥΜΗ Ιι για Σύμη

ΠΡΟΣ ΠΕΙΡΑΙΑ: 08.00 ΑΙΟΛΟΣ ΚΕΝΤΕΡΗΣ
15.00 ΠΑΤΜΟΣ
17.00 ΡΟΔΑΝΘΗ
20.00 BLUE STAR 1
23.45 ΔΗΜΗΤΡΟΥΛΑ

Αεροπορικά δρομολόγια



ΟΛΥΜΠΙΑΚΗ ΑΕΡΟΠΟΡΙΑ

Από Ρόδο-**Αθήνα**: Καθημερινά 07.10, 13.40
Πέμπτη 20.10, 22.45
Καθημερινά πλην Πέμπτης 19.40, 22.25
Καθημερινά πλην Κυριακής 10.40
Από Ρόδο-**Θεσσαλονίκη**: Δευτέρα - Τετάρτη 09.45
Πέμπτη 10.45 Σάββατο 15.15
Από Ρόδο-**Ηράκλειο**: Δευτέρα - Παρασκευή 14.30,
Τετάρτη - Κυριακή 16.30
Από Ρόδο-**Κάρπαθο**: Δευτ.-Πεμ.-Παρ.-Σάβ. 07.00, 10.40
Τετάρτη - Κυριακή 10.40, 14.20
Από Ρόδ -**Κάσο**: Δευτ.-Πεμ.-Παρ.-Σάβ. 07.00
Τετάρτη - Κυριακή 10.40
Από Ρόδο-**Καστελλόριζο**: Δευτ.-Τετ.-Παρ.-Σάβ. -Κυρ. 07.10
Από Ρόδο-**Χίο**: Τρίτη 10.40 Πέμπτη 10.45
Από Ρόδο-**Μυτιλήνη**: Δευτέρα-Τετάρτη 09.45 Τρίτη 10.40,
Πέμπτη 10.45 Σάββατο 15.15
Από Ρόδο-**Σάμος**: Τρίτη 10.40 Σάββατο 15.15
Από Ρόδο-**Λήμνος**: Δευτέρα-Τετάρτη 09.45 Τρίτη 10.40,
Πέμπτη 10.45 Σάββατο 15.15

AEGEAN AIRLINES & CRONUS

Από Ρόδο-**Αθήνα**: Καθημερινά 08.30 πλην Κυριακής
Καθημερινά 13.50.
Δευτ.-Τετ.-Παρ. -Κυρ. 17.50
Τρίτη-Πεμ.-Σαβ. 19.35
Καθημερινά 20.20 πλην Τρίτης και Πέμπτης
Από Ρόδο-**Ηράκλειο**: Τρ.-Πεμ.-Παρ.-Κυρ. 19.00
Από Ρόδο-**Θεσσαλονίκη**: Τετ. - Παρ.-Κυρ. 12.00

ΦΑΡΜΑΚΕΙΑ

ΔΙΗΜΕΡΕΥΕΙ:
ΜΑΥΡΙΚΙΟΥ ΜΑΡΙΑ
Ηρώων Πολυτεχνείου 1Γ
Τηλ. 22410 28858

ΔΙΑΝΥΚΤΕΡΕΥΕΙ:
ΠΑΝΑΣ ΑΡΤΕΜ.
Αννης Μαρίας 82
Τηλ. 22410 30585

ΥΓΡΑ ΚΑΥΣΙΜΑ

ΔΙΑΝΥΚΤΕΡΕΥΟΥΝ

• **ΡΙΖΟΠΟΥΛΟΣ ΝΙΚ.**
πρατήριο ΒΡ οδός Καναδά 1

• **ΠΑΣΧΑΛΙΔΗΣ-ΜΟΣΧΗΣ Ο.Ε.**
ΒΡ, 4ο χλ. Ρόδου-Λίνδου

ΤΑΧΙ

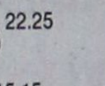

ΡΑΔΙΟ ΤΑΧΙ 22410 64712, 64790

ΚΤΕΟ

Από 1/5/2003 έως 30/6/2003 παντός είδους οχήματα με συνδυασμό γραμμάτων **POB 2501** έως και **3000**

Από 1/7/2003 έως 30/7/2003 όλα τα οχήματα με μικτό βάρος άνω των 10 (δέκα) τόνων με συνδυασμό γραμμάτων **POB-KXA-POE** ανεξαρτήτου αριθμού.

• Επίσης θα ελέγχονται τα οχήματα που η καταλληλότητά τους λήγει αυτές τις εβδομάδες και οχήματα ανάρμεθα εισαγωγής.

ΣΥΝΑΛΛΑΓΜΑ

	Αγορά	Πώληση
ΔΟΛΛΑΡΙΟ Η.Π.Α	1,1581	1,1317
ΛΙΡΑ ΑΓΓΛΙΑΣ	0,71245	0,6962
ΚΟΡΩΝΑ ΔΑΝΙΑΣ	7,4902	7,3193
ΚΟΡΩΝΑ ΣΟΥΗΔΙΑΣ	9,2399	9,0291
ΓΙΕΝ ΙΑΠΩΝΙΑΣ	138,33	135,17
ΦΡΑΓΚΟ ΕΛΒΕΤΙΑΣ	1,5605	1,5249
ΚΟΡΩΝΑ ΝΟΡΒΗΓΙΑΣ	8,2737	8,0849
ΛΙΡΑ ΚΥΠΡΟΥ	0,59221	0,5787
ΔΟΛ. ΚΑΝΑΔΑ	1,6028	1,5662
ΔΟΛ. ΑΥΣΤΡΑΛΙΑΣ	1,7461	1,7062

Στα πεταχτά

Ο Αγιος Φραγκίσκος

Η εκκλησία του Αγίου Φραγκίσκου είναι ένας τόπος λατρείας κι ένα ιστορικό μνημείο. Δεν μπορεί να κακοποιείται μ' αυτό τον τρόπο!..

Δεν είναι δυνατόν, δηλαδή, στην είσοδο του προαυλίου να έχουν εγκατασταθεί ...καρπουζάδες και πάνω στο προαύλιο της εκκλησίας να είναι παρκαρισμένα αυτοκίνητα!..

Είναι πράγματα που προσβάλλουν όχι μόνο την αισθητική, αλλά και το θρησκευτικό συναίσθημα.

Αλλά, ποιός ασχολείται με τέτοια θέματα στην πόλη μας; Ολοι τόριξαν τώρα στα μπάνια και στις ...ξάπλες!..

Ενας φίλος της Ρόδου

Στη Ρόδο βρίσκεται από χτες ο βουλευτής Πειραιώς και πρώην υπουργός Μαν. Μπετενιώτης.

Δεν είναι η πρώτη φορά που ο κ. Μπετενιώτης έρχεται στο νησί μας. Τουλάχιστον τρεις φορές το χρόνο βρίσκεται κοντά μας και απολαμβάνει τις διακοπές του μαζί με την οικογένειά του.

Ο βουλευτής Μαν. Μπετενιώτης συγκαταλέγεται μεταξύ των καλών φίλων της Ρόδου.

Απόντες

Στις εκδηλώσεις για την έναρξη του Φεστιβάλ της Σύμης (που έγινε το περασμένο Σάββατο) ήταν παρόντες υπουργοί, περιφερειάρχης, νομάρχης και άλλοι.

Δεν είναι, όμως, κανένας από τους τέσσερις βουλευτές της Δωδεκανήσου. Και αυτό σχολιάστηκε εκ μέρους - κυρίως - των Συμιακών!..

Ντροπή!..

Αυτό που συμβαίνει στα πάρκα μας (και όχι μόνο) είναι ντροπή.

Είδαμε, λοιπόν, αυτοκίνητα παρκαρισμένα μέσα στο πάρκο, δίπλα στα Πλατανάκια!..

Ποιοί άραγε, να ήταν οι οδηγοί; Μήπως κάποιοι από τους μικροπωλητές;

Και η Αστυνομία τι κάνει;

Μέχρι πότε θα συνεχίζεται η αυθαιρεσία, επειδή οι αρχές αδυνατούν (ή δεν θέλουν) να εφαρμόσουν τους νόμους;

Οι ευθύνες της ΔΕΗ

Οι ευθύνες της ΔΕΗ είναι τεράστιες για τα προβλήματα στην Κάσο (και όχι μόνο). Οι διακοπές στο ηλεκτρικό ρεύμα δεν ήταν πρωτόγνωρες. Είχαν σημειωθεί και παλαιότερα και μάλιστα είχε ειδοποιηθεί για να λάβει τα μέτρα της.

Αδιαφόρησε η ΔΕΗ. Και τώρα που δεν μήπορούσε να γίνει η σύνδεση, έσπευσε να στείλει τις γεννήτριες (που έφτασαν μετά από τόσα προβλήματα).

Γιατί, οι γεννήτριες δεν μεταφέρονταν στην Κάσο νωρίτερα, ώστε να αντιμετωπίζονταν το πρόβλημα έγκαιρα; Δυστυχώς, τα πάντα στην Ελλάδα, γίνονται κατόπιν εορτής!..

Σκουπιδαριό

Είναι τόσο δύσκολο για τις επιχειρήσεις που δραστηριοποιούνται κατά μήκος της παραλίας της Ιξιάς, να φροντίσουν και για την καθαριότητά της;

Είναι δουλειά του Δήμου Ιαλυσού, να υποχρεώσει όλους τους εκμεταλλευτές των θαλάσσιων σπορ, όχι μόνο να καθαρίζουν τον περιβάλλοντα χώρο, αλλά να φροντίζουν και για τη διαμόρφωση των εγκαταστάσεων.

Σε μια τόσο πολυσύχναστη (και κερδοφόρα) περιοχή είναι δυνατόν να παρουσιάζεται αυτή η εικόνα; Περιττό να πούμε ότι ευθύνη έχουν και τα παραλιακά ξενοδοχεία, που ούτε κι αυτά φροντίζουν για την καθαριότητα έξω από τις κτιριακές εγκαταστάσεις τους...

Επιτυχημένη πρεμιέρα

Ηταν ένα καλό τεστ για το νεόκτιστο θέατρο της Τάφρου «Μελίνα Μερκούρη», η παράσταση της Αϊντα του Βέρντι, το περασμένο Σάββατο βράδυ.

Τα 500 περίπου άτομα που παρακολούθησαν την ωραία παράσταση και χειροκρότησαν τους συντελεστές της, μουσικούς και τραγουδιστές, είχαν την ευκαιρία να θαυμάσουν και το καινούργιο θέατρο.

Η ακουστική του αποδείχτηκε πολύ καλή, αλλά και ο φωτισμός του εξαιρετικός.

Οι επόμενες εκδηλώσεις θα επιβεβαιώσουν την πρώτη, επιτυχημένη, δοκιμή.

Ανεξέλεγκτοι

Η κυκλοφορία στους μονόδρομους κατάντησε να γίνεται περισσότερο αντικανονικά παρά κανονικά.

Και οι παραβάτες οδηγοί εκδηλώνουν συχνά τέτοιο θράσος που αξιώνουν από τους άλλους, οι οποίοι κινούνται κανονικά, να υποχωρήσουν για να περάσει η μουτσούνα τους!

Αν γίνει κανένα γερό τρακάρισμα σε μονόδρομο θα δεήσουν τα αρμόδια όργανα να αρχίσουν ελέγχους και σ' αυτές τις χοντρές παραβάσεις του Κ.Ο.Κ;

Πότε θα καταλάβουν;

Κάθε καλοκαίρι, μερικοί δημοσιογράφοι των Αθηνών, παίζουν και ξαναπαίζουν το ίδιο βιολί.

Οτι στα νησιά οι ξένοι τουρίστες πληρώνουν πολύ πιο φθηνά τα κάταλύματά τους, ενώ οι ξενοδόχοι «χαρατσώνουν» αλύπητα τους Ελληνες.

Πότε θα καταλάβουν, ότι ο οργανωμένος τουρίστας πληρώνει παντού λιγότερο απ' αυτόν που ταξιδεύει μόνος του;

Οτι άλλες είναι οι τιμές που συμφωνούνται μεταξύ ξενοδόχων και τουρ οπερέϊτορ, οι οποίοι αναλαμβάνουν να στέλνουν πελάτες όλη τη σεζόν και άλλες για μεμονωμένα άτομα.

Κι' ο Γερμανός, ο Ιταλός, ο Σκανδιναβός ή ο Βέλγος, αν κλείσουν μόνοι τους ξενοδοχείο την ίδια τιμή με τον Ελληνα θα πληρώσουν. Θα πληρώσουν απλώς την κανονική τιμή και όχι εκείνη που συμφωνείται για πελάτες οργανωμένων γκρουπ. Φθηνότερα πληρώνουν και οι Ελληνες όταν ταξιδεύουν οργανωμένα.

Τόσο δύσκολο είναι να καταλάβουν τη διαφορά, οι εκπρόσωποι του αθηναϊκού τύπου, ή θέλουν να δημιουργούν «κλίμα» κάθε φορά;

Η πικρή αλήθεια

Με την ευκαιρία της επετείου της αποκατάστασης της Δημοκρατίας, εφημερίδες, ραδιόφωνα και κανάλια της Δεξιάς πλέκουν το εγκώμιο του Κωνσταντίνου Καραμανλή του οποίου αποκαλούν «ήρωα της Δημοκρατίας» διότι - κατά την άποψή τους - έδιωξε τη χούντα και απεκατέστησε στη χώρα μας τη Δημοκρατία. Οι ύμνοι όμως αυτοί δεν ανταποκρίνονται στην πραγματικότητα.

Η ιστορική αλήθεια είναι ότι η Δημοκρατία αποκαταστάθηκε χάρη στην αντίσταση της συντριπτικής πλειοψηφίας του ελληνικού λαού. Ηρωες της Δημοκρατίας είναι οι αγωνιστές, που φυλακίστηκαν, βασανίστηκαν και εκτελέστηκαν από τη Χούντα.

Η Δημοκρατία ξαναήλθε στη χώρα μας χάρη στους αγώνες και τις θυσίες αυτών των ανθρώπων. Ο Κωνσταντίνος Καραμανλής ούτε αγωνίστηκε, ούτε καν εναντιώθηκε στη Χούντα των συνταγματαρχών. Οταν ολόκληρη η Ελλάδα στέναζε κάτω από τη μπότα των στρατοκρατών, ο Κωνσταντίνος Καραμανλής ζούσε στο κοσμοπολίτικο Παρίσι πλουσιοπάροχα, εντελώς ελεύθερος και εισπράττοντας κάθε μήνα και τη σύνταξη, που του έστελνε η Χούντα.

Αυτή είναι η πικρή, αλλά ιστορική αλήθεια για τον Κωνσταντίνο Καραμανλή, που υπήρξε ο μεγάλος τυχερός στην υπόθεση της πτώσης της Χούντας.

Week ~ End στη Σύμη
PEDI BEACH hotel
Λέξαστα Σαββατοκύριακα μόνο
με 60 ευρώ το δίκλινο δωμάτιο με πρωϊνό σε buffet.
Στην τιμή συμπεριλαμβάνεται και η μεταφορά από και προς το Ξενοδοχείο.
X4053-20/8
Κρατήσεις
Τηλ Σύμης 2246 0 71981 & 2246 0 71870
Τηλ Ρόδου 2241 0 85512

ΕΙΔΗΣΕΙΣ ΑΠΟ ΤΑ ΠΑΛΙΑ

ΠΡΟΟΔΟΣ 28 ΙΟΥΝΙΟΥ 1970

ΘΑ ΚΑΤΑΡΓΗΘΟΥΝ ΟΙ ΑΓΩΝΕΣ ΑΥΤΟΚΙΝΗΤΟΥ

ΦΑΙΝΕΤΑΙ ότι οι αυτοκινητιστικοί αγώνες του προσεχούς Σαββατοκύριακου, θα είναι οι τελευταίοι που διεξάγονται στο νησί μας. Αυτό προκύπτει από τις διαθέσεις των αρμοδίων παραγόντων της Ρόδου, οι οποίοι δεν είναι διατεθειμένοι να επιτρέψουν για άλλη χρονιά την διεξαγωγή αγώνων εδώ.

ΑΠΟ ΔΙΑΦΟΡΕΣ πληροφορίες, οι αρμόδιοι καταλήγουν στην απόφαση αυτή για τους εξής λόγους:

• Κρίνουν ότι οι αγώνες είναι επικίνδυνοι για τους διαγωνιζομένους όσο και για τους θεατές.

• Κατά τις ημέρες των αγώνων οι δρόμοι της Ρόδου αποκλείονται με συνέπεια να μη μπορεί να διακινηθεί ελεύθερα το κοινό.

• Οι διαγωνιζόμενοι με τα αυτοκίνητα και τις μοτοσυκλέτες, δημιουργούν κατά τις ημέρες των αγώνων μεγάλους θορύβους, με αποτέλεσμα να ενοχλούνται κυρίως οι ξένοι τουρίστες, που έρχονται εδώ για να ησυχάσουν.

ΑΥΤΑ υποστηρίζουν οι αρμόδιοι και γι' αυτό φέρονται αποφασισμένοι να μη επιτρέψουν άλλη χρονιά την διεξαγωγή των αγώνων αυτοκινήτου και μοτοσυκλέτας. Ομως πάνω στις απόψεις αυτές των αρμοδίων, είναι δυνατόν να γίνουν διάφορες παρατηρήσεις:

• Πρώτον, οι διαγωνιζόμενοι λαμβάνουν μέρος υπό την ιδίαν αυτών ευθύνην και γνωρίζουν πολύ καλά τους κινδύνους που διατρέχουν. Τον κίνδυνο που διατρέχει ένας οδηγός αυτοκινήτου, τον διατρέχει - ίσως και περισσότερον - κι' ένας ποδηλάτης. Οσον αφορά τους κινδύνους των θεατών, ειδικά για την Ρόδο, δεν υπάρχουν γιατί η διαδρομή εκ κατασκευής είναι ακίνδυνος γι' αυτούς που παρακολουθούν τους αγώνες.

ΠΡΟΟΔΟΣ
Ημερήσια Εφημερίδα της Ρόδου
Ετος ιδρύσεως 1949
ΓΡΑΦΕΙΑ ΣΥΝΤΑΞΗΣ
Μ. Μαλλιαράκη 3, 85100 Ρόδος
Τηλ. 22410 27356 - 34101 FAX 22410 20643
ΛΟΓΙΣΤΗΡΙΟ-ΔΙΑΦΗΜΙΣΕΙΣ
Νέα Αγορά 32, 85100 Ρόδος
Τηλ. 22410 24539 FAX 22410 24539
e-mail: info@proodos.net
www.proodos.net - www.proodosnews.gr

Η γυναίκα και ο κόσμος της

Το καλοκαίρι τα πόδια ζεσταίνονται και γι'αυτό είναι καλύτερα να προτιμούνται ανοιχτά υποδήματα μπρος και πίσω όπως παντόφλες και πέδιλα ψηλά ή χαμηλά,

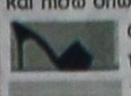

ανάλογα τι αρέσει στην κάθε γυναίκα, και το πού θα πάει. Γιατί ασφαλώς για περπάτημα τα ψηλοτάκουνα υποδήματα δεν είναι άνετα και κουράζουν. Παρ' όλο όμως τα ανοιχτά πέδιλα., συμβαίνει , λόγω ζέστης και ιδρώτα, μαζί με τις τριβές του δέρματος ή του υφάσματος των υποδημάτων, μετά από ώρες περπάτημα, όπως συμβαίνει κατά τη διάρκεια των διακοπών όταν βλέπει κανείς τα αξιοθέατα, να δημιουργηθούν σκληράκια ή πληγές και φούσκες σε ορισμένα σημεία στα πόδια. Γι'αυτό χρειάζεται τακτικά ποδόλουτρο με έλαια όπως αμυγδάλου και με μια' ελαφρόπετρα να ξύνονται τα σκληράδια που δημιουργούνται. Και χρειάζεται προσοχή και στους κάλους, με μαλακτικές κρέμες μπορεί να αποφευχθούν. Και τα μαλακά παπούτσια δεν τους ευνοούν και έτσι δεν υπάρχει κίνδυνος να χαλάσουν οι διακοπές από τις έντονες ενοχλήσεις που δημιουργούν.

Με τέτοιες φροντίδες τα πόδια θα είναι ωραία και θα φαίνονται από τα ανοιχτά παπούτσια και βεβαίως απαλότερα με μεγαλύτερη άνεση σ' οποιοδήποτε παπούτσι χρειαστεί να φορεθεί ανάλογα την περίπτωση.

Για τις πληγές καλό είναι να έχει κάποιος στη τζάντα του και τσιρότα ώστε στην πρώτη ενόχληση να καλύψει το πονεμένο σημείο του δέρματος για να μην επιδεινωθεί η κατάσταση. Τσιρότα χρειάζονται και σε περίπτωση που δημιουργηθούν φούσκες. Καλό είναι πριν καλυφθεί η περιοχή να τρυπήσει κανείς τη φούσκα για να βγει το υγρό με μια καμένη καρφίτσα από τη φλόγα ενός σπίρτου ή αναπτήρα ή να την έχει απολυμάνει με οινόπνευμα. Ετσι θα περάσει πιο γρήγορα το ερεθισμένο σημείο και δεν θα πονάει καθόλου όταν σκεπαστεί με το τσιρότο.

ΜΙΚΑ

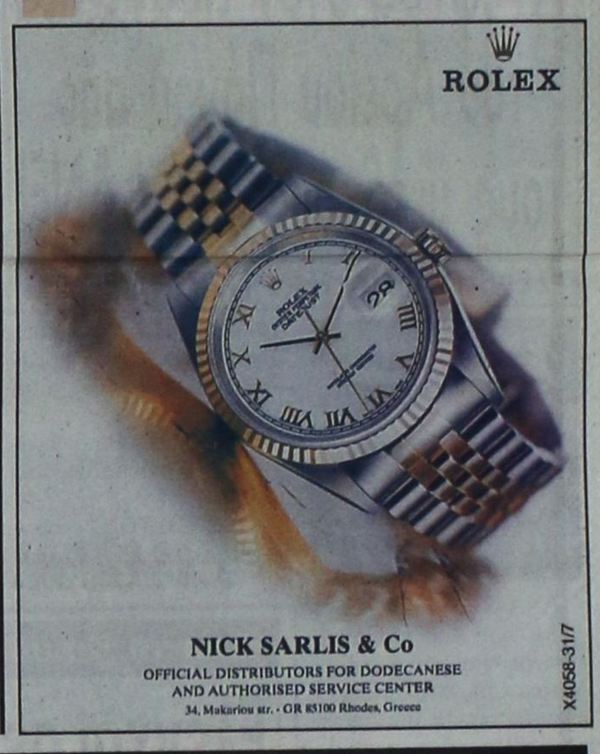

NICK SARLIS & Co
OFFICIAL DISTRIBUTORS FOR DODECANESE
AND AUTHORISED SERVICE CENTER
34, Makariou str. - GR 85100 Rhodes, Greece
X4058-31/7

ΚΙΝΗΜΑΤΟΓΡΑΦΟΙ

www.RodosVitrina.gr/Metropol.htm
FULLY AIR CONDITIONED
METROPOL MULTI-CINEMA
ALPHA OMEGA
ΤΗΛ. 22410.28400
WEEKLY PROGRAMME · ΕΒΔΟΜΑΔΙΑΙΟ ΠΡΟΓΡΑΜΜΑ 25/07/2003 -31/07/2003

ΚΑΤΑΛΛΗΛΟ
IN ENGLISH ACTION - COMEDY
ΤΟ ΕΚΡΗΚΤΙΚΟ ΔΙΔΥΜΟ
ΤΣΑΚΙ ΤΣΑΝ - ΟΟΥΕΝ ΓΟΥΙΛΣΟΝ
ΣΤΗΝ ΔΙΑΣΚΕΔΑΣΤΙΚΗ ΠΕΡΙΠΕΤΕΙΑ
ΟΙ ΙΠΠΟΤΕΣ ΤΗΣ ΣΑΝΓΚΑΗΣ
SHANGHAI KNIGHTS
ΣΑΡΩΝΟΥΝ ΑΝΑΤΟΛΗ ΚΑΙ ΔΥΣΗ ΜΕ ΕΚΡΗΚΤΙΚΕΣ ΣΚΗΝΕΣ ΔΡΑΣΗΣ ΚΑΙ ΓΕΛΙΟΥ
ΑΙΘΟΥΣΑ 1
ΩΡΕΣ ΕΝΑΡΞΗΣ - SHOWTIMES: 18:00, 20:20, 22:45

ΜΙΑ ΠΡΩΤΟΤΥΠΗ ΠΑΙΧΝΙΔΙΑΡΙΚΗ ΚΑΙ ΑΠΟΛΥΤΑ ΚΑΛΟΚΑΙΡΙΝΗ ΚΟΜΕΝΤΙ
ΑΚΑΤΑΛΛΗΛΟ
IN ENGLISH - COMEDY
ΜΙΚΡΕΣ ΑΠΙΣΤΙΕΣ
LAUREL CANYON
ΜΙΑ ΕΚΡΗΚΤΙΚΗ ΕΡΜΗΝΕΙΑ ΑΠΟ ΤΗ "ΦΡΑΝΣΙΣ ΜΑΚΝΤΟΡΜΑΝΤ"
ΑΙΘΟΥΣΑ 2
ΩΡΕΣ ΕΝΑΡΞΗΣ - SHOWTIMES: 18:15, 20:25, 22:35

ΣΕ ΠΡΩΤΗ ΠΑΝΕΛΛΗΝΙΑ ΠΡΟΒΟΛΗ
Η ΠΙΟ ΑΝΑΜΕΝΟΜΕΝΗ ΤΑΙΝΙΑ ΤΟΥ ΚΑΛΟΚΑΙΡΙΟΥ
ΚΑΤ' ΕΞΟΧΗΝ ΣΤΟ ΕΥΤΟΠ
IN ENGLISH ACTION - ADVENTURE - COMEDY
ΟΙ ΑΓΓΕΛΟΙ ΤΟΥ ΤΣΑΡΛΥ
ΔΡΑΣΗ ΠΕΡΑ ΑΠΟ ΤΑ ΟΡΙΑ....!!!
CHARLIE'S ANGELS FULL THROTTLE
ΑΙΘΟΥΣΑ 3
Πρωταγωνιστούν οι ΑΓΓΕΛΟΙ:ΝΑΤΑΛΙ (Κόμερον Ντίαζ) ΝΤΙΛΑΝ (Ντρού Μπάριμορ), ΑΛΕΞ (Λούσι Λού)
ΩΡΕΣ ΕΝΑΡΞΗΣ - SHOWTIMES 18:10, 20:30

ΟΤΑΝ Η ΝΥΧΤΑ ΠΕΦΤΕΙ, Ο ΜΕΓΑΛΥΤΕΡΟΣ ΤΡΟΜΟΣ ΓΙΝΕΤΑΙ ΑΛΗΘΙΝΟΣ.....
ΑΚΑΤΑΛΛΗΛΟ
IN ENGLISH THRILLER - HORROR
Η ΠΥΛΗ ΤΗΣ ΚΟΛΑΣΗΣ
'THEY'
ΔΕΝ ΘΑ ΚΛΕΙΣΕΤΕ ΜΑΤΙ... ΤΟ ΣΚΟΤΑΔΙ ΚΡΥΒΕΙ ΠΑΝΤΑ ΤΟΥΣ ΧΕΙΡΟΤΕΡΟΥΣ ΕΦΙΑΛΤΕΣ!
ΑΙΘΟΥΣΑ 4
ΠΡΩΤΑΓΩΝΙΣΤΟΥΝ: ΛΟΡΑ ΡΙΓΚΑΝ, ΤΖΟΝ ΕΙΜΠΡΑΑΜΣ
ΩΡΑ ΕΝΑΡΞΗΣ - SHOWTIME 22:40

ΠΑΡΑΣΚΕΥΗ 22 ΑΥΓΟΥΣΤΟΥ
FRIDAY 22 AUGUST
Η ΠΟΛΥΑΝΑΜΕΝΟΜΕΝΗ ΤΑΙΝΙΑ ΤΗΣ ΧΡΟΝΙΑΣ ΜΕ ΣΗΜΑ ΚΑΤΑΤΕΘΕΝΤΗΝ ΕΚΡΗΚΤΙΚΗ ΔΡΑΣΗΤΟ ΧΙΟΥΜΟΡ ΚΑΙ ΤΑ ΕΦΕ ΠΟΥ ΚΟΒΟΥΝ ΤΗΝ ΑΝΑΣΑ
ΕΞΟΠΟΒΡΕΥΤΗΣ 3
Η ΕΞΕΓΕΡΣΗ ΤΗΣ ΜΗΧΑΝΗΣ
ΜΕ ΤΟΝ ΣΑΡΩΤΙΚΟ ΗΡΩΑ ΤΗΣ ΟΘΟΝΗΣ ΑΡΝΟΛΝΤ ΣΒΑΡΤΖΕΝΕΓΚΕΡ
Πληροφορίες, Κρατήσεις από 17.00
Information, Reservations after 17.00

ΠΑΛΛΑΣ 5 CINEMAS CENTER
ΠΡΟΓΡΑΜΜΑ ΕΒΔΟΜΑΔΑΣ
25/07/2003 - 31/07/2003
Για κρατήσεις / For Reservations:
22410 24475 και 70670

ΑΙΘΟΥΣΑ 5
EXTREME OPS / ΑΚΡΑΙΟΣ ΚΙΝΔΥΝΟΣ
Περιπέτεια με extreme καταστάσεις & πολύ αδρεναλίνη!
ΠΡΩΤΑΓΩΝΙΣΤΟΥΝ: DEVON SAWA, RUPERT GRAVES
Ωρες Έναρξης: 18:10, 20:20, 22:30

ΑΙΘΟΥΣΑ 1
THE EMPEROR'S CLUB Δραματική / drama
Η ΛΕΣΧΗ ΤΩΝ ΑΥΤΟΚΡΑΤΟΡΩΝ
Μία συγκλονιστική δραματική ταινία με τον Κέβιν Κλάιν!
Ωρες Έναρξης: 18:00, 20:20, 22:40

ΑΙΘΟΥΣΑ 4
ΑΜΕΡΙΚΑΝΙΚΗ ΝΥΧΤΑ/ LA NUIT AMERICAINE
Μία κλασική σινεφίλ ταινία για τους λάτρεις του είδους, του σκηνοθέτη Φρανσουά Τριφό!
ΠΡΩΤΑΓΩΝΙΣΤΟΥΝ: JACQUELIN BISSET, FR.TRUFFAUT
Ωρες Έναρξης: 20:20, 22:40

ΑΙΘΟΥΣΑ 3
VIEW FROM THE TOP / ΘΕΑ ΑΠΟ ΨΗΛΑ
Η Γκουίνεθ Πάλτροου σε μια ταινία.. "πρώτης θέσης"!
ΠΡΩΤΑΓΩΝΙΣΤΟΥΝ: GWYNETH PALTROW, MIKE MYERS
Ωρες Έναρξης: 18:15, 20:15, 22:15

ΑΙΘΟΥΣΑ 2
Ο ΤΙΜΩΡΟΣ / A MAN APART
Περιπέτεια / action movie
Η δυναμική επιστροφή του Βιν Ντίζελ!!!
ΠΡΩΤΑΓΩΝΙΣΤΟΥΝ: VIN DIESEL, LAVETZ TATE
Ωρες Έναρξης: 20:10, 22:30

ΑΙΘΟΥΣΑ 2 & 4
ΤΟ ΒΙΒΛΙΟ ΤΗΣ ΖΟΥΓΚΛΑΣ 2
Κινούμενα σχέδια / animated movie
Μαγικό καλοκαίρι με υπέροχες ταινίες κινουμένων σχεδίων, FREE POP CORN και εκπλήξεις για τους μικρούς μας φίλους!
ΠΡΟΣΕΧΩΣ LILO & STITCH
ΑΙΘΟΥΣΑ 2: 17:50 ΑΙΘΟΥΣΑ 4: 18:45

Δερμάτινα έπιπλα με...υψηλό δείκτη ομορφιάς!



2.350€



2.500€



2.550€

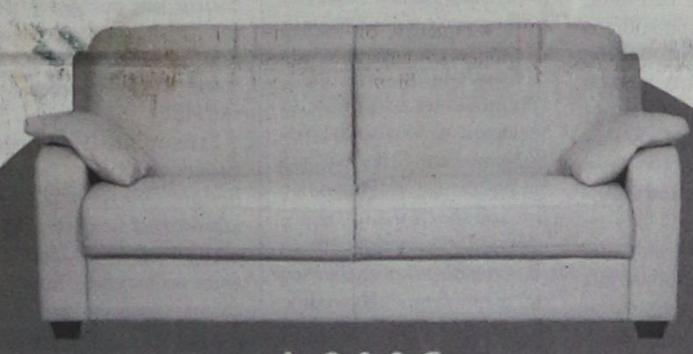

1.900€



2.200€



2.700€



2.700€



2.500€



2.450€



2.500€



2.400€



1.950€



2.400€

• Οι τιμές αφορούν 2θέσιους και 3θέσιους καναπέδες
• Έως και 24 άτοκες δόσεις (1η δόση μετά από 4 μήνες)
• Ποικιλία χρωμάτων
• Ετοιμοπαράδοτοι
• Στην τιμή συμπεριλαμβάνεται ΦΠΑ

ΟΜΙΛΟΣ ΚΑΤΑΣΤΗΜΑΤΩΝ
ΛΥΣΗ Α.Ε.Β.Ε.

Από τον κορυφαίο στο σχεδιασμό ιταλικό οίκο **T & T**

Όπου η άνεση, γίνεται τέχνη!

Νέο πρότυπο κατάστημα
Spazio pelle
Καναδά 38, Τηλ. 2241076876

Χ.4061-3/8

ΜΝΗΜΟΣΥΝΑ



ΚΩΣΤΑΣ ΚΥΠΡΑΙΟΣ
(1973 - 1998)
Πέμπτη 31 Ιουλίου 2003

Εκλεισαν κιόλας πέντε χρόνια χωρίς τον Κώστα. Τη μέρα αυτή στρέφουμε με ευγνωμοσύνη τη σκέψη στα χρόνια που πλούτιζε τη ζωή μας με την παρουσία του και τη φρεσκάδα των νεανικών του ονείρων.

Ο αναπάντεχος χαμός του παραμένει ανεπούλωτο τραύμα και αναπάντητο ερώτημα. Η δικαιοσύνη ανεκπλήρωτη.

Την Πέμπτη 31 Ιουλίου και ώρα 08.00 π.μ. θα τελέσουμε μνημόσυνο στον Ιερό Ναό Αγίων Αναργύρων και θα ανανεώσουμε την υπόσχεσή μας να κρατήσουμε τη μνήμη του πάντα ζωντανή.

Οι γονείς Βασίλης - Ελένη
Ο αδελφός Τάσος
Ο παππούς, οι γιαγιάδες, οι συγγενείς και φίλοι

Κώστα, χίλιες δύο ζωές με σένανε μας δένουν
κι όσοι αγαπιούνται και νεκροί ποτέ τους δεν πεθαίνουν

6327-30/7

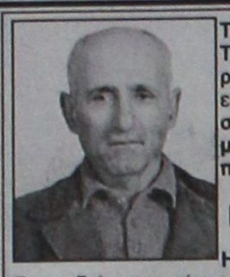

Τελούμε στις 30 Ιουλίου ημέρα Τετάρτη και ώρα 8 π.μ. στον ιερό ναό Ταξιαρχών νεκροταφείου ετήσιο μνημόσυνο υπέρ αναπαύσεως της ψυχής του λατρευτού μας συζύγου, πατέρα και παππού

ΠΑΝΑΓΙΩΤΗ ΓΕΡΟΝΤΑ

Η σύζυγος Ελευθερία
Τα παιδιά, τα εγγόνια και οι λοιποί συγγενείς

6301-29/7



Τελούμε στις 30 Ιουλίου ημέρα Τετάρτη και ώρα 8 π.μ. στον ιερό ναό Ταξιαρχών νεκροταφείου 3μηνο μνημόσυνο υπέρ αναπαύσεως της ψυχής της λατρευτής μας μητέρας, γιαγιάς, προγιαγιάς, αδελφής και θείας

ΑΙΚΑΤΕΡΙΝΗΣ ΚΥΠΡΑΙΟΥ

Τα παιδιά Σπύρος- Κατερίνα, Βασίλειος - Ελένη και Ελένη - Γιάννης
Τα εγγόνια, το δισέγγονο, τα αδέλφια, τα ανίψια και οι λοιποί συγγενείς

6328-29/7



Τελούμε την 29 Ιουλίου ημέρα Τρίτη και ώρα 8.30π.μ. στον ιερό ναό Αγίας Ειρήνης Ορφανοτροφείου Θηλέων 9μηνο μνημόσυνο υπέρ αναπαύσεως της ψυχής του λατρευτού μας συζύγου, πατέρα, παππού και αδελφού

ΣΑΒΒΑ ΤΣΑΓΚΑΡΗ

Η σύζυγος Μαρίτσα
Τα παιδιά, τα αδέλφια, τα εγγόνια και οι λοιποί συγγενείς

6318-29/7

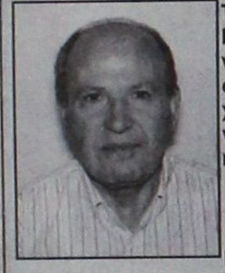

Τελούμε στις 31 Ιουλίου ημέρα Πέμπτη και ώρα 8 π.μ. στον ιερό ναό Ταξιαρχών 40ήμερο μνημόσυνο υπέρ αναπαύσεως της ψυχής του λατρευτού μας συζύγου, πατέρα, παππού, αδελφού και θείου

ΑΝΤΩΝΙΟΥ ΓΙΑΣΙΡΑΝΗ

Η σύζυγος Βασιλική
Τα παιδιά Μιχάλης - Τζίνα, Αλεξάνδρα - Παναγιώτης
Τα εγγόνια, τα αδέλφια, τα ανίψια και οι λοιποί συγγενείς

6340-30/7

Επιστολή Βαρθολομαίου προς τον αρχιεπίσκοπο Χριστόδουλο

ΓΙΑ ΤΗΝ ΕΚΛΟΓΗ ΜΗΤΡΟΠΟΛΙΤΗ ΣΤΗ ΘΕΣΣΑΛΟΝΙΚΗ

Ο Οικουμενικός Πατριάρχης κ. Βαρθολομαίος ζητά από τον αρχιεπίσκοπο κ. Χριστόδουλο, «να τηρηθούν επακριβώς» οι διαδικασίες που προβλέπονται από το Πατριαρχικό και Συνοδικό τόμο του 1928, για την εκλογή του νέου μητροπολίτη Θεσσαλονίκης.

«Επικείμενης της πληρώσεως της κενής μητροπολιτικής έδρας της εν λόγω επαρχίας (Θεσσαλονίκης) υπό της Ιεράς Συνόδου της Ιεραρχίας της Εκκλησίας της Ελλάδος, παρακαλούμεν αδελφικώς όπως τηρηθώσιν επακριβώς τα εν τη ειρημένη πράξει διαλαμβανόμενα, ως ταύτα διηυκρινήθησαν και δια του από 6ης Μαρτίου του 1974, αρ. πρωτ. 126, γράμματος του αοιδίμου προκατόχου ημών», αναφέρει ο Οικουμενικός Πατριάρχης σε επιστολή που εστάλη σήμερα στον αρχιεπίσκοπο Αθηνών και δόθηκε στη δημοσιότητα στο Φανάρι, ο Πατριάρχης υπενθυμίζει τις πρόνοιες του τόμου του 1928 δια του οποίου ανετέθη η επιτροπική διοίκηση των μητροπόλεων της βορείου Ελλάδος -οι λεγόμενες νέες χώρες-, στην Εκκλησία της Ελλάδος.

Ο Πατριάρχης Βαρθολομαίος ζητά να αποσταλεί «εγκαίρως» στο Οικουμενικό Πατραιρχείο ο κατάλογος των εκλογίμων υποψηφίων. «Ινα η γενησόμενη εκλογή η κανονικώς και νομικώς έγκυρος και ισχυρά, αποσταλή εγκαίρως εις το Οικουμενικόν Πατριαρχείον ο κατάλογος των εκλέξιμων, ο συντεταγμένος υπό της εν Αθήναις Ιεράς Συνόδου», αναφέρει η επιστολή.

Η Πατριαρχική επιστολή ζητά να «εφαρμοσθούν επακριβώς οι όροι Ζ΄ και Θ΄ της αυτής Πατριαρχικής και Συνοδικής Πράξεως», που αναφέρονται οι μεν πρώτοι «εις την χηρείαν και πλήρωσιν επαρχίας τινός της περιοχής της δικαιοδοσίας του Οικουμενικού Θρόνου» ως και εις την εγκατάστασιν των εκλεγέντων», οι δε δεύτεροι «εις την μνημόνευσιν του ονόματος του Οικουμενικού Πατριάρχου».

«Η τήρησις των κεκανονισμένων συμβάλλει πάντοτε εις την εμπέδωσιν της ειρήνης και της αγάπης, ενώ ουδόλως βλάπτει τινά, μάλλον δε και εμφανίζει την όλην Αγίαν ημών Εκκλησίαν ομονοούσαν και ακολουθούσαν τους τα πάντα καλώς διαταξάμενους Αγίους Πατέρας», καταλήγει ο Οικουμενικός Πατριάρχης .

Η Εκκλησία της Ελλάδος δημιουργήθηκε με Πατριαρχική και Συνοδική απόφαση του 1850, με τον Πατριαρχικό και Συνοδικό τόμο του 1850, που αναγνώρισε ως αυτοκέφαλη και ανεξάρτητη εκκλησία τις μητροπόλεις που ευρίσκοντο εντός των ορίων του νεοσύστατου ελληνικού κράτους.

Το 1928 και λόγω των δύσκολων πολιτικών περιστάσεων που περιέβαλαν το Φανάρι, η διοίκησης των μητροπόλεων της βορείου Ελλάδος ανετέθη με πρωτοβουλία του Οικουμενικού Πατριαρχείου στην Εκκλησία της Ελλάδος.

Ο Πατριαρχικός τόμος, που στο μεταξύ έχει ενσωματωθεί στο Σύνταγμα της Ελλάδος, προβλέπει λεπτομερώς τα προνόμια που διατηρεί το Πατριαρχείο στις μητροπόλεις που διοικούνται επιτροπικώς από την Εκκλησία της Ελλάδος.

Εκκλησιαστικές πηγές τονίζουν ότι πέραν της συνταγματικής κατοχυρώσεως των πατριαρχικών προνομίων, η πράξη του 1928 αποτελεί Κανόνα της Εκκλησίας και η τήρησή του είναι υποχρεωτική.

Διαμαρτυρία για τους συντελεστές απόσβεσης από ξενοδοχειακές μονάδες

Την έντονη αντίδρασή του για τις κυβερνητικές προτάσεις όσον αφορά τους νέους συντελεστές αποσβέσεων των ξενοδοχείων, καθώς και για τον εν γένει χειρισμό του θέματος από κυβερνητικής πλευράς, εξέφρασε ο ΣΕΤΕ με επιστολή στον υπουργό Οικονομίας Νίκο Χριστοδουλάκη, την οποία και κοινοποίησε στον υπουργό Ανάπτυξης Α.Τσοχατζόπουλο, τον υφυπουργό, αρμόδιο για θέματα Τουρισμού, Δ.Γεωργακόπουλο και τον γενικό γραμματέα Τουρισμού Δ.Γεωργαράκη.

Είχε προηγηθεί ανάλογη διαμαρτυρία για το ίδιο ζήτημα την προηγούμενη εβδομάδα από το Ξενοδοχειακό Επιμελητήριο Ελλάδος και την Πανελλήνια Ομοσπονδία Ξενοδόχων.

Ο ΣΕΤΕ, θεωρώντας σημαντική τη δημιουργία σταθερού φορολογικού πλαισίου και ελκυστικού επενδυτικού κλίματος, ζητά να τεθούν ως ανώτεροι και κατώτεροι συντελεστές απόσβεσης το 8% και 4% αντίστοιχα.

Όπως αναφέρεται στην επιστολή, στις αρχές του 2002, εντελώς απροειδοποίητα, χωρίς κανένα προηγούμενο διάλογο με τους φορείς, επιβλήθηκε και μάλιστα με αναδρομική ισχύ για τις χρήσεις που έκλειναν στις 31/12/01, μείωση του συντελεστή αποσβέσεων των κτιριακών εγκαταστάσεων των ξενοδοχείων από 8% σε 4%. Η απόφαση αυτή προκάλεσε αναστάτωση, διότι δημιούργησε λογιστικά, πλασματικά κέρδη και αύξησε κατακόρυφα την φορολογική επιβάρυνση των ξενοδοχείων.

Ενάμιση χρόνο μετά, επισημαίνει ο ΣΕΤΕ, μειώνονται εκ νέου αιφνιδιαστικά οι συντελεστές απόσβεσης στα επίπεδα του 4% και 2%, με συνέπεια, μετά τις διαδοχικές μειώσεις των συντελεστών, οι αποσβέσεις των κτιρίων των ξενοδοχείων να γίνονται από 25 έως 50 χρόνια.

Οι Μυτιληνιοί ιδρύουν θυγατρική εταιρία για φορτηγά πλοία

Στην ίδρυση θυγατρικής εταιρίας για τη διαχείριση οχηματαγωγών φορτηγών πλοίων, προχωρά η Ναυτιλιακή Εταιρία Λέσβου. Η επωνυμία της εταιρίας θα είναι CARGO NEL και οι λεπτομέρειες για τη σύσταση και τη λειτουργία της θα καθοριστούν σε *προσεχή συνεδρίαση* του διοικητικού συμβουλίου της NEL.

Στόχος της Ναυτιλιακής Εταιρίας Λέσβου, που έχει δρομολογήσει στα Δωδεκάνησα το υπερσύγχρονο «ΑΙΟΛΟΣ ΚΕΝΤΕΡΗΣ», είναι να εισέλθει δυναμικά σε μια νέα αγορά, εξασφαλίζοντας ανταγωνιστικές και φθηνές τιμές για τη μεταφορά προϊόντων προς τα νησιά του Αιγαίου.

Με τον τρόπο αυτό θα αξιοποιήσει τα παλιά της πλοία, όπως για παράδειγμα το «ΤΑΞΙΑΡΧΗΣ», τα οποία δεν μπορούν να παραμείνουν στην ακτοπλοϊκή αγορά.

Δεν αποκλείεται η NEL να κάνει νέο άνοιγμα στα *Δωδεκάνησα, με τη δρομολόγηση* οχηματαγωγού πλοίου, που θα εξυπηρετήσει την περιοχή ως προς τη μεταφορά οχημάτων και προϊόντων.

Ισως η κίνηση αυτή της NEL να είναι απάντηση και στον ανταγωνισμό που υφίσταται στα Δωδεκάνησα από την BLUE STAR FERRIES.

Οι μέτοχοι της ΔΑΝΕ

ΣΥΝΕΧΕΙΑ ΑΠΟ ΤΗ ΣΕΛ. 1

είναι η κ. Γαβριέλα Τραμπουλέ που εδώ και 15 ημέρες διενεργεί ελέγχους στην εταιρία καταγράφοντας την κατάσταση που επικρατεί. Η κ. Τραμπουλέ θα καταθέσει τις προτάσεις της σε λίγες ημέρες στο διευθύνοντα σύμβουλο της ΑΝΕΚ κ. Γιάννη Βαρδινογιάννη. Αξιοσημείωτο είναι πως από την ΑΝΕΚ θα εξεταστούν εξονυχιστικά οι προτάσεις των νέων επενδυτών που θα απορριφθούν αν δεν είναι σοβαρές, όπως τονίζεται χαρακτηριστικά από κύκλους προσκείμενους στη χανιώτικη ναυτιλιακή.

• Αλλωστε στη συνέντευξη που πρόσφατα παραχώρησε ο κ. Βαρδινογιάννης είχε αφήσει ανοικτό το ενδεχόμενο πώλησης της ΔΑΝΕ, αλλά όπως επισημάνθηκε αυτό δεν θα γίνει χωρίς να έχουν καταβληθεί προσπάθειες για τη διάσωσή της.

Ο ΜΟΝΟΣ που κρατά αποστάσεις από την ιστορία αυτή είναι ο κ. Γεράσιμος Αγούδημος ο οποίος ενημερώνεται για τις εξελίξεις αλλά ετοιμάζεται να δρομολογήσει νέο πλοίο. Το «P&OKENT» θα είναι υπερσύγχρονο, ταχύτατο με τεράστιο γκαράζ, καμπίνες και χώρους για την εξυπηρέτηση των επιβατών. Υπολογίζεται ότι θα δρομολογηθεί στα Δωδεκάνησα τη νέα ακτοπλοϊκή περίοδο Νοέμβριος 2003 - Οκτώβρος 2004.

Οι τιμές καυσίμων

ΣΥΝΕΧΕΙΑ ΑΠΟ ΤΗ ΣΕΛ. 1

(0,722), στην Αχαΐα (0,724) και Ροδόπη (0,726).

ΟΙ ΠΡΑΤΗΡΙΟΥΧΟΙ επικαλούνται το κόστος μεταφοράς των υγρών καυσίμων, κυρίως προς τις νησιωτικές περιοχές, αλλά την άποψη αυτή δεν την δέχεται το υπουργείο Ανάπτυξης. Επίσης οι πρατηριούχοι κάνουν λόγο για «καρτέλ» από τις εταιρίες πετρελαιοειδών, που διαμορφώνουν τις τιμές.

* Για την αντιμετώπιση των υψηλών τιμών στους συγκεκριμένους νομούς, πραγματοποιήθηκε χτες σύσκεψη στο υπουργείο Ανάπτυξης, με τη συμμετοχή των εκπροσώπων εταιριών εμπορίας, των βενζινοπωλών και της Ρυθμιστικής Αρχής Ενέργειας. Από τη σύσκεψη προέκυψε ότι το ύψος των τιμών στους συγκεκριμένους νομούς, οφείλεται στα αυξημένα περιθώρια κέρδους των εταιριών και των πρατηριούχων. Μετά τη σύσκεψη αποφασίστηκαν τα εξής:

1.- Οι εταιρίες εμπορίας καλούνται να ακολουθήσουν ενιαίο τρόπο τιμολόγησης σε όλη τη χώρα.

2.- Η εφαρμογή του μέτρου θα επιτηρηθεί για δέκα μέρες από τις υπηρεσίες του υπουργείου Ανάπτυξης.

3.- Αν εντός του δεκαημέρου δεν σταλοποιηθεί η αγορά, θα επιβληθεί ανώτατη τιμή για τα καύσιμα στις συγκεκριμένες περιοχές.

Ελεγχοι σε εστιατόρια

ΣΥΝΕΧΕΙΑ ΑΠΟ ΤΗ ΣΕΛ. 1

κανονισμοί αν διατίθενται τα προϊόντα στις ποσότητες που ορίζει ο νόμος ενώ έλεγχοι θα γίνουν στις περιπτώσεις που υπάρχει δυνατότητα και για τις τιμές πώλησης των προϊόντων.

ΣΤΙΣ ΠΕΡΙΠΤΩΣΕΙΣ που θα διαπιστωθεί ότι θα υπάρξουν παραβάσεις προβλέπονται αυστηρές κυρώσεις και πρόστιμα για τους επιχειρηματίες.

Τα οικονομικά των Δήμων

ΣΥΝΕΧΕΙΑ ΑΠΟ ΤΗ ΣΕΛ. 1

εκατομμύρια ευρώ.

• Στην συνεδρίαση του διοικητικού συμβουλίου της ΤΕΔΚ πιθανό είναι να γίνει συζήτηση και για την αύξηση του τιμήματος που καταβάλλουν οι Δήμοι στο υπουργείο Οικονομικών για τη διαχείριση των

Οι νέες τουριστικές αγορές

ΣΥΝΕΧΕΙΑ ΑΠΟ ΤΗ ΣΕΛ. 1

επιτήδειοι.

Η BIZA που προκαλεί μεγάλη ζημιά στον τουρισμό μας, θα είχε προ πολλού καταργηθεί αν μια επιτροπή από το Νομάρχη, τους δημάρχους Ρόδου, Κω, Καλύμνου και Λέρου, τους προέδρους των Επιμελητηρίων και των Εργατικών Κέντρων πήγαινε στην Αθήνα και παρουσιάζετο, μαζί με τους 4 βουλευτές Δωδεκανήσου, στον Σημίτη και στον αρμόδιο υπουργού Εξωτερικών Γ. Παπανδρέου και τους εξιστορούσε το πρόβλημα που χρόνια τώρα ταλαιπωρεί και ζημιώνει τα νησιά μας.

Δυστυχώς οι τοπικοί μας άρχοντες αδιαφορούν με αποτέλεσμα χιλιάδες τουρίστες από τη Ρωσία, από την Τουρκία, από το Ισραήλ, από την Αίγυπτο και από άλλες χώρες της Μέσης Ανατολής που θέλουν να έλθουν στη Ρόδο και σ' άλλα νησιά και για να παραθερίσουν, να βρίσκουν εμπόδιο τη καταραμένη BIZA και να πηγαίνουν για παραθερισμό στην Ιταλία, στην Ισπανία και κυρίως στη γειτονική μας Τουρκία, ο τουρισμός της οποίας διασώθηκε φέτος από τους Ρώσους τουρίστες.

Σήμερα η Ρωσία είναι μία τεράστια (έχει πληθυσμό 150 εκατομμύρια κατοίκους) αναπτυσσόμενη τουριστική αγορά. Οταν οι κομμουνιστές διοικούσαν τη Ρωσία τα ταξίδια Ρώσων στο εξωτερικό ήταν απαγορευμένα. Αλλά και χρήματα δεν είχαν οι πολίτες. Σήμερα όμως έχει δημιουργηθεί μια πολυάριθμη τάξη πλουσίων που κάθε χρόνο πραγματοποιούν το ταξιδάκι τους στο εξωτερικό για παραθερισμό. Αν και η Ρωσία σήμερα είναι μια πολύ καλή τουριστική αγορά, οι Ρώσοι τουρίστες που έρχονται στη Ρόδο είναι ελάχιστοι. Τον Ιούλιο και τον Αύγουστο μας έρχεται από τη Μόσχα ένα μόνον αεροπλάνο που μας φέρνει 150 τουρίστες, που είναι καλοί πελάτες, διαμένουν σε ξενοδοχεία πρώτης κατηγορίας και ξοδεύουν αρκετά χρήματα. Δυστυχώς η Ρόδος είναι άγνωστη τελείως στη Ρωσία. Πρόσφατα ο νομάρχης Γιάννης Μαχαιρίδης, που γνωρίζει πολλά πράγματα για τη Ρωσία και τους Ρώσους, αφού η καταγωγή του είναι Πόντιος, ανέλαβε μια θαυμάσια πρωτοβουλία. Θέλει να αυξήσει οπωσδήποτε τον αριθμό των Ρώσων τουριστών που έρχονται στη Ρόδο. Για τον σκοπό αυτό κάλεσε στο γραφείο του την περασμένη εβδομάδα τον διευθυντή του τουριστικού πρακτορείου που εργάζεται αποκλειστικά με τη Ρωσία τον κ. Αλέκο Σεβαστίδη, ο οποίος είναι ο διευθυντής του Ροδίτικου τουριστικού πρακτορείου «Αργοναύτης» που αντιπροσωπεύει τον Ρώσικο οργανισμό, που στέλνει Ρώσους τουρίστες την Ελλάδα.

Ο κ. Σεβαστίδης επληροφόρησε τον Νομάρχη, ότι Ρώσοι τουρίστες έρχονται πολλοί στην Ελλάδα, αλλά πηγαίνουν στην Κρήτη, στη Χαλκιδική και σε άλλα μέρη, γιατί η Ρόδος είναι άγνωστη στη Ρωσία, αφού δεν έχει γίνει καμιά προσπάθεια να πληροφορηθούν οι Ρώσοι τις φυσικές ομορφιές και τα τουριστικά προσόντα του νησιού μας. Δεν υπάρχει αμφιβολία, ότι εάν γίνει μια ελάχιστη διαφήμιση της Ρόδου στη Ρωσία, στο νησί μας θα κατακλυσθεί από Ρώσους τουρίστες, που όπως αναφέραμε είναι πολύ καλοί πελάτες. Φέτος στη Κρήτη πηγαίνουν 10 έως 15 αεροπλάνα των 150 θέσεων κάθε εβδομάδα, ενώ στη Ρόδο έρχεται μόνον ένα. Εάν κάνουμε μια μικρή διαφημιστική καμπάνια ο ίδιος αριθμός - ίσος και μεγαλύτερος - Ρώσων τουριστών θα έρχονται κάθε εβδομάδα και στη Ρόδο. Ο νομάρχης κ. Μαχαιρίδης ευχαρίστησε τον Σεβαστίδη για τις πολύτιμες πληροφορίες που τον έδωσε και τον παρεκάλεσε να καταρτίσει και να του υποβάλει ένα σχέδιο για την ανάπτυξη της τουριστικής κίνησης μεταξύ Ρόδου και Ρωσίας. Υποσχέθηκε με κάθε μέσον που έχει στη διάθεσή του να διαφημισθεί, όχι μόνον η Ρόδος, αλλά και τα άλλα νησιά και στη Ρωσική τουριστική αγορά.

Δίκτυο σεισμογράφων

ΣΥΝΕΧΕΙΑ ΑΠΟ ΤΗ ΣΕΛ. 1

πολεοδομικά, τεκτονικά και γεωτεχνικά δεδομένα οργανωμένα σε γεωγραφικά συστήματα πληροφοριών που θα δοκιμασθεί σε πραγματικά δεδομένα.

• Σημαντικό είναι το γεγονός ότι το πρόγραμμα θα περιλαμβάνει και στοιχεία που περιέχονταιλ στις μελέτες που έχουν εκπονηθεί τα τελευταία χρόνια, όπως τόνισε ο κ. Ευθύμιος Λέκκας στη διάρκεια της ημερίδας την οποία παρακολούθησαν ο δήμαρχος Ροδίων κ. Γιώργος Γιαννόπουλος και οι αντιδήμαρχοι Αντώνης Αλαβέρας και Νίκος Χαραλάμπης, ο διοικητής της Πυροσβεστικής κ. Μιχ. Καραγεωργόπουλος και υπηρεσιακοί παράγοντες.

ΣΤΗ ΡΟΔΟ θα εγκατασταθεί δίκτυο το οποίο θα αποτελείται από 10 σεισμογράφους, ενώ έξι μηχανήματα καταγραφής της σεισμικής δραστηριότητας θα τοποθετηθούν και στη θάλασσα, όπως επεσήμανε χθες ο κ. Γεώργιος Δρακάτος.

• Το πρόγραμμα προβλέπει ακόμα ασκήσεις και σενάριο σεισμικής καταγραφής της περιοχής, σε συνάρτηση με τα ρήγματα που υπάρχουν.

Στη Ρόδο μέσω του προγράμματος προβλέπεται:

• Συλλογή, αξιολόγηση και επεξεργασία διαθέσιμων σεισμολογικών, γεωλογικών, τεκτονικών και γεωτεχνικών δεδομένων.

• Εγκατάσταση και λειτουργία συνδυασμένου χερσαίου/θαλάσσιου σεισμολογικού δικτύου.

• Μελέτη της μικροσεισμικότητας των περιοχών ενδιαφέροντος.

• Γεωλογική χαρτογράφηση και αποτύπωση των τεκτονικών δομών.

• Σχεδιασμός και ανάπτυξη Γεωγραφικού Συστήματος Πληροφοριών.

• Εκτίμηση σεισμικής επικινδυνότητας.

• Εκτίμηση τρωτότητας κτιριακού αποθέματος πολεοδομικού ιστού.

• Εκτίμηση σεισμικού κινδύνου.

• Καταγραφή και διάρθρωση διοικητικών δομών και τεχνικού εξοπλισμού.

• Δημιουργία σεναρίου σεισμικής καταστροφής.

• Ενταξη του συστήματος στον φορέα διαχείρισης.

• Πιλοτική λειτουργία συστήματος.

Η ΣΥΛΛΟΓΗ των στοιχείων για το πρόγραμμα θα αρχίσει το τρίτο τρίμηνο του 2003. Η εφαρμογή του συστήματος πιλοτικά θα ξεκινήσει το 2ο τρίμηνο του 2005 και θα χρηματοδοτηθεί από την Ευρωπαϊκή Ενωση.

• Στην εφαρμογή του προγράμματος μετέχουν η εταιρίες Anilo AE, Emphasis, το Εθνικό Αστεροσκοπείο, το Πανεπιστήμιο Αθηνών και το Εθνικό Κέντρο Θαλάσσιων Ερευνών.

Αγωγές κατά της ΔΕΗ

ΣΥΝΕΧΕΙΑ ΑΠΟ ΤΗ ΣΕΛ. 1

υποβρύχιο καλώδιο που συνδέει το εργοστάσιο της ΔΕΗ της Καρπάθου με την Κάσο. Οι δύτες που επεχείρησαν να κάνουν καταδύσεις το πρωί του Σαββάτου, δεν κατάφεραν να αποκαταστήσουν τη βλάβη, λόγω της σφοδρής θαλασσοταραχής που επικρατούσε.

* Μάλιστα το μεσημέρι του Σαββάτου στο σημείο όπου εντοπίστηκε η βλάβη μετέβη το οχηματαγωγό «Ιεράπετρα», προκειμένου «ν' απαγκιάσει» για να μπορέσουν να καταδυθούν οι δύτες. Το οχηματαγωγό παρέμεινε για δύο ώρες στην περιοχή, αλλά και πάλι οι δύτες δεν κατόρθωσαν να καταδυθούν, λόγω της συνεχιζόμενης κακοκαιρίας.

ΜΕΤΑ ΤΙΣ εξελίξεις αυτές, τα μεσάνυχτα του Σαββάτου απέπλευσε από τον Πειραιά το οχηματαγωγό του Πολεμικού Ναυτικού «Σάμος», για να μεταφέρει στην Κάσο μια γεννήτρια. Το οχηματαγωγό έφτασε στο νησί στις 5 το απόγευμα της Κυριακής, αλλά δεν μπόρεσε να πλευρίσει και να ξεφορτώσει την βάρους 110 τόνων γεννήτρια, επειδή στο λιμάνι επικρατούσε κυματισμός!

* Το οχηματαγωγό παρέμεινε σε υπήνεμο κόλπο ολόκληρη τη νύχτα, και φυσικά οι κάτοικοι για τρίτο βράδυ χωρίς ηλεκτρικό ρεύμα!.. Το πρωί της Δευτέρας έγινε νέα προσπάθεια πλευρίσματος του οχηματαγωγού, αλλά στάθηκε και πάλι αδύνατο.

ΤΕΛΙΚΑ το οχηματαγωγό του Πολεμικού Ναυτικού κατευθύνθηκε στο λιμάνι της Καρπάθου, όπου ξεφόρτωσε τη γεννήτρια. Στη συνέχεια προσέγγισε στην Κάρπαθο το οχηματαγωγό «Βιντσέντζος Κορνάρος», που φόρτωσε τη γεννήτρια και αργά το απόγευμα τη μετέφερε στην Κάσο!..

* Νωρίτερα το «Βιντσέντζος Κορνάρος», προερχόμενο από την Κρήτη, προσέγγισε στην Κάσο και ξεφόρτωσε μια μικρή γεννήτρια για να καλυφθούν άμεσες ανάγκες του νησιού.

«Το πρόβλημα της Κάσου δεν είναι νέο, τονίζει ο έπαρχος Καρπάθου - Κάσου Μιχάλης Ερωτόκριτος. Είχαμε συνεχείς διακοπές στο υποβρύχιο καλώδιο και μάλιστα πριν από ένα μήνα είχαμε ζητήσει από τη ΔΕΗ να μας στείλει εφεδρική γεννήτρια. Ετσι, σήμερα φτάσαμε στο σημερινό χάλι».

ΠΑΝΤΩΣ, το ενεργειακό πρόβλημα στα Δωδεκάνησα είναι ένα από τα μεγαλύτερα που αντιμετωπίζει ο νομός. Μάλιστα, το εργοστάσιο της ΔΕΗ που λειτουργεί στη Ρόδο βρίσκεται σε οριακό σημείο κάλυψης των αναγκών, ενώ η διαδικασία για την κατασκευή του νέου εργοστασίου κόλλησε στον καυγά μεταξύ της ΔΕΗ και της Ρυθμιστικής Αρχής Ενέργειας (ΡΑΕ), για το ποιός θα είναι ανάδοχος του έργου.

Σύσκεψη για τα χωροταξικά

ΣΥΝΕΧΕΙΑ ΑΠΟ ΤΗ ΣΕΛ. 1

γίνει στη Νομαρχία παρουσία υπηρεσιακών παραγόντων του υπουργείου χωροταξίας και περιβάλλοντος.

• Στην σύσκεψη θα γίνει συζήτηση και για τις αλλαγές που προωθεί το υπουργείο Χωροταξίας και Περιβάλλοντος για τη δόμηση σε εκτός σχεδίου πόλεως περιοχές. Δεν αποκλείεται να γίνει συζήτηση και για την αυθαίρετη δόμηση.

ΤΑ ΘΕΜΑΤΑ που θα τεθούν στην σύσκεψη θα αποτελέσουν και το αντικείμενο της συνεδρίασης της διοικούσας επιτροπής του τμήματος του ΤΕΕ Δωδεκανήσου που θα πραγματοποιηθεί σήμερα.

Ματαιώνεται η ενοποίηση

ΣΥΝΕΧΕΙΑ ΑΠΟ ΤΗ ΣΕΛ. 1

στη διοίκηση του Εργατικού Κέντρου για τις μεθοδεύσεις αυτές, που αφορούσαν ουσιαστικά τη διατήρηση της πλειοψηφίας!

* Ομως, και το σωματείο των σερβιτόρων (που τώρα έχει μετονομαστεί σε σωματείο εργαζομένων σε επισιτιστικά επαγγέλματα) θα προχωρήσει μόνο του σε συνδικαλιστικές δραστηριότητες, ενώ το σωματείο των ξενοδοχοϋπαλλήλων εξακολουθεί να παραμένει στο «άρμα» της διοίκησης του Εργατικού Κέντρου.

ΠΛΗΡΟΦΟΡΙΕΣ αναφέρουν ότι για την εξέλιξη αυτή υπάρχει και δυσφορία στο σωματείο των ξενοδοχοϋπαλλήλων, γιατί δεν προχώρησε το θέμα της ενοποίησης.

PEGASOS TRAVEL CLUB OF RHODES

Μιχάλης και Κατερίνα Καρατζιά
Αλεξάνδρου Διάκου 84 και Ερυθρού Σταυρού γωνία
Τηλ. 22410 73455, 76161, 75879 FAX. 22410 35504
Κιν. 6977 986489

ΤΑΞΙΔΕΨΤΕ ΕΠΩΝΥΜΑ ΓΙΑ ΕΝΑ ΑΝΕΤΟ ΤΑΞΙΔΙ ΚΑΙ ΜΙΑ ΕΥΧΑΡΙΣΤΗ ΔΙΑΜΟΝΗ

ΞΕΝΟΔΟΧΕΙΑ ΑΘΗΝΩΝ

HOTEL	ΜΟΝΟΚΛΙΝΟ	ΔΙΚΛΙΝΟ	ΤΡΙΚΛΙΝΟ
PRESIDENT CAT A με πρωϊνό	58 ευρώ	68 ευρώ	83 ευρώ
ACTOR CAT A με πρωϊνό	68 ευρώ	88 ευρώ	108 ευρώ
BEST WEST CAT A με πρωϊνό	67 ευρώ	74 ευρώ	96 ευρώ
PARTHENON CAT A με πρωϊνό	84 ευρώ	93 ευρώ	128 ευρώ
ARETHOYSA CAT B με πρωϊνό	57 ευρώ	85 ευρώ	95 ευρώ
CRAND CAT B με πρωϊνό	48 ευρώ	54 ευρώ	74 ευρώ
ELLINIS CAT B με πρωϊνό	60 ευρώ	70 ευρώ	80 ευρώ
DORIA HOTEL CAT B με πρωϊνό	58 ευρώ	69 ευρώ	89 ευρώ

ΞΕΝΟΔΟΧΕΙΑ ΠΕΙΡΑΙΑ

HOTEL	ΜΟΝΟΚΛΙΝΟ	ΔΙΚΛΙΝΟ	ΤΡΙΚΛΙΝΟ
LILIA CAT B με πρωϊνό	55 ευρώ	70 ευρώ	88 ευρώ
TRITON CAT B B με πρωϊνό	55 ευρώ	72 ευρώ	93 ευρώ

ΞΕΝΟΔΟΧΕΙΑ ΘΕΣΣΑΛΟΝΙΚΗΣ

HOTEL	ΜΟΝΟΚΛΙΝΟ	ΔΙΚΛΙΝΟ	ΤΡΙΚΛΙΝΟ
VERGINA CAT B	58 ευρώ	75 ευρώ	95 ευρώ

CHARTERS ΑΠΟ ΡΟΔΟ - ΠΟΛΩΝΙΑ - ΡΟΔΟ ΔΥΟ ΦΟΡΕΣ ΤΗΝ ΕΒΔΟΜΑΔΑ

ΤΑΞΙΔΙΑ - ΔΙΑΚΟΠΕΣ

Απολαύστε τις διακοπές στα πιο φημισμένα θέρετρα όλου του κόσμου

Νιώστε την μαγεία της Ευρώπης
Και χαλαρώστε στα πανέμορφα τοπία της Ελλάδας

ΠΑΚΕΤΑ

- Παρίσι - κάθε εβδομάδα
- Παρίσι - DISNEYLAND - κάθε εβδομάδα
- Κλασσική Ισπανία- κάθε εβδομάδα
- Βαρκελώνη - Πανδώρα - Ιμπιζα - κάθε εβδομάδα
- Ιταλικό Πανόραμα - κάθε εβδομάδα
- Βενετία - Λίμνες Β. Ιταλίας - Κυανή Ακτή -κάθε εβδομάδα
- Βουδαπέστη - Βιέννη - Πράγα - κάθε εβδομάδα
- Ρωσία Αγια Πετρούπολη - κάθε εβδομάδα

ΕΙΔΙΚΑ ΠΑΚΕΤΑ ΠΡΟΣΦΟΡΩΝ

- Πράγα - κάθε εβδομάδα από 379 ευρώ
- Βουδαπέστη - κάθε εβδομάδα από 490 ευρώ
- Μάλτα - κάθε εβδομάδα από 449 ευρώ

Ειδικές προσφορές του γραφείου μας σε αεροπορικά εισιτήρια σ' όλο τον κόσμο

- Ατομικά ταξίδια σ' όλο τον κόσμο
- Ειδικά ταξίδια νεόνυμφων
- Εμπορικά ταξίδια
- Ταξίδια για συλλόγους και εταιρείες

X4072-31/7

ΑΤΜΟΠΛΟΪΚΑ ΕΙΣΙΤΗΡΙΑ ΜΕ ΟΛΕΣ ΤΙΣ ΕΤΑΙΡΕΙΕΣ ΓΙΑ ΟΛΑ ΤΑ ΝΗΣΙΑ

ΠΑΝΤΑ ΣΤΗ ΔΙΑΘΕΣΗ ΣΑΣ ΜΕ ΣΥΝΕΠΕΙΑ ΚΑΙ ΜΕΡΑΚΙ

Κατά την άφιξή της στο νησί μας

Εκδηλώσεις στη Ρόδο για την Ολυμπιακή Φλόγα

ΚΑΙ ΤΑ ΑΠΟΚΑΛΥΠΤΗΡΙΑ ΤΟΥ ΣΥΜΠΛΕΓΜΑΤΟΣ ΤΟΥ ΔΙΑΓΟΡΑ

Εκδηλώσεις θα γίνουν στη Ρόδο κατά την άφιξη της ολυμπιακής φλόγας στη Ρόδο, παράλληλα με τ' αποκαλυπτήρια του συμπλέγματος του θριάμβου του Διαγόρα. Οι εκδηλώσεις θα γίνουν από τη Λέσχη Λάιονς Ρόδου, που μάλιστα έστειλε στην Οργανωτική Επιτροπή των Ολυμπιακών Αγώνων την παρακάτω επιστολή:

«Αξιότιμοι κύριοι,

Η επιστροφή των Ολυμπιακών Αγώνων στην κοιτίδα τους αποτελεί μεγάλο γεγονός για τη χώρα μας και η απόλυτη επιτυχία τους είναι Εθνική υπόθεση. Ολοι οι Ελληνες έχουμε υποχρέωση να βοηθήσουμε στην επίτευξη αυτού του στόχου.

Η Λέσχη Λάϊονς Ρόδου και πιστεύουμε ολόκληρος ο Ροδιακός λαός, θα συνεισφέρουμε στην μεγάλη αυτή προσπάθεια.

Πεπεισμένοι για την αξία του Ολυμπιακού πνεύματος και τη σημασία που έχει για την πατρίδα μας η άψογη και υποδειγματική διοργάνωση των Ολυμπιακών Αγώνων του 2004, η Λέσχη μας πήρε μια σημαντική πρωτοβουλία, την οποία πιστεύουμε θα επικροτήσετε και θα αγκαλιάσετε. Απεφάσισε να κατασκευάσει το άγαλμα του πολυολυμπιονίκη ΔΙΑΓΟΡΑ και να το τοποθετήσει σε κεντρικό σημείο της πόλης της Ρόδου. Η Λέσχη Λάϊονς Ρόδου έχει ήδη τη σύμφωνη γνώμη του Δημάρχου Ροδίων και του Νομάρχη Δωδεκανήσου και έχει επιλεγεί από το Δήμο Ροδίων και ο χώρος στον οποίο θα τοποθετηθεί το άγαλμα.

Η προσπάθειά μας έχει γίνει δεχτή με ενθουσιασμό από τους συμπολίτες μας στη Ρόδο και το εξωτερικό και

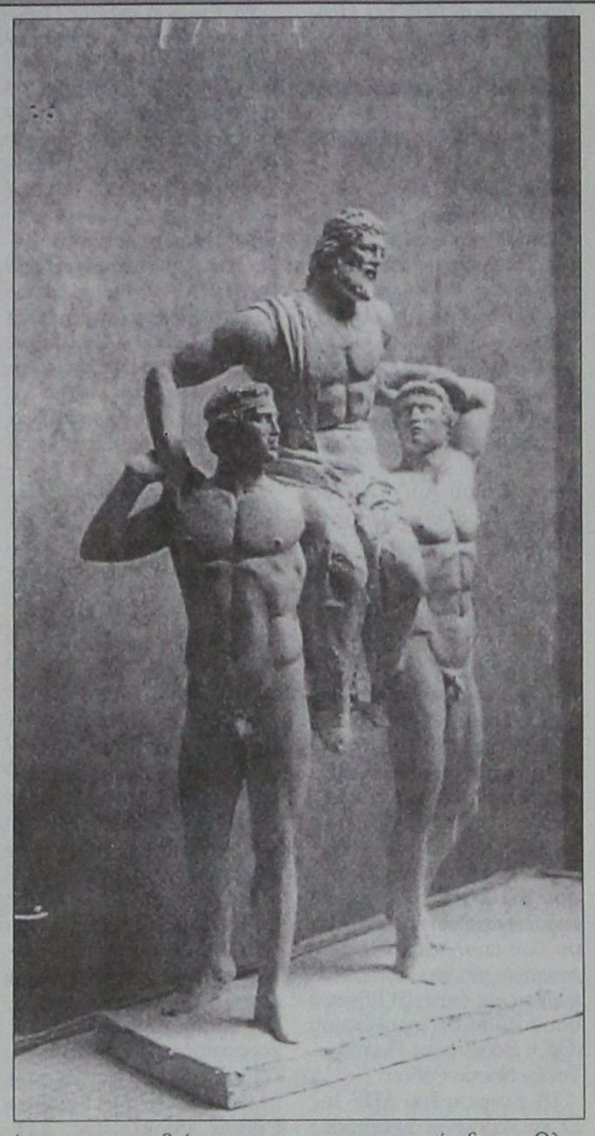

έχει συγκεντρωθεί το μεγαλύτερο μέρος της δαπάνης κατασκευής του έργου. Το έργο κατασκευάζεται από το γλύπτη Ηρακλή Ξανθόπουλο, για τον οποίο επισυνάπτουμε το βιογραφικό του. Υπολογίζουμε τέλος Αυγούστου να είναι έτοιμο το Σύμπλεγμα και να αρχίσει η μεταφορά του σε ορείχαλκο. Το ορειχάλκινο έργο θα μας παραδοθεί το Φεβρουάριο 2004.

Πρόθεσή μας είναι τα αποκαλυπτήρια να συμπέσουν με την άφιξη της Ολυμπιακής Φλόγας στο νησί και να συνδυασθούν με πολιτιστικές εκδηλώσεις. Με τον τρόπο αυτό θα αποδώσουμε την οφειλόμενη τιμή σε μια πόλη που ανέδειξε κατά τη διάρκεια της ζωής των Ολυμπιακών Αγώνων 27 Ολυμπιονίκες με πρώτο το Διαγόρα και την Οικογένειά του.

Το σύμπλεγμα, σύμβολο του Ολυμπισμού θα γίνει αφορμή για διεθνή προβολή της Ρόδου και της χώρας μας και διαφήμιση των Ολυμπιακών αγώνων. Η Λέσχη μας θέτει τα μέλη της (συνολικά 69 μέλη με σημαντικούς ρόλους στην τοπική κοινωνία, όπως γιατροί, δικηγόροι, μηχανικοί, οικονομολόγοι, στελέχη επιχειρήσεων και Υπηρεσιών) στη διάθεση της Επιτροπής για Εθελοντική Προσφορά που αφορά τις εκδηλώσεις που θα γίνουν κατά την άφιξη της Ολυμπιακής Φλόγας στη Ρόδο.

Είμαστε πρόθυμοι για συνεργασία και προσφορά για το καλύτερο δυνατό αποτέλεσμα.

Για να μπορέσουμε να προγραμματίσουμε τις παραπέρα ενέργειές μας, σας παρακαλούμε να μας γνωρίσετε:

1. Την ημερομηνία άφιξης της Φλόγας στη Ρόδο.
2. Τη γνώμη σας για τη διοργάνωση εκδηλώσεων την ημέρα των αποκαλυπτηρίων (και ειδικότερα αν αυτά συμπέσουν με την άφιξη της Φλόγας στη Ρόδο), από τον «ΑΘΗΝΑ 2004» σε συνεργασία με τη Νομαρχία, τους Δήμους και τους φορείς του Νησιού και την ενεργό βοήθεια της Λέσχης μας
3. Την έκδοση καρφίτσας με την παράσταση του Θριάμβου του ΔΙΑΓΟΡΑ. Ενα μεγάλο αριθμό τεμαχίων θα αναλάβει να διαθέσει η Λέσχη μας.

Πάντοτε στη διάθεση σας, σας ευχόμαστε κουράγιο στο δύσκολο έργο σας,

Για τη Λέσχη
Λάϊονς Ρόδου
Ο πρόεδρος της Λέσχης
Λάϊονς Ρόδου
Βασίλης Ροδίτης
Ο Πρόεδρος της Επιτροπής Στόχου της Λέσχης Λάϊονς Ρόδου
Ευαγόρας Νικολάου».

ΑΝΑΚΟΙΝΩΣΗ

ΚΥΡΑ ΤΣΑΜΠΙΚΑ RESTAURANT Η ΨΗΛΗ

Ανακοινώνει
στην αξιότιμη πελατεία της
ότι είμαστε ανοικτά
από 10 π.μ. έως αργά το βράδυ

Ελάτε να απολαύσετε την πανοραμική θέα και τα σπεσιαλιτέ μας.

Για ρεζερβέ: 6944 254683

^109-3/8

ΙΑΤΡΙΚΗ ΑΝΑΚΟΙΝΩΣΗ

Ο οδοντίατρος
ΠΑΥΛΟΥ ΑΝΔΡΕΑΣ

ΠΤΥΧΙΟΥΧΟΣ ΠΑΝΕΠΙΣΤΗΜΙΟΥ ΑΘΗΝΩΝ
ΚΩΝ/ΝΟΥ ΥΔΡΑΙΟΥ & ΣΤΕΛΙΟΥ ΚΩΤΙΑΔΗ ΓΩΝΙΑ
Δέχεται Δευτέρα - Παρασκευή 8.30-13.30
και 17.00-21.00 - Σάββατο 9.00-1.00
Πληροφορίες τηλ.22410/21860
και κινητό 6932/184500

T1313-31/7

ΙΑΤΡΙΚΗ ΑΝΑΚΟΙΝΩΣΗ

Ο ΙΑΤΡΟΣ
ΧΕΙΡΟΥΡΓΟΣ - ΟΥΡΟΛΟΓΟΣ
ΘΕΟΔΟΣΙΟΣ Ε. ΤΡΙΑΝΤΑΦΥΛΛΟΥ

Αμερικής 7 (παλαιό ΤΑΞΥ)
Δέχεται: Καθημερινά 09.00 - 13.00
και 17.30 - 20.30
(εκτός Σαββάτου)
Τηλ. 2241 0 35235

X4023-30/9

ΙΑΤΡΙΚΗ ΑΝΑΚΟΙΝΩΣΗ

Ο ΙΑΤΡΟΣ
ΣΤΕΦΑΝΙΔΗΣ ΚΩΝ/ΝΟΣ
του ΚΥΡΙΑΚΟΥ
ΕΙΔΙΚΟΣ ΡΕΥΜΑΤΟΛΟΓΟΣ

Δέχεται από τις 8π.μ. - 4μ.μ.
Αλεξάνδρου Διάκου 67
Τηλ. 2241 0 32076

ΣΥΜΒΕΒΛΗΜΕΝΟΣ ΜΕ ΤΟ ΔΗΜΟΣΙΟ

6116-31/7

cybarco

ΜΕΛΟΣ ΤΟΥ ΟΜΙΛΟΥ ΕΤΑΙΡΕΙΩΝ ΛΑΝΙΤΗ

ΑΘΗΝΑ • ΛΟΝΔΙΝΟ • ΛΕΥΚΩΣΙΑ • ΜΟΣΧΑ • ΜΠΑΧΡΕΪΝ • ΡΟΔΟΣ • ΚΡΗΤΗ

Η ΕΤΑΙΡΕΙΑ

Η CYBARCO Ανάπτυξη Ακινήτων Α.Ε ανήκει στον όμιλο εταιρειών Λανίτη, που άρχισε τη δημιουργική δραστηριότητα του το 1896 και από τότε πρωτοπορεί στην επιχειρηματική ζωή της Κύπρου.
Ο όμιλος εταιρειών Λανίτη καλύπτει ένα ευρύ φάσμα δραστηριοτήτων στον τραπεζικό (Λαϊκή Τράπεζα Κύπρου), τον τουριστικό-ταξιδιωτικό (Amathus Travel), τον ξενοδοχειακό (Amathus Beach, Paphos Amathus, Rodian Amathus Beach Resort), τον αγροτικό (Lanitis farm), τον Ναυτιλιακό (Amathus Navigation) και τον εμπορικό τομέα (εισαγωγές εξαγωγές μέσω της N.P. Lanitis).
Η CYBARCO Ανάπτυξη Ακινήτων Α.Ε. ιδρύθηκε στην Ελλάδα το 1994 και μέχρι σήμερα, έχει ανεγείρει συγκροτήματα κατοικιών, καταστήματα, γραφεία, κτίρια και υποκαταστήματα τραπεζών αλλά και έργα οδοποιίας στο νέο αεροδρόμιο των Σπάτων.

HELIOS RESORT

Την εκπληκτική τοποθεσία της Καλάθου επέλεξε να αξιοποιήσει στη Ρόδο η CYBARCO Ανάπτυξη Ακινήτων Α.Ε. Το Helios Resort προσφέρει 2 διαφορετικούς τύπους (72μ² και 108 μ²) κατοικιών οι οποίες περιλαμβάνουν κουζίνα, μπάνιο, W.C., 2 ή 3 υπνοδωμάτια τοποθετημένα διαμέσου οικοπέδων 1200-1500 μ² με υπέροχη θέα. Η φήμη της εταιρείας εγγυάται άριστη ποιότητα και υψηλή αισθητική με υλικά που σέβονται το περιβάλλον και το παραδοσιακό στυλ του νησιού.

Ειδικά χαρακτηριστικά

- Εκπληκτική θέα
- Περίφραξη
- Διαχείριση συγκροτήματος
- Ιδιωτικές πισίνες με εγκατάσταση bubble jet
- Ειδικά διαμορφωμένοι κήποι με φυτά, εξωτερικά φώτα και συστήματα άρδευσης
- Κεντρικό σύστημα Air condition ζεστού και κρύου
- Ξύλινες Πέργκολες
- Εξωτερικές επενδύσεις από φίντα πέτρα
- Τζάκια
- Ηλεκτρικά ανοιγόμενες πόρτες εισόδου πεζών και οχημάτων
- Ηλιακοί θερμοσίφωνες
- Παροχή για εγκατάσταση συστήματος συναγερμού
- Παροχή για δορυφορική κεραία σε κάθε δωμάτιο
- ISDN τηλεφωνικές γραμμές



X4067-31/7

Ευχαριστήριο

Στον αγαπημένο μας **Νικόλαο Γλε-ντή** υιό του φίλου μας γιατρού Ηλία Γλεντή και Ελένης που πήρε το πτυ-χίο της ιατρικής, τα θερμά μας συγ-χαρητήρια και πάντα επιτυχίες.

Οικογένεια Γερ. Βιδινιώτη

6333-30/7

ΤΗΛΟΣ 21ος ΑΙΩΝΑΣ
ΝΑΥΤΙΚΗ ΕΤΑΙΡΙΑ
Τηλ. 22460 44044

ΔΡΟΜΟΛΟΓΙΑ «SEA STAR»



Κ Υ Ρ Ι Α Κ Η		
Λιμάνι	Αφιξη	Αναχώρηση
ΡΟΔΟΣ		07.15
ΤΗΛΟΣ	08.35	08.50
ΡΟΔΟΣ	10.10	17.00
ΤΗΛΟΣ	18.20	18.30
ΡΟΔΟΣ	19.50	

Δ Ε Υ Τ Ε Ρ Α		
Λιμάνι	Αφιξη	Αναχώρηση
ΡΟΔΟΣ		08.30
ΤΗΛΟΣ	09.50	14.30
ΝΙΣΥΡΟΣ	15.00	17.30
ΤΗΛΟΣ	18.00	18.10
ΡΟΔΟΣ	19.30	

Τ Ρ Ι Τ Η		
Λιμάνι	Αφιξη	Αναχώρηση
ΡΟΔΟΣ		08.30
ΤΗΛΟΣ	09.50	17.00
ΡΟΔΟΣ	18.30	

Τ Ε Τ Α Ρ Τ Η		
Λιμάνι	Αφιξη	Αναχώρηση
ΡΟΔΟΣ		07.00
ΤΗΛΟΣ	08.20	08.30
ΡΟΔΟΣ	10.00	18.00
ΤΗΛΟΣ	19.20	19.30
ΡΟΔΟΣ	21.00	

Π Ε Μ Π Τ Η		
Λιμάνι	Αφιξη	Αναχώρηση
ΡΟΔΟΣ		08.30
ΤΗΛΟΣ	09.50	14.30
ΝΙΣΥΡΟΣ	15.00	17.30
ΤΗΛΟΣ	18.00	18.10
ΡΟΔΟΣ	19.30	

Π Α Ρ Α Σ Κ Ε Υ Η		
Λιμάνι	Αφιξη	Αναχώρηση
ΡΟΔΟΣ		08.30
ΤΗΛΟΣ	09.50	14.30
ΝΙΣΥΡΟΣ	15.00	17.30
ΤΗΛΟΣ	18.00	18.10
ΡΟΔΟΣ	19.30	20.00
ΤΗΛΟΣ	21.20	

Σ Α Β Β Α Τ Ο		
Λιμάνι	Αφιξη	Αναχώρηση
ΤΗΛΟΣ		09.00
ΡΟΔΟΣ	10.20	

Χ. 4050-31/7

Για να εξετάσει διάφορα θέματα

Συνεδριάζει την Πέμπτη η Νομαρχιακή Επιτροπή

ΕΓΚΡΙΣΗ ΜΕΛΕΤΩΝ ΓΙΑ ΕΡΓΑ ΣΤΑ ΝΗΣΙΑ

ΤΗΝ ΕΡΧΟΜΕΝΗ Πέμπτη στη 1 μ.μ. θα συνεδριάσει η Νομαρχιακή Επιτροπή για να εξετάσει διάφορα θέματα της αρμοδιότητάς της. Τα θέματα της ημερήσιας διάταξης είναι τα εξής:

1. Εγκριση μελέτης και δημοπράτηση του έργου: «Συντήρηση οδικού δικτύου Ν. Λέρου» προϋπολογισμού 170.000 ευρώ.

2. Εγκριση μελέτης και δημοπράτηση του έργου «Κατασκευή Τεχνικού έργου στο δρόμο Διμυλιά - Σάλακος» Προϋπολογισμού: 123.000 ευρώ.

3. Εγκριση μελέτης και δημοπράτηση του έργου: «Επισκευή - Συντήρηση φραγμάτων χειμάρρου Σκυλλά Ν. Κάσου» Προϋπολογισμού: 150.000 ευρώ.

4. Εγκριση μελέτης και δημοπράτηση έργου: «Επισκευή - Συντήρηση φυτοϋγειονομικού εργαστηρίου» Προϋπολογισμού: 296.000 ευρώ.

5. Εγκριση πρόσκλησης εκδήλωσης ενδιαφέροντος για την μελέτη του έργου: «ΤΕΕ Δήμου Πεταλούδων» Προεκτ. Αμοιβής 254.000 ευρώ χωρίς ΦΠΑ.

6. Εγκριση πρόσκλησης εκδήλωσης ενδιαφέροντος για την μελέτη του έργου «Λειτουργική βελτίωση επαρχιακής οδού Πόλη Ρόδου - Αεροδρόμιο» Προεκτ. Αμοιβής 300.000 ευρώ χωρίς ΦΠΑ.

7. Εγκριση πρόσκλησης εκδήλωσης ενδιαφέροντος για την μελέτη του έργου «Διαπλάτυνση τμήματος Εθνικής οδού Ρόδου - Λίνδου από Φαληράκι με Λίνδο» Προεκτ. Αμοιβής 325.000 ευρώ χωρίς ΦΠΑ.

8. Εγκριση μελέτης και δημοπράτηση του έργου: «Γέφυρα στο Επαρχιακό οδικό δίκτυο Ρόδου (στη θέση Ιρλανδική διάβαση Ιρλανδική διάβαση Βατίου)» Προϋπολογισμού: 182.000 ευρώ.

9. Εγκριση πρακτικών δημοπρασίας του έργου «Συντήρησης επαρχιακής οδού Λίνδου - Πεύκων - Λάρδου Προϋπολογισμού: 50.000

10. Εγκριση πρακτικών δημοπρασίας του έργου «Βελτίωση οδικού άξονα Ιστριας - Διασταύρωση Αρνίθας» Προϋπολογισμού: 1.202.000 ευρώ.

11. Εγκριση πρακτικών δημοπρασίας του έργου «Νέα οδός Αργυνώντα - Βαθύ Ν. Καλύμνου Νομού Δωδ/σου (Χ.Θ. 0+000 μέχρι Χ.Θ. 4+176)» Προϋπολογισμού: 3.180.000 ευρώ

12. Εγκριση πρακτικών δημοπρασίας του έργου «Βελτίωση οδικού άξονα Βάτι - Προφύλια - Ιστριος» Προϋπολογισμού: 1.792.000 ευρώ.

13. Εγκριση ανάθεσης μελέτης του έργου «Βελτίωση - ασφαλτόστρωση Επαρχιακής οδού Απέρι - Σπόα - Ολυμπος. Τμήμα Απέρι -Σπόα Δήμου Καρπάθου» Προεκτ. Αμοιβής 356.000 ευρώ.

14. Εγκριση πρακτικών δημοπρασίας για αγορά ακινήτου στην περιοχή Αθηνών - Πειραιώς.

15. Εγκριση 1ου λογ/σμού του έργου «Ασφαλτόστρωση οδικού δικτύου Ν. Τήλου».

16. Εγκριση δαπάνης για την ηλεκτροδότηση του έργου «Μελέτη - Κατασκευή 6ου Δημοτικού Σχολείου Πλατανίου Κω».

17. Ψήφιση πίστωσης ποσού 260.000,52 ευρώ για την συμπληρωματική παρακατάθεση των απαλλοτριωθέντων ακινήτων για την κατασκευή κόμβου και διάνοιξη Εθνικής οδού Ρόδου -Παραδεισίου (Θέση Βάρη) προς Παστίδα - Τσαΐρι Νήσου Ρόδου.

18. Εγκριση 2ου ΑΠΕ 1ης ΣΣ και χορήγηση παράστασης προθεσμίας του έργο «Αποκατάσταση ζημιών στο οδικό δίκτυο Νήσου Καρπάθου»

19. Ψήφιση διαφόρων πιστώσεων

20. Εγκριση μετακίνησης

21. Εγκριση μελέτης περιβαλλοντικών επιπτώσεων του έργου «Ανάπτυξη αιολικού πάρκου 1,7 MW στη θέση Κοίμηση Θεοτόκου του Δήμου Λειψών Ν. Δωδ/σου».

22. Εγκριση μελέτης περιβαλλοντικών επιπτώσεων του έργου «Ανάπτυξη αιολικού πάρκου 1,32 MW στη θέση Πόλιον του Δήμου Κάσου Ν. Δωδ/σου».

23. Εγκριση μελέτης Περιβαλλοντικών επιπτώσεων του έργου «Επέκταση υφιστάμενης Τουριστικής μονάδας Α' τάξης δυναμικότητας 134 κλινών κατά 60 κλίνες ιδιοκτησίας Κρητικού ΑΕ στη περιοχή Πεύκοι Δήμου Λινδίων Ρόδου».

24. Εγκριση μελέτης περιβαλλοντικών επιπτώσεων του έργου «Λειτουργία υφιστάμενης ξενοδοχειακής μονάδας κλασικού τύπου ΑΑ τάξης δυναμικότητας 619 κλινών σε γήπεδο συνολικής επιφανείας 54.270 τ.μ. στη περιοχή Ιξιά Δήμου Ιαλυσού ιδιοκτησίας ΛΑΝΔΑ Α.Ε.».

25. Εγκριση μελέτης περιβαλλοντικών επιπτώσεων του έργου «Υφιστάμενη Τουριστική μονάδα Α' τάξης δυναμικότητας 320 κλινών ιδιοκτησίας ΑΛ. ΠΑΣΑΛΗΣ Α.Ε. στη περιοχή Θεολόγος Δήμου Πεταλούδων Ρόδου».

26. Εγκριση μελέτης περιβαλλοντικών επιπτώσεων του έργου «Επέκταση και λειτουργία της Ξενοδοχειακής Μονάδας Α' κατηγορίας κλασικού τύπου δυναμικότητας 580 κλινών κατά 60 κλίνες στη περιοχή Κολύμπια Δήμου Αφάντου ιδιοκτησίας ΑΤΛΑΝΤΙΚΑ ΕΛΛΑΣ Α.Ε».

27. Εγκριση μελέτης περιβαλλοντικών επιπτώσεων του έργου «Λειτουργία υφιστάμενης ξενοδοχειακής μονάδας κλασσικού τύπου Β' τάξης δυναμικότητας 262 κλινών στην περιοχή ΚΑΝΑΜΑΤ Δήμου Ρόδου ιδιοκτησίας ΞΤΕ ΦΛΩΡΑ ΙΙ Α.Ε».

28. Εγκριση μελέτης περιβαλλοντικών επιπτώσεων του έργου «Ιδρυση και λειτουργία μονάδας ιχθυοκαλλιέργειας Θ. Δ. ΚΥΠΡΑΙΟΣ ΙΧΘΥΟΚΑΛΛΙΕΡΓΕΙΕΣ».

29. Εγκριση μελέτης περιβαλλοντικών επιπτώσεων του έργου «Αναβάθμιση και λειτουργία υφιστάμενης ξενοδοχειακής μονάδας επί της οδού 28ης Οκτωβρίου 13 στη περιοχή Νιοχώρι Πόλεως Ρόδου ιδιοκτησίας ΑΝΝΑΠΟΛΙΣ Α.Ε».



Περίοδος: 21/04/03 - 28/09/03

ΠΡΟΣ ΠΕΙΡΑΙΑ

ΑΝΑΧΩΡΗΣΗ ΑΠΟ							ΑΦΙΞΗ ΠΕΙΡΑΙΑ
ΡΟΔΟ	ΚΩ	ΛΕΡΟ	ΠΑΤΜΟ	ΜΥΚΟΝΟ	ΣΥΡΟ	ΑΜΟΡΓΟ-ΚΑΤΑΠΟΛΑ	
ΤΡΙΤΗ 20:00	ΤΡΙΤΗ 22:55	...	...	ΤΕΤΑΡΤΗ 03:30	...	...	ΤΕΤΑΡΤΗ 07:20
ΠΕΜΠΤΗ 20:00	ΠΕΜΠΤΗ 22:55	ΠΑΡΑΣΚΕΥΗ 00:35	ΠΑΡΑΣΚΕΥΗ 01:45	...	ΠΑΡΑΣΚΕΥΗ 05:20	...	ΠΑΡΑΣΚΕΥΗ 08:40
ΣΑΒΒΑΤΟ 10:00	ΣΑΒΒΑΤΟ 12:50	...	...	...	...	ΣΑΒΒΑΤΟ 16:20	ΣΑΒΒΑΤΟ 21:30
ΚΥΡΙΑΚΗ 18:30	ΚΥΡΙΑΚΗ 21:25	ΚΥΡΙΑΚΗ 23:05	ΔΕΥΤΕΡΑ 00:15	...	ΔΕΥΤΕΡΑ 03:50	...	ΔΕΥΤΕΡΑ 07:10

ΑΠΟ ΠΕΙΡΑΙΑ

ΑΝΑΧΩΡΗΣΗ ΑΠΟ ΠΕΙΡΑΙΑ	ΑΦΙΞΗ						
	ΣΥΡΟ	ΜΥΚΟΝΟ	ΑΜΟΡΓΟ-ΚΑΤΑΠΟΛΑ	ΠΑΤΜΟ	ΛΕΡΟ	ΚΩ	ΡΟΔΟ
ΔΕΥΤΕΡΑ 20:00	ΔΕΥΤΕΡΑ 23:20	...	...	...	...	ΤΡΙΤΗ 04:10	ΤΡΙΤΗ 07:10
ΤΕΤΑΡΤΗ 20:00	ΤΕΤΑΡΤΗ 23:20	...	...	ΠΕΜΠΤΗ 02:50	ΠΕΜΠΤΗ 04:00	ΠΕΜΠΤΗ 05:40	ΠΕΜΠΤΗ 08:35
ΠΑΡΑΣΚΕΥΗ 20:00	...	ΠΑΡΑΣΚΕΥΗ 23:50	...	...	...	ΣΑΒΒΑΤΟ 04:20	ΣΑΒΒΑΤΟ 07:15
ΣΑΒΒΑΤΟ 23:30	...	...	ΚΥΡΙΑΚΗ 04:45	ΚΥΡΙΑΚΗ 07:00	ΚΥΡΙΑΚΗ 08:10	ΚΥΡΙΑΚΗ 09:50	ΚΥΡΙΑΚΗ 12:45

ΑΝΕΚΤΕΛΕΣΤΑ ΔΡΟΜΟΛΟΓΙΑ: 26/04/03 από ΠΕΙΡΑΙΑ & 27/04/03 από ΡΟΔΟ.

X4044-31/7

SKEVO'S TRAVEL AGENCY

ΚΑΝΤΕ ΚΡΑΤΗΣΗ ΤΩΡΑ!

ΠΛΗΡΟΦΟΡΙΕΣ ΚΑΙ ΚΡΑΤΗΣΕΙΣ ΘΕΣΕΩΝ ΣΤΟΝ ΤΑΞΙΔΙΩΤΙΚΟ ΣΑΣ ΠΡΑΚΤΟΡΑ Ή SKEVO'S TRAVEL AGENCY: ΑΜΕΡΙΚΗΣ 111, ΡΟΔΟΣ, ΤΗΛ. ΚΡΑΤΗΣΕΩΝ ΕΠΙΒΑΤΩΝ ΚΑΙ Ι.Χ.: 22410-22461, 22410-75655, 22410-75310, ΤΗΛ. ΚΡΑΤΗΣΕΩΝ ΦΟΡΤΗΓΩΝ: 22410-76600

Δερμάτινα έπιπλα!
Ζήστε τα με όλες σας τις αισθήσεις!







- Οι τιμές αφορούν 2θέσιους και 3θέσιους καναπέδες
- Έως και 24 άτοκες δόσεις (1η δόση μετά από 4 μήνες)
- Ποικιλία χρωμάτων
- Ετοιμοπαράδοτοι
- Στην τιμή συμπεριλαμβάνεται ΦΠΑ

X4061 3/8

ΟΜΙΛΟΣ ΚΑΤΑΣΤΗΜΑΤΩΝ
ΑΥΣΗ Α.Ε.Β.Ε.

Από τον γνωστό στο σχεδιασμό ιταλικό οίκο **Nuova Immagine**

Όπου η άνεση, γίνεται τέχνη!

Νέο πρότυπο κατάστημα
Spazio pelle

Καναδά 38, Τηλ. 2241076876

Το φετινό φεστιβάλ της Σύμης

Αφιερωμένο στις γυναίκες

ΤΙΜΗΘΗΚΑΝ ΣΥΜΙΑΚΕΣ ΓΙΑ ΤΗΝ ΠΡΟΣΦΟΡΑ ΤΟΥΣ

Αρωμα γυναίκας στην πρεμιέρα του 9ου Φεστιβάλ Σύμης το Σάββατο 26 Ιουλίου 2003, στις 9 το βράδυ, στην πλατεία 8ης Μαΐου.

Γυναίκες της πολιτικής, της δημοσιογραφίας, της τέχνης, της επιστήμης και των γραμμάτων τιμήθηκαν από το Δήμο Σύμης και το Φεστιβάλ για την προσφορά τους στην Σύμη και την Ελλάδα γενικότερα.

Στην λαμπρή εκδήλωση παραβρέθηκαν ο υπουργός Εσωτερικών Κώστας Σκανδαλίδης, η υπουργός ΠΕΧΩΔΕ Βάσω Παπανδρέου, η γενική γραμματέας της Περιφέρειας Νοτίου Αιγάιου Μάρθα Σημαντώνη, η υπερνομάρχης Αθηνών-Πειραιώς Φώφη Γεννηματά, η πρώην αντιδήμαρχος Αθηναίων Ευαγγελία Ζουρούδη-Βαλέντζα και πολλοί εκπρόσωποι θρησκευτικών, πολιτικών, δικαστικών και στρατιωτικών αρχών της Δωδεκανήσου.

Τιμήθηκαν:

Η υπουργός Βάσω Παπανδρέου

Η περιφερειάρχης Νοτίου Αιγαίου Μάρθα Σημαντώνη

Η υπερνομάρχης Αθηνών-Πειραιώς Φώφη Γεννηματά

Η πρώην αντιδήμαρχος Αθηναίων Ευαγγελία Ζουρούδη-Βενέντζα

Μαζί τους τιμήθηκαν και 25 γυναίκες της Σύμης επιστήμονες, δασκάλες, καθηγήτριες σχολείων και πανεπιστημίων καλλιτέχνιδες ως μια ελάχιστη ένδειξη ευγνωμοσύνης για την προσφορά τους στη Σύμη και στην κοινωνία γενικότερα.

Συγκινημένη η Φώφη Γεννηματά αφιέρωσε το βραβείο της σε δύο γυναίκες που δεν βρίσκονται πλέον στη ζωή, στη Συμιακιά γιαγιά της Φωτεινή Κυπραίου-Γεννηματά και στη μητέρα της Κάκια που αγάπησε τη Σύμη ως Συμιακιά.

Επίσης η πρόεδρος του Ομίλου Γεώργιος Γεννηματάς βράβευσε τα παιδιά του Β' Δημοτικού Σχολείου Σύμης για τις εκθέσεις που έγραψαν με θέμα Γυναίκα και Ειρήνη (Μαρία Τσακίρη, Δ' Τάξη, Χαρά Κοντού, Δ' Τάξη, Ελένη Χάσκα, Δ' Τάξη Ελένη Παπακαλοδούκα, Δ' Τάξη, Αννα Χρυσοβαλάντου Κοκκίνου, Στ' Τάξη Μανώλης Μαλλιάκας, Δ' Τάξης).

Την εκδήλωση παρουσίασε με επιτυχία η δημοσιογράφος Σεμίνα Διγενή που τιμήθηκε για την προσφορά της στη δημοσιογραφία και την τηλεόραση, αλλά και γιατί ήταν η πρώτη δημοσιογράφος που πρόβαλε τη Σύμη το 1982 στην τηλεόραση. Γέλιο μάλιστα προκάλεσε η αναφορά της στη Συμιακιά γυναίκα και στα παρατσούκλια που η κοινωνία της Σύμης έδινε στις γυναίκες ανάλογα με τη συμπεριφορά τους.

Τιμήθηκαν όμως για την προσφορά της στο ελληνικό τραγούδι και η μεγάλη Ελληνίδα ερμηνεύτρια Γλυκερία, που κάλυψε το καλλιτεχνικό μέρος της βραδιάς μαγεύοντας και ξεσηκώνοντας το πλήθος Συμιακών και επισκεπτών της Σύμης με τη φωνή και τα τραγούδια της. Μαζί της σιγοτραγούδησε η υπουργός Βάσω Παπανδρέου και ο υπουργός Κώστας Σκανδαλίδης που φάνηκε να γνωρίζει όλους τους στίχους των τραγουδιών της.

Τη Γλυκερία συνόδεψαν στο τραγούδι δύο νέοι τραγουδιστές, ο Νίκος Καραγιάννης και ο Βασίλης Φωτόπουλος.

Την όμορφη εκδήλωση λάμπρυναν και εντυπωσιακά βεγγαλικά στην αρχή και στο τέλος της συναυλίας, που ξεπηδούσαν πίσω από τα όμορφα νεοκλασικά σπίτια της κεντρικής πλατείας της Σύμης.

Ολη η εκδήλωση τελούσε υπό την αιγίδα του υπουργείου Εσωτερικών, με την οικονομική ενίσχυση του οποίου αγοράστηκε το πιάνο με ουρά γύρω από το οποίο ξεκίνησε το Φεστιβάλ Σύμης το 1995.

Τιμήθηκαν για την προσφορά τους οι Συμιακές γυναίκες (με αλφαβητική σειρά):

1. Αναστασιάδη Δέσποινα, δασκάλα
2. Ανδρουτσοπούλου Χαρίκλεια, γενή ιατρός, δ/ντρια Πολυδύναμου Ιατρείου Σύμης
3. Βογιατζή-Χαραλάμπη Ειρήνη, εκπαιδευτικός, συγγραφέας, ποιήτρια
4. Βολονάκη Αννα, δασκάλα
5. Βολονάκη Ουρανία, ζωγράφος
6. Γεωργά Ρούλα, επίκουρος καθηγήτρια στο Τμήμα Φυσικής του Πανεπιστημίου Πατρών
7. Ζουρούδη Κλεοπάτρα, δασκάλα
8. Καλλιγά Χάρις, Δρ. αρχιτέκτονας μηχανικός, ποιήτρια, συγγραφέας, διευθύντρια Γενναδείου Βιβλιοθήκης
9. Κάτρη Ελευθερία, εκπαιδευτικός.
10. Κλαδάκη Ελένη, μηχανολόγος-ηλεκτρολόγος μηχανικός, συγγραφέας
11. Κλαδάκη Χάρις, πιανίστα
12. Κρητικού Δούκισσα, επίκουρος καθηγήτρια στον Τομέα Εφαρμοσμένων Μαθηματικών στο Πανεπιστημίο της Κρήτης
13. Μαμαλίγκα Ελένη, εκπαιδευτικός συγγραφέας
14. Μαμαλίγκα Μαρία, συγγραφέας
15. Μηλιά Φανή, Δρ. φυσικός, ερευνήτρια Κέντρου Ερευνών Δημόκριτος
16. Νικόλη Σεβαστή, πρόεδρος Ενωσης Γυναικών Σύμης, η πρώτη γυναίκα επικεφαλής συνδυασμού υποψήφιου σε δημοτικές εκλογές και από τις πρώτες γυναίκες δημοτικές συμβούλους
17. Παπαμιχαήλ-Κουτρούμπα Αννα, αναπληρώτρια καθηγήτρια λαογραφίας στο Πανεπιστήμιο Αθηνών
18. Σεμερτζάκη Ειρήνη, απλή Συμιακιά γυναίκα που καταγράφει ήθη και έθιμα της Σύμης
19. Σπανάκη Φωτεινή, εκπαιδευτικός
20. Τσαβαρή Αργυρώ, εκπαιδευτικός
21. Τσαβαρή Ισαβέλλα, καθηγήτρια στον Κλασικό Τομέα της Φιλοσοφικής Σχολής του Πανεπιστημίου Θράκης
22. Φωτάρα-Παγκά Νίτσα, εκπαιδευτικός
23. Φωτάρα-Χατζηστεμάτη Δούκισσα, εκπαιδευτικός
24. Φωτάρα Ευτυχία, εκπαιδευτικός
25. Χατζηνικήτα Ευαγγελία, εκπαιδευτικός, ερευνήτρια συγγραφέας
26. Χανιώτη Ελίζα Χανιώτη, ζωγράφος

ΨΥΧΟΕΡΕΥΝΗΤΡΙΑ
ΚΡΗΤΙΚΟΥ ΒΑΣΙΛΕΙΑ



Προβλέψεις για το μέλλον ικανοποιητικές.
Βοήθεια για κάθε θέμα που σας απασχολεί με κάθε εχεμύθεια
ΟΜΗΡΟΥ 65 Π. ΠΟΛΗ Τηλ. 74440 - 67602, 0972157586, 8-1π.μ. — 4-8μ.μ.
Τ.1349-20/8

ΦΡΟΝΤΙΣΤΗΡΙΟ ΑΝΟΔΟΣ
ΓΙΑ ΟΛΕΣ ΤΙΣ ΤΑΞΕΙΣ ΓΥΜΝΑΣΙΟΥ–ΕΝΙΑΙΟΥ ΛΥΚΕΙΟΥ–ΤΕΕ
Στο Φροντιστήριό μας διδάσκονται σε ολιγομελή τμήματα από καθηγητές ΠΤΥΧΙΟΥΧΟΥΣ ΠΑΝΕΠΙΣΤΗΜΙΩΝ τα μαθήματα:
ΜΑΘΗΜΑΤΙΚΑ · ΦΥΣΙΚΗ · ΧΗΜΕΙΑ · ΦΙΛΟΛΟΓΙΚΑ · ΟΙΚΟΝΟΜΙΚΑ · ΒΙΟΛΟΓΙΑ
ΕΝΑΡΞΗ
Β', Γ' ΕΝΙΑΙΟΥ ΛΥΚΕΙΟΥ (όλες οι κατευθύνσεις) 18 ΑΥΓΟΥΣΤΟΥ
ΓΥΜΝΑΣΙΟ, Α' ΕΝΙΑΙΟΥ ΛΥΚΕΙΟΥ - ΤΕΕ 1 ΣΕΠΤΕΜΒΡΙΟΥ
✓ Πολυετής εμπειρία
✓ Συνεπτυγμένο πρόγραμμα
✓ Συχνή ενημέρωση γονέων
✓ Δωρεάν εκπαιδευτικές εκδρομές
✓ Με κάθε εγγραφή, φροντιστηριακά δώρα
Τα χαμηλότερα δίδακτρα της αγοράς με μεγαλα ποσοστά επιτυχίας
Πληροφορίες - Εγγραφές:
Ελένη Ρούσου - Μαργωμένου
Γαριβάλδη 17 - Τηλ.: 22410 28053
www.rodosvitrina.gr/anodos.htm
X4069-6/10

ΓΝΩΜΩΝ ΦΡΟΝΤΙΣΤΗΡΙΑ
Μ. ΓΙΑΝΝΙΚΟΥΡΗΣ
30 ΧΡΟΝΙΑ ΛΕΙΤΟΥΡΓΙΑΣ
Χεμάρρας 117 Τηλ.25700 25250 Διευθυνση Σπουδών Μ. ΓΙΑΝΝΙΚΟΥΡΗΣ
ΤΜΗΜΑΤΑ 4ΜΕΛΗ-6ΜΕΛΗ
Εναρξη μαθημάτων:
• Γ' ΛΥΚΕΙΟΥ 1 Αυγούστου
• Β' ΛΥΚΕΙΟΥ 1 Αυγούστου
• Α' ΛΥΚΕΙΟΥ 1 Αυγούστου
• Α-Β-Γ ΓΥΜΝΑΣΙΟΥ 1 Σεπτεμβρίου
• ΤΕΕ 1 Σεπτεμβρίου
• Τμήματα αποφοίτων 1 Σεπτεμβρίου
ΕΓΓΡΑΦΕΣ
Καθημερινά από 10-1 το πρωί και 6-9 το απόγευμα στα τηλέφωνα:
22410 25700 - 25250 - 25252
694 88 89 6 89
ΜΑΘΗΜΑΤΙΚΑ - ΦΥΣΙΚΗ - ΧΗΜΕΙΑ - ΦΙΛΟΛΟΓΙΚΑ - ΠΛΗΡΟΦΟΡΙΚΗ
ΑΡΧΕΣ ΟΙΚΟΝΟΜΙΚΗΣ ΘΕΩΡΙΑΣ - ΟΡΓΑΝΩΣΗ & ΔΙΟΙΚΗΣΗ ΕΠΙΧ/ΣΕΩΝ
X. 4055-31/7

ΜΕΝΤΙΟΥΜ-ΑΣΤΡΟΛΟΓΟΣ
ΝΙΚΟΣ
Ακριβείς προβλέψεις στον επαγγελματικό, αισθηματικό και οικονομικό τομέα.
Επαναφορά ατόμων
Ισχυρή υποβολή
Δέχεται μόνο με ραντεβού στα τηλέφωνα: 31405 και 39201
6146-3/8

• ΜΑΘΗΜΑΤΙΚΑ • ΦΥΣΙΚΗ
• ΦΙΛΟΛΟΓΙΚΑ • ΧΗΜΕΙΑ
παραδίδονται
από πεπειραμένους καθηγητές και καθηγήτριες σε μετεξεταστέους μαθητές Γυμνασίου - Λυκείου ή Τ.Ε.Ε.
Υπεύθυνα, μεθοδικά σε χαμηλές τιμές
Επίσης γίνεται και προετοιμασία για μαθητές Λυκείου.
Για μετεξεταστέους έναρξη μαθημάτων τέλος Ιουλίου.
Για προετοιμασία Λυκείου τον Αύγουστο
Πληροφορίες στα τηλ. 22410 28053
X4069-8/8

ΩΘΗΣΗ
ΜΕΘΟΔΙΚΟ ΦΡΟΝΤΙΣΤΗΡΙΟ
Για όλες τις τάξεις ΓΥΜΝΑΣΙΟΥ-ΛΥΚΕΙΟΥ-ΤΕΕ
Διδάσκονται: ΜΑΘΗΜΑΤΙΚΑ - ΦΥΣΙΚΗ - ΧΗΜΕΙΑ ΦΙΛΟΛΟΓΙΚΑ - ΑΡΧ. ΟΙΚ. ΘΕΩΡΙΑΣ
Η έναρξη των μαθημάτων για την εφετινή σχολική χρονιά καθορίζεται ως εξής:
• Β', Γ' ΛΥΚΕΙΟΥ (όλες οι κατευθύνσεις): 1η Αυγούστου
• Α' ΛΥΚΕΙΟΥ: 18η Αυγούστου
• Α', Β', Γ' ΓΥΜΝΑΣΙΟΥ: 1η Σεπτεμβρίου
• Τμήματα ΤΕΕ 15η Σεπτεμβρίου
Τα μαθήματα γίνονται σε τμήματα ολιγομελή, η διδασκαλία είναι προσωπική, παρέχονται σημειώσεις και γίνονται συχνά TESTS και διαγωνίσματα, εκτός εβδομαδιαίου προγράμματος, για την εμπέδωση της ύλης.
Η 16ετής μας εμπερία στον φροντιστηριακό χώρο και η συνεχής συνεργασία με τους γονείς των μαθητών μας αποτελούν εγγύηση για το αποτέλεσμα
Διεύθυνση σπουδών:
ΑΝΤΩΝΗΣ ΧΑΤΖΗΑΝΤΩΝΙΟΥ - ΔΗΜΗΤΡΗΣ ΜΑΛΑΤΕΣΤΑΣ
Εγγραφές - Πληροφορίες
ΑΝ/ΧΟΥ ΒΟΛΟΝΑΚΗ 14 (Αγ. Ιωάννης)
Τηλ. 22410 76065, 76801, 74956
ώρες 10.00-13.00. και 19.00-21.00
κιν. 6974108247, 6937 229731
X4080-31/8

ΠΡΑΚΤΟΡΕΙΟ ΤΑΞΙΔΙΩΝ
ΣΑΗΣ ΤΡΑΒΕΛ
ΚΑΛΟΚΑΙΡΙ 2003
Εκδρομές ποιότητας
2η εκδρομή
Α. Ραφαήλ - Μυτιλήνη
Αεροπορικώς κατ'ευθείας από Ρόδο
από 30/7 έως 2/8. Ευρώ: 290
3η εκδρομή
Ιωάννινα-Μέτσοβο-Μετέωρα Παναγιά Σουμελά - Εδεσσα-Θεσ/νίκη
από 5 έως 12/8. Ευρώ: 360
4η εκδρομή
Κέρκυρα-Λευκάδα-Σκορπιό (νησί Ωνάση) - Ναύπακτο
από 22 έως 28/8. Ευρώ: 319
5η εκδρομή
Μύκονο-Τήνο-Πάρο-Αντίπαρο-Σαντορίνη από 2 έως 7/9
ΠΛΗΡΟΦΟΡΙΕΣ - ΠΡΟΓΡΑΜΜΑΤΑ
ΠΡΑΚΤΟΡΕΙΟ ΤΑΞΙΔΙΩΝ
ΣΑΒΒΑΣ ΣΑΗΣ
ΤΑΡΠΟΝ ΣΠΡΙΓΚΣ 42 δίπλα στην Πίστεως
Τηλ. 22410 39781-3, 37711
X4042-31/7



Κουφώματα KUNSTSTOFF. Αξεπέραστη θερμομόνωση, υψηλή ηχομόνωση, απεριόριστη αντοχή στο χρόνο, πάνω από 60 πιστοποιητικά ποιότητας, μέχρι και 48 δόσεις. Υπεροχή KUNSTSTOFF θα πει υπέροχη ζωή!
KUNSTSTOFF
www.kunststoff.gr
casaviva
Λεωφ.Ελευθερίας 2Α, 85104 Κρεμαστή Ρόδος Τηλ. 22410 95076, Fax.93775
X4061-1/8

ΔΡΟΜΟΛΟΓΙΑ ΤΟΥ ΤΑΧΥΠΛΟΟΥ ΚΑΤΑΜΑΡΑΝ «ΔΩΔΕΚΑΝΗΣΟΣ ΕΞΠΡΕΣ»
ΑΠΟ 1/7/2003 ΕΩΣ 31/8/2003
ΑΝΑΧΩΡΗΣΗ ΑΠΟ ΡΟΔΟ ΑΠΟ ΤΗ ΘΕΣΗ «ΚΟΛΩΝΑ»

ΗΜΕΡΑ	ΩΡΑ	ΠΡΟΟΡΙΣΜΟΣ	ΩΡΑ ΑΦΙΞΗΣ ΣΤΗ ΡΟΔΟ
ΚΑΘΕ ΔΕΥΤΕΡΑ	08.30	ΚΩ-ΚΑΛΥΜΝΟ-ΛΕΡΟ-ΚΑΛΥΜΝΟ-ΚΩ-ΡΟΔΟ	18.30
ΚΑΘΕ ΤΡΙΤΗ	08.30	ΚΩ-ΚΑΛΥΜΝΟ-ΛΕΡΟ-ΠΑΤΜΟ-ΛΕΙΨΟΙ-ΛΕΡΟ-ΚΑΛΥΜΝΟ-ΚΩ-ΡΟΔΟ	18.30
ΚΑΘΕ ΤΕΤΑΡΤΗ	08.30	ΚΑΣΤΕΛΛΟΡΙΖΟ -ΡΟΔΟ	18.30
ΚΑΘΕ ΠΕΜΠΤΗ	08.30	ΚΩ-ΚΑΛΥΜΝΟ-ΛΕΡΟ-ΚΑΛΥΜΝΟ-ΚΩ-ΡΟΔΟ	18.30
ΚΑΘΕ ΠΑΡΑΣΚΕΥΗ	08.30	ΚΩ-ΚΑΛΥΜΝΟ-ΛΕΡΟ-ΠΑΤΜΟ-ΛΕΙΨΟΙ-ΛΕΡΟ-ΚΑΛΥΜΝΟ-ΚΩ-ΡΟΔΟ	18.50
ΚΑΘΕ ΣΑΒΒΑΤΟ	08.30	ΚΩ-ΚΑΛΥΜΝΟ-ΛΕΡΟ-ΠΑΤΜΟ-ΛΕΙΨΟΙ-ΛΕΡΟ-ΚΑΛΥΜΝΟ-ΚΩ-ΡΟΔΟ	18.30
ΚΑΘΕ ΚΥΡΙΑΚΗ	08.30	ΚΩ-ΚΑΛΥΜΝΟ-ΛΕΡΟ-ΠΑΤΜΟ-ΛΕΙΨΟΙ-ΛΕΡΟ-ΚΑΛΥΜΝΟ-ΚΩ-ΡΟΔΟ	18.30



ΠΛΗΡΟΦΟΡΙΕΣ / ΚΡΑΤΗΣΕΙΣ
ΔΩΔΕΚΑΝΗΣΟΣ ΝΑΥΤΙΛΙΑΚΗ Ν.Ε"
ΑΥΣΤΡΑΛΙΑΣ 3, 85100 ΡΟΔΟΣ
ΤΗΛ: 2241070590, ΦΑΞ: 2241070591
E-MAIL: info@12ne.gr
4045-31/7

PELLOS TRAVEL

ΠΟΙΟΤΗΤΑ - ΟΡΓΑΝΩΣΗ - ΕΓΓΥΗΣΗ

ΕΚΔΡΟΜΕΣ ΚΑΛΟΚΑΙΡΙΝΕΣ 2003

ΕΚΔΡΟΜΗ 1η

29/7-31/7

3ΗΜΕΡΗ ΑΕΡΟΠΟΡΙΚΗ ΕΚΔΡΟΜΗ

ΑΓΙΟΣ ΡΑΦΑΗΛ ΜΥΤΙΛΗΝΗΣ -ΠΑΝΑΓΙΑ ΜΑΡΚΕΛΛΑ ΧΙΟΥ

ΕΚΔΡΟΜΗ 2η

30/7-6/8

ΓΥΡΟΣ ΕΛΛΑΔΟΣ (ΟΚΤΑΗΜΕΡΗ)

ΡΟΔΟΣ-ΠΕΙΡΑΙΑΣ-ΠΑΤΡΑ-ΜΕΣΣΟΛΟΓΓΙ-ΑΜΦΙΛΟΧΙΑ-ΛΕΥΚΑΔΑ-ΑΡΤΑ-ΙΩΑΝΝΙΝΑ-ΜΕΤΣΟΒΟ-ΜΕΤΕΩΡΑ-ΛΑΡΙΣΣΑ-ΤΕΜΠΗ-ΘΕΣΣΑΛΟΝΙΚΗ-ΧΑΛΚΗΔΟΝΑ-ΣΟΥΜΕΛΑ-ΒΕΡΓΙΝΑ-ΚΑΤΑΡΑΚΤΕΣ ΕΔΕΣΣΑΣ-ΝΑΟΥΣΑ-ΒΕΡΟΙΑ-ΒΟΛΟΣ-ΠΕΙΡΑΙΑΣ-ΑΓΙΟΣ ΕΦΡΑΙΜ-ΠΕΙΡΑΙΑΣ-ΡΟΔΟΣ

Στην τιμή περιλαμβάνονται:
1. Εισιτήρια πλοίου.
2. Επιλεγμένα ξενοδοχεία με πρωινό
3. Μεταφορές με κλιματιζόμενα πούλμαν
4. Ταξιδιωτική ασφάλεια.
5. Συνοδός του γραφείου .
6. Φ.Π.Α

Δεν περιλαμβάνονται
1. Προαιρετική διασκέδαση σε κέντρο.
2. Φιλοδωρήματα, τηλέφωνα



ΕΚΔΡΟΜΗ 3η

ΟΚΤΑΗΜΕΡΗ ΤΟΥΡΚΙΑΣ

6/8-13/8

ΚΑΠΠΑΔΟΚΙΑ- ΠΑΜΜΟΥΚΑΛΕ -ΚΩΝΣΤΑΝΤΙΝΟΥΠΟΛΗ ΚΡΟΥΑΖΙΕΡΑ ΣΤΟ ΒΟΣΠΟΡΟ- ΠΡΙΓΚΗΠΟΝΝΗΣΑ - ΑΠΟΛΛΩΝΙΑ- ΠΡΟΥΣΑ- ΣΜΥΡΝΗ- ΕΦΕΣΣΟΣ- ΜΑΡΜΑΡΙΣ-ΡΟΔΟΣ

Στην τιμή περιλαμβάνονται:
1. Εισιτήρια Ρόδος-Μαρμαρις- Ρόδος με καταμαραν.
2. Πρωινά (μπουφέ)-Δείπνα
3. Δωμάτια δίκλινα και τρίκλινα σε ξενοδοχεία 4****
4. Μεταφορές με κλιματιζόμενα πούλμαν
5. Ξεναγήσεις στην Ελληνική γλώσσα από διπλωματούχο Ξεναγό.
6. Ταξιδιωτική ασφάλεια.
7. Συνοδός του γραφείου .
8. Φόροι εισόδου και εξόδου
9. Φ.Π.Α



ΕΚΔΡΟΜΗ 4η

ΑΝΑΧΩΡΗΣΗ 10/08/03 08:00 το πρωί
ΕΠΙΣΤΡΟΦΗ 13/08/03 18:00 το απόγευμα

ΤΕΤΡΑΗΜΕΡΗ ΕΚΔΡΟΜΗ

ΡΟΔΟΣ-ΜΑΡΜΑΡΙΣ- KUSADASI- ΣΜΥΡΝΗ-ΠΕΡΓΑΜΟΣ- ΑΙΒΑΛΙ - ΡΟΔΟΣ

ΕΚΔΡΟΜΗ 5η

6ΗΜΕΡΗ ΚΩΝΣΤΑΝΤΙΝΟΥΠΟΛΗ-ΠΡΙΓΚΗΠΟΝΝΗΣΑ

20/8-25/8

ΜΑΡΜΑΡΙΣ- ΕΦΕΣΣΟΣ - ΣΜΥΡΝΗ-BANDIRMA-ΚΩΝΣΤΑΝΤΙΝΟΥΠΟΛΗ-ΚΡΟΥΑΖΙΕΡΑ ΣΤΟ ΒΟΣΠΟΡΟ(ΠΡΙΓΚΗΠΟΝΝΗΣΑ)- ΑΠΟΛΛΩΝΙΑ-ΠΡΟΥΣΑ- ΣΜΥΡΝΗ- ΜΑΡΜΑΡΙΣ-ΡΟΔΟΣ

Στην τιμή περιλαμβάνονται:
1. Εισιτήρια Ρόδος-Μαρμαρις- Ρόδος με καταμαραν.
2. Πρωινά (μπουφέ)-Δείπνα
3. Δωμάτια δίκλινα και τρίκλινα σε ξενοδοχεία 4****
4. Μεταφορές με κλιματιζόμενα πούλμαν
5. Ξεναγήσεις στην Ελληνική γλώσσα από διπλωματούχο Ξεναγό.
6. Ταξιδιωτική ασφάλεια.
7. Συνοδός του γραφείου .
8. Φόροι εισόδου και εξόδου
9. Φ.Π.Α

ΕΚΔΡΟΜΗ 6η

21/8-26/8

ΕΛΛΗΝΙΚΑ ΝΗΣΙΑ

6ΗΜΕΡΗ ΕΚΔΡΟΜΗ ΜΕ ΤΟ «Blue Star» ΣΤΑ ΕΛΛΗΝΙΚΑ ΝΗΣΙΑ

ΜΥΚΟΝΟΣ - ΠΑΡΟΣ-ΣΑΝΤΟΡΙΝΗ-ΚΟΥΦΟΝΙΣΗ-ΣΥΡΟΣ

Στην τιμή περιλαμβάνονται:
1. Εισιτήρια πλοίου με το «Blue star».
2. Ξενοδοχεία 3 αστέρων με πρωινά.
3. Μεταφορές με κλιματιζόμενα πούλμαν
4. Ταξιδιωτική ασφάλεια.
5. Συνοδός του γραφείου
6. Φ.Π.Α



ΕΚΔΡΟΜΗ 7η

5ΗΜΕΡΗ ΕΚΔΡΟΜΗ ΣΑΜΟΣ

ΑΠΟ 22/8-26/8

ΕΚΔΡΟΜΗ 8η

ΑΠΟ 27/8-1/9

6ΗΜΕΡΗ ΕΚΔΡΟΜΗ ΜΕΤΕΩΡΑ-ΣΚΙΑΘΟΣ-ΣΚΟΠΕΛΟΣ

ΕΚΔΡΟΜΗ 9η

ΕΚΔΡΟΜΗ ΣΤΑ ΙΟΝΙΑ ΝΗΣΙΑ 7ΗΜΕΡΗ

27/8-2/9

ΖΑΚΥΝΘΟΣ-ΚΕΦΑΛΟΝΙΑ-ΛΕΥΚΑΔΑ-ΙΘΑΚΗ

ΕΚΔΡΟΜΗ 10η

ΑΠΟ 30/8-2/9

4ΗΜΕΡΗ ΕΚΔΡΟΜΗ ΑΜΟΡΓΟΣ-ΤΗΝΟΣ-ΣΥΡΟΣ

ΤΙΜΗ 169 ΕΥΡΩ

ΕΚΔΡΟΜΗ 11η

ΑΠΟ 1/9-8/9

ΖΑΚΥΝΘΟΣ-ΚΕΦΑΛΟΝΙΑ-ΓΥΡΟΣ ΠΕΛΟΠΟΝΗΣΟΥ

ΕΚΔΡΟΜΗ 12η

2/9-4/9

3ΗΜΕΡΗ ΑΕΡΟΠΟΡΙΚΗ ΕΚΔΡΟΜΗ

ΑΓΙΟΣ ΡΑΦΑΗΛ ΜΥΤΙΛΗΝΗΣ -ΠΑΝΑΓΙΑ ΜΑΡΚΕΛΛΑ ΧΙΟΥ

Για περισσότερες πληροφορίες, κρατήσεις και αναλυτικά προγράμματα στο πρακτορείο γενικού τουρισμού:

PELLOS TRAVEL

ΛΕΩΦΟΡΟΣ ΚΑΛΛΙΘΕΑΣ - FALIRAKI
• ΤΗΛ 22410 87615, 22410 86298
• FAX 22410 87616

6280-7/8

Εξοργισμένοι οι εργαζόμενοι στην ΔΕΥΑΚ

Αναταραχή στην Κάλυμνος

ΣΥΝΕΧΙΖΟΝΤΑΙ ΟΙ ΚΟΝΤΡΕΣ ΣΤΟ ΔΗΜΟ

Αναταραχή στη Δημοτική Επιχείρηση Υδρευσης και Αποχέτευσης Καλύμνου. Το ενδεχόμενο παραίτησης του διοικητικού συμβουλίου βρίσκει αντίθετους τους εργαζόμενους, οι οποίοι εξέδωσαν την παρακάτω ανακοίνωση:

«Εμείς οι εργαζόμενοι ως μόνιμο και τακτικό προσωπικό της ΔΕΥΑ Καλύμνου δηλώνουμε κατηγορηματικά αντίθετοι με το σενάριο παραίτησης του διοικητικού συμβουλίου της επιχείρησής μας.

Εχοντας απόλυτα γνώση της οικονομικής κατάστασης που παρέλαβε το νέο διοικητικό συμβούλιο, με τα επιδόματα των εργαζομένων απλήρωτα του 2002, με τις αγωγές να έρχονται η μία πίσω από την άλλη, με τους προμηθευτές να μην μας προμηθεύουν πλέον τα απαραίτητα υλικά για την εύρυθμη λειτουργία της επιχείρησής μας, με τα ασφαλιστικά μας ταμεία απλήρωτα για μεγάλο χρονικό διάστημα, δίνουμε ψήφο εμπιστοσύνης στη νέα διοίκηση της ΔΕΥΑ Καλύμνου και δηλώνουμε αρωγοί στην προσπάθεια εξυγίανσης της επιχείρησης.

Η θέση μας όσο αφορά τους εργαζόμενους με σύμβαση έργου είναι σταθερή και αμετάκλητη.

Ο εκπρόσωπός μας στο δ.σ. που είχε συγκληθεί τον Ιανουάριο του 2003 ψήφισε λευκό. Να αποφανθεί η Ελληνική Δικαιοσύνη.

Η ΔΕΥΑ Καλύμνου είναι μια επιχείρηση με τεράστιες δυνατότητες και πιστεύουμε ακράδαντα, ότι μπορεί με ορισμένες πολιτικές κινήσεις να βγει από το αδιέξοδο που φρόντισε να μας φέρει η προηγούμενη διοίκηση.

Σε καμία περίπτωση δεν θα συμμετέχουμε στα πολιτικά παιχνίδια που βασανίζουν το νησί μας το τελευταίο καιρό που διαταράσσουν την εργασιακή αλλά και οικογενειακή μας γαλήνη.

Δεν θα ανεχθούμε να μείνουμε χωρίς διοίκηση ή με υπηρεσιακούς αντικαταστάτες, γιατί θεωρούμε ότι με αυτό τον τρόπο θα επέλθει αβεβαιότητα στην εργασιακή μας σχέση και ουσιαστικά θα είμαστε μετέωροι με άγνωστες συνέπειες.

Σας ενημερώνουμε και σας προειδοποιούμε ότι σε περίπτωση που μείνουμε χωρίς διοίκηση και κρίνουμε ότι κινδυνεύουν τα συμφέροντα της δουλειάς μας και η εργασιακή μας σταθερότητα θα αναγκασθούμε να προβούμε σε απεργιακές κινητοποιήσεις (διακοπή υδροδότησης ολόκληρου του νησιού όπως επίσης και παύση που αντλιοστασίων μεταφοράς λυμάτων μέχρι να οριστεί νέα μόνιμη και σταθερή διοίκηση που θα εγγυηθεί την ομαλή λειτουργία της επιχείρησης.

Σας παρακαλούμε εσείς οι εμπλεκόμενοι με τα κοινά, κάντε όλες τις απαραίτητες ενέργειες για να μην φτάσουμε σε ακραίες καταστάσεις που κανένα δεν θα ωφελήσουν, μην υποτιμήσετε την νοημοσύνη μας γιατί αυτοί που το έκαναν τιμωρήθηκαν παραδειγματικά.

Ο πρόεδρος
Θεοδωρίδης Η.
Σταύρος
Ο γραμματέας
Αλαχούζος Ν.
Γεώργιος»

Ερώτηση στη Βουλή για τη νοσοκομειακή υποδομή στα νησιά του Αιγαίου

Ερώτηση προς τον υπουργό Υγείας και Πρόνοιας κατέθεσε η βουλευτής Β' Αθήνας του Συνασπισμού κ. Μαρία Δαμανάκη με θέμα την «Νοσοκομειακή υποδομή σε νησιά του Αιγαίου». Το κείμενο της ερώτησης έχει ως εξής:

«Σοβαρές ελλείψεις διαπιστώθηκαν στον τομέα της υγειονομικής περίθαλψης κατοίκων ακριτικών νησιών, όπως είναι η Ικαρία, οι Φούρνοι, η Κάρπαθος και η Κάσος, σε πρόσφατη ημερίδα που έγινε με πρωτοβουλία του Δήμου Καρπάθου. Ελλείψεις, που, όπως είπε ο δήμαρχος Καρπάθου καταστρατηγούν το συνταγματικό δικαίωμα περί ισότητας των πολιτών».

– Η Κάρπαθος διεκδικεί να αποκτήσει ένα νοσοκομείο -Κέντρο Υγείας με αυτόνομη λειτουργία, που θα εξυπηρετεί τους κατοίκους της και της Κάσου ώστε να μην χρειάζεται να ταξιδεύουν, πολλές φορές για απλές εξετάσεις, σε άλλα γειτονικά νησιά. Η Ικαρία και οι Φούρνοι διεκδικούν να προσληφθεί από τα Κέντρα Υγείας και το Νοσοκομείο το απαραίτητο προσωπικό και να αγοραστεί ο τεχνολογικός εξοπλισμός για να μπορούν να λειτουργούν σωστά.

– Ερωτάται ο κ. υπουργός.

Αν συμφωνεί με τις επισημάνσεις, για τις ελλείψεις στα νοσοκομεία, του δημάρχου Καρπάθου και των φορέων των προαναφερόμενων νησιών. Αν ναι τι προτίθεται να πράξει και πότε, προκειμένου να καλυφθούν τα ελλείμματα».

ΔΩΔΕΚΑΝΗΣΙΑΚΟΣ ΣΥΛΛΟΓΟΣ ΓΟΝΕΩΝ ΚΑΙ ΚΗΔΕΜΟΝΩΝ ΑΤΟΜΩΝ ΜΕ ΕΙΔΙΚΕΣ ΑΝΑΓΚΕΣ



ΕΥΧΑΡΙΣΤΗΡΙΟ

Τα παιδιά του Κέντρου Ελπίδα και το Δ.Σ. του Δωδεκανησακού Συλλόγου και Κηδεμονων ΑΜΕΑ Ρόδου ευχαριστούν το Σώμα Ελληνίδων Οδηγών - ΤΤ Ρόδου για τη δωρεά 100 ευρώ εις μνήμην **Αννας Πηλείδου.**

Η συμπαράστασή τους είναι πολύτιμη για τα παιδιά και τη λειτουργία του κέντρου μας.

Για το Δ.Σ.
Η πρόεδρος
Σταυρούλα Καπούλα

ΓΔ-29/7

ΔΙΕΥΘΥΝΣΗ ΔΑΣΩΝ ΔΩΔ/ΝΗΣΟΥ

ΑΝΑΚΟΙΝΩΣΗ

Γνωστοποιείται κατά το άρθρο 14 του Ν.998/79, η αποστολή για δημοσίευση στο Δήμο Ιαλυσού της αριθμ. 4466/22-7-2003 πράξης χαρακτηρισμού έκτασης που εκδόθηκε από τον Δ/ντή Δασών Δωδ/σου. Η ΚΜ 44 γαιών Ιξιάς εμβαδού 2258 τ.μ. χαρακτηρίζεται ως γεωργική έκταση.

Ο Δ/ντής Δασών Δωδ/σου
Κοντίτσης Φίλιππος
Δασολόγος με βαθμό Δ/ντή

6345-29/7

ΑΠΩΛΕΙΑ

Απωλέσθη ΔΙΑΒΑΤΗΡΙΟ και θήκη που περιείχε διάφορα έγγραφα στο όνομα Γιάννης Τσάτσης.

Ο ευρών θ' αμοιφθεί:

Τηλ. 22410 36471
6937 868488

6310-3/8

ΑΚΟΥΣΤΙΚΑ ΒΑΡΗΚΟΤΑΣ

ΕΠΙΣΚΕΨΗ ΣΤΗ ΡΟΔΟ

ΠΕΜΠΤΗ 1 ΑΥΓΟΥΣΤΟΥ - ΣΑΒΒΑΤΟ 2 ΑΥΓΟΥΣΤΟΥ
Ξενοδοχείο «ΑΕΣΠΩ»
Τηλ. 22571

Νέα αφανή και μικροσκοπικά μοντέλα ακουστικών, αντάκια και όλο μέσα στο αυτί για όλες τις παθήσεις και για παιδικές βαρηκοΐες.

ΑΜΕΡΙΚΑΝΙΚΩΝ και ΕΥΡΩΠΑΪΚΩΝ εργοστασίων.

BIOREHAB - HELLAS - ΓΑΛΙΩΤΟΣ
Αθήνα: Βερανζέρου 22 - 3ος όροφος
Τηλ. 210 52 20 747

ΧΛ-29/7

ΑΡΧΩΝ ΣΑΜΑΡΤΖΗΣ ΑΕΤΕΒΕ

Από το 1980

23 ΧΡΟΝΙΑ ΜΟΝΩΣΕΙΣ



RicofOn®

ΓΙΑ ΤΕΛΕΙΑ ΑΚΟΥΣΤΙΚΗ ΣΤΟΥΣ ΧΩΡΟΥΣ ΕΡΓΑΣΙΑΣ ΚΑΙ ΔΙΑΣΚΕΔΑΣΗΣ



Τοποθετώντας το καταλληλο προϊόν RICOFON έχετε μια αίθουσα με άριστη ακουστική και συγχρόνως ένα τέλειο διακοσμητικό αποτέλεσμα.

X4026-31/7

ΜΟΝΩΣΕΙΣ ΤΑΡΑΤΣΩΝ

ΔΙΑΘΕΣΗ: **ΑΡΧΩΝ ΣΑΜΑΡΤΖΗΣ ΑΕΤΕΒΕ**
ΜΟΝΩΣΕΙΣ - ΣΤΕΓΑΝΩΣΕΙΣ
ΚΑΤΑΣΤΗΜΑΤΑ
1) Ερυθρού Σταυρού 21 - Τηλ.: 22410 23030/32054 Ρόδος 85100
2) Ικαρου & Λαοδικείας - Τηλ.: 22410 20021 Ρόδος 85100
ΚΙΝΗΤΟ: 0944 502033

Ναυτικό Πρακτορείο

TSAGARIS GA FERRIES

Ε/Γ-Ο/Γ ΡΟΔΑΝΘΗ
Ε/Γ-Ο/Γ ΔΗΜΗΤΡΟΥΛΑ
Ε/Γ-Ο/Γ ΜΑΡΙΝΑ

ΡΟΔΟΣ - ΠΕΙΡΑΙΑΣ

ΠΑΡΑΣΚΕΥΗ 25/7
ΡΟΔΑΝΘΗ 08.00 Καστελλόριζο
ΡΟΔΑΝΘΗ 18.00 Τήλο - Κω - Κάλυμνο - Πειραιά (10.00)

ΣΑΒΒΑΤΟ 26/7
ΜΑΡΙΝΑ 14.00 Κω - Κάλυμνο - Λέρο - Πάτμο - Μύκονο - Πειραιά (07.00)
ΔΗΜΗΤΡΟΥΛΑ 23.45 Καστελλόριζο

ΚΥΡΙΑΚΗ 27/7
ΔΗΜΗΤΡΟΥΛΑ 10.00 Κω - Βαθύ - Χίο - Λέσβο - Λήμνο - Αλεξ/πολη (10.00)
ΡΟΔΑΝΘΗ 13.00 Σύμη - Κω - Κάλυμνο - Λέρο - Πάτμο - Μύκονο - Πειραιά (06.30)

ΔΕΥΤΕΡΑ 28/7
ΜΑΡΙΝΑ 14.00 Κω - Κάλυμνο - Λέρο - Πάτμο - Πειραιά (06.30)

ΤΡΙΤΗ 29/7
ΔΗΜΗΤΡΟΥΛΑ 14.00 Καστελλόριζο
ΡΟΔΑΝΘΗ 17.00 Κω - Κάλυμνο - Πειραιά (08.00)
ΔΗΜΗΤΡΟΥΛΑ 23.45 Σύμη - Τήλο - Νίσυρο - Κω - Κάλυμνο - Αστυπάλαια - Αιγιάλι - Κατάπολα - Νάξο - Πάρο - Σύρο - Πειραιά (22.15)

ΤΕΤΑΡΤΗ 30/7
ΜΑΡΙΝΑ 14.00 Κω - Κάλυμνο - Αστυπάλαια - Κατάπολα - Πειραιά (08.00)

ΠΕΜΠΤΗ 31/7
ΡΟΔΑΝΘΗ 17.00 Κω - Κάλυμνο - Πειραιά (08.00)

ΠΑΡΑΣΚΕΥΗ 1/8
ΜΑΡΙΝΑ 08.00 Καστελλόριζο
ΜΑΡΙΝΑ 18.00 Κω - Κάλυμνο - Πειραιά (09.00)

ΣΑΒΒΑΤΟ 2/8
ΡΟΔΑΝΘΗ 14.00 Κω - Κάλυμνο - Λέρο - Πάτμο - Μύκονο - Πειραιά (07.00)
ΔΗΜΗΤΡΟΥΛΑ 23.45 Καστελλόριζο

ΚΥΡΙΑΚΗ 3/8
ΔΗΜΗΤΡΟΥΛΑ 10.00 Κω - Βαθύ - Χίο - Λέσβο - Λήμνο - Αλεξ/πολη (10.00)
ΜΑΡΙΝΑ 13.00 Κω - Κάλυμνο - Λέρο - Πάτμο - Μύκονο - Πειραιά (06.15)

ΠΡΟΣΦΟΡΑ

Πακέτα εισιτηρίων άνω των 300,00 ευρώ μπορείτε να εξοφλήσετε σε 4 άτοκες μηνιαίες δόσεις με την πιστωτική σας κάρτα VISA ή MASTER!!!

Η εταιρία μας σας ενημερώσει ότι
η έκπτωση 50%
(πολύτεκνοι, στρατιωτικοί, ανάπηροι κ.λ.π.)
ισχύει για όλες τις θέσεις.

Η εταιρία μας βρίσκεται στην ευχάριστη θέση να σας ενημερώσει ότι:

1. Από 15/3 ισχύουν **εκπτώσεις** από 25% μέχρι και 40% για όλες τις θέσεις. Συμπεριλαμβάνεται και η τρίτη θέση.
2. Θα προσφέρονται **ειδικές τιμές** σε όλες τις θέσεις για οικογενειακά πακέτα και ξενοδοχεία 5 ή 4 αστέρων σε καταπληκτικές τιμές.
3. Από 15/6 εκτελούνται δρομολόγια καθημερινώς: ΠΕΙΡΑΙΑ - ΚΩ - ΡΟΔΟ & ΡΟΔΟ - ΚΩ - ΠΕΙΡΑΙΑ.
4. Εισιτήρια ΜΕΤ'ΕΠΙΣΤΡΟΦΗΣ, ειδικές τιμές.
5. **ΙΧ έκπτωση** 25% για μετάβαση, μετ' επιστροφής 40%.
6. Πολλαπλά εισιτήρια minimum 5, **50% έκπτωση.**

Πληροφορίες στον κεντρικό πράκτορα

TSAGARIS TRAVEL
Σαχτούρη 5 (έναντι Τελωνείου)
Τηλ.: 22410 36170, 30406, 35066, 28597

X4038-31/7

ΠΡΑΚΤΟΡΕΙΟ ΤΑΞΙΔΙΩΝ
ΣΑΒΒΑΣ ΣΑΗΣ
Με την ευκαιρία της λειτουργίας του **νέου** μας πρακτορείου στην οδό ΤΑΡΠΟΝ ΣΠΡΙΓΚΣ 42 - δίπλα στην Τράπεζα Πίστεως
ΠΡΟΣΦΕΡΟΥΜΕ
τα φθηνότερα αεροπορικά εισιτήρια για όλο τον κόσμο με όλες τις αεροπορικές πτήσεις
ΠΡΟΣΟΧΗ:
ΠΛΗΡΟΦΟΡΙΕΣ ΔΕΝ ΔΙΔΟΝΤΑΙ ΑΠΟ ΤΟ ΤΗΛΕΦΩΝΟ ΜΟΝΟ ΠΡΟΣΩΠΙΚΗ ΠΑΡΟΥΣΙΑ ΣΑΣ
Ακόμη:
- Σας παίρνουμε ΒΙΖΑ επισκέπτου για ΑΜΕΡΙΚΗ σε μία εβδομάδα
- ΒΙΖΑ επισκέπτου για ΑΥΣΤΡΑΛΙΑ σε μία μέρα
- Έκδοση διαβατηρίων
- Έκδοση αδειών αυτοκινήτων

ΞΕΝΟΔΟΧΕΙΑ ΣΤΗΝ ΑΘΗΝΑ

PRESIDENT Α' Κατηγορίας Λεωφόρος Κηφισίας
Μονόκλινο €58 με πρωινό έως 31/10
Δίκλινο για μονόκλινο €63 » »
Δίκλινο €68 » »
Τρίκλινο €83 » »

ELECTRA HOTEL Α' Κατηγορίας Ερμού 5
Μονόκλινο €123 με πρωινό έως 31/10
Δίκλινο €146 » »
Τρίκλινο €175 » »

DORIA HOTEL Β' Κατηγορίας Πειραιώς 15-17 (κοντά στην Ομόνοια)
Μονόκλινο €58 με πρωινό
Δίκλινο €69 »
Τρίκλινο €89 »

IRINI HOTEL Ηράκλειο Κρήτης
Μονόκλινο €44 με πρωινό
Δίκλινο €55 »
Τρίκλινο €75 »

ESPERIA HOTEL Α' Κατηγορίας Σταδίου 22
Μονόκλινο €103 με πρωινό
Δίκλινο €118 »
Τρίκλινο €133 »

BEST WESTERN Α' Κατηγορίας, ILISIA Μιχαλακοπούλου
Μονόκλινο €67 με πρωινό έως 31/10
Δίκλινο €74 » »
Τρίκλινο €96 » »

PARTHENON Α' Κατηγορίας περιοχή Μακρυγιάννη
Μονόκλινο €84 με πρωινό έως 31/10
Δίκλινο €93 » »
Τρίκλινο €128 » »

ARETOUSA Β' Κατηγορίας Μητροπόλεως Σύνταγμα
Μονόκλινο €57 με πρωινό
Δίκλινο €85 »
Τρίκλινο €95 »

ROYAL OLUMPIC LUX
Μονόκλινο €104 με πρωινό έως 30/6
Δίκλινο €138 » »
Τρίκλινο €169 » »

ASTOR Σύνταγμα
Μονόκλινο €68 με πρωινό
Δίκλινο για μονόκλινο €78 » έως 31/10
Δίκλινο €88 » »
Τρίκλινο €108 » »

GRAND HOTEL Β' Κατηγορίας Πατησίων & Βεραντέρου 10
Μονόκλινο €48 με πρωινό έως 31/10
Δίκλινο €54 » »
Τρίκλινο €74 » »

VERGINA Β' Κατηγορίας ΘΕΣ/ΚΗ (κεντρικό)
Μονόκλινο €58 με πρωινό έως 31/10
Δίκλινο €75 » »
Τρίκλινο €95 » »

TITANIA Β' Κατηγορίας ΘΕΣ/ΚΗ (κεντρικό)
Μονόκλινο €112 με πρωινό
Δίκλινο €120 »
Τρίκλινο €138 »

ΣΑΣ ΣΥΜΦΕΡΕΙ ΠΡΙΝ ΚΛΕΙΣΕΤΕ ΟΠΟΥΔΗΠΟΤΕ ΝΑ ΜΑΣ ΕΠΙΣΚΕΦΘΕΙΤΕ
ΠΡΑΚΤΟΡΕΙΟ ΤΑΞΙΔΙΩΝ ΣΑΒΒΑΣ ΣΑΗΣ
ΤΑΡΠΟΝ ΣΠΡΙΓΚΣ 42 δίπλα στην Τράπεζα Πίστεως
• Τηλ. 22410 39781-3
Χ. 4042-31/7

ΝΤΕΤΕΚΤΙΒΣ
30 ΧΡΟΝΙΑ ΜΟΝΙΜΑ ΚΑΙ ΣΤΗ ΡΟΔΟ
35354
ΠΛΑΤΕΙΑ ΑΓΙΟΥ ΙΩΑΝΝΟΥ
Η ΛΥΣΗ!!! ΣΕ ΚΑΘΕ ΣΑΣ ΠΡΟΒΛΗΜΑ
EXPRESS SECURITY
Χ. 4029-31/7

Συνεχίζεται στο Θέατρο της Τάφρου

Διεθνές Φεστιβάλ Όπερας

ΡΩΣΙΚΟ ΣΥΓΚΡΟΤΗΜΑ ΤΟ ΣΑΒΒΑΤΟΚΥΡΙΑΚΟ

ΤΟ ΣΑΒΒΑΤΟ 26 Ιουλίου άνοιξε για 4η χρονιά η αυλαία του Διεθνούς Φεστιβάλ Όπερας Ρόδου. Το πλήρως ανακαινισμένο Θέατρο Μεσαιωνικής Τάφρου εγκαινιάστηκε σε μια λαμπρή μουσική βραδιά φιλοξενώντας την State Opera ROUSE της Βουλγαρίας.

Το μαγικό περιβάλλον που αναδύθηκε από τη φυσική



ομορφιά του Θεάτρου Τάφρου και τα σκηνικά που σχεδίασε ο σκηνοθέτης των παραστάσεων Ivan Savon μετέφεραν το κοινό στην εποχή των Φαραώ, όπου ζωντάνεψε η ιστορία της Aida το Σάββατο και στην μακρινή Ιαπωνία, τη χώρα της Μαντάμ Μπάτερφλαϊ την Κυριακή. Οι σολίστ καταχειροκροτήθηκαν για τις εξαίσιες ερμηνείες τους και η ορχήστρα για τις έντονες δυναμικές και τους χρωματισμούς που άρμοζαν σε κάθε έργο.

Ακολουθεί 'Ο χορός Μεταμφιεσμένων' ('A ballo in maschera') του Βέρντι, την Τρίτη (σήμερα) 29/7. Ο Antonio Somma στηρίχθηκε στο λιμπρέτο του Eugene Scribe "Γουστάβος ο 3ος ή ο Χορός των Μεταμφιεσμένων" για να γράψει το λιμπρέτο της όπερας του Verdi. Το έργο, που πρωτοπαρουσιάστηκε στις 17 Φεβρουαρίου του 1859 στο Teatro Apollo στη Ρώμη, έμελλε να αναδειχθεί σε ένα από τα πιο αμφιλεγόμενα του είδους, δίνοντας "σάρκα και οστά" στην ιστορία της δολοφονίας -κατά τη διάρκεια ενός χορού- του Βασιλιά της Σουηδίας Γουστάβου του 3ου. Συμμετέχουν οι σολίστ: Krasimir Dinev (Riccardo), Kiril Manolov (Renato), Tatiana Spiridonova (Amelia), Elena Tshavdarova (Ulrica), Plamen Beykov (Tom), Evgeni Ganev (Samuel), Violeta Schahanova (Oscar), Stoian Stoyandjov (Silvano) και Dinko Popov (Notajo).

Την Τετάρτη 30 Ιουλίου θα παρουσιαστεί το Gala όπερας. Οι σολίστ Plamen Beykov, Krasimir Dinev, Sofia Ivanova,

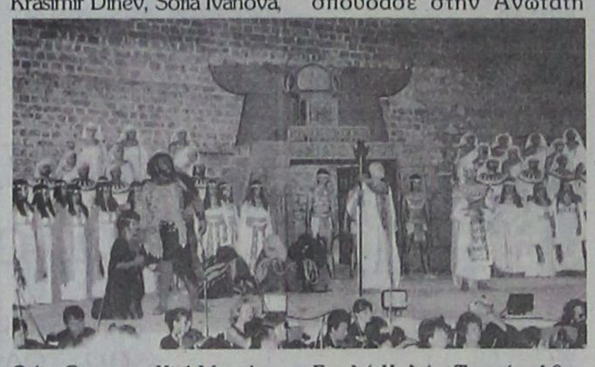

Orlin Goranov, Kiril Manolov, Elena Tshavdarova, Tatiana Spiridonova και Evgeni Ganev θα ερμηνεύσουν αποσπάσματα από τις όπερες Nabuco, Rigoletto, El Trovador, La Traviata, Don Carlos και Aida του Verdi, την Carmen του Bizet και την όπερα Eugene Onegin του Tchaikovsky. Εισιτήρια θα προπωλούνται 9:00-13:30 στο κινηματοθέατρο ΡΟΔΟΝ και μετά τις 18:00 στο Θέατρο Τάφρου.

ΕΚΘΕΣΗ ΖΩΓΡΑΦΙΚΗΣ

Έκθεση ζωγραφικής της Σαπφούς Βογιατζή από την Μυτιλήνη, θα φιλοξενήσει η Ροδιακή Έπαυλη, από την Τετάρτη 30 Ιουλίου έως και την Τρίτη 12 Αυγούστου 2003.

Η ζωγράφος, γεννημένη στο Σκόπελο της Λέσβου, σπούδασε στην Ανώτατη Σχολή Καλών Τεχνών Αθηνών, με καθηγητές τους Δ. Μυταρά και Γ. Μόραλη στη ζωγραφική και τον Κ. Ξυνόπουλο στο εργαστήριο νωπογραφίας και φορητών εικόνων και αρίστευσε στο εργαστήριο Αγιογραφίας. Από το 1986 υπηρετεί στη Δευτεροβάθμια εκπαίδευση διδάσκοντας στα Γυμνάσια της Μυτιλήνης. Διδάσκει Ιστορία Τέχνης στη Σχολή Ξεναγών και Ελεύθερο Σχέδιο στο ΙΕΚ Μυτιλήνης.

Εδώ και 22 χρόνια πραγματοποιεί ατομικές εκθέσεις και μετάσχει σε ομαδικές στην ιδιαίτερη πατρίδα της, στη Χίο, στη Θεσσαλονίκη και στην Αθήνα. Έργα της βρίσκονται σε Πινακοθήκες και ιδιωτικές συλλογές στην Ελλάδα και στο εξωτερικό, ενώ αγιογραφία της βρίσκεται στην Νέα Μονή Χίου.

Στο φιλότεχνο κοινό της Ρόδου θα παρουσιάσει 45 έργα της με λάδι σε μουσαμά. Η έκθεση τιτλοφορείται «Τοπία και πρόσωπα του Αιγαίου» και περιλαμβάνει προσωπογραφίες, θαλασσογραφίες και καφενεία.

Η έκθεση τελεί υπό την αιγίδα της Νομαρχιακής Αυτοδιοίκησης Δωδεκανήσου, στηρίζεται από τον ΠΟΔΡ και είναι επισκέψιμη 9:00-13:00 και 18:00-21:00, εκτός Κυριακής. Τα εγκαίνια θα πραγματοποιηθούν την Τετάρτη 30 Ιουλίου στις 8 το βράδυ.

ΡΩΣΙΚΟ ΣΥΓΚΡΟΤΗΜΑ

Το προσεχές Σαββατοκύριακο, 2 & 3 Αυγούστου, θα έχουμε την τύχη να απολαύσουμε στο Θέατρο Μεσαιωνικής Τάφρου, το Κρατικό Ρώσικο Χορευτικό Συγκρότημα των Κοζάκων, το οποίο θα παρουσιάσει ένα φαντασμαγορικό θέαμα με τη συνοδεία ζωντανής φολκλορικής ορχήστρας. Εισιτήρια θα προπωλούνται στο κινηματοθέατρο ΡΟΔΟΝ (9:00-13:30 και 17:00-22:00) και στα κεντρικά δισκοπωλεία.



Στεκόμαστε δίπλα σας και δημιουργούμε προοπτικές ανάπτυξης σε κάθε γωνιά της Ελλάδας.

Η ελληνική ύπαιθρος ζωντανεύει. Το Επιχειρησιακό Πρόγραμμα «Αγροτική Ανάπτυξη - Αναδιανομή της Υπαίθρου 2000-2006», επενδύοντας 3.042.000.000 ευρώ, ενισχύει τη γεωργία, την κτηνοτροφία, την πρώτη μεταποίηση και ταυτόχρονα συμβάλλει στην τόνωση της απασχόλησης, στην προστασία του περιβάλλοντος, στη διαχείριση των υδατικών πόρων και ιδιαίτερα στη βελτίωση της ποιότητας της καθημερινής ζωής των ανθρώπων της υπαίθρου.
Με τη δύναμη, τη γνώση και την τέχνη των ανθρώπων της, η ελληνική ύπαιθρος αποκτά καινούργια προοπτική και υποδέχεται νέους ανθρώπους. Σε αυτή την προσπάθεια στεκόμαστε δίπλα σας, με ένα πρόγραμμα που δίνει πνοή σε όλη την ελληνική ύπαιθρο, γιατί το αξίζετε.
Γεια στα χέρια σας!

ΥΠΟΥΡΓΕΙΟ ΓΕΩΡΓΙΑΣ
ΕΠΙΧΕΙΡΗΣΙΑΚΟ ΠΡΟΓΡΑΜΜΑ
ΑΓΡΟΤΙΚΗ ΑΝΑΠΤΥΞΗ-ΑΝΑΔΙΑΝΟΜΗ ΤΗΣ ΥΠΑΙΘΡΟΥ 2000-2006
Για το μέλλον, τη φύση, τον άνθρωπο.
ΕΛΛΗΝΙΚΗ ΔΗΜΟΚΡΑΤΙΑ ΕΥΡΩΠΑΪΚΗ ΕΝΩΣΗ
ΥΠΟΥΡΓΕΙΟ ΓΕΩΡΓΙΑΣ Ε.Γ.Τ.Π.Ε.-Π.
ΕΛΛΑΔΑ 2008
Χ.Λ.-29/7

VANIK TOURS
ΓΙΑΝΝΗΣ και ΣΕΒΑ ΒΑΛΣΑΜΙΔΗ
VANIK σημαίνει ΑΛΗΘΕΙΑ
ΑΚΤΗ ΚΑΝΑΡΗ 17, ΨΑΡΟΠΟΥΛΑ - ΑΝΕΤΟ ΠΑΡΚΙΝΓΚ • Ανοικτά: ΔΕ-ΣΑ 08.30 - 14.00 & 16.30 - 20.30
Τηλ. 22410 35191, 37621 κινητό: 6945798148 , FAX 22410 29532

Το γραφείο μας πάντα πρώτο σε κρατήσεις ξενοδοχείων εξασφάλισε και σας προσφέρει καταπληκτικές τιμές για τα παρακάτω ξενοδοχεία σε ΠΑΚΕΤΑ (έκδοση εισιτηρίων R/T) από 1/4-31/10/2003

Απευθυνόμαστε σε σας που θέλετε και η κράτησή σας να είναι σωστή και το δωμάτιό σας να σας περιμένει

1ον HOTEL PRESIDENT
Α΄ Κατηγορίας
Λεωφόρος Κηφισίας (ΟΛΑ ΑΝΑΚΑΙΝΙΣΜΕΝΑ)
Μονόκλινο €58
Δίκλινο για μονόκλινο €63
Δίκλινο €68
Τρίκλινο €83

2ον HOTEL ASTOR
Α΄ Κατηγορίας
Σύνταγμα
Μονόκλινο €68
Δίκλινο για μονόκλινο €78
Δίκλινο €88
Τρίκλινο €108

3ον HOTEL ZAFOLIA
Α΄ Κατηγορίας
Λεωφόρος Αλεξάνδρας
Μονόκλινο €99
Δίκλινο €112
Τρίκλινο €133

4ον HOTEL ARETHOUSA
Β΄ SUPERIOR
Σύνταγμα

5ον HOTEL ELLINIS
Β΄ Κατηγορίας
Ωνάσειο, λεωφ. Συγγρού
Μονόκλινο €60
Δίκλινο €70
Τρίκλινο €80

6ον HOTEL TPITON
Β΄ Κατηγορίας
Κέντρο Πειραιά
Μονόκλινο €55
Δίκλινο €72
Τρίκλινο €93

7ον HOTEL LILIA
Β΄ Κατηγορίας
Πασαλιμάνι Πειραιάς
Μονόκλινο €55
Δίκλινο €70
Τρίκλινο €88

8ον HOTEL EGNATIA
Β΄ Κατηγορίας
Θεσσαλονίκη Κέντρο - ανακαινισμένο
Μονόκλινο €68
Δίκλινο €78
Τρίκλινο €88

9ον HOTEL EGNATIA PALACE
Α΄ Κατηγορίας
Θεσσαλονίκη Κέντρο - ολοκαίνουργιο
Μονόκλινο €90
Δίκλινο €100
Τρίκλινο €125

* Τα παραπάνω ξενοδοχεία διαθέτουν T.V. σε όλα τα δωμάτια
* Στις παραπάνω τιμές συμπεριλαμβάνεται πρωινό σε μπουφέ
* Ακόμη σε μας θα βρείτε αεροπορικά και ατμοπλοϊκά εισιτήρια όλων των εταιρειών.

Χ. 4040-31/7

ΝΤΕΤΕΚΤΙΒΣ
Συνταξιούχος Αστυνομικός Ασφάλειας
ΑΝΑΛΑΜΒΑΝΟΥΜΕ
Υποθέσεις ανηλίκων, οικογενειακές, προσωπικές κ.τ.λ.
ΔΙΑΘΕΤΟΥΜΕ ΤΑ ΠΛΕΟΝ ΣΥΓΧΡΟΝΑ ΟΠΤΙΚΟΑΚΟΥΣΤΙΚΑ ΣΥΣΤΗΜΑΤΑ
100% ΕΧΕΜΥΘΕΙΑ
ΡΩΜΗΣ 22 - ΡΟΔΙΝΙ • ΤΗΛ. 22410 68985
ΚΙΝ.: 6946 997967
2549-31/7

LINDOS memories
RESORT BEACH HOTEL

Στη μαγευτική περιοχή της Λίνδου δημιουργήσαμε ένα πανέμορφο ξενοδοχείο πέντε αστέρων με στόχο να ικανοποιήσει τις ανάγκες των πελατών που ενδιαφέρονται για ποιοτικές διακοπές. Χτισμένο κάτω από το ιστορικό βράχο του Ναβαρόνε όπου γυρίστηκε η ομώνυμη θρυλική ταινία, μια ανάσα από την αμμουδιά μπορεί κανείς να χαλαρώσει και ανανεωθεί από τη μαγευτική ομορφιά της αιγαιοπελαγίτικης θάλασσας.



Για κρατήσεις - πληροφορίες, μη διστάσετε να επικοινωνήσετε μαζί μας στα τηλέφωνα 22440 35000 έως 35099 fax 2244 48156

LINDOS memories
RESORT BEACH HOTEL

Εξήντα πολυτελή δωμάτια με αυτόνομο κλιματισμό, δορυφορική τηλεόραση, τηλέφωνο, χρηματοκιβώτιο, mini bar, και 24ωρη υπηρεσία δωματίου και 10 σουίτες με ονειρεμένη θέα υπόσχονται αξέχαστες διακοπές. Στο εστιατόριο οι επισκέπτες έχουν τη δυνατότητα να απολαύσουν εκλεκτές γεύσεις από ελληνική και διεθνή κουζίνα, φρέσκα ψάρια σε συνδυασμό με το κρασί της αρεσκείας τους. Δροσιστικοί χυμοί και εξωτικά ποτά σερβίρονται από το main και το pool bar.

Χ. 4025-31/7

ΠΡΟΟΔΟΣ ΜΙΚΡΕΣ ΑΓΓΕΛΙΕΣ ΜΙΚΡΕΣ ΑΓΓΕΛΙΕΣ ΠΡΟΟΔΟΣ

ενοικιάσεις

ΕΝΟΙΚΙΑΖΕΤΑΙ διαμέρισμα 90τ.μ., δύο υπνοδωμάτια, σαλοτραπεζαρία, κουζίνα, κεντρική θέρμανση, στον 1ο όροφο, Κέννεντυ 45. Πληροφορίες τηλ. 22410/64464
ΓΔ-30/6

ΕΝΟΙΚΙΑΖΕΤΑΙ διαμέρισμα 100τ.μ., στην περιοχή Καρακόνερο με ηλιακό και χωρίς κοινόχρηστα. Πληρ. τηλ. 22410/64128 ή κιν. 6972763467
6275-31/7

ΕΝΟΙΚΙΑΖΕΤΑΙ 4άρι διαμέρισμα 115τ.μ., καινούργιας κατασκευής, στην οδό Αποστόλου Παύλου (περιοχή Ανάληψη). Πληρ. τηλ. 22410/21378 και 693-6567284
6285-31/7

ΕΝΟΙΚΙΑΖΟΝΤΑΙ δυάρια και τριάρια επιπλωμένα, στην Κρεμαστή, με ωραία θέα. Ενοίκιο 340 και 360 ευρώ. Πληρ. τηλ. 22410/60423, 6938493968 και 6972326057
6347-20/8

ΕΝΟΙΚΙΑΖΕΤΑΙ έπαυλη, λουξ, στις Φάνες, 400τ.μ., μέσα σε 5 στρ. κήπο, πλήρως εξοπλισμένη, 100 μ. από τη θάλασσα. Ενοίκιο 2.500 ευρώ. Πληρ. τηλ. 22410/60423, 6938493968 και 6972326057
6347-20/8

ΕΝΟΙΚΙΑΖΕΤΑΙ διαμέρισμα 4άρι με δύο μπάνια, δύο τουαλέτες, για δημοσίους υπαλλήλους, κατάλληλο και για επαγγελματική χρήση, οικονομικότατο, μόνο 340 ευρώ, σε ήσυχη περιοχή, πλήρως ανακαινισμένο, στον 1ο όροφο, στο κέντρο της πόλης. Μόνο σοβαρές προτάσεις. Απολλωνίου Ροδίου 56. Τηλ. 6946588069
6312-31/7

ΕΝΟΙΚΙΑΖΕΤΑΙ επιπλωμένη μονοκατοικία στ' Ασγούρου. Ενοίκιο 300 ευρώ. Πληρ. τηλ. 22410/60423, 6938493968 και 6972326057
6347-20/8

ΕΝΟΙΚΙΑΖΕΤΑΙ τριάρι επί της Βενετοκλέων 112τ.μ., σε όροφο, ενοίκιο 450 ευρώ. Πληρ. τηλ. 22410/60423, 6938493968 και 6972326057
6347-20/8

ΕΝΟΙΚΙΑΖΕΤΑΙ στην Αθήνα στο κέντρο, επί της Χαριλάου Τρικούπη και Ναυαρίνου, διαμέρισμα στον 5ο όροφο, ρετιρέ, 100τ.μ., κατάλληλο για φοιτητές. Πληρ. τηλ. 210/3605772 και 6977645354 κ. Παπαμανώλη
6198-31/7

ΕΝΟΙΚΙΑΖΕΤΑΙ δυάρι, επιπλωμένο, επί της Κέννεντυ. Ενοίκιο 360 ευρώ. Πληρ. τηλ. 22410/60423, 6938493968 και 6972326057
6347-20/8

ΔΙΑΜΕΡΙΣΜΑ επιπλωμένο, ισόγειο, 70τ.μ., με κήπο, δύο υπνοδωμάτια, σαλόνι, κουζίνα, θερμοσυσσωρευτές, κλπ., σε ήσυχη πάροδο Τσαλδάρη - Αννης Μαρίας, κατάλληλο για συγκατοίκηση 2-3 ατόμων (φοιτητές, στρατιωτικοί, κλπ). Ενοικιάζεται 450 ευρώ. Πληροφορίες τηλ.22410/76525 και 6945/417673
6286-3/8

ΕΝΟΙΚΙΑΖΕΤΑΙ κατάστημα εμβαδού 120τ.μ., επί της οδού Εθνικής Αντίστασης (πρώην Αννης Μαρίας) 71, έναντι Εμπορικής Τράπεζας. Πληροφορίες τηλ. 22410/33113 και 6945315657
6291-2/8

ΕΝΟΙΚΙΑΖΟΝΤΑΙ: 1) ένα διαμέρισμα 3άρι στον 2ο όροφο, 2) δυάρι στο 2ο όροφο και 3) 2άρι στον πρώτο όροφο, Νικηταρά 67. Πληρ. τηλ. 22410/35854 και 22410/23867, κ. Γούλη, 9π.μ.-2μ.μ.
6273-31/7

ΕΝΟΙΚΙΑΖΕΤΑΙ τριάρι καινούργιο, ισόγειο, στην Ιξιά. Ενοίκιο 400 ευρώ. Πληρ. τηλ. 22410/60423, 6938493968 και 6972326057
6347-20/8

ΕΝΟΙΚΙΑΖΕΤΑΙ οροφοδιαμέρισμα 100τ.μ., επί της οδού Αλικαρνασσού 6, με δύο υπνοδωμάτια, σαλοτραπεζαρία και λοιπών βοηθητικών χώρων. Πληροφορίες τηλ. 33536 ώρες 6-9
1965-1/8

ΕΝΟΙΚΙΑΖΕΤΑΙ δυάρι, επιπλωμένο, στην Ιξιά. Ενοίκιο 280 ευρώ. Πληρ. τηλ. 22410/60423, 6938493968 και 6972326057
6347-20/8

ΕΝΟΙΚΙΑΖΕΤΑΙ στο Νιοχώρι Απολλωνίου Ροδίου 41, στούντιος, με air condition, και πολυκουζινάκι, επιπλωμένο, με την ημέρα ή με το μήνα. Πληρ. τηλ. 22410/22694
6337-8/8

ΕΝΟΙΚΙΑΖΕΤΑΙ δυάρι επιπλωμένο, με ηλιακό θερμοσίφωνα, επί της λεωφόρου Ρόδου Καμείρου (Θεολόγος) κατά προτίμηση σε στρατιωτικούς εκπαιδευτικούς. Πληρ. τηλ. 22410/20675
6344-8/8

ΕΝΟΙΚΙΑΖΕΤΑΙ γκαρσονιέρα πλήρως επιπλωμένη, με WC, ηλιακούς, βεράντα, πλυντήριο, TV, σε ετήσια βάση. Πληροφορίες τηλ. 6972896660
6277-31/7

ΕΝΟΙΚΙΑΖΟΝΤΑΙ επιπλωμένα στούντιος σε ήσυχη περιοχή της Ιαλυσού. Πληρ. κ. Μιχάλη, τηλ. 6945077678
1905-31/7

ΕΝΟΙΚΙΑΖΟΝΤΑΙ γκαρσονιέρες επιπλωμένες, στη Μητρόπολη, μονόχωρες και δίχωρες. Ενοίκιο 300 και 330 ευρώ αντίστοιχα. Πληρ. τηλ. 22410/60423, 6938493968 και 6972326057
6347-20/8

ΕΝΟΙΚΙΑΖΕΤΑΙ διαμέρισμα 130τ.μ., επί της οδού Χειμάρρας 117, στο δεύτερο όροφο.Πληρ. τηλ. 22410/35842 και 6936/654274
6274-31/7

ΕΝΟΙΚΙΑΖΕΤΑΙ τριάρι επί της Χειμάρρας 85τ.μ., σε όροφο. Ενοίκιο 400 ευρώ. Πληρ. τηλ. 22410/60423, 6938493968 και 6972326057
6347-20/8

ΕΝΟΙΚΙΑΖΟΝΤΑΙ
ΛΟΥΞ ΔΙΑΜΕΡΙΣΜΑΤΑ
επιπλωμένα, δίκλινα, τρίκλινα και τετράκλινα, με την ημέρα ή με τον μήνα έως 30 Οκτωβρίου 2003, περιοχή Μητροπόλεως
Τηλ. 6977896444
22410/29452
6338-12/8

πωλήσεις

ΠΩΛΕΙΤΑΙ οικόπεδο στη Χάλκη. Πληροφορίες τηλ. 22410/96845
6240-10/8

ΠΩΛΟΥΝΤΑΙ τρεις μεζονέτες στα μπετά ή τελειωμένες, με το κλειδί στο χέρι, των 130τ.μ., έκαστη και με 1000τ.μ. οικόπεδο ή κάθε μία (περιοχή Κοσκινού), με φανταστική - πανοραμική θέα τη θάλασσα και το Φαληράκι. Πληρ. κ. Καργάκο Νίκο, ιδιοκτήτης κατασκευαστής, Θεμ. Σοφούλη 59 - Ρόδος. Τηλ. 30397 και κιν. 6946049179
6250-3/8

ΠΩΛΕΙΤΑΙ επιχείρηση εστιατορίου, με υπερπλήρη εξοπλισμό, για οποιοδήποτε είδος φαγητού, σχεδόν καινούργιο, εν λειτουργία στην Ιξιά, σε καλό πόστο, λόγω φόρτου εργασίας. Συζητείται και η πώληση του εξοπλισμού, μόνον όλος μαζί: Σοβαρές προτάσεις μόνον. Τηλ. 6945883335
6295-3/8

ΠΩΛΕΙΤΑΙ επιχείρηση μικρό τουριστικό με όλο του τον εξοπλισμό και το εμπόρευμα, εν λειτουργία, επί της Γρίβα και σε πολύ κεντρικό σημείο, λόγω τοκετού, με πολύ καλό εισόδημα. Σοβαρές προτάσεις μόνον. Τηλ. 6945883335
6295-3/8

ΠΩΛΕΙΤΑΙ επιχείρηση εν λειτουργία (snak bar - πίτσα) Ορφανίδου 20. Πληροφορίες τηλ. 22410/22877, 6-1μ.μ. και 6937903127
6348-8/8

ΠΩΛΕΙΤΑΙ μονοκατοικία άνω κάτω, στους Μύλους, στη Σύμη. Πληροφορίες τηλ. 22410/24891
6336-6/8

ΠΩΛΕΙΤΑΙ οικόπεδο 4.012τ.μ., επί της λεωφόρου Ρόδου - Λίνδου, στ' Ασγούρου. Πληρ. τηλ. 22410/37380
6334-6/89

ΠΩΛΕΙΤΑΙ παλαιά οικία στα Κοσκινού 102τ.μ.. Πληροφορίες τηλ. 22410/61211 και 6977285148
6341-6/8

ΠΩΛΟΥΝΤΑΙ κουτάβια Καυκάσου, γνήσια, 2 μηνών. Τιμή 600 ευρώ το ένα. Πληρ. τηλ. 6932647152
6313-3/8

ΕΥΚΑΙΡΙΑ ΠΩΛΕΙΤΑΙ
ΔΙΑΜΕΡΙΣΜΑ 86τ.μ. ισόγειο, επιπλωμένο ή μη.
Πληροφορίες τηλ.
22410/23063 και
22410/30307
6331-17/8

ΠΩΛΕΙΤΑΙ
μονοκατοικία στις Φάνες 400τ.μ., λουξ κατασκευή, 100μ. από τη θάλασσα μέσα σε 5 στρ. κήπο, με πισίνα και γεώτρηση. Τιμή 900.000 ευρώ
Πληροφορίες τηλ.
22410/60423
6938493968
6972326057
6347-20/8

ΠΩΛΟΥΝΤΑΙ
200 πρόβατα για ζωή και αρνιά για σφάξιμο, 5 ευρώ το κιλό.
Πληροφορίες τηλ.
22440/22497 και
22440/23154
6246-31/7

ΠΩΛΕΙΤΑΙ
επιχείρηση (ρουχισμός). Μόνο σοβαρές προτάσεις, Μιχ. Πετρίδη.
Πληροφορίες τηλ.
6936915616
6092-3/8

ΜΗΧΑΝΟΚΙΝΗΤΑ

ΠΩΛΕΙΤΑΙ ταχύπλοο ανοιχτού τύπου μάρκας BEST HELLAS με μηχανή εξωλέμβια μάρκας JOHNSON 70 H/P, μήκους 4.70 μ. με τρέιλερ με όλο τον εξοπλισμό. Πληρ. τηλ. 6932842700
ΓΔ-4/8

ΠΩΛΕΙΤΑΙ αυτοκίνητο, μάρκας MERCEDES αυτόματη, σε άριστη κατάσταση και σε τιμή ευκαιρίας. Πληροφορίες τηλ. 32368, κιν. 6973526900
1969-3/8

ΠΩΛΕΙΤΑΙ μηχανάκι μάρκας SUZUKI 50 κ.ε., σε άριστη κατάσταση και σε τιμή ευκαιρίας, λόγω αναχωρήσεως. Πληρ. τηλ. 22410/34036
ΓΔ-30/7

ΖΗΤΕΙΤΑΙ
ΚΟΠΕΛΑ
που διαμένει στη Νότια Ρόδο, με καλή γνώση της γερμανικής για να εργασθεί σε κατάστημα εντός του ξενοδοχείου LINDOS PRINCESS στη Λάρδο.
Πληροφορίες τηλ. 22440/44624
6290-31/7

ΖΗΤΕΙΤΑΙ
ΣΠΙΤΙ στον Αρχάγγελο, στους πρόποδες του κάστρου, παραδοσιακό, τύπου Γ (γάμα) 80,00 τ.μ., σε άριστη κατάσταση, παντοθέν ελεύθερο με ανισόπεδες στάθμες και αυλή με κήπο, λουλούδια, δέντρα, νησιώτικου χαρακτήρα, χρώματα άσπρο - μπλε.
Χώροι: α) Κουζίνα, σοφά, τζάκι (κούμελο)
β) Δωμάτιο με παταρό (παραδοσιακό), τραπεζαρία, ντουλάπα
γ) Λουτρό (Ideal)
δ) Ηλιακό θερμοσίφωνα
ε) Ρεύμα τριφασικό
ζ) Ρεύμα νυκτός
Συμβόλαιο για 1 χρόνο τουλάχιστον
Τηλ. 6937163667
T1422-3/8

ΖΗΤΕΙΤΑΙ
ΣΤΟΥΝΤΙΟ
Αθηνών 15. Τιμή 250 ευρώ. Ολα πληρωμένα
Πληροφορίες τηλ.
6936725326 και
22410/66941
ΧΛ-3/8

ΖΗΤΕΙΤΑΙ
ΟΜΙΛΟΣ ΕΤΑΙΡΕΙΩΝ ΣΤΗ ΡΟΔΟ ΜΕ ΡΑΓΔΑΙΑ ΑΝΑΠΤΥΞΗ ΚΑΙ ΠΡΟΟΠΤΙΚΕΣ

ΖΗΤΑ:

1. ΤΕΧΝΙΚΟΥΣ Η/Υ
Με προϋπηρεσία και εκπαίδευση απεριόριστες δυνατότητες ανάπτυξης. Μισθός ικανοποιητικός με επιπλέον αμοιβές βάσει απόδοσης (ΠΡΙΜ)
2. ΝΕΕΣ/ΝΕΟΥΣ ΜΕ ΟΡΕΞΗ ΓΙΑ ΔΟΥΛΕΙΑ ΓΙΑ:
Θέσεις γραμματιακής υποστήριξης και εξυπηρέτησης πελατών με προοπτικές ανάπτυξης και ανόδου εντός της εταιρείας
Γνώσεις Η/Υ και ξένες γλώσσες απαραίτητες - ωράριο καταστημάτων - Μισθός ικανοποιητικός
3. ΝΕΑ ΚΥΡΙΑ/ΔΕΣΠΟΙΝΙΔΑ
για θέση υπεύθυνου καταστήματος στην περιοχή Ιαλυσού. Γνώσεις Η/Υ και ξένες γλώσσες απαραίτητες. Ωράριο καταστημάτων - Μισθός ικανοποιητικός με επιπλέον αμοιβές βάσει απόδοσης (πριμ)

ΑΠΟΣΤΟΛΗ ΒΙΟΓΡΑΦΙΚΩΝ ΚΑΙ ΑΙΤΗΣΕΩΝ ΣΤΗΝ ΗΛΕΚΤΡΟΝΙΚΗ ΔΙΕΥΘΥΝΣΗ rodos_group@yahoo.gr ή με φαξ στο 22410/94898
T1465-27/7

ΖΑΜΠΕΛΛΑΚΗΣ
ΠΩΛΟΥΝΤΑΙ
ΔΙΑΜΕΡΙΣΜΑΤΑ - ΚΑΤΑΣΤΗΜΑΤΑ - ΜΟΝΟΚΑΤΟΙΚΙΕΣ
ΑΠΟΣΤΟΛΟΥ ΠΑΥΛΟΥ
ΓΙΑΜΑΛΗ ΦΙΛΙΠΠΑ
Τηλ. 22410/94236 - 22410/28476
κιν. 6945666692
6054-29/7

ΑΙΓΑΙΟΚΤΗΜΑΤΙΚΗ
ΠΩΛΟΥΝΤΑΙ ΤΑ ΚΑΤΩΘΙ ΑΚΙΝΗΤΑ
(Δ.Δ.= Δάνεια Δεκτά)
ΔΙΑΜΕΡΙΣΜΑΤΑ: ΕΤΟΙΜΟΠΑΡΑΔΟΤΑ ΚΑΙΝΟΥΡΓΙΑ ΚΑΙ ΜΕΤΑΧΕΙΡΙΣΜΕΝΑ

ΔΥΑΡΙΑ (1 υπν.)
35τ.μ. Ιαλυσό (studio) 30.000 € (Δ.Δ.)
45τ.μ. (1 υπν.) Μιχ. Πετρίδη 25 εκ. (73.367 €) Δ.Δ.
60 τ.μ. α' ορ. καινούργιο στο Καρακόνερο, 82.171 €, (28 εκ.) (ΔΔ)
ΤΡΙΑΡΙΑ (2 υπν.)
72τ.μ. (2 υπν.) Ανάληψη, καινούργιο, 36 εκ. (105.649 €) (Δ.Δ.)
74τ.μ. (2 υπν.) α' όρ. Σεμερτζίδη 32 εκ. 94.000 € (Δ.Δ.)
77τ.μ. καινούργιο, Ιαλυσό 29 εκ.- 85.106 € (Δ.Δ.)
80τ.μ.(υπ) Δενδρινού με αυλή, 70.000 €
80τ.μ. Αισχύνη (β' όρ.) 30 εκ. - 88.410 € (Δ.Δ.)
80τ.μ. καινούργιο, Καρακόνερο (40 εκ.) 117.318 € (Δ.Δ.)
92τ.μ. καινούργιο Ιαλυσό (40 εκ.) - 117.388 € (Δ.Δ.)
110τ.μ., καινούργιο, Καρακόνερο (44 εκ.) - 129.126 € (Δ.Δ.)
86 τ.μ. (2 υπν.) β' ορ. Σεμερτζίδη (28 εκ.) 82.171 (Δ.Δ.) €
87 τ.μ.καινούργιο στο Ροδίνι (40 εκ.) 117.388 € (Δ.Δ.)
91τ.μ. 3studios ρετιρέ Ιαλυσό 30 εκ. - 88.041 € (Δ.Δ.)
96τ.μ. (2 υπν.) Ιαλυσό (26 εκ.) 76.302 € (Δ.Δ.)
ΤΕΣΣΑΡΙΑ (3 υπν.) και άνω
93τ.μ. (3 υπν.) καινούργιο, Ροδίνι (46 εκ.) 135.000 € (Δ.Δ.)
94τ.μ. (ισ) μαρ/σοβά, στο Ροδίνι 15 εκ. 44.020 €
100τ.μ. Αντισμ. Βολονάκη (3 υπν.), 30 εκ. - 88.041 € (Δ.Δ.)
112τ.μ. (3 υπν.) Στοικιόλμης 50 εκ. - 146.735 € (Δ.Δ.)
116τ.μ. (3 υπν.) 1ος όροφ. Αγ. Αναργύρους 88.041 € (30 εκ.) Δ.Δ.
116τ.μ. (3 υπν.) καινούργιο Ανάληψη (62 εκ.) - 181.951 € (Δ.Δ.)
116τ.μ. ισ. υπ/νο (3 υπν.) Πτολεμαίων (55 εκ.) - 161.408 € (Δ.Δ.)
118τ.μ. (3 υπν.) σε σοβά στους Δασκάλους, 93.910 €, (32 εκ.) (Δ.Δ.)
120τ.μ. α' όροφο, Κέννεντυ (70 εκ.) 205.425 € (Δ.Δ.)
120τ.μ. (4 υπν.) β' όροφ. Παν. Ροδίου (50 εκ.) - 146.735 € (Δ.Δ.)
120τ.μ.(3 υπν.) ισόγειο, (3 υπν.) στην Πειραιώς, ετοιμοπαράδοτο,161.408 €, (54 εκ.) (Δ.Δ.)
120τ.μ.(3 υπν.) καινούργιο στο Καρακόνερο (56 εκ.) (164.343 €) (Δ.Δ.)
160τ.μ. (4 υπν.) α' ορ. κολώνες, Δασκάλους (32 εκ.) 93.910 €
175τ.μ. (3 υπν.) Μιχ. Πετρίδη, ρετιρέ (80 εκ.) 234.776 € (Δ.Δ.)
ΠΕΝΤΑΡΙ (4 υπν.), 120τ.μ., Παν. Ροδίου 50 εκ. 146.735 € (Δ.Δ.)
203τ.μ διαμέρισμα στο Μήδεια (85εκ.) - 250.000 € (Δ.Δ.)
ΜΕΖΟΝΕΤΕΣ - ΜΟΝΟΚΑΤΟΙΚΙΕΣ - ΠΑΛΙΑ ΣΠΙΤΙΑ
70τ.μ. με αυλή Π. Πόλη κοντά στο Ρολόι (28 εκ.) 82.170 €
80τ.μ. διόροφη με αυλή, Ρολόι (45εκ.) 132.061 € (Δ.Δ.)
80τ.μ.μον/κία 7 Χουρμαδιές με αυλή (Δ.Δ)
80τ.μ. καινούργια μεζονέτα στην Ιαλυσό (38 εκ). (111.518 €) (Δ.Δ.)
90 τ.μ. δυόροφη μον/κία στο Παραδείσι με τζάκι 64.563 €, (22 εκ.) (Δ.Δ.)
120τ.μ. καινούργια μεζ/τα στο Ροδίνι 80 εκ., 234.776 € (Δ.Δ.)
122τ.μ. καινούργιο Ιαλυσό (55εκ.) - 161.408 € (Δ.Δ.)
132τ.μ. μεζονέτα κοντά στο Μίρα - Μάρε (75 εκ.) 20.229 € (Δ.Δ.)
140τ.μ. μον/κία σε μπετά, σε 1.400 τ.οικ. στους Τρεις (32 εκ.) - 93.910 € (Δ.Δ.)
140. τ.μ.μονοκατοικία σε μπετά σε 1.300 τ.μ. Κοσκινού 40 εκ.(117.388 €)
140τ.μ. (με 70 υπ.) (σε μαρμαροσοβά) στην Ιαλυσό 146.735 €, (50 εκ.) (ΔΔ)
140 τ.μ. μεζονέτα σε 340 τ.μ. οικόπεδο, στην Ιξιά (83 εκ.) 223.870 € (Δ.Δ.)
150τ.μ. διόροφη πανσιόν Π. Πόλη 35 εκ. 102.714 € (Δ.Δ.)
170τ.μ. στους Δασκάλους μεζονέτα (60 εκ.) -176.082 € (Δ.Δ.)
180 τ.μ. μονο/κία μπετά Τρεις 100.000 €
183τ.μ. μεζονέτα Καρακόνερο 57 εκ. - 167.300 € (Δ.Δ.)
210 τ.μ. μετ/νη μονοκατοικία στα Κοσκινού 220.102 €, (75 εκ.) (Δ.Δ)
240τ.μ. ισ. κατ/τα α' ορ. διαμέρισμα κτίριο σε 500 μ. οικ/δο κοντά στην Καναδά 322.817 € 110 εκ.) (Δ.Δ.)
280τ.μ. οικ/κό τετ/νο (μαζαγί ή σπίτι) Π. Πόλη 239.470 €, (100 εκ.) (Δ.Δ)
ΚΑΤΑΣΤΗΜΑΤΑ - ΓΡΑΦΕΙΑ - ΚΤΙΡΙΑ - ΒΙΟΤ/ΚΟΙ ΧΩΡΟΙ:
31τ.μ. κατάστημα στο Νηρέα (22 εκ.) - 64.563 €
39 τ.μ. γραφείο, κοντά στην πλατεία Κύπρου (α' ορ.), (17 εκ.) 50.000 €
40τ.μ. (ισόγειο) αποθήκη - κατάστημα, Σεμερτζίδη 37.000 €
44τ.μ. (ισ. απ.) Σεμερτζίδη 37.000 €
55τ.μ. κατάστημα Βασ. Ηρακλείου (35 εκ.) 102.714 € (Δ.Δ.)
82 τ.μ. β' οροφ. γραφείο στο Μανδράκι (πίσω από το Εθνικό) - 95.000 € (Δ.Δ.)
80τ.μ. δυόροφο, με αυλή Ρολόι, Π. Πόλη (45 εκ.) - 132.061 € (Δ.Δ.)
80 τ.μ. υπ. αποθήκη στην Κένεντυ (12 εκ.) 35.216 €
90τ.μ. (2 αποθήκες), Δασκάλους 10 εκ. - 29.347 €
127 τ.μ. πανσιόν 6 δωματίων, λεωφ. Ρόδου-Λίνδου, (45 εκ.), 132.061 €
150τ.μ. πανσιόν στούντιο, Π. Πόλη 35 εκ. -102.714 €
175τμ. κατάστημα επί της Λεωφόρου Ρόδου-Λίνδου 205.429 €, (70 εκ.) (Δ.Δ)
180τ.μ. (α.π.) κατάστημα ισόγειο στο Ροδίνι, 132.061 €, (45 εκ.) (Δ.Δ.)
ΕΝΟΙΚΙΑΖΕΤΑΙ ΜΕΓΑΛΗ ΑΠΟΘΗΚΗ ΣΤΗΝ ΚΑΛΛΙΘΕΑ. ΕΝΟΙΚΙΟ 440 €
ΟΙΚΟΠΕΔΑ - ΑΓΡΟΤΕΜΑΧΙΑ:
401τ.μ. Δημ. Αναστασιάδη (Σ.Δ.1) 180.000 €
440τ.μ. Ροδίνι (Σ.Δ.0,8) 220.000 €
600 τ.μ. οικ/κή μερίδα, έναντι Βερόπουλου (7,5 εκ.) - 22.000 €
620τ.μ. .Σ.Δ. 1,2 Αγ. Αναστασία
1000τ.μ. Τσαΐρι, άρτιο 12 εκ. 35.216 €
1.210τ.μ. Κοσκινού (δεν κτίζει) (5 εκ.) 15.000 €
1.370τ.μ. εντός οικισμού Αρχ/λου - 50 εκ.- 146.735 €
4.940 τ.μ., όρια Κρεμαστής 30 εκ. 88.041 €
350τ.μ. (νέα επ/ση οικισμού) Σορωνή 30.000 €
45 στρ. στο Γεννάδι (115 εκ.) 337.738 €
5.600 τ.μ. Αγιο Σουλά, προς Διμυλιά 120 ελιές, 15.000 €
Αναλαμβάνουμε την ενοικίαση των διαμερισμάτων σας σε σύντομο χρονικό διάστημα
ΒΑΖΟΥΚΟΥ ΡΕΝΑ
ΜΕΣΙΤΗΣ ΑΣΤΙΚΩΝ ΣΥΜΒΑΣΕΩΝ
Πληροφορίες τηλ. 2241022943 - 2241028838
- & FAX: 2241028838
Διευθ. Γραφείου: Δημ. Θεοδωράκη 3
Τ.Κ. 85100 Ρόδος
καθημερινά 9-1 το πρωΐ και 6.30 - 8.30 απογεύματα της Δευτέρας και της Πέμπτης e-mail.vazoukou@otenet.gr
X4041-31/7

ΟΙΚΟΔΟΜΙΚΕΣ-ΤΕΧΝΙΚΕΣ
ΕΜΠΟΡΙΚΕΣ-ΕΠΙΧΕΙΡΗΣΕΙΣ
ΑΦΟΙ ΑΣΒΕΣΤΗ Ο.Ε.
Αθηνών - Καβάλας 3
Ανάληψη Ρόδου
Τηλ. 22410/60678 - 60679
και fax: 22410/66028
ΠΩΛΟΥΝΤΑΙ
● ΔΙΑΜΕΡΙΣΜΑΤΑ
υπερλούξ διαφόρων διαστάσεων
ΕΓΓΥΗΣΗ Η ΠΟΛΥΕΤΗΣ ΠΕΙΡΑ ΜΑΣ
X4030-31/7

Ευρωπαϊκή Επενδυτική

ΚΤΗΜΑΤΟΜΕΣΙΤΙΚΟ ΓΡΑΦΕΙΟ
ΑΝΤΩΝΗΣ ΝΙΚΟΛΗΣ - ΘΕΟΦΙΛΟΣ ΚΑΩΝΑΡΗΣ
ΕΘΝΙΚΗΣ ΑΝΤΙΣΤΑΣΕΩΣ 48 (ΠΡΩΗΝ ΑΝΝΗΣ ΜΑΡΙΑΣ) ΤΗΛ. 2241039300

ΔΙΑΜΕΡΙΣΜΑΤΑ

42 τ.μ. Περιοχή Αγίου Νικολάου	€ 46.900
185 τ.μ. Αποθήκη με ράμπα στην Μ.Πετρίδη	€ 58.700
46 τ.μ. Στην Μητρόπολη καινούργιο	€ 61.600
45 τ.μ. Στην Πειραιώς υπό κατασκευή	€ 64.500
80 τ.μ. Τρεις σε μαρμαροσοβά	€ 70.500
150 τ.μ. Αποθήκη στην Ανάληψη	€ 73.400
55 τ.μ. Στην Μητρόπολη καινούργιο	€ 76.300
80 τ.μ. Στην Πειραιώς υπό κατασκευή	€ 110.000
72 τ.μ. Καινούργιο στην Ανάληψη	€ 111.500
80 τ.μ. Καινούργιο στο Καρακόνερο	€ 117.400
100 τ.μ. 5 ετών με 3 υπνοδωμάτια	€ 117.500
87 τ.μ. Α ορόφου ετοιμοπαράδοτο στο Ροδίνι	€ 126.000
87 τ.μ. Άγιος Νικόλαος υπό κατασκευή	€ 126.200
110 τ.μ. Στο Καρακόνερο 8 ετών με 3 υπν/τια	€ 132.000
120 τ.μ. 6 Δωμάτια προς εκμετάλευση	**€ 132.000**
100 τ.μ. Οροφοδιαμέρισμα lux στην Ανάληψη	€ 132.000
90 τ.μ. Καινούργιο στην Ανάληψη	€ 138.000
160 τ.μ. Όροφος 117&45 τ.μ. σε τοιχοποιία	€ 140.900
115 τ.μ. Άνω Ροδίνι ετοιμοπαράδοτο α ορόφου	€ 143.800
90 τ.μ. Οικία παραχή Στιδίου με 130 αυλή	€ 146.700
105 τ.μ. Ανάληψη 3 υπν/τια,πάρκιν,μεγάλη βερά	€ 161.400
120 τ.μ. Στο Καρακόνερο υπό κατασκευή	€ 164.500
114 τ.μ. Άγιος Νικόλαος υπό κατασκευή	€ 167.300
4 Γκαρσονιέρες με μηνιαίο εισόδημα €1350	

ΜΟΝΟΚΑΤΟΙΚΙΕΣ - ΜΕΖΟΝΕΤΕΣ

75 τ.μ. Οικία στην Παλιά Πόλη σε καλή τιμή	€ 44.020
140 τ.μ. Στο Κανδυλί σε μπετά με 1300 οικόπεδο	€ 88.000
175 τ.μ. Στους Τρείς σε μπετά με οικόπεδο 1300	€ 126.192
210 τ.μ. Ιαλυσός σε σοβά κοντά στην θάλασσα	€ 161.500
100 τ.μ. Αφάντου καινούργιο,1200 οικόπεδο κύμα	€ 176.082
180 τ.μ. Κοσκινού 1500 m οικόπεδο σε μπετά	€ 190.755
410 τ.μ. Παστίδα σε κολώνες με 4500 τ.μ. οικόπεδ	€ 205.500
180 τ.μ. Στην Ιξιά λούξ κατασκευή με οικόπεδο	€ 250.000
140 τ.μ. Κοσκινού σε 1300 οικόπεδο με καταπληκτική θέα	

ΟΙΚΟΠΕΔΑ

650 τ.μ. ΣΤΟΝ ΑΡΧΑΓΓΕΛΟ ΕΝΤΟΣ ΟΙΚΙΣΜΟΥ ΜΕ Σ.Δ. 0,8 ΣΕ ΗΣΥΧΗ ΠΕΡΙΟΧΗ ΚΑΤΑΛΗΛΟ ΓΙΑ ΟΙΚΙΑ	
600 Τ.Μ. ΠΑΤΜΟΣ ΚΟΝΤΑ ΣΤΟ ΚΥΜΑ ΚΤΙΖΕΙ 220	€ 18.000
1570 τ.μ. Γεννάδι στον κεντρικό δρόμο	€ 50.000
2000 τ.μ. Στο Γεννάδι με άδεια οικοδομής,νερό,ρεύμα	€ 58.700
500 τ.μ. Μερίδιο στην Ηλιούπολη	€ 15.000
4000 τ.μ. Στο Φαληράκι σε ύψωμα με θέα	€ 59.000
4000 τ.μ. Μετά το Λαδικό 70m από τον κεντρικό	€ 70.450
2300 τ.μ. Αφάντου στο κύμα	€ 73.400
7400 τ.μ. Αφάντου για Βιοτεχνική χρήση	€ 73.400
13000 τ.μ **ΠΑΡΑΛΙΑΚΟ ΣΤΑ ΚΑΛΑΒΑΡΔΑ**	€ 267.057
2500 τ.μ. Στο κιοτάρι κοντά στο κύμα με άδεια οικ.	€ 88.040
8500τ.μ. Κολύμπια με άδεια για 6 μονοκατοικίες	€ 190.700
4800 τ.μ. Περιοχή Κανδυλί στην Ιαλυσό	€ 140.865
600 τ.μ. Φαληράκι Επί της Εθν.οδού με άδεια οικοδομής	€ 50.000
7500 τ.μ. Στα Κολύμπια διπλα σε ξενοδοχείο	€ 220.000
10000 τ.μ Στο φυτώριο με ωραία θέα	€ 300.000
9600 τ.μ. Στο κανδυλί σε ήσυχο σημείο	€ 197.000
3600 τ.μ. Λαχανιά άρτιο κ οικοδομήσιμο	**€ 52.800**
4000 τ.μ. Στην Λαχανιά επί της Εθνικής οδού	€ 117.400
4000 τ.μ. Στην Λαχανιά με πρόσβαση	€ 52.824
1500 τ.μ. Στην Λαχανιά εντός οικισμού	€ 61.628
9000 τ.μ. Στην Λαχανιά 800 m από το κύμα	€ 82.170
6500 τ.μ. Στην Λαχανιά 300 m από το κύμα	€ 104.000

ΚΑΤΑΣΤΗΜΑΤΑ - ΕΠΙΧΕΙΡΗΣΕΙΣ

ΞΕΝΟΔΟΧΕΙΟ 70 ΚΛΙΝΩΝ ΣΕ ΤΙΜΗ ΕΥΚΑΙΡΙΑΣ €9000/Κλίνη
ΞΕΝΟΔΟΧΕΙΟ ΕΝΤΟΣ ΠΟΛΕΩΣ 180 ΚΛΙΝΩΝ ΣΕ ΤΙΜΗ ΕΥΚΑΙΡΙΑΣ
Ενοικιάζεται κατάστημα 250 τ.μ. εντός πόλεως
Κατάστημα στην Καποδιστρίου 60 τ.μ.+30 τ.μ.
Αναψυκτήριο έτοιμο προς λειτουργία **ΕΥΚΑΙΡΙΑ**
4 Γκαρσονιέρες καινούργιες με πολύ καλό εισόδημα
Καφετέρια δίπλα σε ξενοδοχεία προς πώληση
Πανσιόν στα Κοσκινού έτοιμη προς Λειτουργία

ΑΚΙΝΗΤΑ ΣΕ ΑΠΟΚΛΕΙΣΤΙΚΟΤΗΤΑ
ΑΓΟΡΕΣ - ΠΩΛΗΣΕΙΣ - ΜΙΣΘΩΣΕΙΣ ΑΚΙΝΗΤΩΝ
ΞΕΝΟΔΟΧΕΙΑΚΕΣ ΜΟΝΑΔΕΣ ΣΕ ΑΠΟΚΛΕΙΣΤΙΚΟΤΗΤΑ ΣΕ ΟΛΟ ΤΟ ΝΗΣΙ
**ΣΥΜΒΟΥΛΕΥΤΙΚΕΣ ΚΑΙ ΕΠΕ

ΠΡΟΟΔΟΣ ΜΙΚΡΕΣ ΑΓΓΕΛΙΕΣ ΜΙΚΡΕΣ ΑΓΓΕΛΙΕΣ ΠΡΟΟΔΟΣ

διάφορα

ΜΟΝΩΣΕΙΣ

23 ΧΡΟΝΙΑ!

ΑΡΧΩΝ ΣΑΜΑΡΤΖΗΣ

Πληροφορίες τηλ.
23030-32054-20021

X4026-31/7

ΥΔΡΑΥΛΙΚΟΣ

ΑΝΑΛΑΜΒΑΝΟΥΜΕ πάσης φύσεως υδραυλικές εργασίες μικρές και μεγάλες **κ. ΔΗΜΗΤΡΗΣ**

- **ΕΓΚΑΤΑΣΤΑΣΕΙΣ ΥΔΡΕΥΣΗΣ - ΘΕΡΜΑΝΣΗΣ**
- **ΚΑΛΟΡΙΦΕΡ - ΗΛΙΑΚΑ**
- Σύνδεση με το αποχετευτικό της ΔΕΥΑΡ.
- ΑΠΟΦΡΑΞΕΙΣ με ηλεκτροκίνητο μηχάνημα. Συντηρήσεις

ΣΑΟΥΝΑ ΦΙΝΛΑΝΔΙΑΣ
ΑΠΟ ΞΥΛΟ
Χειροποίητες υγιεινές
σε όλες τις διαστάσεις με τις σωστές προδιαγραφές από έμπειρο προσωπικό για βίλες - διαμερίσματα - ξενοδοχεία - γυμναστήρια

Τηλ. 2241090230
και κινητό
6944344911

6107-3/8

ΥΔΡΑΥΛΙΚΕΣ ΕΓΚΑΤΑΣΤΑΣΕΙΣ

ΚΑΛΟΡΙΦΕΡ ΠΑΝΤΟΣ ΤΥΠΟΥ
ΑΠΟΧΕΤΕΥΤΙΚΑ
ΣΥΝΔΕΣΗ ΜΕ ΔΙΚΤΥΟ ΔΕΥΑΡ
ΗΛΙΑΚΑ ΣΥΣΤΗΜΑΤΑ
ΣΥΝΤΗΡΗΣΕΙΣ
ΑΠΟΦΡΑΞΕΙΣ
ΗΛΕΚΤΡΟΛΟΓΙΚΑ
ΑΜΕΣΗ ΕΞΥΠΗΡΕΤΗΣΗ

Τηλ. 6932674247
και 6972866137

6321-3/8

ΜΑΘΗΜΑΤΑ

ΑΝΑΚΟΙΝΩΣΗ ΜΑΘΗΜΑΤΑ
*** Computer ***
DIGIPAM COMPUTER
**ΕΓΓΡΑΦΕΣ ** ΤΩΡΑ **
Τμήματα για:
Παιδιά - Ενήλικες
Άρχαριους - Μαθητές
Επαγγελματίες

Διδάσκει πτυχιούχος Πανεπιστημίου Αμερικής
ΜΑΝΩΛΗΣ Ι. ΣΟΦΙΛΑΣ
Κοδριγκτώνος 91
Τηλ. (22410) 31761
ΠΙΣΤΟΠΟΙΗΤΙΚΟ ΓΝΩΣΕΩΝ
ΕΠΙΣΗΜΟ ΕΞΕΤΑΣΤΙΚΟ ΚΕΝΤΡΟ ΤΗΣ ECDL HELLAS

X4036-31/7

ζητήσεις

ΖΗΤΕΙΤΑΙ κυρία Ελληνίδα με μοτοποδήλατο για να καθαρίζει σπίτι κάθε μέρα 4 ώρες. Πληρ. τηλ. 6973314143
6260-27/7

ΔΗΜΙΟΥΡΓΗΣΤΕ τώρα τη δική σας επιχείρηση μέσα από το χώρο σας, χωρίς κεφάλαιο, πάγια έξοδα και υποχρεώσεις. Δωρεάν ενημέρωση στο 2310721861
ΓΔ-20/8

ΖΗΤΕΙΤΑΙ κοπέλα που να μιλάει ξένες γλώσσες για να εργασθεί σαν βοηθός σερβιτόρου σε εστιατόριο. Πληροφορίες τηλ. 6936538366
6272-27/7

ΖΗΤΕΙΤΑΙ κοπέλα για κουζίνα σε σνακ μπαρ. Πληρ. τηλ. 6944110616
1962-31/7

ΚΥΡΙΑ ζητάει εργασία για καθαρισμό γραφείων, με την ώρα ή με την ημέρα και κατοικίες με την ώρα. Πληρ. τηλ 6946518766
6311-3/8

ΚΥΡΙΑ ρωσικής καταγωγής, αναλαμβάνει να κάνει μαθήματα ρωσικής και αγγλικής γλώσσας. Αμοιβή λογική. Τηλ. 22410/29334
ΓΔ-31/7

ΚΥΡΙΑ σοβαρή εκ Βουλγαρίας, ζητά να προσφέρει τις υπηρεσίες της σε ηλικιωμένο άτομο. Πληρ. τηλ 6944423674
6323-6/8

ΖΗΤΕΙΤΑΙ

πωλήτρια που να μιλά αγγλικά - γερμανικά για χρυσοχοείο στην Παλια Πόλη.

Τηλ. 22410/76466
και 6946061926

6172-31/7

ΚΥΡΙΟΣ
40 ΕΤΩΝ
δημόσιος υπάλληλος
ΖΗΤΑΕΙ

γνωριμία με δεσποινίδα από 30-35 ετών για σοβαρό δεσμό

Πληροφορίες τηλέφωνο
6978171109

6303-3/8

ΚΥΡΙΑ

διπλωματούχος μασέρ, κάνει θεραπευτικό, κλασικό, αθλητικό, αισθητικό μασάζ, με αρωματοθεραπεία, reilky ke shiatsu.

Πλρ. τηλ. 22410/20833
και 6932501924

6279-10/8

ΖΗΤΟΥΝΤΑΙ

1) ΒΟΗΘΟΣ ΜΑΓΕΙΡΟΥ και
2) ΤΑΜΠΛΙΣΤΑΣ

για part time, απογευματινές ώρες στο εστιατόριο «ΔΗΜΗΤΡΙΟΣ» ΙΞΙΑ

Πληροφορίες τηλ.
22410/98138

6238-27/7

ΖΗΤΟΥΝΤΑΙ δημόσιοι, ιδιωτικοί υπάλληλοι, ξενοδοχοϋπάλληλοι, ελεύθεροι επαγγελματίες, που θέλουν να συμπληρώσουν το εισόδημά τους έως και 2.500 ευρώ μηνιαίως. Πληρ. τηλ. 6945518791
1967-2/8

ΑΠΟ ΕΣΤΙΑΤΟΡΙΟ στην Ιαλυσό, ζητείται σερβιτόρος με γνώσεις υποδοχής πελατών. Πληρ. τηλ. 6978207758
6320-3/8

ΖΗΤΕΙΤΑΙ νοσοκόμος ή νοσοκόμα για να βάζει ένεση ινσουλίνης. Πληρ. τηλ. 22410/34505
6315-6/8

ΚΥΡΙΑ ζητάει εργασία για καθαρίστρια ή να προσέχει παιδιά. Πληρ. τηλ. 22410/67166
6239-27/7

ΖΗΤΟΥΝΤΑΙ από σνακ μπαρ, δεσποινίδες, ηλικίας έως 25 ετών. Πληροφορίες τηλ. 6938736683
6329-3/8

ΖΗΤΕΙΤΑΙ

κοπέλα για να εργαστεί σε πίτσα (al metro) στο Φαληράκι, για νυκτερινή βάρδια.

Πληροφορίες τηλ.
6947449074

X4120-10/8

ΖΗΤΟΥΝΤΑΙ

από εταιρία κατασκευών, κτίστες σοβατζήδες.

Τηλ. 6946293136

6343-8/8

ΠΩΛΟΥΝΤΑΙ

ΕΙΔΙΚΑ ΨΑΛΙΔΙΑ ΓΙΑ ΚΟΥΡΕΜΑ ΠΡΟΒΑΤΩΝ ΚΑΙ ΖΩΩΝ. ΕΠΙΣΗΣ ΨΑΛΙΔΙΑ ΓΙΑ ΣΚΥΛΟΥΣ ΚΑΙ ΧΤΕΝΕΣ ΚΟΥΡΕΜΑΤΟΣ - ΛΕΠΙΔΕΣ - ΤΟΥ ΑΓΓΛΙΚΟΥ ΟΙΚΟΥ SERNETR

Αντιπρόσωπος ΜΙΧΑΛΗΣ Γ. ΣΑΚΕΛΛΑΡΙΔΗΣ - Κάλυμνος
Τηλ. 22420/48472

ΓΔ-30/7

ΖΗΤΕΙΤΑΙ

ΑΠΟ ΤΗΝ ΑΝΤΙΠΡΟΣΩΠΕΙΑ ΤΗΣ MERCEDES BENZ

ΗΛΕΚΤΡΟΛΟΓΟΣ ΑΥΤΟΚΙΝΗΤΩΝ ΓΙΑ ΜΟΝΙΜΗ ΚΑΙ ΣΥΝΕΧΗ ΕΡΓΑΣΙΑ

ΠΛΗΡΟΦΟΡΙΕΣ

Τηλ.. 22410/61824 κύριο Λουκά Καρανίκη

X4065-5/8

ΔΩΔΕΚΑΝΗΣΙΑΚΕΣ ΑΠΟΦΡΑΞΕΙΣ

«ΚΟΛΟΣΣΟΣ»

ΑΠΟΦΡΑΞΕΙΣ- ΚΑΘΑΡΙΣΜΟΙ ΑΠΟΧΕΤΕΥΣΕΩΝ & ΒΟΘΡΩΝ



Αναλαμβάνουμε πάσης φύσεως αποφράξεις οποιουδήποτε μήκους και πλάτους Αναλαμβάνουμε καθαρισμούς αποχετευτικών αγωγών, δήμων, ξενοδοχείων, στρατιωτικών μονάδων, σπιτιών, πολυκατοικιών, καθώς και καθαρισμούς βιολογικών μονάδων με μηχάνημα υψηλής πιέσεως σε όλη τη Δωδεκάνησο.

Κ. ΠΗΔΙΑΚΗΣ - Π. ΚΑΣΕΡΗΣ
Πληρ. τηλ. 47915 - 91881
κινητό: 6944/325234 και 6977/717048

T1386-3/8

ΑΠΟ ΤΟ ΥΠΕΡ ΜΑΡΚΕΤ ΣΠΑΝΟΣ

ΖΗΤΕΙΤΑΙ

πεπειραμένος κρεοπώλης για το υποκατάστημα της Λέρου, με μισθό ικανοποιητικό. Αιτήσεις γίνονται δεκτές στη γραμματεία του καταστήματος από τις 09.00 π.μ. μέχρι τις 15.00μ.μ.

Τηλ. 22410/32695-38114

X4046-31/7

ΖΗΤΟΥΝΤΑΙ

καθηγητές μουσικής κάθε ειδικότητας για να διδάξουν σε Ωδείο τη σχολική περίοδο 2003-2004.
Βιογραφικό απαραίτητο. Προϋπηρεσία, συστατικές επιστολες, θα ληφθούν υπ' όψιν. Παρακαλώ αποστείλατε Ταχ. Θυρίς 2616 - Κρεμαστή

6349-20/8

ΠΛΥΝΤΗΡΙΟ ΧΑΛΙΩΝ

Cleaning Pro

T1411-20/3/2004



πλένουμε & φυλάμε:
- ΧΑΛΙΑ - ΜΟΚΕΤΕΣ - ΦΛΟΚΑΤΕΣ
- ΠΑΠΛΩΜΑΤΑ - ΚΟΥΒΕΡΤΕΣ

☎ 22410.60585

email: abonis@otenet.gr

ΙΔΙΟΚΤΗΤΕΣ ΕΙΔΙΚΕΣ ΕΓΚΑΤΑΣΤΑΣΕΙΣ: ΝΙΚΗΦ. ΒΡΕΤΤΑΚΟΥ - ΑΣΓΟΥΡΟΥ

ΝΤΕΤΕΚΤΙΒΣ ΑΘΗΝΩΝ

Αναλαμβάνουμε υποθέσεις
ανηλίκων, προσωπικές, οικογενειακές, εμποροβιομηχανικές
Διαθέτουμε τα καλύτερα ηλεκτρονικά σύγχρονα οπτικοακουστικά συστήματα

Εχεμύθεια 100%

Τα 30 χρόνια πείρα είναι η εγγύησή μας

Τηλ. 0977632963 & 0945319796

6130-3/8

ΕΚΑΜ Α.Ε.

ΠΩΛΗΣΕΙΣ ΔΙΑΜΕΡΙΣΜΑΤΩΝ

1. Μόντε Σμιθ-α/ Κέννεντυ 32 1ου ορόφου 75τ.μ., 3 δωμάτια, κουζίνα, λουτρό. Τιμή 80.000 ευρώ, 1ου ορόφου 75τ.μ.., 3 δωμάτια, κουζίνα, λουτρό. Τιμή 87.000 ευρώ, 2ου ορόφου 112τ.μ., 4 δωμάτια, 3 λουτρά. Τιμή 140.000 ευρώ. **β/ Κέννεντυ 16** 1ου ορόφου 58τ.μ. 2 δωμάτια, κουζίνα, λουτρό. Τιμή 57.500 ευρώ. **γ/ Κέννεντυ 36** 1ου ορόφου, 98τ.μ., 4 δωμάτια, 2 λουτρά. Τιμή 130.000 ευρώ. **δ/ Θ. Σοφούλη 11**, ισόγειο 75τ.μ., 3 δωμάτια, κουζίνα, λουτρό. Τιμή 65.000 ευρώ.

2. Ροδίνι- α/ Δουβλίνου 10, 1ου ορόφου 46τ.μ., 2 δωμάτια, κουζίνα, λουτρό. Τιμή 40.500 ευρώ, ημιυπόγειο, φωτεινότατο, 45τ.μ.,2 δωμάτια, κουζίνα, λουτρό. Τιμή 23.000 ευρώ.

β/ Στοκχόλμης 5, 2ου ορόφου 84τ.μ. 3 δωμάτια, κουζίνα, λουτρό. Τιμή 86.000 ευρώ

ΠΩΛΗΣΕΙΣ ΚΑΤΑΣΤΗΜΑΤΩΝ

α/ Νιοχώρι: Ιδιαίτερης προβολής κατάστημα 122τ.μ. με πατάρι. Τιμή 200.000 ευρώ.

β/Ακτή Κανάρη: Παραλία «Ψαροπούλας» εμπορικότατο ισόγειο κατάστημα 118τ.μ.. Τιμή 350.000 ευρώ.

γ/Εμπορικό Κέντρο «ΜΑΚΕΣΤΑ». Ιδιαίτερα τουριστική περιοχή ισόγειο κατάστημα 48τ.μ. με WC. Τιμή 55.000 ευρώ

ΠΩΛΕΙΤΑΙ ΞΥΛΟΥΡΓΕΙΟ

Ασγούρου 4ο χλμ ΕΟ Λίνδου Ρόδου 365τ.μ. σε οικόπεδο 485 τ.μ., με μηχανήματα και άδεια λειτουργίας. Τιμή 400.000 ευρώ

www.ekamestates.gr
Τηλ.. 210 6205697 - 8002541 - Κιν. 694 4475711
Πληρ. κα Α. Βασιλείου

X4060-29/7

ΞΥΛΟΥΡΓΙΚΕΣ ΕΡΓΑΣΙΕΣ

ΛΕΝΤΑΚΗΣ ΜΑΝΩΛΗΣ

Αναλαμβάνουμε
πάσης φύσεως ξυλουργικές εργασίες:

- κουζίνες γερμανικές, με γερμανικές προδιαγραφές
- ντουλάπες
- πόρτες
- παράθυρα κ.λ.π.
- Αμεση εξυπηρέτηση



ΠΛΗΡΟΦΟΡΙΕΣ
Τηλ. 60601 και
6973933733

6166-3/8

X4056-25/7

ΚΑΛΑΦΑΤΑΣ ΜΙΧΑΛΗΣ

YACCO
ΛΙΠΑΝΤΙΚΑ ΠΡΩΤΗΣ ΤΟΠΟΘΕΤΗΣΗΣ



ΣΥΝΕΡΓΕΙΟ ΑΥΤΟΚΙΝΗΤΩΝ
ΑΝΤΑΛΛΑΚΤΙΚΑ
ΒΕΛΤΙΩΣΕΙΣ ΠΑΝΤΟΣ ΤΥΠΟΥ
ΚΑΘΑΡΙΣΜΟΙ INJECTION & ΜΗΧΑΝΗΣ
ΗΛΕΚΤΡΟΝΙΚΟΣ ΕΛΕΓΧΟΣ
ΑΝΑΛΥΣΗ ΚΑΥΣΑΕΡΙΩΝ

6ο χλμ. ΡΟΔΟΥ-ΛΙΝΔΟΥ
τηλ. 22410 65510
κιν. 6945 866294

ΠΩΛΟΥΝΤΑΙ
ΑΠΟ ΤΟΝ ΑΝΑΣΤΑΣΙΟ ΑΤΣΙΔΗ

1) Καταστήματα και χώροι για γραφεία στην οδό Κωνσταντινίδη, στο Ζέφυρο (κοντά στην Εφορία)

2) Διαμερίσματα 98, 132 και 148 τ.μ., με θέση πάρκιγκ, αποθήκη και αυτόνομη θέρμανση στην οδό Κωνσταντινίδη

3) Εξοχικές κατοικίες 100τ.μ., διόροφες, με χίλια μέτρα οικόπεδο η κάθε μία, στον κεντρικό δρόμο του Γενναδίου, κοντά στη θάλασσα

4) Μονοκατοικίες στην Ιαλυσό, οδός Μυκηνών, διώροφες με σοφίτα, 4 υπνοδωματίων, 3 μπάνιων και WC, θέρμανση, σε οικόπεδο από 260 έως 415 τ.μ.

5) Μαιζονέτα στο Ροδίνι, οδός Στοκχόλμης 180τ.μ.. διώροφη με υπόγειο

ΠΛΗΡΟΦΟΡΙΕΣ
ΑΝΑΣΤΑΣΙΟΣ ΑΤΣΙΔΗΣ
ΣΤΕΦΑΝΟΥ ΚΑΖΟΥΛΗ 74 - Τηλ. 22410 28616-37848

4032-31/7

ΟΙΚΟΔΟΜΙΚΕΣ ΕΠΙΧΕΙΡΗΣΕΙΣ

ΔΙΑΚΟΓΕΩΡΓΙΟΥ ΚΑΛΛΙΣΤΟΣ

ΕΘΝ.ΑΝΤΙΣΤΑΣΕΩΣ 11 (πρώην Αννης Μαρίας)

ΠΩΛΗΣΕΙΣ ΔΙΑΜΕΡΙΣΜΑΤΩΝ - ΚΑΤΑΣΤΗΜΑΤΑ - ΑΠΟΘΗΚΕΣ - ΑΝΤΑΛΛΑΓΕΣ ΑΚΙΝΗΤΩΝ - ΑΓΟΡΕΣ ΟΙΚΟΠΕΔΩΝ
ΑΝΑΛΑΜΒΑΝΟΥΜΕ ΑΝΤΙΠΑΡΟΧΕΣ

ΠΩΛΟΥΝΤΑΙ διαμερίσματα λουξ κατασκευής, με απεριόριστη θέα. Τα διαμερίσματα διαθέτουν θωρακισμένες πόρτες - εντοιχισμένες κουζίνες - ντουλάπες - εντοιχισμένο νιπτήρα με ντουλάπι - κεντρική θέρμανση αυτόνομη - ανοιγόμενα ανακλινόμενα κουφώματα με διπλά τζάμια, σίτες, ρολά - υδραυλικό ασανσέρ - τριφασικό ρεύμα.

Ολοι οι χώροι σπατουλαριστοί - εσωτερικές πόρτες MDF με σχέδιο

ΔΙΑΜΕΡΙΣΜΑΤΑ ΕΠΙ ΤΗΣ:
Χρ. Φέσσα (κάθετος Αποστ. Παύλου), 90τ.μ. τριάρια
Επίσης οροφοδιαμερίσματα των 90 τ.μ. (οικοδομή μόνο τριών διαμερισμάτων)
ΟΙΚΟΔΟΜΗ Πτολεμαίων και Χρ. Φέσσα των 117-125τ.μ.
ΟΙΚΟΔΟΜΗ υπό ανέγερση επί της οδού Ρήγα Φερραίου στο πάρκο
Διαμερίσματα τριάρια - τεσσάρια
ΟΙΚΟΔΟΜΗ υπό ανέγερση επί της οδού Κ. Παλαιολόγου και Θεοτοκοπούλου. Διαμερίσματα δυάρια - τριάρια - τεσσάρια- καταστήματα
Επί της οδού Β. Ηρακλείου οικοδομή τεσσάρων διαμερισμάτων οροφοδιαμερισμάτα των 133τ.μ. Η οικοδομή έχει πυλωτή για πάρκιγκ

ΓΡΑΦΕΙΑ - ΙΑΤΡΕΙΑ:
- Επί της οδού Μ. Κωνσταντίνου και Κων/νου Παλαιολόγου των 80τ.μ.
- Επί της οδού Κων/νου Παλαιολόγου και Θεοτοκόπουλου 60-80 τ.μ.
- Επί της οδού Ρήγα Φερραίου στο πάρκο, 60-80-100τ.μ.

ΚΑΤΑΣΤΗΜΑΤΑ
- Επί της οδού Κ. Παλαιολόγου και Θεοτοκοπούλου των 60-80-100τ.μ.
- Επί της οδού λεωφόρου Καλλιθέας (Καρακόνερο) 90τ.μ.

ΑΠΟΘΗΚΕΣ
- Πλησίον Στέλιου Κωτιάδη των 130τ.μ.
- Στη λεωφόρο Καλλιθέας (Καρακόνερο) των 80-300τ.μ.

Οι πωλήσεις μπορούν να γίνουν και με όλα τα δάνεια τραπεζών και οργανισμών/.
Αναλαμβάνουμε ΑΝΤΙΠΑΡΟΧΕΣ και ΑΓΟΡΕΣ ΟΙΚΟΠΕΔΩΝ
Δεχόμαστε ανταλλαγές ακινήτων

ΠΛΗΡΟΦΟΡΙΕΣ:

ΔΙΑΚΟΓΕΩΡΓΙΟΥ ΚΑΛΛΙΣΤΟΣ
Τηλ.. 29318 - 34598- Τηλ.. 78501 - 78502

X4027-31/7

ΖΗΤΕΙΤΑΙ

ΔΕΣΠΟΙΝΙΔΑ ή ΚΥΡΙΑ για εργασία σε κατάστημα στην πόλη της Ρόδου.

ΠΡΟΣΟΝΤΑ: Απόφοιτος λυκείου, χρήση computer, βασικά προγράμματα (word excel, κλπ).

ΠΡΟΣΦΕΡΟΝΤΑΙ: Ετήσια μόνιμη απασχόληση. Ολα τα νόμιμα επιδόματα και πλήρης ασφαλιστική κάλυψη

Πληροφορίες τηλ.: 222410/34536, από 11.00-14.30 και 18.00-21.00 κο Χατζηϊωάννου Παντελή

Βιογραφικά μπορούν να σταλούν με fax στο 22410/34526

T1425-31/7

ΠΩΛΟΥΝΤΑΙ

ΜΟΝΟ ΑΠΟ ΤΟ ΓΡΑΦΕΙΟ ΜΑΣ

1) Μονοκατοικία 250τ.μ.ετοιμοπαράδοτη, νεόκτιστη, επί της παραλίας (την χωρίζουν από τη θάλασσα 10-15 μ.) με κήπο. Καταπληκτική περίπτωση

2) Διαμέρισμα 4άρι ετοιμοπαράδοτο ακριβώς απέναντι από τη θάλασσα, εντός πόλεως με τεράστιες βεράντες, και φανταστική θέα

3) Διαμέρισμα 145τ.μ. επί της οδού Κοδριγκτώνος σε 2όροφη κατοικία, φανταστική περίπτωση, πολύ καλή τιμή

4) Διαμερίσματα 4άρια εντός πόλεως σε μικρή πολυκατοικία, 6 διαμερίσματα, 2 στον όροφο, με μεγάλο κήπο, τεράστιες βεράνες, λουξ κατασκευής

5) Ισόγειος κατοικία, 125τ.μ., σε κεντρικότατο μέρος της πόλης, κατάλληλο για οικία, γραφεία, ιατρείο, φαρμακείο, κλπ.

6) Διαμερίσματα υπό κατασκευή, 2, 3, 4 δωμ. εντός πόλεως και στην Ιαλυσό.

7) ΜΕΖΟΝΕΤΕΣ, ΑΠΟΘΗΚΕΣ, ΚΤΗΜΑΤΑ, κλπ.

Ο,τιδήποτε θέλετε να πουλήσετε ή να εκτιμήσετε, ελάτε σε μας.

Η μεγάλη μας πείρα, το παλαιότερο γραφείο στη διάθεσή σας

Γ. ΝΕΟΦΥΤΟΥ
ΔΗΜ. ΘΕΟΔΩΡΑΚΗ 40 - ΤΗΛ. 20989 - 21434

X4031-31/7

ΠΩΛΟΥΝΤΑΙ ΤΑ ΠΑΡΑΚΑΤΩ ΔΙΑΜΕΡΙΣΜΑΤΑ

	ΕΥΡΩ
1) 2αρια (1 υπνοδωματίου)	
- 43 τμ Κυρά της Ρω , Ροδινι αξίας 16 εκ	47,000
- 42 τμ Ροδινι , καινούργιο αξίας 23 εκ	67,500
- 55 τμ Ροδινι , 8 ετων αξιας 22 εκ	65,000
- 51 τμ Νιοχώρι , οδός Παπανικολάου αξίας 27 εκ	79,500
- 45 τμ Ιερού Λόχου , Δήμος ΙΑΛΥΣΟΥ αξίας 19 εκ	56,000
- 40 τμ Ιερού Λόχου , Δήμος ΙΑΛΥΣΟΥ αξίας 12 εκ	35,500
- 43 τμ Χρυσή Ακτή ,Δήμος ΙΑΛΥΣΟΥ αξίας 25 εκ	73,500
- 35 τμ Αθηνών , επιπλωμένο Β ορόφου αξίας 20 εκ	59,000
2) 3αρια (2 υπνοδωματίου)	
- 72 τμ Αννης Μαρίας , Αραπάκι αξίας 30 εκ	88,000
- 85 τμ Ανω Ροδίνι , καινούργιο αξίας 38 εκ	111,000
- 82 τμ Φανερωμένη , Ατταβύρου αξίας 40 εκ	117,500
- 75 τμ Σωτήρος , ΙΞΙΑ αξίας 32 εκ	94,000
- 85 τμ Σωτήρος , ΙΞΙΑ αξίας 36 εκ	106,000
- 100 τμ Κέντρο , Δήμος ΙΑΛΥΣΟΥ αξίας 34 εκ	100,000
- 82 τμ 7 Βαγιές αξίας 28 εκ	82,500
- 100 τμ Βορείου Ηπείρου αξίας 45 εκ	132,000
- 100 τμ Ιερού Λόχου , ΙΑΛΥΣΟΣ αξίας 32 εκ	94,000
- 82 τμ Ζέφυρος , αξίας 42 εκ	123,500
- 93 τμ Ζέφυρος , αξίας 47 εκ	138,000
- 90 τμ Κάτω Ροδίνι , αξίας 47 εκ	138,000
3) 4αρια (3 υπνοδωματίου)	
- 114 τμ Αραπάκι , Αννης Μαρίας αξίας 59 εκ	173,500
- 116 τμ Απ . Παύλου , Ανάληψη αξίας 60 εκ	176,000
- 114 τμ Ανω Ροδίνι , αξίας 49 εκ	144,000
- 110 τμ Ανω Ροδίνι , αξίας 50 εκ	147,000
- 115 τμ Ανω Ροδίνι , αξίας 52 εκ	153,000
- 160 τμ Αγιος Νικόλαος αξίας 62 εκ	182,000
- 145 τμ Κορδυκτώνος αξίας 47 εκ	138,000
- 103 τμ Αθηνών , Ανάληψη αξίας 51 εκ	150,000
- 120 τμ Πειραιώς , ισόγειο αξίας 57 εκ	167,500
- 210 τμ Κ . Τσαλδάρη αξίας 75 εκ	220,500
Μονοκατοικίες	
- 160 τμ ΙΞΙΑ , Στάση Παρασκευά αξίας 80 εκ	235,000
- 165 τμ ΙΑΛΥΣΟΣ , Χρυσή Ακτή αξίας 88 εκ	258,000
- 130 τμ ΙΑΛΥΣΟΣ , Νέο Κολθμβητήριο αξίας 70 εκ	205,500
- 168 τμ ΙΑΛΥΣΟΣ , Νέο Κολυμβητήριο αξίας 85 εκ	249,500
- 160 τμ ΙΑΛΥΣΟΣ , Κανδυλί σε ύψωμα αξίας 75 εκ	220,500
- 127 τμ Ρόδος , Ροδίνι αξίας 75 εκ	220,500
- 250 τμ Ασγουρου , ωραία θέα αξίας 150 εκ	440.500
- 80 τμ Τσαίρι αξίας 30 εκ	88,000
- 130 τμ Γεννάδι , καινούργιο αξίας 50 εκ	147,000
- 100 τμ με κήπο 4,5000 τμ αξίας 75 εκ	220,000
- 140 τμ ΛΙΝΔΟΣ , ωραία θέα αξίας 60 εκ	176,500
Μονοκατοικία εντός Π. Πόλης	
- 130 τμ με κήπο 200 τμ , ερειπωμένη αξίας 32 εκ	94,000
- 150 τμ με κήπο 12 τμ αξίας 30 εκ	88,000
- 80 τμ κοντά στο Δημοτικό Ιατρείο αξίας 25 εκ	73,500
- 250 τμ με κήπο 250 τμ αξίας 75 εκ.	220,000
- 160 τμ με κήπο 12 τμ αξίας 80 εκ	235,000
Καταστήματα	
- 140 τμ Στρ. Ζήση , Αγιο Νικόλα αξίας 50 εκ	147,000
- 200 τμ Στρ. Ζήση αξίας 100 εκ	293,500
- 80 τμ με πατάρι , Ζέφυρος αξίας 45 εκ	132,000
- 250 τμ Ζέφυρος αξίας 120 εκ	352,500
- 50 τμ Καποδιστρίου αξίας 30 εκ.	88,000
- 150 τμ Καποδιστρίου αξίας 80 εκ	235,000
- 120 τμ οδός Αθηνών αξίας 120 εκ	352,500
- 240 τμ οδός Αθηνών αξίας 240 εκ	705,000
- 30 τμ Αννης Μαρίας αξίας 25 εκ	73,500
- 60 τμ Αννης Μαρίας αξίας 50 εκ	147,000
- 120 τμ Στοχχόλμης Ροδίνι αξίας 70 εκ	205,500
- 450 τμ οδός Λίνδου αξίας 65 εκ	191,000
- 200 τμ οδός Λίνδου αξίας 300 εκ	881,000

ΚΡΑΝΙΔΗΣ ΕΜΜΑΝΟΥΗΛ

ΚΤΗΜΑΤΟΜΕΣΙΤΗΣ ΟΙΚΟΝΟΜΟΛΟΓΟΣ
ΤΗΛ. (22410) 27082 - 26476 FAX (22410) 27101
Κιν. 0944347405 - www.Kranidis.gr
E-mail: Kranidiemm@rho.forhnet.gr

X4037-31/7

Δ.Α.Ν.Ε. SEA LINE
ΔΩΔΕΚΑΝΗΣΙΑΚΗ ΑΝΩΝΥΜΗ ΝΑΥΤΙΛΙΑΚΗ ΕΤΑΙΡΙΑ

ΚΑΛΟΚΑΙΡΙ 2003
ΙΟΥΛΙΟΣ

Αναχωρήσεις από ΡΟΔΟ

28 Ιουλίου Δευτέρα
ΡΟΔΟΣ 15.00 Κω -Κάλυμνο - Αστυπάλαια -Πειραιά
29 Ιουλίου Τρίτη
ΠΑΤΜΟΣ 15.00 Κω-Κάλυμνο-Λέρο-Πάτμο-Πειραιά
30 Ιουλίου Τετάρτη
ΡΟΔΟΣ 15.00 Σύμη-Τήλο-Κάλυμνο-Λέρο-Πάτμο-Πειραιά
ΔΙΑΓΟΡΑΣ 18.00 Κω - Πειραιά
31 Ιουλίου Πέμπτη
ΠΑΤΜΟΣ 15.00 Κω-Κάλυμνο-Λέρο-Πάτμο-Πειραιά
X4034-31/7

KYDON TOURS

ΕΚΔΡΟΜΕΣ ΚΥΔΩΝ

ΚΑΛΟΚΑΙΡΙ 2003

Ποιότητα - Φροντίδα - Εγγύηση - Επιτυχία

ΡΩΣΙΑ - ΜΟΣΧΑ - ΑΓΙΑ ΠΕΤΡΟΥΠΟΛΗ



Με ΟΛΥΜΠΙΑΚΗ
24/8
έως
31/8/2003

Ας πραγματοποιήσουμε το όνειρό μας.
ΑΓΙΑ ΠΕΤΡΟΥΠΟΛΗ!!! ERMITAZ!!
Μόνο 1.150 Ευρώ από Ρόδο

Περιλαμβάνει:
Αεροπορικά εισιτήρια - 7 συνολικά διανυκτερεύσεις
Ξενοδοχεία 4 αστέρων - ημιδιατροφή
Τραίνα - ξεναγήσεις. ΠΛΟΥΣΙΟ ΠΡΟΓΡΑΜΜΑ.
Αγία Πετρούπολη - Ερμιτάζ - Φρούριο Πέτρου και Παύλου - Θερινά Ανάκτορα - Μόσχα - Κρεμλίνο - Καθεδρικοί ναοί - Πατριαρχείο Ζαγκόρσκ - Είσοδοι μουσείων - Ασφάλεια ταξιδιωτική.
Συνοδός η κ. Ελένη Ψυλλάκη.

ΠΡΟΣΟΧΗ: ΔΗΛΩΣΕΙΣ ΜΕ ΠΡΟΚΑΤΑΒΟΛΗ ΜΕΧΡΙ 31/7/02.
Τα διαβατήρια για BIZA πρέπει να πάνε στην πρεσβεία μέχρι 2/8/03.

ΚΩΝΣΤΑΝΤΙΝΟΥΠΟΛΗ
12/8-19/8/03
ΡΟΔΟΣ-ΜΑΡΜΑΡΙΣ - ΕΦΕΣΟΣ - ΣΜΥΡΝΗ - ΠΡΟΥΣΑ - ΚΩΝΣΤΑΝΤΙΝΟΥΠΟΛΗ - BANDIRMA-ΣΜΥΡΝΗ - ΚΟΥΣΑΝΤΑΣΙ - ΜΑΡΜΑΡΙΣ - ΡΟΔΟΣ
Εορτή της Παναγίας στο Πατριαρχείο μας

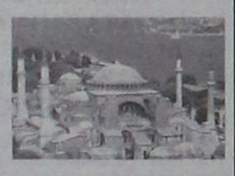

Πλούσιο πρόγραμμα.
Περιλαμβάνει: Εισιτήρια, φόρους, πούλμαν πολυτελές, ξεναγήσεις: παλάτια - μουσεία - εκκλησίες, ξενοδοχεία φανταστικά 4 αστέρων με ημιδιατροφή.
Διανυκτερεύσεις: 2 Σμύρνη - 1 Προύσα - 4 Κων/πολη
Διασκέδαση - πρόγραμμα oriental.
Συνοδός η κ. Ελένη Ψυλλάκη

ΜΥΚΟΝΟΣ - ΤΗΝΟΣ - ΣΥΡΟΣ - ΣΑΝΤΟΡΙΝΗ
2/9-9/9/2003
Συνοδός η κ. Ελένη Ψυλλάκη.

ΖΑΚΥΝΘΟΣ - ΚΕΦΑΛΟΝΙΑ - ΠΑΤΡΑ - ΚΑΛΑΒΡΥΤΑ
28/9-5/10/2003
Ενημερώνουμε τους φίλους πελάτες μας προσκύνημα Αγιο Γεράσιμο - Αγιο Διονύσιο - Αγιο Ανδρέα.
Συνοδός η κ. Ελένη Ψυλλάκη.

Στο πρακτορείο μας θα βρείτε
- πάμφθηνα πακέτα εκδρομών
- εισιτήρια ακτοπλοϊκά, αεροπορικά με όλες τις εταιρίες.
- Ξενοδοχεία σε όλο τον κόσμο.

ΙΑΤΑ 25 χρόνια

Πρακτορείο ΚΥΔΩΝ
Τηλ. 22410 23000 - 27900, 27722, 24265
ΧΛ-4049-31/7

ΕΛΛΗΝΙΚΗ ΔΗΜΟΚΡΑΤΙΑ
ΠΑΝΕΠΙΣΤΗΜΙΟ ΠΕΙΡΑΙΩΣ
Μ. Καραολή και Α. Δημητρίου 80
Πειραιάς 185 34
Δ/νση Διοικητικού
Τμήμα Προσωπικού
Υπεύθυνη: κ. Π. Δάινα
τηλέφωνο 2104142217

ΑΝΑΚΟΙΝΩΣΗ ΠΡΟΚΗΡΥΞΗΣ ΘΕΣΗΣ Ε.Ε.ΔΙ.Π.

Το Πανεπιστήμιο Πειραιώς ανακοινώνει οτι στο ΦΕΚ 119/τ.π./27-6-2003 δημοσιεύθηκε σύμφωνα με τις διατάξεις του άρθρου 21 του Ν. 1268/82 όπως τροποποιήθηκε με τις διατάξεις του άρθρ. 13 του Ν.2811/2000, τις διατάξεις του Π.Δ. 394/83 (ΦΕΚ 145/Τ.Α./11-10-83), τις διατάξεις του Π.Δ. 107/86 (ΦΕΚ 145/τ.α'/11-10-83) και τις διατάξεις του Π.Δ. 134/99 (ΦΕΚ 132/τ.Α'/29-6-99), **η προκήρυξη μίας (1) θέσης ειδικού και εργαστηριακού διδακτικού προσωπικού (Ε.Ε.ΔΙ.Π.) κλάδου εργαστηριακού διδακτικού προσωπικού (κλάδος ΙΙ),** που θα ανήκει στο Πανεπιστήμιο, για την παροχή Επικουρικού - διδακτικού έργου και τη διεξαγωγή εργαστηριακών ασκήσεων στο πλαίσιο των πρακτικών μαθημάτων (πληροφορικής (εισαγωγή στους Η/Υ, πληροφοριακά συστήματα, βάσεις δεδομένων, δίκτυα υπολογιστών) που διδάσκονται σε όλα τα τμήματα του Πανεπιστημίου.

Καλούνται οι ενδιαφερόμενοι για την ανωτέρω θέση να υποβάλουν τα δικαιολογητικά τους στο τμήμα προσωπικού του Πανεπιστημίου μέσα σε αποκλειστική προθεσμία τριάντα ημερών από την ημέρα της τελευταίας δημοσίευσης της προκήρυξης στον ημερήσιο τύπο.

Οι προϋποθέσεις για την πλήρωση της θέσης είναι:

1. Κατοχή πτυχίου ΑΕΙ Τμημάτων Επιστήμης Υπολογιστών ή Μηχανικών Η/Υ της ημεδαπής ή ισότιμο αναγνωρισμένων από το ΔΙΚΑΤΣΑ σχολών της αλλοδαπής. Η κατοχή πτυχίου ΑΕΙ πρέπει απαραιτήτως να συνοδεύεται από τριετή τουλάχιστον επαγγελματική ή εκπαιδευτική προϋπόθεση στα πεδία:
   α. τεχνολογίες Internet και Web ή / και
   β. πληροφοριακά συστήματα ή / και
   γ. βάσεις δεδομένων ή / και
   δ. δίκτυα υπολογιστών
   Ο τρόπος διαπίστωσης της συνδρομής των ανωτέρω προϋποθέσεων θα γίνει με συνέντευξη από τριμελή επιτροπή.

Δικαιολογητικά υποβολής υποψηφιότητας:

1. Αίτηση
2. Βιογραφικό σημείωμα
3. Αντίγραφο των πτυχίων και των τίτλων σπουδών. Στην περίπτωση που οι τίτλοι σπουδών είναι από Πανεπιστήμιο του εξωτερικού υποβάλλεται και βεβαίωση ΔΙΚΑΤΣΑ.

Προκειμένου για πολίτες κρατών - μελών της Ευρωπαϊκής Ενωσης οφείλουν να υποβάλουν, εκτός των πιο πάνω δικαιολογητικών και πτυχίο ή μεταπτυχιακό τίτλο σπουδών ελληνικού ΑΕΙ ή απολυτήριο ελληνικού Λυκείου ή εξαταξίου γυμνασίου ή πιστοποιητικό ελληνομάθειας Δ' επιπέδου από το Κέντρο Ελληνικής Γλώσσας από το οποίο θα αποδεικνύεται η πλήρης γνώση και άνετη χρήση της ελληνικής γλώσσας.

4. Πιστοποιητικό του ρμόδιου δημάρχου ή προέδρου κοινότητας στο οποίο θα αναγράφεται ο τρόπος και ο χρόνος αποκτήσεως της ελληνικής ιθαγένειας.

Προκειμένου για πολίτες κρατών - μελών της Ευρωπαϊκής Ενωσης, πιστοποιητικό της αρμόδιας αρχής του κράτους , την ιθαγένεια του οποίου έχει ο υποψήφιος.

5. Πλήρες αντίγραφο (τύπου Α') ποινικού μητρώου
6. Πιστοποιητικό υγείας και φυσικής καταλληλότητας από πρωτοβάθμια υγειονομική επιτροπή.
7. Πιστοποιητικό τύπου Α' του αρμόδιου στρατολογικού γραφείου από το οποίο να προκύπτει ότι ο ενδιαφερόμενος δεν έχει στρατολογική ή χρηματική υποχρέωση.

Το κώλυμα της μη εκπλήρωσης των στρατιωτικών υποχρεώσεων δεν ισχύει για πολίτες κράτους - μέλους της Ευρωπαϊκής Ενωσης, στο οποίο δεν προβλέπεται όμοιο κώλυμα διορισμού.

Τα δικαιολογητικά 4, 5, 6 θα κατατεθούν μόνο από τους υποψήφιους που θα επιλεγούν.

Πληροφορίες στο τηλέφωνο 210.4142217, 210 4142224

Η παρούσα απόφαση να δημοσιευθεί στην Εφημερίδα της Κυβερνήσεως.

Ο πρύτανης
καθηγητής
Βασίλειος Κιμ. Μπένος
ΧΛ-30/7

Συγχαρητήριο

Συγχαίρουμε θερμά τον αγαπητό μας ***Παναγιώτη Κουνάκη****, γιο των φίλων μας Πέτρου και Ελενας που πήρε επάξια το πτυχίο της σχολής μαθηματικών του Αριστοτέλειου Πανεπιστημίου Θεσσαλονίκης και του ευχόμαστε καλή σταδιοδρομία.*

Ιορδάνης και Ασπασία Λαγκάνη

6342-29/7

ΕΚΚΛΗΣΙΑΣΤΙΚΗ ΕΠΙΤΡΟΠΗ
ΙΕΡΟΥ ΝΑΟΥ ΑΦΑΝΤΟΥ
Η ΚΟΙΜΗΣΗ ΤΗΣ ΘΕΟΤΟΚΟΥ

ΕΥΧΑΡΙΣΤΗΡΙΟ

Η Εκκλησιαστική Επιτροπή Αφάντου ευχαριστεί τους κ.κ. Διοικητές του Αστυνομικού Τμήματος Αρχαγγέλου και του Αστυνομικού Σταθμού Αφάντου καθώς και όλο το προσωπικό για τις παρασχεθείσες υπηρεσίες τους κατά την παραμονή της εορτής της Αγίας Παρασκευής 25-7-2003 στην εθνική οδό Ρόδου - Λίνδου (Κολύμπια) για την ομαλή κυκλοφορία οχημάτων και πεζών.

Για την Εκκλησιαστική Επιτροπή
Ο πρόεδρος *Ο γραμματέας*
Ιερέας Βασίλειος Ρήγας *Εμμανουήλ Μπακίρης*
ΧΛ-29/7

«ΙΕΡΑΠΕΤΡΑ - Β. ΚΟΡΝΑΡΟΣ»
ΔΡΟΜΟΛΟΓΙΑ Λ.Α.Ν.Ε.

Κάθε Κυριακή στις 04.30 το πρωί
Αναχώρηση από Ρόδο με το ΙΕΡΑΠΕΤΡΑ για Χάλκη, Διαφάνι, Πηγάδια, Κάσο, Σητεία. Αγιο Νικόλαο, Μήλο, Πειραιά

Κάθε Δευτέρα στις 23.00 το βράδυ
Αναχώρηση από Ρόδο με το ΚΟΡΝΑΡΟΣ για Χάλκη, Διαφάνι, Πηγάδια, Κάσο, Σητεία και επιστροφή από Σητεία για Ρόδο

Κάθε Τετάρτη στις 04.30 το πρωί
Αναχώρηση από Ρόδο με το ΚΟΡΝΑΡΟΣ για Χάλκη, Διαφάνι, Πηγάδια, Κάσο, Σητεία. Αγιο Νικόλαο, Μήλο, Πειραιά

Κάθε Σάββατο στις 04.30 το πρωί
Αναχώρηση από Ρόδο με το ΚΟΡΝΑΡΟΣ για Χάλκη, Διαφάνι, Πηγάδια, Κάσο, Σητεία. Αγιο Νικόλαο, Μήλο, Πειραιά

Πληροφορίες
STEFANAKIS - ZORPIDIS
Τηλ. 22410 20625, 30054
x4052-31/7

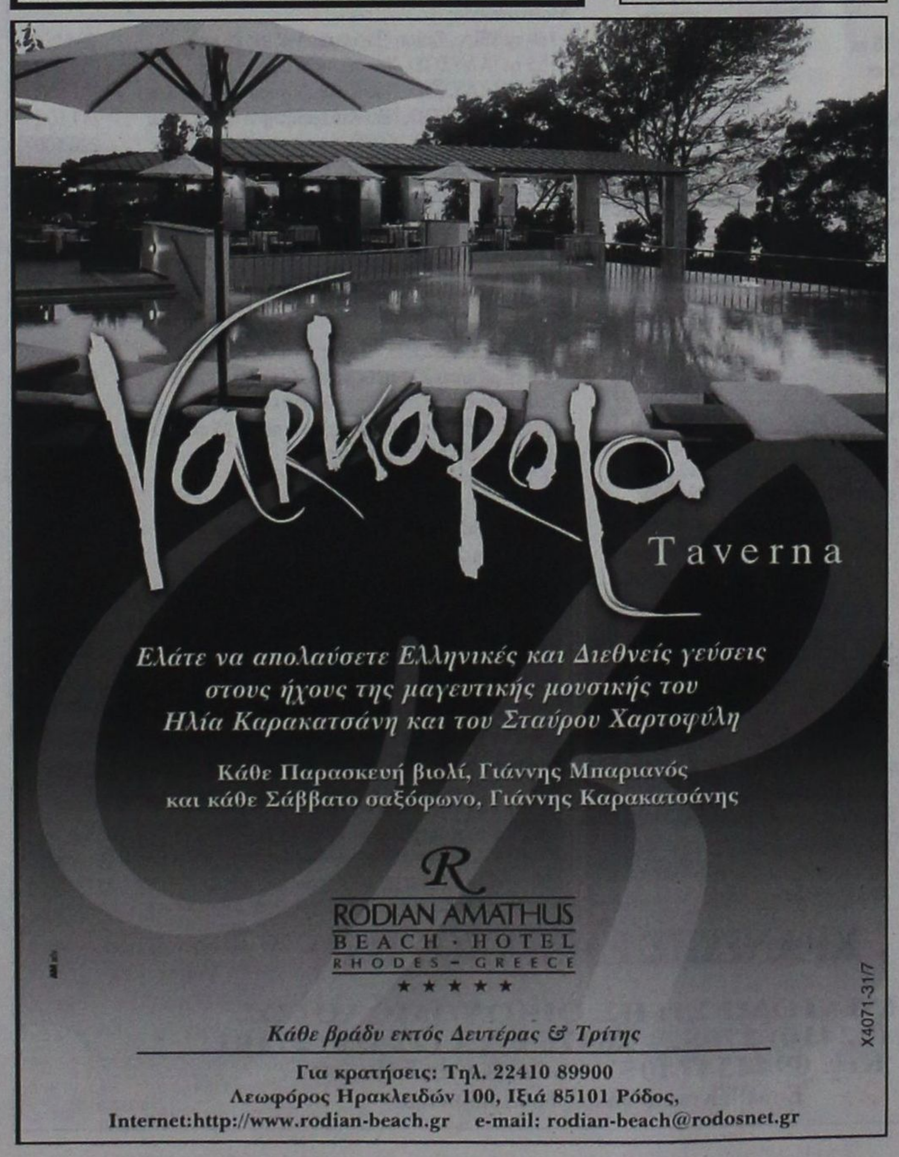

Ελάτε να απολαύσετε Ελληνικές και Διεθνείς γεύσεις στους ήχους της μαγευτικής μουσικής του Ηλία Καρακατσάνη και του Σταύρου Χαρτοφύλη

Κάθε Παρασκευή βιολί, Γιάννης Μπαριανός και κάθε Σάββατο σαξόφωνο, Γιάννης Καρακατσάνης

RODIAN AMATHUS
BEACH · HOTEL
RHODES - GREECE
★★★★★

Κάθε βράδυ εκτός Δευτέρας & Τρίτης

Για κρατήσεις: Τηλ. 22410 89900
Λεωφόρος Ηρακλειδών 100, Ιξιά 85101 Ρόδος,
Internet:http://www.rodian-beach.gr e-mail: rodian-beach@rodosnet.gr
X4071-31/7

ΕΛΛΗΝΙΚΗ ΔΗΜΟΚΡΑΤΙΑ
ΔΗΜΟΣ ΡΟΔΟΥ
ΕΠΑΡΧΙΑ ΡΟΔΟΥ
ΝΟΜΟΣ ΔΩΔΕΚΑΝΗΣΟΥ

ΓΝΩΣΤΟΠΟΙΗΣΗ ΓΑΜΟΥ

Γνωστοποιείται, σύμφωνα με το άρθρο 1369 του Αστικού Κώδικα, όπως τροποποιήθηκε με το Ν. 1250/1982, ότι:

Ο **Κοσμάς Μπέας** του Βασιλείου και της Αικατερίνης που γεννήθηκε στο Βόλο του νομού Μαγνησίας και κατοικεί στη Ρόδο του νομού Δωδεκανήσου, επαγγέλματος στρατιωτικός και η **Γιουστίνα - Μαρία Γκαλικόφσκα** του Μάριαν Εντβαρντ και της Ζντζισλάβα - Στανισλάβα που γεννήθηκε στο Λουτζ Πολωνίας και κατοικεί στη Ρόδο επαγγέλματος δ/ντρια πωλήσεων πρόκειται να παντρευθούν στο Δημαρχείο του Δήμου Ροδίων.

Ρόδος 28-7-2003
Ο δήμαρχος
Γεώργιος Γιαννόπουλος
6346-29/7

ΔΙΕΥΘΥΝΣΗ ΔΑΣΩΝ ΔΩΔ/ΝΗΣΟΥ

ΑΝΑΚΟΙΝΩΣΗ

Γνωστοποιείται κατά το άρθρο 14 του Ν.998/79, η αποστολή για δημοσίευση στο Δήμο Καλλιθέας της αριθμ. 4204/22-7/2003 πράξης χαρακτηρισμού έκτασης που εκδόθηκε από τον Δ/ντή Δασών Δωδ/σου. Η ΚΜ 607 γαιών Ψίνθου χαρακτηρίζεται ως γεωργική έκταση και δάσος.

Ο Δ/ντής Δασών Δωδ/σου
Φίλιππος Κοντίτσης
Δασολόγος με βαθμό Δ/ντή
6350-29/7

ΔΙΕΥΘΥΝΣΗ ΔΑΣΩΝ ΔΩΔ/ΝΗΣΟΥ

ΑΝΑΚΟΙΝΩΣΗ

Γνωστοποιείται κατά το άρθρο 14 του Ν.998/79, η αποστολή για δημοσίευση στο Δήμο Καλλιθέας της αριθμ. 4248/11-7/2003 πράξης χαρακτηρισμού έκτασης που εκδόθηκε από τον Δ/ντή Δασών Δωδ/σου. Η ΚΜ 602Α γαιών Ψίνθου χαρακτηρίζεται ως γεωργική έκταση.

Ο Δ/ντής Δασών Δωδ/σου
Φίλιππος Κοντίτσης
Δασολόγος με βαθμό Δ/ντή
6350-29/7

ΔΙΕΥΘΥΝΣΗ ΔΑΣΩΝ ΔΩΔ/ΝΗΣΟΥ

ΑΝΑΚΟΙΝΩΣΗ

Γνωστοποιείται κατά το άρθρο 14 του Ν.998/79, η αποστολή για δημοσίευση στο Δήμο Αφάντου της αριθμ. 4470/24-7-2003 πράξης χαρακτηρισμού έκτασης που εκδόθηκε από τον Δ/ντή Δασών Δωδ/σου. Η ΚΜ 3723 γαιών Αφάντου αποτελεί γεωργική έκταση.

Ο Δ/ντής Δασών Δωδ/σου
Κοντίτσης Φίλιππος
Δασολόγος με βαθμό Δ/ντή
6332-29/7

ΤΗΛΕΟΡΑΣΗ

ΕΤ-1

07.00 Παιδικό πρόγραμμα
11.00 Θέματα σχεδιασμού
11.30 Η πρόκληση της μόδας (ντοκιμαντέρ)
12.00 Γεύσεις τους κόσμου
12.30 Μαριάνα, ένας αγνός έρωτας (Ε)
14.00 Ειδήσεις-Καιρός
14.30 Οι ατρόμητοι
15.25 Τσικιτίτας
16.10 Ουράνιο τόξο
16.30 Ατίθασα νιάτα
17.30 Ειδήσεις-Χρηματιστήριο-καιρός
18.00 Ελληνική ταινία «Μια νύχτα στον Παράδεισο»
19.00 Κλήρωση Λαϊκού Λαχείου
19.10 Ελληνική ταινία συν.
19.40 Στα φτερά του έρωτα
21.00 Ανίσχυρα ψεύδη (Ε)
22.00 Νυχτερινό δελτίο
23.00 Ειδήσεις
24.00 Η δυτική πτέρυγα
01.00 Μάτλοκ
02.00 Μάνιξ (Ε)
• Συνέχεια με επαναλήψεις σειρών και εκπομπών

NET

07.00 Πρώτη ματιά
10.00 Στα μονοπάτια των θέων
10.30 Υγρό στοιχείο
11.00 Οι εραστές της περιπέτειας (ντοκιμαντέρ)
12.00 Ειδήσεις-Αθλητικά -Χρηματιστήριο -Καιρός
13.00 Δρόμοι (Ε)
14.00 Ταξίδια
15.00 Ειδήσεις-αθλητικά-οικονομία-καιρός
16.00 Διακόσμηση με στυλ
16.30 Η ιστορία του τυριού
17.00 Συν και πλην (Ε)
18.00 Ειδήσεις- οικονομία- δελτίο στη νοηματική
19.00 Αποστολές
20.00 Στην εντατική
21.00 Ειδήσεις - αθλητικά -Χρηματιστήριο - καιρός
22.00 Ακραία καιρικά φαινόμενα (ντοκιμαντέρ)
23.00 Στριπτίζ (Ε)
24.00 Επί τα ίχνη
00.30 Ειδήσεις
00.45 Στο ασανσέρ
00.50 Οι μουσικοί του κόσμου «Femi Kuti»
• Συνέχεια με επαναλήψεις εκπομπών

ΕΤ-3

08.01 Η αδρεναλίνη στα ύψη (ντοκιμαντέρ)
08.30 Ροή ενέργειας
08.45 Οργανική εξέλιξη
09.00 Καινοτομίες Ι και ΙΙ
09.30 Εγνατία Οδός στην περιφέρεια της Δυτικής Μακεδονίας
10.30 Ο κόσμος στο επίκεντρο(ντοκιμαντέρ)
11.00 Μούμιες και τα θαύματα της αρχαίας Αιγύπτου (ντοκιμαντέρ)
11.30 Ιστορικές εποχές στη Μακεδονία Α'
12.00 Το «Αξιον Εστί» στη Θεσσαλονίκη (Ε)
13.00 Επικράτεια Πολιτισμού
14.30 Αμφιβολίες(ντοκιμαντέρ)
14.45 Μακρινές φιλίες
15.00 Ειδήσεις
15.30 Κάτω από φύτα κόκκινα: Η «Βάρβια» του Νίκου Καββαδία στη Θεσσαλονίκη
16.30 Μοιραίες γυναίκες του Χόλιγουντ
17.00 Pizz' Annex (σειρά)
18.00 Το εξπρές της μουσικής
18.30 Αθλητικό ημίωρο
19.00 Γαλάτεια και Πυγμαλίων
19.30 Η βιογραφία του αιώνα
20.10 Μακρινές φιλίες
20.30 Ειδήσεις
21.30 Στόχος το 2004
22.00 Χρυσή οθόνη
24.00 Ειδήσεις
00.30 Τομ Τζόουνς
01.30 Σεν Τροπέ (σειρά)
02.30 Το σεξ στο ζωικό βασίλειο
03.00 SOS έγκλημα

MEGA

06.00 Στην κόψη του ξυραφιού (Ε)
07.00 Πρώτη έκδοση
10.00 Σαν στο σπίτι σας
13.10 Εμείς κι εμείς (Ε)
14.00 Ειδήσεις
15.00 Το ρετιρέ (Ε)
16.00 Περί ανέμων και υδάτων (Ε)
16.50 Λόγω τιμής (Ε)
18.00 Ειδήσεις-δελτίο στη νοηματική
17.50 Απαγορευμένη αγάπη
18.30 Φιλοδοξίες
19.10 Δέκα λεπτά κήρυγμα (Ε)
20.00 Ειδήσεις
21.00 Τα τετράγωνα των αστέρων
21.40 Σ'αγαπώ-Μ'αγαπάς (Ε)
22.20 Ξένη ταινία «Δεσμοί αίματος»
00.15 Ειδήσεις
00.30 Ξένη ταινία συν.

ANT-1

06.00 Ειδήσεις CBS
06.20 Οι εργένηδες (Ε)
07.00 Καλημέρα με τον ANT1
10.00 Πρωινός καφές - best of
13.05 Super game
13.10 ANT1 game
13.15 Αδελφές ψυχές (Ε)
14.00 Ειδήσεις
14.55 Χρήμα-Χρηματιστήριο
15.05 Οι μεν και οι δεν (Ε)
15.25 Super game
15.30 Εκείνες κι εγώ (Ε)
16.30 Κωνσταντίνου και Ελένης (Ε)
17.30 Δελτίο στη νοηματική
17.35 Ο καιρός της εβδομάδας
17.40 Super game
17.45 Καλημέρα ζωή
18.40 Θησαυροφυλάκιο (Ε)
19.20 Η λάμψη
20.00 Ειδήσεις
21.00 Ακρως οικογενειακόν (Ε)
22.00 Οι στάβλοι της Εριέττας Ζαΐμη (Ε)
23.15 Survivor
00.15 Ειδήσεις
00.40 The X-files
01.40 Εξωγήινη απειλή
02.40 Fun zone
03.00 Τηλεμάρκετιγκ

STAR

06.00 Παιδικό πρόγραμμα
10.30 Οι πεταλούδες ελεύθερες πετούν
12.00 Μικρές αμαρτίες (Ε)
13.00 Ειδήσεις
14.00 Οι θεο..σεβούμενου (Ε)
15.00 Βαθύ κόκκινο (Ε)
16.00 Ειδήσεις
16.28 Ειδήσεις στη νοηματική
16.30 Ολα για την Ελενα
17.30 Παλόμα και Λορέντζο
18.30 Σαν χειμωνιάτικη λιακάδα (Ε)
19.30 Ειδήσεις
20.40 Αθλητικές ειδήσεις -Καιρός
21.00 Ξένη ταινία «Pleasant-ville»
23.30 Ξένη ταινία «Κιμπόξερ 4: ο επιδρομέας»
01.30 Ειδήσεις
01.45 Νόμος και τάξη: ειδική ομάδα
02.45 Ξένη ταινία

ALPHA

06.00 Καινούργια μέρα
06.50 Πρώτη σελίδα
10.00 Φλίπερ, το δελφίνι
12.00 Πρωτοσέλιδος μπελάς (Ε)
13.00 Θα σε δω στο πλοίο (Ε)
14.00 Ειδήσεις
14.50 Μαρία
15.45 Εσμεράλντα
17.45 Ειδήσεις
17.50 Κάτω από την Ακρόπολη (Ε)
19.00 Μαριμάρ
20.00 Ειδήσεις
21.00 Στο δρόμο της καρδιάς (Ε)
22.00 Ερασιτέχνης άνθρωπος (Ε)
23.00 Κόκκινος κύκλος (Ε)
24.00 Ξένη ταινία «Αχτύπητο δίδυμο»
00.45 Ειδήσεις
01.00 Ξένη ταινία συν.

ALTER

06.00 Παιδικές σειρές και κινούμενα σχέδια
11.00 Ελληνική ταινία «Ο Ταμτάκος, ο ηλεκτρονικός γύφτος»
13.00 Ειδήσεις
14.00 Γιάγκο
15.55 Τρώω υγιεινά
16.00 Τόλμη και γοητεία
16.30 Ειδήσεις
16.45 Τα παράτραγουδα (Ε)
19.00 Ειδήσεις
21.00 Μήτσι - χώστα (Ε)
22.15 Sex & thw city
22.45 Ειδήσεις
22.55 Auto alter
23.00 Ξένη ταινία «Κεραυνοβόλος έρωτας»
01.00 Aphrodisia

ΙΡΙΔΑ

15.00 New Wave βραζιλιάνικη σειρά)
16.00 Ντοκιμαντέρ
16.30 Αθλητική βραδιά (Ε) με τον Γιώργο Αθανασίου
18.00 Τηλεπωλήσεις
19.30 Pit Pony (νεανική σειρά)
20.00 Τοπικά γεγονότα με την Ελένη Γλεντή
22.00 Ξένη ταινία
24.00 Τοπικά γεγονότα

ΠΡΟΟΔΟΣΠΟΡ

«Κόκκινο» από Ηρακλή!

Ο «γηραιός» της Θεσσαλονίκης δεν μπορεί να έρθει στην πόλη μας για φιλικό με την Ρόδο στις 17 Αυγούστου λόγω Super Cup

Κόκκινο άναψε ο Ηρακλής Θεσσαλονίκης στο ενδεχόμενο να πραγματοποιηθεί φιλικός αγώνας με την Ρόδο στις 17 Αυγούστου στο Δημοτικό Στάδιο της πόλης μας! Παρά το ότι πριν από μερικές ημέρες, όλα έδειχναν πως ήταν εφικτό να πραγματοποιηθεί αυτό το καλό «τέστ» για την ομάδα της πόλης μας, ο Ηρακλής προέβαλε σαν δικαιολογία τον αγώνα για το SUPER CUP (ΠΑΟΚ - Ολυμπιακός) που θα διεξαχθεί εκείνη την ημερομηνία. Οι επαφές πάντως των διοικούντων της Ρόδου με αυτούς του «γηραιού» συνεχίζονται και τα πάντα αναμένεται να ξεκαθαριστούν εντός των ημερών.

Γλίτωσε τα χειρότερα

Λιγότερος σοβαρός απ' ό,τι αρχικά πιστεύονταν είναι ο τραυματισμός του Ιβάν Ντεϊλκοβιτς. Ο Σέρβος άσος της Ρόδου που στην απογευματινή προπόνηση του προηγούμενου Σαββάτου είχε πάθει διάστρεμμα από την κακή ποιότητα του αγωνιστικού χώρου του βοηθητικού, επισκέφθηκε χθες τον ορθοπεδικό Μανώλη Κυβερνητάκη, ο οποίος διέγνωσε ότι δεν είναι κάτι σοβαρό και ο παίκτης θα μπορεί να επιστρέψει σύντομα στις αγωνιστικές του υποχρεώσεις. Ίσως μάλιστα μπορέσει να δώσει το παρών και στο αυριανό φιλικό με την Αθλητική Ένωση της Κω που θα είναι το πρώτο για τους «πράσινους». Το ίδιο φυσικά ισχύει και για τον Χάρη Μοσχή το διάστρεμμα του οποίου έτσι και αλλιώς ήταν από την πρώτη στιγμή γνωστό ότι δεν ήταν κάτι το ανησυχητικό (ο παίκτης έκανε προπόνηση την Κυριακή)

Μπαίνει οδοστρωτήρας

Όπως και να έχει πάντως, οι παράγοντες της Ρόδου έχουν προβληματιστεί από αυτούς τους δυο τραυματισμούς και για να αποφύγουν και άλλους στο μέλλον έχουν κάνει προσπάθειες σε συνεργασία με την διοίκηση του Δημοτικού Σταδίου για να βελτιώσουν και άλλο την κατάσταση του αγωνιστικού χώρου. Έτσι σήμερα το πρωί αναμένεται να μπει στο γήπεδο για δεύτερη φορά οδοστρωτήρας για να πατήσει το έδαφος και να διορθώσει όσο είναι δυνατόν τις ανωμαλίες που υπάρχουν.

Το πρώτο φιλικό

Στις 9μ.μ υπό το φως φυσικά των προβολέων θα ξεκινήσει το αυριανό πρώτο φιλικό της Ρόδου με αντίπαλο την Αθλητική Ένωση της Κω στο γήπεδο «Ανταγόρας». Η αποστολή θα αναχωρήσει ακτοπλοϊκώς από το νησί μας αύριο το πρωί, θα διανυκτερεύσει στο νησί του Ιπποκράτη και θα επιστρέψει στην βάση της την Πέμπτη για να συνεχίσει την προετοιμασία της. Ο τεχνικός Δημήτρης Σκούνας θα έχει την ευκαιρία να χρησιμοποιήσει πάρα πολλούς παίκτες και να βγάλει έτσι τα πρώτα συμπεράσματα για την αγωνιστική τους κατάσταση.

Άνοιξε ο λογαριασμός

Άνοιξε χθες ο τραπεζικός λογαριασμός της ΠΑΕ Ρόδος για την αγορά των μετοχών στα πλαίσια κάλυψης του μετοχικού κεφαλαίου. Οι ενδιαφερόμενοι θα μπορούν να καταβάλουν το αντίστοιχο αντίτιμο (30 Ευρώ η μία μετοχή) στα καταστήματα της ALPHA BANK, για να ενισχύσουν την προσπάθεια που γίνεται. Ο αριθμός του λογαριασμού είναι 640002320003676.



Επανέρχονται στις ασκήσεις από σήμερα οι παίκτες της Ρόδου μετά το ρεπό που πήραν χθες

Συνέντευξη τύπου

Συνέντευξη τύπου εφ' όλης της ύλης είναι αποφασισμένη να παραχωρήσει στους εκπροσώπους των Μέσων Μαζικής Ενημέρωσης η διοίκηση της Ρόδου. Η συνέντευξη θα γίνει το αμέσως επόμενο διάστημα σε ημερομηνία που θα ανακοινωθεί πολύ σύντομα.

Επανέρχονται στις προπονήσεις

Μετά το χθεσινό ρεπό (όλη την ημέρα), οι παίκτες της Ρόδου επανέρχονται από σήμερα και πάλι στους κανονικούς ρυθμούς της προετοιμασίας. Τόσο το πρωί όσο και το απόγευμα θα προπονηθούν στις εγκαταστάσεις του Δημοτικού Σταδίου της πόλης μας.

ΔΙΑΦΗΜΙΖΕΤΑΙ ΣΤΟ ΙΝΤΕΡΝΕΤ

www.rodosport.gr

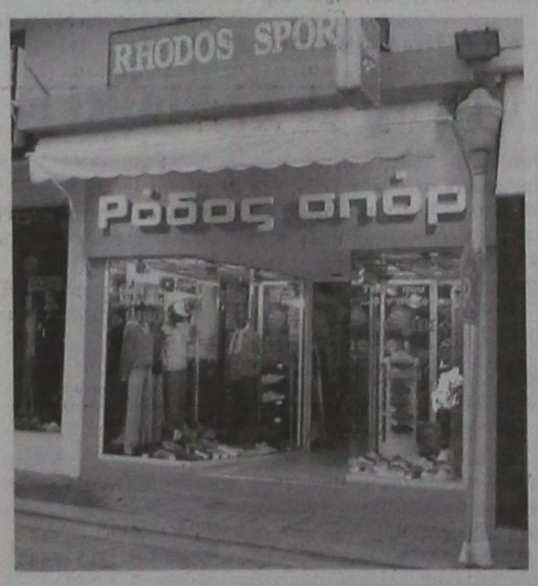

ΡΟΔΟΣ ΣΠΟΡ

...πρώτο όνομα στα σπορ

Τιμές πού ...δεν παίζονται

ΕΘΕΛ. ΔΩΔΕΚΑΝΗΣΙΩΝ 15

Τηλέφ. 22410 21442 * E-mail: rospo@otenet.gr

ΓΔ-31/7

ΔΙΓΕΝΗΣ ΚΟΣΚΙΝΟΥ

Με Ζουρίδη η σημερινή προπόνηση

Όλα δείχνουν ότι αυτός είναι ο τερματοφύλακας που θα αποκτηθεί

Την πρώτη του προπόνηση με τον Διγενή Κοσκινού αναμένεται να κάνει σήμερα ο τερματοφύλακας Χρήστος Ζουρίδης! Ακόμα βέβαια δεν έχει επέλθει οριστική συμφωνία με την διοίκηση του συλλόγου, ωστόσο όλα δείχνουν ότι αυτός θα είναι ο τερματοφύλακας που θα αποτελέσει την τελευταία μεταγραφή του Διγενή εν' όψει της νέας αγωνιστικής περιόδου. Όπως είχε ξαναγράψει η εφημερίδα μας και πριν από μερικές ημέρες, ο Ζουρίδης είχε αγωνιστεί την τελευταία φορά στην Αθλητική Ένωση της Κω αλλά από τότε απέχει από τις αγωνιστικές υποχρεώσεις. Οι περιπτώσεις του Ρίκου και του Χαλκίδη για τους οποίους επίσης υπήρχε ενδιαφέρον, θεωρούνται οικονομικά ασύμφορες για τον σύλλογο και όλα δείχνουν πως θα εγκαταλειφθούν.

Τα φιλικά

Ακόμα ένα φιλικό παιχνίδι οριστικοποίησε η ομάδα του Διγενή. Στις 18 Αυγούστου θα αντιμετωπίσει στις Καλυθιές τον τοπικό Απόλλωνα. Όπως όλα δείχνουν το πρώτο φιλικό θα δοθεί στις 8 Αυγούστου κόντρα στην Ρόδο, ενώ στις 20 οι παίκτες του Σαλβατόρε Γκιούντιτσε θα τεθούν αντιμέτωποι με αυτούς του Φοίβου Κρεμαστής και στις 30 του ίδιου μήνα με αυτούς του Ιάλυσου.

• Με διπλή προπόνηση θα συνεχιστεί και σήμερα η προετοιμασία των ποδοσφαιριστών. Το πρωί θα γυμναστούν ...στην Τάφρο ενώ το απόγευμα θα κάνουν την πρώτη τους προπόνηση στον χώρο με χορτάρι που υπάρχει δίπλα από το ξενοδοχείο BLUE SEA.



Τα φιλικά της Ρόδου

Επτά φιλικά παιχνίδια εκ των οποίων τα δυο θα είναι σαρανταπεντάλεπτης διάρκειας θα δώσει η Ρόδος πριν από την έναρξη του πρωταθλήματος της Γ' Εθνικής Κατηγορίας που ως γνωστόν θα πραγματοποιηθεί στις 24 Αυγούστου.

Το πρώτο «τέστ» της ομάδας θα δοθεί αύριο κόντρα στην Αθλητική Ένωση της Κω στο γήπεδο «Ανταγόρας», ενώ στις 3 Αυγούστου θα παίξει στο τουρνουά του Πήγασου Αγίου Νικολάου δυο παιχνίδια 45λεπτης διάρκειας. Στις 6 Αυγούστου έχει προγραμματιστεί φιλικό κόντρα στον ΠΑΟ Διαγόρα, το οποίο όμως όπως όλα δείχνουν θα πραγματοποιηθεί στις 5 ή στις 7 του ίδιου μήνα, καθώς στις 6 έχει προγραμματιστεί στο Στάδιο συναυλία. Αμέσως μετά (στις 8 Αυγούστου) η Ρόδος θα παίξει με τον Διγενή και έξι ημέρες μετά (14/8) με τον Ηρακλή Μαριτσών. Στις 17 Αυγούστου έχει «κλειστεί» φιλικό με τον Φοίβο Κρεμαστής (εκτός και αν ...αλλάξει γνώμη ο Ηρακλής Θεσσαλονίκης) το οποίο και εκτός απροόπτου θα είναι και το τελευταίο πριν από την έναρξη του πρωταθλήματος. Σαν δυο πολύ καλά «τέστ» μπορούν να χαρακτηριστούν βέβαια τα δυο παιχνίδια με τον ΟΦΗ στα πλαίσια της πρώτης φάσης του κυπέλλου Ελλάδας. Θα είναι ίσως και τα παιχνίδια όπου ο τεχνικός Δημήτρης Σκούνας θα έχει την ευκαιρία να βγάλει ίσως τα πιο χρήσιμα συμπεράσματα για την αγωνιστική ετοιμότητα της ομάδας του.

Θα γίνει η σχολή προπονητών ποδοσφαίρου

Μετά τη συμπλήρωση ικανού αριθμού υποψηφίων θα λειτουργήσει οριστικά στη Ρόδο και συγκεκριμένα, στο ξενοδοχείο «Πλάζα» η σχολή προπονητών. Παρακαλούνται οι υποψήφιοι να βρίσκονται στο ξενοδοχείο Πλάζα την Κυριακή 17 Αυγούστου και ώρα 19.00, προκειμένου να τους δοθούν οι απαραίτητες οδηγίες.

Τα μαθήματα θα αρχίσουν την Δευτέρα 18 Αυγούστου. Τις πρωϊνές ώρες θα γίνεται θεωρία και τις απογευματινές πρακτική στο γήπεδο. Οσοι υποψήφιοι δεν έχουν προσκομίσει ακόμη κάποια ζητηθέντα δικαιολογητικά, παρακαλούνται να τα προσκομίσουν μέχρι αύριο Τετάρτη 30-7-2003.

ΠΑΟ ΔΙΑΓΟΡΑΣ

Οριστικοποιούνται τα φιλικά

Επανήλθε στις προπονήσεις ο Πέτρος Ρουτζιέρης

Σήμερα αναμένεται να οριστικοποιηθούν οι ημερομηνίες διεξαγωγής των φιλικών αγώνων του Διαγόρα στα πλαίσια της καλύτερης προετοιμασίας του εν' όψει της συμμετοχής του στο Περιφερειακό πρωτάθλημα της χώρας μας.

Ο τεχνικός της ομάδας Ανδρέας Σταύρου αναμένεται να έχει συνάντηση με τον Κώστα Παπαστεργίου αλλά και τον Λεωνίδα Τσαταλιό από την διοίκηση του Σταδίου προκειμένου να μην συμπέσουν οι ημερομηνίες με τα παιχνίδια που έχει να δώσει η Ρόδος ή με άλλες εκδηλώσεις που έχουν προγραμματιστεί να γίνουν στο Δημοτικό Στάδιο της πόλης μας. Το πρώτο φιλικό του «γηραιού» πάντως θα είναι σίγουρα με την Ρόδο, ενώ ήδη έχει «κλείσει» παιχνίδια με τον Διαγόρα Βατίου και δυο φορές με τον Απόλλωνα Καλυθιών.



Συνεχίζεται η προετοιμασία

Με διπλή προπόνηση συνεχίστηκε και χθες η προετοιμασία του Διαγόρα. Το πρωί οι ποδοσφαιριστές έκαναν κυκλική προπόνηση στο βοηθητικό γήπεδο, ενώ το απόγευμα στο ίδιο χώρο έκαναν μεικτή προπόνηση και ασκήσεις τακτικής.

Δεν πήρε μέρος για μια ακόμα φορά ο Φωτεινής ο οποίος έχει ενοχλήσεις σε παλιό του τραύμα αλλά αντίθετα έδωσε κανονικά το παρών ο Πέτρος Ρουτζιέρης ο οποίος είχε πάρει άδεια για να ξεκουραστεί μερικές ημέρες.

ΑΠΟΛΛΩΝ ΚΑΛΥΘΙΩΝ

Τελεσίγραφο σε Κοσκινιάτη!

Αν δεν «κατέβει» στις προπονήσεις δεν θα υπολογίζεται από τον προπονητή του

Με τις πρώτες διπλές προπονήσεις, συνέχισε και χθες την προετοιμασία του ο Απόλλωνας Καλυθιών. Οι παίκτες υπό την καθοδήγηση του Αντώνη Οικονόμου, γυμνάστηκαν τόσο το πρωί όσο και το απόγευμα στις εγκαταστάσεις του βοηθητικού γηπέδου των Καλυθιών και «δούλεψαν» κυρίως στον τομέα της φυσικής κατάστασης. Από τις δυο προπονήσεις απουσίαζαν για μια ακόμα φορά οι Μαχλής, Γκιζλής και Κοσκινιάτης.

Οι πρώτοι δυο ουσιαστικά δεν υπολογίζονται καθώς ο Μαχλής έχει ενημερώσει ότι θα φύγει για σπουδές και ο Γκιζλής εξακολουθεί να μην δίνει σημεία ζωής. Όσον αφορά τον Κοσκινιάτη, το πρόβλημα είναι οικονομικό καθώς οι οικογένειά του έχει ζητήσει χρήματα τα οποία δεν μπορεί απ' ό,τι φαίνεται να προσφέρει η διοίκηση. Ο κ. Οικονόμου πάντως δεν είναι διατεθειμένος να περιμένει για πάρα πολύ ακόμα και αν τις επόμενες ημέρες δεν εμφανιστεί τότε δεν θα τον υπολογίζει.

Από την απογευματινή προπόνηση απουσίαζε και ο Νίκος Νικολής για επαγγελματικούς κυρίως λόγους (έδωσε κανονικά το παρών στην πρωινή).

Ραντεβού με Κακλαμάνο

Συνάντηση με τον Μανώλη Κακλαμάνο για το θέμα της ενδεχόμενης επιστροφής του στην ομάδα, θα είχαν χθες το βράδυ εκπρόσωποι της διοίκησης του συλλόγου καθώς και ο Αντώνης Οικονόμου. Σε περίπτωση που τα βρουν, ο έμπειρος αμυντικός θα «κατέβει» άμεσα στην προετοιμασία.



PELLOS TRAVEL

ΤΕΤΡΑΗΜΕΡΗ ΕΚΔΡΟΜΗ

ΑΜΟΡΓΟΣ-ΤΗΝΟΣ-ΣΥΡΟΣ

ΠΡΟΣΚΥΝΗΜΑ ΣΤΗΝ ΠΑΝΑΓΙΑ ΤΗΣ ΤΗΝΟΥ ΚΑΙ ΧΟΖΟΒΙΩΤΙΣΣΑΣ ΣΤΗΝ ΑΜΟΡΓΟ

30/08/2003 -2/9/2003

ΠΡΟΓΡΑΜΜΑ ΕΚΔΡΟΜΗΣ

ΠΡΩΤΗ ΜΕΡΑ: Αναχώρηση από Ρόδο το πρωί στις 10.00 για Αμοργό. Άφιξη στην Αμοργό στις 15.30. Τακτοποίηση στο Ξενοδοχείο. Αναχώρηση με πούλμαν για την Παναγία τη Χοζοβιώτισσα. Επιστροφή αργά το απόγευμα στο Ξ/Δ. Διανυκτέρευση.

ΔΕΥΤΕΡΗ ΜΕΡΑ: Πρωινό στο Ξ/Δ. Αναχώρηση για Τήνο στις 10.30 το πρωί. Άφιξη στην Τήνο το απόγευμα. Επιβίβαση σε πούλμαν, άφιξη στο Ξ/Δ, τακτοποίηση. Βόλτα στην πόλη. Το βράδυ προαιρετική διασκέδαση με νησιώτικα τραγούδια. Διανυκτέρευση

ΤΡΙΤΗ ΜΕΡΑ: Πρωινό στο Ξ/Δ. Ελεύθερη μέρα και επίσκεψη στην εκκλησία της Μεγαλόχαρης της Τήνου. Το απόγευμα στις 17.30 αναχώρηση για Σύρο με Blue Star Ferries. Άφιξη στη Σύρο στις 18.00, ελεύθερος χρόνος για βόλτα. Προαιρετική εκδρομή Γύρος Σύρου. Αναχώρηση για Ρόδο στις 23.30 με το Blue Star 1. Διαν/ση εν πλω.

ΤΕΤΑΡΤΗ ΜΕΡΑ: Άφιξη στη Ρόδο στις 7.00 το πρωί. Τέλος εκδρομής.

Τιμή 169, 00 ευρώ το άτομο

• Στην τιμή περιλαμβάνονται:
1. Εισιτήρια πλοίου σε Γ' θέση με Blue star.
2. Ξενοδοχεία με πρωινό.
3. Μεταφορές με πούλμαν.
4. Ταξιδιωτική ασφάλεια.
5. Ταξιδιωτική τσάντα.
6. Συνοδός του γραφείου .
7. Φ.Π.Α
8. Εκδρομή στην Παναγία τη Χοζοβιωτισσα

• Δεν περιλαμβάνονται
1. Προαιρετική διασκέδαση σε κέντρο.
2. Προαιρετική εκδρομή Γύρος Σύρου
3. Φιλοδωρήματα, τηλέφωνα.

PELLOS TRAVEL

ΛΕΩΦΟΡΟΣ ΚΑΛΑΘΟΣ - FALIRAKI

• ΤΗΛ 22410 87615, 22410 86298

• FAX 22410 87616

6280-3/8

ΠΡΟΟΔΟΣΠΟΡ

Στα τελικά του πρωταθλήματος πόλο Β' Εθνικής

Το πρόγραμμα των αγώνων των κοριτσιών του ΝΟ Ρόδου

Πραγματοποιήθηκε χθες στα γραφεία της Ελληνικής Ομοσπονδίας, η κλήρωση της τελικής φάσης του Πρωταθλήματος υδατοσφαίρισης Β' Εθνικής γυναικών, που θα γίνει στο κολυμβητήριο του Αγίου Κοσμά (1-3 Αυγούστου) και στην οποία θα πάρουν μέρος έξι ομάδες, ανάμεσά τους και ο Ναυτικός Ομιλος Ρόδου.



Ο ΝΟΡ κληρώθηκε μετους εξής αντιπάλους:

Παρασκευή 31-07-2003

•11.30 π.μ.: ΚΟ Ηρακλείου - ΝΟΡ

• 9 μ.μ.: ΝΟ Καβάλας - ΝΟΡ

Σάββατο 01-08-2003

• 10 π.μ.: ΝΟΡ - Σβορώνος Κατερίνης

• 8 μ.μ.: ΝΟΡ - Αρίων Γλυφάδας

Κυριακή-2-08-2003

• 5 μ.μ.: ΝΟΡ - ΝΟ Ναυπλίου

Οι δύο πρώτες ομάδες θα κερδίσουν την άνοδο στη Α2 κατηγορία. Ο Αρίων Γλυφάδας εμφανίζεται - σύμφωνα με πληροφορίες - πολύ δυνατός και θεωρείται το πρώτο φαβορί για άνοδο. Τη δεύτερη θέση θα διεκδικήσουν, ο ΚΟ Ηρακλείου και ο ΝΟΡ, δύο ομάδες που έπαιξαν στα προκριματικά της Ρόδου



Ο Κλεάνθης Παραδεισίου κέρδισε το τουρνουά «Αγιος Σουλάς 2003»

Νίκησε 1-0 τη Νήσο Ρόδο στον τελικό

Με νικήτρια την ομάδα του Κλεάνθη ολοκληρώθηκε και η τελική φάση του 11ου Παιδικού Τουρνουά «Αγιος Σουλάς 2003», που συνδιοργάνωσαν, η ΕΠΣΔ, ο ΝΑΟΔ και η Οργανωτική Επιτροπή Εκδηλώσεων Αγίου Σουλά Σορωνής.

Στο μικρό τελικό ο Ηλιος Ιαλ. νίκησε στα πέναλτυ 7-6 του Ευκλή Σορωνής και κατέλαβε την 3η θέση:

Τα αποτελέσματα:

Μικρός τελικός:

Ηλιος - Ευκλής 1-1

- **Σκόρερς:** Λαμπρόπουλος (Ευκλής), Μουτσοντέμη Μ. (Ηλίου)

Στα πέναλτυ 7-6

Μεγάλος τελικός: Κλεάνθης Παρ. - Ν. Ρόδος 1-0

Σκόρερ: Χατζηδιάκου Ν.

Πρώτη ομάδα FAIRY PLAY αναδείχθηκε η ομάδα του Απόλλων Απολ. με 12 μπλε κάρτες.

Την πρώτη θέση στους σκόρερς κατέλαβε ο Μιχάλης Πλίγκος της Ν. Ρόδου με έξι γκολ.

Στη δεύτερη θέση μοιράσθηκαν με τέσσερα γκολ ο καθένας οι: Μαστόρου του Αγ. Ισιδώρου και Κυρίτσης του Αστέρα Παστ., ενώ την τρίτη θέση με τρία γκολ ο καθένας μοιράσθηκαν οι Λέκκας, Χατζηδιάκου Ν. (Κλεάνθη), Παπαχριστοδούλου (Ν. Ρόδου) και ο Μπερετούλης (Ευκλή Σορ.).



ΦΩΤΟ ΕΥΑ Τηλ: 74046

Η νικήτρια ομάδα του Κλεάνθη Παραδεισίου

ΣΥΓΧΑΡΗΤΗΡΙΟ ΕΥΧΑΡΙΣΤΗΡΙΟ ΤΗΣ: ΕΠΣΔ

Το Δ.Σ. της ΕΠΣΔ ΔΩΔ/ΣΟΥ συγχαίρει την πρώτη ομάδα του παιδικού τουρνουά «Αγιος Σουλάς» Κλεάνθη, καθώς επίσης και όλες τις υπόλοιπες που συμμετείχαν στο Τουρνουά. Παράλληλα, ευχαριστεί:

Α. Τον ΝΑΟΔ για την συνδιοργάνωση. Β. Την οργανωτική επιτροπή εκδηλώσεων Αγίου Σουλά Σορωνής. Τόσο για τη συνδιοργάνωση, όσο και για την άψογη φιλοξενία που παρείχαν στην ΕΠΣΔ στους διαιτητές και στις ομάδες και Γ. Τους διαιτητές που διαιτήτευσαν τους αγώνες.

Βαζέχα: «Είμαι αισιόδοξος για τον φετινό ΠΑΟ»

Αισιόδοξος για την πορεία του Παναθηναϊκού στη νέα περίοδο, εμφανίστηκε ο Κριστόφ Βαζέχα με δηλώσεις του στην ΕΡΑ ΣΠΟΡ, όπου μεταξύ άλλων συνέστησε στους φίλους της ομάδας υπομονή και σε όσους βιάζονται να βγάλουν συμπεράσματα, πίστωση χρόνου. «Ακόμη είναι πολύ νωρίς για συμπεράσματα. Στα επόμενα φιλικά που θα δώσουμε θα μπορούμε να πούμε περισσότερα πράγματα για την ομάδα. Εγώ πιστεύω ότι θα πάμε καλά και η ομάδα διαθέτει τους παίκτες για να παίξει επιθετικό ποδόσφαιρο τη νέα χρονιά. Δεν είναι τυχαίο το ότι σε όλα τα φιλικά που έχουμε δώσει ως τώρα έχουμε σκοράρει. Χρειάζεται υπομονή ενώ δεν είναι σωστό να βγαίνουν από τώρα συμπεράσματα για την ομάδα».

Ερωτηθείς για τη δική του ευστοχία (και) στα φιλικά, ο Βαζέχα απάντησε πως όλοι οι παίκτες και αυτοί που είναι στον πάγκο πρέπει ανά πάσα στιγμή να είναι ετοιμοπόλεμοι και να δίνουν λύσεις όταν χρησιμοποιούνται από τον προπονητή.

Για το αν θα συνεχίσει να αποτελεί «κομμάτι» του Παναθηναϊκού και όταν κρεμάσει τα ποδοσφαιρικά του παπούτσια (τον Δεκέμβριο λήγει το συμβόλαιό του), ο πρώτος εν ενεργεία σκόρερ της ομάδας απλά εξέφρασε την επιθυμία να συνεχίσει να υπηρετεί την ομάδα από κάποιο άλλο πόστο, έξήγησε όμως πως για τα θέματα αυτά, άλλοι αποφασίζουν.

ΑΝΤΙΜΑΧΟΣ

Η εκλογή νέας διοίκησης θα σηματοδοτήσει εξελίξεις

➢ Στον Ιωνικό θα συνεχίσει ο Βαγγέλης Μιαούδης

Η εκλογή νέας διοίκησης στο στρατόπεδο του Αντίμαχου είναι αυτή που θα σηματοδοτήσει τις λύσεις, σε μία σειρά από σημαντικά θέματα που απασχολούν την ομάδα. Σε δέκα περίπου ημέρες αναμένεται να έχει εκλεγεί νέα διοίκηση και αμέσως παίρνουν σειρά τα μεταγραφικά και η πρόσληψη προπονητή.

Την στιγμή που οι περισσότερες ομάδες, η μία μετά την άλλη ξεκινάνε προετοιμασία η ομάδα της Αντιμάχειας βρίσκεται σε καλοκαιρινή ραστώνη και η μοναδική κινητικότητα αφορά την αποχώρηση τριών ποδοσφαιριστών οι οποίοι θα συνεχίσουν την ποδοσφαιρική τους καριέρα σε άλλες ομάδες.

Πρόκειται για τον Σταύρο Διακαντώνη ο οποίος αποκτήθηκε απ' τον Κλεάνθη, τον Γαβρίλη Συνεσίου ο οποίος λόγω σπουδών θα συνεχίσει σε ομάδα της ΕΠΣ Καλαμάτας και τον Βαγγέλη Μιαούδη (γκολκήπερ) ο οποίος θα φορά την φανέλα του Ιωνικού στο προσεχές πρωτάθλημα της Α' Εθνικής!

Ενδιαφέρον πάντως έχει δείξει και η ΑΕ Κως για την απόκτηση του Δαυίδ Διακοδημήτρη ωστόσο η μετακίνηση αυτή δεν φαίνεται να συγκεντρώνει πολλές πιθανότητες.

ΑΝΤΑΓΟΡΑΣ

Συμφώνησε με τον θαλασσινό, ακολουθούν οι Σκαλέρης - Κασσιώτης

Ενας ακόμη ποδοσφαιριστής προβάρει τα «πράσινα» και σήμερα, το αργότερο αύριο παίρνουν σειρά άλλοι δύο για να συμπληρωθεί το φετινό ρόστερ του νεοφώτιστου στην Α' Κατηγορία Ανταγόρα.

Χθες, αργά το βράδυ συναντήθηκε με τη διοίκηση του συλλόγου ο Θαλασσινός και οι δύο πλευρές προχώρησαν σε κατ' αρχήν συμφωνία ενώ σήμερα, το αργότερο αύριο αναμένεται να κλείσουν και οι Σκαλέρης - Κασσιώτης, με τους οποίους οι επαφές έχουν προχωρήσει αρκετά. Ετσι με τους παραπάνω η ομάδα ισχυροποιείται σημαντικά και αναμένεται να κατέβει στο πρωτάθλημα υπερπλήρης και ικανή να πραγματοποιήσει μια αξιόλογη πορεία. Τόσο οι παραπάνω όσο και οι Σπαθάρας, Τουφάκης, Κυριόπουλος, Αδαμόπουλος, Κανελλόπουλος, Αρβανιτογιάννης, Μιχ. Δρόσος που αποκτήθηκαν μέχρι στιγμής, είναι όλοι τους έμπειροι ποδοσφαιριστές με θητεία στη Δ' Εθνική και ικανοί να δώσουν λύσεις όπου και όταν χρειαστεί.

Ξεκίνημα με διπλό

Με οικογενειακό δίτερμα (!), ημίωρης διάρκειας, ξεκινά την ερχόμενη Κυριακή η προετοιμασία της ομάδας, στις 4 μ.μ. στο νέο στάδιο «Ανταγόρα», προκειμένου η τεχνική ηγεσία να βγάλει κάποια πρώτα συμπεράσματα για την κατάσταση των παικτών του. Την ίδια στιγμή θα μιλήσουν ο πρόεδρος της ομάδας και ο προπονητής, οι παίκτες θα έχουν την ευκαιρία να ανταλλάξουν απόψεις, θα τους δοθεί αθλητικό υλικό, και το ραντεβού θα ανανεωθεί για την επόμενη ημέρα με διπλή προπόνηση, πρωί - βράδυ.

Ο ΑΣ Ζευς συλλυπάται

Με χθεσινή της ανακοίνωση η διοίκηση του Α.Σ. «Ζευς» συλλυπάται την οικογένεια του Παντελή Χαπίπη για τον χαμό της προσφιλούς του μητέρας και εύχεται κουράγιο, τη δύσκολη αυτή ώρα.

Αγώνες στίβου διοργανώνονται το απόγευμα στον Αγιο Σουλά

Αγώνες στίβου διοργανώνει σήμερα στις 4 μ.μ. στον Αγιο Σουλά η Επιτροπή των εκδηλώσεων, σε συνεργασία με το Δήμο Καμείρου και με την υποστήριξη της ΕΑΣ ΣΕΓΑΣ Δωδεκανήσου. Φέρουν το όνομα «Αγιος Σουλάς 2003» και θα γίνουν για τις κατηγορίες:

Α. Κατηγορία μίνι παμπαίδων - παγκορασίδων (1992-93-94)

Μίνι ΠΠ: 50 μ.

Μίνι ΠΚ: 50 μ.

Β. Κατηγορία παμπαίδων - παγκορασίδων Β' (1990-91)

ΠΠΒ': 60 μ., μήκος

ΠΚΒ': 60μ.-600μ., μήκος

Γ. Κατηγορία παμπαίδων - παγκορασίδων Α' (1998-89)



ΦΩΤΟ ΕΥΑ Τηλ: 74046

ΠΠΑ': 80 μ.- Ρίψη ελαστικής σφαίρας (μπαλάκι) 400 γραμ.

ΠΚΑ': 80 μ. - Ρίψη ελαστικής σφαίρας (μπαλάκι) 400 γραμ.

Δ. 800 μ. Παλαιμάχων ΕΠΑΘΛΑ

Η Οργανωτική Επιτροπή θα απονείμει έπαθλα στους νικητές -τριες των αγωνισμάτων κάθε κατηγορίας ως ακολούθως:

Στον πρώτο νικητή-τρια: Κύπελλο - χρυσό μετάλλιο - δίπλωμα, καθώς και μια αθλητική φόρμα.

Στο δεύτερο νικητή - τρια: αργυρό μετάλλιο.

Στον τρίτο νικητή-τρια χάλκινο μετάλλιο - δίπλωμα.

Τέλος, σε όσους συμμετάσχουν θα δοθεί αναμνηστικό δίπλωμα και ένα (1) μπλουζάκι, διαφημιστικό της εκδήλωσης.

Για τους αθλητές από την Ρόδο το λεωφορείο του ΡΟΔΑ που θα τους μεταφέρει στον Αγιο Σουλά θα ξεκινήσει από τη Λέσχη του Διαγόρα στις 2.30 μ.μ.

ΚΛΙΜΑΤΙΣΤΙΚΑ
FUJITSU - GENERAL - TOKAI
WHITE - WESTING HOUSE - ESKIMO



Εγγύηση
η 25η παρουσία μας
στην αγορά της Ρόδου

ΨΥΞΗ - ΘΕΡΜΑΝΣΗ	7000	BTU
" "	9000	BTU
" "	12000	BTU
" "	18000	BTU
" "	22000	BTU
" "	24000	BTU

Το κλιματιστικό του επόμενου αιώνα
Αψογη εμφάνιση - μικρές διαστάσεις
Χαμηλή στάθμη θορύβου
Υψηλές αποδόσεις σε ψύξη & θέρμανση
ΣΕ ΤΙΜΕΣ ΕΚΠΛΗΞΗ!!!!
Πλήρης Τεχνική Υποστήριξη

Ν.ΚΑΜΠΟΥΡΑΚΗΣ - Μ.ΦΛΑΓΚΟΣ Ο.Ε.
ΑΓ. ΑΝΑΣΤΑΣΙΑΣ 9 ΡΟΔΟΣ
ΤΗΛ. 0241 31320 - 20859

X4028-31/7

ALHAMBRA TRAVEL

Royal Olympic Cruises



7ήμερες κρουαζιέρες...

«Μεσογειακό Μεγαλείο» με το
OLYMPIA VOYAGER

Ημέρα	Λιμάνι	Αφιξη	Αναχώρηση
Παρασκευή	Πειραιάς		17.00
Σάββατο	Εν πλω		
Κυριακή	Γένοβα (Πορτοφίνο), Ιταλία	07.00	13.00
	Νίκαια (Μόντε Κάρλο) Γαλλία	17.30	01.00
Δευτέρα	Τσιτοβέκια (Ρώμη) Ιταλία	10.30	19.00
Τρίτη	Μεσίνα (Ταορμίνα) Ιταλία	08.00	13.00
Τετάρτη	Κουσάντασι (Εφεσος) Τουρκία	15.00	20.00
	Σάμος-Πυθαγόρειον*	21.30	24.00
Πέμπτη	Ρόδος	07.00	13.00
	Κως*	16.30	20.30
Παρασκευή	Πειραιάς	09.00	

* Αποβίβαση με βάρκες

«Τεσσάρων θαλασσών» με το
OLYMPIA EXPLORER

Ημέρα	Λιμάνι	Αφιξη	Αναχώρηση
Παρασκευή	Πειραιάς		17.00
Σάββατο	Κέρκυρα	09.00	13.30
Κυριακή	Βενετία, Ιταλία	09.30	18.30
Δευτέρα	Ντουμπρόβνικ, Κροατία	08.30	14.00
Τρίτη	Κατάκολο	0700	12.30
Τετάρτη	Κων/πολη, Τουρκία	12.30	20.00
Πέμπτη	Μύκονος	09.30	14.00
	Σαντορίνη*	17.30	21.30
Παρασκευή	Πειραιάς	06.00	

* Αποβίβαση με βάρκες

1. Στις τιμές συμπεριλαμβάνεται πλήρης διατροφή (4 γεύματα) επί του πλοίου και το πρόγραμμα διασκέδασης των επιβατών. Δεν συμπεριλαμβάνεται η κατανάλωση ποτών και οι προαιρετικές εκδρομές
2. Ολοι οι επιβάτες πληρώνουν λιμενικά τέλη. Ολοι οι επιβάτες πρέπει να έχουν ελληνικό διαβατήριο σε ισχύ.
3. Παιδιά έως 16 ετών μοιράζονται την καμπίνα με δύο ενήλικες. Πληρώνουν μόνο τα λιμενικά τέλη ευρώ 145 το άτομο.
4. Μονόκλινες καμπίνες έχουν επιβάρυνση στην τιμή 50%
5. Από την προσφορά εξαιρούνται οι σουίτες SA, SB, SC.
6. Ο αριθμός των καμπινών είναι περιορισμένος και θα τηρηθεί απόλυτη σειρά προτεραιότητας στην κράτησή τους.

OLYMPIA VOYAGER
Πληροφορίες και - Κρατήσεις
ALHAMBRA TRAVEL
ΔΗΜ. ΘΕΟΔΩΡΑΚΗ 13
Τηλ. 22410 37052, 25698

X4002-31/7

ΠΡΟΟΔΟΣΠΟΡ

Απέκτησε (Δρακο)πουλο ο Κολοσσός

✓ Αίσιο τέλος είχε το πολύμηνο φλερτ



Υστερα από «φλερτ» αρκετών μηνών, ο Κολοσσός ένταξε στη μηχανή του τον Ανδρέα Δρακόπουλο. Ο έμπειρος πλέϊ μέικερ είναι 26 ετών, έχει ύψος 1.85 και διακρίνεται για τα οργανωτικά και εκτελεστικά του προσόντα, αφού αρέσκεται να σκοράρει από τα 6.25μ.

Μοναδική εκκρεμότητα αυτή του Γιάννη Μητρόπουλου, ο οποίος πέρυσι αγωνιζόταν στο Περιστέρι και αναμένεται να αποδεσμευτεί στην τρέχουσα μεταγραφική περίοδο.

Είναι κλασικό 3άρι, με ύψος 1.94 και διακρίνεται για την ευχέρεια στο σκοράρισμα.

Πάντως, σε περίπτωση που κάπου χαλάσει η περίπτωση της απόκτησής του θα παραμείνει ο Βασίλης Μπανακάκης (32 ετών, ύψος 1.90).

ΕΠΕΣΤΡΕΨΕ Ο ΣΠΥΡΟΣ ΛΙΒΙΕΡΑΤΟΣ

Στο ρόστερ του Βασίλη Φραγκιά, θα βρίσκεται πλέον ο Σπύρος Λιβιεράτος (26 ετών).

Ο ύψους 2.03μ. σέντερ είχε δοθεί δανεικός στο Διαγόρα και επέστρεψε στην ομάδα η οποία έχει τα δικαιώματά του.

Στον Ιβίσκο παραμένει ο Τσιτσούλας



Παίκτης του Ιβίσκου θα είναι και του χρόνου ο Γιώργος Τσιτσούλας. Ο κορυφαίος σκόρερ της Α' Κατηγορίας τα τελευταία χρόνια συμφώνησε να παραμείνει στον Ιβίσκο και σαν αντάλλαγμα θα δοθεί στον Διγενή, που έχει τα δικαιώματά του ο 27χρονος Ακης Πολυχρονίου (1.87μ.).

Παγκόσμιο ενδιαφέρον για την AEGEAN REGATTA



Στον τρίτο χρόνο της ζωής της έχει μπει ο διεθνής ιστιοπλοϊκός αγώνας ανοιχτής θάλασσας AEGEAN REGATTA 2003 και έχει ήδη καταξιωθεί όχι μόνο στην Ελλάδα, αλλά κι εκτός των συνόρων. Χαρακτηριστικό είναι ότι τη φετινή διαδρομή θα παρακολουθήσουν με πλήρη ειδησεογραφική ομάδα μερικά από τα μεγαλύτερα πρακτορεία ειδήσεων και τηλεοπτικά δίκτυα του κόσμου.

Τις προσπάθειες των περίπου 800 ιστιοπλόων που θα αποτελούν τα πληρώματα περισσοτέρων από 80 σκαφών, θα καλύψουν τα διεθνή πρακτορεία ειδήσεων ASSOCIATED PRESS και APTN τα οποία θα μοιράσουν την εικόνα σε 40 τηλεοπτικά δίκτυα όλου του κόσμου. Επίσης θα υπάρχει κάλυψη από το αγγλικό κανάλι SKY NEWS αλλά και από το CNN, το οποίο και πέρσι παρακολούθησε την πορεία της AEGEAN REGATTA από τη Λέρο στην Κω, στη Σύμη και κατάληξη στη Ρόδο και παρουσίασε εκτεταμένα στιγμιότυπα και συνεντεύξεις των πρωταγωνιστών.

Η AEGEAN REGATTA 2003 ξεκινά επίσημα το Σάββατο 2 Αυγούστου στη Μύρινα της Λήμνου με τον έλεγχο καταμετρήσεων και τις επιθεωρήσεις στα σκάφη. Την Κυριακή θα γίνει η συγκέντρωση των κυβερνητών και την Δευτέρα θα δοθεί στις 10:00 η εκκίνηση του πρώτου σκέλους από τη Μύρινα έως την Καμαριώτισα της Σαμοθράκης με απόσταση 43,5 ναυτικών μιλίων.

Παράλληλα θα γίνουν πλήθος σημαντικών πολιτιστικών και καλλιτεχνικών εκδηλώσεων, οι οποίες έχουν σκοπό να προβάλλουν την ταυτότητα των κατοίκων του Αρχιπελάγους και των νησιών-σταθμών του αγώνα.

Η ...ωραία «ΕΣΤΕΛΛΑ» κέρδισε το «Ρόδος Καπ 2003»

«Ηταν ο δυσκολότερος όλων», δήλωσε ο κυβερνήτης του Σωτήρης Κατσαράς



Η...νέα ήταν ωραία και κέρδισε το «Ρόδος Καπ 2003»! Ο λόγος για το «ΕΣΤΕΛΛΑ», το νέο σκάφος του κυβερνήτη Σωτήρη Κατσαρά, που με την πολύτιμη βοήθεια του πληρώματος, κέρδισε τη μάχη στην κορυφαία εκδήλωση της χρονιάς του Αθλητικού Συλλόγου Ιστιοπλόων Ανοιχτής Θάλασσας Ρόδου.

«Εμεινα πολύ ευχαριστημένος από όσα καταφέραμε», είπε ο κ. Κατσαράς και συνέχισε: «Αν και το σκάφος καινούργιο, το πλήρωμα στάθηκε αντάξιο των περιστάσεων και μπόρεσε να ανταπεξέλθει στις δύσκολες συνθήκες. Εδειξε αγωνιστικότητα και ομόνοια. Ετσι, πήραμε τη νίκη».

Μιλώντας για το φετινό «Ρόδος Καπ», ο Σωτήρης Κατσαράς, δήλωσε:

«Ηταν ο δυσκολότερος από την αρχή του, πριν επτά χρόνια. Ηταν συναρπαστικός, καθώς ήσαν πολλές και μεγάλες οι συχνές εναλλαγές του αέρα. Σκάφη που ήταν στις τελευταίες θέσεις βρέθηκαν στις πρώτες, με αποτέλεσμα, να χρειαστεί μεγάλη προσπάθεια για να κρατηθείς σε πλεονεκτική θέση μέχρι το τέλος».

Το πλήρωμα του «ΕΣΤΕΛΛΑ» αποτελείτο από τους: Τσιγάρο Θεολόγο, Μπράτιτση Μιχάλη, Μπράτιτση Θαρρενό, Καλαφατά Νικήτα, Νικολένδρη Σταύρο, Χατζησταυρίδη Νικόλαο, Imbrahim Sabri, Ιμσιρίδη Κωνσταντίνο και Akerblom Nils.

Κεντρικός χορηγός του αγώνα ήταν ο ΠΡΟΤΟΥΡ. Τον στήριξαν ο ΝΑΟΔ, ο ΔΟΝΑ Ρόδου, οι Ενοπλες Δυνάμεις, η Κως Επενδυτική ΕΠΕ, οι Δήμοι Ροδίων, Πεταλούδων, Σύμης, Τήλου, Κω και Χάλκης, η COCA COLA 3E -AVRA και η ΑΛΦΑ Αθηναϊκή Ζυθοποιΐα.

Ανεβαίνει ο Πέππας



Πέντε θέσεις κέρδισε αυτή την εβδομάδα ο Βασίλης Μαζαράκης, στην παγκόσμια κατάταξη της ATP με αποτέλεσμα από την 141η θέση, να βρεθεί στην 136η με 278 βαθμούς. Αντίθετα, ο Κώστας Οικονομίδης, «κατρακύλυσε» 38 θέσεις και πλέον βρίσκεται στην 333η θέση, ενώ ο Σόλωνας Πέππας «φλερτάρει» με την είσοδό του στους πρώτους 500, αφού αυτή την εβδομάδα κέρδισε 27 θέσεις και είναι 507ος με 40 βαθμούς.

Στην κορυφή της παγκόσμιας κατάταξης, βρίσκεται ο Αμερικανός Αντρε Αγκάσι με 3940 βαθμούς, ενώ ακολουθεί ο Ισπανός Χουάν Κάρλος Φερέρο με 3775 βαθμούς.

Επιστρέφει στην Ελλάδα ο Μιχάλης Μαρκόπουλος



Επιτυχημένη μπορεί να χαρακτηριστεί μία ακόμη φετινή ελληνική εκπροσώπηση του στίβου στις διεθνείς διοργανώσεις των «μικρών" κατηγοριών. Μετά την πολύ καλή παρουσία των παίδων στο παγκόσμιο πρωτάθλημα του Σέρμπρουκ και των Νέων (ανδρών-γυναικών κάτω των 23 ετών) στο ευρωπαϊκό του Μπίντγκοζ, ήταν η σειρά των Εφήβων-Νεανίδων στο αντίστοιχο ευρωπαϊκό πρωτάθλημα το οποίο έγινε 24-27 Ιουλίου στο Τάμπερε της Φινλανδίας.

Η ελληνική αποστολή, αποτελούμενη από 10 αθλητές και 6 αθλήτριες, επέστρεφε τα μεσάνυκτα στη χώρα μας από τη Φινλανδία, έχοντας κατακτήσει ένα χρυσό μετάλιο στα 400μ με τον Δημήτρη Γράβαλο (46.54), μία τέταρτη θέση με την Δήμητρα Εμμανουήλ στο επί κοντώ (4.10μ), μία πέμπτη με την Ξένια Καζιμίροβα στα 2.000μ στιπλ (6.36.17) και μία έκτη με τον Μιχάλη Μαρκόπουλο (ΓΑΣ Ρόδου «Η Υγεία») στα 400μ εμπόδια (52.83).

Ακόμη στην πρώτη οκτάδα των αγωνισμάτων τους πλασαρίστηκαν τρεις ακόμη αθλητές, η Χρυσή Μωυσίδου στη σφαιροβολία (7η με 14.64μ), ο Δημήτρης Διαμαντάρας στο μήκος (7ος με 7.44μ) και ο Παύλος Γαλακτιάδης στο τριπλούν (7ος με 15.40μ).

Οσον αφορά τους υπόλοιπους αθλητές μας, η ομάδα σκυταλοδρομίας 4x100μ εφήβων κατετάγη 5η στη σειρά της και 10η στο σύνολο (41.52), ενώ η Ιωάννα Πάρχα αγωνίστηκε στον τελικό του ακοντισμού, όπου κατέλαβε την 11η θέση (46.32μ).

Αντίθετα, μακριά από τον καλό της εαυτό έμεινε η Ελένη Υψηλάντη στη σφυροβολία (54.85μ) και κατετάγη 21η. Το ίδιο και η Ελένη Φιλάνδρα στα προκριματικά των 800μ που τερμάτισε έκτη στη σειρά της (2.09.56), ο Νίκος Συντιχάκης στο επί κοντώ που είχε τρεις άκυρες προσπάθεις στα 4.80μ και ο Θόδωρος Μαθιουδάκης στο ύψος, ο οποίος με 2.10μ πήρε την 10η θέση στο γκρουπ που συμμετείχε.

ΕΠΑΕ Υπερψηφίστηκαν ο διοικητικός και ο οικονομικός απολογισμός

Το αποτέλεσμα της ψηφοφορίας, δηλαδή η υπερψήφιση του διοικητικού και οικονομικού απολογισμού της ΕΠΑΕ στην ετήσια Γενική Συνέλευση της Ενωσης, ήταν λίγο-πολύ αναμενόμενο και ενίσχυσε ακόμη περισσότερο τη θέση του Θανάση Κανελλόπουλου στον προεδρικό «θώκο» της διοργανώτριας των επαγγελματικών πρωταθλημάτων. Ως προς τον διοικητικό απολογισμό, 20 ΠΑΕ ψήφισαν υπέρ, 10 κατά και 3 έρριξαν «λευκή» ψήφο. Αντίστοιχα, ως προς τα οικονομικά πεπραγμένα της διοίκησης, για την παρελθούσα περίοδο, 21 ΠΑΕ τάχθηκαν υπέρ, 10 κατά και 2 προτίμησαν τη «Σολομώντεια" λύση της «λευκής» ψήφου. Μετά το πέρας της Γενικής Συνέλευσης, ο πρόεδρος της ΕΠΑΕ Θανάσης Κανελλόπουλος προέβη στην ακόλουθη δήλωση: «Για δεύτερη συνεχή χρονιά εγκρίθηκε, με συντριπτική πλειοψηφία, ο διοικητικός και οικονομικός απολογισμός της ΕΠΑΕ. Μέσα από τη Γενική Συνέλευση πέρασε ένα μήνυμα, το εξής: Το επαγγελματικό ποδόσφαιρο πρέπει να θέσει νέους ορίζοντες και να ανταποκριθεί στις αναζητήσεις της κοινωνίας. Ολες οι δυνάμεις του επαγγελματικού ποδοσφαίρου κατάλαβαν ότι χρειάζεται ενωτική πορεία για να λύσουμε τα προβλήματα του χώρου».

• Στο πλαίσιο της ετήσιας Γενικής Συνέλευσης της ΕΠΑΕ, η ΠΑΕ Ξάνθη διένειμε κείμενο, με το οποίο ζητείται η αναβολή των επαγγελματικών πρωταθλημάτων έως την 28η Οκτωβρίου 2003. Εντός του συγκεκριμένου διαστήματος προτείνεται η δρομολόγηση συγκεκριμένων ενεργειών, μέσω των οποίων θα αναζητηθεί η αλλαγή των δομών στο επαγγελματικό ποδόσφαιρο, προς όφελος της προοπτικής και της αξιοπιστίας του αθλήματος. Συγκεκριμένα, η «δέσμη» ενεργειών που προτείνεται είναι η εξής:

1. Αλλαγές των δομών στο καταστατικό της ΕΠΑΕ, οι οποίες θα καταστήσουν τεχνοκρατικό το μάνατζμεντ της Ενωσης και επαγγελματική τη λειτουργία της. Οι όποιες προτάσεις θα κατατεθούν ύστερα από συζήτηση των προέδρων των ομάδων της Α΄ Εθνικής με τη διοίκηση (τους προέδρους) της ΕΠΟ και της ΕΠΑΕ.

2. Συζήτηση των ιδιοκτητών προέδρων της Β΄ και Γ΄ Εθνικής με τη διοίκηση της ΕΠΟ και της ΕΠΑΕ, προκειμένου να προσδιοριστούν τα προβλήματα των ομάδων τους και να αναζητηθούν λύσεις βιωσιμότητας.

3. Αφού ολοκληρωθεί και γίνει κοινά αποδεκτός ο τρόπος λειτουργίας της Λίγκας που θα εκπροσωπεί τις ΠΑΕ της Α΄ Εθνικής, θα γίνει συνάντηση με αντιπροσωπεία των ΠΑΕ της Β΄ και της Γ΄ Εθνικής, με σκοπό την καταγραφή των προβλημάτων που αντιμετωπίζουν οι συγκεκριμένες κατηγορίες, καθώς και την αναζήτηση βιώσιμων λύσεων.

4. Κοινοποίηση στην Πολιτεία των νέων δομών του επαγγελματικού ποδοσφαίρου, αναλυτική παρουσίαση του μπάτζετ των ομάδων της Α΄, Β΄ και Γ΄ Εθνικής, καθώς και του μπάτζετ μικρομεσαίων ΠΑΕ για τη βιωσιμότητά τους, και, τέλος, παρουσίαση των θέσεων του επαγγελματικού ποδοσφαίρου προς την Πολιτεία και διεκδίκηση των όποιων αιτημάτων προκύψουν.

• Ο Ολυμπιακός Βόλου κατέθεσε προσφυγή στο Συμβούλιο της Επικρατείας, ζητώντας να ακυρωθεί η απόφαση της Επιτροπής Επαγγελματικού Αθλητισμού που, μη χορηγώντας του το πιστοποιητικό συμμετοχής στο πρωτάθλημα της Β΄ Εθνικής, τον υποβιβάζει στη Δ΄ Εθνική. Οπως δήλωσε μάλιστα ο πρόεδρος της ΕΠΑΕ, υπάρχει... παράθυρο για τις θιγόμενες ΠΑΕ, οι οποίες, ενδεχομένως, θα μπορούσαν να επιτύχουν την ακύρωση της απόφασης της ΕΕΑ αν προσφύγουν στα πολιτικά δικαστήρια.

• Οπως προέβλεψε μιλώντας σε δημοσιογραφικά «πηγαδάκια», μετά το τέλος της Γενικής συνέλευσης, ο εκπρόσωπος της ΠΑΕ Αιγάλεω Βίκτωρας Μητρόπουλος, η «πτώση» του προέδρου της ΕΠΑΕ Θανάση Κανελλόπουλου από τον νυν «θώκο» του, είναι θέμα χρόνου. Ως επιχείρημα στήριξης της εκτίμησής του, χρησιμοποίησε το αδιέξοδο στο οποίο έχει περιέλθει το ζήτημα των τηλεοπτικών δικαιωμάτων για τις περισσότερες ΠΑΕ.

ΝΑΥΤΙΛΙΑΚΗ ΕΤΑΙΡΙΑ ΛΕΣΒΟΥ Α.Ε.

ΑΝΑΚΟΙΝΩΣΗ

Το υπερταχύπλοο και πολυτελές

ΑΙΟΛΟΣ ΚΕΝΤΕΡΗΣ

που μηδενίζει την απόσταση από 15 Ιουνίου πάλι κοντά σας.

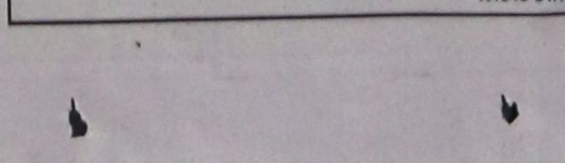

Αναχωρήσεις από Πειραιά
Κυριακή 17.00 για Κάλυμνο - Κω - Ρόδο
Δευτέρα 17.00 για Κω - Ρόδο
Πέμπτη 17.00 για Κάλυμνο - Κω - Ρόδο
Αφιξη στη Ρόδο στις 24.00

Αναχωρήσεις από Ρόδο
Δευτέρα 08.00 για Κω - Πειραιά
Τρίτη 08.00 για Κω - Κάλυμνο - Πειραιά
Παρασκευή 08.00 για Κω - Κάλυμνο - Πειραιά
Αφιξη στον Πειραιά στις 15.00

Ασυναγώνιστο στην ταχύτητα και οικονομία χρόνου

Κρατήσεις για επιβάτες και οχήματα στο κεντρικό πρακτορείο της Ν.Ε.Λ. στη Ρόδο

ALHAMBRA TRAVEL
Δ. Θεοδωράκη 13
Τηλ. 22410 37052, 25698, 31642
X4048-31/7

Συνεδριάζει το Δημοτικό Συμβούλιο Αγαθύρου

ΤΑ ΘΕΜΑΤΑ ΠΟΥ ΘΑ ΕΞΕΤΑΣΕΙ

ΤΗΝ ερχόμενη Παρασκευή, στις 8 μ.μ, θα συνεδριάσει το Δημοτικό Συμβούλιο Αγαθύρου για να εξετάσει τα παρακάτω θέματα ημερήσιας διάταξης:

1. Ενημέρωση Δημάρχου
2. Ιδρυση καταφυγίου άγριας ζωής στην περιοχή «Κατάρτι» Δ.Δ. Εμπωνα
3. Ορισμός εκπροσώπου στην Ενωση Ελληνικών Πόλεων Κρασιού
4. Ανάθεση εργασίας σε τοπογράφο - μηχανικό
5. Αγορά ακινήτου για διαπλάτυνση δρόμου στο Δ.Δ Αγίου Ισιδώρου
6. Εγκριση δαπάνης για πολιτιστικές εκδηλώσεις στο Δ.Δ. Αγίου Ισιδώρου
6. Εγκριση συμμετοχής στη ΔΕΗ για επέκταση δημοτικού ηλεκτροφωτισμού στα Δ.Δ. Αγίου Ισιδώρου και Μονολίθου.
8. Εγγραφή του Δήμου μας στο Πρόγραμμα Μεγάλων Πελατών της COSMOTE
9. Διάφορα.

Η TUI ψάχνει τρόπους να πουλήσει το μερίδιό της

ΜΕΤΕΧΕΙ ΣΕ ΙΤΑΛΙΚΟ ΟΡΓΑΝΙΣΜΟ

Η TUI ψάχνει τρόπους να αποχωρήσει από την ALPITOUR ή να πουλήσει το μερίδιο που έχει αποκτήσει προ διετίας στον μεγαλύτερο Τουρ Οπερέιτορ της Ιταλίας. Αυτό αναφέρουν πρόσφατα δημοσιεύματα, τα οποία επικαλούνται δύο λόγους για την παραπάνω απόφαση.

Ο ένας έχει σχέση με την κατάσταση που επικρατεί στην ιταλική τουριστική αγορά, η οποία εμφανίζει αυτό το καλοκαίρι μια μείωση η οποία φθάνει στο 30%.

Ο άλλος αναφέρεται στην οικονομική δυσπραγία της ALPITOUR.

Ο μεγαλύτερος ιταλικός Τ.Ο. πραγματοποίησε πέρυσι τζίρο 930 εκατ. ευρώ, αλλά είχε ζημιά της τάξης των 12 εκατ. ευρώ.

Το πρόβλημα είναι, ότι αυτή την περίοδο δύσκολα βρίσκεται αγοραστής για την ALPITOUR, η οποία ανήκε ως γνωστόν στον όμιλο Ανιέλι

Να ληφθούν μέτρα για το πλανόδιο εμπόριο ζητά ο Εμπορικός Σύλλογος

ΝΑ ΛΗΦΘΟΥΝ μέτρα για το πλανόδιο και το στάσιμο εμπόριο στην πόλη της Ρόδου, ζητά ο Εμπορικός Σύλλογος. Το αίτημα θα υποβληθεί εγγράφως τόσο στο Δήμο Ρόδου, όσο και στη Νομαρχιακή Αυτοδιοίκηση Δωδεκανήσου.

Ο Εμπορικός Σύλλογος ζητά να ενεργοποιηθούν οι αρμόδιες υπηρεσίες και να διενεργούν τακτικά ελέγχους, ώστε να βελτιωθεί η κατάσταση.

Υπάρχουν ενστάσεις για τα είδη που πωλούν οι μικροπωλητές στις λαϊκές αγορές. Αναφορά γίνεται όμως και για τα αυτοκόλλητα τατουάζ που πωλούνται έναντι 10 και 15 ευρώ, στην περιοχή Πλατανάκια, τα οποία δεν πρέπει, όπως υποστηρίζεται από τον Εμπορικό Σύλλογο, να διατίθενται στο αγοραστικό κοινό.

ΕΚΠΟΙΗΣΗ

Στο βιβλιοπωλείο ΧΑΤΖΗΙΩΑΝΝΟΥ θα βρείτε

ΛΟΓΟΤΕΧΝΙΚΑ ΒΙΒΛΙΑ: -30%

ΣΧΟΛΙΚΑ ΒΟΗΘΗΜΑΤΑ: -40%

ΞΕΝΟΓΛΩΣΣΑ ΒΟΗΘΗΜΑΤΑ: - 40%

Και πολλές άλλες προσφορές

ΤΑΡΠΟΝ ΣΠΡΙΝΓΚΣ 29 ΡΟΔΟΣ - Τ. 24219

Τ.1466-29/7

ΠΟΛΙΤΙΣΤΙΚΟΣ ΟΡΓΑΝΙΣΜΟΣ ΔΗΜΟΥ ΡΟΔΙΩΝ

4ο Διεθνές Φεστιβάλ Όπερας Ρόδου

Ιούλιος 2003

Με την όπερα ROUSE της Βουλγαρίας



- Σάββατο 26/7, Αΐντα του Βέρντι
- Κυριακή 27/7, Μαντάμ Μπάτερφλάϊ του Πουτσίνι
- Τρίτη 29/7, Χορός Μεταμφιεσμένων του Βέρντι
- Τετάρτη 30/7, Gala Όπερας

Θέατρο Μεσαιωνικής Τάφρου «Μελίνα Μερκούρη» στις 21.00

Εισιτήρια προπωλούνται στο κινηματοθέατρο ΡΟΔΟΝ τηλ. 22410 28823

Πληροφορίες στα τηλ. 22410 33343, 27427

ΧΛ-30/7

Για τον κίνδυνο πυρκαγιάς

Σε κατάσταση πλήρους ετοιμότητας βρίσκονται οι πυροσβεστικές δυνάμεις

ΕΤΟΙΜΑ ΚΑΙ ΤΑ ΑΕΡΟΠΛΑΝΑ

ΣΕ ΚΑΤΑΣΤΑΣΗ πλήρους ετοιμότητας εξακολουθεί να είναι η Πυροσβεστική Υπηρεσία, λόγω των καιρικών συνθηκών που επικρατούν. Αυτό συμβαίνει γιατί η Ρόδος περιλαμβάνεται στις περιοχές με υψηλό δείκτη επικινδυνότητας, γεγονός που σημαίνει ότι σε αυτές λόγω της ανόδου της θερμοκρασίας ή των ανέμων που πνέουν στην περιοχή μπορεί να προκληθούν πυρκαγιές.



* Για να αποφευχθούν τα χειρότερα, οι περιπολίες των οχημάτων της Πυροσβεστικής Υπηρεσίας και της Τοπικής Ενωσης Δήμων και Κοινοτήτων Δωδεκανήσου στις δασικές περιοχές είναι συνεχείς.

ΣΕ ΕΤΟΙΜΟΤΗΤΑ στο Αεροδρόμιο είναι και το ελικόπτερο που χρησιμοποιήθηκε ήδη για την κατάσβεση των πυρκαγιών που έχουν ξεσπάσει. Στη διάθεση της Πυροσβεστικής Υπηρεσίας είναι και δύο αεροσκάφη που βρίσκονται στη Σάμο.

* Αμεση ήταν η επέμβαση της Πυροσβεστικής Υπηρεσίας για την κατάσβεση της πυρκαγιάς που απείλησε το πρωί της περασμένης Κυριακής το λόφο του Φιλερήμου και έσβησε, αφού έκαψε 10 στρέμματα θαμνώδους έκτασης και δύο στρέμματα πεύκα.

Επτά τροχαία ατυχήματα κατά την περασμένη εβδομάδα στο νομό μας

ΕΠΤΑ τροχαία ατυχήματα συνέβησαν την περασμένη εβδομάδα στην περιοχή της Δωδεκανήσου, με αποτέλεσμα να βρουν το θάνατο ένα άτομο και να τραυματιστούν επτά άτομα.

Επίσης, κατά το ίδιο διάστημα, διαπιστώθηκαν οι εξής παραβάσεις:

ΜΕΘΗ

α) Συνεργεία: 18

β) Ελεγχθέντα άτομα: 367

γ) Βεβαιωθείσες παραβάσεις: 26

δ) Αυτόφωρα: 1

ΤΑΧΥΤΗΤΑ

α) Συνεργεία: 8

β) Βεβαιωθείσες παραβάσεις: 84

γ) Αυτόφωρα: -

ΠΑΡΑΒΑΣΗ ΕΒΔΟΜΑΔΑΣ

Για την εβδομάδα αυτή είχαν οριστεί οι παραβάσεις: Μη χρήση προστατευτικού κράνους.

Κατά τους ελέγχους βεβαιώθηκαν 181 παραβάσεις.

Για την προσεχή εβδομάδα ορίστηκαν οι παραβάσεις: Χρήση κινητού τηλεφώνου κατά την οδήγηση.

Οι αποφάσεις που πήρε το διοικητικό συμβούλιο του ιδρύματος «Αγ. Ανδρέας»

ΤΗΝ 23-7-2003 συνεδρίασε η νέα Επιτροπή Διοίκησης, με τα τακτικά και αναπληρωματικά μέλη σε πλήρη σύνθεση, του Θεραπευτηρίου Χρονίων Παθήσεων Παίδων Δωδεκανήσου «Αγιος Ανδρέας», υπό την προεδρία του Τεχνίτη Μιχαήλ, δικηγόρου.

Μεταξύ των θεμάτων που συζητήθηκαν και για τα οποία ελήφθησαν οι αντίστοιχες αποφάσεις ήταν τα παρακάτω:

1. Ανάθεση καθηκόντων στα μέλη της Διοικούσας Επιτροπής

Ορφανός Νίκος, υπεύθυνος ποιότητας ζωής φιλοξενούμενων παιδιών.

Χατζηαντωνίου Μαρία, υπεύθυνη δημοσίων σχέσεων, εθελοντισμού

Πηδιάκης Σταύρος, υπεύθυνος κτιριακής υποδομής

Καρύδη Σταματία, υπεύθυνη εκδηλώσεων

με αναπληρωματικά μέλη: Χριστοδούλου Εύη Κάπουλα Σταυρούλα Παρικάκη Βάσω Σεμερτζάκη Αντώνιο Κατσαβό Νικόλαο

να συνεπικουρούν με σκοπό την αποδοτικότερη λειτουργία της Επιτροπής Διοίκησης, προς όφελος των περιθαλπομένων στο Θ.Χ.Π.Π. «Ο Αγιος Ανδρέας» παιδιών.

2. Ανάθεση καθηκόντων διευθυντή

Ανατίθενται τα καθήκοντα Διευθυντή στον υπάλληλο του Θεραπευτηρίου Ζεάκη Μιχαήλ, κλάδου ΤΕ νοσηλευτικής, σύμφωνα με το Ν.2085/92.

3. Αποδοχή δωρεάς

Η Επιτροπής Διοίκησης αποδέχεται την προσφορά της «LANITIS A.E.», για την υλοποίηση υπάρχουσας μελέτης αποκατάστασης της κεραμοσκοπούς στέγης, προϋπολογισμού 35.000 ευρώ, με δικά της έξοδα και μέσα.

4. Νέες εισαγωγές παιδιών στο Θεραπευτήριο.

Στοιχεία από το Δήμο Κω ζητά ο επικεφαλής της μειοψηφίας Γ. Κυρίτσης

Ο ΕΠΙΚΕΦΑΛΗΣ της μειοψηφίας στο Δημοτικό Συμβούλιο Κω κ. Γιώργος Κυρίτσης έστειλε στο δήμαρχο κ. Μιλτ. Φάκκο την παρακάτω επιστολή:

«Κύριε Δήμαρχε,

Για την ενημέρωση των δημοτικών συμβούλων της παράταξής μας, παρακαλώ να μας δώσετε τα παρακάτω στοιχεία:

1. Ονομαστικό κατάλογο των έκτακτων υπαλλήλων που προσελήφθησαν από 1/1/2003 με το είδος της σύμβασης που υπέγραψαν, το χρόνο της σύμβασης και τον τομέα εργασίας ενός εκάστου.

2. Κατάσταση με τα ονόματα των δημοτών που έκαναν χρήση του δικαιώματος ρύθμισης των χρεών τους, σύμφωνα με τις διατάξεις του Ν.3047/2002, όπως αποφάσισε το Δ.Σ.

3. Αντίγραφο του εγγράφου με το οποίο ορίστηκε έλεγχος και οι ελεγκτές του ΥΠ.ΕΣ.Δ.Δ.Α. για το Δήμο της Κω το 1999, μετά από καταγγελίες της τότε δημοτικής παράταξης "ΚΩΑΚΗ ΑΝΑΓΕΝΝΗΣΗ".

4. Να μας γνωρίσετε την τύχη του συγκεκριμένου ελέγχου.

Με τιμή
Γ.Ι. Κυρίτσης
Επικεφαλής
"ΔΥΝΑΜΗΣ ΑΛΛΑΓΗΣ"»

Δημιουργία και λειτουργία περιφερειακής θυρίδας της Γραμματείας Νέας Γενιάς

Στα πλαίσια του έργου «Ιδρυση και λειτουργία κόμβων -θυρίδων επιχειρηματικότητας για την ενθάρρυνση και στήριξη της νεανικής επιχειρηματικότητας» του Επιχειρησιακού Προγράμματος ΕΠΕΑΕΚ ΙΙ 2000 -2006, του Υπουργείου Εθνικής Παιδείας & Θρησκευμάτων, η Νομαρχιακή Αυτοδιοίκηση Δωδεκανήσου κατέθεσε, στις 23 Ιουλίου 2003, προσφορά για τη «Δημιουργία και λειτουργία 8ης περιφερειακής θυρίδας (Περιφέρειας Νοτίου Αιγαίου) της γενικής γραμματείας γενιάς».

Σκοπός είναι η δημιουργία ενός κέντρου-γραφείου πληροφόρησης και παροχής βοήθειας στους νέους, τους ανέργους, τους φοιτητές και σπουδαστές, και τις νέες επιχειρήσεις στα πρώτα στάδια της ύπαρξής τους.

Γενικοί Στόχοι του έργου είναι:

- Η ενημέρωση και πληροφόρηση των νέων για την αγορά εργασίας και το επιχειρηματικό περιβάλλον.
- Η ανάπτυξη επιχειρηματικής συνείδησης σε αυτούς και η ενθάρρυνσή τους έτσι ώστε να στραφούν στην αυτοαπασχόληση, μέσα από την ίδρυση υγιών επιχειρηματικών μονάδων.
- Η προσφορά των κατάλληλων γνώσεων στους νέους για την ανάληψη επιχειρηματικών πρωτοβουλιών.

Η επιλογή του φορέα που θα αναλάβει την ίδρυση και λειτουργία της Θυρίδας Νεανικής Επιχειρηματικότητας στην Περιφέρεια Νοτίου Αιγαίου θα γίνει από ειδική Επιτροπή Διενέργειας και Αξιολόγησης που θα συσταθεί με απόφαση της Γ.Γ.Ν.Γ.

Θαλασσινή βόλτα από τους Λάιονς

Η Λέσχη Λάιονς Ρόδου καλεί τα μέλη και τους φίλους της για μια θαλασσινή βόλτα - συνεστίαση με πλούσια φαγητά και μουσική στις ανατολικές ακτές της Ρόδου, με το πλοίο «Love Boat», την Τετάρτη 30 Ιουλίου 2003. Ωρα αναχώρησης 21.15 από το Μανδράκι. Ωρα επιστροφής 23.30.

Δηλώσεις συμμετοχής για τα μη μέλη, μέσω γνωστού τους Λάιον.

Το ζήτημα του ΑΤΛΑΝΤΙΚΑ θα συζητήσουν οι ξενοδόχοι με τους ξενοδοχοϋπαλλήλους

ΜΕ ΤΟΝ πρόεδρο του ΤΑΞΥ, για το πρόβλημα που δημιουργήθηκε σε σχέση με ορισμένες ιατρικές υπηρεσίες, θα έχει συνάντηση σήμερα στην Αθήνα ο πρόεδρος του Σωματείου «Η Ενότητα» κ. Γιώργος Ορφανός.

Ο κ. Ορφανός είναι αισιόδοξος, ότι το ζήτημα αυτό θα διευθετηθεί προς όφελος των ασφαλισμένων του ΤΑΞΥ.

Χθες, εξάλλου, συνεδρίασε το Δ.Σ. του Σωματείου Εργαζομένων στα Ξενοδοχεία και Επισιτιστικά Καταστήματα Ρόδου «Η Ενότητα» και έλαβε τις ακόλουθες αποφάσεις:

- Να στηρίξει ομόφωνα και με κάθε προσφερόμενο τρόπο τους εργαζόμενους στο ξενοδοχείο ΑΤΛΑΝΤΙΚΑ.
- Να πραγματοποιηθεί την Πέμπτη ή Παρασκευή συνάντηση με τη διοίκηση της Ενωσης Ξενοδόχων Ρόδου και να εξετάσουν από κοινού την επίλυση προβλημάτων που προκύπτουν κατά την τρέχουσα περίοδο.

Στην παραπάνω συνάντηση θα τεθεί επίσης το ζήτημα για την κάλυψη των ενσήμων σε όσους εργαζόμενους δεν καταφέρουν να έχουν τον απαιτούμενο αριθμό, ώστε να τεκμηριώσουν δικαίωμα για την είσπραξη επιδόματος ανεργίας.

Για το θέμα αυτό υπάρχει μια άτυπη συμφωνία, που εφαρμόζεται από το 1985. Οφείλουν όμως και οι εργαζόμενοι να ενημερώνουν το σωματείο τους στην περίπτωση που δεν έχουν επαρκή αριθμό ενσήμων.

Τέλος, η διοίκηση του σωματείου «Η Ενότητα», αποφάσισε χθες να εντείνει, σε συνεργασία με την Επιθεώρηση Εργασίας, τους ελέγχους για την τήρηση των όρων της Συλλογικής Σύμβασης Εργασίας, κυρίως ως προς το θέμα της μισθοδοσίας.

Πρόσληψη δασκάλων ως αναπληρωτών και ωρομισθίων

ΤΑ ΑΠΑΡΑΙΤΗΤΑ ΠΡΟΣΟΝΤΑ

ΜΕ διαταγή του υπουργείου Παιδείας, καλούνται οι εκπαιδευτικούς του κλάδου ΠΕ 70 Δασκάλων χωρίς προϋπηρεσία που ενδιαφέρονται για πρόσληψη ως αναπληρωτές και ωρομίσθιοι για το προσεχές διδακτικό έτος 2003-2004, να καταθέσουν αυτοπροσώπως ή με εξουσιοδοτημένο πρόσωπο σχετική αίτηση - δήλωση ένταξης και προτιμήσεων σε μία οποιαδήποτε Διεύθυνση Πρωτοβάθμιας Εκπαίδευσης, έως 4-8-2003.

Με την αίτηση ένταξης και προτιμήσεων οι υποψήφιοι υποβάλλουν:

Α) Επικυρωμένο αντίγραφο πτυχίου ή βεβαίωση του Πανεπιστημίου, ότι έχουν περατώσει τις σπουδές τους, που να φαίνεται ο βαθμός τους.

Β) Οποιοδήποτε πιστοποιητικό έγγραφο στο οποίο καταγράφεται ο Αριθμός Φορολογικού Μητρώου (Α.Φ.Μ.).

Γ) Αντίγραφο Αστυνομικής Ταυτότητας ή ελλείψει ταυτότητας, διαβατηρίου.

Δ) Αναφορικά με τους άντρες υποψηφίους, δήλωση αν έχουν εκπληρώσει τις στρατιωτικές υποχρεώσεις με κατάθεση σχετικού δικαιολογητικού ή υπεύθυνη δήλωση ότι ο ενδιαφερόμενος θα προσκομίσει πιστοποιητικό μετά την πρόσληψή του.

Ε) Διευκρινίζεται ότι μόνο οι υποψήφιοι που είναι οι ίδιοι πολύτεκνοι (και όχι τέκνα πολυτέκνων) και που έχουν τέσσερα παιδιά και πάνω, τα οποία είναι ανήλικα ή υπηρετούν τη στρατιωτική τους θητεία ή σπουδάζουν, κατατάσσονται στους πίνακες Α' και Β' με απόλυτη προτεραιότητα. Η ιδιότητα του πολυτέκνου αποδεικνύεται με την προσκόμιση πρόσφατου πιστοποιητικού οικογενειακής κατάστασης, που εκδίδεται από τους δήμους ή τις κοινότητες και όχι από την Ανωτάτη Συνομοσπονδία Πολυτέκνων Ελλάδας (ΑΣΠΕ).

ΣΤ) Οσοι πάσχουν από ομόζυγη μεσογειακή αναιμία προτάσσονται των άλλων υποψηφίων και κατατάσσονται στον πίνακα αυτό μετά τους υποψήφιους της προηγούμενης περίπτωσης. Ως αποδεικτικό της ιδιότητας απαιτείται πιστοποιητικό υγείας από πρωτοβάθμια υγειονομική επιτροπή ή κρατικό νοσοκομείο.

Περισσότερες πληροφορίες και έντυπα αιτήσεων - δηλώσεων ένταξης και προτιμήσεων παρέχονται από τη Δ/νση Πρωτοβάθμιας Εκπαίδευσης.

Οι εκδηλώσεις στη Σύμη για το Φεστιβάλ



Festival-Symi Φεστιβάλ-Σύμη

Οι Active Member, ένα από τα σημαντικότερα εγχώρια συγκροτήματα της hip hop, εμφανίζονται την Τρίτη 29 Ιουλίου (σήμερα) στην κεντρική πλατεία της Σύμης, στα πλαίσια του 9ου Φεστιβάλ.

Την Τετάρτη 30 Ιουλίου, στο προαύλιο του Αη Γιάννη, θα δοθεί συναυλία με τη Χορωδία Πέρα Χωριού από την Κύπρου.

Την Παρασκευή 1 Αυγούστου, στην κεντρική πλατεία, θα δοθεί συναυλία με τον Γιάννη Βαρδή. Μαζί του η Αναστασία Πεχλιβανίδου και η Ροζαλία Φιλιππάκου.

Η είσοδος σε όλες τις εκδηλώσεις του Φεστιβάλ είναι ελεύθερη.

ΑΝΑΚΟΙΝΩΣΗ

Το Διοικητικό Συμβούλιο **του Τοπικού Παραρτήματος Ρόδου της Ελληνικής Αντικαρκινικής Εταιρείας** δημοσιοποιεί το πρόγραμμα δράσης για το Β' εξάμηνο του 2003.

1. Συνέχιση των ενημερωτικών ομιλιών στα σχολεία με θέμα τη σωστή διατροφή, τη βλαπτική δράση του καπνού και τις επιπτώσεις της ηλιακής ακτινοβολίας.
2. προβολή τηλεοπτικής ενημερωτικής εκπομπής, με σκοπό την εκμάθηση αυτοεξέτασης του μαστού στον γυναικείο πληθυσμό.
3. Συνέχιση των ενημερωτικών ομιλιών στα ΜΜΕ.
4. Διοργάνωση ενημερωτικών ομιλιών σε όλα τα δημοτικά διαμερίσματα του νησιού μας σε συνεργασία με ιατρούς μέλη του Ιατρικού Συλλόγου Ρόδου.
5. Σεμινάριο αυτοεξέτασης του μαστού στο νοσηλευτικό προσωπικό και άλλες ομάδες γυναικών από τον ιατρό χειρουργό μέλος του διοικητικού συμβουλίου της Ελληνικής Αντικαρκινικής Εταιρείας κ. Ευάγγελο Φιλόπουλο.
6. Δημιουργία ομάδας ψυχιατρικής υποστήριξης σε άτομα πάσχοντα από νοσήματα φθοράς.

Το ΔΙΟΙΚΗΤΙΚΟ ΣΥΜΒΟΥΛΙΟ ΤΗΣ ΕΛΛΗΝΙΚΗΣ ΑΝΤΙΚΑΡΚΙΝΙΚΗΣ ΕΤΑΡΙΑΣ ΠΑΡΑΡΤΗΜΑ ΡΟΔΟΥ

ΧΛ-29/7