ΕΤΟΣ ΙΔΡΥΣΗΣ 1949
ΙΔΙΟΚΤΗΣΙΑ
Γ. ΔΙΑΜΑΝΤΙΔΗΣ
ΓΡΑΦΙΚΕΣ ΤΕΧΝΕΣ Α.Ε.
Γραφεία - Τυπογραφεία:
Μάρκου Μαλλιαράκη 3 (ΚΟΒΑ)
Λογιστήριο: Νέα Αγορά
Τηλ.: Σύνταξης: 22410 27356-34101, FAX: 22410 20643
Λογιστηρίου: 22410 24539, FAX: 22410 24539
e-mail: info@proodos.net

ΠΡΟΟΔΟΣ

Ανεξάρτητη καθημερινή πρωινή εφημερίδα

ΠΛΗΡΩΜΕΝΟ ΤΕΛΟΣ Ταχ. Γραφείο Κ. ΡΟΔΟΥ Αριθμός αδείας 2

ΕΛΤΑ Hellenic Post

ΑΡΙΘΜΟΣ ΦΥΛΛΟΥ 16.380 • ΤΙΜΗ 0,70 ευρώ

ΤΕΤΑΡΤΗ 30 ΙΟΥΛΙΟΥ 2003

SATO
OFFICE SYSTEMS
ΜΠΟΝΗΣ Ε.Π.Ε. ΤΗΛ. 22410 75533

Μετά την περιβόητη διαταγή «σφραγίσματος»

Δέκα χιλιάδες τουρίστες αντί να έλθουν στο «Ατλάντικα» πηγαίνουν στην Τουρκία

ΕΝΤΟΝΗ ΔΙΑΜΑΡΤΥΡΙΑ THOMSON-TUI

Σε προηγούμενα φύλλα της «Προόδου» τονίσαμε επανειλημμένα, ότι η ανόητη διαταγή της Περιφέρειας Νοτίου Αιγαίου, για... σφράγισμα του ξενοδοχείου «Ατλάντικα», εκτός του προβλήματος που δημιουργεί με τους 350 ξενοδοκοϋπαλλήλους που χάνουν τη δουλειά τους, θα έχει και ολέθριες συνέπειες για τον ροδιακό τουρισμό, η δυσφήμηση του οποίου θα είναι ανεπανόρθωτη.

Και πριν ακόμα έλθει η 12 Αυγούστου, που το Ατλάντικα, με διαταγή της Περιφέρειας, θα «σφραγισθεί» και θα παύσει να λειτουργεί, η πρόβλεψη εκείνη της «Προόδου» για μεγάλη ζημιά και ανεπανόρθωτη δυσφήμιση του ροδιακού τουρισμού επαληθεύεται από την ακόλουθη έγκυρη πληροφορία. Δέκα χιλιάδες τουρίστες στο Ατλάντικα Κολυμπίων, κατευθύνονται τώρα προς την Τουρκία!!!

Συγκεκριμένα οι πληροφορίες αναφέρουν, ότι ο τεράστιος τουριστικός οργανισμός THOMSON-TUI είχε προγραμματίσει να φέρει στο Ατλάντικα δέκα χιλιάδες τουρίστες. Όταν όμως πληροφορήθηκε από τις ροδιακές εφημερίδες, ότι η Περιφέρεια διέταξε το κλείσιμο του ξενοδοχείου, έκανε προσπάθειες για να βρει άλλα ξενοδοχεία στη Ρόδο ή στην Κύπρο για να στείλει τους πελάτες του. Αλλά στη Ρόδο και στην Κύπρο τα ξενοδοχεία αυτή την εποχή είναι γεμάτα και δεν έχουν την δυνατότητα να εξυπηρετήσουν τον οργανισμό THOMSON-TUI. Κατόπιν αυτού οι αρμόδιοι της THOMSON-TUI εστράφησαν προς την τουρκική αγορά (Μαρμαρίς - Μποντρόμ) προς την οποία θα κατευθύνουν τους δέκα χιλιάδες τουρίστες τους.

THOMSON-TUI ΔΙΑΜΑΡΤΥΡΟΝΤΑΙ

Στο μεταξύ ο γιγαντιαίος τουριστικός οργανισμός THOMSON-TUI έστειλε έντονη γραπτή διαμαρτυρία, για το «σφράγισμα» του Ατλάντικα, στον υπουργό Ανάπτυξης Ακη Τζοχατζόπουλο, τον υφυπουργό Τουρισμού Δ. Γεωργακόπουλο και την περιφερειάρχη Μάρθα Σημαντώνη. Στη διαμαρτυρία τονίζεται ότι:

- Το «σφράγισμα του Ατλάντικα προκαλεί μεγάλη ανωμαλία στην THOMSON

ΣΥΝΕΧΕΙΑ ΣΤΗ ΣΕΛ. 4



Διαμαρτύρεται η TUI για το σφράγισμα του «Ατλάντικα»

Το ερχόμενο Σαββατοκύριακο

Στο ζενίθ φτάνει η τουριστική κίνηση στη Ρόδο!..

ΝΕΑ ΑΝΟΔΟ αναμένεται να σημειώσει η τουριστική κίνηση στη Ρόδο κατά τις προσεχείς ημέρες. Μάλιστα, σύμφωνα με τις εκτιμήσεις των τουριστικών παραγόντων, η κίνηση θα φτάσει στο ζενίθ της για τη φετινή σεζόν, κατά το ερχόμενο Σαββατοκύριακο.

* Συγκεκριμένα, σήμερα Τετάρτη και αύριο Πέμπτη, με τα τσάρτερς αεροπλάνα, πρόκειται να έρθουν στη Ρόδο περίπου 23.000 ξένοι τουρίστες, ενώ το ερχόμενο Σαββατοκύριακο θα έρθουν 26.000 ξένοι τουρίστες. Ο αριθμός των επισκεπτών του Σαββατοκύριακου θα είναι ο μεγαλύτερος του φετινού καλοκαιριού.

ΑΝΑΛΟΓΑ αυξημένη είναι η κίνηση στη Ρόδο και με τα πλοία της γραμμής. Καθημερινά στο νησί μας καταφθάνουν εκατοντάδες Ελληνες τουρίστες για πολυήμερη παραμονή.

* Οι πληροφορίες αναφέρουν ότι το ερχόμενο Σαββατοκύριακο η κίνηση με τα πλοία θα είναι ιδιαίτερα αυξημένη, διότι είναι οι πρώτες ημέρες του Αυγούστου, όπου γίνεται και η μεγαλύτερη έξοδος των Αθηναίων προς τα νησιά.

ΑΠΟ ΠΛΕΥΡΑΣ πληρότητας η κατάσταση στα ξενοδοχεία της Ρόδου είναι πολύ καλή και βρίσκεται σε πολύ υψηλά επίπεδα. Εκτιμάται ότι έχει ξεπεράσει το 90%, ενώ και στα τουριστικά καταλύματα η πληρότητα είναι πολύ μεγάλη.

* Επισημαίνεται ότι δεν υπάρχουν ιδιαίτερα προβλήματα για την εξεύρεση κλίνης στη Ρόδο, αλλά σε ορισμένες ξενοδοχειακές μονάδες, κυρίως πολυτελείας, η πληρότητα φτάνει στο 100%.

ΕΡΧΟΝΤΑΙ ΠΟΛΛΟΙ ΕΛΛΗΝΕΣ ΕΠΙΣΚΕΠΤΕΣ



Απίστευτο κι όμως αληθινό

Η γεννήτρια που έστειλαν στην Κάσο παρουσιάζει βλάβη!..

ΝΕΑ ΔΙΑΒΗΜΑΤΑ ΣΤΗ ΔΕΗ

Η ΓΕΝΝΗΤΡΙΑ που έστειλε η ΔΕΗ στην Κάσο αποδείχτηκε ότι ήταν χαλασμένη!.. Αυτό προκάλεσε την έντονη αντίδραση του δημάρχου Δημ. Ερωτόκριτου και των κατοίκων του νησιού, οι οποίοι φοβούνται μια νέα διακοπή του ηλεκτρικού ρεύματος που μεταφέρεται με υποθαλάσσιο καλώδιο από την Κάρπαθο, θα δημιουργήσει νέα προβλήματα στην Κάσο.

* Η αποκατάσταση του ηλεκτρικού ρεύματος στην Κάσο ξεκίνησε σταδιακά το βράδυ της περασμένης Δευτέρας, με τη λειτουργία μιας μικρής γεννήτριας, που μεταφέρθηκε με

ΣΥΝΕΧΕΙΑ ΣΤΗ ΣΕΛ. 4

Λόγω των μεθοδεύσεων

Εντονοι εσωκομματικοί καυγάδες στη Ν.Δ. για τις υποψηφιότητες!..

ΑΝΤΙΔΡΑΣΗ ΑΠΟ ΤΟΝ κ. ΒΑΣ. ΧΡΥΣΗ

ΕΝΤΟΝΟΙ εσωκομματικοί καυγάδες ξέσπασαν στην τοπική Νέα Δημοκρατία, με αφορμή την αυτοανακήρυξη ορισμένων ως υποψηφίων βουλευτών στο ψηφοδέλτιο της Δωδεκανήσου!..

• Και όπως ήταν φυσικό, στελέχη του κόμματος που επιδιώκουν τη συμμετοχή στο ψηφοδέλτιο (αλλά με τις καταστατικές διαδικασίες) έχουν ξεσηκωθεί και μάλιστα επώνυμα διατυπώνουν τη διαφωνία τους με τις μεθοδεύσεις αυτές.

• Ετσι, ο δικηγόρος κ. Βασίλης Χρύσης (που ήταν υποψήφιος βουλευτής στις προηγούμενες εκλογές και ενδιαφέρεται να είναι και πάλι υποψήφιος) εξέδωσε χτες ανακοίνωση με την οποία κατηγορεί αυτούς «που προτρέχουν, δηλώνουν και προαποφασίζουν για τον εαυτό τους, με απώτερη σκοπιμότητα να δημιουργήσουν εντυπώσεις και τετελεσμένα γεγονότα».

ΟΥΣΙΑΣΤΙΚΑ η ανακοίνωση του κ. Χρύση στρέφεται κυρίως κατά του δικηγόρου κ. Κώστα Σαρρή, ο οποίος αυτοανακηρύχθηκε υποψήφιος, ισχυριζόμενος ότι «έχει ήδη πάρει το χρίσμα από τη Ρηγίλλης».

• Το κείμενο της ανακοίνωσης του κ. Χρύση έχει ως εξής:

«Με χαρά διαπιστώνουμε το ζωηρό ενδιαφέρον αξιόλογων ανθρώπων για το ψηφοδέλτιο της Νέας Δημοκρατίας στις προσεχείς βουλευτικές εκλογές.

Ομως οι ενδιαφερόμενοι έστω και τώρα, για την ενεργό ανάμειξή τους στην πολιτική, αφού οι προοπτικές είναι ευοίωνες για το χώρο της Νέας Δημοκρατίας καλό, χρήσιμο και ωφέλιμο για το κόμμα και τους ίδιους είναι να σέβονται πρόσωπα, διαδικασίες και προ πάντων τον πρόεδρο του κόμματος.

Προτρέχουν, δηλώνουν και προαποφασίζουν για τον εαυτό τους, με απώτερη σκοπιμότητα να δημιουργήσουν εντυπώσεις και τετελεσμένα γεγονότα.

Με αυτό, η εκλογική βάση της Νέας Δημοκρατίας ούτε συμβιβάζεται, ούτε το ανέχεται. Το επίσημο κόμμα, οι αγωνιστές και οι λοιποί ενδιαφερόμενοι για μια θέση στο ψηφοδέλτιο στις προσεχείς εκλογές ας ληφθούν σοβαρά υπ' όψη.

ΣΥΝΕΧΕΙΑ ΣΤΗ ΣΕΛ. 4

Οπως λέει η Ενωση Ξενοδόχων

Δεν υπάρχουν άνεργοι ξενοδοχοϋπάλληλοι τώρα στο νησί μας

ΛΥΣΗ ΣΤΑ ΕΡΓΑΣΙΑΚΑ

ΔΕΝ ΥΠΑΡΧΟΥΝ την περίοδο αυτή άνεργοι ξενοδοχοϋπάλληλοι στη Ρόδο. Αυτό υποστηρίζει η Ενωση Ξενοδόχων Ρόδου με έγγραφό της στο νομάρχη Δωδεκανήσου Γιάννη Μαχαιρίδη, ύστερα από την πρωτοβουλία του τελευταίου να εξασφαλιστούν τα εργασιακά κεκτημένα των ξενοδοχοϋπαλλήλων (επίδομα ανεργίας, κλπ).

Παράλληλα, η Ενωση Ξενοδόχων με εγκύκλιο προς τα μέλη της ζητεί να επιδείξουν ευαισθησία στα προβλήματα των ξενοδοχοϋπαλλήλων. Η επιστολή των ξενοδόχων στον νομάρχη έχει ως εξής:

«Αγαπητέ κ. Νομάρχη,

Απαντώντας στην από 21 Ιουλίου 2003 επιστολή σας, επιθυμώ να σας πληροφορήσω ότι από σχετική έρευνα που κάναμε, διαπιστώσαμε ότι οι ξενοδοχειακές επιχειρήσεις της Ρόδου έχουν προσλάβει το προσωπικό τους και επομένως δεν υπάρχουν αυτή τη στιγμή άνεργοι ξενοδοχοϋπάλληλοι.

Συμμεριζόμενοι τις ανησυχίες σας ως προς τη διασφάλιση των εργατικών κεκτημένων σε ό,τι αφορά το επίδομα ανεργίας, έχουμε συστήσει στα μέλη μας, όπως φαίνεται από την επισυναπτόμενη επιστολή μας, να επιδείξουν την απαιτούμενη από τις περιστάσεις ευαισθησία, την οποία είμαστε βέβαιοι ότι θα επιδεί-

ΣΥΝΕΧΕΙΑ ΣΤΗ ΣΕΛ. 4

Στη γραμμή Δωδεκανήσου

20.000 επιβάτες διακίνησε φέτος το «Αίολος Κεντέρης»

ΘΑ ΠΑΡΑΜΕΙΝΕΙ ΜΕΧΡΙ ΤΑ ΜΕΣΑ ΣΕΠΤΕΜΒΡΙΟΥ

Στους 20.000 έφθασαν οι επιβάτες που διακινήθηκαν από τον Ιούνιο με το υπερσύγχρονο ΑΙΟΛΟΣ ΚΕΝΤΕΡΗΣ της ναυτιλιακής εταιρείας Λέσβου στη γραμμή της Δωδεκανήσου. Σε σύγκριση με πέρσι η διακίνηση επιβατών με το ΑΙΟΛΟΣ ΚΕΝΤΕΡΗΣ παρουσιάζει αύξηση της τάξεως του 10%, όπως προκύπτει από τα στοιχεία που έδωσε στη δημοσιότητα η πράκτορας της ΝΕΛ κ. Χρυσούλα Καΐλή (πρακτορείο ALABRA TRAVEL).



• Ιδιαίτερα σημαντικό, όπως

ΣΥΝΕΧΕΙΑ ΣΤΗ ΣΕΛ. 4

Εξαφανίστηκε Αγγλίδα τουρίστρια

Από την περασμένη Παρασκευή στις 7 μ.μ. αγνοείται η τύχη της Αγγλίδας τουρίστριας YONNE-ANNE HEYS, 52 χρόνων, κάτοικος Αφάντου. Η Αγγλίδα τουρίστρια αναχώρησε από το ξενοδοχείο όπου διέμενε με σκοπό να πάει στην παραλία, αλλά έκτοτε δεν έδωσε σημεία ζωής. Φορούσε γκρι σορτς, αθλητικά παπούτσια, κόκκινο ολόσωμο μαγιό και έφερε μαζί της λευκή πετσέτα. Επασχε από κατάθλιψη και έπαιρνε χάπια.

Είναι η μεγαλύτερη στο Αιγαίο

Η ΔΕΥΑΡ πρωτοπορεί σε πανελλαδικό επίπεδο

ΑΠΑΝΤΗΣΗ ΣΕ ΔΗΜΟΣΙΕΥΜΑ

Η ΔΕΥΑΡ πρωτοπορεί σε πανελλαδικό επίπεδο και είναι η μεγαλύτερη του είδους της στο Αιγαίο. Αυτό επισημαίνεται σε ανακοίνωση της διοίκησής της με αφορμή δημοσίευμα της «Δημοκρατικής» που αφορά τη λειτουργία της εν λόγω επιχείρησης. Το κείμενο της ανακοίνωσης έχει ως εξής:

«Το Δ.Σ. και οι εργαζόμενοι στην Επιχείρηση, απαντώντας σε άρθρο της «Δημοκρατικής» της Ρόδου, την Πέμπτη 24-7-2003 με τίτλο: «ΒΑΣΑΝΙΣΤΙΚΑ ερωτήματα και για την ΔΕΥΑΡ» ενημερώνουν τον Ροδιακό Λαό τα παρακάτω:

• Οικονομικά της Επιχείρησης

Η Επιχείρηση εκ του Ν. 1069/80 είναι Μη κερδοσκοπικού χαρακτήρα. Είναι λοιπόν ευνόητο ότι ως εκ τούτου δεν αποφέρει κέρδη αφού εκμεταλλεύεται κοινωνικό αγαθό και παρέχει υπηρεσίες κοινωνικού χαρακτήρα (ύδρευση - αποχέτευση). Τα οικονομικά της είναι καλά, αφού ποτέ το προσωπικό της δεν έμεινε απλήρωτο, κατασκευάζει έργα αυτοχρηματοδοτούμενα και συμβάλλει με ίδιους πόρους και στην κατασκευή των, καταβάλλοντας την ίδια συμμετοχή της συν το

ΣΥΝΕΧΕΙΑ ΣΤΗ ΣΕΛ. 4

Τρεις υπουργοί μεθαύριο στην Κω

Τρεις υπουργοί, οι υπουργοί Παιδείας, Εσωτερικών και Αιγαίου κ. Ευθυμίου, Σκανδαλίδης και Σηφουνάκης θα επισκεφθούν αυτή την Παρασκευή, 1 Αυγούστου, την Κω.

Στις 20.30 της ίδιας ημέας σε εκδήλωση που θα πραγματοποιηθεί στο χειμερινό κινηματογράφο «Ορφέας» ο κ. Πέτρος Ευθυμίου θα εξαγγείλει την ίδρυση στην Κω τμήματος ιατρικής πληροφορικής και ιατρικής τεχνολογίας, ενταγμένου στο Πανεπιστήμιο Αιγαίου.

Συνελήφθησαν λαθρομετανάστες στην Κω

Από άνδρες της Λιμενικής Αρχής Κω, εντοπίσθηκαν και συνελήφθησαν, χτες το πρωί, στη θαλάσσια περιοχή ΛΑΜΠΗ Κω, τρεις λαθρομετανάστες, Αφγανικής υπηκοότητας κατά δήλωσή τους, οι οποίοι επέβαιναν σε πνευστή κωπήλατη λέμβο.

Οι ανωτέρω θα προσαχθούν στον Εισαγγελέα Πρωτοδικών Κω κατά την αυτόφωρη διαδικασία.

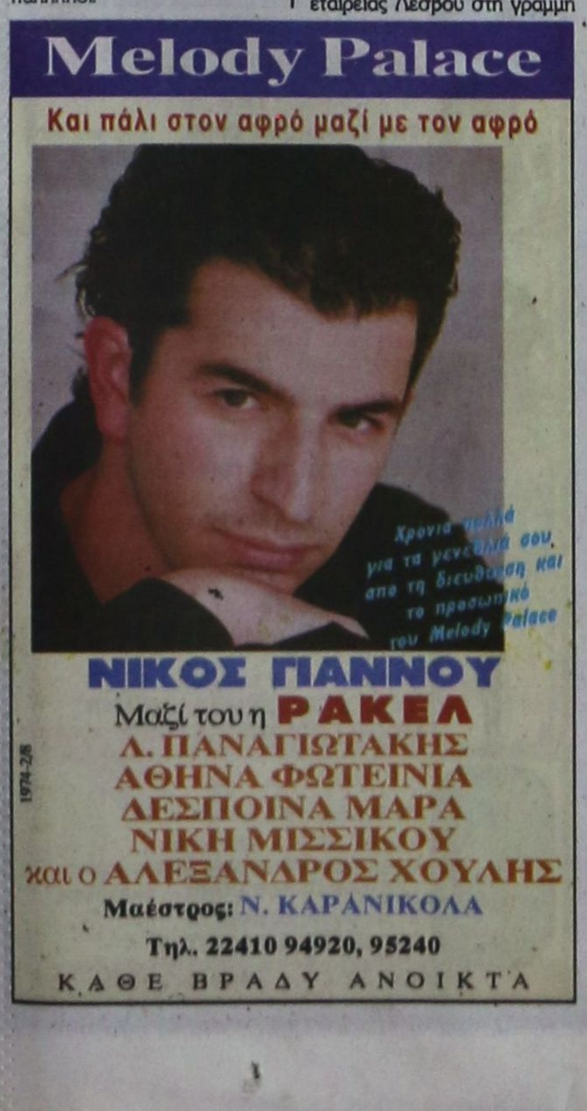

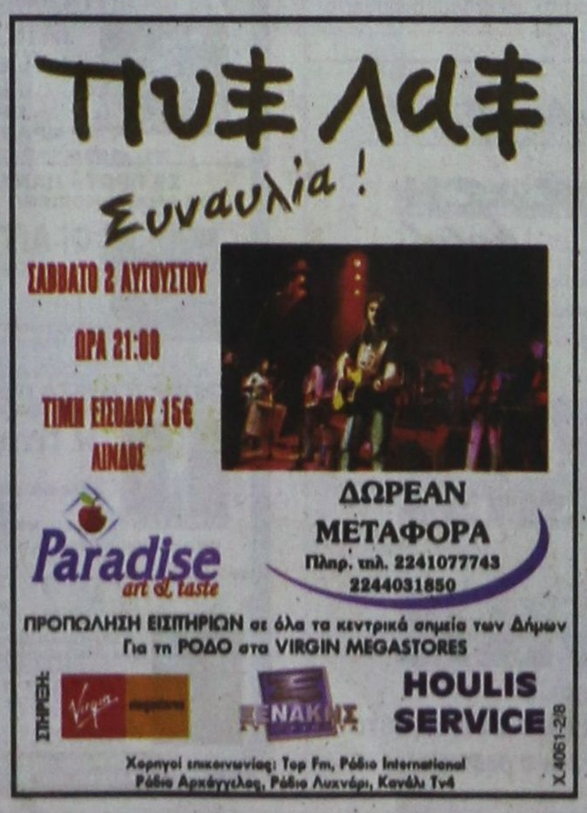

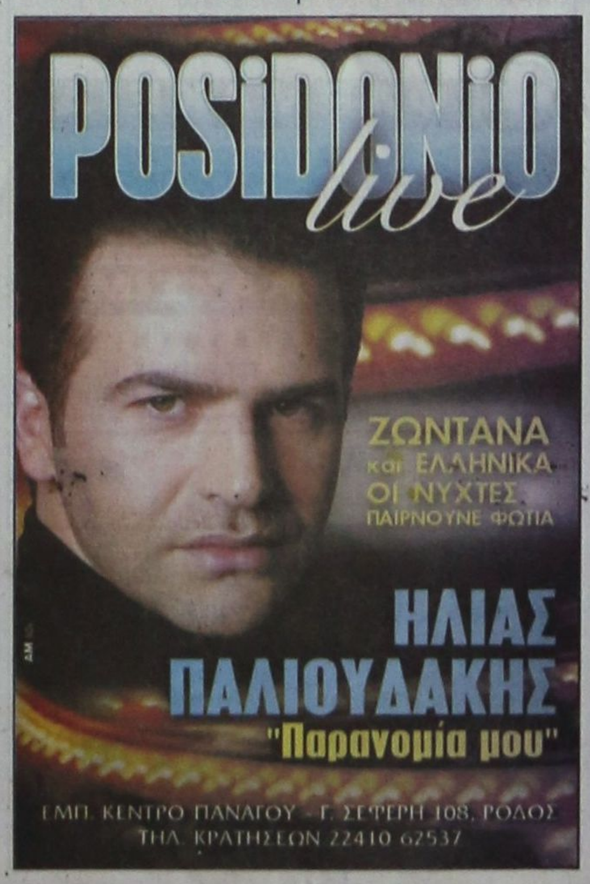

ΚΑΘΗΜΕΡΙΝΑ ΤΑ ΝΕΑ ΤΗΣ ΔΩΔΕΚΑΝΗΣΟΥ ΣΤΟ INTERNET
www.proodos.net
www.proodosnews.gr

Δωδεκανησιακά 24ωρα



ΕΠΙΣΚΟΠΗΣΗ ΑΘΗΝΑΪΚΟΥ ΤΥΠΟΥ ΤΗΣ 29/7/2003

Η κατάσταση στην αγορά και οι προσπάθειες ελέγχου απο την κυβέρνηση, το ''πόθεν έσχες'' και οι σχετικές αντιδράσεις, η ομιλία του πρωθυπουργού στο Φεστιβάλ της Νεολαίας της Σοσιαλιστικής Διεθνούς στα Καμένα Βούρλα, οι σχέσεις Πατριαρχείου-Εκκλησίας της Ελλάδος, η δίκη της 17Ν, οι προϋποθέσεις νομιμοποίησης αυθαιρέτων και οι προσλήψεις μέσω ΑΣΕΠ, είναι από τα βασικά θέματα της ειδησεογραφίας του χθεσινού αθηναϊκού Τύπου.

ΑΔΕΣΜΕΥΤΟΣ ΤΥΠΟΣ (Μπέτσης): 17 αλλαγές στις οικοδομικές άδειες. Σεπτέμβριο το πακέτο μέτρων για τα αυθαίρετα. Σώμα ''Ράμπο'' θα πραγματοποιεί ελέγχους.

ΑΔΕΣΜΕΥΤΟΣ ΤΥΠΟΣ (Ριζος): ''Βόμβες'' Κακλαμάνη κατά Σημίτη! Απ. Κακλαμάνης: Οχι στους παράλογους ''νεωτερισμούς'' του εκλογικού νόμου.

ΑΠΟΓΕΥΜΑΤΙΝΗ: Πάγος από Κακλαμάνη στον εκλογικό νόμο. Ο πρόεδρος της Βουλής ''αδειάζει'' τον πρωθυπουργό. Τους 20 έφθασαν οι βουλευτές που αντιδρούν.

Η ΑΠΟΦΑΣΗ: 2.384 προσλήψεις. Σε υπουργεία, νοσοκομεία, δήμους και νομαρχίες μέσα στο καλοκαίρι. Δημόσια: Οι νέοι διαγωνισμοί και οι προκηρύξεις του ΑΣΕΠ.

Η ΑΥΓΗ: Αμόκ ιδιωτικοποιήσεων το φθινόπωρο. Σε ξένους το 20% της ΕΥΔΑΠ. Σειρά παίρνουν Εθνική και Εμπορική.

ΑΥΡΙΑΝΗ: Οργή για την πρόκληση. Αγανάκτησαν οι Ιεράρχες όταν ανέγνωσαν την επιστολή Βαρθολομαίου.

ΤΟ ΒΗΜΑ: Διώξεις για αισχροκέρδεια. Στον Εισαγγελέα 30 πωλητές λαϊκών αγορών. Επεκτείνονται στις τουριστικές περιοχές οι έλεγχοι για υπερβολικές τιμές.

Η ΒΡΑΔΥΝΗ: Δουλειά σε 90.000 ανέργους με επιδοτούμενες θέσεις εργασίας. Με το πακέτο κοινωνικής ένταξης.

ΕΘΝΟΣ: 1.176 θέσεις σε νομαρχίες για 112 ειδικότητες ΑΕΙ-ΤΕΙ. Οι τρεις νέες προκηρύξεις του ΑΣΕΠ.

ΕΛΕΥΘΕΡΗ ΩΡΑ: Τους έψαλε τον... Απόστολο για το ''πόθεν έσχες''. Δρακόντειες νομοθετικές αλλαγές στα ''πόθεν έσχες'' Υπουργών, Βουλευτών και διοικητών οργανισμών και ΔΕΚΟ, συνέστησε ο Απόστολος Κακλαμάνης.

ΕΛΕΥΘΕΡΟΣ: Απειλούν με αντάρτικο οι βουλευτές του ΠΑΣΟΚ. Για να ματαιώσουν τις αλλαγές στον εκλογικό νόμο.

ΕΛΕΥΘΕΡΟΣ ΤΥΠΟΣ: Προσλήψεις: 3.436 θέσεις στο Δημόσιο. Οι προκηρύξεις για δήμους, ΔΕΚΟ, υπουργεία, νοσοκομεία. Οι νέες εγκρίσεις για υπηρεσίες και Οργανισμούς

ΕΛΕΥΘΕΡΟΤΥΠΙΑ: Κλίντον κατά Μπους. Επιστολή στον παραπηθέντα σύμβουλο της πρεσβείας Μπ. Κίσλινγκ.

ΕΣΤΙΑ: Ρήγμα στο ΠΑΣΟΚ. Ο Πρόεδρος της Βουλής προειδοποιεί τον Πρωθυπουργό.

Espresso: Γλίτωσε στο παρά πέντε τη σύλληψη για πορνεία. Παίκτρια του Big Brother. Πως χάλασε το σχέδιο της Αστυνομίας.

Η ΚΑΘΗΜΕΡΙΝΗ: Επικίνδυνες οι παροχές. Αυστηρή προειδοποίηση προς κυβέρνηση και κόμματα μέσα από την ενδιάμεση έκθεση της Τραπέζης Ελλάδος.

Ο ΛΟΓΟΣ: ''Φωτιά'' τα καύσιμα. Με πλαφόν απειλεί το υπουργείο Ανάπτυξης

ΤΑ ΝΕΑ: Κοκτέιλ φυτοφαρμάκων στο πιάτο μας. Βρήκαν και απαγορευμένες τοξικές ουσίες.

ΝΙΚΗ: Πραγματική σύγκλιση την 4ετία 2004-2008. Τα σχέδια της κυβέρνησης για ανάπτυξη-επενδύσεις.

ΡΙΖΟΣΠΑΣΤΗΣ: Θα πληρώνουμε το νερό για χρυσάφι με το ξεπούλημα της ΕΥΔΑΠ. Ανακοινώσεις Χριστοδουλάκη.

Traffic News: Μάχη για δύο καλλονές στο πρωινό του MEGA. Αλέκα Καμηλά ή Εβελίνα Παπαντωνίου στο πλευρό του Αρναούτογλου.

Η ΧΩΡΑ: Τι αλλάζει στα πρόστιμα και στις άδειες οικοδομών. Προεκλογικές ρυθμίσεις της Βάσως για τα αυθαίρετα.

Δρομολόγια πλοίων



08.00 Υδρ/γο ΓΕΩΡΓΙΟΣ Μ προς Πάτμο
08.30 ΔΩΔΕΚΑΝΗΣΟΣ ΕΞΠΡΕΣ για Μεγίστη
09.00 & 14.30 Υδρ/γο ΕΛΛΗ για Σύμη
16.00 Υδρ/γο ΣΑΜΟΣ ΙΙΙ για Κω
18.30 ΣΥΜΗ ΙΙ για Σύμη

ΠΡΟΣ ΠΕΙΡΑΙΑ: 04.30 ΒΙΤΣΕΤΖΟΣ ΚΟΡΝΑΡΟΣ
14.00 ΡΟΔΑΝΘΗ
15.00 ΠΑΤΜΟΣ
18.00 ΔΙΑΓΟΡΑΣ

Αεροπορικά δρομολόγια



ΟΛΥΜΠΙΑΚΗ ΑΕΡΟΠΟΡΙΑ

Από Ρόδο-**Αθήνα**: Καθημερινά 07.10, 13.40
Πέμπτη 20.10, 22.45
Καθημερινά πλην Πέμπτης 19.40, 22.25
Καθημερινά πλην Κυριακής 10.40
Από Ρόδο-**Θεσσαλονίκη**: Δευτέρα - Τετάρτη 09.45
Πέμπτη 10.45 Σάββατο 15.15
Από Ρόδο-**Ηράκλειο**: Δευτέρα - Παρασκευή 14.30,
Τετάρτη - Κυριακή 16.30
Από Ρόδο-**Κάρπαθο**: Δευτ.-Πεμ.-Παρ.-Σάβ. 07.00, 10.40
Τετάρτη - Κυριακή 10.40, 14.20
Από Ρόδ-**Κάσο**: Δευτ.-Πεμ.-Παρ.-Σάβ. 07.00
Τετάρτη - Κυριακή 10.40
Από Ρόδο-**Καστελλόριζο**: Δευτ.-Τετ.-Παρ.-Σάβ. -Κυρ. 07.10
Από Ρόδο-**Χίο**: Τρίτη 10.40 Πέμπτη 10.45
Από Ρόδο-**Μυτιλήνη**: Δευτέρα-Τετάρτη 09.45 Τρίτη 10.40,
Πέμπτη 10.45 Σάββατο 15.15
Από Ρόδο-**Σάμος**: Τρίτη 10.40 Σάββατο 15.15
Από Ρόδο-**Λήμνος**: Δευτέρα-Τετάρτη 09.45 Τρίτη 10.40,
Πέμπτη 10.45 Σάββατο 15.15

AEGEAN AIRLINES & CRONUS

Από Ρόδο-**Αθήνα**: Καθημερινά 08.30 πλην Κυριακής
Καθημερινά 13.50.
Δευτ.-Τετ.-Παρ. -Κυρ. 17.50
Τρίτη-Πεμ.-Σαβ. 19.35
Καθημερινά 20.20 πλην Τρίτης και Πέμπτης
Από Ρόδο-**Ηράκλειο**: Τρ.-Πεμ.-Παρ.-Κυρ. 19.00
Από Ρόδο-**Θεσσαλονίκη**: Τετ. - Παρ.-Κυρ. 12.00

ΦΑΡΜΑΚΕΙΑ

ΔΙΗΜΕΡΕΥΕΙ:	ΔΙΑΝΥΚΤΕΡΕΥΕΙ:
ΜΙΧΑΛΑΚΗΣ ΒΑΣ.	**ΠΑΠΠΟΥ-ΣΤΑΥΡΟΠΟΥΛΟΣ**
Αγίας Αναστασίας 81	Πλατεία Ακαδημίας
Τηλ. 22410 34282	Τηλ. 22410 75747

ΥΓΡΑ ΚΑΥΣΙΜΑ

ΔΙΑΝΥΚΤΕΡΕΥΟΥΝ

• **ΣΤΑΥΡΙΑΝΑΚΗΣ Π.**	• **ΤΖΩΡΤΖΗΣ Γ.**
Πρατ. Shel, Ψαροπούλα	Πρατήριο BP, Ροδίνι

ΤΑΧΙ

ΡΑΔΙΟ ΤΑΞΙ 22410 64712, 64790

ΚΤΕΟ

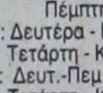

Από 1/5/2003 έως 30/6/2003 παντός είδους οχήματα με συνδυασμό γραμμάτων **POB 2501** έως και **3000**

Από 1/7/2003 έως 30/7/2003 όλα τα οχήματα με μικτό βάρος άνω των 10 (δέκα) τόνων με συνδυασμό γραμμάτων **POB-KXA-POE** ανεξαρτήτου αριθμού.

• Επίσης θα ελέγχονται τα οχήματα που η καταλληλότητά τους λήγει αυτές τις εβδομάδες και οχήματα αναρίθμου εισαγωγής.

ΣΥΝΑΛΛΑΓΜΑ

	Αγορά	Πώληση
ΔΟΛΛΑΡΙΟ Η.Π.Α	1,1554	1,129
ΛΙΡΑ ΑΓΓΛΙΑΣ	0,71185	0,69561
ΚΟΡΩΝΑ ΔΑΝΙΑΣ	7,4908	7,3198
ΚΟΡΩΝΑ ΣΟΥΗΔΙΑΣ	9,2575	9,0482
ΓΙΕΝ ΙΑΠΩΝΙΑΣ	138,36	135,2
ΦΡΑΓΚΟ ΕΛΒΕΤΙΑΣ	1,5608	1,5252
ΚΟΡΩΝΑ ΝΟΡΒΗΓΙΑΣ	8,314	8,1243
ΛΙΡΑ ΚΥΠΡΟΥ	0,59224	0,57873
ΔΟΛ. ΚΑΝΑΔΑ	1,6003	1,5638
ΔΟΛ. ΑΥΣΤΡΑΛΙΑΣ	1,7398	1,7001

Στα πεταχτά

Επιτυχημένη έναρξη

Επιτυχημένη ήταν η έναρξη του φετινού Φεστιβάλ της Σύμης! Κι αυτό έχει μεγάλη σημασία, διότι διατυπώθηκαν πολλές επιφυλάξεις αν θα τα κατάφερναν μετά την αλλαγή στη δημοτική αρχή.

Ομως, ένα τέτοιο δεν φαίνεται να γίνεται. Το φεστιβάλ της Σύμης θα πετύχει γιατί το θέλουν οι άνθρωποί της, γιατί υπάρχει μεράκι, και γιατί τα οποιαδήποτε εμπόδια θα υπερπηδηθούν.

Για τις επόμενες εκδηλώσεις (που είναι πολλές και πλούσιες) η επιτυχία είναι εξασφαλισμένη.

Βρήκαμε θέμα!..

Τα κανάλια (και όχι μόνο) της Αθήνας βρήκαν θέμα και το ...ξεσχίζουν!..

Πρόκειται για τα καθημερινά παρατράγουδα στο Φαληράκι, όπου έχουμε τα γνωστά ξεβρακώματα των Αγγλων χούλιγκανς, που άρχισαν να γίνονται «θέμα» και στα ελληνικά κανάλια.

Πήραν, τη σκυτάλη από τα βρετανικά κανάλια και την έκαναν κι αυτά ...σημαία!..

Ουσιαστικά δεν πρόκειται για τίποτα το καινούργιο, πέραν αυτών που όλοι γνωρίζουμε!

Και όσα προβάλλουν τα ελληνικά κανάλια τώρα, είναι ...ξαναζεσταμένες σούπες!..

Χάος στους πεζόδρομους!..

Ο μεγαλύτερος κίνδυνος για έναν πεζό είναι να κυκλοφορεί σε ...πεζόδρομο!

Μπορεί να τον πατήσει αυτοκίνητο ή μοτοσικλέτα!.. Πιο ασφαλής είναι η διάβαση από τους δρόμους που κυκλοφορούν νόμιμα τα οχήματα!

Δυστυχώς, εκεί καταντήσαμε. Από τη στιγμή που δεν γίνεται κανένας απολύτως έλεγχος, είναι αυτονόητο αύριο στα πεζοδρόμια ν' ανέβουν και ...τανκς!..

Διαμαρτυρία από τη Λίνδο

Η διαμαρτυρία προέρχεται από τη Λίνδο και αφορά την πιάτσα των ταξί: Σύμφωνα λοιπόν, με την καταγγελία οι ταξιτζήδες δεν χρησιμοποιούν την πιάτσα (που βρίσκεται στο δρόμο προς την παραλία) αλλά κάποιο άλλο σημείο του δρόμου.

Το αποτέλεσμα είναι να δυσκολεύεται η διακίνηση των αυτοκινήτων, γιατί ο δρόμος είναι στενός.

Η Αστυνομία της περιοχής τι κάνει; Γιατί, δεν επεμβαίνει;

Τα καύσιμα

Με τα υγρά καύσιμα στην περιοχή μας, υπήρχε πάντα πρόβλημα. Οι τιμές δεν ήταν σταθερές και ήταν διαφορετικές από το ένα πρατήριο στο άλλο, με αποτέλεσμα να διατυπώνονται διάφορα σχόλια και οι καταναλωτές να μη γνωρίζουν τι ακριβώς συμβαίνει;

Τελικά ήρθε το υπουργείο Ανάπτυξης για ν' αποκαλύψει ότι είμαστε μια ακριβή περιοχή στις τιμές των υγρών καυσίμων.

Ομως, η ακρίβεια περιορίζεται μόνο στα καύσιμα ή επεκτείνεται κι αλλού;

Γενική διαφθορά

Σε έκθεση της Ευρωπαϊκής Κεντρικής Τράπεζας αναφέρεται, ότι μεταξύ 23 ανεπτυγμένων χωρών της Ευρώπης η Ελλάδα έρχεται ***πρώτη στη διαφθορά!!!***

Δυστυχώς η άθλια αυτή κατάσταση που επικρατεί στη χώρα μας, είναι πασίγνωστη και δεν περιμέναμε να μας το πει η Ευρωπαϊκή Κεντρική Τράπεζα. Το μέγεθος και την έκταση της διαφθοράς τη νιώθει πρώτος ο Ελληνας πολίτης που πληρώνει τα μαλλιοκέφαλά του στις μίζες, στα μπαξίσια και στα γρηγορόσημα. Σε όλες τις δημόσιες υπηρεσίες, οργανισμούς και επιχειρήσεις για να κάνεις και την πιο απλή δουλειά, πρέπει προηγουμένως να βάλεις το χέρι σου βαθειά στην τσέπη.

Επιασαν τόπο

Τα σχόλια της εφημερίδας μας για το πάρκο της οδού Βύρωνος έπιασαν τόπο. Συνεργείο του Δήμου Ρόδου άρχισε να επισκευάζει τα σκαλοπάτια και τους πεσμένους τοίχους στο πάρκο.

Ελπίζουμε, η Υπηρεσία Πρασίνου να επιδείξει ανάλογη δραστηριότητα και για άλλα παρόμοια θέματα.

Στην οδό Διαγοριδών

Στην οδό Διαγοριδών, από τα φανάρια μέχρι το Αρχαίο Στάδιο περίπου, δημιουργούνται συχνά κυκλοφοριακά προβλήματα, ιδίως όταν διέρχονται μεγάλα οχήματα.

Αυτό συμβαίνει επειδή και στις δύο πλευρές του δρόμου παρκάρουν αυτοκίνητα και δεν μένει χώρος για να παραμερίζουν οι οδηγοί όταν χρειάζεται.

Κάποια λύση πρέπει να δοθεί για να διεξάγεται ομαλότερα η κυκλοφορία σ' αυτό το δρόμο.

Οι διαγραμμίσεις

Στους περισσότερους δρόμους της πόλης μας έχουν σβηστεί οι λευκές διαγραμμίσεις.

Δεν φαίνονται πλέον ούτε τα ΣΤΟΠ ούτε τα τόξα πορείας.

Πρέπει και η ποιότητα του χρώματος να είναι πολύ κακή, αφού δεν κρατά και πολύ καιρό. Είναι πάντως αναγκαίο, να χαραχθούν νέες διαγραμμίσεις προς διευκόλυνση της κυκλοφορίας.

Προβληματικό οδόστρωμα

Η οδός Μεγ. Κωνσταντίνου είναι από τις βασικότερες αρτηρίες της πόλης μας και δέχεται μεγάλο κυκλοφοριακό φόρτο.

Το οδόστρωμά της όμως βρίσκεται εδώ και κάποια χρόνια σε κάκιστη κατάσταση.

Και πρέπει το συντομότερο δυνατόν να αποκατασταθεί.

Διότι, αφενός προκαλεί φθορές στα οχήματα κι αφετέρου ταλαιπωρεί τους οδηγούς.

Δεν σηκώνει άλλη καθυστέρηση στο θέμα αυτό.

Καταληψίες

Είναι καιρός οι Δήμοι να υπερασπιστούν τα δικαιώματα των δημοτών τους στις παραλίες. Παντού οι ομπρελάδες έχουν καταλάβει κάθε τετραγωνικό εκατοστό μέχρι εκεί που σκάει το κύμα. Και με θρασύτατο τρόπο απωθούν κάθε λουόμενο που αρνείται να ενοικιάσει ξαπλώστρα.

Σε καμιάν άλλη μεσογειακή χώρα δεν υπάρχει αυτό το φαινόμενο.

Και είναι οι Δήμοι αυτοί που το ανέχονται παραβιάζοντας τα δικαιώματα των πολιτών.

ΕΙΔΗΣΕΙΣ ΑΠΟ ΤΑ ΠΑΛΙΑ

ΠΡΟΟΔΟΣ
30 ΙΟΥΝΙΟΥ 1970

ΟΙ ΑΓΩΝΕΣ ΤΗΣ ΝΑΥΤΙΚΗΣ ΕΒΔΟΜΑΔΑΣ

Με Ποικίλας εκδηλώσεις ήρχισε από προχθές εις την Ρόδον ο εορτασμός της «Ναυτικής Εβδομάδας». Από της πρωΐας εγένετο σημαιοστολισμός όλων των παραλιακών καταστημάτων και οικιών και μέγας σημαιοστολισμός των ορμούντων εις τον λιμένα της Ρόδου πλοίων.

Μετά ταύτα ο νομάρχης Δωδεκανήσου κ. Π. Δεσποτόπουλος εκήρυξε την έναρξιν των ναυτικών αγώνων, τα αποτελέσματα των οποίων έχουν ως εξής:

100 μ. Ελευθέρως:
1. Ελ. Σαρρής
2. Ευαγγ. Πάκος
3. Γ. Σκουφεντζής

50 μ. ελεύθερως παίδων:
1. Νικ. Γιαννασκής
2. Μιχ. Σκούρτος
3. Μαρτ. Κανελλάκης

50 μ. ΥΠΤΙΩΣ:
1. Νικ. Φαρμακίδης
2. Κ. Βρατσάλης
3. Ιω Μαγκαφάς

50 μ. ΙΠΤΙΩΣ
1. Μιχ. Σταματίου
2. Νικ. Κούσβος
3. Νικ. Κουμνάκης

100 μ. ΠΡΟΣΘΙΩΣ:
1. Ιω Μαγκαφάς
2. Ελ. Πενεσόπουλος
3. Π. Ραράκος

Κωπηλασία τετρακώπων επί αποστάσεως 2 μιλίων: Πρώτη λέμβος Μιχ. Ασκητής, Εμμ. Παριανός, Στ. Μπάρκας, Νικ. Φαρμακίδης, Βασ. Μπαρινός.

Αγών ιστιοπλοΐας δια σκαφών Φιν.:
1. Παυλής
2. Ψύλλας
3. Πατινιώτης

Αγών ιστιοπλοΐας δια σκαφών τύπου ΟΠΤΙΣΜΙΣΤ:
1. Σταύρας
2. Κουτσογιάννης
3. Παπαντωνίου

ΠΡΟΟΔΟΣ
Ημερήσια Εφημερίδα της Ρόδου
Ετος ιδρύσεως 1949
ΓΡΑΦΕΙΑ ΣΥΝΤΑΞΗΣ
Μ. Μαλλιαράκη 3, 85100 Ρόδος
Τηλ. 22410 27358 - 34101 FAX 22410 20643
ΛΟΓΙΣΤΗΡΙΟ-ΔΙΑΦΗΜΙΣΕΙΣ
Νέα Αγορά 32, 85100 Ρόδος
Τηλ. 22410 24539 FAX 22410 24539
e-mail: info@proodos.net
www.proodos.net - www.proodosnews.gr

Η γυναίκα και ο κόσμος της



Κάθε γυναίκα στο σπίτι θα μαγειρέψει, και δουλειές θα κάνει και θα κάτσει να ξεκουραστεί και θα ξαπλώσει, γυμναστική θα κάνει και διάφορες άλλες ασχολίες, δραστηριότητες και χόμπυ κατά τη διάρκεια της μέρας. Γι'αυτό χρειάζεται να φοράει άνετα ρούχα. Αυτά που δεν τσαλακώνουν είναι πρακτικά, αλλά καλό είναι να έχουν και φυσικές ίνες στη σύνθεσή τους, γιατί πολλά συνθετικά ζεταίνουν περισσότερο και δεν αφήνουν το δέρμα να αναπνεύσει και έτσι ο ιδρώτας είναι πιο ενοχλητικός όταν κάποια γυναίκα κάνει το νοικοκυριό της ή μαγειρεύει.



Στο σπίτι πολλές θέλουν άνετα και ευκολοφόρετα φορέματα. Υπάρχουν πολλά στο εμπόριο και σε προσιτές τιμές, όπως επίσης και παντελόνες ή παντελόνια με λάστιχο στη μέση και άνετα βαμβακερά μπλουζάκια αμάνικα ή με τιράντες που κολακεύουν το σώμα χωρίς να το σφίγγουν ή να κολλάνε πάνω του, κάτι που για πολλές ώρες δεν είναι ανεκτό. Είναι διαφορετικά όταν επιλέγει κάποια ένα ρούχο για μια της έξοδο, στο σπίτι όμως δεν βολεύει όποιο είναι στενό, σφίγγει ή τραβάει ή ακόμα περιορίζει ορισμένες κινήσεις.



Ορισμένες γυναίκες με καλίγραμμο σώμα διαλέγουν σορτσάκια άλλοτε ελαστικά και με λάστιχο στη μέση, άλλοτε αθλητικού τύπου με ρίγες στα πλάγια και σκίσιμο ή πιο άνετα στα πόδια και με ζωνάρι αλλά άνετα τα οποία βρίσκουν πολύ πρακτικά και δροσερά και είναι μέσα στις επιλογές τους και για την παραλία, όπως και οι βερμούδες ή τα παντελόνια ποδηλάτη. Αλλες για το καλοκαίρι επιλέγουν ρούχα που θυμίζουν Ανατολή, που είναι στην κορυφή της μόδας για φέτος και φοριούνται άνετα τόσο μέσα στο σπίτι όσο και έξω με κατάλληλους συνδυασμούς.

ΜΙΚΑ

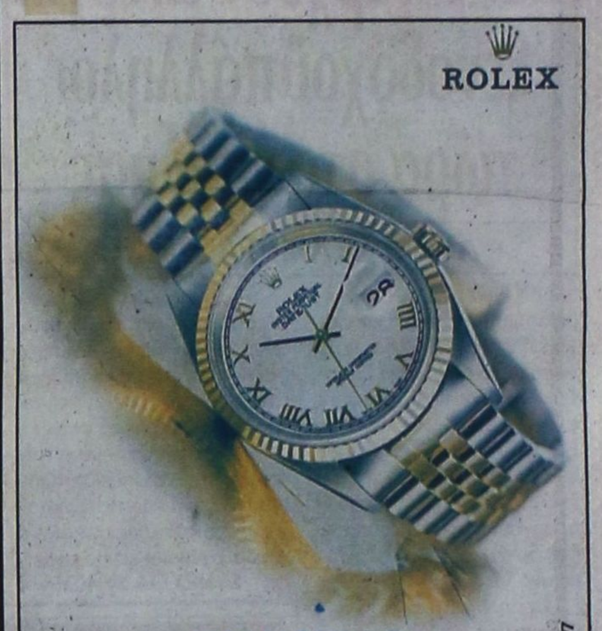

ΚΙ ΝΗ ΜΑ ΤΟ ΓΡΑ ΦΟΙ





Week ~ End στη Σύμη

PEDI BEACH hotel

Αξέχαστα Σαββατοκύριακα μόνο με 60 ευρώ το δίκλινο δωμάτιο με πρωινό σε buffet. Στην τιμή συμπεριλαμβάνεται και η μεταφορά από και προς το Ξενοδοχείο



X4053-20/8

Κρατήσεις
Τηλ Σύμης 2246 0 71981 & 2246 0 71870
Τηλ Ρόδου 2241 0 85512

Δερμάτινα έπιπλα με...υψηλό δείκτη ομορφιάς!

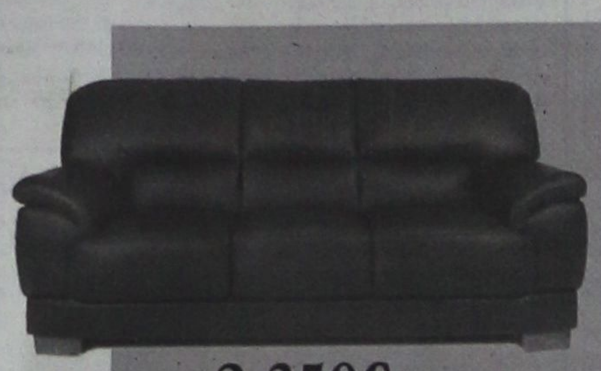

2.350€



2.500€



2.700€



2.700€



2.500€



2.550€



2.450€

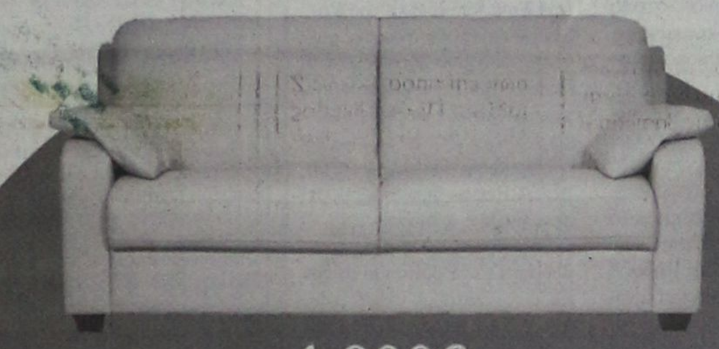

1.900€



2.200€



2.500€



2.400€

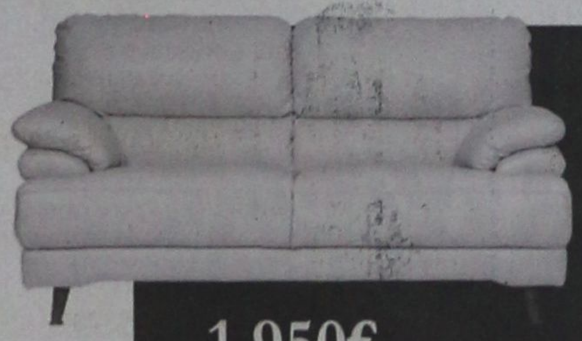

1.950€

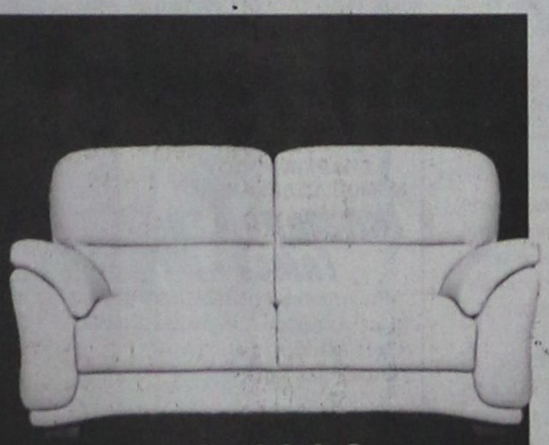

2.400€

- Οι τιμές αφορούν 2θέσιους και 3θέσιους καναπέδες
- Έως και 24 άτοκες δόσεις (1η δόση μετά από 4 μήνες)
- Ποικιλία χρωμάτων
- Ετοιμοπαράδοτοι
- Στην τιμή συμπεριλαμβάνεται ΦΠΑ

ΟΜΙΛΟΣ ΚΑΤΑΣΤΗΜΑΤΩΝ
ΛΥΣΗ Α.Ε.Β.Ε.

Από τον κορυφαίο στο σχεδιασμό ιταλικό οίκο **T & T**

Όπου η άνεση, γίνεται τέχνη!

Νέο πρότυπο κατάστημα
Spazio pelle
Καναδά 38, Τηλ. 2241076876

X.4061-3/8

ΜΝΗΜΟΣΥΝΑ



ΚΩΣΤΑΣ ΚΥΠΡΑΙΟΣ
(1973 - 1998)
Πέμπτη 31 Ιουλίου 2003

Εκλεισαν κιόλας πέντε χρόνια χωρίς τον Κώστα. Τη μέρα αυτή στρέφουμε με ευγνωμοσύνη τη σκέψη στα χρόνια που πλούτιζε τη ζωή μας με την παρουσία του και τη φρεσκάδα των νεανικών του ονείρων.

Ο αναπάντεχος χαμός του παραμένει ανεπούλωτο τραύμα και αναπάντητο ερώτημα. Η δικαιοσύνη ανεκπλήρωτη.

Την Πέμπτη 31 Ιουλίου και ώρα 08.00 π.μ. θα τελέσουμε μνημόσυνο στον Ιερό Ναό Αγίων Αναργύρων και θα ανανεώσουμε την υπόσχεσή μας να κρατήσουμε τη μνήμη του πάντα ζωντανή.

Οι γονείς Βασίλης - Ελένη
Ο αδελφός Τάσος
Ο παππούς, οι γιαγιάδες, οι συγγενείς και φίλοι

Κώστα, χίλιες δύο ζωές με σένανε μας δένουν
κι όσοι αγαπιούνται και νεκροί ποτέ τους δεν πεθαίνουν

6327-30/7

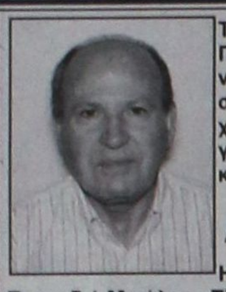

Τελούμε στις 31 Ιουλίου ημέρα Πέμπτη και ώρα 8 π.μ. στον ιερό ναό Ταξιαρχών 40ήμερο μνημόσυνο υπέρ αναπαύσεως της ψυχής του λατρευτού μας συζύγου, πατέρα, παππού, αδελφού και θείου

ΑΝΤΩΝΙΟΥ ΓΙΑΣΙΡΑΝΗ

Η σύζυγος Βασιλική
Τα παιδιά Μιχάλης - Τζίνα, Αλεξάνδρα - Παναγιώτης
Τα εγγόνια, τα αδέλφια, τα ανίψια και οι λοιποί συγγενείς

6340-30/7



Τελούμε στις 2 Αυγούστου ημέρα Σάββατο και ώρα 830 π.μ. στον ιερό ναό Αγίας Ειρήνης Ορφανοτροφείου Θηλέων 3μηνο μνημόσυνο υπέρ αναπαύσεως της ψυχής του λατρευτού μας συζύγου, πατέρα, παππού και αδελφού

ΝΙΚΟΛΑΟΥ ΗΡΩΝΙΑ
Ετών 77

Η σύζυγος Ειρήνη
Τα παιδιά Μανώλης - Δέσποινα, Κλήμης - Μένη, Μαρία - Παναγιώτης, Σταματία - Κων/νος
Τα εγγόνια, τα αδέλφια και οι λοιποί συγγενείς

6356-1/8



Τελούμε στις 2 Αυγούστου ημέρα Σάββατο και ώρα 8.30 π.μ. στο ιδιωτικό ναΐδριο του Αγίου Ραφαήλ της πόλεως Ρόδου (οδός Παρθενόπης αρ. 16 - περιοχή Αραπάκι) 6μηνο μνημόσυνο υπέρ αναπαύσεως της ψυχής της λατρευτής μας συζύγου, μητέρας, θυγατέρας, αδελφής και θείας

ΣΟΦΙΑΣ συζ.
ΕΜΜΑΝΟΥΗΛ ΡΟΥΣΑΚΗ

Ο σύζυγος Μανώλης Ρουσάκης
Η θυγατέρα Γεωργία Ρουσάκη
Οι γονείς, τα αδέλφια, τα ανίψια και οι λοιποί συγγενείς

6354-2/8



Την 1η Αυγούστου ημέρα Παρασκευή και ώρα 8 π.μ. στον ιερό ναό Ταξιαρχών νεκροταφείου Ρόδου τελούμε 3μηνο μνημόσυνο υπέρ αναπαύσεως της ψυχής του αγαπημένους μας συζύγου, πατέρα, παππού, αδελφού και θείου

ΝΙΚΟΛΑΟΥ ΣΙΦΩΝΙΟΥ

Η σύζυγος Μαρία
Τα παιδιά Παναγιώτης - Ειρήνη, Μιχαλίτσα - Αθανάσιος, Αγγελος - Μαρία, Αντώνης και οι λοιποί συγγενείς

1970-31/7

Τελούμε στις 2 Αυγούστου ημέρα Σάββατο και ώρα 8.30 π.μ. στον ιερό ναό Αγίου Νικολάου ΠΑΣΤΙΔΑΣ 9μηνο μνημόσυνο υπέρ αναπαύσεως των ψυχών των λατρευτών μας

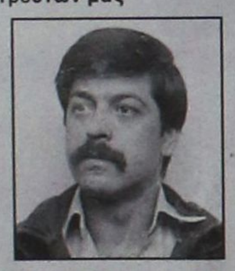



ΘΕΟΦΙΛΟΥ ΣΑΜΑΡΑ ΕΛΕΥΘΕΡΙΟΥ ΜΟΣΧΗ

Οι οικογένειές τους και οι λοιποίς συγγενείς

6364-1/8

Τελούμε στις 2 Αυγούστου ημέρα Σάββατο και ώρα 8η πρωινή στον ιερό ναό Ταξιαρχών νεκροταφείου 40ήμερο μνημόσυνο υπέρ αναπαύσεως της ψυχής του λατρευτού μας συζύγου, πατέρα, αδελφού και παππού

ΜΙΧΑΗΛ ΜΙΧΑΗΛΟΥ

Η σύζυγος Αλεμίνα
Τα παιδιά Νίκος - Εντα, Παναγιώτης - Αννα, Αναστασία και Δημήτρης
Τα αδέλφια, τα εγγόνια και οι λοιποί συγγενείς

6358-1/8

Καυγάδες στη Ν.Δ.

ΣΥΝΕΧΕΙΑ ΑΠΟ ΤΗ ΣΕΛ. 1

Δεν επιτρέπεται με μεθοδεύσεις να προκαταλαμβάνονται οι αποφάσεις των οργάνωνκαι του ίδιου του προέδρου με τρόπους που απάδουν στις κομματικές και δημοκρατικές διαδικασίες.

Η κομματική νομιμότητα, ο αφουγκρασμός του λαϊκού συναισθήματος και η εναρμόνιση των όποιων αποφάσεων, με όλα αυτά, είναι θέμα αυτοσεβασμού και αλληλοσεβασμού όλων εκείνων που καθημερινά μοχθούν για τη Νέα Δημοκρατία.

Προσωπικά, ως γνήσιο μέλος της Νέας Δημοκρατίας, επαγρυπνώ και συνεχίζω τον αγώνα για τη νίκη του κόμματος στις επικείμενες βουλευτικές εκλογές».

Τουρίστες πηγαίνουν στην Τουρκία

ΣΥΝΕΧΕΙΑ ΑΠΟ ΤΗ ΣΕΛ. 1

HOLIDAYS και η ανωμαλία αυτή θα έχει αρνητικό αντίκτυπο στο ροδιακό τουρισμό.

- Το θέρετρο Κολύμπια ήταν άγνωστο στην αγγλική τουριστική αγορά και το έκανε γνωστό η THOMSON με το Ατλάντικα.

- Η THOMSON έχει υπογράψει συμβόλαιο με το Ατλάντικα διαρκείας δέκα ετών και έχει εγγυηθεί να πληρώσει για φιλοξενία τουριστών της ποσό που ανέρχεται σε 30 εκατομμύρια ευρώ.

- Η THOMSON έχει προγραμματίσει να παρουσιάσει στην αγγλική τηλεόραση μια γιορτή ροδίτικου γάμου, η οποία θα είναι μεγάλη διαφήμιση για τη Ρόδο, δεδομένου ότι την εκπομπή θα παρακολουθήσουν ζωντανά τουλάχιστον 28 εκατομμύρια Βρετανών.

Πιο συγκεκριμένα η διαμαρτυρία της THOMSON-TUI τονίζει:

«Πρός τον υπουργό Ανάπτυξης, κ. Ακη Τσοχατζόπουλο

Προς τον υφυπουργό Τουρισμού, κ. Δημήτρη Γεωργακόπουλο

Προς την περιφερειάρχη Νοτίου Αιγαίου, κ. Μάρθα Σημαντώνη

Δευτέρα, 21 Ιουλίου 2003

Κύριοι,

Απευθύνομαι σε σας σε συνέχεια άρθρων που φιλοξενούνται σε εφημερίδες της περασμένης εβδομάδας σχετικά με το Atlantica Imperia Resort στα Κολύμπια.

Φημολογείται ότι θα ζητηθεί η παύση της λειτουργίας του ξενοδοχείου στις 12 Αυγούστου 2003 - στη μέση της τουριστικής περιόδου. Είναι σαφές ότι αυτό δημιουργεί σοβαρή ανησυχία στην THOMSON HOLIDAYS αφού ο αριθμός των παραθεριστών που θα επηρεαστούν θα είναι μεγάλος. (Αυτή τη στιγμή περισσότεροι από 4.500 επιβάτες). Οι άνθρωποι αυτοί είναι τουρίστες που θα πρέπει να κατευθυνθούν εναλλακτικά προς τα άλλα ελληνικά νησιά και άλλους προορισμούς. Η μοναδικότητα του περιουσιακού στοιχείου (Thomson GOLD) καθιστά ακόμα πιο δύσκολη την εξεύρεση εναλλακτικής διαμονής στην Ελλάδα και είναι πιθανόν αυτές οι κρατήσεις να εκτραπούν προς την Ισπανία. Ο αρνητικός αντίκτυπος από αυτή την εξέλιξη στη Ρόδο ως προορισμό θα ήταν μεγάλος και πολύ αρνητικός για το μέλλον του νησιού, τις τοπικές επιχειρήσεις και την οικονομία συνολικά.

Οπως πιθανόν γνωρίζετε, το Atlantica Imperial στα Κολύμπια (που ανήκει στην Atlantica Hellas) είναι ένα ξενοδοχείο με το οποίο συνεργάζεται όχι μόνο η Thomson αλλά αποτελεί και κοινοπραξία 50-50 με την TUI Ag. Το Atlantica Imperial χτίσθηκε ειδικά για την Thomson στη Ρόδο, σε μία προσπάθεια να αυξηθεί η χωρητικότητα της Thomson. Το θέρετρο Κολύμπια ποτέ δεν προσφερόταν στην βρετανική αγορά και επιπλέον, η απόφαση να λειτουργεί το ξενοδοχείο από τον Απρίλη δείχνει τη δέσμευσή μας απέναντι στο θέρετρο και απέναντι στη μελλοντική του ανάπτυξη.

Το Atlantica Imperial αντιπροσωπεύει περίπου το 15% του προγράμματός μας στο νησί. Σε μία χρονική στιγμή όπου οι πωλήσεις στο νησί μειώνονται κάθε χρόνο, αυτό το ξενοδοχείο συνεχίζει να πουλάει πολύ καλά και συνεπώς συμβάλλει θετικά στα τουριστικά έσοδα. Το μακροπρόθεσμο συμβόλαιο που υπεγράφη 3 χρόνια πριν με την Atlantica Imperial έχει ισχύ για 10 χρόνια και εγγυάται περισσότερα από 30 εκατομμύρια ευρώ. Η Thomson είχε μια πολύ επιτυχημένη τουριστική περίοδο στο Atlantica Imperial κατά το έτος 2002 και το ξενοδοχείο κέρδισε ένα βραβείο απόδοσης το Νοέμβριο του 2002 σαν ένα από τα καλύτερα ξενοδοχεία του κόσμου.

Σας πληροφορούμε επίσης ότι η Thomson σχεδιάζει την τηλεοπτική παρουσίαση ενός «γάμου» στο Atlantica Imperial στις 29 Αυγούστου 2003 - την εκπομπή θα παρακολουθήσουν ζωντανά περίπου 28 εκατομμύρια τηλεθεατές στη Μεγάλη Βρετανία. Η Ρόδος επιλέχθηκε ως τόπος και το Atlantica Imperial ψηφίσθηκε από περισσότερους από ένα εκατομμύριο τηλεθεατές ως το καλύτερο ξενοδοχείο για να τελεστεί μία τόσο σημαντική εκδήλωση. Σαν αποτέλεσμα αυτού του γάμου, απολαμβάνουμε εξαιρετικής τηλεοπτικής προβολής για το νησί συνολικά. Συνεργαζόμαστε επίσης με το Atlantica και το Δήμο Αφάντου προκειμένου να παρουσιάσουμε γάμους στο νησί για το 2003 - και πάλι μία ακόμα ευκαιρία ανάπτυξης.

Το άρθρο της εφημερίδας μας εξέπληξε.

Είναι σαφές ότι οποιαδήποτε απόφαση να κλείσει το ξενοδοχείο θα έχει καταστρεπτικό αποτέλεσμα στο νησί και η αρνητική δημοσιότητα θα επηρεάσει σοβαρά τη Ρόδο.

Σας παρακαλούμε, ευγενώς, να αναβάλετε αυτή την απόφαση μέχρι το τέλος της τουριστικής περιόδου, έτσι ώστε όλα τα εκκρεμή νομικά ζητήματα να επιλυθούν μετά από αυτή την ημερομηνία.

Ειλικρινά δική σας
Nikky Chamberlain
Διευθύντρια περιοχής Ρόδου
THOMSON TUI-UK»

Η ΔΕΥΑΡ πρωτοπορεί

ΣΥΝΕΧΕΙΑ ΑΠΟ ΤΗ ΣΕΛ. 1

ΦΠΑ. Η συμμετοχή της ανέρχεται σε ποσοστό 13% έως 25%.

Θα αναφέρουμε μόνο ένα παράδειγμα. Η Επιχείρηση από «Ιδιους πόρους» ξόδεψε 1,3 δις δρχ. τα προηγούμενα δέκα χρόνια σε επενδύσεις έργων ύδρευσης. Τα αποτελέσματα είναι ορατά στο Ροδιακό Λαό. Δεν έμεινε ο δημότης της Ρόδου ποτέ χωρίς νερό.

Από το 1996 έως σήμερα στην Αποχέτευση επενδύθηκε το ποσό των 12.000.000.000 δρχ. (12 δις). Τα αποτελέσματα είναι ορατά στους κατοίκους αλλά και στο περιβάλλον, χερσαίο και θαλάσσιο. Από αυτό το ποσό η Επιχείρηση κατέβαλε το ποσό των 3 δις από ίδιους πόρους.

Τα παραπάνω ποσά αφορούν επενδύσεις και δεν περιλαμβάνονται τα ποσά που εκταμιεύει σε συντηρήσεις δικτύων και εγκαταστάσεων.

Βεβαίως και δεν έχουμε χρήματα να ξοδεύουμε αλόγιστα... Υπάρχει σύνεση και νοικοκυριό στην Επιχείρηση.

• Για το κυλικείο της Επιχείρησης, το Διοικητικό Συμβούλιο πριν επτά (7) χρόνια με την υπ. αριθμ. 120/28-11-1996 απόφασή του, απεφάσισε ομόφωνα την δωρεά παραχώρησή του στον κ. Ηλία Διακομανώλη «καθ' ότι διεπιστώθη ότι υφίστανται λόγοι υγείας» και με υποχρέωσή του την παροχή φθηνότερων τιμών των αγαθών προς πώληση προς τους εργαζόμενους της Επιχείρησης.

• «Για την γιορτή που θα γινόταν την Πρωτοχρονιά...» Το περιεχόμενο της ερώτησης, είναι κατάπτυστο και αναληθές και δεν σχολιάζεται (Δεν πληρώθηκε ποτέ γιορτή η οποία δεν έγινε).

«Σε ποιό ύψος ανέρχονται σήμερα τα χρέη προς την ΔΕΥΑΡ;»

Το ύψος των χρεών ανέρχεται σήμερα στο ποσό των δρχ. 2.050.000.000 - που αναλύεται σε χρέος των δήμων του νησιού από το λειτουργικό κόστος του Βιολογικού των βοθρολυμάτων δρχ. 1.250.000- Από πώληση νερού: α. τα σχολεία δρχ. 230.000.000 - β. τα άνυδρα νησιά δρχ. 35.000.000- γ. υδροδότηση πλοίων δρχ. 200.000.000 (που εισπράττονται μεσοπρόθεσμα) και δ. από ιδιώτες δρχ. 335.000.000 (που τα ονόματά τους για λόγους δεοντολογίας αλλά και αρχών προσωπικών δεδομένων δεν πρέπει να δίδονται στη δημοσιότητα).

• «Μετρητές που δεν λειτουργούν...»

Τα υδρόμετρα που είναι τοποθετημένα, ανέρχονται σε 28.500 περίπου. Ο αριθμός των υδρομέτρων που πιθανά δεν «λειτουργεί» δηλαδή ο Ροδίτης χρησιμοποιεί νερό χωρίς να τιμολογείται, συνεχώς μεταβάλλεται. Η Επιχείρηση έχοντας πρόγραμμα αντικατάστασης μετρητών, αντικατέστησε συνολικά άνω των 8.000 μετρητών, περιλαμβανομένων και των υδρομέτρων που αναφέρθηκαν με πρόβλημα. Η προσπάθεια είναι καθημερινή.

• «Προμήθειες υδρομέτρων. Εγιναν λάθος προμήθειες;»

Οι διαγωνισμοί προμήθειας υδρομέτρων έγιναν με τους ισχύοντες νόμους και τεχνική αξιολόγηση των προσφερομένων υδρομέτρων. Τα υδρόμετρα έχουν πιστοποιητικό εγκυρότητας της Ε.Ε. Τα νέα υδρόμετρα εξ αιτίας των προδιαγραφών τους είναι καλύτερα, αλλά μεγαλύτερα σε μέγεθος από τα παλαιά. Αποτέλεσμα η αντικατάσταση των παλαιών με τα νέα υδρόμετρα, να απαιτεί τροποποίηση στο κολεκτέρ υδροδότησης ενός ακινήτου, λόγω του μεγαλύτερου μεγέθους του νέου υδρομέτρου. Αυτό δεν είναι λάθος προμήθεια. Αρα τα νέα υδρόμετρα είναι αυστηρών προδιαγραφών και είναι μεγάλα.

• Υδροδότηση περιοχής Ιξιάς - επίσκεψη στον κ. Νομάρχη. Δημοσίευμα με τίτλο, Αδυνατεί να κατασκευάσει απαραίτητο έργο. ΕΧΕΙ ΠΕΡΙΕΛΘΕΙ ΚΑΙ Η ΔΕΥΑΡ σε δεινή οικονομική θέση; Ζήτησε χθες ενίσχυση από την Νομαρχία». Η επίσκεψη του προέδρου κ. Α. Ηρακλείδη και του Γενικού Διευθυντή της Επιχείρησης κ. Μανώλη Διακομανώλη (και όχι Μανώλη Διακομιχάλη) στον Νομάρχη κ. Ι.Μαχαιρίδη, στόχο είχε την προστασία των συμφερόντων του Ροδιακού Λαού. Αλίμονο αν δεν ζητούσαμε από την Νομαρχία, από την Περιφέρεια και από τα Υπουργεία, την ένταξη έργων στα χρηματοδοτικά προγράμματα, αλλά να τα ζητούσαμε από τους κατοίκους και τους επιχειρηματίες της πόλης Ρόδου.

Κατηγορούμαστε γιατί προσπαθούμε να επιλύσουμε το πρόβλημα υδροδότησης των ξενοδοχείων της Ιξιάς, έστω και αν δεν ανήκει εντός των ορίων αρμοδιότητάς μας.

Κατηγορούμαστε γιατί προσπαθούμε να προστατεύσουμε τα οικονομικά συμφέροντα της Επιχείρησης και του Ροδιακού Λαού.

Κατηγορούμαστε γιατί φροντίζουμε για την επίλυση των προβλημάτων υδροδότησης του πλέον τουριστικού μέρους του Νησιού μας:

ΕΛΕΟΣ!

Με ευκαιρία των παραπάνω απαντήσεων, θα θέλαμε ακόμα να ενημερώσουμε το Ροδιακό Λαό τα παρακάτω:

Το μέλλον της Επιχείρησης δεν μας ανησυχεί. Ολοι εμείς είτε Διοίκηση, είτε εργαζόμενοι σε αυτήν, θεωρούμε την τύχη της ΔΕΥΑΡ προσωπική μας υπόθεση και δεν θα την αφήσουμε να πάθει κανένα κακό. Αυτό είναι όχι λεκτική υπόσχεση, αλλά θρησκευτικός όρκος.

Ολοι εμείς εδώ στη ΔΕΥΑΡ από το Δ.Σ. μέχρι τον νεώτερο στην Επιχείρηση συνάδελφό μας, μοχθούμε καθημερινά για την ευημερία του Ροδιακού Λαού στους τομείς που μας έταξε να τον υπηρετήσουμε.

Διαχρονικά όλοι οι Δήμαρχοι - Πρόεδροι της ΔΕΥΑΡ οι Διευθυντές και οι εργαζόμενοι στην ΔΕΥΑΡ έστησαν την μεγαλύτερη Επιχείρηση του Δήμου μας, η οποία είναι και η μεγαλύτερη του είδους της στο Αιγαίο. Ολοι συνέβαλαν ώστε το οικοδόμημα να έχει γερά θεμέλια.

Η Επιχείρηση είναι του Ροδιακού Λαού και στέκεται πάντα κοντά του. Κοντά στον Πολίτη, τον Επιχειρηματία και τον ανήμπορο συμπατριώτη μας.

Σας διαβεβαιώνουμε ότι η ΔΕΥΑ Ρόδου, πρωτοπορεί σε πανελλαδικό επίπεδο.

Επαγρυπνούμε για τα προβλήματα του Ροδίτη και μόνοι εμείς σχεδιάζουμε για το μέλλον όχι μόνο της πόλης μας αλλά και όλου του Νησιού, ώστε το μέλλον να είναι ευοίωνο και για τις επόμενες γενιές. Αναφέρουμε επιγραμματικά την κατασκευή του βιολογικού και κυρίως, αν και λίγοι το γνωρίζουν την κατασκευή του φράγματος του Γαδουρά που κύριος συντελεστής της ωρίμανσης και της ένταξης του έργου ήταν η Επιχείρησή μας.

ΠΑ ΤΟ Δ.Σ.
Ο ΠΡΟΕΔΡΟΣ
Α. ΗΡΑΚΛΕΙΔΗΣ
ΓΙΑ ΤΗΝ ΓΕΝΙΚΗ ΔΙΕΥΘΥΝΣΗ
Ε. ΔΙΑΚΟΜΑΝΩΛΗΣ»

Το «Αίολος Κεντέρης»

ΣΥΝΕΧΕΙΑ ΑΠΟ ΤΗ ΣΕΛ. 1

επεσήμανε η κ. Καϊλή, είναι το γεγονός ότι παρουσιάζουν αύξηση και οι κρατήσεις που γίνονται από Ελληνες για να ταξιδέψουν με το υπερσύγχρονο σκάφος και να έρθουν στα Δωδεκάνησα. Τα μηνύματα μάλιστα δείχνουν ότι το ΑΙΟΛΟΣ ΚΕΝΤΕΡΗΣ θα έρχεται γεμάτο στα νησιά και τον Αύγουστο, ενώ θα είναι σημαντική η κίνηση και τον Σεπτέμβριο, όπως προκύπτει από τα στοιχεία που υπάρχουν.

ΑΝΑΛΥΤΙΚΟΤΕΡΑ στο διάστημα από τις 15 Ιουνίου μέχρι χθες 29 Ιουλίου στη γραμμή Πειραιά - Ρόδο ταξίδεψαν 12. 240 επιβάτες και μεταφέρθηκαν 1.680 Ι.Χ. και 165 φορτηγά. Από τη Ρόδο με προορισμό τον Πειραιά στο ίδιο χρονικό διάστημα ταξίδεψαν 7.160 άτομα. Μεταφέρθηκαν 920 Ι.Χ. και 145 φορτηγά.

• Από τα στοιχεία που υπάρχουν προκύπτει ακόμη ότι σημαντικός είναι ο αριθμός των επιβατών που αποβιβάζονται στα λιμάνια της Κω και της Καλύμνου.

ΑΥΤΟ ΣΗΜΑΙΝΕΙ ότι το ΑΙΟΛΟΓΣ ΚΕΝΤΕΡΗΣ έχει καθιερωθεί στα Δωδεκάνησα και έχει κερδίσει τις καλύτερες των εντυπώσεων με τη μεγάλη ταχύτητα που αναπτύσσει, η οποία του δίνει τη δυνατότητα να καλύπτει την απόσταση που χωρίζει τη Ρόδο με τον Πειραιά σε επτά με επτάμιση ώρες, κάτι που ήταν κάποτε όνειρο για τους Δωδεκανήσιους. Το Αίολος Κεντέρης που θα παραμείνει στη γραμμή μέχρι τα μέσα Σεπτεμβρίου μπορεί να μεταφέρει 1.745 επιβάτες και 485 οχήματα. Διαθέτει άνετους χώρους για την εξυπηρέτηση των επιβατών, θέσεις για καπνίζοντες και μη, άνετα σαλόνια και σνακ μπαρ.

ΕΛΛΗΝΙΚΗ ΔΗΜΟΚΡΑΤΙΑ
ΔΗΜΟΣ ΡΟΔΟΥ
ΕΠΑΡΧΙΑ ΡΟΔΟΥ
ΝΟΜΟΣ ΔΩΔΕΚΑΝΗΣΟΥ

ΓΝΩΣΤΟΠΟΙΗΣΗ ΓΑΜΟΥ

Γνωστοποιείται, σύμφωνα με το άρθρο 1369 του Αστικού Κώδικα, όπως τροποποιήθηκε με το Ν. 1250/1982, ότι:

Η **Λίντια Κόστοβα** του Στάνκο και της Κάτια που γεννήθηκε στο Χάρμανλι Βουλγαρίας και κατοικεί στη Ρόδο του νομού Δωδεκανήσου, επαγγέλματος σερβιτόρα και ο **Κωνσταντίνος Λοΐζος** του Ευαγγέλου και της Γιαννούλας που γεννήθηκε στη Ν. Ιωνία του νομού Αττικής και κατοικεί στη Ρόδο επαγγέλματος σερβιτόρος πρόκειται να παντρευθούν στο Δημαρχείο του Δήμου Ροδίων.

Ρόδος 29-7-2003
Ο δήμαρχος
Γεώργιος Γιαννόπουλος

1973-30/7

Η γεννήτρια έχει βλάβη

ΣΥΝΕΧΕΙΑ ΑΠΟ ΤΗ ΣΕΛ. 1

το οχηματαγωγό «Βιντζέντος Κορνάρος».

ΟΜΩΣ Η ΜΕΓΑΛΗ γεννήτρια, που είχε φορτωθεί σε μεταγωγικό του Πολεμικού Ναυτικού το βράδυ του Σαββάτου και μεταφέρθηκε τελικά στην Κάσο, μέσω Καρπάθου από το «Βιντζέντζος Κορνάρος», αποδείχτηκε ότι παρουσιάζει προβλήματα!..

* Το πολυτελές συνεργείο της ΔΕΗ, που βρίσκεται στο νησί, προσπάθησε για αρκετές ώρες να θέσει σε λειτουργία την εν λόγω γεννήτρια, επειδή παρουσίασε βλάβη!.. Τελικά, η γεννήτρια τέθηκε σε λειτουργία, αλλά δεν αποκλείεται να υποστεί νέα βλάβη, οπότε οι κάτοικοι του νησιού θα υποβληθούν σε νέα απίστευτη περιπέτεια.

ΛΟΓΩ της κατάστασης που δημιουργήθηκε, ο δήμαρχος Δημ. Ερωτόκριτος έστειλε, χτες το μεσημέρι, το παρακάτω τηλεγράφημα στη ΔΕΗ:

«Στη συνέχεια του προφητικού, δυστυχώς, εγγράφου μας και μετά την άφιξη δύο ηλεκτροπαραγωγών ζευγών στην Κάσο, σας γνωρίζουμε ότι το ένα ηλεκτροπαραγωγό ζεύγος απόδοσης 1,2 μεγαβάτ δεν είναι δυνατόν να τεθεί σε λειτουργία λόγω βλάβης!..

Παρακαλούμε για την άμεση αποστολή ενός σε άμεση ετοιμότητα ηλεκτροπαραγωγού ζεύγος απόδοσης ενός μεγαβάτ, ούτως ώστε, σε συνεργασία με το ήδη σε λειτουργία ζεύγος των 600 ΚΒΑ, να καλύψουν τις ανάγκες σε ρεύμα του καταταλαιπωρημένου κασιώτικου λαού».

Δεν υπάρχουν άνεργοι ξενοδοχοϋπάλληλοι

ΣΥΝΕΧΕΙΑ ΑΠΟ ΤΗ ΣΕΛ. 1

ξουν, ακολουθώντας τη μέχρι σήμερα πρακτική στο θέμα αυτό που έχει και την κοινωνική του διάταση.

Με τιμή
Βασ. Μηναΐδης
Πρόεδρος»

Η ΕΓΚΥΚΛΙΟΣ

Η εγκύκλιος της Ενωσης Ξενοδόχων προς τα μέλη της έχει ως εξής:

«Αγαπητοί συνάδελφοι,

Σας αποστέλλουμε την από 21-7-2003 επιστολή του νομάρχη κ. Μαχαιρίδη που αναφέρεται στα εργασιακά ζητήματα, όπως αυτά διαμορφώνονται με την παρούσα τουριστική κρίση και σας παρακαλούμε να αντιμετωπίσετε την κατάσταση με ευαισθησία στα πλαίσια πάντα των αρμονικών σχέσεων που αναπτύσσουμε και διατρούμε με τους εργαζόμενους στα ξενοδοχεία μας.

Με την ευκαιρία θέλουμε να σας πληροφορήσουμε ότι το Εργατικό Κέντρο μας ανέφερε ότι ορισμένα ξενοδοχεία δεν εφαρμόζουν τις υποχρεώσεις τους που απορρέουν από την τοπική συλλογική σύμβαση εργασίας των ξενοδοχοϋπαλλήλων και ότι θα καταγγείλει τις περιπτώσεις αυτές στην Επιθεώρηση Εργασίας με όλες τις επακόλουθες συνέπειες. Γι αυτό αν υπάρχουν τέτοιες περιπτώσεις συνιστούμε να αντιμετωπισθούν για να αποφευχθούν δυσάρεστες καταστάσεις για τα συγκεκριμένα ξενοδοχεία και κακές εντυπώσεις για τον κλάδο μας.

Θέλουμε επίσης με την ευκαιρία αυτή να σας επισημάνουμε την πρακτική που μέχρι σήμερα εξακολουθούμε έναντι των εργαζομένων στα ξενοδοχεία μας, να εξασφαλίζουμε τις προϋποθέσεις για την κατοχύρωση του δικαιώματος λήψης του επιδόματος ανεργίας».

ΕΛΛΗΝΙΚΗ ΔΗΜΟΚΡΑΤΙΑ
ΠΑΝΕΠΙΣΤΗΜΙΟ ΠΑΤΡΩΝ

ΠΡΟΚΗΡΥΞΗ

την πλήρωση θέσεων Διδακτικού και Ερευνητικού Προσωπικού (Δ.Ε.Π.) του Τμήματος Φιλοσοφίας του Πανεπιστημίου Πατρών:

ΣΧΟΛΗ ΕΠΙΣΤΗΜΩΝ ΥΓΕΙΑΣ
ΤΜΗΜΑ ΙΑΤΡΙΚΗΣ
Τομέας παθολογικός

-Μία (1) θέση Δ.Ε.Π. στη βαθμίδα του καθηγητή, με ιδιαίτερη επιστημονική δραστηριότητα στο γνωστικό αντικείμενο της ψυχιατρικής

ΦΕΚ δημοσίευσης: 127/8-7-2003.

Τομέας βασικών ιατρικών επιστημών Ι

-Μία (1) θέση Δ.Ε.Π. στη βαθμίδα του επίκουρου καθηγητή, με ιδιαίτερη επιστημονική δραστηριότητα στο γνωστικό αντικείμενο της βιοχημίας με εξειδίκευση στην ενζυμολογία και τη βιοσύνθεση των πρωτεϊνών

ΦΕΚ δημοσίευσης: 127/8-3-2003.

ΣΧΟΛΗ ΑΝΘΡΩΠΙΣΤΙΚΩΝ ΚΑΙ ΚΟΙΝΩΝΙΚΩΝ ΕΠΙΣΤΗΜΩΝ
ΠΑΙΔΑΓΩΓΙΚΟ ΤΜΗΜΑ ΝΗΠΙΑΓΩΓΩΝ
Τομέας θεωρητικής και εφαρμοσμένης παιδαγωγικής

-Μία (1) θέση Δ.Ε.Π. στη βαθμίδα του επίκουρου καθηγητή στο γνωστικό αντικείμενο «Αισθητική θεωρία και αγωγή».

ΦΕΚ Δημοσίευσης: 126/8-7-2003.

Τομέας γνωστικής και διαφορικής ανάλυσης

-Μία (1) θέση Δ.Ε.Π. στη βαθμίδα του επίκουρου καθηγητή με ιδιαίτερη επιστημονική δραστηριότητα στο γνωστικό αντικείμενο «εξελικτικη ψυχολογία».

ΦΕΚ Δημοσίευσης: 126/8-7-2003.

Λήξη προθεσμίας υποβολής υποψηφιοτήτων 22/9/2003

Για περισσότερες πληροφορίες οι ενδιαφερόμενοι μπορούν να απευθύνονται στις γραμματείες των τμημάτων:

Ιατρικής τηλ. 2610 997 550.
Παιδαγωγικό νηπιαγωγών τηλ. 2610 997 672

Με εντολή Πρύτανη
Ο προϊστάμενος Γραμματείας
ΣΠΗΛΙΟΣ ΠΑΠΑΘΑΝΑΣΟΠΟΥΛΟΣ

ΧΛ-30/7

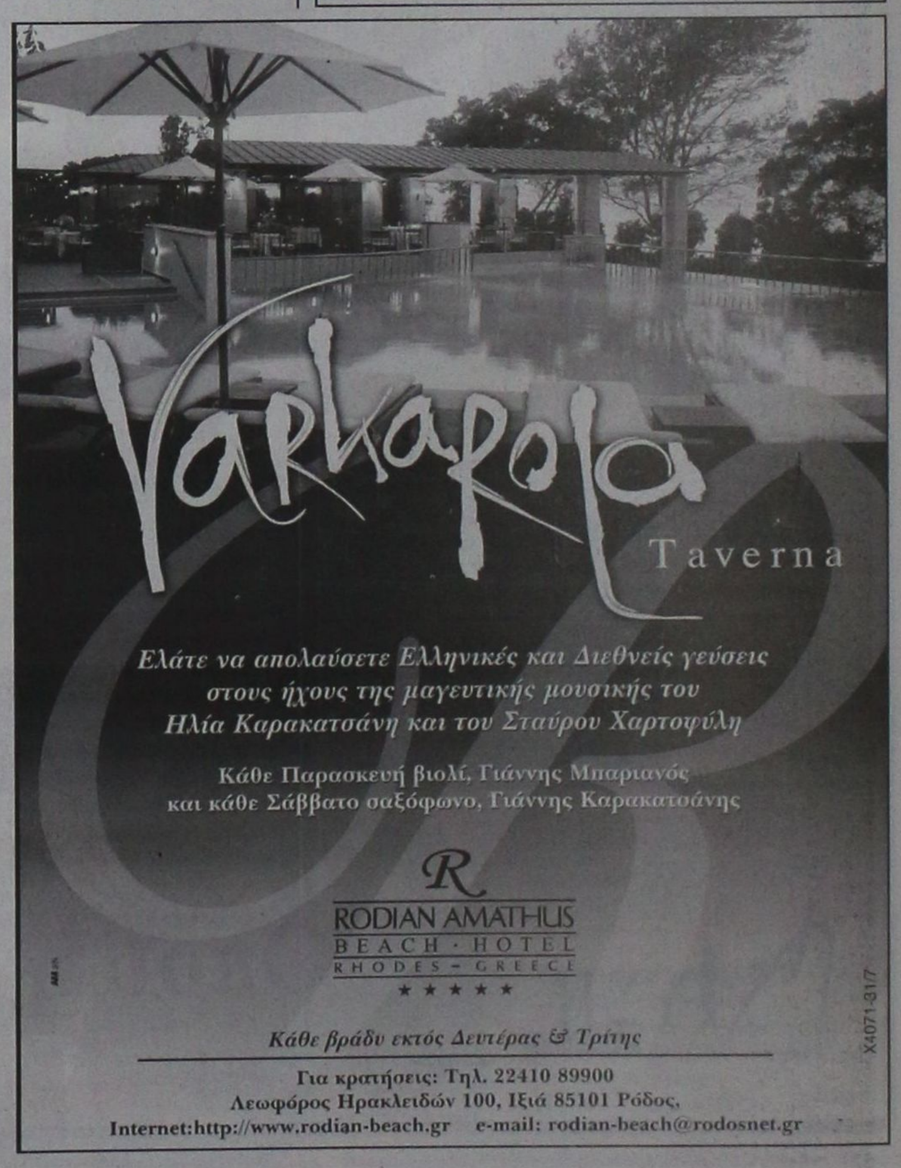

X-071-31/7

PEGASOS TRAVEL CLUB OF RHODES

Μιχάλης και Κατερίνα Καρατζιά
Αλεξάνδρου Διάκου 84 και Ερυθρού Σταυρού γώνια
Τηλ. 22410 73455, 76161, 75879 FAX. 22410 35504
Κιν. 6977 986489

ΤΑΞΙΔΕΨΤΕ ΕΠΩΝΥΜΑ ΓΙΑ ΕΝΑ ΑΝΕΤΟ ΤΑΞΙΔΙ ΚΑΙ ΜΙΑ ΕΥΧΑΡΙΣΤΗ ΔΙΑΜΟΝΗ

ΞΕΝΟΔΟΧΕΙΑ ΑΘΗΝΩΝ

HOTEL	ΜΟΝΟΚΛΙΝΟ	ΔΙΚΛΙΝΟ	ΤΡΙΚΛΙΝΟ
PRESIDENT CAT A με πρωϊνό	58 ευρώ	68 ευρώ	83 ευρώ
ACTOR CAT A με πρωϊνό	68 ευρώ	88 ευρώ	108 ευρώ
BEST WEST CAT A με πρωϊνό	67 ευρώ	74 ευρώ	96 ευρώ
PARTHENON CAT A με πρωϊνό	84 ευρώ	93 ευρώ	128 ευρώ
ARETHOYSA CAT B με πρωϊνό	57 ευρώ	85 ευρώ	95 ευρώ
CRAND CAT B με πρωϊνό	48 ευρώ	54 ευρώ	74 ευρώ
ELLINIS CAT B με πρωϊνό	60 ευρώ	70 ευρώ	80 ευρώ
DORIA HOTEL CAT B με πρωϊνό	58 ευρώ	69 ευρώ	89 ευρώ

ΞΕΝΟΔΟΧΕΙΑ ΠΕΙΡΑΙΑ

HOTEL	ΜΟΝΟΚΛΙΝΟ	ΔΙΚΛΙΝΟ	ΤΡΙΚΛΙΝΟ
LILIA CAT B με πρωϊνό	55 ευρώ	70 ευρώ	88 ευρώ
TRITON CAT B B με πρωϊνό	55 ευρώ	72 ευρώ	93 ευρώ

ΞΕΝΟΔΟΧΕΙΑ ΘΕΣΣΑΛΟΝΙΚΗΣ

HOTEL	ΜΟΝΟΚΛΙΝΟ	ΔΙΚΛΙΝΟ	ΤΡΙΚΛΙΝΟ
VERGINA CAT B	58 ευρώ	75 ευρώ	95 ευρώ

CHARTERS ΑΠΟ ΡΟΔΟ - ΠΟΛΩΝΙΑ - ΡΟΔΟ ΔΥΟ ΦΟΡΕΣ ΤΗΝ ΕΒΔΟΜΑΔΑ

ΤΑΞΙΔΙΑ - ΔΙΑΚΟΠΕΣ

Απολαύστε τις διακοπές στα πιο φημισμένα θέρετρα όλου του κόσμου

Νιώστε την μαγεία της Ευρώπης
Και χαλαρώστε στα πανέμορφα τοπία της Ελλάδας

ΠΑΚΕΤΑ

- Παρίσι - κάθε εβδομάδα
- Παρίσι - DISNEYLAND - κάθε εβδομάδα
- Κλασσική Ισπανία- κάθε εβδομάδα
- Βαρκελώνη - Πανδώρα - Ιμπιζα - κάθε εβδομάδα
- Ιταλικό Πανόραμα - κάθε εβδομάδα
- Βενετία - Λίμνες Β. Ιταλίας - Κυανή Ακτή -κάθε εβδομάδα
- Βουδαπέστη - Βιέννη - Πράγα - κάθε εβδομάδα
- Ρωσία Αγια Πετρούπολη - κάθε εβδομάδα

ΕΙΔΙΚΑ ΠΑΚΕΤΑ ΠΡΟΣΦΟΡΩΝ

- Πράγα - κάθε εβδομάδα από 379 ευρώ
- Βουδαπέστη - κάθε εβδομάδα από 490 ευρώ
- Μάλτα - κάθε εβδομάδα από 449 ευρώ

Ειδικές προσφορές του γραφείου μας σε αεροπορικά εισιτήρια σ' όλο τον κόσμο

- Ατομικά ταξίδια σ' όλο τον κόσμο
- Ειδικά ταξίδια νεόνυμφων
- Εμπορικά ταξίδια
- Ταξίδια για συλλόγους και εταιρείες

X4072-31/7

ΑΤΜΟΠΛΟΪΚΑ ΕΙΣΙΤΗΡΙΑ ΜΕ ΟΛΕΣ ΤΙΣ ΕΤΑΙΡΕΙΕΣ ΓΙΑ ΟΛΑ ΤΑ ΝΗΣΙΑ

ΠΑΝΤΑ ΣΤΗ ΔΙΑΘΕΣΗ ΣΑΣ ΜΕ ΣΥΝΕΠΕΙΑ ΚΑΙ ΜΕΡΑΚΙ

Για τις αθλιότητες, το σόπινγκ, κλπ

Φταίνε και οι πράκτορες για την κατάσταση στο Φαληράκι!..

Τι λέει ο πρόεδρος των ενοικιαζόμενων δωματίων



ΕΝΤΟΝΑ διαμαρτύρεται ο πρόεδρος των Ενοικιαζομένων Δωματίων Φαληρακίου κ. Παναγιώτης Τοκούζης, με αφορμή συνέντευξη του προέδρου των τουριστικών πρακτόρων κ. Τσαμπίκου Μοσχάτου. Ο κ. Τοκούζης επιρρίπτει ευθύνες και σε τοπικούς πράκτορες για την κατάσταση που έχει δημιουργηθεί στο Φαληράκι. Το κείμενο της επιστολής έχει ως εξής:

«Κύριε διευθυντά τον τελευταίο καιρό, δυστυχώς, όπως και κάθε χρόνο, διαβάζουμε και ακούμε μέσω του τύπου και των ραδιοφώνων να ασχολούνται όλοι οι υπευθυνοαενεύθυνοι για την περιοχή του Φαληρακίου.

Και δυστυχώς δεν υπάρχει κάποιος εκπρόσωπος του Δήμου μας (από τη συμπολίτευση και την αντιπολίτευση) που να βγει και να βάλει επιτέλους ένα τέλος σε όλα αυτά, που καλώς ή κακώς, μας επιρρίπτουνε όλοι αυτοί οι «αρμόδιοι».

Το Φαληράκι κύριοι τα τελευταία χρόνια έχει κατηγορηθεί για πολλά που για τα περισσότερα από αυτά οι μόνοι που δεν ευθύνονται είναι οι κάτοικοι της περιοχής. Οι πραγματικοί υπεύθυνοι είναι άλλοι που όλο αυτό τον καιρό τους βόλευε αυτή η κατάσταση και που τώρα ξαφνικά ανακάλυψαν πως υπάρχει πρόβλημα.

Θα ήθελα μέσα από την έγκριτη εφημερίδα σας να απαντήσω σε ορισμένους που μάλλον θεωρούν τους εαυτούς τους πλέον «αρμόδιους» για να κάνουν κριτική στα προβλήματά μας και σπεύδουν να μας δίνουν λύσεις και συμβουλές.

Και συγκεκριμένα θέλω να αναφερθώ στον πρόεδρο των Τουριστικών Πρακτόρων κ. Μοσχάτο που με δηλώσεις του στην Εφημερίδα Δράση στις 28/7/03 μας κατηγορεί πως δεν παρέχουμε καμιά απολύτως υπηρεσία προς τους πελάτες μας, δεν διαθέτουμε καν προσωπικό για την καθαριότητα των δωματίων και πως οι πελάτες μας παραμένουν με τα ίδια σεντόνια και πετσέτες μέχρι την ημέρα που θα φύγουν.

Καλά θα κάνει ο εν λόγω κύριος να ασχοληθεί με τον κλάδο του και με τα προβλήματα που δημιουργούν ορισμένοι συνάδελφοί του στην αγορά της Ρόδου και όχι μόνο.

Οσον αφορά την υποδομή των καταλυμάτων της περιοχής μας οι μόνοι υπεύθυνοι είναι και πάλι ορισμένοι συνάδελφοί του όπως πολύ καλά γνωρίζει. Είναι αυτοί που έρχονταν με τους Αγγλους τουρ οπερέιτορς και έδιναν τα λεφτά για να χτιστούν τα λεγόμενα φτηνά καταλύματα.

Συνάδελφοί του ήταν και αυτοί που παρότρυναν τον κοσμάκη να κάνει πολλά δωμάτια τα οποία εκμεταλλεύονταν χωρίς ούτε καν να τα έχουν δει.

Συνάδελφοί του ήτανε και όλοι αυτοί που κάθε χρόνο παρουσίαζαν στον κοσμάκη νέους τουρ οπερέιτορς χωρίς να ελέγχουν πριν κατά πόσο φερέγγυοι είναι, με αποτέλεσμα να χάνονται εκατομμύρια κάθε χρόνο γιατί όπως τους έλεγαν μετά το τέλος της τουριστικής περιόδου «το πρακτορείο πτώχευσε».

Ναι πράγματι χρειάζεται η επέμβαση του εισαγγελέα γιατί αυτοί που πράγματι ευθύνονται είναι και πάλι ορισμένοι συνεργάτες των τουριστικών πρακτόρων, είναι αυτοί που για να πουλήσουν βγήκαν στα αγγλικά κανάλια με δήθεν διαφημίσεις που μόνο καλό δεν μας κάνουν.

Είναι αυτοί που μέσα από τα γραφεία μας διακινούν κατά ομάδες κάθε βράδυ τους τουρίστες σε επιλεγμένα μαγαζιά.

Θέλω ακόμα να πω σε αυτόν τον κύριο πως οι ιδιοκτήτες των ενοικιαζομένων δωματίων, ό,τι έφτιαξαν το έκαναν με τον ιδρώτα τους και όχι με παχυλές επιδοτήσεις και οι πελάτες τους οι οποίοι μάλιστα είναι και επαναλαμβανόμενοι είναι αυτοί που κινούν την τοπική αγορά γιατί εμείς δεν κρατάμε τον κόσμο με βραχιολάκια και με προσφορές.

Τελειώνοντας θέλω ακόμα να πως πως πολλά από τα ενοικιαζόμενα δωμάτια είναι πολύ καλύτερα από ορισμένα ξενοδοχεία που φοβάται κανείς μπαίνοντας να μην του πέσει κανένα αστέρι στο κεφάλι!

Ευχαριστώ

Τοκούζης Παναγιώτης

Πρόεδρος Ενοικιαζομένων Δωματίων Φαληρακίου»

Λαχαρτήριο

Στον αγαπημένο μας **Νικόλαο Γλεντή** υιό του φίλου μας γιατρού Ηλία Γλεντή και Ελένης που πήρε το πτυχίο της ιατρικής, τα θερμά μας συγχαρητήρια και πάντα επιτυχίες.

Οικογένεια Γερ. Βιδινιώτη

6333-30/7

ΑΝΑΚΟΙΝΩΣΗ

ΚΥΡΑ ΤΣΑΜΠΙΚΑ RESTAURANT Η ΨΗΛΗ

Ανακοινώνει
στην αξιότιμη πελατεία της
ότι είμαστε ανοικτά
από 10 π.μ. έως αργά το βράδυ

Ελάτε να απολαύσετε την πανοραμική θέα και τα σπεσιαλιτέ μας.

Για ρεζερβέ: 6944 254683

^109-3/8

ΙΑΤΡΙΚΗ ΑΝΑΚΟΙΝΩΣΗ

Ο οδοντίατρος

ΠΑΥΛΟΥ ΑΝΔΡΕΑΣ

ΠΤΥΧΙΟΥΧΟΣ ΠΑΝΕΠΙΣΤΗΜΙΟΥ ΑΘΗΝΩΝ
ΚΩΝ/ΝΟΥ ΥΔΡΑΙΟΥ & ΣΤΕΛΙΟΥ ΚΩΤΙΑΔΗ ΓΩΝΙΑ
Δέχεται Δευτέρα - Παρασκευή 8.30-13.30
και 17.00-21.00 - Σάββατο 9.00-1.00
Πληροφορίες τηλ.22410/21860
και κινητό 6932/184500

T1313-31/7

ΙΑΤΡΙΚΗ ΑΝΑΚΟΙΝΩΣΗ

Ο ΙΑΤΡΟΣ

ΧΕΙΡΟΥΡΓΟΣ - ΟΥΡΟΛΟΓΟΣ
ΘΕΟΔΟΣΙΟΣ Ε. ΤΡΙΑΝΤΑΦΥΛΛΟΥ

Αμερικής 7 (παλαιό ΤΑΞΥ)
Δέχεται: Καθημερινά 09.00 - 13.00
και 17.30 - 20.30
(εκτός Σαββάτου)

Τηλ. 2241 0 35235

X4023-30/9

ΙΑΤΡΙΚΗ ΑΝΑΚΟΙΝΩΣΗ

Ο ΙΑΤΡΟΣ

ΣΤΕΦΑΝΙΔΗΣ ΚΩΝ/ΝΟΣ
του ΚΥΡΙΑΚΟΥ
ΕΙΔΙΚΟΣ ΡΕΥΜΑΤΟΛΟΓΟΣ

Δέχεται από τις 8π.μ. - 4μ.μ.
Αλεξάνδρου Διάκου 67
Τηλ. 2241 0 32076

ΣΥΜΒΕΒΛΗΜΕΝΟΣ ΜΕ ΤΟ ΔΗΜΟΣΙΟ

6116-31/7

cybarco

ΜΕΛΟΣ ΤΟΥ ΟΜΙΛΟΥ ΕΤΑΙΡΕΙΩΝ ΛΑΝΙΤΗ

ΑΘΗΝΑ • ΛΟΝΔΙΝΟ • ΛΕΥΚΩΣΙΑ • ΜΟΣΧΑ • ΜΠΑΧΡΕΪΝ • ΡΟΔΟΣ • ΚΡΗΤΗ

Η ΕΤΑΙΡΕΙΑ

Η CYBARCO Ανάπτυξη Ακινήτων Α.Ε ανήκει στον όμιλο εταιρειών Λανίτη, που άρχισε τη δημιουργική δραστηριότητα του το 1896 και από τότε πρωτοπορεί στην επιχειρηματική ζωή της Κύπρου.
Ο όμιλος εταιρειών Λανίτη καλύπτει ένα ευρύ φάσμα δραστηριοτήτων στον τραπεζικό (Λαϊκή Τράπεζα Κύπρου), τον τουριστικό-ταξιδιωτικό (Amathus Travel), τον ξενοδοχειακό (Amathus Beach, Paphos Amathus, Rodian Amathus Beach Resort), τον αγροτικό (Lanitis farm), τον Ναυτιλιακό (Amathus Navigation) και τον εμπορικό τομέα (εισαγωγές εξαγωγές μέσω της N.P. Lanitis). Η CYBARCO Ανάπτυξη Ακινήτων Α.Ε. ιδρύθηκε στην Ελλάδα το 1994 και μέχρι σήμερα, έχει ανεγείρει συγκροτήματα κατοικιών, καταστήματα, γραφεία, κτίρια και υποκαταστήματα τραπεζών αλλά και έργα οδοποιίας στο νέο αεροδρόμιο των Σπάτων.

HELIOS RESORT

Την εκπληκτική τοποθεσία της Καλάθου επέλεξε να αξιοποιήσει στη Ρόδο η CYBARCO Ανάπτυξη Ακινήτων Α.Ε. Το Helios Resort προσφέρει 2 διαφορετικούς τύπους (72μ² και 108 μ²) κατοικιών οι οποίες περιλαμβάνουν κουζίνα, μπάνιο, W.C., 2 ή 3 υπνοδωμάτια τοποθετημένα διαμέσου οικοπέδων 1200-1500 μ² με υπέροχη θέα. Η φήμη της εταιρείας εγγυάται άριστη ποιότητα και υψηλή αισθητική με υλικά που σέβονται το περιβάλλον και το παραδοσιακό στυλ του νησιού.

Ειδικά χαρακτηριστικά

- Εκπληκτική θέα
- Περίφραξη
- Διαχείριση συγκροτήματος
- Ιδιωτικές πισίνες με εγκατάσταση bubble jet
- Ειδικά διαμορφωμένοι κήποι με φυτά, εξωτερικά φώτα και συστήματα άρδευσης
- Κεντρικό σύστημα Air condition ζεστού και κρύου
- Ξύλινες Πέργκολες
- Εξωτερικές επενδύσεις από φίντα πέτρα
- Τζάκια
- Ηλεκτρικά ανοιγόμενες πόρτες εισόδου πεζών και οχημάτων
- Ηλιακοί θερμοσίφωνες
- Παροχή για εγκατάσταση συστήματος συναγερμού
- Παροχή για δορυφορική κεραία σε κάθε δωμάτιο
- ISDN τηλεφωνικές γραμμές



1η επιλογή για 2η κατοικία

"CAIRO PALACE" Εθνάρχου Μακαρίου 28 • Ρόδος
Τηλ: 22410 43484 • Fax: 22410 43485 • E-mail: rhodes@gr.cybarco.com
www.cybarco.gr

X4067-31/7

ΕΛΛΗΝΙΚΗ ΔΗΜΟΚΡΑΤΙΑ
Β΄. Πε.Σ.Υ.Π ΝΟΤΙΟΥ ΑΙΓΑΙΟΥ
ΓΕΝ. ΝΟΣΟΚΟΜΕΙΟ-Κ.Υ.-ΚΑΛΥΜΝΟΥ
«ΤΟ ΒΟΥΒΑΛΕΙΟ»

ΚΑΛΥΜΝΟΣ 15/7/2003
Αριθμ. Πρωτ: 3289

ΠΕΡΙΛΗΨΗ ΑΝΑΚΟΙΝΩΣΗΣ

Πρόσληψης τεσσάρων (4) θέσεων με σύμβαση εργασίας ιδιωτικού δικαίου ορισμένου χρόνου του Γενικού Νοσοκομείου - Κ.Υ Καλύμνου « ΤΟ ΒΟΥΒΑΛΕΙΟ» που εδρεύει στην ΚΑΛΥΜΝΟ

Έχοντας υπόψη:

1. Τις διατάξεις του άρθρου 21 του Ν.2190/1994, όπως ισχύει μετά τις τροποποιήσεις και συμπληρώσεις των Ν.2225/1994, 2247/1994, 2266/1994, 2349/1995, 2527/1997, 2738/1999 και 3051/2002.

2. Την ΔΙΠΠ / Φ. ΕΓΚΡ.8 / 200 / 9269/19-6-2003 Εγκριτική της πρόσληψης Πράξη της Τριμελούς εξ Υπουργών Επιτροπής της § 1 του άρθρου 2 της υπ΄αριθ. 55/1998 Π.Υ.Σ. «Αναστολή διορισμών και προσλήψεων στο Δημόσιο Τομέα» ΦΕΚ 252Α / 12.11.1998 / τ.Α΄), όπως ισχύει.

3. Την Υ10β/Γ.Π.64374/3-7-2003.απόφαση του Υπουργού Υγείας και Πρόνοιας

4. Τον Οργανισμό του Νοσοκομείου ΦΕΚ 172/17-2-2000 τ.Β΄[Τροποποίηση και συμπλήρωση του οργανισμού του Γ.Ν.-Κ.Υ.ΚΑΛΥΜΝΟΥ και μετατροπή-σύσταση θέσεων κλάδου γιατρών ΕΣΥ]

Ανακοινώνει

Την πρόσληψη προσωπικού με σύμβαση εργασίας ιδιωτικού δικαίου ορισμένου χρόνου, συνολικού αριθμού τεσσάρων (4) ατόμων , για την κάλυψη παροδικών αναγκών των υπηρεσιών του Νοσοκομείου για τις εξής, κατά αριθμό ατόμων, ειδικότητες, με τα αντίστοιχα τυπικά προσόντα και την αντίστοιχη χρονική περίοδο.

Ειδικότητα: ΤΕ ΝΟΣΗΛΕΥΤΙΚΗΣ
Αριθμός: 2
Ειδικά τυπικά προσόντα: 1] ΤΕ Νοσηλευτών-τριών Πτυχίο ή δίπλωμα τμήματος Νοσηλευτικής ΤΕΙ της ημεδαπής ή ισότιμο τιτλων σχολών της ημεδαπής ή αλλοδαπής ή ΚΑΤΕΕ ή ισότιμων Σχολών της ημεδαπής ή αλλοδαπής και άδεια άσκησης επαγγέλματος
Χρονική διάρκεια: 12 μήνες

Ειδικότητα: ΔΕ ΝΟΣΗΛΕΥΤΙΚΗΣ
Αριθμός: 2
Ειδικά τυπικά προσόντα: 2] ΔΕ Αδελφών Νοσοκόμων Δίπλωμα επαγγελματικής κατάρτισης Ι.Ε.Κ Αντίστοιχης ειδικότητας ή πτυχίο τμήματος Νοσηλευτών Τεχνικού Επαγγελματικού Λυκείου ή Πτυχίο τμήματος Μέσης Τεχνικής Επαγγελματικής σχολής Υπουργείου Υγείας και Πρόνοιας ή άλλης ισότιμης Σχολής της ημεδαπής ή αλλοδαπής αντίστοιχη Ειδικότητας και άδεια άσκησης επαγγέλματος
Χρονική διάρκεια: 12 μήνες

Α΄. ΓΕΝΙΚΑ ΠΡΟΣΟΝΤΑ ΠΡΟΣΛΗΨΗΣ 1- Οι υποψήφιοι πρέπει να έχουν ηλικία από 18 ετών και άνω. (παρ. 6 άρθρο 21 Ν.2190/1994 σε συνδυασμό με την παρ. 11 άρθρο 10 του Ν.3051/2002)

2.- Να έχουν την υγεία και τη φυσική καταλληλότητα που τους επιτρέπει την εκτέλεση των καθηκόντων της θέσεως που επιλέγουν.

3.- Να μην έχουν κώλυμα κατά το άρθρο 8 του Υπαλληλικού Κώδικα (καταδίκη, υποδικία, δικαστική συμπαράσταση), με την επιφύλαξη της επόμενης εξαίρεσης.

Β΄. ΠΡΟΘΕΣΜΙΑ ΥΠΟΒΟΛΗΣ ΑΙΤΗΣΕΩΝ

Οι ενδιαφερόμενοι μπορούν να υποβάλουν αίτηση στα γραφεία της υπηρεσίας μας , οδός Ν.ΖΕΡΒΟΥ αριθ. 22 Τ.Κ. 85200 ΚΑΛΥΜΝΟΣ και ειδικότερα στην υπηρεσία (ΤΜΗΜΑΤΟΣ ΓΡΑΜΜΑΤΕΙΑΣ, αρμόδιος κ ΟΛΓΑ ΣΧΟΙΝΑ) εντός προθεσμίας δέκα (10) ημερών, που αρχίζει από την επομένη ημέρα της τελευταίας δημοσίευσης της παρούσας σε τοπικές εφημερίδες ή της ανάρτησής της στο κατάστημα της υπηρεσίας και στο χώρο ανακοινώσεων του δημοτικού ή κοινοτικού καταστήματος, εφόσον η ανάρτησή της είναι τυχόν μεταγενέστερη της δημοσίευσης στις εφημερίδες (παρ.10 άρθρο 21 Ν.2190/1994)

Γ΄, ΥΠΟΒΟΛΗ ΔΙΚΑΙΟΛΟΓΗΤΙΚΩΝ

Οι ενδιαφερόμενοι μαζί με την αίτησή τους πρέπει να υποβάλουν υποχρεωτικά τα εξής δικαιολογητικά επικυρωμένα:

1. Φωτοαντίγραφο των δύο όψεων της αστυνομικής αυτότητας.

2. Φωτοαντίγραφο του τίτλου σπουδών τους (όπου απαιτείται), στον οποίο να αναγράφεται ο ακριβής βαθμός αυτού (ΜΟΝΟ για υποψηφίους των κατηγοριών ΠΕ, ΤΕ και ΔΕ). Σε κάθε περίπτωση που ο βαθμός εκφράζεται με αξιολογικό χαρακτηρισμό ή με ακέραιο αριθμό πρέπει στη φωτοτυπία του τίτλου να περιλαμβάνεται και βεβαίωση της οικείας σχολής για τον ακριβή αριθμητικό βαθμό.

3. Φωτοαντίγραφο άδειας άσκησης επαγγέλματος (όπου απαιτείται).

4. Υπεύθυνη δήλωση του Ν. 1599/1986 ότι δεν έχουν κώλυμα κατά το άρθρο 8 του Υπαλληλικού Κώδικα: α) ότι δεν έχουν καταδικαστεί για κακούργημα και σε οποιαδήποτε κλοπή, υπεξαίρεση (κοινή και στην υπηρεσία), απάτη, εκβίαση, πλαστογραφία, απιστία δικηγόρου, δωροδοκία, καταπίεση, απιστία περί την υπηρεσία, παράβαση καθήκοντος καθ΄ υποτροπή, συκοφαντική δυσφήμιση, καθώς και για οποιοδήποτε έγκλημα κατά της γενετήσιας ελευθερίας ή οικονομικής εκμετάλλευσης της γενετήσιας ζωής, β) ότι δεν είναι υπόδικοι και δεν έχουν παραπεμφθεί με τελεσίδικο βούλευμα για κακούργημα ή για πλημμέλημα της προηγούμενης περίπτωσης, έστω και αν το αδίκημα παραγράφηκε, γ) ότι δεν έχουν, λόγω καταδίκης, στερηθεί τα πολιτικά τους δικαιώματα και για όσο χρόνο διαρκεί η στέρηση αυτή, ότι δεν τελούν υπό δικαστική συμπαράσταση.

5. Η ανεργία αποδεικνύεται με βεβαίωση ή κάρτα ανεργίας του ΟΑΕΔ(που είναι αρμόδιος προς τούτο). Αποκλείεται η απόδειξη με υποβολή Υπεύθυνης Δήλωσης.

6. Προκειμένου για ανέργους υποψηφίους που είχαν ενταχθεί σε πρόγραμμα επαγγελματικής κατάρτισης του ΟΑΕΔ: α) βεβαίωση του ΟΑΕΔ στην οποία να αναφέρεται η ημερομηνία συμμετοχής του υποψηφίου στο πρόγραμμα καθώς και η ημερομηνία λήξης της συμμετοχής του και β) βεβαίωση του ΟΑΕΔ από την οποία να προκύπτει η ημερομηνία εγγραφής τους ως ανέργων στα σχετικά μητρώα.

7. Πιστοποιητικό οικογενειακής κατάστασης, προκειμένου για υποψηφίους που έχουν ανήλικα τέκνα. Ειδικά για τους πολύτεκνους και τα τέκνα πολύτεκνων οικογενειών γίνεται δεκτό και πιστοποιητικό της ΑΣΠΕ.

8. Εάν ο τίτλος έχει αποκτηθεί στην αλλοδαπή απαιτείται, μόνον:

α) Προκειμένου για Τεχνολογική Εκπαίδευση, πράξη αναγνώρισης από το Ι.Τ.Ε., για την ισοτιμία, αντιστοιχία του τίτλου και την βαθμολογική αντιστοιχία αυτού ή πράξη αναγνώρισης επαγγελματικής ισοτιμίας από το Συμβούλιο Αναγνωρίσεως Επαγγελματικής Ισοτιμίας Τίτλων Τριτοβάθμιας Εκπαίδευσης, που να έχουν εκδοθεί μέχρι την ημερομηνία λήξεως της προθεσμίας υποβολής των αιτήσεων.

β) Προκειμένου για Δευτεροβάθμια μη τεχνική ή μη επαγγελματική εκπαίδευση, βεβαίωση ισοτιμίας από την αρμόδια Διεύθυνση του Υπουργείου Εθνικής Παιδείας και Θρησκευμάτων και για τεχνική και επαγγελματική εκπαίδευση αλλοδαπής, πράξη ισοτιμίας και κατάταξης της επιτροπής ισοτιμιών του Οργανισμού Επαγγελματικής Εκπαιδεύσεως και Καταρτίσεως (Ο.Ε.Ε.Κ.) - Εθνικής Αντιστάσεως 41, Ν. Ιωνία, Αθήνα και βεβαίωση, για την αντιστοιχία του βαθμού από την αρμόδια Διεύθυνση του Υπουργείου Εθνικής Παιδείας και Θρησκευμάτων σε εικοσάβαθμη κλίμακα.

10. Πιστοποιητικό του οικείου Δήμου ή Κοινότητας για τη δημοτικότητα.

Για υποψηφίους των υπολοίπων νομών που δεν έχουν το κριτήριο της εντοπιότητας, όπως ορίζεται στο κεφάλαιο Β΄ του παρόντος, απαιτείται η υποβολή βεβαίωσης μόνιμης κατοικίας από τον οικείο Δήμο ή Κοινότητα (άρθρο 4 § 5 Ν.2647/1998).

Δ΄, ΔΗΜΟΣΙΕΥΣΗ ΤΗΣ ΑΝΑΚΟΙΝΩΣΗΣ

Περίληψη της παρούσας, περιέχουσα υποχρεωτικώς τα όρια ηλικίας και όλα τα στοιχεία του άρθρου 21 § 8 του Ν. 2190/1994 (όπως ισχύει), να δημοσιευθεί σε δύο (2) ημερήσιες ή εβδομαδιαίες τοπικές εφημερίδες του Νομού, εφόσον εκδίδονται. Ανάρτηση ολόκληρης της ανακοίνωσης να γίνει στο κατάστημα της οικείας υπηρεσίας και στον χώρο των ανακοινώσεων του δημοτικού ή κοινοτικού καταστήματος του δήμου ή της κοινότητας στην οποία εδρεύει η υπηρεσία, συντασσομένου κατ΄ άρθρο 21 § 9 του Ν. 2190/1994 (όπως ισχύει) πρακτικού ανάρτησης.

Ε΄, ΑΝΑΡΤΗΣΗ ΠΙΝΑΚΩΝ - ΥΠΟΒΟΛΗ ΕΝΣΤΑΣΕΩΝ

Οι πίνακες κατάταξης των υποψηφίων αναρτώνται στο κατάστημα της οικείας υπηρεσίας, συντασσομένου πρακτικού ανάρτησης, υπογραφόμενου από δύο (2) υπαλλήλους της υπηρεσίας.

Κατά των ανωτέρω πινάκων οι ενδιαφερόμενοι μπορούν να υποβάλλουν ενστάσεις, στο ΑΣΕΠ, μέσα σε αποκλειστική προθεσμία, η οποία λήγει μετά την πάροδο δέκα (10) ημερών από την ανάρτησή τους.

Για την υποβολή της ένστασης απαιτείται η καταβολή παραβόλου στο δημόσιο ταμείο είκοσι πέντε ευρώ (25) ευρώ.

Ο ΔΙΟΙΚΗΤΗΣ ΤΟΥ ΝΟΣΟΚΟΜΕΙΟΥ
ΠΑΝΑΓΙΩΤΗΣ ΣΕΡΒΟΣ
ΧΛ

ΣΧΟΛΙΚΗ ΕΠΙΤΡΟΠΗ ΔΗΜΟΤΙΚΟΥ ΣΧΟΛΕΙΟΥ ΚΑΛΥΘΙΩΝ

ΕΠΑΝΑΛΗΨΗ ΔΙΑΚΗΡΥΞΗΣ ΔΙΑΓΩΝΙΣΜΟΥ

(για την εκμίσθωση του σχολικού κυλικείου)

Η Σχολική Επιτροπή του Δημοτικού Σχολείου Καλυθιών προκηρύσσει δημόσιο πλειοδοτικό διαγωνισμό για την εκμίσθωση του σχολικού κυλικείου για τρία (3) έτη με κατάθεση σφραγισμένων προσφορών.

Ο διαγωνισμός θα γίνει στο γραφείο του Δημοτικού Σχολείου Καλυθιών από την αρμόδια Επιτροπή την 02-09-2003 ημέρα Τρίτη και ώρα 10.00 π.μ. έως 11.00 π.μ.

Για περισσότερες πληροφορίες οι ενδιαφερόμενοι θα απευθύνονται στα τηλέφωνα 22410 85265 και 22410 87117.

Ο πρόεδρος της Σχολικής Επιτροπής
Τσαλίκης Δημήτριος
ΧΛ-30/7

ΕΛΛΗΝΙΚΗ ΔΗΜΟΚΡΑΤΙΑ
ΠΕΡΙΦΕΡΕΙΑ ΝΟΤΙΟΥ ΑΙΓΑΙΟΥ - ΝΟΜΟΣ ΔΩΔΕΚΑΝΗΣΟΥ
ΝΟΜΑΡΧΙΑΚΗ ΑΥΤ/ΣΗ ΔΩΔ/ΣΟΥ
ΝΟΜΑΡΧΙΑΚΟ ΣΥΜΒΟΥΛΙΟ

Ρόδος 28/7/2003

ΑΝΑΚΟΙΝΩΣΗ

Με το υπ' αρ. πρωτ. 697/23-7-2003 γνωμοδότηση της Περιφέρειας Νοτίου Αιγαίου - Γενική Διεύθυνση Περιφέρειας - Τμήμα ΠΕ.ΧΩ.ΔΩΔΕΚΑΝΗΣΟΥ, μας διαβιβάστηκε φάκελος της μελέτης προκαταρκτικής περιβαλλοντικής εκτίμησης και αξιολόγησης του έργου «κτίρια επιπλωμένα διαμερισμάτων 10 κλινών στη θέση «Κατάρτι» Δήμου Κάσου, Νήσου Κάσου Νομού Δωδεκανήσου ιδιοκτησίας Ευαγγελίας Σακελλάρη».

Καλούμε κάθε ενδιαφερόμενο να υποβάλει τις έγγραφες παρατηρήσεις του ως προς το περιεχόμενο της μελέτης, μέσα σε προθεσμία δεκαπέντε (15) ημερών από την ημερομηνία δημοσίευσης της παρούσας στον ημερήσιο τοπικό τύπο.

Οι ενστάσεις θα υποβάλλονται:

1. Στη γραμματεία της Νομαρχιακής Επιτροπής της Ν.Α. Δωδ/σου.

2. Στην ανωτέρω αναφερομένη υπηρεσία

και θα κοινοποιούνται στο Τοπικό Γραφείο Περιβάλλοντος του Τ.Π. και Π.Ε. της Ν. Α. Δωδ/σου (υπόψη κ. Αρη Σκιαδόπουλου τηλ. 22410-30413), όπου βρίσκεται η πλήρης μελέτη και μπορεί κάθε ενδιαφερόμενος να λάβει γνώση αυτής.

Ε.Ν.
Ο βοηθός Νομάρχη
Ευστάθιος Κουσουρνάς
ΧΛ-10/5



Περίοδος: 21/04/03 - 28/09/03

ΠΡΟΣ ΠΕΙΡΑΙΑ

ΑΝΑΧΩΡΗΣΗ ΑΠΟ							ΑΦΙΞΗ ΠΕΙΡΑΙΑ
ΡΟΔΟ	ΚΩ	ΛΕΡΟ	ΠΑΤΜΟ	ΜΥΚΟΝΟ	ΣΥΡΟ	ΑΜΟΡΓΟΣ/ΚΑΤΩΠΑ	
ΤΡΙΤΗ 20:00	ΤΡΙΤΗ 22:55	---	---	ΤΕΤΑΡΤΗ 03:30	---	---	ΤΕΤΑΡΤΗ 07:20
ΠΕΜΠΤΗ 20:00	ΠΕΜΠΤΗ 22:55	ΠΑΡΑΣΚΕΥΗ 00:35	ΠΑΡΑΣΚΕΥΗ 01:45	---	ΠΑΡΑΣΚΕΥΗ 05:20	---	ΠΑΡΑΣΚΕΥΗ 08:40
ΣΑΒΒΑΤΟ 10:00	ΣΑΒΒΑΤΟ 12:50	---	---	---	---	ΣΑΒΒΑΤΟ 16:20	ΣΑΒΒΑΤΟ 21:30
ΚΥΡΙΑΚΗ 18:30	ΚΥΡΙΑΚΗ 21:25	ΚΥΡΙΑΚΗ 23:05	ΔΕΥΤΕΡΑ 00:15	---	ΔΕΥΤΕΡΑ 03:50	---	ΔΕΥΤΕΡΑ 07:10

ΑΠΟ ΠΕΙΡΑΙΑ

ΑΝΑΧΩΡΗΣΗ ΑΠΟ ΠΕΙΡΑΙΑ	ΑΦΙΞΗ						
	ΣΥΡΟ	ΜΥΚΟΝΟ	ΑΜΟΡΓΟΣ/ΚΑΤΩΠΑ	ΠΑΤΜΟ	ΛΕΡΟ	ΚΩ	ΡΟΔΟ
ΔΕΥΤΕΡΑ 20:00	ΔΕΥΤΕΡΑ 23:20	---	---	---	---	ΤΡΙΤΗ 04:10	ΤΡΙΤΗ 07:10
ΤΕΤΑΡΤΗ 20:00	ΤΕΤΑΡΤΗ 23:20	---	---	ΠΕΜΠΤΗ 02:50	ΠΕΜΠΤΗ 04:00	ΠΕΜΠΤΗ 05:40	ΠΕΜΠΤΗ 08:35
ΠΑΡΑΣΚΕΥΗ 20:00	---	ΠΑΡΑΣΚΕΥΗ 23:50	---	---	---	ΣΑΒΒΑΤΟ 04:20	ΣΑΒΒΑΤΟ 07:15
ΣΑΒΒΑΤΟ 23:30	---	---	ΚΥΡΙΑΚΗ 04:45	ΚΥΡΙΑΚΗ 07:00	ΚΥΡΙΑΚΗ 08:10	ΚΥΡΙΑΚΗ 09:50	ΚΥΡΙΑΚΗ 12:45

ΑΝΕΚΤΕΛΕΣΤΑ ΔΡΟΜΟΛΟΓΙΑ: 26/04/03 από ΠΕΙΡΑΙΑ & 27/04/03 από ΡΟΔΟ.

X4044-31/7

SKEVO'S TRAVEL AGENCY

ΚΑΝΤΕ ΚΡΑΤΗΣΗ ΤΩΡΑ!

ΠΛΗΡΟΦΟΡΙΕΣ ΚΑΙ ΚΡΑΤΗΣΕΙΣ ΘΕΣΕΩΝ ΣΤΟΝ ΤΑΞΙΔΙΩΤΙΚΟ ΣΑΣ ΠΡΑΚΤΟΡΑ Ή SKEVO'S TRAVEL AGENCY: ΑΜΕΡΙΚΗΣ 111, ΡΟΔΟΣ, ΤΗΛ. ΚΡΑΤΗΣΕΩΝ ΕΠΙΒΑΤΩΝ ΚΑΙ Ι.Χ.: 22410-22461, 22410-75655, 22410-75310, ΤΗΛ. ΚΡΑΤΗΣΕΩΝ ΦΟΡΤΗΓΩΝ: 22410-76600

Δερμάτινα έπιπλα!
Ζήστε τα με όλες σας τις αισθήσεις!



- Οι τιμές αφορούν 2θέσιους και 3θέσιους καναπέδες
- Έως και 24 άτοκες δόσεις (1η δόση μετά από 4 μήνες)
- Ποικιλία χρωμάτων
- Ετοιμοπαράδοτοι
- Στην τιμή συμπεριλαμβάνεται ΦΠΑ

X4061 3/8

Από τον γνωστό στο σχεδιασμό ιταλικό οίκο **Nuova Immagine**

ΟΜΙΛΟΣ ΚΑΤΑΣΤΗΜΑΤΩΝ
ΛΥΣΗ Α.Ε.Β.Ε.

Όπου η άνεση, γίνεται τέχνη!

Νέο πρότυπο κατάστημα
Spazio pelle
Καναδά 38, Τηλ. 2241076876

ΓΡΑΜΜΙΔΑ
ΜΑΘΗΜΑΤΙΚΑ Ιωάννης Ρούσος Μαθηματικός Παν/μίου Αθηνών
ΦΥΣΙΚΗ-ΧΗΜΕΙΑ Μιχάλης Ρούσος Φυσικός Παν/μίου Αθηνών
ΧΡΗΣΗ Η/Υ, PROJECTOR, ΠΟΛΥΜΕΣΩΝ
ΤΜΗΜΑΤΑ 2-3 ΑΤΟΜΩΝ για ΓΥΜΝΑΣΙΟ-ΛΥΚΕΙΟ
Διευθ. ΑΓ. ΑΝΑΣΤΑΣΙΑΣ 48
Τηλ. 6972 57 63 61 ή 22410 30220
6247-31/7

ΦΡΟΝΤΙΣΤΗΡΙΟ ΑΝΟΔΟΣ
ΓΙΑ ΟΛΕΣ ΤΙΣ ΤΑΞΕΙΣ ΓΥΜΝΑΣΙΟΥ–ΕΝΙΑΙΟΥ ΛΥΚΕΙΟΥ–ΤΕΕ
Στο Φροντιστήριό μας διδάσκονται σε ολιγομελή τμήματα από καθηγητές ΠΤΥΧΙΟΥΧΟΥΣ ΠΑΝΕΠΙΣΤΗΜΙΩΝ τα μαθήματα:
ΜΑΘΗΜΑΤΙΚΑ · ΦΥΣΙΚΗ · ΧΗΜΕΙΑ · ΦΙΛΟΛΟΓΙΚΑ · ΟΙΚΟΝΟΜΙΚΑ · ΒΙΟΛΟΓΙΑ
ΕΝΑΡΞΗ
Β', Γ' ΕΝΙΑΙΟΥ ΛΥΚΕΙΟΥ (όλες οι κατευθύνσεις) 18 ΑΥΓΟΥΣΤΟΥ
ΓΥΜΝΑΣΙΟ, Α' ΕΝΙΑΙΟΥ ΛΥΚΕΙΟΥ - ΤΕΕ 1 ΣΕΠΤΕΜΒΡΙΟΥ
✓ Πολυετής εμπειρία
✓ Συνεπτυγμένο πρόγραμμα
✓ Συχνή ενημέρωση γονέων
✓ Δωρεάν εκπαιδευτικές εκδρομές
✓ Με κάθε εγγραφή, φροντιστηριακά δώρα
Τα χαμηλότερα δίδακτρα της αγοράς με μεγαλα ποσοστα επιτυχίας
Πληροφορίες - Εγγραφές:
Ελένη Ρούσου - Μαργωμένου
Γαριβάλδη 17 · Τηλ.: 22410 28053
www.rodosvitrina.gr/anodos.htm
X4069-6/10

ΠΡΑΚΤΟΡΕΙΟ ΤΑΞΙΔΙΩΝ
ΣΔΗΣ ΤΡΑΒΕΛ
ΚΑΛΟΚΑΙΡΙ 2003
Εκδρομές ποιότητας
2η εκδρομή
Α. Ραφαήλ - Μυτιλήνη
Αεροπορικώς κατ'ευθείας από Ρόδο
από 30/7 έως 2/8. Ευρώ: 290
3η εκδρομή
Ιωάννινα-Μέτσοβο-Μετέωρα Παναγιά Σουμελά - Εδεσσα-Θεσ/νίκη
από 5 έως 12/8. Ευρώ: 360
4η εκδρομή
Κέρκυρα-Λευκάδα-Σκορπιό (νησί Ωνάση) - Ναύπακτο
από 22 έως 28/8. Ευρώ: 319
5η εκδρομή
Μύκονο-Τήνο-Πάρο-Αντίπαρο-Σαντορίνη από 2 έως 7/9
ΠΛΗΡΟΦΟΡΙΕΣ - ΠΡΟΓΡΑΜΜΑΤΑ
ΠΡΑΚΤΟΡΕΙΟ ΤΑΞΙΔΙΩΝ
ΣΑΒΒΑΣ ΣΑΗΣ
ΤΑΡΠΟΝ ΣΠΡΙΓΚΣ 42 δίπλα στην Πίστεως
Τηλ. 22410 39781-3, 37711
X4042-31/7

Μέσα από το παλιό κουβούκλιο

Θα ξαναλάμψει ο ιστορικός φάρος του Αγίου Νικολάου

ΓΙΝΟΝΤΑΙ ΠΑΡΕΜΒΑΣΕΙΣ ΣΤΟ ΜΝΗΜΕΙΟ



Την άνοιξη του 2004 θα ξαναλάμψει μέσα από το παλιό του κουβούκλιο, του 19ου αιώνα, ο ιστορικός φάρος του Αγίου Νικολάου.

Για λόγους ασφαλέστερης στατικής λειτουργίας, η θέση του φάρου θα μετατοπιστεί ελαφρώς για να πατήσει στη λιθοδομή και όχι στο κλιμακοστάσιο όπου βρισκόταν πριν.

Την ίδια περίοδο θα έχει ολοκληρωθεί και η πρώτη φάση της παρέμβασης στο μνημείο με την αποκατάσταση του κεντρικού πύργου και την ανακατασκευή του πέτρινου πυργίσκου του φάρου.

Παρά τη συνέχιση των εργασιών, ο φάρος του Αγίου Νικολάου είναι επισκέψιμος και θα είναι ως το τέλος της τουριστικής περιόδου.

Καθημερινά ο φάρος δέχεται πολλούς επισκέπτες, μεταξύ αυτών οι πιο πολλοί τουρίστες, οι οποίοι βλέπουν τη μακέτα του όπως ήταν πριν και παρακολουθούν το 14λεπτο οπτικοακουστικό πρόγραμμα που παρουσιάζει τις διάφορες φάσεις της κατασκευής του, αλλά και τα ιστορικά γεγονότα που συνδέθηκαν με το μνημείο αυτό.

Στην παρούσα φάση εκπονείται διεπιστημονική μελέτη για τον φάρο στην οποία συμμετέχει και το Αριστοτέλειο Πανεπιστήμιο Θεσσαλονίκης.

Με τη μελέτη αυτή ερευνάται η αρχιτεκτονική, η αρχαιολογική και η στατική κατάσταση του μνημείου, η κατασκευή της θεμελίωσης και του δομικού υλικού καθώς και τα ακτομηχανικά δεδομένα.

Η μελέτη αυτή θα αποτελέσει τη βάση για τη χάραξη και εφαρμογή μιας μακροπρόθεσμης στρατηγικής, με στόχο την προστασία του μνημείου σε σχέση με τις δυσμενείς περιβαλλοντικές συνθήκες εντός των οποίων βρίσκεται.

Μέσα στο 2004 θα υποβληθεί η πρόταση για χρηματοδότηση της δεύτερης φάσης των εργασιών αναστήλωσης και συντήρησης του μνημείου.

Αξίζει να σημειωθεί, ότι ο φάρος του Αγίου Νικολάου είναι από τα πιο σημαντικά οχυρωματικά έργα της μεσαιωνικής περιόδου. Και από αρχιτεκτονική άποψη ένα από τα ωραιότερα κτίσματα της εποχής των Ιπποτών στη Ρόδο.

ΨΥΧΟΕΡΕΥΝΗΤΡΙΑ
ΚΡΗΤΙΚΟΥ ΒΑΣΙΛΕΙΑ

Προβλέψεις για το μέλλον ικανοποιητικές.
Βοήθεια για κάθε θέμα που σας απασχολεί με κάθε εχεμύθεια
ΟΜΗΡΟΥ 65 Π. ΠΟΛΗ Τηλ. 74440 - 67602, 0972157586, 8-1π.μ. — 4-8μ.μ.
Τ.1349-20/8

• ΜΑΘΗΜΑΤΙΚΑ • ΦΥΣΙΚΗ
• ΦΙΛΟΛΟΓΙΚΑ • ΧΗΜΕΙΑ
παραδίδονται από πεπειραμένους καθηγητές και καθηγήτριες σε μετεξεταστέους μαθητές Γυμνασίου - Λυκείου ή Τ.Ε.Ε.
Υπεύθυνα, μεθοδικά σε χαμηλές τιμές
Επίσης γίνεται και προετοιμασία για μαθητές Λυκείου.
Για μετεξεταστέους έναρξη μαθημάτων τέλος Ιουλίου.
Για προετοιμασία Λυκείου τον Αύγουστο
Πληροφορίες στα τηλ. 22410 28053
X4069-8/8

ΜΕΝΤΙΟΥΜ-ΑΣΤΡΟΛΟΓΟΣ
ΝΙΚΟΣ
Ακριβείς προβλέψεις στον επαγγελματικό, αισθηματικό και οικονομικό τομέα.
Επαναφορά ατόμων
Ισχυρή υποβολή
Δέχεται μόνο με ραντεβού στα τηλέφωνα: 31405 και 39201
6146-3/8

ΩΘΗΣΗ
ΜΕΘΟΔΙΚΟ ΦΡΟΝΤΙΣΤΗΡΙΟ
Για όλες τις τάξεις ΓΥΜΝΑΣΙΟΥ-ΛΥΚΕΙΟΥ-ΤΕΕ
Διδάσκονται: ΜΑΘΗΜΑΤΙΚΑ - ΦΥΣΙΚΗ - ΧΗΜΕΙΑ ΦΙΛΟΛΟΓΙΚΑ - ΑΡΧ. ΟΙΚ. ΘΕΩΡΙΑΣ
Η έναρξη των μαθημάτων για την εφετινή σχολική χρονιά καθορίζεται ως εξής:
• Β', Γ' ΛΥΚΕΙΟΥ (όλες οι κατευθύνσεις): 1η Αυγούστου
• Α' ΛΥΚΕΙΟΥ: 18η Αυγούστου
• Α', Β', Γ' ΓΥΜΝΑΣΙΟΥ: 1η Σεπτεμβρίου
• Τμήματα ΤΕΕ 15η Σεπτεμβρίου
Τα μαθήματα γίνονται σε τμήματα **ολιγομελή**, η διδασκαλία είναι **προσωπική**, παρέχονται σημειώσεις και γίνονται συχνά TESTS και διαγωνίσματα, εκτός εβδομαδιαίου προγράμματος, για την εμπέδωση της ύλης.
Η 16ετής μας εμπειρία στον φροντιστηριακό χώρο και η συνεχής συνεργασία με τους γονείς των μαθητών μας αποτελούν εγγύηση για το αποτέλεσμα
Διεύθυνση σπουδών:
ΑΝΤΩΝΗΣ ΧΑΤΖΗΑΝΤΩΝΙΟΥ - ΔΗΜΗΤΡΗΣ ΜΑΛΑΤΕΣΤΑΣ
Εγγραφές - Πληροφορίες
ΑΝ/ΧΟΥ ΒΟΛΟΝΑΚΗ 14 (Αγ. Ιωάννης)
Τηλ.. 22410 76065, 76801, 74956
ώρες 10.00-13.00. και 19.00-21.00
κιν. 6974108247, 6937 229731
X4080-31/8

ΓΝΩΜΩΝ ΦΡΟΝΤΙΣΤΗΡΙΑ
Μ. ΓΙΑΝΝΙΚΟΥΡΗΣ
30 ΧΡΟΝΙΑ ΛΕΙΤΟΥΡΓΙΑΣ
ΤΜΗΜΑΤΑ 4ΜΕΛΗ-6ΜΕΛΗ
Εναρξη μαθημάτων:
• Γ' ΛΥΚΕΙΟΥ 1 Αυγούστου
• Β' ΛΥΚΕΙΟΥ 1 Αυγούστου
• Α' ΛΥΚΕΙΟΥ 1 Αυγούστου
• Α-Β-Γ ΓΥΜΝΑΣΙΟΥ 1 Σεπτεμβρίου
• ΤΕΕ 1 Σεπτεμβρίου
• Τμήματα αποφοίτων 1 Σεπτεμβρίου
Χειμάρρας 117 Τηλ.25700 25250 Διευθυνση Σπουδών Μ. ΓΙΑΝΝΙΚΟΥΡΗΣ
ΕΓΓΡΑΦΕΣ
Καθημερινά από 10-1 το πρωί και 6-9 το απόγευμα στα τηλέφωνα:
22410 25700 - 25250 - 25252
694 88 89 6 89
ΜΑΘΗΜΑΤΙΚΑ - ΦΥΣΙΚΗ - ΧΗΜΕΙΑ - ΦΙΛΟΛΟΓΙΚΑ - ΠΛΗΡΟΦΟΡΙΚΗ
ΑΡΧΕΣ ΟΙΚΟΝΟΜΙΚΗΣ ΘΕΩΡΙΑΣ - ΟΡΓΑΝΩΣΗ & ΔΙΟΙΚΗΣΗ ΕΠΙΧ/ΣΕΩΝ
X. 4055-31/7

ΟΙΚΟΔΙΔΑΣΚΑΛΕΙΟ ΦΙΛΟΛΟΓΙΚΩΝ ΜΑΘΗΜΑΤΩΝ
Μανωλιάκη Καθολική
ΑΡΧΑΙΑ-ΛΑΤΙΝΙΚΑ-ΕΚΘΕΣΗ- ΙΣΤΟΡΙΑ
ΚΕΙΜΕΝΑ ΝΕΟΕΛΛΗΝΙΚΗΣ ΛΟΓΟΤΕΧΝΙΑΣ ΚΑΙ ΑΡΧΕΣ ΦΙΛΟΣΟΦΙΑΣ
• Γυμνάσιο • Ενιαίο Λύκειο • ΤΕΕ
• Τμήματα μεταξεταστέων
• Τμήματα 2-3 ατόμων
• Δωρεάν παροχή σημειώσεων
• Δεκαετής φροντιστηριακη πείρα
• Μεθοδική διδασκαλία προσαρμοσμένη στις ιδιαίτερες ικανότητες και ανάγκες του κάθε μαθητή
Περιοχή ΑΝΑΛΗΨΗ
Πληροφορίες τηλ. 22410 34541
6352-6/8



Κουφώματα KUNSTSTOFF. Αξεπέραστη θερμομόνωση, υψηλή ηχομόνωση, απεριόριστη αντοχή στο χρόνο, πάνω από 60 πιστοποιητικά ποιότητας, μέχρι και 48 δόσεις. Υπεροχή KUNSTSTOFF θα πει υπέροχη ζωή!
KUNSTSTOFF
www.kunststoff.gr
casaviva
Λεωφ.Ελευθερίας 2Α, 85100 Κρεμαστή Ρόδος Τηλ. 22410 95076, Fax.93775
X4061-1/8

ΔΡΟΜΟΛΟΓΙΑ ΤΟΥ ΤΑΧΥΠΛΟΟΥ ΚΑΤΑΜΑΡΑΝ
«ΔΩΔΕΚΑΝΗΣΟΣ ΕΞΠΡΕΣ»
ΑΠΟ 1/7/2003 ΕΩΣ 31/8/2003
ΑΝΑΧΩΡΗΣΗ ΑΠΟ ΡΟΔΟ ΑΠΟ ΤΗ ΘΕΣΗ «ΚΟΛΩΝΑ»

ΗΜΕΡΑ	ΩΡΑ	ΠΡΟΟΡΙΣΜΟΣ	ΩΡΑ ΑΦΙΞΗΣ ΣΤΗ ΡΟΔΟ
ΚΑΘΕ ΔΕΥΤΕΡΑ	08.30	ΚΩ-ΚΑΛΥΜΝΟ-ΛΕΡΟ-ΚΑΛΥΜΝΟ-ΚΩ-ΡΟΔΟ	18.30
ΚΑΘΕ ΤΡΙΤΗ	08.30	ΚΩ-ΚΑΛΥΜΝΟ-ΛΕΡΟ-ΠΑΤΜΟ-ΛΕΙΨΟΙ-ΛΕΡΟ-ΚΑΛΥΜΝΟ-ΚΩ-ΡΟΔΟ	18.30
ΚΑΘΕ ΤΕΤΑΡΤΗ	08.30	ΚΑΣΤΕΛΛΟΡΙΖΟ -ΡΟΔΟ	18.30
ΚΑΘΕ ΠΕΜΠΤΗ	08.30	ΚΩ-ΚΑΛΥΜΝΟ-ΛΕΡΟ-ΚΑΛΥΜΝΟ-ΚΩ-ΡΟΔΟ	18.30
ΚΑΘΕ ΠΑΡΑΣΚΕΥΗ	08.30	ΚΩ-ΚΑΛΥΜΝΟ-ΛΕΡΟ-ΠΑΤΜΟ-ΛΕΙΨΟΙ-ΛΕΡΟ-ΚΑΛΥΜΝΟ-ΚΩ-ΡΟΔΟ	18.50
ΚΑΘΕ ΣΑΒΒΑΤΟ	08.30	ΚΩ-ΚΑΛΥΜΝΟ-ΛΕΡΟ-ΠΑΤΜΟ-ΛΕΙΨΟΙ-ΛΕΡΟ-ΚΑΛΥΜΝΟ-ΚΩ-ΡΟΔΟ	18.30
ΚΑΘΕ ΚΥΡΙΑΚΗ	08.30	ΚΩ-ΚΑΛΥΜΝΟ-ΛΕΡΟ-ΠΑΤΜΟ-ΛΕΙΨΟΙ-ΛΕΡΟ-ΚΑΛΥΜΝΟ-ΚΩ-ΡΟΔΟ	18.30



ΠΛΗΡΟΦΟΡΙΕΣ / ΚΡΑΤΗΣΕΙΣ
ΔΩΔΕΚΑΝΗΣΟΣ ΝΑΥΤΙΛΙΑΚΗ Ν.Ε"
ΑΥΣΤΡΑΛΙΑΣ 3, 85100 ΡΟΔΟΣ
ΤΗΛ: 2241070590, ΦΑΞ: 2241070591
E-MAIL: info@12ne.gr
4045-31/7

PELLOS TRAVEL

ΠΟΙΟΤΗΤΑ - ΟΡΓΑΝΩΣΗ - ΕΓΓΥΗΣΗ

ΕΚΔΡΟΜΕΣ ΚΑΛΟΚΑΙΡΙΝΕΣ 2003

ΕΚΔΡΟΜΗ 1η

29/7 - 31/7

3ΗΜΕΡΗ ΑΕΡΟΠΟΡΙΚΗ ΕΚΔΡΟΜΗ
ΑΠΟΣ ΡΑΦΗΛ ΜΥΤΙΛΗΝΗΣ -ΠΑΝΑΓΙΑ ΜΑΡΚΕΛΛΑ ΧΙΟΥ

ΕΚΔΡΟΜΗ 2η

30/7 - 6/8

ΓΥΡΟΣ ΕΛΛΑΔΟΣ (ΟΚΤΑΗΜΕΡΗ)
ΡΟΔΟΣ-ΠΕΙΡΑΙΑΣ-ΠΑΤΡΑ-ΜΕΣΣΟΛΟΓΓΙ-ΑΜΦΙΛΟΧΙΑ-ΛΕΥΚΑΔΑ-ΑΡΤΑ-ΙΩΑΝΝΙΝΑ-ΜΕΤΣΟΒΟ-ΜΕΤΕΩΡΑ-ΛΑΡΙΣΣΑ-ΤΕΜΠΗ-ΘΕΣΣΑΛΟΝΙΚΗ-ΧΑΛΚΗΔΟΝΑ-ΣΟΥΜΕΛΑ-ΒΕΡΓΙΝΑ-ΚΑΤΑΡΑΚΤΕΣ ΕΔΕΣΣΑΣ-ΝΑΟΥΣΑ-ΒΕΡΟΙΑ-ΒΟΛΟΣ-ΠΕΙΡΑΙΑΣ-ΑΠΟΣ ΕΦΡΑΙΜ-ΠΕΙΡΑΙΑΣ-ΡΟΔΟΣ

Στην τιμή περιλαμβάνονται:
1. Εισιτήρια πλοίου.
2. Επιλεγμένα ξενοδοχεία με πρωινό
3. Μεταφορές με κλιματιζόμενα πούλμαν
4. Ταξιδιωτική ασφάλεια.
5. Συνοδός του γραφείου .
6. Φ.Π.Α



Δεν περιλαμβάνονται
1. Προαιρετική διασκέδαση σε κέντρο.
2. Φιλοδωρήματα, τηλέφωνα

ΕΚΔΡΟΜΗ 3η

ΟΚΤΑΗΜΕΡΗ ΤΟΥΡΚΙΑΣ

6/8 - 13/8

ΚΑΠΠΑΔΟΚΙΑ- ΠΑΜΜΟΥΚΑΛΕ -ΚΩΝΣΤΑΝΤΙΝΟΥΠΟΛΗ ΚΡΟΥΑΖΙΕΡΑ ΣΤΟ ΒΟΣΠΟΡΟ- ΠΡΙΓΚΗΠΟΝΝΗΣΑ - ΑΠΟΛΛΩΝΙΑ- ΠΡΟΥΣΑ- ΣΜΥΡΝΗ- ΕΦΕΣΣΟΣ- ΜΑΡΜΑΡΙΣ-ΡΟΔΟΣ

Στην τιμή περιλαμβάνονται:
1. Εισιτήρια Ρόδος-Μαρμαρις- Ρόδος με καταμαραν.
2. Πρωινά (μπουφέ)-Δείπνα
3. Δωμάτια δίκλινα και τρίκλινα σε ξενοδοχεία 4****



4. Μεταφορές με κλιματιζόμενα πούλμαν
5. Ξεναγήσεις στην Ελληνική γλώσσα από διπλωματούχο Ξεναγό.
6. Ταξιδιωτική ασφάλεια.
7. Συνοδός του γραφείου .
8. Φόροι εισόδου και εξόδου
9. Φ.Π.Α

ΕΚΔΡΟΜΗ 4η

ΑΝΑΧΩΡΗΣΗ 10/08/03 08:00 το πρωί
ΕΠΙΣΤΡΟΦΗ 13/08/03 18:00 το απόγευμα

ΤΕΤΡΑΗΜΕΡΗ ΕΚΔΡΟΜΗ
ΡΟΔΟΣ-ΜΑΡΜΑΡΙΣ- KUSADASI- ΣΜΥΡΝΗ-ΠΕΡΓΑΜΟΣ- ΑΙΒΑΛΙ - ΡΟΔΟΣ

ΕΚΔΡΟΜΗ 5η

6ΗΜΕΡΗ ΚΩΝΣΤΑΝΤΙΝΟΥΠΟΛΗ-ΠΡΙΓΚΗΠΟΝΝΗΣΑ

20/8 - 25/8

ΜΑΡΜΑΡΙΣ- ΕΦΕΣΣΟΣ - ΣΜΥΡΝΗ-BANDIRMA-ΚΩΝΣΤΑΝΤΙΝΟΥΠΟΛΗ-ΚΡΟΥΑΖΙΕΡΑ ΣΤΟ ΒΟΣΠΟΡΟ(ΠΡΙΓΚΗΠΟΝΝΗΣΑ)- ΑΠΟΛΛΩΝΙΑ- ΠΡΟΥΣΑ- ΣΜΥΡΝΗ- ΜΑΡΜΑΡΙΣ-ΡΟΔΟΣ

Στην τιμή περιλαμβάνονται:
1. Εισιτήρια Ρόδος-Μαρμαρις- Ρόδος με καταμαραν.
2. Πρωινά (μπουφέ)-Δείπνα
3. Δωμάτια δίκλινα και τρίκλινα σε ξενοδοχεία 4****
4. Μεταφορές με κλιματιζόμενα πούλμαν
5. Ξεναγήσεις στην Ελληνική γλώσσα από διπλωματούχο Ξεναγό.
6. Ταξιδιωτική ασφάλεια.
7. Συνοδός του γραφείου .
8. Φόροι εισόδου και εξόδου
9. Φ.Π.Α

ΕΚΔΡΟΜΗ 6η

21/8 - 26/8

ΕΛΛΗΝΙΚΑ ΝΗΣΙΑ

6ΗΜΕΡΗ ΕΚΔΡΟΜΗ ΜΕ ΤΟ «Blue Star» ΣΤΑ ΕΛΛΗΝΙΚΑ ΝΗΣΙΑ
ΜΥΚΟΝΟΣ - ΠΑΡΟΣ-ΣΑΝΤΟΡΙΝΗ-ΚΟΥΦΟΝΙΣΙ-ΣΥΡΟΣ

Στην τιμή περιλαμβάνονται:
1. Εισιτήρια πλοίου με το «Blue star».
2. Ξενοδοχεία 3 αστέρων με πρωινά.
3. Μεταφορές με κλιματιζόμενα πούλμαν
4. Ταξιδιωτική ασφάλεια.
5. Συνοδός του γραφείου
6. Φ.Π.Α



ΕΚΔΡΟΜΗ 7η

5ΗΜΕΡΗ ΕΚΔΡΟΜΗ ΣΑΜΟΣ

ΑΠΟ 22/8 - 26/8

ΕΚΔΡΟΜΗ 8η

ΑΠΟ 27/8 - 1/9

6ΗΜΕΡΗ ΕΚΔΡΟΜΗ ΜΕΤΕΩΡΑ-ΣΚΙΑΘΟΣ-ΣΚΟΠΕΛΟΣ

ΕΚΔΡΟΜΗ 9η

ΕΚΔΡΟΜΗ ΣΤΑ ΙΟΝΙΑ ΝΗΣΙΑ 7ΗΜΕΡΗ

27/8 - 2/9

ΖΑΚΥΝΘΟΣ-ΚΕΦΑΛΟΝΙΑ-ΛΕΥΚΑΔΑ-ΙΘΑΚΗ

ΕΚΔΡΟΜΗ 10η

ΑΠΟ 30/8 - 2/9

4ΗΜΕΡΗ ΕΚΔΡΟΜΗ ΑΜΟΡΓΟΣ-ΤΗΝΟΣ-ΣΥΡΟΣ

ΤΙΜΗ 169 ΕΥΡΩ

ΕΚΔΡΟΜΗ 11η

ΑΠΟ 1/9 - 8/9

ΖΑΚΥΝΘΟΣ-ΚΕΦΑΛΟΝΙΑ-ΓΥΡΟΣ ΠΕΛΟΠΟΝΙΣΟΥ

ΕΚΔΡΟΜΗ 12η

2/9 - 4/9

3ΗΜΕΡΗ ΑΕΡΟΠΟΡΙΚΗ ΕΚΔΡΟΜΗ
ΑΓΙΟΣ ΡΑΦΗΛ ΜΥΤΙΛΗΝΗΣ -ΠΑΝΑΓΙΑ ΜΑΡΚΕΛΛΑ ΧΙΟΥ

Για περισσότερες πληροφορίες, κρατήσεις και αναλυτικά προγράμματα στο πρακτορείο γενικού τουρισμού:

PELLOS TRAVEL
ΛΕΩΦΟΡΟΣ ΚΑΛΛΙΘΕΑΣ - FALIRAKI
• ΤΗΛ 22410 87615, 22410 86298
• FAX 22410 87616

6280-7/8

ΕΛΛΗΝΙΚΗ ΔΗΜΟΚΡΑΤΙΑ
ΠΑΝΕΠΙΣΤΗΜΙΟ ΠΕΙΡΑΙΩΣ
Μ. Καραολή και Α. Δημητρίου 80
Πειραιάς 185 34
Δ/νση Διοικητικού
Τμήμα Προσωπικού
Υπεύθυνη: κ. Π. Δάνα
τηλέφωνο 2104142217

ΑΝΑΚΟΙΝΩΣΗ ΠΡΟΚΗΡΥΞΗΣ ΘΕΣΗΣ Ε.Ε.ΔΙ.Π.

Το Πανεπιστήμιο Πειραιώς ανακοινώνει οτι στο ΦΕΚ 119/τ.π./27-6-2003 δημοσιεύθηκε σύμφωνα με τις διατάξεις του άρθρου 21 του Ν. 1268/82 όπως τροποποιήθηκε με τις διατάξεις του άρθρ. 13 του Ν.2811/2000, τις διατάξεις του Π.Δ. 394/83 (ΦΕΚ 145/Τ.Α./11-10-83), τις διατάξεις του Π.Δ. 107/86 (ΦΕΚ 145/τ.α'/11-10-83) και τις διατάξεις του Π.Δ. 134/99 (ΦΕΚ 132/τ.Α'/29-6-99), **η προκήρυξη μίας (1) θέσης ειδικού και εργαστηριακού διδακτικού προσωπικού (Ε.Ε.ΔΙ.Π.) κλάδου εργαστηριακού διδακτικού προσωπικού (κλάδος ΙΙ),** που θα ανήκει στο Πανεπιστήμιο, για την παροχή Επικουρικού - διδακτικού έργου και τη διεξαγωγή εργαστηριακών ασκήσεων στο πλαίσιο των πρακτικών μαθημάτων (πληροφορικής (εισαγωγή στους Η/Υ, πληροφοριακά συστήματα, βάσεις δεδομένων, δίκτυα υπολογιστών) που διδάσκονται σε όλα τα τμήματα του Πανεπιστημίου.

Καλούνται οι ενδιαφερόμενοι για την ανωτέρω θέση να υποβάλουν τα δικαιολογητικά τους στο τμήμα προσωπικού του Πανεπιστημίου μέσα σε αποκλειστική προθεσμία τριάντα ημερών από την ημέρα της τελευταίας δημοσίευσης της προκήρυξης στον ημερήσιο τύπο.

Οι προϋποθέσεις για την πλήρωση της θέσης είναι:

1. Κατοχή πτυχίου ΑΕΙ Τμημάτων Επιστήμης Υπολογιστών ή Μηχανικών Η/Υ της ημεδαπής ή ισότιμο αναγνωρισμένων από το ΔΙΚΑΤΣΑ σχολών της αλλοδαπής. Η κατοχή πτυχίου ΑΕΙ πρέπει απαραιτήτως να συνοδεύεται από τριετή τουλάχιστον επαγγελματική ή εκπαιδευτική προϋπόθεση στα πεδία:
α. τεχνολογίες Internet και Web ή / και
β. πληροφοριακά συστήματα ή / και
γ. βάσεις δεδομένων ή / και
δ. δίκτυα υπολογιστών

Ο τρόπος διαπίστωσης της συνδρομής των ανωτέρω προϋποθέσεων θα γίνει με συνέντευξη από τριμελή επιτροπή.

Δικαιολογητικά υποβολής υποψηφιότητας:

1. Αίτηση
2. Βιογραφικό σημείωμα
3. Αντίγραφο των πτυχίων και των τίτλων σπουδών. Στην περίπτωση που οι τίτλοι σπουδών είναι από Πανεπιστήμιο του εξωτερικού υποβάλλεται και βεβαίωση ΔΙΚΑΤΣΑ.

Προκειμένου για πολίτες κρατών - μελών της Ευρωπαϊκής Ενωσης οφείλουν να υποβάλουν, εκτός των πιο πάνω δικαιολογητικών και πτυχίο ή μεταπτυχιακό τίτλο σπουδών ελληνικού ΑΕΙ ή απολυτήριο ελληνικού Λυκείου ή εξαταξίου γυμνασίου ή πιστοποιητικό ελληνομάθειας Δ' επιπέδου από το Κέντρο Ελληνικής Γλώσσας από το οποίο θα αποδεικνύεται η πλήρης γνώση και άνεση χρήση της ελληνικής γλώσσας.

4. Πιστοποιητικό του ομόδιου δημάρχου ή προέδρου κοινότητας στο οποίο θα αναγράφεται ο τρόπος και ο χρόνος αποκτήσεως της ελληνικής ιθαγένειας.

Προκειμένου για πολίτες κρατών - μελών της Ευρωπαϊκής Ενωσης, πιστοποιητικό της αρμόδιας αρχής του κράτους , την ιθαγένεια του οποίου έχει ο υποψήφιος.

5. Πλήρες αντίγραφο (τύπου Α') ποινικού μητρώου
6. Πιστοποιητικό υγείας και φυσικής καταλληλότητας από πρωτοβάθμια υγειονομική επιτροπή.
7. Πιστοποιητικό τύπου Α' του αρμόδιου στρατολογικού γραφείου από το οποίο να προκύπτει ότι ο ενδιαφερόμενος δεν έχει στρατολογική ή χρηματική υποχρέωση.

Το κώλυμα της μη εκπλήρωσης των στρατιωτικών υποχρεώσεων δεν ισχύει για πολίτες κράτους - μέλους της Ευρωπαϊκής Ενωσης, στο οποίο δεν προβλέπεται όμοιο κώλυμα διορισμού.

Τα δικαιολογητικά 4, 5, 6 θα κατατεθούν μόνο από τους υποψήφιους που θα επιλεγούν.

Πληροφορίες στο τηλέφωνο 210.4142217, 210 4142224

Η παρούσα απόφαση να δημοσιευθεί στην Εφημερίδα της Κυβερνήσεως.

Ο πρύτανης
καθηγητής
Βασίλειος Κιμ. Μπένος

ΧΛ-30/7

ΕΛΛΗΝΙΚΗ ΔΗΜΟΚΡΑΤΙΑ
ΔΗΜΟΣ ΡΟΔΟΥ
ΕΠΑΡΧΙΑ ΡΟΔΟΥ
ΝΟΜΟΣ ΔΩΔΕΚΑΝΗΣΟΥ

ΓΝΩΣΤΟΠΟΙΗΣΗ ΓΑΜΟΥ

Γνωστοποιείται, σύμφωνα με το άρθρο 1369 του Αστικού Κώδικα, όπως τροποποιήθηκε με το Ν. 1250/1982, ότι:

Ο **Τζεμ Οζασλάν** του Αλή Ριζά και της Ζεϋνέπ που γεννήθηκε στο Νάζιλη Τουρκίας και κατοικεί στη Ρόδο του νομού Δωδεκανήσου, επαγγέλματος επιχειρηματίας και η **Νεργίς Κεσερτζή** του Μεχμέτ και της Νατζιέ που γεννήθηκε στη Ρόδο του νομού Δωδεκανήσου και κατοικεί στη Ρόδο επαγγέλματος οικιακά πρόκειται να παντρευθούν στο Δημαρχείο του Δήμου Ροδίων.

Ρόδος 29-7-2003
Ο δήμαρχος
Γεώργιος Γιαννόπουλος

1972-30/7

ΔΙΕΥΘΥΝΣΗ ΔΑΣΩΝ ΔΩΔ/ΝΗΣΟΥ

ΑΝΑΚΟΙΝΩΣΗ

Γνωστοποιείται κατά το άρθρο 14 του Ν.998/79, η αποστολή για ανάρτηση στον Δήμο Καλλιθέας η αριθμ. 4250/15-7-2003 πράξη χαρακτηρισμού έκτασης που εκδόθηκε από τον Δ/ντή Δασών Δωδ/σου. Η ΚΜ 151/173 γαιών Αγ. Βαρβάρας αποτελεί γεωργική έκταση.

Ο Δ/ντής Δασών Δωδ/σου
Κοντίτσης Φίλιππος
Δασολόγος με βαθμό Δ/ντή

ΧΛ-30/7

ΔΙΕΥΘΥΝΣΗ ΔΑΣΩΝ ΔΩΔ/ΝΗΣΟΥ

ΑΝΑΚΟΙΝΩΣΗ

Γνωστοποιείται κατά το άρθρο 14 του Ν.998/79, η αποστολή για δημοσίευση στο Δήμο Νότιας Ρόδου η αριθμ. 4339/17-7-2003 πράξη χαρακτηρισμού έκτασης που εκδόθηκε από τον Δ/ντή Δασών Δωδ/σου. Η ΚΜ 3265 γαιών Γενναδίου εμβαδού 0,980 στρ χαρακτηρίζεται ως γεωργική έκταση.

Ο Δ/ντής Δασών Δωδ/σου
Κοντίτσης Φίλιππος
Δασολόγος με βαθμό Δ/ντή

1971-30/7

ΑΠΩΛΕΙΑ

Απωλέσθη επιταγή Χριστουγέννων του ΟΑΕΔ στο όνομα Ηλίας Τζουβάγης.

Τηλ. 22410 74319

6362-31/7

ΑΠΩΛΕΙΑ

Απωλέσθη ΔΙΑΒΑΤΗΡΙΟ και θήκη που περιείχε διάφορα έγγραφα στο όνομα Γιάννης Τσάτσης. Ο ευρών θ' αμοιφθεί.

Τηλ. 22410 36471
6937 868488

6310-3/8

ΣΥΓΧΑΡΗΤΗΡΙΟ

Στον υιόν μας **ΝΙΚΟΛΑΟΝ Γ. ΣΑΡΡΗ** που απεφοίτησε επάξια από το τμήμα Διεθνών και Ευρωπαικών Επιστημών του Παντείου Πανεπιστημίου ευχόμεθα κάθε επιτυχία και καλή σταδιοδρομία.

Οι γονείς
Γιώργος - Καθολική
Σαρρή

6359-30/8

ΣΥΓΧΑΡΗΤΗΡΙΟ

Τον αγαπημένο μας **ΠΕΤΡΟ ΜΑΥΡΟΝΙΚΟΛΑ** του Γιάννη και της Μαίρης που πήρε το πτυχίο **ΙΑΤΡΙΚΗΣ** από το Αριστοτέλειο Πανεπιστήμιο Θεσσαλονίκης συγχαίρουμε και ευχόμαστε καλή συνέχεια στις σπουδές του.

Οικογένειες: Μιχάλη Κασσανή
Νίκου Μοσχή
Ηρακλή Τσιάρια

6363-31/7

ΣΥΓΧΑΡΗΤΗΡΙΟ

Την αγαπημένη μας **ΦΩΤΕΙΝΗ ΜΟΣΧΗ** του Νίκου και της Εφης που πήρε το πτυχίο Φιλολογίας από το Αριστοτέλειο Πανεπιστήμιο Θεσσαλονίκης συγχαίρουμε και ευχόμαστε καλή συνέχεια στις σπουδές της στην Αγγλία.

Οικογένειες: Μιχάλη Κασσανή
Ηρακλή Τσιάρια
Γιάννη Μαυρονικόλα

6363-31/7

ΑΡΧΩΝ ΣΑΜΑΡΤΖΗΣ ΑΕΤΕΒΕ

Από το 1980



23 ΧΡΟΝΙΑ ΜΟΝΩΣΕΙΣ

RicofOn®

ΓΙΑ ΤΕΛΕΙΑ ΑΚΟΥΣΤΙΚΗ ΣΤΟΥΣ ΧΩΡΟΥΣ ΕΡΓΑΣΙΑΣ ΚΑΙ ΔΙΑΣΚΕΔΑΣΗΣ

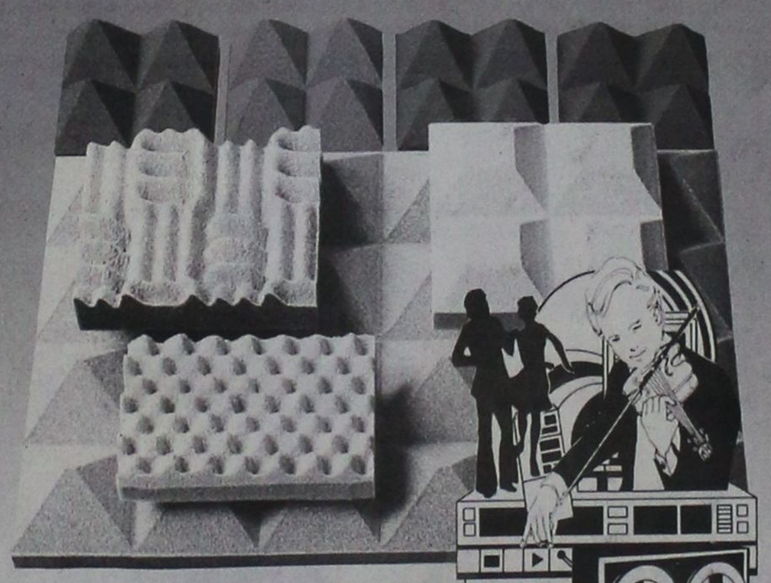

X4026-31/7

Τοποθετώντας το κατάλληλο προϊόν RICOFON έχετε μια αίθουσα με άριστη ακουστική και συγχρόνως ένα τέλειο διακοσμητικό αποτέλεσμα.

ΜΟΝΩΣΕΙΣ ΤΑΡΑΤΣΩΝ

ΔΙΑΘΕΣΗ: **ΑΡΧΩΝ ΣΑΜΑΡΤΖΗΣ ΑΕΤΕΒΕ**
ΜΟΝΩΣΕΙΣ - ΣΤΕΓΑΝΩΣΕΙΣ
ΚΑΤΑΣΤΗΜΑΤΑ
1) Ερυθρού Σταυρού 21 - Τηλ.: 22410 23030/32054 Ρόδος 85100
2) Ικαρου & Λαοδικείας - Τηλ.: 22410 20021 Ρόδος 85100
ΚΙΝΗΤΟ: 0944 502033

Ναυτικά Πρακτορείο TSAGARIS GA FERRIES

Ε/Γ-Ο/Γ ΡΟΔΑΝΘΗ Ε/Γ-Ο/Γ ΔΗΜΗΤΡΟΥΛΑ Ε/Γ-Ο/Γ ΜΑΡΙΝΑ

ΡΟΔΟΣ - ΠΕΙΡΑΙΑΣ

ΠΑΡΑΣΚΕΥΗ 25/7
ΡΟΔΑΝΘΗ 08.00 Καστελλόριζο
ΡΟΔΑΝΘΗ 18.00 Τήλο - Κω - Κάλυμνο - Πειραιά (10.00)

ΣΑΒΒΑΤΟ 26/7
ΜΑΡΙΝΑ 14.00 Κω - Κάλυμνο - Λέρο - Πάτμο - Μύκονο - Πειραιά (07.00)
ΔΗΜΗΤΡΟΥΛΑ 23.45 Καστελλόριζο

ΚΥΡΙΑΚΗ 27/7
ΔΗΜΗΤΡΟΥΛΑ 10.00 Κω - Βαθύ - Χίο - Λέσβο - Λήμνο - Αλεξ/πολη (10.00)
ΡΟΔΑΝΘΗ 13.00 Σύμη - Κω - Κάλυμνο - Λέρο - Πάτμο - Μύκονο - Πειραιά (06.30)

ΔΕΥΤΕΡΑ 28/7
ΜΑΡΙΝΑ 14.00 Κω - Κάλυμνο - Λέρο - Πάτμο - Πειραιά (06.30)

ΤΡΙΤΗ 29/7
ΔΗΜΗΤΡΟΥΛΑ 14.00 Καστελλόριζο
ΡΟΔΑΝΘΗ 17.00 Κω - Κάλυμνο - Πειραιά (08.00)
ΔΗΜΗΤΡΟΥΛΑ 23.45 Σύμη - Τήλο - Νίσυρο - Κω - Κάλυμνο - Αστυπάλαια - Αιγιάλι - Κατάπολα - Νάξο - Πάρο - Σύρο - Πειραιά (22.15)

ΤΕΤΑΡΤΗ 30/7
ΜΑΡΙΝΑ 14.00 Κω - Κάλυμνο - Αστυπάλαια - Κατάπολα - Πειραιά (08.00)

ΠΕΜΠΤΗ 31/7
ΡΟΔΑΝΘΗ 17.00 Κω - Κάλυμνο - Πειραιά (08.00)

ΠΑΡΑΣΚΕΥΗ 1/8
ΜΑΡΙΝΑ 08.00 Καστελλόριζο
ΜΑΡΙΝΑ 18.00 Κω - Κάλυμνο - Πειραιά (09.00)

ΣΑΒΒΑΤΟ 2/8
ΡΟΔΑΝΘΗ 14.00 Κω - Κάλυμνο - Λέρο - Πάτμο - Μύκονο - Πειραιά (07.00)
ΔΗΜΗΤΡΟΥΛΑ 23.45 Καστελλόριζο

ΚΥΡΙΑΚΗ 3/8
ΔΗΜΗΤΡΟΥΛΑ 10.00 Κω - Βαθύ - Χίο - Λέσβο - Λήμνο - Αλεξ/πολη (10.00)
ΜΑΡΙΝΑ 13.00 Κω - Κάλυμνο - Λέρο - Πάτμο - Μύκονο - Πειραιά (06.15)

ΠΡΟΣΦΟΡΑ

Πακέτα εισιτηρίων άνω των 300,00 ευρώ μπορείτε να εξοφλήσετε σε 4 άτοκες μηνιαίες δόσεις με την πιστωτική σας κάρτα VISA ή MASTER!!!

Η εταιρία μας σας ενημερώσει ότι

η έκπτωση 50%
(πολύτεκνοι, στρατιωτικοί, ανάπηροι κ.λ.π.)
ισχύει για όλες τις θέσεις.

Η εταιρία μας βρίσκεται στην ευχάριστη θέση να σας ενημερώσει ότι:

1. Από 15/3 ισχύουν **εκπτώσεις** από 25% μέχρι και 40% για όλες τις θέσεις. Συμπεριλαμβάνεται και η τρίτη θέση.
2. Θα προσφέρονται **ειδικές τιμές** σε όλες τις θέσεις για οικογενειακά πακέτα και ξενοδοχεία 5 ή 4 αστέρων σε καταπληκτικές τιμές.
3. Από 15/6 εκτελούνται δρομολόγια καθημερινώς: ΠΕΙΡΑΙΑ - ΚΩ - ΡΟΔΟ & ΡΟΔΟ - ΚΩ - ΠΕΙΡΑΙΑ.
4. Εισιτήρια ΜΕΤ'ΕΠΙΣΤΡΟΦΗΣ, ειδικές τιμές.
5. **IX έκπτωση** 25% για μετάβαση, μετ' επιστροφής 40%.
6. Πολλαπλά εισιτήρια minimum 5, **50% έκπτωση.**

Πληροφορίες στον κεντρικό πράκτορα

TSAGARIS TRAVEL
Σαχτούρη 5 (έναντι Τελωνείου)
Τηλ.: 22410 36170, 30406, 35066, 28597

X4038-31/7

ΠΡΑΚΤΟΡΕΙΟ ΤΑΞΙΔΙΩΝ
ΣΑΒΒΑΣ ΣΑΗΣ

Με την ευκαιρία της λειτουργίας του **νέου** μας πρακτορείου στην οδό ΤΑΡΠΟΝ ΣΠΡΙΓΚΣ 42
• δίπλα στην Τράπεζα Πίστεως

ΠΡΟΣΦΕΡΟΥΜΕ

τα φθηνότερα αεροπορικά εισιτήρια για όλο τον κόσμο με όλες τις αεροπορικές πτήσεις

ΠΡΟΣΟΧΗ:
ΠΛΗΡΟΦΟΡΙΕΣ ΔΕΝ ΔΙΔΟΝΤΑΙ ΑΠΟ ΤΟ ΤΗΛΕΦΩΝΟ ΜΟΝΟ ΠΡΟΣΩΠΙΚΗ ΠΑΡΟΥΣΙΑ ΣΑΣ

Αχόμη:
- Σας παίρνουμε ΒΙΖΑ επισκέπτου για ΑΜΕΡΙΚΗ σε μία εβδομάδα
- ΒΙΖΑ επισκέπτου για ΑΥΣΤΡΑΛΙΑ σε μία μέρα
- Εκδοση διαβατηρίων
- Εκδοση αδειών αυτοκινήτων

ΞΕΝΟΔΟΧΕΙΑ ΣΤΗΝ ΑΘΗΝΑ

PRESIDENT Α' Κατηγορίας Λεωφόρος Κηφησίας
Μονόκλινο € 58 με πρωινό έως 31/10
Δίκλινο για μονόκλινο € 63 » »
Δίκλινο € 68 » »
Τρίκλινο € 83 » »

ELECTRA HOTEL Α' Κατηγορίας Ερμού 5
Μονόκλινο € 123 με πρωινό έως 31/10
Δίκλινο € 146 » »
Τρίκλινο € 175 » »

DORIA HOTEL Β' Κατηγορίας Πειραιώς 15-17 (κοντά στην Ομόνοια)
Μονόκλινο € 58 με πρωινό
Δίκλινο € 69 »
Τρίκλινο € 89 »

IRINI HOTEL Ηράκλειο Κρήτης
Μονόκλινο € 44 με πρωινό
Δίκλινο € 55 »
Τρίκλινο € 75 »

ESPERIA HOTEL Α' Κατηγορίας Σταδίου 22
Μονόκλινο € 103 με πρωινό
Δίκλινο € 118 »
Τρίκλινο € 133 »

BEST WESTERN Α' Κατηγορίας, ILISIA Μιχαλακοπούλου
Μονόκλινο € 67 με πρωινό έως 31/10
Δίκλινο € 74 » »
Τρίκλινο € 96 » »

PARTHENON Α' Κατηγορίας περιοχή Μακρυγιάννη
Μονόκλινο € 84 με πρωινό έως 31/10
Δίκλινο € 93 » »
Τρίκλινο € 128 » »

ARETOUSA Β' Κατηγορίας Μητροπόλεως Σύνταγμα
Μονόκλινο € 57 με πρωινό
Δίκλινο € 85 »
Τρίκλινο € 95 »

ROYAL OLUMPIC LUX
Μονόκλινο € 104 με πρωινό έως 30/6
Δίκλινο € 138 » »
Τρίκλινο € 169 » »

ASTOR Σύνταγμα
Μονόκλινο € 68 με πρωινό
Δίκλινο για μονόκλινο € 78 » έως 31/10
Δίκλινο € 88 » »
Τρίκλινο € 108 » »

GRAND HOTEL Β' Κατηγορίας Πατησίων & Βερανζέρου 10
Μονόκλινο € 48 με πρωινό έως 31/10
Δίκλινο € 54 » »
Τρίκλινο € 74 » »

VERGINA Β' Κατηγορίας ΘΕΣ/ΚΗ (κεντρικό)
Μονόκλινο € 58 με πρωινό έως 31/10
Δίκλινο € 75 » »
Τρίκλινο € 95 » »

TITANIA Β' Κατηγορίας ΘΕΣ/ΚΗ (κεντρικό)
Μονόκλινο € 112 με πρωινό
Δίκλινο € 120 »
Τρίκλινο € 138 »

ΣΑΣ ΣΥΜΦΕΡΕΙ ΠΡΙΝ ΚΛΕΙΣΕΤΕ ΟΠΟΥΔΗΠΟΤΕ ΝΑ ΜΑΣ ΕΠΙΣΚΕΦΘΕΙΤΕ

ΠΡΑΚΤΟΡΕΙΟ ΤΑΞΙΔΙΩΝ ΣΑΒΒΑΣ ΣΑΗΣ
ΤΑΡΠΟΝ ΣΠΡΙΓΚΣ 42 δίπλα στην Τράπεζα Πίστεως
• Τηλ. 22410 39781-3

Χ. 4042-31/7

ΝΤΕΤΕΚΤΙΒΣ

30 ΧΡΟΝΙΑ ΜΟΝΙΜΑ ΚΑΙ ΣΤΗ ΡΟΔΟ

35354

ΠΛΑΤΕΙΑ ΑΓΙΟΥ ΙΩΑΝΝΟΥ

Η ΛΥΣΗ!!! ΣΕ ΚΑΘΕ ΣΑΣ ΠΡΟΒΛΗΜΑ

EXPRESS SECURITY

Χ. 4029-31/7

ΠΟΛΙΤΙΣΤΙΚΟ ΗΜΕΡΟΛΟΓΙΟ

γράφει η Πόλυ Χατζημάρκου
pollyhatz@yahoo.com

ΦΤΙΑΞΤΕ ΤΕΧΝΗ ΑΠΟ ΣΚΟΥΠΙΔΙΑ!

Για 6η συνεχόμενη χρονιά, η ομάδα Ozon (βλέπε περιοδικό Ozon), διοργανώνει το Μαραθώνιο Δημιουργίας και Ανακύκλωσης **«Trash Art».** Η διοργάνωση παρουσιάστηκε για πρώτη φορά στην Αθήνα το 1998, και έκτοτε έχει θεσμοποιηθεί σε ετήσια βάση. Πέρσι συμμετείχαν 120 καλλιτέχνες και επισκέφθηκαν το Γκάζι πάνω από 11.000 άτομα, ενώ φέτος (Οκτώβριος) υπολογίζεται ότι τα νούμερα καλλιτεχνών και επισκεπτών θα αυξηθούν κι άλλο.

Στην ιστορία της τέχνης καλλιτέχνες από διάφορα κινήματα χρησιμοποίησαν τα απορρίμματα ως αντικείμενο έμπνευσης: από τον Duchamp και το κίνημα του Dada, τον Andy Warhol, και την pop art ως τους καλλιτέχνες της Arte Povera του '70 (με τον διεθνή «δικό μας» Γιάννη Κουνέλλη). Ακόμα και σήμερα όλο και πιο πολλοί καλλιτέχνες δημιουργούν αντικείμενα τέχνης γνωστά ως Recycle Art. Είτε για μείωση του κόστους των υλικών, είτε ως αντίδραση στον καταναλωτισμό και την περιβαλλοντολογική καταστροφή, το ενδιαφέρον του όλου εγχειρήματος είναι μεγάλο.

Οι κατηγορίες στις οποίες μπορείτε να δηλώσετε συμμετοχή είναι οι ακόλουθες:

Ζωγραφική, γλυπτική, χαρακτική, εγκαταστάσεις, video art, performance, σχέδιο μόδας, κόσμημα, φωτογραφία, αρχιτεκτονική, design, χορός.

Για δηλώσεις συμμετοχής και πληροφορίες τηλεφωνήστε στο 6973 045043, επισκεφθείτε το www.ozonweb.gr, ή στείλτε e-mail στο info@ozonweb.gr, μέχρι τις **5 Σεπτεμβρίου 2003.**

ΣΤΕΙΛΤΕ ΑΝΤΙΠΟΛΕΜΙΚΕΣ ΦΩΤΟΓΡΑΦΙΕΣ!



Στείλτε τις αντιπολεμικές φωτογραφίες σας! (φωτό: Π.Χ.)

Ένα μεγάλο αντιπολεμικό, καλλιτεχνικό εγχείρημα έχει ξεκινήσει εδώ και λίγο καιρό, στην Αμερική. Με το όνομα **"2.15"** (σημαίνει 15/2: η ημερομηνία γράφεται ανάποδα στην Αμερική) και δηλώνοντας την ημερομηνία εκκίνησης του πολέμου στο Ιράκ, οι διοργανωτές καλούν για συμμετοχή όλους τους φωτογράφους -και ερασιτέχνες- που έχουν οπτικό υλικό από αντιπολεμικές διαδηλώσεις. Πρόκειται για μια διεθνή κλήση σε όλους εσάς που έχετε αυθεντικές φωτογραφίες ή σχετικό καλλιτεχνικό υλικό από τις πρόσφατες διαδηλώσεις ειρήνης. Η ιδέα δημιουργήθηκε όταν οι ίδιοι οι οργανωτές συμμετείχαν στις πορείες της Νέας Υόρκης και έγιναν μάρτυρες -ως διαδηλωτές αλλά και ως τηλεθεατές- μιας μοναδικής παγκόσμιας κινητοποίησης, συγκινησιακής και ταυτόχρονα πολιτικής. Σκοπός τους είναι να διατηρήσουν αυτή την ιστορική ανάγκη έκφρασης και την αλλαγή στη ροή της ιστορίας, συγκεντρώνοντας, επιλέγοντας και εκδίδοντας ένα λεύκωμα-μωσαϊκό με τις πιο ενδιαφέρουσες και ετερόκλητες εικόνες από όλο τον κόσμο. Το λεύκωμα συμπληρώνεται με κείμενα, ερωτήματα και απόψεις από συγγραφείς, πολιτικούς, δημοσιογράφους και καλλιτέχνες.

Project 2.15 Τι να προσκομίσετε

- 1 ως 10 φωτογραφίες σε ψηφιακή μορφή (αν είναι τραβηγμένες από αναλογική κάμερα, μπορείτε να τις σκανάρετε). Κάθε αρχείο δεν θα πρέπει να υπερβαίνει τα 2.5 MB.
- 1 σημείωμα στο οποίο θα αναφέρεται όνομα, e-mail, τηλέφωνο, που και πότε τραβήχτηκαν οι φωτογραφίες, αν υπάρχουν αρνητικά ή αν μπορούν να σταλούν σε μεγαλύτερη ψηφιακή ανάλυση (εφόσον επιλεχθούν), στα αγγλικά.
- Στείλτε την δουλειά στο mfritzsche@earthlink.net

Επίσης, τσεκάρετε την ιστοσελίδα της οργάνωσης **www.two-fifteen.net**

Βιαστείτε μια και οι συμμετοχές γίνονται αποδεκτές ως την **1η Αυγούστου!**

ΣΕΜΙΝΑΡΙΑ ΣΧΕΔΙΟΥ ΣΤΗ ΡΟΔΟ



Η Άλκηστη Μιχαηλίδου σε σεμινάριο σχεδίου στη Ρόδο

Τα **«Μαθήματα Σχεδίου, θεωρία & πράξη»,** οργανώνονται στη Ρόδο, το Σεπτέμβριο 2003, και απευθύνονται σε όσους σκοπεύουν σοβαρά να διδαχτούν τις αρχές του σχεδίου σε εντατικούς ρυθμούς. Η ζωγράφος και εκπαιδευτικός **Άλκηστη Μιχαηλίδου,** μαθήτρια του μεγάλου δάσκαλου της Ελληνικής ζωγραφικής, Γιάννη Μόραλη, και νυν καθηγήτρια σχεδίου στα ΤΕΙ Διακοσμητικής και Γραφιστικής, θα διδάξει για ένα μήνα.

Θα λειτουργήσει ένα εργαστήριο με **12-14** μαθητές που θα επιλεγούν από όσους δηλώσουν συμμετοχή **έως και τις 20 Αυγούστου 2003.**

Το ωράριο διδασκαλίας θα είναι: Προαιρετικά 17:00 - 23:00 & Υποχρεωτικά 19:00 - 21:00, καθημερινά από 1 έως και 28 Σεπτεμβρίου εκτός Τετάρτης.

Συνολικά θα διεξαχθούν 144 ώρες διδασκαλίας (48 υποχρεωτικές) σε 24 ημέρες μαθημάτων.

Στους συμμετέχοντες που θα παρακολουθήσουν περισσότερες από 35 υποχρεωτικές ώρες διδασκαλίας **θα χορηγηθεί βεβαίωση παρακολούθησης των Μαθημάτων Σχεδίου.**

ΒΑΣΙΚΟΙ ΑΞΟΝΕΣ ΔΙΔΑΣΚΑΛΙΑΣ

→ **Η Φόρμα και η περιπέτεια της μέσα στον 20ο αιώνα. Πως αποκτήσαμε συνείδηση της αυτονομίας της και γιατί.** Ακαδημαϊκό σχέδιο, Σεζανισμός, Κυβισμός, Φορμαλισμός, Παραμορφώσεις και δραματοποιήσεις της φόρμας, Εξπρεσιονισμός, Ποιητικές ανταλλαγές στοιχείων. Ελευθερία και ρευστότητα της φόρμας, Χειρονομιακή γραφή, Ρυθμός, Ύφος και Υφή, Υλικότητα, Γλυπτική απόδοση, Σχέσεις Σχεδίου & Χρώματος.

→ **Η φόρμα ως στοιχείο σκέψης των ζωγράφων.** Η φόρμα ως σχήμα του ανθρώπινου νου. Μια πρώτη έννοια της αφαίρεσης στο σχήμα της, μια δεύτερη στη σύνταξη της, μια τρίτη σε νοηματικό επίπεδο. Τι κρύβει η αφαίρεση και τι εμφανίζει. Νύξη, Υπαινιγμός, Υποδήλωση, Παραδήλωση, Νοηματοδοτήσεις μέσω Ρυθμού, Αντίστιξη, Πολυσημία.

→ **Σχήμα και άρθρωση της Φόρμας.** Σχέση της φόρμας με τον τόνο. Σχέση της φόρμας με τα όρια της. Σχέση της φόρμας με τους άξονες.

→ **Οι τέσσερις τόνοι και η σχέση τους με το χρώμα.** Πως τα αντιλαμβάνεται το μάτι και ο νους.

→ **Ποιος ο κύριος ρόλος του Σχεδίου**

ΜΑΘΗΜΑΤΑ ΣΧΕΔΙΟΥ: Θεωρία και πράξη
διδασκαλία: **Άλκηστη Μιχαηλίδου**
διάρκεια: **1-28 Σεπτεμβρίου 2003**
οργάνωση: Άγγελος Σπάρταλης
πληροφορίες: 22410 78771, pollyhatz@yahoo.com

Ο ΓΕΝΝΑΔΙΟΣ ΣΤΗΝ ΡΟΔΟ

Εφθασε προχθές στην Ρόδο ο συμπατριώτης μας Μητροπολίτης Ιταλίας κ. Γεννάδιος. Ο σεβασμιώτατος θα παραμείνει για ξεκούραση λίγων ημερών και θα επιστρέψει στην έδρα του περί το τέλος Αυγούστου.

6361-30/7

Δ.Α.Ν.Ε. SEA LINE
ΔΩΔΕΚΑΝΗΣΙΑΚΗ ΑΝΩΝΥΜΗ ΝΑΥΤΙΛΙΑΚΗ ΕΤΑΙΡΙΑ

ΚΑΛΟΚΑΙΡΙ 2003
ΙΟΥΛΙΟΣ

Αναχωρήσεις από ΡΟΔΟ

28 Ιουλίου Δευτέρα
ΡΟΔΟΣ 15.00 Κω -Κάλυμνο - Αστυπάλαια -Πειραιά
29 Ιουλίου Τρίτη
ΠΑΤΜΟΣ 15.00 Κω-Κάλυμνο-Λέρο-Πάτμο-Πειραιά
30 Ιουλίου Τετάρτη
ΡΟΔΟΣ 15.00 Σύμη-Τήλο-Κάλυμνο-Λέρο-Πάτμο-Πειραιά
ΔΙΑΓΟΡΑΣ 18.00 Κω - Πειραιά
31 Ιουλίου Πέμπτη
ΠΑΤΜΟΣ 15.00 Κω-Κάλυμνο-Λέρο-Πάτμο-Πειραιά

X4034-31/7

«ΙΕΡΑΠΕΤΡΑ - Β. ΚΟΡΝΑΡΟΣ»

ΔΡΟΜΟΛΟΓΙΑ Λ.Α.Ν.Ε.

Κάθε Κυριακή στις 04.30 το πρωί
Αναχώρηση από Ρόδο με το ΙΕΡΑΠΕΤΡΑ για Χάλκη, Διαφάνι, Πηγάδια, Κάσο, Σητεία. Αγιο Νικόλαο, Μήλο, Πειραιά

Κάθε Δευτέρα στις 23.00 το βράδυ
Αναχώρηση από Ρόδο με το ΚΟΡΝΑΡΟΣ για Χάλκη, Διαφάνι, Πηγάδια, Κάσο, Σητεία και επιστροφή από Σητεία για Ρόδο

Κάθε Τετάρτη στις 04.30 το πρωί
Αναχώρηση από Ρόδο με το ΚΟΡΝΑΡΟΣ για Χάλκη, Διαφάνι, Πηγάδια, Κάσο, Σητεία. Αγιο Νικόλαο, Μήλο, Πειραιά

Κάθε Σάββατο στις 04.30 το πρωί
Αναχώρηση από Ρόδο με το ΚΟΡΝΑΡΟΣ για Χάλκη, Διαφάνι, Πηγάδια, Κάσο, Σητεία. Αγιο Νικόλαο, Μήλο, Πειραιά

Πληροφορίες
STEFANAKIS - ZORPIDIS
Τηλ. 22410 20625, 30054

x4052-31/7

VANIK TOURS

ΓΙΑΝΝΗΣ και ΣΕΒΑ ΒΑΛΣΑΜΙΔΗ
VANIK σημαίνει ΑΛΗΘΕΙΑ
ΑΚΤΗ ΚΑΝΑΡΗ 17, ΨΑΡΟΠΟΥΛΑ -
ΑΝΕΤΟ ΠΑΡΚΙΝΓΚ •Ανοικτά: ΔΕ-ΣΑ 08.30 - 14.00 & 16.30 - 20.30
Τηλ. 22410 35191, 37621 κινητό: 6945798148 , FAX 22410 29532

Το γραφείο μας πάντα πρώτο σε κρατήσεις ξενοδοχείων εξασφάλισε και σας προσφέρει καταπληκτικές τιμές για τα παρακάτω ξενοδοχεία σε ΠΑΚΕΤΑ (έκδοση εισιτηρίων R/T) από 1/4-31/10/2003

Απευθυνόμαστε σε σας που θέλετε και η κράτησή σας να είναι σωστή και το δωμάτιό σας να σας περιμένει

1ον HOTEL PRESIDENT
Α΄ Κατηγορίας
Λεωφόρος Κηφησίας (ΟΛΑ ΑΝΑΚΑΙΝΙΣΜΕΝΑ)
Μονόκλινο € 58
Δίκλινο για μονόκλινο € 63
Δίκλινο € 68
Τρίκλινο € 83

2ον HOTEL ASTOR
Α΄ Κατηγορίας
Σύνταγμα
Μονόκλινο € 68
Δίκλινο για μονόκλινο € 78
Δίκλινο € 88
Τρίκλινο € 108

3ον HOTEL ZAFOLIA
Α΄ Κατηγορίας
Λεωφόρος Αλεξάνδρας
Μονόκλινο € 99
Δίκλινο € 112
Τρίκλινο € 133

4ον HOTEL ARETHOUSA
Β΄ SUPERIOR
Σύνταγμα

5ον HOTEL ELLINIS
Β΄ Κατηγορίας
Ωνάσειο, λεωφ. Συγγρού
Μονόκλινο € 60
Δίκλινο € 70
Τρίκλινο € 80

6ον HOTEL TPITON
Β΄ Κατηγορίας
Κέντρο Πειραιά
Μονόκλινο € 55
Δίκλινο € 72
Τρίκλινο € 93

7ον HOTEL LILIA
Β΄ Κατηγορίας
Πασαλιμάνι Πειραιάς
Μονόκλινο € 55
Δίκλινο € 70
Τρίκλινο € 88

8ον HOTEL EGNATIA
Β΄ Κατηγορίας
Θεσσαλονίκη Κέντρο - ανακαινισμένο
Μονόκλινο € 68
Δίκλινο € 78
Τρίκλινο € 88

9ον HOTEL EGNATIA PALACE
Α΄ Κατηγορίας
Θεσσαλονίκη Κέντρο - ολοκαίνουργιο
Μονόκλινο € 90
Δίκλινο € 100
Τρίκλινο € 125

* Τα παραπάνω ξενοδοχεία διαθέτουν T.V. σε όλα τα δωμάτια
* Στις παραπάνω τιμές συμπεριλαμβάνεται πρωινό σε μπουφέ
* Ακόμη σε μας θα βρείτε αεροπορικά και ατμοπλοϊκά εισιτήρια όλων των εταιρειών.

Χ. 4040-31/7

ΝΤΕΤΕΚΤΙΒΣ

Συνταξιούχος Αστυνομικός Ασφάλειας
ΑΝΑΛΑΜΒΑΝΟΥΜΕ
Υποθέσεις ανηλίκων, οικογενειακές, προσωπικές κ.τλ.
ΔΙΑΘΕΤΟΥΜΕ ΤΑ ΠΛΕΟΝ ΣΥΓΧΡΟΝΑ ΟΠΤΙΚΟΑΚΟΥΣΤΙΚΑ ΣΥΣΤΗΜΑΤΑ
100% ΕΧΕΜΥΘΕΙΑ
ΡΩΜΗΣ 22 - ΡΟΔΙΝΙ • ΤΗΛ. 22410 68985
ΚΙΝ.: 6946 997967

2549-31/7

LINDOS memories
RESORT BEACH HOTEL

Στη μαγευτική περιοχή της Λίνδου δημιουργήσαμε ένα πανέμορφο ξενοδοχείο πέντε αστέρων με στόχο να ικανοποιήσει τις ανάγκες των πελατών που ενδιαφέρονται για ποιοτικές διακοπές. Χτισμένο κάτω από το ιστορικό βράχο του Ναβαρόνε όπου γυρίστηκε η ομώνυμη θρυλική ταινία, μια ανάσα από την αμμουδιά μπορεί κανείς να χαλαρώσει και ανανεωθεί από τη μαγευτική ομορφιά της αιγαιοπελαγίτικης θάλασσας.



Εξήντα πολυτελή δωμάτια με αυτόνομο κλιματισμό, δορυφορική τηλεόραση, τηλέφωνο, χρηματοκιβώτιο, mini bar, και 24ωρη υπηρεσία δωματίου και 10 σουίτες με ονειρεμένη θέα υπόσχονται αξέχαστες διακοπές. Στο εστιατοριο οι επισκέπτες έχουν τη δυνατότητα να απολαύσουν εκλεκτές γεύσεις από ελληνική και διεθνή κουζίνα, φρέσκα ψάρια σε συνδυασμό με το κρασί της αρεσκείας τους. Δροσιστικοί χυμοί και εξωτικά ποτά σερβίρονται από το main και το pool bar.

Για κρατήσεις - πληροφορίες, μη διστάσετε να επικοινωνήσετε μαζί μας στα τηλέφωνα 22440 35000 έως 35099 fax 2244 48156

X. 4025-31/7

ΠΡΟΟΔΟΣ ΜΙΚΡΕΣ ΑΓΓΕΛΙΕΣ ΜΙΚΡΕΣ ΑΓΓΕΛΙΕΣ ΠΡΟΟΔΟΣ

ενοικιάσεις

ΕΝΟΙΚΙΑΖΕΤΑΙ διαμέρισμα 90τ.μ., δύο υπνοδωμάτια, σαλοτραπεζαρία, κουζίνα, κεντρική θέρμανση, στον 1ο όροφο, Κέννεντυ 45. Πληροφορίες τηλ. 22410/64464
ΓΔ-30/6

ΕΝΟΙΚΙΑΖΕΤΑΙ διαμέρισμα 100τ.μ. στην περιοχή Καρακόνερο με ηλιακό και χωρίς κοινόχρηστα. Πληρ. τηλ. 22410/64128 ή κιν. 6972763467
6275-31/7

ΕΝΟΙΚΙΑΖΕΤΑΙ 4άρι διαμέρισμα 115τ.μ., καινούργιας κατασκευής, στην οδό Αποστόλου Παύλου (περιοχή Ανάληψη). Πληρ. τηλ. 22410/21378 και 693-6567284
6285-31/7

ΕΝΟΙΚΙΑΖΟΝΤΑΙ δυάρια και τριάρια επιπλωμένα, στην Κρεμαστή, με ωραία θέα. Ενοίκιο 340 και 360 ευρώ. Πληρ. τηλ. 22410/60423, 6938493968 και 6972326057
6347-20/8

ΕΝΟΙΚΙΑΖΕΤΑΙ έπαυλη, λουξ, στις Φάνες, 400τ.μ., μέσα σε 5 στρ. κήπο, πλήρως εξοπλισμένη, 100 μ. από τη θάλασσα. Ενοίκιο 2.500 ευρώ. Πληρ. τηλ. 22410/60423, 6938493968 και 6972326057
6347-20/8

ΕΝΟΙΚΙΑΖΕΤΑΙ διαμέρισμα 4άρι με δύο μπάνια, δύο τουαλέτες, για δημοσίους υπαλλήλους, κατάλληλο και για επαγγελματική χρήση, οικονομικότατο, μόνο 340 ευρώ, σε ήσυχη περιοχή, πλήρως ανακαινισμένο, στον 1ο όροφο, στο κέντρο της πόλης. Μόνο σοβαρές προτάσεις. Απολλωνίου Ροδίου 56. Τηλ. 6946588069
6312-31/7

ΕΝΟΙΚΙΑΖΕΤΑΙ επιπλωμένη μονοκατοικία στ' Ασγούρου. Ενοίκιο 300 ευρώ. Πληρ. τηλ. 22410/60423, 6938493968 και 6972326057
6347-20/8

ΕΝΟΙΚΙΑΖΕΤΑΙ τριάρι επί της Βενετοκλέων 112τ.μ., σε όροφο, ενοίκιο 450 ευρώ. Πληρ. τηλ. 22410/60423, 6938493968 και 6972326057
6347-20/8

ΕΝΟΙΚΙΑΖΕΤΑΙ στην Αθήνα στο κέντρο, επί της Χαριλάου Τρικούπη και Ναυαρίνου, διαμέρισμα στον 5ο όροφο, ρετιρέ, 100τ.μ., κατάλληλο για φοιτητές. Πληρ. τηλ. 210/3605772 και 6977645354 κ. Παπαμανώλη
6198-31/7

ΕΝΟΙΚΙΑΖΕΤΑΙ δυάρι, επιπλωμένο, επί της Κέννεντυ. Ενοίκιο 360 ευρώ. Πληρ. τηλ. 22410/60423, 6938493968 και 6972326057
6347-20/8

ΔΙΑΜΕΡΙΣΜΑ επιπλωμένο, ισόγειο, 70τ.μ., με κήπο, δύο υπνοδωμάτια, σαλόνι, κουζίνα, θερμοσυσσωρευτές, κλπ., σε ήσυχη πάροδο Τσαλδάρη - Αννης Μαρίας, κατάλληλο για συγκατοίκηση 2-3 ατόμων (φοιτητές, στρατιωτικοί, κλπ). Ενοικιάζεται 450 ευρώ. Πληροφορίες τηλ.22410/76525 και 6945/417673
6286-3/8

ΕΝΟΙΚΙΑΖΕΤΑΙ κατάστημα εμβαδού 120τ.μ., επί της οδού Εθνικής Αντίστασης (πρώην Αννης Μαρίας) 71, έναντι Εμπορικής Τράπεζας. Πληροφορίες τηλ. 22410/33113 και 6945315657
6291-2/8

ΕΝΟΙΚΙΑΖΟΝΤΑΙ: 1) ένα διαμέρισμα 3άρι στον 2ο όροφο, 2) δυάρι στο 2ο όροφο και 3) 2άρι στον πρώτο όροφο, Νικηταρά 67. Πληρ. τηλ. 22410/35854 και 22410/23867, κ. Γούλη, 9π.μ.-2μ.μ.
6273-31/7

ΕΝΟΙΚΙΑΖΕΤΑΙ τριάρι καινούργιο, ισόγειο, στην Ιξιά. Ενοίκιο 400 ευρώ. Πληρ. τηλ. 22410/60423, 6938493968 και 6972326057
6347-20/8

ΕΝΟΙΚΙΑΖΕΤΑΙ οροφοδιαμέρισμα 100τ.μ., επί της οδού Αλικαρνασσού 6, με δύο υπνοδωμάτια, σαλοτραπεζαρία και λοιπών βοηθητικών χώρων. Πληροφορίες τηλ. 33536 ώρες 6-9
1965-1/8

ΕΝΟΙΚΙΑΖΕΤΑΙ δυάρι, επιπλωμένο, στην Ιξιά. Ενοίκιο 280 ευρώ. Πληρ. τηλ. 22410/60423, 6938493968 και 6972326057
6347-20/8

ΕΝΟΙΚΙΑΖΕΤΑΙ στο Νιοχώρι Απολλωνίου Ροδίου 41, στούντιος, με air condition, και πολυκουζινάκι, επιπλωμένο, με την ημέρα ή με το μήνα. Πληρ. τηλ. 22410/22694
6337-8/8

ΕΝΟΙΚΙΑΖΕΤΑΙ δυάρι επιπλωμένο, με ηλιακό θερμοσίφωνα, επί της λεωφόρου Ρόδου Καμείρου (Θεολόγος) κατά προτίμηση σε στρατιωτικούς εκπαιδευτικούς. Πληρ. τηλ. 22410/20675
6344-8/8

ΕΝΟΙΚΙΑΖΕΤΑΙ γκαρσονιέρα πλήρως επιπλωμένη, με WC, ηλιακούς, βεράντα, πλυντήριο, TV, σε ετήσια βάση. Πληροφορίες τηλ. 6972896660
6277-31/7

ΕΝΟΙΚΙΑΖΟΝΤΑΙ γκαρσονιέρες επιπλωμένες, στη Μητρόπολη, μονόχωρες και δίχωρες. Ενοίκιο 300 και 330 ευρώ αντίστοιχα. Πληρ. τηλ. 22410/60423, 6938493968 και 6972326057
6347-20/8

ΕΝΟΙΚΙΑΖΕΤΑΙ διαμέρισμα 130τ.μ., επί της οδού Χειμάρρας 117, στο δεύτερο όροφο.Πληρ. τηλ. 22410/35842 και 6936/654274
6274-31/7

ΕΝΟΙΚΙΑΖΕΤΑΙ κατάστημα με μεγάλη αυλή, Θεμ. Σοφούλη., κατάλληλο για πρατήριο, πρακτορείο ΛΟΤΤΟ ή για οποιαδήποτε άλλη χρήση. Πληρ. τηλ. 22410/20079
6351-8/8

ΕΝΟΙΚΙΑΖΟΝΤΑΙ
ΣΤΟΥΝΤΙΟΣ ΕΠΙΠΛΩΜΕΝΑ
πλήρως, με ατομικό μπάνιο και πολυκουζινάκι.
Τηλ. 22410/61628, 22410/61937 και 6944287773
X4121-31/8

ΕΝΟΙΚΙΑΖΕΤΑΙ τριάρι επί της Χειμάρρας, 85τ.μ., σε όροφο. Ενοίκιο 400 ευρώ. Πληρ. τηλ. 22410/60423, 6938493968 και 6972326057
6347-20/8

ΕΝΟΙΚΙΑΖΕΤΑΙ ισόγειο, διαμέρισμα (δυάρι), επί της οδού Καναδά, πλήρως επιπλωμένο, σε άριστη κατάσταση. Ενοίκιο 350 ευρώ. Πληρ. τηλ. 22410/76477
6355-7/8

ΕΝΟΙΚΙΑΖΟΝΤΑΙ επιπλωμένα στούντιος σε ήσυχη περιοχή της Ιαλυσού. Πληρ. κ. Μιχάλη, τηλ. 6945077678
1905-31/7

ΕΝΟΙΚΙΑΖΟΝΤΑΙ
ΛΟΥΞ ΔΙΑΜΕΡΙΣΜΑΤΑ
επιπλωμένα, δίκλινα, τρίκλινα και τετράκλινα, με την ημέρα ή με τον μήνα έως 30 Οκτωβρίου 2003, περιοχή Μητροπόλεως
Τηλ. 6977896444 22410/29452
6338-12/8

πωλήσεις

ΠΩΛΕΙΤΑΙ οικόπεδο στη Χάλκη. Πληροφορίες τηλ. 22410/96845
6240-10/8

ΠΩΛΟΥΝΤΑΙ τρεις μεζονέτες στα μπετά ή τελειωμένες, με το κλειδί στο χέρι, των 130τ.μ., έκαστη και με 1000τ.μ. οικόπεδο ή κάθε μία (περιοχή Κοσκινού), με φανταστική - πανοραμική θέα τη θάλασσα και το Φαληράκι. Πληρ. κ. Καργάκο Νίκο, ιδιοκτήτης κατασκευαστής, Θεμ. Σοφούλη 59 - Ρόδος. Τηλ. 30397 και κιν. 6946049179
6250-3/8

ΠΩΛΕΙΤΑΙ επιχείρηση εστιατορίου, με υπερπλήρη εξοπλισμό, για οποιοδήποτε είδος φαγητού, σχεδόν καινούργιο, εν λειτουργία στην Ιξιά, σε καλό πόστο, λόγω φόρτου εργασίας. Συζητείται και η πώληση του εξοπλισμού, μόνον όλος μαζί: Σοβαρές προτάσεις μόνον. Τηλ. 6945883335
6295-3/8

ΠΩΛΕΙΤΑΙ επιχείρηση μικρό τουριστικό με όλο του τον εξοπλισμό και το εμπόρευμα, εν λειτουργία, επί της Γρίβα και σε πολύ κεντρικό σημείο, λόγω τοκετού, με πολύ καλό εισόδημα. Σοβαρές προτάσεις μόνον. Τηλ. 6945883335
6295-3/8

ΠΩΛΕΙΤΑΙ επιχείρηση εν λειτουργία (snak bar - πίτσα) Ορφανίδου 20. Πληροφορίες τηλ. 22410/22877, 6-1μ.μ. και 6937903127
6348-8/8

ΠΩΛΕΙΤΑΙ μονοκατοικία άνω κάτω, στους Μύλους, στη Σύμη. Πληροφορίες τηλ. 22410/24891
6336-6/8

ΠΩΛΕΙΤΑΙ οικόπεδο 4.012τ.μ., επί της λεωφόρου Ρόδου - Λίνδου, στ' Ασγούρου. Πληρ. τηλ. 22410/37380
6334-6/89

ΠΩΛΕΙΤΑΙ παλαιά οικία στα Κοσκινού 102τ.μ.. Πληροφορίες τηλ. 22410/61211 και 6977285148
6341-6/8

ΠΩΛΟΥΝΤΑΙ κουτάβια Καυκάσου, γνήσια, 2 μηνών. Τιμή 600 ευρώ το ένα. Πληρ. τηλ. 6932647152
6313-3/8

ΕΥΚΑΙΡΙΑ ΠΩΛΕΙΤΑΙ
ΔΙΑΜΕΡΙΣΜΑ 86τ.μ. ισόγειο, επιπλωμένο ή μη.
Πληροφορίες τηλ. 22410/23063 και 22410/30307
6331-17/8

ΠΩΛΕΙΤΑΙ
μονοκατοικία στις Φάνες 400τ.μ., λουξ κατασκευή, 100μ. από τη θάλασσα μέσα σε 5 στρ. κήπο, με πισίνα και γεώτρηση. Τιμή 900.000 ευρώ
Πληροφορίες τηλ. 22410/60423 6938493968 6972326057
6347-20/8

ΠΩΛΟΥΝΤΑΙ
200 πρόβατα για ζωή και αρνιά για σφάξιμο, 5 ευρώ το κιλό.
Πληροφορίες τηλ. 22440/22497 και 22440/23154
6246-31/7

ΠΩΛΕΙΤΑΙ
επιχείρηση (ρουχισμός). Μόνο σοβαρές προτάσεις, Μιχ. Πετρίδη.
Πληροφορίες τηλ. 6936915616
6092-3/8

μηχανοκίνητα

ΠΩΛΕΙΤΑΙ ταχύπλοο ανοιχτού τύπου μάρκας BEST HELLAS με μηχανή εξωλέμβια μάρκας JOHNSON 70 H/P, μήκους 4.70 μ. με τρέιλερ με όλο τον εξοπλισμό. Πληρ. τηλ. 6932842700
ΓΔ-4/8

ΠΩΛΕΙΤΑΙ αυτοκίνητο, μάρκας MERCEDES αυτόματη, σε άριστη κατάσταση και σε τιμή ευκαιρίας. Πληροφορίες τηλ. 32368, κιν. 6973526900
1969-3/8

ΠΩΛΕΙΤΑΙ μηχανάκι μάρκας SUZUKI 50 κ.ε., σε άριστη κατάσταση και σε τιμή ευκαιρίας, λόγω αναχωρήσεως. Πληρ. τηλ. 22410/34036
ΓΔ-30/7

ΖΗΤΕΙΤΑΙ
ΚΟΠΕΛΑ
που διαμένει στη Νότια Ρόδο, με καλή γνώση της γερμανικής για να εργασθεί σε κατάστημα εντός του ξενοδοχείου LINDOS PRINCESS στη Λάρδο.
Πληροφορίες τηλ. 22440/44624
6290-31/7

ΑΙΓΑΙΟΚΤΗΜΑΤΙΚΗ
ΠΩΛΟΥΝΤΑΙ ΤΑ ΚΑΤΩΘΙ ΑΚΙΝΗΤΑ
(Δ.Δ.= Δάνεια Δεκτά)
ΔΙΑΜΕΡΙΣΜΑΤΑ: ΕΤΟΙΜΟΠΑΡΑΔΟΤΑ ΚΑΙΝΟΥΡΓΙΑ ΚΑΙ ΜΕΤΑΧΕΙΡΙΣΜΕΝΑ

ΔΥΑΡΙΑ (1 υπν.)
35τ.μ. Ιαλυσό (studio) 30.000 € (Δ.Δ.)
45τ.μ. (1 υπν.) Μιχ. Πετρίδη 25 εκ. (73.367 € Δ.Δ.
60 τ.μ. α' ορ. καινούργιο στο Καρακόνερο, 82.171 €, (28 εκ.) (ΔΔ)

ΤΡΙΑΡΙΑ (2 υπν.)
72τ.μ. (2 υπν.) Ανάληψη, καινούργιο, 36 εκ. (105.649 € (Δ.Δ.)
74τ.μ. (2 υπν.) α' όρ. Σεμερτζίδη 32 εκ. 94.000 € (Δ.Δ.)
77τ.μ. καινούργιο, Ιαλυσό 29 εκ.- 85.106 € (Δ.Δ.)
80τ.μ.(υπ) Δενδρινού με αυλή, 70.000 €
80τ.μ. Αισχύνη (β' όρ.) 30 εκ. - 88.410 € (Δ.Δ.)
80τ.μ. καινούργιο, Καρακόνερο (40 εκ.) 117.318 € (Δ.Δ.)
92τ.μ. καινούργιο Ιαλυσό (40 εκ.) - 117.388 € (Δ.Δ.)
110τ.μ., καινούργιο, Καρακόνερο (44 εκ.) - 129.126 € (Δ.Δ.)
86 τ.μ. (2 υπν.) β' ορ. Σεμερτζίδη (28 εκ.) 82.171 (Δ.Δ.) €
87 τ.μ.καινούργιο στο Ροδίνι (40 εκ.) 117.388 € (Δ.Δ.)
91τ.μ. 3studios ρετιρέ Ιαλυσό 30 εκ. - 88.041 € (Δ.Δ.)
96τ.μ. (2 υπν.) Ιαλυσό (26 εκ.) 76.302 € (Δ.Δ.)

ΤΕΣΣΑΡΙΑ (3 υπν.) και άνω
93τ.μ. (3 υπν.) καινούργιο, Ροδίνι (46 εκ.) 135.000 € (Δ.Δ.)
94τ.μ. (ισ) μαρ/σοβά, στο Ροδίνι 15 εκ. 44.020 €
100τ.μ. Αντισμ. Βολονάκη (3 υπν.), 30 εκ. - 88.041 € (Δ.Δ.)
112τ.μ. (3 υπν.) Στοκολόμης 50 εκ. - 146.735 € (Δ.Δ.)
116τ.μ. (3 υπν.) 1ος όροφ. Αγ. Αναργύρους 88.041 € (30 εκ.) Δ.Δ.
116τ.μ. (3 υπν.) καινούργιο Ανάληψη (62 εκ.) - 181.951 € (Δ.Δ.)
116τ.μ. ισ. υπ/νο (3 υπν.) Πτολεμαίων (55 εκ.) - 161.408 € (Δ.Δ.)
118τ.μ. (3 υπν.) σε σοβά στους Δασκάλους, 93.910 €, (32 εκ.) (Δ.Δ.)
120τ.μ. α' όροφο, Κέννεντυ (70 εκ.) 205.425 € (Δ.Δ.)
120τ.μ. (4 υπν.) β' όροφ. Παν. Ροδίου (50 εκ.) - 146.735 € (Δ.Δ.)
120τ.μ.(3 υπν.) ισόγειο, (3 υπν.) στην Πειραιώς, ετοιμοπαράδοτο,161.408 €, (54 εκ.) (Δ.Δ.)
120τ.μ.(3 υπν.) καινούργιο στο Καρακόνερο (56 εκ.) (164.343 € (Δ.Δ.)
160τ.μ. (4 υπν.) α' ορ. κολώνες Δασκάλους (32 εκ.) 93.910 €
175τ.μ. (3 υπν.) Μιχ. Πετρίδη, ρετιρέ (80 εκ.) 234.776 € (Δ.Δ.)
ΠΕΝΤΑΡΙ (4 υπν.), 120τ.μ., Παν. Ροδίου 50 εκ. 146.735 € (Δ.Δ.)
203τ.μ διαμέρισμα στο Μηδεια (85εκ.) - 250.000 € (Δ.Δ.)

ΜΕΖΟΝΕΤΤΕΣ - ΜΟΝΟΚΑΤΟΙΚΙΕΣ - ΠΑΛΙΑ ΣΠΙΤΙΑ
70τ.μ. με αυλή Π. Πόλη κοντά στο Ρολόι (28 εκ.) 82.170 €
80τ.μ. διόροφη με αυλή, Ρολόι (45εκ.) 132.061 € (Δ.Δ.)
80τ.μ.μον/κία 7 Χουρμαδιές με αυλή (Δ.Δ)
80τ.μ. καινούργια μεζονέτα στην Ιαλυσό (38 εκ). (111.518 € (Δ.Δ.)
90 τ.μ. δυόροφη μον/κία στο Παραδείσι με τζάκι 64.563 €, (22 εκ.) (Δ.Δ.)
120τ.μ. καινούργια μεζ/τα στο Ροδίνι 80 εκ., 234.776 € (Δ.Δ.)
122τ.μ. καινούργιο Ιαλυσό (55εκ.) - 161.408 € (Δ.Δ.)
132τ.μ. μεζονέτα κοντά στο Μίρα - Μάρε (75 εκ.) 20.229 € (Δ.Δ.)
140τ.μ. μον/κία σε μπετά, σε 1.400 τ.οικ. στους Τρεις (32 εκ.) - 93.910 € (Δ.Δ.)
140. τ.μ.μονοκατοικία σε μπετά σε 1.300 τ.μ. Κοσκινού 40 εκ. (117.388 €
140τ.μ. (με 70 υπ.) (σε μαρμαροσοβά) στην Ιαλυσό 146.735 €, (50 εκ.) (ΔΔ)
140 τ.μ. μεζονέτα σε 340 τ.μ. οικόπεδο, στην Ιξιά (83 εκ.) 223.870 € (Δ.Δ.)
150τ.μ. διόροφη πανσιόν Π. Πόλη 35 εκ. 102.714 € (Δ.Δ.)
170τ.μ. στους Δασκάλους μεζονέτα (60 εκ.) -176.082 € (Δ.Δ.)
180 τ.μ. μονο/κία μπετά Τρεις 100.000 €
183τ.μ. μεζονέτα Καρακόνερο 57 εκ. - 167.300 € (Δ.Δ.)
210 τ.μ. μετ/νη μονοκατοικία στα Κοσκινού 220.102 €, (75 εκ.) (Δ.Δ)
240τ.μ. ισ. κατ/τα α' ορ. διαμέρισμα κτίριο σε 500 μ. οικ/δα κοντά στην Καναδά 322.817 € 110 εκ.) (Δ.Δ.)
280τ.μ. οικ/κό τετ/νο (μαζαγί ή σπίτι) Π. Πόλη 239.470 €, (100 εκ.) (Δ.Δ.)

ΚΑΤΑΣΤΗΜΑΤΑ - ΓΡΑΦΕΙΑ - ΚΤΙΡΙΑ - ΒΙΟΤ/ΚΟΙ ΧΩΡΟΙ:
31τ.μ. κατάστημα στο Νηρέα (22 εκ.) - 64.563 €
39 τ.μ. γραφείο, κοντά στην πλατεία Κύπρου (α' ορ.), (17 εκ.) 50.000 €
40τ.μ. (ισόγειο) αποθήκη - κατάστημα, Σεμερτζίδη 37.000 €
44τ.μ. (ισ. απ.) Σεμερτζίδη 37.000 €
55τ.μ. κατάστημα Βασ. Ηρακλείου (35 εκ.) 102.714 € (Δ.Δ.)
82 τ.μ. β' οροφ. γραφείο στο Μανδράκι (πίσω από το Εθνικό) - 95.000 € (Δ.Δ.)
80τ.μ. δυόροφο, με αυλή Ρολόι, Π. Πόλη (45 εκ.) - 132.061 € (Δ.Δ.)
80 τ.μ. υπ. αποθήκη στην Κένεντυ (12 εκ.) 35.216 €
90τ.μ. (2 αποθήκες), Δασκάλους 10 εκ. - 29.347 €
127 τ.μ. πανσιόν 6 δωματίων, λεωφ. Ρόδου-Λίνδου, (45 εκ.), 132.061 €
150τ.μ. πανσιόν στούντιο, Π. Πόλη 35 εκ. -102.714 €
175τμ. κατάστημα επί της Λεωφόρου Ρόδου-Λίνδου 205.429 €, (70 εκ.) (Δ.Δ)
180τ.μ. (α.π.) κατάστημα ισόγειο στο Ροδίνι, 132.061 €, (45 εκ.) (Δ.Δ.)
ΕΝΟΙΚΙΑΖΕΤΑΙ ΜΕΓΑΛΗ ΑΠΟΘΗΚΗ ΣΤΗΝ ΚΑΛΛΙΘΕΑ. ΕΝΟΙΚΙΟ 440 €

ΟΙΚΟΠΕΔΑ - ΑΓΡΟΤΕΜΑΧΙΑ:
401τ.μ. Δημ. Αναστασιάδη (Σ.Δ.1) 180.000 €
440τ.μ. Ροδίνι (Σ.Δ.0,8) 220.000 €
600 τ.μ. οικ/κή μερίδα, έναντι Βερόπουλου (7,5 εκ.) - 22.000 €
620τ.μ. .Σ.Δ. 1,2 Αγ. Αναστασία
1000τ.μ. Τσαΐρι, άρτιο 12 εκ. 35.216 €
1.210τ.μ. Κοσκινού (δεν κτίζει) (5 εκ.) 15.000 €
1.370τ.μ. εντός οικισμού Αρχ/λου - 50 εκ.- 146.735 €
4.940 τ.μ., όρια Κρεμαστής 30 εκ. 88.041 €
350τ.μ. (νέα επ/ση οικισμού) Σορωνή 30.000 €
45 στρ. στο Γεννάδι (115 εκ.) 337.738 €
5.600 τ.μ. Αγιο Σουλά, προς Διμυλιά 120 ελιές, 15.000 €

Αναλαμβάνουμε την ενοικίαση των διαμερισμάτων σας σε σύντομο χρονικό διάστημα

ΒΑΖΟΥΚΟΥ ΡΕΝΑ
ΜΕΣΙΤΗΣ ΑΣΤΙΚΩΝ ΣΥΜΒΑΣΕΩΝ
Πληροφορίες τηλ. 2241022943 - 2241028838
- & FAX: 2241028838
Διευθ. Γραφείου: Δημ. Θεοδωράκη 3
Τ.Κ. 85100 Ρόδος
καθημερινά 9-1 το πρωΐ και 6.30 - 8.30 απογεύματα της Δευτέρας και της Πέμπτης e-mail.vazoukou@otenet.gr
X4041-31/7

ΕΝΟΙΚΙΑΖΕΤΑΙ
ΣΠΙΤΙ στον Αρχάγγελο, στους πρόποδες του κάστρου, παραδοσιακό, τύπου Γ (γάμα) 80,00 τ.μ., σε άριστη κατάσταση, πανταχόθεν ελεύθερο με ανισόπεδες στάθμες και αυλή με κήπο, λουλούδια, δέντρα, νησιώτικου χαρακτήρα, χρώματα άσπρο - μπλε.
Χώροι: α) Κουζίνα, σοφά, τζάκι (κούμελο)
β) Δωμάτιο με παταρό (παραδοσιακό), τραπεζαρία, ντουλάπα
γ) Λουτρό (Ideal)
δ) Ηλιακό θερμοσίφωνα
ε) Ρεύμα τριφασικό
ζ) Ρεύμα νυκτός
Συμβόλαιο για 1 χρόνο τουλάχιστον
Τηλ. 6937163667
T1422-3/8

ΟΙΚΟΔΟΜΙΚΕΣ-ΤΕΧΝΙΚΕΣ
ΕΜΠΟΡΙΚΕΣ-ΕΠΙΧΕΙΡΗΣΕΙΣ
ΑΦΟΙ ΑΣΒΕΣΤΗ Ο.Ε.
Αθηνών - Καβάλας 3
Ανάληψη Ρόδου
Τηλ. 22410/60678 - 60679
και fax: 22410/66028
ΠΩΛΟΥΝΤΑΙ
● ΔΙΑΜΕΡΙΣΜΑΤΑ
υπερλούξ διαφόρων διαστάσεων
ΕΓΓΥΗΣΗ Η ΠΟΛΥΕΤΗΣ ΠΕΙΡΑΜΑΤΑΣ
X4030-31/7

ΕΝΟΙΚΙΑΖΕΤΑΙ
ΣΤΟΥΝΤΙΟ
Αθηνών 15. Τιμή 250 ευρώ. Ολα πληρωμένα
Πληροφορίες τηλ. 6936725326 και 22410/66941
ΧΛ-3/8

ΑΠΟ ΓΡΑΦΕΙΟ ΑΝΤΙΠΡΟΣΩΠΕΙΩΝ ΤΩΝ ΕΤΑΙΡΕΙΩΝ BIC- ADAMS - CADBURY'S - ΕΥΡΗΚΑ - ΚΑΛΑΣ
ΖΗΤΕΙΤΑΙ
ΑΠΟΘΗΚΑΡΙΟΣ
με δίπλωμα Γ' Κατηγορίας, έως 30 ετών.
Παρέχονται: Εργασία όλο το χρόνο, πλήρη ασφαλιστική κάλυψη και αυτοκίνητο της εταιρείας.
Πληροφορίες τηλ.
Ν. ΤΕΡΖΗΣ - Μ. ΚΑΡΑΓΙΑΝΝΗΣ & ΣΙΑ Ο.Ε. - ΑΓΓΕΛΟΥ ΣΙΚΕΛΙΑΝΟΥ - ΑΣΓΟΥΡΟΥ
ΤΗΛ. 22410/69450, 22410/69451 κινητό: 6945754255
T1488-7/8

ΖΗΤΟΥΝΤΑΙ
ΑΠΟ ΚΕΝΤΡΟ ΞΕΝΩΝ ΓΛΩΣΣΩΝ
καθηγητές/καθηγήτριες αγγλικής και γερμανικής γλώσσας
Πληροφορίες τηλ. 22410/62384 και 6932382179
6357-8/8

Ευρωπαϊκή Επενδυτική

ΚΤΗΜΑΤΟΜΕΣΙΤΙΚΟ ΓΡΑΦΕΙΟ
ΑΝΤΩΝΗΣ ΝΙΚΟΛΗΣ - ΘΕΟΦΙΛΟΣ ΚΑΩΝΑΡΗΣ
ΕΘΝΙΚΗΣ ΑΝΤΙΣΤΑΣΕΩΣ 48 (ΠΡΩΗΝ ΑΝΝΗΣ ΜΑΡΙΑΣ) ΤΗΛ. 2241039300

ΔΙΑΜΕΡΙΣΜΑΤΑ

42 τ.μ.	Περιοχή Αγίου Νικολάου	€ 46.900
185 τ.μ.	Αποθήκη με ράμπα στην Μ.Πετρίδη	€ 58.700
46 τ.μ.	Στην Μητρόπολη καινούργιο	€ 61.600
45 τ.μ.	Στην Πειραιώς υπό κατασκευή	€ 64.500
80 τ.μ.	Τρείς σε μαρμαροσοβά	€ 70.500
150 τ.μ.	Αποθήκη στην Ανάληψη	€ 73.400
55 τ.μ.	Στην Μητρόπολη καινούργιο	€ 76.300
80 τ.μ.	Στην Πειραιώς υπό κατασκευή	€ 110.000
72 τ.μ.	Καινούργιο στην Ανάληψη	€ 111.500
80 τ.μ.	Καινούργιο στο Καρακόνερο	€ 117.400
100 τ.μ.	**5 ετών με 3 υπνοδωμάτια**	€ 117.500
87 τ.μ.	**Α ορόφου ετοιμοπαράδοτο στο Ροδίνι**	€ 126.000
87 τ.μ.	Άγιος Νικόλαος υπό κατασκευή	€ 126.200
110 τ.μ.	Στο Καρακόνερο 8 ετών με 3 υπν/τια	€ 132.000
120 τ.μ.	**6 Δωμάτια προς εκμετάλευση**	**€ 132.000**
100 τ.μ.	Οροφοδιαμέρισμα lux στην Ανάληψη	€ 132.000
90 τ.μ.	Καινούργιο στην Ανάληψη	€ 138.000
160 τ.μ.	**Οροφος 117&45 τ.μ. σε τοιχοποιία**	€ 140.900
115 τ.μ.	Άνω Ροδίνι ετοιμοπαράδοτο α ορόφου	€ 143.800
90 τ.μ.	Οικία παριοχή Σταδίου με 130 αυλή	€ 146.700
105 τ.μ.	**Ανάληψη 3 υπν/τια,πάρκιν,μεγάλη βερά**	€ 161.400
120 τ.μ.	Στο Καρακόνερο υπό κατασκευή	€ 164.500
114 τ.μ.	Άγιος Νικόλαος υπό κατασκευή	€ 167.300
4 Γκαρσονιέρες με μηνιαίο εισόδημα €1350		

ΜΟΝΟΚΑΤΟΙΚΙΕΣ - ΜΕΖΟΝΕΤΕΣ

75 τ.μ.	Οικία στην **Παλιά Πόλη σε καλή τιμή**	€ 44.020
140 τ.μ.	Στο Κανδυλί σε μπετά με 1300 οικόπεδο	€ 88.000
175 τ.μ.	Στους Τρείς σε μπετά με οικόπεδο 1300	€ 126.192
210 τ.μ.	Ιαλυσός σε σοβά κοντά στην θάλασσα	€ 161.500
100 τ.μ.	Αφάντου καινούργιο,1200 οικόπεδο κύμα	€ 176.082
180 τ.μ.	Κοσκινού 1500 m οικόπεδο σε μπετά	€ 190.755
410 τ.μ.	Παστίδα σε κολώνες με 4500 τ.μ. οικόπεδ	€ 205.500
180 τ.μ.	Στην Ιξιά λούξ κατασκευή με οικόπεδο	€ 250.000
140 τ.μ.	**Κοσκινού σε 1300 οικόπεδο με καταπληκτική θέα**	

ΟΙΚΟΠΕΔΑ

650 τ.μ.	**ΣΤΟΝ ΑΡΧΑΓΓΕΛΟ ΕΝΤΟΣ ΟΙΚΙΣΜΟΥ ΜΕ Σ.Δ. 0,8 ΣΕ ΗΣΥΧΗ ΠΕΡΙΟΧΗ ΚΑΤΑΛΗΛΟ ΓΙΑ ΟΙΚΙΑ**	
600 Τ.Μ.	**ΠΑΤΜΟΣ ΚΟΝΤΑ ΣΤΟ ΚΥΜΑ ΚΤΙΖΕΙ 220**	€ 18.000
1570 τ.μ.	Γεννάδι στον κεντρικό δρόμο	€ 50.000
2000 τ.μ.	Στο Γεννάδι με άδεια οικοδομής,νερό,ρεύμα	€ 58.700
500 τ.μ.	Μερίδιο στην Ηλιούπολη	€ 15.000
4000 τ.μ.	Στο Φαληράκι σε ύψωμα με θέα	€ 59.000
4000 τ.μ.	**Μετά το Λαδικό 70m από τον κεντρικό**	€ 70.450
2300 τ.μ.	Αφάντου στο κύμα	€ 73.400
7400 τ.μ.	Αφάντου για Βιοτεχνική χρήση	€ 73.400
13000 τ.μ	**ΠΑΡΑΛΙΑΚΟ ΣΤΑ ΚΑΛΑΒΑΡΔΑ**	€ 267.057
2500 τ.μ.	Στο κιοτάρι κοντά στο κύμα με άδεια οικ.	€ 88.040
8500τ.μ.	Κολύμπια με άδεια για 6 μονοκατοικίες	€ 190.700
4800 τ.μ.	Περιοχή Κανδυλί στην Ιαλυσό	€ 140.865
600 τ.μ.	Φαληράκι Επί της Εθν.οδού με άδεια οικοδομής	€ 50.000
7500 τ.μ.	Στα Κολύμπια διπλα σε ξενοδοχείο	€ 220.000
10000 τ.μ	Στο φυτώριο με ωραία θέα	€ 300.000
9600 τ.μ.	Στο κανδυλί σε ήσυχο σημείο	€ 197.000
3600 τ.μ.	**Λαχανιά άρτιο κ οικοδομήσιμο**	**€ 52.800**
4000 τ.μ.	Στην Λαχανιά επί της Εθνικής οδού	€ 117.400
4000 τ.μ.	**Στην Λαχανιά με πρόσβαση**	€ 52.824
1500 τ.μ.	Στην Λαχανιά εντός οικισμού	€ 61.628
9000 τ.μ.	Στην Λαχανιά 800 m από το κύμα	€ 82.170
6500 τ.μ.	Στην Λαχανιά 300 m από το κύμα	€ 104.000

ΚΑΤΑΣΤΗΜΑΤΑ - ΕΠΙΧΕΙΡΗΣΕΙΣ

ΞΕΝΟΔΟΧΕΙΟ 70 ΚΑΙΝΩΝ ΣΕ ΤΙΜΗ ΕΥΚΑΙΡΙΑΣ €9000/Κλίνη
ΞΕΝΟΔΟΧΕΙΟ ΕΝΤΟΣ ΠΟΛΕΩΣ 180 ΚΛΙΝΩΝ ΣΕ ΤΙΜΗ ΕΥΚΑΙΡΙΑΣ
Ενοικιάζεται κατάστημα 250 τ.μ. εντός πόλεως
Κατάστημα στην Καποδιστρίου 60 τ.μ.+30 τ.μ.
Αναψυκτήριο έτοιμο προς λειτουργία **ΕΥΚΑΙΡΙΑ**
4 Γκαρσονιέρες καινούργιες με πολύ καλό εισόδημα
Καφετέρια δίπλα σε ξενοδοχεία προς πώληση
Πανσιόν στα Κοσκινού έτοιμη προς Λειτουργία

ΑΚΙΝΗΤΑ ΣΕ ΑΠΟΚΛΕΙΣΤΙΚΟΤΗΤΑ
ΑΓΟΡΕΣ - ΠΩΛΗΣΕΙΣ - ΜΙΣΘΩΣΕΙΣ ΑΚΙΝΗΤΩΝ
ΞΕΝΟΔΟΧΕΙΑΚΕΣ ΜΟΝΑΔΕΣ ΣΕ ΑΠΟΚΛΕΙΣΤΙΚΟΤΗΤΑ ΣΕ ΟΛΟ ΤΟ ΝΗΣΙ
**ΣΥΜΒΟΥΛΕΥΤΙΚΕ

ΠΡΟΟΔΟΣ ΜΙΚΡΕΣ ΑΓΓΕΛΙΕΣ ΜΙΚΡΕΣ ΑΓΓΕΛΙΕΣ ΠΡΟΟΔΟΣ

διάφορα

ΜΟΝΩΣΕΙΣ

23 ΧΡΟΝΙΑ!

ΑΡΧΩΝ ΣΑΜΑΡΤΖΗΣ

Πληροφορίες τηλ.
23030-32054-20021

X4026-31/7

ΥΔΡΑΥΛΙΚΟΣ

ΑΝΑΛΑΜΒΑΝΟΥΜΕ πάσης φύσεως υδραυλικές εργασίες μικρές και μεγάλες **κ. ΔΗΜΗΤΡΗΣ**

- **ΕΓΚΑΤΑΣΤΑΣΕΙΣ ΥΔΡΕΥΣΗΣ - ΘΕΡΜΑΝΣΗΣ**
- **ΚΑΛΟΡΙΦΕΡ - ΗΛΙΑΚΑ**
- Σύνδεση με το αποχετευτικό της ΔΕΥΑΡ.
- ΑΠΟΦΡΑΞΕΙΣ με ηλεκτροκίνητο μηχάνημα. Συντηρήσεις

ΣΑΟΥΝΑ ΦΙΝΛΑΝΔΙΑΣ
ΑΠΟ ΞΥΛΟ
Χειροποίητες υγιεινές

σε όλες τις διαστάσεις με τις σωστές προδιαγραφές από έμπειρο προσωπικό για βίλες - διαμερίσματα - ξενοδοχεία - γυμναστήρια

Τηλ. 2241090230
και κινητό
6944344911

6107-3/8

ΥΔΡΑΥΛΙΚΕΣ ΕΓΚΑΤΑΣΤΑΣΕΙΣ

ΚΑΛΟΡΙΦΕΡ ΠΑΝΤΟΣ ΤΥΠΟΥ
ΑΠΟΧΕΤΕΥΤΙΚΑ
ΣΥΝΔΕΣΗ ΜΕ ΔΙΚΤΥΟ ΔΕΥΑΡ
ΗΛΙΑΚΑ ΣΥΣΤΗΜΑΤΑ
ΣΥΝΤΗΡΗΣΕΙΣ
ΑΠΟΦΡΑΞΕΙΣ
ΗΛΕΚΤΡΟΛΟΓΙΚΑ
ΑΜΕΣΗ ΕΞΥΠΗΡΕΤΗΣΗ

Τηλ. 6932674247
και 6972866137

6321-3/8

ΜΑΘΗΜΑΤΑ

ΑΝΑΚΟΙΝΩΣΗ ΜΑΘΗΜΑΤΑ
*** Computer ***
DIGIFRAM COMPUTER PM
ΕΓΓΡΑΦΕΣ ** ΤΩΡΑ **
Τμήματα για:
Παιδιά - Ενήλικες
Αρχάριους - Μαθητές
Επαγγελματίες

Διδάσκει πτυχιούχος Πανεπιστημίου Αμερικής
ΜΑΝΩΛΗΣ Ι. ΣΟΦΙΛΛΑΣ
Κοδριγκτώνος 91
Τηλ. (22410) 31761
ΠΙΣΤΟΠΟΙΗΤΙΚΟ ΓΝΩΣΕΩΝ
ΕΠΙΣΗΜΟ ΕΞΕΤΑΣΤΙΚΟ ΚΕΝΤΡΟ ΤΗΣ ECDL HELLAS

X4036-31/7

ΦΥΣΙΚΗ ΧΗΜΕΙΑ - ΜΑΘΗΜΑΤΙΚΑ

ΜΕΤΑΔΟΤΙΚΗ ΔΙΔΑΣΚΑΛΙΑ, ΙΔΙΑΙΤΕΡΑ Η ΤΜΗΜΑΤΑ 2-3 ΜΑΘΗΤΩΝ. ΠΑΡΑΚΟΛΟΥΘΗΣΗ ΜΕ ΣΥΧΝΑ Τ4ΕΣΤ

Πληροφορίες τηλ.
22410/24369
κιν. 6973/025100

6365-8/8

ζητήσεις

ΔΗΜΙΟΥΡΓΗΣΤΕ τώρα τη δική σας επιχείρηση μέσα από το χώρο σας, χωρίς κεφάλαιο, πάγια έξοδα και υποχρεώσεις. Δωρεάν ενημέρωση στο 2310721861
ΓΔ-20/8

ΚΥΡΙΑ ζητάει εργασία για καθαρισμό γραφείων, με την ώρα ή με την ημέρα και κατοικίες με την ώρα. Πληρ. τηλ. 6946518766
631 3/8

ΚΥΡΙΑ ρωσικής καταγωγής, αναλαμβάνει να κάνει μαθήματα ρωσικής και αγγλικής γλώσσας. Αμοιβή λογική. Τηλ. 22410/29334
ΓΔ-31/7

ΚΥΡΙΑ σοβαρή εκ Βουλγαρίας, ζητά να προσφέρει τις υπηρεσίες της σε ηλικιωμένο άτομο. Πληρ. τηλ. 6944423674
6323-6/8

ΖΗΤΟΥΝΤΑΙ υπάλληλοι να εργασθούν εποχιακά για την καλοκαιρινή περίοδο σε super market - τουριστικό κατάστημα στην περιοχή Ξενοδ. BLUE BAY στην Κρεμαστή. Απαραίτητη τουλάχιστον η γνώση της αγγλικής. Πληρ. τηλ. 22410/91836 - 22410/94684 κ. Γιώργος
ΧΛ-31/8

ΖΗΤΕΙΤΑΙ

πωλήτρια που να μιλά αγγλικά - γερμανικά για χρυσοχοείο στην Παλια Πόλη.

Τηλ. 22410/76466
και 6946061926

6172-31/7

ΚΥΡΙΟΣ
40 ΕΤΩΝ
δημόσιος υπάλληλος
ΖΗΤΑΕΙ

γνωριμία με δεσποινίδα από 30-35 ετών για σοβαρό δεσμό

Πληροφορίες τηλέφωνο
6978171109

6303-3/8

ΚΥΡΙΑ

διπλωματούχος μασέρ, κάνει θεραπευτικό, κλασικό, αθλητικό, αισθητικό μασάζ, με αρωματοθεραπεία, reilky ke shiatsu.

Πλρ. τηλ. 22410/20833
και 6932501924

6279-10/8

ΖΗΤΟΥΝΤΑΙ δημόσιοι, ιδιωτικοί υπάλληλοι, ξενοδοχοϋπάλληλοι, ελεύθεροι επαγγελματίες, που θέλουν να συμπληρώσουν το εισόδημά τους έως και 2.500 ευρώ μηνιαίως. Πληρ. τηλ. 6945518791
1967-2/8

ΑΠΟ ΕΣΤΙΑΤΟΡΙΟ στην Ιαλυσό, ζητείται σερβιτόρος με γνώσεις υποδοχής πελατών. Πληρ. τηλ. 6978207758
6320-3/8

ΖΗΤΕΙΤΑΙ νοσοκόμος ή νοσοκόμα για να βάζει ένεση ινσουλίνης. Πληρ. τηλ. 22410/34505
6315-6/8

ΖΗΤΕΙΤΑΙ κοπέλα για κουζίνα σε σνακ μπαρ. Πληρ. τηλ. 6944110616
1962-31/7

ΖΗΤΟΥΝΤΑΙ από σνακ μπαρ, δεσποινίδες, ηλικίας έως 25 ετών. Πληροφορίες τηλ. 6938736683
6329-3/8

ΖΗΤΕΙΤΑΙ

κοπέλα για να εργαστεί σε πίτσα (al metro) στο Φαληράκι, για νυκτερινή βάρδια.

Πληροφορίες τηλ.
6947449074

X4120-10/8

ΖΗΤΟΥΝΤΑΙ

από εταιρία κατασκευών, κτίστες σοβατζήδες.

Τηλ. 6946293136

6343-8/8

ΖΗΤΟΥΝΤΑΙ

καθηγητές μουσικής κάθε ειδικότητας για να διδάξουν σε Ωδείο τη σχολική περίοδο 2003-2004.
Βιογραφικό απαραίτητο. Προϋπηρεσία, συστατικές επιστολες, θα ληφθούν υπ' όψιν. Παρακαλώ αποστείλατε Ταχ. Θυρίς 2616 - Κρεμαστή

6349-20/8

ΑΠΟ ΤΟ ΥΠΕΡ ΜΑΡΚΕΤ ΣΠΑΝΟΣ

ΖΗΤΕΙΤΑΙ

πεπειραμένος κρεοπώλης για το υποκατάστημα της Λέρου, με μισθό ικανοποιητικό. Αιτήσεις γίνονται δεκτές στη γραμματεία του καταστήματος από τις 09.00 π.μ. μέχρι τις 15.00μ.μ.

Τηλ. 22410/32695-38114

X4046-31/7

ΠΛΥΝΤΗΡΙΟ ΧΑΛΙΩΝ

Cleaning Pro



πλένουμε & φυλάμε:
- ΧΑΛΙΑ - ΜΟΚΕΤΕΣ - ΦΛΟΚΑΤΕΣ
- ΠΑΠΛΩΜΑΤΑ - ΚΟΥΒΕΡΤΕΣ

☎ 22410.60585

email: abonis@otenet.gr

ΙΔΙΟΚΤΗΤΕΣ ΕΙΔΙΚΕΣ ΕΓΚΑΤΑΣΤΑΣΕΙΣ: ΝΙΚΗΦ. ΒΡΕΤΤΑΚΟΥ - ΑΣΓΟΥΡΟΥ

T1411-20/3/2004

ΝΤΕΤΕΚΤΙΒΣ ΑΘΗΝΩΝ

Αναλαμβάνουμε υποθέσεις
ανηλίκων, προσωπικές, οικογενειακές, εμποροβιομηχανικές

Διαθέτουμε τα καλύτερα ηλεκτρονικά σύγχρονα οπτικοακουστικά συστήματα

Εχεμύθεια 100%

Τα 30 χρόνια πείρα είναι η εγγύησή μας

Τηλ. 0977632963 & 0945319796

6130-3/8

ΕΚΑΜ Α.Ε.

ΠΩΛΗΣΕΙΣ ΔΙΑΜΕΡΙΣΜΑΤΩΝ

1. Μόντε Σμιθ-α/ Κέννεντυ 32 1ου ορόφου 75τ.μ., 3 δωμάτια, κουζίνα, λουτρό. Τιμή 80.000 ευρώ, 1ου ορόφου 75τ.μ., 3 δωμάτια, κουζίνα, λουτρό. Τιμή 87.000 ευρώ, 2ου ορόφου 112τ.μ., 4 δωμάτια, 3 λουτρά. Τιμή 140.000 ευρώ. **β/ Κέννεντυ 16** 1ου ορόφου 58τ.μ. 2 δωμάτια, κουζίνα, λουτρό. Τιμή 57.500 ευρώ. **γ/ Κέννεντυ 36** 1ου ορόφου, 98τ.μ., 4 δωμάτια, 2 λουτρά. Τιμή 130.000 ευρώ. **δ/ Θ. Σοφούλη 11**, ισόγειο 75τ.μ., 3 δωμάτια, κουζίνα, λουτρό. Τιμή 65.000 ευρώ.

2. Ροδίνι- α/ Δουβλίνου 10, 1ου ορόφου 46τ.μ., 2 δωμάτια, κουζίνα, λουτρό. Τιμή 40.500 ευρώ, ημιυπόγειο, φωτεινότατο, 45τ.μ.,2 δωμάτια, κουζίνα, λουτρό. Τιμή 23.000 ευρώ.

β/ Στοκχόλμης 5, 2ου ορόφου 84τ.μ. 3 δωμάτια, κουζίνα, λουτρό. Τιμή 86.000 ευρώ

ΠΩΛΗΣΕΙΣ ΚΑΤΑΣΤΗΜΑΤΩΝ

α/ Νιοχώρι: Ιδιαίτερης προβολής κατάστημα 122τ.μ. με πατάρι. Τιμή 200.000 ευρώ.

β/Ακτή Κανάρη: Παραλία «Ψαροπούλας» εμπορικότατο ισόγειο κατάστημα 118τ.μ.. Τιμή 350.000 ευρώ.

γ/Εμπορικό Κέντρο «ΜΑΚΕΣΤΑ». Ιδιαίτερα τουριστική περιοχή ισόγειο κατάστημα 48τ.μ. με WC. Τιμή 55.000 ευρώ

ΠΩΛΕΙΤΑΙ ΞΥΛΟΥΡΓΕΙΟ

Ασγούρου 4ο χλμ ΕΟ Λίνδου Ρόδου 365τ.μ. σε οικόπεδο 485 τ.μ., με μηχανήματα και άδεια λειτουργίας. Τιμή 400.000 ευρώ

www.ekamestates.gr
Τηλ. 210 6205697 - 8002541 - Κιν. 694 4475711
Πληρ. κα Α. Βασιλείου

X4060-29/7

ΔΩΔΕΚΑΝΗΣΙΑΚΕΣ ΑΠΟΦΡΑΞΕΙΣ

«ΚΟΛΟΣΣΟΣ»

ΑΠΟΦΡΑΞΕΙΣ- ΚΑΘΑΡΙΣΜΟΙ ΑΠΟΧΕΤΕΥΣΕΩΝ & ΒΟΘΡΩΝ

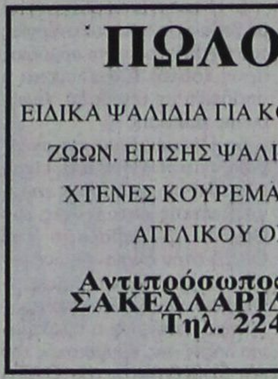

Αναλαμβάνουμε πάσης φύσεως αποφράξεις οποιουδήποτε μήκους και πλάτους. Αναλαμβάνουμε καθαρισμούς αποχετευτικών αγωγών, δήμων, ξενοδοχείων, στρατιωτικών μονάδων, σπιτιών, πολυκατοικιών, καθώς και καθαρισμούς βιολογικών μονάδων με μηχάνημα υψηλής πιέσεως σε όλη τη Δωδεκάνησο.

Κ. ΠΗΔΙΑΚΗΣ - Π. ΚΑΣΕΡΗΣ
Πληρ. τηλ. 47915 - 91881
κινητό: 6944/325234 και 6977/717048

T1386-3/8

ΠΩΛΟΥΝΤΑΙ

ΕΙΔΙΚΑ ΨΑΛΙΔΙΑ ΓΙΑ ΚΟΥΡΕΜΑ ΠΡΟΒΑΤΩΝ ΚΑΙ ΖΩΩΝ. ΕΠΙΣΗΣ ΨΑΛΙΔΙΑ ΓΙΑ ΣΚΥΛΟΥΣ ΚΑΙ ΧΤΕΝΕΣ ΚΟΥΡΕΜΑΤΟΣ - ΛΕΠΙΔΕΣ - ΤΟΥ ΑΓΓΛΙΚΟΥ ΟΙΚΟΥ SERNETR

Αντιπρόσωπος ΜΙΧΑΛΗΣ Γ. ΣΑΚΕΛΛΑΡΙΔΗΣ - Κάλυμνος
Τηλ. 22420/48472

ΓΔ-30/7

ΖΗΤΕΙΤΑΙ

ΑΠΟ ΤΗΝ ΑΝΤΙΠΡΟΣΩΠΕΙΑ ΤΗΣ MERCEDES BENZ

ΗΛΕΚΤΡΟΛΟΓΟΣ ΑΥΤΟΚΙΝΗΤΩΝ ΓΙΑ ΜΟΝΙΜΗ ΚΑΙ ΣΥΝΕΧΗ ΕΡΓΑΣΙΑ

ΠΛΗΡΟΦΟΡΙΕΣ

Τηλ. 22410/61824 κύριο Λουκά Καρανίκη

X4065-5/8

ΞΥΛΟΥΡΓΙΚΕΣ ΕΡΓΑΣΙΕΣ

ΛΕΝΤΑΚΗΣ ΜΑΝΩΛΗΣ

Αναλαμβάνουμε
πάσης φύσεως ξυλουργικές εργασίες:

- κουζίνες γερμανικές, με γερμανικές προδιαγραφές
- ντουλάπες
- πόρτες
- παράθυρα κ.λ.π.
- Αμεση εξυπηρέτηση



ΠΛΗΡΟΦΟΡΙΕΣ
Τηλ. 60601 και 6973933733

6166-3/8

X4056-25/7

ΚΑΛΑΦΑΤΑΣ ΜΙΧΑΛΗΣ

YACCO
ΛΙΠΑΝΤΙΚΑ ΠΡΩΤΗΣ ΤΟΠΟΘΕΤΗΣΗΣ

ΣΥΝΕΡΓΕΙΟ ΑΥΤΟΚΙΝΗΤΩΝ
ΑΝΤΑΛΛΑΚΤΙΚΑ
ΒΕΛΤΙΩΣΕΙΣ ΠΑΝΤΟΣ ΤΥΠΟΥ
ΚΑΘΑΡΙΣΜΟΙ INJECTION & ΜΗΧΑΝΗΣ
ΗΛΕΚΤΡΟΝΙΚΟΣ ΕΛΕΓΧΟΣ
ΑΝΑΛΥΣΗ ΚΑΥΣΑΕΡΙΩΝ



6ο χλμ. ΡΟΔΟΥ-ΛΙΝΔΟΥ
τηλ. 22410 65510
κιν. 6945 866294

ΠΩΛΟΥΝΤΑΙ
ΑΠΟ ΤΟΝ ΑΝΑΣΤΑΣΙΟ ΑΤΣΙΔΗ

1) Καταστήματα και χώροι για γραφεία στην οδό Κωνσταντινίδη, στο Ζέφυρο (κοντά στην Εφορία)

2) Διαμερίσματα 98, 132 και 148 τ.μ., με θέση πάρκιγκ, αποθήκη και αυτόνομη θέρμανση στην οδό Κωνσταντινίδη

3) Εξοχικές κατοικίες 100τ.μ., διόροφες, με χίλια μέτρα οικόπεδο η κάθε μία, στον κεντρικό δρόμο του Γενναδίου, κοντά στη θάλασσα

4) Μονοκατοικίες στην Ιαλυσό, οδός Μυκηνών, διώροφες με σοφίτα, 4 υπνοδωματίων, 3 μπάνιων και WC, θέρμανση, σε οικόπεδο από 260 έως 415 τ.μ.

5) Μαιζονέτα στο Ροδίνι, οδός Στοκχόλμης 180τ.μ., διώροφη με υπόγειο

ΠΛΗΡΟΦΟΡΙΕΣ
ΑΝΑΣΤΑΣΙΟΣ ΑΤΣΙΔΗΣ
ΣΤΕΦΑΝΟΥ ΚΑΖΟΥΛΗ 74 - Τηλ.. 22410 28616-37848

4032-31/7

ΟΙΚΟΔΟΜΙΚΕΣ ΕΠΙΧΕΙΡΗΣΕΙΣ

ΔΙΑΚΟΓΕΩΡΓΙΟΥ ΚΑΛΛΙΣΤΟΣ

ΕΘΝ.ΑΝΤΙΣΤΑΣΕΩΣ 11 (πρώην Αννης Μαρίας)

ΠΩΛΗΣΕΙΣ ΔΙΑΜΕΡΙΣΜΑΤΩΝ - ΚΑΤΑΣΤΗΜΑΤΑ - ΑΠΟΘΗΚΕΣ - ΑΝΤΑΛΛΑΓΕΣ ΑΚΙΝΗΤΩΝ - ΑΓΟΡΕΣ ΟΙΚΟΠΕΔΩΝ
ΑΝΑΛΑΜΒΑΝΟΥΜΕ ΑΝΤΙΠΑΡΟΧΕΣ

ΠΩΛΟΥΝΤΑΙ διαμερίσματα λουξ κατασκευής, με απεριόριστη θέα. Τα διαμερίσματα διαθέτουν θωρακισμένες πόρτες - εντοιχισμένες κουζίνες - ντουλάπες - εντοιχισμένο νιπτήρα με ντουλάπι - κεντρική θέρμανση αυτόνομη - ανοιγόμενα ανακλινόμενα κουφώματα με διπλά τζάμια, σίτες, ρολά - υδραυλικό ασανσέρ - τριφασικό ρεύμα.

Ολοι οι χώροι σπατουλαριστοί - εσωτερικές πόρτες MDF με σχέδιο

ΔΙΑΜΕΡΙΣΜΑΤΑ ΕΠΙ ΤΗΣ:
Χρ. Φέσσα (κάθετος Αποστ. Παύλου), 90τ.μ. τριάρια
Επίσης οροφοδιαμερίσματα των 90 τ.μ. (οικοδομή μόνο τριών διαμερισμάτων)
ΟΙΚΟΔΟΜΗ Πτολεμαίων και Χρ. Φέσσα των 117-125τ.μ.
ΟΙΚΟΔΟΜΗ υπό ανέγερση επί της οδού Ρήγα Φερραίου στο πάρκο
Διαμερίσματα τριάρια - τεσσάρια
ΟΙΚΟΔΟΜΗ υπό ανέγερση επί της οδού Κ. Παλαιολόγου και Θεοτοκοπούλου. Διαμερίσματα δυάρια - τριάρια - τεσσάρια- καταστήματα
Επί της οδού Β. Ηρακλείου οικοδομή τεσσάρων διαμερισμάτων οροφοδιαμερισμάτα των 133τ.μ. Η οικοδομή έχει πυλωτή για πάρκιγκ
ΓΡΑΦΕΙΑ - ΙΑΤΡΕΙΑ:
- Επί της οδού Μ. Κωνσταντίνου και Κων/νου Παλαιολόγου των 80τ.μ.
- Επί της οδού Κων/νου Παλαιολόγου και Θεοτοκόπουλου 60-80 τ.μ.
- Επί της οδού Ρήγα Φερραίου στο πάρκο, 60-80-100τ.μ.

ΚΑΤΑΣΤΗΜΑΤΑ
- Επί της οδού Κ. Παλαιολόγου και Θεοτοκοπούλου των 60-80-100τ.μ.
- Επί της οδού λεωφόρου Καλλιθέας (Καρακόνερο) 90τ.μ.

ΑΠΟΘΗΚΕΣ
- Πλησίον Στέλιου Κωτιάδη των 130τ.μ.
- Στη λεωφόρο Καλλιθέας (Καρακόνερο) των 80-300τ.μ.

Οι πωλήσεις μπορούν να γίνουν και με όλα τα δάνεια τραπεζών και οργανισμών/.
Αναλαμβάνουμε ΑΝΤΙΠΑΡΟΧΕΣ και ΑΓΟΡΕΣ ΟΙΚΟΠΕΔΩΝ
Δεχόμαστε ανταλλαγές ακινήτων

ΠΛΗΡΟΦΟΡΙΕΣ:

ΔΙΑΚΟΓΕΩΡΓΙΟΥ ΚΑΛΛΙΣΤΟΣ
Τηλ.. 29318 - 34598- Τηλ.. 78501 - 78502

X4027-31/7

ΠΩΛΟΥΝΤΑΙ ΤΑ ΠΑΡΑΚΑΤΩ ΔΙΑΜΕΡΙΣΜΑΤΑ

	ΕΥΡΩ
1) 2αρια (1 υπνοδωματίου)	
- 43 τμ Κυρά της Ρω , Ροδινι αξίας 16 εκ	47,000
- 42 τμ Ροδινι , κατνούργιο αξίας 23 εκ	67,500
- 55 τμ Ροδινι , 8 ετων αξιας 22 εκ	65,000
- 51 τμ Νιοχώρι , οδός Παπανικολάου αξίας 27 εκ	79,500
- 45 τμ Ιερού Λόχου , Δήμος ΙΑΛΥΣΟΥ αξίας 19 εκ	56,000
- 40 τμ Ιερού Λόχου , Δήμος ΙΑΛΥΣΟΥ αξίας 12 εκ	35,500
- 43 τμ Χρυσή Ακτή ,Δήμος ΙΑΛΥΣΟΥ αξίας 25 εκ	73,500
- 35 τμ Αθηνών , επιπλωμένο Β ορόφου αξίας 20 εκ	59,000
2) 3αρια (2 υπνοδωματίου)	
- 72 τμ Αννης Μαρίας , Αραπάκι αξίας 30 εκ	88,000
- 85 τμ Ανω Ροδινι , κατνούργιο αξίας 38 εκ	111,000
- 82 τμ Φανερωμένη , Ατταβύρου αξίας 40 εκ	117,500
- 75 τμ Σωτήρος , ΙΞΙΑ αξίας 32 εκ	94,000
- 85 τμ Σωτήρος , ΙΞΙΑ αξίας 36 εκ	106,000
- 100 τμ Κέντρο , Δήμος ΙΑΛΥΣΟΥ αξίας 34 εκ	100,000
- 82 τμ 7 Βαγιές αξίας 28 εκ	82,500
- 100 τμ Βορείου Ηπείρου αξίας 45 εκ	132,000
- 100 τμ Ιερού Λόχου , ΙΑΛΥΣΟΣ αξίας 32 εκ	94,000
- 82 τμ Ζέφυρος , αξίας 42 εκ	123,500
- 93 τμ Ζέφυρος , αξίας 47 εκ	138,000
- 90 τμ Κάτω Ροδίνι , αξίας 47 εκ	138,000
3) 4αρια (3 υπνοδωματίου)	
- 114 τμ Αραπάκι , Αννης Μαρίας αξίας 59 εκ	173,500
- 116 τμ Απ . Παύλου , Ανάληψη αξίας 60 εκ	176,000
- 114 τμ Ανω Ροδίνι , αξίας 49 εκ	144,000
- 110 τμ Ανω Ροδίνι , αξίας 50 εκ	147,000
- 115 τμ Ανω Ροδίνι , αξίας 52 εκ	153,000
- 160 τμ Αγιος Νικόλαος αξίας 62 εκ	182,000
- 145 τμ Κορδυκτάνος αξίας 47 εκ	138,000
- 103 τμ Αθηνών , Ανάληψη αξίας 51 εκ	150,000
- 120 τμ Πειραιώς , ισόγειο αξίας 57 εκ	167,500
- 210 τμ Κ . Τσαλδάρη αξίας 75 εκ	220,500

Μονοκατοικίες	
- 160 τμ ΙΞΙΑ , Στάση Παρασκευά αξίας 80 εκ	235,000
- 165 τμ ΙΑΛΥΣΟΣ , Χρυσή Ακτή αξίας 88 εκ	258,000
- 130 τμ ΙΑΛΥΣΟΣ , Νέο Κολυμβητήριο αξίας 70 εκ	205,500
- 168 τμ ΙΑΛΥΣΟΣ , Νέο Κολυμβητήριο αξίας 85 εκ	249,500
- 160 τμ ΙΑΛΥΣΟΣ , Κανδυλί σε ύψωμα αξίας 75 εκ	220,500
- 127 τμ Ρόδος , Ροδίνι αξίας 75 εκ	220,500
- 250 τμ Ασγουρου , ωραία θέα αξίας 150 εκ	440.500
- 80 τμ Τσαίρι αξίας 30 εκ	88,000
- 130 τμ Γεννάδι , κατνούργιο αξίας 50 εκ	147,000
- 100 τμ με κήπο 4,5000 τμ αξίας 75 εκ	220,000
- 140 τμ ΛΙΝΔΟΣ , ωραία θέα αξίας 60 εκ	176,500
Μονοκατοικία εντός Π . Πόλης	
- 130 τμ με κήπο 200 τμ , ερειπωμένη αξίας 32 εκ	94,000
- 150 τμ με κήπο 12 τμ αξίας 30 εκ	88,000
- 80 τμ κοντά στο Δημοτικό Ιατρείο αξίας 25 εκ	73,500
- 250 τμ με κήπο 250 τμ αξίας 75 εκ.	220,000
- 160 τμ με κήπο 12 τμ αξίας 80 εκ	235,000
Καταστήματα	
- 140 τμ Στρ. Ζήση , Αγιο Νικόλα αξίας 50 εκ	147,000
- 200 τμ Στρ. Ζήση αξίας 100 εκ	293,500
- 80 τμ με πατάρι , Ζέφυρος αξίας 45 εκ	132,000
- 250 τμ Ζέφυρος αξίας 120 εκ	352,500
- 50 τμ Καποδιστρίου αξίας 30 εκ.	88,000
- 150 τμ Καποδιστρίου αξίας 80 εκ	235,000
- 120 τμ οδός Αθηνών αξίας 120 εκ	352,500
- 240 τμ οδός Αθηνών αξίας 240 εκ	705,000
- 30 τμ Αννης Μαρίας αξίας 25 εκ	73,500
- 60 τμ Αννης Μαρίας αξίας 50 εκ	147,000
- 120 τμ Στοκχόλμης Ροδίνι αξίας 70 εκ	205,500
- 450 τμ οδός Λίνδου αξίας 65 εκ	191,000
- 200 τμ οδός Λίνδου αξίας 300 εκ	881,000

ΚΡΑΝΙΔΗΣ ΕΜΜΑΝΟΥΗΛ

ΚΤΗΜΑΤΟΜΕΣΙΤΗΣ ΟΙΚΟΝΟΜΟΛΟΓΟΣ
ΤΗΛ. (22410) 27082 - 26476 FAX (22410) 27101
Κιν. 0944347405 - www.Kranidis.gr
E-mail: Kranidiemm@rho.forhnet.gr

X4037-31/7

ΠΩΛΟΥΝΤΑΙ

ΜΟΝΟ ΑΠΟ ΤΟ ΓΡΑΦΕΙΟ ΜΑΣ

1) Μονοκατοικία 250τ.μ.ετοιμοπαράδοτη, νεόκτιστη, επί της παραλίας (την χωρίζουν από τη θάλασσα 10-15 μ.) με κήπο. Καταπληκτική περίπτωση

2) Διαμέρισμα 4άρι ετοιμοπαράδοτο ακριβώς απέναντι από τη θάλασσα, εντός πόλεως με τεράστιες βεράντες, και φανταστική θέα

3) Διαμέρισμα 145τ.μ. επί της οδού Κοδριγκτώνος σε 2όροφη κατοικία, φανταστική περίπτωση, πολύ καλή τιμή

4) Διαμερίσματα 4άρια εντός πόλεως σε μικρή πολυκατοικία, 6 διαμερίσματα, 2 στον όροφο, με μεγάλο κήπο, τεράστιες βεράνες, λουξ κατασκευής

5) Ισόγειος κατοικία, 125τ.μ., σε κεντρικότατο μέρος της πόλης, κατάλληλο για οικία, γραφεία, ιατρείο, φαρμακείο, κλπ.

6) Διαμερίσματα υπό κατασκευή, 2, 3, 4 δωμ. εντός πόλεως και στην Ιαλυσό.

7) ΜΕΖΟΝΕΤΕΣ, ΑΠΟΘΗΚΕΣ, ΚΤΗΜΑΤΑ, κλπ.

Ο,τιδήποτε θέλετε να πουλήσετε ή να εκτιμήσετε, ελάτε σε μας.

Η μεγάλη μας πείρα, το παλαιότερο γραφείο στη διάθεσή σας

Γ. ΝΕΟΦΥΤΟΥ
ΔΗΜ. ΘΕΟΔΩΡΑΚΗ 40 - ΤΗΛ. 20989 - 21434

X4031-31/7

ΕΥΧΑΡΙΣΤΗΡΙΟ

Τα παιδιά του Θ.Χ.Π.Π. ΔΩΔ/ΝΗΣΟΥ «Ο ΑΓΙΟΣ ΑΝΔΡΕΑΣ», ο πρόεδρος και οι εργαζόμενοι, αισθάνονται την υποχρέωση να ευχαριστήσουν την εταιρία ΒΑΠ-Π. Κουγιός ΑΒΕΕ εις μνήμη Παντελή Κουγιού, για τη δωρεά ενός αναπηρικού αμαξιού αξίας 1500 ευρώ.

ΧΛ-30/7

ΕΥΧΑΡΙΣΤΗΡΙΟ

Τα παιδιά του Θ.Χ.Π.Π. ΔΩΔ/ΝΗΣΟΥ «Ο ΑΓΙΟΣ ΑΝΔΡΕΑΣ», ο πρόεδρος και οι εργαζόμενοι, αισθάνονται την υποχρέωση να ευχαριστήσουν τους παρακάτω δωρητές:

1. Φροντιστήριο «Μεθοδικό» Κρεμαστής, 75 ευρώ.
2. Ειρήνη Πανάγου και Φωτεινή Σαββάκη εις μνήμη Ηλία και Σοφίας Λυμπέρη, 200 ευρώ.
3. Κοκκίνη Κων/νο, 50 ευρώ.
4. INNER WHEEL ROTARY Ρόδου εις μνήμη Ούτε Ψιμορίφου, 300 ευρώ.

ΧΛ-30/8

KYDON TOURS

ΕΚΔΡΟΜΕΣ ΚΥΔΩΝ

ΚΑΛΟΚΑΙΡΙ 2003

Ποιότητα - Φροντίδα - Εγγύηση - Επιτυχία

ΡΩΣΙΑ - ΜΟΣΧΑ - ΑΓΙΑ ΠΕΤΡΟΥΠΟΛΗ

Με ΟΛΥΜΠΙΑΚΗ

24/8 έως 31/8/2003



Ας πραγματοποιήσουμε το όνειρό μας.
ΑΓΙΑ ΠΕΤΡΟΥΠΟΛΗ!!! ERMITAZ!!
Μόνο 1.150 Ευρώ από Ρόδο

Περιλαμβάνει:
Αεροπορικά εισιτήρα - 7 συνολικά διανυκτερεύσεις
Ξενοδοχεία 4 αστέρων - ημιδιατροφή
Τραίνα - ξεναγήσεις. ΠΛΟΥΣΙΟ ΠΡΟΓΡΑΜΜΑ.
Αγία Πετρούπολη - Ερμιτάζ - Φρούριο Πέτρου και Παύλου - Θερινά Ανάκτορα - Μόσχα - Κρεμλίνο - Καθεδρικοί ναοί - Πατριαρχείο Ζαγκόρσκ - Είσοδοι μουσείων - Ασφάλεια ταξιδιωτική.

Συνοδός η κ. Ελένη Ψυλλάκη.

ΠΡΟΣΟΧΗ: ΔΗΛΩΣΕΙΣ ΜΕ ΠΡΟΚΑΤΑΒΟΛΗ ΜΕΧΡΙ 31/7/02.

Τα διαβατήρια για BIZA πρέπει να πάνε στην πρεσβεία μέχρι 2/8/03.

ΚΩΝΣΤΑΝΤΙΝΟΥΠΟΛΗ

12/8-19/8/03

ΡΟΔΟΣ-ΜΑΡΜΑΡΙΣ - ΕΦΕΣΟΣ - ΣΜΥΡΝΗ - ΠΡΟΥΣΑ - ΚΩΝΣΤΑΝΤΙΝΟΥΠΟΛΗ - BANDIRMA-ΣΜΥΡΝΗ - ΚΟΥΣΑΝΤΑΣΙ - ΜΑΡΜΑΡΙΣ - ΡΟΔΟΣ

Εορτή της Παναγίας στο Πατριαρχείο μας



Πλούσιο πρόγραμμα.
Περιλαμβάνει: Εισιτήρια, φόρους, πούλμαν πολυτελές, ξεναγήσεις: παλάτια - μουσεία - εκκλησίες, ξενοδοχεία φανταστικά 4 αστέρων με ημιδιατροφή.
Διανυκτερεύσεις: 2 Σμύρνη - 1 Προύσα - 4 Κων/πολη
Διασκέδαση - πρόγραμμα oriental.
Συνοδός η κ. Ελένη Ψυλλάκη

ΜΥΚΟΝΟΣ - ΤΗΝΟΣ - ΣΥΡΟΣ - ΣΑΝΤΟΡΙΝΗ

2/9-9/9/2003

Συνοδός η κ. Ελένη Ψυλλάκη.

ΖΑΚΥΝΘΟΣ - ΚΕΦΑΛΟΝΙΑ - ΠΑΤΡΑ - ΚΑΛΑΒΡΥΤΑ

28/9-5/10/2003

Ενημερώνουμε τους φίλους πελάτες μας προσκύνημα Αγιο Γεράσιμο - Αγιο Διονύσιο - Αγιο Ανδρέα.

Συνοδός η κ. Ελένη Ψυλλάκη.

Στο πρακτορείο μας θα βρείτε
- πάμφθηνα πακέτα εκδρομών
- εισιτήρια ακτοπλοϊκά, αεροπορικά με όλες τις εταιρίες.
- Ξενοδοχεία σε όλο τον κόσμο.

ΙΑΤΑ 25 χρόνια

Πρακτορείο ΚΥΔΩΝ

Τηλ. 22410 23000 - 27900, 27722, 24265

ΧΛ-4049-31/7

ΕΛΛΗΝΙΚΗ ΔΗΜΟΚΡΑΤΙΑ
Β΄. Πε.Σ.Υ.Π ΝΟΤΙΟΥ ΑΙΓΑΙΟΥ
ΓΕΝ. ΝΟΣΟΚΟΜΕΙΟ-Κ.Υ.-ΚΑΛΥΜΝΟΥ «ΤΟ ΒΟΥΒΑΛΕΙΟ»
ΚΑΛΥΜΝΟΣ 15 /7/2003
Αριθμ. Πρωτ : 3288

ΠΕΡΙΛΗΨΗ ΑΝΑΚΟΙΝΩΣΗΣ

Πρόσληψης οκτώ (8) θέσεων με σύμβαση εργασίας ιδιωτικού δικαίου ορισμένου χρόνου του Γενικού Νοσοκομείου - Κ.Υ Καλύμνου « ΤΟ ΒΟΥΒΑΛΕΙΟ» που εδρεύει στην ΚΑΛΥΜΝΟ και

Πρόσληψης δύο(2) θέσεων με σύμβαση εργασίας ιδιωτικού δικαίου ορισμένου χρόνου του Πολυδύναμου Περιφερειακού Ιατρείου Αστυπάλαιας

Έχοντας υπόψη:

1. Τις διατάξεις του άρθρου 21 του Ν.2190/1994, όπως ισχύει μετά τις τροποποιήσεις και συμπληρώσεις των Ν.2225/1994, 2247/1994, 2266/1994, 2349/1995, 2527/1997, 2738/1999 και 3051/2002.

2.Την ΔΙΠΠ / Φ. ΕΓΚΡ.8 / 200 / 9269/19-6-2003 Εγκριτική της πρόσληψης Πράξη της Τριμελούς εξ Υπουργών Επιτροπής της § 1 του άρθρου 2 της υπ΄αριθ. 55/1998 Π.Υ.Σ. «Αναστολή διορισμών και προσλήψεων στο Δημόσιο Τομέα» ΦΕΚ 252Α/12.11.1998/τ.Α΄), όπως ισχύει.

3. Την Υ10β/Γ.Π.64374/3-7-2003.απόφαση του Υπουργού Υγείας και Πρόνοιας

4. Τον Οργανισμό του Νοσοκομείου ΦΕΚ 172/17-2-2000 τ.Β΄[Τροποποίηση και συμπλήρωση του οργανισμού του Γ.Ν.-Κ.Υ.ΚΑΛΥΜΝΟΥ και μετατροπή-σύσταση θέσεων κλάδου γιατρών ΕΣΥ]

Ανακοινώνει

Την πρόσληψη προσωπικού με σύμβαση εργασίας ιδιωτικού δικαίου ορισμένου χρόνου, συνολικού αριθμού οκτώ (8) ατόμων για το Νοσοκομείο Καλύμνου και δύο (2) για το Πολυδύναμο Περιφερειακό Ιατρείο Αστυπάλαιας, για την κάλυψη παροδικών αναγκών των υπηρεσιών του Νοσοκομείου και του Πολυδύναμου Περιφερειακού Ιατρείου Αστυπάλαιας για τις εξής, κατά αριθμό ατόμων, ειδικότητες, με τα αντίστοιχα τυπικά προσόντα και την αντίστοιχη χρονική περίοδο.

Α΄. ΓΙΑ ΤΟ ΓΕΝ. ΝΟΣΟΚΟΜΕΙΟ - ΚΥ ΚΑΛΥΜΝΟΥ ΤΟ ΒΟΥΒΑΛΕΙ0

Ειδικότητα: ΤΕ ΡΑΔΙΟΛΟΓΙΑΣ-ΑΚΤΙΝΟΛΟΓΙΑΣ ή ΔΕ ΧΕΙΡΙΣΤΩΝ-ΕΜΦΑΝΙΣΤΩΝ
Αριθμός 1
Ειδικά τυπικά προσόντα:: ΤΕ ΡΑΔΙΟΛΟΑΚΤΙΝΟΛΟΓΙΑΣ
Πτυχίο ή Δίπλωμα τμήματος Ραδιολογίας-ΑκτινολογίαςΤΕΙ της ημεδαπής ή ισότιμων τίτλων σχολών της ημεδαπής ή αλλοδαπής ή ΚΑΤΕΕ ή ισότιμων Σχολών της ημεδαπής ή αλλοδαπής αντίστοιχης ειδικότητας.
Ελλείψει υποψηφίων με τα ανωτέρω προσόντα, γίνονται δεκτοί υποψήφιοι με τα κατωτέρω προσόντα
ΔΕ ΧΕΙΡΙΣΤΩΝ-ΕΜΦΑΝΙΣ
Δίπλωμα επαγγελματικής κατάρτισης Ι.Ε.Κ. αντίστοιχης ειδικότητας ή πτυχίο τμήματος Χειριστών ιατρικών συσκευών Τεχνικού Επαγγελματικού Λυκείου ή άλλης ισότιμης σχολής της ημεδαπής ή αλλοδαπής αντίστοιχης ειδικότητας
Χρονική διάρκεια 8 μήνες

Ειδικότητα: ΤΕ ΦΥΣΙΚΟΘΕΡΑΠΕΥΤΩΝ
Αριθμός 1
Ειδικά τυπικά προσόντα: Πτυχίο ή δίπλωμα τμήματος Φυσιοθεραπευτών ΤΕΙ της ημεδαπής ή ισότιμων τίτλων σχολών της ημεδαπής ή αλλοδαπής ή ΚΑΤΕΕΕ ή ισότιμων σχολών της ημεδαπής ή αλλοδαπής αντίστοιχης ειδικότητας και άδεια άσκησης επαγγέλματος.
Χρονική διάρκεια 8 μήνες

Ειδικότητα: ΤΕ ή ΔΕ ΝΟΣΗΛΕΥΤΙΚΗΣ
Αριθμός: 6
Ειδικά τυπικά προσόντα:: 1] ΤΕ Νοσηλευτών - τριών Πτυχίο ή δίπλωμα τμήματος Νοσηλευτικής ΤΕΙ της ημεδαπής ή ισότιμο τίτλων σχολών της ημεδαπής ή αλλοδαπής ή ΚΑΤΕΕ ή ισότιμων Σχολών της ημεδαπής ή αλλοδαπής και άδεια άσκησης επαγγέλματος
Ελλείψει υποψηφίων με τα ανωτέρω προσόντα, γίνονται δεκτοί υποψήφιοι με τα κατωτέρω προσόντα
2] ΔΕ Αδελφών Νοσοκόμων Δίπλωμα επαγγελματικής κατάρτισης Ι.Ε.Κ Αντίστοιχης ειδικότητας ή πτυχίο τμήματος Μέσης Τεχνικής Επαγγελματικής σχολής Υπουργείου Υγείας και Πρόνοιας ή άλλης ισότιμης Σχολής της ημεδαπής ή αλλοδαπής αντίστοιχης Ειδικότητας και άδεια άσκησης επαγγέλματος
Χρονική διάρκεια: 8 μήνες

Β΄. ΠΟΛΥΔΥΝΑΜΟ ΠΕΡΙΦΕΡΕΙΑΚΟ ΙΑΤΡΕΙΟ ΑΣΤΥΠΑΛΑΙΑΣ
Ειδικότητα: ΤΕ ΜΑΙΩΝ
Αριθμός: 1
Ειδικά τυπικά προσόντα: Πτυχίο ή δίπλωμα τμήματος Μαιευτικής ΤΕΙ της ημεδαπής ή ισότιμων τίτλων σχολών της ημεδαπής ή αλλοδαπής ή Κ.Α.Τ.Ε.Ε. ή ισότιμων σχολών της ημεδαπής ή αλλοδαπής αντίστοιχης ειδικότητας και άδεια άσκησης επαγγέλματος.
Χρονική διάρκεια: 8 μήνες

Ειδικότητα: ΤΕ ή ΔΕ ΝΟΣΗΛΕΥΤΙΚΗΣ
Αριθμός: 1
Ειδικά τυπικά προσόντα:: 1] ΤΕ Νοσηλευτών-τριών Πτυχίο ή δίπλωμα τμήματος Νοσηλευτικής ΤΕΙ της ημεδαπής ή ισότιμο τίτλων σχολών της ημεδαπής ή αλλοδαπής ή ΚΑΤΕΕ ή ισότιμων Σχολών της ημεδαπής ή αλλοδαπής και άδεια άσκησης επαγγέλματος
Ελλείψει υποψηφίων με τα ανωτέρω προσόντα, γίνονται δεκτοί υποψήφιοι με τα κατωτέρω προσόντα
2] ΔΕ Αδελφών Νοσοκόμων Δίπλωμα επαγγελματικής κατάρτισης Ι.Ε.Κ Αντίστοιχης ειδικότητας ή πτυχίο τμήματος Νοσηλευτών Τεχνικού Επαγγελματικού Λυκείου ή Πτυχίο τμήματος Μέσης Τεχνικής Επαγγελματικής σχολής Υπουργείου Υγείας και Πρόνοιας ή άλλης ισότιμης Σχολής της ημεδαπής ή αλλοδαπής αντίστοιχης Ειδικότητας και άδεια άσκησης επαγγέλματος
Χρονική διάρκεια 8 μήνες

Α. ΓΕΝΙΚΑ ΠΡΟΣΟΝΤΑ ΠΡΟΣΛΗΨΗΣ

1.- Οι υποψήφιοι πρέπει να έχουν ηλικία από 18 ετών και άνω. (παρ. 6 άρθρο 21 Ν.2190/1994 σε συνδυασμό με την παρ. 11 άρθρο 10 του Ν.3051/2002)

2.- Να έχουν την υγεία και τη φυσική καταλληλότητα που τους επιτρέπει την εκτέλεση των καθηκόντων της θέσεως που επιλέγουν.

3.- Να μην έχουν κώλυμα κατά το άρθρο 8 του Υπαλληλικού Κώδικα (καταδίκη, υποδικία, δικαστική συμπαράσταση), με την επιφύλαξη της επόμενης εξαίρεσης.

Β. ΠΡΟΘΕΣΜΙΑ ΥΠΟΒΟΛΗΣ ΑΙΤΗΣΕΩΝ

Οι ενδιαφερόμενοι μπορούν να υποβάλουν αίτηση στα γραφεία της υπηρεσίας μας , οδός Ν.ΖΕΡΒΟΥ αριθ. 22 Τ.Κ. 85200 ΚΑΛΥΜΝ0Σ και ειδικότερα στην υπηρεσία (ΤΜΗΜΑΤΟΣ ΓΡΑΜΜΑΤΕΙΑΣ, αρμόδιος κ ΟΛΓΑ ΣΧΟΙΝΑ) εντός προθεσμίας δέκα (10) ημερών, που αρχίζει από την επομένη ημέρα της τελευταίας δημοσίευσης της παρούσας σε τοπικές εφημερίδες ή της ανάρτησής της στο κατάστημα της υπηρεσίας και στο χώρο ανακοινώσεων του δημοτικού ή κοινοτικού καταστήματος, εφόσον η ανάρτησή της είναι τυχόν μεταγενέστερη της δημοσίευσης στις εφημερίδες (παρ.10 άρθρο 21 Ν.2190/1994).

Γ. ΥΠΟΒΟΛΗ ΔΙΚΑΙΟΛΟΓΗΤΙΚΩΝ

Οι ενδιαφερόμενοι μαζί με την αίτησή τους πρέπει να υποβάλουν υποχρεωτικά τα εξής δικαιολογητικά επικυρωμένα:

1. Φωτοαντίγραφο των δύο όψεων της αστυνομικής αυτότητας.

2. Φωτοαντίγραφο του τίτλου σπουδών τους (όπου απαιτείται), στον οποίο να αναγράφεται ο ακριβής βαθμός αυτού (ΜΟΝΟ για υποψηφίους των κατηγοριών ΠΕ, ΤΕ και ΔΕ). Σε κάθε περίπτωση που ο βαθμός εκφράζεται με αξιολογικό χαρακτηρισμό ή με ακέραιο αριθμό πρέπει στη φωτοτυπία του τίτλου να περιλαμβάνεται και βεβαίωση της οικείας σχολής για τον ακριβή αριθμητικό βαθμό.

3. Φωτοαντίγραφο άδειας άσκησης επαγγέλματος (όπου απαιτείται).

4. Υπεύθυνη δήλωση του Ν. 1599/1986 ότι δεν έχουν κώλυμα κατά το άρθρο 8 του Υπαλληλικού Κώδικα: α) ότι δεν έχουν καταδικαστεί για κακούργημα και σε οποιαδήποτε κλοπή, υπεξαίρεση (κοινή και στην υπηρεσία), απάτη, εκβίαση, πλαστογραφία, απιστία δικηγόρου, δωροδοκία, καταπίεση, απιστία περί την υπηρεσία, παράβαση καθήκοντος καθ΄ υποτροπή, συκοφαντική δυσφήμιση, καθώς και για οποιοδήποτε έγκλημα κατά της γενετήσιας ελευθερίας ή οικονομικής εκμετάλλευσης της γενετήσιας ζωής, β) ότι δεν είναι υπόδικοι και δεν έχουν παραπεμφθεί με τελεσίδικο βούλευμα για κακούργημα ή για πλημμέλημα της προηγούμενης περίπτωσης, έστω και αν το αδίκημα παραγράφηκε, γ) ότι δεν έχουν, λόγω καταδίκης, στερηθεί τα πολιτικά τους δικαιώματα και για όσο χρόνο διαρκεί η στέρηση αυτή, ότι δεν τελούν υπό δικαστική συμπαράσταση.

5. Η ανεργία αποδεικνύεται με βεβαίωση ή κάρτα ανεργίας του ΟΑΕΔ(που είναι αρμόδιος προς τούτο). Αποκλείεται η απόδειξη με υποβολή Υπεύθυνης Δήλωσης

6. Προκειμένου για ανέργους υποψηφίους που είχαν ενταχθεί σε πρόγραμμα επαγγελματικής κατάρτισης του ΟΑΕΔ: α) βεβαίωση του ΟΑΕΔ στην οποία να αναφέρεται η ημερομηνία συμμετοχής του υποψηφίου στο πρόγραμμα καθώς και η ημερομηνία λήξης της συμμετοχής του και β) βεβαίωση του ΟΑΕΔ από την οποία να προκύπτει η ημερομηνία εγγραφής τους ως ανέργων στα σχετικά μητρώα.

7. Πιστοποιητικό οικογενειακής κατάστασης, προκειμένου για υποψηφίους που έχουν ανήλικα τέκνα. Ειδικά για τους πολύτεκνους και τα τέκνα πολύτεκνων οικογενειών γίνεται δεκτό και πιστοποιητικό της ΑΣΠΕ.

8. Εάν ο τίτλος έχει αποκτηθεί στην αλλοδαπή απαιτείται, μόνον:

α) Προκειμένου για Τεχνολογική Εκπαίδευση, πράξη αναγνώρισης από το Ι.Τ.Ε., για την ισοτιμία, αντιστοιχία του τίτλου και την βαθμολογική αντιστοιχία αυτού ή πράξη αναγνώρισης επαγγελματικής ισοτιμίας από το Συμβούλιο Αναγνωρίσεως Επαγγελματικής Ισοτιμίας Τίτλων Τριτοβάθμιας Εκπαίδευσης, που να έχουν εκδοθεί μέχρι την ημερομηνία λήξεως της προθεσμίας υποβολής των αιτήσεων.

β) Προκειμένου για Δευτεροβάθμια μη τεχνική ή μη επαγγελματική εκπαίδευση, βεβαίωση ισοτιμίας από την αρμόδια Διεύθυνση του Υπουργείου Εθνικής Παιδείας και Θρησκευμάτων και για τεχνική και επαγγελματική εκπαίδευση αλλοδαπής, πράξη ισοτιμίας και κατάταξης της επιτροπής ισοτιμιών του Οργανισμού Επαγγελματικής Εκπαιδεύσεως και Καταρτίσεως (Ο.Ε.Ε.Κ.) - Εθνικής Αντιστάσεως 41, Ν. Ιωνία, Αθήνα και βεβαίωση, για την αντιστοιχία του βαθμού από την αρμόδια Διεύθυνση του Υπουργείου Εθνικής Παιδείας και Θρησκευμάτων σε εικοσάβαθμη κλίμακα.

10. Πιστοποιητικό του οικείου Δήμου ή Κοινότητας για τη δημοτικότητα.

Για υποψηφίους των υπολοίπων νομών που δεν έχουν το κριτήριο της εντοπιότητας, όπως ορίζεται στο κεφάλαιο Β΄ του παρόντος, απαιτείται η υποβολή βεβαίωσης μόνιμης κατοικίας από τον οικείο Δήμο ή Κοινότητα (άρθρο 4 § 5 Ν.2647/1998).

Δ΄. ΔΗΜΟΣΙΕΥΣΗ ΤΗΣ ΑΝΑΚΟΙΝΩΣΗΣ

Περίληψη της παρούσας, περιέχουσα υποχρεωτικώς τα όρια ηλικίας και όλα τα στοιχεία του άρθρου 21 § 8 του Ν. 2190/1994 (όπως ισχύει), να δημοσιευθεί σε δύο (2) ημερήσιες ή εβδομαδιαίες τοπικές εφημερίδες του Νομού, εφόσον εκδίδονται. Ανάρτηση ολόκληρης της ανακοίνωσης να γίνει στο κατάστημα της οικείας υπηρεσίας και στον χώρο των ανακοινώσεων του δημοτικού ή κοινοτικού καταστήματος του δήμου ή της κοινότητας στην οποία εδρεύει η υπηρεσία, συντασσομένου κατ΄ άρθρο 21 § 9 του Ν. 2190/1994 (όπως ισχύει) πρακτικού ανάρτησης.

Ε΄. ΑΝΑΡΤΗΣΗ ΠΙΝΑΚΩΝ - ΥΠΟΒΟΛΗ ΕΝΣΤΑΣΕΩΝ

Οι πίνακες κατάταξης των υποψηφίων αναρτώνται στο κατάστημα της οικείας υπηρεσίας, συντασσομένου πρακτικού ανάρτησης, υπογραφόμενου από δύο (2) υπαλλήλους της υπηρεσίας.

Κατά των ανωτέρω πινάκων οι ενδιαφερόμενοι μπορούν να υποβάλλουν ενστάσεις, στο ΑΣΕΠ, μέσα σε αποκλειστική προθεσμία, η οποία λήγει μετά την πάροδο δέκα (10) ημερών από την ανάρτησή τους.

Για την υποβολή της ένστασης απαιτείται η καταβολή παραβόλου στο δημόσιο ταμείο είκοσι πέντε ευρώ (25) ευρώ.

Ο ΔΙΟΙΚΗΤΗΣ ΤΟΥ ΝΟΣΟΚΟΜΕΙΟΥ
ΠΑΝΑΓΙΩΤΗΣ ΣΕΡΒΟΣ
ΧΛ

ΤΗΛΟΣ 21ος ΑΙΩΝΑΣ
ΝΑΥΤΙΚΗ ΕΤΑΙΡΙΑ
Τηλ. 22460 44044

ΔΡΟΜΟΛΟΓΙΑ «SEA STAR»



ΚΥΡΙΑΚΗ

Λιμάνι	Αφιξη	Αναχώρηση
ΡΟΔΟΣ		07.15
ΤΗΛΟΣ	08.35	08.50
ΡΟΔΟΣ	10.10	17.00
ΤΗΛΟΣ	18.20	18.30
ΡΟΔΟΣ	19.50	

ΔΕΥΤΕΡΑ

Λιμάνι	Αφιξη	Αναχώρηση
ΡΟΔΟΣ		08.30
ΤΗΛΟΣ	09.50	14.30
ΝΙΣΥΡΟΣ	15.00	17.30
ΤΗΛΟΣ	18.00	18.10
ΡΟΔΟΣ	19.30	

ΤΡΙΤΗ

Λιμάνι	Αφιξη	Αναχώρηση
ΡΟΔΟΣ		08.30
ΤΗΛΟΣ	09.50	17.00
ΡΟΔΟΣ	18.30	

ΤΕΤΑΡΤΗ

Λιμάνι	Αφιξη	Αναχώρηση
ΡΟΔΟΣ		07.00
ΤΗΛΟΣ	08.20	08.30
ΡΟΔΟΣ	10.00	18.00
ΤΗΛΟΣ	19.20	19.30
ΡΟΔΟΣ	21.00	

ΠΕΜΠΤΗ

Λιμάνι	Αφιξη	Αναχώρηση
ΡΟΔΟΣ		08.30
ΤΗΛΟΣ	09.50	14.30
ΝΙΣΥΡΟΣ	15.00	17.30
ΤΗΛΟΣ	18.00	18.10
ΡΟΔΟΣ	19.30	

ΠΑΡΑΣΚΕΥΗ

Λιμάνι	Αφιξη	Αναχώρηση
ΡΟΔΟΣ		08.30
ΤΗΛΟΣ	09.50	14.30
ΝΙΣΥΡΟΣ	15.00	17.30
ΤΗΛΟΣ	18.00	18.10
ΡΟΔΟΣ	19.30	20.00
ΤΗΛΟΣ	21.20	

ΣΑΒΒΑΤΟ

Λιμάνι	Αφιξη	Αναχώρηση
ΤΗΛΟΣ		09.00
ΡΟΔΟΣ	10.20	

Χ. 4050-31/7

ΠΑΝΕΠΙΣΤΗΜΙΟ ΑΙΓΑΙΟΥ
ΤΜΗΜΑ ΜΕΣΟΓΕΙΑΚΩΝ ΣΠΟΥΔΩΝ

ΠΡΟΣΚΛΗΣΗ ΕΚΔΗΛΩΣΗΣ ΕΝΔΙΑΦΕΡΟΝΤΟΣ

Το τμήμα Μεσογειακών Σπουδών του Πανεπιστημίου Αιγαίου, στη Ρόδο, προτίθεται άμεσα να συνεργασθεί με ένα (1) άτομο, ειδικών προσόντων και αποδεδειγμένης εμπειρίας για τη διοικητική και / ή τεχνική υποστήριξή του, με το οποίο και θα συναφθεί σύμβαση έργου.

Απαιτούμενα προσόντα για τον/την συνεργάτη / ιδα:
- Πτυχίο ΑΕΙ
- Αριστη γνώση αγγλικής γλώσσας
- Δυνατότητα χρήσης υπολογιστικών συστημάτων και λογισμικών γραφείων
- Προϋπηρεσία των υπηρεσιών σε διοικητικά και οικονομικά θέματα θα ληφθεί σοβαρά υπ' όψιν κατά την αξιολόγησή τους.

Καλούνται οι ενδιαφερόμενοι να καταθέσουν τα απαραίτητα δικαιολογητικά μέχρι τις 8 Αυγούστου, ημέρα Παρασκευή, στο πρωτόκολλο της σχολής.

Διεύθυνση:
Πανεπιστήμιο Αιγαίου
Γραμματεία Τμήματος Μεσογειακών Σπουδών
Λ. Δημοκρατίας 1
85100 Ρόδος

Πληροφορίες: στα τηλ. 22410 99011 κ. Βασιλάκη, προϊσταμένη γραμματείας του τμήματος και 22410 99310 κ. Μ. Γιαννοπούλου

ΧΛ-31/7

ΤΗΛΕΟΡΑΣΗ

ΕΤ-1

07.00 Παιδικό πρόγραμμα	18.00 Ελληνική ταινία
11.00 Θέματα σχεδιασμού	«Πληγωμένες καρδιές»
11.30 Η πρόκληση της μόδας	19.45 Στα φτερά του έρωτα
12.00 Γεύσεις του κόσμου	21.00 Ελληνική ταινία «Πώς περνούν οι παντρεμένοι»
12.30 Μαριάννα ένας αγνός έρωτας (Ε)	**23.00 Ειδήσεις - Αθλητικά - Χρηματιστήριο - Καιρός - Κλήρωση ΛΟΤΤΟ**
14.00 Ειδήσεις-Καιρός	24.00 Η δυτική πτέρυγα
14.30 Οι ατρόμητοι	01.00 Μάτλοκ
15.25 Τσικιτίτας	02.00 Μάνιξ (Ε)
16.10 Ουράνιο τόξο	• Συνέχεια με επαναλήψεις
16.30 Ατίθασα νιάτα	σειρών και εκπομπών
17.30 Ειδήσεις	

NET

07.00 Πρώτη ματιά	**18.00 Ειδήσεις**
10.00 Στα μονοπάτια των θεών	19.00 Αποστολές
10.30 Υγρό στοιχείο	20.00 Στην εντατική
11.00 Οι εραστές της περιπέτειας	**21.00 Ειδήσεις - αθλητικά -Χρηματιστήριο - καιρός**
12.00 Ειδήσεις	22.00 Αγρια Αφρική
13.00 Δρόμοι	23.00 Το κουτί της Παντώρας (Ε)
14.00 Ταξίδια	24.00 Ο κόσμος του αύριο
15.00 Ειδήσεις	**00.30 Ειδήσεις**
16.00 Διακόσμηση με στυλ	00.45 Στο ασανσέρ
16.30 Η ιστορία του τυριού	00.50 Οι μουσικοί του κόσμου
17.00 Συν και πλην (Ε)	• Συνέχεια με επαναλήψεις σειρών και εκπομπών

ΕΤ-3

08.01 Στόχος το 2004 (Ε)	14.30 Αστικές παραδόσεις
08.30 Μαθηματικά για την τεχνολογία	**15.00 Ειδήσεις**
09.00 Ο Φλόιντ στη Μεσόγειο	15.30 Εκτός ιστορίας
09.30 Αρμενίζοντας τη Βόρεια Ελλάδα	16.00 Η ζωή του Ράμπνοβο
10.00 Βέροια η Μακεδονική	16.30 Πνευματικό ταξίδι
10.30 Ο κόσμος στο επίκεντρο	17.00 Υγεία (Ε)
11.00 Χρυσές μελωδίες(Ε)	18.00 Design 100%
11.30 Ισοτρικές εποχές στη Μακεδονία Α'	18.30 Αθλητικό ημίωρο
12.00 Τι συμβαίνει με τον καιρό;	19.00 Το αηδόνι της Σμύρνης
13.00 Ο Φρεντ Αστέρ και οι υπέροχες γυναίκες που χόρεψαν μαζί του	19.30 Γραμμές στο τοπίο
	20.10 Μακρινές φιλίες
	20.30 Ειδήσεις
	21.30 Ταξιδιώτες
	22.30 Αλλαγή τόπου
	23.00 Σοδειά τρόμου
	24.00 Ειδήσεις

MEGA

07.00 Πρώτη έκδοση	21.00 Τα τετράγωνα των αστέρων
10.00 Σαν στο σπίτι σας	21.40 Σ'αγαπώ-Μ'αγαπάς (Ε)
13.10 Εμείς κι εμείς (Ε)	22.20 Κλείσε τα μάτια (Ε)
14.00 Ειδήσεις	23.20 Ξένη ταινία «Θα σε βρω στον παράδεισο»
15.00 Το ρετιρέ (Ε)	**00.15 Ειδήσεις**
16.00 Περί ανέμων και υδάτων (Ε)	00.30 Ξένη ταινία συν.
16.50 Λόγω τιμής (Ε)	02.30 Ξένη ταινία «Αγγελος εκδίκησης»
17.45 Ειδήσεις	04.00 Τηλεμάρκετινγκ
17.50 Απαγορευμένη αγάπη	04.15 Το μυστικό του Αρη Μποσαλέντη (Ε)
18.30 Φιλοδοξίες	
19.10 Δέκα λεπτά κήρυγμα (Ε)	
20.00 Ειδήσεις	

ANT-1

06.00 Ειδήσεις CBS	**μάδας**
06.20 Οι εργένηδες (Ε)	17.40 Super game
07.00 Καλημέρα με τον ANT1	17.50 Καλημέρα ζωή
10.05 Πρωινός καφές - best of	18.40 Θησαυροφυλάκιο (Ε)
13.05 Super game	19.20 Η λάμψη
13.15 Αδελφές ψυχές (Ε)	**20.00 Ειδήσεις**
14.00 Ειδήσεις	21.00 Ακρως οικογενειακόν (Ε)
14.55 Χρήμα-Χρηματιστήριο	22.00 Οι στάβλοι της
15.05 Οι μεν και οι δεν (Ε)	Εριέττας Ζαΐμη (Ε)
15.25 Super game	23.15 Survivor
15.30 Εκείνες κι εγώ (Ε)	**00.15 Ειδήσεις**
16.30 Κωνσταντίνου και Ελένης (Ε)	00.40 The X-files
17.30 Δελτίο στη νοηματική	01.40 Εξωγήινη απειλή
17.40 Ο καιρός της εβδο-	02.40 Mobile fun
	02.40 Μια ζωή για την Ελσα(Ε)

STAR

06.30 Οικογένεια Ανταμς	18.30 Σαν χειμωνιάτικη λιακάδα (Ε)
10.30 Οι πεταλούδες ελεύθερες πετούν (Ε)	**19.30 Ειδήσεις**
12.00 Το κλειδί (Ε)	21.00 Ξένη ταινία «Σκοτεινός εκδικητής»
13.00 Ειδήσεις	23.00 Ξένη ταινία «Η σύγκρουση»
14.00 Δροσουλίτες (Ε)	01.00 Γραφείο κηδειών Φίσερ
15.00 Βαθύ κόκκινο (Ε)	**02.00 Ειδήσεις**
16.00 Ειδήσεις	02.15 Ξένη ταινία «Οι εκτελεστές»
16.28 Ειδήσεις στη νοηματική	
16.30 Ολα για την Ελενα	
17.30 Παλόμα και Λορέντζο	

ALPHA

06.00 Καινούργια μέρα	17.50 Κάτω από την Ακρόπολη (Ε)
06.50 Πρώτη σελίδα	19.00 Μαριμάρ
10.00 Φλίπερ, το δελφίνι	**20.00 Ειδήσεις**
12.00 Πρωτοσέλιδος μπελάς (Ε)	21.00 Στο δρόμο της καρδιάς (Ε)
13.00 Θα σε δω στο πλοίο(Ε)	22.00 Ερασιτέχνης άνθρωπος (Ε)
14.00 Ειδήσεις	23.00 Κόκκινος κύκλος
14.50 Μαρία	24.00 Ξένη ταινία «Το κάστρο των πνευμάτων»
15.45 Εσμεράλντα	
17.10 Ειδήσεις	
17.15 Εσμεράλντα συν.	

ALTER

06.00 Παιδικές σειρές και κινούμενα σχέδια	16.45 Τα παρατράγουδα (Ε)
10.55 Τα μυστικά της υγείας	**19.00 Ειδήσεις**
11.00 Ελληνική ταινία «Εραστής για 11 νύχτες»	21.00 Μήτσι-χώστα (Ε)
13.00 Ειδήσεις	22.15 Sex & the city
14.00 Γιάγκο	22.55 Auto alter
15.55

ΠΡΟΟΔΟΣΠΟΡ

Στην Τάφρο ελέω ...σκουληκιού

Δεν γυμνάστηκαν τελικά χθες στο BLUE SEA οι παίκτες του Διγενή

Στην Τάφρο έγινε τελικά και η χθεσινή απογευματινή προπόνηση των παικτών του Διγενή Κοσκινού. Παρά το ότι υπήρχε η πεποίθηση, ότι θα φιλοξενούνταν στον χώρο που βρήκε η διοίκηση δίπλα από το ξενοδοχείο BLUE SEA στο Φαληράκι, κάτι τέτοιο δεν κατέστη δυνατό λόγω του ότι το χορτάρι έχει «πιάσει» σκουλήκι.

Έτσι ο αγωνιστικός χώρος μπήκε στην διαδικασία ...ψεκάσματος και ειδικής συντήρησης και θα μπορεί να πατηθεί από τους ποδοσφαιριστές από την προσεχή Παρασκευή.

Κατά τα άλλα η προετοιμασία του συλλόγου συνεχίζεται κανονικά με μοναδική εξαίρεση κάποια μικροπροβλήματα.

Συγκεκριμένα:

Ο Μιχάλης Ψύλλου δεν έχει «κατέβει» ακόμα στις προπονήσεις καθώς παραμένει εκτός Ρόδου (ίσως πάντως σήμερα δώσει το παρών για πρώτη φορά.

Ο νεοαποκτηθέντας Θεοδωρακόπουλος πήρε άδεια από την στρατιωτική μονάδα που υπηρετεί και βρίσκεται στο μέρος του για οικογενειακούς λόγους.

Ο Λόλιος αναμένεται να έρθει με μετάθεση στο νησί μας στις 5 Αυγούστου, οπότε τότε θα ξεκινήσει να προπονείται με τους υπόλοιπους συμπαίκτες του, ενώ ο επίσης στρατευμένος Μάμμης (στην Κρήτη) πρόκειται να έρθει στην Ρόδο στις αρχές Αυγούστου.



Στην Τάφρο γυμνάστηκαν και χθες οι παίκτες του Διγενή

Όλοι οι υπόλοιποι παίκτες συμμετέχουν κανονικά στις διπλές προπονήσεις υπό τις οδηγίες των Σαλβατόρε Γκιούντιτσε και Νίκου Μιχαήλου και προσπαθούν να δίνουν πάντοτε τον καλύτερό τους εαυτό.

Αναβολή πρεμιέρας!

Μετά την κλήρωση η ΕΠΑΕ ανέβαλε και την «σέντρα» της Γ' Εθνικής, περιμένοντας απόφαση της ΕΠΟ. Φιλικό η Ρόδος στην Κω

Αναβάλλεται η προγραμματισμένη για τις 24 Αυγούστου έναρξη του πρωταθλήματος της Γ' Εθνικής Κατηγορίας στο οποίο θα συμμετάσχει και η Ρόδος! Το γεγονός ότι ακόμα δεν έχει γνωστοποιηθεί ποιες ομάδες θα καλύψουν τις κενές θέσεις των Ολυμπιακού Βόλου, Αθηναϊκού και Παναιγιαλείου, ανάγκασε την προχθεσινή γενική συνέλευση της ΕΠΑΕ να αποφασίσει για αναβολή της έναρξης και μετάθεση σε άλλη ημερομηνία που θα ανακοινωθεί προσεχώς (αυτός ήταν εξάλλου και ο λόγος που δεν πραγματοποιήθηκε και η κλήρωση των αγώνων προχθές το βράδυ. Κάτι τέτοιο όπως όλα δείχνουν θα πραγματοποιηθεί γύρω στις 20 Αυγούστου και η έναρξη του πρωταθλήματος, λογικά θα πρέπει να προσδιορίζεται στο πρώτο δεκαήμερο του Σεπτεμβρίου).

Νέοι αγώνες μπαράζ

Η Ελληνική Ποδοσφαιρική Ομοσπονδία είναι υποχρεωμένη πλέον να κάνει και άλλους αγώνες μπαράζ μεταξύ των πέντε πτημένων από τους πρόσφατους αγώνες των πρωταθλητών του Περιφερειακού πρωταθλήματος στους οποίους συμμετείχε βέβαια και η Ρόδος και να βγουν έτσι οι τρεις ομάδες για να καλύψουν τα κενά. Ήδη μάλιστα από χθες η Ομοσπονδία ζητάει με έγγραφό της από τα σωματεία αυτά (Ποντιακός Νέας Σάντας, Πιερικός, ΠΑΣ Αβέρωφ, Χαλκίδα και Ατσαλένιος), να της γνωστοποιήσουν αν προτίθενται να συμμετάσχουν στους αγώνες κατάταξης. Όπως αναφέρεται μάλιστα στο έγγραφο θα πρέπει να απαντήσουν μέχρι και αύριο στις 12 το μεσημέρι).

Το πρώτο φιλικό της Ρόδου

Στο μεταξύ, η προετοιμασία της Ρόδου συνεχίζεται κανονικά χωρίς να υπάρχουν ιδιαίτερα προβλήματα. Σήμερα μάλιστα ο τεχνικός των «πρασίνων» Δημήτρης Σκούνας θα έχει την ευκαιρία να βγάλει συμπεράσματα για την αγωνιστική κατάσταση των παικτών του στο πρώτο φιλικό της ομάδας κόντρα στην Αθλητική Ένωση της Κω. Ο αγώνας που ως γνωστόν θα φιλοξενηθεί στο γήπεδο «Ανταγόρας» (αυτό φυσικά με τον χλοοτάπητα) θα ξεκινήσει στις 9μ.μ και αναμένεται να τον παρακολουθήσει αρκετός κόσμος που θα βρεθεί στις κερκίδες του γηπέδου. Η αποστολή της Ρόδου αναχωρεί σήμερα το πρωί για το νησί του Ιπποκράτη ακτοπλοϊκώς και θα επιστρέψει στην βάση της αύριο με τον ίδιο τρόπο.

Παρών ο Νεντέλκοβιτς

Στην αποστολή θα δώσει κανονικά το παρών και ο Ιβάν Νεντέλκοβιτς παρά το διάστρεμμα που έπαθε στην προπόνηση του προηγούμενου Σαββάτου. Αναμένεται μάλιστα να χρησιμοποιηθεί από τον προπονητή του έστω και για λίγο. Ο Σέρβος πρώην παίκτης του Αιολικού ακολούθησε και χθες ατομικό πρόγραμμα όπως έχει κάνει τις τελευταίες ημέρες. Το ίδιο έκανε και ο Γιώργος Καρίκης ο οποίος το τελευταίο διάστημα ένιωσε ενοχλήσεις ψηλά στο δεξί του πόδι.



Μέχρι το βράδυ αναμένεται να κυκλοφορήσουν τα εισιτήρια διαρκείας

Κατατέθηκαν τα συμβόλαια

Χθες κατατέθηκαν στα γραφεία της ΕΠΑΕ όλα τα συμβόλαια των ποδοσφαιριστών της Ρόδου. Για τον λόγο αυτό, βρίσκονταν στην πρωτεύουσα οι παράγοντες του συλλόγου Χρυσόστομος Ψέλλας και Γιάννης Μαρίνος. Αυτό που απομένει πλέον είναι να εκδοθούν από την ΕΠΟ τα δελτία κάτι το οποίο αναμένεται να γίνει το αμέσως επόμενο διάστημα.

Τα εισιτήρια διαρκείας

Μέχρι σήμερα το βράδυ αναμένεται να κυκλοφορήσουν τα εισιτήρια διαρκείας για τους αγώνες της νέας αγωνιστικής περιόδου. Υπενθυμίζεται ότι κοστολογούνται 300 Ευρώ (στα δερμάτινα καθίσματα της σκεπαστής), 150 Ευρώ (στα υπόλοιπα της σκεπαστής) και 100 Ευρώ (στις υπόλοιπες θύρες).

Σε ό,τι έχει να κάνει με την βελτίωση του αγωνιστικού χώρου του βοηθητικού γηπέδου, σήμερα τελικά (δεν έγινε χθες) αναμένεται να πατηθεί από οδοστρωτήρα, ούτως ώστε να είναι έτοιμο όταν θα επιστρέψει η ομάδα από την Κω.

Η διοίκηση του Απόλλωνα με τον Κακλαμάνο

Έχουν οικονομική διαφορά!

Μια αρκετά σημαντική οικονομική διαφορά χωρίζει τον Μανώλη Κακλαμάνο απο την επιστροφή του στον Απόλλωνα Καλυθιών!

Ο έμπειρος αμυντικός συναντήθηκε προχθές το βράδυ με εκπροσώπους της διοίκησης του συλλόγου και είχε την ευκαιρία να συζητήσει για αρκετή ώρα το ενδεχόμενο να ξαναφορέσει ύστερα από ένα χρόνο και πάλι την φανέλα του Απόλλωνα Καλυθιών. Τα χρήματα πάντως που ζήτησε δεν άφησαν ικανοποιημένους τους διοικούντες οι οποίοι και χθες το βράδυ αναμενόταν να του κάνουν μια αντιπρόταση σε μια προσπάθεια προσέγγισης.

Σε ό,τι έχει να κάνει με τον άλλο μεταγραφικό «στόχο», τον Θεοφάνη Λορέντζο, ούτε και χθες σημειώθηκε καμία εξέλιξη. Δεν αποκλείεται πάντως μέχρι σήμερα να υπάρξει συνάντηση με τον παίκτη για να συζητηθούν λεπτομέρειες.

Η εξέλιξη που θα έχουν αυτά τα δυο θέματα πάντως, αναμένεται να δρομολογήσουν άλλου είδους μεταγραφικές εξελίξεις στον σύλλογο, καθώς σε περίπτωση που δεν κλείσει κάποιος από τους δυο παίκτες, είναι πιθανό η διοίκηση του Απόλλωνα να στρέψει το ενδιαφέρον της και εκτός Ρόδου (κυρίως για μια θέση στην αριστερή πτέρυγα), για να καλύψει το κενό. Και αυτό διότι έχει εκτιμηθεί πως αυτή την στιγμή από την τοπική αγορά δεν υπάρχουν λύσεις.



Οικονομική διαφορά χωρίζει τον Μανώλη Κακλαμάνο από την επιστροφή του στις Καλυθιές

Κατά τα άλλα η προετοιμασία συνεχίζεται κανονικά με διπλές προπονήσεις στο βοηθητικό γήπεδο των Καλυθιών, υπό τις οδηγίες του προπονητή Αντώνη Οικονόμου.

Ο Ολυμπιακός προτείνει Κύπρο για το «Σούπερ Καπ»

Μια καινοτόμο πρόταση κατέθεσε χθες ο Ολυμπιακός στην Ελληνική Ποδοσφαιρική Ομοσπονδία, από την οποία ζητεί να ορίσει ως έδρα τέλεσης του προγραμματισμένου για τις 17 Αυγούστου αγώνα του Σούπερ Καπ, κάποιο από τα μεγάλα στάδια της Κύπρου. Οπως εξηγείται στο σχετικό έγγραφο, η ΠΑΕ Ολυμπιακός προέβη σε αυτή την πρόταση, αφενός για την αποφυγή ενδεχόμενων επεισοδίων μεταξύ των οργανωμένων οπαδών και των δύο ομάδων (δεδομένου επίσης και του ότι τα δύο συγκροτήματα θα τεθούν αντιμέτωπα μία εβδομάδα αργότερα, στην πρεμιέρα του πρωταθλήματος) και, αφετέρου, επειδή η πειραϊκή ΠΑΕ θεωρεί δεδομένη την εισπρακτική επιτυχία, αφού και οι δύο ομάδες τυγχάνουν μεγάλης ποδοσφαιρικής συμπάθειας στη μεγαλόνησο.

Σύμφωνα με το ίδιο έγγραφο, ο ΠΑΟΚ έχει συγκατατεθεί για την υλοποίηση της πρότασης. Η Ομοσπονδία πάντως ζήτησε από την ομάδα της Θεσσαλονίκης να της γνωστοποιήσει εγγράφως τη θέση της.

Μονή προπόνηση στον ΠΑΟ Διαγόρα

Με μονή προπόνηση που θα πραγματοποιηθεί το απόγευμα στο Δημοτικό Στάδιο της πόλης μας, συνεχίζεται και σήμερα η προετοιμασία των παικτών του ΠΑΟ Διαγόρα. Αυτό θα είναι και το πρώτο πρωινό ρεπό και ο Ανδρέας Σταύρου το δίνει στους παίκτες του θέλοντας



Στιγμιότυπο από την χθεσινή απογευματινή προπόνηση του «γηραιού»

να τους δώσει ανάσες από τα πολλά χιλιόμετρα που έχουν κάνει μέχρι στιγμής. Και χθες οι δυο προπονήσεις (πρωί και απόγευμα) πραγματοποιήθηκαν στο βοηθητικό γήπεδο της πόλης μας. Δεν συμμετείχαν οι Κεφάλας (για επαγγελματικούς λόγους) και ο Φωτεινής που έχει πάρει άδεια μερικών ημερών για να ξεκουραστεί.

«Τελευταία» των μεταγραφών

Σήμερα είναι η τελευταία ημέρα των μεταγραφών ερασιτεχνών και επαγγελματιών ποδοσφαιριστών. Για τον λόγο αυτό τα γραφεία της Ένωσης Ποδοσφαιρικών Σωματείων Δωδεκανήσου θα είναι ανοικτά μέχρι τις 3.30μ.μ Από την 1η Αυγούστου αρχίζει η περίοδος των επανεγγραφών.

Με νίκες των πρωτοπόρων συνεχίστηκε το «Εργασιακό»

Με νέες νίκες των πρωτοπόρων συνεχίστηκε το Εργασιακό τουρνουά ποδοσφαίρου 5x5 του ΔΟΝΑ Ρόδου.

Για την 9η αγωνιστική, είχαμε:

Αρχαιολογία - Πολεοδομία 2-0 α.αγ.
Νομαρχία - Μεσαιωνική 2-3
Ελεγχόμενη - ΔΕΥΑΡ 5-3

Η ΒΑΘΜΟΛΟΓΙΑ
(Σε 9 αγώνες)

1. Μεσαιωνική	54-15	23
• Αρχαιολογία	31-11	23
3. ΔΕΥΑΡ	40-26	15
4. Ελεγχόμενη	24-38	11
5. Νομαρχία	14-34	5
6. Πολεοδομία	11-50	0

Στο παιχνίδι Ελεγχόμενης - ΔΕΥΑΡ απεβλήθη ο παίκτης της ΔΕΥΑΡ Αρφαράς Γιάννης (με απευθείας κόκκινη κάρτα) και θα εκτίσει ποινή αποκλειστική δύο αγωνιστικών.

- Το τουρνουά συνεχίζεται σήμερα Τετάρτη 30.7.2003 στα γήπεδα Πανεπιστημίου - Δήμου Ροδίων, με τους εξής αγώνες:

- **20.30:** Μεσαιωνική - ΔΕΥΑΡ
- **22.00:** Ελεγχόμενη - Αρχαιολογία

Φιλικό με Κύπριους δίνουν οι Βετεράνοι

Φιλικός αγώνας παλαιμάχων θα γίνει σήμερα, στις 18.30 στο γήπεδο των Αγίων Αποστόλων. Αντίπαλοι οι Βετεράνοι Ρόδου/Διαγόρα και μια ομάδα Κυπρίων Παλαιμάχων ποδοσφαιριστών, οι οποίοι φιλοξενούνται αυτές τις ημέρες στο νησί μας.

Ο αγώνας τελεί υπό την αιγίδα του Δήμου Ροδίων και του γραφείου του συνεπίκουρου δημάρχου κ. Κάλλιστου Διακογεωργίου, ο οποίος μάλιστα μετά τη λήξη του αγώνα θα παραθέσει δείπνο στους ποδοσφαιριστές των δύο ομάδων.

PELLOS TRAVEL

ΤΕΤΡΑΗΜΕΡΗ ΕΚΔΡΟΜΗ

ΑΜΟΡΓΟΣ-ΤΗΝΟΣ-ΣΥΡΟΣ

ΠΡΟΣΚΥΝΗΜΑ ΣΤΗΝ ΠΑΝΑΓΙΑ ΤΗΣ ΤΗΝΟΥ ΚΑΙ ΧΟΖΟΒΙΩΤΙΣΣΑΣ ΣΤΗΝ ΑΜΟΡΓΟ

30/08/2003 -2/9/2003

ΠΡΟΓΡΑΜΜΑ ΕΚΔΡΟΜΗΣ

ΠΡΩΤΗ ΜΕΡΑ: Αναχώρηση από Ρόδο το πρωί στις 10.00 για Αμοργό. Άφιξη στην Αμοργό στις 15.30. Τακτοποίηση στο Ξενοδοχείο. Αναχώρηση με πούλμαν για την Παναγία τη Χοζοβιώτισσα. Επιστροφή αργά το απόγευμα στο Ξ/Δ. Διανυκτέρευση.

ΔΕΥΤΕΡΗ ΜΕΡΑ: Πρωινό στο Ξ/Δ. Αναχώρηση για Τήνο στις 10.30 το πρωί. Άφιξη στην Τήνο το απόγευμα. Επιβίβαση σε πούλμαν, άφιξη στο Ξ/Δ, τακτοποίηση. Βόλτα στην πόλη. Το βράδυ προαιρετική διασκέδαση με νησιώτικα τραγούδια. Διανυκτέρευση

ΤΡΙΤΗ ΜΕΡΑ: Πρωινό στο Ξ/Δ. Ελεύθερη μέρα και επίσκεψη στην εκκλησία της Μεγαλόχαρης της Τήνου. Το απόγευμα στις 17.30 αναχώρηση για Σύρο με Blue Star Ferries. Άφιξη στη Σύρο στις 18.00, ελεύθερος χρόνος για βόλτα. Προαιρετική εκδρομή Γύρος Σύρου. Αναχώρηση για Ρόδο στις 23.30 με το Blue Star 1. Διαν/ση εν πλω.

ΤΕΤΑΡΤΗ ΜΕΡΑ: Άφιξη στη Ρόδο στις 7.00 το πρωί. Τέλος εκδρομής.

Τιμή 169, 00 ευρώ το άτομο

- Στην τιμή περιλαμβάνονται:
1. Εισιτήρια πλοίου σε Γ' θέση με Blue star.
2. Ξενοδοχεία με πρωινό.
3. Μεταφορές με πούλμαν.
4. Ταξιδιωτική ασφάλεια.
5. Ταξιδιωτική τσάντα.
6. Συνοδός του γραφείου .
7. Φ.Π.Α
8. Εκδρομή στην Παναγία τη Χοζοβιωτισσα
   - Δεν περιλαμβάνονται
   1. Προαιρετική διασκέδαση σε κέντρο.
   2. Προαιρετική εκδρομή Γύρος Σύρου
   3. Φιλοδωρήματα, τηλέφωνα.

PELLOS TRAVEL
ΛΕΩΦΟΡΟΣ ΚΑΛΛΙΘΕΑΣ - FALIRAKI
• ΤΗΛ 22410 87615, 22410 86298
• FAX 22410 87616
6280-3/8

ΔΙΑΦΗΜΙΖΕΤΑΙ ΣΤΟ ΙΝΤΕΡΝΕΤ

www.rodosport.gr

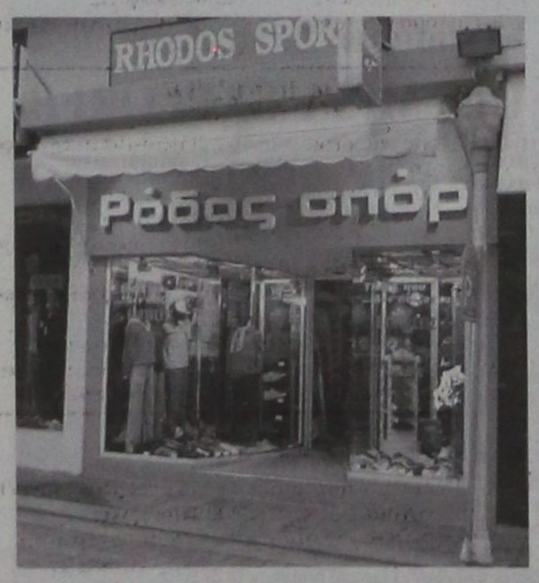

ΡΟΔΟΣ ΣΠΟΡ

...πρώτο όνομα στα σπορ

Τιμές που ...δεν παίζονται

ΕΘΕΛ. ΔΩΔΕΚΑΝΗΣΙΩΝ 15

Τηλέφ. 22410 21442 * E-mail: rospo@otenet.gr

ΓΔ-31/7

ΠΡΟΟΔΟΣΠΟΡ

Στην ελληνοκυπριακή συνάντηση παίδων κορασίδων

Η Μικτή στίβου Δωδεκανήσου που θα αγωνιστεί στην Κω

Παρά τη στέρηση των υπηρεσιών τριών Δωδ/σιων αθλητών - τριων που πλαισιώνουν την Εθνική Ομάδα (Σεΐτης Μιχάλης του Υγείας στα 400 μ. μ' εμπόδια - Κασίου Διονυσία του Ιπποκράτη στα 400 μ. και Μίγκλη Δάφνη του Διαγόρα ύψος), η Μικτή Δωδ/σου κατεβαίνει με αξιώσεις κόντρα στις Εθνικές ομάδες Ελλάδας και Κύπρου, το μεθεπόμενο Σαββατοκύριακο στην Κω.

Εκεί θα διεξαχθεί η θεσμοθετημένη διεθνής συνάντηση στίβου παίδων - κορασίδων (16 ετών) μεταξύ των Εθνικών ομάδων Ελλάδας και Κύπρου.

Η Μικτή Δωδ/σου θα αγωνισθεί με τους παρακάτω αθλητές -τριες:

100 μ.: Σκυλλάς Νίκος (Α.Σ. Καζώνης Καλύμνου)

Φαρμακίδης Γιώργος (ΓΑΣ Υγεία Ρόδου)

Κοζά Μαρία (ΓΑΣ Υγεία Ρόδου)

Μαραβέλια Νικολέτα (Γ.Σ. Νέων Λέρου)

Κουφού Νομική (ΑΣ Κάλυμνος 2000)



200 μ.: Φαρμακίδης Γιώργος (ΓΑΣ Υγεία Ρόδου)

Σαββάκη Γεωργία (ΠΑΟ Διαγόρας Ρόδου)

Καλσάτου Σέβη (ΑΣ Ιπποκράτης Κω)

400 μ.: Ντνάρης Παναγιώτης (ΑΣ Καζώνης Καλύμνου)

Σαββάκη Γεωργία (ΠΑΟ Διαγόρας Ρόδου)

Χοσάδα Λιάνα (ΠΑΟ Διαγόρας Ρόδου)

800 μ.: Πονήρης Νομικός (ΑΣ Καζώνης Καλύμνου)

Καταβενού Αλέκα (ΓΑΣ Υγεία Ρόδου)

Μανιά Αννα (ΑΣ Κάλυμνος 2000)

1.500 μ.: Νυστάζος Μανώλης (ΑΣ Καζώνης Καλύμνου)

Σερμπής Γρηγόρης (ΑΟ Αρχάγγελος Ρόδου)

Ρεμπούλη Ουρανία (ΓΣ Νέων Λέρου)

3.000 μ: Καζηλιέρης Ανδρέας (ΑΟ Καρπάθου)

Μιχαηλίδης Νίκος (ΑΟ Καρπάθου)

Ζωίδη Μαρία (ΑΣ Καζώνης Καλύμνου)

1000 μ. εμπ.: Μαραβέλια Νικολέτα (ΓΣ Νέων Λέρου)

Νίνης Γιώργος (ΠΑΟ Διαγόρας Ρόδου)

Παρδαλού Τσαμπίκα (ΑΣ Νίκη Ρόδου)

Ζούνη Ρενέ (ΑΣ Ιπποκράτης Κω)

2000 μ. Φ.Ε.: Καζιλέρης Ανδρέας (ΑΟ Καρπάθου)

Μήκος: Χοσάδα Λιάνα (ΠΑΟ Διαγόρας Ρόδου)

Κοζά Μαρία (ΓΑΣ Υγεία Ρόδου)

Σφαίρα: Κωβιού Θεοδόσης (Α.Ε. Ηρακλής Λάρδου)

Πετράκης Γιάννης (ΑΣ Καζώνης Καλύμνου)

Σκούμπρου Δέσποινα (ΑΟ Αρχάγγελος Ρόδου)

Οικονόμου Ελένη (ΑΣ Νίκη Ρόδου)

Δίσκος: Αναπλιώτης Στέφανος (ΑΣ Καζώνης Καλύμνου)

Ταμπουρά Ειρήνη (ΑΣ Κάλυμνος)

Σκούμπρου Δέσποινα (ΑΟ Αρχάγγελος)

Ακόντιο: Πλάτσης Πανορμίτης(ΑΣ Κάλυμνος 2000), Κωβιού Θεοδόσης (Α.Ε. Ηρακλής Λάρδου)

Κωβιού Θεοδόσης (ΑΕ Ηρακλής Λάρδου)

Τρικοίλη Νομική (Α.Σ. Καζώνης Καλύμνου).

Η Αγωνόδικος Επιτροπή των αγώνων της Κω

Ορίστηκε η Αγωνοδικος Επιτροπή της διεθνούς συνάντησης στίβου παίδων - κορασίδων Ελλάδας - Κύπρου, που θα γίνει στην Κω στις 9 και 10 Αυγούστου.

Είναι η εξής:

• Αλυτάρχης: Ριζόπουλος Νικήτας

• Γυμνασίαρχος: Χατζηνικολάου Αλκιβιάδης

• Εφορος Τάξης: Χατζηπαυλής Βασίλης

• Αφέτης: Αντωνόπουλος Ανδρέας

• Βοηθός Αφέτη: Φιλίας Δημήτρης

• Εφορος Δρόμων: Χατζηνικολάου Σάββας

• Βοηθός Εφόρου: Κυριατζάκος Μανώλης

• Χρονομέτρες: Ριζοπούλου Κ., Μώρος Γ, Παπαγεωργίου Β., Δρακιού Γ., Παπαδόπουλος Ι., Γιαννά Κ.

• Κριτές Αφίξης: Μαδώνη Μ. Γεωργαρά Μ.

• Εφορος επί κοντώ: Βαρουτάκης Χρήστος

• Κριτές επί κοντώ: Κάπας Κ., Δημητραδιού Μ., Μαστόρος Π., Γιουλάς Τ.

• Εφορος ύψους: Φανίτσας Κώστας

• Κριτές: Συροπούλου Στ., Φανίτσα Ουρ.

• Εφορος Μήκους - Τριπλούν: Ζησίμου Δημοσθένης

• Κριτές Μήκους - Τριπλούν: Μιχαηλίδης Τ., Δημητραδιού Θ.

• Εφορος Δίσκου - Ακοντίου: Μαστόρος Γ.

• Εφορος Σφαίρας - Σφύρας: Αρφαράς Σπύρος

Κριτές Δίσκου - Ακοντίου: Μαγκαφάς Γ., Φανίτσας Μ., Αρφαράς Σ.

• Κριτές Σφαίρας - Σφύρας: Καστελλοριού Ε., Παπακαλοδούκα Φ.,

• Φωτό Φίνις: Ζαμάγιας, Νικήτας, Μιχαηλίδης, Κυριάκος

• Αίθουσα Κλήσης: Φυρίγου Νίκη, Ζανίκου Ελένη

• Γραμματεία Αγώνων: Προκάκη Αγγελική, Ψήλου Ρούλα

• Απονομές: Φαρμακίδου Ειρήνη

Την ελλανόδικο επιτροπή αποτελούν οι: Βώσσος Θεόδωρος (μέλος Δ.Σ. ΣΕΓΑΣ)

Συρόπουλος Δανιήλ (μέλος Δ.Σ. ΣΕΓΑΣ) και

Καραγιάννης Σπύρος (Πρόεδρος ΕΑΣ)

Η ΕΑΣ ΣΕΓΑΣ συγχαίρει τον Μιχάλη Μαρκόπουλο

Η ΕΑΣ ΣΕΓΑΣ ΔΩΔ/ΣΟΥ συγχαίρει τον αθλητή του ΓΑΣ «Η ΥΓΕΙΑ» Ρόδου Μιχάλη Μαρκόπουλο, την προπονήτρια του Ειρήνη Φαρμακίδου και το σωματείο του, για τη μεγάλη διάκριση που πέτυχε στο Πανευρωπαϊκό πρωτάθλημα στίβου εφήβων - νεανίδων, στο Τάμπερε της Φιλανδίας.

Ο Μιχάλης Μαρκόπουλος κατετάγη 6ος στο αγώνισμα των 400 μ. μ'εμπόδια και πέρασε στον σχεδιασμό του ΣΕΓΑΣ για το 2004.

Με Γουλόπουλο στον πάγκο η νέα Δόξα Καρδάμαινας

Ο Μανώλης Γουλόπουλος θα είναι ο νέος τεχνικός της Δόξας Καρδάμαινας. Ο Αθηναίος προπονητής είχε εργαστεί και στο παρελθόν στην ομάδα της Κω, γνωρίζει πρόσωπα και πράγματα και βέβαια το έργο της ανασύνταξης της ομάδας, είναι σαφώς πιο εύκολο.

Την ίδια στιγμή η ομάδα απέκτησε νέο, ισχυρό, διοικητικό σχήμα από ανθρώπους που την πονάνε, αποδεδειγμένα και έχουν όρεξη και διάθεση προσφοράς. Πρόεδρος ανέλαβε ο Τάσος Τάλλαρος ενώ ο μέχρι πέρυσι και επί σειρά ετών κορυφαίος διοικητικός παράγοντας Ντίνος Χρυσόπουλος, θα προσφέρει από τη θέση του αντιπροέδρου. Αίσθηση ωστόσο προκάλεσε η είσοδος στο δ.σ. του πρώην προπονητή του ΑΟ Πυλίου Γρηγόρη Μπλέτσα, ο οποίος είχε παραιτηθεί από το τελευταίο παιχνίδι της περασμένης περιόδου, με τον Ευαγόρα. Αναλυτικότερα το νέο δ.σ. της Δόξας:

• **Πρόεδρος:** Τάσος Τάλλαρος

• **Αντιπρόεδρος:** Ντίνος Χρυσόπουλος

• **Γενικός γραμματέας:** Μηνάς Βυζαρίτης

• **Ταμίας:** Κώστας Καραναστάσης

• **Μέλη:** Γρηγόρης Μπλέτσας, Ηλίας Τσίκνης και Γιάννης Κατσίλης

• **Αναπληρωματικά μέλη:** Ηλίας Καραναστάσης, Νίκος Πιζάνιας

Ανασυγκρότηση και καλή παρουσία οι στόχοι

Μετά το περυσινό σύντομο πέρασμα από την Α' Κατηγορία, η διοίκηση φέρεται αποφασισμένη να προχωρήσει φέτος σε ανανέωση και γενική συγκρότηση της ομάδας, σε όλους τους τομείς, ενώ και η καλή και ποιοτική παρουσία στο νέο πρωτάθλημα της Β' Κατηγορίας θα πρέπει να θεωρείται αδιαπραγμάτευση.

Φυσικά στην ίδια φιλοσοφία θα κινηθούν και οι μεταγραφές αφού θ' αποκτηθούν μόνο παίκτες που κρίνονται απόλυτα απαραίτητοι και ικανοί να βοηθήσουν.

Ηδη επέστρεψε ο Δημήτρης Χρυσόπουλος, από τον ΠΑΟ Διαγόρα, ενώ αύριο υπογράφει έμπειρος στόπερ, με πολύχρονη θητεία στη Δ' Εθνική. Πρόκειται για τον Βασίλη Νίτσα που πέρυσι αγωνιζόταν στον Αρη Πετρόπουλης και πρόσφατα μετατέθηκε σε μονάδα της Κω (είναι οπλίτης πενταετούς υπηρεσίας).

Παράλληλα τις επόμενες ημέρες θα υπογράψει δελτίο και ο Αλέξανδρος Μιχαλακάκος (σέντερ φορ) ο οποίος τα τελευταία χρόνια διέμενε στην Αθήνα και αγωνιζόταν σε ερασιτεχνική ομάδα του κέντρου.

Ναυαγεί του Παντελή στην ΑΕ Κως

Σε ναυάγιο οδηγείται η μετακίνηση του Παντελή στην Αθλητική Ενωση Κως αφού η διαφαινόμενη συμφωνία δεν ολοκληρώθηκε ποτέ, λόγω των οικονομικών απαιτήσεων του ποδοσφαιριστή και του όρου που έθεσε να αποκατασταθεί επαγγελματικά.

Παράλληλα φαίνεται να ατονεί και το ενδιαφέρον του ΓΑΣ Ιάλυσου για το νεαρό επιθετικό και έτσι δύσκολα θα υπάρξει εξέλιξη στην τρέχουσα μεταγραφική περίοδο.

Να αναφέρουμε ότι ήδη έχουν αποχωρήσει ο Τσιτσιλιάγκος και ο Μουνούχος (εντάχθηκε στους ερασιτέχνες του Ιωνικού). Τέλος, όσον αφορά την προετοιμασία της ομάδας, αυτή έχει προγραμματιστεί για τις 17 Αυγούστου και στο συντριπτικό της μέρος θα διεξαχθεί στο γήπεδο.

Λάδι στη φωτιά

Εχει παρατηρηθεί ότι αρκετοί ερασιτέχνες ποδοσφαιριστές δεν βλέπουν όπως θα έπρεπε την παρουσία τους σε μια ομάδα, δηλαδή με καθαρά ερασιτεχνικά δεδομένα σαν σκαλοπάτι αθλητικής ανέλιξης αλλά κοιτάζουν να αποκατασταθούν και επαγγελματικά. Για να μην πούμε ότι αυτό ίσως είναι που τους νοιάζει πιο πολύ.

Δεν έχουν την υπομονή και τη διάθεση να ανέβουν σκαλί σκαλί τις κατηγορίες αλλά θέλουν με την πρώτη να κάνουν μια σπουδαία μεταγραφή, διανθισμένη με κάμποσα μηδενικά στον τραπεζικό τους λογαριασμό.

Εντάξει, είναι απόλυτα κατανοητό ότι «νησιτικό αρκούδι δεν χορεύει» και ότι θεμιτό είναι να αναζητούν μια σταθερή εργασία. Ομως δεν πρέπει να ξεχνάνε ότι το ερασιτεχνικό ποδόσφαιρο δεν είναι επαγγελματικό και ότι η παρουσία τους σ' αυτό είναι απόλυτα συνειδητή και αποδεκτή. Ολα τ' άλλα είναι παραμύθια της Χαλιμάς.

Κλασσικό παράδειγμα ο Παντελής της Δόξας Καρδάμαινας. Ενα σπάνιο ατόφιο ποδοσφαιρικό ταλέντο, χαρισματικό που κινδυνεύει ωστόσο να παραμείνει για πάντα ταλέντο. Οσες φορές του δόθηκε η ευκαιρία και η δυνατότητα να κάνει μια καλή μεταγραφή πάντα παρεμβαλλόταν το κεφάλαιο εργασία αποκατάσταση με αποτέλεσμα να μαραζώνει στη Δόξα Καρδάμαινας. Το ίδιο συνέβη πέρυσι το ίδιο και φέτος. Δηλαδή δεν θα μπορούσε να αναδείξει το ταλέντο του και να κυνηγήσει μια μεγάλη μεταγραφή μέσα από τις τάξεις της Ρόδου, της Α.Ε. Κως, του ΠΑΟ Διαγόρα; Μην τρελαθούμε δηλαδή.

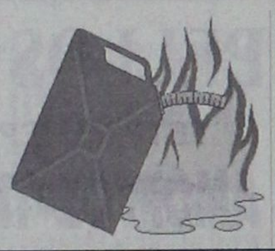

ΚΛΙΜΑΤΙΣΤΙΚΑ
FUJITSU - GENERAL - TOKAI
WHITE - WESTING HOUSE - ESKIMO



Εγγύηση
η 25η παρουσία μας
στην αγορά της Ρόδου

ΨΥΞΗ - ΘΕΡΜΑΝΣΗ	7000	BTU
" "	9000	BTU
" "	12000	BTU
" "	18000	BTU
" "	22000	BTU
" "	24000	BTU

Το κλιματιστικό του επόμενου αιώνα
Αψογη εμφάνιση - μικρές διαστάσεις
Χαμηλή στάθμη θορύβου
Υψηλές αποδόσεις σε ψύξη & θέρμανση
ΣΕ ΤΙΜΕΣ ΕΚΠΛΗΞΗ!!!!
Πλήρης Τεχνική Υποστήριξη

Ν.ΚΑΜΠΟΥΡΑΚΗΣ - Μ.ΦΛΑΓΚΟΣ Ο.Ε.
ΑΓ. ΑΝΑΣΤΑΣΙΑΣ 9 ΡΟΔΟΣ
ΤΗΛ. 0241 31320 - 20859

X4028-31/7

Τα νέα του Ο.Α. Μπριτζ Ρόδου

Ο Μιχάλης Γιαλλούσης είναι ο νικητής του πενθημέρου αγώνα «ζευγών» περιορίσμένης δυναμικότητας του Ομίλου Αγωνιστικού Μπριτζ Ρόδου.

Πενθήμερος αγώνας ζευγών κατηγ. 1-6.

Τελική Κατάταξη

1. Γιαλλούσης Μ. - ποσοστό 58,60%
2. Κούτσης Π. - ποσοστό 57.70%
3. Γιάκλος Κ. - ποσοστό 56,41%

5η ημερίδα πενθημέρου ζευγών κατηγ. 1-6

1. Κούτσης Π. - Παπασάββας Γ. - ποσοστό 59,70%
2. Βεδούρα Σ. -Τέγουτζικ Χ. - ποσοστό 59,60%
3. Κοφινάκος Π. - Κοφινάκου Ε.- ποσοστό 56,20%.

Επίσης άρχισε νέος πενθήμερος αγώνας ζευγών περιορισμένης δυναμικότητας με το παρακάτω αποτέλεσμα:

1η ημερίδα πενθημέρου ζευγών κατηγ. 1-6

1. Μαγριπλής Ε. - Μαγριπλής Ν. - ποσοστό 63,67%
2. Βεδούρα Σ. - Τέγουτζικ Χ. - ποσοστό 54,88%
3. Αδαμάκης Ι. - Γιάκλος Κ. - ποσοστό 54,68%

Τα υπόλοιπα αποτελέσματα έχουν ως εξής:

1η ημερίδα πενθημέρου ζευγών όπεν

1. Βιέγκμινκ Κ. - Βιέγκμινκ Μ. - Ποσοστό 69,34%
2. Ζερβός Ι. - Μαρινάκης Α. - ποσοστό 61,60%
3. Καρακατσάνης Β. - Καλοπέτρης Σ. - ποσοστό 60,11%

2η ημερίδα πενθημέρου ζευγών όπεν

1. Μπόνης Α. - Χατζηνικολάου Ν. - ποσοστό 66,66%
2. Καρακατσάνης Β. - Καρακατσάνης Η. - ποσοστό 61,01%
3. Κουτσάκης Ι. - Στεφανής Π. - ποσοστό 54,68%

Πέντε ημέρες νωρίτερα οι αιτήσεις για τα γήπεδα

Από τις διοικήσεις των αθλητικών εγκαταστάσεων του Δήμου Ροδίων πήραμε την παρακάτω ανακοίνωση:

Ενημερώνουμε τα ενδιαφερόμενα σωματεία της πόλης μας, όπως εντός πέντε ημερών από σήμερα, να καταθέσουν τις αιτήσεις τους για παραχώρηση έδρας και χρήσης των δημοτικών γηπέδων του Δήμου Ροδίων.

Μετά την προθεσμία των πέντε ημερών δεν θα παραλαμβάνεται καμία αίτηση.

Επίσης, κάνουμε γνωστό ότι μόλις ολοκληρωθούν οι αιτήσεις θα γίνει συνάντηση των ενδιαφερόμενων με τον πρόεδρο των αθλητικών εγκαταστάσεων κ. Κάλλιστο Διακογεωργίου, οπότε και θα συζητηθούν διάφορα θέματα για την λειτουργία και χρήση των γηπέδων στη νέα περίοδο 2003-2004.

Η αποστολή των αιτήσεων παρακαλούμε να στέλνονται στα παρακάτω φαξ:

1. Για τα γήπεδα: «Ο Διαγόρας», 5x5 Πανεπιστημίου, 5x5 Αγίων Αποστόλων, «Καλλιπάτειρα» και Αγίων Αποστόλων - στο φαξ: 22410 27658 υπόψιν Τσαταλιού Λεωνίδα.
2. Για το Βενετόκλειο κλειστό γυμναστήριο στο φαξ: 22410 30988 υπόψιν κ. Χαντώνη Φιλήμονα.

ALHAMBRA TRAVEL

Royal Olympic Cruises



7ήμερες κρουαζιέρες...

«Μεσογειακό Μεγαλείο» με το
OLYMPIA VOYAGER

Ημέρα	Λιμάνι	Αφιξη	Αναχώρηση
Παρασκευή	Πειραιάς		17.00
Σάββατο	Εν πλω		
Κυριακή	Γένοβα (Πορτοφίνο), Ιταλία	07.00	13.00
	Νίκαια (Μόντε Κάρλο) Γαλλία	17.30	01.00
Δευτέρα	Τσιτοβέκια (Ρώμη) Ιταλία	10.30	19.00
Τρίτη	Μεσίνα (Ταορμίνα) Ιταλία	08.00	13.00
Τετάρτη	Κουσάνταση (Εφεσος) Τουρκία	15.00	20.00
	Σάμος-Πυθαγόρειον*	21.30	24.00
Πέμπτη	Ρόδος	07.00	13.00
	Κως*	16.30	20.30
Παρασκευή	Πειραιάς	09.00	

* Αποβίβαση με βάρκες

«Τεσσάρων θαλασσών» με το
OLYMPIA EXPLORER

Ημέρα	Λιμάνι	Αφιξη	Αναχώρηση
Παρασκευή	Πειραιάς		17.00
Σάββατο	Κέρκυρα	09.00	13.30
Κυριακή	Βενετία, Ιταλία	09.30	18.30
Δευτέρα	Ντουμπρόβνικ, Κροατία	08.30	14.00
Τρίτη	Κατάκολο	0700	12.30
Τετάρτη	Κων/πολη, Τουρκία	12.30	20.00
Πέμπτη	Μύκονος	09.30	14.00
	Σαντορίνη*	17.30	21.30
Παρασκευή	Πειραιάς	06.00	

* Αποβίβαση με βάρκες

1. Στις τιμές συμπεριλαμβάνεται πλήρης διατροφή (4 γεύματα) επί του πλοίου και το πρόγραμμα διασκέδασης των επιβατών. Δεν συμπεριλαμβάνεται η κατανάλωση ποτών και οι προαιρετικές εκδρομές
2. Ολοι οι επιβάτες πληρώνουν λιμενικά τέλη. Ολοι οι επιβάτες πρέπει να έχουν ελληνικό διαβατήριο σε ισχύ.
3. Παιδιά έως 16 ετών μοιράζονται την καμπίνα με δύο ενήλικες. Πληρώνουν μόνο τα λιμενικά τέλη ευρώ 145 το άτομο.
4. Μονόκλινες καμπίνες έχουν επιβάρυνση στην τιμή 50%
5. Από την προσφορά εξαιρούνται οι σουίτες SA, SB, SC.
6. Ο αριθμός των καμπινών είναι περιορισμένος και θα τηρηθεί απόλυτη σειρά προτεραιότητας στην κράτησή τους.

OLYMPIA VOYAGER
Πληροφορίες και - Κρατήσεις
ALHAMBRA TRAVEL
ΔΗΜ. ΘΕΟΔΩΡΑΚΗ 13
Τηλ. 22410 37052, 25698

X4002-31/7

ΠΡΟΟΔΟΣ ΠΟΡ

Χωρίς μέλλον το γυναικείο ποδόσφαιρο στην Ελλάδα



Σε συνέντευξη που παραχώρησε στον επίσημο διαδικτυακό τόπο της Ελληνικής Ποδοσφαιρικής Ομοσπονδίας, ο πρόεδρος της Τεχνικής Επιτροπής της ΕΠΟ Βασίλης Χατζηαποστόλου αναφέρθηκε στην άποψη που σχημάτισε από το ταξίδι του στη Δανία (παρακολούθησε δύο αγώνες της εθνικής γυναικών στο τουρνουά Nordic Cup), ενώ μίλησε και για την πορεία της προετοιμασίας των Ολυμπιακών ομάδων, ανδρών και γυναικών, ενόψει των Ολυμπιακών Αγώνων της Αθήνας. Συγκεκριμένα, ο κ. Χατζηαποστόλου είπε:

ΓΙΑ ΤΗΝ ΠΑΡΟΥΣΙΑ ΤΗΣ ΕΘΝΙΚΗΣ ΓΥΝΑΙΚΩΝ ΣΤΟ NORDIC CUP

«Ηταν σαφώς βελτιωμένη από προηγούμενες εμφανίσεις! Καθημερινά φαίνεται η σμίκρυνση της διαφοράς μεταξύ της ομάδας μας με τις παραδοσιακές δυνάμεις της Ευρώπης και της Αμερικής. Υπάρχει προοπτική, στο υπόλοιπο διάστημα που μένει μέχρι τους Ολυμπιακούς Αγώνες, με τη συμμετοχή μας σε φιλικά και επίσημα παιχνίδια που έχουν προγραμματιστεί, να μπορούμε να σταθούμε ισάξια απέναντι στις εννιά ομάδες, που μαζί με τη δική μας θα καταρτίσουν τους δύο ομίλους του Ολυμπιακού Τουρνουά».

ΓΙΑ ΤΑ ΠΡΟΒΛΗΜΑΤΑ ΠΟΥ ΑΝΤΙΜΕΤΩΠΙΖΕΙ Η ΕΘΝΙΚΗ ΓΥΝΑΙΚΩΝ

«Οι ρυθμοί προπόνησης στα γυναικεία σωματεία είναι χαμηλότεροι σε σχέση με τους άνδρες, κι αυτό οφείλεται στο γεγονός ότι το γυναικείο ποδόσφαιρο είναι καθυστερημένο. Προσπαθώντας λοιπόν να καλύψουμε αυτή την απόσταση, όλες οι παίκτριες, μετά από απόφαση του Δ.Σ. της ΕΠΟ, είναι σε διαρκή κλήση για τις υποχρεώσεις της Εθνικής, πράγμα που σημαίνει ότι δεν θα συμμετάσχουν στο φετινό πρωτάθλημα αλλά θα προπονούνται με την Εθνική».

ΓΙΑ ΤΟ ΕΠΙΠΕΔΟ ΤΟΥ ΓΥΝΑΙΚΕΙΟΥ ΠΟΔΟΣΦΑΙΡΟΥ ΣΤΗΝ ΕΛΛΑΔΑ

«Δύσκολα θα μπορούσα να πω ότι υπάρχουν πολλές καλές παίκτριες, κι αυτό όχι γιατί δεν έχουμε καλό υλικό, αλλά επειδή γενικά είναι μικρός ο αριθμός των κοριτσιών που ασχολούνται με το γυναικείο ποδόσφαιρο. Αρκεί να σας πω ότι, για τις νεάνιδες, με το zόρι βρήκαμε 18 παίκτριες κι από αυτές είμαστε υποχρεωμένοι να φτιάξουμε ομάδα. Στις μεγαλύτερες ηλικίες έχουμε μόλις 600 παίκτριες, ενώ σε χώρες αντίστοιχου πληθυσμού με την Ελλάδα, υπάρχουν χιλιάδες παίκτριες. Εμείς λοιπόν πρέπει να πορευτούμε με το υλικό που διαθέτουμε. Εάν συνεχίσουμε με αυτό το ρυθμό σε σωματειακό επίπεδο, δεν διαφαίνεται στο εγγύς μέλλον η ανάπτυξη του γυναικείου ποδοσφαίρου. Θα πρέπει να βρούμε τρόπους να βοηθήσουμε τα σωματεία που συμμετέχουν στα πρωταθλήματα του γυναικείου ποδοσφαίρου και κίνητρα για να προσελκύσουμε αθλήτριες».

ΓΙΑ ΤΗΝ ΠΡΟΕΤΟΙΜΑΣΙΑ ΤΗΣ ΑΝΔΡΙΚΗΣ ΟΛΥΜΠΙΑΚΗΣ ΟΜΑΔΑΣ

«Τα πράγματα είναι πολύ διαφορετικά στην ανδρών, γιατί εκεί συμπίπτουν οι ηλικίες της Εθνικής Ελπίδων με αυτές της Ολυμπιακής Ομάδας. Αυτό σημαίνει ότι οι ίδιοι ποδοσφαιριστές που απαρτίζουν την Ελπίδων, πλαισιωμένοι με τρεις ποδοσφαιριστές ανεξαρτήτου ηλικίας, της αρεσκείας του Στράτου Αποστολάκη, θα αποτελέσουν την Ολυμπιακή ομάδα που θα συμμετάσχει στους Ολυμπιακούς Αγώνες. Κάνω αυτή την αναφορά, για να δώσω έμφαση στο γεγονός ότι η ομάδα είναι σχεδόν έτοιμη, λόγω του πλούσιου αγωνιστικού προγράμματος που έχουν οι Ελπίδες, αλλά και του γεγονότος ότι μέχρι τους Ολυμπιακούς, έχουν προγραμματιστεί να γίνουν φιλικοί αγώνες, στους οποίους ο κ. Αποστολάκης θα κληθεί να ενσωματώσει τους τρεις παίκτες και να φτιάξει έτσι ένα πιο ισχυρό και δυνατό σύνολο, το οποίο πιστεύω ότι θα πραγματοποιήσει πολύ καλές εμφανίσεις. Βέβαια, υπάρχει ένα ντεζαβαντάζ, αφού αυτή η ίδια ομάδα θα πάρει μέρος στα τελικά του Ευρωπαϊκού Πρωταθλήματος που θα γίνουν από 1 έως 8 Ιουνίου και θα αποτελέσουν γι' αυτούς τους ποδοσφαιριστές μία ακόμη επίπονη προσπάθεια, μιας και επιθυμούν τη διάκριση και σε αυτή τη διοργάνωση. Κατά τ' άλλα δεν υπάρχει κάποιο πρόβλημα στην προετοιμασία, αφού οι προπονήσεις γίνονται κανονικά στα γήπεδα του Αγίου Κοσμά».

Στα τελικά της Β' Εθνικής γυναικών του πόλο

Νωρίτερα θα ξεκινήσουν τα παιχνίδια του ΝΟΡ

ΜΙΑ ημέρα νωρίτερα θα ξεκινήσουν οι αγώνες της τελικής φάσης του πρωταθλήματος υδατοσφαίρισης της Β' Εθνικής γυναικών.





Η ομοσπονδία μετέθεσε το πρόγραμμα που θα ξεκινούσε την Παρασκευή, καθώς αντιμετώπισε πρόβλημα με τα ξενοδοχεία γύρω από το κολυμβητήριο του Αγίου Κοσμά. Υστερα από συνεννόηση με το ΝΟΡ Ρόδου και το ΚΟ Ηρακλείου, το νέο πρόγραμμα έχει ως εξής:

1η αγωνιστική
Πέμπτη 31/7/2003
➤ **19.00:** ΓΑΣ Σβορώνου Κατ. - ΝΟ Ρόδου
➤ **20.00:** Ν.Ο. Καβάλας-ΝΕΝ Ναύπλιος
➤ **21.00:** Κ.Ο. Ηρακλείου-ΝΑΟ Αρίων Γλυφ.

2η αγωνιστική
Παρασκευή 1/8/2003
➤ **10.00:** Ν.Ο. Ρόδου-ΝΕΝ Ναύπλιος
➤ **11.00:** ΝΑΟ Αρίων Γλυφ.-Ν.Ο. Καβάλας
➤ **12.00:** ΓΑΣ Σβορώνου Κτ.-ΚΟ Ηρακλείου

3η αγωνιστική
Παρασκευή 1/8/2003
➤ **18.30:** ΝΕΝ Ναύπλιος-ΝΑΟ Αρίων Γλυφ.
➤ **19.30:** Κ.Ο. Ηρακλείου-ΝΟ Ρόδου
➤ **20.30:** Ν.Ο. Καβάλας-ΓΑΣ Σβορώνου Κατ.

4η αγωνιστική
Σάββατο 2/8/2003
➤ **09.00:** Ν.Ο. Ρόδου-ΝΑΟ Αρίων Γλυφ.
➤ **10.00:** ΓΑΣ Σβορώνου Κατ.-ΝΕΝ Ναύπλιος
➤ **11.00:** Κ.Ο. Ηρακλείου-Ν.Ο. Καβάλας

5η αγωνιστική
Σάββατο 2/8/2003
➤ **17.00:** ΝΑΟ Αρίων Γλυφ.-ΓΑΣ Σβορώνου Κατ.
➤ **18.00:** ΝΕΝ Ναύπλιος-Κ.Ο. Ηρακλείου
➤ **19.00:** Ν.Ο. Καβάλας-Ν.Ο. Ρόδου

Τα κορίτσια του ΝΟΡ συνεχίζουν την προετοιμασία τους, υπό τις οδηγίες του Μάκη Ρομποτή και θ' αποχωρήσουν για την Αθήνα την Πέμπτη.

Ευχαριστήριο

Ο Ν.Ο.Ρ. θα ήθελε να ευχαριστήσει όλους όσους τον βοήθησαν στη διεξαγωγή του πρωταθλήματος Β' Εθνικής Κατηγορίας γυναικών υδατοσφαίρισης: Ν.Α.Ο.Δ., Δ.Ο.Ν.Α., Υπερμάρκετ Σπανός, Δωδεκάνησος Ναυτιλιακή, COCA COLA Τρία Έψιλον (εργοστάσιο Ρόδου), Contours Agency, Plaza Best Western Hotel και τα Mc Donalds Ρόδου, που φρόντισαν για την εμφάνιση των κοριτσιών.

Δρακόπουλος: Καλύτερη επιλογή ο Κολοσσός

Ενθουσιασμένος εμφανίζεται από τη συμφωνία του με τον Κολοσσό το νέο μεταγραφικό του απόκτημα Ανδρέας Δρακόπουλος.

Ο πρώην παίκτης του Αιγάλεω στις πρώτες του δηλώσεις, αμέσως μετά τις υπογραφές του νέου του συμβολαίου έκανε τις παρακάτω δηλώσεις:

«Πιστεύω ότι έκανα την καλύτερη δυνατή επιλογή, υπογράφοντας στον Κολοσσό. Βέβαια, σημαντικό ρόλο σ' αυτό έπαιξε η παρουσία στον πάγκο της ομάδας του Βασίλη Φραγκιά, ο οποίος από την πρώτη στιγμή έδειξε ότι με θέλει πραγματικά. Πηγαίνω σε μια μεγάλη ομάδα, με προοπτικές και είμαι βέβαιος ότι με σκληρή δουλειά θα καταφέρουμε να επιτύχουμε τους στόχους μας».

Στην Ελλάδα και το Βαλκανικό πρωτάθλημα στο μπιτς βόλεϊ

Σε μια άκρως ειδυλλιακή τοποθεσία, το φυσικό κάλλος της οποίας την έχει αναδείξει σε προστατευόμενη περιοχή από την Ευρωπαϊκή Ενωση, στο Καλό Νερό Μεσσηνίας, θα διεξαχθεί το Βαλκανικό πρωτάθλημα μπιτς βόλεϊ 2003, ανδρών και γυναικών, από τις 2 εως τις 3 Αυγούστου, με συνολικά έπαθλα 15.000 ευρώ.

Οι σχετικές ανακοινώσεις έγιναν στη συνέντευξη Τύπου που παραχωρήθηκε στα γραφεία της ΕΟΠΕ, και στην οποία συμμετείχαν ο πρόεδρος της Ομοσπονδίας βόλεϊ Θανάσης Μπελιγράτης, ο δήμαρχος Αυλώνος Μεσσηνίας Γιώργος Γαλάνης και ο πρόεδρος του οικολογικού εξωραϊστικού και πολιτιστικού συλλόγου Καλονεριτών, Δημήτρης Παπακωνσταντόπουλος.

«Με το Βαλκανικό τουρνουά και τη διοργάνωση του King of the Beach κλείνει μια ακόμη επιτυχημένη περίοδος για το μπιτς βόλεϊ. Ούτε ο πιο αισιόδοξος θα μπορούσε να φανταστεί, όταν το 1992 ξεκινούσαν οι πρώτες προσπάθειες μας, ότι το μπιτς βόλεϊ θα έφτανε στον πύργο της Λοζάννης, την έδρα της FIVB. Το Βαλκανικό Πρωτάθλημα είναι μία πολύ σημαντική διοργάνωση και προσπάθειά μας είναι να την αναβαθμίσουμε. Είναι το κορυφαίο μέρος του αναπτυξιακού μας προγράμματος» δήλωσε ο κ. Μπελιγράτης.

Ο δήμαρχος του δήμου Αυλώνος, ο Γιώργος Γαλάνης, στάθηκε στη σημασία του γεγονότος, όχι μόνο για την περιοχή του αλλά για την Πελοπόννησο εν γένει: «Με ιδιαίτερο μεράκι και την πρωτοβουλία του συλλόγου Καλονεριτών φτάσαμε σε αυτή την κορυφαία εκδήλωση για το δήμο Αυλώνος, αλλά και την Πελοπόννησο γενικά. Από πλευράς μας έχει γίνει η απαραίτητη διαφήμιση της διοργάνωσης, καθώς και η προετοιμασία των εγκαταστάσεων που θα φιλοξενήσουν τους αγώνες».

Σημαντικό μέρος στην (διαφαινόμενη) επιτυχία της διοργάνωσης, αναμένεται να διαδραματίσει ο σύλλογος των απανταχού Καλονεριτών, ο πρόεδρος του οποίου Δημήτρης Παπακωνσταντόπουλος, τόνισε:

«Ο σύλλογός μας έχει στόχο την προβολή του αθλητισμού. Το μπιτς βόλεϊ είναι ένα άθλημα που ταιριάζει στον Ελληνα και αυτό το καταλάβαμε από την αγάπη της νεολαίας της περιοχής μας από τις πρώτες κιόλας προσπάθειές μας. Πιστεύουμε οτι θα έχουμε επιτυχία, καθώς η διοργάνωση αυτή στηρίζεται καθαρά στον εθελοντισμό. Αυτό είναι και ένα μεγάλο μήνυμα εν όψει των Ολυμπιακών Αγώνων».

Με πρωτοβουλίες Κάλλιστου Διακογεωργίου

«Φιλικό» στην Κάλυμνο στη μνήμη του Μαΐλη



Αμέση ήταν η αντίδραση του συνεπίκουρου δημάρχου Ροδίων Κάλλιστου Διακογεωργίου, στην τραγική είδηση του χαμού, του 26χρονου αθλητή μπάσκετ της Ενωσης Αττάλου Καλύμνου (ΕΑΚΑ) Σπύρου Μαΐλη, μετά από τροχαίο δυστύχημα. Ο κ. Διακογεωργίου αποφάσισε να διοργανώσει φιλικό αγώνα μπάσκετ στο «νησί των σφουγγαράδων» στη μνήμη του αδικοχαμένο Σπύρου.

Στην Κάλυμνο, θα ταξιδέψει η Μικτή ομάδα από τη Ρόδο, προκειμένου να δώσει αγώνα κόντρα στην ΕΑΚΑ.

Τις αμέσως προσεχείς ημέρες, ο κ. Διακογεωργίου θα ρυθμίσει τις λεπτομέρειες του αγώνα.









Φωτογραφικά στιγμιότυπα από τα τελικά του παιδικού τουρνουά Αγιος Σουλάς 2003. Πάνω αριστερά, ο γενικός γραμματέας της ΕΠΣΔ Μιχάλης Βεργωτής με τον συνάδελφό του στην ΕΠΟ Γιάννη Οικονομίδη. Δεξιά, οι πρώτοι σκόρερς της διοργάνωσης με το δήμαρχο Καμείρου Στέφανο Δημητρά. Κάτω αριστερά, η δεύτερη ομάδα της νήσου Ρόδου και κάτω δεξιά ο τρίτος Ηλιος Ιαλυσού

(ΦΩΤΟ ΕΥΑ - Τηλ. 74046)

ΝΑΥΤΙΛΙΑΚΗ ΕΤΑΙΡΙΑ ΛΕΣΒΟΥ Α.Ε.

ΑΝΑΚΟΙΝΩΣΗ

Το υπερταχύπλοο και πολυτελές

ΑΙΟΛΟΣ ΚΕΝΤΕΡΗΣ

που μηδενίζει την απόσταση από 15 Ιουνίου πάλι κοντά σας.

Αναχωρήσεις από Πειραιά
Κυριακή 17.00 για Κάλυμνο - Κω - Ρόδο
Δευτέρα 17.00 για Κω - Ρόδο
Πέμπτη 17.00 για Κάλυμνο - Κω - Ρόδο
Αφιξη στη Ρόδο στις 24.00

Αναχωρήσεις από Ρόδο
Δευτέρα 08.00 για Κω - Πειραιά
Τρίτη 08.00 για Κω - Κάλυμνο - Πειραιά
Παρασκευή 08.00 για Κω - Κάλυμνο - Πειραιά
Αφιξη στον Πειραιά στις 15.00

Ασυναγώνιστο στην ταχύτητα και οικονομία χρόνου

Κρατήσεις για επιβάτες και οχήματα στο κεντρικό πρακτορείο της Ν.Ε.Λ. στη Ρόδο

ALHAMBRA TRAVEL
Δ. Θεοδωράκη 13
Τηλ. 22410 37052, 25698, 31642

X4048-31/7

Επεισοδιακή η προχθεσινή συζήτηση του Δημοτικού Συμβουλίου για τα χρέη των δημοτικών εταιριών

ΑΝΤΕΓΚΛΗΣΕΙΣ και καυγάδες στην προχθεσινή συνεδρίαση του Δημοτικού Συμβουλίου Ροδίων, κατά την οποία ο δήμαρχος Γ. Γιαννόπουλος απάντησε στις κατηγορίες που έχει διατυπώσει ο επικεφαλής της μειοψηφίας Χατζής Χατζηευθυμίου.

Οι τόνοι ανέβηκαν στη συζήτηση του θέματος, που αφορούσε τη δημιουργία χρεωστικού υπολοίπου στο λογαριασμό καταθέσεων του Δήμου στην Εμπορική Τράπεζα, ώστε να καταβάλλεται η μισθοδοσία του προσωπικού σε περίπτωση που υπάρχει αδυναμία, με επιτόκιο της τάξεως του 4,67%.

Ο δήμαρχος είπε ότι «είναι ανεπίτρεπτο να βγαίνουν προς τα έξω πληροφορίες που δεν ευσταθούν, τη στιγμή που οι Δήμοι αγωνίζονται για να κρατήσουν τα κεκτημένα τους», αναφερόμενος στις ανακοινώσεις που έγιναν από την παράταξη της μειοψηφίας.

Ο δήμαρχος για την ΑΔΕΚΤ τόνισε πως είναι η επιχείρηση που έφτιαξε τα σπίτια στην Χάλκη, που πήρε μέρος στην κατασκευή του Πανεπιστημίου Αιγαίου, στην αναβάθμιση του «Ακταίον», των γραφείων της Περιφέρειας και βοήθησε και σε άλλα έργα.

Για την Ρόδων ΑΕ ο δήμαρχος αναφέρθηκε στην ένταξή της στο νόμο 1262 μέσω του οποίου είχε παρθεί επιδότηση για να λειτουργήσει το «Ρόδων» ως ξενοδοχείο.

Ομως το 1988 μεσολάβησε η Διάσκεψη Κορυφής της ΕΟΚ και το ξενοδοχείο μετετράπη σε κέντρο τύπου. Ομως το κράτος δεν έδωσε στη δημοτική αρχή τα χρήματα που δαπανήθηκαν τότε. Αντιθέτως το υπουργείο Οικονομικών χρέωσε τη Ρόδων ΑΕ για τη μη εφαρμογή του νόμου 1262. Το αποτέλεσμα ήταν να βεβαιωθεί ένα ποσό της τάξεως των 800 εκατομμυρίων δραχμών.

ΓΙΑ ΤΟ ΘΕΜΑ αυτό ο Χατζής Χατζηευθυμίου επεσήμανε πως η επιχείρηση έπρεπε να κλείσει και να δημιουργηθεί νέα.

• Για την ΔΕΥΑΡ ο δήμαρχος είπε πως όσα λέγονται δεν ευσταθούν γιατί υπάρχουν ορκωτοί ελεγκτές που την ελέγχουν.

Ο Χατζής Χατζηευθυμίου κατηγόρησε τον δήμαρχο ότι είναι εκτός θέματος και δεν παρέχει ενημέρωση για όλα τα θέματα που έχουν τεθεί.

ΑΚΟΛΟΥΘΗΣΕ ένταση καθώς ο πρόεδρος του δημοτικού συμβουλίου κ. Γιάννης Τσιγάρος ανέγνωσε επιστολή του δημάρχου με την οποία δίνεται η δυνατότητα στην παράταξη της μειοψηφίας να λαμβάνει από τις αρμόδιες Διευθύνσεις του Δήμου την πληροφόρηση που επιθυμεί. Ο κ. Χατζηευθυμίου στη διάρκεια της προχθεσινής συνεδρίασης έθεσε εκ νέου σειρά ερωτημάτων για τα οικονομικά των επιχειρήσεων και τα χρέη που έχουν δημιουργηθεί και τα προβλήματα που ενδέχεται να προκληθούν στην ΑΔΕΚΤ. «Το νέο στοιχείο είναι ότι ο ισολογισμός της ΡΟΔΩΝ ΑΕ δεν έχει κατατεθεί, όπως τόνισε ο κ. Χατζηευθυμίου, στη Διεύθυνση Εμπορίου και δεν έχουν υπογραφές οι ισολογισμοί του. Οι εταιρείες αυτές πρέπει να κλείσουν για να εξυγειανθούν» τόνισε ο κ. Χατζηευθυμίου. Φραστικό επεισόδιο σημειώθηκε και μεταξύ της δημοτικής συμβούλου κ. Φωφώ Τσιμπιδάκη και του αντιδημάρχου κ. Νίκου Χαραλάμπη. Αποτέλεσμα του επεισοδίου που διανθίστηκε με αρκετά κοσμητικά επίθετα ήταν να αποχωρήσει από τη συνεδρίαση η κ. Τσιμπιδάκη.

Ξαφνική απεργία των ιδιοκτητών βυτιοφόρων

Πρόβλημα στην τροφοδοσία των πρατηρίων με καύσιμα

ΜΕΓΑΛΕΣ ΔΥΣΚΟΛΙΕΣ ΣΤΑ ΝΗΣΙΑ

ΣΕ ΑΠΕΡΓΙΑ διαρκείας κατήλθαν ξαφνικά από τις πρώτες πρωινές ώρες της Τρίτης οι ιδιοκτήτες βυτιοφόρων μεταφοράς υγρών καυσίμων, γεγονός που αναμένεται να δημιουργήσει σοβαρό πρόβλημα στην ομαλή τροφοδοσία της αγοράς, μεσούσης μάλιστα της τουριστικής περιόδου.

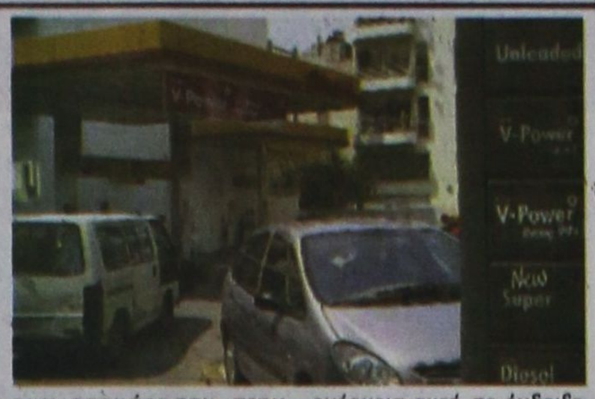

Οι ιδιοκτήτες βυτιοφόρων προχώρησαν στην ενέργεια αυτή σε ένδειξη διαμαρτυρίας, επειδή, όπως υποστηρίζουν, οι εταιρίες υγρών καυσίμων δεν τήρησαν όσα είχαν συμφωνηθεί πριν από περίπου 10 ημέρες για αναπροσαρμογή των μεταφορικών.

Το μεγαλύτερο πρόβλημα αναμένεται στην τροφοδοσία των πρατηρίων στα νησιά και στην περιφέρεια. Πάντως, οι ιδιοκτήτες δηλώνουν έτοιμοι να σταματήσουν την απεργία σε περίπτωση που οι εταιρίες υγρών καυσίμων αναπροσαρμόσουν τα μεταφορικά και για το λόγο αυτό ζητούν την παρέμβαση του υπουργείου Ανάπτυξης.

Ακης Τσοχατζόπουλος

«Συχνά δημιουργούνται δυσκολίες, όταν ο διάλογος μεταξύ ιδιωτικών φορέων της οικονομίας δεν είναι επιτυχής. Εμείς αυτό που θέλουμε να κάνουμε, ασκώντας τη δική μας συμβουλευτική παρέμβαση στην προκειμένη περίπτωση, είναι να μπορέσουν να πραγματοποιήσουν έναν πιο αποτελεσματικό και σοβαρό διάλογο οι ιδιοκτήτες βυτιοφόρων και οι εταιρίες, ώστε να μπορέσει να υπάρξει λύση στο πρόβλημα». Αυτό δήλωσε την Τρίτη ο υπουργός Ανάπτυξης Ακης Τσοχατζόπουλος από τη Φλώρινα, ο οποίος πρόσθεσε ότι τα αρμόδια υπουργεία Μεταφορών και Ανάπτυξης, όπως επίσης το υπουργείο Οικονομίας και Οικονομικών, είναι έτοιμα να συμβάλουν, για να μπορέσει αυτός ο διάλογος να ολοκληρωθεί με επιτυχία.

Υποσχέσεις για επίλυση των προβλημάτων της περιοχής Δήμου Λινδίων

ΙΔΙΑΙΤΕΡΑ γόνιμη για σημαντικά θέματα που απασχολούν το Δήμο Λινδών απέβη η προχθεσινή επίσκεψη στη Λίνδο της υφυπουργού ΠΕΧΩΔΕ κ. Ροδούλας Ζήση και του γ.γ. του ίδιου υπουργείου κ. Τάκη Βασιλείου.

Η κ. Ζήση και ο κ. Βασιλείου πραγματοποίησαν εθιμοτυπική κατ'αρχήν επίσκεψη στη Λίνδο, προχθές το βράδυ, η οποία κατέληξε σε ουσιαστική συζήτηση με τη δημοτική αρχή.

Τα δύο κυβερνητικά στελέχη διαβεβαίωσαν ρητά τους συνομιλητές τους, ότι θα ρυθμιστεί η χρηματοδότηση για την αποπεράτωση του υπόλοιπου τμήματος της επαρχιακής οδού Λάρδου - Λαέρμων με το ποσό των 3,5 περίπου εκατομμυρίων ευρώ.

Η κ. Ζήση και ο κ. Βασιλείου υποσχέθηκαν επίσης τη χρηματοδότηση από το ΥΠΕΧΩΔΕ με 300.000 ευρώ της β' φάσης του βιολογικού με την κατασκευή του υποθαλάσσιου αγωγού.

Διαβαβαίωσαν ακόμη τη δημοτική αρχή, οτι θα χορηγηθούν 250.000 ευρώ ως ενίσχυση για την κατασκευή των αντιπλημμυρικών έργων στη Λάρδο.

Ο δήμαρχος Λινδίων κ. Γώργος Θαρρενός θεωρεί δεδομένη την υλοποίηση των παραπάνω υποσχέσεων και μάλιστα σε σύντομο χρονικό διάστημα.

Ο γ.γ. του υπουργείου ΠΕΧΩΔΕ κ. Βασιλείου μετέφερε στον κ. Θαρρενό και την απόφαση της υπουργού κ. Βάσως Παπανδρέου να εγκρίνει την εκπόνηση συμπληρωματικής μελέτης για την κατασκευή αγωγού προς υδροδότηση του Δήμου Λινδίων.

Πρόκειται για αγωγό που δεν είχε προβλεφθεί, αλλά τώρα εγκρίνεται η κατασκευή του, ο οποίος θα τροφοδοτήσει με νερό το Δήμο Λινδίων από το διϋλιστήριο που θα επεξεργάζεται το νερό του Φράγματος του Γαδουρά.

Για το θέμα αυτό ο κ. Θαρρενός είχε προβεί επανειλημμένα σε διαβήματα και είχε επαφές με την ίδια την κ. Παπανδρέου.

Αξίζει να σημειωθεί ότι το Φράγμα του Γαδουρά βρίσκεται κατά 90% στα όρια του Δήμου Λινδίων.

Συνάντηση των δημάρχων με τον πρωθυπουργό Κ. Σημίτη

ΓΙΑ ΤΑ ΟΙΚΟΝΟΜΙΚΑ ΤΩΝ ΔΗΜΩΝ

ΘΕΜΑΤΑ που αφορούν τα οικονομικά των ΟΤΑ θα τεθούν στη σημερινή συνάντηση που θα έχει το διοικητικό συμβούλιο της Κεντρικής Ενωσης Δήμων και Κοινοτήτων Ελλάδος με τον πρωθυπουργό Κώστα Σημίτη.

Ενημέρωση για τα ζητήματα τα οποία θα τεθούν από την ΚΕΔΚΕ στον πρωθυπουργό, έκανε στη διάρκεια της συνεδρίασης του Δημοτικού Συμβουλίου, που έγινε προχθές το βράδυ, ο δήμαρχος κ. Γιώργος Γιαννόπουλος.

Ουσιαστικά οι δήμαρχοι ζητούν από τον πρωθυπουργό να διασφαλίσει τη νομιμότητα και την τήρηση των διαδικασιών απόδοσης των πόρων που προέρχονται από τη φορολόγηση φυσικών και νομικών προσώπων, αλλά και το 50% από τα τέλη κυκλοφορίας στους ΟΤΑ. Παράλληλα, ζητείται η ενεργοποίηση του Ειδικού Προγράμματος Τοπικής Αυτοδιοίκησης, από το οποίο έχει απορροφηθεί το 50% των πόρων.

Οι δήμαρχοι πρόκειται σήμερα να ζητήσουν άμεση προσαρμογή των πόρων που θα πάρει η αυτοδιοίκηση το 2003, με βάση τα απολογιστικά ποσά του 2002. Παράλληλα θα ζητηθεί να μην υπάρχει πλέον μεταφορά αρμοδιοτήτων χωρίς πόρους. Σε ό,τι αφορά τους παρακρατηθέντες πόρους θα ζητηθεί η απόδοσή τους εντός τριετίας. Στη συνάντηση θα τεθεί το θέμα των υπερχρεωμένων δήμων, για τους οποίους θα ζητηθεί να γίνει ρύθμιση, ενώ για τον έλεγχο των ΟΤΑ αίτημα είναι να δημιουργηθεί ανεξάρτητη διαχειριστική αρχή. Θα γίνει συζήτηση για τον Κώδικα Δήμων και Κοινοτήτων.

Θετικό είναι για τους ΟΤΑ το γεγονός ότι έχει παγώσει το ζήτημα της συγχώνευσης των φόρων, καθώς, όπως τόνισε προχθές ο δήμαρχος, έχουν ζητηθεί περισσότερα στοιχεία από το αρμόδιο υπουργείο, τα οποία δεν έχουν κατατεθεί.

Στην πλατεία Μαρουλάκη θα τοποθετηθεί το άγαλμα του ολυμπιονίκη Διαγόρα

ΣΤΗΝ πλατεία Μαρουλάκη, που βρίσκεται στην περιοχή της Ψαροπούλας, θα τοποθετηθεί, τελικά, το άγαλμα του Διαγόρα, που αποτελεί προσφορά της λέσχης Lions.

Το άγαλμα, φιλοτεχνημένο από ορείχαλκο, θα είναι έτοιμο μέσα στον Φεβρουάριο του 2004, όπως τόνισε στη συνεδρίαση του Δημοτικού Συμβουλίου Ρόδου που έγινε προχθές, ο πρόεδρος της λέσχης Lions κ. Ευαγόρας Νικολάου.

Τα αποκαλυπτήρια του αγάλματος θα συνδυαστούν με μια σειρά πολιτιστικών εκδηλώσεων, που προγραμματίζονται να γίνουν με την άφιξη της Ολυμπιακής Φλόγας. Μάλιστα η λέσχη Lions είναι σε συνεχή επαφή με το «Αθήνα 2004» για την πραγματοποίηση των εκδηλώσεων.

Στην τοποθέτησή του ο δήμαρχος κ. Γιώργος Γιαννόπουλος, τόνισε πως η πλατεία στην οποία θα τοποθετηθεί το άγαλμα θα διαμορφωθεί κατάλληλα.

Από την πλευρά του ο επικεφαλής της παράταξης της μειοψηφίας κ. Χατζής Χατζηευθυμίου, πρότεινε να τοποθετηθεί το άγαλμα στην πλατεία Δημαρχείου, κάτι που όμως δεν έγινε δεκτό από το Δημοτικό Συμβούλιο.

Αποφασίστηκε ακόμη να τοποθετηθεί η προτομή του Λοχαγού Φανουράκη στην προέκταση της οδού Φανουράκη.

Πριν καλά-καλά ξεκινήσει

Ναυάγησε η συνεργασία της ΔΑΝΕ με Αμερικανούς

ΕΚΤΟΣ ΕΤΑΙΡΙΑΣ Η ΕΚΠΡΟΣΩΠΟΣ ΤΟΥΣ

ΣΕ ΝΑΥΑΠΟ οδηγήθηκε η περίφημη συνεργασία της ΔΑΝΕ με τους Αμερικανούς επενδυτές, που εξεδήλωσαν ενδιαφέρον να εξυγειάνουν την εταιρία. Ηδη η διοίκηση της ΔΑΝΕ απαγόρευσε την είσοδο στα γραφεία της εταιρίας στην εκπρόσωπο των επενδυτών κ. Γαβριέλα Τραμπουλέ, στη Ρόδο και τον Πειραιά. Αυτό αποφασίστηκε γιατί η εκπρόσωπος των επενδυτών (που δεν εμφανίστηκαν ποτέ στη ΔΑΝΕ) περιφερόταν στα γραφεία της εταιρίας συλλέγοντας στοιχεία, χωρίς όμως να ανοίγει ουσιαστικά τα δικά της τα χαρτιά. Στην ουσία η κ. Τραμπουλέ, πέραν από κάποιες σκέψεις που διατύπωσε σε θεωρητικό επίπεδο, δεν κατέθεσε προτάσεις για τον τρόπο με τον οποίο θα μπορούσε να σωθεί και κυρίως να εξυγειανθεί η ΔΑΝΕ. Αυτό που περίμεναν η διοίκηση της ΔΑΝΕ και κυρίως ο στρατηγικός επενδυτής που είναι η ΑΝΕΚ, ήταν σοβαρές προτάσεις οι οποίες θα εξετάζονταν. Κάτι τέτοιο, όμως, δεν έγινε και η κ. Τραμπουλέ βρέθηκε εκτός ΔΑΝΕ. Για να περάσει, όπως λέγεται, ξανά το κατώφλι της εταιρίας θα πρέπει να γίνει πιο σαφής ως προς τα σχέδια των επενδυτών, που υποστηρίζει πως εκπροσωπεί.

Υπογράφηκε η σύμβαση για τη βελτίωση του δρόμου Σορωνή - Διμυλιά - Πλατάνια

Υπογράφτηκε την Παρασκευή, 25 Ιουλίου 2003, η σύμβαση για την εκτέλεση του έργου «Βελτίωση επαρχιακής οδού Σορωνή - Διμυλιά - Πλατάνια», μήκους 14.100 μ. ο προϋπολογισμός του οποίου ανέρχεται σε 4.655.000 ευρώ.



Στη σύντομη περιγραφή του έργου προβλέπονται η διαπλάτυνση του δρόμου, κατασκευή τεχνικών, υπόβασης και βάσης, οδοστρωσίας ασφαλτικών, πλήρους σήμανσης και φύτευσης των πρανών. Ο δρόμος θα διαθέτει δύο λωρίδες κυκλοφορίας, μια ανά κατεύθυνση, και θα έχει συνολικό πλάτος 10 μέτρων. Προβλέπεται επίσης η απαλλοτρίωση των εκτάσεων από τις οποίες θα περάσει ο δρόμος και η μετατόπιση δικτύου ΔΕΗ σε τμήματα της οδού.

Ανάδοχος του έργου είναι η ΕΚΑΤ - ΕΤΑΝ ΑΕ και ο συμβατικός χρόνος εκτέλεσης του έργου είναι 500 ημέρες.

Αποφασίστηκε η ανάδειξη του Κάστρου της Κρητηνίας

ΙΚΑΝΟΠΟΙΗΣΗ ΣΤΟ ΔΗΜΟ ΑΤΑΒΥΡΟΥ

Ο Δήμος Αταβύρου εκφράζει την ικανοποίησή του για την οριστική ένταξη του έργου «συνολική ανάδειξη Κάστρου Κρητηνίας» στο ΠΕΠ Νοτίου Αιγαίου με προϋπολογισμό 1.328.695 ευρώ (452 εκατ. δρχ.)

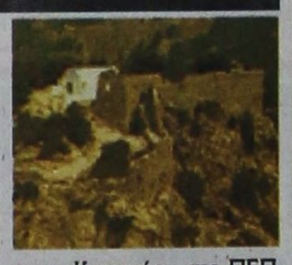

Το έργο αυτό είναι πολύ σημαντικό για την περιοχή δεδομένου ότι πέρα από στατική στήριξη θα κατασκευαστούν οδοί προσπέλασης, χώροι φυλακίων, ηλεκτροφωτισμός, μικρά αναψυκτήρια, χώροι εξυπηρέτησης κοινού κλπ.

Ετσι θα αναβαθμισθεί η περιοχή και θα προσελκύσει πολύ περισσότερους επισκέπτες απ' όσους το επισκέπτονται σήμερα.

Ιδρυση κτηνοτροφικού πάρκου στο Δήμο Καμείρου

ΘΑ ΓΙΝΕΙ ΚΑΙ ΕΚΤΡΟΦΕΙΟ ΘΗΡΑΜΑΤΩΝ

ΣΤΟ γραφείο του αντινομάρχη κ. Νίκου Ζωίδη έγινε σύσκεψη, με την παρουσία των Στέφανου Δημητρά, δημάρχου Καμείρου, Φίλιππου Κοντίτση, δ/ντου Δασών, Βασιλείου Σοφού, δ/ντού Γεωργίας, Γεωργίου Βολιτάκη, προϊσταμένου Τμήματος Υγείας, Φιλίμονα Αρφαρά, μελετητή, Κωνσταντίνου Θυριάκη, κτηνοτρόφου, δημοτικού Συμβούλου Καμείρου και υπηρεσιακών παραγόντων της Δασικής Υπηρεσίας και της Δ/νσης Γεωργίας, με θέμα: «Ιδρυση κτηνοτροφικού πάρκου», στην περιοχή ΤΟΥΡΚΑ του Δήμου Καμείρου.

Σκοπός της ίδρυσης αυτού του πάρκου είναι να οργανωθεί συστηματικά και σε καθιερωμένο χώρο η κτηνοτροφία του Δήμου, ούτως ώστε να τηρούνται προδιαγραφές τέτοιες που και στην ανάπτυξη της κτηνοτροφίας να συμβάλλουν και στην προστασία του περιβάλλοντος και στην τήρηση των προβλεπομένων από την ευρωπαϊκή ή εθνική νομοθεσία.

Φορέας υλοποίησης του έργου θα είναι ο Δήμος Καμείρου, επικουρούμενος από τη Νομαρχιακή Αυτοδιοίκηση.

Ο προϋπολογισμός του έργου και της δαπάνης και μετεγκαταστάσεως των κτηνοτροφικών μονάδων υπολογίζεται 1.900.000 ευρώ.

Στη σύσκεψη αποφασίστηκε:

1) Η έγκριση σκοπιμότητας της επένδυσης από το Νομαρχιακό Συμβούλιο, βάσει του δημοκρατικού προγραμματισμού.

2) Να υποβληθεί σχετικό αίτημα προς την Περιφέρεια για την αναμόρφωση του ΠΕΠ Ν. Αιγαίου.

3) Να εκπονηθούν οι απαιτούμενες μελέτες, ούτως ώστε να είναι δυνατή εν καιρώ η υποβολή τεχνικού δελτίου.

Στον ίδιο χώρο θα χωροθετηθεί και η κατασκευή του εκτροφείου θηραμάτων.

Αιτήσεις για προσλήψεις στη Νομαρχία

ΑΝΑΚΟΙΝΩΝΕΤΑΙ από τη Νομαρχιακή Αυτοδιοίκηση Δωδεκανήσου, ότι από χτες 29 Ιουλίου έως και τις 7 Αυγούστου 2003, θα υποβάλλονται αιτήσεις για την πρόσληψη εποχικού προσωπικού, σύμφωνα με την υπ. αριθμ. ΔΔΟΥ 5469/22-7-2003 ανακοίνωση πρόσληψης για την κάλυψη 45 θέσεων, με σύμβαση Ιδιωτικού Δικαίου Ορισμένου Χρόνου, στη Ν.Α. Δωδεκανήσου.

Νέα μέλη στο συμβούλιο της ΔΕΥΑΡ

Στην προχθεσινή συνεδρίαση του δημοτικού συμβουλίου ορίστηκαν και τέσσερα μέλη στο διοικητικό συμβούλιο της ΔΕΥΑΡ. Αναλυτικά στο διοικητικό συμβούλιο της ΔΕΥΑΡ ορίστηκαν ως τακτικά μέλη οι Ευθυμίου Παρασκευή, Γιάννης Ιωαννίδης, Αγαπητός Ξάνθης, Γιάννης Μηνατσής με αναπληρωματικούς τους: Χατζηκωνσταντίνου Ρένα, Λενακάκη Κώστα, Σπανού Φαίδρα, Χατζημάρκο Μιχαήλ.

Τα Λαογραφικά Δρώμενα της Νισύρου θα παρουσιαστούν αύριο στο Νεστορίδειο

ΤΑ Λαογραφικά Δρώμενα της Νισύρου είναι το αντικείμενο της λαογραφικής έρευνας, που ετοίμασε η κ. Ελένη Κουμέντου - Μαραγκού και θα παρουσιαστεί αύριο στο «Νεστορίδειο Αμφιθέατρο».



Τα λαογραφικά δρώμενα είναι στην ουσία το τρίπτυχο «Νιαμερίτισες - Μοιρολόι της Παναγιάς - το πανηγύρι της Σπηλιανής», που θα παρουσιαστεί αύριο στις 7.30 το βράδυ. Θα παραστούν ο δήμαρχος Νισύρου κ. Παναγιώτης Κατσιματίδης και το διοικητικό συμβούλιο του Πολιτιστικού Οργανισμού του νησιού και των τοπικών αρχών.

Η παρουσίαση εντάσσεται στα πλαίσια της εορτής του Δεκαπενταύγουστου και το μοιρολόγι θα αποδοθεί από τις Παπανδρέου Ντέπυ, Μαρία Ρούσου, Μαρκέλα Ρούσου, Αννα Ελενα και Κατερίνα Μαραγκού.

ΠΟΛΙΤΙΣΤΙΚΟΣ ΟΡΓΑΝΙΣΜΟΣ
ΔΗΜΟΥ ΡΟΔΙΩΝ

4ο Διεθνές Φεστιβάλ Οπερας Ρόδου

Ιούλιος 2003

Με την όπερα ROUSE της Βουλγαρίας



• Σάββατο 26/7, Αϊντα του Βέρντι
• Κυριακή 27/7, Μαντάμ Μπάτερφλάϊ του Πουτσίνι
• Τρίτη 29/7, Χορός Μεταμφιεσμένων του Βέρντι
• Τετάρτη 30/7, Gala Οπερας

Θέατρο Μεσαιωνικής Τάφρου «Μελίνα Μερκούρη» στις 21.00

Εισιτήρια προπωλούνται στο κινηματοθέατρο ΡΟΔΟΝ
τηλ. 22410 28823
Πληροφορίες στα τηλ. 22410 33343, 27427

ΧΛ-30/7

ΚΗΔΕΙΑ

Τη λατρευτή μας σύζυγο, μητέρα και αδελφή,

ΑΝΑΣΤΑΣΙΑ ΚΟΚΚΙΝΟΥ

Το γένος ΧΑΤΖΗΣΤΗΛΗ

(Ετών 67)

Θανούσα στην Νέα Υόρκη την 27.7.2003, κηδεύουμε σήμερα Τετάρτη 30 Ιουλίου 2003 από τον ιερό ναό Αγίας Αικατερίνης της Νέας Υόρκης.
Ο σύζυγος Τιμολέων.
Τα παιδιά Ελένη-Νίκος Τηλιακός, Καλλιόπη-Τάσος Τσόπελας.
Τα αδέλφια

Χ.Λ.-30/7