ΕΤΟΣ ΙΔΡΥΣΗΣ 1949
ΙΔΙΟΚΤΗΣΙΑ
Γ. ΔΙΑΜΑΝΤΙΔΗΣ
ΓΡΑΦΙΚΕΣ ΤΕΧΝΕΣ Α.Ε.
Γραφεία - Τυπογραφεία:
Μάρκου Μαλλιαράκη 3 (ΚΟΒΑ)
Λογιστήριο: Νέα Αγορά
Τηλ.: Σύνταξης: 22410 27356-34101, FAX: 22410 20643
Λογιστηρίου: 22410 24539, FAX: 22410 24539
e-mail: info@proodos.net

ΠΡΟΟΔΟΣ

Ανεξάρτητη καθημερινή πρωινή εφημερίδα

SATO
OFFICE SYSTEMS
ΜΠΟΝΗΣ Ε.Π.Ε. ΤΗΛ. 22410 75533

ΑΡΙΘΜΟΣ ΦΥΛΛΟΥ 16.384 • ΤΙΜΗ 0,70 ευρώ

ΚΥΡΙΑΚΗ 3 ΑΥΓΟΥΣΤΟΥ 2003

Πώς ο Κώστας Σημίτης άλλαξε γνώμη

Οι πρόωρες εκλογές είναι σχεδόν βέβαιες

ΕΝΤΟΝΗ ΠΡΟΕΚΛΟΓΙΚΗ ΕΚΣΤΡΑΤΕΙΑ ΤΟΥ ΠΑΣΟΚ



ΚΑΤΑ τη διάρκεια του λήξαντος Ιουλίου δημιουργήθηκε στη χώρα μας έντονη προεκλογική ατμόσφαιρα. Οι συνεχείς περιοδείες των πολιτικών αρχηγών στο κέντρο και στην περιφέρεια, οι οξύτατες πολιτικές αντιπαραθέσεις και οι προσωπικές αντεγκλήσεις Σημίτη - Καραμανλή, έχουν δημιουργήσει την εντύπωση ή μάλλον την βεβαιότητα, ότι η χώρα μας οδηγείται σε πρόωρες βουλευτικές εκλογές.

Αλλά δεν είναι μόνον οι αντιπαραθέσεις και οι καυγάδες των πολιτικών αρχηγών που δημιουργούν το προεκλογικό κλίμα. Την βεβαιότητα, ότι οι πρόωρες εκλογές είναι σίγουρες την δημιουργεί κυρίως η φανερή προσπάθεια της κυβέρνησης να δώσει, σε λαϊκές κυρίως ομάδες, προσφορές που εξαγγέλλονται **μόνον** σε προεκλογικές περιόδους.

Χαρακτηριστική είναι η προσπάθεια της κυβέρνησης, που άρχισε πρόσφατα, να προσεταιρίζεται τον αγροτικό κόσμο για να ανατρέψει το δυσμενές κλίμα που έχει δημιουργηθεί εις βάρος της. Για την επιτυχία αυτού του στόχου η Αγροτική Τράπεζα άρχισε μια έντονη διαφημιστική καμπάνια με προφανή σκοπό να πείσει τους αγρότες ότι μόνον η κυβέρνηση του ΠΑΣΟΚ ενδιαφέρεται γι' αυτούς και φροντίζει για τα συμφέροντά τους. Αλλά η κυβέρνηση δεν περιορίζεται μόνο στη διαφημιστική καμπάνια της Αγροτικής Τράπεζας. Διπλασιάζει τις αγροτικές συντάξεις και με συνεχείς περιοδείες στην ύπαιθρο των υπουργών, αλλά και του ίδιου του πρωθυπουργού αγωνίζεται να προσεταιριστεί τους αγρότες.

• Αλλά δεν είναι μόνο ο αγροτικός κόσμος που προσπαθεί να κερδίσει το ΠΑΣΟΚ. Και στον πολιτικό τομέα έκδηλη είναι ήδη η προσπάθεια της ηγεσίας του ΠΑΣΟΚ να προσεταιριστεί προσωπικότητες και στελέχη και της Αριστεράς, αλλά και της Δεξιάς. Η προσπάθεια αυτή φάνηκε

ΣΥΝΕΧΕΙΑ ΣΤΗ ΣΕΛ. 4

Κοφυφώνεται σήμερα η κίνηση

Με πλοία και αεροπλάνα καταφθάνουν στη Ρόδο οι Ελληνες τουρίστες

ΤΟ ΑΔΙΑΧΩΡΗΤΟ ΣΕ ΛΙΜΑΝΙ ΚΑΙ ΑΕΡΟΔΡΟΜΙΟ



ΜΕ ΑΕΡΟΠΛΑΝΑ και βαπόρια, καταφθάνουν στο νησί μας, οι Ελληνες τουρίστες, δίνοντας τον δικό τους τόνο και ανεβάζοντας την τουριστική κίνηση σε αρκετά υψηλά επίπεδα. Η κίνηση αναμένεται να κορυφωθεί σήμερα, ενώ χθες ο αριθμός των Ελλήνων τουριστών που επισκέφθηκαν το νησί μας ξεπέρασε κάθε προηγούμενο.

ΣΥΝΕΧΕΙΑ ΣΤΗ ΣΕΛ. 4

Από τον ερχόμενο χρόνο

Στην «Κολόνα» τα ημερόπλοια

ΘΑ ΑΠΟΣΥΜΦΟΡΗΘΕΙ ΤΟ ΜΑΝΤΡΑΚΙ

Στο λιμάνι της Κολόνας, θα δένουν από το νέο χρόνο, όλα τα ημερόπλοια



και τα σκάφη που εκτελούν τακτικά δρομολόγια.

Η απόφαση για τις αλλαγές αυτές, πάρθηκε φέτος από τη δημοτική αρχή και σχετικές ανακοινώσεις

ΣΥΝΕΧΕΙΑ ΣΤΗ ΣΕΛ. 4

Είχε αναστατώσει τ' Ασγούρου προχθές το πρωί

Στον Εισαγγελέα ο 38χρονος που πιάστηκε με ναρκωτικά

ΕΚΡΥΒΕ ΣΤΟ ΣΠΙΤΙ ΔΥΟ ΖΥΓΑΡΙΕΣ ΑΚΡΙΒΕΙΑΣ



ΣΤΟΝ ΕΙΣΑΓΓΕΛΕΑ, οδηγήθηκε χθες το μεσημέρι, με τις κατηγορίες της αγοράς και της κατοχής ναρκωτικών ουσιών, ο 38χρονος, που συνελήφθη προχθές το πρωί στην περιοχή Ασγούρου, ύστερα από άγρια καταδίωξη αστυνομικών της Δίωξης Ναρκωτικών Ρόδου.

Η σύλληψη του 38χρονου, κάτω από τις συνθήκες που έγινε, αποτελεί επιτυχία της Δίωξης Ναρκωτικών, τόσο του αναπληρωτή διοικητή κ. Τσίρκα, όσο και των αστυνομικών που υπηρετούν στο τμήμα, καθώς δεν υπήρξαν ανθρώπινα θύματα, από την καταδίωξη. Ο συλληφθείς κατάφερε την ώρα της καταδίωξης να «ξεφορτωθεί» τα ναρκωτικά που «κουβαλούσε» με το ΙΧ επιβατικό αυτοκίνητό του.

ΣΥΝΕΧΕΙΑ ΣΤΗ ΣΕΛ. 4

Όπως δείχνουν τα συμβόλαια

Η τουριστική κρίση θα συνεχιστεί και κατά το 2004

Θα αυξηθούν μόνον οι τουρίστες του συστήματος ALL INCLUSIVE



ΣΤΟ ΥΨΗΛΟΤΕΡΟ σημείο της έχει φθάσει τις τελευταίες ημέρες η τουριστική κίνηση στη Ρόδο.

Από τις 20 Ιουλίου τα ξενοδοχεία του νησιού μας είναι υπερπλήρη και έτσι θα συνεχίσουν ως τις 28 Αυγούστου.

ΗΔΗ 50 απ' αυτά έχουν σταματήσει την πώληση κλινών, ενώ παρουσιάζεται και πρόβλημα υπερκρατήσεων και μάλιστα σε μονάδες που προσφέρουν υπηρεσίες ALL INCLUSIVE.

Σημαντικός είναι ο αριθμός των Ελλήνων τουριστών αυτό τον καιρό, ο οποίος είναι αυξημένος σε σχέση με πέρυσι.

ΕΝΩ όμως ποσοτικά ο τουρισμός μας πάει καλά, το οικονομικό αντίκρυσμα στην τοπική αγορά εξακολουθεί να είναι ελλειμματικό.

Μεγάλη υστέρηση εμφανίζει επίσης η συμμετοχή των τουριστών στις οργανωμένες εκδρομές.

ΩΣ ΤΟ τέλος Οκτωβρίου στο τομέα αυτόν προβλέπεται μια μείωση από 20% έως 25%. Αν ληφθεί υπόψη ότι και πέρυσι οι οργανωμένες εκδρομές ήσαν μειωμένες κατά το ίδιο ποσοστό, τότε η συνολική

ΣΥΝΕΧΕΙΑ ΣΤΗ ΣΕΛ. 4

Για την πάταξη της κερδοσκοπίας

Απόβαση ΣΔΟΕ από αύριο στα νησιά μας

Η ΠΑΡΑΒΑΤΙΚΟΤΗΤΑ ΑΓΓΙΖΕΙ ΤΟ 50%

ΣΤΟ ΕΠΙΚΕΝΤΡΟ του ενδιαφέροντος των ελεγκτών του Σώματος Δίωξης Οικονομικού Εγκλήματος, είναι πρωτίστως το νησί μας και ακολουθούν Κέρκυρα, Κρήτη, Μύκονος και Σαντορίνη. Μάλιστα από τα στοιχεία προκύπτει ότι, ο αριθμός των φορολογικών παραβάσεων στο νησί μας, είναι μεγαλύτερος από όλα τα άλλα.



Συγκεκριμένα στη Ρόδο, που προσελκύει σημαντικό ποσοστό της τουριστικής κίνησης, η παραβατικότητα αγγίζει το 50%, που σημαίνει ότι η 1 στις 2 επιχειρήσεις φοροδιαφεύγει, ενώ στα νησιά των Κυκλάδων, η παραβατικότητα κυμαίνε-

ΣΥΝΕΧΕΙΑ ΣΤΗ ΣΕΛ. 4

.Προχωρεί η κατασκευή του

Το νέο Καρνάγιο της Ρόδου έχει περατωθεί κατά 98%

ΘΑ ΕΞΥΠΗΡΕΤΕΙ ΚΑΙ ΤΗ ΜΑΡΙΝΑ



ΕΛΕΓΧΟ του ρικονομικού και τεχνικού αντικειμένου στο Καρνάγιο της Ρόδου θα πραγματοποιήσει αύριο, Δευτέρα, κλιμάκιο επιθεωρητών που ενεργεί στο πλαίσιο παρακολούθησης της εξέλιξης των έργων του Γ' ΚΠΣ. Η Β' φάση του Καρνάγιου έχει ήδη περατωθεί κατά 98%

Μένει μόνο το κομμάτι

ΣΥΝΕΧΕΙΑ ΣΤΗ ΣΕΛ. 4

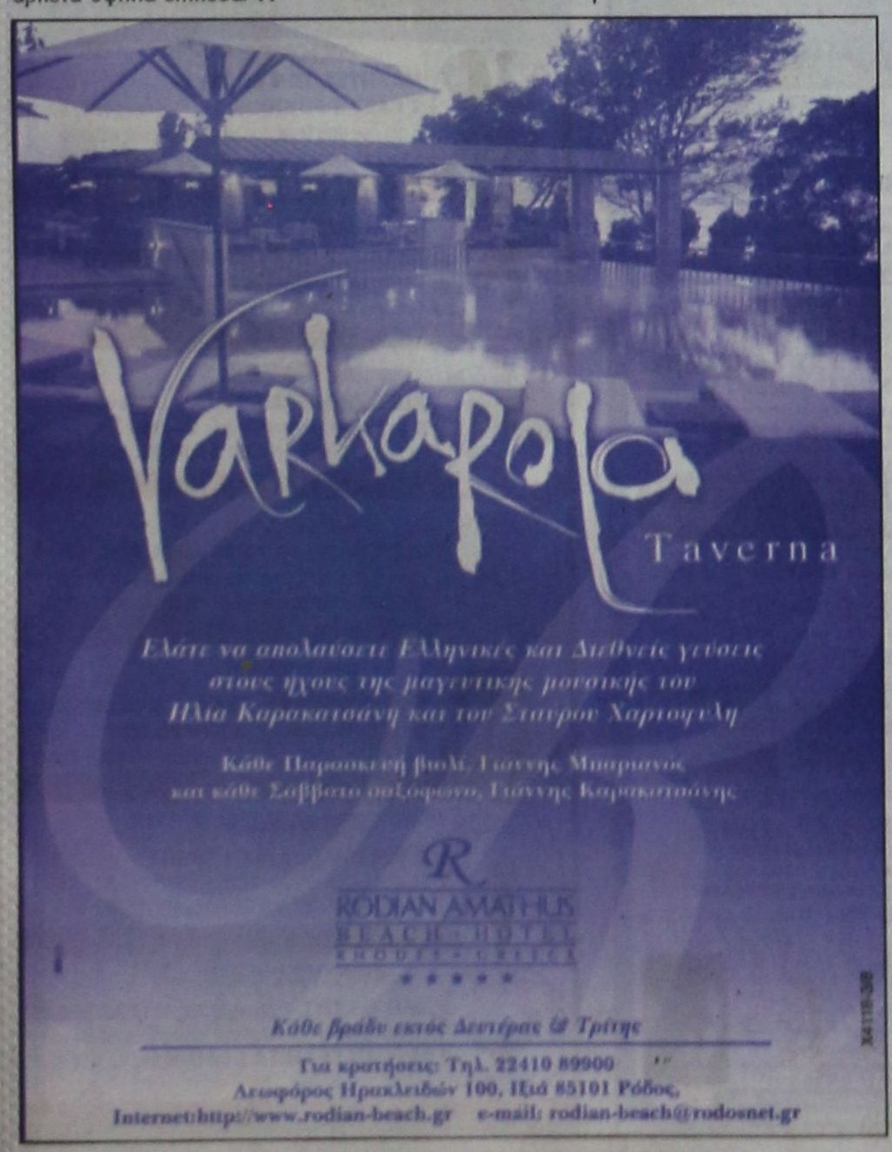

ΜΕΤΑ ΣΥΓΧΩΡΗΣΕΩΣ

Φάτε μάπα...

Αντίκω σε κείνους τους δυστυχείς που πρόλαβαν γεύσεις και οσμές μοναδικές. Και η ανάμνησή τους μου σουβλίζει την καρδιά.

Τα μπαστάρδεψαν όλα οι άθλιοι. Αλλα τα μίκρυναν κι άλλα τα μεγάλωσαν. Κατέστρεψαν τις ποικιλίες φρούτων και λαχανικών. Εξαφάνισαν τους σπόρους. Αφαίρεσαν τις γεύσεις και τις μυρωδιές τους. Κατασκεύασαν μήλα, αχλάδια, πορτοκάλια, ντομάτες, καρπούζια και πεπόνια ισούψή και ισομεγέθη. Μπαίνεις σε μανάβικο και τα βλέπεις όλα σαν στρατιωτάκια εν παρατάξει. Ολα συμμετρικά. Τίποτα στραβό και δύσμορφο δεν υπάρχει πλέον.

Το μάτι χορταίνει βλέποντάς τα. Αλλά η γεύση τους είναι σκέτη συμφορά. Η ντομάτα είναι ολοστρόγγυλη. Εχει γίνει όμως πέτσι-, νη. Είναι άγουμη και άοσμη.

Το καρπούζι μίκρυνε τόσο όσο να χωρά μεσ' το ψυγείο. Η γεύση του είναι πια κάτι μεταξύ κολοκυθιού και ξυλάγγουρου. Το είδος «Παλαιστίνη» με τις γευστικότατες κούνιες έχει γίνει μακρινή ανάμνηση.

Τα πεπόνια τα έχουν κατσιάσει. Τα πιο πολλά κοντεύουν να πάρουν το μέγεθος μικρής μπάλας του τένις. Και το παλιό άρωμά τους έχει εξατμιστεί.

Η ρόγα του άκουννου τριπλασιάστηκε σε μέγεθος. Αλλά όταν τη δαγκώσεις σου μένει μια υπόγλυκη και ελαφρώς στυφή γεύση στο στόμα.

Μετέτρεψαν ορισμένα είδη φρούτων και λαχανικών σε γίγαντες ή σε νάνους. Και τους αφαίρεσαν το ουσιωδέστερο: τη γεύση και τη μυρωδιά. Τα έκαναν όλα γυαλιστερά. Μας ταΐζουν τα μάτια. Αλλά ό,τι τρώμε σήμερα δεν απέχει και πολύ από το άχυρο, ως γεύση εννοώ...

Τα μονοπώλια καταστρέφουν μια - μια τις αισθήσεις μας για να μας έχουν του χεριού τους κι ύστερα μας διαφημίζουν τα καλά της μεσογειακής διατροφής! Ποιανής ρε μπάσταρδοι; Αυτηνής που ούτε γεύση ούτε οσμή έχει πλέον;

Καλός σας ...Αουστος

Μετά συγχωρήσεως
Σάκης

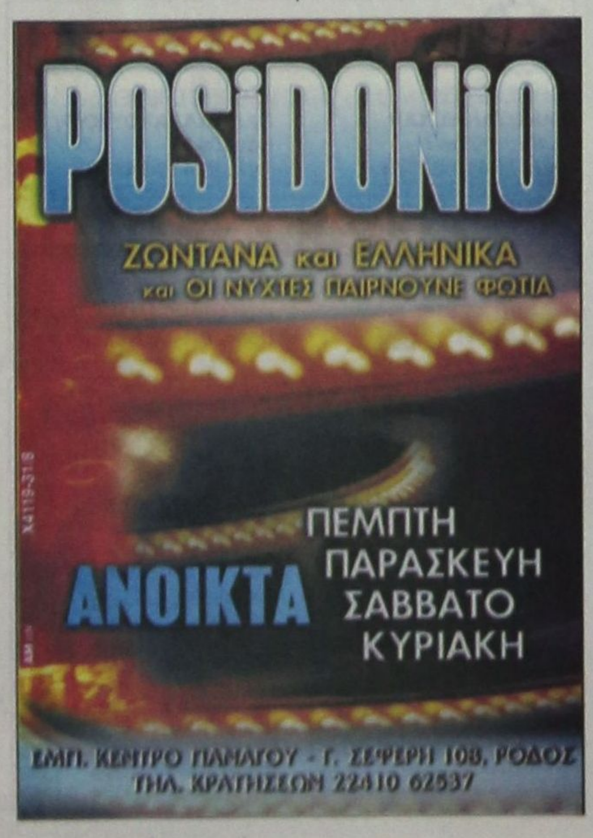

ΚΑΘΗΜΕΡΙΝΑ ΤΑ ΝΕΑ ΤΗΣ ΔΩΔΕΚΑΝΗΣΟΥ ΣΤΟ INTERNET
www.proodos.net
www.proodosnews.gr



ΤΙ ΕΓΡΑΨΕ Ο ΤΥΠΟΣ ΤΗΣ ΑΘΗΝΑΣ

ΕΠΙΣΚΟΠΗΣΗ ΑΘΗΝΑΪΚΟΥ ΤΥΠΟΥ ΤΗΣ 2/8/2003

Το θέμα των διακοπών, η άνοδος που παρατηρείται το τελευταίο διάστημα στη Σοφοκλέους, οι έλεγχοι του ΣΔΟΕ σε επιχειρήσεις, οι ρυθμίσεις για τα ασφαλιστικά ταμεία και η εξέλιξη του προϋπολογισμού, είναι μερικά απο τα βασικά θέματα της ειδησεογραφίας του χθεσινού αθηναϊκού Τύπου.

ΑΔΕΣΜΕΥΤΟΣ ΤΥΠΟΣ (Μήτσης): 10 ''κλειδιά'' για τους ασφαλισμένους. Ολα τα μυστικά του ασφαλιστικού συστήματος.

ΑΔΕΣΜΕΥΤΟΣ ΤΥΠΟΣ (Ρίζος): Μας συγχωρείτε... διακοπές. Φεύγουν όλοι όσοι μπορούν...

ΑΠΟΓΕΥΜΑΤΙΝΗ: Διαγωνισμός απο το ΑΣΕΠ για 5000 θέσεις. Ετοιμάζεται για το Φθινόπωρο.

Η ΑΠΟΦΑΣΗ: Αυθαίρετα: Πρόστιμα σε 48 δόσεις και εκπτώσεις μέχρι και 80%.

Η ΑΥΓΗ: Εκτροχιάζεται ο προϋπολογισμός. Υπερδιπλάσιες του στόχου οι δαπάνες, στα μισά τα έσοδα , δραματικές καθυστερήσεις στο Γ'ΚΠΣ.

ΑΥΡΙΑΝΗ: Πληθαίνουν οι αντάρτες για τους κωδικούς. Οργισμένος ο Σημίτης, αμήχανη η κυβέρνηση.

ΤΟ ΒΗΜΑ: Η Ελλάδα σε διακοπές. Με βάρδιες οι υπουργοί και τα κομματικά επιτελεία. Ερημώνουν οι πόλεις, κλείνουν επιχειρήσεις και καταστήματα.

Η ΒΡΑΔΥΝΗ: Ολες οι ευνοϊκές ρυθμίσεις για χρέη στα ασφαλιστικά ταμεία.

ΕΘΝΟΣ: Οι ράμπο του ΣΔΟΕ σε ... διακοπές εργασίας. Στόχος να γίνουν έλεγχοι σε 35.000 επιχειρήσεις.

ΕΛΕΥΘΕΡΗ ΩΡΑ: Βαριά σύννεφα στην πορεία του πράσινου ήλιου. Σε δεινή θέση η κυβέρνηση.

ΕΛΕΥΘΕΡΟΣ: Στον αέρα η κυβέρνηση. Εχει απωλέσει τη δεδηλωμένη.

ΕΛΕΥΘΕΡΟΣ ΤΥΠΟΣ: Διακοπές Σημίτη σε σκηνικό καταιγίδας. Οι αντάρτες ετοιμάζουν το β΄ γύρο.

ΕΛΕΥΘΕΡΟΤΥΠΙΑ: Τα άνθη της Σοφοκλέους. Τί σημαίνει το μικρό '99 για το ΧΑ.

ΕΣΤΙΑ: Εμπαιγμός χωρίς όρια. Ο νόμος περί ''πόθεν έσχες'' προβλέπει τα πάντα.

Η ΚΑΘΗΜΕΡΙΝΗ: Παροχές με άδεια ταμεία. Διευρυμένο κατα 80% το έλλειμμα του προϋπολογισμού.

Ο ΛΟΓΟΣ: Η τελευταία απόδραση αδειάζει το ''κλεινόν άστυ''.

ΤΑ ΝΕΑ: Σωσίβιο σε πακέτα διακοπών αναζητούν φέτος οι Ελληνες. Στροφή στις ολιγοήμερες αποδράσεις.

ΝΙΚΗ: ''θερμός'' Αύγουστος. 25 έγιναν οι αντάρτες-βουλευτές του ΠΑΣΟΚ. Ανυποχώρητη η κυβέρνηση για ''ποθεν έσχες''.

ΡΙΖΟΣΠΑΣΤΗΣ: ''Σκούπα'' στην υγεία σε βάρος του λαού. Κατατίθεται νομοσχέδιο στη Βουλή.

Traffic News: Φωτιά ο Κακαουνάκης εναντίον του Χατζηνικολάου.

Η ΧΩΡΑ: Μαζικές απολύσεις στις τράπεζες. Υπουλα σχέδια της κυβέρνησης για συγχωνεύσεις και εξαγορές.

Δρομολόγια πλοίων



08.00 Υδρ/γο ΓΕΩΡΓΙΟΣ Μ για Κω
08.30 ΔΩΔΕΚΑΝΗΣΟΣ ΕΞΠΡΕΣ προς Λειψούς
10.00 ΔΗΜΗΤΡΟΥΛΑ προς Αλεξ/πολη
16.00 Υδρ/γο ΣΑΜΟΣ ΙΙΙ για Κω
18.30 Υδρ/γο ΕΛΛΗ για Σύμη

ΠΡΟΣ ΠΕΙΡΑΙΑ: 04.30 ΙΕΡΑΠΕΤΡΑ
13.00 ΜΑΡΙΝΑ
15.00 ΡΟΔΟΣ
18.00 ΔΙΑΓΟΡΑΣ
18.30 BLUE STA 1

Αεροπορικά δρομολόγια

ΟΛΥΜΠΙΑΚΗ ΑΕΡΟΠΟΡΙΑ

Από Ρόδο-**Αθήνα**: Καθημερινά 07.10, 13.40
Πέμπτη 20.10, 22.45
Καθημερινά πλην Πέμπτης 19.40, 22.25
Καθημερινά πλην Κυριακής 10.40
Από Ρόδο-**Θεσσαλονίκη**: Δευτέρα - Τετάρτη 09.45
Πέμπτη 10.45 Σάββατο 15.15
Από Ρόδο-**Ηράκλειο**: Δευτέρα - Παρασκευή 14.30,
Τετάρτη - Κυριακή 16.30
Από Ρόδο-**Κάρπαθο**: Δευτ.-Πεμ.-Παρ.-Σάβ. 07.00, 10.40
Τετάρτη - Κυριακή 10.40, 14.20
Από Ρόδ -**Κάσο**: Δευτ.-Πεμ.-Παρ.-Σάβ. 07.00
Τετάρτη - Κυριακή 10.40
Από Ρόδο-**Καστελλόριζο**: Δευτ.-Τετ.-Παρ.-Σάβ. -Κυρ. 07.10
Από Ρόδο-**Χίο**: Τρίτη 10.40 Πέμπτη 10.45
Από Ρόδο-**Μυτιλήνη**: Δευτέρα-Τετάρτη 09.45 Τρίτη 10.40,
Πέμπτη 10.45 Σάββατο 15.15
Από Ρόδο-**Σάμος**: Τρίτη 10.40 Σάββατο 15.15
Από Ρόδο-**Λήμνος**: Δευτέρα-Τετάρτη 09.45 Τρίτη 10.40,
Πέμπτη 10.45 Σάββατο 15.15

AEGEAN AIRLINES & CRONUS

Από Ρόδο-**Αθήνα**: Καθημερινά 08.30 πλην Κυριακής
Καθημερινά 13.50.
Δευτ.-Τετ.-Παρ. -Κυρ. 17.50
Τρίτη-Πεμ.-Σαβ. 19.35
Καθημερινά 20.20 πλην Τρίτης και Πέμπτης
Από Ρόδο-**Ηράκλειο**: Τρ.-Πεμ.-Παρ.-Κυρ. 19.00
Από Ρόδο-**Θεσσαλονίκη**: Τετ. - Παρ.-Κυρ. 12.00

ΦΑΡΜΑΚΕΙΑ

ΔΙΗΜΕΡΕΥΕΙ:
ΓΑΝΩΤΑΚΗΣ ΧΑΡ.
Γ. Ευσταθίου 7
Τηλ. 22410 30772

ΔΙΑΝΥΚΤΕΡΕΥΕΙ:
ΠΑΠΑΛΑΖΑΡΟΥ ΚΥΡ.
Καναδά 80
Τηλ. 22410 74260

ΥΓΡΑ ΚΑΥΣΙΜΑ

ΔΙΑΝΥΚΤΕΡΕΥΟΥΝ

• ΑΚΡΙΤΑΣ ΕΠΕ
Γ. ΣΕΦΕΡΗ

• ΤΣΑΓΚΑΡΑΚΗΣ-ΣΑΛΑΜΑΣΤΡΑΚΗΣ
Πρατ. ΒΡ - Λ. Καλλιθέας

ΤΑΧΙ

ΡΑΔΙΟΤΑΧΙ 22410 64712, 64790

ΚΤΕΟ

Από 1/5/2003 έως **30/6/2003** παντός είδους οχήματα με συνδυασμό γραμμάτων **ΡΟΒ 2501** έως και **3000**

Από 1/7/2003 έως 30/7/2003 όλα τα οχήματα με μικτό βάρος άνω των 10 (δέκα) τόνων με συνδυασμό γραμμάτων **ΡΟΒ-ΚΧΑ-ΡΟΕ** ανεξαρτήτου αριθμού.

• Επίσης θα ελέγχονται τα οχήματα που η καταλληλότητά τους λήγει αυτές τις εβδομάδες και οχήματα ανάριθμα εισαγωγής.

ΣΥΝΑΛΛΑΓΜΑ

	Αγορά	Πώληση
ΔΟΛΛΑΡΙΟ Η.Π.Α	1,1258	1,1001
ΛΙΡΑ ΑΓΓΛΙΑΣ	0,70177	0,68576
ΚΟΡΩΝΑ ΔΑΝΙΑΣ	7,4696	7,3187
ΚΟΡΩΝΑ ΣΟΥΗΔΙΑΣ	9,304	9,0917
ΓΙΕΝ ΙΑΠΩΝΙΑΣ	135,71	132,61
ΦΡΑΓΚΟ ΕΛΒΕΤΙΑΣ	1,5425	1,5073
ΚΟΡΩΝΑ ΝΟΡΒΗΓΙΑΣ	8,2223	8,0346
ΛΙΡΑ ΚΥΠΡΟΥ	0,59211	0,5786
ΔΟΛ. ΚΑΝΑΔΑ	1,5835	1,5473
ΔΟΛ. ΑΥΣΤΡΑΛΙΑΣ	1,7396	1,6999

Δωδεκανησιακά 24ωρα

Στα πεταχτά

Και σ' ανώτερα

Πάντα πρωτοπόροι οι Αμερικάνοι. Δημιούργησαν, λέει, στη Ν. Υόρκη ειδικό σχολείο για ομοφυλόφιλους, λεσβίες και άλλα αποκλίνοντα άτομα. Και σ' ανώτερα!

Ας μην αμφιβάλλουμε όμως, ότι το «μοντέλο» θα μας έλθει και στην Ευρώπη.

Γιατί τα τελευταία χρόνια οι Ευρωπαίοι αντιγράφουν ό,τι παλαβό έρχεται από τις ΗΠΑ.

Παραδείγματα υπάρχουν άπειρα.

Χωροταξικά

Η Ελλάδα είναι η μόνη ευρωπαϊκή χώρα, 200 χρόνια μετά τη συγκρότησή της, σε ανεξάρτητο κράτος που δεν έχει ακόμη Κτηματολόγιο.

Και με τα χωροταξικά σχέδια ακόμη παλεύει. Φταίει, λένε, η δαιδαλώδης νομοθεσία. Οι δεκαετίες όμως περνούν και μεις μένουμε στις διαπιστώσεις. Εκτακτα!

Αρχάγγελοι της αρπαχτής

Κάποιοι που εμφανίζονται ως τιμητές των πάντων και σαν Αρχάγγελοι της κάθαρσης είναι οι πρώτοι που «τσιμπούν» παντός είδους επιδοτήσεις.

Κατά τα άλλα καθημερινά, ο αρχηγός των «Αρχαγγέλων της Κάθαρσης» αναφέρεται σε κρατικοδίαιτους αρπαχτές και άλλα τινά.

Η τελευταία επιδότηση που τσίμπησε ο «Αρχάγγελος» είναι ενταγμένη στο πρόγραμμα ανταγωνιστικότητας της Περιφέρειας Νοτίου Αιγαίου Μέτρο 3,3. Κατά τα άλλα φέρεται και αδικημένος, αθεόφοβος.

Ζεμανφουτισμός

Το γράφουμε και το ξαναγράφουμε. Πρέπει στην πόλη να γίνεται τροχονομικός έλεγχος και κυρίως στο Μαντράκι.

Δημοτική Αστυνομία και Τροχαία, είναι μονίμως απούσες από το κέντρο της πόλης. Γιατί τόση αδιαφορία; Μέχρι πότε οι πολίτες θα πληρώνουν αυτόν τον υπηρεσιακό ζεμανφουτισμό;

Οι κενές κεφαλιές

Επί χρόνια η «Πρόοδος» αγωνιζότανε να πείσει τους τοπικούς μας άρχοντες, ότι τα γρήγορα και σύγχρονα πλοία είναι απαραίτητα για τον τουρισμό της Ρόδου και των άλλων νησιών μας. Αυτοί όμως ή δε είχαν την ικανότητα να αντιληφθούν το πρόβλημα ή λόγω φιλικών σχέσεων με τους διοικούντες τη ΔΑΝΕ ή και οικονομικών συμφερόντων αντιδρούσαν στη δρομολόγηση νεότευκτων, σύγχρονων και γρήγορων πλοίων στη γραμμή Δωδεκανήσου. Τα αποτελέσματα της εγκληματικής αυτής στάσεως των τοπικών παραγόντων είναι σε όλους γνωστά. Με πλοία μαθουσάλες, βρόμικα και με άθλια συμπεριφορά των πληρωμάτων τους ο τουρισμός όλων των νησιών μας συρρικνώθηκε και μαράζωσε. Μόλις όμως δρομολογήθηκαν στη γραμμή Δωδεκανήσου τα θαυμάσια, γρήγορα και καινούργια πλοία «Αίολος Κεντέρης» και «Blue Star» οι Ελληνες, αλλά και οι αλλοδαποί τουρίστες άρχισαν να φθάσουν κατά χιλιάδες στα νησιά μας.

Τα γράφουμε αυτά για να φανεί ότι οι κυρίως υπεύθυνοι για τα χάλια του δωδεκανησιακού τουρισμού είναι οι τοπικοί μας παράγοντες. Και δυστυχώς αυτό που κάποτε γινότανε με τη θαλάσσια συγκοινωνία μας, γίνεται τώρα με την καταραμένη βίζα για την κατάργηση της οποίας αδιαφορούν τα «μεγάλα κεφάλια» - τρομάρα τους - των νησιών μας.

Αγροτοπατέρες

Αρχισαν οι διεργασίες, κυρίως παρασκηνιακά, για τις εκλογές στη Γεωργοένωση. Οι ενδιαφερόμενοι είναι αρκετοί και αυτό είναι ενθαρρυντικό, γιατί δείχνει ότι τα προβλήματα των αγροτών μας, τους απασχολούν, τουλάχιστον προεκλογικά.

Επειδή όμως, ο αγροτικός κόσμος χρειάζεται στήριξη για να μην εγκαταλείψει τα χωριά μας, καλό θα είναι, να είναι υποψήφιοι όσοι μπορούν και θέλουν να δουλέψουν αμισθί. Ακόμα ας πάψουν κάποιοι να ενεργούν παρασκηνιακά γιατί ο κόσμος τους πήρε χαμπάρι. Τόσα χρόνια που ασχολούνται τι πρόσφεραν; Απολύτως τίποτε. Καλά θα κάνουν λοιπόν, να μην προκαλούν, γιατί υπάρχουν πολλά ράμματα για τη γούνα τους, κυρίως για κάποιους αμετανόητους, δήθεν παντογνώστες.

Διαμαρτυρία Φαληρακιωτών

Δεκάδες επιχειρηματίες από το Φαληράκι διαμαρτυρήθηκαν στην «ΠΡΟΟΔΟ» για την παρουσία ενοχλητικών τσιγγάνων, που επαιτούν με φορτικότητα και ζητούν χρήματα από τους τουρίστες.

Δικαιολογημένα οι επιχειρηματίες ερωτούν αν υπάρχει αρμόδια αστυνομική υπηρεσία, για να επιληφθεί ή μήπως πήγε διακοπές.

Δυστυχώς, κάποιοι βρίσκονται μονίμως σε διακοπές.

Ελεος

Μονίμως κάποιοι δήθεν τοπικοί παράγοντες, δεν κάνουν τίποτα άλλο, από το να εμφανίζονται σαν θεματοφύλακες των τοπικών μας συμφερόντων. Πρόκειται για κάποιους κρατικοδίαιτους, καλοβολεμένους σε λεγόμενες επιχειρήσεις κοινής ωφέλειας.

Ομως, μόνο ζημιά προκαλούν στον τόπο, με τον οποίο δεν έχουν κανένα δεσμό.

Ας μείνουν στις ξάπλες τους και ας αφήσουν αυτούς που εξέλεξαν οι Δωδεκανήσιοι να υποστηρίξουν τα συμφέροντα του τόπου του.

Περίεργη συμπεριφορά

Ανεξήγητες απορίες δημιουργεί η ακολουθούμενη μέχρι σήμερα διαδικασία για την εκμίσθωση του κυλικείου στην Ακρόπολη της Λίνδου.

Πριν από ενάμισυ μήνα πραγματοποιήθηκε στη Ρόδο ο διαγωνισμός για την ανάδειξη πλειοδότη. Ο διαγωνισμός αυτός κηρύχθηκε άκυρος για λόγους οι οποίοι δεν δημοσιοποιήθηκαν. Ο διαγωνισμός επαναλήφθηκε στην Αθήνα στις 27 Ιουλίου και μάλιστα με πολύ μεγάλη συμμετοχή ενδιαφερομένων, όπως πληροφορηθήκαμε.

Δεν μάθαμε μέχρι στιγμής σε ποιόν κατακυρώθηκε η μίσθωση του παραπάνω κυλικείου.

Αλλά οι απορίες δεν παύουν να υπάρχουν, όταν η διαδικασία αυτή λαμβάνει χώρα στο δεύτερο μισό της σεζόν και ο μισθωτής θα χρειαστεί τουλάχιστον ένα μήνα για να θέσει σε λειτουργία το κυλικείο.

Οταν το ύψος εκκίνησης του μισθώματος είναι τα 1800 ευρώ. Και όταν οι όροι συμμετοχής στο διαγωνισμό είναι εξωφρενικοί, όπως διατείνονται ενδιαφερόμενοι να πάρουν μέρος σ' αυτήν.

Τίθεται εν τέλει το ζήτημα, ότι ο μισθωτής χάνει τη σεζόν, ενώ τα μισθώματα θα τρέχουν σε ετήσια βάση.

Σε ποιά επίπεδη πρέπει να διαμορφώσει τις τιμές των ειδών που θα πουλά, ώστε να μην συνιστούν κερδοσκοπία και να μην δημιουργείται δυσφήμιση για το νησί μας;

Είναι θέματα όλα αυτά που αργά ή γρήγορα πρέπει να λάβουν απαντήσεις.

Week ~ End στη Σύμη
PEDI BEACH hotal
Αξέχαστα Σαββατοκύριακα μόνο με 60 ευρώ το δίκλινο δωμάτιο με πρωϊνό σε buffet. Στην τιμή συμπεριλαμβάνεται και η μεταφορά από και προς το Ξενοδοχείο.



Κρατήσεις
Τηλ Σύμης 2246 0 71981 & 2246 0 71870
Τηλ Ρόδου 2241 0 85512
X4116-206

ΕΙΔΗΣΕΙΣ ΑΠΟ ΤΑ ΠΑΛΙΑ

ΠΡΟΟΔΟΣ 1 ΙΟΥΛΙΟΥ 1970

ΑΙ ΑΡΙΣΤΕΥΣΑΣΑΙ ΣΤΟ ΚΑΖΟΥΛΛΕΙΟ

Ανεκοινώθησαν χθες τ' αποτελέσματα του Καζουλλείου Γυμνασίου Θηλέων Ρόδου. Ούτω κατά την εφετεινήν σχολικήν περίοδον πρίστευσαν και διεκρίθησαν οι εξής μαθήτρια:

Τάξις Α' Ηρίστευσαν: 1) Ελευθερίου Μαρία του Νικολάου 19,6, 2) Κυβέλου Στέλλα του Ιωάννου 19 6/11, 3) Παπαοικονόμου Πολυξένη του Νικολάου 19 5/11, 4) Καράβα Ελευθερία του Νικολάου 19, 5) Βλάση Ρόζα-Μαρία του Γεωργίου 18 10/11, 6) Κουτσογιάννη Αργυρώ του Ιερεμίου 18 8/11, 7) Καραγιάννη Γιασεμή του Μερ. 18 7/11, 8) Χιωτάκη Φωτεινή του Γεωργίου 18 7/11, 9) Στεργίδου Μαριέττα του Ευαγγέλου 18 6/11.

Διεκρίθησαν: 1) Παπαλοδούκα Πανορμίτσα του Κων/τίνου 18 5/11, 2) Παππά Σοφία του Συμεών 18 4/11, 3) Τσουβαλά Πηγή του Δημητρίου 18 4/11.

Τάξις Β' Ηρίστευσαν: 1) Βαρέλη Αναστασία του Ιωάννου 19 10/12, 2) Ευθυμίου Ειρήνη του Δημητρίου 19 10/12, 3) Παπαϊωάννου Αναστασία του Εμμανουήλ 19 9/13, 4) Διακοσταματίου Ειρήνη του Παναγιώτου 19 4/13, 5) Καραγιάννη Αικατερίνη του Μερκουρίου 19 3/13, 6) Μαλλιαράκη Αικατερίνη του Ευσταθίου 19 3/13, 7) Μπούσιου Βασιλεία του Χρήστου 19 3/13, 8) Χατζημανώλη Χαριστούλα του Εμμαν. 19 1/13, 9) Χατζηνικολάκη Ευσταθία του Γεωργίου 19, 10) Ζερβού Μαρία του Κων. 18 11/13, 11) Μαστή Αικατερίνη του Αναστασίου 19 10/13, 12) Μακρή Χρυσάνθη του Γεωργίου 18 8/12, 13) Οικονομίδου Ευαγγελία του Σπυρίδωνος 18 8/13.

Διεκρίθησαν: 1) Δεσποτάκη Μαρία του Εμμανουήλ 18 4/13, 2) Κώτη Χρυσάνθη του Δημητρίου 18 5/13.

ΠΡΟΟΔΟΣ
Ημερήσια Εφημερίδα της Ρόδου
Ετος ιδρύσεως 1949
ΓΡΑΦΕΙΑ ΣΥΝΤΑΞΗΣ
Μ. Μαλλιαράκη 3, 85100 Ρόδος
Τηλ. 22410 27356 - 34101 FAX 22410 20643
ΛΟΓΙΣΤΗΡΙΟ-ΔΙΑΦΗΜΙΣΕΙΣ
Νέα Αγορά 32, 85100 Ρόδος
Τηλ. 22410 24539 FAX 22410 24539
e-mail: info@proodos.net
www.proodos.net - www.proodosnews.gr

Η γυναίκα και ο κόσμος της Σοφίας

Η καθαρή θάλασσα προσφέρει μεγάλη δροσιά και ευχαρίστηση σ' όποιον κολυμπάει (γι'αυτό πρέπει όλοι να φροντίζουν να μην βρομίζουν ακτές και θάλασσα) αλλά συχνά και η θέα της θάλασσας από την ακτή ή όταν κάποιος οδηγεί στους παραλιακούς δρόμους αισθάνεται πιο δροσερά. Και τώρα που πολλοί ξεκίνησαν τις διακοπές τους, τα μπάνια στη θάλασσα τα θεωρούν καθημερινή απαραίτητη απόλαυση τόσο οι μεγάλοι όσο και οι μικροί.



Το κολύμπι γυμνάζει όλο το σώμα. Βοηθάει σε πολλά τον οργανισμό και είναι και ένας τρόπος σύσφιγξης της επιδερμίδας για όσες ενδιαφέρονται ιδιαίτερα για κάτι τέτοιο και συχνά πληρώνουν στα διάφορα ινστιτούτα για να αντιμετωπίσουν τη χαλάρωση του σώματος, ενώ μπορούν να το ενισχύσουν και με το κολύμπι στη θάλασσα. Επίσης «ξεπιάνονται» οι μυς και οι κλειδώσεις, ιδιαίτερα στα άτομα που κάνουν καθιστική ζωή λόγω εργασίας και το ότι χρησιμοποιούν συνεχώς το αυτοκίνητο για τις μετακινήσεις τους και φυσικά στο σπίτι η πολυθρόνα τους δεν μένει... παραπονεμένη.



Το κολύμπι για όλες τις ηλικίες, μικρά παιδιά μέχρι ηλικιωμένους, βοηθάει να αντιμετωπίζουν καλύτερα τη ζέστη τους θερινούς μήνες.

Βέβαια πολλοί στις διακοπές τους επιλέγουν ξενοδοχεία με πισίνα και απολαμβάνουν το κολύμπι σε μια δεξαμενή που τους προσφέρει όλα τα καλά αυτής της άσκησης. Το θαλασσινό νερό όμως είναι υγεία και τα ευεργετήματά του τα αισθάνεται κανείς όλο το χρόνο.

ΜΙΚΑ

ROLEX

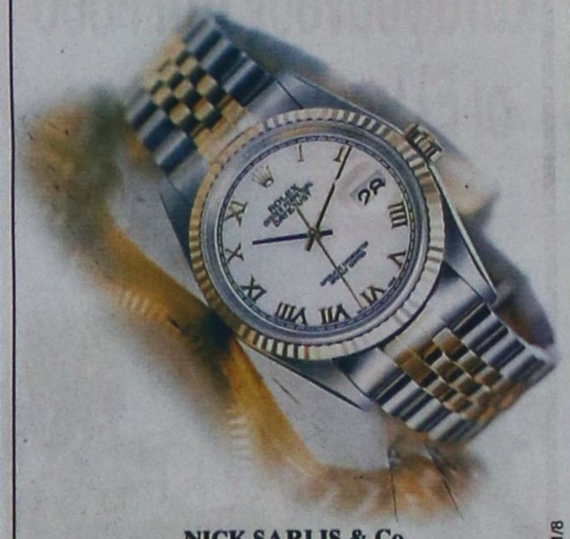

NICK SARLIS & Co
OFFICIAL DISTRIBUTORS FOR DODECANESE AND AUTHORISED SERVICE CENTER
34, Makariou str. - GR 85100 Rhodes, Greece
X4117-31/8

ΚΙΝΗΜΑΤΟΓΡΑΦΟΙ

www.RodosVitrina.gr/Metropol.htm
FULLY AIR CONDITIONED
METROPOL MULTI-CINEMA ALPHA ODEON
ΤΗΛ. 22410.28400
WEEKLY PROGRAMME - ΕΒΔΟΜΑΔΙΑΙΟ ΠΡΟΓΡΑΜΜΑ 01/08/2003 -07/08/2003

ΜΙΑ ΑΠΟΛΑΥΣΤΙΚΗ ΚΟΜΕΝΤΙ, ΓΕΜΑΤΗ ΕΞΥΠΝΑΔΑ ΚΑΙ ΑΤΑΚΕΣ - ΔΗΛΗΤΗΡΙΟ...
IN ENGLISH - DRAMA
Η ΤΕΧΝΗ ΤΗΣ ΑΠΟΠΛΑΝΗΣΗΣ
THE SHAPE OF THINGS
ΠΡΩΤΑΓΩΝΙΣΤΟΥΝ: ΡΕΙΤΣΕΛ ΓΟΥΑΙΣ (Η ΜΟΥΜΙΑ) ΠΩΛ ΡΑΝΤ (ROMEO+JULIET)
ΑΙΘΟΥΣΑ 2
ΩΡΕΣ ΕΝΑΡΞΗΣ - SHOWTIMES: 20:25, 22:35

ΤΟ ΕΚΡΗΚΤΙΚΟ ΔΙΔΥΜΟ ΤΣΑΚΙ ΤΣΑΝ - ΟΟΥΕΝ ΓΟΥΙΛΣΟΝ ΣΤΗΝ ΔΙΑΣΚΕΔΑΣΤΙΚΗ ΠΕΡΙΠΕΤΕΙΑ
ΟΙ ΙΠΠΟΤΕΣ ΤΗΣ ΣΑΝΓΚΑΗΣ
SHANGHAI KNIGHTS
ΣΑΡΩΝΟΥΝ ΑΝΑΤΟΛΗ ΚΑΙ ΔΥΣΗ ΜΕ ΕΚΠΛΗΚΤΙΚΕΣ ΣΚΗΝΕΣ ΔΡΑΣΗΣ ΚΑΙ ΓΕΛΙΟΥ
ΑΙΘΟΥΣΑ 1
ΩΡΕΣ ΕΝΑΡΞΗΣ - SHOWTIMES: 18:00, 20:20, 22:45

ΤΟ METROPOL ALPHA ODEON, ΘΑ ΠΑΡΑΜΕΙΝΕΙ ΚΛΕΙΣΤΟ ΑΠΟ 8 ΑΥΓΟΥΣΤΟΥ ΕΩΣ 21 ΑΥΓΟΥΣΤΟΥ, ΛΟΓΩ ΣΥΝΤΗΡΗΣΗΣ.

ΣΕ ΠΡΩΤΗ ΠΑΝΕΛΛΗΝΙΑ ΠΡΟΒΟΛΗ
Η ΠΙΟ ΑΝΑΜΕΝΟΜΕΝΗ ΤΑΙΝΙΑ ΤΟΥ ΚΑΛΟΚΑΙΡΙΟΥ
IN ENGLISH - ACTION - ADVENTURE - COMEDY
ΟΙ ΑΓΓΕΛΟΙ ΤΟΥ ΤΣΑΡΛΥ
ΔΡΑΣΗ ΠΕΡΑ ΑΠΟ ΤΑ ΟΡΙΑ....!!!
CHARLIE'S ANGELS FULL THROTTLE
Πρωταγωνιστούν οι ΑΓΓΕΛΟΙ: ΝΑΤΑΛΙ (Κάμερον Ντίαζ) ΝΤΙΑΝ (Ντρού Μπάριμορ), ΛΑΞΕ (Λούσι Λού)
ΑΙΘΟΥΣΑ 3
ΩΡΕΣ ΕΝΑΡΞΗΣ - SHOWTIMES: 18:10, 20:30, 22:45

ΜΙΑ ΠΡΩΤΟΤΥΠΗ ΠΑΙΧΝΙΔΙΑΡΙΚΗ ΚΑΙ ΑΠΟΛΥΤΑ ΚΑΛΟΚΑΙΡΙΝΗ ΚΟΜΕΝΤΙ
IN ENGLISH - COMEDY
ΜΙΚΡΕΣ ΑΠΙΣΤΙΕΣ
LAUREL CANYON
ΜΙΑ ΕΚΡΗΚΤΙΚΗ ΕΡΜΗΝΕΙΑ ΑΠΟ ΤΗ "ΦΡΑΝΣΙΣ ΜΑΚΝΤΟΡΜΑΝΤ"
ΑΙΘΟΥΣΑ 2
ΩΡΑ ΕΝΑΡΞΗΣ - SHOWTIME: 18:15

ΠΑΡΑΣΚΕΥΗ 22 ΑΥΓΟΥΣΤΟΥ
FRIDAY 22 AUGUST
Η ΠΟΛΥΑΝΑΜΕΝΟΜΕΝΗ ΤΑΙΝΙΑ ΤΗΣ ΧΡΟΝΙΑΣ ΜΕ ΣΗΜΑ ΚΑΤΑΤΕΘΕΝΤΗΝ ΕΚΡΗΚΤΙΚΗ ΔΡΑΣΗ ΤΟ ΧΙΟΥΜΟΡ ΚΑΙ ΤΑ ΕΦΕ ΠΟΥ ΚΟΒΟΥΝ ΤΗΝ ΑΝΑΣΑ
Ε ΞΟΛΟΘΡΕΥΤΗΣ Ε
Η ΕΠΙΣΤΡΟΦΗ ΤΟΥ ΜΗΧΑΝΗ
ΜΕ ΤΟΝ ΣΑΡΩΤΙΚΟ ΗΡΩΑ ΤΗΣ ΟΘΟΝΗΣ ΑΡΝΟΛΝΤ ΣΒΑΡΤΖΕΝΕΓΚΕΡ
Παιροφορίες, Κρατήσεις από 17.00
Information, Reservations after 17.00

ΠΑΛΛΑΣ 5 CINEMAS CENTER
ΠΡΟΓΡΑΜΜΑ ΕΒΔΟΜΑΔΑΣ
01/08/2003 - 07/08/2003
Για κρατήσεις / For Reservations: 22410 24475 και 70670

ΑΙΘΟΥΣΑ 5
ΜΑΧΗΤΕΣ ΤΩΝ ΔΡΟΜΩΝ
2 FAST 2 FURIOUS Περιπέτεια / action
Η πιο σπιντάτη ταινία του καλοκαιριού σας καλεί να διασκεδάσετε στους εξωφρενικούς ρυθμούς της!
Ώρες Έναρξης: 18:15, 20:30, 22:35

ΑΙΘΟΥΣΑ 1
EXTREME OPS / ΑΚΡΑΙΟΣ ΚΙΝΔΥΝΟΣ
Περιπέτεια με extreme καταστάσεις & πολύ αδρεναλίνη!
ΠΡΩΤΑΓΩΝΙΣΤΟΥΝ: DEVON SAWA, RUPERT GRAVES
Ώρες Έναρξης: 18:10, 20:20, 22:30

ΑΙΘΟΥΣΑ 2
FULL FRONTAL Κοινωνικό / drama
Μια εξαιρετική κοινωνική ταινία του Στίβεν Σότενμπεργκ με πρωταγωνιστές τους JULIA ROBERTS, DUCKOVNY
Ώρες Έναρξης: 18:20, 20:30, 22:40

ΑΙΘΟΥΣΑ 4
VIEW FROM THE TOP / ΘΕΑ ΑΠΟ ΨΗΛΑ
Η Γκουίνεθ Πάλτροου σε μια ταινία.. "πρώτης θέσης"!
ΠΡΩΤΑΓΩΝΙΣΤΟΥΝ: GWYNETH PALTROW, MIKE MYERS
Ώρες Έναρξης: 20:25, 22:25

ΑΙΘΟΥΣΑ 3
THE EMPEROR'S CLUB Δραματική / drama
Η ΛΕΣΧΗ ΤΩΝ ΑΥΤΟΚΡΑΤΟΡΩΝ
Μία συγκλονιστική δραματική ταινία με τον Κέβιν Κλάϊν!
Ώρες Έναρξης: 20:20

ΑΙΘΟΥΣΑ 3
Ο ΤΙΜΩΡΟΣ / A MAN APART
Περιπέτεια / action movie
ΠΡΩΤΑΓΩΝΙΣΤΟΥΝ: VIN DIESEL, LAVETZ TATE
Ώρες Έναρξης: 22:40

ΑΙΘΟΥΣΑ 4 & 3
ΛΙΛΟ & ΣΤΙΤΣ Κινούμενα σχέδια ΜΕΤΑΓΛΩΤΤΙΣΜΕΝΟ
Μαγικό καλοκαίρι με υπέροχες ταινίες κιν.σχεδίων, ΔΩΡΕΑΝ ΓΡΑΝΙΤΑ & εκπλήξεις για τους μικρούς μας φίλους!
ΑΙΘΟΥΣΑ 4: 17:50 ΑΙΘΟΥΣΑ 3: 18:45

Δερμάτινα έπιπλα με...υψηλό δείκτη ομορφιάς!

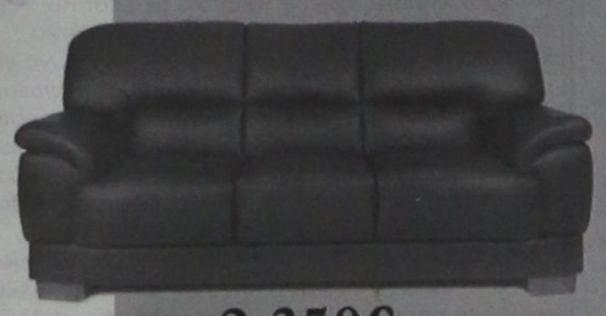

2.350€



2.500€



2.550€

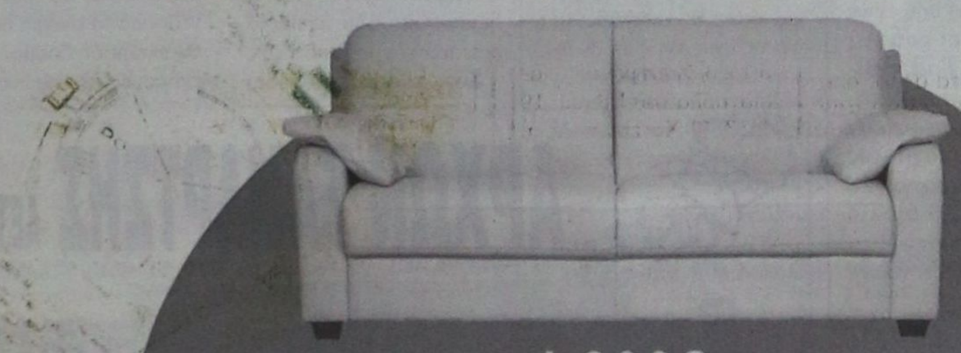

1.900€



2.200€



2.700€



2.700€



2.500€



2.450€



2.500€



2.400€

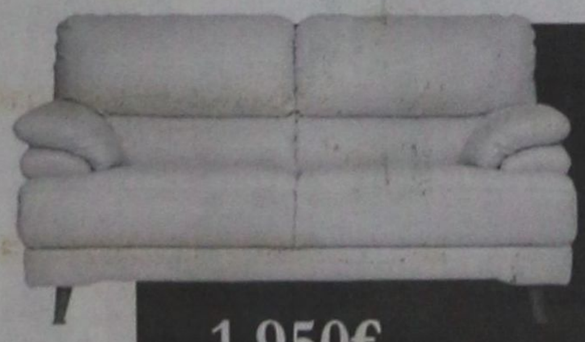

1.950€

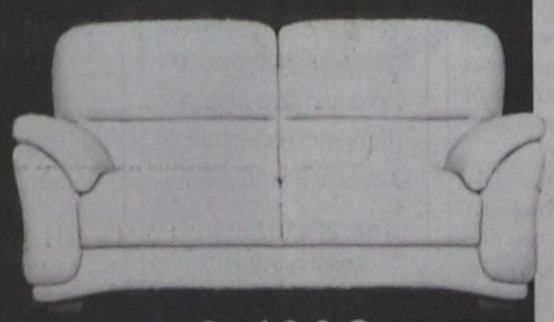

2.400€

- Οι τιμές αφορούν 2θέσιους και 3θέσιους καναπέδες
- Έως και 24 άτοκες δόσεις (1η δόση μετά από 4 μήνες)
- Ποικιλία χρωμάτων
- Ετοιμοπαράδοτοι
- Στην τιμή συμπεριλαμβάνεται ΦΠΑ

Από τον κορυφαίο στο σχεδιασμό ιταλικό οίκο **T & T**

Όπου η άνεση, γίνεται τέχνη!

ΟΜΙΛΟΣ ΚΑΤΑΣΤΗΜΑΤΩΝ
ΛΥΣΗ A.E.B.E.

Νέο πρότυπο κατάστημα
Spazio pelle

Καναδά 38, Τηλ. 2241076876

X.4061-3/8

ΜΝΗΜΟΣΥΝΑ



Στις 10 Αυγούστου ημέρα Κυριακή και ώρα 8π.μ. στον ιερό ναό Κοιμήσεως Θεοτόκου Μαυρούδας Λαγκαδά Θεσ/νίκης τελούμε 3ετές μνημόσυνο υπέρ αναπαύσεως της ψυχής του προσφιλούς μας συζύγου, υιού, αδελφού και θείου

ΑΘΑΝΑΣΙΟΥ (ΣΑΚΗ) ΚΟΥΚΟΥΦΙΚΗ
Αρχιφύλακα ΕΛ.ΑΣ

Η σύζυγος Τασούλα Σταμάτη -Κουκουφίκη
Ο λοιποί συγγενείς

ΓΔ-6/8



Τελούμε στις 4 Αυγούστου ημέρα Δευτέρα και ώρα 8 π.μ. στον ιερό ναό Ταξιαρχών νεκροταφείου 9μηνο υπέρ αναπαύσεως της ψυχής της λατρευτής μας μητέρας και γιαγιάς

ΕΛΕΥΘΕΡΙΑΣ ΛΕΒΕΝΤΕΡΗ

Τα παιδιά Σωκράτης - Μαρία, Νικήτας - Μαρία, Ιωάννα, Σταύρος
Τα εγγόνια και οι λοιποί συγγενείς

6398-3/8



Τελούμε στις 5 Αυγούστου ημέρα Τρίτη και ώρα 8 π.μ. στον ιερό ναό Αγίας Αναστασίας Φαρμακολυτρίας Ρόδου τελούμε 40ήμερο μνημόσυνο υπέρ αναπαύσεως της ψυχής της λατρευτής μας συζύγου, μητέρας, γιαγιάς και θείας

ΕΛΕΝΗΣ (ΕΛΛΗΣ) ΔΙΑΚΟΓΕΩΡΓΙΟΥ

Ο σύζυγος Εμμανουήλ
Τα παιδιά Ανθούλα - Αλέξανδρος, Ιωάννης - Ελένη, Καλλιόπη - Χρήστος, Θεόδωρος - Παναγιώτα
Τα εγγόνια, τα ανίψια και οι λοιποί συγγενείς

6392-3/8



Τελούμε στις 3 Αυγούστου ημέρα Κυριακή και ώρα 8 π.μ. στον ιερό ναό Κοιμήσεως Θεοτόκου Ιαλυσού ετήσιο μνημόσυνο υπέρ αναπαύσεως της ψυχής του λατρευτού μας συζύγου, πατέρα, παππού, αδελφού, παππου και θείου

ΠΑΝΑΓΙΩΤΗ ΠΑΝΑΝΟΥ

Η σύζυγος Δικαία
Τα παιδιά Θεόδωρος - Μαριέττα Ζαμπουλάκη, Γιώργος - Ειρήνη Μηλιώνη
Τα εγγόνια Δικαία, Φώτιος και Παναγιώτης
Τα αδέλφια, τα ανίψια και οι λοιποί συγγενείς

1977-3/8



Τελούμε στις 5 Αυγούστου ημέρα Τρίτη και ώρα 8.30π.μ. στον ιερό ναό Αγίου Γεωργίου ΑΝΩ 40ήμερο μνημόσυνο υπέρ αναπαύσεως της ψυχής της λατρευτής μας μητέρας, γιαγιάς, προγιαγιάς και θείας

ΑΝΝΑΣ. ΣΤ. ΧΑΤΖΗΣΤΑΜΑΤΗ

Τα παιδιά Δέσποινα - Γιώργος Κασσαβέτη, Φαίδρα Χαρίτου, Ευαγγελία - Παλαιολόγος Καννή, Αναστασία - Μάριος Φρυδά
Τα εγγόνια, τα δισέγγονα και οι λοιποί συγγενείς

6388-3/8

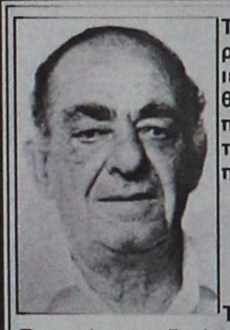

Τελούμε στις 3 Αυγούστου ημέρα Κυριακή και ώρα 8 π.μ. στον ιερό ναό Αγίου Γεωργίου Αρνίθας 9μηνο μνημόσυνο υπέρ αναπαύσεως της ψυχής του λατρευτού μας πατέρα, παππού και προπαππού

ΣΤΑΥΡΟΥ ΔΙΑΚΟΓΙΩΡΓΑΚΗ (ΚΑΛΕΖΗ)

Τα παιδιά Αννα - Ευστάθιος
Τα εγγόνια, τα δισέγγονα και οι λοιποί συγγενείς

6380-3/8

Προωθείται από το υπουργείο Υγείας

Σχέδιο προστασίας ανηλίκων από την κατανάλωση αλκοόλ

Καταστροφικές οι συνέπειες

Αυστηρούς ελέγχους σε όλα τα σημεία πώλησης αλκοολούχων προϊόντων, αλλά και περιορισμό της διαφήμισης οινοπνευματωδών ποτών, προωθεί το υπουργείο Υγείας και Πρόνοιας, προκειμένου να προστατεύσει τους ανήλικους από τις καταστροφικές συνέπειες της κατανάλωσης αλκοόλ.

Με εγκύκλιο της Διεύθυνσης Δημόσιας Υγιεινής του υπουργείου Υγείας προς τις Νομαρχιακές Αυτοδιοικήσεις όλης της χώρας, δόθηκε εντολή και έχουν ήδη αρχίσει υγειονομικοί έλεγχοι, οι οποίοι αναμένεται να ενταθούν το επόμενο διάστημα, καθώς τη διάρκεια των καλοκαιρινών μηνών παρατηρείται αύξηση της κατανάλωσης αλκοολούχων ποτών από ανηλίκους. Προωθείται νομοθετική ρύθμιση για τη δημιουργία Μονάδων Αντιμετώπισης του Αλκοολισμού στα νοσοκομεία του Ε.Σ.Υ.

Το πρόβλημα της χρήσης και κατάχρησης αλκοόλ από τα ελληνόπουλα καταδεικνύεται και από έρευνα του Παγκόσμιου Οργανισμού Υγείας, ενώ την τελευταία πενταετία στην Ελλάδα, η συχνότητα κατανάλωσης οινοπνευματωδών ποτών στις ηλικίες 18-25 ετών αυξήθηκε από 27,8% στο 35,6%.

Όπως δήλωσε στην εφημερίδα "Ημερησία" η υφυπουργός Υγείας και Πρόνοιας Ελπίδα Τσουρή, "η αύξηση των ενδείξεων προβληματικής χρήσης αλκοόλ, η εξοικείωση μεγάλης μερίδας των νέων με την ουσία αυτή, η παραδοχή ότι το αλκοόλ είναι σχεδόν αναπόσπαστο μέρος της ψυχαγωγίας, είναι παράμετροι, οι οποίες δείχνουν τη δυναμική διάσταση του προβλήματος στη χώρα μας".

Σύμφωνα με την υφυπουργό, "πολιτεία και κοινωνία οφείλουν να αναπτύξουν αντιστάσεις οι οποίες θα προστατεύσουν και θα αποτρέψουν τους νέους κυρίως από την προβληματική χρήση αλκοόλ". Το κύριο βάρος της προσπάθειας - σημείωσε η κυρία Τσουρή- πρέπει να δοθεί στην πρόληψη, αλλά και στην ανάπτυξη ενός δικτύου θεραπευτικής αντιμετώπισης των προβλημάτων που σχετίζονται με την κατάχρηση αλκοόλ.

Η υφυπουργός ανακοίνωσε πως το υπουργείο Υγείας επεξεργάζεται Σχέδιο Αρχών Διακήρυξης και Αυτοδέσμευσης σχετικά με τη Διαφήμιση Αλκοολούχων Ποτών. Πρόκειται για συμφωνία, πάνω σε κοινά αποδεκτές αρχές, για τους όρους διαφήμισης αλκοολούχων προϊόντων.

Στη συμφωνία συμμετέχουν: Η Ένωση Εταιρειών Διαφήμισης-Επικοινωνίας, η Ένωση Ιδιοκτητών Ιδιωτικών Ραδιοφωνικών Σταθμών Αθηνών, η Ένωση Επιχειρήσεων Οινοπνευματωδών Ποτών, η Ένωση Ιδιωτικών Τηλεοπτικών Σταθμών Εθνικής Εμβέλειας και ο Σύνδεσμος Διαφημιζομένων Ελλάδας.

ΣΥΝΕΧΕΙΑ ΑΠΟ ΤΗ ΣΕΛ. 1

με την υπουργοποίηση του Δεξιού Κοντογιαννόπουλου και του Αριστερού Μπίστη. Υπάρχουν δε πληροφορίες ότι ο γραμματέας του ΠΑΣΟΚ Μιχάλης Χρυσοχοΐδης έχει κάνει επαφές και έχει αρχίσει διαπραγματεύσεις για να συνεργασθούν στις ερχόμενες εκλογές με το ΠΑΣΟΚ ο Σαμαράς, ο Αδριανόπουλος, ο Μάνος και άλλες προσωπικότητες που δεν

Σχεδόν βέβαιες οι πρόωρες εκλογές

έχουν πολιτική στέγη.

• Σχετικά με την αλλαγή πλεύσης της κυβέρνησης στο θέμα του χρόνου των βουλευτικών εκλογών κυκλοφορεί ευρύτατα το ακόλουθο σενάριο:

Μέχρι πριν λίγους μήνες ο Κώστας Σημίτης είχε ειλημμένη απόφαση να κάνει τις εκλογές στο τέλος της 4ετίας, δηλαδή την άνοιξη του 2004. Μετά όμως, τις επιτυχίες που σημείωσε η κυβέρνηση και προσωπικά ο Σημίτης κατά το εξάμηνο της ελληνικής προεδρίας και τις γνωστές προτάσεις που του έγιναν να αναλάβει, μετά την αποχώρηση του Μπρόντι, την προεδρία της Ευρωπαϊκής Ενωσης, ο Κώστας Σημίτης άλλαξε γνώμη και αποφάσισε να προκηρύξει αιφνιδιαστικά πρόωρες βουλευτικές εκλογές που θα γίνουν στο τέλος Οκτωβρίου ή αρχές Νοεμβρίου. Σύμφωνα με αυτό το σενάριο ο Σημίτης εάν κερδίσει τις εκλογές θα παραμείνει πρωθυπουργός. Εάνόμως τις χάσει θα παραιτηθεί από την ηγεσία του ΠΑΣΟΚ, θα χρίσει διάδοχό του τον Γιώργο Παπανδρέου και ο ίδιος θα πάει στις Βρυξέλλες, όπου θα αναλάβει μια από τις τρεις ηγετικές θέσεις στην Ευρωπαϊκή Ενωση.

Απόβαση ΣΔΟΕ στα νησιά

ΣΥΝΕΧΕΙΑ ΑΠΟ ΤΗ ΣΕΛ. 1

ται περίπου στο 25-30%. Τα υψηλότερα ποσοστά παραβατικότητας εντοπίζονται κυρίως στις επιχειρήσεις του τουριστικού τομέα και τα καταστήματα μαζικής εστίασης.

Οι βασικότερες παραβάσεις που εντοπίζουν οι ελεγκτές του ΣΔΟΕ είναι η τήρηση ανεπίσημων, ή μη έκδοση αποδείξεων, η διακίνηση αγαθών χωρίς παραστατικά στοιχεία, λήψη πλαστών και εικονικών τιμολογίων κ.α.

Από αύριο Δευτέρα, ρίχνονται στη μάχη για την πάταξη της φοροδιαφυγής και της κερδοσκοπίας, ακόμα και οι τελευταίες εφεδρείες του ΣΔΟΕ, με εντολή της πολιτικής ηγεσίας του υπουργείου Οικονομικών. Στο στόχαστρο των ελεγκτών του ΣΔΟΕ θα είναι κατά προτεραιότητα ξενοδοχεία, ενοικιαζόμενα δωμάτια, κέντρα διασκέδασης, μπαρ, εστιατόρια, καφετέριες, καταστήματα πώλησης ειδών τουριστικού ενδιαφέροντος, κοσμημάτων, γουναρικών, δερμάτινων ειδών κ.α.

Το ελεγκτικό έργο του ΣΔΟΕ θα συνεχιστεί με αμείωτη ένταση, μέχρι και τις 30 Σεπτεμβρίου.

Στον Εισαγγελέα με ναρκωτικά

ΣΥΝΕΧΕΙΑ ΑΠΟ ΤΗ ΣΕΛ. 1

Ομως σε έλεγχο που έγινε στο σπίτι του, οι αστυνομικοί βρήκαν, τέσσερις αυτοσχέδιες πλαστικές συσκευασίες που περιείχαν ποσότητα ακατέργαστης κάνναβης, βάρους 48 γραμμαρίων, 3,5 δισκία μεθαδόνης, 18 άγνωστα λευκά χάπια και 2 ζυγαριές ακριβείας.

Οι αστυνομικοί είχαν πληροφορίες για συμμετοχή του 38χρονου, σε υποθέσεις διακίνησης ναρκωτικών και όταν τον εντόπισαν στ' Ασγούρου, επιχείρησαν να τον ελέγξουν. Ομως αυτός ανέπτυξε ταχύτητα, απέφυγε το «μπλόκο» των αστυνομικών και διέσχισε κάθετα την εθνική οδό Ρόδου-Λίνδου, μ' αποτέλεσμα να θέσει σε κίνδυνο την ζωή άλλων οδηγών κινούμενων στην περιοχή.

Οι αστυνομικοί πυροβολώντας κατάφεραν να τον ακινητοποιήσουν, αλλά είχε προλάβει να ξεφορτωθεί τα ναρκωτικά, πετώντας τα στο δρόμο.

Το Τμήμα Δίωξης Ναρκωτικών συνεχίζει τις ανακρίσεις για τον εντοπισμό άλλων συνεργατών του.

Οι Ελληνες τουρίστες

ΣΥΝΕΧΕΙΑ ΑΠΟ ΤΗ ΣΕΛ. 1

Στις 8 το πρωΐ κατέπλευσε στο λιμάνι μας, το πλοίο «Blue Star» το οποίο μετέφερε 1216 επιβάτες, 251 επιβατικά αυτοκίνητα και 40 φορτηγά. Μια ώρα αργότερα κατέπλευσε το πλοίο «Πάτμος» το οποίο μετέφερε 442 επιβάτες, 63 επιβατικά αυτοκίνητα και 16 φορτηγά.

Ακολούθησε ο κατάπλους του πλοίου «Ροδάνθη» το οποίο μετέφερε 544 επιβάτες, 139 επιβατικά αυτοκίνητα και 9 φορτηγά.

Στο χώρο γύρω και έξω από το εμπορικό μας λιμάνι, γινόταν πραγματικός χαμός από την κίνηση, κυρίως των επιβατικών αυτοκινήτων των Ελλήνων τουριστών. Ανάλογη κίνηση υπήρξε χθες και στο αεροδρόμιο. Ολες οι πτήσεις είχαν πληρότητα 100%.

Τουριστικοί παράγοντες του νησιού μας, εκτιμούν ότι φέτος, η κίνηση των Ελλήνων τουριστών στη Ρόδο, βρίσκεται σε ικανοποιητικά επίπεδα και σε μεγάλο ποσοστό οφείλεται στην αναβάθμιση της ακτοπλοΐας που έγινε με την δρομολόγηση των πλοίων «Blue Star» και «Αίολος Κεντέρης».

Το νέο Καρνάγιο της Ρόδου

ΣΥΝΕΧΕΙΑ ΑΠΟ ΤΗ ΣΕΛ. 1

στο οποίο είναι εγκατεστημένος ο καταυλισμός των Τσιγγάνων, μετά τη μεταφορά των οποίων σε άλλη τοποθεσία, θα ολοκληρωθεί. Η πρώτη και η δεύτερη φάση του έργου που ξεκίνησε το 1996 απορρόφησαν συνολικά περί τα 9μισυ εκατομμύρια ευρώ.

Φορέας υλοποίησης του Καρνάγιου ήταν η Νομαρχία Δωδεκανήσου, η οποία επεξεργάζεται το σχέδιο για τη μεταβίβαση του έργου στο Δήμο Ροδίων προς το τέλος του τρέχοντος έτους. Για τη διαδικασία αυτή υπάρχει ήδη ειλημμένη πολιτική απόφαση. Ο Δήμος από τη μεριά του είναι πιθανόν να συνεργαστεί με ιδιώτη για την ανέγερση των κτιριακών εγκαταστάσεων και την τοποθέτηση του αναγκαίου τεχνικού εξοπλισμού ώστε ν' αρχίσει η λειτουργία του Καρνάγιου.

Οπως είναι γνωστό το Καρνάγιο θα λειτουργήσει ως Κέντρο επισκευής και διαχείμανσης σκαφών αναψυχής.

Θα είναι ένα πολύ σημαντικό και προσοδοφόρο κέντρο που, εκτός των άλλων, θα εξυπηρετεί και τη μαρίνα της πόλης μας.

Η τουριστική κρίση θα συνεχιστεί

ΣΥΝΕΧΕΙΑ ΑΠΟ ΤΗ ΣΕΛ. 1

πτώση μέσα σε μια διετία κυμαίνεται στο 40 με 50% κι αυτό ανησυχεί ιδιαίτερα τους τουριστικούς πράκτορες.

Αυτή την περίοδο εξ άλλου συνεχίζεται η υπογραφή συμβολαίων για τη σεζόν του 2004, διαδικασία που θα κρατήσει ως τα τέλη Αυγούστου.

ΟΙ ΤΙΜΕΣ που συμφωνούνται παραμένουν στα φετινά επίπεδα, αφού οι ξενοδόχοι της Ρόδου δεν δέχθηκαν τις μειώσεις που ζητούσαν οι εκπρόσωποι των Τ.Ο.

Σε εκκρεμότητα παραμένουν τα συμβόλαια με τους τουριστικούς πράκτορες των ανατολικών χωρών.

ΟΙ ΤΕΛΕΥΤΑΙΟΙ θ' αρχίσουν να εμφανίζονται από τον Σεπτέμβριο και μετά με σκοπό να πιέσουν για χαμηλότερες τιμές.

Στο μεταξύ και με βάση τα τρέχοντα δεδομένα, η πρόβλεψη για την τουριστική περίοδο του 2004 είναι ότι δεν θα υπάρξουν αξιόλογες διαφοροποιήσεις σε σχέση με την παρούσα σεζόν.

ΠΡΟΒΛΗΜΑΤΙΚΟΣ θα είναι οπωσδήποτε ο Απρίλιος, αφού το Πάσχα, το δικό μας και το Καθολικό, θα συμπέσουν (11 Απριλίου) και μάλιστα θα είναι πολύ νωρίς. Με τον φόβο, ότι μετά το Πάσχα η κίνηση θα κάμει «κοιλιά», τα περισσότερα ξενοδοχεία της Ρόδου θ' ανοίξουν μεταξύ της 28ης Απριλίου και 1ης Μαΐου.

Η μόνη μεταβολή για του χρόνου και μάλιστα εντυπωσιακή θα είναι η μεγάλη αύξηση στις μονάδες και στις κλίνες που θα ενταχθούν στο σύστημα ALL INCLUSIVE.

Ο ΑΡΙΘΜΟΣ των ξενοδοχείων που θα υιοθετήσουν αυτό το σύστημα θα φθάσει τα 55 και οι 12.000 κλίνες που διατίθενται σήμερα θ' ανεβούν στις 18.000!

Από το υπουργείο Ανάπτυξης

Διευκρινίσεις για τα μισθώματα των δημοτικών καταστημάτων ζητούν οι ενοικιαστές

ΝΑ ΕΠΙΚΥΡΩΘΟΥΝ ΚΑΙ ΝΟΜΟΘΕΤΙΚΑ

Να ξεκαθαρισθεί το τοπίο, αναφορικά με τα ενοίκια των καταστημάτων τους θα επιδιώξουν οι ενοικιαστές των δημοτικών καταστημάτων της πόλης μας.

Αυτό θα γίνει με επιστολή, που θα σταλεί στο υπουργείο Ανάπτυξης τις αμέσως επόμενες μέρες.

Οι καταστηματάρχες, επιχειρούν να ξεκαθαρίσουν στην ουσία, τον τρόπο με τον οποίο, καθορίζονται πλέον τα μισθώματα για τις επιχειρήσεις τους. Συγκεκριμένα, θα πρέπει να διευκρινιστεί, αν τα μισθώματα καθορίζονται με βάση το 6% των αντικειμενικών αξιών και όχι με βάση το 10%, που ίσχυε παλαιότερα.

Ζητείται δηλαδή, να γίνουν πράξη όσα ανακοινώνθηκαν, ενώ θα πρέπει να επικυρωθούν και νομοθετικά αυτά που οι αρμόδιοι, τους υποσχέθηκαν.

Πρόσφυγες για τη μείωση των αντικειμενικών αξιών είχαν κάνει παλαιότερα ο Δήμος Ροδίων και το Εμπορικό Επιμελητήριο Δωδεκανήσου.

Στην «Κολόνα» τα ημερόπλοια

ΣΥΝΕΧΕΙΑ ΑΠΟ ΤΗ ΣΕΛ. 1

έχει ήδη κάνει ο δήμαρχος Ροδίων κ. Γιώργος Γιαννόπουλος.

Οι διαδικασίες έχουν προχωρήσει πολύ, αλλά θα πρέπει να γίνουν και οι παρεμβάσεις που απαιτούνται στο λιμάνι της Κολόνας, ώστε να μπορούν σε αυτό, να προσεγγίζουν με ασφάλεια όλα τα σκάφη.

Αναλυτικότερα, στην Κολόνα, θα δένουν από του χρόνου τα πλοία «Δωδεκάνησος», «Εξηρές Σύμη 1», «Σύμη 2» και όλα τα υπόλοιπα σκάφη, που εκτελούν τακτικά δρομολόγια. Στο λιμάνι της Κολόνας, θα δένουν και όλα τα πλοιάρια, που κάνουν εκδρομές.

Σύμφωνα με το σχεδιασμό που έχει γίνει, τα υδροπτέρυγα θα πλαγιοδετούν στο λιμάνι της Ακαντιάς. Αξίζει να σημειωθεί πως τα «δελφίνια», χρόνο με το χρόνο μειώνονται και στην περιοχή μας, αφού η τεχνολογία τους θεωρείται ξεπερασμένη.

Με τον τρόπο αυτό και την υλοποίηση των αποφάσεων που έχουν παρθεί, το λιμάνι του Μανδρακίου, θα μετατραπεί σε «μαρίνα», στην οποία θα μπορούν πλέον να δένουν πολυτελή γιωτ και θαλαμηγοί.

Παράλληλα, στο νέο καρνάγιο, που σύντομα θα παραδοθεί, θα αποσύρονται όλα τα σκάφη που δεν θα εκτελούν δρομολόγια ή εκδρομές το χειμώνα.

ΑΠΩΛΕΙΑ

Απωλέσθη ΔΙΑΒΑΤΗΡΙΟ και θήκη που περιείχε διάφορα έγγραφα στο όνομα Γιάννης Τσάτσης. Ο ευρών θ' αμοιφθεί.

Τηλ. 22410 36471
6937 868488

6310-3/8

Λόγια περισυλλογής

Πρώτη και κύρια ανάμεσα σ'αυτές τις εύνοιες που έχει απονείμει ο Παντοδύναμος στον άνθρωπο είναι το δώρο της αντίληψης. Ο σκοπός του δίνοντας ένα τέτοιο δώρο δεν είνα άλλος από το να κάνει ικανό το πλάσμα Του να γνωρίσει και να αναγνωρίσει τον ένα αληθινό Θεό - εξυψωμένη ας είναι η δόξα Του.

(από τις Μπαχάι Γραφές)
Μπαχάι Κοινότητας Ιαλυσού
Τ.Θ. 156
85100 Ρόδος

6353-3/8

ΑΡΧΩΝ ΣΑΜΑΡΤΖΗΣ ΑΕΤΕΒΕ

Από το 1980

23 ΧΡΟΝΙΑ ΜΟΝΩΣΕΙΣ

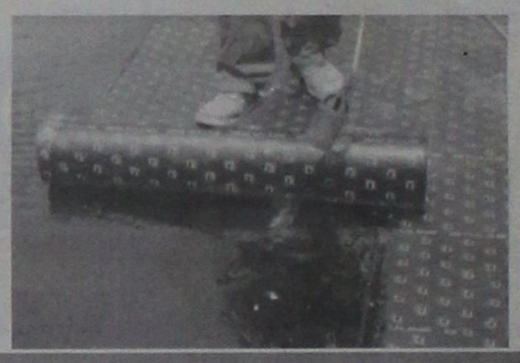

RicofOn®

ΓΙΑ ΤΕΛΕΙΑ ΑΚΟΥΣΤΙΚΗ ΣΤΟΥΣ ΧΩΡΟΥΣ ΕΡΓΑΣΙΑΣ ΚΑΙ ΔΙΑΣΚΕΔΑΣΗΣ



Τοποθετώντας το κατάλληλο προϊόν RICOFON έχετε μια αίθουσα με άριστη ακουστική και συγχρόνως ένα τέλειο διακοσμητικό αποτέλεσμα.

X4082-31/8

ΜΟΝΩΣΕΙΣ ΤΑΡΑΤΣΩΝ

ΔΙΑΘΕΣΗ: **ΑΡΧΩΝ ΣΑΜΑΡΤΖΗΣ ΑΕΤΕΒΕ**
ΜΟΝΩΣΕΙΣ - ΣΤΕΓΑΝΩΣΕΙΣ
ΚΑΤΑΣΤΗΜΑΤΑ
1) Ερυθρού Σταυρού 21 - Τηλ.: 22410 23030/32054 Ρόδος 85100
2) Ικαρου & Λαοδικείας - Τηλ.: 22410 20021 Ρόδος 85100
ΚΙΝΗΤΟ: 0944 502033

PEGASOS TRAVEL CLUB OF RHODES

Μιχάλης και Κατερίνα Καρατζιά
Αλεξάνδρου Διάκου 84 και Ερυθρού Σταυρού γωνία
Τηλ. 22410 73455, 76161, 75879 FAX. 22410 35504
Κιν. 6977 986489

ΤΑΞΙΔΕΨΤΕ ΕΠΩΝΥΜΑ ΓΙΑ ΕΝΑ ΑΝΕΤΟ ΤΑΞΙΔΙ ΚΑΙ ΜΙΑ ΕΥΧΑΡΙΣΤΗ ΔΙΑΜΟΝΗ

ΞΕΝΟΔΟΧΕΙΑ ΑΘΗΝΩΝ

HOTEL	ΜΟΝΟΚΛΙΝΟ	ΔΙΚΛΙΝΟ	ΤΡΙΚΛΙΝΟ
PRESIDENT CAT A με πρωϊνό	58 ευρώ	68 ευρώ	83 ευρώ
ACTOR CAT A με πρωϊνό	68 ευρώ	88 ευρώ	108 ευρώ
BEST WEST CAT A με πρωϊνό	67 ευρώ	74 ευρώ	96 ευρώ
PARTHENON CAT A με πρωϊνό	84 ευρώ	93 ευρώ	128 ευρώ
ARETHOYSA CAT B με πρωϊνό	57 ευρώ	85 ευρώ	95 ευρώ
CRAND CAT B με πρωϊνό	48 ευρώ	54 ευρώ	74 ευρώ
ELLINIS CAT B με πρωϊνό	60 ευρώ	70 ευρώ	80 ευρώ
DORIA HOTEL CAT B με πρωϊνό	58 ευρώ	69 ευρώ	89 ευρώ

ΞΕΝΟΔΟΧΕΙΑ ΠΕΙΡΑΙΑ

HOTEL	ΜΟΝΟΚΛΙΝΟ	ΔΙΚΛΙΝΟ	ΤΡΙΚΛΙΝΟ
LILIA CAT B με πρωϊνό	55 ευρώ	70 ευρώ	88 ευρώ
TRITON CAT B B με πρωϊνό	55 ευρώ	72 ευρώ	93 ευρώ

ΞΕΝΟΔΟΧΕΙΑ ΘΕΣΣΑΛΟΝΙΚΗΣ

HOTEL	ΜΟΝΟΚΛΙΝΟ	ΔΙΚΛΙΝΟ	ΤΡΙΚΛΙΝΟ
VERGINA CAT B	58 ευρώ	75 ευρώ	95 ευρώ

CHARTERS ΑΠΟ ΡΟΔΟ - ΠΟΛΩΝΙΑ - ΡΟΔΟ ΔΥΟ ΦΟΡΕΣ ΤΗΝ ΕΒΔΟΜΑΔΑ

ΤΑΞΙΔΙΑ - ΔΙΑΚΟΠΕΣ

Απολαύστε τις διακοπές στα πιο φημισμένα θέρετρα όλου του κόσμου

Νιώστε την μαγεία της Ευρώπης
Και χαλαρώστε στα πανέμορφα τοπία της Ελλάδας

ΠΑΚΕΤΑ

- Παρίσι - κάθε εβδομάδα
- Παρίσι - DISNEYLAND - κάθε εβδομάδα
- Κλασσική Ισπανία- κάθε εβδομάδα
- Βαρκελώνη - Πανδώρα - Ιμπιζα - κάθε εβδομάδα
- Ιταλικό Πανόραμα - κάθε εβδομάδα
- Βενετία - Λίμνες Β. Ιταλίας - Κυανή Ακτή -κάθε εβδομάδα
- Βουδαπέστη - Βιέννη - Πράγα - κάθε εβδομάδα
- Ρωσία Αγια Πετρούπολη - κάθε εβδομάδα

ΕΙΔΙΚΑ ΠΑΚΕΤΑ ΠΡΟΣΦΟΡΩΝ

- Πράγα - κάθε εβδομάδα από 379 ευρώ
- Βουδαπέστη - κάθε εβδομάδα από 490 ευρώ
- Μάλτα - κάθε εβδομάδα από 449 ευρώ

Ειδικές προσφορές του γραφείου μας σε αεροπορικά εισιτήρια σ' όλο τον κόσμο

- Ατομικά ταξίδια σ' όλο τον κόσμο
- Ειδικά ταξίδια νεόνυμφων
- Εμπορικά ταξίδια
- Ταξίδια για συλλόγους και εταιρείες

X4114-31/8

ΑΤΜΟΠΛΟΪΚΑ ΕΙΣΙΤΗΡΙΑ ΜΕ ΟΛΕΣ ΤΙΣ ΕΤΑΙΡΕΙΕΣ ΓΙΑ ΟΛΑ ΤΑ ΝΗΣΙΑ

ΠΑΝΤΑ ΣΤΗ ΔΙΑΘΕΣΗ ΣΑΣ ΜΕ ΣΥΝΕΠΕΙΑ ΚΑΙ ΜΕΡΑΚΙ

Εχουν καθιερωθεί στην ομιλουμένη

Εκκλησιαστικές φράσεις

Χρησιμοποιούνται από το λαό μας

Από τα μεσαιωνικά χρόνια πολλές φράσεις και αποφθέγματα από την Παλαιά Διαθήκη , από τα Ευαγγέλια, τους ψαλμούς, τις διάφορες Ακολουθίες, κλπ. μπήκαν στην Νεοελληνική μας γλώσσα, διασώθηκαν μέχρι σήμερα και χρησιμοποιούνται από το λαό σε ανάλογες περιστάσεις. Αξίζει να δούμε μερικές, απ' αυτές :

1.Στήλη άλατος:Κατά την Παλαιά Διαθήκη η γυναίκα του Λώτ έγινε στήλη άλατος, όταν, παραβαίνοντας την εντολή του Θεού ,γύρισε το κεφάλι της πίσω για να δει τι γινόταν στα Σόδομα και Γόμορρα. Η φρ. λέγεται για κάποιον, που έμεινε άφωνος και ακίνητος για κάτι το ανεπάντεχο.

2.Σόδομα και Γόμορρα: Κατά την Π.Δ. στις πόλεις αυτές υπήρχε μεγάλη έκλυση ηθών. Η φρ. λέγεται σήμερα σε περιπτώσεις ηθικής ακολασίας.

3.Αντί πινακίου φακής: Ο γιος του Ισαάκ Ισαύ πούλησε τα πρωτοτόκιά του στο μικρότερο αδελφό του για ένα πιάτο φακή. Τη φρ. τη λέμε για μια ανταλλαγή, πώληση που δεν μας συμφέρει.

4. .Προφάσεις εν αμαρτίαις: Από τον εκκλησιαστικό ύμνο: «Κύριε εκέκραξα ..».Λέγεται για αδικαιολόγητες δικαιολογίες.

5. Χαίρε βάθος αμέτρητον : Από τους χαιρετισμούς της Θεοτόκου .Τη φρ. τη λέμε κάπως ειρωνικά για κάθε τι που μας δυσκολεύει να το πιστέψομε .

6. Κοντός ψαλμός αλληλούια: Αλληλούια σημαίνει στην εβραϊκή γλώσσα: «δοξάζετε το Θεό». Η φρ. δηλώνει πως δεν χρειάζονται τα πολλά λόγια.

7.Βρώμα και δυσωδία : Από τροπάριο της νεκρώσιμης ακολουθίας που αναφέρει ότι ο άνθρωπος στον τάφο γίνεται των σκωλήκίων βρώμα (=τροφή) και δυσωδία (=δυσοσμία) . Η λ. βρώμα δίπλα στη δυσωδία πήρε και αυτή την ίδια σημασία της κακής οσμής. Λέγεται για κάτι που μυρίζει άσχημα ,βρωμάει.

8.Βίος και Πολιτεία: Τα Συναξάρια διηγούνται λεπτομερώς τις περιπέτειες των Αγίων . Η φρ. λέγεται μεταφορικά για όσους υπέφεραν πολλά ή και με κακή σημασία.

9.(Του έφαλλε) τον αναβαλλόμενο: Τη Μ. Παρασκευή μετά την ταφή του Χριστού ψάλλεται το τροπάριο: «Σε τον αναβαλλόμενον»(=που ντύνεσαι) το φως



ώσπερ ιμάτιον...».Το τροπάριο αυτό διαρκεί αρκετά. Η φρ. λέγεται ,όταν κάποιος επιπλήττει άλλον για αρκετή ώρα.

9. Φωνή βοώντος εν τη ερήμω : (Ματ. Γ,3). Αναφέρεται στο κήρυγμα του Ιωάννη του Προδρόμου στην έρημο της Ιουδαίας. Σήμερα λέγεται για εκείνον του οποίου οι συμβουλές του δεν λαμβάνονται υπ' όψη.

10.Αγρόν ηγόρασε: (Λουκ.16΄,18).Από μια παραβολή του Ιησού ,όταν κάποιος καλεσμένος στο δείπνο δικαιολογήθηκε πως δεν πάει ,γιατί αγόρασε χωράφι. Λέγεται για κάποιον που δείχνει αδιαφορία και δεν προσέχει τι του λέμε.

11.Έχε με παρητημένον :Έτσι απάντησαν όλοι οι καλεσμένοι για το δείπνο. Τη φρ. τη λέμε ,όταν απορρίπτουμε μια πρόσκληση, που μας έκανε κάποιος.

12.Άρον άρον :Από τη φρ. του Ευαγγελίου (Ιω. ιθ΄ ,15) Άρον άρον σταύρωσον αυτόν» δηλαδή σήκωσέ τον, πάρε τον. Σήμερα η φρ. λέγεται για κάτι που γίνεται βιαστικά, δια της βίας. «Τον πήραν άρον άρον»

15.Από τον Άννα στον Καϊάφα: Είναι γνωστό ότι ο Ιησούς, μετά την προανάκριση από τον Άννα ,οδηγήθηκε στον Καϊάφα, και έτσι η ανάκριση πήρε μάκρος. Τη φρ. τη λέμε σήμερα, όταν για μια διεκπεραίωση μιας υπόθεσης, μας στέλνουν από τον ένα στον άλλο ,από γραφείο σε γραφείο.

16.Νυν και αεί: Πρβλ. φρ. «έφθασε στο νυν και αεί», δηλ στο τέλος. Πολλές εκκλησιαστικές ευχές τελειώνουν έτσι νυν και αεί και εις τους αιώνας των αιώνων, Αμήν ». Πρβλ. φρ. «Έφθασε στο Αμήν» δηλαδή στο τέλος- υπομονής, αντοχής κλπ.).

17. Πρβλ. φρ. «τον κτύπησε στο δόξα- πατρί» δηλαδή στο μέτωπο, εκεί που εγγίζουμε τα τρία δάχτυλά μας για να κάνουμε το σταυρό μας, όταν ο ιερέας λέει «Δόξα Πατρί..».

Γιάννης Φούκας

IELTS International English Language Testing System

English for international opportunity

Σκοπεύετε να σπουδάσετε στη Βρετανία; Χρειάζεστε πιστοποιητικό γλωσσομάθειας;

Το British Council οργανώνει τώρα τις εξετάσεις του IELTS στη **Ρόδο** την Τετάρτη 20 Αυγούστου 2003.
Εγγραφές έως 14 Αυγούστου 2003.
Αποτελέσματα: σε 15 ημέρες από την ημερομηνία εξετάσεων.

IELTS

Διεθνώς αναγνωρισμένο πιστοποιητικό γλωσσομάθειας για:

- Προπτυχιακές και μεταπτυχιακές σπουδές σε αγγλόφωνα πανεπιστήμια.
- Επαγγελματικούς σκοπούς στο εξωτερικό και στην Ελλάδα (αναγνωρισμένο από το Α.Σ.Ε.Π.)
- Μετανάστευση.

excitement knowledge **success** opportunity career travel achievement

Πληροφορίες:
British Council, Τμήμα εξετάσεων, Πέννυ Καραδήμα

www.ielts.org Πλατ. Κολωνακίου 17, 106 73 Αθήνα,Τηλ.: 210-3671300
E-mail: ielts.athens@britishcouncil.gr

BRITISH COUNCIL · IELTS AUSTRALIA · UNIVERSITY of CAMBRIDGE ESOL Examinations

ΠΑΝΗΓΥΡΙΣ ΜΑΡΙΤΣΩΝ

Φέρεται εις γνώση του φιλόθρησκου κοινού ότι την 5η Αυγούστου, ημέρα Τρίτη **ΠΑΝΗΓΥΡΙΖΕΙ** η Ιερά Μονή Μεταμορφώσεως Σωτήρος Μαριτσών.
Αφ' εσπέρας και ώρα 7.30μ.μ. θα ψαλεί μέγας αρχιερατικός Εσπερινός, τη δε πρωΐαν αρχιερατική Θεία Λειτουργία

Εκ της Εκκλησιαστικής Επιτροπής Μαριτσών

6395-5/8

ΑΝΑΚΟΙΝΩΣΗ

ΚΥΡΑ ΤΣΑΜΠΙΚΑ RESTAURANT Η ΨΗΛΗ

Ανακοινώνει στην αξιότιμη πελατεία της ότι είμαστε ανοικτά από 10 π.μ. έως αργά το βράδυ

Ελάτε να απολαύσετε την πανοραμική θέα και τα σπεσιαλιτέ μας.

Για ρεζερβέ: 6944 254683

^109-3/8

ΙΑΤΡΙΚΗ ΑΝΑΚΟΙΝΩΣΗ

Ο ΙΑΤΡΟΣ

ΧΕΙΡΟΥΡΓΟΣ - ΟΥΡΟΛΟΓΟΣ

ΘΕΟΔΟΣΙΟΣ Ε. ΤΡΙΑΝΤΑΦΥΛΛΟΥ

Αμερικής 7 (παλαιό ΤΑΞΥ)
Δέχεται: Καθημερινά 09.00 - 13.00
και 17.30 - 20.30
(εκτός Σαββάτου0)

Τηλ. 2241 0 35235

X4023-30/9

«ΙΕΡΑΠΕΤΡΑ - Β. ΚΟΡΝΑΡΟΣ»

ΔΡΟΜΟΛΟΓΙΑ Λ.Α.Ν.Ε.

Κάθε Κυριακή στις 04.30 το πρωί
Αναχώρηση από Ρόδο με το ΙΕΡΑΠΕΤΡΑ για Χάλκη, Διαφάνι, Πηγάδια, Κάσο, Σητεία. Αγιο Νικόλαο, Μήλο, Πειραιά

Κάθε Δευτέρα στις 23.00 το βράδυ
Αναχώρηση από Ρόδο με το ΚΟΡΝΑΡΟΣ για Χάλκη, Διαφάνι, Πηγάδια, Κάσο, Σητεία και επιστροφή από Σητεία για Ρόδο

Κάθε Τετάρτη στις 04.30 το πρωί
Αναχώρηση από Ρόδο με το ΚΟΡΝΑΡΟΣ για Χάλκη, Διαφάνι, Πηγάδια, Κάσο, Σητεία. Αγιο Νικόλαο, Μήλο, Πειραιά

Κάθε Σάββατο στις 04.30 το πρωί
Αναχώρηση από Ρόδο με το ΚΟΡΝΑΡΟΣ για Χάλκη, Διαφάνι, Πηγάδια, Κάσο, Σητεία. Αγιο Νικόλαο, Μήλο, Πειραιά

Πληροφορίες
STEFANAKIS - ZORPIDIS
Τηλ. 22410 20625, 30054

x4108-31/8

cybarco

ΜΕΛΟΣ ΤΟΥ ΟΜΙΛΟΥ ΕΤΑΙΡΕΙΩΝ ΛΑΝΙΤΗ

ΑΘΗΝΑ • ΛΟΝΔΙΝΟ • ΛΕΥΚΩΣΙΑ • ΜΟΣΧΑ • ΜΠΑΧΡΕΪΝ • ΡΟΔΟΣ • ΚΡΗΤΗ

Η ΕΤΑΙΡΕΙΑ

Η CYBARCO Ανάπτυξη Ακινήτων Α.Ε ανήκει στον όμιλο εταιρειών Λανίτη, που άρχισε τη δημιουργική δραστηριότητα του το 1896 και από τότε πρωτοπορεί στην επιχειρηματική ζωή της Κύπρου.
Ο όμιλος εταιρειών Λανίτη καλύπτει ένα ευρύ φάσμα δραστηριοτήτων στον τραπεζικό (Λαϊκή Τράπεζα Κύπρου), τον τουριστικό-ταξιδιωτικό (Amathus Travel), τον ξενοδοχειακό (Amathus Beach, Paphos Amathus, Rodian Amathus Beach Resort), τον αγροτικό (Lanitis farm), τον Ναυτιλιακό (Amathus Navigation) και τον εμπορικό τομέα (εισαγωγές εξαγωγές μέσω της N.P. Lanitis).
Η CYBARCO Ανάπτυξη Ακινήτων Α.Ε. ιδρύθηκε στην Ελλάδα το 1994 και μέχρι σήμερα, έχει ανεγείρει συγκροτήματα κατοικιών, καταστήματα, γραφεία, κτίρια και υποκαταστήματα τραπεζών αλλά και έργα οδοποιίας στο νέο αεροδρόμιο των Σπάτων.

HELIOS RESORT

Την εκπληκτική τοποθεσία της Καλάθου επέλεξε να αξιοποιήσει στη Ρόδο η CYBARCO Ανάπτυξη Ακινήτων Α.Ε. Το Helios Resort προσφέρει 2 διαφορετικούς τύπους (72μ² και 108 μ²) κατοικιών οι οποίες περιλαμβάνουν κουζίνα, μπάνιο, W.C., 2 ή 3 υπνοδωμάτια τοποθετημένα διαμέσου οικοπέδων 1200-1500 μ² με υπέροχη θέα. Η φήμη της εταιρείας εγγυάται άριστη ποιότητα και υψηλή αισθητική με υλικά που σέβονται το περιβάλλον και το παραδοσιακό στυλ του νησιού.

Ειδικά χαρακτηριστικά

- Εκπληκτική θέα
- Περίφραξη
- Διαχείριση συγκροτήματος
- Ιδιωτικές πισίνες με εγκατάσταση bubble jet
- Ειδικά διαμορφωμένοι κήποι με φυτά, εξωτερικά φώτα και συστήματα άρδευσης
- Κεντρικό σύστημα Air condition ζεστού και κρύου
- Ξύλινες Πέργκολες
- Εξωτερικές επενδύσεις από φίντα πέτρα
- Τζάκια
- Ηλεκτρικά ανοιγόμενες πόρτες εισόδου πεζών και οχημάτων
- Ηλιακοί θερμοσίφωνες
- Παροχή για εγκατάσταση συστήματος συναγερμού
- Παροχή για δορυφορική κεραία σε κάθε δωμάτιο
- ISDN τηλεφωνικές γραμμές



1η επιλογή για 2η κατοικία

"CAIRO PALACE" Εθνάρχου Μακαρίου 28 • Ρόδος
Τηλ: 22410 43484 • Fax: 22410 43485 • E-mail: rhodes@gr.cybarco.com
www.cybarco.gr

X4067-31/7

ALHAMBRA TRAVEL

Royal Olympic Cruises



7ήμερες κρουαζιέρες...

Ειδική τιμή μόνο για το δρομολόγιο

4-11 Σεπτεμβρίου. Τιμή ενός ατόμου ισχύει, για δύο άτομα μόνο του OLYMPIA VOYAGER

«Μεσογειακό Μεγαλείο» με το OLYMPIA VOYAGER

Ημέρα	Λιμάνι	Αφιξη	Αναχώρηση
Παρασκευή	Πειραιάς		17.00
Σάββατο	Εν πλω		
Κυριακή	Γένοβα (Πορτοφίνο), Ιταλία	07.00	13.00
	Νίκαια (Μόντε Κάρλο) Γαλλία	17.30	01.00
Δευτέρα	Τσιτοβέκια (Ρώμη) Ιταλία	10.30	19.00
Τρίτη	Μεσίνα (Ταορμίνα) Ιταλία		08.00
13.00			
Τετάρτη	Κουσάνταση (Εφεσος) Τουρκία		15.00
20.00			
	Σάμος-Πυθαγόρειον*	21.30	24.00
Πέμπτη	Ρόδος		07.00
13.00			
	Κως*	16.30	20.30
Παρασκευή	Πειραιάς	09.00	

* Αποβίβαση με βάρκες

«Τεσσάρων θαλασσών» με OLYMPIA EXPLORER

Ημέρα	Λιμάνι	Αφιξη	Αναχώρηση
Παρασκευή	Πειραιάς		17.00
Σάββατο	Κέρκυρα	09.00	13.30
Κυριακή	Βενετία, Ιταλία	09.30	18.30
Δευτέρα	Ντουμπρόβνικ, Κροατία	08.30	14.00
Τρίτη	Κατάκολο	0700	12.30
Τετάρτη	Κων/πολη, Τουρκία	12.30	20.00
Πέμπτη	Μύκονος	09.30	14.00
	Σαντορίνη*	17.30	21.30
Παρασκευή	Πειραιάς	06.00	

* Αποβίβαση με βάρκες

1. Στις τιμές συμπεριλαμβάνεται πλήρης διατροφή (4 γεύματα) επί του πλοίου και το πρόγραμμα διασκέδασης των επιβατών. Δεν συμπεριλαμβάνεται η κατανάλωση ποτών και οι προαιρετικές εκδρομές
2. Ολοι οι επιβάτες πληρώνουν λιμενικά τέλη. Ολοι οι επιβάτες πρέπει να έχουν ελληνικό διαβατήριο σε ισχύ.
3. Παιδιά έως 16 ετών μοιράζονται την καμπίνα με δύο ενήλικες. Πληρώνουν μόνο τα λιμενικά τέλη ευρώ 145 το άτομο.
4. Μονόκλινες καμπίνες έχουν επιβάρυνση στην τιμή 50%
5. Από την προσφορά εξαιρούνται οι σουίτες SA, SB, SC.
6. Ο αριθμός των καμπινών είναι περιορισμένος και θα τηρηθεί απόλυτη σειρά προτεραιότητας στην κράτησή τους.

OLYMPIA VOYAGER

Πληροφορίες και - Κρατήσεις

ALHAMBRA TRAVEL

ΔΗΜ. ΘΕΟΔΩΡΑΚΗ 13 Τηλ. 22410 37052, 25698

X4104-31/8

Το Ευαγγέλιο της Κυριακής

Ιησούς Χριστός, ο Σωτήρας, και Λυτρωτής μας

Αυτού το κράτος και η δόξα στους αιώνας

Τω καιρώ εκείνω παρ' αγόντι τω Ιησού, τον ακολούθησαν δύο τυφλοί, που εφώναζαν κι έλεγαν. Σπλαχνίσου μας, Υιέ του Δαβίδ. Κι όταν έφτασαν στο σπίτι, πήγαν κοντά του οι τυφλοί, και ο Ιησούς τους λέει: πιστεύετε πως μπορώ να το κάνω αυτό; Του λένε, ναι Κύριε. Τότε άγγιξε τα μάτια τους και είπε. Όπως το πιστεύετε να σας γίνει. Κι ανοίχτηκαν τα μάτια τους. Τότε ο Ιησούς τους πρόσταξε λέγοντας. Προσέξετε να μην το μάθει κανένας. Αυτοί όμως, μόλις βγήκαν έξω, διέδωσαν τη φήμη του σ' όλη την περιοχή εκείνη.

Ενώ έβγαιναν έξω οι δύο τυφλοί, του έφεραν έναν κωφάλαλο δαιμονισμένο. Και μόλις έδιωξε το δαιμόνιο, μίλησε ο κωφάλαλος. Κι ο κόσμος θαύμασε και είπε. Ποτέ ως τώρα δεν είδαν οι Ισραηλίτες τέτοια πράγματα. Οι Φαρισαίοι όμως έλεγαν. Με τη δύναμη του άρχοντα των δαιμονίων διώχνει τα δαιμόνια.

Ο Ιησούς περιόδευσε σ' όλες τις πόλεις και τα χωριά, δίδασκε στις συναγωγές τους, κήρυττε το χαρμόσυνο μήνυμα για τον ερχομό της βασιλείας του Θεού και γιάτρευε κάθε ασθένεια και κάθε αδυναμία.

Η υποκρισία με την οποία οι Γραμματείς και οι Φαρισαίοι κατόρθωναν να παραπλανήσουν τους σύγχρονούς τους δεν εμπόδισε τον Μέγα Ιατρό της ψυχής και του σώματος, τον Σωτήρα Χριστό, να επιτελέσει το σωτήριο έργο του. Περιοδεύει τις πόλεις και τα χωριά, διδάσκει στις συναγωγές και κηρύττει παντού το χαρμόσυνο μήνυμα του ερχομού της βασιλείας των ουρανών. Βασίζει σταθερά υπό το φως, ο του φωτός αρχηγός και στο πέρασμά του σαγηνεύει ψυχές που πιστεύουν το σωτήριο έργο του και συγχρόνως θεραπεύει τις σωματικές και πνευματικές αρρώστιες του ευλογημένου λαού του Θεού. Η παρουσία του κυρίου αυτή εξοργίζει τους άρχοντες που για να υποτιμήσουν την παρουσία του και το φιλανθρωπικό έργο του, «έλεγον, οι πλήρης υποκρισίας άνθρωποι, εν τω αρχόντι των δαιμονίων εκβάλλει τα δαιμόνια». Ο Ιησούς όμως που δεν ήρθε να παραβιάσει και να καταστρατηγήσει της ανθρώπινης φύσης τους νόμους, αλλά μόνο να επανορθώσει και να επαναφέρει αυτούς στην κανονική λειτουργία τους, προς όφελος του αμαρτωλού ανθρώπου, δεν ήταν δυνατόν να υπακούσει στις απειλές και τα υποχθόνια κελεύσματα των αρνητών του. Η υπομονή του είναι υπομονή ανθρώπου πάσχοντος για την αλήθεια, το φως, τη ζωή. Ολόκληρος ο φωτοστέφανος των αρετών του Ιησού αποτελεί ακτινοβολία της άσβεστης και φλογερής αγάπης, που η καρδιά του εδοκίμαζε για τον Ουράνιο Πατέρα του. Είναι τόσο μεγάλη η προς το Θεό Πατέρα του αφοσίωσή του, ώστε μετά παρρησίας να λέγει ότι η μόνη αποστολή του επί της γης είναι να διδάξει τον εν ουρανοίς Πατέρα του και να εκτελέσει το θέλημά του. Επομένως τίποτε μα τίποτε δεν είναι ικανό να αποτρέψει τον Κύριο στο να συγκεντρώσει όλες τις δυνάμεις του προκειμένου να φέρει σε πέρας το έργο της παρουσίας του στον κόσμο.

Ο κόσμος ολόκληρος με όλα τα αγαθά του, εφάνηκε ανίκανος, αδύναμος, και ανίσχυρος να τον προσελκύσει και να τον κάμει δικό του. Πολλές φορές λησμονούσε παντελώς και αυτή τη σωματική ανάγκη της πείνας και δοσμένος, ψυχή τε και σώματι στο έργο του, όταν του προσέφεραν οι μαθητές του τροφή, αυτός με πραότητα τους έλεγε, «εμόν βρώμα έστιν, ίνα ποιώ το θέλημα του πέμψαντός

Γράφει ο πρωτοσύγκελος κ. ΠΑΪΣΙΟΣ

με και τελειώσω Αυτού το έργον». Άλλωστε είναι μυστηριώδης, υπερφυής, η κοσμοσωτήριος θυσία του, στην οποία ο Υιός του Θεού, ο αμνός, ο μη γνους αμαρτία, προσφέρει το αίμα του, λύτρο αντί πολλών, δια τη σωτηρία του κόσμου.

Οι σύγχρονοι του Ιησού είχαν βεβαίως μπροστά τους τα θεία χαρακτηριστικά της ανθρώπινης φυσιογνωμίας του, τα οποία έπειθαν αυτούς περί του ότι ο εκ Παρθένου σαρκωθείς Υιός και Λόγος του Θεού ήταν ο Χριστός και Κύριος, ο ερχόμενος στον κόσμο για να σώσει τον κόσμο από την αμαρτία και πράγματι επίστευσαν σ' Αυτό οι μαθητές Αυτού και πλήθος λαού και ακολούθησαν τα άγια βήματά Του. Και εμείς ακολουθούντες εκείνους που τον γνώρισαν, που τον θαύμασαν, που τον ακολούθησαν, που πίστευσαν στους σωτήριους λόγους του, ας τον ακολουθήσουμε με πίστη, με αγάπη, γιατί ο Χριστός είναι χθες και σήμερα ο αυτός και στους αιώνας και ο οποίος κρούει τη θύρα της ψυχής μας και μας καλεί σε μετάνοια.

Φίλες και φίλοι, το μέγα αυτό φαινόμενο, ότι ο Θεός έγινε άνθρωπος και ότι το ιστορικό αυτό φαινόμενο, το καταπληκτικό, το μοναδικό της παρουσίας του Κυρίου στη γη, συνδυαζόμενο με τα υπερφυή και υπερφυσικά γεγονότα, τα οποία έπραξε ο Ιησούς επί της γης δια την σωτηρία του ανθρώπου, δεν μπορεί κανείς μα κανείς να το εξηγήσει με το ανθρώπινο λογικό, εάν δεν πιστεύσει ο κάθε ένας από εμάς ότι ο Χριστός έτυχε από τον Ουράνιο πατέρα του όλως εκτάκτου χάριτος, προστασίας, φωτισμού, ενίσχυσης, δύναμης και συνεργίας. Αυτό ακριβώς το μέγα γεγονός οδηγεί και εμάς σήμερα, στην εποχή που ζούμε να πούμε μετά πλήρους βεβαιότητος, ότι ο Ιησούς Χριστός είναι ο Κύριος, ο Σωτήρας και Λυτρωτής μας – Αυτού το κράτος και η δόξα στους αιώνας.



ΣΥΝΑΥΛΙΑ ΜΕ ΤΟΝ ΣΤΕΦΑΝΟ ΚΟΡΚΟΛΗ

ΣΤΟΝ ΠΑΝΟΡΜΙΤΗ

ΤΗΝ ΤΡΙΤΗ 5 ΑΥΓΟΥΣΤΟΥ

ΓΙΑ ΤΟ ΦΕΣΤΙΒΑΛ ΣΥΜΗΣ

ΩΔΗ ΣΤΟΝ ΑΡΧΑΓΓΕΛΟ ΜΙΧΑΗΛ ΤΟΝ ΠΑΝΟΡΜΙΤΗ

ΜΟΥΣΙΚΗ: ΣΤΕΦΑΝΟΣ ΚΟΡΚΟΛΗΣ

ΕΡΕΥΝΑ-ΚΕΙΜΕΝΑ-ΠΟΙΗΣΗ:
ΙΦΙΓΕΝΕΙΑ ΓΙΑΝΝΟΠΟΥΛΟΥ-ΓΙΑΝΝΗΣ ΜΑΝΟΣ

ΑΦΗΓΗΣΗ: ΓΙΩΡΓΟΣ ΜΟΥΤΣΙΟΣ-ΙΦΙΓΕΝΕΙΑ ΓΙΑΝΝΟΠΟΥΛΟΥ

ΤΡΑΓΟΥΔΟΥΝ:
ΓΙΩΡΓΟΣ ΜΟΥΤΣΙΟΣ-ΕΥΓΕΝΙΑ ΦΩΤΕΙΝΟΠΟΥΛΟΥ-ΣΤΕΦΑΝΟΣ ΚΟΡΚΟΛΗΣ

ΣΚΗΝΟΘΕΣΙΑ-ΕΠΙΜΕΛΕΙΑ ΦΩΤΙΣΜΩΝ
ΓΙΑΝΝΗΣ ΜΑΝΟΣ

ΠΑΙΖΟΥΝΟΙ ΟΙ ΜΟΥΣΙΚΟΙ:
ΝΙΚΟΣ ΣΠΥΡΟΠΟΥΛΟΣ (κιθάρα και synth
HUBERT JAN HUBEEK (Soprano Sax και Σαξόφωνο)
Καλλιόπη Βαρβαδούκα (σαντούρι)
Στέφανος Κορκολής (πιάνο και synthesizer)

5/8

Ανακαλύψτε

με τα Blue Star Ferries το καλύτερο ταξίδι!

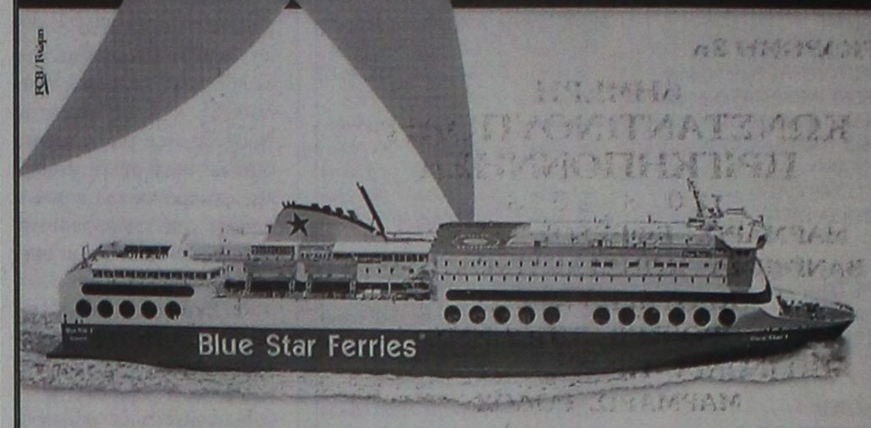

Περίοδος: 21/04/03 - 28/09/03

ΠΡΟΣ ΠΕΙΡΑΙΑ

ΑΝΑΧΩΡΗΣΗ ΑΠΟ							ΑΦΙΞΗ ΠΕΙΡΑΙΑ
ΡΟΔΟ	ΚΩ	ΛΕΡΟ	ΠΑΤΜΟ	ΜΥΚΟΝΟ	ΣΥΡΟ	ΑΜΟΡΓΟ-ΚΑΤΑΠΟΛΑ	
ΤΡΙΤΗ 20:00	ΤΡΙΤΗ 22:55	---	---	ΤΕΤΑΡΤΗ 03:30	---	---	ΤΕΤΑΡΤΗ 07:20
ΠΕΜΠΤΗ 20:00	ΠΕΜΠΤΗ 22:55	ΠΑΡΑΣΚΕΥΗ 00:35	ΠΑΡΑΣΚΕΥΗ 01:45	---	ΠΑΡΑΣΚΕΥΗ 05:20	---	ΠΑΡΑΣΚΕΥΗ 08:40
ΣΑΒΒΑΤΟ 10:00	ΣΑΒΒΑΤΟ 12:50	---	---	---	---	ΣΑΒΒΑΤΟ 16:20	ΣΑΒΒΑΤΟ 21:30
ΚΥΡΙΑΚΗ 18:30	ΚΥΡΙΑΚΗ 21:25	ΚΥΡΙΑΚΗ 23:05	ΔΕΥΤΕΡΑ 00:15	---	ΔΕΥΤΕΡΑ 03:50	---	ΔΕΥΤΕΡΑ 07:10

ΑΠΟ ΠΕΙΡΑΙΑ

ΑΝΑΧΩΡΗΣΗ ΑΠΟ ΠΕΙΡΑΙΑ	ΑΦΙΞΗ						
	ΣΥΡΟ	ΜΥΚΟΝΟ	ΑΜΟΡΓΟ-ΚΑΤΑΠΟΛΑ	ΠΑΤΜΟ	ΛΕΡΟ	ΚΩ	ΡΟΔΟ
ΔΕΥΤΕΡΑ 20:00	ΔΕΥΤΕΡΑ 23:20	---	---	---	---	ΤΡΙΤΗ 04:10	ΤΡΙΤΗ 07:10
ΤΕΤΑΡΤΗ 20:00	ΤΕΤΑΡΤΗ 23:20	---	---	ΠΕΜΠΤΗ 02:50	ΠΕΜΠΤΗ 04:00	ΠΕΜΠΤΗ 05:40	ΠΕΜΠΤΗ 08:35
ΠΑΡΑΣΚΕΥΗ 20:00	---	ΠΑΡΑΣΚΕΥΗ 23:50	---	---	---	ΣΑΒΒΑΤΟ 04:20	ΣΑΒΒΑΤΟ 07:15
ΣΑΒΒΑΤΟ 23:30	---	---	ΚΥΡΙΑΚΗ 04:45	ΚΥΡΙΑΚΗ 07:00	ΚΥΡΙΑΚΗ 08:10	ΚΥΡΙΑΚΗ 09:50	ΚΥΡΙΑΚΗ 12:45

ΑΝΕΚΤΕΛΕΣΤΑ ΔΡΟΜΟΛΟΓΙΑ: 26/04/03 από ΠΕΙΡΑΙΑ & 27/04/03 από ΡΟΔΟ.

X4100-31/8

SKEVO'S TRAVEL AGENCY

ΚΑΝΤΕ ΚΡΑΤΗΣΗ ΤΩΡΑ!

ΠΛΗΡΟΦΟΡΙΕΣ ΚΑΙ ΚΡΑΤΗΣΕΙΣ ΘΕΣΕΩΝ ΣΤΟΝ ΤΑΞΙΔΙΩΤΙΚΟ ΣΑΣ ΠΡΑΚΤΟΡΑ Ή SKEVO'S TRAVEL AGENCY: ΑΜΕΡΙΚΗΣ 111, ΡΟΔΟΣ, ΤΗΛ. ΚΡΑΤΗΣΕΩΝ ΕΠΙΒΑΤΩΝ ΚΑΙ Ι.Χ.: 22410-22461, 22410-75655, 22410-75310, ΤΗΛ. ΚΡΑΤΗΣΕΩΝ ΦΟΡΤΗΓΩΝ: 22410-76600

Δερμάτινα έπιπλα!
Ζήστε τα με όλες σας τις αισθήσεις!



- Οι τιμές αφορούν 2θέσιους και 3θέσιους καναπέδες
- Έως και 24 άτοκες δόσεις (1η δόση μετά από 4 μήνες)
- Ποικιλία χρωμάτων
- Ετοιμοπαράδοτοι
- Στην τιμή συμπεριλαμβάνεται ΦΠΑ

X4061 3/8

Από τον γνωστό στο σχεδιασμό ιταλικό οίκο **Nuova Immagine**

ΟΜΙΛΟΣ ΚΑΤΑΣΤΗΜΑΤΩΝ ΛΥΣΗ Α.Ε.Β.Ε.

Όπου η άνεση, γίνεται τέχνη!

Νέο πρότυπο κατάστημα Spazio pelle

Καναδά 38, Τηλ. 2241076876

PELLOS TRAVEL

ΠΟΙΟΤΗΤΑ -ΟΡΓΑΝΩΣΗ-ΕΓΓΥΗΣΗ

ΕΚΔΡΟΜΕΣ ΚΑΛΟΚΑΙΡΙΝΕΣ 2003

ΕΚΔΡΟΜΗ 1η

ΑΝΑΧΩΡΗΣΗ 9/08/03 -12/8/03

ΤΕΤΡΑΗΜΕΡΗ ΕΚΔΡΟΜΗ
ΡΟΔΟΣ-ΜΑΡΜΑΡΙΣ-KUSADASI- ΣΜΥΡΝΗ-ΠΕΡΓΑΜΟΣ- ΑΙΒΑΛΙ - ΡΟΔΟΣ

ΕΚΔΡΟΜΗ 2η

6ΗΜΕΡΗ
ΚΩΝΣΤΑΝΤΙΝΟΥΠΟΛΗ-ΠΡΙΓΚΗΠΟΝΝΗΣΑ
20/8-25/8
ΜΑΡΜΑΡΙΣ- ΕΦΕΣΣΟΣ - ΣΜΥΡΝΗ-BANDIRMA- ΚΩΝΣΤΑΝΤΙΝΟΥΠΟΛΗ-ΚΡΟΥΑΖΙΕΡΑ ΣΤΟ ΒΟΣΠΟΡΟ(ΠΡΙΓΚΗΠΟΝΝΗΣΑ)-ΑΠΟΛΛΩΝΙΑ- ΠΡΟΥΣΑ- ΣΜΥΡΝΗ-ΜΑΡΜΑΡΙΣ-ΡΟΔΟΣ

Στην τιμή περιλαμβάνονται:
1. Εισιτήρια Ρόδος-Μαρμαρις- Ρόδος με καταμαραν.
2. Πρωινά (μπουφέ)-Δείπνα
3. Δωμάτια δίκλινα και τρίκλινα σε ξενοδοχεία 4****
4. Μεταφορές με κλιματιζόμενα πούλμαν
5. Ξεναγήσεις στην Ελληνική γλώσσα από διπλωματούχο Ξεναγό.
6. Ταξιδιωτική ασφάλεια.
7. Συνοδός του γραφείου .
8. Φόροι εισόδου και εξόδου
9. Φ.Π.Α

Τιμή 285 ευρώ το άτομο

ΕΚΔΡΟΜΗ 3η

21/8-26/8
ΕΛΛΗΝΙΚΑ ΝΗΣΙΑ
6ΗΜΕΡΗ ΕΚΔΡΟΜΗ ΜΕ ΤΟ «Blue Star» ΣΤΑ ΕΛΛΗΝΙΚΑ ΝΗΣΙΑ
ΜΥΚΟΝΟΣ - ΠΑΡΟΣ-ΣΑΝΤΟΡΙΝΗ-ΚΟΥΦΟΝΙΣΗ-ΣΥΡΟΣ

Στην τιμή περιλαμβάνονται:
1. Εισιτήρια πλοίου με το «Blue star».
2. Ξενοδοχεία 3 αστέρων με πρωινά.
3. Μεταφορές με κλιματιζόμενα πούλμαν
4. Ταξιδιωτική ασφάλεια.
5. Συνοδός του γραφείου
6. Φ.Π.Α

ΕΚΔΡΟΜΗ 4η

5ΗΜΕΡΗ ΕΚΔΡΟΜΗ
ΣΑΜΟΣ
ΑΠΟ 5-9/9/2003

ΕΚΔΡΟΜΗ 5η

ΑΠΟ 27/8-1/9
6ΗΜΕΡΗ ΕΚΔΡΟΜΗ
ΜΕΤΕΩΡΑ-ΣΚΙΑΘΟΣ-ΣΚΟΠΕΛΟΣ

ΕΚΔΡΟΜΗ 6η

ΕΚΔΡΟΜΗ ΣΤΑ ΙΟΝΙΑ ΝΗΣΙΑ
7ΗΜΕΡΗ
27/8-3/9
ΖΑΚΥΝΘΟΣ-ΚΕΦΑΛΟΝΙΑ-ΛΕΥΚΑΔΑ-ΙΘΑΚΗ - ΚΕΡΚΥΡΑ

ΕΚΔΡΟΜΗ 7η

ΑΠΟ 30/8-2/9
4ΗΜΕΡΗ ΕΚΔΡΟΜΗ
ΑΜΟΡΓΟΣ-ΤΗΝΟΣ-ΣΥΡΟΣ
ΤΙΜΗ 169 ΕΥΡΩ

ΕΚΔΡΟΜΗ 8η

2/9-4/9
3ΗΜΕΡΗ ΑΕΡΟΠΟΡΙΚΗ ΕΚΔΡΟΜΗ
ΑΓΙΟΣ ΡΑΦΑΗΛ ΜΥΤΙΛΗΝΗΣ -ΠΑΝΑΓΙΑ ΜΑΡΚΕΛΛΑ ΧΙΟΥ

Για περισσότερες πληροφορίες, κρατήσεις και αναλυτικά προγράμματα στο πρακτορείο γενικού τουρισμού:

PELLOS TRAVEL

ΛΕΩΦΟΡΟΣ ΚΑΛΛΙΘΕΑΣ - FALIRAKI
• ΤΗΛ 22410 87615, 22410 86298
• FAX 22410 87616

6280-7/8

Υποστηρίζει η μειοψηφία με επιστολή της

Τελείωσε η πίστωση χρόνου για τη δημοτική αρχή Καμείρου

ΔΕΝ ΕΠΙΤΡΕΠΕΤΑΙ ΟΠΟΙΑΔΗΠΟΤΕ ΟΛΙΓΩΡΙΑ

Χωρίς μικροψυχίες και χωρίς καμιά διάθεση κακόπιστης κριτικής (άλλωστε για όλους μας και η παραμικρή μηδενιστική μικροπολιτική δεν θα ταίριαζε με την μακρόχρονη παρουσία και προσφορά στα κοινά πράγματα των χωριών μας και στην περιοχή γενικότερα) δεσμευτήκαμε δημόσια από την πρώτη μέρα ότι έμπρακτα θα στηρίζαμε το έργο της δημοτικής αρχής για το καλό του Δήμου και των δημοτών μας, με μοναδικό όρο, αυτό το έργο να στηρίζεται στις αρχές της δημοκρατίας, της αξιοκρατίας, της διαφάνειας και της νομιμότητας.

Σήμερα μετά από επτά μήνες διακριτικής παρακολούθησης και συναινετικής σε πολλές περιπτώσεις διαχείρισης των δημοτικών μας πραγμάτων, από τη νέα κατά τα άλλα δημοτική αρχή, νοιώθουμε επιτακτικότερη την ευθύνη του ρόλου της παράταξής μας, τόσο στην ενημέρωση των δημοτών μας όσο και στην αφύπνιση της δημοτικής αρχής, που δυστυχώς την μέχρι σήμερα πορεία της δεν θα την ζήλευαν πολλοί.

Επιχειρώντας να κρίνουμε την παρούσα δημοτική αρχή, με γνώμονα τις παραπάνω αρχές, όσο αφορά τη συμπεριφορά των προσώπων, την οργάνωση των υπηρεσιών, την παραγωγή έργου, με λύπη διαπιστώνουμε ότι τη συμπεριφορά των προσώπων τη διακρίνει η εμπάθεια, η μεροληψία, η αναξιοκρατία, η αλαζονεία και η προχειρότητα.

Η οργάνωση των υπηρεσιών νοσεί βαριά και η πορεία των έργων εξακολουθεί ν' ανεβαίνει το δύσκολο και αναποτελεσματικό ανήφορο της πρώτης τετραετίας.

Πρόθεσή μας δεν είναι η διατύπωση κατηγοριών αλλά η ενημέρωση των δημοτών μας και το κτύπημα της καμπάνας στη δημοτική αρχή. Γι' αυτό ας τα πάρουμε από την αρχή ένα-ένα και ας προβληματισθούμε... Τα συμπεράσματα, θα είναι δικά σας:

- Όταν όπως ορίζει ο Κώδικας Δήμων και Κοινοτήτων με πρόταση του Δημάρχου καταρτίζονται οι διάφορες επιτροπές, σχολικές, βιβλιοθηκών, οργανισμών, επιχειρήσεων κ.λ.π. επιλέγονται λαϊκά μέλη δημότες με μόνο κριτήριο την παραταξιακή τους τοποθέτηση,

- Όταν για τις ενέργειες και τα έργα στα δημοτικά διαμερίσματα, η άποψη του δημάρχου αντί να στηρίζεται στη συνεργασία του με τους τοπικούς προέδρους, αυτή στηρίζεται στην τακτική συνεργασία του με τρίτους, πολλές φορές άσχετους, με μόνο κριτήριο την παραταξιακή τους τοποθέτηση,

- Όταν στα έγγραφα αιτήματα ενημέρωσης της παράταξής μας για ενημέρωση, για την κατάσταση του δήμου σε θέματα οικονομικά, προσωπικού, οργάνωσης, πορείας έργων, ο δήμαρχος σε αντίθεση με τους κανονισμούς και των Κώδικα απαξιεί προκλητικά να απαντήσει,

- Όταν εξαργυρώνοντας προεκλογικές υποσχέσεις απασχολούνται παράτυπα και παράνομα, ή επιλέγονται όπου με νόμιμες διαδικασίες τους επιτρέπεται μεροληπτικά ακόμα και οι ημερομίσθιοι, με μόνο κριτήριο την παραταξιακή τους δράση, με αποτέλεσμα το 90% των παρανόμως απασχολουμένων σήμερα, να είχαν συμμετοχή στο ψηφοδέλτιο του δημάρχου με συγγενικό τους πρόσωπο (γονείς ή σύζυγος),

- Όταν για τις απαραίτητες μικροπαρεμβάσεις στα δημοτικά διαμερίσματα την τύχη και το χρόνο εκτέλεσης του έργου τον καθορίζει η προεκλογική δράση του ενδιαφερόμενου δημότη,

- Όταν σε όλα αυτά και πολλά άλλα που βιώνουν καθημερινά οι δημότες μας, δεν υπάρχει εμπάθεια, μεροληψία, αναξιοκρατία και αλαζονεία, τότε τους κρίνουμε άδικα, εκτός κι αν έχουν χάσει και οι λέξεις το νόημά τους.

Για την οργάνωση και το νοικοκύρεμα υπάρχουν καυτές αλήθειες και πολλά ερωτηματικά. Οταν συστήθηκε το 1999 ο δήμος οι υπάλληλοι των κοινοτήτων, στο σύνολό τους 27, πέρασαν στις υπηρεσίες του δήμου. Με τη δημιουργία νέων υπηρεσιών προστέθηκαν και άλλοι. Το ερώτημα είναι: σήμερα που οι εργαζόμενοι πλησιάζουν τους 60 ποιές νέες παροχές και νέες υπηρεσίες απολαμβάνουν οι δημότες σε σχέση με αυτές που πρόσφεραν οι πρώην κοινότητες;

Η δική μας διαπίστωση και απάντηση είναι πικρή. Δεν υπάρχουν καλοί και κακοί υπάλληλοι. Ολοι από όποια θέση και με όποιο τρόπο βρίσκονται στο δήμο έχουν και κατάρτιση και εργασιακή συνείδηση αποδεδειγμένα από την πολύχρονη προϋπηρεσία στις πρώην κοινότητές τους. Η αλήθεια είναι μία: η προέκταση της έλλειψης εμπιστοσύνης του δημάρχου για τις ικανότητες των συνεργατών του (αφ' ότου ήταν κοινοτάρχης έως σήμερα) φθάνει και στην έλλειψη εμπιστοσύνης στους υπαλλήλους, σε συνδυασμό με την πληθώρα των αντικειμένων του δήμου, έχει φέρει το προσωπικό και ιδιαίτερα των τεχνικών ειδικοτήτων σε πλήρη απο-συγχρονισμό.

Είναι χαρακτηριστικό το παράδειγμα της είσπραξης των τελών ύδρευσης και άρδευσης, που αντί αυτό το εξάμηνο να πληρώνουμε το Β' εξάμηνο του 2002, μετά κόπων και βασάνων εισπράττονται σήμερα τα τέλη του 2000!

Για την τεχνική καθοδήγηση μικροέργων, μπετόν, παροχές, σκάψιμο, πεζοδρομήσεις, δεν το συζητάμε: ένας είναι ο ειδικός (επί παντός επιστητού): ο ίδιος ο δήμαρχος!

• Για το νοικοκύρεμα χαρακτηριστικά πρέπει να γνωρίζουν οι δημότες ότι οι αποθήκες των κοινοτήτων παραδόθηκαν με υλικό πρώτων αναγκών για βλάβες αξίας 3 έως 5 εκατομμύρια δρχ. η κάθε μία. Σήμερα όλες είναι άδειες και αντί για απόθεμα τρέχουμε για ό,τι χρειαζόμαστε κάθε φορά (βάνες, ζιμπώ, διακόπτες, υλικά καθαριότητας, γραφική ύλη κ.λπ.) σε διάφορα καταστήματα. Προφανώς έχουν μπερδέψει τις καλώς εννοούμενες οικιακές οικονομίες, με τη διαχείριση των οικονομικών του δήμου, που σαν δημόσιο χρήμα θα πρέπει να διαφυλάττεται από τη σπατάλη με διαγωνισμούς μειοδοτικών προσφορών και μαζικών αγορών για επίτευξη χαμηλότερων τιμών.

Το παραμύθι για χρέη των κοινοτήτων δεν βρήκε γόνιμο έδαφος και δεν πείθει για δύο ουσιαστικούς λόγους: Πρώτον γιατί όλες οι πρώην κοινοτικές αρχές περνούσαν στις επόμενες, ως οφειλές τέτοια ποσά χωρίς να τις εμποδίζουν να κάνουν έργα και δεύτερον όποιες οφειλές μεταφέρθηκαν στο δήμο, αποπληρώθηκαν με δανεισμό η δόση του οποίου είναι ασήμαντη.

• Νοικοκυρέματος συνέχεια: έχει δει κάποιος δημότης κάδο απορριμμάτων να γράφει "δήμος Καμείρου", δηλαδή να έχει αγορασθεί από το Δήμο;

• Νοικοκυρέματος συνέχεια: Προϋπολογισμός 2003, εγγραφή στις αποπληρωμές παλαιών χρεών τετραετίας 760.000 Ευρώ σε τιμολογημένες δαπάνες, γιατί τα οφειλόμενα που δεν έχουν τιμολογηθεί είναι αγνώστου ύψους. Δική μας εκτίμηση και ευχή είναι να μη ξεπερνούν τις 300.000 Ευρώ.

• Νοικοκυρέματος συνέχεια: Η έλλειψη μειοδοτικών διαγωνισμών δεν ισχύει μόνο για τα πάσης φύσεως υλικά, αλλά εφαρμόζεται και για τα μηχανήματα και τις μικρό-εργολαβίες, οικοδομικές, ηλεκτρολογικές κ.λπ. Η δικαιολογία ότι σε μεγάλο ποσοστό δουλεύουν δημότες είναι άραγε αρκετή, νομικά, ηθικά, δεοντολογικά και κυρίως συμφέρουσα οικονομικά; Ή μήπως η επιλογή δεν θα μπορούσε να γίνεται με μειοδοτικές προσφορές δημοτών; Η διαπίστωση είναι ότι έτσι περνά ευκολότερα η μικροπολιτική. Η μεγάλη διαπίστωση είναι ότι πίσω από τη φαινομενικά σκληρά ελεγχόμενη οικονομική διαχείριση, κρύβεται μόνο η μιζέρια και η αδιαφάνεια. Η αθλιότητα των χώρων εργασίας του προσωπικού, του ίδιου του Δημάρχου, της αίθουσας του Δημοτικού Συμβουλίου, η εγκατάλειψη των κτιρίων των κοινοτήτων, με την επίπλωση και τη μηχανολογική τους υποδομή, είναι αδιάψευστοι μάρτυρες, καθώς και η εγκατάλειψη του παραδοσιακού παλιού οικισμού της Σορωνής, σε βασικές υποδομές κυρίως οδοποιΐας.

Αριθμητικά τελευταία τετραετία κοινοτήτων:

Σύνολο τακτικών εσόδων 500 εκ. δρχ.

Πρώτη τετραετία δήμου: τακτικά έσοδα 2000: 480 εκ. δρχ.

Τακτικά έσοδα 2001: 640 εκ. δρχ

Τακτικά έσοδα 2002: 570 εκ. δρχ.

Πρόγραμμα ΕΠΤΑ (Ειδικό Πρόγραμμα Τοπικής Αυτ/σης), σύνολο προϋπολογισμού για το Δήμο μας 700 εκ. δρχ., με απορρόφηση από το πρόγραμμα αυτό μέχρι σήμερα 160 εκ. δρχ.!..

Από τη παντελή απουσία έργων να συμπεράνουμε ότι δεν είναι καλός ο θεσμός του λεγόμενους "Καποδίστρια";

Με τη νοοτροπία και την αδυναμία του δημάρχου να κατανοήσει και να βρίσκεται κοντά στους μηχανισμούς άντλησης πόρων, πέραν των τακτικών εσόδων του δήμου, δεν υπάρχει και δεν θα υπάρξει ελπίδα να αποδειχθούν οι συνενώσεις χρήσιμες για το τόπο και τους δημότες μας, για το κάτι παραπάνω σε έργα, σε υποδομή και βελτίωση της ποιότητας της ζωή τους στο βαθμό που αυτό περιμένουν από τις τοπικές αρχές τους.

Σε αυτή μας την επικοινωνία δεν θα επεκταθούμε στον τομέα των έργων, οι ίδιοι οι δημότες από τις γειτονιές και τα χωριά, γνωρίζουν ίσως καλύτερα για το τί έγινε και για το τί γίνεται. Εμείς θα ασχοληθούμε με αυτά πολύ σύντομα, όχι γιατί μας λείπει η γνώση και η άποψη τώρα, αλλά γιατί πιστεύουμε πως αυτά που θίγουμε σ' αυτή μας την επιστολή είναι αρκετά για να χαρακτηρίσουν μια δημοτική αρχή, στην πορεία της για να επιτελέσει όσο γίνεται καλύτερα την αποστολή της, που μέσα σ' όλα τ' άλλα εντάσσονται πρωτίστως τα έργα.

Σημειώσαμε στην αρχή πως σκοπός είναι πέρα από την ενημέρωση των δημοτών μας και η αφύπνιση της Δημοτικής αρχής, πάνω σε θέματα νοοτροπίας, αρχών και αντίληψης ως προς την άσκηση της εξουσίας.

Θέλουμε με λίγα λόγια να θυμίσουμε ότι οι εκλογές τελείωσαν πριν από δέκα μήνες. Ας αποδεχθεί η κάθε παράταξη το ρόλο που ετάχθη να υπηρετήσει: η μεν παράταξη του δημάρχου της διοίκησης και διαχείρισης των πραγμάτων του δήμου, η δε δική μας παράταξη του ελέγχου των πεπραγμένων και του τρόπου άσκησης της εξουσίας της δημοτικής αρχής.

Αυτός ο τρόπος άσκησης διοίκησης και διαχείρισης από τη δημοτική αρχή, για μας που έχουμε σαν κορυφαίο μέλημά μας τον Άνθρωπο, είναι σε λάθος δρόμο, γιατί πιστεύουμε σε μια δημοτική αρχή και ένα δήμαρχο που θα εκφράζει και θα ανταποκρίνεται στις προσδοκίες του συνόλου των δημοτών και αν κάποιοι απ' αυτούς δεν θέλουν να το καταλάβουν, είναι υποχρέωση τη δημοτικής αρχής να το επιβάλει και αν η ίδια αρνείται να το αντιληφθεί, τότε κάποιοι πρέπει να της το υπενθυμίζουν με οποιοδήποτε τρόπο χρειασθεί μέχρι να το εμπεδώσουν. Γιατί οι δημότες μας δεν έχουν τη διάθεση να κυκλοφορούν με ταμπέλες παραταξιακές, αλλά ούτε και να υποκρίνονται και κυρίως γιατί οι μικρές κοινωνίες των χωριών μας χρειάζονται ηρεμία και σύμπνοια, όσο και αν κάποιους θα τους εξυπηρετούσε η διχόνοια και οι αντιπαλότητες.

Εμείς από τη μεριά μας δεν βάλαμε ποτέ διαχωριστικές γραμμές. Δεν θα κουραστούμε να παρακολουθούμε με το ίδιο ενδιαφέρον όλα τα θέματα με ένα και μοναδικό μέλημα: Ότι σε όλα έχουν δικαίωμα όλοι οι δημότες Καμείρου.

Η σημερινή δημοτική αρχή Καμείρου αποτελεί συνέχεια της προηγούμενης. Παρ' όλα αυτά με την έναρξη της νέας θητείας, δώσαμε πίστωση χρόνου για προσαρμογή στα νέα δεδομένα όπως αυτά προέκυψαν στις επιλογές του Οκτωβρίου, δηλαδή στο δεδομένο ότι η δημοτική αρχή εξελέγη με ελάχιστη διαφορά αν και χρησιμοποίησε ακόμη και τις πλέον αθέμιτες, καθώς και περίεργες μεθόδους. Αυτή η πίστωση χρόνου τελείωσε και από τώρα και στο εξής η παράταξη της μειοψηφίας είναι υποχρεωμένη να ανταποκριθεί στο καθήκον της, δηλαδή στην άσκηση κριτικής εφ' όλης της ύλης των δημοτικών μας πραγμάτων. Τα συμφέροντα του Δήμου Καμείρου και ΟΛΩΝ των δημοτών μας δεν μας επιτρέπουν οποιαδήποτε ολιγωρία. Η νομιμότητα και η διαφάνεια θα επανέλθει σε όλους τους τομείς του Δήμου μας.

Οι δημοτικοί σύμβουλοι:
- Μαρασιώτης Αθανάσιος
- Μαριεττής Ιωάννης
- Κυπραίος Στέργος
- Πάλλας Αγαπητός
- Χαμουζάς Τάκης
- Πεζουβάνης Γιάννης
- Χατζηλευτέρης Λευτέρης
- Νεοφύτου Τσαμπίκος

ΜΕΝΤΙΟΥΜ-ΑΣΤΡΟΛΟΓΟΣ
ΝΙΚΟΣ
Ακριβείς προβλέψεις στον επαγγελματικό, αισθηματικό και οικονομικό τομέα.
Επαναφορά ατόμων
Ισχυρή υποβολή
Δέχεται μόνο με ραντεβού στα τηλέφωνα: 31405 και 39201
6146-3/8

Ναυτικά Πρακτορείο
TSAGARIS
GA FERRIES

Ε/Γ-Ο/Γ ΡΟΔΑΝΘΗ
Ε/Γ-Ο/Γ ΔΗΜΗΤΡΟΥΛΑ
Ε/Γ-Ο/Γ ΜΑΡΙΝΑ

ΡΟΔΟΣ - ΠΕΙΡΑΙΑΣ

ΠΑΡΑΣΚΕΥΗ 25/7
ΡΟΔΑΝΘΗ 08.00 Καστελλόριζο
ΡΟΔΑΝΘΗ 18.00 Τήλο - Κω - Κάλυμνο - Πειραιά (10.00)

ΣΑΒΒΑΤΟ 26/7
ΜΑΡΙΝΑ 14.00 Κω - Κάλυμνο - Λέρο - Πάτμο - Μύκονο - Πειραιά (07.00)
ΔΗΜΗΤΡΟΥΛΑ 23.45 Καστελλόριζο

ΚΥΡΙΑΚΗ 27/7
ΔΗΜΗΤΡΟΥΛΑ 10.00 Κω - Βαθύ - Χίο - Λέσβο - Λήμνο - Αλεξ/πολη (10.00)
ΡΟΔΑΝΘΗ 13.00 Σύμη - Κω - Κάλυμνο - Λέρο - Πάτμο - Μύκονο - Πειραιά (06.30)

ΔΕΥΤΕΡΑ 28/7
ΜΑΡΙΝΑ 14.00 Κω - Κάλυμνο - Λέρο - Πάτμο - Πειραιά (06.30)

ΤΡΙΤΗ 29/7
ΔΗΜΗΤΡΟΥΛΑ 14.00 Καστελλόριζο
ΡΟΔΑΝΘΗ 17.00 Κω - Κάλυμνο - Πειραιά (08.00)
ΔΗΜΗΤΡΟΥΛΑ 23.45 Σύμη - Τήλο - Νίσυρο - Κω - Κάλυμνο - Αστυπάλαια - Αιγιάλι - Κατάπολα - Νάξο - Πάρο - Σύρο - Πειραιά (22.15)

ΤΕΤΑΡΤΗ 30/7
ΜΑΡΙΝΑ 14.00 Κω - Κάλυμνο - Αστυπάλαια - Κατάπολα - Πειραιά (08.00)

ΠΕΜΠΤΗ 31/7
ΡΟΔΑΝΘΗ 17.00 Κω - Κάλυμνο - Πειραιά (08.00)

ΠΑΡΑΣΚΕΥΗ 1/8
ΜΑΡΙΝΑ 08.00 Καστελλόριζο
ΜΑΡΙΝΑ 18.00 Κω - Κάλυμνο - Πειραιά (09.00)

ΣΑΒΒΑΤΟ 2/8
ΡΟΔΑΝΘΗ 14.00 Κω - Κάλυμνο - Λέρο - Πάτμο - Μύκονο - Πειραιά (07.00)
ΔΗΜΗΤΡΟΥΛΑ 23.45 Καστελλόριζο

ΚΥΡΙΑΚΗ 3/8
ΔΗΜΗΤΡΟΥΛΑ 10.00 Κω - Βαθύ - Χίο - Λέσβο - Λήμνο - Αλεξ/πολη (10.00)
ΜΑΡΙΝΑ 13.00 Κω - Κάλυμνο - Λέρο - Πάτμο - Μύκονο - Πειραιά (06.15)

ΠΡΟΣΦΟΡΑ
Πακέτα εισιτηρίων άνω των 300,00 ευρώ μπορείτε να εξοφλήσετε σε 4 άτοκες μηνιαίες δόσεις με την πιστωτική σας κάρτα VISA ή MASTER!!!

Η εταιρία μας σας ενημερώσει ότι
η έκπτωση 50%
(πολύτεκνοι, στρατιωτικοί, ανάπηροι κ.λ.π.)
ισχύει για όλες τις θέσεις.

Η εταιρία μας βρίσκεται στην ευχάριστη θέση να σας ενημερώσει ότι:

1. Από 15/3 ισχύουν **εκπτώσεις** από 25% μέχρι και 40% για όλες τις θέσεις. Συμπεριλαμβάνεται και η τρίτη θέση.
2. Θα προσφέρονται **ειδικές τιμές** σε όλες τις θέσεις για οικογενειακά πακέτα και ξενοδοχεία 5 ή 4 αστέρων σε καταπληκτικές τιμές.
3. Από 15/6 εκτελούνται δρομολόγια καθημερινώς: ΠΕΙΡΑΙΑ - ΚΩ - ΡΟΔΟ & ΡΟΔΟ - ΚΩ - ΠΕΙΡΑΙΑ.
4. Εισιτήρια ΜΕΤ'ΕΠΙΣΤΡΟΦΗΣ, ειδικές τιμές.
5. **ΙΧ έκπτωση** 25% για μετάβαση, μετ' επιστροφής 40%.
6. Πολλαπλά εισιτήρια minimum 5, **50% έκπτωση.**

Πληροφορίες στον κεντρικό πράκτορα
TSAGARIS TRAVEL
Σαχτούρη 5 (έναντι Τελωνείου)
Τηλ.: 22410 36170, 30406, 35066, 28597
x4094-31/8

ΦΥΣΙΚΗ
ΧΗΜΕΙΑ
ΜΑΘΗΜΑΤΙΚΑ
ΠΛΗΡΟΦΟΡΙΚΗ
ΚΑΛΑΡΓΥΡΟΣ ΠΑΝΑΓΙΩΤΗΣ
ΕΝΑΡΞΗ: Β', Γ Λυκείου: 18 Αυγούστου
Γυμνάσιοα, Α' Λυκείου, ΤΕΕ: 1 Σεπτεμβρίου
ΤΗΛ. 22410 78578, 22410 70428
6946 333220
ΑΓ. ΑΝΑΣΤΑΣΙΑΣ 40 (ΕΜΠ. ΚΕΝΤΡΟ ΦΩΚΙΑΛΗ 2ος Ορ.)
2566-31/8

ΟΙΚΟΔΙΔΑΣΚΑΛΕΙΟ
ΦΙΛΟΛΟΓΙΚΩΝ
ΜΑΘΗΜΑΤΩΝ
Μανωλιάκη Καθολική
ΑΡΧΑΙΑ-ΛΑΤΙΝΙΚΑ-ΕΚΘΕΣΗ- ΙΣΤΟΡΙΑ
ΚΕΙΜΕΝΑ ΝΕΟΕΛΛΗΝΙΚΗΣ ΛΟΓΟΤΕΧΝΙΑΣ
ΚΑΙ ΑΡΧΕΣ ΦΙΛΟΣΟΦΙΑΣ
• Γυμνάσιο • Ενιαίο Λύκειο • ΤΕΕ
• Τμήματα μεταξεταστέων
• Τμήματα 2-3 ατόμων
• Δωρεάν παροχή σημειώσεων
• Δεκαετής φροντιστηριακη πείρα
• Μεθοδική διδασκαλία προσαρμοσμένη στις ιδιαίτερες ικανότητες και ανάγκες του κάθε μαθητή
Περιοχή ΑΝΑΛΗΨΗ
Πληροφορίες τηλ. 22410 34541
6352-6/8

ΓΝΩΜΩΝ
ΦΡΟΝΤΙΣΤΗΡΙΑ
Μ. ΓΙΑΝΝΙΚΟΥΡΗΣ
30 ΧΡΟΝΙΑ ΛΕΙΤΟΥΡΓΙΑΣ
Χειμάρρας 117
Τηλ.25700 25250
Διευθυνση Σπουδών
Μ. ΓΙΑΝΝΙΚΟΥΡΗΣ
ΤΜΗΜΑΤΑ 4ΜΕΛΗ-6ΜΕΛΗ
Εναρξη μαθημάτων:
• Γ' ΛΥΚΕΙΟΥ 1 Αυγούστου
• Β' ΛΥΚΕΙΟΥ 1 Αυγούστου
• Α' ΛΥΚΕΙΟΥ 1 Αυγούστου
• Α-Β-Γ ΓΥΜΝΑΣΙΟΥ 1 Σεπτεμβρίου
• ΤΕΕ 1 Σεπτεμβρίου
• Τμήματα αποφοίτων 1 Σεπτεμβρίου
ΕΓΓΡΑΦΕΣ
Καθημερινά από 10-1 το πρωί
και 6-9 το απόγευμα στα τηλέφωνα:
22410 25700 - 25250 - 25252
694 88 89 6 89
ΜΑΘΗΜΑΤΙΚΑ - ΦΥΣΙΚΗ - ΧΗΜΕΙΑ - ΦΙΛΟΛΟΓΙΚΑ - ΠΛΗΡΟΦΟΡΙΚΗ
ΑΡΧΕΣ ΟΙΚΟΝΟΜΙΚΗΣ ΘΕΩΡΙΑΣ - ΟΡΓΑΝΩΣΗ & ΔΙΟΙΚΗΣΗ ΕΠΙΧ/ΣΕΩΝ
X. 4110-4/10

ΠΡΑΚΤΟΡΕΙΟ ΤΑΞΙΔΙΩΝ
ΣΑΗΣ ΤΡΑΒΕΛ
ΚΑΛΟΚΑΙΡΙ 2003
Εκδρομές ποιότητας
1η εκδρομή
Ιωάννινα-Μέτσοβο-Μετέωρα Παναγιά Σουμελά - Εδεσσα-Θεσ/νίκη
από 5 έως 12/8. Ευρώ: 360
2η εκδρομή
Κέρκυρα-Λευκάδα-Σκορπιό (νησί Ωνάση) - Ναύπακτο
από 22 έως 28/8. Ευρώ: 319
3η εκδρομή
Μύκονο-Τήνο-Πάρο-Αντίπαρο-Σαντορίνη από 2 έως 7/9
ΠΛΗΡΟΦΟΡΙΕΣ - ΠΡΟΓΡΑΜΜΑΤΑ
ΠΡΑΚΤΟΡΕΙΟ ΤΑΞΙΔΙΩΝ
ΣΑΒΒΑΣ ΣΑΗΣ
ΤΑΡΠΟΝ ΣΠΡΙΓΚΣ 42 δίπλα στην Πίστεως
Τηλ. 22410 39781-3, 37711
X4098-31/8

Σουλτάνος προς Ιππότες: «Δώστε μου τη Ρόδο, ειδάλλως σας καταστρέφω»

Ιππότες προς σουλτάνο: «Δού η Ρόδος, ιδού και το πήδημα!...»

Γράφει ο Θεοφάνης Μπογιάννος

Ηταν καλοκαίρι του 1521. Οι ιππότες, κατακτητές Ρόδου, λήστευαν την ανάσα και το έχει του καλού λαού μας. Ενας άλλος εχθρός, ο σουλτάνος της Ανατολής, απειλεί τους ιππότες και ζητά για τον εαυτό του τη Ρόδο ως περιουσία και τους Ελληνες Ροδίτες ως σκλάβους του...

Για να μάθουν οι νεώτεροι Ροδίτες και όλοι οι μαθητές, το τι τράβηξε ο ωραίος λαός μας στα χέρια αλλόφυλων και αλλόθρησκων, ιπποτών και αγαρηνών, θα δημοσιεύσουμε σήμερα μια άγνωστη επιστολή του σουλτάνου προς τους ιππότες γενικά και προς τον μεγάλο μάγιστρο των ιπποτών, Ντεληντάμ, ειδικά...

Οι εχθροί της Ανατολής απειλούν το ελληνικό και σμαραγδένιο νησάκι μας. Οι ιππότες που το κατέχουν από το 1309, αρνούνται να φύγουν από τη Ρόδο, παρόλο που ο σουλτάνος Σουλεϊμάν, ο μεγαλοπρεπής τους προσφέρει φιλία και ασφάλεια, αρκεί να φύγουν από το νησί και να του παραδώσουν τη Ρόδο μας.

Ιδού τι έγραψε στα 1521, ο Σουλεϊμάν ο μεγαλοπρεπής, προς τον μεγάλο μάγιστρο των ιπποτών, Ντεληντάμ:

«Ο σουλτάνος Σουλεϊμάν, από χάρη θεού βασιλεύς βασιλέων, ύπατος των υπάτων, μέγας αυτοκράτορας της Κωνσταντινούπολης και της Τραπεζούντας, ισχυρότατος βασιλεύς της Περσίας, Αραβίας, Συρίας, και Αιγύπτου. Ανώτατος κύριος της Ευρώπης και της Ασίας, πρίγκηπας της Μέκκας και του Χαλεπιού, κύριος της Ιερουσαλήμ και κυρίαρχος κυριάρχων όλων των θαλασσών, στο Φίλιππο Ντεληντάμ, μεγάλο μάγιστρο των ιπποτών της Ρόδου: Γεια!

Η λύπη που αισθάνομαι για τους πολυλυπημένους υπηκόους μου και η δική σας απέραντη αδικία, με έχουν συγκινήσει βαθύτατα. Σας διατάσσω λοιπόν να μου παραδώσετε αμέσως και οικειοθελώς το νησί και τα τείχη της Ρόδου. Σας παραχωρώ τη χάρη να αποχωρήσετε από κει με κάθε ασφάλεια, με όλα τα πολύτιμα είδη σας, ή αν προτιμάτε να μείνετε κάτω από την κυριαρχία μου, χωρίς πληρωμή φόρου, τότε δεν θα χάσετε τίποτε από τη θρησκεία και την ελευθερία σας. Αν έχετε κρίση, προτιμείστε τη φιλία μου και την ειρήνη από ένα σκληρότατο πόλεμο. Πάνω σας θα πέσουν όλα τα πικρά κακά τα οποία συνηθίζουν να επιβάλλουν οι νικητές στους νικημένους.

Δεν θα σας προστατέψουν, ούτε τα όπλα σας, ούτε η ξένη βοήθεια, ούτε τα δυνατά κάστρα σας τα οποία θα καταστρέψω ολοκληρωτικά. Αυτό θα συμβεί αν προτιμήσετε τον πόλεμο από τη φιλία, η οποία φιλία, δεν περιέχει ούτε δόλο, ούτε απάτη.

Ορκίζομαι στο Θεό, δημιουργό του ουρανού και της γης. Ορκίζομαι στους τέσσερεις συγγραφείς του Ευαγγελίου σας, στους ογδόντα χιλιάδες προφήτες που έπεσαν από τον ουρανό, και προ πάντων στον Μωάμεθ, άξιο να λατρεύεται, ορκίζομαι στις ψυχές του παπού μου και του πατέρα μου, και τέλος στην ίδια την σεπτή μου αυτοκρατική κεφαλή!

Από την Κωνσταντινούπολη. Σουτλάντος Σουλεϊμάν...»

Από το σεμνό γράμμα έστιλε ο Σουλεϊμάν στον μεγάλο μάγιστρο Ντεληντάμ, και του ζητούσε το νησί των Ελλήνων Ροδίων.

Το καλοκαίρι του 1522, ο ίδιος ο Σουλεϊμάν, οδήγησε 200.000 στρατιώτες εναντίον των ιπποτών. Επί έξι μήνες, οι 600 ιππότες και οι 5.000 μισθοφόροι και Ελληνες, υπεράσπισαν το σμαραγδένιο νησάκι μας. Στις 22 Δεκεμβρίου 1522, ο μεγάλος μαγίστρος των ιπποτών, δέχθηκε τους όρους του σουλτάνου. Την 1η Ιανουαρίου 1523, οι ιππότες έφυγαν για τη Μάλτα, όπου και εγκαταστάθηκαν. Μαζί τους έφυγαν και 5.000 Ελληνες Ροδίτες που ίδρυσαν στη Μάλτα, την πρώτη μεγάλη ελληνική παροικία...

ΔΩΡΕΑΝ ΞΕΝΑΓΗΣΗ
ΣΤΟ ΠΑΛΑΤΙ ΚΑΙ ΠΑΛΙΑ ΠΟΛΗ
Κυριακή, ώρα 10 π.μ. - Συνάντηση στο παλάτι
Ο ΔΗΜΟΣ ΚΑΜΕΙΡΟΥ στα πλαίσια των πολιτιστικών και κοινωνικών του εκδηλώσεων, διοργανώνει εκδρομή στην Παλιά Πόλη της Ρόδου για τα μέλη του ΚΑΠΗ του Δήμου, για τους φίλους και συγγενείς.
Χορηγός: Ο συγγραφέας, **Θεοφάνης Μπογιάννος.**
6389-3/8

ΓΡΑΜΜΑΤΑ
ΜΑΘΗΜΑΤΙΚΑ ΦΥΣΙΚΗ-ΧΗΜΕΙΑ
Ιωάννης Ρούσος
Μαθηματικός Παν/μίου Αθηνών
Μιχάλης Ρούσος
Φυσικός Παν/μίου Αθηνών
ΧΡΗΣΗ Η/Υ, PROJECTOR, ΠΟΛΥΜΕΣΩΝ
ΙΔΙΑΙΤΕΡΑ ή ΤΜΗΜΑΤΑ 2-3 ΑΤΟΜΩΝ
ΓΥΜΝΑΣΙΟ-ΛΥΚΕΙΟ-ΤΕΕ
Ειδικά μαθήματα για ΜΕΤΕΞΕΤΑΣΤΕΟΥΣ
Διευθ. ΑΓ. ΑΝΑΣΤΑΣΙΑΣ 48
Τηλ. 22410 30220 - 22410 77944
κιν. 6972 576361 - 6945 25 65 93
ΦΙΛΟΛΟΓΙΚΑ ΜΠΡΟΚΟΥ ΑΓΓΕΛΑ τηλ. 77944
6396-31/8

Φροντιστήριο
«ΣΥΓΧΡΟΝΟ»
ΓΥΜΝΑΣΙΟ - ΕΝΙΑΙΟ ΛΥΚΕΙΟ - ΤΕΕ
Εναρξη μαθημάτων:
• Τμήματα μετεξεταστέων **4η Αυγούστου**
• Γ' Λυκείου (όλες οι κατευθύνσεις): **11η Αυγούστου**
• Β' Λυκείου (όλες οι κατευθύνσεις): **18η Αυγούστου**
• Α' Λυκείου
• Α', Β', Γ' Γυμνασίου } **1η Σεπτεμβρίου**
• ΤΕΕ
Υπεύθυνοι καθηγητές: Γ. ΣΤΑΜΑΤΙΑΔΗΣ (φυσικός)
Μ. ΚΟΝΤΟΣ (μαθηματικός)
Α. ΠΕΤΡΙΔΗΣ (φιλόλογος)
Διαγόρα 16 Ιαλυσός τηλ. 22410 94064
Εγγραφές καθημερινά 18.00-21.00 μ.μ.
6400-4/9

ΑΝΟΔΟΣ ΦΡΟΝΤΙΣΤΗΡΙΟ
ΓΙΑ ΟΛΕΣ ΤΙΣ ΤΑΞΕΙΣ
ΓΥΜΝΑΣΙΟΥ–ΕΝΙΑΙΟΥ ΛΥΚΕΙΟΥ–ΤΕΕ
Στο Φροντιστήριό μας διδάσκονται σε ολιγομελή τμήματα από καθηγητές ΠΤΥΧΙΟΥΧΟΥΣ ΠΑΝΕΠΙΣΤΗΜΙΩΝ τα μαθήματα:
ΜΑΘΗΜΑΤΙΚΑ ΦΥΣΙΚΗ
ΧΗΜΕΙΑ ΦΙΛΟΛΟΓΙΚΑ
ΟΙΚΟΝΟΜΙΚΑ ΒΙΟΛΟΓΙΑ
ΕΝΑΡΞΗ
Β', Γ' ΕΝΙΑΙΟΥ ΛΥΚΕΙΟΥ (όλες οι κατευθύνσεις) 18 ΑΥΓΟΥΣΤΟΥ
ΓΥΜΝΑΣΙΟ, Α' ΕΝΙΑΙΟΥ ΛΥΚΕΙΟΥ - ΤΕΕ 1 ΣΕΠΤΕΜΒΡΙΟΥ
✓ Πολυετής εμπειρία
✓ Συνεπτυγμένο πρόγραμμα
✓ Συχνή ενημέρωση γονέων
✓ Δωρεάν εκπαιδευτικές εκδρομές
✓ Με κάθε εγγραφή, φροντιστηριακά δώρα
Τα καμπλότερα δίδακτρα της αγοράς με μεγάλα ποσοστά επιτυχίας
Πληροφορίες - Εγγραφές:
Ελένη Ρούσου - Μαργωμένου
Γαριβάλδη 17 • Τηλ.: 22410 28053
www.rodosvitrina.gr/anodos.htm
X4113-6/10

ΨΥΧΟΕΡΕΥΝΗΤΡΙΑ
ΚΡΗΤΙΚΟΥ ΒΑΣΙΛΕΙΑ

Προβλέψεις για το μέλλον ικανοποιητικές.
Βοήθεια για κάθε θέμα
που σας απασχολεί με κάθε εχεμύθεια
ΟΜΗΡΟΥ 65 Π. ΠΟΛΗ Τηλ. 74440 - 67602,
0972157586, 8-1π.μ. — 4-8μ.μ.
Τ.1349-20/8

• ΜΑΘΗΜΑΤΙΚΑ
• ΦΥΣΙΚΗ
• ΦΙΛΟΛΟΓΙΚΑ
• ΧΗΜΕΙΑ
παραδίδονται
από πεπειραμένους καθηγητές
και καθηγήτριες σε μετεξεταστέους
μαθητές Γυμνασίου - Λυκείου ή Τ.Ε.Ε.
Υπεύθυνα, μεθοδικά σε χαμηλές τιμές
Επίσης γίνεται και προετοιμασία για μαθητές Λυκείου.
Για μετεξεταστέους έναρξη μαθημάτων τέλος Ιουλίου
Για προετοιμασία Λυκείου τον Αύγουσ
Πληροφορίες στα τηλ. 22410 28053
X4069-8/8

ΩΘΗΣΗ
ΜΕΘΟΔΙΚΟ ΦΡΟΝΤΙΣΤΗΡΙΟ
Για όλες τις τάξεις ΓΥΜΝΑΣΙΟΥ-ΛΥΚΕΙΟΥ-ΤΕΕ
Διδάσκονται: ΜΑΘΗΜΑΤΙΚΑ - ΦΥΣΙΚΗ - ΧΗΜΕΙΑ
ΦΙΛΟΛΟΓΙΚΑ - ΑΡΧ. ΟΙΚ. ΘΕΩΡΙΑΣ
Η έναρξη των μαθημάτων για την εφετινή σχολική χρονιά καθορίζεται ως εξής:
• Β', Γ' ΛΥΚΕΙΟΥ (όλες οι κατευθύνσεις): 1η Αυγούστου
• Α' ΛΥΚΕΙΟΥ: 18η Αυγούστου
• Α', Β', Γ' ΓΥΜΝΑΣΙΟΥ: 1η Σεπτεμβρίου
• Τμήματα ΤΕΕ 15η Σεπτεμβρίου
Τα μαθήματα γίνονται σε τμήματα **ολιγομελή**, η διδασκαλία είναι **προσωπική**, παρέχονται σημειώσεις και γίνονται συχνά TESTS και διαγωνίσματα, εκτός εβδομαδιαίου προγράμματος, για την εμπέδωση της ύλης.
Η 16ετής μας εμπειρία στον φροντιστηριακό χώρο και η συνεχής συνεργασία με τους γονείς των μαθητών μας αποτελούν εγγύηση για το αποτέλεσμα
Διεύθυνση σπουδών:
ΑΝΤΩΝΗΣ ΧΑΤΖΗΑΝΤΩΝΙΟΥ - ΔΗΜΗΤΡΗΣ ΜΑΛΑΤΕΣΤΑΣ
Εγγραφές - Πληροφορίες
ΑΝ/ΧΟΥ ΒΟΛΟΝΑΚΗ 14 (Αγ. Ιωάννης)
Τηλ. 22410 76065, 76801, 74956
ώρες 10.00-13.00, και 19.00-21.00
κιν. 6974108247, 6937 229731
T1/4.1546-31/8



Κουφώματα **KUNSTSTOFF**. Αξεπέραστη θερμομόνωση, υψηλή ηχομόνωση, απεριόριστη αντοχή στο χρόνο, πάνω από **60 πιστοποιητικά ποιότητας**, μέχρι και **48 δόσεις**. Υπεροχή **KUNSTSTOFF** θα πει υπέροχη ζωή!
KUNSTSTOFF
www.kunststoff.gr
casaviva
Λεωφ.Ελευθερίας 2Α, 85104 Κρεμαστή Ρόδος Τηλ. 22410 95076, Fax.93775
X4126-31/8

ΔΡΟΜΟΛΟΓΙΑ ΤΟΥ ΤΑΧΥΠΛΟΟΥ ΚΑΤΑΜΑΡΑΝ «ΔΩΔΕΚΑΝΗΣΟΣ ΕΞΠΡΕΣ»

ΑΠΟ 1/8/2003 ΕΩΣ 31/8/2003

ΑΝΑΧΩΡΗΣΗ ΑΠΟ ΡΟΔΟ ΑΠΟ ΤΗ ΘΕΣΗ «ΚΟΛΩΝΑ»

ΗΜΕΡΑ	ΩΡΑ	ΠΡΟΟΡΙΣΜΟΣ	ΩΡΑ ΑΦΙΞΗΣ ΣΤΗ ΡΟΔΟ
ΚΑΘΕ ΔΕΥΤΕΡΑ	08.30	ΚΩ-ΚΑΛΥΜΝΟ-ΛΕΡΟ-ΚΑΛΥΜΝΟ-ΚΩ-ΡΟΔΟ	18.30
ΚΑΘΕ ΤΡΙΤΗ	08.30	ΚΩ-ΚΑΛΥΜΝΟ-ΛΕΡΟ-ΠΑΤΜΟ-ΛΕΙΨΟΙ-ΛΕΡΟ-ΚΑΛΥΜΝΟ-ΚΩ-ΡΟΔΟ	18.30
ΚΑΘΕ ΤΕΤΑΡΤΗ	08.30	ΚΑΣΤΕΛΛΟΡΙΖΟ -ΡΟΔΟ	18.30
ΚΑΘΕ ΠΕΜΠΤΗ	08.30	ΚΩ-ΚΑΛΥΜΝΟ-ΛΕΡΟ-ΠΑΤΜΟ-ΛΕΡΟ-ΚΑΛΥΜΝΟ-ΚΩ-ΡΟΔΟ	18.30
ΚΑΘΕ ΠΑΡΑΣΚΕΥΗ	08.30	ΚΩ-ΚΑΛΥΜΝΟ-ΛΕΡΟ-ΠΑΤΜΟ-ΛΕΙΨΟΙ-ΛΕΡΟ-ΚΑΛΥΜΝΟ-ΚΩ-ΡΟΔΟ	18.50
ΚΑΘΕ ΣΑΒΒΑΤΟ	08.30	ΚΩ-ΚΑΛΥΜΝΟ-ΛΕΡΟ-ΠΑΤΜΟ-ΛΕΙΨΟΙ-ΛΕΡΟ-ΚΑΛΥΜΝΟ-ΚΩ-ΡΟΔΟ	18.30
ΚΑΘΕ ΚΥΡΙΑΚΗ	08.30	ΚΩ-ΚΑΛΥΜΝΟ-ΛΕΡΟ-ΠΑΤΜΟ-ΛΕΙΨΟΙ-ΛΕΡΟ-ΚΑΛΥΜΝΟ-ΚΩ-ΡΟΔΟ	18.30



ΠΛΗΡΟΦΟΡΙΕΣ / ΚΡΑΤΗΣΕΙΣ
ΔΩΔΕΚΑΝΗΣΟΣ ΝΑΥΤΙΛΙΑΚΗ Ν.Ε
ΑΥΣΤΡΑΛΙΑΣ 3, 85100 ΡΟΔΟΣ
ΤΗΛ: 2241070590, ΦΑΞ: 2241070591
E-MAIL: info@12ne.gr
4101-31/8

ΠΡΑΚΤΟΡΕΙΟ ΤΑΞΙΔΙΩΝ

ΣΑΒΒΑΣ ΣΑΗΣ

Με την ευκαιρία της λειτουργίας του **νέου** μας πρακτορείου στην οδό ΤΑΡΠΟΝ ΣΠΡΙΓΚΣ 42 δίπλα στην Τράπεζα Πίστεως

ΠΡΟΣΦΕΡΟΥΜΕ

τα φθηνότερα αεροπορικά εισιτήρια για όλο τον κόσμο με όλες τις αεροπορικές πτήσεις

ΠΡΟΣΟΧΗ:

ΠΛΗΡΟΦΟΡΙΕΣ ΔΕΝ ΔΙΔΟΝΤΑΙ ΑΠΟ ΤΟ ΤΗΛΕΦΩΝΟ ΜΟΝΟ ΠΡΟΣΩΠΙΚΗ ΠΑΡΟΥΣΙΑ ΣΑΣ

Ακόμη:

- Σας παίρνουμε ΒΙΖΑ επισκέπτου για ΑΜΕΡΙΚΗ σε μία εβδομάδα
- ΒΙΖΑ επισκέπτου για ΑΥΣΤΡΑΛΙΑ σε μία μέρα
- Εκδοση διαβατηρίων
- Εκδοση αδειών αυτοκινήτων

ΞΕΝΟΔΟΧΕΙΑ ΣΤΗΝ ΑΘΗΝΑ

PRESIDENT Α' Κατηγορίας Λεωφόρος Κηφησίας

Μονόκλινο	€58 με πρωινό	έως 31/10
Δίκλινο για μονόκλινο	€63 »	»
Δίκλινο	€68 »	»
Τρίκλινο	€83 »	»

ELECTRA HOTEL Α' Κατηγορίας Ερμού 5

Μονόκλινο	€ 123 με πρωινό	έως 31/10
Δίκλινο	€146 »	»
Τρίκλινο	€175 »	»

DORIA HOTEL Β' Κατηγορίας Πειραιώς 15-17 (κοντά στην Ομόνοια)

Μονόκλινο	€58 με πρωινό	
Δίκλινο	€69 »	
Τρίκλινο	€89 »	

IRINI HOTEL Ηράκλειο Κρήτης

Μονόκλινο	€44 με πρωινό	
Δίκλινο	€55 »	
Τρίκλινο	€75 »	

ESPERIA HOTEL Α' Κατηγορίας Σταδίου 22

Μονόκλινο	€ 103 με πρωινό	
Δίκλινο	€ 118 »	
Τρίκλινο	€ 133 »	

BEST WESTERN Α' Κατηγορίας, ILISIA Μιχαλακοπούλου

Μονόκλινο	€67 με πρωινό	έως 31/10
Δίκλινο	€74 »	»
Τρίκλινο	€96 »	»

PARTHENON Α' Κατηγορίας περιοχή Μακρυγιάννη

Μονόκλινο	€ 84 με πρωινό	έως 31/10
Δίκλινο	€ 93 »	»
Τρίκλινο	€ 128 »	»

ARETOUSA Β' Κατηγορίας Μητροπόλεως Σύνταγμα

Μονόκλινο	€57 με πρωινό	
Δίκλινο	€85 »	
Τρίκλινο	€95 »	

ROYAL OLUMPIC LUX

Μονόκλινο	€ 104 με πρωινό	έως 30/6
Δίκλινο	€138 »	»
Τρίκλινο	€169 »	»

ASTOR Σύνταγμα

Μονόκλινο	€68 με πρωινό	
Δίκλινο για μονόκλινο	€ 78 »	έως 31/10
Δίκλινο	€ 88 »	»
Τρίκλινο	€108 »	»

GRAND HOTEL Β' Κατηγορίας Πατησίων & Βερανζέρου 10

Μονόκλινο	€48 με πρωινό	έως 31/10
Δίκλινο	€54 »	»
Τρίκλινο	€74 »	»

VERGINA Β' Κατηγορίας ΘΕΣ/ΚΗ (κεντρικό)

Μονόκλινο	€58 με πρωινό	έως 31/10
Δίκλινο	€75 »	»
Τρίκλινο	€95 »	»

TITANIA Β' Κατηγορίας ΘΕΣ/ΚΗ (κεντρικό)

Μονόκλινο	€112 με πρωινό
Δίκλινο	€120 »
Τρίκλινο	€138 »

ΣΑΣ ΣΥΜΦΕΡΕΙ ΠΡΙΝ ΚΛΕΙΣΕΤΕ ΟΠΟΥΔΗΠΟΤΕ ΝΑ ΜΑΣ ΕΠΙΣΚΕΦΘΕΙΤΕ

ΠΡΑΚΤΟΡΕΙΟ ΤΑΞΙΔΙΩΝ ΣΑΒΒΑΣ ΣΑΗΣ

ΤΑΡΠΟΝ ΣΠΡΙΓΚΣ 42 δίπλα στην Τράπεζα Πίστεως

• Τηλ. 22410 39781-3

X.4098-31/8

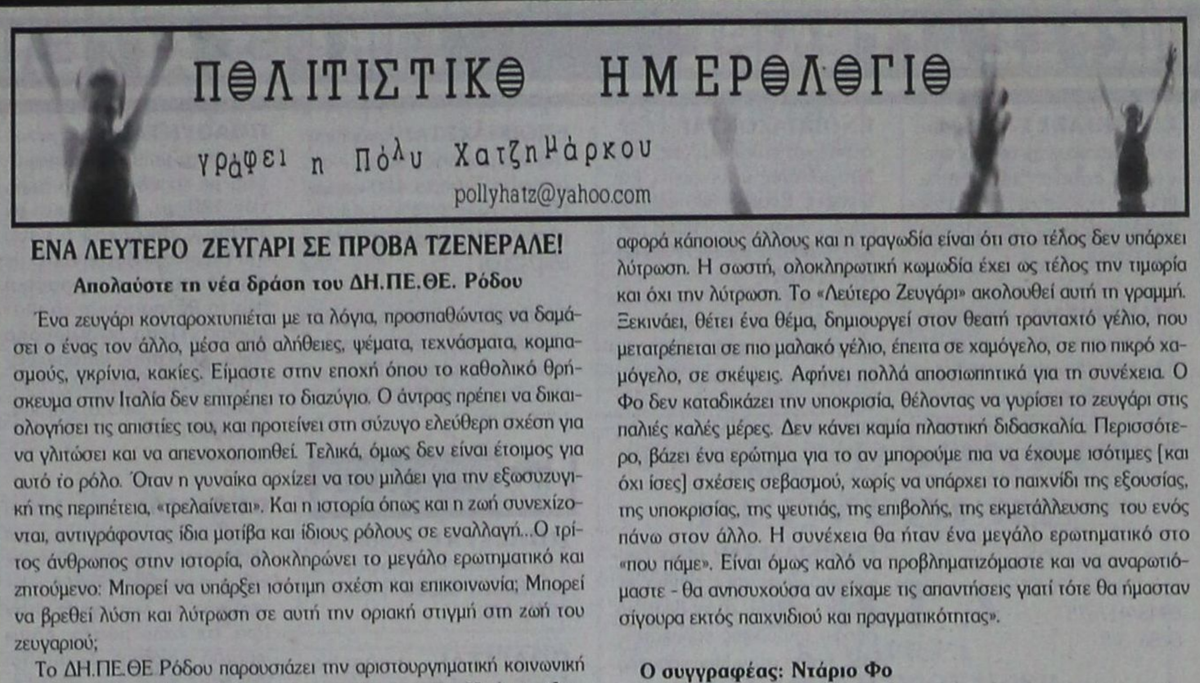

ΕΝΑ ΛΕΥΤΕΡΟ ΖΕΥΓΑΡΙ ΣΕ ΠΡΟΒΑ ΤΖΕΝΕΡΑΛΕ!

Απολαύστε τη νέα δράση του ΔΗ.ΠΕ.ΘΕ. Ρόδου

Ένα ζευγάρι κονταροχτυπιέται με τα λόγια, προσπαθώντας να δαμάσει ο ένας τον άλλο, μέσα από αλήθειες, ψέματα, τεχνάσματα, κομπασμούς, γκρίνια, κακίες. Είμαστε στην εποχή όπου το καθολικό θρήσκευμα στην Ιταλία δεν επιτρέπει το διαζύγιο. Ο άντρας πρέπει να δικαιολογήσει τις απιστίες του, και προτείνει στη σύζυγο ελεύθερη σχέση για να γλιτώσει και να απενοχοποιηθεί. Τελικά, όμως δεν είναι έτοιμος για αυτό το ρόλο. Όταν η γυναίκα αρχίζει να του μιλάει για την εξωσυζυγική της περιπέτεια, «τρελαίνεται». Και η ιστορία όπως και η ζωή συνεχίζονται, αντιγράφοντας ίδια μοτίβα και ίδιους ρόλους σε εναλλαγή...Ο τρίτος άνθρωπος στην ιστορία, ολοκληρώνει το μεγάλο ερωτηματικό και ζητούμενο: Μπορεί να υπάρξει ισότιμη σχέση και επικοινωνία; Μπορεί να βρεθεί λύση και λύτρωση σε αυτή την οριακή στιγμή στη ζωή του ζευγαριού;

Το ΔΗ.ΠΕ.ΘΕ Ρόδου παρουσιάζει την αριστουργηματική κοινωνική κωμωδία του μεγάλου **Νομπελίστα συγγραφέα Ντάριο Φο,**

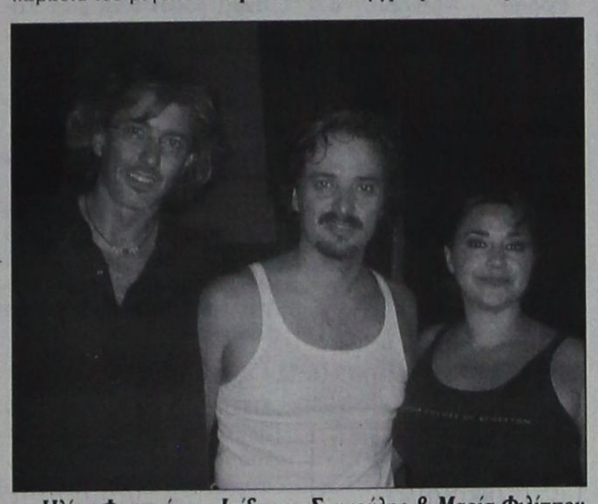

Ηλίας Φραγκάκης, Ισίδωρος Σταμούλης & Μαρία Φιλίππου

«Λεύτερο ζευγάρι». Εμείς βρεθήκαμε στην πρόβα τζενεράλε, την Πέμπτη 31 Ιουλίου, στο Εθνικό Θέατρο, πριν την έναρξη των παραστάσεων στο νησί της Ρόδου και πολύ πριν το ανέβασμα στο Θέατρο της Μεσαιωνικής Τάφρου. Οι εντυπώσεις; Εξαιρετικές και σας τις μεταφέρουμε...

Πρόκειται για μία καυστική, πολιτική -με την ευρεία έννοια- σάτιρα από μία υπέροχη ομάδα καλλιτεχνών. Μία «ανελέπτη» κωμωδία, που απευθύνεται σε όλο τον κόσμο, μυημένο ή αμύητο στην ομορφιά του θεάτρου.

Το κείμενο του θεατρικού συγγραφέα -μάστορα του είδους- είναι λόγος φρέσκος, διαχρονικός, καυστικός, με κωμικές και τραγικές αντιπαραθέσεις. Η μετάφραση είναι της **Άννας Βαρβαρέση-Τζόγια**, η οποία θα τιμηθεί στην επίσημη πρεμιέρα στην Τάφρο για την πολύχρονη και σημαντική της προσφορά στον χώρο. Ένα θεατρικό ντουέτο στη σκηνή με εξαιρετικές ερμηνείες, **η Μαρία Φιλίππου και ο Ισίδωρος Σταμούλης,** μας διασκεδάζει, γελάμε πραγματικά, γινόμαστε ηδονοβλεπτικοί μάρτυρες στα άδυτα του καθημερινού ζευγαριού που ενσαρκώνουν και τελικά καταφέρνουν με δεξιοτεχνία να καθρεφτίσουν πάνω μας τις εμπειρίες των δικών τους πρώων. Μήπως τελικά κάτι μας θυμίζουν? Φυσικά, αφού οι ρόλοι γυρνάνε μπούμερανγκ πάνω μας και ταυτίζονται σε μικρό ή μεγαλύτερο βαθμό με παρόμοια δικά μας βιώματα. Ο σκηνοθέτης και καλλιτεχνικός διευθυντής του ΔΗ.ΠΕ.ΘΕ., **Ηλίας Φραγκάκης,** δημιούργησε ευρηματικά σκηνοθετικά τεχνάσματα και ένα ενδιαφέρον παιχνίδι με τους χρόνους: παρελθόν και παρόν χωρίς όρια σε μια ιστορία χωρίς όρια! Ο **Ανδρέας Σαραντόπουλος,** δημιουργός σκηνικών για πάνω από 500 παραστάσεις και διευθυντής σκηνογραφίας του Εθνικού Θεάτρου για πολλά χρόνια, δημιούργησε τα -απολύτως εικαστικά- σκηνικά των οποίων οι φόρμες συνταίριαξαν με τα ... «σκαμπανεβάσματα» του ζευγαριού. Είναι, δε, μεγάλη τιμή για το νησί μας να συνεργάζεται με το **δικό μας ΔΗ.ΠΕ.ΘΕ,** ένας τόσο χαρισματικός άνθρωπος των τεχνών. Στη μουσική και το ηχητικό περιβάλλον, ο **Γιάννης Αγγελοθανάσης,** άξιος μουσικός, συνθέτης και τραγουδοποιός, έκανε επίσης θαυμάσια δουλειά. Ένα ειλικρινές μπράβο και σε όλους αυτούς που δούλεψαν πίσω από τη σκηνή...

Το «Πολιτιστικό Ημερολόγιο» θα επανέλθει στο «Λεύτερο Ζευγάρι» με περισσότερες συνεντεύξεις από όλο το καστ, πολύ σύντομα. Μέχρι τότε, διαβάστε -πάντα απομαγνητοφωνημένα- μερικά από αυτά που μας είπε ο σκηνοθέτης και καλλ. Διευθυντής, **Ηλίας Φραγκάκης:**

Το έργο: «ΤΟ ΛΕΥΤΕΡΟ ΖΕΥΓΑΡΙ»

- «Ως κωμικό έργο παρουσιάζει καταστάσεις τραβηγμένες στα άκρα, ακριβώς για να «φωτιστούν» καλύτερα. Ουσιαστικά, όμως πρόκειται για το ζευγάρι της διπλανής πόρτας, δηλαδή της δικής μας πόρτας... Το δράμα της κωμωδίας είναι ότι οι θεατές γελάνε θεωρώντας ότι η ιστορία αφορά κάποιους άλλους και η τραγωδία είναι ότι στο τέλος δεν υπάρχει λύτρωση. Η σωστή, ολοκληρωτική κωμωδία έχει ως τέλος την τιμωρία και όχι την λύτρωση. Το «Λεύτερο Ζευγάρι» ακολουθεί αυτή τη γραμμή. Ξεκινάει, θέτει ένα θέμα, δημιουργεί στον θεατή τρανταχτό γέλιο, που μετατρέπεται σε πιο μαλακό γέλιο, έπειτα σε χαμόγελο, σε πιο πικρό χαμόγελο, σε σκέψεις. Αφήνει πολλά αποσιωπητικά για τη συνέχεια. Ο Φο δεν καταδικάζει την υποκρισία, θέλοντας να γυρίσει το ζευγάρι στις παλιές καλές μέρες. Δεν κάνει καμία πλαστική διδασκαλία. Περισσότερο, βάζει ένα ερώτημα για το αν μπορούμε πια να έχουμε ισότιμες [και όχι ίσες] σχέσεις σεβασμού, χωρίς να υπάρχει το παιχνίδι της εξουσίας, της υποκρισίας, της ψευτιάς, της επιβολής, της εκμετάλλευσης του ενός πάνω στον άλλο. Η συνέχεια θα ήταν ένα μεγάλο ερωτηματικό στο «που πάμε». Είναι όμως καλό να προβληματιζόμαστε και να αναρωτιόμαστε - θα ανησυχούσα αν είχαμε τις απαντήσεις γιατί τότε θα ήμασταν σίγουρα εκτός παιχνιδιού και πραγματικότητας».

Ο συγγραφέας: Ντάριο Φο

- «Αισθάνομαι τον Ντάριο Φο σαν τον μεγάλο πνευματικό μου αδελφό. Είναι ένας πολύ σημαντικός άνθρωπος των τεχνών (σημ: στην ιστορία των Νόμπελ Λογοτεχνίας, μόνο 2 φορές έχουν βραβευτεί θεατρικοί συγγραφείς: Ο Σ. Μπέκετ και ο Ν. Φο). Παρόλη την ηλικία του, είναι ένας άνθρωπος πολύ ζωντανός και νέος, με την έννοια ότι είναι διαρκώς εξελισσόμενος. Ξεκίνησε από το αστικό θέατρο, γέμισε τα μεγάλα εμπορικά θέατρα, έκανε τεράστιες επιτυχίες, ξαφνικά απαρνήθηκε τα πάντα, πέρασε στο μαχόμενο θέατρο της εποχής του 68 (κινήματα, Μάης του 68 κλπ.), πέρασε σε μια αριστερίστικη Μαοϊκή κατεύθυνση, έκανε θέατρο σε εργοστάσια, τον κυνήγησαν, τον απαγόρεψαν, βίασαν τη γυναίκα του οι φασίστες, πλήρωσε το τίμημα αλλά και πάλι γέμισε τα εναλλακτικά θέατρα που δημιούργησε και πέρασε σε άλλη φάση. Παρόλο που μεταλλάχτηκε ο τρόπος έκφρασης, δεν απαρνήθηκε ποτέ τις αξίες και τις ιδέες του μεγάλου θεάτρου και της κοινωνικής αναγκαιότητας για αλλαγή, ισότητα, δημοκρατία, ελευθερία. Είναι ένας καλλιτέχνης ταγμένος στο ποιοτικό λαϊκό θέατρο με συνεπή κοινωνικο-καλλιτεχνική στάση και αξιακό φορτίο».

Η σκηνοθεσία και η συνεργασία

«Με το συγκεκριμένο έργο πρωτοασχολήθηκα το 1994. Είναι ένα έργο το οποίο έχω δουλέψει πολύ μέσα μου, το δίδαξα στη σχολή, το έχω δουλέψει σε studio -γενικά έχω δουλέψει πάνω στη δραματολογία του Ντάριο Φο. Είναι μια παράσταση εν εξελίξει (working progress). Όταν μετά από 9 χρόνια δουλεύοντας πάνω στο έργο, καταλήγεις στην παρουσίαση του, σαφώς έχουν αλλάξει πολλά. Και μέσα σου, και στο πως βλέπεις τα πράγματα και τι σου λέει το κείμενο. Το κείμενο, ουσιαστικά, μεταμορφώνεται. Δεν συνάντησα ιδιαίτερες δυσκολίες στη σκηνοθεσία, λόγω της δικής μου προεργασίας στο κείμενο αλλά και γιατί με τους ηθοποιούς είχα μια πολύ καλή συνεργασία. Και οι δύο [Φιλίππου, Σταμούλης] είναι καλλιτέχνες στους οποίους μπορείς να στηριχτείς, έχουν πολλές δυνατότητες, πολύ ταλέντο, και πολλή διάθεση για δουλειά. Προέκυψαν όλα πολύ φυσικά, λες και είχαμε γράψει οι τρεις μας το έργο. Δε συμβαίνει πάντα να λειτουργούν τα πράγματα κατά αυτό τον ωραίο τρόπο. Νομίζω ότι ο κόσμος θα το εισπράξει αυτό. Το κείμενο είναι ένα κομμάτι από τη ζωή μας, μεταπλασμένο και μεταφερμένο θεατρικά, καλλιτεχνικά, αφαιρετικά, εκεί που θέλαμε να δώσουμε το δικό μας στίγμα.

Κάποιος μου είπε ότι ο Φο θα θεωρούσε ένα τέτοιο ανέβασμα διαβολικό! Θα συμφωνήσω απολύτως. Νομίζω ότι σε ένα διαβολικό συγγραφέα θα άρεσε πολύ ένα διαβολικό ανέβασμα!»

ΝΤΕΤΕΚΤΙΒΣ

30 ΧΡΟΝΙΑ ΜΟΝΙΜΑ ΚΑΙ ΣΤΗ ΡΟΔΟ

35354

ΠΛΑΤΕΙΑ ΑΓΙΟΥ ΙΩΑΝΝΟΥ

Η ΛΥΣΗ!!! ΣΕ ΚΑΘΕ ΣΑΣ ΠΡΟΒΛΗΜΑ

EXPRESS SECURITY

X. 4085-31/8

VANIK TOURS

ΓΙΑΝΝΗΣ και ΣΕΒΑ ΒΑΛΣΑΜΙΔΗ

VANIK σημαίνει ΑΛΗΘΕΙΑ

ΑΚΤΗ ΚΑΝΑΡΗ 17, ΨΑΡΟΠΟΥΛΑ - ΑΝΕΤΟ ΠΑΡΚΙΝΓΚ •Ανοικτά: ΔΕ-ΣΑ 08.30 - 14.00 & 16.30 - 20.30

Τηλ. 22410 35191, 37621 κινητό: 6945798148 , FAX 22410 29532

Το γραφείο μας πάντα πρώτο σε κρατήσεις ξενοδοχείων εξασφάλισε και σας προσφέρει καταπληκτικές τιμές για τα παρακάτω ξενοδοχεία σε ΠΑΚΕΤΑ (έκδοση εισιτηρίων R/T) από 1/4-31/10/2003

Απευθυνόμαστε σε σας που θέλετε και η κράτησή σας να είναι σωστή και το δωμάτιό σας να σας περιμένει

1ον HOTEL PRESIDENT
Α΄ Κατηγορίας
Λεωφόρος Κηφησίας (ΟΛΑ ΑΝΑΚΑΙΝΙΣΜΕΝΑ)

Μονόκλινο	€ 58
Δίκλινο για μονόκλινο	€ 63
Δίκλινο	€ 68
Τρίκλινο	€ 83

2ον HOTEL ASTOR
Α΄ Κατηγορίας
Σύνταγμα

Μονόκλινο	€ 68
Δίκλινο για μονόκλινο	€ 78
Δίκλινο	€ 88
Τρίκλινο	€ 108

3ον HOTEL ZAFOLIA
Α΄ Κατηγορίας
Λεωφόρος Αλεξάνδρας

Μονόκλινο	€ 99
Δίκλινο	€ 112
Τρίκλινο	€ 133

4ον HOTEL ARETHOUSA
Β΄ SUPERIOR
Σύνταγμα

5ον HOTEL ELLINIS
Β΄ Κατηγορίας
Ωνάσειο, λεωφ. Συγγρού

Μονόκλινο	€ 60
Δίκλινο	€ 70
Τρίκλινο	€ 80

6ον HOTEL TPITON
Β΄ Κατηγορίας
Κέντρο Πειραιά

Μονόκλινο	€ 55
Δίκλινο	€ 72
Τρίκλινο	€ 93

7ον HOTEL LILIA
Β΄ Κατηγορίας
Πασαλιμάνι Πειραιάς

Μονόκλινο	€ 55
Δίκλινο	€ 70
Τρίκλινο	€ 88

8ον HOTEL EGNATIA
Β΄ Κατηγορίας
Θεσσαλονίκη Κέντρο - ανακαινισμένο

Μονόκλινο	€ 68
Δίκλινο	€ 78
Τρίκλινο	€ 88

9ον HOTEL EGNATIA PALACE
Α΄ Κατηγορίας
Θεσσαλονίκη Κέντρο - ολοκαίνουργιο

Μονόκλινο	€ 90
Δίκλινο	€ 100
Τρίκλινο	€ 125

* Τα παραπάνω ξενοδοχεία διαθέτουν T.V. σε όλα τα δωμάτια
* Στις παραπάνω τιμές συμπεριλαμβάνεται πρωινό σε μπουφέ
* Ακόμη σε μας θα βρείτε αεροπορικά και ατμοπλοϊκά εισιτήρια όλων των εταιρειών.

X. 4096-31/8

LINDOS memories

RESORT BEACH HOTEL

Στη μαγευτική περιοχή της Λίνδου δημιουργήσαμε ένα πανέμορφο ξενοδοχείο πέντε αστέρων με στόχο να ικανοποιήσει τις ανάγκες των πελατών που ενδιαφέρονται για ποιοτικές διακοπές. Χτισμένο κάτω από το ιστορικό βράχο του Ναβαρόνε όπου γυρίστηκε η ομώνυμη θρυλική ταινία, μια ανάσα από την αμμουδιά μπορεί κανείς να χαλαρώσει και ανανεωθεί από τη μαγευτική ομορφιά της αιγαιοπελαγίτικης θάλασσας.

X. 4025-31/7



Για κρατήσεις - πληροφορίες, μη διστάσετε να επικοινωνήσετε μαζί μας στα τηλέφωνα 22440 35000 έως 35099 fax 2244 48156

LINDOS memories

RESORT BEACH HOTEL

Εξήντα πολυτελή δωμάτια με αυτόνομο κλιματισμό, δορυφορική τηλεόραση, τηλέφωνο, χρηματοκιβώτιο, mini bar, και 24ωρη υπηρεσία δωματίου και 10 σουίτες με ονειρεμένη θέα υπόσχονται αξέχαστες διακοπές. Στο εστιατοριο οι επισκέπτες έχουν τη δυνατότητα να απολαύσουν εκλεκτές γεύσεις από ελληνική και διεθνή κουζίνα, φρέσκα ψάρια σε συνδυασμό με το κρασί της αρεσκείας τους. Δροσιστικοί χυμοί και εξωτικά ποτά σερβίρονται από το main και το pool bar.

ΠΡΟΟΔΟΣ ΜΙΚΡΕΣ ΑΓΓΕΛΙΕΣ ΜΙΚΡΕΣ ΑΓΓΕΛΙΕΣ ΠΡΟΟΔΟΣ

ενοικιάσεις

ΕΝΟΙΚΙΑΖΟΝΤΑΙ δυάρια και τριάρια επιπλωμένα, στην Κρεμαστή, με ωραία θέα. Ενοίκιο 340 και 360 ευρώ. Πληρ. τηλ. 22410/60423, 6938493968 και 6972326057
6347-20/8

ΕΝΟΙΚΙΑΖΕΤΑΙ ολοκαίνουργιο διαμέρισμα, κουζίνα - σαλόνι, δύο υπνοδωμάτια, ιδιωτικό πάρκινγκ - αποθήκη - κεντρική θέρμανση, μεγάλες βεράντες, θέα, οδός Παρθενόπης 31. Πληρ. 6978631962
6375-10/8

ΕΝΟΙΚΙΑΖΕΤΑΙ δυάρι επιπλωμένο, με ηλιακό θερμοσίφωνα, επί της λεωφόρου Ρόδου Καμείρου (Θεολόγος) κατά προτίμηση σε στρατιωτικούς εκπαιδευτικούς. Πληρ. τηλ. 22410/20675
6344-8/8

ΕΝΟΙΚΙΑΖΟΝΤΑΙ διαμερίσματα 4άρια, καινούργιας κατασκευής, Σωτήρος Ιξιά. Πληροφορίες τηλ. 6944258448
6386-10/8

ΕΝΟΙΚΙΑΖΕΤΑΙ ισόγειο διαμέρισμα (δυάρι) επί της οδού Κων. Τσαλδάρη 2. Πληρ. τηλ. 6944426760, 9π.μ.- 2μ.μ.
6384-10/8

ΕΝΟΙΚΙΑΖΕΤΑΙ έπαυλη, λουξ, στις Φάνες, 400τ.μ., μέσα σε 5 στρ. κήπο, πλήρως εξοπλισμένη, 100 μ. από τη θάλασσα. Ενοίκιο 2.500 ευρώ. Πληρ. τηλ. 22410/60423, 6938493968 και 6972326057
6347-20/8

ΕΝΟΙΚΙΑΖΕΤΑΙ επιπλωμένη μονοκατοικία στ' Ασγούρου. Ενοίκιο 300 ευρώ. Πληρ. τηλ. 22410/60423, 6938493968 και 6972326057
6347-20/8

ΕΝΟΙΚΙΑΖΕΤΑΙ τριάρι επί της Βενετοκλέων 112τ.μ., σε όροφο, ενοίκιο 450 ευρώ. Πληρ. τηλ. 22410/60423, 6938493968 και 6972326057
6347-20/8

ΕΝΟΙΚΙΑΖΕΤΑΙ κατάστημα εμβαδού 120τ.μ., επί της οδού Εθνικής Αντίστασης (πρώην Αννης Μαρίας) 71, έναντι Εμπορικής Τράπεζας. Πληροφορίες τηλ. 22410/33113 και 6945315657
6291-2/8

ΕΝΟΙΚΙΑΖΕΤΑΙ γκαρσονιέρα υπνοδωμάτιο και κουζίνα, πλήρως επιπλωμένη με TV, ψύξη και θέρμανση, λουξ κατασκευής, περιοχή Ιαλυσός. Τηλ. 22410/94850 και κιν. 6978631342
6390-24/8

ΕΝΟΙΚΙΑΖΕΤΑΙ δυάρι, επιπλωμένο, επί της Κέννεντυ. Ενοίκιο 360 ευρώ. Πληρ. τηλ. 22410/60423, 6938493968 και 6972326057
6347-20/8

ΔΙΑΜΕΡΙΣΜΑ επιπλωμένο, ισόγειο, 70τ.μ., με κήπο, δύο υπνοδωμάτια, σαλόνι, κουζίνα, θερμοσυσσωρευτές, κλπ., σε ήσυχη πάροδο Τσαλδάρη - Αννης Μαρίας, κατάλληλο για συγκατοίκηση 2-3 ατόμων (φοιτητές, στρατιωτικοί, κλπ). Ενοικιάζεται 450 ευρώ. Πληροφορίες τηλ.22410/76525 και 6945/417673
6286-3/8

ΕΝΟΙΚΙΑΖΕΤΑΙ τριάρι καινούργιο, ισόγειο, στην Ιξιά. Ενοίκιο 400 ευρώ. Πληρ. τηλ. 22410/60423, 6938493968 και 6972326057
6347-20/8

ΕΝΟΙΚΙΑΖΕΤΑΙ δυάρι, επιπλωμένο, στην Ιξιά. Ενοίκιο 280 ευρώ. Πληρ. τηλ. 22410/60423, 6938493968 και 6972326057
6347-20/8

ΕΝΟΙΚΙΑΖΕΤΑΙ στο Νιοχώρι Απολλωνίου Ροδίου 41, στούντιος, με air condition, και πολυκουζινάκι, επιπλωμένο, με την ημέρα ή με το μήνα. Πληρ. τηλ. 22410/22694
6337-8/8

ΕΝΟΙΚΙΑΖΕΤΑΙ ισόγειο, διαμέρισμα (δυάρι), επί της οδού Καναδά, πλήρως επιπλωμένο, σε άριστη κατάσταση. Ενοίκιο 350 ευρώ. Πληρ. τηλ. 22410/76477
6355-7/8

ΕΝΟΙΚΙΑΖΟΝΤΑΙ επιπλωμένες γκαρσονιέρες στη Μητρόπολη και στη «Φωνή της Αμερικής» στ' Ασγούργου. Πληρ. τηλ 33531 και 38274
1980-12/8

ΕΝΟΙΚΙΑΖΟΝΤΑΙ γκαρσονιέρες επιπλωμένες, στη Μητρόπολη, μονόχωρες και δίχωρες. Ενοίκιο 300 και 330 ευρώ αντίστοιχα. Πληρ. τηλ. 22410/60423, 6938493968 και 6972326057
6347-20/8

ΕΝΟΙΚΙΑΖΕΤΑΙ κατάστημα με μεγάλη αυλή, Θεμ. Σοφούλη., κατάλληλο για πρατήριο, πρακτορείο ΛΟΤΤΟ ή για οποιαδήποτε άλλη χρήση. Πληρ. τηλ. 22410/20079
6351-8/8

ΕΝΟΙΚΙΑΖΕΤΑΙ τριάρι διαμέρισμα, διαμπερές, ευήλιο, με εξαιρετική θέα, στον δεύτερο όροφο τριόροφης πολυκατοικίας, κοντά στον Μαρινόπουλο της Τσαλδάρη. Οδός Νησίδας Ρω 18, τηλ. 22410/20880 ή 22410/32531
6391-10/8

ΕΝΟΙΚΙΑΖΟΝΤΑΙ
ΛΟΥΞ
ΔΙΑΜΕΡΙΣΜΑΤΑ
επιπλωμένα, δίκλινα, τρίκλινα και τετράκλινα, με την ημέρα ή με τον μήνα έως 30 Οκτωβρίου 2003, περιοχή Μητροπόλεως
Τηλ. 6977896444
22410/29452
6338-12/8

ΕΝΟΙΚΙΑΖΟΝΤΑΙ
ΣΤΟΥΝΤΙΟΣ
ΕΠΙΠΛΩΜΕΝΑ
πλήρως, με ατομικό μπάνιο και πολυκουζινάκι.
Τηλ. 22410/61628, 22410/61937 και 6944287773
X4121-31/8

ΕΝΟΙΚΙΑΖΕΤΑΙ τριάρι επί της Χειμάρρας, 85τ.μ., σε όροφο. Ενοίκιο 400 ευρώ. Πληρ. τηλ. 22410/60423, 6938493968 και 6972326057
6347-20/8

ΕΝΟΙΚΙΑΖΟΝΤΑΙ επιπλωμένα στούντιος σε ήσυχη περιοχή της Ιαλυσού. Πληρ. κ. Μιχάλη, τηλ. 6945077678
1976-31/8

πωλήσεις

ΠΩΛΕΙΤΑΙ οικόπεδο στη Χάλκη. Πληροφορίες τηλ. 22410/96845
6240-10/8

ΠΩΛΕΙΤΑΙ οικόπεδο 4.012τ.μ., επί της λεωφόρου Ρόδου - Λίνδου, στ' Ασγούρου. Πληρ. τηλ. 22410/37380
6334-6/89

ΠΩΛΕΙΤΑΙ οικόπεδο εκτάσεως 3400τ.μ., με πρόσοψη επί λεωφόρου, 120 μ., κατάλληλο για εξοχική κατοικία ή επαγγελματική χρήση, επί της λεωφόρου Ρόδου - Λίνδου, πριν τη διασταύρωση για Φαληράκι. Τιμή 130.000 ευρώ. Πληρ. τηλ. 22410/22255 όλες τις ώρες, κ. Χρήστο
6397-13/8

ΠΩΛΕΙΤΑΙ
ΟΙΚΟΠΕΔΟ
4000τ.μ. με 3 κατοικίες, μέσα στην περιοχή Τσαΐρι, δίπλα στην «ΑΝΤΣΑ».
Πληρ. τηλ. 22410/23341, περίπτερο εργ. κατοικ. Ροδίνι
1979-9/8

ΠΩΛΟΥΝΤΑΙ τρεις μεζονέτες στα μπετά ή τελειωμένες, με το κλειδί στο χέρι, των 130τ.μ., έκαστη και με 1000τ.μ. οικόπεδο ή κάθε μία (περιοχή Κοσκινού), με φανταστική - πανοραμική θέα τη θάλασσα και το Φαληράκι. Πληρ. κ. Καργάκο Νίκο, ιδιοκτήτης κατασκευαστής, Θεμ. Σοφούλη 59 - Ρόδος. Τηλ. 30397 και κιν. 6946049179
6250-3/8

ΠΩΛΕΙΤΑΙ επιχείρηση εστιατορίου, με υπερπλήρη εξοπλισμό, για οποιοδήποτε είδος φαγητού, σχεδόν καινούργιο, εν λειτουργία στην Ιξιά, σε καλό πόστο, λόγω φόρτου εργασίας. Συζητείται και η πώληση του εξοπλισμού, μόνον όλος μαζί: Σοβαρές προτάσεις μόνον. Τηλ. 6945883335
6295-3/8

ΠΩΛΕΙΤΑΙ επιχείρηση μικρό τουριστικό με όλο του τον εξοπλισμό και το εμπόρευμα, εν λειτουργία, επί της Γρίβα και σε πολύ κεντρικό σημείο, λόγω τοκετού, με πολύ καλό εισόδημα. Σοβαρές προτάσεις μόνον. Τηλ. 6945883335
6295-3/8

ΠΩΛΕΙΤΑΙ επιχείρηση εν λειτουργία (snak bar - πίτσα) Ορφανίδου 20. Πληροφορίες τηλ. 22410/22877, 6-1μ.μ. και 6937903127
6348-8/8

ΠΩΛΕΙΤΑΙ μονοκατοικία άνω κάτω, στους Μύλους, στη Σύμη. Πληροφορίες τηλ. 22410/24891
6336-6/8

ΠΩΛΕΙΤΑΙ παλαιά οικία στα Κοσκινού 102τ.μ.. Πληροφορίες τηλ. 22410/61211 και 6977285148
6341-6/8

ΠΩΛΟΥΝΤΑΙ κουτάβια Καυκάσου, γνήσια, 2 μηνών. Τιμή 600 ευρώ το ένα. Πληρ. τηλ. 6932647152
6313-3/8

ΠΩΛΕΙΤΑΙ
ΟΙΚΟΠΕΔΟ
4000τ.μ. με 3 κατοικίες, μέσα στην περιοχή Τσαΐρι, δίπλα στην «ΑΝΤΣΑ».
Πληρ. τηλ. 22410/23341, περίπτερο εργ. κατοικ. Ροδίνι
1979-9/8

Από το ξενοδοχείο των Ρόδων της επιχείρησης Καζίνο Ρόδου

ΖΗΤΟΥΝΤΑΙ

ΓΙΑ ΠΛΗΡΗ Ή ΜΕΡΙΚΗ ΑΠΑΣΧΟΛΗΣΗ
ΣΕΡΒΙΤΟΡΟΙ / ΣΕΡΒΙΤΟΡΕΣ
ΜΑΓΕΙΡΟΙ ΚΑΜΑΡΙΕΡΕΣ - ΚΑΘΑΡΙΣΤΡΙΕΣ

ΠΛΗΡΟΦΟΡΙΕΣ - ΑΙΤΗΣΕΙΣ
ΚΑΖΙΝΟ ΡΟΔΟΥ Α.Ε.
Διεύθυνση Προσωπικού: Παπανικολάου 4, Ρόδος
Τηλ. 97530 - 97535 Δευτ. - Παρ. (08.00 - 16.00)
ΧΛ-3/8

ΠΛΥΝΤΗΡΙΟ ΧΑΛΙΩΝ
Cleaning Pro



πλένουμε & φυλάμε:
• ΧΑΛΙΑ - ΜΟΚΕΤΕΣ - ΦΛΟΚΑΤΕΣ
• ΠΑΠΛΩΜΑΤΑ - ΚΟΥΒΕΡΤΕΣ
☎ 22410.60585
email: abonis@otenet.gr
ΙΔΙΟΚΤΗΤΕΣ ΕΙΔΙΚΕΣ ΕΓΚΑΤΑΣΤΑΣΕΙΣ:
ΝΙΚΗΦ. ΒΡΕΤΤΑΚΟΥ - ΑΣΓΟΥΡΟΥ
Τ1411-20/3/2004



ΑΙΓΑΙΟΚΤΗΜΑΤΙΚΗ

ΠΩΛΟΥΝΤΑΙ ΤΑ ΚΑΤΩΘΙ ΑΚΙΝΗΤΑ
(Δ.Δ.= Δάνεια Δεκτά)
ΔΙΑΜΕΡΙΣΜΑΤΑ: ΕΤΟΙΜΟΠΑΡΑΔΟΤΑ
ΚΑΙΝΟΥΡΓΙΑ ΚΑΙ ΜΕΤΑΧΕΙΡΙΣΜΕΝΑ

ΔΥΑΡΙΑ (1 υπν.)
35τ.μ. Ιαλυσό (studio) 30.000 € (Δ.Δ.)
45τ.μ. (1 υπν.) Μιχ. Πετρίδη 25 εκ. (73.367 € Δ.Δ.
60 τ.μ. α' ορ. καινούργιο στο Καρακόνερο, 82.171 €, (28 εκ.) (ΔΔ)
ΤΡΙΑΡΙΑ (2 υπν.)
72τ.μ. (2 υπν.) Ανάληψη, καινούργιο, 36 εκ. (105.649 € (Δ.Δ.)
74τ.μ. (2 υπν.) α' όρ. Σεμερτζίδη 32 εκ. 94.000 € (Δ.Δ.)
77τ.μ. καινούργιο, Ιαλυσό 29 εκ.- 85.106 € (Δ.Δ.)
80τ.μ.(υπ) Δενδρινού με αυλή, 70.000 €
80τ.μ. Αισχύνη (β' όρ.) 30 εκ. - 88.410 € (Δ.Δ.)
80τ.μ. καινούργιο, Καρακόνερο (40 εκ.) 117.318 € (Δ.Δ.)
92τ.μ. καινούργιο Ιαλυσό (40 εκ.) - 117.388 € (Δ.Δ.)
110τ.μ., καινούργιο, Καρακόνερο (44 εκ.) - 129.126 € (Δ.Δ.)
86 τ.μ. (2 υπν.) β' ορ. Σεμερτζίδη (28 εκ.) 82.171 (Δ.Δ.) €
87 τ.μ.καινούργιο στο Ροδίνι (40 εκ.) 117.388 € (Δ.Δ.)
91τ.μ. 3studios ρετιρέ Ιαλυσό 30 εκ. - 88.041 € (Δ.Δ.)
96τ.μ. (2 υπν.) Ιαλυσό (26 εκ.) 76.302 € (Δ.Δ.)
ΤΕΣΣΑΡΙΑ (3 υπν.) και άνω
93τ.μ. (3 υπν.) καινούργιο, Ροδίνι (46 εκ.) 135.000 € (Δ.Δ.)
94τ.μ. (ισ) μαρ/σοβά, στο Ροδίνι 15 εκ. 44.020 €
100τ.μ. Αντισμ. Βολονάκη (3 υπν.), 30 εκ. - 88.041 € (Δ.Δ.)
112τ.μ. (3 υπν.) Στοκχόλμης 50 εκ. - 146.735 € (Δ.Δ.)
116τ.μ. (3 υπν.) 1ος όροφ. Αγ. Αναργύρους 88.041 € (30 εκ.) Δ.Δ.
116τ.μ. (3 υπν.) καινούργιο Ανάληψη (62 εκ.) - 181.951 € (Δ.Δ.)
116τ.μ. ισ. υπ/νο (3 υπν.) Πτολεμαίων (55 εκ.) - 161.408 € (Δ.Δ.)
118τ.μ. (3 υπν.) σε σοβά στους Δασκάλους, 93.910 €, (32 εκ.) (Δ.Δ.)
120τ.μ. α' όροφο, Κέννεντυ (70 εκ.) 205.425 € (Δ.Δ.)
120τ.μ. (4 υπν.) β' όροφ. Παν. Ροδίου (50 εκ.) - 146.735 € (Δ.Δ.)
120τ.μ.(3 υπν.) ισόγειο, (3 υπν.) στην Πειραιώς, ετοιμοπαράδοτο,161.408 €, (54 εκ.) (Δ.Δ.)
120τ.μ.(3 υπν.) καινούργιο στο Καρακόνερο (56 εκ.) (164.343 € (Δ.Δ.)
160τ.μ. (4 υπν.) α' ορ. κολώνες, Δασκάλους (32 εκ.) 93.910 €
175τ.μ. (3 υπν.) Μιχ. Πετρίδη, ρετιρέ (80 εκ.) 234.776 € (Δ.Δ.)
ΠΕΝΤΑΡΙ (4 υπν.), 120τ.μ., Παν. Ροδίου 50 εκ. 146.735 € (Δ.Δ.)
203τ.μ διαμέρισμα στο Μηδεία (85εκ.) - 250.000 € (Δ.Δ.)
ΜΕΖΟΝΕΤΤΕΣ - ΜΟΝΟΚΑΤΟΙΚΙΕΣ - ΠΑΛΙΑ ΣΠΙΤΙΑ
70τ.μ. με αυλή Π. Πόλη κοντά στο Ρολόι (28 εκ.) 82.170 €
80τ.μ. διόροφη με αυλή, Ρολόι (45εκ.) 132.061 € (Δ.Δ.)
80τ.μ.μον/κία 7 Χουρμαδιές με αυλή (Δ.Δ)
80τ.μ. καινούργια μεζονέτα στην Ιαλυσό (38 εκ). (111.518 € (Δ.Δ.)
90 τ.μ. δυόροφη μον/κία στο Παραδείσι με τζάκι 64.563 €, (22 εκ.) (Δ.Δ.)
120τ.μ. καινούργια μεζ/τα στο Ροδίνι 80 εκ., 234.776 € (Δ.Δ.)
122τ.μ. καινούργιο Ιαλυσό (55εκ.) - 161.408 € (Δ.Δ.)
132τ.μ. μεζονέτα κοντά στο Μίρα - Μάρε (75 εκ.) 20.229 € (Δ.Δ.)
140τ.μ. μον/κία σε μπετά, σε 1.400 τ.οικ. στους Τρεις (32 εκ.) - 93.910 € (Δ.Δ.)
140. τ.μ.μονοκατοικία σε μπετά σε 1.300 τ.μ. Κοσκινού 40 εκ. (117.388 €
140τ.μ. (με 70 υπ.) (σε μαρμαροσοβά) στην Ιαλυσό 146.735 €, (50 εκ.) (ΔΔ)
140 τ.μ. μεζονέτα σε 340 τ.μ. οικόπεδο, στην Ιξιά (83 εκ.) 223.870 € (Δ.Δ.)
150τ.μ. διόροφη πανσιόν Π. Πόλη 35 εκ. 102.714 € (Δ.Δ.)
170τ.μ. στους Δασκάλους μεζονέτα (60 εκ.) -176.082 € (Δ.Δ.)
180 τ.μ. μονο/κία μπετά Τρεις 100.000 €
183τ.μ. μεζονέτα Καρακόνερο 57 εκ. - 167.300 € (Δ.Δ.)
210 τ.μ. μετ/νη μονοκατοικία στα Κοσκινού 220.102 €, (75 εκ.) (Δ.Δ)
240τ.μ. ισ. κατ/τα α' ορ. διαμέρισμα κτίριο σε 500 μ. οικ/δο κοντά στην Καναδά 322.817 € 110 εκ.) (Δ.Δ.)
280τ.μ. οικ/κό τετ/νο (μαγαγί ή σπίτι) Π. Πόλη 239.470 €, (100 εκ.) (Δ.Δ)
ΚΑΤΑΣΤΗΜΑΤΑ - ΓΡΑΦΕΙΑ - ΚΤΙΡΙΑ - ΒΙΟΤ/ΚΟΙ ΧΩΡΟΙ:
31τ.μ. κατάστημα στο Νηρέα (22 εκ.) - 64.563 €
39 τ.μ. γραφείο, κοντά στην πλατεία Κύπρου (α' ορ.), (17 εκ.) 50.000 €
40τ.μ. (ισόγειο) αποθήκη - κατάστημα, Σεμερτζίδη 37.000 €
44τ.μ. (ισ. απ.) Σεμερτζίδη 37.000 €
55τ.μ. κατάστημα Βασ. Ηρακλείου (35 εκ.) 102.714 € (Δ.Δ.)
82 τ.μ. β' οροφ. γραφείο στο Μανδράκι (πίσω από το Εθνικό) - 95.000 € (Δ.Δ.)
80τ.μ. δυόροφο, με αυλή Ρολόι, Π. Πόλη (45 εκ.) - 132.061 € (Δ.Δ.)
80 τ.μ. υπ. αποθήκη στην Κένεντυ (12 εκ.) 35.216 €
90τ.μ. (2 αποθήκες), Δασκάλους 10 εκ. - 29.347 €
127 τ.μ. πανσιόν 6 δωματίων, λεωφ. Ρόδου-Λίνδου, (45 εκ.), 132.061 €
150τ.μ. πανσιόν στούντιο, Π. Πόλη 35 εκ. -102.714 €
175τμ. κατάστημα επί της Λεωφόρου Ρόδου-Λίνδου 205.429 €, (70 εκ.) (Δ.Δ)
180τ.μ. (α.π.) κατάστημα ισόγειο στο Ροδίνι, 132.061 €, (45 εκ.) (Δ.Δ.)
ΕΝΟΙΚΙΑΖΕΤΑΙ ΜΕΓΑΛΗ ΑΠΟΘΗΚΗ ΣΤΗΝ ΚΑΛΛΙΘΕΑ. ΕΝΟΙΚΙΟ 440 €
ΟΙΚΟΠΕΔΑ - ΑΓΡΟΤΕΜΑΧΙΑ:
401τ.μ. Δημ. Αναστασιάδη (Σ.Δ.1) 180.000 €
440τ.μ. Ροδίνι (Σ.Δ.0,8) 220.000 €
600 τ.μ. οικ/κή μερίδα, έναντι Βερόπουλου (7,5 εκ.) - 22.000 €
620τ.μ. Σ.Δ. 1,2 Αγ. Αναστασία
1000τ.μ. Τσαΐρι, άρτιο 12 εκ. 35.216 €
1.210τ.μ. Κοσκινού (δεν κτίζει) (5 εκ.) 15.000 €
1.370τ.μ. εντός οικισμού Αρχ/λου - 50 εκ.- 146.735 €
4.940 τ.μ., όρια Κρεμαστής 30 εκ. 88.041 €
350τ.μ. (νέα επ/ση οικισμού) Σορωνή 30.000 €
45 στρ. στο Γεννάδι (115 εκ.) 337.738 €
5.600 τ.μ. Αγιο Σουλά, προς Δημυλιά 120 ελιές, 15.000 €

Αναλαμβάνουμε την ενοικίαση των διαμερισμάτων σας σε σύντομο χρονικό διάστημα

ΒΑΖΟΥΚΟΥ ΡΕΝΑ

ΜΕΣΙΤΗΣ ΑΣΤΙΚΩΝ ΣΥΜΒΑΣΕΩΝ
Πληροφορίες τηλ. 2241022943 - 2241028838
& FAX: 2241028838
Διευθ. Γραφείου: Δημ. Θεοδωράκη 3
Τ.Κ. 85100 Ρόδος
καθημερινά 9-1 το πρωΐ και 6.30 - 8.30 απογεύματα
της Δευτέρας και της Πέμπτης e-mail.vazoukou@otenet.gr
X4097-31/8

ΕΝΟΙΚΙΑΖΕΤΑΙ

ΣΠΙΤΙ στον Αρχάγγελο, στους πρόποδες του κάστρου, παραδοσιακό, τύπου Γ (γάμα) 80,00 τ.μ., σε άριστη κατάσταση, πανταχόθεν ελεύθερο με ανισόπεδες στάθμες και αυλή με κήπο, λουλούδια, δέντρα, νησιώτικου χαρακτήρα, χρώματα άσπρο - μπλε.
Χώροι: α) Κουζίνα, σοφά, τζάκι (κούμελο)
β) Δωμάτιο με παταρό (παραδοσιακό), τραπεζαρία, ντουλάπα
γ) Λουτρό (Ideal)
δ) Ηλιακό θερμοσίφωνα
ε) Ρεύμα τριφασικό
ζ) Ρεύμα νυχτός
Συμβόλαιο για 1 χρόνο τουλάχιστον
Τηλ. 6937163667
T1422-3/8

ΟΙΚΟΔΟΜΙΚΕΣ-ΤΕΧΝΙΚΕΣ
ΕΜΠΟΡΙΚΕΣ-ΕΠΙΧΕΙΡΗΣΕΙΣ



ΑΦΟΙ ΑΣΒΕΣΤΗ Ο.Ε.
Αθηνών - Καβάλας 3
Ανάληψη Ρόδου
Τηλ. 22410/60678 - 60679
και fax: 22410/66028
ΠΩΛΟΥΝΤΑΙ
● ΔΙΑΜΕΡΙΣΜΑΤΑ
υπερλούξ διαφόρων διαστάσεων
ΕΓΓΥΗΣΗ Η ΠΟΛΥΕΤΗΣ ΠΕΙΡΑ ΜΑΣ
4086-31/8

STUDIO FOR RENT
ΕΝΟΙΚΙΑΖΕΤΑΙ
στούντιο επιπλωμένο και εξοπλισμένο, κοντά στο Α' και Β' Δημοτικό Ιαλυσού
Πληροφορίες τηλ. 2241095876/93148 και κιν. 6977588139
6385-4/9

ΕΝΟΙΚΙΑΖΕΤΑΙ
ΣΤΟΥΝΤΙΟ
Αθηνών 15. Τιμή 250 ευρώ. Ολα πληρωμένα
Πληροφορίες τηλ. 6936725326 και 22410/66941
ΧΛ-3/8

ΑΠΟ ΓΡΑΦΕΙΟ ΑΝΤΙΠΡΟΣΩΠΕΙΩΝ ΤΩΝ ΕΤΑΙΡΕΙΩΝ
BIC- ADAMS - CADBURY'S - ΕΥΡΗΚΑ - ΚΑΛΑΣ

ΖΗΤΕΙΤΑΙ

ΑΠΟΘΗΚΑΡΙΟΣ
με δίπλωμα Γ' Κατηγορίας, έως 30 ετών.
Παρέχονται: Εργασία όλο το χρόνο, πλήρη ασφαλιστική κάλυψη και αυτοκίνητο της εταιρείας.
Πληροφορίες τηλ.
Ν. ΤΕΡΖΗΣ - Μ. ΚΑΡΑΓΙΑΝΝΗΣ & ΣΙΑ Ο.Ε. - ΑΓΓΕΛΟΥ ΣΙΚΕΛΙΑΝΟΥ - ΑΣΓΟΥΡΟΥ
ΤΗΛ. 22410/69450, 22410/69451 κινητό: 6945754255
T1488-7/8

ΖΗΤΟΥΝΤΑΙ

ΑΠΟ ΚΕΝΤΡΟ ΞΕΝΩΝ ΓΛΩΣΣΩΝ
καθηγητές/καθηγήτριες αγγλικής και γερμανικής γλώσσας
Πληροφορίες τηλ.
22410/62384 και 6932382179
6357-8/8

ΣΤΗΝ ΑΘΗΝΑ
ΣΤΑ ΑΝΩ ΠΑΤΗΣΙΑ πωλείται διαμέρισμα 3άρι, διαμπερές, 2ου ορόφου, 75τ.μ. με ασανσέρ, σε καλή κατάσταση, σε μικρή πολυκατοικία, ήσυχος δρόμος, 27 ετών, σε τιμή ευκαιρίας. Μόνο σοβαρές προτάσεις
Τηλ. 6946597755
6372-10/7

ΕΥΚΑΙΡΙΑ ΠΩΛΕΙΤΑΙ
ΔΙΑΜΕΡΙΣΜΑ 86τ.μ. ισόγειο, επιπλωμένο ή μη.
Πληροφορίες τηλ. 22410/23063 και 22410/30307
6331-17/8

ΠΩΛΕΙΤΑΙ
μονοκατοικία στις Φάνες 400τ.μ., λουξ κατασκευή, 100μ. από τη θάλασσα μέσα σε 5 στρ. κήπο, με πισίνα και γεώτρηση. Τιμή 900.000 ευρώ
Τηλ. 22410/60423
6938493968
6972326057
6347-20/8

ΠΩΛΟΥΝΤΑΙ
200 πρόβατα για ζωή και αρνιά για σφάξιμο, 5 ευρώ το κιλό.
Τηλ. 22440/22497 και 22440/23154
6246-3/8

ΠΩΛΕΙΤΑΙ
επιχείρηση (ρουχισμός). Μόνο σοβαρές προτάσεις, Μιχ. Πετρίδη.
Πληροφορίες τηλ. 6936915616
6092-3/8

μηχανοκίνητα

ΠΩΛΕΙΤΑΙ ταχύπλοο ανοιχτού τύπου μάρκας BEST HELLAS με μηχανή εξωλέμβια μάρκας JOHNSON 70 H/P, μήκους 4.70 μ. με τρέιλερ με όλο τον εξοπλισμό. Πληρ. τηλ. 6932842700
ΓΔ-4/8

ΠΩΛΕΙΤΑΙ αυτοκίνητο, μάρκας MERCEDES αυτόματη, σε άριστη κατάσταση και σε τιμή ευκαιρίας. Πληροφορίες τηλ. 32368, κιν. 6973526900
1969-3/8

Ευρωπαϊκή Επενδυτική

ΚΤΗΜΑΤΟΜΕΣΙΤΙΚΟ ΓΡΑΦΕΙΟ
ΑΝΤΩΝΗΣ ΝΙΚΟΛΗΣ - ΘΕΟΦΙΛΟΣ ΚΑΩΝΑΡΗΣ
ΕΘΝΙΚΗΣ ΑΝΤΙΣΤΑΣΕΩΣ 48 (ΠΡΩΗΝ ΑΝΝΗΣ ΜΑΡΙΑΣ) ΤΗΛ. 2241039300

ΔΙΑΜΕΡΙΣΜΑΤΑ

185 τ.μ.	Αποθήκη με ράμπα στην Μ.Πετρίδη	€ 58.700
46 τ.μ.	Στην Μητρόπολη καινούργιο	€ 61.600
45 τ.μ.	Στην Πειραιώς καινούργιο με θέρμανση	€ 64.500
78τ.μ.	Με 2 υπνοδωμάτια πλησίον Αν. Μαρίας	€ 67.500
85 τ.μ.	Αγία Αναστασία με 2 υπνοδωμάτια	€ 67.500
80 τ.μ.	Τρείς σε μαρμαροσοβά	€ 70.500
100 τ.μ.	Θεολόγος Δεκαετίας με 2 υπν/τια	€ 73.400
150 τ.μ.	Αποθήκη στην Ανάληψη	€ 73.400
55 τ.μ.	Στην Μητρόπολη καινούργιο	€ 76.300
80 τ.μ.	Περιοχή Κόβα με 2 υπνοδωμάτια	€ 85.000
80 τ.μ.	Στην Πειραιώς καινούργιο με θέρμανση	€ 117.400
72 τ.μ.	Καινούργιο στην Ανάληψη	€ 111.500
80 τ.μ.	Καινούργιο στο Καρακόνερο	€ 120.322
87 τ.μ.	Α ορόφου ετοιμοπαράδοτο στο Ροδίνι	€ 126.000
110 τ.μ.	Στο Καρακόνερο 8 ετών με 3 υπν/τια	€ 126.192
87 τ.μ.	Άγιος Νικόλαος υπό κατασκευή	€ 126.200
120 τ.μ.	6 Δωμάτια για ενοικίαση	€ 132.000
100 τ.μ.	Οροφοδιαμέρισμα lux στην Ανάληψη	€ 132.000
90 τ.μ.	Καινούργιο στην Ανάληψη	€ 138.000
160 τ.μ.	Οροφος 117&45 τ.μ. σε τοιχοποιία	€ 140.900
90 τ.μ.	Οικία παριοχή Σταδίου με 130 αυλή	€ 146.700
105 τ.μ.	**Ανάληψη 3 υπν/τια,πάρκιν,μεγάλη βερά**	€ 161.400
114 τ.μ.	Άγιος Νικόλαος υπό κατασκευή	€ 167.300
4 Γκαρσονιέρες με μηνιαίο εισόδημα €1350		

ΜΟΝΟΚΑΤΟΙΚΙΕΣ - ΜΕΖΟΝΕΤΕΣ

75 τ.μ.	**Οικία στην Παλιά Πόλη σε καλή τιμή**	€ 44.020
180 τ.μ.	Διατηρητέο στο Νιοχώρι με αυλή	€ 88.000
175 τ.μ.	Στους Τρείς σε μπετά με οικόπεδο 1300	€ 126.192
210 τ.μ.	Ιαλυσός σε σοβά κοντά στην θάλασσα	€ 161.500
100 τ.μ.	Αφάντου καινούργιο,1200 οικόπεδο κύμα	€ 176.082
180 τ.μ.	Κοσκινού 1500 m οικόπεδο σε μπετά	€ 190.755
350 τ.μ.	**ΠΑΡΑΛΙΑ Ιαλυσού 1 έτους λούξ κατασκευής**	
295 τ.μ.	Ιξιά με 4 υπνοδωμάτια σε 500 οικόπεδο	€ 264.123
140 τ.μ.	**Κοσκινού σε 1300 οικόπεδο με καταπληκτική θέα**	

ΟΙΚΟΠΕΔΑ

650 τ.μ.	ΣΤΟΝ ΑΡΧΑΓΓΕΛΟ ΕΝΤΟΣ ΟΙΚΙΣΜΟΥ ΜΕ Σ.Δ. 0,8 ΣΕ ΗΣΥΧΗ ΠΕΡΙΟΧΗ ΚΑΤΑΛΛΗΛΟ ΓΙΑ ΟΙΚΙΑ	
1570 τ.μ.	Γεννάδι στον κεντρικό δρόμο	€ 50.000
600 τ.μ.	Φαληράκι Επί της Εθν.οδού με άδεια οικοδομής	€ 50.000
46000 τ.μ	Στην Ψίνθο με νερό πάνω στο δρόμο	€ 52.800
2000 τ.μ.	Στο Γεννάδι με άδεια οικοδομής,νερό,ρεύμα	€ 58.700
4000 τ.μ.	Στο Φαληράκι σε ύψωμα με θέα	€ 59.000
1300 τ.μ.	Κοσκινού με άδεια για 130 τ.μ. σπίτι	€ 61.700
4000 τ.μ.	Μετά το Λαδικό 70m από τον κεντρικό	€ 70.450
2300 τ.μ.	Αφάντου στο κύμα	€ 73.400
7400 τ.μ.	Αφάντου για Βιοτεχνική χρήση	€ 73.400
2500 τ.μ.	Στο κιοτάρι κοντά στο κύμα με άδεια οικ.	€ 88.040
4800 τ.μ.	Περιοχή Κανδυλί στην Ιαλυσό	€ 140.865
8500τ.μ.	Κολύμπια με άδεια για 6 μονοκατοικίες	€ 190.700
9600 τ.μ.	Στο κανδυλί σε ήσυχο σημείο	€ 197.000
7500 τ.μ.	Στα Κολύμπια δίπλα σε ξενοδοχείο	€ 220.000
4000 τ.μ.	**Ασγούρου κοντα στην Λ.Ρόδου-Λίνδου**	**€ 270.000**
10000 τ.μ	Στο φυτώριο με ωραία θέα	€ 300.000
3600 τ.μ.	**Λαχανιά άρτιο κ οικοδ/μο με θέα θάλασσα**	**€ 52.800**
4000 τ.μ.	Στην Λαχανιά επί της Εθνικής οδού	€ 117.400
4000 τ.μ.	**Στην Λαχανιά με πρόσβαση**	€ 52.824

ΠΡΟΟΔΟΣ ΜΙΚΡΕΣ ΑΓΓΕΛΙΕΣ ΜΙΚΡΕΣ ΑΓΓΕΛΙΕΣ ΠΡΟΟΔΟΣ

διάφορα

ΜΟΝΩΣΕΙΣ



23 ΧΡΟΝΙΑ!

ΑΡΧΩΝ ΣΑΜΑΡΤΖΗΣ

Πληροφορίες τηλ.
23030-32054-20021

X4082-31/8

ΥΔΡΑΥΛΙΚΟΣ

ΑΝΑΛΑΜΒΑΝΟΥΜΕ πάσης φύσεως υδραυλικές εργασίες μικρές και μεγάλες **κ. ΔΗΜΗΤΡΗΣ**

- **ΕΓΚΑΤΑΣΤΑΣΕΙΣ ΥΔΡΕΥΣΗΣ - ΘΕΡΜΑΝΣΗΣ**
- **ΚΑΛΟΡΙΦΕΡ - ΗΛΙΑΚΑ**
- Σύνδεση με το αποχετευτικό της ΔΕΥΑΡ.
- ΑΠΟΦΡΑΞΕΙΣ με ηλεκτροκίνητο μηχάνημα. Συντηρήσεις.

ΣΑΟΥΝΑ ΦΙΝΛΑΝΔΙΑΣ
ΑΠΟ ΞΥΛΟ
Χειροποίητες υγιεινές

σε όλες τις διαστάσεις με τις σωστές προδιαγραφές από έμπειρο προσωπικό για βίλες - διαμερίσματα - ξενοδοχεία - γυμναστήρια

Τηλ. 2241090230
και κινητό
6944344911

6107-3/8

ΥΔΡΑΥΛΙΚΕΣ ΕΓΚΑΤΑΣΤΑΣΕΙΣ

ΚΑΛΟΡΙΦΕΡ ΠΑΝΤΟΣ ΤΥΠΟΥ
ΑΠΟΧΕΤΕΥΤΙΚΑ
ΣΥΝΔΕΣΗ ΜΕ ΔΙΚΤΥΟ ΔΕΥΑΡ
ΗΛΙΑΚΑ ΣΥΣΤΗΜΑΤΑ
ΣΥΝΤΗΡΗΣΕΙΣ
ΑΠΟΦΡΑΞΕΙΣ
ΗΛΕΚΤΡΟΛΟΓΙΚΑ
ΑΜΕΣΗ ΕΞΥΠΗΡΕΤΗΣΗ

Τηλ. 6932674247
και 6972866137

6321-3/8

ΜΑΘΗΜΑΤΑ

ΑΝΑΚΟΙΝΩΣΗ ΜΑΘΗΜΑΤΑ
*** Computer ***
PROGRAM PM COMPUTER
ΕΓΓΡΑΦΕΣ
** ΤΩΡΑ **
Τμήματα για:
Παιδιά - Ενήλικες
Αρχάριους - Μαθητές
Επαγγελματίες

Διδάσκει πτυχιούχος Πανεπιστημίου Αμερικής
ΜΑΝΩΛΗΣ Ι. ΣΟΦΙΑΛΑΣ
Κοδριγκτώνος 91
Τηλ. (22410) 31761
ΠΙΣΤΟΠΟΙΗΤΙΚΟ ΓΝΩΣΕΩΝ
ΕΠΙΣΗΜΟ ΕΞΕΤΑΣΤΙΚΟ ΚΕΝΤΡΟ ΤΗΣ ECDL HELLAS

X4092-31/8

ΦΥΣΙΚΗ ΧΗΜΕΙΑ - ΜΑΘΗΜΑΤΙΚΑ

ΜΕΤΑΔΟΤΙΚΗ ΔΙΔΑΣΚΑΛΙΑ, ΙΔΙΑΙΤΕΡΑ Η ΤΜΗΜΑΤΑ 2-3 ΜΑΘΗΤΩΝ. ΠΑΡΑΚΟΛΟΥΘΗΣΗ ΜΕ ΣΥΧΝΑ Τ4ΕΣΤ

Τηλ.22410/24369
κιν. 6973/025100

6365-8/8

ζητήσεις

ΔΗΜΙΟΥΡΓΗΣΤΕ τώρα τη δική σας επιχείρηση μέσα από το χώρο σας, χωρίς κεφάλαιο, πάγια έξοδα και υποχρεώσεις. Δωρεάν ενημέρωση στο 2310721861
ΓΔ-20/8

ΚΥΡΙΑ σοβαρή εκ Βουλγαρίας, ζητά να προσφέρει τις υπηρεσίες της σε ηλικιωμένο άτομο. Πληρ. τηλ. 6944423674
6323-6/8

ΖΗΤΕΙΤΑΙ βοηθός σερβιτόρου για εστιατόριο στην Π. Πόλη. Πληροφορίες τηλ. 22410/22621
6376-8/10

ΖΗΤΕΙΤΑΙ νοσοκόμος ή νοσοκόμα για να βάζει ένεση ινσουλίνης. Πληρ. τηλ. 22410/34505
6315-6/8

ΖΗΤΕΙΤΑΙ

από την ΠΑΡΑΣΚΗΝΙΟ ΕΠΕ, Ηλεκτρολόγος Μηχανικός ΠΕ ή ΤΕ Εκπαίδευσης.

Πληροφορίες τηλ.
6974060515 και
22410/70560 ή
εντός της επιχείρησης

X4128-10/8

ΖΗΤΟΥΝΤΑΙ

υπάλληλοι να εργασθούν εποχιακά για την καλοκαιρινή περίοδο σε super market - τουριστικό κατάστημα στην περιοχή Ξενοδ. BLUE BAY στην Κρεμαστή. Απαραίτητη τουλάχιστον η γνώση της αγγλικής.

Πληρ. τηλ. 22410/91836 - 22410/94684 κ. Γιώργος

X4122-31/8

ΚΥΡΙΟΣ
40 ΕΤΩΝ
δημόσιος υπάλληλος
ΖΗΤΑΕΙ

γνωριμία με δεσποινίδα από 30-35 ετών για σοβαρό δεσμό

Πληροφορίες τηλέφωνο
6978171109

6303-3/8

ΚΥΡΙΑ

διπλωματούχος μασέρ, κάνει θεραπευτικό, κλασικό, αθλητικό, αισθητικό μασάζ, με αρωματοθεραπεία, reilky ke shiatsu.

Πλρ. τηλ. 22410/20833 και 6932501924

6279-10/8

ΖΗΤΕΙΤΑΙ

ΓΙΑ ΕΝΟΙΚΙΑΣΗ ΧΩΡΟΣ (Ή ΑΓΡΟΤΕΜΑΧΙΟ) ΓΙΑ ΕΠΑΓΓΕΛΜΑΤΙΚΗ ΧΡΗΣΗ

Πληροφορίες τηλ.: 6945922635, κ. Μιχαήλ

6307-3/8

ΠΩΛΟΥΝΤΑΙ

ΜΟΝΟ ΑΠΟ ΤΟ ΓΡΑΦΕΙΟ ΜΑΣ

1) Μονοκατοικία 250τ.μ.ετοιμοπαράδοτη, νεόκτιστη, επί της παραλίας (την χωρίζουν από τη θάλασσα 10-15 μ.) με κήπο. Καταπληκτική περίπτωση

2) Διαμέρισμα 4άρι ετοιμοπαράδοτο ακριβώς απέναντι από τη θάλασσα, εντός πόλεως με τεράστιες βεράντες, και φανταστική θέα

3) Διαμέρισμα 145τ.μ. επί της οδού Κοδριγκτώνος σε 2όροφη κατοικία, φανταστική περίπτωση, πολύ καλή τιμή

4) Διαμερίσματα 4άρια εντός πόλεως σε μικρή πολυκατοικία, 6 διαμερίσματα, 2 στον όροφο, με μεγάλο κήπο, τεράστιες βεράνες, λουξ κατασκευής

5) Ισόγειος κατοικία, 125τ.μ., σε κεντρικότατο μέρος της πόλης, κατάλληλο για οικία, γραφεία, ιατρείο, φαρμακείο, κλπ.

6) Διαμερίσματα υπό κατασκευή, 2, 3, 4 δωμ. εντός πόλεως και στην Ιαλυσό.

7) ΜΕΖΟΝΕΤΕΣ, ΑΠΟΘΗΚΕΣ, ΚΤΗΜΑΤΑ, κλπ.

Ο,τιδήποτε θέλετε να πουλήσετε ή να εκτιμήσετε, ελάτε σε μας.

Η μεγάλη μας πείρα, το παλαιότερο γραφείο στη διάθεσή σας

Γ. ΝΕΟΦΥΤΟΥ

ΔΗΜ. ΘΕΟΔΩΡΑΚΗ 40 - ΤΗΛ. 20989 - 21434

X4087-31/8

ΖΗΤΟΥΝΤΑΙ δημόσιοι, ιδιωτικοί υπάλληλοι, ξενοδοχοϋπάλληλοι, ελεύθεροι επαγγελματίες, που θέλουν να συμπληρώσουν το εισόδημά τους έως και 2.500 ευρώ μηνιαίως. Πληρ. τηλ. 6945518791
1967-3/8

ΖΗΤΟΥΝΤΑΙ από σνακ μπαρ, δεσποινίδες, ηλικίας έως 25 ετών. Πληροφορίες τηλ. 6938736683
6329-3/8

ΑΠΟ ΕΣΤΙΑΤΟΡΙΟ στην Ιαλυσό, ζητείται σερβιτόρος με γνώσεις υποδοχής πελατών. Πληρ. τηλ. 6978207758
6320-3/8

ΖΗΤΕΙΤΑΙ κυρία οικιακή βοηθός καθημερινά εκτός Κυριακής από ώρα 9π.μ. μέχρι 10μ.μ. ή εσωτερική. Μισθός 600 ευρώ. Πληροφορίες τηλ. 6944-272115
6387-10/8

ΚΥΡΙΑ ζητάει εργασία (καθαριότητα, σίδερο, κατοικίες, γραφεια, με την ώρα ή με την ημέρα. Πληροφορίες 6946518766
6394-10/8

ΖΗΤΟΥΝΤΑΙ

από εταιρία κατασκευών, κτίστες σοβατζήδες.

Τηλ. 6946293136

6343-8/8

ΚΑΖΙΝΟ ΡΟΔΟΥ Α.Ε.

Η εταιρεία Καζίνο Ρόδου Α.Ε.

ΖΗΤΕΙ να προσλάβει

ΥΠΑΛΛΗΛΟ ΜΙΣΘΟΔΟΣΙΑΣ

ΑΠΑΡΑΙΤΗΤΑ ΠΡΟΣΟΝΤΑ:
- Τριετής τουλάχιστον εμπειρία σε ανάλογη θέση
- Γνώση εργατικής και ασφαλιστικής νομοθεσίας
- Γνώση αγγλικής γλώσσας
- Χρήση Η/Υ
- Γνώση μηχανογραφημένης μισθοδοσίας
- Γνώση MANPOWER πρόσθετο προσόν

ΜΕΛΛΟΝΤΙΚΕΣ ΕΥΚΑΙΡΙΕΣ
- Η θέση προσφέρει προϋποθέσεις και ευκαιρίες εξέλιξης

Πληροφορίες ΚΑΖΙΝΟ ΡΟΔΟΥ ΑΕ.
Διεύθυνση Προσωπικού, Παπανικολάου 4, Ρόδος,
τηλ. 97535, 97531 - Δευτέρα - Παρ. (09.00-17.00)

X4124-6/8

ΖΗΤΕΙΤΑΙ

ΑΠΟ ΤΗΝ ΑΝΤΙΠΡΟΣΩΠΕΙΑ ΤΗΣ MERCEDES BENZ

ΗΛΕΚΤΡΟΛΟΓΟΣ ΑΥΤΟΚΙΝΗΤΩΝ ΓΙΑ ΜΟΝΙΜΗ ΚΑΙ ΣΥΝΕΧΗ ΕΡΓΑΣΙΑ

ΠΛΗΡΟΦΟΡΙΕΣ

Τηλ. 22410/61824 κύριο Λουκά Καρανίκη

X4065-5/8

ΔΩΔΕΚΑΝΗΣΙΑΚΕΣ ΑΠΟΦΡΑΞΕΙΣ

«ΚΟΛΟΣΣΟΣ»

ΑΠΟΦΡΑΞΕΙΣ- ΚΑΘΑΡΙΣΜΟΙ ΑΠΟΧΕΤΕΥΣΕΩΝ & ΒΟΘΡΩΝ



Αναλαμβάνουμε πάσης φύσεως αποφράξεις οποιουδήποτε μήκους και πλάτους Αναλαμβάνουμε καθαρισμούς αποχετευτικών αγωγών, δήμων, ξενοδοχείων, στρατιωτικών μονάδων, σπιτιών, πολυκατοικιών, καθώς και καθαρισμούς βιολογικών μονάδων με μηχάνημα υψηλής πιέσεως σε όλη τη Δωδεκάνησο.

Κ. ΠΗΔΙΑΚΗΣ - Π. ΚΑΣΕΡΗΣ
Πληρ. τηλ. 47915 - 91881
κινητό: 6944/325234 και 6977/717048

T1515-5/9

ΖΗΤΟΥΝΤΑΙ

καθηγητές μουσικής κάθε ειδικότητας για να διδάξουν σε Ωδείο τη σχολική περίοδο 2003-2004.
Βιογραφικό απαραίτητο. Προϋπηρεσία, συστατικές επιστολες, θα ληφθούν υπ' όψιν. Παρακαλώ αποστείλατε Ταχ. Θυρίς 2616 - Κρεμαστή

6349-20/8

ΑΠΟ ΤΟ ΥΠΕΡ ΜΑΡΚΕΤ ΣΠΑΝΟΣ

ΖΗΤΕΙΤΑΙ

πεπειραμένος κρεοπώλης για το υποκατάστημα της Λέρου, με μισθό ικανοποιητικό. Αιτήσεις γίνονται δεκτές στη γραμματεία του καταστήματος από τις 09.00 π.μ. μέχρι τις 15.00μ.μ.

Τηλ. 22410/32695-38114

X4102-31/8

ΤΟ ΞΕΝΟΔΟΧΕΙΟ BELVEDERE

ΖΗΤΑ

ΚΑΜΑΡΙΕΡΑ
ΓΙΑ ΑΜΕΣΗ ΠΡΟΣΛΗΨΗ

ΠΛΗΡΟΦΟΡΙΕΣ τηλ. 22410/89000

X4123-31/8

ΝΤΕΤΕΚΤΙΒΣ ΑΘΗΝΩΝ

Αναλαμβάνουμε υποθέσεις
ανηλίκων, προσωπικές, οικογενειακές, εμποροβιομηχανικές

Διαθέτουμε τα καλύτερα ηλεκτρονικά σύγχρονα οπτικοακουστικά συστήματα

Εχεμύθεια 100%

Τα 30 χρόνια πείρα είναι η εγγύησή μας

Τηλ. 0977632963 & 0945319796

6130-3/8

ΕΚΑΜ Α.Ε.

ΠΩΛΗΣΕΙΣ ΔΙΑΜΕΡΙΣΜΑΤΩΝ

1. Μόντε Σμιθ-α/ Κέννεντυ 32 1ου ορόφου 75τ.μ., 3 δωμάτια, κουζίνα, λουτρό. Τιμή 80.000 ευρώ, 1ου ορόφου 75τ.μ., 3 δωμάτια, κουζίνα, λουτρό. Τιμή 87.000 ευρώ, 2ου ορόφου 112τ.μ., 4 δωμάτια, 3 λουτρά. Τιμή 140.000 ευρώ. **β/ Κέννεντυ 16** 1ου ορόφου 58τ.μ. 2 δωμάτια, κουζίνα, λουτρό. Τιμή 57.500 ευρώ. **γ/ Κέννεντυ 36** 1ου ορόφου, 98τ.μ., 4 δωμάτια, 2 λουτρά. Τιμή 130.000 ευρώ. **δ/ Θ. Σοφούλη 11**, ισόγειο 75τ.μ., 3 δωμάτια, κουζίνα, λουτρό. Τιμή 65.000 ευρώ.

2. Ροδίνι- α/ Δουβλίνου 10, 1ου ορόφου 46τ.μ., 2 δωμάτια, κουζίνα, λουτρό. Τιμή 40.500 ευρώ, ημιυπόγειο, φωτεινότατο, 45τ.μ.,2 δωμάτια, κουζίνα, λουτρό. Τιμή 23.000 ευρώ.

β/ Στοκχόλμης 5, 2ου ορόφου 84τ.μ. 3 δωμάτια, κουζίνα, λουτρό. Τιμή 86.000 ευρώ

ΠΩΛΗΣΕΙΣ ΚΑΤΑΣΤΗΜΑΤΩΝ

α/ Νιοχώρι: Ιδιαίτερης προβολής κατάστημα 122τ.μ. με πατάρι. Τιμή 200.000 ευρώ.

β/Ακτή Κανάρη: Παραλία «Ψαροπούλας» εμπορικότατο ισόγειο κατάστημα 118τ.μ.. Τιμή 350.000 ευρώ.

γ/Εμπορικό Κέντρο «ΜΑΚΕΣΤΑ». Ιδιαίτερα τουριστική περιοχή ισόγειο κατάστημα 48τ.μ. με WC. Τιμή 55.000 ευρώ

ΠΩΛΕΙΤΑΙ ΞΥΛΟΥΡΓΕΙΟ

Ασγούρου 4ο χλμ ΕΟ Λίνδου Ρόδου 365τ.μ. σε οικόπεδο 485 τ.μ., με μηχανήματα και άδεια λειτουργίας. Τιμή 400.000 ευρώ

www.ekamestates.gr
Τηλ. 210 6205697 - 8002541 - Κιν. 694 4475711
Πληρ. κα Α. Βασιλείου

X4060-3/8

ΖΗΤΕΙΤΑΙ

κοπέλα για να εργαστεί σε πίτσα (al metro) στο Φαληράκι, για νυκτερινή βάρδια.

Τηλ. 6947449074

X4120-10/8

ΖΗΤΕΙΤΑΙ

πωλήτρια για πιτσαρία και με γνώσεις αγγλικής και ιταλικής γλώσσας.

Πληροφορίες τηλ. 22410/22824, 10π.μ.-2μ.μ.

X4127-10/8

6371-31/8

ΚΑΛΑΦΑΤΑΣ ΜΙΧΑΛΗΣ

YACCO
ΛΙΠΑΝΤΙΚΑ ΠΡΩΤΗΣ ΤΟΠΟΘΕΤΗΣΗΣ



ΣΥΝΕΡΓΕΙΟ ΑΥΤΟΚΙΝΗΤΩΝ
ΑΝΤΑΛΛΑΚΤΙΚΑ
ΒΕΛΤΙΩΣΕΙΣ ΠΑΝΤΟΣ ΤΥΠΟΥ
ΚΑΘΑΡΙΣΜΟΙ INJECTION & ΜΗΧΑΝΗΣ
ΗΛΕΚΤΡΟΝΙΚΟΣ ΕΛΕΓΧΟΣ
ΑΝΑΛΥΣΗ ΚΑΥΣΑΕΡΙΩΝ

6ο χλμ. ΡΟΔΟΥ-ΛΙΝΔΟΥ
τηλ. 22410 65510
κιν. 6945 866294

ΞΥΛΟΥΡΓΙΚΕΣ ΕΡΓΑΣΙΕΣ

ΛΕΝΤΑΚΗΣ ΜΑΝΩΛΗΣ

Αναλαμβάνουμε πάσης φύσεως ξυλουργικές εργασίες:

- κουζίνες γερμανικές, με γερμανικές προδιαγραφές
- ντουλάπες
- πόρτες
- παράθυρα κ.λ.π.
- Αμεση εξυπηρέτηση



ΠΛΗΡΟΦΟΡΙΕΣ
Τηλ. 60601 και
6973933733

6166-3/8

ΠΩΛΟΥΝΤΑΙ ΑΠΟ ΤΟΝ ΑΝΑΣΤΑΣΙΟ ΑΤΣΙΔΗ

1) Καταστήματα και χώροι για γραφεία στην οδό Κωνσταντινίδη, στο Ζέφυρο (κοντά στην Εφορία)
2) Διαμερίσματα 98, 132 και 148 τ.μ., με θέση πάρκιγκ, αποθήκη και αυτόνομη θέρμανση στην οδό Κωνσταντινίδη
3) Εξοχικές κατοικίες 100τ.μ., διόροφες, με χίλια μέτρα οικόπεδο η κάθε μία, στον κεντρικό δρόμο του Γενναδίου, κοντά στη θάλασσα
4) Μονοκατοικίες στην Ιαλυσό, οδός Μυκηνών, διώροφες με σοφίτα, 4 υπνοδωματίων, 3 μπάνιων και WC, θέρμανση, σε οικόπεδο από 260 έως 415 τ.μ.
5) Μαιζονέτα στο Ροδίνι, οδός Στοκχόλμης 180τ.μ., διώροφη με υπόγειο

ΠΛΗΡΟΦΟΡΙΕΣ
ΑΝΑΣΤΑΣΙΟΣ ΑΤΣΙΔΗΣ

ΣΤΕΦΑΝΟΥ ΚΑΖΟΥΛΗ 74 - Τηλ. 22410 28616-37848

X4088-31/8

ΟΙΚΟΔΟΜΙΚΕΣ ΕΠΙΧΕΙΡΗΣΕΙΣ

ΔΙΑΚΟΓΕΩΡΓΙΟΥ ΚΑΛΛΙΣΤΟΣ

ΕΘΝ.ΑΝΤΙΣΤΑΣΕΩΣ 11 (πρώην Αννης Μαρίας)

ΠΩΛΗΣΕΙΣ ΔΙΑΜΕΡΙΣΜΑΤΩΝ - ΚΑΤΑΣΤΗΜΑΤΑ - ΑΠΟΘΗΚΕΣ - ΑΝΤΑΛΛΑΓΕΣ ΑΚΙΝΗΤΩΝ - ΑΓΟΡΕΣ ΟΙΚΟΠΕΔΩΝ
ΑΝΑΛΑΜΒΑΝΟΥΜΕ ΑΝΤΙΠΑΡΟΧΕΣ

ΠΩΛΟΥΝΤΑΙ διαμερίσματα λουξ κατασκευής, με απεριόριστη θέα. Τα διαμερίσματα διαθέτουν θωρακισμένες πόρτες - εντοιχισμένες κουζίνες - ντουλάπες - εντοιχισμένο νιπτήρα με ντουλάπι - κεντρική θέρμανση αυτόνομη - ανοιγόμενα ανακλινόμενα κουφώματα με διπλά τζάμια, σίτες, ρολά - υδραυλικό ασανσέρ - τριφασικό ρεύμα.

Ολοι οι χώροι σπατουλαριστοί - εσωτερικές πόρτες MDF με σχέδιο

ΔΙΑΜΕΡΙΣΜΑΤΑ ΕΠΙ ΤΗΣ:
Χρ. Φέσσα (κάθετος Αποστ. Παύλου), 90τ.μ. τριάρια
Επίσης οροφοδιαμερίσματα των 90 τ.μ. (οικοδομή μόνο τριών διαμερισμάτων)
ΟΙΚΟΔΟΜΗ Πτολεμαίων και Χρ. Φέσσα των 117-125τ.μ.
ΟΙΚΟΔΟΜΗ υπό ανέγερση επί της οδού Ρήγα Φερραίου στο πάρκο
Διαμερίσματα τριάρια - τεσσάρια
ΟΙΚΟΔΟΜΗ υπό ανέγερση επί της οδού Κ. Παλαιολόγου και Θεοτοκοπούλου. Διαμερίσματα δυάρια - τριάρια - τεσσάρια- καταστήματα
Επί της οδού Β. Ηρακλείου οικοδομή τεσσάρων διαμερισμάτων οροφοδιαμερισμάτα των 133τ.μ. Η οικοδομή έχει πυλωτή για πάρκιγκ
ΓΡΑΦΕΙΑ - ΙΑΤΡΕΙΑ:
- Επί της οδού Μ. Κωνσταντίνου και Κων/νου Παλαιολόγου των 80τ.μ.
- Επί της οδού Κων/νου Παλαιολόγου και Θεοτοκόπουλου 60-80 τ.μ.
- Επί της οδού Ρήγα Φερραίου στο παρκο, 60-80-100τ.μ.

ΚΑΤΑΣΤΗΜΑΤΑ
- Επί της οδού Κ. Παλαιολόγου και Θεοτοκοπούλου των 60-80-100τ.μ.
- Επί της οδού λεωφόρου Καλλιθέας (Καρακόνερο) 90τ.μ.

ΑΠΟΘΗΚΕΣ
- Πλησίον Στέλιου Κωτιάδη των 130τ.μ.
- Στη λεωφόρο Καλλιθέας (Καρακόνερο) των 80-300τ.μ.

Οι πωλήσεις μπορούν να γίνουν και με όλα τα δάνεια τραπεζών και οργανισμών/.
Αναλαμβάνουμε ΑΝΤΙΠΑΡΟΧΕΣ και ΑΓΟΡΕΣ ΟΙΚΟΠΕΔΩΝ
Δεχόμαστε ανταλλαγές ακινήτων

ΠΛΗΡΟΦΟΡΙΕΣ:

ΔΙΑΚΟΓΕΩΡΓΙΟΥ ΚΑΛΛΙΣΤΟΣ

Τηλ. 29318 - 34598- Τηλ. 78501 - 78502

X4083-31/8

ΠΩΛΟΥΝΤΑΙ ΤΑ ΠΑΡΑΚΑΤΩ ΔΙΑΜΕΡΙΣΜΑΤΑ

	ΕΥΡΩ
1) 2αρια (1 υπνοδωματίου)	
- 43 τμ Κυρά της Ρω , Ροδίνι αξίας 16 εκ	47,000
- 42 τμ Ροδίνι , καινούργιο αξίας 23 εκ	67,500
- 55 τμ Ροδίνι , 8 ετων αξιας 22 εκ	65,000
- 51 τμ Νιοχώρι , οδός Παπανικολάου αξίας 27 εκ	79,500
- 45 τμ Ιερού Λόχου , Δήμος ΙΑΛΥΣΟΥ αξίας 19 εκ	56,000
- 40 τμ Ιερού Λόχου , Δήμος ΙΑΛΥΣΟΥ αξίας 12 εκ	35,500
- 43 τμ Χρυσή Ακτή ,Δήμος ΙΑΛΥΣΟΥ αξίας 25 εκ	73,500
- 35 τμ Αθηνών , επιπλωμένο Β ορόφου αξίας 20 εκ	59,000
2) 3αρια (2 υπνοδωματίου)	
- 72 τμ Αννης Μαρίας , Αραπάκι αξίας 30 εκ	88,000
- 85 τμ Ανω Ροδίνι , καινούργιο αξίας 38 εκ	111,000
- 82 τμ Φανερωμένη , Ατταβύρου αξίας 40 εκ	117,500
- 75 τμ Σωτήρος , ΙΞΙΑ αξίας 32 εκ	94,000
- 85 τμ Σωτήρος , ΙΞΙΑ αξίας 36 εκ	106,000
- 100 τμ Κέντρο , Δήμος ΙΑΛΥΣΟΥ αξίας 34 εκ	100,000
- 82 τμ 7 Βαγιώς αξίας 28 εκ	82,500
- 100 τμ Βορείου Ηπείρου αξίας 45 εκ	132,000
- 100 τμ Ιερού Λόχου , ΙΑΛΥΣΟΣ αξίας 32 εκ	94,000
- 82 τμ Ζέφυρος , αξίας 42 εκ	123,500
- 93 τμ Ζέφυρος , αξίας 47 εκ	138,000
- 90 τμ Κάτω Ροδίνι , αξίας 47 εκ	138,000
3) 4αρια (3 υπνοδωματίου)	
- 114 τμ Αραπάκι , Αννης Μαρίας αξίας 59 εκ	173,500
- 116 τμ Απ. Παύλου , Ανάληψη αξίας 60 εκ	176,000
- 114 τμ Ανω Ροδίνι , αξίας 49 εκ	144,000
- 110 τμ Ανω Ροδίνι , αξίας 50 εκ	147,000
- 115 τμ Ανω Ροδίνι , αξίας 52 εκ	153,000
- 160 τμ Αγιος Νικόλαος αξίας 62 εκ	182,000
- 145 τμ Κορδυκτώνος αξίας 47 εκ	138,000
- 103 τμ Αθηνών , Ανάληψη αξίας 51 εκ	150,000
- 120 τμ Πειραιώς , ισόγειο αξίας 57 εκ	167,500
- 210 τμ Κ . Τσαλδάρη αξίας 75 εκ	220,500
Μονοκατοικίες	
- 160 τμ ΙΞΙΑ , Στάση Παρασκευά αξίας 80 εκ	235,000
- 165 τμ ΙΑΛΥΣΟΣ , Χρυσή Ακτή αξίας 88 εκ	258,000
- 130 τμ ΙΑΛΥΣΟΣ , Νέο Κολθμβητήριο αξίας 70 εκ	205,500
- 168 τμ ΙΑΛΥΣΟΣ , Νέο Κολυμβητήριο αξίας 85 εκ	249,500
- 160 τμ ΙΑΛΥΣΟΣ , Κανδυλί σε ύψωμα αξίας 75 εκ	220,500
- 127 τμ Ρόδος , Ροδίνι αξίας 75 εκ	220,500
- 250 τμ Ασγουρου , ωραία θέα αξίας 150 εκ	440.500
- 80 τμ Τσαίρι αξίας 30 εκ	88,000
- 130 τμ Γεννάδι , καινούργιο αξίας 50 εκ	147,000
- 100 τμ με κήπο 4,5000 τμ αξίας 75 εκ	220,000
- 140 τμ ΛΙΝΔΟΣ , ωραία θέα αξίας 60 εκ	176,500
Μονοκατοικία εντός Π . Πόλης	
- 130 τμ με κήπο 200 τμ , ερειπωμένη αξίας 32 εκ	94,000
- 150 τμ με κήπο 12 τμ αξίας 30 εκ	88,000
- 80 τμ κοντά στο Δημοτικό Ιατρείο αξίας 25 εκ	73,500
- 250 τμ με κήπο 250 τμ αξίας 75 εκ	220,000
- 160 τμ με κήπο 12 τμ αξίας 80 εκ	235,000
Καταστήματα	
- 140 τμ Στρ. Ζήση , Αγιο Νικόλα αξίας 50 εκ	147,000
- 200 τμ Στρ. Ζήση αξίας 100 εκ	293,500
- 80 τμ με πατάρι , Ζέφυρος αξίας 45 εκ	132,000
- 250 τμ Ζέφυρος αξίας 120 εκ	352,500
- 50 τμ Καποδιστρίου αξίας 30 εκ	88,000
- 150 τμ Καποδιστρίου αξίας 80 εκ	235,000
- 120 τμ οδός Αθηνών αξίας 120 εκ	352,500
- 240 τμ οδός Αθηνών αξίας 240 εκ	705,000
- 30 τμ Αννης Μαρίας αξίας 25 εκ	73,500
- 60 τμ Αννης Μαρίας αξίας 50 εκ	147,000
- 120 τμ Στοχχόλμης Ροδίνι αξίας 70 εκ	205,500
- 450 τμ οδός Λίνδου αξίας 65 εκ	191,000
- 200 τμ οδός Λίνδου αξίας 300 εκ	881,000

ΚΡΑΝΙΔΗΣ ΕΜΜΑΝΟΥΗΛ

ΚΤΗΜΑΤΟΜΕΣΙΤΗΣ ΟΙΚΟΝΟΜΟΛΟΓΟΣ
ΤΗΛ. (22410) 27082 - 26476 FAX (22410) 27101
Κιν. 0944347405 - www.Kranidis.gr
E-mail: Kranidiemm@rho.forhnet.gr

X4093-31/8

ΑΝΑΠΤΥΞΙΑΚΗ ΝΟΤΙΑΣ ΡΟΔΟΥ Α.Ε. ΜΟΡΦΩΤΙΚΟΙ ΣΚΟΠΟΙ ΑΛΛΗΛΟΒΟΗΘΕΙΑΣ ΚΑΙ ΑΝΑΠΤΥΞΗΣ ΤΗΣ ΠΕΡΙΟΧΗΣ
Α.Φ.Μ. 094271684-Δ.Ο.Υ. ΡΟΔΟΥ
Μ.Α.Ε 32535/80/Β/94/26
ΓΕΝΝΑΔΙ ΡΟΔΟΥ
Τ.Κ. 851 09
ΤΗΛ.: 2244043243-2244029135
e-mail:dnr@rho.forthnet.gr
Γεννάδι 7-6-2003
Αριθ. Πρωτ. 106

ΑΝΑΚΟΙΝΩΣΗ

Για την πρόσληψη προσωπικού με σύμβαση εργασίας ιδιωτικού δικαίου ορισμένου χρόνου.

Η Δημοτική Επιχείρηση ΑΝΑΠΤΥΞΙΑΚΗ ΝΟΤΙΑΣ ΡΟΔΟΥ Α.Ε. (Α.Ν.ΡΟ Α.Ε.) (ΦΕΚ 322/20-1-1995 Τ.Α.Ε. & Ε.Π.Ε) ύστερα από την υπ' αριθμ. 9/03 απόφαση του Διοικητικού Συμβουλίου της επιχείρησης και το έγγραφο αριθμ. 6166/10-06-03 της Γ.Γ. Περιφέρειας Νοτίου Αιγαίου με το οποίο εγκρίθηκε η απόφαση.

ανακοινώνει ότι:

Θα προσλάβει προσωπικό με σύμβαση εργασίας ιδιωτικού δικαίου ορισμένου χρόνου, για την κάλυψη εποχικών αναγκών των υπηρσιών της σύμφωνα με τις διατάξεις του άρθρου 21 του Ν. 2190/1994, όπως ισχύει μετά τις τροποποιήσεις και συμπληρώσεις των Ν. 2225/1994, 2247/1994, 2266/1994, 2349/1995, 2527/1997 και 2738/1999 και 3051/2002 για τις εξής, κατά αριθμό ατόμων, ειδικότητες, με τα αντίστοιχα ειδικά τυπικά προσόντα και την αντίστοιχη χρονική περίοδο.

Το προσωπικό θα προσληφθεί για την υλοποίηση του προγράμματος «Παιδικός Σταθμός περιοχής Ασκληπιείου» του Δήμου Νότιας Ρόδου που υπάγεται στο Μέτρο 4.2 Υπηρεσίες Φροντίδας για την Προώθηση των ίσων Ευκαιριών του Π.Ε.Π. Νοτίου Αιγαίου 2000-2006, με διάρκεια σύμβασης ενός (1) έτους με δυνατότητα παράτασης μέχρι τη λήξη του προγράμματος, σύμφωνα με την υπ' αριθμ. ΠΝΑ 17354/ΕΥΔ 4507/17-3-03 απόφαση της Γενικού Γραμματέα Περιφέρειας.

Ειδικότητα: Νηπιαγωγός
Αριθ.: 2
Ειδικά τυπικά προσόντα: 1. - Πτυχίο παιδαγωγικού νηπιαγωγών ή εκπαίδευσης στην προσχολική ηλικία ΑΕΙ της ημεδαπής ή ισότιμο τίτλο σχολών της ή αλλοδαπής.
Χρονική διάρκεια απασχόλησης: Ενα (1) έτος με δυνατότητα παράτασης έως τη λήξη του προγράμματος.
Ειδικότητα: Βοηθός νηπιαγωγού
Αριθ.: 1
Ειδικά τυπικά προσόντα: 1. - Πτυχίο ή δίπλωμα αντίστοιχης ειδικότητας ΙΕΚ ή Α' ή Β' κύκλου σπουδών τεχνικού/ επαγγελματικού εκπαιδευτηρίου ή απολυτηρίου τίλου ενιαίου πολυκλαδικού λυκείου ή τεχνικής επαγγελματικής σχολής δευτεροβάθμιας εκπαίδευσης ή σχολής μαθητείας ΟΑΕΔ του Ν. 1346/83 ή αντίστοιχης ειδικότητας ή άλλο ισότιμο τίτλο σχολικής μονάδας, της ημεδαπής ή αλλοδαπής.
Χρονική διάρκεια απασχόλησης: Ενα (1) έτος με δυνατότητα παράτασης έως τη λήξη του προγράμματος.
Ειδικότητα: Μάγειρας/σα
Αριθ.: 1
Ειδικά τυπικά προσόντα: 1. - Απολυτήριος τίτλος σχολής τουριστικών επαγγελμάτων ή ενιαίου πολυκλαδικού λυκείου ή τεχνικής επαγγελματικής σχολής, ή άλλου ισότιμο τίτλο σχολικής μονάδας της ημεδαπής ή αλλοδαπής αντίστοιχης ειδικότητας, ελλείψει υποψηφίων τίτλων των ανωτέρω επιτρέπεται η πρόσληψη με πτυχίο κατώτερης σχολής ημεδαπής ή αλλοδαπής αντίστοιχης ειδικότητας ή τουλάχιστον εμπειρίας ενός έτους.

Εάν όχι με απολυτήριο τίτλο υποχρεωτικής εκπαίδευσης 3ταξίου γυμνασίου ή για όσους αποφοίτησαν μέχρι το 1980 Δημοτικού σχολείου

Και ενός έτους εμπειρία αντίστοιχα.

Χρονική διάρκεια απασχόλησης: Ενα (1) έτος με δυνατότητα παράτασης έως τη λήξη του προγράμματος.
Ειδικότητα: Υπάλληλος καθαριότητας
Αριθ.: 1
Ειδικά τυπικά προσόντα: Δεν απαιτούνται ειδικά τυπικά προσόντα σύμφωνα με το άρθρο 5, παρ. 2 του Ν. 2527/97
Χρονική διάρκεια απασχόλησης: Ενα (1) έτος με δυνατότητα παράτασης έως τη λήξη του προγράμματος.
Σύνολο στελέχωσης: 5

Α. ΓΕΝΙΚΑ ΠΡΟΣΟΝΤΑ ΠΡΟΣΛΗΨΗΣ

1. -Οι υποψήφιοι πρέπει να έχουν ηλικία από 18 ετών και άνω (παρ. 6 άρθρο 21 Ν. 2190/94 σε συνδυασμό με την παρ. 11 άρθρο 10 του Ν. 3051/2002).

2. Να έχουν την υγεία και τη φυσική καταλληλότητα που τους επιτρέπει την εκτέλεση των καθηκόντων της θέσεως που επιλέγουν.

3. Να μην έχουν κώλυμα κατά το άρθρο 8 του Υπαλληλικού Κώδικα (καταδίκη, υποδικία, δικαστική συμπαράσταση), με την επιφύλαξη της επόμενης εξαίρεσης.

Εξαίρεση: Οι υποψήφιοι για θέσεις βοηθητικού ή ανειδίκευτου προσωπικού υπό την προϋπόθεση ότι έχουν εκτίσει την ποινή ή τα μέτρα ασφαλείας που τους έχουν επιβληθεί έχουν αρθεί ή έχουν απολυθεί υπό όρο (Ν.2207/1994 άρθρο 4 παρ. 6).

Γνωστοποιείται ότι δικαίωμα συμμετοχής στην εν λόγω διαδικασία έχουν οι άνεργοι επιδοτούμενοι ή μη οι οποίοι έχουν κάρτα ανεργίας από τον ΟΑΕΔ - Υπηρεσία Προώθησης της Απασχόλησης και οι εργαζόμενοι των ειδικοτήτων που απαιτούνται για τη λειτουργία του προγράμματος, και οι οποίοι έχουν ετήσιο εισόδημα από επαγελματική δραστηριότητα το οποίο δεν ξεπερνά το ύψος του αφορολόγητου ποσού με βάση το εκκαθαριστικό σημείωμα φόρου εισοδήματος του προηγούμενου οικονομικού έτους.

Β. ΚΡΙΤΗΡΙΑ ΠΡΟΣΛΗΨΗΣ

Οι υποψήφιοι κατατάσσονται σε πίνακες κατά κλάδο ή ειδικότητα με κριτήριο την ΕΝΤΟΠΙΟΤΗΤΑ ως ακολούθως:

Προτάσσονται κατά σειρά:

α) ΟΙ ΔΗΜΟΤΕΣ
1) Του Δήμου Νότιας Ρόδου
2) Των υπολοίπων Δήμων του νησιού της Ρόδου
3) Των υπολοίπων Δήμων ή Κοινοτήτων του νομού Δωδ/σου

β) ΟΙ ΜΟΝΙΜΟΙ ΚΑΤΟΙΚΟΙ όλων των νομών της Χώρας.

ΛΟΙΠΑ ΚΡΙΤΗΡΙΑ

Η σειρά κατάταξης των υποψηφίων καθορίζεται με την ΒΑΘΜΟΛΟΓΗΣΗ ΤΩΝ ΠΑΡΑΚΑΤΩ ΚΡΙΤΗΡΙΩΝ ως ακολούθως:

ΚΡΙΤΗΡΙΑ

1. Χρόνος Ανεργίας

α. Τεσσάρων (4) μηνών ανεργίας. Μονάδες: 1000

β. Ανω των τεσσάρων (4) μηνών με ανώτατο όριο τους δώδεκα (12) μήνες, προστίθενται ανά μήνα ανεργίας. Μονάδες: 50

Σημείωση: Ανεργος είναι ο υποψήφιος που έχει τέσσερις (4) τουλάχιστον μήνες ανεργίας. Επίσης, χρόνος ανεργίας θεωρείται και ο χρόνος παρακολούθησης προγραμμάτων επαγγελματικής κατάρτισης του ΟΑΕΔ, εφόσον ο υποψήφιος ήταν άνεργος τουλάχιστον επί τετράμηνο κατά το χρόνο ένταξης του στο πρόγραμμα (παρ. 1 άρθρο 9 Ν. 3051/2002).

2. Αριθμός τέκνων πολύτεκνης οικογένειας.

α. Για υποψήφιο που είναι πολύτεκνος, για κάθε τέκνο. Μονάδες: 50

β. Για υποψήφιο που είναι τέκνο πολύτεκνης οικογένειας για κάθε τέκνο. Μονάδες: 50

Σημείωση: Τις ανωτέρω μονάδες μπορεί να λάβει μόνο ένα μέλος της ίδιας οικογένειας κατά τον ίδιο ημερολογιακό έτος στον ίδιο φορέα (παρ. 1 άρθρο 9 Ν. 3051/2002.

3. Αριθμός ανηλίκων τέκνων

α. Για καθένα από τα δύο (2) πρώτα ανήλικα τέκνα

β. Για το τρίτο ανήλικο τέκνο

4. Βαθμός βασικού τίτλου σπουδών, που απαιτείται από την ανακοίνωση, μόνο για τις κατηγορίες ΠΕ, ΤΕ και ΔΕ.

α. Για τους υποψηφίους των κατηγοριών ΠΕ και ΤΕ οι μονάδες του βαθμού του τίτλου σπουδών με δύο δεκαδικά ψηφία πολλαπλασιάζονται με τον αριθμό 20.

β. Για τους υποψηφίους της κατηγορίας ΔΕ οι μονάδες του βαθμού τίτλου σπουδών με 2 δεκαδικά ψηφία πολλαπλασιάζονται με τον αριθ. 10.

5.-Α) Για τους υποψηφίους ηλικίας κάτω των 30 ετών με αφετηρία υπολογισμού το απαιτούμενο από την ανακοίνωση κατώτερο όριο ηλικίας και με βάση το έτος γέννησης, ανά έτος.

Β) Για τους υποψηφίους ηλικίας άνω των τριάντα (30) ετών με αφετηρία υπολογισμού το απαιτούμενο από την ανακοίνωση κατώτερο όριο ηλικίας και με βάση το έτος γέννησης, ανά έτος.

6. Εμπειρία μόνο στην περίπτωση που απαιτείται ως προσόν από την ανακοίνωση.

α. Για έξη (6) μήνες εμπειρίας

β. Ανω των έξη (6) μηνών εμπειρίας, και μέχρι πέντε (5) έτη ανά μήνα εμπειρίας.

Επί ισοβαθμίας υποψηφίων στη συνολική βαθμολογία προηγείται αυτός που έχει τις περισσότερες μονάδες στο πρώτο κριτήριο (χρόνο ανεργίας) και αν, αυτές συμπίπτουν, αυτός που έχει τις περισσότερες μονάδες στο δεύτερο κριτήριο (αριθμός τέκνων πολύτεκνης οικογένειας) και ούτω καθεξής.

ΕΠΙΣΗΜΑΝΣΕΙΣ

• Υποψήφιος που είναι ταυτόχρονα πολύτεκνος και τέκνο πολύτεκνης οικογένειας δικαιούται να κάνει χρήση της προσφορότερης βαθμολογικά εκ των δύο ιδιοτήτων, αποκλειόμενης της αθροιστικής βαθμολόγησης.

• Ως εμπειρία νοείται η απασχόληση με σχέση εργασίας η σύμβαση έργου στο δημόσιο ή τον ιδιωτικό τομέα ή άσκηση επαγγέλματος σε καθήκοντα ή έργα συναφή με το γνωστικό αντικείμενο της προς πλήρωση θέσης, μετά την απόκτηση του βασικού τίτλου σπουδών με τον οποίο ο υποψήφιος μετέχει στη διαγωνιστική διαδικασία και κατά τις περιπτώσεις για τις οποίες απαιτείται άδεια άσκησης επαγγέλματος, μετά τη λήψη της άδειας.

• Οταν από την ανακοίνωση ορίζεται για συγκεκριμένους κλάδους ή ειδικότητες ως προσόν η εμπειρία αντί του τίτλου σπουδών, για τη σειρά κατάταξης μεταξύ των εκόντων εμπειρία εφαρμόζονται τα προαναφερόμενα κριτήρια, εκτός από το κριτήριο του τίτλου σπουδών (παρ. 12 άρθρο 21 Ν. 2190/1994, όπως ισχύει).

Γ.ΠΡΟΘΕΣΜΙΑ ΥΠΟΒΟΛΗΣ ΑΙΤΗΣΕΩΝ

Οι ενδιαφερόμενοι μπορούν να υποβάλουν αίτηση στα γραφεία της υπηρεσίας μας στο ΔΔ Γενναδίου και στα γραφεία του Δήμου (Γραφείο προσωπικού αρμόδια κ. Φεσσά) και στην Α.Ν.ΡΟ (αρμόδιος κ. Καραγεωργίου Ιωάννης), εντός προθεσμίας δέκα (10) ημερών, που αρχίζει από την επόμενη ημέρα της τελευταίας δημοσίευσης της παρούσας σε τοπικές εφημερίδες ή της ανάρτησής της στο κατάστημα της υπηρεσίας και στο χώρο ανακοινώσεων του δημοτικού ή κοινοτικού καταστήματος, εφόσον η ανάρτησή της είναι τυχόν μεταγενέστερη της δημοσίευσης στις εφημερίδες (παρ. 10 άρθρο 21 Ν. 2190/1994).

Δ. ΥΠΟΒΟΛΗ ΔΙΚΑΙΟΛΟΓΗΤΙΚΩΝ

Οι ενδιαφερόμενοι μαζί με την αίτησή τους πρέπει να υποβάλουν υποχρεωτικώς τα εξής δικαιολογητικά επικυρωμένα:

1. Φωτοαντίγραφο των δύο όψεων της αστυνομικής ταυτότητας

2. Φωτοαντίγραφο του τίτλου σπουδών τους (όπου απαιτείται), στον οποίο να αναγράφεται ο ακριβής βαθμός αυτού (ΜΟΝΟ για υποψηφίους των κατηγοριών ΠΕ, ΤΕ και ΔΕ). Σε κάθε περίπτωση που ο βαθμός εκφράζεται με αξιολογικό χαρακτήρα ή με ακέραιο αριθμό πρέπει στη φωτοτυπία του τίτλου να περιλαμβάνεται και βεβαίωση της οικείας σχολής για τον ακριβή αριθμητικό βαθμό.

3. Φωτοαντίγραφο άδειας ασκήσεως επαγγέλματος (όπου απαιτείται).

4. Πιστοποιητικό εμπειρίας στο αντικείμενο της ειδικότητας (όπου απαιτείται) η οποία αποδεικνύεται ως εξής: α) Είτε με τυχόν υπάρχουσα δικαστική απόφαση, από την οποία να προκύπτει το είδος της παρασχεθείσης εργασίας και η χρονική διάρκεια της παροχής της. β) Είτε με ομοίου περιεχομένου βεβαίωση αρμοδίας, ελληνικής ή αλλοδαπής δημόσιας αρχής, γ) Είτε με όμοια βεβαίωση νομικού προσώπου του άρθρου 14 παρ. 1 Ν. 2190/1994 και του άρθρου 1 παρ. 3 του Ν. 2527/1997. δ) Είτε με όμοια βεβαίωση του οικείου ασφαλιστικού φορέα. ε) Εάν από την προσκομιζόμενη βεβαίωση του οικείου ασφαλιστικού φορέα δεν προκύπτει το είδος της παρασχεθείσης εργασίας, τότε απαιτούνται πρόσθετη βεβαίωση του εργοδότη και υπεύθυνη δήλωση του υποψηφίου κατά το άρθρο 8 Ν. 1599/1986, σε συνδυασμό πάντοτε και με βιβλιάριο κυρίας ασφάλισης (εφόσον ο ασφαλιστικός φορέας δεν βεβαιώνει το είδος της εργασίας). Δεν απαιτείται η υποβολή βιβλιαρίου κύριας ασφάλισης από υποψηφίους που προσκομίζουν βεβαίωση του ασφαλιστικού φορέα. Οταν η εμπειρία έχει διανυθεί στον ιδιωτικό τομέα, απαιτείται προσθέτως και βεβαίωση της επιθεώρησης εργασίας για το είδος της παρασχεθείσης εργασίας.

5. Υπεύθυνη δήλωση του Ν. 1599/1986 ότι δεν έχουν κώλυμα κατά το άρθρο 8 του Υπαλληλικού Κώδικα: (α) ότι δεν έχουν καταδικαστεί για κακούργημα και σε οποιαδήποτε κλοπή, υπεξαίρεση (κοινή και στην υπηρεσία), απάτη, εκβίαση, πλαστογραφία, απιστία δικηγόρου, δωροδοκία, καταπίεση, απιστία περί την υπηρεσία, παράβαση καθήκοντος καθ' υποτροπή, συκοφαντική δυσφήμιση, καθώς και για οποιαδήποτε έγκλημα κατά της γενετήσιας ελευθερίας ή οικονομικής εκμετάλλευσης της γενετήσιας ζωής, δεν έχουν, λόγω καταδίκης στερηθεί τα πολιτικά τους δικαιώματα, έστω και αν έχει λήξει ο χρόνος που ορίστηκε για τη στέρηση, (β) ότι δεν είναι υπόδικοι και δεν έχουν παραπεμφθεί με τελεσίδικο βούλευμα για κακούργημα ή για πλημμέλημα της προηγούμενης περίπτωσης, έστω και αν το αδίκημα παραγράφηκε, (γ) ότι δεν έχουν λόγο καταδίκης, στερηθεί τα πολιτικά τους δικαιώματα και για όσο χρόνο διαρκεί η στέρηση αυτή, (δ) ότι δεν τελούν υπό δικαστική συμπαράσταση.

6. Η ανεργία αποδεικνύεται με βεβαίωση του ΟΑΕΔ (που είναι αρμόδιος προς τούτο), η κάρτα ανεργίας του ΟΑΕΔ. Αποκλείεται η απόδειξη με υποβολή υπεύθυνης δήλωσης.

7. Για τους εργαζόμενους επικυρωμένο εκκαθαριστικό σημείωμα φόρου εισοδήματος του προηγούμενου οικονομικού έτους.

8. Προκειμένου για ανέργους υποψηφίους που είχαν ενταχθεί σε πρόγραμμα επαγγελματικής κατάρτισης του ΟΑΕΔ: α) βεβαίωση του ΟΑΕΔ στην οποία να αναφέρεται η ημερομηνία συμμετοχής του υποψηφίου στο πρόγραμμα καθώς και η ημερομηνία λήξης της συμμετοχής του και β) βεβαίωση του ΟΑΕΔ από την οποία να προκύπτει η ημερομηνία εγγραφής τους ως ανέργων στα σχετικά μητρώα.

9. Πιστοποιητικό οικογενειακής κατάστασης προκειμένου για υποψηφίους που έχουν ανήλικα τέκνα. Ειδικά για τους πολύτεκνους και τα τέκνα πολύτεκνων οικογενειών γίνεται δεκτό και πιστοποιητικό της ΑΣΠΕ.

10. Εάν ο τίτλος έχει αποκτηθεί στην αλλοδαπή απαιτείται μόνον: α) Προκειμένου για πανεπιστημιακή Εκπαίδευση, πράξη αναγνώρισης από το ΔΙΚΑΤΣΑ, για την ισοτιμία, αντιστοιχία του τίτλου και τη βαθμολογική αντιστοιχία αυτού η πράξη αναγνώρισης επαγγελματικής ισοτιμίας από το Συμβούλιο Αναγνωρίσεως Επαγγελματικής Ισοτιμίας Τίτλων Τριτοβάθμιας Εκπαίδευσης. Τα ως άνω δικαιολογητικά να έχουν εκδοθεί μέχρι την ημερομηνία λήξεως της προθεσμίας υποβολής των αιτήσεων. β) Προκειμένου για τεχνολογική Εκπαίδευση πράξη αναγνώρισης από το ΙΤΕ για την ισοτιμία, αντιστοιχία του τίτλου και βαθμολογική αντιστοιχία αυτού η πράξη αναγνώρισης επαγγελματικής ισοτιμίας από το Συμβούλιο Αναγνωρίσεως Επαγγελματικής Ισοτιμίας Τίτλων Τριτοβάθμιας Εκπαίδευσης που να έχουν εκδοθεί μέχρι την ημερομηνία λήξεως της προθεσμίας υποβολής των αιτήσεων. γ) Προκειμένου για Δευτεροβάθμια μη τεχνική ή μη επαγγελματική, βεβαίωση ισοτιμίας από την αρμόδια Διεύθυνση του Υπουργείου Εθνικής Παιδείας και Θρησκευμάτων και για τεχνική και επαγγελματική εκπαίδευση αλλοδαπής, πράξη ισοτιμίας και κατάταξης της επιτροπής Ισοτιμιών του Οργανισμού Επαγγελματικής Εκπαιδεύσεως και Κατάρτισεως (ΟΕΕΚ)-Εθνικής Αντιστάσεως 41, Ν. Ιωνία, Αθήνα και βεβαίωση, για την αντιστοιχία του βαθμού από την αρμόδια Διεύθυνση του Υπουργείου Εθνικής Παιδείας και Θρησκευμάτων σε εικοσάβαθμη κλίμακα. δ) Προκειμένου για Υποχρεωτική Εκπαίδευση, βεβαίωση ισοτιμίας από τη Διεύθυνση Παιδείας Ομογενών και Διαπολιτιστικής Εκπαίδευσης (ΔΙ.Π.Ο.Δ.Ε.) της Κ.Υ. του Υπουργείου Εθνικής Παιδείας και Θρησκευμάτων ή από τις κατά τόπους Δ/νσεις Β/θμιας Εκπαίδευσης της ημεδαπής.

Ε. ΔΗΜΟΣΙΕΥΣΗ ΤΗΣ ΑΝΑΚΟΙΝΩΣΗΣ

Περίληψη της παρούσας, περιέχουσα υποχρεωτικώς τα όρια ηλικίας και όλα τα στοιχεία του άρθρου 21 παραγρ. 8 του Ν. 2190/1994 (οπως ισχύει), να δημοσιευθεί σε δυο (2) ημερήσιες ή εβδομαδιαίες τοπικές εφημερίδες του Νομού, εφόσον εκδίδονται. Ανάρτηση ολόκληρης ης Ανακοίνωσης να γίνει στο κατάστημα της οικείας υπηρεσίας και στο χώρο των ανακοινώσεων του δημοτικού ή κοινοτικού καταστήματος του δήμου ή της κοινότητας στην οποία εδρεύει η υπηρεσία, συντασσομένου κατ' άρθρο 21 παραγρ. 9 του Ν. 2190/1994 όπως ισχύει) πρακτικού ανάρτησης.

ΣΤ. ΑΝΑΡΤΗΣΗ ΠΙΝΑΚΩΝ - ΥΠΟΒΟΛΗ ΕΝΣΤΑΣΕΩΝ

Οι πίνακες κατάταξης των υποψηφίων αναρτώνται στο κατάστημα της οικείας υπηρεσίας συντασσομένου πρακτικού ανάρτησης, υπογραφόμενου από δύο (2) υπαλλήλους της υπηρεσίας.

Κατά των ανωτέρω πινάκων οι ενδιαφερόμενοι μπρούν να υποβάλουν ενστάσεις, στο ΑΣΕΠ, μέσα σε αποκλειστική προθεσμία, η οποία λήγει μετά την πάροδο δέκα (10) ημερών από την ανάρτησή τους.

Για την υποβολή της ένστασης απαιτείται η καταβολή παραβόλου στο δημόσιο ταμείο είκοσι πέντε ευρώ (25) ευρώ.

Ο ΠΡΟΕΔΡΟΣ ΤΗΣ Α.Ε.
Ακκούρης Σταύρος
ΧΛ-3/8

KYDON TOURS

ΕΚΔΡΟΜΕΣ ΚΥΔΩΝ

ΚΑΛΟΚΑΙΡΙ 2003

Ποιότητα - Φροντίδα - Εγγύηση - Επιτυχία

ΡΩΣΙΑ - ΜΟΣΧΑ - ΑΓΙΑ ΠΕΤΡΟΥΠΟΛΗ



Με ΟΛΥΜΠΙΑΚΗ
24/8
έως
31/8/2003

Ας πραγματοποιήσουμε το όνειρό μας.
ΑΓΙΑ ΠΕΤΡΟΥΠΟΛΗ!!! ERMITAZ!!
Μόνο 1.150 Ευρώ από Ρόδο

Περιλαμβάνει:
Αεροπορικά εισιτήρα - 7 συνολικά διανυκτερεύσεις
Ξενοδοχεία 4 αστέρων - ημιδιατροφή
Τραίνα - ξεναγήσεις. ΠΛΟΥΣΙΟ ΠΡΟΓΡΑΜΜΑ.
Αγία Πετρούπολη - Ερμιτάζ - Φρούριο Πέτρου και Παύλου - Θερινά Ανάκτορα - Μόσχα - Κρεμλίνο - Καθεδρικοί ναοί - Πατριαρχείο Ζαγκόρσκ - Είσοδοι μουσείων - Ασφάλεια ταξιδιωτική.
Συνοδός η κ. Ελένη Ψυλλάκη.

ΠΡΟΣΟΧΗ: ΔΗΛΩΣΕΙΣ ΜΕ ΠΡΟΚΑΤΑΒΟΛΗ ΜΕΧΡΙ 31/7/02.

Τα διαβατήρια για BIZA πρέπει να πάνε στην πρεσβεία μέχρι 2/8/03.

ΚΩΝΣΤΑΝΤΙΝΟΥΠΟΛΗ

12/8-19/8/03

ΡΟΔΟΣ-ΜΑΡΜΑΡΙΣ - ΕΦΕΣΟΣ - ΣΜΥΡΝΗ - ΠΡΟΥΣΑ - ΚΩΝΣΤΑΝΤΙΝΟΥΠΟΛΗ - BANDIRMA-ΣΜΥΡΝΗ - ΚΟΥΣΑΝΤΑΣΙ - ΜΑΡΜΑΡΙΣ - ΡΟΔΟΣ

Εορτή της Παναγίας στο Πατριαρχείο μας

Πλούσιο πρόγραμμα.
Περιλαμβάνει: Εισιτήρια, φόρους, πούλμαν πολυτελές, ξεναγήσεις: παλάτια - μουσεία - εκκλησίες,
ξενοδοχεία φανταστικά 4 αστέρων με ημιδιατροφή.
Διανυκτερεύσεις: 2 Σμύρνη - 1 Προύσα - 4 Κων/πολη
Διασκέδαση - πρόγραμμα oriental.
Συνοδός η κ. Ελένη Ψυλλάκη

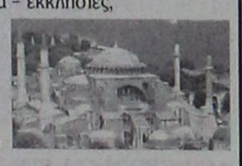

ΜΥΚΟΝΟΣ - ΤΗΝΟΣ - ΣΥΡΟΣ - ΣΑΝΤΟΡΙΝΗ

2/9-9/9/2003

Συνοδός η κ. Ελένη Ψυλλάκη.

ΖΑΚΥΝΘΟΣ - ΚΕΦΑΛΟΝΙΑ - ΠΑΤΡΑ - ΚΑΛΑΒΡΥΤΑ

28/9-5/10/2003

Ενημερώνουμε τους φίλους πελάτες μας προσκύνημα Αγιο Γεράσιμο - Αγιο Διονύσιο - Αγιο Ανδρέα.

Συνοδός η κ. Ελένη Ψυλλάκη.

Στο πρακτορείο μας θα βρείτε
• πάμφθηνα πακέτα εκδρομών
• εισιτήρια ακτοπλοϊκά, αεροπορικά με όλες τις εταιρίες.
• Ξενοδοχεία σε όλο τον κόσμο.
ΙΑΤΑ 25 χρόνια

Πρακτορείο ΚΥΔΩΝ
Τηλ. 22410 23000 - 27900, 27722, 24265

Χ. 4105-31/8

ΤΗΛΕΟΡΑΣΗ

ΕΤ-1

07.00 Κλασική μουσική	19.00 Διεθνές μίτινγκ στίβου - «εσσαλονίκη»
08.00 Θεία Λειτουργία	21.00 Ξένη ταινία «Ρούμπι»
10.15 Αρχονταρίκι	**23.00 Ειδήσεις - ΠΡΟΤΟ - Τζόκερ**
11.15 Μουσική παράδοση	23.45 Οι Ελληνες και ο κόσμος
12.00 Σε ρυθμούς ελληνικούς (Ε)	01.45 Αφιερώματα Δημήτρης Ψαθάς»
13.00 Ελληνες του κόσμου	03.00 Ελληνες του κόσμου
14.00 Ειδήσεις	04.00 Η Ρούμπι Γουόξ παρουσιάζει
14.15 Ελληνική ταινία «Εξοδος κινδύνου»	05.30 Μουσική παράδοση
16.45 Ελληνικές γεύσεις	
17.00 Ασθενείς και οδοιπόροι (Ε)	
18..00 Μαμά και γιός (Ε)	

ΝΕΤ

07.00 Τα μυστικά της Κίνας	18.30 Eurobus (ντοκιμαντέρ)
07.30 Mediterraneo	19,15 Ελληνική ταινία «Ο φαλακρός μαθητής»
08.30 Ιστορίες της θάλασσας	20.45 Σο ασανσέρ
09.00 Πρίσμα	20.50 Ολυμπιακοί ήρωες
11.00 Βουλή των Ελλήνων	**21.00 Ειδήσεις-αθλητικά-καιρός**
12.00 Πως φθάσαμε στην παγκοσμιοποίηση (Ε)	22.00 Σαχάρα
13.00 Στον κόσμο της οικονομίας	23.00 Ξένη ταινία «Δράκουλας 1972»
14.00 Μορφές τέχνης	**00.30 Ειδήσεις**
15.00 Ειδήσεις	00.45 Ταινία συνέχεια
16.00 Λαβετε θέσεις	01.00 Τη νύχτα που έπεσε η δικτατορία
16.15 Ξένη ταινία «Ταρζάν, ο νικητής της ζούγκλας»	• Συνέχεια με επαναλήψεις
18.00 Ειδήσεις	

ΕΤ-3

08.00 Ο τελευταίος ορίζοντας (σειρά ντοκιμαντέρ)	18.30 Design world
08.30 Θεία Λειτουργία	19.00 Ειδήσεις
10.00 Οπερα «Μανόν Λεσκό»	19.30 Ορεινός Αύγουστος (απευθείας μετάδοση)
12.30 Υπεραστικές διαδρομές	**20.30 Ειδήσεις**
13.30 Κάτω Ιταλία	21.15 The Smiths - live at Derby Assembley rooms 1983
14.00 Μουσικό συμπόσιο	21.45 Διεθνές τουρνουά ποδοσφαίρου «Αγιαξ - Ιντερ»
15.00 Ειδήσεις	**24.00 Ειδήσεις**
15.30 Ενεργειακό πεδίο	00.30 Διεθνές τουρνουά ποδοσφαίρου «Λίβερπουλ-Γαλατάσσαραϊ»
16.00 Euromusica ΄98(Α' μέρος)	02.00 Jazz essentials
16.30 Χρυσές μελωδίες	02.30 Οι μεγάλοι πόλεμοι των Ινδιάνων
19.00 Disign world - καλοκαίρι 2003	
18.00 Ζω στην Ευρώπη	

MEGA

06.00 Το τελειπαίοαντίο (Ε)	16.50 Poostars (Ε)
07.00 Για σένα (Ε)	**17.55 Ειδήσεις**
08.00 Ρώσικη ρουλέτα	18.00 Ελληνική ταινία «Το κορίτσι του μπαμπά»
08.40 Ο κακός Βεζύρης (Ε)	**20.00 Ειδήσεις**
09.40 C'est la vie (Ε)	21.00 Υπόθεση Μενέντεζ: έγκλημα στο Μπέβερλι Χιλς (μίνι σειρά)
10.15 Παιδικό πρόγραμμα	**00.15 Ειδήσεις**
11.00 Αλμα Λίμπρε... Σημαίνει ελεύθερη ψυχή	01.00 Ξένη ταινία «Ραντεβού με το θάνατο»
12. Το σημάδι του έρωτα (Ε)	03.00 Τηλεμάρκετινγκ
13.00 Ανθρώπινες ιστορίες (Ξένη σειρά)	04.00 Το μυστικό του Αρη Μποσαλέντη (Ε)
14.00 Ειδήσεις	
14.50 Ξένη ταινία «Η σεξωγήινη»	

ANT-1

06.00 Κινούμενα σχέδια	**Ειδήσεις στη νοηματική**
10.30 Της Ελλάδος τα παιδιά «Ε)	17.40 Κωνσταντίνου και Ελένης (συνέχεια)
11.00 Εκπαιδεύοντας τον Μπάμπη (Ε)	18.00 Ελληνική ταινία «Γάμος α λα ελληνικά»
12.00 Εκείνες κι εγώ (Ε)	**20.00 Ειδήσεις**
12.55 Super game	21.00 Θέατρο «Απατάτε αλλήλους»
13.00 Και οι παντρεμένοι έχουν ψυχή (Ε)	23.10 Ξένη ταινία «Κώδικας τιμής»
14.00 Ειδήσεις	**24.00 Ειδήσεις**
14.40 Απιστίες (Ε)	01.20 Πράκτωρ Μονκ: Επιχείρηση γοητεία
15.40 Τελικοί πανελλήνιου πρωταθλήματος Beach Volley	03.20 Μια ζωή για την Ελσα (Ε)
16.40 Κωνσταντίνου και Ελένης (Ε)	04.20 Mobile fun
17.30 Τα νέα του ANT1 -	

STAR

06.00 Παιδικές σειρές και κινούμενα σχέδια	21.00 Ξένη ταινία «Οι αθόρυβοι» (κωμωδία)
13.00 Ειδήσεις	23.30 Ξένη ταινία «Ανήλικοι ληστές»
13.30 Οι πιο καλοί μαθητές	**01.30 Ειδήσεις**
14.30 Τα φιλαράκια	01.45 Ξένη ταινία «Ο πρόεδρος, /ενα ροζ σκάνδαλο κι ένας πόλεμος»
15.30 Στον έβδομο ουρανό	03.45 Ξένη ταινία «Ενοχο μυστικό»
16.30 Ρενεγκέιντ: ο κυνηγός του εγκλήματος	04.00 Αστέρια στο πεντάγραμμο (βίντεοκλιπ)
17.30 Μαχητές της ελευθερίας	
18.00 Οι περιπέτειες της Σίντνεϊ Φοξ	
19.30 Ειδήσεις-καιρός	

ALPHA

06.00 Πέρα από τον ορίζοντα	μην ξαναπείς ποτέ»
07.00 Καλημέρα σας	**20.00 Ειδήσεις**
10.00 7 ημέρες Alpha	21.00 Ελληνική ταινία «Η ζηλιάρα»
11.00 Ωραίοι... ως Ελληνες	23.00 Ξένη ταινία «Φόνος στον καθρέφτη»
12.00 Ελληνική ταινία «Κορόιδο Ρωμιέ»	**01.00 Ειδήσεις**
14.00 Ειδήσεις	01.15 Το πνεύμα του κακού
14.45 Φόρμουλα 1 Γκραν Πρι	02.15 Νικίτα
16.40 Νικίτα	03.30 Φόρμουλα 1 (Ε)
17.30 Ξένη ταινία «Τζέιμς Μποντ, πράκτωρ 007:

ΠΡΟΟΔΟΣΠΟΡ

Γούτης: Πρόωρα τα συμπεράσματα...

Στο Καρπενήσι για τρίτη ημέρα η ΑΕ Κως

Σε αθλητικό κέντρο του Καρπενησίου συνεχίζει σήμερα, για τρίτη ημέρα, το δεύτερο στάδιο της προετοιμασίας η Αθλητική Ενωση Κως.

Στα δύο, αγωνιστικών διαστάσεων γήπεδα, που βρίσκονται στο ξενοδοχείο «Αλεξάνδρα» και σε ιδανικές κλιματολογικές συνθήκες ο Βαγγέλης Γούτης «κτίζει» αργά αλλά μεθοδικά μία νέα ομάδα, με φρεσκάδα, όραμα και -για πρώτη φορά- υψηλούς στόχους.

Η ΠΡΟΟΔΟΣΠΟΡ αναζήτησέ τον τεχνικό της ομάδας Βαγγέλη Γούτη, στα υψίπεδα της... Ευρυτανίας συζητώντας για το πώς είδε την απόδοση της ομάδας του στο νικηφόρο φιλικό με τη Ρόδο, πώς είναι το κλίμα στο Καρπενήσι και πολλά άλλα ενδιαφέροντα. Ας δούμε τι μας δήλωσε:

«Κατ' αρχήν θεωρώ ότι είναι άκαιρο και αρκετά πρόωρο το να ισχυριστώ ότι έχω βγάλει συμπεράσματα, όταν βρίσκομαι στην ομάδα και εργάζομαι σ' αυτήν μόλις δέκα ημέρες. Ομως μπορώ να σας πω ότι είδα κάποια πράγματα που με ικανοποίησαν και τα οποία περικλείονται στο τρίπτυχο: αφομοίωση-πειθαρχία-διάθεση.

Οι παίκτες μου, αν μη τι άλλο έχουν αρχίσει και αφομοιώνουν αυτά που τους λέω και θέλω να περάσω σ' αυτούς, υπάρχουν σαφείς ενδείξεις πειθαρχίας και το κυριότερο υπάρχει διάθεση για δουλειά και διακρίσεις. Με βάση όλα αυτά, μπορούμε να αισιοδοξούμε για τη συνέχεια.

Εδώ στο Καρπενήσι θα κάνουμε καθημερινά διπλές προπονήσεις και κάποιες ημέρες τριπλές (!) ενώ στα πλάνα μου είναι και δύο φιλικά, με ομάδες που ετοιμάζονται σε παρακείμενα αθλητικά κέντρα. Οι κλιματολογικές συνθήκες είναι εξαιρετικές, πράγμα που το γνωρίζουν πλέον οι περισσότερες ομάδες της χώρας. Αυτή τη στιγμή μαζί μας προετοιμάζεται η Κέρκυρα και θ' ακολουθήσει η Λαμία και άλλες ομάδες. Γενικά όλα βαίνουν καλώς και πιστεύω ότι θα κατέβουμε στην πρεμιέρα του πρωταθλήματος απόλυτα έτοιμοι».

Σε ερώτησή μας αν έχουν ολοκληρωθεί οι μεταγραφές, δήλωσε:

«Κανονικά έχουμε ολοκληρώσει τις μεταγραφές μας, ωστόσο θα περιμένουμε και τους ελεύθερους ποδοσφαιριστές και αν επισημάνουμε κάτι το εξαιρετικό θα κινηθούμε να το αποκτήσουμε. Πάντως πιστεύω ότι διαθέτουμε εξαιρετικό έμψυχο υλικό και αυτό θα φανεί πολύ σύντομα».

Το μεγάλο στοίχημα ξεκινάει

Αρθρο του μέλους της Δ.Ε. της ΠΑΕ Ρόδος, νομικού, Γιάννη Μαρίνου

Αισθανόμενος την ανάγκη να βάλει κάποια πράγματα στη θέση τους, να ξεχωρίσει το «σοβαρό» από το «γελοίο» (το οποίο κάποιοι αφελείς καλλιεργούν ως «ειδικοί») και να δώσει μια πραγματική εικόνα του κεφαλαίου «υπό σύσταση της νέας ΠΑΕ Ρόδος», το μέλος της Διοικούσας Επιτροπής της ΠΑΕ Ρόδος, δικηγόρος, Γιάννης Μαρίνος μας έστειλε την παρακάτω πολύ ενδιαφέρουσα επιστολή:

«Κύριε διευθυντά,

Μετά την πάροδο μίας δεκαετίας περίπου, η Ρόδος κατέκτησε και πάλι το προνόμιο, να συμμετέχει με μια ομάδα της στις Εθνικές Επαγγελματικές Κατηγορίες, αφού μετά τα μπαράζ της 21ης Ιουνίου 2003, η ομάδα του Α.Σ. ΡΟΔΟΣ, ανήλθε πανηγυρικά και αδιαμφισβήτητα στη Γ' Εθνική Κατηγορία.

Ακολούθησε ένας περίπου μήνας, κυριολεκτικά εξαντλητικός, για όσους από εμάς, η ευτυχής συγκυρία και η βούληση της Γενικής Συνέλευσης του ερασιτέχνη, **μας έθεσαν υπεύθυνους και υπόλογους απέναντι στην Ιστορία,** προκειμένου να διεκπεραιώσουμε, χωρίς κανένα δικαίωμα σε παραλείψεις και ελλείμματα, τη μετατροπή του Ερασιτεχνικού Σωματείου σε Π.Α.Ε.. Εξαντλητικός και μάλιστα ιδιαίτερα δύσκολος, αφού από τη μία πλευρά έπρεπε να ξεπεραστούν όλες οι γραφειοκρατικές διαδικασίες εντός των νομίμων προθεσμιών, προκειμένου να συσταθεί η Π.Α.Ε. και από την άλλη, διότι είχαμε να αντιμετωπίσουμε παράλληλα και τη συγκρότηση του φακέλου που θα έπρεπε να υποβληθεί στην Επιτροπή Επαγγελματικού Αθλητισμού, προκειμένου να λάβουμε το πιστοποιητικό συμμετοχής στο Πρωτάθλημα της Γ' Εθνικής, ενός θεσμού ναι μεν πρωτοεμφανιζόμενου, σίγουρα όμως αναγκαίου, για την περιλάλητη πλέον εξυγίανση του επαγγελματικού ποδοσφαίρου.

Η 18η Ιουλίου 2003, είναι μια ιστορική για την ομάδα της Ρόδου μέρα, αφού λάβαμε την απαραίτητη έγκριση του Υπουργείου Ανάπτυξης και η ομάδα έγινε ξανά Ποδοσφαιρική Ανώνυμη Εταιρεία (Π.Α.Ε.), την 23η Ιουλίου 2003 δε, λάβαμε και το πιστοποιητικό συμμετοχής στο Πρωτάθλημα, από την Ε.Ε.Α. Αξίζει εδώ να σημειωθεί, ότι η Ρόδος ήταν η πρώτη ομάδα στην κατηγορία της και από τις πρώτες και στις τρεις κατηγορίες, που υπέβαλε πλήρη φάκελο στην Ε.Ε.Α., εντός των αρχικών νομίμων προθεσμιών και δέχθηκε προσωπικά τα συγχαρητήρια του αρεοπαγίτη κ. Παπαλάκη, που προΐσταται της Επιτροπής, σε συνάντηση που είχε μαζί του αντιπροσωπεία της ομάδας.

Παράλληλα με όλα τα παραπάνω, η προσωρινή διοικούσα επιτροπή της Π.Α.Ε., είχε να αντιμετωπίσει τα τρέχοντα ζητήματα μιας ομάδας, όπως την εξασφάλιση ικανού προπονητή, τον οικονομικό και τον αγωνιστικό προγραμματισμό, τις συμφωνίες με παλιούς και νέους παίχτες, αλλά και τη συνέχιση ήδη προγραμματισμένων άλλων δραστηριοτήτων, όπως την ανάπτυξη και την βελτίωση των υποδομών και των ακαδημιών της ομάδας. Σε όλα αυτά τα ζητήματα, η προσωρινή διοικούσα επιτροπή, είναι κοινός τόπος πλέον, ότι ανταποκρίθηκε όσο το δυνατόν πληρέστερα.

Ο μικρός αυτός απολογισμός, έγινε, όχι φυσικά για να ευλογήσουμε τα γένια μας, ούτε γιατί έχει κανείς από όσους ασχολήθηκαν με τα παραπάνω την ανάγκη και την απαίτηση αναγνώρισης. Κάθε μας προσπάθεια διέπεται αποκλειστικά και μόνο από την αγάπη μας για την ομάδα και από τον διακαή πόθο μας να επιστρέψει σύντομα εκεί που δοξάστηκε και λατρεύτηκε από χιλιάδες συμπατριώτες μας, προσφέροντάς τους μοναδικές στιγμές συγκίνησης και χαράς. Και αυτές οι στιγμές είναι αδύνατον να ξεχαστούν, όπως απέδειξε και το πρόσφατο μπαράζ, όταν χωρίς κανένας να το περιμένει, πάνω από 1500 άτομα, έδωσαν ανέλπιστα βροντερό παρών και βοήθησαν και αυτά με τον τρόπο τους, στην κατάκτηση της νίκης.

Γίνεται λοιπόν αυτός ο μικρός απολογισμός, για να καταδειχθεί πως η ομάδα μας δεν στερείται σοβαρότητας, προγραμματισμού και στόχων.

Το μεγάλο όμως στοίχημα ξεκινάει από εδώ και πίσω.

Έφτασε πλέον η ώρα της κάλυψης του μετοχικού κεφαλαίου, δηλαδή η ώρα του δια ταύτα...

Είναι κοινά παραδεκτό ότι καμία ομάδα δεν μπορεί να προχωρήσει, ούτε να υλοποιήσει στόχους και βλέψεις, αν δεν έχει εξασφαλίσει τρεις απαραίτητες και αδιαμφισβήτητες παραμέτρους:

1. Διοικητική σταθερότητα, συνέπεια και σοβαρότητα.

2. Λαϊκό έρεισμα και συμπαράσταση.

3. Οικονομική ευελιξία και άνεση.

Η «ΡΟΔΟΣ» έχει ήδη εξασφαλίσει, εκ του αποτελέσματος, τις πρώτες δύο παραμέτρους. Μένει να εξασφαλίσει και την τρίτη, προκειμένου τα όνειρα όλων μας να πάρουν σάρκα και οστά.

Έχει όμως κανείς την αυταπάτη, ότι αυτό μπορεί να γίνει, με την προσπάθεια και τη συμμετοχή ενός ή δύο ευκατάστατων ανθρώπων, που έχουν την άνεση να συνδράμουν οικονομικά; Ακόμα και αν αυτό γίνει, η προσπάθεια και η συμμετοχή τους θα έχει ημερομηνία λήξης. Και θα συμβεί αυτό, γιατί κανείς δεν πρόκειται να υποθηκεύσει το μέλλον της οικογένειας, των παιδιών και της επαγγελματικής του δραστηριότητας ή για να το πούμε πιο λαϊκά «να καταστραφεί για το ποδόσφαιρο». **Εξάλλου στη μικρή μας κοινωνία, είναι νωπά ακόμα τα παραδείγματα, ανθρώπων που έφτασαν στο χείλος του γκρεμού κυριολεκτικά.** Κανείς δεν θέλει να ξαναζήσει τέτοιες καταστάσεις.

Για να γίνει όμως κάτι τέτοιο, θα πρέπει να γίνει κοινή συνείδηση όλων όσων αγαπούν την ομάδα μας, ότι η συμμετοχή τους στο μετοχικό κεφάλαιο είναι κάτι παραπάνω από απαραίτητη. Κάθε ένας από εμάς, έχει τη δυνατότητα, άλλος λιγότερο και άλλος περισσότερο, να κάνει κάτι για την ομάδα, να αγοράσει έναν ελάχιστο αριθμό μετοχών και να συνεισφέρει έτσι με τον τρόπο του στην κάλυψη του μετοχικού κεφαλαίου. Δεν είναι δα και τόσο φοβερό, ούτε θα πέσει κανείς έξω, αν, καταφέρει, έστω από το υστέρημά του, να αγοράσει 10 ας πούμε μετοχές της ομάδας. Θα βοηθήσει όμως έτσι να αποκτήσει η αγαπημένη του ομάδα την οικονομική ευελιξία που χρειάζεται για να πραγματοποιήσει τους στόχους της. Και τα κέρδος του θα είναι σίγουρα, όχι οικονομικό - κανείς άλλωστε δεν περιμένει αγοράζοντας μετοχές μιας ομάδας κάτι τέτοιο - αλλά ηθικό, αφού με τη μικρή συμμετοχή όλων θα μπορέσουμε να ξαναζήσουμε τις στιγμές που όλοι με τόση μεγάλη νοσταλγία αναπολούμε.

Θυμάμαι πριν δύο - τρία χρόνια ένα άρθρο που είχε γράψει ο συνάδελφός μου και νυν Αντιπρόεδρος του Παναθηναϊκού, ο Γιώργος ο Στράτος (καλό μάλιστα θα ήταν ξαναδημοσιευτεί, αφού είναι επίκαιρο ακόμη σήμερα). Τόνιζε εκεί αν θυμάμαι καλά, την ανάγκη να βρεθούν 10-15 μεγαλοπαράγοντες στο νησί και να επενδύσουν από 10-15 εκατομμύρια δραχμές ο καθένας, προκειμένου να έχει ελπίδες το νησί να κρατήσει μια ομάδα σε μεγάλες κατηγορίες. Η σκληρή πραγματικότητα όμως απέδειξε, παρά το δίκιο των επιχειρημάτων του Γιώργου, πως αυτοί οι παράγοντες, παρ' ότι υπάρχουν και μπορούν, δεν ανταποκρίνονται σε τέτοιου είδους προκλήσεις, ο καθένας για τους δικούς του λόγους. Η Ρόδος είναι βέβαιο ότι ποτέ δεν θα γίνει Παναθηναϊκός ή Ολυμπιακός ή Α.Ε.Κ., σίγουρα όμως μπορεί να γίνει το καμάρι των Δωδεκανήσων, όπως υπήρξε και στο παρελθόν, αν ακολουθήσει τα πρότυπα ανάπτυξης άλλων περιφερειακών Π.Α.Ε., όπως για παράδειγμα της Ξάνθης.

Όσοι λοιπόν ασχολούμαστε με την ομάδα, κρίναμε, σωστά πιστεύω, πως για να γίνουν τα όνειρα πραγματικότητα, πρέπει



η ομάδα μας να γίνει Π.Α.Ε. λαϊκής βάσης. Όσο το δυνατόν μεγαλύτερη συμμετοχή, με αργά και σταθερά βήματα. Μην ξεχνάμε άλλωστε, ότι εκ του νόμου έχουμε ένα περιθώριο τεσσάρων μηνών, για την κάλυψη του μετοχικού κεφαλαίου. Όσο βέβαια γρηγορότερα, τόσο το καλύτερο, αφού η ομάδα θα πρέπει παράλληλα να ανταποκρίνεται στις οικονομικές της υποχρεώσεις. **Δεν ταιριάζουν όμως σε αυτήν την προσπάθεια μεμψιμοιρίες, απογοητεύσεις και κυρίως κακοήθεις κριτικές. Κανείς δεν αρνήθηκε ποτέ να ενημερώσει κανένα, ούτε διεκδικεί για τον εαυτό του την απόλυτη αλήθεια.**

Διεκδικεί όμως το δικαίωμα να προστατεύσει το οικοδόμημα που και αυτός συνέβαλε στο να οικοδομηθεί, με κάθε τρόπο, από όλους όσους εκφράζουν όψιμο ενδιαφέρον επενδυτή, με το χέρι έξω από την τσέπη...

Και από αυτούς που δεξιά και αριστερά περί άλλων τυρβάζουν, επιχειρηματολογούν και κόπτονται, στοχεύοντας μόνο στη δημιουργία εντυπώσεων.

Με τις εντυπώσεις όμως και μόνο, καμία ομάδα δεν πήγε μπροστά. Αντίθετα μάλιστα. Γύρισε πολύ πιο γρήγορα και με αντίθετη πορεία επί της κατακόρυφης γραμμής, στα πέτρινα χρόνια...

Είπαμε... Ο καθένας από εμάς, είτε μέσα, είτε έξω από τη διοίκηση, θα κριθεί εκ του αποτελέσματος των ενεργειών του. Τα εύκολα και μεγάλα λόγια, είναι ίδιον μόνο αυτών που άλλα επιδιώκουν και όχι το καλό της ομάδας.

Η πανστρατιά για το καλό της ομάδας, για να μπορέσουμε όλοι ξανά να δούμε μπάλα κάποιου επιπέδου και να ξεφύγουμε από την ποδοσφαιρική ένδεια της τελευταίας δεκαετίας έχει ήδη αρχίσει.

Είτε αγοράζοντας όσες μετοχές ο καθένας μπορεί, είτε τοποθετώντας μια διαφημιστική πινακίδα στο γήπεδο, είτε με ένα εισιτήριο διαρκείας, είτε με όλους αυτούς τους τρόπους, όλοι μπορούμε να βοηθήσουμε στην προσπάθεια.

Και μια και αναφέρθηκα στα διαρκείας, να πω και αυτό και να κλείσω. Να γίνει συνείδηση σε όλους μας, ότι όσο περισσότερα διαρκείας πουληθούν, όσα περισσότερα εισιτήρια κόβει η ομάδα κάθε Κυριακή, τόσο πιο εύκολα, θα πραγματοποιηθούν οι στόχοι μας. Η μεγάλη δύναμη μιας ομάδας, είναι τα σταθερά και περιοδικά έσοδα, για να καλύπτει τις τρέχουσες ανάγκες της. Πρέπει όλοι, από τα παιδιά της Κακιάς Σκάλας μέχρι τον απλό φίλαθλο του ποδοσφαίρου, να κατανοήσουμε, ότι το εισιτήριο που κόβουμε κάθε Κυριακή ή το διαρκείας που αγοράζουμε, είναι μια μεγάλη και τονωτική ένεση στο οικονομικό υπόβαθρο της ομάδας. Να μην ξαναγυρίσουμε στις εποχές που οι τσαμπατζήδες ήταν περισσότεροι μέσα στο γήπεδο από το άθροισμα αυτών που έκοβαν εισιτήριο και αυτών που είχαν διαρκείας. Ας μην ξεχνάμε, ότι με ένα ελάχιστο κόστος 100-150 ευρώ, μπορούν όλοι να βοηθήσουν την ομάδα και παράλληλα να δουν 19 ποιχνίδια Γ' Εθνικής. Και αλλιώς φυσικά παίζει μια ομάδα σ' ένα γεμάτο γήπεδο, με δυο - τρεις χιλιάδες φιλάθλους να την επευφημούν και να της συμπαραστέκονται.

Θα κλείσω λέγοντας ότι από την μικρή και ελάχιστη συμβολή μου σε αυτήν την προσπάθεια, διαπίστωσα πως με το μεράκι, την όρεξη και τη συμβολή του καθενός στα πλαίσια του εφικτού και των δυνατοτήτων του και μια υγιή Π.Α.Ε. ΡΟΔΟΣ θα οικοδομήσουμε και θα μπορέσουμε να πάμε την ομάδα εκεί που της αξίζει. Το οικονομικό είναι ένα αγκάθι, που δεν δικαιούμαστε να μην το ξερριζώσουμε όλοι όσοι ισχυριζόμαστε πως αγαπούμε αυτήν την ομάδα. Η ΡΟΔΟΣ δεν είναι υπόθεση λίγων. Είναι υπόθεση όλων μας. Ας αποδείξουμε όλοι την αγάπη μας για την ομάδα με έργα και όχι μόνο με λόγια. Θυμόμαστε όλοι εξάλλου ένα πανό που ανέμιζε όταν η ομάδα πρωταγωνιστούσε στην Α΄ Εθνική. Τώρα αφορά και εμάς: «Ιδού η Ρόδος, ιδού και το πήδημα.»

Ευχαριστώ για τη φιλοξενία,

Γιάννης Μαρίνος
Δικηγόρος
Μέλος της προσωρινής διοικούσας επιτροπής της Π.Α.Ε. ΡΟΔΟΣ»

Συγχαρητήρια με... αιχμές απέστειλε ο ΓΑΣ «Υγεία»!

Από τη διοίκηση του ΓΑΣ Ρόδου «Η Υγεία» πήραμε χθες το παρακάτω συγχαρητήριο:

«Πριν λίγα χρόνια η Νίκη Ξανθού, αργότερα ο Μιχάλης Περράκης, ο Νεκτάριος Γιαλλουράκης, ο Σάββας Διακονικόλας και σήμερα ο Μιχάλης Μαρκόπουλος με την επιτυχία του στο Πανευρωπαϊκό πρωτάθλημα στίβου στη Φινλανδία μας γέμισαν όλους περηφάνεια...

Η διοίκηση του Συλλόγου εκφράζει τα συγχαρητήρια, τόσο στο Μιχάλη Μαρκόπουλο, όσο και στην προπονήτρια Ειρήνη Φαρμακίδη, που καθημερινά μοχθούν κάτω από αντίξοες συνθήκες.

Ας αναλογισθούν οι αρμόδιες αθλητικές αρχές, ο Δήμος Ροδίων και η Νομαρχιακή Αυτοδιοίκηση, ότι στερούν τον τόπο μας από ακόμη μεγαλύτερες διακρίσεις σε παγκόσμιο επίπεδο, αφού είναι γνωστό ότι οι αθλητές μας ταξιδεύουν, πότε στην Κω και πότε στην Κάρπαθο, για να προπονηθούν σε στάδια με «τετρακοσάρι» στίβο.

Η διοίκηση του συλλόγου μας επαιτεί, για να ανταποκριθεί στις λειτουργικές δαπάνες, όταν οι φορείς αδιαφορούν και γίνονται ημπτές αυτών των αθλητών, όταν τυχαία πληροφορούνται τις επιτυχίες των.

Πρέπει να γίνει αντιληπτό ότι οι κλασσικός αθλητισμός μπορεί να δώσει ακόμη περισσότερες διακρίσεις. Πρόσφατο παράδειγμα, τα Island Games. Ας δείξουν κάποια στιγμή περισσότερη ευαισθησία σ' αυτά τα παιδιά και στους συλλόγους τους».

Με τρεις ομάδες το τουρνουά του Πήγασου

Οπως ακριβώς είχαμε προβλέψει χθες, με τρεις ομάδες θα διεξαχθεί το τουρνουά του Πήγασου, σήμερα στις 6 μ.μ. στο Δημοτικό Στάδιο της πόλης.

Η αδυναμία των διοργανωτών να βρουν αυτή την περίοδο μια τέταρτη ομάδα, τους υποχρεώνει να πραγματοποιήσουν το τουρνουά με τις ομάδες Μαρκό, Ρόδος και Πήγασος.

Σωστά πέσαμε και στην προβλεψή μας, ότι το τουρνουά θα είναι «πρωτότυπο»... θα γίνουν τρεις αγώνες με το πρώτο να είναι αυτό ανάμεσα στη Ρόδο και τη Μαρκό και θα είναι διάρκεια 90 λεπτών.

Στη συνέχεια, Ρόδος και Μαρκό θα δώσουν 40 λεπτές συναντήσεις με τον Πήγασο.

• Διαιτητές θα είναι οι κ. Μιχαλάκης, Ζανετίδης, Ασημακόπουλος και Καραχανής.

PELLOS TRAVEL

8ΗΜΕΡΗ ΕΚΔΡΟΜΗ

ΙΟΝΙΑ ΝΗΣΙΑ-ΖΑΚΥΝΘΟΣ-ΚΕΦΑΛΛΟΝΙΑ-ΙΘΑΚΗ-ΛΕΥΚΑΔΑ-ΗΓΟΥΜΕΝΙΤΣΑ-ΚΕΡΚΥΡΑ-ΠΑΡΓΑ-ΝΑΥΠΑΚΤΟΣ-ΡΙΟ-ΑΝΤΙΡΡΙΟ-ΠΕΙΡΑΙΑΣ-ΡΟΔΟΣ

ΑΠΟ 27/8/03-3/9/03

ΠΡΩΤΗ ΜΕΡΑ:
Αναχώρηση από Ρόδο για Πειραιά με το «Διαγόρας». Διανυκτέρευση εν πλω.

ΔΕΥΤΕΡΗ ΜΕΡΑ:
Άφιξη στις 09:00. Επιβίβαση στο πούλμαν και αναχώρηση για Κόρινθο, Κυλλήνη, Ζάκυνθο. Άφιξη το μεσημέρι. Εκδρομή στο βόρειο μέρος της Ζακύνθου και Άγιο Διονύσιο. Επιστροφή αργά το απόγευμα. Διανυκτέρευση στο ξενοδοχείο.

ΤΡΙΤΗ ΜΕΡΑ:
Πρωινό στο Ξ/Δ. Επίσκεψη στο Άγαλμα Σολωμού, μουσείο. Επιβίβαση στο πλοίο και αναχώρηση για Κεφαλονιά, άφιξη το μεσημέρι, βόλτα στην πόλη, Άγιο Γεράσιμο. Επιστροφή στο ξενοδοχείο. Διανυκτέρευση.

ΤΕΤΑΡΤΗ ΜΕΡΑ:
Πρωινό στο Ξ/Δ. Επίσκεψη στο μουσείο Αργοστολίου, τείχη αρχαίας Κρανης, μουσείο Αγ. Ανδρέα. Αναχώρηση με το πλοίο για Ιθάκη. Άφιξη στην πόλη το μεσημέρι. Επιστροφή το απόγευμα αργά. Διανυκτέρευση στο Ξενοδοχείο. Προαιρετική διασκέδαση.

ΠΕΜΠΤΗ ΜΕΡΑ:
Πρωινό στο Ξ/Δ. Αναχώρηση για Λευκάδα, Πάργα, Ηγουμενίτσα, Κέρκυρα. Διανυκτέρευση

ΕΚΤΗ ΜΕΡΑ:
Πρωινό στο Ξ/Δ. Ολοήμερη εκδρομη Γύρος της Κέρκυρας, επίσκεψη στο Αχίλλειο, Ποντικονησι, Αγ. Σπυρίδωνας. Επιστροφή αργά το απόγευμα στο Ξ/Δ. Διαν/ση.

ΕΒΔΟΜΗ ΜΕΡΑ:
Πρωινό στο Ξ/Δ. Αναχώρηση για Ηγουμενίτσα, Άρτα, Αγρίνιο, Ναύπακτο. Στη συνέχεια Αντίρριο, Ρίο, Ισθμός Κορίνθου, Πειραιάς. Επιβίβαση στο πλοίο και αναχώρηση για Ρόδο. Διαν/ση εν πλω.

ΟΓΔΟΗ ΜΕΡΑ:
Άφιξη στη Ρόδο. Τέλος εκδρομής.

Στην τιμή περιλαμβάνονται:
1. Εισιτήρια πλοίου Ρόδο -Πειραιά -Κυλλήνη -Ζάκυνθος -Κεφαλονιά -Ιθάκη- Λευκάδα -Κέρκυρα -Ρίο- Αντίρριο -Πειραιάς-Ρόδος σε Γ' θέση.
2. 5 διανυκτερεύσεις σε ξενοδοχεία με πρωινό.
3. Μεταφορές με υπερυψωμένο κλιματιζόμενο πούλμαν.
4. Ταξιδιωτική ασφάλεια.
5. Συνοδός του γραφείου .
6. Φ.Π.Α

Δεν περιλαμβάνονται:
1. Προαιρετική διασκέδαση σε κέντρο.
2. Φιλοδωρήματα, τηλέφωνα.

Pellos Travel - Γραφείο Γενικού Τουρισμού
Λεωφόρος Καλλιθέας 125, Φαληράκι, Ρόδος
Tel: +30 22410 87615, 22410 86298
Fax: +30 22410 87616 e-mail: pellostravel@hellasnet.gr
6280-3/8

ΔΙΑΦΗΜΙΖΕΤΑΙ ΣΤΟ ΙΝΤΕΡΝΕΤ

www.rodosport.gr

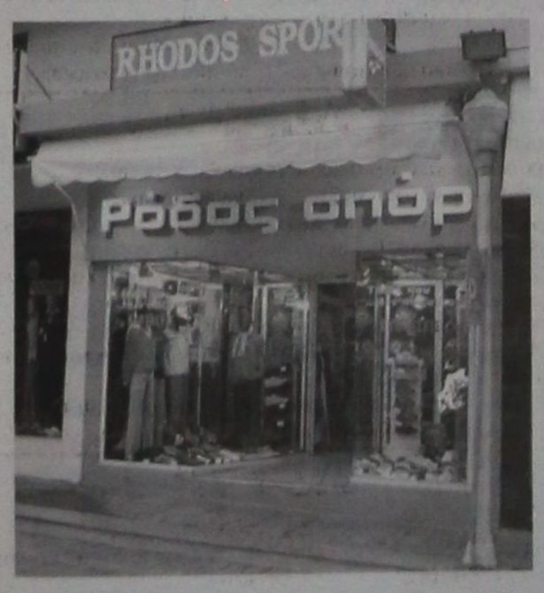

ΡΟΔΟΣ ΣΠΟΡ

...πρώτο όνομα στα σπορ

Τιμές που ...δεν παίζονται

ΕΘΕΛ. ΔΩΔΕΚΑΝΗΣΙΩΝ 15

Τηλέφ. 22410 21442 * E-mail: rospo@otenet.gr

ΓΔ-31/8

ΠΡΟΟΔΟΣΠΟΡ

Ο Ευαγόρας έβαλε «τούρμπο» στο τέλος των μεταγραφών



Οι Εμίρογλου και Κρουστάλης με τον κ. Παναγιώτου

Με ενυπωσιακό τρόπο ολοκλήρωσε την μεταγραφική του ενίσχυση ο Ευαγόρας, πραγματοποιώντας τρεις ακόμη μεταγραφές, εκ των οποίων η μία θα συζητηθεί για πολύ καιρό. Υστερα από συνεννοημένες προσπάθειες και προσωπική παρέμβαση του δυναμικού μέλους του συλλόγου Μιχάλη Παναγιώτου απέκτησε τον 22χρονο σέντερ φορ Γιάννη Κρουστάλλη, από τον Εθνικό Παιρών, ο οποίος μεταπήδησε πρόσφατα στο νησί μας για να υπηρετήσει την θητεία του.

Αρέσκεται να παίζει τον ρόλο του κρυφού κυνηγού, διακρίνεται για την ταχύτητά του και την χαρακτηριστική του ευχέρεια στο σκοράρισμα! Δεν είναι άλλωστε τυχαίο ότι τις τελευταίες τρεις αγωνιστικές περιόδους αναδείχτηκε πρώτος σκόρερ της ομάδας του, με 15, 23 και 20 γκολ!

Ωστόσο αυτό που κάνει εντυπωσιακή την μεταγραφή του είναι ότι έχει αγωνιστεί επί σειρά ετών στον Παραϊκό, με μεγάλη μάλιστα επιτυχία!

Στις πρώτες του δηλώσεις στην ΠΡΟΟΔΟΣΠΟΡ το νέο μεταγραφικό απόκτημα του Ευαγόρα δήλωσε:

«Είμαι κατενθουσιασμένος από το κλίμα που συνάντησα στην νέα μου ομάδα και ιδιαίτερα απ' τους ανθρώπους της διοίκησης οι οποίοι με αγκάλιασαν με ζεστασιά και εμπιστοσύνη. Υπόσχομαι ότι θα δώσω τον καλύτερο εαυτό μου για να τους ανταποδώσω και με το παραπάνω. Θα προσπαθήσω να συνεχίσω να «φορτώνω» τα αντίπαλα δίκτυα με πολλά τέρματα, κάτι που ξέρω να κάνω - πιστεύω - καλά».

Πάντως αξίζει να εκθειαστεί ο ρόλος που διαδραμάτισε στην πραγματοποίηση της μεταγραφής ο κ. Παναγιώτου, ο οποίος παρ' όλο που δεν είναι μέλος της διοίκησης της ομάδας, ενήργησε σε συνεννόηση... Γιάννη Μελισσανίδη και σε ανύποπτο χρόνο πήρε την υπογραφή του παίκτη.

Παράλληλα υπόγραψαν τα νέα τους δελτία οι Μανώλης Εμίρογλου και Κώστας Χειμωνέττος οι οποίοι και θα κλείσουν τον χορό των φετινών μεταγραφών.

Ο πρώτος είχε αγωνιστεί παλαιότερα στην Ασπίδα Σαλάκου στη θέση του σέντερ φορ (τον θυμόμαστε από τον τελικό του Κυπέλλου με την Α.Ε. Κως) ενώ ο δεύτερος πέρυσι αγωνιζόταν στον Κλεάνθη στην άμυνα, με ιδιαίτερη επιτυχία αφού πρόκειται για πεισματάρη ποδοσφαιριστή και απροσπέλαστο στα καθήκοντά του.

Μανουβρική πλέον ενίσχυση η προσθήκη ενός έμπειρου και καταξιωμένου προπονητή, ο οποίος θα μπορέσει να «δέσει» όλο αυτό το υλικό που αποκτήθηκε φέτος και να μοντάρει το σύνολο που ονειρεύονται οι άνθρωποι της διοίκησης και οι πολυάριθμοι φίλοι της δημοφιλούς ομάδας.



Ο Κώστας Χειμωνέττος υπογράφει το νέο του συμβόλαιο



Τελικά μόνο η Μαρκό ανταποκρίθηκε στην πρόσκληση του Αγίου Νικολάου (ή Πήγασου) και θα κατέβει να παίξει την Κυριακή στο τουρνουά. Η απορία βέβαια παραμένει: γιατί σώνει και καλά έπρεπε να μετακαλέσουν ομάδες Α΄ και Β΄ Εθνικής αφού υπάρχουν ομάδες μεγάλου βελτνεκούς που αγωνίζονται - από κάποια κακή μοίρα - σε μικρότερες κατηγορίες;

Και για να μην υπάρξουν παρεξηγήσεις αναφερόμαστε απλά στην οικονομικότητα αυτής της κίνησης και τίποτα παραπέρα. Αφήστε που τα έξοδα φιλοξενίας μιας μεγάλης ομάδας δεν είναι ευκαταφρόνητα. Δεν θα ήταν καλύτερα να μείνουν τα χρήματα στο ταμείο της ομάδας και να επενδύσει σε κάποιο πιο ουσιαστικό σκοπό;

Οι ζέστες συνεχίζονται με αμείωτη ένταση και οι γνωστοί μυαλοφυγόδικοι συνεχίζουν να σέρνονται στον καυτό καιήφορο που έχουν επιλέξει. Θλιβερές φιγούρες, μικρές και πονεμένες. Και δεν συνυσχιμικό με το «έλλειμμα», τεράστιο «έλλειμμα» ... φαιάς ουσίας.

Πολύ καλή δουλειά γίνεται φέτος στον Δ.Ο.Α.Ν. Καλλιθέας και παρά την εν γένει οικονομική ύφεση και τους πενιχρούς πόρους της Αυτοδιοίκησης αρκετά προγράμματα βρίσκονται σε πλήρη εξέλιξη. Το αποδεικνύει η αγάπη του κόσμου και η μαζικότητα που τα διακρίνει. Μπράβο παιδιά, συνεχίστε.



Οι εξετάσεις έγχρωμων ζωνών του ΓΑΟ ΤΑΕ KWON DO Κολοσσός



Παρουσία του πρώην βουλευτή κ. Τάσου Καραμάριου, μελών της διοίκησης και πολλών γονέων και συγγενών των μαθητών, πραγματοποιήθηκαν την περασμένη εβδομάδα, οι εξετάσεις απόκτησης έγχρωμων ζωνών στο ΓΑΟ ΤΑΕ KWON DO Κολοσσός Ρόδου.

Συμμετείχαν 33 μαθητές, που ήταν οι:

Κολούμπρης Λευτέρης, Τσίγκρας Κωνσταντίνος, Καρανίκης Γεώργιος, Μαυρίκος Κωνσταντίνος, Καραβασίλης Γεώργιος, Σιαφάκας Βασίλειος, Ζήση Ελένη, Ζήση Αλεξάνδρα, Καραχάλιος Βασίλειος, Ρούσσος Αλμπέρτος, Διάκου Ιωάννα, Αδαμίδης Βασίλειος, Χατζηγεωργίου Αθανάσιος, Ευφραμίδης Ιωάννης, Ζαχαριάδης Ηλίας, Βογιατζή Ηλιάνα - Μαρία, Παπαμιχαήλ Ευαγγελία, Ζήσης Χρήστος, Καρανίκης Κωνσταντίνος, Κατραμάδος Ευάγγελος, Ντούραλη Χασάν, Μπιερόγλου Κιοκχάν, Χανιωτάκης Αλέξανδρος, Ματθαίος Νικόλαος, Καστρουνής Μιχαήλ, Παλαιός Αντώνης, Μαργαρίτης Παναγιώτης, Χατζημάρκος Απόστολος, Ζαχαρίας Δημήτρης, Μπάκατσης Παρασκευάς, Καραχάλιος Σωτήρης, Δημητριάδης Δημήτριος, Καζούλλη Σταυρούλα

16ος ο Ταμουρίδης στη Στουτγκάρδη

Την 16η θέση στο αγώνισμα των πόντων (40χλμ.) του παγκοσμίου πρωταθλήματος πίστας που διεξάγεται στη Στουτγκάρδη, κατέκτησε ο Γιάννης Ταμουρίδης. Ο πρωταθλητής του Αυτόδρομου Πανοράματος στον τελικό του αγωνίσματος, συγκέντρωσε 23 πόντους και κατάφερε να βρεθεί στην πρώτη 16άδα.

Την πρώτη θέση, με συνολικό απολογισμό 77 βαθμούς πήρε ο Αυστριακός Φράντζ Στότσερ, ενώ ακολούθησαν ο Ισπανός Χοάν Λανέρας (74β.) και ο Ολλανδός Γιός Πρόνκ (70β.).

Με ελληνική συμμετοχή στο Μάντισον και το ομαδικό, θα πέσει σήμερα στη Στουτγκάρδη, η αυλαία του παγκοσμίου πρωταθλήματος πίστας. Στο Μάντισον, τα ελληνικά χρώματα θα εκπροσωπήσουν οι Ελπιδοφόρος Ποτουρίδης και Βασίλης Αναστόπουλος, ενώ το ομαδικό σπριντ οι Δημήτρης Γεωργαλής, Κλεάνθης Μπάργκας και Λάμπρος Βασιλόπουλος.

Αυλαία σήμερα στο «εργασιακό» 5Χ5

Πέφτει σήμερα η αυλαία στο εργασιακό ποδοσφαιρικό τουρνουά 5Χ5 του ΔΟΝΑ Ροδίων, με την διεξαγωγή του μικρού και του μεγάλου τελικού.

Στον μικρό τελικό που θα ξεκινήσει στις 7.00 μ.μ. αντίπαλοι θα είναι η ΔΕΥΑΡ και η Ελεγχόμενη (διαιτητής ο Μιχάλης Χαρίτος) ενώ στον μεγάλο, στις 8.30 μ.μ αντίπαλοι θα είναι η Μεσαιωνική και η Αρχαιολογία οι οποίες από την αρχή είχαν δείξει ότι δύσκολα θα έχαναν τον άτυπο τίτλο του φαβορί. Διαιτητής στον αγώνα αυτό θα είναι ο Ηλίας Βασιλαράκης.

Και οι δύο τελικοί, όπως και όλοι οι προηγούμενοι αγώνες των προκριματικών θα διεξαχθούν στα γήπεδα 5Χ5 που βρίσκονται στο Πανεπιστήμιο Αιγαίου.

Δεν τα κατάφεραν τα κορίτσια του NOP

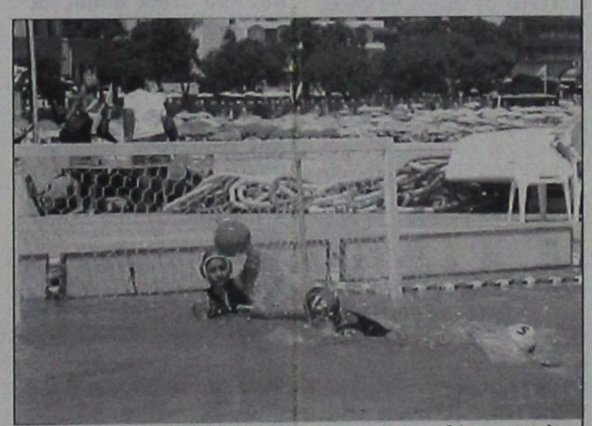

Δεν τα κατάφερε η γυναικεία ομάδα του Ναυτικού Ομίλου Ρόδου, στα τελικά του πρωταθλήματος της Β' Εθνικής του πόλο στο κολυμβητήριο του Αγίου Κοσμά.

Μετά το νικηφόρο ξεκίνημα (κέρδισε τον ΓΑΣ Σβορώνος Κατερίνης με 7-6), ο NOP πτήθηκε στα επόμενα τρία παιχνίδια, χάνοντας το όνειρο της ανόδου στην Α2 κατηγορία.

Η ομάδα του Μάκη Ρομποτή έχασε κατά σειρά από την ΝΕΝ Ναυπλίου με 5-2,τον ΚΟ Ηρακλείο με 9-5 και το ΝΑΟ Αρίων Γλυφάδας με 9-4.

Χθες αργά το απόγευμα, η ομάδα του ροδίτικου ομίλου αγωνιζόταν με το ΝΟ Καβάλας για την τέταρτη θέση των τελικών.

Το ρόστερ της ΑΕ Κατταβιάς

Η διοίκηση της Α.Ε. Κατταβιάς ανακοίνωσε χθες τις μεταγραφές που πραγματοποίησε την καλοκαιρινή περίοδο:

1. Στεφανάκης Πανορμίτης από Απόλλωνα Απολλώνων
2. Παπαϊωάννου Βασίλης από Θύελλα Πυλώνας
3. Πατέρης Δημήτρης από Απόλλωνα Απολλώνων
4. Σβύνος Νικόλαος από Διγενή Κοσκινού
5. Κουμπιός Γιάννης από Νήσο Ρόδου
6. Αμπελάς Μιχαήλ από Νήσο Ρόδου
7. Μαργαρίτης Μάριος από Ροδιακό.
8. Μερκούρης Ανδρέας από Ευαγόρα

Από τους ποδοσφαιριστές της προηγούμενης ποδοσφαιρικής περιόδου έχουν παραμείνει όλοι οι βασικοί ποδοσφαιριστές και έτσι, το ρόστερ της ομάδας μας συμπληρώνεται με τους πιο κάτω:

1. Χατζηδημητρίου Γεώργιος
2. Καρασάββας Παναγιώτης
3. Κωνσταντόπουλος Κυριάκος
4. Κωνσταντόπουλος Σταμάτης
5. Πέτρου Μιχάλης
6. Κυπριώτης Γιάννης
7. Καζώνης Γιάννης
8. Κατσαμπάς Μανώλης
9. Αλεβιζόπουλος Αλεβίζος
10. Κρητικός Μανώλης
11. Στεφανάκης Ευάγγελος
12. Τερεζάκης Κώστας
13. Καζώνης Νίκος
14. Καβουκλής Γιώργος
15. Ζαννετής Γιώργος
16. Κουκουλίδης Αλκης
17. Παπαδημητρίου Τσαμπίκος
18. Χρυσόπουλος Δήμος
19. Σισκαμάνης Σκεύος

Προπονητής της ομάδας μας και για φέτος για 10ιη συνεχή χρονιά θα είναι ο Φραντζής Μανώλης.

Το νέο διοικητικό συμβούλιο απαρτίζεται από τους πιο κάτω:

Πρόεδρος: Γιώργος Συμεωνίδης

Αντιπρόεδρος: Ροδίτης Γιώργος

Γ. Γραμματέας: Ροζάς Φυλλής

Ταμίας: Παιενιώτης Γρηγόρης

Ειδ. Γραμματέας: Φάνης Κοσμάς

Γεν. Αρχηγός: Κρητικός Γιάννης

Εφορος: Τούτσης Μιχάλης

Υπεύθυνος γηπέδου: Αναστασιάδης Παναγιώτης

Δημόσιες σχέσεις: Κουφός Ηλίας

Η Α.Ε. Κατταβιάς εύχεται σε όλους καλή πορεία στην καινούργια ποδοσφαιρική περίοδο και αγώνες χωρίς βία, αφού το ποδόσφαιρο είναι ένα παιγνίδι για όλους.

Ο Μπόατενγκ στη Σουηδία

Στην ΑΙΚ θα συνεχίσει την καριέρα του για τα επόμενα 3.5 χρόνια, ο Ντέρεκ Μπόατενγκ. Ο Γκανέζος άσος, που λίγες ώρες νωρίτερα είχε μείνει ελεύθερος από τον Παναθηναϊκό, υπέγραψε συμβόλαιο συνεργασίας με το σουηδικό συγκρότημα, έναντι περίπου 500.000 ευρώ.

ΚΛΙΜΑΤΙΣΤΙΚΑ
FUJITSU - GENERAL - TOKAI
WHITE - WESTING HOUSE - ESKIMO

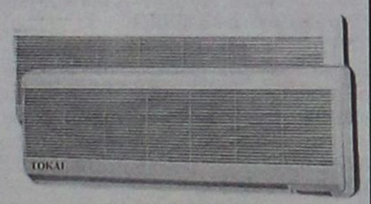



Εγγύηση
η 25η παρουσία μας
στην αγορά της Ρόδου

ΨΥΞΗ - ΘΕΡΜΑΝΣΗ	7000	BTU
" "	9000	BTU
" "	12000	BTU
" "	18000	BTU
" "	22000	BTU
" "	24000	BTU

Το κλιματιστικό του επόμενου αιώνα
Αψογη εμφάνιση - μικρές διαστάσεις
Χαμηλή στάθμη θορύβου
Υψηλές αποδόσεις σε ψύξη & θέρμανση
ΣΕ ΤΙΜΕΣ ΕΚΠΛΗΞΗ!!!!
Πλήρης Τεχνική Υποστήριξη

Ν.ΚΑΜΠΟΥΡΑΚΗΣ - Μ.ΦΛΑΓΚΟΣ Ο.Ε.
ΑΓ. ΑΝΑΣΤΑΣΙΑΣ 9 ΡΟΔΟΣ
ΤΗΛ. 0241 31320 - 20859

Χ-4084-3-18

ΤΗΛΟΣ 21ος ΑΙΩΝΑΣ
ΝΑΥΤΙΚΗ ΕΤΑΙΡΙΑ
Τηλ. 22460 44044

ΔΡΟΜΟΛΟΓΙΑ «SEA STAR»

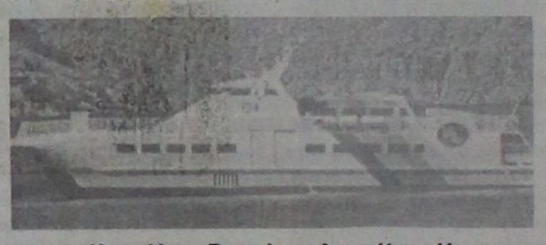

Κ Υ Ρ Ι Α Κ Η		
Λιμάνι	Αφιξη	Αναχώρηση
ΡΟΔΟΣ		07.15
ΤΗΛΟΣ	08.35	08.50
ΡΟΔΟΣ	10.10	17.00
ΤΗΛΟΣ	18.20	18.30
ΡΟΔΟΣ	19.50	

Δ Ε Υ Τ Ε Ρ Α		
Λιμάνι	Αφιξη	Αναχώρηση
ΡΟΔΟΣ		08.30
ΤΗΛΟΣ	09.50	14.30
ΝΙΣΥΡΟΣ	15.00	17.30
ΤΗΛΟΣ	18.00	18.10
ΡΟΔΟΣ	19.30	

Τ Ρ Ι Τ Η		
Λιμάνι	Αφιξη	Αναχώρηση
ΡΟΔΟΣ		08.30
ΤΗΛΟΣ	09.50	17.00
ΡΟΔΟΣ	18.30	

Τ Ε Τ Α Ρ Τ Η		
Λιμάνι	Αφιξη	Αναχώρηση
ΡΟΔΟΣ		07.00
ΤΗΛΟΣ	08.20	08.30
ΡΟΔΟΣ	10.00	18.00
ΤΗΛΟΣ	19.20	19.30
ΡΟΔΟΣ	21.00	

Π Ε Μ Π Τ Η		
Λιμάνι	Αφιξη	Αναχώρηση
ΡΟΔΟΣ		08.30
ΤΗΛΟΣ	09.50	14.30
ΝΙΣΥΡΟΣ	15.00	17.30
ΤΗΛΟΣ	18.00	18.10
ΡΟΔΟΣ	19.30	

Π Α Ρ Α Σ Κ Ε Υ Η		
Λιμάνι	Αφιξη	Αναχώρηση
ΡΟΔΟΣ		08.30
ΤΗΛΟΣ	09.50	14.30
ΝΙΣΥΡΟΣ	15.00	17.30
ΤΗΛΟΣ	18.00	18.10
ΡΟΔΟΣ	19.30	20.00
ΤΗΛΟΣ	21.20	

Σ Α Β Β Α Τ Ο		
Λιμάνι	Αφιξη	Αναχώρηση
ΤΗΛΟΣ		09.00
ΡΟΔΟΣ	10.20	

Χ. 4106-31/8

ΠΡΟΟΔΟΣΠΟΡ

Συσπείρωση δυνάμεων!

Ο Δήμος Ηρακλειδών θα βοηθήσει στην οργάνωση της τελικής φάσης του εφηβικού πρωταθλήματος που θα γίνει στην Κω το διάστημα 18-22 Αυγούστου! Στο νησί του Ιπποκράτη βρίσκεται ο πρόεδρος της Τ.Ε. Ε.Ο.Κ. Θεοδόσης Κολιάδης προκειμένου να ρυθμίσει τις εκκρεμότητες της διοργάνωσης! Επαφές και με τον Δήμο Δικαίου!

Μία από τις σημαντικότερες διοργανώσεις του φετινού καλοκαιριού θα φιλοξενηθεί το διάστημα 18-22 Αυγούστου στο κλειστό γυμναστήριο της Κω. Ο λόγος για την τελική φάση του πανελλήνιου πρωταθλήματος των εφήβων με τη συμμετοχή του Ολυμπιακού, του Ηρακλή, της Α.Ε.Κ., του Ηρακλείου, της Απολλωνιάδας Πατρών και των Ίκαρων Σερρών. Όπως είναι λογικό τις τελευταίες μέρες ο Δήμος της Κω σε συνεργασία με την Τ.Ε. Ε.Ο.Κ. Δωδεκανήσου και τους υπεύθυνους του κλειστού γυμναστηρίου κάνουν αγώνα δρόμου προκειμένου να τακτοποιηθούν όλες οι εκκρεμότητες αλλά και να λυθεί οποιοδήποτε οργανωτικό πρόβλημα υπάρξει. Για το λόγο αυτό στο νησί του Ιπποκράτη βρίσκεται πλέον και ο πρόεδρος της Τ.Ε. Ε.Ο.Κ. Θεοδόσης Κολιάδης ώστε να ρυθμίσει όλες τις λεπτομέρειες ενόψει των αγώνων που αναμένεται



Την επιτυχία που σημείωσε το αναπτυξιακό πρόγραμμα των παίδων(φωτό) επιθυμούν όλοι στην Κω, ενόψει της τελικής φάσης του πανελλήνιου πρωταθλήματος των εφήβων

να συγκεντρώσουν τους προβολείς της μπασκετικής Ελλάδας.

Μάλιστα τις αναμετρήσεις της Κω θα παρακολουθήσει πλήθος προπονητών και μάνατζερ οι οποίοι θα έχουν την ευκαιρία να δουν από κοντά ορισμένα από τα μελλοντικά αστέρια του ελληνικού μπάσκετ. Θα πρέπει να σημειωθεί ότι η τελική φάση των εφήβων έχει συσπειρώσει όλους τους δήμους της Κω.

Ήδη ο δήμος Ηρακλειδών δεσμεύτηκε ότι θα βοηθήσει στη διοργάνωση ενώ χθες το απόγευμα αναμένονταν επαφές και με τον δήμο Δικαίου, ο οποίος με τη σειρά του δύσκολα θα αρνηθεί το κάλεσμα. Το γεγονός αυτό, σίγουρα έχει σκορπίσει χαμόγελα αισιοδοξίας τόσο στα μέλη της τοπικής επιτροπής μπάσκετ όσο και στους υπεύθυνους της διοργάνωσης η οποία μπορεί να διαφημίσει την Κω και ειδικά τη συγκεκριμένη χρονική περίοδο...

Θα πρέπει να σημειωθεί ότι ήδη το διήμερο 15-16 Αυγούστου ο Ιπποκράτης Κω θα παίξει φιλικούς αγώνες κόντρα στους έφηβους του Ολυμπιακού. Άλλωστε μεταξύ των δύο σωματείων υπάρχει τα τελευταία χρόνια μία πολύ καλή σχέση, αφού και παλαιότερα το συγκεκριμένο τμήμα των «ερυθρόλυκων» είχε πάρει μέρος σε τουρνουά που διοργάνωσε ο Ιπποκράτης.

Έμειναν μόνοι τους...

Την απόφαση να κρεμάσουν τη σφυρίχτρα τους πήραν οι Κώοι διαιτητές Μαρμαρινός και Κιάκος που ακολούθησαν τον δρόμο του Λάμπρου Κρανιά! Συνεχίζει ο Νικήτας Ζαμάγιας και ίσως ο Μανώλης Αυγουλάς...

Την απόφαση να κρεμάσουν τη σφυρίχτρα τους πήραν δύο Κώοι διαιτητές...Ο λόγος για τους Μαρμαρινό και Κιάκο οι οποίοι δεν θα σφυρίξουν τουλάχιστον για φέτος παιχνίδια μπάσκετ. Οι εν λόγω ρέφερι ακολούθησαν τον δρόμο που πήρε πέρσι ο Λάμπρος Κρανιάς μετά τα όσα συνέβησαν στον τελικό του εφηβικού πρωταθλήματος μεταξύ της Α.Ε. Δικαίου και του Κολοσσού. Πλέον στο νησί του Ιπποκράτη ο μόνος σίγουρος για τη νέα χρονιά θα πρέπει να θεωρείται ο Νικήτας Ζαμάγιας ενώ ίσως επανέλθει στις επάλξεις και ο Μανώλης Αυγουλάς. Θα πρέπει να σημειωθεί ότι φέτος η Κως θα εκπροσωπηθεί από τρία σωματεία (Α.Ε. Δικαίου, Ηρακλής 2000 και Αίολος Κεφάλου) ενώ βέβαια ο πονοκέφαλος της Τ.Ε. Ε.Ο.Κ. Δωδεκανήσου έχει να κάνει με την έλλειψη γραμματείας ενόψει και των υποχρεώσεων του Ιπποκράτη στην Γ' Εθνική.

Ξεκίνημα με όνειρα...

Αύριο αρχίζει την προετοιμασία του ο νέος και φιλόδοξος Παντηλιακός που αναδείχθηκε πρωταθλητής στο μεταγραφικό παζάρι! Τρέξιμο και βάρη στο Blue Sea περιλαμβάνει το πρόγραμμα την πρώτη εβδομάδα! Στα «κυανόλευκα» θα ντυθεί και επίσημα ο Γιάννης Τσέρκης...Μοναδικό πρόβλημα ο Καρανικόλας

Είναι δεδομένο ότι ο Α.Ο. Παντηλιακός αναδείχθηκε ο μεγάλος πρωταγωνιστής στο φετινό μεταγραφικό παζάρι, καθώς απέκτησε αθλητές με μεγάλη εμπειρία από εθνικές κατηγορίες. Οι κινήσεις των «νεοφώτιστων» είναι αλήθεια ότι προκάλεσαν πάταγο στο φίλαθλο κοινό της Δωδεκανήσου...Άλλωστε η απόκτηση του Χρήστου Αβεκλούριου και του Γιάνη Μοσχή από τον Γ.Α.Σ. Ιάλυσος, του Φώτη Πιτσιλιώνη από τον Γ.Σ. Χαλκίδας και του Στέφανου Σολωμού από τον Αστέρα Πολυγώνου...ήρθαν για να «ταράξουν» πραγματικά τα νερά στο ροδίτικο μπάσκετ!

Και φυσικά οι ενέργειες αυτές της διοίκησης του Παντηλιακού αλλά και του προπονητή Γιάννη Τσακίρη έχουν και συνέχεια. Όπως έγραψε αποκλειστικά η «Π», το έβδομο μεταγραφικό απόκτημα της ομάδας (τα «κυανόλευκα» θα φορέσουν επίσης ο Γιάννης Μορφωπός και ο Νίκος Νούσης) θα είναι ο Γιάννης Τσέρκης όπου αύριο θα



Με όνειρα θα ξεκινήσει αύριο η προετοιμασία του Παντηλιακού

αποτελέσει και με τη βούλα παίκτης του Παντηλιακού. Ο 34χρονος φόργουορντ που πέρσι είχε διπλή ιδιότητα (παίκτης-προπονητής) στον Άγιο Νικόλαο Παστίδας συμφώνησε σε όλα με τους διοικούντες και θα ενισχύσει την προσπάθεια του συλλόγου στο πρωτάθλημα της πρώτης κατηγορίας.

Το πρώτο ραντεβού ενόψει της νέας χρονιάς έχει οριστεί γι' αύριο και αρχικά θα περιλαμβάνει τρέξιμο και βάρη στο ξενοδοχείο Blue Sea για τη βελτίωση της φυσικής κατάστασης των αθλητών. Την πρώτη εβδομάδα το πρόγραμμα θα κυλήσει έτσι, και από τη μεθεπόμενη Δευτέρα οι αθλητές του Παντηλιακού θα πατήσουν το παρκέ του «Βενετοκλείου». Το μοναδικό ουσιαστικά «αγκάθι» για τον Γιάννη Τσακίρη ακούει στο όνομα του Χρήστου Καρανικόλα που λόγω αυξημένων επαγγελματικών υποχρεώσεων δεν θα μπορέσει να ακολουθήσει την προετοιμασία της ομάδας. Προβλήματα υπάρχουν επίσης και με τους στρατευμένους Φώτη Πιτσιλιώνη και Στέφανο Σολωμό, όμως εκφράζεται η πεποίθηση ότι θα είναι σε θέση να ακολουθήσουν το πρόγραμμα του νεαρού τεχνικού, για τον οποίο παραμένει άγνωστο αν τελικά θα πάρει απόσπαση στην Κάλυμνο.

Στις τάξεις του Παντηλιακού αν και δεν θέλουν να κάνουν λόγο για μεγαλεπήβολα σχέδια, θα πρέπει να θεωρείται δεδομένο ότι η ομάδα θα παίξει πρωταγωνιστικό ρόλο με βάση τις μεταγραφές που έχουν πραγματοποιηθεί. Αυτές είναι οι εξής:

1) Φώτης Πιτσιλιώνης (από Γ.Σ. Χαλκίδας)
2) Χρήστος Αβεκλούριος (από Γ.Α.Σ. Ιάλυσος)
3) Γιάννης Μοσχής (από Γ.Α.Σ. Ιάλυσος)
4) Στέφανος Σολωμός (από Αστέρα Πολυγώνου)
5) Γιάννης Τσέρκης (από Άγιο Νικόλαο Παστίδας)
6) Γιάννης Μορφωπός (από Ηρακλή Λάρδου)
7) Νίκος Νούσης (από Εύελπι Ψίνθου)

Πήρε Πολίτη ο Ήλιος!

Τον πρώην αθλητή του Γ.Α.Σ. ένταξε στο δυναμικό του ο Ήλιος που θα είναι η μοναδική ανδρική ομάδα που θα εκπροσωπήσει τον Δήμο! Θέλει στον πάγκο του τον Γιώργο Χατζηκαλημέρη...10-12 Αυγούστου ξεκινάει η προετοιμασία του συλλόγου!

Τον Γιώργο Πολίτη που παλαιότερα έπαιξε στον Γ.Α.Σ., απέκτησε ο Ήλιος Ιαλυσού ενόψει του πρωταθλήματος της δεύτερης τοπικής κατηγορίας.

Ο Πολίτης είναι 25 ετών και έχει ύψος 1.80, αγωνιζόμενος στις περιφερειακές θέσεις. Όπως είναι πλέον κατανοητό ο Ήλιος είναι πλέον το μοναδικό σωματείο της Ιαλυσού το οποίο θα κατεβάσει ανδρική ομάδα, μετά τη διάλυση του Γ.Α.Σ.! Στόχος δεν θα είναι ο πρωταθλητισμός αλλά μία καλή πορεία στη Β' Ανδρών και ό,τι προκύψει...

Πάντως το ρόστερ της ομάδας δεν θα έχει σημαντικές διαφοροποιήσεις σε σχέση με πέρσι κι αυτό γιατί παρέμειναν στην ομάδα όλοι οι αθλητές που φόρεσαν τη φανέλα του Ήλιου.

Πάντως όπως έγινε γνωστό στον πάγκο του συλλόγου δεν θα καθίσει στο νέο πρωτάθλημα ο Δημήτρης Δοξάκης αλλά καταβάλλονται πιέσεις στον Γιώργο Χατζηκαλημέρη να αναλάβει τα ηνία της ομάδας. Μέχρι στιγμής ο έμπειρος τεχνικός δεν έχει απαντήσει ακόμα αλλά εκφράζεται η αισιοδοξία ότι θα βρεθεί στο τιμόνι



Ο Ήλιος θα είναι ο μοναδικός εκπρόσωπος της Ιαλυσού στο ανδρικό μπάσκετ

του Ήλιου. Στο μεταξύ η προετοιμασία της ομάδας της Ιαλυσού θα ξεκινήσει μεταξύ 10-12 Αυγούστου και θα περιλαμβάνει τρέξιμο στο βουνό για βελτίωση της φυσικής κατάστασης των αθλητών.

Είναι φυσιολογικό ότι τη νέα χρονιά ο Ήλιος θα μπορέσει να χρησιμοποιήσει σε καθημερινή βάση το κλειστό γυμναστήριο της Ιαλυσού αφού θα υπάρχουν αρκετές διαθέσιμες ώρες.

ΕΡΩΤΗΜΑΤΙΚΟ ΟΙ ΓΥΝΑΙΚΕΣ

Σίγουρη εξάλλου θα πρέπει να θεωρείται η συμμετοχή του τμήματος των κορασίδων στο νέο πρωτάθλημα της Τ.Ε. Ε.Ο.Κ. Δωδεκανήσου. Ο Δημήτρης Δοξάκης και οι συνεργάτες του θα καταβάλουν προσπάθειες ώστε να συμμετάσχουν τόσο οι νεανίδες όσο και οι γυναίκες.

Όσον αφορά το τελευταίο κομμάτι, αν τελικά ο Ήλιος δηλώσει συμμετοχή (που είναι απαραίτητη πλέον...) θα κατεβάσει νεαρά κορίτσια απλά και μόνο για να πραγματοποιηθεί το πρωτάθλημα με τη συμμετοχή τεσσάρων ομάδων (Α.Σ.Κ. Ιβίσκος, Ιπποκράτης Κω, Γ.Α.Σ. Ιάλυσος, Ήλιος). Για να συμβεί πάντως κάτι τέτοιο ο Ήλιος σκοπεύει να πάρει τη δέσμευση από την τοπική επιτροπή αλλά και τις υπόλοιπες ομάδες ώστε να χρησιμοποιούν νεαρά κορίτσια στα μεταξύ τους παιχνίδια.

Βλέπει Λιβιεράτο!



Στο μεταγραφικό στόχαστρο του Ηρακλή Λάρδου έχει μπει ο Κώστας Λιβιεράτος

Για την απόκτηση του Κώστα Λιβιεράτου θα κινηθεί ο Ηρακλής Λάρδου που θα μετονομαστεί σε Πήγασο Αγίου Νικολάου.

Ήδη ο πρόεδρος της ομάδας Νίκος Αχλαδιώτης έχει έρθει σε επαφή με τον ομόλογο του στον Κολοσσό, Κώστα Κωσταρίδη προκειμένου να συζητήσουν το ενδεχόμενο της μετακίνησης του 23χρονου πλέι-μέικερ στους «κυανόλευκους».

Ένα πάντως από τα εμπόδια για τη συνεργασία μεταξύ των δύο πλευρών εχει να κάνει με τις «χακί» υποχρεώσεις του Λιβιεράτου που δεν αποκλείεται σε λίγο καιρό να κληθεί να υπηρετήσει τη στρατιωτική του θητεία. Ο νεαρός αθλητής έχει ύψος 1.78 και πέρσι αγωνίστηκε ως δανεικός στον Π.Α.Ο. Διαγόρα στο πρωτάθλημα της Γ' Εθνικής.

Ο ίδιος έπαιξε 15 παιχνίδια με την «κυανέρυθρη» φανέλα πετυχαίνοντας 61 πόντους(μ.ο. 4.06) όμως στη συνέχεια υπέπεσε -σύμφωνα με τους ανθρώπους του «γηραιού»- σε πειθαρχικό παράπτωμα με αποτέλεσμα να αποτελέσει παρελθόν από την ομάδα.

Όλα έτοιμα στην Κω!

Αύριο στις 17:00 έχει προγραμματιστεί στο κλειστό γυμναστήριο η πρώτη συγκέντρωση του νέου Ιπποκράτη που εντυπωσίασε στο μεταγραφικό παζάρι!

Κάθε αρχή και δύσκολη...Γι' αύριο έχει προγραμματιστεί η πρώτη συγκέντρωση του Ιπποκράτη Κω ενόψει του πρωταθλήματος της Γ' Εθνικής κατηγορίας στην οποία θα πάρει μέρος μετά τον τίτλο που κατέκτησε στην πρώτη τοπική κατηγορία.

Οι «νεοφώτιστοι» βέβαια ελάχιστες ομοιότητες θα έχουν σε σχέση με την περσινή χρονιά. Αρχικά, ο Κώστας Παπαϊωάννου θα είναι ο άνθρωπος που θα ηγηθεί της νέας προσπάθειας του Ιπποκράτη, καθώς οι Κώοι έλυσαν νωρίτερα τη συνεργασία τους με τον Γιώργο Κετσελίδη. Στη συνέχεια βέβαια ακολούθησε ένας μεταγραφικός οργασμός!

Μισή ντουζίνα...αθλητές θα φορέσουν φέτος τη φανέλα του Ιπποκράτη! Πρόκειται για τον Γιώργο Ατακτίδη (από τον Α.Σ.Ε. Δούκα), τον Σάββα Παπαδόπουλο(από τον Γ.Α.Σ. Ιάλυσος), τον Αχιλλέα Καρδομάτη(από τον Αίαντα Ευόσμου), τον Χρήστο Ντεφούδη(από τον Πειραϊκό), τον Μάρκο Παγώνη(από τους Τράκωνες) και τον Παναγιώτη Μαλλιούρα(από



Αύριο ξεκινάει η προετοιμασία του Ιπποκράτη Κω

τον Γ.Σ. Σιάτιστας). Άπαντες θα αφιχθούν μέχρι σήμερα το απόγευμα στο νησί του Ιπποκράτη και αύριο θα δώσουν το «παρών» στην πρώτη συγκέντρωση της ομάδας.

Όπως είναι ευλογο στο κλειστό γυμναστήριο της Κω θα βρεθεί και η νέα διοίκηση του συλλόγου με επικεφαλής τον πρόεδρο Γιώργο Δρόσο όπου θα μιλήσει στους παλιούς και τους νέους αθλητές για τους στόχους ενόψει του νέου πρωταθλήματος. Το πρώτο στάδιο της προετοιμασίας θα βασιστεί στη βελτίωση της φυσικής κατάστασης των αθλητών και θα περιλαμβάνει τρέξιμο και βάρη. Μετά την παραίτηση του Γ.Α.Σ. Ιάλυσος, ο δεύτερος όμιλος νότου στον οποίο θα συμμετάσχει ο Ιπποκράτης Κω περιλαμβάνει τις εξής ομάδες:

1) Α.Γ.Ο. Ρεθύμνου, 2) Ερμής Σχηματαρίου, 3) Ο.Φ. Ηρακλείου, 4) Ιωνικός Νέας Μαγνησίας, 5)Γ.Σ. Αρίων, 6) Α.Ε.Κ. Τζιτζιφιών, 7 Παγκράτι, 8) Α.Ε. Ταύρου, 9) Πανερυθραϊκός, 10) Πορφύρας, 11) Αγία Παρασκευή και12) Μίνωας Ηρακλείου.

Ενισχυμένος και αισιόδοξος!

Ο Ζέφυρος απέκτησε έξι αθλητές κατά τη διάρκεια της μεταγραφικής περιόδου εκ των οποίων οι τρεις προέρχονται από τον Παντηλιακό! Στις 10 Αυγούστου η πρώτη συγκέντρωση της ομάδας

Με στόχο να διαγράψει μία πολύ καλή πορεία στο πρωτάθλημα της δεύτερης τοπικής κατηγορίας θα παρουσιαστεί ξανά μετά από απουσία αρκετών χρόνων το ανδρικό τμήμα του Ζέφυρου. Με προπονητή τον Γιάννη Τσακίρη, οι «πράσινοι» κατά τη διάρκεια της μεταγραφικής περιόδου προέβησαν στην απόκτηση έξι αθλητών, ικανών να στελεχώσουν μαζί με τους παίκτες των τμημάτων υποδομής την ανδρική ομάδα.

Συγκεκριμένα τη φανέλα του συλλόγου θα φορέσουν οι παρακάτω αθλητές:

1) Αντώνης Τσιάλτας...Πρόκειται για 31χρονο παίκτη με ύψος 1.90 που πέρσι αγωνίστηκε στον Παντηλιακό έχοντας πετύχει 53 πόντους σε 7 παιχνίδια(μ.ο. 7.57). Ο Τσιάλτας παίζει στη θέση του πάουερ-φόργουορντ και αναμένεται να βοηθήσει σημαντικά την προσπάθεια του Ζέφυρου.

2) Μπάμπης Κατεπόδης...Είναι 22 ετών και έχει ύψος 1.82! Πέρσι έπαιξε στον Άγιο Νικόλαο Παστίδας με τον οποίο σημείωσε 12 πόντους σε 3 συμμετοχές(μ.ο. 4)! Αγωνίζεται στη θέση «2» και επέστρεψε στα παλιά του λημέρια αφού στο παρελθόν είχε παίξει για λογαριασμό των «πρασίνων».

3) Γιώργος Χριστοφίδης...Είναι 19 ετών με ύψος 1.78! Αγωνίζεται στη θέση του πλέι-μέικερ και προέρχεται επίσης από τον Α.Ο. Παντηλιακός. Στο περσινό πρωτάθλημα είχε 3 συμμετοχές και ισάριθμους πόντους(μ.ο. 1).

4) Σταύρος Σταυρής...Πρόκειται για 18χρονο αθλητή με ύψος 1.83 που παίζει στην περιφέρεια. Είναι ο τρίτος της παρέας που πέρσι έπαιξε στον Παντηλιακό και είχε 2 συμμετοχές στο πρωτάθλημα της Β' Ανδρών πετυχαίνοντας 9 πόντους(μ.ο. 4.5).

5) Πατρίκ Κανίντα...Είναι 20 ετών με ύψος 1.90 και αποκτήθηκε από τον Α.Σ.Κ. Ιβίσκος με τον οποίο πάντως δεν αγωνίστηκε σε επίσημο παιχνίδι. Διακρίνεται για το δυνατό του παιχνίδι στη θέση «4»!

6) Παύλος Στεφανίδης: Πρόκειται για 23χρονο γκαρντ με ύψος 1.83 που στο παρελθόν αγωνίστηκε στον Ο.Α. Χανίων. Πέρσι έκανε κάποιες προπονήσεις με τον Παντηλιακό και από τη νέα χρονιά θα ενισχύσει τον Ζέφυρο.

Στο μεταξύ πολύ κοντά στον Άγιο Νικόλαο Παστίδας βρίσκεται ο Αντώνης Αττιτής που πιθανότατα θα λύσει τη συνεργασία του με τον Ζέφυρο. Τέλος η πρώτη συγκέντρωση της ομάδας θα πραγματοποιηθεί την ερχόμενη Κυριακή 10 Αυγούστου στο ανοιχτό γήπεδο και σε ώρα που θα ανακοινωθεί τις επόμενες μέρες.

*Ο Γιάννης Τσακίρης μαζί με τον Βαγγέλη Κουζουκάκη θα βρίσκονται φέτος στους πάγκους των τμημάτων του Ζέφυρου.

ΝΑΥΤΙΛΙΑΚΗ ΕΤΑΙΡΙΑ ΛΕΣΒΟΥ Α.Ε.

ΑΝΑΚΟΙΝΩΣΗ

Το υπερταχύπλοο και πολυτελές

ΑΙΟΛΟΣ ΚΕΝΤΕΡΗΣ

που μηδενίζει την απόσταση από 15 Ιουνίου πάλι κοντά σας.



Αναχωρήσεις από Πειραιά
Κυριακή 17.00 για Κάλυμνο - Κω - Ρόδο
Δευτέρα 17.00 για Κω - Ρόδο
Πέμπτη 17.00 για Κάλυμνο - Κω - Ρόδο
Αφιξη στη Ρόδο στις 24.00

Αναχωρήσεις από Ρόδο
Δευτέρα 08.00 για Κω - Πειραιά
Τρίτη 08.00 για Κω - Κάλυμνο - Πειραιά
Παρασκευή 08.00 για Κω - Κάλυμνο - Πειραιά
Αφιξη στον Πειραιά στις 15.00

Ασυναγώνιστο στην ταχύτητα και οικονομία χρόνου

Κρατήσεις για επιβάτες και οχήματα στο κεντρικό πρακτορείο της Ν.Ε.Λ. στη Ρόδο

ALHAMBRA TRAVEL
Δ. Θεοδωράκη 13
Τηλ. 22410 37052, 25698, 31642

X4104-31/8

Για αποσυμφόρηση της κυκλοφορίας

Χώρους στάθμευσης αναζητά ο Δήμος Ρόδου

ΘΑ ΑΝΑΡΤΗΘΟΥΝ ΕΝΗΜΕΡΩΤΙΚΟΙ ΧΑΡΤΕΣ



Εξακόσιες θέσεις στάθμευσης θα εξασφαλίσει για την πόλη ο Δήμος της Ρόδου.

Αυτό θα επιτευχθεί με τη δημιουργία υπαιθρίων χώρων στάθμευσης που θα εξυπηρετήσουν τους οδηγούς.

Οι διαδικασίες για τη διαμόρφωση των χώρων στάθμευσης βρίσκονται στο τελικό τους στάδιο όπως έγινε γνωστό από τη Διεύθυνση Τεχνικών Υπηρεσιών του Δήμου Ρόδου.

Οι χώροι που θα χρησιμοποιηθούν είναι, κοντά στα παλαιά αφαγεία, σε άλλο ακίνητο στην οδό Αυστραλίας, στη συμβολή των οδών Εθνικής Αντιστάσεως και Τσαλδάρη, στην Ποσειδώνος, στην Βορείου Ηπείρου και στην Καραϊσκάκη.

Με τους χώρους αυτούς, εκτιμάται ότι θα δοθεί λύση στο πρόβλημα στάθμευσης, που ταλανίζει την πόλη και είναι η αιτία για την συμφόρηση που γίνεται συχνά στην κυκλοφορία. Μέσα στις επόμενες ημέρες θα αναρτηθούν και χάρτες στους οποίους θα αναγράφονται όλοι οι χώροι στάθμευσης, που θα υπάρχουν στην πόλη για την ενημέρωση των κατοίκων αλλά και των επισκεπτών της. Αναφορά σε αυτή την πρωτοβουλία είχε κάνει σε παλαιότερη συνέντευξης του ο δήμαρχος Ροδίων κ. Γιώργος Γιαννόπουλος.

Για να καθοριστεί η στάση των ΟΤΑ

Στις 26 Αυγούστου θα γίνει το έκτακτο συνέδριο για τα οικονομικά των δήμων

ΔΗΛΩΣΕΙΣ ΤΟΥ ΔΗΜΑΡΧΟΥ ΡΟΔΙΩΝ

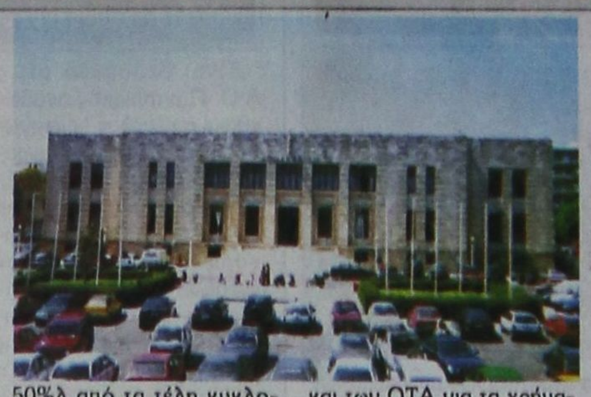

Αγκάθι εξακολουθούν να είναι τα οικονομικά για τους δήμους που θα καθορίσουν τη στάση τους έναντι της κυβέρνησης στο έκτακτο συνέδριο της ΚΕΔΚΕ που θα διεξαχθεί στις 26 Αυγούστου στην Αθήνα.

Τα οικονομικά των ΟΤΑ ήταν άλλωστε το κυρίαρχο θέμα στην συνάντηση που είχε το διοικητικό συμβούλιο της Κεντρικής Ενωσης Δήμων και Κοινοτήτων Ελλάδος με τον πρωθυπουργό Κώστα Σημίτη. Τα αποτελέσματα της συνάντησης όμως δεν ικανοποίησαν τους δημάρχους καθώς τίθεται θέμα τροποποίησης του νόμου 1828 που αφορά τους πόρους που εισρέουν στα ταμεία των ΟΤΑ από το 20% της φορολόγησης φυσικών και νομικών προσώπων και το 50%λ από τα τέλη κυκλοφορίας.

Μιλώντας για το θέμα αυτό στους δημοσιογράφους χθες ο δήμαρχος Ροδίων κ. Γιώργος Γιαννόπουλος τόνισε πως οποιαδήποτε κατάργηση του νόμου 1828 δεν είναι αποδεκτή.

Πάντως ο πρωθυπουργός εμφανίστηκε ενοχλημένος με αυτή τη διαφωνία που έχει προκύψει μεταξύ του υπουργείου Οικονομικών και των ΟΤΑ για τα χρήματα που πρέπει να εισπράττουν οι δήμοι από τη φορολόγηση και τα τέλη κυκλοφορίας.

Αξίζει να σημειωθεί ότι οι δήμοι έχουν πάρει λιγότερα χρήματα ενώ τίθεται θέμα για τους πόρους των προηγούμενων χρήσεων.

Οι δήμαρχοι ακόμη ζητούν να συνοδεύονται με τους ανάλογους πόρους οι αρμοδιότητες που αναλαμβάνουν. Από την συνάντηση του Διοικητικού Συμβουλίου της τοπικής ΚΕΔΚΕ με τον πρωθυπουργό προέκυψαν και θετικά συμπεράσματα.

Για παράδειγμα τα χρήματα από το πρόγραμμα ΣΑΤΑ που αφορά την υλοποίηση έργων θα είναι περισσότερα. Υπολογίζεται ότι οι πόροι των ΟΤΑ θα είναι αυξημένοι κατά 30 εκατομμύρια. Ακόμη ο πρωθυπουργός ανέλαβε ο ίδιος την υποχρέωση να διεκκρινίσει το γιατί τα υπουργεία δεν καταβάλλουν τα χρήματα που αναλογούν στους δήμους στο Ειδικό Πρόγραμμα Τοπικής Αυτοδιοίκησης το οποίο σύντομα θα ανοίξει.

Ακόμη για τους δήμους είναι σημαντικό το νομοσχέδιο που προωθείται από το υπουργείο Εσωτερικών και αφορά τη ρύθμιση των χρέων των ΟΤΑ.

Παρά τα μεγάλα ποσοστά

Ούτε οι εκπτώσεις κίνησαν την αγορά

Ψωνίζουν με πιστωτικές κάρτες



ΣΥΝΕΧΙΖΟΝΤΑΙ για δεύτερο μήνα οι θερινές εκπτώσεις, οι οποίες θα ολοκληρωθούν στις 31 Αυγούστου, αλλά η κίνηση δεν ικανοποιεί τους εμπόρους, παρά το γεγονός ότι το τελευταίο διάστημα άρχισε κάτι να γίνεται.

Παρά τα μεγάλα ποσοστά των εκπτώσεων, τα οποία έχουν ξεπεράσει σε κάποια είδη και το 60%, η κίνηση δεν είναι η αναμενόμενη. Οι καταναλωτές δεν φαίνεται να προχωρούν σε μεγάλες αγορές, ενώ επιλέγουν τη χρήση των πιστωτικών καρτών.

ΠΑΡΑΓΟΝΤΕΣ της αγοράς, αποδίδουν την αύξηση των αγορών μέσω των πιστωτικών καρτών στην περιορισμένη ρευστότητα του καταναλωτικού κοινού. Υπάρχουν και έμποροι του νησιού μας που χαρακτηρίζουν την κίνηση που παρατηρείται στην αγορά ικανοποιητική, αν και είναι χαμηλότερη από άλλες χρονιές. Μάλιστα υποστηρίζουν ότι θα μπορούσε η κατάσταση να είναι χειρότερη.

Για μια ακόμα φορά τα πολυκαταστήματα και οι μεγάλες αλυσίδες απέσπασαν το μεγαλύτερο ποσοστό των προτιμήσεων των καταναλωτών, ενώ οι τελευταίοι αναζητούν ευκαιρίες και έχουν εγκαταλείψει τα ακριβά είδη.

Οπως προκύπτει από τους ελέγχους

Λογικές οι τιμές στις λαϊκές αγορές

ΥΠΑΡΧΕΙ ΥΠΕΡΕΠΑΡΚΕΙΑ

Σε λογικά επίπεδα κυμαίνονται τις τελευταίες ημέρες οι τιμές των οπωροκηπευτικών στη Ρόδο.

Αυτό προκύπτει και από τους ελέγχους που διενήργησαν στις λαϊκές αγορέςοι υπάλληλοι της Διεύθυνσης



Εμπορίου.

Χαρακτηριστικό είναι οτι οι τιμές για ορισμένα λαχανικά όπως οι μπάμιες έφθασε και τα πέντε ευρώ ενώ τα καρπούζια και τα πεπόνια πωλούνται πλέον 0,30 και 0,40 ευρώ. δηλαδή 136 δραχμές το κιλό!

Οι τιμές των αγροτικών προϊόντων θα πρέπει να σημειωθεί ότι τον προηγούμενο μήνα αυξήθηκαν σε ποσοστό 34% σύμφωνα με τα στοιχεία που υπάρχουν.

Αναλυτικά οι τιμές πώλησης των οπωροκηπευτικών στις λαϊκές έχουν ως εξής:

Αγγούρια 0,40
Ακτινίδια 2,80
Αχλάδια 2-2,50
Βλήτα 1-1,50
Δαμάσκηνα 2-2,50
Δεματικά 0,30-0,40
Καρότα 1,40
Καρπούζια 0,30-0.40
Κρεμύδια 0,60-0,80
Κουνουπίδια 1,50
Κολοκύθια 1,30-1,50
Λάχανο Ασπρο 0,80
Λάχανο Κόκκινο 1
Λεμόνια 1,30-1,50
Μαρούλια 0,40-0
Μελιτζάνες 0,40-0
Μήλα 1
Μπάμιες 4,50-5
Μπανάνες 1-1,50
Νεκταρίνια 2-2,50
Πατάτες 0,70-1
Πεπόνια 0,40-0,50
Πιπεριές 0,40-0,80
Πορτοκάλια 0,60-0,80
Πράσα 1,50
Ροδάκινα 2-2,50
Σέσκλα 1
Σταφύλια 1,40-1,50
Τομάτες 0,50-0,60
Φασολάκια 4
Χόρτα 1-1,50

Λειτουργούσαν καταστήματα χωρίς άδεια

Δύο επιχειρηματίες, συνελήφθησαν από αστυνομικούς του Τμήματος Ρόδου, γιατί δεν είχαν εφοδιαστεί με άδειες λειτουργίας των καταστημάτων τους.

Πρόκειται για τον 42χρονο Ε.Π. του Ι. που λειτουργούσε «παραδοσιακό καφενείο» και την Α.Κ. του Π., 21 χρόνων, που λειτουργούσε «καφετέρια» χωρίς άδεια των αρμόδιων αρχών.

Σε βάρος και των δύο συλληφθέντων, σχηματίστηκε δικογραφία, προκειμένου να οδηγηθούν στον Εισαγγελέα.

Παραμένουν καθηλωμένες για μια πενταετία

Αύξηση στις τιμές σταφυλιών ζητούν οι σταφυλοπαραγωγοί

Στα ύψη φυτοφάρμακα, λιπάσματα



Αύξηση της τάξης του 10%, στις τιμές σταφυλιών φετινής εσοδείας συγκριτικά με πέρυσι, ζητούν από την ΚΑΪΡ οι σταφυλοπαραγωγοί του νησιού μας.

Σύμφωνα με πληροφορίες οι σταφυλοπαραγωγοί, ασκούν πιέσεις στους εκπροσώπους των συνεταιρισμών τους, να εισηγηθούν και να απαιτήσουν από το διοικητικό συμβούλιο της ΚΑΪΡ, αυξήσεις στις τιμές των σταφυλιών της τάξης του 10%.

Οπως υποστηρίζουν, αυξήθηκαν σημαντικά τα έξοδά τους, καθώς οι τιμές φυτοφαρμάκων και λιπασμάτων έχουν φθάσει στα ύψη, ενώ οι τιμές των σταφυλιών παραμένουν καθηλωμένες εδώ και μια πενταετία.

Βλέποντας οι σταφυλοπαραγωγοί ότι η ΚΑΪΡ εμφάνισε κέρδη την περασμένη χρήση, ζητούν να διανεμηθούν αυτά στους συνεταιρισμούς ή να αυξηθούν οι τιμές σταφυλιών, ανάλογα με τα κέρδη.

Βέβαια, η φετινή χρονιά είναι λίγο δύσκολη και ίσως να περιοριστούν τα κέρδη της εταιρείας.

Θα πρέπει να σημειωθεί ότι μετά τη γιορτή της Παναγιάς θα αρχίσει και ο τρύγος. Φέτος, λόγω των καιρικών συνθηκών θα είναι αυξημένη η σταφυλοπαραγωγή συγκριτικά με πέρυσι.

Εχει ήδη περατωθεί το 50%

Μέχρι το τέλος του χρόνου θα ολοκληρωθεί το έργο του λιμανιού της Λάρδου

Θα αποτελεί εναλλακτική λύση

Μέσα στον προσεχή Νοέμβριο θα έχει ολοκληρωθεί το έργο του λιμανιού της Λάρδου, που κατασκευάζεται από την εταιρεία Γενική Τεχνική.

Το έργο, όπως δήλωσε στην «Πρόοδο» ο διευθύνων σύμβουλος της Γενικής Τεχνικής κ. Νικόλαος Μαλτέζος, ξεκίνησε τον περασμένο Απρίλιο και προχωρά με πολύ γρήγορους ρυθμούς.

Υπολογίζεται ότι έχει κατασκευασιεί το 50% του έργου το οποίο έχει προϋπολογισμό, τρία εκατομμύρια ευρώ.

Το λιμάνι της Λάρδου θα έχει βάθος οκτώ μέτρα και σε αυτό θα μπορούν να δένουν όλα τα πλοία της ακτοπλοΐας. Αυτό σημαίνει ότι το λιμάνι στη Λάρδο θα αποτελεί την εναλλακτική λύση τους χειμερινούς μήνες, όπου λόγω των κακών καιρικών συνθηκών, τα πλοία της γραμμής δεν μπορούν να δέσουν στον εμπορικό λιμένα της Ρόδου.

Μέσα στον ερχόμενο μήνα, ακόμη, θα ξεκινήσουν οι εργασίες για την κατασκευή του έργου του λιμανιού της Ακαντιάς.

Πρόκειται για την κατασκευή του τμήματος του έργου που είναι ημιτελές. Το έργο ανέλαβε να ολοκληρώσει η εταιρεία ΜΕΤΡΟ ΑΤΕ.

Την Τετάρτη 6 Αυγούστου το βράδυ

Ο Βασίλης Παπακωνσταντίνου στο Εθνικό Στάδιο «Διαγόρας»



ΤΡΙΑΝΤΑ ΧΡΟΝΙΑ ΠΑΡΟΥΣΙΑΣ ΣΤΗ ΜΟΥΣΙΚΗ

Την Τετάρτη 6 Αυγούστου στις 9 το βράδυ, στο Δημοτικό Στάδιο «Διαγόρας» θα δοθεί η συναυλία του Βασίλη Παπακωνσταντίνου και της Ελένης Πέτα, στην οποία θα συμμετέχει και η Ιρις Μαυράκη.

Ο Βασίλης Παπακωνσταντίνου γιορτάζει τα 30 χρόνια στη μουσική και ξεκινά την καλοκαιρινή του περιοδεία με συναυλίες σε διάφορες πόλεις της χώρας.

Τριάντα εκρηκτικά χρόνια παρέα με το Βασίλη Παπακωνσταντίνου που ο ίδιος επέλεξε εφέτος να τα γιορτάσει επί σκηνής με τους φίλους του σε όλη την Ελλάδα. Από τη δεκαετία του 80 μέχρι και σήμερα οι συναυλίες του Βασίλη Παπακωνσταντίνου αποτελούν γεγονός και σημείο αναφοράς μαζικότητας.

Το φετινό καλοκαίρι ο «Βασίλης» λυρικός, δυνατός, φυσικός και αυθόρμητος έχει σκοπό να ξεσηκώσει, να παρασύρει... τους πάντες(!!) με ένα τρίωρο μουσικό πρόγραμμα καταθέτοντας το παλιό αγαπημένο του ρεπερτόριο αλλά και τραγούδια του τελευταίου του δίσκου «Προσέχω Δυστυχώς».

Συνοδοιπόρο του σε σημαντικούς σταθμούς της περιοδείας θα έχει μια από τις πιο αξιόλογες φωνές που συνεχώς κερδίζει τις πιο θετικές κριτικές.

Η Ελένη Πέτα ενώνει τη φωνή της με το Βασίλη Παπακωνσταντίνου και ερμηνεύει αγαπημένα τραγούδια αλλά και τραγούδια από την πρόσφατη δισκογραφική δουλειά με τίτλο «Η καλύτερη μέρα είναι αυτή που στα όνειρα αντέχει». Μια σύμπραξη ιδιαίτερη, ένα σχήμα μοναδικό.

ΕΚΘΕΣΗ ΖΩΓΡΑΦΙΚΗΣ

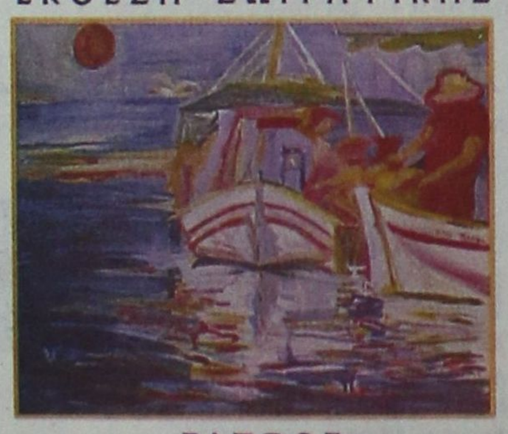

ΣΑΠΦΩΣ
ΒΟΓΙΑΤΖΗ - ΓΙΑΚΟΥΜΗ

ΠΡΟΣΚΛΗΣΗ

Ο Νομάρχης Δωδεκανήσου
κ. Γιάννης Μαχαιρίδης
σας προσκαλεί
στην Έκθεση Ζωγραφικής
της Σαπφώς Βογιατζή - Γιακουμή
με θέμα «Τοπία και Πρόσωπα του Αιγαίου»
που θα γίνει στη Ροδιακή Έπαυλη
την Δευτέρα 4 Αυγούστου
στις 8 το βράδυ

Η Εκθεση τελεί υπό την αιγίδα της
Νομαρχιακής Αυτοδιοίκησης Δωδεκανήσου
Διάρκεια Έκθεσης: 30 Ιουλίου έως 12 Αυγούστου 2003
Ωρες λειτουργίας: 09.00 - 13.00 και 18.00 - 21.00

ΧΛ. 3/8

ΠΟΛΙΤΙΣΤΙΚΟΣ ΟΡΓΑΝΙΣΜΟΣ ΔΗΜΟΥ ΡΟΔΙΩΝ

Russian Cossack State Dance Company



Σάββατο 2 & Κυριακή 3 Αυγούστου, στις 21:00
Θέατρο Μεσαιωνικής Τάφρου 'Μελίνα Μερκούρη'

Εισιτήρια προπωλούνται στα κεντρικά δισκοπωλεία στις ώρες λειτουργίας τους
και στο κινηματοθέατρο ΡΟΔΟΝ (9:00-13:30) Πληρ: 22410 33343, 27427

Coca-Cola Τρία Έψιλον · AEGEAN AIRLINES · DANE SEA LINE

ΧΛ -3/8

