ΕΤΟΣ ΙΔΡΥΣΗΣ 1949
ΙΔΙΟΚΤΗΣΙΑ
Γ. ΔΙΑΜΑΝΤΙΔΗΣ
ΓΡΑΦΙΚΕΣ ΤΕΧΝΕΣ Α.Ε.
Γραφεία - Τυπογραφεία:
Μάρκου Μαλλιαράκη 3 (ΚΟΒΑ)
Λογιστήριο: Νέα Αγορά
Τηλ.: Σύνταξης: 22410 27356-34101, FAX: 22410 20643
Λογιστηρίου: 22410 24539, FAX: 22410 24539
e-mail: info@proodos.net

ΠΡΟΟΔΟΣ

Ανεξάρτητη καθημερινή πρωινή εφημερίδα

SATO
OFFICE SYSTEMS
ΜΠΟΝΗΣ Ε.Π.Ε. ΤΗΛ. 22410 75533

ΑΡΙΘΜΟΣ ΦΥΛΛΟΥ 16.388 • ΤΙΜΗ 0,70 ευρώ
ΠΑΡΑΣΚΕΥΗ 8 ΑΥΓΟΥΣΤΟΥ 2003

Αγνωστοι χθες τις πρώτες πρωινές ώρες

Διέρρηξαν τη ΔΑΝΕ κι έκλεψαν στοιχεία και έγγραφα σχετικά με τα σκάνδαλα που έχουν γίνει

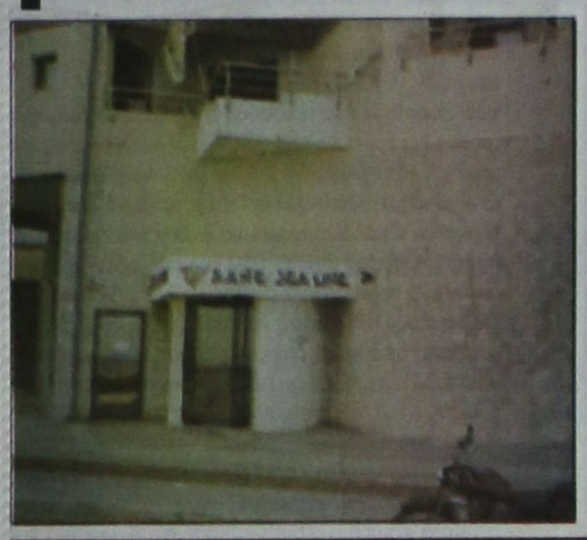

Αρπαξαν και τον ηλεκτρονικό υπολογιστή των ορκωτών λογιστών

ΘΡΑΣΥΤΑΤΗ διάρρηξη έγινε χθες τις μεταμεσονύκτιες ώρες στα επί της οδού Αυστραλίας γραφεία της πολύπαθης ΔΑΝΕ. Σύμφωνα με τις πρώτες ενδείξεις σκοπός των διαρρηκτών δεν ήταν να κλέψουν χρήματα από τα συρτάρια της ΔΑΝΕ, αλλά να κλέψουν και να εξαφανίσουν έγγραφα και στοιχεία που πιθανόν να αποδεικνύουν τα θρυλούμενα σκάνδαλα, που έχουν διαπραχθεί σε βάρος των μετόχων της εταιρείας, που κάποτε ήταν δωδεκανησιακή.

Οι άγνωστοι δράστες της διάρρηξης που φαίνεται γνώριζαν καλά τα «κατατόπια των γραφείων της ΔΑΝΕ, αφού ερεύνησαν στο σύνολό τους, γραφεία και συρτάρια, δεν αφαίρεσαν χρήματα αν και υπήρχαν, αλλά αρκέστηκαν στην αρπαγή του ηλεκτρονικού υπολογιστή που χρησιμοποιούν οι ορκωτοί λογιστές για τον έλεγχο που διενεργούν την περίοδο αυτή και πιθανότατα κάποιων απόρρητων εγγράφων.

Σύμφωνα με όσα έγιναν γνωστά, άγνωστοι δράστες, παραβίασαν την είσοδο του πρώτου ορόφου των γραφείων της ΔΑΝΕ, μπήκαν στο εσωτερικό και ερεύνησαν τα πάντα. Διέρρηξαν γραφεία και συρτάρια της αίθουσας που βρίσκονται τα αρχεία της εταιρίας και έγγραφα εμπιστευτικά. Επίσης, διέρρηξαν τα γραφεία του προέδρου και του γενικού διευθυντή της εταιρείας, καθώς και τα γραφεία των ορκωτών λογιστών, από τα οποία αφαίρεσαν εμπιστευτικά έγγραφα καθώς και τον ηλεκτρονικό υπολογιστή που χρησιμοποιούν οι ορκωτοί λογιστές που κάνουν έλεγχο στη ΔΑΝΕ κατόπιν εισαγγελικής παραγγελίας.

Εκπληξη προκαλεί το γεγονός ότι οι διαρρήκτες δεν αφαίρεσαν χρήματα, αλλά μοναδικό κίνητρό τους ήταν η αρπαγή εμπιστευτικών εγγράφων. Βέβαια το ερώτημα είναι: Ποιοί είναι αυτοί που έχουν συμφέρον να εξαφανιστούν απόρρητα και εμπιστευτικά έγγραφα; Ποιοί είναι αυτοί που γνώριζαν ότι στα γραφεία της εταιρίας διενεργούσαν έλεγχο ορκωτοί λογιστές την περίοδο αυτή και γνώριζαν με λεπτομέρειες πού

ΣΥΝΕΧΕΙΑ ΣΤΗ ΣΕΛ. 4

Δεν υπάρχουν άδεια κρεβάτια

Υπάρχει πρόβλημα «οβερμπούκινγκ» στα ξενοδοχεία μας

Κίνδυνος να δυσφημιστεί ο ροδιακός τουρισμός



ΕΚΕΙ που όλοι θεωρούσαν τη φετινή σεζόν σε μεγάλο βαθμό χαμένη, τώρα εμφανίζεται και οξύ πρόβλημα «οβερμπούκινγκ».

• Μέχρι 15 Αυγούστου θα είναι οι πιο δύσκολες μέρες σχετικά με την έλλειψη κλινών στη Ρόδο. Μερικοί κάνουν λόγο για μεμονωμένες περιπτώσεις, όπου το «οβερμπούκινγκ» ξεπερνά κάποια όρια. Υπάρχει η γενικευμένη άποψη, ότι το πρόβλημα δημιουργήθηκε εξ αιτίας του όγκου των Ελλήνων τουριστών που βρίσκονται πάνω από τις αρχικές προβλέψεις.

Η ΚΙΝΗΣΗ θα πάει κάπως έτσι μέχρι τα τέλη Αυγούστου, με υψηλές δηλαδή πληρότητες των ξενοδοχείων. Συγχρόνως εκφράζεται και η αισιόδοξη

ΣΥΝΕΧΕΙΑ ΣΤΗ ΣΕΛ. 4

Για την «διαφορά» της με την ΕΡΤΕΚΑ ΑΕ

Δικαιώθηκε η ΔΕΥΑΡ στον Αρειο Πάγο

ΕΙΧΕ ΔΕΧΘΕΙ ΚΡΙΤΙΚΗ ΑΠΟ ΤΗ ΜΕΙΟΨΗΦΙΑ

Δεκτή έγινε από τον Αρειο Πάγο, η προσφυγή που κατέθεσε η Δημοτική Επιχείρηση Υδρευσης και Αποχέτευσης Ρόδου, για την υπόθεση χρηματικής διαφοράς, που προέκυψε, μεταξύ της ΔΕΥΑΡ και της εταιρίας ΕΡΤΕΚΑ ΑΕ - Γενική Τεχνική, για έργο της κατασκευής του αποχετευτικού.

Στην ουσία, ο Αρειος Πάγος ακύρωσε απόφαση του Εφετείου Δωδεκανήσου, σύμφωνα με την οποία η ΔΕΥΑΡ θα έπρεπε να καταβάλει το ποσό των 650 εκατομμυρίων δραχμών, στην αντίδικο της εταιρία, για εξόφληση

ΣΥΝΕΧΕΙΑ ΣΤΗ ΣΕΛ. 4

Για υποθέσεις διαφθοράς στο Δημόσιο

Συμπληρωματικές ποινικές διώξεις

Καυτός θα είναι ο Αύγουστος



Ο Εισαγγελέας Πρωτοδικών Γιώργος Οικονόμου αναμένεται να ασκήσει συμπληρωματικές διώξεις σε υποθέσεις διαφθοράς

ΣΤΗΝ Εισαγγελία Πρωτοδικών Ρόδου, διαβιβάστηκε χθες το πρωί, σύμφωνα με ασφαλείς πληροφορίες το πόρισμα της Ενορκης Διοικητικής Εξέτασης, που διενήργησε ανώτερος αξιωματικός της Αστυνομίας, για την υπόθεση των παρατυπιών στο Τμήμα Τροχαίας Ρόδου.

Αφού μελετηθεί το πόρισμα, θα ενταχθεί στο φάκελο της υπόθεσης που βρίσκεται στα χέρια του

ΣΥΝΕΧΕΙΑ ΣΤΗ ΣΕΛ. 4

Υποστηρίζει ο βουλευτής Α. Παυλίδης

Ανεπίλυτα παραμένουν τα προβλήματα του νομού

Επιβεβλημένο το γενικό προσκλητήριο

Από το γραφείο Τύπου του βουλευτή κ. Αριστοτέλη Παυλίδη, εκδόθηκε το παρακάτω δελτίο τύπου:

Ο Βουλευτής Α. Παυλίδης, κατά την συνάντηση στελεχών της ΝΔ την

ΣΥΝΕΧΕΙΑ ΣΤΗ ΣΕΛ. 4

Συνεχίζονται τα δημοσιεύματα για την κατάντια του τουρισμού

Τα ερωτικά όργια στην Κω πρωτοσέλιδο στην «Espresso»

ΣΗΜΕΙΑ ΚΑΙ ΤΕΡΑΤΑ ΑΝΑΦΕΡΟΝΤΑΙ ΣΤΟ ΡΕΠΟΡΤΑΖ

ΣΕΙΡΑ είχε χθες η Κως. Μετά την Κέρκυρα, την Κρήτη και τη Ρόδο, χθες η Κως, υπήρξε πρωτοσέλιδο θέμα, σε αθηναϊκή εφημερίδα, για ερωτικά όργια από τουρίστες και τα γνωστά περί κατάντιας του ελληνικού τουρισμού.

Το θέμα είναι ιδιαίτερα καυστικό για το νησί και κάνει αναφορά σε διάφορα περιστατικά με πρωταγωνί-

ΣΥΝΕΧΕΙΑ ΣΤΗ ΣΕΛ. 4

Αλβανός βίασε Ολλανδέζα

Βιασμών συνέχεια. ενας 23χρονος Αλβανός, που μένει στον Αρχάγγελο, συνελήφθη κατηγορούμενος για βιασμό ύστερα από καταγγελία Ολλανδέζας τουρίστριας.

Σύμφωνα με την Αστυνομία προχθές τα ξημερώματα ο 23χρονος Αλβανός Β.Η. του S. οδήγησε σε ερημική περιοχή την Ολλανδέζα τουρίστρα Β.-G. V. του P., 23 χρόνω , όπου ασκώντας σωματική βία ήλθε σε εξώγαμη συνουσία. Ο Αλβανός γνώρισε την Ολλανδέζα και κατάφερε να την πείσει ...εντέχνως να τον ακολουθήσει σε ερημική τοποθεσία για να της δείξει κάποια αξιοθέατα. Η αλλοδαπή τουρίστρια πείστηκε και τον ακολούθησε, αλλά ο Αλβανός αντί να της δείξει κάτι αξιοθέατο, τη βίασε.

Σε βάρος του σχηματίστηκε δικογραφία, προκειμένου να οδηγηθεί στον Εισαγγελέα ο οποίος αναμένεται να τον παραπέμψει για να απολογηθεί στον ανακριτή.







ΚΑΘΗΜΕΡΙΝΑ ΤΑ ΝΕΑ ΤΗΣ ΔΩΔΕΚΑΝΗΣΟΥ ΣΤΟ INTERNET
www.proodos.net
www.proodosnews.gr



ΤΙ ΕΓΡΑΨΕ Ο ΤΥΠΟΣ ΤΗΣ ΑΘΗΝΑΣ

ΕΠΙΣΚΟΠΗΣΗ ΑΘΗΝΑΪΚΟΥ ΤΥΠΟΥ ΤΗΣ 7/8/2003

Η δίκη της 17 Νοέμβρη, ο αναπτυξιακός νόμος, η επιστολή Πάγκαλου για το ''πόθεν έσχες'', ο εκλογικός νόμος και το Κυπριακό είναι από τα βασικά θέματα της ειδησεογραφίας του χθεσινού αθηναϊκού Τύπου.

ΑΔΕΣΜΕΥΤΟΣ ΤΥΠΟΣ (Μήτσης): 7.500 διορισμοί εκπαιδευτικών. Μέχρι το τέλος του Αυγούστου.

ΑΔΕΣΜΕΥΤΟΣ ΤΥΠΟΣ (Ρίζος): Νέα ...Παγκαλιάδα κατά Σημίτη. Η πιο άγρια απ'όλες.

ΑΠΟΓΕΥΜΑΤΙΝΗ: ''Δηλητήριο'' Πάγκαλου για Σημίτη. Επιστολή-απάντηση για το ''πόθεν έσχες''.

Η ΑΠΟΦΑΣΗ: Πάγκαλος ισοπεδώνει Σημίτη! Ανοικτή επιστολή προς τον πρωθυπουργό, γεμάτη υπονοούμενα και ειρωνείες...

Η ΑΥΓΗ: Καιρός-εφιάλτης για την Ευρώπη. Καύσωνας, ξηρασία, πυρκαγιές.

ΑΥΡΙΑΝΗ: ''Σάλος'' για το ...κουλούρι του Κουλούρη.

ΤΟ ΒΗΜΑ: Πρώτο πακέτο μέτρων κατά της ακρίβειας. Τίθενται αμέσως σε εφαρμογή.

Η ΒΡΑΔΥΝΗ: Γενναίες φοροαπαλλαγές σε χιλιάδες επιχειρήσεις. Προεκλογικά δώρα στο αναπτυξιακό νομοσχέδιο.

ΕΘΝΟΣ: Δώρο έκπληξη για χιλιάδες συνταξιούχους. Ξεπαγώνουν οι επικουρικές συντάξεις μετά από 7 χρόνια.

ΕΛΕΥΘΕΡΗ ΩΡΑ: Η εταιρεία των δολοφόνων της ''17 Νοέμβρη'' τρώει τα σωθικά της!

ΕΛΕΥΘΕΡΟΣ: Μανιφέστο Λαλιώτη. Δυναμική επανεμφάνιση στην επέτειο ίδρυσης του ΠΑΣΟΚ.

ΕΛΕΥΘΕΡΟΣ ΤΥΠΟΣ: Αλχημείες με τα επιδόματα των αστυνομικών. Κυβέρνηση: Απορρίπτει το ''επικίνδυνο'' /Φόρμουλα για αυξήσεις.

ΕΛΕΥΘΕΡΟΤΥΠΙΑ: Εβγαλαν τα...45άρια. Δίκη 17Ν: Εμφύλιος κατηγορουμένων , συνηγόρων.

ΕΣΤΙΑ: Εργαζόμεθα χωρίς απόδοση. Αυτό προκύπτει από τα στοιχεία της ΕΕ.

Espresso: Ερωτικά όργια και στην Κω από τουρίστες. Η κατάντια του ελληνικού τουρισμού.

Η ΚΑΘΗΜΕΡΙΝΗ: Κίνητρα ανάπτυξης αλλά...κατά δόσεις. Πρώτο βήμα για πρόώθηση επενδύσεων, τα υπόλοιπα στο μέλλον.

Ο ΛΟΓΟΣ: ''Εμφύλιος'' των κατηγορουμένων της 17Ν. Εντονη αντιπαράθεση συνηγόρων υπεράσπισης Γιωτόπουλου - Τσελέντη.

ΤΑ ΝΕΑ: Σε απόγνωση για την έλλειψη αίματος. Αναβάλλουν εγχειρήσεις-μεταγγίσεις τα νοσοκομεία.

ΝΙΚΗ: Διπλά πυρά κατά ''Λάμπρου''. Ο Κονδύλης επιβεβαιώνει τον Τσελέντη.

ΡΙΖΟΣΠΑΣΤΗΣ: Απλή ανόθευτη αναλογική εδώ και τώρα.

Traffic News: 2 δισ ασφάλισε τη φωνή του ο Μαζωνάκης. Χρυσό συμβόλαιο για το χρυσό λαρύγγι.

Η ΧΩΡΑ: Διεκδικήστε χρήματα από το Δημόσιο. Ενας πλήρης οδηγός για να χτυπήσετε το τέρας της γραφειοκρατίας.

Δρομολόγια πλοίων



08.00 ΡΟΔΑΝΘΗ για Καστελλόριζο
08.00 Υδρ/γο ΓΕΩΡΓΙΟΣ Μ. για Κω
08.30 ΔΩΔΕΚΑΝΗΣΟΣ ΕΞΠΡΕΣ προς Πάτμο
09.00 & 15.30 Υδρ/γο ΕΛΛΗ για Σύμη
11.00 ΠΑΤΜΟΣ προς Θεσ/νίκη
16.00 Υδρ/γο ΣΑΜΟΣ ΙΙΙ για Κω
18.30 ΣΥΜΗ ΙΙ για Σύμη

ΠΡΟΣ ΠΕΙΡΑΙΑ: 08.00 ΑΙΟΛΟΣ ΚΕΝΤΕΡΗΣ
15.00 ΔΙΑΓΟΡΑΣ
18.00 ΡΟΔΑΝΘΗ

Αεροπορικά δρομολόγια



ΟΛΥΜΠΙΑΚΗ ΑΕΡΟΠΟΡΙΑ

Από Ρόδο-**Αθήνα**: Καθημερινά 07.10, 13.40
Πέμπτη 20.10, 22.45
Καθημερινά πλην Πέμπτης 19.40, 22.25
Καθημερινά πλην Κυριακής 10.40
Από Ρόδο-**Θεσσαλονίκη**: Δευτέρα - Τετάρτη 09.45
Πέμπτη 10.45 Σάββατο 15.15
Από Ρόδο-**Ηράκλειο**: Δευτέρα - Παρασκευή 14.30,
Τετάρτη - Κυριακή 16.30
Από Ρόδο-**Κάρπαθο**: Δευτ.-Πεμ.-Παρ.-Σάβ. 07.00, 10.40
Τετάρτη - Κυριακή 10.40, 14.20
Από Ρόδ -**Κάσο**: Δευτ.-Πεμ.-Παρ.-Σάβ. 07.00
Τετάρτη - Κυριακή 10.40
Από Ρόδο-**Καστελλόριζο**: Δευτ.-Τετ.-Παρ.-Σάβ. -Κυρ. 07.10
Από Ρόδο-**Χίο**: Τρίτη 10.40 Πέμπτη 10.45
Από Ρόδο-**Μυτιλήνη**: Δευτέρα-Τετάρτη 09.45 Τρίτη 10.40,
Πέμπτη 10.45 Σάββατο 15.15
Από Ρόδο-**Σάμος**: Τρίτη 10.40 Σάββατο 15.15
Από Ρόδο-**Λήμνος**: Δευτέρα-Τετάρτη 09.45 Τρίτη 10.40,
Πέμπτη 10.45 Σάββατο 15.15

AEGEAN AIRLINES & CRONUS

Από Ρόδο-**Αθήνα**: Καθημερινά 08.30 πλην Κυριακής
Καθημερινά 13.50.
Δευτ.-Τετ.-Παρ. -Κυρ. 17.50
Τρίτη-Πεμ.-Σαβ. 19.35
Καθημερινά 20.20 πλην Τρίτης και Πέμπτης
Από Ρόδο-**Ηράκλειο**: Τρ.-Πεμ.-Παρ.-Κυρ. 19.00
Από Ρόδο-**Θεσσαλονίκη**: Τετ. - Παρ.-Κυρ. 12.00

ΦΑΡΜΑΚΕΙΑ

ΔΙΗΜΕΡΕΥΕΙ:
ΛΑΡΔΟΠΟΥΛΟΣ ΠΕΤΡ.
Αποστ. Παύλου 86
Τηλ. 22410 63036

ΔΙΑΝΥΚΤΕΡΕΥΕΙ:
ΚΑΖΟΥΛΛΑΚΗΣ ΙΠΠΟΚΡ.
Ερ. Σταυρού & Αλ. Διάκου
Τηλ. 22410 33038

ΥΓΡΑ ΚΑΥΣΙΜΑ

ΔΙΑΝΥΚΤΕΡΕΥΟΥΝ

- **ΓΚΙΝΑΚΗΣ ΑΠ.** Πρατ. Shel, Αυστραλίας
- **ΣΑΜΟΥΡΑΚΗΣ Α.** Πρατ. JET OIL, Καλλιθέας

ΤΑΧΙ

ΡΑΔΙΟΤΑΞΙ 22410 64712, 64790

ΚΤΕΟ

Από 1/5/2003 έως 30/6/2003 παντός είδους οχήματα με συνδυασμό γραμμάτων **POB 2501** έως και **3000**

Από 1/7/2003 έως 30/7/2003 όλα τα οχήματα με μικτό βάρος άνω των 10 (δέκα) τόνων με συνδυασμό γραμμάτων **POB-KXA-POE** ανεξαρτήτου αριθμού.

- Επίσης θα ελέγχονται τα οχήματα που η καταλληλότητά τους λήγει αυτές τις εβδομάδες και οχήματα ανάριθμα εισαγωγής.

ΣΥΝΑΛΛΑΓΜΑ

	Αγορά	Πώληση
ΔΟΛΛΑΡΙΟ Η.Π.Α	1,1444	1,1183
ΛΙΡΑ ΑΓΓΛΙΑΣ	0,712	0,69675
ΚΟΡΩΝΑ ΔΑΝΙΑΣ	7,4936	7,3228
ΚΟΡΩΝΑ ΣΟΥΗΔΙΑΣ	9,3822	9,0704
ΓΙΕΝ ΙΑΠΩΝΙΑΣ	137,2	134,07
ΦΡΑΓΚΟ ΕΛΒΕΤΙΑΣ	1,5498	1,5141
ΚΟΡΩΝΑ ΝΟΡΒΗΓΙΑΣ	8,2303	8,0425
ΛΙΡΑ ΚΥΠΡΟΥ	0,59176	0,57825
ΔΟΛ. ΚΑΝΑΔΑ	1,6047	1,5681
ΔΟΛ. ΑΥΣΤΡΑΛΙΑΣ	1,7967	1,7264

Δωδεκανησιακά 24ωρα

Στα πεταχτά

Ελλειψη αίματος

Κι άλλη φορά, μέσα στο καλοκαίρι, είχαν μειωθεί στο ελάχιστο τα αποθέματα αίματος.

Και ξανά πάλι το ίδιο πρόβλημα φέτος. Πώς εξηγείται;

Εχει υποχωρήσει μήπως η αιμοδοσία ή μήπως γίνεται κακός προγραμματισμός από τα νοσοκομεία μας;

Δεν γίνεται να εμφανίζεται το πρόβλημα έτσι ξαφνικά. Σίγουρα κάποιοι ευθύνονται για την απρονοησία και την αδράνειά τους και πρέπει να τους αποδοθούν οι ευθύνες που τους αναλογούν.

Ενας μόνο;

Ολόκληρο Λιμεναρχείο κι υπάρχει μόνο ένας αξιωματικός για να υπογράφει τον απόπλου των σκαφών;

Ακούμε συχνά, ότι τα πλοία καθυστερούν να αναχωρήσουν επειδή στη δεδομένη στιγμή λείπει ο αρμόδιος για να δώσει το ΟΚ.

Δεν είναι σοβαρά πράγματα αυτά, εάν συμβαίνουν όπως ακριβώς τα μεταφέρουν στην εφημερίδα μας.

Πουλάει ... το νεράκι

Τα έσοδα της Δημοτικής Επιχείρησης Υδρευσης Αποχέτευσης Ρόδου, έφθασαν τα 10 εκατομμύρια ευρώ, σύμφωνα με τα στοιχεία του ισολογισμού. Όταν ο Θεός έχει κέφια το χειμώνα και βρέχει, γεμίζουν οι ... αποταμιευτήρες της ΔΕΥΑΡ και υπάρχει μπόλικο.

Προφανώς το νεράκι που είναι δώρο του Θεού πουλάει και μάλιστα η ΔΕΥΑΡ, το διαθέτει σε τιμές όχι και τόσο χαμηλές. Τουλάχιστον να πιάνουν τόπο τα χρήματα που εισπράττει.

Όπως τους βολεύει

Κάποιοι δημοτικοί σύμβουλοι δεν έχουν το θάρρος να τοποθετηθούν ευθαρσώς σε κάποια θέματα, που συζητούνται στο δημοτικό τους συμβούλιο και δεν λένε ούτε ναι, ούτε όχι. Αρκούνται σε ένα ... παρών και βγάζουν την ουρά τους έξω.

Όταν τους βολεύει όμως και πρόκειται για ψηφουλάκια, τότε κελαηδούν τα πουλάκια. Ανοίγουν τα στοματάκια τους και δεν λένε να τα κλείσουν.

Προσοχή στους τρόπους μας

Πολύ περισσότεροι Ελληνες τουρίστες, απ' όσους υπολογίζαμε αρχικά, μας ήλθαν εφέτος. Είτε η διαφήμιση που έγινε έπιασε τόπο, είτε οι ευνοϊκές τιμές δημιούργησαν αυτό το ρεύμα προς το νησί μας.

Ο,τι και νάναι, τους ανθρώπους αυτούς, από τη συμπεριφορά μας μπορούμε να τους κάνουμε ν' αγαπήσουν τη Ρόδο και να ξανάρθουν.

Από τους τρόπους μας εξαρτάται να μείνουν ευχαριστημένοι. Θα είναι η καλύτερη και πιο ανέξοδη διαφήμιση για τον τόπο μας.

Η ώρα του καταναλωτή

Ας το χωνέψουμε όσο γίνεται πιο γρήγορα. Στην Ευρωπαϊκή Ενωση δεν υπάρχουν ελεγκτικοί μηχανισμοί της αγοράς.

Ο καλύτερος και πιο αποτελεσματικός ελεγκτής είναι ο ίδιος ο καταναλωτής, αρκεί να έχει την απαιτούμενη συνείδηση και να είναι οργανωμένος.

Εάν μερικές δεκάδες χιλιάδες καταναλωτές αποφασίσουν με τρόπο οργανωμένο να μπούκοτάρουν για μερικές ημέρες το Α ή το Β καταναλωτικό αγαθό, ιδίως αν είναι ευπαθές, θα πετύχουν να καταφέρουν σημαντικό πλήγμα κατά της ακρίβειας.

Πολλά μπορούν να γίνουν, αν πάψουν οι καταναλωτές να μένουν με σταυρωμένα χέρια. Συν τοις άλλοις δεν πρέπει να ξεχνούμε ότι η ακρίβεια είναι ο ασφαλέστερος και ταχύτερος τρόπος για να τιναχθεί και ο τουρισμός μας στον αέρα.

Δυστυχώς οι επιλογές είναι των ίδιων των πολιτών, γι' αυτό ας προσέχουν ποιούς εκλέγουν.

Αυτό το αίσχος!

Θα βρεθεί άραγε καμιά φορά ένας άνθρωπος με κότσια για να σταματήσει την ελεεινή κατάσταση με το κυκλοφοριακό της Παλιάς Πόλης;

Ενα σωρό άξεστοι και αγενέστατοι οδηγοί μπαινοβγαίνουν όποτε θέλουν και κυκλοφορούν ελεύθερα, χωρίς να τους καίγεται καρφί για τα δικαιώματα των πεζών.

Δεν αφήνουν άνθρωπο να περπατήσει ελεύθερα και χωρίς φόβο, ενώ το θράσος τους περισσεύει.

Οι αιρετοί άρχοντες, πότε σκοπεύουν να εξαλείψουν αυτό το αίσχος από την Παλιά Πόλη;

Δημόσια Υγεία

Καθημερινά ακούμε για ελέγχους από το ΣΔΟΕ, από την Αστυνομία, από τη Δημοτική Αστυνομία, για πάταξη της αισχροκέρδειας, για παραβάσεις του ΚΟΚ, για καταλήψεις κοινόχρηστων χώρων. Δεν ακούσαμε όμως, για ελέγχους στις τοπικές βιομηχανίες εμφιάλωσης ποτών και νερών.

Το ερώτημα είναι, αν υπάρχουν αρμόδιοι που να νοιάζονται για τη δημόσια υγεία, στον τόπο μας. Μάλιστα φήμες θέλουν να λειτουργούν ακόμα και χωρίς άδεια.

Ελεος

Η οδήγηση στους δρόμους του νησιού μας, σε εθνικού και επαρχιακούς, είναι εφιαλτική. Οι περισσότεροι οδηγοί, κυρίως αλλοδαποί, τις νυχτερινές ώρες είναι υπό την επήρεια οινοπνεύματος, με αποτέλεσμα ο κίνδυνος πρόκλησης ατυχημάτων, να είναι ιδιαίτερα μεγάλος.

Η Αστυνομία επιμένει πεισματικά, να είναι απούσα από τους δρόμους, αλλά αυτό φαίνεται δεν ενοχλεί τους αρμόδιους.

Σκουπιδαριό

Απέναντι από το υποκατάστημα του ΙΚΑ Ρόδου, στο 3ο χιλιόμετρο της Εθνικής οδού Ρόδου - Λίνδου, στην άκρη του οδοστρώματος, υπάρχουν συσσωρευμένα, παντός είδους σκουπίδια, δημιουργώντας «μίνι» χωματερή. Δεν είναι και τόσο δύσκολο, να μαζευτούν τα σκουπίδια. Γιατί δεν τον κάνει η υπηρεσία καθαριότητας;

Πρέπει να γίνουν καταγγελίες για να επέμβει;

Τό καναν γαργάρα;

Η κοινή γνώμη του νησιού μας απαιτεί να δοθούν στη δημοσιότητα, τα ποσά που εισέπραξαν την τελευταία πενταετία από το Δήμο Ρόδου, οι τοπικές εφημερίδες και τα τοπικά ραδιόφωνα. Μάλιστα τις τελευταίες μέρες, δεκάδες αναγνώστες μας ερωτούν, πότε ο δήμαρχος Γιώργος Γιαννόπουλος θα δώσει στη δημοσιότητα τα στοιχεία: Επειδή υπάρχουν και δύσπιστοι, ως προς το θέμα, πιστεύουμε να μην το' καναν ... γαργάρα.

ΕΙΔΗΣΕΙΣ ΑΠΟ ΤΑ ΠΑΛΙΑ

ΠΡΟΟΔΟΣ
2 ΙΟΥΛΙΟΥ 1970

ΣΥΝΕΛΗΦΘΗΣΑΝ ΓΙΑ ΚΛΟΠΕΣ 2 ΝΕΑΡΟΙ ΑΘΗΝΑΙΟΙ

Νόμισαν πως θα έκαναν μεγάλη ζωή στη Ρόδο. Νόμισαν ότι θα μπορούσαν να δράσουν εύκολα εδώ κάνοντας διαρρήξεις κλοπές κλπ. Βγήκαν όμως γελασμένοι. Γιατί στα πρώτα τους βήματα, τους έπιασε η τσιμπίδα της Αστυνομίας.

• Από την πρωτεύουσα ήρθαν οι δύο νεαροί Δημ. Μαμούνης και Ιω. Παπαγεωργίου. Γνωστό έχει το ποινικό τους μητρώο. Κατά συνέπεια, δύσκολη η δράση. Ετσι διάλεξαν τη Ρόδο. Μόλις ήρθαν εδώ, η πρώτη δουλειά ήταν να γνωρισθούν με ανώμαλους αλλοδαπούς για να εξοικονομήσουν χρήματα. Υστερα βάλθηκαν στις κλοπές.

Το βράδυ της περασμένης Κυριακής μπήκαν στην πανσιόν «Ζεύς» ιδιοκτησίας του Χρ. Μαριά με σκοπό να κλέψουν. Στην βεράντα βρήκαν ένα ανδρικό παντελόνι κι ένα γυναικείο φόρεμα. Εψαξαν για χρήματα, αλλά τίποτα δεν βρήκαν.

Στην συνέχεια πήγαν στο σπίτι του Ιω. Χατζηγιακουμή, έπί της οδού Νικηταρά, και από το παράθυρο της τουαλέτας ο ένας μπήκε μέσα κι ο άλλος φύλαγε «τσίλιες». Γνωστό το περιστατικό, από προηγούμενα δημοσιεύματα της «Προόδου». Ο κλέφτης πήρε από το σπίτι 225 δρχ. αλλά έγινε αντιληπτός από τον ιδιοκτήτη και το έβαλε στα πόδια αφήνοντας μέσα τα παπούτσια του. Με τα χρήματα που έκλεψε ο δράστης αγόρασε ένα ζευγάρι παπούτσια.

• Την άλλη μέρα οι δράστες βρισκόντουσαν στα χέρια της Αστυνομίας. Χθες το μεσημέρι προσήχθησαν για να δικασθούν ενώπιον του Αυτοφώρου, αλλά η δίκη τους αναβλήθη για την 10η Ιουλίου. Μέχρι τότε οι δύο νεαροί θα κρατούνται στη φυλακή.

ΔΙΑΓΩΝΙΣΜΟΣ ΕΙΣ ΤΟΥΡΙΣΤΙΚΑΣ ΣΧΟΛΑΣ

Την 14ην Σεπτεμβρίου θα γίνη ο διαγωνισμός δια την εισαγωγήν νέων μαθητών-σπουδαστών εις τας σχολάς βασικής εκπαιδεύσεως της Σχολής Τουριστικών Επαγγελμάτων. Εξ άλλου την 21ην Σεπτεμβρίου θα διενεργηθούν αι εισαγωγικαί εξετάσεις της ανωτέρας εκπαιδεύσεως.

ΠΡΟΟΔΟΣ
Ημερήσια Εφημερίδα της Ρόδου
Ετος ιδρύσεως 1949
ΓΡΑΦΕΙΑ ΣΥΝΤΑΞΗΣ
Μ. Μαλλιαράκη 3, 85100 Ρόδος
Τηλ. 22410 27356 - 34101 FAX 22410 20643
ΛΟΓΙΣΤΗΡΙΟ-ΔΙΑΦΗΜΙΣΕΙΣ
Νέα Αγορά 32, 85100 Ρόδος
Τηλ. 22410 24539 FAX 22410 24539
e-mail: info@proodos.net
www.proodos.net - www.proodosnews.gr

Η γυναίκα και ο κόσμος της

Τα γυαλιά πλίου είναι απαραίτητα όλο το χρόνο, πολύ περισσότερο το καλοκαίρι. Οι μέρες είναι πιο φωτεινές, ο ήλιος πιο λαμπερός και η αντιλιά εντονότερη στην παραλία, που τυφλώνει τα μάτια, γι'αυτό χρειάζονται τα γυαλιά για να βλέπει πιο άνετα όποιος τα φοράει και να μη χρειάζεται να στενεύει τα μάτια, να μισοκλείνει τα βλέφαρα και να δημιουργεί περισσότερες ρυτίδες από τις υπάρχουσες, κάτι που οι γυναίκες ιδιαίτερα, θέλουν να αποφύγουν.

Τα καλά γυαλιά πλίου προστατεύουν και από τη βλαβερή ακτινοβολία με ειδικά φίλτρα, κάτι που όλοι, μικροί και μεγάλοι θα πρέπει να προσέχουν πρώτα απ' όλα όταν αγοράζουν ένα ζευγάρι γυαλιά. Τα γυαλιά είναι κι ένα αξεσουάρ της μόδας με διάφορα σχέδια και χρώματα που πολλοί το θεωρούν απαραίτητο για την εμφάνιση, κυρίως οι νεαρές ηλικίες και οι αγορές στηρίζονται πρώτα μ'αυτό το κριτήριο. Ομως είναι καλό οι φακοί να έχουν φίλτρα για την προφύλαξη της υγείας των ματιών, κάτι που δεν αποκλείει τα μοντέρνα σχέδια με λεπτεπίλεπτους ή ανύπαρκους σκελετούς, λεπτούς βραχίονες, χρώματα απαλά σε τόνους ροζέ, μωβ, πορτοκαλί, κίτρινους και τις διχρωμίες και σε ποικίλα σχέδια ώστε να ταιριάζουν στο σχήμα του προσώπου.



Για τους κλασικούς υπάχουν πάντα γυαλιά ηλίου σε κλασικά σχέδια και τώρα που ακόμα υπάρχουν εκπτώσεις μπορούν όλοι να βρουν από οπτικά καταστήματα κομψά σχέδια για κάθε στυλ, φυσικά και παιδικά. Γιατί και τα παιδικά ματάκια χρειάζονται προστασία, αφού είναι και πιο ευαίσθητα από των μεγάλων.

ΜΙΚΑ

ROLEX

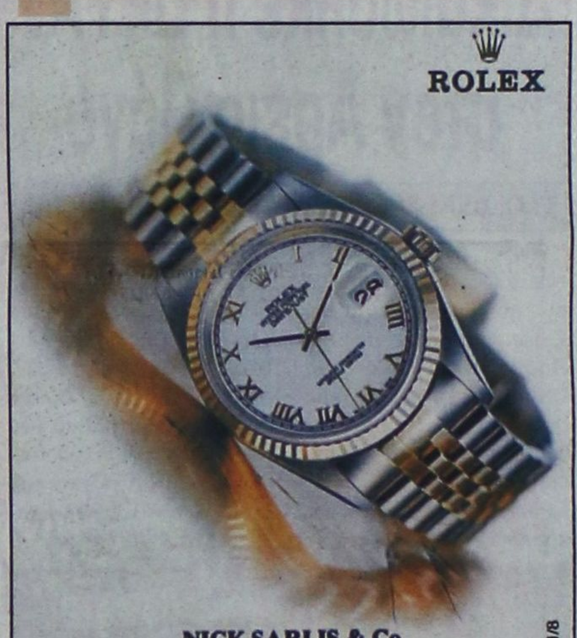

NICK SARLIS & Co
OFFICIAL DISTRIBUTORS FOR DODECANESE AND AUTHORISED SERVICE CENTER
34, Makariou str. - GR 85100 Rhodes, Greece
X4117-31/8

ΚΙ ΝΗ ΜΑ ΤΟ ΓΡΑ ΦΟΙ

www.RodosVitrina.gr/Metropol.htm
METROPOL
MULTI-CINEMA
ΑΙΘΟΥΣΕΣ ΤΕΧΝΗΣ
FULLY AIR CONDITIONED, ΤΗΛ.22410.28400
ΤΟ METROPOL ALPHA ODEON
ΘΑ ΠΑΡΑΜΕΙΝΕΙ ΚΛΕΙΣΤΟ ΑΠΟ
8 ΑΥΓΟΥΣΤΟΥ ΕΩΣ 21 ΑΥΓΟΥΣΤΟΥ
ΛΟΓΩ ΣΥΝΤΗΡΗΣΗΣ
ΕΝΑΡΞΗ • OPENING
ΠΑΡΑΣΚΕΥΗ 22 ΑΥΓΟΥΣΤΟΥ
FRIDAY 22 AUGUST
ΕΝΑΡΞΗ ΧΕΙΜΕΡΙΝΗΣ ΠΕΡΙΟΔΟΥ 2003 - 2004
ΜΕ ΤΙΣ ΚΑΛΥΤΕΡΕΣ ΤΑΙΝΙΕΣ ΤΟΥ
ΑΜΕΡΙΚΑΝΙΚΟΥ • ΕΥΡΩΠΑΪΚΟΥ • ΕΛΛΗΝΙΚΟΥ
ΚΙΝΗΜΑΤΟΓΡΑΦΟΥ
Η ΠΟΛΥΑΝΑΜΕΝΟΜΕΝΗ ΤΑΙΝΙΑ ΤΗΣ ΧΡΟΝΙΑΣ ΜΕ ΣΗΜΑ ΚΑΤΑΤΕΘΕΝ ΤΗΝ ΕΚΡΗΚΤΙΚΗ ΔΡΑΣΗ ΤΟ ΧΙΟΥΜΟΡ ΚΑΙ ΤΑ ΕΦΕ ΠΟΥ ΚΟΒΟΥΝ ΤΗΝ ΑΝΑΣΑ
ΕΞΟΛΟΘΡΕΥΤΗΣ 3
Η ΕΞΕΓΕΡΣΗ ΤΩΝ ΜΗΧΑΝΩΝ
ΜΕ ΤΟΝ ΣΑΡΩΤΙΚΟ ΗΡΩΑ ΤΗΣ ΟΘΟΝΗΣ
ΑΡΝΟΛΝΤ ΣΒΑΡΤΖΕΝΕΓΚΕΡ
ΑΓΩΝΙΑ
ΑΠΕΙΛΗ - ΑΔΙΕΞΟΔΟ
Η ΖΩΗ ΣΟΥ ΚΡΕΜΕΤΑΙ ΑΠΟ ΤΟ ΑΚΟΥΣΤΙΚΟ
ΤΗΛΕΦΩΝΙΚΟΣ ΘΑΛΑΜΟΣ
PHONE BOOTH
ΠΡΩΤΑΓΩΝΙΣΤΕΙ: Ο ΚΟΛΙΝ ΦΑΡΕΛ
(MINORITY REPORT-DAREDEVIL)
ΜΕΤΑ ΤΗΝ ΜΕΓΑΛΗ ΕΠΙΤΥΧΙΑ ΤΟΥ ΤΑΧΙ 1 Η ΓΝΩΣΤΗ ΟΜΑΔΑ ΕΠΙΣΤΡΕΦΕΙ ΓΙΑ ΤΗΝ ΔΕΥΤΕΡΗ ΚΩΜΙΚΗ ΠΕΡΙΠΕΤΕΙΑ ΤΟΥ ΑΙΚ ΜΠΕΧΟΝ
ΤΑΧΙ 2
ΠΟΥ ΣΑΡΩΝΕΙ ΤΟΥΣ ΔΡΟΜΟΥΣ ΜΕ ΑΚΟΜΗ ΜΕΓΑΛΥΤΕΡΗ ΤΑΧΥΤΗΤΑ

ΠΑΛΛΑΣ 5 CINEMAS CENTER
ΠΡΟΓΡΑΜΜΑ ΕΒΔΟΜΑΔΑΣ
08/08/2003 - 14/08/2003
Για κρατήσεις / For Reservations:
22410 24475 και 70670

ΑΙΘΟΥΣΑ 5
ΜΑΧΗΤΕΣ ΤΩΝ ΔΡΟΜΩΝ
2 FAST 2 FURIOUS Περιπέτεια / action
Η πιο σπιντάτη ταινία του καλοκαιριού σας καλεί να διασκεδάσετε στους εξωφρενικούς ρυθμούς της!
Ώρες Έναρξης: 18:15, 20:30, 22:40

ΑΙΘΟΥΣΑ 2
2 ΕΒΔΟΜΑΔΕΣ ΠΡΟΘΕΣΜΙΑ
2 WEEKS NOTICE Κωμωδία / Comedy
Μια κωμωδία για τον έρωτα με την... τελευταία ματιά!
ΠΡΩΤΑΓΩΝΙΣΤΟΥΝ: HUGH GRANT, SANDRA BULLOCK
Ώρες Έναρξης: 18:00, 20:10, 22:20

ΑΙΘΟΥΣΑ 1
ΒΛΕΠΩ ΤΟΝ ΘΑΝΑΤΟ ΣΟΥ
FINAL DESTINATION 2 Τρόμου / Thriller
Ο θάνατος μπορεί να είναι πιο κοντά από οτι φαίνεται!
ΠΡΩΤΑΓΩΝΙΣΤΟΥΝ: ALI LARTER, A.J. COOK
Ώρες Έναρξης: 18:20, 20:20, 22:30

ΑΙΘΟΥΣΑ 4
VIEW FROM THE TOP / ΘΕΑ ΑΠΟ ΨΗΛΑ
Η Γκουίνεθ Πάλτροου σε μια ταινία.. "πρώτης θέσης"!
ΠΡΩΤΑΓΩΝΙΣΤΟΥΝ: GWYNETH PALTROW, MIKE MYERS
Ώρες Έναρξης: 18:25, 20:25, 22:25

ΑΙΘΟΥΣΑ 3
ΑΚΡΑΙΟΣ ΚΙΝΔΥΝΟΣ / EXTREME OPS
Περιπέτεια με extreme καταστάσεις & πολύ αδρεναλίνη!
ΠΡΩΤΑΓΩΝΙΣΤΟΥΝ: DEVON SAWA, RUPERT GRAVES
Ώρες Έναρξης: 18:10, 20:20, 22:30

ΠΡΟΣΕΧΩΣ
ΗΛΙΘΙΟΣ & ΠΑΝΗΛΙΘΙΟΤΕΡΟΣ
ΑΚΡΩΣ ΕΜΠΙΣΤΕΥΤΙΚΟ
ΟΙ ΣΥΜΠΕΘΕΡΟΙ

Week ~ End στη Σύμη
PEDI BEACH hotel
Λέξχαστα Σαββατοκύριακα μόνο με 60 ευρώ το δίκλινο δωμάτιο με πρωϊνό σε buffet. Στην τιμή συμπεριλαμβάνεται και η μεταφορά εκεί και προς το Ξενοδοχείο.



Κρατήσεις
Τηλ Σύμης 2246 0 71981 & 2246 0 71870
Τηλ Ρόδου 2241 0 85512
X4116-2/8

Καλυθιές, Κοσκινού, Ελεούσα, Κρεμαστή

Σε δημοτικά διαμερίσματα περιοδεύει το Σαββατοκύριακο το Περιφερειακό Θέατρο

ΜΕ ΤΗΝ ΠΑΡΑΣΤΑΣΗ «ΛΕΥΤΕΡΟ ΖΕΥΓΑΡΙ»

Το Δημοτικό Περιφερειακό Θέατρο Ρόδου με μεγάλη επιτυχία περιοδεύει στα δημοτικά διαμερίσματα του νησιού με την παράσταση του έργου «Λεύτερο ζευγάρι» του Ντάριο Φο και της Φράνκα Ράμε.

Τις επόμενες ημέρες θα επισκεφθεί στις 9/8 τις Καλυθιές, στις 10/8 τα Κοσκινού, στις 11/8 την Ελεούσα και στις 12/8 την Κρεμαστή.

Πρωταγωνιστούν οι γνωστοί ηθοποιοί Μαρία Φιλίππου και Ισίδωρος Σταμούλης. Η μετάφραση είναι της Αννας Βαρβαρέσου Τζόγια. Η σκηνοθεσία είναι του Ηλία Φραγκάκη, τα σκηνικά και τα κοστούμια του Ανδρέα Σαραντόπουλου, το μουσικό - ηχητικό περιβάλλον του Γιάννη Αγγελοθανάση.

Πλούσιες πολιτιστικές εκδηλώσεις

Απόδραση στη Νότια Ρόδο

ΑΠΟΛΑΥΣΤΙΚΟ ΤΡΙΗΜΕΡΟ ΓΙΑ ΟΛΕΣ ΤΙΣ ΗΛΙΚΙΕΣ

Η Επιτροπή Πολιτισμού του Δήμου Νότιας Ρόδου σας καλεί να ΑΠΟΔΡΑΣΟΥΜΕ μαζί σε απολαυστικό τριήμερο αφιερωμένο σε όλες τις ηλικίες, προτείνοντάς σας τις παρακάτω εκδηλώσεις:

- **Παρασκευή 08 Αυγούστου 2003**
  - Θεατρική Παράσταση Καραγκιόζη στο Δ.Δ. Αρνίθας 9.00 μ.μ.
- **Σάββατο 09 Αυγούστου 2003**
  - Θεατρική Παράσταση Καραγκιόζη στο Δ.Δ. Πυροφύλιας 9.00 μ.μ.
  - Συναυλία Ιριδας Μαυράκη στο Δ.Δ. Απολακκιάς 9.00 μ.μ.

Το πρόγραμμα πλαισιώνεται με σημαντικές στιγμές από ποιοτικό Ελληνικό Τραγούδι μεγάλων συνθετών μας όπως του Μίκη Θεοδωράκη, Μαρκόπουλου, Λοΐζου, Σαββόπουλου, Μικρούτσικου, Τσιτσάνη και κάποια παραδοσιακά τραγούδια.

Την Μαυράκη συνοδεύουν οι: Κυριάκος Κωνσταντάκης ακορντεόν, Πάνος Ροδίτης Πλήκτρα, Αννα Νικητιάδη κρουστά, Αποστόλης Ροδίτης μπουζούκι, Γιώργος Ηλίου κιθάρα- κλαρινέτο και η Σουζάνα Καρδούλια απαγγελία ποιημάτων.

- **Κυριακή 10 Αυγούστου 2003**

Θεατρική Παράσταση Καραγκιόζη στο Δ.Δ. Βατίου 9.00 μ.μ.

ΕΛΛΗΝΙΚΗ ΔΗΜΟΚΡΑΤΙΑ
ΝΟΜΟΣ ΔΩΔΕΚΑΝΗΣΟΥ
ΔΗΜΟΤΙΚΟΣ ΟΡΓΑΝΙΣΜΟΣ ΝΕΟΛΑΙΑΣ & ΑΘΛΗΣΗΣ (ΔΟΝΑ)
ΔΗΜΟΥ ΛΙΝΔΙΩΝ

ΕΥΧΑΡΙΣΤΗΡΙΟ

Ο Δημοτικός Οργανισμός Νεολαίας και Αθλησης του Δήμου Λινδίων συγχαίρει τον ΔΟΑΝ Καλλιθέας για την άψογη διοργάνωση του τουρνουά ποδοσφαίρου 5Χ5 που έγινε το Σαββατοκύριακο στο Φαληράκι.

Επίσης θα ήθελα να συγχαρώ την ομάδα των εργαζομένων του Δήμου Λινδίων για την συμμετοχή της στο τουρνουά ποδοσφαίρου 5Χ5 και για τη δεύτερη θέση που κατέλαβε.

Ο πρόεδρος
Καλαθενός Μιχαήλ

ΧΛ 8/8

Ανήρ, γυνή και οινόπνευμα

Γράφει ο καθηγητής Φυσιολογίας, Ιατρικής Σχολής Πανεπιστημίου Αθηνών Ιωάννης Χατζημπνάς

Ίσως να μη ξέρετε ότι το οινόπνευμα (ή αλκοόλ) αποτελεί φυσιολογικό συστατικό του σώματος και βρίσκεται στο αίμα μας σε αναλογία μικρότερη από 1,5 χιλιοστό του γραμμαρίου ανά λίτρο. Αυτό όμως δεν σημαίνει ότι βρισκόμαστε συνεχώς υπό την επίδραση του αλκοόλ, με όλες τις συνέπειες; ευχάριστες και δυσάρεστες; που προκύπτουν από αυτή την κατάσταση. Για την πραγματοποίηση αυτού του στόχου θα πρέπει το οινόπνευμα στο αίμα να φτάσει και να ξεπεράσει τα 800 χιλιοστά του γραμμαρίου ανά λίτρο, πράγμα που επιτυγχάνεται μόνο με την πρόσληψή του με τη μορφή του αλκοολούχου ποτού.

Το οινόπνευμα φαίνεται να έχει συντροφέψει τον άνθρωπο, από τους προϊστορικούς χρόνους μέχρι σήμερα, σε ολόκληρη την ιστορία του πάνω στη Γη. Χρησιμοποιήθηκε σαν θρεπτική ουσία για την παροχή ενέργειας, ως ευφραντικό, ορεξιογόνο, διεγερτικό, καταπραϋντικό, ηρεμιστικό, παυσίπονο, αναισθητικό, ναρκωτικό, παραισθησιογόνο, διευκολυντικό της κοινωνικής και της αντικοινωνικής συμπεριφοράς, της εκδήλωσης του θάρρους, του θράσους, της τόλμης και της γενναιότητας, τροφή της φαντασίας, της έμπνευσης και της ευφορίας.

Είναι επίσης γνωστό ότι ενεργοποιεί και ενισχύει σε αφάνταστο βαθμό την αυτοπεποίθηση του ατόμου, με αποτέλεσμα τη χονδροειδή υπερεκτίμηση των φυσικών, των σεξουαλικών και των πνευματικών του δυνατοτήτων!

Μολαταύτα, τόσο η χρήση όσο και ιδιαίτερα η κατάχρησή του, συνακολουθούνται από δεινά ουκ ολίγα! Έτσι, το οινόπνευμα συμβάλλει ουσιαστικά στη μεγάλη αύξηση των τεσσάρων από τις δέκα κύριες αιτίες θανάτου στη σύγχρονη κοινωνία, δηλαδή την κίρρωση του ήπατος, τα τροχαία και άλλα ατυχήματα, τις αυτοκτονίες και τις ανθρωποκτονίες.

Εξάλλου, δεν είναι αμέτοχο στη γένεση ορισμένων καρκίνων, καθώς και την πρόκληση και την επιδείνωση διαταραχών και νόσων του κυκλοφορικού, του γαστρεντερικού, του νευρικού και του γεννητικού συστήματος.

Από τα παραπάνω προκύπτει ότι το οινόπνευμα αποτελεί μια πολυδύναμη θρεπτική ουσία, η οποία δεν προσφέρει απλά θερμίδες (7 kcal/gram), αλλά κατά κύριο λόγο επενεργεί σαν δραστική φαρμακευτική ουσία, με επιδράσεις, τόσο στο σωματικό όσο και στο πνευματικό ? ψυχικό, διανοητικό επίπεδο.

Αυτές οι τελευταίες επιδράσεις είναι, κατά τη γνώμη μου και οι σημαντικότερες, αφού εύκολα μπορεί κανένας να καταλάβει τις ασύλληπτες προεκτάσεις και επιπτώσεις τους στην προσωπική ζωή του καθενός μας, καθώς και στις διαπροσωπικές μας σχέσεις.

Οι επιδράσεις του οινοπνεύματος στη ψυχική, πνευματική και διανοητική σφαίρα αποτελούν συνέπεια τη φυσικής επίδρασής του στο νευρικό σύστημα, και συγκεκριμένα στο φλοιό του εγκεφάλου.

Ο ακριβής μηχανισμός αυτής της επίδρασης δεν είναι γνωστός, από τα αποτελέσματα όμως συμπεραίνεται ότι, σε γενικές γραμμές, το οινόπνευμα περιορίζει είτε και καταργεί τις αναστολές, όσον αφορά τη συμπεριφορά του ατόμου, με αποτέλεσμα οι εκδηλώσεις γενικά να καθίστανται περισσότερο αυθόρμητες και δηλωτικές των πραγματικών προθέσεων και των μύχιων επιδιώξεων του ατόμου.

«Οίνος κάτοπτρον νοός» έλεγαν οι αρχαίοι μας πρόγονοι. Αφού λοιπόν η επίδραση του οινοπνεύματος είναι τόσο σημαντική στη ζωή μας, αξίζει τον κόπο να ρίξουμε μια ματιά στη φυσιολογία της πρόσληψης και του μεταβολισμού αυτής της ουσίας, με σκοπό την αξιοποίηση αυτής της γνώσης για το καλό μας.

Ο βαθμός της επίδρασης του οινοπνεύματος στο νευρικό μας σύστημα εξαρτάται από τη συγκέντρωσή του στα υγρά του σώματος και όχι από το ολικό ποσό που έχει προσληφθεί από το στόμα. Με τη σειρά της, αυτή η συγκέντρωση εξαρτάται :

(1) από το ρυθμό της απορρόφησης του οινοπνεύματος από το γαστρεντερικό σωλήνα προς το αίμα,

(2) από τον όγκο του νερού του σώματος, μέσα στο οποίο αραιώνεται μετά την απορρόφησή του από το γαστρεντερικό σωλήνα, και

(3) από το ρυθμό του μεταβολισμού του οινοπνεύματος σε άλλες, μη τοξικές για το νευρικό σύστημα ουσίες.

Η απορρόφηση γίνεται από ολόκληρο σχεδόν τον πεπτικό σωλήνα, και συγκεκριμένα από το βλεννογόνο του στόματος, του φάρυγγα και του οισοφάγου, του στομάχου και του λεπτού εντέρου.

Αυτή η απορρόφηση είναι παθητική, και εξαρτάται κυρίως από τη διαφορά συγκέντρωσης του οινοπνεύματος μεταξύ του γαστρεντερικού σωλήνα και του αίματος που κυκλοφορείται μέσα από τα τριχοειδή του εντερικού τοιχώματος, καθώς και από την ταχύτητα αυτής της κυκλοφορίας.

Βέβαια, η ταχύτερη απορρόφηση και, κατά συνέπεια, και το μεγαλύτερο ποσό απορροφάται από το δωδεκαδάκτυλο και τη νήστιδα. Γι? αυτό, όσο πιο γρήγορα το οινόπνευμα διοχετευθεί από το στομάχι στο δωδεκαδάκτυλο, τόσο πιο γρήγορα απορροφάται, με συνέπεια τη μεγαλύτερη συγκέντρωσή του στο αίμα και στα υπόλοιπα υγρά του σώματος.

Εξάλλου, η απορρόφηση είναι τόσο ταχύτερη όσο πιο γρήγορα το ποτό διοχετεύεται από το στομάχι στο έντερο. Η καθυστέρηση λοιπόν της κένωσης του στομάχου προς το έντερο υποβοηθεί, κατά πολύ, στην ηπιότερη επενέργεια του οινοπνεύματος, πράγμα μάλλον επιθυμητό και ευχάριστο.

Ο καλύτερος τρόπος για να πετύχουμε αυτό το σκοπό είναι να πίνουμε μόνο με γεμάτο στομάχι, και ακόμα καλύτερη είναι η λήψη οποιουδήποτε λίπους πριν από το ποτό (ένα κομμάτι βούτυρο, μια κουταλιά λάδι, κλπ). Το λίπος στο στομάχι καθυστερεί κατά πολύ την προώθηση του περιεχομένου προς το λεπτό έντερο, και κατά συνέπεια περιορίζει, σε μεγάλο βαθμό, το ρυθμό απορρόφησης του οινοπνεύματος προς το αίμα.

Το οινόπνευμα, μετά την απορρόφηση, κατανέμεται σε ολόκληρο το νερό του σώματος, εξωκυττάριο και ενδοκυττάριο. Αυτό σημαίνει ότι όσο περισσότερο είναι αυτό το νερό, τόσο μικρότερη θα είναι και η συγκέντρωση του οινοπνεύματος, και τόσο ηπιότερη θα είναι η επίδρασή του στον εγκέφαλο

Συμπέρασμα: Όσο αραιότερο είναι το οινόπνευμα μέσα στο γαστρεντερικό μας σωλήνα, τόσο βραδύτερα απορροφάται, και η επίδρασή του είναι ηπιότερη. Αυτό σημαίνει ότι η απορρόφησή του από τη μπύρα (περιεκτικότητα σε οινόπνευμα 5% περίπου) γίνεται με βραδύτερο ρυθμό σε σύγκριση με την απορρόφηση από το κρασί (περιεκτικότητα σε οινόπνευμα 10, 12% περίπου), ενώ βέβαια η απορρόφηση από ουίσκι, βότκα, ρούμι και συναφή (περιεκτικότητα σε οινόπνευμα 40 60% περίπου), γίνεται με ταχύτατο ρυθμό.

Το οινόπνευμα μεταβολίζεται στον οργανισμό, κατά μέγιστο ποσοστό στο συκώτι, σε ακεταλδεΰδη, η οποία στη συνέχει μετατρέπεται σε οξεικό οξύ, και τελικά σε διοξείδιο του άνθρακα και νερό, με τρία διαφορετικά ενζυμικά συστήματα, από τα οποία το σημαντικότερο είναι το σύστημα της αλκοολικής αφυδρογονάσης.

Στα διάφορα άτομα διαπιστώθηκαν διαφορές όσον αφορά τη δραστηριότητα αυτών των ενζύμων, γεγονός που ερμηνεύει, κατά κάποιο τρόπο, και τις διαφορές που παρατηρούνται στην ανθεκτικότητά τους στο ποτό.

Εκείνο όμως που αποτέλεσε πραγματική έκπληξη είναι η σχετικά πρόσφατη ανακοίνωση από ομάδα Ιταλών και Αμερικανών ερευνητών, σύμφωνα με την οποία στη γυναίκα, το ένζυμο αλκοολική αφυδρογονάση περιέχεται στο βλεννογόνο του στομάχου σε πολύ

ντα σε σύγκριση με τον άνδρα.

Φυσιολογικά, ποσοστό 20% περίπου από το οινόπνευμα που πίνουμε διασπάται στο στομάχι με την επίδραση αυτού του ενζύμου, με συνέπεια τελικά να προσφέρεται για απορρόφηση προς το αίμα μόνο το υπόλοιπο. Στη γυναίκα όμως αυτό δεν συμβαίνει σε τόσο μεγάλη έκταση, με συνέπεια να απορροφάται προς το αίμα πολύ μεγαλύτερο ποσοστό από το οινόπνευμα που πίνει, με όλες τις συνακόλουθες συνέπειες.

Αν λοιπόν ληφθεί υπόψη (1) το συνήθως μικρότερο σωματικό βάρος της γυναίκας, καθώς και η μεγαλύτερη περιεκτικότητα του γυναικείου σώματος σε λίπος, παράγοντες που περιορίζουν δραστικά το ποσό του νερού μέσα στο οποίο αραιώνεται το οινόπνευμα μετά την απορρόφησή του, και (2) η πολύ περιορισμένη δραστηριότητα της αλκοολικής αφυδρογονάσης στο στομάχι, καταλαβαίνουμε γιατί η γυναίκα μεθάει ευκολότερα από τον άνδρα.

Πράγματι, η επίδραση ενός ποτηριού αλκοολούχου ποτού στη γυναίκα είναι περίπου ίδια με την επίδραση δυο ποτηριών στον άνδρα!

Να λοιπόν, που επιτέλους βρέθηκε να υπάρχει και κάποια ανισότητα ανάμεσα στα δυο φύλα, τουλάχιστον όσον αφορά τη δαπάνη που απαιτείται για να μεθύσουν.

Διακοπές και κατασκηνώσεις

Ο Ιούλιος και ο Αύγουστος, μαζί με τα πολλά καλά που έχουν, δίνουν την ευκαιρία σε όλους σχεδόν να κάνουν τις λεγόμενες διακοπές που συνήθως είναι όχι απλώς διακοπή από εργασία αλλά και αλλαγή τόπου διαμονής και τρόπου ζωής.



Γεμίζουν τα χωριά και τα νησιά της Ελλάδος από απόδημους που δεν ξεχνούν τις ρίζες τους αλλά και από τουρίστες που θέλουν να γνωρίσουν τις ομορφιές της πατρίδος μας. Πλημμυρίζουν οι ακρογιαλιές από παραθεριστές που για λόγους υγείας και για λίγη δροσιά αφήνον την καθημερινότητα της πόλης και του χωριού για να ζήσουν χαλαρά και ήρεμα, αν βέβαια τα καταφέρουν να πετάξουν από τις αποσκευές τους τα προβλήματα και τις έγνοιες όλου του χρόνου...Οι έγνοιες βέβαια πουθενά και ποτέ δεν λείπουν, αλλά στις διακοπές ας τις κάνουμε πιο ανάλαφρες.

Ας μη φθειρόμαστε με αυτά που περάσαμε και ας μην αγχωνόμαστε με αυτά που ίσως δεν έρθουν.....Πάντως για τα παιδιά οι διακοπές συνήθως είναι ξένοιαστες σε βαθμό που ίσως να βαριούνται κιόλας και αυτό λέει πολλά. Γι' αυτό οι γονείς ας φροντίζουν για ευχάριστες και ωφέλιμες διακοπές των παιδιών τους είτε στο βουνό, είτε στη θάλασσα, είτε κοντά στον παππού και την γιαγιά, είτε στη μεγάλη οικογένεια που λέγεται κατασκήνωση. Και ποιος δεν ξέρει τι είναι η κατασκήνωση.

Η κατασκήνωση είναι ένας ωραίος τόπος στο βουνό ή στη θάλασσα. Ο καθαρός αέρας του βουνού, η αύρα και το μπάνιο της θάλασσας και προ πάντων η κατασκηνωτική ζωή με τις αγνές χαρές και τις πολύτιμες αθώες εμπειρίες είναι ο μαγνήτης που τραβάει τα παιδιά στην αρχή του καλοκαιριού και ρωτούν πότε θ' αρχίσει η κατασκήνωσή τους και με δακρυσμένα μάτια την αποχωρίζονται μετά από 10-15 μέρες.

Άνθρωποι συγκροτημένοι και ικανοί, με διάθεση προσφοράς και αυταπάρνηση, θυσιάζουν την ησυχία τους και κάνουν τις πιο καλές διακοπές κοντά στα παιδιά, που ξεκουράζουν με τη χάρη της ηλικίας τους.

Οι κατασκηνώσεις είναι ένας επίγειος παράδεισος για τα παιδιά με κανόνες και αρχές, έχουν ημερήσιο πρόγραμμα με πλούσιες ασχολίες και δραστηριότητες, που συνολό τους συντελούν στην ψυχοσωματική ανάπτυξη των παιδιών, στην καλλιέργεια του χαρακτήρα τους μέσα από την κοινή ζωή ,την ευγενή άμιλλα και το καλό παράδειγμα.

Σε μαγευτικές τοποθεσίες της χώρας μας ,μακριά από τους θορύβους της πόλης, στο μυρωμένο αέρα και μέσα στις ομορφιές μιας απρόσβλητης φύσης βρίσκονται οι κατασκηνώσεις ,που φιλοξενούν μικρούς μαθητές και προσωπικό, που όλοι μαζί βρίσκουν χαρά, αγνότητα, ξεγνοιασιά και απολαμβάνουν το παιχνίδι ,το τραγούδι, τις όποιες εκδηλώσεις, σε ήρεμο και αρμονικό περιβάλλον

Με δυο λόγια οι κατασκηνώσεις είναι ευχάριστες και ωφέλιμες, ομαδικές διακοπές που γίνονταν σε σκηνές. Τώρα βέβαια έχουν κτίρια. Πολλοί είναι οι φορείς που διοργανώνουν κατασκηνώσεις για τα παιδιά και τους μεγάλους, όπως οι Δήμοι, το Υπουργείο Παιδείας, διάφοροι σύλλογοι και οργανισμοί και βέβαια οι κατά τόπους Μητροπόλεις.

Πρέπει να πούμε ότι η επιτυχία τους εξαρτάται από τα πρόσωπα που προσφέρονται να υπηρετήσουν, από το πρόγραμμα και τους σκοπούς για τους οποίους λειτουργούν.

Μεταπολεμικά που πρωτολειτούργησαν κατασκηνώσεις προτιμούσαν τα αδύνατα παιδιά για ευνόητους λόγους. Και βέβαια εκτός από κιλά που έπαιρναν, έφερναν στο σπίτι τους αξέχαστες χαρές και ανεξίτηλα βιώματα από την προγραμματισμένη ομαδική ζωή της κατασκήνωσης. Τώρα στον τόπο μας, ευτυχώς, δεν πηγαίνουν στην κατασκήνωση «για να φάνε».

Γιάννης Φούκας

Συνοδεύει άψογα...
τα πάρτυ, τις εκδηλώσεις, τις γιορτές!



Απο τις πιο προσωπικές σας στιγμές μέχρι τις πιο κοινωνικές σας εκδηλώσεις εμπιστευθείτε την οργάνωση στον Mike's. Ζεστά και κρύα πιάτα, γλυκά και αλμυρά, ψητά ή μαγειρευτά, ακόμα και γουρουνόπουλα, νοστιμότατα μεζεδάκια, εδέσματα ή ότι άλλο εσείς παραγγείλετε στολίζουν την εκδήλωση σας και ικανοποιούν τους καλεσμένους σας!



Mike's Executive Catering

Γεωργίου Σεφέρη 108
Τηλ. 2241066510 - 60075

4111-10/8

ΝΑΥΤΙΛΙΑΚΗ ΕΤΑΙΡΙΑ ΛΕΣΒΟΥ Α.Ε.

ΑΝΑΚΟΙΝΩΣΗ

Το υπερταχύπλοο και πολυτελές

ΑΙΟΛΟΣ ΚΕΝΤΕΡΗΣ

που μηδενίζει την απόσταση από 15 Ιουνίου πάλι κοντά σας.



Αναχωρήσεις από Πειραιά
Κυριακή 17.00 για Κάλυμνο - Κω - Ρόδο
Δευτέρα 17.00 για Κω - Ρόδο
Πέμπτη 17.00 για Κάλυμνο - Κω - Ρόδο
Αφιξη στη Ρόδο στις 24.00

Αναχωρήσεις από Ρόδο
Δευτέρα 08.00 για Κω - Πειραιά
Τρίτη 08.00 για Κω - Κάλυμνο - Πειραιά
Παρασκευή 08.00 για Κω - Κάλυμνο - Πειραιά
Αφιξη στον Πειραιά στις 15.00

Ασυναγώνιστο στην ταχύτητα και οικονομία χρόνου

Κρατήσεις για επιβάτες και οχήματα στο κεντρικό πρακτορείο της Ν.Ε.Λ. στη Ρόδο

ALHAMBRA TRAVEL
Δ. Θεοδωράκη 13
Τηλ. 22410 37052, 25698, 31642

X4104-31/8

ΤΕΕ ΔΟΡΚΑΣ
ΙΔΙΩΤΙΚΟ ΤΕΧΝΙΚΟ ΕΠΑΓΓΕΛΜΑΤΙΚΟ ΕΚΠΑΙΔΕΥΤΗΡΙΟ
ΑΝΑΓΝΩΡΙΣΜΕΝΟ ΑΠΟ ΤΟ ΚΡΑΤΟΣ
(ΦΕΚ 709/2000/τ.Β' - Α' ΚΥΚΛΟΣ ΣΠΟΥΔΩΝ)
(ΦΕΚ 1260/2001/τ.Β'- Β' ΚΥΚΛΟΣ ΣΠΟΥΔΩΝ)
(ΦΕΚ 1281/2002/τ.Β'- Α'& Β' ΚΥΚΛΟΣ ΣΠΟΥΔΩΝ)

ΤΟΜΕΙΣ & ΕΙΔΙΚΟΤΗΤΕΣ

- ΚΟΜΜΩΤΙΚΗΣ
- ΠΛΗΡΟΦΟΡΙΚΗΣ





- ΑΙΣΘΗΤΙΚΗΣ

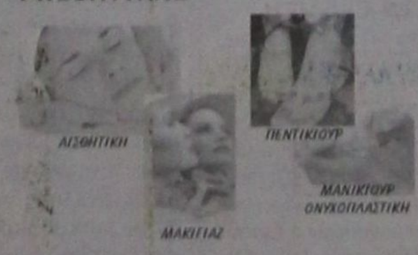

- Κρατικό πτυχίο
- Αναβολή στράτευσης
- Συνέχιση σπουδών στα ΤΕΙ
- Σεμινάρια - Μετεκπαιδεύσεις
- Επαγγελματικά δικαιώματα
- Πρόσληψη στο δημόσιο και ιδιωτικό τομέα
- Πρακτική άσκηση ές προϋπηρεσία

ΠΛΗΡΟΦΟΡΙΕΣ - ΕΓΓΡΑΦΕΣ:
Θεσσαλονίκης 18 περιοχή Μήδεια - Ρόδος
Τηλ. 22410/76536 - 29550 - 60554
http://www.dorkas-tee.gr

X4132 10/10

ΜΝΗΜΟΣΥΝΑ



Τελούμε στις 9 Αυγούστου ημέρα Σάββατο και ώρα 7.30 π.μ. στον ιερό ναό Αγίου Δημητρίου Ανω Ροδίνι 3μηνο μνημόσυνο υπέρ αναπαύσεως της ψυχής του λατρευτού μας συζύγου και πατέρα

ΜΑΡΓΑΡΙΤΗ ΧΡΥΣΟΒΕΡΓΗ

Η σύζυγος Δέσποινα
Ο γιος Τάκης
Η αδελφή Ευθυμία

ΧΛ-8/8



Τελούμε στις 9 Αυγούστου ημέρα Σάββατο και ώρα 8.30 π.μ. στον ιερό ναό Αγίας Ειρήνης Ορφανοτροφείου Θηλέων 6μηνο μνημόσυνο υπέρ αναπαύσεως της ψυχής της λατρευτής μας μητέρας, γιαγιάς και προγιαγιάς

ΙΡΜΑΣ ΠΑΠΑΤΣΗ

Τα παιδιά Οδυσσέας - Ασπασία, Μιχαήλ - Λορέτα
Τα εγγόνια, τα δισέγγονα και οι λοιποί συγγενείς

6421-8/8



Την 10η Αυγούστου ημέρα Κυριακή και ώρα 8 π.μ. στον ιερό ναό Ταξιαρχών νεκροταφείου τελούμε 9μηνο μνημόσυνο για την ανάπαυση της ψυχής του λατρευτού μας συζύγου, πατέρα, παππού, αδελφού και θείου

ΝΙΚΟΛΑΟΥ Γ. ΤΣΑΜΠΑΝΑΚΗ

σύζυγος Μαρινία
Τα παιδιά Πόπη - Κωστής, Μαρίτσα - Μηνάς, Γιώργος
Τα εγγόνια, τα αδέλφια και τα ανίψια

1989-9/8



Τελούμε στις 9 Αυγούστου ημέρα Σάββατο και ώρα 8.30 π.μ. εις τον Ιερό Ναό Αγίου Νικολάου Ρόδου ετήσιο μνημόσυνο υπέρ αναπαύσεως της ψυχής του λατρευτού μας συζύγου, πατέρα και παππού

ΜΙΧΑΗΛ ΚΟΥΤΣΟΥΚΟΥ

Η σύζυγος Φανή
Τα παιδιά Κική - Γώργος Τσιάλτα, Ηλίας, Μανόλης - Ντίνα Κουτσούκου, Δημήτρης - Αικατερίνη Κουτσούκου
Τα εγγόνια και οι λοιποί συγγενείς

6435-8/8

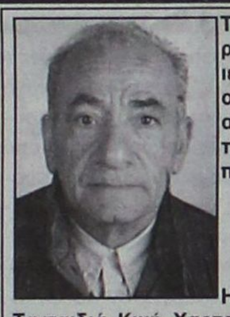

Τελούμε στις 9 Αυγούστου ημέρα Σάββατο και ώρα 8 π.μ. στον ιερό ναό Ταξιαρχών νεκροταφείου 40ήμερο μνημόσυνο υπέρ αναπαύσεως της ψυχής του λατρευτού μας συζύγου, πατέρα, παππού και προπαππού

ΑΝΤΩΝΙΟΥ ΔΙΑΚΟΝΙΚΟΛΑ

Η σύζυγος Χριστίνα
Τα παιδιά Κική Χαρτοφύλη, Μαίρη - Γιώργος Μοσχή, Γιάννης - Λίτσα διακονικόλα, Βούλα - Γιάννης Κακκού
Τα εγγόνια, τα δισέγγονα και οι λοιποί συγγενείς

6430-8/8



Την Κυριακή 10 Αυγούστου στον ιερό ναό Κοιμήσεως Θεοτόκου στην Ιαλυσό τελούμε 3μηνο μνημόσυνο υπέρ αναπαύσεως της ψυχής της λατρευτής μας μητέρας, γιαγιάς, προγιαγιάς, αδελφής και θείας

ΜΑΡΙΑΣ ΚΡΗΤΙΚΟΥ - ΧΑΤΖΗΠΕΤΡΟΥ

Τα παιδιά Μιχάλης - Λητώ, Ασημίνα - Νικόλαος, Μυρούλα - Σταμάτης, Ελευθέριος - Ζοζεφίνα, Νίκη - Μιχάλης
Τα εγγόνια, τα δισέγγονα, τα αδέλφια, τα ανίψια και οι λοιποί συγγενείς

6448-9/8



Τελούμε στις 10 Αυγούστου ημέρα Κυριακή και ώρα 8.30 π.μ. στον ιερό ναό Αγίου Νικολάου ετήσιο μνημόσυνο υπέρ αναπαύσεως της ψυχής της λατρευτής μας μητέρας και γιαγιάς

ΜΑΡΙΑΝΘΗΣ ΜΩΡΑΪΤΟΥ

Τα παιδιά, τα εγγόνια και οι λοιποί συγγενείς

6449-9/8

Διέρρηξαν τη ΔΑΝΕ

ΣΥΝΕΧΕΙΑ ΑΠΟ ΤΗ ΣΕΛ. 1

βρίσκονται τα εμπιστευτικά έγγραφα; Ποιοί είναι αυτοί που είχαν στη διάθεσή τους, τόσο μεγάλο χρόνο να ψάχνουν όλα τα γραφεία και γνώριζαν την είσοδο του πρώτου ορόφου και όλα τα κατατόπια.

Επίσης εντύπωση προκαλεί το γεγονός **της μη ενεργοποίησης του συναγερμού, που υπάρχει στα γραφεία της εταιρίας**.

Αστυνομικοί της Υποδιεύθυνσης Ασφαλείας Ρόδου και άνδρας της «Σήμανσης» μετέβησαν χθες το πρωΐ στα γραφεία της εταιρείας για αυτοψία και λήψη δακτυλικών αποτυπωμάτων πήραν επίσης κατάθεση του γενικού διευθυντή κ. Λούη Σορωνιάτη και υπαλλήλων της εταιρείας.

ΥΠΑΡΧΟΥΝ ΜΗΝΥΣΕΙΣ ΣΕ ΕΞΕΛΙΞΗ

Πρέπει να σημειώσουμε, ότι μέτοχοι της ΔΑΝΕ έχουν υποβάλει δια του γνωστού δικηγόρου κ. Στέφανου Στεφανίδη δύο μηνύσεις κατά μελών της διοίκησης της ΔΑΝΕ. Βάσει αυτών των μηνύσεων ο Εισαγγελέας Πρωτοδικών κ. Οικονόμου έχει διατάξει την κατεπείγουσα ανάκριση το πόρισμα της οποίας πρέπει να του υποβληθεί μέχρι τις 13 Αυγούστου 2003.

Δήλωσε από την Κω ο κ. Τσοβόλας

Προτεραιότητα στην Περιφέρεια

Για έργα οικονομικής και κοινωνικής υποδομής

Συνέντευξη τύπου παραχώρησε στην Κω χτες ο πρόεδρος του ΔΗΚΚΙ κ. Δημήτρης Τσοβόλας. Ο κ. Τσοβόλας μεταξύ άλλων αναφέρθηκε στα εξής:

(Για την οικονομική κατάσταση της χώρας) είπε: Η ανεργία, η ακρίβεια και τα μεγάλα οικονομικά και κοινωνικά προβλήματα που δημιουργήθηκαν στη χώρα μας, είναι το αποτέλεσμα της νεοφιλελεύθερης οικονομικής πολιτικής των αριθμών που εφάρμοσαν στην Ελλάδα οι κυβερνήσεις από το 1990 μέχρι σήμερα. Οι επισκέψεις της ηγεσίας του Υπουργείου Ανάπτυξης στις λαϊκές αγορές, εξυπηρετούν μόνο επικοινωνιακές ανάγκες και δεν έχουν κανένα αποτέλεσμα. Η ιδεολογία της ελευθερίας της αγοράς, οδηγεί στην ασυδοσία και δεν επιτρέπει παρεμβάσεις του κράτους και έλεγχο τιμών. Επομένως, τα όσα λέει η κυβέρνηση για έλεγχο των τιμών, αλλά και η ηγεσία της Ν.Δ. είναι υποκριτικά, αφού δεν υπάρχει η δυνατότητα παρέμβασης στις τιμές αλλά και της δημιουργίας μηχανισμών ελέγχου, αφού τα πάντα ρυθμίζονται από το νόμο της προσφοράς και της ζήτησης. Το ΔΗΚΚΙ πιστεύει ότι πρέπει να αλλάξει ριζικά και χωρίς καμία καθυστέρηση η κυβερνητική οικονομική και παράλληλη ανάπτυξη και κοινωνική προστασία.

(Για το Γ' ΚΠΣ): Θα πρέπει η μερίδα του λέοντος από το Γ' ΚΠΣ και από τους εθνικούς πόρους να δοθούν στην Περιφέρεια, ώστε να γίνουν εκεί κατά προτεραιότητα, έργα οικονομικής και κοινωνικής υποδομής και να στηριχθεί ο τουρισμός, αλλά και ο αγροτικός και ο αστικός τομέας της οικονομίας και σταδιακά να δημιουργηθούν θέσεις απασχόλησης ώστε να καταπολεμηθεί η ανεργία. Ο πληθωρισμός θα πρέπει να μειωθεί μέσα από μια επιθετική αναπτυξιακή παραγωγική πολιτική, που θα φέρει βελτίωση στην παραγωγή και την παραγωγικότητα και όχι μέσα από παρατεταμένες περιοριστικές εισοδηματικές πολιτικές που μειώνουν το βιοτικό επίπεδο και την αγοραστική δύναμη της πλειοψηφίας του λαού και πλήττουν την επιχειρηματική και παραγματική δραστηριότητα της χώρας.

(Για τον εκλογικό νόμο): Είναι πολύ θετική εξέλιξη η κοινή δράση των προοδευτικών και αριστερών πολιτικών δυνάμεων να επεκταθεί και πέρα από την απλή αναλογική. Αναμένουμε από τις ηγεσίες των κομμάτων της αριστεράς, συγκεκριμένες πρωτοβουλίες ώστε να ανοίξει ο δρόμος για τη δημιουργία του προοδευτικού πόλου εξουσίας ενάντια στο νεοφιλελεύθερο νεοταξικό δικομματισμό του ΠΑΣΟΚ και της ΝΔ.

Τα ερωτικά όργια στην Κω

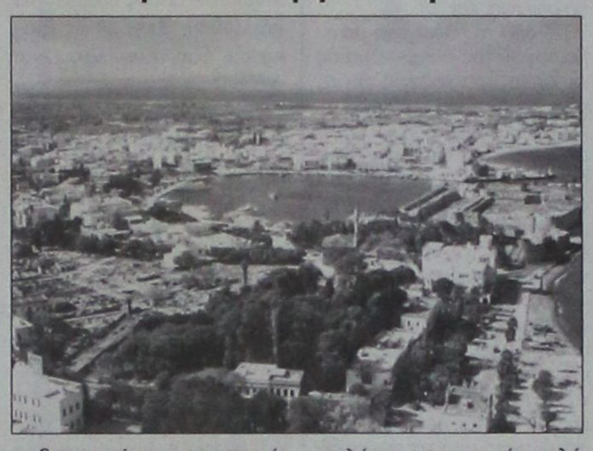

ΣΥΝΕΧΕΙΑ ΑΠΟ ΤΗ ΣΕΛ. 1

στριες νεαρές τουρίστριες από τη Βρετανία μελών του Club 18-30 η συμπεριφορά των οποίων έχει ξεφύγει από κάθε έλεγχο. Επίσης αναφέρει ότι το νησί είναι μοιρασμένο στα δύο, με την μία πλευρά να καταγγέλλει τα σεξουαλικά όργια σε δημόσιους χώρους και την άλλη να μην βλέπει να συμβαίνουν έκτροπα, παρά μόνο με μονωμένα περιστατικά.

Αναφερόμενο το ρεπορτάζ στην Αστυνομία, την χαρακτηρίζει άφαντη και το δήμο ανεκτικό.

Συγκεκριμένα το πρωτοσέλιδο της «Espesso» μεταξύ των άλλων αναφέρονται:

«Εκαναν την Κω, Κέρκυρα! Οχι μόνο δεν «συμμορφώθηκαν», μετά από το σάλο που ξεσήκωσαν με το ομαδικό σεξ στην Κέρκυρα, αλλά μετέφεραν τις σεξουαλικές τους ακρότητες και στο νησί της Κω! Τα αχαλίνωτα κορίτσια του Club 18-30 δεν δίστασαν να γδυθούν και πάλι δημόσια, να βάζουν τουρίστες να φιλάνε τα γυμνά τους στήθη και να θωπεύουν τα γεννητικά όργαναν άλλων ανδρών, μπροστά στα έκπληκτα μάτια των υπόλοιπων τουριστών.

Η προκλητική όσο και ανδιαστική συμπεριφορά των μελών του Club 18-30 έχει ξεφύγει πλέον από κάθε έλεγχο. Οι νέες απίστευτες σκηνές άρχισαν όταν μια νεαρή αποχωριζόταν χωρίς δισταγμό το μπικίνι της, για να βάλει ένα τουρίστα να τη φιλήσει στο γυμνό της στήθος και να περισυλλέξει με τη γλώσσα του τα χυμένα πάνω της δημητριακά. Αδιάντροπη, μπροστά σε ένα πλήθος 120 ατόμων, η νεαρή προκαλούσε μάλιστα τόσο τον άντρα, μην αφήνοντάς του άλλη εναλλακτική λύση, παρά να υποκύψει στις σεξουαλικές της ορμές δημοσίως.

Την επόμενη μέρα βοήθησε μία ξανθιά με δεμένα μάτια να ακουμπήσει τα γεννητικά όργανα τριών ανδρών μέσα από τα παντελόνια τους σε μία πολύ εξτρεμιστική βερσιόν του «Ραντεβού στα τυφλά». Το νέο αυτό επεισόδιο απροκάλυπτης συμπεριφοράς έρχεται δεύτερο, ύστερα από την ιστορία που εκτυλίχθηκε πριν από περίπου ένα μήνα στον Κάβο της Κέρκυρας, όπου δύο άντρες και τρεις γυναίκες επιδόθηκαν σε ακατανόμαστες πράξεις. Οι μεθυσμένες γυναίκες καταγράφηκαν από κάμερες να κατεβάζουν τα παντελόνια δύο αντρών, μελών του Club , και ενός άλλου αγνώστου. Και στη συνέχεια, καθώς γονάτισαν μπροστά τους, τους πρόσφεραν στοματικό σεξ χωρίς δισταγμό. Η ανδιαστική συμπεριφορά τους προκάλεσε σοκ στην κοινή γνώμη στην Ελλάδα, ενώ πέντε υπάλληλοι του θερέτρου στο οποίο εκτυλίχθηκαν αυτές οι σκηνές παραιτήθηκαν, φοβούμενοι μην αντιμετωπίσουν ποινές για ανοχή και υπόθαλψη ανάρμοστης συμπεριφοράς.

Ωστόσο, ορισμένα μέλη του Club 18-30 δρουν ανενόχλητα τώρα στην Κω. Ορισμένοι ρεπόρτερ πήγαν με μυστική αποστολή στην Καρδάμαινα, που είναι δημοφιλές θέρετρο των Βρετανών στο νησί, και έγιναν μάρτυρες των πιο αισχρών θεαμάτων.

Τα έξι μέλη του Club έριχναν μπίρα, each shnapps σφηνάκια και δυνατά κοκτέιλ στους παρευρισκόμενους για να τους μεθύσουν όσο περισσότερο γινόταν. Και ύστερα ενθάρρυναν τους καλεσμένους τους να κάνουν όργια, προσφέροντάς τους και δωρεάν προφυλακτικά. Βέβαια, τα μέλη ήταν πολύ πιο μεθυσμένα από όλους τους υπόλοιπους 500 παρευρισκομένους.

Τα πιο σοκαριστικά, όμως, συνέβησαν στο Kefalos Bay. Εκεί ο τοπικός skipper, ο κάπτεν Γιάννης, αρμένιζε με το σκάφος στον όρμο πριν αγκυροβολήσει στη μαρίνα, κοντά σε μία παραλία ύστερα από τρεις ώρες ξέφρενου πάρτι και αλκοόλ.

Δικαιώθηκε η ΔΕΥΑΡ

ΣΥΝΕΧΕΙΑ ΑΠΟ ΤΗ ΣΕΛ. 1

εκτελεσθέντων έργων για την τελική εκτίμηση, των οποίων υπήρχε διαφορετική προσέγγιση. Σε εφαρμογή της απόφασης η ΔΕΥΑΡ κατέβαλε ήδη 507.427 ευρώ.

Μετά την απόφαση του Αρείου Πάγου που φέρει τον αριθμό 1272/2003 και δημοσιεύθηκε στις 28 Ιουλίου η ΔΕΥΑΡ, έχει ξεκινήσει ήδη τη διαδικασία της επιστροφής των χρημάτων αυτών, στα ταμεία της, ως αχρεωστήτως καταβληθέντα. Τώρα τη διαφορά θα λύσει το Πενταμελές Εφετείο, στο οποίο παραπέμφθηκε η απόφαση του Αρείου Πάγου.

Αιτία της διένεξης μεταξύ της ΔΕΥΑΡ και της ΕΡΤΕΚΑ, είναι το έργο της κατασκευής του κεντρικού αγωγού μεταφοράς των λυμάτων από την πόλη της Ρόδου στο βιολογικό καθαρισμό στο Βόδι, που ολοκληρώθηκε το 1990 αλλά δεν είχε παραληφθεί διοικητικά και τεχνικά. Οταν η σημερινή δημοτική αρχή, ανέλαβε για πρώτη φορά τα καθήκοντά της, υπήρχε ένα υπόλοιπο εργασιών της τάξεως των 100.000.000 δραχμών που δεν είχαν πληρωθεί, γιατί από τη ΔΕΥΑΡ, είχε διαπιστωθεί υπέρβαση του προϋπολογισμού σε ποσοστό 50%.

Αυτός ήταν και ο λόγος που δεν πληρώθηκαν τα χρήματα. Επιπλέον παρουσιάστηκαν και τεχνικά προβλήματα, καθώς υπήρξαν φρεάτια τα οποία είχαν ξεχαστεί ή είχαν κτισθεί κάτω από τον αγωγό. Ακολούθησε η προσφυγή της ΕΡΤΕΚΑ στη Δικαιοσύνη, ενώ στη διάρκεια της προεκλογικής περιόδου, βγήκε και απόφαση συντηρητικής κατάσχεσης των διαθέσιμων της ΔΕΥΑΡ. Τα χειρότερα αποφεύχθηκαν με μια συμφωνία που έγινε για να καταβληθούν σταδιακά τα χρήματα. Η ΔΕΥΑΡ όμως δεν παραιτήθηκε του δικαιώματός της να προσφύγει στον Αρειο Πάγο, κάτι που έγινε με επιτυχή αποτελέσματα.

Η υπόθεση αυτή, είχε προκαλέσει έντονες τριβές και αντιπαραθέσεις στη συνεδρίαση του δημοτικού συμβουλίου που πραγματοποιήθηκε στις 18 Απριλίου. Σε εκείνη τη συνεδρίαση ο επικεφαλής της παράταξης της μειοψηφίας, κ. Χατζής Χατζηευθυμίου, επισείοντας την έκθεση του Αρειοπαγίτη, είχε καταγγείλει ότι το αίτημα της επιχείρησης είχε απορριφθεί από το ανώτατο δικαστήριο, αλλά η διοίκηση της επιχείρησης είχε πει τότε ο κ. Χατζηευθυμίου συνεχίζει να στηρίζει την αναίρεση στον Αρειο Πάγο με μια δαπάνη έξι εκατομμυρίων δραχμών.

Τότε ο κ. Χατζηευθυμίου, είχε αποχωρήσει από τη συνεδρίαση του δημοτικού συμβουλίου και με δηλώσεις του στους δημοσιογράφους είχε κατηγορήσει τη δημοτική αρχή για αδιαφάνεια και αντιδημοκρατική λειτουργία.

Μάλιστα τότε ο κ. Χατζηευθυμίου είχε καταγγείλει και το γεγονός ότι είχε κοινοποιηθεί στα μέλη του διοικητικού συμβουλίου της ΔΕΥΑΡ η εισήγηση του αεροπαγίτη.

Απαντώντας τότε στην παράταξη της μειοψηφίας ο δήμαρχος Ροδίων, μεταξύ άλλων τόνισε: «Εδώ ήρθαμε για να υπερασπιστούμε τα συμφέροντα του ροδιακού λαού, με όποιο ένδικο μέσο έχουμε στη διάθεσή μας και να μου επιτρέψετε να καταγγείλω με τον πιο αυστηρό τρόπο την προσπάθεια που γίνεται από τα οικονομικά συμφέροντα να παρεισφρήσουν στα κοινά μας πράγματα και στη λειτουργία αυτής της πόλης. Τουλάχιστον εμείς δεν θα ακολουθήσουμε αυτή τη διαδικασία».

Συμπληρωματικές ποινικές διώξεις

ΣΥΝΕΧΕΙΑ ΑΠΟ ΤΗ ΣΕΛ. 1

τακτικού ανακριτή και ίσως να ασκηθούν συμπληρωματικές ποινικές διώξεις.

Επίσης, στην τακτική ανάκριση βρίσκεται και η υπόθεση του Γραφείου Ελέγχων Διαβατηρίων Λιμένος Ρόδου, στην οποία μάλιστα, βρήκαν τον μπελά τους οι καταγγέλλοντες.

Πάντως, τον Αύγουστο, αναμένεται να ασκηθούν νέες συμπληρωματικές διώξεις για πολλές υποθέσεις που βρίσκονται είτε στο στάδιο της προανάκρισης είτε στο στάδιο της κύριας ανάκρισης και έχουν προκαλέσει αίσθηση στην κοινή γνώμη του νησιού μας, καθώς ανήκουν στις υποθέσεις «Διαφθορά στο Δημόσιο».

Θα λειτουργούν από ιδιώτες

Δύο άλλα γραφεία των ΕΛΤΑ στην πόλη

ΘΑ ΠΑΡΕΧΟΝΤΑΙ ΟΛΕΣ ΟΙ ΥΠΗΡΕΣΙΕΣ

ΣΤΗΝ ΙΔΡΥΣΗ δύο ταχυδρομικών γραφείων μέσα στην πόλη της Ρόδου προχωρούν τα ΕΛΤΑ.

Ουσιαστικά θα ιδρυθούν δύο ταχυδρομικά πρακτορεία Α και Β΄ τάξεως για τη λειτουργία των οποίων θα έχουν την ευθύνη ιδιώτες.

Από τα δύο πρακτορεία θα παρέχονται όλες σχεδόν οι ταχυδρομικές υπηρεσίες όπως δήλωσε στην «Πρόοδο» ο διευθυντής του Κεντρικού Ταχυδρομείου Ρόδου κ. Γιάννης Παπακωνσταντίνου.

Τα δύο πρακτορεία θα τεθούν σε λειτουργία στο τέλος του ερχόμενου μήνα, όπου θα αρχίσουν οι εργασίες αναβάθμισης του εσωτερικού χώρου του κεντρικού Ταχυδρομείου.

Σύμφωνα με τον κ. Παπακωνσταντίνου στο εσωτερικό του κτιρίου θα γίνουν εκτενείς παρεμβάσεις.

Το κόστος του έργου ανέρχεται στο ποσό των 563.000 ευρώ. Εκτός από τις εργασίες στο εσωτερικό του κτιρίου θα γίνουν παρεμβάσεις για να δημιουργηθεί ράμπα που θα επιτρέπει την πρόσβαση σε άτομα με ειδικές ανάγκες.

Ακόμη θα υπάρχει και αυτόματη θυρίδα συναλλαγών που θα λειτουργεί σε 24ωρη βάση.

Βρίσκεται η Στέγη Γραμμάτων

Σε αναζήτηση χώρου για την Τουριστική Σχολή

ΘΑ ΕΙΝΑΙ ΠΑΝΕΠΙΣΤΗΜΙΑΚΟΥ ΕΠΙΠΕΔΟΥ

ΤΗΝ ΑΝΑΖΗΤΗΣΗ των χώρων που θα στεγάσουν την τουριστική σχολή ανωτάτου επιπέδου και του τμήματος συντήρησης αρχαιοτήτων τα οποία επιδιώκεται να ιδρυθούν στη Ρόδο, ξεκινά η Στέγη Γραμμάτων και Τεχνών από το Σεπτέμβριο.

«Η εξασφάλιση των χώρων που θα στεγάσουν τα δύο τμήματα, θα μας δώσει περισσότερες πιθανότητες να υλοποιήσουμε τους στόχους μας», δήλωσε στην «Πρόοδο» ο πρόεδρος της Στέγης Γραμμάτων και Τεχνών κ. Νίκος Νικολάου. Σημειώνεται ότι την προσπάθεια της «Στέγης Γραμμάτων, και Τεχνών» στηρίζουν ο Δήμος της Ρόδου και η νομαρχιακή αυτοδιοίκηση Δωδεκανήσου. Μάλιστα εκδόθηκαν και τα σχετικά ψηφίσματα από το δημοτικό συμβούλιο Ρόδου και το Νομαρχιακό συμβούλιο Δωδεκανήσου.

Το θέμα θα τεθεί και στο 13ο Πολιτιστικό Συμπόσιο, που θα διεξαχθεί στο διάστημα από τις 27 έως τις 29 Αυγούστου, στους Λειψούς. Στο συμπόσιο θα μετάσχουν 105 εισηγητές, ακαδημαϊκοί και καθηγητές Πανεπιστημίων, που θα αναπτύξουν τις απόψεις τους για θέματα που αφορούν την ιστορία της Τέχνης τα Γράμματα και τον Πολιτισμό. Χαρακτηριστικό είναι ότι από τις 105 εισηγήσεις που υπάρχουν οι 15 αφορούν τους Λειψούς.

Ανεπίλυτα προβλήματα

ΣΥΝΕΧΕΙΑ ΑΠΟ ΤΗ ΣΕΛ. 1

οποία οργάνωσε η ΝΟΔΕ Δωδεκανήσου σε ξενοδοχείο της Ρόδου, προκειμένου να συζητηθεί η επικαιροποίηση του προγράμματος του κόμματος για τον Νομό μας, υπεγράμμισε τα παρακάτω:

«Θεωρώ ατύχημα για το Νομό μας το ότι το πρόγραμμα που παρουσιάσαμε προ των εκλογών του 2000 για την επίλυση βασικών προβλημάτων της Δωδεκανήσου με την εφαρμογή ρεαλιστικής αναπτυξιακής πολιτικής, έχει ανάγκη περιορισμένης εκτάσεως συμπληρώσεων. Το θεωρώ ατύχημα γιατί κατά την γνώμη μου συνεχίζουν να παραμένουν ανεπίλυτα τα περισσότερα των προβλημάτων που στον Νομό μας αντιμετώπιζε τότε η Δημόσια Διοίκηση, το σύστημα υπηρεσιών υγείας, εκπαίδευσης, παραγωγής και διάθεσης ηλεκτρικής ενέργειας, η κατασκευή βασικών έργων υποδομής και υλοποίησης αποδοτικών προγραμμάτων που θα συνέβαλλαν στην ανασωγόνηση της γεωργίας και της κτηνοτροφίας, στην εξυγίανση του εμπορίου και στην βελτίωση της αποδοτικότητας της τουριστικής δραστηριότητας.

Έτσι όσα προβάλαμε κατά το 2000 αποτελούν την βάση για τις πρόσθετες προτάσεις μας που αναφέρονται στην αντιμετώπιση της καθημερινότητας των Δωδεκανησίων και της βελτιώσεως της ποιότητας της ζωής των, μέσα σε ένα φυσικό περιβάλλον που ο σεβασμός του είναι έργο ουσίας, αλλά χωρίς υπερβολές.

Τα παραπάνω, βέβαια, εντάσσονται στο γενικό πλαίσιο του προγράμματος του κόμματός μας και στο ειδικό πλαίσιο που προσδιορίζεται από την ΄΄ΟΛΟΚΛΗΡΩΜΕΝΗ ΝΗΣΙΩΤΙΚΗ ΠΟΛΙΤΙΚΗ΄΄, όπως αυτή έχει σχεδιασθεί από την ομάδα στελεχών μας, κοινοβουλευτικών και εξωκοινοβουλευτικών, της οποίας έχω την τιμή να προΐσταμαι.

Η κυβερνητική αδιαφορία, αυτή που μας οδήγησε στο να ζούμε σε κατάσταση καθημερινής αγωνίας για το αύριο, διαμαρτυρίας για την αδιαφάνεια στην διαχείριση του δημόσιου χρήματος και απογοήτευσης για το μέλλον μας, εφ' όσον αυτό ευρίσκεται στα χέρια όσων μας κυβερνούν σήμερα, επιβάλλει γενικό προσκλητήριο προς τους συμπατριώτες μας ώστε να επιδιώξουν την αναγκαία πολιτική μεταβολή που θα δώσει την δυνατότητα, όπως ο Πρόεδρός μας κ. Κ. Καραμανλής διακηρύσσει, να προχωρήσουμε στην επανίδρυση του Κράτους.

Αυτό το έχει ανάγκη ο τόπος μας! Το έχουν ανάγκη και οι Δωδεκανήσιοι και γι' αυτό είναι επιβεβλημένο το γενικό προσκλητήριο να συνεχισθεί με συμμετοχή και μη καθιερωμένων κομματικών παραγόντων στην επικαιροποίση του τοπικού μας προγράμματος.».

Πρόβλημα «οβερμπούκινγκ»

ΣΥΝΕΧΕΙΑ ΑΠΟ ΤΗ ΣΕΛ. 1

πρόβλεψη ότι ο Σεπτέμβρης και ο Οκτώβης δεν θα είναι τελικά άσχημοι τουριστικοί μήνες.

• Η συνολική κίνηση τους μήνες αυτούς θα καθοριστεί φυσικά από τις συνεχιζόμενες «ειδικές προσφορές». Πάντως οι ξενοδόχοι μας πρέπει να προσέξουν πολύ το «οβερμπούκινγκ» γιατί δημιουργεί μεγάλα προβλήματα και διαμαρτυρίες που δυσφημίζουν το ροδιακό τουρισμό.

PEGASOS TRAVEL CLUB OF RHODES

Μιχάλης και Κατερίνα Καρατζιά
Αλεξάνδρου Διάκου 84 και Ερυθρού Σταυρού γωνία
Τηλ. 22410 73455, 76161, 75879 FAX. 22410 35504
Κιν. 6977 986489

ΤΑΞΙΔΕΨΤΕ ΕΠΩΝΥΜΑ ΓΙΑ ΕΝΑ ΑΝΕΤΟ ΤΑΞΙΔΙ ΚΑΙ ΜΙΑ ΕΥΧΑΡΙΣΤΗ ΔΙΑΜΟΝΗ

ΞΕΝΟΔΟΧΕΙΑ ΑΘΗΝΩΝ

HOTEL	ΜΟΝΟΚΛΙΝΟ	ΔΙΚΛΙΝΟ	ΤΡΙΚΛΙΝΟ
PRESIDENT CAT A με πρωϊνό	58 ευρώ	68 ευρώ	83 ευρώ
ACTOR CAT A με πρωϊνό	68 ευρώ	88 ευρώ	108 ευρώ
BEST WEST CAT A με πρωϊνό	67 ευρώ	74 ευρώ	96 ευρώ
PARTHENON CAT A με πρωϊνό	84 ευρώ	93 ευρώ	128 ευρώ
ARETHOYSA CAT B με πρωϊνό	57 ευρώ	85 ευρώ	95 ευρώ
CRAND CAT B με πρωϊνό	48 ευρώ	54 ευρώ	74 ευρώ
ELLINIS CAT B με πρωϊνό	60 ευρώ	70 ευρώ	80 ευρώ
DORIA HOTEL CAT B με πρωϊνό	58 ευρώ	69 ευρώ	89 ευρώ

ΞΕΝΟΔΟΧΕΙΑ ΠΕΙΡΑΙΑ

HOTEL	ΜΟΝΟΚΛΙΝΟ	ΔΙΚΛΙΝΟ	ΤΡΙΚΛΙΝΟ
LILIA CAT B με πρωϊνό	55 ευρώ	70 ευρώ	88 ευρώ
TRITON CAT B B με πρωϊνό	55 ευρώ	72 ευρώ	93 ευρώ

ΞΕΝΟΔΟΧΕΙΑ ΘΕΣΣΑΛΟΝΙΚΗΣ

HOTEL	ΜΟΝΟΚΛΙΝΟ	ΔΙΚΛΙΝΟ	ΤΡΙΚΛΙΝΟ
VERGINA CAT B	58 ευρώ	75 ευρώ	95 ευρώ

CHARTERS ΑΠΟ ΡΟΔΟ - ΠΟΛΩΝΙΑ - ΡΟΔΟ ΔΥΟ ΦΟΡΕΣ ΤΗΝ ΕΒΔΟΜΑΔΑ

ΤΑΞΙΔΙΑ - ΔΙΑΚΟΠΕΣ

Απολαύστε τις διακοπές στα πιο φημισμένα θέρετρα όλου του κόσμου

Νιώστε την μαγεία της Ευρώπης
Και χαλαρώστε στα πανέμορφα τοπία της Ελλάδας

ΠΑΚΕΤΑ

- Παρίσι - κάθε εβδομάδα
- Παρίσι - DISNEYLAND - κάθε εβδομάδα
- Κλασσική Ισπανία- κάθε εβδομάδα
- Βαρκελώνη - Πανδώρα - Ιμπιζα - κάθε εβδομάδα
- Ιταλικό Πανόραμα - κάθε εβδομάδα
- Βενετία - Λίμνες Β. Ιταλίας - Κυανή Ακτή -κάθε εβδομάδα
- Βουδαπέστη - Βιέννη - Πράγα - κάθε εβδομάδα
- Ρωσία Αγια Πετρούπολη - κάθε εβδομάδα

ΕΙΔΙΚΑ ΠΑΚΕΤΑ ΠΡΟΣΦΟΡΩΝ

- Πράγα - κάθε εβδομάδα από 379 ευρώ
- Βουδαπέστη - κάθε εβδομάδα από 490 ευρώ
- Μάλτα - κάθε εβδομάδα από 449 ευρώ

Ειδικές προσφορές του γραφείου μας σε αεροπορικά εισιτήρια σ' όλο τον κόσμο

- Ατομικά ταξίδια σ' όλο τον κόσμο
- Ειδικά ταξίδια γεύνυμφων
- Εμπορικά ταξίδια
- Ταξίδια για συλλόγους και εταιρείες

ΑΤΜΟΠΛΟΪΚΑ ΕΙΣΙΤΗΡΙΑ ΜΕ ΟΛΕΣ ΤΙΣ ΕΤΑΙΡΕΙΕΣ ΓΙΑ ΟΛΑ ΤΑ ΝΗΣΙΑ

ΠΑΝΤΑ ΣΤΗ ΔΙΑΘΕΣΗ ΣΑΣ ΜΕ ΣΥΝΕΠΕΙΑ ΚΑΙ ΜΕΡΑΚΙ

X4114-31/8

Ενίσχυση επιχορηγήσεων για επενδύσεις

Κίνητρα ανάπτυξης για επιχειρήσεις

Μεγαλύτερες απαλλαγές για τα αφορολόγητα αποθεματικά

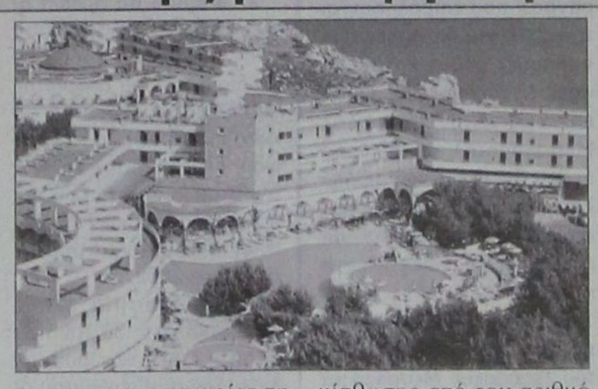

Με επέκταση των απαλλαγών για τα αφορολόγητα αποθεματικά σε όλες τις επιχειρήσεις, ενίσχυση των κινήτρων και των επιχορηγήσεων για μεγάλες επενδύσεις στη μεταποίηση και τον τουρισμό, καθώς και αύξηση των επιδοτήσεων για δημιουργία νέων θέσεων απασχόλησης, το υπουργείο Οικονομίας επιχειρεί να δώσει ώθηση στην ανάπτυξη της οικονομίας, να τονώσει την ανταγωνιστικότητα και να αμβλύνει τις περιφερειακές ανισότητες.

Το σχέδιο νόμου για τον νέο αναπτυξιακό νόμο που έδωσε χθες στη δημοσιότητα ο υπουργός Οικονομίας Ν. Χριστοδουλάκης προβλέπει επίσης την άρση των γραφειοκρατικών εμποδίων στην καταβολή των επιχορηγήσεων για επενδύσεις και την κατάργηση από την 1η Ιανουαρίου του 2004 της επιδότησης των τόκων για μεσομακροπρόθεσμα τραπεζικά δάνεια.

Ειδικότερα, σύμφωνα με τις νέες ρυθμίσεις:

• Δίνεται η δυνατότητα σε όλες τις επιχειρήσεις να σχηματίζουν αφορολόγητο αποθεματικό από τα κέρδη των χρήσεων 2003-2007 ανεξάρτητα από τον τόπο εγκατάστασής τους και μέχρι ποσοστού 35% των συνολικών αδιανέμητων κερδών. Κατά το πρώτο έτος μετά τον σχηματισμό του αποθεματικού οι επιχειρήσεις πρέπει να δαπανήσουν ποσό ίσο τουλάχιστον με το 1/3 του σχηματισθέντος αποθεματικού.

Η φορολογική αυτή απαλλαγή αίρεται σε περίπτωση που η επιχείρηση δεν δαπάνησε μέσα στον πρώτο χρόνο της 3ετίας ποσό ίσο τουλάχιστον με το 1/3 του σχηματισθέντος αποθεματικού, οπότε η επιχείρηση υποχρεούται να υποβάλει εκπρόθεσμη δήλωση φορολογίας εισοδήματος του οικείου οικονομικού έτους για όλα τα κέρδη που απαλλάγηκαν από τη φορολογία.

• Αυξάνεται η επιχορήγηση και η επιδότηση leasing ανά δημιουργούμενη νέα θέση απασχόλησης από 45.000 σε 50.000 ευρώ.

• Βελτιώνονται τα κίνητρα για μεγάλες επενδύσεις στη μεταποίηση. Αποσυνδέεται η επιχορήγηση και η επιδότηση χρηματοδοτικής μίσθωσης από τον αριθμό των δημιουργούμενων νέων θέσεων απασχόλησης και αίρεται ο περιορισμός του ανώτατου ποσού επιχορήγησης και επιδότησης χρηματοδοτικής μίσθωσης για επενδύσεις μεταποιητικών μονάδων άνω των 40.000.000 ευρώ που δημιουργούν τουλάχιστον 200 νέες θέσεις απασχόλησης, για επενδύσεις ίδρυσης νέων μονάδων αποκλειστικά νέων προϊόντων ή προϊόντων προηγμένης τεχνολογίας, καθώς και για επενδύσεις που γίνονται από μεταποιητικές μονάδες με διεθνή δραστηριότητα.

• Αυξάνεται από 4.500.000 σε 10.000.000 ευρώ το ενισχυμένο κόστος επενδύσεων ολοκληρωμένης μορφής εκσυγχρονισμού ξενοδοχειακών μονάδων.

Επίσης, καταργείται η ειδική γνωμάτευση του ΕΟΤ για την ίδρυση και την επέκταση ξενοδοχειακών μονάδων.

• Αυξάνονται οι πόροι του αναπτυξιακού νόμου που κατανέμονται σε περιοχές με κριτήριο την αναπτυξιακή τους υστέρηση.

• Η επιχορήγηση καταβάλλεται αμέσως μετά την ολοκλήρωση της επένδυσης και την έναρξη λειτουργίας της. Επίσης δίνεται η δυνατότητ καταβολής μέρους της επιχορήγησης με την υποβολή εγγυητικής επιστολής τράπεζας πριν από την ολοκλήρωση της επένδυσης, ενω καθιερώνονται δεσμευτικές προθεσμίες για τον έλεγχο των επενδύσεων, για την έκδοση της απόφασης ολοκλήρωσης και την καταβολή της επιχορήγησης.

• Από την 1η Ιανουαρίου του 2004 καταργείται ως ενίσχυση η επιδότηση των τόκων των μεσομακροπρόθεσμων τραπεζικών δανείων για τις επενδύσεις του αναπτυξιακού νόμου με εξαίρεση τις περιπτώσεις ένταξης στο καθεστώς ενίσχυσης της φορολογικής απαλλαγής και επιδότησης τόκων επιχειρήσεων των οποίων η εταιρική χρήση λήγει μετά την 31-12-2003.

Το υπ. Οικονομίας επισημαίνει ότι η κατάργηση του μέτρου γίνεται διότι τα συνεχώς μειούμενα επιτόκια μείωσαν τη σημασία του κινήτρου που διαρκούσε 6 χρόνια και η καταβολή του απαιτούσε πλήθος γραφειοκρατικών διαδικασιών.

ΙΑΤΡΙΚΗ ΑΝΑΚΟΙΝΩΣΗ

Το ιατρείο του στοματολόγου - χειρ. οδοντίατρου

ΔΗΜΗΤΡΙΟΥ Μ. ΠΑΡΙΣΗ

θα παραμείνει κλειστό από τις 11-8-03 και θα επαναλειτουργήσει τη Δευτέρα 25-8-03

οδός: **Ανθούλας Ζερβού 5 (Ψαροπούλα)**
Τηλ. 22410 77220, επείγοντα κιν. 6932 585441

6414-24/8

ΙΑΤΡΙΚΗ ΑΝΑΚΟΙΝΩΣΗ

Ο ΙΑΤΡΟΣ

ΧΕΙΡΟΥΡΓΟΣ - ΟΥΡΟΛΟΓΟΣ

ΘΕΟΔΟΣΙΟΣ Ε. ΤΡΙΑΝΤΑΦΥΛΛΟΥ

Αμερικής 7 (παλαιό ΤΑΞΥ)
Δέχεται: Καθημερινά 09.00 - 13.00
και 17.30 - 20.30
(εκτός Σαββάτου0)

Τηλ. 2241 0 35235

X4023-30/9

«ΙΕΡΑΠΕΤΡΑ - Β. ΚΟΡΝΑΡΟΣ»

ΔΡΟΜΟΛΟΓΙΑ Λ.Α.Ν.Ε.

Κάθε Κυριακή στις 04.30 το πρωί
Αναχώρηση από Ρόδο με το ΙΕΡΑΠΕΤΡΑ για Χάλκη, Διαφάνι, Πηγάδια, Κάσο, Σητεία. Αγιο Νικόλαο, Μήλο, Πειραιά

Κάθε Δευτέρα στις 23.00 το βράδυ
Αναχώρηση από Ρόδο με το ΚΟΡΝΑΡΟΣ για Χάλκη, Διαφάνι, Πηγάδια, Κάσο, Σητεία και επιστροφή από Σητεία για Ρόδο

Κάθε Τετάρτη στις 04.30 το πρωί
Αναχώρηση από Ρόδο με το ΚΟΡΝΑΡΟΣ για Χάλκη, Διαφάνι, Πηγάδια, Κάσο, Σητεία. Αγιο Νικόλαο, Μήλο, Πειραιά

Κάθε Σάββατο στις 04.30 το πρωί
Αναχώρηση από Ρόδο με το ΚΟΡΝΑΡΟΣ για Χάλκη, Διαφάνι, Πηγάδια, Κάσο, Σητεία. Αγιο Νικόλαο, Μήλο, Πειραιά

Πληροφορίες
STEFANAKIS - ZORPIDIS
Τηλ. 22410 20625, 30054

x4108-31/8

ΑΝΑΚΟΙΝΩΣΗ

ΚΥΡΑ ΤΣΑΜΠΙΚΑ RESTAURANT Η ΨΗΛΗ

Ανακοινώνει
στην αξιότιμη πελατεία της
ότι είμαστε ανοικτά
από 10 π.μ. έως αργά το βράδυ

Ελάτε να απολαύσετε την πανοραμική θέα και τα σπεσιαλιτέ μας.

Για ρεζερβέ: 6944 254683

6406-22/8

cybarco

ΜΕΛΟΣ ΤΟΥ ΟΜΙΛΟΥ ΕΤΑΙΡΕΙΩΝ ΛΑΝΙΤΗ

ΑΘΗΝΑ • ΛΟΝΔΙΝΟ • ΛΕΥΚΩΣΙΑ • ΜΟΣΧΑ • ΜΠΑΧΡΕΪΝ • ΡΟΔΟΣ • ΚΡΗΤΗ

Η ΕΤΑΙΡΕΙΑ

Η CYBARCO Ανάπτυξη Ακινήτων Α.Ε ανήκει στον όμιλο εταιρειών Λανίτη, που άρχισε τη δημιουργική δραστηριότητα του το 1896 και από τότε πρωτοπορεί στην επιχειρηματική ζωή της Κύπρου.
Ο όμιλος εταιρειών Λανίτη καλύπτει ένα ευρύ φάσμα δραστηριοτήτων στον τραπεζικό (Λαϊκή Τράπεζα Κύπρου), τον τουριστικό-ταξιδιωτικό (Amathus Travel), τον ξενοδοχειακό (Amathus Beach, Paphos Amathus, Rodian Amathus Beach Resort), τον αγροτικό (Lanitis farm), τον Ναυτιλιακό (Amathus Navigation) και τον εμπορικό τομέα (εισαγωγές εξαγωγές μέσω της N.P. Lanitis).
Η CYBARCO Ανάπτυξη Ακινήτων Α.Ε. ιδρύθηκε στην Ελλάδα το 1994 και μέχρι σήμερα, έχει ανεγείρει συγκροτήματα κατοικιών, καταστήματα, γραφεία, κτίρια και υποκαταστήματα τραπεζών αλλά και έργα οδοποιίας στο νέο αεροδρόμιο των Σπάτων.

HELIOS RESORT

Την εκπληκτική τοποθεσία της Καλάθου επέλεξε να αξιοποιήσει στη Ρόδο η CYBARCO Ανάπτυξη Ακινήτων Α.Ε. Το Helios Resort προσφέρει 2 διαφορετικούς τύπους (72μ² και 108 μ²) κατοικιών οι οποίες περιλαμβάνουν κουζίνα, μπάνιο, W.C., 2 ή 3 υπνοδωμάτια τοποθετημένα διαμέσου οικοπέδων 1200-1500 μ² με υπέροχη θέα. Η φήμη της εταιρείας εγγυάται άριστη ποιότητα και υψηλή αισθητική με υλικά που σέβονται το περιβάλλον και το παραδοσιακό στυλ του νησιού.

Ειδικά χαρακτηριστικά

- Εκπληκτική θέα
- Περίφραξη
- Διαχείριση συγκροτήματος
- Ιδιωτικές πισίνες με εγκατάσταση bubble jet
- Ειδικά διαμορφωμένοι κήποι με φυτά, εξωτερικά φώτα και συστήματα άρδευσης
- Κεντρικό σύστημα Air condition ζεστού και κρύου
- Ξύλινες Πέργκολες
- Εξωτερικές επενδύσεις από φίντα πέτρα
- Τζάκια
- Ηλεκτρικά ανοιγόμενες πόρτες εισόδου πεζών και οχημάτων
- Ηλιακοί θερμοσίφωνες
- Παροχή για εγκατάσταση συστήματος συναγερμού
- Παροχή για δορυφορική κεραία σε κάθε δωμάτιο
- ISDN τηλεφωνικές γραμμές



1η επιλογή για 2η κατοικία

"CAIRO PALACE" Εθνάρχου Μακαρίου 28 • Ρόδος
Τηλ: 22410 43484 • Fax: 22410 43485 • E-mail: rhodes@gr.cybarco.com
www.cybarco.gr

X4067-31/7

Δέχθηκε ο Τραπεζικός Μεσολαβητής

Παράπονα καταναλωτών για τις πιστωτικές κάρτες

ΝΑ ΔΗΛΩΝΟΥΝ ΑΜΕΣΑ ΤΗΝ ΑΠΩΛΕΙΑ

Η έκδοση και αποστολή πιστωτικών καρτών από τις τράπεζες, χωρίς να έχουν ενημερώσει προηγουμένως τον δικαιούχο, η ρύθμιση χρεών από καταναλωτικά - προσωπικά δάνεια και κάρτες, αλλά και έξτρα χρεώσεις που επιβάλλουν τα χρηματοπιστωτικά ιδρύματα στις καταθέσεις των πελατών τους, είναι οι πιο συνηθισμένες καταγγελίες που δέχεται καθημερινά το γραφείο του Τραπεζικού Μεσολαβητή. Χαρακτηριστικό είναι ότι σχεδόν τα μισά παράπονα - γραπτά και τηλεφωνικά - έχουν να κάνουν με τις πιστωτικές κάρτες.



Συγκεκριμένα από τις 1.500 τηλεφωνικές κλήσεις που δέχτηκε ο Τράπεζικός Μεσολαβητής το πρώτο εξάμηνο φέτος, οι 652 ήταν για πιστωτικές κάρτες (514 παράπονα το αντίστοιχο διάστημα 2002), 620 παράπονα αφορούσαν δάνεια (450 πέρυσι), 140 καταγγελίες έγιναν σχετικά με τις καταθέσεις.

Υποβλήθηκαν επίσης 25 καταγγελίες για κινητές αξίες και 63 για διάφορες άλλες αιτίες, που έχουν να κάνουν με την τακτική των τραπεζών.

Ιδια είναι η εικόνα και για τα γραπτά παράπονα, αφού το πρώτο εξάμηνο από τα 363 παράπονα (που ήταν εντός κανονισμού λειτουργίας) τα 206 αφορούσαν τις πιστωτικές κάρτες (183 πέρυσι), 84 τα δάνεια (77 πέρυσι) και ακολουθούν οι καταθέσεις με 58 καταγγελίες (38 πέρυσι).

Όπως επισημαίνει ο Τραπεζικός Μεσολαβητής κ. Φώτης Παναγιωτόπουλος, το διάστημα Απριλίου - Ιουνίου 2003 δέχτηκε πολλά παράπονα - διαμαρτυρίες για την έκδοση και αποστολή πιστωτικών καρτών, χωρίς οι παραλήπτες να έχουν υποβάλει σχετική αίτηση και χωρίς να έχουν ενημερωθεί από την τράπεζα.

Στην περίπτωση που δεν επιθυμούν να κρατήσουν την κάρτα, θα πρέπει να επισκεφθούν οποιοδήποτε κατάστημα της εκδότριας τράπεζας και να ζητήσουν την ακύρωσή της και να πάρουν αντίγραφο του πρωτοκόλλου καταστροφής της κάρτας.

Πολλά ήταν και τα παράπονα για χρεώσεις από κάρτες που εκδόθηκαν με κλεμμένες ταυτότητες και πλαστογραφημένες δηλώσεις εισοδήματος ή εκκαθαριστικά της εφορίας. Ο Τραπεζικός Μεσολαβητής συμβουλεύει λοιπόν όσους χάνουν την ταυτότητά τους να το δηλώσουν και στην «Τειρεσίας ΑΕ», για να μη βρεθούν προ δυσάρεστων εκπλήξεων.

Σε ό,τι αφορά τα δάνεια, τα περισσότερα παράπονα αφορούν στην αντιμετώπιση των καθυστερούμενων δόσεων. Επίσης, παράπονα διατυπώνονται κια για την επιλογή της ασφαλιστικής εταιρίας, στην οποία ασφαλίζεται το ενυπόθηκο ακίνητο ή το αυτοκίνητο που έχει αγορασθεί με καταναλωτικό δάνειο. Οι δανειολήπτες θα πρέπει να γνωρίζουν, ότι έχουν δικαίωμα να επιλέξουν την εταιρία της προτίμησής τους, υπό την προϋπόθεση ότι το συμβόλαιο θα καλύπτει τους κινδύνους που υποδεικνύει η τράπεζα.

Αύξηση παρουσίασαν και οι καταγγελίες για τις επιβαρύνσεις που επιβάλλουν οι τράπεζες για διάφορες συναλλαγές στους καταθετικούς λογαριασμούς. Όπως επισημαίνει ο Τραπεζικός Μεσολαβητής, οι τράπεζες έχουν δικαίωμα να επιβάλλουν χρεώσεις για κάλυψη εξόδων υπό την προϋπόθεση ότι θα έχουν ενημερώσει το κοινό.

Τέλος, σημειώνουμε ότι το πρώτο εξάμηνο το γραφείο του Τραπεζικού Μεσολαβητή «έκλεισε» 249 υποθέσεις, εκ των οποίων οι 172 υπέρ των συναλλασσομένων, οι 34 υπέρ των τραπεζικών και σε 43 περιπτώσεις δόθηκε συμβιβαστική λύση.

Μέχρι τις 15 Σεπτεμβρίου η υποβολή δικαιολογητικών

Παράταση στους αγρότες για την επιστροφή Φ.Π.Α.

Η ΠΡΟΘΕΣΜΙΑ ΕΙΧΕ ΛΗΞΕΙ ΣΤΙΣ 31 ΙΟΥΛΙΟΥ

Μέχρι τις 15 Σεπτεμβρίου θα πρέπει οι αγρότες να υποβάλουν στην εφορία ή στους συνεταιρισμούς τα απαραίτητα δικαιολογητικά για να τους επιστραφεί ο Φ.Π.Α. που αφορά παραδόσεις αγροτικών προϊόντων και παροχές αγροτικών υπηρεσιών που πραγματοποιήθηκαν το 2002.

Η προσθεσμία έληγε κανονικά στις 31 Ιουλίου αλλά - λόγω των δυσκολιών που αντιμετώπισαν οι αγρότες στη συγκέντρωση και την υποβολή των δικαιολογητικών - το υπουργείο Οικονομίας και Οικονομικών αποφάσισε να την παρατείνει κατά ενάμιση μήνα.

Παράλληλα ο υφυπουργός Οικονομίας και οικονομικών Απόστολος Φωτιάδης έδωσε εντολή στις εφορίες όλης της χώρας να δέχονται από τους αγρότες που δικαιούνται επιστροφή του Φ.Π.Α. και τιμολόγια ή δελτία αποστολής που δεν φέρουν την ένδειξη «για τον αγρότη» ή «για τον παραγωγό».

Και αυτό γιατί διαπιστώνεται ότι οι επιχειρήσεις που αγοράζουν αγροτικά προϊόντα κατά τις χρήσεις 2002 και 2003 εξέδωσαν και παρέδωσαν στους αγρότες αντίτυπα τιμολογίων - δελτίων αποστολής, με λανθασμένη ένδειξη όπως «για τον πελάτη» ή «για το λογιστήριο» αντί των ορθών ενδείξεων «για τον αγρότη» ή «για τον παραγωγό», με αποτέλεσμα να μην καθίσταται δυνατή η επιστροφή του Φ.Π.Α. στους αγρότες του ειδικού καθεστώτος με βάση αυτά τα στοιχεία.

Δεδομένου ότι οι αγρότρες δεν ευθύνονται για τα στοιχεία που τους έχουν παραδοθεί από τους αγοραστές των προϊόντων τους και προκειμένου να πραγματοποιηθεί η επιστροφή του Φ.Π.Α., το υπουργείο αποφάσισε να γίνονται δεκτά για τις χρήσεις 2002 και 2003 ως δικαιολογητικά και αντίτυπα των τιμολογίων που φέρουν λανθασμένες ενδείξεις, εφόσον όμως διαπιστωθεί ότι ο αγρότης δεν έχει χρησιμοποιήσει άλλο αντίτυπο του συγκεκριμένου τιμολογίου για την επιστροφή του Φ.Π.Α. με τους κατ' αποκοπή συντελεστές.

Όμως για την αποφυγή καταστρατηγήσεων, στη σχετική εγκύκλιο του υφυπουργού που εστάλη στις ΔΟΥ επισημαίνεται ότι σε κάθε περίπτωση που υποβάλλονται ως δικαιολογητικά αντίτυπα με την ένδειξη «για τον πελάτη» ή «για το λογιστήριο» με αρχική συμπληρωματική αίτηση - δήλωση επιστροφής συνυποβάλλεται υπεύθυνη δήλωση του αγρότη, με την οποία βεβαιώνεται ότι δεν έχει κάνει χρήση άλλου αντιτύπου του συγκεκριμένου στοιχείου.

Η συμπληρωματική αίτηση - δήλωση επιστροφής, στην οποία περιλαμβάνονται και αντίτυπα στοιχείων που φέρουν λανθασμένες ενδείξεις, υποβάλλεται υποχρεωτικά στον φορέα στον οποίο υποβλήθηκε η αρχική δήλωση, δηλαδή, στην αρμόδια Δ.Ο.Υ. ή στον συνεταιρισμό.

ΑΝΑΚΟΙΝΩΣΗ

Ειδοποιούνται οι κάτοικοι των παρακάτω περιοχών ότι για να εκτελεστούν απαραίτητα τεχνικές εργασίες της ΔΕΗ θα γίνει διακοπή στις **9/8/03** ημέρα **Σάββατο** ως εξής:

από **10.00** έως **11.00** και **14.30** έως **15.00** στις περιοχές:

ΣΩΤΗΡΟΣ - ΜΙΡΑ ΜΑΡΕ - ΑΥΡΑ ΜΠΗΤΣ - ΠΑΡΑΛΙΑ ΙΑΛΥΣΟΥ - ΣΕΙΡΗΝΕΛΕΣ - ΙΕΡΟΥ ΛΟΧΟΥ - ΑΣΤΥΝΟΜΙΑ - ΦΕΡΕΝΙΚΗΣ.

Αν οι εργασίες τελειώσουν νωρίτερα το ρεύμα θα ξαναδοθεί πριν από τον χρόνο λήξης της διακοπής που αναφέρουμε πιο πάνω.

Γι ' αυτό το λόγο οι ηλεκτρικές εγκαταστάσεις και τα δίκτυα της ΔΕΗ θα πρέπει να θεωρούνται ότι έχουν συνέχεια ρεύμα.

Ετσι για λόγους ασφαλείας απαγορεύεται η προσέγγιση σε αγωγούς ή άλλα στοιχεία του δικτύου που βρίσκονται καταγής γιατί υπάρχει σοβαρός κίνδυνος ατυχήματος.

ΑΠΟ ΤΗ ΔΕΗ ΧΛ-24/5

ΙΕΡΑ ΠΑΝΗΓΥΡΙΣ

Την Κυριακή 28 Ιουλίοιυ (10 Αυγούστου νέο ημερολόγιο) πανηγυρίζει ο ιερός ναός Αγίας Ειρήνης Χρυσοβαλάντου στο Τσαΐρι Ρόδου (ΙΝΤΕΡΜΠΕΤΟΝ)

Το Σάββατο το εσπέρας ώρα 8 θα τελεσθή Μέγας Αρχιερατικός εσπερινός μετά αρτοκλασίας, χοροστατούντος του Σεβασμιωτάτου ΓΟΧ Δωδεκανήσου κ.κ. Καλλίνικου. Την Κυριακή το πρωί θα τελεσθή η Θεία Λειτουργία. Παρακαλούνται οι πιστοί να τιμήσουν με την παρουσία τους την Αγίας μας.

Η Εκκλησιαστική Επιτροπή

1987-10/89

ΠΑΝΗΓΥΡΙΣ

Πάλιν εορτή και πάλιν πανήγυρις και πάλιν η μονή της ΧΡΥΣΟΒΑΛΑΝΤΟΥ σκιρτά και χορεύει πνευματικώς ότι η πολιούχος αυτής και άμαχος προστάτις Αγία Ειρήνη Χρυσοβαλάντου, έρχεται και εφέτος να καλέσει προς πνευματικήν εστίασιν τους ευλαβείς προσκυνητάς της εις την ετήσιαν αυτής πανήγυριν, εις την Ιεράν Μονήν Αγίας Ειρήνης Χρυσοβαλάντου παραπλεύρως, Αγίας Βαρβάρας Ασγούρου, 10 Αυγούστου ημέραν Κυριακή.

Όπως κάθε χρόνον έτσι και εφέτος την παραμονήν ημέραν Σάββατον και περί ώραν 9,30 μ.μ. θα ψαλεί μέγας Εσπερινός με ολονυκτίαν αγρυπνίαν.

Όθεν καλούνται πάντες οι φιλόθρησκοι όπως εκδηλώσουν την αγάπην και αφοσίωσιν αυτών προς την κοινήν προστάτιδα και οξυτάτην ιατρόν του ανθρωπίνου πόνου, τιμήσουν δια της παρουσίας των την Ιεράν Πανήγυριν.

Από την Ιεράν Μονήν Οσίας Ειρήνης Χρυσοβαλάντου Λυκόβρυσης Αττικής.

6401-9/8

ALHAMBRA TRAVEL

Royal Olympic Cruises



7ήμερες κρουαζιέρες...

Ειδική τιμή

μόνο για το δρομολόγιο 4-Π Σεπτεμβρίου. Τιμή ενός ατόμου ισχύει, για δύο άτομα μόνο του OLYMPIA VOYAGER

«Μεσογειακό Μεγαλείο» με το OLYMPIA VOYAGER

Ημέρα	Λιμάνι	Αφιξη	Αναχώρηση
Παρασκευή	Πειραιάς		17.00
Σάββατο	Εν πλω		
Κυριακή	Γένοβα (Πορτοφίνο), Ιταλία	07.00	13.00
	Νίκαια (Μόντε Κάρλο) Γαλλία	17.30	01.00
Δευτέρα	Τσιτοβέκια (Ρώμη) Ιταλία	10.30	19.00
Τρίτη	Μεσίνα (Ταορμίνα) Ιταλία		08.00
13.00			
Τετάρτη	Κουσάντασι (Εφεσος) Τουρκία		15.00
20.00			
	Σάμος-Πυθαγόρειον*	21.30	24.00
Πέμπτη	Ρόδος		07.00
13.00			
	Κως*	16.30	20.30
Παρασκευή	Πειραιάς	09.00	

* Αποβίβαση με βάρκες

«Τεσσάρων θαλασσών» με το OLYMPIA EXPLORER

Ημέρα	Λιμάνι	Αφιξη	Αναχώρηση
Παρασκευή	Πειραιάς		17.00
Σάββατο	Κέρκυρα	09.00	13.30
Κυριακή	Βενετία, Ιταλία	09.30	18.30
Δευτέρα	Ντουμπρόβνικ, Κροατία	08.30	14.00
Τρίτη	Κατάκολο	0700	12.30
Τετάρτη	Κων/πολη, Τουρκία	12.30	20.00
Πέμπτη	Μύκονος	09.30	14.00
	Σαντορίνη*	17.30	21.30
Παρασκευή	Πειραιάς	06.00	

* Αποβίβαση με βάρκες

1. Στις τιμές συμπεριλαμβάνεται πλήρης διατροφή (4 γεύματα) επί του πλοίου και το πρόγραμμα διασκέδασης των επιβατών. Δεν συμπεριλαμβάνεται η κατανάλωση ποτών και οι προαιρετικές εκδρομές
2. Ολοι οι επιβάτες πληρώνουν λιμενικά τέλη. Ολοι οι επιβάτες πρέπει να έχουν ελληνικό διαβατήριο σε ισχύ.
3. Παιδιά έως 16 ετών μοιράζονται την καμπίνα με δύο ενήλικες. Πληρώνουν μόνο τα λιμενικά τέλη ευρώ 145 το άτομο.
4. Μονόκλινες καμπίνες έχουν επιβάρυνση στην τιμή 50%
5. Από την προσφορά εξαιρούνται οι σουίτες SA, SB, SC.
6. Ο αριθμός των καμπινών είναι περιορισμένος και θα τηρηθεί απόλυτη σειρά προτεραιότητας στην κράτησή τους.

OLYMPIA VOYAGER

Πληροφορίες και - Κρατήσεις

ALHAMBRA TRAVEL

ΔΗΜ. ΘΕΟΔΩΡΑΚΗ 13 Τηλ. 22410 37052, 25698

X4104-31/8

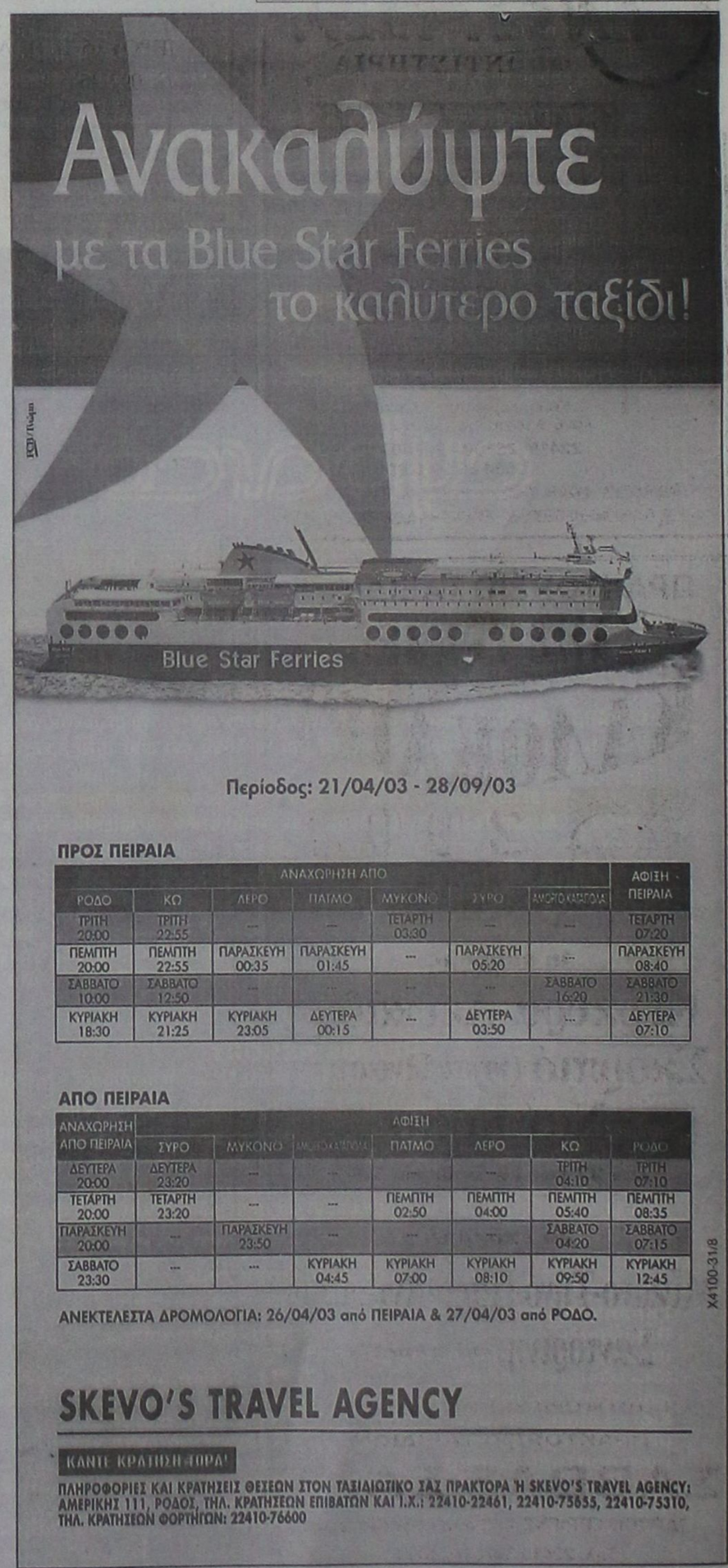

Περίοδος: 21/04/03 - 28/09/03

ΠΡΟΣ ΠΕΙΡΑΙΑ

ΑΝΑΧΩΡΗΣΗ ΑΠΟ							ΑΦΙΞΗ ΠΕΙΡΑΙΑ
ΡΟΔΟ	ΚΩ	ΛΕΡΟ	ΠΑΤΜΟ	ΜΥΚΟΝΟ	ΣΥΡΟ	ΑΜΟΡΓΟ (ΚΑΤΩ ΓΩΝΙΑ)	
ΤΡΙΤΗ 20:00	ΤΡΙΤΗ 22:55	...	...	ΤΕΤΑΡΤΗ 03:30	...	...	ΤΕΤΑΡΤΗ 07:20
ΠΕΜΠΤΗ 20:00	ΠΕΜΠΤΗ 22:55	ΠΑΡΑΣΚΕΥΗ 00:35	ΠΑΡΑΣΚΕΥΗ 01:45	...	ΠΑΡΑΣΚΕΥΗ 05:20	...	ΠΑΡΑΣΚΕΥΗ 08:40
ΣΑΒΒΑΤΟ 10:00	ΣΑΒΒΑΤΟ 12:50	...	...	...	...	ΣΑΒΒΑΤΟ 16:20	ΣΑΒΒΑΤΟ 21:30
ΚΥΡΙΑΚΗ 18:30	ΚΥΡΙΑΚΗ 21:25	ΚΥΡΙΑΚΗ 23:05	ΔΕΥΤΕΡΑ 00:15	...	ΔΕΥΤΕΡΑ 03:50	...	ΔΕΥΤΕΡΑ 07:10

ΑΠΟ ΠΕΙΡΑΙΑ

ΑΝΑΧΩΡΗΣΗ ΑΠΟ ΠΕΙΡΑΙΑ	ΑΦΙΞΗ						
	ΣΥΡΟ	ΜΥΚΟΝΟ	ΑΜΟΡΓΟ (ΚΑΤΩ ΓΩΝΙΑ)	ΠΑΤΜΟ	ΛΕΡΟ	ΚΩ	ΡΟΔΟ
ΔΕΥΤΕΡΑ 20:00	ΔΕΥΤΕΡΑ 23:20	...	...	...	...	ΤΡΙΤΗ 04:10	ΤΡΙΤΗ 07:10
ΤΕΤΑΡΤΗ 20:00	ΤΕΤΑΡΤΗ 23:20	...	...	ΠΕΜΠΤΗ 02:50	ΠΕΜΠΤΗ 04:00	ΠΕΜΠΤΗ 05:40	ΠΕΜΠΤΗ 08:35
ΠΑΡΑΣΚΕΥΗ 20:00	...	ΠΑΡΑΣΚΕΥΗ 23:50	...	...	...	ΣΑΒΒΑΤΟ 04:20	ΣΑΒΒΑΤΟ 07:15
ΣΑΒΒΑΤΟ 23:30	...	...	ΚΥΡΙΑΚΗ 04:45	ΚΥΡΙΑΚΗ 07:00	ΚΥΡΙΑΚΗ 08:10	ΚΥΡΙΑΚΗ 09:50	ΚΥΡΙΑΚΗ 12:45

X4100-31/8

ΑΝΕΚΤΕΛΕΣΤΑ ΔΡΟΜΟΛΟΓΙΑ: 26/04/03 από ΠΕΙΡΑΙΑ & 27/04/03 από ΡΟΔΟ.

SKEVO'S TRAVEL AGENCY

ΚΑΝΤΕ ΚΡΑΤΗΣΗ ΤΩΡΑ!

ΠΛΗΡΟΦΟΡΙΕΣ ΚΑΙ ΚΡΑΤΗΣΕΙΣ ΘΕΣΕΩΝ ΣΤΟΝ ΤΑΞΙΔΙΩΤΙΚΟ ΣΑΣ ΠΡΑΚΤΟΡΑ Ή SKEVO'S TRAVEL AGENCY: ΑΜΕΡΙΚΗΣ 111, ΡΟΔΟΣ, ΤΗΛ. ΚΡΑΤΗΣΕΩΝ ΕΠΙΒΑΤΩΝ ΚΑΙ Ι.Χ.: 22410-22461, 22410-75835, 22410-75310, ΤΗΛ. ΚΡΑΤΗΣΕΩΝ ΦΟΡΤΗΓΩΝ: 22410-76600

ΑΡΧΩΝ ΣΑΜΑΡΤΖΗΣ ΑΕΤΕΒΕ

Από το 1980



23 ΧΡΟΝΙΑ ΜΟΝΩΣΕΙΣ

ΜΟΝΩΣΕΙΣ ΤΑΡΑΤΣΩΝ

ΠΡΟΣΦΟΡΑ ΠΛΑΣΤΙΚΟ 15 kg ΜΟΝΟ με 18 ευρώ με ΦΠΑ



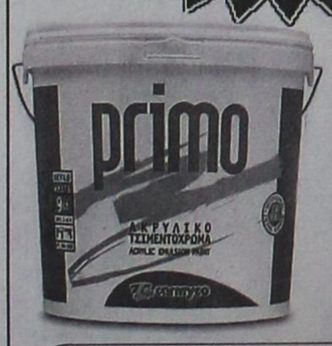

ΠΡΟΣΦΟΡΑ ΑΚΡΥΛΙΚΟ 15 kg ΜΟΝΟ με 19 ευρώ με ΦΠΑ

ΔΙΑΘΕΣΗ: **ΑΡΧΩΝ ΣΑΜΑΡΤΖΗΣ ΑΕΤΕΒΕ**

ΜΟΝΩΣΕΙΣ - ΣΤΕΓΑΝΩΣΕΙΣ

ΚΑΤΑΣΤΗΜΑΤΑ

1) Ερυθρού Σταυρού 21 - Τηλ.: 22410 23030/32054 Ρόδος 85100

2) Ικαρου & Λαοδικείας - Τηλ.: 22410 20021 Ρόδος 85100

ΚΙΝΗΤΟ: 6944 502033

X4082-31/8

ΦΥΣΙΚΗ
ΧΗΜΕΙΑ
ΜΑΘΗΜΑΤΙΚΑ
ΠΛΗΡΟΦΟΡΙΚΗ
ΚΑΛΑΡΓΥΡΟΣ ΠΑΝΑΓΙΩΤΗΣ
ΕΝΑΡΞΗ: Β', Γ Λυκείου: 18 Αυγούστου
Γυμνάσιοα, Α' Λυκείου, ΤΕΕ: 1 Σεπτεμβρίου
ΤΗΛ. 22410 78578, 22410 70428
6946 333220
ΑΓ. ΑΝΑΣΤΑΣΙΑΣ 40 (ΕΜΠ. ΚΕΝΤΡΟ ΦΩΚΙΑΛΗ 2ος Ορ.)
2566-31/8

ΩΘΗΣΗ
ΜΕΘΟΔΙΚΟ ΦΡΟΝΤΙΣΤΗΡΙΟ
Για όλες τις τάξεις ΓΥΜΝΑΣΙΟΥ-ΛΥΚΕΙΟΥ-ΤΕΕ
Διδάσκονται: ΜΑΘΗΜΑΤΙΚΑ - ΦΥΣΙΚΗ - ΧΗΜΕΙΑ
ΦΙΛΟΛΟΓΙΚΑ - ΑΡΧ. ΟΙΚ. ΘΕΩΡΙΑΣ
Η έναρξη των μαθημάτων για την εφετινή σχολική χρονιά καθορίζεται ως εξής:
• Β', Γ' ΛΥΚΕΙΟΥ (όλες οι κατευθύνσεις): 1η Αυγούστου
• Α' ΛΥΚΕΙΟΥ: 18η Αυγούστου
• Α', Β', Γ' ΓΥΜΝΑΣΙΟΥ: 1η Σεπτεμβρίου
• Τμήματα ΤΕΕ 15η Σεπτεμβρίου
Τα μαθήματα γίνονται σε τμήματα **ολιγομελή,** η διδασκαλία είναι **προσωπική,** παρέχονται σημειώσεις και γίνονται συχνά TESTS και διαγωνίσματα, εκτός εβδομαδιαίου προγράμματος, για την εμπέδωση της ύλης.
Η 16ετής μας εμπειρία στον φροντιστηριακό χώρο και η συνεχής συνεργασία με τους γονείς των μαθητών μας αποτελούν εγγύηση για το αποτέλεσμα
Διεύθυνση σπουδών:
ΑΝΤΩΝΗΣ ΧΑΤΖΗΑΝΤΩΝΙΟΥ - ΔΗΜΗΤΡΗΣ ΜΑΛΑΤΕΣΤΑΣ
Εγγραφές - Πληροφορίες
ΑΝ/ΧΟΥ ΒΟΛΟΝΑΚΗ 14 (Αγ. Ιωάννης)
Τηλ. 22410 76065, 76801, 74956
ώρες 10.00-13.00. και 19.00-21.00
κιν. 6974108247, 6937 229731
Τ1/4.1546-31/8

ΓΝΩΜΩΝ
ΦΡΟΝΤΙΣΤΗΡΙΑ
Μ. ΓΙΑΝΝΙΚΟΥΡΗΣ
30 ΧΡΟΝΙΑ ΛΕΙΤΟΥΡΓΙΑΣ
ΤΜΗΜΑΤΑ 4ΜΕΛΗ-6ΜΕΛΗ
Έναρξη μαθημάτων:
• Γ' ΛΥΚΕΙΟΥ 1 Αυγούστου
• Β' ΛΥΚΕΙΟΥ 1 Αυγούστου
• Α' ΛΥΚΕΙΟΥ 1 Αυγούστου
• Α-Β-Γ ΓΥΜΝΑΣΙΟΥ 1 Σεπτεμβρίου
• ΤΕΕ 1 Σεπτεμβρίου
• Τμήματα αποφοίτων 1 Σεπτεμβρίου
Χειμάρρας 117
Τηλ.25700 25250
Διευθυνση Σπουδών
Μ. ΓΙΑΝΝΙΚΟΥΡΗΣ
ΕΓΓΡΑΦΕΣ
Καθημερινά από 10-1 το πρωί
και 6-9 το απόγευμα στα τηλέφωνα:
22410 25700 - 25250 - 25252
694 88 89 6 89
ΜΑΘΗΜΑΤΙΚΑ - ΦΥΣΙΚΗ - ΧΗΜΕΙΑ - ΦΙΛΟΛΟΓΙΚΑ - ΠΛΗΡΟΦΟΡΙΚΗ
ΑΡΧΕΣ ΟΙΚΟΝΟΜΙΚΗΣ ΘΕΩΡΙΑΣ - ΟΡΓΑΝΩΣΗ & ΔΙΟΙΚΗΣΗ ΕΠΙΧ/ΣΕΩΝ
Χ. 4110-4/10

ΠΡΑΚΤΟΡΕΙΟ ΤΑΞΙΔΙΩΝ
ΣΑΗΣ ΤΡΑΒΕΛ
ΚΑΛΟΚΑΙΡΙ 2003
Εκδρομές ποιότητας
1η εκδρομή
Κέρκυρα-Λευκάδα-Σκορπιό (νησί Ωνάση) - Ναύπακτο
από 22 έως 28/8. Ευρώ: 319
2η εκδρομή
Μύκονο-Τήνο-Πάρο-Αντίπαρο-Σαντορίνη από 2 έως 7/9
ΠΛΗΡΟΦΟΡΙΕΣ - ΠΡΟΓΡΑΜΜΑΤΑ
ΠΡΑΚΤΟΡΕΙΟ ΤΑΞΙΔΙΩΝ
ΣΑΒΒΑΣ ΣΑΗΣ
ΤΑΡΠΟΝ ΣΠΡΙΓΚΣ 42 δίπλα στην Πίστεως
Τηλ. 22410 39781-3, 37711
Χ4098-31/8

Στο διάστημα Ιανουαρίου-Ιουλίου

4,3 δισ. ευρώ για έργα από τις Δημόσιες Επενδύσεις

ΣΤΟΧΟΣ Η ΒΕΛΤΙΩΣΗ ΤΗΣ ΑΝΤΑΓΩΝΙΣΤΙΚΟΤΗΤΑΣ

Πόροι 4,3 δισ. ευρώ από το Πρόγραμμα Δημοσίων Επενδύσεων διοχετεύθηκαν στην οικονομία για τη χρηματοδότηση μεγάλων έργων υποδομής στο διάστημα Ιανουαρίου-Ιουλίου, στηρίζοντας τους υψηλούς ρυθμούς ανάπτυξης της ελληνικής οικονομίας.

Σύμφωνα με τα στοιχεία του υπουργείου Οικονομίας, οι πληρωμές του ΠΔΕ ήταν αυξημένες στο επτάμηνο κατά 49,5% σε σχέση με το αντίστοιχο διάστημα πέρυσι, γεγονός που δείχνει την ικανοποιητική πορεία εκταμίευσης των κονδυλίων που προορίζονται για την αναβάθμιση της υποδομής της χώρας, την ενίσχυση της ανταγωνιστικότητας και την επιτάχυνση της πραγματικής σύγκλισης. Οι πληρωμές του ΠΔΕ ανήλθαν στο τέλος Ιουλίου σε 4.362 εκ. ευρώ από 3.383 εκ. ευρώ πέρυσι, ποσό που αντιστοιχεί σε ποσοστό 49% επί του συνολικού ποσού πληρωμών του ΠΔΕ 2003, που ανέρχεται σε 8.918 εκ. ευρώ. Μόνο τον Ιούλιο διοχετεύθηκαν στην αγορά πόροι που προσεγγίζουν το 1 δισ. ευρώ (979 εκ. ευρώ για την ακρίβεια) για τη χρηματοδότηση εκατοντάδων έργων σε όλη τη χώρα. Οι πληρωμές του ΠΔΕ για τα συγχρηματοδοτούμενα έργα του Γ' ΚΠΣ ανήλθαν σε 2.070 εκ. ευρώ., καλύπτοντας το 36% του ορίου πληρωμών του προγράμματος. Οι πληρωμές του εθνικού σκέλους ανήλθαν σε 2.293 εκ. ευρώ, ποσό που αντιστοιχεί σε 72,8% του ορίου πληρωμών και κατευθύνθηκε σε έργα που χρηματοδοτούνται από αμιγώς εθνικούς πόρους.

Το πρόγραμμα Δημοσίων Επενδύσεων, το μεγαλύτερο ΠΔΕ στην Ελλάδα, συνολικού ύψους 9 δισ. ευρώ, εξελίσσεται ιδιαίτερα ικανοποιητικά και βασικός στόχος παραμένει η βελτίωση της ανταγωνιστικότητας και η ενίσχυση της παραγωγικότητας των ελληνικών επιχειρήσεων, ώστε να επιτευχθεί το μέγιστο αναπτυξιακό αποτέλεσμα και να δημιουργηθούν οι προϋποθέσεις για την ολοκλήρωση της περιφερειακής ανάπτυξης και της πραγματικής σύγκλισης.

Πάντως, σύμφωνα με τα στοιχεία του Γενικού Λογιστηρίου του Κράτους, στο πρώτο εξάμηνο του έτους παρατηρήθηκε καθυστέρηση στις εισροές πόρων από τα κοινοτικά ταμεία, με αποτέλεσμα τα έσοδα του ΠΔΕ να παρουσιάσουν μείωση κατά 64,6% και το έλλειμμα να αυξηθεί κατά 56,7% σε σχέση με το ίδιο διάστημα πέρυσι. Ωστόσο, το υπουργείο Οικονομίας εκτιμά ότι η κατάσταση θα εξομαλυνθεί τους επόμενους μήνες, καθώς αναμένεται να εισρεύσουν 880 εκ. ευρώ από το Β' ΚΠΣ και άλλα 420 εκ. ευρώ από το Γ' ΚΠΣ.

ΕΚΚΛΗΣΙΑΣΤΙΚΗ ΕΠΙΤΡΟΠΗ
ΙΕΡΟΥ ΝΑΟΥ ΑΦΑΝΤΟΥ
«Η ΚΟΙΜΗΣΗ ΤΗΣ ΘΕΟΤΟΚΟΥ»
Πανήγυρις
Γνωστοποιούμε στο φιλόθρησκο κοινό ότι την 14η Αυγούστου ημέρα Πέμπτη (παραμονή της ΚΟΙΜΗΣΕΩΣ ΤΗΣ ΘΕΟΤΟΚΟΥ) και ώρα 7.30 μ.μ. θα τελεσθεί Μέγας Πανηγυρικός Εσπερινός στο εξωκκλήσιο «ΚΑΘΟΛΙΚΗ» που βρίσκεται στην παραλία Αφάντου. Θα ακολουθήσει περιφορά της ιεράς εικόνας και αρτοκλασία.
Την δε επομένη και ώρα 7.00 πρωϊνή θα ψαλεί Θεία Λειτουργία.
Εκ της Εκκλησιαστικής Επιτροπής
Αφάντου
ΧΛ-18/8

ΨΥΧΟΕΡΕΥΝΗΤΡΙΑ
ΚΡΗΤΙΚΟΥ ΒΑΣΙΛΕΙΑ

Προβλέψεις για το μέλλον ικανοποιητικές.
Βοήθεια για κάθε θέμα
που σας απασχολεί με κάθε εχεμύθεια
ΟΜΗΡΟΥ 65 Π. ΠΟΛΗ Τηλ. 74440 - 67602,
0972157586, 8-1π.μ. — 4-8μ.μ.
Τ.1349-20/8

ΜΕΝΤΙΟΥΜ-ΑΣΤΡΟΛΟΓΟΣ
ΝΙΚΟΣ
Ακριβείς προβλέψεις στον επαγγελματικό, αισθηματικό και οικονομικό τομέα.
Επαναφορά ατόμων
Ισχυρή υποβολή
Δέχεται μόνο με ραντεβού
στα τηλέφωνα: 31405 και 39201
6405-22/8

ΑΝΟΔΟΣ ΦΡΟΝΤΙΣΤΗΡΙΟ
ΓΙΑ ΟΛΕΣ ΤΙΣ ΤΑΞΕΙΣ
ΓΥΜΝΑΣΙΟΥ-ΕΝΙΑΙΟΥ ΛΥΚΕΙΟΥ-ΤΕΕ
Στο Φροντιστήριό μας διδάσκονται σε ολιγομελή τμήματα από καθηγητές ΠΤΥΧΙΟΥΧΟΥΣ ΠΑΝΕΠΙΣΤΗΜΙΩΝ τα μαθήματα:
ΜΑΘΗΜΑΤΙΚΑ ΦΥΣΙΚΗ
ΧΗΜΕΙΑ ΦΙΛΟΛΟΓΙΚΑ
ΟΙΚΟΝΟΜΙΚΑ ΒΙΟΛΟΓΙΑ
ΕΝΑΡΞΗ
Β', Γ' ΕΝΙΑΙΟΥ ΛΥΚΕΙΟΥ (όλες οι κατευθύνσεις) 18 ΑΥΓΟΥΣΤΟΥ
ΓΥΜΝΑΣΙΟ, Α' ΕΝΙΑΙΟΥ ΛΥΚΕΙΟΥ - ΤΕΕ 1 ΣΕΠΤΕΜΒΡΙΟΥ
✓ Πολυετής εμπειρία
✓ Συνεπτυγμένο πρόγραμμα
✓ Συχνή ενημέρωση γονέων
✓ Δωρεάν εκπαιδευτικές εκδρομές
✓ Με κάθε εγγραφή, φροντιστηριακά δώρα
Τα χαμηλότερα δίδακτρα της αγοράς με μεγάλα ποσοστά επιτυχίας
Πληροφορίες - Εγγραφές:
Ελένη Ρούσου - Μαργωμένου
Γαριβάλδη 17 • Τηλ.: 22410 28053
www.rodosvitrina.gr/anodos.htm
Χ4113-6/10

Φροντιστήριο
«ΣΥΓΧΡΟΝΟ»
ΓΥΜΝΑΣΙΟ - ΕΝΙΑΙΟ ΛΥΚΕΙΟ - ΤΕΕ
Έναρξη μαθημάτων:
• Τμήματα μετεξεταστέων **4η Αυγούστου**
• Γ' Λυκείου (όλες οι κατευθύνσεις): **11η Αυγούστου**
• Β' Λυκείου (όλες οι κατευθύνσεις): **18η Αυγούστου**
• Α' Λυκείου
• Α', Β', Γ' Γυμνασίου } **1η Σεπτεμβρίου**
• ΤΕΕ
Υπεύθυνοι καθηγητές: Γ. ΣΤΑΜΑΤΙΑΔΗΣ (φυσικός)
Μ. ΚΟΝΤΟΣ (μαθηματικός)
Α. ΠΕΤΡΙΔΗΣ (φιλόλογος)
Διαγόρα 16 Ιαλυσός τηλ. 22410 94064
Εγγραφές καθημερινά 18.00-21.00 μ.μ.
6400-4/9

• ΜΑΘΗΜΑΤΙΚΑ • ΦΥΣΙΚΗ
• ΦΙΛΟΛΟΓΙΚΑ • ΧΗΜΕΙΑ
παραδίδονται
από πεπειραμένους καθηγητές
και καθηγήτριες σε μετεξεταστέους
μαθητές Γυμνασίου - Λυκείου ή Τ.Ε.Ε.
Υπεύθυνα, μεθοδικά σε χαμηλές τιμές
Επίσης γίνεται και προετοιμασία για μαθητές Λυκείου.
Για μετεξεταστέους έναρξη μαθημάτων τέλος Ιουλίου.
Για προετοιμασία Λυκείου τον Αύγουστο
Πληροφορίες στα τηλ. 22410 28053
Χ4069-8/8

ΓΡΑΜΜΙΚΑ
ΜΑΘΗΜΑΤΙΚΑ ΦΥΣΙΚΗ-ΧΗΜΕΙΑ
Ιωάννης Ρούσος
Μαθηματικός Παν/μίου Αθηνών
Μιχάλης Ρούσος
Φυσικός Παν/μίου Αθηνών
ΧΡΗΣΗ Η/Υ, PROJECTOR, ΠΟΛΥΜΕΣΩΝ
ΙΔΙΑΙΤΕΡΑ ή ΤΜΗΜΑΤΑ 2-3 ΑΤΟΜΩΝ
ΓΥΜΝΑΣΙΟ-ΛΥΚΕΙΟ-ΤΕΕ
Ειδικά μαθήματα για ΜΕΤΕΞΕΤΑΣΤΕΟΥΣ
Διευθ. ΑΓ. ΑΝΑΣΤΑΣΙΑΣ 48
Τηλ. 22410 30220 - 22410 77944
κιν. 6972 576361 - 6945 25 65 93
ΦΙΛΟΛΟΓΙΚΑ ΜΠΡΟΚΟΥ ΑΓΓΕΛΑ τηλ. 77944
6396-31/8



Κουφώματα **KUNSTSTOFF**. Αξεπέραστη θερμομόνωση, υψηλή ηχομόνωση, απεριόριστη αντοχή στο χρόνο, πάνω από **60 πιστοποιητικά ποιότητας**, μέχρι και **48 δόσεις**. Υπεροχή **KUNSTSTOFF** θα πει υπέροχη ζωή!
KUNSTSTOFF
www.kunststoff.gr
casaviva
Λεωφ.Ελευθερίας 2Α, 85104 Κρεμαστά Ρόδος Τηλ. 22410 95076, Fax.93775
X4126-31/8

ΔΡΟΜΟΛΟΓΙΑ ΤΟΥ ΤΑΧΥΠΛΟΟΥ ΚΑΤΑΜΑΡΑΝ
«ΔΩΔΕΚΑΝΗΣΟΣ ΕΞΠΡΕΣ»
ΑΠΟ 1/8/2003 ΕΩΣ 31/8/2003
ΑΝΑΧΩΡΗΣΗ ΑΠΟ ΡΟΔΟ
ΑΠΟ ΤΗ ΘΕΣΗ «ΚΟΛΩΝΑ»

ΗΜΕΡΑ	ΩΡΑ	ΠΡΟΟΡΙΣΜΟΣ	ΩΡΑ ΑΦΙΞΗΣ ΣΤΗ ΡΟΔΟ
ΚΑΘΕ ΔΕΥΤΕΡΑ	08.30	ΣΥΜΗ-ΚΩ-ΚΑΛΥΜΝΟ-ΛΕΡΟ-ΚΑΛΥΜΝΟ-ΚΩ-ΣΥΜΗ-ΡΟΔΟ	18.30
ΚΑΘΕ ΤΡΙΤΗ	08.30	ΚΩ-ΚΑΛΥΜΝΟ-ΛΕΡΟ-ΠΑΤΜΟ-ΛΕΙΨΟΙ-ΛΕΡΟ-ΚΑΛΥΜΝΟ-ΚΩ-ΡΟΔΟ	18.30
ΚΑΘΕ ΤΕΤΑΡΤΗ	08.30	ΚΑΣΤΕΛΛΟΡΙΖΟ -ΡΟΔΟ	18.30
ΚΑΘΕ ΠΕΜΠΤΗ	08.30	ΚΩ-ΚΑΛΥΜΝΟ-ΛΕΡΟ-ΠΑΤΜΟ-ΛΕΡΟ-ΚΑΛΥΜΝΟ-ΚΩ-ΡΟΔΟ	18.30
ΚΑΘΕ ΠΑΡΑΣΚΕΥΗ	08.30	ΣΥΜΗ-ΚΩ-ΚΑΛΥΜΝΟ-ΛΕΡΟ-ΠΑΤΜΟ-ΛΕΡΟ-ΚΑΛΥΜΝΟ-ΚΩ-ΣΥΜΗ-ΡΟΔΟ	18.30
ΚΑΘΕ ΣΑΒΒΑΤΟ	08.30	ΚΩ-ΚΑΛΥΜΝΟ-ΛΕΡΟ-ΠΑΤΜΟ-ΛΕΙΨΟΙ-ΛΕΡΟ-ΚΑΛΥΜΝΟ-ΚΩ-ΡΟΔΟ	18.30
ΚΑΘΕ ΚΥΡΙΑΚΗ	08.30	ΚΩ-ΚΑΛΥΜΝΟ-ΛΕΡΟ-ΠΑΤΜΟ-ΛΕΙΨΟΙ-ΛΕΡΟ-ΚΑΛΥΜΝΟ-ΚΩ-ΡΟΔΟ	18.30



ΠΛΗΡΟΦΟΡΙΕΣ / ΚΡΑΤΗΣΕΙΣ
ΔΩΔΕΚΑΝΗΣΟΣ ΝΑΥΤΙΛΙΑΚΗ Ν.Ε"
ΑΥΣΤΡΑΛΙΑΣ 3, 85100 ΡΟΔΟΣ
ΤΗΛ: 2241070590, ΦΑΞ: 2241070591
E-MAIL: info@12ne.gr
4101-31/8

PELLOS TRAVEL

ΠΟΙΟΤΗΤΑ - ΟΡΓΑΝΩΣΗ - ΕΓΓΥΗΣΗ

ΕΚΔΡΟΜΕΣ ΚΑΛΟΚΑΙΡΙΝΕΣ 2003

ΕΚΔΡΟΜΗ 1η

ΑΝΑΧΩΡΗΣΗ 9/8/03-12/8/03

ΤΕΤΡΑΗΜΕΡΗ ΕΚΔΡΟΜΗ

ΡΟΔΟΣ-ΜΑΡΜΑΡΙΣ-KUSADASI-ΣΜΥΡΝΗ-ΠΕΡΓΑΜΟΣ-ΑΙΒΑΛΙ-ΡΟΔΟΣ

ΕΚΔΡΟΜΗ 2η

ΑΝΑΧΩΡΗΣΗ 20/8/03-25/8/03

6ΗΜΕΡΗ ΕΚΔΡΟΜΗ

ΚΩΝΣΤΑΝΤΙΝΟΥΠΟΛΗ-ΠΡΙΓΚΗΠΟΝΝΗΣΑ

ΜΑΡΜΑΡΙΣ-ΕΦΕΣΣΟΣ-ΣΜΥΡΝΗ-BANDIRMA-ΚΩΝΣΤΑΝΤΙΝΟΥΠΟΛΗ-ΚΡΟΥΑΖΙΕΡΑ ΣΤΟ ΒΟΣΠΟΡΟ(ΠΡΙΓΚΗΠΟΝΝΗΣΑ)-ΑΠΟΛΛΩΝΙΑ-ΠΡΟΥΣΑ-ΣΜΥΡΝΗ-ΜΑΡΜΑΡΙΣ-ΡΟΔΟΣ

Τιμή 235 ευρώ το άτομο

Στην τιμή περιλαμβάνονται:

1. Εισιτήρια πλοίου Ρόδος-Μαρμαρις-Ρόδος με καταμαραν.
2. Δωματια δικλινα και τρικλινα σε ξενοδοχεια 4 αστερων με πρωινο και φαγητο.
3. Μεταφορές με κλιματιζόμενο πούλμαν.
4. Ξεναγήσεις στην Ελληνική γλώσσα από διπλωματούχο Ξεναγό.
5. Φοροι εισοδου και εξοδου.
6. Ταξιδιωτική ασφάλεια.
7. Συνοδός του γραφείου .
8. Φ.Π.Α

ΕΚΔΡΟΜΗ 3η

ΕΛΛΗΝΙΚΑ ΝΗΣΙΑ

ΑΝΑΧΩΡΗΣΗ 21/8/03-26/8/03

6ΗΜΕΡΗ ΕΚΔΡΟΜΗ ΜΕ ΤΟ «Blue star» ΣΤΑ ΕΛΛΗΝΙΚΑ ΝΗΣΙΑ

ΜΥΚΟΝΟΣ-ΠΑΡΟΣ-ΣΑΝΤΟΡΙΝΗ-ΚΟΥΦΟΝΙΣΗ-ΣΥΡΟΣ

Στην τιμή περιλαμβάνονται:

1. Εισιτήρια πλοίου με το «Blue star»
2. Δωματια δικλινα και τρικλινα σε ξενοδοχεια 3 αστερων με πρωινο .
3. Μεταφορές με κλιματιζόμενο πούλμαν.
4. Ταξιδιωτική ασφάλεια.
5. Συνοδός του γραφείου .
6. Φ.Π.Α

ΕΚΔΡΟΜΗ 4η

ΑΝΑΧΩΡΗΣΗ 29/8/03-2/9/03

ΣΥΛΛΟΓΟΣ ΣΥΝΤΑΞΙΟΥΧΩΝ ΔΕΗ ΠΡΟΓΡΑΜΜΑΤΙΖΕΙ:

5ΗΜΕΡΗ ΕΚΔΡΟΜΗ ΣΤΗ ΣΑΜΟ

τιμή 215 ευρω το ατομο

Για περισσότερες πληροφορίες και κρατήσεις στο:

Pellos Travel

Tel: +30 22410 87615, 22410 86298

Fax: +30 22410 87616

Επίσης : Πρόεδρο Συλλόγου 22410 93991, 22410 63730

ΕΚΔΡΟΜΗ 5η

Αναχωρηση 30/8-2/9

4ΗΜΕΡΗ ΕΚΔΡΟΜΗ

ΑΜΟΡΓΟΣ-ΤΗΝΟΣ-ΣΥΡΟΣ

ΤΙΜΗ 169 ευρω το ατομο

Στην τιμή περιλαμβάνονται:

1. Εισιτήρια πλοίου σε Γ' θέση με Blue star.
2. Ξενοδοχεία με πρωινό.
3. Μεταφορές με πούλμαν.
4. Ταξιδιωτική ασφάλεια.
5. Ταξιδιωτική τσάντα.
6. Συνοδός του γραφείου
7. Φ.Π.Α

ΕΚΔΡΟΜΗ 6η

Αναχωρηση 4/9-6/9

3ΗΜΕΡΗ ΑΕΡΟΠΟΡΙΚΗ ΕΚΔΡΟΜΗ

ΑΓΙΟΣ ΡΑΦΑΗΛ ΜΥΤΙΛΗΝΗΣ-ΠΑΝΑΓΙΑ ΜΑΡΚΕΛΛΑ ΧΙΟΥ

Για περισσότερες πληροφορίες, κρατήσεις και αναλυτικά προγράμματα:

Pellos Travel – Γραφείο Γενικού Τουρισμού

Λεωφόρος Καλλιθέας 125, Φαληράκι, Ρόδος

Tel: +30 22410 87615, 22410 86298

Fax: +30 22410 87616

e-mail: pellostravel@hellasnet.gr

6443-31/8

Πως ήταν η Ρόδος και οι Ροδίτες στα χρόνια του Βυζαντινού κράτους

13ος αιώνας: Η πιο άγνωστη και μαύρη ιστορία του νησιού μας

Γράφει ο Θεοφάνης Μπογιάννος



«Η όμορφη η κοπελιά, στολίδι του χωριού της, μα η καλή νοικοκυρά, διαμάντι του σπιτιού της»

(ΦΩΤΟ: Αν. Πάχος)

Η Ρόδος, ως νησί, έχει ζωή πολιτισμένων ανθρώπων, εδώ και 5.000 χρόνια. Κατοικείται συνεχώς από Ελληνες, παρά την παρουσία την εφήμερη και την ρυπαρή, των εχθρών της Ανατολής και της Δύσης. Τα τρία κράτη του νησιού φιλοτεχνήθηκαν από Ροδίτες Ελληνες, τον 10ο αιώνα μ.Χ.

Το έτος 408 π.Χ. γεννιέται ως άστρο της Βηθλεέμ, πάνω στο νησί και η πόλη της Ρόδου. Πολλοί, εχθροί, σεισμοί, πειρατές και καταστροφές, επηρέασαν τη ζωή και την ιστορία των Ελλήνων Ροδίων, μέχρι τα πρώτα χρόνια της Βυζαντινής Αυτοκρατορίας, 4ος αιώνας μ.Χ.

Τον 3ο αιώνα, μετά το Χριστό, η Ρόδος εντάσσεται στο Ρωμαϊκό κράτος και μάλιστα στην επαρχία των νησιών: Provingia Insularum, από τον Διοκλητιανό. Εκτοτε, εκτός σπανίων εξαιρέσεων η Ρόδος, δεν έχει μεγάλο όνομα και δύναμη στα χρόνια του Βυζαντίου. Αναφέρεται σπάνια, είτε όταν έρχονται πειρατές της Ανατολής, είτε της Δύσης, είτε όταν έρχονται σεισμοί και κτίζονται νέα τείχη, όπως επί αυτοκράτορος Ιουστινιανού, 6ος αιώνας μετά το Χριστό...

Ο πιο άγνωστος αιώνας της Ρόδου, ο πιο σκοτεινός και απόμακρος, φαντάζει ο 13ος αιώνας, λίγο πριν το νησί μας γίνει βορά και κατοικία των ιπποτών της Ρόδου, αρχές του 14ου αιώνα...

Πώς ήταν λοιπόν ο λαός μας, ποιός διαφέντευε τους Ροδίτες Ελληνες στα μαύρα και άγνωστα αυτά χρόνια του 13ου αιώνα, μετά το Χριστό...

Στα 1204, γίνεται η Τετάρτη Σταυροφορία, που ήταν μία ληστεία των χριστιανών της Δύσης και η Ρόδος μας, άκων-έκων, εμπλέκεται στις δολοπλοκίες των δυτικών ληστών, όπως ήταν οι σταυροφόροι. Μετά το 1204 και όλο τον 13ο αιώνα, το νησάκι μας είναι αυθεντία, δηλαδή ένα τεράστιο κτήμα, που το διοικεί με απόλυτες εξουσίες κάποιος δυτικός μεγαλοκτηματίας και φίλος του Βυζαντινού αυτοκράτορα. Ολοι αυτοί ήταν οι δυνάστες του νησιού μας, γνωστοί ως αυθέντες της Ρόδου, δηλαδή απόλυτοι σατράπες, ιδιοκτήτες της Ρόδου και των Ροδίων...

Τέτοιοι τυραννίσκοι αναφέρονται ο Λέων Γαβαλάς 1201-1240, ο Ιωάννης Γαβαλάς 1240-1250, ο Λέων ο Γαβαλάς ο Δεύτερος 1250, ο Λικάριο στα 1260, ο Ιωάννης Παλαιολόγος 1261-1275, ο Καπετάν Κριβιώτης στα 1275, ο Καπίτ στα 1278.

Ο Μορέσκο στα 1282 και ο πασίγνωστος Βιντόλο Βινιόλι στα 1309, που είναι αυτός που πούλησε τους Ροδίτες και τη Ρόδο στους ιππότες...

Οι Ροδίτες είναι όλοι σκλάβοι σ' αυτούς τους τσιφλικάδες. Αυτοί οι αδίστακτοι κυβερνήτες της Ρόδου ήταν φίλοι και συγγενείς του εκάστοτε βυζαντινού αυτοκράτορα. Ηταν κυρίως δυτικοί ευγενείς Γενουάτες που έπαιρναν το νησί μας ως φέουδο και τσιφλίκι, δίνοντας στον αυτοκράτορα ένα ετήσιο φόρο, ιδίως άλογα και ξυλεία από τα δάση της Ρόδου.

Οι ωμοί αυτοί «κυβερνήτες της Ρόδου» είχαν απόλυτη εξουσία ζωής και θανάτου στους Ελληνες Ροδίτες. Οι Ελληνες δούλευαν στα χωράφια, στα δάση, στα ναυπηγεία και στην κατασκευή των φρουρίων και των τειχών, χωρίς κανένα δικαίωμα ζωής, θανάτου, περιουσίας, οικογενείας και ελευθερίας...

Ενας από αυτούς, ο Βινιόλο Βινιόλι, που μάλιστα αυτοαποκαλείται: Βασιλεύς της Ρόδου και των Ροδίων, πούλησε το σμαραγδένιο νησάκι μας στους ιππότες το καλοκαίρι του 1309. Οι ιππότες έμειναν στη Ρόδο 213 χρόνια μέχρι το έτος 1522. Στα 1522 έρχονται οι Αγαρηνοί, στα 1912, οι Ιταλοί, τσα 1943, οι Γερμανοί και τέλος, Ρόδος και Δωδεκάνησα ξαναγίνονται ελληνικά και ελεύθερα το Μάρτιο του 1948...

«Ανθρωπε να είσαι δίκαιος - είναι το αληθινό συμφέρον σου.

Αν είσαι έντιμος και οι άνθρωποι σε καταδικάσουν, η συνείδησή σου μια ζωή θα βροντοφωνάζει την αθωότητά σου.

Αν είσαι άδικος, κι αν ακόμη οι άνθρωποι σε αθωώσουν, η συνείδησή σου μια ζωή θα διαλαλεί την καταδίκη σου!..»

ΟΣΑ ΦΕΡΝΕΙ Ο ΑΝΕΜΟΣ

*** Τέταρτο διαζύγιο για τη γοητευτική Ράκελ Γουέλς**

– Λος Αντζελες (Γερμ. Πρακτ.)

Υστερα από τέσσερα χρόνια γάμου η αμερικανίδα ηθοποιός Ράκελ Γουέλς και ο ιδιοκτήτης αλυσίδας εστιατορίων Ρίτσαρντ Πάλμερ χωρίζουν, με φιλικό τρόπο, ανακοίνωσε η εκπρόσωπος του ζεύγους, διευκρινίζοντας ότι το διαζύγιο δεν οφείλεται σε τρίτο πρόσωπο.

Η 62χρονη Γουέλς παντρεύτηκε τον τέταρτο σύζυγό της το 1999 στη βίλα της στο κοσμοπολίτικο Μπέβερλι Χιλς.

Κόρη βολιβιανού αρχιτέκτονα που μετανάστευσε τη δεκαετία του 1930 στις Ηνωμένες Πολιτείες, η Γουέλς έκανε τον πρώτο της γάμο σε ηλικία 18 ετών, αρκετά πριν γίνει διάσημη στο Χόλιγουντ για το σεξαπίλ της και τις τέλειες αναλογίες του σώματός της. Από τον γάμο αυτό απέκτησε δύο παιδιά. Η σεξοβόμβα του αμερικανικού κινηματογράφου τις δεκαετίες του 1960 και 1970 απέκτησε διεθνή ακτινοβολία παίζοντας στην ταινία ΄΄Ενα εκατομμύριο χρόνια πρό Χριστού΄΄ το 1966. Για το ρόλο της στην ταινία ΄΄Οι τρεις σωματοφύλακες΄΄ απέσπασε το βραβείο της Χρυσής Σφαίρας το 1973. Πιο πρόσφατα έπαιξε στην ταινία ΄΄Naturally Blonde΄΄.

*** Ο Ρέι Τσαρλς ματαιώνει συναυλίες του για πρώτη φορά στο μισό αιώνα λαμπρής παρουσίας στην έντεχνη μουσική σκηνή**

– Λος Αντζελες (Γαλλ. Πρακτ.)

Ο θρύλος της τζαζ Ρέι Τσαρλς ανακοίνωσε ότι ματαιώνει τις τελευταίες προγραμματισμένες από καιρό συναυλίες που θα έδινε στη διάρκεια περιοδείας του λόγω έντονων ενοχλήσεων στους γοφούς του, χάνοντας έτσι για πρώτη φορά στα 53 χρόνια της καριέρας του το ραντεβού με το κοινό.

Ο 72χρονος διάσημος αμερικανός τραγουδιστής και πιανίστας, πρωτοπόρος της μουσικής σόουλ, που είναι τυφλός από την ηλικία των επτά ετών, δήλωσε ότι αναγκάστηκε ν΄ακυρώσει τις 30 συναυλίες που υπολείπονταν για να ολοκληρώσει την περιοδεία του, εξαιτίας δυνατών πόνων στους γοφούς. ΄΄Μου ραγίζει την καρδιά που απαρνιέμαι τις παραστάσεις αυτές. Αλλά οι γιατροί επέμειναν να ξεκουραστώ για λίγο και γι αυτό ακολουθώ τη συμβουλή τους΄΄, είπε ο δημοφιλής καλλιτέχνης που έχει αποσπάσει 13 Γκράμι, τα σημαντικότερα μουσικά βραβεία.

Ο Ρέι Τσαρλς είπε ωστόσο ότι ελπίζει να εργαστεί λίγο στα στούντιό του στο Λος Αντζελες, καθώς επιβλέπει την παραγωγή νέων επανεκδόσεων δίσκων του, κάνει το μιξάζ άλλου δίσκου που ετοιμάζεται αρκετό καιρό τώρα και παράλληλα ξεκινά νέα δισκογραφική δουλειά.

Το Μάιο, ο τραγουδιστής που το Σεπτέμβριο θα γίνει 73 ετών, γιόρτασε τη συμπλήρωση 10.000 συναυλιών του στο ελληνικό Θέατρο του Λος Αντζελες.



MARCO POLO

Ένα από τα καλύτερα εστιατόρια της Ελλάδας, το μοναδικό στη Ρόδο που προσφέρει μοναδικές **Ασιατικές** και **Μεσογειακές** γεύσεις! Κι αν είστε λάτρεις του **sushi**, απολαύστε μια αυθεντική ποικιλία του, καθώς επίσης κάθε Παρασκευή Αστακοβραδιά με φρέσκους αστακούς.

Κάθε βράδυ εκτός Δευτέρας από τις 19:30 μέχρι αργά

Για κρατήσεις: Τηλ. 22410 75000 Ιξιά

Hilton Rhodes Resort

Χαλαρώστε στον υπέροχο υπαίθριο χώρο γύρω από την πισίνα του 1ου ορόφου και απολαύστε νόστιμες **ελληνικές σπεσιαλιτέ**, κάθε βράδυ παρέα με πλούσιο ψυχαγωγικό πρόγραμμα.

Pergola



X4131-9/8

AM 267

Ναυτικό Πρακτορείο TSAGARIS GA FERRIES

Ε/Γ-Ο/Γ ΡΟΔΑΝΘΗ
Ε/Γ-Ο/Γ ΔΗΜΗΤΡΟΥΛΑ
Ε/Γ-Ο/Γ ΜΑΡΙΝΑ

ΡΟΔΟΣ - ΠΕΙΡΑΙΑΣ

ΠΑΡΑΣΚΕΥΗ 25/7
ΡΟΔΑΝΘΗ 08.00 Καστελλόριζο
ΡΟΔΑΝΘΗ 18.00 Τήλο - Κω - Κάλυμνο - Πειραιά (10.00)

ΣΑΒΒΑΤΟ 26/7
ΜΑΡΙΝΑ 14.00 Κω - Κάλυμνο - Λέρο - Πάτμο - Μύκονο - Πειραιά (07.00)
ΔΗΜΗΤΡΟΥΛΑ 23.45 Καστελλόριζο

ΚΥΡΙΑΚΗ 27/7
ΔΗΜΗΤΡΟΥΛΑ 10.00 Κω - Βαθύ - Χίο - Λέσβο - Λήμνο - Αλεξ/πολη (10.00)
ΡΟΔΑΝΘΗ 13.00 Σύμη - Κω - Κάλυμνο - Λέρο - Πάτμο - Μύκονο - Πειραιά (06.30)

ΔΕΥΤΕΡΑ 28/7
ΜΑΡΙΝΑ 14.00 Κω - Κάλυμνο - Λέρο - Πάτμο - Πειραιά (06.30)

ΤΡΙΤΗ 29/7
ΔΗΜΗΤΡΟΥΛΑ 14.00 Καστελλόριζο
ΡΟΔΑΝΘΗ 17.00 Κω - Κάλυμνο - Πειραιά (08.00)
ΔΗΜΗΤΡΟΥΛΑ 23.45 Σύμη - Τήλο - Νίσυρο - Κω - Κάλυμνο - Αστυπάλαια - Αιγιάλι - Κατάπολα - Νάξο - Πάρο - Σύρο - Πειραιά (22.15)

ΤΕΤΑΡΤΗ 30/7
ΜΑΡΙΝΑ 14.00 Κω - Κάλυμνο - Αστυπάλαια - Κατάπολα - Πειραιά (08.00)

ΠΕΜΠΤΗ 31/7
ΡΟΔΑΝΘΗ 17.00 Κω - Κάλυμνο - Πειραιά (08.00)

ΠΑΡΑΣΚΕΥΗ 1/8
ΜΑΡΙΝΑ 08.00 Καστελλόριζο
ΜΑΡΙΝΑ 18.00 Κω - Κάλυμνο - Πειραιά (09.00)

ΣΑΒΒΑΤΟ 2/8
ΡΟΔΑΝΘΗ 14.00 Κω - Κάλυμνο - Λέρο - Πάτμο - Μύκονο - Πειραιά (07.00)
ΔΗΜΗΤΡΟΥΛΑ 23.45 Καστελλόριζο

ΚΥΡΙΑΚΗ 3/8
ΔΗΜΗΤΡΟΥΛΑ 10.00 Κω - Βαθύ - Χίο - Λέσβο - Λήμνο - Αλεξ/πολη (10.00)
ΜΑΡΙΝΑ 13.00 Κω - Κάλυμνο - Λέρο - Πάτμο - Μύκονο - Πειραιά (06.15)

ΠΡΟΣΦΟΡΑ

Πακέτα εισιτηρίων άνω των 300,00 ευρώ μπορείτε να εξοφλήσετε σε 4 άτοκες μηνιαίες δόσεις με την πιστωτική σας κάρτα VISA ή MASTER!!!

Η εταιρία μας σας ενημερώσει ότι

η έκπτωση 50%

(πολύτεκνοι, στρατιωτικοί, ανάπηροι κ.λ.π.)

ισχύει για όλες τις θέσεις.

Η εταιρία μας βρίσκεται στην ευχάριστη θέση να σας ενημερώσει ότι:

1. Από 15/3 ισχύουν **εκπτώσεις** από 25% μέχρι και 40% για όλες τις θέσεις. Συμπεριλαμβάνεται και η τρίτη θέση.
2. Θα προσφέρονται **ειδικές τιμές** σε όλες τις θέσεις για οικογενειακά πακέτα και ξενοδοχεία 5 ή 4 αστέρων σε καταπληκτικές τιμές.
3. Από 15/6 εκτελούνται δρομολόγια καθημερινώς: ΠΕΙΡΑΙΑ - ΚΩ - ΡΟΔΟ & ΡΟΔΟ - ΚΩ - ΠΕΙΡΑΙΑ.
4. Εισιτήρια ΜΕΤ'ΕΠΙΣΤΡΟΦΗΣ, ειδικές τιμές.
5. **ΙΧ έκπτωση** 25% για μετάβαση, μετ' επιστροφής 40%.
6. Πολλαπλά εισιτήρια minimum 5, **50% έκπτωση.**

Πληροφορίες στον κεντρικό πράκτορα

TSAGARIS TRAVEL

Σαχτούρη 5 (έναντι Τελωνείου)

Τηλ.: 22410 36170, 30406, 35066, 28597

X4094-31/8

ΠΡΑΚΤΟΡΕΙΟ ΤΑΞΙΔΙΩΝ

ΣΑΒΒΑΣ ΣΑΗΣ

Με την ευκαιρία της λειτουργίας του **νέου** μας πρακτορείου στην οδό ΤΑΡΠΟΝ ΣΠΡΙΓΚΣ 42 δίπλα στην Τράπεζα Πίστεως

ΠΡΟΣΦΕΡΟΥΜΕ

τα φθηνότερα αεροπορικά εισιτήρια για όλο τον κόσμο με όλες τις αεροπορικές πτήσεις

ΠΡΟΣΟΧΗ:

ΠΛΗΡΟΦΟΡΙΕΣ ΔΕΝ ΔΙΔΟΝΤΑΙ ΑΠΟ ΤΟ ΤΗΛΕΦΩΝΟ ΜΟΝΟ ΠΡΟΣΩΠΙΚΗ ΠΑΡΟΥΣΙΑ ΣΑΣ

Αχόμη:

- Σας παίρνουμε ΒΙΖΑ επισκέπτου για ΑΜΕΡΙΚΗ σε μία εβδομάδα
- ΒΙΖΑ επισκέπτου για ΑΥΣΤΡΑΛΙΑ σε μία μέρα
- Εκδοση διαβατηρίων
- Εκδοση αδειών αυτοκινήτων

ΞΕΝΟΔΟΧΕΙΑ ΣΤΗΝ ΑΘΗΝΑ

PRESIDENT Α' Κατηγορίας Λεωφόρος Κηφισίας			
Μονόκλινο	€58	με πρωινό	έως 31/10
Δίκλινο για μονόκλινο	€63	»	»
Δίκλινο	€68	»	»
Τρίκλινο	€83	»	»
ELECTRA HOTEL Α' Κατηγορίας Ερμού 5			
Μονόκλινο	€123	με πρωινό	έως 31/10
Δίκλινο	€146	»	»
Τρίκλινο	€175	»	»
DORIA HOTEL Β' Κατηγορίας Πειραιώς 15-17 (κοντά στην Ομόνοια)			
Μονόκλινο	€58	με πρωινό	
Δίκλινο	€69	»	
Τρίκλινο	€89	»	
IRINI HOTEL Ηράκλειο Κρήτης			
Μονόκλινο	€44	με πρωινό	
Δίκλινο	€55	»	
Τρίκλινο	€75	»	
ESPERIA HOTEL Α' Κατηγορίας Σταδίου 22			
Μονόκλινο	€ 103	με πρωινό	
Δίκλινο	€ 118	»	
Τρίκλινο	€ 133	»	
BEST WESTERN Α' Κατηγορίας, ILISIA Μιχαλακοπούλου			
Μονόκλινο	€67	με πρωινό	έως 31/10
Δίκλινο	€74	»	»
Τρίκλινο	€96	»	»
PARTHENON Α' Κατηγορίας περιοχή Μακρυγιάννη			
Μονόκλινο	€ 84	με πρωινό	έως 31/10
Δίκλινο	€ 93	»	»
Τρίκλινο	€ 128	»	»
ARETOUSA Β' Κατηγορίας Μητροπόλεως Σύνταγμα			
Μονόκλινο	€57	με πρωινό	
Δίκλινο	€85	»	
Τρίκλινο	€95	»	
ROYAL OLUMPIC LUX			
Μονόκλινο	€104	με πρωινό	έως 30/6
Δίκλινο	€138	»	»
Τρίκλινο	€169	»	»
ASTOR Σύνταγμα			
Μονόκλινο	€68	με πρωινό	
Δίκλινο για μονόκλινο	€ 78	»	έως 31/10
Δίκλινο	€ 88	»	»
Τρίκλινο	€108	»	»
GRAND HOTEL Β' Κατηγορίας Πατησίων & Βερανζέρου 10			
Μονόκλινο	€48	με πρωινό	έως 31/10
Δίκλινο	€54	»	»
Τρίκλινο	€74	»	»
VERGINA Β' Κατηγορίας ΘΕΣ/ΚΗ (κεντρικό)			
Μονόκλινο	€58	με πρωινό	έως 31/10
Δίκλινο	€75	»	»
Τρίκλινο	€95	»	»
TITANIA Β' Κατηγορίας ΘΕΣ/ΚΗ (κεντρικό)			
Μονόκλινο	€112	με πρωινό	
Δίκλινο	€120	»	
Τρίκλινο	€138	»	

ΣΑΣ ΣΥΜΦΕΡΕΙ ΠΡΙΝ ΚΛΕΙΣΕΤΕ ΟΠΟΥΔΗΠΟΤΕ ΝΑ ΜΑΣ ΕΠΙΣΚΕΦΘΕΙΤΕ

ΠΡΑΚΤΟΡΕΙΟ ΤΑΞΙΔΙΩΝ ΣΑΒΒΑΣ ΣΑΗΣ

ΤΑΡΠΟΝ ΣΠΡΙΓΚΣ 42 δίπλα στην Τράπεζα Πίστεως

• Τηλ. 22410 39781-3

Χ.4098-31/8

Βρετανοί, Γερμανοί οι καλύτεροι «πελάτες» του τουρισμού μας

Προτιμούν Ελλάδα...



Η Ελλάδα, μαζί με την Γαλλία και την Ισπανία, συγκαταλέγεται ανάμεσα στους δέκα δημοφιλέστερους τουριστικούς προορισμούς για τους Γερμανούς και τους Βρετανούς, σύμφωνα με έρευνα των «Τάιμς» του Λονδίνου.

Όπως προκύπτει από τα στοιχεία έρευνας της βρετανικής εφημερίδας, οι Γερμανοί κάνουν περίπου 2,4 εκατομμύρια ταξίδια στην Ελλάδα κάθε χρόνο, ενώ τα ταξίδια των Βρετανών στη χώρα μας κάθε χρόνο ξεπερνούν τα 2,7 εκατομμύρια. Σύμφωνα με τους «Τάιμς» του Λονδίνου οι Γερμανοί ταξιδεύουν κάθε χρόνο στο εξωτερικό περισσότερο από κάθε άλλη εθνικότητα (70 εκατ. ταξίδια), περισσότερο ακόμη και από τους Αμερικανούς (58 εκατ. ταξίδια το χρόνο), ενώ τρίτοι έρχονται οι Βρετανοί (54 εκατ. ταξίδια).

Όπως εκτιμά στην έρευνά της για τον παγκόσμιο τουρισμό η εταιρεία Mintel (που δημοσιεύει η βρετανική εφημερίδα), τα επόμενα χρόνια οι Γερμανοί αναμένεται να εξακολουθήσουν να ταξιδεύουν με συνεχώς αυξανόμενους ρυθμούς, φτάνοντας μέχρι το 2015 τα 139 εκατ. ταξίδια. Μέχρι τότε οι Βρετανοί θα έχουν ξεπεράσει σε ταξίδια τους Αμερικανούς, φτάνοντας τα 108 εκατ. ταξίδια στο εξωτερικό. Αντίθετα, οι Αμερικανοί μέχρι το 2015 θα πραγματοποιούν «μόλις» 86 εκατ. ταξίδια στο εξωτερικό κι ας είναι πολύ περισσότεροι από τους Γερμανούς και τους Βρετανούς.

Καλοπληρωτές οι Γερμανοί

Τα στοιχεία της βρετανικής ένωσης ταξιδιωτικών πρακτόρων (Abta) δείχνουν ότι οι Γερμανοί και οι Βρετανοί τείνουν να επιλέγουν τους ίδιους ταξιδιωτικούς προορισμούς, αλλά συμπεριφέρονται διαφορετικά μόλις φτάσουν εκεί. Σύμφωνα με τον επικεφαλής επιχειρηματικού σχεδιασμού της Abta, Keith Betton, στους Γερμανούς αρέσει ο ήλιος όπως και στους Βρετανούς, αλλά οι πρώτοι δεν συνηθίζουν να βγαίνουν τα βράδια και να μεθάνε προτιμώντας αντίθετα ένα καλό δείπνο σε ένα ακριβό εστιατόριο. Ο κ. Betton προσθέτει ακόμη ότι οι Γερμανοί προτιμούν να πληρώνουν περισσότερα χρήματα για καλύτερες υπηρεσίες και ενδιαφέρονται λιγότερο να πετύχουν καλύτερες τιμές. Επίσης, στη Βρετανία θεωρείται αποδεκτό να πηγαίνει κανείς διακοπές με λιγότερα χρήματα, ενώ στη Γερμανία το να κυνηγά κανείς ευκαιρίες θεωρείται σαν ένδειξη φτώχειας.

Πάντως, με βάση την έρευνα, εάν διαιρέσουμε τα ταξίδια που πραγματοποιεί κάθε λαός ετησίως με τον πληθυσμό κάθε χώρας, τότε «πρωταθλητές» στον τουρισμό αναδεικνύονται οι Ολλανδοί με μέσο όρο 1,3 επισκέψεις στο εξωτερικό ανά κάτοικο το χρόνο. Κάθε Βρετανός πραγματοποιεί κατά μέσο όρο 0,9 ταξίδια στο εξωτερικό το χρόνο και κάθε Γερμανός 0,85 ταξίδια. Τα λιγότερα ταξίδια στο εξωτερικό πραγματοποιούν οι Κινέζοι (λιγότερο από το 1% του πληθυσμού τους).

Από τα Τουριστικά Γραφεία

Διαμαρτυρίες για τη «βίζα»

ΔΥΣΑΡΕΣΚΕΙΑ ΓΙΑ ΤΗΝ ΠΟΛΙΤΙΚΗ ΤΩΝ ΗΠΑ

Ο Σύνδεσμος των εν Ελλάδι Τουριστικών και Ταξιδιωτικών Γραφείων (ΗΑΤΤΑ), με ανακοίνωση του, εκφράζει τη δυσαρέσκεια του για την πολιτική που ακολουθούν οι ΗΠΑ στο θέμα της χορήγησης ΄΄βίζα΄΄ όσον αφορά τη χώρα μας. Οπως επισημαίνει, η πολιτική εξαίρεσης της χώρας μας από όσα ισχύουν για τις υπόλοιπες ευρωπαϊκές χώρες, δεν βοηθά το κλίμα φιλίας και κατανόησης μεταξύ των δύο χωρών.

Ο Σύνδεσμος αναφέρει ότι εργάζεται με κάθε τρόπο για την καθιέρωση του καλύτερου δυνατού κλίματος στις διμερείς σχέσεις και για την ανάπτυξη της τουριστικής κίνησης αλλά βρίσκει εμπόδιο λόγω της στάσης της αμερικανικής κυβέρνησης, που ζητά από τους Ελληνες πολίτες (τους μόνους μεταξύ των πολιτών της ΕΕ) να αποκτήσουν ΄΄βίζα΄΄ για να ταξιδέψουν στις ΗΠΑ.

Η πρόσφατη μάλιστα απόφαση των ΗΠΑ να ζητούν βίζα ακόμα και για τους τράνζιτ επισκέπτες που προέρχονται από χώρες για τις οποίες προβλέπεται η έκδοση βίζας, όπως η Ελλάδα, και η οποία εφαρμόστηκε άμεσα στο πλαίσιο των μέτρων κατά της τρομοκρατίας, ήδη δημιουργεί σειρά προβλημάτων σε Ελληνες που είχαν προγραμματίσει να ταξιδέψουν σε τρίτη χώρα με ενδιάμεσο σταθμό στις ΗΠΑ. Πολλοί ταξιδιώτες δεν μπόρεσαν τελικά να ταξιδέψουν γιατί δεν πρόλαβαν να πάρουν τη σχετική βίζα.

ΝΤΕΤΕΚΤΙΒΣ

30 ΧΡΟΝΙΑ ΜΟΝΙΜΑ ΚΑΙ ΣΤΗ ΡΟΔΟ

35354

ΠΛΑΤΕΙΑ ΑΓΙΟΥ ΙΩΑΝΝΟΥ

Η ΛΥΣΗ!!! ΣΕ ΚΑΘΕ ΣΑΣ ΠΡΟΒΛΗΜΑ

EXPRESS SECURITY

Χ. 4085-31/8

VANIK TOURS

ΓΙΑΝΝΗΣ και ΣΕΒΑ ΒΑΛΣΑΜΙΔΗ

VANIK σημαίνει ΑΛΗΘΕΙΑ

ΑΚΤΗ ΚΑΝΑΡΗ 17, ΨΑΡΟΠΟΥΛΑ -

ΑΝΕΤΟ ΠΑΡΚΙΝΓΚ •Ανοικτά: ΔΕ-ΣΑ 08.30 - 14.00 & 16.30 - 20.30

Τηλ. 22410 35191, 37621 κινητό: 6945798148 , FAX 22410 29532

Το γραφείο μας πάντα πρώτο σε κρατήσεις ξενοδοχείων εξασφάλισε και σας προσφέρει καταπληκτικές τιμές για τα παρακάτω ξενοδοχεία σε ΠΑΚΕΤΑ (έκδοση εισιτηρίων R/T) από 1/4-31/10/2003

Απευθυνόμαστε σε σας που θέλετε και η κράτησή σας να είναι σωστή και το δωμάτιό σας να σας περιμένει

1ον HOTEL PRESIDENT		
Α΄ Κατηγορίας		
Λεωφόρος Κηφισίας (ΟΛΑ ΑΝΑΚΑΙΝΙΣΜΕΝΑ)		
Μονόκλινο	€ 58	
Δίκλινο για μονόκλινο	€ 63	
Δίκλινο	€ 68	
Τρίκλινο	€ 83	
2ον HOTEL ASTOR		
Α΄ Κατηγορίας		
Σύνταγμα		
Μονόκλινο	€ 68	
Δίκλινο για μονόκλινο	€ 78	
Δίκλινο	€ 88	
Τρίκλινο	€ 108	
3ον HOTEL ZAFOLIA		
Α΄ Κατηγορίας		
Λεωφόρος Αλεξάνδρας		
Μονόκλινο	€ 99	
Δίκλινο	€ 112	
Τρίκλινο	€ 133	
4ον HOTEL ARETHOUSA		
Β΄ SUPERIOR		
Σύνταγμα		
5ον HOTEL ELLINIS		
Β΄ Κατηγορίας		
Ωνάσειο, λεωφ. Συγγρού		
Μονόκλινο	€ 60	
Δίκλινο	€ 70	
Τρίκλινο	€ 80	
6ον HOTEL TPITON		
Β΄ Κατηγορίας		
Κέντρο Πειραιά		
Μονόκλινο	€ 55	
Δίκλινο	€ 72	
Τρίκλινο	€ 93	
7ον HOTEL LILIA		
Β΄ Κατηγορίας		
Πασαλιμάνι Πειραιάς		
Μονόκλινο	€ 55	
Δίκλινο	€ 70	
Τρίκλινο	€ 88	
8ον HOTEL EGNATIA		
Β΄ Κατηγορίας		
Θεσσαλονίκη Κέντρο - ανακαινισμένο		
Μονόκλινο	€ 68	
Δίκλινο	€ 78	
Τρίκλινο	€ 88	
9ον HOTEL EGNATIA PALACE		
Α΄ Κατηγορίας		
Θεσσαλονίκη Κέντρο - ολοκαίνουργιο		
Μονόκλινο	€ 90	
Δίκλινο	€ 100	
Τρίκλινο	€ 125	

* Τα παραπάνω ξενοδοχεία διαθέτουν T.V. σε όλα τα δωμάτια
* Στις παραπάνω τιμές συμπεριλαμβάνεται πρωινό σε μπουφέ
* Ακόμη σε μας θα βρείτε αεροπορικά και ατμοπλοϊκά εισιτήρια όλων των εταιρειών.

Χ. 4096-31/8

LINDOS memories

RESORT BEACH HOTEL

Στη μαγευτική περιοχή της Λίνδου δημιουργήσαμε ένα πανέμορφο ξενοδοχείο πέντε αστέρων με στόχο να ικανοποιήσει τις ανάγκες των πελατών που ενδιαφέρονται για ποιοτικές διακοπές. Χτισμένο κάτω από το ιστορικό βράχο του Ναβαρόνε όπου γυρίστηκε η ομώνυμη θρυλική ταινία, μια ανάσα από την αμμουδιά μπορεί κανείς να χαλαρώσει και ανανεωθεί από τη μαγευτική ομορφιά της αιγαιοπελαγίτικης θάλασσας.

Για κρατήσεις - πληροφορίες, μη διστάσετε να επικοινωνήσετε μαζί μας στα τηλέφωνα 22440 35000 έως 35099 fax 2244 48156

LINDOS memories

RESORT BEACH HOTEL

Εξήντα πολυτελή δωμάτια με αυτόνομο κλιματισμό, δορυφορική τηλεόραση, τηλέφωνο, χρηματοκιβώτιο, mini bar, και 24ωρη υπηρεσία δωματίου και 10 σουίτες με ονειρεμένη θέα υπόσχονται αξέχαστες διακοπές. Στο εστιατοριο οι επισκέπτες έχουν τη δυνατότητα να απολαύσουν εκλεκτές γεύσεις από ελληνική και διεθνή κουζίνα, φρέσκα ψάρια σε συνδυασμό με το κρασί της αρεσκείας τους. Δροσιστικοί χυμοί και εξωτικά ποτά σερβίρονται από το main και το pool bar.

Χ. 4025-31/7

ΠΡΟΟΔΟΣ ΜΙΚΡΕΣ ΑΓΓΕΛΙΕΣ ΜΙΚΡΕΣ ΑΓΓΕΛΙΕΣ ΠΡΟΟΔΟΣ

ενοικιάσεις

ΕΝΟΙΚΙΑΖΟΝΤΑΙ δυάρια και τριάρια επιπλωμένα, στην Κρεμαστή, με ωραία θέα. Ενοίκιο 340 και 360 ευρώ. Πληρ. τηλ. 22410/60423, 6938493968 και 6972326057
6347-20/8

ΕΝΟΙΚΙΑΖΕΤΑΙ ολοκαίνουργιο διαμέρισμα, κουζίνα - σαλόνι, δύο υπνοδωμάτια, ιδιωτικό πάρκινγκ - αποθήκη - κεντρική θέρμανση, μεγάλες βεράντες, θέα, οδός Παρθενόπης 31. Πληρ. 6978631962
6375-10/8

ΕΝΟΙΚΙΑΖΕΤΑΙ δυάρι επιπλωμένο, με ηλιακό θερμοσίφωνα, επί της λεωφόρου Ρόδου Καμείρου (Θεολόγος) κατά προτίμηση σε στρατιωτικούς εκπαιδευτικούς. Πληρ. τηλ. 22410/20675
6344-8/8

ΕΝΟΙΚΙΑΖΟΝΤΑΙ διαμερίσματα 4άρια, καινούργιας κατασκευής, Σωτήρος Ιξιά. Πληροφορίες τηλ. 6944258448
6386-10/8

ΕΝΟΙΚΙΑΖΟΝΤΑΙ επιπλωμένες γκαρσονιέρες στη Μητρόπολη και στη «Φωνή της Αμερικής» στ' Ασγούργου. Πληρ. τηλ. 33531 και 38274
1980-12/8

ΕΝΟΙΚΙΑΖΕΤΑΙ επιπλωμένη μονοκατοικία στ' Ασγούρου. Ενοίκιο 300 ευρώ. Πληρ. τηλ. 22410/60423, 6938493968 και 6972326057
6347-20/8

ΕΝΟΙΚΙΑΖΕΤΑΙ διαμέρισμα 120τ.μ., 4άρι, με βεράντες και ζαρντινιέρες γύρω γύρω, στ' Ασγούρου. Πληρ. τηλ. 22410/36543 και 22410/35522
6442-20/8

ΕΝΟΙΚΙΑΖΕΤΑΙ στούντιο στην παραλία Ιαλυσού. Με 1 υπνοδωμάτιο, μπάνιο, επιπλωμένο. Για περισσότερες πληροφορίες τηλ. 22410/96629
6447-17/8

ΕΝΟΙΚΙΑΖΟΝΤΑΙ: 1) Διαμέρισμα δυάρι, στον 1ο όροφο και 2) 3άρι και 2άρι στον 2ο όροφο, Νικηταρά 67. Πληροφορίες τηλ. 22410/35854 κ. Γιούλη
6432-17/8

ΕΝΟΙΚΙΑΖΕΤΑΙ διαμέρισμα 3άρι, 90τ.μ., ενδιάμεσα Βερόπουλου και Νοσοκομείου. Τηλ. 22440/51013 και 6978377137
ΧΛ-14/8

ΕΝΟΙΚΙΑΖΕΤΑΙ έπαυλη, λουξ, στις Φάνες, 400τ.μ., μέσα σε 5 στρ. κήπο, πλήρως εξοπλισμένη, 100 μ. από τη θάλασσα. Ενοίκιο 2.500 ευρώ. Πληρ. τηλ. 22410/60423, 6938493968 και 6972326057
6347-20/8

ΕΝΟΙΚΙΑΖΕΤΑΙ τριάρι επί της Βενετοκλέων 112τ.μ., σε όροφο, ενοίκιο 450 ευρώ. Πληρ. τηλ. 22410/60423, 6938493968 και 6972326057
6347-20/8

ΕΝΟΙΚΙΑΖΕΤΑΙ γκαρσονιέρα υπνοδωμάτιο και κουζίνα, πλήρως επιπλωμένη με TV, ψύξη και θέρμανση, λουξ κατασκευής, περιοχή Ιαλυσός. Τηλ. 22410/94850 και κιν. 6978631342
6390-24/8

ΕΝΟΙΚΙΑΖΕΤΑΙ μικρό διαμέρισμα. Πληροφορίες τηλ. 22410/65323 και 6944879663
6408-13/8

ΕΝΟΙΚΙΑΖΕΤΑΙ διαμέρισμα με τρία υπνοδωμάτια, καινουργή θέρμανση, Αγίου Ιωάννου 46 - Νηρέας. Πληροφορίες τηλ. 22410/27823 και 22410/38552
6409-13/8

ΕΤΑΙΡΙΑ εξωτερικού, ενδιαφέρεται για αγορά ή ενοικίαση ξενοδοχείου α' κατηγορίας και άνω, στη Ρόδο. Για πληροφορίες κ. Σίφο, τηλ. και φαξ: 0039/06/70475444. e-mal: annsifo@tin.it
6411-13/8

ΕΝΟΙΚΙΑΖΕΤΑΙ γραφείο 90τ.μ., επί της 28ης Οκτωβρίου. Πληρ. τηλ. 27082 και 26476. Κιν. 6944347405
X4093-15/8

ΕΝΟΙΚΙΑΖΟΝΤΑΙ γκαρσονιέρες επιπλωμένες, στην Ανάληψη. Πληροφορίες τηλ. 22410/63968 και 6945230865
6422-14/8

ΕΝΟΙΚΙΑΖΕΤΑΙ μεζονέτα με ηλιακό, χωρίς κοινόχρηστα. Ενοίκιο 400 ευρώ, Τασού 2 - Καρακόνερο. Πληρ. τηλ. 22410/64128, 22440/43058 και 6972763467
6417-18/8

ΕΝΟΙΚΙΑΖΕΤΑΙ τριάρι επί της Χειμάρρας, 85τ.μ., σε όροφο. Ενοίκιο 400 ευρώ. Πληρ. τηλ. 22410/60423, 6938493968 και 6972326057
6347-20/8

ΕΝΟΙΚΙΑΖΕΤΑΙ δυάρι, επιπλωμένο, επί της Κέννεντυ. Ενοίκιο 360 ευρώ. Πληρ. τηλ. 22410/60423, 6938493968 και 6972326057
6347-20/8

ΕΝΟΙΚΙΑΖΕΤΑΙ τριάρι καινούργιο, ισόγειο, στην Ιξιά. Ενοίκιο 400 ευρώ. Πληρ. τηλ. 22410/60423, 6938493968 και 6972326057
6347-20/8

ΕΝΟΙΚΙΑΖΕΤΑΙ δυάρι, επιπλωμένο, στην Ιξιά. Ενοίκιο 280 ευρώ. Πληρ. τηλ. 22410/60423, 6938493968 και 6972326057
6347-20/8

ΕΝΟΙΚΙΑΖΕΤΑΙ στο Νιοχώρι Απολλωνίου Ροδίου 41, στούντιος, με air condition, και πολυκουζινάκι, επιπλωμένο, με την ημέρα ή με το μήνα. Πληρ. τηλ. 22410/22694
6337-8/8

ΕΝΟΙΚΙΑΖΟΝΤΑΙ επιπλωμένα στούντιος σε ήσυχη περιοχή της Ιαλυσού. Πληρ. κ. Μιχάλη, τηλ. 6945077678
1976-31/8

ΕΝΟΙΚΙΑΖΟΝΤΑΙ επιπλωμένα διαμερίσματα, στούντιος, με πανοραμική θέα, στη λεωφόρο Ιερού Λόχου 24, Ιαλυσό, μόνο για δημοσίους υπαλλήλους και στρατιωτικούς. Πληρ. τηλ. 22410/29633, 22410/55842 και 6945470340
6428-18/8

ΕΝΟΙΚΙΑΖΟΝΤΑΙ
ΣΤΟΥΝΤΙΟΣ ΕΠΙΠΛΩΜΕΝΑ
πλήρως, με ατομικό μπάνιο και πολυκουζινάκι.
Τηλ. 22410/61628, 22410/61937 και 6944287773
X4121-31/8

ΕΝΟΙΚΙΑΖΟΝΤΑΙ
ΛΟΥΞ ΔΙΑΜΕΡΙΣΜΑΤΑ
επιπλωμένα, δίκλινα, τρίκλινα και τετράκλινα, με την ημέρα ή με τον μήνα έως 30 Οκτωβρίου 2003, περιοχή Μητροπόλεως
Τηλ. 6977896444 22410/29452
6338-12/8

STUDIO FOR RENT
ΕΝΟΙΚΙΑΖΕΤΑΙ
στούντιο επιπλωμένο και εξοπλισμένο, κοντά στο Α' και Β' Δημοτικό Ιαλυσού
Πληροφορίες τηλ. 2241095876/93148 και κιν. 6977588139
6385-4/9

ΕΝΟΙΚΙΑΖΕΤΑΙ
ΣΤΟΥΝΤΙΟ
Αθηνών 15. Τιμή 250 ευρώ. Ολα πληρωμένα
Πληροφορίες τηλ. 6936725326 και 22410/66941
ΧΛ-10/8

ΕΝΟΙΚΙΑΖΟΝΤΑΙ γκαρσονιέρες επιπλωμένες, στη Μητρόπολη, μονόχωρες και δίχωρες. Ενοίκιο 300 και 330 ευρώ αντίστοιχα. Πληρ. τηλ. 22410/60423, 6938493968 και 6972326057
6347-20/8

ΕΝΟΙΚΙΑΖΕΤΑΙ κατάστημα με μεγάλη αυλή, Θεμ. Σοφούλη., κατάλληλο για πρατήριο, πρακτορείο ΛΟΤΤΟ ή για οποιαδήποτε άλλη χρήση. Πληρ. τηλ. 22410/20079
6351-8/8

ΕΝΟΙΚΙΑΖΕΤΑΙ τριάρι διαμέρισμα, διαμπερές, ευήλιο, με εξαιρετική θέα, στον δεύτερο όροφο τριόροφης πολυκατοικίας, κοντά στον Μαρινόπουλο της Τσαλδάρη. Οδός Νησίδας Ρω 18, τηλ. 22410/20880 ή 22410/32531
6391-10/8

ΕΝΟΙΚΙΑΖΕΤΑΙ διαμέρισμα στο Καρακόνερο. Πληροφορίες τηλ. 22410/61892 και 6973052949
6433-17/8

ΕΝΟΙΚΙΑΖΕΤΑΙ κατάστημα 120τ.μ., Αντιστάσεως 21, πρώην Αννης Μαρίας. Πληρ. τηλ. 22410/33113 και 6945315657
6407-15/8

ΕΝΟΙΚΙΑΖΕΤΑΙ
ΙΣΟΓΕΙΟ ΔΙΑΜΕΡΙΣΜΑ
2 δωματίων, με βεράντα, πλήρως εξοπλισμένο, πρώτη Νικηταρά, στον Αγιο Νικόλαο.
Πληρ. τηλ. 22410/24420
ώρες καταστημάτων και κιν. 6944777536
6420-18/8

ΕΝΟΙΚΙΑΖΕΤΑΙ
Κατάστημα ελεύθερο επί της οδού Σωκράτους αρ. 88-90 εμβαδού 120τ.μ. διαμπερές, με την οδό Πολυδώρου αρ. 49.
Πληρ. τηλ. 22410/27890, ώρες 7-9μ.μ.
6441-19/8

ΕΝΟΙΚΙΑΖΕΤΑΙ
ΚΑΤΑΣΤΗΜΑ
100τ.μ., επί της Κλαυδίου Πέππερ 1, ανάμεσα στο ξενοδοχείο STEVI και στα Ψάρια Αιγαίου και έναντι της λαϊκής αγοράς του Σαββάτου.
Πληρ. τηλ. 6944775999
6446-7/9

ΕΝΟΙΚΙΑΖΕΤΑΙ δυάρι σε πολυκατοικία, στο 2ο όροφο, οδός Μεγάλου Κωνσταντίνου, δίπλα από το σούπερ μάρκετ ΣΠΑΝΟΣ. Πληρ. τηλ. 22410/23538
6439-20/8

πωλήσεις

ΠΩΛΕΙΤΑΙ οικόπεδο στη Χάλκη. Πληροφορίες τηλ. 22410/96845
6240-10/8

ΠΩΛΕΙΤΑΙ οικόπεδο εκτάσεως 3400τ.μ., με πρόσοψη επί λεωφόρου, 120 μ., κατάλληλο για εξοχική κατοικία ή επαγγελματική χρήση, επί της λεωφόρου Ρόδου - Λίνδου, πριν τη διασταύρωση για Φαληράκι. Τιμή 130.000 ευρώ. Πληρ. τηλ. 22410/22255 όλες τις ώρες, κ. Χρήστο
6397-13/8

ΠΩΛΕΙΤΑΙ αγρός 2000τ.μ., μη άρτιος στο Τσαΐρι, κατάλληλος για καλλιέργεια. Πληρ. τηλ. 27082 - 26476 και 6944347405
X4093-15/8

ΠΩΛΕΙΤΑΙ 4000τ.μ. αγρός στην Παστίδα , κατάλληλος για μονοκατοικία. Πληρ. τηλ. 27082 - 26476 και 6944347405
X4093-15/8

ΠΩΛΕΙΤΑΙ 100τ.μ. μονοκατοικία (3όροφη) στο Τσαΐρι. Πληρ. τηλ. 27082 - 26476 και 6944347405
X4093-15/8

ΠΩΛΕΙΤΑΙ
ΟΙΚΟΠΕΔΟ
4000τ.μ. με 3 κατοικίες, μέσα στην περιοχή Τσαΐρι, δίπλα στην «ΑΝΤΣΑ».
Πληρ. τηλ. 22410/23341, περίπτερο εργ. κατοικ. Ροδίνι
1979-9/8

ΕΝΟΙΚΙΑΖΕΤΑΙ
διαμέρισμα στο Νιοχώρι (Λοχαγού Φανουράκη) με τρία υπνοδωμάτια, 190τ.μ., διαμπερές, τελευταίου ορόφου, με ξύλινα πατώματα «παρκέ» , τζάκι, μεγάλο living room, τραπεζαρία, καινούργια κουζίνα 2 WC με μηνιαίο μίσθωμα 850 ευρώ.
Πληροφορίες ΡΟΔΙΑΚΗ ΚΤΗΜΑΤΙΚΗ Ανέστης & Σάββας Σαββαΐδης Τηλ. 22410/26281
ΧΛ-20/8

ΠΩΛΕΙΤΑΙ επιχείρηση εν λειτουργία (snak bar - πίτσα) Ορφανίδου 20. Πληροφορίες τηλ. 22410/22877, 6-1μ.μ. και 6937903127
6348-8/8

ΠΩΛΕΙΤΑΙ 4000τ.μ. αγρός στη Λαχανιά, σε καλή θέση και ωραία θέα. Πληρ. τηλ. 27082 - 26476 και 6944347405
X4093-15/8

ΠΩΛΕΙΤΑΙ 4500τ.μ. αγρός άρτιος και οικοδομήσιμος στους Τρεις, κατάλληλος για μονοκατοικία. Πληρ. τηλ. 27082 - 26476 και 6944347405
X4093-15/8

ΠΩΛΟΥΝΤΑΙ αγροκτήματα των 1200τ.μ. με άδειες μονοκατοικιών στην περιοχή Τρεις - Κανδυλί του Δήμου Ιαλυσού. Πληρ. τηλ. 27082 - 26476 και 6944347405
X4093-15/8

ΠΩΛΕΙΤΑΙ 140τ.μ., κατάστημα με κήπο και πισίνα, επί της Ιερού Λόχου, στο Δήμο Ιαλυσού, εντός τουριστικής περιοχής. Πληρ. τηλ. 27082 - 26476 και 6944347405
X4093-15/8

ΠΩΛΕΙΤΑΙ 3άρι διαμέρισμα, άριστης κατασκευής, πλησίον Αγίου Νικολάου. Πληρ. τηλ. 27082 - 26476 και 6944347405
X4093-15/8

ΠΩΛΟΥΝΤΑΙ 4άρια στην Ανάληψη - Αγιο Νικόλαο - Ροδίνι. Πληρ. τηλ. 27082 - 26476 και 6944347405
X4093-15/8

ΠΩΛΕΙΤΑΙ 4άρι (160τ.μ.) 2ου ορόφου, κοντά στην οδό Καναδά. Πληρ. τηλ. 27082 - 26476 και 6944347405
X4093-15/8

ΠΩΛΟΥΝΤΑΙ διώροφες μεζονέτες, ανεξάρτητες των 115τ.μ., με κήπο, στα μπετά, μαρμαροσουβά ή έτοιμες, στα Κοσκινού. Πληρ. τηλ. 27082 - 26476 και 6944347405
X4093-15/8

ΠΩΛΟΥΝΤΑΙ βελτιωμένη ράτσα κατσίκια (αρ. 70), πρόβατα (αριθμ. 25) και κατσίκια νανάκια. Τηλ. μετά τις 14.00 στο 25694 και κιν. 6947846453
1983-12/8

ΠΩΛΕΙΤΑΙ στην Αθήνα το 1/3 εξ αδιαιρέτου οικόπεδο 298τ.μ., με πρόσοψη, 14μ., οδός Σποράδων 39, Κυψέλη, πλησίον Φωκίωνος Νέγρη. Συντελεστής δόμησης 3,6, όροφοι 5. Πληρ. τηλ. 22410/31264, 210/2138571 και 6946622544
6431-15/8

ΠΩΛΕΙΤΑΙ επιχείρηση εστιατορίου - μεζεδοπωλείου σε λειτουργία, χειμώνα - καλοκαίρι, με σταθερή πελατεία, λόγω συνταξιοδότησης. Μόνο σοβαρές προτάσεις. Τηλ. 6946194335
6440-15/8

ΠΩΛΕΙΤΑΙ αγρός 7000τ.μ. με φως νερό στο Τσαΐρι. Πληρ. τηλ. 27082 - 26476 και 6944347405
X4093-15/8

ΠΩΛΟΥΝΤΑΙ
σε νεοανεγειρόμενη οικοδομή, διαμερίσματα πολυτελούς κατασκευής, με θέα, μεγάλες βεράντες, θέρμανση, ανελκυστήρα και χώρο στάθμευσης
Πληροφορίες τηλ. 6947238887
6418-14/8

ΣΤΗΝ ΑΘΗΝΑ
ΣΤΑ ΑΝΩ ΠΑΤΗΣΙΑ πωλείται διαμέρισμα 3άρι, διαμπερές, 2ου ορόφου, 75τ.μ. με ασανσέρ, σε καλή κατάσταση, σε μικρή πολυκατοικία, ήσυχος δρόμος, 27 ετών, σε τιμή ευκαιρίας. Μόνο σοβαρές προτάσεις
Τηλ. 6946597755
6372-10/7

ΕΥΚΑΙΡΙΑ ΠΩΛΕΙΤΑΙ
ΔΙΑΜΕΡΙΣΜΑ 86τ.μ. ισόγειο, επιπλωμένο ή μη.
Τηλ. 22410/23063 και22410/30307
6331-17/8

ΠΩΛΕΙΤΑΙ
μονοκατοικία στις Φάνες 400τ.μ., λουξ κατασκευή, 100μ. από τη θάλασσα μέσα σε 5 στρ. κήπο, με πισίνα και γεώτρηση. Τιμή 900.000 ευρώ
Τηλ. 22410/60423 6938493968 6972326057
6347-20/8

μηχανοκίνητα

ΠΩΛΕΙΤΑΙ ΤΑΞΙ VOLVO σε άριστη κατάσταση, λόγω συνταξιοδότησης. Πληρ. τηλ. 21451
ΓΔ-14/8

ΖΗΤΟΥΝΤΑΙ
ΑΠΟ ΚΕΝΤΡΟ ΞΕΝΩΝ ΓΛΩΣΣΩΝ
καθηγητές/καθηγήτριες αγγλικής και γερμανικής γλώσσας
Πληροφορίες τηλ. 22410/62384 και 6932382179
6357-8/8

ΠΛΥΝΤΗΡΙΟ ΧΑΛΙΩΝ
Cleaning Pro
πλένουμε & φυλάμε:
• ΧΑΛΙΑ - ΜΟΚΕΤΕΣ - ΦΛΟΚΑΤΕΣ
• ΠΑΠΛΩΜΑΤΑ - ΚΟΥΒΕΡΤΕΣ
☎ 22410.60585
email: abonis@otenet.gr
ΙΔΙΟΚΤΗΤΕΣ ΕΙΔΙΚΕΣ ΕΓΚΑΤΑΣΤΑΣΕΙΣ: ΝΙΚΗΦ. ΒΡΕΤΤΑΚΟΥ - ΑΣΓΟΥΡΟΥ
T1411-20/3/2004

ΑΙΓΑΙΟΚΤΗΜΑΤΙΚΗ
ΠΩΛΟΥΝΤΑΙ ΤΑ ΚΑΤΩΘΙ ΑΚΙΝΗΤΑ
(Δ.Δ.= Δάνεια Δεκτά)
ΔΙΑΜΕΡΙΣΜΑΤΑ: ΕΤΟΙΜΟΠΑΡΑΔΟΤΑ ΚΑΙΝΟΥΡΓΙΑ ΚΑΙ ΜΕΤΑΧΕΙΡΙΣΜΕΝΑ

ΔΥΑΡΙΑ (1 υπν.)
35τ.μ. Ιαλυσό (studio) 30.000 € (Δ.Δ.)
45τ.μ. (1 υπν.) Μιχ. Πετρίδη 25 εκ. (73.367 € Δ.Δ.
60 τ.μ. α΄ ορ. καινούργιο στο Καρακόνερο, 82.171 €, (28 εκ.) (ΔΔ)
ΤΡΙΑΡΙΑ (2 υπν.)
72τ.μ. (2 υπν.) Ανάληψη, καινούργιο, 36 εκ. (105.649 € (Δ.Δ.)
74τ.μ. (2 υπν.) α' όρ. Σεμερτζίδη 32 εκ. 94.000 € (Δ.Δ.)
77τ.μ. καινούργιο, Ιαλυσό 29 εκ.- 85.106 € (Δ.Δ.)
80τ.μ.(υπ) Δενδρινού με αυλή, 70.000 €
80τ.μ. Αισχύνη (β' όρ.) 30 εκ. - 88.410 € (Δ.Δ.)
80τ.μ. καινούργιο, Καρακόνερο (40 εκ.) 117.318 € (Δ.Δ.)
92τ.μ. καινούργιο Ιαλυσό (40 εκ.) - 117.388 € (Δ.Δ.)
110τ.μ., καινούργιο, Καρακόνερο (44 εκ.) - 129.126 € (Δ.Δ.)
86 τ.μ. (2 υπν.) β' ορ. Σεμερτζίδη (28 εκ.) 82.171 (Δ.Δ.) €
87 τ.μ.καινούργιο στο Ροδίνι (40 εκ.) 117.388 € (Δ.Δ.)
91τ.μ. 3studios ρετιρέ Ιαλυσό 30 εκ. - 88.041 € (Δ.Δ.)
96τ.μ. (2 υπν.) Ιαλυσό (26 εκ.) 76.302 € (Δ.Δ.)
ΤΕΣΣΑΡΙΑ (3 υπν.) και άνω
93τ.μ. (3 υπν.) καινούργιο, Ροδίνι (46 εκ.) 135.000 € (Δ.Δ.)
97τ.μ. (3 υπν.) α' ορόφ.Μητρόπολη (με έπιπλα) (38 εκ.) 111.518 (Δ.Δ.)
94τ.μ. (ισ) μαρ/σοβά, στο Ροδίνι 15 εκ. 44.020 €
100τ.μ. Αντισμ. Βολονάκη (3 υπν.), 30 εκ. - 88.041 € (Δ.Δ.)
112τ.μ. (3 υπν.) Στοκκόλμης 50 εκ. - 146.735 € (Δ.Δ.)
116τ.μ. (3 υπν.) 1ος όροφ. Αγ. Αναργύρους 88.041 € (30 εκ.) Δ.Δ.
116τ.μ. (3 υπν.) καινούργιο Ανάληψη (62 εκ.) - 181.951 € (Δ.Δ.)
116τ.μ. ισ. υπ/νο (3 υπν.) Πτολεμαίων (55 εκ.) - 161.408 € (Δ.Δ.)
118τ.μ. (3 υπν.) σε σοβά στους Δασκάλους, 93.910 €, (32 εκ.) (Δ.Δ.)
120τ.μ. α' όροφο, Κέννεντυ (70 εκ.) 205.425 € (Δ.Δ.)
120τ.μ. (4 υπν.) β' όροφ. Παν. Ροδίου (50 εκ.) - 146.735 € (Δ.Δ.)
120τ.μ.(3 υπν.) ισόγειο, (3 υπν.) στην Πειραιώς, ετοιμοπαράδοτο,161.408 €, (54 εκ.) (Δ.Δ.)
120τ.μ.(3 υπν.) καινούργιο στο Καρακόνερο (56 εκ.) (164.343 € (Δ.Δ.)
160τ.μ. (4 υπν.) α' ορ. κολώνες, Δασκάλους (32 εκ.) 93.910 €
175τ.μ. (3 υπν.) Μιχ. Πετρίδη, ρετιρέ (80 εκ.) 234.776 € (Δ.Δ.)
ΠΕΝΤΑΡΙ (4 υπν.), 120τ.μ., Παν. Ροδίου 50 εκ. 146.735 € (Δ.Δ.)
203τ.μ διαμέρισμα στο Μήδεια (85εκ.) - 250.000 € (Δ.Δ.)
ΜΕΖΟΝΕΤΤΕΣ - ΜΟΝΟΚΑΤΟΙΚΙΕΣ - ΠΑΛΙΑ ΣΠΙΤΙΑ
70τ.μ. με αυλή Π. Πόλη κοντά στο Ρολόι (28 εκ.) 82.170 €
80τ.μ. διόροφη με αυλή, Ρολόι, Π. Πόλη (45εκ.) 132.061 € (Δ.Δ.)
80τ.μ.μον/κία 7 Χουρμαδιές με αυλή 50 εκ. 146.735 € (Δ.Δ.)
80τ.μ. καινούργια μεζονέτα στην Ιαλυσό (38 εκ). (111.518 € (Δ.Δ.)
90 τ.μ. δυόροφη μον/κία στο Παραδείσι με τζάκι 64.563 €, (22 εκ.) (Δ.Δ.)
120τ.μ. καινούργια μεζ/τα στο Ροδίνι 80 εκ., 234.776 € (Δ.Δ.)
122τ.μ. καινούργιο Ιαλυσό (55εκ.) - 161.408 € (Δ.Δ.)
132τ.μ. μεζονέτα κοντά στο Μίρα - Μάρε (75 εκ.) 20.229 € (Δ.Δ.)
140τ.μ. μον/κία σε μπετά, σε 1.400 τ.οικ. στους Τρεις (32 εκ.) - 93.910 € (Δ.Δ.)
140. τ.μ.μονοκατοικία σε μπετά σε 1.300 τ.μ. Κοσκινού 40 εκ. (117.388 €)
140τ.μ. (με 70 υπ.) (σε μαρμαροσοβά) στην Ιαλυσό 146.735 €, (50 εκ.) (ΔΔ)
140 τ.μ. μεζονέτα σε 340 τ.μ. οικόπεδο, στην Ιξιά (83 εκ.) 223.870 € (Δ.Δ.)
150τ.μ. διόροφη πανσιόν Π. Πόλη 35 εκ. 102.714 € (Δ.Δ.)
170τ.μ. στους Δασκάλους μεζονέτα (60 εκ.) -176.082 € (Δ.Δ.)
180 τ.μ. μονο/κία μπετά Τρεις 100.000 €
183τ.μ. μεζονέτα Καρακόνερο 57 εκ. - 167.300 € (Δ.Δ.)
210 τ.μ. μετ/νη μονοκατοικία στα Κοσκινού 220.102 €, (75 εκ.) (Δ.Δ)
240τ.μ. ισ. κατ/τα α΄ ορ. διαμέρισμα κτίριο σε 500 μ. οικ/δο κοντά στην Καναδά 322.817 € 110 εκ.) (Δ.Δ.)
280τ.μ. οικ/κό τετ/νο (μαζαγί ή σπίτι) Π. Πόλη 239.470 €, (100 εκ.) (Δ.Δ)
ΚΑΤΑΣΤΗΜΑΤΑ - ΓΡΑΦΕΙΑ - ΚΤΙΡΙΑ - ΒΙΟΤ/ΚΟΙ ΧΩΡΟΙ:
31τ.μ. κατάστημα στο Νηρέα (22 εκ.) - 64.563 €
39 τ.μ. γραφείο, κοντά στην πλατεία Κύπρου (α' ορ.), (17 εκ.) 50.000 €
40τ.μ. (ισόγειο) αποθήκη - κατάστημα, Σεμερτζίδη 37.000 €
55τ.μ. κατάστημα Βασ. Ηρακλείου (35 εκ.) 102.714 € (Δ.Δ.)
82 τ.μ. β' οροφ. γραφείο στο Μανδράκι (πίσω από το Εθνικό) - 95.000 € (Δ.Δ.)
80 τ.μ. υπ. αποθήκη στην Κένεντυ (12 εκ.) 35.216 €
90τ.μ. (2 αποθήκες), Δασκάλους 10 εκ. - 29.347 €
127 τ.μ. πανσιόν 6 δωματίων, λεωφ. Ρόδου-Λίνδου, (45 εκ.), 132.061 €
150τ.μ. πανσιόν στούντιο, Π. Πόλη 35 εκ. -102.714 €
175τμ. κατάστημα επί της Λεωφόρου Ρόδου-Λίνδου 205.429 €, (70 εκ.) (Δ.Δ)
180τ.μ. (α.π.) κατάστημα ισόγειο στο Ροδίνι, 132.061 €, (45 εκ.) (Δ.Δ.)
ΕΝΟΙΚΙΑΖΕΤΑΙ ΜΕΓΑΛΗ ΑΠΟΘΗΚΗ ΣΤΗΝ ΚΑΛΛΙΘΕΑ. ΕΝΟΙΚΙΟ 440 €
ΟΙΚΟΠΕΔΑ - ΑΓΡΟΤΕΜΑΧΙΑ:
401τ.μ. Δημ. Αναστασιάδη (Σ.Δ.1) 180.000 €
440τ.μ. Ροδίνι (Σ.Δ.0,8) 220.000 €
620τ.μ. .Σ.Δ. 1,2 Αγ. Αναστασία
1000τ.μ. Τσαΐρι, άρτιο 12 εκ. 35.216 €
1.051 τ.μ. εντός οικισμού Δαματριά 12 εκ. 35.216 €
1.210τ.μ. Κοσκινού (δεν κτίζει) (5 εκ.) 15.000 €
1.370τ.μ. εντός οικισμού Αρχ/λου - 50 εκ.- 146.735 €
4.940 τ.μ., όρια Κρεμαστής 30 εκ. 88.041 €
350τ.μ. (νέα επ/ση οικισμού) Σορωνή 25.000 €
45 στρ. στο Γεννάδι (115 εκ.) 337.738 €
5.600 τ.μ. Αγιο Σουλά, προς Δημυλιά 120 ελιές, 15.000 €
Αναλαμβάνουμε την ενοικίαση των διαμερισμάτων σας σε σύντομο χρονικό διάστημα
ΒΑΖΟΥΚΟΥ ΡΕΝΑ
ΜΕΣΙΤΗΣ ΑΣΤΙΚΩΝ ΣΥΜΒΑΣΕΩΝ
Πληροφορίες τηλ. 2241022943 - 2241028838 & FAX: 2241028838
Διευθ. Γραφείου: Δημ. Θεοδωράκη 3 Τ.Κ. 85100 Ρόδος
καθημερινά 9-1 το πρωΐ και 6.30 - 8.30 απογεύματα της Δευτέρας και της Πέμπτης e-mail.vazoukou@otenet.gr
X4097-31/8

ΟΙΚΟΔΟΜΙΚΕΣ-ΤΕΧΝΙΚΕΣ
ΕΜΠΟΡΙΚΕΣ-ΕΠΙΧΕΙΡΗΣΕΙΣ
ΑΦΟΙ ΑΣΒΕΣΤΗ Ο.Ε.
Αθηνών - Καβάλας 3
Ανάληψη Ρόδου
Τηλ.. 22410/60678 - 60679
και fax: 22410/66028
ΠΩΛΟΥΝΤΑΙ
● ΔΙΑΜΕΡΙΣΜΑΤΑ
υπερλούξ διαφόρων διαστάσεων
ΕΓΓΥΗΣΗ Η ΠΟΛΥΕΤΗΣ ΠΕΙΡΑ ΜΑΣ
4086-31/8

Ευρωπαϊκή Επενδυτική

ΚΤΗΜΑΤΟΜΕΣΙΤΙΚΟ ΓΡΑΦΕΙΟ
ΑΝΤΩΝΗΣ ΝΙΚΟΛΗΣ - ΘΕΟΦΙΛΟΣ ΚΑΩΝΑΡΗΣ
ΕΘΝΙΚΗΣ ΑΝΤΙΣΤΑΣΕΩΣ 48 (ΠΡΩΗΝ ΑΝΝΗΣ ΜΑΡΙΑΣ) ΤΗΛ. 2241039300

ΔΙΑΜΕΡΙΣΜΑΤΑ

185 τ.μ.	Αποθήκη με ράμπα στην Μ.Πετρίδη	€ 58.700
46 τ.μ.	Στην Μητρόπολη καινούργιο	€ 61.600
45 τ.μ.	Στην Πειραιώς καινούργιο με θέρμανση	€ 64.500
78τ.μ.	Με 2 υπνοδωμάτια πλησίον Αν. Μαρίας	€ 67.500
85 τ.μ.	Αγία Αναστασία με 2 υπνοδωμάτια	€ 67.500
80 τ.μ.	Τρείς σε μαρμαροσοβά	€ 70.500
100 τ.μ.	Θεολόγος Δεκαετίας με 2 υπν/τια	€ 73.400
150 τ.μ.	Αποθήκη στην Ανάληψη	€ 73.400
55 τ.μ.	Στην Μητρόπολη καινούργιο	€ 76.300
80 τ.μ.	Περιοχή Κόβα με 2 υπνοδωμάτια	€ 85.000
80 τ.μ.	Στην Πειραιώς καινούργιο με θέρμανση	€ 117.400
72 τ.μ.	Καινούργιο στην Ανάληψη	€ 111.500
80 τ.μ.	Καινούργιο στο Καρακόνερο	€ 120.322
87 τ.μ.	Α ορόφου ετοιμοπαράδοτο στο Ροδίνι	€ 126.000
110 τ.μ.	Στο Καρακόνερο 8 ετών με 3 υπν/τια	€ 126.192
87 τ.μ.	Άγιος Νικόλαος υπό κατασκευή	€ 126.200
120 τ.μ.	6 Δωμάτια για ενοικίαση	€ 132.000
100 τ.μ.	Οροφοδιαμέρισμα lux στην Ανάληψη	€ 132.000
90 τ.μ.	Καινούργιο στην Ανάληψη	€ 138.000
160 τ.μ.	Όροφος 117&45 τ.μ. σε τοιχοποιία	€ 140.900
90 τ.μ.	Οικία παριοχή Σταδίου με 130 αυλή	€ 146.700
105 τ.μ.	**Ανάληψη 3 υπν/τια,πάρκιν,μεγάλη βερά**	€ 161.400
114 τ.μ.	Άγιος Νικόλαος υπό κατασκευή	€ 167.300
4 Γκαρσονιέρες με μηνιαίο εισόδημα €1350		

ΜΟΝΟΚΑΤΟΙΚΙΕΣ - ΜΕΖΟΝΕΤΕΣ

75 τ.μ.	Οικία στην Παλιά Πόλη σε καλή τιμή	€ 44.020
180 τ.μ.	Διατηρητέο στο Νιοχώρι με αυλή	€ 88.000
175 τ.μ.	Στους Τρείς σε μπετά με οικόπεδο 1300	€ 126.192
210 τ.μ.	Ιαλυσός σε σοβά κοντά στην θάλασσα	€ 161.500
100 τ.μ.	Αφάντου καινούργιο,1200 οικόπεδο κύμα	€ 176.082
180 τ.μ.	Κοσκινού 1500 m οικόπεδο σε μπετά	€ 190.755
350 τ.μ.	**ΠΑΡΑΛΙΑ Ιαλυσού 1 έτους λούξ κατασκευής**	
295 τ.μ.	Ιξιά με 4 υπνοδωμάτια σε 500 οικόπεδο	€ 264.123
140 τ.μ.	**Κοσκινού σε 1300 οικόπεδο με καταπληκτική θέα**	

ΟΙΚΟΠΕΔΑ

650 τ.μ.	ΣΤΟΝ ΑΡΧΑΓΓΕΛΟ ΕΝΤΟΣ ΟΙΚΙΣΜΟΥ ΜΕ Σ.Δ. 0,8 ΣΕ ΗΣΥΧΗ ΠΕΡΙΟΧΗ ΚΑΤΑΛΗΛΟ ΓΙΑ ΟΙΚΙΑ	
1570 τ.μ.	Γεννάδι στον κεντρικό δρόμο	€ 50.000
600 τ.μ.	Φαληράκι Επί της Εθν.οδού με άδεια οικοδομής	€ 50.000
46000 τ.μ	Στην Ψίνθο με νερό πάνω στο δρόμο	€ 52.800
2000 τ.μ.	Στ

ΠΡΟΟΔΟΣ ΜΙΚΡΕΣ ΑΓΓΕΛΙΕΣ ΜΙΚΡΕΣ ΑΓΓΕΛΙΕΣ ΠΡΟΟΔΟΣ

διάφορα

ΜΟΝΩΣΕΙΣ

23 ΧΡΟΝΙΑ!

ΑΡΧΩΝ ΣΑΜΑΡΤΖΗΣ

Πληροφορίες τηλ.

23030-32054-20021

X4082-31/8

ΥΔΡΑΥΛΙΚΟΣ

ΑΝΑΛΑΜΒΑΝΟΥΜΕ πάσης φύσεως υδραυλικές εργασίες μικρές και μεγάλες **κ. ΔΗΜΗΤΡΗΣ**

- **ΕΓΚΑΤΑΣΤΑΣΕΙΣ ΥΔΡΕΥΣΗΣ - ΘΕΡΜΑΝΣΗΣ**
- **ΚΑΛΟΡΙΦΕΡ - ΗΛΙΑΚΑ**
- Σύνδεση με το αποχετευτικό της ΔΕΥΑΡ.
- ΑΠΟΦΡΑΞΕΙΣ με ηλεκτροκίνητο μηχάνημα. Συντηρήσεις

ΣΑΟΥΝΑ ΦΙΝΛΑΝΔΙΑΣ

ΑΠΟ ΞΥΛΟ

Χειροποίητες υγιεινές

σε όλες τις διαστάσεις με τις σωστές προδιαγραφές από έμπειρο προσωπικό για βίλες - διαμερίσματα - ξενοδοχεία - γυμναστήρια

Τηλ. 2241090230

και κινητό

6944344911

6107-10/8

ΜΑΘΗΜΑΤΑ

ΑΝΑΚΟΙΝΩΣΗ ΜΑΘΗΜΑΤΑ

*** Computer ***

PROGRAM COMPUTER PM

ΕΓΓΡΑΦΕΣ ** ΤΩΡΑ **

Τμήματα για:
Παιδιά - Ενήλικες
Αρχάριους - Μαθητές
Επαγγελματίες

Διδάσκει πτυχιούχος Πανεπιστημίου Αμερικής
ΜΑΝΩΛΗΣ Ι. ΣΟΦΙΛΛΑΣ

Κοδριγκτώνος 91
Τηλ. (22410) 31761
ΠΙΣΤΟΠΟΙΗΤΙΚΟ ΓΝΩΣΕΩΝ
ΕΠΙΣΗΜΟ ΕΞΕΤΑΣΤΙΚΟ ΚΕΝΤΡΟ ΤΗΣ ECDL
X4092-31/8 **HELLAS**

ΦΥΣΙΚΗ ΧΗΜΕΙΑ - ΜΑΘΗΜΑΤΙΚΑ

ΜΕΤΑΔΟΤΙΚΗ ΔΙΔΑΣΚΑΛΙΑ, ΙΔΙΑΙΤΕΡΑ Η ΤΜΗΜΑΤΑ 2-3 ΜΑΘΗΤΩΝ. ΠΑΡΑΚΟΛΟΥΘΗΣΗ ΜΕ ΣΥΧΝΑ Τ4ΕΣΤ

Τηλ.22410/24369
κιν. 6973/025100

6365-8/8

ζητήσεις

ΔΗΜΙΟΥΡΓΗΣΤΕ τώρα τη δική σας επιχείρηση μέσα από το χώρο σας, χωρίς κεφάλαιο, πάγια έξοδα και υποχρεώσεις. Δωρεάν ενημέρωση στο 2310721861
ΓΔ-20/8

ΖΗΤΕΙΤΑΙ βοηθός σερβιτόρου για εστιατόριο στην Π. Πόλη. Πληροφορίες τηλ 22410/22621
6376-8/10

ΖΗΤΕΙΤΑΙ τεχνίτης σοβατζής. Πληροφορίες τηλ 22410/66698 και 22410/67461 από 8.30 - 14.00
X4130-12/8

ΖΗΤΕΙΤΑΙ γυναίκα σαν οικιακή βοηθός για ανδρόγυνο. Ελαφρά εργασία, ικανοποιητικός μισθός, φαγητό και ύπνο, καθημερινά από 2 μέχρι 5μ.μ. θα είναι ελεύθερη. Θα πρέπει να γνωρίζει ελληνική γλώσσα. Πληρ. τηλ 22410/27858
1984-12/8

ΖΗΤΕΙΤΑΙ από το club - restaurant Taj Mahal προσωπικό για servis - bar βοηθοί, καθαρίστριες. Πληροφορίες τηλ 22410/29220 και 22410/36569
6429-18/8

ΖΗΤΕΙΤΑΙ έμπειρος σερβιτόρος και βοηθός σερβιτόρου, για εστιατόριο, εντός πόλεως. Πληρ. τηλ. 31937
6425-14/8

ΖΗΤΕΙΤΑΙ κομμώτρια. Πληροφορίες τηλ 22410/31973
6415-24/8

ΖΗΤΕΙΤΑΙ κοπέλα για καφέ μπαρ έως 30 ετών, εντός πόλεως. Απορρίπτονται αλλοδαπές. Πληρ. τηλ. 6946947052
6423-27/8

ΖΗΤΕΙΤΑΙ φυσικός για να διδάξει σε φροντιστήριο. Πληροφορίες τηλ. 22410/25252 και κινητό 6948889690
X4110-31/8

ΖΗΤΟΥΝΤΑΙ 1) νεαρός με δίπλωμα οδήγησης και μηχανάκι, 2) κοπέλα που να γνωρίζει αγγλικά, για να εργαστούν σε φωτογραφείο. Πληρ. τηλ 6945883323
6444-15/8

ΚΥΡΙΑ ζητάει εργασία (καθαριότητα, σίδερο, κατοικίες, γραφεία, με την ώρα ή με την ημέρα. Πληροφορίες 6946518766
6394-10/8

ΖΗΤΕΙΤΑΙ

από την ΠΑΡΑΣΚΗΝΙΟ ΕΠΕ, Ηλεκτρολόγος Μηχανικός ΠΕ ή ΤΕ Εκπαίδευσης.

Πληροφορίες τηλ. 6974060515 και 22410/70560 ή εντός της επιχείρησης

X4128-10/8

ΖΗΤΟΥΝΤΑΙ

υπάλληλοι να εργασθούν εποχιακά για την καλοκαιρινή περίοδο σε super market - τουριστικό κατάστημα στην περιοχή Ξενοδ. BLUE BAY στην Κρεμαστή. Απαραίτητη τουλάχιστον η γνώση της αγγλικής. **Πληρ. τηλ. 22410/91836 - 22410/94684 κ. Γιώργος**

X4122-31/8

ΚΥΡΙΑ

διπλωματούχος μασέρ, κάνει θεραπευτικό, κλασικό, αθλητικό, αισθητικό μασάζ, με αρωματοθεραπεία, reilky ke shiatsu.

Πλρ. τηλ. 22410/20833 και 6932501924

6279-10/8

ΖΗΤΕΙΤΑΙ

κοπέλα για να εργαστεί σε πίτσα (al metro) στο Φαληράκι, για νυκτερινή βάρδια.

Τηλ. 6947449074

X4120-10/8

ΖΗΤΕΙΤΑΙ

πωλήτρια για πιτσαρία και με γνώσεις αγγλικής και ιταλικής γλώσσας.

Πληροφορίες τηλ. 22410/22824,

10π.μ.-2μ.μ.

X4127-10/8

ΖΗΤΕΙΤΑΙ κυρία οικιακή βοηθός καθημερινά εκτός Κυριακής από ώρα 9π.μ. μέχρι 10μ.μ. ή εσωτερική. Μισθός 600 ευρώ. Πληροφορίες τηλ. 6944-272115
6387-10/8

ΖΗΤΕΙΤΑΙ

ΟΔΗΓΟΣ για εποχιακή απασχόληση

Τηλ. 22410/86670/3

κ. Δημήτρη

ΧΛ-31/8

ΖΗΤΟΥΝΤΑΙ

από εταιρία κατασκευών, κτίστες σοβατζήδες.

Τηλ. 6946293136

6343-8/8

ΖΗΤΟΥΝΤΑΙ

καθηγητές μουσικής κάθε ειδικότητας για να διδάξουν σε Ωδείο τη σχολική περίοδο 2003-2004.
Βιογραφικό απαραίτητο. Προϋπηρεσία, συστατικές επιστολες, θα ληφθούν υπ' όψιν. Παρακαλώ αποστείλατε Ταχ. Θυρίς 2616 - Κρεμαστή

6349-20/8

ΑΠΟ ΤΟ ΥΠΕΡ ΜΑΡΚΕΤ ΣΠΑΝΟΣ

ΖΗΤΕΙΤΑΙ

πεπειραμένος κρεοπώλης για το υποκατάστημα της Λέρου, με μισθό ικανοποιητικό. Αιτήσεις γίνονται δεκτές στη γραμματεία του καταστήματος από τις 09.00 π.μ. μέχρι τις 15.00μ.μ.

Τηλ. 22410/32695-38114

X4102-31/8

Από την 3Τ Α.Ε.Β.Ε. (ΤΟΥΟΤΑ ΡΟΔΟΥ)

ΖΗΤΕΙΤΑΙ

ΠΩΛΗΤΗΣ ΑΝΤΑΛΛΑΚΤΙΚΩΝ

ΑΠΑΡΑΙΤΗΤΑ ΠΡΟΣΟΝΤΑ:

- **Γνώσεις computer**
- **Προϋπηρεσία**
- **Εκπληρωμένη στρατιωτική θητεία και**
- **Δίπλωμα αυτοκινήτου**

Για περισσότερες πληρ. στο 22410/68000

X4133-17/8

Η ΗΛΕΚΤΡΟΝΙΚΗ ΑΘΗΝΩΝ

Ζ Η Τ Α

ΠΡΟΣΩΠΙΚΟ, ΉΤΟΙ: ΤΑΜΙΕΣ, ΠΩΛΗΤΕΣ, ΟΔΗΓΟΥΣ

Εθν. Αντιστάσεως 44

Τηλ. 22410/75400 και 22410/75480

T1566-17/8

6371-31/8

ΚΑΛΑΦΑΤΑΣ ΜΙΧΑΛΗΣ

YACCO
ΛΙΠΑΝΤΙΚΑ ΠΡΩΤΗΣ ΤΟΠΟΘΕΤΗΣΗΣ

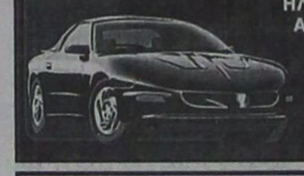

ΣΥΝΕΡΓΕΙΟ ΑΥΤΟΚΙΝΗΤΩΝ
ΑΝΤΑΛΛΑΚΤΙΚΑ
ΒΕΛΤΙΩΣΕΙΣ ΠΑΝΤΟΣ ΤΥΠΟΥ
ΚΑΘΑΡΙΣΜΟΙ INJECTION & ΜΗΧΑΝΗΣ
ΗΛΕΚΤΡΟΝΙΚΟΣ ΕΛΕΓΧΟΣ
ΑΝΑΛΥΣΗ ΚΑΥΣΑΕΡΙΩΝ

6ο χλμ. ΡΟΔΟΥ-ΛΙΝΔΟΥ
τηλ. 22410 65510
κιν. 6945 866294



ΝΤΕΤΕΚΤΙΒΣ ΑΘΗΝΩΝ

Αναλαμβάνουμε υποθέσεις
ανηλίκων, προσωπικές, οικογενειακές, εμποροβιομηχανικές

Διαθέτουμε τα καλύτερα ηλεκτρονικά σύγχρονα οπτικοακουστικά συστήματα

Εχεμύθεια 100%

Τα 30 χρόνια πείρα είναι η εγγύησή μας

Τηλ. 0977632963 & 0945319796

6403-5/9

ΕΚΑΜ Α.Ε.

ΠΩΛΗΣΕΙΣ ΔΙΑΜΕΡΙΣΜΑΤΩΝ

1. Μόντε Σμιθ-α/ Κέννεντυ 32 1ου ορόφου 75τ.μ., 3 δωμάτια, κουζίνα, λουτρό. Τιμή 80.000 ευρώ, 1ου ορόφου 75τ.μ.., 3 δωμάτια, κουζίνα, λουτρό. Τιμή 87.000 ευρώ, 2ου ορόφου 112τ.μ., 4 δωμάτια, 3 λουτρά. Τιμή 140.000 ευρώ. **β/ Κέννεντυ 16** 1ου ορόφου 58τ.μ. 2 δωμάτια, κουζίνα, λουτρό. Τιμή 57.500 ευρώ. **γ/ Κέννεντυ 36** 1ου ορόφου, 98τ.μ., 4 δωμάτια, 2 λουτρά. Τιμή 130.000 ευρώ. **δ/ Θ. Σοφούλη 11**, ισόγειο 75τ.μ., 3 δωμάτια, κουζίνα, λουτρό. Τιμή 65.000 ευρώ.

2. Ροδίνι- α/ Δουβλίνου 10, 1ου ορόφου 46τ.μ., 2 δωμάτια, κουζίνα, λουτρό. Τιμή 40.500 ευρώ, ημιυπόγειο, φωτεινότατο, 45τ.μ.,2 δωμάτια, κουζίνα, λουτρό. Τιμή 23.000 ευρώ.

β/ Στοκχόλμης 5, 2ου ορόφου 84τ.μ. 3 δωμάτια, κουζίνα, λουτρό. Τιμή 86.000 ευρώ

ΠΩΛΗΣΕΙΣ ΚΑΤΑΣΤΗΜΑΤΩΝ

α/ Νιοχώρι: Ιδιαίτερης προβολής κατάστημα 122τ.μ. με πατάρι. Τιμή 200.000 ευρώ.

β/Ακτή Κανάρη: Παραλία «Ψαροπούλας» εμπορικότατο ισόγειο κατάστημα 118τ.μ.. Τιμή 350.000 ευρώ.

γ/Εμπορικό Κέντρο «ΜΑΚΕΣΤΑ». Ιδιαίτερα τουριστική περιοχή ισόγειο κατάστημα 48τ.μ. με WC. Τιμή 55.000 ευρώ

ΠΩΛΕΙΤΑΙ ΞΥΛΟΥΡΓΕΙΟ

Ασγούρου 4ο χλμ ΕΟ Λίνδου Ρόδου 365τ.μ. σε οικόπεδο 485 τ.μ., με μηχανήματα και άδεια λειτουργίας. Τιμή 400.000 ευρώ

www.ekamestates.gr

Τηλ.. 210 6205697 - 8002541 - Κιν. 694 4475711

Πληρ. κα Α. Βασιλείου

X4060-10/8

ΞΥΛΟΥΡΓΙΚΕΣ ΕΡΓΑΣΙΕΣ

ΛΕΝΤΑΚΗΣ ΜΑΝΩΛΗΣ

Αναλαμβάνουμε πάσης φύσεως ξυλουργικές εργασίες:

- κουζίνες γερμανικές, με γερμανικές προδιαγραφές
- ντουλάπες
- πόρτες
- παράθυρα κ.λ.π.

- Αμεση εξυπηρέτηση



ΠΛΗΡΟΦΟΡΙΕΣ
Τηλ. 60601 και
6973933733

6404-20/8

ΠΩΛΟΥΝΤΑΙ

ΑΠΟ ΤΟΝ ΑΝΑΣΤΑΣΙΟ ΑΤΣΙΔΗ

1) Καταστήματα και χώροι για γραφεία στην οδό Κωνσταντινίδη, στο Ζέφυρο (κοντά στην Εφορία)
2) Διαμερίσματα 98, 132 και 148 τ.μ., με θέση πάρκιγκ, αποθήκη και αυτόνομη θέρμανση στην οδό Κωνσταντινίδη
3) Εξοχικές κατοικίες 100τ.μ., διόροφες, με χίλια μέτρα οικόπεδο η κάθε μία, στον κεντρικό δρόμο του Γενναδίου, κοντά στη θάλασσα
4) Μονοκατοικίες στην Ιαλυσό, οδός Μυκηνών, διώροφες με σοφίτα, 4 υπνοδωματίων, 3 μπάνιων και WC, θέρμανση, σε οικόπεδο από 260 έως 415 τ.μ.
5) Μαιζονέτα στο Ροδίνι, οδός Στοκχόλμης 180τ.μ., διώροφη με υπόγειο

ΠΛΗΡΟΦΟΡΙΕΣ

ΑΝΑΣΤΑΣΙΟΣ ΑΤΣΙΔΗΣ

ΣΤΕΦΑΝΟΥ ΚΑΖΟΥΛΗ 74 - Τηλ. 22410 28616-37848

X4088-31/8

ΔΩΔΕΚΑΝΗΣΙΑΚΕΣ ΑΠΟΦΡΑΞΕΙΣ

«ΚΟΛΟΣΣΟΣ»

ΑΠΟΦΡΑΞΕΙΣ- ΚΑΘΑΡΙΣΜΟΙ ΑΠΟΧΕΤΕΥΣΕΩΝ & ΒΟΘΡΩΝ



Αναλαμβάνουμε πάσης φύσεως αποφράξεις οποιουδήποτε μήκους και πλάτους Αναλαμβάνουμε καθαρισμούς αποχετευτικών αγωγών, δήμων, ξενοδοχείων, στρατιωτικών μονάδων, σπιτιών, πολυκατοικιών, καθώς και καθαρισμούς βιολογικών μονάδων με μηχάνημα υψηλής πιέσεως σε όλη τη Δωδεκάνησο.

Κ. ΠΗΔΙΑΚΗΣ - Π. ΚΑΣΕΡΗΣ

Πληρ. τηλ. 47915 - 91881

κινητό: 6944/325234 και 6977/717048

T1515-5/9

ΠΩΛΟΥΝΤΑΙ ΤΑ ΠΑΡΑΚΑΤΩ ΔΙΑΜΕΡΙΣΜΑΤΑ

	ΕΥΡΩ
1) 2αρια (1 υπνοδωματίου)	
- 43 τμ Κυρά της Ρω , Ροδινι αξίας 16 εκ	47,000
- 42 τμ Ροδινι , καινούργιο αξίας 23 εκ	67,500
- 55 τμ Ροδινι , 8 ετων αξιας 22 εκ	65,000
- 51 τμ Νιοχώρι , οδός Παπανικολάου αξίας 27 εκ	79,500
- 45 τμ Ιερού Λόχου , Δήμος ΙΑΛΥΣΟΥ αξίας 19 εκ	56,000
- 40 τμ Ιερού Λόχου , Δήμος ΙΑΛΥΣΟΥ αξίας 12 εκ	35,500
- 43 τμ Χρυσή Ακτή ,Δήμος ΙΑΛΥΣΟΥ αξίας 25 εκ	73,500
- 35 τμ Αθηνών , επιπλωμένο Β ορόφου αξίας 20 εκ	59,000
2) 3αρια (2 υπνοδωματίου)	
- 72 τμ Αννης Μαρίας , Αραπάκι αξίας 30 εκ	88,000
- 85 τμ Ανω Ροδίνι , καινούργιο αξίας 38 εκ	111,000
- 82 τμ Φανερωμένη , Ατταβύρου αξίας 40 εκ	117,500
- 75 τμ Σωτήρος , ΙΞΙΑ αξίας 32 εκ	94,000
- 85 τμ Σωτήρος , ΙΞΙΑ αξίας 36 εκ	106,000
- 100 τμ Κέντρο , Δήμος ΙΑΛΥΣΟΥ αξίας 34 εκ	100,000
- 82 τμ 7 Βαγιές αξίας 28 εκ	82,500
- 100 τμ Βορείου Ηπείρου αξίας 45 εκ	132,000
- 100 τμ Ιερού Λόχου , ΙΑΛΥΣΟΣ αξίας 32 εκ	94,000
- 82 τμ Ζέφυρος , αξίας 42 εκ	123,500
- 93 τμ Ζέφυρος , αξίας 47 εκ	138,000
- 90 τμ Κάτω Ροδίνι , αξίας 47 εκ	138,000
3) 4αρια (3 υπνοδωματίου)	
- 114 τμ Αραπάκι , Αννης Μαρίας αξίας 59 εκ	173,500
- 116 τμ Απ . Παύλου , Ανάληψη αξίας 60 εκ	176,000
- 114 τμ Ανω Ροδίνι , αξίας 49 εκ	144,000
- 110 τμ Ανω Ροδίνι , αξίας 50 εκ	147,000
- 115 τμ Ανω Ροδίνι , αξίας 52 εκ	153,000
- 160 τμ Αγιος Νικόλαος αξίας 62 εκ	182,000
- 145 τμ Κορδικτώνος αξίας 47 εκ	138,000
- 103 τμ Αθηνών , Ανάληψη αξίας 51 εκ	150,000
- 120 τμ Πειραιώς , ισόγειο αξίας 57 εκ	167,500
- 210 τμ Κ . Τσαλδάρη αξίας 75 εκ	220,500
Μονοκατοικίες	
- 160 τμ ΙΞΙΑ , Στάση Παρασκευά αξίας 80 εκ	235,000
- 165 τμ ΙΑΛΥΣΟΣ , Χρυσή Ακτή αξίας 88 εκ	258,000
- 130 τμ ΙΑΛΥΣΟΣ , Νέο Κολθμβητήριο αξίας 70 εκ	205,500
- 168 τμ ΙΑΛΥΣΟΣ , Νέο Κολυμβητήριο αξίας 85 εκ	249,500
- 160 τμ ΙΑΛΥΣΟΣ , Κανδυλί σε ύψωμα αξίας 75 εκ	220,500
- 127 τμ Ρόδος , Ροδίνι αξίας 75 εκ	220,500
- 250 τμ Ασγουρου , ωραία θέα αξίας 150 εκ	440.500
- 80 τμ Τσαίρι αξίας 30 εκ	88,000
- 130 τμ Γεννάδι , καινούργιο αξίας 50 εκ	147,000
-100 τμ με κήπο 4,5000 τμ αξίας 75 εκ	220,000
- 140 τμ ΛΙΝΔΟΣ , ωραία θέα αξίας 60 εκ	176,500
Μονοκατοικία εντός Π . Πόλης	
- 130 τμ με κήπο 200 τμ , ερευπωμένη αξίας 32 εκ	94,000
- 150 τμ με κήπο 12 τμ αξίας 30 εκ	88,000
- 80 τμ κοντά στο Δημοτικό Ιατρείο αξίας 25 εκ	73,500
- 250 τμ με κήπο 250 τμ αξίας 75 εκ.	220,000
- 160 τμ με κήπο 12 τμ αξίας 80 εκ	235,000
Καταστήματα	
- 140 τμ Στρ. Ζήση , Αγιο Νικόλα αξίας 50 εκ	147,000
- 200 τμ Στρ. Ζήση αξίας 100 εκ	293,500
-80 τμ με πατάρι , Ζέφυρος αξίας 45 εκ	132,000
- 250 τμ Ζέφυρος αξίας 120 εκ	352,500
- 50 τμ Καποδιστρίου αξίας 30 εκ.	88,000
- 150 τμ Καποδιστρίου αξίας 80 εκ	235,000
-120 τμ οδός Αθηνών αξίας 120 εκ	352,500
- 240 τμ οδός Αθηνών αξίας 240 εκ	705,000
- 30 τμ Αννης Μαρίας αξίας 25 εκ	73,500
- 60 τμ Αννης Μαρίας αξίας 50 εκ.	147,000
-120 τμ Στοχχόλμης Ροδίνι αξίας 70 εκ	205,500
- 450 τμ οδός Λίνδου αξίας 65 εκ	191,000
- 200 τμ οδός Λίνδου αξίας 300 εκ	881,000

ΚΡΑΝΙΔΗΣ ΕΜΜΑΝΟΥΗΛ

ΚΤΗΜΑΤΟΜΕΣΙΤΗΣ ΟΙΚΟΝΟΜΟΛΟΓΟΣ
ΤΗΛ. (22410) 27082 - 26476 FAX (22410) 27101
Κιν. 0944347405 - www.Kranidis.gr
E-mail: Kranidiemm@rho.forhnet.gr

X4093-31/8

ΟΙΚΟΔΟΜΙΚΕΣ ΕΠΙΧΕΙΡΗΣΕΙΣ

ΔΙΑΚΟΓΕΩΡΓΙΟΥ ΚΑΛΛΙΣΤΟΣ

ΕΘΝ.ΑΝΤΙΣΤΑΣΕΩΣ 11 (πρώην Αννης Μαρίας)

ΠΩΛΗΣΕΙΣ ΔΙΑΜΕΡΙΣΜΑΤΩΝ - ΚΑΤΑΣΤΗΜΑΤΑ - ΑΠΟΘΗΚΕΣ - ΑΝΤΑΛΛΑΓΕΣ ΑΚΙΝΗΤΩΝ - ΑΓΟΡΕΣ ΟΙΚΟΠΕΔΩΝ

ΑΝΑΛΑΜΒΑΝΟΥΜΕ ΑΝΤΙΠΑΡΟΧΕΣ

ΠΩΛΟΥΝΤΑΙ διαμερίσματα λουξ κατασκευής, με απεριόριστη θέα. Τα διαμερίσματα διαθέτουν θωρακισμένες πόρτες - εντοιχισμένες κουζίνες - ντουλάπες - εντοιχισμένο νιπτήρα με ντουλάπι - κεντρική θέρμανση αυτόνομη - ανοιγόμενα ανακλινόμενα κουφώματα με διπλά τζάμια, σίτες, ρολά - υδραυλικό ασανσέρ - τριφασικό ρεύμα.

Ολοι οι χώροι σπατουλαριστοί - εσωτερικές πόρτες MDF με σχέδιο

ΔΙΑΜΕΡΙΣΜΑΤΑ ΕΠΙ ΤΗΣ:

Χρ. Φέσσα (κάθετος Αποστ. Παύλου), 90τ.μ. τριάρια
Επίσης οροφοδιαμερίσματα των 90 τ.μ. (οικοδομή μόνο τριών διαμερισμάτων)
ΟΙΚΟΔΟΜΗ Πτολεμαίων και Χρ. Φέσσα των 117-125τ.μ.
ΟΙΚΟΔΟΜΗ υπό ανέγερση επί της οδού Ρήγα Φερραίου στο πάρκο
Διαμερίσματα τριάρια - τεσσάρια
ΟΙΚΟΔΟΜΗ υπό ανέγερση επί της οδού Κ. Παλαιολόγου και Θεοτοκοπούλου. Διαμερίσματα δυάρια - τριάρια - τεσσάρια- καταστήματα
Επί της οδού Β. Ηρακλείου οικοδομή τεσσάρων διαμερισμάτων οροφοδιαμερισμάτα των 133τ.μ. Η οικοδομή έχει πυλωτή για πάρκιγκ

ΓΡΑΦΕΙΑ - ΙΑΤΡΕΙΑ:

- Επί της οδού Μ. Κωνσταντίνου και Κων/νου Παλαιολόγου των 80τ.μ.
- Επί της οδού Κων/νου Παλαιολόγου και Θεοτοκόπουλου 60-80 τ.μ.
- Επί της οδού Ρήγα Φερραίου στο πάρκο, 60-80-100τ.μ.

ΚΑΤΑΣΤΗΜΑΤΑ

- Επί της οδού Κ. Παλαιολόγου και Θεοτοκοπούλου των 60-80-100τ.μ.
- Επί της οδού λεωφόρου Καλλιθέας (Καρακόνερο) 90τ.μ.

ΑΠΟΘΗΚΕΣ

- Πλησίον Στέλιου Κωτιάδη των 130τ.μ.
- Στη λεωφόρο Καλλιθέας (Καρακόνερο) των 80-300τ.μ.

Οι πωλήσεις μπορούν να γίνουν και με όλα τα δάνεια τραπεζών και οργανισμών/.

Αναλαμβάνουμε ΑΝΤΙΠΑΡΟΧΕΣ και ΑΓΟΡΕΣ ΟΙΚΟΠΕΔΩΝ

Δεχόμαστε ανταλλαγές ακινήτων

ΠΛΗΡΟΦΟΡΙΕΣ:

ΔΙΑΚΟΓΕΩΡΓΙΟΥ ΚΑΛΛΙΣΤΟΣ

Τηλ.. 29318 - 34598- Τηλ.. 78501 - 78502

X4083-31/8

ΖΗΤΕΙΤΑΙ

ΑΠΟ ΤΗΝ ΑΝΤΙΠΡΟΣΩΠΕΙΑ ΤΗΣ MERCEDES BENZ

ΗΛΕΚΤΡΟΛΟΓΟΣ ΑΥΤΟΚΙΝΗΤΩΝ ΓΙΑ ΜΟΝΙΜΗ ΚΑΙ ΣΥΝΕΧΗ ΕΡΓΑΣΙΑ

ΠΛΗΡΟΦΟΡΙΕΣ

Τηλ.. 22410/61824 κύριο Λουκά Καρανίκη

X4065-10/8

ΠΩΛΟΥΝΤΑΙ

ΜΟΝΟ ΑΠΟ ΤΟ ΓΡΑΦΕΙΟ ΜΑΣ

1) Μονοκατοικία 250τ.μ.ετοιμοπαράδοτη, νεόκτιστη, επί της παραλίας (την χωρίζουν από τη θάλασσα 10-15 μ.) με κήπο. Καταπληκτική περίπτωση
2) Διαμέρισμα 4άρι ετοιμοπαράδοτο ακριβώς απέναντι από τη θάλασσα, εντός πόλεως με τεράστιες βεράντες, και φανταστική θέα
3) Διαμέρισμα 145τ.μ. επί της οδού Κοδριγκτώνος σε 2όροφη κατοικία, φανταστική περίπτωση, πολύ καλή τιμή
4) Διαμερίσματα 4άρια εντός πόλεως σε μικρή πολυκατοικία, 6 διαμερίσματα, 2 στον όροφο, με μεγάλο κήπο, τεράστιες βεράνες, λουξ κατασκευής
5) Ισόγειος κατοικία, 125τ.μ., σε κεντρικότατο μέρος της πόλης, κατάλληλο για οικία, γραφεία, ιατρείο, φαρμακείο, κλπ.
6) Διαμερίσματα υπό κατασκευή, 2, 3, 4 δωμ. εντός πόλεως και στην Ιαλυσό.
7) ΜΕΖΟΝΕΤΕΣ, ΑΠΟΘΗΚΕΣ, ΚΤΗΜΑΤΑ, κλπ.

Ο,τιδήποτε θέλετε να πουλήσετε ή να εκτιμήσετε, ελάτε σε μας.

Η μεγάλη μας πείρα, το παλαιότερο γραφείο στη διάθεσή σας

Γ. ΝΕΟΦΥΤΟΥ

ΔΗΜ. ΘΕΟΔΩΡΑΚΗ 40 - ΤΗΛ. 20989 - 21434

X4087-31/8

ΕΛΛΗΝΙΚΗ ΔΗΜΟΚΡΑΤΙΑ
ΝΟΜΑΡΧΙΑΚΗ ΑΥΤΟΔΙΟΙΚΗΣΗ ΔΩΔΕΚΑΝΗΣΟΥ
ΔΙΕΥΘΥΝΣΗ ΥΠΟΔΟΜΩΝ ΚΑΙ ΤΕΧΝΙΚΩΝ ΕΡΓΩΝ
ΤΜΗΜΑ ΜΕΛΕΤΩΝ

ΠΕΡΙΛΗΨΗ ΔΙΑΚΗΡΥΞΗΣ ΜΕΙΟΔΟΤΙΚΟΥ ΔΙΑΓΩΝΙΣΜΟΥ

Ο Νομάρχης Δωδεκανήσου προκηρύσσει δημόσιο ανοικτό μειοδοτικό διαγωνισμό με το σύστημα δημοπρασίας «προσφορά με συμπλήρωση τιμολογίου και έλεγχο ομαλότητας», για την ανάδειξη αναδόχου εκτέλεσης του έργου: «Κατασκευή τεχνικού έργου στο δρόμο Διμυλιά - Σάλακος», προϋπολογιζόμενης συνολικής δαπάνης για τη μελέτη 123.000 ευρώ (συμπεριλαμβανομένου του ΦΠΑ) σύμφωνα με άρθρο 7 του Π.Δ. 609/85 περί «Κατασκευής δημοσίων έργων» εκτελεστικού του Ν. 1418/84 «Δημόσια έργα και ρυθμίσεις συναφών θεμάτων», όπως ισχύει μετά την τροποποίησή του και τη συμπλήρωσή του από τους νόμους 2229/94 , 2308/95, 2338/95, 2372/96, 2940/01 (ΦΕΚ 180Α 6/8/2001), 3021/02 (ΦΕΚ 143Α/19-6-2002) και σύμφωνα με τον Ν. 2576/98 (ΦΕΚ 25Α/9-2-1998) περί «Βελτίωσης των διαδικασιών για την ανάθεση της κατασκευής των δημοσίων έργων και άλλες διατάξεις» των εκτελεστικών τους Π.Δ. 609/85 και 472/85 όπως ισχύουν μετά την τροποποίησή τους από τα Π.Δ. 368/94 , 285/97, 402/96, 210/97, 218/99 καθώς και την απόφαση Δ17Α/08/16/ Φ.Ν. 402/10-2-98 (ΦΕΚ 116Β'/12-2-98), «Διαδικασία για την ανάδειξη αναδόχου κατασκευής δημοσίων έργων», όπως αυτή τροποποιήθηκε με την απόφαση Δ17Α/10/65/ Φ.Ν. 402/24-7-98 (ΦΕΚ 835Β'/12-2-98) και με τις εγκυκλίους: Υ.ΠΕ.ΧΩ.Δ.Ε. - Γ.Γ.Δ.Ε./ Δ/νση Νομοθετικού Συντονισμού & Κωδικοποίησης, Ε27/1998 με αρ. πρωτ. Δ17α/03/71/Φ.Ν. 402/28-8-1998 Ε16/1999 με αρ. πρωτ. Δ17α/05/35/Φ.Ν. 402/ 26-4-1999 και Ε23/2000 με αρ. πρωτ. Δ17α'/05/42/ ΦΝ 402/ 2-8-2000 καθώς και τις Ε22/ Δ17Α/03/45/ Φ.Ν. 430/ 30-8-2001, Ε24/ Δ17Α/01/46/ Φ.Ν. 430/4-9-2001, Ε25/2001, Ε32/ Δ17Α/ 09/61/Φ.Ν. 430/ 14-11-2001, Ε34/ 18046/27-11-2001, Ε37/ Δ17Α 03/67/Φ.Ν./18-12-2001 περί οδηγιών για την εφαρμογή του Ν. 2940/01 καθώς και την Ε36/Δ116/ 518/3/13-12-2001, Ε21/Δ17α/04/59/ Φ Ν. 402/8-8-2002 περί οδηγιών για τη λειτουργία των δημοσίων συμβάσεων έργων και μελετών σε περιβάλλον ευρώ, καθώς και την Ε21/Δ17Α/4-59/Φ Ν 402/8-8-2002 περί κοινοποίησης της απόφασης Δ17α/07/53/ Φ. Ν. 402/16-7-2002 (ΦΕΚ 919Β / 19-7-2002) και παροχή οδηγιών για θέματα υποβολής και ελέγχου προσφορών σε δημοπρασίες δημ. έργων.

1. Η χρηματοδότηση του έργου θα γίνει από πιστώσεις Προγράμματος Δημοσίων Επενδύσεων Νομαρχιακής Αυτοδιοίκησης Δωδεκανήσου.

2. Ο διαγωνισμός θα διεξαχθεί την 3-9-2003 ημέρα Τετάρτη και ώρα 11η πρωϊνή (λήξη επίδοσης προσφορών) στα γραφεία της Δ.Υ.Τ.Ε. στη Ρόδο-Νομαρχιακό Μέγαρο

3. Το έργο ανήκει στην κατηγορία (α) σύμφωνα με την απόφαση Δ17α/10/65/ Φ. Ν. 402/98 (ΦΕΚ 835Β'/12-8-98).

Στο μειοδοτικό διαγωνισμό γίνονται δεκτές:

Α) Εργοληπτικές επιχειρήσεις δημοσίων έργων ατομικής ή εταιρικής μορφής ή σε κοινοπραξία εγγεγραμμένες στο Μ.Ε.Ε.Π. στην Α2 τάξη με βάση τον προσδιορισμο του Ν. 2940/01 και άνω και 2 Α1 τάξη κοινοπραξία και για έργα κατηγορίας οδοποιΐας σύμφωνα αφενός με την παραγρ. 7 του άρθρου 2 του ΠΔ 609/85, όπως αντικαταστάθηκε από την παράγραφο 1 του άρθρου 1 του ΠΔ 285/97 και από την παράγραφο 2 του άρθρου 1 του ΠΔ 218/99 και συμπληρώθηκε με την παράγραφο 3 του άρθρου 1 του ΠΔ 218/99 σχετικά με με τις διατάξεις για τα κατώτατα όρια και αφετέρου σύμφωνα με τις παραγράφους 40,41,42 και 44 του άρθρου 4 του Ν. 2940/01 καθώς επίσης και με την με αριθμό Δ17Α/03/74/Φ. Ν. 312/16-12-1994 (ΦΕΚ 935Β της 22-12-94) απόφαση Υ.ΠΕ.ΧΩ.Δ.Ε. και τις Ε51/Δ17Α/05/77 Φ. Ν. 312/23-12-94 και Ε22/ Δ17Α/03/45/ Φ Ν 430/30-8-2001.

Β) Εταιρίες ή φυσικά πρόσωπα προερχόμενα από τα κράτη μέλη της Ε.Ε. ή του ΕΟΧ στα οποία τηρούνται επίσημοι κατάλογοι αναγνωρισμένων εργοληπτών που έχουν κατασκευάσει παρόμοια - ποιοτικά και ποσοτικά έργα με το υπό δημοπράτηση, προσκομίζοντας τα δικαιολογητικά των άρθρων 24 και 27 του Π.Δ. 334/2000, που αποδεικνύουν ότι πληρούν τις ίδιες τυπικές και ουσιαστικές προϋποθέσεις από τις οποίες γίνονται δεκτοί στους διαγωνισμούς αυτούς οι εγγεγραμμένοι στο Μητρώο Εργοληπτικών Επιχειρήσεων (ΜΕΕΠ) του άρθρου 16 του Ν. 1418/1984.

4. Η εγγύηση συμμετοχής ορίζεται στο 2% (δύο επί τοις εκατό) του ανωτέρω προϋπολογισμού (χωρίς ΦΠΑ) ήτοι 2.177 ευρώ (δύο χιλιάδες εκατόν εβδομήντα επτά ευρώ) και θα απευθύνεται προς τη «ΝΟΜΑΡΧΙΑΚΗ ΑΥΤΟΔΙΟΙΚΗΣΗ ΔΩΔΕΚΑΝΗΣΟΥ - ΔΙΕΥΘΥΝΣΗ ΥΠΟΔΟΜΩΝ ΚΑΙ ΤΕΧΝΙΚΩΝ ΕΡΓΩΝ».

5. Οι διαγωνιζόμενοι υποχρεούνται να συμμορφωθούν με το άρθρο 5 της απόφασης ΕΔ/2Α/01/Φ.Ν. 294/18-3-85 (ΦΕΚ 170Β') και την παρ. 45 του άρθρου 4 του Ν. 2940/01.

6. Τα τεύχη μειοδοτικού διαγωνισμού χορηγούνται όλες τις εργάσιμες ημέρες και ώρες στα γραφεία της ΔΥ και ΤΕ Δωδεκανήσου μέχρι την 11-8-2003 μετά την προσκόμιση τριπλότυπης απόδειξης της Ταμειακής Υπηρεσίας της ΝΑ Δωδεκανήσου, ποσού 10 ευρώ. Πληρ. κ. Μιχάλη Περνάρη, τηλ: 22410 - 46580 fax 22410 46581

Ρόδος 22/7//2003

Ο βοηθός νομάρχη

Ευστάθιος Κουσουρνάς

ΧΛ-24/7

ΕΛΛΗΝΙΚΗ ΔΗΜΟΚΡΑΤΙΑ
ΤΟ ΠΑΝΕΠΙΣΤΗΜΙΟ ΠΑΤΡΩΝ

ΠΡΟΚΗΡΥΣΣΕΙ

την πλήρωση μιας (1) θέσης) Ειδικού και Εργαστριακού Διδακτικού Προσωπικού (Ε.Ε.ΔΙ.Π.) κλάδου εργαστηριακού Διδακτικού Προσωπικού (ΙΙ), στο Τμήμα Γεωλογίας της Σχολής Θετικών Επιστημών του Πανεπιστημίου Πατρών:

Η Γενική Συνέλευση του Τμήματος Γεωλογίας της Σχολής Θετικών Επιστημών του Πανεπιστημίου Πατρών στην 8/15.5.2003 συνεδρίασή της, αποφάσσε την προκήρυξη μίας (1) θέσης Ειδικού και Εργαστηριακού Διδακτικού Προσωπικού (Ε.Ε.ΔΙ.Π.) κλάδου Εργαστηριακού Διδακτικού Προσωπικού (ΙΙ), κατηγορίας ΠΕ με Δ' εισαγωγική βαθμίδα και πενταετή θητεία στη βαθμίδα αυτή, η οποία δημοσιεύθηκε στο ΦΕΚ 137/22.7.2003, για την παροχή εργαστηριακού / εφαρμοσμένου διδακτικου έργου, που συνίσταται στην παροχή εξειδικευμένων υπηρεσιών στην τηλεπισκόπηση και στη χρήση τοπογραφικών χαρτών, προσδιορισμό θέσεων (GPS) και γεωγραφικά συστήματα πληροφοριών (GIS), στον Τομέα Γενικής Θαλάσσιας Γεωλογίας και Γεωδυναμικής του ως άνω Τμήματος.

Για την κατάληψη της παραπάνω θέσης απαιτείται:

Η κατοχή πτυχίου ΑΕΙ Αγρονόμου - Τοπογράφου Μηχανικού ΕΜ.Π. ή άλλου Πανεπιστημίου της Ελλάδας ή της αλλοδαπής ή πτυχίο Γεωλογίας Ελληνικού ΑΕΙ ή της αλλοδαπής. Σε κάθε άλλη περίπτωση η κατοχή του πτυχίου ΑΕΙ πρέπει απαραιτήτως να συνοδεύεται από τρίτη τουλάχιστον επαγγελματική ή εκπαιδευτική προϋπηρεσία σε συναφές πεδίο.

Πέραν των παραπάνω προσόντων και των λοιπών αναφερομένων, στην Εφημερίδα της Κυβερνήσεως, επισημαίνεται ότι για τους πολίτες κρατών - μελών της Ευρωπαϊκής Ενωσης, απαιτείται πιστοποιητικό Ελληνομάθειας Δ' επιπέδου από το Κέντρο της Ελληνικής Γλώσσας, από το οποίο να αποδεκνύεται η πλήρης γνώση και άνετη χρήση της ελληνικής γλώσσας.

Λήξη προθεσμίας υποβολής υποψηφιοτήτων 12/09/2003

Για περισσότερες πληροφορίες (απαιτούμενα δικαιολογητικά κ.λ.π.) οι ενδιαφερόμενοι θα απευθύνονται στη γραμματεία του Τμήματος Γεωλογίας τηλ. 2610 997516.

Με εντολή Πρύτανη
Ο προϊστάμενος Γραμματείας
ΣΠΗΛΙΟΣ ΠΑΠΑΘΑΝΑΣΟΠΟΥΛΟΣ

ΧΛ-8/8

Διαπιστώθηκαν παραβάσεις σε πλοία

Στον εισαγγελέα οι «καραβίσιες τιμές»

Τα κέρδη ξεπερνούν το 350%

Όλες οι εταιρείες εμφιάλωσης νερού παραπέμπτονται στην Επιτροπή Ανταγωνισμού με εντολή του υφυπουργού Ανάπτυξης Κίμωνα Κουλούρη, καθώς το υπουργείο διαπίστωσε με ελέγχους στην αγροα υπερβολικά μικτά κέρδη, τα οποία ξεπερνούν το 350%. Στον εισαγγελέα παραπέμπονται επίσης 15 κυλικεία πλοίων.

Η Επιτροπή Ανταγωνισμού θα κρίνει τώρα αν οι αναγραφόμενες ενδεικτικές τιμές των 50 και 60 λεπτών στα μπουκάλια του μισού λίτρου συνιστούν άτυπο καρτέλ στον κλάδο των εμφιαλωμένων νερών, και θα εξετάσει το αν υφίσταται καταχρηστική εκμετάλλευση δεσπόζουσας θέσης ή συλλογική καταχρηστική εκμετάλλευση του κλάδου από τους ηγέτες της αγοράς.

Σύμφωνα με τον υφυπουργό η παραπομπή πρόκειται να γίνει τις αμέσως επόμενες ημέρες και θα είναι διατυπωμένη με τέτοιο τρόπο ώστε η ανεξάρτητη Αρχή να μπορέσει να ερευνήσει συνολικά το θέμα.

Κατά τους ελέγχους που διενεργήθηκαν σε δεκάδες κυλικεία και εστιατόρια επιβατηγών πλοίων στο Αιγαίο, οι ελεγκτές εντόπισαν 15 περιπτώσεις παραβάσεων του αγορανομικού κώδικα, τις οποίες παρέπεμψαν στον εισαγγελέα και τις αρμόδιες υπηρεσίες των νομαρχιών.

Οι παραβάσεις αφορούσαν, μεταξύ άλλων, την απουσία τιμοκαταλόγων, ενδεικτικών τιμών, ενδείξεων όπως «κατεψυγμένο?, «προμαγειρεμένο?, «προτηγανισμένο? κ.ά., και δελτίων παραπόνων για τους καταναλωτές.

Ο κ. Κουλούρης, σχολιάζοντας τα τελευταία δημοσιεύματα περί επέκτασης του μέτρου αναγραφής ενδεικτικών τιμών σε συσκευασίες βασικών προϊόντων, διευκρίνισε ότι μέχρι σήμερα δεν έχει ληφθεί καμία απόφαση για επέκταση του εν λόγω καθεστώτος, ωστόσο παραδέχθηκε ότι γίνονται συζητήσεις προς αυτή την κατεύθυνση.

Τόνισε ότι μία από τις σκέψεις της κυβέρνησης είναι να μετατρέψει από αγορανομικό σε ποινικό αδίκημα τη μη ανάρτηση τιμοκαταλόγων σε χώρους μαζικής εστίασης.

Όσον αφορά, τέλος, το προχθεσινό επεισόδιο με δημοσιογράφους, ο υφυπουργός δήλωσε: «Υπήρξε μία άτυχη στιγμή για την οποία δεν είμαι ούτε ευχαριστημένος ούτε υπερήφανος. Μέσα στη ζωή και τη δράση υπήρξαν και θα υπάρχουν τέτοιες στιγμές».

Αναφερόμενος ειδικότερα στους βαρείς χαρακτηρισμούς τους οποίους χρησιμοποίησε, δήλωσε ότι δεν θα πρέπει να «μετασχηματίζονται σε επίθεση κατά των δημοσιογράφων».

Το πρόγραμμα εξετάσεων περιόδου Σεπτεμβρίου 2003

Από τη Διεύθυνση Δευτεροβάθμιας Εκπαίδευσης ανακοινώθηκε το πρόγραμμα των επαναληπτικών εξετάσεων που θα διεξαχθούν το Σεπτέμβρο. Το πρόγραμμα έχει ως εξής:

1/9 Δευτέρα ώρα 8-10
Τάξη Α' Αγγλικά
Τάξη Β' Φυσική
Τάξη Γ' Αρχαία Πρωτότυπο

1/9 Δευτέρα ώρα 10-12
Τάξη Α' Μαθηματικά
Τάξη Β' Αγγλικά
Τάξη Γ' Χημεία

2/9 Τρίτη ώρα 8-10
Τάξη Α' Γεωγραφία
Τάξη Β' Μαθηματικά
Τάξη Γ' Αρχαία μετάφραση

2/9 Τρίτη ώρα 10-12
Τάξη Α' Αρχαία μετ/ση
Τάξη Β' Ν/κη γλώσσα
Τάξη Γ' Φυσική

3/9 Τετάρτη ώρα 8-10
Τάξη Α' Ιστορία
Τάξη Β' Ν. Κείμενα
Τάξη Γ' Θρησκευτικά

3/9 Τετάρτη ώρα 10-12
Τάξη Α' Ν. Κείμενα
Τάξη Β' Αρχαία μετάφραση
Τάξη Γ' Βιολογία

4/9 Πέμπτη ώρα 8-10
Τάξη Α' Αρχαία πρωτότυπο
Τάξη Β' Γεωγραφία
Τάξη Γ' Ιστορία

4/9 Πέμπτη ώρα 10-12
Τάξη Α' Ν. Γλώσσα
Τάξη Β' Αρχαία πρωτότυπο
Τάξη Γ' Αγγλικά

5/9 Παρασκευή ώρα 8-10
Τάξη Α' Γερμανικά-Γαλλικά
Τάξη Β' Γερμανικά-Γαλλικά
Τάξη Γ' Γερμανικά-Γαλλικά-Μαθηματικά

5/9 Παρασκευή ώρα 10-12
Τάξη Α' Βιολογία
Τάξη Β' Ιστορία
Τάξη Γ' -

8/9 Δευτέρα ώρα 8-10
Τάξη Α' -
Τάξη Β' Χημεία
Τάξη Γ' Πληροφορική

8/9 Δευτέρα ώρα 10-12
Τάξη Α' -
Τάξη Β' Θρησκευτικά
Τάξη Γ' Σ.Δ.Π.

9/9 Τρίτη ώρα 8-10
Τάξη Α' -
Τάξη Β' -
Τάξη Γ' Ν. Κείμενα

2/9 Τρίτη ώρα 10-12
Τάξη Α' -
Τάξη Β' -
Τάξη Γ' Ν. Γλώσσα

• Υλη ορίζεται η ίδια με της περιόδου Ιουνίου 2003.

ΑΝΑΚΟΙΝΩΣΗ

Στα πλαίσια της εκπόνησης της μελέτης «Πράξη Εφαρμογής Πολεοδομικού Σχεδίου οικισμού Απολακκιάς Δήμου Νότιας Ρόδου», ανακοινώνεται στους ιδιοκτήτες των οποίων τα ακίνητα βρίσκονται εντός της περιοχής μελέτης και επιθυμούν να υποβάλουν ένσταση κατά των διαγραμμάτων και των αντίστοιχων πινάκων της πράξης εφαρμογής που έχουν αναρτηθεί, ότι παρατείνεται η περίοδος των ενστάσεων για 15 μέρες από την ημερομηνία της τελευταίας δημοσίευσης της παρούσας ανακοίνωσης. Ενστάσεις που θα κατατεθούν στο δήμο πέραν της παραπάνω περιόδου δεν θα γίνονται δεκτές.

Ο δήμαρχος Νότιας Ρόδου
Σαββής Εμμανουήλ

ΧΛ-8/8

ΠΕΡΙΛΗΨΗ ΑΝΑΚΟΙΝΩΣΗΣ

Για την πρόσληψη προσωπικού με σύμβαση εργασίας ιδιωτικού δικαίου ορισμένου χρόνου.

Τα Ελληνικά Ταχυδρομεία που εδρεύουν στο Δήμο Αθηναίων, ανακοινώνουν ότι θα προσλάβουν προσωπικό με σύμβαση εργασίας ιδιωτικού δικαίου ορισμένου χρόνου και για χρονικό διάστημα οκτώ (8) μηνών συνολικού αριθμού 2 ατόμων για την κάλυψη παροδικών αναγκών των υπηρεσιών των Νομαρχιών Δωδεκανήσου & Λέσβου σύμφωνα με τις διατάξεις του άρθρου 21 του Ν. 2190/1994, όπως ισχύει μετά τις τροποποιήσεις και συμπληρώσεις των Ν. 2225/1994, 2247/1994, 2349/1995, 2527/1997, 2738/1999 και 3051/2002 για την ειδικότητα του Διανομέα με τα αντίστοιχα ειδικά - τυπικά προσόντα και την αντίστοιχη χρονική περίοδο.

Συγκεκριμένα:

1.1. Στην ΕΜΠ Ρόδου (Δ) (πλησιέστερος Δήμος ή Κοινότητα Ιαλυσού

2.1 στην ΕΜΠ Μυτιλήνης (Δ) (πλησιέστερος Δήμος ή Κοινότητα Θέρμης)

ΣΥΝΟΛΟ: 2 για 8 μήνες.

Ειδικά - Τυπικά Προσόντα:

• Πτυχίο ή δίπλωμα σχολικής μονάδας δευτεροβάθμιας εκπαίδευσης ή μεταδευτεροβάθμιας εκπαίδευσης (ΙΕΚ), ανεξάρτητα από ειδικότητα ή άλλο ισότιμο τίτλο σχολικής μονάδας της ημεδαπής ή αλλοδαπής.

• Αδεια οδήγησης αυτοκινήτου κα άδεια οδήγησης μοτοσικλέτας άνω των 50 cc παλαιού τύπου ή άνω των 125 cc κατηγορίας Α' ή άδεια απεριορίστων kw τελευταίου τύπου ή άδεια οδήγησης μοτοποδηλάτου.

Ηλικία: Οι υποψήφιοι πρέπει να έχουν ηλικία από 18 ετών και άνω.

Οι ενδιαφερόμενοι μπορούν να υποβάλουν αίτηση αυτοπροσώπως ή με άλλο εξουσιοδοτημένο απ'αυτούς πρόσωπο εφόσον η εξουσιοδότηση φέρει την υπογραφή τους θεωρημένη από δημόσια αρχή εντός προθεσμίας δέκα (10) ημερών και συγκεκριμένα από 12-8-03 έως 21-8-2003 κατά τις εργάσιμες ημέρες και ώρες από 08.00 - 14.00 στις κατά τόπους υπηρεσιακές λειτουργίες όπου προκηρύσσονται οι παραπάνω θέσεις.

Οι αναλυτικότεροι όροι και προϋποθέσεις καθορίζονται στη σχετική ανακοίνωση η οποία έχει αναρτηθεί στις Υπηρεσιακές Λειτουργίες μας, όπου θα διατίθεται το ειδικό έντυπο αίτησης.

Ο διευθυντής
ΙΩΝΑΝΗΣ ΚΟΖΥΡΗΣ

ΧΛ-8/8

ΔΙΕΥΘΥΝΣΗ ΔΑΣΩΝ ΔΩΔ/ΝΗΣΟΥ

ΑΝΑΚΟΙΝΩΣΗ

Γνωστοποιείται κατά το άρθρο 14 του Ν.998/79, η αποστολή για δημοσίευση στο Δήμο Αφάντου της υπ'αριθμ. 4848/5-8-03 πράξης χαρακτηρισμού έκτασης που εκδόθηκε από τον Δ/ντή Δασών Δωδ/σου. Η ΚΜ 3144 Α γαιών Αφάντου, χαρακτηρίζεται ως γεωργική έκταση.

Ο Δ/ντής Δασών Δωδ/σου
Φίλιππος Κοντίτσης
Δασολόγος με βαθμό Δ/ντή

6450-8/8

ΕΛΛΗΝΙΚΗ ΔΗΜΟΚΡΑΤΙΑ
ΠΕΡΙΦΕΡΕΙΑ ΝΟΤΙΟΥ ΑΙΓΑΟΥ
ΝΟΜΟΣ ΔΩΔΕΚΑΝΗΣΟΥ
ΔΗΜΟΣ ΚΑΛΛΙΘΕΑΣ

ΓΝΩΣΤΟΠΟΙΗΣΗ ΓΑΜΟΥ

Γνωστοποιείται, σύμφωνα με το άρθρο 1369 του Αστικού Κώδικα, όπως τροποποιήθηκε με το Ν. 1250/1982, ότι:

Η **Δέσποινα Αναστασά** του Εμμανουήλ και της Παρασκευής που γεννήθηκε στη Ρόδο του νομού Δωδεκανήσου και κατοικεί στο Δημ. Διαμ. Καλυθιών του νομού Δωδεκανήσου, επαγγέλματος ελεύθερη επαγγελματίας και ο **Ευάγγελος Παπαρίζος** του Βελισσάριου και της Λαμπρινής που γεννήθηκε στο Αγρίνιο του νομού Αιτωλοακαρνανίας και κατοικεί στις Καλυθιές Δ. Καλλιθέας του νομού Δωδεκανήσου επαγγέλματος στρατιωτικός πρόκειται να παντρευθούν στο Δημαρχείο του Δήμου Καλλιθέας.

Ο δήμαρχος
Ιωάννης Ιατρίδης

6445-8/8

ΕΝΩΣΗ ΠΟΛΥΤΕΚΝΩΝ
ΝΟΜΟΥ ΔΩΔΕΚΑΝΗΣΟΥ
Νέα Αγορά 2-3, 1ος όροφος
Τ.Θ. 386 - 85100 ΡΟΔΟΣ
Τηλ. 22410-27538

ΑΝΑΚΟΙΝΩΣΗ -ΠΡΟΣΚΛΗΣΗ

Παρακαλούνται οι πολύτεκνες οικογένειες να προσέλθουν το συντομότερο δυνατό στα γραφεία της Ενώσεως Πολυτέκνων Νομού Δωδεκανήσου που βρίσκονται στη Νέα Αγορά 1ος όροφος και κατά τις εργάσιμες ημέρες και ώρες (Δευτέρα έως Παρασκευή, 09.00 π.μ.-14 μ.μ.) για να τακτοποιήσουν την ανανέωση και θεώρηση των βιβλιαρίων τους. Για όσους δεν προσέλθουν και υπάρχει εκκρεμότητα μέχρι τις 30 Σεπτεμβρίου 2003, δεν θα έχουν δικαίωμα συμμετοχής και ψήφου στις εκλογές προς ανάδειξη Διοικητικού Συμβουλίου που θα λάβουν μέρος τον Οκτώβριο του 2003, ως επίσης και θα διαγράφονται ως μέλη του Συλλόγου. Σε περίπτωση κωλύματος παρακαλούμε να επικοινωνήσετε τηλεφωνικά με τα γραφεία της Ενώσεώς μας (τηλ. 22410-27538).

Οσοι επιθυμούν να δηλώσουν υποψήφιοι για την ανάδειξη Δ.Σ. κατά τις εκλογές του Οκτωβρίου, πρέπει να ενημερώσουν τα γραφεία μας και να προσκομίσουν σχετική αίτηση καθώς και απόσπασμα ποινικού μητρώου από την Εισαγγελία Πρωτοδικών Ρόδου που να βεβαιεί ότι δεν εκκρεμούν εις βάρος τους ποινικές διώξεις.

Η Ενωση Πολυτέκνων Νομού Δωδεκανήσου πραγματοποιεί διήμερη εκδρομή στην Ιερά Μονή Πανορμίτου Σύμης (αναχώρηση 30 επιστροφή 31 Αυγούστου 2003) με την φιλοξενία του Ηγουμενίου της Μονής για ύπνο και φαγητό, με μόνη τιμή εισιτηρίου πλοίου μετ' επιστροφής δέκα (10) ευρώ κατ' άτομο και δωρεάν για τα παιδιά. Δικαίωμα συμμετοχής στην διήμερη εκδρομή έχουν οι πάντες κατόπιν συνεννοήσεως με τα γραφεία μας.

Προσκαλούνται επίσης τα μέλη της Ενωσης Πολυτέκνων Νομού Δωδεκανήσου στην προγραμματισμένη Γενική Συνέλευση που θα πραγματοποιηθεί στις 6 Σεπτεμβρίου ημέρα Σάββατο και ώρα 7 μ.μ. στο χώρο του Δημοτικού Θεάτρου Ρόδου, με θέματα αρχαιρεσιών του Συλλόγου, κήρυξη των εκλογών Οκτωβρίου, και διάφορα άλλα θέματα που απασχολούν τα μέλη της Ενώσεώς μας.

Η παρουσία σας θεωρείται υποχρεωτική.

Μετά τιμής
Το Προσωρινό
Διοικητικό Συμβούλιο
Ο ΠΡΟΕΔΡΟΣ
ΚΥΡΙΑΚΟΣ ΑΝ. ΜΑΝΕΤΤΑΣ
Ο ΓΕΝ. ΓΡΑΜΜΑΤΕΑΣ
ΕΛΕΥΘΕΡΙΟΥ ΓΕΩΡΓΙΟΣ

ΧΛ-8/8

ΤΗΛΕΟΡΑΣΗ

ΕΤ-1

07.00 Παιδικό πρόγραμμα	**17.30 Ειδήσεις-Χρηματιστήριο-καιρός**
10.10 Τα δελφινάκια του Αμβρακικού	18.00 Ελληνική ταινία «Διαζύγιο α λα ελληνικά»
10.30 Το καπλάνι της βιτρίνας	19.45 Ελληνικές γεύσεις
11.00 Ο κόσμος του πλούτου	20.00 Sport events 2004
11.30 Βιτρίνες του κόσμου	21.00 Ταξίμι (Ε)
12.00 Ο Ντάγκλας Τσου σε ασιατικές συνταγιές	22.00 Ο φωτογράφος του χωριού (σειρά)
12.30 Μαριάνα, ένας αγνός έρωτας (Ε)	**23.00 Ειδήσεις - Αθλητικά - Χρηματιστήριο - Καιρός**
14.00 Ειδήσεις-Καιρός	24.00 Η δυτική πτέρυγα
14.30 Οι ατρόμητοι	01.00 Μάτλοκ (σειρά)
15.25 Τσικιτίτας	02.00 Μάνιξ (Ε)
16.30 Ατίθασα νιάτα	

NET

07.00 Ετσι έχουν τα πράγματα	**μία- δελτίο στη νοηματική - δελτίο αγροτών**
10.00 Ελλάδα, πορεία στ ο χρόνο	19.00 Ο Οπενχάιμερ και η ατομική βόμβα
10.30 Υγρό στοιχείο	20.00 Στην εντατική
11.00 Εραστές της περιπέτειας	**21.00 Ειδήσεις - αθλητικά -Χρηματιστήριο - καιρός**
12.00 Ειδήσεις	22.00 Μουσική στην οθόνη
13.00 Δρόμοι	23.00 Ξένη ταινία «Το δειλινό της μεγάλης σφαγής»
14.00 Ταξίδια	**00.30 Ειδήσεις**
15.00 Ειδήσεις	00.45 Ξένη ταινία συν.
16.00 Διακόσμηση με στυλ	01.15 Erobus (Ε)
16.30 Η ιστορία του τυριού	• Συνέχεια με επαναλήψεις
17.00 Συν και πλην (Ε)	
18.00 Ειδήσεις- οικονο-	

ΕΤ-3

08.01 World of natural sience	15.30 Οι Ελληνες του κόσμου
08.30 Ενεργειακό πεδίο (Ε)	16.30 Μοιραίες γυναίκες του Χόλιγουντ
09.00 Καινοτομίες Ι και ΙΙ	17.00 Οι ήρωες του Χόλιγουντ
09.30 Ερευνα στον κόσμο της μουσικής	18.00 Desigh world (Ε)
10.00 Αρχαιολογική σκαπάνη	18.30 Αθλητικό ημίωρο
10.30 Η οικογένεια του πολανήτη μας (ντοκιμαντέρ)	19.00 Το αηδόνι της Σμύρνης
11.00 Αρκούδες: επικίνδυνες ή όχι;	19.30 Θράκη, τόπος και ιστορία
12.00 Ανοιχτοί ορίζοντες (Ε)	20.10 Μακρινές φιλίες
12.30 Τίποτε δεν είναι για πέταμα	**20.30 Ειδήσεις**
13.00 Παιδική ταινία «Σάφι, το κάστρο στο βάλτο και το μυστικό του»	21.45 Γαλλικό πρωτάθλημα ποδοσφαίρου
14.30 Ασιατικές παραδόσεις: για μια κούπα γεμάτη ρύζι	**24.00 Ειδήσεις**
15.00 Ειδήσεις	00.30 Ξένη ταινία «Ο μυστηριώδης Μόρκα»
	02.00 Gilbert and George
	03.00 SOS έγκλημα

MEGA

10.00 Και πάλι φίλοι	17.50 Απαγορευμένη αγάπη
11.00 Αλμα λίμπρε... Σημαίνει ελεύθερη ψυχή (Ε)	18.30 Φιλοδοξίες
12.00 Το σημάδι του έρωτα (Ε)	19.10 Δέκα λεπτά κήρυγμα (Ε)
13.10 Εμείς κι εμείς (Ε)	**20.00 Ειδήσεις**
14.00 Ειδήσεις	21.00 Σ'αγαπώ-Μ'αγαπάς (Ε)
15.00 Το ρετιρέ (Ε)	21.4 Ξένη ταινία «Πριν και μετά» (κοινωνικό δράμα)
16.00 Περί ανέμων και υδάτων (Ε)	23.45 Ξένη ταινία «Ο θαλασσόλυκος»
16.50 Η αίθουσα του θρόνου (Ε)	**00.15 Ειδήσεις**
18.00 Ειδήσεις-δελτίο στη νοηματική	00.30 Συνέχεια ταινίας
	02.15 Ξένη ταινία «Σπένσερ: Κώδικας δικαιοσύνης»

ANT-1

06.00 Ειδήσεις CBS	16.30 Κωνσταντίνου και Ελένης (Ε)
06.20 Οι εργένηδες (Ε)	**17.30 Δελτίο στη νοηματική**
07.00 Κινούμενα σχέδια	**17.35 Ο καιρός της εβδομάδας**
107.50 Οι βαρβαρόττες (Ε)	17.45 Super game
08.20 Sex revolution (Ε)	17.50 Καλημέρα ζωή
09.10 Τι συμβαίνει με το Χάρη (Ε)	19.20 Η λάμψη
09.45 Διπλανή πόρτα (Ε)	**20.00 Ειδήσεις**
10.20 Πρωινός καφές (Ε)	21.00 Ακρως οικογενειακόν (Ε)
13.05 Super game	22.00 Τα φιλαράκια (Ε)
13.10 ANT1 game	23.15 Survivor II
13.15 Αδελφές ψυχές (Ε)	**24.00 Ειδήσεις**
14.00 Ειδήσεις	00.30 The X-files
14.55 Χρήμα-Χρηματιστήριο	01.30 Εξωγήινη απειλή
15.05 Οι μεν και οι δεν (Ε)	02.30 Mobile fun
15.25 Super game	
15.30 Εκείνες κι εγώ (Ε)	

STAR

06.30 Παιδικές σειρές και κινούμενα σχέδια	λιακάδα (Ε)
10.30 Οι πεταλούδες ελεύθερες πετούν (Ε)	**19.30 Ειδήσεις**
12.00 Το κλειδί (Ε)	**20.40 Αθλητικές ειδήσεις - Δελτίο καιρού**
13.00 Ειδήσεις	21.00 Ξένη ταινία «Θαλασσόλυκοι εκτός ελέγχου» (κωμωδία)
14.00 Δροσουλίτες (Ε)	23.00 Ξένη ταινία «Το πέρασμα της Κασσάνδρας»
15.00 Βαθύ κόκκινο (Ε)	**01.30 Ειδήσεις**
16.00 Ειδήσεις	01.45 Χαμένες ψυχές
16.28 Ειδήσεις στη νοηματική	02.45 Ξένη ταινία «Η πριγκίπισσα Νταϊάνα κι εγώ» (ρομαντική κομεντί)
16.30 Ολα για την Ελενα	
17.30 Παλόμα και Λορέντζο	
18.30 Σαν χειμωνιάτικη	

ALPHA

06.00 Καινούργια μέρα	19.00 Μαριμάρ
06.45 Πρώτη σελίδα	**20.00 Ειδήσεις**
10.00 Φλίπερ, το δελφίνι	21.00 Στο δρόμο της καρδιάς (Ε)
12.00 Πρωτοσέλιδος μπελάς (Ε)	22.00 Ερασιτέχνης άνθρωπος (Ε)
13.00 Θα σε δω στο πλοίο(Ε)	23.00 Ελληνική ταινία «Ο τελευταίος πειρασμός»

ΠΡΟΟΔΟΣΠΟΡ

Περιμένουν την απάντηση του Ηρακλή

Αρχηγός της Ρόδου ο Πάττας • Στο Νομάρχη οι «πράσινοι»

Απάντηση από τον Ηρακλή περιμένει από στιγμή σε στιγμή η Ρόδος, στην πρόταση των «πρασίνων», για φιλική αναμέτρηση στο Δημοτικό Στάδιο της πόλης, την Κυριακή 17 Αυγούστου.

Το θέμα που είχε προς στιγμήν λήξει, αφού η ΠΑΕ της Θεσσαλονίκης είχε αρνηθεί λόγω του «Σούπερ Καπ» που θα γινόταν στην συμπρωτεύουσα την ίδια ημερομηνία, επέστρεψε στο προσκήνιο μετά την αναβολή του αγώνα ΠΑΟΚ - Ολυμπιακού.

Οι Ηρακληδείς θα γυρνούσαν χθες από την Αυστρία, όπου κι έκαναν το βασικό στάδιο της προετοιμασίας τους, και θα απαντούσαν εκ νέου στη διοίκηση της Ρόδου.

Σε περίπτωση που ο «Γηραιός» δώσει καταφατική απάντηση, τότε, σίγουρα θα εγκαταληφθεί η ιδέα του «φιλικού» με τον Εργοτέλη στο Ηράκλειο στις 14 ή 15 Αυγούστου.

Βγήκαν οι αρχηγοί

Εκλογές είχαν χθες οι ποδοσφαιριστές της Ρόδου, για την ανάδειξη των αρχηγών της ομάδας της νέας περιόδου. Πλειοψήφισε ο Κώστας Πάττας, με 21 ψήφους στους 27 ψηφοφόρους.

Ακολούθησαν οι Μαΐλης με 16 ψήφους, Μαλλιάκας με 14, Θέμελης με 13 και Γιόνοβιτς με 10 ψήφους.

Συνάντηση με Νομάρχη

Ο πρόεδρος της Δ.Ε. της ΠΑΕ Ρόδος Μάκης Ντουρουτλής, θα έχει συνάντηση σήμερα το πρωΐ με το Νομάρχη Δωδεκανήσου Γιάννη Μαχαιρίδη. Σκοπός της συνάντησης είναι να συζητηθεί το γηπεδικό πρόβλημα στο Φυτώριο, ενώ στον κ. Μαχαιρίδη θα γίνει ενημέρωση για την προσπάθεια που γίνεται τώρα, να συγκροτηθεί η νέα μεγάλη ποδοσφαιρική ομάδα της Ρόδου.

• Το βράδυ, η διοίκηση θα έχει συνάντηση με τον επιχειρηματία Χρήστο Ηλιακίδη, που έχει εκφράσει την επιθυμία να βοηθήσει την ΠΑΕ Ρόδος, αγοράζοντας μετοχές.

Εισιτήρια για Παρίσι!

Δύο φίλαθλοι της στιβικής συνάντησης Ελλάδας-Κύπρου στην Κω, θα κερδίσουν δωρεάν ταξίδι για το Παγκόσμιο πρωτάθλημα στίβου (22-31 Αυγούστου)

Εναν πρωτότυπο τρόπο να προσελκύσουν φιλάθλους στους αγώνες, αλλά και να δώσουν σε όλους τη δυνατότητα να παρακολουθήσουν από κοντά ένα παγκόσμιο πρωτάθλημα ανοιχτού στίβου, έχουν βρει οι διοργανωτές της διεθνούς συνάντησης στίβου παίδων-κορασίδων Ελλάδος-Κύπρου (με τη συμμετοχή και Μικτής Δωδεκανήσου) το Σαββατοκύριακο στην Κω!

Με απόφαση της οργανωτικής επιτροπής και μετά από εισήγηση της ΕΑΣ ΣΕΓΑΣ Δωδεκανήσου και την έγκριση του κεντρικού ΣΕΓΑΣ, θα κληρωθούν μεταξύ όλων όσων βρεθούν στις κερκίδες του Σταδίου «Ανταγόρας», δύο αεροπορικά ταξίδια Κω-Παρίσι-Κω και εισιτήρια για τους αγώνες του παγκοσμίου πρωταθλήματος στίβου που θα γίνει στο Παρίσι από 22 έως 31 Αυγούστου!



Πρόκειται ίσως για μια πολύ καλή ευκαιρία δύο άτομα να υλοποιήσουν ένα ονειρεμένο ταξίδι, όχι μόνο στην «πόλη του φωτός», αλλά για να παρακολουθήσουν από κοντά τα κορυφαία αστέρια του στίβου σε παγκόσμιο κλίμακα.

Χαιρετισμός του Νομάρχη

Αναφερόμενος στην στιβική συνάντηση που θα φιλοξενηθεί αύριο και μεθαύριο στην Κω, ο νομάρχης Δωδεκανήσου Γιάννης Μαχαιρίδης απήυθυνε τον παρακάτω χαιρετισμό:

«Καλωσορίζω στα Δωδεκάνησα, στο νησί του Ιπποκράτη, την Κω, τη νέα γενιά της Ελλάδας και της Κύπρου, σε μια αθλητική συνάντηση ευγενούς άμιλλας και αθλητικού συναγωνισμού.

Μια συνάντηση που επιβεβαιώνει και συμβολίζει την ιστορική ταύτιση και την ενότητα του χώρου στην κοινή πορεία των δύο λαών στην ιστορική πορεία του Ελληνισμού. Με όλους αυτούς τους νέους και τις νέες που αποτελούν το κεφάλαιο στο οποίο επενδύουν η Ελλάδα και η Κύπρος στο κοινό και γεμάτο ελπίδες μέλλον στους κόλπους της Ευρωπαϊκής Ενωσης.

Ο ΣΕΓΑΣ με την καθιέρωση αυτών των αγώνων και με τη συνεχή υποστήριξη του θεσμού όλα αυτά τα χρόνια, διατηρεί και ανανεώνει τους ισχυρούς δεσμούς ανάμεσα στις δύο χώρες, «αναθέτοντας» ουσιαστικά στους νέους της Ελλάδας και της Κύπρου το ρόλο των αγγελιοφόρων του μηνύματος της συνύπαρξης της συνεργασίας και της κοινής ιστορικής συνέχειας.

Εύχομαι, με τη συμμετοχή και τις επιδόσεις τους, οι αθλητές και οι αθλήτριες της Ελλάδας και της Κύπρου να υπερασπιστούν τις αξίες του ήθους, της αγωνιστικότητας και της επιμονής στο ωραίο και το καλό».

Η Μικτή Δωδεκανήσου

Τη Μικτή Δωδεκανήσου, που θα πάρει μέρος στους αγώνες της Κω, απαρτίζουν οι παρακάτω αθλητές ανά αγώνισμα.

100 μ.: Σκυλλάς Νίκος (ΑΣ Καζώνης Καλύμνου), Φαρμακίδης Γιώργος (ΓΑΣ Υγεία Ρόδου), Κοζά Μαρία (ΓΑΣ Υγεία Ρόδου), Κουφού Νομική (ΑΣ Κάλυμνος 2000)

200 μ.: Νίνης Γιώργος (ΠΑΟ Διαγόρας Ρόδου), Φαρμακίδης Γιώργος (ΓΑΣ Υγεία Ρόδου), Σαββάκη Γεωργία (ΠΑΟ Διαγόρας Ρόδου), Καλσάτου Σέβη (ΑΣ Ιπποκράτης Κω)

400 μ.: Ντάλαρης Παναγιώτης (ΑΣ Καζώνης Καλύμνου), Καταβενού Αλέκα (ΓΑΣ Υγεία Ρόδου), Χοσάδα Λιάνα (ΠΑΟ Διαγόρας Ρόδου)

800 μ.: Πονήρης Νομικός (ΑΣ Καζώνης Καλύμνου), Καταβενού Αλέκα (ΓΑΣ Υγεία Ρόδου, Μανιά Αννα (ΑΣ Κάλυμνος 2000)

1.500 μ.: Νυστάζος Μανώλης (ΑΣ Καζώνης Καλύμνου), Σέρμπης Γρηγόρης (ΑΟ Αρχάγγελος Ρόδου), Ρεμπούλη Ουρανία (ΓΣ Νέων Λέρου)

3.000 μ.: Καζηλιέρης Ανδρέας (ΑΟ Καρπάθου), Μιχαηλίδης Νίκος (ΑΟ Καρπάθου), Ζωΐδη Μαρία (ΑΣ Καζώνης Καλύμνου)

100 μ. μ' εμπ.: Μαραβέλια Νικολέτα (ΓΣ Νέων Λέρου)

400 μ. μ' εμπ.: Θεοφιλίδης Γιώργος (ΑΣ Καζώνης Καλύμνου), Νίνης Γιώργος (ΠΑΟ Διαγόρας Ρόδου), Παρδαλού Τσαμπίκα (ΑΣ Νίκη Ρόδου), Ζούνη Ρενέ (ΑΣ Ιπποκράτης Κω)

2.000 μ. Φ.Ε.: Καζηλιέρης Ανδρέας (ΑΟ Καρπάθου), Μιχαηλίδης Νίκος (ΑΟ Καρπάθου)

Μήκος: Χοσάδα Λιάνα (ΠΑΟ Διαγόρας Ρόδου), Κοζά Μαρία (ΓΑΣ Υγεία Ρόδου)

Σφαίρα: Κωβιού Θεοδόσης (ΑΕ Ηρακλής Λάρδου), Πετράκης Γιάννης (ΑΣ Καζώνης Καλύμνου), Πετράκης Γιώργος (ΑΣ Καζώνης Καλύμνου), Σκούμπρου Δέσποινα (ΑΟ Αρχάγγελος Ρόδου), Οικονόμου Ελένη (ΑΣ Νίκη Ρόδου)

Δίσκος: Αναπλιώτης Στέφανος (ΑΣ Καζώνης Καλύμνου), Ταμπουρά Ειρήνη (ΑΣ Κάλυμνος 2000), Σκούμπρου Δέσποινα (ΑΟ Αρχάγγελος

Ακόντιο: Πλάτσης Πανορμίτης (ΑΣ Κάλυμνος Καλύμνου), Κωβιού Θεοδόσης (ΑΕ Ηρακλής Λάρδου), Τρικοίλη Νομική (ΑΣ Καζώνης Καλύμνου)

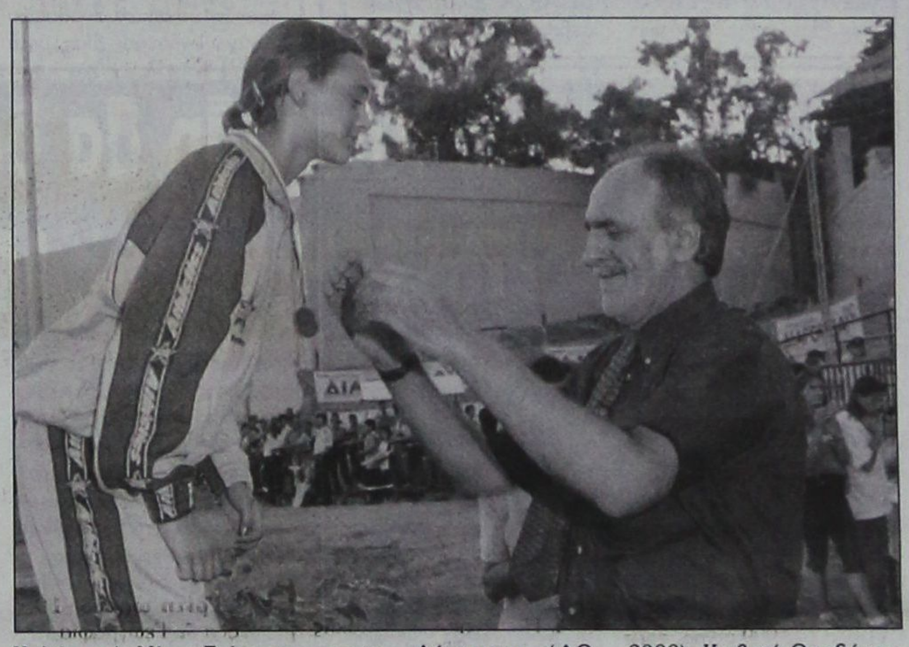

PELLOS TRAVEL

7ΗΜΕΡΗ ΕΚΔΡΟΜΗ

ΙΟΝΙΑ ΝΗΣΙΑ-ΚΕΦΑΛΛΟΝΙΑ-ΙΘΑΚΗ-ΛΕΥΚΑΔΑ-ΗΓΟΥΜΕΝΙΤΣΑ-ΚΕΡΚΥΡΑ-ΠΑΡΓΑ-ΝΑΥΠΑΚΤΟΣ-ΡΙΟ-ΑΝΤΙΡΡΙΟ-ΠΕΙΡΑΙΑΣ-ΡΟΔΟΣ

ΑΠΟ 28/8/03-3/9/03

ΠΡΩΤΗ ΜΕΡΑ:
Αναχώρηση από Ρόδο για Πειραιά με «DANE SEA LINE». Διανυκτέρευση εν πλω.
ΔΕΥΤΕΡΗ ΜΕΡΑ:
Άφιξη στις 09:00. Επιβίβαση στο πούλμαν και αναχώρηση για Κόρινθο, Κυλλήνη Επιβίβαση στο πλοίο και αναχώρηση για Κεφαλονιά, άφιξη το μεσημέρι, βόλτα στην πόλη, Άγιο Γεράσιμο. Τακτοποίηση στο ξενοδοχείο. Διανυκτέρευση.
ΤΡΙΤΗ ΜΕΡΑ:
Πρωινό στο Ξ/Δ. Προαιρετική εκδρομή στην Ιθάκη. Άφιξη στην πόλη το μεσημέρι. Επιστροφή το απόγευμα αργά. Διανυκτέρευση στο Ξενοδοχείο. Προαιρετική διασκέδαση.
ΤΕΤΑΡΤΗ ΜΕΡΑ:
Πρωινό στο Ξ/Δ. Αναχώρηση για Λευκάδα, Πάργα, Ηγουμενίτσα, Κέρκυρα. Διανυκτέρευση
ΠΕΜΠΤΗ ΜΕΡΑ:
Πρωινό στο Ξ/Δ. Ολοήμερη εκδρομή Γύρος της Κέρκυρας, επίσκεψη στο Αχίλλειο, Ποντικονησι, Αγ. Σπυρίδωνας. Επιστροφή αργά το απόγευμα στο Ξ/Δ. Διαν/ση.
ΕΚΤΗ ΜΕΡΑ:
Πρωινό στο Ξ/Δ. Αναχώρηση για Ηγουμενίτσα, Άρτα, Αγρίνιο, Ναύπακτο. Στη συνέχεια Αντίρριο, Ρίο, Ισθμός Κορίνθου, Πειραιάς. Επιβίβαση στο πλοίο και αναχώρηση για Ρόδο. Διαν/ση εν πλω
ΕΒΔΟΜΗ ΜΕΡΑ:
Άφιξη στη Ρόδο. Τέλος εκδρομής.

Στην τιμή περιλαμβάνονται:
1. Εισιτήρια πλοίου Ρόδο -Πειραιά -Κυλλήνη -Κεφαλονιά -Ιθάκη- Λευκάδα -Κέρκυρα -Ρίο- Αντίρριο -Πειραιάς-Ρόδος σε Γ' θέση.
2. 4 διανυκτερεύσεις σε ξενοδοχεία με πρωινό.
3. Μεταφορές με υπερυψωμένο κλιματιζόμενο πούλμαν.
4. Ταξιδιωτική ασφάλεια.
5. Συνοδός του γραφείου .
Φ.Π.Α

Δεν περιλαμβάνονται:
1. Προαιρετική εκδρομή στην Ιθάκη.
2. Προαιρετική διασκέδαση σε κέντρο.
3. Φιλοδωρήματα, τηλέφωνα.

Pellos Travel - Γραφείο Γενικού Τουρισμού
Λεωφόρος Καλλιθέας 125, Φαληράκι, Ρόδος
Tel: +30 22410 87615, 22410 86298
Fax: +30 22410 87616 e-mail: pellostravel@hellasnet.gr
6402-24/8

ΔΙΑΦΗΜΙΖΕΤΑΙ ΣΤΟ ΙΝΤΕΡΝΕΤ

www.rodosport.gr

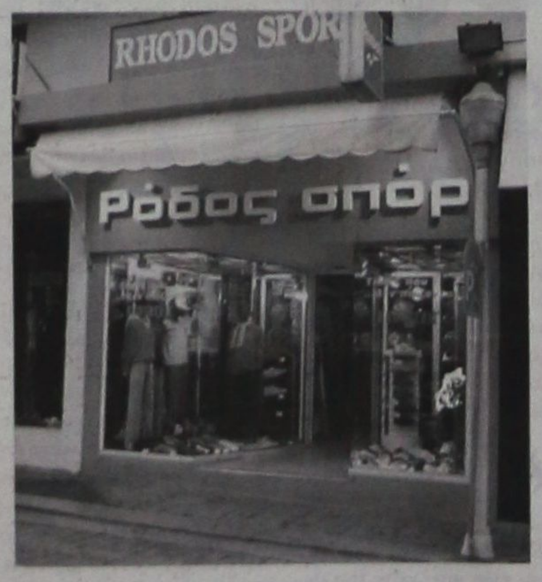

ΡΟΔΟΣ ΣΠΟΡ

...πρώτο όνομα στα σπορ

Τιμές που ...δεν παίζονται

ΕΘΕΛ. ΔΩΔΕΚΑΝΗΣΙΩΝ 15

Τηλέφ. 22410 21442 * E-mail: rospo@otenet.gr

ΓΔ-31/8

Την είδε... «κακό μάτι»!

• Με το καλημέρα, τραυματίστηκε στο γόνατο ο νεαποκτηθείς μέσος της ΑΕ Κως Θεοφάνης Φούκης

Κουβάδες συνεχίζουν να χύσουν τον ιδρώτα -παρά την δροσιά και την βραδινή ψύχρα- οι παίκτες της Αθλητικής Ενωσης Κως στο Αθλητικό Κέντρο «Αλεξάνδρα» του Καρπενησίου. Με διπλές και μέρα παρά μέρα τριπλές (!) προπονήσεις ο Βαγγέλης Γούτης κτίζει τη νέα ομάδα η οποία θα κληθεί να υλοποιήσει το όραμα της διοίκησης για άνοδο στις μεγάλες κατηγορίες του Ελληνικού Ποδοσφαίρου.

Και με βάση τα μέχρι στιγμής αποτελέσματα στα δύο φιλικά με Ρόδο (3-2) και Λαμία (2-0) φαίνεται όλα κυλάνε ρολόϊ παρά το γεγονός ότι λογικά είναι ακόμη νωρίς για συμπεράσματα. Ομως στα χωριά λένε: «Η καλή μέρα απ' το πρωΐ φαίνεται»...

Ικανοποιημένος ο Βαγγέλης Γούτης

Με συγκρατημένη αισιοδοξία πάντως υποδέχθηκε τη νέα επιτυχία επί της Λαμίας (ομάδα Γ' Εθνικής) ο τεχνικός της ομάδας Βαγγέλης Γούτης. Εμπειρότατος γαρ και προσγειωμένος δεν πετάει στα σύννεφα και παραδέχεται ότι η ομάδα του θέλει ακόμη πολύ δουλειά:

«Σιγά σιγά οι παίκτες μου δείχνουν ότι αφομοιώνουν τις οδηγίες μου και αυτό είναι το μεγάλο κέρδος. Θετικό ωστόσο θεωρώ και το ότι δείχνουν καταπονημένοι και πιασμένοι. Η ροή της προετοιμασίας είναι πολύ καλή και σύμφωνα με τα χρονοδιαγράμματά μας. Μοναδική ατυχία ο σοβαρός τραυματισμός του Θεοφάνη Φούκη, ο οποίος τραυματίστηκε στο δεύτερο ημίχρονο του αγώνα με τη Λαμία και σήμερα θα υποβληθεί σε εξετάσεις και μαγνητική τομογραφία για να διαπιστωθεί το μέγεθος του προ βλήματος».

Κατά τα λοιπά η προετοιμασία της ομάδας θα συνεχιστεί μέχρι τις 11 Αυγούστου με προοπτική να παραταθεί μέχρι τις 13 αν δεν βρεθούν αεροπορικά εισιτήρια (λόγω της Παναγίας).

Για την Κυριακή υπάρχει η προοπτική να διεξαχθεί ένα μίνι τουρνουά, με τη συμμετοχή της ΑΕ Κως, του Αρη Πετρούπολης και της Λαμίας, ενώ αν δεν συμβεί τελικά αυτό, θα καταβληθούν προσπάθειες να δοθεί φιλικό με τη Λαμία, σε ένα από τα δύο εκπληκτικά της γήπεδα που μόλις παραδόθηκαν (θα χρησιμοποιηθούν σαν ολυμπικά προπονητήρια).

Οι τελικές αποφάσεις θα παρθούν σήμερα οπότε και θα γνωρίζουμε πού και με ποιόν θα παίξει η ομάδα της Κω.

Ο ΟΑ Ιαλυσού ευχαριστεί

Από τον ΑΟ Ιαλυσού πήραμε το παρακάτω ευχαριστήριο: «Το διοικητικό συμβούλιο καθώς και όλα τα μέλη και αθλητές του Ομίλου Αντισφαίρισης Ιαλυσού επιθυμούν να ευχαριστήσουν θερμά όλους τους συντελεστές που βοήθησαν στην ομαλή και επιτυχή διεξαγωγή του τουρνουά τένις την 1η Αυγούστου στα γήπεδα του Ομίλου. Ευχαριστούμε τους χορηγούς μας: Σχολές Ροδίων Παιδεία για την αγορά των κυπέλλων, μεταλλίων και για τα μπλουζάκια και καπελάκια τις εταιρίες ΒΑΠ-Κουγιός ΑΒΕΕ καθώς και την Ελληνική Εταιρία Εμφιάλωσης ΑΕ για την προσφορά των αναψυκτικών, την αντιπροσωπεία Σταύρας ΑΕ για τα καπελάκια, όλους τους καταστηματάρχες συμπολίτες μας για τις προσφορές τους, το χορευτικό συγκρότημα του Δήμου Καλλιθέας και τέλος τις Τεχνικές Υπηρεσίες του Δήμου, καθώς και τον δήμαρχο Ιαλυσού για την αμέριστη συμπαράστασή του».

ΠΡΟΟΔΟΣΠΟΡ

Αύγουστος και τοπικό ποδόσφαιρο στη Ρόδο

Η ΕΠΣΔ υπενθυμίζει στα σωματεία και στους υποψήφιους προπονητές τις υποχρεώσεις και τα γεγονότα του Αυγούστου, που φυσικά αφορούν το τοπικό μας ποδόσφαιρο:

Δευτέρα 11 Αυγούστου: Λήξη δηλώσεων συμμετοχής σε πρωταθλήματα-κύπελλα-εφηβικά και παιδικά και σέβεν-σάϊτ.

Δευτέρα 11 Αυγούστου: Συνεδρίαση της τεχνικής επιτροπής της ΕΠΣΔ για επιλογή των δύο ενωσιακών προπονητών.

Τετάρτη 13 Αυγούστου: Τελική επιλογή ενωσιακών προπονητών από το δ.σ. μετά από εισήγηση της τεχνικής επιτροπής.

Κυριακή 17 Αυγούστου, ώρα 19.00: Συγκέντρωση στο ξενοδοχείο Plaza των υποψηφίων προπονητών.

Δευτέρα 18 Αυγούστου: Εναρξη μαθημάτων της σχολής προπονητών.

Τρίτη 19 Αυγούστου: Συνεδρίαση της Επιτροπής Πρωτ/τος για τον καθορισμό των ομίλων του σέβεντ-σάϊντ.

Τετάρτη 20 Αυγούστου: Κλήρωση αγώνων πρωταθλήματος Α' και Β' κατηγορίας και αγώνων κυπέλλου στην αίθουσα του ΔΟΝΑ και ώρα 20.30.

Κυριακή 24 Αυγούστου: Αγώνας Super Cup, μεταξύ Διγενή Κοσκινού (πρωταθλητή Α' Κατηγορίας) και Απόλλωνα Καλυθιών (κυπελλούχος Δωδ/σου) στο γήπεδο Καλυθιών. Ο αγώνας θα είναι βραδυνός (η ώρα θα ανακοινωθεί).

Κυριακή 31 Αυγούστου: Α' φάση αγώνων σέβεντ-σάϊντ.

Οι κυριώτερες τροποποιήσεις του ΚΑΠ που θα ισχύσουν τη νέα περίοδο

Οι κυριώτερες τροποποιήσεις του ΚΑΠ που θα ισχύσουν από τη νέα περίοδο και αφορούν σωματεία και διαιτησία είναι οι εξής:

1) ΑΡΘΡΟ 8 παρ. 5β: «Η επίκληση διενέργειας έργων ή βελτίωση του γηπέδου δεν θα λαβάνεται υπόψη για τον ορισμό αγώνων εάν δεν έχει ενημερωθεί εγγράφως ή διοργανώτρια πριν από δεκαπέντε ημέρες τουλάχιστον από την ένταξη των πάσης φύσεως εργασιών και δεν έχει ζητηθεί η σύμφωνη γνώμη της».

2) ΑΡΘΡΟ 10 παρ. 4: Σε εξαιρετικές περιπτώσεις η αναβολή αγώνα, λόγω δυσμενών καιρικών συνθηκών ή λόγω ανωτέρας βίας, μετά από απόφαση του διοικητικού συμβουλίου της διοργανώτριας αρχής.

3) ΑΡΘΡΟ 11 παρ. 1: Η διάρκεια της ανάπαυλας δεν θα ξεπερνά τα 15 λεπτά. Σε περίπτωση παρουσίας μιας ομάδος στον αγωνιστικό χώρο πέραν αυτού του χρονικού ορίου, η υπαίτια ομάδα θα παραπέμπεται στο αρμόδιο πειθαρχικό όργανο για δυσφήμιση του αθλήματος, σύμφωνα με το άρθρο 30 του παρόντος Κανονισμού. Ο διαιτητής και ο παρατηρητής του αγώνα υποχρεούνται στην αναγραφή του ως άνω γεγονότος στο Φ.Α. και την έκθεσή του αντίστοιχα.

Παρ. 6: Στα τοπικά πρωταθλήματα και σε εξαιρετικές περιπτώσεις η διοργανώτρια αρχή δύναται να αλλάξει την ώρα και το γήπεδο τέλεσης του αγώνα ενημερώνοντας όλους τους ενδιαφερόμενους και το αρμόδιο τμήμα τάξης τουλάχιστον 24 ώρες πριν.



4) ΑΡΘΡΟ 13 παρ. 6ζ: Στα φυσικά πρόσωπα που επιτρέπεται να εισέρχονται στον αγωνιστικό χώρο σύμφωνα με τη διάταξη της παρούσας παραγράφου, σε περίπτωση διάπραξης εκ μέρους τους οιουδήποτε πειθαρχικού παραπτώματος, επιβάλλεται ποινή αποκλεισμού τριών μηνών.

• Σε περίπτωση υποτροπής του ιδίου προσώπου μέσα σε τρεις συνεχόμενες αγωνιστικές, η ποινή για τα πρόσωπα αυτά διπλασιάζεται.

5) ΑΡΘΡΟ 14 παρ. 1γ: Οι αριθμοί στις φανέλες των ποδοσφαιριστών πρέπει να κυμαίνονται από το 01 έως το 99.

6) ΑΡΘΡΟ 17 παρ. 2: Ομάδα που δεν κατέρχεται να αγωνισθεί ή παραιτηθεί από αγώνα ή αγώνες ή αποχωρήσει από το πρωτάθλημα, χωρίς να συντρέχουν λόγοι ανωτέρας βίας, εκτός από την καταβολή κάθε σχετικής δαπάνης (μετακίνηση αντίπαλης ομάδας, διαιτητών, παρατηρητής, χάραξη γηπέδου κ.τ.λ.) τιμωρείται με αφαίρεση τριών βαθμών από τον πίνακα βαθμολογίας της τρέχουσας ποδοσφαιρικής περιόδου και η κατακύρωση του αποτελέσματος με τέρματα 2-0. Αφαιρείται δε επιπλέον και ένας βαθμός από τον πίνακα βαθμολογίας του πρωταθλήματος της επόμενης περιόδου για κάθε αγώνα που η ομάδα δεν παρουσιάζεται, παραιτείται ή δηλώνει αποχώρηση από το πρωτάθλημα. Η αφαίρεση ενός βαθμού ισχύει μέχρι τρεις αγώνες σε κάθε πρωτάθλημα, δηλαδή, συνολικά μείον τρεις βαθμοί (μέχρι σήμερα ίσχυε μέχρι μείον εννέα βαθμοί).

7) ΑΡΘΡΟ 18 παρ. 1β: Η θεώρηση των καταστάσεων Υγείας πέραν του παιδιάτρου, καρδιολόγου, αγροτικού γιατρού και γιατρού γενικής ιατρικής δύναται να γίνεται και από ορθοπεδικό.

8) ΑΡΘΡΟ 19

παρ. 2: Απαγορεύεται σε ποδοσφαιριστή να αγωνισθεί εντός εικοσιτετραώρου σε δύο αγώνες του Σωματείου που ανήκει (μέχρι σήμερα ίσχυε για την ίδια ημέρα).

παρ. 3β: Ισχύει η απαγόρευση συμμετοχής ποδοσφαιριστή σε ομάδα ανδρών που δεν έχει συμπληρώσει το 14ο έτος της ηλικίας του.

Συμπληρώνεται όμως με το ότι ο διαιτητής υποχρεούται να μην επιτρέπει τη συμμετοχή του. Εάν, όμως, παραταύτα ο ποδοσφαιριστής συμμετάσχει στον αγώνα, πέραν της αντικανονικής συμμετοχής του, ο διαιτητής τιμωρείται από το αρμόδιο όργανο με ποινή απαγόρευσης διαιτησίας αγώνων για τρεις τουλάχιστον μήνες.

παρ. 5: Προπονητές, μέλη Συνδέσμων προπονητών, κάτοχοι άδειας άσκησης του επαγγέλματος του προπονητή, από την Γ.Γ.Α., οι καθηγητές φυσικής με ειδικότητα στο ποδόσφαιρο, δεν έχουν το δικαίωμα να μετέχουν ως ποδοσφαιριστές σε επίσημους αγώνες. Τυχόν δε συμμετοχή τους συνιστά, λόγο αντικανονικής συμμετοχής ύστερα από ένσταση της αντίπαλης ομάδας, που καταχωρείται στο Φ.Α. με τη λήξη του αγώνα και επιβάλλονται οι κυρώσεις της παρ. 12 του άρθρου 23 του ΚΑΠ.

Κατ' εξαίρεση μπορούν να αποκτήσουν την αθλητική ιδιότητα και να μετέχουν σε αγώνες ως ποδοσφαιριστές, εφόσον έχουν καταθέσει την άδειά τους στην οικεία Αθλητική Ομοσπονδία και έχουν διαγραφεί από μέλη των Συνδέσμων.

9) ΑΡΘΡΟ 23 παρ. 13: Ο αναγραφόμενος στο Φ.Α. εκπρόσωπος ομάδος, πρέπει υποχρεωτικά να είναι μέλος του δ.σ. της ομάδας.

10) ΑΡΘΡΟ 27 παρ. 6α: Υπότροπος θεωρείται ο ποδοσφαιριστής, ο οποίος τιμωρείται μέσα στην ίδια αγωνιστική περίοδο, για την διάπραξη οποιουδήποτε παραπτώματος από τα αναφερόμενα στο άρθρο αυτό, για το οποίο επιβάλλεται ποινή μεγαλύτερη της μιάς αγωνιστικής.

παρ. 6β: Σε περίπτωση υποτροπής, μέσα στην ίδια αγωνιστική περίοδο, μόνο οι ποινές αποκλεισμού επαυξάνονται στο διπλάσιο. Εφόσον όμως η τελεσίδικη ποινή (προηγούμενη) ήταν μικρότερη από το δεύτερο παράπτωμα (υποτροπής), η ποινή αποκλεισμού δεν διπλασιάζεται, αλλά επιβάλλεται συνολική αθροιστική ποινή του πρώτου και του δεύτερου παραπτώματος.

11) ΑΡΘΡΟ 29 παρ. ζ: Σε περίπτωση δημιουργίας επεισοδίων μεγάλης έκτασης και ιδιαίτερης σοβαρότητας σε αγώνες τοπικών πρωταθλημάτων (Α΄, Β΄, Γ΄ Ερασιτεχνικής κατηγορίας και υποδομής των Ενώσεων), είτε αυτά περιγράφονται στο Φ.Α., είτε περιέλθουν σε γνώση της διοργανώτριας με οποιοδήποτε τρόπο δύναται η διοργανώτρια, να επιβάλει στο υπαίτιο ή στα υπαίτια σωματεία ποινή προσωρινού αποκλεισμού μέχρι ενός χρόνου από κάθε επίσημο και φιλικό αγώνα.

Φιλικό με Κλεάνθη θα δώσει στο Παραδείσι ο Ηρακλής Μαριτσών

Το πρώτο του φιλικό προετοιμασίας, δίνει αύριο Σάββατο, στο Παραδείσι, με τον Κλεάνθη, ο Ηρακλής Μαριτσών. Ο Σάββας Ορφανίδης, ο οποίος θα στερηθεί των υπηρεσιών των Ν. Αναγνώστου, Π. Λαυράκη και Σ. Πετρίδενα, οι οποίοι κωλύονται δικαιολογημένα, θα έχει τη δυνατότητα να τσεκάρει τις δυνατότητες των παικτών του και το επίπεδο της φυσικής τους κατάστασης, ύστερα από δέκα περίπου ημέρες προετοιμασίας και να προχωρήσει σε παρεμβάσεις όπου διαπιστώσει ότι υπάρχει πρόβλημα.

Κατά τα λοιπά τερματίζεται σήμερα η λειτουργία του ΣΤΕΚΙ, το οποίο για σαράντα περίπου βράδια κράτησε συντροφιά στους φίλους της ομάδας και όχι μόνο προσφέροντάς τους δροσιά και γευστικές απολαύσεις.

Με την ευκαρία η διοίκηση του Ηρακλή θα παραθέχει μέσα στο Σαββατοκύριακο δείπνο στους παίκτες, την τεχνική ηγεσία και όλους όσους προσέφεραν τις υπηρεσίες τους όλο αυτό το διάστημα ευχαριστώντας τους, ευχόμενη παράλληλα να είναι όλοι καλά και να ξαναβρεθούν του χρόνου, στο αξεπέραστης ομορφιάς τοπίο της Ιεράς Μονής Σωτήρα.

Ακόμη ευχαριστεί την Εκκλησιαστική Επιτροπή του Ιερού Ναού Ταξιαρχών Μαριτσών, τον πρόεδρο του τοπικού Συμβουλίου, τις υπηρεσίες καθαριότητας, ύδρευσης και ηλεκτροφωτισμού του Δήμου Πεταλούδων, καθώς και το προσωπικό τους για το ενδιαφέρον τους και τις πολύτιμες υπηρεσίες τους.

Επίσης ευχαριστεί τους φίλους της ομάδας για την αθρόα προσέλευσή τους, τον Πολιτιστικό Σύλλογο «Ο Κερωνιάτης» και τα τοπικά Μ.Μ.Ε. για την δημοσιογραφική τους στήριξη, τα μέλη της Μιχάλη Κώττη, Σπύρο Μπακαρή, Ανδρέα Παπαδημήτρη και Κώστα Βασιλώτο, οι οποίοι ήταν η ψυχή της λειτουργίας του ΣΤΕΚΙ και βέβαια όλα τα νεαρά παιδιά των Μαριτσών που προσέφεραν αφιλοκερδώς τις υπηρεσίες τους.

Όλοι οι καλοί ... χωράνε

Κοινή έδρα το γήπεδο των Καλυθιών για Απόλλωνα, Ερμή, Σταυρό και Διγενή

Λύση στο γηπεδικό πρόβλημα που έχει προκύψει τελευταία στο ξηρό Καλλιθέας δόθηκε στην προχθεσινοβραδινή σύσκεψη που έγινε στο δημαρχείο Καλλιθέας, παρουσία του δημάρχου κ. Ιατρίδη, του αντιδημάρχου κ. Φλεβάρη, του προέδρου του δ.σ. κ. Ηλιάδη και των εκπροσώπων των τεσσάρων ομάδων του Δήμου κ.κ. Κωνσταντίνου (Απόλλωνα), Ηλιάδη (Διγενή), Κιόττου (Σταύρου) και Νικολού (Ερμή).

Μέσα σε κλίμα συνεργασίας και διάθεσης συνεννόησης οι παριστάμενοι έριξαν νερό στο κρασί τους και δέχθηκαν να χρησιμοποιούν το κεντρικό ποδοσφαιρικό γήπεδο του δήμου βάσει των πραγματικών τους αναγκών και βάσει έγκαιρου προγραμματισμού.

Ετσι ένα ακανθώδες πρόβλημα ανήκει στο παρελθόν, σε εφαρμογή των όσων ανέφερε χαρακτηριστικά ο κ. Ιατρίδης: «σήμερα όλοι κάναμε ένα βήμα πίσω» εννοώντας προφανώς ότι θα πρέπει να υπάρξει ελεγχος των απαιτήσεων για να εξυπηρετηθούν όλοι, σ' αυτή την δύσκολη χρονική περίοδο

Έτσι ο Απόλλωνας και ο Διγενής θα το χρησιμοποιούν στις επίσημες υποχρεώσεις τους και ανάλογα αν είναι γηπεδούχοι ή μη, θα κάνουν από μία ή δύο προπονήσεις.

Η γυναικεία ομάδα του Σταυρού, η οποία φέτος θα αγωνίζεται στην Α΄ Εθνική, θα χρησιμοποιεί το γήπεδο στους επίσημους αγώνες της και θα κάνει και μία προπόνηση, ενώ ο Ερμής θα το χρησιμοποιεί στα επίσημα παιγνίδια του.

Ενημέρωση για θέματα συντήρησης του γηπέδου έκανε ο υπεύθυνος φροντιστής κ. Κώστας ενώ αποφασίστηκε να φτιαχτεί ο ηλεκτροφωτισμός του βοηθητικού γηπέδου, την ίδια στιγμή που θα αναζητούνται και άλλοι χώροι προπόνησης στα όρια του δήμου, για την αρτιότερη προετοιμασία και εξυπηρέτηση των ομάδων

Με την έγκριση της Τ.Ε. ΕΟΠΕ το τουρνουά του μπιτς βόλεϊ

ΟΔΟΝΑ Πεταλουδών σε συνεργασία με το ΝΑΟΔ και με την έγκριση της Τ.Ε.Ε.ΟΠΕ. Δωδεκανήσου, διοργανώνει τουρνουά μπιτς βόλεϊ ανδρών, στην παραλία Κρεμαστής, αύριο και την Κυριακή.

Στο τουρνουά αυτό θα ισχύουν οι διεθνείς κανόνες του παιχνιδιού. Θα δοθούν χρηματικά έπαθλα 300 ευρώ στην πρώτη ομάδα, 100 ευρώ και ένα μήνα δωρεάν συνδρομή στο γυμναστήριο Body Gym του κ. Κώστα Φλυτζάνη στην Κρεμαστή στην δεύτερη ομάδα και στην τρίτη ομάδα 50 ευρώ και αθλητικό υλικό προσφορά του καταστήματος Sport Life του κ. Ν. Αργυρού.

Σ' όλους τους συμμετέχοντες θα δοθούν T-shirt προσφορά του ΝΑΟΔ και αναμνηστικά δώρα από την εταιρία Coca-cola.

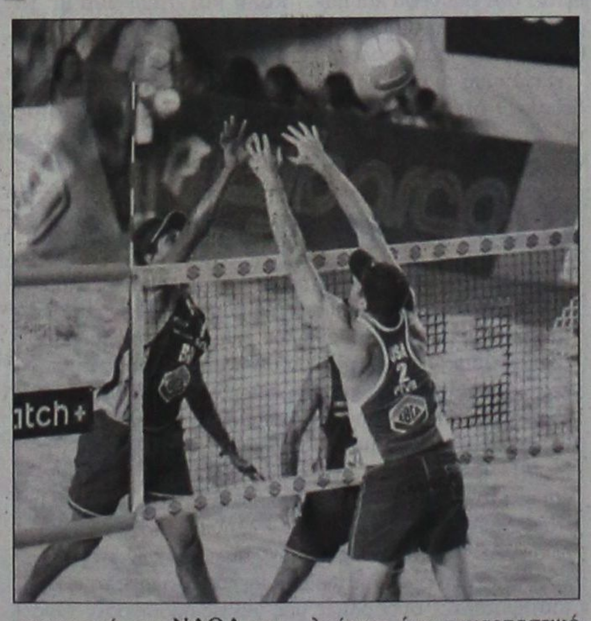

«Σας καλούμε να απολαύσετε ένα συναρπαστικό θέαμα παίζοντας στην χρυσή άμμο της παραλίας μας με αχώριστους φίλους τον καυτό ήλιο και τη δροσερή θάλασσα.

Ελάτε και περάστε αξέχαστες και ξένοιαστες στιγμές το διήμερο, ενισχύοντας μ' αυτόν τον τρόπο τον αθλητισμό που πρέπει να είναι για όλους μας βίωμα ζωής.

Ευχαριστούμε τους χορηγούς της εκδήλωσης Coca-Cola 3ο εργοστάσιο Ρόδου, το Grande Classico Café στην Κρεμαστή, γυμναστήριο Body Gym στην Κρεμαστή, Spor Life εμπορικό κέντρο Φώκιαλη, ΛΙΑΣΤΡΑ Καφέ στο Παραδείσι, ζαχαροπλαστεία Mike's Gelato Bindi, είδη υγιεινής Ποδιότης στην Κρεμαστή, Φοίνιξ Metrolife Εμπορική και σούπερ μάρκετ ΛΑΟΣ στην Κρεμαστή», αναφέρει σχετική ανακοίνωση.

ΕΛΛΗΝΙΚΗ ΔΗΜΟΚΡΑΤΙΑ
ΠΕΡΙΦΕΡΕΙΑ ΝΟΤΙΟΥ ΑΙΓΑΙΟΥ
ΔΗΜΟΣ ΝΟΤΙΑΣ ΡΟΔΟΥ
ΕΠΙΤΡΟΠΗ ΑΘΛΗΤΙΣΜΟΥ

ΠΡΟΣΚΛΗΣΗ

ΠΑΡΑΚΑΛΟΥΝΤΑΙ ΤΑ ΔΙΟΙΚΗΤΙΚΑ ΣΥΜΒΟΥΛΙΑ ΤΩΝ ΟΜΑΔΩΝ ΤΟΥ ΔΗΜΟΥ ΝΟΤΙΑΣ ΡΟΔΟΥ ΚΑΙ ΟΠΟΙΟΣ ΑΛΛΟΣ ΠΑΡΑΓΟΝΤΑΣ ΤΟΥ ΑΘΛΗΤΙΣΜΟΥ ΕΠΙΘΥΜΕΙ ΝΑ ΠΑΡΕΥΡΕΘΕΙ ΤΗΝ ΚΥΡΙΑΚΗ 10 ΑΥΓΟΥΣΤΟΥ ΚΑΙ ΩΡΑ 11.00 π.μ. ΣΤΟ ΛΑΟΓΡΑΦΙΚΟ ΦΩΤΟΓΡΑΦΙΚΟ ΜΟΥΣΕΙΟ ΒΑΤΙΟΥ.

Θέμα συζήτησης: ***ΣΧΕΔΙΑΣΜΟΣ ΑΘΛΗΤΙΚΗΣ ΠΟΛΙΤΙΚΗΣ ΤΟΥ ΔΗΜΟΥ ΚΑΙ ΣΥΝΕΡΓΑΣΙΑ ΜΕ ΤΟΥΣ ΑΘΛΗΤΙΚΟΥΣ ΦΟΡΕΙΣ ΤΗΣ ΠΕΡΙΟΧΗΣ ΜΑΣ.***

Ο πρόεδρος
Επιτροπής Αθλητισμού
Καμπούρης Ιωάννης

Ο Δήμαρχος
Μανώλης Σαββής

ΧΛ-9/8

ΚΛΙΜΑΤΙΣΤΙΚΑ
FUJITSU - GENERAL - TOKAI
WHITE - WESTING HOUSE - ESKIMO



Εγγύηση
η 25η παρουσία μας
στην αγορά της Ρόδου

ΨΥΞΗ - ΘΕΡΜΑΝΣΗ	7000	BTU
" "	9000	BTU
" "	12000	BTU
" "	18000	BTU
" "	22000	BTU
" "	24000	BTU

Το κλιματιστικό του επόμενου αιώνα
Αψογη εμφάνιση - μικρές διαστάσεις
Χαμηλή στάθμη θορύβου
Υψηλές αποδόσεις σε ψύξη & θέρμανση
ΣΕ ΤΙΜΕΣ ΕΚΠΛΗΞΗ!!!!
Πλήρης Τεχνική Υποστήριξη

Χ4084-31/8

Ν.ΚΑΜΠΟΥΡΑΚΗΣ - Μ.ΦΛΑΓΚΟΣ Ο.Ε.
ΑΓ. ΑΝΑΣΤΑΣΙΑΣ 9 ΡΟΔΟΣ
ΤΗΛ. 0241 31320 - 20859

Λάδι στη φωτιά



Δύο κουκλίστικα γήπεδα απέκτησε μόλις πρόσφατα η Λαμία, τα οποία θα χρησιμοποιηθούν σαν Ολυμπιακά Προπονητήρια. Οι άνθρωποι της ΑΕ Κως που είχαν την τύχη να τα επισκεφτούν για το προχθεσινό φιλικό έμειναν άγαλμα όταν τα αντίκρυσαν και μοιραία το μυαλό τους, οι κακοήθεις, άρχισε να κάνει συνειρμούς!

Εδώ, στα μέρη μας, τόσα έργα έχουν ενταχθεί στα προγράμματα «Πολιτεία» και «Ελλάδα 2004» και ακόμη δεν έχει μπει ούτε μια θεμέλιος πλάκα. Τα γήπεδα Μαριτσών, Παραδεισίου, Κοσκινού, τα αντίστοιχα 5Χ5 Μαριτσών, Θεολόγου και Παραδεισίου, τα κλειστά Λάρδου, Ρόδου, το Καρακόνερο και τόσα άλλα πανέμορφα (στις μακέτες) γήπεδα και στάδια κοντεύουν να «στοιχειώσουν» και κανείς δεν βγαίνει να πληροφορήσει τον κόσμο και τα ίδια τα σωματεία τι μέλλει γενέσθαι.

Ασχετο με τον αθλητιμό αλλά αρκετά κουφό αυτό που διαβάσαμε: «Ρητή εντολή να φοράνε πάνες (!) ώστε να μη διακόπτουν συχνά τη δουλειά τους, για την ανάγκη τους, έχουν οι ταμίες μιας αλυσίδας σούπερ μάρκετ στην Αργεντινή». Μήπως θα έπρεπε αν βγει κι εδώ μια ανάλογη εγκύκλιος, για τους αθλητικοπαράγοντες του τόπου, μπας και δούμε κανένα έργο, στην ώρα του;

Σαφή δείγματα γραφής έχει δείξει μέχρι στιγμής η ΑΕ Κως, η οποία έχει ενισχυθεί αφάνταστα με παίκτες έμπειρους και ικανούς. Όλα συνηγορούν - δεν δεχόμαστε το γνωστό και τετριμένο «είναι ακόμη νωρίς για συμπεράσματα» - οτι φέτος θα είναι η μεγάλη πρωταγωνίστρια στον όμιλό της. Καιρός δεν ήταν;

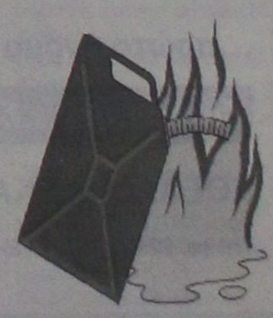

ΠΡΟΟΔΟΣΠΟΡ

Πήρε Λαμπριανό κλείνει Γερόλυμο!

Στους «κιτρινόμαυρους» θα επιστρέψει φέτος και ο Τάσος Μπέρδης(19 1.80)! Τη Δευτέρα ξεκινάει η προετοιμασία της ομάδας...



Δύο αθλητές ακόμα πρόσθεσε στο δυναμικό του ο Δ.Α.Ν.Σ. Δωριεύς

Τον Λευτέρη Λαμπριανό απέκτησε χθες ο Δ.Α.Ν.Σ. Δωριεύς. Πρόκειται για 23χρονο αθλητή που έχει ύψος 1.95 και παλαιότερα αγωνίστηκε στην Ένωση Ρόδου Διαγόρα. Ο Λαμπριανός κατάγεται από τη Ρόδο και τη συγκεκριμένη χρονική περίοδο υπηρετεί τη στρατιωτική του θητεία. Στο μεταξύ στους «κιτρινόμαυρους» θα αγωνιστεί την ερχόμενη αγωνιστική περίοδο και ο Τάσος Μπέρδης (19 1.80) που ανήκει στην ομάδα όμως τα τελευταία χρόνια απείχε από τις επίσημες υποχρεώσεις της.

Ουσιαστικά με την απόκτηση των παραπάνω αθλητών και των τριών φοιτητών (Ράλλης, Γεροντούκος, Παναγόπουλος), ο Δ.Α.Ν.Σ. Δωριεύς ενισχύεται σημαντικά ενόψει του πρωταθλήματος της δεύτερης τοπικής κατηγορίας. Πάντως σύμφωνα με τις τελευταίες πληροφορίες το ιστορικό σωματείο της Ρόδου δεν θα σταματήσει τις μεταγραφικές του κινήσεις. Ήδη ο πρόεδρος του συλλόγου Τάσος Βογιατζόγλου έχει έρθει σε επαφή με τον ομόλογό του στον Α.Σ.Κ. Ιβίσκος Μάκη Μελλίνη προκειμένου να παραχωρηθεί στον Δωριέα ο 19χρονος Στέργος Γερόλυμος.

Στο μεταξύ η προετοιμασία της ομάδας θα ξεκινήσει την ερχόμενη Δευτέρα. Το πρώτο ραντεβού έχει οριστεί στις 18:30 στο ανοιχτό γήπεδο του Δ.Α.Ν.Σ. Δωριεύς όπου ο νέος τεχνικός Γιώργος Ψαθάκης θα μιλήσει στους αθλητές του για τους στόχους της φετινής χρονιάς. Όπως είναι εύλογο ο βασικός σκοπός των «κιτρινόμαυρων» είναι η επάνοδος στα μεγάλα σαλόνια του τοπικού μπάσκετ.

Η νύχτα ήταν μεγάλη...

Ο Κολοσσός μεχρι αργα χθες το βραδυ βρισκόταν σε επαφές με το Περιστέρι για την απόκτηση του Γιάννη Μητρόπουλου τον οποίο η Αθηναικη ομαδα σκοπευει να δωσει στη Νηαρ Ηστ. καθώς νομίζαμε και αυτή η συγχώνευση...Ξεκινάει σήμερα τις προπονήσεις και ο Σαρίκας

Κεραυνός εν αιθρία χθες στις τάξεις του Κολοσσού... Σύμφωνα με όλες τις ενδείξεις, και μέχρι τη στιγμή που γράφονταν οι συγκεκριμένες γραμμές, έχει «χαλάσει» κατά 99% η μεταγραφή του Γιάννη Μητρόπουλου από το Περιστέρι.

Όπως αναμενόταν, η συγχώνευση μεταξύ του Περιστερίου και της Νήαρ Ηστ συνάντησε πολλά εμπόδια εκ των οποίων ένα απ' αυτά ήταν και η αντίδραση των φιλάθλων της ομάδας της Καισαριανής που δεν δέχονται την ένωση των δύο σωματείων, με αποτέλεσμα να «χαλάσει». Πληροφορίες που έρχονταν μέχρι χθες το απόγευμα από Αθηναϊκούς κύκλους ανέφεραν ότι το Περιστέρι έχει σκοπό να παραχωρήσει στη Νήαρ Ηστ, τον Γιάννη Μητρόπουλο κάτι που σημαίνει ότι οι «θαλασσί» την ύστατη κυριολεκτικά στιγμή θα μείνουν ξεκρέμαστοι στη θέση «2» καθώς και ο Βασίλης Μπανακάκης συμφώνησε με τη Δάφνη.

Φυσικά το γεγονός αυτό δεν σημαίνει απολύτως τίποτα καθώς ο Βασίλης Φραγκιάς έχει έρθει ήδη σε επαφές με κάποιους ακόμα αθλητές οι οποίοι παραμένουν stand by σε περίπτωση που τελικα δεν αποκτηθεί ο Μητρόπουλος. Πάντως μέχρι χθες το βράδυ αναμενόταν να συνεχιστούν οι επαφές των Ροδιτών με το Περιστέρι προκειμένου οι Αθηναίοι να μεταπειστούν και να παραχωρήσουν έστω και για ένα χρόνο τον ταλαντούχο αθλητή στον Κολοσσό.

Όπως είναι γνωστό για να συμπληρωθεί το φετινό ρόστερ, απομένει μία εκκρεμότητα στη θέση του γκαρντ και χθες οι άνθρωποι του Κολοσσού και κυρίως ο Βασίλης Φραγκιάς έκαναν αγώνα δρόμου ώστε να αποσπάσουν πρώτιστα το «ok» του Περιστερίου. Στο μεταξύ η προετοιμασία της ομάδας συνεχίζεται με εντατικούς ρυθμούς και τριπλές προπονήσεις που περιλαμβάνουν ασκήσεις τακτικής, βάρη και βελτίωση της φυσικής κατάστασης. Σήμερα μάλιστα αναμένεται να μπει στο πρόγραμμα του Αθηναίου τεχνικού και ο Αλέξανδρος Σαρίκας που τις τελευταίες μέρες νοσηλευόταν στο νοσοκομείο με γαστρεντερίτιδα. Ο 21χρονος αθλητής βρίσκεται σε καλύτερη κατάσταση και λογικά από σήμερα θα τεθεί και πάλι στη διάθεση του Βασίλη Φραγκιά.



Αμέτρητα χιλιόμετρα καταπίνουν καθημερινά οι παίκτες του Κολοσσού

Δεν συμβαίνει όμως το ίδιο και με τον Γιάννη Μαρουλάκη που ακολουθεί ειδικό θεραπευτικό πρόγραμμα ώστε να επανέλθει σε κανονικούς ρυθμούς όσο το δυνατόν γρηγορότερα μετά την αρθροσκόπηση στην οποία υποβλήθηκε.

*Νέος τεχνικός της Δάφνης είναι από χθες και με τη βούλα ο Νίκος Τσοσκούνογλου ενώ οι «κιτρινόμαυροι» απέκτησαν μετά τον Βασίλη Μπανακάκη, τον Άγγελο Συριστατίδη, τον Χρήστο Μπαρμπαρή και το νεαρό Μήτσικα.

*Σήμερα θα ολοκληρωθεί η μεταγραφή του Πέτρου Οξούζη στον Θερμαϊκό Θέρμης ενώ θέμα ημερών είναι και η συμφωνία με τον Στράτο Νησιώτη.

* Ο Ισίδωρος Κουτσός αν και προπονείται με τη Μ.Ε.Ν.Τ. δεν έχει συμφωνήσει ακόμα με την ομάδα της Τούμπας. Μάλιστα 0 24χρονος πρώην «θαλασσί» έχει δεχθεί κρούση και από την Ολυμπιάδα Πατρών.

«Χάλασε» με Φλώρο!

Ο Άγιος Νικόλαος Παστίδας δεν τα βρηκε με τον πρωην προπονητη του Ευελπι Ψινθου και χτυπησε την πορτα του Κωστα Τριτου και του Κωστα Φλυτζανη...Κλεινει ο Αττιτης! «Οχι» Γρηγορα σε Διγενη Κοσκινου

Τελικά το φλερτ δεν οδήγησε στον γάμο...Ο Άγιος Νικόλαος Παστίδας δεν τα βρήκε με τον Γιάννη Φλώρο και ως εκ τούτου ο πρώην προπονητής του Εύελπι Ψίνθου δεν θα καθίσει στον πάγκο του σωματείου. Πλέον οι «κόκκινοι» είναι ουσιαστικά η μοναδική ομάδα που δεν έχει βρει ακόμα προπονητή. Το γεγονός αυτό έχει αναγκάσει τους ιθύνοντες του συλλόγου σε έναν αγώνα δρόμου προκειμένου να συμφωνήσουν με τον άνθρωπο που θα αναλάβει το τιμόνι της ομάδας. Ήδη ο «Άγιος» έχει πλησιάσει ήδη ανθρώπους οι οποίοι τουλάχιστον μέχρι πέρσι αγωνίζονταν σε ομάδες του τοπικού πρωταθλήματος. Ο λόγος για τον Κώστα Τρίτο και τον Κώστα Φλυτζάνη...

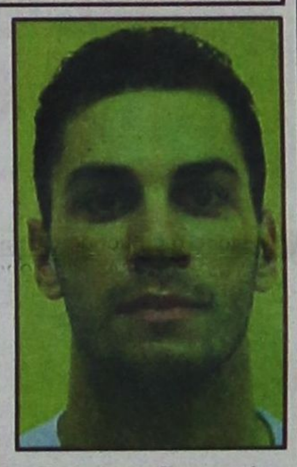

Σταμάτης Γρηγοράς θα παραμείνει στον Άγιο Νικόλαο Παστίδας

Ο πρώτος τον τελευταίο καιρό βρίσκεται σε επαφές με τον Π.Α.Ο. Διαγόρα ενώ ο δεύτερος πέρσι συμπεριλαμβανόταν στο ρόστερ του Αγίου Νικολάου. Και οι δύο πάντως αναμένεται να απαντήσουν αρνητικά στην πρόταση της ομάδας.

Ο Τρίτος επειδή θα αγωνιστεί ως αθλητής και ο Φλυτζάνης καθώς είναι αμφίβολο αν προλάβει λόγω των αυξημένων επαγγελματικών του υποχρεώσεων.

Στο μεταξύ μετά την απόκτηση του Δημήτρη Σαρίκα και του νεαρού Γιώργου Βατίστα από την Προοδευτική, η ευχάριστη περσινή έκπληξη του πρωταθλήματος αναμένεται να εντάξει στο δυναμικό της τον νεαρό Αντώνη Αττιτή από τον Ζέφυρο. Οι μεταγραφικές κινήσεις για τον Άγιο Νικόλαο θα συνεχιστούν φυσικά μέχρι τις 10 Αυγούστου (λήγουν οι αποδεσμεύσεις) και με κύριο στόχο την ενίσχυση του συλλόγου...ενόψει της νέας χρονιάς...

Όπως είναι γνωστό τη φετινή προσπάθεια των Παστιδενών δε θα ενισχύσει και ο Γιάννης Μαλιάκας ο οποίος πέρσι υπέστη ρήξη χιαστών και σε λίγο καιρό αναμένεται να χειρουργηθεί κάτι που σημαίνει ότι θα μείνει για μεγάλο διάστημα μακριά από τους αγωνιστικούς χώρους.

Τέλος θα πρέπει να σημειωθεί ότι ο Σταμάτης Γρηγοράς είπε «όχι» στην πρόταση του Διγενή Κοσκινού καθώς επιθυμεί να συνεχίσει να παίζει στην ομάδα του χωριού του.

*Αύριο το βράδυ έχει προγραμματιστεί στην Παστίδα η πρώτη συγκέντρωση του Αγίου Νικολάου.

Αντίο και ευχαριστώ!

Ο Τάσος Μπατμάς μετά από 12ετή παραμονή στην Κω αποχαιρέτησε γνωστούς και φίλους... Τι αναφέρει στην επιστολή του για όλα αυτά τα χρόνια καθώς και για τον Ηρακλή 2000

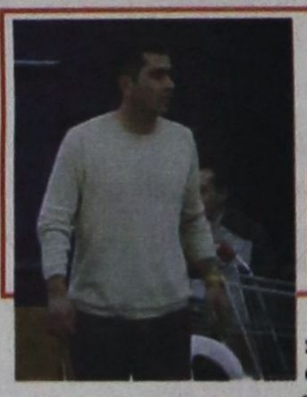

Ο Τάσος Μπατμάς αποχαιρέτησε γνωστούς και φίλους και έφυγε από την Κω

Πέρασαν 12 χρόνια από τη στιγμή που ο Τάσος Μπατμάς αφίχθηκε για πρώτη φορά στην Κω με μετάθεση ως εκπαιδευτικός. Πριν από λίγες μέρες έφτασε το πλήρωμα του χρόνου και ο Θεσσαλονικιός γυμναστής που συνέδεσε το όνομα του με όλα τα σωματεία της Κω αποχαιρέτησε το νησί του Ιπποκράτη. Ο ίδιος φρόντισε να στείλει μία επιστολή στα Μ.Μ.Ε. η οποία αναφέρει χαρακτηριστικά: «Έπειτα από 12ετή παραμονή στο νησί της Κω νιώθω την υποχρεώση να ευχαριστήσω κάποιους φίλους και συνεργάτες. Όπως γνωρίζετε κατά τη διάρκεια της παραμονής μου στην Κω εργάστηκα σε όλες σχεδόν τις ομάδες μπάσκετ. Ξεκινώντας από τον Α.Σ. Ιπποκράτη, συνεχίζοντας στον Ανταγόρα, έπειτα στην Α.Ε. Δικαίου και τέλος στον Α.Σ. Ηρακλή 2000.

Από τη μακρόχρονη λοιπόν πορεία μου στο χώρο, μπορώ να πω ότι απέκτησα μόνο φίλους. Φίλους παράγοντες, φίλους προπονητές, φίλους παίκτες και φίλους φιλάθλους. Θέλω λοιπόν να ευχαριστήσω όλους όσους με βοήθησαν, με εμπιστεύτηκαν και γενικά πίστεψαν στις ικανότητές μου ως προπονητή και παιδαγωγού. Παράγοντες, παίκτες, γονείς και φιλαθλοι όλων των παραπάνω ομάδων και να τους ευχηθώ ό,τι καλύτερο για το μέλλον, όπως επίσης και στα μέσα μαζικής ενημέρωσης.

Θα μου επιτρέψετε όμως να κάνω μία υπέρβαση και να μιλήσω λίγο για την ομάδα του Ηρακλή 2000 στην οποία εργάστηκα τον τελευταίο χρόνο. Μία ομάδα με πάρα πολύ καλά παιδιά (παίκτες) και με έναν εκπληκτικό άνθρωπο για πρόεδρο. Μία ομάδα με τέσσερα χρόνια πορείας την οποία δούλεψε ο συνάδελφος Γιάννης Παπούλης και μόνο θετική θα μπορούσε να χαρακτηριστεί η προσπάθεια.

Στα τέσσερα αυτά χρόνια, έχει να επιδείξει ένα πρωτάθλημα παίδων στα Δωδεκάνησα, την 8η θέση στη Νότια Ελλάδα (2000-01), μία δεύτερη θέση(παίδων) στα Δωδεκάνησα (2002-03), μία τρίτη θέση(παίδων) στα Δωδεκάνησα (1999-2000), τέσσερα παιδιά στη μικτή Δωδεκανήσου και το σπουδαιότερο απ' όλα ένα παιδί στην Εθνική Ελλάδας (Νίκος Παπανικολάου). Όλα αυτά είναι προϊόν της πολύ καλής δουλειάς που έγινε από το συνάδελφο Γιάννη Παπούλη αλλά κυρίως από τον πρόεδρο κ. Τάσο Τάλλαρο στον οποίο πρέπει να δώσω πολλά συγχαρητήρια και να τον ευχαριστήσω προσωπικά. Ευχαριστώ λοιπόν όλους τους παραπάνω και προσοδκώ για το μέλλον του μπάσκετ της Κω μόνο επιτυχίες».

Με τιμή
Μπατμάς Αναστάσιος»

Πρεμιέρα στο εργασιακό...

Ξεκινάει σήμερα με τη συμμετοχή επτά ομάδων το 13ο εργασιακό τουρνουά που διοργανώνει ο Δ.Ο.Ν.Α. Ροδίων

Για σήμερα έχει προγραμματιστεί η πρεμιέρα στο 13ο εργασιακό τουρνουά που διοργανώνει ο Δ.Ο.Ν.Α. Ροδίων. Σε αυτό θα συμμετέχουν επτά ομάδες οι οποίες είναι οι εξής: 1)Εργαζόμενοι Καζίνο, 2)Καρακόνερο 2003, 3)Aldelmar/Paradise, 4) Hilton, 5) Οικονομολόγοι, 6)Δήμος Ροδίων και 7)Νομαρχία. Την προηγούμενη Παρασκευή πραγματοποιήθηκε στα γραφεία του Δ.Ο.Ν.Α. η κλήρωση των αγώνων που θα διαρκέσουν μέχρι και τις 25 Αυγούστου. Το πρόγραμμα έχει ως εξής:

1η ΑΓΩΝΙΣΤΙΚΗ
ΣΗΜΕΡΑ (08/08):
(16:00): Οικονομολόγοι- Δήμος Ροδίων
(18:00): Εργαζόμενοι Καζίνο-Καρακόνερο 2003
(20:00): Hilton- Νομαρχία
• Ρεπό έχει η Aldermar/Paradise

2η ΑΓΩΝΙΣΤΙΚΗ
ΔΕΥΤΕΡΑ (11/08):
(16:00): Aldermar/Paradise-Εργαζόμενοι Καζίνο
(18:00): Καρακόνερο 2003-Hilton
(20:00): Δήμος Ροδίων- Νομαρχία
• Ρεπό έχουν οι Οικονομολόγοι

3η ΑΓΩΝΙΣΤΙΚΗ
ΤΕΤΑΡΤΗ (13/08):
(16:00): Εργαζόμενοι Καζίνο-Hilton
(18:00): Οικονομολόγοι-Aldermar/Paradise
(20:00): Δήμος Ροδίων-Καρακόνερο 2003
• Ρεπό έχει η Νομαρχία

4η ΑΓΩΝΙΣΤΙΚΗ
ΔΕΥΤΕΡΑ (18/8):
(16:00): Aldermar/Paradise-Νομαρχία
(18:00): Hilton- Δήμος Ροδίων
(20:00): Οικονομολόγοι-Εργαζόμενοι Καζίνο
• Ρεπό έχει το Καρακόνερο 2003

5η ΑΓΩΝΙΣΤΙΚΗ
ΤΕΤΑΡΤΗ (20/8):
(16:00): Εργαζόμενοι Καζίνο- Δήμος Ροδίων
(18:00): Νομαρχία-Οικονομολόγοι
(20:00):Καρακόνερο 2003-Aldermar/Paradise
• Ρεπό έχει το Hilton

6η ΑΓΩΝΙΣΤΙΚΗ
ΠΑΡΑΣΚΕΥΗ (22/8):



Ξεκινάει σήμερα το 13ο εργασιακό τουρνουά

(16:00): Νομαρχία-Εργαζόμενοι Καζίνο
(18:00): Οικονομολόγοι- Καρακόνερο 2003
(20:00): Hilton-Aldermar/Paradise
• Ρεπό έχει ο Δήμος Ροδίων

7η ΑΓΩΝΙΣΤΙΚΗ
ΔΕΥΤΕΡΑ (25/08):
(16:00): Καρακόνερο 2003- Νομαρχία
(18:00): Aldermar/Paradise- Δήμος Ροδίων
(20:00): Hilton- Οικονομολόγοι
• Ρεπό έχουν οι εργαζόμενοι Καζίνο

Ραντεβού στο La Playa!

Την πρώτη του συγκέντρωση θα πραγματοποιήσει σήμερα στις 21:30 στην παραλία Αφάντου ο Α.Ε.Ρ.Α. που θα κατέβει στο πρωτάθλημα της δεύτερης τοπικής κατηγορίας...

Ένας νέος Α.Ε.Ρ.Α.(ς) σκοπεύει από φέτος στον Δήμο Αφάντου. Η ομάδα της περιοχής επαναδραστηριοποιήθηκε και θα συμμετέχει κανονικά στο πρωτάθλημα της δεύτερης τοπικής κατηγορίας υπό τις οδηγίες του Γιώργου Καραγιάννη. Στόχος φυσικά του συλλόγου είναι μία καλή παρεία στη Β' Ανδρών και φυσικά η δημιουργία μίας ομάδας που θα απορροφήσει τη νεολαία του Δήμου Αφάντου. Ήδη οι προσπάθειες βρίσκονται σε αρκετά καλό επίπεδο όσον αφορά την ενίσχυση του Α.Ε.Ρ.Α., παρά το γεγονός ότι τελικά δεν θα φορέσουν τη φανέλα του, τόσο ο Μόσχος Καντής όσο και ο Φάνης Νικολής που παρέμειναν στο Διγενή Κοσκινού.

Η πρώτη συγκέντρωση του σωματείου θα πραγματοποιηθεί σήμερα στις 21:30 στο La Playa στην παραλία Αφάντου και καλούνται να δώσουν το «παρών» όλοι οι αθλητές που είναι εγγεγραμμένοι στις καταστάσεις της ομάδας. Όσον αφορά τις γηπεδικές εγκαταστάσεις, ως έδρα θα οριστεί το ανοικτό γήπεδο στο γυμνάσιο το οποίο βρίσκεται σε καλή κατάσταση. Τις επόμενες μέρες οι υπεύθυνοι του Α.Ε.Ρ.Α. θα προχωρήσουν στην αντικατάσταση του ενός ταμπλό ενώ θα γίνουν και κάποιες βελτιωτικές κινήσεις ώστε όλα να είναι στην εντέλεια με την έναρξη του νέου πρωταθλήματος.

Δοκιμάζεται στην Κύπρο!

Ο Κώστας Κυρτσούδης θα προπονηθεί με τον Απόλλωνα Λεμεσού και αν αφήσει καλές εντυπώσεις θα παίξει στην Α1 της μαρτυρικής μεγαλονήσου!

Στην Κύπρο θα μετακομίσει οριστικά ο Κώστας Κυρτσούδης που τα δύο τελευταία χρόνια φόρεσε τη φανέλα του Ηρακλή Λάρδου. Ο 29χρονος αθλητής θα δοκιμαστεί μάλιστα και στον Απόλλωνα Λεμεσού και αν αφήσει καλές εντυπώσεις στον προπονητή της ομάδας κ. Γρίβα θα αποκτηθεί. Θα πρέπει να σημειωθεί ότι ο Απόλλωνας αγωνίζεται στο πρωτάθλημα της Α1!

Με το αριστερό η Μπόνη...

Η 17χρονη Ροδίτισσα αθλήτρια συμμετέχει στην Εθνική Νεανίδων όπου στην πρεμιέρα έχασε από την Τουρκία με 69-51

Με το αριστερό ξεκίνησε τις επίσημες υποχρεώσεις της στην πρώτη προκριματική φάση του Πανευρωπαϊκού πρωταθλήματος που διεξάγεται στην πόλη Καπαόνικ της Γιουγκοσλαβίας η Εθνική ομάδα των νεανίδων στην οποία συμμετέχει και η Ροδίτισσα αθλήτρια Μαρί-Ρόζα Μπόνη. Η 17χρονη παίκτρια δεν πρόλαβε να σημειώσει κάποιον πόντο στο χρονικό διάστημα που αγωνίστηκε, ωστόσο στα επόμενα παιχνίδια αναμένεται να πάρει χρόνο συμμετοχής από τον ομοσπονδιακό προπονητή Θάνο Σόφτση.

ΤΗΛΟΣ 21ος ΑΙΩΝΑΣ
ΝΑΥΤΙΚΗ ΕΤΑΙΡΙΑ
Τηλ. 22460 44044

ΔΡΟΜΟΛΟΓΙΑ «SEA STAR»

Κ Υ Ρ Ι Α Κ Η

Λιμάνι	Αφιξη	Αναχώρηση
ΡΟΔΟΣ		07.15

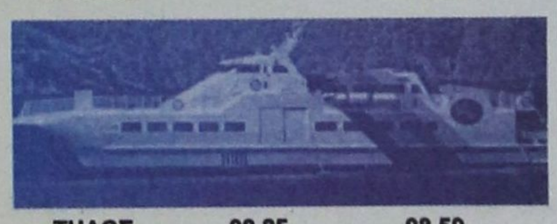

ΤΗΛΟΣ	08.35	08.50
ΡΟΔΟΣ	10.10	17.00
ΤΗΛΟΣ	18.20	18.30
ΡΟΔΟΣ	19.50	

Δ Ε Υ Τ Ε Ρ Α

Λιμάνι	Αφιξη	Αναχώρηση
ΡΟΔΟΣ		08.30
ΤΗΛΟΣ	09.50	14.30
ΝΙΣΥΡΟΣ	15.00	17.30
ΤΗΛΟΣ	18.00	18.10
ΡΟΔΟΣ	19.30	

Τ Ρ Ι Τ Η

Λιμάνι	Αφιξη	Αναχώρηση
ΡΟΔΟΣ		08.30
ΤΗΛΟΣ	09.50	17.00
ΡΟΔΟΣ	18.30	

Τ Ε Τ Α Ρ Τ Η

Λιμάνι	Αφιξη	Αναχώρηση
ΡΟΔΟΣ		07.00
ΤΗΛΟΣ	08.20	08.30
ΡΟΔΟΣ	10.00	18.00
ΤΗΛΟΣ	19.20	19.30
ΡΟΔΟΣ	21.00	

Π Ε Μ Π Τ Η

Λιμάνι	Αφιξη	Αναχώρηση
ΡΟΔΟΣ		08.30
ΤΗΛΟΣ	09.50	14.30
ΝΙΣΥΡΟΣ	15.00	17.30
ΤΗΛΟΣ	18.00	18.10
ΡΟΔΟΣ	19.30	

Π Α Ρ Α Σ Κ Ε Υ Η

Λιμάνι	Αφιξη	Αναχώρηση
ΡΟΔΟΣ		08.30
ΤΗΛΟΣ	09.50	14.30
ΝΙΣΥΡΟΣ	15.00	17.30
ΤΗΛΟΣ	18.00	18.10
ΡΟΔΟΣ	19.30	20.00
ΤΗΛΟΣ	21.20	

Σ Α Β Β Α Τ Ο

Λιμάνι	Αφιξη	Αναχώρηση
ΤΗΛΟΣ		09.00
ΡΟΔΟΣ	10.20	

Χ. 4106-31/8

Πραγματοποιήθηκε σ' ολόκληρο το νόμο

Πλούσια τα αποτελέσματα εξόρμησης της Αστυνομίας

ΚΥΡΙΑΡΧΟΥΝ ΟΙ ΠΑΡΑΒΑΣΕΙΣ ΤΟΥ ΚΟΚ

ΠΛΟΥΣΙΑ τα αποτελέσματα της εξόρμησης που πραγματοποιήθηκε τις νυχτερινές ώρες της 6ης προς 7η Αυγούστου, από τις αστυνομικές υπηρεσίες του νομού μας. Οι παραβάσεις του Κώδικα Οδικής Κυκλοφορίας, του Υγειονμικού κανονισμού της κοινής ησυχίας και του αγορανομικού κώδικα, κυριαρχούν, ανάμεσα στις παραβάσεις που βεβαιώθηκαν κατά τη διάρκεια της εξόρμησης.

Σύμφωνα με δηλώσεις αξιωματικών, της Αστυνομικής Διεύθυνσης οι εξορμήσεις θα ενταθούν τις αμέσως επόμενες μέρες, καθώς η τουριστική κίνηση, βρίσκεται στο «ζενίθ» και οι παραβάσεις παρουσιάζουν έξαρση.

Κατά τη διάρκεια της εξόρμησης βεβαιώθηκαν οι παρακάτω παραβάσεις:

- Υγειονομικού κανονισμού 126
- Αγορανομικού κώδικα 41
- Κοινής ησυχίας 30
- Ηχορύπανσης 38
- Μέθης 3
- Παράνομη διαμονή αλλοδαπών 4
- Παράνομη απασχόληση 2

Επίσης έγιναν συλλήψεις 12 παραβατών οι οποιοι οδηγήθηκαν στο Αυτόφωρο.

Πιάστηκε στη «φάκα» που της έστησαν

Καμαριέρα ξελάφρωνε πορτοφόλια πελατών

ΘΑ ΟΔΗΓΗΘΕΙ ΣΤΟΝ ΕΙΣΑΓΓΕΛΕΑ

ΚΑΜΑΡΙΕΡΑ που ξελάφρωνε πορτοφόλια πελατών του ξενοδοχείου έπεσε στην «παγίδα» που της έστησε ο εργοδότης της. Τσίμπησε το «δόλωμα» και πιάστηκε στη «φάκα» που της είχαν στήσει.

Σύμφωνα με την αστυνομία συνελήφθη, η Β Ζ. του Β. 30 χρόνων, γιατί εργαζόμενη σαν καμαριέρα, σε ξενοδοχείο της πόλης μας, ιδιοκτησίας του κ. Κ. του Ε. 37 χρόνων, αφαίρεσε από δωμάτιο, πορτοφόλι το οποίο περιείχε το χρηματικό ποσό των 320 ευρώ, που όμως τα χαρτονομίσματα είχαν προσημειωθεί, ύστερα από καταγγελία του εργοδότη της.

Σε βάρος της 30χρονης καμαριέρας σχηματίστηκε δικογραφία προκειμένου να οδηγηθεί στον Εισαγγελέα για τα περαιτέρω.

ΙΑΤΡΙΚΗ ΑΝΑΚΟΙΝΩΣΗ

Ο ιατρός

ΠΛΑΤΗΣ ΑΝΑΣΤΑΣΙΟΣ

ΨΥΧΙΑΤΡΟΣ

Δέχεται στο ιατρείο του στην οδό Στ. Καζούλη 18

ΩΡΕΣ ΙΑΤΡΕΙΟΥ

09.00 π.μ. - 14.00 μ.μ.

(καθημερινά εκτός Σαββάτου - Κυριακής)

Μόνο με ραντεβού: Τηλ. 22410 22102

X4129



Σύμφωνα με δημοσίευμα των «Νιου Γιορκ Τάιμς»

Η Αλ Κάϊντα του Οσάμα Μπιν Λάντεν αναπτύσσει δραστηριότητα στην Ελλάδα

ΑΝΥΠΟΣΤΑΤΑ ΨΕΥΔΗ ΛΕΕΙ Ο ΠΡΩΤΟΠΑΠΑΣ

Η εφημερίδα «Νιου Γιορκ Τάιμς» δημοσιεύει ανταπόκριση του Φίλιπ Σιένον από την Ουάσιγκτον με τίτλο: «Οι ΗΠΑ επιθεωρούν ξένα αεροδρόμια για απειλή από πυραύλους». Μεταξύ άλλων, αναφέρει ότι η αμερικανική κυβέρνηση έχει αναπτύξει ομάδες επιθεωρητών σε εμπορικά (πολιτικά) αεροδρόμια του εξωτερικού, προκειμένου να διερευνήσουν εάν είναι ικανά να αποτρέψουν την εκδήλωση τρομοκρατικού χτυπήματος σε αεροσκάφη με τη χρήση πυραύλων εδάφους-αέρος.

Στο πρόγραμμα επιθεωρήσεων που έχει ξεκινήσει από την περασμένη άνοιξη, περιλαμβάνεται το Ιράκ, μεγάλες πόλεις σε Ευρώπη και Ασία, ενώ ονομαστικά αναφέρονται μόνο τα αεροδρόμια της Αθήνας, της Βαγδάτης, της Βασόρας, της Κωνσταντινούπολης και της Μανίλας. Ο Αμερικανός ναύαρχος Τζέιμς Λόι, διοικητής της Διεύθυνσης Ασφάλειας των Συγκοινωνιών, σε συνέντευξή του υποστηρίζει ότι οι επιθεωρήσεις έγιναν σε «μια ομάδα αεροδρομίων που είναι σημαντικά για εμάς και στα οποία ενδιαφερόμαστε να έχουμε έλεγχο»..

Σύμφωνα με άλλους Αμερικανούς αξιωματούχους, οι προκαθορισμένες επιθεωρήσεις διεξήχθησαν σε «μια δωδεκάδα αεροδρομίων που θεωρήθηκαν σημαντικοί, πρωταρχικοί στόχοι εκδήλωσης τρομοκρατικών επιθέσεων, τα οποία και βρίσκονται σε χώρες που είναι πολύ πρόθυμες να συνεργαστούν με τις ΗΠΑ σε θέματα ασφαλείας».

Στο δημοσίευμα επισημαίνεται ότι η επιθεώρηση ολοκληρώθηκε στην Αθήνα, καθώς και σε Κωνσταντινούπολη και Μανίλα, διατυπώνοντας τον ισχυρισμό ότι από καιρό είναι γνωστό ότι η Αλ Κάιντα και οι συνεργαζόμενες με αυτήν τρομοκρατικές οργανώσεις έχουν ως πιθανούς στόχους την Ελλάδα, Τουρκία και Φιλιππίνες, χώρες προς τις οποίες διεξάγονται πτήσεις αμερικανικών αεροσκαφών.

Οσο αφορά την Ελλάδα, τονίζεται ότι «ενώ συχνά η ελληνική κυβέρνηση είχε μια νευρικότητα στη σχέση της με τις ΗΠΑ, επέδειξε μεγάλη προθυμία να αποδείξει ότι η Αθήνα, στην οποία θα διεξαχθούν οι επόμενοι θερινοί Ολυμπιακοί Αγώνες, είναι ασφαλής από την τρομοκρατί».

ΔΗΛΩΣΕΙΣ ΠΡΩΤΟΠΑΠΑ

Ο Υπουργός Τύπου και Μέσων Μαζικής Ενημέρωσης και Κυβερνητικός Εκπρόσωπος Χρήστος Πρωτόπαπας, σχολιάζοντας το σημερινό δημοσίευμα των «New York Times», έκανε την παρακάτω δήλωση:

«Όλα όσα αναφέρει το σημερινό δημοσίευμα των «New York Times», σχετικά με τη δράση της Al-Qaeda στην Ελλάδα είναι ψευδή και ανυπόστατα.

Ουδέποτε έχει επισημανθεί κάτι που να συνδέεται με δράση αυτής της τρομοκρατικής οργάνωσης στη χώρα μας.

Όσον αφορά τα γραφόμενα για το αεροδρόμιο «Ελευθέριος Βενιζέλος» υπενθυμίζουμε ότι αυτό έχει κατ΄ επανάληψη ελεγχθεί από τους διεθνείς οργανισμούς για θέματα ασφαλείας και έχει βρεθεί ως ένα από τα ασφαλέστερα στον κόσμο.

Η Ελλάδα είναι μία απόλυτα ασφαλής χώρα και το ερώτημα που τίθεται είναι τι σκοπιμότητες εξυπηρετούν, ιδιαίτερα μέσα στην τουριστική περίοδο, αυτού του τύπου τα δημοσιεύματα».

Θα συνεχίσουν να λειτουργούν τα καταστήματα στο ΑΤΛΑΝΤΙΚΑ

ΔΕΝ προχώρησε τελικά, στη λήψη απόφασης το δημοτικό συμβούλιο Αφάντου για το σφράγισμα των καταστημάτων υγειονομικού ενδιαφέροντος, που λειτουργούν μέσα στο ξενοδοχείο «ΑΤΛΑΝΤΙΚΑ».

Το θέμα ετέθη στην προχθεσινή συνεδρίαση του δημοτικού συμβουλίου Αφάντου, αλλά δεν πάρθηκε απόφαση.

Η αναβολή της συζήτησης του συγκεκριμένου θέματος που ήταν και το μοναδικό της ημερήσιας διάταξης ζητήθηκε και από τις παρατάξεις της μειοψηφίας.

Επισημάνθηκε όμως, ότι η απόφαση για τη σφράγιση ή μη των καταστημάτων υγειονομικού ενδιαφέροντος που λειτουργούν μέσα στο ξενοδοχείο, θα πρέπει να παρθεί από το δήμαρχο κ. Σταμάτη Καββαδά και όχι από το δημοτικό συμβούλιο.

Η απόφαση του δημάρχου Αφάντου, θα παρθεί όταν κριθεί η προσφυγή του Κύπριου επιχειρηματία και ιδιοκτήτη του ξενοδοχείου «ΑΤΛΑΝΤΙΚΑ» Νικολή Νικολαΐδη, από το Συμβούλιο Επικρατείας.

Σήμερα στις 9 το βράδυ

Στη Μεσαιωνική Τάφρο Τσαλιγοπούλου – Λιδάκης

ΕΝΑ ΑΠΟ ΤΑ ΠΙΟ ΣΗΜΑΝΤΙΚΑ ΔΙΔΥΜΑ ΕΡΜΗΝΕΥΤΩΝ

Μια από τις πιο ενδιαφέρουσες ερμηνευτικές συνεργασίες του χειμώνα θα βρίσκεται στην πόλη της Ρόδου την Παρασκευή 8 Αυγούστου 2003, στις 9.00 μ.μ., στο Θέατρο Μεσαιωνικής Τάφρου. Ο Πολιτιστικός Οργανισμός Δήμου Ροδίων θα παρουσιάσει την Ελένη Τσαλιγοπούλου παρέα με τον Μανόλη Λιδάκη σ' ένα πρόγραμμα που αποτέλεσε σημείο αιχμής την χειμερινή μουσική σεζόν. Ενα από τα πιο σημαντικά δίδυμα ερμηνευτών της ελληνικής σκηνής θα φλερτάρει με γνώριμα κι αγαπημένα τραγούδια, σ' εναν ιδανικό συγκερασμό έντεχνου και λαϊκού ρεπορτορίου.

Ο Μανόλης Λιδάκης και η Ελένη Τσαλιγοπούλου, αγαπημένοι στους λάτρεις της καλής έντεχνης, λαϊκής και παραδοσιακής μουσικής, θα βρεθούν για μια και μοναδική βραδιά στο Θέατρο Τάφρου, για να τραγουδήσουν μαζί, τραγούδια από τους προσωπικούς τους δίσκους αλλά και διαλεχτά άλλων δημιουργών.

Σημαντικοί Ελληνες μουσικοί και δεξιοτέχνες συμπράττουν μαζί τους ενώ το πρόγραμμα επιμελείται καλλιτεχνικά ο Γιώργος Ανδρέου ο οποίος, παράλληλα με τις συνθετικές του δραστηριότητες, έχει συνδέσει τα τελευταία χρόνια το όνομά του, με εξαιρετικά επιτυχημένα μουσικά προγράμματα και ενδιαφέρουσες προτάσεις και συνεργασίες.

Ο Γιάννης Παπαζαχαριάκης παίζει κιθάρες, ενοχρηστρώνει και διευθύνει την 10μελή ορχήστρα. Την ηχητική επιμέλεια έχει ο Ηλίας Λάκκας ενώ το σχεδιασμό του φωτισμού υπογράφει ο Azaad Χαραλάμπους.

Να σημειώσουμε ότι, όπως διαπιστώθηκε στην πρόσφατη θεατρική παράσταση. «Η κωμωδία των παραξηγήσεων» με τον Γιώργο Κιμούλη, που πραγματοποιήθηκε στον ίδιο χώρο, η χωρητικότητα του ανακαινισμένου πια Θεάτρου Τάφρου, είναι όχι μόνο ίδια με του παλαιού, αλλά και αρκετά μεγαλύτερη πράγμα που δικαιώνει την Αρχαιολογική Υπηρεσία που ήταν υπεύθυνη για την ανακαίνιση.

Σύμφωνα με τα αποτελέσματα ελέγχων

Κατάλληλες για κολύμβηση είναι οι παραλίες της Ρόδου

ΟΛΙΓΟΝ ΠΡΟΒΛΗΜΑΤΙΚΗ ΤΗΣ ΙΞΙΑΣ

ΚΑΤΑΛΛΗΛΕΣ για κολύμβηση, είναι οι περισσότερες παραλίες της Ρόδου!

Αυτό προκύπτει, από τα αποτελέσματα των ελέγχων, που διενεργήθηκαν από την εταιρεία του κ. Αναστασόπουλου και του κ. Οικονομίδη οι οποίοι συνεργάζονται με το υπουργείο Χωροταξίας και Περιβάλλοντος.

Οι έλεγχοι έγιναν σε 74 σημεία σε ολόκληρο το νησί της Ρόδου.

Τα αποτελέσματα της 7ης δειγματοληψίας, έδειξαν ότι, οι περισσότερες παραλίες είναι καθαρές.

Εξαίρεση, αποτελεί η περιοχή του κόλπου της Ιξιάς, όπου βρέθηκαν κολοβακτηρίδια και εντερόκοκοι σε όρια, ανώτατα του επιθυμητού. Αυτό σημαίνει ότι, οι παραλίες στην περιοχή παρουσιάζουν επιβάρυνση, αλλά είναι κατάλληλες για κολύμβηση όπως δήλωσε στην «ΠΡΟΟΔΟ» ο κ. Δ. Οικονομίδης.

Επιβαρυμένες παρουσιάζονται ακόμη οι παραλίες στο Χαράκι και στη Λίνδο.

Οι έλεγχοι θα συνεχιστούν μέχρι και τον Οκτώβριο.





ΔΗΜΟΣ ΙΑΛΥΣΟΥ
ΠΟΛΙΤΙΣΤΙΚΟΣ ΟΡΓΑΝΙΣΜΟΣ
Μ.Ε.Κ.Τ.Ο

21ο ΔΙΕΘΝΕΣ ΦΕΣΤΙΒΑΛ ΧΟΡΟΥ-ΜΟΥΣΙΚΗΣ-ΘΕΑΤΡΟΥ

ΠΡΟΓΡΑΜΜΑ ΕΚΔΗΛΩΣΕΩΝ

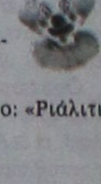

ΚΥΡΙΑΚΗ 10/8/2003 ώρα 20.30

Εναρξη των εκδηλώσεων

1. Παρέλαση των συγκροτημάτων από την πλατεία Ράπτη στο χώρο των εκδηλώσεων, στην πλατεία Αποστολίδη.

2. Χαιρετισμός του Δημάρχου και προέδρου του ΜΕΚΤΟ Ιαλυσού κ. Στέργου Στάγκα

3. Ενδεικτική 15' παρουσίαση χορών από τα χορευτικά συγκροτήματα:
- Χορευτικό εργαστήρι ΜΕΚΤΟ Ιαλυσού
- Λαογραφικός Σύλλογος «Ομόνοια» Απερίου Καρπάθου
- Χορευτικό εργαστήρι ΦΕΤΧΙΓΙΕ (Μάκρη) Τουρκίας
- Εξωραϊστικός Σύλλογος «Αγος Αθανάσιος» Γιαννιτσών Πέλλας

4. Κλείσιμο της βραδιάς με ρίψεις βεγγαλικών

ΔΕΥΤΕΡΑ 11/8/2003 ώρα 21.00

1. Παράσταση από τη χορευτική ομάδα του σχολείου ΑΤΑ της Τουρκίας πόλης ΦΕΤΧΙΓΙΕ (Μάκρη). Διάρκεια 60'.

2. Απονομή αναμνηστικών στους υπεύθυνους του χορευτικου συγκροτήματος

ΤΡΙΤΗ 12/8/2003 ώρα 21.00

1. Παράσταση από τις χορευτικές ομάδες:
- Λαογραφικός Σύλλογος «Ομόνοια» Απερίου Καρπάθου
- Εξωραϊστικός Σύλλογος «Αγος Αθανάσιος» Γιαννιτσών Πέλλας. Χοροί της Μαύρης Θάλασσας 30'.

2. Απονομή αναμνηστικών στους υπεύθυνους των χορευτικών συγκροτημάτων

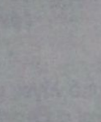

ΤΕΤΑΡΤΗ 13/8/2003 ώρα 19.00

1. Παιδικό πρόγραμμα. Το πανηγύρι των κλόουν. Θέατρο - Θέαμα.

2. 21.00: Θέατρο Νοτίου Αιγαίου με το έργο: «Ριάλιτι Ριάλιτι και η Ελλάς Παράλυτη»

ΠΕΜΠΤΗ 14/08/2003 Ωρα 22:00

1. Μουσική συναυλία στην οποία συμμετέχουν οι:
- Κατερίνα Κούκα
- Λάμπρος Καρελάς
- Λένα Αλκαίου και η ορχήστρα τους

ΠΑΡΑΣΚΕΥΗ 15/08/2003 Ωρα 10:00

Πανηγυρική Λειτουργία Κοιμήσεως της Θεοτόκου και Λιτάνευση της Ιερής Εικόνας της Παναγίας

ΠΑΡΑΣΚΕΥΗ 15/08/2003 Ωρα 21:00

1. Παρέλαση των συγκροτημάτων από την πλατεία Ράπτη στο χώρο των εκδηλώσεων, στην πλατεία Αποστολίδη.

2. Απονομμή βραβείων από το Λογοτέχνη και Συγγραφέα κ. Δ. Οικονομόπουλο στους τρεις αριστεύσαντες μαθητές του Λυκείου Ιαλυσού, που αποφοίτησαν κατά το σχολικό έτος 2002-2003.



3. Αφιέρωμα στους πρωτοπόρους μουσικούς & παραδοσιακούς οργανοπαίχτες, συνεργάες του ΜΕΚΤΟ Δήμου Ιαλυσού.

4. Ενδεικτική 15' παρουσίαση χορών από τα χορευτικά συγκροτήματα:
- Χορευτική Ομάδα ΜΕΚΤΟ Ιαλυσού
- Λαογράφος Ομιλος Λεμεσού Κύπρου
- Σχολή Παραδοσιακών Χορών Δημητρίου Μαυρόκωστα- Ηρακλείου Κρήτης

ΣΑΒΒΑΤΟ 16/08/2003 Ωρα 21:00

1. Παράσταση από τις χορευτικές ομάδες
- ΜΕΚΤΟ Ιαλυσού 15'
- Λαογραφικός Ομιλος Λεμεσού Κύπρου 45'

ΚΥΡΙΑΚΗ 17/08/2003 Ωρα 21:00

1. Παράσταση από τις χορευτικές ομάδες
- Λαογραφικός Ομιλος Λεμεσού Κύπρου 15'
- Πολιτιστικός Οργανισμός Δήμου Νάξου 30'
- Σχολή Παραδοσιακών Χορών Δημητρίου Μαυρόκωστα - Ηρακλείου Κρήτης 30'

2. Απονομή αναμνηστικών στους υπεύθυνους των χορευτικών συγκροτημάτων.

3. Τελετή λήξης του Φεστιβάλ με ρίψεις βεγγαλικών

Κατά τη διάρκεια των εκδηλώσεων θα λειτουργεί έκθεση αφίσας και φωτογραφίας με θέμα τον Ελληνικό Κινηματογράφο.

