ΕΤΟΣ ΙΔΡΥΣΕΩΣ: 1915
ΙΔΡΥΤΗΣ: ΕΜΜ. ΚΑΛΑΜΠΙΧΗΣ
ΔΙΕΥΘΥΝΤΗΣ: ΑΘ. ΜΑΡΑΣΙΩΤΗΣ

Η ΡΟΔΙΑΚΗ

ΣΑΒΒΑΤΟ
8 ΙΑΝΟΥΑΡΙΟΥ 2000
ΑΡ. ΦΥΛΛΟΥ 16.389
ΤΙΜΗ 150 ΔΡΧ.

ΗΜΕΡΗΣΙΑ ΠΡΩΙΝΗ ΕΦΗΜΕΡΙΔΑ ΤΗΣ ΡΟΔΟΥ

ΚΑΡΑΜΑΡΙΟΣ ΠΡΟΣ Γ.Γ. ΤΟΥ ΕΟΤ

Εγκληματική η πολιτική σας

ΥΠΟΜΝΗΜΑ ΕΝΟΨΕΙ ΤΗΣ ΣΗΜΕΡΙΝΗΣ ΣΥΣΚΕΨΗΣ

Με επιστολή του στον Γ.Γ. του ΕΟΤ ενόψει της σημερινής σύσκεψης ο κ. Καραμάριος κατηγορεί την κυβέρνηση για ανυπαρξία τουριστικής πολιτικής. ΣΕΛΙΔΑ 4



Η ΠΛΕΙΟΨΗΦΙΑ ΤΩΝ ΜΕΤΟΧΩΝ ΤΗΣ ΔΑΝΕ

Ανταποκρίθηκαν στην πρόσκληση

ΔΕΚΑΤΡΙΑ ΔΙΣ. ΚΑΤΑΤΕΘΗΚΑΝ ΣΤΙΣ ΤΡΑΠΕΖΕΣ!

Οι μέτοχοι της ΔΑΝΕ ανταποκρίθηκαν στο κάλεσμα. Και ο στόχος των 15 δις που ετέθη από την Γ.Σ. επετεύχθη. Ωστόσο τα σύννεφα δεν εξέλιπαν από τον ορίζοντα. ΣΕΛΙΔΑ 5



ΧΑΡΕΣ ΣΤΗ ΣΟΦΟΚΛΕΟΥΣ

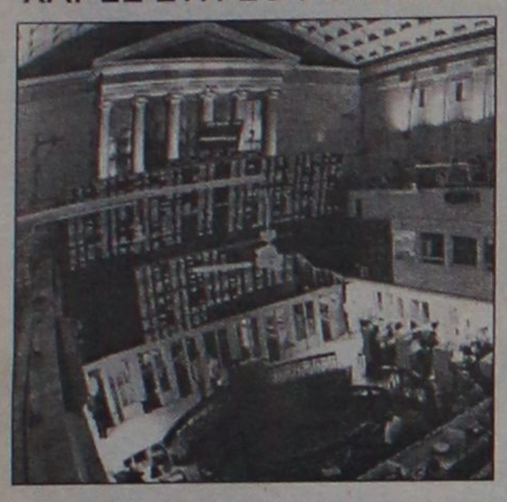

Ανάκαμψη με "βοήθεια" ...εξωτερική

- Με την πίεση των ξένων Χρηματιστηρίων το ΧΑΑ σταμάτησε χθες την καθοδική του πορεία. Ο Γενικός δείκτης παρουσίασε αύξηση 0,77%. ΣΕΛΙΔΑ 6

Θα πραγματοποιηθεί στην Αθήνα από τις 31 Μαρτίου έως 2 Απριλίου

ΣΥΝΕΔΡΙΟ επανίδρυσης της Ν.Δ.



Το εξήγγειλε χθες ο κ. Καραμανλής τονίζοντας ότι θα είναι συνέδριο–άνοιγμα προς την κοινωνία

Εκτακτο συνέδριο για το τριήμερο 31 Μαρτίου έως και 2 Απριλίου, εξήγγειλε ο πρόεδρος της Νέας Δημοκρατίας κ. Κωνσταντίνος Καραμανλής. Και όπως ο ίδιος ανακοίνωσε θα είναι ένα συνέδριο ανοίγματος στην κοινωνία και θα έχει τολμηρούς τομείς. ΣΕΛΙΔΑ 3

ΕΚΛΕΙΣΑΝ ΤΗΝ ΠΑΝΑΓΙΑ ΤΟΥ ΚΑΣΤΡΟΥ

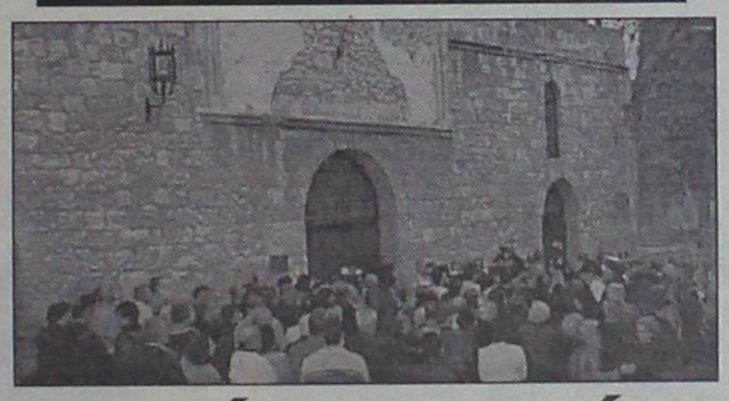

Δεν έχουν ούτε ιερό ούτε όσιο

ΣΕΛΙΔΑ 15

ΣΤΟΝ ΕΙΣΑΓΓΕΛΕΑ

Μηνυτήρια αναφορά Καΐσερλη



- Στα Δικαστήρια θα λύσουν τις διαφορές τους ο Κώστας Καΐσερλης και ο Κώστας Μήτσης. Το ...έργο πάντως θα έχει συνέχεια. ΣΕΛΙΔΑ 3

ΕΝΩΣΗ ΚΑΣΤΕΛΛΟΡΙΖΙΩΝ ΡΟΔΟΥ

Ο Πρόεδρος και το Διοικητικό Συμβούλιο της Ενωσης, σας εύχονται καλές και χαρούμενες γιορτές και ευτυχισμένο, ειρηνικό και δημιουργικό το 2000.

Η Ενωση μας, διοργανώνει συγκέντρωση μελών και φίλων της για να τιμήσει τον συμπατριώτη μας καθηγητή Καρδιολογίας της Ιατρικής Σχολής του Πανεπιστημίου Αθηνών κ. Δημήτρη Κρεμαστινό. Θα γίνει συζήτηση με θέμα "Εμφραγμα στη καρδιά και πως να προφυλαχθούμε", την Κυριακή 9 Ιανουαρίου 2000 και ώρα 5 μ.μ. στο ξενοδοχείο "Πλάζα".

Την εκδήλωση καλούνται να παρακολουθήσουν τα μέλη της Ενωση και κάθε ενδιαφερόμενος.

Ο Πρόεδρος
Κυριάκος Χονδρός

Ο Γραμματέας
Νίκος Βερβέρης

ΕΣΩΤΕΡΙΚΟΣ ΚΥΚΛΟΣ ΓΥΝΑΙΚΩΝ ROTARY ΡΟΔΟΥ
Συναυλία
Αλκίνοου Ιωαννίδη
ΕΘΝΙΚΟ ΘΕΑΤΡΟ ΡΟΔΟΥ
Σάββατο 8 Ιανουαρίου 2000
Ωρα 9.30 μ.μ.
1999-2000
Παραγωγή:
ΡΑΔΙΟ ΛΥΧΝΑΡΙ
ΚΑΝΑΛΙ 4
Υπό την αιγίδα του
ΠΟΛΙΤΙΣΤΙΚΟΥ ΟΡΓΑΝΙΣΜΟΥ ΔΗΜΟΥ ΡΟΔΙΩΝ
Με τη στήριξη:
ΕΡΑ Δίκτυο Ν.Αιγαίου
Ράδιο International
SPEEDEX Ταχυμεταφορικά
RB Ροδιακή Ποτοποιία
Μικρό Καφέ
CRONUS airlines



infotec Πλήρη Computers από 199.000 δρχ
Ποτέ οι αγορές σας δεν ήταν πιο συμφέρουσες!
Τηλ: 20100 - 34766
Σελίδα 6 →

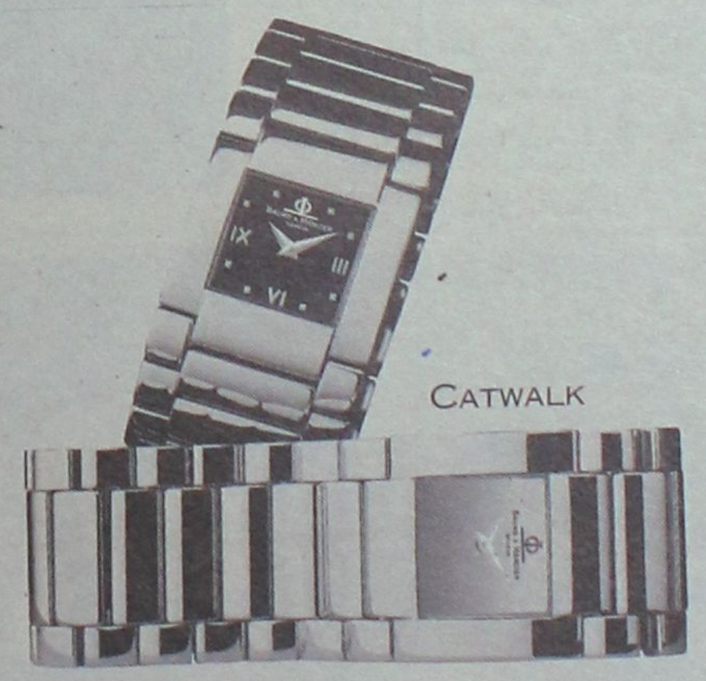

BAUME & MERCIER
MAÎTRES HORLOGERS DEPUIS 1830 - GENEVE
ΑΠΟΚΛΕΙΣΤΙΚΟΙ ΑΝΤΙΠΡΟΣΩΠΟΙ - ΕΙΣΑΓΩΓΕΙΣ
ΦΛΑΜ ΕΛΛΑΣ Α.Ε., ΑΘΗΝΑ, FAX: 3225734
Athina
ΑΒΕΡΩΦ 16 (ΝΕΑ ΑΓΟΡΑ), ΤΗΛ.: 0241-21180
ΑΡΙΣΤΟΤΕΛΟΥΣ 10 (ΠΑΛΑΙΑ ΠΟΛΗ), ΤΗΛ.: 0241-36924

ΗΜΕΡΟΛΟΓΙΟ

Σάββατο 8 Ιανουαρίου 2000
Γεωργίου Χοζεβίτου,
Δοσιάκης οσίας, Αμιλιακού
Ανατολή ηλίου: 7.42'
Δύσις ηλίου: 5.21'
Σελήνη 3 ημερών

ΦΑΡΜΑΚΕΙΑ

Σήμερα διημερεύει το φαρμακείο του Μαγκάκη Εμμ. στην οδό Αμερικής 34 και διανυκτερεύει το φαρμακείο του Παυλίδη Γεωργ. στην οδό Στοκχόλμης 2 (Ροδίνι).

ΒΕΝΖΙΝΑΔΙΚΑ

Διανυκτερεύει το βενζινάδικο του κ. Τζωρτζή στον Άγιο Φραγκίσκο και το πρατήριο καυσίμων ΤΕΧΑCO Γκιώνακης Αλέξανδρος περιοχή Κόβα.

ΛΑΪΚΕΣ ΑΓΟΡΕΣ

Τετάρτη: στο Δημοτικό Νεκροταφείο
Πέμπτη: στην οδό Βύρωνος
Παρασκευή: στην οδό Πτολεμαίων (Ανάληψη)
Σάββατο: στο Δημοτικό Νεκροταφείο.

ΔΡΟΜΟΛΟΓΙΑ ΠΛΟΙΩΝ

Σήμερα αναχωρεί το "ΠΑΤΜΟΣ" στις 08.30' για Καστελλόριζο και στις 18.00 για Κω-Κάλυμνο-Πειραιά.

Μια Προσφορά του Τουριστικού Πρακτορείου
PLAZA TRAVEL
ΙΕΡΟΥ ΛΟΧΟΥ 7 - ΡΟΔΟΣ
ΑΙΠΔΑ ΣΤΗΝ ΟΛΥΜΠΙΑΚΗ
ΤΗΛ.: 29003 & 35767

ΑΕΡΟΠΟΡΙΚΑ ΔΡΟΜΟΛΟΓΙΑ

ΟΛΥΜΠΙΑΚΗ ΑΕΡΟΠΟΡΙΑ

Από Ρόδο-Αθήνα
- Στις 06.35 κάθε μέρα, 10.10 κάθε μέρα εκτός Τρίτης, 10.45 Τρίτη, 13.45 Δευτέρα-Τετάρτη, 19.45 Κάθε μέρα εκτός Κυριακής, 20.40 Κυριακή, 22.15 κάθε μέρα.

Από Αθήνα-Ρόδο
- Στις 04.55 κάθε μέρα, 08.30 κάθε μέρα εκτός Τρίτης, 09.05 Τρίτη, 12.05 Δευτέρα-Τετάρτη, 18.05 κάθε μέρα εκτός Κυριακής, 19.00 Κυριακή, 20.35 κάθε μέρα.

Από Ρόδο-Θεσσαλονίκη
- Στις 19.05 κάθε Δευτέρα, Τετάρτη, Παρασκευή και Κυριακή

Από Θεσσαλονίκη-Ρόδο
- Στις 14.15 κάθε Δευτέρα, Τετάρτη, Παρασκευή και Κυριακή.

Οι άλλες εταιρείες μέσω Αθηνών.

Από Ρόδο-Ηράκλειο
- Στις 16.35 κάθε Δευτέρα, Τετάρτη, Παρασκευή και Κυριακή.

Από Ηράκλειο-Ρόδο
- Στις 17.50 κάθε Δευτέρα, Τετάρτη, Παρασκευή και Κυριακή.

Από Ρόδο-Κάρπαθο
- Στις 10.00 κάθε Δευτέρα, Παρασκευή και Κυριακή.
- Από 2/11 στις 10.00 κάθε Τρίτη, Τετάρτη, Πέμπτη και Σάββατο.

Από Κάρπαθο-Ρόδο
- Στις 12.10 κάθε Δευτέρα, Παρασκευή και Κυριακή.
- Στις 11.00 κάθε Τρίτη, Τετάρτη, Πέμπτη και Σάββατο.

Από Ρόδο-Κάσο
- Στις 10.00 κάθε Δευτέρα, Παρασκευή και Κυριακή.

Από Κάσο-Ρόδο
- Στις 11.35 κάθε Δευτέρα, Παρασκευή και Κυριακή.

AIR GREECE
ΡΟΔΟ-ΑΘΗΝΑ
- Κάθε μέρα στις 18.00

ΑΘΗΝΑ-ΡΟΔΟ
- Κάθε μέρα στις 19.40

ΡΟΔΟ-ΗΡΑΚΛΕΙΟ
- Κάθε μέρα στις 21.30

ΗΡΑΚΛΕΙΟ-ΡΟΔΟ
- Κάθε μέρα στις 16.30

Οι άλλες μέσω Αθηνών.

CRONUS AIRLINES
ΡΟΔΟ-ΑΘΗΝΑ
- Κάθε μέρα 08.00 και 22.00

ΑΘΗΝΑ-ΡΟΔΟ
- Κάθε μέρα στις 06.10 και 20.10

AEGEAN AIRLINES
ΡΟΔΟ-ΑΘΗΝΑ
- Κάθε μέρα 11.40και 21.40

ΑΘΗΝΑ-ΡΟΔΟ
- Κάθε μέρα στις 10.00 και 20.00

Επώνυμον το ανώνυμον...

Σχέδια πρόσθετης φορολόγησης εξυφαίνεται η κυβέρνηση

Η απειλή των εκλογών για το ΠΑΣΟΚ και το πολιτικό κόστος που συνεπάγεται μια απόφαση αύξησης των αντικειμενικών αξιών των ακινήτων στην παρούσα φάση, κρατά παγωμένα τα σχέδια αναπροσαρμογής των τιμών. Αν ωστόσο εκλείψουν οι λόγοι προεκλογικής σκοπιμότητας που επιτρέπουν στην κυβέρνηση να διατηρεί "ήπιο" προφίλ το ΠΑΣΟΚ θα συνεχίσει τη πολιτική της άκρατης φορολόγησης. Θα την υποστούν σ' αυτή την περίπτωση εργολάβοι, κατασκευαστικές εταιρείες και όσοι έχουν μεγάλη ακίνητη περιουσία. Η σημερινή κυβέρνηση ούτε λίγο ούτε πολύ, προετοιμάζει την καινούργια φορολογική επίθεση προς τις συγκεκριμένες τάξεις πολιτών αυξάνοντας τις αντικειμενικές αξίες των ακινήτων. Στόχος της είναι αύξηση της φορολογίας των κατασκευαστικών εταιρειών, των εργολάβων, αλλά και των ιδιοκτητών μεγάλης ακίνητης περιουσίας.

Μέχρι στιγμής, το υπουργείο Οικονομικών παίζει...κρυφτούλι, με το θέμα των αντικειμενικών αξιών, εις βάρος των ιδιοκτητών ακινήτων ή όσων πρόκειται να μεταβιβάσουν ή να αγοράσουν ακίνητο.

Αφήνεται να διαρρεύσει ανεπίσημα ότι δεν θα αυξηθούν για ένα χρόνο οι αντικειμενικές τιμές, αλλά δεν υπάρχει καμία απολύτως επίσημη δέσμευση, γεγονός που επιτρέπει στους γνώστες να μιλούν για "προεκλογικό τέχνασμα" το οποίο θα ξεχασθεί αν το ΠΑΣΟΚ κερδίσει τις εκλογές, οι αντικειμενικές αξίες των ακινήτων στην Αθήνα, Θεσσαλονίκη, Πάτρα και σε άλλες μεγάλες πόλεις της χώρας, θα έπρεπε να αναπροσαρμοστούν από τις 2 Ιανουαρίου του 2000, με τη συμπλήρωση διετίας από την προηγούμενη αναπροσαρμογή.

Όμως, σύμφωνα με πληροφορίες, οι αιτίες της αναβολής της αλλαγής των τιμών είναι αφ' ενός η διενέργεια των εκλογών και το πολιτικό κόστος που συνεπάγεται αυτή τη στιγμή μια τέτοια απόφαση, αφ' ετέρου η πλήρης αναμόρφωση του πλαισίου της φορολογίας των ακινήτων...

Ο πρωθυπουργός ανέχεται το κατρακύλισμα στο χώρο της Δικαιοσύνης

Ο πρωθυπουργός κ. Σημίτης είναι ο μόνος ο οποίος μπορεί να δώσει τέλος στην δοκιμασία την οποία υφίστανται εδώ και αρκετούς μήνες η ελληνική δικαιοσύνη.

Οι ιστορίες "τρέλλας" που διαδραματίζονται εδώ και αρκετούς μήνες σε πρωταγωνιστή τον υπουργό Δικαιοσύνης και θύμα την ελληνική δικαιοσύνη, δεν φαίνεται να προβληματίζουν τον πρωθυπουργό. Είναι όμως ο μόνος που μπορεί να δώσει τέλος με αυτήν την ανήκουστη για ευνοούμενη χώρα και πρωτοφανή για τη Δικαιοσύνη δοκιμασία.

Είναι ποτέ δυνατόν, ο εν ενεργεία υπουργός Δικαιοσύνης, δηλαδή ο πολιτικός προιστάμενος και υποτίθεται προστάτης του κύρους της Δικαιοσύνης, να περιφέρεται στα δικαστήρια, να υποβάλλει συνεχώς μηνύσεις (εκκρεμούν περί τις 10 τον αριθμό), να παρίσταται ο ίδιος καθ' όλη την διάρκεια στις δίκες ως συνήγορος του εαυτού του, να προκαλεί μάλιστα καταδίκες που διεγείρουν την κοινή γνώμη και όλα αυτά υπό το φως των προβολέων της δημοσιότητας; Ο λαός που παρακολουθεί αθέλητα αυτό το κακόγουστο σήριαλ διερωτάται εάν η κυβέρνηση και ειδικά ο πρωθυπουργός, μπορούν να ανέχονται αυτό το κατρακύλισμα.

Υπεράνω όλων των τυχόν δεσμεύσεων, σκοπιμοτήτων και ανθρωπίνων αδυναμιών, οφείλει να βρίσκεται το κύρος της Δικαιοσύνης. Δυστυχώς με το να διατηρεί ο κ. Σημίτης στο υπουργείο Δικαιοσύνης τον κ. Γιαννόπουλο, αποδεικνύει το ύφος και το είδος του εκσυγχρονισμού που επαγγέλεται.



ΔΕΧΟΝΤΑΙ ΤΟ ΚΟΙΝΟ

Ο Νομάρχης δέχεται το κοινό κάθε Τρίτη και Πέμπτη από 11.00-13.00.
Ο Δήμαρχος Ρόδου δέχεται το κοινό κάθε Τετάρτη από τις 12.00-14.00.

ΤΑΞΙ

ΡΑΔΙΟ ΤΑΞΙ: 64712-64790

ΧΡΗΣΙΜΑ ΤΗΛΕΦΩΝΑ

ΝΟΣΟΚΟΜΕΙΟ:	22222
ΠΥΡΟΣΒΕΣΤΙΚΗ:	23333
ΛΙΜΕΝΑΡΧΕΙΟ:	22220, 27695
ΒΛΑΒΕΣ Δ.Ε.Η.:	125
ΒΛΑΒΕΣ Ο.Τ.Ε.:	121
ΑΜΕΣΗ ΔΡΑΣΗ:	100
ΒΛΑΒΕΣ ΥΔΡΕΥΣΗΣ:	68750-68755
ΝΟΜΑΡΧΙΑ:	156
ΠΕΡ/ΚΗ Δ/ΝΣΗ	38174
ΔΗΜΟΣ:	46200
ΔΗΜ. ΕΠΙΧ. ΚΑΘΑΡ.	77600
ΥΠΗΡ. ΑΠΟΚΟΜΙΔΗΣ	61057
ΤΡΟΧΑΙΑ:	26480
ΠΛΗΡΟΦ. Ο.Τ.Ε.:	131
ΔΕΛΤΙΟ ΚΑΙΡΟΥ:	149
ΛΑΧΕΙΑ:	111
ΠΡΟΠΟ - ΛΟΤΤΟ:	111
ΡΟΔΑ:	27462
ΚΤΕΛ:	27706
Ο.Α.Ε.Δ.:	23265
Ι.Κ.Α.:	64912
ΤΑΞ.Υ.:	68701, 68702
ΟΛΥΜΠΙΑΚΗ:	24555
Δ.Α.Ν.Ε.:	77070
ΕΡΓΑΤ. ΚΕΝΤΡΟ:	24730
AIR GREECE	36095
CRONUS AIRLINES	25444
AEGEAN AIRLINES	98345

ΤΙΜΕΣ ΣΥΝΑΛΛΑΓΜΑΤΟΣ

Δολλάριο ΗΠΑ	318.561	325.947
Μάρκο Γερμανίας	167.741	171.630
Φράγκο Γαλλίας	50.015	51.174
Λίρα Αγγλίας	523.955	536.103
Λίρα Ιρλανδίας	416.569	426.227
Φράγκο Βελγίου	8.133	8.321
Φράγκο Λουξεμβ.	8.133	8.321
Φιορίνι Ολλανδίας	148.873	152.325
Λιρέτα (100 μον.)	16.943	17.336
Σελίνι Αυστρίας	23.842	24.395
Κορώνα Δανίας	44.096	45.119
Κορώνα Σουηδίας	37.974	38.854
Μάρκο Φινλανδίας	55.178	56.457
Πεσέτα Ισπανίας	1.972	2.018
Εσκούδο Πορτογ.	1.637	1.675
Γιεν (100 μον.)	303.324	310.357
Φράγκο Ελβετίας	204.114	208.846
Κορώνα Νορβηγίας	40.095	41.024
Λίρα Κύπρου	569.190	582.387
Δολλάριο Καναδά	217.863	222.914
Δολλάριο Αυστραλ.	208.389	213.221

"Η ΡΟΔΙΑΚΗ" στο INTERNET
Ηλεκτρονική διεύθυνση:
http://WWW.rodiaki.gr.
NEO Email: rodiaki@hol.gr.

Η ΡΟΔΙΑΚΗ
Ημερήσια Εφημερίδα της Ρόδου
Ετος Ιδρύσεως 1915
ΙΔΙΟΚΤΗΣΙΑ - ΕΚΔΟΣΗ
ΥΙΟΙ Σ. ΤΣΟΠΑΝΑΚΗ
Η. ΚΩΤΙΑΔΗΣ Ο.Ε.
ΔΙΕΥΘΥΝΤΗΣ
Αθ. Μαρασιώτης
ΣΥΝΤΑΞΗ
Σπύρος Παγκάς
Γρηγόριος Πελλός
Λουκάς Μαστής
Μιχάλης Μαστής
ΑΘΛΗΤΙΚΑ
Μανόλης Μπάτης,
Νικήτας Κουσκουσής
ΓΡΑΦΕΙΑ ΣΥΝΤΑΞΗΣ
Μάρκου Μαλλιαράκη 9
Τηλ. 24610 - 30865 - 75640
Fax (0241) 75641
ΛΟΓΙΣΤΗΡΙΟ - ΔΙΑΦΗΜΙΣΕΙΣ
Νέα Αγορά 53
Τηλ. 22210 - 75230
Fax (0241) 22471

Θα διεξαχθεί στις 31 Μαρτίου, όπως ανακοίνωσε χθες ο κ. Κ. Καραμανλής

Έκτακτο συνέδριο της Ν.Δ.!..

Θα είναι συνέδριο ανοίγματος στην κοινωνία και θα έχει τολμηρές τομές

Έκτακτο συνέδριο ανακοίνωσε ότι θα διεξαχθεί μεταξύ 31 Μαρτίου και 2 Απριλίου ο πρόεδρος της Νέας Δημοκρατίας, Κώστας Καραμανλής, το οποίο όπως είπε θα είναι συνέδριο ανοίγματος στην κοινωνία, θα έχει τολμηρές τομές και θα ξεκαθαρίσει πλήρως τι η Ελλάδα θέλουμε για τον 21ο αιώνα.

Ο κ. Καραμανλής είπε ΄"δεν θα ακούσετε πομπώδη ότι πρόκειται για συνέδριο νίκης, γιατί δεν επιδιώκουμε την κομματική συσπείρωση αλλά στόχος μας είναι να μιλήσουμε, να παρουσιάσουμε τις κρυστάλλινες θέσεις και τους διαφανείς στόχους μας, να μας ακούσει η κοινωνία και νέοι άνθρωποι να χτίσουν καινούργιες σχέσεις μεταξύ πολιτικής και κοινωνίας.

Ο πρόεδρος της Νέας Δημοκρατίας είπε ότι όλα τα κόμματα έχει αποδειχθεί ότι αποκόπτωνται απο την κοινωνία και στόχος του είναι να καλύψει το χάσμα που υπάρχει. Ουσιαστικά ο στόχος του κ. Καραμανλή είναι διπλός. Πρώτον να βρει μία γλώσσα συνεννόησης με τους εσωκομματικούς του αντιπάλους αλλά και τα στελέχη που βρίσκονται εκτός Νέας Δημοκρατίας ή έχουν αποστασιωποιηθεί απο αυτήν ή είναι διαγραμμένοι και δεύτερον να κάνει άνοιγμα προς την κοινωνία να περάσουν τα μηνύματα και οι θέσεις της Νέας Δημοκρατίας.

Στο συνέδριο δεν θα συζητηθούν θέματα καταστατικού ή οργανωτικά και ονομάζεται έκτακτο, προκειμένου να μην χρειαστεί να επανεκλεγούν εκλέκτορες που θα δημιουργούσαν μία νέα φάση εσωστρέφειας στο κόμμα.

Τη Δευτέρα θα συνεδριάσει η Εκτελεστική Επιτροπή ώστε να λάβει τη σχετική απόφαση και μάλλον την ερχόμενη Παρασκευή θα συνεδριάσει και η Κεντρική Επιτροπή, προκειμένου να επικυρώσει την απόφαση της Εκτελεστικής. Σε περίπτωση που την ημερομηνία διεξαγωγής του συνεδρίου έχουν προκηρυχθεί εκλογές το συνέδριο θα αναβληθεί για έναν μήνα. Υπενθυμίζεται ότι το τακτικό συνέδριο εκλέγει ή επιβεβαιώνει τον αρχηγό του κόμματος.

Ο κ. Καραμανλής στις δηλώσεις του επιτέθηκε στην κυβέρνηση ότι παίζει "μικροκομματικό κρυφτούλι με το χρόνο διεξαγωγής των εκλογών". Ο κ. Καραμανλής είπε ότι η κυβέρνηση καταφεύγει σε μισόλογα και κρύβει τις προθέσεις της, κάτι που όπως υποστήριξε είναι ξένο προς τις απαιτήσεις της κοινωνίας και τα οράματα του 21ου αιώνα.

Ο κ. Καραμανλής είπε ότι η Νέα Δημοκρατία με υπευθυνότητα ανακοίνωσε την κρυστάλλινη θέση της ότι θα υπερψηφίσει τον κ. Στεφανόπουλο και ότι ζητά εκλογές για να προκύψει η κυβέρνηση που θα διαχειριστεί τα μεγάλα προβλήματα του τόπου.

Κατά του μεγαλοξενοδόχου και εκδότη Κώστα Μήτση

Μήνυση καταθέτει ο Κώστας Καΐσερλης

Νέο τρισέλιδο "αφιέρωμα" στη χθεσινή "Βραδυνή" και παρεμβάσεις πολιτικών παραγόντων

Μηνυτήρια αναφορά κατά του μεγαλοξενοδόχου και εκδότη κ. Κώστα Μήτση, ανακοίνωσε χθές ότι θα καταθέσει στην δικαιοσύνη ο δήμαρχος Κω κ. Κώστας Καΐσερλης, προκειμένου έτσι να καταλογιστούν σε βάρος του οι ευθύνες που προκύπτουν από τις διατάξεις του νόμου για την αήθη και συκοφαντική, όπως την χαρακτηρίζει, επίθεση που μοναδικό στόχο έχει την σπίλωση του ονόματος και της πολιτικής του παρουσίας.

Χθες, η εφημερίδα "Βραδυνή" που εκδίδεται από τον Ομιλο Μήτση, εξαπέλυσε και νέα επίθεση σε βάρος του δημάρχου της Κω, κάνοντας λόγο για χαρακτηριστικές πράξεις και ευνοϊκές ρυθμίσεις, υπέρ του ξενοδόχου κ. Κυπριώτη, επισημαίνοντας παράλληλα ότι ο κ. Καΐσερλης δεν τόλμησε να απαντήσει ξεκάθαρα για όσα καταγγέλλονται σε βάρος του από...πολίτες της Κω.

● Στο ίδιο τρισέλιδο (!) αυτή την φορά δημοσίευμα, επισημαίνει η "Βραδυνή" ότι, ο δήμαρχος της Κω καλύπτεται πίσω από την πολιτική του ταυτότητα (;) παρουσιάζονται σε σχετικό φωτορεπορτάζ τα κτίσματα που ανεγέρθηκαν με την "παράνομη" ανταλλαγή των οικοπέδων για την εξυπηρέτηση των ξενοδοχειακών εγκαταστάσεων "Κυπριώτης" και τέλος αναφέρονται επίσης τα έργα που εκτελέστηκαν παράνομα στο τρίγωνο που προστατευόμενου βιότοπου.

Με ανακοίνωση που φιλοξενείται στην χθεσινή "Βραδυνή" ο επικεφαλής της Δημοτκής Παράταξης "Πρόταση Ζωής" κ. Φίλιππος Παπανικολάου, παρεμβαίνει στο θέμα και ζητά ευθέως από τον δήμαρχο να ξεκαθαρίσει την θέση του.

Στην επιστολή αυτή ο κ. Παπανικολάου επισημαίνει μεταξύ των άλλων:

"Με θλίψη παρακολουθούμε το μεθοδευμένο αποπροσανατολισμό που επιχειρεί ο κατά δήλωσή του υποψήφιος βουλευτής Δωδεκανήσου και τυπικά δήμαρχος της Κω κ. Καΐσερλης στα τοπικά Μέσα Μαζικής Ενημέρωσης.

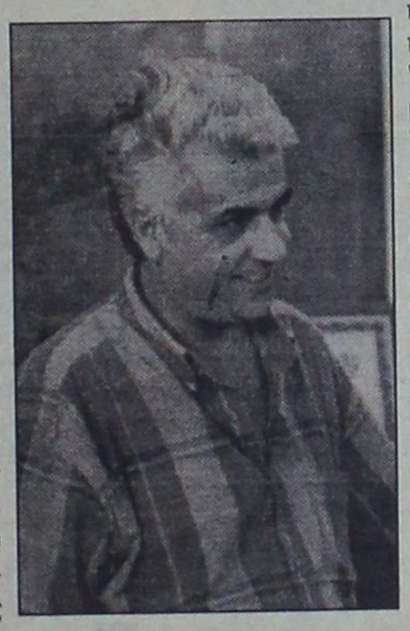

Δεν θα τον ακολουθήσουμε στο "κυνήγι των μαγισσών" που έχει ξεκινήσει.

Θα του θυμίσουμε μόνον ότι, εκτός των άλλων, είναι και ασυνεπής απέναντι στο Δημοτικό Συμβούλιο, καθώς, παρά τη δέσμευσή του από τον Αύγουστο ότι θα ενημέρωνε το Σώμα στην επόμενη συνεδρίαση για τις εξελίξεις στο θέμα του έργου του βιότοπου και της "περίεργης ανταλλαγής", δυστυχώς πρώτα από όλα για τη δική του αξιοπιστία, ακόμα δεν έχει υλοποιήσει τη δική του δεύσμευση.

Καλούμε, τέλος, όλους τους φιλολογούντες επί του θέματος να απαντήσουν επί της ουσίας στα ξεκάθαρα και αμείλικτα ερωτήματα που έχουν τεθεί έως τώρα".

Ο κ. ΚΑΪΣΕΡΛΗΣ

● Στην ανακοίνωση που εξέδωσε χθες ο δήμαρχος της Κω κ. Κώστας Καΐσερλης με την οποία γίνεται γνωστή η πρόθεσή του για προσφυγή στην δικαιοσύνη, επισημαίνεται συγκεκριμένα:

"Η εμφανής σκοπιμότητα δημοσιευμάτων στην εφημερίδα "Βραδυνή" του γνωστού κ. Κώστα Μήτση, με στόσο να σπιλώσει το όνομα και την πολιτική παρουσία μου εν' όψει βουλευτικών εκλογών εκτός από αήθη πρακτική συνιστά ατόπημα που **αξίζει παρέμβαση της δικαιοσύνης.**

Επειδή καθαρός ουρανός αστραπές δεν φοβάται στις αμέσως επόμενες ημέρες θα καταθέσω μηνυτήρια αναφορά κατά του κ. Μήτση, τον οποίο προκαλώ να εμφανισθεί στο φως της δικαιοσύνης, όπως και κατά όσων φέρουν ευθύνη σύμφωνα με το νόμο περί Τύπου".

ΣΤΗΡΙΞΗ ΤΩΝ Τ.Ο. ΠΑΣΟΚ

● Την πλήρη στήριξή τους στον δήμαρχο της Κω κ. Καΐσερλη εκφράζουν επίσης με ανακοίνωση που έδωσαν χθες στην δημοσιότητα και οι τρείς γραμματείς των προσωρινών συντονιστικών επιτροπών των Τοπικών Οργανώσεων πόλεως Κω.

Οι κ.κ. Βασίλης Πίτσης, Γιάννης Βαμβακίδης και Κλεάνθης Θεοδώρου, επισημαίνουν συγκεκριμένα:

"Ο εκδότης της εφημερίδας "Βραδυνή" κ. Κώστας Μήτσης, που δραστηριοποιείται επαγγελματικά στη Δωδεκάνησο, με μεγάλες ξενοδοχειακές μονάδες, έχει την εντύπωση ότι μπορεί να αναδειχθεί σε πολιτικό παράγοντα και να καθορίζει, με τη δύναμη του πλούτου και των εφημερίδων του, τις τύχες του τόπου μας.

Πλανώνται πλάνη οικτρά εάν νομίζουν αυτός και όσοι κρύβονται πίσω από αυτόν, ότι έχουν το ηθικό ανάστημα να προσβάλουν και να θίξουν έναν πρωτοπόρο Δήμο και τον επί 6 συνεχείς τετραετίες εκλεγμένο από τον λαό μας, με συντριπτική πλειοψηφία, δήμαρχο της Κω.

Οφείλουμε να υπενθυμίσουμε στον κ. Μήτση και στις εφημερίδες του, ότι οι μέθοδοι της λάσπης και του βούρκου στις οποίες αρέσκεται, πως έχουν περάσει ανεπιστρεπτί και καταδικασθεί στη συνείδηση του λαού μας, να τον διαβεβαιώσουμε ότι το μεγάλο λαϊκό κίνημα του ΠΑΣΟΚ βρίσκεται στην πορεία ανασυγκρότησης και εκσυγχρονισμού της Χώρας, μια πορεία που με θυσίες επέλεξε και ακολουθεί ο λαός μας, και αυτήν την πορεία δεν πρόκειται να ανακόψει κανένας και κυρίως με τέτοιου είδους φθηνές μεθοδεύσεις.

Οι τρείς προσωρινές συντονιστικές επιτροπές των Τοπικών Οργανώσεων της πόλης Κω και η συντριπτική πλειοψηφία του λαού μας, τους καλούμε άμεσα να σταματήσουν αυτήν την ανίερη συμμαχία και την αήθη επίθεση κατά του Δήμου μας και του δημάρχου.

Κι' αυτό γιατί πιστεύουμε ότι οι πολιτικές διαφορές δεν αναδεικνύονται με μεθόδους λασπολογίας και σκανδαλολογίας, αλλά με την ποιότητα του πολιτικού λόγου και των πολιτικών πράξεων".



Το εστιατόριο

ΜΑΣΑΣΟΥΡΑ

στα Μαριτσά



ΤΗΛ. 48109

Σας εύχεται

Χρόνια Πολλά

και ***Ευτυχισμένος***

ο Νέος Χρόνος

και σας ενημερώνει ότι

θα παραμείνει κλειστό

από 10 ΙΑΝΟΥΑΡΙΟΥ έ-

ως και 10 ΦΕΒΡΟΥ-

ΑΡΙΟΥ 2000

Σας ευχαριστούμε

Romeo

ΠΙΤΣΑΡΙΑ-ΕΣΤΙΑΤΟΡΙΟ
ΔΙΑΝΟΜΗ ΚΑΤ'ΟΙΚΟΝ

Μαζί σας μς ακόμα καλύτερα ποιότατα από 20 Δεκεμβρίου και μς:

● Την επάρχια πίτσα μας στον χωριάτικο ξυλόφουρνό μας.
● Τις φανταστικές μας μακαρονάδες της στιγμής.
● Τις σάλτσες σαλάτας μας.
● Τα χορταστικό μας σάντουϊτς

Και τώρα !!!

● Τα παραδοσιακά φαγητά μας μαγειρεμένα στο χωριάτικο ξυλόφουρνό :

α) Αρνάκι φούρνου
β) Κατσικάκι αρνονάτο
γ) Μπιφτέκι χοιρινό

Ωρες λειτουργίας: 4-12 απογευματινές

25186 - 74402

ΓΕΡΜΑΝΙΚΑ ΜΟΝΟ ΣΕ ΤΡΙΑΝΤΑ ΜΕΡΕΣ
ΑΠΟ 20 ΙΑΝΟΥΑΡΙΟΥ ΕΩΣ 29 ΦΕΒΡΟΥΑΡΙΟΥ
ΣΤΟ **ΣΙΜΟΥΛΤΑΝ** ΜΕ ΤΗΝ ΑΠΛΗ **ΜΕΘΟΔΟ**
ΣΙΜΟΥΛΤΑΝ ΑΠΟ ΤΟΝ **ΝΤΟΚΤΟΡ ΤΕΟ**
ΜΑΘΑΙΝΕΤΕ ΤΟΝ ΦΕΒΡΟΥΑΡΙΟ ΜΙΛΑΤΕ
ΕΓΓΥΗΜΕΝΑ ΤΟΝ ΜΑΡΤΙΟ **ΤΕΛΕΥΤΑΙΑ**
ΕΥΚΑΙΡΙΑ ΠΡΙΝ ΑΠΟ ΤΗΝ ΚΑΙΝΟΥΡΓΙΑ
ΤΟΥΡΙΣΤΙΚΗ ΣΑΙΖΟΝ ΔΕΝ ΠΛΗΡΩΝΕΤΕ
ΠΡΙΝ ΠΕΙΣΘΕΙΤΕ ΕΓΓΡΑΦΕΣ **ΠΛΗΡΟΦΟΡΙΕΣ**
ΣΤΟ ΤΗΛΕΦΩΝΟ: 0944-138510

ΓΡΑΦΙΚΕΣ ΤΕΧΝΕΣ
ΜΕΤΑΞΟΤΥΠΙΚΗ ΡΟΔΟΥ
ΒΑΣΙΛΗΣ ΒΑΓΙΑΝΑΚΗΣ
ΕΚΤΥΠΩΣΕΙΣ OFFSET
ΜΕΤΑΞΟΤΥΠΙΕΣ
ΕΠΙΓΡΑΦΕΣ
✦ ΤΕΤΡΑΧΡΩΜΙΕΣ ✦ ΠΡΟΣΠΕΚΤΟΥΣ ✦ ΚΑΡΤΕΣ ✦ ΦΑΚΕΛΑ
✦ ΕΠΙΣΤΟΛΟΧΑΡΤΑ ✦ ΑΦΙΣΣΕΣ ✦ ΕΝΤΥΠΑ ΛΟΓΙΣΤΗΡΙΟΥ
✦ ΠΡΟΣΚΛΗΤΗΡΙΑ ΓΑΜΩΝ - ΒΑΠΤΙΣΕΩΝ ✦ ΦΕΪΓ ΒΟΛΑΝ
✦ ΜΠΛΟΚ ΕΙΣΙΤΗΡΙΩΝ ✦ ΔΙΑΦΗΜΙΣΤΙΚΑ ΕΝΤΥΠΑ
✦ ΑΥΤΟΚΟΛΛΗΤΑ ΠΛΑΣΤΙΚΑ & ΧΑΡΤΙΝΑ
✦ ΔΙΑΦΗΜΙΣΤΙΚΑ ΔΩΡΑ ΕΠΙΧ/ΣΕΩΝ
(στυλό, αναπτήρες, μπρελόκ, ρολόγια, κ.λ.π.)
✦ ΛΑΒΑΡΑ ΣΥΛΛΟΓΩΝ ✦ ΕΙΔΙΚΕΣ ΚΑΤΑΣΚΕΥΕΣ κ.α.
ΕΠΙΓΡΑΦΕΣ
✦ ΑΠΛΕΣ ✦ ΦΩΤΕΙΝΕΣ
✦ ΚΟΒΟΝΤΑΙ ΑΥΤΟΚΟΛΛΗΤΑ ΓΡΑΜΜΑΤΑ & ΣΧΕΔΙΑ ΓΙΑ ΒΙΤΡΙΝΕΣ - ΑΥΤΟΚΙΝΗΤΑ
✦ ΣΥΣΤΗΜΑΤΑ ΣΗΜΑΝΣΗΣ ΓΙΑ ΞΕΝΟΔΟΧΕΙΑ, ΥΠΗΡΕΣΙΕΣ, ΓΡΑΦΕΙΑ κ.α.
Ποιότητα Εξυπηρέτηση Συνέπεια Οικονομία
ΝΕΑ ΔΙΕΥΘΥΝΣΗ: ΑΓΙΟΥ ΙΩΑΝΝΟΥ 157
Τηλ. 35233 - Fax: 75296

ARMY CENTER
ΚΥΝΗΓΕΤΙΚΑ - ΣΤΡΑΤΙΩΤΙΚΑ ΕΙΔΗ
ΑΞΕΣΟΥΑΡ
ΔΙΑΘΕΤΟΥΜΕ ΠΛΗΡΗ ΓΚΑΜΑ ΕΙΔΩΝ
ΕΙΣΑΓΩΓΗΣ ΚΑΙ ΕΛΛΗΝΙΚΗΣ ΠΑΡΑΓΩΓΗΣ
ΣΕ ΤΙΜΕΣ ΑΠΟΘΗΚΗΣ!!!
Διευθ.: Κωστή Παλαμά 37
(1ος όροφος) Μανδράκι
(Πίσω από την Ιονική ράπεζα)
Ωρες λειτ.: 09.30-13.00 & 17.00-22.00
Τηλ./fax: 37143

ΑΝΑΛΥΤΙΚΟ ΕΡΓΑΣΤΗΡΙΟ ΕΛΕΓΧΟΥ ΠΟΙΟΤΗΤΑΣ
ΑΝΑΛΥΣΕΙΣ - ΣΥΜΒΟΥΛΕΣ - ΜΕΛΕΤΕΣ
ΓΕΝΙΚΕΣ ΧΗΜΙΚΕΣ ΑΝΑΛΥΣΕΙΣ
ΠΑΡΑΚΟΛΟΥΘΗΣΕΙΣ ΒΙΟΛΟΓΙΚΩΝ
ΕΛΕΓΧΟΣ ΚΟΛΥΜΒΗΤΙΚΩΝ ΔΕΞΑΜΕΝΩΝ
ΕΡΓΑΣΤΗΡΙΑΚΟΣ ΕΛΕΓΧΟΣ ΠΡΩΤΩΝ ΥΛΩΝ
ΠΟΙΟΤΙΚΟΣ ΕΛΕΓΧΟΣ ΤΡΟΦΙΜΩΝ-ΠΟΤΩΝ
QUALITY AND MARKETING SERVICE
•Καλύπτουμε με πλούσια συλλογή φυσικών, χημικών και μικροβιολογικών δοκιμών τον έλεγχο ποιότητας:
Τροφίμων-ποτών-υδάτων-περιβάλλοντος-εδάφους
Πλήρεις εργαστηριακές δοκιμές σε ευρή φάσμα προϊόντων.
• Σχεδιασμός και μελέτη νέων προϊόντων.
ΑΝΑΛΥΟΥΜΕ ΑΞΙΟΠΙΣΤΑ
ΠΟΙΟΤΙΚΟΣ ΕΛΕΓΧΟΣ ΕΛΑΙΟΛΑΔΟΥ
ΠΛΗΡΗΣ ΧΗΜΙΚΕΣ ΑΝΑΛΥΣΕΙΣ
ΕΛΕΓΧΟΣ ΝΟΘΕΙΑΣ ΕΛΑΙΟΛΑΔΟΥ
ΔΙΑΘΕΤΟΥΜΕ ΑΝΤΙΔΡΑΣΤΗΡΙΑ ΠΡΟΣΔΙΟΡΙΣΜΟΥ ΟΞΥΤΗΤΑΣ ΓΙΑ ΕΛΑΙΟΤΡΙΒΕΙΑ
Σας περιμένουμε για να γνωριστούμε και να σας ενημερώσουμε αναλυτικά για τις δραστηριότητές μας.
ΑΠΟΣΤΟΛΗΣ ΔΙΜΕΛΗΣ
ΠΡΟΤΥΠΟ ΧΗΜΙΚΟ ΕΡΓΑΣΤΗΡΙΟ ΔΩΔ/ΣΟΥ
Μ. ΠΕΤΡΙΔΗ & ΠΕΙΡΑΙΩΣ 1- 85100 ΡΟΔΟΣ
ΤΗΛ&FAX: (0241) 78064 - 62119 - (0944) 684899

Ο κ. Καραμάριος τα λέει έξω από τα δόντια στον Γ.Γ. του ΕΟΤ

Χρειάζονται έργα και όχι υποσχέσεις

Με υπόμνημά του χαρακτηρίζει αδιάφορη και εγκληματική την τουριστική πολιτική της κυβέρνησης

Τεκμηριωμένες προτάσεις σε σχέση με την επίλυση των προβλημάτων και την τουριστική υποδομή της Δωδεκανήσου διατύπωσε χθες με αφορμή την επικείμενη επίσκεψη του Γενικού Γραμματέα του ΕΟΤ στη Ρόδο, ο βουλευτής Δωδεκανήσου της Νέας Δημοκρατίας κ. Αναστάσιος Καραμάριος.

Ο βουλευτής του νομού μας για μια ακόμη φορά εκφράζει την αγωνία αλλά και τον προβληματισμό του, για την αδικαιολόγητη καθυστέρηση που παρατηρείται στην υλοποίηση των μεγάλων-αναπτυξιακών και τουριστικών-έργων υποδομής στην Δωδεκάνησο και καλεί τους αρμόδιους εκπροσώπους της κυβέρνησης να αντιμετωπίσουν την Δωδεκάνησο όχι ως...φτωχό συγγενή, αλλά ως περιοχή που προσφέρει τα μέγιστα στον τομέα της οικονομίας της χώρας, μέσα από το τουριστικό προϊόν.

● Ο κ. Καραμάριος χαρακτηρίζει επίσης εγκληματική ή αδιάφορη την πολιτική της κυβέρνησης για μια σειρά ζητήματα και επισημαίνει μεταξύ των άλλων:

"Ισως για μια ακόμα φορά μερικοί να θελήσουν να σχολιάσουν ποικιλότροπα, το σημερινό δημοσίευμα μου, εξαιτίας του ότι επανέρχομαι σε ένα θέμα που για πολλούς θεωρείται χιλιοειπωμένο.

Ομως και αυτή είναι η πραγματικότητα, χρειάζεται να επαναλαμβάνομε ότι απαιτείται, γιατί μόνο έτσι πρέπει να αντιληφθούν οι ιθύνοντες και αρμόδιοι επί του τουρισμού μας, οι οποίοι σήμερα έχουν την εντύπωση ότι με το να διατυμπανίζουν ότι η Δωδεκάνησος...έχει πολύ τουρισμό, μ' αυτό τον ισχυρισμό και μόνο ξεπερνούν τις όποιες ευθύνες τους.

Συγκεκριμένα αν θα στεκόταν κανείς στο γεγονός ότι οι περσινές αφίξεις τουριστών στα νησιά μας και ιδιαίτερα της Ρόδου και Κω ήσαν σημαντικές, αυτό και μόνο σε καμμία περίπτωση δεν αλλάζει το τοπίο των τουριστικών μας υποδομών και αν ακόμα επαναληφθούν και για φέτος.

Κι αυτό γιατί οι πάντες γνωρίζουν ότι οι υποδομές μας και η κατάσταση γενικά των περισσοτέρων ξενοδοχείων ή άλλων καταλυμάτων, σε τίποτα δεν άλλαξε. Οι ελάχιστες νέες μονάδες, δεν μπορούν ν' αποτελέσουν τον κανόνα.

Συνεπώς για ποια τουριστική υποδομή θα μιλάμε όταν τα βασικά έργα, που είναι:

- Τα λιμάνια και οι μαρίνες
- Τα αεροδρόμια (και μή στεκόμεθα μόνο στο της Ρόδου)
- Το γκολφ Αφάντου
- Τα οδικά δίκτυα
- Τα μέσα μεταφοράς και οι συγκοινωνίες ανάμεσα στα νησιά μας
- Οι προσφερόμενες υπηρεσίες (Δημόσιες, ιδιωτικές κλπ.)
- Τα προβλήματα των αρχαιολογικών μας χώρων κλπ. φυσικά και μένουν τα ίδια και ούτε πρόκειται ν' αλλάξουν και εφέτος.

Ακόμα, η γήρανση των ξενοδοχειακών μονάδων (με εξαίρεση ολίγων μεγάλων μονάδων) ο εκσυγχρονισμός τους, η συμπίεση των τιμών και η εκμετάλλευση που παρατηρείται, η αδυναμία πολλών μικρών επιχειρήσεων να "μπούν" στην τουριστική αγορά, η ανεπάρκεια πραγματικών αναπτυξιακών κινήτρων, η αδυναμία προσέλευσης τουριστών και άλλων εναλλακτικών μορφών τουρισμού εξαιτίας της ανυπαρξίας υποδομών (θαλάσσιου, ορεινού, γηπέδων γκολφ, υδροθεραπευτικού, θεματικών πάρκων πολιτιστικών εκδηλώσεων κλπ.), σε συνδυασμό με την ανυπαρξία σωστής τουριστικής πολιτικής τη διαθεση πόρων και την απορροφητικότητα σοβαρών κονδυλίων της Ε.Ε. ιδίως στο Β' ΚΠΣ όλα αυτά συντείνουν στην αβεβαιότητα του μέλλοντος του Τουριστικού μας προϊόντος.



Με βάση συνεπώς τα παραπάνω, πώς είναι δυνατό να εφησυχάζουμε και να μην ανησυχούμε όταν μπροστά μας έχουμε και άλλες ανταγωνίστριες χώρες και ιδίως Μεσογειακές, αλλά και αυτή της γείτονός μας Τουρκίας;

Πώς είναι δυνατόν να μην ανησυχούμε όταν η κυβέρνηση εξακολουθεί να πιστεύει ότι "τουρισμός-πολιτισμός" είναι μόνον οι "αφίξεις" αλλοδαπών, χωρίς να έχει τη διάθεση, να προσφέρει καλό τουρισμό, σωστές υποδομές, καλές υπηρεσίες, εναλλακτικές μορφές τουρισμού, σωστές υποδομές, καλές υπηρεσίες, εναλλακτικές μορφές τουρισμού και γενικά αναβάθμιση όλων των τουριστικών επιχειρήσεων; Μπορούν να γίνουν όλα αυτά μόνον με την ιδιωτική πρωτοβουλία;

Φταίνε οι ιδιώτες που δεν κατορθώθηκε τόσα χρόνια να λειτουργήσει σωστά το μοναδικό μας γήπεδο γκολφ Αφάντου **ή η αδιάφορη και εγκληματική πολιτική της Κυβέρνηση; Πού είναι η προσφορά της Πολιτείας σ' ένα τόπο που είναι ο πιλότος του τουρισμού μας; Να σας θυμίσω, τις διακηρύξεις περί κατασκευής και άλλων γηπέδων γκόλφ;**

Πότε και πώς θ' αποπερατωθούν οι μαρίνες της Ρόδου και της Κω; Φυσικά όχι στο εγγύς μέλλον.

Ετσι θ' ανταγωνισθούμε τους γείτονές μας;

Ποιά υποδομή εντάξαμε στα νησιά του Βορείου Συγκροτήματος της Δωδεκανήσου; Να σας θυμίσω και εδώ τα αεροδρόμια Καλύμνου και Λέρου;

Η ακόμα, το γεγονός ότι το καλοκαίρι, πολλά νησιά μας δεν έχουν όχι μόνο συγκοινωνία αλλά και νερό να πιούν;

Να ξεχάσουμε τις εκκλήσεις των μικρών νησιών για την επάνδρωση των ιατρείων τους, και ιδιαίτερα τους δύο καλοκαιρινούς μήνες, που έχουν και αυτά μία κάποια τουριστική κίνηση;

Βλέποντας και κρίνοντας όλα αυτά, θάταν πολυτέλεια πια να σχολιάσουμε τις διακηρύξεις του Γ.Γ. του ΕΟΤ. περί αναβάθμισης των έργων υποδομής μας, όταν αντί να προτείνει λύσεις ομιλεί για τη... πρόσληψη χρηματοοικονομικού συμβούλου για να μας επιλύσει όλα αυτά τα προβλήματα μας!

Αλίμονον, αν φτάσαμε να θέλουμε συμβουλές τέτοιας μορφής για να βρούμε τις λύσεις μας! Χρήματα χρειάζονται κ. Γενικέ, και όχι διακηρύξεις.

Μπορείτε, από τη πίτα των 270 δις που θα διατεθούν από το Γ' ΚΠΣ (έτσι διακηρύσσετε), να μας δώσετε τα 50 δις (αφού τα δικαιούμεθα με βάση τη πώληση του τουριστικού μας προϊόντος πανελλήνια) για να εντάξουμε τουλάχιστον τις μαρίνες μας και το γκολφ Αφάντου; Ιδού η Ρόδος..!

Διαφορετικά θάχουμε και πάλι μια από τα ίδια που μας τα είπαν κατά καιρούς οι... πολυάριθμοι Γεν. Γραμματείς, δικοί μας και δικοί σας".

Σήμερα παρουσία του κ. Γιαννακόπουλου

Σύσκεψη για τον τουρισμό

Θα πάρουν μέρος όλοι οι τουριστικοί φορείς

Ευρεία σύσκεψη με την συμμετοχή όλων των εμπλεκόμενων-με τον τουρισμό-φορέων του νομού μας, θα πραγματοποιηθεί σήμερα το πρωί στο Νομαρχιακό Μέγαρο παρουσία του Γενικού Γραμματέα του ΕΟΤ κ. Γιαννακόπουλου.

Στην σύσκεψη εκτός από τον νομάρχη κ. Σάββα Καραγιάννη τους αντινομάρχες και τον κ. Μανώλη Καμπουρόπουλο (ως πρόεδρο της Νομαρχιακής Επιτροπής Τουρισμού) θα συμμετάσχουν επίσης:

- Η διευθύντρια του ΕΟΤ Δωδεκανήσου κ. Στέλλα Καραβοκυρού, ο πρόεδρος της Ενωσης Ξενοδόχων Ρόδου κ. Βασίλης Μηναΐδης, ο δήμαρχος Ροδίων κ. Γιώργος Γιαννόπουλος, καθώς επίσης και οι δήμαρχοι Καλλιθέας, Ιαλυσού, Αφάντου, Πεταλούδων και Νότιας Ρόδου που έχουν προσκληθεί έτσι ώστε να διατυπώσουν τις δικές τους θέσεις.

● Την σύσκεψη θα παρακολουθήσουν επίσης εκπρόσωποι του ΕΒΕΔ με επικεφαλής τον πρόεδρο κ. Γιώργο Καραγιάννη, της Ενωσης Τουριστικών Πρακτόρων με επικεφαλής τον πρόεδρο κ. Τσαμπίκο Μοσχάτο, καθώς επίσης και άλλοι εκπρόσωποι φορέων ή υπηρεσιών (όπως ΥΠΑ κλπ.) που εμπλέκονται έμμεσα ή άμεσα με το τουριστικό αντικείμενο.

Μεταξύ των άλλων, αναμένεται ν' απασχολήσει η πορεία της προσπάθειας που γίνεται για το νησί της Ρόδου σε ό,τι αφορά τον χειμερινό τουρισμό, καθώς επίσης και τα γνωστά πλέον σε όλους προβλήματα που θα κληθεί να αντιμετωπίσει η Ρόδος και τα υπόλοιπα νησιά του νομού μας, ενόψει της επικείμενης νέας τουριστικής περιόδου.

● Σε ανακοίνωση που εξέδωσε χθες η επιτροπή αγώνα για την αξιοποίηση του Γκολφ Αφάντου με αφορμή την επίσκεψη του ΓΓ του ΕΟΤ στη Ρόδο αναφέρεται:

" Η Επιτροπή Αγώνα για την αξιοποίηση του Γκολφ Αφάντου, χαιρετίζει την άφιξη του Γ.Γ. του ΕΟΤ στη Ρόδο και τον προγραμματισμό συνάντησης στις 8-1-2000 στη Νομαρχία όλων των εμπλεκόμενων φορέων για την αξιοποίηση του Γκολφ, αλλά λυπάται γιατί δεν έχει προσκληθεί.

Παρ' όλα αυτά η επιτροπή αγώνα θα παρευρεθεί έστω και απρόσκλητη".



Ταβέρνα
ANTONIS
Σας ευχόμαστε
ΚΑΛΕΣ ΓΙΟΡΤΕΣ ΚΑΙ ΧΡΟΝΙΑ ΠΟΛΛΑ
Την διασκέδασή σας
εγγυάται ο αγαπημένος σας
ΓΙΩΡΓΟΣ ΠΑΤΡΙΝΟΣ
Λεφ. Ηρακλειδών-Ιαλυσός
Ρεζέρβε τηλ. 93735-92536

ΘΕΡΜΟΠΟΜΠΟΙ

ΚΑΛΙΤΣΗΣ ΑΠΟΣΤΟΛΗΣ

Αγίου Ιωάννου 178
85100 ΡΟΔΟΣ

Τηλ. (0241) 23388
0977312112

65 ΧΡΟΝΙΑ ΠΡΩΤΟΠΟΡΙΑ ΣΤΟ ΔΙΕΘΝΗ ΧΩΡΟ!!!

15 ΧΡΟΝΙΑ ΕΠΙΤΥΧΙΑ ΣΤΗΝ ΕΛΛΑΔΑ

τώρα και στη Ρόδο

Θερμοπομποί
CAMPA Γαλλίας

CAMPA θερμαντικά σώματα

Έχετε θέρμανση;
Είστε ευχαριστημένοι από αυτήν;
Από κατανάλωση πώς πάτε;
Πόσο υγιεινή είναι;
Πόσο πρακτική είναι;
Μήπως χαλάσατε την διαρρύθμιση των επίπλων σας για να την τοποθετήσετε;

- Θερμοπομποί CAMPA με ηλεκτρονικό θερμοστάτη χώρου, διπλής μόνωσης, κατάλληλοι και για λουτρά, για εξοχικές κατοικίες και γραφεία.
- Πίνακες θερμικής ακτινοβολίας CAMPA, ιδιαίτερα οικονομικοί στην κατανάλωση, με υγιεινή που ενδείκνυται για βρέφη και άτομα με αναπνευστικά προβλήματα, για μόνιμες κατοικίες.
- Αναλαμβάνουμε να εγκαταστήσουμε ή να βελτιώσουμε την θέρμανση του χώρου σας με άμεσες και αποτελεσματικές λύσεις σύμφωνα με τις δικές σας απαιτήσεις, υπεύθυνα και γραπτά.

Δωρεάν μελέτη χώρου

Πολλές δόσεις

CAMPA και APPLINO Γαλλίας της Muller group

ΚΑΛΙΤΣΗΣ ΑΠΟΣΤΟΛΗΣ
ΑΓΙΟΥ ΙΩΑΝΝΟΥ 178 Τηλ: (0241) 23388

ΠΡΟΣΦΟΡΑ
Τηλεφωνικών κέντρων
PANASONIC–SAMSUNG

- ΜΕ ΞΕΝΟΔΟΧΕΙΑΚΟ ΠΡΟΓΡΑΜΜΑ
- ΜΕ 100.000 ΠΡΟΚΑΤΑΒΟΛΗ ΣΥΝ ΦΠΑ ΤΙΜΟΛΟΓΙΟΥ ΚΑΙ ΕΞΟΦΛΗΣΗ ΣΕ 12 ΔΟΣΕΙΣ

ΧΩΡΗΤΙΚΟΤΗΤΑ

• 3 γραμμές ΟΤΕ 8 εσωτερικά	35.000 το μήνα
• 3 γραμμές ΟΤΕ 16 εσωτερικά	50.000 το μήνα
• 6 γραμμές ΟΤΕ 24 εσωτερικά	70.000 το μήνα
• 4 γραμμές ΟΤΕ 33 εσωτερικά	90.000 το μήνα

ΠΕΡΙΛΑΜΒΑΝΟΥΝ

✔ Τηλ. Κέντρο PANASONIC -SAMSUG
✔ Τηλεφωνικές συσκευές με πληκτρολόγιο ψηφιακές
✔ Συσκευή τηλεφωνήτριας
✔ Εκτυπωτής σειριακός
✔ Αντικεραυνική προστασία ΟΤΕ & ΔΕΗ
✔ Εγκατάσταση σε έτοιμο δίκτυο
✔ Προγραμματισμός & εκπαίδευση της τηλεφωνήτριας
✔ 12 μήνες Service δωρεάν
✔ 10 χρόνια τεχνική υποστήριξη

ΑΦΟΙ ΣΚΟΡΔΗ Ο.Ε.
Βενετοκλέων 3 και Καναδά
τηλ.. 75666 fax: 70499 Ρόδος

Υπερκαλύφθηκε το ποσό της πώλησης του κεφαλαίου

Ανταποκρίθηκαν στην πρόσκληση της ΔΑΝΕ!

Ποσό 13 δισ. δρχ. συγκεντρώθηκε χθες στις Τράπεζες ● Ερωτηματικά για την άσκηση προτιμησιακού δικαιώματος από τον χρηματοοικονομικό σύμβουλο

Ξεπέρασαν τα 13 δις οι καταθέσεις για την αύξηση του μετοχικού κεφαλαίου της ΔΑΝΕ, χθες τελευταία ημέρα της άσκησης του προτιμησιακού δικαιώματος των παλαιών μετόχων.

Αυτό σημαίνει ότι μετά τη διάθεση των μετοχών στους πιστωτές (Τράπεζες κ.λπ.) θα μείνουν σχετικά λίγες μετοχές για την ικανοποίηση νέων μετόχων ή για την διάθεση επιπλέον μετοχών σε παλαιούς μετόχους όπως είχε αποφασίσει η Γενική Συνέλευση.

Γεγονός πάντως είναι ότι το ποσόν της πώλησης των 15 δις που αποφάσισε η Γενική Συνέλευση θα υπερκαλυφθεί, κάτι που σημαίνει ότι η Εταιρεία μπαίνει οριστικά στο δρόμο της εξυγίανσης της.

- Επιβεβαιώθηκαν δηλαδή οι προβλέψεις όλων αυτών που ήθελαν την ΔΑΝΕ να ξεφεύγει, μετά από ταλαιπωρίες χρόνων, από κάθε κίνδυνο διάλυσής της και βέβαια διαψεύσθηκαν οι ελπίδες όλων εκείνων που μέχρι την τελευταία στιγμή έβλεπαν την προσπάθεια για αύξηση του μετοχικού κεφαλαίου να ναυαγεί!

Ωστόσο κάποιες χθεσινές διαπιστώσεις μετρίασαν την χαρά της επιτυχίας και ξανάφεραν σύννεφα στον ορίζοντα που καλείται τώρα να "διαλύσει" στην προσεχή, κρίσιμη όπως αποδεικνύεται συνεδρίασή του, το Διοικητικό Συμβούλιο της Εταιρείας.

Αλλωστε την έλευση των "συννεφών" αυτών προανήγγειλαν κάποιες ενέργειες που δεν ήταν δυνατόν να περάσουν απαρατήρητες. Τέτοιες ενέργειες είναι η συμμετοχή της ΑΝΕΚ μέσω του αντιπροέδρου της ΔΑΝΕ (;) στη δημοπρασία για αγορά μετοχών του Δήμου αλλά και η πώληση μετοχών μελών του Δ.Σ. της Εταιρείας.

- Η διαπίστωση που δημιούργησε αναταραχή και που σίγουρα θα προκαλέσει έριδες στο Δ.Σ. και πιθανόν παρεμβάσεις μετόχων είναι ότι στην "ΕΓΝΑΤΙΑ ΤΡΑΠΕΖΑ" κατατέθει το ποσό των 7.920.000.000 δρχ. το οποίο αποτελεί την συμμετοχή της ΑΝΕΚ στην αύξηση του μετοχικού κεφαλαίου αλλά και τη συμμετοχή στην αύξηση του Χρηματοοικονομικού Συμβούλου με ποσό 620.000.000 δρχ.!

Και εδώ είναι ο καυγάς. Ο Χρηματοοικονομικός σύμβουλος είχε συμφωνήσει να πληρωθεί με μετοχές από τα αδιάθετα. Τώρα φαίνεται να ασκεί προτιμησιακό δικαίωμα. Κατά την άποψη των νομικών τέτοιο δικαίωμα δεν έχει αφού δεν είναι παλαιός μέτοχος.

Τον γρίφο αυτό που υποκρύπτει πολύ παρασκήνιο



αναμένεται να λύσει το Διοικητικό Συμβούλιο ή αν χρειασθεί η Γενική Συνέλευση που είναι και το κυρίαρχο όργανο. Αλλωστε η απόφαση της Γενικής συνέλευσης ήταν σαφέστατη. Το 47% των μετοχών στον στρατηγικό επενδυτή και τα αδιάθετα σ' αυτούς που θα αποφασίσει το Δ.Σ. και με πρώτη επιλογή τους Δωδεκανήσιους επενδυτές.

Αξιοσημείωτο της χθεσινής τελευταίας ημέρας ήταν και η κατάθεση ποσού 900 εκατ. από τον κ. Καλογηράτο για την αγορά των μετοχών που δικαιούται και βέβαια η μή άσκηση του προτιμησιακού δικαιώματος του κ. Σολούνια οι μετοχές του οποίου βρίσκονται στα χέρια της ΔΑΝΕ.

ΟΥΡΕΣ ΣΤΙΣ ΤΡΑΠΕΖΕΣ

Ουρές χθες στις Τράπεζες για την κατάθεση χρημάτων εκ μέρους μετόχων για την αγορά μετοχών.

Σύμφωνα με τα όσα έγιναν γνωστά στις τράπεζες κατατέθηκαν τα παρακάτω ποσά.

- ΕΓΝΑΤΙΑ 8,2 δις (ΑΝΕΚ και χρηματοοικονομικός Σύμβουλος).
- Εθνική 2.750.000
- Τράπεζα Δωδεκανήσου 1 δις.
- Εμπορική Τράπεζα 700 εκατ.

Το Δ.Σ. αναμένεται να συνεδριάσει την Παρασκευή για να πάρει τις τελικές του αποφάσεις.



ΝΤΑΚΟΣ ΕΠΙΚΟΙΝΩΝΙΕΣ ΑΕ
TELESTET
τα έξυπνα
ΠΑΚΕΤΑ ΕΠΙΚΟΙΝΩΝΙΑΣ


με πάγιο 4.500δρχ
& TELESTET extra 2000
ΔΩΡΕΑΝ 2.000δρχ. το μήνα χρόνο ομιλίας, για 6 μήνες!
κάντε όποιο συνδυασμό θέλετε
DAEWOO EASY PHONE D-10 το ηλέφωνο που σας ακολουθεί
DAEWOO DWP-9000 ασύρματο ηλέφωνο
ERICSSON ΦΟΡΗΤΟ ΚΙΤ με τα χέρια ελεύθερα
...φεύγετε έξυπνα ενημερωθείτε τώρα!
Ν. ΜΑΓΓΙΩΡΟΣ Ε.Π.Ε.
ΓΡΗΓΟΡΙΟΥ ΛΑΜΠΡΑΚΗ 29 - ΡΟΔΟΣ - ΤΗΛ.:32815

ΚΑΤΣΑΡΑΣ ΣΩΤΗΡΗΣ
ΕΜΠΟΡΙΚΟ ΚΕΝΤΡΟ ΜΗΔΕΙΑ
Γ. ΣΕΦΕΡΗ 78 • ΤΗΛ. 68808
ΕΚΠΤΩΣΕΙΣ ΔΙΑΛΥΣΗΣ
ΛΙΑΝΙΚΗ
ΚΡΥΣΤΑΛΑ - ΜΟΡΑΝΟ - ΚΟΥΚΛΕΣ - ΚΕΡΙΑ
30%
ΑΠΟΞΗΡΑΜΕΝΑ - ΚΑΛΑΘΙΑ - ΚΟΡΔΕΛΕΣ
ΓΛΑΣΤΡΕΣ - ΚΗΡΟΠΗΓΙΑ κ.λπ.
40%-50%
ΧΟΝΔΡΙΚΗ
από 50% - 60%
ΠΕΡΙΟΔΟ ΜΟΝΟ 2/1/2000 - 15/1/2000
ΩΡΕΣ ΛΕΙΤΟΥΡΓΙΑΣ 10.00-21.00

ΧΘΕΣ ΣΤΗ ΣΟΦΟΚΛΕΟΥΣ

Ανάκαμψη με την "βοήθεια" ξένων...

Ο Γενικός Δείκτης έκλεισε στο 5410,82 μονάδες καταγράφοντας άνοδο 0,77%

Η ανάκαμψη των διεθνών χρηματιστηρίων, "βοήθησε" και τη Σοφοκλέους να ανακάμψει κατά τη σημερινή συνεδρίαση του Χρηματιστηρίου, ύστερα από δύο συνεδριάσεις έντονης υποχώρησης, στη διάρκεια των οποίων ο δείκτης είχε καταγράψει πτώση 7,34%.

Η συνεδρίαση ξεκίνησε δυναμικά και ο γενικός δείκτης κατέγραψε στο άνοιγμα της αγοράς, ανώτερη τιμή στις 5.483 μονάδες, όταν σημείωνε άνοδο έως και 2,14%. Στη συνέχεια επικράτησαν ρευστοποιήσεις που οδήγησαν την αγορά στις 5.392 μονάδες, κοντά στα επίπεδα της προηγουμένης συνεδρίασης, για να κλείσει τελικά ο δείκτης πάνω από τις 5.400 μονάδες.

Τα μεγαλύτερα κέρδη αποκόμισαν οι μετοχές των κατασκευαστικών εταιρειών και της Παράλληλης Αγοράς, ενώ στο πλαφόν ανόδου του 8% έκλεισε η τιμή 50 μετοχών.Με απώλειες έκλεισαν οι τράπεζες και οι ασφάλειες.

Ο Γενικός Δείκτης Τιμών έκλεισε στις 5.410,82 μονάδες, έναντι 5.369,38 μονάδων της προηγουμένης, καταγράφοντας άνοδο 41,44 μονάδων ή σε ποσοστό 0,77%.

Ο δείκτης FTSE/ASE 20 έκλεισε στις 2.781,69 μονάδες, σημειώνοντας υποχώρηση σε ποσοστό 0,51%, ενώ ο δείκτης FTSE/ASE MID 40 έκλεισε στις 1.022,94 μονάδες, με άνοδο 3,11%.

Συνολικά, διακινήθηκαν 325 μετοχές, εκ των οποίων 287 έκλεισαν με άνοδο, 26 με πτώση, ενώ η τιμή 12 μετοχών παρέμεινε σταθερή. Τη μεγαλύτερη ποσοστιαία άνοδο 8% σημείωσαν οι τιμές των μετοχών: ΙΝΤΡΑΣΟΦΤ, ΚΛΩΣΤΗΡΙΑ ΝΑΟΥΣΗΣ, ΜΟΣΧΟΛΙΟΣ, ΤΕΡΝΑ, ΕΣΧΑ, ΙΝΤΕΡΤΕΚ, ΝΕΩΡΙΟ ΣΥΡΟΥ, ΗΛΕΚΤΡΑ, ΚΩΤΣΟΒΟΛΟΣ, ΚΥΛ.ΣΑΡΑΝΤΟΠΟΥΛΟΣ κ.α.

Τη μεγαλύτερη ποσοστιαία πτώση σημείωσαν οι τιμές των μετοχών: ΑΤΤΙΚΕΣ ΕΚΔΟΣΕΙΣ -8%, ΡΑΔΙΟ ΑΘΗΝΑΙ (π) -6,2%, ΠΕΙΡΑΙΩΣ ΛΗΖΙΝΓΚ -3,4%, ΧΙΟSBANK -3,2%, ΟΤΕ -2,5%, ΡΑΔΙΟ ΚΟΡΑΣΙΔΗΣ -2,4%.

Η αξία των συναλλαγών ανήλθε στα 241,23 δισ. δρχ.. Τη μεγαλύτερη συναλλακτική δραστηριότητα παρουσίασαν η μετοχή της PANAFON, με 1.150.034 τεμάχια, ΟΤΕ με 1.018.934, ΤΕΧΝΙΚΗ ΟΛΥΜΠΙΑΚΗ με 976.803 και ΔΙΑΣ με 942.796 τεμάχια.

Η τιμή της τελευταίας πράξης των μετοχών του δείκτη FTSE/ASE 20 είχε ως εξής:

ΕΘΝΙΚΗ	22.590
ALPHA ΠΙΣΤΕΩΣ	25.150
ΜΑΚΕΔ.-ΘΡΑΚΗΣ	7.570
ΠΕΙΡΑΙΩΣ	7.750
ΕΜΠΟΡΙΚΗ	24.370
ΕΡΓΑΣΙΑΣ	30.550
XIOSBANK	7.535
ΙΟΝΙΚΗ	16.000
EUROBANK	13.580
TITAN (κ)	19.170
ΕΛΒΑΛ	4.750
ΕΛΛ.ΠΕΤΡΕΛΑΙΑ	5.100
ΙΝΤΡΑΚΟΜ	14.890
ΤΡΙΑ ΕΨΙΛΟΝ	7.505
ΜΙΝΩΙΚΕΣ ΓΡΑΜ.	8.570
ΗΡΑΚΛΗΣ	11.200
ΒΙΟΧΑΛΚΟ	10.910
ΕΠΙΧ.ΑΤΤΙΚΗΣ	5.990
PANAFON	4.490
ΟΤΕ	7.660

Οι επιμέρους δείκτες του ΧΑΑ έκλεισαν ως εξής:

Τραπεζικός	9.685,35	-0,46%
Λήζινγκ	1.535,56	+3,60%
Ασφάλειες	3.522,96	-0,58%
Επενδύσεις	2.752,69	+1,92%
Κατασκευές	3.770,71	+5,14%
Βιομηχανίες	3.402,46	+1,32%
Διαφόρων	6.761,71	+2,21%
Συμμετοχών	6.731,80	+2,62%
Παράλληλη Αγορά	1.712,58	+6,65%

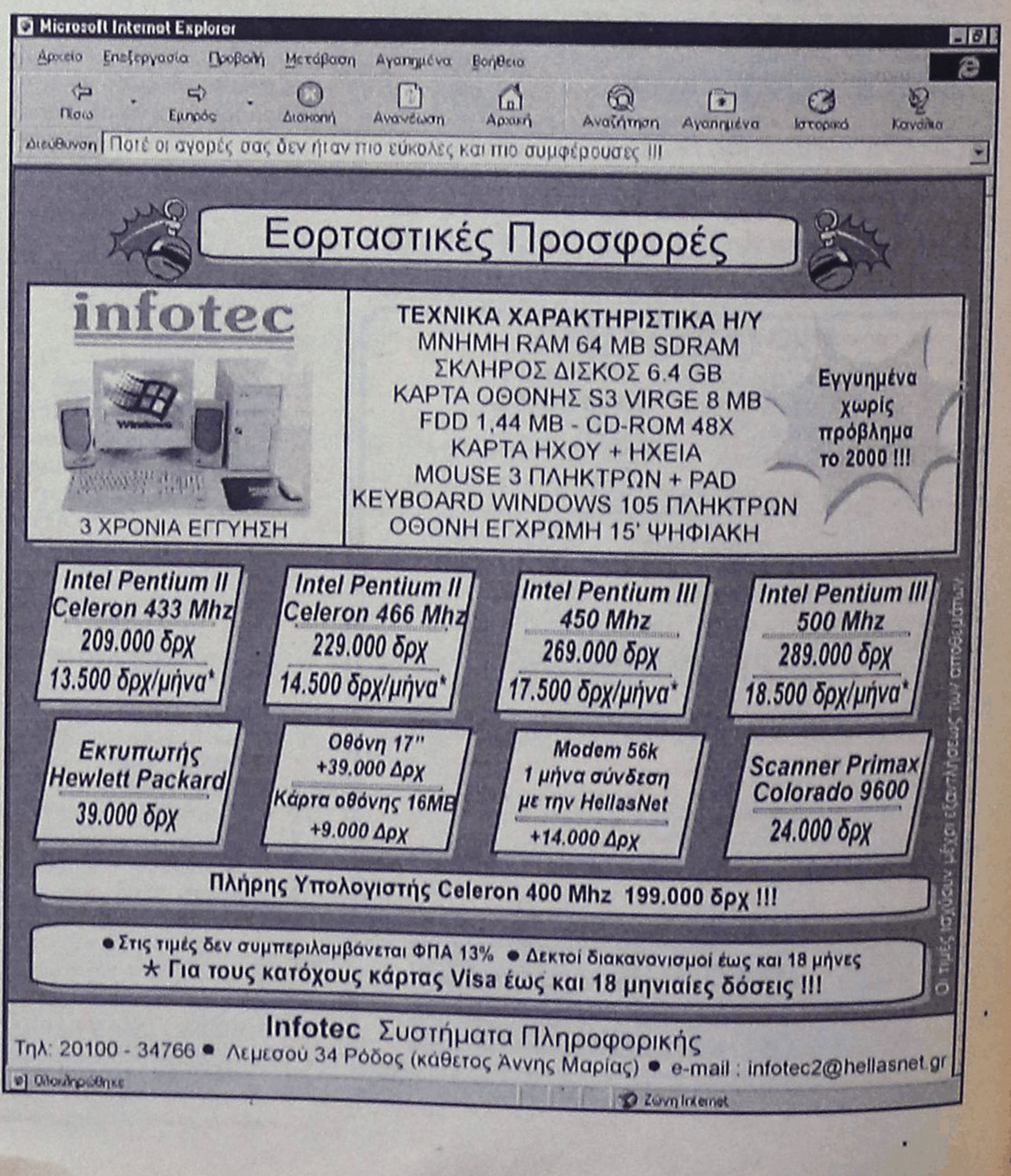

ΜΙΚΡΕΣ Αγγελίες

Για τις αγγελίες σας, απευθύνεσθε στα γραφεία μας ή στα τηλέφωνα: 22210, 75230

ΕΝΟΙΚΙΑΣΕΙΣ ΑΚΙΝΗΤΩΝ

ΕΝΟΙΚΙΑΖΕΤΑΙ στη Κρεμαστή επιπλωμένο μικρό διαμέρισμα 1 υπνοδωμάτιο, σαλόνι, κουζίνα, μπάνιο κ.λπ. Πληρ. τηλ. 91435 και 0945402153 ΠΕ31742

ΕΝΟΙΚΙΑΖΕΤΑΙ το ισόγειο διόροφου κατοικίας 140 τ.μ. στην οδό Καναδά αρ. 80 έναντι εκκλησίας Αγ. Νικολάου αποτελούμενο από σαλοτραπεζαρία, 2 υπνοδωμάτια, κουζίνα, χωλ και λοιπούς βοηθητικούς χώρους, με 2 βεράντες και αυλή. Πληρ. στον άνω όροφο και στα τηλ. 29715, 27985. ΑΕ31741

ΕΝΟΙΚΙΑΖΕΤΑΙ στο δήμο Αφάντου καινούργιο διαμέρισμα 2 υπνοδωματίων και λοιπών χώρων. Πληρ. τηλ. 63570 και 094-6282164. ΠΕ31740

ΕΝΟΙΚΙΑΖΕΤΑΙ στο Ροδίνι χώρος 65 τ.μ. επιπλωμένος Κυρήνης 12. Πληρ. τηλ. 28727. ΑΕ31739

ΕΝΟΙΚΙΑΖΕΤΑΙ κατάστημα κατάλληλο και για γραφείο 80 τ.μ. με πατάρι στην οδό Λεμεσού 34 (50 μέτρα από Άννης Μαρίας). Πληρ. τηλ. 24789

ΕΝΟΙΚΙΑΖΕΤΑΙ οροφοδιαμέρισμα 113 τ.μ. 4άρι στο Ροδίνι (Λυκείας 197). Πληρ. τηλ. 32275 και 0945084979. ΑΕ31738

ΕΝΟΙΚΙΑΖΕΤΑΙ STUDIOS πλήρως επιπλωμένο και εξοπλισμένο με δικό του μπάνιο και ανεξάρτητη είσοδο στην οδό Γαληνού 8 (Μόντε Σμιθ). Πληρ. τηλ. 63865 μετά τις 2.30 το απόγευμα. ΑΕ31737

ΕΝΟΙΚΙΑΖΟΝΤΑΙ από ιδιώτη σε τιμή ευκαιρίας βιοτεχνικός χώρος, όπως επίσης και αποθήκη σε καινούργιο βιοτεχνικό κέντρο δίπλα στην ΤΟΥΟΤΑ στην θέση Ασγούρου. Πληρ. τηλ. 63377 και 68360. ΠΕ31736

ΕΝΟΙΚΙΑΖΕΤΑΙ ακίνητο αρίστης κατασκευής, λουξ, αποτελούμενο από 8 δωμάτια επιπλωμένα, κατάλληλο για πανσιόν ή οποιαδήποτε επαγγελματική χρήση, στην οδό Ομήρου 17 Ρόδος. Πληρ. τηλ. 21322, 21660, 31007. ΑΕ31735

ΕΝΟΙΚΙΑΖΕΤΑΙ διαμέρισμα 5άρι 3 κάμαρες και λοιπά στην οδό Χ. Θεοχάρη, Ανάληψη. Πληρ. τηλ. 63170 από 7μ.μ.-10 μ.μ. ΑΕ31734

ΕΝΟΙΚΙΑΖΕΤΑΙ επιπλωμένο διαμέρισμα πλήρως εξοπλισμένο των 2 δωματίων επιφανείας 40 τ.μ. με πολυκουζινάκι, ψυγείο, τηλεόραση, τηλέφωνο, ηλεκτρικό καλοριφέρ, ηλιακό θερμοσίφωνο, άνετο χώρο παρκαρίσματος στην Κρεμαστή. Πληρ. τηλ. 91108. ΠΕ31729

ΕΝΟΙΚΙΑΖΕΤΑΙ επιπλωμένο διαμέρισμα δύο δωματίων με πολυκουζινάκι και ηλιακό θερμοσίφωνα στην Ανάληψη. Πληρ. τηλ. 74719. ΑΕ31728

ΕΝΟΙΚΙΑΖΕΤΑΙ ισόγειο διαμέρισμα 60 τμ. στην περιοχή Σωτήρος 41 (Παλιά Αμυγδαλιά). Πληρ. τηλ. 92789 και 91472 πρωινές ώρες. ΠΕ31727

ΕΝΟΙΚΙΑΖΕΤΑΙ διαμέρισμα 3άρι στην Ανάληψη επί της οδού Βόλου 8. Πληρ. τηλ. 64750-63662 ΠΕ31715

ΕΝΟΙΚΙΑΖΟΝΤΑΙ 1) μεγάλο γραφείο επί της Αμερικής 111. 2) Διαμέρισμα 50 τ.μ. με ηλιακό και πολυκουζινάκι στην Ιξιά (έναντι ΑΥΡΑ ΜΠΗΤΣ). Πληρ. τηλ. 27834-0937065275. ΑΕ31726

ΕΝΟΙΚΙΑΖΕΤΑΙ ισόγειο διαμέρισμα με δύο υπνοδωμάτια, κουζίνα, σαλόνι και με αυλή. Πληρ. τηλ. 66020 ΠΕ31724

ΕΝΟΙΚΙΑΖΕΤΑΙ διαμέρισμα 3άρι, στην οδό Διγενή Ακρίτα 20, απέναντι από την Εμπορική Τράπεζα. Πληρ. τηλ. 26612 από 2.30 μ.μ.-5.00 μ.μ. ΠΕ31714

ΕΝΟΙΚΙΑΖΕΤΑΙ μεγάλο επιπλωμένο στούντιο με δικιά του τουαλέτα, με ψυγείο, κουζινάκι και ηλιακούς θερμοσίφωνες και πανοραμική θέα στα Κοσκινού. Πληρ. τηλ. 65958 ΑΕ31712

ΕΝΟΙΚΙΑΖΕΤΑΙ ισόγειος χώρος κατάλληλος για τεχνικό γραφείο. Πληρ. τηλ. 093-7784416. ΑΕ31711

ΕΝΟΙΚΙΑΖΕΤΑΙ ισόγειος βιοτεχνικός χώρος 200 τ.μ. 4,50 μ. ύψος. Ενοίκιο 130.000 δρχ. Πληρ. Στέλιος Μανωλάκος τηλ. 23815-78275. ΑΕ31710

ΕΝΟΙΚΙΑΖΕΤΑΙ επί τη Κορδικτώνος 24, διαμέρισμα τριάρι στον 3ο όροφο. Πληρ. τηλ. 27250 και 0944667157. ΑΕ31713

ΖΗΤΩ να **ΕΝΟΙΚΙΑΣΩ** σπίτι 2άρι ή 3άρι με θέρμανση για την πόλη της Ρόδου . Πληρ. τηλ. 92083 μετά τις 5 το απόγευμα ΑΕ31709

ΕΝΟΙΚΙΑΖΕΤΑΙ χωρίς αέρα κατάστημα στο Φαληράκι έναντι ξενοδοχείο SUN PALLAS 24 τ.μ. με αποκλειστική χρήση αυλής. Το κατάστημα διαθέτει προαιρετικά αποθηκευτικό χώρο 24 τ.μ. Πληρ. Μιχ. Ευσταθίου Ευρωκτηματική, τηλ. 73819. ΠΕ30950

ΕΝΟΙΚΙΑΖΕΤΑΙ studios στην οδό Αρκαδίου 14 (έναντι ξενοδ. ΦΑΙΔΡΑ). Πληρ. τηλ. 25710

ΕΝΟΙΚΙΑΖΕΤΑΙ κατάστημα 40 τ.μ. στο Φαληράκι - κατάλληλο για τουριστική χρήση. Πληρ. τηλ. 27082-26476 ΑΕ31674

ΕΝΟΙΚΙΑΖΕΤΑΙ χώρος 25 τ.μ. κατάλληλος για γραφείο, μαγαζί, αποθήκη επί της οδού Μητροπόλεως. Πληρ. τηλ. 20719, 76127 ΑΕ31669

ΕΝΟΙΚΙΑΖΕΤΑΙ επιπλωμένη γκαρσονιέρα με ανεξάρτητη είσοδο στην οδό Ν. Καραγιάννη 18, Ανάληψη, παράλληλη στην οδό Αθηνών περιοχή Χαβάη. Πληρ. τηλ. 67663 ΑΕ31695

ΕΝΟΙΚΙΑΖΕΤΑΙ ημιυπόγειο διαμέρισμα με αυλή και κήπο δύο υπνοδωματίων, σαλόνι, κουζίνα, WC κ.λπ. στο Ροδίνι, Λισσαβώνας 21. Τιμή 85.000 με ληρωμένο το νερό. Πληρ. τηλ. 65139, 61411 ΑΕ31697

ΕΝΟΙΚΙΑΖΕΤΑΙ γκαρσονιέρα επιπλωμένη. Πληρ. τηλ. 61068 ΑΕ31673

ΕΝΟΙΚΙΑΖΕΤΑΙ 3άρι 2ου ορόφου με 2 υπνοδωμάτια, σαλόνι, κουζίνα, χωλ, λουτρό, μεγάλες βεράντες για οικογένεια μόνιμα στη Ρόδο στην περιοχή Δενδρινού και Χατζηαγγέλου. Πληρ. τηλ. 63926 ΑΕ31708

ΕΝΟΙΚΙΑΖΕΤΑΙ επί της Μιχ. Πετρίδη διαμέρισμα 60 τ.μ. Πληρ. τηλ. 62765 και 0937700742. ΑΕ31707

ΕΝΟΙΚΙΑΖΕΤΑΙ κατάστημα Σωκράτους 71 (Π. Πόλη). Πληρ. τηλ. 24857, 24576, 22686 ΠΕ31613

ΕΝΟΙΚΙΑΖΕΤΑΙ γκαρσονιέρα επιπλωμένη. Πληρ. τηλ. 61068 ΑΕ31673

ΕΝΟΙΚΙΑΖΕΤΑΙ κατάστημα 30 τ.μ. ακριβώς στην πλατεία του Αγ. Ιωάννη (δίπλα σε κατάστημα Η/Υ). Πληρ. τηλ. 27863, 27196 ΠΕ31579

ΕΝΟΙΚΙΑΖΕΤΑΙ διαμέρισμα 3άρι (με 2 υπν.) α' ορόφου κοντά στην Στ. Κωτιάδη επιπλωμένο. Επίσης studio στην Καλλιθέα (1 χώρος με WC) 6ο χλμ. Ρόδου-Καλλιθέας επιπλωμένο. Πληρ. 10-12 κάθε πρωί τηλ. 28838 ΑΕ31698

ΕΝΟΙΚΙΑΖΟΝΤΑΙ δύο διαμερίσματα καινούργιας κατασκευής 70 τ.μ. το καθένα, επί της Δημ. Αναστασιάδη 28 (περιοχή Δασκάλων). Πληρ. τηλ. 20822, 0945/273005 ΑΕ31696

ΕΝΟΙΚΙΑΖΕΤΑΙ στην Παστίδα σε μονοκατοικία ισόγειο διαμέρισμα 3 υπνοδωματίων με μεγάλο κήπο. Πληρ. τηλ. 48154, 0932354169 ΠΕ31007

ΕΝΟΙΚΙΑΖΕΤΑΙ STUDIO πλήρως εξοπλισμένο στην Ανάληψη (Βόλου 7). Πληρ. τηλ. 32180, 61236.

ΕΝΟΙΚΙΑΖΕΤΑΙ ΚΑΤΑΣΤΗΜΑ

200 τ.μ. με πατάρι 150 τ.μ. κατάλληλο για οποιαδήποτε χρήση (γυμναστήριο, έκθεση επίπλων, κατάστημα ενδυμάτων κ.λπ.) επί της οδού Δημ. Αναστασιάδη 48 Β.

Πληρ. τηλ. 77468

TOP PROPERTIES

GERGIOS S. PIPINOS
ΓΕΩΡΓΙΟΣ Σ. ΠΙΠΙΝΟΣ
ΣΥΜΒΟΥΛΟΙ ΚΑΙ ΕΚΤΙΜΗΤΕΣ ΑΚΙΝΗΤΩΝ
REAL ESTATE AGENCY

MEMBER OF F.I.A.B.C.I.-N.A.E.A.-C.E.I.-E.R.E.S-Σ.Ε.Κ.

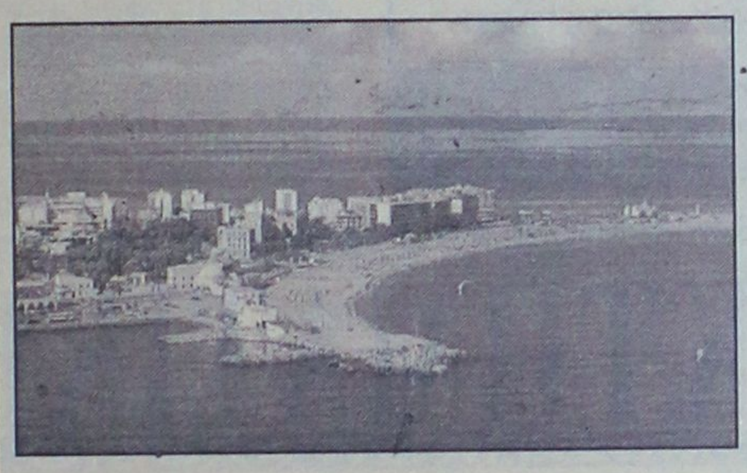

Η "**TOP PROPERTIES**" είναι ατομική επιχείρηση και ανήκει εξ ολοκλήρου στον κ. Γεώργιο Πιπίνο, που από το 1971 ασχολείται αποκλειστικά και μόνο με επενδύσεις και REAL ESTATE, στο νησί της Ρόδου, καθώς και στην ευρύτερη περιοχή της Δωδεκανήσου.

ΑΠΕΥΘΥΝΟΜΑΣΤΕ: Στους **σοβαρούς, απαιτητικούς και επιλεκτικούς** επενδυτές-επιχειρηματίες-ελεύθερους επαγγελματίες, Ελληνες και ξένους, υψηλού εισοδηματικού επιπέδου, που ενδιαφέρονται να κάνουν μια σοβαρή επένδυση προβολής στο νησί της Ρόδου.

ΠΡΟΣΦΕΡΟΥΜΕ: Α) Υπηρεσίες και πληροφορίες που γίνονται σε προσωπικό επίπεδο με εχεμύθεια, διακριτικότητα και σοβαρότητα.
Β) μεγάλη γκάμα υψηλής ποιότητας, ακινήτων, όπως:1) Ξενοδοχεία Α' και Β' κατηγορίας των 600-500-350-300 κλινών, 2) Κεντρικά αστικά ακίνητα κατάλληλα για Τράπεζες-καταστήματα-γραφεία, 3) Παραλιακές εκτάσεις, κατάλληλες για τουριστικές επενδύσεις των 150.000-100.00-70.00-50.000-36.000 τ.μ. και 4) Διαμερίσματα και μεζονέτες προβολής.

ΣΤΟΧΟΣ ΜΑΣ ΕΙΝΑΙ: Να προσφέρουμε στο αγοραστικό μας κοινό υψηλής ποιότητας ακίνητα και ευκαιρίες στο νησί της Ρόδου. Ητριακονταετής και πλέον πείρα μας στον τομέα αυτό αποτελεί εγγύηση.

ΣΥΝΘΗΜΑ ΜΑΣ ΕΙΝΑΙ: Επενδύστε στη ΡΟΔΟ ΤΩΡΑ, σε ακίνητα που ΑΝΤΕΧΟΥΝ ΣΤΟ ΧΡΟΝΟ

Γεώργιος Σ. Πιπίνος
ΜΕΣΙΤΗΣ ΑΣΤΙΚΩΝ ΣΥΜΒΑΣΕΩΝ
Γιατί εμείς γνωρίζουμε καλύτερα!

TOP PROPERTIES is a private concern and Mr George S. Pipinos, its owner, has carved, over the years a reputation for integrity and excellence in the world of Real Estate in the Dodecanese.
AT TOP PROPERTIES we try hard to attract important and selective investors high calibre businessmen/women and discerning professional people, both Greek and foreign, who wish to acquire sabstantial and valuable property on Rhodes.
We offer our expertise and advice privately, discreetly and in strict confidence.
We keep a comprehensive list of real estate of the highest specifications
a. A' and B' class hotels (600, 500, 350, 300 beds capacity)
b. Centrally situated office buildings and other business premises.
c. Seaside land, ideal for development (hotels, holiday resorts, etc), of 150.000, 100.00, 70.000, 50.000, 36.000 sq.m.
d. Luxury apartments, maisonettes, detached, semi-detached and terraced houses.
Our aim is to give our clients the opportunity to Qcquire value for money, first class real estate on Rhodes. Our 30-year-old experience in Real Estate is our warranty.
Our motto is Invest in Rhodes, Invest in property, It stands the test of time.

TOP PROPERTIES
and George Pipinos
Because we know best



KENNENTY 38, ΡΟΔΟΣ, 85 100, ΤΗΛ. (0241) 23895, 38243, κιν. (094)-4-676003 FAX: (0241) 20883
38 KENNEDY STR., RHODES, 85 100, TEL. (0241) 23895, 38243, mob. (094)-4-676003 FAX: (0241) 20883

ΕΝΟΙΚΙΑΖΟΝΤΑΙ: α) διαμερίσματα δύο (2) δωματίων, πλήρως επιπλωμένα, με ξεχωριστό μπάνιο, βεράντες κ.λπ. Περιοχή Ψαροπούλα κοντά στο Νοσοκομείο, β) Κατάστημα στα 100 μαγαζιά με υπόγειο και πατάρι. Πληρ. Κ. Ν. Ηρωνίας Νέα Αγορά α' όροφος αρ. 17 τηλ. 31955 και 21602 ώρες γραφείου AE31621

ΕΝΟΙΚΙΑΖΕΤΑΙ διαμέρισμα 110 τ.μ., ισόγειο, μεσημβρινό, γωνιακό, με αυλή με δύο μεγάλα υπνοδωμάτια, στην λεωφόρο Καμείρου αριθμ. 12. Πληρ. από 2.30 μ.μ.-9.30 μ.μ. στο τηλ. 62523 AE31657

ΕΝΟΙΚΙΑΖΟΝΤΑΙ STUDIOS με το μήνα ή με την ημέρα πλήρως επιπλωμένα με πολυκουζινάκι, ψυγείο, ντους, WC, μπαλκόνι με ηλιακό θερμοσίφωνο και εσωτερικό τηλέφωνο στην πιο ήσυχη περιοχή της πόλης Ρόδου (περιοχή Δασκάλων). Οδός Μαν. Παπαμανώλη 12, κάθετος επί της Στέλιου Κωτιάδη. Πληρ. τηλ. 37244

ΖΗΤΕΙΤΑΙ προς ενοικίαση μονοκατοικία ή μεζονέτα μεγάλη. Περιοχές Κοσκινού-Μόντε Σμιθ-Ιξιά-Ρόδος. Πληρ. τηλ. 63350, 0945-204400

ΕΝΟΙΚΙΑΖΕΤΑΙ γραφείο επί της Αννης Μαρίας (Εθνικής Αντιστάσεως) 40 τ.μ. κατάλληλο για γραφείο. Πληρ. τηλ. 25242 ΠΕ29963

ΕΝΟΙΚΙΑΖΕΤΑΙ ισόγειος χώρος 120 τ.μ. για χρήση αποθήκης στην περιοχή SM Μαρινόπουλου. Πληρ. τηλ. 33938 και 20530. AE21239

ΕΝΟΙΚΙΑΖΕΤΑΙ γκαρσονιέρα πλήρως επιπλωμένη (ψυγείο, κουζίνα, ηλιακό θερμοσίφωνα). Πληρ. τηλ. 66475, 61236 AE31524

ΠΩΛΕΙΤΑΙ μέσα στο χωριό Παραδείσι παλαιό σπίτι 80 τ.μ. Τιμή 8.000.000. Πληρ. τηλ. 63570 και 094-6282164. ΠΟ31751

ΠΩΛΕΙΤΑΙ στο Γεννάδι από ιδιοκτήτη οικόπεδο 1420 τ.μ. άρτιο, οικοδομήσιμο και με άδεια για 150 τ.μ. για σπίτι πάνω στο δρόμο με μεγάλη πρόσοψη με νερό και 30 ελαιόδενδρα. Πληρ. τηλ. 91435 και 0945402153 ΠΟ31752

ΠΩΛΕΙΤΑΙ οικόπεδο στην Κρεμαστή 770 τ.μ. Πληρ. τηλ. 91438 ΠΟ31624

ΠΩΛΕΙΤΑΙ οικόπεδο 550 τ.μ. στην περιοχή Κρεμαστής συντελεστής δόμησης 0,8%. Τιμή 13.000.000 δρχ. Πληρ. ΕΛΛΗΝΟΚΤΗΜΑΤΙΚΗ ΠΕΤΡΟΣ ΠΡΕΖΕΡΑΚΟΣ τηλ. 33866 και 0932 468026.

ΠΩΛΕΙΤΑΙ 4000 τ.μ. οικόπεδο στην Ιαλυσό, στους πρόποδες Φιλερήμου, σε εξαιρετική θέση της οδού Αρχιμήδη αξίας 50.000.000 δρχ. Πληρ. ΕΥΡΩΚΤΗΜΑΤΙΚΗ Γιάννης και Μιχάλης Ευσταθίου τηλ. 73819-74917 κιν. 0944/374546 ΠΟ31679

ΕΥΡΩΚΤΗΜΑΤΙΚΗ
ΚΤΗΜΑΤΟΜΕΣΙΤΙΚΟ ΓΡΑΦΕΙΟ



ΒΙΟΤΕΧΝΙΚΟ ΚΤΙΡΙΟ

ΠΩΛΕΙΤΑΙ

Αυτοτελές Βιοτεχνικό Κτίριο 2.152 τ.μ. το οποίο βρίσκεται εντός οικοπέδου 4.169 τ.μ. επί της Λεωφόρου Καλλιθέας.



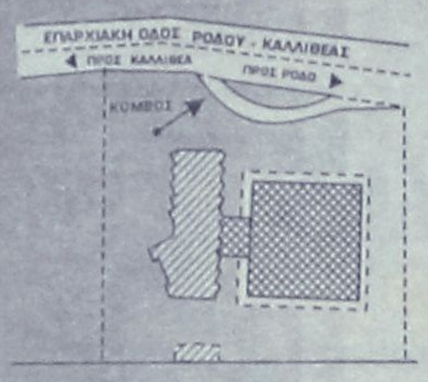

Διαθέτει:

- *Ετοιμη κυκλοφοριακή σύνδεση*
- *Υποσταθμό Δ.Ε.Η. μέσης τάσης*
- *Χώρους πάρκινγκ*

Αξια: 300.000.000 Δρχ.

ΙΩΑΝΝΗΣ & ΜΙΧΑΛΗΣ ΕΥΣΤΑΘΙΟΥ
ΕΚΤΙΜΗΤΕΣ & ΣΥΜΒΟΥΛΟΙ ΑΞΙΟΠΟΙΗΣΗΣ ΑΚΙΝΗΤΩΝ

ΕΘΝΙΚΗΣ ΑΝΤΙΣΤΑΣΗΣ 48, ΤΗΛ: (0241) 73819 - 74917
FAX:(0241) 38641 - ΚΙΝ:0944 / 374546

EUROPAYPHONE 2004 GR



ΤΩΡΑ ΜΠΟΡΕΙΤΕ ΝΑ ΑΝΤΑΛΛΑΞΕΤΕ ΤΟ ΠΑΛΙΟ ΣΑΣ ΚΕΡΜΑΤΟΤΗΛΕΦΩΝΟ ΜΕ ΕΝΑ ΥΠΕΡΑΥΤΟΜΑΤΟ

ΑΝΤΙΠΡΟΣΩΠΟΣ ΝΟΤΙΟΥ ΑΙΓΑΙΟΥ: ΓΙΩΡΓΟΣ ΣΗΦΑΚΗΣ
ΑΤΤΑΒΥΡΟΥ 46 ΡΟΔΟΣ ΤΗΛ.: 0241/73440- FAX: 37733

Πωλήσεις ακινήτων

ΠΩΛΕΙΤΑΙ από ιδιοκτήτη μεγάλο διάρι διαμέρισμα σε μικρή οικοδομή τεσσάρων διαμερισμάτων στο κέντρο της Ανάληψης με θέα στη θάλασσα, με τζάκι, με σοφά χωριάτικο στο σαλόνι, ηλιακό, ντουλάπια κουζίνας από σουηδικό ξύλο μασίφ και μεγάλες ντουλάπες κρεβατοκάμαρας. Τιμή μετρητοίς μόνο 20.000.000. Πληρ. τηλ. 0977-940469 από 8-4 μ.μ. τηλ. 63614 από 5 μ.μ. AO31750

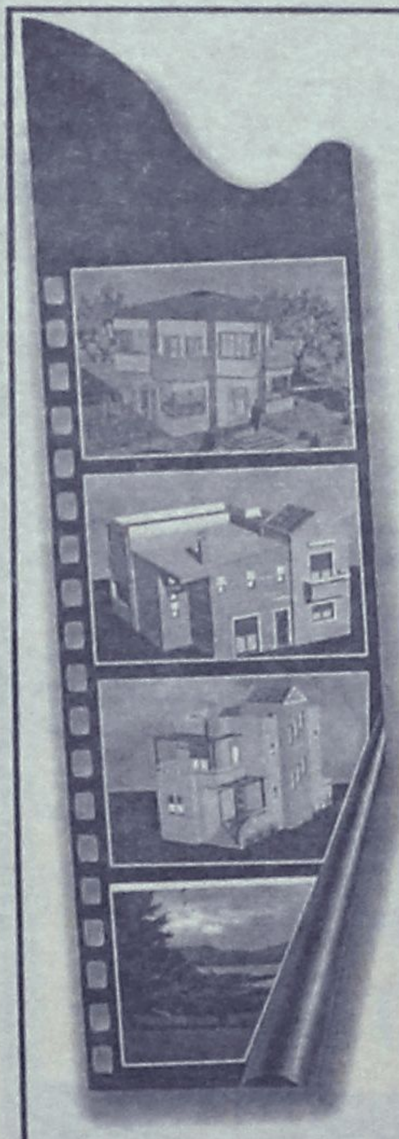

ΕΥΡΩΚΤΗΜΑΤΙΚΗ
ΚΤΗΜΑΤΟΜΕΣΙΤΙΚΟ ΓΡΑΦΕΙΟ
ΙΩΑΝΝΗΣ & ΜΙΧΑΛΗΣ ΕΥΣΤΑΘΙΟΥ

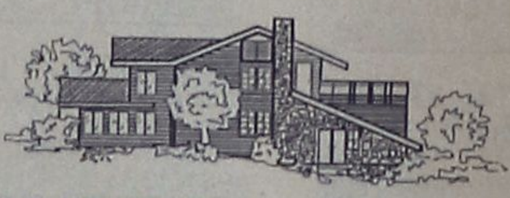

ΕΚΤΙΜΗΤΕΣ & ΣΥΜΒΟΥΛΟΙ ΑΞΙΟΠΟΙΗΣΗΣ ΑΚΙΝΗΤΩΝ

ΕΚΤΙΜΗΣΕΙΣ
ΑΓΟΡΕΣ
ΠΩΛΗΣΕΙΣ
ΑΝΤΙΠΑΡΟΧΕΣ
ΕΠΑΓΓΕΛΜΑΤΙΚΕΣ ΜΙΣΘΩΣΕΙΣ
ΕΠΕΝΔΥΤΙΚΕΣ ΠΡΟΤΑΣΕΙΣ

ΕΘ. ΑΝΤΙΣΤΑΣΗΣ 48
ΤΗΛ: (0241) 73819
(0241) 74917
FAX: (0241) 38641
ΚΙΝ: 0944/374546

Καταστήματα - Γραφεία

23 τ.μ. στη Σωκράτους	130.000.000
30 τ.μ. στην Ορφανίδου	20.000.000
30 τ.μ. στο Φαληράκι	35.000.000
31 τ.μ. στη Σωκράτους	140.000.000
33 τ.μ. στην Αμμοχώστου	40.000.000
40 τ.μ. στην παρ. Ιαλυσού	24.000.000
42 τ.μ. στην Κων/νου Υδραίου	25.500.000
43 τ.μ. στη Στ. Κωτιάδη	34.400.000
48 τ.μ. στην Αυστραλίας (γραφείο)	29.000.000
50 τ.μ. στην Κ. Υδραίου	30.000.000
50 τ.μ. στο εμπορικό κέντρο Φώκιαλη	26.000.000
50 τ.μ. στην Καρπάθου	65.000.000
95 τ.μ. στην Κ. Τσαλδάρη	40.600.000
96 τ.μ. στην Εθνάρχου Μακαρίου (γραφείο)	28.000.000
127 τ.μ. στη Σκεύου Ζερβού	40.000.000
125 τ.μ. στην Ανάληψη	37.500.000
253 τ.μ. στην Καρπάθου	153.000.000

Μονοκατοικίες Μαιζονέτες

67 τ.μ. σε 81 τ.μ. οικόπεδο στην Κρεμαστή	12.000.000
117 τ.μ. στο Καρακόνερο	53.000.000
117 τ.μ. στην Αγία Αναστασία	36.000.000
110 τ.μ. στους Αγ. Αναργύρους	35.000.000
112 τ.μ. στην Αγ. Αναστασία σε 120 τ.μ. οικ.	16.000.000
120 τ.μ. στους Δασκάλους	37.000.000
126 τ.μ. στο Μήδεια	28.000.000
130 τ.μ. στην Ανάληψη	45.500.000
130 τ.μ. σε 300 τ.μ. οικ. στην παραλία Ιαλυσού	52.000.000
133 τ.μ. στην Ανάληψη	40.000.000
135 τ.μ. στο Καρακόνερο	55.000.000
140 τ.μ. στα Κοσκινού σε 700 τ.μ. οικ (μπετά)	28.000.000
143 τ.μ. στα Κοσκινού σε 228 τ.μ. οικόπεδα	58.700.000
149 τ.μ. στα Κοσκινού σε 234 τ.μ. οικ/δο	61.200.000
153 τ.μ. στα Κοσκινού σε 254 τ.μ. οικ/δο	63.000.000
157 τ.μ. στα Κοσκινού σε 263 τ.μ. οικόπεδο	64.700.000
171 τ.μ. στην παραλία Ιαλυσού σε 400τ.μ. οικ.	70.000.000
200 τ.μ. στην Ιαλυσό (μπετά) σε 1000 τ.μ. οικ.	33.000.000
204 τ.μ. στα Κοσκινού σε 1000 τ.μ. οικ. (μπετά)	26.500.000
210 τ.μ. σε 320 τ.μ. οικ. (μπετά) παρ. Ιαλυσού	35.000.000
210 τ.μ. στο Νέο Ροδίνι σε 250 τ.μ. οικ (ημιτελές)	31.000.000
240 τ.μ. σε 316 τ.μ οικ. μαρμ/βά παρ. Ιαλυσού	49.000.000
240 τ.μ. σε 333 τ.μ. στην παρ. Ιαλυσού	75.000.000
242 τ.μ. στο Μήδεια	55.000.000

Διαμερίσματα

44 τ.μ. στην Ιαλυσό	13.200.000
50 τ.μ. στο Καρακόνερο	18.000.000
55 τ.μ. στην Ανάληψη	19.500.000
57 τ.μ. στον Αγ. Ιωάννη	20.000.000
58 τ.μ. στην Ανάληψη	19.000.000
58 τ.μ. στην Ανάληψη	21.000.000
66 τ.μ. στη Λεωφ. Λίνδου	14.000.000
80 τ.μ. στην Ανάληψη	28.000.000
80 τ.μ. στο Μήδεια	30.000.000
87 τ.μ. στο Ροδίνι	30.000.000
90 τ.μ. στην Ανάληψη	30.000.000
90 τ.μ. στο Ροδίνι	32.000.000
98 τ.μ. στην Ανάληψη	38.000.000
100 τ.μ. στους Αγ. Αναργύρους	22.000.000
100 τ.μ. στους Δασκάλους	38.000.000
100 τ.μ. στην Ανάληψη	35.000.000
102 τ.μ. στο Μήδεια	30.000.000
102 τ.μ. στο Ροδίνι	35.000.000
103 τ.μ. στο Ροδίνι	36.000.000
103 τ.μ. στην Ανάληψη	36.000.000
106 τ.μ. στην Ανάληψη	32.000.000
107 τ.μ. στο Ροδίνι	33.000.000
107 τ.μ. στην Κρεμαστή	27.000.000
113 τ.μ. στους Δασκάλους	41.000.000
114 τ.μ. στους Δασκάλους	40.000.000
116 τ.μ. στο Ροδίνι	34.800.000
116 τ.μ. στην Ανάληψη	38.000.000
117 τ.μ. στους Δασκάλους	46.000.000
117 τ.μ. στην Ανάληψη	41.000.000
117 τ.μ. στο Αραπάκι	42.000.000
117 τ.μ. στο Ζέφυρο	37.000.000
118 τ.μ. στους Δασκάλους	45.000.000
120 τ.μ. στο Ροδίνι	33.000.000
120 τ.μ. στην Ανάληψη	32.400.000
120 τ.μ. στους Δασκάλους	42.000.000
120 τ.μ. στην Ανάληψη	42.000.000
121 τ.μ. στο Ροδίνι	36.300.000
124 τ.μ .στην Ανάληψη	44.000.000
124 τ.μ. στην Ανάληψη	42.000.000
125 τ.μ. στους Δασκάλους	47.000.000
125 τ.μ. στους Δασκάλους	50.000.000
128 τ.μ. στους Δασκάλους	41.500.000
130 τ.μ. στο Ροδίνι	35.000.000
135 τ.μ. στο Μήδεια	51.000.000
140 τ.μ. στους Δασκάλους	32.900.000
150 τ.μ. στους Δασκάλους	40.000.000
163 τ.μ. στους Δασκάλους	49.000.000

Οικόπεδα

ΡΟΔΟΣ

420 τ.μ. στην Καραϊσκάκη (ΣΔ=1,2)	50.000.000
550 τ.μ. επί της Λίνδου	50.000.000
1000 τ.μ. στη Γ. Σεφέρη (Σ.Δ.=0,6)	30.000.000
1033 τ.μ. στην Ατταβύρου (Σ.Δ.=0,8)	73.000.000
2000 τ.μ. στην Απόλλωνος (ΣΔ=0,4)	100.000.000
4000 τ.μ. στο Μόντε Σμίθ	140.000.000
4000 τ.μ. κοντά στο νέο Νοσοκομείο	40.000.000

ΙΑΛΥΣΟΣ

349 τ.μ. στην παραλία (ΣΔ=0,3)	19.000.000
400 τ.μ. Κοντά στην παραλια (Σ.Δ.=0,4)	16.000.000
571 τ.μ. κοντά στην παραλία (ΣΔ=0,4)	25.000.000
1002 τ.μ. κοντά στην Άνοιξη με αδ. Οικοδ.	24.000.000
1200 τ.μ. στην παρ. Ιαλυσού	44.500.000
2002 τ.μ. στη θέση Βουνάρα Αννουλί με αδ.οικ.	30.000.000
2000 τ.μ. με άδεια οικοδ. κοντά στο Λύκειο	35.000.000
2000 τ.μ. στη θέση "Βουνάρα"	35.000.000
4000 τ.μ. στους πρόποδες Φιλερήμου	50.000.000
4000 τ.μ. στους πρόποδες Φιλερήμου	42.000.000

ΚΟΣΚΙΝΟΥ

1000 τ.μ. με βιοτ. αδ. οικ. κοντά στο Μ Γυμν.	14.000.000
1150 τ.μ. με αδ. οικοδ. πανοραμικό	15.000.000
1175 τ.μ. στην επαρχιακή οδό	25.000.000
1500 τ.μ. πανοραμικό, με αδ. οικοδ.	17.000.000
2000 τ.μ. με αδ. οικοδ. πανοραμικό	27.000.000
2100 τ.μ. στην Αγ. Βαρβάρα	14.000.000
2300 τ.μ. με άδεια οικοδομής	30.000.000
2500 τ.μ. κοντά στην Καλλιθέα	27.000.000
4000 τ.μ. κοντά στο Μουσικό Γυμνάσιο	72.000.000
4000 τ.μ. στη θέση «Πέζουλας»	40.000.000
4000 τ.μ. κοντά στην επαρχιακή οδό	32.000.000
4000 τ.μ. κοντά στο Ρ. Σταθμό	26.000.000
4000 τ.μ. πανοραμικό	46.000.000
4000 τ.μ. στο φυτώριο	36.000.000
4000 τ.μ. με αδ. οικοδ. & εξαιρετική θέα	55.000.000
4200 τ.μ. κοντά στην Ελαϊς	46.000.000
4100 τ.μ. πανοραμικό	24.000.000
4150 τ.μ. πανοραμικό	36.000.000
5.090 τ.μ. στη θέση Πέζουλας	40.000.000
8.800 τ.μ. στο Τσαϊρι	35.000.000

ΔΑΝΕΙΑ ΔΕΚΤΑ. ΓΙΝΟΝΤΑΙ ΕΥΚΟΛΙΕΣ ΠΛΗΡΩΜΗΣ. ΖΗΤΟΥΝΤΑΙ ΔΙΑΜΕΡΙΣΜΑΤΑ, ΚΑΤΑΣΤΗΜΑΤΑ, ΟΙΚΟΠΕΔΑ ΕΝΤΟΣ ή ΕΚΤΟΣ ΠΟΛΕΩΣ ΚΑΘΩΣ ΚΑΙ ΟΙΚΟΠΕΔΑ ΓΙΑ ΑΝΤΙΠΑΡΟΧΗ

ΠΩΛΕΙΤΑΙ 2άρι (53 τ.μ.) διαμέρισμα καινούργιο με αυλή πλησίον Π. Μελά. Πληρ. τηλ. 27082-26476 ΑΟ31690

ΠΩΛΕΙΤΑΙ οικόπεδο 4810 τ.μ. στην Κάλαθο, κοντά στην Εθνική οδό Ρόδου-Λίνδου άρτιο και οικοδομήσιμο αξίας 10.000.000 δχ. Πληρ. ΕΥΡΩΚΤΗΜΑΤΙΚΗ Γιάννης και Μιχάλης Ευσταθίου τηλ. 73819-74917 κιν. 0944/374546 ΠΟ31678

ΡΟΔΙΑΚΗ ΚΤΗΜΑΤΙΚΗ
ΣΥΜΒΟΥΛΟΙ & ΕΚΤΙΜΗΤΕΣ ΑΚΙΝΗΤΩΝ ΚΤΗΜΑΤΟΜΕΣΙΤΙΚΟ ΓΡΑΦΕΙΟ από το 1983

ΚΟΣΚΙΝΟΥ

ΕΠΙΛΕΓΜΕΝΑ ΟΙΚΟΠΕΔΑ ΚΑΤΟΙΚΙΑΣ

Τοποθεσία	Εμβαδόν	Τιμή
Προφήτης Ηλίας - θεα Καλλιθέα	4.000	40.000.000
Προφήτης Ηλίας - θέα στην Ρόδο	4.000	40.000.000
Απέναντι από το Cresten Palace	4.000	45.000.000
Καβουράκια μοναδική θέα	4.000	50.000.000
Σε ύψωμα - Φωνή της Αμερικής	4.000	35.000.000
Σε ύψωμα με θέα - ευκαιρία	4.000	23.000.000
Μουσικό Γυμνάσιο	9.000	80.000.000
Φυτώριο με θέα	4.000	45.000.000
Εντός οικισμού	400	16.000.000
με άδεια οικοδομής	1.000	8.000.000
Εντός οικισμού	480	17.000.000
σε ύψωμα	25.000	60.000.000

ΑΝΕΣΤΗΣ & ΣΑΒΒΑΣ ΣΑΒΒΑΪΔΗΣ
tel: 26281 & 35476 cel: 0944-421015 & 0977-433427

ΠΩΛΕΙΤΑΙ οικόπεδο 1000 τ.μ. στην Γ. Σεφέρη (στο υπό ένταξη σχέδιο Πόλεως Ρόδου) Σ.Δ.=0,6 αξίας 30.000.000 δρχ. Πληρ. ΕΥΡΩΚΤΗΜΑΤΙΚΗ Γιάννης και Μιχάλης Ευσταθίου τηλ. 73819-74917 κιν. 0944/374546 ΠΟ31680

ΠΩΛΟΥΝΤΑΙ οικόπεδα:
1. Πάροδος Θεμ. Σοφούλη 550 τ.μ.
2. Κέννεντυ 500 τ.μ.
3. Στην Ιαλυσό εντός οικισμού τ.μ. 1.200
4. Στην Κρεμαστή 470 τ.μ. εντός οικισμού
5. Στην Κατταβιά 700 τ.μ. εντός οικισμού
6. Στο Τσαΐρι στην περιοχή "Μαραγκών" 600 τ.μ. με 180 τ.μ. πλάκα από μπετόν
7. Στην περιοχή Καστελλοριζιών οικόπεδα σε πολύ καλές τιμές.
8. Στην Θολό εντός οικισμού 2.570 τ.μ. σε τουριστική ζώνη.
Πληρ. κ. Ν. Ηρωνίας Νέα Αγορά α' όροφος αρ. 17 τηλ. 31955 και 21602 ώρες γραφείου
ΑΟ31699

ΡΟΔΙΑΚΗ ΚΤΗΜΑΤΙΚΗ
Rhodes Real Estate
ΣΥΜΒΟΥΛΟΙ & ΕΚΤΙΜΗΤΕΣ ΑΚΙΝΗΤΩΝ ΚΤΗΜΑΤΟΜΕΣΙΤΙΚΟ ΓΡΑΦΕΙΟ από το 1983

Η ΡΟΔΙΑΚΗ ΚΤΗΜΑΤΙΚΗ είναι ανεξάρτητο κτηματομεσιτικό γραφείο με έδρα την Ρόδο. Η διαμεσολάβηση (brokerage) για την πώληση, εκμετάλλευση ή και εκμίσθωση της ακίνητης περιουσίας αποτελεί τον σημαντικότερο τομέα δραστηριότητας της εταιρείας.
Η εξειδικευμένη προσέγγιση και η επιστημονική κατάρτιση σε συνδιασμό με την πολυετή εμπειρία είναι οι βασικοί συντελεστές της επιτυχημένης δεκαπενταετής και πλέον πορείας του γραφείου μας.



ΠΩΛΗΣΕΙΣ ΑΚΙΝΗΤΩΝ - ΠΡΟΒΟΛΗ & ΔΙΑΦΗΜΙΣΗ
- Αποστολή mailing list σε συνεργαζόμενα γραφεία του εξωτερικού και προβολή στο internet.
- Διαφημιστική παρουσίαση κατά περίπτωση στον εθνικό και διεθνή τύπο.
- Ειδική προβολή στον πανευρωπαικό οδηγό Europages.
- Συνεργασία με τις διεθνείς οργανώσεις μεσιτικών γραφείων C.E.I., N.A.E.A., F.I.A.B.C.I., E.R.E.S
- Συμμετοχή στις διεθνείς εκθέσεις WAPIC, VDMκαι FIABCI.

ΕΚΤΙΜΗΣΕΙΣ ΑΚΙΝΗΤΩΝ

Σε συνεργασία με διεθνή γραφεία συμβούλων ακίνητης περιουσίας και με βάση τα αυστηρά πρότυπα και την μεθολογία του Βρετανικού Ινστιτούτου Ορκωτών Πραγματογνομόνων και Εκτιμητών **(Royal Institution of Chartered Surveyors)** αναλαμβάνουμε εκτίμησεις ακίνητης περιουσίας. Οι εν λόγω εκτιμήσεις μπορούν να χρησιμοποιηθούν σε τραπεζικούς και πιστωτικούς οργανισμούς ή σε δικαστικές πρακτικές τόσο στην Ελλάδα όσο και στο εξωτερικό.

RHODES REAL ESTATE - a world of choice

Rhodes Real Estate is an independent real estate agency founded in 1983 and based in Rhodes island. Since that time we have offered a world class, high quality service to our many and valued clients. Our diverse clientele appreciate our discretion, professionalism and market credibility.

Our company offers professional real estate services for

- *Residential Properties (Holiday homes, traditional houses)*
- *Commercial Properties (shops, hotels, offices)*
- *Property Evaluation -Property Management*

THE NATIONAL ASSOCIATION OF NAEA ESTATE AGENTS OVERSEAS MEMBER



We are members of FIABCI (International Federation of Real Estate Agencies), CEI (European Confederation of Real Estate Agents), NAEA - Overseas Member (National Association of Real Estate Agents - Great Britain), ERES (European Real Estate Society).

For all your personal and professional real estate requirements please contact Mr. Savvas A. Savvaidis (BBA Bologna Un., MCEI, ANAEA) on 26281 or 35476

ΑΝΕΣΤΗΣ & ΣΑΒΒΑΣ ΣΑΒΒΑΪΔΗΣ
Μέγαρο Κιοσόγλου, 3ος όροφος
Εθελοντών Δωδεκανησίων 29
ΡΟΔΟΣ
tel: 26281 & 35476 fax: 34663
cel: 0944-421015 & 0977-433427
e-mail: savvaidis@rho.forthnet.gr
FIABCI

ΑΣΦΑΛΕΙΟ ΚΤΗΜΑΤΙΚΗ
ΚΤΗΜΑΤΟΜΕΣΙΤΙΚΟ-ΑΜΟΙΒΑΙΑ ΚΕΦΑΛΑΙΑ ΑΣΦΑΛΕΙΕΣ
INTERNATIONAL LIFE

ΔΙΑΜΕΡΙΣΜΑΤΑ
40 τ.μ. 2άρι Μήδεια
40 τ.μ. 2άρι Βενετοκλέων
55 τ.μ. 2άρι Αγ. Ιωάννη
55 τ.μ. 2άρι Παπαλουκά
55 τ.μ. 2άρι Ιαλυσός
60 τ.μ. 3άρι Ιξιά-Σωτήρος
60 τ.μ. 3άρι Κων. Παλαιολόγου
68 τ.μ. 3άρι Ιαλυσός
70 τ.μ. 3άρι Ιαλυσός
73 τ.μ. 3άρι Ιαλυσός
80 τ.μ. 3άρι Αγ. Ιωάννη
80 τ.μ. 3άρι Ιξιά-Σωτήρος
86 τ.μ. 3άρι Ροδίνι
88 τ.μ. 3άρι Αννης Μαρίας
90 τ.μ. 3άρι Παραδείσι
96 τ.μ. 3άρι Αννης Μαρίας
115 τ.μ. 4άρι Ανάληψη
120 τ.μ. 4άρι Αραπάκι
120 τ.μ. 4άρι Αγ. Ιωάννη
120 τ.μ. 4άρι Αγ. Νικόλαο
128 τ.μ. 4άρι Αννης Μαρίας
130 τ.μ. 4άρι Ροδίνι
135 τ.μ. 4άρι Αραπάκι
145 τ.μ. 4άρι Ιαλυσός
147 τ.μ. 4άρι Παπαλουκά
150 τ.μ. 4άρι Ανάληψη

ΜΟΝΟΚΑΤΟΙΚΙΕΣ-ΜΕΖΟΝΕΤΕΣ
50 τ.μ. Κρεμαστή
80 τ.μ. Καστελλοριζιούς
130 τ.μ. Ανάληψη
130 τ.μ. Ροδίνι
135 τ.μ. Καρακόνερο
140 τ.μ. μπετά Ιαλυσός
140 τ.μ. Ιαλυσός
150 τ.μ. μπετά Μήδεια
155 τ.μ. Ιαλυσός
155 τ.μ. Παλιά Πόλη
180 τ.μ. Ιαλυσός
180 τ.μ. Παλιά Πόλη
180 τ.μ. Κοσκινού
190 τ.μ. Αφάντου
200 τ.μ. Παλιά Πόλη
235 τ.μ. Ιαλυσός
250 τ.μ. Ιαλυσός
300 τ.μ. Μαριτσά
300 τ.μ. Τρεις Ιαλυσός
500 τ.μ. Κοσκινού

ΚΑΤΑΣΤΗΜΑΤΑ
24 τ.μ. Σωκράτους
28 τ.μ. Ιαλυσός
35 τ.μ. Φαληράκι
38 τ.μ. Φαληράκι
55 τ.μ. γραφείο Σοφ. Βενιζέλου
90 τ.μ Ροδίνι
100 τ.μ. Σωτήρος
150 τ.μ. Χαρ. Μόσχου
180 τ.μ. Κων. Υδραίου

ΟΙΚΟΠΕΔΑ
350 τ.μ. Ιαλυσός (ΣΔ. 0,4)
545 τ.μ. Ροδίνι (ΣΔ. 0,8)
680 τ.μ. Ροδίνι (ΣΔ. 0,4)
1.060 τ.μ. Παραδείσι
1.200 τ.μ. Διμυλιά
1.920 τ.μ. Ε.Ο Παραδείσι-Θεολόγος
1.500 τ.μ. Μιχ. Πετρίδη (ΣΔ. 0,8)
500 τ.μ. Μαριτσά
550 τ.μ. Παραδείσι
850 τ.μ. Πεύκους
1.200 τ.μ. Ιαλυσός
1.460 τ.μ. Κρεμαστή
1.500 τ.μ. Παστίδα
2.000 τ.μ. Κρεμαστή

ΑΓΡΟΤΕΜΑΧΙΑ
2100 τ.μ., επί της Ε.Ο. Παραδείσι Θεολόγου
6.000 τ.μ., 9.000 τ.μ., 11.000 τ.μ. Κολύμπια
3135 τ.μ., με οικοδομή Ε.Ο. Κρεμαστής Μαριτσά
3100 τ.μ. Φαληράκι για 400 τ.μ. οικοδομή
4000 τ.μ. με θέα Φαληράκι
4 στρέμματα με φανταστική θέα Κοσκινού (ευκαιρία)
4 στρέμματα με θέα Αφάντου
4 στρέμματα με θέα θαλασσα Φυτώριο
4 στρέμματα επί της Ε.Ο. Τρεις-Παστίδα (ευκαιρία)
4 στρέμματα Μαριτσά
4800 τ.μ. επί της Ε.Ο Τρεις-Παστίδα
4050 τ.μ. με θέα Παστίδα (ευκαιρία)
4 στρέμματα Καλαβάρδα
4 στρέμματα με απεριόριστη θέα Φαληράκι
5 στρέμματα Θεολόγος
5000 τ.μ.-11000 τ.μ. Παστίδα
8 στρέμματα με θέα φυτώριο
4 στρέμματα Πεύκους
6 στρέμματα επί της Ε.Ο Τσαΐρι-Παστίδα
4.300 τ.μ. Καλαμώνας
6.500 τ.μ. Καλαμώνας
22 στρέμματα με ρεύμα-νερό Θεολόγος

ΔΙΑΘΕΤΟΥΜΕ ΠΕΡΙΣΣΟΤΕΡΑ ΑΚΙΝΗΤΑ ΠΡΟΣ ΠΩΛΗΣΗ ΕΚΤΟΣ ΑΠΟ ΤΑ ΑΝΑΓΡΑΦΟΜΕΝΑ
ΥΠΕΥΘΥΝΟΙ
ΓΙΩΡΓΟΣ ΧΑΡΔΑΛΙΑΣ-ΛΟΥΚΑΣ ΚΑΡΑΝΙΚΗΣ
ΕΘΝ. ΜΑΚΑΡΙΟΥ 45 ΣΤΟΑ ΡΟΙΚΟΥ 2ος ΟΡΟΦΟΣ
ΤΗΛ. 21003 ΚΙΝ. 0945/759887

ΠΩΛΟΥΝΤΑΙ διαμερίσματα:
1. Διαμέρισμα στην περιοχή Ροδίνι 83 τ.μ. και με 60 τ.μ. βεράντα
2. Διαμέρισμα στην Καποδιστρίου lux 63 τ.μ.
3. Διαμέρισμα στο Νιοχώρι 90 τ.μ.
4. Διαμέρισμα στον Αγ. Ιωάννη 60 τ.μ.
5. Διαμέρισμα στην επριοχή Μητροπόλεως 40 τ.μ.
6. Διαμέρισμα στην περιοχή Μιχαήλ Πετρίδη 80 τ.μ.
7. Διαμέρισμα στην Ιαλυσό 55 τ.μ.
8. Διαμερίσματα στην Ιαλυσό καινούργια διαφόρων διαστάσεων
9. Διαμέρισμα στην Ψαροπούλα 110 τ.μ. Πληρ. κ. Ν. Ηρωνίας Νέα Αγορά α' όροφος αρ. 17 τηλ. 31955 και 21602 ώρες γραφείου
ΑΟ31701

ΠΩΛΕΙΤΑΙ 4000 τ.μ. υπερυψωμένο οικόπεδο στα Ασγούρου άρτιο και οικοδομήσιμο αξίας 40.000.000 δρχ. Πληρ. ΕΥΡΩΚΤΗΜΑΤΙΚΗ Γιάννης και Μιχάλης Ευσταθίου τηλ. 73819-74917 κιν. 0944/374546 ΠΟ31676

ΠΩΛΕΙΤΑΙ 170 τ.μ. διόροφη κατοικία στην Εμπωνα σε ημιτελή κατάσταση αξίας 19.000.000 δρχ. Πληρ. ΕΥΡΩΚΤΗΜΑΤΙΚΗ Γιάννης και Μιχάλης Ευσταθίου τηλ. 73819-74917 κιν. 0944/374546 ΠΟ31677

ΚΤΗΜΑΤΟΜΕΣΙΤΙΚΟ ΓΡΑΦΕΙΟ



ΒΑΖΟΥΚΟΥ ΑΙΚ.
ΠΩΛΟΥΝΤΑΙ ΔΙΑΜΕΡΙΣΜΑΤΑ ΚΑΙ ΜΟΝΟΚΑΤΟΙΚΙΕΣ
- 56 τ.μ. (β. ορ.) στο Ροδίνι 10.000.000 (ΔΔ).
- 74 τ.μ. (α ορ.) στην Υψηλάντου 19.500.000 (Δ.Δ.)
- 75 τ.μ. (υπ) πολύ καλή κατασκευή Παπαχριστοδούλου 10.000.000 (ΔΔ).
- 80 τ.μ. (α ορ) στους Αγ. Αποστόλους 18.000.000 (ΔΔ)
- 82 τ.μ. οροφ/σμα στην Καποδιστρίου με μεγάλα μπαλκόνια 27.000.000 (Δ.Δ.)
- 80 τ.μ. (α ορ) στην Παν. Ροδίου 17.000.000 (ΔΔ).
- 82 τ.μ. στο Ροδίνι με 50 τ.μ. μπαλκόνια 18.000.000
- 85 τ.μ. στο Νιοχώρι 16.000.000 (ΔΔ).
- 85 τ.μ. (β. ορ) στην Καναδά 18.000.000 (ΔΔ)
- 85 τ.μ. (ισ) σε μαρμ/βα στην Ατταβύρου 13.000.000.
- 85 τ.μ. (β ορ) στην Μιχ. Πετρίδη 19.000.000.
- 85 τ.μ. (ισ.) σε μπετά στην Ενόπλων Δυνάμεων 14.000.000 (ΔΔ)
- 90 τ.μ. (ημ/γειο) σε μπετά στην Τσαλδάρη 11.000.000.
- 90 τ.μ. (ισ) λουξ κατ/σκευής στην Αλ/σου 26.000.000 (ΔΔ)
- 94 τ.μ. (β. ορ) στους Δασκάλους 26.000.000 (ΔΔ).
- 100 τ.μ. μον/κία στην Υψηλάντου Παλιά Πόλη 25.000.000 (ΔΔ)
- 106 τ.μ. στην Δαμασκηνού 22.000.000 (ΔΔ)
- 112 τ.μ. (ισ.) στην Αθηνών και για επ. στέγη 18.000.000
- 112 τ.μ. (ισ) στην Πίνδου 20.000.000
- 115 τ.μ. (3 υπν) στη Γεωργ. Σεφέρη απ/στη θέα 26.000.000 (ΔΔ).
- 120 τ.μ. καινούργιο (υπ) στην Κένεντυ 28.000.000.
- 130 τ.μ. μον/κία στην Ιξιά πανταχόθεν ελεύθερη 35.000.000 (ΔΔ)
- 140 τ.μ. οροφ/σμα (α ορ) στην Πειραιώς σε σοβά 32.000.0000
- 180 τ.μ. μεζ/τα σε τούβλα στα Κοσκινού 21.500.000 (Δ.Δ.)
- 250 τ.μ. βίλλα στα Κοσκινού σε 1 στρ (5 υπν) λουξ 4 ετών 70 εκ.

(ΔΔ)=Δάνεια δεκτά

ΔΙΕΥΘ. ΓΡΑΦΕΙΟΥ
ΔΗΜ. ΘΕΟΔΩΡΑΚΗ 3- Τ.Κ. 85100
Τηλ. (0241) 22943-28838 FAX: 28838
9.30-1.00 μ.μ. και Δευτ. και Πέμπτη απ/τα 6.30-9 μ.μ.

ΠΩΛΕΙΤΑΙ οικόπεδο στα Κοσκινού 4000 τ.μ. άρτιο και οικοδομήσιμο, με εξαιρετική θέα στη θάλασσα, αξίας 45.000.000 δρχ. Πληρ. ΕΥΡΩΚΤΗΜΑΤΙΚΗ Γιάννης και Μιχάλης Ευσταθίου τηλ. 73819-74917 κιν. 0944/374546 ΠΟ31675

ΠΩΛΕΙΤΑΙ 97 τ.μ. γωνιακό διαμέρισμα πρώτου ορόφου με δύο υπνοδωμάτια στην οδό Γρηγορίου Ε' αξίας 25.000.000 δρχ. Πληρ. ΕΥΡΩΚΤΗΜΑΤΙΚΗ Γιάννης και Μιχάλης Ευσταθίου τηλ. 73819-74917 κιν. 0944/374546 ΠΟ31681

ΠΩΛΟΥΝΤΑΙ αγροτεμάχια:
1. Στην Ιξιά 5.200 τ.μ. το οποίο περιλαμβάνει παλιό σπίτι και πολλά δέντρα
2. Στην παραλία Ιαλυσού 5.200 τ.μ.
3. Στην παραλία της Καμείρου Σκάλας 13.000 τ.μ.
4. Στην περιοχή Καλαμώνα 6.500 τ.μ.
5. Στην περιοχή μεταξύ Παραδείσι και Θολού 6.700 το οποίο είναι περιφραγμένο με δέντρα
6. Λάρδος στην παραλία 6.500 τ.μ.

Και σε πολλές άλλες περιοχές. Πληρ. κ. Ν. Ηρωνίας Νέα Αγορά α' όροφος αρ. 17 τηλ. 31955 και 21602 ώρες γραφείου ΑΟ31703

ΠΩΛΕΙΤΑΙ οικόπεδο 4000 τ.μ. στο Φυτώριο σε πολύ ωραίο περιβάλλον, δίπλα σε χώρο πρασίνου, αξίας 28.000.000 δρχ. Πληρ. ΕΥΡΩΚΤΗΜΑΤΙΚΗ Γιάννης και Μιχάλης Ευσταθίου τηλ. 73819-74917 κιν. 0944/374546 ΠΟ31682

ΠΩΛΕΙΤΑΙ κτίριο τριών καταστημάτων στην Παλιά Πόλη με εισόδημα 450.000 τον μήνα. Πληρ. τηλ. 27082-26476 ΑΟ31691**ΠΩΛΕΙΤΑΙ 1450 τ.μ. οικόπεδο στα Μαριτσά εντός σχεδίου αξίας 13.000.000 δρχ. Πληρ. ΕΥΡΩΚΤΗΜΑΤΙΚΗ Γιάννης και Μιχάλης Ευσταθίου τηλ. 73819-74917 κιν. 0944/374546 ΠΟ31683**

ΠΩΛΟΥΝΤΑΙ μονοκατοικίες:
1. Μεζονέτα στην περιοχή Καστελλοριζιών 192 τ.μ.
2. Μεζονέτα στην Ανάληψη καινούργια 130 τ.μ.
3. Στην Δαμασκηνού 2 μονοκατοικίες των 100 τ.μ.
4. Στα Κοσκινού μονοκατοικία 250 τ.μ. με 1000 μέτρα οικόπεδο
5. Στα Λαικά απέναντι από το Πανεπιστήμιο 60 τ.μ,
6. Στην Παλιά Πόλη μονοκατοικίες των 74 και 110 τ.μ.

Επίσης στην Χάλκη και στη Σύμη σπίτια έτοιμα ή και καταλύματα. Πληρ. κ. Ν. Ηρωνίας Νέα Αγορά α' όροφος αρ. 17 τηλ. 31955 και 21602 ώρες γραφείου ΑΟ31702

ΠΩΛΕΙΤΑΙ 42 τ.μ. κατάστημα επί της Κων/νου Υδραίου με δυνατότητα να κατασκευαστεί πατάρι, κατάλληλο για οποιαδήποτε χρήση, αξίας 25.000.000 δρχ. Πληρ. ΕΥΡΩΚΤΗΜΑΤΙΚΗ Γιάννης και Μιχάλης Ευσταθίου τηλ. 73819-74917 κιν. 0944/374546 ΠΟ31686

ΠΩΛΟΥΝΤΑΙ καταστήματα:
1. Σωκράτους 50 τ.μ.
2. Νιοχώρι 100 και 35 τ.μ.
3. Αγίας Αναστασίας 65 τ.μ.
4. Αγίου Ιωάννου 40 και συνεχόμενη γκαρσονιέρα 37 τ.μ. η οποία μπορεί να συνενωθεί.
5. Ατταβύρου κατάστημα καινούργιο 38 τ.μ. με 52 τ.μ. υπόγειο και 15 τ.μ. πατάρι. Πληρ. κ. Ν. Ηρωνίας Νέα Αγορά α' όροφος αρ. 17 τηλ. 31955 και 21602 ώρες γραφείου ΑΟ31700

ΠΩΛΕΙΤΑΙ 7.520 τ.μ. οικόπεδο στα Κοσκινού στην περιοχή Kresten Pallace με θέα στη θάλασσα, επίπεδο, άρτιο και οικοδομήσιμο, αξίας 53.000.000 δρχ. Πληρ. ΕΥΡΩΚΤΗΜΑΤΙΚΗ Γιάννης και Μιχάλης Ευσταθίου τηλ. 73819-74917 κιν. 0944/374546 ΠΟ31687

ΠΩΛΕΙΤΑΙ 130 τ.μ. διόροφη μεζονέτα στο Καρακόνερο με αποκλειστική χρήση αυλής, ατομική αποχέτευση και θέα στη θάλασσα, αξίας 55.000.000 δρχ. Πληρ. ΕΥΡΩΚΤΗΜΑΤΙΚΗ Γιάννης και Μιχάλης Ευσταθίου τηλ. 73819-74917 κιν. 0944/374546 ΠΟ31685

ΚΤΗΜΑΤΟΜΕΣΙΤΙΚΟ ΓΡΑΦΕΙΟ



ΒΑΖΟΥΚΟΥ ΑΙΚ.
ΠΩΛΟΥΝΤΑΙ ΟΙΚΟΠΕΔΑ ΕΝΤΟΣ ΡΟΔΟΥ
- 360 τ.μ. Θεμ. Σοφούλη (Σ.Δ 1) 35.000.000 δρχ.
- 460 τ.μ. στο Ροδίνι (Σ.Δ. 0,4) 26.000.000 δρχ.
- 300 τ.μ. οικοδομικός συνεταιρισμός Δασκάλων 15.000.000 δρχ.
- 500 τ.μ. επί της Μιχ. Πετρίδη στο Μήδεια (Σ.Δ 0,8) 40.200.000 δρχ.
- 523 τ.μ. πάροδος Αθηνών (Σ.Δ 0,8) 40.000.000 δρχ.

ΕΚΤΟΣ ΡΟΔΟΥ
- 2.200 τ.μ. στ' Ασγούρου με παλιό σπίτι μέσα 17.000.000 δρχ.
- 4.000 τ.μ. στ' Ασγούρου 22.000.000 δρχ.
- 5.000 τ.μ. στο Φυτώριο Κοσκινού 35.000.000 δρχ.
- 600 τ.μ. (Σ.Δ 0,4) με χαλάτο μέσα στην Ιαλυσό 16.000.000 δρχ.
- 2.800 πάνω στον κεντρικό δρόμο προς Κοσκινού 55 εκ.
- 11 στρ. στο Τσαΐρι πλησίον Νικολάου 23.000.000 δρχ.
- 10 στρ. στο Τσαΐρι (100 μ. από τη λεωφόρο) 35.000.000 δρχ.
- 6 στρ. με παλιό σπίτι μέσα στους Τρεις 45.000.000 δρχ.
- 750 τ.μ. επί της ασφάλτου Σορωνής (κτίζει 110 τ.μ. 7.000.000 δρχ..)
- 5.660 πάνω στο κύμα Σορωνής. 16.000.000 δρχ.
- 750 τ.μ. εντός οικισμού Κατταβίας 6 εκ.

ΕΠΙΣΗΣ ΔΙΑΘΕΤΟΥΜΕ ΜΕΓΑΛΗ ΠΟΙΚΙΛΙΑ ΟΙΚΟΠΕΔΩΝ **ΣΕ ΟΛΟ ΤΟ ΝΗΣΙ ΤΗΣ ΡΟΔΟΥ**
- Οικόπεδα μεγάλα πάνω στο κύμα για ξενοδοχείο ή μικρά για εξοχικό
- Οικόπεδα για μελλοντική επένδυση
- Αγροτεμάχια για καλλιέργεια
- Οικόπεδα για οικοδομικούς συνεταιρισμούς

ΔΙΕΥΘ. ΓΡΑΦΕΙΟΥ
ΔΗΜ. ΘΕΟΔΩΡΑΚΗ 3
Τ.Κ. 85100
Τηλ. (0241) 22943-28838
FAX: 28838
9-1 π.μ. καθημερινά και 6.30-9 μ.μ.

ΠΩΛΗΣΕΙΣ ΑΚΙΝΗΤΩΝ

◆ **ΔΙΑΜΕΡΙΣΜΑΤΑ**
- Αγ. Ανάργυροι 80 τ.μ. 14.000.000 δρχ. ισόγειο
- Χατζηαγγέλου 75 τ.μ. 17.000.000 δρχ.
- Ανάληψη 85 τ.μ. 17.000.000 δρχ.
- Δασκάλους 100 τ.μ. 14.00.000 ημιυπόγειο
- Ανάληψη 133 τ.μ. 32.000 δρχ.
- Ανάληψη 90 τ.μ. καινούργιο
- Ανάληψη 140 τ.μ. καινούργιο
- Ανάληψη 50 τ.μ. καινούργο
- Καρακόνερο 107 τ.μ. 27.000.000 δρχ.
- Πειραιώς 55 τ.μ. 12.000.000 δρχ.
- Ροδίνι 85 τ.μ. 28.000.000 δρχ. με θέμα τη θάλασσα
- Ιαλυσός 50 τ.μ. 14.000.000 δρχ.
- Ροδίνι 70 τ.μ. 21.000.000 δρχ.
- Ιαλυσός 80 τ.μ. 24.500.000 δρχ.
- Ροδίνι 85 τ.μ. λουξ με θέα τη θάλασσα
- Ανάληψη 85 τ.μ. 25.000.000 δρχ.
- Ροδίνι 114 τ.μ., 35.000.000 δρχ.
- Μιχ. Πετρίδη 85 τ.μ. καινούργιο
- Φανερωμένη 60 τ.μ. καινούργιο λουξ
- Ροδίνι 104 τ.μ., 30.000.000 δρχ.
- Ροδίνι 100 τ.μ. 28.000.000 δρχ.
- Ανάληψη 106 τ.μ. 33.000.000 δρχ.
- Ροδίνι 90 τ.μ. 27.000.000 δρχ. καινούργιο
- Ροδίνι 110 τ.μ. 33.500.000 δρχ. λουξ
- Ροδίνι 70 τ.μ. 16.000.000 δρχ. ισόγειο
- Ροδίνι 110 τ.μ. 30.000.000 δρχ.
- Ιξιά 135 τ.μ. 35.000.000 δρχ.
- Ροδίνι 85 τ.μ. καινούργιο λουξ
- Περιοχή Καπνοβιομηχανίας 80 τ.μ., 20.000.000 δρχ. λουξ
- Γεωργ. Παπανικολάου 145 τ.μ. 45.000.000 δρχ.
- Ανάληψη 70 τ.μ. 20.000.000 δρχ.
- Θεμ. Σοφούλη 110 τ.μ., 30.000.000 δρχ.
- Ροδίνι 80 τ.μ. 21.000.000 δρχ.
- Ατταβύρου 94 τ.μ. καινούργιο
- Καρακόνερο 70 τ.μ. 3άρι καινούργιο
- Ροδίνι 125 τ.μ. 4άρι
- Ανάληψη 100 τ.μ.

◆ **ΗΜΙΤΕΛΗ ΔΙΑΜΕΡΙΣΜΑΤΑ**
- Δημ. Αναστασιάδη 80 τ.μ. 11.000.000 δρχ. κτισμένο
- Ροδίνι 104 τ.μ., 20.000.000 δρχ.
- Ροδίνι 114 τ.μ., 30.000.000 δρχ.
- Καρακόνερο 117 τ.μ. 17.000.000 δρχ. μπετά
- Ροδίνι 85 τ.μ. 16.500.000 δρχ.
- Μητρόπολη 50 τ.μ. 4.000.000 δρχ. μπετά
- Ροδίνι 80 τ.μ. 18.000.000 δρχ. κτισμ. σοβατισμένο
- Ανάληψη 90 τ.μ. 20.000.000 δρχ.
- Ροδίνι 50 τ.μ. 4.500.000 δρχ. ημιυπόγειο. με 100 τ.μ. αυλή

◆ **ΜΕΖΟΝΕΤΕΣ-ΜΟΝΟΚΑΤΟΙΚΙΕΣ**
- Μήδεια 102 τ.μ., 30.000.000 δρχ.
- Ροδίνι 130 τ.μ., 33.000.000 δρχ. ημιτελής
- Ασγούρου 200 τ.μ. 35.000.000 δρχ.
- Ανάληψη 175 τ.μ. 37.000.000 δρχ. ημιτελής
- Ιαλυσός 280 τ.μ. με υπόγειο τελειωμένη ή σε ημιτελή
- Ροδίνι 135 τ.μ. γωνιακή λουξ κατασκευής
- Κοσκινού 100 τ.μ., 16.000.000 δρχ. σοβάδες

◆ **ΟΙΚΟΠΕΔΑ**
- Πλησίον Δενδρινού 290 τ.μ. 20.000.000 δρχ.
- Λεωφόρος Κρεμαστής 3.000 τ.μ. άδεια για εμπορικό κέντρο 49.000.000 δρχ.
- Κοσκινού 515 τ.μ. 22.000.000 δρχ.
- Γεωργ. Σεφέρη 1.000 τ.μ.
- Κοσκινού 1.000 τ.μ. 8.500.000 δρχ. οικοδομήσιμο
- Κατταβιά 650 τ.μ. 3.000.000 δρχ.
- Ροδίνι 460 τ.μ.
- Οικόπεδα εντός σχεδίου στο Γεννάδι από 2.500.000 δρχ.
- Κοσκινού 250.350 τ.μ.
- Ανάληψη Θεσσαλονίκης, 360 τ.μ. Σ.Δ. 1
- Γεννάδι 2.000 τ.μ. πάνω στο κύμα
- Πλησίον Μιχαήλ Πετρίδη 500 τ.μ.

◆ **ΑΠΟΘΗΚΕΣ**
- Πάροδος Χειμάρας 100 τ.μ.
- Τσαΐρι 100 τ.μ. 8.000.000 δρχ.
- Δασκάλους 120 τ.μ. 14.000.000 δρχ.
- Καρακόνερο 110 τ.μ. 8.000.000 δρχ.

◆ **ΚΑΤΑΣΤΗΜΑΤΑ**
- Δημ. Αναστασιάδη 50 τ.μ. 10.000.000 δρχ.
- Φαληράκι 50 τ.μ. 23.000.000 δρχ.
- Φαληράκι 65 τ.μ. 23.000.000 δρχ,
- Καρακόνερο 50-200 τ.μ.
- Δημ. Αναστασιάδη 94 τ.μ. 13.000.000 δρχ.
- Καρακόνερο διάφορα τετραγωνικά
- Ιαλυσσός 92 τ.μ., 27.000.000 δρχ.
- Ρόδου-Λίνδου, 40 τ.μ., 25.000.000 δρχ.

◆ **ΚΤΗΜΑΤΑ**
- Μαριτσά 300 τ.μ. 8.000.000 δρχ. εντός οικισμού
- Αφάντου 1.100 τ.μ. 10.000.000 δρχ. με θέα τη θάλασσα
- Αφάντου 10 στρ. 20.000.000 δρχ.
- Αφάντου 800 τ.μ. 8.000.000 δρχ. πάνω στη λεωφόρο.
- Κρεμαστή 2.200 τ.μ. 20.000.000 δρχ.
- Κρεμαστή 2.000 τ.μ. 15.000.000 δρχ.
- Ιαλυσός 2.000 τ.μ. εντός σχεδίου 30.000.000 δρχ.
- Θολός 5.000 τ.μ., 7.000.000 δρχ.
- Κοσκινού 1.500 τ.μ. 17.000.000 δρχ οικοδομήσιμο με θέα τη θάλασσα.
- Λάρδος 7 στρ. 12.000.000 δρχ.
- Ασκληπειό 9 στρ. 12.000.000 δρχ.
- Κιοτάρι 4 στρ. 4.000.000 δρχ.
- Λαχανιά 1.200 τ.μ. 5.000.000 δρχ. πάνω στο δρόμο
- Λαχανιά 5 στρ. 15.500.000 δρχ.
- Τσαΐρι 1.670 τ.μ. 21.000.000 δρχ. πάνω στο καινούργιο δρόμο.
- Κρεμαστή 4 στρ.
- Βάτι-Προφύλια 14 στρ. 6.000.000 δρχ.
- Καλαμώνα 6.000 τ.μ. 14.000.000 δρχ. με ελιές
- Κοσκινού 1.000 τ.μ. 7.000.000 δρχ. οικοδομήσιμο
- Γεννάδι 20 στρ. ρεύμα-νερό 20.000.000 δρχ.
- Λάρδος 7 στρ. με ελιές
- Κιοτάρι 7 στρ. με νερό-ρεύμα 6.000.000 δρχ.
- Λαχανιά 4 στρ. 300 μέτρα από τη θάλασσα 8.000.000 δρχ.
- Γεννάδι 24 στρ. 24.000.000 δρχ.
- Γεννάδι 1.100 τ.μ. 1.500.000 δρχ.
- Κατταβιά 10 στρ. 14.000.000 δρχ.
- Λαχανιά πάνω στο κύμα 10 στρ. 40.000.000 δρ.
- Πλημμυρι 12 στρ. με φως, νερό, 12.000.000 δρχ.
- Κατταβιά 4.000 τ.μ. 2.000.000 δρχ.
- Κιοτάρι 4.000 τ.μ. κοντά στο κεντρικό δρόμο 4.200.000 δρχ.
- Πλημμύρι 5.500 τ.μ. 6.500.000 δρχ.
- Λαχανιά κοντά στη θάλασσα 4 στρ. 8.000.000 δρχ.
- Κατταβιά 700 τ.μ. προς 500 χιλ.
- Λαχανιά πάνω στο κύμα 4 στρ. 20.000.000 δρχ.
- Λάρδο 4.500 τ.μ.3.000.000 δρχ. 10.000 τ.μ. - 90.000 τ.μ.
- Γεννάδι στη λεωφόρο 4.000 τ.μ., 12.000.000 δρχ.

➪ Πωλούνται αποθήκες και βιοτεχνικοί χώροι.

● **ΔΑΝΕΙΑ ΔΕΚΤΑ - ΕΥΚΟΛΙΕΣ ΠΛΗΡΩΜΗΣ**
● **ΖΗΤΟΥΝΤΑΙ ΟΙΚΟΠΕΔΑ ΠΡΟΣ ΑΓΟΡΑ - ΚΤΗΜΑΤΑ ΚΑΙ ΔΙΑΜΕΡΙΣΜΑΤΑ**

ΣΤΑΜΑΤΗΣ ΜΑΝΩΛΑΚΟΣ
ΩΡΕΣ ΓΡΑΦΕΙΟΥ 8.30-1.30 π.μ. και 5-8.30 μ.μ.
ΔΗΜ. ΑΝΑΣΤΑΣΙΑΔΗ 45 (παραπλεύρως ΥΠΕΡΑΓΟΡΑΣ ΠΑΠΑΚΥΡΙΑΚΟΥ-ΣΥΝΟΙΚΙΑ ΔΑΣΚΑΛΩΝ) Τηλέφωνα: 23815-78275

ΠΩΛΕΙΤΑΙ 4άρι διαμέρισμα β' ορόφου (110 τ.μ.) κοντά στο νέο κατάστημα Αφών Σπανού επί της Μιχ. Πετρίδη σε τιμή ευκαιρίας. Πληρ. τηλ. 27082-26476 ΑΟ31689

ΖΗΤΕΙΤΑΙ ΓΙΑ ΑΓΟΡΑ ισόγειος βιοτεχνικός χώρος περίπου 200 τ.μ. με ελάχιστο ύψος 4,5 μ. και αυλή τουλάχιστον 150 τ.μ. στην περιφέρεια της Ρόδου. Πληρ. τηλ. 24585-76593-0944/864166 ΑΟ31658

ΠΩΛΟΥΝΤΑΙ ΜΟΝΟΚΑΤΟΙΚΙΕΣ. Από την κατασκευαστική εταιρεία Κώστας Κωνσταντινίδης και Σία ΟΕ **πωλούνται** οι κάτωθι μονοκατοικίες:
α) Στο Ροδίνι 200 τ.μ. σε 260 τ.μ. οικόπεδο
β) Στην περιοχή φυτωρίου 260 τ.μ. σε 2000 τ.μ. οικόπεδο,
3) Στ' Ασγούρου, πίσω από το ΙΚΑ 250 τ.μ. σε 2000 τ.μ. οικόπεδο
4) Στο Γεννάδι 130 τ.μ. σε 750 τ.μ. οικόπεδο. Πληρ. τηλ. 61859, 097-799-3833 ΑΟ31515

ΠΩΛΕΙΤΑΙ 163 τ.μ. νεόκτιστο διαμέρισμα στους Δασκάλους τριών άνετων υπνοδωματίων, σε μικρή οικοδομή τεσσάρων διαμερισμάτων με πλήρη θέρμανση, τζάκι, βοηθητική κουζίνα, αποθήκη, μεγάλες άνετες θεράντες αξίας 49.000.000 δρχ.Πληρ. ΕΥΡΩΚΤΗΜΑΤΙΚΗ Γιάννης και Μιχάλης Ευσταθίου τηλ. 73819-74917 κιν. 0944/374546 ΠΟ31684

ΠΩΛΕΙΤΑΙ 103 τ.μ. νεόδμητο διαμέρισμα σε μικρή οικοδομή, στο Ροδίνι, με γερμανική κουζίνα, χωροθετημένη θέση στάθμευσης, μεγάλες άνετες θεράντες, θέα, σε χώρο πρασίνου αξίας 35.000.000 δρχ. Πληρ. ΕΥΡΩΚΤΗΜΑΤΙΚΗ Γιάννης και Μιχάλης Ευσταθίου τηλ. 73819-74917 κιν. 0944/374546 ΠΟ31688

ΠΩΛΕΙΤΑΙ στο Γεννάδι οικόπεδο 1420 τ.μ. από ιδιοκτήτη άρτιο οικοδομήσιμο με άδεια οικοδομής 150 τ.μ. για σπίτι, με νερό και 30 ελαιόδενδρα. Πληρ. τηλ. 91435, 0945/402153 ΠΟ31498

ΠΩΛΕΙΤΑΙ 82 τ.μ. διαμέρισμα ισόγειο, λουξ 7 ετών. Δεκτά δάνεια. Πειραιώς 10δ Ροδίνι. Πληρ. τηλ. 20564, 35196

ΚΤΙΡΙΟ ΥΠΟ ΑΝΕΓΕΡΣΗ στην Ψαροπούλα επί των οδών Ανθ. Ζερβού και Παροδιακού Συλλόγου Αμερικής. Πωλείται ο α' όροφος εξ' ολοκλήρου ή σε δύο τμήματα συνολικού εμβαδού 215 τ.μ. για κατοικία ή επαγγελματική στέγη. Τιμή 380.000 δρχ. ανά τ.μ. Αποκλειστική διάθεση. ΡΟΔΙΑΚΗ ΚΤΗΜΑΤΙΚΗ -Ανέστης και Σάββας Σαββαΐδης τηλ. 26281-35476 κιν. 0944-421015.

ΟΙΚΟΔΟΜΙΚΕΣ ΕΠΙΧΕΙΡΗΣΕΙΣ ΤΖΟΓΙΑ ΜΑΡΙΑ και ΥΙΟΙ ΠΩΛΟΥΝΤΑΙ: 1) Αποθήκη 200 τ.μ., 2) Γκαρσονιέρα 58 τ.μ., 52 τ.μ. Πληρ. τηλ. 30069

ΠΩΛΕΙΤΑΙ οικόπεδο στην Κρεμαστή 550 τ.μ. εντός σχεδίου, κοντά στην θάλασσα με μεγάλο συντελεστή δόμησης. Πληρ. τηλ. 74214, 0977/072778, 0977/919538 ΑΟ31048

ΠΩΛΟΥΝΤΑΙ καταστήματα ετοιμοπαράδοτα στο μεγαλύτερο συγκρότημα καταστημάτων στην παραλιακή λεωφόρο Ιαλυσού απ' ευθείας από τον κατασκευαστή πολ. μηχανικό Στέλιο Μακέστα. Εξασφάλιση δανείου, ευκολίες πληρωμής. Από 10.350.000δρχ. Πληρ. τηλ. 21347

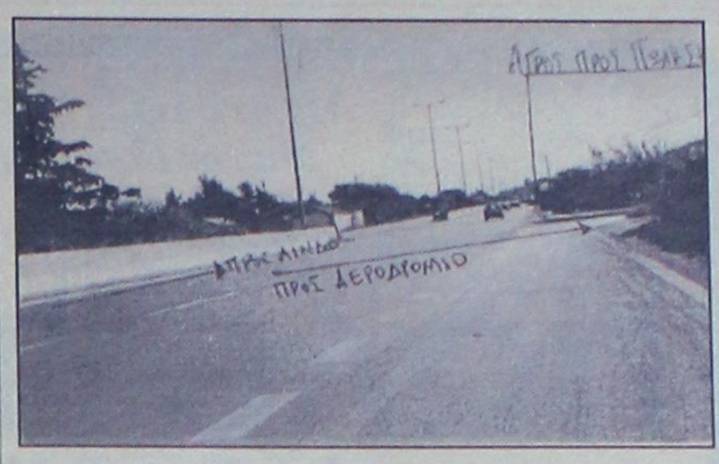

ΠΩΛΕΙΤΑΙ
αγρός 4500 τ.μ. με 90 μ. πρόσωπο στην Λεωφόρο Ρόδου-Λίνδου
Πληρ. τηλ. 27082-26476

ΤΟΥΡΙΣΤΙΚΟΣ ΟΡΓΑΝΙΣΜΟΣ
του εξωτερικού ενδιαφέρεται:

Α) Να ενοικιάσει εξοχικές, καλά επιπλωμένες κατοικίες, σε οποιαδήποτε περιοχή της Ρόδου με πισίνα.
Δυνατότητες χρηματοδότησης για κατασκευή πισίνας.

Β) Στις περιοχές Φαληράκι, Λίνδο, Πεύκους και γενικότερα Νότιας Ρόδου, ενδιαφέρεται για την ενοικίαση τουριστικών καταλυμάτων (Studios και διαμερισμάτων) με πισίνα.
Δυνατότητα χρηματοδότησης για την αποπεράτωση ή τη δημιουργία πισίνας.

Παρακαλούμε στείλτε πληροφορίες αναφέροντας αναλυτική περιγραφή και φωτογραφίες στη διεύθυνση
Προς Υπεύθυνο Συμβολαίων
Τ.Θ. 348
85 100 Ρόδος

ΚΑΤΣΑΔΟΥΡΟΣ ΤΑΞΙΑΡΧΗΣ
ΠΟΛΙΤΙΚΟΣ ΜΗΧΑΝΙΚΟΣ
ΚΑΤΑΣΚΕΥΕΣ ΔΗΜΟΣΙΩΝ-ΙΔΙΩΤΙΚΩΝ ΕΡΓΩΝ
ΣΤΑΤΙΚΗ ΕΝΙΣΧΥΣΗ - ΑΝΤΙΣΕΙΣΜΙΚΗ ΠΡΟΣΤΑΣΙΑ
ΕΝΙΣΧΥΣΕΙΣ-ΕΠΙΣΚΕΥΕΣ-ΑΝΑΠΑΛΑΙΩΣΕΙΣ ΚΤΙΡΙΩΝ

GUNITE
ΕΚΤΟΞΕΥΟΜΕΝΟ ΣΚΥΡΟΔΕΜΑ

ΕΙΔΙΚΑ & ΓΕΝΙΚΑ ΤΕΧΝΙΚΑ ΕΡΓΑ
ΓΡΗΓ. ΛΑΜΠΡΑΚΗ 39 ΡΟΔΟΣ
ΤΗΛ. (0241) 22940 FAX: 22406 ΚΙΝ.: 093/2336258

Επενδύστε σήμερα με υψηλή ασφάλεια και μεγάλη απόδοση



ΜΕΣΙΤΗΣ ΑΣΤΙΚΩΝ ΣΥΜΒΑΣΕΩΝ - REAL ESTATE AGENCY

Vitzileos

ΜΑΡΙΟΣ Κ. ΒΙΤΖΗΛΑΙΟΣ
Εθν. Μακαρίου 45-3ος Οροφ. Τηλ: 24900, 25545, Φαξ: 25544 Κινητό:0932-704 919

Ευκολίες Πληρωμής Πωλήσεις-Αντιπαροχές Ενοικιάσεις-Αγορές Ανταλλαγές-Μισθώσεις

ΚΑΤΑΣΤΗΜΑΤΑ - ΓΡΑΦΕΙΑ - ΕΠΙΧΕΙΡΗΣΕΙΣ

Εστιατόριο-Επιχείρηση στην Κόβα	5.000.000
20 τ.μ. Κατάστημα πλήρως εξοπλισμένο με security, Φαληράκι	70.000.000
25 τ.μ. Μαγαζί στο εμπορικό κέντρο Φαληράκι	45.000.000
27 τ.μ. Μαγαζί στο εμπορικό κέντρο	11.000.000
29 τ.μ.+29 τ.μ. γραφείο στην Μακαρίου	17.000.000
45 τ.μ.+75 τ.μ.+105 τ.μ. τρις αποθήκες στην Σοφούλη	20.000.000
60 τ.μ. Μαγαζί συν 60 τ.μ. ακάλυπτος χώρος στο Εμπορικό κέντρο Φώκιαλη	21.000.000
80 τ.μ. ισόγειο +80 τ.μ. όροφος κατάστημα σε οικόπεδο 400 τ.μ. Φαληράκι	55.000.000
108 τ.μ. ισόγειο+100 τ.μ. υπόγειο+45 τ.μ. όροφος στην Μακαρίου	1.200.000/μήνα
115 τ.μ. ισόγειο κατάστημα στην Μανδηλαρά	300.000/μήνα
120 τ.μ. ισόγειο+120 τ.μ. υπόγειο+40 τ.μ. πατάρι. Ακίνητο στην Μακαρίου	300.000.000
140 τ.μ. Κατάστημα εστιατόριο (ακίνητο)+140 τ.μ. κήπος με θέα εξοπλισμένο	45.000.000
160 τ.μ. Εστιατόριο+550 τ.μ. αυλή+επιχείρηση, Φαληράκι	130.000.000
168 τ.μ. Κατάστημα στην περιοχή Πανάγου	20.000.000
170 τ.μ. Κατάστημα στην Παλιά Πόλη (ενοικιάζεται) τουριστική οδός	100.000.000
180 τ.μ. Ενοικιάζεται στην Ιερού Λόχου επαγγελματικός χώρος	200.000/μήνα
185 τ.μ. Αποθήκη super lux, Ασγούρου	24.000.000
200 τ.μ. Αίθουσα στην Συγγρού, Αθήνα	60.000.000
220 τ.μ. ισόγειο+220 τ.μ. υπόγειο+220 τ.μ. όροφος σε οικόπεδο 550 τ.μ.	175.000.000
250 τ.μ. Εστιατόριο πλήρως εξοπλισμένο στην Παλιά Πόλη	–
250 τ.μ. + 100 τ.μ. κτισμένο μ' όλα τα απαραίτητα σε οικόπεδο 16500 τ.μ. Φιλέρημος	250.000.000
300 τ.μ. Κατάστημα ετοιμοπαράδοτο, ελεύθερο σε 1000 τ.μ. οικόπεδρο, Παστίδα	46.000.000
380 τ.μ. στην Άννης Μαρίς δύο αποθήκες ετοιμοπαράδοτες	20.000.000
400 τ.μ. Παλιά Πόλη 9 Studios-Bar Μισά μετρητά/μισά σε τέσσερα χρόνια	70.000.000
420 τ.μ. τριόροφη οικοδομή στο Νιοχώρι, τουριστική περιοχή	60.000.000
661 τ.μ. Apartments σε οικόπεδο 414 τ.μ., 26 δωμάτια πλήρως εξοπλισμένα Α' κατηγορίας κοντά στο λιμάνι	160.000.000
750 τ.μ. κατάστημα στα Ασγούρου	220.000.000
750 τ.μ. Αποθήκη με ράμπα για μεγάλα φορτηγά	80.000.000
1000 τ.μ. Super Market. Ακίνητο σε 3000 τ.μ. οικόπεδο, εξοπλισμός πλήρης, εμπορεύματα	300.000.000
2000 τ.μ. Οικοδομή σε μπετά σε οικόπεδο 11600 τ.μ. «Η μεγάλη ευκαιρία». ΜΟΝΟ	180.000.000
2000 τ.μ. κτήριο σε μπετό στην περιοχή της καινούργιας Μαρίνας στο Ζέφυρο	250.000.000
3800 τ.μ. Εργοστάσιο κτισμένο σε οικόπεδο 32000 τ.μ.	150.000.000
Ξενοδοχείο Α' κατηγορίας, 120 κλίνες πάνω στην θάλασσα στην Ιαλυσό, με οικόπεδο 4725 τ.μ.	2.200$USA
Ξενοδοχείο Β' κατηγορίας, 72 κλίνες, δισκοθήκη στην πόλη	250.000.000
Hotel - apartments Α' κατηγορίας, 40 κλίνες στην Ιαλυσό	130.000.000
Hotel - apartments Γ' κατηγορίας, 50 κλίνες στην Ιξιά	150.000.000
10 Διαμερίσματα επιπλωμένα στο Λαδικό	70.000.000

ΜΕΖΟΝΕΤΕΣ - ΜΟΝΟΚΑΤΟΙΚΙΕΣ

40 τ.μ. Μονοκατοικία στην Παστίδα	8.000.000
60 τ.μ. Μονοκατοικία στο Κιοτάρι με θέα θάλασσα	16.000.000
60 τ.μ. Μονοκατοικία στο Κιοτάρι	14.000.000
80 τ.μ. Μονοκατοικία στην Σοφούλη σε 200 τ.μ. οικόπεδο	25.000.000
100 τ.μ. Μονοκατοικία στα Κρητικά με 3000 τ.μ. οικόπεδο	38.000.000
100 τ.μ. Μονοκατοικία στο Παραδείσι με 20 τ.μ. όροφο	15.000.000
100 τ.μ. Μονοκατοικία σε οικόπεδο 319 τ.μ. στα Τριάντα, παραθαλάσσιο	45.000.000
100 τ.μ. + 100 τ.μ. δύο μονοκατοικίες στο Καλαμώνα σε οικόπεδο 4310 τ.μ.	70.000.000
104 τ.μ. Μονοκατοικία-διόροφη 3 υπνοδωμάτια lux, Αγ. Ιωάννης	30.000.000
105 τ.μ. Μονοκατοικία στα Κοσκινού	22.000.000
110 τ.μ. Μονοκατοικία στα Κοσκινού (πλατεία)	21.000.000
110 τ.μ.Μεζονέτα lux διόροφη στο Καρακόνερο με θέα θάλασσα	40.000.000
115 τ.μ. Μεζονέτα σε μπετά με οικόπεδο1200 τ.μ. στα Αφάντου	16.000.000
117 τ.μ. Μονοκατοικία σε οικόπεδρο 350 τ.μ. παραθαλάσσιο	60.000.000
120 τ.μ. Μεζονέτα Super lux στην Ανάληψη, με 2 τζάκια, 2 WC	45.000.000
128 τ.μ. Μεζονέτα σε σοβά στο Καρακόνερο	35.000.000
128 τ.μ. Διόροφο σπίτι στο Κιοτάρι συν 10 τ.μ. πατάρι	26.000.000
128-130 τ.μ. Τριόφορες μεζονέτες Super lux με κήπο	55.000.000
130 τ.μ. Μεζονέτα ημιτελής σε σοβάδες, Καρακόνερο	35.000.000
130 τ.μ. Μονοκατοικία στην Πυθαγόρα με 3 υπνοδωμάτια	20.000.000
130 τ.μ. Μεζονέτα στο Ροδίνι με κήπο	42.000.000
160 τ.μ. Μεζονέτα στα Κοσκινού	55.000.000
180 τ.μ. Τριόφορες μεζονέτες με υπόγειο, Super lux	67.000.000
185 τ.μ. Βίλλα στη Σάλακο με πολλά εξτρά και θέα	40.000.000
190 τ.μ. Διόροφη μονοκατοικία στα Κοσκινού με θέα	63.000.000
195 τ.μ. Μεζονέτα, Αννης Μαρίας	56.000.000
197 τ.μ. Μεζονέτα εντός πόλεως με 3 υπνοδωμάτια, θέρμανση, τζάκι	45.000.000
200 τ.μ. Μεζονέτα σε οικόπεδρο 1000 τ.μ. στα Κοσκινού σε μπετά	26.000.000
200 τ.μ. (80 τ.μ. κεραμοσκεπή) μονοκατοικία σε μπετά σε οίκο 1000 τ.μ. Τριάντα	28.000.000
218 τ.μ. Μονοκατοικία με κήπο στα Κοσκινού, φανταστική θέα, Lux	55.000.000
220 τ.μ. Μεζονέτα κτισμένη στα Κοσκινού, σοβά	30.000.000
222 τ.μ. Μεζονέτα στο Ροδίνι κτισμένη, σοβατισμένη	39.000.000
230 τ.μ. Βίλα στην Λάρδο σε 7700 τ.μ. οικόπεδο και γεώτρηση	120.000.000
250 τ.μ. Παραδοσιακή διόροφη μονοκατοικία στη Μητρόπολη	49.000.000
285 τ.μ. Μονοκατοικία σε οικόπεδο 4000 τ.μ., πισίνα	70.000.000
300 τ.μ. Βίλλα στις Καλυθιές σε οικόπεδο 4000 τ.μ.	120.000.000
320 τ.ν. Αρχοντικό σε οικόπεδο 500 τ.μ. Σ.Δ. 1,6	300.000.000
350 τ.μ. Βίλλα διόροφη Lux, στα Ασγούρου	150.000.000

ΔΙΑΜΕΡΙΣΜΑΤΑ

50 τ.μ. Μήδεια Super Lux γκαρσονιέρα, 4ος όροφος με θέα	17.000.000
55 τ.μ. στο Μήδεια με aircondition	10.500.000
63 τ.μ. στο Μόντε Σμιθ με 2 υπνοδωμάτια με κλειδί	20.000.000
70 τ.μ. στου Κόβα ισόγειο	12.000.000
75 τ.μ. στο Ροδίνι Lux κατασκευή με δική του είσοδο	24.000.000
82 τ.μ.-86 τ.μ.-100 τ.μ. υπό κατασκευή με κλειδί	300.000/τ.μ.
84 τ.μ. Ιξιά, 2ος όροφος (κοντά στο σχολείο)	18.000.000
100 τ.μ.-110 τ.μ.-120 τ.μ. στην Ανάληψη	300.000/τ.μ.
100 τ.μ. Ισόγειο με δύο υπνοδωμάτια και θέρμανση	31.000.000
103 τ.μ. οδός Πειραιώς, Super Lux όροφο-διαμέρισμα με τζάκι και θέρμανση	38.000.000
106 τ.μ. στην Ατταβύρου	25.000.000
109 τ.μ. Super Lux στην Σκ. Ζερβού	35.000.000
114 τ.μ. Διαμέρισμα-παραδοσιακό απέναντι από Καζίνο	30.000.000
115 τ.μ. Ζέφυρος - Τζάκι, πάρκινγκ και αποθήκη	37.000.000
116 τ.μ. Ζέφυρος - Τζάκι, πάρκινγκ και αποθήκη	39.000.000
145 τ.μ. Χειμάρας, 3ος όροφος με θέα	38.000.000
157 τ.μ. Χειμάρας - ημιυπόγειο	30.000.000
185 τ.μ. Διαμέρισμα-ρετιρέ σε μπετά κοντά στο πανεπιστήμιο	20.000.000
190 τ.μ. στην Σοφούλη	40.000.000
210 τ.μ. στα Κοσκινού σοβατισμένο	200.000/τ.μ.

ΔΙΑΜΕΡΙΣΜΑΤΑ ΣΤΗΝ ΙΑΛΥΣΟ

Ενοικιάζονται επιπλωμένα διαμερίσματα στην Ιαλυσό	60-70.000
43 τ.μ. Γκαρσονιέρα ημιτελή	8.500.000
55 τ.μ. Super Lux επιπλωμένη, παραθαλάσσιο	15.500.000
70 τ.μ. υπνοδωμάτια ημιτελή	13.000.000
70 τ.μ. Ολοκαίνουργιο, Παραθαλάσσιο	20.000.000
70 τ.μ. 2 υπνοδωμάτια, επιπλωμένα Lux με θέα	20.000.000
80 τ.μ. 2 υπνοδωμάτια, ημιτελή	14.000.000
100 τ.μ. 1ος όροφος, 3 υπνοδωμάτια, σε σοβάδες	17.000.000
100 τ.μ. 3 υπνοδωμάτια, ημιτελή, ισόγειο	15.500.000
100 τ.μ. Lux, με τζάκι	27.000.000
126 τ.μ. 2ος όροφος, με 3 υπνοδωμάτια και τζάκι	24.000.000

ΟΙΚΟΠΕΔΑ

203 τ.μ. στην Παλιά Πόλη με ερειπωμένη κατοικία	10.000.000
370 τ.μ. στην Ανάληψη Σ.Δ.=1	28.000.000
600 τ.μ. οικόπεδο στο Πέδι στο κύμα. Σ.Δ.=0.8 Σύμη	25.000.000
547 τ.μ. στο Μόντε Σμιθ, Κτίζει 3Χ106 τ.μ.	35.000.000
1000 τ.μ. πίσω από ΙΚΑ	15.000.000
1270 τ.μ. στις 7 Χουρμαδιές. Σ.Δ.=0.8	120.000.000
1300 τ.μ. στην Ιξιά, εντός σχεδίου. Σ.Δ.=0.4	35.000.000
1750 τ.μ. στο Γεννάδι με άδεια - πάνω στο κύμα	13.000.000
2000 τ.μ. στην Ιξιά 200+200 τ.μ. (άδεια)	40.000.000
2000 τ.μ. στην Ρόδου-Λίνδου. Σ.Δ.=0.6	55.000.000
2000 τ.μ. στην παραλία Καλαβαρδών	6.000.000
2650 τ.μ. στο Ασκληπιείο, εντός οικισμού	13.000.000
3300 τ.μ. στο Κιοτάρι στην θάλασσα	25.000.000
3500 τ.μ. πάνω στην λεωφόρο Κρεμαστή	80.000.000
4000 τ.μ. στους Καστελοριζιούς	25.000.000
4000 τ.μ. επί 2 με φως και νερό (κτισμένα) Πλημύρι	5.000/τ.μ.
4000 τ.μ. με φανταστική θέα, Κοσκινού	20.000.000
4000 τ.μ. με θέα στο Γεννάδι	10.000.000
4400 τ.μ. στη Κρεμαστή	26.000.000
5000 τ.μ. στα Μαριτσά	15.000.000
5000 τ.μ. στην Λάρδο, εντός οικισμού	35.000.000
6100 τ.μ. στον Καλαμώνα	14.000.000
6700 τ.μ. στα Καλαβάρδα	22.000.000
8000 τ.μ. στο Πλημύρι στο κύμα	40.000.000
9345 τ.μ. στ' Ασγαύρου με θέα	69.000.000
9700 τ.μ. στην Λαχανιά στον δρόμο με θέα	10.000.000
10000 τ.μ. στα Κοσκινού, Μεγάλη ευκαιρία	20.000.00
12000 τ.μ. στο Λαδικό, Πληκά	11.000.000
15000 τ.μ. στην Πάρο από την θάλασσα με θέα	25.000.000
16000 τ.μ. στις Φάνες στην θάλασσα με άδεια για 170 κλίνες	33.000.000
18000 τ.μ. στην Κρεμαστή	180.000.000
20000 τ.μ. στο Γεννάδι με θέα	50.000.000
50000 τ.μ. στο Τσαΐρι	125.000.000
50000 τ.μ. στο Πλημύρι	200.000.000
100000 τ.μ. στην παραλία Πλημύρι	400.000.000
115000 τ.μ. στην Λαματριά. Αγροτεμ. με 2 πηγάδια, 300 ελιές, 300 αμυγδαλιές	65.000.000

Στόχος μας: Κανείς στη Δωδεκάνησο χωρίς Στέγη!

ΜΙΧΑΛΗΣ ΠΑΝΑΓΟΣ
Μηχανολόγος Μηχανικός
Γ. ΣΕΦΕΡΗ 108, ΡΟΔΟΣ
ΤΗΛ 62590, 62517

ΠΩΛΟΥΝΤΑΙ
ΙΔΙΟΚΤΗΤΑ

ΟΙΚΟΠΕΔΑ
Ιδανικά γιά Βίλλες των 4.000 τ.μ. με απεριόριστη θέα στήν περιοχή Πανάγου

ΔΙΑΜΕΡΙΣΜΑΤΑ
Των 60 καί 120 τ.μ. επί τής Γ. Σεφέρη

ΑΠΟΘΗΚΕΣ
Τών 200, 400, 600 καί 1.400 τ.μ.

ΓΚΑΡΑΖ
Αίθουσες τών 600 τ.μ. στό 6° χλμ Ρόδου-Λίνδου δίπλα στο ΚΤΕΟ.

ΚΑΤΑΣΤΗΜΑΤΑ

ΣΤΗΝ Γ ΣΕΦΕΡΗ 108
Δίπλα στό νέο νοσοκομείο, ΙΣΟΓΕΙΕΣ αίθουσες τών 200, 400, 600 καί 1.400 τ.μ.

ΣΤΟ 6° χλμ ΡΟΔΟΥ-ΛΙΝΔΟΥ
Παραπλεύρως τού ΚΤΕΟ καί επί της Εθνικής Οδού, αίθουσες από 200 έως 600 τ.μ.

ΣΤΟ ΚΙΟΤΑΡΙ
Καταστήματα από 32 έως 250 τ.μ. όλα με πρόσοψη στόν κεντρικό δρόμο έναντι ξενοδοχείου Rodos Maris.

ΓΡΑΦΕΙΑ
Σε υπό ανέγερση οικοδομή επί της Γ. Σεφέρη των 50, 100 και 200 τ.μ.

ΠΩΛΟΥΝΤΑΙ προνομιακά οικόπεδα στην Αρχαία Κάμειρο σε τιμή ευκαιρίας. Πληρ. ΕΛΛΗΝΟΚΤΗΜΑΤΙΚΗ, Πρεζεράκος Πέτρος, τηλ. 33866, 0932/468026 ΑΟ31294

ΠΩΛΟΥΝΤΑΙ: α) Οικόπεδο 850 μέτρων (οικοδομήσιμο εντός οικισμού), β) Ελαιώνας 4 στρεμμάτων, γ) Αγρός 22 στρεμμάτων. Τα δύο ως άνω δεικνύονται για αγροτικούς ή βιοτεχνικούς σκοπούς. Πληρ. τηλ. 96384 από 3 μ.μ.

ΠΩΛΕΙΤΑΙ ή ΕΝΟΙΚΙΑΖΕΤΑΙ μονοκατοικία 250 τ.μ. πολυτελούς κατασκευής σε 3 επίπεδα με διαμορφωμένο κήπο ενός στρέμματος για άμεση κατοίκιση. Περιοχή Κοσκινού. Μόνο σοβαρές προτάσεις. Πληρ. τηλ. 0944/638918 και 61849

ΠΩΛΕΙΤΑΙ επί της λεωφ. Ρόδου-Καλλιθέας απέναντι από το κατάστημα Χυτήρογλου ακίνητο επί οικοπέδου 1.750 τ.μ. υπόγειο 150 τ.μ., ισόγειο 150 τ.μ. και όροφος 120 τ.μ. δεχόμεθα σοβαρές προτάσεις στο τηλ. 27765 ώρες λειτουργίας καταστημάτων.

ΠΩΛΕΙΤΑΙ 1500 τ.μ. οικόπεδο στα Κοσκινού, πανοραμικό με άδεια οικοδομής για μονοκατοικία αξίας 17.000.000 δρχ. Πληρ. Ευρωκτηματική Γιάννης και Μιχάλης Ευσταθίου τηλ. 73819-74917-κιν. 0944/374546 ΠΟ31106

μαθήματα

Απόφοιτος παιδαγωγικού παραδίδει ιδιαίτερα μαθήματα σε μαθητές δημοτικού-γυμνασίου. Πληρ. τηλ. 0945534328. ΠΜ31743

ΑΓΓΛΙΚΑ-ΙΤΑΛΙΚΑ. Καθηγητής, αριστούχος απόφοιτος (MASTER) SCHILLER INTERNATIONAL UNIVERSITY, παραδίδει μαθήματα κατ' οίκον σε αρχάριους, προχωρημένους, ξενοδοχοϋπαλλήλους. Εξασφαλισμένη επιτυχία εξετάσεων FIRST CERTIFICATE, TOEFL, CAMBRIDGE και MICHIGAN PROFICIENCY καθώς και εισαγωγής σε Βρετανικά και Ιταλικά Πανεπιστήμια. Τιμές λογικές. Μεταφράσεις δεκτές. Πληρ. τηλ. 27447 και 0934322666. ΠΜ31744

ΣΙΜΟΣ ΠΑΡΑΣΚΕΥΑΣ & ΥΙΟΣ ΕΠΕ
ΜΕΤΑΧΕΙΡΙΣΜΕΝΑ
ΜΟΝΟ
ΣΕ ΑΡΙΣΤΗ ΚΑΤΑΣΤΑΣΗ
18μηνος ΔΙΑΚΑΝΟΝΙΣΜΟΣ

1. SEAT IBIZA	1989		650.000
2. FORD ESCORT full extra	1997	1400 cc	2.400.000
3.PEUGEOT 405	1992	1600 cc	1.300.000

ΑΥΣΤΡΑΛΙΑΣ 70 - ΡΟΔΟΣ
Τηλ. 79200-79201-79202

ΑΓΟΡΑ ΑΥΤΟΚΙΝΗΤΩΝ
Η πώληση και η ανταλλαγή των μεταχειρισμένων αυτοκινήτων - οι διαδικασίες και τα έξοδα μεταβιβάσεως για μας είναι μια απλή διαδικασία **ΚΑΙ** ανταλλάσσουμε **ΚΑΙ** αγοράζουμε το παλιό σας αυτοκίνητο **ΑΜΕΣΩΣ**.
Πληρ. τηλ. 69135-69136

ΕΥΡΩΚΤΗΜΑΤΙΚΗ
ΚΤΗΜΑΤΟΜΕΣΙΤΙΚΟ ΓΡΑΦΕΙΟ
ΙΩΑΝΝΗΣ & ΜΙΧΑΛΗΣ ΕΥΣΤΑΘΙΟΥ
ΕΚΤΙΜΗΤΕΣ & ΣΥΜΒΟΥΛΟΙ ΑΞΙΟΠΟΙΗΣΗΣ ΑΚΙΝΗΤΩΝ

Μονοκατοικίες στα Κοσκινού σε άριστη τοποθεσία

Για τη νέα σας κατοικία, προτιμήστε την άνεση και την αυτονομία μιας πλήρως αποπερατωμένης μονοκατοικίας που διαθέτει:

- αρχιτεκτονικό σχεδιασμό
- ενδοδαπέδια θέρμανση
- τζάκι
- 10 τρέχοντα μέτρα ιταλική κουζίνα
- τριφασικό ρεύμα
- ξύλινα κουφώματα
- ατομική αποχέτευση
- μεγάλες άνετες βεράντες με πέργκολες
- άριστη κατασκευή

- 143 τ.μ. σε 299 τ.μ. οικόπεδο ΑΞΙΑΣ 58.700.000 ΔΡΧ.
- 157 τ.μ. σε 325 τ.μ. οικόπεδο ΑΞΙΑΣ 64.700.000 ΔΡΧ.
- 149 τ.μ. σε 305 τ.μ. οικόπεδο ΑΞΙΑΣ 61.000.000 ΔΡΧ.

Σε συνεργασία με τον
ΜΑΚΗ ΑΝΑΣΤΑΣΙΑΔΗ
(ΑΡΧΙΤΕΚΤΟΝΑ - ΜΗΧΑΝΙΚΟ)



ΕΘΝΙΚΗΣ ΑΝΤΙΣΤΑΣΗΣ 48, ΤΗΛ: (0241) 73819 - 74917 - FAX: (0241) 38641 - ΚΙΝ: 0944 / 374546

ΞΕΝΑΚΗΣ
ΑΥΤΟΚΙΝΗΤΑ
CAR EXPERTS

1. BMW 518 1800 cc 12-1993 με A/C-υδρ. τιμόνι-αερόσακκο οδηγού-ηλεκτρικά παράθυρα-κεντρικό κλείδωμα-ηλ. καθρέπτες-δερμάτινα καθίσματα-ζάντες αλουμινίου-μετ. χρώμα-ηχοσύστημα. ΤΙΜΗ: 4.800.00

2. VW GOLF 1400 cc μοντέλο 1997 με ABS, αερόσακκο οδηγού-συνοδηγού-ηλεκρικά παράθυρα-κεντρικό κλείδωμα-ηλ. ορόφη-υδρ. τιμόνι- μ. χρώμα-ηχοσύστημα. ΤΙΜΗ: 3.600.000

3. RENAULT 19 1.4, 4 π., μοντέλο 1993. ΤΙΜΗ: 1.700.000

4. ALFA ROMEO 145 1.400 c.c. μοντέλο 1995, με ηλεκτρικά παράθυρα-κεντρικό κλείδωμα-ραδιοκασετόφωνο-υδραυλικό τιμόνι-προβολείς ομίχλης. ΤΙΜΗ: 2.200.000.

5. PEUGEOT 306XR 5π 1.400 c.c. μοντέλο 1993, με ηλεκτρικά παράθυρα-κεντρικό κλείδωμα-ραδιοκασετόφωνο. ΤΙΜΗ: 2.000.000.

6. AUDI 80 1.800 c.c. μοντέλο 1989. ΤΙΜΗ: 2.500.000.

7. RENAULT 21, 1.800 c.c. μοντ. 1991, ηλ. παράθυρα-κεντρικό κλείδωμα-ραδιοκασετόφωνο. ΤΙΜΗ: 2.500.000

8. LANCIA DELTA HF TURBO 1.600 c.c., μοντ. 1992 με ηλ. παράθυρα-κεντρικό κλείδωμα, υδρ. τιμόνι-ραδιοκασετόφωνο-CD-ζάντες αλουμινίου, σπορ καθίσματα (RECARO) τύπου BUCKET. ΤΙΜΗ: 2.900.000

9. AUDI 80, 1600cc, μοντ. 1990, με ζάντες αλουμινίου, ραδιοκασετόφωνο. Τιμή 2.500.000

10. RENAULT 19 4 π. CHAMANDE 1.400 c.c. μοντ. 1991, ηλ. παράθυρα-κεντρικό κλείδωμα-ραδιοκασετόφωνο. ΤΙΜΗ: 1.800.000

11. RENAULT 18 μοντ. 1982. ΤΙΜΗ: 500.000

ΞΕΝΑΚΗΣ
ΕΠΙΣΗΜΟΣ ΣΥΝΕΡΓΑΤΗΣ KOSMOCAR
ΛΙΝΔΟΥ 238, ΤΗΛ: 61600

ΚΑΘΗΓΗΤΡΙΑ-ΦΙΛΟΛΟΓΟΣ πτυχιούχος φιλοσοφικής σχολής Πανεπιστημίου Θεσ/νίκης παραδίδει μαθήματα σε μαθητές Γυμνασίου και Λυκείου. Τιμές προσιτές. Πληρ. τηλ. 63401 και 0937217763 και 024451337 ΑΜ31731

Από έμπειρη καθηγήτρια με MASTER'S εξωτερικού παραδίδονται μαθήματα όλων των κατευθύνσεων και γενικής παιδείας (ενιαίου Λυκείου) για τις τάξεις Α, Β και Γ' Λυκείου, καθώς επίσης και όλων των τάξεων Γυμνασίου και των τάξεων των ΤΕΕ. Τιμές λογικές με συχνά τεστ αξιολόγησης με συστηματική παράδοση και δωρεάν σημειώσεις. Ειδικές τιμές σ' αδέλφια. Πληρ. τηλ. (0241) 70487 και 77031

πωλησεις αυτοκινητων

ΕΥΚΑΙΡΙΑ ΠΩΛΕΙΤΑΙ Volkswagen Golf GTI 16V (δεκαεξαβάλβιδο) λόγω αναχωρήσεως στο εξωτερικό. Πληρ. κ. Ματθαίο Μπουρλίδη, τηλ. 65730, 0945/998546 ΑΑ31748

ΠΩΛΕΙΤΑΙ FIAT TIPO 1400 κ.ε., καταλυτικό, μοντέλλο 1992, ηλεκτρ. παράθυρα και κλειδαριές, ραδιομαγνητόφωνο SONY ατρακάριστο σε πολύ καλή κατάσταση. Έλεγχος δεκτός. Πληρ. τηλ. 77863. ΑΑ31730

ΠΩΛΕΙΤΑΙ FIAT UNO καταλυτικό 1,4S (β' εξάμηνο '92) (με οροφή, ηλ. τζάμια-ηλ. κλειδαριές), ζάντες αλουμινίου, ραδ/νο, τιμή μετρητοίς 1.600.000. Δεκτός κάθε έλεγχος. Πληρ. τηλ. 0945792201. ΑΑ31725

ΠΩΛΕΙΤΑΙ FIAT REGATA 1100 εν κινήσει ασημί κατάλληλο για ανταλλακτικά ή απόσυρση. Τιμή 250.000 μετρητοίς. Πληρ. τηλ. 0244/23020 κ. Νίκο, μετά τις 2.30 μ.μ.

ΠΩΛΟΥΝΤΑΙ αυτοκίνητα επαγγελματικά:
- FIAT FIORINO 1.600 c.c. αμόλυβδη
- MERCEDES 508 πετρέλαιο. Πληρ. τηλ. 62758 8 π.μ.-4 μ.μ.

ΠΩΛΕΙΤΑΙ μηχανή HONDA XR 600 model 94. Πληρ. τηλ. 0246/98318μ, 0945-224593 ΑΑ30915

ΠΩΛΟΥΝΤΑΙ: α) BMW 520 i αυτόματο σε άριστη κατάσταση μοντέλο '92. ΔΕΚΤΟΣ ΚΑΘΕ ΕΛΕΓΧΟΣ. 2) Μίνι μπας (πουλμάκι) 8 θέσεων σε άριστη κατάσταση. ΔΕΚΤΟΣ ΚΑΘΕ ΕΛΕΓΧΟΣ Πληρ. τηλ. 32287, 094/6049179 ΠΑ31586

ΠΩΛΕΙΤΑΙ μηχανάκι μάρκας KYMCO 150 cc, μηχανή HONDA, σε καλή τιμή και με δόσεις. Πληρ. τηλ. 52760, 0937/104143 ΑΑ31399

Από Ιατρό ΠΩΛΕΙΤΑΙ ALFA ROMEO 33 1.200 c.c μοντέλο '88 Silver ασημί με ηλιοροφή, ρυθμιζόμενο τιμόνι και ηλεκτρικά παράθυρα εμπρός-πίσω σε πολύ καλή κατάσταση με 136.000 χλμ και τιμή 1.200.000 Πληρ. τηλ. 38684 και 0944/923069. ΠΑ31560

ΠΩΛΕΙΤΑΙ αυτοκίνητο MAZDA 626 GLX 1.600 c.c. μοντ. '85, χρώμα χρυσαφί. Πληρ. τηλ. 93263

ΠΩΛΕΙΤΑΙ FORD ESCORT μοντέλο '79, 1100cc, τετράπορτο, χρώματος ασημί. Πληρ. τηλ. 36872, 20546 ώρες 5-9μ.μ., κος Νίκος

Από τη νέα έκθεση BMW του ΘΩΜΑ ΒΕΡΒΙΛΗ πωλούνται τα κάτωθι μταχειρισμένα αυτοκίνητα:
1) BMW 316 μοντέλο '92 με ABC, υδραυλικό τιμόνι, ηλεκ. κλειδαριές, αλουμ. ζάντες, 205X60X15 ελαστικά και πίσω άξονας δισκόφρενα.
2) BMW 316 μοντ. '84
3) BMW 316 μοντ. '80 με μηχανή 325 και με πολλά-πολλά εξτρά
4) 410 MERCEDES DIESEL μοντέλο '93 με αλουμ. καρότσα 3000 κυβικά 5κύλινδρη μηχανή.
5) TOYOTA ψυγείο πετρέλαιο μοντ. '93 2400 κυβικά.
6) MITSUBISHI κλούβα EL 300 πετρέλαιο μοντ. τέλος '96 49.000 χλ.μ. σχεδόν καινούργιο
7) VW κλούβα μακρύ σασί 2400 cc 5κύλινδη πετρέλαιο, μοντ. '92
8) VW φορτηγό ανοιχτό με καρότσα 2400 cc 5κύλινδρη πετρέλαιο μοντέλο '92
4) FORD COURIER κλουβίτσα μοντέλο '95 1800 κυβικά
Όλα τα πετρέλαια φορτηγά ανταλλάσονται με το βενζινοκίνητό σας. 6ο χλμ. Λεωφ. Ρόδου-Λίνδου τηλ. 62928-66669

ΠΩΛΕΙΤΑΙ VMAX 1200με σταμπιλιζατέρ-βελτ. μπροστινά φρένα πίσω φτερό (και γνήσιο). Πληρ. τηλ. 20786 Νίκο

εργασιες

ΖΗΤΕΙΤΑΙ κοπέλα για βραδυνή εργασία σε ψητοπωλείο. Πληρ. τηλ. 30000.

ΦΙΛΟΛΟΓΟΣ

Παραδίδει μαθήματα (Αρχαία, Λατονικά, έκθεση, Ιστορία) σε μαθητές Γυμνασίου και Λυκείου στην περιοχή Αγ. Νικολάου. Τιμές Λογικές.

Πληρ. τηλ. 23592-30197

★★★★★
RODOS PALACE
Resort Hotel • Convention Center

Το μεγαλύτερο ξενοδοχειακό συγκρότημα της Ρόδου ζητεί το ακόλουθο προσωπικό:

- **Υπαλλήλους Υποδοχής**
  Γνώστες Αγγλικών, Γερμανικών, με ανάλογη προϋπηρεσία
- **Βοηθό Προσωπάρχη**
  Ο/η κατάλληλος υποψήφιος θα πρέπει να έχει πτυχίο Ανωτάτης Οικονομικής Σχολής και καλές γνώσεις εργατικής νομοθεσίας.

Οι ενδιαφερόμενοι για τις ανωτέρω θέσεις μπορούν να στείλουν ένα βιογραφικό τους σημείωμα με μία πρόσφατη φωτογραφία στην Διεύθυνση Προσωπικού της εταιρείας υπ' όψιν Κου Η. Ζάχου

Επίσης ζητούνται:
- **Βοηθός Προϊσταμένης**
- **Ταμπλίστες**
- **Μπάρμαν**
- **Βοηθοί Μπαρ**
- **Μάγειρας Α', Β', Γ'**
- **Βοηθοί Μαγείρου**
- **Σερβιτόροι**
- **Βοηθοί Σερβιτόρου**
- **Καμαριέρες**
- **Καθαρίστριες**

Για τις ανωτέρω ειδικότητες μπορείτε να απευθυνθείτε προσωπικά, καθημερινά από 10.00-12.00, στη διεύθυνση:

Ξενοδοχείο Ρόδος Παλάς
Λεωφ. Ιαλυσού, Τ.Θ. 121, Ιξιά, Ρόδος
Τηλ. (0241) 25222, Fax: (0241)25350

Hotel Mediterranean

Το νεότερο πολυτελές Ξενοδοχείο στη πόλη της Ρόδου, ζητεί:

Στελεχος Λογιστηριου

Ο/η ιδανικός υποψήφιος πρέπει να διαθέτει:
- Πτυχίο Ανώτατης Οικονομικής Σχολής.
- Επαρκείς γνώσεις του χώρου ή σχετική προϋπηρεσία.
- Γνώση Αγγλικής γλώσσας.
- Χρήση Η/Υ.
- Ηλικία μέχρι 35 ετών.
- Εκπληρωμένες στρατιωτικές υποχρεώσεις.

Η εταιρεία προσφέρει ευχάριστο δυναμικό περιβάλλον με νέους ανθρώπους, ικανοποιητικές αποδοχές, εξέλιξη και εκπαίδευση στις σύγχρονες απαιτήσεις του οικονομικού περιβάλλοντος.

Βιογραφικά σημείωματα μπορούν να αποστέλλονται διεύθυνση:
Κω 35, Ρόδος 851 00, Fax: (0241) 22828
υπ' όψιν Γενικής Διεύθυνσης.

Θα τηρηθεί απόλυτη εχεμύθεια.

ΤΕΧΝΙΚΟ ΓΡΑΦΕΙΟ

ΑΝΑΛΑΜΒΑΝΕΙ ΥΠΕΥΘΥΝΑ:
- ΜΕΛΕΤΕΣ ΣΥΝΔΕΣΗΣ ΜΕ ΤΟ ΔΙΚΤΥΟ ΑΠΟΧΕΤΕΥΣΗΣ Δ.Ε.Υ.Α.Ρ.
- ΤΟΠΟΓΡΑΦΙΚΕΣ ΜΕΛΕΤΕΣ
- ΑΔΕΙΕΣ ΛΕΙΤΟΥΡΓΙΑΣ ΚΑΤΑΣΤΗΜΑΤΩΝ
- ΜΕΛΕΤΕΣ ΠΥΡΑΣΦΑΛΕΙΑΣ

ΣΑΒΒΑΚΗΣ Δ. ΚΛΗΜΗΣ & ΣΥΝΕΡΓΑΤΕΣ
ΟΛΥΜΠΟΥ ΚΑΡΠΑΘΟΥ 4 - ΡΟΔΟΣ
ΤΗΛ. 70380- FAX: 70381



ΠΡΕΖΕΡΑΚΟΣ Χ. ΠΕΤΡΟΣ
Μεσίτης Αστικών Συμβάσεων
Αγ. Αναστασίας 40(Εμπ. Κέντρο Φώκιαλη) 1ος όρ. Ρόδος 85100
Τηλ & Fax : +241-33866, κιν: 0932-469026 E-mail: prezerakos@hellasnet.gr

- ΑΓΟΡΕΣ
- ΠΩΛΗΣΕΙΣ
- ΕΚΜΙΣΘΩΣΕΙΣ
- ΑΝΤΙΠΑΡΟΧΕΣ
- ΕΚΤΙΜΗΣΕΙΣ
- ΕΡΕΥΝΑ ΑΓΟΡΑΣ

ΕΛΛΗΝ ΚΤΗΜΑΤΙΚΗ

★★★★★
RODOS PALACE
Resort Hotel • Convention Center

Το μεγαλύτερο **Ξενοδοχειακό Συγκρότημα** της χώρας (785 δωματίων), με το πολυτελέστερο **Διεθνές Συνεδριακό Κέντρο** (4000 ατόμων), ζητεί:

ASSISTANT MARKETING & P.R. MANAGER

Το εν λόγω στέλεχος που θα επιλεγεί θα κληθεί να ασχοληθεί ενεργά με την υποβοήθηση της χάραξης της στρατηγικής μάρκετινγκ, τον σχεδιασμό της επικοινωνιακής πολιτικής, την επίβλεψη της δημιουργίας σύγχρονου διαφημιστικού υλικού, την προώθηση των πωλήσεων στην Ελλάδα και το εξωτερικό, την έρευνα αγοράς και την δημιουργία αποτελεσματικών δημοσίων σχέσεων με τους πελάτες και τα Μ.Μ.Ε.

Ο/Η ιδανικός υποψήφιος θα πρέπει να είναι έως 32 ετών, απόφοιτος **Ελληνικού ή ξένου Πανεπιστημίου** ή **αναγνωρισμένης Τουριστικής Σχολής** και να διαθέτει μεταπτυχιακό τίτλο **(Master's) στη Διοίκηση Ξενοδοχειακών Επιχειρήσεων** και ει δυνατόν εμπειρία στον ευρύτερο χώρο του **Marketing Ξενοδοχειακών και Τουριστικών Υπηρεσιών.**

Απαραίτητη θεωρείται η εξαίρετη γνώση της Ελληνικής και Αγγλικής γλώσσας, καθώς επίσης και άριστη χρήση Η/Υ (Word, Excel, Internet κλπ.). Οποιαδήποτε επιπλέον προσόντα θα συνεκτιμηθούν στην αξιολόγηση.

Οι ενδιαφερόμενοι μπορούν να αποστείλουν το βιογραφικό τους μαζί με μία φωτογραφία στην διεύθυνση:

Λεωφ. Ιαλυσού, Ιξιά, Ρόδος 851 00,
Fax: (0241) 25350 E-mail: humanresources@rodos-palace.gr
Υπ' όψιν Κου Γ. Μπαρμπούτη
Η απόλυτη εχεμύθεια θεωρείται αυτονόητη.

ΧΥΤΗΡΟΓΛΟΥ Α.Ε.

ΖΗΤΟΥΝΤΑΙ

γαζώτριες και κόπτριες για μόνιμη απασχόληση.

Πληρ. εντός καταστήματος
5ο χιλ. Ρόδου-Καλλιθέας

Από την NESTLE ΡΟΔΟΥ

ΖΗΤΟΥΝΤΑΙ

Οδηγοί διανομείς με δίπλωμα Γ' κατηγορίας. δεσποινίς με πείρα στον Η/Υ για τμήμα τιμολόγησης.

Πληρ. τηλ.
67473 στις ώρες 13.00-15.00 μόνο

Από την 3Τ ΑΕΒΕ (ΤΟΥΟΤΑ ΡΟΔΟΥ)

ΖΗΤΟΥΝΤΑΙ

1) Μηχανικός αυτοκινήτων πεπειραμένος για τις εγκαταστάσεις της εταιρείας στ' Ασγούρου,
2) Μηχανικός αυτοκινήτων πεπειραμένος για τις εγκαταστάσεις της εταιρείας στο Παραδείσι - αεροδρόμιο.

Πληρ. τηλ.
κ. Καπετάν-Γεωργίου Παναγιώτη
τηλ. 68000 καθημερινά 08.00-16.30

ΖΗΤΟΥΝΤΑΙ χτίστες με εμπειρία στο τούβλο, σοβατζήδες καθώς και εργάτες. Πληρ. τηλ. 0977380162-0937197423. ΑΖ31759

ΖΗΤΟΥΝΤΑΙ σερβιτόροι-ες επαγγελματίες, βοηθοί, μπάρμαν για καφετέρια και εστιατόριο. Πληρ. τηλ. 24988-0932014649 ώρες 10.00-14.00 και 18.00-21.00 ΠΖ31732

ΖΗΤΟΥΝΤΑΙ από ΠΙΤΣΑΡΙΑ-ΕΣΤΙΑΤΟΡΙΟ νέος με δίπλωμα μηχανής για διανομή, βοηθοί μάγειρα, βοηθοί πιτσαδόρου, ταμίες με στοιχειώδη γνώσεις Η/Υ και λογιστικών, βοηθοί σερβιτόρου, πεπειραμένος σερβιτόρος για την υποδοχή. Πληρ. τηλ. 25186-74402.

ΑΖ31757

ΖΗΤΕΙΤΑΙ

από μεγάλη ανώνυμη εταιρεία της Ρόδου λογιστής. Προϋποθέσεις ηλικία μέχρι 35 ετών, πτυχίο Τ.Ε.Ι. Λογιστικής ή Οικονομικού Πανεπιστημίου, καλή γνώση χειρισμού Η/Υ, πολύ καλή γνώση Αγγλικών και τουλάχιστον 3ετή εμπειρία σε ανάλογη θέση.

Πληρ. τηλ. 0944-272908
Δευτέρα-Παρασκευή 09.00-17.00

ΖΗΤΕΙΤΑΙ

εμφανίσιμη κοπέλα από 22 ετών και άνω για να εργασθεί σε σοβαρό κατάστημα ηλεκτρονικών παιχνιδιών. Μισθός ικανοποιητικός και ποσοστά

Πληρ. τηλ. 25050

ΞΕΝΟΔΟΧΕΙΟ Α' ΚΑΤΗΓΟΡΙΑΣ

ΖΗΤΕΙ

Προσωπικό των κάτωθι ειδικοτήτων

Υπάλληλο υποδοχής.
- Νυχτερινό υπάλληλο υποδοχής.
- Μάγειρα Α
- Μάγειρα Β
- Maitre d' hotel
- Σερβιτόρο Α
- Σερβιτόρο Β
- Μπάρμαν
- Μπουφετζή

Πληρ. τηλ. 56210
από 09.00-15.00

ΖΗΤΕΙΤΑΙ

Η εταιρεία κλιματισμού FEDDERS επιθυμεί να προσλάβει νέο **ΥΠΕΥΘΥΝΟ ΠΩΛΗΣΕΩΝ** του Υπ/ματος Ρόδου χωρίς στρατιωτικές υποχρεώσεις με γνώσεις στον κλιματισμό, χειρισμό Η/Υ και κάτοχος διπλώματος οδήγησης για μόνιμη θέση.

Πληρ. τηλ. 77058 και 77059
Καθημερινά 08.00-14.00 και 17.00-19.00

ΓΙΑΝΝΗΣ ΝΙΚΟΛΙΔΑΚΗΣ
ΜΗΧ/ΓΟΣ-ΜΗΧ/ΚΟΣ
ΓΑΛΛΙΑΣ 14 - ΡΟΔΟΣ

ΠΩΛΟΥΝΤΑΙ

— Καταστήματα επί της οδού Τσαλδάρη 90 τ.μ.
— Διαμ/τα 114 τ.μ. επί της οδού Καζαντζάκη
— Μεζονέτα στο Καρακόνερο 128 τ.μ.
— Γραφεία επί της Αννης Μαρίας σε πολυτελές συγκρότημα
— Διαμ/τα 117 τ.μ., 57 τ.μ., 79,50 τ.μ., 90 τ.μ., 88,5 τ.μ., 118 τ.μ., 60 τ.μ., 141 τ.μ.

Τα παραπάνω διαθέτουν χώρους πάρκινγκ και κεντρική θέρμανση

Πληρ.τηλ. **22291-35103/094 391825**

ΕΠΕΝΔΥΤΙΚΗ ΕΥΚΑΙΡΙΑ

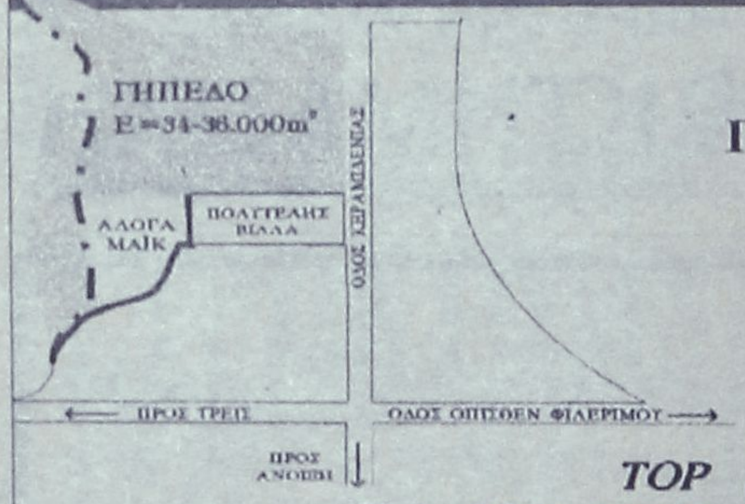

ΠΩΛΕΙΤΑΙ:

ΓΗΠΕΔΟ ΕΠΙΦΑΝΕΙΑΣ
Ε= 34 έως 36.000 m²
ΚΑΤΑΛΛΗΛΟ ΓΙΑ:
ΒΙΛΛΕΣ, ΚΑΤΟΙΚΙΕΣ,
ΣΕ ΤΙΜΗ ΕΥΚΑΙΡΙΑΣ

ΓΙΑ ΠΛΗΡΟΦΟΡΙΕΣ:
TOP PROPERTIES κον Γεώργιο Σ. Πιπίνο
Τηλ: 0241-23895, 38243, fax: 20883 κιν: 0944-676003

ΖΗΤΕΙΤΑΙ

μάγειρας για μόνιμη απασχόληση
Πληρ. τηλ. 77556, 0946180605

ΡΟΔΙΑΚΗ ΚΤΗΜΑΤΙΚΗ

ΣΥΜΒΟΥΛΟΙ & ΕΚΤΙΜΗΤΕΣ ΑΚΙΝΗΤΩΝ — ΚΤΗΜΑΤΟΜΕΣΙΤΙΚΟ ΓΡΑΦΕΙΟ — από το 1983

ΕΜΠΟΡΙΚΟ ΚΕΝΤΡΟ ΜΑΛΤΕΖΟΥ
(ΠΕΡΙΟΧΗ ΝΕΑΣ ΜΑΡΙΝΑΣ - ΚΑΠΟΔΙΣΤΡΙΟΥ)

- Καταστήματα προβολής
- Υψήλες προδιαγραφές κατασκευής.
- Μοναδική τοποθεσία στην είσοδο της νέας μαρίνας Ρόδου χωρητικότητας 600 σκαφών.
- Θέα στην θάλασσα
- Εσωτερικό αίθριο
- Μεγάλες βιτρίνες
- Εγκαταστάσεις air-condition
- Εδρα κεντρικών γραφείων ΔΑΝΕ και ΣΔΟΕ
- Τιμές εκμίσθωσης από 2.500 δρχ ανά τ.μ μηνιαία για τα εσωτερικά καταστήματα.

ΕΠΑΓΓΕΛΜΑΤΙΚΕΣ ΕΚΜΙΣΘΩΣΕΙΣ

α/α	Κατάστημα	ισόγεια	πατάρι	υπόγειο
I4	Κεντρικό - εξωτερικό με air- condition	260 τ.μ.	100 τ.μ.	500 τ.μ.
I3	Κεντρικό - εξωτερικό με air- condition	130 τ.μ.	50 τ.μ.	
I1	Εξωτερικό με διπλή είσοδο	226 τ.μ.		131 τ.μ.
I2	Εξωτερικό	170 τ.μ.		
I5	Εσωτερικό	97 τ.μ.		
I6	Εσωτερικό	103 τ.μ.		
I7	Εσωτερικό	120 τ.μ.		
I9	Εξωτερικό (πρώην γραφεία ΔΕΗ)	123 τ.μ.		

ΑΠΟΚΛΕΙΣΤΙΚΗ ΔΙΑΘΕΣΗ

ΑΝΕΣΤΗΣ & ΣΑΒΒΑΣ ΣΑΒΒΑΪΔΗΣ

tel: 26281 & 35476 cel: 0944-421015 & 0977-433427

Ο ΕΠΙΣΗΜΟΣ ΔΙΑΝΟΜΕΑΣ

OPEL

ΔΩΔΕΚΑΝΗΣΟΥ

ΜΑΜΑΛΙΓΚΑΣ ΑΒΕΕ

ΖΗΤΑ

ΣΥΝΕΡΓΑΤΗ ΓΙΑ ΤΟ ΤΜΗΜΑ ΑΝΤΑΛΛΑΚΤΙΚΩΝ

Πληρ. τηλ. 61005

Figma

Αντιπροσωπεύσεις Ασφαλιστικών Εταιρειών
Άννης Μαρίας και Καζαντζάκη 2
Τηλ. (0241) 31468 • FAX: (0241) 33644

"Αρχαιολογικός χώρος" η Παναγία του Κάστρου

Απαγορεύεται να τελέσετε και άλλη Θεία Λειτουργία!

Παρέμβαση της Αρχαιολογίας με επιστολή στον Μητροπολίτη μας

"Καλώστηνε και ας άργησε". Αναφερόμαστε στην χθεσινή ανακοίνωση της Εφορείας Βυζαντινών Αρχαιοτήτων με την οποία δημοσιοποιείται η απόφαση απαγόρευσης χρήσης του "αρχαιολογικού χώρου" της Παναγίας του Κάστρου για την τέλεση Θείας Λειτουργίας.

Η γνωστοποίηση της απόφασης αυτής έγινε με έγγραφο προς τον Σεβασμιότατο Μητροπολίτη Ρόδου κ. Απόστολο και σαν αιτία προβάλλεται στατικό πρόβλημα σε τοξοστοιχία!

Ηταν μια απόφαση που περιμέναμε εδώ και καιρό και που σίγουρα δεν μας ξαφνιάζει. Δεν θα την σχολιάσουμε όμως προς το παρόν. Θα το κάνουμε όταν χρειασθεί και στην κατάλληλη στιγμή. Το πλήρες κείμενο της επιστολής έχει ως εξής:



"Σε απάντηση ανακοινώσεως σας, σας πληροφορούμε τα ακόλουθα:

Η Παναγία του Κάστρου είναι ιστορικό διατηρητέο μνημείο και λειτουργεί ως οργανωμένος αρχαιολογικός χώρος με εισιτήριο από το 1989. Η 4η Εφορεία Βυζαντινών Αρχαιοτήτων είναι υπεύθυνη για την συντήρηση και λειτουργία του χώρου ως μουσείου αλλά δεν έχει την αρμοδιότητα να τον παραχωρεί για άλλες χρήσεις χωρίς την έγκριση συλλογικού οργάνου (ΤΣΜΔ, ΚΑΣ) ή της Δ/νσεως Βυζαντινών Αρχαιοτήτων του ΥΠ.ΠΟ. Ως εκ τούτου για οποιαδήποτε προσωρινή χρήση πρέπει η Υπηρεσία μας να ειδοποιείται εγκαίρως και εγγράφως ούτε ώστε να είναι δυνατή η χορήγηση της εγκρίσεως και η λήψη των απαραίτητων μέτρων ασφαλείας και φύλαξης του χώρου και των πολύτιμων αντικειμένων που εκτίθενται σε αυτόν.

- Δεν είναι δυνατή εν προκειμένω η τέλεση λειτουργίας την 9η Ιανουαρίου 2000, στον χώρο, που παραμένει προσωρινά κλειστός, εφόσον διαπιστώθηκε ότι υπάρχει στατικό πρόβλημα στην Β' τοξοστοιχία για την αντιμετώπιση του οποίου ξεκινούν ήδη εργασίες.

Με την ευκαιρία σας γνωρίζουμε με ιδιαίτερη χαρά ότι εξασφαλίσθηκε από το ΥΠ.ΠΟ, η επίσκεψη στη Ρόδο της λαμπρής εκθέσεως με θέμα "Ιεροτελεστία και Πίστη: Βυζαντινή τέχνη και Θεία Λειτουργία"η οποία θα φιλοξενηθεί σύντομα στον ιδιαίτερα κατάλληλο χώρο της Παναγίας του Κάστρου. Η έκθεση αυτή, που έχει ήδη ανοίξει στο κοινό της Μελβούρνης, με ιδιαίτερη επιτυχία και παρουσιάζεται τώρα στο Βυζαντινό Μουσείο Αθηνών, περιλαμβάνει ιερά άμφια, εκκλησιαστικά χειρόγραφα, εικόνες, λατρευτικά σκεύη κ.λπ. εξαιρετικής τέχνης που χρονολογούνται από τον 10ο ως τον 19ο αιώνα και προέρχονται από σημαντικά μουσεία και συλλογές (Μουσείου Μπενάκη, Καστοριάς, Βέροιας, Θεσ/νίκης, Αρτας κ.ά.).

Ο Προϊστάμενος της Εφορείας
κ.α.ά.
Μαρία Μιχαηλίδου
Αρχαιολόγος
με βαθμό Α'".

Ταυτόχρονα με την υπόλοιπη Ελλάδα

Αρχίζουν την Δευτέρα και στην πόλη μας οι χειμερινές εκπτώσεις

Τί επιτρέπεται και τί απαγορεύεται

Αρχίζουν από τη Δευτέρα οι χειμερινές εκπτώσεις οι οποίες θα διαρκέσουν μέχρι τις 28 Φεβρουαρίου.

Για την έναρξη της περιόδου των χειμερινών εκπτώσεων εξέδωσε χθες ανακοίνωση ο Εμπορικός Σύλλογος Ρόδου ο οποίος υπενθυμίζει και τις υποχρεώσεις των εμπόρων που θα λάβουν μέρος σ' αυτές.

Η ανακοίνωση του Εμπορικού Συλλόγου, έχει ως εξής:

"Εκδόθηκε η Υπουργική Απόφαση που απαιτείται κατ' εξουσιοδότηση του άρθρου 10 παρ. 2α Ν. 2741/99, σχετικά με τον καθορισμό της περιόδου των χειμερινών εκπτώσεων για το έτος 2000.

Σύμφωνα με το περιεχόμενο της ως άνω απόφασης, οι επιχειρήσεις που θα διενεργήσουν τακτικές χειμερινές εκπτώσεις είναι υποχρεωμένες να τηρήσουν τις κάτωθι προϋποθέσεις του Νόμου:

1. Οι χειμερινές εκπτώσεις επιτρέπονται από 10 Ιανουαρίου 2000 έως 28 Φεβρουαρίου 2000 για όλη την Επικράτεια και μπορούν να αφορούν στο σύνολο των προϊόντων που διακινεί κάθε επιχείρηση.
2. Επιβάλλεται η αναγραφή διπλών τιμών για το κάθε προϊόν και απαγορεύεται η τήρηση οποιασδήποτε ισοδύναμης με τις διπλές τιμές πρακτικής.
3. Πρέπει να αναρτηθεί στο κατάστημα έγγραφη αναγγελία ότι διενεργεί τακτικές χειμερινές εκπτώσεις.
4. Τέλος οι παραβάτες διώκονται σύμφωνα με τις διατάξεις του νόμου, δηλαδή με πρόστιμο, που μπορεί να φτάσει ως το 3% των ακαθαρίστων ετησίων εσόδων της επιχείρησης που παρανομεί και το οποίο εισπράττεται σύμφωνα με τον Κώδικα Είσπραξης Δημοσίων Εσόδων.

Για περισσότερες πληροφορίες στο τηλ. 29841".

ΘΕΡΜΟΠΟΜΠΟΙ

τι θερμοπομποί;

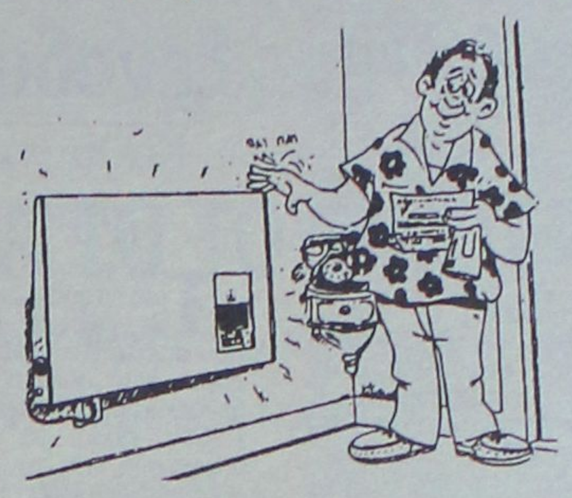

- Οι θερμοπομποί που πρόκειται να εγκαταστήσετε **ίσως είναι θερμοπομποί, ίσως δεν είναι,** γιατί άλλη είναι η **θέρμανση με μεταφορά** και άλλη η **θέρμανση με ακτινοβολία.**
- Και αν είναι θερμοπομποί, **ίσως μελετήθηκαν και εγκαταστάθηκαν σωστά ίσως όχι.**
- Ανάλογα με το **αν είναι θερμοπομποί ή όχι** και με το **πως** μελετήθηκαν και εγκαταστάθηκαν, **καταναλώνουν πολύ ή λίγο ρεύμα.**
- Για να γίνει μια **καλή, ασφαλής και οικονομική θέρμανση,** δεν είναι αρκετό να **θέλει** αυτός που την κάνει, πρέπει και να **γνωρίζει** και να **μπορεί.**
- Εμείς **γνωρίζουμε και μπορούμε.** Ζητήσετε πληροφορίες από εμάς ή τους εκατοντάδες πελάτες μας. Ετσι διασφαλίζεται το συμφέρον σας.

ΘΕΡΜΟΠΟΜΠΟΙ ΝΟΡΒΗΓΙΑΣ ELNOR
ΑΠΟΚΛΕΙΣΤΙΚΟΣ ΑΝΤΙΠΡΟΣΩΠΟΣ
ΒΟΥΤΥΡΑΚΗΣ Ι.Χ. Ε.Π.Ε
ΔΩΔ/ΚΗΣ ΝΕΟΛΑΙΑΣ 16 ΡΟΔΟΣ -ΤΗΛ. ΚΕΝΤΡΟ: (0241) 76100

ΜΑΓΡΙΠΛΗΣ

Ειδη ζωγραφικης
Χειροτεχνιας
Διακοσμητικα ειδη
Κορνιζες - Πινακες

Α.ΔΑΜΑΣΚΗΝΟΥ 18/20
ΡΟΔΟΣ - ΤΗΛ. 24110

Καλες γιορτες!



Ηλθε κάτι καινούργιο!

Η Επανάσταση στα συστήματα Δορυφορικής Λήψης
Η ECHOSTAR έκανε πάλι το πρώτο βήμα!

ECHOSTAR AD-3000 IP
- Ψηφιακή & Αναλογική Λήψη
- 2 Υποδοχές Common Interface
- 2.900 Ψηφιακά & 700 Αναλογικά Κανάλια
- Ενσωματωμένο Positioner 50 Δορυφόρων
- Αυτόματη Εύρεση Δορυφόρων



ECHOSTAR D-2500 IP



- Αυτόματη Ανίχνευση
- Ηλεκτρονικός Οδηγός Προγράμματος
- Ενσωματωμένο Positioner 50 Δορυφόρων
- 2 Υποδοχές Common Interface
- 2.900 Κανάλια

Αποκλειστική διάθεση για την Δωδεκάνησο

Οι δέκτες μπορούν να λειτουργήσουν με το σύστημα IRDETO που θα χρησιμοποιήσει η ψηφιακή τηλεόραση στην Ελλάδα. Επωφεληθείτε τώρα και ανανεώστε το παλαιό σας σύστημα, με νέο, καινούργιας τεχνολογίας

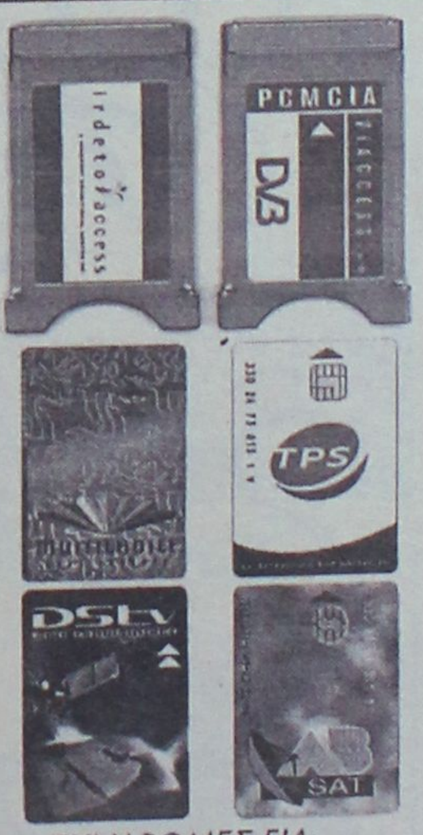

ΣΥΝΔΡΟΜΕΣ ΓΙΑ:
- SHOWTIME
- MULTICHOICE
- TPS ABSAT

Τώρα και Σκανδιναβικά Κανάλια σε τιμή έκπληξη!

Rodos ELECTRONICS

Αννης Μαρίας 33, Ρόδος, Τηλ: 77700, email: rhodelect@otenet.gr

Ψηφίζουν οι Φινλανδοί της Ρόδου

Από τη Ρόδο θα μπορούν να ασκήσουν το εκλογικό τους δικαίωμα οι Φινλανδοί που διαμένουν στην περιοχή μας, ενόψει των προεδρικών εκλογών που γίνονται στην χώρα τους.

Η σχετική διαδικασία ξεκίνησε από χθες στα προξενεία της περιοχής μας και αναμένεται να ολοκληρωθεί σήμερα, Σάββατο 8 Δεκεμβρίου.

Όπως αναφέρεται σε σχετική ανακοίνωση που εξέδωσε χθες ο μηχανισμός του υποψήφιου προέδρου ESKO AHO, οι Φινλανδοί που διαμένουν στην περιοχή μας μπορούν να ασκήσουν το εκλογικό τους δικαίωμα στα προξενεία μέχρι και σήμερα.

Οι εκλογές για την ανάδειξη του νέου προέδρου της χώρας αναμένεται να γίνουν στις 16 Ιανουαρίου.

Στα συναρμόδια υπουργεία

Εντονη διαμαρτυρία ξενοδοχοϋπαλλήλων

Καθυστερεί η λειτουργία των τμημάτων μετεκπαίδευσης

Την έντονη διαμαρτυρία τους εκφράζουν με σχετική επιστολή που απέστειλαν χθες οι πρόεδροι των σωματείων των ξενοδοχουπαλλήλων της Ρόδου προς τα αρμόδια υπουργεία, για την αδικαιολόγητη καθυστέρηση που παρατηρείται φέτος στην πρόσληψη καθηγητών για τις σχολές μετεκπαίδευσης.

Με επιστολή που κοινοποιούν στον υπουργό Ανάπτυξης κ. Ευάγγελο Βενιζέλο, την υπουργό Εξωτερικών κ. Βάσω Παπανδρέου, τον Γ.Γ. του ΕΟΤ και την Διεύθυνση Τουριστικών Επαγγελμάτων οι εκπρόσωποι των τριών σωματείων ξενοδοχουπαλλήλων της Ρόδου καταγγέλλουν μεταξύ των άλλων και μεθοδευμένη προσπάθεια κατάργησης των τμημάτων αυτών, που λειτουργούν αποκλειστικά και μόνο προς όφελος της αναβάθμισης των παρεχόμενων υπηρεσιών, στον τουριστικό τομέα.

Οι πρόεδροι Ξενοδοχουπαλλήλων (κ. Αντώνης Βρατσάλης) Σερβιτόρων (κ. Γιώργος Ορφανός) και Μαγείρων (κ. Νικόλαος Αγγελίδης) τονίζουν στην διαμαρτυρία τους:

"Εκφράζουμε την έντονη διαμαρτυρία μας για την καθυστέρηση πρόσληψης καθηγητών και την λειτουργία των τμημάτων μετεκπαίδευσης των Σχολών Τουριστικών Επαγγελμάτων.

Καταγγέλλουμε την μεθοδευμένη προσπάθεια κατάργησης των τμημάτων αυτών, που λειτουργούν αποκλειστικά και μόνο προς όφελος της αναβάθμισης των παρεχόμενων υπηρεσιών, στον τουριστικό τομέα."

Αντιδράσεις για την απομάκρυνση Αμφιλόχιου

Αναστάτωση στη Πάτμο για τις "μεθοδεύσεις"

Εκτακτη συνεδρίαση του Δημοτικού Συμβουλίου

Συνεδριάζει σήμερα το απόγευμα εκτάκτως το Δημοτικό Συμβούλιο Πάτμου προκειμένου να εξετάσει την κατάσταση που διαμορφώνεται στην Ιερά Μονή, μετά τις παρεμβάσεις του Πατριαρχείου.

Σύμφωνα με πληροφορίες ο Ηγούμενος Αμφιλόχιος υπέκυψε στις πιέσεις του Πατριαρχείου και υπέβαλε ήδη την παραίτησή του την οποία θα ανακοινώσει επίσημα την Δευτέρα.



Οι ίδιες πληροφορίες αναφέρουν ότι την θέση του Ηγούμενου θα καταλάβει προσωρινά και για ένα 6μηνο μέχρι την εκλογή νέου, ο Ηγούμενος της Ιεράς Μονής "Θάρρι" κ. Αμφιλόχιος Τσούκος ο οποίος αναχωρεί εντός των ημερών στο Φανάρι.

Οι εξελίξεις αυτές προκάλεσαν την αντίδραση των τοπικών αρχών της Πάτμου που στηρίζουν τον Ηγούμενο Αμφιλόχιο και ζητούν τη συνέχιση της έρευνας για τη διαπίστωση, τυχόν ατασθαλιών στην Ιερά Μονή.

Πληροφορίες από την Πάτμο αναφέρουν ότι το Δημοτικό Συμβούλιο θα εκδώσει ψήφισμα με το οποίο θα ζητείται από το Φανάρι να μην επιμείνει στην απόφαση αντικατάστασης του Ηγούμενου Αμφιλόχιου ενώ παράλληλα θα εκφράζεται η επιθυμία του Σώματος για το πλήρες ξεκαθάρισμα της υπόθεσης μέσω της δικαστικής οδού.

Οι ίδιες πληροφορίες αναφέρουν ότι σε περίπτωση που το Φανάρι δεν ικανοποιήσει το αίτημα του Δημοτικού Συμβουλίου και άλλων τοπικών παραγόντων της Πάτμου, δεν αποκλείεται να έχουμε κινητοποιήσεις και άλλες ακραίες ενέργειες όπως είναι η κατάληψη της Ιεράς Μονής.

Πάντως η στάση του Πατριαρχείου και η επιμονή του να αντικαταστήσει τον Ηγούμενο που έβγαλε άπλυτα στην φόρα και προσπάθησε να βάλει μια τάξη στην Ιερά Μονή, προκαλεί απορίες και θλίψη όχι μόνο στους κατοίκους της Πάτμου αλλά και σε όλους όσους με έκπληξη πληροφορήθηκαν τα τεκταινόμενα στην Ιερά Μονή και ετάχθησαν ευθύς εξ αρχής υπέρ της κάθαρσης.









ΑΠΟΥΣΙΕΣ ΣΤΟΝ ΚΟΛΟΣΣΟ

Πέρα από τους τραυματισμούς των Κοκορόγιαννη-Μπίλια ο Νίκος Κερασοβίτης είχε να αντιμετωπίσει και τις απουσίες των Κουγιού-Γεωργαλή.

ΣΕΛ. 24

ΑΘΛΗΤΙΚΗ
ΣΑΒΒΑΤΟ
8 ΙΑΝΟΥΑΡΙΟΥ 2000

ΣΟΥΠΕΡ ΝΤΕΡΜΠΙ ΣΤΗΝ ΚΩ

✔ Πολλά κρίνονται στην κορυφή με το παιχνίδι των πρωτοπόρων ανάμεσα στην Α.Ε. Κω και τον Διαγόρα.

ΣΕΛ. 18

Ο ΑΕΡΑ ΤΟ ΤΟΥΡΝΟΥΑ

Η ομάδα των Αφάντου κατέκτησε την 1η θέση στο παιδικό τουρνουά "Χριστούγεννα '99" κερδίζοντας τον περυσινο κάτοχο Νήσο Ρ. με 1-0

ΣΕΛ. 20

ΔΥΟ ΕΚΑΤΟΜΜΥΡΙΑ ΕΞΤΡΑ ΠΡΙΜ...



Ο Θανάσης Βράνιας συνεχίζει να πριμοδοτεί τον Ιάλυσο σε "κρίσιμα" παιχνίδια. Αναμένεται μέχρι το βράδυ στη Ρόδο ο Θανάσης Αποστολίδης. Με "δωδέκατο παίκτη" τον κόσμο του ο Ιάλυσος αύριο εναντίον της Λάρισας.

ΣΕΛ. 22

ΤΡΙΑ ΠΑΙΧΝΙΔΙΑ

για τα τοπικά πρωταθλήματα βόλλεϋ στο Κλειστό Γυμναστήριο της Κρεμαστής σήμερα το απόγευμα.

ΣΕΛ. 24

ΣΥΓΚΡΟΤΕΙΤΑΙ ΣΕ ΣΩΜΑ ΣΗΜΕΡΑ

η πρώτη Διοίκηση του Νομαρχιακού Αθλητικού Οργανισμού Δωδεκανήσου.

ΣΕΛ. 23

ΚΑΛΟ ΤΟ '99 ΓΙΑ ΤΟΝ ΥΣΡ

ΣΕΛ. 23

CiAO Ciao BOUTIQUE
D&G DOLCE & GABBANA
Calvin Klein Jeans CK
Marc O'Polo
DKNY RODOS
ΔΗΜ. ΘΕΜΕΛΗ 83 - ΤΗΛ. 75698 # ΕΘΕΛ. ΔΩΔΕΚΑΝΗΣΙΩΝ 40 - ΤΗΛ.: 25958. 73622

ΤΟΠΙΚΟ ΠΟΔΟΣΦΑΙΡΟ

Ο αγώνας του 2000

✓ ΠΟΛΛΑ ΚΡΙΝΟΝΤΑΙ ΣΗΜΕΡΑ ΓΙΑ ΤΟ ΠΡΩΤΑΘΛΗΜΑ, ΟΣΟΝ ΑΦΟΡΑ ΤΗΝ ΚΟΡΥΦΗ, ΜΕ ΤΟΝ ΑΓΩΝΑ ΑΕ ΚΩΣ-ΔΙΑΓΟΡΑΣ
✓ ΔΕΝ ΠΑΝΕ ΠΙΣΩ ΚΑΙ ΤΑ ΥΠΟΛΟΙΠΑ ΣΗΜΕΡΙΝΑ ΠΑΙΧΝΙΔΙΑ ΟΠΟΥ "ΜΥΡΙΖΟΥΝ" ΜΠΑΡΟΥΤΙ

Ποδαρικό με σούπερ ντέρμπι για την α' κατηγορία, με τους δύο πρωτοπόρους να συναγωνίζονται μεταξύ τους.

ΑΕ Κως κόντρα στον Διαγόρα σ' ένα παιχνίδι που η εξέλιξη του θα κρίνει πολλά για τη συνέχεια του πρωταθλήματος όσον αφορά την 1η θέση. Με νίκη της Κω η διαφορά αυξάνεται στους 5 βαθμούς και το έργο του "γηραιού" γίνεται δύσκολο, ενώ με ισοπαλία ή νίκη του Διαγόρα θα κρατηθεί για αρκετό καιρό ακόμη αμείωτο το ενδιαφέρον των φιλάθλων.

Σήμερα επίσης έχουμε άλλα έξι παιχνίδια στα οποία οι περισσότερες ομάδες καίγονται για βαθμούς.

Αναλυτικά η 20η αγωνιστική:

ΣΗΜΕΡΑ

• **Μαριτσά (14.45):** Ηρακλής Μ.-ΑΕΡΑ
Διαιτησία: *Γιοβάνι-Μαυρουδάκης-Συμιακός*
Παρατηρητής: *Καλλιστής*
Παρ. διαιτησίας: *Χρυσανθής.*

• **Λίνδος (14.45):** Κλεόβουλος-Ορφέας
Διαιτησία: *Ζανεττίδης-Καψάσκης-Ορφανός*
Παρατηρητής: *Ντάκας Σ.*
Παρ. διαιτησίας: *Κάπρος Στ.*

• **Κοσκινού (14.45):** ΟΦ Ιστρίου-Διαγόρας Β.
Διαιτησία: *Χατζηνικόλας-Μίχας-Κατσιδώνης Ε.*
Παρατηρητής: *Βεργίδης*
Παρ. διαιτησίας: *Κυπραίος.*

• **Κρεμαστή (14.45):** Φοίβος-Διγενής
Διαιτησία: *Τσαγγάρης-Λέφας-Σταυριανός*
Παρατηρητής: *Κυπραίος Θ.*
Παρ. διαιτησίας: *Αργυρίου.*

• **Αντιμάχεια (14.45):** Αντίμαχος-Ακουσίλαος
Διαιτησία: *Δημητράς Στ.-Καλανδράνης-Ρούσσος*
Παρατηρητής: *Ράπανος.*

• **Κως (14.45):** ΑΕ Κως-Διαγόρας
Διαιτησία: *Μιχαλάκης-Φραγκίνης-Τσαούσης*
Παρατηρητής: *Μανιάς*
Παρ. διαιτησίας: *Χατζημανώλης.*

• **Λέρος (14.45):** Δόξα Λ.-Αναγέννηση
Διαιτησία: *Κόκκινος-Καστής-Κατέρης*
Παρατηρητής: *Καρπαθάκης.*

ΚΥΡΙΑΚΗ

• **Εθνικό (11.00):** Ρόδος-Καλυμνιακός
Διαιτησία: *Λέφας-Δημητράς Στ.-Ζανεττής*
Παρατηρητής: *Κυπραίος Θ.*
Παρ. διαιτησίας: *Κυπραίος Ν.*

• **Μαλώνα (12.00):** Αγ. Γεώργιος-Δόξα Κ.
Διαιτησία: *Τριανταφύλλου-Ορφανός-Μαυρουδάκης*
Παρατηρητής: *Παυλούς*
Παρ. διαιτησίας: *Στέργου.*

Γ' ΚΑΤΗΓΟΡΙΑ

Νέα νίκη για Εθνικό

Με το δεξί μπήκε η νέα χρονιά για τον Εθνικό ο οποίος συνέχισε τις νίκες και παρέμεινε με διαφορά πρώτος.

Αυτή τη φορά κέρδισε εκτός έδρας με 4-0 την ομάδα της Μεσαναγρού.

Μαζί με το παραπάνω παιχνίδι είχαμε άλλα τέσσερα προχθές ανήμερα των "Φώτων".

Τα αποτελέσματα:

Δαμάγητος-Ταξιάρχης	1-0
Ευκλής-Δωριέας	2-2
Μεσαναγρός-Εθνικός	0-4
Ζευς-Δήμητρα	2-1
Ομόνοια-Νήσος Ρ.	2-4

• **Κυριακή Αγ. Απόστολοι (11.00):** Νηρέας-Διαγόρας
Διαιτησία: *Γιασιράνης-Χατζηνικόλας-Γιοβάνι*
Παρατηρητής: *Βεργίδης.*

ΒΑΘΜΟΛΟΓΙΑ Γ' ΚΑΤΗΓΟΡΙΑΣ

Α/Α	ΟΜΑΔΕΣ	ΒΑΘ.	ΑΓ.	ΤΕΡΜ.
1.	Εθνικός	25	9	30-5
2.	Ταξιάρχης	17	9	13-7
3.	Δαμάγητος	17	9	17-12
4.	Μεσαναγρός	17	9	20-16
5.	Καλαβάρδα	13	8	15-11
6.	Νήσος Ρ.	11	8	16-17
7.	Διαγόρας	10	7	17-11
8.	Δωριέας	10	8	13-9
9.	Δήμητρα	10	8	11-15
10.	Ευκλής	9	8	11-5
11.	Ζευς	7	8	10-21
12.	Ομόνοια	3	8	11-27
13.	Νηρέας	0	7	2-17

"ΤΟΥ ΣΩΤΗΡΗ ΤΟ ΚΟΥΤΟΥΚΙ" ΣΤΗΝ ΠΥΛΩΝΑ

Ανοίγουμε στην ανακαινισμένη αίθουσα του πρώην Ξενοδοχείου ΠΥΛΩΝΑ, στις 18 του μήνα ημέρα Σάββατο το βράδυ για να σας προσφέρουμε ένα πλούσιο καλλιτεχνικό πρόγραμμα με ΖΩΝΤΑΝΗ ΡΕΜΠΕΤΙΚΗ ΜΟΥΣΙΚΗ καθώς και μεγάλη ποικιλία εκλεκτών μεζέδων.

(ΜΟΝΟ ΚΑΘΕ ΣΑΒΒΑΤΟ)

Η διεύθυνσή μας είναι στην ΠΥΛΩΝΑ απέναντι από την Εκκλησία του Αγ. Γερασίμου

Ρεζερβέ στα τηλέφωνα
0944/342880- 0241/56231-0244/31006

ΚΑΛΕΣ ΓΙΟΡΤΕΣ

ο Πι-Μί σας εύχεται Καλές Γιορτές!

Κοντά σας και τις ημέρες των Εορτών με τις γνωστές τιμές και προσφορές μας.

Και σήμερα...
και αύριο...
και κάθε μέρα....

Θα τη βγάλετε φθηνά, όσο πουθενά!

Υποχρέωση μας και στη νέα

Χιλιετία

Επιπλέον εξυπηρέτηση και καλές τιμές!

Το καλύτερο είναι και φθηνότερο!

ΜΑΡΙΝΟΠΟΥΛΟΣ

ΤΟΠΙΚΟ ΠΟΔΟΣΦΑΙΡΟ

Ο Τσαγγάρης στο ντέρμπι

✔ *ΘΑ ΣΦΥΡΙΞΕΙ ΤΟ ΑΥΡΙΑΝΟ ΜΕΓΑΛΟ ΠΑΙΧΝΙΔΙ ΔΟΞΑ Ψ.-ΚΛΕΑΝΘΗΣ*
✔ *ΤΕΣΣΕΡΑ ΠΑΙΧΝΙΔΙΑ ΣΗΜΕΡΑ ΚΑΙ ΓΙΑ ΤΟΥΣ ΤΡΕΙΣ ΟΜΙΛΟΥΣ*

Ο Βασίλης Τσαγγάρης ορίσθηκε να διευθύνει το αυριανό ντέρμπι κορυφής του β' ομίλου ανάμεσα στην Δόξα Ψ. και τον Κλεάνθη. Στο μεταξύ το πρόγραμμα της 11ης αγωνιστικής και των τριών ομίλων ξεκινάει από σήμερα με τη διεξαγωγή τεσσάρων αγώνων. Στο α'όμιλο έχουμε το παιχνίδι που ενδιαφέρει περισσότερο να γίνεται στο γήπεδο της Απολακκιάς, όπου η τοπική Ασπίδα υποδέχεται τον Ευαγόρα. Για τον ίδιο όμιλο επίσης στην Σαλακο η άλλη Ασπίδα φιλοξενεί την ομάδα της Τήλου. Για τον β'όμιλο σήμερα έχουμε το παιχνίδι ανάμεσα στον Ιάλυσο '97 και τον Αστέρα Π. στο Οικονομίδειο Στάδιο.

Τέλος το σημερινό πρόγραμμα κλείνει με τον αγώνα του γ' ομίλου Βαθύ-Αναγέννηση Ασφ.

Τα παιχνίδια της 11ης αγωνιστικής:

Α' ΟΜΙΛΟΣ
ΣΗΜΕΡΑ

• **Σάλακος (14.45):** Ασπίδα Σ.-Τήλος
Διαιτησία: *Λάμπρου-Μηνάς-Αντωνόπουλο*
Παρατηρητής: *Παΐσογλου*
• **Απολακκιά (14.45):** Ασπίδα Απ.-Ευαγόρας
Διαιτησία: *Κατσιδώνης Ε.-Γιασιράνης-Ζανεττής*
Παρατηρητής: *Χ"μανώλης*
ΚΥΡΙΑΚΗ
• **Μάσσαρι (11.00):** Αστέρας Μ.-Ερμής
Διαιτησία: *Τσαούσης-Καψάσκης-Αντωνόπουλος*
Παρατηρητής: *Χ"μανώλης*
• **Σύμη (13.30):** Σύμη-Ηλιος
Διαιτησία: *Μηνάς-Γενής-Χ"πέτρος*
Παρατηρητής: *Μισσός*
• **Αρχάγγελος (14.45):** Αρης-Απόλλων Απ.
Διαιτησία: *Χάλαντας-Καψάσκης-Τσαούσης*
Παρατηρητής: *Δημητράς Δ.*
• **Ασκληπειό (14.45):** Ασκληπειό-Πολύστρατος

ΕΦΗΒΙΚΟ ΠΡΩΤΑΘΛΗΜΑ

Προχθές είχαμε τέσσερα παιχνίδια για την 12η αγωνιστική και ένα εξ αναβολής: Τα αποτελέσματα:

Α' Ομιλος

ΑρχάγγελοςΑπόλλων Κ.	5-1
Ρόδος-Αρης	2-0 α.α.
ΑΕΡΑ-Κατταβιά	4-0 (εξ αναβολής)

Β' Ομιλος

Κλεάνθης-Φοίβος	2-1
Διαγόρας-Αστέρας Π.	2-1

Το υπόλοιπο πρόγραμμα της αγωνιστικής ημέρας:

Α' Ομιλος
Σήμερα
• **Αγ. Απόστολοι (13.30):** Ορφέας-Κατταβιά (Γκιούντιτσε)
ΑΥΡΙΟ
• **Αγ. Απόστολοι (13.15):** Διαγόρας Β.-ΑΕΡΑ (Π"νικολάου Μ.)
• **Ευαγόρας-Δόξα Ψ. (Απεβλήθη η Δόξα Ψ.)**
Ρεπό ο Αγ. Γεώργιος

Β' ΟΜΙΛΟΣ
ΣΗΜΕΡΑ
• **Καρακόνερο (10.00):** Δωριέας-Ιάλυσος '97 (Π"νικολάου Μ.)
• **Καρακόνερο (13.45):** Νήσος Ρ.-Ηλιος (Στέργου)
ΑΥΡΙΟ
• **Αγ. Απόστολοι (13.45):** Ζευς-Αναγέννηση Εμπ. (Ερωτόκριτος)

Διαιτησία: *Συμιακός-Λέφας-Ζανεττής*
Παρατηρητής: *Χουρδάς*
Β' ΟΜΙΛΟΣ
ΣΗΜΕΡΑ
• **Ιάλυσος (14.45):** Ιάλυσος '97-Αστέρας Π.
Διαιτησία: *Τριανταφύλλου-Κατσιδώνης Π.-Π"νικολάου*
Παρατηρητής: *Κων/νου*
ΑΥΡΙΟ
• **Κατταβιά (14.45):** Κατταβιά-Αλθαιμένης
Διαιτησία: *Αντωνόπουλος-Σταματάκης-Καράμπης*
Παρατηρητής: *Χ"μανώλης*
• **Ψίνθος (14.45):** Δόξα Ψ.-Κλεάνθης
Διαιτησία: *Τσαγγάρης-Γιοβάνι-Μίχας*
Παρατηρητής: *Πάλλας*
• **Λάρδος (14.45):** Ηρακλής Λ.-Θύελλα
Διαιτησία: *Φραγκίνης-Γιασιράνης-Σάββενας*
Παρατηρητής: *Χουρδάς*
• **Διμυλιά (14.45):** Ατρόμητος-Αρχάγγελος Α.Ο.
Διαιτησία: *Μαυρουδάκης-Τριανταφύλλου-Ορφανός*
Παρατηρητής: *Δημητράς Κ.*
• **Ποσειδών Κ.-Ροδιακός (Ανεβλήθη)**
Γ' ΟΜΙΛΟΣ
ΣΗΜΕΡΑ
• **Βαθύ (11.30):** Βαθύ-Αναγέννηση Ασφ.
Διαιτησία: *Μαραβέλιας-Βασιλείου-Πλάτσης*
Παρατηρητής: *Γιαννικουρής*
ΑΥΡΙΟ
• **Κάλυμνος (12.30):** Ποσειδών Κ.-ΑΕΛ
Διαιτησία: *Βασιλείου-Πλάτσης-Μαραβέλιας*
Παρατηρητής: *Φραγκίνης*
• **Κως (13.00):** ΠΑΟ Κω-Ολυμπιακός
Διαιτησία: *Καλανδράνης-Πανάτος-Μαργιέλλος*
Παρατηρητής: *Δουλγεράκης*
• **Πάτμος (14.45):** Ξάνθος-Ανταγόρας
Διαιτησία: *Καστής-Μαυρουδάκης-Ρούσσος*
Παρατηρητής: *Μελιάνος*

ΒΑΘΜΟΛΟΓΙΑ Α' ΟΜΙΛΟΥ (ΕΦΗΒΙΚΟ)

Α/Α	ΟΜΑΔΕΣ	ΒΑΘ.	ΑΓ.	ΤΕΡΜ.
1.	Διαγόρας Β.	25	10	39-7
2.	Αρχάγγελος	27	11	36-9
3.	Ρόδος	24	11	38-8
4.	Ευαγόρας	21	10	27-12
5.	ΑΕΡΑ	19	9	26-11
6.	Ορφέας	10	10	13-20
7.	Αγ. Γεώργιος	9	10	18-36
8.	Δόξα ψ.	8	9	11-17
9.	Αρης	6	11	17-46
10.	Κατταβιά	6	8	7-21
11.	Απόλλων Κ.	2	11	9-52

ΒΑΘΜΟΛΟΓΙΑ Β' ΟΜΙΛΟΥ (ΕΦΗΒΙΚΟ)

Α/Α	ΟΜΑΔΕΣ	ΒΑΘ.	ΑΓ.	ΤΕΡΜ.
1.	Διαγόρας	28	11	30-14
2.	Φοίβος	26	11	28-5
3.	Ηρακλής Μ.	23	10	33-4
4.	Κλεάνθης	23	10	22-7
5.	Ζευς	15	10	24-16
6.	Αστέρας Π.	13	11	23-27
7.	Ιάλυσος '97	13	10	16-23
8.	Νήσος Ρ.	10	10	22-23
9.	Αναγέννηση Εμπ.	8	10	15-16
10.	Ηλιος	4	10	8-33
11.	Δωριέας	0	9	1-49

Διευκρίνιση της ΕΠΣΔ

Η ΕΠΣΔ διευκρινίζει ότι ο ορισμός τριών αξιολογημένων διαιτητών στον αγώνα ΑΕ Κως-Διαγόρας έγινε μετά από έγγραφα αιτήματα και των δύο διαγωνιζομένων Σωματείων, λόγω της βαθμολογικής κρισιμότητας του αγώνα.

η ΣΠΑΝΟΣ CARD
σας προσφέρει κάτι μοναδικό!

ΔΩΡΟΕΠΙΤΑΓΕΣ και ΑΥΤΟΚΙΝΗΤΑ

Συμπληρώνοντας 150 πόντους στην Σπανός Card κερδίζετε
• μια δωροεπιταγή για τις επόμενες αγορές σας από τα Υπερμάρκετ Σπανός.
• συμμετοχή στην κλήρωση για το μεγάλο δώρο.

Ένα πραγματικά Μεγάλο Δώρο
για τους δύο υπερτυχερούς της μεγάλης κλήρωσης. Γιατί μαζί με την δωροεπιταγή, αποκτάτε δικαίωμα συμμετοχής στην κλήρωση για δύο πανέμορφα αυτοκίνητα DAEWOO MATIZ που σας προσφέρουν τα Υπερμάρκετ Σπανός.



μεγάλη κλήρωση
για δυο DAEWOO Matiz





Αποκτήστε την τώρα!

ΣΠΑΝΟΣ ΥΠΕΡ ΜΑΡΚΕΤ

ΓΙΑΤΙ Η ΔΩΔΕΚΑΝΗΣΟΣ ΕΙΝΑΙ Ο ΤΟΠΟΣ ΜΑΣ!

Θα κληρωθεί ένα αυτοκίνητο στο κατάστημα της Ρόδου & ένα αυτοκίνητο στο κατάστημα της Λέρου.

ΤΟΠΙΚΟ ΠΟΔΟΣΦΑΙΡΟ

Κέρδισε στον τελικό ο ΑΕΡΑ

✓ *Η ΟΜΑΔΑ ΤΩΝ ΑΦΑΝΤΟΥ ΚΕΡΔΙΣΕ ΤΟ ΠΑΙΔΙΚΟ ΤΟΥΡΝΟΥΑ "ΧΡΙΣΤΟΥΓΕΝΝΑ 99" ΕΠΙΚΡΑΤΩΝΤΑΣ ΣΤΟΝ ΤΕΛΙΚΟ 1-0 ΤΗΣ ΝΗΣΟΣ Ρ.*

Ο ΑΕΡΑ ήταν ο τελικός νικητής του παιδικού τουρνουά "Χριστούγεννα 99" οπου διοργάνωσε η ΕΠΣΔ τις ημέρες των εορτών.

Την Τετάρτη 5 Ιανουαρίου στο γήπεδο των Κοσκινού κέρδισε στον τελικό την περυσινή κάτοχο του ίδιου τουρνουά, Νήσο Ρ. με 1-0.

Στο μικρό τελικό διαγωνίσθηκαν οι δύο ομάδες του Αρχαγγέλου, Άρης και Πετρώνας με τελικό νικητή τον Άρη με 4-2.

Αναλυτικά η τελική φάση του τουρνουά:

Α' ΟΜΙΛΟΣ

Ηρακλής Μαρ.-Κλεάνθης	0-1
Ηρακλής Μαρ.-Άρης	2-0
Κλεάνθης-Άρης	0-2

Προκρίθηκε στα πέναλτυ ο Άρης.

Β' ΟΜΙΛΟΣ

Νήσος Ρόδος-Αστέρας Παστ.	1-0
Νήσος Ρόδος-Α.Σ. Ρόδος	3-0
Αστέρας-ΑΣ Ρόδος	2-4

Προκρίθηκε η Νησος Ρόδος

Γ' ΟΜΙΛΟΣ

Πετρώνας Αρχ-Διγενής	3-0
Πετρώνας-Νίκης Ρόδου	3-1
Διγενής-Νίκη Ρόδου	3-5

Προκρίθηκε ο Πετρώνας

Δ' ΟΜΙΛΟΣ

Διαγόρας Βατ-Ορφέας	1-0
Διαγόρας Βατ.-ΑΕΡΑ	0-3
Ορφέας-ΑΕΡΑ	0-3

Προκρίθηκε ο ΑΕΡΑ

ΗΜΙΤΕΛΙΚΟΙ ΑΓΩΝΕΣ

Άρης Αρχαγγέλου-Νήσος Ρόδος	0-1
Πετρώνας-ΑΕΡΑ	0-2

ΜΙΚΡΟΣ ΤΕΛΙΚΟΣ (3η+4η θέση)

Άρης-Πετρώνας	4-2

ΜΕΓΑΛΟΣ ΤΕΛΙΚΟΣ (1η+2η θέση)

ΑΕΡΑ-Νήσος Ρόδος	1-0

ΤΕΛΙΚΗ ΚΑΤΑΞΗ

1) ΑΕΡΑ
2) Νήσος Ρόδος
3) Άρης Αρχαγγέλου
4) Πετρώνας Αρχαγγέλου

ΣΥΓΧΑΡΗΤΗΡΙΟ-ΕΥΧΑΡΙΣΤΗΡΙΟ ΤΗΣ ΕΠΣΔ

Το Δ.Σ. συγχαίρει την 1η ομάδα του Παιδικού τουρνουά "Χριστούγεννα '99" ΑΕΡΑ Αφάντου καθώς και τις υπόλοιπες 25 που πήραν μέρος σε αυτό. Ευχαριστεί τους υπευθύνους των γηπέδων Αφάντου, Παραδεισίου και Κοσκινού καθώς και τους υπευθύνους των ομάδων ΑΕΡΑ, Κλεάνθη και Διγενή για την άριστη φιλοξενία τους.

Φιλικά οι Μικτές

● *Δευτέρα με Διγενή οι Νέοι. Τρίτη με Β' ομάδα του Φοίβου οι Παίδες*

Καλούνται οι κάτωθι ποδοσφαιριστές της Μικτής ομάδας Νέων να βρίσκονται στο Εθνικό Στάδιο Ρόδου ημέρα Δευτέρα 10/1/2000 και ώρα 14.30 για φιλικό με Διγενή Κοσκινού

ΕΤΟΣ ΓΕΝΝΗΣΗΣ 1982

Κρομύδας Γ., *Χατζηθεοδωράκης* (Κλεάνθης), *Ορφανίδης Ν.*, *Χριστοδούλου* (Φοίβος), *Αττιτής Αντ.* (Διγενής), *Φωτεινής Παν.*, *Μακρής*, (Διαγόρας Β.), *Μενίκος* (Δωριέας), *Σπανός Ιωαν.* (ΑΕΡΑ), *Σεντεμέντες Γ.* (Ερμής), *Καντιμοίρης Στ.* (Απόλλων Καλ.), *Θεοδοσίου-Λεβέντης* (Ορφέας), *Κουρμαδιάς (Ευαγόρας)*, *Ταμπουράς* (Ρόδος), *Καντιμοίρης* (Ασπίς Σαλ.), *Γαλουζής* (Ορφέα).

ΕΤΟΣ ΓΕΝΝΗΣΗΣ 1983

Πανάρετος Ηλ., *Γκιόκας* (Διαγόρας Βατ.), *Κοσκινιάτης Ιωάν.*, *Σπάρταλης Παν.* (Κλεάνθης), *Κόγγος Ανδρ.* (Ιάλυσος '97), *Αλαχούζος* (Διγενής Κοσκ.), Σκυλάς (ΠΑΟ Διαγόρας), *Κασέκας* (Ηρακλής Μαριτσών).

ΠΑΙΔΕΣ

Καλούνται οι κάτωθι ποδοσφαιριστές της Μικτής ομάδας Παίδων να βρίσκονται στο Στάδιο Κρεμαστής ημέρα Τρίτη 11/1/2000 και ώρα 14.30 για φιλικό παιχνίδι με Β' ομάδα Φοίβου.

ΕΤΟΣ ΓΕΝΝΗΣΗΣ 1984

Μαννάκης, *Μάχλης*, *Λιάνης* (Ν. Ρόδος), *Κοτσίκος*, *Μπαρμπαντώνης* (Αρχάγγελος), *Παπαδημήτρης*, (Ηρακλής Μαρ.), *Διακαναστάσης Σ.* (Ευαγόρας), *Αμπελάς* (Ορφέας), *Φράγκος* (ΠΑΟ Διαγόρας), *Πέρος*, *Μαυρής* (Ιάλυσος '97), *Γιαννακόπουλος* (Απόλλων Αθ.), *Διακαναστάσης (Διαγόρας Β.)*, *Πλύγκος Μ.*, (Δόξα Ψίνθου), *Ανθούλης* (Ολυμπιακού Καλύμνου)

ΕΤΟΣ ΓΕΝΝΗΣΗΣ 1985

Μακρυδημήτρης (ΟΦΙ), *Νικολός* (Απόλλων Καλ.), *Βαρκάδος* (Ζευς), *Χωρίτης*, *Φωτεινής* (Διαγόρας Βατίου), *Φιλίππου* (Ρόδος), *Μήτρου* (Φοίβος), *Βούης* (Καλυμνιακού), *Πέρος* (Αστ. Μασσάρων).



Ο ΣΔΠΔ στηρίζει Αλεξανδρίδη

Ο Σύνδεσμος Διαιτητών Ποδοσφαίρου Δωδ/σου χαιρετίζει και παράλληλα στηρίζει την υποψηφιότητα για την θέση του προέδρου της ΕΠΟ του νυν προέδρου της Ο.Δ.Π.Ε. και συγχρόνως Δωδεκανήσιου Κων/νου Αλεξανδρίδη ο οποίος προέρχεται από τα σπλάχνα της διαιτησίας.

Για το Δ.Σ.
Ο πρόεδρος
Τριανταφύλλου Ιωάννης
Ο Γεν. Γραμματέας
Στέργου Εμμανουήλ

Η "ΑΣΦΑΛΕΙΑ" δεν εκτιμάται με το κόστος
Αλλά ακόμα και έτσι, δεχόμαστε συγκρίσεις
ΤΙΜΟΛΟΓΙΟ ΟΛΙΚΩΝ 6 ΜΗΝΙΑΙΩΝ ΑΣΦΑΛΙΣΤΡΩΝ ΡΟΔΟΥ ΜΕ ΚΑΛΥΨΗ ΠΥΡΚΑΪΑΣ 1.000.000, ΠΡΟΣΩΠΙΚΟ ΑΤΥΧΗΜΑ ΟΔΗΓΟΥ 2.500.000 ΣΕ Β.Μ. 05 έκπτωση 50%

ΧΡΗΣΗ	ΙΠΠΟΙ	ΒΜΟ5
Ε.Ι.Χ.	00-06	21810
	07-08	22866
	09-10	27820
	11-12	29306
	13-14	31750
	15-20	37859
	21-25	40501
	26-30	42152
	31-.40	43804
	41 και πάνω	45125
Φ.Ι.Χ.	01-10	26961
	11-15	33896
	16-20	37859
	21-30	43804
	31-40	47767
	41-55	55362
	56-75	59325
	76 και πάνω	63288
Φ.Ι.Χ. ΑΓΡΟΤΙΚΑ	01-10	18045
	11-15	24650
	16-20	25640
	21-30	26300
	31-40	27622
	41-55	29603
	56-75	34557
	76 και πάνω	37859
Φ.Ι.Χ. ΔΗΜΟΣΙΑΣ ΧΡΗΣΕΩΣ	01-15	57013
	16-20	60976
	21-30	66920
	31-40	72204
	41-55	77488
	56-75	88056
	76 και πάνω	96312
ΤΑΧΙ	01-15	53788
	16-20	57434
	21-25	69586
	25 και άνω	79309
ΜΟΤΟΠΟΔΗΛΑΤΑ ΕΠΙΒΑΤΙΚΑ ΙΔΙΩΤΙΚΗΣ ΧΡΗΣΗΣ	50cc	3963
	51-250	9247
	251 και άνω	16843

Ασυναγώνιστες τιμές και όλες τις χρήσεις όπως φορτηγά Δ.Χ., Μοτοσικλέτες, Ταξί, Μηχανήματα έργων κ.λπ.
Επίσης: Ασφάλειες Φωτιάς-Σεισμού-Μεταφορών-Σκαφών-Ασ/κής ευθύνης-Ηλεκτρ. Εξοπλισμού κ.λπ.
ΕΡΥΘΡΟΥ ΣΤΑΥΡΟΥ 2 τηλ. 26722

ΝΑΥΤΙΛΙΑΚΗ ΕΤΑΙΡΕΙΑ ΛΕΣΒΟΥ Α.Ε.

ΑΝΑΚΟΙΝΩΣΗ

F/B ΑΛΚΑΙΟΣ

Γνωρίζουμε στο επιβατικό κοινό ότι τα δρομολόγια του **F/B ΑΛΚΑΙΟΣ** από **ΡΟΔΟ** έχουν ως εξής:

Κάθε ΤΕΤΑΡΤΗ ΩΡΑ 21.00 ΓΙΑ ΚΩ-ΣΑΜΟ-ΧΙΟ-ΜΥΤΙΛΗΝΗ-ΛΗΜΝΟ-ΑΛΕΞΑΝΔΡΟΥΠΟΛΗ

Λόγω της αυξημένης κινήσεως παρακαλούνται οι κ. κ. επιβάτες όπως εκδίδουν τα εισιτήριά τους στο κεντρικό πρακτορείο της Ν.Ε.Λ. στη ΡΟΔΟ.

Η έκδοση εισιτηρίων για καμπίνες θα γίνεται μόνο από το πρακτορείο

ΕΡΥΘΡΑ ΘΑΛΑΣΣΑ
Δ. ΘΕΟΔΩΡΑΚΗ 13
ΤΗΛ. 27721-22460

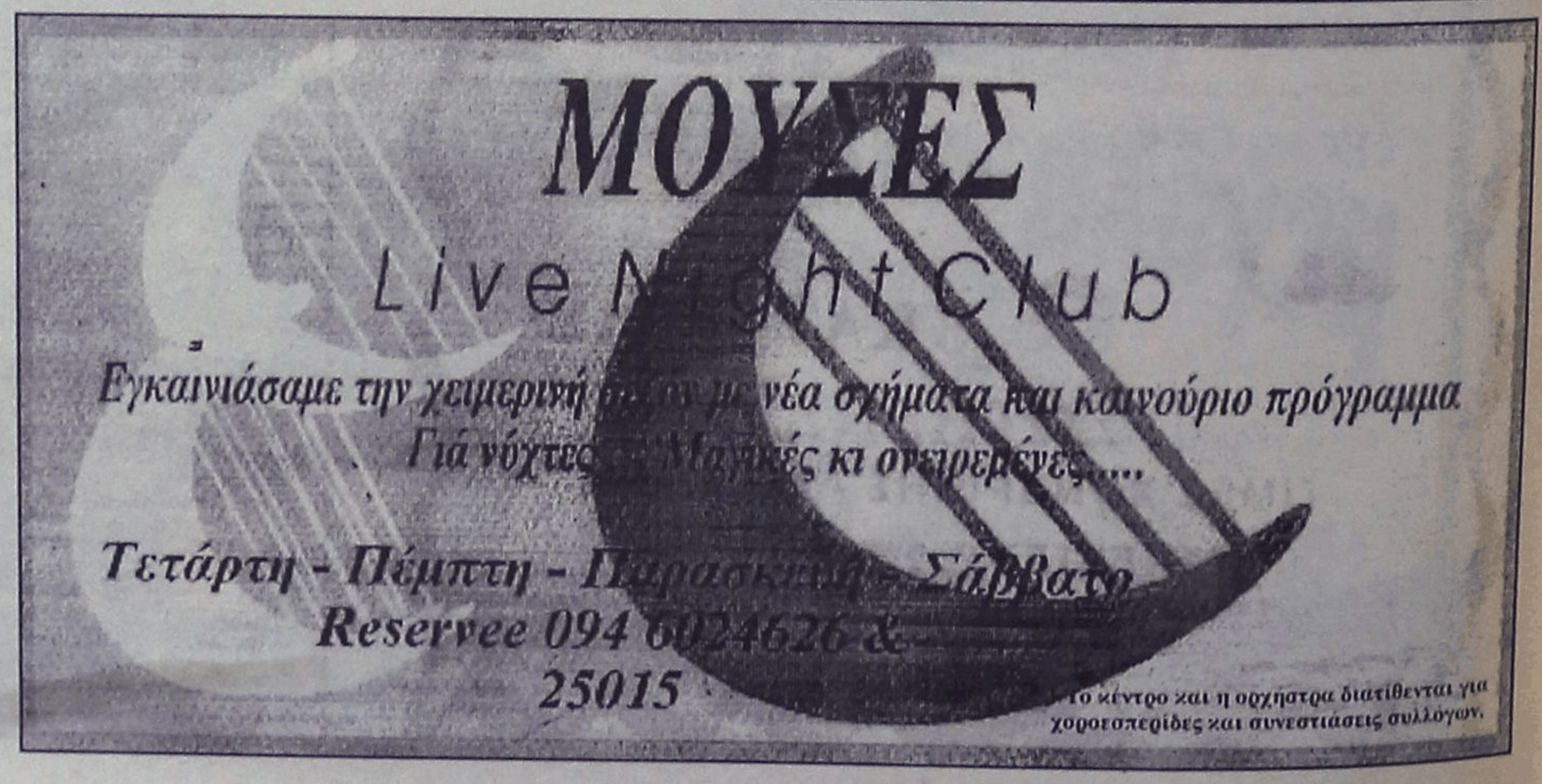

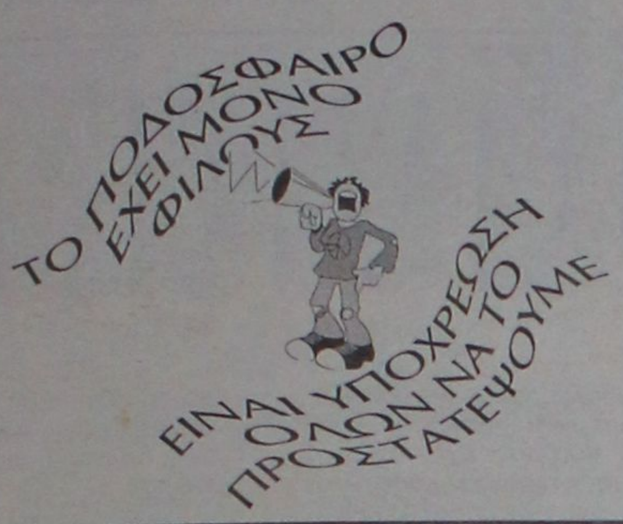

Χωρίς όρια...



ΝΑΙ στον αθλητισμό για να κοιμάμαι ήσυχος

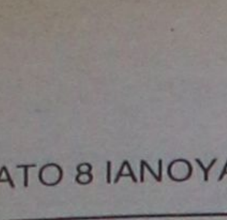

ΓΚΟΛ ΚΑΙ ΑΡΙΘΜΟΙ

Ενα μεγάλο ντέρμπι κορυφής κάνει "ποδαρικό" για τη νέα χρονιά στην Α' κατηγορία Δωδεκανήσου.

Το ματς Α.Ε. Κω-Διαγόρα Ρόδου είναι αυτό που θα κρίνει, σ' ένα μεγάλο ποσοστό, την υπόθεση του φετινού τίτλου.

Μια πιθανή ήττα του "γηραιού" θα δώσει αυτόματα το μεγάλο προβάδισμα στην ομάδα από το νησί του Ιπποκράτη.

Στην ιστορία τους οι δύο αντίπαλοι βρέθηκαν αντιμέτωποι για πρώτη και μοναδική φορά τη σαιζόν '93-'94 για την 5η αγωνιστική της Δ' Εθνικής και η γηπεδούχος είχε πάρει την νίκη με σκορ 2-0, με γκολ των **Αρνή, Γιαννακόπουλου.**

Σ' εκείνο το παιχνίδι παίκτες των Κώων ήταν ο σημερινός τεχνικός ηγέτης των Ροδίων **Ανδρέας Καΐσερλης.**

Ακόμα σημειωτέον ότι δύο παίκτες από κάθε συγκρότημα συνεχίζουν να φορούν και τώρα τα χρώματα των ομάδων τους.

Αυτοί είναι οι **Χατζηγιαννίδης, Δρόσος** (από πλευράς Κώων) και **Σωτηρόπουλος, Γιαλός** (από πλευράς Διαγόρα).

Και οι τέσσερις είχαν δώσει το παρόν σ' εκείνο το ματς της προεξαετίας.

✔ Στα άλλα παιχνίδια της 20ης αγωνιστικής που υπάρχει η σχετική προϊστορία είναι τα παρακάτω:

ΗΡΑΚΛΗΣ-ΑΕΡΑ

Αήττητος παραμένει τα τελευταία δέκα χρόνια το συγκρότημα των Μαριτσών όταν υποδέχεται αυτό των Αφάντου.

Σε έξι αναμετρήσεις τους ο γηπεδούχος μετράει πέντε νίκες με συνολικό συντελεστή τερμάτων 18 προς 6.

Περ. '90-'91: 3-2 με τους **Πιστόλα** 2, **Αλεξανδρή** (πεν.), **Μανδηλαρά, Διακίδη.**

Περ. '91-'92: 4-0 με τους Σέρρα 2, **Κούρο, Πιστόλα,** ενώ πέναλτυ του τελευταίου είχε αποκρούσει ο γκολκήπερ του ΑΕΡΑ **Τσιλιγγίρης.**

Περ. '92-'93: 2-2 η μοναδική ισοπαλία με σκόρερς τους **Μ. Βασιλλώτο, Σεΐτη** (πεν.), **Παπαβασιλείου 2.**

Περ. '94-'95: 1-0 με γκολ του **Ακη Δελαπόρτα.**

Περ. '95-'96: 4-1 με τους **Λεντή, Γκόγκο, Δ. Αθανασίου, Χ. Πασσάλη-Κ. Καλογήρου** (πεν.), ενώ είχε άλλη μία εκτέλεση πέναλτυ στην οποία αστόχησε.

Περ. '96-'97: 4-1 με τους **Δ. Αθανασίου** 2, **Λεντάκη, Σάρλη** (πεν.), **Μπούτη** (πεν.).

Συνολικά στις μεταξύ τους συναντήσεις οι διαιτητές σφύριξαν 7 πέναλτυ.

ΦΟΙΒΟΣ-ΔΙΓΕΝΗΣ

Σε τέσσερα παιχνίδια την δεκαετία του '90 τα σημεία είναι δύο άσσοι, ένα "Χ" και ένα "διπλό".

Περ. '90-'91: 0-1 με γκολ του **Μιχάλη Κάβουρα.**

Περ. '95-'96: 3-0 με τους **Διακοφιλιππή, Ξύπα, Κουρδουνάκη.**

Περ. '97-'98: 1-0 με γκολ του **Μάκη Πότσου** στα πλαίσια της α' φάσης των play-off.

Περ. '98-'99: 1-1 με τους **Βασιλείου, Κυπριώτη** (αυτογκόλ).

ΚΛΕΟΒΟΥΛΟΣ-ΟΡΦΕΑΣ

Δύο νίκες σε ισάριθμα ματς έχουν οι Λινδιακοί (με συνολικά γκολ 7-2).

Περ. '94-'95: 4-0 με "χατ-τρικ" του Κυριάκου Κουφού και ένα του **Βαγγέλη Ιωαννίδη.**

Περ. '97-'98: 3-2 με τους **Σακκά** 2, **Τσιμπλίδη, Γεωργαλή, Μ. Μόσχου.**

ΑΝΤΙΜΑΧΟΣ-ΑΚΟΥΣΙΛΑΟΣ

Δύο "Χ" μάλιστα με το ίδιο σκορ και περίπου με τον ίδιο τρόπο είναι η προϊστορία των συναντήσεων τους.

Περ. '93-'94: 1-1 με τους **Μ. Β. Σκαλέρη, Κατταβενό** (πεν.).

Περ. '98-'99: 1-1 με τους **Μ. Β. Σκαλέρη, Μ. Γιαννουκά** (πεν.).

ΟΙ ΣΥΜΜΕΤΟΧΕΣ ΤΗΣ "ΔΕΚΑΕΤΙΑΣ"

Ο Ακουσίλαος είναι η ομάδα με τις περισσότερες συμμετοχές, μέσα στη δεκαετία του '90.

Αναλυτικά ο αριθμός των παρουσιών και των 18 που συμμετέχουν στη φετινή διοργάνωση είναι ο εξής: (υπολογίζονται συνολικά η κανονική περίοδος της κάθε χρονιάς συν τα play-off).

ΟΜΑΔΕΣ	ΣΥΜ.	ΠΕΡ.
1. Ακουσίλαος	272	10
2. Ηρακλής	256	9
3. Διγενής	248	9
4. Ορφέας	241	9
5. ΑΕΡΑ	213	8
6. Διαγόρας Β.	211	8
7. Καλυμνιακός	163	6
8. Κλεόβουλος	156	6
9. Φοίβος	131	5
10. Αγ. Γεώργιος	101	4
11. Αντίμαχος	71	3
12. Α.Ε. Κως	68	3
13. Αναγέννηση	66	3
14. Ρόδος	19	1
15. Διαγόρας Ρ.	19	1
16. ΟΦΙ	19	1
17. Δόξα Καρδ.	19	1
18. Δόξα Λ.	19	1

ΟΙ ΕΠΙΘΕΣΕΙΣ ΤΩΝ 90

Η επιθετική γραμμή του Διγενή είναι αυτή που έχει σκοράρει τις περισσότερες φορές την τελευταία δεκαετία στη μεγάλη κατηγορία του τοπικού μας.

Ομως κατά μέσο όρο ο Διαγόρας Ρόδου είναι αυτός που στέλνει με τη μεγαλύτερη συχνότητα την μπάλα στα αντίπαλα δίχτυα.

ΟΜΑΔΕΣ	ΓΚΟΛ	Μ.Ο.
1. Διγενής	465	1,9
2. Ακουσίλαος	431	1,6
3. Ηρακλής	409	1,6
4. Διαγόρας Β.	396	1,9
5. Ορφέας	368	1,5
6. Καλυμνιακός	357	2,2
7. Φοίβος	327	2,5
8. ΑΕΡΑ	325	1,5
9. Κλεόβουλος	217	1,4
10. Αγ. Γεώργιος	160	1,6
11. Α.Ε. Κως	143	2,1
12. Αναγέννηση	133	2
13. Αντίμαχος	78	1,1
14. Διαγόρας Ρ.	55	2,9
15. Α.Σ. Ρόδος	34	1,8
16. Δόξα Κ.	23	1,2
17. ΟΦΙ	20	1
18. Δόξα Λ.	17	0,9

Ο ΜΑΝ. ΚΑΤΤΑΒΕΝΟΣ

Ο **Μανώλης Κατταβενός** είναι ο παίκτης της Α' κατηγορίας που έχει τις περισσότερες συμμετοχές και τα περισσότερα γκολ αγωνιζόμενος όλες τις σαιζόν του '90 με τα χρώματα της ίδιας ομάδας, του Ακούσιλαου.

Εχει συνολικά 231 παρουσίες και έχει σκοράρει ακριβώς 140 φορές (τα 15 με κτυπήματα πέναλτυ).

ΡΑΣΗΤ ΜΑΡΑΣΛΗΣ



●●● **Κάτσε καλά. Από 'δω μέχρι την Κω τους έκανε τάκλιν ο στρατηγός και τους έστειλε αδιάβαστους. Ηθελε αξιολογημένο τρίο στο ντέρμπι, αλλά η Κορδικτώνος ούτε που ν' ακούσει....**

●●● *Κατάφερε να πείσει τον ξενοδόχο, ότι ήταν καλύτερο και για τους δύο να σφυρίξει τρίο. Κοινή συναινέσει κι' εγγράφως μάλιστα, όπως ήθελε η Κορδικτώνος.*

●●● **Κι ο ρολογάς για να πάει να σφυρίξει έβαζε όρο για αξιολογημένους πλαϊνούς. Ετσι τους βόλεψε όλους το οκέϊ του ξενοδόχου. Και την Κορδικτώνος και τον Χαρλαβάνη.**

●●● *Ενα είναι το μειονέκτημα για την Κορδικτώνος. Μπορεί να μάθουν το κόλπο κι άλλες ομάδες και να κάνουν συμφωνίες για τρίο στα νησιά...*

●●● **Φαντάζεστε να μην μπορέσει να πετάξει σήμερα το αεροπλάνο και μείνουν αμανάτι στη Ρόδο, ρολογάς, δικαστικός παλλήκαρος και πυροσβέστης. Τα μαλλιά του θα τραβά ο στρατηγός...**

●●● *Για τους άλλους αγώνες δεν θα προλάβω να σας κάνω ανάλυση, αφού χθες το απόγευμα θα έκαναν τους ορισμούς και δεν μπορούσα να χαλάσω την ζαχαρένια μου για να τους περιμένω...*

●●● **Είμαι περίεργος να δω αν θα ξεκινήσουν αμέσως τα αβαβά. Περίεργα αποτελέσματα μπορεί να έχουμε λόγω των διακοπών, το θέμα είναι αν θα έχουμε αβαβά...**

●●● *Στη στροφή πάνε να φάνε τον ημιμουσάτο. Τα κόμματα και οι μεγάλοι του ποδοσφαίρου συμφωνούν σε άλλο πρόσωπο. Πάντως η μάχη του παρασκηνίου συνεχίζεται με απρόβλεπτο αποτέλεσμα...*

●●● **Το καμπανάκι χτυπά στα Κοσκινού. Σαν τα κοράκια περιμένουν να φάνε ζωντανό τον ζαχαροπλάστη...**

●●● *Σαρανταοκτώ ώρες έμειναν, για να ξέρουμε αν θα βάλουν ορό στον σκορπιό ή θα τον αφήσουν να ξεψυχήσει.*

●●● **Μου ήρθε απαντητική επιστολή από τον Μαργιέλο. Θα δημοσιευτεί εφόσον την ξαναστείλει χωρίς υθριστικούς χαρακτηρισμούς.**

ΧΟΡΟΕΣΠΕΡΙΔΑ ΜΕ ΑΛΕΞΑΚΗ

Ο Πολιτιστικός Σύλλογος Μαλώνας "Ο Φερακλός" σας προσκαλεί την Κρητική βραδιά που διοργανώνει με τον πασίγνωστο Μανώλη Αλεξάκη στις 8-1-2000 ημέρα Σάββατο στο "Διονύσιο Πάλλας" στ' Αφάντου 18ον χλμ.Λεωφ. Ρόδου-Λίνδου. Τιμή εισόδου 6.000 δρχ.

Συμπεριλαμβανομένων τα παρακάτω:

1. Ορντέρβ: Αυγό, Αλλαντικά, Ρώσικη, Κεφτέδες, Πιταρούδι, Φασόλια Φούρνου, Ατζούγιες, Σαλάτα Εποχής.

2. Κύριο Πιάτο Μοσχάρι Λεμονάτο, Ρύζι, Πατάτες Φούρνου.

3. Ποτά κρασιά χύμα (Λευκό-Κόκκινο), ρετσίνα, ούζο, μπύρα, μύθος και αναψυκτικά απεριόριστα.

Η αίθουσα περιέχει κλιματισμό και εξαερισμό.

Ευχαριστούμε

Ιωάννης Κούρος: Μπετά & Πρακτορείο Ταξιδίων Free Sound, Giobanni: Ηχοσυστήματα παντός τύπου, Ιωάννης Καμπούρης Ζάντες ελαστικά μηχανήματα Ιάκωβος Λεβέντης ΑΛΦΑ Ηλεκτρονική, Σοφοκλέους Ρόδου ΑΕΛΔΕ Τριμπούνης Εμμανουήλ Auto Servess, Nissan Παρασκευάς & ΥΙΟΣ ΕΠΕ, TOP FM 102,4 & 102,7 FM 195,6 95,2 RADIO ARHAGELOS 94,1 & 94,5 T.V. ΙΡΙΔΑ

ΑΝΕΚΔΟΤΟ

Πηγαίνει κάποιος σ' ένα μπαρ.

- Παρακαλώ μου δίνετε ένα τζιν χωρίς πορτοκαλάδα!

- Επειδή η πορτοκαλάδα μου έχει τελειώσει, να σας δώσω ένα τζιν χωρίς λεμονάδα;



Β'-Δ' ΕΘΝΙΚΗ

Κι άλλο πρίμ Βράνια...

✓ *ΑΥΤΗ ΤΗ ΦΟΡΑ Ο ΓΙΑΝΝΙΩΤΗΣ ΧΡΗΜΑΤΙΣΤΗΣ ΠΡΟΣΦΕΡΕΙ ΤΟ ΠΟΣΟΝ ΤΩΝ 2 ΕΚΑΤ. ΓΙΑ ΝΙΚΗ ΤΟΥ ΙΑΛΥΣΟΥ ΕΠΙ ΤΗΣ ΛΑΡΙΣΑΣ*

✓ *ΠΕΡΑ ΑΠ' ΑΥΤΟ Ο ΚΟΣΜΟΣ ΠΡΕΠΕΙ ΝΑ ΓΕΜΙΣΕΙ ΤΟ ΓΗΠΕΔΟ ΚΑΙ ΝΑ ΥΠΟΣΤΗΡΙΞΕΙ ΤΗΝ ΟΜΑΔΑ*

✓ *ΣΟΒΑΡΟ ΠΡΟΒΛΗΜΑ ΜΕ ΤΗ ΒΙΖΑ ΤΟΥ ΕΧΕΙ Ο ΣΒΟΡΙΤΣ*

Σήμερα το πρωί έστω και μέσα σε ελάχιστο χρόνο ολοκληρώνει την προετοιμασία του ο Ιάλυσος εν όψει του αυριανού παιχνιδιού του "Οικονομίδειου" με αντίπαλο την Λάρισα.

Οι ερυθροκίτρινοι παρά τον λιγοστό χρόνο προετοιμασίας αισιοδοξούν πως θα τα καταφέρουν και κόντρα στους φιλόδοξους "βυσσινί". Εχουν και δύναμη και πάθος αλλά και τεχνικές ικανότητες. Και τα τρία στοιχεία θα τα επιστρατεύσουν στο παιχνίδι αυτό. Ομως χρειάζονται κι άλλα κίνητρα στην προσπάθειά τους.

-ΠΡΙΜ ΑΠΟ ΤΟΝ ΒΡΑΝΙΑ-

Το πρώτο κίνητρο στον δρόμο για τη νίκη και τους τρεις βαθμούς είναι το νέο πρίμ του **Θανάση Βράνια.** Ο **Γιαννιώτης** χρηματιστής ειδοποίησε τους ανθρώπους του Ιάλυσου, τον προπονητή και τους παίκτες πως σε περίπτωση νίκης επί της Λάρισας θα μοιρασθούν το ποσόν των 2 εκατομμυρίων δρχ. Είναι σίγουρα το πιο σοβαρό κίνητρο στην προσπάθεια των ποδοσφαιριστών του Ιάλυσου κι έρχεται σε μια περίοδο που κάποιοι άλλοι "έχουν παραδώσει τα όπλα".

- Ο ΚΟΣΜΟΣ-

Απαιτείται όμως τη παρούσα στιγμή και η παρουσία του κόσμου στο γήπεδο. Είναι το πρώτο παιχνίδι της χρονιά και για να γίνει καλό ποδαρικό πρέπει να υπάρξει κόσμος στο γήπεδο.

Ο Ιάλυσος έχει ανάγκη περισσότερο από κάθε άλλη φορά τον δωδέκατο παίκτη του. Οχι μόνο για να τον ενισχύσει στον αγωνιστικό τομέα και για να αγοράσει από το υστέρημά του, έστω τον ένα λαχνό της λαχειαγοράς του ADRESS.

Ηθική και οικονομική λοιπόν η υποστήριξη που ζητάει απ' τον κόσμο του ο Ιάλυσος. Και...ΠΡΕΠΕΙ ΝΑ ΤΗΝ ΕΧΕΙ...

-ΟΙ ΑΠΟΥΣΙΕΣ-

Οι ερυθροκίτρινοι προπονήθηκαν και χθες κανονικά υπό τις οδηγίες του **Νίκου Μαντικού.**

Ασκήθηκαν περισσότερο πάνω στην τακτική που θ' ακολουθήσουν στο αυριανό παιχνίδι με την Λάρισα, μέσα από το δίτερμα που έπαιξαν.

Ο **Νίκος Μαντικός** δεν υπολογίζει τον **Γιώργο Καντιμοίρη** ο οποίος βασανίζεται ακόμα από τον τραυματισμό του χεριού του, όπως επίσης:

- Τους Λύκο και **Κατσίρη** που δεν έχουν δώσει σημεία ζωής από την άδεια που πήραν την Πρωτοχρονιά μέχρι χθες και
- Τον **Σθόριτς** που έχει σοβαρό πρόβλημα με την βίζα του και δεν έχει επιστρέψει ακόμα απ'την ιδιαίτερη πατρίδα του.

Ο κώουτς του Ιάλυσου μέσα απ' τις δηλώσεις του κάλεσε κι εκείνος τον κόσμο να γεμίσει το γήπεδο και να υποστηρίξει, πάντα μέσα σε αθλητικά πλαίσια την προσπάθεια των παιδιών:

"Μας είναι αναγκαίος ο δωδέκατος παίκτης. Καλούμε τον κόσμο να μας ενισχύσει σ' αυτή μας την δύσκολη στιγμή. Από την πλευρά μας υπάρχει η πίστη για τη νίκη. Σ' αυτό το δύσκολο παιχνίδι περιμένουμε να μετρήσει περισσότερο, η ψυχική διάθεση των παικτών".

Ο Ιάλυσος θα προπονηθεί εκ νέου σήμερα το πρωί στις 10.30 το πρωί και στη συνέχει, το απόγευμα θ' αποσυρθούν στο Ξενοδοχείο MEDITERRANEAN.

-ΕΝ ΑΝΑΜΟΝΗ ΑΠΟΣΤΟΛΙΔΗ-

Σήμερα εξάλλου αναμένεται στη Ρόδο ο υποψήφιος αγοραστής της ΠΑΕ Ιάλυσος **Θανάσης Αποστολίδης.**

Ο **Σερραίος** επιχειρηματίας θα' δει αύριο το παιχνίδι του Ιάλυσου με τη Λάρισα και θα έχει συνάντηση με τον Δήμαρχο Ιαλυσού **Στέργο Στάγκα.**

ΠΑΠΠΟΥ 2000

Το 2000 έφθασε και τα Μεγάλα Καταστήματα **ΠΑΠΠΟΥ** *σας εύχονται*

ΧΡΟΝΙΑ ΠΟΛΛΑ

και ευτυχισμένο το νέο έτος



ΜΕΓΑΛΑ ΚΑΤΑΣΤΗΜΑΤΑ ΠΑΠΠΟΥ

Γιατί αυτοί που μας προτιμούν ...δεν μας αλλάζουν!

Χωρίς Σαλπιγκτίδη...

✓ *Ο ΑΠΟΛΛΩΝ ΚΑΛΥΘΙΩΝ ΜΕ ΔΕΚΑΟΧΤΩ ΕΤΟΙΜΟΠΟΛΕΜΟΥΣ ΠΑΙΖΕΙ ΑΥΡΙΟ ΣΤΗ ΛΕΥΚΑΔΑ ΜΕ ΤΟΝ ΤΗΛΥΚΡΑΤΗ*

Δύσκολη είναι η αποστολή του Απόλλωνα Καλυθιών αύριο στη Λευκάδα. Οι κυανοκίτρινοι του **Κώστα Παπαοικονόμου** αντιμετωπίζουν αύριο στις 14.45 τον Τηλυκράτη έχοντας στόχο την νίκη και τους τρείς βαθμούς που αν κατακτηθούν θα φέρουν την Ροδίτικη ομάδα πίσω απ' τον Πατραϊκό.

Ο **Κώστας Παπαοικονόμου** θα στερηθεί στο αυριανό παιχνίδι των υπηρεσιών των τραυματιών **Τσαλίκη, Ζούνη** και **Καβουσανάκη.** Αντίθετα παίρνει μαζί του και τους δύο τραυματίες από το τουρνουά του Δήμου Καλλιθέας αφού στην χθεσινή τελευταία προπόνηση έδειξαν σε καλή κατάσταση και έπεισαν τον τεχνικό τους πως μπορούν να βοηθήσουν.

Οι δεκαοχτώ που επέλεξε για το παιχνίδι ο **Κώστας Παπαοικονόμου** είναι οι **Αλεξανδρίδης, Ισκάς, Κακλαμάνος, Καλημέρης, Καντιμοίρης, Κοσμάς, Μπαγινέτας, Μπεκιράς, Νικολής, Ορφανός, Πάλλας, Πολυχρονίου, Ράϊος, Σωτηράκης, Χ"πέτρος, Καραμανίδης.**

ΠΑΕ ΟΛΥΜΠΙΑΚΟΣ Π.Φ. 1925

ΠΡΟΣΚΛΗΣΗ

Ο Σύνδεσμος Φιλάθλων ΟΛΥΜΠΙΑΚΟΥ Ρόδου εύχεται **Καλή Χρονιά και ΟΛΟΙ οι τίτλοι στον Πειραιά.**

Σας προσκαλεί στην κοπή της βασιλόπιτας που θα γίνει στις 12-1-2000 αμέσως μετά την λήξη του αγώνα κυπέλου με τον ΠΑΟΚ στα γραφεία του Συνδέσμου (Γ. Παπανδρέου 25, τηλ. 68440).

Με εκτίμηση

Τα μέλη του Συνδέσμου

ΥΣΡ - ΝΑΟΔ

Πετυχημένη χρονιά για τον ΥΣΡ

✓ ΤΑ ΚΟΡΙΤΣΙΑ ΤΟΥ ΠΟΛΟ ΑΝΕΒΗΚΑΝ ΣΤΗΝ Β' ΕΘΝΙΚΗ ΚΑΤΗΓΟΡΙΑ

Πετυχημένη πρέπει να θεωρείται η χρονιά που πέρασε για τον "Υγρό Στίβο". Η Διοίκησή του στον απολογισμό αναφέρει τα εξής:

ΠΟΛΟ 1999

Γυναικείο πόλο σε άνθιση. Ανδρικό πόλο ώρα μηδέν. Σταυροδρόμι.

Η χρονιά ξεκίνησε με δικαστικές διαμάχες, και τους πάντες στο Διοικητικό Συμβούλιο της ομάδας να ρίχνουν όλο το βάρος στη δικαίωση της ανδρικής ομάδας και την παραμονή της στην Γ' Εθνική κατηγορία.

Το κόλπο γκρόσσο πετυχαίνει και στην κληρωτίδα του Ιουνίου η ομάδα Ανδρών του "Υ.Σ. Ρόδου" κληρώνεται στον όμιλο Αθηνών με Βετεράνους, Τρίτωνα, Απόλλωνα.

Με μια ισοπαλία και δύο ήττες, αποχαιρετά την κατηγορία με οδυνηρό τρόπο αν αναλογισθεί κανείς ότι οι ίδιοι παίχτες έχασαν δύο φορές στο μπαράζ την άνοδο τους στην Β' Εθνική τέσσερα χρόνια πριν. Αλλά ο κύκλος έκλεισε.

Ανανέωση μαζική και εκ βαθέων.

Στο πρωτάθλημα έπαιξαν οι **Παναγιώτου, Μαρκιού, Καμπέρης Ι, ΙΙ, Σείτης Ι, ΙΙ, ΙΙΙ, Μπόσμος, Σωτρίλλης, Πολυχρόνης, Αθανασιάδης, Παπανικολάου.**

Στο παιδικό πρωτάθλημα η ομάδα δοκιμάζει το παρόν και το μέλλον της. Σε ένα δυσκολότατο όμιλο με αντίπαλους τον Ολυμπιακό, το Χαλάνδρι, τον Οδυσσέα, τον Πανιώνιο και τον Ποσειδώνα Ιλισίων τα παιδιά έδρεψαν εμπειρίες μέσα από τις ήττες με πολύ καλές και έμπειρες ομάδες.

Έπαιξαν οι: **Καρπάθιος, Διακογιάννης, Σαχίνης, Σωτρίλλης, Μηναΐδης, Παπαχριστοδούλου, Πουτούρης, Κωνσταντινίδης Ι, ΙΙ, Παμπίδης.**

Στις μεταγραφές αναμένεται να αποκτηθεί ο 28χρονος **Σταμάτης Χέλμης** παλιός διεθνής με την Εφήβων, που έχει περάσει από Βουλιαγμένη, Εθνικό, Πόρτο-Ράφτη.

Στο γυναικείο πόλο αντίθετη εικόνα.

Η κλήρωση του Ιουνίου φέρνει αντιμέτωπες της ομάδας το Μαρούσι, το Ρέθυμνο και την **Ολύμπια Λειβαδιάς,** Με δεδομένες τις απουσίες των **Φαφούλα Ιωάννας, Παραγυιού Μαρίας, Ντοβέλλου Ανδριάνας, Καμπέρη Αννας** λόγω σπουδών και **Βολονάκη Κατερίνας** λόγω κυήσεως η πρόκριση φαίνεται μακρινό όνειρο. Ομως με μια νίκη και μια ισοπαλία παρά την ήττα από το Ρέθυμνο, πάμε στα μπαράζ με τους άλλους δεύτερους των ομίλων, Καβάλα στη Χαλκίδα για μια θέση στους τελικούς.

Στο αναμεταξύ επιστρατεύονται οι **Ιωάννα Φαφούλα, Μαρία Παραγυιού** και η **Θεώνη Μηλίγκου** να πλαισιώσουν την προσπάθεια.

Δύο νίκες με 16-9 και 11-1 αφήνουν Καβάλα και Χαλκίδα έξω από τους τελικούς και τη ροδίτικη ομάδα να παίζει για μια από τις δύο θέσεις που οδηγούν στη Β' Εθνική.

Αντίπαλοι: Ιτέα, Ρέθυμνο, Σβορώνος Κατερίνης.

Δύο εύκολες νίκες 16-4 με Ιτέα και 19-6 με **Σβορώνο Κατερίνης** και μια αδιάφορη ήττα από το Ρέθυμνο η ομάδα των κοριτσιών του "Υγρού Στίβου Ρόδου" τερματίζει δεύτερη και ανεβαίνει μέσα σε ξέφρενο ενθουσιασμό στη Β' Εθνική κατηγορία. Η Σταχτοπούτα στα **Σαλόνια.**

Έπαιξαν οι: **Καστρουνή, Παπαχριστοδούλου, Κολιάδη, Σαχίνη, Μαρκιού, Αφαντενού, Παραγυιού, Ντοβέλου, Μηλίγκου, Σογιουλτζού, Φαφούλα, Περίν.**

Το πάρτυ όμως είχε συνέχεια.

Στο πρωτάθλημα Κορασίδων η κλήρωση έφερε Χαλκίδα, Εθνικό, Λαμία και Χαλάνδρι στο δρόμο της ομάδας του ΥΣΡ για την πρόκριση στα τελικά. Με τρεις δια περιπάτου νίκες ενάντια σε Εθνικό, Λαμία και Χαλκίδα και ήττα Χαλάνδρι, πανηγυρική πρόκριση στους οχτώ.



Στην τελική φάση χωρίς **Κολιάδη** και **Μαρκιού,** που έλειπαν στο εξωτερικό, η ομάδα έχασε από Βουλιαγμένη και Χαλάνδρι, νίκησε τον ΠΑΟΚ και κατετάγη πέμπτη. Πίσω από Χανιά, Βουλιαγμένη, Χίο και Χαλάνδρι και μπροστά από Γλυφάδα, ΠΑΟΚ και Καλαμάτα.

Καταλυτική η ηθική συμπαράσταση στις μικρές από την **Κατερίνα Παπαχριστοδούλου** που ήταν σε κάμπινγκ.

Στις μεταγραφές η **Λίλη Νυχτερή** 25 ετών, αρχηγός της Εθνικής Νεανίδων που κέρδισε το Παγκόσμιο το 1993 θα φοράει το σκουφάκι του ΥΣΡ από φέτος.

Μαζί με το **Σταμάτη Χέλμη** αποτελούν προσωπική επιλογή του προπονητή της ομάδας.

Για το 2000 η ανδρική ομάδα πρέπει να βρει το δρόμο της μέσα από την όρεξη της παιδικής ομάδας και την εμπειρία της Ανδρικής που θα φτιάξουν μια ομάδα κράμα παλιών και νέων που με επίκεντρο τους **Παναγιώτου-Σωτρίλλη** θα ανέβει γρήγορα τις κατηγορίες.

Στο χρόνο αυτό η γυναικεία ομάδα θα αγωνιστεί για την παραμονή της με πολλή δουλειά και ίσως, ίσως η παραμονή από την άνοδο στην Α' Εθνική να μην απέχουν πολύ.

Πρώτη συνεδρίαση

✔ Συγκροτείται σε σώμα η διοίκηση του ΝΑΟΔ

Σήμερα στο Νομαρχιακό Μέγαρο στις 11 π.μ. θα συνεδριάσει για πρώτη φορά ο Νομαρχιακός Αθλητικός Οργανισμός Δωδεκανήσου με τα παρακάτω θέματα ημερήσιας διάταξης:

Θέμα 1ο: Ενημέρωση Προέδρου.

Θέμα 2ο: Συγκρότηση σε σώμα του ΝΑΟΔ.

Θέμα 3ο: Εγκριση κανονισμού λειτουργίας του ΝΑΟΔ.

Θέμα 4ο: Προϋπολογισμός 2000.

Θέμα 5ο: Συγκρότηση Αθλητικής Επιτροπής Ρόδου.

Θέμα 6ο: Διάφορα.

Τα έξοδα μετακίνησης και παραμονής των μελών που μετακινούνται από τα νησιά στη Ρόδο επιβαρύνουν τον Οργανισμό Αθλητισμού.

ΡΟΔΟΤΡΥΠΟΚΟΠΤΙΚΗ
ΚΟΥΛΙΑΝΟΣ ΔΗΜΗΤΡΙΟΣ και ΣΙΑ ΟΕ
Κολοκοτρώνη 66 Τηλ. 0241- 77257 - Κιν.: 0932-732331
ΤΡΥΠΑΜΕ-ΚΟΒΟΥΜΕ-ΣΠΑΜΕ
ΜΠΕΤΑ - ΤΟΥΒΛΑ -
ΤΣΙΜΕΝΤΟΛΙΘΟΥΣ ΚΛΠ
ΕΡΓΑΣΙΕΣ: ΑΝΟΙΓΟΥΜΕ
ΠΟΡΤΕΣ-ΠΑΡΑΘΥΡΑ-ΤΡΥΠΕΣ-
ΚΑΝΑΛΙΑ ΚΛΠ

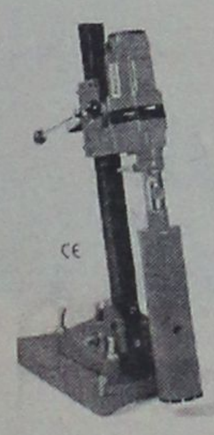






ΜΕ ΥΔΡΑΥΛΙΚΑ-
ΜΗΧΑΝΗΜΑΤΑ
ΚΑΙ ΑΕΡΟΣ.
ΧΩΡΙΣ ΔΟΝΗΣΕΙΣ
-ΡΩΓΜΕΣ -
ΣΚΟΝΕΣ

COMPUTERS - ΑΞΕΣΟΥΑΡ - ΠΕΡΙΦΕΡΕΙΑΚΑ
ΟΙ ΠΡΟΣΦΟΡΕΣ ΤΟΥ ΑΙΩΝΑ
Ολοκληρωμένα συστήματα Ηλ. Υπολογ.

Intel Celeron 400	195.000
Intel Celeron 433	205.000
Intel Celeron 466	229.000
AMD K7-Athlon	339.000
Pentium III 450	279.000
Pentium III 500	295.000

Για τεχνικά χαρακτηριστικά επικοινωνήστε μαζί μας

2000
ATi ICE Computers & Notebooks CHIP PRIMAX PHILIPS crypto Quantum DIAMOND HYUNDAI

DVD
Για ψηφιακά Video
27.900

ΕΚΤΥΠΩΤΗΣ
CANON BJC2000
Εγχρωμος InkJet
34.900

SPECIAL
MONITOR
17" DIGITAL
71.900

Υπογράφουμε με την Τιμή μας!!
ΚΑΘΕ ΜΕΡΑ ΑΠΟ ΤΙΣ 11-13 ΕΙΔΙΚΕΣ ΠΡΟΣΦΟΡΕΣ

Monitor 15" Philips και 16MB VOODOO 3 AGP 89.900

Αναβάθμιση όλων των Computers Σε 400-733MHz CPU, Board και εγγύηση από 49.900

INTERNET
MODEM
56K/V.90
Από 9.900

ΔΕΚΤΟΙ ΚΑΙ ΔΙΑΚΑΝΟΝΙΣΜΟΙ
Οι τιμές είναι τις μετρητοίς και δεν περιλαμβάνουν ΦΠΑ.

Information Systems
SYNCOM
Η ΑΛΛΗ ΔΙΑΣΤΑΣΗ ΤΗΣ ΤΕΧΝΟΛΟΓΙΑΣ
Κ. ΥΔΡΑΙΟΥ 28 ΡΟΔΟΣ
ΤΗΛ. 70160-1-2 FAX 70163

Ζαριφοπουλος Α.Ε.
ΣΥΣΤΗΜΑΤΑ ΠΥΡΟΠΡΟΣΤΑΣΙΑΣ - ΑΣΦΑΛΕΙΑΣ - ΕΛΕΓΧΟΥ

ΚΕΝΤΡΙΚΑ ΓΡΑΦΕΙΑ: ΔΩΔΕΚΑΝΗΣΟΥ 14, 14235 ΑΛΣΟΥΠΟΛΗ, Ν. ΙΩΝΙΑ, ΤΗΛ.: (01) 2713970 (16 γραμμές)-FAX: (01) 2779542 http: //zarifopoulos.com
ΥΠΟΚΑΤΑΣΤΗΜΑΤΑ:
• ΘΕΣ/ΚΗΣ: Β. ΟΛΓΑΣ & ΚΥΜΗΣ 8, ΘΕΣΣΑΛΟΝΙΚΗ, ΤΗΛ.: (031) 422431-423431-FAX: (031) 423421,
• ΡΟΔΟΥ: Λ. ΛΙΝΔΟΥ 255, ΡΟΔΟΣ, ΤΗΛ.: (0241) 66607-67092-FAX: (0241) 67092,
• ΚΡΗΤΗΣ: ΡΑΥΤΟΠΟΥΛΟΥ 85, ΗΡΑΚΛΕΙΟ, ΤΗΛ.: (081) 236636-213853-FAX: (081) 213853,
• ΠΑΤΡΑΣ: ΚΑΖΑΝΤΖΑΚΗ 19, ΠΑΤΡΑ, ΤΗΛ.: (061) 433300-427700-FAX: (061) 427700.

- Συστήματα Ασφαλείας — ADEMCO
- Αυτόματα Συστήματα Κατάσβεσης — NOTIFIER
- Αυτόματα Συστήματα Πυρανίχνευσης — SYSTEM SENSOR
- Κλειστά Κυκλώματα Τηλεόρασης (CCTV) — TREND
- Ηλεκτρομηχανολογικός Ελεγχος (BEMS) — BEWATOR
- Συστήματα Ελέγχου Πρόσβασης (ACCESS CTRL) — GINGE
- GRINELL
- HYGOOD
- NCS
- NORBAIN



ΜΠΑΣΚΕΤ-ΒΟΛΛΕΥ

Απουσίες στον Κολοσσό...

✓ ΣΤΟΥΣ ΚΟΚΟΡΟΓΙΑΝΝΗ-ΜΠΙΛΙΑ ΠΡΟΣΤΕΘΗΚΑΝ ΟΙ ΓΕΩΡΓΑΛΗΣ-ΚΟΥΓΙΟΣ ΠΟΥ ΠΙΣΤΕΥΕΤΑΙ ΟΜΩΣ ΠΩΣ Θ' ΑΓΩΝΙΣΘΟΥΝ ΟΠΩΣ ΚΙ Ο ΠΑΠΑΚΩΣΤΑΣ

Με δύσκολα παιχνίδια μπαίνει για τους δύο εκπροσώπους μας στο μπάσκετ της Γ' Εθνικής το 2000. Ο Κολοσσός θέλοντας να κρατηθεί ψηλά έχει δύσκολο έργο κόντρα στον Αίαντα Ταύρου ενώ ο Ιβίσκος στο ξεκίνημα του Β' γύρου υποδέχεται τον Δούκα με απώτερο σκοπό να κάνει καινούργιο ξεκίνημα στο πρωτάθλημα και να βάλει όσο το δυνατόν περισσότερους πόντους στο ταμείο του.

-Ο ΚΟΛΟΣΣΟΣ-

Αναμφισβήτητα οι "θαλασσί" έχουν δύσκολο έργο, απέναντι σε μία ομάδα που έχει κάνει "καλές" νίκες στην έδρα της κυρίως. Ο Αίαντας έχει καλό πλαίη-μέηκερ ικανό να φέρνει το κάθε παιχνίδι στον ρυθμό που θέλει εκείνος και η ομάδα του δουλεύοντας περισσότερο με την περιφέρεια. Χρειάζεται λοιπόν ιδιαίτερη προσοχή, από τον Κολοσσό που τις τελευταίες μέρες έχει προβλήματα.

— **Κοκορόγιαννης** και **Μπίλιας** ταλαιπωρούνται από τους τραυματισμούς τους και θα γινόταν γνωστό χθες το κατά πόσο θα μπορούσαν να ακολουθήσουν την αποστολή.

— Ο **Γεωργαλής** απουσίαζε με την Μικτή Δωδεκανήσου στην δεύτερη φάση του περιφερειακού πρωταθλήματος αλλά τόσο αυτός όσο κι ο **Κουγιός** θα βρίσκονται στη διάθεση τού **Νίκου Κερασοβίτη** για τον αγώνα της Κυριακής.

— Ο **Παπακώστας** μετά τη γρίπη ενοχλήθηκε και στις αμυγδαλές αλλά ευτυχώς χωρίς άλλες παρενέργειες. Προπονήθηκε χθες και πιθανότατα θ' αγωνισθεί κατά του Αίαντα Ταύρου.

ΤΟΠΙΚΟ ΜΠΑΣΚΕΤ

Με έξι παιχνίδια συνεχίζονται σήμερα τα τοπικά πρωταθλήματα μπάσκετ. Το πρόγραμμα των αγώνων έχει ως εξής:

- **Καλυθιές (11.00):** Σταυρός-Σύμη (Παιδικό)
- **Κλειστό Ρόδου (15.00):** Κολοσσός-Ζέφυρος (Κορασίδων)
- **Κλειστό Ρόδου (17.00):** Παντηλιακός-Ηλιος (Εφηβικό)
- **Κλειστό Ρόδου (19.00):** Ροδιακός-Ηρακλής Μ. (Ανδρικό)
- **Κάλυμνος (12.30):** ΕΑΚΑ-Ανταγόρας (Ανδρικό)
- **Κάλυμνος (21.00):** ΕΑΚΑ-Διαγόρας (Γυναικείο)

Κλεάνθης-Διαγόρας

✔ *Παίζουν στις 20.00 στο Κλειστό της Κρεμαστής*

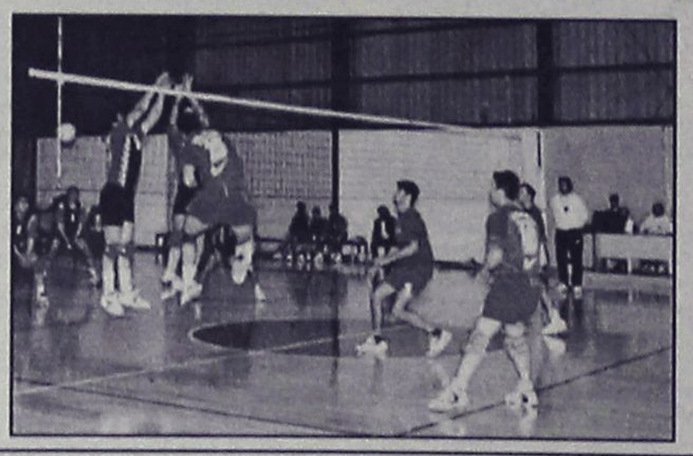

Με τρεις αγώνες στο Κλειστό της Κρεμαστής συνεχίζονται τα πρωταθλήματα βόλλεϋ. Από τα τρία παιχνίδια, το ένα είναι για το πρωτάθλημα Κορασίδων και τ' άλλα δύο για το ανδρικό πρωτάθλημα. Το πρόγραμμα των αγώνων έχει ως εξής:

- **Κρεμαστή (15.00):** Φλόγα-Απόλλων (Κορασίδων)
- **Κρεμαστή (17.00):** Απόλλων-Ηλιος (Ανδρικό)
- **Κρεμαστή (20.00):** Κλεάνθης-Διαγόρας (Ανδρικό)

TV

3.00 μ.μ.: Ελληνικό πρωτάθλημα ποδοσφαίρου (Β' Εθνική): Αγώνας της 15ης μέρας (Ζ) **Σ. ΣΠΟΡΤ, 5.00 μ.μ.:** Ελληνικό πρωτάθλημα ποδοσφαίρου: Απόλλων-ΑΕΚ (Ζ) **Σ. ΣΠΟΡΤ, 7.00 μ.μ.:** Ποδόσφαιρο (παγκόσμιο κύπελλο συλλόγων): Ράχα Καζαμπλάνκα-Αλ Νασρ (Μ) **ΕΤ-1, 8.00 μ.μ.:** Μπάσκετ (Α1): Αγώνας της 14ης μέρας (Ζ) **Σ. ΣΠΟΡΤ, 10.00 μ.μ.:** Ισπανικό πρωτάθλημα ποδοσφαίρου: Αγώνας της 19ης μέρας (Ζ) **Σ. ΣΠΟΡΤ, 11.30 μ.μ.:** Ποδόσφαιρο (παγκόσμιο κύπελλο συλλόγων): Μάντσεστερ Γ-Βάσκο ντα Γκάμα (Μ) **ΕΤ-1, 12.00:** Χόκεϊ: Αγώνας στον πάγο (Μ) **Σ. ΣΠΟΡΤ, 01.30:** Ποδόσφαιρο (παγκόσμιο κύπελλο συλλόγων): Ελλάς Μελβούρνη-Νεκάξα (Μ) **ΕΤ-1, 02.00:** Αγώνες αυτοκινήτου (Μ) **Σ.ΣΠΟΡΤ**

OPEL ASTRA

ΓΙΑ ΝΑ ΔΕΙΤΕ ΠΩΣ ΟΙ ΥΨΗΛΕΣ ΑΞΙΕΣ ΓΙΝΟΝΤΑΙ ΔΥΝΑΤΟΤΗΤΑ ΟΛΩΝ.

ΤΩΡΑ ΟΛΑ ΤΑ ΜΟΝΤΕΛΑ ASTRA ΕΤΟΙΜΟΠΑΡΑΔΟΤΑ



ΜΑΜΑΛΙΓΚΑΣ ΑΕΒΕ

ΕΠΙΣΗΜΟΣ ΔΙΑΝΟΜΕΑΣ OPEL

Λ. ΡΟΔΟΥ - ΛΙΝΔΟΥ 210

ΤΗΛ. 61005 - 68288

D-A-N-E- SEA LINE

ΑΠΟ 07/12/99 έως 09/01/2000

ΑΝΑΧΩΡΗΣΗ ΑΠΟ ΡΟΔΟ

07/12	ΤΡΙ	ΠΑΤΜΟΣ	14.00	ΑΣΤΥΠΑΛΑΙΑ-ΚΩ-ΚΑΛΥΜΝΟ-ΛΕΡΟ-ΠΑΤΜΟ-ΠΕΙΡΑΙΑ
08/12	ΤΕΤ	ΡΟΔΟΣ	14.00	ΝΙΣΥΡΟ-ΚΩ-ΚΑΛΥΜΝΟ-ΛΕΡΟ-ΠΑΤΜΟ-ΠΕΙΡΑΙΑ
09/12	ΠΕΜ	ΠΑΤΜΟΣ	14.00	ΣΥΜΗ-ΚΩ-ΚΑΛΥΜΝΟ-ΛΕΡΟ-ΠΑΤΜΟ-ΠΕΙΡΑΙΑ
10/12	ΠΑΡ	ΡΟΔΟΣ	14.00	ΚΩ-ΚΑΛΥΜΝΟ-ΛΕΡΟ-ΠΑΤΜΟ-ΠΕΙΡΑΙΑ
11/12	ΣΑΒ	ΠΑΤΜΟΣ	08.30	ΚΑΣΤΕΛΛΟΡΙΖΟ
			18.00	ΚΩ-ΚΑΛΥΜΝΟ-ΠΕΙΡΑΙΑ
12/12	ΚΥΡ	ΡΟΔΟΣ	14.00	ΚΩ-ΚΑΛΥΜΝΟ-ΛΕΡΟ-ΠΑΤΜΟ-ΠΕΙΡΑΙΑ
13/12	ΔΕΥ	---	---	---
14/12	ΤΡΙ	ΠΑΤΜΟΣ	14.00	ΑΣΤΥΠΑΛΑΙΑ-ΚΩ-ΚΑΛΥΜΝΟ-ΛΕΡΟ-ΠΑΤΜΟ-ΠΕΙΡΑΙΑ
15/12	ΤΕΤ	ΡΟΔΟΣ	14.00	ΝΙΣΥΡΟ-ΚΩ-ΚΑΛΥΜΝΟ-ΛΕΡΟ-ΠΑΤΜΟ-ΠΕΙΡΑΙΑ
16/12	ΠΕΜ	ΠΑΤΜΟΣ	14.00	ΣΥΜΗ-ΚΩ-ΚΑΛΥΜΝΟ-ΛΕΡΟ-ΠΑΤΜΟ-ΠΕΙΡΑΙΑ
17/12	ΠΑΡ	ΡΟΔΟΣ	14.00	ΚΩ-ΚΑΛΥΜΝΟ-ΛΕΡΟ-ΠΑΤΜΟ-ΠΕΙΡΑΙΑ
18/12	ΣΑΒ	ΠΑΤΜΟΣ	14.00	ΚΩ-ΚΑΛΥΜΝΟ-ΛΕΡΟ-ΠΑΤΜΟ-ΠΕΙΡΑΙΑ
19/12	ΚΥΡ	ΡΟΔΟΣ	14.00	ΚΩ-ΚΑΛΥΜΝΟ-ΛΕΡΟ-ΠΑΤΜΟ-ΠΕΙΡΑΙΑ
20/12	ΔΕΥ	---	---	---
21/12	ΤΡΙ	ΠΑΤΜΟΣ	14.00	ΑΣΤΥΠΑΛΑΙΑ-ΚΩ-ΚΑΛΥΜΝΟ-ΛΕΡΟ-ΠΑΤΜΟ-ΠΕΙΡΑΙΑ
22/12	ΤΕΤ	ΡΟΔΟΣ	14.00	ΝΙΣΥΡΟ-ΚΩ-ΚΑΛΥΜΝΟ-ΛΕΡΟ-ΠΑΤΜΟ-ΠΕΙΡΑΙΑ
23/12	ΠΕΜ	ΠΑΤΜΟΣ	14.00	ΣΥΜΗ-ΚΩ-ΚΑΛΥΜΝΟ-ΛΕΡΟ-ΠΑΤΜΟ-ΠΕΙΡΑΙΑ
24/12	ΠΑΡ	ΡΟΔΟΣ	14.00	ΚΩ-ΚΑΛΥΜΝΟ-ΛΕΡΟ-ΠΑΤΜΟ-ΠΕΙΡΑΙΑ
25/12	ΣΑΒ	---	---	Χ Ρ Ι Σ Τ Ο Υ Γ Ε Ν Ν Α
26/12	ΚΥΡ	ΠΑΤΜΟΣ	13.00	ΚΩ-ΚΑΛΥΜΝΟ-ΛΕΡΟ-ΠΑΤΜΟ-ΠΕΙΡΑΙΑ
27/12	ΔΕΥ	ΡΟΔΟΣ	14.00	ΚΩ-ΚΑΛΥΜΝΟ-ΛΕΡΟ-ΠΑΤΜΟ-ΠΕΙΡΑΙΑ
28/12	ΤΡΙ	ΠΑΤΜΟΣ	14.00	ΑΣΤΥΠΑΛΑΙΑ-ΚΩ-ΚΑΛΥΜΝΟ-ΛΕΡΟ-ΠΑΤΜΟ-ΠΕΙΡΑΙΑ
29/12	ΤΕΤ	ΡΟΔΟΣ	14.00	ΝΙΣΥΡΟ-ΚΩ-ΚΑΛΥΜΝΟ-ΛΕΡΟ-ΠΑΤΜΟ-ΠΕΙΡΑΙΑ
30/12	ΠΕΜ	ΠΑΤΜΟΣ	14.00	ΣΥΜΗ-ΚΩ-ΚΑΛΥΜΝΟ-ΛΕΡΟ-ΠΑΤΜΟ-ΠΕΙΡΑΙΑ
31/12	ΠΑΡ	ΡΟΔΟΣ	14.00	ΚΩ-ΚΑΛΥΜΝΟ-ΛΕΡΟ-ΠΑΤΜΟ-ΠΕΙΡΑΙΑ
01/01	ΣΑΒ	---	---	Π Ρ Ω Τ Ο Χ Ρ Ο Ν Ι Α
02/01	ΚΥΡ	ΠΑΤΜΟΣ	13.00	ΚΩ-ΚΑΛΥΜΝΟ-ΛΕΡΟ-ΠΑΤΜΟ-ΠΕΙΡΑΙΑ
03/01	ΔΕΥ	ΡΟΔΟΣ	14.00	ΚΩ-ΚΑΛΥΜΝΟ-ΛΕΡΟ-ΠΑΤΜΟ-ΠΕΙΡΑΙΑ
04/01	ΤΡΙ	ΠΑΤΜΟΣ	14.00	ΑΣΤΥΠΑΛΑΙΑ-ΚΩ-ΚΑΛΥΜΝΟ-ΛΕΡΟ-ΠΑΤΜΟ-ΠΕΙΡΑΙΑ
05/01	ΤΕΤ	ΡΟΔΟΣ	14.00	ΝΙΣΥΡΟ-ΚΩ-ΚΑΛΥΜΝΟ-ΛΕΡΟ-ΠΑΤΜΟ-ΠΕΙΡΑΙΑ
06/01	ΠΕΜ	ΠΑΤΜΟΣ	14.00	ΣΥΜΗ-ΚΩ-ΚΑΛΥΜΝΟ-ΛΕΡΟ-ΠΑΤΜΟ-ΠΕΙΡΑΙΑ
07/01	ΠΑΡ	ΡΟΔΟΣ	14.00	ΚΩ-ΚΑΛΥΜΝΟ-ΛΕΡΟ-ΠΑΤΜΟ-ΠΕΙΡΑΙΑ
08/01	ΣΑΒ	ΠΑΤΜΟΣ	08.30	ΚΑΣΤΕΛΛΟΡΙΖΟ
			18.00	ΚΩ-ΚΑΛΥΜΝΟ-ΠΕΙΡΑΙΑ
09/01	ΚΥΡ	ΡΟΔΟΣ	14.00	ΚΩ-ΚΑΛΥΜΝΟ-ΛΕΡΟ-ΠΑΤΜΟ-ΠΕΙΡΑΙΑ

Κεντρικό Πρακτορείο ΔΑΝΕ SEA LINE

Αυστραλίας 92-Ώρες λειτουργίας 08.00-20.00 • Τηλ. 77078

Η πιο επιτυχημένη χοροεσπερίδα;



Μα φυσικά, αυτή που διοργανώνεται στο Ξενοδοχείο ΔΙΟΝΥΣΟΣ!

Στον άριστα διαμορφωμένο χώρο μας, με φιλικό, ζεστό περιβάλλον, άψογο σέρβις από το έμπειρο προσωπικό μας και εξαιρετική κουζίνα, η χοροεσπερίδα, η συνεστίαση ή η κοπή της πίτας του συλλόγου σας, παίρνουν άλλη διάσταση και αφήνουν τις καλύτερες εντυπώσεις!

ΞΕΝΟΔΟΧΕΙΟ ΔΙΟΝΥΣΟΣ

...για κάθε είδους εκδήλωση
...σε ειδικές τιμές
...με επιλογή στο μενού.

ΦΑΝΕΡΩΜΕΝΗ ΙΞΙΑ ΤΗΛ. (0241) 23021/5 - Τ.Θ. 241

Hi-TECH COMPUTER

48 ΔΟΣΕΙΣ ΜΕ 0% ΠΡΟΚΑΤΑΒΟΛΗ !!!

ΤΟ ΜΟΝΑΔΙΚΟ MILLENIUM PC



Intel 466 Mhz
Miditower ATX
Hard Disk 8 GB
CD-Rom 48X
64 MB Ram
VGA 16 MB AGP
Sound Card Stereo
Modem Int. 56K
Keyboard PS/2
Mouse 400 dpi
Monitor Viewpoint 15"
Ηχεία 100 Watt Heat

ΜΟΝΟ ΑΠΟ ΤΑ Hi-Tech Center

ΤΙΜΗ ΣΟΚ : 250.000 ΔΡΧ (+ Φ.Π.Α.) !!!

ΤΙΜΗ ΜΕΤΡΗΤΟΙΣ	:	250.000 Δρχ. + Φ.Π.Α. !!!
ΔΙΑΚΑΝΟΝΙΣΜΟΣ	:	48 Χ 9.800 Δρχ.
		36 Χ 11.800 Δρχ.
ΚΑΙ ΠΡΩΤΗ ΔΟΣΗ ΤΟΝ ΑΥΓΟΥΣΤΟ ΤΟΥ 2000 !!!		24 Χ 15.500 Δρχ.
		12 Χ 27.500 Δρχ.

ΚΑΙ ΔΩΡΑ ΑΞΙΑΣ 50.000 ΔΡΧ !!!!!!

Hi-TECH COMPUTER
Hi-Tech Ε.Π.Ε.
ΣΥΣΤΗΜΑΤΑ ΠΛΗΡΟΦΟΡΙΚΗΣ & ΕΠΙΚΟΙΝΩΝΙΩΝ
ΑΘΗΝΑ : ΛΕΩΦ. ΚΗΦΙΣΙΑΣ 125 (5ος Οροφος)
ΡΟΔΟΣ : ΡΟΔΟΥ - ΛΙΝΔΟΥ 215 (Δίπλα στην Δ.Ε.Υ.Α.Ρ.)
Τηλ.: 66166, 66161 FAX.: 68518, 65417
http://www.hi-tech.gr E-mail : webmaster@hi-tech.gr
FORTHnet Authorized Dealer

Ποιές οι δραστηριότητες της MOm στο πλαίσιο Ευρωπαϊκού Προγράμματος

Απολογισμός του "LIFE" για τη Μεσογειακή Φώκια

Είκοσι ζώα ζουν και αναπαράγονται στην περιοχή Καρπάθου-Κάσου-Κασονησίων-Σαρίας
Η εταιρία πρότεινε τη θεσμοθέτηση μιας περιοχής Οικοανάπτυξης στη Β. Κάρπαθο και τη Σαρία

Τα τελευταία τρία χρόνια μια από τις βασικές δραστηριότητες της Εταιρίας Μελέτης και Προστασίας της Μεσογειακής Φώκιας (MOm) στο πλαίσιο της στρατηγικής για τη δημιουργία προστατευομένων περιοχών ήταν και η εκπόνηση του προγράμματος LIFE-Nature, στις Κυκλάδες, το Ανατολικό και Νότιο Αιγαίο και το Ιόνιο. Η α' φάση του ολοκληρώθηκε στις 31 Δεκεμβρίου.



Οι περιοχές του προγράμματος που επιλέχθηκαν ήταν τα νησιώτικα συμπλέγματα **Μήλου-Αντιμήλου-Κιμώλου-Παλυαίγου στις Κυκλάδες, Καρπάθου-Κάσου-Κασονησίων-Σαρίας στα Δωδ/σα, Ικαρίας-Φούρνων-Σάμου στο Αν. και Κεντ. Αιγαίο** και οι βορειοδυτικές ακτές της Ζακύνθου στο Ιόνιο.

ΤΟ ΠΡΟΓΡΑΜΜΑ

Στα πλαίσια του προγράμματος η MOm πρότεινε τη θεσμοθέτηση μιας **περιοχής οικοανάπτυξης** στη **Βόρεια Κάρπαθο** και τη **Σαρία** στα διοικητικά όρια της κοινότητας **Ολύμπου.** Η διαβάθμιση των προτεινόμενων μέτρων συνδυάζει την προστασία της **Μεσογειακής Φώκιας και του φυσικού περιβάλλοντος** και ταυτόχρονα προωθεί και προβάλλει **τις παραδοσιακές δραστηριότητες** και τη μοναδική πολιτική κληρονομιά.



Η μεθοδολογία εκπόνησης του προγράμματος ως προς το πρακτικό μέρος βασίστηκε στη συμμετοχή **συνεργατών από τις περιοχές,** τη συνεχή ενημέρωση και συνεργασία με τις τοπικές αρχές και την έμφαση στη δουλειά πεδίου από το ανθρώπινο δυναμικό του προγράμματος.

Η υποδοχή και γενικά η αντιμετώπιση του προγράμματος από τους τοπικούς φορείς και την κοινή γνώμη πέρασε από διάφορα στάδια εξέλιξης. Αποδείχθηκε ότι η επιλογή της εταιρίας να εστιάσει στην εμπλοκή των τοπικών αρχών στο πρόγραμμα και στη συνεχή ενημέρωσή τους για την πορεία εξέλιξης του, συνέβαλε καθοριστικά στην οικοδόμηση ενός θετικού κλίματος συνεργασίας με τις τοπικές κοινωνίες.

Παράλληλα οι δράσεις ευαισθητοποίησης προώθησαν την κατανόηση του απώτερου στόχου του προγράμματος, από τους τοπικούς φορείς και το ευρύ κοινό που ήταν η προστασία του περιβάλλοντος σε συνδυασμό με **τη βιώσιμη ανάπτυξη των περιοχών.** Έτσι αναπτύχθηκε σταδιακά στους κατοίκους ένα συναίσθημα τοπικής επιφάνειας για την ιδιαιτερότητα και την αξία του φυσικού περιβάλλοντος του τόπου τους.

Η ΠΡΟΤΑΣΗ

Για την περιοχή **Καρπάθου-Κάσου-Κασονησίων-Σαρίας,** η MOm πρότεινε τη θεσμοθέτηση μιας **περιοχής οικοανάπτυξης** στη **Βόρεια Κάρπαθο** και τη **Σαρία** στα διοικητικά όρια της κοινότητας **Ολύμπου.** Η διαβάθμιση των προτεινόμενων μέτρων συνδυάζει την προστασία της **Μεσογειακής Φώκιας και του φυσικού περιβάλλοντος** και ταυτόχρονα προωθεί και προβάλλει **τις παραδοσιακές δραστηριότητες** και τη μοναδική πολιτική κληρονομιά.

Τονίζεται ότι οι επιστήμονες της εταιρίας υπολογίζουν ότι **στην περιοχή της**

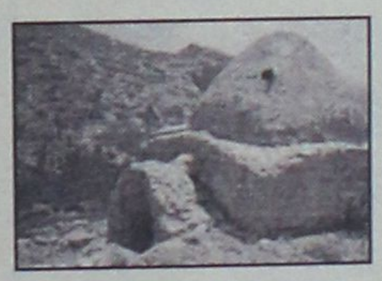

Καρπάθου ζουν και αναπαράγονται σε σταθερή βάση 10 με 20 ζώα, με αριθμό γεννήσεων 2 έως 3 το χρόνο.

ΠΕΡΙΒΑΛΛΟΝΤΙΚΗ ΕΚΠΑΙΔΕΥΣΗ

Στις περιοχές όμως, όπου, εφαρμόστηκε το πρόγραμμα **LIFE,** ξεκίνησε τον Οκτώβριο του 1997 και **περιβαλλοντική εκπαίδευση.** Η α' φάση του προγράμματος ολοκληρώθηκε το Μάιο του 1998 με επισκέψεις στα **σχολεία** και παρουσιάσεις για θέματα που αφορούσαν τη Μεσογειακή Φώκια και τις δράσεις μελέτης και προστασίας της. Από τον Ιανουάριο 1999 έως το Μάιο 1999 διήρκησε η β' φάση του προγράμματος. Πραγματοποιήθηκε σε όλα τα σχολεία των περιοχών για τις οποίες προτάθηκε από τη MOm η λήψη συγκεκριμένων μέτρων προστασίας του φυσικού τους περιβάλλοντος.

Οι μαθητές ενημερώθηκαν για τα αποτελέσματα της μελέτης του φυσικού περιβάλλοντος των περιοχών αυτών (χλωρίδα, ενδημικά, απειλούμενα είδη ερπετοπανίδα, ορνιθοπανίδα κ.α.) που έγινε σε συνεργασία με το **Πανεπιστήμιο Αθηνών και την Ελληνική Ορνιθολογική Εταιρία**. Οι παρουσιάσεις που πραγματοποιήθηκαν από την κ. **Αναστασία Παντσίδου**, εκπαιδευτικό, περιελάμβαναν χρήση εποπτικού υλικού.

ΣΤΟΧΟΣ

Ως στόχο, είχαν να έρθουν οι μαθητές πιο κοντά στο δικό τους φυσικό περιβάλλον και να ευαισθητοποιηθούν, με αποτέλεσμα την προστασία του, τόσο από τους ίδιους όσο και μέσω αυτών- γενικότερα από τον τοπικό πληθυσμό κάθε περιοχής.

Μαθητές και εκπαιδευτικοί, έδειξαν μεγάλο ενδιαφέρον, συμμετέχοντας ενεργά στις παρουσιάσεις. Σημειώνεται ότι περισσότεροι από **5.500 μαθητές** ενημερώθηκαν κατά την διάρκεια 218 διαφορετικών παρουσιάσεων στα νησιά. Μάλιστα η **MOm** εγκαινίασε και λειτούργησε τρεις **Σταθμούς Ενημέρωσης στη Κάρπαθο, τη Μήλο** και τους **Φούρνους,** τους οποίους επισκέφθηκαν περίπου 6.000 άνθρωποι.

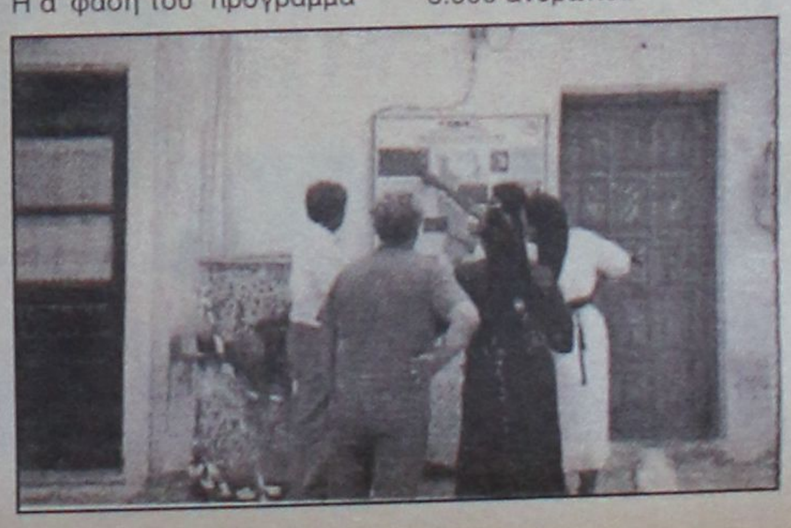

Οι ένδεκα τούρκοι δουλέμποροι

Παραπέμπονται να δικασθούν στη Νάξο

Το φορτηγό "SKY" κατασχέθηκε και θα παραμείνει στο λιμάνι της Ρόδου



Από το Τριμελές Αυτόφωρο Πλημμελειοδικείο της Νάξου θα δικαστούν τα ένδεκα μέλη του πληρώματος του δουλεμπορικού φορτηγού πλοίου "SKY" με σημαία SAO TIME που συνελήφθησαν από άνδρες του Κεντρικού Λιμεναρχείου Ρόδου την περασμένη Κυριακή στη θάλασσα της Τήλου.

Το σκάφος κατέπλευσε προχθές στις 4 το απόγευμα στο λιμάνι της Ρόδου συνοδευόμενο από το ναυαγοσωστικό του Λιμεναρχείου και από άνδρες του κλιμακίου ειδικών αποστολών.

Από τα ένδεκα μέλη του πληρώματος τα δέκα είχαν τουρκικά ταξιδιωτικά έγγραφα και το ενδέκατο βουλγαρικό διαβατήριο και στις 7 μ.μ. προσήχθησαν στον αντεισαγγελέα κ. Χρήστο Μπαρδάκη ο οποίος διέταξε τη συνέχιση της κράτησής τους και την προσαγωγή τους στον εισαγγελέα Πλημμελειοδικών Νάξου για να παραπεμφθούν στο αυτόφωρο και τούτο γιατί η αποβίβαση των λαθρομεταναστών έγινε στη Νάξο.

Το πλοίο κατασχέθηκε και θα παραμένει στη Ρόδο μέχρι να εκδοθεί αμετάκλητη δικαστική απόφαση για την δήμευσή του υπέρ του δημοσίου.

Και τα ένδεκα μέλη του πληρώματος παραδέχθηκαν την μεταφορά των λαθρομεταναστών που αποβίβασαν στη Νάξο.

Η ΤΕΛΕΤΗ ΚΟΠΗΣ ΤΗΣ ΠΙΤΑΣ ΤΗΣ ΑΣΤΥΝΟΜΙΚΗΣ Δ/ΝΣΗΣ

Πολλές παρουσίες στη γιορτή της ΕΛΑΣ

Απολογισμός από τον Αστυνομικό Διευθυντή και απονομή τιμητικών διακρίσεων

Ηταν όλοι εκεί στη τελετή της κοπής της πίτας της Αστυνομικής Διεύθυνσης Δωδεκανήσου που έγινε στις 8 μ.μ. της περασμένης Τετάρτης στην αίθουσα του ξενοδοχείου "Παρκ".

Ο γενικός γραμματέας του υπουργείου Αιγαίου Γιάννης Μαχαιρίδης, ο νομάρχης Σάββας Καραγιάννης, ο δήμαρχος Γιώργος Γιαννόπουλος, οι βουλευτές Βασίλης Παπανικόλας, Κοσμάς Σφυρίου και Τάσος Καραμάριος, ο διοικητής της 95 ΑΔΤΕ στρατηγός Δημήτριος Σιρμπόπουλος, ο λιμενάρχης Γεώργιος Καναβός ο υποδιοικητής της Πυροσβεστικής Παναγιώτης Νίκας και από το δικαστικό σώμα ο αντεισαγγελέας Εφετών Ρούσσος-Εμμανουήλ Παπαδάκης, ο εφέτης Νικόλαος Πάσσος, ο πρόεδρος Πρωτοδικών Αντώνης Πλακίδας και εκατοντάδες προσκεκλημένοι.

Στην ομιλία του ο αστυνομικός διευθυντής Νικόλαος Κρινής αναφέρθηκε στο έργο της Αστυνομίας και κυρίως στα μέτρα που ελήφθησαν τον προηγούμενο χρόνο για την καταστολή της εγκληματικότητας και την επιβολή της έννομης τάξης στο νομό μας και εξήρε τη δραστηριότητα όλων των υπηρεσιών και ιδιαίτερα της Τροχαίας, του Τμήματος Δίωξης Ναρκωτικών και της Υποδιεύθυνσης Ασφαλείας καθώς και του αστυκτηνιάτρου-αστυνομικού διευθυντή Μιχάλη Ζεμπιλλά.



• Για την Τροχαία ανέφερε ότι το χρόνο που πέρασε βεβαιώθηκαν 1.000 παραβάσεις αλκοτέστ και είμασταν πανελλαδικά στη τρίτη θέση μετά την Αθήνα και Θεσσαλονίκη ενώ σημειώθηκε μείωση των τροχαίων ατυχημάτων κατά 25% έναντι του 1998.

• Στον τομέα των ναρκωτικών το αρμόδιο Τμήμα της Ρόδου και η Ασφάλεια της Κω σχημάτισαν δικογραφίες για περισσότερα από 400 άτομα και κατάσχεσαν μεγάλες ποσότητες ναρκωτικών, ενώ η Υποδιεύθυνση Ασφαλείας σε συνεργασία με το Τμήμα Ιαλυσού και την Ασφάλεια της Κω πέτυχαν την εξυχνίαση των δύο ληστειών των τραπεζών.

• Στον τομέα της υγείας ο αστυκτηνίατρος αστυνομικός διευθυντής Μιχάλης Ζεμπιλλάς διενήργησε μεγάλο αριθμό δειγματοληψιών σε τρόφιμα και ποτά και κατάσχεσε μεγάλες ποσότητες τροφίμων που ήταν ακατάλληλα και επιβλαβή για τη δημόσια υγεία.

Αν και ο κ. Κρινής δεν αναφέρθηκε σε νούμερα εν τούτοις έγινε γνωστό ότι στο 1999 κατασχέθηκαν 213 τόνοι ακατάλληλα τρόφιμα.

Ακόμα ο κ. Κρινήςαναφέρθηκε στη συμπαράσταση του νομάρχη, του δημάρχου των βουλευτών και του γενικού γραμματέα του υπουργείου Αιγαίου για τις θετικές παρεμβάσεις τους.

Μετά τον κ. Κρινή μίλησαν ο γενικός γραμματέας του υπουργείου Αιγαίου, οι βουλευτές ο νομάρχης και ο δήμαρχος και ακολούθησε η τελετή απονομής πλακέτας σε τρεις συμπολίτες μας και οι τιμητικοί έπαινοι στα παιδιά των αστυνομικών που πέτυχαν στα ανώτατα και ανώτερα εκπαιδευτικά ιδρύματα.

Με πλακέτα της ΕΛ.ΑΣ. τιμήθηκαν οι:

1) Νικόλαος Αραπούδης ιδιώτης για την προσφορά του στην Αστ. Δ/νση (Τ. Τροχαίας) ενός υπηρεσιακού αυτ/του και δύο μοτοσικλετών.

2) Νικόλαος Δράκος Γενικός Δ/ντής Περιφέρειας Κρήτης και Δωδ/σου της Εμπορικής Τράπεζας Ελλάδος για την προσφορά στην Αστ/κή Δ/νση (Υ.Α. Ρόδου) ενός υπηρεσιακού αυτ/του και στο επιτελείο της ΑΔ.Δ. τριών κομπιούτερ.

3) Εμμανουήλ Καρυδάκης, Δ/ντής Συνεταιριστικής Τράπεζας Δωδ/σου, για την προσφορά στην Αστ. Δ/νση (Α.Τ. Κω) μιας μοτοσικλέταξ.

Με τιμητικό έπαινο βραβεύθηκαν οι παρακάτω:

1) Κουρβά Ελένη του Χρήστου, Νομική Σχολή Πανεπιστημίου Θράκης.

2) Κωστούλα Μαρία του Κων/νου, Πανεπιστήμιο Θεσ/νίκης τμήμα Γερμανικής Φιλολογίας.

3) Τσικρικά Σοφία του Ελευθερίου, Πανεπιστήμιο Θράκης (κλάδο Δημοτικής Εκπαίδευσης)

4) Καπελλάκη Ιωάννα του Γεωργίου, Πανεπιστήμιο Θεσ/νίκης, τμήμα Παιδαγωγικό.

5) Σκάλτσας Φώτης του Πολύκαρπου, ΤΕΙ Λάρισας (Ιατρικά εργαστήρια)

6) Παπαδάκης Ιωάννης του Γεωργίου ΤΕΙ Πατρών Δ/ση Επιχειρήσεων.

7) Καφετζάκης Στυλιανός του Χρήστου, ΤΕΙ Χαλκίδος τμήμα Μηχανολογίας.

8) Φανίτσας Μηνάς του Κων/νου, ΤΕΙ Αθηνών τμήμα Τεχνολογίας Ιατρικών Μηχανημάτων.

ΤΑΒΕΡΝΑ
η αμυγδαλιά
ανθίζει... και μέσα στον χειμώνα

Αγαπημένες συνταγές -καλά κρατημένες- για φίλους παλιούς, αλλά και νέους. Εδώ και είκοσι χρόνια είμαστε για σάς, σημείο γευστικής αναφοράς.. Στον ίδιο πάντα φιλικό και φιλόξενο χώρο η Αμυγδαλιά σάς περιμένει για όμορφα χειμωνιάτικα βράδια, απ' αυτά που θ' ανθίζουν για πάντα στην καρδιά σας!



ΤΑΒΕΡΝΑ
η αμυγδαλιά
απο το 1975
στους ΤΡΕΙΣ, τηλ. 92925, 64468

Συνελήφθη "μεθυσμένος" οδηγός

Χθες στις 4.30 το πρωί στο δεύτερο χιλιόμετρο της Εθνικής οδού Ρόδου-Λίνδου συνελήφθη από άνδρες του Τμήματος Τροχαίας ο 18χρονος Βασίλειος Μητρογιάννης του Γεωργίου κάτοικος Ρόδου οικοδόμος, γιατί κατελήφθη να οδηγεί Ι.Χ. επιβατηγό αυτοκίνητο ευρισκόμενος υπό την επίδραση οινοπνεύματος σε ποσοστό 2,21‰.

Ο συλληφθείς που στερείτο και άδεια ικανότητας οδηγού, κρατήθηκε για να παραπεμφθεί στον κ. Εισαγγελέα.

Ευχαριστίες δημάρχου Σύμης στο Νομάρχη

Τις ευχαριστίες του για την στήριξη που προσέφερε μέχρι σήμερα η Νομαρχιακή Αυτοδιοίκηση Δωδεκανήσου στην προώθηση των διαδικασιών υλοποίησης σειράς έργων στο νησί της Σύμης, εξέφρασε με σχετική επιστολή στον κ. Σάββα Καραγιάννη ο δήμαρχος του νησιού κ. Μιλτιάδης Σαρρής.

Η ουσιαστική βοήθεια που προσέφερε η Ν.Α. Δωδεκανήσου αφορούσε -σύμφωνα με το έγγραφο του δημάρχου της Σύμης- τα εξής έργα:

1) Το τελωνείο της Σύμης.

2) Το νηπιαγωγείο Ανω Σύμης.

3) Τη δημοπράτηση των τεχνικών δρόμου προς Πανορμίτη.

4) Η δημοπράτηση της επιβατικής προβλήτας.

5) Η αποπεράτωση δημοπράτησης του ασφαλτοτάπητα του δρόμου προς Πανορμίτη (πρόγραμμα ΕΠΤΑ) για το οποίο ο εργολάβος υπολογίζεται ότι θα εγκατασταθεί μέχρι το τέλος Ιανουαρίου.

Στην ίδια επιστολή ο δήμαρχος της Σύμης κ. Μιλτιάδης Σαρρής εκφράζει την προσδοκία του μέσα στο 2.000 να δημοπρατηθεί επιτέλους και το Αθλητικό Κέντρο του νησιού.

ΖΗΤΕΙΤΑΙ οδηγός, κατά προτίμηση συνταξιούχος, με ερασιτεχνική άδεια οδηγήσεως για εργασία όλο τον χρόνο. Πληρ. τηλ. 85512 από 10.00-14.00 AZ31716

ΚΥΡΙΑ από την Ρωσία 30 ετών ΖΗΤΕΙ εργασία. Μιλώ ελληνικά και διαθέτω όλα τα νόμιμα χαρτιά, μόνο σοβαρές προτάσεις. Πληρ. τηλ. 0946-220562. ΠΖ31717

ΖΗΤΕΙΤΑΙ μπέιμπι-σίτερ (όχι αλλοδαπή) για την φύλαξη ενός παιδιού 15 μηνών στην Κρεμαστή. Πληρ. τηλ. 92083. AZ23719

ΖΗΤΟΥΝΤΑΙ: α) χειρίστρια P.C. κάτοχος της αγγλικής γλώσσας. β) πωλήτρια κάτοχος ξένων γλωσσών. Πληρ. τηλ. 68964, 67274. ΠΖ31666

ΖΗΤΕΙΤΑΙ οδηγός-πωλητής με δίπλωμα Γ' κατηγορίας, νεαρός, έξυπνος, με γνώσεις τουλάχιστον Γ' γυμνασίου. Επίσης **ΖΗΤΕΙΤΑΙ** κοπέλα που να έχει μηχανάκι για εξωτερικές δουλειές και γνώσεις Η/Υ. Τα άτομα αυτά πρέπει να έχουν όρεξη για δουλειά. Πληρ. τηλ. 87875-87735 πρωινές ώρες AZ31692

Από την εμπορική εταιρεία Δ. Τσιγάρος & Σία ΟΕ., ΖΗΤΟΥΝΤΑΙ πωλητές-πωλήτριες απόφοιτοι Λυκείου με γνώσεις Η/Υ και με κατοχή διπλώματος οδήγησης. Πληρ. στα γραφεία της εταιρίας που βρίσκονται στην Ν. Λεωφόρο Τσαΐρι-Αεροδρομίου και στα τηλ. 67534, 64041, 61207 ΠΖ31704

ΖΗΤΟΥΝΤΑΙ κτίστες-σοβατζήδες και εργάτες για πρέσα. Πληρ. τηλ. 0945411208 AZ31718

Η εταιρεία ΔΙΑΝΟΜΗ Α.Ε. ΖΗΤΑ οδηγό και πωλητή με: α) Δίπλωμα Γ' Κατηγορίας, β) Νέο έως 35 ετών με όρεξη για δουλειά, γ) Μισθός ικανοποιητικός. Πληρ. τηλ. 87382 από 8.00 έως 14.00 μ.μ. AZ31705

ΑΠΟ METRO CASH & CARRY ΖΗΤΟΥΝΤΑΙ εργάτες που να έχουν εκπληρώσει τη στρατιωτική τους θητεία και ταμίες απόφοιτοι Λυκείου άνω των 18 ετών. Πληρ. τηλ. 65330.

ΖΗΤΟΥΝΤΑΙ κοπέλες για να εργαστούν σε μπαρ στο Ροδίνι. Πληρ. τηλ. 38532 AZ31694

ΖΗΤΟΥΝΤΑΙ εμφανίσιμες κοπέλες για καινούργιο μπαρ με ευχάριστο περιβάλλον. Πληρ. τηλ. 0945/270501 ΠΖ31501

ΖΗΤΟΥΝΤΑΙ τεχνίτες αλουμινάδες για μόνιμη εργασία, ηλεκτρολόγοι οικοδομών καθώς και μία οικιακή βοηθός. Πληρ. από 8.30 έως 2.30 τηλ. 66698. AZ31720

ΖΗΤΕΙΤΑΙ
ΔΙΕΥΘΥΝΤΗΣ ΥΠΟΚΑΤΑΣΤΗΜΑΤΟΣ ΒΙΟΜΗΧΑΝΙΑΣ ΤΡΟΦΙΜΩΝ

Απαραίτητα προσόντα:
- Εμπειρία στις πωλήσεις
- Ικανότητα Διοίκησης Προσωπικού
- Απόφοιτοι ΤΕΙ-ΑΕΙ
- Εως 35 ετών
- Ανεση στην επικοινωνία και στις Δημόσιες Σχέσεις

Προσφέρονται:
- Ικανοποιητικό πακέτο αποδοχών
- Αυτοκίνητο εταιρίας
- Αριστες συνθήκες εργασίας
- Προοπτικές εξέλιξης

Οι ενδιαφερόμενοι παρακαλούνται να αποστείλουν βιογραφικά σημειώματα στη διεύθυνση:

Αφοί Βούλγαρη ΑΕΒΕ
Κλαυδίου Πέπερ 165 Τ.Κ. 85100

ΖΗΤΟΥΝΤΑΙ
από πιτσαρία εντός πόλεως Ρόδου

α. Βοηθός μάγειρας νέος έως 30 ετών

β. Εμπειροι βοηθοί πιτσαδόροι

Πληρ. τηλ. 39489

FUTURE MEDIA Ltd

Αννης Μαρίας 83 / τηλ. 77982 & 77031

Από την εταιρία μας που δραστηριοποιείται στον χώρο των εφαρμογών ίντερνετ / ίντρανετ, ηλεκτρονικού εμπορίου, ανάπτυξη βάσεων δεδομένων και παραγωγή πολυμέσων ζητούνται τα ακόλουθα άτομα:

α. Γραμματέας
Απαραίτητα προσόντα: Γνώση Αγγλικών, χρήση υπολογιστή.

β. Προγραμματιστής HTML

Για πληροφορίες παρακαλούμε επικοινωνείστε με την κα. Πότσου, στο τηλέφωνο 77982 καθημερινά 9.30 - 2.30.

www.futuremedia.gr

Από εταιρεία Πληροφορικής
ΖΗΤΕΙΤΑΙ
τεχνικός Η/Υ.

Πληρ. τηλ. 37979, FAX: 78688

ΚΛΑΔΟΓΕΝΗΣ ΜΙΧΑΗΛ
Πολιτικός Μηχανικός ΕΜΠ
Αμερικής 3 - Ρόδος
ΠΩΛΟΥΝΤΑΙ
1. Διαμερίσματα πολυτελούς κατασκευής 125 τ.μ. με τρία υπνοδωμάτια επί της Ατταβύρου
2. Διαμερίσματα πολυτελούς κατασκευής σε οικόπεδο δις γωνιαίο επί της Ατταβύρου -Ηβης και Μεσογείου 90 τ.μ. με δύο υπνοδωμάτια και 125 τ.μ. με τρία υπνοδωμάτια.

Πληρ. τηλ. **22394**

Η εταιρεία **ΥΙΟΙ ΧΡ. ΣΠΑΝΟΥ Α.Ε.**
ΖΗΤΑ
νέα ή νέο με εκπληρωμένα στρατιωτικά καθήκοντα απόφοιτους Λυκείου για:
Α) Το τμήμα πωλήσεων
Β) Το τμήμα αποθήκης
Τυχόν προϋπηρεσία θα ληφθεί σοβαρά υπ' όψιν.
Απαραίτητα: Βιογραφικό-Φωτοτυπία ταυτότητας και φωτογραφία
Τηλέφωνα επικοινωνίας: 32335-32695
Κατάθεση στοιχείων στην γραμματεία της επιχείρησης

ΕΥΡΩΚΤΗΜΑΤΙΚΗ
ΚΤΗΜΑΤΟΜΕΣΙΤΙΚΟ ΓΡΑΦΕΙΟ
ΙΩΑΝΝΗΣ & ΜΙΧΑΛΗΣ ΕΥΣΤΑΘΙΟΥ
ΕΚΤΙΜΗΤΕΣ & ΣΥΜΒΟΥΛΟΙ ΑΞΙΟΠΟΙΗΣΗΣ ΑΚΙΝΗΤΩΝ

Σε συνεργασία με το

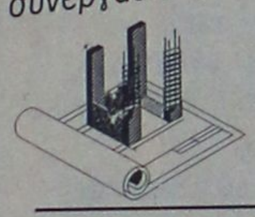

ΤΕΧΝΙΚΟ ΓΡΑΦΕΙΟ
ΕΡΓΟΔΟΜΗ
ΖΑΡΑΝΗΣ Ν. ΕΜΜΑΝΟΥΗΛ
ΠΟΛΙΤΙΚΟΣ ΜΗΧΑΝΙΚΟΣ ΤΕ. - Ε.Δ.Ε.

Μονοκατοικία: η ανάγκη, που... δεν είναι πολυτέλεια

Αποκτήστε τώρα διώροφες μονοκατοικίες επιφάνειας 140 τ.μ. (μπετά) σε 700 τ.μ. οικόπεδο. Εξαιρετική κατασκευή σε ήσυχη περιοχή στα **Κοσκινού** δίπλα από πράσινο με πανοραμική θέα.

Διαθέτουν:
- Περιτοιχισμένο το τμήμα του οικοπέδου τους
- Αυτόνομη αποχέτευση
- Ξεχωριστό Α.Μ. στο Ι.Κ.Α.
- Αρχιτεκτονικό σχεδιασμό
- Εμφανή εξωτερικά μπετά
- Ησυχο περιβάλλον δίπλα σε χώρο πρασίνου

Αξία: 28.000.000 Δρχ.



ΕΘΝΙΚΗΣ ΑΝΤΙΣΤΑΣΗΣ 48, ΤΗΛ: (0241) 73819 - 74917 - FAX: (0241) 38641 - ΚΙΝ: 0944 / 374546

europe travel

ΖΗΤΕΙΤΑΙ ΠΡΟΣΩΠΙΚΟ

Το τουριστικό γραφείο EUROPE TRAVEL αναπτύσσεται και ζητά καινούργιους συνεργάτες για τα παρακάτω τμήματα με τα αντίστοιχα προσόντα:

Α) Τμήμα κρατήσεων ξενοδοχείων: Πείρα και καλή γνώση Γερμανικών ή Αγγλικών, καλή χρήση Ηλεκτρονικών Υπολογιστών σε περιβάλλον Windows

Β) Γραφείο Κινήσεως: Εμπειρία, γνώση Αγγλικών, καλή χρήση Ηλεκτρονικών Υπολογιστών σε περιβάλλον Windows, άδεια οδηγήσεως.

Γ) Τμήμα Operations: Γνώση Αγγλικών ή Γερμανικών, άδεια οδηγήσεως, εμπειρία στην παροχή υπηρεσιών.

Δ) Μηχανοργάνωση: Γνώση Αγγλικών, Διαχείριση δικτύων Windows NT/98 και εμπειρία στο Internet και σε Unix/Linux

Ε) Τμήμα Λογιστηρίου: Θέση βοηθού λογιστού, καλή χρήση Ηλεκτρονικών Υπολογιστών σε περιβάλλον Windows, γνώση Αγγλικών και εμπειρία θα ληφθούν σοβαρά υπ' όψιν

Οσοι ενδιαφέρονται πρέπει να αγαπούν την εργασία σε περιβάλλον παροχής υπηρεσιών, να είναι ευέλικτοι στα ωράριά τους και να μπορούν να ενωθούν με συνεργαζόμενη ομάδα.

Παρακαλούμε στείλτε τα βιογραφικά σας στη διεύθυνση:

Europe Travel
Υπ' όψιν κας Αννας Κουρδουνάκη
5ο χλμ. Ρόδου - Λίνδου
Τ.Θ. 348-85100 Ρόδος

ΖΗΤΕΙΤΑΙ οικιακή βοηθός για καθάρισμα σπιτιού καθημερινά ή κάθε δεύτερη μέρα. Πληρ. τηλ. 25050
ΑΖ31626

Το ζαχαροπλαστείο "Ελενα" στη Λίνδο ΖΗΤΕΙ νεαρές σερβιτόρες να γνωρίζουν και Αγγλικά. Πληρ. τηλ. 0244/32134, 81786
ΠΖ31599

Από την RODOS GOLD VOGIATZIS ΖΗΤΟΥΝΤΑΙ πολύγλωσσες έμπειρες πωλήτριες ηλικίας 23 έως 35 ετών καθώς και πολύγλωσσοι και έμπειροι πωλητές ηλικίας 25 έτως 35 ετών για εποχιακή απασχόληση. Μισθός απόλυτα ικανοποιητικός, μεγάλες δυνατότητες εξέλιξης. Πληρ. 10ο χλμ. Ρόδου-Λίνδου, τηλ. 86670-3
ΠΖ31656

ΖΗΤΕΙΤΑΙ νεαρή κοπέλα για να εργασθεί στο VIDEO CLUB FANTASY για απογευματινές ώρες. Πληρ. τηλ. 27801.
ΑΖ31603

ΖΗΤΕΙΤΑΙ από την εταιρεία Microworld "Μπόνης ΕΠΕ" τεχνικός ηλεκτρονικών υπολογιστών για πλήρη απασχόληση. Απαραίτητα προσόντα γνώση αγγλικής γλώσσας και κατοχή διπλώματος αυτοκινήτου και δικύκλου. Πληρ. τηλ. 75533

διαφορα

ΠΩΛΟΥΝΤΑΙ σε τιμή ευκαιρίας δερμάτινα (τσάντες, πορτοφόλια, ζώνες και λοιπά) με τον εξοπλισμό καταστήματος. Πληρ. τηλ. 0932702918 από 9-1 μ.μ.
ΠΔ31756

ΠΩΛΕΙΤΑΙ για κήπους ξεν/χείων και σπιτιών κοπριά χωνεμένη με το κυβικό. Πληρ. τηλ. 81051-0945168030.
ΑΔ31755

ΠΩΛΕΙΤΑΙ άδεια ΤΑΞΙ με το όχημα ή χωρίς. Πληρ. τηλ. 63614 από 5 μ.μ. και 0977 940469.
ΑΔ31753

ΠΩΛΕΙΤΑΙ ελαφρώς μεταχειρισμένη κουζίνα ηλεκτρική και ολοκαίνουργιος απορροφητήρας με τιμή 90 χιλιάδες. Πληρ. τηλ. 31472 μετά τις 3 μ.μ.
ΑΔ31733

ΠΩΛΕΙΤΑΙ εξόπλισμός καφετέριας και snack bar σε τιμή ευκαιρίας. Πληρ. τηλ. 0945783669.
ΑΔ31747

ΑΝΑΚΟΙΝΩΣΗ
PROGRAM COMPUTER
ΕΓΓΡΑΦΕΣ ΤΩΡΑ ΜΑΘΗΜΑΤΑ Computer
Τμήματα για:
Παιδιά από 8 ετών
Αρχάριους - Μαθητές
Επαγγελματίες
Ανάγκη Ημιμάθειας
Διδάσκει πτυχιούχος Πανεπιστημίου Αμερικής
ΜΑΝΩΛΗΣ Ι. ΣΟΦΙΛΛΑΣ
Κοδριγκτώνος 91
Τηλ. (0241) 31761

ΕΚΠΑΙΔΕΥΣΗ ΣΤΟΥΣ Η/Υ
ΓΙΑ ΕΝΗΛΙΚΕΣ
ΕΥΚΟΛΑ .... ΓΡΗΓΟΡΑ ...
... ΑΠΟΤΕΛΕΣΜΑΤΙΚΑ

Γιγάντιο Σεμινάρια 5 εβδομάδων
Τρίωρα προγρ. Σπουδών - Βιωτερα
WINDOWS-INTERNET-WORD
EXCEL-DTP-ACCESS...
Στ. Κωπιάδη 64 Ανάληψη
Τηλ. 78924
ΚΩΣΤΑΣ ΧΑΤΖΗΔΑΚΗΣ
Πτυχ. Πληροφορικής Παν. Αθηνών

ΒΙΟΠΛΑΖ
ΝΙΚΟΛΑΟΥ Α.Ε

Η ΒΙΟΠΛΑΖ - ΝΙΚΟΛΑΟΥ Α.Ε, η οποία δραστηριοποιείται στο χώρο των εξοπλισμών ξενοδοχείων, bar, εστιατορίων και των επίπλων γραφείου επιθυμεί να προσλάβει:

SALES MANAGER Code: s.man

Ο ιδανικός υποψήφιος (άνδρας ή γυναίκα) θα έχει σαν κύρια καθήκοντα:

- Το σχεδιασμό και υλοποίηση της στρατηγικής πωλήσεων της εταιρείας.
- Την ανάπτυξη αγοράς.
- Τη μελέτη και εφαρμογή ειδικών προγραμμάτων και τεχνικών προώθησης πωλήσεων.
- Την οργάνωση, έλεγχο, εποπτεία και αξιολόγηση των πωλητών της εταιρείας.
- Τη διατήρηση επαφών με τους πελάτες-κλειδιά και τους κατασκευαστικούς οίκους.

Απαιτούμενα προσόντα:

- Σημαντική και αποδεδειγμένη εμπειρία στο χώρο των πωλήσεων.
- Πτυχίο τριτοβάθμιας εκπαίδευσης.
- Πολύ καλή γνώση της Αγγλικής.
- Πολύ καλή γνώση Η/Υ.
- Υψηλές οργανωτικές και επικοινωνιακές ικανότητες.
- Εκπληρωμένες στρατιωτικές υποχρεώσεις (Αν πρόκειται για άνδρα).

Προσφέρονται:

- Ανταγωνιστικό πακέτο αποδοχών (Μισθός + Bonus).
- Ιδανικό περιβάλλον εργασίας.
- Προοπτικές εξέλιξης.

ΠΩΛΗΤΕΣ – ΠΩΛΗΤΡΙΕΣ Code: sales

Απαιτούμενα προσόντα:

- Απολυτήριο Λυκείου.
- Καλή γνώση Αγγλικών.
- Ανεση στην επικοινωνία.

Οι άμεσα ενδιαφερόμενοι μπορούν ν'αποστείλουν βιογραφικό σημείωμα στην εξής διεύθυνση:
Creative Marketing Factory
Αγ. Αναστασίας 40 – 85100 Ρόδος
Η με fax στο: 0241 – 70809 ή στο e-mail: cmf@otenet.gr
Υπ'όψη κου Αναστασίου Καρελλάκη
(Θα πρέπει να αναφερθεί οπωσδήποτε ο κωδικός θέσης)

ΠΩΛΟΥΝΤΑΙ
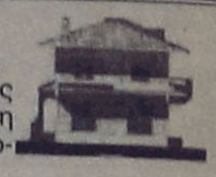
Διώροφες ανεξάρτητες μονοκατοικίες δίπλα από το φυτώριο σε καταπράσινη περιοχή του Δήμου Ιαλυσού και σε απόσταση 6 χλμ, από τη Ρόδο.
• Διαστάσεις 130 τ.μ. και 168 τ.μ.
• Άριστη κατασκευή
• Εντός σχεδίου πόλεως με δυνατότητα τραπεζικής χρηματοδότησης.
• Απαλλαγή από το φόρο μεταβίβασης ακινήτων για πρώτη κατοικία.
• Αυτόνομη χωροθέτηση, ασφαλτόστρωση των εσωτερικών δρόμων, φωτισμός με φανοστάτες.
Πληρ. τηλ. 27082-26476-094/347405-FAX: 27101 Εμμανουήλ Κρανίδης

ΠΩΛΟΥΝΤΑΙ
* Φαληράκι 600 μ. από τη θάλασσα, 8 στρ. 6.000.000 το στρέμμα
• Αφάντου, αγρόκτημα 18.400 τ.μ. , 4.000.000 και 21.800 τ.μ., 7.000.000
• Κάλαθος 150 μέτρα από τη θάλασσα, πλησίον ξενοδοχείου ATRIOUM 12 στρέμματα 120.000.000
• Μαριτσά, οικόπεδο 4.800 τ.μ. 17.000.000
• Κρεμαστή, οδός Αθανασίου Διάκου, 500 μέτρα από τη θάλασσα, 550 τ.μ. οικόπεδο 15.000.000
• Ρόδος, 1 γκαρσονιέρα επί της οδού Λεμεσσού 50 τ.μ., 10.000.000
• Ρόδος, 3άρι διαμέρισμα καινούργιο επί της παρόδου Κορδιγκτώνος, 80 τ.μ. καινούργιο, 25.000.000, επιπλωμένο.
• Ανάληψη 3άρι διαμέρισμα καινούργιο, 20.000.000
• Αφάντου, γκαρσονιέρα 50 τ.μ., 9.000.000
Πληρ. τηλ. 51024, 26805, κιν. 0945/406562 FAX: 51077

ΠΩΛΟΥΝΤΑΙ
1) ΚΟΛΥΜΠΙΑ αγρός 2.200 τ.μ. με άδεια διορόφου κατοικίας 120 τ.μ. αξίας 22.000.000
2) Οικία 120 τ.μ. στη Σύμη, κατάλληλη για ιατρείο ή εμπορικό κατάστημα
3) 250 τ.μ. καφετέρια στο Φαληράκι-άρτια εξοπλισμένη στο νέο εμπορικό κέντρο
4) 500 τ.μ. οικόπεδο στους ξυλουργούς με άδεια για 2όροφο βιοτεχνικό κτίριο.
Πληρ.τηλ. 27082, 26476 ώρες γραφείου

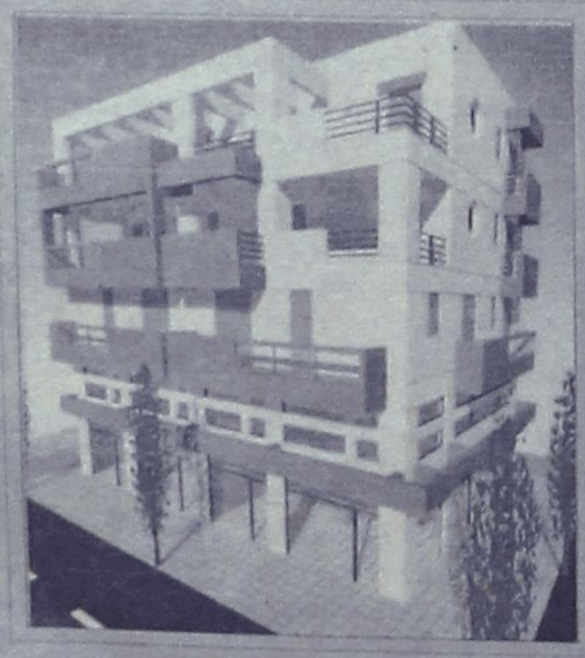


ΠΩΛΟΥΝΤΑΙ
ΓΡΑΦΕΙΑ - ΔΙΑΜΕΡΙΣΜΑΤΑ
ΚΑΤΑΣΤΗΜΑΤΑ

Σε υπό ανέγερση κτίριο επί της Ανθ. Ζερβού μόλις 50 μέτρα από την πλατεία Ψαροπούλας
Ισόγεια καταστήματα εμβαδού 140 τ.μ.
Γραφεία ή διαμερίσματα στον α' όροφο συνολικού εμβαδού 215 τ.μ.

ΑΠΟΚΛΕΙΣΤΙΚΗ ΔΙΑΘΕΣΗ
ΑΝΕΣΤΗΣ & ΣΑΒΒΑΣ ΣΑΒΒΑΪΔΗΣ
τηλ: 0241-26281 & 35476
cel: 0944-421015

ΕΠΕΝΔΥΤΙΚΕΣ ΠΡΟΤΑΣΕΙΣ
ΡΟΔΙΑΚΗ ΚΤΗΜΑΤΙΚΗ
ΣΥΜΒΟΥΛΟΙ & ΕΚΤΙΜΗΤΕΣ ΑΚΙΝΗΤΩΝ
ΚΤΗΜΑΤΟΜΕΣΙΤΙΚΟ ΓΡΑΦΕΙΟ από το 1983

Από επαγγελματία φωτογράφο ΠΩΛΟΥΝΤΑΙ:
NIKON F3
PENTAX ME
MAMIYA MSX 500
MINOLTA SRT 101
YASHICA FX3-Vinitar Flosa και EXTRA φακούς όλες σε άριστη κατάσταση και πλήρως εξοπλισμένες. Πωλούνται σε τιμή πακέτο ή χωριστά. Όλα σε τιμή ευκαιρίας. Πληρ. τηλ. 68360 ΠΔ31754

ΠΩΛΕΙΤΑΙ σε άριστη κατάσταση σαλοτραπεζαρία σε μαύρη λάκα αποτελούμενη από: Μεγάλο τραπέζι με οκτώ καρέκλες, μεγάλος καθρέπτης, μπουφές μεγάλος, σκρίνιο μικρό με καθρέπτη, τριθέσιος καναπές, διθέσιος καναπές, πέντε βοηθητικά τραπεζάκια, τραπεζάκι γωνιακό (μεταξύ καναπέδων), τουαλέτα με σκαμπό, δύο κομοδίνα, γραφείο με τρία συρτάρια. Τιμή 500.000 μετρητοίς. Πληρ. τηλ. 37768, 0944/574750 ΑΔ31693

ΠΩΛΕΙΤΑΙ επαγγελματικός φούρνος διπλός για σφολιατοειδή κ.λπ. Επίσης επαγγελματικό ψυγείο όρθιο. Πληρ. τηλ. 81663-83383 ΑΔ31529

ΠΩΛΟΥΝΤΑΙ βελγικά ποιμενικά (Γκρενεντάλ) 2 μηνών. Τιμή 70.000 αρσενικό, 40.000 θηλυκό. Πληρ. τηλ. 29562-62993-0944/710086 από 10.00-13.00 ΑΔ31723

ΠΩΛΕΙΤΑΙ ψυγείο βιτρίνα για σάντουϊτς με στρογγυλά τζάμια 1,50Χ80, 250.000 δρχ. Βιτρίνα για τυρόπιτες κ.λπ. Κρέπα με αέριο. Πληρ. τηλ. 31760 ΠΔ31406

ΠΩΛΕΙΤΑΙ φωτοτυπικό RICOH FT 6620, επαγγελματικό (Α3/Α4 σελιδοποιητής, 4 κασέτες by pass, αυτ. τροφοδότης, σμίκρυνση/μεγέθυνση, διπλή όψη, 60 αντίγραφα/λεπτό). Κατάσταση εξαιρετική, τιμή 500.00 δρχ. Πληρ. τηλ. 22234 και 0944-245070, ώρες 08.00-15.00 ΑΔ31575

ΠΩΛΟΥΝΤΑΙ ξύλα ελιάς όμορφα τεμαχισμένα για τζάκι και σόμπα. Επίσης αναλαμβάνουμε και κλαδέματα ελιών. Πληρ. τηλ. 0945-511769, 47817.

ΠΩΛΟΥΝΤΑΙ ξύλα ελιάς όμορφα τεμαχισμένα για τζάκι και σόμπα. Επίσης αναλαμβάνουμε και κλαδέματα ελιών. Πληρ. τηλ. 0945-511769, 47817.

ΠΡΟΣΦΟΡΑ ΠΡΩΤΟΧΡΟΝΙΑΣ!!! ΙΤΑΛΙΚΟΣ ΜΠΟΥΦΕΣ ΜΕ ΚΑΘΡΕΠΤΗ ΚΑΙ ΚΡΥΣΤΑΛΛΙΝΟ ΣΥΝΘΕΤΟ ΣΕ ΑΡΙΣΤΗ ΚΑΤΑΣΤΑΣΗ. ΑΛΛΑ ΔΙΑΦΟΡΑ ΕΠΙΠΛΑ ΣΕ ΠΡΟΣΦΟΡΑ. Πληρ. τηλ. 0937083235 ΠΔ31721

ΠΩΛΟΥΝΤΑΙ: α) **ΤΟΥΟΤΑ κλούβα 1600 κυβ.,** β) **Φούρνος διόροφος 4 λαμαρινών,** γ) **Μηχανή καφέ εσπρέσο με αλεστικό μύλο,** δ) **Μηχανή κοπής αλλαντικών,** ε) **Μηχανή κιμά, στ), Λυόμενος θάλαμος συντήρησης 1,74Χ1,15Χ240,** ζ) **Κατάψυξη μεγάλη δαπέδου,** η) **Λαμαρίνες αλουμινένιες 0,74Χ0,53,** θ) **Φουρνάκια DAVO και UNO,** ι) **Πάγκος ξύλινος εργασίας. Πληρ. τηλ. 61169, 36762 απόγευμα ΠΔ31659**

ΠΩΛΕΙΤΑΙ ταμειακή μηχανή σε άριστη κατάσταση χρώματος μπλε, τύπου "National Opale", αξίας 280.000 δρχ. σε τιμή ευκαιρίας, μόνο 140.000 δρχ. Πληρ. τηλ. 91505 από 9-2 μ.μ. και 5 μ.μ.-9 μ.μ.

ΠΩΛΟΥΝΤΑΙ ξύλα ελιάς όμορφα τεμαχισμένα για τζάκι και σόμπα. Επίσης αναλαμβάνουμε και κλαδέματα ελιών. Πληρ. τηλ. 0945-511769, 47817.

ΠΩΛΟΥΝΤΑΙ

Α) ΔΙΑΜΕΡΙΣΜΑΤΑ: α. 120 τ.μ. 4άρι καινούργιο πλησίον ΠΙΚΠΑ - ΡΟΔΑ., β. 72 τ.μ. 3άρι καινούργιο μόνο 22.000.000 δρχ., γ. 50 τ.μ. 2άρι με κήπο μόνο 16.000.000 δρχ., δ. 4άρια πολυτελούς κατασκευής πλησίον Αννης Μαρίας, ε. 3άρια καινούργια στην Ανάληψη Ροδίνι - Κέντρο Πόλεως.

Β) ΜΟΝΟΚΑΤΟΙΚΙΕΣ: α. 130 τ.μ. κεραμοσκεπής με κήπο κοντά στο φυτώριο του Δήμου Ιαλυσού, β. 140 τ.μ. με 400 τ.μ. κήπο, στο κέντρο της πόλεως ΡΟΔΟΥ και κατάλληλο για επαγγελματική χρήση, γ. 120 τ.μ. ερειπωμένη με 500 τ.μ. κήπο στο Δήμο Ιαλυσού, δ. 40 τ.μ. με κήπο 450 τ.μ. στην ΙΞΙΑ, ε. 110 τ.μ. με 5.000 τ.μ. αγρό στο Κανδυλί, στ. 300 τ.μ. με πισίνα και 8.000 τ.μ. στο Τσαΐρι.

Γ) ΑΓΡΟΚΤΗΜΑΤΑ: α. 4.500 τ.μ. επί της λεωφόρου στο Τσαΐρι, β.2.000 τ.μ. επί της Ρόδου - Λίνδου οικισμός Ασγούρου, γ. 2.000 τ.μ. στο δρόμο Ρόδου - Αεροδρομίου, δ. 4.000 τ.μ. εις Κανδυλί με ωραία θέα, ε. 4.000 τ.μ. με 22.000.000 δρχ. στο φυτώριο Κοσκινού, στ. 5.000 τ.μ. πάνω στο κύμα της μεγάλης γης Ασκληπειού.

Δ) ΜΕΖΟΝΕΤΑ 130 τ.μ. αξίας 42.000.000 δρχ. καινούργια

Ε) ΟΙΚΟΠΕΔΑ: α. 250 τ.μ. στους Χαλκίτες, β. 700 τ.μ. και 1.600 τ.μ. στην Ανάληψη.

Πληρ. Εμμανουήλ Κρανίδης, Αμερικής 50, Ρόδος, Τηλ. 27082, 26476, 0944-347405, Fax: 27101









ΠΩΛΟΥΝΤΑΙ

μετοχές της ΔΑΝΕ 30.000 τεμάχια (δικαιώματα). Πληρ. τηλ. 0944/396441

ΖΗΤΟΥΝΤΑΙ

Η ΕΜΕΡΥ Α.Ε.

η μεγαλύτερη ιδιωτική εταιρεία οίνων και οινοπνευμάτων στην Δωδεκάνησο, ενδιαφέρεται να καλύψει τις ακόλουθες θέσεις στο τμήμα πωλήσεων.

Α) ΠΩΛΗΤΕΣ

Πωλήσεις επί αυτοκινήτου (EX VAN)
Οι υποψήφιοι πρέπει να διαθέτουν
- Επαγγελματικό Δίπλωμα Γ' κατηγορίας
- Ηλικία ως 35 χρόνων
- Εμπειρία στον χώρο των πωλήσεων
- Πνεύμα συνεργασίας και ομαδικότητας
- Ικανότητες επικοινωνίας και παρουσίας
- Αποτελεσματικότητα.

Β) ΥΠΕΥΘΥΝΟΥΣ ΑΝΑΠΤΥΞΗΣ ΠΡΟΪΟΝΤΟΣ (PRODUCT MANAGERS)

Οι υποψήφιοι πρέπει να διαθέτουν
- Πτυχίο ή δίπλωμα Ι.Ε.Κ./Τ.Ε.Ι. συναφούς ειδικότητας.
- Εμπειρία στον χώρο των πωλήσεων στα επίπεδα χονδρεμπορίου και λιανεμπορίου.
- Ικανότητες επικοινωνίας
- Αποτελεσματικότητα
- Ικανότητα εργασίας με στόχους.

ΠΡΟΣΦΕΡΟΝΤΑΙ
- Ελκυστικό πακέτο αμοιβής
- Δυνατότητα εξέλιξης
- Συνεχής εργασία όλο τον χρόνο
- Ευχάριστο περιβάλλον εργασίας.

ΒΙΟΓΡΑΦΙΚΑ ΣΗΜΕΙΩΜΑΤΑ ΜΕ ΦΩΤΟΓΡΑΦΙΑ
ΕΜΕΡΥ Α.Ε.
ΚΟΛΟΚΟΤΡΩΝΗ 8
ΤΗΛ. 29111 ΦΑΞ 22716
ΥΠ' ΟΨΗ ΚΟΥ Μ. ΜΕΡΤΣΑΡΗ

ΑΠΟΦΡΑΚΤΙΚΗ ΔΩΔΕΚΑΝΗΣΟΥ

Η ΜΑΡΙΑ

ΑΠΟΦΡΑΞΕΙΣ ΚΑΘΑΡΙΣΜΟΙ ΑΠΟΧΕΤΕΥΣΕΩΝ & ΒΟΘΡΩΝ

Αναλαμβάνουμε πάσης φύσεως αποφράξεις οποιουδήποτε μήκους και πλάτους.



Αναλαμβάνουμε καθαρισμούς αποχετευτικών αγωγών ΔΗΜΩΝ, ΞΕΝ/ΧΕΙΩΝ στρατιωτικών μονάδων καθώς και καθαρισμούς βιολογικών μονάδων με μηχάνημα υψηλής πιέσεως σε όλη την Δωδ/σο.

Πληρ. τηλ. 94750-91881 κιν. 0977434729 και 0977/717048

ΞΕΝΟΔΟΧΕΙΟ "BELVEDERE"

Λόγω ανακαίνισης

ΠΩΛΟΥΝΤΑΙ

διάφορα είδη εξοπλισμού δωματίων.

Πληρ. τηλ. 24471

ΕΥΚΑΙΡΙΑ

ΠΩΛΟΥΝΤΑΙ

μεταχειρισμένα ψυγειάκια και έπιπλα δωματίων ξενοδοχείων λόγω ανακαίνισης

Πληρ. τηλ. 22631-0945/448072

ΒΙΤΡΩ

ΚΑΙ ΖΩΓΡΑΦΙΚΟΙ ΠΙΝΑΚΕΣ

Δώστε αξία στον χώρο σας με γνήσιους ζωγραφικούς πίνακες για όλα τα γούστα και σε πολύ καλές τιμές.

Ζωγραφική σε καθρέπτη, φωτιζόμενους καθρέπτες, αμοβολές και κορνίζες.

Δεχόμαστε και παραγγελίες

Μιχ. Πετρίδη 96 Περιοχή Μήδεια

Τηλ. 62552-61483

ΡΟΔΟΥΛΑ ΚΑΙ ΑΡΤΑΝ

ΑΓΟΡΑΖΩ

μεταχειρισμένες φρέζες, χαλασμένες, πετρελαιοκίνητες.

Πληρ. τηλ. 33614, 0944/786037

Σας ενημερώνουμε ότι στο Ξενοδοχείο **Sofitel Capsis** λειτουργεί κλειστή θερμαινόμενη πισίνα.

Για πληροφορίες όσον αφορά τις ώρες και όρους λειτουργίας, παρακαλώ καλέστε το **25-015**

CAPSIS
Conference Centers & Resort Hotels



ΧΩΡΙΣ ΣΥΝΔΡΟΜΗ ΧΩΡΙΣ ΕΠΙΒΑΡΥΝΣΗ

ΠΩΛΕΙΤΑΙ γραφείο "Δρομέας" γωνιακό τριών τεμαχίων με συρταριέρα. Πληρ. τηλ. 27387, κιν. 0932281150 ΑΔ31515

ΠΩΛΕΙΤΑΙ στρώμα ορθοπεδικό διπλό, σε καλή κατάσταση και σε καλή τιμή. Πληρ. τηλ. 94608 απογευματινές ώρες ΠΔ3145

πωλησεις-ενοικιασεις επιχ/σεων

ΠΩΛΕΙΤΑΙ επιχείρηση "MINI-MARKET" σε κεντρικό σημείο της πόλης. Πληρ. τηλ. 37282 μετά τις 14.00 ΠΚ31745

ΠΩΛΕΙΤΑΙ-ΕΝΟΙΚΙΑΖΕΤΑΙ καφετέρια αναψυκτήριο πλήρως εξοπλισμένα και τα δύο σε υπερβολικά χαμηλή τιμή για οικογενειακούς λόγους. Πληρ. τηλ. 0945783669. ΑΚ31746

ΕΝΟΙΚΙΑΖΕΤΑΙ το πατσατσίζικο στο Σαν Φρανσίσκο. Πληρ. τηλ. 38304, 31305 κ. Σπίνου ΠΚ31287

ΕΝΟΙΚΙΑΖΕΤΑΙ pub-καφετέρια στο τουριστικό κέντρο της πόλης της Ρόδου, πλησίον νέου καζίνο. Μοναδικό στο είδος της. Συμβόλαιο 9ετές. Λεπτομέρειες τηλεφωνικώς δεν θα δοθούν. Τηλ. για συνεννόηση 20759, 27960, 093/2579140, 093/7120440. ΑΚ31722



ΕΡΓΟΛΑΒΟΣ

ΜΑΣΤΟΡΑΣ ΚΩΝΣΤΑΝΤΙΝΟΣ

ΤΙΜΕΣ ΛΟΓΙΚΕΣ αναλαμβάνω γενικές κατασκευές κτιρίων, αναπαλαιώσεις, σοβατίσματα, χτισίματα, γκρεμίσματα βαψίματα, μάρμαρα, γιαλίσματα, πλακάκια, περιφράξεις οικοπέδων, κατασκευές, μελέτες για σοφίτες, ξυλοκατασκευές, τοποθέτηση κεραμίδια.

ΓΙΑ ΟΛΗ ΤΗ ΔΩΔΕΚΑΝΗΣΟ

Πληρ. τηλ. 27255, 094-823925

όλο το 24ωρο

ΠΡ31600

ΠΩΛΕΙΤΑΙ σοβαρή και κερδοφόρα επιχείρηση με ετήσιο κύκλο εργασίας. Παρακαλώ μόνο σοβαρές προτάσεις. Πληρ. τηλ. 0944/334858 ΑΚ31615

ΖΗΤΕΙΤΑΙ συνέταιρος σε πολυετή επιχείρηση της πόλης. Δεκτές σοβαρές και μόνο προτάσεις. Πληρ. τηλεφωνικώς δεν θα δοθούν. Τηλ. για συνεννόηση 85225 από 17.00 έως 22.00 καθημερινά

ΑΠΟΧΕΤΕΥΣΗ

Μηχανολόγος Μηχανικός

Αναλαμβάνει υπεύθυνα:

- **Την μελέτη σύνδεσης** με το κεντρικό δίκτυο αποχέτευσης της Δ.Ε.Υ.Α.Ρ.
- **Την εκτέλεση** της κατασκευής σύνδεσης με το κεντρικό δίκτυο
- **Την επίβλεψη** των εργασιών σύνδεσης
- Καθώς και την **υποβολή των απαιτούμενων δικαιολογητικών**

Πληρ. κ. Ηλίας Α. Νισύριος

τηλ. 0937610701-66918

ΠΡ31628

ΖΩΓΡΑΦΟΣ

ΑΝΑΛΑΜΒΑΝΩ προσωπογραφίες

(πορτρέτα) έγχρωμα ή ασπρόμαυρα, από φωτογραφίες με πολύ καλά αποτελέσματα.

Πληρ. κ. Ηλίας
Τηλ. 66918-0932971612

ΠΡ31629

Δ Ε Η

ΕΠΑΝΕΛΕΓΧΟ ΗΛΕΚΤΡΙΚΩΝ ΕΓΚΑΤΑΣΤΑΣΕΩΝ

- **ΟΙΚΙΩΝ**
- **ΚΑΤΑΣΤΗΜΑΤΩΝ**
- **ΞΕΝΟΔΟΧΕΙΩΝ**

Παράδοση σχεδίου αυθημερόν

Πληρ. τηλ. 26254 και 0932 859950

ΠΩΛΕΙΤΑΙ

αναψυκτήριο, περιοχή Μαντράκι, λόγω φόρτου εργασίας. Μόνο σοβαρές προτάσεις δεκτές.

Πληρ. τηλ. 26294

ώρες 17.30-21.00 μ.μ.

ΤΟΥΡΙΣΤΙΚΟΣ ΟΡΓΑΝΙΣΜΟΣ (ΑΠΟ ΑΓΓΛΙΑ)

Ενδιαφέρεται για επιπλωμένες μονάδες STUDIOS, διαμερισμάτων ή ξεν/χείων στις περιοχές, Ιξιάς, Φαληρακίου, δυνατότητα χρηματοδότησης για κατασκευή πισίνας. Συμβόλαιο 2000 ή 2001.

Πληρ. τηλ. 0944601329
ώρες 09.30-14.30 και 18.00-20.00

ΤΑΠΗΤΟΚΑΘΑΡΙΣΤΗΡΙΟ WASH AND CARE

ΚΑΘΑΡΙΣΜΟΣ ΚΑΙ ΦΡΟΝΤΙΔΑ

Συνδυάσαμε την πολυετή πείρα μας και τα ολοκαίνουργια μηχανήματά μας και αναλαμβάνουμε:

- Καθαρισμό-Φροντίδα-Φύλαξη ΧΑΛΙΩΝ-ΜΟΚΕΤΩΝ
- Παραλαβή από το σπίτι μ' ένα τηλεφώνημα
- Επιτόπιος Καθαρισμός ΣΑΛΟΝΙΩΝ-ΜΟΚΕΤΩΝ-ΜΑΞΙΛΑΡΑΚΙΑ ΕΠΙΧΕΙΡΗΣΕΩΝ

ΦΑΡΜΑΚΙΔΗΣ ΕΥΣΤΑΘΙΟΣ

Τηλ. **0241-68189**

5ο χλμ. Λ. Ρόδου-Λίνδου 237

ΠΡ30761

ΖΗΤΕΙ ΕΡΓΑΣΙΑ

Ελαιοχρωματιστής γνώστης υδραυλικών, οικοδομικών, σοβατισμάτων, κηπουρικής και πολλών άλλων εργασιών. ΖΗΤΑ ανάλογη εργασία. Αναλαμβάνει και συντηρήσεις ξενοδοχείων κ. ΤΑΣΟΣ.

Πληρ. τηλ. 94224-92607

ΠΡ31758

EXPRESS CLEAN

και το 1999

"ΑΠΟΘΗΚΕΥΣΗ ΧΑΛΙΩΝ ΔΩΡΕΑΝ-ΕΠΙΣΤΡΟΦΗ ΧΑΛΙΩΝ ΣΕ 3 ΗΜΕΡΕΣ

Αναλαμβάνουμε τον καθαρισμό επί τόπου ή στο δικό μας χώρο σε μοκέτες, χαλιά, σαλόνια.

ΔΩΡΕΑΝ ΑΠΟΘΗΚΕΥΣΗ για όλο το χρόνο. Αμεση εξυπηρέτηση. Εγγύηση η πολυετής πείρα μας με τα σύγχρονα μηχανήματα και απορρυπαντικά μας.

Τηλ. 94815, κιν. 094 350247, 0246 98317

θραδυνές ώρες



ΔΙΑΚΟΣΜΗΤΡΙΑ

εσωτερικής αρχιτεκτονικής αναλαμβάνει την εσωτερική διαρρύθμιση και διακόσμηση του χώρου σας ή του καταστήματός σας



τηλ. 61023-31093
κιν. 0937696800

ΠΡΟΣΚΛΗΤΗΡΙΑ ΓΑΜΩΝ ΒΑΠΤΙΣΕΩΝ;

Με ένα τηλεφώνημα και χωρίς **καμία επιβάρυνση** θα βρεθούμε κοντά σας για να διαλέξετε ένα από τα δεκάδες όμορφα προσκλητήρια των καλύτερων οίκων της Αθήνας και της Θεσσαλονίκης.

Υπεύθυνος:
Απόκοτος Νίκος
Τηλ. 92770 -95584

ΥΔΡΑΥΛΙΚΟΣ ΓΙΩΡΓΟΣ

εκτελούνται πάσης φύσεως υδραυλικές εργασίες, συντηρήσεις, αποφράξεις

ΤΗΛ. 61761, 0932/540112

ΠΡ31454

ΗΛΕΚΤΡΙΚΕΣ ΕΓΚΑΤΑΣΤΑΣΕΙΣ

- **ΟΙΚΙΩΝ**
- **ΚΑΤΑΣΤΗΜΑΤΩΝ**
- **ΞΕΝΟΔΟΧΕΙΩΝ**

Νέες-Επεκτάσεις-Τροποποιήσεις

Πληρ. τηλ. 26254 και 0932 859950

"PELLOS TRAVEL"

ΕΚΔΡΟΜΕΣ

ΕΜΕΙΣ ΣΑΣ ΠΡΟΤΕΙΝΟΥΜΕ
ΕΣΕΙΣ ΑΠΟΦΑΣΙΖΕΤΕ

21/1/2000-26/1/2000
ΑΓΙΟΣ ΝΕΚΤΑΡΙΟΣ ΑΙΓΙΝΑΣ
ΑΓΙΟΣ ΡΑΦΑΗΛ ΜΥΤΙΛΗΝΗΣ
15/2/2000-24/2/2000
ΙΕΡΟΣΟΛΥΜΑ-ΑΓΙΟΙ ΤΟΠΟΙ
ΑΓΙΑ ΑΙΚΑΤΕΡΙΝΗ ΣΙΝΑ!!!

ΠΡΟΓΡΑΜΜΑ ΕΚΔΡΟΜΗΣ

21-1-2000: Αναχώρηση με το πλοίο για Αθήνα από Ρόδο
22-1-2000: Αφιξη στην Αθήνα. Επιβίβαση στο πλοίο και αναχώρηση 10 π.μ. για Αίγινα. Αφιξη στη Αίγινα επιβίβαση σε πούλμαν και αναχώρηση για Αγιο Μηνά-Αγια Αικατερίνη-Αγιο Νεκτάριο. Προσκύνημα-Λειτουργία και επιστροφή το απόγευμα 5 μ.μ. στην Αθήνα. Ωρα 7 μ.μ. το βράδυ επιβίβαση στο πλοίο και αναχώρηση για Μυτιλήνη
23-1-2000: Αφιξη στις 08.00 π.μ. στη Μυτηλήνη. Επιβίβαση σε πούλμαν και αναχώρηση για τον Αγιο Ραφαήλ. Ακολουθία της Κυριακής-Τέλος Ακολουθίας ώρα 12 μ. Αναχώρηση και άφιξη στο ξενοδοχείο της πόλης. Τακτοποίηση στο ξενοδοχείο-Βράδυ ελεύθερο
24-1-2000: Γύρος νησιού-Αγιάσο Μονή Λειμώνος-Πέτρα (Παναγία Γλυκοφιλούσα)-Μόλυβος. Επιστροφή το απόγευμα στο ξενοδοχείο. Βράδυ ελεύθερο
25-1-2000: Εκδρομή στα μουσεία της πόλης και της εκκλησίες. Επιστροφή στο ξενοδοχείο ώρα 2 μ.μ. αναχώρηση με το πλοίο για Ρόδο
26-1-2000: Αφιξη στη Ρόδο. Τέλος εκδρομής.

Στην εκδρομή περιλαμβάνονται:
Ξενοδοχεία με πρωινό, εισιτήρια με καμπίνα πλοίου β' θέσης, μεταφορές-ξεναγήσεις, συνοδεία Ιερέων.
Συνοδός του γραφείου.

Για περισσότερες πληροφορίες και κρατήσεις

PELLOS TRAVEL

ΡΟΔΟΣ-ΑΦΑΝΤΟΥ-ΦΑΛΗΡΑΚΙ
ΤΗΛ.: 51307-87615-36395
κιν. 0945-949399-κιν. 093-7607583
Fax: 87616-52276

VISA TRAVEL CLUB

ΕΚΔΡΟΜΕΣ

ΑΠΩ ΑΝΑΤΟΛΗ - ΚΕΝΤΡ. ΑΜΕΡΙΚΗ

ΠΡΟΣΦΟΡΕΣ

- ΜΠΑΝΓΚΟΚ - ΣΙΓΚΑΠΟΥΡΗ - ΜΠΑΛΙ **14ΗΜΕΡΗ**
  ΑΝΑΧ/ΣΗ 01 ΙΑΝ. ***349.000*** δρχ.
  SINGAPORE AIRLINES
- ΣΙΓΚΑΠΟΥΡΗ - ΜΠΑΛΙ **10ΗΜΕΡΗ**
  ΑΝΑΧ/ΣΗ 01 ΙΑΝ. HTL NUSA DUA BEACH
  SINGAPORE AIRLINES ***270.000*** δρχ.
- ΜΠΑΝΓΚΟΚ - ΣΙΓΚΑΠΟΥΡΗ - ΜΠΑΛΙ **15ΗΜΕΡΗ**
  ΑΝΑΧ/ΣΕΙΣ 04, 11,18, 25 ΙΑΝ. ***429.000*** δρχ.
- ΜΠΑΝΓΚΟΚ - ΣΙΓΚΑΠΟΥΡΗ - ΠΟΥΚΕΤ **15ΗΜΕΡΗ**
  ΑΝΑΧ. 04, 11, 18, 25 ΙΑΝ. ***399.000*** δρχ.
  (8) γεύματα / THAI AIRWAYS
- ΜΠΑΝΓΚΟΚ - ΠΑΤΑΓΙΑ (ΧΡΥΣΟΣ ΒΟΥΔΑΣ) **11ΗΜΕΡΗ**
  ΑΝΑΧ. 06 ΙΑΝ. , ΗΜΙΔΙΑΤΡΟΦΗ ***249.000*** δρχ.
- ΜΕΞΙΚΟ - ΤΑΣΚΟ - ΑΚΑΠΟΥΛΚΟ **10ΗΜΕΡΗ**
  ΑΝΑΧ. 14, 28 ΙΑΝ. ***398.000*** δρχ.
- ΑΒΑΝΑ - ΤΡΙΝΙΔΑΔ - ΒΑΡΑΔΕΡΟ - ΠΙΡΑΝΤΕΛ **9ΗΜΕΡΗ**
  ΑΝΑΧ. 06, 20 ΙΑΝ. ***439.000*** δρχ.

VISA TRAVEL CLUB

Ταξιδιωτική Υπεροχή!!!

(ΠΛΑΤ. ΑΚΑΔΗΜΙΑΣ), ΓΡ. ΛΑΜΠΡΑΚΗ 54,
ΤΗΛ. 33282, 25737, 30304

KYDON TOURS

Εθ. Δωδ/σίων 14, Τηλ. 23000-27900.75268 • FAX: 32741
Ακτή Σαχτούρη 8, Τηλ.: 27722.24265

ΚΩΝΣΤΑΝΤΙΝΟΥΠΟΛΗ

11/01 έως 16/01/2000

Αεροπορική εκδρομή

Ιερό Προσκύνημα στο Πατριαρχείο μας και στην Αγιά Σοφιά για την ευλογία του Πατριάρχη μας με την έναρξη της Νέας Χιλιετίας.

ΠΕΡΙΛΑΜΒΑΝΕΙ:

★ Αεροπορικά εισιτήρια με Ολυμπιακή Αεροπορία και φόρους αεροδρομίου.
★ Μεταφορά από και προς αεροδρόμιο
★ Ξενοδοχεία Α' κατηγορίας στο TAKSIM με πρωινό
★ Ενα γεύμα καθημερινά σε εστιατόριο πολυτελείας
★ Ξεναγήσεις καθημερινά: Αγιά Σοφιά, Πατριαρχείο, Παναγία Βλαχερνών, όπου εκεί πρωτοψάλτηκε "Τη υπερμάχω στρατηγώ τα νικητήρια", Παλάτι Τοπ Καπί, Υδραγωγείο, Μπλε Τζαμί, Παλάτι Ντολμά Μπαξέ, Βόσπορος, Κρεμαστές Γέφυρες, Χαλκηδόνα, Μονή της Χώρας με τα καλύτερα ψηφιδωτά του κόσμου, πριγκηπονήσια.
★ Ψώνια στην Κλειστή Αγορά με τα 4.500 μαγαζιά και στο Πέραν με την μοντέρνα αγορά.

Θα σας ξεναγήσουμε με Ελληνα ξεναγό σε όλα τα θεία και ιερά της πανέμορφης πρωτεύουσας του Βυζαντίου.

Η πείρα μας εγγύησή σας

Οργάνωση-Συνοδός η κα Ελένη Ψυλλάκη

VANIK TOURS

ΓΙΑΝΝΗΣ και ΣΕΒΑ ΒΑΛΣΑΜΙΔΗ
VANIK σημαίνει ΑΛΗΘΕΙΑ
ΑΚΤΗ ΚΑΝΑΡΗ 17, ΨΑΡΟΠΟΥΛΑ- ΜΕ ΑΝΕΤΟ ΠΑΡΚΙΓΝΚ
ΑΝΟΙΚΤΑ: ΔΕ-ΣΑ 08.30-14.00 και 16.00-20.30
Τηλ. 37621, 24534, κινητό 0945-798148 FAX 29532

Το γραφείο μας πάντα πρώτο σε κρατήσεις ξενοδοχείων εξασφάλισε και σας προσφέρει και για το φετινό καλοκαίρι καταπληκτικές τιμές για τα παρακάτω ξενοδοχεία σε ΠΑΚΕΤΑ (Εκδοση εισιτηρίων R/T) από 1/11/99 έως 31/3/00.

1ον	**HOTEL ELECTRA A' SUPERIOR**		
	Ερμού Σύνταγμα		
	Μονόκλινο	δρχ.	21.900
	Δίκλινο	δρχ.	25.800
	Τρίκλινο	δρχ.	30.600
2ον	**HOTEL PARTHENON A' SUPERIOR**		
	ΣΥΝΤΑΓΜΑ		
	Μονόκλινο	δρχ.	14.500
	Δίκλινο	δρχ.	17.500
	Τρίκλινο	δρχ.	24.500
3ον	**HOTEL PRESIDENT A' κατηγορίας**		
	Λεωφόρος Κηφισίας		
	Μονόκλινο	δρχ.	9.000
	Δίκλινο για μονόκλινο	δρχ.	10.000
	Δίκλινο	δρχ.	12.000
	Τρίκλινο	δρχ.	14.000
4ον	**HOTEL ASTOR B' SUPERIOR**		
	Σύνταγμα		
	Μονόκλινο	δρχ.	10.500
	Δίκλινο	δρχ.	14.000
	Τρίκλινο	δρχ.	17.000
5ον	**HOTEL RIVA A' SUPERIOR**		
	Περιοχή HILTON		
	Μονόκλινο	δρχ.	12.500
	Δίκλινο	δρχ.	15.500
	Τρίκλινο	δρχ.	21.500
6ον	**HOTEL LYCABETTE B' SUPERIOR**		
	Κολονάκι, Βουκουρεστίου		
	Μονόκλινο	δρχ.	9.500
	Δίκλινο	δρχ.	13.000
	Τρίκλινο	δρχ.	16.500
7ον	**HOTEL ELLINIS B' SUPERIOR**		
	ΩΝΑΣΕΙΟ, Λεωφ. Συγγρού		
	Μονόκλινο	δρχ.	10.000
	Δίκλινο	δρχ.	13.000
	Τρίκλινο	δρχ.	15.000
8ον	**HOTEL LILIA B' SUPERIOR**		
	Πασαλιμάνι Πειραιά		
	Μονόκλινο	δρχ.	11.500
	Δίκλινο	δρχ.	14.500
	Τρίκλινο	δρχ.	19.000
9ον	**HOTEL LONDON B' SUPERIOR**		
	ΓΛΥΦΑΔΑ-Ανατολ.-Δυτ. Αεροδρόμιο		
	Μονόκλινο	δρχ.	12.000
	Δίκλινο	δρχ.	15.000
	Τρίκλινο	δρχ.	18.000
10ον	**HOTEL EGNATIA B' SUPERIOR**		
	Θεσσαλονίκη Κέντρο, καινούργιο		
	Μονόκλινο	δρχ.	18.000
	Δίκλινο	δρχ.	22.000
	Τρίκλινο	δρχ.	26.000

- Τα παραπάνω ξενοδοχεία διαθέτουν T.V. σε όλα τα δωμάτια
- Στις πιο πάνω τιμές συμπεριλαμβάνεται πρωινό σε μπουφέ
- Ακόμη σε μας θα βρείτε αεροπορικά και ατμοπλοϊκά εισιτήρια όλων των εταιριών .
- ΕΚΔΟΣΗ - ΒΙΖΕΣ - ΔΙΑΒΑΤΗΡΙΑ

KYDON TOURS

Εθ. Δωδ/σίων 14, Τηλ. 23000-27900.75268 • FAX: 32741
Ακτή Σαχτούρη 8, Τηλ.: 27722.24265

ΑΠΩ ΑΝΑΤΟΛΗ

31/01 έως 11/02

ΠΕΡΙΛΑΜΒΑΝΕΙ:

★ 6 διανυκτερεύσεις BALI
★ 2 διανυκτερεύσεις BANGKOK
★ 2 διανυκτερεύσεις Singapore

Μια υπέροχη εκδρομή με πλούσιο πρόγραμμα

Πάμφθηνα ψώνια, διασκέδαση, μασάζ, εκδρομές, ξεναγήσεις, ξενοδοχεία Α' κατηγορίας, "Lux" με πρωινό, αεροπορικά εισιτήρια μεταφορές προς και από αεροδρόμιο

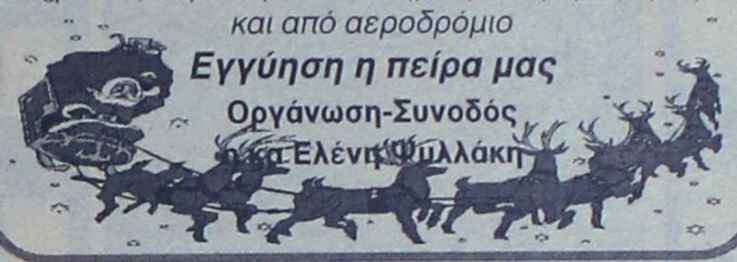

Εγγύηση η πείρα μας

Οργάνωση-Συνοδός
η κα Ελένη Ψυλλάκη

TRAVEL EMMANUEL

ΘΕΛΕΤΕ ΟΙ ΔΙΑΚΟΠΕΣ ΣΑΣ ΝΑ ΣΥΝΔΥΑΣΘΟΥΝ ΦΘΗΝΑ ΚΑΙ ΠΟΙΟΤΙΚΑ:

EMMANUEL TRAVEL

ΘΕΛΕΤΕ ΝΑ ΤΑΞΙΔΕΨΕΤΕ
ΜΕ ΑΣΦΑΛΕΙΑ ΚΑΙ ΦΘΗΝΑ...

EMMANUEL TRAVEL

ΕΙΜΑΣΤΕ ΠΑΝΤΑ ΣΤΗΝ ΔΙΑΘΕΣΗ ΣΑΣ ΓΙΑ ΤΗΝ ΚΑΛΥΤΕΡΗ ΕΞΥΠΗΡΕΤΗΣΗ ΣΑΣ.
ΦΘΗΝΕΣ ΤΙΜΕΣ ΓΙΑ ΕΥΡΩΠΗ ΣΕ ΣΥΝΕΡΓΑΣΙΑ ΜΕ ΤΙΣ ΚΑΛΥΤΕΡΕΣ ΑΕΡΟΠΟΡΙΚΕΣ ΤΣΑΡΤΕΡ ΕΤΑΙΡΕΙΕΣ

ΕΙΣΙΤΗΡΙΑ ΠΛΟΙΩΝ 20% ΕΚΠΤΩΣΗ ΓΙΑ
ΕΙΣΙΤΗΡΙΑ ΜΕΤ' ΕΠΙΣΤΡΟΦΗΣ

ΕΙΣΙΤΗΡΙΑ ΟΛΥΜΠΙΑΚΗΣ-ΕΙΔΙΚΕΣ ΤΙΜΕΣ ΓΙΑ ΝΕΟΥΣ ΚΑΙ ΥΠΕΡΗΛΙΚΕΣ-ΟΙΚΟΓΕΝΕΙΑΚΕΣ ΠΡΟΣΦΟΡΕΣ

ΚΡΑΤΗΣΕΙΣ ΞΕΝΟΔΟΧΕΙΩΝ
ΕΚΔΟΣΕΙΣ ΔΙΑΒΑΤΗΡΙΩΝ
ΕΚΔΡΟΜΕΣ ΓΙΑ ΟΛΟ ΤΟΝ ΚΟΣΜΟ

ΠΑΝΤΑ ΚΟΝΤΑ ΣΑΣ ΓΙΑ ΤΗΝ ΚΑΛΥΤΕΡΗ ΕΞΥΠΗΡΕΤΗΣΗ ΣΑΣ

ΠΛΗΡΟΦΟΡΙΕΣ
ΤΗΛ: 93630-93625-94385
FAX: 91748
ΙΕΡΟΥ ΛΟΧΟΥ 1 ΙΑΛΥΣΟΣ ΡΟΔΟΣ
ΥΠΕΥΘΥΝΟΣ: ΜΑΝΩΛΗΣ ΜΑΧΑΙΡΑΚΗΣ

ΚΙΝΗΜΑΤΟΘΕΑΤΡΟ
"ΜΕΤΡΟΠΟΛ"

Τηλ. 28400

Το κιν/τρο ΜΕΤΡΟΠΟΛ
σας εύχεται
ΧΡΟΝΙΑ ΠΟΛΛΑ και ΚΑΛΗ ΧΡΟΝΙΑ

ΣΗΜΕΡΑ ΔΥΟ ΤΑΙΝΙΕΣ

ΣΥΝΕΧΙΖΕΤΑΙ
ΓΙΑ 2η ΕΒΔΟΜΑΔΑ
ΔΥΟ ΠΡΟΒΟΛΕΣ
Α' ΠΡΟΒΟΛΗ ΩΡΑ 7.30 έως 9.30
Β' ΠΡΟΒΟΛΗ ΩΡΑ 9.30 έως 11.30



ΣΥΝΕΧΙΖΕΤΑΙ
ΓΙΑ 3η ΕΒΔΟΜΑΔΑ
ΣΕ ΜΙΑ ΠΡΟΒΟΛΗ ΣΤΑ ΕΛΛΗΝΙΚΑ
ΩΡΑ 5.30

Η WALT DISNEY
ΠΑΡΟΥΣΙΑΖΕΙ ΤΗΝ
ΠΑΓΚΟΣΜΙΑ ΕΠΙΤΥΧΙΑ
ΤΗΣ ΠΟΥ ΞΕΣΗΚΩΝΕΙ
ΜΙΚΡΟΥΣ ΚΑΙ
ΜΕΓΑΛΟΥΣ



ΠΡΟΣΟΧΗ
Για τις προβολές επικοινωνήστε με το ΜΕΤΡΟΠΟΛ
Τηλ. **28400**



ΕΠΙΜΕΛΕΙΑ: Κυριακή Πετρίδου

Ο δέκατος ένατος Τζέιμς Μποντ έχει όλα εκείνα τα χαρακτηριστικά που τον έκαναν εξαιρετικά δημοφιλή μέσα στα χρόνια. Εξακολουθεί να φορά το ατσαλάκωτο κοστούμι του, να έχει δίπλα του τις ωραιότερες γυναικείες παρουσίες, να προτιμάει το dry μαρτίνι, να είναι κοσμοπολίτης και να τα βάζει, με μοναδικό στυλ, ενάντια στους πιο μοχθηρούς τύπους που απειλούν τον πλανήτη!

ΤΖΕΪΜΣ ΜΠΟΝΤ: Ο ΚΟΣΜΟΣ ΔΕΝ ΕΙΝΑΙ ΑΡΚΕΤΟΣ (THE WORLD IS NOT ENOUGH)

Η ταινία "έσπασε" τα ταμεία όταν έκανε πρεμιέρα στην Αμερική και θεωρείται η πιο επιτυχημένη εισπρακτικά απ' όλες τις προηγούμενες του πιο διάσημου πράκτορα ο οποίος δείχνει ακόμα να συγκινεί το απανταχού φανατικό κοινό του και βρίσκει ιδανικό ενσαρκωτή στο πρόσωπο του Πίρς Μπροσνάν. Ενας από τους λόγους, βέβαια, είναι ότι μπορεί και προσαρμόζεται στις συνθήκες της εκάστοτε εποχής και εκφράζει.

Και σ' αυτή τη δέκατη ένατη ταινία του θρυλικού πράκτορα οι δημιουργοί της ακολούθησαν τη "συνταγή" των προηγούμενων και υπηρέτησαν το μύθο του δίχως την παραμικρή απόκλιση. Μόνη διαφορά ότι για πρώτη φορά ο χαρακτήρας Μ-που είναι ο προϊστάμενος του Μποντ-δεν είναι διακοσμητικός αλλά παίζει καθοριστικό ρόλο στην εξέλιξη της υπόθεσης. Ο κυριότερος λόγος, βεβαια, είναι ότι εδώ



τον ρόλο έχει η βραβευμένη με Όσκαρ Τζούντι Ντεντς και...δεν γινόταν να μείνει αναξιοποίητη.

Η υπόθεση: Ο Μποντ, αυτή τη φορά, έχει ως αποστολή του να προστατεύσει την κληρονόμο του δολοφονημένου μεγιστάνα πετρελαίων Κινγκ (Σοφί Μαρσό) από έναν παρανοϊκό διεθνή τρομοκράτη (Ρόμπερτ Καρλάιλ). Η θεαματική συνέχεια, επί της οθόνης...

ΔΙΑΚΟΣΜΗΣΗ ☆ ΔΙΑΦΗΜΙΣΗ ☆ ΓΡΑΦΙΚΕΣ ΤΕΧΝΕΣ ☆ INTERNET
ΙΚΟΝΑ
CREATIVE GROUP OF VISUAL ARTS ©
ΟΔΟΣ ΑΓ.ΙΩΑΝΝΟΥ 26 ☆ 85100 ΡΟΔΟΣ ☆ ΤΗΛ.0932513004



Κάποιες ενδιαφέρουσες επιλογές δεν λείπουν και σήμερα από το πρόγραμμα των καναλιών. Ξεχωρίζουμε:

«Κραυγή ελευθερίας»
ΝΕΤ/22.00/101'

Δραματική ταινία (1987) του Ρίτσαρντ Ατένμπορο που είναι βασισμένη σε πραγματική ιστορία και με πρωταγωνιστές τους πολύ καλούς Κέβιν Κλάιν και Ντένζελ Ουάσιγκτον. Δύο φίλοι στη Νοτιοαφρικανική Ένωση, ο ένας λευκός δημοσιογράφος και ο άλλος μαύρος χαρισματικός ηγέτης θα έρθουν αντιμέτωποι με τη ρατσιστική κυβέρνηση της χώρας.

«Ενας Ινδιάνος στο ντουλάπι μου» MEGA/14.30/92'

Νεανική περιπέτεια φαντασίας (1995) του Φρανκ Οζ που έχει ως ήρωα ένα εννιάχρονο αγόρι που ανακαλύπτει ότι το εσωτερικό ενός ντουλαπιού στο υπνοδωμάτιό του έχει "μαγικές" ιδιότητες και ζωντανεύει ό,τι τοποθετείται μέσα σ' αυτό. Έτσι ο μικρός αρχίζει να ζωντανεύει διάφορα παιχνίδια του και φέρνει στο σήμερα έναν Ινδιάνο...

ΚΑΤΙ ΑΛΛΟ...

«Θανάσιμη αναρρίχηση» (MEGA/00.30/90')

Η δραματική αυτή περιπέτεια (1998) του Ρόμπερτ Μάρκοβιτς πραγματεύεται την τραγωδία που οδήγησε στο θάνατο οκτώ ορειβάτες τον Μάιο του 1996 κατά την προσπάθειά τους να ανέβουν στο βουνό Έβερεστ.

ΠΑΛΛΑΣ 5 CINEMAS CENTER

ΠΡΟΓΡΑΜΜΑ ΕΒΔΟΜΑΔΑΣ
07/01/2000 - 13/01/2000



ΑΙΘΟΥΣΑ 1 & ΑΙΘΟΥΣΑ 5

007: THE WORLD IS NOT ENOUGH
ΤΖΕΗΜΣ ΜΠΟΝΤ ΠΡΑΚΤΩΡ 007: Ο ΚΟΣΜΟΣ ΔΕΝ ΕΙΝΑΙ ΑΡΚΕΤΟΣ!

"Η ΤΕΛΕΥΤΑΙΑ ΤΑΙΝΙΑ ΤΟΥ ΤΖΕΗΜΣ ΜΠΟΝΤ"

ΠΡΩΤΑΓΩΝΙΣΤΟΥΝ:
ΠΙΡΣ ΜΠΡΟΣΝΑΝ, ΣΟΦΙ ΜΑΡΣΟ, ΡΟΜΠΕΡΤ ΚΑΡΛΑΪΛ, ΝΤΕΝΙΖ ΡΙΤΣΑΡΝΤΣ, ΡΟΜΠΙ ΚΟΛΤΡΕΗΝ, ΤΖΟΥΝΤΥ ΝΤΕΝΤΣ

ΑΙΘΟΥΣΑ 1: Παρασκευή έως Πέμπτη: 15:30, 18:25, 21:20
ΑΙΘΟΥΣΑ 5: Παρασκευή έως Πέμπτη: 16:55, 19:50, 22:40

ΑΙΘΟΥΣΑ 2

END OF DAYS
ΤΟ ΤΕΛΟΣ ΤΟΥ ΚΟΣΜΟΥ

Λίγο πριν την αλλαγή της χιλιετίας, ο πράκτορας Τζέρικο Κέιν καλείται να προστατεύσει την Κριστίν, μια νέα γυναίκα που καταδιώκεται από... τον Σατανά.

ΠΡΩΤΑΓΩΝΙΣΤΟΥΝ: ΑΡΝΟΛΝΤ ΣΒΑΡΤΖΕΝΕΓΚΕΡ

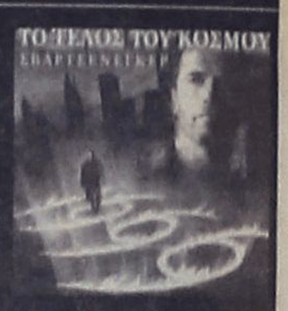

Παρασκευή έως Πέμπτη: 16:50, 19:30, 22:10



ΑΙΘΟΥΣΑ 3

ΖΚΙ ΕΤΑΙΡΙΑ

ένα δυάρι και η ερωτική δ... συντονισμού. Τα απρόοπτα ... επακόλουθο...

ΠΡΩΤΑΓΩΝΙΣΤΟΥΝ: ΜΑΡΙΑ ΓΕ... ΣΑΡΑΓΔΑ ΔΙΑΜΑΝΤΙΔΟΥ, ΖΩΗ ΖΑΝΝΙΝΟΥ, ΧΡΙΣΤΙΝΑ ΘΕΟΔΩ... ΝΙΚΟΛΑΙΔΟΥ, ΤΑΝΙΑ ΚΑΨΑΛΗ

Παρασκευή έως Πέμπτη: 17:00, 19:25, 21:00

ΑΙΘΟΥΣΑ 4

CRUEL INTENTIONS
ΕΡΩΤΙΚΑ ΠΑΙΧΝΙΔΙΑ

"Η πρόκληση, Το στοίχημα, Η αποπλάνηση"
Οι επικίνδυνες σχέσεις αναβιώνουν στα 90's

ΠΡΩΤΑΓΩΝΙΣΤΟΥΝ: ΣΑΡΑ ΜΙΣΕΛ ΓΚΕΛΛΑΡ, ΡΑΙΑΝ ΦΙΛΛΙΠ, ΡΗΣ ΓΟΥΙΔΕΡΣΠΟΥΝ, ΣΕΛΜΑ ΜΠΛΑΙΡ

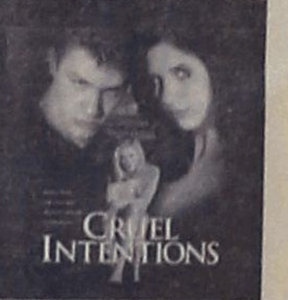

Παρασκευή έως Πέμπτη: 16:30, 18:45, 21:00

ΑΙΘΟΥΣΑ 4

THE BLAIR WITCH PROJECT

Τον Οκτώβριο του 1944 τρεις σπουδαστές κινηματογράφου εξαφανίστηκαν σ' ένα δάσος του Μέριλαντ, ενώ γύριζαν ένα ντοκιμαντέρ... Ένα χρόνο αργότερα βρέθηκε το υλικό που είχαν τραβήξει.

ΠΡΩΤΑΓΩΝΙΣΤΟΥΝ: ΧΕΔΕΡ ΝΤΟΝΑΧΙΟΥ, ΜΑΙΚΛ ΓΟΥΙΛΙΑΜΣ, ΤΖΟΣΟΥΑ ΛΕΝΑΡΝΤ



Παρασκευή έως Πέμπτη: 23:10

ΧΟΡΗΓΟΙ

GOODY'S
PRINCE
COLORADO Entertainment Center

Παρακαλούμε τηλεφωνείτε (15:00 - 20:00) για κρατήσεις θέσεων στο 24475 και 70670

Για να ισχύσει η κράτηση,η αγορά του εισιτηρίου πρέπει να γίνεται τουλάχιστον 30 λεπτά πρίν την έναρξη της παράστασης

Δημοκρατίας 13, 85100 Ρόδος

Άρτος (;) Θέαματα (;)...

... Και τηλεόραση (όπως λέμε τηλοψία...)

STAR

06.00 Αστέρια στο πεντάγραμμο. Μουσική εκπομπή.
07.00 Κινούμενα σχέδια. Οι περιπέτειες του Πάπι, Ο ηλίθιος και ο πανηλίθιος, Λόουν Ρέιντζερ, Τα μικρά τερατάκια, Σπάιντερμαν κ.α.
11.45 Μάπετ σόου
12.00 Χάρι ο απίθανος. Χιουμοριστική σειρά.
12.30 Ηρακλής
13.00 Ειδήσεις
13.05 Ηρακλής (Σ)
13.30 Ξένη ταινία. «Η συνωμοσία της συμφοράς». Κωμωδία, αμερικανικής παραγωγής 1998, σε σκηνοθεσία Λόρι Άγκαρντ. Παίζουν: Λίντσεϊ Βάγκνερ, Ρόνι Κοξ, Κέιτ Στιούαρτ
15.15 Ξένη ταινία. «Οι πονηρές μπίζνες ενός πρωτάρη». Κωμωδία, αμερικανικής παραγωγής 1983
17.00 Ειδήσεις
17.30 Tele cine
17.45 Αμόρ Χιτάνο
19.45 Ειδήσεις
21.05 Διαπλεκόμενοι Α.Ε. Εκπομπή σάτιρας με τους Πέτρο Φιλιππίδη, Γιώργο Λέφα, Γιώργο Γαλίτη
23.00 Ξένη ταινία. «Το μυστικό της λίμνης». Τρόμου αμερικανικής παραγωγής 1998, σε σκηνοθεσία Ντέιβιντ Τζάκσον.
24.00 Ειδήσεις
00.10 Ξένη ταινία (Σ)
01.15 Ξένη ταινία. «Τα δύο πρόσωπα του Κάιν». Κωμωδία αμερικανικής παραγωγής 1993, σε σκηνοθεσία Γουέλσον Τσιν

ALTER 5

08.00 Η ώρα του Τύπου
10.00 Υγεία και πρόληψη
10.30 10 με 12
12.00 Τσεκ-απ
13.00 Ισπανικό ποδόσφαιρο
14.50 Ειδήσεις
15.00 Extreme sports
16.00 The Vip show
17.00 Ειδήσεις
17.05 In & Out
18.00 Εκτός ελέγχου
20.00 Ειδήσεις
20.05 On air
21.30 Ειδήσεις
22.00 Viva millennium
01.00 Ειδήσεις
01.30 Με 2000 φιλιά. (Ε)
03.15 In & Out (Ε)
04.00 Εκτός ελέγχου

ΣΧΟΛΗ ΕΚΠΑΙΔΕΥΣΗΣ ΣΚΥΛΩΝ

RODOSLAND

ΕΚΤΡΟΦΕΙΟ ΓΕΡΜΑΝΙΚΩΝ ΠΟΙΜΕΝΙΚΩΝ

ΕΤΟΣ ΙΔΡΥΣΕΩΣ 1992



Αναλαμβάνουμε μαθήματα βασικής υπακοής, άρνηση τροφής, φύλακας - σωματοφύλακας Αγώνες εργασίας ΕΔΥ.ΒΗ.ΣΟhΗ 1,2,3 & Ολλανδικό ρίνγκ

Η πολυετής πείρα μας και οι διακρίσεις μας σε αγώνες εργασίας σας εγγυούνται για το αποτέλεσμα.

ΕΛΕΥΘΕΡΙΟΣ ΣΕΓΚΟΥΝΑΣ

Διπλ. Εκπαιδευτής Ρουμανικού Ομίλου Ολλανδικού Ινστιτούτου

Τηλ. 097-290896, 0944-875762

Ασγούρου 176



Περιποιημένα χέρια με άψογα νύχια ήταν πάντα το όνειρο κάθε γυναίκας. Αφήστε τα χέρια σας να μιλήσουν.

Τεχνητά νύχια

άψογα σε εμφάνιση και αντοχή. Αποκτήστε τώρα τέλεια νύχια στο μήκος που επιθυμείτε.

Γιώτα

Τηλ. 78275-

Κιν. 095 319683

ET 1

05.45 Μαζί και σήμερα. (Ε)
6.15 Γλυκιά ζωή. (Ε)
7.45 Καλλιτεχνικό πατινάζ
08.45 Γαλάζιο δέντρο: το μεγάλο μυστικό
09.30 Mediterraneo
10.00 Συνεικόνες
10.30 Φιντανάκια, πιρουέτες και βεντέτες
11.00 Ο Επ...και η παρέα του
11.30 Με δικά σου γράμματα
12.00 Ο μικρός πρίγκιπας
13.50 Ειδήσεις
14.00 Ελληνική ταινία. «Αγάπη και θύελλα»
15.30 Εν λευκώ
17.00 Ειδήσεις
17.10 Αερόστατο
18.10 Πανδώρα και Πλάτωνας, τα φραουλόπουλα
19.00 Α4-Αλ Νασάρ
21.00 Φώτα πορείας
23.00 Ειδήσεις-Καιρός
23.30 Μάντσεστερ Γιουνάιτεντ-Βάσκο ντα Γκάμα. Μαγνητοσκοπημένος αγώνας ποδοσφαίρου για το παγκόσμιο πρωτάθλημα συλλόγων που διεξάγεται στη Βραζιλία
01.30 Ν. Μελβούρνη-Νεκάξα Ποδόσφαιρο (Μ)
*** Το πρόγραμμα συνεχίζεται με εκπομπές σε επανάληψη.**

NET

08.00 Εκπαιδευτική τηλεόραση
11.00 Νώε. Ντοκιμαντέρ. (Ε)
12.00 Ο κόσμος της θάλασσας. Ντοκιμαντέρ. (Ε)
12.30 Η Γη αποκαλύπτει τα μυστικά της.
13.00 Κυνηγώντας το αδύνατο
13.30 Με αρετή και τόλμη
14.00 Το φιλί
15.30 Ειδήσεις
15.15 Ξένη ταινία. «Μεγάλες προαδοκίες»
17.00 Σπορ στον κόσμο
17.30 Η ιστορία της κατασκοπείας. (Ε)
18.00 Ειδήσεις
18.15 Κόσμος
19.00 Πολίτης 2000
20.00 Η έκτη μέρα της οικονομίας
21.00 Ειδήσεις-Αθλητικά-Καιρός
22.00 Ξένη ταινία. «Κραυγή ελευθερίας» Δραματική ταινία, αμερικανικής παραγωγής 1987.
24.00 Ειδήσεις-Αθλητικά-Καιρός
00.15 Υπερφυσικά φαινόμενα. Ντοκιμαντέρ αγγλικής παραγωγής 1999

ET 3

08.00 Έναρξη προγράμματος
08.31 Ο εγκέφαλος
09.31 Παιδική βιβλιοθήκη κινουμένων σχεδίων
10.30 Στη γη της ευφορίας
11.30 Οι μεγάλες μάχες: η μάχη του Βατερλώ
12.30 Τηλεοπτικό ονειροδρόμιο
13.30 Χρονικά
14.00 Χρονικά.
14.30 Περπατώντας στα τέσσερα.
15.00 Ειδήσεις
15.30 P.C. TV: δείτε το μέλλον
16.00 Νόστος
17.30 Α-ταξίες
18.00 Design Xtrem
18.30 Πλανήτης Εύα
19.00 Ειδήσεις
19.30 Εκ των προτέρων ή εκ των υστέρων
20.00 Λαϊκή ορχήστρα RT5
21.00 Σινεμάνια
23.00 Τα μεγάλα θύματα του κόσμου
23.30 Ειδήσεις
24.00 Ξένη ταινία. «Ο άνθρωπος»

FILMNET

06.20 Ξένη ταινία. «Ο 6ος παίκτης».
08.10 Ξένη ταινία. «Ο εφιάλτης ξεκινάει».
10.00 Ξένη ταινία. «Να είσαι εκεί, κύριε Τσανς».
12.10 Ξένη ταινία. «Το διαμάντι του Νείλου». Δραματική περιπέτεια.
14.00 Καλλιτεχνική ανασκόπηση
15.00 Ξένη ταινία. «Τα φτερά της αγάπης».
16.45 Ξένη ταινία. «Στα πλοκάμια της γραφειοκρατίας»
18.25 Ξένη ταινία. «Φιλαδέλφεια».
20.30 Ξένη ταινία. «Διασκέδαση τώρα».
21.00 Ξένη ταινία. «Η φυλή των Κρίπεντορφ».
23.00 Ξένη ταινία. «Ο χαμένος κόσμος: Jurassic Park»
01.15 Αρμονικά όνειρα
02.45 Ξένη ταινία. «Συζυγικά παιχνίδια»
04.40 Ξένη ταινία. «Το ξεκαθάρισμα»

SUPER SPORT

15.00 Ελληνικό πρωτάθλημα ποδοσφαίρου. Ζωντανή μετάδοση
17.00 Ελληνικό πρωτάθλημα ποδοσφαίρου. Ζωντανή μετάδοση
19.00 Οι μεγάλοι της πυγμαχίας
20.00 Πρωτάθλημα Ericsson
22.00 Ισπανικό πρωτάθλημα
02.00 Αγώνες αυτοκινήτου

NEW CHANNEL

07.00 Μουσικό πρόγραμμα
08.00 Face to face
09.55 Τάσεις-προτάσεις
10.00 Face to face
11.00 New time.
13.00 Μη μου πεις... Μουσικές διαδρομές και θέματα ποικίλης ύλης, με τη Νανά Καραγιάννη
14.50 Photo finish
19.15 Zoom στη διασκέδαση
19.45 Cartoons
20.45 Glatabaza
21.15 Ξένη ταινία
23.00 Ειδήσεις
23.30 Ξένη ταινία
01.00 Ξένη ταινία
03.00 Μουσικό πρόγραμμα

MEGA

07.00 Ο μικρός Σαμουράϊ.
07.20 Οι απίθανοι Γκοστμπάστερς
07.45 Οι άντρες με τα μαύρα.
08.10 Πέπερ Αν.
08.40 Γουίνι, το μικρό αρκουδάκι. (Ε)
09.00 Ντίσνεϊ κλαμπ. Παιδικό μαγκαζίνο. Παρουσιάζουν οι Λυκούργος Μαρκούδης, Καρολίνα Παναγοπούλου.
11.00 Ξένη ταινία. «Οι προσκοπίνες του Μπέβερλι Χιλς». Κωμωδία.
13.00 Mega star
14.00 Ειδήσεις
14.30 Ξένη ταινία. «Ενας ινδιάνος στο ντουλάπι μου». Φαντασία
16.30 Θέλεις ή δεν θέλεις;
17.00 Ματιές στα γεγονότα
17.10 Θέλεις ή δεν θέλεις;
17.40 Ελληνική ταινία. «Ο Ρωμιός έχει φιλότιμο». Κωμωδία
19.45 Τα γεγονότα στις οκτώ
21.05 Ελληνική ταινία. «Το κοροϊδάκι της πριγκιπέσσας». Κωμωδία παραγωγής 1972. Παίζουν: Σταύρος Παράβας, Χρόνης Εξαρχάκος κ.α.
23.15 Prive. Μαγκαζίνο
00.15 Τελευταία γεγονότα
00.30 Ξένη ταινία. «Θανάσιμη αναρρίχηση». Περιπέτεια.
02.15 Ξένη ταινία. «Ρούντι». Νεανική δραματική ταινία, παραγωγής 1993.
04.15 Ξένη ταινία. «Ο δολοφόνος με το αγγελικό πρόσωπο». Θρίλερ
06.00 Ενας μοντέρνος παπάς
06.30 Είμαι "Τζίνι" και το ξέρω

ANT 1

06.20 Οι ειδήσεις του CBS. Δελτίο ειδήσεων στα αγγλικά από το δημοσιογραφικό επιτελείο του διεθνούς φήμης newcaster Ντα Ράδερ.
06.45 Τηλεμάρκετινγκ-τηλεαγορά
07.00 Το μαγικό σχολικό. Κινούμενα σχέδια
07.30 Το σούπερ σκυλάκι και οι φίλοι του
08.00 Στούντιο με θέα. Εκπομπή με τον Νίκο Μάνεση και τη Ράνια Θρασκιά.
11.00 Μοντάνα
11.30 Ο ταχυδακτυλουργός
12.00 Πάουερ ρέιντζερς
12.30 Μίγκο
13.00 Σούπερ Σάββατο
14.00 Τα νέα του ANT-1
14.15 Οικογένεια Γουίνσλοου
15.00 Ρενεγκέιντ: ο κυνηγός του εγκλήματος
16.00 Ελληνική ταινία. «Ενας κοντός θα μας σώσει». Κωμωδία. Παίζουν οι ηθοποιοί: Νίκος Ρίζος, Ελενα Ναθαναήλ, Ντίνος Ηλιόπουλος, Καίτη Λαμπροπούλου, Ελσα Ρίζου κ.α.
18.00 Τα νέα του ANT-1 σε 5'
18.15 Για πάντα μαζί. Εορταστική εκπομπή που παρουσιάζει η Βάσια Τριφύλλη.
19.45 Τα νέα του ANT-1
21.05 Ελληνική ταινία. «Ο μπλοφατζής». Δραματική ταινία, παραγωγής 1963, του Βασίλη Γεωργιάδη, με τους Λάμπρο Κωνσταντάρα, Μάρω Κοντού, Γιάννη Βόγλη κ.α.
23.00 Η ζωή είναι ωραία. Εορταστική εκπομπή με τον Κώστα Χαρδαβέλλα.
00.45 Νυχτερινές ειδήσεις.
01.15 Νόμος και τάξη. Αστυνομική σειρά, αμερικάνικης παραγωγής.
02.15 Περιπέτεια αμερικάνικης παραγωγής.
04.00 Δέκα με τόνο. Επανάληψη.
05.00 Ξένη ταινία. «Ερωτας με δόσεις». Κωμωδία

ALPHA

06.00 Οι αθώοι της πτέρυγας 5. Κωμική σειρά.
07.00 Πέρα από τον ορίζοντα.
08.00 Πανόραμα
11.30 Ο άγγελος του Ερωτα
12.15 Ελληνική ταινία. «τρελοί πολυτελείας». Κωμωδία παραγωγής 1963, σε σκηνοθεσία Στέφανου Φωτιάδη.
14.00 Ειδήσεις
14.15 Βερόνικα. Αισθηματική σειρά, μεξικάνικης παραγωγής 1998, σε σκηνοθεσία Σέρτζιο Κατάνο. Παίζουν: Κάτε Ντελ, Καστίγιο, Γκάι Εγκερ κ.α. (Ε)
15.30 Ολυμπιακός-ΑΕΚ. Απευθείας μετάδοση του αγώνα βόλεϊ.
16.45 Ιντριγκα. Εβδομαδιαία εκπομπή με τους Ντέμη Καραγιάννη και Πέτρο Γκάτζια.
17.45 Ελληνική ταινία. «Ο μελέτης στην άμεσο δράση». Κωμωδία.
19.45 Ειδήσεις
21.00 Κλήρωση ΛΟΤΤΟ-ΠΡΟΤΟ.
21.30 Ελληνική ταινία. «Χαρούμενο ξεκίνημα». Κωμωδία. Παίζουν: Ντίνος Ηλιόπουλος, Νίκος Ρίζο, Γιώργος Οικονομίδη κ.α.
23.15 Ελληνική ταινία. «Τα δελφινάκια του Αμβρακικού». Κοινωνική περιπέτεια, ελληνικής παραγωγής 1993.
00.30 Ειδήσεις
00.45 Ξένη ταινία. (Σ).
01.15 Ξένη ταινία. «Ο άνεμος». Περιπέτεια.
03.15 Ξένη ταινία. «Εντολή εκτέλεσης». Περιπέτεια.
05.00 Τσικιτίτας: ένας μεγάλος έρωτας. κοινωνική σειρά. (Ε)

Πάντα με υγείαν...

Πότε τα "φτερουγίσματα" είναι προάγγελοι κακών...

Κατά την διάρκεια ενός τσεκ-απ ρουτίνας, ένας 75χρονος ασθενής ονόματι Τζόζεφ έμαθε με έκπληξη ότι ο ρυθμός με τον οποίο χτυπούσε η καρδιά του ήταν εντελώς ακανόνιστος: 50 παλμοί το ένα λεπτό, 140 το επόμενο, και μάλιστα χωρίς να υπάρχει εμφανής λόγος.

Ο Τζόζεφ εξεπλάγη διότι, όπως είπε, ένιωθε εντελώς καλά και δεν είχε παρατηρήσεις κάποιο σύμπτωμα, εκτός από τρία βραχέα, μεμονωμένα περιστατικά ληθάργου που είχαν εκδηλωθεί σε χρονικό διάστημα τριών μηνών.

Η διάγνωση ήταν ινιδισμός των κόλπων-οι πάνω θάλαμοι της καρδιάς του, δηλαδή, ωθούσαν με εντελώς χαώδη ρυθμό το αίμα στους κάτω (στις κοιλίες), με επακόλουθο να"καλπάζει" η καρδιά το ένα λεπτό και να πάλλεται σε...αργή κίνηση το επόμενο .

Υποτιμάται ο κίνδυνος

Οι πάσχοντες απο ινδισμό των κόλπων συχνά αναπτύσσουν "φτερουγίσματα" της καρδιάς-έναν δυνατό, καλπάζοντα καρδιακό ρυθμό που συνήθως χαρακτηρίζεται απο 140 έως 180 κτύπους το λεπτό. Μπορεί επίσης να παρουσιάσουν ιλίγγους, απώλεια των αισθήσεων, δύσπνοια και κόπωση, επειδή η καρδιά δεν ωθεί αρκετό αίμα στον εγκέφαλο και τα άλλα τμήματα του οργανισμού. Οι ειδικοί λενε ότι ο ινιδισμός των κόλπων συχνά υποτιμάται και δεν υποβάλλεται στη ενδεδειγμένη θεραπεία. Η κατάσταση, που στις ΗΠΑ μόνον έχει προσβάλλει 2,2 εκατομύρια άτομα, είναι η πιο συχνή διαταραχή του καρδιακού ρυθμού. Η συχνότητά της αυξάνεται με την ηλικία: ενώ στις ηλικίες 40 έως 52 ετών δεν αφορά ούτε έναν άνθρωπο στους εκατό.

Καρδιακό-εγκεφαλικό

Αν ο ινιδισμός τον κόλπων δεν αντιμετωπιστεί εγκαίρως, μπορεί να οδηγήσει σε συμφορητική καρδιακή ανεπάρκεια, ή να επιδεινώσει άλλα συνυπάρχοντα καρδιολογικά προβλήματα. Μακράν, όμως το πιο σοβαρό πρόβλημα που σχετίζεται μ' αυτόν είναι η κατακόρυφη αύξηση του κινδύνου αναπτύξεως βαρύτατου ισχαιμικού εγκεφαλικού επεισοδίου.

Παρ' όλο που ο κίνδυνος εγκεφαλικού είναι σχεδόν μηδενικός στους νέους ανθρώπους και πολύ μικρός στους μεσήλικους, οι πιθανότητες εγκεφαλικού στις ηλικίες άνω των 80 ετών είναι σχεδόν 30%. Όταν, όμως, ένας γέροντας έχει ινιδισμό των κόλπων, οι πιθανότητές του να πάθει εγκεφαλικό εξαπλασιάζονται. Γι' αυτό και η συχνότητα εγκεφαλικού στους ηλικιωμένους με ινιδισμό των κόλπων είναι 5%, ενώ στους γέροντες που έχουν πάθει παλαιότερα μίνι-εγκεφαλικά επεισόδια η συχνότητα σοβαρού ή μοιραίου εγκεφαλικού είναι 7%.

Η Αμερικανική Εταιρεία Καρδιάς ξεχωρίζει τον ινιδισμό των κόλπων ως κύρια αιτία εγκεφαλικού επεισοδίου, ιδίως στους ηλικιωμένους. Η Εταιρεία εκτιμά ότι το 15% των ισχαιμικών εγκεφαλικών είναι επακόλουθο μη θεραπευμένου ινιδισμού των κόλπων, καθώς και ότι το 35% και πλέον των πασχόντων από ινιδισμό που αντιμετωπίζουν αυξημένο κίνδυνο εγκεφαλικού δεν θεραπεύονται αρκετά, ώστε να αποφύγουν αυτή την επιπλοκή.

Το όλο πρόβλημα καθιστά ακόμα σημαντικότερα το εύρημα της περίφημης "Μελέτης της Καρδιάς Φράμιγχαμ" η οποία έδειξε ότι η συχνότητα του ινιδισμού των κόλπων αυξάνεται συνεχώς από τα μέσα της δεκαετίας των '50- μια αύξηση που σχετίζεται με την αύξηση του μέσου όρου ζωής. "Το γεγονός αυτό υποδηλώνει ότι ο αντίκτυπος του ινιδισμού των κόλπων ως αιτία εγκεφαλικού επεισοδίου και άλλων προβλημάτων υγείας, μπορεί να είναι πολύ μεγαλύτερος απ' όσο πιστεύουμε", τονίζει η Εταιρεία σε ανακοίκωσή της.

Η σωστή λειτουργία

Οι κόλποι είναι οι δύο ανώτεροι θάλαμοι της καρδιάς. Ο ένας από αυτούς συλλέγει το πλούσιο σε οξυγόνο αίμα από τους πνεύμονες και ο άλλος συγκεντρώνει το πλούσιο διοξείδιο του άνθρακα αίμα από όλα τα άλλα τμήματα του σώματος. Το αίμα και από τους δύο κόλπους ωθείται στις αντίστοιχες κοιλίες, που βρίσκονται ακριβώς από κάτω τους. Η δεξιά, κοιλία ωθεί το αίμα με το διοξείδιο στους πνεύμονες για να οξυγονωθεί, και η αριστερή ωθεί οξυγονωμένο αίμα σε όλο το σώμα. Όταν οι τέσσερις αυτοί θάλαμοι λειτουργούν φυσιολογικά, οι κόλποι πάλλονται με έναν σταθερό ρυθμό.

Η διαταραχή του ρυθμού

Στη περίπτωση του ινιδισμού των κόλπων, ο ρυθμός με τον οποίο αυτοί πάλλονται, είναι ταχύς και ακανόνιστος. Έτσι, όμως διαταράσσεται και ο ρυθμός με τον οποίο πάλλονται οι κοιλίες, με επακόλουθο αυτές να πάλλονται με ακανόνιστο ή καλπάζοντα ρυθμό. Η διαταραχή του ρυθμού με τον οποίο πάλλονται οι κόλποι, έχει ως επακόλουθο να μην αδειάζουν εντελώς από το αίμα, αλλά να παραμένει μέσα τους κάποια ποσότητα. Το αίμα που "λιμνάζει", όμως μπορεί να δημιουργήσει θρόμβους, οι οποίοι αν "ξεφύγουν" από τους κόλπους και φθάσουν στον εγκέφαλο, αποφράσσουν κάποια αγγεία και προκαλούν ισχαιμικό εγκεφαλικό επεισόδιο. Οι παθολογικές καταστάσεις που ενδέχεται να οδηγήσουν σε ινιδισμό των κόλπων, είναι πολλές. Η συχνότερη αιτία είναι η καρδιακή ανεπάρκεια, η οποία πάντως μπορεί να προκληθεί και όταν έχει αναπτυχθεί ινιδισμός των κόλπων από άλλη αιτία.

Άλλες πιθανές αιτίες του ινιδισμού είναι οι ασθένειες των βαλβίδων της καρδιάς, η καρδιακή προσβολή, η διόγκωση της καρδιάς και διάφορες λοιμώξεις του καρδιακού μυός και των περιβαλλόντων ιστών.

Ο κίνδυνος αναπτύξεως ινιδισμού των κόλπων, εξάλλου, αυξάνεται σε περίπτωση καταχρήσεως αλκοόλ, καπνίσματος, διαβήτη, υπερτάσεως, πνευμονοπάθειες διογκωμένης αριστεράς κοιλίας και διαφόρων λοιμώξεων.

Ο ινιδισμός των κόλπων δεν θεωρείται επείγον ιατρικό πρόβλημα: σε μερικούς ασθενείς η καρδιά ανακτά τον φυσιολογικό ρυθμό από μόνη της μέσα σε μια ή δύο μέρες. Αν δεν συμβεί αυτό, είναι αναγκαίο να γίνει προσπάθεια αποκαταστάσεως του φυσιολογικού καρδιακού ρυθμού με την ενδεδειγμένη φαρμακευτική αγωγή, με τη βοήθεια ηλεκτροσόκ στην καρδιά ή ακόμα και με τοποθέτηση βηματοδότη.

Πρόληψη αιφνιδίου θανάτου των βρεφών

Οι μέλλοντες γονείς θα χαρούν μαθαίνοντας ότι το να μοιράζεται ένα μωρό το ίδιο δωμάτιο με τους γονείς του δεν του δημιουργεί προβλήματα υγείας, αλλά αντιθέτως σχετίζεται με τη μείωση των πιθανοτήτων που έχει να πεθάνει ξαφνικά στον ύπνο του (μια κατάσταση που ιατρικώς λέγεται "σύνδρομο αιφνιδίου θανάτου των βρεφών").

Αντιθέτως, το να μοιράζεται ένα βρέφος το ίδιο κρεβάτι με τους γονείς του αυξάνει τις πιθανότητες αυτές, σύμφωνα με μια μελέτη που εκπόνησε ο δρ Πήτερ Μπλαίρ, από το Ίδρυμα Παιδικής Υγείας, στο Μπρίστολ, και δημοσιεύθηκέ σε πρόσφατο τεύχος της "Βρετανικής Ιατρικής Επιθεωρήσεως".

Σύμφωνα με την μελέτη, σε καμία περίπτωση δεν είναι ασφαλές να κοιμούνται γονείς και βρέφη μαζί. Και αυτό, διότι υπάρχει κίνδυνος είτε να συμπιεστεί έως θανάτου το βρέφος, είτε να υπερθερμανθεί.

Υπάρχει επίσης αυξημένος κίνδυνος αιφνιδίου θανάτου λόγω υπερθέρμανσης, όταν η κουβέρτα του κρεβατιού είναι πολύ χοντρή και ζεστή.

Η καλύτερη λύση είναι να ξαπλώνετε, αν θέλετε, μαζί με το μωρό έως ότου αυτό κοιμηθεί, αλλά αμέσως μετά να το μεταφέρετε στο κρεβατάκι του, όπου θα το βάζετε πάντοτε να ξαπλώνει ανάσκελα. Όσοι γονείς, πάντως, αρέσκονται να κοιμούνται μαζί με τα βλαστάρια τους όλη τη νύχτα ή να τα παίρνουν στο κρεβάτι τους τις πρώτες πρωϊνές ώρες, πρέπει να ξέρουν-ότι οι κίνδυνοι για το παιδία αυξάνονται, εάν οι γονείς έχουν πιεί ή είναι πάρα πολύ κουρασμένοι.

Επιπλέον, η μελέτη του δρος Μπλαίρ έδειξε ότι το 23,4% των περιπτώσεων αιφνιδίου θανάτου των βρεφών καταγράφηκαν μεταξύ γυναικών που κάπνιζαν-γεγονός που υποδηλώνει ότι οι καπνίστριες μάλλον κάνουν εξαιρετικά ανήσυχο ύπνο...

ΙΑΤΡΙΚΗ ΑΝΑΚΟΙΝΩΣΗ
Ο ιατρός
ΠΑΝΑΓΙΩΤΗΣ Π. ΤΑΚΟΣ
ΣΤΡΑΤΙΩΤΙΚΟΣ ΙΑΤΡΟΣ ΚΑΡΔΙΟΛΟΓΟΣ
Δέχεται με ραντεβού
Ι. Μεταξά 3 (Ιατρική Μέριμνα Ρόδου "Κριτώ") ΡΟΔΟΣ
Τηλ. 21041-38008

ΙΑΤΡΙΚΗ ΑΝΑΚΟΙΝΩΣΗ
Ο ιατρός
ΕΜΜΑΝΟΥΗΛ Ι. ΔΙΑΜΑΝΤΗΣ
ΕΝΔΟΚΡΙΝΟΛΟΓΟΣ-ΔΙΑΒΗΤΟΛΟΓΟΣ
Δέχεται στο ιατρείο του
Εθν. Αντιστάσεως 18
(πρώην Άννης Μαρίας) καθημερινά
9.00-13.00 και 17.00-20.30
Σάββατο μόνο με ραντεβού
Πληρ. τηλ. 20570, κιν.: 0977294680

ΙΑΤΡΙΚΗ ΑΝΑΚΟΙΝΩΣΗ
Η ιατρός
ΧΡΥΣΗ ΣΠΑΡΤΑΛΗ-ΠΡΑΝΤΗ
ΠΑΙΔΙΑΤΡΟΣ
δέχεται στο ιατρείο της
Γ. ΕΥΣΤΑΘΙΟΥ 8
καθημερινές 9.00-13.00, 17.00-20.30
Τηλ.: 27150 κινητό 0977/996355

ΟΡΘΟΠΕΔΙΚΟ ΚΕΝΤΡΟ
ΟΡΘΟΠΕΔΙΚΑ
ΙΑΤΡΙΚΑ
ΑΝΑΠΗΡΙΚΑ ΑΜΑΞΙΔΙΑ
ΒΑΔΙΣΤΙΚΑ
ΑΝΑΛΩΣΙΜΑ
ΜΠΛΟΥΖΕΣ ΙΑΤΡΩΝ
Σταμάτης Χαρίτος
ΕΛΕΥΘ. ΒΕΝΙΖΕΛΟΥ 6, 85100 ΡΟΔΟΣ,
ΤΗΛ. 0241-24112

ΙΑΤΡΙΚΗ ΑΝΑΚΟΙΝΩΣΗ
Ο οδοντίατρος
ΝΙΚΟΛΑΟΣ ΑΝΤΩΝΙΟΥ DDS, MS
ΠΤΥΧΙΟΥΧΟΣ ΠΑΝΕΠ. ΑΘΗΝΩΝ
- Master Χειρουργικής στόματος (Πανεπ. Μάντσεστερ)
- Master Προσθετικής (Πανεπ. Λονδίνου)
δέχεται στο ιατρείο του
28ης Οκτωβρίου 23-25, 1ος όροφος,
κατόπιν ραντεβού από:
ΔΕΥΤΕΡΑ ΕΩΣ ΠΑΡΑΣΚΕΥΗ 9.00-1.00 και 17.30-20.00
Τηλ. 77025, κινητό 0977079414

ΙΑΤΡΙΚΗ ΑΝΑΚΟΙΝΩΣΗ
Ο ιατρός
ΜΙΧΑΛΗΣ ΣΑΒΒΑΚΗΣ
ΧΕΙΡΟΥΡΓΟΣ ΟΡΘΟΠΑΙΔΙΚΟΣ
δέχεται στο ιατρείο του
Αλεξάνδρου Διάκου 46, 2ος όροφος
Δευτέρα έως Παρασκευή
08.30-13.30 και 17.30-21.00.
Σάββατο μόνο με ραντεβού
Τηλ. 74007 και 0932723233

ΜΑΝΩΛΗΣ ΜΠΑΚΙΡΗΣ

Σ' αυτούς που φεύγουν

Του Νίκου Νικολάου

Πριν από λίγες μόλις μέρες αποχαιρετήσαμε τον εικοστό αιώνα και όλοι εναποθέσαμε τις ελπίδες μας στο νέο έτος που ξημέρωσε και μαζί του στο νέο αιώνα που άρχισε. Ομως ήταν γραφτό, μαζί με τόσα άλλα σημαντικά γεγονότα, που ξαναφέραμε στη μνήμη μας, να αποχαιρετίσουμε σήμερα κι έναν από τους τελευταίους μεγάλους συμπατριώτες μας, που με τη ζωή και τη δράση τους σημάδεψαν τον αιώνα που πέρασε συμβάλλοντας στη διατήρηση της θρησκείας, και της γλώσσας μας, αλλά και στη λευτεριά της ιδιαίτερης μας πατρίδας.

Ο λόγος για τον ΜανΩλη Μπακίρη, θεολόγο και επίτιμο λυκειάρχη που ανήμερα του Αγίου Ιωάννη έμελλε να πραγματοποιήσει το μεγάλο ταξίδι που θα τον στερήσει από τον πρόσκαιρο και μάταιο αυτόν κόσμο αλλά θα τον οδηγήσει στην αθανασία.

Η δράση του και μόνον ως εκπαιδευτικού στα δίσεκτα χρόνια της σκλαβιάς θα ήταν αρκετή για να τον κατατάξει στη χορεία των ανθρώπων που πρόσφεραν ανεκτίμητες υπηρεσίες για τη διατήρηση της γλώσσας μας, ενάντια στην προσπάθεια αφελληνισμού μας από τους Ιταλούς κατακτητές.

Αλλά και η μεγάλη προσπάθεια που κατέβαλε ως ιεροκήρυκας να μεταλαμπαδεύσει στους νέους τις αξίες και τα ιδανικά της ορθοδοξίας και του ελληνισμού και πάλι θα ήταν επαρκή για να καταλάβει περίοπτη θέση στη συνείδησή μας.

Οπως επίσης και οι εθνικοί του αγώνες και οι διώξεις που γι' αυτούς υπέστη, θα ήταν από μόνοι τους αρκετοί για να τους εξασφαλίσουν την αιώνια αναγνώριση.

Ο Μανώλης ο Μπακίρης όμως ευτύχησε να συγκεντρώσει στο πρόσωπό του και τις τρεις ιδιότητες, του εκπαιδευτικού, του ιεροκήρυκα και του εθνικού αγωνιστή σε μια περίοδο ιδιαίτερα δύσκολη, όπου και η απλή ακόμα ομιλία της ελληνικής γλώσσας, ή η κήρυξη της ορθόδοξης πίστης και πολύ περισσότερο η διά πράξεων αντίσταση κατά του κατακτητή, μπορούσαν να επιφέρουν όχι μόνο διώξεις και εξορίες, όπως άλλωστε τις υπέστη, αλλά να στερήσουν και αυτήν ακόμα τη ζωή.

Αυτό είναι το τρίπτυχο της ζωής και της δράσης του Μανώλη Μπακίρη που σήμερα θα αποχαιρετίσουμε, στο αιώνιο ταξίδι του.

Ο Μανώλης Μπακίρης, γεννήθηκε στ' Αφάντου στις 13 Μαρτίου του 1912. Διδάχτηκε τα πρώτα του γράμματα στο Δημοτικό Σχολείο του χωριού του και στη συνέχεια φοίτησε στο ιστορικό Βενετόκλειο Γυμνάσιο της Ρόδου. Το 1933 αποφοίτησε από τη Θεολογική Σχολή του Πανεπιστημίου Αθηνών.

Ηδη όμως από το 1931, με συστατικές επιστολές από το μητροπολίτη Ρόδου Απόστολο, έρχεται σε επαφή με αρμόδιους του υπουργείου Εξωτερικών για θέματα που είχαν σχέση με τις προσπάθειες των κατακτητών για αφελληνισμό των κατοίκων της Δωδεκανήσου, και την ανάγκη ίδρυσης Κατηχητικών Σχολείων και Ιεροκηρυγμάτων.

Από το 1934 αναλαμβάνει Ιεροκήρυκας της Μητρόπολης Ρόδου και ένα χρόνο μετά υποβάλλει αίτηση για να διοριστεί από την Ορθόδοξη Κοινότητα καθηγητής στο Γυμνάσιο. Η αίτηση όμως δεν γίνεται αποδεκτή, μετά από επέμβαση της ιταλικής διοίκησης. Ωστόσο είναι σε διαρκή επαφή με τον τότε Διευθυντή του Υπουργείου Εξωτερικών, αρμόδιο για θέματα της Δωδεκανήσου και πρώην Ελληνα πρόξενο στη Ρόδο, Δημήτριο Παππά.

Το 1937 ο Ιταλός διοικητής της Δωδεκανήσου πλήττει την καρδιά του ελληνισμού με το κλείσιμο των ελληνικών σχολείων. Και τότε στο νάρθηκα των εκκλησιών με τα Κατηχητικά, αναβιώνει το κρυφό σχολειό, που κράτησε άσβεστη τη φλόγα για τη θρησκεία, τα γράμματα αλλά και την εθνική συνείδηση.

Γιατί οι ιεροκήρυκες δεν ερμήνευαν μόνο στο εκκλησίασμα το λόγο του Ευαγγελίου, δεν δίδασκαν μόνο την ελληνική γλώσσα μαζί με το μάθημα των θρησκευτικών, αλλά από τον άμβωνα με αλληγορικό λόγο τόνωναν το ηθικό των υποδούλων και ενίσχυαν την εθνική συνείδηση και την πίστη για λευτεριά και ένωση της πατρίδας μας με τη μητέρα Ελλάδα.

Ο Μανώλης Μπακίρης δεν αρκείται όμως στην διδασκαλική και ιεροκηρυκτική δράση. Αμέσως με την κήρυξη του ελληνοϊταλικού πολέμου, γίνεται ιδρυτικό μέλος στην Εθνική Οργάνωση των αδελφών Νικόλα και Λαζάρου Τηλιακού, μαζί με άλλους φλογερούς πατριώτες και μάλιστα είναι αυτός που συντάσσει τον όρκο των μελών της Οργάνωσης.

Για την εθνικοπατριωτική του δράση συλλαμβάνεται τον Ιούνιο του 1942 και μετά από οκτάμηνο φυλάκιση, εισάγεται σε δίκη ενώπιον του Ειδικού Στρατιωτι-



κού Δικαστηρίου για την Αμυνα της Ιταλικής Κτήσης του Αιγαίου. Μαζί του είναι και άλλοι 20 πατριώτες. Ο Μανώλης Μπακίρης, παρά την πρόταση του εισαγγελέα για καταδίκη του σε 15ετή ειρκτή, απαλλάσσεται από το Δικαστήριο, ελλείψει αποδεικτικών στοιχείων, για να συλληφθεί όμως εκ νέου ανήμερα του Ευαγγελισμού και να οδηγηθεί στις φυλακές Κοσκινού. Από εκεί εκτοπίζεται μαζί με άλλους συναγωνιστές του για τρία χρόνια στην Ιταλία και συγκεκριμένα στο νησί Πότζια στο Τυρηνικό πέλαγος.

Μαζί με τους συνεξορίστους του πατριώτες τρώνε το πικρό ψωμί της εξορίας με τα μάτια και το νου στραμμένα στην πατρίδα.

Για το Οδοιπορικό της ομηρίας του στην Ιταλία αφιερώνει συγκινητικές σελίδες στο βιβλίο του "Ρόδος Εθνικό Ζήτημα - 1912-1945".

Στις 4 Ιουνίου 1944 με την αποβίβαση των συμμάχων στην Ιταλία αποφυλακίζεται μαζί με άλλους πατριώτες και μεταφέρεται, μετά από διαδοχικές περιπλανήσεις, στην Αλεξάνδρεια της Αιγύπτου και από εκεί στην έρημο της Καντάρας.

Στο Κάιρο ξαναβρίσκει τους αδελφούς γιατρούς Τηλιακούς, το Μανώλη Παπαναστάση, το Χρήστο Φέσσα και άλλους, όπως επίσης τους Ρόδιους ευεργέτες Ιωάννη και Μιχάλη Καζούλλη.

Η ελληνική κυβέρνηση τους προορίζει για αποστολή στη Δωδεκάνησο για να εργαστούν για την ένωση για την οποία αντιδρούσαν οι Βρετανοί.

Μετά από την εκπλήρωση της πρώτης αποστολής τους στη Σύμη, εγγλέζικο πλοίο τους συλλαμβάνει και τους ξαναπάει πίσω στην Αλεξάνδρεια, όπου τους παραδίδουν σε ελληνικό στρατόπεδο και με παρέμβαση του πρεσβευτή Δημήτρη Παππά αφήνονται ελεύθεροι.

Πρέπει όμως να ζήσει αφού η επιστροφή του στα πάτρια εδάφη αργεί ακόμη. Υπηρετεί στα εκπαιδευτήρια της Ελληνικής Κοινότητας του Σουέζ και του Πόρτο Σουδάν. Το 1945-47 είναι διευθυντής στην Πατμιάδα Σχολή και από το 1947 επιτέλους υπηρετεί στα Γυμνάσια Αρρένων και Θηλέων Ρόδου.

Το 1961 προάγεται σε γυμνασιάρχη και υπηρετεί στη Λέσβο, στην Κω και πάλι στο γυμνάσιο Θηλέων Ρόδου.

Το 1967 παύεται από την Απριλιανή δικτατορική κυβέρνηση της Χούντας για να επανέλθει μετά από απόφαση του Συμβουλίου Επικρατείας. Υπηρετεί ένα διάστημα στην Κρήτη και από το 1974 ονομάζεται Επιθεωρητής της ειδικότητας των θεολόγων. Απολύθηκε από την υπηρεσία με το βαθμό του Λυκειάρχη.

Αλλά δεν επαναπαύεται. Για λίγο διάστημα αναλαμβάνει τη διεύθυνση της εφημερίδας "Ροδιακή" και αφήνει πίσω του ένα αξιόλογο συγγραφικό έργο για τα γράμματα στα χρόνια της σκλαβιάς, για την ορθόδοξη εκκλησία και για τους εθνικούς αγώνες των Δωδεκανησίων.

Αυτός είναι με λίγα λόγια ο Μανώλης Μπακίρης και δεν είναι τυχαίος ο ενεστώτας χρόνος. **Γιατί άνθρωποι σαν το Μανώλη Μπακίρη δικαιούνται να είναι πάντα παρόντες ανάμεσα μας, αφού η πνευματική του ακτινοβολία και η εθνική του δράση τον κατατάσσουν αυτοδίκαια στους κορυφαίους της πατρίδας μας, και σαν ένα από τα σημεία αναφοράς, που σημάδεψαν τον 20ο αιώνα.**

Μαζί λοιπόν με τον αιώνα που έφυγε κι εμείς σήμερα με πόνο ψυχής και ανείπωτη συγκίνηση αποχαιρετούμε το Μανώλη Μπακίρη στο μακρινό του ταξίδι.

Ας είναι αυτό το ταξίδι του γαλήνιο και ειρηνικό και όχι περιπετειώδες όπως υπήρξε το ταξίδι της ζωής του κι ας είναι ελαφρύ το χώμα του Αφάντου που θα τον αγκαλιάσει σε λίγο.

Εμείς θα τον θυμόμαστε για πάντα και θα του χρωστούμε αιώνια ευγνωμοσύνη γι' αυτά που έκανε για την ιδιαίτερη και κοινή μας πατρίδα. Κι ας μην αναγνωρίστηκε επίσημα όσο θάπρεπε η ανεκτίμητη προσφορά του. Αναγνωρίστηκε όμως στις ψυχές και στις καρδιές όλων των Αφαντενών, των Ροδιτών και των Δωδεκανησίων.

Ο Δήμος της Ρόδου που πολύ ορθά πριν από λίγα χρόνια, τίμησε τη μνήμη των εκπαιδευτικών της κατοχής για τη δράση τους και την εθνική τους προσφορά, δίνοντας το όνομα τους σε δρόμους της πόλης μας, είναι σίγουρο ότι θα πράξει και στην περίπτωση αυτή το καθήκον του.

Για το Δήμο του Αφάντου είναι πιστεύω μια απόφαση αυτονόητη που θα είναι η εκπλήρωση ενός χρέους απόδοσης τιμής στον άνθρωπο για τον οποίο εκτός από τη συγκίνηση που μας διακατέχει την ώρα του αποχωρισμού του, αισθανόμαστε τιμή και υπερηφάνεια που είμαστε συγχωριανοί του.

Ας είναι τα λόγια αυτά, γραμμένα μέσα από την καρδιά μας, ελάχιστο φόρος τιμής στον άξιο και αγαπημένο μας Μανώλη Μπακίρη.

Ρόδος 8 Ιανουαρίου 2000
Νίκος Νικολάου
Πρώην πρόεδρος
Δημοτικού Συμβουλίου
Δήμου Ροδίων

ΙΣΤΟΡΙΚΗ ΑΝΑΣΚΟΠΗΣΗ

Θεοφάνεια 1918

Του Γεωργίου Χρ. Μπάρδου, επίτιμου Γυμνασιάρχη

Αρχαιότατο έθιμο, η αρχή του οποίου χάνεται στα πρώτα χρόνια της διάδοσης του Χριστιανισμού στη Ρόδο, είναι ο Αγιασμός των υδάτων με την κατάδυση του Τιμίου Σταυρού στη θάλασσα.

Η όλη τελετή ανέκαθε προσελάμβανε χαρακτήρα πανηγυρικότητας, με πομπή που ξεκινούσε από την Εκκλησία των Εισοδίων της Θεοτόκου Νεοχωρίου κι έφθανε στη καθιερωμένη τοποθεσία πίσω από τον σημερινό ναό του Ευαγγελισμού στο Μανδράκι για τη ρίψη του Σταυρού στη θάλασσα τον οποίο ψάχνανε να βρουν οι κολυμβητές.

Ο τυχερός κολυμβητής που έπιανε τον Σταυρό επευφημείτο από τους πιστούς με χειροκροτήματα.

Σύμφωνα με την αντίληψη των χριστιανών ύστερα από τον αγιασμό των υδάτων, η θάλασσα γαληνεύει και γίνεται καλοταξίδευτη. Το έθιμο αυτό συνεχίζεται μέχρι σήμερα με κάθε επισημότητα χοροστατούντος του σημερινού Μητροπολίτη Ρόδου κ. Αποστόλου Β', τη συμμετοχή των αρχών και πλήθους πιστών να παρακολουθεί την τελετή της κατάδυσης του Τιμίου Σταυρού.

Πολλοί θεωρούν το χριστιανικό αυτό έθιμο ως συνέχεια αρχαίων ελληνικών εορτών που εγίνοντο προς τιμή του Θεού της Θάλασσας Ποσειδώνα για να εξευμενίσουν τον Θεό.

Στη Ρόδο ο Ποσειδώνας ετιμάτο με γιορτές. Κατά μια άλλη αντίληψη, η επικράτεια του Ποσειδώνα περιλάμβανε ολόκληρη την γη, η δε δύναμή του εκδηλωνόταν με σεισμούς. Μια από τις πολλές μαρτυρίες είναι το ιερό, το οποίο έκτισαν οι Ρόδιοι πάνω σε μια νησίδα κοντά στη Θήρα-Σαντορίνη, που σχηματίσθηκε μετά από ηφαιστειακή έκρηξη του ηφαιστείου της Θήρας, με το επίθετο "Ασφαλίου Ποσειδώνας". (Στράβων Ι, 3, 16-Θρησκ. Εγκυκλ.).

Ο Ποσειδώνας, ως γνωστό ετιμάτο στον Ισθμό με τα Ισθμια, στην Αθήνα ως Ποσειδών Ερέχθειος και σε άλλες πόλεις της Ελλάδας και Ιωνίας. Στη Ρώμη προς τιμή του ετελούντο κατά τον μήνα Ιούλιο τα Νεπταυνάλια με πολλές εκδηλώσεις και εξευμενιστικές θυσίες.

Επί Ιταλοκρατίας λοιπόν η πομπή ξεκινούσε, από τα Εισόδια του Νιοχωριού, και περνούσε μπροστά από το Ελληνικό Προξενείο Ρόδου, σταματούσε μπροστά στην είσοδό του και ο επικεφαλής της πομπής Μητροπολίτης έκαμνε παράκληση υπέρ υγείας του Ελλ. Προξενικού σώματος.

Την δέηση παρακολουθούσε μαζί με τους υπαλλήλους και ο Ελληνας πρόξενος με την επίσημη στολή του, από τον εξώστη του Προξενείου.

Ποτέ οι Ρόδιοι κατά το διάστημα της μακράς τους δουλείας δεν παράλειψαν να τελούν με ευλάβεια τα παραδεδομένα χριστιανικά έθιμά τους, γιατί αυτά τους κρατούσαν ενωμένους στην ιδέα της ελευθερίας και της αποτίναξης του ζυγού τους.

Και επί Τουρκοκρατίας οι Χριστιανοί της Ρόδου, ήσαν ελεύθεροι να εκτελούν τα θρησκευτικά τους καθήκοντα με τη δέσμευση, ότι δεν θα δημιουργούσαν προβλήματα στις αρχές ασφαλείας του νησιού.

Η ιστορία δεν μας διέσωσε περιπτώσεις ούτε περιστατικά κατά τα οποία απαγορεύθηκαν ή παρεμποδίστηκαν θρησκευτικές τελετές και έθιμα των Ορθοδόξων Χριστιανών. Αντίθετα σ' αυτές παρίσταντο και αντιπρόσωποι της Τουρκικής διοίκησης ή και οι ίδιες οι αρχές (Αγιασμό κατάθεσης θεμέλιου λίθου στο Βενετόκλειο).

Δεν μπορούμε όμως να πούμε ότι συνέβαινε το ίδιο και επί Ιταλοκρατίας.

Υπήρχε βέβαια νόμος ο οποίος επροστάτευε τις θρησκευτικές ελευθερίες και την εκτέλεση των θρησκευτικών τελετών των Ορθοδόξων Χριστιανών, αλλά στη πράξη πάντα παρεμβάλλοντο εμπόδια με διάφορες δικαιολογίες κατά την εφαρμογήν του, γιατί παραβιάζονταν.

Πολλές είναι οι περιπτώσεις κατά τις οποίες βίαια παρεμποδίστηκαν θρησκευτικές τελετές και προπυλακίσθηκαν και οι πιστοί-Θεοφάνεια του 1913, Πάσχα 1919 (βλέπε "Ροδιακή" Ιανουαρίου 1998).

Οι Ιταλοί έδωσαν με το ένα χέρι θρησκευτικά προνόμια στους Μητροπολίτες της Δωδ/νήσου, και με το άλλο προσπαθούσαν πάλι με νόμο να τους τα αφαιρούν.

"Κατά τας διατάξεις του περί δημοσίας ασφαλείας Ιταλικού Νόμου (όστις ως γνωστόν έχει χαρακτήρα λίαν ελεύθερον) γράφει η εφημερίδα "Messagero di Rodi, τον Απρίλιον του 1917, ο διοργανών ή διευθύνων πράξεις Θείας λατρείας εκτός των προς τούτο τόπων, οφείλει να προειδοποιήσει τας Αρχάς της Δημόσιας Ασφαλείας. Ως εκ τούτου ο Νόμος δεν εννοεί πασώς να υποχρεώσει τους διοργανούντας θρησκευτικάς τελετάς να ζητήσωσιν άδειαν, θέλει μόνον όπως η Αρχή προειδοποιηθεί εγκαίρως προς τον σκοπόν όπως εν τω ιδίω συμφέροντι των πιστών λάβει τα κατάλληλα μέτρα προς τήρησιν της τάξεως.

Συνωδά τη διατάξει ταύτη οι επίτροποι των Ορθοδόξων Εκκλησιών της Ρόδου οφείλουσι να ειδοποιήσωσι τας επιτοπίους Αρχάς της Δημόσιας Ασφαλείας περί της ώρας του τόπου και του δρομολογίου... δια να λαμβάνωσι μέτρα προς εξασφάλισιν της τάξεως διαρκούσης της τελετής".

Οπως αντιλαμβανόμαστε, οι αρχές, με διπλωματικό τρόπο, θέλοντας να ελέγχουν τα πράγματα και τις καταστάσεις και αυτών των θρησκευτικών τελετών των Ορθοδόξων Χριστιανών, και να κάνουν νόμιμη την παρουσία των δυνάμεων κατοχής, σ' αυτές δήθεν για προστασία των Χριστιανών, εθεσμοθέτησαν μέτρα που απαιτούσαν, να καταθέτει, ο Μητροπολίτης, στις αρχές Ασφαλείας πρόγραμμα των Θρησκευτικών τελετών προ τριών ημερών της τελετής. Αυτό όμως, ο Μητροπολίτης, το θεωρούσε ως παραβίαση της θρησκευτικής ελευθερίας και κατάργηση των προνομίων του.

"Πληροφορούμεθα ότι εφέτος προς αποφυγήν παραξηγήσεως ο Σεβ. Μητροπολίτης κ. Απόστολος ειδοποιήθη επανειλημμένως και εγκαίρως περί της ανάγκης, όπως διαβιβάση ως και πέρυσι την προειδοποίησιν δια την λιτανείαν του Τιμίου Σταυρού.

Αλλ' η Αυτού Σεβασμιότης, ενώ είχε δώσει ρητήν και σαφήν διαβεβαίωσιν ότι θα συμμορφωθεί ως και κατά το παρελθόν έτος προς τας διατάξεις του Νόμου, χθες 5ην ισταμένου εδήλωσεν, ότι δεν εννοεί να προβεί εις την προειδοποίησιν, προφασιζόμενος ότι εάν άλλως έπραττε θα εμείω τα θρησκευτικά Αυτού προνόμια.

Συνεπώς η λιτανεία του Τιμίου Σταυρού δεν ετελέσθει σήμερον".

(Messagero di Rodi 6 Ιανουαρίου 1918 και εφημ. "Ροδιακή" 11 Ιανουαρίου 1918).

Η άρνηση αυτή του Μητροπολίτη Αποστόλου ήταν μια προσπάθεια να περισώσει τις θρησκευτικές ελευθερίες και τα Χριστιανικά έθιμα, χωρίς να τα βεβηλώσει σε πιθανά γεγονότα.

Τοιουτοτρόπως η διαφορετική ερμηνεία του νόμου των αρχών κατοχής από τη διοίκηση και του Μητροπολίτη, είχε ως αποτέλεσμα να μη τελεσθεί κατά την εορτή των Θεοφανείων του έτους 1918, η Κατάδυση-Ρίψης του Τιμίου Σταυρού στον καθιερωμένο χώρο της παραλίας στο Μανδράκι, και ο καθαγιασμός των υδάτων από τους Ορθοδόξους Χριστιανούς.

Ιανουάριος 2000
Γεώργιος Χρ. Μπάρδος

ΜΝΗΜΟΣΥΝΑ



Την 9η μηνός Ιανουαρίου, ημέρα Κυριακή και ώρα 8.30 π.μ. εις τον Ιερό Ναό Αγίου Γερασίμου Κοινότητας Πυλώνας, τελούμεν μνημόσυνο υπέρ αναπαύσεως της ψυχής του λατρευτού μας συζύγου, πατέρα, υιού, αδελφού και θείου

ΔΗΜΗΤΡΙΟΥ ΒΑΣΙΛΑΚΗ

Η σύζυγος: Ελένη
Οι γονείς: Ευστάθιος-Ελένη
Τα παιδιά: Φλώρα-Γιάννης, Στάθης-Βαλάνδα
Τα εγγόνια, τ' αδέλφια, τ' ανίψια και οι λοιποί συγγενείς.



Την 9η Ιανουαρίου ημέρα Κυριακή και ώρα 9.30 π.μ. εις τον Ιερό Ναό Αγίας Ειρήνης Πανεπιστημίου Αιγαίου τελούμεν 3ετές μνημόσυνο υπέρ αναπαύσεως της ψυχής του λατρευτού μας συζύγου, πατέρα, αδελφού, παππού και θείου

ΕΜΜΑΝΟΥΗΛ ΚΩΣΤΑΡΙΔΗ
Ιατρού

Η σύζυγος: Ανθή
Τα παιδιά, τα εγγόνια, τ' αδέλφια και οι λοιποί συγγενείς.



Την 9η Ιανουαρίου ημέρα Κυριακή και ώρα 8.30 π.μ. εις τον Ιερό Ναό Αγίου Παντελεήμονα τελούμεν 4ετές μνημόσυνο υπέρ αναπαύσεως της ψυχής του λατρευτού μας συζύγου, υιού, πατέρα, αδελφού, παππού και θείου

ΣΤΕΡΓΟΥ ΔΑΝΑ

Η σύζυγος: Ελπίδα
Η μητέρα: Μαριετούλα
Τα παιδιά: Γιώργος, Ελευθερία, Μαρία-Μιχάλης Στάτουλας
Η εγγονή, τ' αδέλφια, τ' ανίψια και οι λοιποί συγγενείς.



Την 9η μηνός Ιανουαρίου ημέρα Κυριακή και ώρα 8.30 π.μ. εις τον Ιερό Ναό Κοιμήσεως Θεοτόκου Δήμου Ιαλυσού τελούμεν 6μηνο μνημόσυνο υπέρ αναπαύσεως της ψυχής του λατρευτού μας συζύγου, πατέρα, παππού, αδελφού και θείου

ΕΜΜΑΝΟΥΗΛ ΠΑΠΑΕΜΜΑΝΟΥΗΛ

Η σύζυγος: Βαλσαμούλα
Τα παιδιά: Δημήτριος, Μαριέττα-Τάσος, Αθανάσιος, Ζηνοβία.
Τα εγγόνια, τ' αδέλφια, τ' ανίψια και οι λοιποί συγγενείς.



Την 9ην μηνός Ιανουαρίου 2000 ημέρα Κυριακή και ώρα 8.30 π.μ. στον Ιερό Ναό Ταξιαρχών Νεκροταφείου Ρόδου τελούμεν διετές μνημόσυνο υπέρ αναπαύσεως της ψυχής της λατρευτής μας συζύγου, μητέρας, γιαγιάς και θείας

ΜΑΡΙΕΤΤΑΣ ΜΑΚΡΗ

Ο σύζυγος: Γιώργος.
Τα παιδιά: Ελένη-Γιάννης, Μιχάλης-Στέλλα, Χρυσάνθη-Αριστοτέλης.
Τα εγγόνια και οι λοιποί συγγενείς.



Την 9η Ιανουαρίου ημέρα Κυριακή και ώρα 8.30 π.μ. εις τον Ιερό Ναό Αγίου Γεωργίου Λαέρμων, τελούμεν 40ήμερο μνημόσυνο υπέρ αναπαύσεως της ψυχής του αγαπημένου μας συζύγου, πατέρα, παππού, αδελφού και θείου

ΣΤΕΡΓΟΥ Γ. ΓΙΑΚΟΥΜΑΚΗ

Η σύζυγος, τα τέκνα, τα εγγόνια, τ' αδέλφια και οι λοιποί συγγενείς.



Τελούμεν στις 9 Ιανουαρίου ημέρα Κυριακή και ώρα 9.30 π.μ. στον Ιερό Ναό Εισοδίων Θεοτόκου Νιοχωριού τριετές μνημόσυνο υπέρ αναπαύσεως της ψυχής της πολυαγαπημένης μας μητέρας και γιαγιάς

ΠΑΡΑΣΚΕΥΗΣ ΟΙΚΟΝΟΜΙΔΟΥ

Τα παιδιά: Παναγιώτης και Ντόλη Ψιμάδα
Τα εγγόνια: Γιώργος, Μάκης, Παρασκευούλα



Την 9η Ιανουαρίου ημέρα Κυριακή και ώρα 8.30 π.μ. εις τον Ιερό Ναό Αγίου Λουκά Σορωνής, τελούμεν 40ήμερο μνημόσυνο υπέρ αναπαύσεως της ψυχής της πολυαγαπημένης μας συζύγου, μητέρας, γιαγιάς και προγιαγιάς

ΧΡΙΣΤΙΝΑΣ ΚΥΠΡΙΩΤΗ

Ο σύζυγος: Φώτης.
Τα παιδιά: Δέσποινα-Σταμάτης Σαββάκη, Ελένη-Γιώργος Τσουμπλέκα.
Τα εγγόνια και η δισεγγονή.

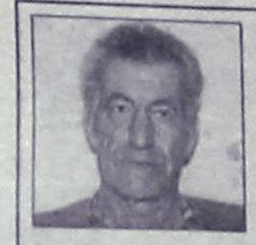

Την 9η Ιανουαρίου ημέρα Κυριακή και ώρα 8 π.μ. εις τον Ιερό Ναό Αποστόλου Θωμά-Μονολίθου, τελούμεν 6μηνο μνημόσυνο υπέρ αναπαύσεως της ψυχής του λατρευτού μας συζύγου και πατέρα

ΑΡΙΣΤΟΜΕΝΗ ΘΥΡΗ

Η σύζυγος: Μαρία.
Τα παιδιά: Φαίδρα-Πανορμίτης, Γιάννης, Γιώργος.
Τα εγγόνια, τα αδέλφια, τα ανίψια και οι λοιποί συγγενείς.



Την 8η Ιανουαρίου ημέρα Σάββατο και ώρα 8 π.μ. εις τον Ιερό Ναό Αγίου Ιωάννου Θεολόγου Ρόδου, τελούμεν 9μηνο μνημόσυνο υπέρ αναπαύσεως της ψυχής της λατρευτής μας μητέρας, γιαγιάς, αδελφής και θείας

ΚΑΛΟΤΙΝΑΣ ΤΣΙΚΟΥΡΗ

Τα παιδιά: Ελένη-Στέφανος, Ιωάννης-Θεώνη, Πόπη-Γρηγόρης, Δρόσος-Βούλα Θεόφιλου.
Τα εγγόνια, τα αδέλφια, τα ανίψια και οι λοιποί συγγενείς.

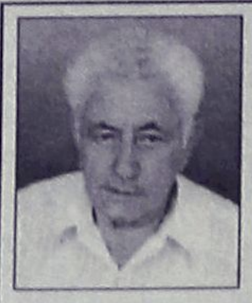

Την 9η Ιανουαρίου ημέρα Κυριακή και ώρα 8.30 π.μ. εις τον Ιερό Ναό Αγίου Ιωάννη, τελούμεν τριετές μνημόσυνο υπέρ αναπαύσεως της ψυχής του λατρευτού μας συζύγου, πατέρα, παππού, αδελφού και θείου

ΒΑΣΙΛΕΙΟΥ ΛΥΡΑ

Η σύζυγος: Αναστασία.
Τα παιδιά: Μάρκος-Ζαμπέτα, Χρήστος-Ελένη, Μαρία.
Τα εγγόνια, τα αδέλφια, τα ανίψια και οι λοιποί συγγενείς.



Την 9η Ιανουαρίου ημέρα Κυριακή και ώρα 9 π.μ. εις τον Ιερό Ναό Αγίου Δημητρίου (Παλαιού Νεκροταφείου), τελούμεν 3μηνο μνημόσυνο υπέρ αναπαύσεως της ψυχής του πολυαγαπημένου μας συζύγου και πατέρα

ΑΝΤΩΝΗ ΑΝΤΩΝΙΑΔΗ

Η σύζυγος: Αμαλία.
Τα παιδιά: Διώνη-Τάσος, Λουκία-Ζίνη, Λάμπρος.



Την 9η Ιανουαρίου ημέρα Κυριακή και ώρα 8 π.μ. εις τον Ιερό Ναό Ταξιαρχών Λάρδου, τελούμεν 3μηνο μνημόσυνο υπέρ αναπαύσεως της ψυχής του λατρευτού μας συζύγου, πατέρα, παππού, αδελφού και θείου

ΘΑΡΡΕΝΟΥ Γ. ΘΑΡΡΕΝΟΥ

Η σύζυγος: Παναγιώτα.
Τα παιδιά: Γιώργος-Παρασκευή Θαρρενού, Κυριάκος-Σοφία Θαρρενού, Μαρία-Γιώργος Πέθακα, Σοφία-Λάζαρος Κασέκα.
Τα εγγόνια, τα αδέλφια, τα ανίψια και οι λοιποί συγγενείς.



Την 9η Ιανουαρίου ημέρα Κυριακή και ώρα 8.30 π.μ. εις τον Ιερό Ναό Αγίου Δημητρίου Παλαιού νεκροταφείου, τελούμε 9ήμερο μνημόσυνο υπέρ αναπαύσεως της ψυχής του λατρευτού μας υιού, αδελφού και φίλου

ΜΙΧΑΗΛ ΚΑΘΟΠΟΥΛΗ

Η μητέρα: Μαρία.
Η αδελφή: Ουρανία και οι αγαπημένοι του φίλοι.

Την 9η Ιανουαρίου ημέρα Κυριακή και ώρα 8.30 π.μ. εις τον Ιερό Ναό Ταξιαρχών Νεκροταφείου Ρόδου, τελούμεν 9μηνο μνημόσυνο υπέρ αναπαύσεως της ψυχής της λατρευτής μας αδελφής και θείας

ΘΕΣΣΑΛΟΝΙΚΗΣ ΧΑΤΖΗΑΝΔΡΕΟΥ

Τα αδέλφια, τα ανίψια και οι λοιποί συγγενείς.

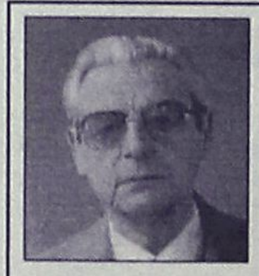

Την 8η Ιανουαρίου ημέρα Σάββατο και ώρα 8.30 π.μ. εις τον Ιερό Ναό Αγίας Ειρήνης Ορφανοτροφείου Θηλέων Ρόδου, τελούμεν 3μηνο μνημόσυνο υπέρ αναπαύσεως της ψυχής του λατρευτού μας συζύγου, πατέρα, αδελφού και παππού

ΙΑΚΩΒΟΥ Δ. ΖΑΡΙΦΗ

Η σύζυγος: Ευφροσύνη.
Τα παιδιά: Σούλη και Μιχάλης Κρητικός, Δημήτριος και Ερμιόνη, Ιπποκράτης και Σαλώμη.
Τα εγγόνια, τα αδέλφια και οι λοιποί συγγενείς.



Την 9η μηνός Ιανουαρίου ημέρα Κυριακή και ώρα 8.30 π.μ. εις τον Ιερό Ναό Αγίου Λουκά Σορωνής τελούμεν ετήσιον μνημόσυνο υπέρ αναπαύσεως της ψυχής της λατρευτής μας μητέρας, γιαγιάς, αδελφής και θείας

ΑΙΚΑΤΕΡΙΝΗΣ ΣΑΒΒΑΚΗ

Τα παιδιά: Δέσποινα-Νικόλαος
Οι εγγόνες, η αδελφή, τ' ανίψια και οι λοιποί συγγενείς.

Την 10η μηνός Ιανουαρίου ημέρα Δευτέρα και ώρα 8η π.μ. εις τον Ιερό Ναό Ταξιαρχών Νεκροταφείου Ρόδου τελούμεν 9ήμερον μνημόσυνο υπέρ αναπαύσεως της ψυχής της λατρευτής μας μητέρας, γιαγιάς, αδελφής και θείας

ΑΙΚΑΤΕΡΙΝΗΣ ΤΥΡΙΚΟΥ

Τα παιδιά: Δημήτρης, Γιώργος-Βάνια
Τα εγγόνια, τ' αδέλφια, τ' ανίψια και οι λοιποί συγγενείς.



ΚΗΔΕΙΑ

Σήμερα και ώρα 2 μ.μ. εις τον Ιερό Ναόν Κοιμήσεως Θεοτόκου Αφάνου θα τελεσθεί η κηδεία του λατρευτού μας

ΕΜΜΑΝΟΥΗΛ Δ. ΜΠΑΚΙΡΗ
ΕΤΩΝ 89
Αρχων Πατριαρχείου, τέως Λυκειάρχης Θεολογίας

Τα παιδιά: Χάιδω-Αποστόλης, Ελευθερία-Πάτερ Δημήτριος, Ελένη
Τα εγγόνια, τ' αδέλφια, τ' ανίψια και οι λοιποί συγγενείς

ΧΡΙΣΤΙΑΝΙΚΗ ΕΝΩΣΗ ΝΕΑΝΙΔΩΝ ΡΟΔΟΥ
ΙΠΠΟΤΩΝ-ΤΗΛ. 22205
ΑΛΕΞ. ΔΙΑΚΟΥ 78 ΤΗΛ. 24669

ΠΡΟΣΚΛΗΣΗ

Την ***Τρίτη 11 Ιανουαρίου 2000 στις 5.30 το απόγευμα,*** η ΧΕΝ Ρόδου προσκαλεί τις φίλες και τα μέλη της στο κόψιμο της πίτας της που θα γίνει στο σπίτι της οδού Ιπποτών.
Θα χαρούμε πολύ να βρεθούμε όλες μαζί να ξεκινήσουμε μία νέα εποικοδομητική χρονιά.

Σας ευχόμαστε
ΚΑΛΗ ΧΡΟΝΙΑ
Το Δ.Σ.

ΣΥΛΛΟΓΟΣ ΠΟΝΤΙΩΝ ΡΟΔΟΥ "Ο ΔΙΓΕΝΗΣ"

ΑΝΑΚΟΙΝΩΣΗ

Ο Σύλλογος Ποντίων Ρόδου "Ο Διγενής" γνωστοποιεί σε όσους ενδιαφέρονται, ότι αρχίζει μαθήματα ποντιακών χορών για μικρούς και μεγάλους. Οι ενδιαφερόμενοι μπορούν να απευθύνονται στο τηλέφωνο του Συλλόγου *21729 μετά τις 18.00 ή στα τηλέφωνα 27460-26177 κ. Θεοδωρίδη και 21729 κ. Φαντίδη, ώρες γραφείου.*

ΟΙΚΟΥΜΕΝΙΚΟΝ ΠΑΤΡΙΑΡΧΕΙΟ
Ιερά Μητρόπολις Ρόδου

ΑΝΑΚΟΙΝΩΣΗ

Εκ της Ιεράς Μητροπόλεως Ρόδου ανακοινούται ότι την Κυριακήν 9ην Ιανουαρίου 2000 και ώραν 10-11 πρωϊνήν θα τελεσθή εις την Παναγία του Κάστρου-Πλατεία Μουσείου, ΘΕΙΑ ΛΕΙΤΟΥΡΓΙΑ υπό του Πρωτοσυγκέλλου της Ιεράς Μητροπόλεως π. **Παϊσίου.**

Εκ της Ιεράς Μητροπόλεως

ΕΛΛΗΝΙΚΗ ΔΗΜΟΚΡΑΤΙΑ
ΥΠΟΥΡΓΕΙΟ ΥΓΕΙΑΣ ΚΑΙ ΠΡΟΝΟΙΑΣ
"ΟΙΚΟΣ ΕΥΓΗΡΙΑΣ ΔΩΔ/ΣΟΥ"
Ν.Π.Δ.Δ. ΡΟΔΟΣ

ΕΥΧΑΡΙΣΤΗΡΙΟ

Ο Οίκος Ευγηρίας Δωδ/σου ευχαριστεί τις Εθελόντριες Αδελφές του Ελληνικού Ερυθρού Σταυρού και το Δ.Σ. αυτών (Περιφερειακό Τμήμα Ρόδου), που το απόγευμα της 3.1.2000 διασκέδασαν τους Περιθαλπομένους μας, έκοψαν την Βασιλόπιττα και μοίρασαν δώρα.

Ο Πρόεδρος του Δ.Σ
Γιώργος Παπαζαχαρίου

ΑΠΩΛΕΙΑ ΣΚΥΛΟΥ

Χάθηκε το πρώτο δεκαήμερο Δεκεμβρίου **γερμανικό λυκόσκυλο χρώματος μαύρο-καφέ** με αρκετό τρίχωμα στην περιοχή Αγίας Αναστασίας-7 Βαγιές.
Ακούει στο όνομα Γκάρυ.
Παρακαλείται όποιος το βρει ή γνωρίζει κάτι να τηλεφωνήσει στο 27366 και θα αμοιφθεί.

ΑΠΩΛΕΙΑ ΣΚΥΛΟΥ

Χάθηκε στην περιοχή Τριαντών κυνηγετικό σκυλί ράτσας **ΝΤΡΑΤΧΑΡ** που ακούει στο όνομα **ΣΠΟΤ, σκούρο καφέ με λουράκι μπλέ ηλεκτρίκ.**
Παρακαλούμε όποιος γνωρίζει ο,τιδήποτε να επικοινωνήσει με τα τηλ. 27300-27196-0944797121.
Ο εύρων θα αμοιφθεί.

ΑΚΟΥΣΤΙΚΑ ΒΑΡΗΚΟΪΑΣ

Νέα αφανή και μικροσκοπικά μοντέλα ακουστικών αυτάκια και όλο μέσα στα αυτί για όλες τις παθήσεις Αμερικανικών και Ευρωπαϊκών εργοστασίων. Συμβεβλημένοι με ΙΚΑ και άλλα Ταμεία. **Θα είναι στη Ρόδο:**
Δευτέρα 10 Ιανουαρίου-Τρίτη 11 Ιανουαρίου
Ξενοδοχείον "ΔΕΣΠΩ" τηλ. 22571.
Επισκέψεις-Δοκιμές Δωρεάν-Εγγύηση η 30χρονη πείρα μας.

Χρήστος Γαλιώτος
Βεραντζέρου 22, 104 32 Αθήνα
τηλ. 5220747

ΕΛΛΗΝΙΚΗ ΔΗΜΟΚΡΑΤΙΑ
ΝΟΜΟΣ ΔΩΔ/ΣΟΥ
ΔΗΜΟΣ ΑΤΑΒΥΡΟΥ

ΑΝΑΚΟΙΝΩΣΗ

Για την πρόσληψη προσωπικού με σύμβαση εργασίας Ιδιωτικού Δικαίου ορισμένου χρόνου.

Ο Δήμος Αταβύρου-Ρόδου, ύστερα από την αριθμ. 129/19-11-99, Απόφαση του Δημοτικού Συμβουλίου Αταβύρου, που επικυρώθηκε με την αριθμ. 14181/17-12-99 απόφαση της Περιφέρειας Νοτίου Αιγαίου, Δ/νση Τοπικής Αυτ/σης και Δ/νσης Ν. Δωδ/σου του Τμήματος Τοπικής Αυτοδιοίκησης και κατ' εφαρμογή των διατάξεων του άρθρου 18 Ν. 2539/97 ανακοινώνει ότι θα προσλάβει προσωπικό με σύμβαση εργασίας Ιδιωτικού Δικαίου Ορισμένου χρόνου, συνολικού αριθμού δύο (2) ατόμων για την κάλυψη παροδικών αναγκών των υπηρεσιών του Δήμου μας, σύμφωνα με τις διατάξεις του αρθ. 21 Ν. 2190/94, όπως ισχύει μετά τις τροποποιήσεις και συμπληρώσεις των Ν. 2225/94, 2247/94, 2266/94, 2349/95, 2527/1997, 2738/99 και τις διατάξεις του Π.Δ. 22/1990 για τις εξής, κατά αριθμό ατόμων, ειδικότητες, με τα αντίστοιχα ειδικά τυπικά προσόντα και την αντίστοιχη χρονική περίοδο.

Ειδικότητα: Εργάτες καθαριότητας
Αριθμός: 2
Ειδικά τυπικά προσόντα: -
Χρον. διάρκεια: 8 μήνες.

Οι υποψήφιοι πρέπει να έχουν ηλικία από 18 έως 85 ετών και δεν πρέπει να έχουν κώλυμα κατά το άρθρο 8 του Υπαλληλικού Κώδικα (καταδίκη, υποδικία, δικαστική αντίληψη, δικαστική απαγόρευση), με επιφύλαξη των ειδικών διατάξεων του άρθρου 4 παρ. 6 του Ν. 2207/1994.

Γνωστοποιείται ότι μεταξύ των υποψηφίων έχουν πρώτη προτεραιότητα οι μακροχρονίως άνεργοι εγγεγραμμένοι του ΟΑΕΔ για διάστημα δώδεκα (12) τουλάχιστον συνεχών μηνών (άρθρο 9 Ν. 2434/96) και έπονται οι λοιποί άνεργοι ή ανεπάγγελτοι. Η ιδιότητα του μακροχρονίως ανέργου πιστοποιείται με βεβαίωση του ΟΑΕΔ.

Από άποψη εντοπιότητας (κατοικία-δημοτικότητα) πρώτη προτεραιότητα πρόσληψης έχουν οι κάτοικοι και δημότες του Δήμου Αταβύρου στην περιοχή της οποίας θα παρασχεθούν οι υπηρεσίες.

Οι ενδιαφερόμενοι μπορούν να υποβάλουν αίτηση στο Δημοτικό Κατάστημα Αταβύρου στον Εμπωνα, (αρμόδιος η Δημ. Υπάλληλος Αμβροσιάδη Χρυσαυγή τηλ. 0246-41266) εντός προθεσμίας δέκα (10) ημερών από την επόμενη ημέρα της τελευταίας δημοσίευσης της παρούσας στις Τοπικές Εφημερίδες ή της ανάρτησής της στο χώρο ανακοινώσεων του δημοτικού καταστήματος, εφόσον η ανάρτησή της είναι τυχόν μεταγενέστερη της δημοσίευσης στις εφημερίδες.

Οι ενδιαφερόμενοι μαζί με την αίτησή τους πρέπει να υποβάλουν υποχρεωτικώς τα εξής δικαιολογητικά:

- Κυρωμένο φωτ/φο της Αστυνομικής ταυτότητας.
- Πιστοποιητικό του ΟΑΕΔ, εάν επικαλούνται την ιδιότητα του μακροχρονίως ανέργου (τουλάχιστον 12 συνεχείς μήνες).
- Υπεύθυνη δήλωση του Ν., 1599/86 ότι είναι άνεργοι ή ανεπάγγελτοι.
- Βεβαίωση του οικείου αστυνομικού τμήματος ή του Δήμου για τη μόνιμη κατοικία του υποψηφίου. Σε περίπτωση αδυναμίας κτήσεως τέτοιας βεβαίωσης, υπεύθυνη περί της μονίμου κατοικίας, δήλωση του Ν. 1599/86, στην οποία θα περιλαμβάνεται και πρόσθετη δήλωση ότι οι ανωτέρω αρχές αρνούνται τη χορήγηση τέτοιας βεβαίωσης.
- Πιστοποιητικό οικογενειακής κατάστασης του δήμου ή της Κοινότητας στο δημοτολόγιο του οποίου είναι γραμμένοι.
- Υπεύθυνη δήλωση του Ν. 1599/86 στην οποία να δηλώνουν αν το αμέσως προηγούμενο δωδεκάμηνο που συμπληρώνεται κατά την τελευταία ημέρα της προθεσμίας υποβολής των αιτήσεων έχουν απασχοληθεί σε δημόσια υπηρεσία ή νομικό πρόσωπο του άρθρ. 14 παρ. 1 του Ν.2190/94 με την ιδιότητα του εποχιακού υπαλλήλου ή για την κάλυψη περιοδικών ή πρόσκαιρων αναγκών ή όχι. Σε περίπτωση που έχουν απασχοληθεί να δηλώνουν την υπηρεσία στην οποία απασχολήθηκαν και την ακριβή χρονική διάρκεια της απασχόλησης (έναρξη και λήξη).
- Υπεύθυνη δήλωση του Ν. 1599/1986 ότι δεν έχουν κώλυμα κατά το άρθρο 8 του Υπαλληλικού Κώδικα: α) ότι δεν έχουν καταδικαστεί για κακούργημα και δεν έχουν, λόγω καταδίκης στερηθεί τα πολιτικά τους δικαιώματα έστω και αν έχει λήξει ο χρόνος που ορίστηκε για τη στέρηση, β) ότι δεν έχουν καταδικαστεί για κλοπή, υπεξαίρεση (κοινή και στην υπηρεσία), απάτη, εκβίαση, πλαστογραφία, απιστία δικηγόρου ή δωροληψία, καταπίεση, παράβαση καθήκοντος, συκοφαντική δυσφήμιση ή εγκλήματα κατά των ηθών ή το νόμισμα, γ) ότι δεν είναι υπόδικοι και δεν έχουν παραπεμφθεί με τελεσίδικο βούλευμα για κακούργημα, ή πλημμέλημα της προηγούμενης περίπτωσης, έστω κι αν το αδίκημα παραγράφηκε, δ) ότι δεν υπάρχει κώλυμα από απαγόρευση ή δικαστική αντίληψη.

Εκτός από τα παραπάνω δικαιολογητικά, οι ενδιαφερόμενοι, εφόσον έχουν και επικαλούνται επιπλέον κάποια από τις ιδιότητες που ρητά αναφέρονται στην παρ. 11 του άρθρου 21 του Ν. 2190/94, πρέπει να υποβάλουν μαζί με την αίτησή τους τα απαιτούμενα αποδεικτικά στοιχεία, για τα οποία μπορούν να λάβουν πληροφορίες από το Δήμο Αταβύρου κατά τις εργάσιμες μέρες και ώρες (αρμόδιος η Δημοτ. υπάλληλος Αμβροσιάδη Χρυσαυγή, τηλ. 0246-41266).

Εμπωνα 28 Δεκεμβρίου 1998
Ο Δήμαρχος Αταβύρου
Παν. Κυριακούλης

ΑΠΟΣΠΑΣΜΑ

Την υπ' αρ. 1740 Κατασχετήριας Περίληψης του δικ. Επιμελητή του Πρωτοδικείου Ρόδου Μιχάλη Σ. Καρακόπουλου κατοίκου Ρόδου Αμερικής 40 τηλ. 32100.

Κάνω γνωστό ότι

Με επίσπευση της Α.Ε. ΑΓΕΤ Ηρακλής που εδρεύει στην Αθήνα θα βγει στον πλειστηριασμό το ακίνητο της οφειλέτιδας Γενικής Τεχνικής Α.Ε. που εδρεύει στη Ρόδο και εκπροσωπείται νόμιμα δυνάμει του πρώτου εκτελεστού απογράφου της υπ' αρ. 229/99 διαταγής πληρωμής του Μον/λούς Πρωτοδ. Ρόδου για ποσό οφειλής 14.630.000 στις είκοσι έξη (26) Ιανουαρίου 2000 ημέρα Τετάρτη και από ώρα 12 μεσημβρινή έως 2 μ.μ. της ίδιας ημέρας στο Δημαρχείο Νοτίας Ρόδου που βρίσκεται στον οικισμό Γεννάδι ενώπιον της συμβολαιογράφου Ρόδου Μαρίας Λυριστή Καλαϊτζάκη κατοίκου Ρόδου Εθν. Μακαρίου 45.

Περιγραφή κατασχεθέντος ακινήτου:

Μία κατοικία που βρίσκεται στο Γεννάδι στη θέση Παυλάκη αποτελούμενη από υπόγειο αποθήκη με στοιχείο πίνακος Υ1 επιφανείας 37,50 τ.μ., ισόγειο με στοιχείο πίνακος Ι1 επιφανείας 27,30 τ.μ. και πρώτος υπέρ του ισογείου όροφος με στοιχείο πίνακος Α1 επιφανείας 22,65 τ.μ. συνδέονται με εσωτερική σκάλα. Εχει ποσοστό συνιδιοκτησίας 500‰ επί του ακινήτου εις το οποίο αντιστοιχούν 375 τ.μ.

Η πιο πάνω οικία είναι ημιτελής σε κολώνες από οπλισμένο σκυρόδεμα και πλάκα και είναι κτισμένη σε οικόπεδο συνολικής εκτάσεως 750 τ.μ. με κτημ. Στοιχεία τόμος 62 γαιών Γεννάδι φύλλο 161, φάκελο 6272 μερίδα 3551Α. Το ως άνω κατασχεθέν ακίνητο περιήλθε στην κυριότητα της οφειλέτιδας με το υπ' αρ. 2960/97 συμβόλαιο της συμβολαιογράφου Ρόδου Κώτης Κολλίγρη. Επί του κατασχεθέντος ακινήτου υπάρχουν βάρη που αναφέρονται στην κατασχετήρια περίληψή μου. Το κατασχεθέν ακίνητο μετά της οικίας εκτιμήθηκε με την υπ' αρ. 1287/99 απόφαση Μονομελούς Πρωτοδ. Ρόδου 10.000.000 και τιμή πρώτης προσφοράς το 1/2 της εκτιμήσεως ήτοι 5.000.000.

Η παρούσα περίληψη συντάχθηκε στο γραφείο μου Αμερικής 40, τηλ. 32100.

Ο Δικ. Επιμελητής
Μιχάλης Καρακόπουλος

ΑΠΟΣΠΑΣΜΑ

Της υπ' αρ. 1728/99 επαν. κατασχετήριας περίληψης του δικ. επιμελητή Μιχάλη Σ. Καρακόπουλου κατοίκου Ρόδου Αμερικής 40 τηλ. 32100.

Οφειλέτης: Αιολίς ΑΕΒΕ νομίμως εκπροσωπουμένης.

Επισπεύδων: Κατσάνος Φώτης, κάτοικος Αστακού.

Τόπος και ημέρα πλειστηριασμού: Με την υπ' αρ. 1728/1999 κατασχετήρια περίληψή μου ορίζω πλειστηριασμό στις 26-1-2000 ημέρα Τετάρτη και ώρα από 12 μεσημβρινή έως 2 μ.μ. της ίδιας ημέρας στα γραφεία του ΔΟΝΑ του Δήμου Ρόδου σύμφωνα με απόφαση του Δημοτικού Συμβουλίου Ρόδου.

Συμ/φος πλειστηριασμού: Καλλιόπη Ροδίτου Μαύρου, κάτοικος Ρόδου, Εθν. Μακαρίου 45, 2ος όροφος.

Εκτελεστός τίτλος ποσό οφειλής: δυνάμει του πρώτου εκτελεστού απογράφου της υπ' αρ. 107/1998 διαταγής πληρωμής του Μονομελούς Πρωτοδικείου Μεσολογγίου με την οποίαν επιτάσσεται να πληρώσει 1.657.000 πλέον τόκων και εξόδων εκτελέσεως. Περιγραφή κατασχεθέντος ακινήτου: Θα βγουν στον πλειστηριασμό τα 10/16 εξ αδιαιρέτου της ψιλής κυριότητας και 6/16 εξ αδιαιρέτου της πλήρους κυριότητας μιας αποθήκης υπόγειας με στοιχείο πίνακα Υ1 τ.μ. 100 η οποία έχει μετατραπεί σε διαμέρισμα αποτελούμενο από 2 υπνοδωμάτια σαλόνι κουζίνα τουαλέτα και ανεξάρτητη αποθήκη.

Είναι πλήρως αποπερατωμένο και έχει όλα τα απαιραίτητα για την σωστή λειτουργία του. Το κατασχεθέν ακίνητο είναι εγγεγραμμένο στο κτηματολόγιο Ρόδου με κτημ. Στοιχεία τόμος 15 γαιών Ρόδου φύλλο 69 μερίδα 938ΑΓ φάκελο 1803.

Το κατασχεθέν ακίνητο εκτιμήθηκε 14.000.000 σύμφωνα με την υπ' αρ. 870/99 απόφαση του Πρωτοδικείου Ρόδου και τιμή πρώτης προσφοράς ορίζεται το ποσό των 7.000.000.

Συντάχθηκε η περίληψη στο γραφείο μου, Αμερικής 40, τηλ. 32100.

Ο Δικ. Επιμελητής
Μιχ. Καρακόπουλος

ΨΗΦΙΣΜΑ

Το Δημοτικό Συμβούλιο Δήμου Αφάντου που πληροφορήθηκε τον αιφνίδιο θάνατο του

ΜΠΑΚΙΡΗ ΕΜΜΑΝΟΥΗΛ του ΔΑΝΙΗΛ
Συνταξιούχου Λυκειάρχη

Συνήλθε σε έκτακτη συνεδρίαση την 7η Ιανουαρίου 2000 και εξέφρασε τη βαθειά του λύπη για την απώλεια του λαμπρού εκπαιδευτικού και αγωνιστή για την απελευθέρωση της Δωδεκανήσου, τιμώντας δε τη μνήμη του

ΑΠΟΦΑΣΙΖΕΙ ΟΜΟΦΩΝΑ

- Να εκφράσει τα συλλυπητήριά του προς την οικογένεια του εκλιπόντα.
- Η κηδεία του να γίνει με δημοτική δαπάνη.
- Να καταθέσει στεφάνι στη σορό του.
- Να παρακολουθήσει την κηδεία του.
- Να κατατεθεί ποσό δρχ. 1.000.000 στο υπό σύσταση Ιδρυμα Υποτροφιών Δήμου Αφάντου.
- Να δοθεί το όνομά του σ' έναν από τους κεντρικούς δρόμους του δήμου.
- Να εκφωνήσει επικήδειο ο δήμαρχος στη σορό του.
- Να επιδοθεί το παρόν ψήφισμα στην οικογένειά του.
- Να δημοσιευθεί το παρόν στον τοπικό Τύπο.

Το Δημοτικό Συμβούλιο
Αφάντου

ΨΗΦΙΣΜΑ

Το Διοικητικό Συμβούλιο του Μορφωτικού Συλλόγου Αφάντου "Πνευματική Εστία" που πληροφορήθηκε τον αιφνίδιο θάνατο του

ΜΠΑΚΙΡΗ ΕΜΜΑΝΟΥΗΛ του ΔΑΝΙΗΛ
Συνταξιούχου Λυκειάρχη

Συνήλθε σε έκτακτη συνεδρίαση την 7η Ιανουαρίου 2000 και εξέφρασε τη βαθειά του λύπη για την απώλεια του λαμπρού εκπαιδευτικού, αγωνιστή για την απελευθέρωση της Δωδεκανήσου, ιδρυτή και πρώτου προέδρου του Συλλόγου τιμώντας δε τη μνήμη του.

ΑΠΟΦΑΣΙΖΕΙ ΟΜΟΦΩΝΑ

- Να εκφράσει τα συλλυπητήριά του προς την οικογένεια του εκλιπόντα.
- Να καταθέσει στεφάνι στη σορό του.
- Να παρακολουθήσει την κηδεία του.
- Να επιδοθεί το παρόν ψήφισμα την οικογένειά του.
- Να δημοσιευθεί το παρόν στον τοπικό Τύπο.

Το Διοικητικό Συμβούλιο
του Μορφωτικού Συλλόγου
"Πνευματική Εστία"

ΕΛΛΗΝΙΚΗ ΔΗΜΟΚΡΑΤΙΑ
ΤΟ ΠΑΝΕΠΙΣΤΗΜΙΟ ΠΑΤΡΩΝ

ΠΡΟΚΗΡΥΣΣΕΙ

την πλήρωση θέσεων Διδακτικού και Ερευνητικού Προσωπικού (Δ.Ε.Π.) των Τμημάτων Μηχανολόγων και Αεροναυπηγών Μηχανικών της Πολυτεχνικής Σχολής και Γεωλογίας της Σχολής Θετικών Επιστημών του Πανεπιστημίου Πατρών.

Πολυτεχνική Σχολή
Τμήμα Μηχανολόγων και Αεροναυπηγών Μηχανικών

Ενεργειακός τομέας:

- Μία (1) θέση Δ.Ε.Π. στη βαθμίδα του αναπληρωτή καθηγητή, με ιδιαίτερη επιστημονική δραστηριότητα στο γνωστικό αντικείμενο "Μηχανική της Πτήσης (Επιδόσεις, Ευστάθεια, Ελεγχος)".

Κατασκευαστικός Τομέας:

- Μία (1) θέση Δ.Ε.Π. στη βαθμίδα του αναπληρωτή καθηγητή, με ιδιαίτερη επιστημονική δραστηριότητα στο γνωστικό αντικείμενο "Ανάλυση και Σχεδιασμός Κατασκευών και Μηχανών, με έμφαση στις Υπολογιστικές Διαδικασίες".

Σχολή Θετικών Επιστημών
Τμήμα Γεωλογίας

Τομέας Ορυκτών Πρώτων Υλών:

- Μία (1) θέση Δ.Ε.Π. στη βαθμίδα του αναπληρωτή καθηγητή, με ιδιαίτερη επιστημονική δραστηριότητα στο γνωστικό αντικείμενο "Κοιτασματολογία-Ηφαιστειολογία".

ΦΕΚ δημοσίευσης 87/6-12-1999 τ. Παράρτημα.

Λήξη προθεσμίας υποβολής υποψηφιοτήτων 29-2-2000.

Για περισσότερες πληροφορίες οι ενδιαφερόμενοι μπορούν να απευθύνονται στη Γραμματεία των Τμημάτων:

- Μηχανολόγων και Αεροναυπηγών Μηχ/κών, τηλ. 061/997-192
- Γεωλογίας τηλ. 061/997-516

Με εντολή Πρύτανη
Ο Προϊστάμενος Γραμματείας
Σπήλιος Παπαθανασόπουλος

Αριθμ. 6997/1999

ΑΠΟΣΠΑΣΜΑ

Οφειλέτης: Ανδ. Αναστασάκης Α.Ε. νόμιμα εκπ/νη

Ημεροχρονολογία πλειστηριασμού: 26-01-2000.

Υπάλληλός του: Δημήτρης Γιώρτσος.

Τόπος πλειστηριασμού: Στο Δημοτικό Κατάστημα Δήμου Τριαντών-αίθουσα ΔΟΑΝ.

Αγρός άρτιος και οικοδομίσιμος κατά το Κτηματολόγιο που βρίσκεται στην θέση "Κανδυλί" κτηματικής περιφέρειας Τριαντών επιφάνειας συνολικής 14240 τμ, με Κτηματολογικά στοιχεία Τόμος 3(4) γαιών Κανδυλί, Φύλλο 30 (2) Μερίδα 162 και Φάκελλος 24 νομικής φύσης Μουλκ.

Εκτιμήθηκε: 120.000.000 δραχμές.

Διόροφη οικοδομή που είναι μέσα στην πιο πάνω μερίδα 162 γαιών Κανδυλί αποτελούμενη από ισόγειο και α' όροφο, στην θέση "Κανδυλί" κτηματικής περιφέρειας Τριαντών, με Κτηματολογικά στοιχεία Τόμος 1 οικοδ. Κανδυλί Φύλλο 14 Μερίδα 77 και Φάκελλος 20, νομικής φύσης Μουλκ.

Εκτιμήθηκε: 18.000.000 δραχμές.

Ακίνητο-ισόγεια οικοδομή που είναι μέσα στην μερίδα 39 γαιών Κανδυλί, με επιφάνεια 43,87 τ.μ. στην θέση "Κανδυλί" κτηματικής περιφέρειας Τριαντών, με Κτηματολογικά στοιχεία Τόμος 1 οικοδ. Κανδυλί Φύλλο 64 Μερίδα 21 και Φάκελος 84 νομικής φύσης Μουλκ. Πρώτη προσφορά το μισό για κάθε ένα από αυτά.

Σύνταξα την παρούσα, σήμερα 22.09.1999.

Ο Δηλοποιών Δικαστικός
Επιμελητής
Μιχάλης Στεφάνου Μελλίνης

Αριθμ. 7041/1999

ΑΠΟΣΠΑΣΜΑ

Επισπεύδων: Βασίλης Αρφαράς

Οφειλέτης: Ανδρ. Αναστασάκης Α.Ε. νόμιμα εκπ/νη.

Ημεροχρονολογία πλειστηριασμού: 26-01-1999

Υπάλληλος του πλειστηριασμού: Δημ. Γιώρτσος.

Τόπος πλειστηριασμού: Δημοτικό Κατάστημα Τριαντών (αίθουσα ΔΟΑΝ).

Αγρός άρτιος και οικοδομίσιμος κατά το Κτηματολόγιο που βρίσκεται στην θέση "Κανδυλί" κτηματικής περιφέρειας Τριαντών επιφάνειας συνολικής 14020 τ.μ. με Κτηματολογικά στοιχεία Τόμος 1 γαιών Κανδυλί Φύλλο 116 Μερίδα 39 και Φάκελλος 221 νομικής φύσης Μουλκ.

Εκτιμήθηκε: 80.000.000 δραχμές.

Πρώτη προσφορά το μισό της εκτίμησης.

Σε βεβαίωση των παραπάνω σύνταξα την παρούσα, στις 06.10.99.

Ο Δηλοποιών Δικαστικός
Επιμελητής
Μελλίνης Μιχάλης

Αριθμ. 7129/1999

ΑΠΟΣΠΑΣΜΑ

Επισπεύδουσα: Εμπορική Τράπεζα της Ελλάδος Α.Ε.

Οφειλέτης: Μιχάλης Δημ. Μαστρομιχάλης.

Ημέρα πλειστηριασμού: 26 Ιανουαρίου 2000.

Υπάλληλος του πλειστηριασμού: Καλλιόπη Ροδίτη.

Τόπος πλειστηριασμού: Ο Δήμος Αφάντου Ρόδου.

Περιγραφή ακινήτου: Ιδανικό μερίδιο 1/3 αδιαίρετα ποσοστά σε ΑΓΡΟ συνολικής έκτασης 2.404 τετραγ. μέτρα περισσότερο ή λιγότερο με την οικοδομή μέσα σε αυτό, που βρίσκεται στην περιοχή "Κολύμπια" της Κτηματικής περιφέρειας κοινότητας Αρχαγγέλου Ρόδου, με Κτηματολογικά στοιχεία Τόμος 8 3 Γαιών Αρχαγγέλου Φύλλο 7 Μερίδα 1888/677 και Φάκελλος 7085, νομικής φύσης Μουλκ.

Εκτίμηση: εκτιμήθηκε δε το Ιδανικό του Μερίδιο 1/3 Αδιαίρετα ποσοστά στο οικόπεδο 2.404 τ.μ. και τα κτιριακά. Ισόγειο και α' όροφος και η μικρή οικοδομή που είναι τελειωμένα, ο περιβάλλων -χώρος επίπλωσης-εξοπλισμός συνολικά 65.000.000 δραχμές.

Τιμή πρώτης προσφοράς το μισό της εκτίμησης.

Συντάχθηκε η παρούσα σήμερα στις 24.04.1996.

Ο Δηλοποιών Δικαστικός
Επιμελητής
Μιχάλης Στεφ. Μελλίνης

Αριθμ. 7157/1999

ΑΠΟΣΠΑΣΜΑ

Επισπεύδων: Τράπεζα Πειραιώς Α.Ε. νόμιμα εκπ/νη

Οφειλέτης: Αικατερίνη Σορωνιάτη.

Χρόνος πλειστηριασμού: 26η Ιανουαρίου 2000

Υπάλληλος του πλειστηριασμού: κ. Μαίρη Παπαδάκη.

Τόπος πλειστηριασμού: Δημοτικό Κατάστημα Κρεμαστής Δήμου Πεταλούδων.

Εχει κατασχεθεί με την 5311/97 έκθεσή μου αναγκαστικής κατάσχεσης.

Περιγραφή ακινήτου: 1) Ακίνητο, συνολικής επιφανείας 165,5 τ.μ. με υπάρχουσα οικοδομή 141 τ.μ. αποτελούμενη από δύο αυτοτελείς ιδιοκτησίες, με κτηματολογικά στοιχεία Τόμος 3 Οικοδομών Παραδεισίου Ρόδου-Φύλλο 18, Μερίδα 157 και Φάκελλος 424 είναι νομικής φύσης ΜΟΥΛΚ.

Εκτιμήθηκε δε: 20.000.000 δραχμές.

2) Ακίνητο αγρός, σύμφωνα με την απόφαση του Μον. Πρωτοδ. Ρόδου 654/97 επιφάνειας 2090 τ.μ. εντός οικισμού, επί κοινοτικής οδού 48 τμ., έναντι κοινοτικού γηπέδου ποδοσφαίρου που βρίσκεται στην θέση "Περιστερόνας" με κτηματολογικά στοιχεία Τόμος 16 γαιών Παραδεισίου Ρόδου-Φύλλο 1 Μερίδα 1755 Μ και φάκελλος 3134 είναι νομικής φύσης Demaniale Park" και ήδη ΜΟΥΛΚ.

Εκτιμήθηκε δε: 38.000.000 δραχμές.

Τιμή πρώτης προσφοράς 10.000.000 και 19.000.000 δρχ.

Συντάχτηκε η παρούσα σήμερα στις 29.11.99.

Ο Δηλοποιών Δικαστικός
Επιμελητής
Μιχάλης Μελλίνης



ΟΙΚΟΝΟΜΙΑ - ΚΑΘΑΡΟ ΠΕΡΙΒΑΛΛΟΝ - ΠΡΩΤΟΠΟΡΙΑΚΗ ΤΕΧΝΟΛΟΓΙΑ
άριστη εργασία • μικρή προκαταβολή • διακανονισμός

ΒΟΥΤΥΡΑΚΗΣ Ι.Χ. Ε.Π.Ε.

ΔΩΔΕΚΑΝΗΣΙΑΚΗΣ ΝΕΟΛΑΙΑΣ 16 - ΡΟΔΟΣ - ΤΗΛ. ΚΕΝΤΡΟ: 0241 / 76100

Ρόδος: *ειχή και ως έτυχε...*

● **...Μνήμη Σπύρου Μαρκεζίνη**



Ο **Σπύρος Μαρκεζίνης** σε σκίτσο του **Βαγγέλη Παυλίδη,** από το λεύκωμά του **"Επτά χρόνια γρουσουζιά"**, (Ερμής, 1974).

Την περασμένη Τρίτη πέθανε πλήρης ημερών ο παλαίμαχος πολιτικός και ιστορικός **Σπύρος Μαρκεζίνης.**

Στην πολυκύμαντη πολιτική του σταδιοδρομία δύο ήσαν τα κρίσιμα σημεία που τον *"στιγμάτισαν"*.

Η υποτίμηση της δραχμής το 1954 και η απόφασή του να συνεργασθεί με την δικτατορία το 1973 και να αναλάβει την πρωθυπουργία.

Ο **Σπύρος Μαρκεζίνης** υπήρξε οξυδερκής αναλυτής των ιστορικών γεγονότων (από φιλοβασιλικής σκοπιάς) και άρχισε την συγγραφική καριέρα του με κείμενα...κριτικής του κινηματογράφου, δημοσιευμένα τον μεσοπόλεμο στην εφημερίδα "Εστία".



Η ευχετήρια κάρτα της **ΔΑΝΕ.** *"Χριστούγεννα στο Αιγαίο"* με τον χάρτη των **Κυκλάδων!**

● **...Ευτυχές το νέον έτος**

Από τις εφετινές ευχετήριες κάρτες για τις γιορτές και το 2000 δεν ήσαν πολλές αυτές που είχαν σαν θέμα τους τα ροδίτικα δρώμενα.

Ευχάριστη έκπληξη η ευχετήρια κάρτα της τοπικής **Ολυμπιακής**, με μια γκραβούρα του λιμανιού της Ρόδου και του κ. **Δημήτρη Ιωαν. Οικονομίδη** με τον **ροδίτικο "μηχανισμό" των Αντικυθήρων".**

Όσον αφορά τη πολύπαθη ΔΑΝΕ στην κάρτα της είχε κοτσάρει ένα χάρτη των **Κυκλάδων!**

Ευχετήριες κάρτες με ροδίτικα θέματα: Από τους πρώτους μηχανισμούς με γρανάζια της αρχαιότητας. Ο **"υπολογιστής των Αντικυθήρων"** κατασκευάστηκε στη Ρόδο το 71 π.Χ. από τον **Ποσειδώνιο τον Ρόδιο** και σήμερα εκτίθεται στο Εθνικό και Αρχαιολογικό Μουσείο Αθηνών.





Από την τοπική **Ολυμπιακή** είναι η κάρτα με το λιμάνι της Ρόδου από παλιά γκραβούρα.

Ημερολόγιον Πολιτιστικών Εκδηλώσεων



Ο τραγουδοποιός Αλκίνοος Ιωαννίδης

•Ελληνικό τραγούδι: Συναυλία με τον **Αλκίνοο Ιωαννίδη**, σήμερα το βράδυ στις 9.30 στο Εθνικό Θέατρο.

Ο τραγουδοποιός **Αλκίνοος** ακολουθώντας τους *"ανεμοδείκτες"* της ψυχής του, πέρασε από τις *"αγορές του κόσμου"* και χωρίς ίχνος έπαρσης βρίσκεται για άλλη μια φορά φιλοξενούμενος της πόλης μας...

Καραμέλες

Βιομελ ΡΟΔΟΣ

...οι καλύτερες

ΛΟΥΚΟΥΜΙΑ - ΒΑΝΙΛΙΕΣ - ΣΙΡΟΠΙΑ - ΑΦΡΟΖΑ

από το **1922**

Διαφημίζουμε... για όσους δεν δοκίμασαν

Καποδιστρίου 70, Ρόδος
Τηλ.: 23272, 31021 • FAX: 31021

ISO 9000 COMPANY

ADT

SECURITY SERVICES

- ΣΥΣΤΗΜΑΤΑ ΑΣΦΑΛΕΙΑΣ
- ΣΥΣΤΗΜΑΤΑ ΠΥΡΑΝΙΧΝΕΥΣΗΣ
- ΣΥΣΤΗΜΑΤΑ ΠΥΡΟΣΒΕΣΗΣ
- ΚΛΕΙΣΤΑ ΚΥΚΛΩΜΑΤΑ ΤΗΛΕΟΡΑΣΗΣ
- ΣΥΣΤΗΜΑΤΑ ΕΛΕΓΧΟΥ ΕΙΣΟΔΟΥ
- ΚΕΝΤΡΙΚΟΣ ΣΤΑΘΜΟΣ ΕΛΕΓΧΟΥ

ΕΜΠΟΡΙΚΟ ΚΕΝΤΡΟ ΦΩΚΙΑΛΗ
1ος ΟΡΟΦΟΣ ΤΗΛ.: (0241)-70620

ΠΡΟΤΥΠΟ ΚΕΝΤΡΟ ΤΗΛΕΦΩΝΙΑΣ

ΠΡΟΣΦΟΡΑ

40% κάτω

τηλεφωνικά κέντρα Γερμανίας

ελαφρώς μεταχειρισμένα

Για ξενοδοχεία και ενοικιαζόμενα δωμάτια

• Με εγγύηση αντιπροσωπείας
• Χωρίς προκαταβολή
• Σε 24 μήνες εξόφληση
• 10 χρόνια τεχνική υποστήριξη

ΑΦΟΙ ΣΚΟΡΔΗ Ο.Ε.
Βενετοκλέων 3 και Καναδά
τηλ. 75666 fax: 70499 Ρόδος

ΘΕΡΜΟΠΟΜΠΟΙ

Με συνέπεια και υπευθυνότητα συνεχίζουμε για 19 χρόνια τοποθετώντας θερμοπομπούς σε Σπίτια, Σχολεία, Αίθουσες και σε λοιπούς επαγγελματικούς χώρους.



Η ποιότητα και η πείρα τόσων χρόνων μας κάνουν ασυναγώνιστους. Ελάτε ή πάρτε μας τηλέφωνο, να έρθουμε να κουβεντιάσουμε για τη θέρμανση του χώρου που σας ενδιαφέρει.

ΜΕΛΕΤΗ - ΕΓΚΑΤΑΣΤΑΣΗ ΔΩΡΕΑΝ!!!

Ν.ΚΑΜΠΟΥΡΑΚΗΣ - Μ.ΦΛΑΓΚΟΣ Ο.Ε.
ΤΗΛ. 31320 - 20859

(εκ) πολιτισμικά παίγνια

Γράφει ο Κωστής Νικολάκης

Αυτογνωσία μοναξιάς

Η συμπολίτισσά μας **Μαίρη Ηλία Παπανδρέου** μετά το έντονα αυτοβιογραφικό αφήγημά της "**Η Κυψέλη του χθες**", (εκδόσεις Φιλιππότη 1997), μας δίνει τώρα το νέο της μυθιστόρημα "**Ίσως να ζήσαμε μαζί***" και πάλι από τον εκδοτικό οίκο του κ. Στρατή Φιλιππότη.

Πρόκειται για ένα έργο όπου σαφώς διακρίνουμε δύο μέρη. Το πρώτο (περίπου οι εκατό σελίδες) αφορά την σχεδόν, ημερολογιακή "κατάθεση" της κας **Παπανδρέου** της επταήμερης παραμονής της σε μια ιδιωτική κλινική των Αθηνών και μας θυμίζει έντονα ως γραφή και ως θέμα τα *"Πολλαπλά κατάγματα"* του **Γιώργου Ιωάννου.** Στο δεύτερο τμήμα του βιβλίου παρακολουθούμε την παθητική ιστορία ενός ερωτευμένου ζευγαριού.



Γράφει ο εκδότης στο οπισθόφυλλο του βιβλίου της κας **Παπανδρέου:**

"Η ζωή, είναι παράξενη, πιο απρόσμενη, αλλά και πιο ενδιαφέρουσα από κάθε φανταστική ιστορία. Η ρεαλιστική αφήγηση της Αναστασίας στο χειρουργείο και τις μέρες που έζησε στην Κλινική, με τις τρυφερές, πονεμένες, αλλά γεμάτες αγάπη κι αισιοδοξία ιστορίες του ορόφου της, συγκλονίζουν, αποκαλύπτοντας ότι η αγάπη διαπερνά αβίαστα κάθε ανθρώπινη ψυχή κι είναι πιο δυνατή απ' το θάνατο.

Η ζωή, όλους μας γεννάει ελεύθερους, αλλά πολλοί παραμένουν σκλάβοι των νόμων που θέσπισαν άγνωστες δυνάμεις και άνθρωποι που πάσχουν από πνευματική τεμπελιά. Η μοναχική Εύα, είναι η γυναίκα που νικάει τον πιο δύσκολο και τον πιο ύπουλο εχθρό, τον εαυτό της, κι αναγνωρίζει ότι η ευτυχία δεν στηρίζεται στη δόξα και στην τιμή του συζύγου, μήτε στη γενναιοδωρία του, αλλά, στη αγάπη που ενώνει. Όσο για το πάθος του έρωτα, όπως μπορεί να δροσίσει την ψυχή, έτσι μπορεί και να την παραδώσει στη φλόγα της κόλασης.

Η ζωή, όπως διαδραματίζεται στην Αθήνα, στη Ρόδο κι αλλού, έχει τις εποχές της και πάντα το χειμώνα, τον διαδέχεται η άνοιξη-αναγέννηση για τη φύση και τους ανθρώπους που έχουν αγάπη στην καρδιά τους."

● Ρόδος, βασίλισσα μέσα στο πορφυρό ηλιοβασίλεμα

Από το μυθιστόρημα της κας **Παπανδρέου** δεν λείπουν οι αναφορές στο νησί μας και όπως γράφει *"αυτή την Αθηναία, που δεν είχε μαγευτεί ούτε από την εξωτική Ανατολή και τη θρυλική Μεσοποταμία, συγκλονίστηκε από τη θέα αυτού του νησιού του φωτός, την αγαπημένη γη του Ήλιου..."*

...**"Θυμήθηκε όταν πρωταντίκρισε τη Ρόδο από ψηλά, πριν κοντά 40 χρόνια**, *μέσα απ' την ντακότα του Αριστοτέλη Ωνάση. Φάνταζε βασίλισσα μέσα στο πορφυρό ηλιοβασίλεμα. Επιβλητική εικόνα, όπου γλυκόπαιζαν οι μαβιές ανταύγειες των σύννεφων μέσα στα βαθυγάλαζα νερά και τη γήτεψαν.*

Αναρωτήθηκε, αν θα μπορούσε να πάει και πάλι στους πρόποδες έστω, του Ατταβύρου με το Ηραίον στην κορφή, να νιώσει και να πάρει την αιώνια δύναμή του, καθώς ρίχνει τη σκιά του, επιβλέπει, επαγρυπνεί κι αφουγκράζεται τους κρυφούς στεναγμούς των κατοίκων.

Είχε και τότε, φτάσει χειμώνα στη Ρόδο. Αντίκρισε τα βουνά της καθώς αχνογράφονταν σαν σωροί από μενεξέδες κάτω απ' το σταχτογάλανο ουρανό. Κι ολόγυρα, η θάλασσα, έσμιγε αρμονικά με τον ουρανό και τη γη στην αιωνιότητα της απεραντοσύνης. Η ατμόσφαιρα υποβλητική, η ώρα περασμένη, βαθιά γαλήνια. Ενα ελαφρό αεράκι, χάδι γλυκό στο συναίσθημα. Τόσες εναλλαγές στο τοπίο, τόση ομορφιά παντού τριγύρω...στα δάση της που θρασομανούν από αιωνόβια σκιερά πεύκα, και θαρρείς πως αντηχούν το φλοίσβο της θάλασσας. Η ανατολή πάντα ρόδινη, ένα χρώμα απόκοσμο σαν καντιοζάχαρη, κι ακόμα πιο πολύ φως, που κάνει τη ζαφειρένια θάλασσα γαλαζοπράσινη, σε αντίθεση με τις πορφυρές και μενεξεδένιες βουνοκορφές, καθώς τις βάφουν οι ηλιαχτίδες. Κι ο ήλιος, το καταχείμωνο, να προβάλει κρεμεζής μες απ΄ τη θάλασσα, να διαλύει αργά-αργά το μαγευτικό πούσι της νυχτερινής υγρασίας, που τα κάνει όλα να φαντάζουν παραμυθένια. Μέσα στην καθημερινότητα, η ομορφιά που δεν τη συνηθίζεις ποτέ και είναι πάντα σαν τη βλέπεις για πρώτη φορά, με την ίδια συγκίνηση, με την ίδια λατρεία. Φύση ήρεμη και υποβλητική, που μονάχα ένας Θεός θα μπορούσε να την αντικρίσει χωρίς δέος. Νερά κρυστάλλινα, κι οι ηλιαχτίδες να παίζουν ένα παιχνίδι αιωνόβιο κι αθόρυβο. Διάσπαρτο το νησί με ιπποτικά κάστρα, αρχαία ερείπια μοναδικής ομορφιάς, βυζαντινές εκκλησίες και ξωκλήσια, που στο φως των κεριών, οι εικόνες τους αντανακλούν τρεμάμενες απόκοσμες αναλαμπές, στα καπνισμένα και πανάρχαια φρέσκο με τις επιβλητικές αγιογραφίες, όπου η ευωδιά του ελαιόλαδου απ' τα καντήλια και τα κεριά από μελισσοκηρύθρα, φτάνει μέχρι την καρδιά..."

"Κάπου στη μέση του Αιγαίου, βρήκαν το νησί που τους γοήτευσε. Η ομορφιά της Ρόδου, όπως και η ιστορία της, τους αιχμαλώτισε. Με τους μυστηριώδεις μυθικούς κατοίκους, τους Τελχίνες, που η παράδοση περιγράφει "γόητες" με υπερφυσικές δυνάμεις, που γνώριζαν να κατασκευάζουν αγάλματα που περπατούσαν και μιλούσαν, και με τη δύναμη της σκέψης τους και μόνον, το χορτάρι ξεραινόταν ή σε ξάστερο ουρανό μαζεύονταν σύννεφα κατακλυσμού.

Η μεγάλη της ηλιοφάνεια, οι αιμάτινοι ιβίσκοι, το ζωντανό πράσινο στα δάση, τα πλούσια νερά, το έκτο Θαύμα του αρχαίου κόσμου-ο Κολοσσός-, ο σοφός Κλεόβουλος, η ωραιότερη και καλύτερα διατηρημένη Μεσαιωνική Πόλη σ' ολόκληρο τον κόσμο, οι πλούσιες βιβλιοθήκες της, έκαναν το νησί του Ηλίου, μοναδικό..."

***Μαίρη Η. Παπανδρέου: "Ίσως να ζήσαμε μαζί", μυθιστόρημα, εκδόσεις "Φιλιππότη", σελ. 143, Αθήνα 1999.**

«ΡΟΔΙΑΚΗ» ΑΠΟ ΤΟ 1915

ΦΛΑΣ ΣΤΟ ΠΑΡΕΛΘΟΝ


ΡΟΔΙΑΚΗ
PERIODICO SETTIMANALE

ΡΟΔΙΑΚΗ, 20 ΜΑΡΤΙΟΥ 1921
Αριθμός φύλλου 309

ΕΠΙ ΤΗ ΕΘΝΙΚΗ ΕΟΡΤΗ

Την προσεχή Πέμπτην επί τη ευκαιρία της εκαντονταετηρίδος της Εθνικής ημών παλιγγενεσίας, ήτις θα εορτασθή πανταχού του ελευθέρου και του αλυτρώτου Ελληνισμού μεγαλοπρεπέστατα και τα ημέτερα σωματεία απεφάσισαν όπως τελεσθή εν τω Ιερώ Μητροπολιτικώ ναώ μονοεκκλησία και ψαλή δέησις υπέρ των από της αλώσεως μέχρι σήμερον αγωνισθέντων και πεσόντων γνωστών και αγνώστων ηρώων του ημέτερου έθνους.

.....

ΕΡΥΘΡΟΧΙΤΩΝΕΣ ΕΙΣ ΤΟΝ ΑΓΩΝΑ

Ο ενθουσιώδης εκ Καρπάθου χειρουργός κ. Βάσος Βεργής, Πρόεδρος της ενώσεως των Δωδεκανησίων, αρχηγός της Δωδεκανησιακής Αντιπροσωπείας και ταγματάρχης των Ελλήνων Ερυθροχιτώνων σχηματίζει τάγμα εθελοντικόν δια να μεταβή και λάβη μέρος εις τον αγώνα.

ΡΟΔΙΑΚΑ ΧΡΟΝΙΚΑ

Δωρεά

Ο εν Καφρ-ελ-Ζαγιάτ διαμένων αξιότιμος συμπολίτης κ. Αθανάσιος Σ. Καζούλλης απέστειλεν εις το ταμείον της Κοινότητος νέαν δωρεάν του υπέρ των Σχολών εκ πέντε λιρών Αγγλίας.

Δεν έχομεν ή να τον συγχαρώμεν διά τα συνεχή ταύτα δείγματα της φιλοπατρίας του.

ΚΑΤΑΛΟΓΟΣ ΕΡΑΝΩΝ

Υπέρ των ορφανών του πολέμου
Αναγέννησις Σιαννών φράγκα 300
Καλαβάρδα φράγκα 154
Αρνίθα φράγκα 150
Απολακκιά φράγκα 94
Ιστριος φράγκα 40
Λαχανιά φράγκα 25
Βάτι φράγκα 12
Εν όλω φράγκα 775
Καθυστερούσι εισέτι οι έρανοι 17 κοινοτήτων
(Εκ του Γραφείου της Ιεράς Μητροπόλεως της 15 Μαρτίου 1921)

(Σ.Σ. Η Ροδιακή εκδιδόταν τότε υπό καθεστώς ιταλικής λογοκρισίας. Διατηρείται επίσης η γλώσσα και τα τοπωνύμια που υπήρχαν στις αρχές του αιώνα).



Η εμπειρία μας και η αφοσίωση στη λεπτομέρεια
αποτελουν εγγύηση για την απόλυτη επιτυχία ωστε
να μείνουν ανεξίτηλες στη μνήμη τη δική σας και των καλεσμένων σας.....

ΧΟΡΟΕΣΠΕΡΙΔΕΣ - ΓΑΜΟΙ - CATERING - ΠΑΙΔΙΚΑ ΠΑΡΤΥ



ΞΕΝΟΔΟΧΕΙΟ SOFITEL CAPSIS
ΡΟΔΟΥ
Για Πληροφορίες 25-015 & 20919 (09.00 - 17.00)

CAPSIS
Conference Centers
& Resort Hotels



Αντίλαλοι

πολιτικοί και άλλοι...

Ο ταχυδρόμος πέρασε...

● **κ. Κώστα Καΐσερλη, δημ. Κω:** Καλύτερη διαφήμιση δεν θα μπορούσε να σου γίνει, ειδικά αυτή την περίοδο. Φτάνει να γράφεται τ' όνομά σου σωστά. Και...προς έκπληξη όλων, ο "εκδότης"-τρομάρα του-έμαθε να το γράφει χωρίς λάθη!

❖❖❖

● **κ. Γιώργο Γιαννόπουλο δημ. Ρόδου:** Έχε το νου σου, διότι καθόλου απίθανο να βάλει κι εσένα τώρα στο στόχαστρο!

❖❖❖

● **κ. Τακτικό αναγνώστη:** Προς τί η έκπληξη που και οι...αλβανοί θα μπορούν να ψηφίσουν στην χώρα μας; Έτσι όπως πάμε θα τους δούμε σύντομα να πολιτεύονται κιόλας!

❖❖❖

● **κ. αρμόδιους ΕΛΤΑ Ρόδου:** Κάτι ευχετήριες κάρτες μάθαμε ότι μας έστειλαν στις...αρχές του Δεκέμβρη και δεν τις είδαμε ακόμη! Να υπολογίζουμε γύρω στην...Ανάσταση;

❖❖❖

● **κ. κ. Δήμου Πεταλούδων:** Ευχαριστούμε για τα δώρα των ημερών: Χάθηκαν όμως τα ροδίτικα κρασιά;

Μιχ. Μ.

ΑΝΑΣΦΑΛΕΙΑ

Αφύλακτα αποδεικνύονται, δυστυχώς, τα νησιά μας από τους σύγχρονους **δουλέμπορους** που όλο και σε κάποιο νησί του Νομού μας..."δραστηριοποιούνται".

Ασφαλώς και θα πρέπει η πολιτεία να αυξήσει **τα μέτρα προστασίας και ελέγχου** στην περιοχή. Λίγα είναι τα προβλήματα που έχουν οι κάτοικοι των **ακριτικών νησιών** μας και χρειάζεται να ζουν και μ' αυτή την **ανασφάλεια;**

Κυρ. Π.

ΣΚΕΤΟ ΜΠΑΧΑΛΟ

Το έχουμε επισημάνει κι άλλη φορά, αλλά δυστυχώς να που χρειάζεται να επανέλθουμε:

Το ζήτημα αφορά την **γενικότερη τακτική** με την οποία, (μας συνήθισαν), πια, οι δημόσιες υπηρεσίες και όχι μόνο, να λειτουργούν.

Η τακτική ενημέρωσης για παράδειγμα στο ζήτημα της αλλαγής της διαδικασίας για την απόκτηση άδειας οδήγησης, ήταν κάτι χειρότερο από...απαράδεκτη.

Αλλα έλεγαν **οι επιτελείς του συγκοινωνιών,** (όσοι...βρέθηκαν στις θέσεις τους) άλλα οι εξεταστές και άλλα οι δάσκαλοι.

Τόσο πολύ άραγε θα κόστιζε μια πιο **υπεύθυνη και ξεκάθαρη ενημέρωση;**

Μιχ. Μ.

ΤΙΜΗ ΜΑΣ!

Το πλοίο με το οποίο μετέφεραν 275 λαθρομετανάστες από την **Τουρκία**, σύγχρονοι **Τούρκοι δουλέμποροι,** έχουμε την...τιμή να φιλοξενούμε στο λιμάνι της **Ρόδου**. Και αν το δει κάποιος από κοντά θα διαπιστώσει ότι φέρει **δύο ονόματα**: Sky (με το οποίο έγινε και γνωστό) και **SAO TOME**. Προφανώς το δεύτερο όνομα, προσπάθησαν να το...ξεφορτωθούν οι δουλέμποροι εν πλώ, βάφοντας το σημείο **με μπογιά**, χωρίς όμως εν τέλει να το καταφέρουν.

Β. Μ.

ΓΡΙΦΟΣ

Πονοκέφαλο για τους γονείς, τους εκπαιδευτικούς αλλά και τους επιτελείς της β' βάθμιας εκπαίδευσης του νομού μας, αποτελεί η ερχόμενη εβδομάδα, **σε σχέση με την στάση που θα τηρήσουν οι ίδιοι οι μαθητές**. Διότι **καλές οι εκτιμήσεις**, αλλά **οι πράξεις** είναι αυτές που θα κρίνουν και το αποτέλεσμα τελικά!

Μιχ. Μ.

Η ταβέρνα το **Καπηλειό** σας εύχεται

ΧΡΟΝΙΑ ΠΟΛΛΑ και ΚΑΛΗ ΧΡΟΝΙΑ

Κοντά σας κάθε Παρασκευή – Σάββατο και Κυριακή

Παρασκευή - Σάββατο ζωντανή μουσική με τον **ΣΤΕΡΓΟ ΔΟΥΚΑ** και την ορχήστρα μας σε *ρεμπέτικο, Λαϊκό και νησιώτικο πρόγραμμα.*

Ποικιλία μεζέδων, ντόπιων κρεάτων και κρασιών

ΚΥΡΙΑΚΕΣ ΑΝΟΙΚΤΑ ΚΑΙ ΤΟ ΜΕΣΗΜΕΡΙ

ΑΥΤΗ ΤΗΝ **ΤΕΤΑΡΤΗ 5 ΙΑΝΟΥΑΡΙΟΥ,**
ΠΑΡΑΜΟΝΗ ΤΩΝ ΦΩΤΩΝ **ΖΩΝΤΑΝΗ ΜΟΥΣΙΚΗ**

Σωτήρος 47 - Ιξιά, Ιαλυσός • Τηλ. κρατήσεων 91835, κιν. 0945-769958

Το Ρωμαίικο



Και τα τραγούδια θέλουσιν
άνθρωπο να κατέχει
και στόμα να τα κελαδεί
και νου να τα ξετρέχει

Διασκέδαση μέχρι το πρωί με έντεχνο λαϊκό και ρεμπέτικο τραγούδι, ποτό και μεζέ

Τραγουδούν:
ΣΤΑΥΡΟΣ ΧΑΡΤΟΦΥΛΛΗΣ-ΤΟΝΙΑ ΓΩΓΟΥ
ΘΑΝΑΣΗΣ ΑΓΓΕΛΗΣ-ΜΑΡΙΑ ΒΟΥΛΓΑΡΗ
Καλλιτεχνικός διευθυντής: ΚΑΡΟΖΑΣ ΚΩΣΤΑΣ
Μουσικάρχης: ΔΙΑΚΟΥ ΚΩΣΤΑΣ

Ανοικτά: Τετάρτη 5, Πέμπτη 6, Παρασκευή 7, Σάββατο 8 και Κυριακή 9 Ιανουαρίου

Πλ. Κουντουριώτου 6 (παραλία "ΕΛΛΗ")
Για κρατήσεις τηλ. 22545

ΤΟ
BLUE NOTE
στην παραλία Ιαλυσού
σας εύχεται
Χρόνια Πολλά
και σας περιμένει στον ζεστό
ανακαινισμένο του χώρο
για καφέ και ποτό.
Ανοικτά κάθε μέρα από το πρωί

BLUE NOTE
ΠΑΡΑΛΙΑ ΙΑΛΥΣΟΥ • ΤΗΛ.: 94472

"ΖΩΝΤΑΝΗ" ΕΛΛΗΝΙΚΗ ΜΟΥΣΙΚΗ για

ΕΞΩΦΥΛΛΟ
LIVE

ΠΟΙΟΤΗΤΑ
ΕΛΛΗΝΙΚΗ ΛΕΞΗ
ΣΤΗΝ ΝΥΧΤΕΡΙΝΗ
ΣΑΣ ΔΙΑΣΚΕΔΑΣΗ

ΑΝΟΙΚΤΑ ΚΑΘΕ ΠΕΜΠΤΗ - ΠΑΡΑΣΚΕΥΗ - ΣΑΒΒΑΤΟ - ΚΥΡΙΑΚΗ

ΑΛΕΞ. ΔΙΑΚΟΥ 30 • ΤΗΛ. 33903 • ΚΙΝ. 0945-782861

Η μπύρα FISHER και η
ΜΟΥΣΙΚΗ ΣΚΗΝΗ

ΡΕΣΑΛΤΟ

σας ανακοινώνει ότι
θα παραμείνει ανοιχτά
κάθε βράδυ με νέο πρόγραμμα σε έντεχνα λαϊκά, ρεμπέτικα τραγούδια
με τους:
ΜΑΝΟ ΠΡΕΒΕΛΙΑΝΑΚΗ
ΒΑΡΒΑΡΑ ΜΠΙΖΗ
ΠΕΤΡΟ
ΝΟΜΙΚΗ
ΚΑΙ
ΣΤΑΥΡΟ ΚΑΒΟΥΡΑ

Πλάτωνος 16-Παλιά Πόλη
Ρεζερβέ: Τηλ. 20520-32463

ΝΟΤΟΣ
98,5 FM

Από καρδιάς ευχαριστούμε

τον επιχειρηματικό κόσμο που μας επέλεξε για την προβολή του και το 1999. **Το κοινό της Ρόδου** για την προτίμησή του να ψυχαγωγείται και να ενημερώνεται στο ΝΟΤΟ FM 98,5, όπως επίσης **τους φορείς και τους πολίτες** που στάθηκαν στο πλευρό μας σε όλες τις κοινωνικές και πολιτιστικές μας εκδηλώσεις.

ΕΥΧΟΜΑΣΤΕ ΟΛΟΨΥΧΑ
ΚΑΛΗ ΧΡΟΝΙΑ
ΜΕ ΥΓΕΙΑ-ΔΗΜΙΟΥΡΓΙΑ ΚΑΙ ΑΓΑΠΗ



Ελάτε να περάσουμε μαζί αξέχαστες βραβιές με έντεχνα λαϊκό και ρεμπέτικο τραγούδι.

Στο τραγούδι οι:

ΚΑΡΑΓΙΑΝΝΗ ΑΦΡΟΔΙΤΗ
ΚΑΣΣΙΩΤΗΣ ΓΙΩΡΓΟΣ
ΧΑΤΖΗΠΕΤΡΟΥ ΛΙΤΣΑ
ΠΙΠΗΣ ΓΙΑΝΝΗΣ

Καλλιτεχνική επιμέλεια - Επιμέλεια προγράμματος:
Καραγιάννη Αφροδίτη

ΠΛ. ΧΑΡΙΤΟΥ 10-12, ΕΚΑΤΟ ΧΟΥΡΜΑΔΙΕΣ
ΤΗΛ. 25385, 23129

ΠΑΝΑΓΙΑ ΤΣΑΜΠΙΚΑ ΨΗΛΗ

Panoramic *εστιατόριο ψησταριά*

Παραδοσιακά φαγητά στον ξυλόφουρνο
Τζάκι - πανοραμική θέα
και χωριάτικο ψωμί

Ανοίγουμε 3 μέρες
την εβδομάδα
Παρασκευή - Σάββατο -
Κυριακή
Από 23/12/1999 έως 8/1/2000
λειτουργεί η Φάτνη στην
Παναγιά Τσαμπίκα την Ψηλή