ΕΤΟΣ ΙΔΡΥΣΕΩΣ: 1915
ΙΔΡΥΤΗΣ: ΕΜΜ. ΚΑΛΑΜΠΙΧΗΣ
ΔΙΕΥΘΥΝΤΗΣ: ΑΘ. ΜΑΡΑΣΙΩΤΗΣ

Η ΡΟΔΙΑΚΗ

ΚΥΡΙΑΚΗ
9 ΙΑΝΟΥΑΡΙΟΥ 2000
ΑΡ. ΦΥΛΛΟΥ 16.390
ΤΙΜΗ 150 ΔΡΧ.

ΗΜΕΡΗΣΙΑ ΠΡΩΙΝΗ ΕΦΗΜΕΡΙΔΑ ΤΗΣ ΡΟΔΟΥ

ΤΟΥ ΜΗΤΡΟΠΟΛΙΤΗ ΣΤΗΝ ΑΡΧΑΙΟΛΟΓΙΑ

Οφειλόμενη απάντηση!..



ΘΑ ΛΕΙΤΟΥΡΓΗΣΕΙ Η ΠΑΝΑΓΙΑ ΤΟΥ ΚΑΣΤΡΟΥ

Ο Μητροπολίτης κ. Απόστολος υπήρξε χθες κατηγορηματικός. Η Παναγιά του Κάστρου θα λειτουργεί κατά την κρίση της Ιεράς Μητρόπολης και μόνο. ΣΕΛΙΔΑ 26

ΣΤΗΝ ΣΥΣΚΕΨΗ ΓΙΑ ΤΟΝ ΤΟΥΡΙΣΜΟ

Αναμασήματα όπως πάντα...



Ο Γ.Γ. ΤΟΥ ΕΟΤ ΕΜΕΙΝΕ ΣΤΙΣ ΕΠΙΣΗΜΑΝΣΕΙΣ

Μια από τα ίδια στη χθεσινή σύσκεψη για τον τουρισμό. Επισημάνσεις, αναμασήματα και τίποτα παραπάνω. Τίποτα το καινούργιο. ΣΕΛΙΔΑ 4

ΓΙΑ ΤΗΝ ΜΟΙΡΑΣΙΑ ΤΩΝ ΜΕΤΟΧΩΝ



Εβδομάδα αποφάσεων στη ΔΑΝΕ...

"ΑΝΤΕΠΙΘΕΣΗ" ΑΓΟΥΔΗΜΟΥ



● Μέσα στις προσεχείς ημέρες θα παρθούν αποφάσεις για τη διανομή των μετοχών της ΔΑΝΕ. Την ίδια ώρα ο κ. Αγούδημος ετοιμάζει την αντεπίθεσή του. ΣΕΛΙΔΑ 15

Η σύγκληση έκτακτου συνεδρίου πριν από τις εκλογές

ΚΙΝΗΣΗ "ματ", Καραμανλή!

● Αιφνιδιασμός στο ΠΑΣΟΚ που έχασε την πρωτοβουλία των κινήσεων
● Ολα δείχνουν πλέον ότι οι εκλογές θα γίνουν την προσεχή άνοιξη

Η απόφαση του Κωνσταντίνου Καραμανλή να συγκαλέσει έκτακτο συνέδριο στις 31 Μαρτίου αιφνιδίασε την ηγεσία του ΠΑΣΟΚ. Ταυτόχρονα έφερε σε δύσκολη θέση όλους αυτούς που εξακολουθούν να παίζουν παιχνίδια σε βάρος της Ν.Δ., προκειμένου να ικανοποιήσουν τις φιλοδοξίες τους. ΣΕΛΙΔΑ 3

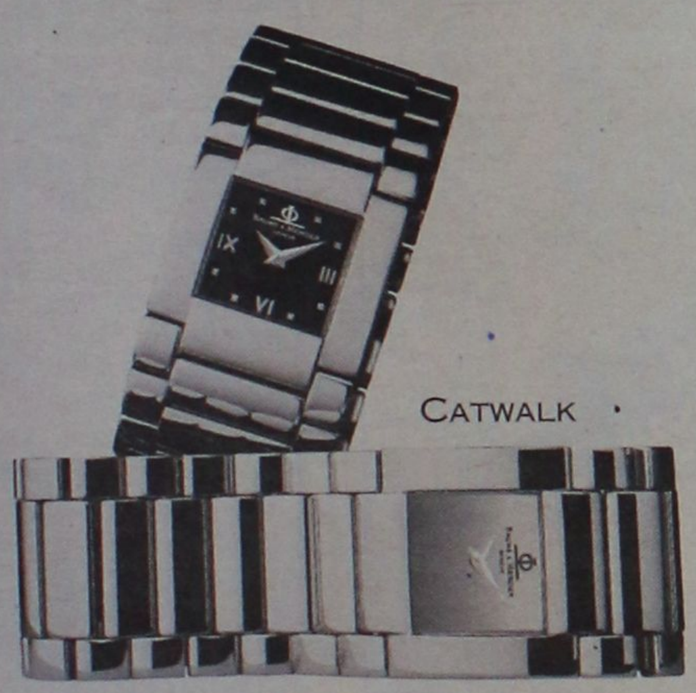

BAUME & MERCIER
MAÎTRES HORLOGERS DEPUIS 1830 · GENEVE
ΑΠΟΚΛΕΙΣΤΙΚΟΙ ΑΝΤΙΠΡΟΣΩΠΟΙ - ΕΙΣΑΓΩΓΕΙΣ
ΦΛΑΜ ΕΛΛΑΣ Α.Ε., ΑΘΗΝΑ, FAX: 3225734
Athina
ΑΒΕΡΩΦ 16 (ΝΕΑ ΑΓΟΡΑ), ΤΗΛ.: 0241-21180
ΑΡΙΣΤΟΤΕΛΟΥΣ 10 (ΠΑΛΑΙΑ ΠΟΛΗ), ΤΗΛ.: 0241-36924

Για τον γιορτινό στολισμό του σπιτιού σας
ΚΟΡΝΙΖΕΣ-ΚΟΥΡΤΙΝΟΞΥΛΑ-ΑΞ. ΤΖΑΚΙΟΥ
και άλλα είδη.
Με τις εσχές μας για καλές γιορτές
ΑΤΣΑΣ Α.Σ. Εμπ. Κεν. ΜΗΔΕΙΑ • τηλ. 63602-66339

infotec Πλήρη Computers από 199.000 δρχ
Ποτέ οι αγορές σας δεν ήταν πιο συμφέρουσες!
Τηλ: 20100 - 34766 Σελίδα 6 →

ΤΟ 1999 ΩΣ ΠΡΟΣ ΤΙΣ ΑΦΙΞΕΙΣ

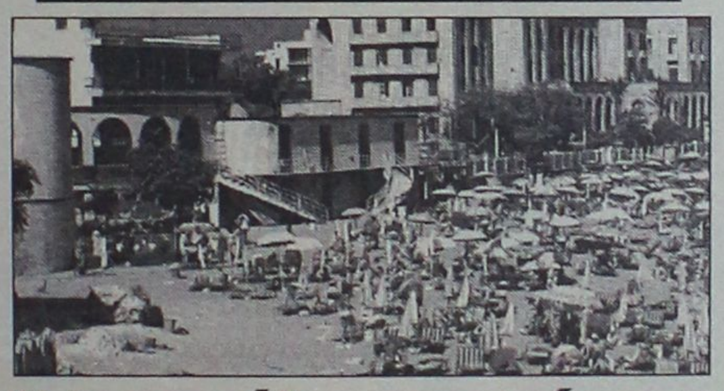

"Χρυσή" χρονιά για τον τουρισμό μας

ΣΕΛΙΔΑ 5

ΕΝΩΣΗ ΚΑΣΤΕΛΛΟΡΙΖΙΩΝ ΡΟΔΟΥ

Ο Πρόεδρος και το Διοικητικό Συμβούλιο της Ενωσης, σας εύχονται καλές και χαρούμενες γιορτές και ευτυχισμένο, ειρηνικό και δημιουργικό το 2000.

Η Ενωση μας, διοργανώνει συγκέντρωση μελών και φίλων της για να **τιμήσει** τον συμπατριώτη μας καθηγητή Καρδιολογίας της Ιατρικής Σχολής του Πανεπιστημίου Αθηνών **κ. Δημήτρη Κρεμαστινό.** Θα γίνει συζήτηση με θέμα **"Εμφραγμα στη καρδιά και πως να προφυλαχθούμε", την Κυριακή 9 Ιανουαρίου 2000 και ώρα 5 μ.μ. στο ξενοδοχείο "Πλάζα".**

Την εκδήλωση καλούνται να παρακολουθήσουν τα μέλη της Ενωση και κάθε ενδιαφερόμενος.

Ο Πρόεδρος Κυριάκος Χονδρός
Ο Γραμματέας Νίκος Βερβέρης

ΑΠΟ ΤΗΝ ΕΚΠΑΙΔΕΥΤΙΚΗ ΚΟΙΝΟΤΗΤΑ

"Δυναμική" υποδοχή του 2000!



● Τα σχολεία ανοίγουν αύριο. Ωστόσο τα προβλήματα παραμένουν άλυτα, και δεν αποκλείεται να έχουμε κινητοποιήσεις. ΣΕΛΙΔΑ 6

ΜΕΤΑΞΥ ΚΑΪΣΕΡΛΗ ΚΑΙ ΜΗΤΣΗ

Η κόντρα καλά κρατεί

ΣΕΛΙΔΑ 16

MOCASSINO
28ης ΟΚΤΩΒΡΙΟΥ 23-25

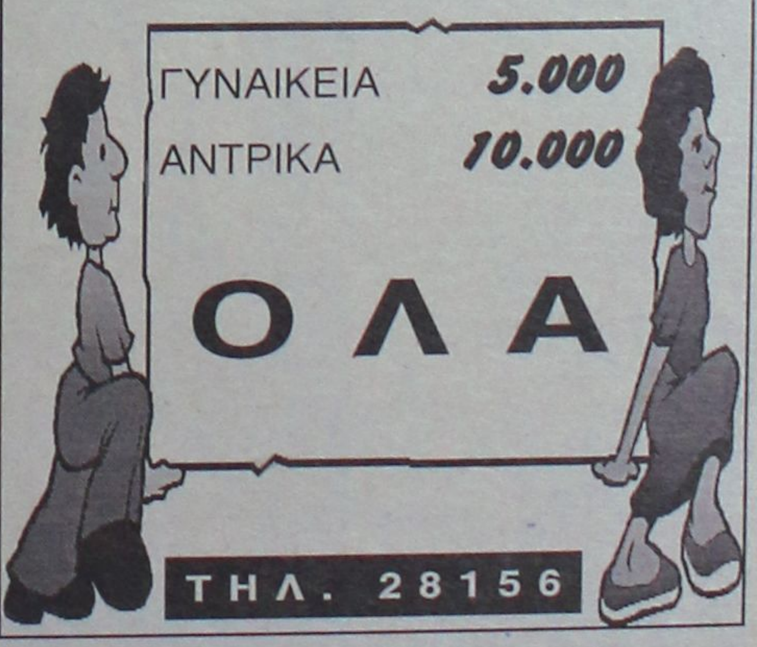

ΗΜΕΡΟΛΟΓΙΟ

Κυριακή 9 Ιανουαρίου 2000
Μετά Φώτων, Πολυεύκτου
ράψαντος, Ευστρατίου
Ανατολή ηλίου: 7.42'
Δύσις ηλίου: 5.22'
Σελήνη 4 ημερών

ΦΑΡΜΑΚΕΙΑ

Σήμερα διημερεύει το φαρμακείο του Βακιάνη Θεοφ. στην οδό Δελφών 16-20 (Καρακάντζο) και διανυκτερεύει το φαρμακείο του Πεταλίδη Ηλ. στην οδό Αλεξ. Διάκου 22-24.

ΒΕΝΖΙΝΑΔΙΚΑ

Διανυκτερεύει το βενζινάδικο του κ. Τζωρτζή στον Άγιο Φραγκίσκο και το υραιτήριο καυσίμων ΤΕΧΑCO Γκιανάκης Αλέξανδρος περιοχή Κόβα.

ΛΑΪΚΕΣ ΑΓΟΡΕΣ

Τετάρτη: στο Δημοτικό Νεκροταφείο
Πέμπτη: στην οδό Βόρρωνος
Παρασκευή: στην οδό Πτολεμαίων (Ανάληψη)
Σάββατο: στο Δημοτικό Νεκροταφείο.

ΔΡΟΜΟΛΟΓΙΑ ΠΛΟΙΩΝ

Σήμερα αναχωρεί το "ΡΟΔΟΣ" στις 14.00 για Κω-Κάλυμνο-Λέρο-Πάτμο-Πειραιά.

Μια Προσφορά του Τουριστικού Πρακτορείου
PLAZA TRAVEL
ΙΕΡΟΥ ΛΟΧΟΥ 7 - ΡΟΔΟΣ
ΔΙΠΛΑ ΣΤΗΝ ΟΛΥΜΠΙΑΚΗ
ΤΗΛ. 29003 & 35767

ΑΕΡΟΠΟΡΙΚΑ ΔΡΟΜΟΛΟΓΙΑ

ΟΛΥΜΠΙΑΚΗ ΑΕΡΟΠΟΡΙΑ

Από Ρόδο-Αθήνα
- Στις 06.35 κάθε μέρα, 10.10 κάθε μέρα εκτός Τρίτης, 10.45 Τρίτη, 13.45 Δευτέρα-Τετάρτη, 19.45 Κάθε μέρα εκτός Κυριακής, 20.40 Κυριακή, 22.15 κάθε μέρα.

Από Αθήνα-Ρόδο
- Στις 04.55 κάθε μέρα, 08.30 κάθε μέρα εκτός Τρίτης, 09.05 Τρίτη, 12.05 Δευτέρα-Τετάρτη, 18.05 κάθε μέρα εκτός Κυριακής, 19.00 Κυριακή, 20.35 κάθε μέρα.

Από Ρόδο-Θεσσαλονίκη
- Στις 19.05 κάθε Δευτέρα, Τετάρτη, Παρασκευή και Κυριακή

Από Θεσσαλονίκη-Ρόδο
- Στις 14.15 κάθε Δευτέρα, Τετάρτη, Παρασκευή και Κυριακή.

Οι άλλες εταιρείες μέσω Αθηνών.

Από Ρόδο-Ηράκλειο
- Στις 16.35 κάθε Δευτέρα, Τετάρτη, Παρασκευή και Κυριακή.

Από Ηράκλειο-Ρόδο
- Στις 17.50 κάθε Δευτέρα, Τετάρτη, Παρασκευή και Κυριακή.

Από Ρόδο-Κάρπαθο
- Στις 10.00 κάθε Δευτέρα, Παρασκευή και Κυριακή.
- Από 2/11 στις 10.00 κάθε Τρίτη, Τετάρτη, Πέμπτη και Σάββατο.

Από Κάρπαθο-Ρόδο
- Στις 12.10 κάθε Δευτέρα, Παρασκευή και Κυριακή.
- Στις 11.00 κάθε Τρίτη, Τετάρτη, Πέμπτη και Σάββατο.

Από Ρόδο-Κάσο
- Στις 10.00 κάθε Δευτέρα, Παρασκευή και Κυριακή.

Από Κάσο-Ρόδο
- Στις 11.35 κάθε Δευτέρα, Παρασκευή και Κυριακή.

AIR GREECE
ΡΟΔΟ-ΑΘΗΝΑ
- Κάθε μέρα στις 18.00

ΑΘΗΝΑ-ΡΟΔΟ
- Κάθε μέρα στις 19.40

ΡΟΔΟ-ΗΡΑΚΛΕΙΟ
- Κάθε μέρα στις 21.30

ΗΡΑΚΛΕΙΟ-ΡΟΔΟ
- Κάθε μέρα στις 16.30

Οι άλλες μέσω Αθηνών.

CRONUS AIRLINES
ΡΟΔΟ-ΑΘΗΝΑ
- Κάθε μέρα 08.00 και 22.00

ΑΘΗΝΑ-ΡΟΔΟ
- Κάθε μέρα στις 06.10 και 20.10

AEGEAN AIRLINES
ΡΟΔΟ-ΑΘΗΝΑ
- Κάθε μέρα 11.40και 21.40

ΑΘΗΝΑ-ΡΟΔΟ
- Κάθε μέρα στις 10.00 και 20.00

Επώνυμον το ανώνυμον...

Μείζονα ζητήματα εξακολουθούν να παραμένουν άλυτα

Δριμεία κριτική για τους χειρισμούς της κυβέρνησης στα θέματα των αγροτών, της Παιδείας, του Τουρισμού και εξωτερικής πολιτικής άσκησε ο Πρόεδρος της Ν.Δ. δίνοντας παράλληλα το στίγμα της πολιτικής λύσεων του κόμματος:

• Ο αγροτικός τομέας βρίσκεται σε απομόνωση, σε απόγνωση από μια σειρά κακών επιλογών, από αδιαφορία, από αμέλεια, από ανεπαρκείς πολιτικές ηγεσίες και από έναν πιο ανταγωνιστικό κόσμο.

Βασικές προτεραιότητες της Νέας Δημοκρατίας για να βοηθούν οι αγρότες είναι η μείωση του κόστους παραγωγής, και η ρύθμιση του προβλήματος της Αγροτικής Τράπεζας, που είναι εχθρός και διώκτης του αγρότη μέσα από μια "νομιμοποιημένη ληστρική τοκογλυφία". Ο κ. Καραμανλής στο σημείο αυτό ανέφερε ότι είναι "ύποπτο" το γεγονός ότι η κυβέρνηση επιχειρεί αυτή την εποχή, την προεκλογική, να "δείξει" ότι δήθεν θα λύσει το σημαντικό αυτό πρόβλημα των αγροτών με την ΑΤΕ. Χάθηκαν μάχες στις Βρυξέλλες και ότι θα πρέπει να δοθούν μεγάλες μάχες για την προστασία των προϊόντων μας και των αγροτών μας.

• Ο τουρισμός, κυρίως για τη χώρα μας, είναι μοχλός ανάπτυξης και είναι ανάγκη να υπάρξει πολιτική, που λείπει από την κυβέρνηση του ΠΑΣΟΚ.

• Η υποτιθέμενη εκπαιδευτική μεταρρύθμιση βούλιαξε, σπρώχνοντας του νέους σε απόγνωση και σε χρεοκοπία τους οικογενειακούς προϋπολογισμούς.

Η σύγχρονη ωστόσο Παιδεία, της νέας τεχνολογίας είναι πια η μεγαλύτερη πλουτοπαραγωγική πηγή μέσα από την οποία θα πρέπει να προσφέρουμε στους νέους έλληνες τα εφόδια ώστε να είναι πρωταγωνιστές του αύριο και όχι ουραγοί του αύριο.

• Οι συντάξεις σήμερα, είναι συντάξεις πείνας. Με κυβέρνηση τη Νέα Δημοκρατία δεν θα υπάρχουν συντάξεις πείνας, αλλά οι απόμαχοι της ζωής και της εργασίας θα ζουν αξιοπρεπώς.

• Δεν είναι δυνατόν να μην υπάρχει στοιχειώδης εθνική στρατηγική στην εξωτερική πολιτική γι αυτό είναι επιτακτική ανάγκη να υπάρξει εθνικός διάλογος για τα εθνικά θέματα και για την Παιδεία.

Δίνοντας τέλος το στίγμα του ύφους και ήθους του κόμματος, όταν θα βρίσκεται στην κυβέρνηση, ο Πρόεδρος της Ν.Δ. είπε ότι δεν ανέρχεται σαν ισοπεδωτής έρχεται να δώσει λύσεις. Ανέφερε χαρακτηριστικά ο κ. Καραμανλής: "Δεν αρνούμαι πως έγιναν κάποια βήματα. Εμείς ως αυριανή κυβέρνηση, δεν ερχόμαστε ως ισοπεδωτές. Εμείς δεν έχουμε την νοοτροπία ότι όλα όσα έγιναν, όλα αυτά τα χρόνια είναι λάθος. Αλίμονο. Εμείς ερχόμαστε, ως αυριανή Κυβέρνηση να κτίσουμε πάνω στα καλά που έχουν γίνει, να διορθώσουμε τα στραβά που έγιναν και, κυρίως, να ανοίξουμε νέους δρόμους σε κατευθύνσεις που είναι σήμερα υπεραναγκαίες για την Ελλάδα του 21ου αιώνα".

Καλύπτουν τις παράνομες ελληνοποιήσεις

Πολιτικές διαστάσεις προσλαμβάνει πλέον το σκάνδαλο των παράνομων ελληνοποιήσεων όχι μόνο με την απάθεια της κυβέρνησης και των αρμοδίων φορέων, αλλά και θεσμική κάλυψη. Ερευνες που κατά καιρούς έχουν γίνει είτε εξελίσσονται με γοργούς ρυθμούς είτε, όταν καταλήγουν σε κάποιο αποτέλεσμα και αποκαλύπτουν κάτι, οι αρμόδιοι δεν προβαίνουν και στις ανακλήσεις των παράνομων ελληνοποιήσεων.

Οπως καταγγέλλει ο βουλευτής Επικρατείας και υπεύθυνος του Τομέα Δημόσιας Διοίκησης, Δικαιοσύνης και Δημοσίας Τάξεως της Νέας Δημοκρατίας, καθηγητής Προκόπης Παυλόπουλος, με τα δεδομένα αυτά είναι φανερό ότι το οργανωμένο έγκλημα δρα στην Ελλάδα και κάτω από θεσμικό μανδύα. Πέραν δε τούτου, είναι ορατός ο κίνδυνος αλλοίωσης του εκλογικού σώματος στις ερχόμενες εκλογές.

"Η Νέα Δημοκρατία, στο μικρό διάστημα που θα μείνει στην αντιπολίτευση, θα χρησιμοποιήσει όλα τα κοινοβουλευτικά μέσα για να αποκαλύψει την έκταση του σκανδάλου και να οδηγήσει την κυβέρνηση στη λήψη μέτρων".



ΔΕΧΟΝΤΑΙ ΤΟ ΚΟΙΝΟ

Ο Νομάρχης δέχεται το κοινό κάθε Τρίτη και Πέμπτη από 11.00-13.00.
Ο Δήμαρχος Ρόδου δέχεται το κοινό κάθε Τετάρτη από τις 12.00-14.00.

ΤΑΞΙ

ΡΑΔΙΟ ΤΑΞΙ: 64712-64790

ΧΡΗΣΙΜΑ ΤΗΛΕΦΩΝΑ

ΝΟΣΟΚΟΜΕΙΟ:	22222
ΠΥΡΟΣΒΕΣΤΙΚΗ:	23333
ΛΙΜΕΝΑΡΧΕΙΟ:	22220, 27695
ΒΛΑΒΕΣ Α.Ε.Η.:	125
ΒΛΑΒΕΣ Ο.Τ.Ε.:	121
ΑΜΕΣΗ ΔΡΑΣΗ:	100
ΒΛΑΒΕΣ ΥΔΡΕΥΣΗΣ:	68750-68755
ΝΟΜΑΡΧΙΑ:	156
ΠΕΡ/ΚΗ Δ/ΝΣΗ	38174
ΔΗΜΟΣ:	46200
ΔΗΜ. ΕΠΙΧ. ΚΑΘΑΡ.	77600
ΥΠΗΡ. ΑΠΟΚΟΜΙΔΗΣ	61057
ΤΡΟΧΑΙΑ:	26480
ΠΛΗΡΟΦ. Ο.Τ.Ε.:	131
ΔΕΛΤΙΟ ΚΑΙΡΟΥ:	149
ΛΑΧΕΙΑ:	111
ΠΡΟΠΟ - ΛΟΤΤΟ:	111
ΡΟΔΑ:	27462
ΚΤΕΛ:	27706
Ο.Α.Ε.Δ.:	23265
Ι.Κ.Α.:	64912
ΤΑΞ.Υ.:	68701, 68702
ΟΛΥΜΠΙΑΚΗ:	24555
Δ.Α.Ν.Ε.:	77070
ΕΡΓΑΤ. ΚΕΝΤΡΟ:	24730
AIR GREECE	36095
CRONUS AIRLINES	25444
AEGEAN AIRLINES	98345

ΤΙΜΕΣ ΣΥΝΑΛΛΑΓΜΑΤΟΣ

Δολλάριο ΗΠΑ	318.561	325.947
Μάρκο Γερμανίας	167.741	171.630
Φράγκο Γαλλίας	50.015	51.174
Λίρα Αγγλίας	523.955	536.103
Λίρα Ιρλανδίας	416.569	426.227
Φράγκο Βελγίου	8.133	8.321
Φράγκο Λουξεμβ.	8.133	8.321
Φιορίνι Ολλανδίας	148.873	152.325
Λιρέτα (100 μον.)	16.943	17.336
Σελίνι Αυστρίας	23.842	24.395
Κορώνα Δανίας	44.096	45.119
Κορώνα Σουηδίας	37.974	38.854
Μάρκο Φινλανδίας	55.178	56.457
Πεσέτα Ισπανίας	1.972	2.018
Εσκούδο Πορτογ.	1.637	1.675
Γεν (100 μον.)	303.324	310.357
Φράγκο Ελβετίας	204.114	208.846
Κορώνα Νορβηγίας	40.095	41.024
Λίρα Κύπρου	569.190	582.387
Δολλάριο Καναδά	217.863	222.914
Δολλάριο Αυστραλ.	208.389	213.221

"Η ΡΟΔΙΑΚΗ" στο INTERNET
Ηλεκτρονική διεύθυνση:
http://WWW.rodiaki.gr.
NEO Email: rodiaki@hol.gr.

Η ΡΟΔΙΑΚΗ
Ημερήσια Εφημερίδα της Ρόδου
Ετος Ιδρύσεως 1915
ΙΔΙΟΚΤΗΣΙΑ - ΕΚΔΟΣΗ
ΥΙΟΙ Σ. ΤΣΟΠΑΝΑΚΗ
Η. ΚΩΤΙΑΔΗΣ Ο.Ε.
ΔΙΕΥΘΥΝΤΗΣ
Αθ. Μαρασιώτης
ΣΥΝΤΑΞΗ
Σπύρος Παγκάς
Γρηγόριος Πελλός
Λουκάς Μαστής
Μιχάλης Μαστής
ΑΘΛΗΤΙΚΑ
Μανόλης Μπάτης.
Νικήτας Κουσκούσης
ΓΡΑΦΕΙΑ ΣΥΝΤΑΞΗΣ
Μάρκου Μαλλιαράκη 9
Τηλ. 24610 - 30865 - 75640
Fax (0241) 75641
ΛΟΓΙΣΤΗΡΙΟ - ΔΙΑΦΗΜΙΣΕΙΣ
Νέα Αγορά 53
Τηλ. 22210 - 75230
Fax (0241) 22471

Αφαίρεσε με την νέα αιφνιδιαστική κίνησή του, κάθε πρωτοβουλία από το ΠΑΣΟΚ

Κίνηση "μάτ" Καραμανλή!

Συμφώνησαν με την σύγκληση του έκτακτου Συνεδρίου όλα τα στελέχη του κόμματος ● Εξουδετερώθηκαν οι αμφισβητήσεις ● Σε αμηχανία το κυβερνών κόμμα

Σε παρτίδα simultane μετέτρεψε χθες το προεκλογικό σκάκι ο Κ. Καραμανλής επιδιώκοντας με τη "φυγή προς τα εμπρός" αφενός να εξουδετερώσει τους άσπονδους φίλους του εντός και εκτός κόμματος και αφετέρου να περιορίσει σημαντικά τα περιθώρια ελιγμών του πρωθυπουργού, εκμεταλλευόμενος την αδυναμία του κ. Σημίτη να διευκρινίσει το πότε θα γίνουν οι εκλογές. Με την αιφνιδιαστική ανακοίνωση της απόφασής του να συγκαλέσει έκτακτο Συνέδριο αρχών και θέσεων στις 31 Μαρτίου, 1 και 2 Απριλίου, ο αρχηγός της Ν.Δ. δείχνει να αφαιρεί από την κυβέρνηση την πρωτοβουλία των κινήσεων, να εξασφαλίζει την ενότητα του κόμματος στις παραμονές της τελικής αναμέτρησης με το ΠΑΣΟΚ και να φέρνει σε εξαιρετικά δύσκολη θέση όσους κατά καιρούς έχουν αποστασιοποιηθεί από τη Ν.Δ. με το επιχείρημα της "αναντιστοιχίας" της με τις ανάγκες της νέας εποχής.

Στο τελευταίο, οι επιτελείς της Ρηγίλλης αποδίδουν μεγάλη σημασία αφού πλέον θα πρέπει, όπως διατείνονται, να επανακαθορίσουν τη στάση τους, εν όψει προσηλωμένου κομματικού και μη ακροατηρίου, μία σειρά από στελέχη όπως ο Δήμαρχος Αθηναίων Δημ. Αβραμόπουλος, οι Στ. Μάνος και Α. Ανδριανόπουλος, ακόμη και ο Γ. Σουφλιάς, ο οποίος πριν την ανατροπή των δεδομένων δεν είχε προσδιορίσει τί θα πράξει μετά τις εκλογές της 26ης Μαρτίου, ημερομηνία που θεωρείτο σχεδόν δεδομένη πριν την απόφαση Καραμανλή να συναινέσει στην επανεκλογή του Κ. Στεφανόπουλου. Ιδιαίτερα για τον Δήμαρχο Αθηναίων ο οποίος αποτελεί την αιχμή του δόρατος στην προσπάθεια της Ν.Δ. για ενσωμάτωση στο κόμμα όλων των δυνάμεων που κινούνται στα όρια της παράταξης, οι εκτιμήσεις της Ρηγίλλης είναι ιδιαίτερα αισιόδοξες. Παρά το χθεσινόμονότονο τελευταίως-σχόλιο κύκλων του κ. Αβραμόπουλου ότι το Συνέδριο δεν τον αφορά αφού ο ίδιος έχει καταθέσει την κομματική του ταυτότητα, συνεργάτες του προέδρου εκτιμούν ότι η απόφαση του κ. Καραμανλή να προσδώσει στο Συνέδριο χαρακτηριστικά αναβάπτισης του κόμματος εν όψει των προσκλήσεων του 21ου αιώνα καθιστούν μονόδρομο για τον Δήμαρχο Αθηναίων να προσέλθει στο Συνέδριο και να εκθέσει τους προβληματισμούς που κατά καιρούς αναπτύσσει περί κλεισίματος του βιοϊστορικού κύκλου των κομμάτων, άρα και της Ν.Δ. αλλά και για την πολιτική στάση, τις επιλογές και τα οράματα του στη χαραυγή της νέας χιλιετίας. Ακόμη κι αν ο κ. Αβραμόπουλος επιλέξει να εξηγήσει στο πολυπληθές και όχι στενό ακροατήριο του Συνεδρίου τους λόγους για τους οποίους δεν θα ανταποκριθεί στο κάλεσμα του κ. Καραμανλή για συστράτευση εν όψει της τελικής μάχης.

Ανάλογη αισιοδοξία, όμως, επικρατεί στο επιτελείο του προέδρου και για τη στάση όσων είτε είχαν σπεύσει να συμμεριστούν την άποψη ότι η αξιωματική αντιπολίτευση έχει χάσει κάθε προωθητική δυνατότητα για την πολιτική της δυνατότητα, είτε τηρούν αποστάσεις από τη Ν.Δ. επικαλούμενοι στενότητα πολιτικού πνεύματος. Οπως όλα δείχνουν, στις σκέψεις του αρχηγού του κόμματος είναι να αποτελέσει το Συνέδριο την ευκαιρία για τη δημιουργία ενός ευρύ φιλελεύθερου μετώπου, υπό την σκέπη του οποίου θα στεγαστούν, έστω και με τη μορφή των "αυτόνομων-συνεργαζόμενων" μια σειρά από στελέχη όπως ο κ. Στ. Μάνος, ο Α. Ανδριανόπουλος κα. Ορισμένοι εντάσσουν σε αυτό το σενάριο και τον πρόεδρο της ΠΟΛ.ΑΝ. Αντ. Σαμαρά. Θεωρείται ωστόσο εξαιρετικά δύσκολο να επιβεβαιωθούν καθώς τυχόν πρόσκληση του κ. Καραμανλή προς τον πολιτικό που "έριξε την κυβέρνηση της Ν.Δ." θα αποτελούσε αιτία πολέμου για τον πρώην πρωθυπουργό.

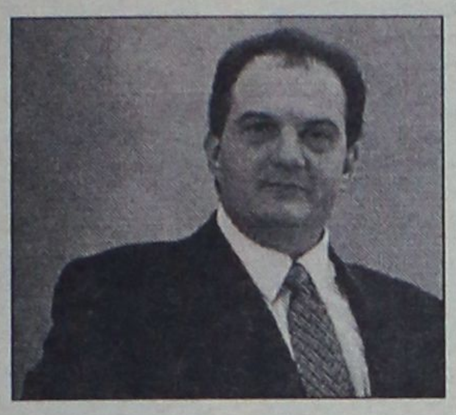

Ξεχωριστό κεφάλαιο αποτελεί ο κ. Γ. Σουφλιάς, ο οποίος έσπευσε να διαχωρήσει τη θέση του από τη Ν.Δ., πριν ακόμη ο πρόεδρος της αποσαφηνίσει τη στάση του κόμματος στην προεδρική εκλογή.

Τόσο οι κ. κ. Μητσοτάκης και Εβερτ όσο και η κυρία Μπακογιάννη, παρά την εμμονή της στην ανάγκη διεξαγωγής συνεδρίου επανίδρυσης, χαρακτήριζαν πολιτικά ευφυή την κίνηση του προέδρου. Η ευθυγράμμιση της πρώην υπουργού με το νέο πνεύμα που φαίνεται να διέπει τελευταίως τη Ρηγίλλης και η συμμετοχή της (και σε κάθε περίπτωση έγκαιρη ενημέρωσή της) για ζητήματα μείζονος σημασίας εκλαμβάνεται από πολλούς ως το πρώτο δείγμα στην φημολογούμενη διαδικασία ανάδειξης από τον κ. Καραμανλή της νέας στελεχικής πυραμίδας η οποία θα διαχειριστεί από την πρώτη γραμμή τις αναγκαιότητες και τις αναμετρήσεις του προεκλογικού αγώνα αλλά και τις κυβερνητικές ευθύνες εφόσον η Ν.Δ. κερδίσει εκλογές.

Αιτιολογώντας την απόφασή του ο κ. Καραμανλής μίλησε για ένα συνέδριο-τομή που θα αποκρυσταλλώσει την πολιτική παρουσία και τις επιδιώξεις της παράταξης και ως πρώτο στόχο θα έχει την οικοδόμηση νέων σχέσεων με τους πολίτες και την κοινωνία.

Οι δύο στόχοι που αποτελούν την πυξίδα του κόμματος είναι:

1. Η ύπαρξη καθαρών κανόνων στο πολιτικό παιχνίδι, και

2. Η επιδίωξη της ευρύτερης δυνατής συναίνεσης, συνεννόησης και σύνθεσης στο χώρο της πολιτικής και της κοινωνίας.

Η απόφαση για τη δεύτερη μέσα σε διάστημα τριών περίπου εβδομάδων μείζονα πρωτοβουλία της αξιωματικής αντιπολίτευσης ελήφθη σύμφωνα με έγκυρες πληροφορίες το βράδυ της Πέμπτης στο εξοχικό σπίτι του Κ. Καραμανλή στη Ραφήνα. Ο πρόεδρος του κόμματος είχε μακρά συνάντηση τετ-α-τετ με την κυρία Ντόρα Μπακογιάννη και στη συνέχεια συζήτησε το θέμα με όλους τους στενούς συνεργάτες του, δηλαδή τον εκπρόσωπο Τύπου Αρ. Σπηλιωτόπουλο, τον Γραμματέα Πολιτικού Σχεδιασμού Μιχ. Λιάπη, τον Γραμματέα της Κ.Ο. Στ. Δήμα, τον Κοινοβουλευτικό Εκπρόσωπο Δημ. Σιούφα και τον τομεάρχη Θεσμών Πρ. Παυλόπουλο. Ολοι οι συνομιλητές του κ. Καραμανλή συμφώνησαν απόλυτα με την απόφαση του, εκτιμώντας ότι η πρωτοβουλία αυτή επαναφέρει την αξιωματική αντιπολίτευση στο προσκήνιο των εξελίξεων και θέτει τις προϋποθέσεις για ανοικτή πολιτική αναμέτρηση με την κυβέρνηση Σημίτη ενώ "πιέζει" την "περιφέρεια" της παράταξης. Η απόφασή του αρχηγού βρήκε σύμφωνους και τους έτερους δύο ισχυρούς άνδρες του κόμματος, το πρώην πρωθυπουργό Κ. Μητσοτάκη και τον πρώην πρόεδρο Μιλτ. Εβερτ, οι οποίοι και ενημερώθηκαν τηλεφωνικά από τον ίδιο τον κ. Καρμανλή λίγο αργότερα. Ηγεσία και στελέχη, όπως εξήγησε χθες το μεσημέρι ο κ. Σπηλιωτόπουλος, επέλεξαν να προσδώσουν έκτακτο και όχι τακτικό χαρακτήρα στο Συνέδριο, όπως ορίζει το Καταστατικό (τον Μάρτιο συμπληρώνονται τρία χρόνια από το προηγούμενο) προκειμένου να αποφευχθεί η εξάντληση του ενδιαφέροντος σε ζητήματα εσωκομματικής και μόνον σημασίας (εκλογή νέων οργάνων κ.ά.), τα οποία μοιραία θα προκαλούσαν κλίμα εσωστρέφειας και όχι εξωστρέφειας και ανοίγματος προς την κοινωνία, όπως παραμένει το ζητούμενο. Επιπλέον λόγο για την πραγματοποίηση έκτακτου και όχι τακτικού συνεδρίου συνιστά, όπως παραδέχθηκε αστειευόμενος αλλά με αρκετή δόση σοβαρότητας ο κ. Σπηλιωτόπουλος, το ενδεχόμενο να κατηγορηθεί ο κ. Καραμανλής ότι επιδιώκει την επανεκλογή του στις παραμονές των εκλογών προκειμένου να διασφαλίσει την παραμονή του στην ηγεσία του κόμματος ανεξαρτήτως εκλογικού αποτελέσματος.

Τις αμέσως επόμενες ημέρες θα κληθούν να επικυρώσουν την απόφαση του προέδρου η Εκτελεστική και η Κεντρική Επιτροπή του κόμματος, προκειμένου, σύμφωνα με τον προγραμματισμό, να ξεκινήσουν το ταχύτερο οι προσυνεδριακές διαδικασίες ανά την Ελλάδα.

Οριστικά εκλογές την άνοιξη

Με δύο εναλλακτικές ημερομηνίες εκλογών θα "απαντήσει" το ΠΑΣΟΚ στην κίνηση Καραμανλή να οργανώσει συνέδριο της Νέας Δημοκρατίας στα τέλη Μαρτίου-αρχές Απριλίου. Παρά το ότι επίσημες κυβερνητικές πηγές χαρακτήριζαν την κίνηση του αρχηγού της αξιωματικής αντιπολίτευσης ως "εσωστρεφή" και "αμυντικη", άλλα κορυφαία στελέχη της κυβερνητικής παράταξης θεωρούσαν ευφυή την απόφαση του κ. Καραμανλή να κάνει το συνέδριο στην προεκλογική περίοδο. Και την αποδίδουν στο ότι πληροφορήθηκε ότι τελικώς το ΠΑΣΟΚ θα προκαλέσει τις εκλογές την άνοιξη.

Οι δύο ημερομηνίες που έχουν τις μεγαλύτερες πιθανότητες συνδέονται κυρίως με τη συνεδρίαση του ECOFIN, όπου θα αποφασιστεί η ένταξη της Ελλάδας στη ζώνη του EURO. "Αν η συζήτηση γίνει στη συνεδρίαση της 2ας Μαΐου (όπως έχει ζητήσει η Ελλάδα), τότε πιθανή ημερομηνία εκλογών είναι η 23η Απριλίου. Η ημερομηνία αυτή διευκολύνει και τους ετεροδημότες που θα μεταβούν στις περιφέρειες τους την Κυριακή των Βαΐων. Το ΠΑΣΟΚ δίνει μεγάλη σημασία στην κατηγορία αυτή των ψηφοφόρων, που ελπίζει ότι θα ασκήσουν θετική για το κυβερνών κόμμα επιρροή στους ψηφοφόρους στον αγροτικό πληθυσμό. "Αν δεν καταστεί δυνατή η συζήτηση της ελληνικής ένταξης το Μάιο και μεταφερθεί για το ECOFIN της 5ης Ιουνίου, τότε οι εκλογές πιθανολογούνται για τις 21 Μαΐου. Πολλοί θεωρούν ό,τι, εκτός όλων των άλλων η ημερομηνία αυτή (ονομαστική εορτή του πρωθυπουργού) ευνοεί το κυβερνών κόμμα, γιατί επηρεάζει ενδεχομένως συναισθηματικά κάποιους ψηφοφόρους. Και στις δύο περιπτώσεις οι εκλογές πριν από την κρίση για την ΟΝΕ έχουν προφανώς το διλημματικό χαρακτήρα που επιθυμούν στο ΠΑΣΟΚ.



Το εστιατόριο

ΜΑΣΑΣΟΥΡΑ

στα Μαριτσά



ΤΗΛ. 48109

Σας εύχεται

Χρόνια Πολλά

και ***Ευτυχισμένος***

ο Νέος Χρόνος

και σας ενημερώνει ότι **θα παραμείνει κλειστό από 10 ΙΑΝΟΥΑΡΙΟΥ έως και 10 ΦΕΒΡΟΥΑΡΙΟΥ 2000**

Σας ευχαριστούμε



Romeo

ΠΙΤΣΑΡΙΑ-ΕΣΤΙΑΤΟΡΙΟ
ΔΙΑΝΟΜΗ ΚΑΤ'ΟΙΚΟΝ

Μαζί σας με ακόμα καλύτερα πιατάτα από 20 Δεκεμβρίου και ρε:

- **Την απάρχα πίτσα μας στον χωριάτικε ξυλόφουρνό μας.**
- **Τις φανταστικές μας μακαρονάδες της στιγμής.**
- **Τις αδόρεσκες σαλάτες μας.**
- **Τα χορταστικό μας σάντουιτς**

Και τώρα !!!

- **Τα παραδοσιακά φαγητά μας μαγειρεμένα στο χωριάτικο ξυλόφουρνό :**
  - α) Αρνάκι φούρνου
  - β) Κατσίσιο αφρονάτο
  - γ) Μπιφτέκι χοιρινό

Ωρες λειτουργίας: 4-12 απογευματινές

25186 - 74402

ΓΕΡΜΑΝΙΚΑ ΜΟΝΟ ΣΕ ΤΡΙΑΝΤΑ ΜΕΡΕΣ
ΑΠΟ 20 ΙΑΝΟΥΑΡΙΟΥ ΕΩΣ 29 ΦΕΒΡΟΥΑΡΙΟΥ
ΣΤΟ **ΣΙΜΟΥΛΤΑΝ** ΜΕ ΤΗΝ ΑΠΛΗ **ΜΕΘΟΔΟ**
ΣΙΜΟΥΛΤΑΝ ΑΠΟ ΤΟΝ **ΝΤΟΚΤΟΡ ΤΕΟ**
ΜΑΘΑΙΝΕΤΕ ΤΟΝ ΦΕΒΡΟΥΑΡΙΟ ΜΙΛΑΤΕ
ΕΓΓΥΗΜΕΝΑ ΤΟΝ ΜΑΡΤΙΟ **ΤΕΛΕΥΤΑΙΑ**
ΕΥΚΑΙΡΙΑ ΠΡΙΝ ΑΠΟ ΤΗΝ ΚΑΙΝΟΥΡΓΙΑ
ΤΟΥΡΙΣΤΙΚΗ ΣΑΙΖΟΝ ΔΕΝ ΠΛΗΡΩΝΕΤΕ
ΠΡΙΝ ΠΕΙΣΘΕΙΤΕ ΕΓΓΡΑΦΕΣ **ΠΛΗΡΟΦΟΡΙΕΣ**
ΣΤΟ ΤΗΛΕΦΩΝΟ: 0944-138510

ΓΡΑΦΙΚΕΣ ΤΕΧΝΕΣ
ΜΕΤΑΞΟΤΥΠΙΚΗ ΡΟΔΟΥ
ΒΑΣΙΛΗΣ ΒΑΓΙΑΝΑΚΗΣ
ΕΚΤΥΠΩΣΕΙΣ OFFSET
ΜΕΤΑΞΟΤΥΠΙΕΣ
ΕΠΙΓΡΑΦΕΣ
+ ΤΕΤΡΑΧΡΩΜΙΕΣ + ΠΡΟΣΠΕΚΤΟΥΣ + ΚΑΡΤΕΣ + ΦΑΚΕΛΑ
+ ΕΠΙΣΤΟΛΟΧΑΡΤΑ + ΑΦΙΣΣΕΣ + ΕΝΤΥΠΑ ΛΟΓΙΣΤΗΡΙΟΥ
+ ΠΡΟΣΚΛΗΤΗΡΙΑ ΓΑΜΩΝ - ΒΑΠΤΙΣΕΩΝ + ΦΕΪΓ ΒΟΛΑΝ
+ ΜΠΛΟΚ ΕΙΣΙΤΗΡΙΩΝ + ΔΙΑΦΗΜΙΣΤΙΚΑ ΕΝΤΥΠΑ
+ ΑΥΤΟΚΟΛΛΗΤΑ ΠΛΑΣΤΙΚΑ & ΧΑΡΤΙΝΑ
+ ΔΙΑΦΗΜΙΣΤΙΚΑ ΔΩΡΑ ΕΠΙΧ/ΣΕΩΝ
(στυλό, αναπτήρες, μπρελόκ, ρολόγια, κ.λ.π.)
+ ΛΑΒΑΡΑ ΣΥΛΛΟΓΩΝ + ΕΙΔΙΚΕΣ ΚΑΤΑΣΚΕΥΕΣ κ.α.
ΕΠΙΓΡΑΦΕΣ
+ ΑΓΙΑΣ + ΦΩΤΕΙΝΕΣ
+ ΚΟΒΟΝΤΑΙ ΑΥΤΟΚΟΛΛΗΤΑ ΓΡΑΜΜΑΤΑ & ΣΧΕΔΙΑ ΓΙΑ ΒΙΤΡΙΝΕΣ - ΑΥΤΟΚΙΝΗΤΑ
+ ΣΥΣΤΗΜΑΤΑ ΣΗΜΑΝΣΗΣ
ΓΙΑ ΞΕΝΟΔΟΧΕΙΑ, ΥΠΗΡΕΣΙΕΣ, ΓΡΑΦΕΙΑ κ.α.
Ποιότητα Εξυπηρέτηση Συνέπεια Οικονομία
ΝΕΑ ΔΙΕΥΘΥΝΣΗ: ΑΓΙΟΥ ΙΩΑΝΝΟΥ 157
Τηλ. 35233 - Fax: 75296

ARMY CENTER
ΚΥΝΗΓΕΤΙΚΑ - ΣΤΡΑΤΙΩΤΙΚΑ ΕΙΔΗ
ΑΞΕΣΟΥΑΡ
ΔΙΑΘΕΤΟΥΜΕ ΠΛΗΡΗ ΓΚΑΜΑ ΕΙΔΩΝ
ΕΙΣΑΓΩΓΗΣ ΚΑΙ ΕΛΛΗΝΙΚΗΣ·ΠΑΡΑΓΩΓΗΣ
ΣΕ ΤΙΜΕΣ ΑΠΟΘΗΚΗΣ!!!
Διευθ.: Κωστή Παλαμά 37
(1ος όροφος) Μανδράκι
(Πίσω από την Ιονική ράπεζα)
Ωρες λειτ.: 09.30-13.00 & 17.00-22.00
Τηλ./fax: 37143

ΑΝΑΛΥΤΙΚΟ ΕΡΓΑΣΤΗΡΙΟ ΕΛΕΓΧΟΥ ΠΟΙΟΤΗΤΑΣ
ΑΝΑΛΥΣΕΙΣ - ΣΥΜΒΟΥΛΕΣ - ΜΕΛΕΤΕΣ
ΓΕΝΙΚΕΣ ΧΗΜΙΚΕΣ ΑΝΑΛΥΣΕΙΣ
ΠΑΡΑΚΟΛΟΥΘΗΣΕΙΣ ΒΙΟΛΟΓΙΚΩΝ
ΕΛΕΓΧΟΣ ΚΟΛΥΜΒΗΤΙΚΩΝ ΔΕΞΑΜΕΝΩΝ
ΕΡΓΑΣΤΗΡΙΑΚΟΣ ΕΛΕΓΧΟΣ ΠΡΩΤΩΝ ΥΛΩΝ
ΠΟΙΟΤΙΚΟΣ ΕΛΕΓΧΟΣ ΤΡΟΦΙΜΩΝ-ΠΟΤΩΝ
QUALITY AND MARKETING SERVICE
•Καλύπτουμε με πλούσια συλλογή φυσικών, χημικών και μικροβιολογικών δοκιμών τον έλεγχο ποιότητας: Τροφίμων-ποτών-υδάτων-περιβάλλοντος-εδάφους
Πλήρεις εργαστηριακές δοκιμές σε ευρή φάσμα προϊόντων.
• Σχεδιασμός και μελέτη νέων προϊόντων.
ΑΝΑΛΥΟΥΜΕ ΑΞΙΟΠΙΣΤΑ ΠΟΙΟΤΙΚΟΣ ΕΛΕΓΧΟΣ ΕΛΑΙΟΛΑΔΟΥ
ΠΛΗΡΗΣ ΧΗΜΙΚΕΣ ΑΝΑΛΥΣΕΙΣ
ΕΛΕΓΧΟΣ ΝΟΘΕΙΑΣ ΕΛΑΙΟΛΑΔΟΥ
ΔΙΑΘΕΤΟΥΜΕ ΑΝΤΙΔΡΑΣΤΗΡΙΑ ΠΡΟΣΔΙΟΡΙΣΜΟΥ ΟΞΥΤΗΤΑΣ ΓΙΑ ΕΛΑΙΟΤΡΙΒΕΙΑ
Σας περιμένουμε για να γνωριστούμε και να σας ενημερώσουμε αναλυτικά για τις δραστηριότητές μας.
ΑΠΟΣΤΟΛΗΣ ΔΙΜΕΛΛΗΣ
ΠΡΟΤΥΠΟ ΧΗΜΙΚΟ ΕΡΓΑΣΤΗΡΙΟ ΔΩΔ/ΣΟΥ
Μ. ΠΕΤΡΙΔΗ & ΠΕΙΡΑΙΩΣ 1- 85100 ΡΟΔΟΣ
ΤΗΛ&FAX: (0241) 78064 - 62119 - (0944) 684899

Στη χθεσινή σύσκεψη για τον τουρισμό

Αναμασήματα και τίποτα παραπάνω

Ο Γ.Γ. του ΕΟΤ έμεινε και πάλι στις επισημάνσεις, χωρίς να δώσει κάποιες λύσεις

Δεν πρόσθεσε κάτι το καινούργιο η χθεσινή σύσκεψη που πραγματοποιήθηκε στη Νομαρχία παρουσία του Γενικού Γραμματέα του ΕΟΤ κ. Γιαννακόπουλου και πλήθους τοπικών παραγόντων, πέρα από το γεγονός ότι δόθηκε η ευκαιρία να εκτεθούν για ακόμα μία φορά τα φλέγοντα ζητήματα που απασχολούν τη Ρόδο από πλευράς τουριστικής ανάπτυξης και αξιοποίησης της περιουσίας του ΕΟΤ.

Ευθύς εξαρχής, στην ομιλία του, ο κ. Γιαννακόπουλος αναφέρθηκε σε τέσσερα ζητήματα μείζονος σημασίας για τον τουρισμό μας:

ΓΚΟΛΦ ΑΦΑΝΤΟΥ

Οπως τόνισε ο ίδιος η αξιοποίηση του γκολφ Αφάντου θεωρείται πέρα από απαραίτητη για τη Ρόδο καθώς όχι μόνο θα φέρει κόσμο στο νησί, αλλά αποτελεί και τον συνδετικό κρίκο στην όλη προσπάθεια του χειμερινού τουρισμού. Σύμφωνα με τον κ. Γιαννακόπουλο, η περιουσία θα διαβιβαστεί στην Ανώνυμη Εταιρεία και θα προσληφθεί διεθνής χρηματοοικονομικός σύμβουλος. Τώρα βρίσκονται στη β' φάση και μάλιστα έξι διεθνείς όμιλοι έχουν δηλώσει ενδιαφέρον. Ο οργανισμός έχει έτοιμη προκήρυξη διεθνούς διαγωνισμού κλειστής διαδικασίας και εντός του Ιανουαρίου θα δημοσιευθεί στις εφημερίδες.

Επόμενο βήμα τους είναι να ξεκινήσουν τη διαδικασία πρόσκλησης ενδιαφέροντος για εκείνους που θέλουν να καταθέσουν το επενδυτικό τους σχέδιο, δίχως εσωτερικούς περιορισμούς. Στη συνέχεια, θα αξιολογηθούν τα επενδυτικά σχέδια της α' φάσης, θα γίνει προεπιλογή για τη β' φάση, η οποία και θα αφορά το πρακτικό - οικονομικό μέρος.

Υπολογίζουν ότι σε περίπου 4-5 μήνες μπορεί να γίνει η επιλογή του επενδυτικού σχεδίου καθώς και του φορέα που θα υλοποιήσει το σχέδιο.

ΚΗΠΟΣ ΘΕΡΜΑΙ

Ενα ακόμη ζήτημα που χρήζει επίλυσης είναι η κατάσταση του κήπου του Θέρμαι την οποία ο κ. Γενικός χαρακτήρισε "άθλια" και είπε ότι από τη στιγμή που το δημόσιο αυτό πάρκο επέστρεψε στον ΕΟΤ θα πρέπει μαζί με το Δήμο να το εκμεταλλευθούν με τον καλύτερο δυνατό τρόπο.

ΧΕΙΜΕΡΙΝΟΣ ΤΟΥΡΙΣΜΟΣ

Καλά αποτελέσματα βλέπει ο Γ.Γ. του ΕΟΤ για το πείραμα του χειμερινού τουρισμού κατά την περυσινή χρονιά και είπε ότι φέτος αναμένονται ακόμα καλύτερα αποτελέσματα.

Υπογράμμισε ότι η επέκταση της τουριστικής περιόδου είναι αποτέλεσμα της συνεργασίας του ΕΟΤ με την Transavia και τους tour operators. Επίσης, το Φεβρουάριο θα πραγματοποιηθεί στη Ρόδο και σε τρεις άλλες πόλεις της Ελλάδας ημερίδα που θα διοργανώσουν οι εκπρόσωποι της βρετανικής αγοράς, οι εκπρόσωποι του ΕΟΤ και τοπικοί παράγοντες και η οποία θα έχει ως αντικείμενό της την μπροσούρα του 2001.

ΜΑΡΙΝΑ ΡΟΔΟΥ

"Πολύπαθο και μακράς πνοής έργο" χαρακτήρισε την κατασκευή της νέας μαρίνας της Ρόδου ο κ. Γιαννακόπουλος. Είπε ότι ο ΕΟΤ έχει ολοκληρώσει την α' φάση και απομένει η β' φάση που είναι θέμα της Περιφέρειας. Συγχρόνως επεξεργάζονται το σχέδιο της προκήρυξης για να επιλεγεί διεθνής φορέας.

Αναφερόμενος, τέλος, σε κάποια άλλα θέματα που απασχολούν τον τουρισμό, είπε ότι αναφορικά με τα ενοικιαζόμενα δωμάτια λύθηκαν κάποια προβλήματα που υπήρχαν και τώρα μία σειρά καταλυμμάτων μπορούν να αποκτήσουν το νόμιμο σήμα. Επίσης, "προχωρούν" και τα αστέρια των ξενοδοχείων. Από τους παριστάμενους τον πρώτο λόγο στη χθεσινή σύσκεψη είχαν οι δήμαρχοι των νεοσύστατων "Καποδιστριακών" δήμων, οι οποίοι εξέθεσαν ορισμένα προβλήματα που αντιμετωπίζουν και κάποιοι εξέφρασαν και τις ανησυχίες τους για καθυστερήσεις.

Εκτός, όμως, από τους δημάρχους, τον λόγο πήραν κι άλλοι παρευρισκόμενοι όπως ο βουλευτής κ. **Κοσμάς Σφυρίου** ο οποίος αναφέρθηκε στην ανάγκη αξιοποίηση της Τσαμπίκας, στα προβλήματα των εργαζομένων στη Σχολή Τουριστικών Επαγγελμάτων, καθώς και στην ανάγκη αναβάθμισής της, αλλά και στην καθυστέρηση της προκήρυξης των χερσαίων εγκαταστάσεων της μαρίνας.

• **Ο Δήμαρχος Αφάντου,** κ. Σταύρος Σταυρής, υπογράμμισε ότι πρέπει να δοθεί οριστική λύση στο θέμα του γκολφ μέσα σε ένα 6μηνο, γιατί τίθεται σε ομηρία η ανάπτυξη της περιοχής, και μίλησε για χρονικές διασφαλίσεις που πρέπει να δοθούν.



• **Ο δήμαρχος Καλλιθέας,** κ. Γιάννης Ιατρίδης, επεσήμανε ότι κοντά στην περιοχή του γκολφ ο στρατός έχει καταλάβει μεγάλο μέρος και δημιουργείται πρόβλημα, αφού έχει μετατραπεί σε "γκέτο". Οσον αφορά στην υδροδότηση του γκολφ, ο δήμαρχος είπε ότι ο Δήμος Καλλιθέας κάποια στιγμή θα σταματήσει να δίνει δωρεάν νερό. Ζήτησε, τέλος, ο κ. Ιατρίδης ένα κομμάτι δάσους έκτασης 300 στρεμμάτων που ανήκει στο δημόσιο, αλλά βρίσκεται κοντά στην Καλλιθέα, να χαρακτηριστεί ως τουριστικό τμήμα για να το εντάξει ο Δήμος στη συνολική μελέτη.

• **Ο Δήμαρχος Λινδίων,** κ. Γιώργος Θαρρενός, τόνισε ότι μπορεί η Λίνδος να αποτελεί ένα "ζωντανό προϊόν" αλλά αντιμετωπίζει προβλήματα όπως η συγκοινωνία, ενώ δεν έχουν γίνει σημαντικές ενέργειες ανάδειξης του μοναδικού οικισμού της.

• **Ο Δήμαρχος Αρχαγγέλου,** κ. Θεοδόσης Κολιάδης, εξέφρασε την απογοήτευσή του για το θέμα της παραλίας της Τσαμπίκας.

• **Ο Δήμαρχος Ιαλυσού,** κ. Στέργος Στάγκας, είπε ότι εντός των ημερών ξεκινάει η α' φάση του αποχετευτικού του Δήμου και υπάρχει η έγκριση για τη μελέτη της β' φάσης. Επίσης, τη Δευτέρα ξεκινάει ένα έργο ύδρευσης που θα υδροδοτήσει τη β' ζώνη και είναι προυπολογισμού 150 εκατ. δρχ.

• **Ο Δήμαρχος Καμείρου** κ. Στέφανος Δημητράς, ζήτησε να δοθεί η δυνατότητα επέκτασης του αλιευτικού καταφυγίου των Φανών, ώστε να μετατραπεί σε ένα μικρό καταφύγιο τουριστικών σκαφών.

• **Ο Δήμαρχος Ρόδου,** κ. Γιώργος Γιαννόπουλος, μίλησε για δύο άξονες: 1) της συνεργασίας για την αναβάθμιση του τουριστικού προϊόντος και την επέκταση της τουριστικής περιόδου με το Φεστιβάλ Αθηνών και 2) ενόψει της Ολυμπιάδας υπάρχει και το πρόγραμμα "Ελλάδα 2004" στο οποίο μπορούμε να συμμετέχουμε.

Ο πρόεδρος της Ενωσης Ξενοδόχων Ρόδου κ. Βασίλης Μηναΐδης, τόνισε ότι η χρονιά που πέρασε ήταν η καλύτερη αλλά δεν πρέπει να εφησυχάζουμε, ενώ εξέφρασε την υπάρχουσα ανησυχία για τη μαρίνα, αλλά και επεσήμανε την "τραγική καθυστέρηση" του γκολφ, γεγονός στο οποίο αναφέρθηκε και ο κ. Νίκος Χαραλάμπης.

Ο Νομάρχης Δωδεκανήσου κ. Σάββας Καραγιάννης χαρακτήρισε τη συζήτηση γόνιμη, είπε ότι βρισκόμαστε σε καλό δρόμο, δεν είμαστε όμως αρκετά ικανοποιημένοι. Να σημειώσουμε ότι μετά από παρέμβαση του κ. Αριστοτέλη Παυλίδη θα μπει και η τελική υπογραφή για παραχώρηση του "Θέρμαι" από τον ΕΟΤ στο Δήμο. Στην χθεσινή σύσκεψη, τέλος, παρευρέθηκαν ακόμα ο γενικός γραμματέας του Υπουργείου Αιγαίου κ. Γιάννης Μαχαιρίδης, ο βουλευτής Δωδεκανήσου, κ. Βασίλης Παπανικόλας, ο γραμματέας της Κ.Ε. του ΠΑΣΟΚ κ. Κώστας Σκανδαλίδης και εκπρόσωποι όλων των παραγωγικών τάξεων και των τουριστικών φορέων της Ρόδου.

Beauty Nails
ΤΟ ΠΙΟ ΥΨΗΛΟ ΕΠΙΠΕΔΟ ΠΟΙΟΤΗΤΑΣ, ΣΤΟ ΠΙΟ ΣΥΓΧΡΟΝΟ STUDIO ΑΙΣΘΗΤΙΚΗΣ ΝΥΧΙΩΝ
Ρεντζέπη Μαρία
Nail Designer
Γαλλικό - Αιγυπτιακό Μανικιούρ
Τεχνητά Νύχια από φυσικό μετάξι
Τεχνητά νύχια με μόνιμο γαλλικό
Ενίσχυση φυσικών νυχιών
Λεύκανση φυσικών νυχιών
Εξιδεικευμένο πετικιούρ
Πετικιούρ Nail Compound
Αποτρίχωση
Τοποθέτηση βλεφαρίδων
Προέκταση φυσικής βλεφαρίδας
Περμανάντ φυσικής βλεφαρίδας
Βαφή φρυδιών
Θεραπεία δέρματος για πανάδες - καφέ κηλίδες
ΑΠΟΣΤΕΙΡΩΜΕΝΑ εργαλεία και πετσέτες μιας χρήσεως με σεβασμό στην υγιεινή
Ωράριο λειτουργίας 10 π.μ.-7 μ.μ.
Εμπορικό Κέντρο Φώκιαλη-Αγ. Αναστασίας α' όροφος (parking εντός εμπορικού) - Τηλ. (0241) 70660 - Κιν. 0944 520887



Ταβέρνα

ANTONIS

Σας ευχόμαστε
ΚΑΛΕΣ ΓΙΟΡΤΕΣ ΚΑΙ ΧΡΟΝΙΑ ΠΟΛΛΑ
Την διασκέδασή σας
εγγυάται ο αγαπημένος σας
ΓΙΩΡΓΟΣ ΠΑΤΡΙΝΟΣ

Λεφ. Ηρακλειδών-Ιαλυσός
Ρεζερβέ τηλ. 93735-92536

ΘΕΡΜΟΠΟΜΠΟΙ

ΚΑΛΙΤΣΗΣ ΑΠΟΣΤΟΛΗΣ

Αγίου Ιωάννου 178
85100 ΡΟΔΟΣ

Τηλ. (0241) 23388
0977312112

65 ΧΡΟΝΙΑ ΠΡΩΤΟΠΟΡΙΑ ΣΤΟ ΔΙΕΘΝΗ ΧΩΡΟ!!!

15 ΧΡΟΝΙΑ ΕΠΙΤΥΧΙΑ ΣΤΗΝ ΕΛΛΑΔΑ

τώρα και στη Ρόδο

Θερμοπομποί
CAMPA Γαλλίας

CAMPA θερμαντικά σώματα

Έχετε θέρμανση;
Είστε ευχαριστημένοι από αυτήν;
Από κατανάλωση πώς πάτε;
Πόσο υγιεινή είναι;
Πόσο πρακτική είναι;
Μήπως χαλάσατε την διαρρύθμιση των επίπλων σας για να την τοποθετήσετε;
- Θερμοπομποί CAMPA με ηλεκτρονικό θερμοστάτη χώρου, διπλής μόνωσης, κατάλληλοι και για λουτρά, για εξοχικές κατοικίες και γραφεία.
- Πίνακες θερμικής ακτινοβολίας CAMPA, ιδιαίτερα οικονομικοί στην κατανάλωση, με υγιεινή που ενδείκνυται για βρέφη και άτομα με αναπνευστικά προβλήματα, για μόνιμες κατοικίες.
- Αναλαμβάνουμε να εγκαταστήσουμε ή να βελτιώσουμε την θέρμανση του χώρου σας με άμεσες και αποτελεσματικές λύσεις σύμφωνα με τις δικές σας απαιτήσεις, υπεύθυνα και γραπτά.

Δωρεάν μελέτη χώρου

Πολλές δόσεις

CAMPA και APPLINO Γαλλίας της Muller group

ΚΑΛΙΤΣΗΣ ΑΠΟΣΤΟΛΗΣ
ΑΓΙΟΥ ΙΩΑΝΝΟΥ 178 Τηλ: (0241) 23388

ΠΡΟΣΦΟΡΑ
Τηλεφωνικών κέντρων
PANASONIC–SAMSUNG
- ΜΕ ΞΕΝΟΔΟΧΕΙΑΚΟ ΠΡΟΓΡΑΜΜΑ
- ΜΕ 100.000 ΠΡΟΚΑΤΑΒΟΛΗ ΣΥΝ ΦΠΑ ΤΙΜΟΛΟΓΙΟΥ ΚΑΙ ΕΞΟΦΛΗΣΗ ΣΕ 12 ΔΟΣΕΙΣ

ΧΩΡΗΤΙΚΟΤΗΤΑ

• 3 γραμμές ΟΤΕ 8 εσωτερικά	35.000 το μήνα
• 3 γραμμές ΟΤΕ 16 εσωτερικά	50.000 το μήνα
• 6 γραμμές ΟΤΕ 24 εσωτερικά	70.000 το μήνα
• 4 γραμμές ΟΤΕ 33 εσωτερικά	90.000 το μήνα

ΠΕΡΙΛΑΜΒΑΝΟΥΝ

✔ Τηλ. Κέντρο PANASONIC -SAMSUG
✔ Τηλεφωνικές συσκευές με πληκτρολόγιο ψηφιακές
✔ Συσκευή τηλεφωνήτριας
✔ Εκτυπωτής σειριακός
✔ Αντικεραυνική προστασία ΟΤΕ & ΔΕΗ
✔ Εγκατάσταση σε έτοιμο δίκτυο
✔ Προγραμματισμός & εκπαίδευση της τηλεφωνήτριας
✔ 12 μήνες Service δωρεάν
✔ 10 χρόνια τεχνική υποστήριξη

ΑΦΟΙ ΣΚΟΡΔΗ Ο.Ε.
Βενετοκλέων 3 και Καναδά
τηλ. 75666 fax: 70499 Ρόδος

Χρυσή χρονιά για τον τουρισμό το 1999

Εντυπωσιακή αύξηση 19,7% στις αφίξεις!

Συμπίπτουν οι εκτιμήσεις ΥΠΑ και Ενωσης Πρακτόρων

Με εντυπωσιακή αύξηση στις αφίξεις των ξένων τουριστών που ξεπερνά το 19,7% έκλεισε το 1999, γεγονός που καταγράφει νέο ρεκόρ για το νησί της Ρόδου.

Μέσα στην πρώτη εβδομάδα του Μαρτίου επίσης, οι αρμόδιοι εκπρόσωποι των τουριστικών φορέων του νησιού μας, υπολογίζουν ότι θα ξεκινήσουν οι πρώτες αφίξεις των Βρετανών αλλά και των Γερμανών τουριστών στη Ρόδο, γεγονός που ενισχύει τις εκτιμήσεις που έχουν γίνει, σε σχέση με την αισιόδοξη εξέλιξη και της φετεινής τουριστικής περιόδου.

Σύμφωνα με τα πλάνα που έχουν καταθέσει ήδη οι περισσότερες από τις αεροπορικές εταιρείες που πραγματοποιούν πτήσεις "τσάρτερς" προς και από τη Ρόδο, στην υπηρεσία Πολιτικής Αεροπορίας, προκύπτει ότι η φετεινή τουριστική κίνηση θα ξεκινήσει να κορυφώνεται πολύ πιο νωρίς σε σχέση με τα προηγούμενα χρόνια.

Τα ίδια στοιχεία που έχουν κατατεθεί στις αρμόδιες υπηρεσίες, δείχνουν επίσης ότι η επικείμενη τουριστική περίοδος θα είναι αυξημένη σε σημαντικό ποσοστό σε σχέση με το 1999.

• Ο αερολιμενάρχης Ρόδου κ. Δημήτρης Σταυριανός σε δηλώσεις που έκανε πρόσφατα μιλώντας στην "Ροδιακή" για τη νέα τουριστική περίοδο υπολόγισε ότι το 2000 φαίνεται ότι θα είναι **μια ιδιαίτερα ικανοποιητική χρονιά,** σε ό,τι αφορά την τουριστική κίνηση, αφού όλα τα στοιχεία δείχνουν ότι θα καταγραφεί νέα αύξηση ρεκόρ στις αφίξεις των ξένων τουριστών προς την Ρόδο.

Μέχρι το τέλος Ιανουαρίου η Υπηρεσία Πολιτικής Αεροπορίας αναμένεται να δώσει στην δημοσιότητα και τα στοιχεία που αφορούν την διακίνηση επιβατών προς και από το αεροδρόμιο της Ρόδου για το προηγούμενο έτος.

ΠΩΣ ΕΞΕΛΙΧΘΗΚΕ ΤΟ 1999

Από τα στοιχεία αυτά σύμφωνα με τα στοιχεία που συγκέντρωσε η "Ροδιακή" προκύπτει ότι μέσα στο 1999, καταγράφτηκε σημαντική αύξηση στις αφίξεις των ξένων αλλά και των Ελλήνων τουριστών προς το αεροδρόμιο της Ρόδου.

• Πιο συγκεκριμένα από τα στατιστικά στοιχεία της Υπηρεσίας Πολιτικής Αεροπορίας προκύπτει ότι:

Το σύνολο των επιβατών που ήρθε στο αεροδρόμιο του νησιού μας μέσα στο 1999 (εσωτερικού και εξωτερικού) **ξεπέρασε για πρώτη φορά στην ιστορία της Ρόδου το 1.620.000 επιβάτες!**

Αναλυτικά, με τα αεροσκάφη που εκτέλεσαν πτήσεις τσάρτερ από το εξωτερικό για τη Ρόδο, ήρθαν στη Ρόδο 1.310.036 επιβάτες ποσοστό που είναι αυξημένο κατά 19% τουλάχιστον σε σχέση με το 1998. Αυξημένος όμως ήταν και ο αριθμός των επιβατών εξωτερικού, αφού για επίσης πρώτη φορά το 1999 ο αριθμός αυτός ξεπέρασε τις 313.000.

Την συντριπτική πλειοψηφία από τους 1.310.000 τουλάχιστον επιβάτες-τουρίστες **είχαν οι Γερμανοί και οι Βρετανοί,** ενώ αντίστοιχα πολύ καλά ποσοστά, κατέγραψαν επίσης και οι αφιχθέντες επιβάτες στη Ρόδο, από το Ισραήλ, την Αυστρία, την Σουηδία, και το Βέλγιο.

ΟΙ ΕΚΤΙΜΗΣΕΙΣ ΤΩΝ ΠΡΑΚΤΟΡΩΝ

Τα παραπάνω στοιχεία, επιβεβαιώνονται και από τα όσα υποστήριξε στην πρόσφατη εκδήλωση της Ένωσης Τουριστικών πρακτόρων ο πρόεδρος κ. Τσαμπίκος Μοσχάτος.

Σύμφωνα με τον κ. Τσ. Μοσχάτο, συνολικά το 1999 διακινήθηκαν 2.306.766 τουρίστες και επιβάτες, από το αεροδρόμιο και το Λιμάνι της Ρόδου. Πιο συγκεκριμένα, οι τουριστικοί



πράκτορες διακίνησαν από το αεροδρόμιο της Ρόδου 1.656.981 τουρίστες και πρακτόρευσαν 17.306 πτήσεις αεροπλάνων εξωτερικού. Από το λιμάνι 649.785 επιβάτες και τουρίστες "μιας μέρας" και αντίστοιχα πρακτόρευσαν 1.944 προσεγγίσεις κρουαζιεροπλοίων και πλοίων εσωτερικού. Η συνολική αύξηση σε λιμάνι και αεροδρόμιο ξεπερνά το 12,3% για το 1999.

ΣΤΟ ΑΕΡΟΔΡΟΜΙΟ

Όπως προκύπτει από τα στοιχεία που έδωσε στην δημοσιότητα ο κ. Μοσχάτος στο αεροδρόμιο ήρθαν φέτος 1.335.443 ξένοι τουρίστες (αύξηση 19,72%) και 316.818 έλληνες επιβάτες αντίστοιχα (αύξηση 17,94%). Συνολικά ο αριθμός των επιβατών **που διακινήθηκαν φέτος από και προς το αεροδρόμιο του νησιού μας έφθασε τους 3.321.833, έναντι των 2.777.376 επιβατών που ήταν αντίστοιχα το 1998!**

ΣΤΟ ΛΙΜΑΝΙ

Παρά την μείωση (σε αριθμό) των κρουαζιερόπλοιων που προσέγγισαν στο λιμάνι της Ρόδου (-26%) εν τούτοις ο αριθμός των επιβατών με τα κρουαζιερόπλοια ήταν αυξημένος κατά 18% (για επιβάτες μιας μέρας) κατά 17,1% (για επιβάτες εξωτερικού) και αντίστοιχα μειωμένος κατά 5 και 31% για τα πλοία της γραμμής Δωδ/σου στους επιβάτες εσωτερικού.

Συγκεκριμένα, οι επιβάτες κρουαζιεροπλοίων ήταν της τάξης των 419.000 (αύξηση 18%), οι επιβάτες εξωτερικού 44540 (αύξηση 17%) και οι επιβάτες εσωτερικού 186.185 (μείωση 31%).

Λόγω των προβλημάτων στις υποδομές

Ανησυχούν οι πράκτορες

Απολογισμός του Προέδρου τους κ. Γ. Μοσχάτου

Την αισιοδοξία του για την εξέλιξη της επικείμενης τουριστικής σεζόν αλλά και την ανησυχία του για την καθυστέρηση που παρατηρείται σε έργα τουριστικής υποδομής στο νησί μας, εξέφρασε ο πρόεδρος της Ενωσης Τουριστικών Πρακτόρων κ. Τσαμπίκος Μοσχάτος κατά την ετήσια εκδήλωση που έγινε προχθές το βράδυ στο CASTELLO ROSSO στην οποία μάλιστα τιμήθηκαν παλαίμαχοι-μέλη της τουριστικής οικογένειας, καθώς επίσης και οι τοπικές εφημερίδες της Ρόδου.

Στην κοπή της πίτας, παρέστησαν ο πρωτοσύγκελος της Ιεράς Μητρόπολης Ρόδου κ. Παΐσιος, ο γενικός γραμματέας του ΕΟΤ κ. Ευγένιος Γιαννακόπουλος, οι Δήμαρχοι Ρόδου, Ιαλυσού, Καμείρου και Ατταβύρου, ο διοικητής της 95 ΑΔΤΕ, η διευθύντρια του ΕΟΤ Δωδεκανήσου, ο προϊστάμενος του ΣΔΟΕ Νοτίου Αιγαίου οι βουλευτές κ.κ. Κοσμάς Σφυρίου και Βασίλης Παπανικόλας, ο Νομάρχης Δωδεκανήσου κ.α.

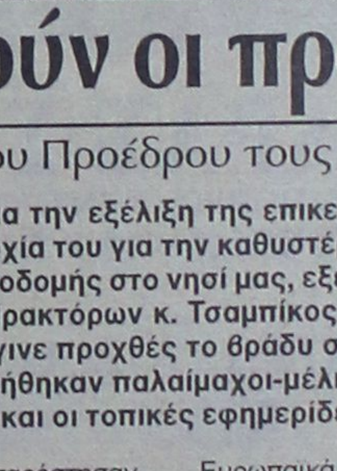

Στην ομιλία του ο κ. Μοσχάτος υπογράμμισε μεταξύ άλλων:

"Παρά τα θετικά αποτελέσματα, εμείς ανησυχούμε πάρα πολύ. Διότι η διακίνηση του τουρισμού μας αυξάνεται αλλά η υποδομή μας δεν μπορεί να την ακολουθήσει. Η υποδομή μας δεν είναι ικανοποιητική. Εχουμε μείνει πίσω. Εργα πνοής της οικονομίας είναι μισοτελειωμένα:

❶ Το Αεροδρόμιό μας έχει ακόμα πολλά προβλήματα. Προβλήματα λειτουργικά και προβλήματα υποδομής. Δεν τολμούμε να το συγκρίνουμε με τα Ευρωπαϊκά Αεροδρόμια και το πρόβλημά μας δεν είναι η σύγκριση, αλλά πώς θα προσφέρουμε καλύτερες υπηρεσίες στους πελάτες μας, να μην ταλαιπωρούνται περιμένοντας τις αποσκευές τους, κ.λ.π. Οι υπεύθυνοι ας δείξουν περισσότερο ενδιαφέρον. Είναι για το συμφέρον της Εθνικής Οικονομίας, για το συμφέρον του τόπου, για το δικό τους συμφέρον.

❷ Το Λιμάνι; Αραγε θα ζήσουμε για να το δούμε τελειωμένο; Είναι ένα από τα πιο προσοδοφόρα Λιμάνια της Ελλάδας και όμως εδώ και 37 χρόνια κτίζεται. Είναι ο καθρέφτης του θαλάσσιου τουρισμού μας. Πρέπει επειγόντως να τελειώσουν τα έργα και η Ρόδος να αποκτήσει το Λιμάνι που της αξίζει.

❸ Η Μαρίνα. Δεν μπορεί να αναπτυχθεί θαλάσσιος τουρισμός υψηλής στάθμης χωρίς την λειτουργία σύγχρονης Μαρίνας. Το έργο πρέπει να προχωρήσει επειγόντως, διαφορετικά ο θαλάσσιος τουρισμός μας θα διοχετεύεται σε γειτονικές χώρες έλλειψη χώρου ελλιμενισμού των πλοίων".

ΝΤΑΚΟΣ ΕΠΙΚΟΙΝΩΝΙΕΣ ΑΕ
TELESTET
τα έξυτινα
ΠΑΚΕΤΑ ΕΠΙΚΟΙΝΩΝΙΑΣ


με πάγιο 4.500δρχ
& TELESTET extra2000
ΔΩΡΕΑΝ 2.000δρχ. το μήνα χρόνο ομιλίας, για 6 μήνες!
κάντε όποιο συνδυασμό θέλετε
DAEWOO EASY PHONE D-10 το τηλέφωνο που σας ακολουθεί
DAEWOO DWP-9000 ασύρματο τηλέφωνο
ERICSSON ΦΟΡΗΤΟ KIT με τα χέρια ελεύθερα
...φερθείτε έξυπνα ενημερωθείτε τώρα!
Ν. ΜΑΓΓΙΩΡΟΣ Ε.Π.Ε.
ΓΡΗΓΟΡΙΟΥ ΛΑΜΠΡΑΚΗ 29 - ΡΟΔΟΣ - ΤΗΛ.:32815

ΚΑΤΣΑΡΑΣ ΣΩΤΗΡΗΣ
ΕΜΠΟΡΙΚΟ ΚΕΝΤΡΟ ΜΗΔΕΙΑ
Γ. ΣΕΦΕΡΗ 78 • ΤΗΛ. 68808
ΕΚΠΤΩΣΕΙΣ ΔΙΑΛΥΣΗΣ
ΛΙΑΝΙΚΗ
ΚΡΥΣΤΑΛΛΑ - ΜΟΡΑΝΟ - ΚΟΥΚΛΕΣ - ΚΕΡΙΑ
30%
ΑΠΟΞΗΡΑΜΕΝΑ - ΚΑΛΑΘΙΑ - ΚΟΡΔΕΛΕΣ
ΓΛΑΣΤΡΕΣ - ΚΗΡΟΠΗΓΙΑ κ.λπ.
40%-50%
ΧΟΝΔΡΙΚΗ
από 50% - 60%
ΠΕΡΙΟΔΟ ΜΟΝΟ 2/1/2000 - 15/1/2000
ΩΡΕΣ ΛΕΙΤΟΥΡΓΙΑΣ 10.00-21.00

Δάσκαλοι, καθηγητές και μαθητές

Υποδέχονται το 2000 με κινητοποιήσεις!..

Ανοίγουν αύριο τα σχολεία, αλλά παραμένουν ανοικτά τα θέματα των καταλήξεων και των απεργιακών κινητοποιήσεων

Με κινητοποιήσεις υποδέχεται το 2000 η εκπαιδευτική κοινότητα. Την προσεχή Παρασκευή θα πραγματοποιηθεί το πρώτο για τη νέα χρονιά συλλαλητήριο των μαθητών, ενώ απεργίες προετοιμάζουν δάσκαλοι και καθηγητές. Το υπουργείο Παιδείας δεν ανησυχεί για το ενδεχόμενο επέκτασης των καταλήψεων, αν και το προεκλογικό κλίμα αναμένεται να προσδώσει κάποια δυναμική.

Επιστροφή στα θρανία, λοιπόν, από αύριο Δευτέρα και αναμονή για το δεύτερο γύρο των καταλήψεων, στις οποίες αναμένεται να προχωρήσουν κάποιοι μαθητές, ιδιαίτερα αυτοί των Τεχνικών Επαγγελματικών Εκπαιδευτηρίων. Αποτελεί γενική εκτίμηση ότι η αναταραχή δεν πρόκειται να προσλάβει ευρύτερες διαστάσεις και θα κινηθεί σε ακόμη χαμηλότερα επίπεδα από αυτή που σημειώθηκε πριν από τις γιορτές, η οποία επίσης ήταν "υποτονική" σε σχέση με πέρυσι.

- Η παραπάνω εκτίμηση λαμβάνει υπόψη της και το κλίμα που υπάρχει μεταξύ των εκπαιδευτικών, οι οποίοι κάθε άλλο παρά σε περιπέτειες είναι διατεθειμένοι να μπουν. Ωστόσο, το καυτό ζήτημα της αύξησης των αποδοχών τους παραμένει σε εκκρεμότητα, αποτελώντας την ουσιαστική αιχμή του δόρατος των κινητοποιήσεων που προετοιμάζουν.

Πάντως, το αίτημα των 70.000 δρχ. που αποτελεί το μέσο όρο της αύξησης που ζητούν (50.100.000) θεωρείται εξωπραγματικό για τα σημερινά οικονομικά δεδομένα. Η μισθολογική υποβάθμιση και το βάρος που πέφτει λόγω μεταρρύθμισης στις πλάτες του κλάδου ενδέχεται να αποφέρει κάποιους καρπούς, σε πολύ χαμηλότερα βέβαια επίπεδα από το αίτημα. Σε ό,τι αφορά τις απεργιακές κινητοποιήσεις των καθηγητών, είναι πολύ πιθανό να "περάσουν" μέσα από τα συμβούλια των τοπικών ενώσεων και οι δύο 48ωρες που έχουν εξαγγελθεί.



Στην ουσία, ωστόσο, δεν πρόκειται να προκληθεί καμία πρόσθετη αναταραχή, καθώς η συμμετοχή των εκπαιδευτικών θεωρείται δεδομένο ότι θα κινηθεί σε πολύ χαμηλά επίπεδα, κάτι που συνέβη και στην τελευταία απεργιακή κινητοποίηση. Ο κ. Αρσένης, δεν αποκλείεται να προχωρήσει σε κάποια κίνηση είτε σε ό,τι αφορά το μισθολογικό είτε ως προς τα ενδεχόμενα μέτρα για τη μεταρρύθμιση. Μέτρα, που δύσκολα ωστόσο θα έχουν κάποια άμεση πρακτική αξία για τους μαθητές της Γ' Λυκείου, οι οποίου έχουν προχωρήσει στον προγραμματισμό τους και δεν υπάρχουν τα χρονικά περιθώρια για νέες αλλαγές. Το μόνο που απομένει είναι το αν και το πότε θα εξεταστούν οι μαθητές της Γ' τάξης στο τεστ δεξιοτήτων, για την κατάργηση του οποίου ασκούνται πιέσεις από πολλές πλευρές.

Ισως η επιτροπή Καζάζη, οι προτάσεις της οποίας επίσης αναμένονται να αποτελέσουν το όχημα των όποιων μέτρων και δη της κατάργησης της δοκιμασίας δεξιοτήτων.

ΜΙΚΡΕΣ Αγγελίες

ΚΥΡΙΑΚΗ 9 ΙΑΝΟΥΑΡΙΟΥ 2000 — Η ΡΟΔΙΑΚΗ

Για τις αγγελίες σας, απευθύνεσθε στα γραφεία μας ή στα τηλέφωνα: 22210, 75230

ενοικιάσεις ακινήτων

ΕΝΟΙΚΙΑΖΕΤΑΙ στα Κρητικά χώρος 135 τ.μ. κατάλληλος για βιοτεχνία ή αποθήκη 5 μέτρα ύψος μικρό πατάρι, και γκαραζόπορτα για φορτοεκφόρτωση. Πληρ. τηλ. 77736 και απόγευμα 29455. ΑΕ31788

ΕΝΟΙΚΙΑΖΕΤΑΙ γκαρσονιέρα επιπλωμένη επί της οδού Ταρσού 7 (Καρακόνερο). Πληρ. τηλ. 21381 ώρες 13.30-17.00 και 20.30-22.00 ΠΕ31786

ΕΝΟΙΚΙΑΖΕΤΑΙ επί της οδού Διαγοριδών 52 διαμέρισμα Α' ορόφου τριών υπνοδωματίων με ντουλάπες και αποθήκη, δύο WC και μεγάλη σαλοτραπεζαρία εκτάσεως 130 τ.μ. Τιμή ενοικίου 135.000 δρχ. Πληρ. τηλ. 30219 και κιν. 0946282477. ΑΕ31784

ΕΝΟΙΚΙΑΖΟΝΤΑΙ στην Ιξιά νεόδμητα καταστήματα 50-80-120 τ.μ. από 150.000 δρχ. τον μήνα. Πληρ. τηλ. 26281-35476 κιν. 0944-421015. ΑΕ31781

ΕΝΟΙΚΙΑΖΕΤΑΙ στη Κρεμαστή επιπλωμένο μικρό διαμέρισμα 1 υπνοδωμάτιο, σαλόνι, κουζίνα, μπάνιο κ.λπ. Πληρ. τηλ. 91435 και 0945402153 ΠΕ31742

ΕΝΟΙΚΙΑΖΕΤΑΙ το ισόγειο διόροφου κατοικίας 140 τ.μ. στην οδό Καναδά αρ. 80 έναντι εκκλησίας Αγ. Νικολάου αποτελούμενο από σαλοτραπεζαρία, 2 υπνοδωμάτια, κουζίνα, χωλ και λοιπούς βοηθητικούς χώρους, με 2 βεράντες και αυλή. Πληρ. στον άνω όροφο και στα τηλ. 29715, 27985. ΑΕ31741

ΕΝΟΙΚΙΑΖΕΤΑΙ στο δήμο Αφάντου καινούργιο διαμέρισμα 2 υπνοδωματίων και λοιπών χώρων. Πληρ. τηλ. 63570 και 094-6282164. ΠΕ31740

ΕΝΟΙΚΙΑΖΕΤΑΙ στο Ροδίνι χώρος 65 τ.μ. επιπλωμένος Κυρήνης 12. Πληρ. τηλ. 28727. ΑΕ31739

ΕΝΟΙΚΙΑΖΕΤΑΙ κατάστημα κατάλληλο και για γραφείο 80 τ.μ. με πατάρι στην οδό Λεμεσού 34 (50 μέτρα από Άννης Μαρίας). Πληρ. τηλ. 24789

ΕΝΟΙΚΙΑΖΕΤΑΙ οροφοδιαμέρισμα 113 τ.μ. 4άρι στο Ροδίνι (Λυκείας 197). Πληρ. τηλ. 32275 και 0945084979. ΑΕ31738

ΕΝΟΙΚΙΑΖΕΤΑΙ STUDIOS πλήρως επιπλωμένο και εξοπλισμένο με δικό του μπάνιο και ανεξάρτητη είσοδο στην οδό Γαληνού 8 (Μόντε Σμιθ). Πληρ. τηλ. 63865 μετά τις 2.30 το απόγευμα. ΑΕ31737

ΕΝΟΙΚΙΑΖΟΝΤΑΙ από ιδιώτη σε τιμή ευκαιρίας βιοτεχνικός χώρος, όπως επίσης και αποθήκη σε καινούργιο βιοτεχνικό κέντρο δίπλα στην ΤΟΥΟΤΑ στην θέση Ασγούρου. Πληρ. τηλ. 63377 και 68360. ΠΕ31736

ΕΝΟΙΚΙΑΖΕΤΑΙ ακίνητο αρίστης κατασκευής, λουξ, αποτελούμενο από 8 δωμάτια επιπλωμένα, κατάλληλο για πανσιόν ή οποιαδήποτε επαγγελματική χρήση, στην οδό Ομήρου 17 Ρόδος. Πληρ. τηλ. 21322, 21660, 31007. ΑΕ31735

ΕΝΟΙΚΙΑΖΕΤΑΙ διαμέρισμα 5άρι 3 κάμαρες και λοιπά στην οδό Χ. Θεοχάρη, Ανάληψη. Πληρ. τηλ. 63170 από 7μ.μ.-10 μ.μ.ΑΕ31734

ΕΝΟΙΚΙΑΖΕΤΑΙ επιπλωμένο διαμέρισμα πλήρως εξοπλισμένο των 2 δωματίων επιφανείας 40 τ.μ. με πολυκουζινάκι, ψυγείο, τηλεόραση, τηλέφωνο, ηλεκτρικό καλοριφέρ, ηλιακό θερμοσίφωνο, άγετο χώρο παρκαρίσματος στην Κρεμαστή. Πληρ. τηλ. 91108. ΠΕ31729

ΕΝΟΙΚΙΑΖΕΤΑΙ διαμέρισμα στ' Ασγούρου. Πληρ. τηλ. 20738. ΑΕ31789

ΕΝΟΙΚΙΑΖΕΤΑΙ επιπλωμένο διαμέρισμα δύο δωματίων με πολυκουζινάκι και ηλιακό θερμοσίφωνα στην Ανάληψη. Πληρ. τηλ. 74719. ΑΕ31728

ΕΝΟΙΚΙΑΖΕΤΑΙ ισόγειο διαμέρισμα 60 τμ. στην περιοχή Σωτήρος 41 (Παλιά Αμυγδαλιά). Πληρ. τηλ. 92789 και 91472 πρωινές ώρες. ΠΕ31727

ΕΝΟΙΚΙΑΖΟΝΤΑΙ 1) μεγάλο γραφείο επί της Αμερικής 111. 2) Διαμέρισμα 50 τ.μ. με ηλιακό και πολυκουζινάκι στην Ιξιά (έναντι ΑΥΡΑ ΜΠΗΤΣ). Πληρ. τηλ. 27834-0937065275. ΑΕ31726

ΕΝΟΙΚΙΑΖΕΤΑΙ διαμέρισμα 3άρι, στην οδό Διγενή Ακρίτα 20, απέναντι από την Εμπορική Τράπεζα. Πληρ. τηλ. 26612 από 2.30 μ.μ.-5.00 μ.μ. ΠΕ31714

ΕΝΟΙΚΙΑΖΕΤΑΙ μεγάλο επιπλωμένο στούντιο με δικιά του τουαλέτα, με ψυγείο, κουζινάκι και ηλιακούς θερμοσίφωνες και πανοραμική θέα στα Κοσκινού. Πληρ. τηλ. 65958 ΑΕ31712

ΕΝΟΙΚΙΑΖΕΤΑΙ ισόγειος χώρος κατάλληλος για τεχνικό γραφείο. Πληρ. τηλ. 093-7784416. ΑΕ31711

ΕΝΟΙΚΙΑΖΕΤΑΙ ισόγειος βιοτεχνικός χώρος 200 τ.μ. 4,50 μ. ύψος. Ενοίκιο 130.000 δρχ. Πληρ. Στέλιος Μανωλάκος τηλ. 23815-78275. ΑΕ31710

ΖΗΤΩ να **ΕΝΟΙΚΙΑΣΩ** σπίτι 2άρι ή 3άρι με θέρμανση για την πόλη της Ρόδου . Πληρ. τηλ. 92083 μετά τις 5 το απόγευμα ΑΕ31709

ΕΝΟΙΚΙΑΖΕΤΑΙ χωρίς αέρα κατάστημα στο Φαληράκι έναντι ξενοδοχείο SUN PALLAS 24 τ.μ. με αποκλειστική χρήση αυλής. Το κατάστημα διαθέτει προαιρετικά αποθηκευτικό χώρο 24 τ.μ. Πληρ. Μιχ. Ευσταθίου Ευρωκτηματική, τηλ. 73819. ΠΕ30950

ΕΝΟΙΚΙΑΖΕΤΑΙ studios στην οδό Αρκαδίου 14 (έναντι ξενοδ. ΦΑΙΔΡΑ). Πληρ. τηλ. 25710

ΕΝΟΙΚΙΑΖΕΤΑΙ χώρος 25 τ.μ. κατάλληλος για γραφείο, μαγαζί, αποθήκη επί της οδού Μητροπόλεως. Πληρ. τηλ. 20719, 76127 ΑΕ31669

ΕΝΟΙΚΙΑΖΕΤΑΙ επιπλωμένη γκαρσονιέρα με ανεξάρτητη είσοδο στην οδό Ν. Καραγιάννη 18, Ανάληψη, παράλληλη στην οδό Αθηνών περιοχή Χαβάη. Πληρ. τηλ. 67663 ΑΕ31695

ΕΝΟΙΚΙΑΖΕΤΑΙ ημιυπόγειο διαμέρισμα με αυλή και κήπο δύο υπνοδωματίων, σαλόνι, κουζίνα, WC κ.λπ. στο Ροδίνι, Λισσαβώνας 21. Τιμή 85.000 με ληρωμένο το νερό. Πληρ. τηλ. 65139, 61411 ΑΕ31697

ΕΝΟΙΚΙΑΖΕΤΑΙ 3άρι 2ου ορόφου με 2 υπνοδωμάτια, σαλόνι, κουζίνα, χωλ, λουτρό, μεγάλες βεράντες για οικογένεια μόνιμα στη Ρόδο στην περιοχή Δενδρινού και Χατζηαγγέλου. Πληρ. τηλ. 63926 ΑΕ31708

ΕΝΟΙΚΙΑΖΕΤΑΙ επί της Μιχ. Πετρίδη διαμέρισμα 60 τ.μ. Πληρ. τηλ. 62765 και 0937700742. ΑΕ31707

ΕΝΟΙΚΙΑΖΕΤΑΙ κατάστημα Σωκράτους 71 (Π. Πόλη). Πληρ. τηλ. 24857, 24576, 22686 ΠΕ31613

ΕΝΟΙΚΙΑΖΕΤΑΙ κατάστημα 30 τ.μ. ακριβώς στην πλατεία του Αγ. Ιωάννη (δίπλα σε κατάστημα Η/Υ). Πληρ. τηλ. 27863, 27196 ΠΕ31579

ΕΝΟΙΚΙΑΖΟΝΤΑΙ: α) διαμερίσματα δύο (2) δωματίων, πλήρως επιπλωμένα, με ξεχωριστό μπάνιο, βεράντες κ.λπ. Περιοχή Ψαροπούλα κοντά στο Νοσοκομείο, β) Κατάστημα στα 100 μαγαζιά με υπόγειο και πατάρι. Πληρ. Κ. Ν. Ηρωνίας Νέα Αγορά α' όροφος αρ. 17 τηλ. 31955 και 21602 ώρες γραφείου ΑΕ31621

ΕΝΟΙΚΙΑΖΟΝΤΑΙ STUDIOS με το μήνα ή με την ημέρα πλήρως επιπλωμένα με πολυκουζινάκι, ψυγείο, ντους, WC, μπαλκόνι με ηλιακό θερμοσίφωνο και εσωτερικό τηλέφωνο στην πιο ήσυχη περιοχή της πόλης Ρόδου (περιοχή Δασκάλων). Οδός Μαν. Παπαμανώλη 12, κάθετος επί της Στέλιου Κωτιάδη. Πληρ. τηλ. 37244

ΖΗΤΕΙΤΑΙ προς ενοικίαση μονοκατοικία ή μεζονέτα μεγάλη. Περιοχές Κοσκινού-Μόντε Σμιθ-Ιξιά-Ρόδος. Πληρ. τηλ. 63350, 0945-204400

ΕΝΟΙΚΙΑΖΕΤΑΙ γραφείο επί της Άννης Μαρίας (Εθνικής Αντιστάσεως) 40 τ.μ. κατάλληλο για γραφείο. Πληρ. τηλ. 25242 ΠΕ29963

ΕΝΟΙΚΙΑΖΕΤΑΙ
ΚΑΤΑΣΤΗΜΑ
200 τ.μ. με πατάρι 150 τ.μ. κατάλληλο για οποιαδήποτε χρήση (γυμναστήριο, έκθεση επίπλων, κατάστημα ενδυμάτων κ.λπ.) επί της οδού Δημ. Αναστασιάδη 48 Β.
Πληρ. τηλ. 77468

TOP PROPERTIES

GERGIOS S. PIPINOS
ΓΕΩΡΓΙΟΣ Σ. ΠΙΠΙΝΟΣ
ΣΥΜΒΟΥΛΟΙ ΚΑΙ ΕΚΤΙΜΗΤΕΣ ΑΚΙΝΗΤΩΝ
REAL ESTATE AGENCY

MEMBER OF F.I.A.B.C.I.-N.A.E.A.-C.E.I.-E.R.E.S-Σ.Ε.Κ.



Η "**TOP PROPERTIES**" είναι ατομική επιχείρηση και ανήκει εξ ολοκλήρου στον κ. Γεώργιο Πιπίνο, που από το 1971 ασχολείται αποκλειστικά και μόνο με επενδύσεις και REAL ESTATE, στο νησί της Ρόδου, καθώς και στην ευρύτερη περιοχή της Δωδεκανήσου.

ΑΠΕΥΘΥΝΟΜΑΣΤΕ: Στους **σοβαρούς, απαιτητικούς και επιλεκτικούς** επενδυτές-επιχειρηματίες-ελεύθερους επαγγελματίες, Ελληνες και ξένους, υψηλού εισοδηματικού επιπέδου, που ενδιαφέρονται να κάνουν μια σοβαρή επένδυση προβολής στο νησί της Ρόδου.

ΠΡΟΣΦΕΡΟΥΜΕ: Α) Υπηρεσίες και πληροφορίες που γίνονται σε προσωπικό επίπεδο με εχεμύθεια, διακριτικότητα και σοβαρότητα.
Β) μεγάλη γκάμα υψηλής ποιότητας, ακινήτων, όπως:1) Ξενοδοχεία Α' και Β' κατηγορίας των 600-500-350-300 κλινών, 2) Κεντρικά αστικά ακίνητα κατάλληλα για Τράπεζες-καταστήματα-γραφεία, 3) Παραλιακές εκτάσεις, κατάλληλες για τουριστικές επενδύσεις των 150.000-100.00-70.00-50.000-36.000 τ.μ. και 4) Διαμερίσματα και μεζονέτες προβολής.

ΣΤΟΧΟΣ ΜΑΣ ΕΙΝΑΙ: Να προσφέρουμε στο αγοραστικό μας κοινό υψηλής ποιότητας ακίνητα και ευκαιρίες στο νησί της Ρόδου. Ητριακονταετής και πλέον πείρα μας στον τομέα αυτό αποτελεί εγγύηση.

ΣΥΝΘΗΜΑ ΜΑΣ ΕΙΝΑΙ: Επενδύστε στη ΡΟΔΟ ΤΩΡΑ, σε ακίνητα που ΑΝΤΕΧΟΥΝ ΣΤΟ ΧΡΟΝΟ

Γεώργιος Σ. Πιπίνος
ΜΕΣΙΤΗΣ ΑΣΤΙΚΩΝ ΣΥΜΒΑΣΕΩΝ
Γιατί εμείς γνωρίζουμε καλύτερα!

TOP PROPERTIES is a private concern and Mr George S. Pipinos, its owner, has carved, over the years a reputation for integrity and excellence in the world of Real Estate in the Dodecanese.
AT TOP PROPERTIES we try hard to attract important and selective investors high calibre businessmen/women and discerning professional people, both Greek and foreign, who wish to acquire sabstantial and valuable property on Rhodes.
We offer our expertise and advice privately, discreetly and in strict confidence.
We keep a comprehensive list of real estate of the highest specifications
a. A' and B' class hotels (600, 500, 350, 300 beds capacity)
b. Centrally situated office buildings and other business premises.
c. Seaside land, ideal for development (hotels, holiday resorts, etc), of 150.000, 100.00, 70.000, 50.000, 36.000 sq.m.
d. Luxury apartments, maisonettes, detached, semi-detached and terraced houses.
Our aim is to give our clients the opportunity to Qcquire value for money, first class real estate on Rhodes. Our 30-year-old experience in Real Estate is our warranty.
Our motto is Invest in Rhodes, Invest in property, It stands the test of time.



TOP PROPERTIES
and George Pipinos
Because we know best

KENNENTY 38, ΡΟΔΟΣ, 85 100, ΤΗΛ. (0241) 23895, 38243, κιν. (094)-4-676003 FAX: (0241) 20883
38 KENNEDY STR., RHODES, 85 100, TEL. (0241) 23895, 38243, mob. (094)-4-676003 FAX: (0241) 20883

ΕΝΟΙΚΙΑΖΕΤΑΙ διαμέρισμα 110 τ.μ., ισόγειο, μεσημβρινό, γωνιακό, με αυλή με δυο μεγάλα υπνοδωμάτια, στην λεωφόρο Καμείρου αριθμ. 12. Πληρ. από 2.30 μ.μ.-9.30 μ.μ. στο τηλ. 62523 AE31657

ΕΝΟΙΚΙΑΖΕΤΑΙ ισόγειος χώρος 120 τ.μ. για χρήση αποθήκης στην περιοχή SM Μαρινόπουλου. Πληρ. τηλ. 33938 και 20530. AE21239

ΕΝΟΙΚΙΑΖΕΤΑΙ γκαρσονιέρα πλήρως επιπλωμένη (ψυγείο, κουζίνα, ηλιακό θερμοσίφωνα). Πληρ. τηλ. 66475, 61236 AE31524

πωλήσεις ακινήτων

ΕΥΚΑΙΡΙΑ-ΠΩΛΕΙΤΑΙ οροφοδιαμέρισμα 110 τ.μ. σε σοβά στα Κοσκινού με θέα δρχ. 17.000.000. Πληρ. ΡΟΔΙΑΚΗ ΚΤΗΜΑΤΙΚΗ-ΑΝΕΣΤΗΣ & ΣΑΒΒΑΣ ΣΑΒΒΑΙΔΗΣ τηλ. 26281-35476 κιν. 0944-421015. AO317643

ΠΩΛΕΙΤΑΙ διαμέρισμα 100 τ.μ. επί της Μιχ. Πετρίδη σε πολύ καλή κατάσταση 25.000.000 δρχ. Πληρ. ΡΟΔΙΑΚΗ ΚΤΗΜΑΤΙΚΗ-ΑΝΕΣΤΗΣ & ΣΑΒΒΑΣ ΣΑΒΒΑΙΔΗΣ τηλ. 26281-35476 κιν. 0944-421015. AO31764

ΕΥΚΑΙΡΙΑ-ΠΩΛΕΙΤΑΙ οικόπεδο 4.000 στρ. στην περιοχή Άνοιξης δρχ. 27.000.000. Πληρ. ΡΟΔΙΑΚΗ ΚΤΗΜΑΤΙΚΗ-ΑΝΕΣΤΗΣ & ΣΑΒΒΑΣ ΣΑΒΒΑΙΔΗΣ τηλ. 26281-35476 κιν. 0944-421015. AO31765

Κτίριο υπό ανέγερση στην Ψαροπούλα επί των οδών Ανθ. Ζερβού και Παροδιακού Συλλόγου Αμερικής. Πωλείται ο Α' όροφος εξ' ολοκλήρου ή σε δύο τμήματα συνολικού εμβαδού 215 τ.μ. για κατοικία ή επαγγελματική στέγη. Τιμή 380.000 δρχ. ανά τ.μ. Αποκλειστική διάθεση ΡΟΔΙΑΚΗ ΚΤΗΜΑΤΙΚΗ-ΑΝΕΣΤΗΣ & ΣΑΒΒΑΣ ΣΑΒΒΑΙΔΗΣ τηλ. 26281-35476 κιν. 0944-421015. AO31767

ΠΩΛΕΙΤΑΙ οικόπεδο με μοναδική θέα στην πόλη της Ρόδου και στην θάλασσα (περιοχή Kresten Palace στα Κοσκινού) δρχ. 50.000.000. Πληρ. ΡΟΔΙΑΚΗ ΚΤΗΜΑΤΙΚΗ-ΑΝΕΣΤΗΣ & ΣΑΒΒΑΣ ΣΑΒΒΑΙΔΗΣ τηλ. 26281-35476 κιν. 0944-421015. AO31768

ΠΩΛΟΥΝΤΑΙ οικόπεδα των 4.000 τ.μ. στον Προφ. Ηλία Κοσκινού με μοναδική θέα στον κόλπο της Καλλιθέας από δρχ. 40.000.000. Πληρ. ΡΟΔΙΑΚΗ ΚΤΗΜΑΤΙΚΗ-ΑΝΕΣΤΗΣ & ΣΑΒΒΑΣ ΣΑΒΒΑΙΔΗΣ τηλ. 26281-35476 κιν. 0944-421015. AO31769

ΠΩΛΕΙΤΑΙ πολυτελής μονοκατοικία 160 τ.μ. στην περιοχή Τριαντών. Πληρ. ΡΟΔΙΑΚΗ ΚΤΗΜΑΤΙΚΗ-ΑΝΕΣΤΗΣ & ΣΑΒΒΑΣ ΣΑΒΒΑΙΔΗΣ τηλ. 26281-35476 κιν. 0944-421015. AO31770

ΠΩΛΕΙΤΑΙ νεόδμητο διαμέρισμα 85 τ.μ. στο Ροδίνι με θέα στην θάλασσα δρχ. 27.500.000. Πληρ. ΡΟΔΙΑΚΗ ΚΤΗΜΑΤΙΚΗ-ΑΝΕΣΤΗΣ & ΣΑΒΒΑΣ ΣΑΒΒΑΙΔΗΣ τηλ. 26281-35476 κιν. 0944-421015. AO31771

ΠΩΛΕΙΤΑΙ μέσα στο χωριό Παραδείσι παλαιό σπίτι 80 τ.μ. Τιμή 8.000.000. Πληρ. τηλ. 63570 και 094-6282164. ΠΟ31751

ΜΟΝΑΔΙΚΗ ΕΠΕΝΔΥΣΗ. ΠΩΛΟΥΝΤΑΙ προνομιούχα οικόπεδα των 4.000 τ.μ. επί της Ρόδου Καλλιθέας έναντι Βερόπουλου και επί του νέου κόμβου του περιφερειακού μαρίνα-Καρνάγιο-Ρόδου Λίνδου-Νέο Νοσοκομείο-Αεροδρόμιο. Τα οικόπεδα οικοδομούνται άμεσα (βρίσκονται εκτός ακτίνας 300 μ. από την κεραία της ΕΡΤ με εγκεκριμένη κυκλοφοριακή σύνδεση). Κάλυψη 20%-Δόμηση 0,2 και 40% για κατασκευή συναρμολογούμενου τύπου. Δεκτές σοβαρές προτάσεις. Πληρ. ΡΟΔΙΑΚΗ ΚΤΗΜΑΤΙΚΗ-ΑΝΕΣΤΗΣ & ΣΑΒΒΑΣ ΣΑΒΒΑΙΔΗΣ τηλ. 26281-35476 κιν. 0944-421015. AO31779

ΕΥΡΩΚΤΗΜΑΤΙΚΗ
ΚΤΗΜΑΤΟΜΕΣΙΤΙΚΟ ΓΡΑΦΕΙΟ



ΒΙΟΤΕΧΝΙΚΟ ΚΤΙΡΙΟ

ΠΩΛΕΙΤΑΙ
Αυτοτελές Βιοτεχνικό Κτίριο 2.152 τ.μ. το οποίο βρίσκεται εντός οικοπέδου 4.169 τ.μ. επί της Λεωφόρου Καλλιθέας.



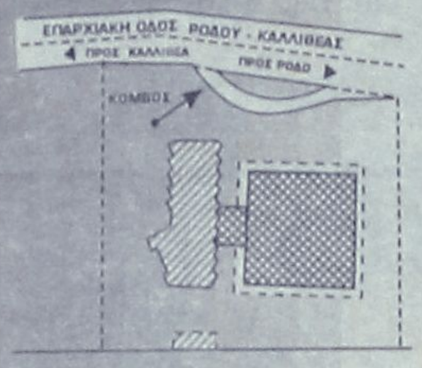

Διαθέτει:

- *Ετοιμη κυκλοφοριακή σύνδεση*
- *Υποσταθμό Δ.Ε.Η. μέσης τάσης*
- *Χώρους πάρκινγκ*

Αξια: 300.000.000 Δρχ.

ΙΩΑΝΝΗΣ & ΜΙΧΑΛΗΣ ΕΥΣΤΑΘΙΟΥ
ΕΚΤΙΜΗΤΕΣ & ΣΥΜΒΟΥΛΟΙ ΑΞΙΟΠΟΙΗΣΗΣ ΑΚΙΝΗΤΩΝ

ΕΘΝΙΚΗΣ ΑΝΤΙΣΤΑΣΗΣ 48, ΤΗΛ: (0241) 73819 - 74917
FAX:(0241) 38641 - ΚΙΝ:0944 / 374546

EUROPAYPHONE 2004 GR



ΤΩΡΑ ΜΠΟΡΕΙΤΕ ΝΑ ΑΝΤΑΛΛΑΞΕΤΕ ΤΟ ΠΑΛΙΟ ΣΑΣ ΚΕΡΜΑΤΟΤΗΛΕΦΩΝΟ ΜΕ ΕΝΑ ΥΠΕΡΑΥΤΟΜΑΤΟ

ΑΝΤΙΠΡΟΣΩΠΟΣ ΝΟΤΙΟΥ ΑΙΓΑΙΟΥ: ΓΙΩΡΓΟΣ ΣΗΦΑΚΗΣ
ΑΤΤΑΒΥΡΟΥ 46 ΡΟΔΟΣ ΤΗΛ.: 0241/73440- FAX: 37733

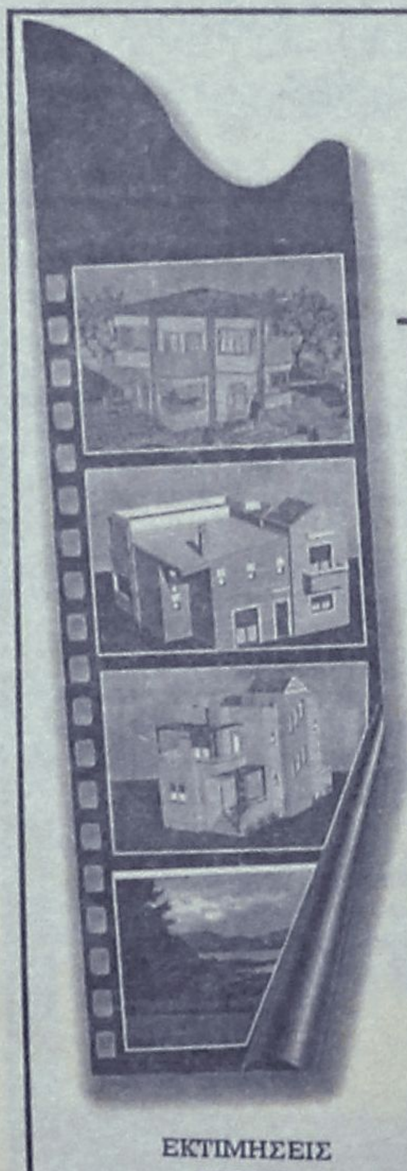

ΕΥΡΩΚΤΗΜΑΤΙΚΗ
ΚΤΗΜΑΤΟΜΕΣΙΤΙΚΟ ΓΡΑΦΕΙΟ
ΙΩΑΝΝΗΣ & ΜΙΧΑΛΗΣ ΕΥΣΤΑΘΙΟΥ



ΕΚΤΙΜΗΤΕΣ & ΣΥΜΒΟΥΛΟΙ ΑΞΙΟΠΟΙΗΣΗΣ ΑΚΙΝΗΤΩΝ

ΕΚΤΙΜΗΣΕΙΣ
ΑΓΟΡΕΣ
ΠΩΛΗΣΕΙΣ
ΑΝΤΙΠΑΡΟΧΕΣ
ΕΠΑΓΓΕΛΜΑΤΙΚΕΣ ΜΙΣΘΩΣΕΙΣ
ΕΠΕΝΔΥΤΙΚΕΣ ΠΡΟΤΑΣΕΙΣ

ΕΘ. ΑΝΤΙΣΤΑΣΗΣ 48
ΤΗΛ: (0241) 73819
(0241) 74917
FAX: (0241) 38641
ΚΙΝ: 0944/374546

Καταστήματα - Γραφεία

23 τ.μ. στη Σωκράτους	130.000.000
30 τ.μ. στην Ορφανίδου	20.000.000
30 τ.μ. στο Φαληράκι	35.000.000
31 τ.μ. στη Σωκράτους	140.000.000
33 τ.μ. στην Αμμοχώστου	40.000.000
40 τ.μ. στην παρ. Ιαλυσού	24.000.000
42 τ.μ. στην Κων/νου Υδραίου	25.500.000
43 τ.μ. στη Στ. Κωτιάδη	34.400.000
48 τ.μ. στην Αυστραλίας (γραφείο)	29.000.000
50 τ.μ. στην Κ. Υδραίου	30.000.000
50 τ.μ. στο εμπορικό κέντρο Φώκιαλη	26.000.000
50 τ.μ. στην Καρπάθου	65.000.000
95 τ.μ. στην Κ. Τσαλδάρη	40.600.000
96 τ.μ. στην Εθνάρχου Μακαρίου (γραφείο)	28.000.000
127 τ.μ. στη Σκεύου Ζερβού	40.000.000
125 τ.μ. στην Ανάληψη	37.500.000
253 τ.μ. στην Καρπάθου	153.000.000

Μονοκατοικίες Μαιζονέτες

67 τ.μ. σε 81 τ.μ. οικόπεδο στην Κρεμαστή	12.000.000
117 τ.μ. στο Καρακόνερο	53.000.000
117 τ.μ. στην Αγία Αναστασία	36.000.000
110 τ.μ. στους Αγ. Αναργύρους	35.000.000
112 τ.μ. στην Αγ. Αναστασία σε 120 τ.μ. οικ.	16.000.000
120 τ.μ. στους Δασκάλους	37.000.000
126 τ.μ. στο Μήδεια	28.000.000
130 τ.μ. στην Ανάληψη	45.500.000
130 τ.μ. σε 300 τ.μ. οικ. στην παραλία Ιαλυσού	52.000.000
133 τ.μ. στην Ανάληψη	40.000.000
135 τ.μ. στο Καρακόνερο	55.000.000
140 τ.μ. στα Κοσκινού σε 700 τ.μ. οικ (μπετά)	28.000.000
143 τ.μ. στα Κοσκινού σε 228 τ.μ. οικόπεδο	58.700.000
149 τ.μ. στα Κοσκινού σε 234 τ.μ. οικ/δο	61.200.000
153 τ.μ. στα Κοσκινού σε 254 τ.μ. οικ/δο	63.000.000
157 τ.μ. στα Κοσκινού σε 263 τ.μ. οικόπεδο	64.700.000
171 τ.μ. στην παραλία Ιαλυσού σε 400τ.μ. οικ	70.000.000
200 τ.μ. στην Ιαλυσό (μπετά) σε 1000 τ.μ. οικ.	33.000.000
204 τ.μ. στα Κοσκινού σε 1000 τ.μ. οικ. (μπετά)	26.500.000
210 τ.μ. σε 320 τ.μ. οικ. (μπετά) παρ. Ιαλυσού	35.000.000
210 τ.μ. στο Νέο Ροδίνι σε 250 τ.μ. οικ (ημιτελές)	31.000.000
240 τ.μ. σε 316 τ.μ οικ. μαρμ/βά παρ. Ιαλυσού	49.000.000
240 τ.μ. σε 333 τ.μ. στην παρ. Ιαλυσού	75.000.000
242 τ.μ. στο Μήδεια	55.000.000

Διαμερίσματα

44 τ.μ. στην Ιαλυσό	13.200.000
50 τ.μ. στο Καρακόνερο	18.000.000
55 τ.μ. στην Ανάληψη	19.500.000
57 τ.μ. στον Αγ. Ιωάννη	20.000.000
58 τ.μ. στην Ανάληψη	19.000.000
58 τ.μ. στην Ανάληψη	21.000.000
66 τ.μ. στη Λεωφ. Λίνδου	14.000.000
80 τ.μ. στην Ανάληψη	28.000.000
80 τ.μ. στο Μήδεια	30.000.000
87 τ.μ. στο Ροδίνι	30.000.000
90 τ.μ. στην Ανάληψη	30.000.000
90 τ.μ. στο Ροδίνι	32.000.000
98 τ.μ. στην Ανάληψη	38.000.000
100 τ.μ. στους Αγ. Αναργύρους	22.000.000
100 τ.μ. στους Δασκάλους	38.000.000
100 τ.μ. στην Ανάληψη	35.000.000
102 τ.μ. στο Μήδεια	30.000.000
102 τ.μ. στο Ροδίνι	35.000.000
103 τ.μ. στο Ροδίνι	36.000.000
103 τ.μ. στην Ανάληψη	36.000.000
106 τ.μ. στην Ανάληψη	32.000.000
107 τ.μ. στο Ροδίνι	33.000.000
107 τ.μ. στην Κρεμαστή	27.000.000
113 τ.μ. στους Δασκάλους	41.000.000
114 τ.μ. στους Δασκάλους	40.000.000
116 τ.μ. στο Ροδίνι	34.800.000
116 τ.μ. στην Ανάληψη	38.000.000
117 τ.μ. στους Δασκάλους	46.000.000
117 τ.μ. στην Ανάληψη	41.000.000
117 τ.μ. στο Αραπάκι	42.000.000
117 τ.μ. στο Ζέφυρο	37.000.000
118 τ.μ. στους Δασκάλους	45.000.000
120 τ.μ. στο Ροδίνι	33.000.000
120 τ.μ. στην Ανάληψη	32.400.000
120 τ.μ. στους Δασκάλους	42.000.000
120 τ.μ. στην Ανάληψη	42.000.000
121 τ.μ. στο Ροδίνι	36.300.000
124 τ.μ .στην Ανάληψη	44.000.000
124 τ.μ. στην Ανάληψη	42.000.000
125 τ.μ. στους Δασκάλους	47.000.000
125 τ.μ. στους Δασκάλους	50.000.000
128 τ.μ. στους Δασκάλους	41.500.000
130 τ.μ. στο Ροδίνι	35.000.000
135 τ.μ. στο Μήδεια	51.000.000
140 τ.μ. στους Δασκάλους	32.900.000
150 τ.μ. στους Δασκάλους	40.000.000
163 τ.μ. στους Δασκάλους	49.000.000

Οικόπεδα

ΡΟΔΟΣ

420 τ.μ. στην Καραϊσκάκη (ΣΔ=1,2)	50.000.000
550 τ.μ. επί της Λίνδου	50.000.000
1000 τ.μ. στη Γ. Σεφέρη (Σ.Δ.=0,6)	30.000.000
1033 τ.μ. στην Ατταβύρου (Σ.Δ.=0,8)	73.000.000
2000 τ.μ. στην Απόλλωνος (ΣΔ=0,4)	100.000.000
4000 τ.μ. στο Μόντε Σμίθ	140.000.000
4000 τ.μ. κοντά στο νέο Νοσοκομείο	40.000.000

ΙΑΛΥΣΟΣ

349 τ.μ. στην παραλία (ΣΔ=0,3)	19.000.000
400 τ.μ. Κοντά στην παραλια (Σ.Δ.=0,4)	16.000.000
571 τ.μ. κοντά στην παραλία (ΣΔ=0,4)	25.000.000
1002 τ.μ. κοντά στην Άνοιξη με αδ. Οικοδ.	24.000.000
1200 τ.μ. στην παρ. Ιαλυσού	44.500.000
2002 τ.μ. στη θέση Βουνάρα Αννουλί με αδ.οικ.	30.000.000
2000 τ.μ. με άδεια οικοδ. κοντά στο Λύκειο	35.000.000
2000 τ.μ. στη θέση "Βουνάρα"	35.000.000
4000 τ.μ. στους πρόποδες Φιλερήμου	50.000.000
4000 τ.μ. στους πρόποδες Φιλερήμου	42.000.000

ΚΟΣΚΙΝΟΥ

1000 τ.μ. με βιοτ. αδ. οικ. κοντά στο Μ Γυμν.	14.000.000
1150 τ.μ. με αδ. οικοδ. πανοραμικό	15.000.000
1175 τ.μ. στην επαρχιακή οδό	25.000.000
1500 τ.μ. πανοραμικό, με αδ. οικοδ.	17.000.000
2000 τ.μ. με αδ. οικοδ. πανοραμικό	27.000.000
2100 τ.μ. στην Αγ. Βαρβάρα	14.000.000
2300 τ.μ. με άδεια οικοδομής	30.000.000
2500 τ.μ. κοντά στην Καλλιθέα	27.000.000
4000 τ.μ. κοντά στο Μουσικό Γυμνάσιο	72.000.000
4000 τ.μ. στη θέση «Πέζουλας»	40.000.000
4000 τ.μ. κοντά στην επαρχιακή οδό	32.000.000
4000 τ.μ. κοντά στο Ρ. Σταθμό	26.000.000
4000 τ.μ. πανοραμικό	46.000.000
4000 τ.μ. στο φυτώριο	36.000.000
4000 τ.μ. με αδ. οικοδ. & εξαιρετική θέα	55.000.000
4200 τ.μ. κοντά στην Ελαϊς	46.000.000
4100 τ.μ. πανοραμικό	24.000.000
4150 τ.μ. πανοραμικό	36.000.000
5.090 τ.μ. στη θέση Πέζουλας	40.000.000
8.800 τ.μ. στο Τσαΐρι	35.000.000

ΔΑΝΕΙΑ ΔΕΚΤΑ. ΓΙΝΟΝΤΑΙ ΕΥΚΟΛΙΕΣ ΠΛΗΡΩΜΗΣ. ΖΗΤΟΥΝΤΑΙ ΔΙΑΜΕΡΙΣΜΑΤΑ, ΚΑΤΑΣΤΗΜΑΤΑ, ΟΙΚΟΠΕΔΑ ΕΝΤΟΣ Η ΕΚΤΟΣ ΠΟΛΕΩΣ ΚΑΘΩΣ ΚΑΙ ΟΙΚΟΠΕΔΑ ΓΙΑ ΑΝΤΙΠΑΡΟΧΗ

ΠΩΛΕΙΤΑΙ νεόδμητο διαμέρισμα 100 τ.μ. με θέα στην Ανάληψη δρχ. 35.000.000. Πληρ. ΡΟΔΙΑΚΗ ΚΤΗΜΑΤΙΚΗ-ΑΝΕΣΤΗΣ & ΣΑΒΒΑΣ ΣΑΒΒΑΙΔΗΣ τηλ. 26281-35476 κιν. 0944-421015. ΑΟ31772

ΠΩΛΕΙΤΑΙ νεόδμητο διαμέρισμα 120 τ.μ. στην Ανάληψη με θέα δρχ. 42.000.000. Πληρ. ΡΟΔΙΑΚΗ ΚΤΗΜΑΤΙΚΗ-ΑΝΕΣΤΗΣ & ΣΑΒΒΑΣ ΣΑΒΒΑΙΔΗΣ τηλ. 26281-35476 κιν. 0944-421015. ΑΟ31773

ΠΩΛΟΥΝΤΑΙ μοναδικά οικόπεδα 4.000 τ.μ. στην περιοχή Βεροπουλου με θέα στον κόλπο των Τριαντων. Πληρ. ΡΟΔΙΑΚΗ ΚΤΗΜΑΤΙΚΗ-ΑΝΕΣΤΗΣ & ΣΑΒΒΑΣ ΣΑΒΒΑΙΔΗΣ τηλ. 26281-35476 κιν. 0944-421015. ΑΟ31774

ΠΩΛΟΥΝΤΑΙ οικόπεδα των 500 τ.μ. στην περιοχή Τριαντών με ΣΔ 0,4. Τιμή 17.000.000 δρχ. Πληρ. ΡΟΔΙΑΚΗ ΚΤΗΜΑΤΙΚΗ-ΑΝΕΣΤΗΣ & ΣΑΒΒΑΣ ΣΑΒΒΑΙΔΗΣ τηλ. 26281-35476 κιν. 0944-421015. ΑΟ31775

ΠΩΛΟΥΝΤΑΙ μονοκατοικίες στα Κοσκινού σε συγκρότημα των 6 με μοναδική θέα σε 1.000 τ.μ. οικόπεδο σε μπετά δρχ. 33.000.000. Πληρ. ΡΟΔΙΑΚΗ ΚΤΗΜΑΤΙΚΗ-ΑΝΕΣΤΗΣ & ΣΑΒΒΑΣ ΣΑΒΒΑΙΔΗΣ τηλ. 26281-35476 κιν. 0944-421015. ΑΟ31776

ΠΩΛΕΙΤΑΙ βιοτεχνικό κτίριο επί της Ρόδου-Λίνδου έναντι ΤΟΥΟΤΑ. Δεκτές σοβαρές προτάσεις. Πληρ. ΡΟΔΙΑΚΗ ΚΤΗΜΑΤΙΚΗ-ΑΝΕΣΤΗΣ & ΣΑΒΒΑΣ ΣΑΒΒΑΙΔΗΣ τηλ. 26281-35476 κιν. 0944-421015. ΑΟ31777

ΠΩΛΕΙΤΑΙ όροφος 300 τ.μ. σε σοβά επί της οδού Αυστραλίας μπροστά από το νέο εμπορικό λιμάνι. Τιμή δρχ. 65.000.000. Πληρ. ΡΟΔΙΑΚΗ ΚΤΗΜΑΤΙΚΗ-ΑΝΕΣΤΗΣ & ΣΑΒΒΑΣ ΣΑΒΒΑΙΔΗΣ τηλ. 26281-35476 κιν. 0944-421015. ΑΟ31778

ΡΟΔΙΑΚΗ ΚΤΗΜΑΤΙΚΗ

ΣΥΜΒΟΥΛΟΙ & ΕΚΤΙΜΗΤΕΣ ΑΚΙΝΗΤΩΝ — ΚΤΗΜΑΤΟΜΕΣΙΤΙΚΟ ΓΡΑΦΕΙΟ — από το 1983

ΚΟΣΚΙΝΟΥ

ΕΠΙΛΕΓΜΕΝΑ ΟΙΚΟΠΕΔΑ ΚΑΤΟΙΚΙΑΣ

Τοποθεσία	Εμβαδόν	Τιμή
Προφήτης Ηλίας - θέα Καλλιθέα	4.000	40.000.000
Προφήτης Ηλίας - θέα στην Ρόδο	4.000	40.000.000
Απέναντι από το Cresten Palace	4.000	45.000.000
Καβουράκια μοναδική θέα	4.000	50.000.000
Σε ύψωμα - Φωνή της Αμερικής	4.000	35.000.000
Σε ύψωμα με θέα - ευκαιρία	4.000	23.000.000
Μουσικό Γυμνάσιο	9.000	80.000.000
Φυτώριο με θέα	4.000	45.000.000
Εντός οικισμού	400	16.000.000
με άδεια οικοδομής	1.000	8.000.000
Εντός οικισμού	480	17.000.000
σε ύψωμα	25.000	60.000.000

ΑΝΕΣΤΗΣ & ΣΑΒΒΑΣ ΣΑΒΒΑΪΔΗΣ

tel: 26281 & 35476 cel: 0944-421015 & 0977-433427

ΡΟΔΙΑΚΗ ΚΤΗΜΑΤΙΚΗ

Rhodes Real Estate

ΣΥΜΒΟΥΛΟΙ & ΕΚΤΙΜΗΤΕΣ ΑΚΙΝΗΤΩΝ — ΚΤΗΜΑΤΟΜΕΣΙΤΙΚΟ ΓΡΑΦΕΙΟ — από το 1983

Η ΡΟΔΙΑΚΗ ΚΤΗΜΑΤΙΚΗ είναι ανεξάρτητο κτηματομεσιτικό γραφείο με έδρα την Ρόδο. Η διαμεσολάβηση (brokerage) για την πώληση, εκμετάλλευση ή και εκμίσθωση της ακίνητης περιουσίας αποτελεί τον σημαντικότερο τομέα δραστηριότητας της εταιρείας.
Η εξειδικευμένη προσέγγιση και η επιστημονική κατάρτιση σε συνδιασμό με την πολυετή εμπειρία είναι οι βασικοί συντελεστές της επιτυχημένης δεκαπενταετής και πλέον πορειάς του γραφείου μας.



ΠΩΛΗΣΕΙΣ ΑΚΙΝΗΤΩΝ - ΠΡΟΒΟΛΗ & ΔΙΑΦΗΜΙΣΗ

- Αποστολή mailing list σε συνεργαζόμενα γραφεία του εξωτερικού και προβολή στο internet.
- Διαφημιστική παρουσίαση κατά περίπτωση στον εθνικό και διεθνή τύπο.
- Ειδική προβολή στον πανευρωπαικό οδηγό Europages.
- Συνεργασία με τις διεθνείς οργανώσεις μεσιτικών γραφείων C.E.I., N.A.E.A., F.I.A.B.C.I., E.R.E.S
- Συμμετοχή στις διεθνείς εκθέσεις WAPIC, VDMκαι FIABCI.

ΕΚΤΙΜΗΣΕΙΣ ΑΚΙΝΗΤΩΝ

Σε συνεργασία με διεθνή γραφεία συμβούλων ακίνητης περιουσίας και με βάση τα αυστηρά πρότυπα και την μεθολογία του Βρετανικού Ινστιτούτου Ορκωτών Πραγματογνωμόνων και Εκτιμητών **(Royal Ipstitution of Chartered Surveyors)** αναλαμβάνουμε εκτίμησεις ακίνητης περιουσίας. Οι εν λόγω εκτιμήσεις μπορούν να χρησιμοποιηθούν σε τραπεζικούς και πιστωτικούς οργανισμούς ή σε δικαστικές πρακτικές τόσο στην Ελλάδα όσο και στο εξωτερικό.

RHODES REAL ESTATE - a world of choice

Rhodes Real Estate is an independent real estate agency founded in 1983 and based in Rhodes island.
Since that time we have offered a world class, high quality service to our many and valued clients. Our diverse clientele appreciate our discretion, professionalism and market credibility.

Our company offers professional real estate services for

- ***Residential Properties (Holiday homes, traditional houses)***
- ***Commercial Properties (shops, hotels, offices)***
- ***Property Evaluation -Property Management***

THE NATIONAL ASSOCIATION OF NAEA ESTATE AGENTS OVERSEAS MEMBER



We are members of FIABCI (International Federation of Real Estate Agencies), CEI (European Confederation of Real Estate Agents), NAEA - Overseas Member (National Association of Real Estate Agents - Great Britain), ERES (European Real Estate Society).

For all your personal and professional real estate requirements please contact Mr. Savvas A. Savvaidis (BBA Bologna Un., MCEI, ANAEA) on 26281 or 35476

ΑΝΕΣΤΗΣ & ΣΑΒΒΑΣ ΣΑΒΒΑΪΔΗΣ

Μέγαρο Κιοσόγλου, 3ος όροφος
Εθελοντών Δωδεκανησίων 29
ΡΟΔΟΣ

tel: 26281 & 35476 fax: 34663
cel: 0944-421015 & 0977-433427
e-mail: savvaidis@rho.forthnet.gr

FIABCI

ΑΣΦΑΛΕΙΟ ΚΤΗΜΑΤΙΚΗ

ΚΤΗΜΑΤΟΜΕΣΙΤΙΚΟ-ΑΜΟΙΒΑΙΑ ΚΕΦΑΛΑΙΑ ΑΣΦΑΛΕΙΕΣ
INTERNATIONAL LIFE

ΔΙΑΜΕΡΙΣΜΑΤΑ

40 τ.μ. 2άρι Μήδεια
40 τ.μ. 2άρι Βενετοκλέων
55 τ.μ. 2άρι Αγ. Ιωάννη
55 τ.μ. 2άρι Παπαλουκά
55 τ.μ. 2άρι Ιαλυσός
60 τ.μ. 3άρι Ιξιά-Σωτήρος
60 τ.μ. 3άρι Κων. Παλαιολόγου
68 τ.μ. 3άρι Ιαλυσός
70 τ.μ. 3άρι Ιαλυσός
73 τ.μ. 3άρι Ιαλυσός
80 τ.μ. 3άρι Αγ. Ιωάννη
80 τ.μ. 3άρι Ιξιά-Σωτήρος
86 τ.μ. 3άρι Ροδίνι
88 τ.μ. 3άρι Αννης Μαρίας
90 τ.μ. 3άρι Παραδείσι
96 τ.μ. 3άρι Αννης Μαρίας
115 τ.μ. 4άρι Ανάληψη
120 τ.μ. 4άρι Αραπάκι
120 τ.μ. 4άρι Αγ. Ιωάννη
120 τ.μ. 4άρι Αγ. Νικόλαο
128 τ.μ. 4άρι Αννης Μαρίας
130 τ.μ. 4άρι Ροδίνι
135 τ.μ. 4άρι Αραπάκι
145 τ.μ. 4άρι Ιαλυσός
147 τ.μ. 4άρι Παπαλουκά
150 τ.μ. 4άρι Ανάληψη

ΜΟΝΟΚΑΤΟΙΚΙΕΣ-ΜΕΖΟΝΕΤΕΣ

50 τ.μ. Κρεμαστή
80 τ.μ. Καστελλοριζιούς
130 τ.μ. Ανάληψη
130 τ.μ. Ροδίνι
135 τ.μ. Καρακόνερο
140 τ.μ. μπετά Ιαλυσός
140 τ.μ. Ιαλυσός
150 τ.μ. μπετά Μήδεια
155 τ.μ. Ιαλυσός
155 τ.μ. Παλιά Πόλη
180 τ.μ. Ιαλυσός
180 τ.μ. Παλιά Πόλη
180 τ.μ. Κοσκινού
190 τ.μ. Αφάντου
200 τ.μ. Παλιά Πόλη
235 τ.μ. Ιαλυσός
250 τ.μ. Ιαλυσός
300 τ.μ. Μαριτσά
300 τ.μ. Τρεις Ιαλυσός
500 τ.μ. Κοσκινού

ΚΑΤΑΣΤΗΜΑΤΑ

24 τ.μ. Σωκράτους
28 τ.μ. Ιαλυσός
35 τ.μ. Φαληράκι
38 τ.μ. Φαληράκι
55 τ.μ. γραφείο Σοφ. Βενιζέλου
90 τ.μ Ροδίνι
100 τ.μ. Σωτήρος
150 τ.μ. Χαρ. Μόσχου
180 τ.μ. Κων. Υδραίου

ΟΙΚΟΠΕΔΑ

350 τ.μ. Ιαλυσός (ΣΔ. 0,4)
545 τ.μ. Ροδίνι (ΣΔ. 0,8)
680 τ.μ. Ροδίνι (ΣΔ. 0,4)
1.060 τ.μ. Παραδείσι
1.200 τ.μ. Διμυλιά
1.920 τ.μ. Ε.Ο Παραδείσι-Θεολόγος
1.500 τ.μ. Μιχ. Πετρίδη (ΣΔ. 0,8)
500 τ.μ. Μαριτσά
550 τ.μ. Παραδείσι
850 τ.μ. Πεύκους
1.200 τ.μ. Ιαλυσός
1.460 τ.μ. Κρεμαστή
1.500 τ.μ. Παστίδα
2.000 τ.μ. Κρεμαστή

ΑΓΡΟΤΕΜΑΧΙΑ

2100 τ.μ., επί της Ε.Ο. Παραδείσι Θεολόγου
6.000 τ.μ., 9.000 τ.μ., 11.000 τ.μ. Κολύμπια
3135 τ.μ., με οικοδομή Ε.Ο. Κρεμαστής Μαριτσά
3100 τ.μ. Φαληράκι για 400 τ.μ. οικοδομή
4000 τ.μ. με θέα Φαληράκι
4 στρέμματα με φανταστική θέα Κοσκινού (ευκαιρία)
4 στρέμματα με θέα Αφάντου
4 στρέμματα με θέα θαλασσα Φυτώριο
4 στρέμματα επί της Ε.Ο. Τρεις-Παστίδα (ευκαιρία)
4 στρέμματα Μαριτσά
4800 τ.μ. επί της Ε.Ο Τρεις-Παστίδα
4050 τ.μ. με θέα Παστίδα (ευκαιρία)
4 στρέμματα Καλαβάρδα
4 στρέμματα με απεριόριστη θέα Φαληράκι
5 στρέμματα Θεολόγος
5000 τ.μ.-11000 τ.μ. Παστίδα
8 στρέμματα με θέα φυτώριο
4 στρέμματα Πεύκους
6 στρέμματα επί της Ε.Ο Τσαΐρι-Παστίδα
4.300 τ.μ. Καλαμώνας
6.500 τ.μ. Καλαμώνας
22 στρέμματα με ρεύμα-νερό Θεολόγος

ΔΙΑΘΕΤΟΥΜΕ ΠΕΡΙΣΣΟΤΕΡΑ ΑΚΙΝΗΤΑ ΠΡΟΣ ΠΩΛΗΣΗ ΕΚΤΟΣ ΑΠΟ ΤΑ ΑΝΑΓΡΑΦΟΜΕΝΑ

ΥΠΕΥΘΥΝΟΙ

ΓΙΩΡΓΟΣ ΧΑΡΔΑΛΙΑΣ-ΛΟΥΚΑΣ ΚΑΡΑΝΙΚΗΣ

ΕΘΝ. ΜΑΚΑΡΙΟΥ 45 ΣΤΟΑ ΡΟΙΚΟΥ 2ος ΟΡΟΦΟΣ
ΤΗΛ. 21003 ΚΙΝ. 0945/759887

ΖΗΤΕΙΤΑΙ άμεσα για αγορά οικόπεδο 4.000 τ.μ. με θέα στην θάλασσα στην περιοχή Καλλιθέας-Κοσκινού έως δρχ. 50.000.000 μετρητοίς για πελάτη του γραφείου μας από το εξωτερικό. Πληρ. ΡΟΔΙΑΚΗ ΚΤΗΜΑΤΙΚΗ-ΑΝΕΣΤΗΣ & ΣΑΒΒΑΣ ΣΑΒΒΑΙΔΗΣ τηλ. 26281-35476 κιν. 0944-421015. ΑΟ31780

ΠΩΛΟΥΝΤΑΙ διαμερίσματα επί της λεωφόρου Ρόδου-Ιξιάς 47-55-57-60-64 τ.μ. νεόδμητα α' ορόφου σε τιμή ευκαιρίας. Δρχ. 250.000 ανά τετραγωνικό μέτρο από δρχ. 13.000.000-15.000.000-16.000-000-16.800.000-17.920.000. Πληρ. ΡΟΔΙΑΚΗ ΚΤΗΜΑΤΙΚΗ-ΑΝΕΣΤΗΣ & ΣΑΒΒΑΣ ΣΑΒΒΑΙΔΗΣ τηλ. 26281-35476 κιν. 0944-421015 και 0944-243452. ΑΟ31782

ΠΩΛΟΥΝΤΑΙ συνεταιρικές μερίδες των οικοδομικών συνεταιρισμών η ΕΝΩΣΗ και ΒΑΚΧΟΣ ΚΑΙΡ στην περιοχή Καλλιθέας έναντι Μαρινόπουλου επιφανείας οικοπέδου 400 τ.μ. με δόμηση 240 τ.μ. για μονοκατοικίες δυόροφες με πανοραμική θέα τη θάλασσα στη τιμή των 13.000.000 δρχ. Πληρ. ΡΟΔΙΑΚΗ ΚΤΗΜΑΤΙΚΗ-ΑΝΕΣΤΗΣ & ΣΑΒΒΑΣ ΣΑΒΒΑΙΔΗΣ τηλ. 26281-35476 κιν. 0944-421015 και 0944-243452. ΑΟ31783

ΠΩΛΕΙΤΑΙ στο Γεννάδι από ιδιοκτήτη οικόπεδο 1420 τ.μ. άρτιο, οικοδομήσιμο και με άδεια για 150 τ.μ. για σπίτι πάνω στο δρόμο με μεγάλη πρόσοψη με νερό και 30 ελαιόδενδρα. Πληρ. τηλ. 91435 και 0945402153 ΠΟ31752

ΚΤΗΜΑΤΟΜΕΣΙΤΙΚΟ ΓΡΑΦΕΙΟ



ΒΑΖΟΥΚΟΥ ΑΙΚ.
ΠΩΛΟΥΝΤΑΙ ΔΙΑΜΕΡΙΣΜΑΤΑ ΚΑΙ ΜΟΝΟΚΑΤΟΙΚΙΕΣ

- 56 τ.μ. (β. ορ.) στο Ροδίνι 10.000.000 (ΔΔ).
- 74 τ.μ. (α ορ.) στην Υψηλάντου 19.500.000 (Δ.Δ.)
- 75 τ.μ. (υπ) πολύ καλή κατασκευή Παπαχριστοδούλου 10.000.000 (ΔΔ).
- 80 τ.μ. (α ορ) στους Αγ. Αποστόλους 18.000.000 (ΔΔ)
- 82 τ.μ. οροφ/σμα στην Καποδιστρίου με μεγάλα μπαλκόνια 27.000.000 (Δ.Δ.)
- 80 τ.μ. (α ορ) στην Παν. Ροδίου 17.000.000 (ΔΔ).
- 82 τ.μ. στο Ροδίνι με 50 τ.μ. μπαλκόνια 18.000.000
- 85 τ.μ. στο Νιοχώρι 16.000.000 (ΔΔ).
- 85 τ.μ. (β. ορ) στην Καναδά 18.000.000 (ΔΔ)
- 85 τ.μ. (ισ) σε μαρμ/βα στην Ατταβύρου 13.000.000.
- 85 τ.μ. (β ορ) στην Μιχ. Πετρίδη 19.000.000.
- 85 τ.μ. (ισ.) σε μπετά στην Ενόπλων Δυνάμεων 14.000.000 (ΔΔ)
- 90 τ.μ. (ημ/γειο) σε μπετά στην Τσαλδάρη 11.000.000.
- 90 τ.μ. (ισ) λουξ κατ/σκευής στην Αλ/σου 26.000.000 (ΔΔ)
- 94 τ.μ. (β. ορ) στους Δασκάλους 26.000.000 (ΔΔ).
- 100 τ.μ. μον/κία στην Υψηλάντου Παλιά Πόλη 25.000.000 (ΔΔ)
- 106 τ.μ. στην Δαμασκηνού 22.000.000 (ΔΔ)
- 112 τ.μ. (ισ.) στην Αθηνών και για επ. στέγη 18.000.000
- 112 τ.μ. (ισ) στην Πίνδου 20.000.000
- 115 τ.μ. (3 υπν) στη Γεωργ. Σεφέρη απ/στη θέα 26.000.000 (ΔΔ).
- 120 τ.μ. καινούργιο (υπ) στην Κένεντυ 28.000.000.
- 130 τ.μ. μον/κία στην Ιξιά πανταχόθεν ελεύθερη 35.000.000 (ΔΔ)
- 140 τ.μ. οροφ/σμα (α ορ) στην Πειραιώς σε σοβά 32.000.0000
- 180 τ.μ. μεζ/τα σε τούβλα στα Κοσκινού 21.500.000 (Δ.Δ.)
- 250 τ.μ. βίλλα στα Κοσκινού σε 1 στρ (5 υπν) λουξ 4 ετών 70 εκ.

(ΔΔ)=Δάνεια δεκτά

ΔΙΕΥΘ. ΓΡΑΦΕΙΟΥ
ΔΗΜ. ΘΕΟΔΩΡΑΚΗ 3- Τ.Κ. 85100
Τηλ. (0241) 22943-28838 FAX: 28838
9.30-1.00 μ.μ. και Δευτ. και Πέμπτη απ'τα 6.30-9 μ.μ.

ΠΩΛΕΙΤΑΙ από ιδιοκτήτη μεγάλο διάρι διαμέρισμα σε μικρή οικοδομή τεσσάρων διαμερισμάτων στο κέντρο της Ανάληψης με θέα στη θάλασσα, με τζάκι, με σοφά χωριάτικο στο σαλόνι, ηλιακό, ντουλάπια κουζίνας από σουηδικό ξύλο μασίφ και μεγάλες ντουλάπες κρεβατοκάμαρας. Τιμή μετρητοίς μόνο 20.000.000. Πληρ. τηλ. 0977-940469 από 8-4 μ.μ. τηλ. 63614 από 5 μ.μ. ΑΟ31750

ΠΩΛΕΙΤΑΙ οικόπεδο στην Κρεμαστή 770 τ.μ. Πληρ. τηλ. 91438 ΠΟ31624

ΠΩΛΕΙΤΑΙ οικόπεδο 550 τ.μ. στην περιοχή Κρεμαστής συντελεστής δόμησης 0,8%. Τιμή 13.000.000 δρχ. Πληρ. ΕΛΛΗΝΟΚΤΗΜΑΤΙΚΗ ΠΕΤΡΟΣ ΠΡΕΖΕΡΑΚΟΣ τηλ. 33866 και 0932 468026.

ΠΩΛΕΙΤΑΙ 4000 τ.μ. οικόπεδο στην Ιαλυσό, στους πρόποδες Φιλερήμου, σε εξαιρετική θέση της οδού Αρχιμήδη αξίας 50.000.000 δρχ. Πληρ. ΕΥΡΩΚΤΗΜΑΤΙΚΗ Γιάννης και Μιχάλης Ευσταθίου τηλ. 73819-74917 κιν. 0944/374546 ΠΟ31679

ΠΩΛΕΙΤΑΙ οικόπεδο 4810 τ.μ. στην Κάλαθο, κοντά στην Εθνική οδό Ρόδου-Λίνδου άρτιο και οικοδομήσιμο αξίας 10.000.000 δχ. Πληρ. ΕΥΡΩΚΤΗΜΑΤΙΚΗ Γιάννης και Μιχάλης Ευσταθίου τηλ. 73819-74917 κιν. 0944/374546 ΠΟ31678

ΠΩΛΕΙΤΑΙ οικόπεδο 1000 τ.μ. στην Γ. Σεφέρη (στο υπό ένταξη σχέδιο Πόλεως Ρόδου) Σ.Δ.=0,6 αξίας 30.000.000 δρχ. Πληρ. ΕΥΡΩΚΤΗΜΑΤΙΚΗ Γιάννης και Μιχάλης Ευσταθίου τηλ. 73819-74917 κιν. 0944/374546 ΠΟ31680

ΠΩΛΟΥΝΤΑΙ διαμερίσματα:

1. Διαμέρισμα στην περιοχή Ροδίνι 83 τ.μ. και με 60 τ.μ. βεράντα
2. Διαμέρισμα στην Καποδιστρίου lux 63 τ.μ.
3. Διαμέρισμα στο Νιοχώρι 90 τ.μ.
4. Διαμέρισμα στον Αγ. Ιωάννη 60 τ.μ.
5. Διαμέρισμα στην επριοχή Μητροπόλεως 40 τ.μ.
6. Διαμέρισμα στην περιοχή Μιχαήλ Πετρίδη 80 τ.μ.
7. Διαμέρισμα στην Ιαλυσό 55 τ.μ.
8. Διαμερίσματα στην Ιαλυσό καινούργια διαφόρων διαστάσεων
9. Διαμέρισμα στην Ψαροπούλα 110 τ.μ. Πληρ. κ. Ν. Ηρωνίας Νέα Αγορά α' όροφος αρ. 17 τηλ. 31955 και 21602 ώρες γραφείου

ΑΟ31701

ΠΩΛΕΙΤΑΙ 4000 τ.μ. υπερυψωμένο οικόπεδο στα Ασγούρου άρτιο και οικοδομήσιμο αξίας 40.000.000 δρχ. Πληρ. ΕΥΡΩΚΤΗΜΑΤΙΚΗ Γιάννης και Μιχάλης Ευσταθίου τηλ. 73819-74917 κιν. 0944/374546ΠΟ31676

ΠΩΛΕΙΤΑΙ 170 τ.μ. διόροφη κατοικία στην Εμπωνα σε ημιτελή κατάσταση αξίας 19.000.000 δρχ. Πληρ. ΕΥΡΩΚΤΗΜΑΤΙΚΗ Γιάννης και Μιχάλης Ευσταθίου τηλ. 73819-74917 κιν. 0944/374546 ΠΟ31677

ΠΩΛΕΙΤΑΙ οικόπεδο στα Κοσκινού 4000 τ.μ. άρτιο και οικοδομήσιμο, με εξαιρετική θέα στη θάλασσα, αξίας 45.000.000 δρχ. Πληρ. ΕΥΡΩΚΤΗΜΑΤΙΚΗ Γιάννης και Μιχάλης Ευσταθίου τηλ. 73819-74917 κιν. 0944/374546 ΠΟ31675

ΠΩΛΟΥΝΤΑΙ οικόπεδα:

1. Πάροδος Θεμ. Σοφούλη 550 τ.μ.
2. Κέννεντυ 500 τ.μ.
3. Στην Ιαλυσό εντός οικισμού τ.μ. 1.200
4. Στην Κρεμαστή 470 τ.μ. εντός οικισμού
5. Στην Κατταβιά 700 τ.μ. εντός οικισμού
6. Στο Τσαΐρι στην περιοχή "Μαραγκών" 600 τ.μ. με 180 τ.μ. πλάκα από μπετόν
7. Στην περιοχή Καστελλοριζιών οικόπεδα σε πολύ καλές τιμές.
8. Στην Θολό εντός οικισμού 2.570 τ.μ. σε τουριστική ζώνη.

Πληρ. κ. Ν. Ηρωνίας Νέα Αγορά α' όροφος αρ. 17 τηλ. 31955 και 21602 ώρες γραφείου ΑΟ31699

ΠΩΛΕΙΤΑΙ 97 τ.μ. γωνιακό διαμέρισμα πρώτου ορόφου με δύο υπνοδωμάτια στην οδό Γρηγορίου Ε' αξίας 25.000.000 δρχ. Πληρ. ΕΥΡΩΚΤΗΜΑΤΙΚΗ Γιάννης και Μιχάλης Ευσταθίου τηλ. 73819-74917 κιν. 0944/374546 ΠΟ31681

ΠΩΛΕΙΤΑΙ 42 τ.μ. κατάστημα επί της Κων/νου Υδραίου με δυνατότητα να κατασκευαστεί πατάρι, κατάλληλο για οποιαδήποτε χρήση, αξίας 25.000.000 δρχ. Πληρ. ΕΥΡΩΚΤΗΜΑΤΙΚΗ Γιάννης και Μιχάλης Ευσταθίου τηλ. 73819-74917 κιν. 0944/374546 ΠΟ31686

ΠΩΛΟΥΝΤΑΙ καταστήματα:

1. Σωκράτους 50 τ.μ.
2. Νιοχώρι 100 και 35 τ.μ.
3. Αγίας Αναστασίας 65 τ.μ.
4. Αγίου Ιωάννου 40 και συνεχόμενη γκαρσονιέρα 37 τ.μ. η οποία μπορεί να συνενωθεί.
5. Ατταβύρου κατάστημα καινούργιο 38 τ.μ. με 52 τ.μ. υπόγειο και 15 τ.μ. πατάρι. Πληρ. κ. Ν. Ηρωνίας Νέα Αγορά α' όροφος αρ. 17 τηλ. 31955 και 21602 ώρες γραφείου ΑΟ31700

ΚΤΗΜΑΤΟΜΕΣΙΤΙΚΟ ΓΡΑΦΕΙΟ



ΒΑΖΟΥΚΟΥ ΑΙΚ.
ΠΩΛΟΥΝΤΑΙ ΟΙΚΟΠΕΔΑ ΕΝΤΟΣ ΡΟΔΟΥ

- 360 τ.μ. Θεμ. Σοφούλη (Σ.Δ 1) 35.000.000 δρχ.
- 460 τ.μ. στο Ροδίνι (Σ.Δ. 0,4) 26.000.000 δρχ.
- 300 τ.μ. οικοδομικός συνεταιρισμός Δασκάλων 15.000.000 δρχ.
- 500 τ.μ. επί της Μιχ. Πετρίδη στο Μήδεια (Σ.Δ 0,8) 40.200.000 δρχ.
- 523 τ.μ. πάροδος Αθηνών (Σ.Δ 0,8) 40.000.000 δρχ.

ΕΚΤΟΣ ΡΟΔΟΥ

- 2.200 τ.μ. στ' Ασγούρου με παλιό σπίτι μέσα 17.000.000 δρχ.
- 4.000 τ.μ. στ' Ασγούρου 22.000.000 δρχ.
- 5.000 τ.μ. στο Φυτώριο Κοσκινού 35.000.000 δρχ.
- 600 τ.μ. (Σ.Δ 0,4) με χαλάτό μέσα στην Ιαλυσό 16.000.000 δρχ.
- 2.800 πάνω στον κεντρικό δρόμο προς Κοσκινού 55 εκ.
- 11 στρ. στο Τσαΐρι πλησίον Νικολάου 23.000.000 δρχ.
- 10 στρ. στο Τσαΐρι (100 μ. από τη λεωφόρο) 35.000.000 δρχ.
- 6 στρ. με παλιό σπίτι μέσα στους Τρεις 45.000.000 δρχ.
- 750 τ.μ. επί της ασφάλτου Σορωνής (κτίζει 110 τ.μ. 7.000.000 δρχ..)
- 5.660 πάνω στο κύμα Σορωνής. 16.000.000 δρχ.
- 750 τ.μ. εντός οικισμού Κατταβίας 6 εκ.

ΕΠΙΣΗΣ ΔΙΑΘΕΤΟΥΜΕ ΜΕΓΑΛΗ ΠΟΙΚΙΛΙΑ ΟΙΚΟΠΕΔΩΝ **ΣΕ ΟΛΟ ΤΟ ΝΗΣΙ ΤΗΣ ΡΟΔΟΥ**

- Οικόπεδα μεγάλα πάνω στο κύμα για ξενοδοχείο ή μικρά για εξοχικό
- Οικόπεδα για μελλοντική επένδυση
- Αγροτεμάχια για καλλιέργεια
- Οικόπεδα για οικοδομικούς συνεταιρισμούς

ΔΙΕΥΘ. ΓΡΑΦΕΙΟΥ
ΔΗΜ. ΘΕΟΔΩΡΑΚΗ 3
Τ.Κ. 85100
Τηλ. (0241) 22943-28838
FAX: 28838
9-1 π.μ. καθημερινά και 6.30-9 μ.μ.

ΠΩΛΗΣΕΙΣ ΑΚΙΝΗΤΩΝ

◆ ΔΙΑΜΕΡΙΣΜΑΤΑ

- Αγ. Ανάργυροι 80 τ.μ. 14.000.000 δρχ. ισόγειο
- Χατζηαγγέλου 75 τ.μ. 17.000.000 δρχ.
- Ανάληψη 85 τ.μ. 17.000.000 δρχ.
- Δασκάλους 100 τ.μ. 14.00.000 ημιυπόγειο
- Ανάληψη 133 τ.μ. 32.000 δρχ.
- Ανάληψη 90 τ.μ. καινούργιο
- Ανάληψη 140 τ.μ. καινούργιο
- Ανάληψη 50 τ.μ. καινούργο
- Καρακόνερο 107 τ.μ. 27.000.000 δρχ.
- Πειραιώς 55 τ.μ. 12.000.000 δρχ.
- Ροδίνι 85 τ.μ. 28.000.000 δρχ. με θέμα τη θάλασσα
- Ιαλυσός 50 τ.μ. 14.000.000 δρχ.
- Ροδίνι 70 τ.μ. 21.000.000 δρχ.
- Ιαλυσός 80 τ.μ. 24.500.000 δρχ.
- Ροδίνι 85 τ.μ. λουξ με θέα τη θάλασσα
- Ανάληψη 85 τ.μ. 25.000.000 δρχ.
- Ροδίνι 114 τ.μ., 35.000.000 δρχ.
- Μιχ. Πετρίδη 85 τ.μ. καινούργιο
- Φανερωμένη 60 τ.μ. καινούργιο λουξ
- Ροδίνι 104 τ.μ., 30.000.000 δρχ.
- Ροδίνι 100 τ.μ. 28.000.000 δρχ.
- Ανάληψη 106 τ.μ. 33.000.000 δρχ.
- Ροδίνι 90 τ.μ. 27.000.000 δρχ. καινούργιο
- Ροδίνι 110 τ.μ. 33.500.000 δρχ. λουξ
- Ροδίνι 70 τ.μ. 16.000.000 δρχ. ισόγειο
- Ροδίνι 110 τ.μ. 30.000.000 δρχ.
- Ιξιά 135 τ.μ. 35.000.000 δρχ.
- Ροδίνι 85 τ.μ. καινούργιο λουξ
- Περιοχή Καπνοβιομηχανίας 80 τ.μ., 20.000.000 δρχ. λουξ
- Γεωργ. Παπανικολάου 145 τ.μ. 45.000.000 δρχ.
- Ανάληψη 70 τ.μ. 20.000.000 δρχ.
- Θεμ. Σοφούλη 110 τ.μ., 30.000.000 δρχ.
- Ροδίνι 80 τ.μ. 21.000.000 δρχ.
- Ατταβύρου 94 τ.μ. καινούργιο
- Καρακόνερο 70 τ.μ. 3άρι καινούργιο
- Ροδίνι 125 τ.μ. 4άρι
- Ανάληψη 100 τ.μ.

◆ ΗΜΙΤΕΛΗ ΔΙΑΜΕΡΙΣΜΑΤΑ

- Δημ. Αναστασιάδη 80 τ.μ. 11.000.000 δρχ. κτισμένο
- Ροδίνι 104 τ.μ., 20.000.000 δρχ.
- Ροδίνι 114 τ.μ., 30.000.000 δρχ.
- Καρακόνερο 117 τ.μ. 17.000.000 δρχ. μπετά
- Ροδίνι 85 τ.μ. 16.500.000 δρχ.
- Μητρόπολη 50 τ.μ. 4.000.000 δρχ. μπετά
- Ροδίνι 80 τ.μ. 18.000.000 δρχ. κτισμ. σοβατισμένο
- Ανάληψη 90 τ.μ. 20.000.000 δρχ.
- Ροδίνι 50 τ.μ. 4.500.000 δρχ. ημιυπόγειο. με 100 τ.μ. αυλή

◆ ΜΕΖΟΝΕΤΕΣ-ΜΟΝΟΚΑΤΟΙΚΙΕΣ

- Μήδεια 102 τ.μ., 30.000.000 δρχ.
- Ροδίνι 130 τ.μ., 33.000.000 δρχ. ημιτελής
- Ασγούρου 200 τ.μ. 35.000.000 δρχ.
- Ανάληψη 175 τ.μ. 37.000.000 δρχ. ημιτελής
- Ιαλυσός 280 τ.μ. με υπόγειο τελειωμένη ή σε ημιτελή
- Ροδίνι 135 τ.μ. γωνιακή λουξ κατασκευής
- Κοσκινού 100 τ.μ., 16.000.000 δρχ. σοβάδες

◆ ΟΙΚΟΠΕΔΑ

- Πλησίον Δενδρινού 290 τ.μ. 20.000.000 δρχ.
- Λεωφόρος Κρεμαστής 3.000 τ.μ. άδεια για εμπορικό κέντρο 49.000.000 δρχ.
- Κοσκινού 515 τ.μ. 22.000.000 δρχ.
- Γεωργ. Σεφέρη 1.000 τ.μ.
- Κοσκινού 1.000 τ.μ. 8.500.000 δρχ. οικοδομήσιμο
- Κατταβιά 650 τ.μ. 3.000.000 δρχ.
- Ροδίνι 460 τ.μ.
- Οικόπεδα εντός σχεδίου στο Γεννάδι από 2.500.000 δρχ.
- Κοσκινού 250.350 τ.μ.
- Ανάληψη Θεσσαλονίκης, 360 τ.μ. Σ.Δ. 1
- Γεννάδι 2.000 τ.μ. πάνω στο κύμα
- Πλησίον Μιχαήλ Πετρίδη 500 τ.μ.

◆ ΑΠΟΘΗΚΕΣ

- Πάροδος Χειμάρας 100 τ.μ.
- Τσαΐρι 100 τ.μ. 8.000.000 δρχ.
- Δασκάλους 120 τ.μ. 14.000.000 δρχ.
- Καρακόνερο 110 τ.μ. 8.000.000 δρχ.

◆ ΚΑΤΑΣΤΗΜΑΤΑ

- Δημ. Αναστασιάδη 50 τ.μ. 10.000.000 δρχ.
- Φαληράκι 50 τ.μ. 23.000.000 δρχ.
- Φαληράκι 65 τ.μ. 23.000.000 δρχ,
- Καρακόνερο 50-200 τ.μ.
- Δημ. Αναστασιάδη 94 τ.μ. 13.000.000 δρχ.
- Καρακόνερο διάφορα τετραγωνικά
- Ιαλυσσός 92 τ.μ., 27.000.000 δρχ.
- Ρόδου-Λίνδου, 40 τ.μ., 25.000.000 δρχ.

◆ ΚΤΗΜΑΤΑ

- Μαριτσά 300 τ.μ. 8.000.000 δρχ. εντός οικισμού
- Αφάντου 1.100 τ.μ. 10.000.000 δρχ. με θέα τη θάλασσα
- Αφάντου 10 στρ. 20.000.000 δρχ.
- Αφάντου 800 τ.μ. 8.000.000 δρχ. πάνω στη λεωφόρο.
- Κρεμαστή 2.200 τ.μ. 20.000.000 δρχ.
- Κρεμαστή 2.000 τ.μ. 15.000.000 δρχ.
- Ιαλυσός 2.000 τ.μ. εντός σχεδίου 30.000.000 δρχ.
- Θολός 5.000 τ.μ., 7.000.000 δρχ.
- Κοσκινού 1.500 τ.μ. 17.000.000 δρχ οικοδομήσιμο με θέα τη θάλασσα.
- Λάρδος 7 στρ. 12.000.000 δρχ.
- Ασκληπειό 9 στρ. 12.000.000 δρχ.
- Κιοτάρι 4 στρ. 4.000.000 δρχ.
- Λαχανιά 1.200 τ.μ. 5.000.000 δρχ. πάνω στο δρόμο
- Λαχανιά 5 στρ. 15.500.000 δρχ.
- Τσαΐρι 1.670 τ.μ. 21.000.000 δρχ. πάνω στο καινούργιο δρόμο.
- Κρεμαστή 4 στρ.
- Βάτι-Προφύλια 14 στρ. 6.000.000 δρχ.
- Καλαμώνα 6.000 τ.μ. 14.000.000 δρχ. με ελιές
- Κοσκινού 1.000 τ.μ. 7.000.000 δρχ. οικοδομήσιμο
- Γεννάδι 20 στρ. ρεύμα-νερό 20.000.000 δρχ.
- Λάρδος 7 στρ. με ελιές
- Κιοτάρι 7 στρ. με νερό-ρεύμα 6.000.000 δρχ.
- Λαχανιά 4 στρ. 300 μέτρα από τη θάλασσα 8.000.000 δρχ.
- Γεννάδι 24 στρ. 24.000.000 δρχ.
- Γεννάδι 1.100 τ.μ. 1.500.000 δρχ.
- Κατταβιά 10 στρ. 14.000.000 δρχ.
- Λαχανιά πάνω στο κύμα 10 στρ. 40.000.000 δρ.
- Πλημμυρι 12 στρ. με φως, νερό, 12.000.000 δρχ.
- Κατταβιά 4.000 τ.μ. 2.000.000 δρχ.
- Κιοτάρι 4.000 τ.μ. κοντά στο κεντρικό δρόμο 4.200.000 δρχ.
- Πλημμύρι 5.500 τ.μ. 6.500.000 δρχ.
- Λαχανιά κοντά στη θάλασσα 4 στρ. 8.000.000 δρχ.
- Κατταβιά 700 τ.μ. προς 500 χιλ.
- Λαχανιά πάνω στο κύμα 4 στρ. 20.000.000 δρχ.
- Λάρδο 4.500 τ.μ.3.000.000 δρχ. 10.000 τ.μ. - 90.000 τ.μ.
- Γεννάδι στη λεωφόρο 4.000 τ.μ., 12.000.000 δρχ.

➪ Πωλούνται αποθήκες και βιοτεχνικοί χώροι.

- **ΔΑΝΕΙΑ ΔΕΚΤΑ - ΕΥΚΟΛΙΕΣ ΠΛΗΡΩΜΗΣ**
- **ΖΗΤΟΥΝΤΑΙ ΟΙΚΟΠΕΔΑ ΠΡΟΣ ΑΓΟΡΑ - ΚΤΗΜΑΤΑ ΚΑΙ ΔΙΑΜΕΡΙΣΜΑΤΑ**

ΣΤΑΜΑΤΗΣ ΜΑΝΩΛΑΚΟΣ

ΩΡΕΣ ΓΡΑΦΕΙΟΥ 8.30-1.30 π.μ. και 5-8.30 μ.μ.

ΔΗΜ. ΑΝΑΣΤΑΣΙΑΔΗ 45 (παραπλεύρως ΥΠΕΡΑΓΟΡΑΣ ΠΑΠΑΚΥΡΙΑΚΟΥ-ΣΥΝΟΙΚΙΑ ΔΑΣΚΑΛΩΝ) Τηλέφωνα: 23815-78275

ΠΩΛΟΥΝΤΑΙ αγροτεμάχια:
1. Στην Ιξιά 5.200 τ.μ. το οποίο περιλαμβάνει παλιό σπίτι και πολλά δέντρα
2. Στην παραλία Ιαλυσού 5.200 τ.μ.
3. Στην παραλία της Καμείρου Σκάλας 13.000 τ.μ.
4. Στην περιοχή Καλαμώνα 6.500 τ.μ.
5. Στην περιοχή μεταξύ Παραδείσι και Θολού 6.700 το οποίο είναι περιφραγμένο με δέντρα
6. Λάρδος στην παραλία 6.500 τ.μ.
Και σε πολλές άλλες περιοχές. Πληρ. κ. Ν. Ηρωνίας Νέα Αγορά α' όροφος αρ. 17 τηλ. 31955 και 21602 ώρες γραφείου ΑΟ31703

ΠΩΛΟΥΝΤΑΙ μονοκατοικίες:
1. Μεζονέτα στην περιοχή Καστελλοριζιών 192 τ.μ.
2. Μεζονέτα στην Ανάληψη καινούργια 130 τ.μ.
3. Στην Δαμασκηνού 2 μονοκατοικίες των 100 τ.μ.
4. Στα Κοσκινού μονοκατοικία 250 τ.μ. με 1000 μέτρα οικόπεδο
5. Στα Λαικά απέναντι από το Πανεπιστήμιο 60 τ,μ,
6. Στην Παλιά Πόλη μονοκατοικίες των 74 και 110 τ.μ.
Επίσης στην Χάλκη και στη Σύμη σπίτια έτοιμα ή και καταλύματα. Πληρ. κ. Ν. Ηρωνίας Νέα Αγορά α' όροφος αρ. 17 τηλ. 31955 και 21602 ώρες γραφείου ΑΟ31702

ΠΩΛΕΙΤΑΙ 7.520 τ.μ. οικόπεδο στα Κοσκινού στην περιοχή Kresten Pallace με θέα στη θάλασσα, επίπεδο, άρτιο και οικοδομήσιμο, αξίας 53.000.000 δρχ. Πληρ. ΕΥΡΩΚΤΗΜΑΤΙΚΗ Γιάννης και Μιχάλης Ευσταθίου τηλ. 73819-74917 κιν. 0944/374546 ΠΟ31687

ΠΩΛΕΙΤΑΙ 130 τ.μ. διόροφη μεζονέτα στο Καρακόνερο με αποκλειστική χρήση αυλής, ατομική αποχέτευση και θέα στη θάλασσα, αξίας 55.000.000 δρχ. Πληρ. ΕΥΡΩΚΤΗΜΑΤΙΚΗ Γιάννης και Μιχάλης Ευσταθίου τηλ. 73819-74917 κιν. 0944/374546 ΠΟ31685

ΖΗΤΕΙΤΑΙ ΓΙΑ ΑΓΟΡΑ ισόγειος βιοτεχνικός χώρος περίπου 200 τ.μ. με ελάχιστο ύψος 4,5 μ. και αυλή τουλάχιστον 150 τ.μ. στην περιφέρεια της Ρόδου. Πληρ. τηλ. 24585-76593-0944/864166 ΑΟ31658

ΠΩΛΟΥΝΤΑΙ ΜΟΝΟΚΑΤΟΙΚΙΕΣ. Από την κατασκευαστική εταιρεία Κώστας Κωνσταντινίδης και Σία ΟΕ **πωλούνται** οι κάτωθι μονοκατοικίες:
α) Στο Ροδίνι 200 τ.μ. σε 260 τ.μ. οικόπεδο
β) Στην περιοχή φυτωρίου 260 τ.μ. σε 2000 τ.μ. οικόπεδο,
3) Στ' Ασγούρου, πίσω από το ΙΚΑ 250 τ.μ. σε 2000 τ.μ. οικόπεδο
4) Στο Γεννάδι 130 τ.μ. σε 750 τ.μ. οικόπεδο. Πληρ. τηλ. 61859, 097-799-3833 ΑΟ31515

ΠΩΛΕΙΤΑΙ 163 τ.μ. νεόκτιστο διαμέρισμα στους Δασκάλους τριών άνετων υπνοδωματίων, σε μικρή οικοδομή τεσσάρων διαμερισμάτων με πλήρη θέρμανση, τζάκι, βοηθητική κουζίνα, αποθήκη, μεγάλες άνετες θεράντες αξίας 49.000.000 δρχ.Πληρ. ΕΥΡΩΚΤΗΜΑΤΙΚΗ Γιάννης και Μιχάλης Ευσταθίου τηλ. 73819-74917 κιν. 0944/374546 ΠΟ31684

ΠΩΛΕΙΤΑΙ 82 τ.μ. διαμέρισμα ισόγειο, λουξ 7 ετών. Δεκτά δάνεια. Πειραιώς 10δ Ροδίνι. Πληρ. τηλ. 20564, 35196

ΠΩΛΕΙΤΑΙ στο Γεννάδι οικόπεδο 1420 τ.μ. από ιδιοκτήτη άρτιο οικοδομήσιμο με άδεια οικοδομής 150 τ.μ. για σπίτι, με νερό και 30 ελαιόδενδρα. Πληρ. τηλ. 91435, 0945/402153 ΠΟ31498

ΠΩΛΕΙΤΑΙ 103 τ.μ. νεόδμητο διαμέρισμα σε μικρή οικοδομή, στο Ροδίνι, με γερμανική κουζίνα, χωροθετημένη θέση στάθμευσης, μεγάλες άνετες θεράντες, θέα, σε χώρο πρασίνου αξίας 35.000.000 δρχ. Πληρ. ΕΥΡΩΚΤΗΜΑΤΙΚΗ Γιάννης και Μιχάλης Ευσταθίου τηλ. 73819-74917 κιν. 0944/374546ΠΟ31688

ΚΤΙΡΙΟ ΥΠΟ ΑΝΕΓΕΡΣΗ στην Ψαροπούλα επί των οδών Ανθ. Ζερβού και Παροδιακού Συλλόγου Αμερικής. Πωλείται ο α' όροφος εξ' ολοκλήρου ή σε δύο τμήματα συνολικού εμβαδού 215 τ.μ. για κατοικία ή επαγγελματική στέγη. Τιμή 380.000 δρχ. ανά τ.μ. Αποκλειστική διάθεση. ΡΟΔΙΑΚΗ ΚΤΗΜΑΤΙΚΗ -Ανέστης και Σάββας Σαββαΐδης τηλ. 26281-35476 κιν. 0944-421015.



ΠΩΛΕΙΤΑΙ
αγρός 4500 τ.μ. με 90 μ. πρόσωπο στην Λεωφόρο Ρόδου-Λίνδου
Πληρ. τηλ. 27082-26476

ΤΟΥΡΙΣΤΙΚΟΣ ΟΡΓΑΝΙΣΜΟΣ
του εξωτερικού ενδιαφέρεται:
Α) Να ενοικιάσει εξοχικές, καλά επιπλωμένες κατοικίες, σε οποιαδήποτε περιοχή της Ρόδου με πισίνα.
Δυνατότητες χρηματοδότησης για κατασκευή πισίνας.
Β) Στις περιοχές Φαληράκι, Λίνδο, Πεύκους και γενικότερα Νότιας Ρόδου, ενδιαφέρεται για την ενοικίαση τουριστικών καταλυμάτων (Studios και διαμερισμάτων) με πισίνα.
Δυνατότητα χρηματοδότησης για την αποπεράτωση ή τη δημιουργία πισίνας.
Παρακαλούμε στείλτε πληροφορίες αναφέροντας αναλυτική περιγραφή και φωτογραφίες στη διεύθυνση
Προς Υπεύθυνο Συμβολαίων
Τ.Θ. 348
85 100 Ρόδος

ΚΑΤΣΑΔΟΥΡΟΣ ΤΑΞΙΑΡΧΗΣ
ΠΟΛΙΤΙΚΟΣ ΜΗΧΑΝΙΚΟΣ
ΚΑΤΑΣΚΕΥΕΣ ΔΗΜΟΣΙΩΝ-ΙΔΙΩΤΙΚΩΝ ΕΡΓΩΝ
ΣΤΑΤΙΚΗ ΕΝΙΣΧΥΣΗ - ΑΝΤΙΣΕΙΣΜΙΚΗ ΠΡΟΣΤΑΣΙΑ
ΕΝΙΣΧΥΣΕΙΣ-ΕΠΙΣΚΕΥΕΣ-ΑΝΑΠΑΛΑΙΩΣΕΙΣ ΚΤΙΡΙΩΝ
GUNITE
ΕΚΤΟΞΕΥΟΜΕΝΟ ΣΚΥΡΟΔΕΜΑ
ΕΙΔΙΚΑ & ΓΕΝΙΚΑ ΤΕΧΝΙΚΑ ΕΡΓΑ
ΓΡΗΓ. ΛΑΜΠΡΑΚΗ 39 ΡΟΔΟΣ
ΤΗΛ. (0241) 22940 FAX: 22406 ΚΙΝ.: 093/2336258

Επενδύστε σήμερα με υψηλή ασφάλεια και μεγάλη απόδοση



ΜΕΣΙΤΗΣ ΑΣΤΙΚΩΝ ΣΥΜΒΑΣΕΩΝ - REAL ESTATE AGENCY

Vitzileos

ΜΑΡΙΟΣ Κ. ΒΙΤΖΗΛΑΙΟΣ

Εθν. Μακαρίου 45-3ος Οροφ. Τηλ: 24900, 25545, Φαξ: 25544 Κινητό:0932-704 919

Ευκολίες Πληρωμής
Πωλήσεις-Αντιπαροχές
Ενοικιάσεις-Αγορές
Ανταλλαγές-Μισθώσεις

ΚΑΤΑΣΤΗΜΑΤΑ - ΓΡΑΦΕΙΑ - ΕΠΙΧΕΙΡΗΣΕΙΣ

Εστιατόριο-Επιχείρηση στην Κόβα	5.000.000
20 τ.μ. Κατάστημα πλήρως εξοπλισμένο με security, Φαληράκι	70.000.000
25 τ.μ. Μαγαζί στο εμπορικό κέντρο Φαληράκι	45.000.000
27 τ.μ. Μαγαζί στο εμπορικό κέντρο	11.000.000
29 τ.μ.+29 τ.μ. γραφείο στην Μακαρίου	17.000.000
45 τ.μ.+75 τ.μ.+105 τ.μ. τρις αποθήκες στην Σοφούλη	20.000.000
60 τ.μ. Μαγαζί συν 60 τ.μ. ακάλυπτος χώρος στο Εμπορικό κέντρο Φώκιαλη	21.000.000
80 τ.μ. ισόγειο +80 τ.μ. όροφος κατάστημα σε οικόπεδο 400 τ.μ. Φαληράκι	55.000.000
108 τ.μ. ισόγειο+100 τ.μ. υπόγειο+45 τ.μ. όροφος στην Μακαρίου	1.200.000/μήνα
115 τ.μ. ισόγειο κατάστημα στην Μανδηλαρά	300.000/μήνα
120 τ.μ. ισόγειο+120 τ.μ. υπόγειο+40 τ.μ. πατάρι. Ακίνητο στην Μακαρίου	300.000.000
140 τ.μ. Κατάστημα εστιατόριο (ακίνητο)+140 τ.μ. κήπος με θέα εξοπλισμένο	45.000.000
160 τ.μ. Εστιατόριο+550 τ.μ. αυλή+επιχείρηση, Φαληράκι	130.000.000
168 τ.μ. Κατάστημα στην περιοχή Πανάγου	20.000.000
170 τ.μ. Κατάστημα στην Παλιά Πόλη (ενοικιάζεται) τουριστική οδός	100.000.000
180 τ.μ. Ενοικιάζεται στην Ιερού Λόχου επαγγελματικός χώρος	200.000/μήνα
185 τ.μ. Αποθήκη super lux, Ασγούρου	24.000.000
200 τ.μ. Αίθουσα στην Συγγρού, Αθήνα	60.000.000
220 τ.μ. ισόγειο+220 τ.μ. υπόγειο+220 τ.μ. όροφος σε οικόπεδο 550 τ.μ.	175.000.000
250 τ.μ. Εστιατόριο πλήρως εξοπλισμένο στην Παλιά Πόλη	–
250 τ.μ. + 100 τ.μ. κτισμένο μ' όλα τα απαραίτητα σε οικόπεδο 16500 τ.μ. Φιλέρημος	250.000.000
300 τ.μ. Κατάστημα ετοιμοπαράδοτο, ελεύθερο σε 1000 τ.μ. οικόπεδρο, Παστίδα	46.000.000
380 τ.μ. στην Άννης Μαρίς δύο αποθήκες ετοιμοπαράδοτες	20.000.000
400 τ.μ. Παλιά Πόλη 9 Studios-Bar Μισά μετρητά/μισά σε τέσσερα χρόνια	70.000.000
420 τ.μ. τριόροφη οικοδομή στο Νιοχώρι, τουριστική περιοχή	60.000.000
661 τ.μ. Apartments σε οικόπεδο 414 τ.μ., 26 δωμάτια πλήρως εξοπλισμένα Α' κατηγορίας κοντά στο λιμάνι	160.000.000
750 τ.μ. κατάστημα στα Ασγούρου	220.000.000
750 τ.μ. Αποθήκη με ράμπα για μεγάλα φορτηγά	80.000.000
1000 τ.μ. Super Market. Ακίνητο σε 3000 τ.μ. οικόπεδο, εξοπλισμός πλήρης, εμπορεύματα	300.000.000
2000 τ.μ. Οικοδομή σε μπετά σε οικόπεδο 11600 τ.μ. «Η μεγάλη ευκαιρία». ΜΟΝΟ	180.000.000
2000 τ.μ. κτήριο σε μπετό στην περιοχή της καινούργιας Μαρίνας στο Ζέφυρο	250.000.000
3800 τ.μ. Εργοστάσιο κτισμένο σε οικόπεδο 32000 τ.μ.	150.000.000
Ξενοδοχείο Α' κατηγορίας, 120 κλίνες πάνω στην θάλασσα στην Ιαλυσό, με οικόπεδο 4725 τ.μ.	2.200$USA
Ξενοδοχείο Β' κατηγορίας, 72 κλίνες, δισκοθήκη στην πόλη	250.000.000
Hotel - apartments Α' κατηγορίας, 40 κλίνες στην Ιαλυσό	130.000.000
Hotel - apartments Γ' κατηγορίας, 50 κλίνες στην Ιξιά	150.000.000
10 Διαμερίσματα επιπλωμένα στο Λαδικό	70.000.000

ΜΕΖΟΝΕΤΕΣ - ΜΟΝΟΚΑΤΟΙΚΙΕΣ

40 τ.μ. Μονοκατοικία στην Παστίδα	8.000.000
60 τ.μ. Μονοκατοικία στο Κιστάρι με θέα θάλασσα	16.000.000
60 τ.μ. Μονοκατοικία στο Κιστάρι	14.000.000
80 τ.μ. Μονοκατοικία στην Σοφούλη σε 200 τ.μ. οικόπεδο	25.000.000
100 τ.μ. Μονοκατοικία στα Κρητικά με 3000 τ.μ. οικόπεδο	38.000.000
100 τ.μ. Μονοκατοικία στο Παραδείσι με 20 τ.μ. όροφο	15.000.000
100 τ.μ. Μονοκατοικία σε οικόπεδο 319 τ.μ. στα Τριάντα, παραθαλάσσιο	45.000.000
100 τ.μ. + 100 τ.μ. δύο μονοκατοικίες στο Καλαμώνα σε οικόπεδο 4310 τ.μ.	70.000.000
104 τ.μ. Μονοκατοικία-διόροφη 3 υπνοδωμάτια lux, Αγ. Ιωάννης	30.000.000
105 τ.μ. Μονοκατοικία στα Κοσκινού	22.000.000
110 τ.μ. Μονοκατοικία στα Κοσκινού (πλατεία)	21.000.000
110 τ.μ.Μεζονέτα lux διόροφη στο Καρακόνερο με θέα θάλασσα	40.000.000
115 τ.μ. Μεζονέτα σε μπετά με οικόπεδο1200 τ.μ. στα Αφάντου	16.000.000
117 τ.μ. Μονοκατοικία σε οικόπεδρο 350 τ.μ. παραθαλάσσιο	60.000.000
120 τ.μ. Μεζονέτα Super lux στην Ανάληψη, με 2 τζάκια, 2 WC	45.000.000
128 τ.μ. Μεζονέτα σε σοβά στο Καρακόνερο	35.000.000
128 τ.μ. Διόροφο σπίτι στο Κιοτάρι συν 10 τ.μ. πατάρι	26.000.000
128-130 τ.μ. Τριόφορες μεζονέτες Super lux με κήπο	55.000.000
130 τ.μ. Μεζονέτα ημιτελής σε σοβάδες, Καρακόνερο	35.000.000
130 τ.μ. Μονοκατοικία στην Πυθαγόρα με 3 υπνοδωμάτια	20.000.000
130 τ.μ. Μεζονέτα στο Ροδίνι με κήπο	42.000.000
160 τ.μ. Μεζονέτα στα Κοσκινού	55.000.000
180 τ.μ. Τριόφορες μεζονέτες με υπόγειο, Super lux	67.000.000
185 τ.μ. Βίλλα στη Σάλακο με πολλά εξτρά και θέα	40.000.000
190 τ.μ. Διόροφη μονοκατοικία στα Κοσκινού με θέα	63.000.000
195 τ.μ. Μεζονέτα, Αννης Μαρίας	56.000.000
197 τ.μ. Μεζονέτα εντός πόλεως με 3 υπνοδωμάτια, θέρμανση, τζάκι	45.000.000
200 τ.μ. Μεζονέτα σε οικόπεδρο 1000 τ.μ. στα Κοσκινού σε μπετά	26.000.000
200 τ.μ. (80 τ.μ. κεραμοσκεπή) μονοκατοικία σε μπετά σε οίκο 1000 τ.μ. Τριάντα	28.000.000
218 τ.μ. Μονοκατοικία με κήπο στα Κοσκινού, φανταστική θέα, Lux	55.000.000
220 τ.μ. Μεζονέτα κτισμένη στα Κοσκινού, σοβά	30.000.000
222 τ.μ. Μεζονέτα στο Ροδίνι κτισμένη, σοβατισμένη	39.000.000
230 τ.μ. Βίλα στην Λάρδο σε 7700 τ.μ. οικόπεδο και γεώτρηση	120.000.000
250 τ.μ. Παραδοσιακή διόροφη μονοκατοικία στη Μητρόπολη	49.000.000
285 τ.μ. Μονοκατοικία σε οικόπεδο 4000 τ.μ., πισίνα	70.000.000
300 τ.μ. Βίλλα στις Καλυθιές σε οικόπεδο 4000 τ.μ.	120.000.000
320 τ.ν. Αρχοντικό σε οικόπεδο 500 τ.μ. Σ.Δ. 1,6	300.000.000
350 τ.μ. Βίλλα διόροφη Lux, στα Ασγούρου	150.000.000

ΔΙΑΜΕΡΙΣΜΑΤΑ

50 τ.μ. Μήδεια Super Lux γκαρσονιέρα, 4ος όροφος με θέα	17.000.000
55 τ.μ. στο Μήδεια με aircondition	10.500.000
63 τ.μ. στο Μόντε Σιμιθ με 2 υπνοδωμάτια με κλειδί	20.000.000
70 τ.μ. στου Κόβα ισόγειο	12.000.000
75 τ.μ. στο Ροδίνι Lux κατασκευή με δική του είσοδο	24.000.000
82 τ.μ.-86 τ.μ.-100 τ.μ. υπό κατασκευή με κλειδί	300.000/τ.μ.
84 τ.μ. Ιξιά, 2ος όροφος (κοντά στο σχολείο)	18.000.000
100 τ.μ.-110 τ.μ.-120 τ.μ. στην Ανάληψη	300.000/τ.μ.
100 τ.μ. Ισόγειο με δύο υπνοδωμάτια και θέρμανση	31.000.000
103 τ.μ. οδός Πειραιώς, Super Lux όροφο-διαμέρισμα με τζάκι και θέρμανση	38.000.000
106 τ.μ. στην Ατταβύρου	25.000.000
109 τ.μ. Super Lux στην Σκ. Ζερβού	35.000.000
114 τ.μ. Διαμέρισμα-παραδοσιακό απέναντι από Καζίνο	30.000.000
115 τ.μ. Ζέφυρος - Τζάκι, πάρκινγκ και αποθήκη	37.000.000
116 τ.μ. Ζέφυρος - Τζάκι, πάρκινγκ και αποθήκη	39.000.000
145 τ.μ. Χειμάρας, 3ος όροφος με θέα	38.000.000
157 τ.μ. Χειμάρας - ημιυπόγειο	30.000.000
185 τ.μ. Διαμέρισμα-ρετιρέ σε μπετά κοντά στο πανεπιστήμιο	20.000.000
190 τ.μ. στην Σοφούλη	40.000.000
210 τ.μ. στα Κοσκινού σοβατισμένο	200.000/τ.μ.

ΔΙΑΜΕΡΙΣΜΑΤΑ ΣΤΗΝ ΙΑΛΥΣΟ

Ενοικιάζονται επιπλωμένα διαμερίσματα στην Ιαλυσό	60-70.000
43 τ.μ. Γκαρσονιέρα ημιτελή	8.500.000
55 τ.μ. Super Lux επιπλωμένη, παραθαλάσσιο	15.500.000
70 τ.μ. υπνοδωμάτια ημιτελή	13.000.000
70 τ.μ. Ολοκαίνουργιο, Παραθαλάσσιο	20.000.000
70 τ.μ. 2 υπνοδωμάτια, επιπλωμένα Lux με θέα	20.000.000
80 τ.μ. 2 υπνοδωμάτια, ημιτελή	14.000.000
100 τ.μ. 1ος όροφος, 3 υπνοδωμάτια, σε σοβάδες	17.000.000
100 τ.μ. 3 υπνοδωμάτια, ημιτελή, ισόγειο	15.500.000
100 τ.μ. Lux, με τζάκι	27.000.000
126 τ.μ. 2ος όροφος, με 3 υπνοδωμάτια και τζάκι	24.000.000

ΟΙΚΟΠΕΔΑ

203 τ.μ. στην Παλιά Πόλη με ερειπωμένη κατοικία	10.000.000
370 τ.μ. στην Ανάληψη Σ.Δ.=1	28.000.000
600 τ.μ. οικόπεδο στο Πέδι στο κύμα. Σ.Δ.=0.8 Σύμη	25.000.000
547 τ.μ. στο Μόντε Σμιθ, Κτίζει 3Χ106 τ.μ.	35.000.000
1000 τ.μ. πίσω από ΙΚΑ	15.000.000
1270 τ.μ. στις 7 Χουρμαδιές. Σ.Δ.=0.8	120.000.000
1300 τ.μ. στην Ιξιά, εντός σχεδίου. Σ.Δ.=0.4	35.000.000
1750 τ.μ. στο Γεννάδι με άδεια - πάνω στο κύμα	13.000.000
2000 τ.μ. στην Ιξιά 200+200 τ.μ. (άδεια)	40.000.000
2000 τ.μ. στην Ρόδου-Λίνδου. Σ.Δ.=0.6	55.000.000
2000 τ.μ. στην παραλία Καλαβαρδών	6.000.000
2650 τ.μ. στο Ασκληπιείο, εντός οικισμού	13.000.000
3300 τ.μ. στο Κιοτάρι στην θάλασσα	25.000.000
3500 τ.μ. πάνω στην λεωφόρο Κρεμαστή	80.000.000
4000 τ.μ. στους Καστελοριζιούς	25.000.000
4000 τ.μ. επί 2 με φως και νερό (κτισμένα) Πλημύρι	5.000/τ.μ.
4000 τ.μ. με φανταστική θέα, Κοσκινού	20.000.000
4000 τ.μ. με θέα στο Γεννάδι	10.000.000
4400 τ.μ. στη Κρεμαστή	26.000.000
5000 τ.μ. στα Μαριτσά	15.000.000
5000 τ.μ. στην Λάρδο, εντός οικισμού	35.000.000
6100 τ.μ. στον Καλαμώνα	14.000.000
6700 τ.μ. στα Καλαβάρδα	22.000.000
8000 τ.μ. στο Πλημύρι στο κύμα	40.000.000
9345 τ.μ. στ' Ασγούρου με θέα	69.000.000
9700 τ.μ. στην Λαχανιά στον δρόμο με θέα	10.000.000
10000 τ.μ. στα Κοσκινού. Μεγάλη ευκαιρία	20.000.00
12000 τ.μ. στο Λαδικό, Πληκά	11.000.000
15000 τ.μ. στην Πάρο από την θάλασσα με θέα	25.000.000
16000 τ.μ. στις Φάνες στην θάλασσα με άδεια για 170 κλίνες	33.000.000
18000 τ.μ. στην Κρεμαστή	180.000.000
20000 τ.μ. στο Γεννάδι με θέα	50.000.000
50000 τ.μ. στο Τσαΐρι	125.000.000
50000 τ.μ. στο Πλημύρι	200.000.000
100000 τ.μ. στην παραλία Πλημύρι	400.000.000
115000 τ.μ. στην Ληματαριά. Αγροτεμ. με 2 πηγάδια, 300 ελιές, 300 αμυγδαλιές	65.000.000

Στόχος μας: Κανείς στη Δωδεκάνησο χωρίς Στέγη!

ΜΙΧΑΛΗΣ ΠΑΝΑΓΟΣ
Μηχανολόγος Μηχανικός
Γ. ΣΕΦΕΡΗ 108, ΡΟΔΟΣ
ΤΗΛ 62590, 62517

ΠΩΛΟΥΝΤΑΙ
ΙΔΙΟΚΤΗΤΑ

ΟΙΚΟΠΕΔΑ
Ιδανικά γιά Βίλλες των 4.000 τ.μ. με απεριόριστη θέα στήν περιοχή Πανάγου

ΔΙΑΜΕΡΙΣΜΑΤΑ
Των 60 καί 120 τ.μ. επί τής Γ. Σεφέρη

ΑΠΟΘΗΚΕΣ
Τών 200, 400, 600 καί 1.400 τ.μ.

ΓΚΑΡΑΖ
Αίθουσες τών 600 τ.μ. στό 6ο χλμ Ρόδου-Λίνδου δίπλα στο ΚΤΕΟ.

ΚΑΤΑΣΤΗΜΑΤΑ
ΣΤΗΝ Γ ΣΕΦΕΡΗ 108
Δίπλα στό νέο νοσοκομείο, ΙΣΟΓΕΙΕΣ αίθουσες τών 200, 400, 600 καί 1.400 τ.μ.

ΣΤΟ 6ο χλμ ΡΟΔΟΥ-ΛΙΝΔΟΥ
Παραπλεύρως τού ΚΤΕΟ καί επί της Εθνικής Οδού, αίθουσες από 200 έως 600 τ.μ.

ΣΤΟ ΚΙΟΤΑΡΙ
Καταστήματα από 32 έως 250 τ.μ. όλα με πρόσοψη στόν κεντρικό δρόμο έναντι ξενοδοχείου Rodos Maris.

ΓΡΑΦΕΙΑ
Σε υπό ανέγερση οικοδομή επί της Γ. Σεφέρη των 50, 100 και 200 τ.μ.

ΟΙΚΟΔΟΜΙΚΕΣ ΕΠΙΧΕΙΡΗΣΕΙΣ ΤΖΟΓΙΑ ΜΑΡΙΑ και ΥΙΟΙ ΠΩΛΟΥΝΤΑΙ: 1) Αποθήκη 200 τ.μ., 2) Γκαρσονιέρα 58 τ.μ., 52 τ.μ. Πληρ. τηλ. 30069

ΠΩΛΕΙΤΑΙ οικόπεδο στην Κρεμαστή 550 τ.μ. εντός σχεδίου, κοντά στην θάλασσα με μεγάλο συντελεστή δόμησης. Πληρ. τηλ. 74214, 0977/072778, 0977/919538 ΑΟ31048

ΠΩΛΟΥΝΤΑΙ καταστήματα ετοιμοπαράδοτα στο μεγαλύτερο συγκρότημα καταστημάτων στην παραλιακή λεωφόρο Ιαλυσού απ' ευθείας από τον κατασκευαστή πολ. μηχανικό Στέλιο Μακέστα. Εξασφάλιση δανείου, ευκολίες πληρωμής. Από 10.350.000δρχ. Πληρ. τηλ. 21347

ΠΩΛΟΥΝΤΑΙ προνομιακά οικόπεδα στην Αρχαία Κάμειρο σε τιμή ευκαιρίας. Πληρ. ΕΛΛΗΝΟΚΤΗΜΑΤΙΚΗ, Πρεζεράκος Πέτρος, τηλ. 33866, 0932/468026 ΑΟ31294

ΠΩΛΟΥΝΤΑΙ: α) Οικόπεδο 850 μέτρων (οικοδομήσιμο εντός οικισμού), β) Ελαιώνας 4 στρεμμάτων, γ) Αγρός 22 στρεμμάτων. Τα δύο ως άνω δεικνύονται για αγροτικούς ή βιοτεχνικούς σκοπούς. Πληρ. τηλ. 96384 από 3 μ.μ.

ΠΩΛΕΙΤΑΙ ή ΕΝΟΙΚΙΑΖΕΤΑΙ μονοκατοικία 250 τ.μ. πολυτελούς κατασκευής σε 3 επίπεδα με διαμορφωμένο κήπο ενός στρέμματος για άμεση κατοίκιση. Περιοχή Κοσκινού. Μόνο σοβαρές προτάσεις. Πληρ. τηλ. 0944/638918 και 61849

ΠΩΛΕΙΤΑΙ επί της λεωφ. Ρόδου-Καλλιθέας απέναντι από το κατάστημα Χυτήρογλου ακίνητο επί οικοπέδου 1.750 τ.μ. υπόγειο 150 τ.μ., ισόγειο 150 τ.μ. και όροφος 120 τ.μ. δεχόμεθα σοβαρές προτάσεις στο τηλ. 27765 ώρες λειτουργίας καταστημάτων.

ΠΩΛΕΙΤΑΙ 1500 τ.μ. οικόπεδο στα Κοσκινού, πανοραμικό με άδεια οικοδομής για μονοκατοικία αξίας 17.000.000 δρχ. Πληρ. Ευρωκτηματική Γιάννης και Μιχάλης Ευσταθίου τηλ. 73819-74917-κιν. 0944/374546ΠΟ31106

μαθήματα

ΦΙΛΟΛΟΓΟΣ ΚΑΘΗΓΗΤΡΙΑ πτυχιούχος φιλοσοφικής σχολής του Αριστοτελείου Πανεπιστημίου Θεσ/νίκης παραδίδει μαθήματα σε μαθητές Γυμνασίου και Λυκείου. Τιμές προσιτές. Πληρ. τηλ. 63401 και 0937217763 και 024451337 ΑΜ31731

ΣΙΜΟΣ ΠΑΡΑΣΚΕΥΑΣ & ΥΙΟΣ ΕΠΕ
ΜΕΤΑΧΕΙΡΙΣΜΕΝΑ
ΜΟΝΟ
ΣΕ ΑΡΙΣΤΗ ΚΑΤΑΣΤΑΣΗ
18μηνος ΔΙΑΚΑΝΟΝΙΣΜΟΣ

1. SEAT IBIZA	1989		650.000
2. FORD ESCORT full extra	1997	1400 cc	2.400.000
3.PEUGEOT 405	1992	1600 cc	1.300.000

ΑΥΣΤΡΑΛΙΑΣ 70 - ΡΟΔΟΣ •
Τηλ. 79200-79201-79202

ΑΓΟΡΑ ΑΥΤΟΚΙΝΗΤΩΝ
Η πώληση και η ανταλλαγή των μεταχειρισμένων αυτοκινήτων - οι διαδικασίες και τα έξοδα μεταβιβάσεως για μας είναι μια απλή διαδικασία ΚΑΙ ανταλλάσσουμε ΚΑΙ αγοράζουμε το παλιό σας αυτοκίνητο ΑΜΕΣΩΣ.
Πληρ. τηλ. 69135-69136

ΕΥΡΩΚΤΗΜΑΤΙΚΗ
ΚΤΗΜΑΤΟΜΕΣΙΤΙΚΟ ΓΡΑΦΕΙΟ
ΙΩΑΝΝΗΣ & ΜΙΧΑΛΗΣ ΕΥΣΤΑΘΙΟΥ
ΕΚΤΙΜΗΤΕΣ & ΣΥΜΒΟΥΛΟΙ ΑΞΙΟΠΟΙΗΣΗΣ ΑΚΙΝΗΤΩΝ

Μονοκατοικίες στα Κοσκινού σε άριστη τοποθεσία

Για τη νέα σας κατοικία, προτιμήστε την άνεση και την αυτονομία μιας πλήρως αποπερατωμένης μονοκατοικίας που διαθέτει:

- αρχιτεκτονικό σχεδιασμό
- ενδοδαπέδια θέρμανση
- τζάκι
- 10 τρέχοντα μέτρα ιταλική κουζίνα
- τριφασικό ρεύμα
- ξύλινα κουφώματα
- ατομική αποχέτευση
- μεγάλες άνετες βεράντες με πέργκολες
- άριστη κατασκευή

Σε συνεργασία με τον ΜΑΚΗ ΑΝΑΣΤΑΣΙΑΔΗ (ΑΡΧΙΤΕΚΤΟΝΑ - ΜΗΧΑΝΙΚΟ)

- 143 τ.μ. σε 299 τ.μ. οικόπεδο ΑΞΙΑΣ 58.700.000 ΔΡΧ.
- 157 τ.μ. σε 325 τ.μ. οικόπεδο ΑΞΙΑΣ 64.700.000 ΔΡΧ.
- 149 τ.μ. σε 305 τ.μ. οικόπεδο ΑΞΙΑΣ 61.000.000 ΔΡΧ.

ΕΘΝΙΚΗΣ ΑΝΤΙΣΤΑΣΗΣ 48, ΤΗΛ: (0241) 73819 - 74917 - FAX: (0241) 38641 - ΚΙΝ: 0944 / 374546

ΞΕΝΑΚΗΣ ΑΥΤΟΚΙΝΗΤΑ
CAR EXPERTS

1. BMW 518 1800 cc 12-1993 με A/C-υδρ. τιμόνι-αερόσακκο οδηγού-ηλεκτρικά παράθυρα-κεντρικό κλείδωμα-ηλ. καθρέπτες-δερμάτινα καθίσματα-ζάντες αλουμινίου-μετ. χρώμα-ηχοσύστημα. ΤΙΜΗ: 4.800.00

2. VW GOLF 1400 cc μοντέλο 1997 με ABS, αερόσακκο οδηγού-συνοδηγού-ηλεκρικά παράθυρα-κεντρικό κλείδωμα-ηλ, οροφή-υδρ. τιμόνι- μ. χρώμα-ηχοσύστημα. ΤΙΜΗ: 3.600.000

3. RENAULT 19 1.4, 4 π., μοντελο 1993. ΤΙΜΗ: 1.700.000

4. ALFA ROMEO 145 1.400 c.c. μοντέλο 1995, με ηλεκτρικά παράθυρα-κεντρικό κλειδωμά-ραδιοκασετόφωνο-υδραυλικό τιμόνι-προβολείς ομίχλης. ΤΙΜΗ: 2.200.000.

5. PEUGEOT 306XR 5π 1.400 c.c. μοντέλο 1993, με ηλεκτρικά παράθυρα-κεντρικό κλείδωμα-ραδιοκασετόφωνο. ΤΙΜΗ: 2.000.000.

6. AUDI 80 1.800 c.c. μοντέλο 1989. ΤΙΜΗ: 2.500.000.

7. RENAULT 21, 1.800 c.c. μοντ. 1991, ηλ. παράθυρα-κεντρικό κλείδωμα-ραδιοκασετόφωνο. ΤΙΜΗ: 2.500.000

8. LANCIA DELTA HF TURBO 1.600 c.c., μοντ. 1992 με ηλ. παράθυρα-κεντρικό κλείδωμα, υδρ. τιμόνι-ραδιοκασετόφωνο-CD-ζάντες αλουμινίου, σπορ καθίσματα (RECARO) τύπου BUCKET. ΤΙΜΗ: 2.900.000

9. AUDI 80, 1600cc, μοντ. 1990, με ζάντες αλουμινίου, ραδιοκασετόφωνο. Τιμή 2.500.000

10. RENAULT 19 4 π. CHAMANDE 1.400 c.c. μοντ. 1991, ηλ. παράθυρα-κεντρικό κλείδωμα-ραδιοκασετόφωνο. ΤΙΜΗ: 1.800.000

11. RENAULT 18 μοντ. 1982. ΤΙΜΗ: 500.000

ΞΕΝΑΚΗΣ
ΕΠΙΣΗΜΟΣ ΣΥΝΕΡΓΑΤΗΣ KOSMOCAR
ΛΙΝΔΟΥ 238, ΤΗΛ: 61600

Απόφοιτος παιδαγωγικού παραδίδει ιδιαίτερα μαθήματα σε μαθητές δημοτικού-γυμνασίου. Πληρ. τηλ. 0945534328.
ΠΜ31743

ΑΓΓΛΙΚΑ-ΙΤΑΛΙΚΑ. Καθηγητής, απόφοιτος αριστούχος (MASTER) SCHILLER INTERNATIONAL UNIVERSITY, παραδίδει μαθήματα κατ' οίκον σε αρχάριους, προχωρημένους, ξενοδοχοϋπαλλήλους. Εξασφαλισμένη επιτυχία εξετάσεων FIRST CERTIFICATE, TOEFL, CAMBRIDGE και MICHIGAN PROFICIENCY καθώς και εισαγωγής σε Βρετανικά και Ιταλικά Πανεπιστήμια. Τιμές λογικές. Μεταφράσεις δεκτές. Πληρ. τηλ. 27447 και 0934322666.
ΠΜ31744

Από έμπειρη καθηγήτρια με MASTER'S εξωτερικού παραδίδονται μαθήματα όλων των κατευθύνσεων και γενικής παιδείας (ενιαίου Λυκείου) για τις τάξεις Α, Β και Γ' Λυκείου, καθώς επίσης και όλων των τάξεων Γυμνασίου και των τάξεων των ΤΕΕ. Τιμές λογικές με συχνά τεστ αξιολόγησης με συστηματική παράδοση και δωρεάν σημειώσεις. Ειδικές τιμές σ' αδέλφια. Πληρ. τηλ. (0241) 70487 και 77031

πωλησεις αυτοκινητων

ΠΩΛΕΙΤΑΙ ALFA ROMEO 155 TS 1800, μοντ. 8/93 κλιματισμός, ηλεκτρικά παράθυρα μπροσπίσω, ηλεκτρικοί θερμαινόμενοι καθρέπτες, ζάντες αλουμινίου 15' εργοστασιακές, φώτα ομίχλης, εξάτμιση Supersprint, αναρτήσεις, ελατήρια, αντιστρεπτική ράβδος εμπρός, στερεοφωνικό SONY 4*25 με 10άρι CD PLAYER. Σε υπεράριστη κατάσταση, φυλάσσεται σε γκαράζ. Πληρ. τηλ. 0944-604064
ΑΑ31761

ΠΩΛΕΙΤΑΙ FIAT PUNTO ELX 75, χρώματος μπλε, μοντέλο 1995, ηλεκτρικά παράθυρα κεντρικό κλείδωμα, immobilizer, συναγερμός, ηχοσύστημα-ανιχνευτής PIONNER αξίας 250.000, ατρακάριστο, σε άριστη κατάσταση με 42.000 χλμ. καινούργια λάστιχα, τιμή. 2.000.000 δρχ. μετρητά. Πληρ. τηλ. 39314 και 0937 212690. ΠΑ31790

ΕΥΚΑΙΡΙΑ ΠΩΛΕΙΤΑΙ Volkswagen Golf GTI 16V (δεκαεξαβάλβιδο) λόγω αναχωρήσεως στο εξωτερικό. Πληρ. κ. Ματθαίο Μπουρλίδη, τηλ. 65730, 0945/998546 ΑΑ31748

ΠΩΛΕΙΤΑΙ FIAT TIPO 1400 κ.ε., καταλυτικό, μοντέλλο 1992, ηλεκτρ. παράθυρα και κλειδαριές, ραδιομαγνητόφωνο SONY ατρακάριστο σε πολύ καλή κατάσταση. Έλεγχος δεκτός. Πληρ. τηλ. 77863. ΑΑ31730

ΠΩΛΕΙΤΑΙ FIAT UNO καταλυτικό 1,4S (β' εξάμηνο '92) (με οροφή, ηλ. τζάμια-ηλ. κλειδαριές), ζάντες αλουμινίου, ραδ/νο, τιμή μετρητοίς 1.600.000. Δεκτός κάθε έλεγχος. Πληρ. τηλ. 0945792201. ΑΑ31725

ΠΩΛΕΙΤΑΙ FIAT REGATA 1100 εν κινήσει ασημί κατάλληλο για ανταλλακτικά ή απόσυρση. Τιμή 250.000 μετρητοίς. Πληρ. τηλ. 0244/23020 κ. Νίκο, μετά τις 2.30 μ.μ.

ΠΩΛΟΥΝΤΑΙ αυτοκίνητα επαγγελματικά:
- FIAT FIORINO 1.600 c.c. αμόλυβδη
- MERCEDES 508 πετρέλαιο.
Πληρ. τηλ. 62758 8 π.μ.-4 μ.μ.

ΠΩΛΕΙΤΑΙ μηχανή HONDA XR 600 model 94. Πληρ. τηλ. 0246/98318μ, 0945-224593
ΑΑ30915

ΠΩΛΟΥΝΤΑΙ: α) BMW 520 i αυτόματο σε άριστη κατάσταση μοντέλο '92. ΔΕΚΤΟΣ ΚΑΘΕ ΕΛΕΓΧΟΣ. 2) Μίνι μπας (πουλμάκι) 8 θέσεων σε άριστη κατάσταση. ΔΕΚΤΟΣ ΚΑΘΕ ΕΛΕΓΧΟΣ Πληρ. τηλ. 32287, 094/6049179 ΠΑ31586

ΠΩΛΕΙΤΑΙ μηχανάκι μάρκας KYMCO 150 cc, μηχανή HONDA, σε καλή τιμή και με δόσεις. Πληρ. τηλ. 52760, 0937/104143
ΑΑ31399

Από τη νέα έκθεση BMW του ΘΩΜΑ ΒΕΡΒΙΛΗ πωλούνται τα κάτωθι μταχειρισμένα αυτοκίνητα:
1) BMW 316 μοντέλο '92 με ABC, υδραυλικό τιμόνι, ηλεκ. κλειδαριές, αλουμ. ζάντες, 205X60X15 ελαστικά και πίσω άξονας δισκόφρενα.
2) BMW 316 μοντ. '84
3) BMW 316 μοντ. '80 με μηχανή 325 και με πολλά-πολλά εξτρά
4) 410 MERCEDES DIESEL μοντέλο '93 με αλουμ. καρότσα 3000 κυβικά 5κύλινδρη μηχανή.
5) TOYOTA ψυγείο πετρέλαιο μοντ. '93 2400 κυβικά.
6) MITSUBISHI κλούβα EL 300 πετρέλαιο μοντ. τέλος '96 49.000 χλ.μ. σχεδόν καινούργιο
7) VW κλούβα μακρύ σασί 2400 cc 5κύλινδη πετρέλαιο, μοντ. '92
8) VW φορτηγό ανοιχτό με καρότσα 2400 cc 5κύλινδρη πετρέλαιο μοντέλο '92
4) FORD COURIER κλουβίτσα μοντέλο '95 1800 κυβικά
Όλα τα πετρέλαια φορτηγά ανταλλάσονται με το βενζινοκίνητό σας. 6ο χλμ. Λεωφ. Ρόδου-Λίνδου τηλ. 62928-66669

Από Ιατρό ΠΩΛΕΙΤΑΙ ALFA ROMEO 33 1.200 c.c μοντέλο '88 Silver ασημί με ηλιοροφή, ρυθμιζόμενο τιμόνι και ηλεκτρικά παράθυρα εμπρός-πίσω σε πολύ καλή κατάσταση με 136.000 χλμ και τιμή 1.200.000 Πληρ. τηλ. 38684 και 0944/923069. ΠΑ31560

ΠΩΛΕΙΤΑΙ αυτοκίνητο MAZDA 626 GLX 1.600 c.c. μοντ. '85, χρώμα χρυσαφί. Πληρ. τηλ. 93263

ΠΩΛΕΙΤΑΙ FORD ESCORT μοντέλο '79, 1100cc, τετράπορτο, χρώματος ασημί. Πληρ. τηλ. 36872, 20546 ώρες 5-9μ.μ., κος Νίκος

ΠΩΛΕΙΤΑΙ VMAX 1200με σταμπιλιζατέρ-βελτ. μπροστινά φρένα πίσω φτερό (και γνήσιο). Πληρ. τηλ. 20786 Νίκο

εργασιες

ΖΗΤΕΙΤΑΙ κοπέλα για βραδυνή εργασία σε ψητοπωλείο. Πληρ. τηλ. 30000.

ΤΕΧΝΙΚΟ ΓΡΑΦΕΙΟ
ΑΝΑΛΑΜΒΑΝΕΙ ΥΠΕΥΘΥΝΑ:
- ΜΕΛΕΤΕΣ ΣΥΝΔΕΣΗΣ ΜΕ ΤΟ ΔΙΚΤΥΟ ΑΠΟΧΕΤΕΥΣΗΣ Δ.Ε.Υ.Α.Ρ.
- ΤΟΠΟΓΡΑΦΙΚΕΣ ΜΕΛΕΤΕΣ
- ΑΔΕΙΕΣ ΛΕΙΤΟΥΡΓΙΑΣ ΚΑΤΑΣΤΗΜΑΤΩΝ
- ΜΕΛΕΤΕΣ ΠΥΡΑΣΦΑΛΕΙΑΣ
ΣΑΒΒΑΚΗΣ Δ. ΚΛΗΜΗΣ & ΣΥΝΕΡΓΑΤΕΣ
ΟΛΥΜΠΟΥ ΚΑΡΠΑΘΟΥ 4 - ΡΟΔΟΣ
ΤΗΛ. 70380- FAX: 70381

ΦΙΛΟΛΟΓΟΣ
Παραδίδει μαθήματα (Αρχαία, Λατινικά, έκθεση, Ιστορία) σε μαθητές Γυμνασίου και Λυκείου στην περιοχή Αγ. Νικολάου. Τιμές Λογικές.
Πληρ. τηλ. 23592-30197

RODOS PALACE
Resort Hotel • Convention Center

Το μεγαλύτερο ξενοδοχειακό συγκρότημα της Ρόδου ζητεί το ακόλουθο προσωπικό:

● **Υπαλλήλους Υποδοχής**
Γνώστες Αγγλικών, Γερμανικών, με ανάλογη προϋπηρεσία

● **Βοηθό Προσωπάρχη**
Ο/η κατάλληλος υποψήφιος θα πρέπει να έχει πτυχίο Ανωτάτης Οικονομικής Σχολής και καλές γνώσεις εργατικής νομοθεσίας.

Οι ενδιαφερόμενοι για τις ανωτέρω θέσεις μπορούν να στείλουν ένα βιογραφικό τους σημείωμα με μία πρόσφατη φωτογραφία στην Διεύθυνση Προσωπικού της εταιρείας υπ' όψιν Κου Η. Ζάχου

Επίσης ζητούνται:
- Βοηθός Προϊσταμένης
- Ταμπλίστες
- Μπάρμαν
- Βοηθοί Μπαρ
- Μάγειρας Α', Β', Γ'
- Βοηθοί Μαγείρου
- Σερβιτόροι
- Βοηθοί Σερβιτόρου
- Καμαριέρες
- Καθαρίστριες

Για τις ανωτέρω ειδικότητες μπορείτε να απευθυνθείτε προσωπικά, καθημερινά από 10.00-12.00, στη διεύθυνση:
Ξενοδοχείο Ρόδος Παλάς
Λεωφ. Ιαλυσού, Τ.Θ. 121, Ιξιά, Ρόδος
Τηλ. (0241) 25222, Fax: (0241)25350

Hotel Mediterranean
Το νεότερο πολυτελές Ξενοδοχείο στη πόλη της Ρόδου, ζητεί:

ΣΤΕΛΕΧΟΣ ΛΟΓΙΣΤΗΡΙΟΥ

Ο/η ιδανικός υποψήφιος πρέπει να διαθέτει:
● Πτυχίο Ανώτατης Οικονομικής Σχολής.
● Επαρκείς γνώσεις του χώρου ή σχετική προϋπηρεσία.
● Γνώση Αγγλικής γλώσσας.
● Χρήση Η/Υ.
● Ηλικία μέχρι 35 ετών.
● Εκπληρωμένες στρατιωτικές υποχρεώσεις.

Η εταιρεία προσφέρει ευχάριστο δυναμικό περιβάλλον με νέους ανθρώπους, ικανοποιητικές αποδοχές, εξέλιξη και εκπαίδευση στις σύγχρονες απαιτήσεις του οικονομικού περιβάλλοντος.

Βιογραφικά σημείωματα μπορούν να αποστέλλονται διεύθυνση:
Κω 35, Ρόδος 851 00, Fax: (0241) 22828
υπ' όψιν Γενικής Διεύθυνσης.
Θα τηρηθεί απόλυτη εχεμύθεια.



ΠΡΕΖΕΡΑΚΟΣ Χ. ΠΕΤΡΟΣ
Μεσίτης Αστικών Συμβάσεων
Αγ. Αναστασίας 40(Εμπ. Κέντρο Φώκιαλη) 1ος όρ. Ρόδος 85100
Τηλ & Fax : +241-33866, κιν: 0932-468026 E-mail: prezerakos@hellasnet.gr
● ΑΓΟΡΕΣ
● ΠΩΛΗΣΕΙΣ
● ΕΚΜΙΣΘΩΣΕΙΣ
● ΑΝΤΙΠΑΡΟΧΕΣ
● ΕΚΤΙΜΗΣΕΙΣ
● ΕΡΕΥΝΑ ΑΓΟΡΑΣ
ΕΛΛΗΝ ΚΤΗΜΑΤΙΚΗ

RODOS PALACE
Resort Hotel • Convention Center

Το μεγαλύτερο **Ξενοδοχειακό Συγκρότημα** της χώρας (785 δωματίων), με το πολυτελέστερο **Διεθνές Συνεδριακό Κέντρο** (4000 ατόμων), ζητεί:

ASSISTANT MARKETING & P.R. MANAGER

Το εν λόγω στέλεχος που θα επιλεγεί θα κληθεί να ασχοληθεί ενεργά με την υποβοήθηση της χάραξης της στρατηγικής μάρκετινγκ, τον σχεδιασμό της επικοινωνιακής πολιτικής, την επίβλεψη της δημιουργίας σύγχρονου διαφημιστικού υλικού, την προώθηση των πωλήσεων στην Ελλάδα και το εξωτερικό, την έρευνα αγοράς και την δημιουργία αποτελεσματικών δημοσίων σχέσεων με τους πελάτες και τα Μ.Μ.Ε.

Ο/Η ιδανικός υποψήφιος θα πρέπει να είναι έως 32 ετών, απόφοιτος **Ελληνικού ή ξένου Πανεπιστημίου** ή **αναγνωρισμένης Τουριστικής Σχολής** και να διαθέτει μεταπτυχιακό τίτλο **(Master's) στη Διοίκηση Ξενοδοχειακών Επιχειρήσεων** και ει δυνατόν εμπειρία στον ευρύτερο χώρο του **Marketing Ξενοδοχειακών και Τουριστικών Υπηρεσιών.**

Απαραίτητη θεωρείται η εξαίρετη γνώση της Ελληνικής και Αγγλικής γλώσσας, καθώς επίσης και άριστη χρήση Η/Υ (Word, Excel, Internet κλπ.). Οποιαδήποτε επιπλέον προσόντα θα συνεκτιμηθούν στην αξιολόγηση.

Οι ενδιαφερόμενοι μπορούν να αποστείλουν το βιογραφικό τους μαζί με μία φωτογραφία στην διεύθυνση:
Λεωφ. Ιαλυσού, Ιξιά, Ρόδος 851 00,
Fax: (0241) 25350 E-mail: humanresources@rodos-palace.gr
Υπ' όψιν Κου Γ. Μπαρμπούτη
Η απόλυτη εχεμύθεια θεωρείται αυτονόητη.

ΧΥΤΗΡΟΓΛΟΥ Α.Ε.

ΖΗΤΟΥΝΤΑΙ

γαζώτριες και κόπτριες για μόνιμη απασχόληση.

Πληρ. εντός καταστήματος
5ο χιλ. Ρόδου-Καλλιθέας

Από την NESTLE ΡΟΔΟΥ

ΖΗΤΟΥΝΤΑΙ

Οδηγοί διανομείς με δίπλωμα Γ' κατηγορίας. δεσποινίς με πείρα στον Η/Υ για τμήμα τιμολόγησης.

Πληρ. τηλ.
67473 στις ώρες 13.00-15.00 μόνο

Από την 3Τ ΑΕΒΕ (ΤΟΥΟΤΑ ΡΟΔΟΥ)

ΖΗΤΟΥΝΤΑΙ

1) Μηχανικός αυτοκινήτων πεπειραμένος για τις εγκαταστάσεις της εταιρείας στ' Ασγούρου,
2) Μηχανικός αυτοκινήτων πεπειραμένος για τις εγκαταστάσεις της εταιρείας στο Παραδείσι - αεροδρόμιο.

Πληρ. τηλ.
κ. Καπετάν-Γεωργίου Παναγιώτη
τηλ. 68000 καθημερινά 08.00-16.30

Από γραφείο εισερχόμενου τουρισμού ΖΗΤΕΙΤΑΙ προσωπικό: α) για κρατήσεις με γνώση γερμανικών, β) για γραφείο κίνησης με γνώση αγγλικών. πληρ. τηλ. 34222 ΠΖ31785

ΖΗΤΟΥΝΤΑΙ χτίστες με εμπειρία στο τούβλο, σοβατζήδες καθώς και εργάτες. Πληρ. τηλ. 0977380162-0937197423.
AZ31759

ΖΗΤΟΥΝΤΑΙ από ΠΙΤΣΑΡΙΑ-ΕΣΤΙΑΤΟΡΙΟ νέος με δίπλωμα μηχανής για διανομή, βοηθοί μάγειρα, βοηθοί πιτσαδόρου, ταμίες με στοιχειώδη γνώσεις Η/Υ και λογιστικών, βοηθοί σερβιτόρου, πεπειραμένος σερβιτόρος για την υποδοχή. Πληρ. τηλ. 25186-74402. AZ31757

ΚΛΕΟΒΟΥΛΟΣ Α.Ε.
LTI LINDOS VILLAGE
LINDOS ROYAL VILLAGE

ΖΗΤΕΙ

προσωπικό με πείρα, απόφοιτους τουριστικών σχολών.
Α. Υπεύθυνο γενικών καθηκόντων-υποδιευθυντή.
Β. Προϊστάμενο υποδοχής-υπεύθυνο κρατήσεων.
Γ. Υπαλλήλου υποδοχής γνώστες Γερμανικών, Ιταλικών και Αγγλικών.
Δ. Προϊστάμενο επισιτιστικών τμημάτων (F/B) .

Για αιτήσεις Κέντρο Μήδεια (δίπλα στο ΤΑΞΥ)
Για πληροφορίες κα. Χατζηλαζάρου Μαίρη
τηλ. 67445

ΖΗΤΕΙΤΑΙ

εμφανίσιμη κοπέλα από 22 ετών και άνω για να εργασθεί σε σοβαρό κατάστημα ηλεκτρονικών παιχνιδιών.
Μισθός ικανοποιητικός και ποσοστά

Πληρ. τηλ. 25050

ΞΕΝΟΔΟΧΕΙΟ Α' ΚΑΤΗΓΟΡΙΑΣ

ΖΗΤΕΙ

Προσωπικό των κάτωθι ειδικοτήτων
Υπάλληλο υποδοχής.
- Νυχτερινό υπάλληλο υποδοχής.
- Μάγειρα Α
- Μάγειρα Β
- Maitre d' hotel
- Σερβιτόρο Α
- Σερβιτόρο Β
- Μπάρμαν
- Μπουφετζή

Πληρ. τηλ. 56210
από 09.00-15.00

ΖΗΤΕΙΤΑΙ

Η εταιρεία κλιματισμού FEDDERS επιθυμεί να προσλάβει νέο **ΥΠΕΥΘΥΝΟ ΠΩΛΗΣΕΩΝ** του Υπ/ματος Ρόδου χωρίς στρατιωτικές υποχρεώσεις με γνώσεις στον κλιματισμό, χειρισμό Η/Υ και κάτοχος διπλώματος οδήγησης για μόνιμη θέση.

Πληρ. τηλ. 77058 και 77059
Καθημερινά 08.00-14.00 και 17.00-19.00

ΓΙΑΝΝΗΣ ΝΙΚΟΛΙΔΑΚΗΣ
ΜΗΧ/ΓΟΣ-ΜΗΧ/ΚΟΣ
ΓΑΛΛΙΑΣ 14 - ΡΟΔΟΣ

ΠΩΛΟΥΝΤΑΙ

— Καταστήματα επί της οδού Τσαλδάρη 90 τ.μ.
— Διαμ/τα 114 τ.μ. επί της οδού Καζαντζάκη
— Μεζονέτα στο Καρακόνερο 128 τ.μ.
— Γραφεία επί της Αννης Μαρίας σε πολυτελές συγκρότημα
— Διαμ/τα 117 τ.μ., 57 τ.μ., 79,50 τ.μ., 90 τ.μ., 88,5 τ.μ., 118 τ.μ., 60 τ.μ., 141 τ.μ.

Τα παραπάνω διαθέτουν χώρους πάρκινγκ και κεντρική θέρμανση

Πληρ.τηλ. **22291-35103/094 391825**

ΖΗΤΕΙΤΑΙ

μάγειρας για μόνιμη απασχόληση
Πληρ. τηλ. 77556, 0946180605

Ο ΕΠΙΣΗΜΟΣ ΔΙΑΝΟΜΕΑΣ
OPEL
ΔΩΔΕΚΑΝΗΣΟΥ
ΜΑΜΑΛΙΓΚΑΣ ΑΒΕΕ

ΖΗΤΑ

ΣΥΝΕΡΓΑΤΗ ΓΙΑ ΤΟ ΤΜΗΜΑ ΑΝΤΑΛΛΑΚΤΙΚΩΝ

Πληρ. τηλ. 61005

ΕΠΕΝΔΥΤΙΚΗ ΕΥΚΑΙΡΙΑ

ΠΩΛΕΙΤΑΙ:

ΓΗΠΕΔΟ ΕΠΙΦΑΝΕΙΑΣ
Ε= 34 έως 36.000 m²
ΚΑΤΑΛΛΗΛΟ ΓΙΑ:
ΒΙΛΛΕΣ, ΚΑΤΟΙΚΙΕΣ,
ΣΕ ΤΙΜΗ ΕΥΚΑΙΡΙΑΣ

ΓΙΑ ΠΛΗΡΟΦΟΡΙΕΣ:
TOP PROPERTIES κον Γεώργιο Σ. Πιπίνο
Τηλ: 0241-23895, 38243, fax: 20883 κιν: 0944-676003

ΡΟΔΙΑΚΗ ΚΤΗΜΑΤΙΚΗ

ΣΥΜΒΟΥΛΟΙ & ΕΚΤΙΜΗΤΕΣ ΑΚΙΝΗΤΩΝ — ΚΤΗΜΑΤΟΜΕΣΙΤΙΚΟ ΓΡΑΦΕΙΟ — από το 1983

ΕΜΠΟΡΙΚΟ ΚΕΝΤΡΟ ΜΑΛΤΕΖΟΥ
(ΠΕΡΙΟΧΗ ΝΕΑΣ ΜΑΡΙΝΑΣ - ΚΑΠΟΔΙΣΤΡΙΟΥ)

- Καταστήματα προβολής
- Υψήλες προδιαγραφές κατασκευής.
- Μοναδική τοποθεσία στην είσοδο της νέας μαρίνας Ρόδου χωρητικότητας 600 σκαφών.
- Θέα στην θάλασσα
- Εσωτερικό αίθριο
- Μεγάλες βιτρίνες
- Εγκαταστάσεις air-condition
- Εδρα κεντρικών γραφείων ΔΑΝΕ και ΣΔΟΕ
- Τιμές εκμίσθωσης από 2.500 δρχ ανά τ.μ μηνιαία για τα εσωτερικά καταστήματα.

ΕΠΑΓΓΕΛΜΑΤΙΚΕΣ ΕΚΜΙΣΘΩΣΕΙΣ

ο/α	Κατάστημα	ισόγεια	πατάρι	υπόγεια
I4	Κεντρικό - εξωτερικό με air- condition	260 τ.μ.	100 τ.μ.	500 τ.μ.
I3	Κεντρικό - εξωτερικό με air- condition	130 τ.μ.	50 τ.μ.	
I1	Εξωτερικό με διπλή είσοδο	226 τ.μ.		131 τ.μ.
I2	Εξωτερικό	170 τ.μ.		
I5	Εσωτερικό	97 τ.μ.		
I6	Εσωτερικό	103 τ.μ.		
I7	Εσωτερικό	120 τ.μ.		
I9	Εξωτερικό (πρώην γραφεία ΔΕΗ)	123 τ.μ.		

ΑΠΟΚΛΕΙΣΤΙΚΗ ΔΙΑΘΕΣΗ

ΑΝΕΣΤΗΣ & ΣΑΒΒΑΣ ΣΑΒΒΑΪΔΗΣ

tel: 26281 & 35476 cel: 0944-421015 & 0977-433427

Figma

Αντιπροσωπεύσεις Ασφαλιστικών Εταιρειών
Άννης Μαρίας και Καζαντζάκη 2
Τηλ. (0241) 31468 • FAX: (0241) 33644

Οσον αφορά την κατανομή των μετοχών της ΔΑΝΕ

Μέσα στην εβδομάδα θα ξεκαθαρίσουν όλα

Στην αντεπίθεση ο Αγούδημος με νέα πλοία

Μέσα στην εβδομάδα θα ξεκαθαρίσει πλήρως η κατάσταση όσον αφορά την διανομή των μετοχών της ΔΑΝΕ ούτως ώστε στη συνεδρίαση του Δ.Σ. την Παρασκευή να υπάρχει έτοιμη πρόταση.

Το αγκάθι στην όλη υπόθεση είναι η απαίτηση του χρηματοοικονομικού συμβούλου να του διατεθούν τώρα μετοχές αξίας 620.000.000 δρχ. ποσό, που ήδη κατέθεσε στην "Εγνατία Τράπεζα".

Η άποψη της πλειοψηφίας των μελών όμως είναι ότι θα πρέπει, εφόσον ο χρηματοοικονομικός σύμβουλος συμφώνησε να πληρωθεί με μετοχές, να του δοθούν αυτές από τα αδιάθετα.

Εκείνο που επίσης τονίσθηκε είναι ότι, είναι τουλάχιστον παρακινδυνευμένο να μην εφαρμόσει η Διοίκηση τις αποφάσεις της Γενικής Συνέλευσης. Και οι αποφάσεις αυτές είναι ξεκάθαρες. Ασκηση προτιμησιακού δικαιώματος εκ μέρους των μετόχων με την αγορά τριών νέων μετοχών για κάθε παλιά και διάθεση του συμφωνηθέντος αριθμού μετοχών στον στρατηγικό επενδυτή, την ΑΝΕΚ.

Από εκεί και πέρα αφού δοθούν οι μετοχές στους πιστωτές το Δ.Σ. θα αποφασίσει για την κατανομή των αδιάθετων μετοχών με προτεραιότητα την ικανοποίηση αιτημάτων Δωδεκανησίων μετόχων.

Αυτή ήταν η απόφαση της Γ.Σ. και αυτήν δεσμεύεται να υλοποιήσει η Διοίκηση.

Πιστεύεται ότι τελικά θα βρεθεί λύση και δεν θα υπάρξουν παρενέργειες τη στιγμή μάλιστα που περιμένει πολύ δουλειά τους Διοικούντες την Ναυτιλιακή μας μια και μέχρι τις 30 Ιανουαρίου θα πρέπει να καταθέσουν τις τελικές προτάσεις στον Υπουργό Εμπορικής Ναυτιλίας κ. Σουμάκη.

ΑΝΤΕΠΙΘΕΣΗ ΑΓΟΥΔΗΜΟΥ

Με φθηνά ναύλα, έως και 50% χαμηλότερα, και στροφή προς τη μεταφορά φορτίων προς τα νησιά θα ξεκινήσει την αντεπίθεσή της η G.A. Ferries, η οποία συγχρόνως εκσυγχρονίζει το στόλο της, όπως αποκαλύφθηκε πρόσφατα.



Ο γνωστός ακτοπλόος Μάκης Αγούδημος σε δεξίωση που παρέθεσε στο σπίτι του στο Λαγονήσι, παραμονή των Θεοφανείων, ανακοίνωσε και επίσημα τη ναυπήγηση υπερσύγχρονου πλοίου στα φιλανδικά ναυπηγεία Aker με option για άλλο ένα, καθώς και την αγορά και του αδελφού πλοίου του "ΜΙΛΕΝΑΚΙ".

Αίσθηση προκάλεσε η απόφαση του Μ. Αγούδημου να ονομάσει ένα από τα δύο πλοία που θα κατασκευαστούν στη Φιλανδία "Ανδρέας Παπανδρέου", προκαλώντες τις θετικές αντιδράσεις του πρώην υπουργού Ε.Ν., Γιώργου Κατσιφάρα, ο οποίος ήταν παρών.

Το πρώτο από τα δύο πλοία που θα κατασκευαστούν στην Φινλαδία θα ονομαστεί "Ανθή Μαρίνα", θα είναι μήκους 156 μ., θα ταξιδεύει με υπηρεσιακή ταχύτητα 28 μιλίων, ενώ η ανώτατη ταχύτητα που θα αναπτύσσει θα είναι 31 μίλια.

● Επίσης, θα φέρει δύο μηχανές τύχου varssillar συνολικής ισχύος 70.000 ίππων. Το συγκεκριμένο πλοίο θα δρομολογηθεί το 2001 στη γραμμή Πειραιά-Κω-Ρόδου, για την οποία χορήγησε άδεια σκοπιμότητας η ΓΕΑΣ στην πρόσφατη συνεδρίασή της στην G.A. Ferries, τη μόνη προσωποπαγή εταιρεία που απέμεινε στην ακτοπλοΐα. Στόχος, με τη δρομολόγηση του "Ανθή Μαρίνα", είναι η μείωση της διάρκειας του ταξιδιού για τη Ρόδο στις 10 ώρες. Επιπλέον σύμφωνα με το συμβόλαιο που υπέγραψε ο Μ. Αγούδημος με τα φιλανδικά ναυπηγεία, θα έχει τη δυνατότητα να ενεργοποιήσει την option μέχρι το καλοκαίρι του τρέχοντος έτους. Το δεύτερο πλοίο το οποίο θα ονομαστεί "Α. Παπανδρέου", θα έχει τα ίδια χαρακτηριστικά με το αδελφό του και θα δρομολογηθεί στη γραμμή Πάτμο-Λέρο-Κάλυμνο-Κω-Ρόδο.

Οσον αφορά το αδελφό πλοίο του "Μιλενάκι", που μόλις απέκτησε η εταιρεία, είναι ταχύπλοο τύπου monohull, ναυπηγήθηκε το 1996 στη Νορβηγία, αναπτύσσει υπηρεσιακή ταχύτητα 36 μιλίων και έχει δυνατότητα μεταφοράς 900 επιβατών, 220 Ι.Χ. ή 12 φορτηγών οχημάτων, μήκους 18 μέτρων και 70 ΙΧ αυτοκινήτων και πρόκειται να δρομολογηθεί και αυτό στις Κυκλάδες.

ΘΕΡΜΟΠΟΜΠΟΙ

τι θερμοπομποί;

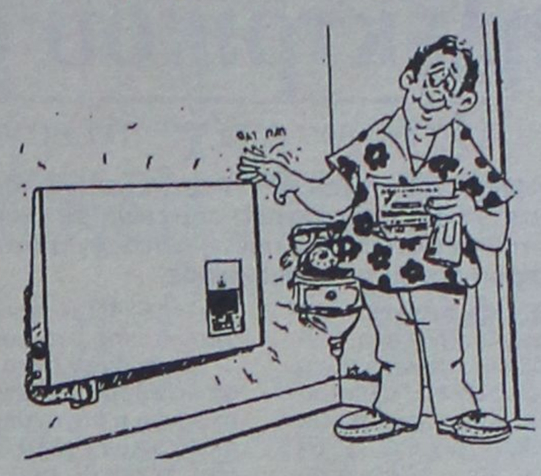

- Οι θερμοπομποί που πρόκειται να εγκαταστήσετε **ίσως είναι θερμοπομποί, ίσως δεν είναι,** γιατί άλλη είναι η **θέρμανση με μεταφορά** και άλλη η **θέρμανση με ακτινοβολία.**
- Και αν είναι θερμοπομποί, **ίσως μελετήθηκαν και εγκαταστάθηκαν σωστά ίσως όχι.**
- Ανάλογα με το **αν είναι θερμοπομποί ή όχι** και με το **πως** μελετήθηκαν και εγκαταστάθηκαν, **καταναλώνουν πολύ ή λίγο ρεύμα.**
- Για να γίνει μια **καλή, ασφαλής και οικονομική θέρμανση,** δεν είναι αρκετό να **θέλει** αυτός που την κάνει, πρέπει και να **γνωρίζει** και να **μπορεί.**
- Εμείς **γνωρίζουμε και μπορούμε.** Ζητήσετε πληροφορίες από εμάς ή τους εκατοντάδες πελάτες μας. Ετσι διασφαλίζεται το συμφέρον σας.

ΘΕΡΜΟΠΟΜΠΟΙ ΝΟΡΒΗΓΙΑΣ ELNOR

ΑΠΟΚΛΕΙΣΤΙΚΟΣ ΑΝΤΙΠΡΟΣΩΠΟΣ

ΒΟΥΤΥΡΑΚΗΣ Ι.Χ. Ε.Π.Ε

ΔΩΔ/ΚΗΣ ΝΕΟΛΑΙΑΣ 16 ΡΟΔΟΣ -ΤΗΛ. ΚΕΝΤΡΟ: (0241) 76100

ΜΑΓΡΙΠΛΗΣ

Ειδη ζωγραφικης
Χειροτεχνιας
Διακοσμητικα ειδη
Κορνιζες - Πινακες

Α.ΔΑΜΑΣΚΗΝΟΥ 18/20
ΡΟΔΟΣ - ΤΗΛ. 24110

Καλες γιορτες!



Ηλθε κάτι καινούργιο!

Η Επανάσταση στα συστήματα Δορυφορικής Λήψης

Η ECHOSTAR έκανε πάλι το πρώτο βήμα!

ECHOSTAR AD-3000 IP

- Ψηφιακή & Αναλογική Λήψη
- 2 Υποδοχές Common Interface
- 2.900 Ψηφιακά & 700 Αναλογικά Κανάλια
- Ενσωματωμένο Positioner 50 Δορυφόρων
- Αυτόματη Εύρεση Δορυφόρων

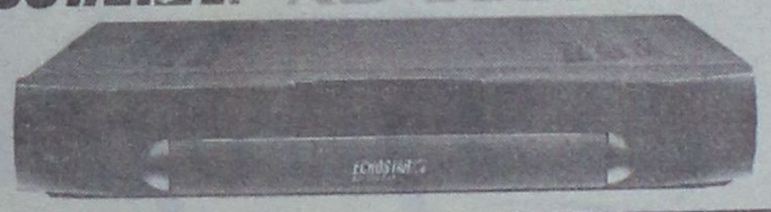

ECHOSTAR D-2500 IP



- Αυτόματη Ανίχνευση
- Ηλεκτρονικός Οδηγός Προγράμματος
- Ενσωματωμένο Positioner 50 Δορυφόρων
- 2 Υποδοχές Common Interface
- 2.900 Κανάλια

Αποκλειστική διάθεση για την Δωδεκάνησο

Οι δέκτες μπορούν να λειτουργήσουν με το σύστημα IRDETO που θα χρησιμοποιήσει η ψηφιακή τηλεόραση στην Ελλάδα. Επωφεληθείτε τώρα και ανανεώστε το παλαιό σας σύστημα, με νέο, καινούργιας τεχνολογίας

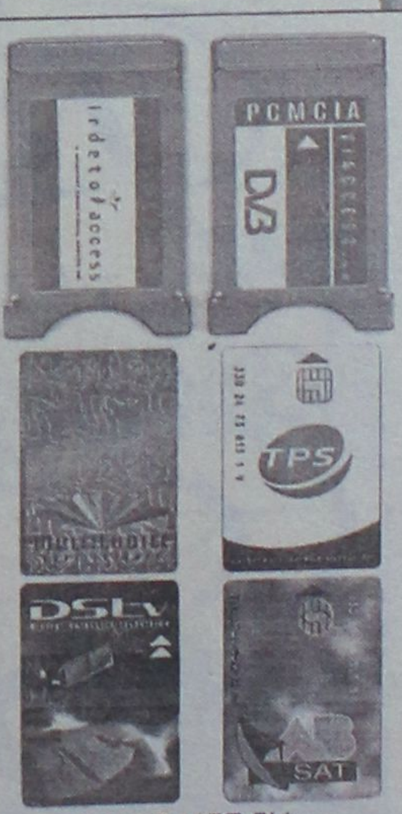

ΣΥΝΔΡΟΜΕΣ ΓΙΑ:
- SHOWTIME
- MULTICHOICE
- TPS ABSAT

Τώρα και Σκανδιναβικά Κανάλια σε τιμή έκπληξη!

Rodos ELECTRONICS

Αννης Μαρίας 33, Ρόδος, Τηλ: 77700, email: rhodelect@otenet.gr

Λόγω της χρήσης θερμαντικών σωμάτων

Στα ύψη η κατανάλωση ηλεκτρικού ρεύματος

Ωστόσο αντέχει το εργοστάσιο της ΔΕΗ

Στα ύψη εκτινάχθηκε την τελευταία εβδομάδα η κατανάλωση του ηλεκτρικού ρεύματος στη Ρόδο, γεγονός που σύμφωνα με τους αρμόδιους τεχνικούς της ΔΕΗ, οφείλεται στην αντίστοιχη αυξημένη λειτουργία των θερμαντικών σωμάτων, εξαιτίας του τσουχτερού κρύου που επικράτησε.

Από τα στοιχεία που συγκέντρωσε η "Ροδιακή" προκύπτει ότι η κατανάλωση του ηλεκτρικού ρεύματος έφθασε σε περιόδους αιχμής την προηγούμενη εβδομάδα, αγγίζοντας τα 92,5 MW κατά μέσο όρο. Ακόμη μεγαλύτερη κατανάλωση ηλεκτρικού ρεύματος παρουσιάστηκε επίσης την παραμονή της Πρωτοχρονιάς, από τις 5 το απόγευμα έως και τις 10 το βράδυ, αφού εκτός από τα καλοριφέρ που δούλεψαν στο φουλ εξαιτίας του τσουχτερού κρύου που επικρατούσε, λειτούργησαν επίσης μαζικά και οι οικιακοί φούρνοι για το ψήσιμο της πρωτοχρονιάτικης βασιλόπιτας.

Το γεγονός αυτό είχε ως αποτέλεσμα να εκτιναχθεί στα ύψη η κατανάλωση του ηλεκτρικού, αλλά οι αρμόδιοι τεχνικοί που βρίσκονταν σε πλήρη ετοιμότητα στο εργοστάσιο της ΔΕΗ αντιμετώπισαν την κατάσταση χωρίς να δημιουργηθεί το παραμικρό πρόβλημα.

● Αξίζει να σημειωθεί ότι η δυνατότητα που έχει πλέον σήμερα το εργοστάσιο παραγωγής ηλεκτρικού ρεύματος στη Ρόδο, δεν κινείται σε οριακά επίπεδα σε σχέση με τα προηγούμενα χρόνια. Οπως επισημαίνουν αρμόδιοι τεχνικοί το εργοστάσιο της ΔΕΗ θα μπορούσε να καλύψει αυτές τις μέρες ακόμη και σχεδόν διπλάσια κατανάλωση ρεύματος, εάν υπήρχε τέτοιο ενδεχόμενο.

Οι ίδιοι, με την ευκαιρία, υπογράμμισαν πάντως ότι αυτό δεν σημαίνει ότι πρέπει να εφησυχάζουμε καθώς η μελλοντική πρόβλεψη που υπάρχει για την αύξηση της κατανάλωσης σε συνδυασμό με την καθυστέρηση της εγκατάστασης νέου εργοστασίου, θα φέρουν το νησί μας σε οριακό αδιέξοδο, σε ό,τι αφορά πάντα την επάρκεια ηλεκτρικής ενέργειας.

Το σήριαλ φαίνεται θα έχει πολλά επεισόδια

Συνεχίζεται ο "πόλεμος" μεταξύ Καΐσερλη-Μήτση

Νέα δημοσιεύματα της "Βραδυνής" και χθες

Σε κακόγουστο σήριαλ εξελίσσεται πλέον ο "πόλεμος" που έχει ξεσπάσει μεταξύ του Κώστα Μήτση (ιδιοκτήτη της "Βραδυνής" και επιχειρηματία σε Ρόδο, Κρήτη και Κω) με τον δήμαρχο της Κω (και υποψήφιο κατά πάσα πιθανότητα του ΠΑΣΟΚ) κ. Κώστα Καΐσερλη.

Χθες για 5η συνεχή μέρα, η "Βραδυνή" με ένα δισέλιδο αυτή τη φορά αφιέρωμα, αποκαλύπτει νέες παρατυπίες του δημάρχου της Κω, κάνοντας λόγο για νομιμοποίηση αυθαιρέτων στην πόλη και παρουσιάζοντας παράλληλα συγκεκριμένα υπηρεσιακά έγγραφα. Στο στόχαστρο των αποκαλύψεων αυτή την φορά βρίσκεται το γνωστό ξενοδοχειακό συγκρότημα "Μαριτίνα", αλλά όπως αναφέρεται χαρακτηριστικά η περίπτωση που αποκαλύπτεται δεν είναι η μοναδική, καθώς στα χέρια των αρμοδίων της εφημερίδας βρίσκονται και δεκάδες άλλες παρόμοιες καταγγελίες οι οποίες θα παρουσιαστούν σταδιακά από την συνέχεια της έρευνας που βρίσκεται σε πλήρη εξέλιξη.

Το επίμαχο τμήμα της έρευνας το οποίο αναμένεται να προκαλέσει εκ νέου την αντίδραση του κ. Κώστα Καΐσερλη, αναφέρει συγκεκριμένα:

«Ο κ. Καΐσερλης προκειμένου να εξυπηρετήσει τη δημοτική σύμβουλο της παράταξής του και συνεργάτιδά του Ειρήνη Σβύνου, δεν δίστασε να υπογράψει ως δήμαρχος ότι τα αυθαίρετα κτίσματα του ξενοδοχείου "Μαριτίνα", ιδιοκτήτρια του οποίου είναι η κ. Σβύνου, είναι νόμιμα! Το επίσημο αυτό έγγραφο προσκομίστηκε στο δικαστήριο και βάσει αυτής της βεβαίωσης το δικαστήριο παραπλανήθηκε και αθώωσε την κατηγορουμένη Ειρήνη Σβύνου.

Ειδικότερα ο κ. Καΐσερλης μπήκε στη διαδικασία να παρακάμψει τις τεχνικές υπηρεσίες, δηλαδή την Πολεοδομία, και να βεβαιώσει ψευδώς ότι οι πολεοδομικές παρεμβάσεις της Ειρήνης Σβύνου έχουν τακτοποιηθεί σύμφωνα με την πολεοδομική νομοθεσία.

Εύλογο είναι λοιπόν το ερώτημα αν υπάρχουν αυθαίρετα "καλά", που δεν αποβαίνουν εις βάρος του περιβάλλοντος και αυθαίρετα που είναι "κακά" ανάλογα με τον κάτοχο.

Το θέμα πήρε το δρόμο της Δικαιοσύνης, μετά τις μηνύσεις που υποβλήθηκαν κατά της κ. Σβύνου από πολίτες της Κω. Και προκειμένου να αθωωθεί η συνεργάτιδά του και δημοτική σύμβουλος της παράταξής του, ο κ. Καΐσερλης δεν δίστασε να υπογράψει ο ίδιος, αντί του υπευθύνου των τεχνικών υπηρεσιών, βεβαιώνοντας ότι οι πολεοδομικές παραβάσεις της Ειρήνης Σβύνου έχουν τακτοποιηθεί σύμφωνα με την πολεοδομική νομοθεσία. Ο κ. Καΐσερλης παραπλάνησε τη Δικαιοσύνη και η κ. Σβύνου αθωώθηκε πανηγυρικά. Η βεβαίωση που εξέδωσε ο δήμαρχος έχει ημερομηνία 2/7/1998».

Σύμφωνα με πληροφορίες, ο δήμαρχος της Κω κ. Κώστας Καΐσερλης, όπως έχει άλλωστε δηλώσει και πριν από μερικές μέρες, **αναμένεται να καταθέσει μηνυτήρια αναφορά** μέσα στην προσεχή εβδομάδα στην δικαιοσύνη (κατά πάσα πιθανότητα αύριο) ζητώντας έτσι να καταλογιστούν ευθύνες κατά παντός υπευθύνου για την επίθεση που δέχθηκε την οποία ο ίδιος χαρακτήρισε αήθη και συκοφαντική.





ΘΑ ΤΟ "ΓΥΡΙΣΕΙ" Ο ΙΒΙΣΚΟΣ;

• Υποδέχεται στις 5 μ.μ. τον Δούκα με σκοπό, ποδαρικό με το δεξί το 2000. • Κομπλέ ο Κολοσσός στο δύσκολο απόγευμα κόντρα στον Αίαντα Ταύρου

ΣΕΛ. 24

ΑΘΛΗΤΙΚΗ
ΚΥΡΙΑΚΗ
9 ΙΑΝΟΥΑΡΙΟΥ 2000

ΜΟΝΟΔΡΟΜΟΣ Η ΝΙΚΗ

✔ Σήμερα ο Αγιος Γεώργιος υποδέχεται την Δόξα Κ. και θέλει νίκη για να ελπίζει. Νωρίτερα (11.00) η Ρόδος φιλοξενεί τον Καλυμνιακό.

ΣΕΛ. 18

ΑΠΑΝΤΗΣΗ ΤΗΣ Τ.Ε.

Η Τεχνική Επιτροπή της ΕΠΣΔ απαντά με επιστολή σ' αυτήν που έχει δημοσιεύσει η επιτροπή εφορίας του Ε.Σ.Ρ.

ΣΕΛ. 19

ΠΡΕΠΕΙ ΝΑ "ΠΑΙΞΕΙ" ΚΑΙ Ο ΚΟΣΜΟΣ...

ΟΙ ΑΛΕΞΑΝΔΡΙΔΗΣ - ΛΥΣΣΑΡΙΔΗΣ ΚΑΙ ΣΥΝΑΔΙΝΟΣ

κρατούν σε ανοιχτή γραμμή τη Ν.Δ. και το ΠΑΣΟΚ για τον θώκο του προέδρου της Ε-ΠΟ. "Δεν έχω καταθέσει, αλλά και δεν έχω αποσύρει καμμία υποψηφιότητα μέχρι τώρα", δήλωσε ο Κώος υποψήφιος που κερδίζει ολοένα και περισσότερες Ενώσεις.

ΣΕΛ. 23



Την άμεση ανάγκη "δωδέκατου" παίκτη έχει σήμερα ο Ιάλυσος που υποδέχεται στις 15.00 στο "Οικονομίδειο" την Λάρισα. Ηρθε χθες στη Ρόδο ο Θανάσης Αποστολίδης και παρακολούθησε το α' ημίχρονο του αγώνα Φοίβου - Διγενή.

ΣΕΛ. 20-21

ΚΛΕΑΝΘΗΣ - ΔΙΑΓΟΡΑΣ ΣΤΟ ΒΟΛΕΪ

ΣΕΛ. 22

CIAO BOUTIQUE
D&G DOLCE & GABBANA
Calvin Klein Jeans CK
Marc O'Polo
DKNY RODOS
ΔΗΜ. ΘΕΜΕΛΗ 83 - ΤΗΛ. 75698 # ΕΘΕΛ. ΔΩΔΕΚΑΝΗΣΙΩΝ 40 - ΤΗΛ.: 25958. 73622

ΤΟΠΙΚΟ ΠΟΔΟΣΦΑΙΡΟ

"Καίγεται" ο ένας

✓ ΠΑΣΗ ΘΥΣΙΑ ΝΙΚΗ ΘΕΛΕΙ ΣΗΜΕΡΑ Ο ΑΓΙΟΣ ΓΕΩΡΓΙΟΣ ΕΠΙ ΤΗΣ ΔΟΞΑΣ Κ., ΕΝΩ ΑΔΙΑΦΟΡΗ ΒΑΘΜΟΛΟΓΙΚΑ ΔΕΙΧΝΕΙ ΝΑ ΕΙΝΑΙ Η ΣΥΝΑΝΤΗΣΗ ΡΟΔΟΣ - ΚΑΛΥΜΝΙΑΚΟΣ

Δύο παιχνίδια απομένουν να γίνουν σήμερα για να ολοκληρωθεί η 20ή αγωνιστική. Από τις 4 ομάδες που αγωνίζονται η μία μόνο καίγεται για τους βαθμούς της νίκης.

Δεν είναι άλλη από την ομάδα του Αγίου Γεωργίου που παίζει ένα από τα τελευταία της χαρτιά κόντρα στην ουραγό του πρωταθλήματος Δόξα Καρδάμαινας.

Οι Μαλωνίτες με νίκη ξαναμπαίνουν στο παιχνίδι της σωτηρίας αφού αυτόματα μειώνουν τη διαφορά από τη ζώνη υποβιβασμού.

Θεωρητικά η Δόξα είναι ένας ευκαταφρόνητος αντίπαλος, που όμως θα πρέπει να μην υποτιμηθεί από τους γηπεδούχους για να μην βρεθούν προ εκπλήξεως.

Ισως αυτό να είναι ένα νέο ξεκίνημα για την ομάδα του **Ανδρέα Τσακμακίδη** που θα αλλάξει με νίκη την ψυχολογία της.

Σήμερα επίσης μια ώρα νωρίτερα (11.00) στο Εθνικό Στάδιο η Ρόδος φιλοξενεί τον Καλυμνιακό σ' ένα αδιάφορο από πλευράς βαθμολογίας παιχνίδι. Ωστόσο αυτό δεν σημαίνει ότι οι ομάδες δεν ενδιαφέρονται για το θετικό αποτέλεσμα και περισσότερο οι γηπεδούχοι λόγω έδρας.

Η Ρόδος βρίσκεται στην 5η θέση του βαθμολογικού πίνακα, ενώ ο Καλυμνιακός στην 8η. Στο παιχνίδι του α' γύρου οι Καλύμνιοι είχαν κερδίσει στο γήπεδο τους Ροδίτες με 2-0, όμως μετά από ένσταση για αντικανονική χρησιμοποίηση ποδοσφαιριστή, η Ρόδος πήρε το παιχνίδι στα χαρτιά με 2-0 υπέρ της, ενώ ο Καλυμνιακός μηδενίστηκε και του αφαιρέθηκε και ένας βαθμός.

Τα σημερινά παιχνίδια:

• **Εθνικό (11.00):** Ρόδος-Καλυμνιακός

Διαιτησία: *Λέφας-Δημητράς Στ.-Ζανεττής*

Παρατηρητής: *Κυπραίος Θ.*

Παρ. διαιτησίας: *Κυπραίος Ν.*

• **Μαλώνα (12.00):** Αγ. Γεώργιος-Δόξα Κ.

Διαιτησία: *Τριανταφύλλου-Ορφανός-Μαυρουδάκης*

Παρατηρητής: *Παυλούς*

Παρ. διαιτησίας: *Στέργου.*

ΓΥΝΑΙΚΕΙΟ ΠΟΔΟΣΦΑΙΡΟ

Εκτός με Ηφαιστο

Σήμερα στις 1 μ.μ. στο γήπεδο του Περιστερίου, ο Σταυρός ξεκινάει τους αγώνες του για το νέο έτος, με αντίπαλο την ομάδα του Ηφαιστου.

Το διαιτητικό τρίο του παιχνιδιού αποτελείται από τους **Καρβούνη, Παπαχρήστο** και **Κουτσουμπό** του συνδέσμου Πειραιά.

ΕΦΗΒΙΚΟ ΠΡΩΤΑΘΛΗΜΑ

Τα σημερινά παιχνίδια:

Α' ΟΜΙΛΟΣ

• **Αγ. Απόστολοι (13.15):** Διαγόρας Β. - ΑΕΡΑ *(Παπανικολάου Μ.)*

• **Ευαγόρας - Δόξα Ψ. (Απεβλήθη η Δόξα Ψ.)** Ρεπό ο Αγ. Γεώργιος

Β' ΟΜΙΛΟΣ

• **Αγ. Απόστολοι (13.45):** Ζευς - Αναγέννηση *(Ερωτόκριτος)*

"ΤΟΥ ΣΩΤΗΡΗ ΤΟ ΚΟΥΤΟΥΚΙ"
ΣΤΗΝ ΠΥΛΩΝΑ

Ανοίγουμε στην ανακαινισμένη αίθουσα του πρώην Ξενοδοχείου ΠΥΛΩΝΑ, στις 18 του μήνα ημέρα Σάββατο το βράδυ για να σας προσφέρουμε ένα πλούσιο καλλιτεχνικό πρόγραμμα με ΖΩΝΤΑΝΗ ΡΕΜΠΕΤΙΚΗ ΜΟΥΣΙΚΗ καθώς και μεγάλη ποικιλία εκλεκτών μεζέδων.

(ΜΟΝΟ ΚΑΘΕ ΣΑΒΒΑΤΟ)

Η διεύθυνσή μας είναι στην ΠΥΛΩΝΑ απέναντι από την Εκκλησία του Αγ. Γερασίμου

Ρεζερβέ στα τηλέφωνα

0944/342880- 0241/56231-0244/31006

ΚΑΛΕΣ ΓΙΟΡΤΕΣ

ο Πι-Μί σας εύχεται

Καλές Γιορτές!

Κοντά σας και τις ημέρες των Εορτών με τις γνωστές τιμές και προσφορές μας.

Και σήμερα...
και αύριο...
και κάθε μέρα....

Θα τη βγάλετε φθηνά, όσο πουθενά!

Υποχρέωσή μας και στη νέα

Χιλιετία

Επιπλέον εξυπηρέτηση και καλές τιμές!

Το καλύτερο είναι και φθηνότερο!

ΜΑΡΙΝΟΠΟΥΛΟΣ

ΤΟΠΙΚΟ ΠΟΔΟΣΦΑΙΡΟ

Ντέρμπι στην Ψίνθο

✓ *Η ΤΟΠΙΚΗ ΔΟΞΑ ΥΠΟΔΕΧΕΤΑΙ ΤΟΝ ΠΡΩΤΟΠΟΡΟ ΚΛΕΑΝΘΗ, Η ΟΠΟΙΑ ΒΡΙΣΚΕΤΑΙ ΜΙΑ ΑΝΑΣΑ ΠΙΣΩ ΤΟΥ*

✓ *ΕΥΚΟΛΕΣ ΑΠΟΣΤΟΛΕΣ ΓΙΑ ΑΡΗ, ΑΣΚΛΗΠΕΙΟ ΚΑΙ ΘΥΕΛΛΑ*

Ενα μεγάλο παιχνίδι έκρυβε η 1η αγωνιστική της κατηγορίας για το νέο έτος. Ανήκει στον β' όμιλο και γίνεται στην Ψίνθο, ανάμεσα στην τοπική Δόξα που βρίσκεται στην 2η θέση της βαθμολογίας και τον πρωτοπόρο Κλεάνθη. Με νίκη οι γηπεδούχοι τίθενται αυτοί πρωτοπόροι και αφήνουν πίσω τους τους Παραδεισιώτες. Αντίθετα με νίκη ο Κλεάνθης αφήνει πίσω μια ομάδα για την κούρσα της κορυφής. Την ίδια ώρα για τον ίδιο όμιλο η Θύελλα αγωνίζεται στην Λάρδο με τον Ηρακλή που "χαροπαλεύει". Ωστόσο η δυναμικότητα των δύο ομάδων έχει τόση διαφορά που αναμένεται οι φιλοξενούμενοι να μην έχουν ιδιαίτερο πρόβλημα. Αλλωστε ο νους τους θα βρίσκεται στο παιχνίδι της Ψίνθου που και αυτοί θα περιμένουν το τελικό αποτέλεσμα για να δουν εάν περάσουν πρώτοι.

Σήμερα επίσης για τον β' όμιλο έχουμε άλλους δύο αγώνες σε Κατταβιά και Διμυλιά με τις γηπεδούχες ομάδες να υποδέχονται Αλθαιμένη και Αρχάγγελο Α.Ο. αντίστοιχα.

Στον α' όμιλο τα πράγματα είναι πιο ξεκάθαρα. Ο πρωτοπόρος Αρης αναμένεται να μην συναντήσει ιδιαίτερο πρόβλημα μέσα στον Αρχάγγελο από τον Απόλλωνα Απ. και να φτάσει σε ακόμη μία νίκη.

Επίσης εύκολο απόγευμα πιστεύεται ότι θα έχει και η ομάδα του Ασκληπειού, που υποδέχεται τον Πολύστρατο.

Νωρίτερα όμως έχουμε άλλα δύο παιχνίδια, πρώτα στα Μάσσαρι με τον Αστέρα που καίγεται για βαθμούς να φιλοξενεί τον Ερμή και στη Σύμη η ομώνυμη ομάδα να κοντράρεται με τον Ηλιο.

Οσον αφορά τον γ' όμιλο οι δύο πρωτοπόροι παίζουν εκτός, με τον Ολυμπιακό κόντρα στον ΠΑΟ Κω και την ΑΕΛ κόντρα στον Ποσειδώνα Καλύμνου.

Τα σημερινά παιχνίδια:

Α' ΟΜΙΛΟΣ

• **Μάσσαρι (11.00):** Αστέρας Μ.-Ερμής
Διαιτησία: *Τσαούσης-Καψάσκης-Αντωνόπουλος*
Παρατηρητής: *Χ"μανώλης*
• **Σύμη (13.30):** Σύμη-Ηλιος
Διαιτησία: *Μηνάς-Γενής-Χ"πέτρος*
Παρατηρητής: *Μισσός*
• **Αρχάγγελος (14.45):** Αρης-Απόλλων Απ.
Διαιτησία: *Χάλαντας-Καψάσκης-Τσαούσης*
Παρατηρητής: *Δημητράς Δ.*
• **Ασκληπειό (14.45):** Ασκληπειό-Πολύστρατος
Διαιτησία: *Συμιακός-Λέφας-Ζανεττής*
Παρατηρητής: *Χουρδάς*

Β' ΟΜΙΛΟΣ

• **Κατταβιά (14.45):** Κατταβιά-Αλθαιμένης
Διαιτησία: *Αντωνόπουλος-Σταματάκης-Καράμπης*
Παρατηρητής: *Χ"μανώλης*
• **Ψίνθος (14.45):** Δόξα Ψ.-Κλεάνθης
Διαιτησία: *Τσαγγάρης-Γιοβάνι-Μίχας*
Παρατηρητής: *Πάλλας*
• **Λάρδος (14.45):** Ηρακλής Λ.-Θύελλα
Διαιτησία: *Φραγκίνης-Γιασιράνης-Σάββενας*
Παρατηρητής: *Χουρδάς*
• **Διμυλιά (14.45):** Ατρόμητος-Αρχάγγελος Α.Ο.
Διαιτησία: *Μαυρουδάκης-Τριανταφύλλου-Ορφανός*
Παρατηρητής: *Δημητράς Κ.*
• **Ποσειδών Κ.-Ροδιακός (Ανεβλήθη)**

Γ' ΟΜΙΛΟΣ

• **Κάλυμνος (12.30):** Ποσειδών Κ.-ΑΕΛ
Διαιτησία: *Βασιλείου-Πλάτσης-Μαραβέλιας*
Παρατηρητής: *Φραγκίνης*
• **Κως (13.00):** ΠΑΟ Κω-Ολυμπιακός
Διαιτησία: *Καλανδράνης-Πανάτος-Μαργιέλλος*
Παρατηρητής: *Δουλγεράκης*
• **Πάτμος (14.45):** Ξάνθος-Ρούσσος
Διαιτησία: *Καστής-Μαυρουδάκης-Ρούσσος*
Παρατηρητής: *Μελιάνος.*

Γ' ΚΑΤΗΓΟΡΙΑ

Ολοκληρώνεται σήμερα η 9η αγωνιστική με τον αγώνα Νηρέα-Διαγόρα που θα γίνει στις 11 π.μ. στο γήπεδο των Αγίων Αποστόλων.

Διαιτητικό τρίο είναι οι **Γιασιράνης, Χατζηνικόλας** και **Γιοβάνι** ενώ παρατηρητής αγώνα ο **Λάζαρος Βεργίδης.**

Απάντηση της τεχνικής επιτροπής

✓ *Στην Επιτροπή Εφορίας του Ε.Σ.Ρ. για τα όσα υποστήριξε στην επιστολή της στις 5 Ιανουαρίου*

Επιστολή-απάντηση στην επιστολή που είχε στείλει στο Τύπο η επιτροπή εφορίας του Εθνικού Σταδίου Ρόδου στις 5 Ιανουαρίου, έστειλε χθες η τεχνική επιτροπή της ΕΠΣΔ.

Τί αναφέρει ακριβώς :

"Σε απάντηση της επιστολής του ΕΣΡ της 5-1-2000 και μετά από τα αναγραφόμενα που δεν ανταποκρίνονται στην πραγματικότητα σας αναφέρουμε τα εξής:

1. Δεν ενημερώθηκε κανένας από την τεχνική επιτροπή ούτε εγγράφως (το μόνο έγγραφο που είχαμε ήταν για την τελική φάση για το παιδικό τουρνουά, αρνητικό για την παραχώρηση) ούτε προφορικά, ότι το εθνικό στάδιο είναι κλειστό. Παρά μόνο ότι σε περίπτωση που θα υπήρχε βροχή το Σαββατοκύριακο τότε και μόνο τότε οι μικτές δεν θα έκαναν προπόνηση. Τέτοιο θέμα δεν υπήρχε αφού και το γήπεδο ήταν σε καλή κατάσταση. Ενώ η θύρα 1 ήταν ανοικτή και οι ποδοσφαιριστές μπήκαν μέσα ο κύριος Τσαβαρής είχε εντολή να πετάξει έξω την μικτή.

Κύριοι από πιο γήπεδο πετάτε έξω τα παιδιά όλης της Δωδεκανήσου;

Από το γήπεδο που έφτιαξαν οι παππούδες τους και οι γονείς τους; Από το γήπεδο που η ΕΠΣΔ πλήρωσε για να μπει ο χλοοτάπητας επί προεδρίας **Κόκκινου;** Τα παιδιά αυτά που είναι ο καθρέπτης του Δωδεκανησιακού ποδοσφαίρου; Που με τις εμφανίσεις τους άφησαν έκπληκτους όλους στον Πειραιά και ιδιαίτερα τον μεγάλο των γηπέδων **Τάκη Λουκανίδη.** Εμειναν όλοι άφωνοι όταν τους είπαμε ότι δεν έχουμε το γήπεδο να τα προπονήσουμε και η απάντηση που πήραμε ήταν: Κρίμα... να χάνονται τόσα ταλέντα...

Μήπως ξεχάσατε την άρνηση σας για μια ακόμα φορά να δώσετε το γήπεδο για προπόνηση στην μικτή το καλοκαίρι του 1999 όταν προετοιμαζόταν για πανελλήνιους αγώνες, όπου και κατέκτησε την πρώτη θέση;

Μήπως και τότε το γήπεδο είχε πρόβλημα αλλά μόνο για την μικτή και όχι για τις συναυλίες που έγιναν και που κατέστρεψαν το γήπεδο;

Είναι ντροπή και αίσχος κύριοι να κλείνετε το γήπεδο στον καθρέπτη του Δωδεκανησιακού ποδοσφαίρου.

Ελπίζουμε να έχετε καταλάβει τα λάθη σας και να βλέπετε τις μικτές όπως τους αρμόζει για να μπορέσουμε και εμείς κάποια στιγμή να δούμε μια ομάδα στα μεγάλα σαλόνια του ελληνικού ποδοσφαίρου.

Θέλουμε να ελπίζουμε ότι τέτοια φαινόμενα δεν θα παρουσιαστούν στο μέλλον.

Μετά τιμής
Η τεχνική επιτροπή ΕΠΣΔ"

η ΣΠΑΝΟΣ CARD
σας προσφέρει κάτι μοναδικό!

ΔΩΡΟΕΠΙΤΑΓΕΣ και ΑΥΤΟΚΙΝΗΤΑ

Συμπληρώνοντας 150 πόντους στην Σπανός Card κερδίζετε

• μια δωροεπιταγή για τις επόμενες αγορές σας από τα Υπερμάρκετ Σπανός.
• συμμετοχή στην κλήρωση για το μεγάλο δώρο.

Ένα πραγματικά Μεγάλο Δώρο

για τους δύο υπερτυχερούς της μεγάλης κλήρωσης. Γιατί μαζί με την δωροεπιταγή, αποκτάτε δικαίωμα συμμετοχής στην κλήρωση για δύο πανέμορφα αυτοκίνητα DAEWOO MATIZ που σας προσφέρουν τα Υπερμάρκετ Σπανός.

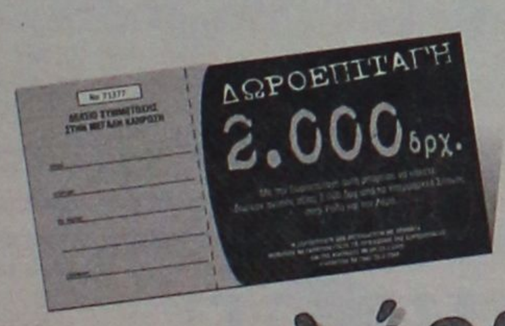

μεγάλη κλήρωση
για δυο DAEWOO Matiz





Αποκτήστε την τώρα!

ΓΙΑΤΙ Η ΔΩΔΕΚΑΝΗΣΟΣ ΕΙΝΑΙ Ο ΤΟΠΟΣ ΜΑΣ!

Θα κληρωθεί ένα αυτοκίνητο στο κατάστημα της Ρόδου & ένα αυτοκίνητο στο κατάστημα της Λέρου.

Γενικό προσκλητήριο...

✓ *Η ΠΑΡΟΥΣΙΑ ΤΟΥ ΚΟΣΜΟΥ ΠΡΕΠΕΙ ΝΑ ΕΙΝΑΙ ΣΗΜΕΡΑ ΚΑΤΑΛΥΤΙΚΗ ΣΤΗΝ ΠΡΟΣΠΑΘΕΙΑ ΤΟΥ ΙΑΛΥΣΟΥ ΝΑ ΦΘΑΣΕΙ ΣΤΗ ΝΙΚΗ*

✓ *ΕΙΝΑΙ ΑΝΑΓΚΑΙΟ ΝΑ ΓΕΜΙΣΕΙ ΣΗΜΕΡΑ ΤΟ "ΟΙΚΟΝΟΜΙΔΕΙΟ"*

✓ *ΓΕΩΡΓΑΛΗΣ, ΚΑΡΑΜΠΗΣ, ΜΠΟΪΛΗΣ ΣΤΟΥΣ ΔΕΚΑΟΧΤΩ*



Τον κόσμο κοντά τους θέλουν σήμερα οι παίκτες του Ιάλυσου

Οσο κι αν φαίνεται παράξενο σε πολλούς, ο Ιάλυσος είναι έτοιμος σήμερα ν' αντιμετωπίσει τη Λάρισα στα πλαίσια της 15ης αγωνιστικής του πρωταθλήματος της Β' Εθνικής Κατηγορίας.

Και οπωσδήποτε παρά τις δύσκολες στιγμές που περνάει θέλει να κάνει το καλύτερο ποδαρικό στον καινούργιο χρόνο.

Απέναντί του, οι "βυσσινί". Μιά ομάδα που τα πηγαίνει θαυμάσια φέτος στον ίδιο χώρο κι έχει στόχο την άνοδο στην Α' Εθνική κατηγορία. Η αποστολή των ερυθροκιτρίνων είναι δύσκολη σήμερα.

Για τον λόγο αυτό χρειάζεται απαραίτητα η συμπαράσταση του κόσμου απ' την εξέδρα.

Οι οπαδοί, οι φίλαθλοι, οι φίλοι του Ιάλυσου, πρέπει να γεμίσουν το "Οικονομίδειο" αφήνοντας σπίτι τους τις "απόψεις" τους "εγωισμούς" την τάση για αντιπαλότητα κι όλα εκείνα τα αρνητικά συναισθήματα που ωθούν τον καθένα σε κριτική που διέπει "παράγοντες" και "προπονητές εξέδρας".

Σήμερα ο στόχος πρέπει να είναι ένας.

Η νίκη επί της Λάρισας. Κάτι που θα σημάνει το καμπανάκι των εξελίξεων στην εβδομάδα που θ'ακολουθήσει.

Οι SCORPIONS αλλά και όσοι θέλουν να συνεχίσουν να βλέπουν ποδόσφαιρο μεγάλης κατηγορίας στο άμεσο μέλλον, πρέπει να βοηθήσουν ηθικά και υλικά αυτή την προσπάθεια.

Κινούμενοι μέσα σε αθλητικά πλαίσια στην εξέδρα του γηπέδου και αγοράζοντας ένα λαχνό για το μηχανάκι της λαχειαγοράς των παικτών.

Η παρουσία του δωδέκατου παίκτη λοιπόν σήμερα στο γήπεδο είναι πέρα για πέρα αναγκαία.

-ΑΓΩΝΙΣΤΙΚΑ-

Στον αγωνιστικό τομέα όσο κι αν "ξενίζει ορισμένους ο Ιάλυσος δείχνει έτοιμος ν' αντιμετωπίσει την απαιτητική Λάρισα.

Ο **Νίκος Μαντικός** γύμνασε χθες για τελευταία φορά του παίκτες του και μετά το τέλος της προπόνησης ανακοίνωσε τους δεκαοχτώ που χρειάζεται για το σημερινό παιχνίδι στο οποίο αναμένεται να παρατάξει:

- Γκολκήπερ τον **Παπαγιαννόπουλο**
- Στην άμυνα τους **Μαλλιάκα, Μοσχή, Κνέζεβιτς**
- Στο κέντρο τους **Εφεντόπουλο, Παπαχατζή, Τσιρτσάκη, Σεβδαλή, Μάγγο** και
- Στην επίθεση τους **Βούη** και **Ράϊο.**

Θα πρέπει να σημειωθεί πως θέση στη ενδεκάδα διεκδικούν ο **Ευθυμιάδης** και οι **Καράμπης, Γεωργαλής, Μποϊλής** που συμπεριελήφθησαν στους δεκαοκτώ όπως και οι **Πελαγίδης, Παπαγεωργίου** και **Μπιλιάς.**

Οι ποδοσφαιριστές του Ιάλυσου αποσύρθηκαν χθες το απόγευμα στο MEDITERRANEAN.

-Η ΛΑΡΙΣΑ-

Με ελλείψεις αλλά και επανόδους ήρθε στο νησί μας η Λάρισα. Αναλυτικά:

Η αποστολή διανυκτέρευσε στην Αθήνα και ακολούθως πέταξε για το "νησί των ιπποτών".

Ο **Νεμπόισα Λίτσανιν** δεν συμπεριέλαβε στη 18άδα τους **Βαλκάνη, Νασιάκο, Πέρισιτς** και **Ιβάνοβιτς,** ενώ τα νέα πρόσωπα σε σχέση με το προηγούμενο παιχνίδι είναι οι **Ντράγκας, Τέας** και **Τσακμακίδης,** οι οποίοι εξέτισαν την ποινή τους.

Οσο και αν το παιχνίδι μοιάζει εκ των προτέρων με εύκολη υπόθεση, εξαιτίας των προβλημάτων που αντιμετωπίζει η ροδίτικη ομάδα, ο **Νεμπόισα Λίτσανιν** κρούει τον κώδωνα του κινδύνου.

"Σεβόμαστε τον Ιάλυσο, όπως και κάθε ομάδα, αλλά πάμε για να διεκδικήσουμε το καλύτερο αποτέλεσμα" δήλωσε ο Σέρβος τεχνικός, ο οποίος θα προπονήσει για τελευταία φορά (πριν από τον αγώνα) τους παίκτες του το απόγευμα στο ποδηλατοδρόμιο.

Στους άλλους αγώνες της 15ης αγωνιστικής θα παίξουν:

Αιγάλεω-Πανσερραϊκός
Παναιτωλικός-Καλλιθέα
Παναιγιάλειος-Εθνικός
Αθηναικός-Αγ. Νικόλαος
Αναγέννηση Καρδ.-Γιάννινα
Νάουσα-Απόλλων Θεσ.
Βέροια-Ολυμπιακός Β.
Πιερικός-Ελευσίνα

Η "ΑΣΦΑΛΕΙΑ" δεν εκτιμάται με το κόστος
Αλλά ακόμα και έτσι, δεχόμαστε συγκρίσεις
ΤΙΜΟΛΟΓΙΟ ΟΛΙΚΩΝ 6 ΜΗΝΙΑΙΩΝ ΑΣΦΑΛΙΣΤΡΩΝ ΡΟΔΟΥ ΜΕ ΚΑΛΥΨΗ ΠΥΡΚΑΪΑΣ 1.000.000, ΠΡΟΣΩΠΙΚΟ ΑΤΥΧΗΜΑ ΟΔΗΓΟΥ 2.500.000 ΣΕ Β.Μ. 05 έκπτωση 50%

ΧΡΗΣΗ	ΙΠΠΟΙ	ΒΜΟ5
Ε.Ι.Χ.	00-06	21810
	07-08	22866
	09-10	27820
	11-12	29306
	13-14	31750
	15-20	37859
	21-25	40501
	26-30	42152
	31-,40	43804
	41 και πάνω	45125
Φ.Ι.Χ.	01-10	26961
	11-15	33896
	16-20	37859
	21-30	43804
	31-40	47767
	41-55	55362
	56-75	59325
	76 και πάνω	63288
Φ.Ι.Χ. ΑΓΡΟΤΙΚΑ	01-10	18045
	11-15	24650
	16-20	25640
	21-30	26300
	31-40	27622
	41-55	29603
	56-75	34557
	76 και πάνω	37859
Φ.Ι.Χ. ΔΗΜΟΣΙΑΣ ΧΡΗΣΕΩΣ	01-15	57013
	16-20	60976
	21-30	66920
	31-40	72204
	41-55	77488
	56-75	88056
	76 και πάνω	96312
ΤΑΧΙ	01-15	53788
	16-20	57434
	21-25	69586
	25 και άνω	79309
ΜΟΤΟΠΟΔΗΛΑΤΑ ΕΠΙΒΑΤΙΚΑ	50cc	3963
	51-250	9247
ΙΔΙΩΤΙΚΗΣ ΧΡΗΣΗΣ	251 και άνω	16843

Ασυναγώνιστες τιμές και όλες τις χρήσεις όπως φορτηγά Δ.Χ., Μοτοσικλέτες, Ταξί, Μηχανήματα έργων κ.λπ.
Επίσης: Ασφάλειες Φωτιάς-Σεισμού-Μεταφορών-Σκαφών-Ασ/κής ευθύνης-Ηλεκτρ. Εξοπλισμού κ.λπ.
ΕΡΥΘΡΟΥ ΣΤΑΥΡΟΥ 2 τηλ. 26722

μεζεδοπωλειο
Ο ΣΙΕΣ και οινοπνευματα
βραδακια ...φιλικα ...μουσικα ...γενστικα
πλαισιο
Για ρεζερβε ☎ 67674 0932-253131
Αναλαμβανουμε καθε ειδους κοινωνικη σας εκδηλωση εως 120 ατομα
Με εκτιμηση Μιχαλης Θεοδοσιου
Λεωφ. Ροδου-Λινδου (διπλα απο την ΔΕΥΑΡ)

Body Masters Gym
ΚΕΝΤΡΟ ΓΥΜΝΑΣΤΙΚΗΣ, ΑΘΛΗΣΗΣ ΚΑΙ ΥΓΕΙΑΣ

Λειτουργεί όλο το χρόνο εντός της νέας πτέρυγας του ξενοδοχείου ***GRAND HOTEL***

✓ Κολύμβηση σε κλειστή ***θερμαινόμενη*** πισίνα, 2 σάουνες.
✓ Μαθήματα ***AQUA AEROBIC***
✓ Αεροβικά και συμβατικά μηχανήματα κορυφαίας αμερικανικής τεχνολογίας.
✓ Εκτίμηση φυσικής κατάστασης για αθλητές και μη από πτυχιούχο *Personal Trainer* Αμερικής, προγράμματα γυμναστικής και διατροφής με *εγγυημένα αποτελέσματα.*
✓ Τα Juice Bar και Pro-Shop προσφέρουν φυσικούς χυμούς, smoothies, συμπληρώματα διατροφής και αξεσουάρ γυμναστικής.

Για περισσότερες πληροφορίες, τηλεφωνήστε μας στο 26284, εσωτ. 7091, ή στο 38556

ΜΟΥΣΕΣ
Live Night Club
Εγκαινιάσαμε την χειμερινή σεζόν με νέα σχήματα και καινούριο πρόγραμμα
Γιά νύχτες... Μαγικές κι ονειρεμένες....
Τετάρτη - Πέμπτη - Παρασκευή - Σάββατο
Reservee 094 6024626 & 25015
Το κέντρο και η ορχήστρα διατίθενται για χοροεσπερίδες και συνεστιάσεις συλλόγων.

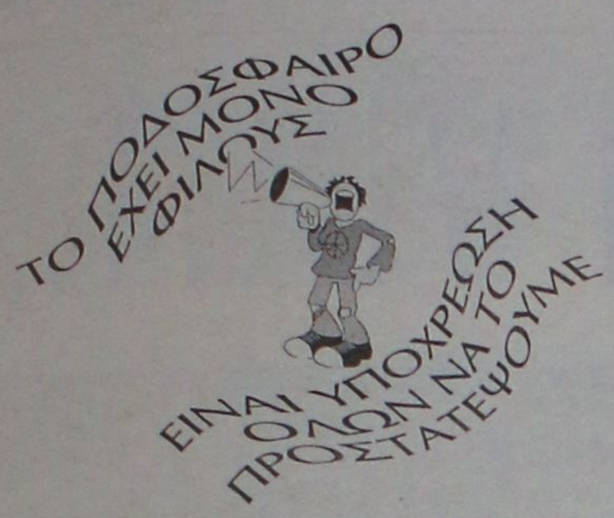

Χωρίς όρια...



ΝΑΙ στον αθλητισμό για να κοιμάμαι ήσυχος



Εδωσε τα ρέστα του χθες ο ...στρατηγός

ΗΡΘΕ ΣΤΗ ΡΟΔΟ ΠΗΓΕ ΣΤΗΝ... ΚΡΕΜΑΣΤΗ

ο **Θανάσης Αποστολίδης** ήρθε από χθες στην Ρόδο. Ο υποψήφιος αγοραστής της ΠΑΕ Ιάλυσος, έδωσε μάλιστα το παρών σε αγώνα του τοπικού μας πρωταθλήματος της Α' κατηγορίας. Πιο συγκεκριμένα παραβρέθηκε στο γήπεδο Κρεμαστής, όπου παρακολούθησε το Α' ημίχρονο της συνάντησης Φοίβου-Διγενή, παρέα με τον συνεργάτη του στην Ρόδο **Ηρακλή Χοροζίδη.** Οσον αφορά την "ταμπακιέρα" θα δει σήμερα τον αγώνα του Ιάλυσου με την Λάρισα και στη συνέχεια θα έχει συνομιλία με τον Δήμαρχο της Ιαλυσού τον κ. **Στέργο Στάγκα.**

Ο ΗΡΑΚΛΗΣ Μ. ΕΥΧΑΡΙΣΤΕΙ...

Η Διοίκηση του Ηρακλή ευχαριστεί τους φίλους του Συλλόγου που έδωσαν το παρόν τους στη Μουσική εκδήλωση στις 5 του Γενάρη στο μπάρ "Εξοδος" όπως και τους διαχειριστές του Κέντρου που παρεχώρησαν την αίθουσα και αυτούς που προσέφεραν τα δώρα της λαχειαγοράς. Και αυτή η εκδήλωση του Ηρακλή είχε πλήρη επιτυχία, όπως και οι προηγούμενες.



●●● **Σφαγή γίνεται με την υποψηφιότητα στη Συγγρού. Ο Φούρας και η παρέα του μάχονται για τον Πατρινό. Θέλουν όλες τις εξουσίες στα χέρια τους. Εριξαν το φασούλι με τον σύμβουλο του Συναδινό και ψάχνονται να τον στηρίξουν...**

●●● *Ακόμα και τον Δήμαρχο των Λιοσίων, από τους πρωτεργάτες της υποψηφιότητας του ημιμουσάτου, φαίνεται να επηρέασαν. Κυκλοφόρησε ότι θα αναθεωρήσει την στάση του. Δηλαδή να πουλήσει τον ημιμουσάτο.*

●●● **Φανταστείτε ότι έφθασε στο σημείο να έρθει σε συμφωνία, ο υπουργός με το άλλο κόμμα για να βγάλει τον δικό του...**

●●● *Εδώ παίζεται πλέον το μεγάλο σκηνικό. Ο οριλά και οι άλλοι της Συγγρού δίνουν αγώνα για τον ημιμουσάτο και είναι σίγουροι ότι θα περάσει η δική τους γραμμή.*

●●● **Κι' ο Αλημίσης δεν τον βάζει κάτω. Μέχρι τώρα θέλει να είναι πάλι υποψήφιος**

●●● *Η ουσία είναι ότι ασκούνται κομματικές πιέσεις για τον Πατρινό και κανένας δεν ξέρει που θα καταλήξει...*

●●● **Μέχρι και σε συμφωνία έφθασε ο Πατρινός με τον Λυσσαρίδη. Ο ένας πρόεδρος κι' ο άλλος αντιπρόεδρος! Μοιρασιά πριν την εκλογή!!!**

●●● *Ο ημιμουσάτος σε δηλώσεις του τόπαιξε Ιταλός. Ούτε αποδέχθηκα, ούτε παραιτήθηκα της υποψηφιότητας μου...*

●●● **Και τα καναρίνια στο πλευρό του. Οπως σας το είχα γράψει. Οποιος δεν είναι στο πλευρό του είναι ανεγκέφαλος...**

●●● *Πρώτα ματς χθες της νέας χιλιετίας και δεν περίμενα να δω τί έγινε. Από Τρίτη θα σας έχω πλήρη ανάλυση, αν έγιναν αβαβά. Πάντως ένα έχω να σας πω. Από στιγμή, σε στιγμή θα μπούμε σε επικίνδυνη ζώνη. Ναρκοπέδιο θα γίνει η υπόθεση σωτηρία. Οποιος είναι ναρκαλιευτής θα επιπλεύσει.*

●●● **Από νωρίς θα αρχίσουν οι παγίδες. Ο ένας θα την στήνει στον άλλο, ή με πριμοδοτήσεις ή με άλλα... κόλπα!**

●●● *Δεν σας τα γράφω ξεκάρφωτα. Οι πληροφορίες μου είναι συγκεκριμένες. Δεν αναφέρω τίποτα για να μην σας χαλάσω τις... σούπες! Για να έχουμε και σασπένς. Ετσι ομορφαίνει το πρωτάθλημα περισσότερο. Ενα έχω να σας πω. Θα επανέλθουμε στα παλιά συστήματα!*

ΑΝΕΚΔΟΤΟ

Μια οικογένεια είχε ένα καθυστερημένο κορίτσι και ήθελε πώς και πώς να το παντρέψει. Αφού απέτυχαν όλες οι προσπάθειες, έγινε και το τελευταίο προξενιό. Υποψήφιος γαμπρός είναι ένας πλούσιος, αλλά κι αυτός λίγο βλαμμένος.

- Πρόσεξε κακομοίρα μου, είναι η τελευταία σου ευκαιρία! Φρόντισε να μην κάθεσαι αμίλητη. Να μιλάς στο γαμπρό! Εντάξει;

- Εντάκθι!

- Ερχεται ο υποψήφιος γαμπρός, κάθεται στον καναπέ κι απέναντί του η βλαμμένη και η μαμά της. Κοιτάζονται αμήχανα, χωρίς να μιλάνε. Πού και πού κανένα χαμόγελο... Δίνει μια σκουντιά η μαμά στην κόρη.

- Θ' αρέθουν οι καραμελίτθεθ;

- Αμέεε! απαντάει ο γαμπρός.

- Αχ, πώθ ταιριάδουμε!..

Πάλι σιωπή... Ξανά σκουντιά η μαμά.

- Θ' αρέθουν οι βολτίτθεθ η μαμά.

- Αμέεε!

- Αχ, πώθ ταιριάδουμε!..

Ξανά αμηχανία. Χαμόγελα... Ξανασκουντάει η μαμά.

- Θ' αρέθουν τα πηδήματα;

- Ουουου!

- Ε, τότε, αύριο που θα έρθει ο κθάδελφόθ μου να με πηδήκθει, έλα να πηδήκθει κι θένα!



ΤΑ ΧΘΕΣΙΝΑ ΑΠΟΤΕΛΕΣΜΑΤΑ

Α' ΚΑΤΗΓΟΡΙΑ

Α.Ε. Κως-Διαγόρας	1-1
Φοίβος-Διγενής	0-1
Ηρακλής Μ.-ΑΕΡΑ	5-1
Κλεόβουλος-Ορφέας	1-1
Δόξα Λ.-Αναγέννηση	1-2
Ο.Φ.Ιστρίου-Διαγόρας Β.	3-1
Αντίμαχος-Ακουσίλαος	2-0

Β' ΚΑΤΗΓΟΡΙΑ

Α' όμιλος

Ασπίδα Σ.-Τήλος	3-1
Ασπίδα Απ.-Ευαγόρας	0-2

Β' όμιλος

Ιάλυσος '97-Αστέρας Π.	1-1

Δ' ΕΘΝΙΚΗ

Στη Λευκάδα για νίκη...

✓ *Ο ΑΠΟΛΛΩΝ ΚΑΛ. - ΠΑΙΖΕΙ ΓΙΑ ΤΟ "ΤΡΙΠΟΝΤΟ" ΣΤΙΣ 14.45 ΚΟΝΤΡΑ ΣΤΟΝ ΤΗΛΥΚΡΑΤΗ*

✓ *Ο ΝΙΚΟΛΗΣ ΑΚΟΛΟΥΘΗΣΕ ΤΗΝ ΑΠΟΣΤΟΛΗ ΑΛΛΑ ΘΕΩΡΕΙΤΑΙ ΑΓΝΩΣΤΟ ΑΝ ΘΑ ΠΑΙΞΕΙ*

Μάλλον επικίνδυνη πρέπει να χαρακτηρισθεί η σημερινή "έξοδος" του Απόλλωνα Καλυθιών. Στις 14.45 παίζει στη Λευκάδα κόντρα στον τοπικό Τηλυκράτη που αναγεννήθηκε την τελευταία εβδομάδα κι άρχισε τις μεταγραφές. Ο εκπρόσωπος του Ροδίτικου ποδοσφαίρου στην Δ' Εθνική κατηγορία φιλοδοξεί να πετύχει τη νίκη που θα τον φέρει σε "οπτική γωνία" με την κορυφή και τον πρωτοπόρο Πατραϊκό.



Ο Ορφανός, απ' τα ατού της επίθεσης του Απόλλωνα σήμερα στη Λευκάδα

Ο **Κώστας Παπαοικονόμου** έχει και σήμερα ελλείψεις. Θα απουσιάσουν από την ομάδα του.

- Οι τραυματίες **Τσαλίκης, Ζούνης και Καβουσανάκης**.

- Αλλά και ο **Σαλπιγκτίδης** που συμπλήρωσε τρεις κίτρινες κάρτες.

Ο κώουτς του Απόλλωνα στο σημερινό παιχνίδι αναμένεται να παρατάξει:

- Γκολκήπερ τον **Αλεξανδρίδη**

- Στην άμυνα τους **Κοσμά, Πάλλα, Κακλαμάνο**

- Στο κέντρο τους **Ράϊο, Χατζηπέτρο, Ισκά, Καλημέρη, Μπαγινέτα** και

- Στην επίθεση τους **Ορφανό, Πολυχρονίου.**

Στην διάθεση του **Κώστα Παπαοικονόμου** είναι ακόμα οι **Καντιμοίρης, Μπεκιράς, Νικολής, Σωτηράκης, Καραμανίδης, Δημητριάδης και Χατζηνικόλας.**

Στα υπόλοιπα παιχνίδια της 14ης αγωνιστικής θα παίξουν:

Ζάκυνθος - Πάμισος

Πατραϊκός - Σκουφάς

Αιολικός - Παναργειακός

Ακαρνανικός - Αιγέας Πλ.

Αστέρας Βλαχ. - Ελαιόφυτο

Τρίπολη - Πάτρα

Ηλειακός Λεχ. - Αχαϊκή

ΑΡ ΠΑΠΠΟΥ 2000

Το 2000 έφθασε και τα Μεγάλα Καταστήματα **ΠΑΠΠΟΥ** *σας εύχονται*

ΧΡΟΝΙΑ ΠΟΛΛΑ
και ευτυχισμένο το νέο έτος



ΑΡ ΜΕΓΑΛΑ ΚΑΤΑΣΤΗΜΑΤΑ ΠΑΠΠΟΥ

Γιατί αυτοί που μας προτιμούν ...δεν μας αλλάζουν!

Α.Ε. ΟΛΥΜΠΙΑΚΟΣ 1925

ΠΡΟΣΚΛΗΣΗ

Ο Σύνδεσμος Φιλάθλων ΟΛΥΜΠΙΑΚΟΥ Ρόδου εύχεται **Καλή Χρονιά και ΟΛΟΙ οι τίτλοι στον Πειραιά.**

Σας προσκαλεί στην κοπή της βασιλόπιτας που θα γίνει στις 12-1-2000 αμέσως μετά την λήξη του αγώνα κυπέλου με τον ΠΑΟΚ στα γραφεία του Συνδέσμου (Γ. Παπανδρέου 25, τηλ. 68440).

Με εκτίμηση
Τα μέλη του Συνδέσμου

ΕΚΛΟΓΕΣ ΕΠΟ

"Κόντρες" με Αλεξανδρίδη...

✓ *ΑΝΟΙΧΤΗ ΓΡΑΜΜΗ ΝΔ-ΠΑΣΟΚ ΓΙΑ ΤΙΣ ΕΚΛΟΓΕΣ ΤΗΣ ΕΠΟ*
✓ *"ΔΕΝ ΕΧΩ ΑΠΟΔΕΧΘΕΙ ΚΑΙ ΔΕΝ ΕΧΩ ΑΠΟΣΥΡΕΙ ΤΗ ΥΠΟΨΗΦΙΟΤΗΤΑ ΜΟΥ" ΔΗΛΩΣΕ Ο ΚΩΟΣ ΥΠΟΨΗΦΙΟΣ*

Χαμός γίνεται με τις εκλογές της ΕΠΟ.

Η πολιτική γι' άλλη μια φορά ξαναμπήκε στον αθλητικό χώρο και προκαλεί αναταράξεις στον ποδοσφαιρικό κόσμο των Ενώσεων.

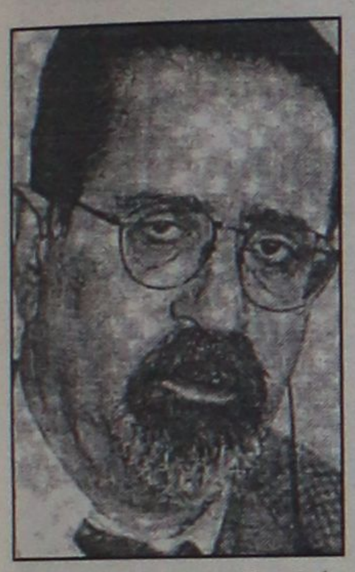

Ο υποψήφιος για την Προεδρία της ΕΠΟ Κώστας Αλεξανδρίδης

Εγινε κι αυτό! Τα δύο μεγάλα κόμματα, οι...αιώνιοι αντίπαλοι της πολιτικής, αποφάσισαν να συμπράξουν στις εκλογές της ΕΠΟ!

Πρώτη γεύση πήραν χθες οι εκπρόσωποι των Ενώσεων που βρέθηκαν σε δύο ξεχωριστές συγκεντρώσεις οι οποίες όμως έμοιαζαν με μία.

Στην Αθήνα η συγκέντρωση αφορούσε τον τομέα Αθλητισμού του ΠΑΣΟΚ και ο γραμματέας της **Χρήστος Σμυρλής** είχε καλέσει τις ενώσεις που στηρίζουν το κόμμα.

Εκεί βρισκόταν και ο **Γιώργος Λυσαρίδης** ο οποίος έκανε και το...προξενιό με τη ΝΔ.

Η απόφαση του τομέα Αθλητισμού του ΠΑΣΟΚ αφορά την υποψηφιότητα για τη θέση του προέδρου του Πέτρου Συναδινού.

Στη Θεσσαλονίκη, ο βουλευτής της ΝΔ κ. **Ορφανός,** αλλά και φίλος του κ. **Λυσαρίδη,** είχε συγκεντρώσει εκπροσώπους των ενώσεων που πρόσκεινται στο κόμμα του, για να συζητήσουν τα περιθώρια στήριξης του κ. Συναδινού.

Οι περισσότερες ενώσεις δήλωσαν ότι τον προτιμούν από τον κ. Αλεξανδρίδη, ενώ κάποιες από αυτές που έχουν στηρίξει ανοιχτά τον πρόεδρο της ΟΔΠΕ, υποσχέθηκαν να αναθεωρήσουν τη στάση τους.

-Το μεγάλο κόλπο-

Η μεγάλη είδηση-που όμως δεν έχει επιβεβαιωθεί-αφορά τον πρόεδρο της ΕΠΣΑ **Νίκο Παπαδήμα**.

Ο δήμαρχος Ανω Λοσίων και πρωτεργάτης της υποψηφιότητας του κ. **Αλεξανδρίδη** φέρεται να υποσχέθηκε την ερχόμενη εβδομάδα ότι θα αναθεωρήσει τη στάση του.

Το μεγάλο δέλεαρ των παραγόντων του ΠΑΣΟΚ είναι ότι για τον κ. **Παπαδήμα,** που ως δήμαρχος είναι και πολιτικό πρόσωπο, υπάρχει θέμα κομματικής πειθαρχίας και για την αναθεώρηση της αρχικής του θέσης ασκήθηκαν έντονες κομματικές πιέσεις από στελέχη που είναι πιο ψηλά και από τον υφυπουργό **Ανδρέα Φούρα.**

Ο κ. Αλεξανδρίδης, αν και κατέθεσε την υποψηφιότητά του μέσω της ΕΠΣ Θεσσαλίας, χθες έκανε μια σιβυλλική δήλωση που δείχνει ότι περιμένει το αποτέλεσμα των προεκλογικών ζυμώσεων, ώστε να ανοίξει τα χαρτιά του:

"Ουτε έχω αποδεχτεί, ούτε έχω παραιτηθεί της υποψηφιότητάς μου".

Τον κ. **Αλεξανδρίδη** αποφάσισαν να στηρίξουν χθες οι ενώσεις Ηλείας, Λακωνίας, Ξάνθης και Φθιώτιδας.

Στην ΕΠΟ έχουν φθάσει οι υποψηφιότητες των **Τσεμπεράκη** (Ηλείας), **Φύριου** (Ξάνθης), **Παπαδοπούλου, Ευαγγελόπουλου** (Καβάλας), **Παπαγιάννη, Αλεξανδρίδη** (Θεσσαλίας).

Η ΕΠΣ Θεσπρωτίας, με αφορμή την υποψηφιότητα του προέδρου της **Γιώργου Σιντόρη** για το Δ.Σ. της ΕΠΟ, κάνει λόγο για την "ντροπή της Αλεξανδρούπολης", τονίζοντας ότι..."οι εκλογές αυτές είναι καμπή για το ποδόσφαιρο αλλά και ευκαιρία για όλους μας να ξεπλύνουμε την ντροπή της Αλεξανδρούπολης", ενώ λίγο νωρίτερα γίνεται λόγος για "δημιουργία εντύπωσης στο φίλαθλο κόσμο για εντολοδόχους συμβούλους στην ΕΠΟ".

Τ V

14.00 μ.μ.: Πάρμα-Γιουβέντους (Ιταλικό ποδόσφαιρο-Ζ) **ALPHA, 17.00 μ.μ.:** Ολυμπιακός-Αρης (ποδόσφαιρο Α' Εθνικη-Ζ) **Σ. ΣΠΟΡΤ, 17.00 μ.μ.:** Βριλήσσια-Παναθηναϊκός (βολεϊ Α1 Γυναικών -Ζ) **Seven, 19.15 μ.μ.:** Πανιώνιος-ΠΑΟΚ (Μπάσκετ Α1-Ζ) **Σ. ΣΠΟΡΤ, 21.30 μ.μ.:** Φιορεντίνα-Ιντερ **ALPHA, 23.15 μ.μ.:** Θέλτα-Μπαρτσελόνα (Ισπανικό ποδόσφαιρο-Μ) **Σ. ΣΠΟΡΤ, 04.00:** Σακραμέντο-Ιντιάνα (Μπάσκετ ΝΒΑ-Ζ) **Σ.ΣΠΟΡΤ**

COMPUTERS · ΑΞΕΣΟΥΑΡ · ΠΕΡΙΦΕΡΕΙΑΚΑ

ΟΙ ΠΡΟΣΦΟΡΕΣ ΤΟΥ ΑΙΩΝΑ

Ολοκληρωμένα συστήματα Ηλ. Υπολογ.

Intel Celeron 400	195.000
Intel Celeron 433	205.000
Intel Celeron 466	229.000
AMD K7-Athlon	339.000
Pentium III 450	279.000
Pentium III 500	295.000

Για τεχνικά χαρακτηριστικά επικοινωνήστε μαζί μας

2000 CHIP ATi ICE Computers & Notebooks PHILIPS PRIMAX crypto DIAMOND Quantum HYUNDAI

DVD
Για ψηφιακά Video
27.900

ΕΚΤΥΠΩΤΗΣ
CANON BJC2000
Εγχρωμος InkJet
34.900

SPECIAL
MONITOR
17" DIGITAL
71.900

Υπογράφουμε με την Τιμή μας!!
ΚΑΘΕ ΜΕΡΑ ΑΠΟ ΤΙΣ 11-13 ΕΙΔΙΚΕΣ ΠΡΟΣΦΟΡΕΣ

Monitor 15" Philips και 16MB VOODOO 3 AGP 89.900

Αναβάθμιση όλων των Computers Σε 400-733MHz CPU, Board και εγγύηση από 49.900

INTERNET
MODEM
56K/V.90
Από 9.900

ΔΕΚΤΟΙ ΚΑΙ ΔΙΑΚΑΝΟΝΙΣΜΟΙ
Οι τιμές είναι τις μετρητοίς και δεν περιλαμβάνουν ΦΠΑ.

Information Systems SYNCOM
Η ΑΛΛΗ ΔΙΑΣΤΑΣΗ ΤΗΣ ΤΕΧΝΟΛΟΓΙΑΣ

Κ. ΥΔΡΑΙΟΥ 28 ΡΟΔΟΣ
ΤΗΛ. 70160-1-2 FAX 70163

Hi-TECH COMPUTER

48 ΔΟΣΕΙΣ ΜΕ 0% ΠΡΟΚΑΤΑΒΟΛΗ !!!

ΤΟ ΜΟΝΑΔΙΚΟ MILLENIUM PC

Intel 466 Mhz
Miditower ATX
Hard Disk 8 GB
CD-Rom 48X
64 MB Ram
VGA 16 MB AGP
Sound Card Stereo
Modem Int. 56K
Keyboard PS/2
Mouse 400 dpi
Monitor Viewpoint 15"
Ηχεία 100 Watt Heat

ΜΟΝΟ ΑΠΟ ΤΑ Hi-Tech Center

ΤΙΜΗ ΣΟΚ : 250.000 ΔΡΧ (+ Φ.Π.Α.) !!!

ΤΙΜΗ ΜΕΤΡΗΤΟΙΣ	:	250.000 Δρχ. + Φ.Π.Α. !!!
ΔΙΑΚΑΝΟΝΙΣΜΟΣ	:	48 Χ 9.800 Δρχ.
		36 Χ 11.800 Δρχ.
ΚΑΙ ΠΡΩΤΗ ΔΟΣΗ ΤΟΝ ΑΥΓΟΥΣΤΟ ΤΟΥ 2000 !!!		24 Χ 15.500 Δρχ.
		12 Χ 27.500 Δρχ.

ΚΑΙ ΔΩΡΑ ΑΞΙΑΣ 50.000 ΔΡΧ !!!!!!

Hi-TECH COMPUTER

Hi-Tech Ε.Π.Ε.
ΣΥΣΤΗΜΑΤΑ ΠΛΗΡΟΦΟΡΙΚΗΣ & ΕΠΙΚΟΙΝΩΝΙΩΝ
ΑΘΗΝΑ : ΛΕΩΦ. ΚΗΦΙΣΙΑΣ 125 (5ος Οροφος)
ΡΟΔΟΣ : ΡΟΔΟΥ - ΛΙΝΔΟΥ 215 (Δίπλα στην Δ.Ε.Υ.Α.Ρ.)
Τηλ.: 66166, 66161 FAX.: 68518, 65417
http://www.hi-tech.gr E-mail : webmaster@hi-tech.gr

FORTHnet Authorized Dealer

ΜΠΑΣΚΕΤ-ΒΟΛΕΪ

Θα παλαίψει ο Ιβίσκος...

✓ *ΥΠΟΔΕΧΕΤΑΙ ΣΤΙΣ 5 ΤΟ ΑΠΟΓΕΥΜΑ ΤΟΝ ΦΙΛΟΔΟΞΟ ΦΕΤΟΣ ΔΟΥΚΑ*

✓ *ΔΥΝΑΤΟΣ Ο ΚΟΛΟΣΣΟΣ ΜΕ ΤΟΥΣ ΜΠΙΛΙΑ, ΜΠΕΛΑΓΙΑ, ΚΟΚΟΡΟΓΙΑΝΝΗ, ΠΑΠΑΚΩΣΤΑ ΣΤΗ ΣΥΝΘΕΣΗ ΤΟΥ*

"Ποδαρικό" επίσημο για την Γ' εθνική στο Κλειστό της πόλης μας κάνει σήμερα ο Ιβίσκος. Η ομάδα του **Βασίλη Φουντουραδάκη** υποδέχεται τον εκ των ισχυρών της κατηγορίας Δούκα στις 5 το απόγευμα.

Θα πρέπει να σημειωθεί ότι απέναντι στην Αθηναική ομάδα υπάρχει σεβασμός και όχι φόβος. Οι του Ιβίσκου πρέπει όμως να παλαίψουν πάρα πολύ για να φθάσουν στην νίκη που αν έρθει, θα σημαίνει αντίστροφη μέτρηση στο πρωτάθλημα της Γ' εθνικής.

Ο **Βασίλης Φουντουραδάκης** ήταν σαφής χθες: "Είναι σίγουρα δύσκολο παιχνίδι. Ο Δούκας ξέρουμε ότι είναι καλή ομάδα. Εμείς, όμως, θα παλαίψουμε και θα τα δώσουμε όλα για να τα καταφέρουμε".

Ο κώουτς του Ιβίσκου δεν θάχει σήμερα στην διάθεσή του τον **Δημουλά** και τον **Πολυζωίδη.**

Οι έντεκα ετοιμοπόλεμοι είναι οι **Αρφαράς, Δανελλάκης, Πολυχρονίου, Συντάγγελος, Αργυρίου, Κρασουδάκης, Καραγιάννης Γ., Βασούκος, Πατηνιώτης, Περπέρογλου, Κατσαράς.**

Ο ΚΟΛΟΣΣΟΣ

"Επικίνδυνη" είναι η σημερινή έξοδος για τον Κολοσσό, που αντιμετωπίζει στην Αθήνα τον Αίαντα Ταύρου. Ο **Νίκος Κερασοβίτης** δεν αντιμετωπίζει κανένα πρόβλημα. Το μόνο που τον απασχολεί είναι πως δεν είχε την ευκαιρία να δουλέψει μέσα στην εβδομάδα με όλους τους παίκτες στις προπονήσεις.

Τα ευχάριστα ήρθαν, όμως, στις τελευταίες προπονήσεις από τους **Κοκορόγιαννη, Μπίλια και Μπελάγια** που ξεπέρασαν τους τραυματισμούς τους και τέθηκαν στη διάθεση του κώουτς, όπως κι ο **Παπακώστας** που έδειξε σε καλή κατάσταση.

Οι δέκα που ταξίδευσαν στην Αθήνα είναι οι **Παπακώστας, Κουτσούκος, Μπίλιας, Αθεκλούριος, Τσακίρης, Βλαχοδήμος, Κοκορόγιαννης, Μαρκάκης, Σάββας, Μπελάγιας.**

Σ' αυτούς βέβαια πρέπει να προστεθούν ο **Γεωργαλής** που απουσιάζει με την Μικτή Δωδεκανήσου στο περιφερειακό και ο **Κουγιός** που θα βρει την ομάδα του στην Αθήνα.

Στους άλλους αγώνες της 14ης αγωνιστικής θα παίξουν:

Παγκράτι - Αστέρας Εξαρχ.

Λαμία - Χαλκίδα

Αγιοι Ανάργυροι - Αγιος Θωμάς

Δάφνη Δαφν. - Γαλάτσι

Χανιά - Αμπελόκηποι



Πρέπει να παλαίψει πολύ σήμερα κόντρα στον Δούκα ο Ιβίσκος

ΔΥΟ ΜΑΤΣ ΣΤΟ ΒΟΛΕΪ

Δύο αγώνες διεξάγονται σήμερα για τα τοπικά πρωταθλήματα βόλει.

- Στο Κλειστό της πόλης μας στις 19.00 ο Διαγόρας αντιμετωπίζει τον Κλεάνθη για το πρωτάθλημα Κορασίδων, ενώ

- Στο ίδιο γήπεδο στις 20.30 η Φλόγα θ' αντιμετωπίσει τον Ροδιακό για το ανδρικό πρωτάθλημα.

ΤΟΠΙΚΟ ΜΠΑΣΚΕΤ

Με έξι αγώνες συνεχίζονται σήμερα τα τοπικά πρωταθλήματα μπάσκετ. Σύμφωνα με το πρόγραμμα θα παίξουν:

- **Λάρδος (12.30):** Ηρακλής Λ. - Δωριέας (Ανδρικό)
- **Αρχάγγελος (15.00):** Αρχάγγελος - Κλεόβουλος (Ανδρικό)
- **Κλειστό Ρόδου (15.00):** Διαγόρας - Ζέφυρος (Εφηβικό)
- **Κοσκινού (17.00):** Διγενής - Ηλιος (Ανδρικό)
- **Κλειστό Κω (12.30):** Ιπποκράτης - ΕΑΚΑ (Παιδικό)
- **Καρδάμαινα (15.00):** Ηρακλής 2000 - Χάρμυλος (Εφηβικό)

OPEL ASTRA

ΓΙΑ ΝΑ ΔΕΙΤΕ ΠΩΣ ΟΙ ΥΨΗΛΕΣ ΑΞΙΕΣ ΓΙΝΟΝΤΑΙ ΔΥΝΑΤΟΤΗΤΑ ΟΛΩΝ.

ΤΩΡΑ ΟΛΑ ΤΑ ΜΟΝΤΕΛΑ ASTRA ΕΤΟΙΜΟΠΑΡΑΔΟΤΑ



ΜΑΜΑΛΙΓΚΑΣ ΑΕΒΕ

ΕΠΙΣΗΜΟΣ ΔΙΑΝΟΜΕΑΣ OPEL

Λ. ΡΟΔΟΥ - ΛΙΝΔΟΥ 210

ΤΗΛ. 61005 - 68288

D-A-N-E- SEA LINE

ΑΠΟ 07/12/99 έως 09/01/2000

ΑΝΑΧΩΡΗΣΗ ΑΠΟ ΡΟΔΟ

07/12	ΤΡΙ	ΠΑΤΜΟΣ	14.00	ΑΣΤΥΠΑΛΑΙΑ-ΚΩ-ΚΑΛΥΜΝΟ-ΛΕΡΟ-ΠΑΤΜΟ-ΠΕΙΡΑΙΑ
08/12	ΤΕΤ	ΡΟΔΟΣ	14.00	ΝΙΣΥΡΟ-ΚΩ-ΚΑΛΥΜΝΟ-ΛΕΡΟ-ΠΑΤΜΟ-ΠΕΙΡΑΙΑ
09/12	ΠΕΜ	ΠΑΤΜΟΣ	14.00	ΣΥΜΗ-ΚΩ-ΚΑΛΥΜΝΟ-ΛΕΡΟ-ΠΑΤΜΟ-ΠΕΙΡΑΙΑ
10/12	ΠΑΡ	ΡΟΔΟΣ	14.00	ΚΩ-ΚΑΛΥΜΝΟ-ΛΕΡΟ-ΠΑΤΜΟ-ΠΕΙΡΑΙΑ
11/12	ΣΑΒ	ΠΑΤΜΟΣ	08.30	ΚΑΣΤΕΛΛΟΡΙΖΟ
			18.00	ΚΩ-ΚΑΛΥΜΝΟ-ΠΕΙΡΑΙΑ
12/12	ΚΥΡ	ΡΟΔΟΣ	14.00	ΚΩ-ΚΑΛΥΜΝΟ-ΛΕΡΟ-ΠΑΤΜΟ-ΠΕΙΡΑΙΑ
13/12	ΔΕΥ	---	---	---
14/12	ΤΡΙ	ΠΑΤΜΟΣ	14.00	ΑΣΤΥΠΑΛΑΙΑ-ΚΩ-ΚΑΛΥΜΝΟ-ΛΕΡΟ-ΠΑΤΜΟ-ΠΕΙΡΑΙΑ
15/12	ΤΕΤ	ΡΟΔΟΣ	14.00	ΝΙΣΥΡΟ-ΚΩ-ΚΑΛΥΜΝΟ-ΛΕΡΟ-ΠΑΤΜΟ-ΠΕΙΡΑΙΑ
16/12	ΠΕΜ	ΠΑΤΜΟΣ	14.00	ΣΥΜΗ-ΚΩ-ΚΑΛΥΜΝΟ-ΛΕΡΟ-ΠΑΤΜΟ-ΠΕΙΡΑΙΑ
17/12	ΠΑΡ	ΡΟΔΟΣ	14.00	ΚΩ-ΚΑΛΥΜΝΟ-ΛΕΡΟ-ΠΑΤΜΟ-ΠΕΙΡΑΙΑ
18/12	ΣΑΒ	ΠΑΤΜΟΣ	14.00	ΚΩ-ΚΑΛΥΜΝΟ-ΛΕΡΟ-ΠΑΤΜΟ-ΠΕΙΡΑΙΑ
19/12	ΚΥΡ	ΡΟΔΟΣ	14.00	ΚΩ-ΚΑΛΥΜΝΟ-ΛΕΡΟ-ΠΑΤΜΟ-ΠΕΙΡΑΙΑ
20/12	ΔΕΥ	---	---	---
21/12	ΤΡΙ	ΠΑΤΜΟΣ	14.00	ΑΣΤΥΠΑΛΑΙΑ-ΚΩ-ΚΑΛΥΜΝΟ-ΛΕΡΟ-ΠΑΤΜΟ-ΠΕΙΡΑΙΑ
22/12	ΤΕΤ	ΡΟΔΟΣ	14.00	ΝΙΣΥΡΟ-ΚΩ-ΚΑΛΥΜΝΟ-ΛΕΡΟ-ΠΑΤΜΟ-ΠΕΙΡΑΙΑ
23/12	ΠΕΜ	ΠΑΤΜΟΣ	14.00	ΣΥΜΗ-ΚΩ-ΚΑΛΥΜΝΟ-ΛΕΡΟ-ΠΑΤΜΟ-ΠΕΙΡΑΙΑ
24/12	ΠΑΡ	ΡΟΔΟΣ	14.00	ΚΩ-ΚΑΛΥΜΝΟ-ΛΕΡΟ-ΠΑΤΜΟ-ΠΕΙΡΑΙΑ
25/12	ΣΑΒ	---	---	Χ Ρ Ι Σ Τ Ο Υ Γ Ε Ν Ν Α
26/12	ΚΥΡ	ΠΑΤΜΟΣ	13.00	ΚΩ-ΚΑΛΥΜΝΟ-ΛΕΡΟ-ΠΑΤΜΟ-ΠΕΙΡΑΙΑ
27/12	ΔΕΥ	ΡΟΔΟΣ	14.00	ΚΩ-ΚΑΛΥΜΝΟ-ΛΕΡΟ-ΠΑΤΜΟ-ΠΕΙΡΑΙΑ
28/12	ΤΡΙ	ΠΑΤΜΟΣ	14.00	ΑΣΤΥΠΑΛΑΙΑ-ΚΩ-ΚΑΛΥΜΝΟ-ΛΕΡΟ-ΠΑΤΜΟ-ΠΕΙΡΑΙΑ
29/12	ΤΕΤ	ΡΟΔΟΣ	14.00	ΝΙΣΥΡΟ-ΚΩ-ΚΑΛΥΜΝΟ-ΛΕΡΟ-ΠΑΤΜΟ-ΠΕΙΡΑΙΑ
30/12	ΠΕΜ	ΠΑΤΜΟΣ	14.00	ΣΥΜΗ-ΚΩ-ΚΑΛΥΜΝΟ-ΛΕΡΟ-ΠΑΤΜΟ-ΠΕΙΡΑΙΑ
31/12	ΠΑΡ	ΡΟΔΟΣ	14.00	ΚΩ-ΚΑΛΥΜΝΟ-ΛΕΡΟ-ΠΑΤΜΟ-ΠΕΙΡΑΙΑ
01/01	ΣΑΒ	---	---	Π Ρ Ω Τ Ο Χ Ρ Ο Ν Ι Α
02/01	ΚΥΡ	ΠΑΤΜΟΣ	13.00	ΚΩ-ΚΑΛΥΜΝΟ-ΛΕΡΟ-ΠΑΤΜΟ-ΠΕΙΡΑΙΑ
03/01	ΔΕΥ	ΡΟΔΟΣ	14.00	ΚΩ-ΚΑΛΥΜΝΟ-ΛΕΡΟ-ΠΑΤΜΟ-ΠΕΙΡΑΙΑ
04/01	ΤΡΙ	ΠΑΤΜΟΣ	14.00	ΑΣΤΥΠΑΛΑΙΑ-ΚΩ-ΚΑΛΥΜΝΟ-ΛΕΡΟ-ΠΑΤΜΟ-ΠΕΙΡΑΙΑ
05/01	ΤΕΤ	ΡΟΔΟΣ	14.00	ΝΙΣΥΡΟ-ΚΩ-ΚΑΛΥΜΝΟ-ΛΕΡΟ-ΠΑΤΜΟ-ΠΕΙΡΑΙΑ
06/01	ΠΕΜ	ΠΑΤΜΟΣ	14.00	ΣΥΜΗ-ΚΩ-ΚΑΛΥΜΝΟ-ΛΕΡΟ-ΠΑΤΜΟ-ΠΕΙΡΑΙΑ
07/01	ΠΑΡ	ΡΟΔΟΣ	14.00	ΚΩ-ΚΑΛΥΜΝΟ-ΛΕΡΟ-ΠΑΤΜΟ-ΠΕΙΡΑΙΑ
08/01	ΣΑΒ	ΠΑΤΜΟΣ	08.30	ΚΑΣΤΕΛΛΟΡΙΖΟ
			18.00	ΚΩ-ΚΑΛΥΜΝΟ-ΠΕΙΡΑΙΑ
09/01	ΚΥΡ	ΡΟΔΟΣ	14.00	ΚΩ-ΚΑΛΥΜΝΟ-ΛΕΡΟ-ΠΑΤΜΟ-ΠΕΙΡΑΙΑ

Κεντρικό Πρακτορείο ΔΑΝΕ SEA LINE

Αυστραλίας 92-Ώρες λειτουργίας 08.00-20.00 • Τηλ. 77078

Η πιο επιτυχημένη χοροεσπερίδα;



Μα φυσικά, αυτή που διοργανώνεται στο Ξενοδοχείο ΔΙΟΝΥΣΟΣ!

Στον άριστα διαμορφωμένο χώρο μας, με φιλικό, ξεστό περιβάλλον, άψογο σέρβις από το έμπειρο προσωπικό μας και εξαιρετική κουζίνα, η χοροεσπερίδα, η συνεστίαση ή η κοπή της πίτας του συλλόγου σας, παίρνουν άλλη διάσταση και αφήνουν τις καλύτερες εντυπώσεις!

ΞΕΝΟΔΟΧΕΙΟ ΔΙΟΝΥΣΟΣ

...για κάθε είδους εκδήλωση
...σε ειδικές τιμές
...με επιλογή στο μενού.

ΦΑΝΕΡΩΜΕΝΗ ΙΞΙΑ ΤΗΛ. (0241) 23021/5 - Τ.Θ. 241



7,5 ΘΑΥΜΑ WONDER

Μήνυμα προς όλους τους πελάτες μας και φίλους από το 7,5 ΘΑΥΜΑ

Τί θα λέγατε να περνούσαμε μαζί αυτά τα Χριστούγεννα και την αλλαγή της Χιλιετίας; Έχουμε γνωριστεί αρκετά καλά μέχρι τώρα. Γιατί λοιπόν δεν τα αφήνετε όλα σ' εμάς; Εσείς, απλά πάρτε τους φίλους σας και ελάτε να διασκεδάσετε! Γνωρίζουμε οτι αυτή την εποχή είστε πολύ απασχολημένοι αλλά ελπίζουμε ότι οι προτάσεις μας θα καταφέρουν να σας κεντρίσουν το ενδιαφέρον.

Σημειώστε λοιπόν στην ατζέντα σας τις παρακάτω ημερομηνίες:

10 Δεκεμβρίου 1999	*"Βραβεία Νόμπελ" δείπνο*
11 Δεκεμβρίου 1999	*Κλειστό για ιδιωτικό πάρτυ*
15-19 Δεκεμβρίου 1999	*"Αγία Λουσία" δείπνο*
15-30 Δεκεμβρίου 1999	*Χριστουγεννιάτικο Μενού*
27-31 Δεκεμβρίου 1999	*Ανοιχτά ολη την εβδομάδα*
31 Δεκεμβρίου 1999	*Βραδιά Μιλένιουμ*

Θα χαρούμε να σας δώσουμε τον χώρο μας για το δικό σας πάρτυ. Τηλεφωνήστε μας αμέσως για να συζητήσουμε τις προτάσεις σας.

ΟΛΕΣ ΤΙΣ ΕΟΡΤΑΣΤΙΚΕΣ ΗΜΕΡΕΣ ΠΡΟΣΦΕΡΟΝΤΑΙ ΟΙ ΓΝΩΣΤΕΣ ΓΕΥΣΕΙΣ ΠΟΥ ΑΓΑΠΗΣΑΤΕ

3-9 Ιανουαρίου 2000	*Μιλένιουμ Μενού*
9 Ιανουαρίου 2000	*Κυριακή 9 Ιανουαρίου 2000, 18:00 οι δικές μας διακοπές αρχίζουν.*

Θα θέλαμε να σας ευχαριστήσουμε προκαταβολικά για την 7,5 ΘΑΥΜΑσια υποστήριξή σας κάνοντας και τα δικά μας Χριστούγεννα και Πρωτοχρονιά πολύ ιδιαίτερα

Με τους Θερμότερους Χαιρετισμούς

ΔΗΛΜΠΕΡΑΚΗ 15 • ΡΟΔΟΣ • ΤΗΛ: (0241) 39805

Μεταξύ αυτών βρίσκονται και πουλιά που συναντώνται μόνο στα Δωδ/σα

Αναγκαία μέτρα προστασίας για τα πτηνά της Ελλάδας

Πως περιγράφουν την κατάσταση οι επιστήμονες της ΕΟΕ. Ποιές είναι οι νέες σημαντικές περιοχές για τα πουλιά που βρίσκονται στο νομό μας

Μια από τις σημαντικότερες δράσεις της Ελληνικής Ορνιθολογικής Εταιρίας σχετικά με την προστασία των πουλιών και των βιοτόπων τους είναι η αναγνώριση, παρακολούθηση και προστασία των Σημαντικών Περιοχών για τα πουλιά στην Ελλάδα (ΣΠΠΕ). Είναι ένας κατάλογος που θεωρείται ως προκαταρκτικός κατάλογος περιοχών από τις οποίες προκύπτουν οι ζώνες ειδικής προστασίας που ορίζει το άρθρο 4 της Κοινοτικής Οδηγίας "για την προστασία των Άγριων Πουλιών".

Είδος προτεραιότητας		Ποσοστό (%) της έκτασης των ΣΠΠΕ που επικαλύπτεται από ΖΕΠ
Θαλασσοκόρακας	(Δωδ/σα)	11,7
Λαγγόνα		40,2
Αργυροπελεκάνος		59,3
Νανόχηνα		58,9
Κοκκινόχηνα		48,5
Βαλτόπαπια		32,8
Κεφαλούδι		75,1
Γυπαετός		18,6
Μαυρόγυπας		3,1
Κραυγαετός		23,8
Στικταετός		29,1
Βασιλαετός		0
Σπιζαετός	(Δωδ/σα)	7,8
Κιρκινέζι		13,8
Μαυροπετρίτης	(Δωδ/σα)	3,9
Χρυσογέρακο		14,6
Λεπτομύτα		50,8
Αιγαιόγλαρος	(Δωδ/σα)	6,1

ΤΑ ΣΤΟΙΧΕΙΑ

Ο πρώτος κατάλογος στην Ελλάδα, σύμφωνα με τα στοιχεία που έδωσε στη "Ροδιακή" ο **Στρατής Μπουρδάκης** περιελάμβανε 113 και ολοκληρώθηκε το 1989. Το 1994 η **ΕΟΕ** σε συνεργασία με την παγκόσμια ένωση των Ορνιθολογικών εταιρειών ξεκίνησε ένα **πενταετές πρόγραμμα αναθεώρησης των ΣΠΠ στην Ευρώπη.**

Σύμφωνα με τα στοιχεία από τις 196 Σημαντικές Περιοχές για τα πουλιά της Ελλάδας, όσον αφορά τον **αριθμό τους:** μόνο 56 είναι ολόκληρες ή μέρος των ΖΕΠ, 143 είναι ολόκληρες ή μέρος τους προτεινόμενοι τόποι κοινοτικού ενδιαφέροντος, 43 δεν προστατεύονται καθόλου από την κοινοτική νομοθεσία και 10 δεν πληρούν τις προϋποθέσεις για να γίνουν ΖΕΠ.

Όσον αφορά την **έκτασή τους:** οι περιοχές καλύπτουν 3.320.027 εκτάρια ενώ η έκταση της επικάλυψης των ΣΠΠΕ με τις ζώνες Ειδικής Προστασίας είναι μόνο 512.977 εκτάρια. Δηλαδή οι ΣΠΠΕ καλύπτονται μόνο στο 155 της έκτασής τους από ΖΕΠ. Για τις 56 ΣΠΠΕ που επικαλύπτονται με ΖΕΠ, η επικάλυψη είναι ανεπαρκής.

Η ΣΗΜΕΡΙΝΗ ΚΑΤΑΣΤΑΣΗ

Σημειώνεται ότι από τις 186 ΣΠΠΕ που θα έπρεπε να γίνουν ΖΕΠ ώστε η Ελλάδα να εκπληρώσει τις υποχρεώσεις της για την προστασία των πουλιών και των βιοτόπων τους έναντι της Ευρωπαϊκής Ένωσης, **ένα πολύ μικρό ποσοστό είναι ΖΕΠ σήμερα. Επίσης ελλιπώς καλύπτονται από τις ΖΕΠ και πολλά από τα 18 είδη πουλιών που θεωρούνται είδη προτεραιότητας από την Ε.Ε.**

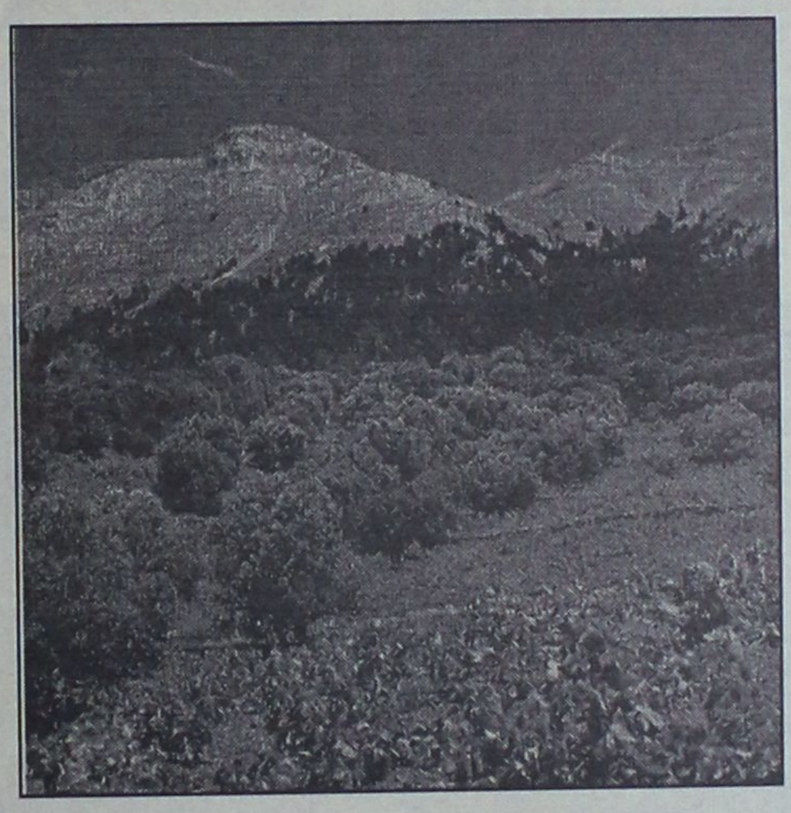

Αν και τα είδη που βρίσκονται κυρίως σε υγροτοπικές ΣΠΠΕ καλύπτονται αρκετά καλά από τις υπάρχουσες ΖΕΠ, τα είδη που βρίσκονται **σε ορεινές, καμπίσιες και νησιωτικές ΣΠΕΕ είναι σε πολύ χειρότερη κατάσταση.** Οι ειδικοί της ΕΟΕ, συμπεραίνουν ότι το **Ελληνικό κράτος και συγκεκριμένα τα Υπουργεία ΠΕΧΩΔΕ και Γεωργίας, θα πρέπει να προχωρήσουν επειγόντως στην κήρυξη πολλών νέων περιοχών ως ΖΕΠ, ώστε να καλυφθούν όλες οι ΣΠΠΕ ως ΖΕΠ.**

ΣΤΑ ΔΩΔ/ΣΑ

Σύμφωνα πάντα με τα στοιχεία που έδωσε στη "Ροδιακή" **η Ελληνική Ορνιθολογική Εταιρία,** στον κατάλογο με τις **νέες** Σημαντικές περιοχές για τα πουλιά στην Ελλάδα (ΣΠΠΕ) περιλαμβάνονται και αρκετές από το **νομό Δωδ/σου.** Συγκεκριμένα οι περιοχές αυτές είναι οι:

- Νησίδες και βραχονησίδες Βορείων Δωδεκανήσων.
- Βόρεια και νότια Πάτμος και νησίδες
- Βόρεια και ανατολική Κάλυμνος, Τέλενδος, Καλόλιμνος και νησίδες.
- Κίναρος, Λεβίθα και βραχονησίδες.
- Νήσος Αστυπάλαια και γύρω νησίδες.
- Νήσος Σύρια και γύρω νησίδες.
- Νήσος Νίσυρος και νησίδες.
- Νήσος Τήλος
- Νήσος Σύμη και γειτονικές νησίδες.
- Νήσος Τήλος.
- Νήσος Σύμη και γειτονικές νησίδες.
- Νήσος Χάλκη και νησίδες.
- Κεντρική Ρόδος και περιοχή Λίνδου, Μεσαναγρού και Κατταβιάς-Πρασονησίου.
- Νήσος Σαρία και Βόρεια Κάρπαθος.
- Νησίδες Καρπάθιου πελάγους.
- Νήσος Κάσος.



Αμεση απάντηση του Μητροπολίτη στην Αρχαιολογία για την Παναγία του Κάστρου

Θα χρησιμοποιήσουμε το Ναό κατά την κρίση μας!

Αποφασισμένη η Ιερά Μητρόπολη Ρόδου να μην υποκύψει στις πιέσεις των Αρχαιολόγων

"Θα χρησιμοποιήσωμεν τον Ιερόν Ναόν κατά την ιδικήν μας κρίσιν με σκοπόν την όσον το δυνατόν προσέγγισιν της σήμερον πολυπαθούς νεολαίας κάτω από την σκέπην και προστασίαν της Παναγίας της Δαμασκηνής":

Αυτά αναφέρονται μεταξύ άλλων στην επιστολή-απάντηση του Σεβασμιωτάτου Μητροπολίτη Ρόδου κ. Αποστόλου προς την Αρχαιολογική Υπηρεσία η οποία ξαφνικά ανακοίνωσε την απαγόρευση τέλεσης Θείας λειτουργίας στην Παναγία του Κάστρου.

Με την ίδια επιστολή ο Μητροπολίτης "υπενθυμίζει" στην Αρχαιολογική ότι η Παναγία του Κάστρου αγοράσθηκε από την Ιερά Μητρόπολη προκειμένου να λειτουργήσει σαν Ιερός Ναός και ότι αυτό θα γίνει όποτε κριθεί σκόπιμον.

Το πλήρες κείμενο της επιστολής του Σεβασμιωτάτου Μητροπολίτη Ρόδου, που βάζει τα πράγματα στην θέση τους, έχει ως εξής:

"κ. Προϊστάμενε,

Η Ιερά Μητρόπολις Ρόδου ευρίσκεται εις την ανάγκην, κατόπιν του από 7ης Ιανουαρίου 2000 υπ' αριθμ. 34 εγγράφου της Υπηρεσίας Σας να γνωρίση τα κάτωθι, μη επιθυμούσα να προβεί εις αντιπαράθεσιν.

Ο Ιερός Ναός Παναγίας του Κάστρου-Αγιος Ανδρέας ως και έταιροι Ναοί της Παλαιάς Πόλεως, οίτινες είχον την τύχην κατά καιρούς να συληθούν υπό διαφόρων κατακτητών, οι οποίοι με την πάροδον του χρόνου ανεγνώρισαν την Ορθόδοξον Χριστιανικήν των προέλευσιν, παρεδώθησαν τα Ιερά Μνημεία και πάλιν εις την κυριότητα της Ιεράς Μητροπόλεως Ρόδου δυνάμει του υπ' αριθμ. 44.713/16-8-1974 συμβολαίου αγοράς ακινήτων του συμβολαιογράφου Ρόδου Χρήστου Γιώρτσου εκ του Βακουφ Ρόδου, νομίμως εκπροσωπουμένου εκ του Μεχμέτ Κοσαγκή του Σαντίκ και γενομένων και των σχετικών πράξεων μεταγραφής εις τον κτηματολόγιον Ρόδου.

Ειδικώτερον η απόδοσις του περί ού πρόκειται Ναού εις την Ιεράν Μητρόπολιν εγένετο κατόπιν του υπ' αριθ. 44713-16/8/1974 συμβολαίου του Συμβολαιογράφου κ. Χρήστου Γιώρτσου διά του οποίου μετεβιβάσθη η κυριότης του ακινήτου και συνετελέσθη η μεταβολή διά σχετικής εγγραφής του κτηματολογίου Ρόδου την 28ην-8-1974, ως πιστοποιείται από το εσωκλειόμενον υπ' αριθ. 5705/20-12-1974 πιστοποιητικόν κτηματολογίου.

- Ως εκ τούτου η απόδοσις του ως άνω Ιεροῦ Μνημείου εις την Ιεράν Μητρόπολιν απέβλεπεν εις την επαναλειτουργίαν τούτου εν καιρῶ ως τόπου λατρείας, δι' ον άλλως τε σκοπόν είχεν αναγερθή και δεδομένου ότι η Παλαιά Πόλις στερείται ενός Ναού καταλλήλου διά τας θρησκευτικάς ανάγκας των ευσεβών αυτής κατοίκων, και ουχί να μετατραπή τούτο εις μουσειακόν και μη λειτουργικόν χώρον, ως καλώς εγνώριζε τούτο και η τότε Υμετέρα Υπηρεσία. Τα ιστορικά γεγονότα όμως εκείνης της δύσκολου περιόδου ημπόδισαν την πραγμάτωσιν του ως άνω σκοπού, εν αναμονή καταλλήλων συνθηκών.



Η Ιερά Μητρόπολις διά τα ανωτέρω Εθνικά γεγονότα και μη θέλουσα να δημιουργήσει πολλαπλά προβλήματα συγκατετέθη να αναστηλωθεί το μνημείον υπό της Υμετέρας Υπηρεσίας και να λειτουργήση κατ' αρχάς ως χώρος εκθέσεως Βυζαντινών Εικόνων και κειμηλίων προς τούτο δε η Ιερά Μητρόπολις παρέδωσεν διά πρωτοκόλλου παραδόσεως και παραλαβής τας ήδη εκτιθεμένας Ιεράς Εικόνας.

Κρίνοντες τον χρόνο κατάλληλον η Ιερά Μητρόπολις Ρόδου την 24ην Δεκεμβρίου 1999 προέβη εις τα θυρανοίξια του Ιερού Ναού παρουσία των Τοπικών Αρχών και τη συμμετοχή πλήθους ευσεβούς Λαού, βεβαίως με την έστω, και προφορικήν συγκατάθεσιν της υμετέρας Υπηρεσίας, ήτις και επεκρότησεν αυτήν την πράξιν της Τοπικής Εκκλησίας.

Πρόθεσις της Ιεράς Μητροπόλεως δεν ήτο αλλά και δεν είναι επί του παρόντος να διεκδικήση τα πλήρη αυτής δικαιώματα επί του Ναού, άλλωστε η κατά καιρούς συνεργασία μετά της Υμετέρας Υπηρεσίας είναι καταξιωμένη και χωρίς σοβαρά προβλήματα να δημιουργούνται εκατέρωθεν, όμως αυτή η προσπάθεια, σκοπόν έχει ο ευσεβής και φιλόθεος Ροδιακός Λαός να γνωρίσει εκ του σύνεγγυς το Ιερόν Μνημείον αλλά και συγχρόνως να θαυμάσει την τέχνην, ήν οι πρόγονοί Του εις μαρτύριον της Πίστεως του παρέδωσαν.

Η Θεία Λειτουργία αναβιβάζη τον άνθρωπον εις τον Ουρανόν και η τέχνη τον βοηθά να εύρη το Θείον, το αιώνιον, να πλησιάσει τον Θεόν, επομένως κοινός ο σκοπός.

Με αυτήν την σκέψιν, θείω δικαιώματι Ημείς κατόπιν συνενοήσεως μετά της Υμετέρας Υπηρεσίας θα χρησιμοποιήσωμεν τον Ιερόν Ναόν κατά την ιδικήν μας κρίσιν με σκοπόν την όσον το δυνατόν προσέγγισιν της σήμερον πολυπαθούς νεολαίας κάτω από την σκέπην και προστασίαν της Παναγίας της Δαμασκηνής, της οποίας η Μορφή είναι ενθρονισμένη εντός του Ιερού Τούτου Τεμένους από την 24ην Δεκεμβρίου του σωτηρίου έτους 1999.

Επικροτούμεν την εξασφάλισιν από το ΥΠ.ΠΟ την επίσκεψιν εις την Ρόδον της λαμπράς εκθέσεως με θέμα "Ιεροτελεστία και Πίστη Βυζαντινή Τέχνη και Θεία Λειτουργία" ήτις θα φιλοξενηθή εις τον Ιερόν Ναόν Παναγία του Κάστρου-Αγιος Ανδρέας εκδίδοντες επί τούτου κοινόν πρόγραμμα και χαιρόμεθα το ότι ο Ναός θα ξαναβρή την δόξαν και το μεγαλείον Του.

Βέβαιοι ότι η Υμετέρα Υπηρεσία θα αρθή εις το ύψος των καιρών και θα άρη τας διατυπουμένας εν τω εγγράφω Αυτής αντιρρήσεις επί της γενομένης, διακριτικώς, Θείας Λειτουργίας ευχόμεθα όπως ο Ενανθρωπήσας διά την του κόσμου σωτηρίαν Υιός και Λόγος του Θεού κρατύνη πάντας Υμάς και την κατοίκον Εκκλησίαν ενός εκάστου εξ Υμών των υπηρετούντων την κατά πάντα αξιόλογον Υπηρεσίαν Υμών.

Εν τη Ιερά Μητροπόλει Ρόδου τη 7η Ιανουαρίου 2000
Μετ' ευχών Πατρικών
Ο Ρόδου Απόστολος".



ΖΗΤΕΙΤΑΙ οδηγός, κατά προτίμηση συνταξιούχος, με ερασιτεχνική άδεια οδηγήσεως για εργασία όλο τον χρόνο. Πληρ. τηλ. 85512 από 10.00-14.00AZ31716

ΖΗΤΟΥΝΤΑΙ σερβιτόροι-ες επαγγελματίες, βοηθοί, μπάρμαν για καφετέρια και εστιατόριο. Πληρ. τηλ. 24988-0932014649 ώρες 10.00-14.00 και 18.00-21.00 ΠΖ31732

ΚΥΡΙΑ από την Ρωσία 30 ετών ΖΗΤΕΙ εργασία. Μιλώ ελληνικά και διαθέτω όλα τα νόμιμα χαρτιά, μόνο σοβαρές προτάσεις. Πληρ. τηλ. 0946-220562. ΠΖ31717

ΖΗΤΕΙΤΑΙ μπέιμπι-σίτερ (όχι αλλοδαπή) για την φύλαξη ενός παιδιού 15 μηνών στην Κρεμαστή. Πληρ. τηλ. 92083. AZ23719

Από την εμπορική εταιρεία Δ. Τσιγάρος & Σία ΟΕ., ΖΗΤΟΥΝΤΑΙ πωλητές-πωλήτριες απόφοιτοι Λυκείου με γνώσεις Η/Υ και με κατοχή διπλώματος οδήγησης. Πληρ. στα γραφεία της εταιρίας που βρίσκονται στην Ν. Λεωφόρο Τσαϊρι-Αεροδρομίου και στα τηλ. 67534, 64041, 61207 ΠΖ31704

ΖΗΤΟΥΝΤΑΙ κτίστες-σοβατζήδες και εργάτες για πρέσα. Πληρ. τηλ. 0945411208AZ31718

Η εταιρεία ΔΙΑΝΟΜΗ Α.Ε. ΖΗΤΑ οδηγό και πωλητή με: α) Δίπλωμα Γ' Κατηγορίας, β) Νέο έως 35 ετών με όρεξη για δουλειά, γ) Μισθός ικανοποιητικός. Πληρ. τηλ. 87382 από 8.00 έως 14.00 μ.μ. AZ31705

ΑΠΟ METRO CASH & CARRY ΖΗΤΟΥΝΤΑΙ εργάτες που να έχουν εκπληρώσει τη στρατιωτική τους θητεία και ταμίες απόφοιτοι Λυκείου άνω των 18 ετών. Πληρ. τηλ. 65330.

ΖΗΤΟΥΝΤΑΙ κοπέλες για να εργαστούν σε μπαρ στο Ροδίνι. Πληρ. τηλ. 38532 AZ31694

ΖΗΤΟΥΝΤΑΙ τεχνίτες αλουμινάδες για μόνιμη εργασία, ηλεκτρολόγοι οικοδομών καθώς και μία οικιακή βοηθός. Πληρ. από 8.30 έως 2.30 τηλ. 66698. AZ31720

Το ζαχαροπλαστείο "Ελενα" στη Λίνδο ΖΗΤΕΙ νεαρές σερβιτόρες να γνωρίζουν και Αγγλικά. Πληρ. τηλ. 0244/32134, 81786 ΠΖ31599

ΖΗΤΟΥΝΤΑΙ
από πιτσαρία εντός πόλεως Ρόδου
α. Βοηθός μάγειρας νέος έως 30 ετών
β. Εμπειροι βοηθοί πιτσαδόροι
Πληρ. τηλ. 39489

Από εταιρεία Πληροφορικής
ΖΗΤΕΙΤΑΙ
τεχνικός Η/Υ.
Πληρ. τηλ. 37979, FAX: 78688

ΚΛΑΔΟΓΕΝΗΣ ΜΙΧΑΗΛ
Πολιτικός Μηχανικός ΕΜΠ
Αμερικής 3 - Ρόδος
ΠΩΛΟΥΝΤΑΙ
1. Διαμερίσματα πολυτελούς κατασκευής 125 τ.μ. με τρία υπνοδωμάτια επί της Ατταβύρου
2. Διαμερίσματα πολυτελούς κατασκευής σε οικόπεδο δις γωνιαίο επί της Ατταβύρου -Ηβης και Μεσογείου 90 τ.μ. με δύο υπνοδωμάτια και 125 τ.μ. με τρία υπνοδωμάτια.

Πληρ. τηλ. **22394**

Η εταιρεία **ΥΙΟΙ ΧΡ. ΣΠΑΝΟΥ Α.Ε.**
ΖΗΤΑ
νέα ή νέο με εκπληρωμένα στρατιωτικά καθήκοντα απόφοιτους Λυκείου για:
Α) Το τμήμα πωλήσεων
Β) Το τμήμα αποθήκης
Τυχόν προϋπηρεσία θα ληφθεί σοβαρά υπ' όψιν.
Απαραίτητα: Βιογραφικό-Φωτοτυπία ταυτότητας και φωτογραφία
Τηλέφωνα επικοινωνίας: 32335-32695
Κατάθεση στοιχείων στην γραμματεία της επιχείρησης

The BODY SHOP
Skin & Hair Care Preparations

Το "THE BODY SHOP", κατάστημα φυτικών καλλυντικών, Πλαστήρα 25, **ΖΗΤΑ** υπάλληλο για μόνιμη απασχόληση. Απαραίτητα προσόντα απολυτήριο Λυκείου, πολύ καλή γνώση της Αγγλικής γλώσσας. Πείρα στον κλάδο των καλλυντικών θα ληφθεί υπ' όψιν.
Πληρ. τηλ. 26414

ΖΗΤΕΙΤΑΙ
ΔΙΕΥΘΥΝΤΗΣ ΥΠΟΚΑΤΑΣΤΗΜΑΤΟΣ ΒΙΟΜΗΧΑΝΙΑΣ ΤΡΟΦΙΜΩΝ

Απαραίτητα προσόντα:
- Εμπειρία στις πωλήσεις
- Ικανότητα Διοίκησης Προσωπικού
- Απόφοιτοι ΤΕΙ-ΑΕΙ
- Εως 35 ετών
- Ανεση στην επικοινωνία και στις Δημόσιες Σχέσεις

Προσφέρονται:
- Ικανοποιητικό πακέτο αποδοχών
- Αυτοκίνητο εταιρίας
- Αριστες συνθήκες εργασίας
- Προοπτικές εξέλιξης

Οι ενδιαφερόμενοι παρακαλούνται να αποστείλουν βιογραφικά σημειώματα στη διεύθυνση:
Αφοί Βούλγαρη ΑΕΒΕ
Κλαυδίου Πέπερ 165 Τ.Κ. 85100
Υπ' όψιν: κ. Βούλγαρη Βαγγέλη

FUTURE MEDIA Ltd
Άννης Μαρίας 83 / τηλ. 77982 & 77031

Από την εταιρία μας που δραστηριοποιείται στον χώρο των εφαρμογών ίντερνετ / ίντρανετ, ηλεκτρονικού εμπορίου, ανάπτυξη βάσεων δεδομένων και παραγωγή πολυμέσων ζητούνται τα ακόλουθα άτομα:

α. Γραμματέας
Απαραίτητα προσόντα: Γνώση Αγγλικών, χρήση υπολογιστή.
β. Προγραμματιστής HTML

Για πληροφορίες παρακαλούμε επικοινωνείστε με την κα. Πότσου, στο τηλέφωνο 77982 καθημερινά 9.30 - 2.30.

www.futuremedia.gr

ΕΥΡΩΚΤΗΜΑΤΙΚΗ
ΚΤΗΜΑΤΟΜΕΣΙΤΙΚΟ ΓΡΑΦΕΙΟ
ΙΩΑΝΝΗΣ & ΜΙΧΑΛΗΣ ΕΥΣΤΑΘΙΟΥ
ΕΚΤΙΜΗΤΕΣ & ΣΥΜΒΟΥΛΟΙ ΑΞΙΟΠΟΙΗΣΗΣ ΑΚΙΝΗΤΩΝ

Σε συνεργασία με το
ΤΕΧΝΙΚΟ ΓΡΑΦΕΙΟ
ΕΡΓΟΔΟΜΗ
ΖΑΡΑΝΗΣ Ν. ΕΜΜΑΝΟΥΗΛ
ΠΟΛΙΤΙΚΟΣ ΜΗΧΑΝΙΚΟΣ ΤΕ. - Ε.Δ.Ε.

Μονοκατοικία: η ανάγκη, που... δεν είναι πολυτέλεια

Αποκτήστε τώρα διώροφες μονοκατοικίες επιφάνειας 140 τ.μ. (μπετά) σε 700 τ.μ. οικόπεδο. Εξαιρετική κατασκευή σε ήσυχη περιοχή στα **Κοσκινού** δίπλα από πράσινο με πανοραμική θέα.

Διαθέτουν:
- Περιτοιχισμένο το τμήμα του οικοπέδου τους
- Αυτόνομη αποχέτευση
- Ξεχωριστό Α.Μ. στο Ι.Κ.Α.
- Αρχιτεκτονικό σχεδιασμό
- Εμφανή εξωτερικά μπετά
- Ησυχο περιβάλλον δίπλα σε χώρο πρασίνου

Αξία: 28.000.000 Δρχ.

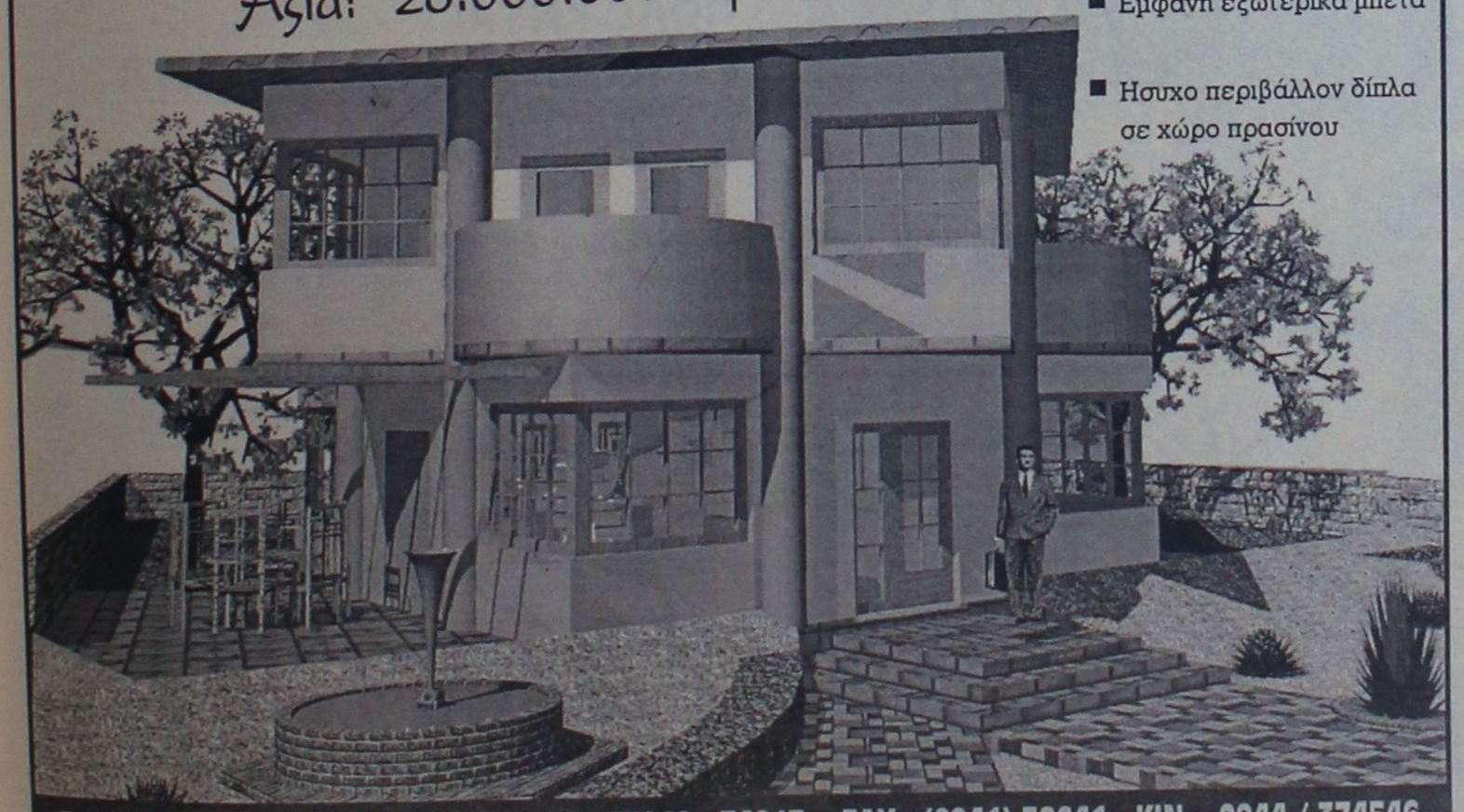

ΕΘΝΙΚΗΣ ΑΝΤΙΣΤΑΣΗΣ 48, ΤΗΛ: (0241) 73819 - 74917 - FAX: (0241) 38641 - ΚΙΝ: 0944 / 374546

europe travel

ΖΗΤΕΙΤΑΙ ΠΡΟΣΩΠΙΚΟ

Το τουριστικό γραφείο EUROPE TRAVEL αναπτύσσεται και ζητά καινούργιους συνεργάτες για τα παρακάτω τμήματα με τα αντίστοιχα προσόντα:

Α) Τμήμα κρατήσεων ξενοδοχείων: Πείρα και καλή γνώση Γερμανικών ή Αγγλικών, καλή χρήση Ηλεκτρονικών Υπολογιστών σε περιβάλλον Windows

Β) Γραφείο Κινήσεως: Εμπειρία, γνώση Αγγλικών, καλή χρήση Ηλεκτρονικών Υπολογιστών σε περιβάλλον Windows, άδεια οδηγήσεως.

Γ) Τμήμα Operations: Γνώση Αγγλικών ή Γερμανικών, άδεια οδηγήσεως, εμπειρία στην παροχή υπηρεσιών.

Δ) Μηχανοργάνωση: Γνώση Αγγλικών, Διαχείριση δικτύων Windows NT/98 και εμπειρία στο Internet και σε Unix/Linux

Ε) Τμήμα Λογιστηρίου: Θέση βοηθού λογιστού, καλή χρήση Ηλεκτρονικών Υπολογιστών σε περιβάλλον Windows, γνώση Αγγλικών και εμπειρία θα ληφθούν σοβαρά υπ' όψιν

Οσοι ενδιαφέρονται πρέπει να αγαπούν την εργασία σε περιβάλλον παροχής υπηρεσιών, να είναι ευέλικτοι στα ωράριά τους και να μπορούν να ενωθούν με συνεργαζόμενη ομάδα.

Παρακαλούμε στείλτε τα βιογραφικά σας στη διεύθυνση:

Europe Travel
Υπ' όψιν κας Αννας Κουρδουνάκη
5ο χλμ. Ρόδου - Λίνδου
Τ.Θ. 348-85100 Ρόδος

Από την RODOS GOLD VOGIATZIS ZHTOYNTAI πολύγλωσσες έμπειρες πωλήτριες ηλικίας 23 έως 35 ετων καθώς και πολύγλωσσοι και έμπειροι πωλητές ηλικίας 25 έτως 35 ετών για εποχιακή απασχόληση. Μισθός απόλυτα ικανοποιητικός, μεγάλες δυνατότητες εξέλιξης. Πληρ. 10ο χλμ. Ρόδου-Λίνδου, τηλ. 86670-3
ΠΖ31656

ΖΗΤΕΙΤΑΙ νεαρή κοπέλα για να εργασθεί στο VIDEO CLUB FANTASY για απογευματινές ώρες. Πληρ. τηλ. 27801.
ΑΖ31603

ΖΗΤΕΙΤΑΙ από την εταιρεία Microworld "Μπιόνης ΕΠΕ" τεχνικός ηλεκτρονικών υπολογιστών για πλήρη απασχόληση. Απαραίτητα προσόντα γνωση αγγλικής γλώσσας και κατοχή διπλώματος αυτοκινήτου και δικύκλου. Πληρ. τηλ. 75533

ΖΗΤΕΙΤΑΙ οικιακή βοηθός για καθάρισμα σπιτιού καθημερινά ή κάθε δεύτερη μέρα. Πληρ. τηλ., 25050
ΑΖ31626

διαφορα

NOTEBOOK AcerNote Light, Pentium I 133MHZ, 32 MB RAM. Εγχρωμη οθόνη, CDROM, κάρτα ήχου, multimedia, Fax/Modem card, Windows 98, και όλα τα απαραίτητα προγράμματα. Τιμή 200.000 δρχ. μετρητοίς. Πληρ. τηλ. 0944-604064.
ΑΔ31760

ΠΩΛΟΥΝΤΑΙ σε τιμή ευκαιρίας δερμάτινα (τσάντες, πορτοφόλια, ζώνες και λοιπά) με τον εξοπλισμό καταστήματος. Πληρ. τηλ. 0932702918 από 9-1 μ.μ.
ΠΔ31756

ΠΩΛΕΙΤΑΙ για κήπους ξεν/χείων και σπιτιών κοπριά χωνεμένη με το κυβικό. Πληρ. τηλ. 81051-0945168030.
ΑΔ31755

ΠΩΛΕΙΤΑΙ ελαφρώς μεταχειρισμένη κουζίνα ηλεκτρική και ολοκαίνουργιος απορροφητήρας με τιμή 90 χιλιάδες. Πληρ. τηλ. 31472 μετά τις 3 μ.μ.
ΑΔ31733

ΠΩΛΕΙΤΑΙ εξοπλισμός καφετέριας και snack bar σε τιμή ευκαιρίας. Πληρ. τηλ. 0945783669.
ΑΔ31747

Από επαγγελματία φωτογράφο ΠΩΛΟΥΝΤΑΙ:
NIKON F3
PENTAX ME
MAMIYA MSX 500
MINOLTA SRT 101
YASHICA FX3-Vinitar Flosa και EXTPA φακούς όλες σε άριστη κατάσταση και πλήρως εξοπλισμένες. Πωλούνται σε τιμή πακέτο ή χωριστά. Όλα σε τιμή ευκαιρίας. Πληρ. τηλ. 68360
ΠΔ31754

ΑΝΑΚΟΙΝΩΣΗ

COMPUTER PROGRAM COMPUTER

ΕΓΓΡΑΦΕΣ ΤΩΡΑ ΜΑΘΗΜΑΤΑ Computer

Τμήματα για:
Παιδιά από 8 ετών
Αρχάριους - Μαθητές
Επαγγελματίες
Ανοιγουν Εργασίας
Διδάσκει πτυχιούχος Πανεπιστημίου Αμερικής
ΜΑΝΩΛΗΣ Ι. ΣΟΦΙΛΑΣ
Κοδριγκτώνος 91
Τηλ. (0241) 31761

ΕΚΠΑΙΔΕΥΣΗ ΣΤΟΥΣ Η/Υ
ΓΙΑ ΕΝΗΛΙΚΕΣ
ΕΥΚΟΛΑ .... ΓΡΗΓΟΡΑ ... ... ΑΠΟΤΕΛΕΣΜΑΤΙΚΑ



Ταχυρυθμα Σεμινάρια 5 εβδομάδων
Τμήματα πρωϊνά. Σπουδών - Ιδιαίτερα
WINDOWS-INTERNET-WORD
EXCEL-DTP-ACCESS...
Στ. Κωπάδη 64 Ανάληψη
Τηλ. 78924
ΚΩΣΤΑΣ ΧΑΤΖΗΔΑΚΗΣ
Πτυχ. Πληροφορικής Παν. Αθηνών

ΒΙΟΠΛΑΖ
ΝΙΚΟΛΑΟΥ Α.Ε

Η ΒΙΟΠΛΑΖ - ΝΙΚΟΛΑΟΥ Α.Ε, η οποία δραστηριοποιείται στο χώρο των εξοπλισμών ξενοδοχείων, bar, εστιατορίων και των επίπλων γραφείου επιθυμεί να προσλάβει:

SALES MANAGER **Code: s.man**

Ο ιδανικός υποψήφιος (άνδρας ή γυναίκα) θα έχει σαν κύρια καθήκοντα:

- Το σχεδιασμό και υλοποίηση της στρατηγικής πωλήσεων της εταιρείας.
- Την ανάπτυξη αγοράς.
- Τη μελέτη και εφαρμογή ειδικών προγραμμάτων και τεχνικών προώθησης πωλήσεων.
- Την οργάνωση, έλεγχο, εποπτεία και αξιολόγηση των πωλητών της εταιρείας.
- Τη διατήρηση επαφών με τους πελάτες-κλειδιά και τους κατασκευαστικούς οίκους.

Απαιτούμενα προσόντα:

- Σημαντική και αποδεδειγμένη εμπειρία στο χώρο των πωλήσεων.
- Πτυχίο τριτοβάθμιας εκπαίδευσης.
- Πολύ καλή γνώση της Αγγλικής.
- Πολύ καλή γνώση Η/Υ.
- Υψηλές οργανωτικές και επικοινωνιακές ικανότητες.
- Εκπληρωμένες στρατιωτικές υποχρεώσεις (Αν πρόκειται για άνδρα).

Προσφέρονται:

- Ανταγωνιστικό πακέτο αποδοχών (Μισθός + Bonus).
- Ιδανικό περιβάλλον εργασίας.
- Προοπτικές εξέλιξης.

ΠΩΛΗΤΕΣ – ΠΩΛΗΤΡΙΕΣ **Code: sales**

Απαιτούμενα προσόντα:

- Απολυτήριο Λυκείου.
- Καλή γνώση Αγγλικών.
- Ανεση στην επικοινωνία.

Οι άμεσα ενδιαφερόμενοι μπορούν ν'αποστείλουν βιογραφικό σημείωμα στην εξής διεύθυνση:
Creative Marketing Factory
Αγ. Αναστασίας 40 – 85100 Ρόδος
Η με fax στο: 0241 – 70809 ή στο e-mail: cmf@otenet.gr
Υπ'όψη κου Αναστασίου Καρελλάκη
(Θα πρέπει να αναφερθεί οπωσδήποτε ο κωδικός θέσης)

ΠΩΛΟΥΝΤΑΙ



Διώροφες ανεξάρτητες μονοκατοικίες δίπλα από το φυτώριο σε καταπράσινη περιοχή του Δήμου Ιαλυσού και σε απόσταση 6 χλμ, από τη Ρόδο.
- Διαστάσεις 130 τ.μ. και 168 τ.μ.
- Άριστη κατασκευή
- Εντός σχεδίου πόλεως με δυνατότητα τραπεζικής χρηματοδότησης.
- Απαλλαγή από το φόρο μεταβίβασης ακινήτων για πρώτη κατοικία.
- Αυτόνομη χωροθέτηση, ασφαλτόστρωση των εσωτερικών δρόμων, φωτισμός με φανοστάτες.

Πληρ. τηλ. 27082-26476-094/347405-FAX: 27101 Εμμανουήλ Κρανίδης

ΠΩΛΟΥΝΤΑΙ

- Φαληράκι 600 μ. από τη θάλασσα, 8 στρ. 6.000.000 το στρέμμα
- Αφάντου, αγρόκτημα 18.400 τ.μ. , 4.000.000 και 21.800 τ.μ., 7.000.000
- Κάλαθος 150 μέτρα από τη θάλασσα, πλησίον ξενοδοχείου ATRIOUM 12 στρέμματα 120.000.000
- Μαριτσά, οικόπεδο 4.800 τ.μ. 17.000.000
- Κρεμαστή, οδός Αθανασίου Διάκου, 500 μέτρα από τη θάλασσα, 550 τ.μ. οικόπεδο 15.000.000
- Ρόδος, 1 γκαρσονιέρα επί της οδού Λεμεσσού 50 τ.μ., 10.000.000
- Ρόδος, 3άρι διαμέρισμα καινούργιο επί της παρόδου Κορδιγκτώνος, 80 τ.μ. καινούργιο, 25.000.000, επιπλωμένο.
- Ανάληψη 3άρι διαμέρισμα καινούργιο, 20.000.000
- Αφάντου, γκαρσονιέρα 50 τ.μ., 9.000.000

Πληρ. τηλ. 51024, 26805, κιν. 0945/406562 FAX: 51077

ΠΩΛΟΥΝΤΑΙ

1) ΚΟΛΥΜΠΙΑ αγρός 2.200 τ.μ. με άδεια διορόφου κατοικίας 120 τ.μ. αξίας 22.000.000
2) Οικία 120 τ.μ. στη Σύμη, κατάλληλη για ιατρείο ή εμπορικό κατάστημα
3) 250 τ.μ. καφετέρια στο Φαληράκι-άρτια εξοπλισμένη στο νέο εμπορικό κέντρο
4) 500 τ.μ. οικόπεδο στους ξυλουργούς με άδεια για 2όροφο βιοτεχνικό κτίριο.

Πληρ.τηλ. 27082, 26476 ώρες γραφείου

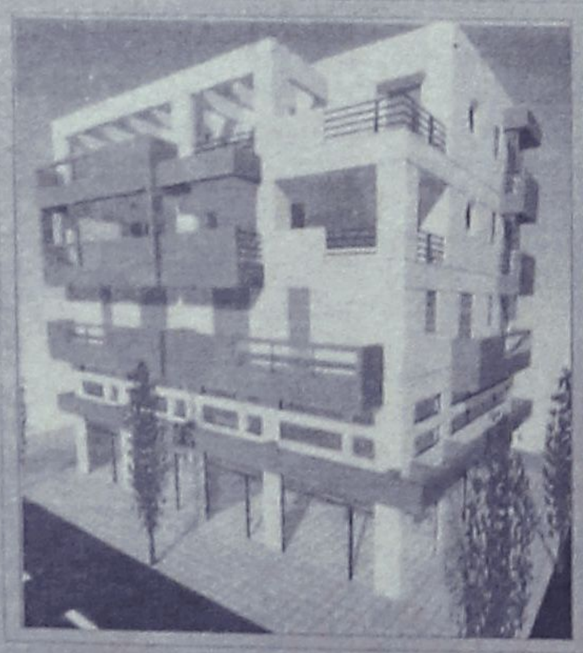

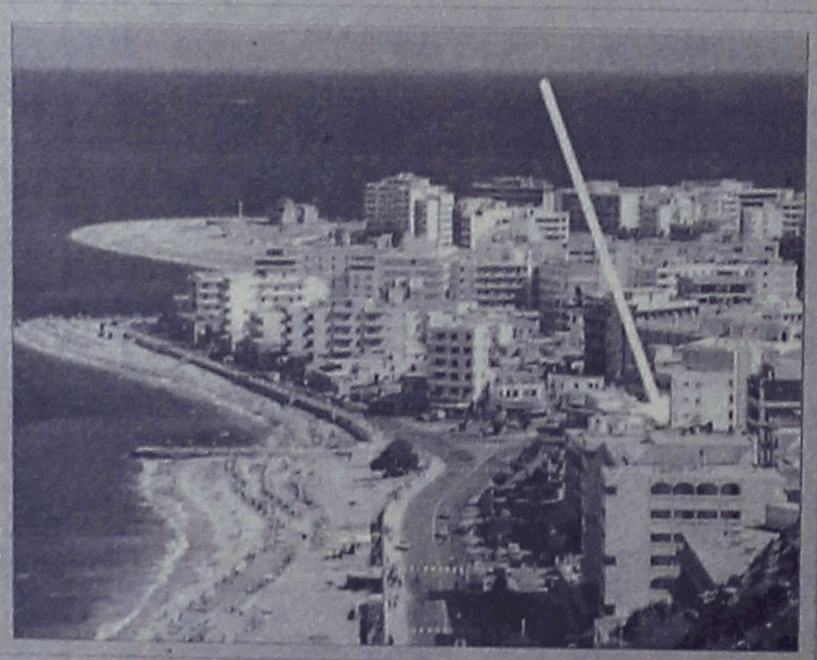

ΠΩΛΟΥΝΤΑΙ
ΓΡΑΦΕΙΑ - ΔΙΑΜΕΡΙΣΜΑΤΑ
ΚΑΤΑΣΤΗΜΑΤΑ

Σε υπό ανέγερση κτίριο επί της Ανθ. Ζερβού μόλις 50 μέτρα από την πλατεία Ψαροπούλας
Ισόγεια καταστήματα εμβαδού 140 τ.μ.
Γραφεία ή διαμερίσματα στον α' όροφο συνολικού εμβαδού 215 τ.μ.

ΑΠΟΚΛΕΙΣΤΙΚΗ ΔΙΑΘΕΣΗ

ΑΝΕΣΤΗΣ & ΣΑΒΒΑΣ ΣΑΒΒΑΪΔΗΣ
τηλ: 0241-26281 & 35476
cel: 0944-421015

ΕΠΕΝΔΥΤΙΚΕΣ ΠΡΟΤΑΣΕΙΣ

ΡΟΔΙΑΚΗ ΚΤΗΜΑΤΙΚΗ
ΣΥΜΒΟΥΛΟΙ & ΕΚΤΙΜΗΤΕΣ ΑΚΙΝΗΤΩΝ — ΚΤΗΜΑΤΟΜΕΣΙΤΙΚΟ ΓΡΑΦΕΙΟ από το 1983

ΠΩΛΙΕΤΑΙ επαγγελματικός φούρνος διπλός για σφολιατοειδή κ.λπ. Επίσης επαγγελματικό ψυγείο όρθιο. Πληρ. τηλ. 81663-83383 ΑΔ31529

ΠΩΛΟΥΝΤΑΙ βελγικά ποιμενικά (Γκρενεντάλ) 2 μηνών. Τιμή 70.000 αρσενικό, 40.000 θηλυκό. Πληρ. τηλ. 29562-62993-0944/710086 απο 10.00-13.00 ΑΔ31723

ΠΩΛΕΙΤΑΙ ψυγείο βιτρίνα για σάντουϊτς με στρογγυλά τζάμια 1,50Χ80, 250.000 δρχ. Βιτρίνα για τυρόπιτες κ.λπ. Κρέπα με αέριο. Πληρ. τηλ. 31760 ΠΔ31406

ΠΩΛΕΙΤΑΙΠΩΛΕΙΤΑΙ άδεια ΤΑΞΙ με το όχημα ή χωρίς. Πληρ. τηλ. 63614 από 5 μ.μ. και 0977 940469. ΑΔ31753

ΠΩΛΕΙΤΑΙ φωτοτυπικό RICOH FT 6620, επαγγελματικό (Α3/Α4 σελιδοποιητής, 4 κασέτες by pass, αυτ. τροφοδότης, σμίκρυνση/μεγέθυνση, διπλη όψη, 60 αντίγραφα/λεπτο). Κατάσταση εξαιρετική, τιμή 500.00 δρχ. Πληρ. τηλ. 22234 και 0944-245070, ώρες 08.00-15.00 ΑΔ31575

ΠΩΛΟΥΝΤΑΙ ξύλα ελιάς όμορφα τεμαχισμένα για τζάκι και σόμπα. Επίσης αναλαμβάνουμε και κλαδέματα ελιών. Πληρ. τηλ. 0945-511769, 47817.

ΠΡΟΣΦΟΡΑ ΠΡΩΤΟΧΡΟΝΙΑΣ!!! ΙΤΑΛΙΚΟΣ ΜΠΟΥΦΕΣ ΜΕ ΚΑΘΡΕΠΤΗ ΚΑΙ ΚΡΥΣΤΑΛΛΙΝΟ ΣΥΝΘΕΤΟ ΣΕ ΑΡΙΣΤΗ ΚΑΤΑΣΤΑΣΗ. ΑΛΛΑ ΔΙΑΦΟΡΑ ΕΠΙΠΛΑ ΣΕ ΠΡΟΣΦΟΡΑ. Πληρ. τηλ. 0937083235 ΠΔ31721

ΠΩΛΕΙΤΑΙ ταμειακή μηχανή σε άριστη κατάσταση χρώματος μπλε, τύπου "National Opale", αξίας 280.000 δρχ. σε τιμή ευκαιρίας, μόνο 140.000 δρχ. Πληρ. τηλ. 91505 από 9-2 μ.μ. και 5 μ.μ.-9 μ.μ.

ΠΩΛΟΥΝΤΑΙ: α) ΤΟΥΟΤΑ κλούβα 1600 κυβ., β) Φούρνος διόροφος 4 λαμαρινών, γ) Μηχανή καφέ εσπρέσο με αλεστικό μύλο, δ) Μηχανή κοπής αλλαντικών, ε) Μηχανή κιμά, στ), Λυόμενος θάλαμος συντήρησης 1,74Χ1,15Χ240, ζ) Κατάψυξη μεγάλη δαπέδου, η) Λαμαρίνες αλουμινένιες 0,74Χ0,53, θ) Φουρνάκια DAVO και UNO, ι) Πάγκος ξύλινος εργασίας. Πληρ. τηλ. 61169, 36762 απόγευμα ΠΔ31659

ΠΩΛΟΥΝΤΑΙ ξύλα ελιάς όμορφα τεμαχισμένα για τζάκι και σόμπα. Επίσης αναλαμβάνουμε και κλαδέματα ελιών. Πληρ. τηλ. 0945-511769, 47817.

ΠΩΛΟΥΝΤΑΙ ξύλα ελιάς όμορφα τεμαχισμένα για τζάκι και σόμπα. Επίσης αναλαμβάνουμε και κλαδέματα ελιών. Πληρ. τηλ. 0945-511769, 47817.

ΠΩΛΕΙΤΑΙ γραφείο "Δρομέας" γωνιακό τριών τεμαχίων με συρταριέρα. Πληρ. τηλ. 27387, κιν. 0932281150 ΑΔ31515









ΠΩΛΟΥΝΤΑΙ

Α) ΔΙΑΜΕΡΙΣΜΑΤΑ: α. 120 τ.μ. 4άρι καινούργιο πλησίον ΠΙΚΠΑ - ΡΟΔΑ., β. 72 τ.μ. 3άρι καινούργιο μόνο 22.000.000 δρχ., γ. 50 τ.μ. 2άρι με κήπο μόνο 16.000.000 δρχ., δ. 4άρια πολυτελούς κατασκευής πλησίον Αννης Μαρίας, ε. 3άρια καινούργια στην Ανάληψη Ροδίνι - Κέντρο Πόλεως.

Β) ΜΟΝΟΚΑΤΟΙΚΙΕΣ: α. 130 τ.μ. κεραμοσκεπής με κήπο κοντά στο φυτώριο του Δήμου Ιαλυσού, β. 140 τ.μ. με 400 τ.μ. κήπο, στο κέντρο της πόλεως ΡΟΔΟΥ και κατάλληλο για επαγγελματική χρήση, γ. 120 τ.μ. ερειπωμένη με 500 τ.μ. κήπο στο Δήμο Ιαλυσού, δ. 40 τ.μ. με κήπο 450 τ.μ. στην ΙΞΙΑ, ε. 110 τ.μ. με 5.000 τ.μ. αγρό στο Κανδυλί, στ. 300 τ.μ. με πισίνα και 8.000 τ.μ. στο Τσαΐρι.

Γ) ΑΓΡΟΚΤΗΜΑΤΑ: α. 4.500 τ.μ. επί της λεωφόρου στο Τσαΐρι, β.2.000 τ.μ. επί της Ρόδου - Λίνδου οικισμός Ασγούρου, γ. 2.000 τ.μ. στο δρόμο Ρόδου - Αεροδρομίου, δ. 4.000 τ.μ. εις Κανδυλί με ωραία θέα, ε. 4.000 τ.μ. με 22.000.000 δρχ. στο φυτώριο Κοσκινού, στ. 5.000 τ.μ. πάνω στο κύμα της μεγάλης γης Ασκληπειού.

Δ) ΜΕΖΟΝΕΤΑ 130 τ.μ. αξίας 42.000.000 δρχ. καινούργια

Ε) ΟΙΚΟΠΕΔΑ: α. 250 τ.μ. στους Χαλκίτες, β. 700 τ.μ. και 1.600 τ.μ. στην Ανάληψη.

Πληρ. Εμμανουήλ Κρανίδης, Αμερικής 50, Ρόδος, Τηλ. 27082, 26476, 0944-347405, Fax: 27101

ΤΟΥΡΙΣΤΙΚΟΣ ΟΡΓΑΝΙΣΜΟΣ (ΑΠΟ ΑΓΓΛΙΑ)

Ενδιαφέρεται για επιπλωμένες μονάδες STUDIOS, διαμερισμάτων ή ξεν/χείων στις περιοχές, Ιξιάς, Φαληρακίου, δυνατότητα χρηματοδότησης για κατασκευή πισίνας. Συμβόλαιο 2000 ή 2001.

Πλήρ. τηλ. 0944601329

ώρες 09.30-14.30 και 18.00-20.00

ΖΗΤΟΥΝΤΑΙ

Η ΕΜΕΡΥ Α.Ε.

η μεγαλύτερη ιδιωτική εταιρεία οίνων και οινοπνευμάτων στην Δωδεκάνησο, ενδιαφέρεται να καλύψει τις ακόλουθες θέσεις στο τμήμα πωλήσεων.

Α) ΠΩΛΗΤΕΣ

Πωλήσεις επί αυτοκινήτου (EX VAN)

Οι υποψήφιοι πρέπει να διαθέτουν

- Επαγγελματικό Δίπλωμα Γ' κατηγορίας
- Ηλικία ως 35 χρόνων
- Εμπειρία στον χώρο των πωλήσεων
- Πνεύμα συνεργασίας και ομαδικότητας
- Ικανότητες επικοινωνίας και παρουσίας
- Αποτελεσματικότητα.

Β) ΥΠΕΥΘΥΝΟΥΣ ΑΝΑΠΤΥΞΗΣ ΠΡΟΪΟΝΤΟΣ (PRODUCT MANAGERS)

Οι υποψήφιοι πρέπει να διαθέτουν

- Πτυχίο ή δίπλωμα Ι.Ε.Κ./Τ.Ε.Ι. συναφούς ειδικότητας.
- Εμπειρία στον χώρο των πωλήσεων στα επίπεδα χονδρεμπορίου και λιανεμπορίου.
- Ικανότητες επικοινωνίας
- Αποτελεσματικότητα
- Ικανότητα εργασίας με στόχους.

ΠΡΟΣΦΕΡΟΝΤΑΙ

- Ελκυστικό πακέτο αμοιβής
- Δυνατότητα εξέλιξης
- Συνεχής εργασία όλο τον χρόνο
- Ευχάριστο περιβάλλον εργασίας.

ΒΙΟΓΡΑΦΙΚΑ ΣΗΜΕΙΩΜΑΤΑ ΜΕ ΦΩΤΟΓΡΑΦΙΑ ΕΜΕΡΥ Α.Ε. ΚΟΛΟΚΟΤΡΩΝΗ 8 ΤΗΛ. 29111 ΦΑΞ 22716 ΥΠ' ΟΨΗ ΚΟΥ Μ. ΜΕΡΤΣΑΡΗ

ΑΠΟΦΡΑΚΤΙΚΗ ΔΩΔΕΚΑΝΗΣΟΥ

Η ΜΑΡΙΑ

ΑΠΟΦΡΑΞΕΙΣ ΚΑΘΑΡΙΣΜΟΙ ΑΠΟΧΕΤΕΥΣΕΩΝ & ΒΟΘΡΩΝ

Αναλαμβάνουμε πάσης φύσεως αποφράξεις οποιουδήποτε μήκους και πλάτους.



Αναλαμβάνουμε καθαρισμούς αποχετευτικών αγωγών ΔΗΜΩΝ, ΞΕΝ/ΧΕΙΩΝ στρατιωτικών μονάδων καθώς και καθαρισμούς βιολογικών μονάδων με μηχάνημα υψηλής πιέσεως σε όλη την Δωδ/σο.

Πληρ. τηλ. 94750-91881 κιν. 0977434729 και 0977/717048

ΞΕΝΟΔΟΧΕΙΟ "BELVEDERE"

Λόγω ανακαίνισης

ΠΩΛΟΥΝΤΑΙ

διάφορα είδη εξοπλισμού δωματίων.

Πληρ. τηλ. 24471

ΕΥΚΑΙΡΙΑ
ΠΩΛΟΥΝΤΑΙ
μεταχειρισμένα ψυγειάκια και έπιπλα δωματίων ξενοδοχείων λόγω ανακαίνισης
Πληρ. τηλ. 22631-0945/448072

ΒΙΤΡΩ
ΚΑΙ ΖΩΓΡΑΦΙΚΟΙ ΠΙΝΑΚΕΣ
Δώστε αξία στον χώρο σας με γνήσιους ζωγραφικούς πίνακες για όλα τα γούστα και σε πολύ καλές τιμές.
Ζωγραφική σε καθρέπτη, φωτιζόμενους καθρέπτες, αμοβολές και κορνίζες.
Δεχόμαστε και παραγγελίες
Μιχ. Πετρίδη 96 Περιοχή Μήδεια
Τηλ. 62552-61483
ΡΟΔΟΥΛΑ ΚΑΙ ΑΡΤΑΝ

ΑΓΟΡΑΖΩ
μεταχειρισμένες φρέζες, χαλασμένες, πετρελαιοκίνητες.
Πληρ. τηλ. 33614, 0944/786037

Σας ενημερώνουμε ότι στο Ξενοδοχείο **Sofitel Capsis** λειτουργεί κλειστή θερμαινόμενη πισίνα.
Για πληροφορίες όσον αφορά τις ώρες και όρους λειτουργίας, παρακαλώ καλέστε το 25-015
CAPSIS
Conference Centers & Resort Hotels



ΧΩΡΙΣ ΣΥΝΔΡΟΜΗ ΧΩΡΙΣ ΕΠΙΒΑΡΥΝΣΗ

ΠΩΛΕΙΤΑΙ στρώμα ορθοπεδικό διπλό, σε καλή κατάσταση και σε καλή τιμή. Πληρ. τηλ. 94608 απογευματινές ώρες ΠΔ3145

πωλήσεις-ενοικιάσεις επιχ/σεων

ΠΩΛΕΙΤΑΙ η επιχείρηση "Εστιατόριο Αλίκη" απέναντι από το ξενοδοχείο των Ρόδων,. Πληρ. τηλ. 74054 μετά τις 3 μ.μ. ΠΚ31787

ΠΩΛΕΙΤΑΙ εστιατόριο (επιχείρηση) τριάντα χρόνια συνεχούς λειτουργίας σε κεντρικό σημείο της πόλης 200 τ.μ. συν κήπο και πολλούς βοηθητικούς χώρους. Πλήρως εξοπλισμένο. Πληρ. τηλ. 0241-31155 ή 20540. ΑΚ31762

ΠΩΛΕΙΤΑΙ επιχείρηση "MINI-MARKET" σε κεντρικό σημείο της πόλης. Πληρ. τηλ. 37282 μετά τις 14.00 ΠΚ31745

ΠΩΛΕΙΤΑΙ-ΕΝΟΙΚΙΑΖΕΤΑΙ καφετέρια αναψυκτήριο πλήρως εξοπλισμένα και τα δύο σε υπερβολικά χαμηλή τιμή για οικογενειακούς λόγους. Πληρ. τηλ. 0945783669. ΑΚ31746

ΕΝΟΙΚΙΑΖΕΤΑΙ το πατσατσίζικο στο Σαν Φρανσίσκο. Πληρ. τηλ. 38304, 31305 κ. Σπίνου ΠΚ31287

ΕΝΟΙΚΙΑΖΕΤΑΙ pub-καφετέρια στο τουριστικό κέντρο της πόλης της Ρόδου, πλησίον νέου καζίνο. Μοναδικό στο είδος της. Συμβόλαιο 9ετές. Λεπτομέρειες τηλεφωνικώς δεν θα δοθούν. Τηλ. για συνεννόηση 20759, 27960, 093/2579140, 093/7120440. ΑΚ31722



ΕΡΓΟΛΑΒΟΣ
ΜΑΣΤΟΡΑΣ ΚΩΝΣΤΑΝΤΙΝΟΣ
ΤΙΜΕΣ ΛΟΓΙΚΕΣ αναλαμβάνω γενικές κατασκευές κτιρίων, αναπαλαιώσεις, σοβατίσματα, χτισίματα, γκρεμίσματα βαψίματα, μάρμαρα, γιαλίσματα, πλακάκια, περιφράξεις οικοπέδων, κατασκευές, μελέτες για σοφίτες, ξυλοκατασκευές, τοποθέτηση κεραμίδια.
ΓΙΑ ΟΛΗ ΤΗ ΔΩΔΕΚΑΝΗΣΟ
Πληρ. τηλ. 27255, 094-823925
όλο το 24ωρο
ΠΡ31600

ΠΩΛΕΙΤΑΙ σοβαρή και κερδοφόρα επιχείρηση με ετήσιο κύκλο εργασίας. Παρακαλώ μόνο σοβαρές προτάσεις. Πληρ. τηλ. 0944/334858 ΑΚ31615

ΖΗΤΕΙΤΑΙ συνέταιρος σε πολυετή επιχείρηση της πόλης. Δεκτές σοβαρές και μόνο προτάσεις. Πληρ. τηλεφωνικώς δεν θα δοθούν. Τηλ. για συνεννόηση 85225 από 17.00 έως 22.00 καθημερινά

ΑΠΟΧΕΤΕΥΣΗ
Μηχανολόγος Μηχανικός
Αναλαμβάνει υπεύθυνα:
- **Την μελέτη σύνδεσης** με το κεντρικό δίκτυο αποχέτευσης της Δ.Ε.Υ.Α.Ρ.
- **Την εκτέλεση** της κατασκευής σύνδεσης με το κεντρικό δίκτυο
- **Την επίβλεψη** των εργασιών σύνδεσης
- Καθώς και την **υποβολή των απαιτούμενων δικαιολογητικών**

Πληρ. κ. Ηλίας Α. Νισύριος
τηλ. 0937610701-66918
ΠΡ31628

ΖΩΓΡΑΦΟΣ
ΑΝΑΛΑΜΒΑΝΩ προσωπογραφίες
(πορτρέτα) έγχρωμα ή ασπρόμαυρα, από φωτογραφίες με πολύ καλά αποτελέσματα.
Πληρ. κ. Ηλίας
Τηλ. 66918-0932971612
ΠΡ31629

Δ Ε Η
ΕΠΑΝΕΛΕΓΧΟ ΗΛΕΚΤΡΙΚΩΝ ΕΓΚΑΤΑΣΤΑΣΕΩΝ
- ΟΙΚΙΩΝ
- ΚΑΤΑΣΤΗΜΑΤΩΝ
- ΞΕΝΟΔΟΧΕΙΩΝ

Παράδοση σχεδίου αυθημερόν
Πληρ. τηλ. 26254 και 0932 859950

ΠΩΛΕΙΤΑΙ
αναψυκτήριο, περιοχή Μαντράκι, λόγω φόρτου εργασίας. Μόνο σοβαρές προτάσεις δεκτές.
Πληρ. τηλ. 26294
ώρες 17.30-21.00 μ.μ.

ΕΠΙΠΛΟΣΤΙΛΒΩΣΕΙΣ
ΛΟΥΣΤΡΟ-ΑΝΑΠΑΛΑΙΩΣΕΙΣ ΕΠΙΠΛΩΝ
ΧΕΙΡΟΛΟΥΣΤΡΑ & ΑΛΛΑΓΕΣ ΧΡΩΜΑΤΩΝ ΣΠΙΤΙΩΝ ΚΑΙ ΞΕΝΟΔΟΧΕΙΩΝ
ΧΑΡΑΛΑΜΠΟΣ ΣΑΒΡΑΝΗΣ
Πληρ. τηλ. 33458
Κιν.: 0977-902013.
ΠΡ31224

ΤΑΠΗΤΟΚΑΘΑΡΙΣΤΗΡΙΟ WASH AND CARE
ΚΑΘΑΡΙΣΜΟΣ ΚΑΙ ΦΡΟΝΤΙΔΑ
Συνδυάσαμε την πολυετή πείρα μας και τα ολοκαίνουργια μηχανήματά μας και αναλαμβάνουμε:
- Καθαρισμό-Φροντίδα-Φύλαξη ΧΑΛΙΩΝ-ΜΟΚΕΤΩΝ
- Παραλαβή από το σπίτι μ' ένα τηλεφώνημα
- Επιτόπιος Καθαρισμός ΣΑΛΟΝΙΩΝ-ΜΟΚΕΤΩΝ-ΜΑΞΙΛΑΡΑΚΙΑ ΕΠΙΧΕΙΡΗΣΕΩΝ

ΦΑΡΜΑΚΙΔΗΣ ΕΥΣΤΑΘΙΟΣ
Τηλ. **0241-68189**
5ο χλμ. Λ. Ρόδου-Λίνδου 237
ΠΡ30761

ΖΗΤΕΙ ΕΡΓΑΣΙΑ
Ελαιοχρωματιστής γνώστης υδραυλικών, οικοδομικών, σοβατισμάτων, κηπουρικής και πολλών άλλων εργασιών. ΖΗΤΑ ανάλογη εργασία. Αναλαμβάνει και συντηρήσεις ξενοδοχείων κ. ΤΑΣΟΣ.
Πληρ. τηλ. 94224-92607
ΠΡ31758

EXPRESS CLEAN
και το 1999
"ΑΠΟΘΗΚΕΥΣΗ ΧΑΛΙΩΝ ΔΩΡΕΑΝ-ΕΠΙΣΤΡΟΦΗ ΧΑΛΙΩΝ ΣΕ 3 ΗΜΕΡΕΣ
Αναλαμβάνουμε τον καθαρισμό επί τόπου ή στο δικό μας χώρο σε μοκέτες, χαλιά, σαλόνια.
ΔΩΡΕΑΝ ΑΠΟΘΗΚΕΥΣΗ
για όλο το χρόνο. Αμεση εξυπηρέτηση. Εγγύηση η πολυετής πείρα μας με τα σύγχρονα μηχανήματα και απορρυπαντικά μας.
Τηλ. 94815, κιν. 094 350247, 0246 98317
θραδυνές ώρες

ΙΩΑΝΝΗΣ Ε. ΣΚΟΥΦΡΗΣ
ΠΛΑΚΑΣ-ΜΑΡΜΑΡΑΣ
Τοποθετήσεις μαρμάρων και πλακιδίων
ΟΙΚΙΑ: **Οδός Καρπάθου, Παραδείσι, Ρόδος**
Τηλ. 0241/82191,
κιν.: 0932/464134
ΠΡ30958



ΔΙΑΚΟΣΜΗΤΡΙΑ
εσωτερικής αρχιτεκτονικής αναλαμβάνει την εσωτερική διαρρύθμιση και διακόσμηση του χώρου σας ή του καταστήματός σας



τηλ. 61023-31093
κιν. 0937696800

ΠΡΟΣΚΛΗΤΗΡΙΑ ΓΑΜΩΝ ΒΑΠΤΙΣΕΩΝ;
Με ένα τηλεφώνημα και χωρίς **καμία επιβάρυνση** θα βρεθούμε κοντά σας για να διαλέξετε ένα από τα δεκάδες όμορφα προσκλητήρια των καλύτερων οίκων της Αθήνας και της Θεσσαλονίκης.
Υπεύθυνος:
Απόκοτος Νίκος
Τηλ. 92770 -95584

ΥΔΡΑΥΛΙΚΟΣ ΓΙΩΡΓΟΣ
εκτελούνται πάσης φύσεως υδραυλικές εργασίες, συντηρήσεις, αποφράξεις
ΤΗΛ. 61761, 0932/540112
ΠΡ31454

ΗΛΕΚΤΡΙΚΕΣ ΕΓΚΑΤΑΣΤΑΣΕΙΣ
- ΟΙΚΙΩΝ
- ΚΑΤΑΣΤΗΜΑΤΩΝ
- ΞΕΝΟΔΟΧΕΙΩΝ

Νέες-Επεκτάσεις-Τροποποιήσεις
Πληρ. τηλ. 26254 και 0932 859950

"PELLOS TRAVEL"

ΕΚΔΡΟΜΕΣ

ΕΜΕΙΣ ΣΑΣ ΠΡΟΤΕΙΝΟΥΜΕ
ΕΣΕΙΣ ΑΠΟΦΑΣΙΖΕΤΕ

21/1/2000-26/1/2000
ΑΓΙΟΣ ΝΕΚΤΑΡΙΟΣ ΑΙΓΙΝΑΣ
ΑΓΙΟΣ ΡΑΦΑΗΛ ΜΥΤΙΛΗΝΗΣ
15/2/2000-24/2/2000
ΙΕΡΟΣΟΛΥΜΑ-ΑΓΙΟΙ ΤΟΠΟΙ
ΑΓΙΑ ΑΙΚΑΤΕΡΙΝΗ ΣΙΝΑ!!!

ΠΡΟΓΡΑΜΜΑ ΕΚΔΡΟΜΗΣ

21-1-2000: Αναχώρηση με το πλοίο για Αθήνα από Ρόδο
22-1-2000: Αφιξη στην Αθήνα. Επιβίβαση στο πλοίο και αναχώρηση 10 π.μ. για Αίγινα. Αφιξη στη Αίγινα επιβίβαση σε πούλμαν και αναχώρηση για Αγιο Μηνά-Αγια Αικατερίνη-Αγιο Νεκτάριο. Προσκύνημα-Λειτουργία και επιστροφή το απόγευμα 5 μ.μ. στην Αθήνα. Ωρα 7 μ.μ. το βράδυ επιβίβαση στο πλοίο και αναχώρηση για Μυτιλήνη
23-1-2000: Αφιξη στις 08.00 π.μ. στη Μυτηλήνη. Επιβίβαση σε πούλμαν και αναχώρηση για τον Αγιο Ραφαήλ. Ακολουθία της Κυριακής-Τέλος Ακολουθίας ώρα 12 μ. Αναχώρηση και άφιξη στο ξενοδοχείο της πόλης. Τακτοποίηση στο ξενοδοχείο-Βράδυ ελεύθερο
24-1-2000: Γύρος νησιού-Αγιάσο Μονή Λειμώνος-Πέτρα (Παναγία Γλυκοφιλούσα)-Μόλυβος. Επιστροφή το απόγευμα στο ξενοδοχείο. Βράδυ ελεύθερο
25-1-2000: Εκδρομή στα μουσεία της πόλης και της εκκλησίες. Επιστροφή στο ξενοδοχείο ώρα 2 μ.μ. αναχώρηση με το πλοίο για Ρόδο
26-1-2000: Αφιξη στη Ρόδο. Τέλος εκδρομής.

Στην εκδρομή περιλαμβάνονται:
Ξενοδοχεία με πρωινό, εισιτήρια με καμπίνα πλοίου β' θέσης, μεταφορές-ξεναγήσεις, συνοδεία Ιερέων.
Συνοδός του γραφείου.

Για περισσότερες πληροφορίες και κρατήσεις

PELLOS TRAVEL

ΡΟΔΟΣ-ΑΦΑΝΤΟΥ-ΦΑΛΗΡΑΚΙ
ΤΗΛ.: 51307-87615-36395
κιν. 0945-949399-κιν. 093-7607583
Fax: 87616-52276

KYDON TOURS

Εθ. Δωδ/σίων 14, Τηλ. 23000-27900.75268 • FAX: 32741
Ακτή Σαχτούρη 8, Τηλ.: 27722.24265

ΚΩΝΣΤΑΝΤΙΝΟΥΠΟΛΗ

11/01 έως 16/01/2000

Αεροπορική εκδρομή

Ιερό Προσκύνημα στο Πατριαρχείο μας και στην Αγιά Σοφιά για την ευλογία του Πατριάρχη μας με την έναρξη της Νέας Χιλιετίας.

ΠΕΡΙΛΑΜΒΑΝΕΙ:

★ Αεροπορικά εισιτήρια με Ολυμπιακή Αεροπορία και φόρους αεροδρομίου.
★ Μεταφορά από και προς αεροδρόμιο
★ Ξενοδοχεία Α' κατηγορίας στο TAKSIM με πρωινό
★ Ενα γεύμα καθημερινά σε εστιατόριο πολυτελείας
★ Ξεναγήσεις καθημερινά: Αγιά Σοφιά, Πατριαρχείο, Παναγία Βλαχερνών, όπου εκεί πρωτοψάλτηκε "Τη υπερμάχω στρατηγώ τα νικητήρια", Παλάτι Τοπ Καπί, Υδραγωγείο, Μπλε Τζαμί, Παλάτι Ντολμά Μπαξέ, Βόσπορος, Κρεμαστές Γέφυρες, Χαλκηδόνα, Μονή της Χώρας με τα καλύτερα ψηφιδωτά του κόσμου, πριγκηπονήσια.
★ Ψώνια στην Κλειστή Αγορά με τα 4.500 μαγαζιά και στο Πέραν με την μοντέρνα αγορά.

Θα σας ξεναγήσουμε με Ελληνα ξεναγό σε όλα τα θεία και ιερά της πανέμορφης πρωτεύουσας του Βυζαντίου.

Η πείρα μας εγγύησή σας

Οργάνωση-Συνοδός η κα Ελένη Ψυλλάκη

KYDON TOURS

Εθ. Δωδ/σίων 14, Τηλ. 23000-27900.75268 • FAX: 32741
Ακτή Σαχτούρη 8, Τηλ.: 27722.24265

ΑΠΩ ΑΝΑΤΟΛΗ

31/01 έως 11/02

ΠΕΡΙΛΑΜΒΑΝΕΙ:

★ 6 διανυκτερεύσεις BALI
★ 2 διανυκτερεύσεις BANGKOK
★ 2 διανυκτερεύσεις Singapore

Μια υπέροχη εκδρομή με πλούσιο πρόγραμμα

Πάμφθηνα ψώνια, διασκέδαση, μασάζ, εκδρομές, ξεναγήσεις, ξενοδοχεία Α' κατηγορίας, "Lux" με πρωινό, αεροπορικά εισιτήρια μεταφορές προς και από αεροδρόμιο

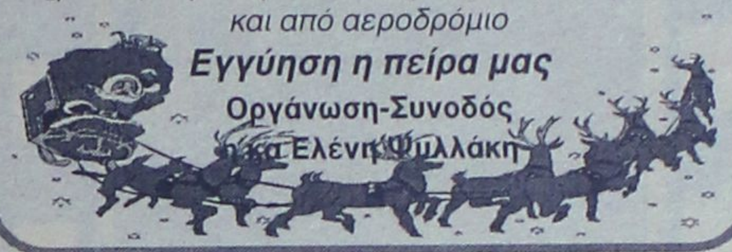

Εγγύηση η πείρα μας

Οργάνωση-Συνοδός
η κα Ελένη Ψυλλάκη

VISA TRAVEL CLUB

ΕΚΔΡΟΜΕΣ

ΑΠΩ ΑΝΑΤΟΛΗ - ΚΕΝΤΡ. ΑΜΕΡΙΚΗ

ΠΡΟΣΦΟΡΕΣ

• ΜΠΑΝΓΚΟΚ - ΣΙΓΚΑΠΟΥΡΗ - ΜΠΑΛΙ **14ΗΜΕΡΗ**
ΑΝΑΧ/ΣΗ 01 ΙΑΝ. ***349.000*** δρχ.
SINGAPORE AIRLINES

• ΣΙΓΚΑΠΟΥΡΗ - ΜΠΑΛΙ **10ΗΜΕΡΗ**
ΑΝΑΧ/ΣΗ 01 ΙΑΝ. HTL NUSA DUA BEACH
SINGAPORE AIRLINES ***270.000*** δρχ.

• ΜΠΑΝΓΚΟΚ - ΣΙΓΚΑΠΟΥΡΗ - ΜΠΑΛΙ **15ΗΜΕΡΗ**
ΑΝΑΧ/ΣΕΙΣ 04, 11,18, 25 ΙΑΝ. ***429.000*** δρχ.

• ΜΠΑΝΓΚΟΚ - ΣΙΓΚΑΠΟΥΡΗ - ΠΟΥΚΕΤ **15ΗΜΕΡΗ**
ΑΝΑΧ. 04, 11, 18, 25 ΙΑΝ. ***399.000*** δρχ.
(8) γεύματα / THAI AIRWAYS

• ΜΠΑΝΓΚΟΚ - ΠΑΤΑΓΙΑ (ΧΡΥΣΟΣ ΒΟΥΔΑΣ) **11ΗΜΕΡΗ**
ΑΝΑΧ. 06 ΙΑΝ., ΗΜΙΔΙΑΤΡΟΦΗ ***249.000*** δρχ.

• ΜΕΞΙΚΟ - ΤΑΣΚΟ - ΑΚΑΠΟΥΛΚΟ **10ΗΜΕΡΗ**
ΑΝΑΧ. 14, 28 ΙΑΝ. ***398.000*** δρχ.

• ΑΒΑΝΑ - ΤΡΙΝΙΔΑΔ - ΒΑΡΑΔΕΡΟ - ΠΙΡΑΝΤΕΛ **9ΗΜΕΡΗ**
ΑΝΑΧ. 06, 20 ΙΑΝ. ***439.000*** δρχ.

VISA TRAVEL CLUB

Ταξιδιωτική Υπεροχή!!!

(ΠΛΑΤ. ΑΚΑΔΗΜΙΑΣ), ΓΡ. ΛΑΜΠΡΑΚΗ 54,
ΤΗΛ. 33282, 25737, 30304

VANIK TOURS

ΓΙΑΝΝΗΣ και ΣΕΒΑ ΒΑΛΣΑΜΙΔΗ
VANIK σημαίνει ΑΛΗΘΕΙΑ
ΑΚΤΗ ΚΑΝΑΡΗ 17, ΨΑΡΟΠΟΥΛΑ- ΜΕ ΑΝΕΤΟ ΠΑΡΚΙΓΝΚ
ΑΝΟΙΚΤΑ: ΔΕ-ΣΑ 08.30-14.00 και 16.00-20.30
Τηλ. 37621, 24534, κινητό 0945-798148 FAX 29532

Το γραφείο μας πάντα πρώτο σε κρατήσεις ξενοδοχείων εξασφάλισε και σας προσφέρει και για το φετινό καλοκαίρι καταπληκτικές τιμές για τα παρακάτω ξενοδοχεία σε ΠΑΚΕΤΑ (Εκδοση εισιτηρίων R/T) από 1/11/99 έως 31/3/00.

1ον	**HOTEL ELECTRA A΄ SUPERIOR**	
	Ερμού Σύνταγμα	
	Μονόκλινο	δρχ. 21.900
	Δίκλινο	δρχ. 25.800
	Τρίκλινο	δρχ. 30.600
2ον	**HOTEL PARTHENON A΄ SUPERIOR**	
	ΣΥΝΤΑΓΜΑ	
	Μονόκλινο	δρχ. 14.500
	Δίκλινο	δρχ. 17.500
	Τρίκλινο	δρχ. 24.500
3ον	**HOTEL PRESIDENT A΄ κατηγορίας**	
	Λεωφόρος Κηφισίας	
	Μονόκλινο	δρχ. 9.000
	Δίκλινο για μονόκλινο	δρχ. 10.000
	Δίκλινο	δρχ. 12.000
	Τρίκλινο	δρχ. 14.000
4ον	**HOTEL ASTOR B΄ SUPERIOR**	
	Σύνταγμα	
	Μονόκλινο	δρχ. 10.500
	Δίκλινο	δρχ. 14.000
	Τρίκλινο	δρχ. 17.000
5ον	**HOTEL RIVA A΄ SUPERIOR**	
	Περιοχή HILTON	
	Μονόκλινο	δρχ. 12.500
	Δίκλινο	δρχ. 15.500
	Τρίκλινο	δρχ. 21.500
6ον	**HOTEL LYCABETTE B΄ SUPERIOR**	
	Κολονάκι, Βουκουρεστίου	
	Μονόκλινο	δρχ. 9.500
	Δίκλινο	δρχ. 13.000
	Τρίκλινο	δρχ. 16.500
7ον	**HOTEL ELLINIS B΄ SUPERIOR**	
	ΩΝΑΣΕΙΟ, Λεωφ. Συγγρού	
	Μονόκλινο	δρχ. 10.000
	Δίκλινο	δρχ. 13.000
	Τρίκλινο	δρχ. 15.000
8ον	**HOTEL LILIA B΄ SUPERIOR**	
	Πασαλιμάνι Πειραιά	
	Μονόκλινο	δρχ. 11.500
	Δίκλινο	δρχ. 14.500
	Τρίκλινο	δρχ. 19.000
9ον	**HOTEL LONDON B΄ SUPERIOR**	
	ΓΛΥΦΑΔΑ-Ανατολ.-Δυτ. Αεροδρόμιο	
	Μονόκλινο	δρχ. 12.000
	Δίκλινο	δρχ. 15.000
	Τρίκλινο	δρχ. 18.000
10ον	**HOTEL EGNATIA B΄ SUPERIOR**	
	Θεσσαλονίκη Κέντρο, καινούργιο	
	Μονόκλινο	δρχ. 18.000
	Δίκλινο	δρχ. 22.000
	Τρίκλινο	δρχ. 26.000

● Τα παραπάνω ξενοδοχεία διαθέτουν T.V. σε όλα τα δωμάτια
● Στις πιο πάνω τιμές συμπεριλαμβάνεται πρωινό σε μπουφέ
● Ακόμη σε μας θα βρείτε αεροπορικά και ατμοπλοϊκά εισιτήρια όλων των εταιριών.
● ΕΚΔΟΣΗ - ΒΙΖΕΣ - ΔΙΑΒΑΤΗΡΙΑ

TRAVEL EMMANUEL

ΘΕΛΕΤΕ ΟΙ ΔΙΑΚΟΠΕΣ ΣΑΣ ΝΑ ΣΥΝΔΥΑΣΘΟΥΝ ΦΘΗΝΑ ΚΑΙ ΠΟΙΟΤΙΚΑ:

EMMANUEL TRAVEL

ΘΕΛΕΤΕ ΝΑ ΤΑΞΙΔΕΨΕΤΕ
ΜΕ ΑΣΦΑΛΕΙΑ ΚΑΙ ΦΘΗΝΑ...

EMMANUEL TRAVEL

ΕΙΜΑΣΤΕ ΠΑΝΤΑ ΣΤΗΝ ΔΙΑΘΕΣΗ ΣΑΣ ΓΙΑ ΤΗΝ ΚΑΛΥΤΕΡΗ ΕΞΥΠΗΡΕΤΗΣΗ ΣΑΣ.
ΦΘΗΝΕΣ ΤΙΜΕΣ ΓΙΑ ΕΥΡΩΠΗ ΣΕ ΣΥΝΕΡΓΑΣΙΑ ΜΕ ΤΙΣ ΚΑΛΥΤΕΡΕΣ ΑΕΡΟΠΟΡΙΚΕΣ ΤΣΑΡΤΕΡ ΕΤΑΙΡΕΙΕΣ

ΕΙΣΙΤΗΡΙΑ ΠΛΟΙΩΝ 20% ΕΚΠΤΩΣΗ ΓΙΑ ΕΙΣΙΤΗΡΙΑ ΜΕΤ' ΕΠΙΣΤΡΟΦΗΣ

ΕΙΣΙΤΗΡΙΑ ΟΛΥΜΠΙΑΚΗΣ-ΕΙΔΙΚΕΣ ΤΙΜΕΣ ΓΙΑ ΝΕΟΥΣ ΚΑΙ ΥΠΕΡΗΛΙΚΕΣ-ΟΙΚΟΓΕΝΕΙΑΚΕΣ ΠΡΟΣΦΟΡΕΣ

ΚΡΑΤΗΣΕΙΣ ΞΕΝΟΔΟΧΕΙΩΝ
ΕΚΔΟΣΕΙΣ ΔΙΑΒΑΤΗΡΙΩΝ
ΕΚΔΡΟΜΕΣ ΓΙΑ ΟΛΟ ΤΟΝ ΚΟΣΜΟ

ΠΑΝΤΑ ΚΟΝΤΑ ΣΑΣ ΓΙΑ ΤΗΝ ΚΑΛΥΤΕΡΗ ΕΞΥΠΗΡΕΤΗΣΗ ΣΑΣ

ΠΛΗΡΟΦΟΡΙΕΣ
ΤΗΛ: 93630-93625-94385
FAX: 91748
ΙΕΡΟΥ ΛΟΧΟΥ 1 ΙΑΛΥΣΟΣ ΡΟΔΟΣ
ΥΠΕΥΘΥΝΟΣ: ΜΑΝΩΛΗΣ ΜΑΧΑΙΡΑΚΗΣ

ΚΙΝΗΜΑΤΟΘΕΑΤΡΟ
"ΜΕΤΡΟΠΟΛ"

Τηλ. 28400

Το κιν/τρο ΜΕΤΡΟΠΟΛ
σας εύχεται
ΧΡΟΝΙΑ ΠΟΛΛΑ και ΚΑΛΗ ΧΡΟΝΙΑ

ΣΗΜΕΡΑ ΔΥΟ ΤΑΙΝΙΕΣ

ΣΥΝΕΧΙΖΕΤΑΙ
ΓΙΑ 2η ΕΒΔΟΜΑΔΑ
ΔΥΟ ΠΡΟΒΟΛΕΣ
Α' ΠΡΟΒΟΛΗ ΩΡΑ 7.30 έως 9.30
Β' ΠΡΟΒΟΛΗ ΩΡΑ 9.30 έως 11.30



ΣΥΝΕΧΙΖΕΤΑΙ
ΓΙΑ 3η ΕΒΔΟΜΑΔΑ
ΣΕ ΜΙΑ ΠΡΟΒΟΛΗ ΣΤΑ ΕΛΛΗΝΙΚΑ
ΩΡΑ 5.30

Η WALT DISNEY
ΠΑΡΟΥΣΙΑΖΕΙ ΤΗΝ
ΠΑΓΚΟΣΜΙΑ ΕΠΙΤΥΧΙΑ
ΤΗΣ ΠΟΥ ΞΕΣΗΚΩΝΕΙ
ΜΙΚΡΟΥΣ ΚΑΙ
ΜΕΓΑΛΟΥΣ



ΠΡΟΣΟΧΗ
Για τις προβολές επικοινωνήστε με το ΜΕΤΡΟΠΟΛ
Τηλ. **28400**

ine mania

ΕΠΙΜΕΛΕΙΑ: Κυριακή Πετρίδου

Αυτό που συνέβη με το "Peppermint" ομολογουμένως δεν το έχουμε συναντήσει συχνά. Πρόκειται για μία φεστιβαλική ταινία η οποία στην κυριολεξία σάρωσε τα βραβεία του Φεστιβαλ Θεσσαλονίκης-εννέα κέρδισε συνολικά-και απευθύνεται στο ευρύ κοινό. Ευτυχώς, τα βραβεία του Φεστιβάλ δεν λειτούργησαν...όπως συνήθως, δηλαδή αποτρεπτικά για την πορεία της ταινίας στις αίθουσες.

Στη Ρόδο η ταινία διανύει ήδη τη δεύτερη εβδομάδα προβολής της που είναι και ενδεικτικό της επιτυχίας της. Να υπενθυμίσουμε ότι η σκηνοθεσία και το σενάριο είναι του πρωτοεμφανιζόμενου Κώστα Καπάκα και πρωταγωνιστεί ο Γιώργος Χωραφάς.

Οι κριτικοί μιλούν για μία τρυφερή, νοσταλγική ταινία με μια δόση μελαγχολίας, χιούμορ και μία αναδρομή από την Ελλάδα του '50 μέχρι σήμερα.

TIPS

- Την περίφημη ταινία "Captain Corelli's Mandolin" μέρος της οποίας θα γυριστεί και στην Ελλάδα καθώς έχει ως θέμα της έναν Ιταλό αξιωματικό που γοητεύει και γοητεύεται από τους Κεφαλονίτες θα σκηνοθετήσει τελικά ο δημιουργός του "Ερωτευμένου Σαίξπηρ", Τζον Μάντεν, αντικαθιστώντας έτσι τον Ρότζερ Μίτσελ, σύμφωνα με πρόσφατο δημοσίευμα της Variety.
- Να σημειώσουμε ότι η ταινία είναι βασισμένη στο ομώνυμο μυθιστόρημα του Λουίς ντε Μπερνιέρ εγώ στον ρόλο του Ιταλού αξιωματικού θα πρωταγωνιστήσει ο Νίκολας Κέιτζ.
- Σύμφωνα με το ίδιο δημοσίευμα, τέλος, τα γυρίσματα της ταινίας πρόκειται να ξεκινήσουν τον Απρίλιο στην Κέρκυρα.

ΔΙΑΚΟΣΜΗΣΗ ☆ ΔΙΑΦΗΜΙΣΗ ☆ ΓΡΑΦΙΚΕΣ ΤΕΧΝΕΣ ☆ INTERNET
IKONA
CREATIVE GROUP OF VISUAL ARTS ©
ΟΔΟΣ ΑΓ.ΙΩΑΝΝΟΥ 26 ☆ 85100 ΡΟΔΟΣ ☆ ΤΗΛ.0932513004

tv victim

Αρκετά ενδιαφέρουσες ταινίες έχουν προγραμματίσει για σήμερα τα κανάλια. Ξεχωρίζουμε:

«Εκπαιδευτής κομάντο»
ANT1/23.00/118'

Κωμωδία (1994) του Πένι Μάρσαλ με τον Ντάνι ντε Βίτο στον πρωταγωνιστικό ρόλο. Ένας διαφημιστής παρά τις συνεχείς προσπάθειές του στο χώρο της δουλειάς του, απολύεται. Η απόγνωσή τον οδηγεί να συμπληρώσει διάφορες αιτήσεις στο γραφείο ευρέσεως εργασίας και τελικά προσλαμβάνεται για να διδάξει αγγλική φιλολογία σε...αμερικανούς κομάντο.

«Νανίν: αδέξιος έρωτας»
MEGA/23.00/79'

Περιπέτεια (1987) του Ρόμπερτ Μπέντον με δυνατό πρωταγωνιστικό δίδυμο τους Τζεφ Μπρίτζες και Κιμ Μπάσιντζερ. Στο Όστιν του 1954 η Ναντίν Χάπαουερ ονειρεύεται καλύτερες μέρες αλλά προς το παρόν αρκετές δυσκολίες έχει να αντιμετωπίσει στο κομμωτήριο. Τα μπλεξίματα θ' αρχίσουν όταν θα κάνει την εμφάνισή του ο εν διαστάσει σύζυγός της και θα την μπλέξει σε περιπέτειες.

ΚΑΤΙ ΑΛΛΟ...

«Δράκουλας: νεκρός και μ' αρέσει» (MEGA/21.05/90')

Παρωδία τρόμου (1996) από τον μετρ του είδους, τον Μελ Μπρουκς στην οποία πρωταγωνιστή ο κωμικός Λέσλι Νίλσεν. Ο σκηνοθέτης ακολουθεί πιστά το μύθο του Μπραμ Στόκερ χωρίς όμως να φτιάχνει ταινία τρόμου, αντίθετα...διακωμωδεί τις ταινίες του Δράκουλα.

ΠΑΛΛΑΣ 5 CINEMAS CENTER

ΠΡΟΓΡΑΜΜΑ ΕΒΔΟΜΑΔΑΣ
07/01/2000 - 13/01/2000



ΑΙΘΟΥΣΑ 1 & ΑΙΘΟΥΣΑ 5

007: THE WORLD IS NOT ENOUGH
ΤΖΕΗΜΣ ΜΠΟΝΤ ΠΡΑΚΤΩΡ 007: Ο ΚΟΣΜΟΣ ΔΕΝ ΕΙΝΑΙ ΑΡΚΕΤΟΣ!

"Η ΤΕΛΕΥΤΑΙΑ ΤΑΙΝΙΑ ΤΟΥ ΤΖΕΗΜΣ ΜΠΟΝΤ"

ΠΡΩΤΑΓΩΝΙΣΤΟΥΝ:
ΠΙΡΣ ΜΠΡΟΣΝΑΝ, ΣΟΦΙ ΜΑΡΣΟ, ΡΟΜΠΕΡΤ ΚΑΡΛΑΪΛ, ΝΤΕΝΙΖ ΡΙΤΣΑΡΝΤΣ, ΡΟΜΠΙ ΚΟΛΤΡΕΗΝ, ΤΖΟΥΝΤΥ ΝΤΕΝΤΣ

ΑΙΘΟΥΣΑ 1: Παρασκευή έως Πέμπτη: 15:30, 18:25, 21:20
ΑΙΘΟΥΣΑ 5: Παρασκευή έως Πέμπτη: 16:55, 19:50, 22:40

ΑΙΘΟΥΣΑ 2

END OF DAYS
ΤΟ ΤΕΛΟΣ ΤΟΥ ΚΟΣΜΟΥ

Λίγο πριν την αλλαγή της χιλιετίας, ο πράκτορας Τζέρικο Κέιν καλείται να προστατεύσει την Κριστίν, μια νέα γυναίκα που καταδιώκεται από... τον Σατανά.

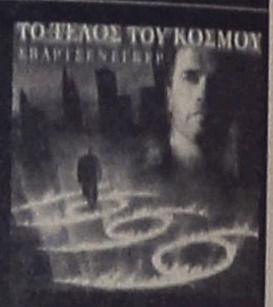

ΠΡΩΤΑΓΩΝΙΣΤΟΥΝ: ΑΡΝΟΛΝΤ ΣΒΑΡΤΖΕΝΕΓΚΕΡ

Παρασκευή έως Πέμπτη: 16:50, 19:30, 22:10



ΑΙΘΟΥΣΑ 3

Ο[illegible]ΚΗ ΕΤΑΙΡΙΑ

Γ[illegible]συναισθηματικά ακαλλιτέ[illegible]ξουα-λ[illegible]οτιμ[illegible]νες γυναίκες, διαπι[illegible]ν ότι τ[illegible] κοινω[illegible]ου τις συνδέουν ενα[illegible]ομμω-τ[illegible]ο κουτ[illegible]πολιό, τα χαρτιά κ[illegible]ινομα α[illegible]οντα τ[illegible]ουζύγων τους. Η ανακ[illegible]ενής γ[illegible]οπαρέο μεταφέρει τη μοτοσ[illegible]της μ[illegible]ας από τα αδυτα του κομμωτηρίου σε ένα δυάρι και η ερωτική δρ[illegible]οποίηση είναι πλέον θέμα χρόνου και συντονισμού. Τα απρόοπτα ξ[illegible]ν, με κωμικοτραγικά και ποδηγ[illegible]υσεως επακόλουθα...

ΠΡΩΤΑΓΩΝΙΣΤΟΥΝ: ΜΑΡΙΑ ΓΕ[illegible]ΟΥ, ΣΜΑΡΑΓΔΑ ΔΙΑΜΑΝΤΙΔΟΥ, [illegible]ΦΗ ΖΑΝΝΙΝΟΥ, ΧΡΙΣΤΙΝΑ ΘΕΟΔΩΡ[illegible]ΟΥ, ΚΑΤΙΑ ΝΙΚΟΛΑΪΔΟΥ, ΤΑΝΙΑ ΚΑ[illegible]ΑΛΗ

Παρασκευή έως [illegible]μπτη: 17:00, 19:25, 21:00

ΑΙΘΟΥΣΑ 4 **CRUEL INTENTIONS**
ΕΡΩΤΙΚΑ ΠΑΙΧΝΙΔΙΑ

"Η πρόκληση, Το στοίχημα, Η αποπλάνηση"
Οι επικίνδυνες σχέσεις αναβιώνουν στα 90's

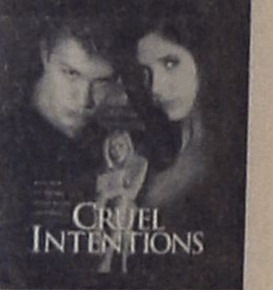

ΠΡΩΤΑΓΩΝΙΣΤΟΥΝ: ΣΑΡΑ ΜΙΣΕΛ ΓΚΕΛΛΑΡ, ΡΑΙΑΝ ΦΙΛΛΙΠ, ΡΗΣ ΓΟΥΙΔΕΡΣΠΟΥΝ, ΣΕΛΜΑ ΜΠΛΑΙΡ

Παρασκευή έως Πέμπτη: 16:30, 18:45, 21:00

ΑΙΘΟΥΣΑ 4

THE BLAIR WITCH PROJECT

Τον Οκτώβριο του 1944 τρεις σπουδαστές κινηματογράφου εξαφανίστηκαν σ' ένα δάσος του Μέριλαντ, ενώ γύριζαν ένα ντοκιμαντέρ... Ένα χρόνο αργότερα βρέθηκε το υλικό που είχαν τραβήξει.



ΠΡΩΤΑΓΩΝΙΣΤΟΥΝ: ΧΕΔΕΡ ΝΤΟΝΑΧΙΟΥ, ΜΑΙΚΛ ΓΟΥΙΛΙΑΜΣ, ΤΖΟΣΟΥΑ ΛΕΝΑΡΝΤ

Παρασκευή έως Πέμπτη: 23:10

ΧΟΡΗΓΟΙ

GOODY'S
PRINCE
COLORADO Entertainment Center

Παρακαλούμε τηλεφωνείτε (15:00 - 20:00) για κρατήσεις θέσεων στο 24475 και 70670

Για να ισχύσει η κράτηση,η αγορά του εισιτηρίου πρέπει να γίνεται τουλάχιστον 30 λεπτά πρίν την έναρξη της παράστασης

Δημοκρατίας 13, 85100 Ρόδος

Άρτος (;) Θεάματα (;)...

... Και τηλεόραση (όπως λέμε τηλοψία...)

STAR

08.00 Παιδικό πρόγραμμα.
09.00 Μικροί μεγάλοι.
10.00 Τηλεαγορές.
12.00 Η ώρα του αγρότη.
13.00 Flash back.
14.00 Τα καλά παιδιά.
15.00 Ειδήσεις.
15.05 Ελληνική ταινία.
17.00 Auto Sprint. Εκπομπή αυτοκινήτου με τον οδηγό αγώνων Στράτο Φωτεινέλη.
18.00 Εχο. Μουσική εκπομπή.
18.30 Ειδήσεις.
18.35 Εχο. Συνέχεια.
19.00 Σελίδες πολιτισμού.
20.00 Ντοκιμαντέρ.
20.50 Ειδήσεις.
22.00 "90' χωρίς καθυστερήσεις".
00.30 Ειδήσεις
01.00 Ξένη ταινία.
02.00 Μεταμεσονύχτιες προβολές.

ALTER 5

08.00 Η ώρα του Τύπου.
10.00 Αγώνες πυγμαχίας
11.00 Five on line
11.30 Status quo
13.00 Αγγλικό ποδόσφαιρο
14.50 Ειδήσεις
15.00 In & Out
16.00 Με 2000 φιλιά
17.00 Ειδήσεις
17.05 Με 2000 φιλιά. (Σ)
18.00 Εκτός ελέγχου
20.00 Ειδήσεις
20.05 On air
21.30 Ειδήσεις
22.00 Γραμμή πυρός.
00.30 Ειδήσεις
00.45 Το καφενείο των φιλάθλων.

ΣΧΟΛΗ ΕΚΠΑΙΔΕΥΣΗΣ ΣΚΥΛΩΝ

RODOSLAND

ΕΚΤΡΟΦΕΙΟ ΓΕΡΜΑΝΙΚΩΝ ΠΟΙΜΕΝΙΚΩΝ

ΕΤΟΣ ΙΔΡΥΣΕΩΣ 1992



Αναλαμβάνουμε μαθήματα βασικής υπακοής, άρνηση τροφής, φύλακας - σωματοφύλακας Αγώνες εργασίας ΕΔΥ.ΒΗ.SChH 1,2,3 & Ολλανδικό ρίνγκ

Η πολυετής πείρα μας και οι διακρίσεις μας σε αγώνες εργασίας σας εγγυούνται για το αποτέλεσμα.

ΕΛΕΥΘΕΡΙΟΣ ΣΕΓΚΟΥΝΑΣ

Διπλ. Εκπαιδευτής Ρουμανικού Ομίλου Ολλανδικού Ινστιτούτου

Τηλ. 0977-965343, 0944-875762

Ασγούρου 176



Περιποιημένα χέρια με άψογα νύχια ήταν πάντα το όνειρο κάθε γυναίκας. Αφήστε τα χέρια σας να μιλήσουν.

Τεχνητά νύχια

άψογα σε εμφάνιση και αντοχή. Αποκτήστε τώρα τέλεια νύχια στο μήκος που επιθυμείτε.

Γιώτα

Τηλ. 78275-

Κιν. 095 319683

ET 1

06.00 Mediterraneo
06.30 Εν λευκώ
08.00 Θεία Λειτουργία
10.45 Αρχονταρίκι
11.15 Μουσική παράδοση
11.45 Αλέξανδρος-Αλεξάνδρεια-Αλεξανδρινοί.
12.30 Ο τόπος μου ο μικρός, ο μέγας.
13.15 Αντ' αυτού.
13.50 Ειδήσεις
14.00 Ελληνική ταινία. «Ζωή γεμάτη πόνο».
15.45 Στα φτερά του έρωτα
17.00 Ειδήσεις
17.15 Στα φτερά του έρωτα (Σ)
18.00 Football Mundial
18.30 Τα παιδιά της γειτονιάς
19.00 Ελληνομανία
21.00 Παιχνίδια χωρίς σύνορα. Επανάληψη της ψυχαγωγικής σειράς με τη συμμετοχή νέων από όλη την Ευρώπη. Παρουσιάζει ο Κώστας Σγόντζος.
22.00 Αθλητική Κυριακή. Η παλαιότερη αθλητική εκπομπή της ελληνικής τηλεόρασης
23.00 Ειδήσεις-Καιρός
23.15 Αθλητική Κυριακή (Σ)
24.00 Μεταφυσικές υποθέσεις. Σειρά θρίλερ, καναδικής παραγωγής.
01.00 Επικίνδυνες σχέσεις (Ε)
02.00 Αυλαία
03.30 Φιντανάκια, πιρουέτες και βεντέτες
04.00 Μουσικό πρόγραμμα

NET

08.00 Αγροτική ενημέρωση
08.30 Κλασική μουσική
09.30 Γυναικεία μοναστήρια
10.00 "Καΐρειος βιβλιοθήκη Άνδρου".
11.00 Η έκτη μέρα της οικονομίας.
12.00 Εβδομη ημέρα. Πολιτικό μαγκαζίνο.
13.00 Αθλητικές διαδρομές
14.00 Υγεία, δράση, ζωή
14.30 Interno
15.00 Ειδήσεις
15.15 Ελληνική ταινία. «Ξύπνα, κορόιδο». Κωμωδία.
16.55 Ταξιδεύοντας
17.30 Η κατσαρόλα, το γεύμα, ο ουρανίσκος
18.00 Ειδήσεις
18.15 Οι μουσικοί του κόσμου
19.15 Σπορ ιστορίες
20.15 Video gallery
20.30 Art NET
21.00 Ειδήσεις
22.00 Ξένη ταινία. «Μούβι-Μούβι».
24.00 Ειδήσεις
00.15 Οι δρόμοι της τέχνης

ET 3

08.00 Έναρξη προγράμματος
08.01 Θεία λειτουργία
11.00 Οπερα
13.30 Ανιχνεύσεις
15.00 Ειδήσεις
15.30 Περπατώντας στα τέσσερα.
16.00 Εκ των προτέρων ή εκ των υστέρων.
16.30 Χρυσές μελωδίες
17.00 Ντοκιμαντέρ.
17.30 Αταξίες.
18.00 Design Millenium
18.30 NBA action
19.00 Ειδήσεις
19.30 Οικονομία και ανάπτυξη
20.00 Βόλτα
21.00 Ντοκιμαντέρ.
21.15 Το αλκοόλ στην Ευρώπης
22.00 Παίδες Ελλήνων
22.30 Στη χώρα των θαυμάτων
23.30 Ειδήσεις
24.00 Σπορ στο 3.
01.00 Ξένη ταινία. «Νανά»

FILMNET

06.15 Στα παρασκήνια του Χόλιγουντ.
07.00 Μια τρελή οικογένεια.
09.00 Ερωτικές αϋπνίες.
11.00 Δύο αδέλφια, οι γυναίκες τους και μια ερωμένη.
13.00 Εραστής σε τιμή ευκαιρίας.
15.00 Μερικοί το προτιμούν καυτό.
17.05 Χόρνμπλοουερ: η δούκισα και ο διάβολος.
19.00 Big.
21.00 Στα ίχνη του φυγά. Σκηνοθεσία Στιούαρτ Μπέιρντ. Παίζουν: Γουέσλι Σναιπς, Τόμι Λι Τζόουνς κ.α.
23.20 Μαύρη γάτα, άσπρος γάτος. Κωμωδία. Σκηνοθεσία: Εμίρ Κουστουρίτσα. Παίζουν: Σεβέρτζαν Μπαχράμ, Φλοριτζιάν Ατζινί κ.α..
01.30 Τα κορίτσια του Scores Club.
02.30 Big city blues. Δραματική. Σκηνοθεσία: Κλάιβ Φλερί. Παίζουν: Μπαρτ Ρέινολντς, Γουίλιαμ Φορσάιθ κ.α.

SUPER SPORT

14.00 Super basket.
15.00 Η ώρα των πρωταθλητών.
17.00 Ελληνικό πρωτάθλημα ποδοσφαίρου.
19.15 Πρωτάθλημα Ericsson.
21.15 Η ώρα των πρωταθλητών.
23.15 Ισπανικό ποδόσφαιρο
01.15 Απίθανα παιχνίδια απ' όλο τον κόσμο με το φακό του ESPN.
02.15 Αφιέρωμα στους Χάρλεμ Γκλομητρότερς.
04.00 Αγώνας μπάσκετ.

NEW CHANNEL

07.00 Μουσικό πρόγραμμα
08.00 Τι, πώς, που;
09.55 Τάσεις-προτάσεις
10.00 Τί, πώς, πού;
11.00 New time
13.00 Μη μου πεις...
15.00 Video select
18.00 Ο,τι παίζει
18.45 Το New Channel προβάλει
19.15 Ζουμ στη διασκέδαση
19.45 Cartoons
20.45 Φύση, κυνήγι, θάλασσα
21.15 Ξένη ταινία
23.00 Ειδήσεις
23.30 Ξένη ταινία
03.00 Μουσικό πρόγραμμα

MEGA

07.00 Νταγκ
07.20 Οι απίθανοι Γκοστμπάστερς
07.45 Ράμπο
08.10 Το διάλειμμα. (Ε)
08.40 Ο βασιλιάς των λιονταριών (Ε) Σειρά κινουμένων σχεδίων.
09.00 Ντίσνεϊ κλαμπ
11.00 Αγάπη μου συρρίκνωσα τα παιδιά
12.00 Νταντά αμέσου δράσεως
12.30 Δεν ξέρεις τί σου γίνεται
13.00 Νεανικές ανησυχίες
14.00 Δελτίο ειδήσεων
14.30 Τελευταία σελίδα. Ενημερωτική εκπομπή με τον Σταύρο Θεοδωράκη.
15.30 Ξένη ταινία. «20.000 λεύγες κάτω απ' τη θάλασσα». Περιπέτεια φαντασίας, αμερικανικής παραγωγής.
17.00 Ματιές στα γεγονότα
17.10 Ξένη ταινία. (Σ)
17.45 Ελληνική ταινία. «Τον αράπη κι αν τον πλένεις». Κωμωδία. Παίζουν: Κώστας Βουτσάς, Ελια Καλλιγεράκη, Νίκος Ρίζος.
19.45 Τα γεγονότα στις οκτώ.
21.05 Ξένη ταινία. «Δράκουλας: νεκρός και μ' αρέσει». Παρωδία τρόμου, αμερικανικής παραγωγής 1996.
23.00 Ξένη ταινία "Ναντίν : αλεξίσφαιρος έρωτας".
00.15 Τελευταία γεγονότα.
00.30 Ξένη ταινία. Συνέχεια
01.00 Ξένη ταινία «Ίσταρ». Κωμωδία, αμερικανικής παραγωγής 1987, σε σκηνοθεσία Ιλέιν Μέι.
03.30 Τηλεμάρκετινγκ
04.00 Χαραυγή (Ε)
05.00 Παράλληλοι δρόμοι. Επανάληψη.

ANT-1

06.20 Οι ειδήσεις του CBS. Δελτίο ειδήσεων στην αγγλική γλώσσα
06.45 Τηλεμάρκετινγκ
07.00 Το μαγικό σχολείο.
07.30 Το σούπερ σκυλάκι και οι φίλοι του
08.00 Στούντιο με θέα. Ενημερωτική εκπομπή με τον Νίκο Μάνεση
11.00 Μοντάνα.
11.30 Ο ταχυδακτυλουργός
12.00 Πάουερ ρέιντζερς.
12.30 Το νησί της φαντασίας.
13.30 Παρέα με τον κύριο Κούπερ. Χιουμοριστική σειρά.
14.00 Τα νέα του ANT-1
14.15 Οικογένεια Γουίνσλοου.
15.00 Ξένη ταινία. «Ζωντανή χιονοστιβάδα». Κωμωδία, αμερικανικής παραγωγής 1996.
16.50 Γάτες Με την Μαρία Παπιδάκη και την Εύη Βατίδου
18.00 Τα νέα του ANT-1 σε 5'
18.15 Ελληνική ταινία. "Η νύφη το 'σκασε".
19.45 Τα νέα του ANT-1
21.00 Τζόκερ. Απευθείας μετάδοση της κλήρωσης του παιχνιδιού του ΟΠΑΠ με την Γιολάντα Διαμαντή.
21.05 Αντρες έτοιμοι για όλα. Σόου με τον Ανδρέα Μικρούτσικο.
23.00 Ξένη ταινία. «Εκπαιδευτής κομάντο». Κωμωδία, αμερικανικής παραγωγής 1994, σε σκηνοθεσία Πένι Μάρσαλ. Παίζουν: Ντάνι ντε Βίτο, Γκρέγκορι Χάινς.
00.15 Νυχτερινές ειδήσεις
00.30 "Μέδουσα": Δήμητρα Γαλάνη-Κώστας Μακεδόνας.
01.45 Εξωγήινη απειλή.
02.45 Ξένη ταινία. "Υπουλο χτύπημα". Περιπέτεια.
04.15 Τηλεμάρκετινγκ-Τηλεαγορά
04.45 Ξένη ταινία. «Το μυστικό του γορίλα». Ταινία τρόμου.

ALPHA

06.00 Οι αθώοι της πτέρυγας 5 (Ε). Κωμική σειρά.
07.00 7 μέρες Alpha. Η Αλεξάνδρα Καπελετζή παρουσιάζει την εβδομαδιαία ειδησεογραφία από την Ελλάδα και τον κόσμο
08.00 Πανόραμα. Ειδησεογραφική εκπομπή που παρουσιάζει ο Αρης Παυλόπουλος. Με ζωντανές συνδέσεις και ρεπορτάζ η εκπομπή καλύπτει την τρέχουσα επικαιρότητα.
11.30 Εισιτήριο διαρκείας. Μαγκαζίνο που παρουσιάζει την αθλητική επικαιρότητα με συνεντεύξεις, αποκαλυπτικά ρεπορτάζ και καλεσμένους.
12.15 Ελληνική ταινία. «Οι μνηστήρες της Πηνελόπης». Κωμωδία.
14.00 Ειδήσεις
14.15 Πλανήτης μουσική
15.15 Ντανιέλα.
16.15 Ελληνική ταινία. "Ενα ασύλληπτο κορόιδο". Κωμωδία, παραγωγής 1969, σε σκηνοθεσία Θανάση Βέγγου.
19.45 Ειδήσεις
21.00 Αθλητική επικαιρότητα
21.30 Campionato. Σε απευθείας μετάδοση από την Ιταλία θα παρακολουθήσουμε τον αγώνα ποδοσφαίρου της αγωνιστικής Φιορεντίνα-Ιντερ του πιο φημισμένου πρωταθλήματος στην Ευρώπη.
23.15 Κίτρινος Τύπος. Κοινωνική εκπομπή που παρουσιάζει ο Μάκης Τριανταφυλλόπουλος.
00.30 Ειδήσεις
00.45 Κίτρινος Τύπος. (Σ)
02.30 L.A. heat. (Σ)
03.30 Campionato.
05.00 7 μέρες ALPHA.

Πάντα με υγείαν...

Η άσκηση ως παράγοντας ευεξίας και αυτοπειθαρχίας

Δρ. **Ηλίας Καραγιάννης**, καρδιολόγος

Η υγεία είναι βασικό αγαθό της ανθρώπινης ζωής. Η Παγκόσμια Οργάνωση Υγείας (Π.Ο.Υ.) έχει δώσει τον εξής ορισμό: "Υγεία είναι η συνολική φυσική, διανοητική, ψυχολογική και κοινωνική καλή κατάσταση του ανθρώπου, και όχι απλά η απουσία νόσου ή αναπηρίας".

Ο παραπάνω ορισμός περιλαμβάνει ένα σύνολο παραμέτρων που πρέπει να ικανοποιούνται ώστε να θεωρείται ο άνθρωπος υγιής. Ενας πολύ καλός τρόπος για την ικανοποίηση βασικών παραμέτρων της υγείας είναι η άσκηση. Η άσκηση επηρεάζει τη φυσική αλλά και ψυχολογική κατάσταση του ατόμου, οδηγεί σε καλύτερη σωματική υγεία, παρέχει αίσθηση ευεξίας, επιτρέπει στον άνθρωπο να ξεφεύγει από τα καθημερινά προβλήματα και οδηγεί σε αίσθηση ικανοποίησης και ψυχικής ευχαρίστησης.

Είναι γνωστή η ευεργετική επίδραση της άσκησης σε πολλούς επί μέρους παράγοντες που επηρεάζουν την υγεία, όπως η καρδιακή λειτουργία, η αρτηριακή πίεση, η κυκλοφορία του αίματος, η χοληστερόλη, η διατήρηση φυσιολογικής μυικής μάζας κ.λπ. Είναι γνωστή επίσης η ευνοική επίδρασή της σε άτομα. τα οποία υποφέρουν από διάφορα νοσήματα.

Η άσκηση είναι φρόνιμο να αρχίζει από τη μικρή ηλικία ώστε τα παιδιά να συνηθίζουν στην υπόλοιπη ζωή τους. Ωστόσο και οι άνθρωποι μεγαλύτερης ηλικίας πρέπει να έχουν κάποιο βαθμό σωματικής δραστηριότητας. Βέβαια, αυτό πρέπει να γίνεται με τις αναγκαίες προσαρμογές για κάθε άτομο, με τη βοήθεια των ειδικών.

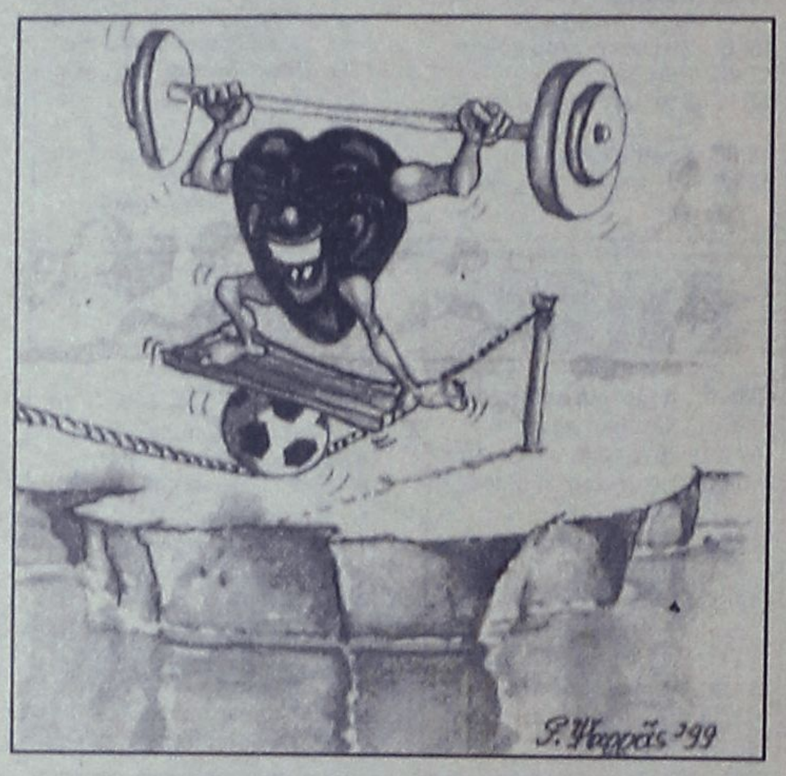

Εντυπωσιακές είναι οι πρόσφατες επιστημονικές εργασίες που αναφέρουν ότι η άσκηση φαίνεται να έχει θεραπευτικές επιδράσεις σε ψυχικές διαταραχές όπως η κατάθλιψη.

Εχει γραφεί -και πιστεύω σωστά- ότι η σωματική άσκηση προσφέρει δημιουργικότητα, ευχαρίστηση και αυτοπεποίθηση. Αυτό οδηγεί σε ευχάριστη ψυχοσωματική κατάσταση όχι μόνο διότι προάγει τη μυική δύναμη αλλά διότι "ανεβάζει" τη φυσική ψυχολογική κατάσταση του ατόμου. Με τον τρόπο αυτό η άσκηση καθιστά τον άνθρωπο περισσότερο ισχυρό στην αντιμετώπιση των διαφόρων προβλημάτων της καθημερινής ζωής.

Ο σημερινός τρόπος ζωής, με την έλλειψη χρόνου που παρατηρείται, δεν είναι ο καλύτερος σύμμαχος για την άσκηση. Αρκετοί άνθρωποι αποφεύγουν την άσκηση και προτιμούν την καθιστική ζωή. Και αυτό συμβαίνει είτε από έλλειψη χρόνου, είτε από διάθεση αποφυγής της σωματικής κόπωσης, δηλαδή από κάποια μορφή "τεμπελιάς". Αυτή η στάση όμως μπορεί αργότερα να οδηγήσει σε εμφάνιση διαφόρων προβλημάτων.

Από όλα όσα γράφτηκαν παραπάνω συμπεραίνει κανείς ότι η σωματική άσκηση είναι δραστηριότητα ευεργετική για τον άνθρωπο.

Εάν αποδεχθεί κάποιος αυτή την άποψη μπορεί ευκολότερα να εντάξει την άσκηση στο καθημερινό του πρόγραμμα, στα πλαίσια μιας επωφελέστατης αυτοπειθαρχίας. Για να γίνει αυτό όμως ίσως χρειασθεί να θυσιάσει κάποια λιγότερο επωφελή, ή και ενδεχομένως επιβλαβή, ευχαρίστηση ώστε να εξοικονομήσει χρόνο για την άσκηση.

Αυτή η διαδικασία αυτοπειθαρχίας, η οποία στα αρχικά της στάδια ενδέχεται να φαίνεται και ως μορφή καταναγκασμού, σε λίγο χρόνο -όταν πια η άσκηση γίνει συνήθεια και φανούν τα ευεργετικά της αποτελέσματα- μετατρέπεται σε ευχαρίστηση και αίσθηση ικανοποίησης.

Αυτή η αίσθηση ικανοποίησης γίνεται μεγαλύτερη όταν διαπιστώνουμε ότι η άσκηση, με τη σειρά της, ενισχύει την αυτοπειθαρχία μας και μας βοηθάει να αντιμετωπίσουμε άλλες επιβλαβείς συνήθειες, όπως π.χ. το κάπνισμα.

Η ενίσχυση της αυτοπειθαρχίας μέσω της άσκησης οδηγεί σε μεγαλύτερη ευχαρίστηση και σε τρόπο ζωής που μόνο ωφέλεια μπορεί να προσφέρει στον άνθρωπο.

ΙΑΤΡΙΚΗ ΑΝΑΚΟΙΝΩΣΗ
Ο ιατρός
ΠΑΝΑΓΙΩΤΗΣ Π. ΤΑΚΟΣ
ΣΤΡΑΤΙΩΤΙΚΟΣ ΙΑΤΡΟΣ ΚΑΡΔΙΟΛΟΓΟΣ
Δέχεται με ραντεβού
Ι. Μεταξά 3 (Ιατρική Μέριμνα Ρόδου "Κριτώ") ΡΟΔΟΣ
Τηλ. 21041-38008

ΙΑΤΡΙΚΗ ΑΝΑΚΟΙΝΩΣΗ
Ο ιατρός
ΕΜΜΑΝΟΥΗΛ Ι. ΔΙΑΜΑΝΤΗΣ
ΕΝΔΟΚΡΙΝΟΛΟΓΟΣ-ΔΙΑΒΗΤΟΛΟΓΟΣ
Δέχεται στο ιατρείο του
Εθν. Αντιστάσεως 18
(πρώην Άννης Μαρίας) καθημερινά
9.00-13.00 και 17.00-20.30
Σάββατο μόνο με ραντεβού
Πληρ. τηλ. 20570, κιν.: 0977294680

ΙΑΤΡΙΚΗ ΑΝΑΚΟΙΝΩΣΗ
Η ιατρός
ΧΡΥΣΗ ΣΠΑΡΤΑΛΗ-ΠΡΑΝΤΗ
ΠΑΙΔΙΑΤΡΟΣ
δέχεται στο ιατρείο της
Γ. ΕΥΣΤΑΘΙΟΥ 8
καθημερινές 9.00-13.00, 17.00-20.30
Τηλ.: 27150 κινητό 0977/996355

ΟΡΘΟΠΕΔΙΚΟ ΚΕΝΤΡΟ
ΟΡΘΟΠΕΔΙΚΑ
ΙΑΤΡΙΚΑ
ΑΝΑΠΗΡΙΚΑ ΑΜΑΞΙΔΙΑ
ΒΑΔΙΣΤΙΚΑ
ΑΝΑΛΩΣΙΜΑ
ΜΠΛΟΥΖΕΣ ΙΑΤΡΩΝ
Σταμάτης Χαρίτος
ΕΛΕΥΘ. ΒΕΝΙΖΕΛΟΥ 6, 85100 ΡΟΔΟΣ,
ΤΗΛ. 0241-24112

ΙΑΤΡΙΚΗ ΑΝΑΚΟΙΝΩΣΗ
Ο οδοντίατρος
ΝΙΚΟΛΑΟΣ ΑΝΤΩΝΙΟΥ DDS, MS
ΠΤΥΧΙΟΥΧΟΣ ΠΑΝΕΠ. ΑΘΗΝΩΝ
- Master Χειρουργικής στόματος (Πανεπ. Μάντσεστερ)
- Master Προσθετικής (Πανεπ. Λονδίνου)
δέχεται στο ιατρείο του
28ης Οκτωβρίου 23-25, 1ος όροφος,
κατόπιν ραντεβού από:
ΔΕΥΤΕΡΑ ΕΩΣ ΠΑΡΑΣΚΕΥΗ 9.00-1.00 και 17.30-20.00
Τηλ. 77025, κινητό 0977079414

ΙΑΤΡΙΚΗ ΑΝΑΚΟΙΝΩΣΗ
Ο ιατρός
ΜΙΧΑΛΗΣ ΣΑΒΒΑΚΗΣ
ΧΕΙΡΟΥΡΓΟΣ ΟΡΘΟΠΑΙΔΙΚΟΣ
δέχεται στο ιατρείο του
Αλεξάνδρου Διάκου 46, 2ος όροφος
Δευτέρα έως Παρασκευή
08.30-13.30 και 17.30-21.00.
Σάββατο μόνο με ραντεβού
Τηλ. 74007 και 0932723233

ΤΟΝ ΧΡΟΝΟ ΠΟΥ ΕΦΥΓΕ

Πλούσιος ο απολογισμός της Δημοτικής Αστυνομίας

Εφερε σε πέρας το δύσκολο έργο της παρά την εμφανή έλλειψη προσωπικού

Πλούσιος ήταν ο απολογισμός της Δημοτικής Αστυνομίας το 1999. Παρά την έλλειψη προσωπικού, και το πλήθος των αρμοδιοτήτων με τις οποίες έχει επιφορτισθεί, η Δημοτική μας Αστυνομία κατάφερε να φέρει σε πέρας το έργο της. Αναλυτικά η Δημοτική Αστυνομία στη χρονιά που έφυγε είχε την παρακάτω δραστηριότητα.

Απασχολήθηκε με οκτακόσιες δέκα (810) υποθέσεις καταστημάτων υγειονομικού ενδιαφέροντος που λειτουργούσαν είτε υπερβαίνοντας την άδεια ιδρύσεως και λειτουργίας, είτε λειτουργούσαν άνευ αδείας ή ακόμα και για παραβάσεις μουσικής και απασχόλησης προσωπικού. Σε εκατόν πενήντα έξι (156) περιπτώσεις εξέδωσε αποφάσεις προσωρινής αφαίρεσης αδειών ιδρύσεως και λειτουργίας ή αποφάσεις σφράγισης σε καταστήματα που λειτουργούσαν άνευ αδείας ενώ αναγκάστηκε να επιβάλλει την διοικητική ποινή σφράγισης των καταστημάτων σε εξήντα οκτώ (68) περιπτώσεις, σε εκατόν τριάντα πέντε (135) περιπτώσεις ανέστειλε την διοικητική ποινή λόγω προσφυγής των παραβατών στο Δικαστήριο, ενώ σε πενήντα τρεις (53) ανακάλεσε λόγω αθωωτικών αποφάσεων.

- Επίσης προέβηκε σε πενήντα πέντε (55) αποσφραγίσεις καταστημάτων μετά τη λήξη των διοικητικών ποινών, ενώ στις υπόλοιπες τριακόσιες σαράντα (340) με την σωστή ερμηνεία και ενημέρωση για την σχετική νομοθεσία, πέτυχε την συμμόρφωση των καταστηματαρχών να λειτουργούν χωρίς να θίγουν τα συμφέροντα των άλλων καταστημάτων. Επίσης εισηγήθηκε για την οριστική αφαίρεση αδειών σε τρεις (3) περιπτώσεις.
- Ασκούσε ελέγχους σε καταστήματα εκμίσθωσης μοτοποδηλάτων και έκανε τις απαραίτητες συστάσεις για παραβάσεις που αφορούν τους όρους λειτουργίας αυτών.
- Σε καθημερινή βάση ασκούσε με το προσωπικό της τα καθήκοντα του σχολικού τροχονόμου σε σχολεία της πόλης μας.
- Ανελάμβανε όπου και όποτε χρειαζόταν να εξυπηρετήσει τους οδηγούς συμπολίτες μας ρυθμίζοντας την κυκλοφορία σε διάφορα σημεία της πόλης που υπήρχε κυκλοφοριακή συμφόρηση.
- Βεβαίωσε χίλιες οκτακόσιες πέντε (1.805) παραβάσεις του Κ.Ο.Κ. για παράνομη στάθμευση στους πεζόδρομους αλλά και σε άλλους δρόμους του κέντρου και περιφέρειας όπου και όταν χρειαζόταν.
- Παρακολουθούσε από κοντά όλες τις οικοδομικές εξελίξεις σε θέματα ανοικοδόμησης διενεργώντας ελέγχους σε εξήντα μία (61) περιπτώσεις και με σύμφωνη πάντα γνώμη της Δ/νσης Πολεοδομίας, διέκοψε τις οικοδομικές εργασίες σε είκοσι τέσσερις (24) περιπτώσεις.
- Επέβλεπε καθημερινά τα μέτρα ασφαλείας σε έργα που εκτελούνταν σε οδούς της πόλης μας.
- Χορήγησε μετά από έρευνα, συνολικά χίλιες πενήντα τέσσερις (1054) βεβαιώσεις μονίμου κατοικίας από τις οποίες οι διακόσιες σαράντα (240) αφορούσαν την μεταδημότευση πολιτών στο Δήμο μας και οι υπόλοιπες οκτακόσιες δέκα τέσσερις (814) χρησιμοποιήθηκαν για την εγγραφή τους στους εκλογικούς καταλόγους.
- Η Δ.Α. σε (4.988) ελέγχους κατάληψης κοινοχρήστου χώρου που πραγματοποίησε σε καταστήματα (εμπορικά και υγειονομικού ενδιαφέροντος) οι 2.348 συμμορφώθηκαν κατόπιν σύστασης της υπηρεσίας, οι 353 εξ' αυτών μηνύθηκαν σε βαθμό πταίσματος διότι σε ελέγχους βρέθηκαν να παρανομούν κατ' εξακολούθηση, ενώ οι υπόλοιποι 2.287 βρέθηκαν να πληρούν τις νόμιμες προϋποθέσεις κατάληψης.
- Ηταν πάντοτε παρών σε 192 Λαϊκές αγορές που έγιναν στην πόλη μας ελέγχοντας τις καταλήψεις κοινοχρήστων χώρων, την στάθμευση των οχημάτων, την καθαριότητα και απομακρύνοντας όσους μικροπωλητές δεν κατείχαν σχετική άδεια γι' αυτές, κατάσχοντας και εμπορεύματα ακόμη στις περιπτώσεις που χρειαζόταν, συμβάλλοντας έτσι την εύρυθμη λειτουργία τους.
- Κατόπιν σχετικών ελέγχων, βεβαίωσε εκατόν οκτώ (108) παραβάσεις σε στάσιμους και πλανόδιους μικροπωλητές, όχι μόνο στις λαϊκές αγορές, αλλά και σε διάφορα σημεία της πόλης μας, καθώς και στον Εμπορικό λιμένα όπου ασκούσε συνεχείς και εκτεταμένους ελέγχους προκειμένου να εντοπίσει μικροπωλητές άνευ αδείας κατά την άφιξη των πλοίων. Προέβαινε ακόμη στην δέσμευση οχημάτων και στην κατάσχεση εμπορευμάτων όπου και όταν χρειαζόταν.

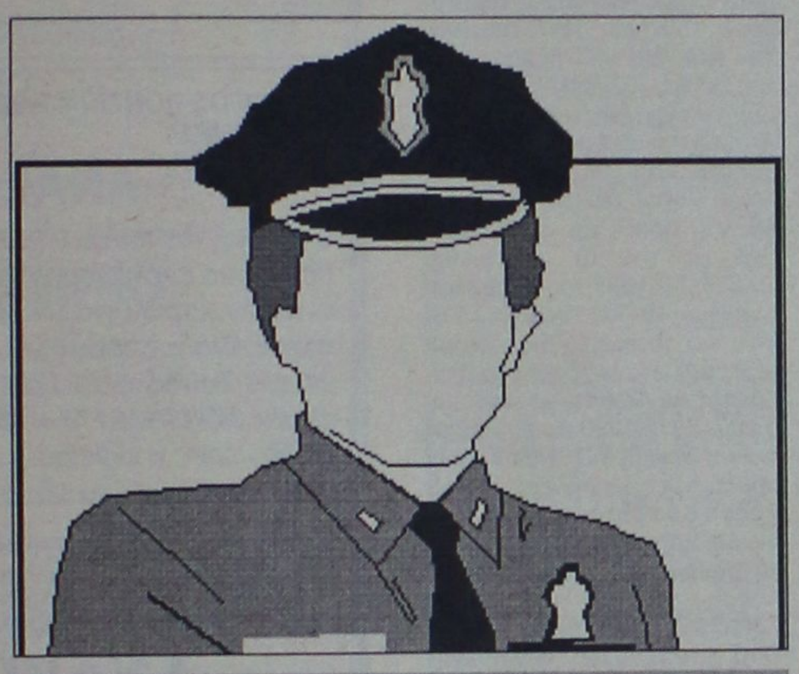

Και εισηγήσεις σε διάφορα συνέδρια για την αναβάθμιση του Θεσμού

Πραγματοποιούσε συνεχείς ελέγχους σε όλη την πόλη και με την συμβολή άλλων υπηρεσιών, πέτυχε να διατηρήσει την πόλη σε υψηλά επίπεδα εμφάνισης, χαρακτηρίζοντας και ως εγκαταλελειμμένα, 42 οχήματα και 1 σκάφος που βρίσκονταν σε κοινόχρηστους χώρους της πόλης.

- Διενέργησε εβδομήντα τρεις (73) ελέγχους-αυτοψίες σε όλα τα καταστήματα που έχουν ή αιτούνται άδεια διενέργειας τεχνικών-ψυχαγωγικών παιγνίων για την εφαρμογή της σχετικής νομοθεσίας, ενώ βεβαίωσε και οκτώ (08) παραβάσεις.
- Χορήγησε 31 άδειες κατόπιν σύμφωνης πάντα γνώμης με την επιτροπή προέγκρισης αδειών διενέργειας ψυχαγωγικών-τεχνικών παιγνίων και απέρριψε 25 αιτήσεις που δεν πληρούσαν τις ανάλογες προϋποθέσεις όπως η σχετική νομοθεσία ορίζει. Πραγματοποίησε εξήντα τέσσερις (64) ελέγχους σε οίκους εκδιδόμενων προσώπων με αμοιβή προκειμένου να πιστοποιηθεί το νόμιμο της εργασίας τους.
- Συμμετείχε με συναρμόδιες υπηρεσίες σε ειδικά συνεργεία νυχτερινών ελέγχων σε καταστήματα υγειονομικού ενδιαφέροντος και κυρίως των κέντρων διασκέδασης.
- Η φύλαξη χώρων ήταν από τα πιο βασικά θέματα που απασχόλησαν την Δημοτική Αστυνομία, καθ' όλη την διάρκεια του έτους, προσέφερε τις υπηρεσίες της φυλάσσοντας την κινητή και ακίνητη περιουσία του Δήμου, ενώ με την πολύτιμη συμβολή της ολοκληρώθηκαν επιτυχώς μια σειρά από πολιτιστικές (συναυλίες, παραστάσεις, συνέδρια υπουργών κ.λ.π.) αθλητικές (τουρνουά μπάσκετ 3Χ3, ποδηλατικό γύρο κ.τ.λ.), κοινωνικές (εγκαίνια κ.τ.λ.), θρησκευτικές (λιτανεία, κ.τ.λ.) εκδηλώσεις.

Ολα αυτά επιτεύχθηκαν με την καλή συνεργασία που διατηρεί η Δ.Α. με τις υπόλοιπες υπηρεσίες του Δήμου καθώς και με την Αστυνομική Δ/νση Δωδ/σου, το Σ.Δ.Ο.Ε. και το Λιμενικό Σώμα.

Κορυφαίες ήτανε οι εισηγήσεις που έγιναν σε διάφορα συνέδρια που σκοπό είχαν την αναβάθμιση του θεσμού της Δημοτικής Αστυνομίας στη Χώρα.

Με απόφαση του κ. Γιαννόπουλου

Στα ύψη οι αμοιβές των δικηγόρων!

Υπερδιπλασιάζονται οι παραστάσεις

Εντυπωσιακές αυξήσεις στις αμοιβές τους έλαβαν ως...πρωτοχρονιάτικο μπουναμά οι δικηγόροι, καθώς οι αμοιβές για την παροχή των δικηγορικών υπηρεσιών παρέμεναν "παγωμένες" από το 1995.

Στην πραγματικότητα, οι υπέρογκες αυξήσεις αποτελούν συνέχεια της απόφασης της κυβέρνησης να αλλάξει τον τρόπο φορολόγησης των δικηγόρων. Σύμφωνα με τις διατάξεις του τελευταίου φορολογικού νομοσχεδίου, στο εξής οι δικηγόροι δεν θα φορολογούνται με τα περίφημα αντικείμενα κριτήρια, αλλά στην πηγή των εισοδημάτων τους και συγκεκριμένα με βάση τα γραμμάρια είσπραξης.

Αυτό σημαίνει ουσιαστικά ότι το κόστος της απονομής Δικαιοσύνης πέφτει στις πλάτες των πολιτών, αφού, από τη μία οι δικηγόροι θα εισπράττουν υψηλότερες σε σχέση με το παρελθόν αμοιβές και από την άλλη το Δημόσιο θα εξασφαλίζει μεγαλύτερα φορολογικά έσοδα. Για παράδειγμα, ο πολίτης που επιθυμεί να καταθέσει μία απλή μήνυση, φαινόμενο ιδιαίτερα συχνό στην ελληνική πραγματικότητα, καλούνται στο εξής να καταβάλουν στο δικηγόρο τους 45.000 δραχμές, ενώ η παράσταση ενώπιον του Αρείου Πάγου για την εκδίκαση πολιτικής υπόθεσης που μέχρι τώρα κόστιζε στον πολίτη 50.000 δρχ., με τις νέες "τιμές" κοστίζει 270.000 δρχ.!

Πιο συγκεκριμένα, οι νέες αμοιβές των δικηγόρων όπως αυτές θα ισχύουν στο εξής μετά την επικύρωση των αυξήσεων που κατατέθηκαν θα έχουν ως εξής:

ΠΟΙΝΙΚΑ ΔΙΚΑΣΤΗΡΙΑ

Παραστάσεις	Τι ίσχυε	Τι θα ισχύει
Ενώπιον Τριμελούς Πλημμελ/κείου	28.000	65.000
Ενώπιον Εφετείου Πλημμελημάτων	60.000	150.000
Ενώπιον Εφετείου Κακουργημάτων	130.000	300.000
Ενώπιον Πενταμελούς Εφετείου	200.000	430.000
Ενώπιον Μικτού Ορκωτού Δικαστηρίου	200.000	400.000
Ενώπιον Μικτού Ορκωτού Εφετείου	200.000	550.000
Ενώπιον Αρείου Πάγου:		
για πλημμέλημα	130.000	300.00
για κακούργημα	200.000	430.000

ΠΟΛΙΤΙΚΑ ΔΙΚΑΣΤΗΡΙΑ

	Τι ίσχυε	Τι θα ισχύει
Εφετείο:		
παράσταση	20.000	55.000
έφεση	20.000	45.000
προτάσεις	30.000	65.000
Αρειος Πάγος:		
παράσταση	50.000	270.000
αίτηση αναίρεσης	50.000	120.000
προτάσεις	100.000	180.000

ΔΙΟΙΚΗΤΙΚΑ ΔΙΚΑΣΤΗΡΙΑ

Παραστάσεις	Τι ίσχυε	Τι θα ισχύει
Ενώπιον Μονομελούς Διοικ. Πρωτοδικείου	6.000	20.000
Ενώπιο Τριμελούς Διοικ. Πρωτοδικείου	13.000	60.000
Ενώπιον Διοικητικού Εφετείου	30.000	75.000
Συμβούλιο της Επικρατείας:		
αίτηση ακύρωσης ή αναίρεσης	50.000	150.000
παράσταση	50.000	250.000
υπόμνημα	100.000	130.000

Delta
ΔΙΑΜΑΝΤΟΤΡΥΠΟΤΕΧΝΙΚΗ ΡΟΔΟΥ
5ο χλμ. Ρόδου-Λίνδου Εμπορικό Κέντρο Μανουσέλη

ΤΡΥΠΑΜΕ-ΚΟΒΟΥΜΕ-ΣΠΑΜΕ
Τσιμέντα με σίδερα, τούβλα, μπετά, βράχια, πέτρες, τσιμεντόλιθους

Δυνατότητες των μηχανημάτων
1) ΤΡΥΠΕΣ (καρότα) - Σε πάτωμα ή με κλίση, όλες τις διαμέτρους. Για ηλεκτρολόγους, υδραυλικούς, air condition, δεξαμενές, τζάκια, σκάλες κ.λπ.
2) HANDSAW - Πριόνι χειροκίνητο, υδραυλικό, αεροκίνητο, βενζινοκίνητο 26-52 πόντων βάθους. Κόβει ΠΟΡΤΕΣ-ΠΑΡΑΘΥΡΑ-ΣΚΑΛΕΣ-ΚΑΝΑΛΙΑ-ΑΡΜΟΥΣ
3) ΠΡΙΟΝΙ ΔΑΠΕΔΟΥ - Μηχάνημα κοπής δαπέδου. Κόβει, μέχρι 50 πόντους βάθους, τσιμέντα, άσφαλτο, κανάλια. Οτιδήποτε δεν μπορούμε να κόψουμε, το τρυπάμε.

Υπάρχει λύση!
ΧΩΡΙΣ ΣΚΟΝΕΣ-ΡΩΓΜΕΣ-ΔΟΝΗΣΕΙΣ-ΜΕΡΕΜΕΤΙΑ

Η πολύχρονη μας πείρα στο εξωτερικό μας δίνει τη δυνατότητα να βρίσκουμε λύση εκεί που οι άλλοι σηκώνουν τα χέρια.

ΠΩΛΗΣΗ ΔΙΑΜΑΝΤΕ ΔΙΣΚΩΝ ΚΑΙ ΕΡΓΑΛΕΙΩΝ
τηλ. γραφείου: 77986 • φαξ: (0241) 77986 • κινητό: 094 380562

ΥΠΕΥΘΥΝΟΣ: ΜΑΡΚΟΣ ΤΣΕΣΜΕΤΖΗΣ

ΜΝΗΜΟΣΥΝΑ



Την 9η μηνός Ιανουαρίου ημέρα Κυριακή και ώρα 8.30 π.μ. εις τον Ιερό Ναό Αγίου Λουκά Σορωνής τελούμεν ετήσιον μνημόσυνο υπέρ αναπαύσεως της ψυχής της λατρευτής μας μητέρας, γιαγιάς, αδελφής και θείας

ΑΙΚΑΤΕΡΙΝΗΣ ΣΑΒΒΑΚΗ

Τα παιδιά: Δέσποινα-Νικόλαος
Οι εγγόνες, η αδελφή, τ' ανίψια και οι λοιποί συγγενείς.

Την 10η μηνός Ιανουαρίου ημέρα Δευτέρα και ώρα 8η π.μ. εις τον Ιερό Ναό Ταξιαρχών Νεκροταφείου Ρόδου τελούμεν 9ήμερον μνημόσυνο υπέρ αναπαύσεως της ψυχής της λατρευτής μας μητέρας, γιαγιάς, αδελφής και θείας

ΑΙΚΑΤΕΡΙΝΗΣ ΤΥΡΙΚΟΥ

Τα παιδιά: Δημήτρης, Γιώργος-Βάνια
Τα εγγόνια, τ' αδέλφια, τ' ανίψια και οι λοιποί συγγενείς.



Την 12η μηνός Ιανουαρίου ημέρα Τετάρτη και ώρα 8:30 π.μ. εις τον Ιερό Ναό Ταξιαρχών Νεκροταφείου Ρόδου τελούμεν 6μηνο μνημόσυνο υπέρ αναπαύσεως της ψυχής του λατρευτού μας συζύγου, πατέρα, παππού, αδελφού και θείου

ΔΗΜΗΤΡΙΟΥ ΝΙΚΟΛΗ

Η σύζυγος: Δικαία.
Οι γονείς: Γιώργος-Ευδοξία.
Τα παιδιά: Ιωάννης-Φαίδρα, Θωμάς-Ευδοξία, Ανδρέας-Άννα.
Τα εγγόνια, τα αδέλφια, τα ανίψια και οι λοιποί συγγενείς.



Την 12η μηνός Ιανουαρίου ημέρα Τετάρτη και ώρα 9 π.μ. εις τον Ιερό Ναό Αγ. Γεωργίου Κάτω τελούμεν 9ήμερο μνημόσυνο υπέρ αναπαύσεως της ψυχής της λατρευτής μας συζύγου, μητέρας, αδελφής και θείας

ΜΑΡΙΑΣ ΚΟΥΝΤΟΥΡΗ-ΝΙΚΟΛΑΟΥ
συνταξιούχου οδοντίατρου

Ο σύζυγος: Ιωάννης.
Η κόρη: Φωτεινή.
Η πεθερά: Φωτεινή.
Τα αδέλφια, τ' ανίψια και οι λοιποί συγγενείς.



Την 11η μηνός Ιανουαρίου ημέρα Τρίτη και ώρα 8 π.μ. εις τον Ιερό Ναό Ταξιαρχών Νεκροταφείου Ρόδου τελούμεν 6μηνο μνημόσυνο υπέρ αναπαύσεως της ψυχής του λατρευτού μας συζύγου, υιού, πατέρα, αδελφού και θείου

ΕΜΜΑΝΟΥΗΛ ΑΠΟΣΤΟΛΙΔΗ

Η σύζυγος: Αικατερίνη.
Η μητέρα: Διαμάντω.
Τα παιδιά: Διαμάντω-Ιωάννης Καρίκα.
Τα αδέλφια, τα ανίψια και οι λοιποί συγγενείς.

ΚΗΔΕΙΑ

Την λατρευτή μας μητέρα, γιαγιά, προγιαγιά, αδελφή και θεία

ΕΥΑΓΓΕΛΙΑ ΒΑΣΙΛΑ
ετών 92

κηδεύουμε σήμερα Κυριακή 9 Ιανουαρίου 2000 και ώρα 12 μ. από τον Ιερό Ναό Αγ. Δημητρίου, Παλαιό Νεκροταφείο Ρόδου.
Τα παιδιά: Λούκας, Γιώργος, Ειρήνη και Αννα-Βασίλης Καραγιάννη.
Τα εγγόνια, τα δισέγγονα, η αδελφή, τα ανίψια και οι λοιποί συγγενείς.

ΑΝΑΓΓΕΛΙΑ ΘΑΝΑΤΟΥ

Την μητέρα-γιαγιά-προγιαγιά

ΔΕΣΠΟΙΝΑ ΔΗΜ. ΚΟΤΖΙΑ

που πέθανε στην Αθήνα στις 19-12-99 κηδέψαμε στο Α' νεκροταφείο Αθηνών.
Τα τέκνα: Παύλος-Τέτα Λεωνίδας, Μαρία-Αλεξάνδρα.
Τα εγγόνια και τα δισέγγονα.

Αριθμ. 6997/1999

ΑΠΟΣΠΑΣΜΑ

Επισπεύδουσα: Εμπορική Τράπεζα Ελλάδος Α.Ε.
Οφειλέτης: Ανδ. Αναστασάκης Α.Ε. νόμιμα εκπ/νη
Ημεροχρονολογία πλειστηριασμού: 26-01-2000.
Υπάλληλος του: Δημήτρης Γιώρτσος.
Τόπος πλειστηριασμού: Στο Δημοτικό Κατάστημα Δήμου Τριαντών-αίθουσα ΔΟΑΝ.
Αγρός άρτιος και οικοδομήσιμος κατά το Κτηματολόγιο που βρίσκεται στην θέση "Κανδυλί" κτηματικής περιφέρειας Τριαντών επιφάνειας συνολικής 14240 τμ, με Κτηματολογικά στοιχεία Τόμος 3(4) γαιών Κανδυλί, Φύλλο 30 (2) Μερίδα 162 και Φάκελλος 24 νομικής φύσης Μουλκ.
Εκτιμήθηκε: 120.000.000 δραχμές.
Διόροφη οικοδομή που είναι μέσα στην πιο πάνω μερίδα 162 γαιών Κανδυλί αποτελούμενη από ισόγειο και α' όροφο, στην θέση "Κανδυλί" κτηματικής περιφέρειας Τριαντών, με Κτηματολογικά στοιχεία Τόμος 1 οικοδ. Κανδυλί Φύλλο 14 Μερίδα 77 και Φάκελλος 20, νομικής φύσης Μουλκ.
Εκτιμήθηκε: 18.000.000 δραχμές.
Ακίνητο-ισόγεια οικοδομή που είναι μέσα στην μερίδα 39 γαιών Κανδυλί, με επιφάνεια 43,87 τ.μ. στην θέση "Κανδυλί" κτηματικής περιφέρειας Τριαντών, με Κτηματολογικά στοιχεία Τόμος 1 οικοδ. Κανδυλί Φύλλο 64 Μερίδα 21 και Φάκελος 84 νομικής φύσης Μουλκ. Πρώτη προσφορά το μισό για κάθε ένα από αυτά.
Σύνταξα την παρούσα, σήμερα 22.09.1999.

Ο Δηλοποιών Δικαστικός Επιμελητής
Μιχάλης Στεφάνου Μελλίνης

Αριθμ. 1642/1999

ΑΠΟΣΠΑΣΜΑ ΠΕΡΙΛΗΨΗΣ ΚΑΤΑΣΧΕΤΗΡΙΑΣ ΕΚΘΕΣΗΣ ΑΚΙΝΗΤΩΝ

Επισπεύδων: Νικόλαος Σαμαράς το Θεόκριτου, κατοίκου Ρόδου (δικηγόρος Ρόδου).
Οφειλέτης: Καλοδούκας Παπαμιχαήλ του Μερκουρίου κάτοικος Ρόδου, οδός Ρήγα Φεραίου αρ. 16.
Τίτλος που εκτελέστηκε: (1) η υπ' αριθμ. 166/1996 απόφαση του Μονομελούς Πρωτοδικείου Ρόδου (2) η υπ' αριθμ. 345/1997 και (3) η υπ' αριθμ. 120/1998 αποφάσεων του Εφετείου Δωδεκανήσου που έχουν τον τύπο εκτελεστότητας.
Ποσό οφειλής: (5.761.021) δραχμές εντόκως νομίμως, σύμφωνα με τις επιταγές που έχουν κοινοποιηθεί μετά των αναλογούντων πλέον κατά τα ανωτέρω τελών απογράφου 3% επί του ποσού των επί πλέον τόκου, μέχρις ολοσχερούς εξοφλήσεως.
Υπάλληλος του πλειστηριασμού: Η συμβολαιογράφος Ρόδου Καλλιόπη Μαύρου-Ροδίτου Εθνάρχου Μακαρίου αρ. 45.
Χρόνος πλειστηριασμού: 26 Ιανουαρίου 2000 ημέρα Τετάρτη και από τις 12 το μεσημέρι μέχρι τις 2 το απόγευμα της ίδιας ημέρας.
Τόπος πλειστηριασμού: Το Δημαρχιακό Κατάστημα Δήμου Ροδίων και σύμφωνα με την υπ' αριθμ. 7/1999 απόφαση του Δημοτικού Συμβουλίου του Δήμου Ροδίων στην αίθουσα του ΔΟΝΑ Ρόδου, οδός Διαγοριδών αρ. 1.
Εχει κατασχεθεί με την υπ' αριθμ. 1641/15-12-1999 έκθεσης μου αναγκαστικής κατάσχεσης.
Περιγραφή ακινήτων:
(1) Ενα (1) Διαμέρισμα με στοιχείο πίνακα (Γ5) αποτελούμενο από σαλόνι-τραπεζαρία-κουζίνα (2) δύο υπνοδωμάτια και λουτρό καθαρής επιφανείας 77,62 τ.μ., όγκου 261,69 κ.μ., ποσοστιαίας αναλογίας επί του οικοπέδου 33,66‰ που αντιστοιχούν σε 38,71 τ.μ. εξ' αδιαιρέτου επί του οικοπέδου, με αποκλειστική χρήση χώρου στάθμευσης αυτοκινήτου της πυλωτής 16,32 τ.μ. και αύξοντα αριθμό (11).
Μεσεγγυούχος αυτού κατά Νόμο παραμένει ο ίδιος ο οφειλέτης.
Εκτιμήθηκε αντί 20.000.000 δρχ. και η πρώτη προσφορά αυτού 10.000.000 δρχ.
2) Ενα (1) διαμέρισμα με στοιχείο πίνακα Δ6 αποτελούμενο από σαλόνι-τραπεζαρία-κουζίνα (2) δύο υπνοδωμάτια και λουτρό καθαρής επιφανείας 81,90 τ.μ. όγκου 245,70 κ.μ., ποσοστιαίας αναλογίας επί του οικοπέδου 35,32% που αντιστοιχούν σε 40,84 τ.μ. εξ' αδιαιρέτου επί του οικοπέδου, με αποκλειστική χρήση χώρου στάθμευσης αυτοκινήτου της πυλωτής 18,96 τ.μ. και αύξοντα αριθμό (21).
Μεσεγγυούχος αυτού κατά Νόμο παραμένει ο ίδιος ο οφειλέτης. Το άνω διαμέρισμα μαζί με τη θέση στάθμευσης εκτιμήθηκε αντί 24.000.000 δρχ. και η πρώτη προσφορά αυτού 12.000.000 δρχ.
Επί του άνω διαμερίσματος εγγράφεται προσημείωση υποθήκης, για ποσό 20.000.000 δρχ. δυνάμει της υπ' αριθμ. 43/1998 απόφαση του Μονομελούς Πρωτοδικείου Ρόδου, υπέρ της "Συνεταιριστικής Τράπεζας Δωδεκανήσου "ΣΥΝ.ΠΕ". εγγραφείσα με την υπ' αριθμ. 7345/1998 πράξη του Κτηματολογίου Ρόδου.
Τα άνω διαμερίσματα καθώς και οι χώροι στάθμευσης βρίσκονται σε πολυόροφη οικοδομή επί της οδού Απ. Παύλου αρ. 51 της πόλεως Ρόδου και οικοδομήθηκε σε οικόπεδο έκτασης 1.150 τ.μ. εγγεγραμμένο στο Κτηματολόγιο Ρόδου με κτηματολογικά στοιχεία: Τόμος γαιών Ρόδου (48)-Φύλλο (70)-Μερίδα (549 ΑΓ)-Φάκελος (4329) νομικής φύσης Βακούφ Διτελούς και συνορεύει Ανατολικά, Νότια, Δυτικά και Βόρεια με μερίδα γαιών Ρόδου 549 Α.
Η άνω πολυόροφη οικοδομή υπήχθη στις διατάξεις των άρθρων 1002 και 1117 του Α.Κ. του Ν.Δ. 1024/71 δυνάμει της υπ:. αριθμ. 19260/97 πράξη του Συμβολαιογράφου Ρόδου Κωνσταντίνου Τζεδάκη που μεταγράφηκε νόμιμα στο Κτηματολόγιο Ρόδου με την υπ' αριθμ. 6821/97 πράξη του σε συνδυασμό με την α) υπ' αριθμ. 26.653/3-9-1998 του Συμβολαιογράφου Ρόδου Γεωργίου Ροδίτη για το πρώτο διαμέρισμα (Γ5) που μεταγράφηκε στο Κτηματολόγιο Ρόδου με την υπ' αριθμ. 8816/1998 πράξη και β) την υπ' αριθμ. 19.932/24-8-1998 πράξη του Συμβολαιογράφου Ρόδου Κωνσταντίνου Τζεδάκη για το διαμέρισμα (Δ6) που μεταγράφηκε στο Κτηματολόγιο Ρόδου με την υπ' αριθμ. 7345/1998 πράξη του.
Ο πλειστηριασμός των ακινήτων θα γίνει με όρους: Οι υπόλοιποι όροι γνωστοποιούνται από τον υπάλληλο του πλειστηριασμού και από εμένα τον ίδιο και όπως αυτοί αναφέρονται με λεπτομέρεια στην Εκθεση Κατάσχεσης κατά το άρθρο 954 Κ.Πολ.Δ.
Προσκαλούνται όσοι θέλουν να λάβουν μέρος στον πλειστηριασμό να προσέλθουν και να προσφέρουν τιμή. Συντάχθηκε η παρούσα σήμερα στις 16/12/1999 στο γραφείο μου στη οδό Εθνάρχου Μακαρίου αρ. 45 και υπογράφεται νόμιμα από εμένα τον δηλωποιούντα Δικαστικό Επιμελητή.

Ο Δηλοποιών
Δικ. Επιμελητής
Αθανασ. Διακομιχάλης

Αριθμ. 272/1999

ΑΠΟΣΠΑΣΜΑ

Περίληψης Κατασχετήριας Εκθεσης Ακινήτου της Δικ. Επιμελήτριας Ρόδου Αθανασίας Ζησίμου-Καλαεντζή, κατοίκου Ρόδου.

Επισπεύδοντας: Παναγιώτης Δρακόπουλος του Σωκράτη, κάτοικος Χολαργού Αττικής.
Οφειλέτης: Στέργος Σωτηράκης του Σωτηρίου κάτοικος Καλυθιών-Ρόδου.
Τίτλος εκτελεστός: Το (αι) εκτελεστό απόγραφο της με αριθμ. 1130/93 διαταγής πληρωμής του Ειρηνοδικείου Ρόδου.
Υπάλληλος επί του πλειστηριασμού: Συμβ/φος Ρόδου κ. Δημήτριος Γιώρτσος.
Μεσεγγυούχος του κατασχεθέντος: Ο ίδιος όπως παραπάνω οφειλέτης σύμφωνα με τον Νόμο.
Τόπος και ημέρα του πλειστηριασμού: 26.01.2000, ημέρα Τετάρτη ώρα 12-2 κατάστημα Δήμου Καλλιθέας.
Περιγραφή κατασχεθέντος: Ενας αγρός, στη θέση "Φαρσιά" της κτημ. περιφ. Καλυθιών, με κτημ. στοιχεία: Τόμος γαιών Καλυθιών 5 (ν. τόμ. 41) φύλλο 167 (ν. φύλ. 49, 50, 63) Μερίδα 18, Φάκελλος 1560, έκτασης τ.μ. 2.555. Σ' αυτό έχει ανεγερθεί κτίσμα και έχει γίνει ανάλογη διαμόρφωση του περιβάλλοντα χώρου. Το κτίσμα, αποτελείται από υπόγειο, ισόγειο και (α) όροφο με 35 δωμάτια συνολικά με WC, επιπλωμένα, χώρο υποδοχής πελατών, εστιατόριο, μπαρ, κουζίνα, αποθήκη, 2 καταστήματα, 1 πισίνα στον υπαίθριο χώρο και ένα μπαρ και λειτουργεί ως μικρή ξενοδοχειακή μονάδα. Στο ακίνητο υπάρχουν βάρη. Η πλειοδοσία θ' αρχίσει με τιμή πρώτης προσφοράς το 1/2 της εκτίμησης του κατασχεθέντος ακινήτου (δυνάμει της με αριθμ. 1441/1999 Απόφασης του Μον. Πρωτ. Ρόδου) δηλ. 125.000.000 δρχ. Για όλα τα υπόλοιπα, ισχύουν οι όροι της περίληψης μου και εφαρμόζονται οι σχετικές διατάξεις του Κ.Πολ.Δ. σύμφωνα με την προδικασία του πλειστηριασμού. Εγινε και εκδόθηκε η παρούσα περίληψη και υπογράφεται νόμιμα από μένα.

Η Δικαστική Επιμελήτρια
Αθανασία Ζησίμου-Καλαεντζή

ΕΥΧΑΡΙΣΤΗΡΙΟ

Ευχαριστούμε θερμά τον Οδοντιατρικό Σύλλογο, το προσωπικό της ΔΕΗ και όλους όσους συμμετείχαν και μας συμπαραστάθηκαν στο βαρύ πένθος, για τον αδόκητο θάνατο της αγαπημένης μας συζύγου, μητέρας, αδελφής και θείας

ΚΟΥΝΤΟΥΡΗ-ΝΙΚΟΛΑΟΥ ΜΑΡΙΑΣ

Η οικογένεια της

ΧΡΙΣΤΙΑΝΙΚΗ ΕΝΩΣΗ ΝΕΑΝΙΔΩΝ ΡΟΔΟΥ
ΙΠΠΟΤΩΝ-ΤΗΛ. 22205
ΑΛΕΞ. ΔΙΑΚΟΥ 78 ΤΗΛ. 24669

ΠΡΟΣΚΛΗΣΗ

Την ***Τρίτη 11 Ιανουαρίου 2000 στις 5.30 το απόγευμα,*** η ΧΕΝ Ρόδου προσκαλεί τις φίλες και τα μέλη της στο κόψιμο της πίτας της που θα γίνει στο σπίτι της οδού Ιπποτών.
Θα χαρούμε πολύ να βρεθούμε όλες μαζί να ξεκινήσουμε μία νέα εποικοδομητική χρονιά.

Σας ευχόμαστε
ΚΑΛΗ ΧΡΟΝΙΑ
Το Δ.Σ.

ΣΥΛΛΟΓΟΣ ΠΟΝΤΙΩΝ ΡΟΔΟΥ "Ο ΔΙΓΕΝΗΣ"

ΑΝΑΚΟΙΝΩΣΗ

Ο Σύλλογος Ποντίων Ρόδου "Ο Διγενής" γνωστοποιεί σε όσους ενδιαφέρονται, ότι αρχίζει μαθήματα ποντιακών χορών για μικρούς και μεγάλους. Οι ενδιαφερόμενοι μπορούν να απευθύνονται στο τηλέφωνο του Συλλόγου *21729 μετά τις 18.00 ή στα τηλέφωνα 27460-26177 κ. Θεοδωρίδη και 21729 κ. Φαντίδη, ώρες γραφείου.*

ΟΙΚΟΥΜΕΝΙΚΟΝ ΠΑΤΡΙΑΡΧΕΙΟ
Ιερά Μητρόπολις Ρόδου

ΑΝΑΚΟΙΝΩΣΗ

Εκ της Ιεράς Μητροπόλεως Ρόδου ανακοινούται ότι την Κυριακήν 9ην Ιανουαρίου 2000 και ώραν 10-11 πρωϊνήν θα τελεσθή εις την Παναγία του Κάστρου-Πλατεία Μουσείου, ΘΕΙΑ ΛΕΙΤΟΥΡΓΙΑ υπό του Πρωτοσυγκέλλου της Ιεράς Μητροπόλεως π. **Παϊσίου.**

Εκ της Ιεράς Μητροπόλεως

ΑΠΩΛΕΙΑ ΣΚΥΛΟΥ

Χάθηκε το πρώτο δεκαήμερο Δεκεμβρίου **γερμανικό λυκόσκυλο χρώματος μαύρο-καφέ** με αρκετό τρίχωμα στην περιοχή Αγίας Αναστασίας-7 Βαγιές.
Ακούει στο όνομα Γκάρυ.
Παρακαλείται όποιος το βρει ή γνωρίζει κάτι να τηλεφωνήσει στο 27366 και θα αμοιφθεί.

ΑΠΩΛΕΙΑ ΣΚΥΛΟΥ

Χάθηκε στην περιοχή Τριαντών κυνηγετικό σκυλί ράτσας **ΝΤΡΑΤΧΑΡ** που ακούει στο όνομα **ΣΠΟΤ, σκούρο καφέ με λουράκι μπλέ ηλεκτρίκ.**
Παρακαλούμε όποιος γνωρίζει ο,τιδήποτε να επικοινωνήσει με τα τηλ. 27300-27196-0944797121.
Ο εύρων θα αμοιφθεί.

ΑΚΟΥΣΤΙΚΑ ΒΑΡΗΚΟΪΑΣ

Νέα αφανή και μικροσκοπικά μοντέλα ακουστικών αυτάκια και όλο μέσα στα αυτί για όλες τις παθήσεις Αμερικανικών και Ευρωπαϊκών εργοστασίων. Συμβεβλημένοι με ΙΚΑ και άλλα Ταμεία. Θα είναι στη Ρόδο:
Δευτέρα 10 Ιανουαρίου-Τρίτη 11 Ιανουαρίου
Ξενοδοχείον "ΔΕΣΠΩ" τηλ. 22571.
Επισκέψεις-Δοκιμές Δωρεάν-Εγγύηση η 30χρονη πείρα μας.

Χρήστος Γαλιώτος
Βεραντζέρου 22, 104 32 Αθήνα
τηλ. 5220747

ΕΥΧΑΡΙΣΤΗΡΙΟ

Το Διοικ. Συμβούλιο, η Δ/νση και τα παιδιά του Κέντρου Παιδικής Μέριμνας Θηλέων Ρόδου εκφράζουν τις ευχαριστίες καθώς και τις θερμές τους ευχές για ένα ειρηνικό και ευλογημένο 2000 στους πιο κάτω φορείς, ιατρούς, καθηγητές και οικογένειες που σταθερά συμπαρίστανται στο έργο του Ιδρύματος με τη Δωρεάν παροχή των υπηρεσιών τους:

1. Το Δήμαρχο Ροδίων κι όλες τις Υπηρεσίες του Δήμου Ρόδου.
2. Τους ιατρούς κ. Σάββα και Νίκο Καραγιάννη.
3. Τους οδοντίατρους κ. Εμμανουήλ και Ρούλα Συμιακού.
4. Τον οφθαλμίατρο κ. Μαρτ. Κανελλάκη.
5. Τον ορθοδοντικό κ. Ηλία Καθοπούλη.
6. Τον μικροβιολόγο κ. Γεώργιο Σαρικά.
7. Τον ακτινολόγο κ. Στέφ. Σταυρούλη.
8. Τον ωτορινολαρυγγολόγο κ. Εμμαν. Καλαβρέζο.
9. Τον ορθοπεδικό κ. Αλέξανδρο Πουλή.
10. Το δερματολόγο κ. Φάμπιο Μπρανκίτσιο.
11. Το φροντιστήριο Αγγλικών της κ. Ειρ. Ηρακλείδη.
12. Το φροντιστήριο Αγγλικών της κ. Μοσχή-Χατζηδιάκου.
13. Την οικογένεια κ. Λεύκου Ρώσσου.
14. Την οικογένεια του κ. Λευτέρη Καστρουνή.
15. Την οικογένεια του κ. Τομ Γιένσεν.
16. Την οικογένεια του ιατρού κ. Σισαμωτού.
17. Την οικογένεια του κ. Σταύρου Παπακωνσταντή,.
18. Την οικογένεια του Ιωάννη Κορμπάκη.
19. Την κ. Ειρήνη Κέλλη.
20. Την κ. Φανή Σωτήρη.

Για το Διοικητικό Συμβούλιο
Ο πρόεδρος
Ιωάννης Ζερβός
Δικηγόρος

ΕΥΧΑΡΙΣΤΗΡΙΟ

Το Διοικ. Συμβούλιο, η Δ/νση και τα παιδιά του Κέντρου Παιδικής Μέριμνας Θηλέων Ρόδου εκφράζουν τις θερμές τους ευχαριστίες καθώς και τις εγκάρδιες ευχές τους για τη Νέα Χρονιά:

1) Προς το Δ. Συμβούλιο και τις Εθελόντριες Αδελφές του περιφ. τμήματος του Ερυθρού Σταυρού Ρόδου για τη ψυχαγωγία των παιδιών στο "ΠΛΑΝΕΤ", επ' ευκαιρία των Εορτών των Χριστουγέννων, χαρίζοντας τους δώρα, φαγητό και αναψυκτικά, στις 16/12/99.

2) Προς την οικογένεια του κ. Λεριά προσφέροντας στα παιδιά ψυχαγωγία φαγητό και δώρα στα GOODY'S κατά την 17/12/1999.

3) Προς την Ανωτέρα και Βασική Σχολή Τουριστικών Επαγγελμάτων για την ψυχαγωγία, φαγητό και δώρα στα παιδιά, στο περιβάλλον των ανωτέρω Σχολών, κατά την 20ή και 22/12/99.

4) Προς τη Λέσχη Λάϊονς Ρόδου για την ψυχαγωγία με φαγητό και δώρα στο ξενοδοχ. Παρκ κατά την 29η/12/99.

Επίσης εκφράζουμε τις θερμότερες μας ευχές για χρόνια πολλά κι ειρηνικά στους πιο κάτω συμπολίτες μας που με παντοίους τρόπους έδειξαν κι εφέτος την αγάπη τους προς τα παιδιά:

1. Ενωση Αστυνομικών Δωδ/σου με τον πρόεδρο κ. Σάλμα.
2. 6ος Σταθμός Αναφοράς Πολεμ. Αεροπορίας, Γραφείο Δημοσ. Σχέσεων-υπεύθυνος κ. Λιοδάκης.
3. Την Πολεμική Αεροπορία Κάβα, υπεύθυνη κ. Β. Πλαφούρη.
4. Την Μπάντα Μουσικής του Στρατού ΠΙΚΠΑ.
5. Το Κατάστημα ηλεκτρικών ειδών "Ν. Π. Μαννάκης". Α.Ε.
6. Το Σύλλογο Γονέων και Κηδεμόνων του 12ου Δημοτ. Σχολείου Ρόδου.
7. Το Σώμα Ελλήνων Οδηγών Ρόδου κ. Κ. Καστρουνή και κ. Ε. Γιώρτσου.
8. Το ξενοδοχ. "Κολοσσός" στο Φαληράκι.
9. Την οικογένεια κ. Βασιλ. Καστελλοριζιού, οπτικού.
10. Την οικογένεια κ. Βασιλ. Κεσίσογλου.
11. Την οικογένεια κ. Στέλλας Γιωργά.
12. Την οικογένεια κ. Λίτσας Σπανού.
13. Την οικογένεια κ. Καρίκη, Δικηγόρου.
14. Τις οικογένειες κ. Καλλιγέρου και κ. Κανάρη.
15. Το Εσπερινό Λύκειο Ρόδου.
16. Την οικογένεια κ. Αντώνη Καρπαθάκη.
17. Την οικογένεια του κ. Γεωργίου Σαρρή.
18. Την οικογένεια κ. Αντων. Χατζημανωλά.
19. Την οικογένεια κ. Ιωάννη Ζαχαριά.
20. Την οικογένεια κ. Πανηγυράκη.
21. Την οικογένεια κ. Τσαμπίκας Πασάλη.
22. Την οικογένεια κ. Βογιατζή.
23. Την οικογένεια κ. Ελ. Κουμνάκη.

Για το Διοικητικό Συμβούλιο
Ο πρόεδρος
Ιωάννης Ζερβός
Δικηγόρος

Αριθμ. 6996/1999

ΑΠΟΣΠΑΣΜΑ

Επισπεύδουσα: Εμπορική Τράπεζα της Ελλάδος Α.Ε., νόμιμα εκπ/νη.
Οφειλέτης: Αγγελική Αναστασάκη.
Ποσό οφειλής: 18.252.071 δραχμές.
Ημεροχρονολογία πλειστηριασμού: 26.01.2000.
Υπάλληλος του Δημήτρης Γιώρτσος.
Τόπος πλειστηριασμού: Στο Δημοτικό Κατάστημα Δήμου Τριαντών αίθουσα ΔΟΑΝ.
Περιγραφή-αγρός κατά το Κτηματολόγιο-που βρίσκεται στην θέση "Ταμβάκι" κτηματικής περιφέρειας Τριαντών επιφάνειας συνολικής 2290 τ.μ., με Κτηματολογικά στοιχεία Τόμος 1 γαιών Τριαντών Φύλλο 149 Μερίδα 609 και Φάκελλος 846 νομικής φύσης Μουλκ. Επί του αγρού αυτού έχει κτιστεί πολυτελής κατοικία αποτελούμενη από Ισόγειο α' όροφο, β' όροφο και σοφίτα με επικλινή στέγη καλυπτόμενη από κεραμίδια, επιφάνειας του κάθε ορόφου 200 τ.μ. περισσότερο ή λιγότερο με τους ανάλογους εσωτερικούς χώρους (δωμάτια-χωλ WC κ.ά.) με όλη την πρόσοψη της κατοικίας όλες τις ηλεκτρολογικές, υδραυλικές αποχετευτικές εγκαταστάσεις με τις παροχές τους. Εχει κήπο και αυλή όλο δε, το οικόπεδο με την οικοδομή στην περίμετρο του περιφράσσεται από υψηλό τοίχο από μπετόν η δε μπροστινή είσοδος του είναι με σιδερένια πόρτα και με σύστημα παρακολούθησης της εισόδου με βιντεοκάμερα, βρίσκεται δε σε μικρή απόσταση από τη παραλία Τριαντών.
Εκτιμήθηκε το 1/2 ποσοστό εξ' αδιαιρέτου η επικαρπία στο άλλο 1/2 ποσοστό εξ αδιαιρέτου με την 679/99 Απόφαση Μον. Πρωτοδ. Ρόδου το οικόπεδο 45.000.000 δραχμές και η οικοδομή 350.000.000 και συνολικά 395.000.000 δραχμές.
Πρώτη προσφορά το μισό της εκτίμησης.
Σύνταξα την παρούσα, σήμερα 22.09.1999.

Ο Δηλοποιών
Δικαστικός επιμελητής
Μιχάλης
Στεφάνου Μελλίνης

Σκέψη της Εβδομάδας

Οι δίκαιοι άνθρωποι, οι μορφωμένοι
που αφιερώνουν τον εαυτό τους στην
καθοδήγηση άλλων και είναι απελευθερωμένοι και καλά προφυλαγμένοι από τις παρορμήσεις μιας ταπεινής και άπληστης φύσης, είναι στα μάτια Αυτού,
ο Οποίος είναι ο Πόθος του κόσμου, άστρα του ουρανού της αληθινής γνώσης.

(από τις Γραφές του Μπαχάολλά)
Μπαχάϊ Κοινότητα Ρόδου
Τ.Θ. 156
85100 Ρόδος

Η ΑΓΑΠΗ ΕΠΗΡΕΑΖΕΙ ΗΘΙΚΑ ΚΑΙ ΒΙΟΛΟΓΙΚΑ ΤΟΝ ΑΝΘΡΩΠΟ

Κατά την περίοδο των εορτών που πέρασαν, λίγο πολύ όλοι, δείχνουμε με διάφορους τρόπους και για διάφορους λόγους ο καθένας μας, την αγάπη μας προς τους άλλους.
Είναι καλό να δείχνετε, να νιώθετε, και να εκδηλώνετε την αγάπη σας όλο τον χρόνο και όχι μόνο κάποιες γιορτές. Γιατί; Γιατί η αγάπη έχει μια δύναμη που επηρεάζει όχι μόνο την ηθική εξέλιξη του ανθρώπου, αλλά και τη βιολογική.
Πανεπιστημιακές έρευνες στο εξωτερικό διαπιστώνουν θετική συσχέτιση της έμπρακτης αγάπης με καλύτερη υγεία και μακροζωΐα. Οι ερευνητές πιστεύουν ότι η αγάπη επιδρά στον άνθρωπο ευμενώς, αυξάνοντας την άμυνα του ανοσοποιητικού και την ζωτικότητα του κυκλοφορικού (καρδιαγγειακού) συστήματος του οργανισμού. Τελευταία, μεθοδευμένες έρευνες δείχνουν πως η ψυχοκοινωνική υποστηρικτική παρέμβαση σε καρδιοπαθείς (κυρίως με προσφορά έργων αγάπης) βοηθάει στην καλύτερη πορεία και έκβαση της αρρώστιας τους. Ας αγαπάμε "με την καρδιά μας", ας αγαπάμε έμπρακτα. Δώσε για να πάρεις. Μια συμπαθητική ματιά στον διπλανό και στον άρρωστο, ένα θερμό σφίξιμο στο χέρι, συντροφιά στη δύσκολη ώρα, βοήθεια υλική, ανεκτικότητα σε όλους, επιείκια, συγχωρητικότητα... Δώσε.
ΑΓΑΠΗ ΧΡΙΣΤΙΑΝΙΚΗ "τονωτική" και "ιαματική" σημαίνει προσωπική ανάλωση, συμμετοχή κα μοιρασιά με τον πλησίον σου, χωρίς όρια, χωρίς σκοπιμότητες, χωρίς προσμονή ανταπόδοσης.

ΙΑΚΩΒΟΣ Ο ΡΟΔΙΟΣ

ΝΤΕΤΕΚΤΙΒΣ ΑΘΗΝΩΝ



Αναλαμβάνουμε υποθέσεις ανηλίκων, προσωπικές, οικογενειακές εμποροβιομηχανικές
Διαθέτουμε τα καλύτερα ηλεκτρονικά σύγχρονα οπτικοακουστικά συστήματα.
Εχεμύθεια 100%
Τα 30 χρόνια πείρα είναι η εγγύηση μας

ΤΗΛ.097 632963 & 095-319796

Στο Τάρπον Σπρινγκς

Οι Ελληνες των ΗΠΑ γιόρτασαν όπως πάντα τα Θεοφάνεια

Συρροή ομογενών απ' όλα τα μέρη της Αμερικής

Με ιδιαίτερη λαμπρότητα γιόρτασαν τα Θεοφάνεια και οι Ελληνες, των Ηνωμένων Πολιτειών. Επίκεντρο του εορτασμού ήταν και φέτος το "ελληνικό χωριό" στο Τάρτον Σπρινγκς της Φλόριδας, όπου λίγο μετά τις 12 το μεσημέρι ο Αρχιεπίσκοπος Αμερικής Δημήτριος τέλεσε την Ακολουθία του Αγιασμού των Υδάτων.

ΒΑΛΑΝΤΗΣ ΠΙΛΑΤΟΣ

Μετά την πανηγυρική Αρχιερατική Θεία λειτουργία στον Καθεδρικό Ναό του Αγίου Νικολάου στο Κληαργουότερ, χοροστατούντος του Αρχιεπισκόπου Δημητρίου, κλήρος και λαός σχημάτισαν πομπή η οποία κατευθύνθηκε από την Εκκλησία στο γειτονικό Σπρινγκ Μπαγιού, όπου θα γινόταν η ευλογία των υδάρων και το ρίξιμο του Σταυρού στη θάλασσα.

ΟΙ ΚΟΛΥΜΒΗΤΕΣ

Στην κεφαλή της πορείας βρίσκονται τμήματα Ελληνόπουλων από την Αμερική και τον Καναδά ντυμένα με παραδοσιακές φορεσιές, ενώ ακολουθούσε η ομάδα των 55 νεαρών αγοριών που θα βουτούσαν στη θάλασσα για το Σταυρό.

● Στους παρευρισκόμενους, αλλά και τα παιδιά που ήταν έτοιμα να βουτήξουν απηύθυνε σύντομο χαιρετισμό ο Πρέσβης της Ελλάδος στην Ουάσιγκτον Αλέξανδρος Φίλων, ευχόμενός τους ό,τι καλύτερο για τη νέα χρονιά και τα χρόνια που έρχονται. "Είναι ιδιαίτερη τιμή για μένα να βρίσκομαι σήμερα εδώ και να γίνομαι μάρτυρας μιας θαυμάσιας τελετής που λαμβάνει χώρα στην Ελλάδα, την Κωνσταντινούπολη και οπουδήποτε ζουν Ορθόδοξοι Χριστιανοί", υπογράμμισε ο κ. Φίλων.

Στο καλωσόρισμά του ο δήμαρχος της πόλης του Τάρπον Σπρινγκς, Φράνκ Ντι Ντόνατο εξέφρασε την χαρά του που βρέθηκε στην τελετή και ευχαρίστησε το Θεό" για την παράδοση αυτή που μας έδωσε", όπως είπε.

"Βρισκόμαστε σήμερα εδώ στη θαυμάσια αυτή γιορτή των Θεοφανείων σε μια πόλη που μπορεί να ονομάζεται Τάρπον Σπρινγκς, είναι όμως διεθνώς γνωστή ως η πόλη των Επιφανείων, λόγω της υπέροχης αυτής τελετής που πραγματοποιείται σήμερα", υπογράμμισε ο Αρχιεπίσκοπος Δημήτριος, ο οποίος πήρε το λόγο στη συνέχεια.

"Με τη γιορτή αυτή γίνεται ο Αγιασμός των Υδάτων και μέσω αυτού ο αγιασμός όλης της φύσης. Ο εορτασμός αυτός και η σημερινή τελετή είναι μια έκφραση ευχαριστιών προς το Θεό που μας χάρισε αυτή την όμορφη φύση", πρόσθεσε ο Σεβασμιότατος και αφού ευχήθηκε σε όλους Χρόνια Πολλά έριξε το Σταυρό στη θάλασσα.

> Παρέστησαν ο Αρχιεπίσκοπος Αμερικής και ο πρεσβευτής της Ελλάδας στις ΗΠΑ

Τυχερός αυτής της χρονιάς ο 16χρονος Βαλάντης Πιλάτος, ο οποίος γεννήθηκε στο Τάρπον Σπρινγκς. Σε ηλικία 8 χρόνων έφυγε με την οικογένειά του για την Κάλυμνο και επέστρεψε και πάλι στην Αμερική ένα χρόνομετά. Μιλώντας στους δημοσιογράφους ο νεαρός Βαλάντης δήλωσε ότι "είναι μεγάλη ευλογία για τον ίδιο να πιάσει το Σταυρό", "ήταν κάτι που πίστευε ότι θα κατάφερνε", και ότι θέλει "την επόμενη χρονιά να βρεθεί στη θέση του ο μικρότερος αδελφός του".

Στο Βαλάντη Πιλάτο δόθηκε ένα μεγάλο κύπελλο, ενώ επιστρέφοντας στο ναό, στους ώμους των παιδιών που έπεσαν μαζί του στα νερά του Σπρινγκ Μπαγιού, ο Αρχιεπίσκοπος Δημήτριος του έδωσε την ευλογία του και του πέρασε στο λαιμό ένα χρυσό σταυρό, "για ευλογία και φυλακτό σε όλη του τη ζωή".

● Για να πιάσουν το Σταυρό στη θάλασσα βούτηξαν 55 παιδιά ηλικίας 16-18 ετών, τα οποία είχαν παρακολουθήσει τις προηγούμενες ημέρες ειδικά σεμινάρια. Τα παιδιά περίμεναν όρθια μέσα σε μικρές βάρκες οι οποίες βρίσκονται κυκλικά μέσα στον κολπίσκο του Σπρινγκ Μπαγιού.

Κατά τη διάρκεια της τελετής, μια νεαρή Ελληνοπούλα άφησε από τα χέρια της να πετάξει ένα άσπρο περιστέρι. Την τελετή καθαγιασμού των Υδάτων στο Τάρπον Σπρινγκς, που αποτελεί για την περιοχή κορυφαίο γεγονός της χρονιάς συγκεντρώνοντας το ενδιαφέρον πολλών ξένων, παρακολούθησαν πάνω από 20 χιλιάδες πιστοί, μεταξύ των οποίων ο πρόεδρος του Συμβουλίου Απόδημου Ελληνισμού, Αντρου Αθενς, η πρόεδρος της Εθνικής Φιλοπτώχου, Ευανθία Κοντάκη, ο Γενικός Πρόξενος της Ελλάδας στην Ατλάντα Δημήτρης Μακρυνικόλας και ο Μάικλ Μπιλιράκης, μέλος του αμερικανικού Κονγκρέσου.

Μετά την τελετή ακολούθησε ελληνικό γλέντι στο γειτονικό πάρκο, ενώ το βράδυ κατά τη διάρκεια της επίσημης εορταστικής εκδήλωσης για τα Θεοφάνεια, τιμήθηκαν όλες οι γυναίκες που είχαν αφήσει από τα χέρια των παιδιών τους να πετάξει το περιστέρι κατά τη διάρκεια όλων των προηγούμενων τελετών.



ΟΙΚΟΝΟΜΙΑ - ΚΑΘΑΡΟ ΠΕΡΙΒΑΛΛΟΝ - ΠΡΩΤΟΠΟΡΙΑΚΗ ΤΕΧΝΟΛΟΓΙΑ
άριστη εργασία • μικρή προκαταβολή • διακανονισμός
ΒΟΥΤΥΡΑΚΗΣ Ι.Χ. Ε.Π.Ε.
ΔΩΔΕΚΑΝΗΣΙΑΚΗΣ ΝΕΟΛΑΙΑΣ 16 - ΡΟΔΟΣ - ΤΗΛ. ΚΕΝΤΡΟ: 0241 / 76100

Ρόδος: *ειχή και ως έτυχε...*

● **...Πάλι καλά**


Η ΚΑΘΗΜΕΡΙΝΗ
ΤΑ ΔΩΔΕΚΑΝΗΣΑ ΕΔΟΘΗΣΑΝ ΕΙΣ ΤΗΝ ΕΛΛΑΔΑ
Η ΧΘΕΣΙΝΗ ΑΠΟΦΑΣΙΣ ΤΗΣ ΔΙΑΣΚΕΨΕΩΣ ΤΩΝ ΤΕΣΣΑΡΩΝ

Για την Ελλάδα, ανάμεσα στα γεγονότα του αιώνα που μας πέρασε ήταν και αυτό της **απόδοσης της Δωδεκανήσου** στον Εθνικό κορμό.

Γεγονός όμως που δεν άξιζε καν ένα ολοσέλιδο πρωτοσέλιδο!

Έτσι στην **"Καθημερινή"** (Παρασκευή 28 Ιουνίου 1946) το κορυφαίο αυτό γεγονός, -τα **Δωδεκάνησα** μαζί με την **Κύπρο** και την **Βόρειο Ήπειρο** ήταν από τα τελευταία κομμάτια ελληνικής γης που ήσαν σκλαβωμένα- παρουσιάσθηκε σε εξάστηλο μισής σελίδας!

Τα άλλα θέματα που *"γέμισαν"* τη σελίδα ήταν "το πείραμα της ατομικής βόμβας" και το "Μουσείο Θεάτρου"! Και να φανταστείτε πως η **Καθημερινή** ήταν από τους ευαίσθητους δέκτες της *"καθεστηκυίας τάξεως"* του Αθηναϊκού κράτους!

...Η υποβάθμιση άρχιζε από τότε!

● **...Μην παραδεχθείς μωρή!**

Μας άφησε πάμπολλα θετικά και αρκετά αρνητικά ο αιώνας που πέρασε. Μεταξύ αυτών και η αμφιλεγόμενη **"σεξουαλική απελευθέρωση"** στην οποία ως ντοβλέτι έχουμε πραγματοποιήσει αληθινή *"επανάσταση"*!

Εμείς ακόμη μέχρι τα μέσα της δεκαετίας του '60 κάθε φορά που βλέπαμε σε ένα φιλμ το ερωτευμένο ζευγάρι να να φιλιέται, άρχιζαν τα *"ματτάρια"* του εξώστη να σφυρίζουν, να ποδοκροτούν, να χειροκροτούν και να ουρλιάζουν ως δαιμονισμένοι την υπέροχη κραυγή του λιβιδικού οργασμού σαν να παρακολουθούσαν ποιός ξέρει τι σεξουαλικό βίτσιο και διαστροφική ιεροτελεστία...

"-Τσίτσια!"

Παρ' όλες τις εμβριθείς μου μελέτες από τον Άγιο Αυγουστίνο στον θείο μαρκήσιο Ντε Σαντ, δεν έχω καταφέρει μέχρι σήμερα να αποκρυπτογραφήσω τί σήμαινε αυτός ο απόκρυφος ογκανισμός...

Όμως η ωραιότερη από τις *"παραινέσεις"* έλαχε να την ακούσω στο σινεμά των Τριαντών.

Ο Δημήτρης Παπαμιχαήλ προσπαθούσε με χίλιους τρόπους και γαλιφιές να φιλήσει την καλή του -ποιάν άλλη, την εθνική μας σταρ Αλίκη Βουγιουκλάκη και ο εξώστης χόχλαζε και ωρύετο:

"-Μην παραδεχθείς μωρή!"

...Η ταινία, ήτανε "Η Αλίκη στο Ναυτικό" αν θυμάμαι καλά!


Πάμπλο Πικάσο: ***"Nu au fauteil noir"***

● **...Στην Πάτμο το τραγούδι ενώνει**

Ανανεωμένη επέστρεψε στο "κλεινόν άστυ" η τραγουδίστρια **Αλίκη Καγιαλόγλου,** ύστερα από τις Χριστουγεννιάτικες διακοπές της στο νησί της Πάτμου.

Αλλά και ο καινούργιος χρόνος τη βρήκε να αναπνέει τον "μεταφυσικό" αέρα του ιερού νησιού όπου τραγούδησε στο "Πάτμιον" (παλαιό ξενοδοχείο που έχει μετατραπεί σε θέατρο και χώρο εκθέσεων) σε ένα κοινό από *"ψαράδες, γιαγιάδες, μωρά, διανοούμενους απ' όλον τον κόσμο και ανθρώπους της τέχνης -ένα συνονθύλευμα ανθρώπων που τους ένωσε το τραγούδι"*, όπως γλαφυρά η ίδια περιγράφει.



ΝΤΕΤΕΚΤΙΒΣ
30 ΧΡΟΝΙΑ ΜΟΝΙΜΑ ΚΑΙ ΣΤΗ ΡΟΔΟ
35354 - 28780
Π.Π. ΓΕΡΜΑΝΟΥ 6 (ΠΛ. ΦΩΚΙΑΛΗ)
Η ΛΥΣΗ!!! ΣΕ ΚΑΘΕ ΣΑΣ ΠΡΟΒΛΗΜΑ
EXPRESS SECURITY

ISO 9000 COMPANY
ADT
SECURITY SERVICES
● ΣΥΣΤΗΜΑΤΑ ΑΣΦΑΛΕΙΑΣ
● ΣΥΣΤΗΜΑΤΑ ΠΥΡΑΝΙΧΝΕΥΣΗΣ
● ΣΥΣΤΗΜΑΤΑ ΠΥΡΟΣΒΕΣΗΣ
● ΚΛΕΙΣΤΑ ΚΥΚΛΩΜΑΤΑ ΤΗΛΕΟΡΑΣΗΣ
● ΣΥΣΤΗΜΑΤΑ ΕΛΕΓΧΟΥ ΕΙΣΟΔΟΥ
● ΚΕΝΤΡΙΚΟΣ ΣΤΑΘΜΟΣ ΕΛΕΓΧΟΥ
ΕΜΠΟΡΙΚΟ ΚΕΝΤΡΟ ΦΩΚΙΑΛΗ
1ος ΟΡΟΦΟΣ ΤΗΛ.: (0241)-70620

ΠΡΟΤΥΠΟ ΚΕΝΤΡΟ ΤΗΛΕΦΩΝΙΑΣ
ΠΡΟΣΦΟΡΑ
40% κάτω
τηλεφωνικά κέντρα Γερμανίας
ελαφρώς μεταχειρισμένα
Για ξενοδοχεία και ενοικιαζόμενα δωμάτια
• Με εγγύηση αντιπροσωπείας
• Χωρίς προκαταβολή
• Σε 24 μήνες εξόφληση
• 10 χρόνια τεχνική υποστήριξη
ΑΦΟΙ ΣΚΟΡΔΗ Ο.Ε.
Βενετοκλέων 3 και Καναδά
τηλ. 75666 fax: 70499 Ρόδος

ΘΕΡΜΟΠΟΜΠΟΙ
Με συνέπεια και υπευθυνότητα συνεχίζουμε για 19 χρόνια τοποθετώντας θερμοπομπούς σε Σπίτια, Σχολεία, Αίθουσες και σε λοιπούς επαγγελματικούς χώρους.


Η ποιότητα και η πείρα τόσων χρόνων μας κάνουν ασυναγώνιστους. Ελάτε ή πάρτε μας τηλέφωνο, να έρθουμε να καυβεντιάσουμε για τη θέρμανση του χώρου που σας ενδιαφέρει.
ΜΕΛΕΤΗ - ΕΓΚΑΤΑΣΤΑΣΗ ΔΩΡΕΑΝ!!!
Ν.ΚΑΜΠΟΥΡΑΚΗΣ - Μ.ΦΛΑΓΚΟΣ Ο.Ε.
ΤΗΛ. 31320 - 20859

(εκ) πολιτισμικά παίγνια

Γράφει ο Κωστής Νικολάκης

Λαϊκή αρχιτεκτονική στη Δωδεκάνησο

Ο συμπολίτης μας **Ηλίας Κόλλιας,** πρώην Έφορος Βυζαντινών Αρχαιοτήτων, τιμήθηκε πρόσφατα με το βραβείο της **Ακαδημίας Αθηνών** για την συνολική προσφορά του στα νησιά μας.

Με την ευκαιρία αυτή δημοσιεύουμε ένα κείμενό του για την **"Λαϊκή Αρχιτεκτονική στη Δωδεκάνησο"** που πρωτοδημοσιεύθηκε στο φωτογραφικό λεύκωμα του κ. **Νίκου Κασέρη, "Δωδεκάνησος",** αφού τα έργα της αρχιτεκτονικής ήταν πάντα, και εξακολουθούν να είναι, το κέλυφος του ανθρώπου που εκφράζουν και ικανοποιούν μεγάλο μέρος των πνευματικών και υλικών αναγκών του.

Από την άλλη πλευρά, η **Δωδεκάνησος** μαζί με τ' άλλα νησιά του **Αιγαίου,** από τη μεσαιωνική εποχή, τουλάχιστον, βρίσκονται στην ίδια πολιτιστική ενότητα, αν και από νησί σε νησί τονίζεται η ατονεί το ένα ή το άλλο της στοιχείο.

"Στη γλώσσα, στα τραγούδια, στους χορούς, στα ήθη, στα έθιμα και στην αρχιτεκτονική υπάρχει μια ενιαία γραμμή..."

● Ο σουφάς, ο αποκρέβατος, η τσιμιά, ο πάγκος και ο κατσουνάς.

"Το λαϊκό σπίτι της Δωδεκανήσου, έχοντας τις ρίζες του βυθισμένες βαθιά στη βυζαντινή αρχιτεκτονική παράδοση, διαμορφώθηκε στα χρόνια της τουρκοκρατίας και δεν διαφέρει ουσιαστικά από εκείνο των άλλων νησιών του Αιγαίου.

Κανόνας στο δωδεκανησιακό νησιωτικό σύμπλεγμα είναι η μονοκατοικία, που σπάνια δεχόταν προσθήκες. Αυτό το φαινόμενο το καθόριζε η μορφή της δωδεκανησιακής οικογένειας, που την αποτελούσαν ο πατέρας, η μητέρα και τα παιδιά. Δεν υπήρχε, όπως αλλού, η πλατιά οικογένεια, το γένος, το σόι, η φάρα. Στην περίπτωση της φάρας, η οικογένεια παραμένει αδιαίρετη, σύμφωνα με παλιά ινδοευρωπαϊκή συνήθεια. Μια ομάδα ανθρώπων με κοινή καταγωγή είναι οργανωμένη ενιαία, ζει κάτω από κοινό οικιακό σύμπλεγμα, που συνεχώς μεγαλώνει με προσθήκες και, συνήθως, δέχεται την εξουσία ενός, του Πατριάρχη. Στα Δωδεκάνησα, αλλά και αλλού στα νησιά του Αιγαίου, ο πρωτογιός (κανακάρης) παίρνει την πατρογονική περιουσία από τον πατέρα και η πρωτοκόρη (κανακαριά) της μητέρας. Έτσι, λοιπόν, το αρχικό σπίτι δεν αλλοιωνόταν με προσθήκες, αναπόφευκτες στην περίπτωση που στον ίδιο χώρο θα άρχιζε να κατοικεί μια νέα οικογένεια.

Το δωδεκανησιακό λαϊκό σπίτι ήταν μικρό, αλλά το καθετί σ' αυτό είχε την αναντικατάστατη λειτουργική του αξία. Ήταν καταφύγιο για τη νύχτα, το κρύο, τη ζέστη· κατάλληλο για την αποθήκευση των τροφίμων και όχι για αργόσχολη απασχόληση. "Σπίτι όσο χωρείς και χωράφι όσο θωρείς", αυτό ήταν το ιδανικό του νησιώτη. Όλο και όλο ήταν ένα μεγάλο δωμάτιο, μακρύ εννιά ως δέκα μέτρα και πλατύ τρία με τέσσερα μέτρα. Η πρόσοψη ήταν συνήθως στη μακριά πλευρά. Κτισμένο με πέτρα, σκεπαζόταν κατά κανόνα με επίπεδη στέγη, με δώμα, από ξύλα και χώμα. Μια μικρή πόρτα και λίγα στενά παράθυρα ήταν τα μόνα ανοίγματα. Σε ανθρώπους που χαίρονταν τον ήλιο και τον αέρα όλη τη μέρα, ή που ταλαιπωρούνταν από αυτούς, τους ήταν άχρηστα και κουραστικά μέσα στο σπίτι. Στη μια γωνιά το τζάκι, για να ζεσταίνει το χειμώνα και να μαγειρεύουν το φαγητό. Τη μια από τις μακριές ή τις στενές πλευρές την έπιανε ο σουφάς ή κράββατος ή μονή, ένα ξύλινο πατάρι ψηλό ένα ως ενάμισι μέτρο και φαρδύ γύρω στα δύο μέτρα. Πάνω σ' αυτό κοιμόταν η οικογένεια. Από κάτω ο "αποκρέβατος", αποθήκη για το λάδι, τα δημητριακά, το κρασί κ.λπ. Μεγάλες κασέλες σκόρπιες, με ρουχισμό. Πολύχρωμα πιάτα, κανάτια, κεντήματα, φτηνές λιθογραφίες που ιστορούν τα πάθη της Γενοβέφας, τα κατορθώματα του ελληνικού στρατού στους Βαλκανικούς πολέμους ή στην Αλβανία κ.ο.κ., φωτογραφίες των προγόνων, των βασιλιάδων της Ελλάδας ή ξένων χωρών στόλιζαν τους τοίχους. Συχνά βλέπεις δημοκράτες πολιτικούς, τον Ελευθέριο Βενιζέλο, ή τον Νικόλαο Πλαστήρα, να φιγουράρουν πλάι-πλάι με βασιλιάδες. Ο κράββατος, οι κασέλες και όλος ο χώρος του σπιτιού γεμίζει, κυρίως σε γιορτινές μέρες, με κεντητά μαξιλάρια, μαντίλες, στρωσίδια και ό,τι άλλο φανταστεί κανείς -μέχρι τραπεζάκια από φορμάικα, πλαστικά βάζα ή λουλούδια. Όλα αυτά πολλές φορές τέλεια εναρμονισμένα μεταξύ τους. Γενικά, το λαϊκό δωδεκανησιακό σπίτι κυριαρχείται έντονα στη διακόσμηση από το "φόβο του κενού". Και την παραμικρή γωνιά του σπιτιού προσπαθεί η Δωδεκανήσια να τη γεμίσει. Το "μέρος" δεν είχε τόσο ιδιαίτερη σημασία, όσο είχε το "όλον".

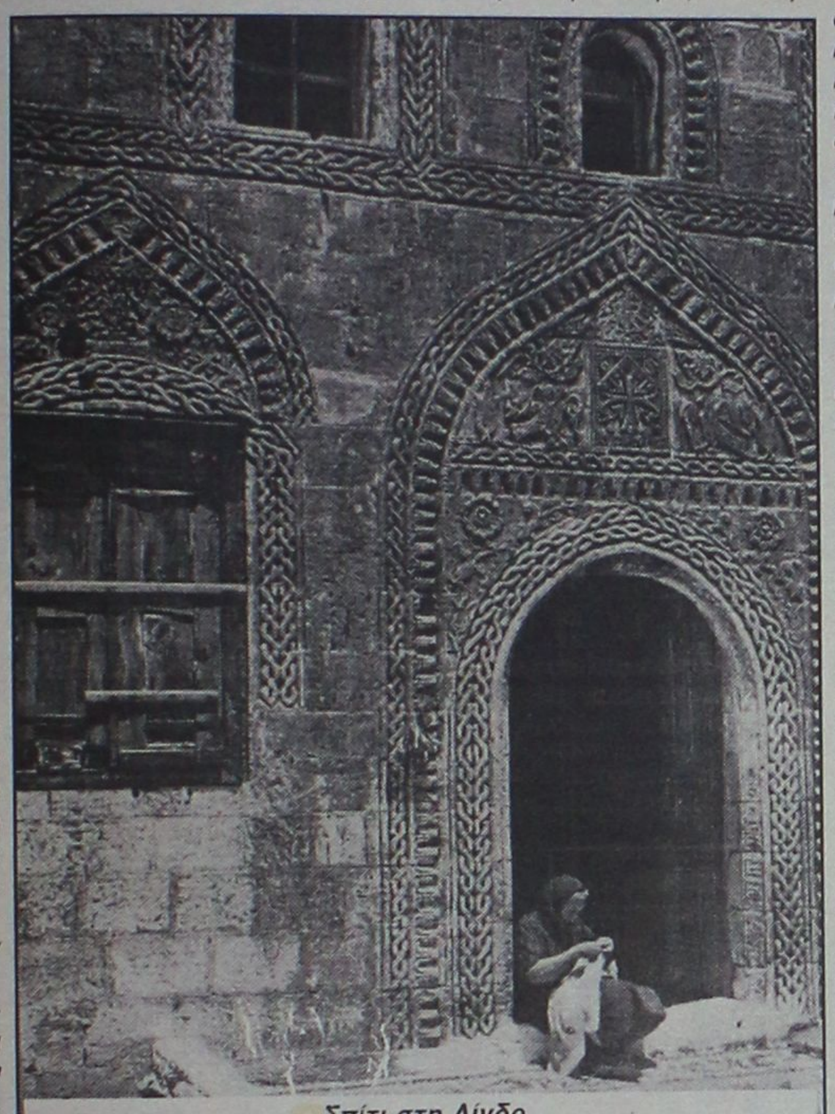

Σπίτι στη Λίνδο

Μπρος από το σπίτι μια μικρή αυλή, συνήθως τοιχογυρισμένη. Σε μια γωνιά ο φούρνος και σε μια άλλη η αποθήκη, για τα γεωργικά εργαλεία..."

Ηλίας Κόλλιας

«ΡΟΔΙΑΚΗ» ΑΠΟ ΤΟ 1915

ΦΛΑΣ ΣΤΟ ΠΑΡΕΛΘΟΝ



ΡΟΔΙΑΚΗ

PERIODICO SETTIMANALE

ΕΒΔΟΜΑΔΙΑΙΑ ΠΟΛΙΤΙΚΗ ΠΟΙΚΙΛΗ ΚΑΙ ΚΟΙΝΩΝΙΚΗ ΕΦΗΜΕΡΙΣ

ΡΟΔΙΑΚΗ, 27 ΜΑΡΤΙΟΥ 1921
Αριθμός φύλλου 310

Η ΣΚΛΑΒΑ

Είναι το έξοχον αυτό έργον του Περεσιάδου, όπερ ερασιτέχναι του Διαγόρου ανέλαβον να παρουσιάσωσιν από σκηνής με ποικίλιαν μουσικών τεμαχίων, άτινα θα έπαιζε η Μανδολινάτα του.

Η παράστασις θα ήρχιζε την 9 μ.μ. ακριβώς. Αλλ' ο κόσμος προσέρχεται από τις 7.30. Την 8 αι θέσεις όλαι πληρούνται.

.....

Αλλά μεθ' όλας τα δυσχερείας το έργον επαίχθη μεθ' όσης δεν ανεμένετο επιτυχίας.

Αι δεσποινίδες Καλλιόπη και Ελένη Γ. Τσουμπρή ως Ξάνθω σκλάβα η μεν και ως Μαλάμω η άλλη, η δεσποινίς Ειρήνη Καλλισπέρη ως Χρύσω, ο κ. Α. Ιακωβίδης ως Καλογραίας, ο κ. Δ. Δημητράκης ως Βλάσης και ο κ. Εμμ. Παντελίδης ως Θάνος εδικαίωσαν τας προσδοκίας μας. Αλλ' υπερόχως άμεπτος υπήρξεν ο κ. Κωνσταντίνος Πανταζής ο υποδυθείς το πρόσωπον του Θύμιου του δραγάτη. Η επιτυχία του ήτο μεγάλη.

Αλλ' αν υπό τόσον δύσκολους συνθήκας η παράστασις εσημείωσεν επιτυχίαν δεν θα ήτο πολύ αν ελέγομεν ότι οι ερασιτέχναι του Διαγόρου αφιεμένοι μάλλον απερίσπαστοι εις την παράστασιν του έργου, θα παρουσίαζον τι το τέλειον.

Και δι' αυτόν τον λόγο είμεθα και ημείς της γνώμης ως και ο κ. Πρόεδρος του Διαγόρα εδήλωσεν ότι δέον να επαναληφθή το έργον με πυξημένον πως εισιτήριον, ίνα κατορθωθή να το παρακολουθήσωμεν μετά περισσοτέρας ανέσεως και προσοχής, αλλά και μετ' ελπίδος μείζονος επιτυχίας.

ΕΓΚΥΚΛΙΟΣ

Λαμβάνω την τιμήν να φέρω εις γνώσιν υμών ότι αποσυρόμενος οικειοθελώς της εμπορικής εταιρείας Υιών Ν. Φραράκη

ης μέτοχος διετελούν μέχρι τούδε εκχωρώ τα δικαιώματα μου προς τους τρεις αδελφούς μου Θεόδωρον, Ιωάννην και Ευάγγελον, οίτινες αναλαβόντες το ενεργητικόν και παθητικόν της ανωτέρω εταιρείας θα εξακολουθήσωσι συνεργαζόμενοι υπό την αυτήν ως ανωτέρω επωνυμίαν.

Λεονάρδος Ν. Φραράκης

(Σ.Σ. Η Ροδιακή εκδιδόταν τότε υπό καθεστώς ιταλικής λογοκρισίας. Διατηρείται επίσης η γλώσσα και τα τοπωνύμια που υπήρχαν στις αρχές του αιώνα).



Η εμπειρία μας και η αφοσίωση στη λεπτομέρεια αποτελούν εγγύηση για την απόλυτη επιτυχία ωστε να μείνουν ανεξίτηλες στη μνήμη τη δική σας και των καλεσμένων σας.....

ΧΟΡΟΕΣΠΕΡΙΔΕΣ - ΓΑΜΟΙ - CATERING - ΠΑΙΔΙΚΑ ΠΑΡΤΥ



ΞΕΝΟΔΟΧΕΙΟ SOFITEL CAPSIS ΡΟΔΟΥ
Για Πληροφορίες 25-015 & 20919 (09.00 - 17.00)

CAPSIS
Conference Centers & Resort Hotels

ΚΑΙ ΤΩΡΑ!
Νο 1 ΚΑΤΑΣΤΗΜΑ ΚΟΥΡΤΙΝΩΝ
ΒΑΝΙΑ
ΠΡΟΣΦΟΡΑ
ΣΕ ΚΑΘΕ ΠΑΡΑΓΓΕΛΙΑ ΓΑΜΟΥ
ΕΝΑ ΝΥΦΙΚΟ ΚΟΥΒΕΡΛΙ ΔΩΡΕΑΝ
ΜΙΧ. ΠΕΤΡΙΔΗ 185α ή 62 α • Τηλ. : 32000-74284

Αντίλαλοι

πολιτικοί και άλλοι...

Ο ταχυδρόμος πέρασε...

● **κ.κ. ράμπο ΣΔΟΕ:** Τί έγινε με σας; Από την ...προηγούμενη χιλιετία έχουμε να μάθουμε νέα για την δραστηριότητά σας.

❖❖❖

● **κ. τακτικό αναγνώστη:** Γιατί ανησυχείς για τους ...ιούς στην Σοφοκλέους; Εδώ κάναμε καλά αυτόν του 2000 και τον άλλο της γρίπης..!

❖❖❖

● **κ.κ. ασφαλισμένους ΙΚΑ:** Για σας έρχονται δύσκολες μέρες. Καθώς, όπως διαβάζουμε ο διοικητής του Ιδρύματος ετοιμάζεται να εφαρμόσει τηλεφωνικά ραντεβού! Με ανέκδοτο δεν μοιάζει; Να δούμε αν εξελιχθεί και σε κακόγουστη ...φάρσα!

❖❖❖

● **κ.κ. Οικουμενικούς, Φαναριώτες κ.λπ.:** Υπάρχει περίπτωση να επικρατήσει η σοβαρότητα εκεί στην ταλαίπωρη Πάτμο; Να ξέρουμε τουλάχιστον!

❖❖❖

● **κ.κ. εκπρ. τουριστ. φορέων:** Ποιός στην χάρη σας. Ο Ευγένιος σας έλυσε από χθες όλα τα προβλήματα.

Μιχ. Μ.

ΑΠΟ ΑΥΡΙΟ...

Από την ερχόμενη εβδομάδα, θα επανέλθει στα φυσιολογικά της επίπεδα η **ζωή** και η **κίνηση,** καθώς πολλοί είναι αυτοί που θέλησαν να επωφεληθούν ακόμα και από την **τελευταία αργία.**

Αρκεί να ρίξει κάποιος μια ματιά στο **πάρκινγκ** του **αεροδρομίου** της Ρόδου, το οποίο είναι ακόμα γεμάτο με **αυτοκίνητα.** Τόση δε, ήταν η κίνηση που οι εκδρομείς έκαναν **κατάληψη,** σε όλους τους χώρους που υπήρχαν, διαθέσιμοι προκειμένου να αφήσουν το αυτοκίνητό τους, για να ταξιδέψουν.

Β.Μ.

✔ **...Άρχισαν τα όργανα, τουτέστιν, μπαίνουμε (αν δεν έχουμε μπει ήδη) σε προεκλογική περίοδο και παίρνουμε σιγά-σιγά τα πρώτα ..."μηνύματα" τουλάχιστον σε τοπικό επίπεδο.**

Και που είμαστε ακόμα· τα ...καλύτερα μας τα φυλάνε, ως συνήθως, για το τέλος.

Κυρ. Π.

ΘΕΕ ΚΑΙ... ΚΥΡΙΕ

Το έκαναν το ...θαύμα τους οι Αφαντενοί. Ενώ η Θεία Λειτουργία των Θεοφανείων τελείωσε στις 10 το πρωί οι παπάδες και οι αρχές πήγαν για καφέ και επανήλθαν στις 11.15 π.μ. για να ξεκινήσει η πομπή από την εκκλησία για την παραλία που θα γινόταν η τελετή Αγιασμού των Υδάτων.

Τελικά στ' Αφάντου τα νερά Αγιάσθηκαν στις 11.50 το μεσημέρι, επειδή οι παπάδες και οι αρχές θέλησαν να απολαύσουν το ...καφεδάκι τους!

Γ.Β.Π.

ΤΟ ΨΥΧΟΣ

Ασυνήθιστο φαινόμενο, όντως, το δριμύ **ψύχος** για τη Ρόδο αλλά είναι μέρος κι αυτό φαίνεται του γενικότερου ...αλαλούμ που έχει υποστεί ο καιρός τα τελευταία χρόνια.

Εδώ ...**τρομάξαμε να μπει ο χειμώνας** και τώρα έχουμε εξαιρετικά χαμηλές για την περιοχή μας, θερμοκρασίες. Η ΕΜΥ, μάλιστα, τις τελευταίες ημέρες προέβλεπε ακόμα και **χιονόνερα** στα νησιά!

Ε, αφού δεν έχει ...χιονίσει ακόμα ας μην ανησυχούμε...

Κυρ. Π.

Η ταβέρνα το **Καπηλειό** σας εύχεται

ΧΡΟΝΙΑ ΠΟΛΛΑ και ΚΑΛΗ ΧΡΟΝΙΑ

Κοντά σας κάθε Παρασκευή – Σάββατο και Κυριακή

Παρασκευή - Σάββατο ζωντανή μουσική με τον **ΣΤΕΡΓΟ ΔΟΥΚΑ** και την ορχήστρα μας σε *ρεμπέτικο, Λαϊκό και νησιώτικο πρόγραμμα.*

Ποικιλία μεζέδων, ντόπιων κρεάτων και κρασιών

ΚΥΡΙΑΚΕΣ ΑΝΟΙΚΤΑ ΚΑΙ ΤΟ ΜΕΣΗΜΕΡΙ

ΑΥΤΗ ΤΗΝ **ΤΕΤΑΡΤΗ 5 ΙΑΝΟΥΑΡΙΟΥ,**
ΠΑΡΑΜΟΝΗ ΤΩΝ ΦΩΤΩΝ **ΖΩΝΤΑΝΗ ΜΟΥΣΙΚΗ**

Σωτήρος 47 - Ιξιά, Ιαλυσός • Τηλ. κρατήσεων 91835, κιν. 0945-769958

Το Ρωμαίικο



Και τα τραγούδια θέλουσιν
άνθρωπο να κατέχει
και στόμα να τα κελαδεί
και νου να τα ξετρέχει

Διασκέδαση μέχρι το πρωί με έντεχνο λαϊκό και ρεμπέτικο τραγούδι, ποτό και μεζέ

Τραγουδούν:
ΣΤΑΥΡΟΣ ΧΑΡΤΟΦΥΛΛΗΣ-ΤΟΝΙΑ ΓΩΓΟΥ
ΘΑΝΑΣΗΣ ΑΓΓΕΛΗΣ-ΜΑΡΙΑ ΒΟΥΛΓΑΡΗ
Καλλιτεχνικός διευθυντής: ΚΑΡΟΖΑΣ ΚΩΣΤΑΣ
Μουσικάρχης: ΔΙΑΚΟΥ ΚΩΣΤΑΣ

Ανοικτά: Τετάρτη 5, Πέμπτη 6, Παρασκευή 7, Σάββατο 8 και Κυριακή 9 Ιανουαρίου

Πλ. Κουντουριώτου 6 (παραλία "ΕΛΛΗ")
Για κρατήσεις τηλ. 22545

ΤΟ
BLUE NOTE
στην παραλία Ιαλυσού
σας εύχεται
Χρόνια Πολλά
και σας περιμένει στον ζεστό ανακαινισμένο του χώρο για καφέ και ποτό.
Ανοικτά κάθε μέρα από το πρωί

BLUE NOTE
ΠΑΡΑΛΙΑ ΙΑΛΥΣΟΥ • ΤΗΛ.: 94472

"ΖΩΝΤΑΝΗ" ΕΛΛΗΝΙΚΗ ΜΟΥΣΙΚΗ για
ΕΞΩΦΥΛΛΟ
LIVE

ΠΟΙΟΤΗΤΑ
ΕΛΛΗΝΙΚΗ ΛΕΞΗ
ΣΤΗΝ ΝΥΧΤΕΡΙΝΗ
ΣΑΣ ΔΙΑΣΚΕΔΑΣΗ

ΑΝΟΙΚΤΑ ΚΑΘΕ ΠΕΜΠΤΗ - ΠΑΡΑΣΚΕΥΗ - ΣΑΒΒΑΤΟ - ΚΥΡΙΑΚΗ

ΑΛΕΞ. ΔΙΑΚΟΥ 30 • ΤΗΛ. 33903 • ΚΙΝ. 0945-782861

Η μπύρα **FISHER** και η
ΜΟΥΣΙΚΗ ΣΚΗΝΗ
ΡΕΣΑΛΤΟ
σας ανακοινώνει ότι θα παραμείνει ανοιχτά κάθε βράδυ με νέο πρόγραμμα σε έντεχνα λαϊκά, ρεμπέτικα τραγούδια με τους:
ΜΑΝΟ ΠΡΕΒΕΛΙΑΝΑΚΗ
ΒΑΡΒΑΡΑ ΜΠΙΖΗ
ΠΕΤΡΟ
ΝΟΜΙΚΗ
ΚΑΙ
ΣΤΑΥΡΟ ΚΑΒΟΥΡΑ
Πλάτωνος 16-Παλιά Πόλη
Ρεζερβέ: Τηλ. 20520-32463

ΝΟΤΟΣ
98,5 FM

Από καρδιάς ευχαριστούμε

τον επιχειρηματικό κόσμο που μας επέλεξε για την προβολή του και το 1999. **Το κοινό της Ρόδου** για την προτίμησή του να ψυχαγωγείται και να ενημερώνεται στο ΝΟΤΟ FM 98,5, όπως επίσης **τους φορείς και τους πολίτες** που στάθηκαν στο πλευρό μας σε όλες τις κοινωνικές και πολιτιστικές μας εκδηλώσεις.

ΕΥΧΟΜΑΣΤΕ ΟΛΟΨΥΧΑ
ΚΑΛΗ ΧΡΟΝΙΑ
ΜΕ ΥΓΕΙΑ-ΔΗΜΙΟΥΡΓΙΑ ΚΑΙ ΑΓΑΠΗ

Ταβέρνα **"Μανόλης"**
στην Εμπωνα

Η γνωστή ποιότητα
του **ΜΠΑΚΗ** στην είσοδο
του χωριού
- *ΦΡΕΣΚΑ ΚΡΕΑΤΑ ΨΗΜΕΝΑ ΣΤΑ ΚΑΡΒΟΥΝΑ*
- *ΠΟΙΚΙΛΙΑ ΜΕΖΕΔΩΝ*

Για ρεζερβέ
τηλ. 0246-41442, 0246-41242

ΠΑΝΑΓΙΑ ΤΣΑΜΠΙΚΑ ΨΗΛΗ
Panoramic *εστιατόριο ψησταριά*
Παραδοσιακά φαγητά στον ξυλόφουρνο
Τζάκι - πανοραμική θέα
και χωριάτικο ψωμί
Ανοίγουμε 3 μέρες την εβδομάδα
Παρασκευή - Σάββατο - Κυριακή
Από 23/12/1999 έως 8/1/2000
λειτουργεί η Φάτνη στην Παναγιά Τσαμπίκα την Ψηλή