ΕΤΟΣ ΙΔΡΥΣΗΣ 1949
ΙΔΙΟΚΤΗΣΙΑ
Γ. ΔΙΑΜΑΝΤΙΔΗΣ
ΓΡΑΦΙΚΕΣ ΤΕΧΝΕΣ Α.Ε.
Γραφεία - Τυπογραφεία:
Μάρκου Μαλλιαράκη 3 (ΚΟΒΑ)
Λογιστήριο: Νέα Αγορά
Τηλ.: Σύνταξης: 22410 27356-34101, FAX: 22410 20643
Λογιστηρίου: 22410 24539, FAX: 22410 24539
e-mail: info@proodos.net

ΠΡΟΟΔΟΣ

Ανεξάρτητη καθημερινή πρωινή εφημερίδα

ΠΛΗΡΩΜΕΝΟ ΤΕΛΟΣ Υπ. Γραφείο Κ. ΡΟΔΟΥ Αριθμός αδείας 9

ΕΛΤΑ Hellenic Post

SATO
OFFICE SYSTEMS
ΜΠΟΝΗΣ Ε.Π.Ε. ΤΗΛ. 22410 75588

ΑΡΙΘΜΟΣ ΦΥΛΛΟΥ 16.393 • ΤΙΜΗ 0,70 ευρώ

ΠΕΜΠΤΗ 14 ΑΥΓΟΥΣΤΟΥ 2003

Συνελήφθη ο δράστης του φονικού

Για ένα χαστούκι έσφαξε με μπουκάλι τον συμπατριώτη του!..

ΔΕΚΑ ΑΤΟΜΑ ΚΡΑΤΟΥΝΤΑΙ ΓΙΑ ΤΗΝ ΑΙΜΑΤΗΡΗ ΣΥΜΠΛΟΚΗ

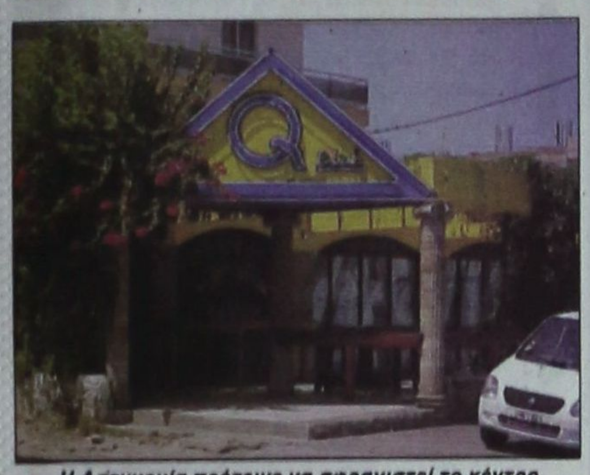

Η Αστυνομία πρότεινε να σφραγιστεί το κέντρο που έγινε το φονικό στο Φαληράκι

ΕΝΤΟΠΙΣΤΗΚΕ τελικά, ο δράστης του φονικού στο Φαληράκι και μάλιστα ομολόγησε ότι, για ένα χαστούκι, έσφαξε τον Ιρλανδό. Ενώ οι δέκα συλληφθέντες, οδηγούνταν στον Εισαγγελέα τρεις από αυτούς... θυμήθηκαν ποιος ήταν ο φονιάς και τον υπέδειξαν, μ' αποτέλεσμα να ομολογήσει την πράξη του.

Δράστης του φόνου, του 17χρονου Ιρλανδού Paddy Doran, είναι ο Peter-Mark Navarro του Peter και της Karen 21 χρόνων, σε βάρος του οποίου ο Εισαγγελέας Πρωτοδικών Ρόδου κ. Γιώργος Οικονόμου, άσκησε ποινική δίωξη, για ανθρωποκτονία από πρόθεση και τον παρέπεμψε να απολογηθεί ενώπιον του τακτικού ανακριτή κ. Βασίλη Παπανικόλα, μαζί με τους άλλους δέκα συλληφθέντες, αύριο το πρωΐ στις 10.

Οι πέντε φίλοι του, εκτός από την κατηγορία, της συμπλοκής, βαρύνονται και με την κατηγορία της άμεσης συνεργασίας, στην ανθρωποκτονία από πρόθεση, αφού κρατούσαν το θύμα, και αυτός τον έσφαξε. Αλλοι τρεις κατηγορούνται, εκτός από την συμπλοκή και για ναρκωτικά, ενώ μόνο ένας, κατηγορείται μόνο

ΣΥΝΕΧΕΙΑ ΣΤΗ ΣΕΛ. 4



Οι Αγγλοι χούλιγκανς την ώρα που οδηγούνται χθες το μεσημέρι στον Εισαγγελέα Ρόδου για το φονικό

Σε δηλώσεις του στο βρετανικό τύπο

Ο φονιάς εξηγεί πώς έγινε η συμπλοκή μέσα στο νυκτερινό κέντρο

ΔΕΝ ΓΝΩΡΙΖΕ ΤΟ ΘΥΜΑ

ΔΕΝ ΜΠΟΡΕΙ να εξηγήσει πώς έγινε το φονικό, ο Αγγλος τουρίστας PETER MARK NAVARRO, 21 χρόνων, που κατηγορείται για τη δολοφονία του συμπατριώτη του PADDY DORAN, 17 χρόνων τα ξημερώματα της περασμένης Τρίτης σε νυκτερινό κέντρο του Φαληρακιού.

• Σε δηλώσεις που έκανε χτες το βράδυ στον βρετανικό τύπο ο NAVARRO παραδέχτηκε ότι αυτός είναι ο δράστης του φονικού, αλλά παράλληλα δήλωσε ότι δεν είχε πρόθεση να σκοτώσει τον συμπατριώτη του.

Ο NAVARRO δήλωσε ότι είχε έρθει στη Ρόδο την περασμένη Κυριακή για παραμονή μιας εβδομάδας στο νησί μας, μαζί με μια παρέα φίλων του από το Λίβερπουλ.

• Το βράδυ της Τρίτης, την ώρα που διασκέδαζαν

ΣΥΝΕΧΕΙΑ ΣΤΗ ΣΕΛ. 4

Η Ενωση Ξενοδόχων ζητά:

Ν' απομακρυνθούν από το Φαληράκι όλοι οι ταραξίες

ΤΕΡΑΣΤΙΕΣ ΟΙ ΕΥΘΥΝΕΣ ΤΩΝ ΑΡΜΟΔΙΩΝ



ΕΝΤΟΝΗ είναι η ανησυχία της Ενωσης Ξενοδόχων της Ρόδου για την κατάσταση που επικρατεί στο Φαληράκι. Με χτεσινή ανακοίνωσή της ζητά την απομάκρυνση των επικίνδυνων ταραχοποιών τουριστών και ζητά από τους αρμόδιους (τουριστικούς πράκτορες, ιδιοκτήτες κέντρων, κρατικές υπηρεσίες και Δήμο Καλλιθέας) ν' αναλάβουν τις ευθύνες τους. Το κείμενο της ανακοίνωσης έχει ως εξής:

«Η Ενωση Ξενοδόχων Ρόδου θέλει να εκφράσει τη λύπη της για το θλιβερό περιστατικό του Φαληρακίου που οδήγησε σε θάνατο ένα νέο άνθρωπο και ασφαλώς βύθισε σε πένθος

ΣΥΝΕΧΕΙΑ ΣΤΗ ΣΕΛ. 4

Από το υπουργείο Εξωτερικών

Δεν δίνεται λύση με τη βίζα στους Τούρκους τουρίστες!..

ΤΟ ΑΠΑΓΟΡΕΥΕΙ Η ΕΥΡΩΠΑΪΚΗ ΕΝΩΣΗ



ΔΕΝ ΠΡΟΚΕΙΤΑΙ να δοθεί, λύση με το θέμα της βίζας στους Τούρκους τουρίστες που θέλουν να επισκεφθούν.τα ελληνικά νησιά. Αυτό προκύπτει από απάντηση του αναπληρωτή υπουργού Εξωτερικών Αναστάσιου Γιαννίτση σε υπόμνημα του Εμπορικού Συλλόγου Κω, που υπέβαλε ο βουλευτής Αρ. Παυλίδης.

• Στην απάντησή του ο κ. Γιαννίτσης υποστηρίζει ότι μετά τα γεγονότα της 11ης Σεπτεμβρίου τα μέτρα έχουν γίνει περισσότερο αυστηρά και η Ευρωπαϊκή Ενωση απαγορεύει την επανάληψη προγράμματος που εφαρμόστηκε το καλοκαίρι του 2001 για χορήγηση τουριστικής θεώρησης με διανυκτέρευση μιας ημέρας σε ελληνικά νησιά για Τούρκους τουρίστες.

Η ΑΠΑΝΤΗΣΗ του αναπληρωτή υπουργού Εξωτερικών στη Βουλή έχει ως εξής:

«Στο πλαίσιο προώθησης μέτρων οικοδόμησης εμπιστοσύνης με την Τουρκία και παράλληλα με την τήρηση των δεσμεύσεών της χώρας μας από το Συνθήκη Schengen, η Ελλάδα είχε πραγματοποιήσει δοκιμαστικά ένα

ΣΥΝΕΧΕΙΑ ΣΤΗ ΣΕΛ. 4

Μετά τη μήνυση που κατατέθηκε

Στελέχη της ΔΑΝΕ «παρελαύνουν» από τον πταισματοδίκη

ΣΗΜΕΡΑ ΚΑΤΑΘΕΤΕΙ Ο ΤΖΑΚ

ΚΑΙ ΤΗΝ ΕΡΧΟΜΕΝΗ εβδομάδα θα συνεχιστούν οι καταθέσεις των μελών της διοίκησης της ΔΑΝΕ στο Πταισματοδικείο της Ρόδου. Η επείγουσα προανάκριση που διεξάγεται με εντολή του εισαγγελέα Πλημμελιοδικών κ. Γιώργου Οικονόμου αφορά τη μήνυση που κατέθεσαν οι μέτοχοι της ΔΑΝΕ.

• Στον Πταισματοδίκη

ΣΥΝΕΧΕΙΑ ΣΤΗ ΣΕΛ. 4

Συνεδριάζει σύντομα

Οχι για το ΚΑΕ και από το νομαρχιακό συμβούλιο

ΔΗΛΩΣΗ ΒΑΣΙΛΗ ΠΑΠΑΝΙΚΟΛΑ

ΘΕΣΗ στο επίμαχο θέμα της λειτουργίας καταστήματος Αφορολογήτων ειδών στο λιμάνι της Ρόδου αναμένεται να πάρει στο αμέσως προσεχές διάστημα το νομαρχιακό συμβούλιο Δωδεκανήσου. Θα προηγηθεί η συνεδρίαση της Οικονομικής και Κοινωνικής Επιτροπής τη σύγκλιση της οποίας ζήτησε να γίνει σε σύντομα χρονικό διάστημα, ο πρόεδρος του νομαρχιακού συμβουλίου

ΣΥΝΕΧΕΙΑ ΣΤΗ ΣΕΛ. 4

Η Περιφέρεια Νοτίου Αιγαίου

Προσπαθεί να δικαιολογήσει τα... αδικαιολόγητα...

ΓΙΑ ΤΙΣ ΧΟΡΗΓΙΕΣ ΤΟΥ ΒΑΚΟΥΦ

Η Περιφέρεια Νοτίου Αιγαίου με χτεσινή ανακοίνωσή της επιχειρεί να διασκεδάσει τις εντυπώσεις και να δικαιολογήσει τον τρόπο με τον οποίο διαχειρίζεται τις χορηγίες από το Βακούφ. Στην ανακοίνωση - που δεν υπογράφει η περιφερειάρχης κ. Μάρθα Σημαντώνη - καταβάλλεται προσπάθεια για να εξηγηθεί ποιές χρηματοδοτήσεις έγιναν από το Βακουφ, μέσω της Περιφέρειας. Η ανακοίνωση αναφέρει τα εξής:

« Επειδή το τελευταίο τριήμερο δημοσιεύματα του τοπικού τύπου αναφερόμενα σε αποφάσεις του

ΣΥΝΕΧΕΙΑ ΣΤΗ ΣΕΛ. 4

Εργα για τη στήριξη του βράχου στη Λίνδο

Μέσα στις επόμενες ημέρες θ' αρχίσουν εργασίες για τη στήριξη του βράχου στην Ακρόπολη της Λίνδου.

Για το έργο αυτό έγινε ειδική μελέτη από το υπουργείο Πολιτισμού και η εκτέλεση ανατέθηκε σε εργολάβο.

Πρόκειται για προληπτικού χαρακτήρα επεμβάσεις, οι οποίες θα γίνουν σε όσα σημεία του βράχου κρίνεται αναγκαίο.

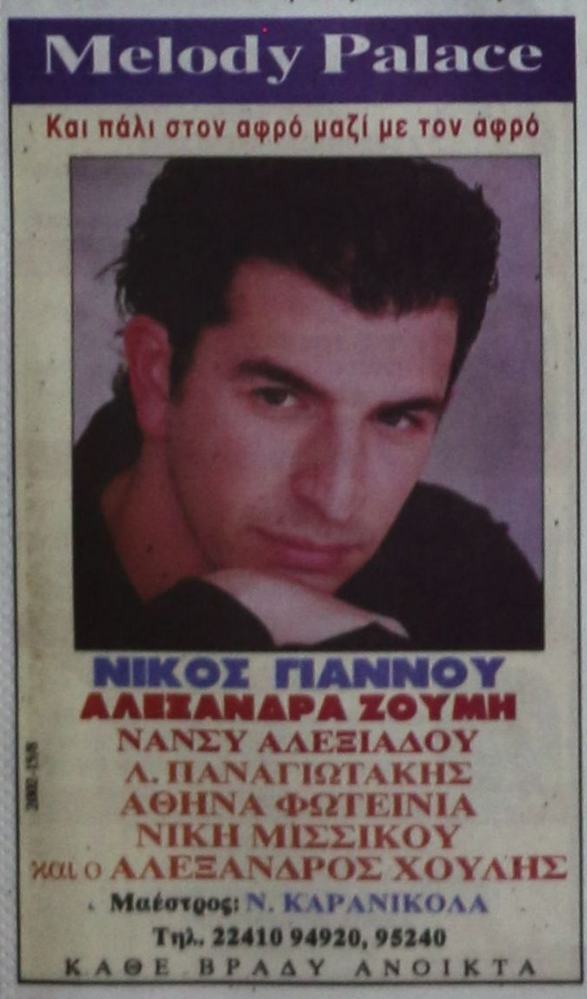

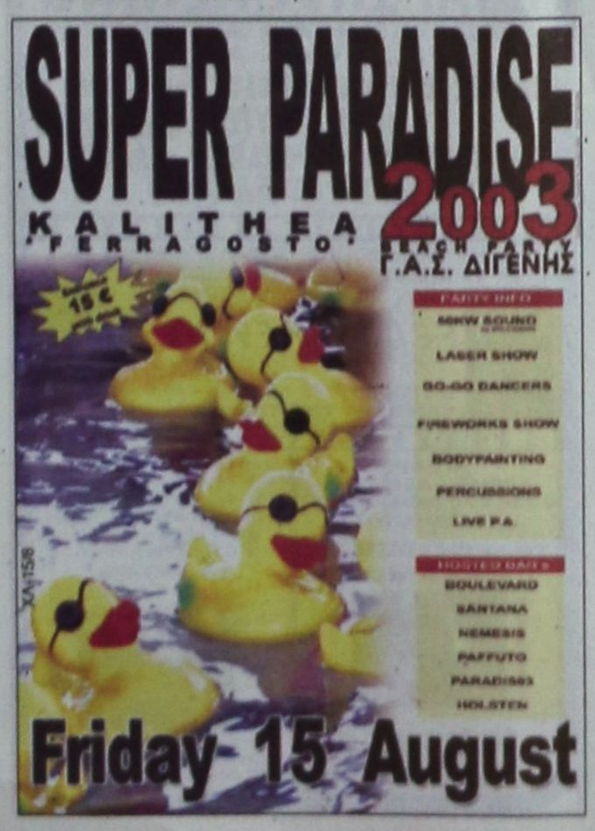

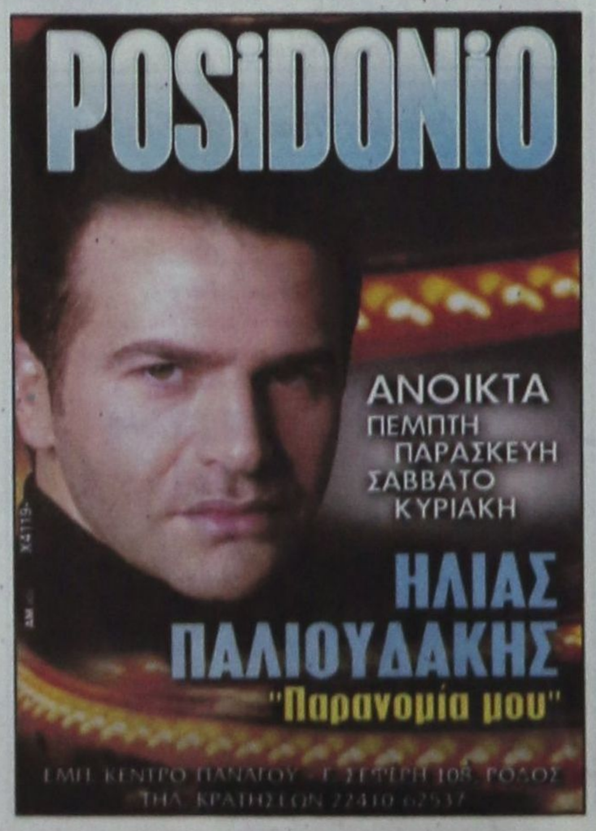



ΚΑΘΗΜΕΡΙΝΑ ΤΑ ΝΕΑ ΤΗΣ ΔΩΔΕΚΑΝΗΣΟΥ ΣΤΟ INTERNET
www.proodos.net
www.proodosnews.gr

Δωδεκανησιακά 24ωρα



• ΤΙ ΕΓΡΑΨΕ Ο ΤΥΠΟΣ ΤΗΣ ΑΘΗΝΑΣ

ΕΠΙΣΚΟΠΗΣΗ ΑΘΗΝΑΪΚΟΥ ΤΥΠΟΥ ΤΗΣ 13/8/2003

Οι Ολυμπιακοί Αγώνες του 2004, η προετοιμασία τους και η ασφάλειά τους, οι έλεγχοι στην αγορά για αυξήσεις και η πορεία της οικονομίας, οι βάσεις στα ΑΕΙ και ΤΕΙ και τα σπουδαστικά δάνεια, το Κυπριακό και η υπόθεση της 17Ν είναι από τα βασικά θέματα της ειδησεογραφίας του χθεσινού αθηναϊκού Τύπου.

ΑΔΕΣΜΕΥΤΟΣ ΤΥΠΟΣ (Μήτσης): Βάσεις μέχρι και 900 πάνω. Οι τελικές εκτιμήσεις.

ΑΔΕΣΜΕΥΤΟΣ ΤΥΠΟΣ (Ρίζος): ''Ξέφραγο αμπέλι'' η Ελλάδα!... Αθέατες οι Αρχές στα επεισόδια..

ΑΠΟΓΕΥΜΑΤΙΝΗ: Τα ραδίκια ''καίνε'' τον Κουλούρη. Σε 24 ώρες αυξήθηκαν κατα 63% (!)

Η ΑΠΟΦΑΣΗ: Πώς θα γίνουν νόμιμα τα δασικά οικόπεδα. Όλες οι διαδικασίες αλλά και οι τιμές εξαγοράς.

Η ΑΥΓΗ: Ανατιμήσεις-ρεκόρ σε μια μέρα! Στα οπωροκηπευτικά από Δευτέρα εως Τρίτη.

ΑΥΡΙΑΝΗ: Νέο κύμα αυξήσεων προκαλεί έκρηξη του πληθωρισμού. Στα ύψη καύσιμα, οπωροκηπευτικά και τρόφιμα.

ΤΟ ΒΗΜΑ: Η εγκληματικότητα πάει στις παραλίες.Ηχορρύπανση, κερδοσκοπία, εξαπατήσεις, ναρκωτικά, κλοπές και διαρρήξεις, βιασμοί και ...στημένα πέναλτι.

Η ΒΡΑΔΥΝΗ: Φορολογία : Τι αλλάζει για επιχειρήσεις και ελεύθερους επαγγελματίες.

ΕΘΝΟΣ: Δάνεια ευκαιρίας για φοιτητές και ...γονείς. Τι προσφέρουν 10 τράπεζες-Επιτόκια από 7,5%.

ΕΛΕΥΘΕΡΗ ΩΡΑ: Μπλέξανε τους ...κύκλους τους! Η Ασφάλεια της Ολυμπιάδας του 2004 απειλείται, όχι από τρομοκράτες, αλλά από πρωτοσέλιδους ...πυραύλους!

ΕΛΕΥΘΕΡΟΣ: Θα λογοδοτήσουν για τα οικονομικά εγκλήματα. Δεν θα μείνει ατιμώρητη η απίστευτη λεπλασία της δημόσιας περιουσίας.

ΕΛΕΥΘΕΡΟΣ ΤΥΠΟΣ: Ελεγχοι με μόρια για επιπλέον φόρους. Υπ. Οικονομικών: Αντικειμενικά κριτήρια για τζίρο και εισόδημα.

ΕΛΕΥΘΕΡΟΤΥΠΙΑ: Οι βάσεις στις καλές σχολές. Πίνακες με εκτιμήσεις για το πού θα κινηθούν.

ΕΣΤΙΑ: Καμένη γη το 2004. Τι θα παραλάβη η επόμενη κυβέρνησις.

Espresso: Γνωστό μοντέλο της τηλεόρασης σε αγγλική ταινία πορνό! Το πάθος της για τα ναρκωτικά και η γνωριμία της με τον άνθρωπο που την έμπλεξε στο κύκλωμα.

Η ΚΑΘΗΜΕΡΙΝΗ: Εφιάλτης καταναλωτών ακρίβεια, υπηρεσίες. Αυξήθηκαν κατά 55% το επτάμηνο 2003 τα παράπονα προς υπουργείο Ανάπτυξη.

Ο ΛΟΓΟΣ: 1 χρόνος πριν το όνειρο...Το Νοέμβριο στο Ευρωπαϊκό Δικαστήριο Ανθρωπίνων Δικαιωμάτων. Μέτρα κατά των κινήσεων Ντενκτάς παίρνει η Κύπρος.

ΤΑ ΝΕΑ: Οι ...2004 φόβοι και ελπίδες. Αιχμές από Βενιζέλο. Γιάννα: Θα πέσουν κεφάλια.

ΝΙΚΗ: Αναδιπλώνεται η ΝΔ. Πρόωρο το θέμα για εκλογή Προέδρου.

ΡΙΖΟΣΠΑΣΤΗΣ: ''Φωτογραφική'' ρύθμιση του υπουργείου Παιδείας. Πληθαίνουν οι ψηφοθηρικές μεθοδεύσεις.

Traffic News: Στάν-Ευαγγελάτος. Με τα Μάτια στο MEGA. Η μεγάλη αντεπίθεση του μεγάλου καναλιού.

Η ΧΩΡΑ: 63,1% πάνω μόνο σε μια μέρα τα οπωροκηπτευτικά, ενώ σε ένα χρόνο αυξήθηκαν 34,5%.Μπουτιτ τα μαρούλια. Ονειρο θερινής νυκτός η πάταξη της αισχροκέρδειας.

Δρομολόγια πλοίων

8.00 Υδρ/γο ΓΕΩΡΓΙΟΣ Μ. προς Πάτμο
08.30 ΔΩΔΕΚΑΝΗΣΟΣ ΕΞΠΡΕΣ προς Πάτμο
14.30 & 18.00 Υδρ/γο ΕΛΛΗ για Σύμη
18.00 ΝΗΣΟΣ ΚΑΛΥΜΝΟΣ προς Κάλυμνο
18.30 ΣΥΜΗ ΙΙ για Σύμη

ΠΡΟΣ ΠΕΙΡΑΙΑ: 15.00 ΠΑΤΜΟΣ
17.00 ΡΟΔΑΝΘΗ
20.00 BLUE STAR 1

Αεροπορικά δρομολόγια

ΟΛΥΜΠΙΑΚΗ ΑΕΡΟΠΟΡΙΑ
Από Ρόδο-**Αθήνα**: Καθημερινά 07.10, 13.40
Πέμπτη 20.10, 22.45
Καθημερινά πλην Πέμπτης 19.40, 22.25
Καθημερινά πλην Κυριακής 10.40
Από Ρόδο-**Θεσσαλονίκη**: Δευτέρα - Τετάρτη 09.45
Πέμπτη 10.45 Σάββατο 15.15
Από Ρόδο-**Ηράκλειο**: Δευτέρα - Παρασκευή 14.30,
Τετάρτη - Κυριακή 16.30
Από Ρόδο-**Κάρπαθο**: Δευτ.-Πεμ.-Παρ.-Σάβ. 07.00, 10.40
Τετάρτη - Κυριακή 10.40, 14.20
Από Ρόδ -**Κάσο**: Δευτ.-Πεμ.-Παρ.-Σάβ. 07.00
Τετάρτη - Κυριακή 10.40
Από Ρόδο-**Καστελλόριζο**: Δευτ.-Τετ.-Παρ.-Σάβ. -Κυρ. 07.10
Από Ρόδο-**Χίο**: Τρίτη 10.40 Πέμπτη 10.45
Από Ρόδο-**Μυτιλήνη**: Δευτέρα-Τετάρτη 09.45 Τρίτη 10.40,
Πέμπτη 10.45 Σάββατο 15.15
Από Ρόδο-**Σάμος**: Τρίτη 10.40 Σάββατο 15.15
Από Ρόδο-**Λήμνος**: Δευτέρα-Τετάρτη 09.45 Τρίτη 10.40,
Πέμπτη 10.45 Σάββατο 15.15

AEGEAN AIRLINES & CRONUS
Από Ρόδο-**Αθήνα**: Καθημερινά 08.30 πλην Κυριακής
Καθημερινά 13.50.
Δευτ.-Τετ.-Παρ. -Κυρ. 17.50
Τρίτη-Πεμ.-Σαβ. 19.35
Καθημερινά 20.20 πλην Τρίτης και Πέμπτης
Από Ρόδο-**Ηράκλειο**: Τρ.-Πεμ.-Παρ.-Κυρ. 19.00
Από Ρόδο-**Θεσσαλονίκη**: Τετ. - Παρ.-Κυρ. 12.00

ΦΑΡΜΑΚΕΙΑ

ΔΙΗΜΕΡΕΥΕΙ:	ΔΙΑΝΥΚΤΕΡΕΥΕΙ:
ΠΟΛΙΤΟΥ ΣΤΑΥΡΑ ΕΙΡ.	ΓΡΕΒΕΝΙΩΤΟΥ ΒΑΣΙΛΙΚΗ
Γράμμου & βασ. Ηρακλείου	Ηρώων Πολυτεχνείου 21
Τηλ. 22410 36291	Τηλ. 22410 70300

ΥΓΡΑ ΚΑΥΣΙΜΑ

ΔΙΑΝΥΚΤΕΡΕΥΟΥΝ

• ΤΖΩΡΤΖΗΣ Δ.
Πρατ. ΒΡ - Αγ. Φραγκίσκος

• ΚΑΥΣΙΜΑ ΡΟΔΟΥ ΕΠΕ
Πρατ. SHELL-Λ. Καλλιθέας

ΤΑΧΙ

ΡΑΔΙΟΤΑΞΙ 22410 64712, 64790

ΚΤΕΟ

Από 1/5/2003 έως 30/6/2003 παντός είδους οχήματα με συνδυασμό γραμμάτων ΡΟΒ 2501 έως και 3000

Από 1/7/2003 έως 30/7/2003 όλα τα οχήματα με μικτό βάρος άνω των 10 (δέκα) τόνων με συνδυασμό γραμμάτων ΡΟΒ-ΚΧΑ-ΡΟΕ ανεξαρτήτου αριθμού.

• Επίσης θα ελέγχονται τα οχήματα που η καταλληλότητά τους λήγει αυτές τις εβδομάδες και οχήματα ανάρθμα εισαγωγής.

ΣΥΝΑΛΛΑΓΜΑ

	Αγορά	Πώληση
ΔΟΛΛΑΡΙΟ Η.ΠΑ	1,1367	1,1108
ΛΙΡΑ ΑΓΓΛΙΑΣ	0,70883	0,69265
ΚΟΡΩΝΑ ΔΑΝΙΑΣ	7,492	7,321
ΚΟΡΩΝΑ ΣΟΥΗΔΙΑΣ	9,3207	9,108
ΓΙΕΝ ΙΑΠΩΝΙΑΣ	135,32	132,24
ΦΡΑΓΚΟ ΕΛΒΕΤΙΑΣ	1,5586	1,523
ΚΟΡΩΝΑ ΝΟΡΒΗΓΙΑΣ	8,3472	8,1568
ΛΙΡΑ ΚΥΠΡΟΥ	0,59186	0,57835
ΔΟΛ. ΚΑΝΑΔΑ	1,574	1,5381
ΔΟΛ. ΑΥΣΤΡΑΛΙΑΣ	1,7355	1,6959

Στα πεταχτά

Ελληνικές διακοπές

Οταν είσαι κάτοικος αυτής της χώρας, τι πιο λογικό και αναμενόμενο να θέλεις να κάνεις τις διακοπές σου την πιο καυτή περίοδο του καλοκαιριού.

Γι αυτό και τρέχουν όλοι Ιούλιο και Αύγουστο στα νησιά προς παραθερισμό. Αυτονόητη συνέπεια είναι το στριμωξίδι που παρατηρείται αυτό το δίμηνο παντού, στα πλοία, στ' αεροπλάνα, στις ταβέρνες και τις παραλίες. Παρεπόμενη είναι και η δυσαρέσκεια πολλών παραθεριστών επειδή δεν εξυπηρετούνται όπως πρέπει.

Το ελληνικό καλοκαίρι όμως προσφέρει πολύ καλές ευκαιρίες για διακοπές και τον Ιούνιο και τον Σεπτέμβριο. Ακόμη και τον Οκτώβρη που θεωρείται και είναι φθινοπωρινός μήνας.

Σίγουρα υπάρχουν ορισμένες κατηγορίες Ελλήνων που θα μπορούσαν να ταξιδέψουν αυτούς τους μήνες.

Μήπως θα έπρεπε ν' απευθυνθούμε σ' αυτούς με ειδική καμπάνια; Το όφελος θα ήταν πολλαπλό για όλους.

Απορίες σταφυλοπαραγωγού

Σταφυλοπαραγωγός από τις Φάνες ζητά να πληροφορηθεί, πότε θα λειτουργήσει το νέο εργοστάσιο της ΚΑΪΡ και γιατί δεν αποφασίστηκε η κατασκευή του στην περιοχή του, όπου υπάρχει τεράστια έκταση.

Μάλιστα ο σταφυλοπαραγωγός εκφράζει τις ανησυχίες του, για το θέμα της επεξεργασίας των βιομηχανικών λυμάτων καθώς φοβάται ότι δεν θα δοθεί σχετική άδεια.

Εμείς μεταφέρουμε τις ανησυχίες του Φανενού σταφυλοπαραγωγού και ας απαντήσουν οι αρμόδιοι της ΚΑΪΡ.

Να νοιαστούν και οι ίδιοι

Οπουδήποτε κι αν δημιουργούνται σκουπιδότοποι, από αντικείμενα που πετούν ορισμένοι ασυνείδητοι, είναι μία κατάσταση απαράδεκτη και καταδικαστέα.

Είναι όμως ακόμη χειρότερο, αν τέτοιοι σκουπιδότοποι υπάρχουν κοντά ή και δίπλα σε ξενοδοχεία.

Οι ιδιοκτήτες τους τουλάχιστον πρέπει να νοιαστούν για την απομάκρυνσή τους, εν ανάγκη καταγγέλλοντας και τον οικείο Δήμο.

Είναι αίσχος

Θα το ξαναγράψουμε κι ας παρεξηγηθεί η Περιφέρεια Ν.Αιγαίου, η οποία μας «μάλλωνε» τις προάλλες για άδικη κριτική.

Είναι λοιπόν, αίσχος, ο δρόμος από το Τσαΐρι προς το Αεροδρόμιο να είναι και στις δύο πλευρές του γεμάτος με σκουπίδια.

Είναι σκέτη δυσφήμιση για όλους μας.

Κι αν οι Δήμοι της περιοχής δεν κάνουν τίποτα για την απομάκρυνση των σκουπιδιών, ας επιληφθεί επιτέλους η Περιφέρεια.

Λιγότερη γκρίνια

Λιγότερη γκρίνια δεν θα έβλαπτε!.. Διότι, τώρα όλοι δουλεύουν. Και με το παραπάνω. Δεν υπάρχει για ενοικίαση ούτε κρεβάτι, ούτε αυτοκίνητο, ούτε καρέκλα σε κέντρο διασκέδασης!..

Ας πάψει - επιτέλους - η μουρμούρα «ότι δεν πάμε καλά», «ότι έχουμε κρίση» και άλλα τέτοια.

Ας πούμε και μια φορά Δόξα σοι ο Θεός!..

Χάος τα βράδια

Απερίγραπτο κυκλοφοριακό χάος επικρατεί αυτό τον καιρό τα βράδια στην πόλη μας.

Ιδίως τις Παρασκευές και τα Σάββατα που κατεβαίνουν εκατοντάδες αυτοκίνητα στο Κέντρο.

Καθώς όμως δεν υπάρχουν πουθενά αστυνομικά όργανα, το κυκλοφοριακό χάος ...αυτορρυθμίζεται.

Αλλά τα νεύρα των οδηγών τεντώνουν επικίνδυνα.

Ξενύχτησαν!

Μπορεί να μας εξηγήσει κάποιος αρμόδιος γιατί θα πρέπει οι κάτοικοι της ταλαίπωρης αυτής πόλης να μην μπορούν να κοιμηθούν τα βράδια, επειδή οι συναυλίες που γίνονται στο Στάδιο διαρκούν και μέχρι τις ...1.30 μετά τα μεσάνυχτα;

Αυτά είναι βάρβαρα πράγματα!..

Επειδή κάποιοι νεαροί μουσικοί είχαν κέφια, θα έπρεπε ολόκληρες συνοικίες (Μητρόπολη, Αγία Αναστασία, Αγιος Νικόλας, Αγιος Γεώργιος Ανω) να βρίσκονται στο πόδι περιμένοντας να τέλειώσει η συναυλία; Είναι σοβαρά πράγματα αυτά;

Γήπεδο ...ποδοσφαίρου!..

Ο χώρος του θεάτρου «Μελίνα Μερκούρη» έχει μετατραπεί σε γήπεδο προπονήσεων ομάδων ...ποδοσφαίρου!..

Κάποιοι χρησιμοποιούν το γκαζόν για να κάνουν προπόνηση στο ποδόσφαιρο, χρησιμοποιώντας και μπάλα;

Υπάρχει αρμόδιος ή όλα πια στη Ρόδο είναι ...χύμα;

Θαύμα!..

Προχτές το βράδυ στη διασταύρωση της Φανερωμένης, είδαμε έναν τροχονόμο να ρυθμίζει την κυκλοφορία!

Προφανώς, η Παναγιά η Φανερωμένη έκανε το θαύμα της!..

Σοβαρή κατάσταση

Επέρασε κάθε προηγούμενο η κατάσταση στο Φαληράκι! Δεν πάει άλλο!.. Φτάσαμε ακόμη και σε φόνο!.. Τι άλλο δηλαδή θα πρέπει να γίνει για να σταματήσει το κακό πού δυσφημεί κατά τρόπο εξοργιστικό τη Ρόδο;

Τι τους θέλουμε αυτούς τους τουρίστες; Δεν έχουν πάρει χαμπάρι οι αρμόδιοι ότι μόνο ζημιά προκαλούν στον τουρισμό του νησιού μας;

Πρέπει - επιτέλους - να παρθούν αποφάσεις. Οσο σκληρές και να είναι. Διαφορετικά για μερικές ...λίρες θα την πληρώσουμε όλοι στη Ρόδο.

Και τότε θα είναι πολύ αργά...

Οι κράχτες

Την παρέμβαση του Εισαγγελέα Πρωτοδικών Ρόδου κ. Γιώργου Οικονόμου, ζητούν οι επιχειρηματίες του νησιού μας, για το θέμα του κατευθυνόμενου εμπορίου. Κάθε χρόνο τα ίδια και τα ίδια.

Αλήθεια, γιατί οι έμποροι χρησιμοποιούν τους «κράχτες»;

Ποιοί τους πληρώνουν; Στο χέρι των εμπόρων είναι να πάψει να υπάρχει το κατευθυνόμενο εμπόριο. Αυτοί δεν είναι που το κάνουν;

Ας μην κοροϊδεύουν τους εαυτούς τους.

ΕΙΔΗΣΕΙΣ ΑΠΟ ΤΑ ΠΑΛΙΑ

ΠΡΟΟΔΟΣ
2 ΙΟΥΛΙΟΥ 1970

ΠΡΟΣΚΟΠΙΚΑ ΝΕΑ

Συνέχεια από χθες

ΕΙΣ ΤΟΥΣ νικητάς θα απονεμηθούν, εν επισήμω τελετή εις την έμπροσθεν του κεντρικού Λιμεναρχείου Ρόδου προβλήτα, ειδικά Μετάλλια και Διπλώματα.

- Ο Πρόσκοπος είναι πάντα χαρούμενος και ξέρει να γελά.

Μέσα στις ομάδες των Προσκόπων τα παιδιά μαθαίνουν να είναι εύθυμα και αισιόδοξα. Να αντιμετωπίζουν τις δυσκολίες με θάρρος και να μην τα χάνουν στις δύσκολες στιγμές της ζωής.

Μαθαίνουν να χαμογελούν... και το χαμόγελο αυτό του Προσκόπου είναι σημάδι αυτοπεποιθήσεως, είναι αυτό που τον κάνει συμπαθή και με αυτοάποκτά την εμπιστοσύνην των φίλων του, των συνεγατών του και των ανωτέρων του.

- Συμφώνως προς το πρόγραμμα εορτασμού της Ναυτικής Εβδομάδος εις Ρόδον και κατόπιν ενεργειών του κεντρικού Λιμεναρχείου, επραγματοποιήθησαν την παρελθούσαν Τρίτην εκπαιδευτικαί εκδρομαί των Ναυτοπροσκόπων της νήσου εις την Μονήν Πανορμίτου Σύμης, εις το Φαληράκι και εις την Τσαμπίκα. Αι εκδρομαί επραγματοποιήθησαν δια των σκαφών «Ρόδος», «Γλάρος» και «Ρόζα - Λίζα» τα οποία διέθεσαν δωρεά, ευγενώς προσφερθέντες οι ιδιοκτήται αυτών.

- Δι' αποφάσεως της Περιφερειακής Επιτροπής Προσκόπων Δωδεκανήσου, ενεκρίθη η Επιτροπή του 3ου Συστήματος Ναυτοπροσκόπων πόλεως Ρόδου. Την εν λόγω επιτροπή απετέλεσαν ο κ. Ηλίας Ζαχαριάδης, ο κ. Γεώργιος Βεργωτής, η Δνις Αναστασία Ατσά, ο κ. Νικόλαος Βρατσάλης, ο κ. Γεώργιος Μπεκιάρης ο κ. Ιωάννης Κανταρζής και ο κ. Κων/νος Παπακολουδούκας. Η εν λόγω επιτροπή εντός των ημερών θα συγκροτηθεί εις Σώμα.

ΠΡΟΟΔΟΣ
Ημερήσια Εφημερίδα της Ρόδου
Ετος ιδρύσεως 1949
ΓΡΑΦΕΙΑ ΣΥΝΤΑΞΗΣ
Μ. Μαλλιαράκη 3, 85100 Ρόδος
Τηλ. 22410 27356 - 34101 FAX 22410 20643
ΛΟΓΙΣΤΗΡΙΟ-ΔΙΑΦΗΜΙΣΕΙΣ
Νέα Αγορά 32, 85100 Ρόδος
Τηλ. 22410 24539 FAX 22410 24539
e-mail: info@proodos.net
www.proodos.net - www.proodosnews.gr

Η γυναίκα και ο κόσμος της

Διάφορα στυλ ρούχων υπάρχουν για όλες τις ηλικίες, για όλες τις ώρες ή για ορισμένες περιστάσεις. Ανάλογα με τη φύση της εργασίας της μια γυναίκα διαλέγει και τα ρούχα που θα φορέσει. Αν καθημερινά συνηθίζει να φοράει απλά, αυστηρά και περισσότερο σε κλασική γραμμή στις διακοπές της ίσως θελήσει να φορέσει κάτι πιο χαλαρό, κάτι που θα την κάνει να αισθανθεί διαφορετικά, άνετα μεν αλλά και πιο ελεύθερα που θα την κάνει να νιώσει κοντύτερα στη φύση και σε έναν πιο απλό τρόπο.



Το σπορ ντύσιμο ταιριάζει σε όλες τις ηλικίες. Οι νεαρές αλλά και όσες ώριμες γυναίκες έχουν καλλίγραμμο κορμί μπορούν να φορέσουν βαμβακερά ελαστικά ή όχι παντελόνια που αγκαλιάζουν το σώμα με λάστιχο ή κορδόνι στη μέση, χαμηλοκάβαλα, εφαρμοστά βαμβακερά μπλουζάκια ομάνικα ή με ραντάκια, κοντόμεσα και παντόφλες αθλητικού στυλ ή πάνινα παπούτσια για περιπάτους.

Βέβαια όσες θέλουν κάτι εντελώς διαφορετικό μπορούν να κάνουν σχέδια από χένα στο κορμί τους, στα μπράτσα, στην εξωτειρκή μεριά του ποδιού κοντά στον αστράγαλο, στη μία ομωπλάτη, ή όπως πολλές νεαρές κοπέλες κάνουν χαμηλά στην πλάτη ή μπροστά στην κοιλιά κάτω από τον ομφαλό. Και επειδή φυσικά θέλουν να φαίνονται τα σχέδια που επιλέγουν προτιμούν ρούχα που αφήνουν ελεύθερη τη μέση όπως χαμηλόμεσες φούστες και παντελόνια και κοντές μπλούζες. Τα σχέδια από χένα φεύγουν από το σώμα με το μπάνιο. Είναι κάτι που γίνεται γιατί είναι μόδα και όταν περάσει είναι σαν τα αξεσουάρ που βγαίνουν όπως τα σκουλαρίκια στα αυτιά και στον... ομφαλό ή τα στρας στα νύχια που κι αυτά είναι μια μόδα που ακολουθούν πολλές κατά τη διάρκεια των διακοπών τους.

ΜΙΚΑ

ROLEX



NICK SARLIS & Co
OFFICIAL DISTRIBUTORS FOR DODECANESE AND AUTHORISED SERVICE CENTER
34, Makarios str. - GR 85100 Rhodes, Greece
X4117-31/8

ΚΙ ΝΗ ΜΑ ΤΟ ΓΡΑ ΦΟΙ

www.RodosVitrina.gr/Metropol.htm
METROPOL MULTI-CINEMA
ALPHA ODEON
FULLY AIR CONDITIONED, ΤΗΛ.22410.28400
ΤΟ METROPOL ALPHA ODEON ΘΑ ΠΑΡΑΜΕΙΝΕΙ ΚΛΕΙΣΤΟ ΑΠΟ 8 ΑΥΓΟΥΣΤΟΥ ΕΩΣ 21 ΑΥΓΟΥΣΤΟΥ ΛΟΓΩ ΣΥΝΤΗΡΗΣΗΣ
ΕΝΑΡΞΗ • OPENING
ΠΑΡΑΣΚΕΥΗ FRIDAY 22 ΑΥΓΟΥΣΤΟΥ AUGUST
ΕΝΑΡΞΗ ΧΕΙΜΕΡΙΝΗΣ ΠΕΡΙΟΔΟΥ 2003 - 2004
ΜΕ ΤΙΣ ΚΑΛΥΤΕΡΕΣ ΤΑΙΝΙΕΣ ΤΟΥ ΑΜΕΡΙΚΑΝΙΚΟΥ • ΕΥΡΩΠΑΪΚΟΥ • ΕΛΛΗΝΙΚΟΥ ΚΙΝΗΜΑΤΟΓΡΑΦΟΥ
Η ΠΟΛΥΑΝΑΜΕΝΟΜΕΝΗ ΤΑΙΝΙΑ ΤΗΣ ΧΡΟΝΙΑΣ ΜΕ ΣΗΜΑ ΚΑΤΑΤΕΘΕΝ ΤΗΝ ΕΚΡΗΚΤΙΚΗ ΔΡΑΣΗ ΤΟ ΧΙΟΥΜΟΡ ΚΑΙ ΤΑ ΕΦΕ ΠΟΥ ΚΟΒΟΥΝ ΤΗΝ ΑΝΑΣΑ
ΕΞΟΛΟΘΡΕΥΤΗΣ 3 Η ΕΞΕΓΕΡΣΗ ΤΟΥ ΜΗΧΑΝΗΜΑ
ΜΕ ΤΟΝ ΣΑΡΩΤΙΚΟ ΗΡΩΑ ΤΗΣ ΟΘΟΝΗΣ ΑΡΝΟΛΝΤ ΣΒΑΡΤΖΕΝΕΓΚΕΡ
ΑΓΩΝΙΑ ΑΠΕΙΛΗ - ΑΔΙΕΞΟΔΟ Η ΖΩΗ ΣΟΥ ΚΡΕΜΕΤΑΙ ΑΠΟ ΤΟ ΑΚΟΥΣΤΙΚΟ
ΤΗΛΕΦΩΝΙΚΟΣ ΘΑΛΑΜΟΣ
ΠΡΩΤΑΓΩΝΙΣΤΕΙ: Ο ΚΟΛΙΝ ΦΑΡΕΛ (MINORITY REPORT-DAREDEVIL)
ΜΕΤΑ ΤΗΝ ΜΕΓΑΛΗ ΕΠΙΤΥΧΙΑ ΤΟΥ ΤΑΧΙ 1 Η ΓΝΩΣΤΗ ΟΜΑΔΑ ΕΠΙΣΤΡΕΦΕΙ ΓΙΑ ΤΗΝ ΔΕΥΤΕΡΗ ΚΩΜΙΚΗ ΠΕΡΙΠΕΤΕΙΑ ΤΟΥ ΛΙΚ ΜΠΕΣΟΝ
ΤΑΧΙ 2
ΠΟΥ ΣΑΡΩΝΕΙ ΤΟΥΣ ΔΡΟΜΟΥΣ ΜΕ ΑΚΟΜΗ ΜΕΓΑΛΥΤΕΡΗ ΤΑΧΥΤΗΤΑ

ΠΑΛΛΑΣ 5 CINEMAS CENTER
ΠΡΟΓΡΑΜΜΑ ΕΒΔΟΜΑΔΑΣ
08/08/2003 - 14/08/2003
Για κρατήσεις / For Reservations:
22410 24475 και 70670

ΑΙΘΟΥΣΑ 5
ΜΑΧΗΤΕΣ ΤΩΝ ΔΡΟΜΩΝ
2 FAST 2 FURIOUS Περιπέτεια / action
Η πιο σπιντάτη ταινία του καλοκαιριού σας καλεί να διασκεδάσετε στους εξωφρενικούς ρυθμούς της!
Ωρες Εναρξης: 18:15, 20:30, 22:40

ΑΙΘΟΥΣΑ 2
2 ΕΒΔΟΜΑΔΕΣ ΠΡΟΘΕΣΜΙΑ
2 WEEKS NOTICE Κωμωδία / Comedy
Μια κωμωδία για τον έρωτα με την... τελευταία ματιά!
ΠΡΩΤΑΓΩΝΙΣΤΟΥΝ: HUGH GRANT, SANDRA BULLOCK
Ωρες Εναρξης: 18:00, 20:10, 22:20

ΑΙΘΟΥΣΑ 1
ΒΛΕΠΩ ΤΟΝ ΘΑΝΑΤΟ ΣΟΥ
FINAL DESTINATION 2 Τρόμου / Thriller
Ο θάνατος μπορεί να είναι πιο κοντά από οτι φαίνεται!
ΠΡΩΤΑΓΩΝΙΣΤΟΥΝ: ALI LARTER, A.J. COOK
Ωρες Εναρξης: 18:20, 20:20, 22:30

ΑΙΘΟΥΣΑ 4
VIEW FROM THE TOP / ΘΕΑ ΑΠΟ ΨΗΛΑ
Η Γκουίνεθ Πάλτροου σε μια ταινία.. "πρώτης θέσης"!
ΠΡΩΤΑΓΩΝΙΣΤΟΥΝ: GWYNETH PALTROW, MIKE MYERS
Ωρες Εναρξης: 18:25, 20:25, 22:25

ΑΙΘΟΥΣΑ 3
ΑΚΡΑΙΟΣ ΚΙΝΔΥΝΟΣ / EXTREME OPS
Περιπέτεια με extreme καταστάσεις & πολύ αδρεναλίνη!
ΠΡΩΤΑΓΩΝΙΣΤΟΥΝ: DEVON SAWA, RUPERT GRAVES
Ωρες Εναρξης: 18:10, 20:20, 22:30

ΠΡΟΣΕΧΩΣ
ΗΛΙΘΙΟΣ & ΠΑΝΗΛΙΘΙΟΤΕΡΟΣ ΑΚΡΩΣ ΕΜΠΙΣΤΕΥΤΙΚΟ ΟΙ ΣΥΜΠΕΘΕΡΟΙ

Week ~ End στη Σύμη
PEDI BEACH hotel
Λέιχαντε Σαββατοκύριακα μόνο με 60 ευρώ το δίκλινο δωμάτιο με πρωινό σε buffet. Στην τιμή συμπεριλαμβάνεται και η μεταφορά από και προς το Ξενοδοχείο.



Κρατήσεις
Τηλ Σύμης 2246 0 71981 & 2246 0 71870
Τηλ Ρόδου 2241 0 86512
X4116-2/8

ΑΝΑΚΟΙΝΩΣΗ
ΚΥΡΑ ΤΣΑΜΠΙΚΑ
RESTAURANT
Η ΨΗΛΗ
Ανακοινώνει
στην αξιότιμη πελατεία της
ότι είμαστε ανοικτά
από 10 π.μ. έως αργά το βράδυ
Ελάτε να απολαύσετε την πανοραμική
θέα και τα σπεσιαλιτέ μας.
Για ρεζερβέ: 6944 254683
6406-22/8

Δ·Α·Ν·Ε· SEA LINE
ΔΩΔΕΚΑΝΗΣΙΑΚΗ ΑΝΩΝΥΜΗ ΝΑΥΤΙΛΙΑΚΗ ΕΤΑΙΡΙΑ
ΚΑΛΟΚΑΙΡΙ 2003
ΑΓΟΥΣΤΟΣ
Αναχωρήσεις από ΡΟΔΟ
9 Αυγούστου Σάββατο
ΡΟΔΟΣ 15.00 Κω-Κάλυμνο-Λέρο-Πάτμο-Πειραιά
10 Αυγούστου Κυριακή
ΠΑΤΜΟΣ 15.00 Κω-Κάλυμνο-Λέρο-Πάτμο-Πειραιά
ΔΙΑΓΟΡΑΣ 18.00 Κω - Πειραιά
11 Αυγούστου Δευτέρα
ΡΟΔΟΣ 15.00 Κω-Κάλυμνο-Αστυπάλαια-Πειραιά
12 Αυγούστου Τρίτη
ΠΑΤΜΟΣ 15.00 Κω -Κάλυμνο - Λέρο -Πάτμο -Πειραιά
13 Αυγούστου Τετάρτη
ΡΟΔΟΣ 15.00 Σύμη-Τήλο-Κάλυμνο-Λέρο- Πάτμο-Πειραιά
ΔΙΑΓΟΡΑΣ 18.00 Κω - Πειραιά
14 Αυγούστου Πέμπτη
ΠΑΤΜΟΣ 15.00 Κω -Κάλυμνο - Λέρο -Πάτμο -Πειραιά
15 Αυγούστου Παρασκευή
ΡΟΔΟΣ 11.00 Κω -Σάμο -Θεσσαλονίκη
ΔΙΑΓΟΡΑΣ 15.00 Νίσυρο-Κω -Κάλυμνο - Λέρο - Πάτμο -Πειραιά
16 Αυγούστου Σάββατο
ΠΑΤΜΟΣ 15.00 Κω -Κάλυμνο - Λέρο -Πάτμο-Πειραιά
17 Αυγούστου Κυριακή
ΡΟΔΟΣ 15.00 Κω-Κάλυμνο-Λέρο-Πάτμο-Πειραιά
ΔΙΑΓΟΡΑΣ 18.00 Κω - Πειραιά
18 Αυγούστου Δευτέρα
ΠΑΤΜΟΣ 15.00 Κω -Κάλυμνο - Αστυπάλαια -Πειραιά
19 Αυγούστου Τρίτη
ΡΟΔΟΣ 15.00 Κω-Κάλυμνο-Λέρο-Πάτμο-Πειραιά
20 Αυγούστου Τετάρτη
ΠΑΤΜΟΣ 15.00 Σύμη-Τήλο-Κάλυμνο-Λέρο-Πάτμο-Πειραιά
ΔΙΑΓΟΡΑΣ 18.00 Κω - Πειραιά
21 Αυγούστου Πέμπτη
ΡΟΔΟΣ 15.00 Κω-Κάλυμνο-Λέρο-Πάτμο-Πειραιά
22 Αυγούστου Παρασκευή
ΠΑΤΜΟΣ 11.00 Κω - Σάμο - Θεσσαλονίκη
ΔΙΑΓΟΡΑΣ 15.00 Νίσυρο-Κω -Κάλυμνο - Λέρο - Πάτμο -Πειραιά
23 Αυγούστου Σάββατο
ΡΟΔΟΣ 15.00 Κω-Κάλυμνο-Λέρο-Πάτμο-Πειραιά
24 Αυγούστου Κυριακή
ΠΑΤΜΟΣ 15.00 Κω-Κάλυμνο-Λέρο-Πάτμο-Πειραιά
ΔΙΑΓΟΡΑΣ 18.00 Κω - Πειραιά
25 Αυγούστου Δευτέρα
ΡΟΔΟΣ 15.00 Κω-Κάλυμνο-Αστυπάλαια-Πειραιά
26 Αυγούστου Τρίτη
ΠΑΤΜΟΣ 15.00 Κω -Κάλυμνο - Λέρο -Πάτμο -Πειραιά
27 Αυγούστου Τετάρτη
ΡΟΔΟΣ 15.00 Σύμη-Τήλο-Κάλυμνο-Λέρο- Πάτμο-Πειραιά
ΔΙΑΓΟΡΑΣ 18.00 Κω - Πειραιά
28 Αυγούστου Πέμπτη
ΠΑΤΜΟΣ 15.00 Κω -Κάλυμνο - Λέρο -Πάτμο -Πειραιά
29 Αυγούστου Παρασκευή
ΡΟΔΟΣ 11.00 Κω -Σάμο -Θεσσαλονίκη
ΔΙΑΓΟΡΑΣ 15.00 Νίσυρο-Κω -Κάλυμνο - Λέρο - Πάτμο -Πειραιά
30 Αυγούστου Σάββατο
ΠΑΤΜΟΣ 15.00 Κω -Κάλυμνο - Λέρο -Πάτμο-Πειραιά
31 Αυγούστου Κυριακή
ΡΟΔΟΣ 15.00 Κω-Κάλυμνο-Λέρο-Πάτμο-Πειραιά
ΔΙΑΓΟΡΑΣ 18.00 Κω - Πειραιά
Χ 4090-31/8



Κατά το φετινό καλοκαίρι

Πυρκαγιές και καύσωνες στην Ευρώπη

ΑΝΗΣΥΧΗΤΙΚΕΣ ΕΙΝΑΙ ΟΙ ΔΙΑΠΙΣΤΩΣΕΙΣ

Γράφει ο ΑΘΑΝ. ΔΗΛΑΝΑΣ πρώην διευθυντής της ΔΕΗ Σορωνής

Το περασμένο καλοκαίρι η Ευρώπη και η Ασία υφίσταντο τεράστιες καταστροφές από τις καταρρακτώδεις βροχές και τις πλημμύρες. Την ίδια περίοδο η Αφρική υπέφερε από λειψυδρία λόγω της μακροχρόνιας ανομβρίας.

Αυτές τις ημέρες η Ευρώπη αντιμετωπίζει ένα τελείως διαφορετικό σκηνικό που είναι οι καύσωνες, η ανομβρία και οι καταστροφικές πυρκαγιές σχεδόν σε όλη την Ευρώπη με ιδιαίτερη έξαρση στην Πορτογαλία, την Ισπανία και την Γαλλία. Στην μεγάλη Βρετανία το θερμόμετρο ανέβηκε στους 38.1°C κάτι πρωτοφανές για την χώρα αυτή. Παρόμοια κατάσταση επικρατεί στη Γαλλία την Γερμανία ως και σε άλλες χώρες της βόρειας Ευρώπης. Οι καταστροφικές πυρκαγιές στην Πορτογαλία, την Ισπανία, τη νότια Γαλλία και κάπως λιγότερες στην Ιταλία οφείλονται στο καύσωνα και στους πολύ ισχυρούς ανέμους που πνέουν αυτή την περίοδο στις χώρες αυτές. Τόσο οι θερμοκρασίες όσο και οι ταχύτητες των ανέμων ξεπερνούν κατά πολύ τους μέσους όρους προηγουμένων ετών. Τα φαινόμενα αυτά ήταν και είναι αναμενόμενα και οι επιστήμονες που ασχολούνται με το κλίμα και ειδικότερα με τις επιδράσεις της ρύπανσης της ατμόσφαιρας στην αλλαγή του κλίματος, είχαν προβλέψει ότι θα συμβούν και θα συνεχίσουν να συμβαίνουν με μεγαλύτερη συχνότητα και ένταση. Εκείνο που δεν μπορούν να προβλέψουν μακροχρόνια είναι σε ποια περιοχή του πλανήτη θα συμβούν.

Οι προβλέψεις αυτές δεν οφείλονται στις μαγικές ικανότητες των ειδικών αλλά σε επιστημονικές παρατηρήσεις των αλλαγών που συμβαίνουν στα διάφορα μεγέθη της ατμόσφαιρας που επηρεάζουν το κλίμα, όπως είναι π.χ. η αύξηση της μέσης θερμοκρασίας της γης, η αύξηση της εξάτμισης των επιφανειακών υδάτων του πλανήτη, η βάθυνση των βαρομετρικών χαμηλών του Ατλαντικού και του Ειρηνικού ωκεανού κ. ά.(Λεπτομερής περιγραφή των αλλαγών που συμβαίνουν στην ατμόσφαιρα υπάρχει στο βιβλίο μου (σελίδες 137-140) 21ος ΑΙΩΝΑΣ Προβληματισμοί για τη Ρύπανση του περιβάλλοντος Εκδόσεις Α . Σταμούλης Αθήνα 1999.

Όλα αυτά προέρχονται από την συνεχώς επιδεινούμενη ρύπανση της ατμόσφαιρας με αέρια που υποβοηθούν το φαινόμενο του θερμοκηπίου και προέρχονται από τις δικές μας δραστηριότητες (μεταφορικά μέσα, σπατάλη στην κατανάλωση ηλεκτρικής ενέργειας, υπερβολική θέρμανση, σπατάλη ζεστού νερού, βιομηχανικές και βιοτεχνικές δραστηριότητες κ.λ.π).

Οι υλικές καταστροφές που προκαλούνται από τα πρωτόγνωρα ακραία καιρικά φαινόμενα που προανέφερα έχουν ανυπολόγιστο κόστος και χάνονται κάθε φορά όλο και περισσότερες ανθρώπινες ζωές όπως π.χ οι πρόσφατοι 50 θάνατοι από θερμοπληξία στο Παρίσι οι 15 πυροσβέστες στην Πορτογαλία και μεγάλος αριθμός ανθρώπων στην Ινδία από πλημμύρες και καταρρακτώδεις βροχές. Την ίδια στιγμή στη βόρειο Ελλάδα είχαμε δυο θανάτους από κεραυνούς. Δυστυχώς δεν έχω περισσότερα στοιχεία για τις ανθρώπινες ζωές που χάθηκαν αυτές τις ημέρες αλλά ο τελικός απολογισμός θα είναι πολύ μεγάλος.

Παρακολουθώντας την διεθνή βιβλιογραφία που έχει σχέση με τα θέματα του περιβάλλοντος έπεσε στην αντίληψή μου το παρακάτω διάγραμμα (ιστόγραμμα) το οποίο βρήκα πολύ ενδιαφέρον. Το διάγραμμα προέρχεται από την IPCC (Intergovernmental Panel on Climate Change), – ιδρύθηκε από τον ΟΗΕ σε συνεργασία με την παγκόσμια οργάνωση μετεωρολογίας WMO και είναι παγκοσμίως η ανώτατη επιστημονική αυθεντία στα θέματα του κλίματος – αλλά το βρήκα σε άρθρο του γερμανικού εντύπου GERMANWATCH 2/02 που δημοσιεύθηκε τον Ιούλιο του 2002 με το τίτλο « Έχει έλθει ήδη η ώρα για να αναλάβουμε τις ευθύνες μας».

Στο διάγραμμα αυτό φαίνεται το κόστος των καταστροφών σε όλο το πλανήτη από τα (εξαιρετικά) ακραία καιρικά φαινόμενα σε δισεκατομμύρια δολάρια.

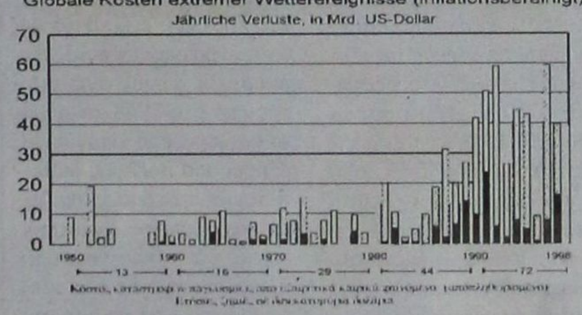

KAIRIKA.JPG

Οι κατακόρυφες στήλες δείχνουν το ετήσιο κόστος των καταστροφών και οι σκιασμένες επιφάνειες (χρώμα γκρι) δείχνουν το μέσο όρο του κόστους των καταστροφών της εκάστοτε 10-ετίας Το σκούρο χρώμα που βλέπουμε στο κάτω μέρος των κατακόρυφων στηλών δείχνει τις δαπάνες που καλύφθηκαν από ασφαλιστικές ετωιρείες. Τα υπόλοιπα ποσά τα οποία είναι τεράστια καλύφθηκαν από τους παθόντες και τους κρατικούς φορείς.

Κάτω από τον οριζόντιο άξονα που αναγράφονται τα έτη υπάρχουν οριζόντιες γραμμές με ένα αριθμό στη μέση. Ο αριθμός αυτός αναφέρεται στα ακραία καιρικά φαινόμενα που συνέβησαν την δεκαετία κάτω από την οποία βρίσκεται η γραμμή.

Αρχίζοντας από το έτος 1950 διαπιστώνουμε ότι την δεκαετία του 1950 (50-60) συνέβησαν σε όλη τη γη 13 ακραία καιρικά φαινόμενα (πολύ έντονα καιρικά φαινόμενα) όπου οι ζημίες που προκάλεσαν κόστισαν για την αποκατάστασή τους περίπου 41 δισεκατομμύρια δολάρια (μέσος όρος δεκαετίας 4,1 δις δολάρια ανά έτος Χ 10= 41 δις).

Τη δεκαετία του 1960 συνέβησαν σε όλη τη γη 16 ακραία καιρικά φαινόμενα που οι ζημίες που προκάλεσαν κόστισαν για την αποκατάστασή τους περίπου 56 δισεκατομμύρια δολάρια (μέσος όρος δεκαετίας 5,6 δις δολάρια ανά έτος)

Τη δεκαετία του 1970 συνέβησαν σε όλη τη γη 29 ακραία καιρικά φαινόμενα που οι ζημίες που προκάλεσαν κόστισαν για την αποκατάστασή τους περίπου 70 δισεκατομμύρια δολάρια (μέσος όρος δεκαετίας 7 δις δολάρια ανά έτος)

Τη δεκαετία του 1980 συνέβησαν σε όλη τη γη 44 ακραία καιρικά φαινόμενα που οι ζημίες που προκάλεσαν κόστισαν για την αποκατάστασή τους περίπου 130 δισεκατομμύρια δολάρια (μέσος όρος δεκαετίας 13 δις δολάρια ανά έτος)

Και τέλος την οκταετία 1990-1998 συνέβησαν σε όλη τη γη 72 ακραία καιρικά φαινόμενα που οι ζημίες που προκάλεσαν κόστισαν για την αποκατάστασή τους περίπου 396 δισεκατομμύρια δολάρια μέσος όρος της οκταετίας είναι 49,5 δις ανά έτος)

Όμως η πλέον ανησυχητική διαπίστωση που βγαίνει από το διάγραμμα είναι ότι τα ακραία καιρικά φαινόμενα γίνονται από δεκαετία σε δεκαετία περισσότερα και καταστροφικότερα και παρουσιάζουν έξαρση την τελευταία εικοσαετία.

Ως απόδειξη αυτής της διαπίστωσης (στο ιστόγραμμα έχουμε στοιχεία του κόστους των καταστροφών μέχρι το 1998) θα αναφερθώ σε κάποια στοιχεία (όχι οικονομικά) που δείχνουν τη πρόσφατη ραγδαία αύξηση των ακραίων καιρικών φαινομένων. Ανακοινώθηκαν στις 2 Ιουλίου 2003 από την παγκόσμια οργάνωση μετεωρολογίας (WMO) και αναφέρονται στο πρώτο εξάμηνο του 2003.

Συγκεκριμένα:

1. Σε τμήματα της νότιας Γαλλίας οι θερμοκρασίες ξεπέρασαν τους 40°C. Η μέση εβδομαδιαία θερμοκρασία του Ιουνίου 2003 ήταν 5-7°C μεγαλύτερη από τις αντίστοιχες μέσες εβδομαδιαίες θερμοκρασίες προηγουμένων ετών.

2. Στην Ελβετία βάσει στοιχείων που έχουν συγκεντρωθεί από τους ιστορικούς περιβάλλοντος ο μήνας Ιούνιος 2003 ήταν ο θερμότερος των τελευταίων 250 ετών.

3. Το μήνα Μάιο 2003 οι ΗΠΑ επλήγησαν από 562 κυκλώνες που προκάλεσαν τεράστιες καταστροφές και 41 νεκρούς. Μέχρι τώρα το μεγαλύτερο ρεκόρ αριθμού κυκλώνων στις ΗΠΑ με 399 κυκλώνες είχε σημειωθεί το Ιούνιο 1992.

4. Στο νότιο και νοτιοανατολικό τμήμα των ΗΠΑ ο καιρός ήταν κρύος και υγρός για ένα ολόκληρο μήνα. Το μήνα Μάιο σημειώθηκαν αρνητικές ανωμαλίες των εβδομαδιαίων θερμοκρασιών από -2°C έως -7°C, σε σχέση με την αντίστοιχη περίοδο προηγουμένων ετών. Από το μήνα Μάρτιο και για διάστημα 12 εβδομάδων οι βροχοπτώσεις ήταν συνεχείς και πολύ πιο έντονες από τα προηγούμενα χρόνια, με αποτέλεσμα από 50 χιλιοστά που είναι ο συνήθης μέσος όρος προηγουμένων ετών (της περιοχής) να φθάσουν στα 350 χιλιοστά.

5.Στην Ινδία ο καύσωνας που επικρατεί συνήθως πριν από τους μουσώνες έφθασε θερμοκρασίες 45°C -49°C που είναι 2-5°C πάνω από τον συνήθη εβδομαδιαίο μέσο όρο της περιοχής. Από την υπερβολική ζέστη πέθαναν 1400 άτομα.

6. Στη Σρι Λάγκα οι ισχυρές βροχοπτώσεις του τροπικού κυκλώνα 01B είχαν σαν αποτέλεσμα τεράστιες καταστροφές από πλημμύρες κατολισθήσεις και 300 νεκρούς. Ο κατάλογος δεν θα τελείωνε εδώ εάν λαμβάνονταν υπόψη και μικρότερης έντασης καιρικά φαινόμενα.

Εκείνο που είναι βέβαιο είναι ότι η κατάσταση δεν θα βελτιωθεί. Η βεβαιότητα αυτή οφείλεται στη διαπίστωση ό,τι τα τελευταία 27 χρόνια η τάση ανόδου της μέσης θερμοκρασίας της γης είναι 3 φορές μεγαλύτερη απ΄ ότι στο σύνολο των τελευταίων 100 ετών.

Εν τω μεταξύ υπάρχει τεράστιο πρόβλημα με τις ασφαλιστικές εταιρείες που πρέπει να αποζημιώνουν μεγάλο μέρος από τις ζημίες που προκαλούνται. Το περασμένο χρόνο μετά τις καταστροφικές πλημμύρες στην Ευρώπη πολλές ασφαλιστικές εταιρείες πτώχευσαν.

Ας προβληματισθούμε λοιπόν όλοι και ας φροντίσουμε να βάλει ο καθένας μας ένα πετραδάκι στην μείωση των εκπομπών των αερίων προς την ατμόσφαιρα. Αυτό μπορούμε να το επιτύχουμε με πολλούς τρόπους ιδίως όμως κάνοντας οικονομία στην κάθε μορφή ενέργειας (θέρμανση, κλιματισμός, ηλεκτρική ενέργεια καύσιμα αυτοκινήτων κ.λπ.) που καταναλώνουμε και πολλές φορές σπαταλάμε αδικαιολόγητα. Στο βιβλίο μου που προανέφερα υπάρχουν λεπτομερείς οδηγίες για τους τρόπους που μπορούμε να κάνουμε οικονομία στην ενέργεια. Δυστυχώς η προσπάθειά μας για οικονομία δεν έχει άμεσα ορατά αποτελέσματα και αυτός είναι ένας από τους βασικούς λόγους που μας κάνει να αδιαφορούμε. Πρέπει όμως να πιστέψουμε τους ειδικούς επιστήμονες που κρούουν το κώδωνα του κινδύνου και μας παροτρύνουν να βοηθήσουμε όλοι μας. Πρέπει λοιπόν να τους πιστέψουμε όπως πιστεύουμε και σε άλλα πράγματα χωρίς να τα βλέπουμε. Και ας μη ξεχνάμε ότι αυτά που υφίστανται σήμερα οι άνθρωποι σε άλλες περιοχές μπορεί αύριο να τα υποστούμε και εμείς. Τα φαινόμενα αυτά δεν έχουν πατρίδα. Είναι λοιπόν καιρός να σοβαρευτούμε και να αναλάβουμε τις ευθύνες μας.

Σημείωση: Το παραπάνω διάγραμμα (ιστόγραμμα) έχει ξαναδημοσιευθεί και σε άλλο άρθρο μου, αλλά έχει τόσο μεγάλο ενδιαφέρον που θεώρησα σκόπιμο να το συμπεριλάβω και σ΄ αυτό το δημοσίευμα.

ΝΑΥΤΙΛΙΑΚΗ ΕΤΑΙΡΙΑ
ΤΗΛΟΣ 21ος ΑΙΩΝΑΣ
ΑΝΑΚΟΙΝΩΣΗ
Την Πέμπτη 14 Αυγούστου 2003
το SEA STAR
θα εκτελέσει δρομολόγιο
από Ρόδο προς Τήλο και Νίσυρο
στις 20.00 το βράδυ
με επιστροφή την Κυριακή.
Για περισσότερες πληροφορίες
παρακαλούμε επικοινωνείτε:
02460 44000 (ΤΗΛΟΣ),
02410 78052 (ΡΟΔΟΣ)
Χ4106-14/8

ΝΤΕΤΕΚΤΙΒΣ
30 ΧΡΟΝΙΑ ΜΟΝΙΜΑ
ΚΑΙ ΣΤΗ ΡΟΔΟ
35354
ΠΛΑΤΕΙΑ ΑΓΙΟΥ ΙΩΑΝΝΟΥ
Η ΛΥΣΗ!!!
ΣΕ ΚΑΘΕ ΣΑΣ ΠΡΟΒΛΗΜΑ
EXPRESS SECURITY
Χ. 4085-31/8

ΤΕΕ ΔΟΡΚΑΣ
ΙΔΙΩΤΙΚΟ ΤΕΧΝΙΚΟ ΕΠΑΓΓΕΛΜΑΤΙΚΟ ΕΚΠΑΙΔΕΥΤΗΡΙΟ
ΑΝΑΓΝΩΡΙΣΜΕΝΟ ΑΠΟ ΤΟ ΚΡΑΤΟΣ
(ΦΕΚ 709/2000/τ.Β΄- Α΄ ΚΥΚΛΟΣ ΣΠΟΥΔΩΝ)
(ΦΕΚ 1206/2001/τ.Β΄- Β΄ ΚΥΚΛΟΣ ΣΠΟΥΔΩΝ)
(ΦΕΚ 1281/2002/τ.Β΄- Α΄& Β΄ ΚΥΚΛΟΣ ΣΠΟΥΔΩΝ)
ΤΟΜΕΙΣ & ΕΙΔΙΚΟΤΗΤΕΣ
• ΚΟΜΜΩΤΙΚΗΣ
• ΠΛΗΡΟΦΟΡΙΚΗΣ
• ΑΙΣΘΗΤΙΚΗΣ
ΑΙΣΘΗΤΙΚΗ
ΠΕΝΤΙΚΙΟΥΡ
ΜΑΝΙΚΙΟΥΡ ΟΝΥΧΟΠΛΑΣΤΙΚΗ
ΜΑΚΙΓΙΑΖ
• Κρατικό πτυχίο
• Αναβολή στράτευσης
• Συνέχιση σπουδών στα ΤΕΙ
• Σεμινάρια - Μετεκπαιδεύσεις
• Επαγγελματικά δικαιώματα
• Πρόσληψη στο δημόσιο και ιδιωτικό τομέα
• Πρακτική άσκηση ως προϋπηρεσία
ΠΛΗΡΟΦΟΡΙΕΣ - ΕΓΓΡΑΦΕΣ:
Θεσσαλονίκης 18 περιοχή Μήδεια - Ρόδος
Τηλ. 22410/76536 - 29550 - 60554
http://www.dorkas-tee.gr
Χ4132 10/10

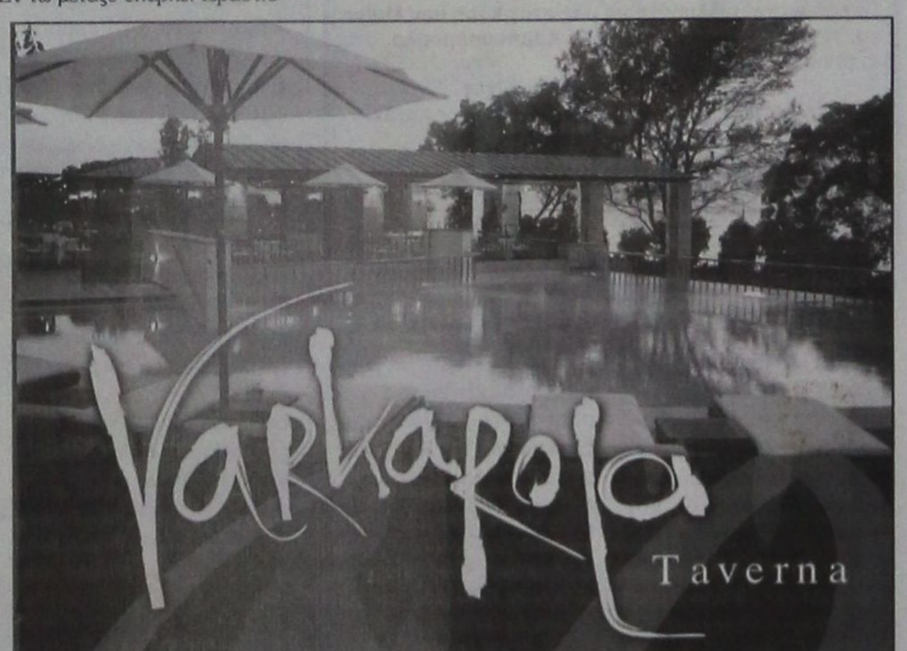

Ελάτε να απολαύσετε Ελληνικές και Διεθνείς γεύσεις
στους ήχους της μαγευτικής μουσικής του
Ηλία Καρακατσάνη και του Σταύρου Χαρτοφύλη
Κάθε Παρασκευή βιολί, Γιάννης Μπαριανός
και κάθε Σάββατο σαξόφωνο, Γιάννης Καρακατσάνης
RODIAN AMATHUS
BEACH HOTEL
RHODES - GREECE
Κάθε βράδυ εκτός Δευτέρας & Τρίτης
Για κρατήσεις: Τηλ. 22410 89900
Λεωφόρος Ηρακλειδών 100, Ιξιά 85101 Ρόδος,
Internet:http://www.rodian-beach.gr e-mail: rodian-beach@rodosnet.gr
Χ4118-15/8

ΜΝΗΜΟΣΥΝΑ



Τελούμε στις 17 Αυγούστου ημέρα Κυριακή και ώρα 8 π.μ. στον ιερό ναό Αγίου Σπυρίδωνα Θολού Ρόδου ετήσιο μνημόσυνο υπέρ αναπαύσεως της ψυχής της λατρευτής μας αδελφής και θείας

ΔΕΣΠΟΙΝΑΣ Π. ΣΤΑΜΑΤΗ

Τα αδέλφια Χαριτωμένη, Νίκος - Χρύσα, Κατερίνα - Γιάννης
Τα ανίψια Ελένη, Παναγιώτης - Ειρήνη, Νίκος - Ειρήνη, Μιχέλα, Χριστιάνα, Άννα, Παναγιώτης, Γιώργος
Οι λοιποί συγγενείς

ΓΔ-14/8

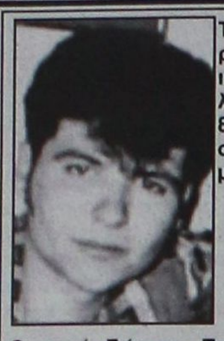

Τελούμε στις 17 Αυγούστου ημέρα Κυριακή και ώρα 8 π.μ. στον ιερό ναό Αγίου Νικολάου παλαιά λατομεία Μαστρογιαννάκη θετές μνηνόσυνο υπέρ αναπαύσεως της ψυχής του λατρευτού μας υιού και αδελφού

ΝΙΚΟΛΑΟΥ ΜΑΣΤΡΟΓΙΑΝΝΑΚΗ
Ετών 21

Οι γονείς Γιάννης - Παναγιούλα
Τα αδέλφια και οι λοιποί συγγενείς

6493-15/8

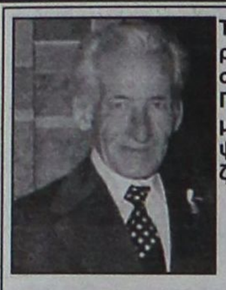

Τελούμε στις 17 Αυγούστου ημέρα Κυριακή και ώρα 8.30 μ.μ. στον ιερό ναό Αγίου Ιωάννου Προδρόμου Φανών 6μηνο μνημόσυνο υπέρ αναπαύσεως της ψυχής του λατρευτού μας συζύγου, πατέρα και παππού

ΕΜΜΑΝΟΥΗΛ ΠΑΠΟΥΡΔΑΝΟΥ
Ετών 86

Η σύζυγος Μαρία
Τα παιδιά Παρασκευή - Αιμίλιος, Βαλασία - Βαγγέλης, Αγαπητός - Ελένη, Χρήστος - Μαρία
Τα εγγόνια και οι λοιποί συγγενείς

6487-15/8



Την 17η Αυγούστου ημέρα Κυριακή και ώρα 8 . 3 0 π.μ. στον ιερό ναό Εισοδίων Θεοτόκου Μητροπόλεως ρόδου τελούμε 6μηνο μνημόσυνο υπέρ αναπαύσεως της ψυχής του λατρευτού μας συζύγου, πατέρα, παππού και προπαππού

ΠΑΝΤΕΛΗ ΚΟΥΓΙΟΥ

Η σύζυγος Κυριακή
Τα παιδιά Βασίλης - Ελευθερία, Βαλασία - Ιωάννης
Τα εγγόνια, τα δισέγγονα και οι λοιποί συγγενείς

2000-15/8



ΑΝΤΙ ΜΝΗΜΟΣΥΝΟΥ

Για το θάνατο της αγαπημένη μας θείας και νονάς

ΕΛΕΝΗΣ ΣΑΒΒΑΪΔΗ

Αγαπημένη μας θεία και νονά, θα μας λείψεις για την απέραντη και ζεστή αγάπη και συμπόνια που έδωσες σε όλους μας.
Η μεγάλη γενναιοδωρία σου, η απίστευτη ανθρωπιά σου κα το απέραντο πνεύμα σου, θα επηρεάσει και θα μεταλλάξει τις οικογένειές μας για πολλές γενιές.
Σαν άνθρωπος, μητέρα, γιαγιά, θεία, νονά και συγγενής έτυχες μεγίστου θαυμασμού για τις υψηλές οικογενειακές αρχές σου, την καλοσύνη, ταπεινότητα και την αρχοντική σου προσωπικότητα.
Θα σε θυμόμαστε για τη γιγαντιαία αλλαγή που έκανες στη ζωή μας.
Ο θεός να αναπαύσει την ψυχή σου για πάντα.
Τα βαθύματα συλλυπητήρια μας στην κόρη σου Μαίρη και τον γαμπρό σου Αριστείδη Καμπουρόπουλο, στα εγγόνια Γώργο και Σάββα.

Με αγάπη, σεβασμό και ευχές
Ο βαφτιστικοί σου και ανίψια σου, Γιώργος και Σάντρα Παππάς
Τα παιδά μας Μάρκος Παππάς και οικογένεια Κυριάκος Παππάς και οικογένεια και Παύλος Παππάς

Νέα Υόρκη 12 Αυγούστου 2003

2004-14/8

Η βίζα στους Τούρκους τουρίστες

ΣΥΝΕΧΕΙΑ ΑΠΟ ΤΗ ΣΕΛ. 1

πιλοτικό πρόγραμμα για ημερήσιες εκδρομές, αποκλειστικά μεταξύ των νήσων Κω, Ρόδου, Σάμου, Μυτιλήνης και Χίου και των αντίστοιχων τουρκικών λιμένων Αλικαρνασσού (Bodrum), Μαρμαρίδας, Fethiye, Αϊβαλί, Τσεσμέ και Εφέσσου. Το πρόγραμμα αυτό υπήρξε αυστηρά περιορισμένο χρονικά από 1ης Ιουλίου 2001 έως 30ης Σεπτεμβρίου 2001 και αποσκοπούσε στη διευκόλυνση της διακίνησης επιβατών, με εφαρμογή ειδικής συνοπτικής διαδικασίας χορήγησης θεωρήσεως επιβατών. Πάντως, η ανταπόκριση του κοινού στο πρόγραμμα αυτό υπήρξε περιορισμένη.

Μετά τα δραματικά γεγονότα στις ΗΠΑ της 11ης Σεπτεμβρίου 2001, το πολιτικό κλίμα έχει επιβαρυνθεί διεθνώς. Τα αυστηρά μέτρα που υιοθετήθηκαν στο πλαίσιο της Ευρωπαϊκής Ενωσης για την καταπολέμηση της τρομοκρατίας, συμπεριλαμβανομένης κάθε μορφής οργανωμένου εγκλήματος και της λαθρομετανάστευσης, μεταξύ των οποίων αυστηρότερες ρυθμίσεις όσον αφορά τον έλεγχο των επιβατών, καθιστούν πλέον απαγορευτική ακόμη και την πρόταση επανάληψης παρόμοιου προγράμματος. Υπό τις σημερινές συνθήκες, για την εφαρμογή ενός τέτοιου προγράμματος, απαιτείται ομοφωνία για τη λήψη πολιτικής απόφασης στο πλαίσιο της ΕΕ. Υπό την παρούσα πολιτική συγκυρία, κρίνεται ότι κάτι τέτοιο δεν είναι δυνατόν να εξασφαλισθεί, παρότι το θέμα έχει θιγεί αρκετές φορές.

Αναστάσιος Γιαννίτσης»

ΣΥΝΕΧΕΙΑ ΑΠΟ ΤΗ ΣΕΛ. 1

για την συμπλοκή και ένας άλλος, μόνο για ναρκωτικά.

Σύμφωνα με όσα έγιναν γνωστά, προχθές το βράδυ, συνελήφθησαν εκτός από τους επτά, που είχαν πιαστεί λίγο με το φονικό και οι: Damel-Allen Mclaughcin του Allen 19 χρόνων, Anthony Cotrave του Tony 19 χρόνων και Peter-Mark Navarro του Peter 21 χρόνων, οι οποίοι μετείχαν στη συμπλοκή. Επίσης, σε έρευνα που έγινε στα δωμάτια τριών, που είχαν συλληφθεί την ημέρα του φονικού και συγκεκριμένα, των John Graham, David Brawall και Warren Sandalis, βρέθηκε ποσότητα κατεργασμένης κάνναβης.

Ακόμα συνελήφθη και ένας άλλος, που δεν μετείχε στη συμπλοκή, αλλά είχε στο δωμάτιό του, 1,5 γραμμάριο λευκής σκόνης και απλά ήταν φίλος των συλληφθέντων.

ΜΕΧΡΙ τις 2.45 το απόγευμα χθες, ενώ όλοι δεν θυμόντουσαν τι είχε συμβεί και με τη δικογραφία που είχαν σχηματίσει οι αστυνομικοί της Υποδιεύθυνσης Ασφαλείας Ρόδου, θα επιβιβάζονταν στα αστυνομικά οχήματα για να οδηγηθούν στον Εισαγγελέα, τρεις από τους δέκα, βλέποντας ό,τι θα αντιμετώπιζαν σοβαρές κατηγορίες, ζήτησαν να κάνουν συμπληρωματικές καταθέσεις, για να υποδείξουν τον δράστη. Πράγματι κατέθεσαν ότι, δράστης του φόνου του 17χρονου Ιρλανδού ήταν ο Peter-Mark Navarro, ο οποίος ανακρινόμενος, ομολόγησε την πράξη του.

Ο δράστης, φέρεται να υποστηρίζει ότι, το θύμα τον χαστούκισε και γι' αυτό τον χτύπησε, με το σπασμένο μπουκάλι, μ' αποτέλεσμα να του κόψει την καρωτίδα και να βρει τραγικό θάνατο. Μάλιστα, το επεισόδιο, σημειώθηκε για ασήμαντη αφορμή και συγκεκριμένα για τον εξής λόγο: Ενας Βρετανός από την παρέα του δράστη, σκούντηξε κατά λάθος φίλο του θύματος. Αυτός ζήτησε το λόγο και χαστούκισε τον δράστη. Οι δύο παρέες ήρθαν στα χέρια, μ' αποτέλεσμα να ακολουθήσει το μοιραίο και οι Βρετανοί να σφάξουν τον Ιρλανδό.

ΣΤΟ ΜΕΤΑΞΥ, από προχθές το βράδυ στο Φαληράκι γίνεται εφαρμογή του σχεδίου «Αστυνόμευσης» που εισηγήθηκε, ο διοικητής του αστυνομικού τμήματος Αρχαγγέλου κ. Θέμης Καλαμάτας. Τα αποτελέσματα υπερικανοποιητικά. Δεν κουνήθηκε φύλλο. Δεν έγινε το παραμικρό επεισόδιο.

Μάλιστα, οι επιχειρηματίες, ένιωσαν χθες για πρώτη φορά τόση σιγουριά και ικανοποίηση, από την εφαρμογή των πρόσθετων αστυνομικών μέτρων. Παράλληλα, έκφραζαν τις ευχαριστίες τους στην Αστυνομία και ζητούσαν συνέχιση των ελέγχων.

Σήμερα, αναμένεται να σφραγιστεί το μπαρ, «Κιου» μετά την σχετική πρόταση της Αστυνομίας, προς το Δήμο Καλλιθέας, για χρονικό διάστημα από 24 ημέρες μέχρι 2 μήνες.

ΤΕΛΟΣ σήμερα το πρωΐ θα πραγματοποιηθεί στο γραφείο του εισαγγελέα Πρωτοδικών Ρόδου κ. Γιώργου Οικονόμου, η συνάντηση με τους τουριστικούς πράκτορες που διακινούν τους Βρετανούς τουρίστες στην περιοχή, ενώ χθες είχαν συνάντηση οι ιδιοκτήτες μπαρ του Φαληρακιού.

ΤΙ ΛΕΝΕ ΟΙ ΠΡΑΚΤΟΡΕΣ

Ο πρόεδρος του Συνδέσμου Τουριστικών και Ταξιδιωτικών Γραφείων Ελλάδας (ΗΑΤΤΑ) Γιάννης Ευαγγέλου σχολιάζοντας τα τελευταία γεγονότα που παίρνουν δημοσιότητα και δυσφημούν τον ελληνικό τουρισμό ανέφερε ότι τέτοιας μορφής τουρίστες πρέπει ελεγχόμενα να τους περιορίζουμε σε συγκεκριμένους προορισμούς και από κει και πέρα οι αστυνομικές αρχές να διενεργούν αυστηρούς ελέγχους ακόμα και στο προσωπικό των tour operators ώστε περιστατικά που παραβιάζουν τους νόμους να απομονώνονται εγκαίρως και να στέλνονται στη δικαιοσύνη.

Σύμφωνα με τον κ. Ευαγγέλου, οι ταξιδιωτικοί πράκτορες που εκπροσωπούν στην Ελλάδα tour operators του εξωτερικού δεν έχουν καμία επιρροή στην επιλογή των πελατών τους γιατί οι αρμοδιότητές τους περιορίζονται στην εξυπηρέτηση των μεταφορών και των εκδρομών των πελατών των tour operators οι οποίοι πλέον κλείνουν απευθείας τα συμβόλαιά τους με τα ξενοδοχεία. Ο κ. Ευαγγέλου τόνισε ότι μέχρι το τέλος Ιουνίου οι Βρετανοί tour operators πούλαγαν σε τιμές κάτω του κόστους 99 λίρες την εβδομάδα. Πληρώνουμε την έλλειψη πολιτικής και όχι την κρίση.

Σύμφωνα με τον δρα Δημήτρη Μπούχαλη, καθηγητή τουρισμού στο πανεπιστήμιο του Surrey οι Βρετανοί τουρίστες αντιδρούν σύμφωνα με την κουλτούρα τους εκεί που υπάρχει ανοχή. Αν έκαναν αντίστοιχες ενέργειες σαν και αυτές της Κέρκυρας, της Πλάκας, του Φαληρακίου στην Βρετανία θα συλλαμβάνονταν άμεσα. Το γεγονός ότι συμβαίνουν τέτοια περιστατικά στην Ελλάδα έχει να κάνει με την έλλειψη τουριστικού προγραμματισμού και σχεδιασμού που έχει οδηγήσει σε υπερπροσφορά υπηρεσιών με συνέπεια την κατακόρυφη πτώση των τιμών η οποία οδηγεί στην προσέλκυση χαμηλής ποιότητας τουριστών.

Κατά τον δρα Μπούχαλη, οι Βρετανοί θεωρούν ότι όποιος προσελκύει τέτοιας ποιότητας τουρισμό αναπόφευκτα υπομένει και τις συνέπειές του θεωρώντας ότι η δυναμική της αγοράς θα τις αντιμετωπίσει. Αρα θα πρέπει να γίνουν συντονισμένες δράσεις για την αντιμετώπιση των φαινομένων. Η κερδοφορία μεμονωμένων επιχειρήσεων δεν θα πρέπει να χαλάει την εικόνα των προορισμών και να απωθεί υψηλής ποιότητας τουρίστες που πιθανόν να είχαν προσελκυσθεί, δημιουργώντας διαφυγόντα κέρδη σε ολόκληρους προορισμούς. Βεβαίως δεν πρέπει να παραγνωρίσει κανείς ότι στην παγκοσμιοποίηση του τουρισμού συμβάντα όπως αυτό της Κέρκυρας μπορούν να είναι οργανωμένες κινήσεις που αποσκοπούν στην προώθηση συγκεκριμένων συμφερόντων.

Οχι για το ΚΑΕ

ΣΥΝΕΧΕΙΑ ΑΠΟ ΤΗ ΣΕΛ. 1

Δωδεκανήσου κ. Φώτης Χατζηδιάκος με επιστολή που έστειλε στον πρόεδρο της ΟΚΕ δήμαρχο Δικαίου Κω κ. Βασίλη Χατζηγιακουμή.

• Αξίζει να σημειωθεί ότι ο Δήμος της Ρόδου έχει ζητήσει ήδη την παρέμβαση του Εισαγγελέα Πλημμελειοδικών κ. Γιώργου Οικονόμου προκειμένου να μπλοκάρει τη λειτουργία του συγκεκριμένου καταστήματος το οποίο θα σφραγιστεί, αφού δεν έχει άδεια.

ΑΝΤΙΘΕΤΟ στη λειτουργία του ΚΑΕ είναι και το Εμπορικό Επιμελητήριο Δωδεκανήσου. Η διοίκηση του ΕΒΕΔ δραστηριοποιήθηκε έντονα τα τελευταία δύο χρόνια προκειμένου να αποτρέψει τη λειτουργία του συγκεκριμένου καταστήματος και να προστατεύσει την αγορά. Εγιναν παραστάσεις και έχουν σταλεί αρκετά υπομνήματα στα αρμόδια υπουργεία ενώ παλαιότερα είχαν εξασφαλιστεί και δεσμεύσεις από κυβερνητικούς παράγοντες για να ακυρωθεί η ίδρυση και λειτουργία του καταστήματος. Εντονα αντιδρά στο ενδεχόμενο της λειτουργίας του ΚΑΕ και ο Σύλλογος Καταστηματαρχών της Μεσαιωνικής Πόλης.

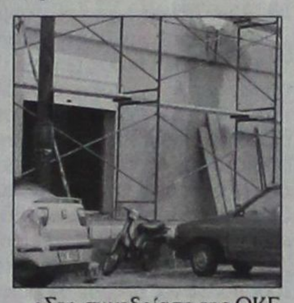

•Στη συνεδρίαση της ΟΚΕ θα μετάσχουν ο δήμαρχος Ιαλυσού κ. Στέργος Στάγκας, ο κ. Ηλίας Μπούκλας από το Εργατικό Κέντρο, ο πρόεδρος της Ενωσης Αγροτικών Συνεταιρισμών Δωδεκανήσου Σάββας Γιαννίκης, ο κ. Θεοδόσης Κολλιάδης, ο πρόεδρος του Οικονομικού Επιμελητηρίου κ. Βασίλης Τσαμπανάκης, ο κ. Ιωάννης Κουμπιάδης από το Δικηγορικό Σύλλογο ο πρόεδρος του Εμπορικού Επιμελητηρίου κ. Ηλίας Κωτιάδης, ο πρόεδρος του Ιατρικού Συλλόγου Νίκος Φρόνας, ο κ. Μιχάλης Κινδυλίδης πρόεδρος του συλλόγου εργαζομένων της νομαρχίας, ο πρόεδρος του Εμπορικού Συλλόγου Παναγιώτης Καραγιάννης και ο Πρόεδρος της Ενωσης Ξενοδόχων Ρόδου κ. Βασίλης Μηναΐδης.

ΔΗΛΩΣΗ ΠΑΠΑΝΙΚΟΛΑ

Για το θέμα των ΚΑΕ ο βουλευτής Δωδεκανήσου Βασίλης Παπανικόλας έκανε την παρακάτω δήλωση:

«Με περισσή έκπληξη διάβασα το κείμενο της χθεσινής επιστολής του Σωματείου Καταστηματαρχών Παλιάς Πόλης, ιδίως για «δηλώσεις» που μου αποδίδονται και που ποτέ δεν τις έκανα.

Αντίθετα, οι φίλτατοι συμπατριώτες που υπογράφουν την επιστολή και θέλω να πιστεύω όλος ο ροδιακός λαός - γνωρίζουν ότι από τότε που παρουσιάσθηκε το πρόβλημα, από τότε που εκδηλώθηκε η επιθυμία δηλ. των ΚΑΕ για ίδρυση και λειτουργία καταστήματος στο λιμάνι της Ρόδου, όχι μόνο ήμουν κάθετα και με δημόσιες τοποθετήσεις μου αντίθετος αλλά και στη Βουλή έχω φέρει το θέμα και επιστολές και διαβήματα στους αρμόδιους υπουργούς, πάμπολες φορές έχω κάνει.

Το ίδιο κάνω και τις τελευταίες ημέρες, ευρισκόμενος σε τακτικά συχνή επαφή και επικοινωνία με το Δήμο Ροδίων και ειδικότερα με τον Αντιδήμαρχο κ. Ν. Χαραλάμπη και το Υπουργείο των Οικονομικών.

Το ζήτημα της ιδιοκτησίας των κτιριακών εγκαταστάσεων που βρίσκονται εντός της λιμενικής ζώνης ανάγεται χρονικά στο 1948 και παρά τα αιτήματα που είχαν υποβληθεί από πολλούς διατελέσαντες προέδρους του Λιμενικού Ταμείου Δωδ/σου, μεταξύ των οποίων και από εμένα, το Δημόσιο όλα αυτά τα χρόνια πάγια ηρνείτο την παραχώρησή τους στο Λιμενικό Ταμείο.

Αυτά για την αποκατάσταση της αλήθειας, ελπίζοντας ότι δεν θα χάσουμε το στόχο αρχίζοντας να μεμψιμοιρούμε μεταξύ μας και να αναζητά ο ένας ευθύνες από τον άλλο».

Η υπόθεση του Βακούφ

ΣΥΝΕΧΕΙΑ ΑΠΟ ΤΗ ΣΕΛ. 1

Διοικητικού Συμβουλίου (Δ.Σ.) του Βακούφ για ενίσχυση της Περιφέρειας (μέσω του Περιφερειακού Ταμείου Ανάπτυξης), επιχειρούν να αναγάγουν μια απλή «χορηγία» σε πολιτικό ζήτημα, αφήνοντας αιχμές και απαράδεκτα υπονοούμενα που παραπλανούν και αποπροσανατολίζουν την κοινή γνώμη, η Περιφέρεια Νοτίου Αιγαίου, έχει να παρατηρήσει τα εξής:

1. Το Βακούφ είναι Νομικό Πρόσωπο που εποπτεύεται μεν από την Περιφέρεια, οι αποφάσεις του όμως είναι απολύτως ανεξάρτητες και αυτόνομες και λαμβάνονται οικειοθελώς.

2. Στους σκοπούς του φορέα, πέραν της συντήρησης των τζαμιών, της εξασφάλισης, επ'αμοιβή, χότζα για τις θρησκευτικές ανάγκες των μουσουλμάνων Ροδιτών κ.α. εντάσσονται ακόμη δράσεις γενικότερου κοινωνικού χαρακτήρα που αποβαίνουν υπέρ του κοινωνικού συνόλου είτε αυτές αφορούν τον τομέα της φιλανθρωπίας είτε είναι πολιτιστικού περιεχομένου είτε στοχεύουν στην σύσφιξη των δεσμών μεταξύ των συνοικούσων κοινοτήτωνμε προφανές κοινωνικό όφελος.

Στο πλαίσιο αυτό, μεταξύ άλλων, επικυρώσαμε με τις υπ. αρ. 11956/13-6-2002 και 7753/15-7-2003 αποφάσις μας, την ευγενική πρωτοβουλία του Δ.Σ. του Βακούφ για ενίσχυση του Περιφερειακού ταμείου το οποίο με τη σειρά του ανταποκρινόμενο στους προαναφερθέντες στόχους χρηματοδότησε (είτε αποκλειστικά είτε συμπληρωματικά) δράσεις όπως:

- Ενίσχυση του Δ. Ροδίων για ανακαίνιση εξωτερικών όψεων κατοικιών του οικισμού Κρητικά στην είσοδο της πόλης, ενός οικισμού που συνδέεται πολιτιστικά και ιστορικά με το μουσουλμανικό στοιχείο του Δήμου
- Δεξιαγωγή Συνεδρίου Ατόμων με Ειδικές Ανάγκες (ΑΜΕΑ)
- Διεξαγωγή διεθνούς Συνεδρίου στη Χάλκη από το Ελληνικό Ιδρυμα Ευρωπαϊκής και Εξωτερικής Πολιτικής.
- Διεξαγωγή διεθνούς Συνάντησης για δυνατότητα εφαρμογής Γεωθερμίας στα νησιά του Αιγαίου.
- Εοτασμός της εβδομάδας μητρότητας, με προσφορά συμβολικού ρουχισμού σε νεογέννητα, οικονομικών μεταναστών.
- Ενίσχυση Πανεπιστημίου Αιγαίου για το Συνέδριο: «Νησιωτική Χαρτογραφία».
- Μεταφορά συνεργείου για την εγκατάσταση φωτοβολταϊκού συστήματος παροχής ηλεκτρικής ενέργειας στο νησί Κίναρος Ν. Δωδεκανήσου, που κατοικείται από δύο άτομα.
- Οικονομική ενίσχυση Β/θμιας Εκπαίδευσης για διεξαγωγή διεθνούς Συνεδρίου για την τηλεκπαίδευση.
- Παραγωγή τηλεοπτικού spot με κοινωνικό μήνυμα για την εξοικονόμηση νερού και προβολή του από τα τοπικά ΜΜΕ αλλά και τους κεντρικούς τηλεοπτικούς σταθμούς.
- Οικονομική ενίσχυση Συλλόγου για μεταφορά μαθητών από τα νησιά μας, στην Αθήνα προκειμένου να επισκεφθούν τη Βουλή των Ελλήνων κ.α.

Ολες οι παρπάνω ενέργειες έγιναν από το Περιφερειακό Ταμείο Ανάπτυξης Περιφέρειας Νοτίου Αιγαίου. Εγιναν δηλ. κάτω από συνθήκες εξ ορισμού διαφανείς, νόμιμες και διαχειριστικά άψογες ενώ τα αντίστοιχα παραστατικά είναι στη διάθεση οιουδήποτε ήθελε να διαπιστώσει του λόγου το αληθές.

Ο χρόνος βεβαίως που προβλήθηκε το όλο θέμα, μας προβληματίζει.

Αντιθέτως τα υπόλοιπα για «καρέκλες που τρίζουν», «παπαγαλάκια» και «προστάτες» τα θεωρούμε ανάξια σχολιασμού και μας αφήνουν παντελώς αδιάφορους».

Να εντατικοποιηθούν οι έλεγχοι στα πλοία

Καθυστερήσεις στα δρομολόγια



Να εντατικοποιηθούν οι τεχνικοί έλεγχοι σε όλα τα πλοία της ακτοπλοΐας, ζήτησε χθες από τον αρχηγό του Λιμενικού ο υπουργός Εμπορικής Ναυτιλίας Γιώργος Πασχαλίδης, με αφορμή κάποιες καθυστερήσεις που παρουσιάσθηκαν στις αφιξοαναχωρήσεις ορισμένων επιβατηγών-οχηματαγωγών πλοίων, με αποτέλεσμα την ταλαιπωρία επιβατών.

Οι έλεγχοι που διεξάγονται από τα κλιμάκια της Επιθεώρησης Εμπορικών Πλοίων δεν θα περιορισθούν μόνο στα λιμάνια του Πειραιά, της Ραφήνας και του Λαυρίου, αλλά θα επεκταθούν και σε όλα τα μεγάλα λιμάνια των νησιών του Αρχιπελάγους. .

Οπως επισήμανε ο υπουργός Εμπορικής Ναυτιλίας Γιώργος Πασχαλίδης πρώτο μέλημα της κυβέρνησης είναι η ασφάλεια των επιβατών, ενώ ο αρχηγός του Λιμενικού Σώματος Χρήστος Δελημιχάλης ζήτησε μετά το πέρας των επιθεωρήσεων να συντάσσεται από τους επιθεωρητές σχετικό έγγραφο.

Ομως στις έκτακτες επιθεωρήσεις που θα πραγματοποιούνται σε πλοία που παρουσίασαν βλάβες και οι οποίες είχαν σαν συνέπεια την πολύωρη ταλαιπωρία επιβατών, ο αρχηγός διευκρίνισε ότι θα συντάσσεται πόρισμα, το οποίο αν είναι επιβαρυντικό για την πλοιοκτήτρια εταιρία θα ζητούνται οι απαραίτητες εξηγήσεις.

Βυθίστηκε σκάφος στη νέα μαρίνα

Βυθίστηκε χθες λόγω εισροής υδάτων στη νέα μαρίνα Ρόδου το Ε/Γ-Τ/Ρ SEA JUDE, σημαίας Αγγλίας.

Στο σκάφος δεν επέβαινε κανείς, ενώ από τη βύθιση δεν προκλήθηκε ρύπανση.

Από τη Λιμενική Αρχή Ρόδου διενεργείται προανάκριση.

Ο φονιάς εξηγεί

ΣΥΝΕΧΕΙΑ ΑΠΟ ΤΗ ΣΕΛ. 1

στη δισκοθήκη «Q» μαζί με τους φίλους του δέχτηκε από πίσω ένα χτύπημα από κάποιον άγνωστό του. Ο άγνωστος - όπως ισχυρίζεται ο NAVARRO ζήτησε συγνώμη και δεν δόθηκε συνέχεια.

ΜΕΤΑ ΑΠΟ ΛΙΓΟ δέχτηκε και δεύτερο χτύπημα από ίσω, οπότε έγινε η συμπλοκή και με το σπασμένο μπουκάλι χτύπησε στο λαιμό του DORAN καταφέροντάς του θανατηφόρο πλήγμα.

Ο δράστης ισχυρίζεται ότι δεν γνώριζε το θύμα, ενώ ζήτησε συγνώμη από τους συγγενείς του DORAN. Ο κατηγορούμενος για το φονικό εργάζεται στο Λίβερπουλ και έχει άλλα τρία αδέλφια.

Στελέχη της ΔΑΝΕ στον πταισματοδίκη

ΣΥΝΕΧΕΙΑ ΑΠΟ ΤΗ ΣΕΛ. 1

κατέθεσε χθες ο γενικός διευθυντής της ΔΑΝΕ κ. Λούης Σορωνιάτης με συνήγορο υπεράσπισης τον κ. Νίκο Σαμαρά. Σήμερα θα καταθέσει τελικά ο πρόεδρος της εταιρίας Τζακ Γερονικόλας, ο οποίος προχθές είχε ζητήσει προθεσμία μιας ημέρας για να προετοιμαστεί.

Προθεσμία για την ερχόμενη Δευτέρα 18 Αυγούστου έχουν ζητήσει και αλλά άτομα που στο παρελθόν ανήκαν στο διοικητικό συμβούλιο της ΔΑΝΕ. Καταθέσεις θα πρέπει να παρθούν από τον μεγαλομέτοχο Γεράσιμο Καλογηράτο καθώς και από στελέχη της ΑΝΕΚ, που μετείχαν στη διοίκηση της εταιρίας.

ΟΠΩΣ ΕΙΝΑΙ ΗΔΗ γνωστό μετά την ολοκλήρωση της προανάκρισης το πόρισμα θα διαβιβαστεί στον Εισαγγελέα κ. Οικονόμου ο οποίος θα μελετήσει το φάκελο της συγκεκριμένης υπόθεσης και θα προχωρήσει στην άσκηση ποινικών διώξεων.

Εκτιμάται πως το δεύτερο δεκαπενθήμερο του Αυγούστου θα είναι ιδιαίτερα κρίσιμο για τη ΔΑΝΕ και δεν αποκλείεται να υπάρξουν ραγδαίες εξελίξεις στο αμέσως προσεχές διάστημα.

Οσοι έχουν επενδύσει ουσιαστικά στην εταιρία ζητούν να γίνουν καταλυτικές αλλαγές στη διοίκηση της ΔΑΝΕ και να καταστεί η εταιρία πλέον βιώσιμη.

Ν' απομακρυνθούν οι ταραξίες

ΣΥΝΕΧΕΙΑ ΑΠΟ ΤΗ ΣΕΛ. 1

την οικογένειά του την οποία διαβιβάζουμε τα συλλυπητήριά μας. Τέτοια φαινόμενα βιαιότητας που σημειώνονται τον τελευταίο καιρό στο Φαληράκι αλλοιώνουν την τουριστική εικόνα της Ρόδου ως ήσυχου και ασφαλούς προορισμού και θα πρέπει να αντιμετωπισθούν στην πηγή τους. Οι προσπάθειες του Δήμου να διασκεδάσουν τις εντυπώσεις, οι διαφημιστικές εξορμήσεις ακόμη και η ίδρυση Αστυνομικού Τμήματος δεν λύνουν το πρόβλημα, εφόσον εξακολουθεί ένα μέρος του Φαληρακίου να φιλοξενεί τέτοιους ταραχοποιούς τουρίστες.



Το Φαληράκι ήταν και είναι στο μεγαλύτερό του μέρος ένας ήσυχος προορισμός που φιλοξενούσε οικογενειακό τουρισμό και θα πρέπει να τον επανεύρει, απομακρύνοντας τους επικίνδυνους ταραχοποιούς τουρίστες. Η λύση του προβλήματος κατά τη γνώμη μας, μετατοπίζεται στους τουριστικούς πράκτορες ξένους και δικούς μας, τους ιδιοκτήτες των νυκτερινών κέντρων, τις Κρατικές Αρχές και πρωτίστως στον Δήμο Καλλιθέας που πρέπει να αναλάβουν τις ευθύνες που τους ανήκουν αν θέλουμε το Φαληράκι να ξαναβρεί αυτό που ήταν και να σταματήσει να διασύρει ολόκληρο το Ροδιακό Τουρισμό».

PEGASOS TRAVEL CLUB OF RHODES

Μιχάλης και Κατερίνα Καρατζιά
Αλεξάνδρου Διάκου 84 και Ερυθρού Σταυρού γωνία
Τηλ. 22410 73455, 76161, 75879 FAX. 22410 35504
Κιν. 6977 986489

ΤΑΞΙΔΕΨΤΕ ΕΠΩΝΥΜΑ ΓΙΑ ΕΝΑ ΑΝΕΤΟ ΤΑΞΙΔΙ ΚΑΙ ΜΙΑ ΕΥΧΑΡΙΣΤΗ ΔΙΑΜΟΝΗ

ΞΕΝΟΔΟΧΕΙΑ ΑΘΗΝΩΝ

HOTEL	ΜΟΝΟΚΛΙΝΟ	ΔΙΚΛΙΝΟ	ΤΡΙΚΛΙΝΟ
PRESIDENT CAT A με πρωϊνό	58 ευρώ	68 ευρώ	83 ευρώ
ACTOR CAT A με πρωϊνό	68 ευρώ	88 ευρώ	108 ευρώ
BEST WEST CAT A με πρωϊνό	67 ευρώ	74 ευρώ	96 ευρώ
PARTHENON CAT A με πρωϊνό	84 ευρώ	93 ευρώ	128 ευρώ
ARETHOYSA CAT B με πρωϊνό	57 ευρώ	85 ευρώ	95 ευρώ
CRAND CAT B με πρωϊνό	48 ευρώ	54 ευρώ	74 ευρώ
ELLINIS CAT B με πρωϊνό	60 ευρώ	70 ευρώ	80 ευρώ
DORIA HOTEL CAT B με πρωϊνό	58 ευρώ	69 ευρώ	89 ευρώ

ΞΕΝΟΔΟΧΕΙΑ ΠΕΙΡΑΙΑ

HOTEL	ΜΟΝΟΚΛΙΝΟ	ΔΙΚΛΙΝΟ	ΤΡΙΚΛΙΝΟ
LILIA CAT B με πρωϊνό	55 ευρώ	70 ευρώ	88 ευρώ
TRITON CAT B B με πρωϊνό	55 ευρώ	72 ευρώ	93 ευρώ

ΞΕΝΟΔΟΧΕΙΑ ΘΕΣΣΑΛΟΝΙΚΗΣ

HOTEL	ΜΟΝΟΚΛΙΝΟ	ΔΙΚΛΙΝΟ	ΤΡΙΚΛΙΝΟ
VERGINA CAT B	58 ευρώ	75 ευρώ	95 ευρώ

CHARTERS ΑΠΟ ΡΟΔΟ - ΠΟΛΩΝΙΑ - ΡΟΔΟ ΔΥΟ ΦΟΡΕΣ ΤΗΝ ΕΒΔΟΜΑΔΑ

ΤΑΞΙΔΙΑ - ΔΙΑΚΟΠΕΣ

Απολαύστε τις διακοπές στα πιο φημισμένα θέρετρα όλου του κόσμου

Νιώστε την μαγεία της Ευρώπης
Και χαλαρώστε στα πανέμορφα τοπία της Ελλάδας

ΠΑΚΕΤΑ

- Παρίσι - κάθε εβδομάδα
- Παρίσι - DISNEYLAND - κάθε εβδομάδα
- Κλασσική Ισπανία- κάθε εβδομάδα
- Βαρκελώνη - Πανδώρα - Ιμπιζα - κάθε εβδομάδα
- Ιταλικό Πανόραμα - κάθε εβδομάδα
- Βενετία - Λίμνες Β. Ιταλίας - Κυανή Ακτή -κάθε εβδομάδα
- Βουδαπέστη - Βιέννη - Πράγα - κάθε εβδομάδα
- Ρωσία Αγια Πετρούπολη - κάθε εβδομάδα

ΕΙΔΙΚΑ ΠΑΚΕΤΑ ΠΡΟΣΦΟΡΩΝ

- Πράγα - κάθε εβδομάδα από 379 ευρώ
- Βουδαπέστη - κάθε εβδομάδα από 490 ευρώ
- Μάλτα - κάθε εβδομάδα από 449 ευρώ

Ειδικές προσφορές του γραφείου μας σε αεροπορικά εισιτήρια σ' όλο τον κόσμο

- Ατομικά ταξίδια σ' όλο τον κόσμο
- Ειδικά ταξίδια νεόνυμφων
- Εμπορικά ταξίδια
- Ταξίδια για συλλόγους και εταιρείες

X4114-31/8

ΑΤΜΟΠΛΟΪΚΑ ΕΙΣΙΤΗΡΙΑ ΜΕ ΟΛΕΣ ΤΙΣ ΕΤΑΙΡΕΙΕΣ ΓΙΑ ΟΛΑ ΤΑ ΝΗΣΙΑ

ΠΑΝΤΑ ΣΤΗ ΔΙΑΘΕΣΗ ΣΑΣ ΜΕ ΣΥΝΕΠΕΙΑ ΚΑΙ ΜΕΡΑΚΙ

Εντοπίστηκαν σε αστυκτηνιατρικούς ελέγχους

Μεγάλες ποσότητες ακατάλληλων τροφίμων

ΚΑΤΑΣΤΡΑΦΗΚΑΝ ΑΜΕΣΩΣ

Ανακοινώνεται ότι κατά τους μήνες Ιανουάριο έως και Ιούνιο 2003 ο Αστυκτηνίατρος Αστυνομικός Διευθυντής κ. Ζεμπιλλάς Μιχαήλ, σε συνεργασία με το Αστυνομικό Τμήμα της νήσου Ρόδου, διενήργησε (1.036) αστυκτήνιατρικές επιθεωρήσεις σε κατάστημα υγειονομικού ενδιαφέροντος (σούπερ μάρκετ - ψυκτικοί θάλαμοι - ξενοδοχεία - εστιατόρια - ζαχαροπλαστεία - καντίνες - σχολικά κυλικεία - φαστ φουντ- γυράδικα - κρεοπωλεία - ιχθυοπωλεία, κ.α.) και έγιναν 115 αστυκτηνιατρικές εκθέσεις με αντίστοιχες μηνύσεις.

Καταστάφηκαν συνολικά 127.304 κιλά τρόφιμα εκ των οποίων τα 63.199 κιλά καταστράφηκαν αυτεπάγγελτα - μηνύσεις και τα 66.373 κιλά καταστράφηκαν με αίτηση των ενδιαφερομένων.

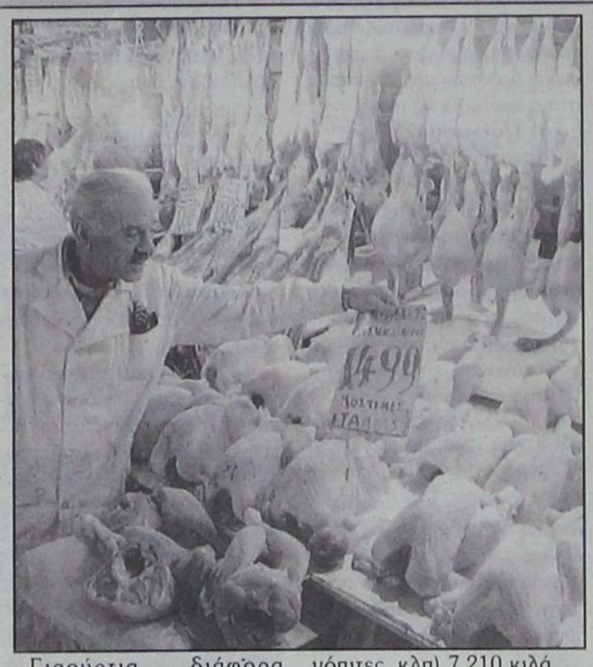

Τυριά διάφορα 20.272 κιλά

Αλλαντικά 2.205 κιλά

Γιαούρτια διάφορα 19.976 κιλά

Κρέμες γάλακτος 8.409 κιλά

Βούτυρα 3.329 κιλά

Φιλέτα κατεψυγμένα (νωπά κοτόπουλου) 3.551 κιλά

Διάφορα παγωτά 1.795 κιλά

Σφολιατοειδή (τυρόπιτες, κρουασάν, πίτσες, λουκανόπιτες, κλπ) 7.210 κιλά

Γάλατα διάφορα 34.231 κιλά

Ετοιμα φαγητά 1.900 κιλά

Διάφορα γλυκά 5.944 κιλά

Κονσέρβες τόνου 200 κιλά

Σοκολατοειδή 1.880 κιλά

Πατατάκια με τυρί - μπέικον 295 κιλά

Μπισκότα διάφορα 5.348 κιλά

Οστρακοειδή και ψάρια 5.929 κιλά

Σουβλάκια χοιρινά κατεψυγμένα 400 κιλά

Γαρίδες - καραβίδες - αστακοί 500 κιλά

Χοιρινό κρέας και βόειο 3.404 κιλά

Μαγιονέζες 216 κιλά

Μπιφτέκια 310 κιλά.

ΙΑΤΡΙΚΗ ΑΝΑΚΟΙΝΩΣΗ

Το ιατρείο του στοματολόγου - χειρ. οδοντίατρου

ΔΗΜΗΤΡΙΟΥ Μ. ΠΑΡΙΣΗ

θα παραμείνει κλειστό από τις 11-8-03 και θα επαναλειτουργήσει τη Δευτέρα 25-8-03

οδός: **Ανθούλας Ζερβού 5 (Ψαροπούλα)**
Τηλ. 22410 77220, επείγοντα κιν. 6932 585441

6414-24/8

ΙΑΤΡΙΚΗ ΑΝΑΚΟΙΝΩΣΗ

Ο ΙΑΤΡΟΣ

ΧΕΙΡΟΥΡΓΟΣ - ΟΥΡΟΛΟΓΟΣ

ΘΕΟΔΟΣΙΟΣ Ε. ΤΡΙΑΝΤΑΦΥΛΛΟΥ

Αμερικής 7 (παλαιό ΤΑΞΥ)
Δέχεται: Καθημερινά 09.00 - 13.00
και 17.30 - 20.30
(εκτός Σαββάτου0)

Τηλ. 2241 0 35235

X4023-30/9

ΟΔΟΝΤΙΑΤΡΙΚΗ ΑΝΑΚΟΙΝΩΣΗ

Το ιατρείο του οδοντιάτρου κ.

ΦΩΤΗ ΛΕΒΕΝΤΗ

θα παραμείνει κλειστό από **11 έως 15 Αυγούστου** λόγω συμμετοχής του ιατρού σε **Σεμινάριο Αισθητικής Οδοντιατρικής** στη Γερμανία.
Το ιατρείο θα επαναλειτουργήσει **στις 25 Αυγούστου**

6434-17/8

ΝΤΕΤΕΚΤΙΒΣ

Συνιαξιούχος Αστυνομικός Ασφάλειας
ΑΝΑΛΑΜΒΑΝΟΥΜΕ
Υποθέσεις ανηλίκων, οικογενειακές, προσωπικές κ.τ.λ.
ΔΙΑΘΕΤΟΥΜΕ ΤΑ ΠΛΕΟΝ ΣΥΓΧΡΟΝΑ ΟΠΤΙΚΟΑΚΟΥΣΤΙΚΑ ΣΥΣΤΗΜΑΤΑ
100% ΕΧΕΜΥΘΕΙΑ
ΡΩΜΗΣ 22 - ΡΟΔΙΝΙ • ΤΗΛ. 22410 68985
ΚΙΝ.: 6946 997967

2571-31/8

«ΙΕΡΑΠΕΤΡΑ - Β. ΚΟΡΝΑΡΟΣ»

ΔΡΟΜΟΛΟΓΙΑ Λ.Α.Ν.Ε.

Κάθε Κυριακή στις 04.30 το πρωί
Αναχώρηση από Ρόδο με το ΙΕΡΑΠΕΤΡΑ για Χάλκη, Διαφάνι, Πηγάδια, Κάσο, Σητεία. Αγιο Νικόλαο, Μήλο, Πειραιά

Κάθε Δευτέρα στις 23.00 το βράδυ
Αναχώρηση από Ρόδο με το ΚΟΡΝΑΡΟΣ για Χάλκη, Διαφάνι, Πηγάδια, Κάσο, Σητεία και επιστροφή από Σητεία για Ρόδο

Κάθε Τετάρτη στις 04.30 το πρωί
Αναχώρηση από Ρόδο με το ΚΟΡΝΑΡΟΣ για Χάλκη, Διαφάνι, Πηγάδια, Κάσο, Σητεία. Αγιο Νικόλαο, Μήλο, Πειραιά

Κάθε Σάββατο στις 04.30 το πρωί
Αναχώρηση από Ρόδο με το ΚΟΡΝΑΡΟΣ για Χάλκη, Διαφάνι, Πηγάδια, Κάσο, Σητεία. Αγιο Νικόλαο, Μήλο, Πειραιά

Πληροφορίες
STEFANAKIS - ZORPIDIS
Τηλ. 22410 20625, 30054

x4108-31/8

cybarco

ΜΕΛΟΣ ΤΟΥ ΟΜΙΛΟΥ ΕΤΑΙΡΕΙΩΝ ΛΑΝΙΤΗ

ΑΘΗΝΑ • ΛΟΝΔΙΝΟ • ΛΕΥΚΩΣΙΑ • ΜΟΣΧΑ • ΜΠΑΧΡΕΪΝ • ΡΟΔΟΣ • ΚΡΗΤΗ

Η ΕΤΑΙΡΕΙΑ

Η CYBARCO Ανάπτυξη Ακινήτων Α.Ε ανήκει στον όμιλο εταιρειών Λανίτη, που άρχισε τη δημιουργική δραστηριότητα του το 1896 και από τότε πρωτοπορεί στην επιχειρηματική ζωή της Κύπρου.
Ο όμιλος εταιρειών Λανίτη καλύπτει ένα ευρύ φάσμα δραστηριοτήτων στον τραπεζικό (Λαϊκή Τράπεζα Κύπρου), τον τουριστικό-ταξιδιωτικό (Amathus Travel), τον ξενοδοχειακό (Amathus Beach, Paphos Amathus, Rodian Amathus Beach Resort), τον αγροτικό (Lanitis farm), τον Ναυτιλιακό (Amathus Navigation) και τον εμπορικό τομέα (εισαγωγές εξαγωγές μέσω της N.P. Lanitis).
Η CYBARCO Ανάπτυξη Ακινήτων Α.Ε. ιδρύθηκε στην Ελλάδα το 1994 και μέχρι σήμερα, έχει ανεγείρει συγκροτήματα κατοικιών, καταστήματα, γραφεία, κτίρια και υποκαταστήματα τραπεζών αλλά και έργα οδοποιίας στο νέο αεροδρόμιο των Σπάτων.

HELIOS RESORT

Την εκπληκτική τοποθεσία της Καλάθου επέλεξε να αξιοποιήσει στη Ρόδο η CYBARCO Ανάπτυξη Ακινήτων Α.Ε. Το Helios Resort προσφέρει 2 διαφορετικούς τύπους (72μ² και 108 μ²) κατοικιών οι οποίες περιλαμβάνουν κουζίνα, μπάνιο, W.C., 2 ή 3 υπνοδωμάτια τοποθετημένα διαμέσου οικοπέδων 1200-1500 μ² με υπέροχη θέα. Η φήμη της εταιρείας εγγυάται άριστη ποιότητα και υψηλή αισθητική με υλικά που σέβονται το περιβάλλον και το παραδοσιακό στυλ του νησιού.

Ειδικά χαρακτηριστικά

- Εκπληκτική θέα
- Περιφραξη
- Διαχείριση συγκροτήματος
- Ιδιωτικές πισίνες με εγκατάσταση bubble jet
- Ειδικά διαμορφωμένοι κήποι με φυτά, εξωτερικά φώτα και συστήματα άρδευσης
- Κεντρικό σύστημα Air condition ζεστού και κρύου
- Ξύλινες Πέργκολες
- Εξωτερικές επενδύσεις από φίντα πέτρα
- Τζάκια
- Ηλεκτρικά ανοιγόμενες πόρτες εισόδου πεζών και οχημάτων
- Ηλιακοί θερμοσίφωνες
- Παροχή για εγκατάσταση συστήματος συναγερμού
- Παροχή για δορυφορική κεραία σε κάθε δωμάτιο
- ISDN τηλεφωνικές γραμμές



1η επιλογή για 2η κατοικία

"CAIRO PALACE" Εθναρχου Μακαρίου 28 • Ρόδος
Τηλ: 22410 43484 • Fax: 22410 43485 • E-mail: rhodes@gr.cybarco.com
www.cybarco.gr

X4112-31/8

PELLOS TRAVEL

7ΗΜΕΡΗ ΕΚΔΡΟΜΗ

ΙΟΝΙΑ ΝΗΣΙΑ-ΚΕΦΑΛΛΟΝΙΑ-ΙΘΑΚΗ-ΛΕΥΚΑΔΑ-ΗΓΟΥΜΕΝΙΤΣΑ-ΚΕΡΚΥΡΑ-ΠΑΡΓΑ-ΝΑΥΠΑΚΤΟΣ-ΡΙΟ-ΑΝΤΙΡΡΙΟ-ΠΕΙΡΑΙΑΣ-ΡΟΔΟΣ

ΑΠΟ 28/8/03-3/9/03

ΠΡΩΤΗ ΜΕΡΑ:
Αναχώρηση από Ρόδο για Πειραιά με «DANE SEA LINE». Διανυκτέρευση εν πλω.
ΔΕΥΤΕΡΗ ΜΕΡΑ:
Άφιξη στις 09:00. Επιβίβαση στο πούλμαν και αναχώρηση για Κόρινθο, Κυλλήνη Επιβίβαση στο πλοίο και αναχώρηση για Κεφαλονιά, άφιξη το μεσημέρι, βόλτα στην πόλη, Άγιο Γεράσιμο. Τακτοποίηση στο ξενοδοχείο. Διανυκτέρευση.
ΤΡΙΤΗ ΜΕΡΑ:
Πρωινό στο Ξ/Δ. Προαιρετική εκδρομή στην Ιθάκη. Άφιξη στην πόλη το μεσημέρι. Επιστροφή το απόγευμα αργά. Διανυκτέρευση στο Ξενοδοχείο. Προαιρετική διασκέδαση.
ΤΕΤΑΡΤΗ ΜΕΡΑ:
Πρωινό στο Ξ/Δ. Αναχώρηση για Λευκάδα, Πάργα, Ηγουμενίτσα, Κέρκυρα. Διανυκτέρευση
ΠΕΜΠΤΗ ΜΕΡΑ:
Πρωινό στο Ξ/Δ. Ολοήμερη εκδρομή Γύρος της Κέρκυρας, επίσκεψη στο Αχίλλειο, Ποντικονησι, Αγ. Σπυρίδωνας. Επιστροφή αργά το απόγευμα στο Ξ/Δ. Διαν/ση.
ΕΚΤΗ ΜΕΡΑ:
Πρωινό στο Ξ/Δ. Αναχώρηση για Ηγουμενίτσα, Άρτα, Αγρίνιο, Ναύπακτο. Στη συνέχεια Αντίρριο, Ρίο, Ισθμός Κορίνθου, Πειραιάς. Επιβίβαση στο πλοίο και αναχώρηση για Ρόδο. Διαν/ση εν πλω
ΕΒΔΟΜΗ ΜΕΡΑ:
Άφιξη στη Ρόδο. Τέλος εκδρομής.

Στην τιμή περιλαμβάνονται:
1. Εισιτήρια πλοίου Ρόδο -Πειραιά -Κυλλήνη -Κεφαλονιά - Ιθάκη- Λευκάδα -Κέρκυρα -Ρίο- Αντίρριο -Πειραιάς-Ρόδος σε Γ' θέση.
2. 4 διανυκτερεύσεις σε ξενοδοχεία με πρωινό.
3. Μεταφορές με υπερυψωμένο κλιματιζόμενο πούλμαν.
4. Ταξιδιωτική ασφάλεια.
5. Συνοδός του γραφείου .
Φ.Π.Α

Δεν περιλαμβάνονται:
1. Προαιρετική εκδρομή στην Ιθάκη.
2. Προαιρετική διασκέδαση σε κέντρο.
3. Φιλοδωρήματα, τηλέφωνα.

Pellos Travel - Γραφείο Γενικού Τουρισμού
Λεωφόρος Καλλιθέας 125, Φαληράκι, Ρόδος
Tel: +30 22410 87615, 22410 86298
Fax: +30 22410 87616 e-mail: pellostravel@hellasnet.gr
6402-24/8

ALHAMBRA TRAVEL

Royal Olympic Cruises



7ήμερες κρουαζιέρες...
Ειδική τιμή
μόνο για το δρομολόγιο 4-Π Σεπτεμβρίου. Τιμή ενός ατόμου ισχύει, για δύο άτομα μόνο του OLYMPIA VOYAGER

«Μεσογειακό Μεγαλείο» με το
OLYMPIA VOYAGER

Ημέρα	Λιμάνι	Αφιξη	Αναχώρηση
Παρασκευή	Πειραιάς		17.00
Σάββατο	Εν πλω		
Κυριακή	Γένοβα (Πορτοφίνο), Ιταλία	07.00	13.00
	Νίκαια (Μόντε Κάρλο) Γαλλία	17.30	01.00
Δευτέρα	Τσιτοβέκια (Ρώμη) Ιταλία	10.30	19.00
Τρίτη	Μεσίνα (Ταορμίνα) Ιταλία		08.00
13.00			
Τετάρτη	Κουσάνταση (Εφεσος) Τουρκία		15.00
20.00			
	Σάμος-Πυθαγόρειον*	21.30	24.00
Πέμπτη	Ρόδος		07.00
13.00			
	Κως*	16.30	20.30
Παρασκευή	Πειραιάς	09.00	

* Αποβίβαση με βάρκες

«Τεσσάρων θαλασσών» με το
OLYMPIA EXPLORER

Ημέρα	Λιμάνι	Αφιξη	Αναχώρηση
Παρασκευή	Πειραιάς		17.00
Σάββατο	Κέρκυρα	09.00	13.30
Κυριακή	Βενετία, Ιταλία	09.30	18.30
Δευτέρα	Ντουμπρόβνικ, Κροατία	08.30	14.00
Τρίτη	Κατάκολο	0700	12.30
Τετάρτη	Κων/πολη, Τουρκία	12.30	20.00
Πέμπτη	Μύκονος	09.30	14.00
	Σαντορίνη*	17.30	21.30
Παρασκευή	Πειραιάς	06.00	

* Αποβίβαση με βάρκες

1. Στις τιμές συμπεριλαμβάνεται πλήρης διατροφή (4 γεύματα) επί του πλοίου και το πρόγραμμα διασκέδασης των επιβατών. Δεν συμπεριλαμβάνεται η κατανάλωση ποτών και οι προαιρετικές εκδρομές
2. Ολοι οι επιβάτες πληρώνουν λιμενικά τέλη. Ολοι οι επιβάτες πρέπει να έχουν ελληνικό διαβατήριο σε ισχύ.
3. Παιδιά έως 16 ετών μοιράζονται την καμπίνα με δύο ενήλικες. Πληρώνουν μόνο τα λιμενικά τέλη ευρώ 145 το άτομο.
4. Μονόκλινες καμπίνες έχουν επιβάρυνση στην τιμή 50%
5. Από την προσφορά εξαιρούνται οι σουίτες SA, SB, SC.
6. Ο αριθμός των καμπινών είναι περιορισμένος και θα τηρηθεί απόλυτη σειρά προτεραιότητας στην κράτησή τους.

OLYMPIA VOYAGER
Πληροφορίες και - Κρατήσεις
ALHAMBRA TRAVEL
ΔΗΜ. ΘΕΟΔΩΡΑΚΗ 13 Τηλ. 22410 37052, 25698
X4104-31/8

Από την Περιφέρεια Νοτίου Αιγαίου

Χρηματοδότηση προγραμμάτων για πολιτισμό και περιβάλλον

ΠΡΟΣΚΛΗΣΗ ΓΙΑ ΤΗΝ ΥΠΟΒΟΛΗ ΠΡΟΤΑΣΕΩΝ

Ηγεν. γραμματέας της Περιφέρειας Νοτίου Αιγαίου κ. Μάρθα Σημαντώνη ενημερώνει τους ιδιωτικούς και δημόσιους φορείς της Περιφέρειας (Νομαρχιακές Αυτοδιοικήσεις, Ο.Τ.Α. Πολιτιστικούς και Αθλητικούς Συλλόγους, Πνευματικά Κέντρα, Ιδρύματα, Πανεπιστήμια, σχολεία κ.λ.π.) ότι δημοσιεύτηκε νέα πρόσκληση για υποβολή προτάσεων στο πρόγραμμα «ΘΡΑΚΗ - ΑΙΓΑΙΟ - ΚΥΠΡΟΣ», το οποίο στοχεύει στην ανάδειξη του ενιαίου παραμεθόριου χώρου που ξεκινά από τη Θράκη, αγκαλιάζει το Αιγαίο και καταλήγει στην Κύπρο, μέσα από την προβολή της ενιαίας πολιτιστικής κληρονομιάς και παράδοσης, του περιβάλλοντος καθώς και της σύγχρονης δημιουργίας του Ελληνισμού σ' αυτές τις περιοχές. Το πρόγραμμα ενισχύει συνεργασίες και κοινές δράσεις φορέων της Θράκης, του Αιγαίου και της Κύπρου. Για τη διετία 2004 - 2005 το πρόγραμμα θα χρηματοδοτήσει προτάσεις που σκοπό έχουν τη διοργάνωση εκθέσεων, παραστάσεων, συνεδρίων και σεμιναρίων, πιλοτικών σχεδίων και εφαρμογών, ερευνητικών προγραμμάτων, εκδόσεων και άλλων δημιουργικών δράσεων που εμπίπτουν στους ακόλουθους τομείς.

(α) Πολιτισμός

• Ιστορική και πολιτιστική εκπαίδευση

• Ανάδειξη της πολιτιστικής και ιστορικής ενότητας.

(Επιρροές σε διάφορους τομείς: παραδοσιακές τοπικές γιορτές, παραδοσιακά προϊόντα, τεχνίτες και επαγγέλματα που χάνονται, επιδράσεις στα γλωσσικά ιδιώματα, κ.λ.π.).

• Σύγχρονοι δημιουργοί, σύγχρονα σχήματα στο χώρο της τέχνης.

• Ανάδειξη και προβολή ιστορικών μνημείων, αρχαιολογικών χώρων και παραδοσιακής αρχιτεκτονικής (παραγωγή CD -ROM - πολυμέσα, ταινίες, συνεκδόσεις βιβλίων, κ.λ.π.)

• Ανάδειξη του αθλητικού και ολυμπιακού πνεύματος (παραγωγή εντύπου και ηλεκτρονικού υλικού, διοργάνωση συνεδρίων και εκδηλώσεων, δίκτυα συνεργασίας σχολικών μονάδων κ.λ.π.)

(β) Περιβάλλον

• Περιβαλλοντική εκπαίδευση μέσω της γνωριμίας των νέων ανθρώπων με το περιβάλλον και διαμόρφωση συμπεριφοράς.

• Ευαισθητοποίηση και αγωγή των πολιτών και ιδιαίτερα των παιδιών και των νέων στην προστασία του περιβάλλοντος (φυσικού και δομημένου) καθώς και στην ανθρωπιστική οικολογία και στη συμβολή τους στην αειφόρο ανάπτυξη.

• Δραστηριοποίηση και κινητοποίηση του κοινού για την προστασία του περιβάλλοντος και την ορθολογική χρήση των φυσικών πόρων μέσα από την οικολογική αγωγή.

• Περιβαλλοντική Έρευνα

• Περιβάλλον και Τουρισμός

Προτάσεις μπορούν να υποβάλουν συμπράξεις αποτελούμενες από νομικά πρόσωπα δημοσίου δικαίου και νομικά πρόσωπα ιδιωτικού δικαίου μη κερδοσκοπικού χαρακτήρα, τοπική αυτοδιοίκηση, μη κερδοσκοπικές εταιρίες περιβαλλοντικούς και πολιτιστικούς συλλόγους, μη κυβερνητικές οργανώσεις, σχολικούς οργανισμούς και σχολεία.

Αναγκαία προϋπόθεση για την αξιολόγηση των προτάσεων είναι οι συμπράξεις να συμπεριλαμβάνουν τουλάχιστον από έναν εταίρο από τη Θράκη, το Αιγαίο και την Κύπρο, ένας από τους οποίους θα είναι και ο ανάδοχος φορέας. Διευκρινίζεται ότι τα Ανώτερα και Ανώτατα Εκπαιδευτικά Ιδρύματα και τα Ερευνητικά Ιδρύματα μπορούν να συμμετέχουν ως φορείς υποστήριξης των ανωτέρω συμπράξεων.

Ο διαθέσιμος προϋπολογισμός για το πρόγραμμα είναι 1.350.000 ευρώ και η ανώτατη χρηματοδότηση ανά πρόταση δεν μπορεί να υπερβαίνει τα 50.000 ευρώ.

Η προθεσμία υποβολής προτάσεων είναι η 16 Οκτωβρίου 2003, η ανακοίνωση των αποτελεσμάτων επιλογής θα γίνει μέχρι την 31 Δεκεμβρίου 2003 ενώ η κάθε πρόταση που θα επιλεγεί θα πρέπει να υλοποιείται εντός 24 μηνών.

Για περισσότερες πληροφορίες σχετικά με τον τρόπο σύνταξης των προτάσεων, το έντυπο αίτησης, την αξιολόγηση αυτών, τη διαδικασία υποβολής, τον τρόπο χρηματοδότησης οι ενδιαφερόμενοι μπορούν να απευθύνονται στα γραφεία του Υπουργείου Αιγαίου στη Μυτιλήνη (Διεύθυνση Μικράς Ασίας 2, 81100 Μυτιλήνη) στην Αθήνα (Φιλελλήνων 9, 10557 Αθήνα), καθώς και στις ηλεκτρονικές σελίδες (α) του Υπουργείου Αιγαίου www.ypai.gr και (β) του προγράμματος Θράκη - Αιγαίο - Κύπρος www.thrakiaigaiokypros.gr



38η ΠΑΝΕΛΛΗΝΙΑ ΕΚΘΕΣΗ ΧΕΙΡΟΤΕΧΝΙΑΣ ΚΡΕΜΑΣΤΗΣ
ΧΛ

ΑΡΧΩΝ ΣΑΜΑΡΤΖΗΣ ΑΕΤΕΒΕ
Από το 1980
23 ΧΡΟΝΙΑ ΜΟΝΩΣΕΙΣ



ΜΟΝΩΣΕΙΣ ΤΑΡΑΤΣΩΝ

ΠΡΟΣΦΟΡΑ ΠΛΑΣΤΙΚΟ 15 kg ΜΟΝΟ με 18 ευρώ με ΦΠΑ

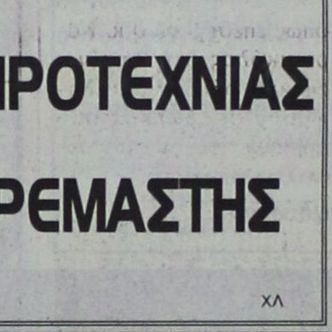



ΠΡΟΣΦΟΡΑ ΑΚΡΥΛΙΚΟ 15 kg ΜΟΝΟ με 19 ευρώ με ΦΠΑ

X4082-31/8

ΔΙΑΘΕΣΗ: **ΑΡΧΩΝ ΣΑΜΑΡΤΖΗΣ ΑΕΤΕΒΕ**
ΜΟΝΩΣΕΙΣ - ΣΤΕΓΑΝΩΣΕΙΣ
ΚΑΤΑΣΤΗΜΑΤΑ
1) Ερυθρού Σταυρού 21 - Τηλ.: 22410 23030/32054 Ρόδος 85100
2) Ικαρου & Λαοδικείας - Τηλ.: 22410 20021 Ρόδος 85100
ΚΙΝΗΤΟ: 6944 502033

ΤΗΛΟΣ 21ος ΑΙΩΝΑΣ
ΝΑΥΤΙΚΗ ΕΤΑΙΡΙΑ
Τηλ. 22460 44044

ΔΡΟΜΟΛΟΓΙΑ «SEA STAR»

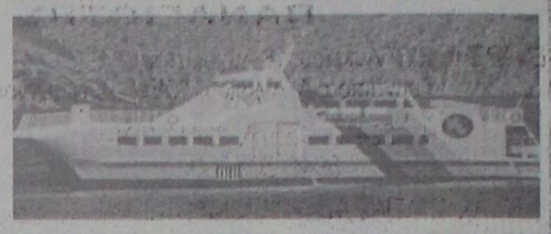

Κ Υ Ρ Ι Α Κ Η		
Λιμάνι	Αφιξη	Αναχώρηση
ΡΟΔΟΣ		07.15
ΤΗΛΟΣ	08.35	08.50
ΡΟΔΟΣ	10.10	17.00
ΤΗΛΟΣ	18.20	18.30
ΡΟΔΟΣ	19.50	

Δ Ε Υ Τ Ε Ρ Α		
Λιμάνι	Αφιξη	Αναχώρηση
ΡΟΔΟΣ		08.30
ΤΗΛΟΣ	09.50	14.30
ΝΙΣΥΡΟΣ	15.00	17.30
ΤΗΛΟΣ	18.00	18.10
ΡΟΔΟΣ	19.30	

Τ Ρ Ι Τ Η		
Λιμάνι	Αφιξη	Αναχώρηση
ΡΟΔΟΣ		08.30
ΤΗΛΟΣ	09.50	17.00
ΡΟΔΟΣ	18.30	

Τ Ε Τ Α Ρ Τ Η		
Λιμάνι	Αφιξη	Αναχώρηση
ΡΟΔΟΣ		07.00
ΤΗΛΟΣ	08.20	08.30
ΡΟΔΟΣ	10.00	18.00
ΤΗΛΟΣ	19.20	19.30
ΡΟΔΟΣ	21.00	

Π Ε Μ Π Τ Η		
Λιμάνι	Αφιξη	Αναχώρηση
ΡΟΔΟΣ		08.30
ΤΗΛΟΣ	09.50	14.30
ΝΙΣΥΡΟΣ	15.00	17.30
ΤΗΛΟΣ	18.00	18.10
ΡΟΔΟΣ	19.30	

Π Α Ρ Α Σ Κ Ε Υ Η		
Λιμάνι	Αφιξη	Αναχώρηση
ΡΟΔΟΣ		08.30
ΤΗΛΟΣ	09.50	14.30
ΝΙΣΥΡΟΣ	15.00	17.30
ΤΗΛΟΣ	18.00	18.10
ΡΟΔΟΣ	19.30	20.00
ΤΗΛΟΣ	21.20	

Σ Α Β Β Α Τ Ο		
Λιμάνι	Αφιξη	Αναχώρηση
ΤΗΛΟΣ		09.00
ΡΟΔΟΣ	10.20	

X. 4106-31/8

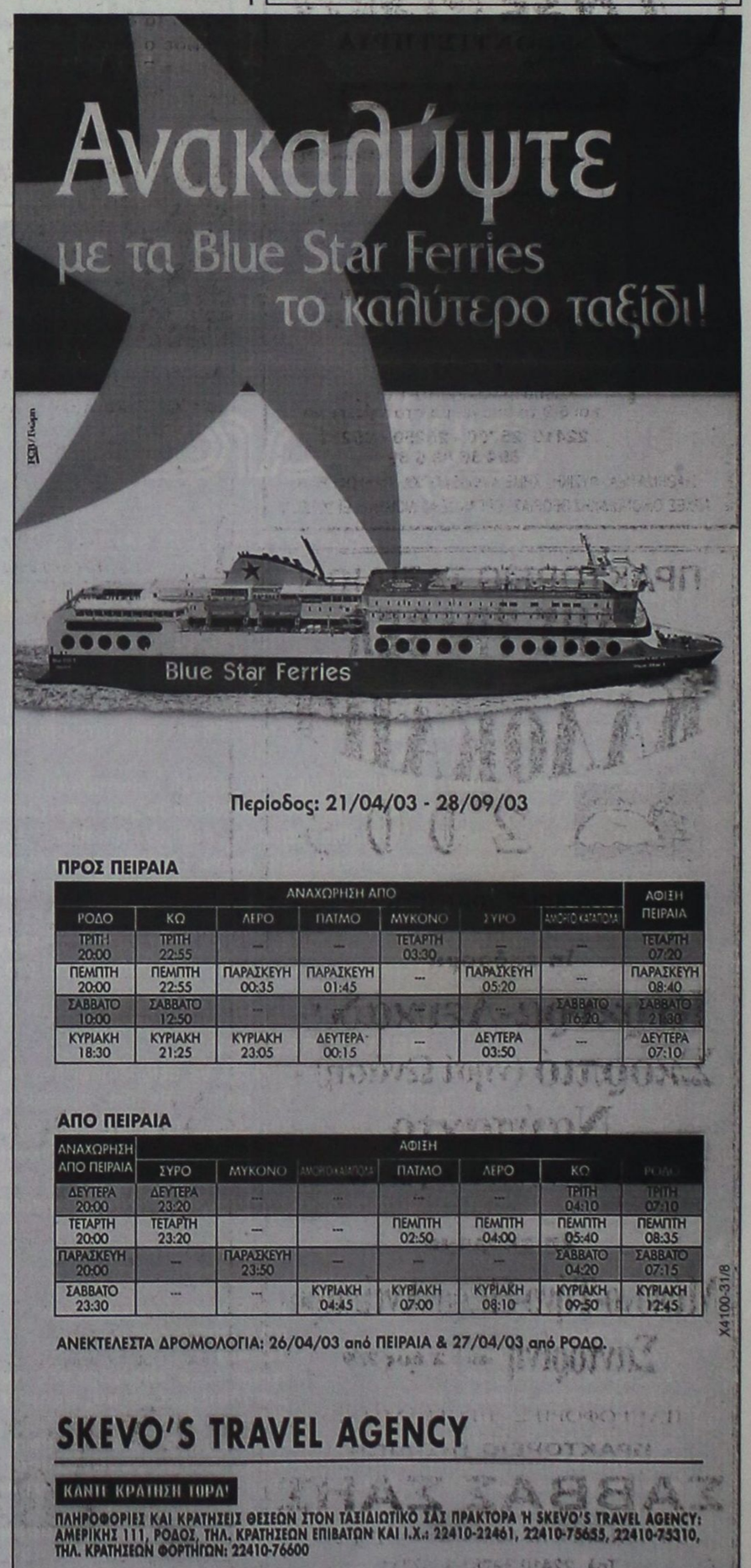

Περίοδος: 21/04/03 - 28/09/03

ΠΡΟΣ ΠΕΙΡΑΙΑ

ΑΝΑΧΩΡΗΣΗ ΑΠΟ							ΑΦΙΞΗ ΠΕΙΡΑΙΑ
ΡΟΔΟ	ΚΩ	ΛΕΡΟ	ΠΑΤΜΟ	ΜΥΚΟΝΟ	ΣΥΡΟ	ΑΜΟΡΓΟ ΚΑΛΑΤΩΡΑ	
ΤΡΙΤΗ 20:00	ΤΡΙΤΗ 22:55	---	---	ΤΕΤΑΡΤΗ 03:30	---	---	ΤΕΤΑΡΤΗ 07:20
ΠΕΜΠΤΗ 20:00	ΠΕΜΠΤΗ 22:55	ΠΑΡΑΣΚΕΥΗ 00:35	ΠΑΡΑΣΚΕΥΗ 01:45	---	ΠΑΡΑΣΚΕΥΗ 05:20	---	ΠΑΡΑΣΚΕΥΗ 08:40
ΣΑΒΒΑΤΟ 10:00	ΣΑΒΒΑΤΟ 12:50	---	---	---	---	ΣΑΒΒΑΤΟ 16:20	ΣΑΒΒΑΤΟ 21:30
ΚΥΡΙΑΚΗ 18:30	ΚΥΡΙΑΚΗ 21:25	ΚΥΡΙΑΚΗ 23:05	ΔΕΥΤΕΡΑ 00:15	---	ΔΕΥΤΕΡΑ 03:50	---	ΔΕΥΤΕΡΑ 07:10

ΑΠΟ ΠΕΙΡΑΙΑ

ΑΝΑΧΩΡΗΣΗ ΑΠΟ ΠΕΙΡΑΙΑ	ΑΦΙΞΗ						
	ΣΥΡΟ	ΜΥΚΟΝΟ	ΑΜΟΡΓΟ ΚΑΛΑΤΩΡΑ	ΠΑΤΜΟ	ΛΕΡΟ	ΚΩ	ΡΟΔΟ
ΔΕΥΤΕΡΑ 20:00	ΔΕΥΤΕΡΑ 23:20	---	---	---	---	ΤΡΙΤΗ 04:10	ΤΡΙΤΗ 07:10
ΤΕΤΑΡΤΗ 20:00	ΤΕΤΑΡΤΗ 23:20	---	---	ΠΕΜΠΤΗ 02:50	ΠΕΜΠΤΗ 04:00	ΠΕΜΠΤΗ 05:40	ΠΕΜΠΤΗ 08:35
ΠΑΡΑΣΚΕΥΗ 20:00	---	ΠΑΡΑΣΚΕΥΗ 23:50	---	---	---	ΣΑΒΒΑΤΟ 04:20	ΣΑΒΒΑΤΟ 07:15
ΣΑΒΒΑΤΟ 23:30	---	---	ΚΥΡΙΑΚΗ 04:45	ΚΥΡΙΑΚΗ 07:00	ΚΥΡΙΑΚΗ 08:10	ΚΥΡΙΑΚΗ 09:50	ΚΥΡΙΑΚΗ 12:45

X4100-31/8

ΑΝΕΚΤΕΛΕΣΤΑ ΔΡΟΜΟΛΟΓΙΑ: 26/04/03 από ΠΕΙΡΑΙΑ & 27/04/03 από ΡΟΔΟ.

SKEVO'S TRAVEL AGENCY

ΚΑΝΕ ΚΡΑΤΗΣΗ ΤΩΡΑ!

ΠΛΗΡΟΦΟΡΙΕΣ ΚΑΙ ΚΡΑΤΗΣΕΙΣ ΘΕΣΕΩΝ ΣΤΟΝ ΤΑΞΙΔΙΩΤΙΚΟ ΣΑΣ ΠΡΑΚΤΟΡΑ Ή SKEVO'S TRAVEL AGENCY: ΑΜΕΡΙΚΗΣ 111, ΡΟΔΟΣ, ΤΗΛ. ΚΡΑΤΗΣΕΩΝ ΕΠΙΒΑΤΩΝ ΚΑΙ Ι.Χ.: 22410-22461, 22410-75655, 22410-73310, ΤΗΛ. ΚΡΑΤΗΣΕΩΝ ΦΟΡΤΗΓΩΝ: 22410-76600

ΦΥΣΙΚΗ
ΧΗΜΕΙΑ
ΜΑΘΗΜΑΤΙΚΑ
ΠΛΗΡΟΦΟΡΙΚΗ
ΚΑΛΑΡΓΥΡΟΣ ΠΑΝΑΓΙΩΤΗΣ
ΕΝΑΡΞΗ: Β', Γ Λυκείου: 18 Αυγούστου
Γυμνάσιοα, Α' Λυκείου, ΤΕΕ: 1 Σεπτεμβρίου
ΤΗΛ. 22410 78578, 22410 70428
6946 333220
ΑΓ. ΑΝΑΣΤΑΣΙΑΣ 40 (ΕΜΠ. ΚΕΝΤΡΟ ΦΩΚΙΑΛΗ 2ος Ορ.)
2566-31/8

ΩΘΗΣΗ
ΜΕΘΟΔΙΚΟ ΦΡΟΝΤΙΣΤΗΡΙΟ
Για όλες τις τάξεις ΓΥΜΝΑΣΙΟΥ-ΛΥΚΕΙΟΥ-ΤΕΕ
Διδάσκονται: ΜΑΘΗΜΑΤΙΚΑ - ΦΥΣΙΚΗ - ΧΗΜΕΙΑ
ΦΙΛΟΛΟΓΙΚΑ - ΑΡΧ. ΟΙΚ. ΘΕΩΡΙΑΣ
Η έναρξη των μαθημάτων για την εφετινή σχολική χρονιά καθορίζεται ως εξής:
• Β', Γ' ΛΥΚΕΙΟΥ (όλες οι κατευθύνσεις): 1η Αυγούστου
• Α' ΛΥΚΕΙΟΥ: 18η Αυγούστου
• Α', Β', Γ' ΓΥΜΝΑΣΙΟΥ: 1η Σεπτεμβρίου
• Τμήματα ΤΕΕ 15η Σεπτεμβρίου
Τα μαθήματα γίνονται σε τμήματα **ολιγομελή**, η διδασκαλία είναι **προσωπική**, παρέχονται σημειώσεις και γίνονται συχνά TESTS και διαγωνίσματα, εκτός εβδομαδιαίου προγράμματος, για την εμπέδωση της ύλης.
Η 16ετης μας εμπερια στον φροντιστηριακό χώρο και η συνεχης συνεργσια με τους γονεις των μαθητων μας αποτελουν εγγυηση για το αποτελεσμα
Διεύθυνση σπουδών:
ΑΝΤΩΝΗΣ ΧΑΤΖΗΑΝΤΩΝΙΟΥ - ΔΗΜΗΤΡΗΣ ΜΑΛΑΤΕΣΤΑΣ
Εγγραφές - Πληροφορίες
ΑΝ/ΧΟΥ ΒΟΛΟΝΑΚΗ 14 (Αγ. Ιωάννης)
Τηλ. 22410 76065, 76801, 74956
ώρες 10.00-13.00. και 19.00-21.00
κιν. 6974108247, 6937 229731
T1/4.1546-31/8

ΕΝΩΜΩΝ
ΦΡΟΝΤΙΣΤΗΡΙΑ
Μ. ΓΙΑΝΝΙΚΟΥΡΗΣ
30 ΧΡΟΝΙΑ ΛΕΙΤΟΥΡΓΙΑΣ
ΤΜΗΜΑΤΑ 4ΜΕΛΗ-6ΜΕΛΗ
Εναρξη μαθημάτων:
• Γ' ΛΥΚΕΙΟΥ 1 Αυγούστου
• Β' ΛΥΚΕΙΟΥ 1 Αυγούστου
• Α' ΛΥΚΕΙΟΥ 1 Αυγούστου
• Α-Β-Γ ΓΥΜΝΑΣΙΟΥ 1 Σεπτεμβρίου
• ΤΕΕ 1 Σεπτεμβρίου
• Τμήματα αποφοίτων 1 Σεπτεμβρίου
Χαμάρρος 117
Τηλ.25700 25250
Διευθυνση Σπουδών
Μ. ΓΙΑΝΝΙΚΟΥΡΗΣ
ΕΓΓΡΑΦΕΣ
Καθημερινά από 10-1 το πρωί
και 6-9 το απόγευμα στα τηλέφωνα:
22410 25700 - 25250 - 25252
694 88 89 6 89
ΜΑΘΗΜΑΤΙΚΑ - ΦΥΣΙΚΗ - ΧΗΜΕΙΑ - ΦΙΛΟΛΟΓΙΚΑ - ΠΛΗΡΟΦΟΡΙΚΗ
ΑΡΧΕΣ ΟΙΚΟΝΟΜΙΚΗΣ ΘΕΩΡΙΑΣ - ΟΡΓΑΝΩΣΗ & ΔΙΟΙΚΗΣΗ ΕΠΙΧ/ΣΕΩΝ
X 4110-4/10

ΠΡΑΚΤΟΡΕΙΟ ΤΑΞΙΔΙΩΝ
ΣΑΗΣ ΤΡΑΒΕΛ
ΚΑΛΟΚΑΙΡΙ 2003
Εκδρομές ποιότητας
1η εκδρομή
Κέρκυρα-Λευκάδα-Σκορπιό (νησί Ωνάση) - Ναύπακτο
από 22 έως 28/8. Ευρώ: 319
2η εκδρομή
Μύκονο-Τήνο-Πάρο-Αντίπαρο-Σαντορίνη από 2 έως 7/9
ΠΛΗΡΟΦΟΡΙΕΣ - ΠΡΟΓΡΑΜΜΑΤΑ
ΠΡΑΚΤΟΡΕΙΟ ΤΑΞΙΔΙΩΝ
ΣΑΒΒΑΣ ΣΑΗΣ
ΤΑΡΠΟΝ ΣΠΡΙΓΚΣ 42 δίπλα στην Πίστεως
Τηλ. 22410 39781-3, 37711
X4098-31/8

Συνεδριάζει την Τετάρτη το δημοτικό συμβούλιο Λίνδου

ΤΑ ΘΕΜΑΤΑ ΠΟΥ ΘΑ ΕΞΕΤΑΣΕΙ

Συνεδριάζει την ερχόμενη Τετάρτη 20 Αυγούστου το δημοτικό συμβούλιο Λίνδου για να εξετάσει τα παρακάτω θέματα ημερήσιας διάταξης:

1. Εγκριση πρακτικών δημοπρασίας του έργου «Πλακόστρωση του δρόμου πρόσβασης στον Ιερό Ναό Αγίων Αποστόλων στη Λίνδο» (Αριθ. Μελέτης 36/2003).

2. Σύνταξη μελέτης του έργου «Ανέγερση Πνευματικού Κέντρου Ι. Ζίγδη».

3. Ανάθεση τοπογραφικής αποτύπωσης ακινήτου για την εκτέλεση του έργου «Κατασκευή νηπιαγωγείου στο Δ.Δ. Λίνδου».

4. Αποδοχή χρηματοδότησης 4.883,28 ευρώ από το υπουργείο Εσωτερικών που αφορά τη ΣΑΤΑ έτους 2003.

5. Ανασυγκρότηση της επιτροπής για την τήρηση της όλης διαδικασίας και κατάρτισης πινάκων προτεραιότητας για την πρόσληψη προσωπικού.

6. Πλήρωση κενών οργανικών θέσεων των κλάδων α) ΠΕ5 Μηχανολόγων-Ηλεκτρολόγων μηχανικών, β) ΠΕ6 Τοπογράφων μηχανικών και γ) ΤΕ3 Τεχνολόγων Πολιτικών μηχανικών και καθορισμός των τυπικών προσόντων διορισμού.

7. Πλήρωση κενής οργανικής θέσης του κλάδου ΠΕ11 Πληροφορικής και καθορισμός των τυπικών προσόντων διορισμού.

8. Σύνταψη σύμβασης για την εκπόνηση μελέτης σχεδίου αντιμετώπισης θαλάσσιας ρύπανσης των ακτών του Δήμου.

9. Επιχορήγηση της Ιεράς Γυναικείας Μονής Κοιμήσεως Θεοτόκου Υψενής.

10. Σφράγιση καταστημάτων υγειονομικού ενδιαφέροντος (Λάμπη Φλώρας, Τσούτσλη Παναγιώτας, Καντιμοίρη Χρυσοβαλάντας, Fassi Moreno, Αντώνογλου Γεωργίου και Καισαρίδη Ιωάννη).

Για τις διακοπές του Δεκαπενταύγουστου

Γέμισε από Ελληνες τουρίστες η Λέρος!..

ΣΤΙΣ 23 ΑΥΓΟΥΣΤΟΥ ΛΗΓΕΙ Η... ΣΕΖΟΝ

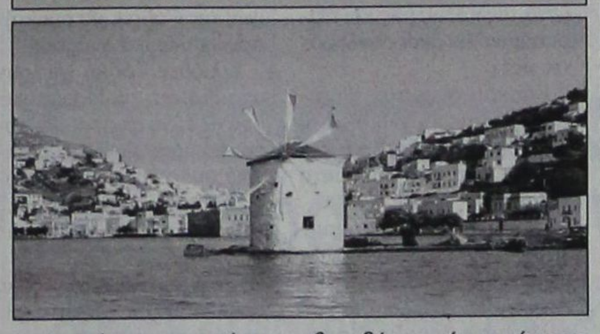

Γεμάτα με τουρίστες είναι όλα τα ξενοδοχεία της Λέρου φαινόμενο που θα συνεχιστεί μέχρι το τέλος της τρέχουσας εβδομάδας. Ολοι οι τουρίστες είναι Ελληνες που θέλησαν να περάσουν λίγες ημέρες διακοπών και κυρίως την εορτή του Δεκαπενταύγουστου στη Λέρο.

«Υπολογίζουμε ότι οι τουρίστες που φιλοξενούνται στα καταλύματα του νησιού μας φθάνουν σε αριθμό τα 8.000 άτομα», δήλωσε ο πρόεδρος της Ενωσης Ξενοδόχων Λέρου κ. Δημήτρης Καρανικόλας.

Αυτό που ανησυχεί τους ξενοδόχους όμως είναι το γεγονός ότι οι τουρίστες μένουν λιγότερες ημέρες στο νησί σε αντίθεση με ό,τι συνέβαινε στο παρελθόν.

Το χειρότερο από όλα είναι όμως το ότι η σεζόν για τη Λέρο θα κλείσει στις 23 Αυγούστου, ενώ τα προηγούμενα χρόνια υπήρχαν τουρίστες στο νησί μέχρι και το πρώτο δεκαήμερο του Σεπτεμβρίου.

Με αυτά τα δεδομένα όπως επεσήμανε ο κ. Καρανικόλας δεν θα είναι εφικτό φέτος να καλυφθούν οι απώλειες που δημιουργήθηκαν στην αρχή της σεζόν.

ΜΕΝΤΙΟΥΜ-ΑΣΤΡΟΛΟΓΟΣ
ΝΙΚΟΣ
Ακριβείς προβλέψεις στον επαγγελματικό, αισθηματικό και οικονομικό τομέα.
Επαναφορά ατόμων
Ισχυρή υποβολή
Δέχεται μόνο με ραντεβού
στα τηλέφωνα: 31405 και 39201
6405-22/8

Φροντιστήριο
«ΣΥΓΧΡΟΝΟ»
ΓΥΜΝΑΣΙΟ - ΕΝΙΑΙΟ ΛΥΚΕΙΟ - ΤΕΕ
Εναρξη μαθημάτων:
• Τμήματα μετεξεταστέων 4η Αυγούστου
• Γ' Λυκείου (όλες οι κατευθύνσεις): 11η Αυγούστου
• Β' Λυκείου (όλες οι κατευθύνσεις): 18η Αυγούστου
• Α' Λυκείου
• Α', Β', Γ' Γυμνασίου } 1η Σεπτεμβρίου
• ΤΕΕ
Υπεύθυνοι καθηγητές: Γ. ΣΤΑΜΑΤΙΑΔΗΣ (φυσικός)
Μ. ΚΟΝΤΟΣ (μαθηματικός)
Α. ΠΕΤΡΙΔΗ (φιλόλογος)
Διαγόρα 16 Ιαλυσός τηλ. 22410 94064
Εγγραφές καθημερινά 18.00-21.00 μ.μ.
6400-4/9

ΨΥΧΟΕΡΕΥΝΗΤΡΙΑ
ΚΡΗΤΙΚΟΥ ΒΑΣΙΛΕΙΑ
Προβλέψεις για το μέλλον ικανοποιητικές.
Βοήθεια για κάθε θέμα που σας απασχολεί με κάθε εχεμύθεια
ΟΜΗΡΟΥ 65 Π. ΠΟΛΗ Τηλ. 74440 - 67602,
0972157586, 8-1π.μ. — 4-8μ.μ.
T.1584-23/9

ΕΚΚΛΗΣΙΑΣΤΙΚΗ ΕΠΙΤΡΟΠΗ
ΙΕΡΟΥ ΝΑΟΥ ΑΦΑΝΤΟΥ
«Η ΚΟΙΜΗΣΗ ΤΗΣ ΘΕΟΤΟΚΟΥ»
Πανήγυρις
Γνωστοποιούμε στο φιλόθρησκο κοινό ότι την 14η Αυγούστου ημέρα Πέμπτη (παραμονή της ΚΟΙΜΗΣΕΩΣ ΤΗΣ ΘΕΟΤΟΚΟΥ) και ώρα 7.30 μ.μ. θα τελεσθεί Μέγας Πανηγυρικός Εσπερινός στο εξωκκλήση «ΚΑΘΟΛΙΚΗ» που βρίσκεται στην παραλία Αφάντου. Θα ακολουθήσει περιφορά της ιεράς εικόνας και αρτοκλασία.
Την δε επομένη και ώρα 7.00 πρωϊνή θα ψαλεί Θεία Λειτουργία.
Εκ της Εκκλησιαστικής Επιτροπής
Αφάντου
ΧΛ-18/8

ΦΡΟΝΤΙΣΤΗΡΙΟ ΑΝΟΔΟΣ
ΓΙΑ ΟΛΕΣ ΤΙΣ ΤΑΞΕΙΣ
ΓΥΜΝΑΣΙΟΥ-ΕΝΙΑΙΟΥ ΛΥΚΕΙΟΥ-ΤΕΕ
Στο Φροντιστήριό μας διδάσκονται σε ολιγομελή τμήματα από καθηγητές ΠΤΥΧΙΟΥΧΟΥΣ ΠΑΝΕΠΙΣΤΗΜΙΩΝ τα μαθήματα:
ΜΑΘΗΜΑΤΙΚΑ
ΦΥΣΙΚΗ
ΧΗΜΕΙΑ
ΦΙΛΟΛΟΓΙΚΑ
ΟΙΚΟΝΟΜΙΚΑ
ΒΙΟΛΟΓΙΑ
ΕΝΑΡΞΗ
Β', Γ' ΕΝΙΑΙΟΥ ΛΥΚΕΙΟΥ (όλες οι κατευθύνσεις) 18 ΑΥΓΟΥΣΤΟΥ
ΓΥΜΝΑΣΙΟ, Α' ΕΝΙΑΙΟΥ ΛΥΚΕΙΟΥ - ΤΕΕ 1 ΣΕΠΤΕΜΒΡΙΟΥ
✓ Πολυετής εμπειρία
✓ Συνεπυγμένο πρόγραμμα
✓ Συχνή ενημέρωση γονέων
✓ Δωρεάν εκπαιδευτικές εκδρομές
✓ Με κάθε εγγραφή, φροντιστηριακά δώρα
Τα χαμηλότερα δίδακτρα της αγοράς με μεγάλα ποσοστά επιτυχίας
Πληροφορίες - Εγγραφές:
Ελένη Ρούσου - Μαργωμένου
Γαριβάλδη 17 - Τηλ.: 22410 28053
www.rodosvitrina.gr/anodos.htm
τιμολ.1599-6/10

ΦΡΟΝΤΙΣΤΗΡΙΑ
ΜΑΘΗΜΑΤΙΚΑ - ΦΥΣΙΚΗ-ΧΗΜΕΙΑ
Ιωάννης Ρούσος
Μαθηματικός Παν/μίου Αθηνών
Μιχάλης Ρούσος
Φυσικός Παν/μίου Αθηνών
ΧΡΗΣΗ Η/Υ, PROJECTOR, ΠΟΛΥΜΕΣΩΝ
ΙΔΙΑΙΤΕΡΑ ή ΤΜΗΜΑΤΑ 2-3 ΑΤΟΜΩΝ
ΓΥΜΝΑΣΙΟ-ΛΥΚΕΙΟ-ΤΕΕ
Ειδικά μαθήματα για ΜΕΤΕΞΕΤΑΣΤΕΟΥΣ
Διευθ. ΑΓ. ΑΝΑΣΤΑΣΙΑΣ 48
Τηλ. 22410 30220 - 22410 77944
κιν. 6972 576361 - 6945 25 65 93
ΦΙΛΟΛΟΓΙΚΑ ΜΠΡΟΚΟΥ ΑΓΓΕΛΑ τηλ. 77944
6396-31/8



Κουφώματα KUNSTSTOFF. Αξεπέραστη θερμομόνωση, υψηλή ηχομόνωση, απεριόριστη αντοχή στο χρόνο, πάνω από 60 πιστοποιητικά ποιότητας, μέχρι και 48 δόσεις. Υπεροχή KUNSTSTOFF θα πει υπέροχη ζωή!
KUNSTSTOFF
www.kunststoff.gr
casaviva
Λεωφ.Ελευθερίας 2Α, 85104 Κρεμαστή Ρόδος Τηλ. 22410 95076, Fax.93775
X4126-31/8

ΔΡΟΜΟΛΟΓΙΑ ΤΟΥ ΤΑΧΥΠΛΟΟΥ ΚΑΤΑΜΑΡΑΝ
«ΔΩΔΕΚΑΝΗΣΟΣ ΕΞΠΡΕΣ»
ΑΠΟ 1/8/2003 ΕΩΣ 31/8/2003
ΑΝΑΧΩΡΗΣΗ ΑΠΟ ΡΟΔΟ
ΑΠΟ ΤΗ ΘΕΣΗ «ΚΟΛΩΝΑ»

ΗΜΕΡΑ	ΩΡΑ	ΠΡΟΟΡΙΣΜΟΣ	ΩΡΑ ΑΦΙΞΗΣ ΣΤΗ ΡΟΔΟ
ΚΑΘΕ ΔΕΥΤΕΡΑ	08.30	ΣΥΜΗ-ΚΩ-ΚΑΛΥΜΝΟ-ΛΕΡΟ-ΚΑΛΥΜΝΟ-ΚΩ-ΣΥΜΗ-ΡΟΔΟ	18.30
ΚΑΘΕ ΤΡΙΤΗ	08.30	ΚΩ-ΚΑΛΥΜΝΟ-ΛΕΡΟ-ΠΑΤΜΟ-ΛΕΙΨΟΙ-ΛΕΡΟ-ΚΑΛΥΜΝΟ-ΚΩ-ΡΟΔΟ	18.30
ΚΑΘΕ ΤΕΤΑΡΤΗ	08.30	ΚΑΣΤΕΛΛΟΡΙΖΟ -ΡΟΔΟ	18.30
ΚΑΘΕ ΠΕΜΠΤΗ	08.30	ΚΩ-ΚΑΛΥΜΝΟ-ΛΕΡΟ-ΠΑΤΜΟ-ΛΕΡΟ-ΚΑΛΥΜΝΟ-ΚΩ-ΡΟΔΟ	18.30
ΚΑΘΕ ΠΑΡΑΣΚΕΥΗ	08.30	ΣΥΜΗ-ΚΩ-ΚΑΛΥΜΝΟ-ΛΕΡΟ-ΠΑΤΜΟ-ΛΕΡΟ-ΚΑΛΥΜΝΟ-ΚΩ-ΣΥΜΗ-ΡΟΔΟ	18.30
ΚΑΘΕ ΣΑΒΒΑΤΟ	08.30	ΚΩ-ΚΑΛΥΜΝΟ-ΛΕΡΟ-ΠΑΤΜΟ-ΛΕΙΨΟΙ-ΛΕΡΟ-ΚΑΛΥΜΝΟ-ΚΩ-ΡΟΔΟ	18.30
ΚΑΘΕ ΚΥΡΙΑΚΗ	08.30	ΚΩ-ΚΑΛΥΜΝΟ-ΛΕΡΟ-ΠΑΤΜΟ-ΛΕΙΨΟΙ-ΛΕΡΟ-ΚΑΛΥΜΝΟ-ΚΩ-ΡΟΔΟ	18.30



ΠΛΗΡΟΦΟΡΙΕΣ / ΚΡΑΤΗΣΕΙΣ
ΔΩΔΕΚΑΝΗΣΟΣ ΝΑΥΤΙΛΙΑΚΗ Ν.Ε"
ΑΥΣΤΡΑΛΙΑΣ 3, 85100 ΡΟΔΟΣ
ΤΗΛ: 2241070590, ΦΑΞ: 2241070591
E-MAIL: info@12ne.gr
4101-31/8

PELLOS TRAVEL
ΠΟΙΟΤΗΤΑ - ΟΡΓΑΝΩΣΗ - ΕΓΓΥΗΣΗ
ΕΚΔΡΟΜΕΣ ΚΑΛΟΚΑΙΡΙΝΕΣ 2003

ΕΚΔΡΟΜΗ 1η
ΑΝΑΧΩΡΗΣΗ
20/8/03-25/8/03
6ΗΜΕΡΗ ΕΚΔΡΟΜΗ
ΚΩΝΣΤΑΝΤΙΝΟΥΠΟΛΗ-ΠΡΙΓΚΗΠΟΝΝΗΣΑ
ΜΑΡΜΑΡΙΣ-ΕΦΕΣΣΟΣ-ΣΜΥΡΝΗ-BANDIRMA- ΚΩΝΣΤΑΝΤΙΝΟΥΠΟΛΗ-ΚΡΟΥΑΖΙΕΡΑ ΣΤΟ ΒΟΣΠΟΡΟ(ΠΡΙΓΚΗΠΟΝΝΗΣΑ)-ΑΠΟΛΛΩΝΙΑ-ΠΡΟΥΣΑ-ΣΜΥΡΝΗ-ΜΑΡΜΑΡΙΣ-ΡΟΔΟΣ
Τιμή 235 ευρώ το άτομο
Στην τιμή περιλαμβάνονται:
1. Εισιτήρια πλοίου Ρόδος-Μαρμαρις-Ρόδος με καταμαραν.
2. Δωματια δικλινα και τρικλινα σε ξενοδοχεια 4 αστερων με πρωινο και φαγητο.
3. Μεταφορές με κλιματιζόμενο πούλμαν.
4. Ξεναγήσεις στην Ελληνική γλώσσα από διπλωματούχο Ξεναγό.
5. Φοροι εισοδου και εξοδου.
6. Ταξιδιωτική ασφάλεια.
7. Συνοδός του γραφείου .
8. Φ.Π.Α

ΕΚΔΡΟΜΗ 2η
ΕΛΛΗΝΙΚΑ ΝΗΣΙΑ
ΑΝΑΧΩΡΗΣΗ
21/8/03-26/8/03
6ΗΜΕΡΗ ΕΚΔΡΟΜΗ ΜΕ ΤΟ «Blue star»
ΣΤΑ ΕΛΛΗΝΙΚΑ ΝΗΣΙΑ
ΜΥΚΟΝΟΣ-ΠΑΡΟΣ-ΣΑΝΤΟΡΙΝΗ-ΚΟΥΦΟΝΙΣΙ-ΣΥΡΟΣ
Στην τιμή περιλαμβάνονται:
1. Εισιτήρια πλοίου με το «Blue star»
2. Δωματια δικλινα και τρικλινα σε ξενοδοχεια 3 αστερων με πρωινο .
3. Μεταφορές με κλιματιζόμενο πούλμαν.
4. Ταξιδιωτική ασφάλεια.
5. Συνοδός του γραφείου .
6. Φ.Π.Α

ΕΚΔΡΟΜΗ 3η
ΑΝΑΧΩΡΗΣΗ
29/8/03-2/9/03
ΣΥΛΛΟΓΟΣ ΣΥΝΤΑΞΙΟΥΧΩΝ ΔΕΗ
ΠΡΟΓΡΑΜΜΑΤΙΖΕΙ:
5ΗΜΕΡΗ ΕΚΔΡΟΜΗ ΣΤΗ ΣΑΜΟ
τιμή 215 ευρώ το άτομο
Για περισσότερες πληροφορίες και κρατήσεις στο:
Pellos Travel
Tel: +30 22410 87615, 22410 86298
Fax: +30 22410 87616
Επίσης : Πρόεδρο Συλλόγου 22410 93991, 22410 63730

ΕΚΔΡΟΜΗ 4η
Αναχωρηση
30/8-2/9
4ΗΜΕΡΗ ΕΚΔΡΟΜΗ
ΑΜΟΡΓΟΣ-ΤΗΝΟΣ-ΣΥΡΟΣ
ΤΙΜΗ 169 ευρω το ατομο
Στην τιμή περιλαμβάνονται:
1. Εισιτήρια πλοίου σε Γ' θέση με Blue star.
2. Ξενοδοχεία με πρωινό.
3. Μεταφορές με πούλμαν.
4. Ταξιδιωτική ασφάλεια.
5. Ταξιδιωτική τσάντα.
6. Συνοδός του γραφείου
7. Φ.Π.Α

ΕΚΔΡΟΜΗ 5η
Αναχωρηση 4/9-6/9
3ΗΜΕΡΗ ΑΕΡΟΠΟΡΙΚΗ ΕΚΔΡΟΜΗ
ΑΓΙΟΣ ΡΑΦΑΗΛ ΜΥΤΙΛΗΝΗΣ-ΠΑΝΑΓΙΑ ΜΑΡΚΕΛΛΑ ΧΙΟΥ
Για περισσότερες πληροφορίες, κρατήσεις και αναλυτικά προγράμματα:
Pellos Travel – Γραφείο Γενικού Τουρισμού
Λεωφόρος Καλλιθέας 125, Φαληράκι, Ρόδος
Tel: +30 22410 87615, 22410 86298
Fax: +30 22410 87616
e-mail: pellostravel@hellasnet.gr
6443-31/8

Για να δακρύσουν οι παλιοί Ρόδιοι, να πληροφορηθούν οι νεώτεροι...

Γαβριήλ Χαρίτος: Πρώτος αιρετός δήμαρχος Ρόδου 1946-1950

Γράφει ο Θεοφάνης Μπογιάννος



Ηταν 6 Αυγούστου, πριν από πενήντα εφτά χρόνια όταν η ιστορική πόλη των αγέρωχων Ροδίων, απέκτησε δικό της, αιρετό άρχοντα: τον πολυτάλαντο συμπολίτη μας, Γαβριήλ Χαρίτο. Ο πρώτος αυτός δήμαρχος που ύστερα εξελιτεύθη, προσφέροντας στη Ρόδο, στα Δωδεκάνησα και στην ελληνική πατρίδα, ύψιστες υπηρεσίες.

Οι εκλογές έγιναν 6 Αυγούστου 1946, ενώ ακόμη οι Αγγλοι, φίλοι και σύμμαχοι, επηρέαζαν το λαό και την ιστορία μας.

Στις 17 Ιουλίου 1946 το πρώτο μεταβατικό δημοτικό συμβούλιο Ρόδου συνεδρίασε για τελευταία φορά. Ολοι οι Ρόδιοι και οι Δωδεκανήσιοι περίμεναν πως και πως αυτή την ημέρα για να διατρανώσουν τα ελληνικά πιστεύω τους. Οι εκλογές ορίσθηκαν για τις 4 Αυγούστου 1946, αλλά μετατέθηκαν δύο ημέρες αργότερα για καλύτερη οργάνωση και εποπτεία των εκλογών.

Δικαίωμα ψήφου έχουν όλοι οι Ρόδιοι που είναι ηλικίας 21 έτους και άνω. Οφείλουν ακόμη να δηλώσουν πως διαμένουν μονίμως στη Ρόδο τουλάχιστο ένα έτος με αφετηρία την 15ην Ιουνίου 1945.

Και κάτι απίστευτο και αληθές: Δεν υπήρχαν συνδυασμοί, αλλά οι εκλογείς εξέλεγαν μεμονωμένα άτομα. Κάθε Ρόδιος ψηφοφόρος μπορεί να ψηφίζει ένα δήμαρχο, 9 Ελληνες δημοτικούς συμβούλους και 3 συμβούλους μουσουλμάνους. Ο εκλογέας για να ψηφίσει οφείλει να δείξει ότι ταυτότητα, αλλά το δελτίο τροφίμων!

Υποψήφιος δήμαρχοι ήταν οι αινετός Ελληνας Αθανάσιος Καζούλλης και ο μεγάλος πατριώτης και ιθύνων νους της Ρόδου, Γαβριήλ Χαρίτος.

Αξίζει να αναφέρουμε εισέτι πως ο νουνεχής Ρόδιος Αθανάσιος Καζούλλης, ήταν ο πρώτος μη αιρετός δήμαρχος της Ρόδου, από το Μάϊο του 1945.

Οι 25 Ελληνες υποψήφιοι σύμβουλοι ήταν: Βρούχος Κωνσταντίνος, Γεωργαλλής Αντώνιος, Θεοχάρης Γεώργιος, Ιωαννίδης Ιωάννης, Καζουλλάκης Γεώργιος, Καλαμπίχης Εμμανουήλ, Καραβοκυρός Νικόλαος, Καραγιώργης Γεώργιος, Κώτης Νικόλαος, Λαμπαδάριος Συμεών, Μαλανδράκης Χρήστος, Μαλτέζος Γεώργιος, Μανιάς Μιχαήλ, Μηνέττος Κυριάκος, Μίσιος Γαβριήλ, Οικονομίδης Ιωάννης, Σκιαθίτης Παναγιώτης, Σταυριανός Εμμανουήλ, Τηλιακός Νικόλαος, Τσιμέττας Εμμανουήλ, Φανουράκης Νικήτας, Φραντζής Φράντζος, Χαρτερός Νικόλαος, Χατζησταμάτης Ιορδάνης και Χρυσοχοΐδης Κώστας, όλοι γνωστά ονόματα της πόλης μας και άξιοι συμπολίτες και συνδημότες μας.

Και κάτι άγνωστο: Ψήφισαν μόνον οι άνδρες και ήταν όλοι συνολικά 3.500.

Τα τελικά αποτελέσματα ήταν:

Πρώτος αιρετός δήμαρχος Ρόδου, εκ Σύμης ορμώμενος, Γαβριήλ Χαρίτος, Ακολουθούν άλλοι δώδεκα εκλεγέντες δημοτικοί σύμβουλοι. Ηταν: Καζουλλάκης Γεώργιος, Γεωργαλλής Αντώνιος, Θεοχάρης Γεώργιος, Καραβοκυρός Νικόλαος, Κώτης Νικόλαος, Λαμπαδάριος Συμεών, Μαλανδράκης Χρήστος, Μανιάς Μιχαήλ, Φραντζής Φράντζος, Καπατζή Αχμέτ, Κοβατζή Σουρουρί και Χαμίτ Ριφάτ, όλοι άξιοι και ικανοί για την μεγάλη αποστολή τους έναντι της ιστορίας και του ιστορικού λαού μας.

Και τότε ο των Ροδίων δήμαρχος, Γαβριήλ Χαρίτος, με τους ικανούς συμβούλους της Ρόδου αποφασίζουν την αλλαγή των ιταλικών ονομάτων στους δρόμους της Ρόδου με ελληνικά ονόματα. Αξίζει ακόμη να τονιστεί πως η πλατεία Εβραίων μαρτύρων, που κάποτε ελέγετο πλατεία Πρίγκηπος, τώρα ονομάζεται Εβραίων Μαρτύρων για να δηλωθεί η αγάπη του Δήμου προς τους Εβραίους που κάπκαν στα κρεματόρια τού Αουσβιτς.

Αλλά ο δήμαρχος Χαρίτος, δεν περιορίζεται μόνο σε μερικές αλλαγές ονομάτων σε πλατείες. Οργανώνει ευρύ πρόγραμμα ώστε τα ιταλικά ονόματα των δρόμων της Ρόδου, να αποκτήσουν ελληνικά ονόματα!

Χιλιάδες Ρόδιοι τρέχουν από Μαράσι σε Μαράσι και από πλατεία σε πλατεία, μόνο και μόνο να δουν ελληνικά ονόματα, ελληνική σημαία και ονόματα ιστορικά της Ρόδου και όλης της Ελλάδος!

Γίνονται ακόμη συνέδρια, προκαλούνται ξένοι τουριστικοί πράκτορες για να φέρουν τουρίστες και ευημερία. Καλείται ο πατριάρχης Αλεξανδρείας για φιλοξενία στη Ρόδο.

Στα χρόνια του Γαβριήλ Χαρίτου: 1946-1950, άλλαξε η όψη της πόλης και έγινε έξαρση του ελληνικού φρονήματος των πολιτών και των δημοτών της πόλης μας.

Τιμή και δόξα στον πρώτο αιρετό δημοτικό άρχοντα, Γαβριήλ Χαρίτο για όσα πολλά και εθνωφελή πρόσφερε στη Ρόδο και στους δημοκηδείς Ρόδιους.

ΟΣΑ ΦΕΡΝΕΙ Ο ΑΝΕΜΟΣ

*** Συνάντηση Μπόγκαρτ-Μπέργκμαν για τα 60 χρόνια της ΄΄Καζαμπλάνκα΄΄**

- Νέα Υόρκη (Γαλλ. Πρακτ.)

Οι οικογένειες του Χάμφρεϊ Μπόγκαρτ και της Ινγκριντ Μπέργκμαν συναντήθηκαν χθες βράδυ στη Νέα Υόρκη για να γιορτάσουν την 60η επέτειο από την ΄΄Καζαμπλάνκα΄΄ την ταινία που άφησε εποχή κυρίως για την ερμηνεία του μυθικού κινηματογραφικού ζευγαριού.

Η κόρη του Μπόγκαρτ, Λορίν Μπακόλ και ο γιός τους Στίβεν Μπόγκαρτ κάθισαν δίπλα στις Πία Λίντστρομ, Ιζαμπέλα Ροσελίνι και Ινγκρινγτ Ροσελίνι, τις κόρες της Μπέργκμαν σε μια ειδική προβολή νέας διασκευής της κλασικής ταινίας του χολιγουντιανού κινηματογράφου στο κέντρο Λίνκολν.

Στην πραγματικότητα ούτε ο Μπόγκαρτ ούτε η Μπέργκμαν είχαν σε ιδιαίτερη εκτίμηση την ταινία αυτή, όπως επίσης δεν υπήρχε καν φιλία μεταξύ των δύο πρωταγωνιστών, θρύλων του κινηματογράφου.

΄΄Η μητέρα μου δεν ταίριαζε και πολύ με τον πατέρα σου΄΄, είπε η Πία Λίντστρομ στον Στίβεν Μπόγκαρτ που συμφώνησε υπογραμμίζοντας ότι οι σχέσεις μεταξύ των δύο ηθοποιών περιορίζονταν μόνο στις επαγγελματικές. Ωστόσο μια ιδανική χημεία μεταξύ των δύο ηθοποιών τους έκανε αξέχαστο ζευγάρι στην ιστορία της έβδομης τέχνης.

΄΄Είναι μεγάλο μυστήριο, καθώς δεν ήταν ούτε καν φίλοι μεταξύ τους΄΄, είπε η Ιζαμπέλα Ροσελίνι. Η Μπέργκμαν, πράγματι, δεν ήθελε να παίξει στην ΄΄Καζαμπλάνκα΄΄ και τελικά δέχτηκε το ρόλο τής ΄΄Λίζα΄΄ που της προτάθηκε, μετά την άρνηση που πήρε αρχικά για το ρόλο που φιλοδοξούσε να παίξει στην ταινία ΄΄Για ποιόν χτυπά η καμπάνα΄΄.

Ακόμη και αρκετά χρόνια αργότερα τα μάτια της μητέρας μου δάκρυζαν όταν κάποιος αναφερόταν στην Καζαμπλάνκα. Δεν ήταν η αγαπημένη της ταινία΄΄, θυμάται η Πία Λίντστρομ.

Το σενάριο γραφόταν κατά διαστήματα και η Μπέργκμαν αγνοούσε ακόμη και όταν είχαν προχωρήσει τα γυρίσματα αν η Λίζα που υποδυόταν στο τέλος της ταινίας θα ήταν μαζί με τον πρώην εραστή της Ρικ (Μπόγκαρτ) ή με το σύζυγό της Βίκτορ Λάσζλο (Πολ Χένριντ). ΄΄Οταν θα το ξέρουμε, θα σου το πούμε΄΄ της είπε μια φορά ο σκηνοθέτης Φίλιπ Επσταϊν, όπως θυμάται ο γιός του. Για την Ισαμπέλα Ροσελίνι, που δεν ήταν γεννημένη το 1942, η Μπέργκμαν της Καζαμπλάνκα δεν ήταν η μητέρα που εκείνη θυμάται. ΄΄Αυτή η νέα, ωραία και ελκυστική γυναίκα που βλέπω, δεν μοιάζει με τη μητέρα μου. Για μένα ήταν μια μεγαλύτερης ηλικίας γυναίκα, πολύ ντροπαλή αλλά πάντα πολύ όμορφη΄΄, πρόσθεσε η ηθοποιός, κόρη της Μπέργκμαν και του σκηνοθέτη Ρομπέρτο Ροσελίνι.

ΝΑΥΤΙΛΙΑΚΗ ΕΤΑΙΡΙΑ ΛΕΣΒΟΥ Α.Ε.
ΑΝΑΚΟΙΝΩΣΗ
Το υπερταχύπλοο και πολυτελές
ΑΙΟΛΟΣ ΚΕΝΤΕΡΗΣ
που μηδενίζει την απόσταση από 15 Ιουνίου πάλι κοντά σας.



Αναχωρήσεις από Πειραιά
Κυριακή 17.00 για Κάλυμνο - Κω - Ρόδο
Δευτέρα 17.00 για Κω - Ρόδο
Πέμπτη 17.00 για Κάλυμνο - Κω - Ρόδο
Αφιξη στη Ρόδο στις 24.00
Αναχωρήσεις από Ρόδο
Δευτέρα 08.00 για Κω - Πειραιά
Τρίτη 08.00 για Κω - Κάλυμνο - Πειραιά
Παρασκευή 08.00 για Κω - Κάλυμνο - Πειραιά
Αφιξη στον Πειραιά στις 15.00
Ασυναγώνιστο στην ταχύτητα και οικονομία χρόνου
Κρατήσεις για επιβάτες και οχήματα στο κεντρικό πρακτορείο της Ν.Ε.Λ. στη Ρόδο
ALHAMBRA TRAVEL
Δ. Θεοδωράκη 13
Τηλ. 22410 37052, 25698, 31642
X4104-31/8

ΚΥΝΟΤΡΟΦΕΙΟ
ΞΕΝΩΝΑΣ - ΦΙΛΟΞΕΝΙΑ



με αγάπη και φροντίδα σε ειδικά διαμορφωμένο χώρο.
ΕΚΠΑΙΔΕΥΣΗ - Υπακοή, άρνηση τροφής, φύλακας, σωματοφύλακας, διορθώσεις κ.λπ.
ΚΑΘΑΡΟΑΙΜΑ ΚΟΥΤΑΒΙΑ από το εξωτερικό με χαρτιά FSI όλες οι ράτσες
Υπεύθυνος Μίρτσεβ Νίκος
Πληρ. τηλ. 6942404250
6465-15/8

Ναυτικό Πρακτορείο
TSAGARIS
GA FERRIES
Ε/Γ-Ο/Γ ΡΟΔΑΝΘΗ
Ε/Γ-Ο/Γ ΔΗΜΗΤΡΟΥΛΑ
Ε/Γ-Ο/Γ ΜΑΡΙΝΑ
ΡΟΔΟΣ - ΠΕΙΡΑΙΑΣ

ΠΑΡΑΣΚΕΥΗ 25/7
ΡΟΔΑΝΘΗ 08.00 Καστελλόριζο
ΡΟΔΑΝΘΗ 18.00 Τήλο - Κω - Κάλυμνο - Πειραιά (10.00)

ΣΑΒΒΑΤΟ 26/7
ΜΑΡΙΝΑ 14.00 Κω - Κάλυμνο - Λέρο - Πάτμο - Μύκονο - Πειραιά (07.00)
ΔΗΜΗΤΡΟΥΛΑ 23.45 Καστελλόριζο

ΚΥΡΙΑΚΗ 27/7
ΔΗΜΗΤΡΟΥΛΑ 10.00 Κω - Βαθύ - Χίο - Λέσβο - Λήμνο - Αλεξ/πολη (10.00)
ΡΟΔΑΝΘΗ 13.00 Σύμη - Κω - Κάλυμνο - Λέρο - Πάτμο - Μύκονο - Πειραιά (06.30)

ΔΕΥΤΕΡΑ 28/7
ΜΑΡΙΝΑ 14.00 Κω - Κάλυμνο - Λέρο - Πάτμο - Πειραιά (06.30)

ΤΡΙΤΗ 29/7
ΔΗΜΗΤΡΟΥΛΑ 14.00 Καστελλόριζο
ΡΟΔΑΝΘΗ 17.00 Κω - Κάλυμνο - Πειραιά (08.00)
ΔΗΜΗΤΡΟΥΛΑ 23.45 Σύμη - Τήλο - Νίσυρο - Κω - Κάλυμνο - Αστυπάλαια - Αιγιάλι - Κατάπολα - Νάξο - Πάρο - Σύρο - Πειραιά (22.15)

ΤΕΤΑΡΤΗ 30/7
ΜΑΡΙΝΑ 14.00 Κω - Κάλυμνο - Αστυπάλαια - Κατάπολα - Πειραιά (08.00)

ΠΕΜΠΤΗ 31/7
ΡΟΔΑΝΘΗ 17.00 Κω - Κάλυμνο - Πειραιά (08.00)

ΠΑΡΑΣΚΕΥΗ 1/8
ΜΑΡΙΝΑ 08.00 Καστελλόριζο
ΜΑΡΙΝΑ 18.00 Κω - Κάλυμνο - Πειραιά (09.00)

ΣΑΒΒΑΤΟ 2/8
ΡΟΔΑΝΘΗ 14.00 Κω - Κάλυμνο - Λέρο - Πάτμο - Μύκονο - Πειραιά (07.00)
ΔΗΜΗΤΡΟΥΛΑ 23.45 Καστελλόριζο

ΚΥΡΙΑΚΗ 3/8
ΔΗΜΗΤΡΟΥΛΑ 10.00 Κω - Βαθύ - Χίο - Λέσβο - Λήμνο - Αλεξ/πολη (10.00)
ΜΑΡΙΝΑ 13.00 Κω - Κάλυμνο - Λέρο - Πάτμο - Μύκονο - Πειραιά (06.15)

ΠΡΟΣΦΟΡΑ
Πακέτα εισιτηρίων άνω των 300,00 ευρώ μπορείτε να εξοφλήσετε σε 4 άτοκες μηνιαίες δόσεις με την πιστωτική σας κάρτα VISA ή MASTER!!!

Η εταιρία μας σας ενημερώσει ότι
η έκπτωση 50%
(πολύτεκνοι, στρατιωτικοί, ανάπηροι κ.λ.π.)
ισχύει για όλες τις θέσεις.

Η εταιρία μας βρίσκεται στην ευχάριστη θέση να σας ενημερώσει ότι:
1. Από 15/3 ισχύουν **εκπτώσεις** από 25% μέχρι και 40% για όλες τις θέσεις. Συμπεριλαμβάνεται και η τρίτη θέση.
2. Θα προσφέρονται **ειδικές τιμές** σε όλες τις θέσεις για οικογενειακά πακέτα και ξενοδοχεία 5 ή 4 αστέρων σε καταπληκτικές τιμές.
3. Από 15/6 εκτελούνται δρομολόγια καθημερινώς: ΠΕΙΡΑΙΑ - ΚΩ - ΡΟΔΟ & ΡΟΔΟ - ΚΩ - ΠΕΙΡΑΙΑ.
4. Εισιτήρια ΜΕΤ'ΕΠΙΣΤΡΟΦΗΣ, ειδικές τιμές.
5. **ΙΧ έκπτωση** 25% για μετάβαση, μετ' επιστροφής 40%.
6. Πολλαπλά εισιτήρια minimum 5, **50% έκπτωση.**

Πληροφορίες στον κεντρικό πράκτορα
TSAGARIS TRAVEL
Σαχτούρη 5 (έναντι Τελωνείου)
Τηλ.: 22410 36170, 30406, 35066, 28597
X4094-31/8

ΠΡΑΚΤΟΡΕΙΟ ΤΑΞΙΔΙΩΝ
ΣΑΒΒΑΣ ΣΑΗΣ

Με την ευκαιρία της λειτουργίας του **νέου** μας πρακτορείου στην οδό ΤΑΡΠΟΝ ΣΠΡΙΓΚΣ 42 δίπλα στην Τράπεζα Πίστεως

ΠΡΟΣΦΕΡΟΥΜΕ

τα φθηνότερα αεροπορικά εισιτήρια για όλο τον κόσμο με όλες τις αεροπορικές πτήσεις

ΠΡΟΣΟΧΗ:

ΠΛΗΡΟΦΟΡΙΕΣ ΔΕΝ ΔΙΔΟΝΤΑΙ ΑΠΟ ΤΟ ΤΗΛΕΦΩΝΟ ΜΟΝΟ ΠΡΟΣΩΠΙΚΗ ΠΑΡΟΥΣΙΑ ΣΑΣ

Αχόμη:

- Σας παίρνουμε ΒΙΖΑ επισκέπτου για ΑΜΕΡΙΚΗ σε μία εβδομάδα
- ΒΙΖΑ επισκέπτου για ΑΥΣΤΡΑΛΙΑ σε μία μέρα
- Εκδοση διαβατηρίων
- Εκδοση αδειών αυτοκινήτων

ΞΕΝΟΔΟΧΕΙΑ ΣΤΗΝ ΑΘΗΝΑ

PRESIDENT Α' Κατηγορίας Λεωφόρος Κηφησίας			
Μονόκλινο	€58	με πρωινό	έως 31/10
Δίκλινο για μονόκλινο	€63	»	»
Δίκλινο	€68	»	»
Τρίκλινο	€83	»	»
ELECTRA HOTEL Α' Κατηγορίας Ερμού 5			
Μονόκλινο	€ 123	με πρωινό	έως 31/10
Δίκλινο	€146	»	»
Τρίκλινο	€175	»	»
DORIA HOTEL Β' Κατηγορίας Πειραιώς 15-17 (κοντά στην Ομόνοια)			
Μονόκλινο	€58	με πρωινό	
Δίκλινο	€69	»	
Τρίκλινο	€89	»	
IRINI HOTEL Ηράκλειο Κρήτης			
Μονόκλινο	€44	με πρωινό	
Δίκλινο	€55	»	
Τρίκλινο	€75	»	
ESPERIA HOTEL Α' Κατηγορίας Σταδίου 22			
Μονόκλινο	€ 103	με πρωινό	
Δίκλινο	€ 118	»	
Τρίκλινο	€ 133	»	
BEST WESTERN Α' Κατηγορίας, ILISIA Μιχαλακοπούλου			
Μονόκλινο	€67	με πρωινό	έως 31/10
Δίκλινο	€74	»	»
Τρίκλινο	€96	»	»
PARTHENON Α' Κατηγορίας περιοχή Μακρυγιάννη			
Μονόκλινο	€ 84	με πρωινό	έως 31/10
Δίκλινο	€ 93	»	»
Τρίκλινο	€ 128	»	»
ARETOUSA Β' Κατηγορίας Μητροπόλεως Σύνταγμα			
Μονόκλινο	€57	με πρωινό	
Δίκλινο	€85	»	
Τρίκλινο	€95	»	
ROYAL OLUMPIC LUX			
Μονόκλινο	€104	με πρωινό	έως 30/6
Δίκλινο	€138	»	»
Τρίκλινο	€169	»	»
ASTOR Σύνταγμα			
Μονόκλινο	€68	με πρωινό	
Δίκλινο για μονόκλινο	€ 78	»	έως 31/10
Δίκλινο	€ 88	»	»
Τρίκλινο	€108	»	»
GRAND HOTEL Β' Κατηγορίας Πατησίων & Βερανζέρου 10			
Μονόκλινο	€48	με πρωινό	έως 31/10
Δίκλινο	€54	»	»
Τρίκλινο	€74	»	»
VERGINA Β' Κατηγορίας ΘΕΣ/ΚΗ (κεντρικό)			
Μονόκλινο	€58	με πρωινό	έως 31/10
Δίκλινο	€75	»	»
Τρίκλινο	€95	»	»
TITANIA Β' Κατηγορίας ΘΕΣ/ΚΗ (κεντρικό)			
Μονόκλινο	€112	με πρωινό	
Δίκλινο	€120	»	
Τρίκλινο	€138	»	

ΣΑΣ ΣΥΜΦΕΡΕΙ ΠΡΙΝ ΚΛΕΙΣΕΤΕ ΟΠΟΥΔΗΠΟΤΕ ΝΑ ΜΑΣ ΕΠΙΣΚΕΦΘΕΙΤΕ

ΠΡΑΚΤΟΡΕΙΟ ΤΑΞΙΔΙΩΝ ΣΑΒΒΑΣ ΣΑΗΣ

ΤΑΡΠΟΝ ΣΠΡΙΓΚΣ 42 δίπλα στην Τράπεζα Πίστεως

• Τηλ. 22410 39781-3

Χ.4098-31/8

Συνεχίζεται με επιτυχία

Το Φεστιβάλ της Σύμης

Μάγεψε η συναυλία του Αγαπητού στο Χωριό

Μαγευτική ήταν η συναυλίαακ που έδωσε ο Αγαπητός στο Χωριό της Σύμης το βράδυ της περασμένης Τρίτης. Εκατοντάδες Συμιακοί και επισκέπτες του νησιού για πέντε ολόκληρες ώρες απόλαυσαν τον εκλεκτό καλλιτέχνη που απέδωσε παλιά και νέα λαϊκά και ρεμπέτικα τραγούδια, κάτω από την πανσέληνο...

Η εκδήλωση με τον Αγαπητό δόθηκε στο πλαίσιο του Φεστιβάλ της Σύμης και πήραν ακόμη μέρος η Ιρις Μαυράκη και η Συμιακή κομπανία που πλαισιώθηκε από τον Λάκη Ροδίτη και τον Κώστα Ριζόπουλο.

ΗΤΑΝ ΜΙΑ ΑΝΕΠΑΝΑΛΗΠΤΗ βραδιά που προκάλεσε τον ενθουσιασμό στο πολυπληθές



κοινό και το κράτησε καθηλωμένο μέχρι τις πρώτες πρωινές ώρες που απόλαυσε τον Αγαπητό, ο οποίος με μοναδικό τρόπο απέδωσε το πλούσιο ρεπερτοριό του.

Το Σάββατο 6 Αυγούστου στο πλατύ του Αη Γιάννη θα δοθεί συναυλία κλασικής μουσικής και μουσικής Χατζιδάκη και Θεοδωράκη.

Συνάντηση με τους θρύλους της ελληνικής μουσικής Σούγιούλ, Χατζηαποστόλου και Αττίκ. Σοπράνο: Ζαννέτα Καλοσκάμη

Βαρύτονος: Γιώργος Ιατρόπουλος

Πιάνο: Θάλεια Καβαλιέρου

Την Κυριακή 17 Αυγούστου στο πλατύ του Αη Γιάννη θα δοθεί μουσική παράσταση του συνθέτη Δημήτρη Μαραμή. Τραγούδια τα οποία κινούνται από την μπαλάντα στο μπλούζ και από το έντεχνο στο θεατρικό παιχνίδι. Τραγουδούν: Κώστας Κληρονόμος, Τάσος Μιχάλης, Κατερίνα Σκρέκη, Θανάσης Χουλιάρας. Στο πιάνο ο συνθέτης Δημήτρης Μαραμής.

Τη Δευτέρα 18 Αυγούστου στο πλατύ του Αη Γιάννη θα δοθεί συναυλία κλασικής μουσικής με έργα Ελλήνων συνθετών από τα μέλη του «Νέου Κουαρτέτου Εγχόρδων Κυδωνιάτης.

Βιόλα: Βαγγέλης Καραφαντής, Α' Βιολί Χρήστος Κολοβός, Τσέλλο: Μαρίνα Κολοβού, Β' Βιολί: Γιάννης Αιγυπτιάδης

Η είσοδος σε όλες τις εκδηλώσεις του Φεστιβάλ είναι ελεύθερη.

Στο πλαίσιο του καλοκαιρινού Φεστιβάλ

Εκδηλώσεις στην Ιαλυσό

ΑΠΟΨΕ ΣΥΝΑΥΛΙΑ ΜΕ ΤΗΝ ΚΑΤΕΡΙΝΑ ΚΟΥΚΑ

Κορυφώνονται σήμερα Πέμπτη οι εκδηλώσεις των Ιαλυσίων με την συναυλία που θα δώσουν η Κατερίνα Κούκα, ο Λάμπρος Καρελλάς και η Λένα Αλκαίου.

Η συναυλία θα γίνει στην κεντρική πλατεία Ιαλυσού με ελεύθερη είσοδο όπως όλες οι εκδηλώσεις και με ώρα έναρξης στις 10 το βράδυ.

Χθες καταχειροκροτήθηκαν από το κοινό τα χορευτικά συγκροτήματα του λαογραφικού συλλόγου «Ομόνοια» από το Απέρι της Καρπάθου και του εξωραϊστικού συλλόγου «Αγιος Αθανάσιος» Γιαννιτσών Πέλλας που παρουσίασε χορούς από τη Μαύρη Θάλασσα.

Το χθεσινό πρόγραμμα περιλάμβανε στις 7 το απόγευμα την παιδική παράσταση στο πανηγύρι των κλόουν» και στις 9 το βράδυ την παράσταση από το Θέατρο Νοτίου Αιγαίου με το έργο «ριάλιτι ριάλιτι και η Ελλάς παράλυτη».

Την Παρασκευή 15 Αυγούστου στις 10 το πρωί θα τελεσθεί η πανηγυρική Θεία Λειτουργία για την εορτή της Κοιμήσεως της Θεοτόκου και θα ακολουθούσε η λιτάνευση της Εικόνας της Παναγίας παρουσία των τοπικών αρχών, ενώ στις 9 το βράδυ ο λογοτέχνης κ. Δημήτρης Οικονομόπουλος θα απονείμει βραβεία στους τρεις πρώτους αριστεύσαντες πσυ αποφοίτησαν τον Ιούνιο από το λύκειο Ιαλυσού.

Επίσης θα γίνει αφιέρωμα σε παραδοσιακούς οργανοπαίκτες που συνεργάστηκαν με το ΜΕΚΤΟ και θα εμφανιστούν τα χορευτικά συγκροτήματα του ΜΕΚΤΟ, του λαογραφικού ομίλου της Λεμεσσού και της σχολής παραδοσιακών χορών Δημητρίου Μαυροκώστα από το Ηράκλειο της Κρήτης.

Οι εκδηλώσεις θα συνεχιστούν με χορευτικά συγκροτήματα το Σάββατο και την Κυριακή 17 Αυγούστου, οπότε και θα πέσει η αυλαία του φετινού φεστιβάλ.

Κολυμπώντας από τη Σύμη στην Τουρκία

Στα πλαίσια της παγκόσμιας ημέρας ειρήνης και φιλίας, και έπειτα από πρόταση του Δημαρχείου της Dacha (αρχαία Σταδία), θα πραγματοποιηθεί διήμερη εκδήλωση η οποία περιλαμβάνει τα παρακάτω:

Α) Την Δευτέρα 1 Σεπτεμβρίου και ώρα 8.00, εκκίνηση Τούρκου κολυμβητή από Τουρκία (Dacha) με προορισμό το λιμάνι της Σύμης και από το λιμάνι της Σύμης εκκίνηση Ελλήνων κολυμβητών με τερματισμό το λιμάνι της Dacha . Θα ακολουθήσει απονομή βραβείων και δεξίωση το βράδυ της ίδιας μέρας στην Dacha .

Β) Την Τρίτη 2 Σεπτεμβρίου απονομή και δεξίωση στη Σύμη.

Αυξήσεις έως 63% στις τιμές οπωροκηπευτικών

Για δεύτερη μέρα συνεχίζονται οι ανατιμήσεις, αλλά και οι μειώσεις τιμών, στον κλάδο των νωπών οπωροκηπευτικών.

Σύμφωνα με νεώτερες μετρήσεις του υπουργείου Ανάπτυξης, σε 15 από τα 28 φρούτα και λαχανικά, των οποίων το υπουργείο καταγράφει την εξέλιξη των τιμών, εντοπίστηκαν ανατιμήσεις έως και 18,4%, ενώ στα υπόλοιπα 13 διαπιστώθηκαν μειώσεις έως και 27%.

Αξίζει να σημειωθεί ότι κατά βάση οι μειώσεις καταγράφηκαν σε όσα προϊόντα ανατιμήθηκαν το προηγούμενο εικοσιτετράωρο από 4% έως 63%, ενώ αντίθετα αυξήσεις σημειώθηκαν σε όσα προϊόντα οι τιμές είχαν μειωθεί.

Την Τρίτη, σε διάστημα μιας μόλις ημέρας οι τιμές σε 16 από 26 προϊόντα στον κλάδο των νωπών οπωροκηπευτικών εμφάνισαν άνοδο έως και 63,1%, ενώ οι μειώσεις στα υπόλοιπα δέκα έφθασαν μέχρι και 22,7%.

ΑΝΑΚΟΙΝΩΣΗ

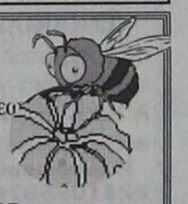

Στα πλαίσια των Πολιτιστικών εκδηλώσεων

«ΗΡΑΚΛΕΙΑ 2003»

σας προσκαλούμε

στη **ΓΙΟΡΤΗ ΜΕΛΙΟΥ**

που διοργανώνουμε το **Σάββατο 16 Αυγούστου 2003 στο Μύλο της Αντιμάχειας.**

*Σας περιμένουμε με την παρέα σας, για να γιορτάσουμε την πιο γλυκιά βραδά του καλοκαιριού, με τις μουσικές νότες της ορχήστρας **«ΗΡΑΚΛΕΙΔΕΙΣ»** με τα **παραδοσιακά μας συγκροτήματα και τα χορευτικά του Δήμου μας.***

Ωρα έναρξης 8.00 μ.μ.



Δ.Ο.Τ.Π.Α. ΗΡΑΚΛΕΙΔΩΝ
ΜΕΛΙΣΣΟΚΟΜΙΚΟΣ
ΣΥΝΕΤΑΙΡΙΣΜΟΣ
ΒΙ.ΜΕΛ.

ΧΧ-15/8

VANIK TOURS

ΓΙΑΝΝΗΣ και ΣΕΒΑ ΒΑΛΣΑΜΙΔΗ

VANIK σημαίνει ΑΛΗΘΕΙΑ

ΑΚΤΗ ΚΑΝΑΡΗ 17, ΨΑΡΟΠΟΥΛΑ - ΑΝΕΤΟ ΠΑΡΚΙΝΓΚ • Ανοικτά: ΔΕ-ΣΑ 08.30 - 14.00 & 16.30 - 20.30

Τηλ. 22410 35191, 37621 κινητό: 6945798148 , FAX 22410 29532

Το γραφείο μας πάντα πρώτο σε κρατήσεις ξενοδοχείων εξασφάλισε και σας προσφέρει καταπληκτικές τιμές για τα παρακάτω ξενοδοχεία σε ΠΑΚΕΤΑ (έκδοση εισιτηρίων R/T) από 1/4-31/10/2003

Απευθυνόμαστε σε σας που θέλετε και η κράτησή σας να είναι σωστή και το δωμάτιό σας να σας περιμένει

1ον HOTEL PRESIDENT		
Α΄ Κατηγορίας		
Λεωφόρος Κηφησίας (ΟΛΑ ΑΝΑΚΑΙΝΙΣΜΕΝΑ)		
Μονόκλινο	€ 58	
Δίκλινο για μονόκλινο	€ 63	
Δίκλινο	€ 68	
Τρίκλινο	€ 83	
2ον HOTEL ASTOR		
Α΄ Κατηγορίας		
Σύνταγμα		
Μονόκλινο	€ 68	
Δίκλινο για μονόκλινο	€ 78	
Δίκλινο	€ 88	
Τρίκλινο	€ 108	
3ον HOTEL ZAFOLIA		
Α΄ Κατηγορίας		
Λεωφόρος Αλεξάνδρας		
Μονόκλινο	€ 99	
Δίκλινο	€ 112	
Τρίκλινο	€ 133	
4ον HOTEL ARETHOUSA		
Β΄ SUPERIOR		
Σύνταγμα		
5ον HOTEL ELLINIS		
Β΄ Κατηγορίας		
Ωνάσειο, λεωφ. Συγγρού		
Μονόκλινο	€ 60	
Δίκλινο	€ 70	
Τρίκλινο	€ 80	
6ον HOTEL TPITON		
Β΄ Κατηγορίας		
Κέντρο Πειραιά		
Μονόκλινο	€ 55	
Δίκλινο	€ 72	
Τρίκλινο	€ 93	
7ον HOTEL LILIA		
Β΄ Κατηγορίας		
Πασαλιμάνι Πειραιάς		
Μονόκλινο	€ 55	
Δίκλινο	€ 70	
Τρίκλινο	€ 88	
8ον HOTEL EGNATIA		
Β΄ Κατηγορίας		
Θεσσαλονίκη Κέντρο - ανακαινισμένο		
Μονόκλινο	€ 68	
Δίκλινο	€ 78	
Τρίκλινο	€ 88	
9ον HOTEL EGNATIA PALACE		
Α΄ Κατηγορίας		
Θεσσαλονίκη Κέντρο - ολοκαίνουργιο		
Μονόκλινο	€ 90	
Δίκλινο	€ 100	
Τρίκλινο	€ 125	

* Τα παραπάνω ξενοδοχεία διαθέτουν T.V. σε όλα τα δωμάτια
* Στις παραπάνω τιμές συμπεριλαμβάνεται πρωινό σε μπουφέ
* Ακόμη σε μας θα βρείτε αεροπορικά και ατμοπλοϊκά εισιτήρια όλων των εταιρειών.

Χ. 4096-31/8

LINDOS memories

RESORT BEACH HOTEL

Στη μαγευτική περιοχή της Λίνδου δημιουργήσαμε ένα πανέμορφο ξενοδοχείο πέντε αστέρων με στόχο να ικανοποιήσει τις ανάγκες των πελατών που ενδιαφέρονται για ποιοτικές διακοπές. Χτισμένο κάτω από το ιστορικό βράχο του Ναβαρόνε όπου γυρίστηκε η ομώνυμη θρυλική ταινία, μια ανάσα από την αμμουδιά μπορεί κανείς να χαλαρώσει και ανανεωθεί από τη μαγευτική ομορφιά της αιγαιοπελαγίτικης θάλασσας.



Για κρατήσεις - πληροφορίες, μη διστάσετε να επικοινωνήσετε μαζί μας στα τηλέφωνα 22440 35000 έως 35099 fax 2244 48156

LINDOS memories

RESORT BEACH HOTEL

Εξήντα πολυτελή δωμάτια με αυτόνομο κλιματισμό, δορυφορική τηλεόραση, τηλέφωνο, χρηματοκιβώτιο, mini bar, και 24ωρη υπηρεσία δωματίου και 10 σουίτες με ονειρεμένη θέα υπόσχονται αξέχαστες διακοπές. Στο εστιατοριο οι επισκέπτες έχουν τη δυνατότητα να απολαύσουν εκλεκτές γεύσεις από ελληνική και διεθνή κουζίνα, φρέσκα ψάρια σε συνδυασμό με το κρασί της αρεσκείας τους. Δροσιστικοί χυμοί και εξωτικά ποτά σερβίρονται από το main και το pool bar.

Χ. 4025-31/7

ΠΡΟΟΔΟΣ ΜΙΚΡΕΣ ΑΓΓΕΛΙΕΣ ΜΙΚΡΕΣ ΑΓΓΕΛΙΕΣ ΠΡΟΟΔΟΣ

ενοικιάσεις

ΕΝΟΙΚΙΑΖΟΝΤΑΙ δυάρια και τριάρια επιπλωμένα, στην Κρεμαστή, με ωραία θέα. Ενοίκιο 340 και 360 ευρώ. Πληρ. τηλ. 22410/60423, 6938493968 και 6972326057
6347-20/8

ΕΝΟΙΚΙΑΖΟΝΤΑΙ διαμερίσματα 4άρια, καινούργιας κατασκευής, Σωτήρος Ιξιά. Πληροφορίες τηλ 6944258448
6462-21/8

ΕΝΟΙΚΙΑΖΕΤΑΙ επιπλωμένη μονοκατοικία στ' Ασγούρου. Ενοίκιο 300 ευρώ. Πληρ. τηλ. 22410/60423, 6938493968 και 6972326057
6347-20/8

ΕΝΟΙΚΙΑΖΕΤΑΙ στούντιο στην παραλία Ιαλυσού. Με 1 υπνοδωμάτιο, μπάνιο, επιπλωμένο. Για περισσότερες πληροφορίες τηλ. 22410/96629
6447-17/8

ΕΝΟΙΚΙΑΖΟΝΤΑΙ: 1) Διαμέρισμα δυάρι, στον 1ο όροφο και 2) 3άρι και 2άρι στον 2ο όροφο, Νικηταρά 67. Πληροφορίες τηλ. 22410/35854 κ. Γιούλη
6432-17/8

ΕΝΟΙΚΙΑΖΕΤΑΙ κατάστημα 280τ.μ., εστιατόριο, μπαρ, στην Ιαλυσό, Ιερού Λόχου 57, 20 μέτρα από τη θάλασσα και πωλείται ο εξοπλισμός, ήτοι: κουζίνα, πλυντήριο, παγομηχανή, φούρνος, ψησταριά αερίου, δύο ετών, πετρογκάζ, φριτέζα διπλή, μηχανή κιμά, λαχανοκόπτης, ζαμπονομηχανή, φούσκες 2 μέτρα, φούσκα τρία μέτρα, ηλεκτρικό μηχάνημα φρέσκου χυμού, πάγκος ανοξείδωτος επτά μέτρων, ψωμέρα ανοξείδωτη, πλύτρης με τρεις γούρνες, ψυγεία πάγκος τρία μέτρα, ψυγείο πάγκος με δύο γούρνες τρία μέτρα, 200 πιάτα και σερβίτσια, 200 ποτήρια διάφορα παγωτού και ποτού, εκθετήριο βιτρίνας 1,20 μ., μηχάνημα εξαερισμού, τηλεόραση Τόμσον 51 ιντσών, δύο κεραίες δορυφορικές και διάφορες μικροσυσκευές, εικοσιπέσσερις καρέκλες μπαμπού, καφετέριας και έξι τραπέζια μπαμπού με τζάμι, εκατό καρέκλες εστιατορίου και δεκαπέντε τραπέζια, φωτεινή ταμπέλα, εκθετήριο 3μ., με διάφορα ήδη. Πληρ. τηλ. 22410/93425
6460-19/8

ΕΝΟΙΚΙΑΖΕΤΑΙ διαμέρισμα 80τ.μ., στο Τσαΐρι, με μεγάλες βεράντες, περιοχή Ξυλουργών. Πληροφορίες τηλ. 22410/62405
6473-24/8

ΕΝΟΙΚΙΑΖΕΤΑΙ
ΔΙΑΜΕΡΙΣΜΑ καινούργιο, 80τ.μ., Στέλιου Κωτιάδη.
Πληροφορίες τηλ. 6997178011
6488-26/8

ΕΝΟΙΚΙΑΖΕΤΑΙ
ΙΣΟΓΕΙΟ ΔΙΑΜΕΡΙΣΜΑ
2 δωματίων, με βεράντα, πλήρως εξοπλισμένο, πρώτη Νικηταρά, στον Αγιο Νικόλαο.
Πληρ. τηλ. 22410/24420
ώρες καταστημάτων και κιν. 6944777536
6420-18/8

ΕΝΟΙΚΙΑΖΕΤΑΙ έπαυλη, λουξ, στις Φάνες, 400τ.μ., μέσα σε 5 στρ. κήπο, πλήρως εξοπλισμένη, 100 μ. από τη θάλασσα. Ενοίκιο 2.500 ευρώ. Πληρ. τηλ. 22410/60423, 6938493968 και 6972326057
6347-20/8

ΕΝΟΙΚΙΑΖΕΤΑΙ τριάρι επί της Βενετοκλέων 112τ.μ., σε όροφο, ενοίκιο 450 ευρώ. Πληρ. τηλ. 22410/60423, 6938493968 και 6972326057
6347-20/8

ΕΝΟΙΚΙΑΖΕΤΑΙ γκαρσονιέρα υπνοδωμάτιο και κουζίνα, πλήρως επιπλωμένη με TV, ψύξη και θέρμανση, λουξ κατασκευής, περιοχή Ιαλυσός. Τηλ. 22410/94850 και κιν. 6978631342
6390-24/8

ΕΝΟΙΚΙΑΖΕΤΑΙ γραφείο 90τ.μ., επί της 28ης Οκτωβρίου. Πληρ. τηλ. 27082 και 26476. Κιν. 6944347405
Χ4093-15/8

ΕΝΟΙΚΙΑΖΟΝΤΑΙ γκαρσονιέρες επιπλωμένες, στην Ανάληψη. Πληροφορίες τηλ. 22410/63968 και 6945230865
6422-14/8

ΕΝΟΙΚΙΑΖΕΤΑΙ μεζονέτα με ηλιακό, χωρίς κοινόχρηστα. Ενοίκιο 400 ευρώ, Τασού 2 - Καρακόνερο. Πληρ. τηλ. 22410/64128, 22440/43058 και 6972763467
6417-18/8

ΕΝΟΙΚΙΑΖΕΤΑΙ τριάρι επί της Χειμάρρας, 85τ.μ., σε όροφο. Ενοίκιο 400 ευρώ. Πληρ. τηλ. 22410/60423, 6938493968 και 6972326057
6347-20/8

ΕΝΟΙΚΙΑΖΕΤΑΙ διαμέρισμα 3άρι, 90τ.μ., ενδιάμεσα Βερόπουλου και Νοσοκομείου. Τηλ. 22440/51013 και 6978377137
ΧΛ-14/8

ΕΝΟΙΚΙΑΖΕΤΑΙ κατάστημα 120τ.μ., Αντιστάσεως 21, πρώην Αννης Μαρίας. Πληρ. τηλ. 22410/33113 και 6945315657
6407-15/8

ΕΝΟΙΚΙΑΖΟΝΤΑΙ δύο διαμερίσματα 3άρια, και ένα δυάρι, Διασκοριδών, Μόντε Σμιθ. Πληρ. τηλ. 22410/91773
6486-24/8

ΕΝΟΙΚΙΑΖΟΝΤΑΙ επιπλωμένες γκαρσονιέρες στη Μητρόπολη και στη «Φωνή της Αμερικής» στ' Ασγούρου. Επίσης ένα δωμάτιο με μπάνιο στο Νιοχώρι. Πληρ. τηλ. 33531 και 38274
2005-28/8

ΕΝΟΙΚΙΑΖΕΤΑΙ
Κατάστημα ελεύθερο επί της οδού Σωκράτους αρ. 88-90 εμβαδού 120τ.μ. διαμπερές, με την οδό Πολυδώρου αρ. 49.
Πληρ. τηλ. 22410/27890, ώρες 7-9μ.μ.
6441-19/8

ΕΝΟΙΚΙΑΖΕΤΑΙ
διαμέρισμα στο Νιοχώρι (Λοχαγού Φανουράκη) με τρία υπνοδωμάτια, 190τ.μ., διαμπερές, τελευταίου ορόφου, με ξύλινα πατώματα «παρκέ», τζάκι, μεγάλο living room, τραπεζαρία, καινούργια κουζίνα 2 WC με μηνιαίο μίσθωμα 850 ευρώ.
Πληροφορίες ΡΟΔΙΑΚΗ ΚΤΗΜΑΤΙΚΗ Ανέστης & Σάββας Σαββαΐδης Τηλ. 22410/26281
Χ4134-20/8

ΕΝΟΙΚΙΑΖΕΤΑΙ δυάρι, επιπλωμένο, επί της Κέννεντυ. Ενοίκιο 360 ευρώ. Πληρ. τηλ. 22410/60423, 6938493968 και 6972326057
6347-20/8

ΕΝΟΙΚΙΑΖΕΤΑΙ τριάρι καινούργιο, ισόγειο, στην Ιξιά. Ενοίκιο 400 ευρώ. Πληρ. τηλ. 22410/60423, 6938493968 και 6972326057
6347-20/8

ΕΝΟΙΚΙΑΖΕΤΑΙ δυάρι, επιπλωμένο, στην Ιξιά. Ενοίκιο 280 ευρώ. Πληρ. τηλ. 22410/60423, 6938493968 και 6972326057
6347-20/8

ΕΝΟΙΚΙΑΖΟΝΤΑΙ επιπλωμένα στούντιος σε ήσυχη περιοχή της Ιαλυσού. Πληρ. κ. Μιχάλη, τηλ. 6945077678
1976-31/8

ΕΝΟΙΚΙΑΖΟΝΤΑΙ επιπλωμένα διαμερίσματα, στούντιος, με πανοραμική θέα, στη λεωφόρο Ιερού Λόχου 24, Ιαλυσό, μόνο για δημοσίους υπαλλήλους και στρατιωτικούς. Πληρ. τηλ. 22410/29633, 22410/55842 και 6945470340
6428-18/8

ΕΝΟΙΚΙΑΖΕΤΑΙ διαμέρισμα στο Καρακόνερο. Πληροφορίες τηλ. 22410/61892 και 6973052949
6433-17/8

ΕΝΟΙΚΙΑΖΕΤΑΙ στην κεντρική πλατεία Ιαλυσού, super lux διαμέρισμα, 55τ.μ., επιπλωμένο. Προτιμούνται έγγαμοι στρατιωτικοί ή δημόσιοι υπάλληλοι (εκπαιδευτικός εκτός αλλοδαπών). Πληρ. τηλ. 6945484006
6669-20/8

ΕΝΟΙΚΙΑΖΕΤΑΙ στην περιοχή Αγγελή Κοσκινού, διόροφη βίλα 260τ.μ., με κήπο 4 στρέμματα, πισίνα, γκαράζ και υπέροχη θέα. Τηλ. 6974059949 και τηλ. 2310419306
6466-16/9

ΕΝΟΙΚΙΑΖΟΝΤΑΙ
ΛΟΥΞ ΔΙΑΜΕΡΙΣΜΑΤΑ
επιπλωμένα, δίκλινα, τρίκλινα και τετράκλινα, με την ημέρα ή με τον μήνα έως 30 Οκτωβρίου 2003, περιοχή Μητροπόλεως
Τηλ. 6977896444 22410/29452
6338-17/8

STUDIO FOR RENT
ΕΝΟΙΚΙΑΖΕΤΑΙ
στούντιο επιπλωμένο και εξοπλισμένο, κοντά στο Α' και Β' Δημοτικό Ιαλυσού
Πληροφορίες τηλ. 2241095876/93148 και κιν. 6977588139
6385-4/9

ΕΝΟΙΚΙΑΖΕΤΑΙ
ΣΤΟΥΝΤΙΟ
Αθηνών 15. Τιμή 250 ευρώ. Ολα πληρωμένα
Πληροφορίες τηλ. 6936725326 και 22410/66941
ΧΛ-17/8

ΕΝΟΙΚΙΑΖΕΤΑΙ στο κέντρο της πόλης πλησίον Ολυμπιακής επί της Ηρώων Πολυτεχνείου 20, διαμέρισμα ημιυπόγειο 90τ.μ., κατάλληλο για επαγγελματική χρήση, ιατρείο ή κατοικία. Πληρ. OPTICAL HOUSE. Τηλ. 22410/39087 ή 22410/25565, 9-2π.μ. και 5-9μ.μ.
6455-19/8

ΕΝΟΙΚΙΑΖΟΝΤΑΙ γκαρσονιέρες επιπλωμένες, στη Μητρόπολη, μονόχωρες και δίχωρες. Ενοίκιο 300 και 330 ευρώ αντίστοιχα. Πληρ. τηλ. 22410/60423, 6938493968 και 6972326057
6347-20/8

ΕΝΟΙΚΙΑΖΕΤΑΙ διαμέρισμα δυάρι, λουξ κατασκευής με κεντρική θέρμανση και κλιματισμό επιπλωμένο, λεωφόρος Ρόδου - Λίνδου Αφάντου. Πληρ. τηλ. 22410/21245/6946524270 από 11π.μ. - 8μ.μ.
1993-17/8

ΕΝΟΙΚΙΑΖΕΤΑΙ δυάρι σε πολυκατοικία, στο 2ο όροφο, οδός Μεγάλου Κωνσταντίνου, δίπλα από το σούπερ μάρκετ ΣΠΑΝΟΣ. Πληρ. τηλ. 22410/23538
6439-20/8

ΕΝΟΙΚΙΑΖΕΤΑΙ διαμέρισμα 120τ.μ., 4άρι, με βεράντες και ζαρτινιέρες γύρω γύρω, στ' Ασγούρου. Πληρ. τηλ. 22410/36543 και 22410/35522
6442-20/8

ΕΝΟΙΚΙΑΖΕΤΑΙ γκαρσονιέρα σε μονοκατοικία χωρίς κοινόχρηστα, Μανώλη Παπαναστάση 19. Αλλοδαποί αποκλείονται. Πληροφορίες τηλ. 22410/34241 και 22410/77505
6483-22/8

ΕΝΟΙΚΙΑΖΕΤΑΙ διαμέρισμα επιλωμένο, για καθηγήτριες, στον γ' όροφο, με 2 δωμάτια, σαλόνι, με κεντρική θέρμανση και κλιματισμό για τους μήνες 1/9/03 έως 31/7/04. Πληροφορίες τηλ. 26638 και 24842
6484-22/8

ΕΝΟΙΚΙΑΖΕΤΑΙ
ΚΑΤΑΣΤΗΜΑ
100τ.μ., επί της Κλαυδίου Πέππερ 1, ανάμεσα στο ξενοδοχείο STEVI και στα Ψάρια Αιγαίου και έναντι της λαϊκής αγοράς του Σαββάτου.
Πληρ. τηλ. 6944775999
6446-7/9

πωλήσεις

ΠΩΛΟΥΝΤΑΙ μονοκατοικίες διώροφες των 120τ.μ. εντός ζώνης Κοσκινού, σε καταπράσινο περιβάλλον. Οι κατοικίες είναι ανεξάρτητες και πωλούνται: α) στα μπετά, β) στον μαρμαροσοβά, γ) έτοιμες. Δάνεια δεκτά όλων των ταμείων. Πληροφορίες Εμμ. Κρανίδης, μεσίτης αστ. συμβ. Τηλ. 27082-6944347405
Χ4093-26/8

ΠΩΛΕΙΤΑΙ αγρός 2000τ.μ., μη άρτιος στο Τσαΐρι, κατάλληλος για καλλιέργεια. Πληρ. τηλ. 27082 - 26476 και 6944347405
Χ4093-15/8

ΠΩΛΕΙΤΑΙ 4000τ.μ. αγρός στην Παστίδα, κατάλληλος για μονοκατοικία. Πληρ. τηλ. 27082 - 26476 και 6944347405
Χ4093-15/8

ΠΩΛΕΙΤΑΙ 100τ.μ. μονοκατοικία (3όροφη) στο Τσαΐρι. Πληρ. τηλ. 27082 - 26476 και 6944347405
Χ4093-15/8

ΠΩΛΕΙΤΑΙ οικόπεδο 4012 μ., άρτιο και οικοδομήσιμο, εντός ζώνης, 5 λεπτά από την πόλη της Ρόδου, περιοχή Ασγούρου. Πληροφορίες τηλ. 22410/37380
6457-19/8

ΠΩΛΕΙΤΑΙ 3άρι διαμέρισμα, άριστης κατασκευής, πλησίον Αγίου Νικολάου. Πληρ. τηλ. 27082 - 26476 και 6944347405
Χ4093-15/8

ΠΩΛΕΙΤΑΙ μονοκατοικία 80τ.μ., με δύο υπνοδωμάτια, κουζίνα, μπάνιο, στην περιοχή Λαχανιάς, πάνω στο κύμα. Τιμή 22.000.000 δρχ. Τηλ. 22410/23815 και 6945769958
6470-31/8

ΠΩΛΕΙΤΑΙ επιχείρηση εστιατορίου - μεζεδοπωλείου σε λειτουργία, χειμώνα - καλοκαίρι, με σταθερή πελατεία, λόγω συνταξιοδότησης. Μόνο σοβαρές προτάσεις. Τηλ. 6946194335
6440-15/8

ΠΩΛΕΙΤΑΙ χειροποίητος κεντητός πίνακας (μονοβελονιά) διαστάσεων 1,50Χ1,15. Διαθέτει πολλά χρώματα και αποτελεί έργο τέχνης. Πληρ. τηλ. 22410/92781
1999-17/8

ΠΩΛΕΙΤΑΙ στην Αθήνα το 1/3 εξ αδιαιρέτου οικόπεδο 298τ.μ., με πρόσοψη, 14μ., οδός Σποράδων 39, Κυψέλη, πλησίον Φωκίωνος Νέγρη. Συντελεστής δόμησης 3,6, όροφοι 5. Πληρ. τηλ. 22410/31264, 210/2138571 και 6946622544
6431-15/8

ΠΩΛΕΙΤΑΙ ερειπωμένη κατοικία 120τ.μ., με 178τ.μ., οικόπεδο, πλησίον Αννης Μαρίας και Αγίου Ιωάννου. Πληροφορίες Εμμ. Κρανίδης, μεσίτης αστ. συμβ. Τηλ. 27082-6944347405
Χ4093-26/8

ΠΩΛΕΙΤΑΙ 4άρι διαμέρισμα 132τ.μ., 1ου ορόφου, επί της οδού Στοκχόλμης, Ανω Ροδίνι. Πληροφορίες Εμμ. Κρανίδης, μεσίτης αστ. συμβ. Τηλ. 27082-6944347405
Χ4093-26/8

ΠΩΛΟΥΝΤΑΙ
ΠΡΟΒΑΤΑ
με τα δικαιώματά τους.
Τηλ. 6937687807
2003-23/8

ΠΩΛΕΙΤΑΙ
ΣΤΗΝ ΑΘΗΝΑ
στα Πετράλωνα, πλησίον σιδηροδρομικού σταθμού, διαμέρισμα 50τ.μ. Τιμή 1645 ευρώ το τ.μ.
Τηλ. 6938510445
6480-3/9

ΠΩΛΕΙΤΑΙ 4000τ.μ. αγρός στη Λαχανιά, σε καλή θέση και ωραία θέα. Πληρ. τηλ. 27082 - 26476 και 6944347405
Χ4093-15/8

ΠΩΛΕΙΤΑΙ 4500τ.μ. αγρός άρτιος και οικοδομήσιμος στους Τρεις, κατάλληλος για μονοκατοικία. Πληρ. τηλ. 27082 - 26476 και 6944347405
Χ4093-15/8

ΠΩΛΟΥΝΤΑΙ αγροκτήματα των 1200τ.μ. με άδειες μονοκατοικιών στην περιοχή Τρεις - Κανδυλί του Δήμου Ιαλυσού. Πληρ. τηλ. 27082 - 26476 και 6944347405
Χ4093-15/8

ΠΩΛΕΙΤΑΙ 140τ.μ., κατάστημα με κήπο και πισίνα, επί της Ιερού Λόχου, στο Δήμο Ιαλυσού, εντός τουριστικής περιοχής. Πληρ. τηλ. 27082 - 26476 και 6944347405
Χ4093-15/8

ΠΩΛΟΥΝΤΑΙ 4άρια στην Ανάληψη - Αγιο Νικόλαο - Ροδίνι. Πληρ. τηλ. 27082 - 26476 και 6944347405
Χ4093-15/8

ΠΩΛΕΙΤΑΙ 4άρι (160τ.μ.) 2ου ορόφου, κοντά στην οδό Καναδά. Πληρ. τηλ. 27082 - 26476 και 6944347405
Χ4093-15/8

ΠΩΛΟΥΝΤΑΙ διώροφες μεζονέτες, ανεξάρτητες των 115τ.μ., με κήπο, στα μπετά, μαρμαροσουβά ή έτοιμες, στα Κοσκινού. Πληρ. τηλ. 27082 - 26476 και 6944347405
Χ4093-15/8

ΠΩΛΕΙΤΑΙ αγρός 7000τ.μ. με φως νερό στο Τσαΐρι. Πληρ. τηλ. 27082 - 26476 και 6944347405
Χ4093-15/8

ΠΩΛΟΥΝΤΑΙ
σε νεοανεγειρόμενη οικοδομή, διαμερίσματα πολυτελούς κατασκευής, με θέα, μεγάλες βεράντες, θέρμανση, ανελκυστήρα και χώρο στάθμευσης
Πληροφορίες τηλ. 6947238887
6418-14/8

ΕΥΚΑΙΡΙΑ ΠΩΛΕΙΤΑΙ
ΔΙΑΜΕΡΙΣΜΑ 86τ.μ. ισόγειο, επιπλωμένο ή μη.
Τηλ. 22410/23063 και22410/30307
6331-17/8

ΠΩΛΕΙΤΑΙ
μονοκατοικία στις Φάνες 400τ.μ., λουξ κατασκευή, 100μ. από τη θάλασσα μέσα σε 5 στρ. κήπο, με πισίνα και γεώτρηση. Τιμή 900.000 ευρώ
Τηλ. 22410/60423 6938493968 6972326057
6347-20/8

μηχανοκίνητα

ΠΩΛΕΙΤΑΙ ΤΑΞΙ VOLVO σε άριστη κατάσταση, λόγω συνταξιοδότησης. Πληρ. τηλ. 21451
ΓΔ-14/8

ΠΩΛΟΥΝΤΑΙ: 1) Αυτοκίνητο IX TOYOTA LDK MPANK, μοντέλο 1990, σε άριστη κατάσταση και 2) VW 1.8 c.c., 16 V, 160 Hp, χρώματος λευκό, με ηλεκτρικά παράθυρα, ηλεκτρ. κλειδαριές, με ηλιοροφή, με ζαντολάστιχα (16άρες) ράδιο cd, δερμάτινο σαλόνι, περασμένο από ΚΤΕΟ, μοντέλο 1990. Δεκτός κάθε έλεγχος, ευκολίες πληρωμής. Πληρ. τηλ. 22410/67067, 22410/26663 και 6944610394 κ. Σταύρου
6453-19/8

ΠΩΛΕΙΤΑΙ μοτοσικλέτα 750 c.c., μάρκας SUZUKI, σε άριστη κατάσταση. Δεκτός κάθε έλεγχος, ευκολίες πληρωμής. Μοντέλο 1999, τηλ. 67067 - 26663 και 6942545278 κ. Σταύρο
6453-19/8

ΠΩΛΕΙΤΑΙ αγροτικό αυτοκίνητο, MAZDA B, 1600 c.c., σε καλή κατάσταση, έναντι 3000 ευρώ. Πληροφορίες τηλ. 22410/41522 Φάνες
6479-24/8

ΠΩΛΕΙΤΑΙ αυτοκίνητο IX SEAT MARBELLA μοντέλο 1994 σε καλή κατάσταση, λόγω αναχώρησης. Τιμή 500 ευρώ. Πληρ. τηλ. 22410/73777 και 6945294090
6492-24/8

ΠΩΛΕΙΤΑΙ ταχύπλοο σκάφος ανοικτού τύπου μάρκας BESTHELLAS με εξωλέμβια μηχανή «Τζόνσον» 70 HP με τρέιλερ. Πληροφορίες τηλ. 6932842700
ΓΔ-24/8

ΠΩΛΕΙΤΑΙ
βάρκα πολυεστερική, μήκος 4,85 τύπος WAVE σε άριστη κατάσταση και εξωλέμβια μηχανή MERCURY τρικύλινδρη, με power tream.
Πληροφορίες τηλ. 22410/21330 και κιν. 6974123843
1997-17/8

ΠΛΥΝΤΗΡΙΟ ΧΑΛΙΩΝ
Cleaning Pro

T1411-20/3/2004
πλένουμε & φυλάμε:
• ΧΑΛΙΑ - ΜΟΚΕΤΕΣ - ΦΛΟΚΑΤΕΣ
• ΠΑΠΛΩΜΑΤΑ - ΚΟΥΒΕΡΤΕΣ
☎ 22410.60585
email: abonis@otenet.gr
ΙΔΙΟΚΤΗΤΕΣ ΕΙΔΙΚΕΣ ΕΓΚΑΤΑΣΤΑΣΕΙΣ: ΝΙΚΗΦ. ΒΡΕΤΤΑΚΟΥ - ΑΣΓΟΥΡΟΥ

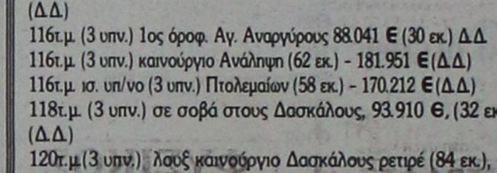
ΑΙΓΑΙΟΚΤΗΜΑΤΙΚΗ
ΠΩΛΟΥΝΤΑΙ ΤΑ ΚΑΤΩΘΙ ΑΚΙΝΗΤΑ
(Δ.Δ.= Δάνεια Δεκτά)
ΔΙΑΜΕΡΙΣΜΑΤΑ: ΕΤΟΙΜΟΠΑΡΑΔΟΤΑ ΚΑΙΝΟΥΡΓΙΑ ΚΑΙ ΜΕΤΑΧΕΙΡΙΣΜΕΝΑ
ΔΥΑΡΙΑ (1 υπν.)
35τ.μ. Ιαλυσό (studio) 30.000 € (Δ.Δ)
60 τ.μ. α' ορ. καινούργιο στο Καρακόνερο, 88.041 €, (30 εκ.) (ΔΔ)
ΤΡΙΑΡΙΑ (2 υπν.)
53τ.μ. (2 υπν.) λουξ, Δασκάλους (26εκ., 76.302 €, (Δ.Δ)
72τ.μ. (2 υπν.) Ανάληψη, καινούργιο, 36 εκ. (105.649 € (Δ.Δ)
74τ.μ. (2 υπν.) α' όρ. Σεμερτζίδη 32 εκ. 94.000 € (Δ.Δ)
74τ.μ. Πειραιώς (2 υπν.) 30 εκ. 88.416 €, (Δ.Δ)
77τ.μ. καινούργιο (2 υπν.) Καναδά (46εκ.) 134.996 €, (Δ.Δ)
77τ.μ. καινούργιο, Ιαλυσό 32 εκ.- 93.910 € (Δ.Δ)
80τ.μ.(υπ) Δενδρινού με αυλή, 70.000 €
80τ.μ. Αισχύνη (β' όρ.) 29εκ. - 85.106 € (Δ.Δ)
80τ.μ. καινούργιο, Καρακόνερο (39 εκ.) 114.453 € (Δ.Δ)
96τ.μ. καινούργιο Ιαλυσό (42 εκ.) - 123.257 € (Δ.Δ)
93τ.μ., καινούργιο, Καρακόνερο (44 εκ.) - 129.126 € (Δ.Δ)
86 τ.μ. (2 υπν.) β' ορ. Σεμερτζίδη (28 εκ.) 82.171 (Δ.Δ) €
91τ.μ. 3studios ρετιρέ Ιαλυσό 30 εκ. - 88.041 € (Δ.Δ)
96τ.μ. (2 υπν.) Ιαλυσό (26 εκ.) 76.302 € (Δ.Δ)
ΤΕΣΣΑΡΙΑ (3 υπν.) και άνω
93τ.μ. (3 υπν.) καινούργιο, Ροδίνι (46 εκ.) 135.000 € (Δ.Δ)
97τ.μ. (3 υπν.) α' ορόφ.Μητρόπολη (35εκ.) 102.714 € (Δ.Δ)
90τ.μ. (ισ) μαρ/σοβά, στο Ροδίνι 15 εκ. 44.020 €
100τ.μ. Αντισμ. Βολονάκη (3 υπν.), 30 εκ. - 88.041 € (Δ.Δ)
101τ.ν. (3 υπν.) καινούργιο, Ροδίνι γκαράζ, θέρμανση (50 εκ.) 170.375 € (Δ.Δ)
116τ.μ. (3 υπν.) 1ος όροφ. Αγ. Αναργύρους 88.041 € (30 εκ.) Δ.Δ
116τ.μ. (3 υπν.) καινούργιο Ανάληψη (62 εκ.) - 181.951 € (Δ.Δ)
116τ.μ. ισ. υπ/νο (3 υπν.) Πτολεμαίων (58 εκ.) - 170.212 € (Δ.Δ)
118τ.μ. (3 υπν.) σε σοβά στους Δασκάλους, 93.910 €, (32 εκ.) (Δ.Δ)
120τ.μ.(3 υπν.) λουξ καινούργιο Δασκάλους ρετιρέ (84 εκ.), 246.515 € (Δ.Δ)
120τ.μ. (4 υπν.) β' όροφ. Παν. Ροδίου (50 εκ.) - 146.735 € (Δ.Δ)
120τ.μ.(3 υπν.) ισόγειο, (3 υπν.) στην Πειραιώς, ετοιμοπαράδοτο, 161.408 €, (54 εκ.) (Δ.Δ)
123τ.μ. (3 υπν.) καινούργιο, Καναδά (73 εκ.) 214.000 € (Δ.Δ)
160τ.μ. (4 υπν.) α' ορ. κολώνες, Δασκάλους (32 εκ.) 93.910 €
185τ.μ. (3 υπν.) Μιχ. Πετρίδη, ρετιρέ (85 εκ.) 249.449 € (Δ.Δ)
203τ.μ, β' ορ. διαμέρισμα στο Μήδεια (85εκ.) - 250.000 € (Δ.Δ)
ΜΕΖΟΝΕΤΤΕΣ - ΜΟΝΟΚΑΤΟΙΚΙΕΣ -. ΠΑΛΙΑ ΣΠΙΤΙΑ
70τ.μ. με αυλή Π. Πόλη κοντά στο Ρολόι (28 εκ.) 82.170 €
80τ.μ. διόροφη με αυλή, Ρολόι, Π. Πόλη (45εκ.) 132.061 € (Δ.Δ)
80τ.μ.μον/κία 7 Χουρμαδιές οικόπεδο έξτρα δόμηση 45 εκ. (132.061) € (Δ.Δ)
90 τ.μ. δυόροφη μον/κία στο Παραδείσι με τζάκι 64.563 €, (22 εκ.) (Δ.Δ)
120τ.μ. καινούργια μεζ/τα στο Ροδίνι 80 εκ., 234.776 € (Δ.Δ)
132τ.μ. μεζονέτα κοντά στο Μίρα - Μάρε (75 εκ.) 20.229 € (Δ.Δ)
140τ.μ. μον/κία σε μπετά, σε 1.400 τ.οικ. στους Τρεις (32 εκ.) - 93.910 € (Δ.Δ)
140. τ.μ.μονοκατοικία σε μπετά σε 1.300 τ.μ. Κοσκινού με θέα 38 εκ. (111.518 € (Δ.Δ)
140 τ.μ. μεζονέτα σε 340 τ.μ. οικόπεδο, στην Ιξιά (85 εκ.) 249.449 € (Δ.Δ)
150τ.μ. διόροφη πανσιόν Π. Πόλη 35 εκ. 102.714 € (Δ.Δ)
170τ.μ. στους Δασκάλους μεζονέτα (60 εκ.) -176.082 € (Δ.Δ)
183τ.μ. μεζονέτα Καρακόνερο 57 εκ. - 167.300 € (Δ.Δ)
210 τ.μ. μετ/νη μονοκατοικία στα Κοσκινού 220.102 €, (75 εκ.) (Δ.Δ)
240τ.μ. ισ. κατ/τα α΄ ορ. διαμέρισμα κτίριο σε 500τ.μ. οικ/δο κοντά στην Καναδά 322.817 € 110 εκ.) (Δ.Δ)
280τ.μ. οικ/κό τετ/νο (μαζαγή ή σπίτι) Π. Πόλη 239.470 €, (100 εκ.) (Δ.Δ)
ΕΝΟΙΚΙΑΖΕΤΑΙ πύργος - αρχοντικό 300τ.μ. σε 5 στρεμ. ενοίκιο, 1.200 €
ΚΑΤΑΣΤΗΜΑΤΑ - ΓΡΑΦΕΙΑ - ΚΤΙΡΙΑ - ΒΙΟΤ/ΚΟΙ ΧΩΡΟΙ:
31τ.μ. κατάστημα στο Νηρέα (22 εκ.) - 64.563 €
39 τ.μ. γραφείο, κοντά στην πλατεία Κύπρου (α' ορ.), (17 εκ.) 50.000 €
40τ.μ. (ισόγειο) αποθήκη - κατάστημα, Σεμερτζίδη 37.000 €
55τ.μ. κατάστημα Βασ. Ηρακλείου (35 εκ.) 102.714 € (Δ.Δ)
60τ.μ. κατάστημα Ασγούρου (22 εκ.) 64.563 € (Δ.Δ)
71τ.μ. αποθήκη υπόγεια με ράμπα προέκταση Αννης Μαρίας 8 εκ. 23477 € (Δ.Δ)
82 τ.μ. β' οροφ. γραφείο στο Μανδράκι (πίσω από το Εθνικό) - 95.000 € (Δ.Δ)
80 τ.μ. υπ. αποθήκη στην Κένεντυ (12 εκ.) 35.216 €
90τ.μ. (2 αποθήκες), Δασκάλους 10 εκ. - 29.347 €
127 τ.μ. πανσιόν 6 δωματίων, λεωφ. Ρόδου-Λίνδου, (45 εκ.), 132.061 €
150τ.μ. πανσιόν στούντιο, Π. Πόλη 35 εκ. -102.714 €
175τμ. κατάστημα επί της Λεωφόρου Ρόδου-Λίνδου 205.429 €, (70 εκ.) (Δ.Δ)
180τ.μ. (α.π.) κατάστημα ισόγειο στο Ροδίνι, 132.061 €, (45 εκ.) (Δ.Δ)
ΕΝΟΙΚΙΑΖΕΤΑΙ ΜΕΓΑΛΗ ΑΠΟΘΗΚΗ ΣΤΗΝ ΚΑΛΛΙΘΕΑ. ΕΝΟΙΚΙΟ 440 €
ΟΙΚΟΠΕΔΑ - ΑΓΡΟΤΕΜΑΧΙΑ:
401τ.μ. Δημ. Αναστασιάδη (Σ.Δ.1) 180.000 €
440τ.μ. Ροδίνι (Σ.Δ.0,8) 220.000 €
620τ.μ. .Σ.Δ. 1,2 Αγ. Αναστασία
1000τ.μ. Τσαΐρι, άρτιο 12 εκ. 35.216 €
1.051 τ.μ. εντός οικισμού Δαματριά 12 εκ. 35.216 €
1.210τ.μ. Κοσκινού (δεν κτίζει) (5 εκ.) 15.000 €
4.940 τ.μ., όρια Κρεμαστής 30 εκ. 88.041 €
45 στρ. στο Γεννάδι (115 εκ.) 337.738 €
Αναλαμβάνουμε την ενοικίαση των διαμερισμάτων σας σε σύντομο χρονικό διάστημα
ΒΑΖΟΥΚΟΥ ΡΕΝΑ
ΜΕΣΙΤΗΣ ΑΣΤΙΚΩΝ ΣΥΜΒΑΣΕΩΝ
Πληροφορίες τηλ. 2241022943 - 2241028838 & FAX: 2241028838
Διευθ. Γραφείου: Δημ. Θεοδωράκη 3. Τ.Κ. 85100 Ρόδος
καθημερινά 9-1 το πρωΐ και 6.30 - 8.30 απογεύματα της Δευτέρας και της Πέμπτης e-mail.vazoukou@otenet.gr
Χ4097-31/8

Ευρωπαϊκή Επενδυτική
ΚΤΗΜΑΤΟΜΕΣΙΤΙΚΟ ΓΡΑΦΕΙΟ
ΑΝΤΩΝΗΣ ΝΙΚΟΛΗΣ - ΘΕΟΦΙΛΟΣ ΚΑΩΝΑΡΗΣ
ΕΘΝΙΚΗΣ ΑΝΤΙΣΤΑΣΕΩΣ 48 (ΠΡΩΗΝ ΑΝΝΗΣ ΜΑΡΙΑΣ) ΤΗΛ. 2241039300

ΔΙΑΜΕΡΙΣΜΑΤΑ

185 τ.μ.	Αποθήκη με ράμπα στην Μ.Πετρίδη	€ 58.700
46 τ.μ.	Στην Μητρόπολη καινούργιο	€ 61.600
45 τ.μ.	Στην Πειραιώς καινούργιο με θέρμανση	€ 64.500
78τ.μ.	Με 2 υπνοδωμάτια πλησίον Αν. Μαρίας	€ 67.500
85 τ.μ.	Αγία Αναστασία με 2 υπνοδωμάτια	€ 67.500
80 τ.μ.	Τρείς σε μαρμαροσοβά	€ 70.500
100 τ.μ.	Θεολόγος Δεκαετίας με 2 υπν/τια	€ 73.400
150 τ.μ.	Αποθήκη στην Ανάληψη	€ 73.400
55 τ.μ.	Στην Μητρόπολη καινούργιο	€ 76.300
80 τ.μ.	Περιοχή Κόβα με 2 υπνοδωμάτια	€ 85.000
80 τ.μ

ΠΡΟΟΔΟΣ ΜΙΚΡΕΣ ΑΓΓΕΛΙΕΣ ΜΙΚΡΕΣ ΑΓΓΕΛΙΕΣ ΠΡΟΟΔΟΣ

διάφορα

ΜΟΝΩΣΕΙΣ
23 ΧΡΟΝΙΑ!
ΑΡΧΩΝ ΣΑΜΑΡΤΖΗΣ
Πληροφορίες τηλ.
23030-32054-20021
X4082-31/8

ΥΔΡΑΥΛΙΚΟΣ
ΑΝΑΛΑΜΒΑΝΟΥΜΕ πάσης φύσεως υδραυλικές εργασίες μικρές και μεγάλες **κ. ΔΗΜΗΤΡΗΣ**
● ΕΓΚΑΤΑΣΤΑΣΕΙΣ ΥΔΡΕΥΣΗΣ - ΘΕΡΜΑΝΣΗΣ
● ΚΑΛΟΡΙΦΕΡ - ΗΛΙΑΚΑ
● Σύνδεση με το αποχετευτικό της ΔΕΥΑΡ.
● ΑΠΟΦΡΑΞΕΙΣ με ηλεκτροκίνητο μηχάνημα. Συντηρήσεις
ΣΑΟΥΝΑ ΦΙΝΛΑΝΔΙΑΣ
ΑΠΟ ΞΥΛΟ
Χειροποίητες υγιεινές
σε όλες τις διαστάσεις με τις σωστές προδιαγραφές από έμπειρο προσωπικό για βίλες - διαμερίσματα - ξενοδοχεία - γυμναστήρια
Τηλ. 2241090230 και κινητό 6944344911
6107-17/8

ΔΗΜΙΟΥΡΓΗΣΤΕ τώρα τη δική σας επιχείρηση μέσα από το χώρο σας, χωρίς κεφάλαιο, πάγια έξοδα και υποχρεώσεις. Δωρεάν ενημέρωση στο 2310721861
ΓΔ-20/8

ΖΗΤΕΙΤΑΙ από το club - restaurant Taj Mahal προσωπικό για servis - bar βοηθοί, καθαρίστριες. Πληροφορίες τηλ. 22410/29220 και 22410/36569
6429-18/8

ΖΗΤΕΙΤΑΙ κομμώτρια. Πληροφορίες τηλ. 22410/31973
6415-24/8

ΖΗΤΕΙΤΑΙ κοπέλα για καφέ μπαρ έως 30 ετών, εντός πόλεως. Αποκλείονται αλλοδαπές. Πληρ. τηλ. 6946947052
6423-27/8

ΖΗΤΕΙΤΑΙ πεπειραμένος πωλητής ή πωλήτρια για απογευματινή απασχόληση (19.30 - 22.30) στο Φαληράκι, σε κατάστημα δερματίνων ειδών και κοστούμια - ταγιέρ επί παραγγελία, γνωρίζοντας απαραιτήτως αγγλικά - γερμανικά. Αποδοχές αναλόγων προσόντων. Πληρ. πρωί: 09.00-11.30 τηλ. 22410/33956 και απόγευμα: 19.00-22.30 τηλ. 22410/86265
6452-21/8

ΖΗΤΕΙΤΑΙ κυρία οικιακή βοηθός καθημερινά εκτός Κυριακής από ώρα 9π.μ. μέχρι 10μ.μ. ή εσωτερική. Μισθός 600 ευρώ. Πληροφορίες τηλ. 6944-272115
6387-10/8

ΖΗΤΕΙΤΑΙ νοσοκόμα για ενέσεις ινσουλίνης. Τηλ. 22410/34505
6458-31/8

ΖΗΤΕΙΤΑΙ ψήστης ή ψηστιέρα να εργαστεί σε εστιατόριο της Παλιάς Πόλης. Ο εργαζόμενος πρέπει να έχει προϋπηρεσία να γνωρίζει καλά να ψήνει. Πληροφορίες τηλ. 25549
6482-22/8

ΖΗΤΕΙΤΑΙ υπάλληλος να μιλάει αγγλικά, με δίπλωμα αυτοκινήτου και μηχανακιού για να εργασθεί σε ενοικιαστήριο αυτ/των και μοτοποδηλάτων στη Ρόδο. Πληρ. τηλ. 22410/31702 και 6947212311
6489-22/8

ΖΗΤΕΙΤΑΙ βοηθός κουζίνας. Πληρ. τηλ. 22410/96757
6491-24/8

ΖΗΤΕΙΤΑΙ φυσικός για να διδάξει σε φροντιστήριο. Πληροφορίες τηλ. 22410/25252 και κινητό 6948889690
X4110-31/8

ΖΗΤΟΥΝΤΑΙ 1) νεαρός με δίπλωμα οδήγησης και μηχανάκι, 2) κοπέλα που να γνωρίζει αγγλικά, για να εργαστούν σε φωτογραφείο. Πληρ. τηλ. 6945883323
6444-15/8

ΕΜΠΕΙΡΗ μοδίστρα αναλαμβάνει παντός είδους κοψίματα, ραψίματα και επιδιορθώσεις. Πληρ. τηλ. 22410/92781
1991-19/8

ΖΗΤΕΙΤΑΙ λαντζιέρα για εστιατόριο στην Π. Πόλη για απαγευματινή απασχόληση, 6-11μ.μ. Πληροφορίες τηλ. 22410/33903
6472-21/8

ΖΗΤΕΙΤΑΙ
ΥΠΑΛΛΗΛΟΣ
σε υποκατάστημα μεταφορικής εταιρείας στη Ρόδο (ετών 25-40)
Τηλ. 2310753 - 267-9
ΓΔ-17/8

ΖΗΤΕΙΤΑΙ
ΟΔΗΓΟΣ για εποχιακή απασχόληση
Τηλ. 22410/86670/3
κ. Δημήτρη
X4135-31/8

Η ΗΛΕΚΤΡΟΝΙΚΗ ΑΘΗΝΩΝ
Ζ Η Τ Α
ΠΡΟΣΩΠΙΚΟ, ΗΤΟΙ: ΤΑΜΙΕΣ, ΠΩΛΗΤΕΣ, ΟΔΗΓΟΥΣ
Εθν. Αντιστάσεως 44
Τηλ. 22410/75400 και 22410/75480
T1566-17/8

ΟΙΚΟΔΟΜΙΚΕΣ-ΤΕΧΝΙΚΕΣ
ΕΜΠΟΡΙΚΕΣ-ΕΠΙΧΕΙΡΗΣΕΙΣ
ΑΦΟΙ ΑΣΒΕΣΤΗ Ο.Ε.
Αθηνών - Καβάλας 3
Ανάληψη Ρόδου
Τηλ. 22410/60678 - 60679
και fax: 22410/66028
ΠΩΛΟΥΝΤΑΙ
● ΔΙΑΜΕΡΙΣΜΑΤΑ
υπερλούξ διαφόρων διαστάσεων
ΕΓΓΥΗΣΗ Η ΠΟΛΥΕΤΗΣ ΠΕΙΡΑ ΜΑΣ
4086-31/8

ΔΩΔΕΚΑΝΗΣΙΑΚΕΣ ΑΠΟΦΡΑΞΕΙΣ
«ΚΟΛΟΣΣΟΣ»
ΑΠΟΦΡΑΞΕΙΣ- ΚΑΘΑΡΙΣΜΟΙ ΑΠΟΧΕΤΕΥΣΕΩΝ & ΒΟΘΡΩΝ

Αναλαμβάνουμε πάσης φύσεως αποφράξεις οποιουδήποτε μήκους και πλάτους Αναλαμβάνουμε καθαρισμούς αποχετευτικών αγωγών, δήμων, ξενοδοχείων, στρατιωτικών μονάδων, σπιτιών, πολυκατοικιών, καθώς και καθαρισμούς βιολογικών μονάδων με μηχάνημα υψηλής πιέσεως σε όλη τη Δωδεκάνησο.
Κ. ΠΗΔΙΑΚΗΣ - Π. ΚΑΣΕΡΗΣ
Πληρ. τηλ. 47915 - 91881
κινητό: 6944/325234 και 6977/717048
T1515-5/9

ΖΗΤΟΥΝΤΑΙ
καθηγητές μουσικής κάθε ειδικότητας για να διδάξουν σε Ωδείο τη σχολική περίοδο 2003-2004.
Βιογραφικό απαραίτητο. Προϋπηρεσία, συστατικές επιστολες, θα ληφθούν υπ' όψιν. Παρακαλώ αποστείλατε Tax. Θυρίς 2616 - Κρεμαστή
6349-20/8

ΑΠΟ ΤΟ ΥΠΕΡ ΜΑΡΚΕΤ ΣΠΑΝΟΣ
ΖΗΤΕΙΤΑΙ
πεπειραμένος κρεοπώλης για το υποκατάστημα της Λέρου, με μισθό ικανοποιητικό. Αιτήσεις γίνονται δεκτές στη γραμματεία του καταστήματος από τις 09.00 π.μ. μέχρι τις 15.00μ.μ.
Τηλ. 22410/32695-38114
X4102-31/8

Από την 3Τ Α.Ε.Β.Ε. (ΤΟΥΟΤΑ ΡΟΔΟΥ)
ΖΗΤΕΙΤΑΙ
ΠΩΛΗΤΗΣ ΑΝΤΑΛΛΑΚΤΙΚΩΝ
ΑΠΑΡΑΙΤΗΤΑ ΠΡΟΣΟΝΤΑ:
- **Γνώσεις computer**
- **Προϋπηρεσία**
- **Εκπληρωμένη στρατιωτική θητεία και**
- **Δίπλωμα αυτοκινήτου**

Για περισσότερες πληρ. στο 22410/68000
X4133-17/8


ΝΤΕΤΕΚΤΙΒΣ ΑΘΗΝΩΝ
Αναλαμβάνουμε υποθέσεις
ανηλίκων, προσωπικές,
οικογενειακές, εμποροβιομηχανικές
Διαθέτουμε τα καλύτερα ηλεκτρονικά σύγχρονα οπτικοακουστικά συστήματα
Εχεμύθεια 100%
Τα 30 χρόνια πείρα είναι η εγγύησή μας
Τηλ. 0977632963 & 0945319796
6403-5/9

ΕΚΑΜ Α.Ε.
ΠΩΛΗΣΕΙΣ ΔΙΑΜΕΡΙΣΜΑΤΩΝ
1. Μόντε Σμιθ-α/ Κέννεντυ 32 1ου ορόφου 75τ.μ., 3 δωμάτια, κουζίνα, λουτρό. Τιμή 80.000 ευρώ, 1ου ορόφου 75τ.μ.., 3 δωμάτια, κουζίνα, λουτρό. Τιμή 87.000 ευρώ, 2ου ορόφου 112τ.μ., 4 δωμάτια, 3 λουτρά. Τιμή 140.000 ευρώ. **β/ Κέννεντυ 16** 1ου ορόφου 58τ.μ. 2 δωμάτια, κουζίνα, λουτρό. Τιμή 57.500 ευρώ. **γ/ Κέννεντυ 36** 1ου ορόφου, 98τ.μ., 4 δωμάτια, 2 λουτρά. Τιμή 130.000 ευρώ. **δ/ Θ. Σοφούλη 11**, ισόγειο 75τ.μ., 3 δωμάτια, κουζίνα, λουτρό. Τιμή 65.000 ευρώ.

2. Ροδίνι- α/ Δουβλίνου 10, 1ου ορόφου 46τ.μ., 2 δωμάτια, κουζίνα, λουτρό. Τιμή 40.500 ευρώ, ημιυπόγειο, φωτεινότατο, 45τ.μ.,2 δωμάτια, κουζίνα, λουτρό. Τιμή 23.000 ευρώ.

β/ Στοκχόλμης 5, 2ου ορόφου 84τ.μ. 3 δωμάτια, κουζίνα, λουτρό. Τιμή 86.000 ευρώ

ΠΩΛΗΣΕΙΣ ΚΑΤΑΣΤΗΜΑΤΩΝ

α/ Νιοχώρι: Ιδιαίτερης προβολής κατάστημα 122τ.μ. με πατάρι. Τιμή 200.000 ευρώ.

β/Ακτή Κανάρη: Παραλία «Ψαροπούλας» εμπορικότατο ισόγειο κατάστημα 118τ.μ.. Τιμή 350.000 ευρώ.

γ/Εμπορικό Κέντρο «ΜΑΚΕΣΤΑ». Ιδιαίτερα τουριστική περιοχή ισόγειο κατάστημα 48τ.μ. με WC. Τιμή 55.000 ευρώ

ΠΩΛΕΙΤΑΙ ΞΥΛΟΥΡΓΕΙΟ
Ασγούρου 4ο χλμ ΕΟ Λίνδου Ρόδου 365τ.μ. σε οικόπεδο 485 τ.μ., με μηχανήματα και άδεια λειτουργίας. Τιμή 400.000 ευρώ
www.ekamestates.gr
Τηλ.. 210 6205697 - 8002541 - Κιν. 694 4475711
Πληρ. κα Α. Βασιλείου
X4121-31/8

ΑΠΟ ΕΣΤΙΑΤΟΡΙΟ ΣΤΗΝ Π. ΠΟΛΗ
ΖΗΤΟΥΝΤΑΙ
1) πορτιέρης που να γνωρίζει τη δουλειά, Θα προτιμηθούν οι σκανδιναβόφωνοι
2) Σερβιτόρος με προϋπηρεσία και
3) Δύο βοηθοί σερβιτόρου
Τηλ. 22410/27321
6459-21/8

ΖΗΤΟΥΝΤΑΙ
υπάλληλοι να εργασθούν εποχιακά για την καλοκαιρινή περίοδο σε super market - τουριστικό κατάστημα στην περιοχή Ξενοδ. BLUE BAY στην Κρεμαστή. Απαραίτητη τουλάχιστον η γνώση της αγγλικής.
Πληρ. τηλ. 22410/91836 - 22410/94684 κ. Γιώργος
X4122-31/8

ΑΝΑΚΟΙΝΩΣΗ ΜΑΘΗΜΑΤΑ
*** Computer ***
PROGRAM COMPUTER PM
ΕΓΓΡΑΦΕΣ ** ΤΩΡΑ **
Τμήματα για:
Παιδιά - Ενήλικες
Αρχάριους - Μαθητές
Επαγγελματίες
X4092-31/8

Διδάσκει πτυχιούχος Πανεπιστημίου Αμερικής
ΜΑΝΩΛΗΣ Ι. ΣΟΦΙΛΑΣ
Κοδριγκτώνος 91
Τηλ. (22410) 31761
ΠΙΣΤΟΠΟΙΗΤΙΚΟ ΓΝΩΣΕΩΝ
ΕΠΙΣΗΜΟ ΕΞΕΤΑΣΤΙΚΟ ΚΕΝΤΡΟ ΤΗΣ ECDL HELLAS

ΦΥΣΙΚΟΣ
ΚΑΘΗΓΗΤΗΣ
ζητείται για τη νέα σχολική χρονιά από φροντιστήριο της πόλης.
Πληροφορίες τηλ.
6978205446
6425-26/8

ζητήσεις

ΖΗΤΕΙΤΑΙ
από την ΠΑΡΑΣΚΗΝΙΟ ΕΠΕ, Ηλεκτρολόγος Μηχανικός ΠΕ ή ΤΕ Εκπαίδευσης
Πληροφορίες τηλ. 6974060515 και 22410/70560 ή εντός της επιχείρησης
X4128-24/8

ΚΥΡΙΑ
διπλωματούχος μασέρ, κάνει θεραπευτικό, κλασικό, αθλητικό, αισθητικό μασάζ, με αρωματοθεραπεία, reilky ke shiatsu.
Πλρ. τηλ. 22410/20833 και 6932501924
6476-26/8

ΜΑΘΗΜΑΤΙΚΟΣ απόφοιτη ΑΠΘ με άριστη μεταδοτικότητα παραδίδει ιδιαίτερα μαθήματα μαθηματικών σε μαθητές Γυμνασίου - Λυκείου, καθώς και Φυσικής - Χημείας σε μαθητές Γυμνασίου. Υπεύθυνη προετοιμασία. Αριστα αποτελέσματα. Πληρ. τηλ. 6946-748585
1992-17/8

ΠΩΛΟΥΝΤΑΙ
ΜΟΝΟ ΑΠΟ ΤΟ ΓΡΑΦΕΙΟ ΜΑΣ
1) Μονοκατοικία 250τ.μ.ετοιμοπαράδοτη, νεόκτιστη, επί της παραλίας (την χωρίζουν από τη θάλασσα 10-15 μ.) με κήπο. Καταπληκτική περίπτωση
2) Διαμέρισμα 4άρι ετοιμοπαράδοτο ακριβώς απέναντι από τη θάλασσα, εντός πόλεως με τεράστιες βεράντες, και φανταστική θέα
3) Διαμέρισμα 145τ.μ. επί της οδού Κοδριγκτώνος σε 2όροφη κατοικία, φανταστική περίπτωση, πολύ καλή τιμή
4) Διαμερίσματα 4άρια εντός πόλεως σε μικρή πολυκατοικία, 6 διαμερίσματα, 2 στον όροφο, με μεγάλο κήπο, τεράστιες βεράνες, λουξ κατασκευής
5) Ισόγειος κατοικία, 125τ.μ., σε κεντρικότατο μέρος της πόλης, κατάλληλο για οικία, γραφεία, ιατρείο, φαρμακείο, κλπ.
6) Διαμερίσματα από κατασκευή, 2, 3, 4 δωμ. εντός πόλεως και στην Ιαλυσό.
7) ΜΕΖΟΝΕΤΕΣ, ΑΠΟΘΗΚΕΣ, ΚΤΗΜΑΤΑ, κλπ.
Ο,τιδήποτε θέλετε να πουλήσετε ή να εκτιμήσετε, ελάτε σε μας.
Η μεγάλη μας πείρα, το παλαιότερο γραφείο στη διάθεσή σας
Γ. ΝΕΟΦΥΤΟΥ
ΔΗΜ. ΘΕΟΔΩΡΑΚΗ 40 - ΤΗΛ. 20989 - 21434
X4087-31/8


ΜΑΘΗΜΑΤΑ


ΥΑCCO
ΛΙΠΑΝΤΙΚΑ ΠΡΩΤΗΣ ΤΟΠΟΘΕΤΗΣΗΣ
ΚΑΛΑΦΑΤΑΣ ΜΙΧΑΛΗΣ
6371-31/8
ΣΥΝΕΡΓΕΙΟ ΑΥΤΟΚΙΝΗΤΩΝ
ΑΝΤΑΛΛΑΚΤΙΚΑ
ΒΕΛΤΙΩΣΕΙΣ ΠΑΝΤΟΣ ΤΥΠΟΥ
ΚΑΘΑΡΙΣΜΟΙ INJECTION & ΜΗΧΑΝΗΣ
ΗΛΕΚΤΡΟΝΙΚΟΣ ΕΛΕΓΧΟΣ
ΑΝΑΛΥΣΗ ΚΑΥΣΑΕΡΙΩΝ
6ο χλμ. ΡΟΔΟΥ-ΛΙΝΔΟΥ
τηλ. 22410 65510
κιν. 6945 866294

ΞΥΛΟΥΡΓΙΚΕΣ ΕΡΓΑΣΙΕΣ
ΛΕΝΤΑΚΗΣ ΜΑΝΩΛΗΣ
Αναλαμβάνουμε πάσης φύσεως ξυλουργικές εργασίες:
- κουζίνες γερμανικές, με γερμανικές προδιαγραφές
- ντουλάπες
- πόρτες
- παράθυρα κ.λ.π.
- Αμεση εξυπηρέτηση


ΠΛΗΡΟΦΟΡΙΕΣ
Τηλ. 60601 και 6973933733
6404-20/8

ΠΩΛΟΥΝΤΑΙ
ΑΠΟ ΤΟΝ ΑΝΑΣΤΑΣΙΟ ΑΤΣΙΔΗ
1) Καταστήματα και χώροι για γραφεία στην οδό Κωνσταντινίδη, στο Ζέφυρο (κοντά στην Εφορία)
2) Διαμερίσματα 98, 132 και 148 τ.μ., με θέση πάρκιγκ, αποθήκη και αυτόνομη θέρμανση στην οδό Κωνσταντινίδη
3) Εξοχικές κατοικίες 100τ.μ., διόροφες, με χίλια μέτρα οικόπεδο η κάθε μία, στον κεντρικό δρόμο του Γενναδίου, κοντά στη θάλασσα
4) Μονοκατοικίες στην Ιαλυσό, οδός Μυκηνών, διώροφες με σοφίτα, 4 υπνοδωματίων, 3 μπάνιων και WC, θέρμανση, σε οικόπεδο από 260 έως 415 τ.μ.
5) Μαιζονέτα στο Ροδίνι, οδός Στοκχόλμης 180τ.μ., διώροφη με υπόγειο
ΠΛΗΡΟΦΟΡΙΕΣ
ΑΝΑΣΤΑΣΙΟΣ ΑΤΣΙΔΗΣ
ΣΤΕΦΑΝΟΥ ΚΑΖΟΥΛΗ 74
- Τηλ.. 22410 28616-37848
X4088-31/8

ΟΙΚΟΔΟΜΙΚΕΣ ΕΠΙΧΕΙΡΗΣΕΙΣ
ΔΙΑΚΟΓΕΩΡΓΙΟΥ ΚΑΛΛΙΣΤΟΣ
ΕΘΝ.ΑΝΤΙΣΤΑΣΕΩΣ 11 (πρώην Αννης Μαρίας)
ΠΩΛΗΣΕΙΣ ΔΙΑΜΕΡΙΣΜΑΤΩΝ - ΚΑΤΑΣΤΗΜΑΤΑ - ΑΠΟΘΗΚΕΣ - ΑΝΤΑΛΛΑΓΕΣ ΑΚΙΝΗΤΩΝ - ΑΓΟΡΕΣ ΟΙΚΟΠΕΔΩΝ
ΑΝΑΛΑΜΒΑΝΟΥΜΕ ΑΝΤΙΠΑΡΟΧΕΣ
ΠΩΛΟΥΝΤΑΙ διαμερίσματα λουξ κατασκευής, με απεριόριστη θέα. Τα διαμερίσματα διαθέτουν θωρακισμένες πόρτες - εντοιχισμένες κουζίνες - ντουλάπες - εντοιχισμένο νιπτήρα με ντουλάπι - κεντρική θέρμανση αυτόνομη - ανοιγόμενα ανακλινόμενα κουφώματα με διπλά τζάμια, σίτες, ρολά - υδραυλικό ασανσέρ - τριφασικό ρεύμα.
Ολοι οι χώροι σπατουλαριστοί - εσωτερικές πόρτες MDF με σχέδιο
ΔΙΑΜΕΡΙΣΜΑΤΑ ΕΠΙ ΤΗΣ:
Χρ. Φέσσα (κάθετος Αποστ. Παύλου), 90τ.μ. τριάρια
Επίσης οροφοδιαμερίσματα των 90 τ.μ. (οικοδομή μόνο τριών διαμερισμάτων)
ΟΙΚΟΔΟΜΗ Πτολεμαίων και Χρ. Φέσσα των 117-125τ.μ.
ΟΙΚΟΔΟΜΗ υπό ανέγερση επί της οδού Ρήγα Φερραίου στο πάρκο
Διαμερίσματα τριάρια - τεσσάρια
ΟΙΚΟΔΟΜΗ υπό ανέγερση επί της οδού Κ. Παλαιολόγου και Θεοτοκοπούλου. Διαμερίσματα δυάρια - τριάρια - τεσσάρια- καταστήματα
Επί της οδού Β. Ηρακλείου οικοδομή τεσσάρων διαμερισμάτων οροφοδιαμερισμάτα των 133τ.μ. Η οικοδομή έχει πυλωτή για πάρκιγκ
ΓΡΑΦΕΙΑ - ΙΑΤΡΕΙΑ:
- Επί της οδού Μ. Κωνσταντίνου και Κων/νου Παλαιολόγου των 80τ.μ.
- Επί της οδού Κων/νου Παλαιολόγου και Θεοτοκόπουλου 60-80 τ.μ.
- Επί της οδού Ρήγα Φερραίου στο πάρκο, 60-80-100τ.μ.
ΚΑΤΑΣΤΗΜΑΤΑ
- Επί της οδού Κ. Παλαιολόγου και Θεοτοκοπούλου των 60-80-100τ.μ.
- Επί της οδού λεωφόρου Καλλιθέας (Καρακόνερο) 90τ.μ.
ΑΠΟΘΗΚΕΣ
- Πλησίον Στέλιου Κωτιάδη των 130τ.μ.
- Στη λεωφόρο Καλλιθέας (Καρακόνερο) των 80-300τ.μ.
Οι πωλήσεις μπορούν να γίνουν και με όλα τα δάνεια τραπεζών και οργανισμών/.
Αναλαμβάνουμε ΑΝΤΙΠΑΡΟΧΕΣ και ΑΓΟΡΕΣ ΟΙΚΟΠΕΔΩΝ
Δεχόμαστε ανταλλαγές ακινήτων
ΠΛΗΡΟΦΟΡΙΕΣ:
ΔΙΑΚΟΓΕΩΡΓΙΟΥ ΚΑΛΛΙΣΤΟΣ
Τηλ.. 29318 - 34598- Τηλ.. 78501 - 78502
X4083-31/8

ΠΩΛΟΥΝΤΑΙ ΤΑ ΠΑΡΑΚΑΤΩ ΔΙΑΜΕΡΙΣΜΑΤΑ

	ΕΥΡΩ
1) 2αρια (1 υπνοδωματίου)	
- 43 τμ Κυρά της Ρω , Ροδινι αξιας 16 εκ	47,000
- 42 τμ Ροδινι , κατνούργιο αξιας 23 εκ	67,500
- 55 τμ Ροδινι , 8 ετων αξιας 22 εκ	65,000
- 51 τμ Νιοχώρι , οδός Παπανικολάου αξιας 27 εκ	79,500
- 45 τμ Ιερού Λόχου , Δήμος ΙΑΛΥΣΟΥ αξιας 19 εκ	56,000
- 40 τμ Ιερού Λόχου , Δήμος ΙΑΛΥΣΟΥ αξιας 12 εκ	35,500
- 43 τμ Χρυσή Ακτή ,Δήμος ΙΑΛΥΣΟΥ αξιας 25 εκ	73,500
- 35 τμ Αθηνών , επιπλωμένο Β ορόφου αξιας 20 εκ	59,000
2) 3αρια (2 υπνοδωματίου)	
- 72 τμ Αννης Μαρίας , Αραπάκι αξιας 30 εκ	88,000
- 85 τμ Ανω Ροδίνι , κατνούργιο αξιας 38 εκ	111,000
- 82 τμ Φανερωμένη , Ατταβύρου αξιας 40 εκ	117,500
- 75 τμ Σωτήρος , ΙΞΙΑ αξιας 32 εκ	94,000
- 85 τμ Σωτήρος , ΙΞΙΑ αξιας 36 εκ	106,000
- 100 τμ Κέντρο , Δήμος ΙΑΛΥΣΟΥ αξιας 34 εκ	100,000
- 82 τμ 7 Βαγιές αξιας 28 εκ	82,500
- 100 τμ Βορείου Ηπείρου αξιας 45 εκ	132,000
- 100 τμ Ιερού Λόχου , ΙΑΛΥΣΟΣ αξιας 32 εκ	94,000
- 82 τμ Ζέφυρος , αξιας 42 εκ	123,500
- 93 τμ Ζέφυρος , αξιας 47 εκ	138,000
- 90 τμ Κάτω Ροδίνι , αξιας 47 εκ	138,000
3) 4αρια (3 υπνοδωματίου)	
- 114 τμ Αραπάκι , Αννης Μαρίας αξιας 59 εκ	173,500
- 116 τμ Απ . Παύλου , Ανάληψη αξιας 60 εκ	176,000
- 114 τμ Ανω Ροδίνι , αξιας 49 εκ	144,000
- 110 τμ Ανω Ροδίνι , αξιας 50 εκ	147,000
- 115 τμ Ανω Ροδίνι , αξιας 52 εκ	153,000
- 160 τμ Αγιος Νικόλαος αξιας 62 εκ	182,000
- 145 τμ Κορδυκτώνος αξιας 47 εκ	138,000
- 103 τμ Αθηνών , Ανάληψη αξιας 51 εκ	150,000
- 120 τμ Πειραιώς , ισόγειο αξιας 57 εκ	167,500
- 210 τμ Κ . Τσαλδάρη αξιας 75 εκ	220,500
Μονοκατοικίες	
- 160 τμ ΙΞΙΑ , Στάση Παρασκευά αξιας 80 εκ	235,000
- 165 τμ ΙΑΛΥΣΟΣ , Χρυσή Ακτή αξιας 88 εκ	258,000
- 130 τμ ΙΑΛΥΣΟΣ , Νέο Κολθμβητήριο αξιας 70 εκ	205,500
- 168 τμ ΙΑΛΥΣΟΣ , Νέο Κολυμβητήριο αξιας 85 εκ	249,500
- 160 τμ ΙΑΛΥΣΟΣ , Κάνδυλί σε ύψωμα αξιας 75 εκ	220,500
- 127 τμ Ρόδος , Ροδίνι αξιας 75 εκ	220,500
- 250 τμ Ασγουρου , ωραία θέα αξιας 150 εκ	440.500
- 80 τμ Τσαίρι αξιας 30 εκ	88,000
- 130 τμ Γενναδι , κατνούργιο αξιας 50 εκ	147,000
- 100 τμ με κήπο 4,5000 τμ αξιας 75 εκ	220,000
- 140 τμ ΛΙΝΔΟΣ , ωραία θέα αξιας 60 εκ	176,500
Μονοκατοικία εντός Π . Πόλης	
- 130 τμ με κήπο 200 τμ , ερειπωμένη αξιας 32 εκ	94,000
- 150 τμ με κήπο 12 τμ αξιας 30 εκ	88,000
- 80 τμ κοντά στο Δημοτικό Ιατρείο αξιας 25 εκ	73,500
- 250 τμ με κήπο 250 τμ αξιας 75 εκ.	220,000
- 160 τμ με κήπο 12 τμ αξιας 80 εκ	235,000
Καταστήματα	
- 140 τμ Στρ. Ζήση , Αγιο Νικόλα αξιας 50 εκ	147,000
- 200 τμ Στρ. Ζήση αξιας 100 εκ	293,500
- 80 τμ με πατάρι , Ζέφυρος αξιας 45 εκ	132,000
- 250 τμ Ζέφυρος αξιας 120 εκ	352,500
- 50 τμ Καποδιστρίου αξιας 30 εκ	88,000
- 150 τμ Καποδιστρίου αξιας 80 εκ	235,000
- 120 τμ οδός Αθηνών αξιας 120 εκ	352,500
- 240 τμ οδός Αθηνών αξιας 240 εκ	705,000
- 30 τμ Αννης Μαρίας αξιας 25 εκ	73,500
- 60 τμ Αννης Μαρίας αξιας 50 εκ	147,000
- 120 τμ Στοκχόλμης Ροδίνι αξιας 70 εκ	205,500
- 450 τμ οδός Λίνδου αξιας 65 εκ	191,000
- 200 τμ οδός Λίνδου αξιας 300 εκ	881,000

ΚΡΑΝΙΔΗΣ ΕΜΜΑΝΟΥΗΛ
ΚΤΗΜΑΤΟΜΕΣΙΤΗΣ ΟΙΚΟΝΟΜΟΛΟΓΟΣ
ΤΗΛ. (22410) 27082 - 26476 FAX (22410) 27101
Κιν. 0944347405 - www.Kranidis.gr
E-mail: Kranidiemm@rho.forhnet.gr
X4093-31/8

ΔΗΜΟΣΙΑ ΕΠΙΧΕΙΡΗΣΗ ΗΛΕΚΤΡΙΣΜΟΥ Α.Ε.
ΔΠΝ/ΠΕΡΙΟΧΗ ΡΟΔΟΥ

ΠΡΟΣΚΛΗΣΗ

Η ΔΕΗ / ΔΠΝ/ΤΤΕΔ προσκαλεί τους ενδιαφερόμενους σε πρόχειρο μειοδοτικό διαγωνισμό με σφραγισμένες προσφορές για την ανάδειξη αναδόχου για τις ακόλουθες εργασίες:

«Κατασκευή υπόγειου Υ/Σ Νο 48 Ρόδου»

Τα σχετικά τεύχη θα χορηγούνται στους ενδιαφερόμενους ή στους εξουσιοδοτημένους εκπροσώπους τους από 25/8/03 μέχρι 29/8/03 κατά τις εργάσιμες ημέρες από 9.00 μέχρι 13.00 από το παρακάτω αναφερόμενο γραφείο της ΔΕΗ της περιοχής Ρόδου αρμόδια κα Νικηταρά Πελαγία.

Η παραλαβή και η αποσφράγιση των προσφορών θα γίνει στις 29/03 ημέρα Τρίτη και ώρα 12.00 στα γραφεία της περιοχής Ρόδου.

Στο διαγωνισμό θα μπορούν να μετέχουν εργολάβοι εγγεγραμμένοι στο Μ.Ε.Ε.Π. Α' τάξης και άνω για έργα οικοδομικά καθώς και εμπειροτέχνες εγγεγραμμένοι στα Νομαρχιακά Μητρώα για έργα οικοδομικά αντίστοιχου προϋπολογισμού.

Τρόπος πληρωμής: Με τμηματικές πιστοποιήσεις ανάλογα με την πρόοδο του έργου.

Ασφαλιστικές καλύψεις: Οι απαιτούμενες από το Νόμο για το προσωπικο και τα οχήματα.

Χρόνος κατασκευής: Τρεις (3) μήνες από την υπογραφή της Σύμβασης.

Για τη ΔΕΗ Α.Ε.
Μαρίνος Σιδέρης
Δ/ντής Περιφέρειας Νησιών
ΧΛ-15/8

ΕΛΛΗΝΙΚΗ ΔΗΜΟΚΡΑΤΙΑ
ΠΕΡΙΦΕΡΕΙΑ ΝΟΤΙΟΥ ΑΙΓΑΙΟΥ
ΝΟΜΟΣ ΔΩΔΕΚΑΝΗΣΟΥ
ΔΗΜΟΣ ΡΟΔΙΩΝ
ΔΙΕΥΘΥΝΣΗ ΤΕΧΝΙΚΩΝ ΥΠΗΡΕΣΙΩΝ

ΑΠ 14304/13-8-2-03

ΠΡΟΣΚΛΗΣΗ ΕΚΔΗΛΩΣΗΣ ΕΝΔΙΑΦΕΡΟΝΤΟΣ

Ο Δήμος Ρόδου, προκειμένου να αναθέσει την εκπόνηση της ελέτης «Κατασκευή 2θέσιου Νηπιαγωγείου στην περιοχή Ροδίνι» καλεί τα ενδιαφερόμενα γραφεία μελετών ή συμπράττοντα γραφεία μελετών, εγγεγραμμένα στα αντίστοιχα ισχύοντα μητρώα, να υποβάλουν αίτηση εκδήλωσης ενδιαφέροντος εντός είκοσι (20) ημερών από τη δημοσίευσης της παρούσας πρόσκλησης στο ενημερωτικό δελτίο του Τεχνικού Επιμελητηρίου της Ελλάδας (ΤΕΕ).

Η μελέτη θα συνταχθεί σύμφωνα με την Ειδική Συγγραφή Υποχρεώσεων που χορηγείται από τη Διεύθυνση Τεχνικών Υπηρεσιών του Δήμου Ροδίων, Αγ. Ιωάννου 52 και Διαγοριδών, 85100 Ρόδος, εντός προθεσμίας πέντε (5) ημερολογιακών μηνών, που αρχίζει από την ημερομηνία υπογραφής της σύμβασης και το συνοπτικό αντικείμενο της μελέτης είναι η κατασκευή ισογείου κτιρίου εμβαδού 210 - 224 μ2 στο Ο.Τ. 388 (οδοί Ατταβύρου αι Ακραμίτου) του σχεδίου πόλεως της Ρόδου στην περιοχή «Ροδίνι» το οποίο θα λειτουργήσει ως 2θέσιο νηπιαγωγείο. Η εκπόνηση της μελέτης θα γίνει σε πέντε (5) στάδια ως κατωτέρω:

α) Αρχιτεκτονική προμελέτη

β) Στατική και ηλεκτρομηχανολογική προμελέτη

γ) γεωτεχνική μελέτη και έρευνα

δ) Οριστική μελέτη

ε) Μελέτη εφαρμογής, Τεύχη Δημοπρασίας, Σ.Α.Υ. - Φ.Α.Υ. και Φάκελος Εκδοσης Οικοδομικής Αδειας.

Η ανάθεση της μελέτης θα γίνει με απευθείας επιλογή σύμφωνα με τις διατάξεις του άρθρου 11, παρ. 7 του Ν. 716/77 «Περί μητρώου μελετητών, ανάθεσης και εκπόνησης μελετών».

Η προεκτιμώμενη αμοιβή της όλης μελέτης ανέρχεται στο ποσό των σαράντα τριών χιλιάδων (43.000) ευρώ πλέον ΦΠΑ.

Θα γίνουν δεκτές αιτήσεις εκδήλωσης ενδιαφέροντος γραφείων μελετών ή συμπραττόντων γραφείων μελετών που έχουν εγγραφεί στο Μητρώο Γραφείων Μελετών του ΥΠΕΧΩΔΕ και διαθέτουν σε ισχύ τα ακόλουθα πτυχία:

α) Πτυχίο Α ή Β τάξης στην κατηγορία 6 (αρχιτεκτονικές μελέτες κτιρ/κών Εργων).

β) Πτυχίο Α ή Β τάξης στην κατηγορία 8 (Στατικές Μελέτες)

γ) Πτυχίο Α ή Β τάξης στην κατηγορία 9 (Ηλεκτρομηχανολογικές - Ηλεκτρολογικές Μελέτες)

δ) Πτυχίο Α τάξης στην κατηγορία 21 (Γεωτεχνικές Μελέτες κα Ερευνες)

Η συνολική προεκτιμώμενη αμοιβή κατανέμεται ανά κατηγρία μελέτης ως εξής:

α) Κατηγορία 6: δέκα οκτώ χιλιάδες πεντακόσια (18.500) ευρώ

β)Κατηγορία 8: δέκα χιλιάδες (10.000) ευρώ

γ) Κατηγορία 9: δέκα χιλιάδες (10.000) ευρώ

δ) Κατηγορία 21: τέσσερις χιλιάδες πεντακόσια (4.500) ευρώ

Οι σχετικές ατήσεις θα απευθύνονται στη Δ/νση Τεχνικών Υπηρεσιών του Δήμου Ροδίων και θα υποβάλλονται στο πρωτόκολλο του Δήμου Ροδίων, Πλ. Ελευθερίας, 85100 Ρόδος, τηλ. 22410 46236.

Η αίτηση εκδήλωσης ενδιαφέροντος πρέπει να υπογράφεται από το νόμιμο εκπρόσωπο του Γραφείου Μελετών ή από κοινού από όλους τους νομίμους εκπροσώπους των συμπραττόντων γραφείων μελετών και να συνοδεύεται υποχρεωτικά για κάθε γραφείο μελετών από τα παρακάτω δικαιολογητικά των οποίων η έλλειψη αποτελεί λόγο αποκλεισμού των ενδιαφερομένων από τη διαδικασία επιλογής:

α) Επικυρωμένο αντίγραφο πτυχίου κάθε μελετητή ή γραφείου χωριστά

β) Υπεύθυνη δήλωση του Ν. 1599/86, για τη σύνθεση του γραφείου ή της ομάδας μελετητών

γ) Υπεύθυνη δήλωση του Ν. 1599/86, από κάθε γραφείο ή ανεξάρτητο μελετητή της ομάδας όπου να αναφέρεται:

γ.1) Η ισχύς του πτυχίου, η έδρα, ο αριθμός μητρώου, η κατηγορία και η τάξη του μελετητικού πτυχίου και ότι δεν έχει χάσει την ιδιοτητα του μελετητή

γ.2) (σε περίπτωση σύμπραξης μελετητών ή γραφείων μελετών) η αποδοχή της σύμπραξης για την από κοινού εκπόνηση της μελέτης, ο τρόπος κατανομής της αμοιβής των μελετών και ο έναντι του εργοδότη νόμιμος εκπρόσωπος (ΠΔ 923/78).

δ) Υπεύθυνη δήλωση του Ν. 1599/86, στη οποία θα αναφέρονται σε μορφή πίνακα, όλες οι παρόμοιας φύσεως μελέτες του Δημοσίου, ΝΠΔΔ, ΟΤΑ, Δημοσίων Επιχειρήσεων και οργανισμών δημοσίου συμφέροντος, που έχουν εκπονηθεί μέχρι σήμερα από το γραφίο ή τα μέλη της ομάδας μελετητών, ο φορέας ανάθεσης, το αντικείμενο της μελέτης, ο εγκεκριμένος προϋπολογισμός του έργου, η προεκτιμώμενη αμοιβή, η συμβατική αμοιβή επικαιροποιημένη, το ποσοστό συμμετοχής στην αμοιβή ο χρόνος ανάθεσης και ο χρόνος περάτωσης.

Στον πίνακα θα περιλαμβάνεται και αναγωγή του προϋπολογισμού σε σημερινές τιμές με τιμαριθμικό συντελεστή λ=0, 16809 (α' τρίμηνο 2003).

ε) Υπεύθυνες δηλώσεις του Ν. 1599/86, στις οποίες θα αναφέρονται σε μορφή πίνακα οι μελέτες Δημοσίου, ΝΠΔΔ, ΟΤΑ, Δημοσίων Επιχειρήσεων και Οργανισμών Δημοσίου Συμφέροντος κάθε κατηγορίας, που έχουν εκπονηθεί την τελευταία πενταετία από το γραφείο ή τα μέλη της ομάδας μελετητών, ο φορέας ανάθεσης, ο εγκεκριμένος προϋπολογισμός του έργου, το αντικείμενο της μελέτης, η προεκτιμώμενη αμοιβή, η συμβατική αμοιβή επικαιροποιημένη και το ποσοστό συμμετοχής στην αμοιβή, ο χρόνος ανάθεσης και ο χρόνος περάτωσης. Η δήλωση αυτή αφορά τις μελέτες του Δημοσίου, ΝΠΔΔ, ΟΤΑ, Δημοσίων Επιχειρήσεων και Οργανισμών Δημοσίου συμφέροντος, για όλες τις κατηγορίες έργων ανεξάρτητα από τη χρονολογία ανάθεσης.

Στις μελέτες που εκπονούνται θα πρέπει να δηλωθούν και οι μελέτες που εκπονεί το γραφείο ή οι εταίροι του, για λογαριασμό εργοληπτών Δημοσίων Εργων στα πλαίσια εν ενεργεία εργολαβιών. Για τις μελέτες αυτές θα πρέπει να δηλωθεί ο προβλεπόμενος χρόνος περάτωσης, το ποσό που έχει εισπραχθεί και το υπολειπόμενο για είσπραξη ποσό.

ζ) Βιογραφικά σημειώματα των μελετητών ή του γραφείου μελετών με τα προσόντα και την εμπειρία τους σε ανάλογες μελέτες καθώς και κάθε άλλο στοιχείο που θα μπορούσε να βοηθήσει στη δημιουργία πλήρους εικόνας των δυνατοτήτων τους για την άρτια εκπόνηση της μελέτης. Ως αποδεικτικά στοιχεία εμπειρία σε αντίστοιχες μελέτες νοούνται βεβαιώσεις υπηρεσιών, συμβάσεις, ΔΠΥ, βεβαιώσεις αναδόχων, εργοδοτών κ.λ.π., σύμφωνα με τη σχετική εγκύκλιο του ΥΠΕΧΩΔΕ (31/6-10-1997).

η) Υπεύθυνες δηλώσεις του Ν. 1599/86 για τον υπεύθυνο της ομάδας μελέτης, για τη διάρρωση σε επιστημονικό και βοηθητικό προσωπικό του γραφείου, για το οποίο πρέπει να δηλωθεί η εργασιακή σχέση (εταιρία ή μισθοδοτούμενοι υπάλληλοι), καθώς και για τον διατιθέμενο εξοπλιμό των γραφείων (υπολογιστές, λογισμικό με εξουσιοδότηση χρήσης κ.λ.π.).

Η γνωμοδοτική επιτροπή αξιολόγησης διατηρεί το δικαίωμα να καλέσει τους ενδιαφερόμενους για παροχή διευκρινίσεων και συμπληρωματικών στοιχείων. Τα έξοδα δημοσίευσης της παρούσας και των πιθανών λοιπών επαναληπτικών προσκλήσεων θα βαρύνουν τον ανάδοχο της μελέτης, μόνο δε στην περίπτωση που για οποιοδήποτε λόγο η μελέτη δεν ανατεθεί τελικώς θα βαρύνουν τον κύριο του έργου.

Για κάθε πρόσθετη πληροφορία οι ενδιαφερόμενοι μπορούν να απευθυνθούν στα γραφεία της Διεύθυνσης Τεχνικών Υπηρεσιών του Δήμου Ροδίων, Αγ. Ιωάννου 52 & Διαγοριδών, 85100 Ρόδος, τηλ. 22410 46400, φαξ: 22410 46470
e-mail: texnikes@rhodes.gr

Ο δήμαρχος
κ.κ.ε.
Ο προϊστάμενος
Δ/νσης Τεχν. Υπηρεσιών
Ελεύθεριος Κωνστάντζος
ΧΛ-14/8

ΕΛΛΗΝΙΚΗ ΔΗΜΟΚΡΑΤΙΑ
ΠΑΝΕΠΙΣΤΗΜΙΟ ΠΑΤΡΩΝ

ΠΡΟΚΗΡΥΞΗ

για την πλήρωση δύο (2) θέσεων Ειδικού Τεχνικού Εργαστηριακού Προσωπικού (ΕΤΕΠ) των παρακάτω Τμημάτων του Πανεπιστημίου Πατρών:

ΣΧΟΛΗ ΑΝΘΡΩΠΙΣΤΙΚΩΝ ΚΑΙ ΚΟΙΝΩΝΙΚΩΝ ΕΠΙΣΤΗΜΩΝ

ΤΜΗΜΑ ΦΙΛΟΛΟΓΙΑΣ

-Μία (1) θέση Ειδικού Τεχνικού Εργαστηριακού Προσωπικού (ΕΤΕΠ) κατηγορίας ΤΕ, με Δ' εισαγωγική βαθμίμα και πενταετή θητεία στη βαθμίδα αυτή, για τις εξειδικευμένες τεχνικές ανάγκες στη Βιβλιοθήκη του Τμήματος Φιλολογίας.

Προϋποθέσεις για την πλήρωση της παραπάνω θέσης είναι:

α) Πτυχίο ΤΕΙ τμήματος Βιβλιοθηκονομίας

β) Γνώση στοιχείων ξένης ορολογίας σχετικά με την απασχόληση του ενδιαφερόμενου (αγγλικής γλώσσας)

γ) Αναγνωρισμένη επαγγελματική πείρα σε συναφές αντικείμενο, ήτοι δυνατότητα εργασίας σε Η/Υ για επεξεργασία κειμένου, δυνατότητα αρχειοθέτησης βιβλίων σε προγράμματα Η/Υ και δυνατότητα παρακολούθησης παραγγελιών και συνδρομών επιστημονικής βιβλιογραφίας.

ΦΕΚ Δημοσίευσης της προκήρυξης: αρ. 119/27-6-2003 τ. Παράρτημα

ΣΧΟΛΗ ΕΠΙΣΤΗΜΩΝ ΥΓΕΙΑΣ

ΤΜΗΜΑ ΙΑΤΡΙΚΗΣ

-Μία (1) θέση Ειδικού Τεχνικού Εργαστηριακού Προσωπικού (ΕΤΕΠ) του χειτουργικού τομέα, κατηγορίας ΤΕ, με Ε' εισαγωγική βαθμίμα, για την κάλυψη των κλινικών ασκήσεων και εργαστηριακών αναγκών της Οφθαλμολογικής Κλινικής.

Προϋποθέσεις για την πλήρωση της παραπάνω θέσης είναι:

α) Κατοχή απολυτηρίου γενικού ή κλασικού ή τεχνικού επαγγελματικού ή ενιαίου πολυκλαδικού Λυκείου ή Τεχνικών - Επαγγεματικών Σχολών ή άλλου ισότιμου σχολείου

β) Γνώση αγγλικής γλώσσας και χρησης ηλεκτρονικού υπολογιστή

γ) Διετής επαγγελματική δραστηριότητα στη χρήση ιατρικών οργάνων, μηχανών, εργαλείων κ.λ.π. που σχετίζονται με το αντικείμενο εργασίας σε Οφθαλμολογική Κλινική και στη διεκπεραίωση δαπανών του εργαστηρίου.

ΦΕΚ Δημοσίευσης της προκήρυξης: αρ. 137/22-7-2003 τ. Παράρτημα

Πέραν των παραπάνω προσόντων και των λοιπών αναφερόμενων, στην Εφημερίδα της Κυβερνήσεως, επισημαίνεται ότι για τους πολίτες κρατών - μελών της Ευρωπαϊκής Ενωσης, απαιτείται πιστοποιητικό ελληνομάθειας Δ' επιπέδου από το Κέντρο Ελληνικής Γλώσσας, από το οποίο να αποδεικνύεται η πλήρης γνώση και άνετη χρήση της ελληνικής γλώσσας.

Λήξη προθεσμίας υποβολής υποψηφιοτήτων 18/9/2003.

Για περισσότερες πληροφορίες (απαιτούμενα δικαιολογητικά κ.λ.π.) οι ενδιαφερόμενοι θα απευθύνονται στις γραμματείες των τμημάτων:

Ιατρικής Τηλ. 2610 997 550
Φιλολογίας Τηλ. 2610 996 234

Με εντολή Πρύτανη
Ο προϊστάμενος Γραμματείας
ΣΠΗΛΙΟΣ ΠΑΠΑΘΑΝΑΣΟΠΟΥΛΟΣ
ΧΛ-14/8

ΣΧΟΛΙΚΗ ΕΠΙΤΡΟΠΗ ΛΥΚΕΙΟΥ ΚΡΕΜΑΣΤΗΣ

ΨΗΦΙΣΜΑ

Η Σχολική Επιτροπή Λυκείου Κρεμαστής εκφράζοντας την οδύνη της για τον ξαφνικό και άδικο χαμό του λυκειάρχη Κρεμαστής Νίκου Κλαδά και μετά από έκτακτη συνεδρίαση του Δ.Σ απεφάσισε:

1. να παραστούν τα μέλη της στην κηδεία του εκλιπόντος
2. να καταθέσει αντί στεφάνου το ποσό των 100 ευρώ στον σύλλογο «Η ΕΛΕΗΜΟΝΗΤΡΙΑ»

Για το Δ.Σ. της Σχολικής Επιτροπής Λυκείου Κρεμαστής
ο πρόεδρος
Βασίλειος Παπαοικονόμου
ΧΛ-14/8

14/0 ΔΗΜΟΤΙΚΟ ΣΧΟΛΕΙΟ ΚΡΕΜΑΣΤΗΣ

ΨΗΦΙΣΜΑ

Με το άγγελμα του θανάτου του συναδέλφου μας και διευθυντή του Γενικού Λυκείου Κρεμαστής **Κλαδά Νικολάου**, ο Σύλλογος διδασκόντων του Δημοτικού Σχολείου Κρεμαστής, αφού συνήλθε εκτάκτως σε συνεδρίαση αποφασίζει:

1. Να εκφράσει τα συλλυπητήριά του στην οικογένειά του
2. Να παραστεί στη νεκρώσιμη ακολουθία
3. Να καταθέσει αντί στεφάνου, στη μνήμη του μεταστάντος, το ποσό των 50 ευρώ στο Ιδρυμα Αγιος Ανδρέας και να δημοσιευθεί το παρόν στο τοπικό τύπο.

Για το Σύλλογο Διδασκόντων
Ο Διευθυντής του Σχολείου
Κεφαλάκης Νικόλαος
ΧΛ-14/8

Α' ΕΛΜΕ ΔΩΔΕΚΑΝΗΣΟΥ
Αγ. Ιωάννου 54 (ΡΟΔΑ)

ΨΗΦΙΣΜΑ

Το Διοικητικό Συμβούλιο της Α' ΕΛΜΕ Δωδ/σου θλίβεται βαθύτατα και συμμετέχει στη βαθειά οδύνη για τον άδικο και αναπάντεχο χαμό του αγαπημένου συναδέλφου μας **Νίκου Κλαδά** και αποφασίζει:

1. Να παραστεί στην κηδεία αντιπροσωπεία του Διοικητικού Συμβουλίου
2. Να εκφραστούν τα συλλυπητήρια στην οικογένεια του εκλιπόντος
3. Να κατατεθεί στο Ιδρυμα Υποτροφιών Δωδ/σου το ποσό των διακοσίων (200) ευρώ στη μνήμη του εκλιπόντος
4. να δημοσιευθεί το παρόν ψήφισμα στον τοπικό τύπο.

Ο πρόεδρος της Α' ΕΛΜΕ Δωδ/σου
Γιάννης Παπαδομαρκάκης
ΧΛ-14/8



ΠΟΙΟΤΗΤΑ, ΚΟΜΜΕΝΗ ΚΑΙ ΡΑΜΜΕΝΗ ΣΤΑ ΜΕΤΡΑ ΣΑΣ!

η ALNO tselios τώρα στο bagno

Γνωρίστε τώρα από κοντά στο νέο κατάστημα της ALNO στη Ρόδο, την αξεπέραστη γερμανική ποιότητα. Ανακαλύψτε σήμερα την πρωτοποριακή αισθητική, την καινοτομία και τη λειτουργικότητα στα σύγχρονα συστήματα κουζίνας.

Τμ.1571-14/8

Ι. ΤΣΕΛΙΟΣ Α.Ε. tselios bagno
Λ. Ρόδου - Λίνδου 230,
Τηλ.: 22410 644.58, 22410 654.98
Fax: 22410 614.90
E-mail: tseliosr@otenet.gr
www.tseliosbagno.gr

ΓΕΡΜΑΝΙΚΑ ΕΠΙΠΛΑ ΚΟΥΖΙΝΑΣ
ALNO®
...die Welt der Küche



ΤΗΛΕΟΡΑΣΗ

ΕΤ-1

07.00 Παιδικό πρόγραμμα
10.10 Τα δελφινάκια του Αμβρακικού
10.30 Το καπλάνι της βιτρίνας
11.00 Ο κόσμος του πλούτου
11.30 Γιορτές του κόσμου
12.00 Ο Ντάγκλας Τσου σε ασιατικές συνταγιές
12.30 Μαριάνα, ένας αγνός έρωτας (Ε)
14.00 Ειδήσεις-Καιρός
14.30 Οι ατρόμητοι
15.25 Τσικιτίτας
16.30 Ατίθασα νιάτα
17.30 Ειδήσεις-Χρηματιστήριο-καιρός
18.00 Ελληνική ταινία «Ερωτικά παιχνίδια»
19.45 Ελληνικές γεύσεις
20.00 Σπορ και αντοχή
20.30 Sport events 2004
21.00 Ξένη ταινία « Μαγικό άγγιγμα»
23.00 Ειδήσεις - Αθλητικά - Χρηματιστήριο - Καιρός Κλήρωση ΠΡΟΤΟ-ΤΖΟΚΕΡ
24.00 Σοπράνος (Ε)
01.00 Μάτλοκ
02.00 Μάνιξ (Ε)

NET

07.00 Ετσι έχουν τα πράγματα
10.00 Ελλάδα - πορεία στο χρόνο
10.30 Ελλάδα, δέκα ζωγραφικές εποχές
11.00 Μια φορά, ένα νησί (σειρά ντοκιμαντέρ)
12.00 Ειδήσεις-Αθλητικά -Χρηματιστήριο -Καιρός
13.00 Δρόμοι (Ε)
14.00 Ταξίδια
15.00 Ειδήσεις-αθλητικά-οικονομία-καιρός
16.00 Διακόσμηση με στυλ
16.30 Γεύσεις του κόσμου
17.00 Συν και πλην (Ε)
18.00 Ειδήσεις- οικονομία- δελτίο στη νοηματική
19.00 Ταξιδεύοντας
20.00 Στην εντατική
21.00 Ειδήσεις - αθλητικά -Οικονομία - καιρός
22.00 Τεχνόπολις
23.00 Ρεπορτάζ χωρίς σύνορα (Ε)
24.00 Επέστρεφε
00.30 Ειδήσεις
00.45 Στο ασανσέρ
00.50 Οι μουσικοί του κόσμου
• Συνέχεια με επαναλήψεις

ΕΤ-3

08.01 Υπεραστικές διαδρομές (Ε)
09.00 Καινοτομίες Ι και ΙΙ
09.30 Ερευνα στον κόσμο της μουσικής
10.00 Αρχαιολογική σκαπάνη
10.30 Ο πλανήτης πιέζεται
11.00 Μακεδονικές λίμνες
11.30 Βουνά της Μακεδονίας και της Θράκης
12.00 Ανοιχτοί ορίζοντες
12.30 Τίποτα δεν είναι για πέταμα
13.00 Τσερνομπίλ, η κάλυψη (ντοκιμαντέρ)
14.00 Φρίντα (σειρά)
14.30 Ποιητικές διαδρομές
15.30 Mixer - Η Ελλάδα των προσφύγων - Ζητώ άσυλο
16.30 Μοιραίες γυναίκες του Χόλιγουντ
17.00 Οι ήρωες της δράσης του Χόλιγουντ
17.30 Ατελιέ show
18.30 Αθλητικό ημίωρο
19.00 Γαλάτεια και Πυγμαλιών
19.30 Η βιογραφία του αώνα
20.10 Μακρινές φιλίες
20.30 Ειδήσεις
21.30 Ρεμπέτικο και Μικρασιατική Καταστροφή
22.30 Παράδεισος, κόλαση και προάστια
23.00 Η οδύσσεια των μπλουζ
24.00 Ειδήσεις
00.30 Ξένη ταινία «Ο αγγελιοφόρος»
02.00 Νοτούρνο Φραντς Σούμπερτ (σειρά)

MEGA

06.00 Στην κόψη του ξυραφιού (Ε)
08.00 Ακουσέ με (Ε)
09.00 Στην κουζίνα ολοταχώς (Ε)
09.30 Και πάλι φίλοι (Ε)
10.00 Βεντέτα (Ε)
11.00 Αλμα λίμπρε... Σημαίνει ελεύθερη ψυχή (Ε)
12.00 Το σημάδι του έρωτα (Ε)
13.10 Εμείς κι εμείς (Ε)
14.00 Ειδήσεις
15.00 Το ρετιρέ (Ε)
16.00 Περί ανέμων και υδάτων (Ε)
16. 50 Η αίθουσα του θρόνου (Ε)
18.00 Ειδήσεις-δελτίο στη νοηματική
17.50 Απαγορευμένη αγάπη
18.30 Φιλοδοξίες
19.10 Δέκα λεπτά κήρυγμα (Ε)
20.00 Ειδήσεις
21.00 Σ'αγαπώ-Μ'αγαπάς (Ε)
21.40 Ξένη ταινία «το τίμημα του αίματος»
23.40 Ξένη ταινία «Επικίνδυνη μεταμόρφωση»
00.15 Ειδήσεις
00.30 Ξένη ταινία συν.
02.15 Ξένη ταινία «Ξεφάντωμα στη Χαβάη»

ANT-1

06.00 Ειδήσεις CBS
06.20 Οι εργένηδες (Ε)
07.00 Κινούμενα σχέδια
107.50 Οι βαρβαρόττες (Ε)
08.20 Sex revolution (Ε)
09.10 Τι συμβαίνει με το Χάρη (Ε)
09.45 Διπλανή πόρτα (Ε)
10.20 Της Ελλάδος τα παιδιά (Ε)
11.00 Οικογένεια Καράμπελα (Ε)
12.00 Και οι παντρεμένοι έχουν ψυγή (Ε)
13.05 Super game
13.15 Ντανταά για όλες τις δουλειές (Ε)
14.00 Ειδήσεις
14.55 Χρήμα-Χρηματιστήριο
15.05 Οι μεν και οι δεν (Ε)
15.25 Super game
15.30 Εκείνες κι εγώ (Ε)
16.30 Κωνσταντίνου και Ελένης (Ε)
17.30 Δελτίο στη νοηματική
17.35 Ο καιρός της εβδομάδας
17.40 Super game
17.50 Καλημέρα ζωή
19.20 Η λάμψη
20.00 Ειδήσεις
21.00 Αχρως οικογενειακών (Ε)
22.00 Τα φιλαράκια(Ε)
23.00 Το πιο γλυκό μου ψέμα (Ε)
23.45 Survivor
00.15 Ειδήσεις
00.30 The X-files
01.30 Εξωγήινη απειλή

STAR

06.00 Παιδικό πρόγραμμα
10.30 Οι πεταλούδες ελεύθερες πετούν
13.00 Ειδήσεις
14.00 Δροσουλίτες (Ε)
15.00 Σαν χειμωνιάτικη λιακάδα (Ε)
16.00 Ειδήσεις
16.28 Ειδήσεις στη νοηματική
16.30 Ολα για την Ελενα
17.30 Παλόμα και Λορέντζο
18.30 Το κλειδί (Ε)
19.30 Ειδήσεις
20.40 Αθλητικές ειδήσεις -Καιρός
21.00 Ξένη ταινία «Γουάιατ Ερπ» (γουέστερν)
00.30 Νόμος και τάξη: Ειδική ομάδα (αστυνομική σειρά)
01.30 Ειδήσεις
01.45 Ξένη ταινία «Τζούλιαν Πο» (δράμα)

ALPHA

06.00 Καινούργια μέρα
06.45 Πρώτη σελίδα
10.00 Φλίπερ, το δελφίνι
12.00 Νιρβάνα (Ε)
13.00 Θα σε δω στο πλοίο(Ε)
14.00 Ειδήσεις
14.50 Μαρία
15.45 Εσμεράλντα
17.10 Ειδήσεις
17.15 Εσμεράλντα συν.
1750 Κάτω από την Ακρόπολη (Ε)
19.00 Μαριμάρ
20.00 Ειδήσεις
21.00 Στο δρόμο της καρδιάς (Ε)
22.00 Ερασιτέχνης άνθρωπος (Ε)
23.00 Κόκκινος κύκλος (Ε)
24.00 Ξένη ταινά «Ο επιθεωρητής Κουίν»
00.45 Ειδήσεις
01.00 Ταινία συνέχεια
02.15 Το πνεύμα του κακού
03.15 Νικίτα (σειρά)

ALTER

06.00 Παιδικές σειρές και κινούμενα σχέδια
11.00 Γιάγκο
13.00 Ειδήσεις
14.00 Τα παρατράγουδα (Ε)
16.10 Διατροφικές αίες
16.15 Τόλμη και γοητεία
16.40 Ο κόσμος του παιδιού
16.45 Ειδήσεις
17.00 Ελληνική ταινία «Περάστε, φιλήστε, τελειώσατε»
19.00 Ειδήσεις
20.55 Auto Alter (Ε)
21.00 Μήτσι-χώστα (Ε)
22.15 Σοβαρότης μηδέν (Ε)
22.45 Ειδήσεις
23.00 Ξένη ταινία «Για λόγους τιμής» (περιπέτεια)
01.00Sex & the city
01.30 Aphrodisia
01.45 Ξένη ταινία «Ο τελευταίος βιασμός»

ΙΡΙΔΑ

Ελλ. Μούσα Λαϊκή σειρά)
15.00 New Wave
16.00 Ντοκιμαντέρ
17.00 Κινουμενα σχέδια
18.00 Τηλεπωλήσεις
19.30 Edgemont (νεανική σειρά)
20.00 Τοπικά γεγονότα με την Ελένη Γλεντή
21.45 Πετροβολήματα με τον Πέτρο Καλιβούρη
24.00 Τοπικά γεγονότα

ΠΡΟΟΔΟΣΠΟΡ

Ποδοσφαιρική δράση στην Κω

Ξεκινούν τα προκριματικά του «Πανελληνίου» μπιτς σόκερ

Ποδοσφαιρική δράση από σήμερα ως την Κυριακή στην Κω, καθώς στη μαγευτική τοποθεσία Πέτρινος Μύλος της Κω θα διεξαχθεί σ' αυτό το διάστημα το 9ο και τελευταίο τουρνουά του πανελλήνιου πρωταθλήματος Vive Mar μπιτς σόκερ.

Μάλιστα, το συγκεκριμένο τουρνουά, το οποίο διοργανώνουν η Ομοσπονδία του αθλήματος (Golden Enents Beach Soccer) και ο Δημοτικός Οργανισμός Αθλητισμού Κω, προκαλεί πρόσθετο ενδιαφέρον, κυρίως στους.. άρρενες φίλους της «στρογγυλής θεάς», μιας και είναι εμπλουτισμένο με αγώνα επίδειξης της γυναικείας ομάδας του Σταυρού Καλυθιών.

Στο τουρνουά θα μετάσχουν 12 ομάδες, οι οποίες μέχρι το Σάββατο θα δίνουν, από τις 5 μ.μ., προκριματικούς αγώνες. Την Κυριακή θα γίνουν οι ημιτελικοί (11 π.μ.), ο τελικός (3 μ.μ.), το παιχνίδι επίδειξης των γυναικών (4 μ.μ.) και ο καθιερωμένος αγώνας σόου μεταξύ του νικητή του τουρνουά και της εθνικής ομάδας. Το ματς αυτό θ' αρχίσει στις 5 και θα μεταδοθεί από την ΕΤ3.

Υπενθυμίζεται ότι στα οκτώ προηγούμενα τουρνουά την 1η θέση κατέκτησαν οι ομάδες: Άτταλος Νέας Φιλαδέλφειας, Φραντζέλικο (Αθήνα), Καράμπαμπας (Χαλκίδα), Βιρτουόζοι (Χαλκιδική), Καφέ Πρέβερε (Πρέβεζα), Μοναστήρι Club (Πάρος), Tango Club (Πάργα) και Κόζι Ροκ Καφέ (Σάμος).

Η τελική φάση, για την ανάδειξη του πρωταθλητή Ελλάδας, θα διεξαχθεί από τις 21 ως τις 23 Αυγούστου στην Πάργα (Tango Club) και σ' αυτήν θα μετάσχουν οι νικήτριες ομάδες των εννέα τουρνουά και η μικτή Πάργας.

• Η αποστολή της Ρόδου, που αποτελείται από την πρωταθλήτρια Ελλάδος ομάδα του ΔΟΝΑ Ροδίων και τα κορίτσια του Σταυρού Καλυθιών, θ' αναχωρήσει σήμερα ακτοπλοϊκώς για το νησί του Ιποποκράτη.

Αρχηγός αποστολής είναι ο συνεπίκουρος δημάρχου Ροδίων Κάλλιστος Διακογεωργίου.

Θετικό και ελπιδοφόρο ξεκίνημα!

Η Ρόδος κέρδισε το χειροκρότημα και τα συγχαρητήρια των φιλάθλων και του προπονητή του ΟΦΗ στο Ηράκλειο για το Κύπελλο (1-0) • Την Κυριακή η ρεβάνς στο Δημοτικό Στάδιο

Κάτι παραπάνω από θετική και ελπιδοφόρα μπορεί να χαρακτηριστεί η πρώτη επίσημη εμφάνιση της Ρόδου, την περίοδο 2003-2004.

Η ήττα με το φτωχό σκορ 1-0 στο Ηράκλειο από τον ΟΦΗ στον πρώτο αγώνα της α' φάσης του Κυπέλλου Ελλάδος, μετά από μια καλή -για την περίοδο της σκληρής προετοιμασίας- παρουσία στον αγωνιστικό χώρο, δίνει το δικαίωμα στους «πράσινους» να πιστέψουν ότι έχουν πραγματικά πολλές δυνατότητες. Αρκεί να δουλέψουν ακόμη πιο σκληρά και να τις εκμεταλλευτούν.

Η Ρόδος δεν κέρδισε μόνο την συμπάθεια και το χειροκρότημα των φιλάθλων του «αδελφού» σωματείου ΟΦΗ, αλλά και τα συγχαρητήρια του Τσέχουν προπονητή του Ζντένεκ Σκάσνι. Ο ίδιος δήλωσε στο τέλος:

"Δεν περίμενα να γίνει ένα καλό ματς για τρεις λόγους. Πρώτον, γιατί παίζαμε για πρώτη φορά μπροστά στο κοινό μας, δεύτερον γιατί είχαμε κάποια προβλήματα με απουσίες επιθετικών παικτών και δύσκολα θα δημιουργούσαμε ευκαιρίες και τρίτον γιατί ήταν λογικό η Ρόδος να παίξει αμυντικά. Με εξέπληξε όμως ο αντίπαλος που δεν τον περίμενα τόσο δυνατό και του αξίζουν συγχαρητήρια. Στη ρεβάνς είναι όλα ανοικτά αλλά εμείς μπορούμε να παίξουμε πολύ καλύτερο ποδόσφαιρο", τόνισε ο Τσέχος τεχνικός, ο οποίος απαντώντας σε ερώτηση για τη χρησιμοποίηση του Δέντσα σε αμυντικό ρόλο, διευκρίνισε ότι πρόθεσή του είναι να δοκιμάζει ορισμένους παίκτες και σε άλλες θέσεις.



Ο Νικηφόρος (19) σε μονομαχία με αντίπαλο, μπροστά στο διαιτητή κ. Φινοκαλιώτη

Ο κ. Σκάσνι ευχαρίστησε τέλος τον κόσμο για τη συμπαράστασή του κι ευχήθηκε να είναι ανάλογη και στο πρωτάθλημα.

Ο τεχνικός της Ρόδου Δημήτρης Σκούνας τόνισε από την πλευρά του: "Για μας τα παιχνίδια με τον ΟΦΗ είναι καλά τεστ εν όψει πρωταθλήματος, καθώς το Κύπελλο δεν μας ενδιαφέρει. Είμαι ευχαριστημένος από το αποτέλεσμα και την εμφάνιση. Ο ΟΦΗ έχει τον πρώτο λόγο για την πρόκριση γιατί είναι καλή ομάδα και μπορεί να κερδίσει στη Ρόδο. Πιστεύω ότι μέσω πρωταθλήματος θα κερδίσει την ευρωπαϊκή του έξοδο".

Στο χθεσινό ματς κόπηκαν 1994 εισιτήρια και εισπράχθηκαν 12.209 ευρώ.

Ο ΑΓΩΝΑΣ

Για την κατηγορία της η Ρόδος έδειξε πολύ καλά στοιχεία και σίγουρα θα έχει καλή πορεία στο πρωτάθλημα της Γ' Εθνικής. Το μοναδικό γκολ της συνάντησης πέτυχε ο Σολίζ με πέναλτι, στο 53ο λεπτό, το οποίο κέρδισε ο Ρουμπάκης ο οποίος ανατράπηκε από τον Πάττα. Στο 22' ο Δέντσας με κεφαλιά έστειλε τη μπάλα στο οριζόντιο δοκάρι. Από τον ΟΦΗ καλύτεροι ήταν οι Ρουμπάκης, Ντεγκάνοφ, Κώτσιος ενώ από την Ρόδο οι Ντενέλκοβιτς, Τσουκαλίδης, Ναλπάντης. Με πολλά λάθη η διαιτησία του Φινοκαλιώτη (Αθήνας), που έδειξε κίτρινη κάρτα στους Κώτσιο, Πάττα και Βασιλόπουλο.

ΟΦΗ: Χανιωτάκης, Μπελεβώνης (65' Σταυρακάκης), Κώτσιος, Σοάρες (82' Κουνενάκης) , Χρυσάφης (46' Τριανταφύλλου), Κουτσουρές, Δέντσας, Ρουμπάκης, Σολίς, Αναστασιάδης, Ντεγιάνοφ.

ΡΟΔΟΣ: Θέμελης, Πάττας, Μαλλιάκας, Ναλπάντης, Μοσχής (80' Βασιλόπουλος), Νάκου, Ντενέλκοβιτς, Κλοκίδης (15' λ.τ. Καντιμοίρης Γ.), Τσουκαλίδης, Νικηφόρος (Καντιμοίρης Σ.), Γιόνοβιτς.



Η Ρόδος παραταγμένη στο γήπεδο του Ηρακλείου

ΤΗΝ ΚΥΡΙΑΚΗ Η ΡΕΒΑΝΣ

Την Κυριακή στις 5 μ.μ. θα γίνει ο δεύτερος αγώνας με τον ΟΦΗ, στο Δημοτικό Στάδιο της πόλης μας, μετά από απόφαση της ΕΠΟ.

Διαιτητής θα είναι ο κ. Σωμαρακάκης και «βοηθοί», ο κ. Κούλης και η δις Καλάβρια. Τέταρτος διαιτητής θα είναι ο Αθηναίος Γιαννόπουλος, όλοι του Συνδέσμου Αθηνών.

Παρατηρητής διαιτησίας θα είναι ο κ. Ματσούκας από την Εύβοια.

ΧΩΡΙΣ ΤΟΝ ΚΛΟΚΙΔΗ

Τραυματίας επέστρεψε από την Κρήτη ο Κλοκίδης. Κτύπησε στη μέση χαμηλά, για να χάσει τον αγώνα της Κυριακής, αφού θα μείνει εκτός γηπέδων για πέντε ημέρες.

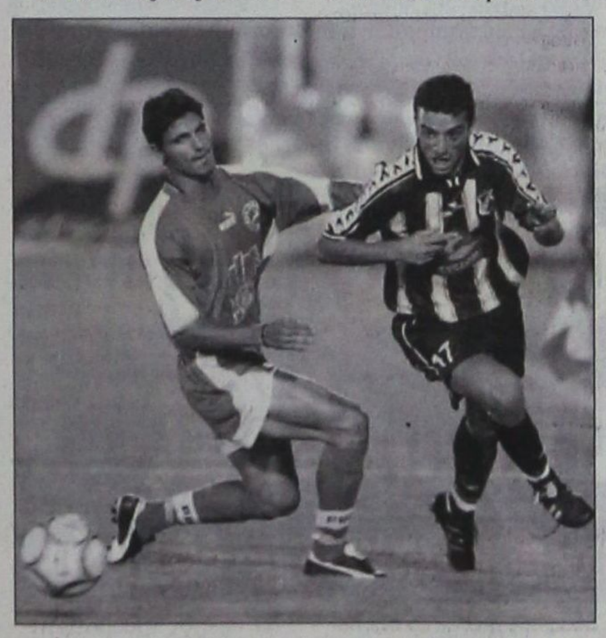

Ο Σταμάτης Καντιμοίρης με τον Ρουμπάκη

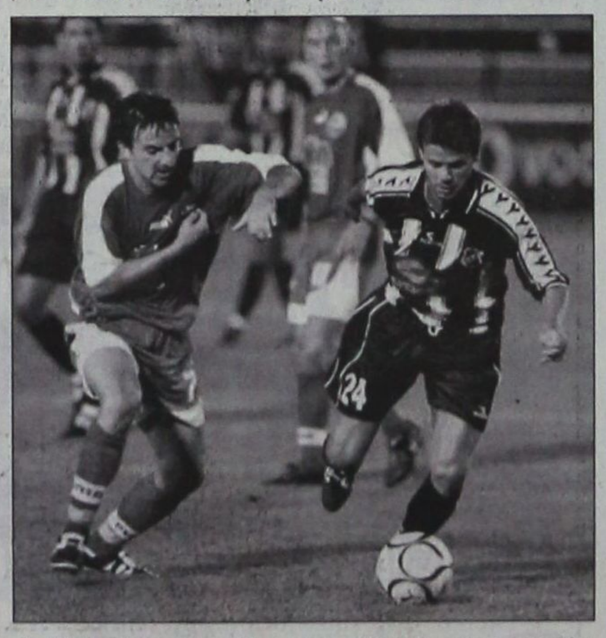

Οι Ναλμπάντης και Ντεγιάνωφ διεκδικούν τη μπάλα



Ο Μοσχής κόβει τον Κουτσουρέ

ΔΙΑΦΗΜΙΖΕΤΑΙ ΣΤΟ ΙΝΤΕΡΝΕΤ
www.rodosport.gr

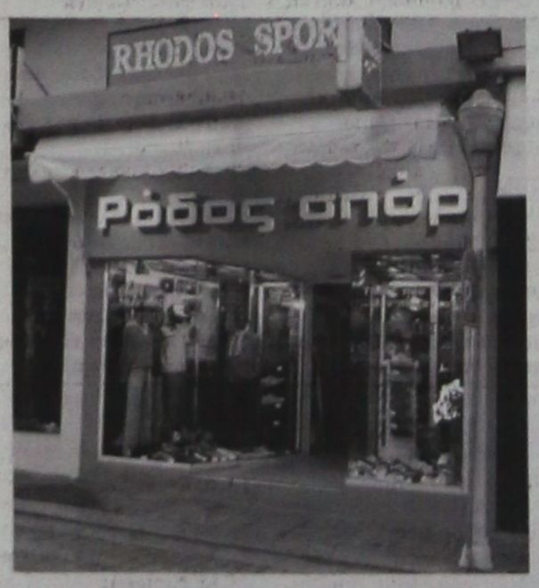

ΡΟΔΟΣ ΣΠΟΡ
...πρώτο όνομα στα σπορ
Τιμές που ...δεν παίζονται
ΕΘΕΛ. ΔΩΔΕΚΑΝΗΣΙΩΝ 15
Τηλέφ. 22410 21442 * E-mail: rospo@otenet.gr
ΓΔ-31/8

Παραλειπόμενα από το Ηράκλειο

❍ Παρά το εργάσιμο της ημέρας, αρκετοί φίλαθλοι έδωσαν το "παρών" στο πρώτο ματς του ΟΦΗ στο "Θόδωρας Βαρδινογιάννης".

❍ Ενα πανό με... ιστορία είχαν αναρτήσει οι φίλαθλοι στα κιγκλιδώματα της θύρας 4, το οποίο έγραφε: "ΟΦΗ, η Ρόδος είναι μαζί σου". Το πανό αυτό είχαν αναρτήσει οι Ρόδιοι φιλαθλοι στο γήπεδό τους όταν ο ΟΦΗ έπαιξε εκεί μπαράζ με τα Γιάννινα. Τότε οι οπαδοί του Ηρακλειώτικου συγκροτήματος το είχαν πάρει για... σουβενίρ.

❍ Αποδοκιμάστηκε η βοηθός Γρυλλάκη από τους φιλάθλους, όταν πήγε να ελέγξει τα δίχτυα της εστίας που βρίσκεται προς την πλευρά των αποδυτηρίων. Βλέπετε οι φίλαθλοι δεν μπορούν να ξεχάσουν ότι η Γρυλλάκη είχε ακυρώσει πέρυσι κανονικό γκολ του Αδάμου, ως οφσάιντ, στη Νίκαια στο ματς με τον Ιωνικό και στέρησε τη νίκη από την ομάδα τους.

❍ Και ο τέταρτος διαιτητής Αντώνης Κουκλάκης, του Συνδέσμου Χανίων, εμφανίστηκε στο γήπεδο με τη διαιτητική στολή και όχι με φόρμα. Ισως η ζέστη τον έκανε να φορέσει το κοντό παντελονάκι.

❍ Δεν σταμάτησε ούτε ένα λεπτό ο Δημήτρης Σκούνας, προπονητής της Ρόδου, να δίνει οδηγίες στους ποδοσφαιριστές της ομάδας του.

❍ Ζωντανό κομμάτι του ΟΦΗ, για μια ακόμη φορά, όπως και πέρυσι δηλαδή, οι οπαδοί του στη θύρα 4. Συνεχώς παρότρυναν τους παίκτες της ομάδας τους, ενώ δεν ξέχασαν και τα συνθήματα σε βάρος του Παναθηναϊκού και του Ολυμπιακού. Για πρώτη φορά εξάλλου από τότε που έφυγε από το Ηράκλειο ο Ευγένιος Γκέραρντ ακούστηκαν συνθήματα σε βάρος του.

❍ Μετά το ματς ο Φινοκαλιώτης ασπάστηκε... σταυρωτά τη Γρυλλάκη, όχι όμως και τον έτερο βοηθό.

ΕΛΛΗΝΙΚΗ ΔΗΜΟΚΡΑΤΙΑ • ΠΕΡΙΦΕΡΕΙΑ ΝΟΤΙΟΥ ΑΙΓΑΙΟΥ
ΝΟΜΟΣ ΔΩΔΕΚΑΝΗΣΟΥ • ΔΗΜΟΣ ΝΟΤΙΑΣ ΡΟΔΟΥ
ΕΠΙΤΡΟΠΗ ΑΘΛΗΤΙΣΜΟΥ

Πρόσκληση

Ο Δήμος Νότιας Ρόδου θα διοργανώσει
ποδοσφαιρικό αγώνα στην Απολακκιά
στις 16 Αυγούστου και ώρα 17.30 μ.μ.
μεταξύ των ομάδων
ΑΣΠΙΔΑ ΑΠΟΛΑΚΚΙΑΣ και ΔΙΑΓΟΡΑ ΒΑΤΙΟΥ
για να τιμήσει την ΑΣΠΙΔΑ ΑΠΟΛΑΚΚΙΑΣ για την άνοδό της στην Α' Κατηγορία του Πρωταθλήματος Δωδεκανήσου και τον ΔΙΑΓΟΡΑ ΒΑΤΙΟΥ
για την κατάκτηση του Πρωταθλήματος Εφήβων Δωδεκανήσου
κατά την περίοδο 2002-2003.
Ο πρόεδρος
Ιωάννης Καμπούρης
ΧΛ-14/8

ΠΡΟΟΔΟΣΠΟΡ

Στα ίσα ο Διαγόρας τον Απόλλωνα Αθηνών

Κέρδισαν δύσκολα οι φιλοξενούμενοι (0-1)



Ο Διαγόρας έφθασε κοντά στο γκολ στο 43΄



Πολλές μάχες έδωσαν οι παίκτες του Διαγόρα στο χθεσινό φιλικό

Πολύ καλή εμφάνιση πραγματοποίησε χθες ο Διαγόρας απέναντι στον Απόλλωνα Αθηνών, από τον οποίο και ηττήθηκε δύσκολα με 1-0 στο Δημοτικό Στάδιο σε φιλικό αγώνα.

Οι νεαροί παίκτες του Ανδρέα Σταύρου, αν και βρίσκονται στο αρχικό στάδιο της βασικής τους προετοιμασίας, έδειξαν πολλά και καλά στοιχεία. Έπαιξαν στα ίσα τον Απόλλωνα της Β΄ Εθνικής αφήνοντας υποσχέσεις για το Περιφερειακό πρωτάθλημα που θα ξεκινήσει στις 14 Σεπτεμβρίου.

Αξίζει να σημειωθεί ότι με τον Διαγόρα δεν αγωνίστηκε - λόγω τραυματισμού - ο έμπειρος αμυντικός Πέτρος Ρουτζιέρης.

Στο 28΄ ο γκολκήπερ του Διαγόρα Κεφάλας «σταμάτησε» τον Παπαδόπουλο, που βρέθηκε σε θέση τετ α τετ.

Πέντε λεπτά αργότερα, ο Κεφάλας έκανε νέα εντυπωσιακή απόκρουση, αυτή τη φορά στο σουτ του Αναστασάκου από το ύψος του πέναλτι.

Στο 43΄ ο Διαγόρας έφθασε κοντά στο γκολ, όταν το πλασέ του Καστρουνή από καλή θέση, απέκρουσε δύσκολα ο τερματοφύλακας των φιλοξενούμενων Μυτιληναίος.

Το μοναδικό γκολ επιτεύχθηκε στο 88΄ με απευθείας κτύπημα φάσης του Κόλα.

ΠΑΟ ΔΙΑΓΟΡΑΣ: Κεφάλας, Χατζηθεοδωράκης, Ελληνας, Κωστάκης, Καραβόλιας, Κρομμύδας, Ξύπας, Κολιάδης, Καστρουνής, Σάββενας, Αμπελάς. Επαιξαν και οι: Δημητρόπουλος, Κοντόγιαννος, Αγγελόπουλος, Παφιάκης, Καραμαλίκης, Βασιλάκης, Κοσμάς, Ορφανός, Αθανασίου.

ΑΠΟΛΛΩΝ ΑΘΗΝΩΝ: Μυτιληναίος, Ζβίγκος, Ζαλαχώρης, Μπασινάς, Τσιρώνης, Μηλάς, Βιτζίκας, Αναστασάκος, Σαρατατσάνος, Παπαδόπουλος, Εγκβιστ. Επαιξαν και οι Βούλγαρης, Πατσιαβούρας, Σφακιανάκης, Καραδέμπτρος, Κόλα, Λάϊος, Στρατής, Καρποντίνης, Ψυχογιός, Σούκας και Φωκάς.

•• Διαιτητές: Διαμαντέας (Λάμπρου, Γιαννούλης).

••• Σήμερα ο Απόλλων Αθηνών θα δώσει φιλικό αγώνα στην Κω, κόντρα στην τοπική Αθλητική Ενωση.

Αξιος στο Κεμπέκ ο Θανάσης Μπαράκας!

Πήρε δύο μετάλλια στο Παγκόσμιο πρωτάθλημα τυφλών

Με δύο μετάλλια επέστρεψε χθες το μεσημέρι στην χώρα μας ο Θανάσης Μπαράκας, από το Παγκόσμιο πρωτάθλημα στίβου τυφλών αθλητών που έγινε στο Κεμπέκ του Καναδά.

Ο χρυσός μας παραολυμπιονίκης πήρε αργυρό μετάλλιο στο τριπλούν και χάλκινο στο μήκος, «θετικός απολογισμός», όπως ο ίδιος δήλωσε, αν σκεφθεί κανείς ότι οι επιτυχίες έγιναν κάτω από δύσκολες καιρικές συνθήκες (βροχερός καιρός) και δίχως την συμπαράσταση της Ελληνικής Ομοσπονδίας αναπήρων αθλητών! Ως γνωστόν, ο Θανάσης Μπαράκας και ο συνοδός - προπονητής του Νεκτάριος Γιαλλουράκης - όπως και άλλοι δύο Ελληνες παραολυμπιονίκες - πλήρωσαν μόνοι τα έξοδά τους, καθώς η ομοσπονδία δήλωσε οικονομικά προβλήματα!



Δεύτερος στο τριπλούν

Ο Μπαράκας ήταν δεύτερος στο τριπλούν με καλύτερη επίδοση 11,88 μ. Την πέτυχε στην πρώτη προσπάθεια και στη συνέχεια, έκανε άλματα: άκυρη, 11.61 μ., 11.66 μ., άκυρη, 11.66 μ.

Νικητής ήταν ο Κουβανός Χόρχε Μάσο, που είχε μόνο μια έγκυρη προσπάθεια στα 12,06 μ.!

Τρίτος ήταν ο Ιάπωνας Γιούρι Ιμάϊ με 11,65 μ.

Τρίτος στο μήκος

Στο αγώνισμα του μήκους, ο Μπαράκας ήταν τρίτος με 6.09 μ. Η σειρά των αλμάτων του, ήταν 6.09, άκυρη, 5,98 μ., 5.60 μ., 5,67 μ., άκυρη.

Πρώτος ήταν ο Ρώσος Σέργκε Σεβοστιάνωφ με 6,31 μ. και δεύτερος ο Κινέζος Ντουάν Λη με 6,16 μ.

Από χθες, ο χρυσός μας παραολυμπιονίκης βρίσκεται σε διακοπές. Στις προπονήσεις θα επιστρέψει τον Οκτώβριο, με πρώτο στόχο τους Παραολυμπιακούς αγώνες της Αθήνας, τον Σεπτέμβριο του 2004.

•• Συγχαρητήρια για τις επιτυχίες του προέδρου του ΔΟΝΑ Ροδίων, έστειλαν στην εφημερίδα μας ο ΝΑΟΔ και ο ΑΣ ΑΜΕΑ Δωδεκανήσου.

Η δεύτερη ημέρα στους ιστιοπλϊκούς αγώνες του ΝΟΡ στο Μανδράκι

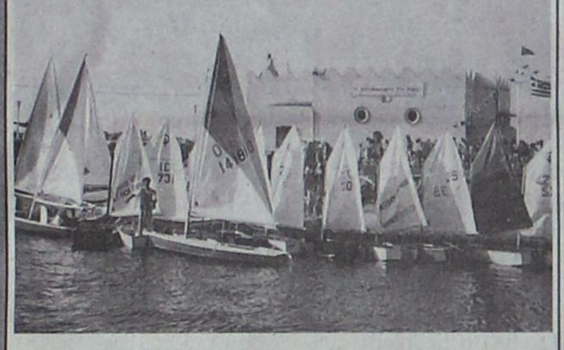

Τα αποτελέσματα της δεύτερης ημέρας των αγώνων ιστιοπλοΐας, που διοργάνωσε χθες στο Μανδράκι για τους αθλητές του ο Ναυτικός Ομιλος Ρόδου, είναι τα εξής:

ΚΑΤΗΓΟΡΙΑ OPTIMIST

- Κώστας Μάρκου - Νικάνδρου 2ος, 3ος και 1ος
- Γιώργος - Μηνάς Μάρκου - Νικάνδρου 5ος, 1ος και 2ος
- Γιώργος Κάππας 1ος, 4ος και 3ος
- Γρηγόρης Σεΐτης 3ος, 5ος και 4ος
- Ξανθός Νικόλαος - Γιώργος 4ος, 2ος και DNF

ΚΑΤΗΓΟΡΙΑ LASER - ΑΝΔΡΩΝ

- Γιάννης Κουτσελίνης 3ος, 1ος,1ος, 1ος
- Γιάννης Κουμπιάδης 2ος, 3ος, 3ος, 2ος
- Μάρκος Ζωάννου 1ος, 2ος, 2ος, 3ος

ΚΑΤΗΓΟΡΙΑ LASER - ΝΕΩΝ

- Μιχάλης Βογιατζής 3ος και 2ος
- Σταμάτης Σταματάς 1ος και 3ος
- Σωτήρης Σταύρας 2ος και 1ος
- Παρασκευάς Κουμπιάδης 4ος και 4ος

Σήμερα ο Ρεχάγκελ ανακοινώνει τους «εκλεκτούς» για Σουηδία

Ο προπονητής της εθνικής μας ομάδας ποδοσφαίρου των ανδρών, Οτο Ρεχάγκελ, αναμένεται να ανακοινώσει σήμερα τους παίκτες που θα καλέσει για τον φιλικό αγώνα με την Σουηδία, ο οποίος θα γίνει την Τετάρτη 20 Αυγούστου, στην Στοκχόλμη. Ο Γερμανός τεχνικός, που έχει καλέσει ήδη για αυτόν τον αγώνα τους ποδοσφαιριστές που αγωνίζονται σε ομάδα του εξωτερικού, θα έχει την ευκαιρία να δει σε τι κατάσταση βρίσκονται οι διεθνείς.

Η εθνική μας έχει να δώσει ένα αποφασιστικό εκτός έδρας αγώνα με την Αρμενία στις 6 Σεπτεμβρίου, στο πλαίσιο της προκριματικής φάσης του Euro 2004 και το φιλικό της Σουηδίας προσφέρεται για χρήσιμα συμπεράσματα.

«Απαρηγόρητος» ο Φελεγκάκης

Ηττα του Παναθηναϊκού με 3-0 από την Λεβερκούζεν και αποκλεισμός από το τουρνουά της Αυστραλίας

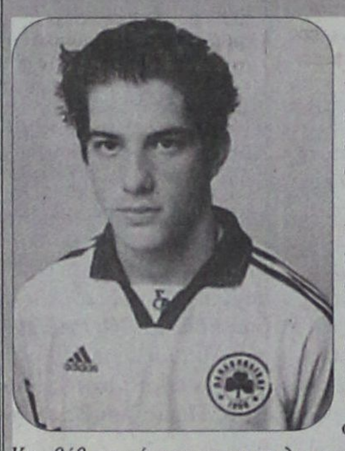

Οι αρχικοί φόβοι του Τότη Φυλακούρη ότι το ποδοσφαιρικό τουρνουά της Αυστραλίας τίποτα κοινό δεν θα έχει με αυτό της Ιρλανδίας, αφού οι παίκτες που θα χρησιμοποιούνταν ήταν πάνω από 18 ετών, βγήκαν τελικά αληθινές, μετά την χθεσινή ήττα από την Μπάγερν Λεβερκούζεν με 3-0.

Ενα αποτέλεσμα που θέτει τους πράσινους εκτός της συνέχειας του τουρνουά στο οποίο όπως έχουμε ήδη αναφέρει συμμετέχουν ομάδες απ΄ όλο τον κόσμο.

Παρ΄ όλο που στην πρεμιέρα, η νίκη με 1-0 επί της ιταλικής Βερόνας, είχε αφήσει υποσχέσεις για ανάλογη συνέχεια και η «βοήθεια» των χιλιάδων ομογενών δεδομένη και θερμή, ήρθε η ήττα από την Αυστραλιανή Αρς (2-1) να κάνει δύσκολα τα πράγματα. Και βέβαια κόντρα στην σκληροτράχηλη και με ποδοσφαιριστές μεγαλύτερης ηλικίας από τους «πράσινους», Μπάγερν Λεβερκούζεν, τα πράγματα εξελίχθηκαν κατά τον χειρότερο τρόπο, αφού η ελληνική ομάδα ηττήθηκε 3-0 και βέβαια ο δρόμος της επιστροφής θα είναι γεμάτος απογοήτευση για τους νεαρούς παίκτες του «τριφυλιού», οι οποίοι έφθασαν πολύ κοντά στην πηγή αλλά νερό δεν ήπιαν.

Η αποστολή των «πρασίνων» θα φθάσει στην Αθήνα την Δευτέρα και αμέσως οι παίκτες θα μπορούν να μεταβούν στις ιδιαίτερες πατρίδες τους για τετραήμερη ανάπαυση. Έτσι αναμένεται και στο νησί μας ο «δικός» μας Στέργος Φελεγκάκης, ο οποίος για μία ακόμη φορά στην Αυστραλία ήταν από τους κορυφαίους, έπαιξε βασικός και στα τρία παιχνίδια και απέδειξε ότι το ποδοσφαιρικό μέλλον του ανήκει.

Το πρώτο φιλικό της περιόδου ο Διγενής

Αντιμετωπίζει στις 6 μ.μ. τον Αρη στον Αρχάγγελο

Το πρώτο του φιλικό προετοιμασίας, δίνει σήμερα, στις 6 μ.μ. ο Διγενής Κοσκινού, με αντίπαλο τον Αρη, στον Αρχάγγελο.

Μετά από αρκετές ημέρες προετοιμασίας ο τεχνικός της ομάδας Σλαβατόρε Γκιούντιτσε θα έχει μία πρώτη ευκαιρία να διαπιστώσει το μέγεθος της δουλειάς που έχει γίνει μέχρι στιγμής και βέβαια να προχωρήσει στις διορθωτικές εκείνες κινήσεις που θα καταστήσουν την ομάδα αξιόμαχη στην έναρξη του πρωταθλήματος.

Χθες οι προπονήσεις κινήθηκαν στο γνωστό πλέον δίπτυχο Τάφρος - «Blue Spa», με έμφαση στην προπόνηση των τερματοφυλάκων και την φυσική κατάσταση.

Παρόντες ήταν όλοι οι ποδοσφαιριστές,οι οποίοι θα έχουν αύριο, ανήμερα της Παναγίας, την ευκαιρία να ξεκουραστούν αφού ο κ. Γκιούντιτσε θα τους δώσει ρεπό.

Κάποια προβλήματα με τις εξόδους των στρατευμένων, καταβάλλονται προσπάθειες να αντιμετωπιστούν με σχετικές παραστάσεις στις διοικήσεις των μονάδων τους.

Η Δ.Ο.Ε. στέλνει τις προσκλήσεις συμμετοχής για Ολυμπιακούς Αγώνες

Σε ειδική τελετή χθες στην έδρα της ΔΟΕ στη Λωζάννη ο Πρόεδρος κ. Ζακ Ρόγκ απηύθυνε τις επίσημες προσκλήσεις προς τις 201 Εθνικές Ολυμπιακές Επιτροπές που θα συμμετάσχουν στους αγώνες της Αθήνας το 2004. Στην εκδήλωση συμμετείχαν η Πρόεδρος της ΟΕΟΑ κα Γιάννα Αγγελοπούλου-Δασκαλάκη, τα μέλη της ΔΟΕ κκ Λάμπης Νικολάου και Νίκος Φιλάρετος και ο Πρόεδρος της Συντονιστικής Επιτροπής κ. Ντένις Οσβαλντ, ενώ παραβρέθηκε η Γενική Πρόξενος στη Γενεύη κα Αικατερίνη Λούπα.

Ο κ. Ρόγκ, σημείωσε μεταξύ άλλων, ότι πρόκειται για μια συμβολική ημέρα, 366 ημέρες πριν από την έναρξη των αγώνων στην Αθήνα. Η ΔΟΕ απευθύνει τις προσκλήσεις σε αριθμό ρεκόρ 201 Εθνικών Ολυμπιακών Επιτροπών και σύμφωνα με την παράδοση, πρώτα στην Ελλάδα. Επισήμανε το συμβολικό χαρακτήρα της πρόσκλησης και αντιπροσώπευσης όλων των χωρών ανά τον κόσμο και ειδικότερα τη συμμετοχή αθλητών από το Αφγανιστάν, το Ιράκ και το Α. Τιμόρ, που έπληξε ο πόλεμος τα τελευταία χρόνια, καθώς και το γεγονός ότι οι αγώνες ενώνουν νέους από ολόκληρο τον κόσμο, ανεξάρτητα εθνικής καταγωγής, πολιτικού συστήματος της χώρας προέλευσης, πολιτισμού, γλώσσας και θρησκείας. Η περίσταση αποτελεί ένα ιδιαίτερο κίνητρο για ολόκληρη την ολυμπιακή οικογένεια, υπενθυμίζοντας ότι η Αθήνα είναι πολύ κοντά χρονικά και αυτή είναι η ομορφιά των αγώνων, που θα πρέπει να διεξαχθούν σε συγκεκριμένη ημερομηνία, όταν όλα θα πρέπει να είναι έτοιμα. Μια νέα γενιά αθλητών είναι έτοιμη να έχει επιτυχίες, όπως έτοιμα είναι και τα ΜΜΕ, οι Διεθνείς Ομοσπονδίες, οι κριτές, οι αξιωματούχοι. Οι διοργανωτές θα είναι επίσης έτοιμοι έγκαιρα και αναμένεται εξαιρετική οργάνωση από πλευράς ανθρώπινου παράγοντα, που είναι ο σημαντικότερος για τους αγώνες.

Φιλικό με τον Απόλλωνα Αθηνών δίνει στην έδρα της η ΑΕ Κως

Γούτης: «Προσγειωμένοι συνεχίζουμε τη σκληρή δουλειά»

Φιλικό με τον Απόλλωνα Αθηνών δίνει στις 6 μ.μ. στο Στάδιο «Ανταγόρας» της Κω, η ομώνυμη Αθλητική Ενωση. Είναι το τέταρτο κατά σειρά δυνατό τεστ του καλοκαιριού, σε μία προσπάθεια του Βαγγέλη Γούτη, να διαπιστώσει την πορεία της προετοιμασίας των παικτών του και βέβαια να τους προϊδεάσει για το τι τους περιμένει στη συνέχεια αφού η ομάδα της Κω φέτος πάει φουλ για πρωτάθλημα.

Μέχρι στιγμής τα αποτελέσματα στα τρία φιλικά που έχει δώσει ήταν θετικά και αυτό έχει αρχίσει και προκαλεί ιδιαίτερα ευχάριστο κλίμα, αφού μέσα σε πολύ σύντομο χρονικό διάστημα ο έμπειρος τεχνικός έχει κατορθώσει να μοντάρει, με απόλυτη επιτυχία, μια νέα, κατά 60 - 70%, ομάδα.

Βέβαια ο ίδιος, όπως πάντα χαμηλών τόνων και σεμνός όπως είναι δεν παραδέχεται ότι κρατάει κάποιο «μαγικό ραβδί» ή ότι η ομάδα του βγάζει μάτια:

«Εντάξει μπορώ να πω ότι τα συμπεράσματα από τη δουλειά που έχει γίνει ως τώρα είναι θετικά αλλά θέλουμε παρ΄ όλα αυτά πολύ δουλειά ακόμη.

Με χαροποιεί το γεγονός ότι οι παίκτες μου είναι καλοί δέκτες και αφομοιώνουν πολύ γρήγορα τις οδηγίες μου.

Παράλληλα εμφανίζονται ιδιαίτερα ορεξάτοι και αποφασισμένοι να δουλέψουν σκληρά για να γίνει πράξη ο υψηλός φετινός στόχος. Στο Καρπενήσι δεν υπήρξε το παραμικρό πρόβλημα απειθαρχίας και όλοι έδωσαν τον καλύτερο εαυτός τους για να μπουν οι βάσεις της δημιουργίας μιας νέας ομάδας.

Είμαστε σε καλό δρόμο, όμως επαναλαμβάνω ότι ακόμη θέλουμε πολή δουλειά».

Κατά τα λοιπά συνεχίστηκε χθες με διπλές προπονήσεις η προετοιμασία της ομάδας για το σημερινό φιλικό με την «ελαφρά ταξιαρχία», με μοναδικούς απόντες τους νεαρούς Φούκη και Μελισσόπουλο, οι οποίοι ακολουθούν θεραπευτική αγωγή.

Ο πρώτος τραυματίστηκε κατά τη διάρκεια του φιλικού με τη Λαμία, ενώ ο δεύτερος στο φιλικό με τη Ρόδο και το λόγο έχει πλέον το ιατρικό τιμ, το οποίο θα κάνει αγώνα δρόμου, ούτως ώστε δύο ταλαντούχοι ποδοσφαιριστές να είναι έτοιμοι μέχρι την έναρξη του πρωταθλήματος.

Τέλος, να σημειώσουμε ότι η διοίκηση της ομάδας καταβάλλει προσπάθειες για να κλείσει φιλικό με ομάδα της Α΄ Εθνικής για τις 6 Σεπτεμβρίου, ημερομηνία κατά την οποία θα διακοπεί το πρωτάθλημα. Πάντως μέχρι το τέλος της εβδομάδας θα γνωρίζουμε το όνομα του αντιπάλου της φιλόδοξης φετινής ομάδας της Κω.

ΚΛΙΜΑΤΙΣΤΙΚΑ
FUJITSU - GENERAL - TOKAI
WHITE - WESTING HOUSE - ESKIMO



Εγγύηση
η 25η παρουσία μας
στην αγορά της Ρόδου

ΨΥΞΗ - ΘΕΡΜΑΝΣΗ	7000	BTU
" "	9000	BTU
" "	12000	BTU
" "	18000	BTU
" "	22000	BTU
" "	24000	BTU

Το κλιματιστικό του επόμενου αιώνα
Αψογη εμφάνιση - μικρές διαστάσεις
Χαμηλή στάθμη θορύβου
Υψηλές αποδόσεις σε ψύξη & θέρμανση
ΣΕ ΤΙΜΕΣ ΕΚΠΛΗΞΗ!!!!
Πλήρης Τεχνική Υποστήριξη

Χ4084-31/8

Ν.ΚΑΜΠΟΥΡΑΚΗΣ - Μ.ΦΛΑΓΚΟΣ Ο.Ε.
ΑΓ. ΑΝΑΣΤΑΣΙΑΣ 9 ΡΟΔΟΣ
ΤΗΛ. 0241 31320 - 20859

ΠΡΟΟΔΟΣΠΟΡ

Ο Φλαμουρτζόγλου στην Παστίδα!

Ο παλιός αθλητής του Αγίου Νικολάου και του Ηρακλή Θεσσαλονίκης θα καθίσει στον πάγκο των «κόκκινων» που απέκτησαν και τον Κυριάκο Πάττα από τον Δ.Α.Ν.Σ. Δωριεύς...Το Δ.Σ. του συλλόγου διαμαρτύρεται στους «αρχιδικαστές»- όπως λέει η επιστολή- της Τ.Ε. Ε.Ο.Κ. για την εξορία των πέντε αγωνιστικών! Στις 18 Αυγούστου η προετοιμασία..

Ο Φίλιππος Φλαμουρτζόγλου θα είναι ο διάδοχος του Γιάννη Τσέρκη στην τεχνική ηγεσία του Αγίου Νικολάου Παστίδας. Ο ίδιος ήταν παλιός αθλητής της ομάδας ενώ ξεκίνησε από τον Ηρακλή Θεσσαλονίκης και συμφώνησε ώστε να καθίσει οριστικά στον πάγκο των «κόκκινων». Μετά τη συνεργασία με τον Φλαμουρτζόγλου ουσιαστικά έκλεισαν οι εκκρεμότητες της ομάδας και πλέον όλοι περιμένουν το ξεκίνημα της προετοιμασίας που θα γίνει την ερχόμενη Δευτέρα(18 Αυγούστου) στις 19:00 έξω από το γήπεδο του ποδοσφαίρου. Εκεί η διοίκηση του Αγίου Νικολάου και ο προπονητής Φίλιππος Φλαμουρτζόγλου θα περιμένουν τους αθλητές της ομάδας προκειμένου να δοθούν οι πρώτες οδηγίες ενόψει του νέου πρωταθλήματος της Τ.Ε. Ε.Ο.Κ. Δωδεκανήσου.

Στο μεταξύ ο «Άγιος» ανακοίνωσε και την απόκτηση του Κυριάκου Πάττα από τον Δ.Α.Ν.Σ. Δωριεύς. Πρόκειται για 19χρονο γκαρντ(με ύψος 1.82) που μπορεί να αποτελέσει ένα χρήσιμο εργαλείο στη διάθεση του προπονητή του. Από κει και πέρα-και όπως είχατε διαβάσει από την «Π»- οι Παστιδενοί κατά τη διάρκεια της μεταγραφικής περιόδου, έδωσαν τα κέρια με τους εξής αθλητές:

1) Σταμάτης Μαρουλάκης(28 2.04)
2) Δημήτρης Σαρίκας(23 1.97)
3) Βαγγέλης Βατίστας(19 1.97)
4) Απόστολος Αφεντούλης (28 1.81)
5) Αντώνης Αττιπής(19 1.85)
6) Κυριάκος Πάττας(19 1.82)
7) Σάββας-Ιωσήφ Γιορδαμής(17 1.96)
8) Γιάννης Χατζηβασιλείου (17 1.96)

«Η Τ.Ε. Ε.Ο.Κ. ΜΕΡΟΛΗΠΤΕΙ ΕΙΣ ΒΑΡΟΣ ΜΑΣ»

Στο μεταξύ η διοίκηση του Αγίου Νικολάου Παστίδας απέστειλε χθες την παρακάτω ανακοίνωση: «Ο Α.Σ. Άγιος Νικόλαος Παστίδας όπως φαίνεται και από τις μέχρι τώρα ενέργειες



Ο Φίλιππος Φλαμουρτζόγλου είναι πλέον ο νέος τεχνικός του Αγίου Νικολάου Παστίδας

του κλείνει έναν επιτυχημένο κύκλο των περασμένων χρόνων και ανοίγει ένα καινούργιο δίνοντας την ευκαιρία σε νέους ανθρώπους να αθληθούν και να αναδείξουν τις ικανότητες τους μέσα από την ευχαρίστηση ενός παιχνιδιού. Μετά από αρκετές συζητήσεις με αξιόλογους προπονητές, τελικά η απόφαση μας ήταν να εμπιστευθούμε τις τύχες της ομάδας μας στον κ. Φλαμουρτζόγλου Φίλιππο, παλαιό αθλητή μας που προέρχεται από τον Ηρακλή Θεσσαλονίκης και ο οποίος διακρίνεται από σεμνότητα, σοβαρότητα και μεγάλες φιλοδοξίες.

Όσον αφορά τους αθλητές που θα αγωνιστούν φέτος είναι όσοι έμειναν από την περσινή περίοδο ενώ πρωωθούνται όλοι οι έφηβοι και με την προσθήκη των νέων παιδιών που προτίμησαν να έρθουν στην ομάδα, θέλουμε να φτιάξουμε ένα οικογενειακό κλίμα που με την όρεξη, τον ενθουσιασμό και τη σοβαρή και σωστή δουλειά να φτάσουμε στο αποτέλεσμα που όλοι επιθυμούμε, να χαρούμε όλα τα παιχνίδια και να περάσουμε ένα ευχάριστο χειμώνα.

Επίσης θέλουμε να επισημάνουμε τη μεροληπτική στάση της τοπικής επιτροπής μπάσκετ προς τον σύλλογο μας την περασμένη περίοδο.

Όλοι γινόμαστε μάρτυρες σχεδόν τρεις με τέσσερις φορές κάθε εβδομάδα στην τηλεόραση για ότι γίνεται μέσα στα γήπεδα σε ελληνικούς και Ευρωπαϊκούς αγώνες χωρίς εξοντωτικές τιμωρίες(τελικός Π.Α.Ο.-Α.Ε.Κ., καταστροφή της φυσούνας, αποχωρήσεις διαιτητών και πολλά άλλα παραδείγματα) και εδώ οι δικοί μας αρχιδικαστές της Τ.Ε. έχουν τιμωρήσει την ομάδα μας για ένα άδειο πλαστικό μπουκάλι μία φορά με τέσσερις και άλλη μία με πέντε αγωνιστικές. Αλήθεια τι θέλουν; Να εξοντώσουν ένα σωματείο που αγωνίζεται μόνο ,χωρίς τη συμπαράσταση, για τη διάδοση του μπάσκετ, που εκπροσωπεί μία ευρύτερη περιοχή(Δήμο Πεταλούδων και τους γειτονικούς δήμους) λόγω μη ύπαρξης άλλης ομάδας.

Ο σύλλογος μας σε αντίθεση με άλλα σωματεία που δηλώνουν αδράνεια λόγω προβλημάτων τα οποία κατανοούμε και συμμεριζόμαστε για άλλη μία χρονιά θα φανεί συνεπής και θα διατηρήσει σε λειτουργία τις δραστηριότητες του προσφέροντας στέγη στη νεολαία της περιοχής μας.

Κλείνει Τρίτο και Τέρπο!

Χθες το απόγευμα ο Ηρακλής Λάρδου επρόκειτο να συμφωνήσει με τους δύο αθλητές! Ο Τέρπος είναι 27 ετών με ύψος 1.90 και παλαιότερα έπαιξε στον Μέγα Αλέξανδρο Κατερίνης...

Ο Κώστας Τρίτος και ο Διονύσης Τέρπος θα είναι εκτός συγκλονιστικού απροόπτου τα δύο τελευταία μεταγραφικά αποκτήματα του Ηρακλή Λάρδου.

Οι δύο αθλητές χθες επρόκειτο να συναντηθούν με τον πρόεδρο του συλλόγου Νίκο Αχλαδιώτη με στόχο τη συνεργασία για την επόμενη χρονιά. Ο Κώστας Τρίτος είναι γνωστός στους Ροδίτες φιλάθλους καθώς αγωνίστηκε για αρκετά χρόνια στον Γ.Α.Σ. Ιάλυσος ενώ πέρσι έπαιξε για λογαριασμό του Α.Σ.Κ. Ιβίσκος. Ο έμπειρος αθλητής τις τελευταίες μέρες, μιλούσε με τον Π.Α.Ο. Διαγόρα όμως τελικά δεν επήλθε συμφωνία...

Ο έτερος με τον οποίο μίλησε χθες ο ισχυρός πρόεδρος του Ηρακλή Λάρδου είναι ο Διονύσης Τέρπος που παλαιότερα αγωνίστηκε στον Μέγα Αλέξανδρο Κατερίνης. Πρόκειται για 27χρονο φόργουορντ που έχει ύψος 1.90 και υπηρετεί στο πυροσβεστικό σώμα της Ρόδου.



Ο Κώστας Τρίτος είναι πολύ κοντά στον Ηρακλή Λάρδου

Όπως έγινε γνωστό η προετοιμασία των «κυανόλευκων» θα ξεκινήσει στις 25 Αυγούστου και αρχικά θα αφορά τη βελτίωση της φυσικής κατάστασης των αθλητών.

Σύμφωνα με τις μεταγραφικές κινήσεις των Λαρδιακών η ομάδα θα βασιστεί ως επί το πλείστον στην εμπειρία των αθλητών της. Άλλωστε στα «κυανόλευκα» ντύθηκαν οι Στάλας, Μωυσής, Τσιγάρος, Νικηφορίδης και πιθανότατα ο Τρίτος που έχουν περάσει από αρκετές ομάδες στην καριέρα τους.

Η κούραση ζωγραφισμένη...

Αμέτρητα χιλιόμετρα καταπίνουν στο «Βενετόκλειο» και στο φυτώριο οι «θαλασσί»! Την ερχόμενη Δευτέρα η παρουσίαση της ομάδας

Με την κούραση ζωγραφισμένη στα πρόσωπά τους, οι «θαλασσί» συνεχίζουν σε αμείωτους ρυθμούς την προετοιμασία τους ενόψει του νέου πρωταθλήματος της Β' Εθνικής. Φυσικά οι επίσημες υποχρεώσεις του Κολοσσού θα ξεκινήσουν αρκετά νωρίτερα λόγω των αγώνων του Κυπέλλου Ελλάδας οι οποίοι θα αποτελέσουν ένα καλό τεστ προκειμένου ο Βασίλης Φραγκιάς να βγάλει χρήσιμα συμπεράσματα από την αγωνιστική ετοιμότητα των αθλητών του. Πάντως τα πρώτα τους δείγματα οι παίκτες του Κολοσσού θα τα δείξουν στο τουρνουά «Ρόδος 2003» που θα διοργανώσει ο Α.Σ.Κ. Ιβίσκος και στο οποίο θα πάρουν μέρος εκτός από τους διοργανωτές, ο Ιπποκράτης Κω και πιθανόν το Ξυλόκαστρο.

Πλέον η προετοιμασία των Ροδιτών συνεχίζεται με διαφορετικό τρόπο καθώς ο Αθηναίος τεχνικός προτιμάει οι παίκτες να τρέχουν μέρα παρά μέρα στο χώρο του φυτωρίου, ενώ όπως είναι εύλογο το πρόγραμμα του περιλαμβάνει κυρίως...γήπεδο. Μέχρι στιγμής τα χαμόγελα αισιοδοξίας δεν λείπουν από τις τάξεις του Κολοσσού και όλοι αισιοδοξούν ότι το καλό κλίμα που εμφανίζεται συνεχώς στις προπονήσεις θα παραμείνει μέχρι και το τέλος του πρωταθλήματος.

Οι στόχοι των «θαλασσί» είναι γνωστοί..Με δεδομένο πλέον ότι δεν πρόκειται να αλλάξει κάτι την 28η Αυγούστου(εκδικάζεται η υπόθεση του Αλίμου), οι αθλητές του Βασίλη Φραγκιά χύνουν πολλά κιλά ιδρώτα σε καθημερινή βάση...



Ο Γιώργος Κουκλάκης και ο Χρήστος Γκογκίδης

Θα πρέπει να θεωρείται δεδομένο ότι μετά τις 20 Σεπτεμβρίου ο Κολοσσός θα μεταβεί στην Αθήνα για μία σειρά φιλικών αγώνων. Εξάλλου την ερχόμενη Δευτέρα θα πραγματοποιηθεί η παρουσίαση της ομάδας ενόψει της νέας χρονιάς. Ο χώρος όπου θα πραγματοποιηθεί η μίνι γιορτή του συλλόγου θα γίνει γνωστή τις επόμενες μέρες...

Αβεβαιότητα στον Ιπποκράτη...

Δεν υπάρχει μέχρι στιγμής ενδιαφέρον για το γυναικείο τμήμα ενώ δεν έχει ξεκαθαρίσει αν θα παραμείνει στον πάγκο ο Γιάννης Καπερώνης...Μετά τις 25 Αυγούστου ξεκινάει η προετοιμασία του Γ.Α.Σ. Ιάλυσος! Τα νεότερα της υπόθεσης με την Ευλαμπία Παπαγιάννη μεταξύ Α.Σ.Κ. Ιβίσκος και Νίκης Ρόδου. Η ομάδα της Ανάληψης έστειλε την παραίτησή της από τη διεκδίκηση της αθλήτριας...Συζητήσεις για Μιχαήλο



Αβεβαιότητα επικρατεί στις τάξεις του γυναικείου τμήματος του Ιπποκράτη

Επικίνδυνη απραξία...παρατηρείται τους τελευταίους μήνες στο γυναικείο τμήμα του Ιπποκράτη Κω! Το ενδιαφέρον έχει εστιαστεί αποκλειστικά στους άνδρες που θα πάρουν μέρος στο πρωτάθλημα της Γ' Εθνικής, με συνέπεια στο γυναικείο τμήμα να μην κουνιέται στην κυριολεξία...φύλλο! Μάλιστα παραμένει άγνωστο αν στον πάγκο του συλλόγου παραμείνει ο μέχρι πρότινος τεχνικός Γιάννης Καπερώνης που μαζί με τον Γιάννη Παπούλη θα είναι οι άμεσοι συνεργάτες του Κώστα Παπαιωάννου στο ανδρικό τμήμα. Σύμφωνα με τις τελευταίες πληροφορίες, ο Ιπποκράτης θα συμμετάσχει κανονικά στο γυναικείο πρωτάθλημα, όμως κανένας δεν μπορεί να γνωρίζει σε τι κατάσταση θα βρεθεί η ομάδα ενόψει των αγωνιστικών της υποχρεώσεων...

Όσον αφορά τον Γ.Α.Σ. Ιάλυσος, η προετοιμασία του έχει προγραμματιστεί να ξεκινήσει μετά τις 25 Αυγούστου σε ημερομηνία που θα ανακοινωθεί σύντομα. Μέχρι στιγμής το κλειστό γυμναστήριο παραμένει...κλειστό προκειμένου να γίνουν κάποιες εργασίες ενώ το πιθανότερο είναι ότι στον πάγκο της ομάδας θα καθίσει και πάλι ο Γιώργος Χατζηκαλημέρης κάτι που θα ξεκαθαρίσει πάντως οριστικά τις επόμενες μέρες. Οι «ερυθροκίτρινοι» μετά τη διάλυση του ανδρικού τμήματος, θα πάρουν μέρος στο παιδικό πρωτάθλημα και σε όλα τα γυναικεία. Άλλωστε διαθέτουν αξιόλογα γυναικεία τμήματα υποδομής ενώ πέρσι κατέκτησαν τον τίτλο στις κορασίδες χωρίς όμως να μπορέσουν να πετύχουν κάτι παραπάνω στο πανελλήνιο πρωτάθλημα.

Θα πρέπει πάντως να θεωρείται δεδομένο ότι ο Γ.Α.Σ. θα πάρει μέρος μέρος στο γυναικείο μίνι-μαραθώνιο με τη συμμετοχή όμως αρκετών νεαρών κοριτσιών που στελεχώνουν τις νεάνιδες αλλά και τις κορασίδες...

Η ΥΠΟΘΕΣΗ ΠΑΠΑΓΙΑΝΝΗ

Όπως αποκάλυψε η «Π», τόσο ο Α.Σ.Κ. Ιβίσκος όσο και η Νίκη Ρόδου ανακοίνωσαν ταυτόχρονα την απόκτηση της 18χρονης Ευλαμπίας Παπαγιάννη από τον Κολοσσό... Σύμφωνα με τις τελευταίες πληροφορίες και τα δύο σωματεία απέστειλαν στην Ε.Ο.Κ. τα έγγραφα της ταλαντούχας αθλήτριας, όμως πρώτος προέβη σε μία τέτοια κίνηση ο Α.Σ.Κ. Ιβίσκος (1 Αυγούστου). Πώς διαμορφώνεται λοιπόν η κατάσταση;

Η ομάδα της Ανάληψης με έγγραφο που απέστειλε χθες στην ομοσπονδία ζητάει την ακύρωση της μεταγραφής της και ως εκ τούτου αν το αίτημα αυτό γίνει δεκτό(πιθανό το ενδεχόμενο) τότε η Ευλαμπία Παπαγιάννη θα φορέσει τη φανέλα της Νίκης Ρόδου. Αν το αίτημα δεν γίνει δεκτό, τότε η Νίκη Ρόδου θα πρέπει να δηλώσει την παραίτησή της, διότι σε διαφορετική περίπτωση θα υπάρχει διπλοεγγραφή και ως εκ τούτου η ταλαντούχα αθλήτρια θα τιμωρηθεί με διετή αποκλεισμό από τα γήπεδα.

Τέλος χθες το βράδυ επρόκειτο να υπάρξει συνάντηση μεταξύ των δύο σωματείων για την παραχώρηση της Ελένης Μιχαήλου στον Α.Σ.Κ. Ιβίσκος...

Πόνταραν και κέρδισαν...

Οι εργαζομένοι του Casino επιβλήθηκαν στην παράταση του Hilton με 24-23 και παρέμειναν στην κορυφή του βαθμολογικού πίνακα στο 13ο εργασιακό τουρνουά που διοργανώνει ο Δ.Ο.Ν.Α. Ροδίων!

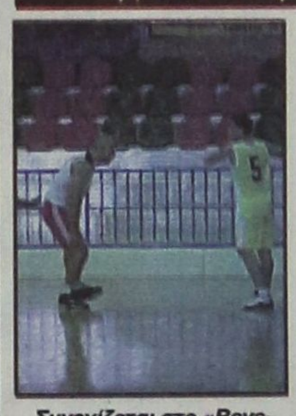

Συνεχίζεται στο «Βενετόκλειο» το 13ο εργασιακό τουρνουά

Η μπίλια...«έκατσε» στους Εργαζόμενους του Casino! Η ομάδα του Κώστα Γκόνου επιβλήθηκε στην παράταση του Hilton με 24-23(κ.α. 23-23), πανηγυρίζοντας την τρίτη της νίκη σε ισάριθμα παιχνίδια. Οι τυπικά γηπεδούχοι παρέμειναν στην κορυφή του βαθμολογικού πίνακα και ελπίζουν στην κατάκτηση της πρώτης θέσης αν και δεν έχουν δώσει ακόμα τα δυσκολότερα παιχνίδια. Η αναμέτρηση που πραγματοποιήθηκε χθες το απόγευμα στο «Βενετόκλειο», σε καμία περίπτωση δεν διεκδίκησε δάφνες ποιότητας. Κι αυτό γιατί στο τελευταίο πεντάλεπτο όπως επίσης και αυτό της παράτασης οι δύο ομάδες σημείωσαν συνολικά 5(!!!) πόντους. Το 21-21(30') έγινε 23-23 με τη λήξη της κανονικής διάρκειας ενώ στην παράταση ένας πόντος ήταν αρκετός για τους εργαζόμενους του Casino, προκειμένου να κατακτήσουν ακόμα ένα ραζ φύλλο. Απ' τους νικητές ξεχώρισαν οι Δημητρακόπουλος και Παπαδίγγας ενώ από τους ηττημένους ο Σιάρκος.

Χθες το βράδυ πραγματοποιήθηκαν οι συναντήσεις Οικονομολόγοι- Aldermar/Paradise και Δήμος Ροδίων-Καρακόνερο 2000 ενώ το ρεπό τους στο πλαίσιο της τρίτης αγωνιστικής εξέτασε η Νομαρχία. Στο αυριανό φύλλο θα δημοσιευθούν οι λεπτομέρειες της τρίτης αγωνιστικής

Τα δεκάλεπτα ήταν: 5-4, 13-9(ημ.), 21-21, 23-23(κ.α.), 24-23.

Διαιτητές: Μυροφόρος-Ξανθός

ΕΡΓΑΖΟΜΕΝΟΙ CASINO (Γκόνος): Αγγέλου 3, Παπαδίγγας 6, Τζαμπάζης 2, Χαραλαμπίδης 4, Πλίτσης, Αντωνίου 2, Κανατάς, Δημητρακόπουλος 7,

HILTON (Ρεσόπουλος): Φωνιός 2, Κουλουμπράκης 4, Αγγελόπουλος 4, Ζερβός 2, Δαβέτας, Βασιλειάδης, Μπρίδης 2, Σιάρκος 9.

Η ΒΑΘΜΟΛΟΓΙΑ

1.Εργαζόμενοι Casino	6	3-0	96-82 (+14)
2.Hilton	5	2-1	115-68 (+47)
3.Δήμος Ροδίων	4	2-0	133-89 (+44)
4.Καρακόνερο 2000	2	0-2	55-66 (-11)
5.Νομαρχία	2	0-2	61-141 (-80)
6.Aldermar/Paradise	1	0-1	31-37 (-6)
7.Οικονομολόγοι	1	0-1	45-53 (-8)

*Οι Οικονομολόγοι και η Aldermar/Paradise έχουν εκτίσει το ρεπό τους

Οι Εργαζόμενοι Casino και το Hilton έχουν εκτίσει το ρεπό τους

Με νεανικό «ρόπαλο»!

Ο Ηρακλής 2000 θα βασιστεί ως επί το πλείστον σε νεαρούς αθλητές ενώ ο Παναγιώτης Αυγουστής θα έχει τη διπλό ιδιότητα παίκτη-προπονητή



Η έδρα του Ηρακλή 2000 στην Καρδάμαινα

Το νεανικό στοιχείο θα έχει τον πρώτο λόγο φέτος στον Ηρακλή 2000...Η Καρδαμιώτικη ομάδα στο πλαίσιο μίας ευρύτερης ανανέωσης , αποφάσισε να προωθήσει στην ανδρική ομάδα, αθλητές από το εφηβικό και το παιδικό τμήμα.

Πάντως η σημαντικότερη αλλαγή έχει να κάνει με τον...πάγκο του Κωακού σωματείου, καθώς ο Τάσος Μπατμάς μετά από 12ετή παρουσία στο νησί του Ιπποκράτη πήρε μετάθεση στην Αθήνα και στον πάγκο της ομάδας θα καθίσει ο Παναγιώτης Αυγουστής ο οποίος θα προσφέρει τις υπηρεσίες του στον Ηρακλή 2000 και σαν αθλητής, κάτι δηλαδή που έγινε και πέρσι...Όσον αφορά το έμψυχο υλικό οι «ροπαλοφόροι» απέκτησαν δύο νεαρούς, τον Νίκο Δημαράκη και τον Μανόλη Αγγελή, για τον οποίο οι πληροφορίες μιλούν ότι πρόκειται για ένα μεγάλο ταλέντο που με σκληρή δουλειά θα παίξει σπουδαίο μπάσκετ.

ΤΟ ΦΕΤΙΝΟ ΡΟΣΤΕΡ

ΟΝΟΜΑ	ΗΛΙΚΙΑ	ΥΨΟΣ	ΘΕΣΗ
1.Παναγιώτης Αυγουστής	27	1.90	3-4
2.Σταμάτης Πιζάνιας	22	1.88	3
3.Δαυίδ Αγρέλης	21	1.85	2-3
4.Μιχάλης Αυγουλάς	22	1.85	2
5.Μανόλης Χατζηνικολάου	17	1.85	2-3
6.Δημήτρης Σταμούλης	28	1.90	4-5
7.Σταμάτης Ζερβός	18	1.85	1-2
8.Χρήστος Κεφαλιανός	18	1.88	3-4
9.Κώστας Δανάς	18	1.88	3
10.Ηλίας Παπαηλίας	18	1.88	4
11.Αγαπητός Πασσαρής	14	1.80	1
12.Θωμάς Σταύρος	15	1.80	1
13.Τζέιμς Χατζηπαναγιώτης	15	1.93	5
14.Ηλίας Μαυροειδάκος	16	1.70	1
15.Μανόλης Αγγελής	14	1.95	5
16.Παναγιώτης Σαρρής	15	1.88	4
17.Νίκος Δημαράκης	15	1.85	1-2
18.Μιχάλης Χατζηγιακουμής	15	1.80	1
19.Αντώνης Τάλαρος	14	1.75	1
20.Γιώργος Αγρέλης	18	1.85	2-3

ΠΡΟΠΟΝΗΤΗΣ: Παναγιώτης Αυγουστής

Συλλυπητήριο

Η Τ.Ε. Ε.Ο.Κ. και ο Σ.Δ.Κ.Δ. συλλυπούνται την οικογενεια του Νίκου Κλαδά που διετέλεσε μέλος των Δωδεκανήσιων διαιτητών!

«Η διοίκηση της Τ.Ε. Ε.Ο.Κ. Δωδεκανήσου συλλυπάται την οικογένεια του Νίκου Κλαδά (Λυκειάρχης Κρεμαστής) ο οποίος διετέλεσε διαιτητής και μέλος του συνδέσμου διαιτητών καλαθοσφαίρισης Δωδεκανήσου (Σ.Δ.Κ.Δ.) Ο πρόωρος θάνατός του έκανε φτωχότερη τη μπασκετική οικογένεια του νομού μας, αφού έχασε έναν άνθρωπο με πλούσια προσφορά στην παιδεία και στον αθλητισμό. Ας είναι ελαφρύ το χώμα που τον σκεπάζει...»

Ο πρόεδρος της Τ.Ε. Ε.Ο.Κ. Δωδεκανήσου Θεοδόσης Κολιάδης

Ο Σ.Δ.Κ.Δ.

Το διοικητικό συμβούλιο του συνδέσμου διαιτητών καλαθοσφαίρισης Δωδεκανήσου μόλις πληροφορήθηκε το θάνατο του Νικόλαου Κλαδά (διαιτητή-μέλος του συνδέσμου μας) συνήλθε σε έκτακτη συνεδρίαση και αποφάσισε ομόφωνα τα παρακάτω.

1) Να παραστεί αντιπροσωπεία του στη νεκρώσιμη ακολουθία

2) Να καταθέσει αντί στεφάνι, το ποσό των 150 ευρώ στο σύλλογο «Ελπίδα»

3) Να εκφραστούν τα συλλυπητήρια στην οικογένεια του εκλιπόντος

4)Να δημοσιευθεί το παρόν ψήφισμα στον τοπικό τύπο

Ο πρόεδρος Δημήτρης Κουνελλές — Ο γενικός γραμματέας Γιώργος Ξανθός

Αύριο η πρώτη γεύση...

Ο Ιπποκράτης θα αντιμετωπίσει στις 17:30 το εφηβικό τμήμα του Ολυμπιακού σε ένα παιχνίδι που θα διεξαχθεί πάντως κεκλεισμένων των θυρών...



Αύριο θα δώσει το πρώτο του φιλικό ενόψει της νέας περιόδου ο Ιπποκράτης Κω

Το εφηβικό τμήμα του Ολυμπιακού θα αντιμετωπίσει αύριο στις 17:30 στο πρώτο φιλικό παιχνίδι της χρονιάς ο Ιπποκράτης Κω. Η ομάδα του Κώστα Παπαιωάννου αν και δεν βρίσκεται στο επιθυμητό στάδιο ετοιμότητας, καθώς η προετοιμασία ξεκίνησε πριν από λίγες μέρες, θα υποδεχθεί τους «ερυθρόλευκους» σε μία φιλική αναμέτρηση που θα διεξαχθεί πάντως κεκλεισμένων των θυρών. Άλλωστε ο τεχνικός των «νεοφώτιστων» θέλει να βγάλει τα πρώτα του χρήσιμα συμπεράσματα για τον Ιπποκράτη, αν και είναι λογικό ότι η ομάδα θα παρουσιάσει έντονα τα σημάδια της κούρασης από τις διπλές προπονήσεις που πραγματοποιούνται σε καθημερινή βάση.

Πάντως οι δύο ομάδες θα ανανεώσουν το ραντεβού τους και το Σάββατο(την ίδια ώρα), καθώς ο Ολυμπιακός την ερχόμενη Δευτέρα θα ξεκινήσει τους αγώνες της τελικής φάσης κόντρα στους Ίκαρους Σερρούς. Οι Πειραιώτες αναμένόταν να φτάσουν χθες στο νησί του Ιπποκράτη ενώ θα πρέπει να σημειωθεί ότι μεταξύ των δύο συλλόγων υπήρχε ανέκαθεν πολύ καλή συνεργασία.

Παρά το γεγονός ότι στο στρατόπεδο των Κώων συνεχίζεται η σκληρή προετοιμασία, το κλίμα είναι πάρα πολύ καλό ενώ ο Κώστας Παπαιωάννου δηλώνει ικανοποιημένος από την προσπάθεια που καταβάλουν οι παίκτες του.

Η μοναδική απουσία έχει να κάνει με τον Χρήστο Ντεφούδη που θα ενσωματωθεί με τους συμπαίκτες του στις 5 Σεπτεμβρίου.

Ειδικά κίνητρα για τα νησιά της Δωδεκανήσου

ΤΙ ΠΡΟΒΛΕΠΕΙ ΤΟ ΣΧΕΔΙΟ

Επί τάπητος θα τεθεί στην προσεχή συνεδρίαση της Οικονομικής και Κοινωνικής Επιτροπής το σχέδιο για το νέο αναπτυξιακό νόμο το οποίο θα κατατεθεί στη Βουλή το Σεπτέμβριο, ενώ θέση θα πάρει και το νομαρχιακό συμβούλιο Δωδεκανήσου.

Προτάσεις κλήθηκε από τον πρόεδρο του νομαρχιακού συμβουλίου Δωδεκανήσου κ. Φώτη Χατζηδιάκο να καταθέσει ο πρόεδρος του Οικονομικού Επιμελητηρίου κ. Βασίλης Τσαμπανάκης.

Αντικείμενο των προτάσεων θα είναι η θέσπιση ειδικών κινήτρων στα πλαίσια του άρθρου 101 του Συντάγματος για επίτευξη αναπτυξιακής σύγκλισης των νησιών της Δωδεκανήσου με τις υπόλοιπες περιοχές της χώρας ώστε το Νομαρχιακό Συμβούλιο τεκμηριωμένα και έγκαιρα να λάβει αποφάσεις επί του θέματος.

Για τον τουριστικό τομέα στο σχέδιο νόμου προβλέπει αύξηση του ανώτατου ορίου επιδότησης στα 10 εκατομμύρια ευρώ από τα 4.500.000 που ήταν.

200.000 ευρώ για την αποκατάσταση ζημιών σε έξι φάρους

Στην αποκατάσταση των ζημιών που προκλήθηκαν στο λιμάνι της Κάσου από την κακοκαιρία τους χειμερινούς μήνες προχωρά το Δημοτικό Λιμενικό Ταμείο Νότιας Δωδεκανήσου. Παρεμβάσεις θα γίνουν και για την αποκατάσταση έξι φάρων στα λιμάνια του νομού που υπέστησαν ζημιές.

Για την υλοποίηση των έργων θα διατεθεί ποσό της τάξεως των 200.000 ευρώ από πιστώσεις του υπουργείου Χωροταξίας και Περιβάλλοντος.

Από αυτά τα 150.000 ευρώ θα διατεθούν για την αποκατάσταση των φάρων και τα 50.000 για το λιμάνι της Κάσου. Από το Δημοτικό Λιμενικό Ταμείο Νότιας Δωδεκανήσου θα γίνουν και άλλες παρεμβάσεις στα νησιά.

Ελεύθεροι με εγγύηση οι τέσσερις Βρετανοί που κατείχαν ναρκωτικά

Ελεύθεροι με περιοριστικούς όρους, κρίθηκαν χθες το απόγευμα, μετά την απολογία τους, στον ανακριτή κ. Βασίλη Παπανικόλα, με σύμφωνη γνώμη και του εισαγγελέα Πρωτοδικών Ρόδου κ. Γιώργου Οικονόμου, οι τέσσερις Βρετανοί τουρίστες που κρατηγούνται για κατοχή ναρκωτικών.

Συγκεκριμένα, οι τέσσερις Βρετανοί, C.S. του S. 22 χρόνων, D.K. του J. 25 χρόνων, E.C. του E. 33 χρόνων και J.M. του J. 21 χρόνων, συνελήφθησαν στο Φαληράκι, να κατέχουν 42 χάπια «Ecstasy» 17 θραύσματα χαπιών «Ecstasy» 1 γραμμάριο ναρκωτικής ουσίας «Estasy» σε μορφή σκόνης «Spid».

Χθες απολογήθηκαν και τους επιβλήθηκε ομόφωνα, ο περιοριστικός όρος της καταβολής χρηματικής εγγύησης ποσού 3.000 ευρώ στον καθένα. Κατέβαλαν το παραπάνω ποσό και αφέθηκαν ελεύθεροι.

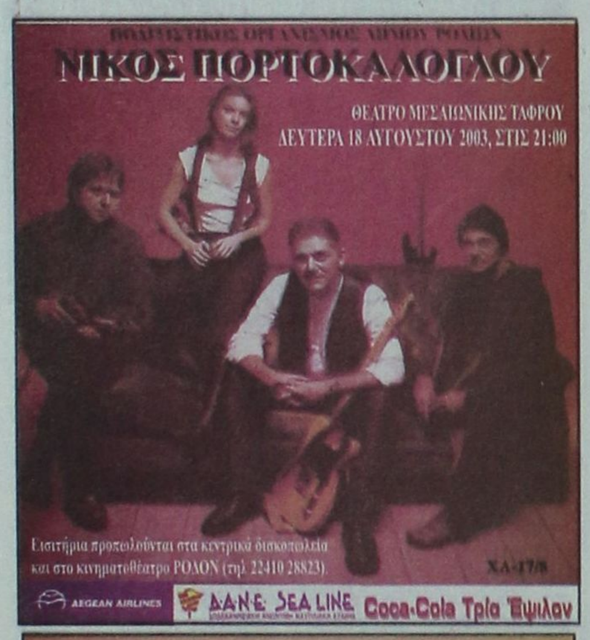



Από το υπουργείο Παιδείας

Στις 27 Αυγούστου τα ονόματα των εισαγόμενων στις Σχολές

ΚΑΛΑ ΘΑ ΠΑΝΕ ΟΙ ΔΩΔΕΚΑΝΗΣΙΟΙ

Στις 27 Αυγούστου θα ανακοινωθούν από το υπουργείο Παιδείας τα ονόματα των αποφοίτων της Γ' Λυκείου που θα εισαχθούν φέτος στα ΑΕΙ και ΤΕΙ. Ο αριθμός των εισακτέων στα ανώτερα και ανώτατα εκπαιδευτικά ιδρύματα, από τα Δωδεκάνησα εκτιμάται ότι θα είναι μεγαλύτερος σε σύγκριση με πέρσι σύμφωνα με τα στοιχεία της Διεύθυνσης Δευτεροβάθμιας Εκπαίδευσης Δωδεκανήσου.



Στις εξετάσεις φέτος έλαβαν φέτος μέρος 1340 απόφοιτοι από τους οποίους οι 830 προέρχονται από το Νότιο Συγκροτημα της Δωδεκανήσου.

Το κυρίαρχο στοιχείο πάντως των αποτελεσμάτων εισαγωγής σε ΑΕΙ και ΤΕΙ φέτος θα είναι η άνοδος των βάσεων. Σύμφωνα, με τις εκτιμήσεις που υπάρχουν δύο σχολές η Ιατρική Αθήνας και το τμήμα Μηχανικών Ηλεκτρονικών Υπολογιστών του Εθνικού Μετσοβείου Πολυτεχνείου θα διεκδικήσουν την πρωτιά στον κατάλογο των πιο υψηλόβαθμων σχολών των πανεπιστημίων με βάση από 19.000 έως 19.100 μόρια.

Η ψαλίδα των βάσεων θα ανοίξει περισσότερο για τα περιζητήτα τμήματα του δεύτερου και του τέταρτου επιστημονικού πεδίου δηλαδή τα Φυσικομαθηματικά τα Γεωπονικά και τα Πολυτεχνικά. Η άνοδος σε αυτά τα τμήματα θα κυμανθεί από 600 έως 700 μόρια.

Πιο ψηλά σε σύγκριση με πέρσι θα διαμορφωθούν οι βάσεις και στα τμήματα των οικονομικών επιστημών (από 260 έως 450 μόρια). Τη μικρότερη άνοδο θα έχουν τα Φιλολογικά και τα Ιστορικά τήματα (από100 έως 189 μόρια)

Θεαματικές διαφορές δεν θα υπάρξουν στις Νομικές σχολές καθώς σε αυτές η άνοδος των βάσεων θα κυμανθεί από 250 έως 270 μόρια.

Πτώση των βάσεων θα σημειωθεί στις σχολές που κινούνται στα χαμηλότερα επίπεδα του πρώτου και του τρίτου πεδίου δηλαδή Θεολογικά. Κτηνιατρικά και Νοσηλευτικά τμήματα.

Έρχεται την 1η Σεπτεμβρίου

Ρωσικό κρουαζιερόπλοιο για έξι μέρες στη Ρόδο

ΜΕΤΑΦΕΡΕΙ 500 ΤΟΥΡΙΣΤΕΣ

ΜΕ ΤΗΝ άφιξη ενός ρωσικού κρουαζιερόπλοιου θα ξεκινήσουν οι προσεγγίσεις των τουριστικών πλοίων για τον Σεπτέμβριο. Πρόκειται για το κρουαζιερόπλοιο MARIA ERMOLOVA που θα προσεγγίσει στη Ρόδο την 1η Σεπτεμβρίου και θα μείνει αγκυροβολημένο στο λιμάνι μέχρι τις 6 του ίδιου μήνα.

Στο MARIA ERMOLOVA θα έρθει στη Ρόδο από το Νοβαροσίσκ της Ρωσίας και θα φέρει περισσότερους από 500 τουρίστες. Οι επιβάτες του κρουαζιερόπλοιου θα μετάσχουν σε συνέδριο που θα γίνει τον ερχόμενο μήνα στη Ρόδο.

«Δεν είναι η πρώτη φορά που προσεγγίζει πλοίο από τη Ρωσία στη Ρόδο», δήλωσε στην «ΠΡΟΟΔΟ» ο πράκτορας του πλοίου κ. Τσαμπίκος Χατζημιχάλης, υπογραμμίζοντας πως υπάρχει μεγάλο ενδιαφέρον από τα πρακτορεία της Ρωσίας για να φέρουν τουρίστες στην περιοχή. Για να γίνει αυτό όμως και να ανοίξει για τη Ρόδο η ρωσική τουριστική αγορά θα πρέπει να δοθεί λύση στο πρόβλημα της βίζας.

Δύο Βούλγαροι

Εξαργύρωναν πλαστές ταξιδιωτικές επιταγές

ΕΙΧΑΝ ΔΙΑΒΑΤΗΡΙΑ ΙΣΡΑΗΛ

ΠΛΑΣΤΕΣ ταξιδιωτικές επιταγές, εξαργύρωναν, δύο Βούλγαροι, οι οποίοι χρησιμοποιούσαν διαβατήρια με ισραηλινά ονόματα. Οι δύο δράστες, συνελήφθησαν στο Φαληράκι, από άνδρες του Αστυνομικού Τμήματος Αρχαγγέλου, που τον τελευταίο καιρό, έχει παρουσιάσει αξιόλογη δράση, αλλά και παράλληλα, έχει καταθέσει προτάσεις για την αστυνόμευση της περιοχής, που κρίνονται ιδιαίτερα ενδιαφέρουσες.

• Μάλιστα προχθές πρώτη μέρα εφαρμογής των πρόσθετων μέτρων, η κατάσταση ήταν πολύ καλύτερη.

ΣΥΓΚΕΚΡΙΜΕΝΑ προχθές το απόγευμα, αστυνομικοί του Τμήματος Αρχαγγέλου συνέλαβαν τους G.G. 23 χρόνων και S.Z. 24 χρόνων, γιατί χρησιμοποιώντας ισραηλινά διαβατήρια, μετέβησαν σε δύο ανταλλακτήρια συναλλάγματος στο Φαληράκι και εξαργύρωσαν 41 πλαστές ταξιδιωτικές επιταγές συνολικής αξίας 2.050 ευρώ, ενώ βρέθηκαν στην κατοχή τους άλλες 15 πλαστές ταξιδιωτικές επιταγές συνολικής αξίας 900 ευρώ.

Σε βάρος των δύο συλληφθέντων σχηματίστηκε δικογραφία προκειμένου να οδηγηθούν στον Εισαγγελέα.

Συνελήφθησαν για κατοχή ναρκωτικών

ΓΙΑ κατοχή ναρκωτικών συνελήφθησαν δύο άτομα, από άνδρες της Δίωξης Ναρκωτικών Ρόδου. Στο Κιοτάρι. Συνελήφθη ο ιδιοκτήτης σούπερ μάρκετ Ν.Π. του Α. 34 χρόνων γιατί έκρυβε στο κατάστημά του, αλλά και στο σπίτι του, χασίς βάρους 42 γραμμαρίων.

Στη Ρόδο, συνελήφθη ο Γ.Λ. του Δ. 21 χρόνων, γιατί είχε χασίς βάρους 25 γραμμαρίων.

Σε βάρος των δύο συλληφθέντων σχηματίστηκε δικογραφία.

Τον Σεπτέμβριο η λειτουργία παραρτήματος αμερικανικού πανεπιστημίου στον Προφήτη Ηλία



Μέσα στο Σεπτέμβριο θα τεθεί σε λειτουργία το παράρτημα του Πανεπιστημίου Rhodes of Island των Ηνωμένων Πολιτειών της Αμερικής. Μαθήματα για το πρώτο εξάμηνο θα παρακολουθήσουν 15 άτομα όπως δήλωσε στην «Πρόοδο» ο δήμαρχος Καμείρου Στέφανος Δημητράς.

Οι φοιτητές σε πρώτη φάση θα στεγαστούν στο Πανεπιστήμιο του Αιγαίου και στο κτιρίο που στέγαζε το γυμνάσιο της Ελεούσας.

Αργότερα το παράρτημα θα μεταφερθεί στα ξενοδοχεία «Ελαφος» και «Ελαφίνα» όταν ολοκληρωθούν οι παρεμβάσεις που πρέπει να γίνουν στα δύο κτίρια.

Ξεβρακώματα και στην Κω

ΞΕΒΡΑΚΩΜΑΤΑ και στην Κω χθες τα ξημερώματα, συνελήφθη στην Καρδάμαινα ο 26χρονος Βρετανός G.M. γιατί κυκλοφορούσε γυμνός, επιδεικνύοντας τα γεννητικά του όργανα δημοσίως.

Συνελήφθη και οδηγήθηκε στον Εισαγγελέα για τα περαιτέρω.

ΕΛΛΗΝΙΚΗ ΔΗΜΟΚΡΑΤΙΑ
ΥΠΟΥΡΓΕΙΟ ΕΘΝΙΚΗΣ ΠΑΙΔΕΙΑΣ ΚΑΙ ΘΡΗΣΚΕΥΜΑΤΩΝ
ΠΕΡΙΦΕΡΕΙΑΚΗ ΔΙΕΥΘΥΝΣΗ Α/ΘΜΙΑΣ & Β/ΘΜΙΑΣ ΕΚΠΑΙΔΕΥΣΗΣ ΝΟΤΙΟΥ ΑΙΓΑΙΟΥ
ΔΙΕΥΘΥΝΣΗ Β/ΘΜΙΑΣ ΕΚΠΑΙΔΕΥΣΗΣ ΔΩΔΕΚΑΝΗΣΟΥ
ΓΡΑΦΕΙΟ Τ.Ε.Ε. ΔΩΔΕΚΑΝΗΣΟΥ
1ο ΤΕΕ ΠΑΡΑΔΕΙΣΙΟΥ ΡΟΔΟΥ

ΣΥΛΛΥΠΗΤΗΡΙΟ

Ο Διευθυντής και το εκπαιδευτικό προσωπικό του Τ.Ε.Ε. Παραδεισίου Ρόδου, εκφράζουν τα θερμά συλλυπητήριά τους στην οικογένεια του εκλιπόντος, καλού φίλου και συναδέλφου Νικολάου Κλαδά, διευθυντή του Ενιαίου Λυκείου Κρεμαστής Ρόδου και καταθέτουν εις μνήμη του, αντί στεφάνου, το ποσό των 100 ευρώ στο Δωδεκανησιακό Ίδρυμα Υποτροφιών.

Ο Διευθυντής
Αντώνης Ι. Μαρμαροκόπος

2006-14/8



Με 1720 επιβάτες απέπλευσε χτες το «BLUE STAR 1»



Στο 100% σχεδόν έχει φθάσει η πληρότητα στα πλοία BLUE STAR FERRIES του κ. Γεράσιμου Στρίντση. Σύμφωνα με τα στοιχεία του κεντρικού πρακτορείου της BLUE STAR FERRIES η πληρότητα θα εξακολουθήσει να είναι σε υψηλά επίπεδα μέχρι και το τέλος Αυγούστου.

Σε σύγκριση με πέρσι υπάρχει και αύξηση της τάξεως του 18-20% στον αριθμό των επιβατών που διακινούνται με το BLUE STAR 1. Χαρακτηριστικό είναι πως χθες το πλοίο ξεκίνησε με 1720 επιβάτες που είχαν προορισμό τα Δωδεκάνησα. Η BLUE STAR FERRIES θα συνεχίσει να εκτελεί τα δρομολόγιά της και το χειμώνα χωρίς να προβεί σε σημαντικές αλλαγές στο πρόγραμμά της. Η μόνη αλλαγή που μπορεί να γίνει είναι να διακοπεί η δεύτερη προσέγγιση που γίνεται στο νησί της Λέρου.

ΔΗΜΟΣ ΙΑΛΥΣΟΥ
ΠΟΛΙΤΙΣΤΙΚΟΣ ΟΡΓΑΝΙΣΜΟΣ
Μ.Ε.Κ.Τ.Ο

2ο ΔΙΕΘΝΕΣ ΦΕΣΤΙΒΑΛ ΧΟΡΟΥ-ΜΟΥΣΙΚΗΣ-ΘΕΑΤΡΟΥ

ΠΡΟΓΡΑΜΜΑ ΕΚΔΗΛΩΣΕΩΝ



ΠΕΜΠΤΗ 14/08/2003 Ωρα 22:00

1. Μουσική συναυλία στην οποία συμμετέχουν οι:
   - Κατερίνα Κούκα
   - Λάμπρος Καρελάς
   - Λένα Αλκαίου και η ορχήστρα τους

ΠΑΡΑΣΚΕΥΗ 15/08/2003 Ωρα 10:00

Πανηγυρική Λειτουργία Κοιμήσεως της Θεοτόκου και Λιτάνευση της Ιερής Εικόνας της Παναγίας

ΠΑΡΑΣΚΕΥΗ 15/08/2003 Ωρα 21:00

1. Παρέλαση των συγκροτημάτων από την πλατεία Ράπτη στο χώρο των εκδηλώσεων, στην πλατεία Αποστολίδη.

2. Απονομή βραβείων από το Λογοτέχνη και Συγγραφέα κ. Δ. Οικονομόπουλο στους τρεις αριστεύσαντες μαθητές του Λυκείου Ιαλυσού, που αποφοίτησαν κατά το σχολικό έτος 2002-2003.

3. Αφιέρωμα στους πρωτοπόρους μουσικούς & παραδοσιακούς οργανοπαίχτες, συνεργάες του ΜΕΚΤΟ Δήμου Ιαλυσού

4. Ενδεικτική 15' παρουσίαση χορών από τα χορευτικά συγκροτήματα:
   - Χορευτική Ομάδα ΜΕΚΤΟ Ιαλυσού
   - Λαογραφος Ομιλος Λεμεσού Κύπρου
   - Σχολή Παραδοσιακών Χορών Δημητρίου Μαυρόκωστα- Ηρακλείου Κρήτης

ΣΑΒΒΑΤΟ 16/08/2003 Ωρα 21:00

1. Παράσταση από τις χορευτικές ομάδες
   - ΜΕΚΤΟ Ιαλυσού 15'
   - Λαογραφικός Ομιλος Λεμεσού Κύπρου 45'



ΚΥΡΙΑΚΗ 17/08/2003 Ωρα 21:00

1. Παράσταση από τις χορευτικές ομάδες
   - Λαογραφικός Ομιλος Λεμεσού Κύπρου 15'
   - Πολιτιστικός Οργανισμός Δήμου Νάξου 30'
   - Σχολή Παραδοσιακών Χορών Δημητρίου Μαυρόκωστα - Ηρακλείου Κρήτης 30'

2. Απονομή αναμνηστικών στους υπεύθυνους των χορευτικών συγκροτημάτων.

3. Τελετή λήξης του Φεστιβάλ με ρίψεις βεγγαλικών



Κατά τη διάρκεια των εκδηλώσεων θα λειτουργεί έκθεση αφίσας και φωτογραφίας με θέμα τον Ελληνικό Κινηματογράφο.

aprilia

ΓΝΩΣΤΟΠΟΙΗΣΗ

Ενημερώνουμε τους φίλους μοτοσικλετιστές ότι η ΕΤΑΙΡΕΙΑ ΜΟΤΟΣΙΚΛΕΤΩΝ

aprilia

αντιπροσωπεύεται πλέον, στη Ρόδο από την εταιρεία

ΟΙ ΔΥΟ ΤΡΟΧΟΙ

ΓΙΑ
• ΕΠΙΤΥΧΕΙΣ
• ΠΩΛΗΣΕΙΣ
• ΣΥΝΤΗΡΗΣΕΙΣ
• ΑΝΤΑΛΛΑΚΤΙΚΑ
έως 60 δόσεις χωρίς προκαταβολή

ΕΜΜ. ΠΑΠΑΜΑΝΩΛΗΣ - ΙΩΑΝ. ΜΑΓΚΑΦΑΣ Ο.Ε.
Μητροπολίτου Αποστόλου 52 (πάροδος Κοδριγκτώνος)
τηλ. 22410 24788

Τ1575-17/8