ΕΤΟΣ ΙΔΡΥΣΕΩΣ: 1915
ΙΔΡΥΤΗΣ: ΕΜΜ. ΚΑΛΑΜΠΙΧΗΣ
ΔΙΕΥΘΥΝΤΗΣ: ΑΘ. ΜΑΡΑΣΙΩΤΗΣ

Η ΡΟΔΙΑΚΗ

ΠΕΜΠΤΗ
13 ΙΑΝΟΥΑΡΙΟΥ 2000
ΑΡ. ΦΥΛΛΟΥ 16.393
ΤΙΜΗ 150 ΔΡΧ.

ΗΜΕΡΗΣΙΑ ΠΡΩΙΝΗ ΕΦΗΜΕΡΙΔΑ ΤΗΣ ΡΟΔΟΥ

ΑΔΙΑΧΩΡΗΤΟ ΤΩΡΑ ΣΤΟ ΝΟΣΟΚΟΜΕΙΟ

Αγριεύουν οι ιώσεις!

ΕΚΚΛΗΣΗ ΠΡΟΣ ΤΟΥΣ ΕΠΙΣΚΕΠΤΕΣ

Αντί ύφεση, έξαρση, αλλά οι γιατροί εξακολουθούν να μην ανησυχούν και να συνιστούν ψυχραιμία. Η διοίκηση του νοσοκομείου απευθύνεται με έκκληση στους επισκέπτες ασθενών διότι... ΣΕΛΙΔΑ 3



ΣΕ ΧΡΗΣΗ ΟΛΕΣ ΟΙ ΚΛΙΝΙΚΕΣ ΚΑΙ ΔΙΑΔΡΟΜΟΙ

Και καρδιακά επεισόδια!

ΠΡΟΤΕΡΑΙΟΤΗΤΑ ΣΤΙΣ ΕΥΠΑΘΕΙΣ ΟΜΑΔΕΣ

Ιδιαίτερη προσοχή χρειάζονται ηλικιωμένοι, καρδιοπαθείς και παιδιά. Σε πολλά σχολεία σχεδόν οι μισοί μαθητές, απουσιάζουν. Στην καρδιολογική έχουν μεταφερθεί πολλοί με διάφορα προβλήματα.

ΜΕΤΑ ΤΗΝ ΚΩ ΑΠΕΙΛΕΙ ΝΑ "ΠΙΑΣΕΙ" ΤΟΥΣ ΔΗΜΟΥΣ ΡΟΔΟΥ ΚΑΙ ΣΥΜΗΣ ΚΑΙ Ο,ΤΙ ΑΛΛΟ..ΛΑΧΕΙ!



Μήτσης εζήλωσε δόξαν Τριανταφυλλόπουλου και επελαύνει!...

Φυσικά, δεν τον έπιασε ξαφνικά το πάθος του δημοσιογραφικού καθήκοντος για την αλήθεια και τη νομιμότητα. Αλλα είναι τα κίνητρα και αλλού στοχεύει. Από τον ίδιο εξαρτάται έως πού θα προχωρήσει και αν θα βγει κερδισμένος ή ζημιωμένος.

ΣΕΛΙΔΑ 6

Κατατέθηκε χθες στη Βουλή διάταξη υποχρεωτική για τις τράπεζες

ΠΑΝΩΤΟΚΙΑ ρύθμιση με όροφή!

Ποιοί θα πληρώσουν και πόσα–Σε τρεις κατηγορίες χωρίσθηκαν οι οφειλέτες–Επιστροφές δεν γίνονται σε όσους πλήρωσαν!

ΕΞΑΙΡΟΥΝΤΑΙ ΚΑΙ ΟΙ ΔΑΝΕΙΟΛΗΠΤΕΣ ΠΟΥ ΗΔΗ ΕΧΟΥΝ ΚΑΝΕΙ ΡΥΘΜΙΣΗ ΜΕ ΤΙΣ ΤΡΑΠΕΖΕΣ

Η γνωστή ρήση που ορίζει ότι μετά την απομάκρυνση εκ του ταμείου ουδέν λάθος αναγνωρίζεται, περιλαμβάνεται και στη νομοθετική διάταξη που κατατέθηκε χθες στη Βουλή για ρύθμιση του γνωστού θέματος των πανωτοκίων. Φαίνεται ότι η ρύθμιση είναι εναρμονισμένη με τις απαιτήσεις των τραπεζών, γι' αυτό και με ενδιαφέρον αναμένονται οι θέσεις των οργανώσεων των δανειοληπτών. ΣΕΛ. 4

Η ΠΕΡΙΠΕΤΕΙΑ ΜΙΑΣ ΚΑΡΕΤΑ-ΚΑΡΕΤΑ

Την ρούφηξαν οι δεξαμενές της ΔΕΗ



● Πρόλαβαν όμως οι υπεύθυνοι , σταμάτησαν τη ρίψη χημικών στο νερό και ύστερα από πολλές προσπάθειες την έβγαλαν από την τεράστια δεξαμενή και την έσωσαν. ΣΕΛΙΔΑ 3

ΕΚΠΤΩΣΕΙΣ
NEW LOOK
ΕΚΠΤΩΣΕΙΣ -50% ΕΚΠΤΩΣΕΙΣ -50% ΕΚΠΤΩΣΕΙΣ -50% ΕΚΠΤΩΣΕΙΣ -50%
ΕΚΠΤΩΣΕΙΣ -50% ΕΚΠΤΩΣΕΙΣ -50% ΕΚΠΤΩΣΕΙΣ -50%
ΕΚΠΤΩΣΕΙΣ -50% ΕΚΠΤΩΣΕΙΣ -50% ΕΚΠΤΩΣΕΙΣ -50%
ΕΚΠΤΩΣΕΙΣ -50% ΕΚΠΤΩΣΕΙΣ -50% ΕΚΠΤΩΣΕΙΣ -50%
ΕΚΠΤΩΣΕΙΣ -50% ΟΛΕΣ ΟΙ ΤΣΑΝΤΕΣ -50% ΕΚΠΤΩΣΕΙΣ
ΕΚΠΤΩΣΕΙΣ -50% ΕΚΠΤΩΣΕΙΣ -50%
ΕΚΠΤΩΣΕΙΣ NEW LOOK
και ΠΟΥΘΕΝΑ ΑΛΛΟΥ!!!
New Look: ΕΝΑ και ΜΟΝΑΔΙΚΟ ΜΟΝΟ στην ΓΡΗΓ. ΛΑΜΠΡΑΚΗ 29 - ΤΗΛ. 35578
ΠΡΟΣΟΧΗ!
ΜΙΣΗ ΤΙΜΗ ΜΟΝΟ για 2 ΕΒΔΟΜΑΔΕΣ!!!
Σας εοχόμαστε
ΚΑΛΗ ΧΡΟΝΙΑ ΠΑΝΤΑ
με ΥΓΕΙΑ-ΑΓΑΠΗ
ΜΕ ΕΚΤΙΜΗΣΗ
ΓΙΑΝΝΗΣ-ΣΟΦΙΑ
ΜΑΚΡΙΝΑΚΗ

Beauty Nails
Σύγχρονο STUDIO ΑΙΣΘΗΤΙΚΗΣ ΝΥΧΙΩΝ
ΣΕΛ. 4

ΠΛΗΜΜΥΡΟΠΑΘΕΙΣ
4 χρόνια περιμένουν να πληρωθούν
ΟΝΟΜΑΤΑ ΚΑΙ ΠΟΣΑ
ΣΕΛΙΔΑ 31

MOCASSINO
28ης ΟΚΤΩΒΡΙΟΥ 23-25
ΓΥΝΑΙΚΕΙΑ 5.000
ΑΝΔΡΙΚΑ 10.000
ΟΛΑ
ΤΗΛ. 28156

Για τον γιορτινό στολισμό του σπιτιού σας
ΚΟΡΝΙΖΕΣ-ΚΟΥΡΤΙΝΟΞΥΛΑ-ΑΞ. ΤΖΑΚΙΟΥ
και άλλα είδη.
ΑΤΣΑΣ Α.Σ. Εμπ. Κεν. ΜΗΔΕΙΑ • τηλ. 63602-66339

ΠΛΗΡΟΦΟΡΙΕΣ ΣΥΜΜΕΤΟΧΗΣ: ΤΗΛ. 69700-1
1η Δωδεκανησιακή Έκθεση
ΓΑΜΟΣ - ΚΑΤΟΙΚΙΑ " ΡΟΔΟΣ 2000
24 - 27 Φεβρουαρίου RODOS PALACE
ΣΗΜΕΙΟ ΣΥΝΑΝΤΗΣΗΣ 150 ΕΠΑΓΓΕΛΜΑΤΙΚΩΝ ΚΛΑΔΩΝ
ΧΟΡΗΓΟΙ
SPEEDEX COURIER FedEx The World On Time
Ρόδος - ΑΡΓΥΡΙΟΥ ΝΙΚΟΣ
Τηλ..30198 - 30715
Coca-Cola
ΡΟΔΙΑΚΗ ΠΟΤΟΠΟΙΙΑ ΑΕ
ΘΕΣΗ ΕΚΚΛΗΣΙΑ ΚΑΜΠΟΣ
85 106 ΜΑΡΠΗΣΑ ΡΟΔΟΣ
ΤΗΛ: 0241-47667
ΛΕΒΕΝΤΗΣ PIZZA-RESTAURANT
ΤΗΛ.-22375
TSIKKIS SECURITY
ΤΗΛ.-64666
Σύντομα κοντά σας STYLE FM Ερωτικός
Οργάνωση:
Rodos Advertising Co
Style Διαφημιστική
Global-promotions

ΗΜΕΡΟΛΟΓΙΟ

Πέμπτη 13 Ιανουαρίου 2000
Ερμόλαου και Στρατονίκου μαρτ.

Ανατολή ηλίου: 7.40'
Δύσις ηλίου: 5.26'
Σελήνη 8 ημερών

ΦΑΡΜΑΚΕΙΑ

Σήμερα διαφεραία το φαρμακείο του κ. Αλαφάκη από της Κων/νου Παλαιολόγου και διανυκτερεύει το φαρμακείο της κ. Πολίτου από της Γράμμου και Βασ. Ηρακλείου (γωνία).

ΒΕΝΖΙΝΑΔΙΚΑ

Διανυκτερεύει το βενζινάδικο του κ. Τζωρτζή στον Άγιο Φραγκίσκο και το πρατήριο καυσίμων ΤΕΧΑCO Γκινάκης Αλέξανδρος περιοχή Κόβα.

ΛΑΪΚΕΣ ΑΓΟΡΕΣ

Τετάρτη: στο Δημοτικό Νεκροταφείο
Πέμπτη: στην οδό Βύρωνος
Παρασκευή: στην οδό Πτολεμαίων (Ανάληψη)
Σάββατο: στο Δημοτικό Νεκροταφείο.

ΔΡΟΜΟΛΟΓΙΑ ΠΛΟΙΩΝ

Σήμερα αναχωρεί το "ΠΑΤΜΟΣ" στις 2 το μεσημέρι για Σύμη-Κω-Κάλυμνο-Λέρο-Πάτμο-Πειραιά.

Μια Προσφορά του Τουριστικού Πρακτορείου
PLAZA TRAVEL
ΙΕΡΟΥ ΛΟΧΟΥ 7 - ΡΟΔΟΣ
ΔΙΠΛΑ ΣΤΗΝ ΟΛΥΜΠΙΑΚΗ
ΤΗΛ. 29003 & 35767

ΑΕΡΟΠΟΡΙΚΑ ΔΡΟΜΟΛΟΓΙΑ

ΟΛΥΜΠΙΑΚΗ ΑΕΡΟΠΟΡΙΑ

Από Ρόδο-Αθήνα
- Στις 06.35 κάθε μέρα, 10.10 κάθε μέρα εκτός Τρίτης, 10.45 Τρίτη, 13.45 Δευτέρα-Τετάρτη, 19.45 Κάθε μέρα εκτός Κυριακής, 20.40 Κυριακή, 22.15 κάθε μέρα.

Από Αθήνα-Ρόδο
- Στις 04.55 κάθε μέρα, 08.30 κάθε μέρα εκτός Τρίτης, 09.05 Τρίτη, 12.05 Δευτέρα-Τετάρτη, 18.05 κάθε μέρα εκτός Κυριακής, 19.00 Κυριακή, 20.35 κάθε μέρα.

Από Ρόδο-Θεσσαλονίκη
- Στις 19.05 κάθε Δευτέρα, Τετάρτη, Παρασκευή και Κυριακή

Από Θεσσαλονίκη-Ρόδο
- Στις 14.15 κάθε Δευτέρα, Τετάρτη, Παρασκευή και Κυριακή.

Οι άλλες εταιρείες μέσω Αθηνών.

Από Ρόδο-Ηράκλειο
- Στις 16.35 κάθε Δευτέρα, Τετάρτη, Παρασκευή και Κυριακή.

Από Ηράκλειο-Ρόδο
- Στις 17.50 κάθε Δευτέρα, Τετάρτη, Παρασκευή και Κυριακή.

Από Ρόδο-Κάρπαθο
- Στις 10.00 κάθε Δευτέρα, Παρασκευή και Κυριακή.
- Από 2/11 στις 10.00 κάθε Τρίτη, Τετάρτη, Πέμπτη και Σάββατο.

Από Κάρπαθο-Ρόδο
- Στις 12.10 κάθε Δευτέρα, Παρασκευή και Κυριακή.
- Στις 11.00 κάθε Τρίτη, Τετάρτη, Πέμπτη και Σάββατο.

Από Ρόδο-Κάσο
- Στις 10.00 κάθε Δευτέρα, Παρασκευή και Κυριακή.

Από Κάσο-Ρόδο
- Στις 11.35 κάθε Δευτέρα, Παρασκευή και Κυριακή.

AIR GREECE
ΡΟΔΟ-ΑΘΗΝΑ
- Κάθε μέρα στις 18.00

ΑΘΗΝΑ-ΡΟΔΟ
- Κάθε μέρα στις 19.40

ΡΟΔΟ-ΗΡΑΚΛΕΙΟ
- Κάθε μέρα στις 21.30

ΗΡΑΚΛΕΙΟ-ΡΟΔΟ
- Κάθε μέρα στις 16.30

Οι άλλες μέσω Αθηνών.

CRONUS AIRLINES
ΡΟΔΟ-ΑΘΗΝΑ
- Κάθε μέρα 08.00 και 22.00

ΑΘΗΝΑ-ΡΟΔΟ
- Κάθε μέρα στις 06.10 και 20.10

AEGEAN AIRLINES
ΡΟΔΟ-ΑΘΗΝΑ
- Κάθε μέρα 11.40και 21.40

ΑΘΗΝΑ-ΡΟΔΟ
- Κάθε μέρα στις 10.00 και 20.00

Επώνυμον το ανώνυμον...

Πιο κοντά στους πολίτες η Νέα Δημοκρατία

Σε σημαντικές κινήσεις έτσι ώστε να ξαναβρούν τα πολιτικά κόμματα το πραγματικό περιεχόμενό τους, να πλησιάσουν τους πολίτες και να ασχοληθούν ουσιαστικά με τα προβλήματά τους - πέρα από τα λόγια, τις υποσχέσεις και τις εξαγγελίες - προχωρεί ο Κ. Καραμανλής.

Το συνέδριο θέσεων που θα πραγματοποιηθεί, αλλά και τα όσα θα γίνουν μέχρι τότε, επιβεβαιώνουν σαφώς ότι ο στόχος του αρχηγού της αξιωματικής αντιπολίτευσης είναι το "πολιτικό άνοιγμα στην κοινωνία". Είναι η επιστροφή των πολιτών στα κόμματα, όχι με την έννοια της ένταξης, αλλά με την έννοια του ενδιαφέροντος για τα κοινά. Στο επικείμενο Συνέδριο, θα κληθούν να τοποθετηθούν, όχι μόνον τα κορυφαία και προβελβημένα στελέχη, αλλά και οι εκπρόσωποι παραγωγικών τάξεων και της Τοπικής Αυτοδιοίκησης από ολόκληρη την Ελλάδα.

Αυτή θα είναι η "φωνή της αλήθειας", πέρα από τις ωραιοποιήσεις. Αυτή η "φωνή πρέπει να προβληθεί, αυτή θα αξιοποιηθεί ή τουλάχιστον αυτή θα αξιοποιηθεί από τη Ν.Δ. Είναι η απαραίτητη προϋπόθεση για το σχηματισμό μιας αποτελεσματικής και ικανής κυβέρνησης, η οποία θα δώσει τις λύσεις στα καθημερινά προβλήματα που αντιμετωπίζουν οι Ελληνες. Το "άνοιγμα στην κοινωνία των πολιτών" είναι αυτό που θα ενισχύσει την αξιοπιστία των πολιτικών είναι αυτό που θα δώσει και πάλι κύρος στα κόμματα.

Με βάση αυτή τη λογική ο Κ. Καραμανλής θα επιδιώξει τη θετική ψήφο των Ελλήνων στις επόμενες εκλογές, οποτεδήποτε και αναυτές γίνουν. Σε αυτή, άλλωστε, πρέπει να στηριχτεί για να προχωρήσει στις ριζικές τομές που θέλει να κάνει με την κυβερνητική του πολιτική. Οχι το "μη χείρον βέλτιστο", αλλά το καλύτερο, το ικανότερο, το αποτελεσματικότερο.

Αυτό πρέπει να γίνει συνείδηση σε όλα τα στελέχη και το "νέο ξεκίνημα" στη νοοτροπία - γιατί περί αυτού πρόκειται - πρέπει να γίνει άμεσα. Πρέπει να φανεί στην καθημερινή συναναστροφή των πολιτικών με τους πολίτες. Από σήμερα κιόλας...

Αλλα πράττουν, αλλιώς εμφανίζονται

Η "βαθύτερη ουσία της Αριστεράς" είναι μια "προοδευτική διακυβέρνηση", με κύριο στόχο να ... μείνει στην κυβέρνηση - εάν καταλάβαμε καλά τις περισπούδαστες αναλύσεις των αριστερογενών (γιατί για το παρόν, δεν βάζω το χέρι μου στη φωτιά) πρωθυπουργών της Ελλάδας και της Ιταλίας στην εκδήλωση του Πανεπιστημίου Αθηνών.

Αμφότεροι ουσιαστικά ομολόγησαν ότι οι ιδεολογίες δεν έχουν πια και τόση σημασία, ο μεν Ντ' Αλέμα υποστηρίζοντας ότι "δύουν και αποδεικνύονται φρούδες", ο δε Σημίτης κρίνοντας ότι είναι σημαντικότερη η χειροπιαστή "διαχείριση" από την... άπιαστη ιδεολογία. Αμφότεροι, επίσης, μας διαβεβαίωσαν ότι είναι οι καλύτεροι διαχειριστές της εξουσίας επειδή -ό,τι κι αν δηλώνουν και πράττουν - κατά βάθος παραμένουν αριστεροί!

Είναι συγκινητική η προσπάθεια των δύο πρωθυπουργών να διατηρήσουν την ιδεολογική τους ταμπέλα. Θυμίζει λίγο την τρέχουσα ελληνική πολιτική στο Σκοπιανό. Ο,τι κι αν έχουμε αποδεχθεί (και έχουμε καταπιεί... μισό ελέφαντα) η Μακεδονία παραμένει ελληνική! Η εύλογη απορία, όμως, είναι γιατί επιμένει τόσο πολύ να διατηρήσει την (προγονική) ιδεολογική του ταυτότητα. Αφού - υποτίθεται ότι - έχει μεγαλύτερη δημοτικότητα προσωπικώς από το (ονομαστικώς) αριστερό του κόμμα και οι περισσότεροι Ελληνες αυτοπροσδιορίζονται πλέον στην κεντροδεξιά, γιατί σκοτώνεται να αποδείξει κάτι που δεν πουλάει και του στοιχίζει;

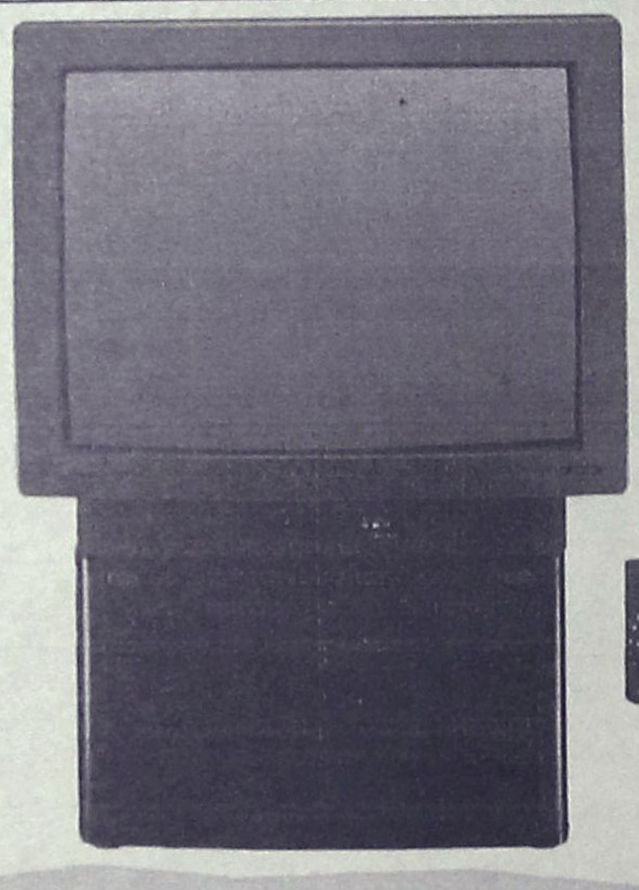

ΔΕΧΟΝΤΑΙ ΤΟ ΚΟΙΝΟ

Ο Νομάρχης δέχεται το κοινό κάθε Τρίτη και Πέμπτη από 11.00-13.00.
Ο Δήμαρχος Ρόδου δέχεται το κοινό κάθε Τετάρτη από τις 12.00-14.00.

ΤΑΞΙ

ΡΑΔΙΟ ΤΑΞΙ: 64712-64790

ΧΡΗΣΙΜΑ ΤΗΛΕΦΩΝΑ

ΝΟΣΟΚΟΜΕΙΟ:	22222
ΠΥΡΟΣΒΕΣΤΙΚΗ:	23333
ΛΙΜΕΝΑΡΧΕΙΟ:	22220, 27695
ΒΛΑΒΕΣ Δ.Ε.Η.:	125
ΒΛΑΒΕΣ Ο.Τ.Ε.:	121
ΑΜΕΣΗ ΔΡΑΣΗ:	100
ΒΛΑΒΕΣ ΥΔΡΕΥΣΗΣ:	68750-68755
ΝΟΜΑΡΧΙΑ:	156
ΠΕΡ/ΚΗ Δ/ΝΣΗ	38174
ΔΗΜΟΣ:	46200
ΔΗΜ. ΕΠΙΧ. ΚΑΘΑΡ.	77600
ΥΠΗΡ. ΑΠΟΚΟΜΙΔΗΣ	61057
ΤΡΟΧΑΙΑ:	26480
ΠΛΗΡΟΦ. Ο.Τ.Ε.:	131
ΔΕΛΤΙΟ ΚΑΙΡΟΥ:	149
ΛΑΧΕΙΑ:	111
ΠΡΟΠΟ - ΛΟΤΤΟ:	111
ΡΟΔΑ:	27462
ΚΤΕΛ:	27706
Ο.Α.Ε.Δ.:	23265
Ι.Κ.Α.:	64912
ΤΑΞ.Υ.:	68701, 68702
ΟΛΥΜΠΙΑΚΗ:	24555
Δ.Α.Ν.Ε.:	77070
ΕΡΓΑΤ. ΚΕΝΤΡΟ:	24730
AIR GREECE	36095
CRONUS AIRLINES	25444
AEGEAN AIRLINES	98345

ΤΙΜΕΣ ΣΥΝΑΛΛΑΓΜΑΤΟΣ

Δολλάριο ΗΠΑ	318.680	326.690
Μάρκο Γερμανίας	167.858	171.750
Φράγκο Γαλλίας	50.049	51.210
Λίρα Αγγλίας	523.697	535.839
Λίρα Ιρλανδίας	416.858	426.523
Φράγκο Βελγίου	8.138	8.327
Φράγκο Λουξεμβ.	8.138	8.327
Φιορίνι Ολλανδίας	148.978	152.432
Λιρέτα (100 μον.)	16.955	17.348
Σελίνι Αυστρίας	23.859	24.412
Κορώνα Δανίας	44.128	45.151
Κορώνα Σουηδίας	37.910	38.789
Μάρκο Φινλανδίας	55.217	56.497
Πεσέτα Ισπανίας	1.973	2.019
Εσκούδο Πορτογ.	1.638	1.676
Γιεν (100 μον.)	301.290	308.276
Φράγκο Ελβετίας	203.851	208.577
Κορώνα Νορβηγίας	39.956	42.882
Λίρα Κύπρου	569.428	582.630
Δολλάριο Καναδά	218.796	223.868
Δολλάριο Αυστραλ.	208.419	213.252

"Η ΡΟΔΙΑΚΗ" στο INTERNET

Ηλεκτρονική διεύθυνση:
http://WWW.rodiaki.gr.

NEO Email: rodiaki@hol.gr.

Η ΡΟΔΙΑΚΗ

Ημερήσια Εφημερίδα της Ρόδου
Ετος Ιδρύσεως 1915
ΙΔΙΟΚΤΗΣΙΑ - ΕΚΔΟΣΗ
ΥΙΟΙ Σ. ΤΣΟΠΑΝΑΚΗ
Η. ΚΩΤΙΑΔΗΣ Ο.Ε.
ΔΙΕΥΘΥΝΤΗΣ
Αθ. Μαρασιώτης
ΣΥΝΤΑΞΗ
Σπύρος Παγκάς
Γρηγόριος Πελλός
Λουκάς Μαστής
Μιχάλης Μαστής
ΑΘΛΗΤΙΚΑ
Μανόλης Μπάτης,
Νικήτας Κουσκουσης
ΓΡΑΦΕΙΑ ΣΥΝΤΑΞΗΣ
Μάρκου Μαλλιαράκη 9
Τηλ. 24610 - 30865 - 75640
Fax (0241) 75641
ΛΟΓΙΣΤΗΡΙΟ - ΔΙΑΦΗΜΙΣΕΙΣ
Νέα Αγορά 53
Τηλ. 22210 - 75230
Fax (0241) 22471

Οι ιώσεις όχι μόνο δεν υποχωρούν αλλά επιμένουν και τα "θύματα" συνεχώς αυξάνονται

Φούλαρε για τα καλά το νοσοκομείο!

Και καρδιολογικά προβλήματα!

ΕΚΚΛΗΣΗ ΓΙΑ ΠΕΡΙΟΡΙΣΜΟ ΤΩΝ ΕΠΙΣΚΕΨΕΩΝ

Καρδιολογικά προβλήματα έχει δημιουργήσει σε ορισμένους ασθενείς ο ιός της γρίπης που πλήττει και τους κατοίκους της περιοχής μας, πέραν του γεγονότος ότι έχει "κρεβατώσει" μεγάλο μέρος του πληθυσμού.

Όπως έγινε γνωστό αρμοδίως δέκα ασθενείς νοσηλεύονται στην εντατική μονάδα του νοσοκομείου Ρόδου με καρδιολογικά προβλήματα εξαιτίας της γρίπης!

Πρόκειται για άτομα κάθε ηλικίας (από 35 χρονών και πάνω) η κατάσταση των οποίων εξελίσσεται ικανοποιητικά χωρίς να εμπνέει ανησυχία όπως διαβεβαιώνουν οι αρμόδιοι.



- Ο συγκεκριμένος ιός θεωρείται ιδιαίτερα επιθετικός και πλήττει το μυοκάρδιο, γι' αυτό και έχουν δημιουργηθεί αυτά τα προβλήματα ενώ βέβαια η γρίπη βρίσκεται σε πλήρη έξαρση.

Ενδεικτικό της κατάστασης που επικρατεί είναι ότι έχουν φρακάρει και οι δύο παθολογικές κλινικές του νοσοκομείου από ασθενείς που νοσηλεύονται λόγω της γρίπης.

"Έχουμε αναγκαστεί να κάνουμε διασπορά ασθενών και σε άλλες κλινικές" δήλωσε χθες στην "Ροδιακή" ο πρόεδρος του νοσοκομείου κ. Μιχ. Μπαλάνος.

Παράλληλα ο κ. Μπαλάνος, λόγω της κατάστασης που επικρατεί απευθύνει έκκληση στο κοινό να μην επισκέπτεται τους ασθενείς στο νοσοκομείο για δύο λόγους.

- **Πρώτον** επειδή δημιουργούνται προβλήματα στο να κάνουν σωστά την δουλειά τους οι γιατροί και το νοσηλευτικό προσωπικό αφού είναι πρωτοφανής η πλυκοσμία.
- **Και δεύτερον** επειδή με τέτοιο συνωστισμό είναι ευνόητο ότι μεταδίδεται ευκολότερα ο ιός της γρίπης και προκύπτουν νέοι ασθενείς.

Η κατάσταση πάντως είναι ελεγχόμενη δηλώνει ο πρόεδρος του νοσοκομείου κ. Μπαλάνος, διευκρινίζοντας ότι δεν πρόκειται για πρωτόγνωρο φαινόμενο. Πρόκειται για κλασσική γρίπη που προκαλεί παθήσεις του αναπνευστικού, γι' αυτό υπάρχουν και οι συνέπειες που υπάρχουν.

Επί του ίδιου θέματος, της ίωσης ο νομάρχης κ. Σάββας Καραγιάννης επεσήμανε χθες σε δηλώσεις του ότι δεν πρέπει να υπάρχει αγωνία και ανησυχία στον κόσμο, διότι πρόκειται για φαινόμενα που συμβαίνουν κάθε χρόνο με αυξανόμενη ένταση.

- Οι ιώσεις βέβαια και κυρίως αυτές του αναπνευστικού μεταδίδονται εύκολα γι' αυτό και απαιτείται ιδιαίτερη προσοχή, επεσήμανε ο κ. Καραγιάννης.

Το θέμα πάντως είναι ότι ο ιός έχει εξαπλωθεί για τα καλά στην περιοχή μας και ταλαιπωρεί μεγάλο μέρος του πληθυσμού, με ό,τι αυτό συνεπάγεται.

ΑΠΟ ΘΑΥΜΑ ΓΛΙΤΩΣΕ ΧΕΛΩΝΑ ΚΑΡΕΤΑ-ΚΑΡΕΤΑ

Την ...ρούφηξαν οι δεξαμενές της ΔΕΗ!

Πρόλαβαν και σταμάτησαν τη ρίψη χημικών στο νερό και με πολύ κόπο την έβγαλαν και τη συνέφεραν!



Μια χελώνα καρέτα - καρέτα, βρέθηκε ζωντανή στις.... δεξαμενές νερού του εργοστασίου της ΔΕΗ Σορωνής(!) γεγονός που προκάλεσε αρχικά την έκπληξη και στην συνέχεια την κινητοποίηση των υπαλλήλων, προκειμένου έτσι να μπορέσουν να την κρατήσουν στη ζωή και βέβαια να την επαναφέρουν στον φυσικό της περιβάλλον.

Το περιστατικό, που μοιάζει με απίστευτο, σημειώθηκε στα μέσα της προηγούμενης εβδομάδας και μάλιστα ειδοποιήθηκε το λιμεναρχείο της Ρόδου και ο Υδροβιολογικός σταθμός, στο πλαίσιο της διαδικασίας που ακολουθήθηκε για την σωτηρία του σπάνιου αυτού είδους της χελώνας.

Σύμφωνα με τα στοιχεία που συγκέντρωσε η «Ροδιακή» ήταν λίγο μετά τις 3 το απόγευμα ανήμερα των Θεοφανείων, όταν αρμόδιος τεχνικός του εργοστασίου της ΔΕΗ που έκανε τον τυπικό έλεγχο στις δεξαμενές νερού, έκπληκτος διαπίστωσε ότι μέσα σε μία από αυτές βρίσκονταν μια τεράστια χελώνα. Αμέσως ειδοποίησε τον προϊστάμενο βάρδιας και άλλους δύο συναδέλφους τους, οι οποίοι και έσπευσαν επιτόπου, βλέποντας και οι ίδιοι το ασυνήθιστο θέαμα.

- Η χελώνα, έφθασε στις δεξαμενές της ΔΕΗ μέσω του υποθαλάσιου αγωγού, μήκους 200 τουλάχιστον μέτρων, που έχει εγκατασταθεί για να μεταφέρει νερό από την θάλασσα στις δεξαμενές του εργοστασίου για την απαραίτητη ψύξη των μηχανών παραγωγής του ηλεκτρικού ρεύματος. Η χελώνα κατά πάσα πιθανότητα βρέθηκε κοντά στον αγωγό αυτό την ώρα που λειτουργούσε μεταφέροντας νερό στις δεξαμενές, με αποτέλεσμα να την ρουφήξει και να την βγάλει στην συνέχεια μέσα στην δεξαμενή.

Από την πρώτη στιγμή που οι αρμόδιοι της ΔΕΗ διαπίστωσαν ότι η χελώνα ήταν ζωντανή, σταμάτησαν την ρίψη των ειδικών χημικών μέσα στην δεξαμενή και ξεκίνησαν προσπάθεια για να την απεγκλωβίσουν. Η χελώνα, υπολογίζεται ότι ήταν διαστάσεων ενός τουλάχιστον μέτρου και εκτιμάται ότι ζύγιζε περισσότερα από 60 κιλά.

Μετά από μια πραγματικά δύσκολη διαδικασία (η δεξαμενή είναι τεράστια) οι τρεις τεχνικοί και ο υπεύθυνος βάρδιας κατάφεραν να απεγκλωβίσουν με πολύ κόπο την χελώνα και να την μεταφέρουν έτσι στην παραλία, αφήνοντάς την στο φυσικό της περιβάλλον. Όπως δήλωσαν χθες οι ίδιοι μιλώντας στην «Ροδιακή» η όλη... επιχείρηση για την σωτηρία της Καρέτα - Καρέτα, διήρκεσε μία περίπου ώρα.

Αξίζει να σημειωθεί πάντως, ότι οι ίδιοι εξέφρασαν την πικρία τους, δεδομένου ότι ζήτησαν από τις αρμόδιες αρχές (λιμεναρχείο, Υδροβιολογικό σταθμό κλπ) την βοήθειά τους, χωρίς ωστόσο να υπάρξει ανάλογη ανταπόκριση.

ΧΥΤΗΡΟΓΛΟΥ Α.Ε.

80 ΧΡΟΝΙΑ ΛΕΙΤΟΥΡΓΙΑΣ ΜΑΣ

ΕΚΠΤΩΣΕΙΣ ΕΩΣ ΚΑΙ ... 80%

ΣΕ ΟΛΑ ΜΑΣ ΤΑ ΕΙΔΗ ΓΙΑ ΟΙΚΙΑΚΟ ΚΑΙ ΕΠΑΓΓΕΛΜΑΤΙΚΟ ΕΞΟΠΛΙΣΜΟ

Κουρτίνες - Υφάσματα επιπλώσεων- Καλύμματα - Κουρτινόξυλα - Επιπλα - Κουβερλί - Τραπεζομάνδηλα - Αξεσουάρ μπάνιου κ.λ.π.

ΟΙ ΤΙΜΕΣ ΜΑΣ ΑΡΧΙΖΟΥΝ ΑΠΟ 600 δρχ.-το μέτρο (συμπεριλαμβανομένου Φ.Π.Α.)

5ο χλμ. ΡΟΔΟΥ - ΚΑΛΛΙΘΕΑΣ • ΤΗΛ.: 63121 - 63311

ΓΡΑΦΙΚΕΣ ΤΕΧΝΕΣ
ΜΕΤΑΞΟΤΥΠΙΚΗ ΡΟΔΟΥ
ΒΑΣΙΛΗΣ ΒΑΓΙΑΝΑΚΗΣ
ΕΚΤΥΠΩΣΕΙΣ OFFSET
ΜΕΤΑΞΟΤΥΠΙΕΣ
ΕΠΙΓΡΑΦΕΣ
+ ΤΕΤΡΑΧΡΩΜΙΕΣ + ΠΡΟΣΠΕΚΤΟΥΣ + ΚΑΡΤΕΣ + ΦΑΚΕΛΑ
+ ΕΠΙΣΤΟΛΟΧΑΡΤΑ + ΑΦΙΣΣΕΣ + ΕΝΤΥΠΑ ΛΟΓΙΣΤΗΡΙΟΥ
+ ΠΡΟΣΚΛΗΤΗΡΙΑ ΓΑΜΩΝ - ΒΑΠΤΙΣΕΩΝ + ΦΕΪΓ ΒΟΛΑΝ
+ ΜΠΛΟΚ ΕΙΣΙΤΗΡΙΩΝ + ΔΙΑΦΗΜΙΣΤΙΚΑ ΕΝΤΥΠΑ
+ ΑΥΤΟΚΟΛΛΗΤΑ ΠΛΑΣΤΙΚΑ & ΧΑΡΤΙΝΑ
+ ΔΙΑΦΗΜΙΣΤΙΚΑ ΔΩΡΑ ΕΠΙΧ/ΣΕΩΝ
(στυλό, αναπτήρες, μπρελόκ, ρολόγια, κ.λ.π.)
+ ΛΑΒΑΡΑ ΣΥΛΛΟΓΩΝ + ΕΙΔΙΚΕΣ ΚΑΤΑΣΚΕΥΕΣ κ.α.
ΕΠΙΓΡΑΦΕΣ
+ ΑΠΛΕΣ + ΦΩΤΕΙΝΕΣ
+ ΚΟΒΟΝΤΑΙ ΑΥΤΟΚΟΛΛΗΤΑ ΓΡΑΜΜΑΤΑ & ΣΧΕΔΙΑ ΓΙΑ ΒΙΤΡΙΝΕΣ - ΑΥΤΟΚΙΝΗΤΑ
+ ΣΥΣΤΗΜΑΤΑ ΣΗΜΑΝΣΗΣ ΓΙΑ ΞΕΝΟΔΟΧΕΙΑ, ΥΠΗΡΕΣΙΕΣ, ΓΡΑΦΕΙΑ κ.α.
Ποιότητα Εξυπηρέτηση Συνέπεια Οικονομία
ΝΕΑ ΔΙΕΥΘΥΝΣΗ: ΑΓΙΟΥ ΙΩΑΝΝΟΥ 157
Τηλ. 35233 - Fax: 75296

ARMY CENTER
ΚΥΝΗΓΕΤΙΚΑ - ΣΤΡΑΤΙΩΤΙΚΑ ΕΙΔΗ
ΑΞΕΣΟΥΑΡ
ΔΙΑΘΕΤΟΥΜΕ ΠΛΗΡΗ ΓΚΑΜΑ ΕΙΔΩΝ
ΕΙΣΑΓΩΓΗΣ ΚΑΙ ΕΛΛΗΝΙΚΗΣ ΠΑΡΑΓΩΓΗΣ
ΣΕ ΤΙΜΕΣ ΑΠΟΘΗΚΗΣ!!!
Διευθ.: Κωστή Παλαμά 37
(1ος όροφος) Μανδράκι
(Πίσω από την Ιονική ράπεζα)
Ωρες λειτ.: 09.30-13.00 & 17.00-22.00
Τηλ./fax: 37143

ΑΝΑΛΥΤΙΚΟ ΕΡΓΑΣΤΗΡΙΟ ΕΛΕΓΧΟΥ ΠΟΙΟΤΗΤΑΣ
ΑΝΑΛΥΣΕΙΣ - ΣΥΜΒΟΥΛΕΣ - ΜΕΛΕΤΕΣ
ΓΕΝΙΚΕΣ ΧΗΜΙΚΕΣ ΑΝΑΛΥΣΕΙΣ
ΠΑΡΑΚΟΛΟΥΘΗΣΕΙΣ ΒΙΟΛΟΓΙΚΩΝ
ΕΛΕΓΧΟΣ ΚΟΛΥΜΒΗΤΙΚΩΝ ΔΕΞΑΜΕΝΩΝ
ΕΡΓΑΣΤΗΡΙΑΚΟΣ ΕΛΕΓΧΟΣ ΠΡΩΤΩΝ ΥΛΩΝ
ΠΟΙΟΤΙΚΟΣ ΕΛΕΓΧΟΣ ΤΡΟΦΙΜΩΝ-ΠΟΤΩΝ
QUALITY AND MARKETING SERVICE
•Καλύπτουμε με πλούσια συλλογή φυσικών, χημικών και μικροβιολογικών δοκιμών τον έλεγχο ποιότητας:
Τροφίμων-ποτών-υδάτων-περιβάλλοντος-εδάφους
Πλήρεις εργαστηριακές δοκιμές σε ευρή φάσμα προϊόντων.
• Σχεδιασμός και μελέτη νέων προϊόντων.
ΑΝΑΛΥΟΥΜΕ ΑΞΙΟΠΙΣΤΑ
ΠΟΙΟΤΙΚΟΣ ΕΛΕΓΧΟΣ ΕΛΑΙΟΛΑΔΟΥ
ΠΛΗΡΗΣ ΧΗΜΙΚΕΣ ΑΝΑΛΥΣΕΙΣ
ΕΛΕΓΧΟΣ ΝΟΘΕΙΑΣ ΕΛΑΙΟΛΑΔΟΥ
ΔΙΑΘΕΤΟΥΜΕ ΑΝΤΙΔΡΑΣΤΗΡΙΑ ΠΡΟΣΔΙΟΡΙΣΜΟΥ ΟΞΥΤΗΤΑΣ ΓΙΑ ΕΛΑΙΟΤΡΙΒΕΙΑ
Σας περιμένουμε για να γνωριστούμε και να σας ενημερώσουμε αναλυτικά για τις δραστηριότητές μας.
ΑΠΟΣΤΟΛΗΣ ΔΙΜΕΛΛΗΣ
ΠΡΟΤΥΠΟ ΧΗΜΙΚΟ ΕΡΓΑΣΤΗΡΙΟ ΔΩΔ/ΣΟΥ
Μ. ΠΕΤΡΙΔΗ & ΠΕΙΡΑΙΩΣ 1- 85100 ΡΟΔΟΣ
ΤΗΛ&FAX: (0241) 78064 - 62119, - (0944) 684899

Το Νομαρχιακό θα "απολογηθεί" παρουσία φορέων

Πανηγυρική συνεδρίαση

Θα κατατεθούν προβληματισμοί, θ' ανταλλαγούν απόψεις

Πανηγυρικό χαρακτήρα πρόκειται να έχει η ερχόμενη συνεδρίαση του νομαρχιακού συμβουλίου Δωδεκανήσου, που έχει προγραμματιστεί να γίνει στις 22 Ιανουαρίου.

Στην συνεδρίαση αυτή πρόκειται να προσκληθούν οι εκπρόσωποι όλων των τοπικών φορέων και θα πραγματοποιηθεί στο ξενοδοχείο "Θέρμαι".

Στην διάρκειά της θα γίνει απολογισμός δράσης των δραστηριοτήτων του νομαρχιακού συμβουλίου και της νομαρχιακής αυτοδιοίκησης γενικότερα.

Παράλληλα, όπως ανακοίνωσε ο νομάρχης κ. Σ. Καραγιάννης στην συνεδρίαση αυτή θα κατατεθούν οι προβληματισμοί και οι προγραμματισμοί της νομαρχιακής αρχής για τα επόμενα χρόνια και επί του θέματος θα ανταλλαγούν απόψεις.

ΑΝΑΠΤΥΞΙΑΚΟ ΠΡΟΓΡΑΜΜΑ

Οπως επίσης ανακοίνωσε χθες ο νομάρχης κ. Καραγιάννης έχει ολοκληρωθεί από την νομαρχία η εκπόνηση ανα-

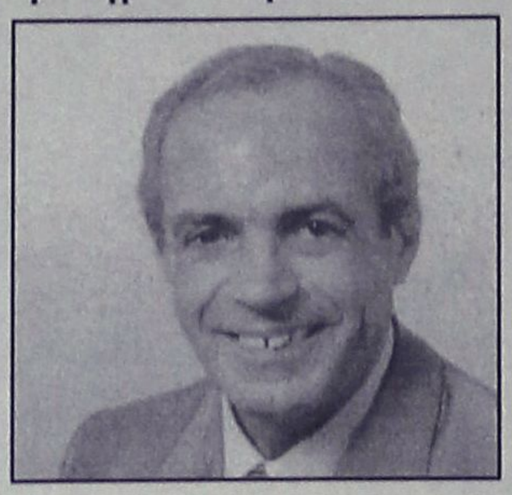

πτυξιακού προγράμματος του νομού, που περιλαμβάνει τις ανάγκες του νομού για την ερχόμενη δεκαετία.

Με βάση αυτό το πρόγραμμα μπορούμε να ιεραρχήσουμε τις ανάγκες του νομού στα πλαίσια του 3ου Κοινοτικού Πλαισίου Στήριξης, δήλωσε ο κ. Καραγιάννης.

Για τα έργα του 3ου Κοινοτικού Πλαισίου, εργάζεται άλλωστε όπως είναι γνωστό, η κοινή επιτροπή Νομαρχίας-ΤΕΔΚ, η οποία αναμένεται να ολοκληρώσει την πρόταση της, έως το τέλος του μήνα.

ΠΡΟΓΡΑΜΜΑΤΙΚΗ ΣΥΜΒΑΣΗ

Προ ημερήσιας διάταξης, στην συνεδρίαση του νομαρχιακού συμβουλίου της 21 Γενάρη, παρουσία του υπουργού Αιγαίου κ. Σταύρου Μπένου, πρόκειται να υπογραφεί προγραμματική σύμβαση για την δραστηριοποίηση της εταιρείας υγείας "Γαληνός" σε ό,τι αφορά την προαγωγή προγραμμάτων υγείας για τους κατοίκους των μικρών νησιών του νομού.

Το δ.σ. της εταιρείας "Γαληνός", συγκροτήθηκε προχθές σε σώμα ως εξής:

Πρόεδρος ο νομαρχης κ. Καραγιάννης, αντιπρόεδρος ο πρόεδρος της ν.ε. Υγείας κ. Τσ. Πέττας, γραμματέας ο εκπρόσωπος του ΕΒΕΔ κ. Νικ. Νεοφύτου και μέλη οι νομαρχιακοί σύμβουλοι κ. κ. Μ. Καμπουρόπουλος και Β. Δημητρακόπουλος.

Συνολική φυλάκιση 110 χρόνων!

Σε συνολική ποινή φυλάκισης 110 χρόνων και χρηματική 297 εκατομμυρίων δραχμών καταδικάστηκαν από το Τριμελές Αυτόφωρο Πλημμελειοδικείο της Νάξου οι δέκα Τούρκοι υπήκοοι και ο ένας Βούλγαρος που αποτελούσαν τα μέλη του πληρώματος του υπό τουρκική σημαία φορτηγού πλοίου "SKY" το οποίο στις 3 Ιανουαρίου αποβίβασε στη Νάξο 275 λαθρομετανάστες διαφόρων εθνικοτήτων.

Το πλοίο μετά την αποβίβαση των λαθρομεταναστών κατευθύνθηκε προς νότο αλλά εντοπίστηκε από περιπολικά του Λιμεναρχείου Ρόδου στη Τήλο και μεταφέρθηκε στη Ρόδο.

Οι 148 από τους λαθρομετανάστες μεταφέρθηκαν στον ειδικό χώρο υποδοχής του Ασπροπύργου ενώ οι υπόλοιποι παραμένουν στον Απείρανθο της Νάξου.

Ανακοινώθηκε η απόφαση της κυβέρνησης

"Οροφή" στα πανωτόκια

Η συνολική οφειλή από τόκους δεν θα υπερβαίνει το τετραπλάσιο του δανείου

Ορια στους τόκους επί των τόκων δανείων καθορίστηκαν από την κυβέρνηση, όπως έγινε γνωστό σήμερα. Τα όρια αυτά δεν μπορούν να είναι παραπάνω από το τετραπλάσιο του δανείου, εάν η συνολική οφειλή από τόκους σε καθυστέρηση συνέβη μέχρι τις 31.12.1985. Δεν μπορούν επίσης να είναι πάνω από το τριπλάσιο, εάν συνέβησαν οι καθυστερήσεις εξόφλησης από 1.1.1986 έως 31.12.1990 και, τέλος, πάνω από το διπλάσιο, εάν συνέβησαν από 1.1.1991 έως 15.4.1998. Η νέα ρύθμιση δεν συμπεριλαμβάνει τους δανειολήπτες που έχουν οφειλές αλλά προέβησαν σε συμφωνίες για ρυθμίσεις.

Ειδικότερα, όπως αναφέρεται στο κείμενο της σχετικής διάταξης που υποβλήθηκε στη Βουλή, κατ'εξαίρεση των κειμένων διατάξεων η συνολική οφειλή από τόκους σε καθυστέρηση που παρήχθησαν από κάθε είδους συμβάσεις δανείων ή πιστώσεων που συνομολογήθηκαν με πιστωτικά ιδρύματα, δεν είναι δυνατό να υπερβαίνει το διπλάσιο, τριπλάσιο ή τετραπλάσιο της αρχικής απαίτησης.

Οπως αναφέρεται στην εισηγητική έκθεση που συνοδεύει την εν λόγω διάταξη, με την προτεινόμενη ρύθμιση επιχειρείται η αντιμετώπιση του μεγάλου κοινωνικού και οικονομικού προβλήματος της υπέρμετρης επιβάρυνσης από τον τραπεζικό δανεισμό πολλών δανειοληπτών, ιδίως εμπόρων, βιοτεχνών, επαγγελματιών και εταιριών, κατά τις τελευταίες δύο δεκαετίες, με εξαίρεση την τελευταία τριετία που μειώθηκαν σημαντικά ο πληθωρισμός και τα επιτόκια χορηγήσεων.

Επίσης, αναφέρεται ότι παρά την προτροπή του υπουργείου Εθνικής Οικονομίας δεν προχώρησαν όλες οι τράπεζες στη ρύθμιση του θέματος.

Και γι'αυτό το λόγο υποχρεώνονται τώρα να προβούν στις δέουσες ρυθμίσεις.

Beauty Nails
ΤΟ ΠΙΟ ΥΨΗΛΟ ΕΠΙΠΕΔΟ ΠΟΙΟΤΗΤΑΣ, ΣΤΟ ΠΙΟ ΣΥΓΧΡΟΝΟ STUDIO ΑΙΣΘΗΤΙΚΗΣ ΝΥΧΙΩΝ
Ρεντζέπη Μαρία
Nail Designer
Γαλλικό - Αιγυπτιακό Μανικιούρ
Τεχνητά Νύχια από φυσικό μετάξι
Τεχνητά νύχια με μόνιμο γαλλικό
Ενίσχυση φυσικών νυχιών
Λεύκανση φυσικών νυχιών
Εξιδεικευμένο πετικιούρ
Πετικιούρ Nail Compound
Αποτρίχωση
Τοποθέτηση βλεφαρίδων
Προέκταση φυσικής βλεφαρίδας
Περμανάντ φυσικής βλεφαρίδας
Βαφή φρυδιών
Θεραπεία δέρματος για πανάδες - καφέ κηλίδες
ΑΠΟΣΤΕΙΡΩΜΕΝΑ εργαλεία και πετσέτες μιας χρήσεως με σεβασμό στην υγιεινή
Ωράριο λειτουργίας 10 π.μ.-7 μ.μ.
Εμπορικό Κέντρο Φώκιαλη-Αγ. Αναστασίας α' όροφος (parking εντός εμπορικού) - Τηλ. (0241) 70660 - Κιν. 0944 520887



Το εστιατόριο

ΜΑΣΑΣΟΥΡΑ

στα Μαριτσά



ΤΗΛ. 48109

Σας εύχεται

Χρόνια Πολλά

και ***Ευτυχισμένος***

ο Νέος Χρόνος

και σας ενημερώνει ότι **θα παραμείνει κλειστό από 10 ΙΑΝΟΥΑΡΙΟΥ έως και 10 ΦΕΒΡΟΥΑΡΙΟΥ 2000**

Σας ευχαριστούμε

ΓΕΡΜΑΝΙΚΑ ΜΟΝΟ ΣΕ ΤΡΙΑΝΤΑ ΜΕΡΕΣ

ΑΠΟ 20 ΙΑΝΟΥΑΡΙΟΥ ΕΩΣ 29 ΦΕΒΡΟΥΑΡΙΟΥ

ΣΤΟ **ΣΙΜΟΥΛΤΑΝ** ΜΕ ΤΗΝ ΑΠΛΗ **ΜΕΘΟΔΟ**

ΣΙΜΟΥΛΤΑΝ ΑΠΟ ΤΟΝ **ΝΤΟΚΤΟΡ ΤΕΟ**

ΜΑΘΑΙΝΕΤΕ ΤΟΝ ΦΕΒΡΟΥΑΡΙΟ ΜΙΛΑΤΕ

ΕΓΓΥΗΜΕΝΑ ΤΟΝ ΜΑΡΤΙΟ **ΤΕΛΕΥΤΑΙΑ**

ΕΥΚΑΙΡΙΑ ΠΡΙΝ ΑΠΟ ΤΗΝ ΚΑΙΝΟΥΡΓΙΑ

ΤΟΥΡΙΣΤΙΚΗ ΣΑΙΖΟΝ ΔΕΝ ΠΛΗΡΩΝΕΤΕ

ΠΡΙΝ ΠΕΙΣΘΕΙΤΕ ΕΓΓΡΑΦΕΣ **ΠΛΗΡΟΦΟΡΙΕΣ**

ΣΤΟ ΤΗΛΕΦΩΝΟ: 0944-138510



Πάρτυ Γενεθλίων;

ANGELI DI ROMA

Piano/Restaurant

Σοφοκλή Βενιζέλου 62

Τηλ.: 30044

ανοικτά και το μεσημέρι

Romeo

ΠΙΤΣΑΡΙΑ-ΕΣΤΙΑΤΟΡΙΟ

ΔΙΑΝΟΜΗ ΚΑΤΟΙΚΩΝ

Μαζί σας με ακόμα καλύτερα πιατάτα από 20 Δεκεμβρίου και με:

- **Την απόφαση πίτσα σας στον χωριάτικο ξυλόφουρνό σας.**
- **Τις φανταστικές σας μακαρονάδες τις στιγμές.**
- **Τις υπέροχες σαλάτες σας.**
- **Τα χορταστικά σας σάντουιτς**

Και τώρα !!!

- **Το παραδοσιακό φαγητό σας μαγειρεμένο στο χωριάτικο ξυλόφουρνό :**

α) Αρνάκι φούρνου

β) Κατσίκισιο σερνάτο

γ) Μπιφτέκι χοιρινό

Ώρες λειτουργίας: 4-12 απογευματινές

25186 - 74402

Για το "καυτό" θέμα της Ιεράς Μονής Πάτμου

Το Φανάρι ψάχνει να βρει "ανώδυνη" λύση!

"Αναρμόδια" η Ιερά Σύνοδος για να δεχθεί την "παραίτηση" του ηγούμενου Αμφιλόχιου!

Προσπαθεί τώρα να βγει από τα αδιέξοδα που με τη στάση του δημιούργησε το Φανάρι σχετικά με το θέμα της αντικατάστασης του ηγουμένου της Ιεράς Μονής Πάτμου Αμφιλόχιου με μία απόφαση που μόνο θυμηδία προκάλεσε.

Συγκεκριμένα ενώ ζητήθηκε από τον Αμφιλόχιο να υποβάλλει την παραίτησή του, κάτι που τελικά έγινε, η Ιερά Σύνοδος του Οικουμενικού Πατριαρχείου απεφάνθη ότι είναι αναρμόδια να δεχθεί την παραίτηση και παρέπεμψε τον Αμφιλόχιο στο Ηγουμενοσυμβούλιο της Ιεράς Μονής το οποίο ως γνωστό δεν λειτουργεί εδώ και πολύ καιρό.

Ολα δείχνουν ότι το Φανάρι μετά τις αντιδράσεις θέλει τώρα να αποφύγει τυχόν κλιμάκωση της έντασης και να επέμβει όταν κρίνει κατάλληλο το κλίμα για να υλοποιήσει την απόφαση που έχει ήδη πάρει, να απομακρύνει δηλαδή τον Αμφιλόχιο.

ΑΝΤΙΔΡΑΣΕΙΣ ΚΑΙ ΣΤΟΥΣ ΛΕΙΨΟΥΣ

Επιστολή στον Οικουμενικό Πατριάρχη έστειλαν και οι κάτοικοι των Λειψών διαμαρτυρόμενοι για τις μεθοδεύσεις για την απομάκρυνση του ηγούμενου της Ιεράς Μονής Πάτμου κ. Αμφιλόχιου.

Το πλήρες κείμενο της επιστολής έχει ως εξής:

"Παναγιότατε,

Με αγανάκτηση όλη η Ορθόδοξη Χριστιανική κοινότητα των Λειψών άκουσε σήμερα (Δευτέρα 10-01-2000) από το ραδιόφωνο ό,τι ο ηγούμενος της Ιεράς Μονής Αγίου Ιωάννου του Θεολόγου κ. Αμφιλόχιος αναγκάσθηκε σε παραίτηση. Με πολύ σεβασμό, εκφράζοντας την αγωνία μας, σας απευθύνουμε την επιστολή τούτη.

- Με θλίψη παρατηρούμε ό,τι για άλλη μια φορά νικούν οι σκοτεινές δυνάμεις του πονηρού μη θέλοντας την καθαγίαση του ιερού κλήρου της προαναφερόμενης ιεράς Μονής, που σαν αποτέλεσμα θα είχε την πλήρη διαλεύκανση και κάθαρση της του Χριστού Μεγάλης Εκκλησίας. Ελπίδα όλων των ευσεβών πιστών ήταν η κάθαρση στην εκκλησία μας μέσω ενός τιμίου και άξιου κληρικού που σκοπό είχε να εφαρμόσει αυτά που μας άφησε παρακαταθήκη ο ιδρυτής της εκκλησίας μας μέσω ενός τιμίου και άξιου κληρικού που σκοπό είχε να εφαρμόσει αυτά που μας άφησε παρακαταθήκη ο ιδρυτής της εκκλησίας μας μέσω των ιερών συγγραμμάτων.

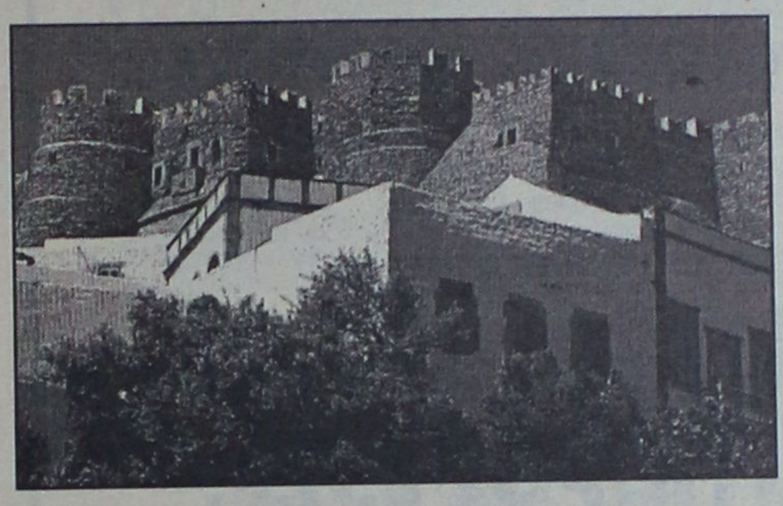

> "Εντονη διαμαρτυρία των κατοίκων των Λειψών με επιστολή στον Πατριάρχη"

Αλήθεια είναι τόσο δύσκολο να αποδοθεί η δικαιοσύνη ώστε να επέλθει η γαλήνη και η ηρεμία στις τάξεις της εκκλησίας; Είναι τόσο δύσκολο να αφήσουμε την δικαιοσύνη να επιτελέσει το έργο της. Είναι δύσκολο το Φανάρι να επαναφέρει στην τάξη αυτούς που δεν πειθαρχούν στις ιερές διατάξεις και δεν προσέρχονται στις κλίσεις για ηγουμενοσυμβούλιο. Λύνεται νομίζεται το πρόβλημα με την αναγκαστική παραίτηση ενός ικανού μοναχού.

Ποιος ο σεβασμός αυτών των ανθρώπων που δεν νουθετούν σε Θείες και ανθρώπινες εντολές αλλά πολύ περισσότερο ξεσηκώνουν και μία μερίδα ανθρώπων (φίλων και συγγενών) εναντίον αυτού που σήμερα είναι ο πνευματικός ποιμήν μας, Απορίας άξιο είναι το γεγονός ό,τι δεν μεριμνείτε υπέρ ενός ποιμνίου που δεν ανέχεται άλλο την εξαθλίωση των ιερών δογμάτων και κανόνων, αλλά απεναντίας ενισχύεται το έργο των σύγχρονων σατανιστών και διαφθορέων της Ιεράς Εκκλησίας.

- Αναρωτιόμαστε λοιπόν ποια είναι η θέση του Οικουμενικού Πατριαρχείου Κωνσταντινουπόλεως στην διατήρηση των ιερών κανόνων όπως αυτοί ορίζονται μέσα από τις Αγίες Γραφές αλλά και μέσω της Ιεράς Παράδοσης και ποιος ο λόγος που το Οικουμενικό Πατριαρχείο δεν εφαρμόζει πιστά τους νόμους περί ιεροσύνης, αλλά αντιθέτως βοηθά ώστε να διατηρούνται φήμες, να δημιουργούνται επεισόδια μεταξύ ενοριτών και τέλος να εξοργίζονται οι πιστοί από τις θέσεις και την στάση των (κακών και ανίκανων ιερωμένων) που ούτε την κλίση είχαν ούτε κατάφεραν να γίνουν σωστοί ποιμένες. Απόδειξη των παραπάνω η θέση τους απέναντι στις Θείες και ανθρώπινες βουλές (τιμωρίες από το συνοδικό του Οικουμενικού Πατριαρχείου καθώς και οι εις βάρος τους εκκρεμείς δικαστικές αποφάσεις).

Μήπως τέλος η βούληση του Πατμιακού και Λειψωτιακού λαού δεν λαμβάνονται υπόψη σας και φοβούμενοι ή δεν ξέρουμε και εμείς τί άλλο μπορεί να συμβαίνει, περνάτε στην αντίπεραα όχθη συναινώντας με αυτούς που εσείς τιμωρήσατε για ανυπακοή, συμφωνώντας με αυτούς τους κυρίους που δεν κάνουν υπακοή: (ώστε να εξαλειφθεί το πρόβλημα της "διοικήσεως" της Μονής).

Παναγιότατε,

Σας παρακαλούμε όπως ενεργήσετε τα δέοντα τόσο για την αποκατάσταση της τάξης της Ι.Μ.Αγ. Ιωάννου του Θεολόγου, όσο και για την διατήρηση στην θέση του, του κ. Αμφιλόχιου".

ΜΕΖΕΔΟΠΩΛΕΙΟΝ ΕΣΤΙΑΤΟΡΙΟΝ ΓΑΛΗΝΗ

ΑΝΟΙΧΤΑ ΚΑΘΕ ΜΕΡΑ

ΑΠΟ ΤΙΣ 12.00 ΤΟ ΜΕΣΗΜΕΡΙ

ΜΕΧΡΙ ΑΡΓΑ ΤΟ ΒΡΑΔΥ

ΜΕΝΕΚΛΕΟΥΣ - ΜΕΣΑΙΩΝΙΚΗ ΛΟΛΗ ΤΗΛ. 77556

ΜΣ

ΣΧΟΛΗ ΧΟΡΟΥ

ΣΟΦΙΑ ΜΕΛΙΣΣΟΥΡΓΟΥ

Υποδεχόμαστε τη νέα χιλιετία με...

ένα νέο

ΤΜΗΜΑ ΧΟΡΕΥΤΙΚΗΣ ΓΥΜΝΑΣΤΙΚΗΣ ΓΙΑ ΚΥΡΙΕΣ

γιατί ο χορός γυμνάζει το σώμα, προσφέρει υγεία και ευεξία και βοηθά τη σιλουέτα ειδικά μετά από διακοπές και χαλάρωση.

Δώρο η εγγραφή σας!

ΒΕΡΓΙΝΑΣ 84α τηλ. 31000 ώρες 4-9 μ.μ. (Δευτ-Παρ).

E-mail:sofiamel@otenet. gr

ΝΤΑΚΟΣ ΕΠΙΚΟΙΝΩΝΙΕΣ ΑΕ
TELESTET
τα έξυπνα
ΠΑΚΕΤΑ ΕΠΙΚΟΙΝΩΝΙΑΣ


με πάγιο 4.500δρχ
& TELESTET extra 2000
ΔΩΡΕΑΝ 2.000δρχ. το μήνα χρόνο ομιλίας, για 6 μήνες!
κάντε όποιο συνδυασμό θέλετε
DAEWOO EASY PHONE D-10 το τηλέφωνο που σας ακολουθεί
DAEWOO DWP-9000 ασύρματο τηλέφωνο
ERICSSON ΦΟΡΗΤΟ ΚΙΤ με τα χέρια ελεύθερα
Bis
...φερθείτε έξυπνα ενημερωθείτε τώρα!
Ν. ΜΑΓΓΙΩΡΟΣ Ε.Π.Ε.
ΓΡΗΓΟΡΙΟΥ ΛΑΜΠΡΑΚΗ 29 - ΡΟΔΟΣ - ΤΗΛ.:32815

ΚΑΤΣΑΡΑΣ ΣΩΤΗΡΗΣ
ΕΜΠΟΡΙΚΟ ΚΕΝΤΡΟ ΜΗΔΕΙΑ
Γ. ΣΕΦΕΡΗ 78 • ΤΗΛ. 68808
ΕΚΠΤΩΣΕΙΣ ΔΙΑΛΥΣΗΣ
ΛΙΑΝΙΚΗ
ΚΡΥΣΤΑΛΑ - ΜΟΡΑΝΟ - ΚΟΥΚΛΕΣ - ΚΕΡΙΑ
30%
ΑΠΟΞΗΡΑΜΕΝΑ - ΚΑΛΑΘΙΑ - ΚΟΡΔΕΛΕΣ
ΓΛΑΣΤΡΕΣ - ΚΗΡΟΠΗΓΙΑ κ.λπ.
40%-50%
ΧΟΝΔΡΙΚΗ
από 50% - 60%
ΠΕΡΙΟΔΟ ΜΟΝΟ 2/1/2000 - 15/1/2000
ΩΡΕΣ ΛΕΙΤΟΥΡΓΙΑΣ 10.00-21.00

Σε ρόλο γενικού εισαγγελέα, η εζήλωσε δόξαν Μάκη Τριανταφυλλόπουλου;

Πήρε αέρα και απειλεί...γενικώς ο κ. Κ. Μήτσης!

Προανήγγειλε αποκαλύψεις για τους Δήμους Ρόδου και Σύμης, μόλις τελειώσει με τον Καϊσερλη!..

Σειρά αποκαλύψεων για τους Δήμους Ρόδου και Σύμης αντίστοιχα, προανήγγειλε χθες ο κ. Κώστας Μήτσης, μέσα από τις στήλες της εφημερίδας «Βραδυνή» αμέσως μόλις ολοκληρωθεί η έρευνα που βρίσκεται σε πλήρη εξέλιξη αυτές τις μέρες για το νησί της Κω!

Με συνέντευξη που παραχώρησε χθες, στον τοπικό ραδιοσταθμό «ΠΑΛΜΟΣ» ο κ.Κώστας Μήτσης, αποκάλυψε ότι η έρευνα που αφορά την Κω, έγινε τυχαία, χωρίς ο ίδιος να γνωρίζει το παραμικρό, και διευκρίνησε ότι στηρίζεται αποκλειστικά και μόνο σε συγκεκριμένα και τεκμηριωμένα στοιχεία, τα οποία συγκεντρώθηκαν έπειτα από καταγγελίες που έγιναν από πολίτες του νησιού ή εκπροσώπους φορέων της Κω.

Σε κάθε περίπτωση, ο κ. Μήτσης, στον όμιλο επιχειρήσεων του οποίου ανήκει και η συγκεκριμένη εφημερίδα, τονίζει (και απαντά έτσι και στους υπαινιγμούς του κ. Καϊσερλη) ότι πρόκειται για μια έρευνα που έχει ως στόχο να αποκαλύψει τα κακώς κείμενα και τίποτε περισσότερο.

● Από τις ίδιες δηλώσεις που έκανε χθες ο κ. Μήτσης, προκύπτει επίσης ότι:

- Ο εισαγγελέας του Αρείου Πάγου κ. Δημόπουλος, διέταξε την διεξαγωγή προανάκρισης σε σχέση με τα όσα καταγγέλθηκαν μέσω της εφημερίδος, ειδικά για τον τομέα των κονδυλίων που απορροφήθηκαν από το υπουργείο Εθνικής Οικονομίας. Η έρευνα αυτή θα είναι ξεχωριστή από αυτήν που παρήγγειλε στην εισαγγελέα της Κω κ. Όλγα Σμυρλή, ο εισαγγελέας Εφετών Δωδεκανήσου κ. Γιώργος Σάμιτας, καθώς θα διερευνηθούν οι καταγγελίες εκείνες που έγιναν, σε σχέση με τις παρατυπίες που αποκαλύπτονται στον τομέα της διαχείρησης των κονδυλίων και όχι μόνο, για τον Δήμο της Κω πάντα.

- Ήταν μια έρευνα που έγινε τυχαία, χωρίς να υπάρχει κανένα απολύτως στοιχείο, άσκησης πιέσεων, από αυτά που άφησε να εννοηθούν ο κ. Καϊσερλης, ο οποίος έχει βρεθεί σε δύσκολη θέση - όπως υποστήριξε χθες ο κ. Κώστας Μήτσης.

- Ότι σε μια περίπου εβδομάδα από σήμερα, και αφού ολοκληρωθεί η έρευνα των αποκαλύψεων στην Κω, αντίστοιχες έρευνες θα ξεκινήσουν, πρώτα για τον Δήμο της Ρόδου και στην συνέχεια για τον Δήμο της Σύμης!

● Στην αποκαλυπτική συνέντευξη που παραχώρησε χθες ο κ. Κώστας Μήτσης στον ραδιοφωνικό σταθμό της Ρόδου «ΠΑΛΜΟΣ» επισήμανε μεταξύ των άλλων χαρακτηριστικά:

«Προφανώς, ο δήμαρχος της Κω, λέγοντας αυτά που λέει σε σχέση με την έρευνα της «Βραδυνής» δεν θέλει να ξεκαθαρίσει τα πράγματα. Θέλει να τα μπερδέψει έτσι προκειμένου να αφήσει να αιωρούνται διάφορα πράγματα. **Αρα δεν έχει άποψη, κι όπως νόμιζε μέχρι τώρα ότι είναι ο... βασιλεύς της Κω, να τα μπερδεύει ξανά μήπως μπορέσει και ξεπεράσει αυτό τον σκόπελο.**

Όμως, για να ξεκαθαρίσω εγώ τα πράγματα, θέλω να πω, ότι δεν είμαι ο εκδότης της Βραδυνής. Η εφημερίδα δεν γράφει πουθενά το όνομά μου. Δεν μπορώ να καταλάβω κατά συνέπεια, γιατί απευθύνεστε κι εσείς αλλά κι εκείνος μερικές φορές σε μένα. Έχω άποψη για την εφημερίδα, αλλά όχι καίρια. Δεν ασχολούμαι δηλαδή κάθε μέρα με την εφημερίδα.

● Το βασικό είναι ότι αυτές τις μέρες γίνεται μια έρευνα στο νησί. Δεν ξέρω αν τα πράγματα είναι έτσι ή αλλιώς. Εκείνο που ξέρω όμως, είναι ό,τι γράφτηκε, (διότι επικοινώνησα και μαζί τους) είναι με στοιχεία. Τα οποία μάλιστα κοινοποιήθηκαν και στον εισαγγελέα Ρόδου αλλά και στον εισαγγελέα Εφετών Αθηνών.

Το πιό σπουδαίο πράγμα που θα προκύψει μέσα στις επόμενες μέρες, είναι το θέμα με το υπουργείο των Οικονομικών. Εκεί ο Δήμος πήρε πάρα πολλά προγράμματα με σημαντικά ποσά, χωρίς να κάνει σε καμιά περίπτωση ουσιαστικά έργα. Αυτά θα προκύψουν, διότι η έρευνα αυτές τις μέρες είναι στο υπουργείο Εθνικής Οικονομίας. Κι εκεί είναι το μεγάλο πρόβλημα του δημάρχου. Διότι ο κ. Καϊσερλης, είναι φίλος μου. Δεν έχω τίποτε μαζί του.

Σε 15 περίπου μέρες, που θα τελειώσει η έρευνα με την Κω, **έχουμε συνέχεια ερευνών στην Σύμη και στη Ρόδο.** Τα ίδια πράγματα -εάν υπάρχουν- θα δουν το φως της δημοσιότητας. Διότι απ' ό,τι μου λένε από την εφημερίδα, σε καθημερινή βάση δέχονται τηλεφωνήματα και από την Σύμη και από τη Ρόδο, για να καταγγείλουν διάφορα πράγματα, που κατά την άποψή τους δεν είναι σωστά.

● Εγώ όπως ξέρετε, δεν έχω καμμία σχέση με την πολιτική, παρά το ότι έμαθα ότι ο κ. Καϊσερλης έλεγε ότι έχω πολιτικές βλέψεις. Εάν ήθελα να πολιτευτώ, θα το είχα κάνει πριν από 20 περίπου χρόνια. Δεν έχω καμμία τέτοια πρωτοβουλία. Ούτε έχω καμμία σχέση με τους αντιπάλους του, αλλά ούτε και ξέρω ποιοί είναι. Η έρευνα έγινε τυχαία αυτή την εποχή.

Θα μπορούσε να μην είχε γίνει καθόλου, ή να γίνονταν του χρόνου. **Δεν είχα κανένα λόγο να ασκήσω πιέσεις. Έχω ένα ξενοδοχείο στην Κω εδώ και 25 χρόνια. Δεν ζήτησα τίποτε και ποτέ. Δεν είχαμε καμμία αντιπαράθεση, ούτε είχαμε και σχέση ποτέ.»**

...Άλλοι έφταιγαν– και νέο ξενοδοχείο!

Στην ίδια συνέντευξη που παραχώρησε χθες ο κ. Κώστας Μήτσης, υποστήριξε μεταξύ των άλλων σε σχέση με τις εργασίες που γίνονται στο Γκραντ Οτέλ, ότι θα ολοκληρωθούν μέσα στο επόμενο τρίμηνο, ότι τα γνωστά προβλήματα που προέκυψαν (πολεοδομικές παραλείψεις κλπ) οφείλονταν στην διάσταση απόψεων που είχαν οι υπηρεσίες πολεοδομίας της Νομαρχίας και Δήμου Ροδίων!



● Παραδέχθηκε επίσης ότι για ένα τμήμα (είσοδο του ξενοδοχείου) δεν είχε γίνει η διαδικασία έκδοσης ειδικής αδείας, κάτι όμως που έγινε αργότερα, σύμφωνα πάντα με τις διατάξεις του νόμου. Τέλος, υποστήριξε ότι ανάμεσα στα επιχειρηματικά του σχέδια, είναι και η δημιουργία ενός ακόμη νέου ξενοδοχειακού συγκροτήματος στη Ρόδο.

ΜΙΚΡΕΣ Αγγελίες

Για τις αγγελίες σας, απευθύνεσθε στα γραφεία μας ή στα τηλέφωνα: 22210, 75230

ΠΕΜΠΤΗ 13 ΙΑΝΟΥΑΡΙΟΥ 2000 Η ΡΟΔΙΑΚΗ

ενοικιασεις ακινητων

ΕΝΟΙΚΙΑΖΕΤΑΙ ισόγεια οικία 90 τ.μ. στην Κρεμαστή οδός Νηρηίδων (προς παραλία). Πληρ. τηλ. 91079-92123 ΑΕ31838

ΕΝΟΙΚΙΑΖΕΤΑΙ κατάστημα στην οδό Γρίβα 77. Πληρ. τηλ. 24576 ΠΕ31839

Στην περιοχή Μόντε Σμιθ επί της οδού Ενόπλων Δυνάμεων **ΕΝΟΙΚΙΑΖΕΤΑΙ** διαμέρισμα τριών υπνοδωματίων σαλόνι, κουζίνα και λοιπών βοηθητικών χώρων με κεντρική θέρμανση. Πληρ. τηλ. 27387 ΑΕ31840

ΕΝΟΙΚΙΑΖΟΝΤΑΙ δύο γωνιακά καταστήματα συνεχόμενα 55 και 75 τ.μ. αντίστοιχα επί των οδών Δελφών και Συρακουσών 14 (περιοχή Καρακόνερο). Πληρ. τηλ. 32943 ΠΕ31841

ΕΝΟΙΚΙΑΖΕΤΑΙ διαμέρισμα, δυάρι, 65 τ.μ. επί της οδού Αλεξάνδρου Καρανικόλα 17 στην περιοχή Δασκάλων. Πληρ. τηλ. 20822 και 0945/273005 ΑΕ31837

ΕΝΟΙΚΙΑΖΕΤΑΙ στην Βενετοκλέων 111 δωμάτιο 35 τ.μ. πλήρως εξοπλισμένο με WC και στο Παραδείσι στούντιο και διαμερίσματα των 35 τ.μ. και 55 τ.μ. πλήρως εξοπλισμένα με ηλιακούς και ηλεκτρικούς θερμοσίφωνες και μεγάλες βεράντες. Πληρ. τηλ. 33349 και 0944305790 ΑΕ31825

ΕΝΟΙΚΙΑΖΕΤΑΙ στούντιο επιπλωμένο στην Μιχ. Πετρίδη 50.000 δρχ. ενοίκιο και ένα με δύο δωμάτια 60.000 δρχ. (σαλόνι-κουζινα-υπν.). Πληρ. τηλ. 75612, 9-1 μ.μ. και 5-8 μ.μ. ΑΕ31824

ΕΝΟΙΚΙΑΖΕΤΑΙ διαμέρισμα 80 τ.μ. επί της οδού Βενετοκλέων 101 (ισόγειο) κατάλληλο και για επαγγελματική στέγη. Πληρ. τηλ. 23301 ΑΕ31826

ΕΝΟΙΚΙΑΖΕΤΑΙ 250 τ.μ. κατάστημα με πατάρι επί της 28ης Οκτωβρίου με μηνιαίο μίσθωμα 500.000 δρχ. κατάλληλο για οποιαδήποτε εμπορική χρήση. Πληρ. ΕΥΡΩΚΤΗΜΑΤΙΚΗ Γιάννης και Μιχάλης Ευσταθίου τηλ. 73819-74917 κιν. 0944/374546 ΠΕ31814

ΕΝΟΙΚΙΑΖΕΤΑΙ γκαρσονιέρα σε κεντρική θέση. Πληρ. τηλ. 29480, 094/6048968 ΑΕ31823

ΕΝΟΙΚΙΑΖΕΤΑΙ στην Αγ. Αναστασία 85 τ.μ. ισόγειο γωνιακό κατάστημα με μηνιαίο μίσθωμα 350.000 δρχ. (πρώην Ράδιο Κορασίδη). Πληρ. ΕΥΡΩΚΤΗΜΑΤΙΚΗ Γιάννης και Μιχάλης Ευσταθίου τηλ. 73819-74917 κιν. 0944/374546 ΠΕ31816

ΕΝΟΙΚΙΑΖΕΤΑΙ κατάστημα 150 μ. επί της Σκεύου Ζερβού δίπλα στη SONY, κατάλληλο και για φροντιστήριο. Πληρ. τηλ. 27481-31084-73450 ΠΕ31793

ΕΝΟΙΚΙΑΖΕΤΑΙ κατάστημα 100 τ.μ. επί της οδού Μιχ. Πετρίδη και Πατρών 7, κατάλληλο για γραφείο, σύλλογο, αντιπροσωπεία. Πληρ. τηλ. 20084 ΑΕ31827

ΕΝΟΙΚΙΑΖΕΤΑΙ ισόγειο κατάστημα 45 τ.μ. στην Αγ. Αναστασία με μηνιαίο μίσθωμα 150.000 δρχ. Πληρ. ΕΥΡΩΚΤΗΜΑΤΙΚΗ Γιάννης και Μιχάλης Ευσταθίου τηλ. 73819-74917 κιν. 0944/374546 ΠΕ31817

ΕΝΟΙΚΙΑΖΕΤΑΙ 120 τ.μ. ισόγειο κατάστημα με αντίστοιχο υπόγειο στην Αγ. Αναστασία (πρώην Ράδιο-Κορασίδη) με μηνιαίο μίσθωμα 650.000 δρχ. Πληρ. ΕΥΡΩΚΤΗΜΑΤΙΚΗ Γιάννης και Μιχάλης Ευσταθίου τηλ. 73819-74917 κιν. 0944/374546 ΠΕ31815

ΕΝΟΙΚΙΑΖΕΤΑΙ στο Ροδίνι χώρος 65 τ.μ. επιπλωμένος Κυρήνης 12. Πληρ. τηλ. 28727. ΑΕ31739

ΖΗΤΕΙΤΑΙ

από τον Τουριστικό Οργανισμό AIRTOUR GREECE (TUI)
Διαμέρισμα ηή μεζονέτα ή μονοκατοικία πάνω από 130 τ.μ. στις εξής περιοχές Ιξιά, Μόντε Σμιθ, Μήδεια, Καρακόνερο, Πόλη.
Πληρ. τηλ. 34030, 77040, 0945/550436

ΕΝΟΙΚΙΑΖΕΤΑΙ ΚΑΤΑΣΤΗΜΑ

200 τ.μ. με πατάρι 150 τ.μ. κατάλληλο για οποιαδήποτε χρήση (γυμναστήριο, έκθεση επίπλων, κατάστημα ενδυμάτων κ.λπ.) επί της οδού Δημ. Αναστασιάδη 48 Β.
Πληρ. τηλ. 77468

ΚΑΤΣΑΔΟΥΡΟΣ ΤΑΞΙΑΡΧΗΣ
ΠΟΛΙΤΙΚΟΣ ΜΗΧΑΝΙΚΟΣ

ΚΑΤΑΣΚΕΥΕΣ ΔΗΜΟΣΙΩΝ-ΙΔΙΩΤΙΚΩΝ ΕΡΓΩΝ
ΣΤΑΤΙΚΗ ΕΝΙΣΧΥΣΗ - ΑΝΤΙΣΕΙΣΜΙΚΗ ΠΡΟΣΤΑΣΙΑ
ΕΝΙΣΧΥΣΕΙΣ-ΕΠΙΣΚΕΥΕΣ-ΑΝΑΠΑΛΑΙΩΣΕΙΣ ΚΤΙΡΙΩΝ

GUNITE
ΕΚΤΟΞΕΥΟΜΕΝΟ ΣΚΥΡΟΔΕΜΑ

ΕΙΔΙΚΑ & ΓΕΝΙΚΑ ΤΕΧΝΙΚΑ ΕΡΓΑ
ΓΡΗΓ. ΛΑΜΠΡΑΚΗ 39 ΡΟΔΟΣ
ΤΗΛ. (0241) 22940 FAX: 22406 ΚΙΝ.: 093/2336258

Επενδύστε σήμερα με υψηλή ασφάλεια και μεγάλη απόδοση



ΜΕΣΙΤΗΣ ΑΣΤΙΚΩΝ ΣΥΜΒΑΣΕΩΝ - REAL ESTATE AGENCY

Vitzileos

ΜΑΡΙΟΣ Κ . ΒΙΤΖΗΛΑΙΟΣ
Εθν. Μακαρίου 45-3ος Οροφ. Τηλ: 24900, 25545, Φαξ: 25544 Κινητό:0932-704 919

Ευκολίες Πληρωμής Πωλήσεις-Αντιπαροχές Ενοικιάσεις-Αγορές Ανταλλαγές-Μισθώσεις

ΚΑΤΑΣΤΗΜΑΤΑ - ΓΡΑΦΕΙΑ - ΕΠΙΧΕΙΡΗΣΕΙΣ

Εστιατόριο-Επιχείρηση στην Κόβα	5.000.000
20 τ.μ. Κατάστημα πλήρως εξοπλισμένο με security, Φαληράκι	70.000.000
25 τ.μ. Μαγαζί στο εμπορικό κέντρο Φαληράκι	45.000.000
27 τ.μ. Μαγαζί στο εμπορικό κέντρο	11.000.000
29 τ.μ.+29 τ.μ. γραφείο στην Μακαρίου	17.000.000
45 τ.μ.+75 τ.μ.+105 τ.μ. τρις αποθήκες στην Σοφούλη	20.000.000
60 τ.μ. Μαγαζί συν 60 τ.μ. ακάλυπτος χώρος στο Εμπορικό κέντρο Φώκιαλη	21.000.000
80 τ.μ. ισόγειο +80 τ.μ. όροφος κατάστημα σε οικόπεδο 400 τ.μ. Φαληράκι	55.000.000
108 τ.μ. ισόγειο+100 τ.μ. υπόγειο+45 τ.μ. όροφος στην Μακαρίου	1.200.000/μήνα
115 τ.μ. ισόγειο κατάστημα στην Μανδηλαρά	300.000/μήνα
120 τ.μ. ισόγειο+120 τ.μ. υπόγειο+40 τ.μ. πατάρι. Ακίνητο στην Μακαρίου	300.000.000
140 τ.μ. Κατάστημα εστιατόριο (ακίνητο)+140 τ.μ. κήπος με θέα εξοπλισμένο	45.000.000
160 τ.μ. Εστιατόριο+550 τ.μ. αυλή+επιχείρηση, Φαληράκι	130.000.000
168 τ.μ. Κατάστημα στην περιοχή Πανάγου	20.000.000
170 τ.μ. Κατάστημα στην Παλιά Πόλη (ενοικιάζεται) τουριστική οδός	100.000.000
180 τ.μ. Ενοικιάζεται στην Ιερού Λόχου επαγγελματικός χώρος	200.000/μήνα
185 τ.μ. Αποθήκη super lux, Ασγούρου	24.000.000
200 τ.μ. Αίθουσα στην Συγγρού, Αθήνα	60.000.000
220 τ.μ. ισόγειο+220 τ.μ. υπόγειο+220 τ.μ. όροφος σε οικόπεδο 550 τ.μ.	175.000.000
250 τ.μ. Εστιατόριο πλήρως εξοπλισμένο στην Παλιά Πόλη	–
250 τ.μ. + 100 τ.μ. κτισμένο μ' όλα τα απαραίτητα σε οικόπεδο 16500 τ.μ. Φιλέρημος	250.000.000
300 τ.μ. Κατάστημα ετοιμοπαράδοτο, ελεύθερο σε 1000 τ.μ. οικόπεδρο, Παστίδα	46.000.000
380 τ.μ. στην Άννης Μαρίς δύο αποθήκες ετοιμοπαράδοτες	20.000.000
400 τ.μ. Παλιά Πόλη 9 Studios-Bar Μισά μετρητά/μισά σε τέσσερα χρόνια	70.000.000
420 τ.μ. τριόροφη οικοδομή στο Νιοχώρι, τουριστική περιοχή	60.000.000
661 τ.μ. Apartments σε οικόπεδο 414 τ.μ., 26 δωμάτια πλήρως εξοπλισμένα Α' κατηγορίας κοντά στο λιμάνι	160.000.000
750 τ.μ. κατάστημα στα Ασγούρου	220.000.000
750 τ.μ. Αποθήκη με ράμπα για μεγάλα φορτηγά	80.000.000
1000 τ.μ. Super Market. Ακίνητο σε 3000 τ.μ. οικόπεδο, εξοπλισμός πλήρης, εμπορεύματα	300.000.000
2000 τ.μ. Οικοδομή σε μπετά σε οικόπεδο 11600 τ.μ. «Η μεγάλη ευκαιρία». MONO	180.000.000
2000 τ.μ. κτήριο σε μπετό στην περιοχή της καινούργιας Μαρίνας στο Ζέφυρο	250.000.000
3800 τ.μ. Εργοστάσιο κτισμένο σε οικόπεδο 32000 τ.μ.	150.000.000
Ξενοδοχείο Α' κατηγορίας, 120 κλίνες πάνω στην θάλασσα στην Ιαλυσό, με οικόπεδο 4725 τ.μ.	2.200$USA
Ξενοδοχείο Β' κατηγορίας, 72 κλίνες, δισκοθήκη στην πόλη	250.000.000
Hotel - apartments Α' κατηγορίας, 40 κλίνες στην Ιαλυσό	130.000.000
Hotel - apartments Γ' κατηγορίας, 50 κλίνες στην Ιξιά	150.000.000
10 Διαμερίσματα επιπλωμένα στο Λαδικό	70.000.000

ΜΕΖΟΝΕΤΕΣ - ΜΟΝΟΚΑΤΟΙΚΙΕΣ

40 τ.μ. Μονοκατοικία στην Παστίδα	8.000.000
60 τ.μ. Μονοκατοικία στο Κιοτάρι με θέα θάλασσα	16.000.000
60 τ.μ. Μονοκατοικία στο Κιοτάρι	14.000.000
80 τ.μ. Μονοκατοικία στην Σοφούλη σε 200 τ.μ. οικόπεδο	25.000.000
100 τ.μ. Μονοκατοικία στα Κρητικά με 3000 τ.μ. οικόπεδο	38.000.000
100 τ.μ. Μονοκατοικία στο Παραδείσι με 20 τ.μ. όροφο	15.000.000
100 τ.μ. Μονοκατοικία σε οικόπεδο 319 τ.μ. στα Τριάντα, παραθαλάσσιο	45.000.000
100 τ.μ. + 100 τ.μ. δύο μονοκατοικίες στο Καλαμώνα σε οικόπεδο 4310 τ.μ.	70.000.000
104 τ.μ. Μονοκατοικία-διόροφη 3 υπνοδωμάτια lux, Αγ. Ιωάννης	30.000.000
105 τ.μ. Μονοκατοικία στα Κοσκινού	22.000.000
110 τ.μ. Μονοκατοικία στα Κοσκινού (πλατεία)	21.000.000
110 τ.μ.Μεζονέτα lux διόροφη στο Καρακόνερο με θέα θάλασσα	40.000.000
115 τ.μ. Μεζονέτα σε μπετά με οικόπεδο1200 τ.μ. στα Αφάντου	16.000.000
117 τ.μ. Μονοκατοικία σε οικόπεδρο 350 τ.μ. παραθαλάσσιο	60.000.000
120 τ.μ. Μεζονέτα Super lux στην Ανάληψη, με 2 τζάκια, 2 WC	45.000.000
128 τ.μ. Μεζονέτα σε σοβά στο Καρακόνερο	35.000.000
128 τ.μ. Διόροφο σπίτι στο Κιοτάρι συν 10 τ.μ. πατάρι	26.000.000
128-130 τ.μ. Τριόροφες μεζονέτες Super lux με κήπο	55.000.000
130 τ.μ. Μεζονέτα ημιτελής σε σοβάδες, Καρακόνερο	35.000.000
130 τ.μ. Μονοκατοικία στην Πυθαγόρα με 3 υπνοδωμάτια	20.000.000
130 τ.μ. Μεζονέτα στο Ροδίνι με κήπο	42.000.000
160 τ.μ. Μεζονέτα στα Κοσκινού	55.000.000
180 τ.μ. Τριόφορες μεζονέτες με υπόγειο, Super lux	67.000.000
185 τ.μ. Βίλλα στη Σάλακο με πολλά εξτρά και θέα	40.000.000
190 τ.μ. Διόροφη μονοκατοικία στα Κοσκινού με θέα	63.000.000
195 τ.μ. Μεζονέτα, Αννης Μαρίας	56.000.000
197 τ.μ. Μεζονέτα εντός πόλεως με 3 υπνοδωμάτια, θέρμανση, τζάκι	45.000.000
200 τ.μ. Μεζονέτα σε οικόπεδρο 1000 τ.μ. στα Κοσκινού σε μπετά	26.000.000
200 τ.μ. (80 τ.μ. κεραμοσκεπή) μονοκατοικία σε μπετά σε οίκο 1000 τ.μ. Τριάντα	28.000.000
218 τ.μ. Μονοκατοικία με κήπο στα Κοσκινού, φανταστική θέα, Lux	55.000.000
220 τ.μ. Μεζονέτα κτισμένη στα Κοσκινού, σοβά	30.000.000
222 τ.μ. Μεζονέτα στο Ροδίνι κτισμένη, σοβατισμένη	39.000.000
230 τ.μ. Βίλα στην Λάρδο σε 7700 τ.μ. οικόπεδο και γεώτρηση	120.000.000
250 τ.μ. Παραδοσιακή διόροφη μονοκατοικία στη Μητρόπολη	49.000.000
285 τ.μ. Μονοκατοικία σε οικόπεδο 4000 τ.μ., πισίνα	70.000.000
300 τ.μ. Βίλλα στις Καλυθιές σε οικόπεδο 4000 τ.μ.	120.000.000
320 τ.ν. Αρχοντικό σε οικόπεδο 500 τ.μ. Σ.Δ. 1,6	300.000.000
350 τ.μ. Βίλλα διόροφη Lux, στα Ασγούρου	150.000.000

ΔΙΑΜΕΡΙΣΜΑΤΑ

50 τ.μ. Μήδεια Super Lux γκαρσονιέρα, 4ος όροφος με θέα	17.000.000
55 τ.μ. στο Μήδεια με aircondition	10.500.000
63 τ.μ. στο Μόντε Σμιθ με 2 υπνοδωμάτια με κλειδί	20.000.000
70 τ.μ. στου Κόβα ισόγειο	12.000.000
75 τ.μ. στο Ροδίνι Lux κατασκευή με δική του είσοδο	24.000.000
82 τ.μ-86 τ.μ.-100 τ.μ. υπό κατασκευή με κλειδί	300.000/τ.μ.
84 τ.μ. Ιξιά, 2ος όροφος (κοντά στο σχολείο)	18.000.000
100 τ.μ.-110 τ.μ.-120 τ.μ. στην Ανάληψη	300.000/τ.μ.
100 τ.μ. Ισόγειο με δύο υπνοδωμάτια και θέρμανση	31.000.000
103 τ.μ. οδός Πειραιώς, Super Lux όροφο-διαμέρισμα με τζάκι και θέρμανση	38.000.000
106 τ.μ. στην Ατταβύρου	25.000.000
109 τ.μ. Super Lux στην Σκ. Ζερβού	35.000.000
114 τ.μ. Διαμέρισμα-παραδοσιακό απέναντι από Καζίνο	30.000.000
115 τ.μ. Ζέφυρος - Τζάκι, πάρκινγκ και αποθήκη	37.000.000
116 τ.μ. Ζέφυρος - Τζάκι, πάρκινγκ και αποθήκη	39.000.000
145 τ.μ. Χειμάρας, 3ος όροφος με θέα	38.000.000
157 τ.μ. Χειμάρας - ημιυπόγειο	30.000.000
185 τ.μ. Διαμέρισμα-ρετιρέ σε μπετά κοντά στο πανεπιστήμιο	20.000.000
190 τ.μ. στην Σοφούλη	40.000.000
210 τ.μ. στα Κοσκινού σοβατισμένο	200.000/τ.μ.

ΔΙΑΜΕΡΙΣΜΑΤΑ ΣΤΗΝ ΙΑΛΥΣΟ

Ενοικιάζονται επιπλωμένα διαμερίσματα στην Ιαλυσό	60-70.000
43 τ.μ. Γκαρσονιέρα ημιτελή	8.500.000
55 τ.μ. Super Lux επιπλωμένη, παραθαλάσσιο	15.500.000
70 τ.μ. υπνοδωμάτια ημιτελή	13.000.000
70 τ.μ. Ολοκαίνουργιο, Παραθαλάσσιο	20.000.000
70 τ.μ. 2 υπνοδωμάτια, επιπλωμένα Lux με θέα	20.000.000
80 τ.μ. 2 υπνοδωμάτια, ημιτελή	14.000.000
100 τ.μ. 1ος όροφος, 3 υπνοδωμάτια, σε σοβάδες	17.000.000
100 τ.μ. 3 υπνοδωμάτια, ημιτελή, ισόγειο	15.500.000
100 τ.μ. Lux, με τζάκι	27.000.000
126 τ.μ. 2ος όροφος, με 3 υπνοδωμάτια και τζάκι	24.000.000

ΟΙΚΟΠΕΔΑ

203 τ.μ. στην Παλιά Πόλη με ερειπωμένη κατοικία	10.000.000
370 τ.μ. στην Ανάληψη Σ.Δ.=1	28.000.000
600 τ.μ. οικόπεδο στο Πέδι στο κύμα. Σ.Δ.=0.8 Σύμη	25.000.000
547 τ.μ. στο Μόντε Σμιθ, Κτίζει 3Χ106 τ.μ.	35.000.000
1000 τ.μ. πίσω από ΙΚΑ	15.000.000
1270 τ.μ. στις 7 Χουρμαδιές. Σ.Δ.=0.8	120.000.000
1300 τ.μ. στην Ιξιά, εντός σχεδίου. Σ.Δ.=0.4	35.000.000
1750 τ.μ. στο Γεννάδι με άδεια - πάνω στο κύμα	13.000.000
2000 τ.μ. στην Ιξιά 200+200 τ.μ. (άδεια)	40.000.000
2000 τ.μ. στην Ρόδου-Λίνδου. Σ.Δ.=0.6	55.000.000
2000 τ.μ. στην παραλία Καλαβαρδών	6.000.000
2650 τ.μ. στο Ασκληπιείο, εντός οικισμού	13.000.000
3300 τ.μ. στο Κιοτάρι στην θάλασσα	25.000.000
3500 τ.μ. πάνω στην λεωφόρο Κρεμαστή	80.000.000
4000 τ.μ. στους Καστελοριζίους	25.000.000
4000 τ.μ. επί 2 με φως και νερό (κτισμένα) Πλημύρι	5.000/τ.μ.
4000 τ.μ. με φανταστική θέα, Κοσκινού	20.000.000
4000 τ.μ. με θέα στο Γεννάδι	10.000.000
4400 τ.μ. στη Κρεμαστή	26.000.000
5000 τ.μ. στα Μαριτσά	15.000.000
5000 τ.μ. στην Λάρδο, εντός οικισμού	35.000.000
6100 τ.μ. στον Καλαμώνα	14.000.000
6700 τ.μ. στα Καλαβάρδα	22.000.000
8000 τ.μ. στο Πλημύρι στο κύμα	40.000.000
9345 τ.μ. στ' Ασγούρου με θέα	69.000.000
9700 τ.μ. στην Λαχανιά στον δρόμο με θέα	10.000.000
10000 τ.μ. στα Κοσκινού. Μεγάλη ευκαιρία	20.000.00
12000 τ.μ. στο Λαδικό, Πληκά	11.000.000
15000 τ.μ. στην Πάρο από την θάλασσα με θέα	25.000.000
16000 τ.μ. στις Φάνες στην θάλασσα με άδεια για 170 κλίνες	33.000.000
18000 τ.μ. στην Κρεμαστή	180.000.000
20000 τ.μ. στο Γεννάδι με θέα	50.000.000
50000 τ.μ. στο Τσαΐρι	125.000.000
50000 τ.μ. στο Πλημύρι	200.000.000
100000 τ.μ. στην παραλία Πλημύρι	400.000.000
115000 τ.μ. στην Λοματριά. Αγρότεμ. με 2 πηγάδια, 300 ελιές, 300 αμυγδαλιές	65.000.000

Στόχος μας: Κανείς στη Δωδεκάνησο χωρίς Στέγη!

ΕΝΟΙΚΙΑΖΕΤΑΙ γκαρσονιέρα επιπλωμένη με ένα υπνοδωμάτιο, πολυκουζίνα, σαλόνι, μπαλκόνι σε υπερυψωμένο ισόγειο στο κέντρο της πόλης κοντά στη θάλασσα για όλο το χρόνο. Τιμή 75.000. Πληρ. τηλ. 20710 ώρες γραφείου. ΠΕ31794

ΕΝΟΙΚΙΑΖΕΤΑΙ επί της οδού Διαγοριδών 52 διαμέρισμα Α' ορόφου τριών υπνοδωματίων με ντουλάπες και αποθήκη, δύο WC και μεγάλη σαλοτραπεζαρία εκτάσεως 130 τ.μ. Τιμή ενοικίου 135.000 δρχ. Πληρ. τηλ. 30219 και κιν. 0946282477. ΑΕ31784

ΕΝΟΙΚΙΑΖΕΤΑΙ επιπλωμένη γκαρσονιέρα επί της Άννης Μαρίας 55 απέναντι από ΡΑΔΙΟΚΟΡΑΣΙΔΗ με κεντρική θέρμανση, κατάλληλη για ένα άτομο. Πληρ. τηλ. 74438-26953. ΑΕ31791

ΕΥΡΩΚΤΗΜΑΤΙΚΗ
ΚΤΗΜΑΤΟΜΕΣΙΤΙΚΟ ΓΡΑΦΕΙΟ



ΒΙΟΤΕΧΝΙΚΟ ΚΤΙΡΙΟ



ΠΩΛΕΙΤΑΙ
Αυτοτελές Βιοτεχνικό Κτίριο 2.152 τ.μ. το οποίο βρίσκεται εντός οικοπέδου 4.169 τ.μ. επί της Λεωφόρου Καλλιθέας.

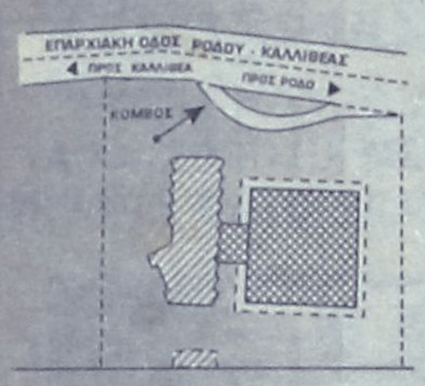

Διαθέτει:

- *Ετοιμη κυκλοφοριακή σύνδεση*
- *Υποσταθμό Δ.Ε.Η. μέσης τάσης*
- *Χώρους πάρκινγκ*

Αξια: 300.000.000 Δρχ.

ΙΩΑΝΝΗΣ & ΜΙΧΑΛΗΣ ΕΥΣΤΑΘΙΟΥ
ΕΚΤΙΜΗΤΕΣ & ΣΥΜΒΟΥΛΟΙ ΑΞΙΟΠΟΙΗΣΗΣ ΑΚΙΝΗΤΩΝ

ΕΘΝΙΚΗΣ ΑΝΤΙΣΤΑΣΗΣ 48, ΤΗΛ: (0241) 73819 - 74917
FAX:(0241) 38641 - ΚΙΝ:0944 / 374546

ΕΝΟΙΚΙΑΖΕΤΑΙ ισόγειο κεντρικό κατάστημα εμβαδού 50 τ.μ. με αυλή στην πάροδο οδού Αμερικής (Γ. Ευσταθίου 7). Πληρ. τηλ. 21430-20610 και 0946051071. ΑΕ31795

ΕΝΟΙΚΙΑΖΕΤΑΙ γκαρσονιέρα επιπλωμένη επί της Στεφ. Καζούλη 61-63. Πληρ. τηλ. 73290 ΑΕ31810

ΕΝΟΙΚΙΑΖΕΤΑΙ αποθήκη 70 τ.μ. σε τιμή ευκαιρίας. Πληρ. τηλ. 62290, Ασγούρου, κ. Μεμέτ. Μ. Καπλίνο ΠΕ31850

ΕΝΟΙΚΙΑΖΕΤΑΙ κατάστημα 80 τ.μ. με πατάρι επί της 28ης Οκτωβρίου με εξαμηνιαίο μίσθωμα 1.200.000 δρχ. κατάλληλο για οποιαδήποτε εμπορική χρήση. Πληρ. ΕΥΡΩΚΤΗΜΑΤΙΚΗ Γιάννης και Μιχάλης Ευσταθίου τηλ. 73819-74917 κιν. 0944/374546 ΠΕ31811

ΕΝΟΙΚΙΑΖΕΤΑΙ γκαρσονιέρα επιπλωμένη επί της οδού Ταρσού 7 (Καρακόνερο). Πληρ. τηλ. 21381 ώρες 13.30-17.00 και 20.30-22.00 ΠΕ31786

ΕΝΟΙΚΙΑΖΕΤΑΙ στα Κρητικά χώρος 135 τ.μ. κατάλληλος για βιοτεχνία ή αποθήκη 5 μέτρα ύψος μικρό πατάρι, και γκαραζόπορτα για φορτοεκφόρτωση. Πληρ. τηλ. 77736 και απόγευμα 29455. ΑΕ31788

ΕΝΟΙΚΙΑΖΟΝΤΑΙ στην Ιξιά νεόδμητα καταστήματα 50-80-120 τ.μ. από 150.000 δρχ. τον μήνα. Πληρ. τηλ. 26281-35476 κιν. 0944-421015. ΑΕ31781

ΕΝΟΙΚΙΑΖΕΤΑΙ στη Κρεμαστή επιπλωμένο μικρό διαμέρισμα 1 υπνοδωμάτιο, σαλόνι, κουζίνα, μπάνιο κ.λπ. Πληρ. τηλ. 91435 και 0945402153 ΠΕ31742

ΕΝΟΙΚΙΑΖΕΤΑΙ το ισόγειο διόροφου κατοικίας 140 τ.μ. στην οδό Καναδά αρ. 80 έναντι εκκλησίας Αγ. Νικολάου αποτελούμενο από σαλοτραπεζαρία, 2 υπνοδωμάτια, κουζίνα, χωλ και λοιπούς βοηθητικούς χώρους, με 2 βεράντες και αυλή. Πληρ. στον άνω όροφο και στα τηλ. 29715, 27985. ΑΕ31741

ΕΝΟΙΚΙΑΖΕΤΑΙ στο δήμο Αφάντου καινούργιο διαμέρισμα 2 υπνοδωματίων και λοιπών χώρων. Πληρ. τηλ. 63570 και 094-6282164. ΠΕ31740

ΕΝΟΙΚΙΑΖΕΤΑΙ STUDIOS πλήρως επιπλωμένο και εξοπλισμένο με δικό του μπάνιο και ανεξάρτητη είσοδο στην οδό Γαληνού 8 (Μόντε Σμιθ). Πληρ. τηλ. 63865 μετά τις 2.30 το απόγευμα ή κινητό 0972160432 όλες τις ώρες. ΑΕ31737

ΕΝΟΙΚΙΑΖΕΤΑΙ κατάστημα κατάλληλο και για γραφείο 80 τ.μ. με πατάρι στην οδό Λεμεσού 34 (50 μέτρα από Άννης Μαρίας). Πληρ. τηλ. 24789

ΕΝΟΙΚΙΑΖΟΝΤΑΙ δύο διαμερίσματα ένα ισόγειο επιπλωμένο και του ορόφου μη επιπλωμένο επί της οδού Καναδά 55. Πληρ. τηλ. 29981-28553 ΑΕ31796

ΕΝΟΙΚΙΑΖΕΤΑΙ γκαρσονιέρα με έπιπλα επί της οδού Στεφάνου Καζούλη. Πληρ. τηλ. 26542. ΠΕ31797

ΕΝΟΙΚΙΑΖΟΝΤΑΙ από ιδιώτη σε τιμή ευκαιρίας βιοτεχνικός χώρος, όπως επίσης και αποθήκη σε καινούργιο βιοτεχνικό κέντρο δίπλα στην TOYOTA στην θέση Ασγούρου. Πληρ. τηλ. 63377 και 68360. ΠΕ31736

EUROPAYPHONE 2004 GR



ΤΩΡΑ ΜΠΟΡΕΙΤΕ ΝΑ ΑΝΤΑΛΛΑΞΕΤΕ ΤΟ ΠΑΛΙΟ ΣΑΣ ΚΕΡΜΑΤΟΤΗΛΕΦΩΝΟ ΜΕ ΕΝΑ ΥΠΕΡΑΥΤΟΜΑΤΟ

ΑΝΤΙΠΡΟΣΩΠΟΣ ΝΟΤΙΟΥ ΑΙΓΑΙΟΥ: ΓΙΩΡΓΟΣ ΣΗΦΑΚΗΣ
ΑΤΤΑΒΥΡΟΥ 46 ΡΟΔΟΣ ΤΗΛ.: 0241/73440- FAX: 37733



ΕΥΡΩΚΤΗΜΑΤΙΚΗ
ΚΤΗΜΑΤΟΜΕΣΙΤΙΚΟ ΓΡΑΦΕΙΟ
ΙΩΑΝΝΗΣ & ΜΙΧΑΛΗΣ ΕΥΣΤΑΘΙΟΥ



ΕΚΤΙΜΗΤΕΣ & ΣΥΜΒΟΥΛΟΙ ΑΞΙΟΠΟΙΗΣΗΣ ΑΚΙΝΗΤΩΝ

Καταστήματα - Γραφεία

23 τ.μ. στη Σωκράτους	130.000.000
30 τ.μ. στην Ορφανίδου	20.000.000
30 τ.μ. στο Φαληράκι	35.000.000
31 τ.μ. στη Σωκράτους	140.000.000
33 τ.μ. στην Αμμοχώστου	40.000.000
40 τ.μ. στην παρ. Ιαλυσού	24.000.000
42 τ.μ. στην Κων/νου Υδραίου	25.500.000
43 τ.μ. στη Στ. Κωτιάδη	34.400.000
48 τ.μ. στην Αυστραλίας (γραφείο)	29.000.000
50 τ.μ. στην Κ. Υδραίου	30.000.000
50 τ.μ. στο εμπορικό κέντρο Φώκιαλη	26.000.000
50 τ.μ. στην Καρπάθου	65.000.000
95 τ.μ. στην Κ. Τσαλδάρη	40.600.000
96 τ.μ. στην Εθνάρχου Μακαρίου (γραφείο)	28.000.000
127 τ.μ. στη Σκεύου Ζερβού	40.000.000
125 τ.μ. στην Ανάληψη	37.500.000
253 τ.μ. στην Καρπάθου	153.000.000

Μονοκατοικίες Μαιζονέτες

67 τ.μ. σε 81 τ.μ. οικόπεδο στην Κρεμαστή	12.000.000
117 τ.μ. στο Καρακόνερο	53.000.000
117 τ.μ. στην Αγία Αναστασία	36.000.000
110 τ.μ. στους Αγ. Αναργύρους	35.000.000
112 τ.μ. στην Αγ. Αναστασία σε 120 τ.μ. οικ.	16.000.000
120 τ.μ. στους Δασκάλους	37.000.000
126 τ.μ. στο Μήδεια	28.000.000
130 τ.μ. στην Ανάληψη	45.500.000
130 τ.μ. σε 300 τ.μ. οικ. στην παραλία Ιαλυσού	52.000.000
133 τ.μ. στην Ανάληψη	40.000.000
135 τ.μ. στο Καρακόνερο	55.000.000
140 τ.μ. στα Κοσκινού σε 700 τ.μ. οικ (μπετά)	28.000.000
143 τ.μ. στα Κοσκινού σε 228 τ.μ. οικόπεδο	58.700.000
149 τ.μ. στα Κοσκινού σε 234 τ.μ. οικ/δο	61.200.000
153 τ.μ. στα Κοσκινού σε 254 τ.μ. οικ/δο	63.000.000
157 τ.μ. στα Κοσκινού σε 263 τ.μ. οικόπεδο	64.700.000
171 τ.μ. στην παραλία Ιαλυσού σε 400τ.μ. οικ.	70.000.000
200 τ.μ. στην Ιαλυσό (μπετά) σε 1000 τ.μ. οικ.	33.000.000
204 τ.μ. στα Κοσκινού σε 1000 τ.μ. οικ. (μπετά)	26.500.000
210 τ.μ. σε 320 τ.μ. οικ. (μπετά) παρ. Ιαλυσού	35.000.000
210 τ.μ. στο Νέο Ροδίνι σε 250 τ.μ. οικ (ημιτελές)	31.000.000
240 τ.μ. σε 316 τ.μ οικ. μαρμ/βά παρ. Ιαλυσού	49.000.000
240 τ.μ. σε 333 τ.μ. στην παρ. Ιαλυσού	75.000.000
242 τ.μ. στο Μήδεια	55.000.000

Διαμερίσματα

44 τ.μ. στην Ιαλυσό	13.200.000
50 τ.μ. στο Καρακόνερο	18.000.000
55 τ.μ. στην Ανάληψη	19.500.000
57 τ.μ. στον Αγ. Ιωάννη	20.000.000
58 τ.μ. στην Ανάληψη	19.000.000
58 τ.μ. στην Ανάληψη	21.000.000
66 τ.μ. στη Λεωφ. Λίνδου	14.000.000
80 τ.μ. στην Ανάληψη	28.000.000
80 τ.μ. στο Μήδεια	30.000.000
87 τ.μ. στο Ροδίνι	30.000.000
90 τ.μ. στην Ανάληψη	30.000.000
90 τ.μ. στο Ροδίνι	32.000.000
98 τ.μ. στην Ανάληψη	38.000.000
100 τ.μ. στους Αγ. Αναργύρους	22.000.000
100 τ.μ. στους Δασκάλους	38.000.000
100 τ.μ. στην Ανάληψη	35.000.000
102 τ.μ. στο Μήδεια	30.000.000
102 τ.μ. στο Ροδίνι	35.000.000
103 τ.μ. στο Ροδίνι	36.000.000
103 τ.μ. στην Ανάληψη	36.000.000
106 τ.μ. στην Ανάληψη	32.000.000
107 τ.μ. στο Ροδίνι	33.000.000
107 τ.μ. στην Κρεμαστή	27.000.000
113 τ.μ. στους Δασκάλους	41.000.000
114 τ.μ. στους Δασκάλους	40.000.000
116 τ.μ. στο Ροδίνι	34.800.000
116 τ.μ. στην Ανάληψη	38.000.000
117 τ.μ. στους Δασκάλους	46.000.000
117 τ.μ. στην Ανάληψη	41.000.000
117 τ.μ. στο Αραπάκι	42.000.000
117 τ.μ. στο Ζέφυρο	37.000.000
118 τ.μ. στους Δασκάλους	45.000.000
120 τ.μ. στο Ροδίνι	33.000.000
120 τ.μ. στην Ανάληψη	32.400.000
120 τ.μ. στους Δασκάλους	42.000.000
120 τ.μ. στην Ανάληψη	42.000.000
121 τ.μ. στο Ροδίνι	36.300.000
124 τ.μ. στην Ανάληψη	44.000.000
124 τ.μ. στην Ανάληψη	42.000.000
125 τ.μ. στους Δασκάλους	47.000.000
125 τ.μ. στους Δασκάλους	50.000.000
128 τ.μ. στους Δασκάλους	41.500.000
130 τ.μ. στο Ροδίνι	35.000.000
135 τ.μ. στο Μήδεια	51.000.000
140 τ.μ. στους Δασκάλους	32.900.000
150 τ.μ. στους Δασκάλους	40.000.000
163 τ.μ. στους Δασκάλους	49.000.000

Οικόπεδα

ΡΟΔΟΣ

420 τ.μ. στην Καραϊσκάκη (ΣΔ=1,2)	50.000.000
550 τ.μ. επί της Λίνδου	50.000.000
1000 τ.μ. στη Γ. Σεφέρη (Σ.Δ.=0,6)	30.000.000
1033 τ.μ. στην Ατταβύρου (Σ.Δ.=0,8)	73.000.000
2000 τ.μ. στην Απόλλωνος (ΣΔ=0,4)	100.000.000
4000 τ.μ. στο Μόντε Σμίθ	140.000.000
4000 τ.μ. κοντά στο νέο Νοσοκομείο	40.000.000

ΙΑΛΥΣΟΣ

349 τ.μ. στην παραλία (ΣΔ=0,3)	19.000.000
400 τ.μ. Κοντά στην παραλια (Σ.Δ.=0,4)	16.000.000
571 τ.μ. κοντά στην παραλία (ΣΔ=0,4)	25.000.000
1002 τ.μ. κοντά στην Άνοιξη με αδ. οικοδ.	24.000.000
1200 τ.μ. στην παρ. Ιαλυσού	44.500.000
2002 τ.μ. στη θέση Βουνάρα Αννουλί με αδ.οικ.	30.000.000
2000 τ.μ. με άδεια οικοδ. κοντά στο Λύκειο	35.000.000
2000 τ.μ. στη θέση "Βουνάρα"	35.000.000
4000 τ.μ. στους πρόποδες Φιλερήμου	50.000.000
4000 τ.μ. στους πρόποδες Φιλερήμου	42.000.000

ΚΟΣΚΙΝΟΥ

1000 τ.μ. με βιοτ. αδ. οικ. κοντά στο Μ Γυμν.	14.000.000
1150 τ.μ. με αδ. οικοδ. πανοραμικό	15.000.000
1175 τ.μ. στην επαρχιακή οδό	25.000.000
1500 τ.μ. πανοραμικό, με αδ. οικοδ.	17.000.000
2000 τ.μ. με αδ. οικοδ. πανοραμικό.	27.000.000
2100 τ.μ. στην Αγ. Βαρβάρα	14.000.000
2300 τ.μ. με άδεια οικοδομής	30.000.000
2500 τ.μ. κοντά στην Καλλιθέα	27.000.000
4000 τ.μ. κοντά στο Μουσικό Γυμνάσιο	72.000.000
4000 τ.μ. στη θέση «Πέζουλας»	40.000.000
4000 τ.μ. κοντά στην επαρχιακή οδό	32.000.000
4000 τ.μ. κοντά στο Ρ. Σταθμό	26.000.000
4000 τ.μ. πανοραμικό	46.000.000
4000 τ.μ. στο φυτώριο	36.000.000
4000 τ.μ. με αδ. οικοδ. & εξαιρετική θέα	55.000.000
4200 τ.μ. κοντά στην Ελαΐς	46.000.000
4100 τ.μ. πανοραμικό	24.000.000
4150 τ.μ. πανοραμικό	36.000.000
5.090 τ.μ. στη θέση Πέζουλας	40.000.000
8.800 τ.μ. στο Τσαΐρι	35.000.000

ΕΚΤΙΜΗΣΕΙΣ
ΑΓΟΡΕΣ
ΠΩΛΗΣΕΙΣ
ΑΝΤΙΠΑΡΟΧΕΣ
ΕΠΑΓΓΕΛΜΑΤΙΚΕΣ
ΜΙΣΘΩΣΕΙΣ
ΕΠΕΝΔΥΤΙΚΕΣ
ΠΡΟΤΑΣΕΙΣ

ΕΘ. ΑΝΤΙΣΤΑΣΗΣ 48
ΤΗΛ: (0241) 73819
(0241) 74917
FAX: (0241) 38641
ΚΙΝ: 0944/374546

ΔΑΝΕΙΑ ΔΕΚΤΑ. ΓΙΝΟΝΤΑΙ ΕΥΚΟΛΙΕΣ ΠΛΗΡΩΜΗΣ.
ΖΗΤΟΥΝΤΑΙ ΔΙΑΜΕΡΙΣΜΑΤΑ, ΚΑΤΑΣΤΗΜΑΤΑ, ΟΙΚΟΠΕΔΑ ΕΝΤΟΣ Η ΕΚΤΟΣ ΠΟΛΕΩΣ
ΚΑΘΩΣ ΚΑΙ ΟΙΚΟΠΕΔΑ ΓΙΑ ΑΝΤΙΠΑΡΟΧΗ

ΕΝΟΙΚΙΑΖΕΤΑΙ επιπλωμένο διαμέρισμα πλήρως εξοπλισμένο των 2 δωματίων επιφανείας 40 τ.μ. με πολυκουζινάκι, ψυγείο, τηλεόραση, τηλέφωνο, ηλεκτρικό καλοριφέρ, ηλιακό θερμοσίφωνο, άνετο χώρο παρκαρίσματος στην Κρεμαστή. Πληρ. τηλ. 91108. ΠΕ31729

ΕΝΟΙΚΙΑΖΕΤΑΙ ακίνητο αρίστης κατασκευής, λουξ, αποτελούμενο από 8 δωμάτια επιπλωμένα, κατάλληλο για πανσιόν ή οποιαδήποτε επαγγελματική χρήση, στην οδό Ομήρου 17 Ρόδος. Πληρ. τηλ. 21322, 21660, 31007. AE31735

ΕΝΟΙΚΙΑΖΕΤΑΙ διαμέρισμα 5άρι 3 κάμαρες και λοιπά στην οδό Χ. Θεοχάρη, Ανάληψη. Πληρ. τηλ. 63170 από 7μ.μ.-10 μ.μ.AE31734

ΕΝΟΙΚΙΑΖΕΤΑΙ διαμέρισμα στ' Ασγούρου. Πληρ. τηλ. 20738. AE31789

ΕΝΟΙΚΙΑΖΕΤΑΙ ισόγειος βιοτεχνικός χώρος 200 τ.μ. 4,50 μ. ύψος. Ενοίκιο 130.000 δρχ. Πληρ. Στέλιος Μανωλάκος τηλ. 23815-78275. AE31710

ΕΝΟΙΚΙΑΖΕΤΑΙ ισόγειος χώρος κατάλληλος για τεχνικό γραφείο. Πληρ. τηλ. 093-7784416. AE31711

ΕΝΟΙΚΙΑΖΕΤΑΙ επιπλωμένο διαμέρισμα δύο δωματίων με πολυκουζινάκι και ηλιακό θερμοσίφωνα στην Ανάληψη. Πληρ. τηλ. 74719. AE31728

ΕΝΟΙΚΙΑΖΕΤΑΙ μεγάλο επιπλωμένο στούντιο με δικιά του τουαλέτα, με ψυγείο, κουζινάκι και ηλιακούς θερμοσίφωνες και πανοραμική θέα στα Κοσκινού. Πληρ. τηλ. 65958 AE31712

ΖΗΤΩ να **ΕΝΟΙΚΙΑΣΩ** σπίτι 2άρι ή 3άρι με θέρμανση για την πόλη της Ρόδου . Πληρ. τηλ. 92083 μετά τις 5 το απόγευμα AE31709

ΡΟΔΙΑΚΗ ΚΤΗΜΑΤΙΚΗ

ΣΥΜΒΟΥΛΟΙ & ΕΚΤΙΜΗΤΕΣ ΑΚΙΝΗΤΩΝ — ΚΤΗΜΑΤΟΜΕΣΙΤΙΚΟ ΓΡΑΦΕΙΟ από το 1983

ΚΟΣΚΙΝΟΥ

ΕΠΙΛΕΓΜΕΝΑ ΟΙΚΟΠΕΔΑ ΚΑΤΟΙΚΙΑΣ

Τοποθεσία	Εμβαδόν	Τιμή
Προφήτης Ηλίας - θέα Καλλιθέα	4.000	40.000.000
Προφήτης Ηλίας - θέα στην Ρόδο	4.000	40.000.000
Απέναντι από το Cresten Palace	4.000	45.000.000
Καβουράκια μοναδική θέα	4.000	50.000.000
Σε ύψωμα - Φωνή της Αμερικής	4.000	35.000.000
Σε ύψωμα με θέα - ευκαιρία	4.000	23.000.000
Μουσικό Γυμνάσιο	9.000	80.000.000
Φυτώριο με θέα	4.000	45.000.000
Εντός οικισμού	400	16.000.000
με άδεια οικοδομής	1.000	8.000.000
Εντός οικισμού	480	17.000.000
σε ύψωμα	25.000	60.000.000

ΑΝΕΣΤΗΣ & ΣΑΒΒΑΣ ΣΑΒΒΑΪΔΗΣ

tel: 26281 & 35476 cel: 0944-421015 & 0977-433427

ΡΟΔΙΑΚΗ ΚΤΗΜΑΤΙΚΗ

ΣΥΜΒΟΥΛΟΙ & ΕΚΤΙΜΗΤΕΣ ΑΚΙΝΗΤΩΝ — ΚΤΗΜΑΤΟΜΕΣΙΤΙΚΟ ΓΡΑΦΕΙΟ από το 1983

ΜΟΝΟΚΑΤΟΙΚΙΕΣ ΜΕ ΘΕΑ ΣΤΑ ΚΟΣΚΙΝΟΥ

ΠΩΛΗΣΕΙΣ

ΕΚΜΙΣΘΩΣΕΙΣ

ΣΤΕΓΑΣΤΙΚΑ ΔΑΝΕΙΑ

ΑΝΤΙΠΑΡΟΧΕΣ

ΕΚΤΙΜΗΣΕΙΣ

ΕΡΕΥΝΑ ΑΓΟΡΑΣ



ΚΑΤΑΣΚΕΥΗ : ΚΤΙΡΙΟΔΟΜΗ Ο.Ε.

- τοποθεσία: Κοσκινού
- συγκρότημα 6 ανεξάρτητων μονοκατοικιών (residence) αμερικανικού τύπου .
- θέα στην Θάλασσα
- κτίσμα 180 ή 200 τ.μ. σε ισόγειο και όροφο
- οικόπεδο 1.000 τ.μ.
- δεξαμενή αποχέτευσης 30 κ.μ.
- ευρύχωρες βεράντες
- περίφραξη μπετόν
- γκαράζ
- δορυφορική κεραία.
- ειδική αντισεισμική κατασκευή.
- εξωτερικά κουφώματα αλουμινίου
- πλακάκια δαπέδου εισαγωγής Pastorelli.
- κουζίνα Ιταλίας Varena.
- εντοιχισμένες ντουλάπες Euromobil Ιταλίας.
- είδη υγιεινής Pozzi Ginori.
- αυτόνομη θέρμανση.
- τζάκι.
- ιδιωτική ασφαλτοστρωμένη εσωτερική οδός
- ηλιακός θερμοσίφωνας.

ΜΕΛΟΣ ΔΙΕΘΝΩΝ ΕΝΩΣΕΩΝ:
- FIABCI
- CEI
- NAEA
- ERES

ΤΥΠΟΣ Α 180 Τ.Μ. ΣΕ ΜΠΕΤΑ 33.000.000 ΑΠΟΠΕΡΑΤΩΜΕΝΗ 68.000.000

ΤΥΠΟΣ Β 200 Τ.Μ. ΣΕ ΜΠΕΤΑ 36.000.000 ΑΠΟΠΕΡΑΤΩΜΕΝΗ 74.000.000

ΤΩΡΑ επισκέψεις - υποδείξεις και την Κυριακή.

ΑΠΟΚΛΕΙΣΤΙΚΗ ΔΙΑΘΕΣΗ

ΑΝΕΣΤΗΣ & ΣΑΒΒΑΣ ΣΑΒΒΑΪΔΗΣ

Μέγαρο Κιοσόγλου, 3ος όροφος
Εθελοντών Δωδεκανησίων 29
ΡΟΔΟΣ

tel: 26281 & 35476 fax: 34663
cel: 0944-421015 & 0977-433427
e-mail: sawaidis@rho.forthnet.gr

ΑΣΦΑΛΕΙΟΚΤΗΜΑΤΙΚΗ

ΚΤΗΜΑΤΟΜΕΣΙΤΙΚΟ-ΑΜΟΙΒΑΙΑ ΚΕΦΑΛΑΙΑ ΑΣΦΑΛΕΙΕΣ INTERNATIONAL LIFE

ΔΙΑΜΕΡΙΣΜΑΤΑ

40 τ.μ. 2άρι Μήδεια
40 τ.μ. 2άρι Βενετοκλέων
55 τ.μ. 2άρι Αγ. Ιωάννη
55 τ.μ. 2άρι Παπαλουκά
55 τ.μ. 2άρι Ιαλυσός
60 τ.μ. 3άρι Ιξιά-Σωτήρος
60 τ.μ. 3άρι Κων. Παλαιολόγου
68 τ.μ. 3άρι Ιαλυσός
70 τ.μ. 3άρι Ιαλυσός
73 τ.μ. 3άρι Ιαλυσός
80 τ.μ. 3άρι Αγ. Ιωάννη
80 τ.μ. 3άρι Ιξιά-Σωτήρος
86 τ.μ. 3άρι Ροδίνι
88 τ.μ. 3άρι Αννης Μαρίας
90 τ.μ. 3άρι Παραδείσι
96 τ.μ. 3άρι Αννης Μαρίας
115 τ.μ. 4άρι Ανάληψη
120 τ.μ. 4άρι Αραπάκι
120 τ.μ. 4άρι Αγ. Ιωάννη
120 τ.μ. 4άρι Αγ. Νικόλαο
128 τ.μ. 4άρι Αννης Μαρίας
130 τ.μ. 4άρι Ροδίνι
135 τ.μ. 4άρι Αραπάκι
145 τ.μ. 4άρι Ιαλυσός
147 τ.μ. 4άρι Παπαλουκά
150 τ.μ. 4άρι Ανάληψη

ΜΟΝΟΚΑΤΟΙΚΙΕΣ-ΜΕΖΟΝΕΤΕΣ

50 τ.μ. Κρεμαστή
80 τ.μ. Καστελλοριζιούς
130 τ.μ. Ανάληψη
130 τ.μ. Ροδίνι
135 τ.μ. Καρακόνερο
140 τ.μ. μπετά Ιαλυσός
140 τ.μ. Ιαλυσός
150 τ.μ. μπετά Μήδεια
155 τ.μ. Ιαλυσός
155 τ.μ. Παλιά Πόλη
180 τ.μ. Ιαλυσός
180 τ.μ. Παλιά Πόλη
180 τ.μ. Κοσκινού
190 τ.μ. Αφάντου
200 τ.μ. Παλιά Πόλη
235 τ.μ. Ιαλυσός
250 τ.μ. Ιαλυσός
300 τ.μ. Μαριτσά
300 τ.μ. Τρεις Ιαλυσός
500 τ.μ. Κοσκινού

ΚΑΤΑΣΤΗΜΑΤΑ

24 τ.μ. Σωκράτους
28 τ.μ. Ιαλυσός
35 τ.μ. Φαληράκι
38 τ.μ. Φαληράκι
55 τ.μ. γραφείο Σοφ. Βενιζέλου
90 τ.μ Ροδίνι
100 τ.μ. Σωτήρος
150 τ.μ. Χαρ. Μόσχου
180 τ.μ. Κων. Υδραίου

ΟΙΚΟΠΕΔΑ

350 τ.μ. Ιαλυσός (ΣΔ. 0,4)
545 τ.μ. Ροδίνι (ΣΔ. 0,8)
680 τ.μ. Ροδίνι (ΣΔ. 0,4)
1.060 τ.μ. Παραδείσι
1.200 τ.μ. Διμυλιά
1.920 τ.μ. Ε.Ο Παραδείσι-Θεολόγος
1.500 τ.μ. Μιχ. Πετρίδη (ΣΔ. 0,8)
500 τ.μ. Μαριτσά
550 τ.μ. Παραδείσι
850 τ.μ. Πεύκους
1.200 τ.μ. Ιαλυσός
1.460 τ.μ. Κρεμαστή
1.500 τ.μ. Παστίδα
2.000 τ.μ. Κρεμαστή

ΑΓΡΟΤΕΜΑΧΙΑ

2100 τ.μ., επί της Ε.Ο. Παραδείσι Θεολόγου
6.000 τ.μ., 9.000 τ.μ., 11.000 τ.μ. Κολύμπια
3135 τ.μ., με οικοδομή Ε.Ο. Κρεμαστής Μαριτσά
3100 τ.μ. Φαληράκι για 400 τ.μ. οικοδομή
4000 τ.μ. με θέα Φαληράκι
4 στρέμματα με φανταστική θέα Κοσκινού (ευκαιρία)
4 στρέμματα με θέα Αφάντου
4 στρέμματα με θέα θαλασσα Φυτώριο
4 στρέμματα επί της Ε.Ο. Τρεις-Παστίδα (ευκαιρία)
4 στρέμματα Μαριτσά
4800 τ.μ. επί της Ε.Ο Τρεις-Παστίδα
4050 τ.μ. με θέα Παστίδα (ευκαιρία)
4 στρέμματα Καλαβάρδα
4 στρέμματα με απεριόριστη θέα Φαληράκι
5 στρέμματα Θεολόγος
5000 τ.μ.-11000 τ.μ. Παστίδα
8 στρέμματα με θέα φυτώριο
4 στρέμματα Πεύκους
6 στρέμματα επί της Ε.Ο Τσαΐρι-Παστίδα
4.300 τ.μ. Καλαμώνας
6.500 τ.μ. Καλαμώνας
22 στρέμματα με ρεύμα-νερό Θεολόγος

ΔΙΑΘΕΤΟΥΜΕ ΠΕΡΙΣΣΟΤΕΡΑ ΑΚΙΝΗΤΑ ΠΡΟΣ ΠΩΛΗΣΗ ΕΚΤΟΣ ΑΠΟ ΤΑ ΑΝΑΓΡΑΦΟΜΕΝΑ

ΥΠΕΥΘΥΝΟΙ

ΓΙΩΡΓΟΣ ΧΑΡΔΑΛΙΑΣ-ΛΟΥΚΑΣ ΚΑΡΑΝΙΚΗΣ

ΕΘΝ. ΜΑΚΑΡΙΟΥ 45 ΣΤΟΑ ΡΟΙΚΟΥ 2ος ΟΡΟΦΟΣ.
ΤΗΛ. 21003 ΚΙΝ. 0945/759887

ΕΝΟΙΚΙΑΖΕΤΑΙ 2άρι LUX επί της Παύλου Μελά, 1ου ορόφου, επιπλωμένο, ατομική θέρμανση. Τιμή 120.000. Πληρ. τηλ. 21269 ΑΕ31835

ΕΝΟΙΚΙΑΖΟΝΤΑΙ STUDIOS με το μήνα ή με την ημέρα πλήρως επιπλωμένα με πολυκουζινάκι, ψυγείο, ντους, WC, μπαλκόνι με ηλιακό θερμοσίφωνο και εσωτερικό τηλέφωνο στην πιο ήσυχη περιοχή της πόλης Ρόδου (περιοχή Δασκάλων). Οδός Μαν. Παπαμανώλη 12, κάθετος επί της Στέλιου Κωτιάδη. Πληρ. τηλ. 37244

ΕΝΟΙΚΙΑΖΕΤΑΙ διαμέρισμα 85 τ.μ. πλήρως επιπλωμένο επί της οδού Εν. Δυνάμεων για 2 μήνες έως 30 Μαρτίου. Επίσης ισόγεια αποθήκη 75 τ.μ. επί της οδού Μιχ. Πετρίδη κατάλληλη για οποιαδήποτε χρήση. Πληρ. τηλ. 20949-32195-37735 κιν. 0932 326055. ΠΕ31792

ΕΝΟΙΚΙΑΖΕΤΑΙ στην Παστίδα σε μονοκατοικία ισόγειο διαμέρισμα 3 υπνοδωματίων με μεγάλο κήπο. Πληρ. τηλ. 48154, 0932354169 ΠΕ31007

ΕΝΟΙΚΙΑΖΕΤΑΙ χώρος 25 τ.μ. κατάλληλος για γραφείο, μαγαζί, αποθήκη επί της οδού Μητροπόλεως. Πληρ. τηλ. 20719, 76127 ΑΕ31669

ΕΝΟΙΚΙΑΖΕΤΑΙ studios στην οδό Αρκαδίου 14 (έναντι ξενοδ. ΦΑΙΔΡΑ). Πληρ. τηλ. 25710

ΚΤΗΜΑΤΟΜΕΣΙΤΙΚΟ ΓΡΑΦΕΙΟ

ΒΑΖΟΥΚΟΥ ΑΙΚ.
ΠΩΛΟΥΝΤΑΙ ΔΙΑΜΕΡΙΣΜΑΤΑ ΚΑΙ ΜΟΝΟΚΑΤΟΙΚΙΕΣ

- 56 τ.μ. (β. ορ.) στο Ροδίνι 10.000.000 (ΔΔ).
- 74 τ.μ. (α ορ.) στην Υψηλάντου 19.500.000 (Δ.Δ.)
- 75 τ.μ. (υπ) πολύ καλή κατασκευή Παπαχριστοδούλου 10.000.000 (ΔΔ).
- 80 τ.μ. (α ορ) στους Αγ. Αποστόλους 18.000.000 (ΔΔ)
- 82 τ.μ. οροφ/σμα στην Καποδιστρίου με μεγάλα μπαλκόνια 27.000.000 (Δ.Δ.)
- 80 τ.μ. (α ορ) στην Παν. Ροδίου 17.000.000 (ΔΔ).
- 82 τ.μ. στο Ροδίνι με 50 τ.μ. μπαλκόνια 18.000.000
- 85 τ.μ. στο Νιοχώρι 16.000.000 (ΔΔ).
- 85 τ.μ. (β. ορ) στην Καναδά 18.000.000 (ΔΔ)
- 85 τ.μ. (ισ) σε μαρμ/βα στην Ατταβύρου 13.000.000.
- 85 τ.μ. (β ορ) στην Μιχ. Πετρίδη 19.000.000.
- 85 τ.μ. (ισ.) σε μπετά στην Ενόπλων Δυνάμεων 14.000.000 (ΔΔ)
- 90 τ.μ. (ημ/γειο) σε μπετά στην Τσαλδάρη 11.000.000.
- 90 τ.μ. (ισ) λουξ κατ/σκευής στην Αλ/σου 26.000.000 (ΔΔ)
- 94 τ.μ. (β. ορ) στους Δασκάλους 26.000.000 (ΔΔ).
- 100 τ.μ. μον/κία στην Υψηλάντου Παλιά Πόλη 25.000.000 (ΔΔ)
- 106 τ.μ. στην Δαμασκηνού 22.000.000 (ΔΔ)
- 112 τ.μ. (ισ.) στην Αθηνών και για επ. στέγη 18.000.000
- 112 τ.μ. (ισ) στην Πίνδου 20.000.000
- 115 τ.μ. (3 υπν) στη Γεωργ. Σεφέρη απ/στη θέα 26.000.000 (ΔΔ).
- 120 τ.μ. καινούργιο (υπ) στην Κένεντυ 28.000.000.
- 130 τ.μ. μον/κία στην Ιξιά πανταχόθεν ελεύθερη 35.000.000 (ΔΔ)
- 140 τ.μ. οροφ/σμα (α ορ) στην Πειραιώς σε σοβά 32.000.0000
- 180 τ.μ. μεζ/τα σε τούβλα στα Κοσκινού 21.500.000 (Δ.Δ.)
- 250 τ.μ. βίλλα στα Κοσκινού σε 1 στρ (5 υπν) λουξ 4 ετών 70 εκ.

(ΔΔ)=Δάνεια δεκτά

ΔΙΕΥΘ. ΓΡΑΦΕΙΟΥ
ΔΗΜ. ΘΕΟΔΩΡΑΚΗ 3- Τ.Κ. 85100
Τηλ. (0241) 22943-28838 FAX: 28838
9.30-1.00 μ.μ. και Δευτ. και Πέμπτη απ/τα 6.30-9 μ.μ.

ΕΝΟΙΚΙΑΖΕΤΑΙ χωρίς αέρα κατάστημα στο Φαληράκι έναντι ξενοδοχείο SUN PALLAS 24 τ.μ. με αποκλειστική χρήση αυλής. Το κατάστημα διαθέτει προαιρετικά αποθηκευτικό χώρο 24 τ.μ.

ΠΩΛΟΥΝΤΑΙ

1) ΚΟΛΥΜΠΙΑ αγρός 2.200 τ.μ. με άδεια διορόφου κατοικίας 120 τ.μ. αξίας 22.000.000
2) Οικία 120 τ.μ. στη Σύμη, κατάλληλη για ιατρείο ή εμπορικό κατάστημα
3) 250 τ.μ. καφετέρια στο Φαληράκι-άρτια εξοπλισμένη στο νέο εμπορικό κέντρο
4) 500 τ.μ. οικόπεδο στους ξυλουργούς με άδεια για 2όροφο βιοτεχνικό κτίριο.

Πληρ.τηλ. 27082, 26476 ώρες γραφείου

ΠΩΛΗΣΕΙΣ ΑΚΙΝΗΤΩΝ

◆ **ΔΙΑΜΕΡΙΣΜΑΤΑ**

- Αγ. Ανάργυροι 80 τ.μ. 14.000.000 δρχ. ισόγειο
- Χατζηαγγέλου 75 τ.μ. 17.000.000 δρχ.
- Ανάληψη 85 τ.μ. 17.000.000 δρχ.
- Δασκάλους 100 τ.μ. 14.00.000 ημιυπόγειο
- Ανάληψη 133 τ.μ. 32.000 δρχ.
- Ανάληψη 90 τ.μ. καινούργιο
- Ανάληψη 140 τ.μ. καινούργιο
- Ανάληψη 50 τ.μ. καινούργο
- Καρακόνερο 107 τ.μ. 27.000.000 δρχ.
- Πειραιώς 55 τ.μ. 12.000.000 δρχ.
- Ροδίνι 85 τ.μ. 28.000.000 δρχ. με θέμα τη θάλασσα
- Ιαλυσός 50 τ.μ. 14.000.000 δρχ.
- Ροδίνι 70 τ.μ. 21.000.000 δρχ.
- Ιαλυσός 80 τ.μ. 24.500.000 δρχ.
- Ροδίνι 85 τ.μ. λουξ με θέα τη θάλασσα
- Ανάληψη 85 τ.μ. 25.000.000 δρχ.
- Ροδίνι 114 τ.μ., 35.000.000 δρχ.
- Μιχ. Πετρίδη 85 τ.μ. καινούργιο
- Φανερωμένη 60 τ.μ. καινούργιο λουξ
- Ροδίνι 104 τ.μ., 30.000.000 δρχ.
- Ροδίνι 100 τ.μ. 28.000.000 δρχ.
- Ανάληψη 106 τ.μ. 33.000.000 δρχ.
- Ροδίνι 90 τ.μ. 27.000.000 δρχ. καινούργιο
- Ροδίνι 110 τ.μ. 33.500.000 δρχ. λουξ
- Ροδίνι 70 τ.μ. 16.000.000 δρχ. ισόγειο
- Ροδίνι 110 τ.μ. 30.000.000 δρχ.
- Ιξιά 135 τ.μ. 35.000.000 δρχ.
- Ροδίνι 85 τ.μ. καινούργιο λουξ
- Περιοχή Καπνοβιομηχανίας 80 τ.μ., 20.000.000 δρχ. λουξ
- Γεωργ. Παπανικολάου 145 τ.μ. 45.000.000 δρχ.
- Ανάληψη 70 τ.μ. 20.000.000 δρχ.
- Θεμ. Σοφούλη 110 τ.μ., 30.000.000 δρχ.
- Ροδίνι 80 τ.μ. 21.000.000 δρχ.
- Ατταβύρου 94 τ.μ. καινούργιο
- Καρακόνερο 70 τ.μ. 3άρι καινούργιο
- Ροδίνι 125 τ.μ. 4άρι
- Ανάληψη 100 τ.μ.

◆ **ΗΜΙΤΕΛΗ ΔΙΑΜΕΡΙΣΜΑΤΑ**

- Δημ. Αναστασιάδη 80 τ.μ. 11.000.000 δρχ. κτισμένο
- Ροδίνι 104 τ.μ., 20.000.000 δρχ.
- Ροδίνι 114 τ.μ., 30.000.000 δρχ.
- Καρακόνερο 117 τ.μ. 17.000.000 δρχ. μπετά
- Ροδίνι 85 τ.μ. 16.500.000 δρχ.
- Μητρόπολη 50 τ.μ. 4.000.000 δρχ. μπετά
- Ροδίνι 80 τ.μ. 18.000.000 δρχ. κτισμ. σοβατισμένο
- Ανάληψη 90 τ.μ. 20.000.000 δρχ.
- Ροδίνι 50 τ.μ. 4.500.000 δρχ. ημιυπόγειο. με 100 τ.μ. αυλή

◆ **ΜΕΖΟΝΕΤΕΣ-ΜΟΝΟΚΑΤΟΙΚΙΕΣ**

- Μήδεια 102 τ.μ., 30.000.000 δρχ.
- Ροδίνι 130 τ.μ., 33.000.000 δρχ. ημιτελής
- Ασγούρου 200 τ.μ. 35.000.000 δρχ.
- Ανάληψη 175 τ.μ. 37.000.000 δρχ. ημιτελής
- Ιαλυσός 280 τ.μ. με υπόγειο τελειωμένη ή σε ημιτελή
- Ροδίνι 135 τ.μ. γωνιακή λουξ κατασκευής
- Κοσκινού 100 τ.μ., 16.000.000 δρχ. σοβάδες

◆ **ΟΙΚΟΠΕΔΑ**

- Πλησίον Δενδρινού 290 τ.μ. 20.000.000 δρχ.
- Λεωφόρος Κρεμαστής 3.000 τ.μ. άδεια για εμπορικό κέντρο 49.000.000 δρχ.
- Κοσκινού 515 τ.μ. 22.000.000 δρχ.
- Γεωργ. Σεφέρη 1.000 τ.μ.
- Κοσκινού 1.000 τ.μ. 8.500.000 δρχ. οικοδομήσιμο
- Κατταβιά 650 τ.μ. 3.000.000 δρχ.
- Ροδίνι 460 τ.μ.
- Οικόπεδα εντός σχεδίου στο Γεννάδι από 2.500.000 δρχ.
- Κοσκινού 250.350 τ.μ.
- Ανάληψη Θεσσαλονίκης, 360 τ.μ. Σ.Δ. 1
- Γεννάδι 2.000 τ.μ. πάνω στο κύμα
- Πλησίον Μιχαήλ Πετρίδη 500 τ.μ.

◆ **ΑΠΟΘΗΚΕΣ**

- Πάροδος Χειμάρας 100 τ.μ.
- Τσαΐρι 100 τ.μ. 8.000.000 δρχ.
- Δασκάλους 120 τ.μ. 14.000.000 δρχ.
- Καρακόνερο 110 τ.μ. 8.000.000 δρχ.

◆ **ΚΑΤΑΣΤΗΜΑΤΑ**

- Δημ. Αναστασιάδη 50 τ.μ. 10.000.000 δρχ.
- Φαληράκι 50 τ.μ. 23.000.000 δρχ.
- Φαληράκι 65 τ.μ. 23.000.000 δρχ,
- Καρακόνερο 50-200 τ.μ.
- Δημ. Αναστασιάδη 94 τ.μ. 13.000.000 δρχ.
- Καρακόνερο διάφορα τετραγωνικά
- Ιαλυσσός 92 τ.μ., 27.000.000 δρχ.
- Ρόδου-Λίνδου, 40 τ.μ., 25.000.000 δρχ.

◆ **ΚΤΗΜΑΤΑ**

- Μαριτσά 300 τ.μ. 8.000.000 δρχ. εντός οικισμού
- Αφάντου 1.100 τ.μ. 10.000.000 δρχ. με θέα τη θάλασσα
- Αφάντου 10 στρ. 20.000.000 δρχ.
- Αφάντου 800 τ.μ. 8.000.000 δρχ. πάνω στη λεωφόρο.
- Κρεμαστή 2.200 τ.μ. 20.000.000 δρχ.
- Κρεμαστή 2.000 τ.μ. 15.000.000 δρχ.
- Ιαλυσός 2.000 τ.μ. εντός σχεδίου 30.000.000 δρχ.
- Θολός 5.000 τ.μ., 7.000.000 δρχ.
- Κοσκινού 1.500 τ.μ. 17.000.000 δρχ οικοδομήσιμο με θέα τη θάλασσα.
- Λάρδος 7 στρ. 12.000.000 δρχ.
- Ασκληπειό 9 στρ. 12.000.000 δρχ.
- Κιοτάρι 4 στρ. 4.000.000 δρχ.
- Λαχανιά 1.200 τ.μ. 5.000.000 δρχ. πάνω στο δρόμο
- Λαχανιά 5 στρ. 15.500.000 δρχ.
- Τσαΐρι 1.670 τ.μ. 21.000.000 δρχ. πάνω στο καινούργιο δρόμο.
- Κρεμαστή 4 στρ.
- Βάτι-Προφύλια 14 στρ. 6.000.000 δρχ.
- Καλαμώνα 6.000 τ.μ. 14.000.000 δρχ. με ελιές
- Κοσκινού 1.000 τ.μ. 7.000.000 δρχ. οικοδομήσιμο
- Γεννάδι 20 στρ. ρεύμα-νερό 20.000.000 δρχ.
- Λάρδος 7 στρ. με ελιές
- Κιοτάρι 7 στρ. με νερό-ρεύμα 6.000.000 δρχ.
- Λαχανιά 4 στρ. 300 μέτρα από τη θάλασσα 8.000.000 δρχ.
- Γεννάδι 24 στρ. 24.000.000 δρχ.
- Γεννάδι 1.100 τ.μ. 1.500.000 δρχ.
- Κατταβιά 10 στρ. 14.000.000 δρχ.
- Λαχανιά πάνω στο κύμα 10 στρ. 40.000.000 δρ.
- Πλημμυρι 12 στρ. με φως, νερό, 12.000.000 δρχ.
- Κατταβιά 4.000 τ.μ. 2.000.000 δρχ.
- Κιοτάρι 4.000 τ.μ. κοντά στο κεντρικό δρόμο 4.200.000 δρχ.
- Πλημμύρι 5.500 τ.μ. 6.500.000 δρχ.
- Λαχανιά κοντά στη θάλασσα 4 στρ. 8.000.000 δρχ.
- Κατταβιά 700 τ.μ. προς 500 χιλ.
- Λαχανιά πάνω στο κύμα 4 στρ. 20.000.000 δρχ.
- Λάρδο 4.500 τ.μ.3.000.000 δρχ. 10.000 τ.μ. - 90.000 τ.μ.
- Γεννάδι στη λεωφόρο 4.000 τ.μ., 12.000.000 δρχ.

⇨ Πωλούνται αποθήκες και βιοτεχνικοί χώροι.

● **ΔΑΝΕΙΑ ΔΕΚΤΑ - ΕΥΚΟΛΙΕΣ ΠΛΗΡΩΜΗΣ**
● **ΖΗΤΟΥΝΤΑΙ ΟΙΚΟΠΕΔΑ ΠΡΟΣ ΑΓΟΡΑ - ΚΤΗΜΑΤΑ ΚΑΙ ΔΙΑΜΕΡΙΣΜΑΤΑ**

ΣΤΑΜΑΤΗΣ ΜΑΝΩΛΑΚΟΣ

ΩΡΕΣ ΓΡΑΦΕΙΟΥ 8.30-1.30 π.μ. και 5-8.30 μ.μ.
ΔΗΜ. ΑΝΑΣΤΑΣΙΑΔΗ 45 (παραπλεύρως ΥΠΕΡΑΓΟΡΑΣ ΠΑΠΑΚΥΡΙΑΚΟΥ-ΣΥΝΟΙΚΙΑ ΔΑΣΚΑΛΩΝ) Τηλέφωνα: 23815-78275

Πληρ. Μιχ. Ευσταθίου Ευρωκτηματική, τηλ. 73819. ΠΕ30950

ΖΗΤΕΙΤΑΙ προς ενοικίαση μονοκατοικία ή μεζονέτα μεγάλη. Περιοχές Κοσκινού-Μόντε Σμιθ-Ιξιά-Ρόδος. Πληρ. τηλ. 63350, 0945-204400

πωλήσεις ακινήτων

ΠΩΛΟΥΝΤΑΙ από ιδιοκτήτη κατασκευαστή ετοιμοπαράδοτα διαμερίσματα σε πολυκατοικία οκτώ διαμερισμάτων, πολυτελούς κατασκευής με πυλωτή, θέση στάθμευσης, καλοριφέρ, απεριόριστη θέα, θερμομόνωση, διπλά τζάμια κ.λπ. Πληρ. τηλ. 68416, 64685, 0945/552295 ΠΟ31828

ΠΩΛΕΙΤΑΙ επί της Κωνσταντίνου Παλαιολόγου 111 - γωνία με Αννης Μαρίας, 90 τ.μ. διαμέρισμα με θέρμανση. Πληρ. τηλ. 26504, 33416 ΠΟ31842

ΠΩΛΟΥΝΤΑΙ 2όροφες μονοκατοικίες με αυλή των 130 τ.μ. ή των 160 τ.μ. πλέον 20 τ.μ. σοφίτα πλησίον Φυτωρίου Δήμου Ιαλυσού, έναντι Μαρινόπουλου. Πληρ. τηλ. 27082-26476ΑΟ31844

ΠΩΛΟΥΝΤΑΙ οροφοδιαμερίσματα στην οδό Πειραιώς (έναντι πάρκου). Πωλούνται 3 οροφοδιαμερίσματα με μεγάλες βεράντες, χωροθετημένες θέσεις στάθμευσης, πολυτελούς κατασκευής. Ευκολίες πληρωμής. Δάνεια δεκτά. Πληρ. τηλ. 30350, 0945/476243 ΠΟ31829

ΠΩΛΕΙΤΑΙ οικόπεδο 4000 τ.μ. στα Κοσκινού, πανοραμικό αξίας 25.000.000 δρχ. Πληρ. ΕΥΡΩΚΤΗΜΑΤΙΚΗ Γιάννης και Μιχάλης Ευσταθίου τηλ. 73819-74917 κιν. 0944/374546 ΠΟ31818

ΠΩΛΕΙΤΑΙ 2000 τ.μ. ή 1000 τ.μ. αγρός στους πρόποδες του Φιλερήμου με άδεια οικοδομής. Πληρ. τηλ. 27082, 26476 ΑΟ31843

ΠΩΛΕΙΤΑΙ 143 τ.μ. μονοκατοικία στα Κοσκινού (μπετά) με πανοραμική θέα σε 300 τ.μ. οικόπεδο αξίας 32.000.000 δρχ. Πληρ. ΕΥΡΩΚΤΗΜΑΤΙΚΗ Γιάννης και Μιχάλης Ευσταθίου τηλ. 73819-74917 κιν. 0944/374546 ΠΟ31819

ΠΩΛΕΙΤΑΙ 1000 τ.μ. οικόπεδο στα Κοσκινού με θέα στη θάλασσα και άδεια οικοδομής αξίας 15.000.000 δρχ. Πληρ. ΕΥΡΩΚΤΗΜΑΤΙΚΗ Γιάννης και Μιχάλης Ευσταθίου τηλ. 73819-74917 κιν. 0944/374546 ΠΟ31820

ΠΩΛΕΙΤΑΙ 200 τ.μ. μονοκατοικία σε μπετά στα Κοσκινού σε 1000 τ.μ. οικόπεδο με πανοραμική θέα, αξίας 33.000.000 δρχ. Πληρ. ΕΥΡΩΚΤΗΜΑΤΙΚΗ Γιάννης και Μιχάλης Ευσταθίου τηλ. 73819-74917 κιν. 0944/374546 ΠΟ31812

ΠΩΛΕΙΤΑΙ 136 τ.μ. 195 μονοκατοικία στα Κοσκινού με 68 τ.μ. υπόγειο σε 1000 τ.μ. οικόπεδο, αξίας 26.500.000 δρχ. Πληρ. ΕΥΡΩΚΤΗΜΑΤΙΚΗ Γιάννης και Μιχάλης Ευσταθίου τηλ. 73819-74917 κιν. 0944/374546 ΠΟ31813

ΠΩΛΕΙΤΑΙ διαμέρισμα 82 τ.μ. νεόκτιστο με θέα τη θάλασσα στην οδό Αθηνών (περιοχή Ανάληψη). Τιμή 25.000.000. Πληρ. τηλ. 0945018717 και 63350. ΠΟ31800

ΚΤΗΜΑΤΟΜΕΣΙΤΙΚΟ ΓΡΑΦΕΙΟ

ΒΑΖΟΥΚΟΥ ΑΙΚ.
ΠΩΛΟΥΝΤΑΙ ΟΙΚΟΠΕΔΑ ΕΝΤΟΣ ΡΟΔΟΥ

- 360 τ.μ. Θεμ. Σοφούλη (Σ.Δ 1) 35.000.000 δρχ.
- 460 τ.μ. στο Ροδίνι (Σ.Δ. 0,4) 26.000.000 δρχ.
- 300 τ.μ. οικοδομικός συνεταιρισμός Δασκάλων 15.000.000 δρχ.
- 500 τ.μ. επί της Μιχ. Πετρίδη στο Μήδεια (Σ.Δ 0,8) 40.200.000 δρχ.
- 523 τ.μ. πάροδος Αθηνών (Σ.Δ 0,8) 40.000.000 δρχ.

ΕΚΤΟΣ ΡΟΔΟΥ

- 2.200 τ.μ. στ' Ασγούρου με παλιό σπίτι μέσα 17.000.000 δρχ.
- 4.000 τ.μ. στ' Ασγούρου 22.000.000 δρχ.
- 5.000 τ.μ. στο Φυτώριο Κοσκινού 35.000.000 δρχ.
- 600 τ.μ. (Σ.Δ 0,4) με χαλάτό μέσα στην Ιαλυσό 16.000.000 δρχ.
- 2.800 πάνω στον κεντρικό δρόμο προς Κοσκινού 55 εκ.
- 11 στρ. στο Τσαΐρι πλησίον Νικολάου 23.000.000 δρχ.
- 10 στρ. στο Τσαΐρι (100 μ. από τη λεωφόρο) 35.000.000 δρχ.
- 6 στρ. με παλιό σπίτι μέσα στους Τρεις 45.000.000 δρχ.
- 750 τ.μ. επί της ασφάλτου Σορωνής (κτίζει 110 τ.μ. 7.000.000 δρχ..)
- 5.660 πάνω στο κύμα Σορωνής. 16.000.000 δρχ.
- 750 τ.μ. εντός οικισμού Κατταβίας 6 εκ.

ΕΠΙΣΗΣ ΔΙΑΘΕΤΟΥΜΕ ΜΕΓΑΛΗ ΠΟΙΚΙΛΙΑ ΟΙΚΟΠΕΔΩΝ **ΣΕ ΟΛΟ ΤΟ ΝΗΣΙ ΤΗΣ ΡΟΔΟΥ**

- Οικόπεδα μεγάλα πάνω στο κύμα για ξενοδοχείο ή μικρά για εξοχικό
- Οικόπεδα για μελλοντική επένδυση
- Αγροτεμάχια για καλλιέργεια
- Οικόπεδα για οικοδομικούς συνεταιρισμούς

ΔΙΕΥΘ. ΓΡΑΦΕΙΟΥ
ΔΗΜ. ΘΕΟΔΩΡΑΚΗ 3
Τ.Κ. 85100
Τηλ. (0241) 22943-28838
FAX: 28838
9-1 π.μ. καθημερινά και 6.30-9 μ.μ.

ΠΩΛΟΥΝΤΑΙ



Διώροφες ανεξάρτητες μονοκατοικίες δίπλα από το φυτώριο σε καταπράσινη περιοχή του Δήμου Ιαλυσού και σε απόσταση 6 χλμ, από τη Ρόδο.
- Διαστάσεις 130 τ.μ. και 168 τ.μ.
- Άριστη κατασκευή
- Εντός σχεδίου πόλεως με δυνατότητα τραπεζικής χρηματοδότησης.
- Απαλλαγή από το φόρο μεταβίβασης ακινήτων για πρώτη κατοικία.
- Αυτόνομη χωροθέτηση, ασφαλτόστρωση των εσωτερικών δρόμων, φωτισμός με φανοστάτες.

Πληρ. τηλ. 27082-26476-094/347405-FAX: 27101 Εμμανουήλ Κρανίδης

ΠΩΛΟΥΝΤΑΙ

* Φαληράκι 600 μ. από τη θάλασσα, 8 στρ. 6.000.000 το στρέμμα
- Αφάντου, αγρόκτημα 18.400 τ.μ. , 4.000.000 και 21.800 τ.μ., 7.000.000
- Κάλαθος 150 μέτρα από τη θάλασσα, πλησίον ξενοδοχείου ATRIOUM 12 στρέμματα 120.000.000
- Μαριτσά, οικόπεδο 4.800 τ.μ. 17.000.000
- Κρεμαστή, οδός Αθανασίου Διάκου, 500 μέτρα από τη θάλασσα, 550 τ.μ. οικόπεδο 15.000.000
- Ρόδος, 1 γκαρσονιέρα επί της οδού Λεμεσσού 50 τ.μ., 10.000.000
- Ρόδος, 3άρι διαμέρισμα καινούργιο επί της παρόδου Κορδιγκτώνος, 80 τ.μ. καινούργιο, 25.000.000, επιπλωμένο.
- Ανάληψη 3άρι διαμέρισμα καινούργιο, 20.000.000
- Αφάντου, γκαρσονιέρα 50 τ.μ., 9.000.000

Πληρ. τηλ. 51024, 26805, κιν. 0945/406562 FAX: 51077

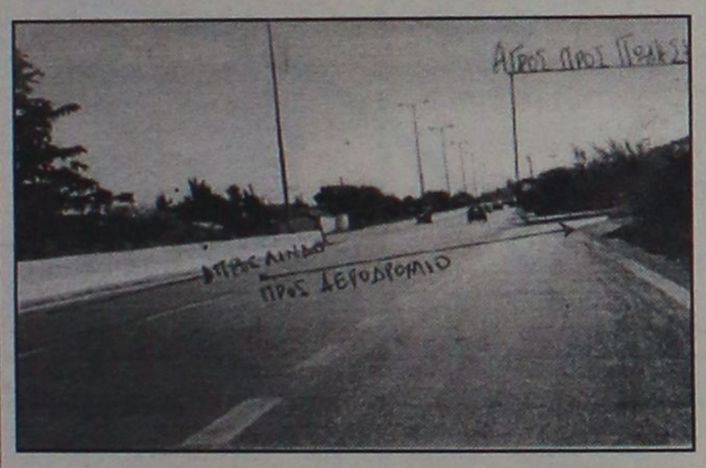

ΠΩΛΕΙΤΑΙ

αγρός 4500 τ.μ. με 90 μ. πρόσωπο στην Λεωφόρο Ρόδου-Λίνδου

Πληρ. τηλ. 27082-26476

ΤΟΥΡΙΣΤΙΚΟΣ ΟΡΓΑΝΙΣΜΟΣ του εξωτερικού ενδιαφέρεται:

Α) Να ενοικιάσει εξοχικές, καλά επιπλωμένες κατοικίες, σε οποιαδήποτε περιοχή της Ρόδου με πισίνα.

Δυνατότητες χρηματοδότησης για κατασκευή πισίνας.

Β) Στις περιοχές Φαληράκι, Λίνδο, Πεύκους και γενικότερα Νότιας Ρόδου, ενδιαφέρεται για την ενοικίαση τουριστικών καταλυμάτων (Studios και διαμερισμάτων) με πισίνα.

Δυνατότητα χρηματοδότησης για την αποπεράτωση ή τη δημιουργία πισίνας.

Παρακαλούμε στείλτε πληροφορίες αναφέροντας αναλυτική περιγραφή και φωτογραφίες στη διεύθυνση

Προς Υπεύθυνο Συμβολαίων
Τ.Θ. 348
85 100 Ρόδος

ΕΥΚΑΙΡΙΑ-ΠΩΛΕΙΤΑΙ οροφοδιαμέρισμα 110 τ.μ. σε σοβά στα Κοσκινού με θέα δρχ. 17.000.000. Πληρ. ΡΟΔΙΑΚΗ ΚΤΗΜΑΤΙΚΗ-ΑΝΕΣΤΗΣ & ΣΑΒΒΑΣ ΣΑΒΒΑΪΔΗΣ τηλ. 26281-35476 κιν. 0944-421015. ΑΟ317643

ΠΩΛΕΙΤΑΙ διαμέρισμα 100 τ.μ. επί της Μιχ. Πετρίδη σε πολύ καλή κατάσταση 25.000.000 δρχ. Πληρ. ΡΟΔΙΑΚΗ ΚΤΗΜΑΤΙΚΗ-ΑΝΕΣΤΗΣ & ΣΑΒΒΑΣ ΣΑΒΒΑΪΔΗΣ τηλ. 26281-35476 κιν. 0944-421015. ΑΟ31764

ΕΥΚΑΙΡΙΑ-ΠΩΛΕΙΤΑΙ οικόπεδο 4.000 στρ. στην περιοχή Άνοιξης δρχ. 27.000.000. Πληρ. ΡΟΔΙΑΚΗ ΚΤΗΜΑΤΙΚΗ-ΑΝΕΣΤΗΣ & ΣΑΒΒΑΣ ΣΑΒΒΑΪΔΗΣ τηλ. 26281-35476 κιν. 0944-421015.ΑΟ31765

ΜΟΝΑΔΙΚΗ ΕΠΕΝΔΥΣΗ. ΠΩΛΟΥΝΤΑΙ προνομιούχα οικόπεδα των 4.000 τ.μ. επί της Ρόδου Καλλιθέας έναντι Βερόπουλου και επί του νέου κόμβου του περιφερειακού μαρίνα-Καρνάγιο-Ρόδου Λίνδου-Νέο Νοσοκομείο-Αεροδρόμιο. Τα οικόπεδα οικοδομούνται άμεσα (βρίσκονται εκτός ακτίνας 300 μ. από την κεραία της ΕΡΤ με εγκεκριμένη κυκλοφοριακή σύνδεση). Κάλυψη 20%-Δόμηση 0,2 και 40% για κατασκευή συναρμολογούμενου τύπου. Δεκτές σοβαρές προτάσεις. Πληρ. ΡΟΔΙΑΚΗ ΚΤΗΜΑΤΙΚΗ-ΑΝΕΣΤΗΣ & ΣΑΒΒΑΣ ΣΑΒΒΑΪΔΗΣ τηλ. 26281-35476 κιν. 0944-421015. ΑΟ31779

Κτίριο υπό ανέγερση στην Ψαροπούλα επί των οδών Ανθ. Ζερβού και Παροδιακού Συλλόγου Αμερικής. Πωλείται ο Α' όροφος εξ' ολοκλήρου ή σε δύο τμήματα συνολικού εμβαδού 215 τ.μ. για κατοικία ή επαγγελματική στέγη. Τιμή 380.000 δρχ. ανά τ.μ. Αποκλειστική διάθεση ΡΟΔΙΑΚΗ ΚΤΗΜΑΤΙΚΗ-ΑΝΕΣΤΗΣ & ΣΑΒΒΑΣ ΣΑΒΒΑΪΔΗΣ τηλ. 26281-35476 κιν. 0944-421015.ΑΟ31767

ΠΩΛΕΙΤΑΙ οικόπεδο με μοναδική θέα στην πόλη της Ρόδου και στην θάλασσα (περιοχή Kresten Palace στα Κοσκινού) δρχ. 50.000.000. Πληρ. ΡΟΔΙΑΚΗ ΚΤΗΜΑΤΙΚΗ-ΑΝΕΣΤΗΣ & ΣΑΒΒΑΣ ΣΑΒΒΑΪΔΗΣ τηλ. 26281-35476 κιν. 0944-421015. ΑΟ31768

ΠΩΛΟΥΝΤΑΙ οικόπεδα των 4.000 τ.μ. στον Προφ. Ηλία Κοσκινού με μοναδική θέα στον κόλπο της Καλλιθέας από δρχ. 40.000.000. Πληρ. ΡΟΔΙΑΚΗ ΚΤΗΜΑΤΙΚΗ-ΑΝΕΣΤΗΣ & ΣΑΒΒΑΣ ΣΑΒΒΑΪΔΗΣ τηλ. 26281-35476 κιν. 0944-421015. ΑΟ31769

ΠΩΛΕΙΤΑΙ πολυτελής μονοκατοικία 160 τ.μ. στην περιοχή Τριαντών. Πληρ. ΡΟΔΙΑΚΗ ΚΤΗΜΑΤΙΚΗ-ΑΝΕΣΤΗΣ & ΣΑΒΒΑΣ ΣΑΒΒΑΪΔΗΣ τηλ. 26281-35476 κιν. 0944-421015. ΑΟ31770

ΠΩΛΕΙΤΑΙ νεόδμητο διαμέρισμα 85 τ.μ. στο Ροδίνι με θέα στην θάλασσα δρχ. 27.500.000. Πληρ. ΡΟΔΙΑΚΗ ΚΤΗΜΑΤΙΚΗ-ΑΝΕΣΤΗΣ & ΣΑΒΒΑΣ ΣΑΒΒΑΪΔΗΣ τηλ. 26281-35476 κιν. 0944-421015. ΑΟ31771

ΠΩΛΕΙΤΑΙ νεόδμητο διαμέρισμα 100 τ.μ. με θέα στην Ανάληψη δρχ. 35.000.000. Πληρ. ΡΟΔΙΑΚΗ ΚΤΗΜΑΤΙΚΗ-ΑΝΕΣΤΗΣ & ΣΑΒΒΑΣ ΣΑΒΒΑΪΔΗΣ τηλ. 26281-35476 κιν. 0944-421015.ΑΟ31772

ΠΩΛΕΙΤΑΙ νεόδμητο διαμέρισμα 120 τ.μ. στην Ανάληψη με θέα δρχ. 42.000.000. Πληρ. ΡΟΔΙΑΚΗ ΚΤΗΜΑΤΙΚΗ-ΑΝΕΣΤΗΣ & ΣΑΒΒΑΣ ΣΑΒΒΑΪΔΗΣ τηλ. 26281-35476 κιν. 0944-421015.ΑΟ31773

ΠΩΛΟΥΝΤΑΙ οικόπεδα των 500 τ.μ. στην περιοχή Τριαντών με ΣΔ 0,4. Τιμή 17.000.000 δρχ. Πληρ. ΡΟΔΙΑΚΗ ΚΤΗΜΑΤΙΚΗ-ΑΝΕΣΤΗΣ & ΣΑΒΒΑΣ ΣΑΒΒΑΪΔΗΣ τηλ. 26281-35476 κιν. 0944-421015. ΑΟ31775

ΠΩΛΟΥΝΤΑΙ μοναδικά οικόπεδα 4.000 τ.μ. στην περιοχή Βερόπουλου με θέα στον κόλπο των Τριαντών. Πληρ. ΡΟΔΙΑΚΗ ΚΤΗΜΑΤΙΚΗ-ΑΝΕΣΤΗΣ & ΣΑΒΒΑΣ ΣΑΒΒΑΪΔΗΣ τηλ. 26281-35476 κιν. 0944-421015. ΑΟ31774

ΠΩΛΕΙΤΑΙ βιοτεχνικό κτίριο επί της Ρόδου-Λίνδου έναντι TOYOTA. Δεκτές σοβαρές προτάσεις. Πληρ. ΡΟΔΙΑΚΗ ΚΤΗΜΑΤΙΚΗ-ΑΝΕΣΤΗΣ & ΣΑΒΒΑΣ ΣΑΒΒΑΪΔΗΣ τηλ. 26281-35476 κιν. 0944-421015. ΑΟ31777

ΠΩΛΟΥΝΤΑΙ μονοκατοικίες στα Κοσκινού σε συγκρότημα των 6 με μοναδική θέα σε 1.000 τ.μ. οικόπεδο σε μπετά δρχ. 33.000.000. Πληρ. ΡΟΔΙΑΚΗ ΚΤΗΜΑΤΙΚΗ-ΑΝΕΣΤΗΣ & ΣΑΒΒΑΣ ΣΑΒΒΑΪΔΗΣ τηλ. 26281-35476 κιν. 0944-421015. ΑΟ31776

ΖΗΤΕΙΤΑΙ άμεσα για αγορά οικόπεδο 4.000 τ.μ. με θέα στην θάλασσα στην περιοχή Καλλιθέας-Κοσκινού έως δρχ. 50.000.000 μετρητοίς για πελάτη του γραφείου μας από το εξωτερικό. Πληρ. ΡΟΔΙΑΚΗ ΚΤΗΜΑΤΙΚΗ-ΑΝΕΣΤΗΣ & ΣΑΒΒΑΣ ΣΑΒΒΑΪΔΗΣ τηλ. 26281-35476 κιν. 0944-421015. ΑΟ31780

TOP PROPERTIES

GERGIOS S. PIPINOS
ΓΕΩΡΓΙΟΣ Σ. ΠΙΠΙΝΟΣ
ΣΥΜΒΟΥΛΟΙ ΚΑΙ ΕΚΤΙΜΗΤΕΣ ΑΚΙΝΗΤΩΝ
REAL ESTATE AGENCY

MEMBER OF F.I.A.B.C.I.-N.A.E.A.-C.E.I.-E.R.E.S-Σ.Ε.Κ.



Η "**TOP PROPERTIES**" είναι ατομική επιχείρηση και ανήκει εξ ολοκλήρου στον κ. Γεώργιο Πιπίνο, που από το 1971 ασχολείται αποκλειστικά και μόνο με επενδύσεις και REAL ESTATE, στο νησί της Ρόδου, καθώς και στην ευρύτερη περιοχή της Δωδεκανήσου.

ΑΠΕΥΘΥΝΟΜΑΣΤΕ: Στους **σοβαρούς, απαιτητικούς και επιλεκτικούς** επενδυτές-επιχειρηματίες-ελεύθερους επαγγελματίες, Ελληνες και ξένους, υψηλού εισοδηματικού επιπέδου, που ενδιαφέρονται να κάνουν μια σοβαρή επένδυση προβολής στο νησί της Ρόδου.

ΠΡΟΣΦΕΡΟΥΜΕ: Α) Υπηρεσίες και πληροφορίες που γίνονται σε προσωπικό επίπεδο με εχεμύθεια, διακριτικότητα και σοβαρότητα.
Β) μεγάλη γκάμα υψηλής ποιότητας, ακινήτων, όπως:1) Ξενοδοχεία Α' και Β' κατηγορίας των 600-500-350-300 κλινών, 2) Κεντρικά αστικά ακίνητα κατάλληλα για Τράπεζες-καταστήματα-γραφεία, 3) Παραλιακές εκτάσεις, κατάλληλες για τουριστικές επενδύσεις των 150.000-100.00-70.00-50.000-36.000 τ.μ. και 4) Διαμερίσματα και μεζονέτες προβολής.

ΣΤΟΧΟΣ ΜΑΣ ΕΙΝΑΙ: Να προσφέρουμε στο αγοραστικό μας κοινό υψηλής ποιότητας ακίνητα και ευκαιρίες στο νησί της Ρόδου. Ητριακονταετής και πλέον πείρα μας στον τομέα αυτό αποτελεί εγγύηση.

ΣΥΝΘΗΜΑ ΜΑΣ ΕΙΝΑΙ: Επενδύστε στη ΡΟΔΟ ΤΩΡΑ, σε ακίνητα που ΑΝΤΕΧΟΥΝ ΣΤΟ ΧΡΟΝΟ

Γεώργιος Σ. Πιπίνος
ΜΕΣΙΤΗΣ ΑΣΤΙΚΩΝ ΣΥΜΒΑΣΕΩΝ
Γιατί εμείς γνωρίζουμε καλύτερα!

TOP PROPERTIES is a private concern and Mr George S. Pipinos, its owner, has carved, over the years a reputation for integrity and excellence in the world of Real Estate in the Dodecanese.
AT TOP PROPERTIES we try hard to attract important and selective investors high calibre businessmen/women and discerning professional people, both Greek and foreign, who wish to acquire sabstantial and valuable property on Rhodes.
We offer our expertise and advice privately, discreetly and in strict confidence.
We keep a comprehensive list of real estate of the highest specifications
a. A' and B' class hotels (600, 500, 350, 300 beds capacity)
b. Centrally situated office buildings and other business premises.
c. Seaside land, ideal for development (hotels, holiday resorts, etc), of 150.000, 100.00, 70.000, 50.000, 36.000 sq.m.
d. Luxury apartments, maisonettes, detached, semi-detached and terraced houses.

Our aim is to give our clients the opportunity to Qcquire value for money, first class real estate on Rhodes. Our 30-year-old experience in Real Estate is our warranty.
Our motto is Invest in Rhodes, Invest in property, It stands the test of time.



TOP PROPERTIES
and George Pipinos
Because we know best

KENNENTY 38, ΡΟΔΟΣ, 85 100, ΤΗΛ. (0241) 23895, 38243, κιν. (094)-4-676003 FAX: (0241) 20883
38 KENNEDY STR., RHODES, 85 100, TEL. (0241) 23895, 38243, mob. (094)-4-676003 FAX: (0241) 20883

ΜΙΧΑΛΗΣ ΠΑΝΑΓΟΣ
Μηχανολόγος Μηχανικός
Γ. ΣΕΦΕΡΗ 108, ΡΟΔΟΣ
ΤΗΛ 62590, 62517

ΠΩΛΟΥΝΤΑΙ
ΙΔΙΟΚΤΗΤΑ

ΟΙΚΟΠΕΔΑ
Ιδανικά γιά Βίλλες των 4.000 τ.μ. με απεριόριστη θέα στήν περιοχή Πανάγου

ΔΙΑΜΕΡΙΣΜΑΤΑ
Των 60 καί 120 τ.μ. επί τής Γ. Σεφέρη

ΑΠΟΘΗΚΕΣ
Τών 200, 400, 600 καί 1.400 τ.μ.

ΓΚΑΡΑΖ
Αίθουσες τών 600 τ.μ. στό 6° χλμ Ρόδου-Λίνδου δίπλα στο ΚΤΕΟ.

ΚΑΤΑΣΤΗΜΑΤΑ

ΣΤΗΝ Γ ΣΕΦΕΡΗ 108
Δίπλα στό νέο νοσοκομείο, ΙΣΟΓΕΙΕΣ αίθουσες τών 200, 400, 600 καί 1.400 τ.μ.

ΣΤΟ 6° χλμ ΡΟΔΟΥ-ΛΙΝΔΟΥ
Παραπλεύρως τού ΚΤΕΟ καί επί της Εθνικής Οδού, αίθουσες από 200 έως 600 τ.μ.

ΣΤΟ ΚΙΟΤΑΡΙ
Καταστήματα από 32 έως 250 τ.μ. όλα με πρόσοψη στόν κεντρικό δρόμο έναντι ξενοδοχείου Rodos Maris.

ΓΡΑΦΕΙΑ
Σε υπό ανέγερση οικοδομή επί της Γ. Σεφέρη των 50, 100 και 200 τ.μ.

ΠΩΛΕΙΤΑΙ όροφος 300 τ.μ. σε σοβά επί της οδου Αυστραλίας μπροστά από το νέο εμπορικό λιμάνι. Τιμή δρχ. 65.000.000. Πληρ. ΡΟΔΙΑΚΗ ΚΤΗΜΑΤΙΚΗ-ΑΝΕΣΤΗΣ & ΣΑΒΒΑΣ ΣΑΒΒΑΙΔΗΣ τηλ. 26281-35476 κιν. 0944-421015. ΑΟ31778

ΠΩΛΟΥΝΤΑΙ οικόπεδα:
1. Πάροδος Θεμ. Σοφούλη 550 τ.μ.
2. Κέννεντυ 500 τ.μ.
3. Στην Ιαλυσό εντός οικισμού τ.μ. 1.200
4. Στην Κρεμαστή 470 τ.μ. εντός οικισμού
5. Στην Κατταβιά 700 τ.μ. εντός οικισμού
6. Στο Τσαΐρι στην περιοχή "Μαραγκών" 600 τ.μ. με 180 τ.μ. πλάκα από μπετόν
7. Στην περιοχή Καστελλοριζιών οικόπεδα σε πολύ καλές τιμές.
8. Στην Θολό εντός οικισμού 2.570 τ.μ. σε τουριστική ζώνη. Πληρ. κ. Ν. Ηρωνίας Νέα Αγορά α' όροφος αρ. 17 τηλ. 31955 και 21602 ώρες γραφείου
ΑΟ31699

ΠΩΛΕΙΤΑΙ στο Γεννάδι από ιδιοκτήτη οικόπεδο 1420 τ.μ. άρτιο, οικοδομήσιμο και με άδεια για 150 τ.μ. για σπίτι πάνω στο δρόμο με μεγάλη πρόσοψη με νερό και 30 ελαιόδενδρα. Πληρ. τηλ. 91435 και 0945402153
ΠΟ31752

ΠΩΛΟΥΝΤΑΙ διαμερίσματα:
1. Διαμέρισμα στην περιοχή Ροδίνι 83 τ.μ. και με 60 τ.μ. βεράντα
2. Διαμέρισμα στην Καποδιστρίου lux 63 τ.μ.
3. Διαμέρισμα στο Νιοχώρι 90 τ.μ.
4. Διαμέρισμα στον Αγ. Ιωάννη 60 τ.μ.
5. Διαμερίσμα στην επριοχή Μητροπόλεως 40 τ.μ.
6. Διαμερίσμα στην περιοχή Μιχαήλ Πετρίδη 80 τ.μ.
7. Διαμέρισμα στην Ιαλυσό 55 τ.μ.
8. Διαμερίσματα στην Ιαλυσό καινούργια διαφόρων διαστάσεων
9. Διαμέρισμα στην Ψαροπούλα 110 τ.μ. Πληρ. κ. Ν. Ηρωνίας Νέα Αγορά α' όροφος αρ. 17 τηλ. 31955 και 21602 ώρες γραφείου
ΑΟ31701

ΠΩΛΟΥΝΤΑΙ διαμερίσματα επί της λεωφόρου Ρόδου-Ιξιάς 47-55-57-60-64 τ.μ. νεόδμητα α' ορόφου σε τιμή ευκαιρίας. Δρχ. 250.000 ανά τετραγωνικό μέτρο από δρχ. 13.000.000-15.000.000-16.000-000-16.800.000-17.920.000. Πληρ. ΡΟΔΙΑΚΗ ΚΤΗΜΑΤΙΚΗ-ΑΝΕΣΤΗΣ & ΣΑΒΒΑΣ ΣΑΒΒΑΙΔΗΣ τηλ. 26281-35476 κιν. 0944-421015 και 0944-243452. ΑΟ31782

ΠΩΛΕΙΤΑΙ οικόπεδο 550 τ.μ. στην περιοχή Κρεμαστής συντελεστής δόμησης 0,8%. Τιμή 13.000.000 δρχ. Πληρ. ΕΛΛΗΝΟΚΤΗΜΑΤΙΚΗ ΠΕΤΡΟΣ ΠΡΕΖΕΡΑΚΟΣ τηλ. 33866 και 0932 468026.

ΣΙΜΟΣ ΠΑΡΑΣΚΕΥΑΣ & ΥΙΟΣ ΕΠΕ
ΜΕΤΑΧΕΙΡΙΣΜΕΝΑ
ΜΟΝΟ
ΣΕ ΑΡΙΣΤΗ ΚΑΤΑΣΤΑΣΗ
18μηνος ΔΙΑΚΑΝΟΝΙΣΜΟΣ

1. SEAT IBIZA	1989		650.000
2. FORD ESCORT full extra	1997	1400 cc	2.400.000
3.PEUGEOT 405	1992	1600 cc	1.300.000

ΑΥΣΤΡΑΛΙΑΣ 70 - ΡΟΔΟΣ • Τηλ. 79200-79201-79202

ΑΓΟΡΑ ΑΥΤΟΚΙΝΗΤΩΝ
Η πώληση και η ανταλλαγή των μεταχειρισμένων αυτοκινήτων - οι διαδικασίες και τα έξοδα μεταβιβάσεως για μας είναι μια απλή διαδικασία **ΚΑΙ** ανταλλάσσουμε **ΚΑΙ** αγοράζουμε το παλιό σας αυτοκίνητο **ΑΜΕΣΩΣ**.
Πληρ. τηλ. 69135-69136

ΕΥΡΩΚΤΗΜΑΤΙΚΗ
ΚΤΗΜΑΤΟΜΕΣΙΤΙΚΟ ΓΡΑΦΕΙΟ
ΙΩΑΝΝΗΣ & ΜΙΧΑΛΗΣ ΕΥΣΤΑΘΙΟΥ
ΕΚΤΙΜΗΤΕΣ & ΣΥΜΒΟΥΛΟΙ ΑΞΙΟΠΟΙΗΣΗΣ ΑΚΙΝΗΤΩΝ

Μονοκατοικίες στα Κοσκινού σε άριστη τοποθεσία

Για τη νέα σας κατοικία, προτιμήστε την άνεση και την αυτονομία μιας πλήρως αποπερατωμένης μονοκατοικίας που διαθέτει:

- αρχιτεκτονικό σχεδιασμό
- ενδοδαπέδια θέρμανση
- τζάκι
- 10 τρέχοντα μέτρα ιταλική κουζίνα
- τριφασικό ρεύμα
- ξύλινα κουφώματα
- ατομική αποχέτευση
- μεγάλες άνετες βεράντες με πέργκολες
- άριστη κατασκευή

- 143 τ.μ. σε 299 τ.μ. οικόπεδο **ΑΞΙΑΣ 58.700.000 ΔΡΧ.**
- 157 τ.μ. σε 325 τ.μ. οικόπεδο **ΑΞΙΑΣ 64.700.000 ΔΡΧ.**
- 149 τ.μ. σε 305 τ.μ. οικόπεδο **ΑΞΙΑΣ 61.000.000 ΔΡΧ.**

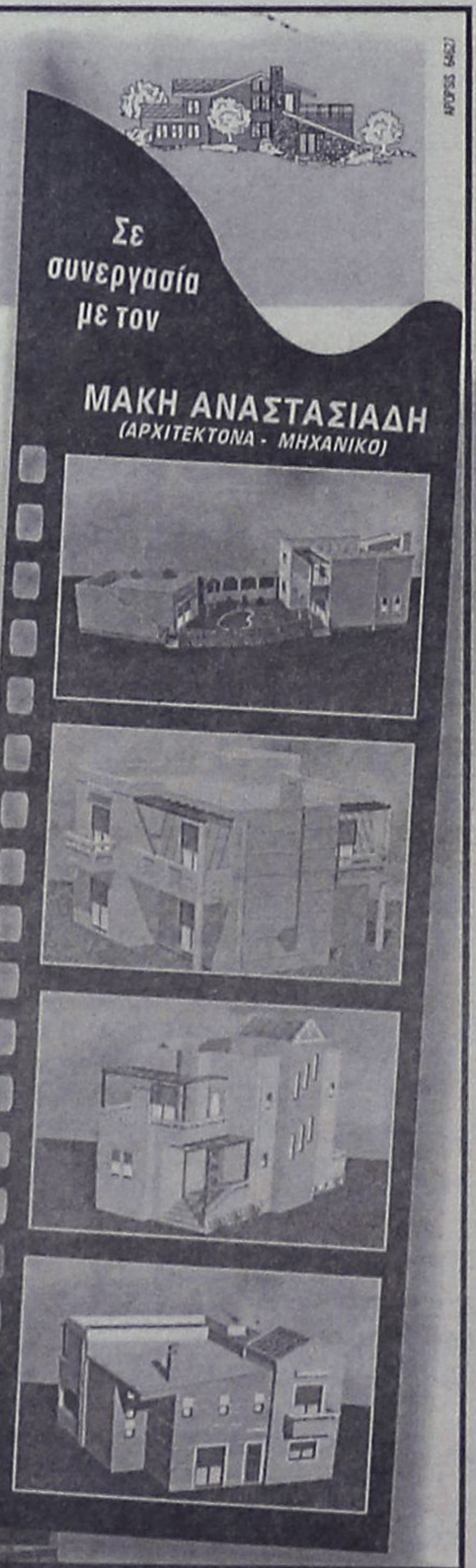

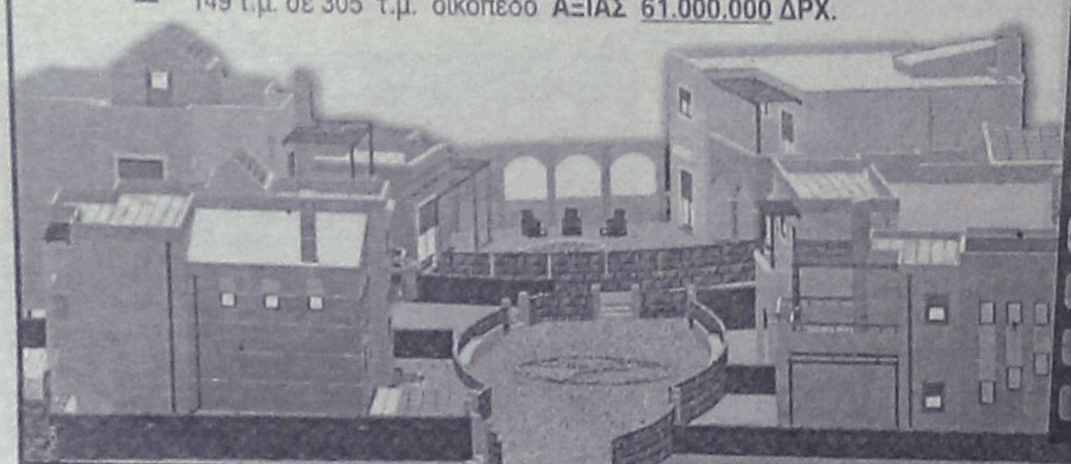

ΕΘΝΙΚΗΣ ΑΝΤΙΣΤΑΣΗΣ 48, ΤΗΛ: (0241) 73819 - 74917 - FAX: (0241) 38641 - ΚΙΝ: 0944 / 374546

ΞΕΝΑΚΗΣ
ΑΥΤΟΚΙΝΗΤΑ
CAR EXPERTS

1. BMW 518 1800 cc 12-1993 με A/C-υδρ. τιμόνι-αερόσακκο οδηγού-ηλεκτρικά παράθυρα-κεντρικό κλείδωμα-ηλ, καθρέπτες-δερμάτινα καθίσματα-ζάντες αλουμινίου-μετ. χρώμα-ηχοσύστημα. ΤΙΜΗ: 4.800.00

2. VW GOLF 1400 cc μοντέλο 1997 με ABS, αερόσακκο οδηγού-συνοδηγού-ηλεκρικά παράθυρα-κεντρικό κλείδωμα-ηλ, οροφή-υδρ. τιμόνι- μ. χρώμα-ηχοσύστημα. ΤΙΜΗ: 3.600.000

3. RENAULT 19 1.4, 4 π., μοντέλο 1993. ΤΙΜΗ: 1.700.000

4. ALFA ROMEO 145 1.400 c.c. μοντέλο 1995, με ηλεκτρικά παράθυρα-κεντρικό κλείδωμα-ραδιοκασετόφωνο-υδραυλικό τιμόνι-προβολείς ομίχλης. ΤΙΜΗ: 2.200.000.

5. PEUGEOT 306XR 5π 1.400 c.c. μοντέλο 1993, με ηλεκτρικά παράθυρα-κεντρικό κλείδωμα-ραδιοκασετόφωνο. ΤΙΜΗ: 2.000.000.

6. AUDI 80 1.800 c.c. μοντέλο 1989. ΤΙΜΗ: 2.500.000.

7. RENAULT 21, 1.800 c.c. μοντ. 1991, ηλ. παράθυρα-κεντρικό κλείδωμα-ραδιοκασετόφωνο. ΤΙΜΗ: 2.500.000

8. LANCIA DELTA HF TURBO 1.600 c.c., μοντ. 1992 με ηλ. παράθυρα-κεντρικό κλείδωμα, υδρ. τιμόνι-ραδιοκασετόφωνο-CD-ζάντες αλουμινίου, σπορ καθίσματα (RECARO) τύπου BUCKET. ΤΙΜΗ: 2.900.000

9. AUDI 80, 1600cc, μοντ. 1990, με ζάντες αλουμινίου, ραδιοκασετόφωνο. Τιμή 2.500.000

10. RENAULT 19 4 π. CHAMANDE 1.400 c.c. μοντ. 1991, ηλ. παράθυρα-κεντρικό κλειδωμα-ραδιοκασετόφωνο. ΤΙΜΗ: 1.800.000

11. RENAULT 18 μοντ. 1982. ΤΙΜΗ: 500.000

ΞΕΝΑΚΗΣ
ΕΠΙΣΗΜΟΣ ΣΥΝΕΡΓΑΤΗΣ KOSMOCAR
ΛΙΝΔΟΥ 238, ΤΗΛ: 61600

ΠΩΛΟΥΝΤΑΙ συνεταιρικές μερίδες των οικοδομικών συνεταιρισμών η ΕΝΩΣΗ και ΒΑΚΧΟΣ ΚΑΙΡ στην περιοχή Καλλιθέας έναντι Μαρινόπουλου επιφανείας οικοπέδου 400 τ.μ. με δόμηση 240 τ.μ. για μονοκατοικίες δυόροφες με πανοραμική θέα τη θάλασσα στη τιμή των 13.000.000 δρχ. Πληρ. ΡΟΔΙΑΚΗ ΚΤΗΜΑΤΙΚΗ-ΑΝΕΣΤΗΣ & ΣΑΒΒΑΣ ΣΑΒΒΑΙΔΗΣ τηλ. 26281-35476 κιν. 0944-421015 και 0944-243452. ΑΟ31783

ΠΩΛΕΙΤΑΙ μέσα στο χωριό Παραδείσι παλαιό σπίτι 80 τ.μ. Τιμή 8.000.000. Πληρ. τηλ. 63570 και 094-6282164. ΠΟ31751

ΠΩΛΟΥΝΤΑΙ καταστήματα:
1. Σωκράτους 50 τ.μ.
2. Νιοχώρι 100 και 35 τ.μ.
3. Αγίας Αναστασίας 65 τ.μ.
4. Αγίου Ιωάννου 40 και συνεχόμενη γκαρσονιέρα 37 τ.μ. η οποία μπορεί να συνενωθεί.
5. Ατταβύρου κατάστημα καινούργιο 38 τ.μ. με 52 τ.μ. υπόγειο και 15 τ.μ. πατάρι. Πληρ. κ. Ν. Ηρωνίας Νέα Αγορά α' όροφος αρ. 17 τηλ. 31955 και 21602 ώρες γραφείου ΑΟ31700

ΠΩΛΟΥΝΤΑΙ αγροτεμάχια:
1. Στην Ιξιά 5.200 τ.μ. το οποίο περιλαμβάνει παλιό σπίτι και πολλά δέντρα
2. Στην παραλία Ιαλυσού 5.200 τ.μ.
3. Στην παραλία της Καμείρου Σκάλας 13.000 τ.μ.
4. Στην περιοχή Καλαμώνα 6.500 τ.μ.
5. Στην περιοχή μεταξύ Παραδείσι και Θολού 6.700 το οποίο είναι περιφραγμένο με δέντρα
6. Λάρδος στην παραλία 6.500 τ.μ.
Και σε πολλές άλλες περιοχές. Πληρ. κ. Ν. Ηρωνίας Νέα Αγορά α' όροφος αρ. 17 τηλ. 31955 και 21602 ώρες γραφείου ΑΟ31703

ΠΩΛΕΙΤΑΙ από ιδιοκτήτη μεγάλο διάρι διαμέρισμα σε μικρή οικοδομή τεσσάρων διαμερισμάτων στο κέντρο της Ανάληψης με θέα στη θάλασσα, με τζάκι, με σοφά χωριάτικο στο σαλόνι, ηλιακό, ντουλάπια κουζίνας από σουηδικό ξύλο μασίφ και μεγάλες ντουλάπες κρεβατοκάμαρας. Τιμή μετρητοίς μόνο 20.000.000. Πληρ. τηλ. 0977-940469 από 8-4 μ.μ. τηλ. 63614 από 5 μ.μ. ΑΟ31750

ΠΩΛΕΙΤΑΙ οικόπεδο στην Κρεμαστή 770 τ.μ. Πληρ. τηλ. 91438 ΠΟ31624

ΠΩΛΟΥΝΤΑΙ μονοκατοικίες:
1. Μεζονέτα στην περιοχή Καστελλοριζιών 192 τ.μ.
2. Μεζονέτα στην Ανάληψη καινούργια 130 τ.μ.
3. Στην Δαμασκηνού 2 μονοκατοικίες των 100 τ.μ.
4. Στα Κοσκινού μονοκατοικία 250 τ.μ. με 1000 μέτρα οικόπεδο
5. Στα Λαϊκά απέναντι από το Πανεπιστήμιο 60 τ,μ,
6. Στην Παλιά Πόλη μονοκατοικίες των 74 και 110 τ.μ.
Επίσης στην Χάλκη και στη Σύμη σπίτια έτοιμα ή και καταλύματα. Πληρ. κ. Ν. Ηρωνίας Νέα Αγορά α' όροφος αρ. 17 τηλ. 31955 και 21602 ώρες γραφείου ΑΟ31702

ΠΩΛΕΙΤΑΙ 82 τ.μ. διαμέρισμα ισόγειο, λουξ 7 ετών. Δεκτά δάνεια. Πειραιώς 10δ Ροδίνι. Πληρ. τηλ. 20564, 35196

ΠΩΛΟΥΝΤΑΙ ΜΟΝΟΚΑΤΟΙΚΙΕΣ. Από την κατασκευαστική εταιρεία Κώστας Κωνσταντινίδης και Σία ΟΕ **πωλούνται** οι κάτωθι μονοκατοικίες:
α) Στο Ροδίνι 200 τ.μ. σε 260 τ.μ. οικόπεδο
β) Στην περιοχή φυτωρίου 260 τ.μ. σε 2000 τ.μ. οικόπεδο,
3) Στ' Ασγούρου, πίσω από το ΙΚΑ 250 τ.μ. σε 2000 τ.μ. οικόπεδο
4) Στο Γεννάδι 130 τ.μ. σε 750 τ.μ. οικόπεδο. Πληρ. τηλ. 61859, 097-799-3833 ΑΟ31515

ΚΤΙΡΙΟ ΥΠΟ ΑΝΕΓΕΡΣΗ στην Ψαροπούλα επί των οδών Ανθ. Ζερβού και Παροδιακού Συλλόγου Αμερικής. Πωλείται ο α' όροφος εξ' ολοκλήρου ή σε δύο τμήματα συνολικού εμβαδού 215 τ.μ. για κατοικία ή επαγγελματική στέγη. Τιμή 380.000 δρχ. ανά τ.μ. Αποκλειστική διάθεση. ΡΟΔΙΑΚΗ ΚΤΗΜΑΤΙΚΗ -Ανέστης και Σάββας Σαββαΐδης τηλ. 26281-35476 κιν. 0944-421015.

ΠΩΛΟΥΝΤΑΙ καταστήματα ετοιμοπαράδοτα στο μεγαλύτερο συγκρότημα καταστημάτων στην παραλιακή λεωφόρο Ιαλυσού απ' ευθείας από τον κατασκευαστή πολ. μηχανικό Στέλιο Μακέστα. Εξασφάλιση δανείου, ευκολίες πληρωμής. Από 10.350.000δρχ. Πληρ. τηλ. 21347

ΠΩΛΕΙΤΑΙ επί της λεωφ. Ρόδου-Καλλιθέας απέναντι από το κατάστημα Χυτήρογλου ακίνητο επί οικοπέδου 1.750 τ.μ. υπόγειο 150 τ.μ., ισόγειο 150 τ.μ. και όροφος 120 τ.μ. δεχόμεθα σοβαρές προτάσεις στο τηλ. 27765 ώρες λειτουργίας καταστημάτων.

ΦΙΛΟΛΟΓΟΣ

Παραδίδει μαθήματα (Αρχαία, Λατινικά, έκθεση, Ιστορία) σε μαθητές Γυμνασίου και Λυκείου στην περιοχή Αγ. Νικολάου. Τιμές Λογικές.

Πληρ. τηλ. 23592-30197

RODOS PALACE
★★★★★
Resort Hotel • Convention Center

Το μεγαλύτερο ξενοδοχειακό συγκρότημα της Ρόδου ζητεί το ακόλουθο προσωπικό:

- **Υπαλλήλους Υποδοχής**
  Γνώσεις Αγγλικών, Γερμανικών, με ανάλογη προϋπηρεσία
- **Βοηθό Προσωπάρχη**
  Ο/η κατάλληλος υποψήφιος θα πρέπει να έχει πτυχίο Ανωτάτης Οικονομικής Σχολής και καλές γνώσεις εργατικής νομοθεσίας.

Οι ενδιαφερόμενοι για τις ανωτέρω θέσεις μπορούν να στείλουν ένα βιογραφικό τους σημείωμα με μία πρόσφατη φωτογραφία στην Διεύθυνση Προσωπικού της εταιρείας υπ' όψιν Κου Η. Ζάκου

Επίσης ζητούνται:
- **Βοηθός Προϊσταμένης**
- **Ταμπλίστες**
- **Μπάρμαν**
- **Βοηθοί Μπαρ**
- **Μάγειρας Α', Β', Γ'**
- **Βοηθοί Μαγείρου**
- **Σερβιτόροι**
- **Βοηθοί Σερβιτόρου**
- **Καμαριέρες**
- **Καθαρίστριες**

Για τις ανωτέρω ειδικότητες μπορείτε να απευθυνθείτε προσωπικά, καθημερινά από 10.00-12.00, στη διεύθυνση:

Ξενοδοχείο Ρόδος Παλάς
Λεωφ. Ιαλυσού, Τ.Θ. 121, Ιξιά, Ρόδος
Τηλ. (0241) 25222, Fax: (0241)25350

Hotel Mediterranean

Το νεότερο πολυτελές Ξενοδοχείο στη πόλη της Ρόδου, ζητεί:

Στελεχος Λογιστηριου

Ο/η ιδανικός υποψήφιος πρέπει να διαθέτει:
- Πτυχίο Ανώτατης Οικονομικής Σχολής.
- Επαρκείς γνώσεις του χώρου ή σχετική προϋπηρεσία.
- Γνώση Αγγλικής γλώσσας.
- Χρήση Η/Υ.
- Ηλικία μέχρι 35 ετών.
- Εκπληρωμένες στρατιωτικές υποχρεώσεις.

Η εταιρεία προσφέρει ευχάριστο δυναμικό περιβάλλον με νέους ανθρώπους, ικανοποιητικές αποδοχές, εξέλιξη και εκπαίδευση στις σύγχρονες απαιτήσεις του οικονομικού περιβάλλοντος.

Βιογραφικά σημείωματα μπορούν να αποστέλλονται διεύθυνση:
Κω 35, Ρόδος 851 00, Fax: (0241) 22828
υπ' όψιν Γενικής Διεύθυνσης.

Θα τηρηθεί απόλυτη εχεμύθεια.

ΠΩΛΟΥΝΤΑΙ: α) Οικόπεδο 850 μέτρων (οικοδομήσιμο εντός οικισμού), β) Ελαιώνας 4 στρεμμάτων, γ) Αγρός 22 στρεμμάτων. Τα δύο ως άνω δεικνύονται για αγροτικούς ή βιοτεχνικούς σκοπούς. Πληρ. τηλ. 96384 από 3 μ.μ.

ΟΙΚΟΔΟΜΙΚΕΣ ΕΠΙΧΕΙΡΗΣΕΙΣ ΤΖΟΓΙΑ ΜΑΡΙΑ και ΥΙΟΙ ΠΩΛΟΥΝΤΑΙ: 1) Αποθήκη 200 τ.μ., 2) Γκαρσονιέρα 58 τ.μ., 52 τ.μ. Πληρ. τηλ. 30069

ΠΩΛΕΙΤΑΙ οικόπεδο στην Κρεμαστή 550 τ.μ. εντός σχεδίου, κοντά στην θάλασσα με μεγάλο συντελεστή δόμησης. Πληρ. τηλ. 74214, 0977/072778, 0977/919538 ΑΟ31048

ΠΩΛΕΙΤΑΙ ή ΕΝΟΙΚΙΑΖΕΤΑΙ μονοκατοικία 250 τ.μ. πολυτελούς κατασκευής σε 3 επίπεδα με διαμορφωμένο κήπο ενός στρέμματος για άμεση κατοίκιση. Περιοχή Κοσκινού. Μόνο σοβαρές προτάσεις. Πληρ. τηλ. 0944/638918 και 61849

ΖΗΤΕΙΤΑΙ ΓΙΑ ΑΓΟΡΑ ισόγειος βιοτεχνικός χώρος περίπου 200 τ.μ. με ελάχιστο ύψος 4,5 μ. και αυλή τουλάχιστον 150 τ.μ. στην περιφέρεια της Ρόδου. Πληρ. τηλ. 24585-76593-0944/864166 ΑΟ31658

μαθήματα

ΙΤΑΛΙΚΑ παραδίδονται από πτυχιούχο Αριστοτελείου Παν/μίου και με εκπαίδευση στην Ιταλία σε αρχάριους, προχωρημένους και ξενοδοχοϋπαλλήλους. Τιμές προσιτές. Πληρ. τηλ. 73928 κιν. 0946/195049 ΑΜ31830

ΚΑΘΗΓΗΤΡΙΑ ΜΑΘΗΜΑΤΙΚΟΣ παραδίδει ιδιαίτερα μαθήματα σε μαθητές Γυμνασίου-Ενιαίου Λυκείου Τ.Ε.Ε. Υπεύθυνη εργασία προσαρμοσμένη στο νέο σύστημα εξετάσεων. Πληρ. τηλ. 29315-0945/973306. ΠΜ31804

ΦΙΛΟΛΟΓΟΣ ΚΑΘΗΓΗΤΡΙΑ πτυχιούχος φιλοσοφικής σχολής του Αριστοτελείου Πανεπιστημίου Θεσ/νίκης παραδίδει μαθήματα σε μαθητές Γυμνασίου και Λυκείου. Τιμές προσιτές. Πληρ. τηλ. 63401 και 0937217763 και 024451337 ΑΜ31731

Απόφοιτος παιδαγωγικού παραδίδει ιδιαίτερα μαθήματα σε μαθητές δημοτικού-γυμνασίου. Πληρ. τηλ. 0945534328. ΠΜ31743

ΑΓΓΛΙΚΑ-ΙΤΑΛΙΚΑ. Καθηγητής, αριστούχος απόφοιτος (MASTER) SCHILLER INTERNATIONAL UNIVERSITY, παραδίδει μαθήματα ΚΑΤ' ΟΙΚΟΝ σε αρχάριους, προχωρημένους, ξενοδοχοϋπαλλήλους. Εξασφαλισμένη επιτυχία εξετάσεων FIRST CERTIFICATE, TOEFL, CAMBRIDGE και MICHIGAN PROFICIENCY καθώς και εισαγωγής σε Βρετανικά και Ιταλικά Πανεπιστήμια. Τιμές λογικές. Μεταφράσεις δεκτές. Πληρ. τηλ. 27447 και 0932322666. ΠΜ31744



RODOS PALACE
★★★★★
Resort Hotel • Convention Center

Το μεγαλύτερο **Ξενοδοχειακό Συγκρότημα** της χώρας (785 δωματίων), με το πολυτελέστερο **Διεθνές Συνεδριακό Κέντρο** (4000 ατόμων), ζητεί:

ASSISTANT MARKETING & P.R. MANAGER

Το εν λόγω στέλεχος που θα επιλεγεί θα κληθεί να ασχοληθεί ενεργά με την υποβοήθηση της χάραξης της στρατηγικής μάρκετινγκ, τον σχεδιασμό της επικοινωνιακής πολιτικής, την επίβλεψη της δημιουργίας σύγχρονου διαφημιστικού υλικού, την προώθηση των πωλήσεων στην Ελλάδα και το εξωτερικό, την έρευνα αγοράς και την δημιουργία αποτελεσματικών δημοσίων σχέσεων με τους πελάτες και τα Μ.Μ.Ε.

Ο/Η ιδανικός υποψήφιος θα πρέπει να είναι έως 32 ετών, απόφοιτος **Ελληνικού ή ξένου Πανεπιστημίου** ή **αναγνωρισμένης Τουριστικής Σχολής** και να διαθέτει μεταπτυχιακό τίτλο **(Master's) στη Διοίκηση Ξενοδοχειακών Επιχειρήσεων** και ει δυνατόν εμπειρία στον ευρύτερο χώρο του **Marketing Ξενοδοχειακών και Τουριστικών Υπηρεσιών.**

Απαραίτητη θεωρείται η εξαίρετη γνώση της Ελληνικής και Αγγλικής γλώσσας, καθώς επίσης και άριστη χρήση Η/Υ (Word, Excel, Internet κλπ.). Οποιαδήποτε επιπλέον προσόντα θα συνεκτιμηθούν στην αξιολόγηση.

Οι ενδιαφερόμενοι μπορούν να αποστείλουν το βιογραφικό τους μαζί με μία φωτογραφία στην διεύθυνση:

Λεωφ. Ιαλυσού, Ιξιά, Ρόδος 851 00,
Fax: (0241) 25350 E-mail: humanresources@rodos-palace.gr
Υπ' όψιν Κου Γ. Μπαρμπούτη
Η απόλυτη εχεμύθεια θεωρείται αυτονόητη.

ΧΥΤΗΡΟΓΛΟΥ Α.Ε.

ΖΗΤΟΥΝΤΑΙ

γαζώτριες και κόπτριες για μόνιμη απασχόληση.

Πληρ. εντός καταστήματος
5ο χιλ. Ρόδου-Καλλιθέας

Από την NESTLE ΡΟΔΟΥ

ΖΗΤΟΥΝΤΑΙ

Οδηγοί διανομείς με δίπλωμα Γ' κατηγορίας. δεσποινίς με πείρα στον Η/Υ για τμήμα τιμολόγησης.

Πληρ. τηλ.
67473 στις ώρες 13.00-15.00 μόνο

Από την 3Τ ΑΕΒΕ (ΤΟΥΟΤΑ ΡΟΔΟΥ)

ΖΗΤΟΥΝΤΑΙ

1) Μηχανικός αυτοκινήτων πεπειραμένος για τις εγκαταστάσεις της εταιρείας στ' Ασγούρου,
2) Μηχανικός αυτοκινήτων πεπειραμένος για τις εγκαταστάσεις της εταιρείας στο Παραδείσι - αεροδρόμιο.

Πληρ. τηλ.
κ. Καπετάν-Γεωργίου Παναγιώτη
τηλ. 68000 καθημερινά 08.00-16.30

Από έμπειρη καθηγήτρια με MASTER'S εξωτερικού παραδίδονται μαθήματα όλων των κατευθύνσεων και γενικής παιδείας (ενιαίου Λυκείου) για τις τάξεις Α, Β και Γ' Λυκείου, καθώς επίσης και όλων των τάξεων Γυμνασίου και των τάξεων των ΤΕΕ. Τιμές λογικές με συχνά τέστ αξιολόγησης με συστηματική παράδοση και δωρεάν σημειώσεις. Ειδικές τιμές σ' αδέλφια. Πληρ. τηλ. (0241) 70487 και 77031

πωλήσεις αυτοκίνητων

ΠΩΛΕΙΤΑΙ φορτηγό-ψυγείο MERCEDES 608, 6πορτο σε άριστη κατάσταση και σε τιμή ευκαιρίας 2.550.000. Πληρ. τηλ. 69627, 0932/509522 ΑΑ31831

ΠΩΛΕΙΤΑΙ ΤΟΥΟΤΑ COROLLA L/B, 1300 c.c. σε πολύ καλή κατάσταση. Τιμή 1.300.000 δρχ. Πληρ. τηλ. 74308-0945759879 ΠΑ31802

ΠΩΛΕΙΤΑΙ Mitsubishi Lancer 1200 μοντέλο '88 σε άριστη κατάσταση 900.000. Πληρ. τηλ. 0944/343572, 25776 ΑΑ31836

ΠΩΛΕΙΤΑΙ αυτοκίνητο μάρκας TOYOTA STARLET 1000 κυβικών στην τιμή των 800.000 δρχ. Πληρ. τηλ. 68338 και 31113. ΑΑ31801

ΠΩΛΕΙΤΑΙ VMAX 1200με σταμπιλιζατέρ-θελτ. μπροστινά φρένα πίσω φτερό (και γνήσιο). Πληρ. τηλ. 20786 Νίκο

ΠΩΛΕΙΤΑΙ αυτοκίνητο MAZDA 626 GLX 1.600 c.c. μοντ. '85, χρώμα χρυσαφί. Πληρ. τηλ. 93263

Από Ιατρό ΠΩΛΕΙΤΑΙ ALFA ROMEO 33 1.200 c.c μοντέλο '88 Silver ασημί με ηλιοροφή, ρυθμιζόμενο τιμόνι και ηλεκτρικά παράθυρα εμπρός-πίσω σε πολύ καλή κατάσταση με 136.000 χλμ και τιμή 1.200.000 Πληρ. τηλ. 38684 και 0944/923069. ΠΑ31560

ΠΩΛΕΙΤΑΙ FIAT TIPO 1400 κ.ε., καταλυτικό, μοντέλλο 1992, ηλεκτρ. παράθυρα και κλειδαριές, ραδιομαγνητόφωνο SONY ατρακάριστο σε πολύ καλή κατάσταση. Έλεγχος δεκτός. Πληρ. τηλ. 77863. ΑΑ31730

ΚΛΕΟΒΟΥΛΟΣ Α.Ε.
LTI LINDOS VILLAGE
LINDOS ROYAL VILLAGE

ΖΗΤΕΙ

προσωπικό με πείρα, απόφοιτους τουριστικών σχολών.

Α. Υπεύθυνο γενικών καθηκόντων-υποδιευθυντή.
Β. Προϊστάμενο υποδοχής-υπεύθυνο κρατήσεων.
Γ. Υπαλλήλου υποδοχής γνώστες Γερμανικών, Ιταλικών και Αγγλικών.
Δ. Προϊστάμενο επισιτιστικών τμημάτων (F/B) .

Για αιτήσεις Κέντρο Μήδεια (δίπλα στο ΤΑΞΥ)
Για πληροφορίες κα. Χατζηλαζάρου Μαίρη
τηλ. 67445

ΞΕΝΟΔΟΧΕΙΟ Α' ΚΑΤΗΓΟΡΙΑΣ

ΖΗΤΕΙ

Προσωπικό των κάτωθι ειδικοτήτων

Υπάλληλο υποδοχής.
- Νυχτερινό υπάλληλο υποδοχής.
- Μάγειρα Α
- Μάγειρα Β
- Maitre d' hotel
- Σερβιτόρο Α
- Σερβιτόρο Β
- Μπάρμαν
- Μπουφετζή

Πληρ. τηλ. 56210
από 09.00-15.00

ΖΗΤΕΙΤΑΙ

Η εταιρεία κλιματισμού FEDDERS επιθυμεί να προσλάβει νέο **ΥΠΕΥΘΥΝΟ ΠΩΛΗΣΕΩΝ** του Υπ/ματος Ρόδου χωρίς στρατιωτικές υποχρεώσεις με γνώσεις στον κλιματισμό, χειρισμό Η/Υ και κάτοχος διπλώματος οδήγησης για μόνιμη θέση.

Πληρ. τηλ. 77058 και 77059
Καθημερινά 08.00-14.00 και 17.00-19.00

ΕΠΕΝΔΥΤΙΚΗ ΕΥΚΑΙΡΙΑ



ΠΩΛΕΙΤΑΙ:

ΓΗΠΕΔΟ ΕΠΙΦΑΝΕΙΑΣ
Ε= 34 έως 36.000 m²
ΚΑΤΑΛΛΗΛΟ ΓΙΑ:
ΒΙΛΛΕΣ, ΚΑΤΟΙΚΙΕΣ,
ΣΕ ΤΙΜΗ ΕΥΚΑΙΡΙΑΣ

ΓΙΑ ΠΛΗΡΟΦΟΡΙΕΣ:
TOP PROPERTIES κον Γεώργιο Σ. Πιπίνο
Τηλ: 0241-23895, 38243, fax: 20883 κιν: 0944-676003

ΡΟΔΙΑΚΗ ΚΤΗΜΑΤΙΚΗ

ΣΥΜΒΟΥΛΟΙ & ΕΚΤΙΜΗΤΕΣ ΑΚΙΝΗΤΩΝ — ΚΤΗΜΑΤΟΜΕΣΙΤΙΚΟ ΓΡΑΦΕΙΟ — από το 1983

ΕΜΠΟΡΙΚΟ ΚΕΝΤΡΟ ΜΑΛΤΕΖΟΥ
(ΠΕΡΙΟΧΗ ΝΕΑΣ ΜΑΡΙΝΑΣ - ΚΑΠΟΔΙΣΤΡΙΟΥ)

- Καταστήματα προβολής
- Υψηλές προδιαγραφές κατασκευής.
- Μοναδική τοποθεσία στην είσοδο της νέας μαρίνας Ρόδου χωρητικότητας 600 σκαφών.
- Θέα στην θάλασσα
- Εσωτερικό λίθριο
- Μεγάλες βιτρίνες
- Εγκαταστάσεις air-condition
- Εδρα κεντρικών γραφείων ΔΑΝΕ και ΣΔΟΕ
- Τιμές εκμίσθωσης από 2.500 δρχ ανά τ.μ μηνιαία για τα εσωτερικά καταστήματα.

ΕΠΑΓΓΕΛΜΑΤΙΚΕΣ ΕΚΜΙΣΘΩΣΕΙΣ

α/α	Κατάστημα	ισόγειο	πατάρι	υπόγειο
14	Κεντρικό - εξωτερικό με air- condition	260 τ.μ.	100 τ.μ.	500 τ.μ.
13	Κεντρικό - εξωτερικό με air- condition	130 τ.μ.	50 τ.μ.	
11	Εξωτερικό με διπλή είσοδο	226 τ.μ.		131 τ.μ.
12	Εξωτερικό	170 τ.μ.		
15	Εσωτερικό	97 τ.μ.		
16	Εσωτερικό	103 τ.μ.		
17	Εσωτερικό	120 τ.μ.		
19	Εξωτερικό (πρώην γραφεία ΔΕΗ)	123 τ.μ.		

ΑΠΟΚΛΕΙΣΤΙΚΗ ΔΙΑΘΕΣΗ

ΑΝΕΣΤΗΣ & ΣΑΒΒΑΣ ΣΑΒΒΑΪΔΗΣ

tel: 26281 & 35476 cel: 0944-421015 & 0977-433427

ΓΙΑΝΝΗΣ ΝΙΚΟΛΙΔΑΚΗΣ
ΜΗΧ/ΓΟΣ-ΜΗΧ/ΚΟΣ
ΓΑΛΛΙΑΣ 14 - ΡΟΔΟΣ

ΠΩΛΟΥΝΤΑΙ

— Καταστήματα επί της οδού Τσαλδάρη 90 τ.μ.
— Διαμ/τα 114 τ.μ. επί της οδού Καζαντζάκη
— Μεζονέτα στο Καρακόνερο 128 τ.μ.
— Γραφεία επί της Αννης Μαρίας σε πολυτελές συγκρότημα
— Διαμ/τα 117 τ.μ., 57 τ.μ., 79,50 τ.μ., 90 τ.μ., 88,5 τ.μ., 118 τ.μ., 60 τ.μ., 141 τ.μ.

Τα παραπάνω διαθέτουν χώρους πάρκινγκ και κεντρική θέρμανση

Πληρ.τηλ. **22291-35103/094 391825**

Ο ΕΠΙΣΗΜΟΣ ΔΙΑΝΟΜΕΑΣ

OPEL

ΔΩΔΕΚΑΝΗΣΟΥ

ΜΑΜΑΛΙΓΚΑΣ ΑΒΕΕ

ΖΗΤΑ

ΣΥΝΕΡΓΑΤΗ ΓΙΑ ΤΟ ΤΜΗΜΑ ΑΝΤΑΛΛΑΚΤΙΚΩΝ

Πληρ. τηλ. 61005

Sigma

Αντιπροσωπεύσεις Ασφαλιστικών Εταιρειών
Άννης Μαρίας και Καζαντζάκη 2
Τηλ. (0241) 31468 • FAX: (0241) 33644

ΘΕΡΜΟΠΟΜΠΟΙ

Τι θερμοπομποί;

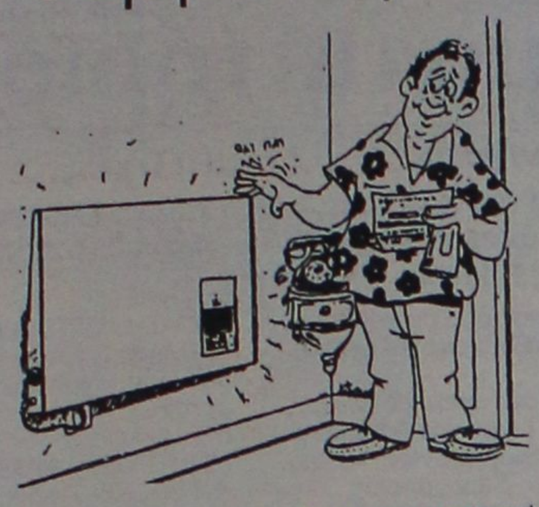

- Οι θερμοπομποί που πρόκειται να εγκαταστήσετε **ίσως είναι θερμοπομποί, ίσως δεν είναι,** γιατί άλλη είναι η **θέρμανση με μεταφορά** και άλλη η **θέρμανση με ακτινοβολία.**
- Και αν είναι θερμοπομποί, **ίσως μελετήθηκαν και εγκαταστάθηκαν σωστά ίσως όχι.**
- Ανάλογα με το **αν είναι θερμοπομποί ή όχι** και με το **πως** μελετήθηκαν και εγκαταστάθηκαν, **καταναλώνουν πολύ ή λίγο ρεύμα.**
- Για να γίνει μια **καλή, ασφαλής και οικονομική θέρμανση,** δεν είναι αρκετό να **θέλει** αυτός που την κάνει, πρέπει και να **γνωρίζει** και να **μπορεί.**
- Εμείς **γνωρίζουμε και μπορούμε.** Ζητήσετε πληροφορίες από εμάς ή τους εκατοντάδες πελάτες μας. Έτσι διασφαλίζεται το συμφέρον σας.

ΘΕΡΜΟΠΟΜΠΟΙ ΝΟΡΒΗΓΙΑΣ ELNOR

ΑΠΟΚΛΕΙΣΤΙΚΟΣ ΑΝΤΙΠΡΟΣΩΠΟΣ

ΒΟΥΤΥΡΑΚΗΣ Ι.Χ. Ε.Π.Ε

ΔΩΔ/ΚΗΣ ΝΕΟΛΑΙΑΣ 16 ΡΟΔΟΣ -ΤΗΛ. ΚΕΝΤΡΟ: (0241) 76100

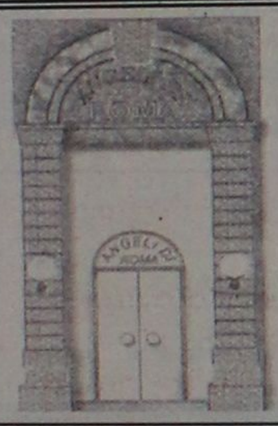

Απογευματινά Τεάϊ;

ANGELI DI ROMA

Piano/Restaurant

Σοφοκλή Βενιζέλου 62

Τηλ.: 30044

ανοιχτά και το μεσημέρι

ΠΑΙΔΑΓΩΓΙΚΟ ΕΡΓΑΣΤΗΡΙ ΤΕΧΝΗΣ

Τετράμηνο ΣΕΜΙΝΑΡΙΟ με Θέμα:

«Η Μουσική και η Δραματική Τέχνη στην εκπαίδευση».

Καταθέτουν τις εμπειρίες και τις ιδέες τους:

Ο Μουσικοπαιδαγωγός **Γιώργος Σακελλαρίδης**

Η Εκπαιδευτικός ειδικευμένη στη θεατρική Αγωγή **Μυρσίνη Λενούδια - Σακελλαρίδου.**



Οι προτάσεις απευθύνονται σε εκπαιδευτικούς όλων των βαθμίδων και σε σπουδαστές.

Έναρξη στις 2/2/2000

Συνεργάζονται με το πρόγραμμα και θα διδάξουν:

- **Άλκηστις:** Διδάκτωρ Φιλοσοφικής Σχολής Πανεπιστημίου Αθηνών με θέμα την Δραματική τέχνη στην Εκπαίδευση, συγγραφέας, Σχολ. Σύμβουλος
- **Μαρία Κυνηγού – Φλάμπουρα :** Μουσικοπαιδαγωγός.
- **Ηλίας Πίτσικας:** Παιδαγωγός, Εμψυχωτής Θεατρικής έκφρασης

Πληροφορίες στα τηλέφωνα: 78100 – Κινητό (0945 – 176163)

ΣΤΟ ΚΑΣΤΕΛΛΟΡΙΖΟ

Συνεχίζεται ο "καυγάς" για τα αδιάθετα σπίτια

Δυσαρεστημένος ο Νομάρχης για τη στάση του Δημάρχου ● Ποιά πρόταση κατατέθηκε

Την άποψη ότι θα πρέπει πρώτα να ολοκληρωθεί το στεγαστικό πρόγραμμα του υπουργείου Υγείας για τα σπίτια στο Καστελλόριζον και μετά νομοθετικά να ρυθμιστεί το ζήτημα για το τί θα γίνει με τα αδιάθετα σπίτια, εξέφρασε ο νομάρχης κ. Καραγιάννης, ο οποίος εμμέσως πλην σαφώς εξέφρασε την δυσαρέσκειά του για την στάση που τηρεί επί του θέματος ο δήμαρχος Καστελλορίζου κ. Π. Πανηγύρης.

Έστω και ένας να είναι ο δικαιούχος το πρόγραμμα θα πρέπει να ολοκληρωθεί και μετά να υπάρξει νομοθετική ρύθμιση δήλωσε χαρακτηριστικά ο νομάρχης.

Εδωσε μάλιστα στην δημοσιότητα σχετική πρόταση που υπέβαλε στο υπουργείο Αιγαίου, στην οποία για την ρύθμιση του θέματος ο κ. νομάρχης προτείνει τα εξής:

Μετά την τελευταία συνεννόησή μας στη Λέρο, παρουσία του υπουργού κ. Μπένου, για την εκκρεμότητα αδυναμίας παραχώρησης των ακινήτων στο Καστελλόριζο, σας υποβάλλω την πρότασή μου, προκειμένου να ληφθεί υπόψη στην απαραίτητη νομοθετική ρύθμιση προσεχώς. "Τα αδιάθετα ακίνητα του Στεγαστικού προγράμματος 1983 Λαϊκής Κατοικίας στη νήσο Καστελλόριζο Ν. Δωδ/σου μετά την κάλυψη των στεγαστικών αναγκών κατοίκων της Νήσου που πληρούσαν τις προϋποθέσεις των διατάξεων του ΒΔ 775/64, παραχωρούνται σε άστεγους κατοίκους εφόσον υφίστανται οι παρακάτω προϋποθέσεις:

1. Η αποδεδειγμένη έλλειψη ιδιόκτητης στέγης μιας οικογένειας στο Καστελλόριζο ή η αδυναμία ανεύρεσης κατοικίας μέσω μίσθωσης.
2. Η μόνιμη παραμονή της συγκεκριμένης οικογένειας στο Καστελλόριζο και η εκτίμηση της συνεχούς παραμονής στο Καστελλόριζο εφόσον λυθεί το στεγαστικό πρόβλημα.
3. Η πιθανότητα εξαναγκασμού εγκατάλειψης του νησιού σε περίπτωση αδυναμίας στέγασης της οικογένειας.
4. Η πραγματοποιηθείσα ήδη ή η επικείμενη με δικαστική απόφαση έξωση οικογένειας που εμπίπτει στις προηγούμενες κατηγορίες.

Δεν αποτελεί αρνητικό στοιχείο για την παραχώρηση στέγης σε οικογένεια του Καστελλορίζου, η οποία διαθέτει οικόπεδο ή ερειπωμένο σπίτι ή άλλο περιουσιακό στοιχείο στο Καστελλόριζο ή αλλού αφού τα δεδομένα αυτά δεν ανατρέπουν την αδυναμία στέγασης της οικογένειας αυτής στο νησί του Καστελλορίζου.

ΚΟΙΝΗ ΕΠΙΤΡΟΠΗ αποτελούμενη από

❶ Τον Νομάρχη Δωδ/σου

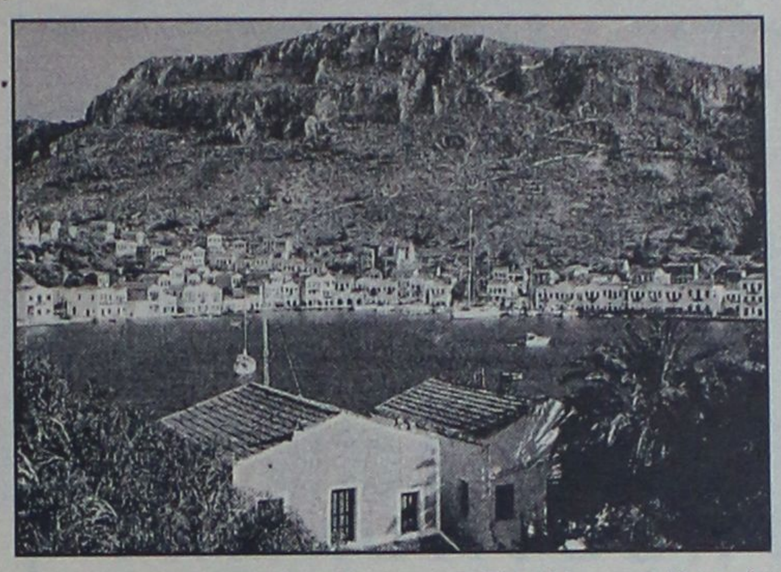

❷ Τον Δήμαρχο Καστελλορίζου

❸ Τον εκπρόσωπο της Περιφέρειας

❹ Τον προϊστάμενο της Δ/νσης Κοινωνικών Υπηρεσιών Ν.Α. Δωδ/σου θα αξιολογήσει τις αιτήσεις που θα υποβληθούν σύμφωνα με τα παραπάνω κριτήρια και θα προτείνουν στον Γενικό Γραμματέα της Περιφέρειας Νοτίου Αιγαίου την υπογραφή της παραχώρησης των λαϊκών κατοικιών".

Με μια τέτοια αποφεύγονται, νομίζω, τοπικές συγκρούσεις, προσωπικές ή άλλες σκοπιμότητες εφόσον θα μετέχουν και άλλοι εκτός από το Δήμο, φορείς και εκπρόσωποι.

Προθεσμία στον Νώντα

Προθεσμία για τις 14 Φεβρουαρίου ζήτησε και πήρε χθες από τον ανακριτή κ. Βασίλη Παπανικόλα ο πρώην πρόεδρος της ΔΑΝΕ Νώντας Σολούνιας για να ετοιμάσει την απολογία του.

Ο Σολούνιας ζήτησε από τον ανακριτή τη χορήγηση όλων των εγγράφων της δικογραφίας και εξέφρασε την επιθυμία να απολογηθεί τελευταίος και η επιθυμία του έγινε δεκτή.

Μέχρι τότε θα έχουν απολογηθεί οι υπόλοιποι 28 συγκατηγορούμενοί του ενώ ο ίδιος θα καταθέσει την παραπάνω ημερομηνία απολογητικό υπόμνημα και θα απαντήσει στις ερωτήσεις του κ. ανακριτού.

Στο μεταξύ στις 10 Φεβρουαρίου έχει προσδιορισθεί η εκδίκαση της πρώτης υπόθεσης στην οποία είναι κατηγορούμενος ο ίδιος και ο γενικός ταμίας της ΔΑΝΕ στον Πειραιά Αντώνης Μιχαηλίδης η οποία είχε αναβληθεί τον περασμένο Νοέμβριο γιατί δεν ήρθε έγκαιρα η απορριπτική απόφαση του Αρείου Πάγου επί της αναιρέσεώς του κατά του βουλεύματος του Συμβουλίου Εφετών που τον παρέπεμψε να δικασθεί στο Τριμελές Εφετείο επί κακουργημάτων.

ΣΥΝΕΡΓΕΙΟ ΑΥΤΟΚΙΝΗΤΩΝ

ΜΑΡΙΟΣ Κ. ΗΛΙΑΚΟΠΟΥΛΟΣ & ΥΙΟΙ

Με τον καινούργιο χρόνο, δεν θα σας δώσουμε μόνο τις ευχές μας!
Αυτές τις έχετε και μάλιστα μέσα από την καρδιά μας.
Ομως, θα σας δώσουμε ακόμα κάτι περισσότερο!



Θα σας δώσουμε ορισμένες υποσχέσεις κι εσείς που μας γνωρίσατε από την πολυετή μας υπηρεσία στη NISSAN, ξέρετε πως δεν τις αθετούμε. Σε μας θα βρείτε **ΟΠΟΙΟΔΗΠΟΤΕ ΓΝΗΣΙΟ Ανταλλακτικό**, στην ίδια ακριβώς τιμή του τιμοκαταλόγου Αθηνών. Σε μας θα βρείτε το οργανωμένο **SERVICE,** αυτό που μόνον ελάχιστα συνεργεία μπορούν να παρέχουν και σε τιμές που θα σας καταπλήξουν.

Σε αφάνταστα χαμηλές τιμές, κάνουμε αλλαγή λαδιών στο αυτοκίνητο σας με τα κορυφαία λιπαντικά ***VALVOLINE - PARNAS.***

Ακόμα, διαθέτοντας τα πλέον εξελιγμένα μηχανήματα διάγνωσης και επιδιόρθωσης, μπορούμε να κάνουμε **ΕΥΘΥΓΡΑΜΜΙΣΗ, ΚΑΘΑΡΙΣΜΟ INJECTION, ΑΝΑΛΥΣΗ ΚΑΥΣΑΕΡΙΩΝ** και κάθε άλλη εργασία που θα χρειασθεί το αυτοκίνητό σας, σε χρόνο ρεκόρ.

Με τα πρόσθετα βελτιωτικά προϊόντα WYNN'S κάνουμε τον κινητήρα σας να δουλεύει καλύτερα, να καπνίζει λιγότερο και εξαλείφουμε ορισμένους ενοχλητικούς θορύβους ή οσμές.

Με τον καταλύτη καυσίμου BROQUET, έχετε το δικαίωμα και εσείς με το παλαιάς τεχνολογίας αυτοκίνητο, να χρησιμοποιήσετε Αμόλυβδη.

Εμείς, δεν σας δίνουμε Εγγυήσεις! Σας δίνουμε **ΥΠΟΣΧΕΣΕΙΣ** κι εσείς ξέρετε πολύ καλά πως τις κρατάμε!

Τηλέφωνο και Fax 0241-24030

ΟΙΚΟΔΙΔΑΣΚΑΛΕΙΟ

ΙΟΥΛΙΑ ΚΟΝΙΣΣΗ

ΦΙΛΟΛΟΓΟΣ

Πτυχιούχος Πανεπιστημίου Θεσσαλονίκης

Παραδίδονται:

ΑΡΧΑΙΑ - ΛΑΤΙΝΙΚΑ

ΕΚΘΕΣΗ

ΝΕΑ ΕΛΛΗΝΙΚΑ

για μαθητές **ΓΥΜΝΑΣΙΟΥ-ΛΥΚΕΙΟΥ**

Δαμασκηνού 8α • Τηλ.37446
Κινητό: 09449870 • Ρόδος



Prive Party:

ANGELI DI ROMA

Piano/Restaurant

Σοφοκλή Βενιζέλου 62

Τηλ.: 30044

ανοιχτά και το μεσημέρι

Από το υπουργείο Πολιτισμού σε συνεργασία με τον Δήμο

Σειρά πολιτιστικών εκδηλώσεων στη Ρόδο

Έναρξη την Τρίτη στο Εθνικό Θέατρο

Σειρά εκδηλώσεων έχει προγραμματίσει στη Ρόδο το υπουργείο Πολιτισμού σε συνεργασία με τον Δήμο Ρόδου, τον Πολιτιστικό Οργανισμό και το ΔΗΠΕΘΕ.

Οι εκδηλώσεις ξεκινούν την Τρίτη με την Κρατική Ορχήστρα Ελληνικής Μουσικής η οποία θα παίξει τραγούδια του Σταύρου Ξαρχάκου τα οποία θα ερμηνεύσουν ο Μανώλης Μητσιάς η Ελένη Δήμου και η Μ. Σουλτάτου.

Αναλυτικά το πρόγραμμα των εκδηλώσεων έχει ως εξής:

ΕΘΝΙΚΟ ΘΕΑΤΡΟ ΡΟΔΟΥ

- **Τρίτη 18/1:** 21.00: Κρατική Ορχήστρα Ελληνικής Μουσικής: Σταύρος Ξαρχάκος "Τα τραγούδια του στον ελληνικό κινηματογράφο". Μ. Μητσιάς, Ε. Δήμου, Μ. Σουλτάτου.
- **Σάββατο 5/2:** 21.00: Κρατικό Θέατρο Βορείου Ελλάδος "Ένας ήρως με παντούφλες".
- **Κυριακή 6/2:** 19.00: Εθνική Λυρική Σκηνή: "Χένσεν και Γκρέτελ". Οπερα για παιδιά.

ΔΗΜΟΤΙΚΟ ΘΕΑΤΡΟ ΡΟΔΟΥ

Φεστιβάλ κινηματογράφου Θεσσαλονίκης. Ελληνικό Κέντρο Κινηματογράφου.

- **Δευτέρα 7/2:** 19.00: Εκδρομή του Τάκη Κανελλόπουλου,
  21.00: Ρεμπέτικο του Κώστα Φέρρη.
- **Τρίτη 8/2:** 19.00: Κάλπικη λίρα του Γιώργου Τζαβέλλα.
  21.00: Το Δέντρο που πληγώναμε του Δ. Ανδελιώδη.
- **Τετάρτη 9/2:** 19.00: Οι τεμπέληδες της εύφορης κοιλάδας του Νίκου Παναγιωτόπουλου.
  21.00: Τέλος εποχής του Αντώνη Κόκκινου.
- **Πέμπτη 10/2:** 19.00: Μη μου άπτου του Δημήτρη Γιατζουζάκη.
  21.00: Απ' το χιόνι του Σωτήρη Γκορίτσα.

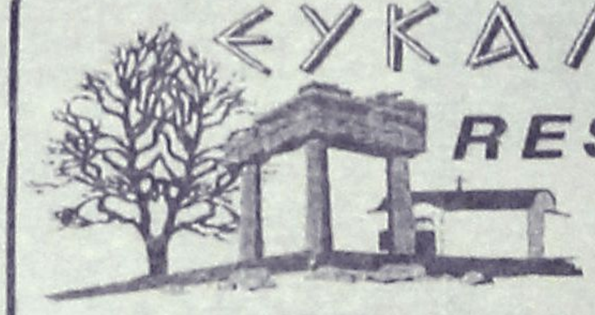

ΕΥΚΑΛΥΠΤΟΣ RESTAURANT

ΝΤΟΠΙΑ ΚΡΕΑΤΑ
ΦΡΕΣΚΑ ΨΑΡΙΑ
ΜΕΖΕΔΕΣ

Παρασκευή και Σάββατο

ανοιχτά από τις 13.00 και μέχρι αργά το βράδυ.

Κυριακή ανοιχτά όλη μέρα.

Σας περιμένουμε δίπλα στην θάλασσα, να γευθείτε τις νόστιμες σπεσιαλιτέ μας στις πιο προσιτές τιμές, κοντά στο τζάκι.

10 χλμ. Λεωφόρου Ρόδου - Καλλιθέας

RESERVE Τηλ:85029

ΤΑΒΕΡΝΑ

η αμυγδαλιά

ανθίζει... και μέσα στον χειμώνα

Αγαπημένες συνταγές -καλά κρατημένες- για φίλους παλιούς, αλλά και νέους. Εδώ και είκοσι χρόνια είμαστε για σάς, σημείο γευστικής αναφοράς.. Στον ίδιο πάντα φιλικό και φιλόξενο χώρο η Αμυγδαλιά σάς περιμένει για όμορφα χειμωνιάτικα βράδια, απ' αυτά που θ' ανθίζουν για πάντα στην καρδιά σας!



ΤΑΒΕΡΝΑ η αμυγδαλιά

στους ΤΡΕΙΣ, τηλ. 92925, 64468

από το 1975

Οριακή πτώση του γενικού δείκτη κατά 0,05%

"Παγωμάρα" και χθες στο Χρηματιστήριο

Συνολικά διακινήθηκαν 327 μετοχές

Οριακή πτώση του γενικού δείκτη του ΧΑΑ κατά 0,05% στις 5.187,3 μονάδες - Στα 261 δρχ. ο τζίρος - Εκρηκτική άνοδος 344,6% στην "πρεμιέρα" διαπραγμάτευσης της μετοχής της Κορασίδης Telecom.

Εικόνα σταθεροποίησης παρουσίασε η αγορά του Χρηματιστηρίου Αξιών Αθηνών στο κλείσιμο της σημερινής συνεδρίασης, αν και στη διάρκεια των συναλλαγών οι τιμές των μετοχών κατέγραψαν έντονες διακυμάνσεις με το γενικό δείκτη τιμών να κυμαίνεται σε ένα εύρος διακύμανσης 182 μονάδων.

Η συνεδρίαση ξεκίνησε με τις τιμές των μετοχών να δέχονται ισχυρές πιέσεις και ο Γενικός Δείκτης υποχώρησε έως το επίπεδο των 5.083,60 μονάδων, καταγράφοντας απώλειες έως και 2,05%. Στη συνέχεια εκδηλώθηκε αγοραστική παρέμβαση, κυρίως σε ισχυρά "χαρτιά" της Βιομηχανίας με αποτέλεσμα ο δείκτης να ανακάμψει έως το επίπεδο των 5.265,52 μονάδων. Οταν σημείωνε άνοδο έως και 1,45% προς το τέλος των συναλλαγών, ο δείκτης υποχώρησε από αυτό το επίπεδο, κλείνοντας με οριακή πτώση.

Από τους επιμέρους δείκτες με μικρή άνοδο έκλεισαν οι Βιομηχανίες και οι Διάφορες Επιχειρήσεις.

Ο Γενικός Δείκτης Τιμών έκλεισε τελικά στις 5.187,33 μονάδες, έναντι 5.190,17 μονάδων, καταγράφοντας οριακή πτώση 2,84 μονάδων ή σε ποσοστό 0,05%. Ο δείκτης FTSE/ASE 20 έκλεισε στις 2.695,000 μονάδες, με οριακή άνοδο 0,04%, ενώ ο δείκτης FTSE/ASE 40 έκλεισε στις 950,75 μονάδες, με οριακή πτώση σε ποσοστό 0,01%.

Συνολικά διακινήθηκαν 327 μετοχές, εκ των οποίων 160 έκλεισαν με άνοδο, 154 με πτώση, ενώ η τιμή 13 μετοχών παρέμεινε σταθερή. Τη μεγαλύτερη ποσοστιαία άνοδο σε ποσοστό 344,62% και 37,33% αντιστοίχως, σημείωσαν οι μετοχές ΚΟΡΑΣΙΔΗΣ TELECOM και ΕΤΒΑ κατά την πρώτη ημέρα διαπραγμάτευσης των μετοχών τους. Με άνοδο 8% έκλεισαν οι μετοχές ΜΠΗΤΡΟΣ, ΚΑΛΠΙΝΗΣ και ΙΝΤΕΡΣΑΤ. Αντιθέτως, τις μεγαλύτερες απώλειες 8% κατέγραψαν οι τιμές των μετοχών ΓΚΑΛΗΣ, ΔΟΥΔΟΣ, ΔΑΡΙΝΓΚ και ΚΡΕΚΑ.

Η αξία των συναλλαγών ανήλθε στα 261 δισ. δρχ., ενώ αυξημένη εμπορευσιμότητα παρουσίασαν οι μετοχές της ΕΤΒΑ διακινώντας 11.767. 930 τεμάχια και ακολούθησε η Panafon με 1.286.685 τεμάχια.

Η τιμή της τελευταίας πράξης των μετοχών του δείκτη FTSE/ASE 20 έχει ως εξής:

ALPHA ΠΙΣΤΕΩΣ	24.650
ΕΘΝΙΚΗ	22.100
ΕΜΠΟΡΙΚΗ	23.350
ΕΡΓΑΣΙΑΣ	29.750
EUROBANK	13.200
ΙΟΝΙΚΗ	15.750
ΠΕΙΡΑΙΩΣ	7.125
ΜΑΚΕΔΟΝΙΑΣ-ΘΡΑΚΗΣ	6.995
XIOSBANK	7.495
TITAN (Κ)	17.760
ΗΡΑΚΛΗΣ	10.800
ΟΤΕ	7.630
PANAFON	4.045
ΕΛ.ΠΕΤΡΕΛΑΙΑ	4.890
ΤΡΙΑ ΕΨΙΛΟΝ	7.495
ΒΙΟΧΑΛΚΟ	9.995
ΕΛ. ΑΤΤΙΚΗΣ	5.500
ΜΙΝΩΙΚΕΣ ΓΡΑΜΜΕΣ	8.030
ΕΛΒΑΛ	4.690
INTRAKOM	14.175

Οι επιμέρους δείκτες έκλεισαν ως εξής:

Τραπεζικός:	9.447,59	-0,04%
Λήζινγκ :	1.453,85	-0,91%
Ασφάλειες:	3.264,44	-1,72%
Επενδύσεις:	2.651,36	-0,01%
Κατασκευές:	3.389,88	-0,82%
Βιομηχανίες:	3.234,96	+0,36%
Διάφορες:	6.472,20	+0,63%
Συμμετοχών:	6.255,77	-2,31%
Παράλληλη Αγορά :	1.602,35	-2,18%

Rodos Gold VOGIATZIS







Rodos Gold VOGIATZIS
Η μεγαλύτερη έκθεση κοσμημάτων στην Ευρώπη
σε χρυσό, ασήμι, σκεύη, δώρα και επώνυμα ωρολόγια.
Μεγαλώσαμε με την αγάπη σας!! και αυτήν ανταποδίδουμε προσφέροντας ανάλογα με τις αγορές σας **μέχρι και 12 άτοκες μηνιαίες δόσεις** με την πιστωτική σας κάρτα καθώς και **δωροεπιταγές με κάθε αγορά σας άνω των 25.000 δρχ.**
Ετσι και φέτος θα μοιράσουμε πολλά εκατομμύρια, θα είστε όλοι κερδισμένοι και την αξία των δωροεπιταγών θα την καθορίζει το ύψος των αγορών σας!!!
Rodos Gold VOGIATZIS
Χρυσές δημιουργίες για πολύτιμες σχέσεις...

WITH THE COMPLIMENTS OF
GIANNI VERSACE
OROLOGI

Rodos Gold VOGIATZIS

10ο χιλ. Εθνικής οδού Ρόδου - Λίνδου



ΚΑΙ ΤΩΡΑ ΟΙ ΔΥΟ ΤΟΥΣ...

✔ *Τοπικό ντέρμπυ την Κυριακή με τον Κολοσσό να υποδέχεται τον Ιβίσκο στο "κοινό" τους σπίτι. Ο ιός της γρίπης "κτύπησε" την ομάδα του Φουντουραδάκη.*

ΣΕΛ. 24

ΑΘΛΗΤΙΚΗ
ΠΕΜΠΤΗ
13 ΙΑΝΟΥΑΡΙΟΥ 2000

ΚΥΠΕΛΛΟ

✔ *Μπαμ στην Κατταβιά όπου η Ρόδος ηττήθηκε 1-0. Πέρασαν επίσης οι Απόλλων Κ., Φοίβος, Διαγόρας Β., Ασπίδα Σ. και Ολυμπιακός Κ.·*

ΣΕΛ. 18-19

ΣΤΗ ΣΕΝΤΡΑ Ο ΜΕΝΤΟΣ

✔ *Κλήθηκε βάσει του άρθρου 30 για δυσφήμηση του αθλήματος με τη χθεσινή επιστολή που έστειλε στα Μ.Μ.Ε.*

ΣΕΛ. 21

ΓΥΡΙΖΕΙ ΣΗΜΕΡΑ Ο ΑΠΟΣΤΟΛΙΔΗΣ

ΣΤΙΣ 29 ΙΑΝΟΥΑΡΙΟΥ ΘΑ ΓΙΝΕΙ Η ΓΙΟΡΤΗ

✔ *Του Δημοτικού Οργανισμού Νεολαίας και Άθλησης.*

ΣΕΛ. 23

ΜΑΙΝΟΝΤΑΙ ΟΙ ΜΑΧΕΣ

✔ *Στα πρωταθλήματα του βόλλεϋ. Πώς έχει η κατάσταση σε άνδρες, κορασίδες και παίδες. Το πρόγραμμα του Σαββατοκύριακου.*

ΣΕΛ. 23



✔ *Φέρνει μαζί και τους νομικούς του συμβούλους για να πέσουν οι υπογραφές. Πληρώνονται οι παίκτες την Παρασκευή μισθούς και δόσεις που τους αναλογούν μέχρι τις 31 Δεκεμβρίου του 1999.*

ΣΕΛ. 20

ΣΤΗΝ ΚΡΗΤΗ Ο ΜΙΧΑΛΑΚΗΣ

ΣΕΛ. 20

CiAO BOUTIQUE
D&G DOLCE & GABBANA
Calvin Klein Jeans
Marc O'Polo
DKNY RODOS
ΔΗΜ. ΘΕΜΕΛΗ 83 - ΤΗΛ. 75698 # ΕΘΕΛ. ΔΩΔΕΚΑΝΗΣΙΩΝ 40 - ΤΗΛ.: 25958. 73622

ΤΟΠΙΚΟ ΠΟΔΟΣΦΑΙΡΟ

Δυσκολεύτηκε το Βάτι

✓ Ο ΔΙΑΓΟΡΑΣ ΚΕΡΔΙΣΕ ΤΟΝ ΚΛΕΑΝΘΗ 3-1 ΠΟΥ ΕΠΑΙΖΕ ΑΠΟ ΤΟ 75' ΜΕ 10 ΠΑΙΚΤΕΣ

ΒΑΤΙ

Ζορίστηκε τελικά ο Διαγόρας Β. να κερδίσει χθες τον Κλεάνθη και να προκριθεί στην επόμενη φάση του κυπέλλου.

Τον κέρδισε με 3-1 αφού μετά την αποβολή που δέχτηκε η ομάδα του Παραδεισίου (75') κατέρρευσε και αφέθηκε στις ορέξεις των αντιπάλων της.

Στο α' ημίχρονο και στα πρώτα 20' είχαμε μία άκαρπη υπεροχή του Κλεάνθη που ενώ έλεγχε το κέντρο δεν μπορούσε να δημιουργήσει τις ευκαιρίες.

Στο τελευταίο τέταρτο του ημιχρόνου οι γηπεδούχοι άσκησαν πίεση με αποτέλεσμα να προηγηθούν στο σκορ.

Στην επανάληψη ο Διαγόρας έδωσε χώρο στον Κλεάνθη και άρχισε να παίζει το σύστημα των αντεπιθέσεων.

Σε μία όμως επίθεση του Κλεάνθη δέχθηκε την ισοφάριση και αυτό είχε σαν αποτέλεσμα να βγει και πάλι μπροστά πιέζοντας τους αντίπαλους αμυντικούς.

Η πίεση αυτή είχε και πάλι αποτέλεσμα αφού τους απέφερε το δεύτερο γκολ.

Δύο λεπτά αργότερα ήρθε η αποβολή του Κλεάνθη για ,να τελειώσει ουσιαστικά εκεί η πρόκριση για τους φιλοξενούμενους που "καπάκι" δέχθηκαν και τρίτο γκολ.

Φάσεις-Γκολ:

38'. Μετά από ατομική προσπάθεια ο **Σαλαμαστράκης** έκανε το σουτ ανοίγοντας το σκορ (1-0).

44'. Ο Κλεάνθης ζήτησε πέναλτι σε ανατροπή του **Φρούμη** από τον **Π"δόπουλο.**

56'. Ο διαιτητής **Ορφανός** έδωσε τεχνική ποινή εις βάρος του Διαγόρα και οι παίκτες του Κλεάνθη αφού εκτέλεσαν γρήγορα τη στημένη φάση με τον **Γαλανό** στη συνέχεια ο **Καραβόλιας** με κεφαλιά ισοφάρισε σε 1-1.

73'. Μετά από σέντρα του **Μακρή** ο **Ι. Καμπούρης** πρόλαβε την έξοδο του **Βαλσάμη** και με κεφαλιά έκανε το 2-1.

75'. Ο **Κρομμύδας** δέχθηκε την απευθείας κόκκινη κάρτα του διαιτητή για του είπε "είσαι αλήτης".

77'. Ο **Π"γρηγορίου** δέχθηκε την πάσα από τον **Αχιολά** και αφού πέρασε και τον τερματοφύλακα έκανε το 3-1.

89'. Ο **Διακαναστάσης** που μόλις είχε μπει στο παιχνίδι δέχθηκε την απευθείας κόκκινη κάρτα για μαρκάρισμα από πίσω.

Καλύτεροι από τον Διαγόρα ήταν οι **Τσιβρινής, Σαλαμαστράκης, Μακρής** και **Π"γρηγορίου** ενώ από τον Κλεάνθη οι **Χ"θεοδωράκης, Κρομμύδας, Φρούμης** και **Γαλανός.**

Οσο για τη διαιτησία του **Αντώνη Ορφανού** οι Παραδεισιώτες διαμαρτύρονται για τη φάση του 44' ενώ έχουν παράπονα για την όλη παρουσία του στο παιχνίδι. Καλοί οι επόπτες **Σταματάκης, Αντωνόπουλος**

ΔΙΑΓΟΡΑΣ Β.: *Νικήτας, Γιαλλούσης, Σάββενας, Τσιβρίνης, Π"δόπουλος (46' Αχιολάς), Κοντός, Σαλαμαστράκης, Μακρής (80' Πανάρετος), Κουλουμπράκης (88' Διακαναστάσης), Καμπούρης Ι., Π"γρηγορίου.*

ΚΛΕΑΝΘΗΣ: *Βαλσάμης, Χ"θεοδωράκης, Κρομμύδας, Τριανταφύλλου, Καραβόλιας, Χ"γιώργης (62' Καραγιάννης), Φρούμης, Κοσκινιάτης, Σπάρταλης Μ. (84' Φαρμακίδης), Γαλανός, Σπάρταλης Π. (58' Ρίζος).*

Στην επανάληψη η πρόκριση

✓ Ο Φοίβος πέρασε από την Πυλώνα κερδίζοντας 2-0 την Θύελλα

ΠΥΛΩΝΑ

Ενα καλό ματς παρακολούθησαν όσοι βρέθηκαν χθες στο γήπεδο της Πυλώνας, όπου η τοπική ομάδα Θύελλα υποδέχτηκε το Φοίβο σε αγώνα κυπέλλου της γ' φάσης.

Νικητής ο Φοίβος που κέρδισε 2-0 πετυχαίνοντας και τα δύο του γκολ στην επανάληψη.

Το ημίχρονο είχε μεταπτώσεις απόδοσης και για τις δύο ομάδες.

Ενώ αρχικά ο Φοίβος στο πρώτο 10λεπτο είχε κλείσει τον αντίπαλό του στην περιοχή, στη συνέχεια οι γηπεδούχοι άρχισαν δειλά-δειλά να βγαίνουν μπροστά και να απειλούν τους Κρεμαστινούς με κάτι στημένες φάσεις που κέρδισαν.

Ωστόσο ο μικρός αγωνιστικός χώρος δεν επέτρεπε στην πολυτέλεια πολλών καλών φάσεων με αποτέλεσμα το ημίχρονο να λήξει 0-0. Στην επανάληψη οι φιλοξενούμενοι μπήκαν πιο αποφασιστικοί. Αφού προηγήθηκαν στα μισά του ημιχρόνου, πέτυχαν άλλο ένα γκολ 10' πριν το τέλος εδραιώνοντας τη νίκη τους.

Φάσεις-Γκολ:

3'. Κεφαλιά του **Χ"μιχαήλ** απέκρουσε δύσκολα σε κόρνερ ο **Φλεβάρης.**

25'. Σουτ του **Πιτσουρδάκη** έφυγε λίγο άουτ.

35'. Σουτ φάουλ του **Γκαρανάτσιου** απέκρουσε σε κόρνερ ο **Σταματίου**.

35'. Ο **Μουσακίνιας** με κεφαλιά πάσα τροφοδότησε στην περιοχή τον **Παντίδο** που έκανε αμέσως το πλασέ για να αποκρουσθεί η μπάλα από το οριζόντιο δοκάρι.

55'. Σουτ του **Πιτσουρδάκη** η μπάλα κόντραρε και έφυγε κόρνερ.

56'. Σουτ του **Μουσακίνια** και πάλι κόντρα και κόρνερ.

65'. Σουτ φάουλ του **Βασιλείου** απέκρουσε σε κόρνερ ο **Φλεβάρης.**

69'. Σουτ του **Κλαδάκη** και σωτήρια επέμβαση του **Φλεβάρη.**

72'. Ο **Πίτσης** εκτέλεσε φάουλ από αριστερά, σύγχυση στην άμυνα της Θύελλας και με γυριστό πλασέ ο **Πότσος** έκανε το 0-1.

80'. Από εκτέλεση κόρνερ του **Πότσου** ο **Χ"μιχαήλ** με κεφαλιά έκανε το 0-2.

Καλύτερη απόδοση από τη Θύελλα είχαν οι **Πολυχρόνης, Γκαρανάτσιος, Πιτσουρδάκης** ενώ από τον Φοίβο οι **Χ"μιχαήλ, Γιαννικάκης, Βασιλείου** και **Πότσος** (όσο έπαιξε).

Πολύ καλή η διαιτησία των **Χ"νικόλα, Λάμπρου, Δημητρά Ι.**

ΘΥΕΛΛΑ: *Φλεβάρης, Γκαρανάτσιος, Φάκας, Βαζουκτσίδης, Πολυχρόνης, Νικολάκης, Κουτσουμπάρης, Αθανασάς Π. (80' Παραφέντης), Πιτσουρδάκης, Αθανασάς Τ., Μαγκαφάκης Σ. (17' λ.τ. Παραφέντης)*

ΦΟΙΒΟΣ: *Σταματίου, Χ"μιχαήλ, Κυπριώτης (46' Κλαδάκης), Καλόγλου, Γιαννικάκης, Πίτσης, Μουσακίνιας (65' Πότσος), Βασιλείου, Παντίδος, Κοσμάς, Κιούσης*



ο Πι-Μί σας εύχεται Καλές Γιορτές!

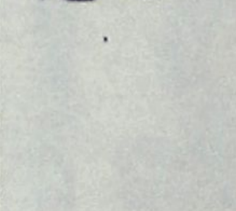

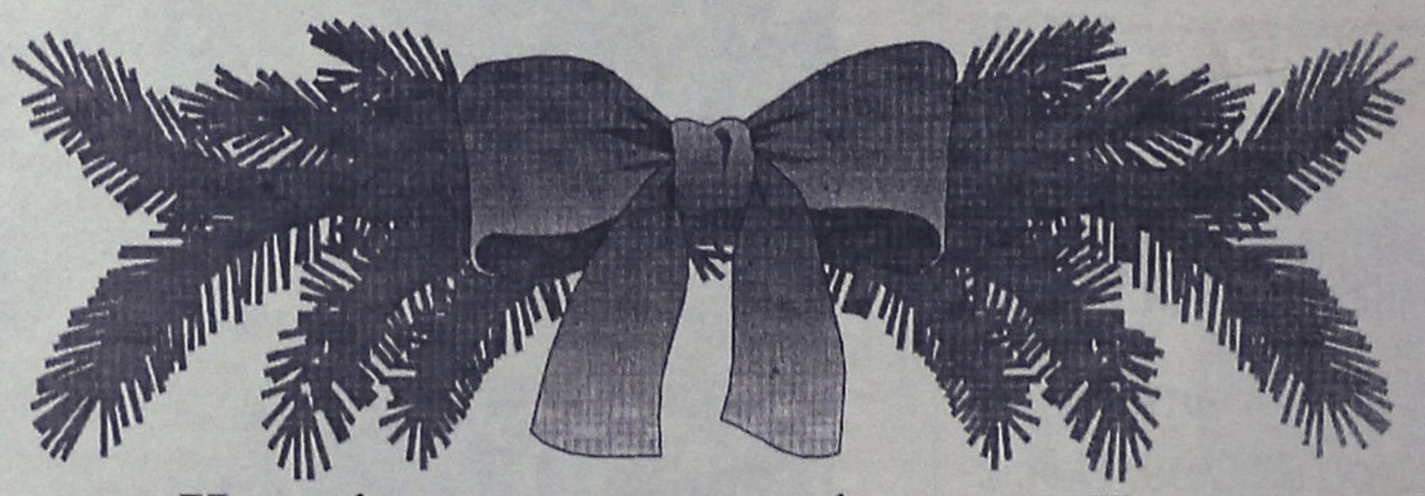

Κοντά σας και τις ημέρες των Εορτών με τις γνωστές τιμές και προσφορές μας.

Και σήμερα...
και αύριο...
και κάθε μέρα....

Θα τη βγάλετε φθηνά, όσο πουθενά!

Υποχρέωσή μας και στη νέα

ΧΙΛΙΕΤΙΑ

Επιπλέον εξυπηρέτηση και καλές τιμές!



Το καλύτερο είναι και φθηνότερο!

ΜΑΡΙΝΟΠΟΥΛΟΣ



PRAXIS 65455

ΤΟΠΙΚΟ ΠΟΔΟΣΦΑΙΡΟ

"Μπάμ" στην Κατταβιά...

✓ *Ο ΑΡΝΑΣ ΑΠΕΚΡΟΥΣΕ ΔΥΟ ΠΕΝΑΛΤΥ ΤΗΣ ΡΟΔΟΥ ΚΙ Η ΤΟΠΙΚΗ ΟΜΑΔΑ ΑΠΕΚΛΕΙΣΕ ΜΕ 1-0 ΤΟΥΣ "ΠΡΑΣΙΝΟΥΣ"*

✓ *ΤΟ ΜΟΝΑΔΙΚΟ ΓΚΟΛ ΠΕΤΥΧΕ ΣΤΟ 75' Ο ΚΑΒΟΥΚΛΗΣ*

Τελικά το μπάμ της γ' φάσης του Κυπέλλου Δωδεκανήσου έγινε στην Κατταβιά. Η Τοπική ομάδα με κορυφαίο παίκτη της τον τερματοφύλακα Αρνά νίκησε 1-0 την φιλόδοξη Ρόδο αφήνοντας την εκτός θεσμού.

Οι παίκτες των **Γκιούντπισε-Τσιλιγκρού** ήσαν βέβαια καλύτεροι των αντιπάλων τους, αλλά στο ποδόσφαιρο δεν κερδίζει ο καλύτερος. Είχαν τον έλεγχο του αγώνα στην κανονική διάρκεια του ενενηνταλέπτου, αλλά ήσαν φλύαροι, έχοντας δοκάρι και πολλές χαμένες ευκαιρίες.

Από την άλλη πλευρά η Κατταβιά "περίμενε" καρτερικά στην περιοχή της και πρεσάροντας οι παίκτες της προσπαθούσαν να βγούν μπροστά με γρήγορες αντεπιθέσεις. Σε μια απ' αυτές πέτυχε το γκολ που της έδωσε τη σπουδαία πρόκριση.

-"ΟΛΑ ΤΑ ΛΕΦΤΑ" ΟΙ ΚΑΘΥΣΤΕΡΗΣΕΙΣ-

Ωστόσο θα πρέπει να σημειωθεί πως όλο το παιχνίδι παίχθηκε στις καθυστερήσεις που είχαν για πρωταγωνιστή τον τερματοφύλακα της Κατταβιάς **Αρνά,** ενώ οι της Ρόδου φωνάζουν για ένα γκολ που τους ακυρώθηκε στο 93'.

Ο γκολκήπερ της γηπεδούχου απέκρουσε στο 91' το πέναλτυ του **Ζουρούδη Δ.** και στο 96' αυτό του **Πατρού** αναδεικνύοντας τον εαυτό του πρωταγωνιστή της συνάντησης και χαρίζοντας την πρόκριση στην ομάδα του.

-ΦΑΣΕΙΣ-ΓΚΟΛ ΚΑΙ ΠΕΝΑΛΤΥ-

Στο 2' ο **Αρνάς** μπλόκαρε το σούτ του **Παπανικολάου** και από καλή θέση. Τρία λεπτά αργότερα (3') το σουτ του **Πατρού** αποκρούσθηκε από το οριζόντιο δοκάρι.

Στο 20' από μπαλλιά του **Κυπριώτη,** ο **Μακρυάς** πλάσσαρε πάνω στον **Στεφανάκη.**

Στο 30' το σούτ του **Μ. Τσουβαλά** έφυγε μόλις άουτ.

Δέκα λεπτά αργότερα (40') ο **Δ. Ζουρούδης** από καλή θέση σούταρε άουτ.

Στο 55' ο **Αρνάς** απέκρουσε κεφαλιά του **Παπανικολάου** και στο 65' έδιωξε σουτ του Καστρουνή σε κόρνερ.

Στο 75' σε μπαλλιά του **Τσουβαλά,** ο **Συμιακός** εφάρμοσε σωστά το παθητικό οφσάϊντ, άφησε το παιχνίδι να εξελιχθεί κι ο **Καβουκλής** πλάσσαρε γράφοντας το 1-0.

Στο 80' φάουλ του **Καβουκλή** έδιωξε ο **Στεφανάκης** σε κόρνερ.

Πέντε λεπτά αργότερα (85') ο Αρνάς απέκρουσε κεφαλιά του **Παπανικολάου.**

Στο 91' η Ρόδος κέρδισε το πρώτο της πέναλτυ. Σε χέρι αμυντικού της Κατταβιάς, ο κ. **Σταυριανός** κατελόγισε την εσχάτη των ποινών. Ο **Δ. Ζουρούδης** εκτελεστής, αλλά ο **Αρνάς** απέκρουσε το σούτ του επιθετικού της Ρόδου.

Στο 93' ακυρώθηκε γκόλ της Ρόδου. Σε σουτ των επιθετικών της στο κάθετο δοκάρι, η μπάλλα γύρισε στον **Κ. Ζουρούδη** ο οποίος πέτυχε γκολ αλλά δεν μέτρησε αφού όπως υπέδειξαν διαιτητής και επόπτης ο σκόρερ ήταν σε θέση οφ-σάϊντ.

Στο 96' ανατράπηκε ο **Πατρού** μέσα στην περιοχή απ' τους αμυντικούς της Κατταβιάς και...νέο πέναλτυ.

Το εκτέλεσε ο ίδιος, αλλά ούτε κι αυτός νίκησε τον Αρνά που έδιωξε σε κόρνερ.

Από την Κατταβιά όλοι υπερέβαλλαν εαυτό με κορυφαίο τον Αρνά. Από τη Ρόδο άρεσαν οι **Ζωάννου, Πατρού** και **Δ. Ζουρούδης.**

Καλή ήταν η διαιτησία του κ. **Σταυριανού** και των εποπτών **Συμιακού** και **Παπανικολάου.**

ΟΙ ΣΥΝΘΕΣΕΙΣ

ΚΑΤΤΑΒΙΑ: *Αρνάς, Ζανεττής, Μακριάς, Τσουβαλάς Θεολ., Κων/πουλος, Πέτρου (86' Χ"δημητρίου), Κατσαμπάς, Τσουβαλάς Μ. (88' Χρυσόπουλος), Καβουκλής, Κυπριώτης, Μακρυάς Αθ. (67' Βελής)*

ΡΟΔΟΣ: *Στεφανάκης, Καστρουνής Μ., Ζωάννου, Ροδίτης, Ροδανάκης (58' Πεστλίκης), Κούτρας, Καστρουνής Γ., Ταμπουράς (72' Ζουρούδης Κ.), Παπανικολάου, Πατρού, Ζουρούδης Δ.*

Β' ΚΑΤΗΓΟΡΙΑ

Σύμη-Πολύστρατος 2-0

Σε εξ αναβολής αγώνα του α' ομίλου που έγινε χθες στο γήπεδο της Σύμης η ομώνυμη ομάδα κέρδισε τον Πολύστρατο με 2-0. Αυτή ήταν η 2η νίκη της Σύμης στο πρωτάθλημα.

ΒΑΘΜΟΛΟΓΙΑ Α' ΟΜΙΛΟΥ

Α/Α	ΟΜΑΔΕΣ	ΒΑΘ.	ΑΓ.	ΤΕΡΜ.
1.	Αρης	29	11	28-2
2.	Ευαγόρας	23	11	23-12
3.	Ασκληπειό	22	11	17-5
4.	Ασπίδα Σ.	19	11	12-5
5.	Ασπίδα Απ.	15	11	13-15
6.	Τήλος	15	11	14-20
7.	Ερμής	14	11	19-16
8.	Απόλλων Απ.	14	11	15-19
9.	Αστέρας Μ.	12	11	13-19
10.	Ηλιος	7	11	10-22
11.	Πολύστρατος	7	11	8-22
12.	Σύμη	6	11	12-26

Ο Απόλλων έχει έναν μηδενισμό και -3 βαθμούς

Σαν σε περίπατο

✓ *Ο Απόλλων Κ. δεν δυσκολεύτηκε να κάμψει την αντίσταση του Κλεόβουλου (4-0) και να πάρει την πρόκριση*

ΑΡΧΑΓΓΕΛΟΣ

Εργο για ένα ρόλο παίχθηκε χθες στο γήπεδο του Αρχαγγέλου, με τον Απόλλωνα Κ. να μην έχει κανένα πρόβλημα απέναντι στην ομάδα του Κλεόβουλου που την κέρδισε με 4-0 και πήγε το εισιτήριο της πρόκρισης στην επόμενη φάση του κυπέλλου.

Κριτική δεν χωράει σ' αυτό το παιχνίδι αφού η διαφορά δυναμικότητας των δύο αντιπάλων ήταν εμφανής.

Οι Απολλωνιστές εκτός των τεσσάρων γκολ που πέτυχαν έχασαν σωρεία ευκαιριών για να πετύχουν ένα μεγαλύτερο σκορ.

Στο 35' **Χ"πέτρος** έβγαλε σέντρα από δεξιά και ο **Καλημέρης** με κεφαλιά έκανε το 1-0.

Τέσσερα λεπτά αργότερα ο Σταυρίδης ανέτρεψε τον **Πολυχρονίου** στην περιοχή και ο διαιτητής **Τσαγγάρης** έδειξε σωστά το σημείο του πέναλτυ.

Το εκτέλεσε εύστοχα ο **Σαλπιγκτίδης** διπλασιάζοντας τα τέρματα της ομάδας του. Στην επανάληψη και πιο συγκεκριμένα στο 50' ο **Χ"πέτρος** με σουτ μέσα από την περιοχή αύξησε τον δείκτη του σκορ σε 3-0, ενώ δύο λεπτά αργότερα ο **Σαλπιγκτίδης** έκλεισε το σκορ στο 4-0 με σουτ από μέσα δεξιά.

Καλύτερη απόδοση από τον Απόλλωνα είχαν οι **Νικολής, Χ"πέτρος, Σαλπιγκτίδης** και **Καλημέρης** ενώ από τον Κλεόβουλο οι **Σταυρίδης, Ιωαννίδης Ε.** και **Κορνάρος.**

Χωρίς προβλήματα η διαιτησία των **Τσαγγάρη, Καψάσκη, Μηνά.**

ΟΙ ΣΥΝΘΕΣΕΙΣ

ΑΠΟΛΛΩΝ Κ.: *Χ"νικόλας, Κακλαμάνος, Μπαγινέτας, Νικολής, Χ"πέτρος, Μπεκυράς, Δημητριάδης (56' Σωτηράκης), Σαλπιγκτίδης, Ράϊος, Καλημέρης (70' Καντιμοίρης), Πολυχρονίου.*

ΚΛΕΟΒΟΥΛΟΣ: *Διάκουλας, Λεβεντέρης, Σταυρίδης, Τσιράκος (86' Θαρρενός), Σπίνουλας (85' Διάκουλας Κ.), Μουδάτσος, Ιωαννίδης Ε., Διακολουκάς, Σακελλάρης (40' Ιωαννίδης Π.), Εγγλέζος, Κορνάρος*

ΕΙΚΟΝΑ ΚΥΠΕΛΛΟΥ

ΟΜΙΛΟΣ ΡΟΔΟΥ
Α' ΦΑΣΗ

Θύελλα-Ερμής 4-3
Ιάλυσος '97-Ηρακλής Λ. 2-0
Ορφέας-ΑΕΡΑ 5-2
Ηρακλής Μ.-**Διαγόρας Β.** 2-2 κ.α., 3-4 παρ.
Ακουσίλαος-**Δόξα Ψ.** 0-3
Ηλιος-**Ασκληπειό** 0-4
Αρχάγγελος Α.Ο.-Αστέρας Μ. 2-1
Αστέρας Π.-Ευαγόρας 2-1
Αγ. Γεώργιος-ΟΦ Ιστρίου 1-0
Απόλλων Κ.-Διαγόρας 1-0
Κλεάνθης-Ατρόμητος 5-0
Ρόδος-Αναγέννηση Εμπ. 0-0 κ.α., 1-0 παρ.
Αρης-Πολύστρατος 4-0
Διγενής-**Φοίβος** 0-1
Κατταβιά-Ευκλής 3-0
Δωριέας-Απόλλων Απ. 2-0
Ζευς-**Κλεόβουλος** 0-7
Εθνικός-**Ασπίδα Απ.** 1-3
Δαμάγητος-**Ασπίδα Σ.** 0-4

Β' ΦΑΣΗ

Κλεόβουλος-Αρχάγγελος Α.Ο. 1-0
Θύελλα-Δόξα Ψ. 3-3 κ.α.4-3 παρ.
Ρόδος-Ασκληπειό 2-0
Άρης-Ιάλυσος '97 1-1 κ.α., 4-1 παρ.
Φοίβος-Δωριέας 4-1
Κλεάνθης-Ορφέας 3-2
Ασπίδα Σ.-Αστέρας Π. 4-1
Κατταβιά-Ασπίδα Απ. 2-2 κ.α., 3-3 παρ., 5-4 πεν.
Αγ. Γεώργιος-**Διαγόρας Β.** 1-2

Ο Απόλλων Κ. περνά στην γ' φάση χωρίς αγώνα.

Γ' ΦΑΣΗ

Απόλλων Κ.-Κλεόβουλος 4-0
Θύελλα-**Φοίβος** 0-2
Κατταβιά-Ρόδος 1-0
Ασπίδα Σ.-Άρης 3-2
Διαγόρας Β.-Κλεάνθης 3-1

ΟΜΙΛΟΣ ΝΗΣΩΝ
Α΄ΦΑΣΗ
ΥΠΟΟΜΙΛΟΣ ΚΩ

Δόξα Κ.-**ΑΕ Κως** 0-2
Αναγέννηση Ασφ.-**Πυλί** 0-1
Ανταγόρας-Πολυβώτης 4-1
Αντίμαχος-Νικαγόρας 3-2
ΠΑΟ Κω-Μερόπις 8-0

ΥΠΟΟΜΙΛΟΣ ΚΑΛΥΜΝΟΥ

Βαθύ-Ποσειδών Κ. 3-1
Καλυμνιακός-**Ολυμπιακός** 2-2 κ.α., παρ., 4-5 πεν.

ΥΠΟΟΜΙΛΟΣ ΛΕΡΟΥ

ΑΕΛ-Δόξα Λ. 6-0

Β' ΦΑΣΗ
ΥΠΟΟΜΙΛΟΣ ΚΩ

Πυλί-**ΑΕ Κως** 1-3
Αντίμαχος-Ανταγόρας 4-0

Στη γ' φάση προκρίνεται άνευ αγώνος ο ΠΑΟ Κω.

ΥΠΟΟΜΙΛΟΣ ΚΑΛΥΜΝΟΥ

Βαθύ-**Ολυμπιακός** 1-4

Από τον υποόμιλο της Λέρου προκρίθηκε στη γ' φάση η ΑΕΛ

ΥΠΟΟΜΙΛΟΣ ΚΩ

ΑΕ Κως-ΠΑΟ Κω 3-1
ΑΕ Κως-Αντίμαχος 1-0

Γ' ΦΑΣΗ

Ολυμπιακός-ΑΕΛ 2-0
ΑΕ Κως-Ολυμπιακός

Επικράτησε η Σάλακος

✓ *Η ΑΣΠΙΔΑ ΚΕΡΔΙΣΕ ΣΤΟ ΝΤΕΡΜΠΙ ΚΥΠΕΛΛΟΥ ΤΟΝ ΑΡΗ ΜΕ 3-2 ΠΟΥ ΔΙΑΜΑΡΤΥΡΕΤΑΙ ΕΝΤΟΝΑ ΓΙΑ ΤΟΝ ΔΙΑΙΤΗΤΗ Π"ΝΙΚΟΛΑΟΥ Σ. ΚΑΙ ΤΟΝ ΕΠΟΠΤΗ ΜΙΧΑ.*

ΣΑΛΑΚΟΣ

Πρόκριση για την Ασπίδα Σ. με 3-2 και έντονες διαμαρτυρίες για τον διαιτητή **Π"νικολάου Σ.** και τον επόπτη **Μίχα,** από πλευράς Αρη, είχαμε χθες στο γήπεδο της Σαλάκου, στο ντέρμπι κυπέλλου (Β' κατηγορίας) της γ' φάσης του ομίλου Ρόδου.

Είχαμε ένα δυνατό παιχνίδι όπου δεν έλλειψαν οι αποβολές από τους πάγκους των δύο ομάδων και τον αγωνιστικό χώρο.

Η πλάστιγγα των αποβολών έγειρε προς τον Αρη, αφού από το 36' έπαιζε με 10 παίκτες για απευθείας κόκκινη κάρτα που δέχθηκε ο τερματοφύλακας **Χ"χριστοδούλου** για εξύβριση φιλάθλου.

Ο χορός όμως των διαμαρτυριών άρχισε από στο 2' κιόλας όταν, οι γηπεδούχοι προηγήθηκαν με 1-0 και οι φιλοξενούμενοι φωνάζουν πως είχε προηγηθεί άουτ (σήκωσε σημαιάκι ο επόπτης **Ζανεττής**).

Στην συνέχεια οι διαμαρτυρίες δεν κόπασαν και σε κάθε αμφίρροπη φάση που σφυριζόταν κατά του Αρη είχαμε καινούργιες και πιο έντονες.

Οι φιλοξενούμενοι διαμαρτύρονται επίσης για τις πολλές τεχνικές ποινές που δέχθηκαν και επίσης φέρουν σαν επίμαχα φάση το 88' όταν σε σουτ του **Κατταξενού** αμυντικός της Ασπίδας απέκρουσε με τα χέρια. Οσον αφορά τώρα το αγωνιστικό μέρος οι γηπεδούχοι προηγήθηκαν στο 2' με σουτ του **Εμίρογλου** από κοντά (προηγήθηκε σέντρα για την οποία έχουμε τις έντονες διαμαρτυρίες του Αρη ότι η μπάλα βγήκε προηγουμένως άουτ).

Οι Αρειανοί απάντησαν ύστερα από 2' λεπτά ισοφαρίζοντας με γκολ του **Μαχαιρίδη.**

Στο 20' είχαμε δοκάρι σε σουτ του **Κισσανάκη** για τον Αρη ενώ στο 34' ο **Πεταυράκης** έδωσε και πάλι το προβάδισμα στην Ασπίδα.

Αμέσως μετά είχαμε την αποβολή του τερματοφύλακα **Χ"χριστοδούλου** την οποία θέση του κάτω από τα δοκάρια πήρε ο **Κώστας Φλεβάρης.**

Με την έναρξη του β' ήμιχρόνου (50') οι Ασπίδα έκανε τρία τα τέρματα της σε σουτ του **Εμίρογλου.**

Στη συνέχεια ο Αρης πέρασε μπροστά χάνοντας πολλές ευκαιρίες αλλά η μείωση του σκορ ήρθε στο 78' με γκολ του **Κατταξενού** μέσα από την περιοχή.

Στο 88' είχαμε τη φάση που ξεσήκωσε και πάλι τους φιλοξενούμενους.

Καλύτερη απόδοση από την Ασπίδα είχαν οι **Πολυχρόνης Α., Πεταυράκης** και **Εμίρογλου** ενώ για τον Αρη οι **Αμύγδαλος, Κατταξενός** και **Φλεβάρης Κ.**

Η διαιτησία του **Σάββα Π"νικολάου** άφησε με φρικτά παράπονα τον Αρη καθώς και ο επόπτης **Μίχα.**

Χωρίς προβλήματα πέρασε η παρουσία του επόπτη **Ζανέττη.**

ΟΙ ΣΥΝΘΕΣΕΙΣ

ΑΣΠΙΔΑ Σ.: *Καντιμοίρης, Γ. Αγγουράς, Αγρέλης (25' Πεταυράκης Γ.), Τζοσκούν, Πολυχρόνης Α., Ζουρούδης, Μιχαίλου, Πλατέλας (86' Κατσής), Εμίρογλου, Καρασάββας, Γκιζάλας*

ΑΡΗΣ: *Χ"χριστοδούλου, Μοσχούς, Μαυριός, Γιακουμάκης Φλεβάρης Κ., Κατταξενός, Π"οικονόμου (70' Φλεβάρης Τσ.), Κιρσανάκης, Αμύγδαλος, Κολιάδης (46' Κασιώτης), Μαχαιρίδης (86' Στρατζόπουλος)*

Επιστρέφει ο Αποστολίδης...

✓ ΕΡΧΕΤΑΙ ΜΕ ΤΟΥΣ ΝΟΜΙΚΟΥΣ ΤΟΥ ΣΥΜΒΟΥΛΟΥΣ ΓΙΑ ΝΑ ΥΠΟΓΡΑΨΕΙ ΚΑΙ ΟΡΙΣΤΙΚΑ ΤΗ ΣΥΜΦΩΝΙΑ ΜΕ ΤΟΝ ΔΗΜΟ ΙΑΛΥΣΟΥ

✓ ΠΑΙΡΝΟΥΝ ΧΡΗΜΑΤΑ ΑΥΡΙΟ ΟΙ ΠΑΙΚΤΕΣ ΤΟΥ ΙΑΛΥΣΟΥ. ΠΛΗΡΩΝΟΝΤΑΙ ΜΙΣΘΟΥΣ ΚΑΙ ΔΟΣΕΙΣ ΠΟΥ ΤΟΥΣ ΑΝΑΛΟΓΟΥΝ ΜΕΧΡΙ ΤΙΣ 31 ΔΕΚΕΜΒΡΙΟΥ ΤΟΥ '99

Αναμένεται σήμερα στο νησί μας για ακόμα μια φορά ο **Θανάσης Αποστολίδης**. Το νέο αφεντικό του Ιάλυσου θα φέρει σύμφωνα με πληροφορίες και τους νομικούς του συμβούλους οι οποίοι θα αναλάβουν να φέρουν εις πέρας την διαδικασία της ολοκλήρωσης της συμφωνίας με τον Δήμαρχο Ιαλυσού.

Στο μεταξύ ξεκίνησε από τους ορκωτούς λογιστές ο έλεγχος της ΠΑΕ. Αφού ολοκληρωθεί ο έλεγχος θα συνταχθεί ο ισολογισμός της εταιρίας ο οποίος και θα δημοσιευθεί στον τύπο.

Από τη δημοσίευσή του οι μέτοχοι της ΠΑΕ θα μετρήσουν είκοσι μέρες για να παραστούν στη Γενική Συνέλευση της ΠΑΕ Ιάλυσος, η οποία φυσικά αναμένεται με μεγάλο ενδιαφέρον.



Η μπάλλα μπαίνει στα δίχτυα της Λάρισας κι οι παίκτες του Ιάλυσου είναι έτοιμοι να πανηγυρίσουν

-ΠΑΙΡΝΟΥΝ ΧΡΗΜΑΤΑ ΤΗΝ ΠΑΡΑΣΚΕΥΗ-

Στο μεταξύ οι ποδοσφαιριστές του Ιάλυσου δείχνουν ευδιάθετοι στις προπονήσεις αλλά μεταφέρουν αυτό το μήνυμα και έξω απ' τα αποδυτήρια εξαιτίας βέβαια των θετικών εξελίξεων των τελευταίων ημερών. Γι' αυτούς βέβαια "όλα βγαίνουν καλώς" αφού την Παρασκευή θα ξαναπληρωθούν. Όπως ανακοινώθηκε σχετικά στους δύο αρχηγούς **Ντράγκαν Κνέζεβιτς** και **Νικήτα Μαλλιάκα** οι ποδοσφαιριστές του Ιάλυσου θα πάρουν αύριο μισθούς και δόσεις που τους αναλογούν μέχρι τις 31 Δεκεμβρίου του '99.

Εδώ βέβαια θα πρέπει να τονισθεί πως σημαντικό ρόλο σ' αυτή την εξέλιξη έπαιξε το γεγονός του ότι καρποφόρησε η συνάντηση του **Θέμη Τσουβάλη-Λαζάρου Γρύλλη** και **Γιάννη Οικονομίδη** με τον πρόεδρο της ΕΠΑΕ **Βίκτωρα Μητρόπουλο**, οι οποίοι αποκόμισαν τα κέρδη της συνάντησης και τα συμπλήρωσαν με την "συνδρομή" του νέου αφεντικού της ΠΑΕ. Αυτά όλα βέβαια δεν έχουν σημασία.

Σημασία έχει πως οι παίκτες απαλευθερώνονται σιγά-σιγά από την αρνητική ψυχολογία και θ' αφοσιωθούν απρόσκοπτα στο αγωνιστικό τους έργο...Τουτέστιν, ο Ιάλυσος-μετά και τις διοικητικές εξελίξεις-βρίσκει τον δρόμο του.

-ΔΙΑΘΕΣΗ ΣΤΙΣ ΠΡΟΠΟΝΗΣΕΙΣ-

Οι Ερυθροκίτρινοι προπονήθηκαν χθες στον τομέα τεχνικής και τακτικής που θ' ακολουθήσουν στο ματς με το Αιγάλεω. Οι παίκτες του Ιάλυσου άφησαν ικανοποιημένο τον **Νίκο Μαντικό** που μετά το τέλος της προπόνησης αναφερόμενος στο Κυριακάτικο παιχνίδι με το Αιγάλεω τόνισε χαρακτηριστικά:

"Παίζουμε πάλι με μια πρωτοπόρο ομάδα με διαφορετικούς στόχους από μας. Σίγουρα έχουμε πρόβλημα φυσικής κατάστασης μετά την αποχή που είχαμε πραγματοποιήσει. Φοβάμαι μόνο για τις δυνάμεις μας και για τίποτε άλλο.

Θα πάμε στο Αιγάλεω να τα δώσουμε όλα. Εάν δεν προδωθούμε από τις δυνάμεις μας πιστεύω πως θα πάμε ψηλά".

Το μόνο πρόβλημα για τον **Νίκο Μαντικό** είναι η απουσία του **Γιώργου Καντιμοίρης** που αργεί ακόμα να μπει σε κανονικούς ρυθμούς προπόνησης.

Στην Κρήτη ο Μιχαλάκης

✓ ΣΦΥΡΙΖΕΙ ΣΤΟ ΜΑΤΣ ΑΓ. ΝΙΚΟΛΑΟΥ-ΝΑΟΥΣΑΣ

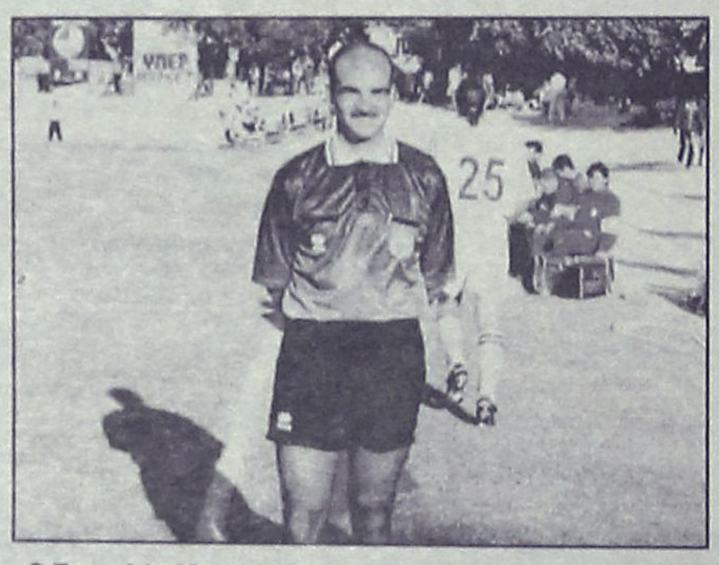

Ο Παντελής Μιχαλάκης σφυρίζει τελικά την Κυριακή σε παιχνίδι Β' Εθνικής. Θα διευθύνει το παιχνίδι του Αγίου Νικολάου με τη Νάουσα έχοντας επόπτες του τους κ.κ. Κούλη και Ζώρα από τον Σύνδεσμο των Αθηνών.

Το ματς του Αιγάλεω με τον Ιάλυσο θα διευθύνει ο Καρακώτσογλου από τη Λάρισα με επόπτες τους κ.κ. Χαλβατζή από τον Σύνδεσμο της Θεσσαλίας και Μαργέλο από τον Σύνδεσμο Φθιώτιδας.

Η "ΑΣΦΑΛΕΙΑ" δεν εκτιμάται με το κόστος
Αλλά ακόμα και έτσι, δεχόμαστε συγκρίσεις
ΤΙΜΟΛΟΓΙΟ ΟΛΙΚΩΝ 6 ΜΗΝΙΑΙΩΝ ΑΣΦΑΛΙΣΤΡΩΝ ΡΟΔΟΥ ΜΕ ΚΑΛΥΨΗ ΠΥΡΚΑΪΑΣ 1.000.000, ΠΡΟΣΩΠΙΚΟ ΑΤΥΧΗΜΑ ΟΔΗΓΟΥ 2.500.000 ΣΕ Β.Μ. 05 έκπτωση 50%

ΧΡΗΣΗ	ΙΠΠΟΙ	ΒΜΟ5
Ε.Ι.Χ.	00-06	21810
	07-08	22866
	09-10	27820
	11-12	29306
	13-14	31750
	15-20	37859
	21-25	40501
	26-30	42152
	31-.40	43804
	41 και πάνω	45125
Φ.Ι.Χ.	01-10	26961
	11-15	33896
	16-20	37859
	21-30	43804
	31-40	47767
	41-55	55362
	56-75	59325
	76 και πάνω	63288
Φ.Ι.Χ. ΑΓΡΟΤΙΚΑ	01-10	18045
	11-15	24650
	16-20	25640
	21-30	26300
	31-40	27622
	41-55	29603
	56-75	34557
	76 και πάνω	37859
Φ.Ι.Χ. ΔΗΜΟΣΙΑΣ ΧΡΗΣΕΩΣ	01-15	57013
	16-20	60976
	21-30	66920
	31-40	72204
	41-55	77488
	56-75	88056
	76 και πάνω	96312
ΤΑΧΙ	01-15	53788
	16-20	57434
	21-25	69586
	25 και άνω	79309
ΜΟΤΟΠΟΔΗΛΑΤΑ	50cc	3963
ΕΠΙΒΑΤΙΚΑ ΙΔΙΩΤΙΚΗΣ ΧΡΗΣΗΣ	51-250	9247
	251 και άνω	16843

Ασυναγώνιστες τιμές και όλες τις χρήσεις όπως φορτηγά Δ.Χ., Μοτοσικλέτες, Ταξί, Μηχανήματα έργων κ.λπ.
Επίσης: Ασφάλειες Φωτιάς-Σεισμού-Μεταφορών-Σκαφών-Ασ/κής ευθύνης-Ηλεκτρ. Εξοπλισμού κ.λπ.
ΕΡΥΘΡΟΥ ΣΤΑΥΡΟΥ 2 τηλ. 26722



Δεξιώσεις Γάμων:
ANGELI DI ROMA
Piano/Restaurant
Σοφοκλή Βενιζέλου 62
Τηλ.: 30044
ανοικτά και το μεσημέρι

ΚΑΛΕΣΜΑ
ΔΙΑΙΤΗΤΩΝ ΒΟΛΛΕΫ

Ο **Σύνδεσμος Διαιτητών Βόλλεϋ** καλεί τα μέλη του στις 19/1/2000 ημέρα Τετάρτη και ώρα 20.00 στο ξενοδοχείο PLAZA με σκοπό:
1. Γενική Συνέλευση
2. Απονομή Διπλωμάτων στους νέους διαιτητές
3. Κοπή πίτας
4. Διάφορα

Από τον Σύνδεσμο



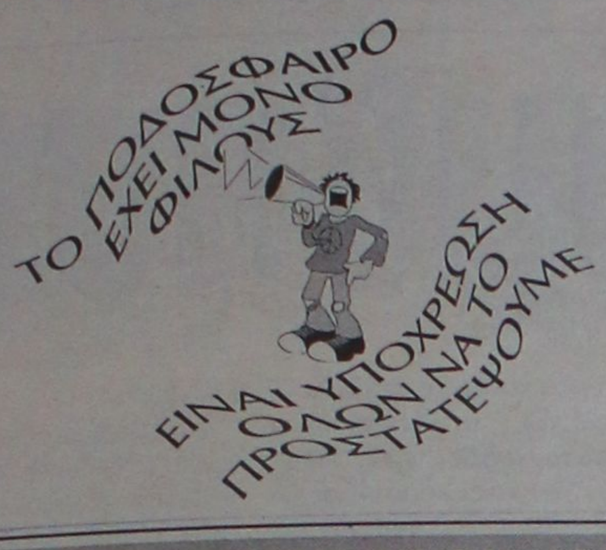

Χωρίς όρια...



ΝΑΙ στον αθλητισμό για να κοιμάμαι ήσυχος

ΕΝΤΟΝΗ ΔΙΑΜΑΡΤΥΡΙΑ ΑΡΗ

Το Δ.Σ. του Άρη διαμαρτύρεται έντονα για την διαιτησία του **Σάββα Παπανικολάου** καθώς και του επόπτη **Μίχα** της συνάντησης κυπέλλου Ασπίδα Σ.-Άρης.

Τι αναφέρει η διαμαρτυρία του: "Η σημερινή (χθεσινή) διαιτησία είχε σαν σκοπό να μας καταστρέψει. Το παιχνίδι αυτό μας θύμισε το περυσινό με τον Καλυμνιακό στον Αρχάγγελο.

Εάν οι ποδοσφαιριστές μας δεν ήταν ψύχραιμοι θα είχαμε επανάληψη των επεισοδίων.

Ο διαιτητής **Σάββας Παπανικολάου** ήταν προκλητικός απέναντί μας σ' όλη τη διάρκεια του αγώνα χωρίς λόγο. Τον συνόδευσε με την παρουσία του και ο επόπτης **Μίχας.**

Όσο για τον επόπτη **Ζανεττή** δεν έχουμε παράπονο.

Ο αποκλεισμός μας οφείλεται στους δύο παραπάνω που έκαναν τα πάντα για να χάσουμε.

Για το μόνο που δεν παίρνουμε θέση είναι για την αποβολή του τερματοφύλακά μας **Χατζηχριστοδούλου.** Αυτός θα τιμωρηθεί προσεχώς από το Δ.Σ. με απομάκρυνσή του από την ομάδα.

Διαμαρτυρόμαστε όμως για το πλήθος τεχνικών ποινών που δέχθηκε η ομάδα μας για το πρώτο γκολ της Ασπίδας στο οποίο προηγήθηκε άουτ (σήκωσε σημαιάκι ο επόπτης **Ζανεττής),** για τις δύο αποβολές παραγόντων μας και για πολλές επίμαχες φάσεις μέσα στο ματς, με κορυφαία αυτή του 88' όταν αμυντικός της Ασπίδας απέκρουσε τη μπάλα με τα χέρια σε σουτ του ποδοσφαιριστή μας **Κατταξενού.**

Θεωρούμε απαράδεκτο ως διαιτητή τον **Σάββα Παπανικολάου** και ελπίζουμε στο μέλλον να μη βρεθεί στο δρόμο μας όπως και ο επόπτης **Μίχας.**

Στο μεταξύ ο **Σάββας Παπανικολάου** αναφέρει στο Φ.Α.:

"Στο 36' απέβαλα τον ποδοσφαιριστή του **Άρη Χατζηχριστοδούλου** γιατί απευθυνόμενος προς την εξέδρα είπε "Αι γαμήσου".

Στο 38' απέβαλα παράγοντα του Άρη ο οποίος κατά την αποχώρησή του και έξω από τον αγωνιστικό χώρο φώναζε "είστε στημένοι και ρεζίλια".

Στο 75' απομάκρυνα από τον αγωνιστικό χώρο τον μασέρ του Άρη διότι παρά τις συστάσεις που του έγιναν γιατί διαμαρτυρόταν έντονα δεν ησύχασε. Κατά την αποχώρησή του αναφερόμενος στον επόπτη **Μίχα** τον αποκάλεσε "παλιοπρασινοφρουρό και ρεζίλι".

Στο 80' απέβαλα τους παράγοντες της Ασπίδα, **Στέργο Αγγουρά** και **Γιώργο Ζουρούδη** για διαμαρτυρία.

Εκ παραδρομής οι παράγοντες του Άρη ήταν ο **Θωμάς Ιάκωβος** και ο **Μιχάλης Παρδαλός".**

Να σημειωθεί ότι στο Φ.Α. που πήρε ο ομάδα του Άρη δεν υπάρχουν υπογραφές, μετά από πληροφορίες.

ΑΠΟΤΕΛΕΣΜΑΤΑ ΚΥΠΕΛΛΟΥ ΕΛΛΑΔΑΣ

Καλαμάτα-Προοδευτικής	3-0
Ναυπακτιακός Αστέρας-Νεάπολη	1-0
Εθνικός Αστέρας-Πανιώνιος	3-3 (4-5 στα πέναλτι).
Ιωνικός-Ηρακλής	4-2
ΟΦΗ-Αγερσανί	3-0
ΑΕΚ-Τρίκαλα	6-0
Ολυμπιακός-ΠΑΟΚ	2-1

ΣΤΗ ΣΕΝΤΡΑ Ο ΜΕΝΤΟΣ

Σε νέα κλήση για απολογία κλήθηκε χθες απ' το Δ.Σ. της ΕΠΣΔ, ο πρόεδρος του Διαγόρα **Μιχάλης Μέντος** για την διαμαρτυρία που έστειλε στα ΜΜΕ στις 12 Ιανουαρίου. Κλήθηκε βάση του άρθρου 30 για δυσφήμηση του αθλήματος.

Επίσης κλήθηκαν σε απολογία ο πρόεδρος της Δόξας Λ., **Γιώργος Συριδάκης** για δηλώσεις του στην "Α.Γ.", οι προπονητές του ΑΕΡΑ και του Ηρακλή Μ. **Στεργαλάς** και **Αθανασίου** καθώς και ο προπονητής του Ορφέα **Γιώργος Μόσχος.**

ΣΤΑ ΜΑΡΙΤΣΑ Ο ΤΥΧΕΡΟΣ

Στα Μαριτσά πουλήθηκε ο τυχερός λαχνός του Λαϊκού Λαχείου. Το Νο 13737 δόθηκε από το πρακτορείο "ΤΥΧΕΡΗ ΓΩΝΙΑ" ΤΟΥ **Μιχάλη Ματσαμά.**

ΣΤΙΣ 7 ΜΑΡΤΙΟΥ Ο ΤΕΛΙΚΟΣ

Μετά από χθεσινή απόφαση της ΕΠΣΔ ο τελικός του κυπέλλου Δωδ/νήσου θα γίνει στις 7 Μαρτίου.

Η κλήρωση της προημιτελικής φάσης του ομίλου Ρόδου θα γίνει στις 19 Ιανουαρίου στα γραφεία της ΕΠΣΔ.

Απέβαλε τους επόπτες

Στο παιχνίδι Σύμη-Πολύστρατος δεν προσήλθαν οι ορισμένοι επόπτες, **Γενής** και **Χ"πέτρος.**

Αυτό είχε σαν αποτέλεσμα τα αντικατασταθούν με δύο φιλάθλους, ένα Συμιακό και ένα Λαερμενό.

Στο 62' όμως ο επόπτης από τη Σύμη μπήκε στον αγωνιστικό χώρο και υποδείκνυε με έντονο τρόπο στον διαιτητή **Τσαούση** να δώσει κόκκινη σ' ένα παίκτη του Πολύστρατου ενώ ταυτόχρονα ήρθε σε λογομαχία με ποδοσφαιριστή της ομάδας των Λαέρμων.

Η απόφαση του **Τσαούση** ήταν να αποβάλει τον επόπτη από τη Σύμη ενώ για να μην υπάρχουν διαμαρτυρίες απέβαλε και τον 2ο επόπτη. Είναι σίγουρα από τα πρωτοφανή γεγονότα που συμβαίνουν στο τοπικό καθ' όλα όμως νόμιμο.

ΑΝΕΛΑΒΕ Ο ΑΡΒΑΝΙΤΗΣ

Ο **Χρήστος Αρβανίτης** είναι από χθες ο νέος προπονητής της Α.Ε. Κω ο οποίος αντικατέστησε τον **Νίκο Σεβαστόπουλο.**

Ο πρώην τερματοφύλακας της ΑΕΚ έχει δουλέψει στο παρελθόν με την Κωακή ομάδα και γνωρίζει πράγματα και καταστάσεις.

Χθες μάλιστα έκανε και την πρώτη του προπόνηση με τη νέα του ομάδα.

ΠΡΟΣΚΛΗΣΗ ΚΛΕΑΝΘΗ

Ο Α.Σ. "Κλεάνθης" καλεί τα μέλη του σε έκτακτη Γεν. Συνέλευση το Σάββατο 15/1/2000 και ώρα 20.00 στην αίθουσα του Πνευματικού Κέντρου με θέμα: "Εναρμόνιση καταστατικού του Συλλόγου".

Ο Πρόεδρος Σορωνιάτης Λοΐζος

Ο Γεν. Γραμματέας Ζαγκανάς Δημ.

ΑΝΕΚΔΟΤΟ

Κάποιος είχε βάλει τη γάτα του μέσα σε μια σκάφη και την έπλενε. Περνάει ένας φίλος του και του λέει:

– Ρε συ, τις γάτες δεν τις πλένουν. Θα σου ψοφήσει!

– Δεν παθαίνει τίποτα!

– Μετά από αρκετή ώρα, γυρνώντας πίσω, βλέπει το φίλο του να κλαίει.

– Τί έπαθες και κλαις;

– Πάει η γάτα!

– Δε στο 'πα εγώ, ότι δεν τις πλένουν τις γάτες;

– Δεν πέθανε στο πλύσιμο, στο στίψιμο μου πέθανε!





●●● Μου φαίνεται τα ελληνικά δεν τα καταλαβαίνουν. Εχουν δίκιο που λένε ότι είναι δύσκολη γλώσσα. Δεν έχω κανένα πρόβλημα να φιλοξενήσω οποιαδήποτε επιστολή αρκεί να μην είναι υβριστική. Ο αντάρτης προπονητής ήθελε να απαντήσει σε δημοσίευμα και ξεκινούσε με μπινελίκια. Τον ενημέρωσα λοιπόν να μου την ξαναστείλει χωρίς ύρβεις. Κι' αντί γι' αυτό βγήκε στα ερτζιανά να λέει τα δικά του...

●●● *Α, για να μην το ξεχάσω, ας ξαναδιαβάσει αυτά που έγραψα την Πρωτοχρονιά, γιατί μου φαίνεται ότι δεν τα διάβασε...*

●●● Κοίτα να δεις μαζοχισμός. Ο Λυσσαρίδης ξέρει ότι είναι χαμένος, αλλά δήλωσε υποψηφιότητα. "Θα σηκώσω μόνος μου τον σταυρό του μαρτυρίου" έλεγε χθες σε μια δήλωσή του. Του το ζήτησε κανένας; Μόνος του θέλει να είναι χαμένος.

●●● *Και βγαίνει κι' αυτός ο υπεύθυνος αθλητισμού του ΠΑΣΟΚ κι' αντί να στηρίξει τον ημιμουσάτο, που είναι και άνθρωπος του κόμματος, δηλώνει ότι δεν κάνει γι' αυτή τη θέση κι' ότι τον επέβαλαν ανορθόδοξα οι ενώσεις. Δεν πάει το παλλικάρι να ράψει κουστούμι μέχρι το κεφάλι για να μη χάσει τα πλούσια μυαλά του; Φαίνεται πως δεν κατάλαβε ότι η επιβολή των κομμάτων ήταν μόδα και πέρασε...*

●●● Ο ημιμουσάτος είναι ο πρώτος Δωδεκανήσιος πρόεδρος πριν ακόμα γίνουν εκλογές...

●●● *Ο γιατρός δήλωνε στα ερτζιανά ότι όλα στο ντέρμπι κύλησαν ήσυχα. Και χθες ο στρατηγός τάχωσε στον αντιπρόεδρο!!!*

●●● Πήγε ο κοκκινοπορτίτης στην Κορδιγκτώνος και τους πέταξε πεπονόφλουδα. Ζήτησε τρίο για την Καρδάμαινα, αλλά το αίτημά που απορρίφθηκε. Το ήξερε πριν πάει, αλλά τόκανε για να έχει το πάνω χέρι στο μέλλον. Ηθελαν ομόφωνη αρνητική απόφαση, αλλά τους γλίστρησε ο... δικηγόρος.

●●● *Κι' ο στρατηγός πήγε για τα ρέστα. Με τον Σεβαστό τα είχε, αλλά η ανακοίνωσή του τον έστειλε στη σέντρα. Ο χαρακτηρισμός... επικίνδυνος είναι δυσφήμιση του αθλήματος. Δημόσια κρίση για μέλος της διοργανώτριας αρχής...*

●●● Με τόσα που ακουγόντουσαν στην Κορδιγκτώνος, διακόπηκε το ρεύμα σε ένδειξη... διαμαρτυρίας!

ΚΟΛΥΜΒΗΣΗ-ΥΓΕΙΑ

Σε άνοδο η κολύμβηση

✓ ΤΙ ΕΓΙΝΕ ΤΗ ΧΡΟΝΙΑ ΠΟΥ ΠΕΡΑΣΕ ΓΙΑ ΤΟΥΣ ΚΟΛΥΜΒΗΤΕΣ-ΤΡΙΕΣ ΤΟΥ "ΥΓΡΟΥ ΣΤΙΒΟΥ"

Η περίοδος άρχισε νωρίς το Νοέμβριο...Στους αγώνες του Κολωνού όπου συμμετείχαν σύλλογοι Αθηνών, Θεσσαλονίκης κ.α. οι μικροί κολυμβητές του ΥΣΡ διέπρεψαν.

Η **Βάσω Παυλή** δύο πρώτες θέσεις στα πρόσθια και στην πεταλούδα ενώ εντός συναγωνισμού στα 13χρονα έφερε δεύτερη θέση.

Η **Μίκη Καμπέρη** πρώτη στο ύπτιο, τέταρτη στο ελεύθερο. Η **Ελίνα Παρασκευά** τέταρτη στο ύπτιο, πέμπτη στο ελεύθερο, ο **Ηλίας Μηναΐδης** 5ος στο πρόσθιο και στο ελεύθερο. Οι μικρές **Ευδοξία Μηναΐδη** και **Νεφέλη Καμπέρη** έκτες θέσεις εκτός συναγωνισμού σε πρόσθιο και ύπτιο.

Τον Ιανουάριο η **Κατερίνα Παπαχριστοδούλου** στους Περιφερειακούς του Ηρακλείου δεύτερη στα 200 μ. ελεύθερο και τρίτη στα 50 μ. ελεύθερο, ενώ χάνει στο τσακ την πρόκριση στα 50 πεταλούδα (5η). Η **Ματίνα Σαχίνη** στα 50, 100, 200 ελεύθερο 4η, 6η, 6η μακριά από τις επιδόσεις της.

Το χειμερινό πρωτάθλημα των 12 ετών έγινε χωρίς τον "Υγρό Στίβο Ρόδου" αφού λόγω καιρού δεν έγιναν πτήσεις.

Αντί γι' αυτούς τους αγώνες η ομάδα πήγε στο Κύπελλο Αθηνών στο Γουδί όπου η **Βάσω Παυλή** στα 50 πεταλούδα, 100, 50 ελεύθερο έφερε τέταρτες θέσεις, ο **Ζήσης Παπαχριστοδούλου** στα 50 πεταλούδα 5ος, 7ος στα100 πεταλούδα και 8ος στα 200 μ. ελεύθερο, ο **Σταμάτης Κωνσταντινίδης** στα 50, 100, 200 ελεύθερο 10ος, 16ος, 19ος, η **Ανδριάνα Λεβεντέρη** στα 50 ύπτιο 8η στα 100 ύπτιο 14η στα 50 ελεύθερο 18η, ο **Ηλίας Μηναΐδης** στα 50 ελεύθερο 11ος στα 50 πρόσθιο 21ος, η **Ελίνα Παρασκευά** 11η στα 50 ύπτιο, 23η στα 50 πρόσθιο η **Μίκη Καμπέρη,** 9η στα 50 ύπτιο, 15η στα 50 ελεύθερο, και οι Μικρές **Ευδοξία Μηναΐδη** και **Νεφέλη Καμπέρη** πήραν πολύτιμες εμπειρίες συμμετέχοντας εκτός συναγωνισμού στα ύπτια και στο πρόσθια.

Στους ίδιους αγώνες ο Σάββας Παναγιώτου στα 100, 200 πρόσθιο 8ος και 12ος, η **Κατερίνα Αφαντενού** 200 μικτή 13η και 200 ύπτιο 14η, ο **Αντώνης Μαρκιού** 50 ελεύθερο 9ος, 200 μικτή 23ος και ο **Γιάννης Σωτρίλλης** στα 1.500 μέτρα 4ος και 9ος στα 400 ελεύθερο.

Στον 9ο θαλάσσιο Μαραθώνιο το θεσμοθετημένο αγώνα που διοργανώνει η ομάδα, ρεκόρ συμμετοχών και επιδόσεων ο **Ηλίας Μηναΐδης** 4ος στα 50 ελεύθερο και 2ος στα 50 πρόσθιο (έγινε ένσταση που απορρίφθηκε), αν και ανακοινώθηκε πρώτος αρχικά.

Ο **Ζήσης Παπαχριστοδούλου** 4ος στα 800 ελεύθερο 3ος στα 50 πεταλούδα 2ος στα 100 πεταλούδα.

Η **Μίκη Καμπέρης** 4η στα 50 ελεύθερο 3η στα 50 μέτρα ύπτιο. Η **Βάσω Παυλή** 3η στα 200 μ. ελεύθερο και 3η στα 50 μ. πεταλούδα.

Να σημειωθεί ότι η έλλειψη οικονομικών πόρων στέρησε την ομάδα κολύμβησης να συμμετάσχει σε αγώνες που θα της δώσει εμπειρίες και αγωνιστική δραστηριότητα στα παιδιά.

Το 2000 πάντως θα είναι έτος σταθμός στο κολύμπι του "Υγρού Στίβου Ρόδου".

Ο ΓΑΣ Υγεία γνωστοποιεί

Γνωρίζουμε στα μέλη του συλλόγου μας Γ.Α.Σ. Ρόδου "Η Υγεία" ότι η έκτακτη Γενική Συνέλευση δεν πραγματοποιήθηκε την Κυριακή 9 Ιανουαρίου 2000, λόγω μη απαρτίας και σύμφωνα με το καταστατικό και την από 20-12-1999 απόφαση του συλλόγου, αυτή θα πραγματοποιηθεί την 16-1-2000 και ώρα 10.00 στην αίθουσα του ΔΟΝΑ, Διαγοριδών 1 και θα θεωρηθεί απαρτία οσαδήποτε μέλη κι αν παρόντα.

Ο Πρόεδρος
Ελ. Καστρουνής

Ο Γ. Γραμματέας
Νικ. Τσάτσος



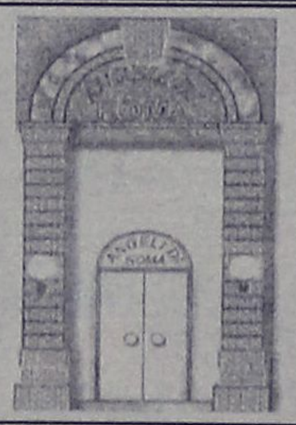

Πάρτυ Γενεθλίων;
ANGELI DI ROMA
Piano/Restaurant
Σοφοκλή Βενιζέλου 62
Τηλ.: 30044
ανοικτά και το μεσημέρι

Το MEDI TOURS Αθηνών
με συνοδό από Ρόδο τον
κ. Αλ. Σαλαχούρη
οργανώνει 10ήμερη εκδρομή
στην ΤΥΝΗΣΙΑ
8-10 ΦΕΒΡΟΥΑΡΙΟΥ

Αναλυτικό πρόγραμμα ξεν/ο
VENUS Μανδηλαρά 50
τηλ. 24668-29626

Πληρ. Αθηνών τηλ. 01-3239812
και 01-3223110

ΒΟΛΛΕΫ-ΔΟΝΑ

Μαίνονται οι μάχες του βόλλεϋ

✓ ΠΕΝΤΕ ΑΓΩΝΕΣ ΓΙΑ ΤΟ ΓΥΝΑΙΚΕΙΟ ΚΑΙ ΤΟ ΑΝΔΡΙΚΟ ΤΟ ΕΡΧΟΜΕΝΟ ΣΑΒΒΑΤΟΚΥΡΙΑΚΟ
✓ ΠΩΣ ΕΧΟΥΝ ΟΙ ΒΑΘΜΟΛΟΓΙΕΣ ΣΤΙΣ ΚΑΤΗΓΟΡΙΕΣ ΑΝΔΡΩΝ, ΚΟΡΑΣΙΔΩΝ ΚΑΙ ΠΑΙΔΩΝ

Με πέντε αγώνες συνεχίζονται το Σαββατοκύριακο το ανδρικό και το γυναικείο πρωτάθλημα του βόλλεϋ. Αναλυτικά το πρόγραμμα των αγώνων έχει ως εξής:

–ΣΑΒΒΑΤΟ 15 ΙΑΝΟΥΑΡΙΟΥ–

Κλειστό Ρόδου (16.00): Διαγόρας-Ηλιος (Γυναικείο)

Κλειστό Ρόδου (18.00): Φλόγα-Απόλλων (Γυναικείο)

Κλειστό Ρόδου (20.00): Διαγόρας-Φλόγα (Ανδρικό)

–ΚΥΡΙΑΚΗ 16 ΙΑΝΟΥΑΡΙΟΥ–

Κρεμαστή (18.00): Ηλιος-Κλεάνθης (Ανδρικό)

Κρεμαστή (20.00): Σταυρος-Απόλλων (Ανδρικό)

–ΟΙ ΒΑΘΜΟΛΟΓΙΕΣ–

Οι βαθμολογίες στις κατηγορίες ανδρών, κορασίδων και παίδων έχουν ως εξής:

ΑΝΔΡΕΣ

ΟΜΑΔΑ	ΒΑΘΜΟΙ	ΑΓΩΝΕΣ	ΣΕΤ
1. Ροδιακός	10	5	15-0
2. Διαγόρας	7	4	10-3
3. Κλεάνθης	7	4	9-6
4. Σταυρός	6	4	6-8
5. Φλόγα	5	4	6-9
6. Ηλιος	5	4	4-10
7. Απόλλων	5	5	1-15

ΚΟΡΑΣΙΔΕΣ

ΟΜΑΔΑ	ΒΑΘΜΟΙ	ΑΓΩΝΕΣ	ΣΕΤ
1. Απόλλων	4	2	6-1
2. Φλόγα	3	2	3-3
3. Διαγόρας	2	1	3-1
4. Κλεάνθης	2	2	1-6
5. Ηλιος	1	1	1-3

ΠΑΙΔΕΣ

ΟΜΑΔΑ	ΒΑΘΜΟΙ	ΑΓΩΝΕΣ	ΣΕΤ
1. Φλόγα	2	1	3-0
2. Απόλλων	2	1	3-1
3. Κλεάνθης	2	1	3-2
4. Ροδιακός	1	1	2-3
5. Ηλιος	1	1	1-3
6. Διαγόρας	1	1	0-3


Μαίνονται οι μάχες στον φιλέ

Στις 29/1 η γιορτή του ΔΟΝΑ

✔ Θα παρουσιασθεί το βιβλίο, θα γίνει απολογισμός δράσης και θα δοθούν οι οικονομικές ενισχύσεις

Το Σάββατο 29 Ιανουαρίου στις 7.30 το βράδυ στο Εθνικό Θέατρο Ρόδου θα γίνει η ετήσια γιορτή του Δημοτικού οργανισμού Νεολαίας και Αθλησης Ρόδου.

Κατά τη διάρκεια της γιορτής θα παρουσιαστεί το βιβλίο του οργανισμού σχετικά με τον απολογισμό δράσης από το 1995-1998 θα επιδοθούν επίσης οικονομικές ενισχύσεις στα αθλητικά σωματεία της πόλης και σ' όσους Ροδίτες αθλητές και αθλήτριες είχαν αγωνιστικές διακρίσεις (διεθνείς και πανελλήνιες νίκες) κατά τη χρονιά που μας πέρασε.

Θα επιδοθεί ακόμα αθλητικό υλικό σ' όλες τις σχολικές μονάδες της πόλης της πρωτοβάθμιας και της δευτεροβάθμιας εκπαίδευσης προσφορά του Οργανισμού στη μαθητιώσα νεολαία μας.

Τέλος, θα παραδοθεί στους πληγέντες από τους πρόσφατους σεισμούς Δήμους της Αττικής οικονομική ενίσχυση, προϊόν του Ραδιοτηλεμαραθωνίου που διενήργησε πριν τις γιορτές ο Δ.Ο.Ν.Α. Ρόδου για το σκοπό αυτό. Ηδη έχει συλλεχθεί ένα αρκετά σεβαστό ποσό, ενώ οι προσφορές συνεχίζονται καθημερινά από συμπολίτες μας και φορείς.

Στην εκδήλωση αυτή θα προσκληθούν όλες οι τοπικές, θρησκευτικές, πολιτικές, αθλητικές, στρατιωτικές και δικαστικές αρχές του τόπου.

ΡΟΔΟΤΡΥΠΟΚΟΠΤΙΚΗ
ΚΟΥΛΙΑΝΟΣ ΔΗΜΗΤΡΙΟΣ και ΣΙΑ ΟΕ
Κολοκοτρώνη 66 Τηλ. 0241- 77257 - Κιν.: 0932-732331
ΤΡΥΠΑΜΕ-ΚΟΒΟΥΜΕ-ΣΠΑΜΕ
ΜΠΕΤΑ - ΤΟΥΒΛΑ -
ΤΣΙΜΕΝΤΟΛΙΘΟΥΣ ΚΛΠ
ΕΡΓΑΣΙΕΣ: ΑΝΟΙΓΟΥΜΕ
ΠΟΡΤΕΣ-ΠΑΡΑΘΥΡΑ-ΤΡΥΠΕΣ-
ΚΑΝΑΛΙΑ ΚΛΠ
ΜΕ ΥΔΡΑΥΛΙΚΑ-
ΜΗΧΑΝΗΜΑΤΑ
ΚΑΙ ΑΕΡΟΣ.
ΧΩΡΙΣ ΔΟΝΗΣΕΙΣ
-ΡΩΓΜΕΣ -
ΣΚΟΝΕΣ

Ζαριφοπουλος Α.Ε.
ΣΥΣΤΗΜΑΤΑ ΠΥΡΟΠΡΟΣΤΑΣΙΑΣ - ΑΣΦΑΛΕΙΑΣ - ΕΛΕΓΧΟΥ
ΚΕΝΤΡΙΚΑ ΓΡΑΦΕΙΑ: ΔΩΔΕΚΑΝΗΣΟΥ 14, 14235 ΑΛΣΟΥΠΟΛΗ, Ν. ΙΩΝΙΑ, ΤΗΛ.: (01) 2713970 (16 γραμμές)-FAX: (01) 2779542 http: //zarifopoulos.com
ΥΠΟΚΑΤΑΣΤΗΜΑΤΑ:
• ΘΕΣ/ΚΗΣ: Β. ΟΛΓΑΣ & ΚΥΜΗΣ 8, ΘΕΣΣΑΛΟΝΙΚΗ, ΤΗΛ.: (031) 422431-423431-FAX: (031) 423421,
• ΡΟΔΟΥ: Λ. ΛΙΝΔΟΥ 255, ΡΟΔΟΣ, ΤΗΛ.: (0241) 66607-67092-FAX: (0241) 67092,
• ΚΡΗΤΗΣ: ΡΑΥΤΟΠΟΥΛΟΥ 85, ΗΡΑΚΛΕΙΟ, ΤΗΛ.: (081) 236636-213853-FAX: (081) 213853,
• ΠΑΤΡΑΣ: ΚΑΖΑΝΤΖΑΚΗ 19, ΠΑΤΡΑ, ΤΗΛ.: (061) 433300-427700-FAX: (061) 427700.
Συστήματα Ασφαλείας — ADEMCO
Αυτόματα Συστήματα Κατάσβεσης — NOTIFIER
Αυτόματα Συστήματα Πυρανίχνευσης — SYSTEM SENSOR
Κλειστά Κυκλώματα Τηλεόρασης (CCTV) — TREND
Ηλεκτρομηχανολογικός Ελεγχος (BEMS) — BEWATOR
Συστήματα Ελέγχου Πρόσβασης (ACCESS CTRL) — GINGE
GRINELL
HYGOOD
NCS
NORBAIN

Hi-TECH COMPUTER
48 ΔΟΣΕΙΣ ΜΕ 0% ΠΡΟΚΑΤΑΒΟΛΗ !!!
ΤΟ ΜΟΝΑΔΙΚΟ MILLENIUM PC
Intel 466 Mhz
Miditower ATX
Hard Disk 8 GB
CD-Rom 48X
64 MB Ram
VGA 16 MB AGP
Sound Card Stereo
Modem Int. 56K
Keyboard PS/2
Mouse 400 dpi
Monitor Viewpoint 15"
Ηχεία 100 Watt Heat
ΜΟΝΟ ΑΠΟ ΤΑ Hi-Tech Center
ΤΙΜΗ ΣΟΚ : 250.000 ΔΡΧ (+ Φ.Π.Α.) !!!
ΤΙΜΗ ΜΕΤΡΗΤΟΙΣ : 250.000 Δρχ. + Φ.Π.Α. !!!
ΔΙΑΚΑΝΟΝΙΣΜΟΣ : 48 Χ 9.800 Δρχ.
36 Χ 11.800 Δρχ.
24 Χ 15.500 Δρχ.
12 Χ 27.500 Δρχ.
ΚΑΙ ΠΡΩΤΗ ΔΟΣΗ ΤΟΝ ΑΥΓΟΥΣΤΟ ΤΟΥ 2000 !!!
ΚΑΙ ΔΩΡΑ ΑΞΙΑΣ 50.000 ΔΡΧ !!!!!!
Hi-TECH COMPUTER
Hi-Tech Ε.Π.Ε.
ΣΥΣΤΗΜΑΤΑ ΠΛΗΡΟΦΟΡΙΚΗΣ & ΕΠΙΚΟΙΝΩΝΙΩΝ
ΑΘΗΝΑ : ΛΕΩΦ. ΚΗΦΙΣΙΑΣ 125 (5ος Οροφος)
ΡΟΔΟΣ : ΡΟΔΟΥ - ΛΙΝΔΟΥ 215 (Δίπλα στην Δ.Ε.Υ.Α.Ρ.)
Τηλ.: 66166, 66161 FAX.: 68518, 65417
http://www.hi-tech.gr E-mail : webmaster@hi-tech.gr
FORTHnet Authorized Dealer

ΜΠΑΣΚΕΤ

Η Κυριακή του ντέρμπι...

✓ *Ο ΚΟΛΟΣΣΟΣ ΣΤΙΣ 17.00 "ΥΠΟΔΕΧΕΤΑΙ" ΤΟΝ ΣΥΜΠΟΛΙΤΗ ΤΟΥ ΙΒΙΣΚΟ*

✓ *Ο ΙΟΣ ΤΗΣ ΓΡΙΠΗΣ ΚΤΥΠΗΣΕ ΤΟΝ ΙΒΙΣΚΟ*

Στο πρωτάθλημα της Γ' Εθνικής στο μπάσκετ ήρθε η ώρα του τοπικού ντέρμπι. Την Κυριακή το απόγευμα στο κλειστό της πόλης μας ο Κολοσσός υποδέχεται τον συμπολίτη Ιβίσκο. Οπωσδήποτε κι οι δύο θέλουν τη νίκη για διαφορετικούς λόγους.

- Ο Κολοσσός για να πάρει τους βαθμούς που θα του επιτρέψουν να παραμείνει στην κορυφή. Αυτό βέβαια θα συμβεί εάν οι θαλασσί παίξουν καλό μπάσκετ και δικαιολογήσουν κατά κάποιο τρόπο την θέση τους αλλά και τις τελευταίες καλές εμφανίσεις τους.

- Ο Ιβίσκος βέβαια που φαινομενικά είναι ο αδύναμος της ιστορίας βλέπει το ματς "των ιδιαιτεροτήτων" σαν όλα τ' άλλα. Θα παίξει καλό μπάσκετ, αφού αυτός είναι ο στόχος, κι αν έρθει το αποτέλεσμα... καλοδεχούμενο.

ΑΓΩΝΙΣΤΙΚΑ

Στον Κολοσσό όλοι είναι πανέτοιμοι. Βέβαια ο **Νίκος Κερασοβίτης** δεν έχει στην διάθεση του τον **Παντελή Κουγιό** στις προπονήσεις. Ο "θαλασσί" παίκτης-κλειδί αναμένεται στο νησί μας το Σαββατοκύριακο για να ενισχύσει την ομάδα του στην προσπάθεια της.

Οι παίκτες του Κολοσσού πάντως έχουν καταλάβει πως δεν πρέπει να υποτιμήσουν τον Ιβίσκο βλέπουν δηλαδή σοβαρά τον αντίπαλο τους και πιστεύουν πως στο τέλος θα τα καταφέρουν.

Στο άλλο στρατόπεδο: "Για μας δεν αλλάζει τίποτα" λέει ο **Βασίλης Φουντουραδάκης.** "Στόχος μας είναι να παίζουμε καλό μπάσκετ και να βελτιωνόμαστε σε κάθε παιχνίδι. Αυτό θα προσπαθήσουμε να κάνουμε και εναντίον του Κολοσσού". Στο μεταξύ ταλαιπωρούνται από τον ιό της γρίπης οι **Αργυρίου, Συντάγγελος** και **Βασούκος.**

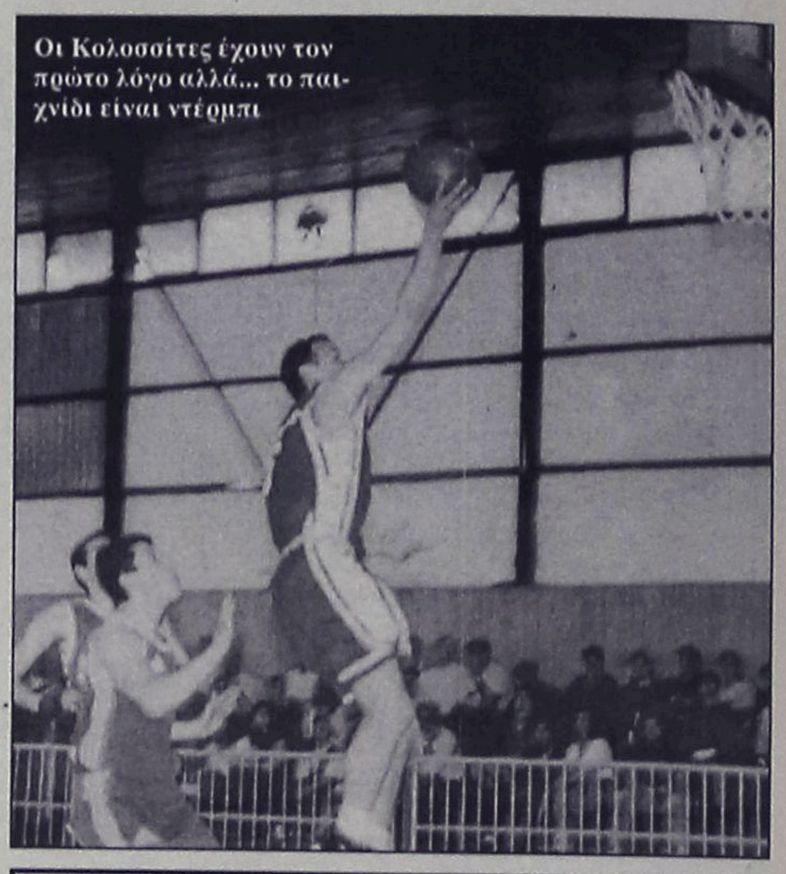

Οι Κολοσσίτες έχουν τον πρώτο λόγο αλλά... το παιχνίδι είναι ντέρμπι

Το πρόγραμμα των αγώνων

✓ *Για το διάστημα από το Σάββατο 15 Ιανουαρίου μέχρι την Παρασκευή 21 Ιανουαρίου*

Ανακοινώθηκε χθες από την Τοπική Επιτροπή της ΕΟΚ το πρόγραμμα των αγώνων από το Σάββατο 15 Ιανουαρίου μέχρι την Παρασκευή 21 Ιανουαρίου του 2000.

Το πρόγραμμα των αγώνων έχει ως εξής:

ΣΑΒΒΑΤΟ 15 ΙΑΝΟΥΑΡΙΟΥ

- Κλειστό Ρόδου (10.30): Ροδιακός-Σύμη (Ανδρικό)
- Κλειστό Ρόδου (12.30): Ιβίσκος-Ζέφυρος (Παιδικό)
- Λίνδος (13.00): Κλεόβουλος-Σταυρός (Ανδρικό)
- Αρχάγγελος (15.30): Αρχάγγελος-Δωριέας (Παιδικό)
- Κάλυμνος (12.30): ΕΑΚΑ-Ανταγόρας (Ανδρικό)
- Κάλυμνος (21.00): ΕΑΚΑ-Διαγόρας (Γυναικείο)

ΚΥΡΙΑΚΗ 16 ΙΑΝΟΥΑΡΙΟΥ

- Καλυβιές (12.30): Σταυρός-Αγ. Νικόλαος (Παιδικό)
- Ψίνθος (13.30): Ευελπίς-Διγενής (Παιδικό)
- Κλειστό Ρόδου (15.00): Διαγόρας-Ροδιακός (Εφηβικό)
- Κρεμαστή (16.00): Φοίβος-Ηλιος (Εφηβικό)
- Καρδάμαινα (15.00): Ηρακλής 2000-Χάρμυλος (Εφηβικό)
- Κλειστό Κω (17.30): Ιπποκράτης-ΕΑΚΑ (Παιδικό)

ΔΕΥΤΕΡΑ 17 ΙΑΝΟΥΑΡΙΟΥ

- Καλυθιές (15.00): Σταυρός-Αρχάγγελος (Ανδρικό)

ΤΕΤΑΡΤΗ 19 ΙΑΝΟΥΑΡΙΟΥ

- Κρεμαστή (17.00): Ιάλυσος-Ηρακλής Μαρ. (Ανδρικό)
- Κλειστό Ρόδου (20.00): Διαγόρας-Ζέφυρος (Ανδρικό)

ΠΑΡΑΣΚΕΥΗ 21 ΙΑΝΟΥΑΡΙΟΥ

- Κρεμαστή (20.00): Ηρακλής Μαρ.-Κλεόβουλος (Ανδρικό)
- Κλειστό Ρόδου (20.00): Δωριέας-Αγ. Νικόλαος (Ανδρικό).

TV

5.00 μ.μ.: N.F.L.: Αγώνας πρωταθλήματος (Μ) **Σ. ΣΠΟΡΤ, 6.30 μ.μ.:** Ποδόσφαιρο (κύπελλο Ελλάδας): Ιωνικός - Ηρακλής (Ζ) **SEVEN, 8.30 μ.μ.:** Αγώνες μοτοσικλέτας (Μ) **Σ. ΣΠΟΡΤ, 9.00 μ.μ.:** Μπάσκετ (Ευρωλίγκα): Παναθηναϊκός - Σολέ (Ζ) **ΕΤ-1, 11.00 μ.μ.:** Μπιλιάρδο(Μ) **Σ. ΣΠΟΡΤ, 12.00:** Αγώνες ροντέο (Μ) **Σ. ΣΠΟΡΤ, 1.00 π.μ.:** Ποδόσφαιρο: Αγώνας της 14ης ημέρας (Ε) **Σ. ΣΠΟΡΤ.**

OPEL ASTRA

ΓΙΑ ΝΑ ΔΕΙΤΕ ΠΩΣ ΟΙ ΥΨΗΛΕΣ ΑΞΙΕΣ ΓΙΝΟΝΤΑΙ ΔΥΝΑΤΟΤΗΤΑ ΟΛΩΝ.

ΤΩΡΑ ΟΛΑ ΤΑ ΜΟΝΤΕΛΑ ASTRA ΕΤΟΙΜΟΠΑΡΑΔΟΤΑ



ΜΑΜΑΛΙΓΚΑΣ ΑΕΒΕ

ΕΠΙΣΗΜΟΣ ΔΙΑΝΟΜΕΑΣ OPEL

Λ. ΡΟΔΟΥ - ΛΙΝΔΟΥ 210

ΤΗΛ. 61005 - 68288

Το **NINO TOURS** Αθηνών με συνοδό από Ρόδο τον **κ. Αλ. Σαλαχούρη** οργανώνει **12ήμερη** εκδρομή στους **Αγίους Τόπου-Αίγυπτο** με **ολοήμερη** εκδρομή **στην Κύπρο 3-15/03/2000.**

Αναλυτικό πρόγραμμα ξεν/ο VENUS Μανδηλαρά 50.

Πληρ. Αθηνών τηλ. 01-5237264/65
Ρόδου 24668-29626

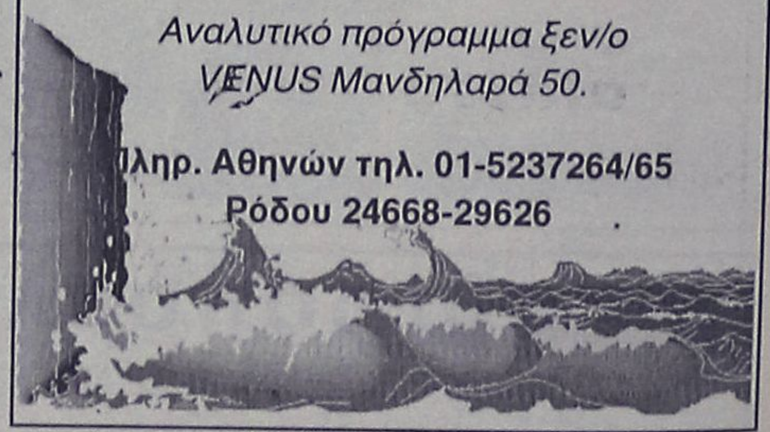

ΔΑΝΕ SEA LINE

ΑΠΟ 10/01/2000 έως 17/01/2000
ΑΝΑΧΩΡΗΣΗ ΑΠΟ ΡΟΔΟ

10/01	ΔΕ	-	-	-
11/01	ΤΡΙ	ΠΑΤΜΟΣ	14.00	ΚΩ-ΑΣΤΥΠ.-ΚΑΛΥΜΝΟ-ΛΕΡΟ-ΠΑΤΜΟ-ΠΕΙΡΑΙΑ
12/01	ΤΕΤ	ΡΟΔΟΣ	14.00	ΝΙΣΥΡΟ-ΚΩ-ΚΑΛΥΜΝΟ-ΛΕΡΟ-ΠΑΤΜΟ-ΠΕΙΡΑΙΑ
13/01	ΠΕΜ	ΠΑΤΜΟΣ	14.00	ΣΥΜΗ-ΚΩ-ΚΑΛΥΜΝΟ-ΛΕΡΟ-ΠΑΤΜΟ-ΠΕΙΡΑΙΑ
14/01	ΠΑΡ	ΡΟΔΟΣ	14.00	ΚΩ-ΚΑΛΥΜΝΟ-ΛΕΡΟ-ΠΑΤΜΟ-ΠΕΙΡΑΙΑ
15/01	ΣΑΒ	ΠΑΤΜΟΣ	14.00	ΚΩ-ΚΑΛΥΜΝΟ-ΛΕΡΟ-ΠΑΤΜΟ-ΠΕΙΡΑΙΑ
16/01	ΚΥΡ	ΡΟΔΟΣ	14.00	ΚΩ-ΚΑΛΥΜΝΟ-ΛΕΡΟ-ΠΑΤΜΟ-ΠΕΙΡΑΙΑ
17/01	ΔΕ	-	-	-

Κεντρικό Πρακτορείο **ΔΑΝΕ SEA LINE**
Αυστραλίας 92-Ώρες λειτουργίας 08.00-20.00 • Τηλ. 77078

Η πιο επιτυχημένη χοροεσπερίδα;



Μα φυσικά, αυτή που διοργανώνεται στο Ξενοδοχείο ΔΙΟΝΥΣΟΣ!

Στον άριστα διαμορφωμένο χώρο μας, με φιλικό, ξεστό περιβάλλον, άψογο σέρβις από το έμπειρο προσωπικό μας και εξαιρετική κουζίνα, η χοροεσπερίδα, η συνεστίαση ή η κοπή της πίτας του συλλόγου σας, παίρνουν άλλη διάσταση και αφήνουν τις καλύτερες εντυπώσεις!

ΞΕΝΟΔΟΧΕΙΟ ΔΙΟΝΥΣΟΣ

...για κάθε είδους εκδήλωση
...σε ειδικές τιμές
...με επιλογή στο μενού.

ΦΑΝΕΡΩΜΕΝΗ ΙΞΙΑ ΤΗΛ. (0241) 23021/5 - Τ.Θ. 241



όταν τα παιδιά ...κάνουν πάρτυ!

Ξεχάστε την ταλαιπωρία και διασκεδάστε κι εσείς μαζί τους!
Θυμηθείτε μόνο το Ξενοδοχείο ΔΙΟΝΥΣΟΣ.
Για την άψογη οργάνωση κάθε παιδικού πάρτυ, σε άριστα διαμορφωμένο χώρο, ζεστό και φιλικό περιβάλλον, με έμπειρο προσωπικό, πρόθυμο να προσφέρει την καλύτερη δυνατή εξυπηρέτηση, εμπιστευθείτε το Ξενοδοχείο ΔΙΟΝΥΣΟΣ.

Και... κάντε πάρτυ μαζί με τα παιδιά σας!!

ΞΕΝΟΔΟΧΕΙΟ ΔΙΟΝΥΣΟΣ

...για κάθε είδους εκδήλωση
...σε ειδικές τιμές
...με επιλογή στο μενού.

ΦΑΝΕΡΩΜΕΝΗ ΙΞΙΑ ΤΗΛ. (0241) 23021/5 - Τ.Θ. 241

Την πρόταση θα κάνει ο καθηγητής κ. Λέκκας που έρχεται στη Ρόδο το Φεβρουάαριο

Αναγκαία η ίδρυση γραφείου μετρήσεων και έρευνας σεισμών

- Κατά τη 15ήμερη παραμονή του, θα πραγματοποιήσει μετρήσεις σε όλο το νησί
- Κανονική η σεισμικότητα της περιοχής μας κατά το τελευταίο τρίμηνο

Περίπου στα μέσα του επόμενου μήνα, αναμένεται να επισκεφθεί τη Ρόδο, ο επίκουρος καθηγητής Γεωλογίας στο Πανεπιστήμιο Αθηνών Ευθ. Λέκκας.

Ο κ. **Λέκκας** προγραμμάτιζε να ταξιδέψει νωρίτερα στο νησί, στο πλαίσιο των συχνών επισκέψεων που πραγματοποιεί τα τελευταία χρόνια, όμως κατέστη απαραίτητο να μεταβεί στη **Νέα Ζηλανδία** για να πάρει μέρος στο Παγκόσμιο Συνέδριο για τους σεισμούς που θα διεξαχθεί εκεί στο τέλος του μήνα. Κατόπιν θα επισκεφθεί την **Ταϊβάν**, όπου σημειώθηκε ο τελευταίος μεγάλος σεισμός.

ΣΤΗ ΡΟΔΟ

Ηταν λοιπόν αδύνατο να κατορθώσει να έρθει στη **Ρόδο** το διάστημα που απέμεινε καθώς όπως δήλωσε στη "Ροδιακή", αυτή τη φορά σκοπεύει να παραμείνει για αρκετό διάστημα. Συγκεκριμένα εκτιμά ότι **για τουλάχιστον δύο εβδομάδες τόσο ο ίδιος, όσο και οι συνεργάτες του θα προβούν σε επαναληπτικές μετρήσεις και εξειδικευμένες έρευνες, κάτι που τελευταία μάλλον... παραμελήθηκε.**

Θα καταβληθεί λοιπόν προσπάθεια να ανακτηθεί το χαμένο έδαφος λόγω εορτών και θα ξεκινήσει όπως τόνισε ένα ευρύ φάσμα των παραπάνω ενεργειών **σε όλο το νησί της Ρόδου**. Συγκεκριμένα, κατόπιν συνεννόησης που θα έχει με όλες τις δημοτικές αρχές **θα διεξαχθεί επιστημονική έρευνα σε επίπεδο νησιού με ενιαία συνεργασία.**

Μάλιστα, αρκετά σύντομα το θέμα θα έρθει προς συζήτηση και στο **Νομαρχιακό Συμβούλιο** καθώς είναι δεδηλωμένη η πρόθεση του κ. **Καραγιάννη** να υπάρξει μία μέριμνα για όλο το νομό πάνω στο σοβαρό θέμα της αντισεισμικής προστασίας. Και κάτι τέτοιο μπορεί μόνο να διασφαλιστεί **μέσα από μελέτες που θα περιλαμβάνουν όλο το νομό Δωδ/σου.** Πέρα από την όποια συνεργασία μας ενέργεια κάθε δήμου, ο επιτελικός σχεδιασμός μπορεί να γίνει ολοκληρωμένα μόνο στο πλαίσιο της **Νομαρχιακής Αυτοδιοίκησης.**

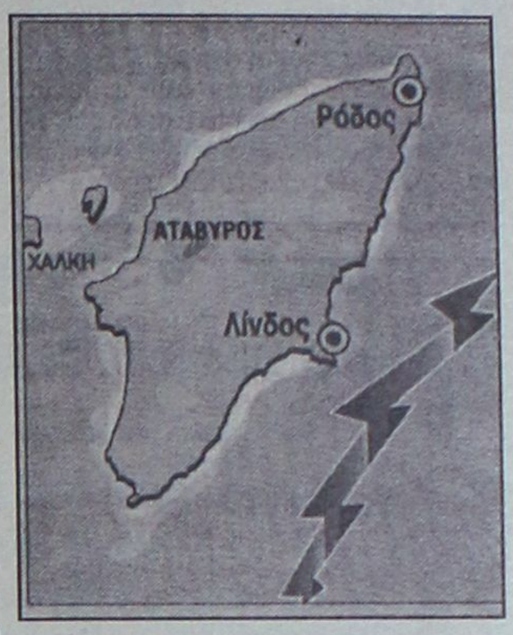

ΙΔΡΥΣΗ ΓΡΑΦΕΙΟΥ

Ο κ. **Λέκκας**, πάντως, που τα τελευταία χρόνια επισκέπτεται συχνότατα το νησί (μετά την από ετών σύνταξη της ειδικής μελέτης για το Δήμο Ροδίων) **προτείνει και τη δημιουργία ενός μόνιμου γραφείου στη Ρόδο, ώστε να στηρίζεται καλύτερα το έργο του.**

Συγκεκριμένα, εκτιμά ότι η σκέψη του αυτή, μπορεί πολύ εύκολα να υλοποιηθεί καθώς από πλευράς υποδομής δεν απαιτούνται και πολλά πράγματα. Ηδη κάθε φορά που έρχεται στη Ρόδο αναγκάζεται να μεταφέρει όλο τον **εξοπλισμό** που απαιτείται για τις μετρήσεις, γεγονός που θα μπορούσε να αποφευχθεί εάν υπήρχε ένας χώρος που θα τον φιλοξενούσε.



Μάλιστα η στελέχωση του γραφείου με τουλάχιστον δύο άτομα θα εξυπηρετούσε τα μέγιστα ενώ σημειώνεται ότι ο ένας εκ των δύο επιστημόνων θα μπορούσε να είναι και **ντόπιος** καθώς είναι πολύ εύκολο να εκπαιδευτεί στο αντικείμενο.

Φυσικά η λειτουργία του γραφείου **θα συμβάλει στον περιορισμό του κόστους (λόγω μετακινήσεων) και θα ωφελήσει την έρευνα, η οποία θα γίνεται πλέον με περισσότερη ομοιομορφία και ομοιογένεια ακόμα και δύο φορές την εβδομάδα, ενώ τώρα αυτή διεξάγεται μία (ή το πολύ δύο) φορές το μήνα.** Εκτός αυτού θα δοθεί η δυνατότητα δημιουργίας βάσης δεδομένων που θα επιτρέπει και επικοινωνία με το **Πανεπιστήμιο Αθηνών.**

Ανάλογο γραφείο λειτουργεί ήδη στη **Ζάκυνθο** (σε χώρο που παραχωρήθηκε στο Δήμο από παλαιό ξενοδοχείο ΧΕΝΙΑ), το οποίο μετετράπη σε **ερευνητικό κέντρο**, επιτρέποντας ακόμα και την **εκπαιδευτική επίσκεψη μαθητών**. Ηδη ο κ. **Λέκκας** το τελευταίο διάστημα επισκέφθηκε κάποιους χώρους και σχημάτισε μία πρώτη εντύπωση. Απομένει μόνο η κατάθεση της πρότασης στους αρμόδιους φορείς, οι οποίοι θα αποφασίσουν για την υλοποίησή της ή όχι. Πάντως όπως εξηγεί ο καθηγητής του Πανεπιστημίου Αθηνών το μόνο που χρειάζεται είναι **ηλεκτρικό ρεύμα και τηλέφωνο.**

Η ΣΕΙΣΜΙΚΟΤΗΤΑ

Αναφορικά με την παρούσα κατάσταση από πλευράς σεισμικότητας για την περιοχή, τόνισε ότι **τα πράγματα είναι απολύτως φυσιολογικά το τελευταίο τρίμηνο.** Η σεισμικότητα χαρακτηρίζεται **κανονική**, καθώς σημειώθηκαν αρκετοί σεισμοί της τάξης των 3 έως 3,5 R. Τα πράγματα βρίσκονται στο επίπεδο που θα 'πρεπε να είναι και δεν υπάρχει κανένας προβληματισμός καθώς δεν σημειώνονται αυξομειώσεις" κατέληξε ο κ. **Λέκκας.**

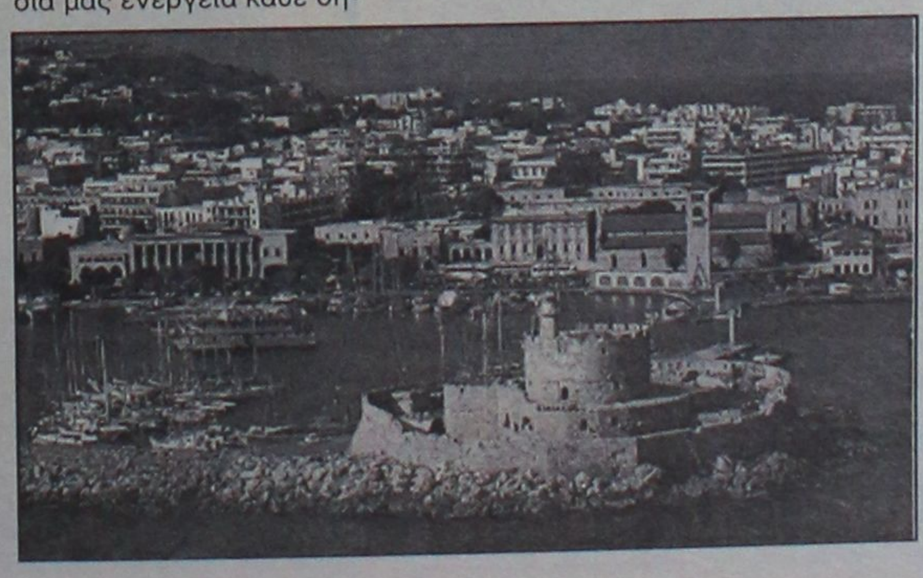

Τέλος, έκανε γνωστό ότι εκτός από το Δήμο Ροδίων, δρομολογούν διαδικασίες για τη σύνταξη αναλόγων μελετών και οι δήμοι **Ιαλυσού** (έγινε η αρχή) **Πεταλούδων, Λινδίων, Αφάντου** κ.ά.

ΘΕΡΜΟΠΟΜΠΟΙ

ΚΑΛΙΤΣΗΣ ΑΠΟΣΤΟΛΗΣ

Αγίου Ιωάννου 178
85100 ΡΟΔΟΣ

Τηλ. (0241) 23388
0977312112

65 ΧΡΟΝΙΑ ΠΡΩΤΟΠΟΡΙΑ ΣΤΟ ΔΙΕΘΝΗ ΧΩΡΟ!!!

15 ΧΡΟΝΙΑ ΕΠΙΤΥΧΙΑ ΣΤΗΝ ΕΛΛΑΔΑ

τώρα και στη Ρόδο

Θερμοπομποί
CAMPA Γαλλίας

CAMPA θερμαντικά σώματα

Έχετε θέρμανση;
Είστε ευχαριστημένοι από αυτήν;
Από κατανάλωση πώς πάτε;
Πόσο υγιεινή είναι;
Πόσο πρακτική είναι;
Μήπως χαλάσατε την διαρρύθμιση των επίπλων σας για να την τοποθετήσετε;

- Θερμοπομποί CAMPA με ηλεκτρονικό θερμοστάτη χώρου, διπλής μόνωσης, κατάλληλοι και για λουτρά, για εξοχικές κατοικίες και γραφεία.
- Πίνακες θερμικής ακτινοβολίας CAMPA, ιδιαίτερα οικονομικοί στην κατανάλωση, με υγιεινή που ενδείκνυται για βρέφη και άτομα με αναπνευστικά προβλήματα, για μόνιμες κατοικίες.
- Αναλαμβάνουμε να εγκαταστήσουμε ή να βελτιώσουμε την θέρμανση του χώρου σας με άμεσες και αποτελεσματικές λύσεις σύμφωνα με τις δικές σας απαιτήσεις, υπεύθυνα και γραπτά.

Δωρεάν μελέτη χώρου

Πολλές δόσεις

CAMPA και APPLINO Γαλλίας της Muller group

ΚΑΛΙΤΣΗΣ ΑΠΟΣΤΟΛΗΣ

ΑΓΙΟΥ ΙΩΑΝΝΟΥ 178 Τηλ: (0241) 23388

Αλλαγές στις υπηρεσίες της Νομαρχίας

Την αναδιοργάνωση των υπηρεσιών της νομαρχίας, με στόχο την καλύτερη λειτουργία τους και την εξυπηρέτηση του κοινού, προανήγγειλε χθες ο νομάρχης κ. Σ. Καραγιάννης.

Με αφορμή το γεγονός ότι ορκίστηκαν και ανέλαβαν καθήκοντα στην διάρκεια των τελευταίων ημερών 25 νέοι υπάλληλοι, ο νομάρχης δήλωσε ότι είναι ευκαιρία για αναδιοργάνωση και στελέχωση των υπηρεσιών.

Ηδη όπως είπε, έχει ξεκινήσει η επιμέρους ανάλυση και η εκτίμηση των αναγκών κάθε υπηρεσίας.

Οι σχετικές αποφάσεις πρόκειται να οριστικοποιηθούν μέσα στις προσεχείς εβδομάδες.

Η Καλαμάτα υιοθετεί τη Νίσυρο

Από τον δήμο Καλαμάτας πρόκειται να ...υιοθετηθεί ο δήμος Νισύρου, σε ειδική τελετή που έχει προγραμματιστεί για το ερχόμενο Σάββατο 15 Ιανουαρίου.

Για τον κοπό αυτό πρόκειται να μεταβεί στη Νίσυρο αντιροσωπεία του δήμου Καλαμάτας με επικεφαλής τον δήμαρχο κ. Κουμάντο.

Στην τελετή υιοθεσίας πρόκειται επίσης να παραστεί ο υπουργός Αιγαίου κ. Σταύρος Μπένος (και πρώην δήμαρχος Καλαμάτας) και ο νομάρχης Δωδεκανήσου κ. Σάββας Καραγιάννης.

Για σύμπραξη επιχειρηματιών

Θετική ανταπόκριση στην πρόσκληση του Χατζή Χατζηευθυμίου

Θα συσταθεί ειδική επιτροπή

Θετική ανταπόκριση εκδηλώθηκε αναφορικά με την πρόταση του αντινομάρχη κ. Χατζή Χατζηευθυμίου, για την ανάγκη σύμπραξης των τοπικών επιχειρηματιών, έτσι ώστε να παραμένουν σε δωδεκανησιακά χέρια οι ζωτικοί τομείς της τοπικής οικονομίας.

Οπως πράγματι ανακοινώθηκε αρμοδίως οι φορείς που επέδειξαν ενδιαφέρον είναι το Εμποροβιομηχανικό Επιμελητήριο Δωδεκανήσου και το Εργατικό Κέντρο και αρκετοί επιχειρηματίες (πάνω από 20) μεταξύ των οποίων η Ναυτιλιακή Εταιρεία Δωδεκάνησος, οι αδελφοί Σπανού, ο ξενοδόχος Γ. Γεωργάς κ.α.

Μετά την θετική αυτή ανταπόκριση, από πλευράς νομαρχίας ανακοινώθηκε ότι θα αναληφθεί πρωτοβουλία **για την σύσταση επιτροπής** που θα εξετάσει και θα προωθήσει την πρόταση.

Οπως είναι γνωστό ο κ. Χατζηευθυμίου εκφράζοντας την ανησυχία του για το γεγονός ότι περιθωριοποιούνται σταδιακά οι δωδεκανήσιοι επιχειρηματίες, πρότεινε την σύμπραξη όλων έτσι ώστε να ιδρυθεί εταιρεια holding, η οποία θα ενταχθεί στο Χρηματιστήριο και η οποία θα αναλάβει να καλύψει σημαντικούς τομείς της οικονομικής δραστηριότητας σε τοπικό επίπεδο, προς ώφελος της τοπικής οικονομίας γενικότερα.

Εκλεψε 17 κινητά!

Φορτωμένος με κλεμμένα κινητά τηλέφωνα και πακέτα σύνδεσης αλά καρτ προσπάθησε να πετάξει από το αεροδρόμιο της Ρόδου για την Αθήνα αλλά εντοπίστηκε από τους αστυνομικούς του Τμήματος και συνελήφθη.

Πρόκειται για τον 19χρονο μηχανικό αυτοκινήτων Βασίλειο Τηλεκαράντε του Ραντζίπ ο οποίος συνελήφθη χθες στις 8.20 το πρωί στο αεροδρόμιο να κατέχει 17 κινητά τηλέφωνα και 15 πακέτα συνδέσεως αλά καρτ.

Εξεταζόμενος ο συλληφθείς ομολόγησε ότι τα 15 πακέτα αφαίρεσε προχθές το απόγευμα από το επί της οδού Άννης Μαρίας 31 κατάστημα ειδών κινητής τηλεφωνίας της Σταματίας Παρδαλού που είχε πάει σαν πελάτης ενώ τα 17 κινητά τηλέφωνα τα αφαίρεσε χθες το πρωί μπαίνοντας στο ίδιο κατάστημα αφού παραβίασε την πόρτα εισόδου.

Η ιδιοκτήτρια του καταστήματος δεν αντελήφθηκε την κλοπή για να την καταγγείλει.

ΣΤΗ ΣΥΜΗ

Συλλαλητήριο για το "θάνατο" γέρικου πλάτανου

Τον έκοψαν στα καλά καθούμενα

Εντονες αντιδράσεις, που έφθασαν μέχρι και σε συλλαλητήριο διαμαρτυρίας μαθητών, προκλήθηκαν χθες στη Σύμη, από το γεγονός ότι κόπηκε το πλατάνι ηλικίας 100 περίπου χρόνων!

Το πλατάνι βρισκόταν στην αυλή του 2ου δημοτικού σχολείου Σύμης και το έκοψε σύριζα επαγγελματίας του νησιού κατόπιν συνεννόησης με τον δήμο επειδή ήταν κούφιο.

- Τόσο οι δάσκαλοι όσο και οι μαθητές του σχολείου, δηλώνουν ότι το πλατάνι δεν ήταν ξερό και το γεγονός ότι κόπηκε προκάλεσε ευνόητες διαμαρτυρίες, που έφθασαν μέχρι και σε πορεία των μαθητών!

Επί του θέματος πάντως υπάρχουν διαφορετικές εκτιμήσεις στο νησί αφού κάποιοι θεωρούν ότι καλά κόπηκε το δέντρο αφού ήταν ξερό, πράγμα που αρκετοί άλλοι αμφισβητούν υποστηρίζοντας ότι πρόκειται για ένα ακόμη οικολογικό έγκλημα.

American Fitness Association

Επιστημονικά Κέντρα Αδυνατίσματος & Αισθητικής

Τώρα και στη Ρόδο!

ΥΠΕΡΗΧΟΙ

...η επαναστατική μέθοδος

λίφτινγκ
ραγάδες
σύσφιξη
κυτταρίτιδα
πρόσωπο
σώμα
στήθος

FIT FOR LIFE

Σάντρα Παρλιά

Ηρ. Αναστασίας 58 & Κ. Υδραίου,
Ρόδου-Λίνδου (απέναντι από τον Ξενάκη),
85100 Ρόδος, Τηλ/Φαξ: 0241 73015

Νέα Μέθοδος Υπέρηχοι
Αφιερωμένο στη Γυναίκα του 2000

Η μοναδική μέθοδος που εισχωρεί στην επιδερμίδα, περνάει απο το χόριο και φτάνει στην υποδερμίδα, όπου βρίσκονται τα λιποκύτταρα.

Αποτέλεσμα:

Μείωση στον όγκο των λιποκυττάρων
Καταπολέμιση κυτταρίτιδας
Βελτίωση της μικροκυκλοφορίας του αίματος και της λέμφου
Αύξηση ελαστίνης/κολλαγόνου
Λιποδιάλυση & Διέγερση
Σύσφιξη & Λείανση

Έκπτωση 30% μέχρι 31/01/00

αδυνάτισμα • παθητική γυμναστική
κυτταρίτιδα • τοπικό πάχος
κρυοθεραπεία • παραφινόλουτρο
αρωματοθεραπεία • ρεφλεξολογία
νυφικά προγράμματα • ολιστική θεραπεία


Σονοφόρεσης

Διέγερση

Μικροκυκλοφορία

Σύσφιξη

ΠΩΛΕΙΤΑΙ FIAT PUNTO ELX 75, χρώματος μπλε, μοντέλο 1995, ηλεκτρικά παράθυρα κεντρικό κλείδωμα, immobilizer, συναγερμός, ηχοσύστημα-ανιχνευτής PIONNER αξίας 250.000, ατρακάριστο, σε άριστη κατάσταση με 42.000 χλμ. καινούργια λάστιχα, τιμή. 2.000.000 δρχ. μετρητά. Πληρ. τηλ. 39314 και 0937 212690. ΠΑ31790

ΠΩΛΕΙΤΑΙ ALFA ROMEO 155 TS 1800, μοντ. 8/93 κλιματισμός, ηλεκτρικά παράθυρα μπρος-πίσω, ηλεκτρικοί θερμαινόμενοι καθρέπτες, ζάντες αλουμινίου 15' εργοστασιακές, φώτα ομίχλης, εξάτμιση Supersprint, αναρτήσεις, ελατήρια, αντιστρεπτική ράβδος εμπρός, στερεοφωνικό SONY 4*25 με 10άρι CD PLAYER. Σε υπεράριστη κατάσταση, φυλάσεται σε γκαράζ. Πληρ. τηλ. 0944-604064 AA31761

ΠΩΛΕΙΤΑΙ FIAT REGATA 1100 εν κινήσει ασημί κατάλληλο για ανταλλακτικά ή απόσυρση. Τιμή 250.000 μετρητοίς. Πληρ. τηλ. 0244/23020 κ. Νίκο, μετά τις 2.30 μ.μ.

ΠΩΛΟΥΝΤΑΙ αυτοκίνητα επαγγελματικά:
- FIAT FIORINO 1.600 c.c. αμόλυβδη
- MERCEDES 508 πετρέλαιο.

Πληρ. τηλ. 62758 8 π.μ.-4 μ.μ.

Από τη νέα έκθεση BMW του ΘΩΜΑ ΒΕΡΒΙΛΗ πωλούνται τα κάτωθι μταχειρισμένα αυτοκίνητα:
1) BMW 316 μοντέλο '92 με ABC, υδραυλικό τιμόνι, ηλεκ. κλειδαριές, αλουμ. ζάντες, 205X60X15 ελαστικά και πίσω άξονας δισκόφρενα.
2) BMW 316 μοντ. '84
3) BMW 316 μοντ. '80 με μηχανή 325 και με πολλά-πολλά εξτρά
4) 410 MERCEDES DIESEL μοντέλο '93 με αλουμ. καρότσα 3000 κυβικά 5κύλινδρη μηχανή.
5) TOYOTA ψυγείο πετρέλαιο μοντ. '93 2400 κυβικά.
6) MITSUBISHI κλούβα EL 300 πετρέλαιο μοντ. τέλος '96 49.000 χλ.μ. σχεδόν καινούργιο
7) VW κλούβα μακρύ σασί 2400 cc 5κύλινδη πετρέλαιο, μοντ. '92
8) VW φορτηγό ανοιχτό με καρότσα 2400 cc 5κύλινδρη πετρέλαιο μοντέλο '92
4) FORD COURIER κλουβίτσα μοντέλο '95 1800 κυβικά

Όλα τα πετρέλαια φορτηγά ανταλλάσονται με το βενζινοκίνητό σας. 6ο χλμ. Λεωφ. Ρόδου-Λίνδου τηλ. 62928-66669

ΕΥΚΑΙΡΙΑ ΠΩΛΕΙΤΑΙ Volkswagen Golf GTI 16V (δεκαεξαβάλβιδο) λόγω αναχωρήσεως στο εξωτερικό. Πληρ. κ. Ματθαίο Μπουρλίδη, τηλ. 65730, 0945/998546 AA31748

ΠΩΛΕΙΤΑΙ FIAT UNO καταλυτικό 1,4S (β' εξάμηνο '92) (με οροφή, ηλ. τζάμια-ηλ. κλειδαριές), ζάντες αλουμινίου, ραδ/νο. Δεκτός κάθε έλεγχος. Πληρ. τηλ. 0945792201. AA31725

RODOS PALLADIUM HOTEL

Έχοντας σαν αρχή μας την παροχή υπηρεσιών υψηλής ποιότητας, βασιζόμενοι σε άρτια εκπαιδευμένο προσωπικό, επιθυμούμε να προσλάβουμε

Αποφοίτους Τουριστικών Σχολών

για την στελέχωση των τμημάτων **Food & Beverage** του ξενοδοχείου μας.

Αν σας ενδιαφέρει η

Καριέρα στο Food & Beverage

έχετε δυναμική προσωπικότητα, φιλοδοξία για επαγγελματική άνοδο και διάθεση για απόλυτα επαγγελματική δουλειά. σε όλα τα επίπεδα του Food & Beverage, ξεκινώντας από service encounter positions (Εστιατόριο, Μπάρ κλπ), **τότε** το νεότερο ξενοδοχείο πολυτελείας του νησιού μας θα ήθελε να λάβει γνώση του βιογραφικού σας.

Προσφέρουμε άριστες συνθήκες εργασίας, σε 8-μηνη βάση για τη σαιζόν του 2000, δυνατότητα εξέλιξης και αποδοχές αναλόγως των προσόντων και της εμπειρίας σας.

Οι ενδιαφερόμενοι μπορούν να προσέρχονται, για αλληλογνωριμία, στο Ξενοδοχείο μας **Rodos Palladium** στο **Φαληράκι (**Δευτέρα έως Παρασκευή, 10-12 π.μ.) **η** να αποστείλουν το βιογραφικό τους ***ταχυδρομικώς*** (Τ.Θ.180, 85100 Ρόδος) **η** με ***fax*** (0241)-86617, υπόψη κ. **Ν. Βασταρδή**, *Προϊστάμενο Εστιατορίων & Μπάρ*

ΖΗΤΟΥΝΤΑΙ
από πιτσαρία εντός πόλεως Ρόδου
α. Βοηθός μάγειρας νέος έως 30 ετών
β. Εμπειροι βοηθοί πιτσαδόροι
Πληρ. τηλ. 39489

Από εταιρεία Πληροφορικής
ΖΗΤΕΙΤΑΙ
τεχνικός Η/Υ.
Πληρ. τηλ. 37979, FAX: 78688

ΚΛΑΔΟΓΕΝΗΣ ΜΙΧΑΗΛ
Πολιτικός Μηχανικός ΕΜΠ
Αμερικής 3 - Ρόδος
ΠΩΛΟΥΝΤΑΙ
1. Διαμερίσματα πολυτελούς κατασκευής 125 τ.μ. με τρία υπνοδωμάτια επί της Ατταβύρου
2. Διαμερίσματα πολυτελούς κατασκευής σε οικόπεδο δις γωνιαίο επί της Ατταβύρου -Ηβης και Μεσογείου 90 τ.μ. με δύο υπνοδωμάτια και 125 τ.μ. με τρία υπνοδωμάτια.

Πληρ. τηλ. **22394**

Η εταιρεία **ΥΙΟΙ ΧΡ. ΣΠΑΝΟΥ Α.Ε.**
ΖΗΤΑ
νέα ή νέο με εκπληρωμένα στρατιωτικά καθήκοντα απόφοιτους Λυκείου για:
Α) Το τμήμα πωλήσεων
Β) Το τμήμα αποθήκης
Τυχόν προϋπηρεσία θα ληφθεί σοβαρά υπ' όψιν.
Απαραίτητα: Βιογραφικό-Φωτοτυπία ταυτότητας και φωτογραφία
Τηλέφωνα επικοινωνίας: 32335-32695
Κατάθεση στοιχείων στην γραμματεία της επιχείρησης

ΕΥΡΩΚΤΗΜΑΤΙΚΗ
ΚΤΗΜΑΤΟΜΕΣΙΤΙΚΟ ΓΡΑΦΕΙΟ
ΙΩΑΝΝΗΣ & ΜΙΧΑΛΗΣ ΕΥΣΤΑΘΙΟΥ
ΕΚΤΙΜΗΤΕΣ & ΣΥΜΒΟΥΛΟΙ ΑΞΙΟΠΟΙΗΣΗΣ ΑΚΙΝΗΤΩΝ

Σε συνεργασία με το

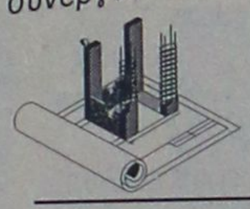

ΤΕΧΝΙΚΟ ΓΡΑΦΕΙΟ
ΕΡΓΟΔΟΜΗ
ΖΑΡΑΝΗΣ Ν. ΕΜΜΑΝΟΥΗΛ
ΠΟΛΙΤΙΚΟΣ ΜΗΧΑΝΙΚΟΣ ΤΕ. - Ε.Δ.Ε.

Μονοκατοικία: η ανάγκη, που... δεν είναι πολυτέλεια

Αποκτήστε τώρα διώροφες μονοκατοικίες επιφάνειας 140 τ.μ. (μπετά) σε 700 τ.μ. οικόπεδο. Εξαιρετική κατασκευή σε ήσυχη περιοχή στα **Κοσκινού** δίπλα από πράσινο με πανοραμική θέα.

Διαθέτουν:
- Περιτοιχισμένο το τμήμα του οικοπέδου τους
- Αυτόνομη αποχέτευση
- Ξεχωριστό Α.Μ. στο Ι.Κ.Α.
- Αρχιτεκτονικό σχεδιασμό
- Εμφανή εξωτερικά μπετά
- Ησυχο περιβάλλον δίπλα σε χώρο πρασίνου

Αξία: 28.000.000 Δρχ.

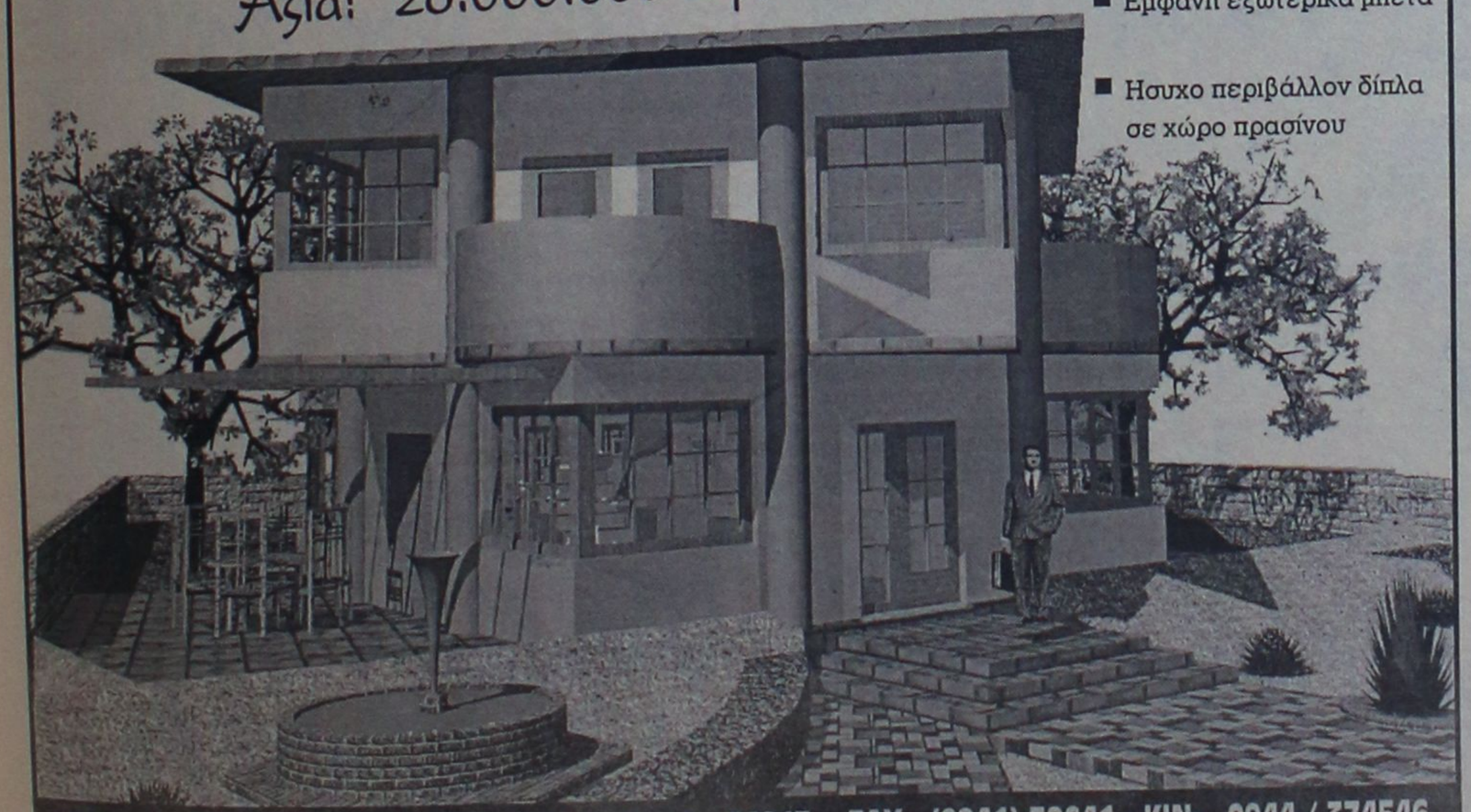

ΕΘΝΙΚΗΣ ΑΝΤΙΣΤΑΣΗΣ 48, ΤΗΛ: (0241) 73819 - 74917 - FAX: (0241) 38641 - KIN: 0944 / 374546

europe travel

ΖΗΤΕΙΤΑΙ ΠΡΟΣΩΠΙΚΟ

Το τουριστικό γραφείο EUROPE TRAVEL αναπτύσσεται και ζητά καινούργιους συνεργάτες για τα παρακάτω τμήματα με τα αντίστοιχα προσόντα:

Α) Τμήμα κρατήσεων ξενοδοχείων: Πείρα και καλή γνώση Γερμανικών ή Αγγλικών, καλή χρήση Ηλεκτρονικών Υπολογιστών σε περιβάλλον Windows
Β) Γραφείο Κινήσεως: Εμπειρία, γνώση Αγγλικών, καλή χρήση Ηλεκτρονικών Υπολογιστών σε περιβάλλον Windows, άδεια οδηγήσεως.
Γ) Τμήμα Operations: Γνώση Αγγλικών ή Γερμανικών, άδεια οδηγήσεως, εμπειρία στην παροχή υπηρεσιών.
Δ) Μηχανοργάνωση: Γνώση Αγγλικών, Διαχείριση δικτύων Windows NT/98 και εμπειρία στο Internet και σε Unix/Linux
Ε) Τμήμα Λογιστηρίου: Θέση βοηθού λογιστού, καλή χρήση Ηλεκτρονικών Υπολογιστών σε περιβάλλον Windows, γνώση Αγγλικών και εμπειρία θα ληφθούν σοβαρά υπ' όψιν

Οσοι ενδιαφέρονται πρέπει να αγαπούν την εργασία σε περιβάλλον παροχής υπηρεσιών, να είναι ευέλικτοι στα ωράριά τους και να μπορούν να ενωθούν με συνεργαζόμενη ομάδα.

Παρακαλούμε στείλτε τα βιογραφικά σας στη διεύθυνση:

Europe Travel
Υπ' όψιν κας Αννας Κουρδουνάκη
5ο χλμ. Ρόδου - Λίνδου
Τ.Θ. 348-85100 Ρόδος

ΠΩΛΕΙΤΑΙ FORD ESCORT μοντέλο '79, 1100cc, τετράπορτο, χρώματος ασημί. Πληρ. τηλ. 36872, 20546 ώρες 5-9μ.μ., κος Νίκος

εργασιες

ΖΗΤΟΥΝΤΑΙ: 1) Κυρία για εξωτερική ολιγόωρη μόνιμη απασχόληση σαν βοηθός σε είδη προικός για είσπραξη-πώληση. Προσφέρονται μπόνους απασχόλησης και ποσοστά, 2) Κυρίες να εργασθούν σαν ντηλερ σε είδη προικός. Ελεύθερο ωράριο, αμοιβή, ποσοστά! Μόνο σοβαρά τηλεφωνήματα. Πληρ. τηλ. 0944/588083 ΠΖ31845

Το ξενοδοχείο LOMENIZ ZHTEI υπάλληλο υποδοχής απόφοιτο ΑΣΤΕΡ, να μιλά άπταιστα Αγγλικά-Γερμανικά, καθώς και τον χειρισμό computer. Πληρ.τηλ. 35831 ΠΖ31846

ΖΗΤΕΙΤΑΙ κοπέλλα να εργασθεί βραδινές ώρες στην καφετέρια "Επώνυμον". Πληρ. τηλ. 68550, 63940 ΠΖ31832

ΖΗΤΟΥΝΤΑΙ κοπέλες για να εργαστούν σε μπαρ στο Ροδίνι. Πληρ. τηλ. 38532 ΑΖ31694

ΖΗΤΟΥΝΤΑΙ από το ZIO PEPPE κοπέλλες πωλήτριες με προϋπηρεσία. Πληρ. τηλ. 30823 από 11.00 έως 15.00. ΑΖ31807

ΖΗΤΕΙΤΑΙ από την εταιρία ΔΕΛΤΑ Α.Ε. οδηγός-πωλητής με δίπλωμα Γ' κατηγορίας. Πληρ. κ. Επιφάνη Αγαπητό τηλ. 29868-76175. ΑΖ31809

ΖΗΤΟΥΝΤΑΙ νέοι και νέες για να εργαστούν σε διαφημιστική εταιρία. Οι υποψήφιοι πρέπει να έχουν κύρια προσόντα την επικοινωνία, την ευγένεια, και να είναι τουλάχιστον απόφοιτοι λυκείου. Υψηλές αποδοχές έως 500.000 δρχ. το μήνα. Απαραίτητο βιογραφικό αποστέλλεται στη διεύθυνση: Κυρά της Ρω 17 Ροδίνι-Ρόδος 85100. ΠΖ31806

ΖΗΤΟΥΝΤΑΙ χτίστες με εμπειρία στο τούβλο, σοβατζήδες καθώς και εργάτες. Πληρ. τηλ. 0977380162-0937197423. ΑΖ31759

ΖΗΤΕΙΤΑΙ νέος με ευγενικό παρουσιαστικό για πρωινή δίωρη εργασία. Απαραίτητο μηχανάκι. Πληρ. τηλ. 69670-60028.ΠΖ31805

ΖΗΤΟΥΝΤΑΙ: 1) Άνδρες ή γυναίκες ανεξαρτήτου ηλικίας για να εργασθούν σε πρατήριο βενζίνης. 2) **ΖΗΤΕΙΤΑΙ** οδηγός με επαγγελματικό δίπλωμα. Πληρ. τηλ. 31018. ΑΖ31808

Από γραφείο εισερχόμενου τουρισμού ΖΗΤΕΙΤΑΙ προσωπικό: α) για κρατήσεις με γνώση γερμανικών, β) για γραφείο κίνησης με γνώση αγγλικών. πληρ. τηλ. 34222 ΠΖ31785

ΖΗΤΕΙΤΑΙ μπέιμπι-σίτερ (όχι αλλοδαπή) για την φύλαξη ενός παιδιού 15 μηνών στην Κρεμαστή. Πληρ. τηλ. 92083. ΑΖ23719

ΖΗΤΟΥΝΤΑΙ τεχνίτες αλουμινάδες για μόνιμη εργασία, ηλεκτρολόγοι οικοδομών καθώς και μία οικιακή βοηθός. Πληρ. από 8.30 έως 2.30 τηλ. 66698. ΑΖ31720

ΑΝΑΚΟΙΝΩΣΗ

PROGRAM COMPUTER

ΕΓΓΡΑΦΕΣ ΤΩΡΑ ΜΑΘΗΜΑΤΑ Computer

Τμήματα για:
Παιδιά από 8 ετών
Αρχάριους - Μαθητές
Επαγγελματίες

Ανοιγεται Ομαδικές:
Διδάσκει πτυχιούχος Πανεπιστημίου Αμερικής
ΜΑΝΩΛΗΣ Ι. ΣΟΦΙΛΑΣ
Κοδριγκτώνος 91
Τηλ. (0241) 31761

ΕΚΠΑΙΔΕΥΣΗ ΣΤΟΥΣ Η/Υ
ΓΙΑ ΕΝΗΛΙΚΕΣ
ΕΥΚΟΛΑ ... ΓΡΗΓΟΡΑ... ... ΑΠΟΤΕΛΕΣΜΑΤΙΚΑ



Ταχύρυθμα Σεμινάρια Εκμάθησης 5 εβδομάδων - 8 εβδομάδων
WINDOWS-INTERNET-WORD EXCEL-POWERPOINT-ACCESS
ANOSIS Computer Center
Στ. Κωπάδη 64 Ανάληψη
Τηλ. 78924
ΚΩΣΤΑΣ ΧΑΤΖΗΔΑΚΗΣ
Πτυχ. Πληροφορικής Παν. Αθηνών

ΤΙΤ
ΒΙΟΠΛΑΖ
ΝΙΚΟΛΑΟΥ Α.Ε

Η ΒΙΟΠΛΑΖ - ΝΙΚΟΛΑΟΥ Α.Ε, η οποία δραστηριοποιείται στο χώρο των εξοπλισμών ξενοδοχείων, bar, εστιατορίων και των επίπλων γραφείου επιθυμεί να προσλάβει:

SALES MANAGER Code: s.man

Ο ιδανικός υποψήφιος (άνδρας ή γυναίκα) θα έχει σαν κύρια καθήκοντα:

- Το σχεδιασμό και υλοποίηση της στρατηγικής πωλήσεων της εταιρείας.
- Την ανάπτυξη αγοράς.
- Τη μελέτη και εφαρμογή ειδικών προγραμμάτων και τεχνικών προώθησης πωλήσεων.
- Την οργάνωση, έλεγχο, εποπτεία και αξιολόγηση των πωλητών της εταιρείας.
- Τη διατήρηση επαφών με τους πελάτες-κλειδιά και τους κατασκευαστικούς οίκους.

Απαιτούμενα προσόντα:

- Σημαντική και αποδεδειγμένη εμπειρία στο χώρο των πωλήσεων.
- Πτυχίο τριτοβάθμιας εκπαίδευσης.
- Πολύ καλή γνώση της Αγγλικής.
- Πολύ καλή γνώση Η/Υ.
- Υψηλές οργανωτικές και επικοινωνιακές ικανότητες.
- Εκπληρωμένες στρατιωτικές υποχρεώσεις (Αν πρόκειται για άνδρα).

Προσφέρονται:

- Ανταγωνιστικό πακέτο αποδοχών (Μισθός + Bonus).
- Ιδανικό περιβάλλον εργασίας.
- Προοπτικές εξέλιξης.

ΠΩΛΗΤΕΣ – ΠΩΛΗΤΡΙΕΣ Code: sales

Απαιτούμενα προσόντα:

- Απολυτήριο Λυκείου.
- Καλή γνώση Αγγλικών.
- Άνεση στην επικοινωνία.

Οι άμεσα ενδιαφερόμενοι μπορούν ν'αποστείλουν βιογραφικό σημείωμα στην εξής διεύθυνση:
Creative Marketing Factory
Αγ. Αναστασίας 40 – 85100 Ρόδος
Η με fax στο: 0241 – 70809 ή στο e-mail: cmf@otenet.gr
Υπ'όψη κου Αναστασίου Καρελλάκη
(Θα πρέπει να αναφερθεί οπωσδήποτε ο κωδικός θέσης)

ΤΟ ΞΕΝΟΔΟΧΕΙΟ ΜΙΣΤΡΑΛ

ΖΗΤΕΙ

F& B CONTROLLER

Μία από τις καλύτερες μονάδες Β' κατηγορίας στα Κολύμπια, εκσυγχρονίζεται στον τομέα του F&B και ζητούμε (νέο κατά προτίμηση) με όρεξη για δουλειά, για να το οργανώσει.
Ο ενδιαφερόμενος πρέπει να:
1) έχει τελειώσει τις στρατιωτικές του υποχρεώσεις
2) έχει δίπλωμα ανώτερης σχολής
3) έχει γνώσεις χειρισμού Η/Υ
4) Προαιρετικά ξένη γλώσσα (Γερμανικά, Αγγλικά)
5) Η προϋπηρεσία θα μετρήσει θετικά
Προσφέρουμε
Μισθό κατόπιν συμφωνίας
Διαμονή, διατροφή για τους μη μόνιμους κατοίκους
Παρακαλούμε τους ενδιαφερόμενους να στείλουν το Βιογραφικό τους, συστατικές επιστολές και μια πρόσφατη φωτογραφία στην οδό Εθελοντών Δωδ/σίων 31.
Υπ' όψιν Κου Προδρόμου Κεσίσογλου
Απαραίτητα αφήστε τηλέφωνο για να επικοινωνήσουμε μαζί σας

ΒΟΥΛΓΑΡΗ
ΒΙΟΜΗΧΑΝΙΑ ΑΠΟΔΑΝΤΙΚΩΝ

ΖΗΤΕΙΤΑΙ
ΔΙΕΥΘΥΝΤΗΣ ΥΠΟΚΑΤΑΣΤΗΜΑΤΟΣ ΒΙΟΜΗΧΑΝΙΑΣ ΤΡΟΦΙΜΩΝ

Απαραίτητα προσόντα:
- Εμπειρία στις πωλήσεις
- Ικανότητα Διοίκησης Προσωπικού
- Απόφοιτοι Λυκείου-ΤΕΙ
- Εως 35 ετών
- Άνεση στην επικοινωνία και στις Δημόσιες Σχέσεις

Προσφέρονται:
- Ικανοποιητικό πακέτο αποδοχών
- Αυτοκίνητο εταιρίας
- Αριστες συνθήκες εργασίας
- Προοπτικές εξέλιξης

Οι ενδιαφερόμενοι παρακαλούνται να αποστείλουν βιογραφικά σημειώματα στη διεύθυνση:
Κλαυδίου Πέπερ 165 Τ.Κ. 85100
τηλ. 0241-33647 από 8.00 π.μ. έως 15.00 μ.μ.
FAX: 0241-27977
ΓΙΑ ΤΗΝ ΑΦΟΙ ΒΟΥΛΓΑΡΗ ΑΕΒΕ

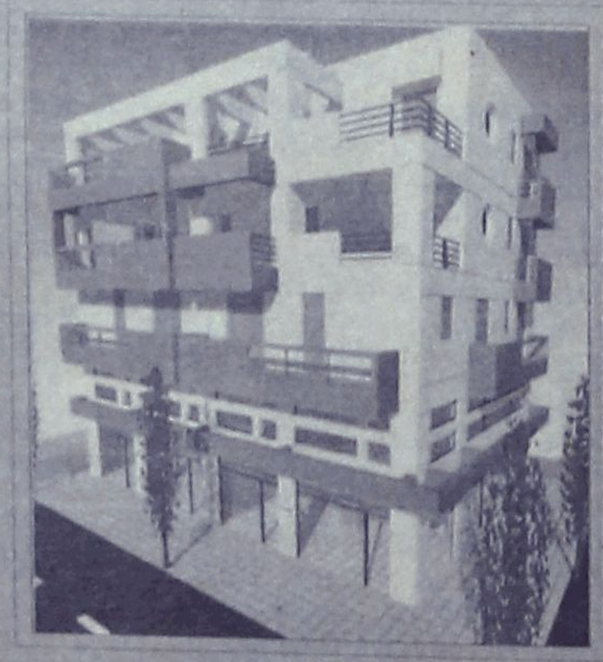

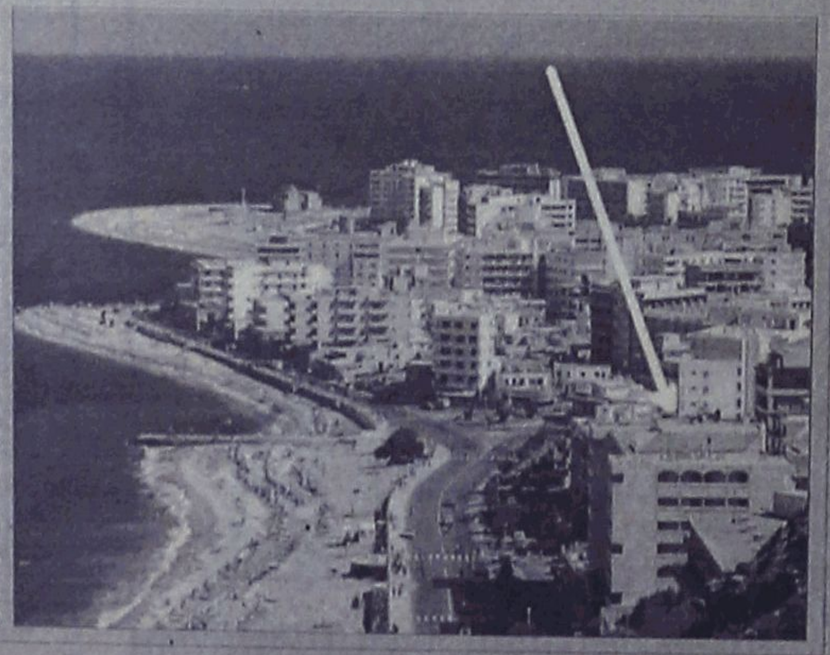

ΠΩΛΟΥΝΤΑΙ
ΓΡΑΦΕΙΑ - ΔΙΑΜΕΡΙΣΜΑΤΑ
ΚΑΤΑΣΤΗΜΑΤΑ

Σε υπό ανέγερση κτίριο επί της Ανθ. Ζερβού μόλις 50 μέτρα από την πλατεία Ψαροπούλας
Ισόγεια καταστήματα εμβαδού 140 τ.μ.
Γραφεία ή διαμερίσματα στον α' όροφο συνολικού εμβαδού 215 τ.μ.

ΕΠΕΝΔΥΤΙΚΕΣ ΠΡΟΤΑΣΕΙΣ

ΡΟΔΙΑΚΗ ΚΤΗΜΑΤΙΚΗ
ΣΥΜΒΟΥΛΟΙ & ΕΚΤΙΜΗΤΕΣ ΑΚΙΝΗΤΩΝ
ΚΤΗΜΑΤΟΜΕΣΙΤΙΚΟ ΓΡΑΦΕΙΟ από το 1983

ΑΠΟΚΛΕΙΣΤΙΚΗ ΔΙΑΘΕΣΗ
ΑΝΕΣΤΗΣ & ΣΑΒΒΑΣ ΣΑΒΒΑΪΔΗΣ
τηλ: 0241-26281 & 35476
cel: 0944-421015

ΖΗΤΟΥΝΤΑΙ από ΠΙΤΣΑΡΙΑ-ΕΣΤΙΑΤΟΡΙΟ νέος με δίπλωμα μηχανής για διανομή, βοηθοί μάγειρα, βοηθοί πιτσαδόρου, ταμίες με στοιχειώδη γνώσεις Η/Υ και λογιστικών, βοηθοί σερβιτόρου, πεπειραμένος σερβιτόρος για την υποδοχή. Πληρ. τηλ. 25186-74402. ΑΖ31757

Το ζαχαροπλαστείο "Ελενα" στη Λίνδο ΖΗΤΕΙ νεαρές σερβιτόρες να γνωρίζουν και Αγγλικά. Πληρ. τηλ. 0244/32134, 81786 ΠΖ31599

ΖΗΤΟΥΝΤΑΙ κτίστες-σοβατζήδες και εργάτες για πρέσα. Πληρ. τηλ. 0945411208 ΑΖ31718

ΖΗΤΕΙΤΑΙ οικιακή βοηθός για καθάρισμα σπιτιού καθημερινά ή κάθε δεύτερη μέρα. Πληρ. τηλ. 25050 ΑΖ31626

ΖΗΤΟΥΝΤΑΙ σερβιτόροι-ες επαγγελματίες, βοηθοί, μπάρμαν για καφετέρια και εστιατόριο. Πληρ. τηλ. 24988-0932014649 ώρες 10.00-14.00 και 18.00-21.00 ΠΖ31732

Η εταιρεία ΔΙΑΝΟΜΗ Α.Ε. ΖΗΤΑ οδηγό και πωλητή με: α) Δίπλωμα Γ' Κατηγορίας, β) Νέο έως 35 ετών με όρεξη για δουλειά, γ) Μισθός ικανοποιητικός. Πληρ. τηλ. 87382 από 8.00 έως 14.00 μ.μ. ΑΖ31705

Από την RODOS GOLD VOGIATZIS ΖΗΤΟΥΝΤΑΙ πολύγλωσσες έμπειρες πωλήτριες ηλικίας 23 έως 35 ετών καθώς και πολύγλωσσοι και έμπειροι πωλητές ηλικίας 25 έτως 35 ετών για εποχιακή απασχόληση. Μισθός απόλυτα ικανοποιητικός, μεγάλες δυνατότητες εξέλιξης. Πληρ. 10ο χλμ. Ρόδου-Λίνδου, τηλ. 86670-3 ΠΖ31656

ΑΠΟ METRO CASH & CARRY ΖΗΤΟΥΝΤΑΙ εργάτες που να έχουν εκπληρώσει τη στρατιωτική τους θητεία και ταμίες απόφοιτοι Λυκείου άνω των 18 ετών. Πληρ. τηλ. 65330.

ΖΗΤΕΙΤΑΙ κοπέλα για βραδυνή εργασία σε ψητοπωλείο. Πληρ. τηλ. 31111

ΖΗΤΕΙΤΑΙ από την εταιρεία Microworld "Μπόνης ΕΠΕ" τεχνικός ηλεκτρονικών υπολογιστών για πλήρη απασχόληση. Απαραίτητα προσόντα γνώση αγγλικής γλώσσας και κατοχή διπλώματος αυτοκινήτου και δικύκλου. Πληρ. τηλ. 75533

The BODY SHOP
Skin & Hair Care Preparations

Το "THE BODY SHOP", κατάστημα φυτικών καλλυντικών, Πλαστήρα 25, **ΖΗΤΑ** υπάλληλο για μόνιμη απασχόληση. Απαραίτητα προσόντα απολυτήριο Λυκείου, πολύ καλή γνώση της Αγγλικής γλώσσας. Πείρα στον κλάδο των καλλυντικών θα ληφθεί υπ' όψιν.

Πληρ. τηλ. 26414

ΠΩΛΟΥΝΤΑΙ

Α) ΔΙΑΜΕΡΙΣΜΑΤΑ: α. 120 τ.μ. 4άρι καινούργιο πλησίον ΠΙΚΠΑ - ΡΟΔΑ., β. 72 τ.μ. 3άρι καινούργιο μόνο 22.000.000 δρχ., γ. 50 τ.μ. 2άρι με κήπο μόνο 16.000.000 δρχ., δ. 4άρια πολυτελούς κατασκευής πλησίον Αννης Μαρίας, ε. 3άρια καινούργια στην Ανάληψη Ροδίνι - Κέντρο Πόλεως.

Β) ΜΟΝΟΚΑΤΟΙΚΙΕΣ: α. 130 τ.μ. κεραμοσκεπής με κήπο κοντά στο φυτώριο του Δήμου Ιαλυσού, β. 140 τ.μ. με 400 τ.μ. κήπο, στο κέντρο της πόλεως ΡΟΔΟΥ και κατάλληλο για επαγγελματική χρήση, γ. 120 τ.μ. ερειπωμένη με 500 τ.μ. κήπο στο Δήμο Ιαλυσού, δ. 40 τ.μ. με κήπο 450 τ.μ. στην ΙΞΙΑ, ε. 110 τ.μ. με 5.000 τ.μ. αγρό στο Κανδυλί, στ. 300 τ.μ. με πισίνα και 8.000 τ.μ. στο Τσαΐρι.

Γ) ΑΓΡΟΚΤΗΜΑΤΑ: α. 4.500 τ.μ. επί της λεωφόρου στο Τσαΐρι, β.2.000 τ.μ. επί της Ρόδου - Λίνδου οικισμός Ασγούρου, γ. 2.000 τ.μ. στο δρόμο Ρόδου - Αεροδρομίου, δ. 4.000 τ.μ. εις Κανδυλί με ωραία θέα, ε. 4.000 τ.μ. με 22.000.000 δρχ. στο φυτώριο Κοσκινού, στ. 5.000 τ.μ. πάνω στο κύμα της μεγάλης γης Ασκληπειού.

Δ) ΜΕΖΟΝΕΤΑ 130 τ.μ. αξίας 42.000.000 δρχ. καινούργια

Ε) ΟΙΚΟΠΕΔΑ: α. 250 τ.μ. στους Χαλκίτες, β. 700 τ.μ. και 1.600 τ.μ. στην Ανάληψη.

Πληρ. Εμμανουήλ Κρανίδης, Αμερικής 50, Ρόδος, Τηλ. 27082, 26476, 0944-347405, Fax: 27101

ΑΠΟΦΡΑΚΤΙΚΗ ΔΩΔΕΚΑΝΗΣΟΥ

Η ΜΑΡΙΑ

ΑΠΟΦΡΑΞΕΙΣ ΚΑΘΑΡΙΣΜΟΙ ΑΠΟΧΕΤΕΥΣΕΩΝ & ΒΟΘΡΩΝ

Αναλαμβάνουμε πάσης φύσεως αποφράξεις οποιουδήποτε μήκους και πλάτους.



Αναλαμβάνουμε καθαρισμούς αποχετευτικών αγωγών ΔΗΜΩΝ, ΞΕΝ/ΧΕΙΩΝ στρατιωτικών μονάδων καθώς και καθαρισμούς βιολογικών μονάδων με μηχάνημα υψηλής πιέσεως σε όλη την Δωδ/σο.

Πληρ. τηλ. 94750-91881 κιν. 0977434729 και 0977/717048

LINDOS Mayeries
RESORT BEACH HOTEL

LINDOS MEMORIES
Resort Beach Hotel

Το πολυτελές ξενοδοχείο LINDOS MEMORIES που βρίσκεται στην περιοχή Ψαλτός Λίνδου, ζητά για την τουριστική περίοδο 2000 προσωπικό των κάτωθι ειδικοτήτων:

- **Υπάλληλους Υποδοχής**
- **Νυχτοθυρωρό**
- **Μάγειρες**
- **Ταμπλίστες**
- **Μπάρμαν**
- **Σερβιτόρους**
- **Βοηθούς σερβιτόρους**
- **Καμαριέρες**
- **Καθαρίστριες**
- **Γκρούμ**

Για περισσότερες πληροφορίες οι ενδιαφερόμενοι μπορούν να απευθυνθούν καθημερινά **απο 09:00 εως 15:00 στο τηλέφωνο 0244 - 48155**





διαφορα

ΠΩΛΕΙΤΑΙ γραφείο τύπου "Δρομέας" γωνία τριών τεμαχίων καινούργιο με κυλιόμενη συρταριέρα και καρέκλα δερμάτινη ορθοπεδική ανακλυνόμενη. Πληρ. τηλ. 27387 ΑΔ31847

ΠΩΛΟΥΝΤΑΙ πολυκουζινάκια ΑΝΓΚΑ και καθίσματα μπαμπού για εστιατόριο ή καφετέρια. Πληρ. τηλ. 93216, 92431ΠΔ31848

ΠΩΛΟΥΝΤΑΙ κομπόλα πεύκουελιάς με 25.000 δρχ. τον τόνο σχισμένα-τεμαχισμένα. Πληρ. τηλ. 42020. ΑΔ31799

ΠΩΛΟΥΝΤΑΙ σε τιμή ευκαιρίας δερμάτινα τσάντες, πορτοφόλια, ζώνες και λοιπά για τον εξοπλισμό καταστήματος. Πληρ. τηλ. 0932702918 από 9-1 μ.μ.ΠΔ31756

ΠΩΛΕΙΤΑΙ για κήπους ξεν/χείων και σπιτιών κοπριά χωνεμένη με το κυβικό. Πληρ. τηλ. 81051-0945168030. ΑΔ31755

ΠΩΛΕΙΤΑΙ ελαφρώς μεταχειρισμένη κουζίνα ηλεκτρική και ολοκαίνουργιος απορροφητήρας με τιμή 90 χιλιάδες. Πληρ. τηλ. 31472 μετά τις 3 μ.μ. ΑΔ31733

NOTEBOOK AcerNote Light, Pentium I 133MHZ, 32 MB RAM. Εγχρωμη οθόνη, CDROM, κάρτα ήχου, multimedia, Fax/Modem card, Windows 98, και όλα τα απαραίτητα προγράμματα. Τιμή 200.000 δρχ. μετρητοίς. Πληρ. τηλ. 0944-604064. ΑΔ31760

ΠΩΛΕΙΤΑΙ άδεια ΤΑΞΙ με το όχημα ή χωρίς. Πληρ. τηλ. 63614 από 5 μ.μ. και 0977 940469. ΑΔ31753

ΠΩΛΕΙΤΑΙ εξοπλισμός καφετέριας και snack bar σε τιμή ευκαιρίας. Πληρ. τηλ. 0945783669. ΑΔ31747

ΠΩΛΟΥΝΤΑΙ βελγικά ποιμενικά (Γκρενεντάλ) 2 μηνών. Τιμή 70.000 αρσενικό, 40.000 θηλυκό. Πληρ. τηλ. 29562-62993-0944/710086 από 10.00-13.00 ΑΔ31723

Από επαγγελματία φωτογράφο ΠΩΛΟΥΝΤΑΙ:
NIKON F3
PENTAX ME
MAMIYA MSX 500
MINOLTA SRT 101
YASHICA FX3-Vinitar Flosa και EXTRA φακούς όλες σε άριστη κατάσταση και πλήρως εξοπλισμένες. Πωλούνται σε τιμή πακέτο ή χωριστά. Όλα σε τιμή ευκαιρίας. Πληρ. τηλ. 68360 ΠΔ31754

ΠΩΛΕΙΤΑΙ επαγγελματικός φούρνος διπλός για σφολιατοειδή κ.λπ. Επίσης επαγγελματικό ψυγείο όρθιο. Πληρ. τηλ. 81663-83383 ΑΔ31529

ΠΩΛΕΙΤΑΙ γραφείο "Δρομέας" γωνιακό τριών τεμαχίων με συρταριέρα. Πληρ. τηλ. 27387, κιν. 0932281150 ΑΔ31515

★★★★★

ATRIUM PALACE
RESORT HOTEL DE LUX
KALATHOS BEACH 85102 – RODOS

ΖΗΤΕΙΤΑΙ ΤΟ ΑΚΟΛΟΥΘΟ ΠΡΟΣΩΠΙΚΟ:

- **CHEF**
- **MAITRE**
- **ΥΠΑΛΛΗΛΟΣ ΥΠΟΔΟΧΗΣ**
- **ΜΠΑΡΜΑΝ**
- **ΒΟΗΘΟΙ ΜΠΑΡ**
- **ΣΕΡΒΙΤΟΡΟΙ**
- **ΒΟΗΘΟΙ ΣΕΡΒΙΤΟΡΟΙ**

ΠΛΗΡΟΦΟΡΙΕΣ:
ΚΑΘΗΜΕΡΙΝΑ 9:00 – 13:00
ΞΕΝΟΔΟΧΕΙΟ ATRIUM PALACE
ΠΑΡΑΛΙΑ ΚΑΛΑΘΟΥ – ΡΟΔΟΣ
ΤΗΛ. (0244) 31601, FAX (0244) 31600

ΞΕΝΟΔΟΧΕΙΟ "BELVEDERE"

Λόγω ανακαίνισης

ΠΩΛΟΥΝΤΑΙ

διάφορα είδη εξοπλισμού δωματίων.

Πληρ. τηλ. 24471

ΕΥΚΑΙΡΙΑ
ΠΩΛΟΥΝΤΑΙ
μεταχειρισμένα ψυγειάκια και έπιπλα δωματίων ξενοδοχείων λόγω ανακαίνισης
Πληρ. τηλ. 22631-0945/448072



ΒΙΤΡΩ
ΚΑΙ ΖΩΓΡΑΦΙΚΟΙ ΠΙΝΑΚΕΣ
Δώστε αξία στον χώρο σας με γνήσιους ζωγραφικούς πίνακες για όλα τα γούστα και σε πολύ καλές τιμές.
Ζωγραφική σε καθρέπτη, φωτιζόμενους καθρέπτες, αμοβολές και κορνίζες.
Δεχόμαστε και παραγγελίες
Μιχ. Πετρίδη 96 Περιοχή Μήδεια
Τηλ. 62552-61483
ΡΟΔΟΥΛΑ ΚΑΙ ΑΡΤΑΝ

ΑΓΟΡΑΖΩ
μεταχειρισμένες φρέζες, χαλασμένες, πετρελαιοκίνητες.
Πληρ. τηλ. 33614, 0944/786037

Σας ενημερώνουμε ότι στο Ξενοδοχείο **Sofitel Capsis** λειτουργεί κλειστή θερμαινόμενη πισίνα.
Για πληροφορίες όσον αφορά τις ώρες και όρους λειτουργίας, παρακαλώ καλέστε το 25-015
CAPSIS Conference Centers & Resort Hotels



ΠΩΛΟΥΝΤΑΙ ξύλα ελιάς όμορφα τεμαχισμένα για τζάκι και σόμπα. Επίσης αναλαμβάνουμε και κλαδέματα ελιών. Πληρ. τηλ. 0945-511769, 47817.

ΠΡΟΣΦΟΡΑ ΠΡΩΤΟΧΡΟΝΙΑΣ!!! ΙΤΑΛΙΚΟΣ ΜΠΟΥΦΕΣ ΜΕ ΚΑΘΡΕΠΤΗ ΚΑΙ ΚΡΥΣΤΑΛΛΙΝΟ ΣΥΝΘΕΤΟ ΣΕ ΑΡΙΣΤΗ ΚΑΤΑΣΤΑΣΗ. ΑΛΛΑ ΔΙΑΦΟΡΑ ΕΠΙΠΛΑ ΣΕ ΠΡΟΣΦΟΡΑ. Πληρ. τηλ. 0937083235 ΠΔ31721

ΠΩΛΟΥΝΤΑΙ: α) **ΤΟΥΟΤΑ** κλούβα 1600 κυθ., β) Φούρνος διόροφος 4 λαμαρινών, γ) **Μηχανή καφέ εσπρέσο με αλεστικό μύλο,** δ) **Μηχανή κοπής αλλαντικών,** ε) **Μηχανή κιμά,** στ), **Λυόμενος θάλαμος συντήρησης 1,74Χ1,15Χ240,** ζ) **Κατάψυξη** μεγάλη δαπέδου, η) **Λαμαρίνες** αλουμινένιες 0,74Χ0,53, θ) **Φουρνάκια DAVO και UNO,** ι) **Πάγκος** ξύλινος εργασίας. Πληρ. τηλ. 61169, 36762 απόγευμαΠΔ31659

πωλησεις–ενοικιασεις επιχ/σεων

ΠΩΛΕΙΤΑΙ επιχείρηση καταστήματος 24 τ.μ. και με πατάρι στο Μαντράκι επί της οδού Εθελ. Δωδ/σίων. Πληρ. τηλ. 21994, 0977/601660 ΑΚ31849

ΠΩΛΕΙΤΑΙ εστιατόριο στο κέντρο της πόλης άρτια εξοπλισμένο με πολύ καλές προοπτικές για συνεννόηση. Πληρ. τηλ. 39746 από ώρα 19.00 έως 23.00, ευκολίες δεκτές ΑΚ31822

ΠΩΛΕΙΤΑΙ αναψυκτήριο-κρεπερί στην Ιαλυσό δίπλα ακριβώς στην πιάτσα ΤΑΧΙ πλήρως εξοπλισμένο σε λογική τιμή. Πληρ. τηλ. 47062 ΠΚ31821

ΕΡΓΟΛΑΒΟΣ
ΜΑΣΤΟΡΑΣ ΚΩΝΣΤΑΝΤΙΝΟΣ
ΤΙΜΕΣ ΛΟΓΙΚΕΣ αναλαμβάνω γενικές κατασκευές κτιρίων, αναπαλαιώσεις, σοβατίσματα, χτισίματα, γκρεμίσματα βαψίματα, μάρμαρα, γιαλίσματα, πλακάκια, περιφράξεις οικοπέδων, κατασκευές, μελέτες για σοφίτες, ξυλοκατασκευές, τοποθέτηση κεραμίδια.
ΓΙΑ ΟΛΗ ΤΗ ΔΩΔΕΚΑΝΗΣΟ
Πληρ. τηλ. 27255, 094-823925 όλο το 24ωρο
ΠΡ31600

ΕΥΚΑΙΡΙΑ. Στο λιμάνι της Κω ΠΩΛΕΙΤΑΙ επιχείρηση κατάλληλη για BAR-CAFE-εστιατόριο ή για οποιαδήποτε άλλη χρήση. Ακτή Κουντουριώτη. Μόνο σοβαρές προτάσεις. Πληρ. τηλ. 0242-24368 ΠΚ31803

ΠΩΛΕΙΤΑΙ η επιχείρηση "Εστιατόριο Αλίκη" απέναντι από το ξενοδοχείο των Ρόδων,. Πληρ. τηλ. 74054 μετά τις 3 μ.μ. ΠΚ31787

ΠΩΛΕΙΤΑΙ εστιατόριο (επιχείρηση) τριάντα χρόνια συνεχούς λειτουργίας σε κεντρικό σημείο της πόλης 200 τ.μ. συν κήπο και πολλούς βοηθητικούς χώρους. Πλήρως εξοπλισμένο. Πληρ. τηλ. 0241-31155 ή 20540. ΑΚ31762



ΖΩΓΡΑΦΟΣ
ΑΝΑΛΑΜΒΑΝΩ προσωπογραφίες
(πορτρέτα) έγχρωμα ή ασπρόμαυρα, από φωτογραφίες με πολύ καλά αποτελέσματα.
Πληρ. κ. Ηλίας Τηλ. 66918-0932971612
ΠΡ31629

Δ Ε Η
ΕΠΑΝΕΛΕΓΧΟ ΗΛΕΚΤΡΙΚΩΝ ΕΓΚΑΤΑΣΤΑΣΕΩΝ
- ΟΙΚΙΩΝ
- ΚΑΤΑΣΤΗΜΑΤΩΝ
- ΞΕΝΟΔΟΧΕΙΩΝ
Παράδοση σχεδίου αυθημερόν
Πληρ. τηλ. 26254 και 0932 859950

ΕΝΟΙΚΙΑΖΕΤΑΙ το πατσατσίζικο στο Σαν Φρανσίσκο. Πληρ. τηλ. 38304, 31305 κ. Σπίνου ΠΚ31287

ΠΩΛΕΙΤΑΙ-ΕΝΟΙΚΙΑΖΕΤΑΙ καφετέρια αναψυκτήριο πλήρως εξοπλισμένα και τα δύο σε υπερβολικά χαμηλή τιμή για οικογενειακούς λόγους. Πληρ. τηλ. 0945783669. ΑΚ31746

ΕΝΟΙΚΙΑΖΕΤΑΙ pub-καφετέρια στο τουριστικό κέντρο της πόλης της Ρόδου, πλησίον νέου καζίνο. Μοναδικό στο είδος της. Συμβόλαιο 9ετές. Λεπτομέρειες τηλεφωνικώς δεν θα δοθούν. Τηλ. για συνεννόηση 20759, 27960, 093/2579140, 093/7120440. ΑΚ31722

ΗΛΕΚΤΡΟΛΟΓΟΣ ΜΗΧΑΝΙΚΟΣ Τ.Ε.
Αναλαμβάνει πάσης φύσεως ηλεκτρολογικές εργασίες. Νέες εγκαταστάσεις, επεκτάσεις, μετατροπές, βλάβες κ.λπ.
Πληρ. τηλ. 0932 242625
ΠΡ31834

ΑΠΟΧΕΤΕΥΣΗ
Μηχανολόγος Μηχανικός
Αναλαμβάνει υπεύθυνα:
- **Την μελέτη σύνδεσης** με το κεντρικό δίκτυο αποχέτευσης της Δ.Ε.Υ.Α.Ρ.
- **Την εκτέλεση** της κατασκευής σύνδεσης με το κεντρικό δίκτυο
- **Την επίβλεψη** των εργασιών σύνδεσης
- Καθώς και την **υποβολή των απαιτούμενων δικαιολογητικών**

Πληρ. κ. Ηλίας Α. Νισύριος τηλ. 0937610701-66918
ΠΡ31628

EXPRESS CLEAN και το 1999

"ΑΠΟΘΗΚΕΥΣΗ ΧΑΛΙΩΝ ΔΩΡΕΑΝ-ΕΠΙΣΤΡΟΦΗ ΧΑΛΙΩΝ ΣΕ 3 ΗΜΕΡΕΣ
Αναλαμβάνουμε τον καθαρισμό επί τόπου ή στο δικό μας χώρο σε μοκέτες, χαλιά, σαλόνια.
ΔΩΡΕΑΝ ΑΠΟΘΗΚΕΥΣΗ για όλο το χρόνο. Αμεση εξυπηρέτηση. Εγγύηση η πολυετής πείρα μας με τα σύγχρονα μηχανήματα και απορρυπαντικά μας.
Τηλ. 94815, κιν. 094 350247, 0246 98317 βραδυνές ώρες

ΠΩΛΕΙΤΑΙ σοβαρή και κερδοφόρα επιχείρηση με ετήσιο κύκλο εργασίας. Παρακαλώ μόνο σοβαρές προτάσεις. Πληρ. τηλ. 0944/334858 ΑΚ31615

ΠΩΛΕΙΤΑΙ επιχείρηση "MINI-MARKET" σε κεντρικό σημείο της πόλης. Πληρ. τηλ. 37282 μετά τις 14.00 ΠΚ31745

ΠΩΛΕΙΤΑΙ επιχείρηση στο Φαληράκι λόγω φόρτου εργασίας. Μόνο σοβαρές προτάσεις. Πληρ. τηλ. 0945938311. ΑΚ31798

ΖΗΤΕΙΤΑΙ συνέταιρος σε πολυετή επιχείρηση της πόλης. Δεκτές σοβαρές και μόνο προτάσεις. Πληρ. τηλεφωνικώς δεν θα δοθούν. Τηλ. για συνεννόηση 85225 από 17.00 έως 22.00 καθημερινά.

ΞΥΛΟΥΡΓΙΚΕΣ ΕΡΓΑΣΙΕΣ
ΙΩΑΝΝΗΣ ΣΠΑΝΟΣ
ΑΝΑΛΑΜΒΑΝΩ ΠΑΝΤΟΣ ΕΙΔΟΥΣ ΞΥΛΟΥΡΓΙΚΕΣ ΕΡΓΑΣΙΕΣ
ΣΕ ΠΡΟΣΙΤΕΣ ΤΙΜΕΣ
• ΚΟΥΖΙΝΕΣ • ΝΤΟΥΛΑΠΕΣ • ΕΠΙΠΛΑ • ΠΟΡΤΕΣ • ΚΟΥΦΩΜΑΤΑ • ΠΕΡΓΚΟΛΕΣ • ΣΚΑΛΕΣ • ΓΥΨΟΣΑΝΙΔΕΣ
Πληρ. τηλ. 0937/104209, 76083
μετά τις 19.00,
Ξυλουργείο **91543**
ΠΡ31833

ΖΗΤΕΙ ΕΡΓΑΣΙΑ
Ελαιοχρωματιστής γνώστης υδραυλικών, οικοδομικών, σοβατισμάτων, κηπουρικής και πολλών άλλων εργασιών. ΖΗΤΑ ανάλογη εργασία. Αναλαμβάνει και συντηρήσεις ξενοδοχείων κ. ΤΑΣΟΣ.
Πληρ. τηλ. 94224-92607
ΠΡ31758

ΥΔΡΑΥΛΙΚΟΣ ΓΙΩΡΓΟΣ
εκτελούνται πάσης φύσεως υδραυλικές εργασίες, συντηρήσεις, αποφράξεις
ΤΗΛ. 61761, 0932/540112
ΠΡ31454

ΗΛΕΚΤΡΙΚΕΣ ΕΓΚΑΤΑΣΤΑΣΕΙΣ
- ΟΙΚΙΩΝ
- ΚΑΤΑΣΤΗΜΑΤΩΝ
- ΞΕΝΟΔΟΧΕΙΩΝ
Νέες-Επεκτάσεις-Τροποποιήσεις
Πληρ. τηλ. 26254 και 0932 859950

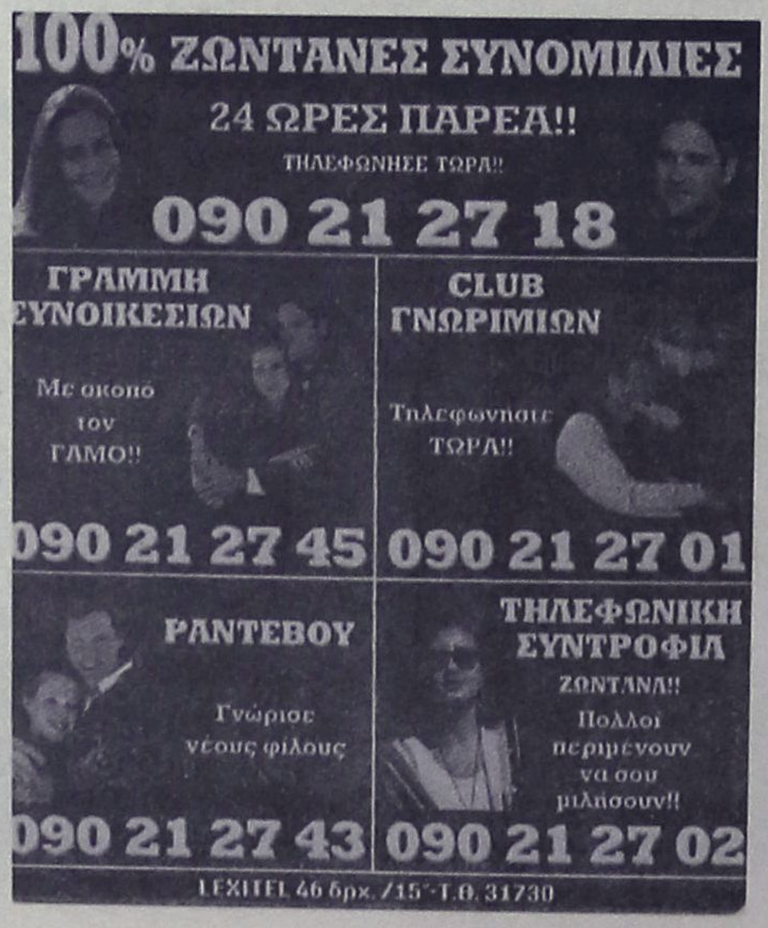

Από την εποχή Παρασκευά και τώρα Σ. Καραγιάννη – Ερώτηση κατατέθηκε στη Βουλή

Από τον προηγούμενο αιώνα (από το 1996 συγκεκριμένα), περιμένουν να αποζημιωθούν οι κάτοικοι της περιοχής μας που είχαν υποστεί ζημιές από τις πλημμύρες αλλά οι αρμόδιοι του υπουργείου Εθνικής Οικονομίας...περί άλλων τυρβάζουν!

Πρόκειται για την ακρίβεια για 200 εκατομμύρια δραχμές τα οποία πρέπει να δοθούν στον ΕΟΜΜΕΧ για να χορηγηθούν στην συνέχεια σε 178 συμπατριώτες μας, που δικαιούνται αποζημίωσης. Επί του θέματος η νομαρχιακή αυτοδιοίκηση Δωδεκανήσου (τόσο επί Παρασκευά, όσο και επί Καραγιάννη) έχει στείλει σχετικά έγγραφα στο υπουργείο Εθνικής Οικονομίας αλλά...φωνή βοώντος εν τη ερήμω.

Προσφάτως μάλιστα αρρωγός στο αίτημα ήρθε εγγράφως και η Περιφέρεια Νοτίου Αιγαίου, χωρίς όμως και πάλι να υπάρξει αποτέλεσμα, και είναι σαφές ότι η κατάσταση έχει ξεπεράσει τα όρια του εμπαιγμού.

ΕΡΩΤΗΣΗ ΣΤΗ ΒΟΥΛΗ

*Επειδή πράγματι πρόκειται για "καραμπινάτη" περίπτωση κοροϊδίας, κατετέθη ερώτηση στην Βουλή από τον βουλευτή κ. Αναστάσιο Καραμάριο. **Η ερώτηση απευθύνεται στον υπουργό Εθνικής Οικονομίας κ. Γ. Παπαντωνίου** και ειδικότερα αναφέρονται σ' αυτήν τα εξής: "Οπως είναι γνωστό με επανειλημμένα έγγραφα της Νομαρχίας Δωδεκανήσου (συνημμένα...ΑΠ. 3056/3.6.1998, 6647/19.11.1998, 6647/21.12/98 και 9201/23.12.99) προς το υπουργείο Εθνικής Οικονομίας (α' έγγραφο) και τη Περιφέρεια Νοτίου Αιγαίου (λοιπά έγγραφα), ζητήθηκε η μεταβίβαση πίστωσης ποσού δρχ. 200.000.000 από το Υπουργείο Εθνικής Οικονομίας προς τον ΕΟΜΕΧ, προκειμένου να καταστεί δυνατή η καταβολή αποζημίωσης στους δικαιούχους πλημμυροπαθείς Ρόδου του έτους 1996, χωρίς όμως έκτοτε να δοθεί καμιά απάντηση ή ενέργεια ικανοποίησης του αιτήματος.*

Ερωτάται ο/η Υπουργός:

Α)...Για ποιο λόγο δεν ικανοποιείται το αίτημα της Νομαρχίας Δωδεκανήσου; Και

Β)...Πότε επιτέλους θα δοθούν τα χρήματα στους 178 δικαιούχους πλημμυροπαθείς της νήσου Ρόδου;

Ειδικότερα οι 178 δικαιούχοι των αποζημιώσεων και αντίστοιχα το ποσό που σύμφωνα με την επιτροπή δικαιούνται είναι: (οι περισσότεροι είναι κάτοικοι Αρχαγγέλου και Φαληρακίου):

Τέσσερα χρόνια περιμένουν να πληρωθούν

Σε 178 ανέρχονται οι πλημμυροπαθείς του 1996 – Το συνολικό ποσό ανέρχεται σε 200 εκατ. δρχ.

— Η. Κάλφας-Π. Ακανθόπουλος Ο.Ε.	5.000.000
— Μπιμπίκας Γεώργιος του Κων/νου	6.320.000
— Δαυλάρα Πολίνα του Γρηγορίου	9.763.000
— Κρητικός Γεώργιος του Αναστασ.	450.000
— Κρητικός Εμμανουήλ του Γεωργ.	250.000
— Μανέττας Κυριάκος του Αναστ.	1.245.000
— Μπούτη Ελένη του Γεωργίου	485.000
— Ροδιακή Τουρισ. Α.Ε. Ξενοδ. "LIPPIA"	33.212.275
— Σαββιού Γεώργιος του Αναστασίου	200.000
— Στραντζοπούλου Κυριακούλα του Μιχ.	1.500.000
— Τζευγάς Γεώργιος του Σάββα	600.000
— Διακομανώλης Εμμανουήλ του Γεωργ.	3.500.000
— Καλατζής Κων/νος του Λάμπρου	3.960.000
— Κωνσταντούρας Φώτιος του Δημητρ.	350.000
— Λουλουδάκης Στέργος του Φωτίου	250.000
— Παπαδόπουλος Νικόλαος του Συμεών	810.000
— Τσαμπίκου Βασίλειος του Τριαντάφ.	2.020.000
— Γ. Χαστάς Α.Ε.	8.000.000
— Βολονάκης Ιωάννης του Κων/νου	5.550.000
— Γιαννάς Κυριάκος του Βασιλείου	600.000
— Διακογεωργίου Αντώνιος του Γεωργίου	450.000
— Διακογεωργίου Σοφία του Αντωνίου	110.000
— Γ.Α. Ζουρντός Α.Ε.	7.924.000
— ΕΜΠΟΡΟΜΠΕΤΟΝ Α.Ε.	1.170.000
— Κόζας Παναγιώτης του Δημητρίου	1.825.000
— Μανδάνης Ελευθέριος	300.000
— Μανουσέλης Ιωάννης του Κων/νου	2.500.000
— Μαντικός Δ.&Κ. Ο.Ε.	13.843.000
— Νικ. Οίκουτας & Σία Ε.Π.Ε.	1.000.000
— Παλαιός Νικόλαος του Αντωνίου	2.980.000
— Παπαμιχαήλ Τεχνικά Εργα Ε.Π.Ε.	6.000.000
— Παπαπέτρος Κυριάκος του Ιωάννη	800.000
— Περγαντίνας Λουκάς-Κων. του Ιωάννη	100.000
— ΠΡΟΣΥΣΤΕΜΣ Ε.Π.Ε.	7.514.000
— Φιλακουρίδου Αθηνά	2.000.000
— Χατζημιχάλης Τσαμπίκος του Εμμαν.	2.500.000
— Χιλιάς Φιλάρετος του Βασιλείου	3.500.000
— Αργυρού Αναστασία του Βασιλείου	150.000
— Αργυρού Σταματία του Μιχ.	825.000
— Αργυρού Αναστασία	1.171.000
— Αργυρού Κυρ. Αναστασία	284.000
— Αντωνίου Γεώργιος του Μιχ.	864.000
— Αλαφάκης Στέργος του Δημητρίου	200.000
— Αργυρού Μιχαήλ του Ιωάννη	1.800.000
— ΑΡΓΩ Α.Ε.	11.652.000
— Αργυρού Σάββας του Ιωάννη	554.000
— Αργυρού Αργύριος	3.054.000
— Αγγελινιού Μαρία του Ιωάννη	5.782.000
— Αργυρού Σταμάτιος του Στέργου	1.940.000
— Αργυρού Στέργος του Σταματίου	0
— Αντωνίου Εμμανουήλ του Αντωνίου	790.000
— Βαγιανού Αλεξάνδρα του Μιχαήλ	300.000
— Σ. & Μ. Βασιλάκη Α.Ε.	4.368.000
— Βαγιανός Σταύρος του Αναστασίου	300.000
— Γαλατά Σταματία	1.470.000
— Τοκούζη Αικατ., Γαλατάς Δ., Γαλατάς Χρ.	2.475.000
— Γάτη Βασιλική του Ιωάννη	1.925.000
— Γάτη Ελένη του Ιωάννη	2.201.000
— Γαλατά Δέσποινα του Γεωργίου	1.424.000
— Γαλατάς Δημήτριος του Κυριάκου	278.500
— Δημητριαδιού Κυριάκος του Βασιλείου	806.000
— Ελευθερά Αναστασία του Μιχαήλ	455.000
— Φώτης Αναστάσιος-Φώτη-Καλιουδάκη	510.000
— Ιατρού Βασίλειος του Γεωργίου	820.000
— Ιατρού Αννα του Σταματίου	2.350.000
— Καντιδενός Τσαμπίκος του Ιωάννη	998.000
— Καραγιάννης Γεώργιος του Μιχαήλ	2.900.000
— Καβουσανάκης Γεώργιος του Σπυρίδων	2.716.000
— Κώστα Χρύσανθη του Ευαγγέλου	400.000
— Κώστα Παρασκευή του Σάββα	550.000
— Κουφάλης Σάββας του Εμμανουήλ	2.350.000
— Κώστα Δέσποινα του Αναστασίου	969.000
— Κώστα Σταυρούλα του Αναστασίου	1.390.000
— Κώστας Στέργος του Πολυχρόνη	365.000
— Κοντού Δ. και Σία	890.000
— Κώστας Κυριάκος του Κων/νου	400.000
— Κατσιδώνη Παρασκευή του Βασιλείου	2.552.000
— Κώστας-Φώτης Αντώνιος του Φωτίου	482.000
— Κοντός Στέργος του Κων/νου	1.840.000
— Κρητικός Πρόδρομος του Αναστασίου	1.052.000
— Λεβέντης-Γιαννάς Κυριάκος του Βασιλ.	1.382.000
— ΗΡΑΚΛΗΣ Α.Ε.	940.000
— Μπακίρης Νικόλαος του Παύλου	2.439.000
— Μιχαλάντου Γεώργιος του Αντωνίου	610.000
— Κ. & Ν. Νεοφύτου Α.Β.Ε.Τ.Ε.	2.828.000
— Πάλλα Δήμητρα του Μιχαήλ	1.837.000
— Πολιάς Μιχαήλ του Γεωργίου	350.000
— Παπαγεωργίου Παρασκευή του Νικολάου	400.000
— Παγωνάκης Βασίλειος του Γεωργίου	2.538.000
— Παγωνάκης Σάββας του Γεωργίου	1.251.000
— Παπαγεωργίου Α.Ε.	4.615.000
— Πολύζου Σοφία	970.000
— Παπανικόλας Μιχαήλ του Κων/νου	570.000
— Παπαγεωργίου Κων/νος του Γεωργίου	1.208.000
— Καζέλλη Καθολική του Γεωργίου	535.000
— Πλακής Παναγιώτης του Κων/νου	300.000
— Σαββιού Μιχαήλ του Εμμανουήλ	5.300.000
— Αφοί Σωτρίλλη Ο.Ε.	230.000
— Σωτηράκης Κυριάκος του Σάββα	2.050.000
— Σωτηράκης Κυριάκος του Σάββα	752.000
— Σπάρταλη Σταματία του Γεωργίου	270.000
— Σταυρή Παρασκευή του Βασιλείου	325.000
— Σαρικάς Γεώργιος του Κυριάκου	681.000
— Σωτρίλλης Στέργος του Εμμανουήλ	314.000
— Σαββούλη Δέσποινα του Περίανδρου	161.000
— Τοκούζη Αναστασία του Μιχαήλ	556.000
— ΑΙΜΟΝ ΤΑΝΑΤΕ & ΣΙΑ Ε.Ε.	854.000
— Ταχραμάνη Χρ.-Καντή Μαρ.-Αργυρού Μ.	856.000
— ΤΣΑΜΠΙΚΑ Α.Ε.	6.441.000
— Σ. Αργυρός-Π. Τσαβαρής Ο.Ε.	1.942.000
– Φιλιππάκης Βασίλειος του Σάββα	1.360.470
— Φιλιππάκης Γεώργιος του Βασιλείου	1.700.000
— Φώτιος Κώστας-Φώτης του Μιχαήλ	857.000
— Χατζηδιάκου Σοφία του Αντωνίου	400.000
— Χατζηδιάκος Νικόλαος του Κυριακού	135.000
— Χατζηδιάκος Σταμάτιος του Βασιλείου	650.000
— Χατζηδιάκος Στέργος του Βασιλείου	2.345.000
— Θωμαΐδης Ιωάννης του Λαζάρου	1.499.000
— Καπάκτζογλου Χαράλαμπος του Γεωργ.	258.000
— Καραγιάννης Τριαντάφυλλος του Χριστ.	320.000
— Κοντός Στέργος του Κων/νου	1.620.000
— Κουκίδης Ιωάννης του Κων/νου	150.000
— Μαυραντώνη Φωτεινή του Αβραάμ	1.120.000
— Νεοφύτου Μιχαήλ του Κλεόβουλου	0
— Σαβούλης Στέργος του Σάββα	270.000
— Τοκούζη Αικατερίνη του Νικολάου	160.000
— Τοκούζης Εμμανουήλ του Παναγιώτη	162.000
— Τσαλίκη Θαρρενή του Δημητρίου	1.830.000
— "ΦΑΛΗΡΑΚΙ Α.Ε."	20.436.000
— Χατζηγεωργίου Μαργελής του Μιχαήλ	200.000
— Χατζηδιάκου Αντωνία του Στέργου	4.815.000
– Γιακουμάκης Ιάκωβος του Σαράντη	100.000
— Ευστρατίου Μιχαήλ του Ιωάννη	2.121.000
— Ζωγραφάκης Κων/νος του Μιχαήλ	250.000
— Καραολάνης Αντώνιος του Σταματίου	200.000
— Κολιός Εμμανουήλ του Νικολάου	60.000
— Κολιού Σταματία του Αντωνίου	0
— Λεβέντη-Φουτούλη Φραγκούλα του Παν.	400.000
— Λεβέντης Αντώνιος του Παναγιώτη	435.000
— Λεβέντης Στέφανος του Εμμανουήλ	60.000
— Μάγκος Παντελής του Διαμαντή	50.000
— Μάγκου Σταματία του Δημητρίου	3.000.000
— Μπέρδης Γεώργιος του Αντωνίου	1.555.000
— Νικολάου Αντώνιος του Τσαμπίκου	2.500.000
— Νικολάου Τσαμπίκος του Νικολάου	300.000
— Ξετρίχη Καθολική του Αντωνίου	385.000
— Ξετρίχης Κων/νος του Ιωάννη	700.000
— Παρδαλός Χρήστος του Στεφάνου	50.000
— Πατσάης Δημοσθένης του Μιχαήλ	290.000
— Σάνδαλος Νικόλαος του Εμμανουήλ	710.000
— Σαρικάς Ιάκωβος του Αντωνίου	400.000
— Τσιραγάκης Ηλίας του Λεοντή	200.000
— Φέγγος Γαβριήλ του Δημητρίου	100.000
— Φουτούλης Τσαμπίκος του Στέργου	500.000
— Φράγκος Τσαμπίκος του Κων/νου	800.000
— Χατζηνικόλας Εμμανουήλ του Κων/νου	480.000
— Ψαρά Μαρία του Νικολάου	2.550.000
— Γιασιράνης Εμμανουήλ του Κων/νου	450.000
— Γιακουμάκης Τσαμπίκος του Γεωργίου	955.000
— Βαρέλης Εμμανουήλ του Αντωνίου	970.000
— Συμιού Πέτρος του Στεφάνου	300.000
— Γιασιράνης Τσαμπίκος του Εμμανουήλ	3.000.000
— Ε. Διαμαντάς & Σία Ε.Ε.	8.000.000
— Δ. Θεοδωρόπουλος Α.Ε.	5.800.000
— Αγγέλου Βασίλειος του Νικολάου	5.850.000
— Σφήκα Χρυσάνθη του Μιχαήλ	1.325.000
— Χίου Ηλίας του Ανδρέα	610.000

VISA TRAVEL CLUB

ΕΚΔΡΟΜΕΣ

ΑΠΩ ΑΝΑΤΟΛΗ - ΚΕΝΤΡ. ΑΜΕΡΙΚΗ

ΠΡΟΣΦΟΡΕΣ

• ΜΠΑΝΓΚΟΚ - ΣΙΓΚΑΠΟΥΡΗ - ΜΠΑΛΙ **14ΗΜΕΡΗ**
ΑΝΑΧ/ΣΗ 01 ΙΑΝ. **349.000** δρχ.
SINGAPORE AIRLINES

• ΣΙΓΚΑΠΟΥΡΗ - ΜΠΑΛΙ **10ΗΜΕΡΗ**
ΑΝΑΧ/ΣΗ 01 ΙΑΝ. HTL NUSA DUA BEACH
SINGAPORE AIRLINES **270.000** δρχ.

• ΜΠΑΝΓΚΟΚ - ΣΙΓΚΑΠΟΥΡΗ - ΜΠΑΛΙ **15ΗΜΕΡΗ**
ΑΝΑΧ/ΣΕΙΣ 04, 11,18, 25 ΙΑΝ. **429.000** δρχ.

• ΜΠΑΝΓΚΟΚ - ΣΙΓΚΑΠΟΥΡΗ - ΠΟΥΚΕΤ **15ΗΜΕΡΗ**
ΑΝΑΧ. 04, 11, 18, 25 ΙΑΝ. **399.000** δρχ.
(8) γεύματα / THAI AIRWAYS

• ΜΠΑΝΓΚΟΚ - ΠΑΤΑΓΙΑ (ΧΡΥΣΟΣ ΒΟΥΔΑΣ) **11ΗΜΕΡΗ**
ΑΝΑΧ. 06 ΙΑΝ. , ΗΜΙΔΙΑΤΡΟΦΗ **249.000** δρχ.

• ΜΕΞΙΚΟ - ΤΑΣΚΟ - ΑΚΑΠΟΥΛΚΟ **10ΗΜΕΡΗ**
ΑΝΑΧ. 14, 28 ΙΑΝ. **398.000** δρχ.

• ΑΒΑΝΑ - ΤΡΙΝΙΔΑΔ - ΒΑΡΑΔΕΡΟ - ΠΙΡΑΝΤΕΛ **9ΗΜΕΡΗ**
ΑΝΑΧ. 06, 20 ΙΑΝ. **439.000** δρχ.

VISA TRAVEL CLUB

Ταξιδιωτική Υπεροχή!!!

(ΠΛΑΤ. ΑΚΑΔΗΜΙΑΣ), ΓΡ. ΛΑΜΠΡΑΚΗ 54, ΤΗΛ. 33282, 25737, 30304

ΚΙΝΗΜΑΤΟΘΕΑΤΡΟ
"ΜΕΤΡΟΠΟΛ"

Τηλ. 28400

Το κιν/τρο ΜΕΤΡΟΠΟΛ
σας εύχεται
ΧΡΟΝΙΑ ΠΟΛΛΑ και ΚΑΛΗ ΧΡΟΝΙΑ

ΣΗΜΕΡΑ ΔΥΟ ΤΑΙΝΙΕΣ

ΣΥΝΕΧΙΖΕΤΑΙ
ΓΙΑ 2η ΕΒΔΟΜΑΔΑ
ΔΥΟ ΠΡΟΒΟΛΕΣ
Α' ΠΡΟΒΟΛΗ ΩΡΑ 7.30 έως 9.30
Β' ΠΡΟΒΟΛΗ ΩΡΑ 9.30 έως 11.30



ΣΥΝΕΧΙΖΕΤΑΙ
ΓΙΑ 3η ΕΒΔΟΜΑΔΑ
ΣΕ ΜΙΑ ΠΡΟΒΟΛΗ ΣΤΑ ΕΛΛΗΝΙΚΑ
ΩΡΑ 5.30

Η WALT DISNEY
ΠΑΡΟΥΣΙΑΖΕΙ ΤΗΝ
ΠΑΓΚΟΣΜΙΑ ΕΠΙΤΥΧΙΑ
ΤΗΣ ΠΟΥ ΞΕΣΗΚΩΝΕΙ
ΜΙΚΡΟΥΣ ΚΑΙ
ΜΕΓΑΛΟΥΣ

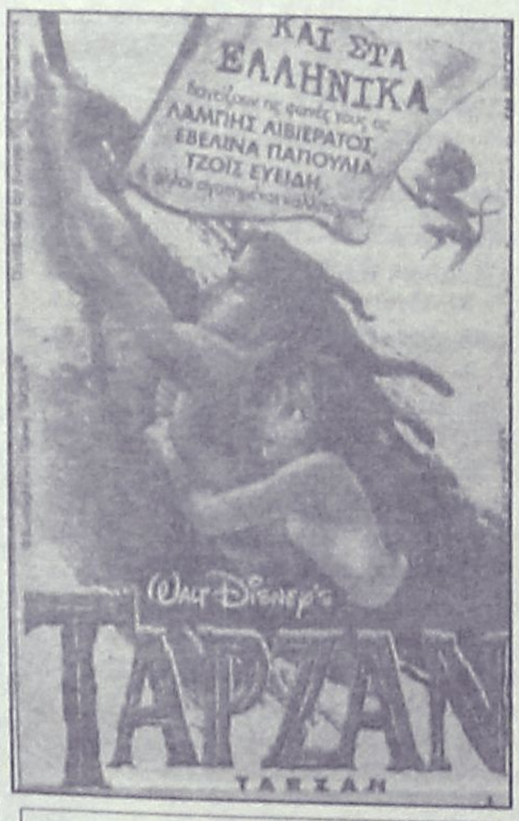

ΠΡΟΣΟΧΗ
Για τις προβολές επικοινωνήστε με το ΜΕΤΡΟΠΟΛ
Τηλ. **28400**

cine mania

ΕΠΙΜΕΛΕΙΑ: Κυριακή Πετρίδου

Μετά την αναπάντεχη επιτυχία που γνώρισαν στην Αμερική ταινίες όπως το "Scream" που οφείλεται κυρίως στο νεαρό της ηλικίας των πρωταγωνιστών τους και με ιστορίες να διαδραματίζονται σε κολέγια, ήρθε άλλη μία ταινία αυτής της τελευταίας "μόδας" που εμφανίστηκε στην κινηματογραφική βιομηχανία και αυτή την περίοδο προβάλλεται στη Ρόδο:

ΕΡΩΤΙΚΑ ΠΑΙΧΝΙΔΙΑ (CRUEL INTENTIONS)

Σ' αυτή την ταινία ο σκηνοθέτης της, Ρόμπερτ Καμπ, μεταφέρει ένα διάσημο στόρι που αλλού παρά σε ένα αμερικανικό κολέγιο με πρωταγωνιστές αρκετά νεαρούς στην ηλικία που δεν είναι άλλοι από τους Ράιαν Φίλιπ, Σάρα Μισέλ Γκέλα, Σέλμα Μπλερ.

Στην ουσία δεν πρόκειται παρά για μία ιστορία διαπλοκής και μηχανορραφίας με έπαθλο...μία πόρσε cabrio.

TIPS

Αρκετά ενδιαφέρον αναμένεται να είναι κινηματογραφικά ο ερχόμενος μήνας καθώς μερικές από τις πιο φιλόδοξες χολυγουντιανές παραγωγές που ήδη έχουν κάνει πρεμιέρα στην Αμερική έρχονται κατά δω. Έχουμε και λέμε: "The green mile" με τον Τομ Χανκς να πρωταγωνιστεί σε μία συγκινητική ιστορία στην οποία υποδύεται έναν αστυνομικό που εργάζεται σε φυλακές και γίνεται φίλος με έναν θανατοποινίτη. Στη συνέχεια έχουμε το οικογενειακό δράμα "American beauty" με τον πολύ καλό Κέβιν Σπέισι που ήδη το ονομά του συζητείται για υποψηφιότητα στα φετινά Όσκαρ.
Σύντομα αναμένεται, τέλος, και το φιλόδοξο "Magnolia" με τον Τομ Κρουζ του οποίου το όνομα επίσης συζητείται για υποψηφιότητα στα Όσκαρ.

★ Η Τζόντι Φόστερ δεν τα βρήκε τελικά με τους δημιουργούς του σίκουελ της "Σιωπής των αμνών" και έτσι δεν θα ξαναπαίξει τον ρόλο της Κλαρίς που της χάρισε και ένα Όσκαρ καλύτερης γυναικείας ερμηνείας. Ο επίσης βραβευμένος με Όσκαρ για τον ρόλο του στην ταινία, Άντονι Χόπκινς, προς το παρόν περιμένει να ολοκληρωθεί το σενάριο και μετά θα αποφασίσει εάν θα υποδυθεί ξανά τον ρόλο του Χάνιμπαλ Λέκτερ.

ΔΙΑΚΟΣΜΗΣΗ ☆ ΔΙΑΦΗΜΙΣΗ ☆ ΓΡΑΦΙΚΕΣ ΤΕΧΝΕΣ ☆ INTERNET
IKONA
CREATIVE GROUP OF VISUAL ARTS ©
ΟΔΟΣ ΑΓ.ΙΩΑΝΝΟΥ 26 ☆ 85100 ΡΟΔΟΣ ☆ ΤΗΛ.0932513004

tv victim

Δίχως τίποτα το ιδιαίτερο το σημερινό τηλεοπτικό τοπίο. Ωστόσο, ξεχωρίζουμε:

«Σούπερ κομάντο»
MEGA/22.10/98'
Περιπέτεια (1997) του Φρέντερικ Φορεστιέ με πρωταγωνιστή έναν από τους μετρ των ταινιών δράσης, τον Ντολφ Λιούντγκριν. Εμφανίζονται ακόμα οι Μάικλ Σάραζιν, Μόντελ Γουίλιαμς, Ρόι Σάιντερ. Θέμα της η μεταφορά από τον σμηναγό Φρανκ Κρος της Μαύρης Τσάντας του προέδρου των ΗΠΑ στην οποία περιέχονται όλοι οι κωδικοί για την ενεργοποίηση του πυρηνικού οπλοστασίου της χώρας σε περίπτωση που αυτό κριθεί αναγκαίο.

«Ο δολοφόνος του Σιάτλ»
ANT1/01.30/92'
Ταινία τρόμου (1995) του Κέβιν ντε Λάλο με τους Τζεφ Ρέκτορ, Άνταμ Σμουτ. Η αναζήτηση ενός μανιακού δολοφόνου που σπέρνει τον πανικό στο Σιάτλ θα οδηγήσει τον αστυνομικό Τζακ Τάλμποτ, που ερευνά την υπόθεση, να συμβουλευθεί μία πνευματίστρια...

ΚΑΤΙ ΑΛΛΟ...

«Τριστάνα» (ΕΤ1/00.35/115')
Κλασική ταινία (1970) του Λουίς Μπουνιουέλ με πρωταγωνίστρια τη ντίβα του γαλλικού κινηματογράφου, Κατρίν Ντενέβ. Ένας ξεπεσμένος αριστοκράτης ερωτεύεται την ορφανή Τριστάνα, εκείνη όμως αγαπάει ένα νεαρό ζωγράφο....

ΠΑΛΛΑΣ 5 CINEMAS CENTER

ΠΡΟΓΡΑΜΜΑ ΕΒΔΟΜΑΔΑΣ
07/01/2000 - 13/01/2000



ΑΙΘΟΥΣΑ 1 & ΑΙΘΟΥΣΑ 5
007: THE WORLD IS NOT ENOUGH
ΤΖΕΗΜΣ ΜΠΟΝΤ ΠΡΑΚΤΩΡ 007: Ο ΚΟΣΜΟΣ ΔΕΝ ΕΙΝΑΙ ΑΡΚΕΤΟΣ!
"Η ΤΕΛΕΥΤΑΙΑ ΤΑΙΝΙΑ ΤΟΥ ΤΖΕΗΜΣ ΜΠΟΝΤ"
ΠΡΩΤΑΓΩΝΙΣΤΟΥΝ:
ΠΙΡΣ ΜΠΡΟΣΝΑΝ, ΣΟΦΙ ΜΑΡΣΟ, ΡΟΜΠΕΡΤ ΚΑΡΛΑΪΛ, ΝΤΕΝΙΖ ΡΙΤΣΑΡΝΤΣ, ΡΟΜΠΙ ΚΟΛΤΡΕΗΝ, ΤΖΟΥΝΤΥ ΝΤΕΝΤΣ

ΑΙΘΟΥΣΑ 1: Παρασκευή έως Πέμπτη: 15:30, 18:25, 21:20
ΑΙΘΟΥΣΑ 5: Παρασκευή έως Πέμπτη: 16:55, 19:50, 22:40

ΑΙΘΟΥΣΑ 2
END OF DAYS
ΤΟ ΤΕΛΟΣ ΤΟΥ ΚΟΣΜΟΥ
Λίγο πριν την αλλαγή της χιλιετίας, ο πράκτορας Τζέρικο Κέιν καλείται να προστατεύσει την Κριστίν, μια νέα γυναίκα που καταδιώκεται από... τον Σατανά.
ΠΡΩΤΑΓΩΝΙΣΤΟΥΝ: ΑΡΝΟΛΝΤ ΣΒΑΡΤΖΕΝΕΓΚΕΡ

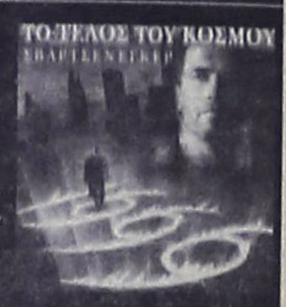

Παρασκευή έως Πέμπτη: 16:50, 19:30, 22:10



ΑΙΘΟΥΣΑ 3
ΘΗΛΥΚΗ ΕΤΑΙΡΕΙΑ
Γενναιοδωρήματικά ακάλυπτες έως τα εξουαλικά ποτισμένες γυναίκες, διαπιστώνουν ότι το μόνο κοινό που τις συνδέουν είναι το κομμωτήριο το κουτσομπολιό, τα χαρτιά και το άνομα ονόματα των συζύγων τους. Η ανορθόγενής γυναικοπαρέα μεταφέρει τη ροτόντα της μέσα στα άδυτα του κομμωτηρίου σε ένα δυάρι και η ερωτική δραπετσιοποίηση είναι πλέον θέμα χρόνου και συντονισμού. Τα απρόοπτα ξεκινούν, με κωμικοτραγικά και ποσης φύσεως επακόλουθα...

ΠΡΩΤΑΓΩΝΙΣΤΟΥΝ: ΜΑΡΙΑ ΓΕΩΡΓΙΑΔΟΥ, ΣΜΑΡΑΓΔΑ ΔΙΑΜΑΝΤΙΔΟΥ, ΖΩΗ ΖΑΝΝΙΝΟΥ, ΧΡΙΣΤΙΝΑ ΘΕΟΔΩΡΟΠΟΥΛΟΥ, ΚΑΤΙΑ ΝΙΚΟΛΑΪΔΟΥ, ΤΑΝΙΑ ΚΑΨΑΛΗ

Παρασκευή έως Πέμπτη: 17:00, 19:25, 21:00

ΑΙΘΟΥΣΑ 4 **CRUEL INTENTIONS**
ΕΡΩΤΙΚΑ ΠΑΙΧΝΙΔΙΑ
"Η πρόκληση, Το στοίχημα, Η αποπλάνηση"
Οι επικίνδυνες σχέσεις αναβιώνουν στα 90's
ΠΡΩΤΑΓΩΝΙΣΤΟΥΝ: ΣΑΡΑ ΜΙΣΕΛ ΓΚΕΛΛΑΡ, ΡΑΙΑΝ ΦΙΛΛΙΠ, ΡΗΣ ΓΟΥΙΔΕΡΣΠΟΥΝ, ΣΕΛΜΑ ΜΠΛΑΙΡ

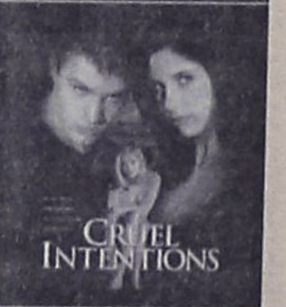

Παρασκευή έως Πέμπτη: 16:30, 18:45, 21:00

ΑΙΘΟΥΣΑ 4
THE BLAIR WITCH PROJECT
Τον Οκτώβριο του 1944 τρεις σπουδαστές κινηματογράφου εξαφανίστηκαν σ' ένα δασος του Μέριλαντ, ενώ γύριζαν ένα ντοκιμαντέρ... Ένα χρόνο αργότερα βρέθηκε το υλικό που είχαν τραβήξει.
ΠΡΩΤΑΓΩΝΙΣΤΟΥΝ: ΧΕΔΕΡ ΝΤΟΝΑΧΙΟΥ, ΜΑΙΚΛ ΓΟΥΙΛΙΑΜΣ, ΤΖΟΣΟΥΑ ΛΕΝΑΡΝΤ



Παρασκευή έως Πέμπτη: 23:10

ΧΟΡΗΓΟΙ
GOODY'S
PRINCE
COLORADO Entertainment Center

Παρακαλούμε τηλεφωνείτε (15:00 - 20:00) για κρατήσεις θέσεων στο 24475 και 70670

Για να ισχύσει η κράτηση,η αγορά του εισιτηρίου πρέπει να γίνεται τουλάχιστον 30 λεπτά πρίν την έναρξη της παράστασης

Δημοκρατίας 13, 85100 Ρόδος

Άρτος (;) Θεάματα (;)...

... Και τηλεόραση (όπως λέμε τηλοψία...)

STAR

06.00 **Αστέρια στο πεντάγραμμο.** Βιντεοκλίπ με γνωστούς καλλιτέχνες από το ελληνικό πεντάγραμμο.
07.00 **Ελληνική ταινία.** «Κάλλιο πέντε και στο χέρι». Κωμωδία.
09.00 **Star cafe.** Ψυχαγωγική εκπομπή με την Κατερίνα Λάσπα.
12.00 **Μαρλένα, η βασίλισσα της αγάπης.** Κοινωνική σειρά. Παίζουν: Εμα Ράμπε, Ρομπέρτο Ματέος κ.ά.
13.00 **Ειδήσεις**
14.00 **Τόλμη και γοητεία.** Κοινωνική σειρά αμερικανικής παραγωγής 1998. Παίζουν: Τζον Μακ Κουκ, Σούζαν Φλάνερι, Ρονς Μος, Κάθριν Κέλι Λαγκ, Χάντερ Τάιλο
14.30 **Για την καρδιά της Μαρίας.** Κοινωνική σειρά. Παίζουν: Αντζι Κεπέντα, Κρίστιαν Μέιερ, Μαριέλα Αλκάλα, Ροσαλίντα Σερπάτι
16.00 **Τα μυστικά της αγάπης** Με τη Σία Λιαροπούλου
17.00 **Ειδήσεις-Το μαγκαζίνο των 17.00**
17.30 **Πέρλα.** Αισθηματική σειρά.
18.30 **Μιλάγκρος, η ατίθαση.** Κοινωνική σειρά. Παίζουν: Ναταλία Ορέιρο, Φακούντο Αράνο
19.45 **Ειδήσεις**
21.05 **Ξένη ταινία.** «Ενέδρα του Τζόσουα Τρι». Περιπέτεια αμερικανικής παραγωγής 1992.
23.00 **Ξένη ταινία.** «Κάλπικη κοντέσα». Κωμωδία αμερικανικής παραγωγής 1994.
24.00 **What's hot** Ψυχαγωγικό μαγκαζίνο με τη Μαρίνα Τσιντικίδου.
00.05 **Ειδήσεις**
00.15 **Ξένη ταινία.** (Σ)
01.15 **Ξένη ταινία.** «Νύχτα γεμάτη παγίδες». Θρίλερ αμερικανικής παραγωγής 1993.

ALTER 5

07.00 **Η ώρα του Τύπου.** Ενημερωτική εκπομπή
09.00 **Ειδήσεις**
09.45 **Υγεία και πρόληψη**
10.15 **Τηλεμάρκετινγκ**
10.40 **Σοφοκλέους live**
12.00 **Ειδήσεις**
14.00 **Five on line**
14.30 **Ειδήσεις**
15.30 **Dum spiro spero**
17.00 **Ειδήσεις**
17.05 **Ανάλυσέ το...**
18.00 **Χωρίς αναισθητικό**
20.00 **Οι όμορφες ειδήσεις όμορφα καίγονται...**
21.30 **Ειδήσεις**
22.35 **Οικονομικό προφίλ**
22.55 **Προφίλ**
01.00 **Ειδήσεις**
01.30 **Dum spiro spero**

ΣΧΟΛΗ ΕΚΠΑΙΔΕΥΣΗΣ ΣΚΥΛΩΝ

RODOSLAND

ΕΚΤΡΟΦΕΙΟ ΓΕΡΜΑΝΙΚΩΝ ΠΟΙΜΕΝΙΚΩΝ

ΕΤΟΣ ΙΔΡΥΣΕΩΣ 1992



Αναλαμβάνουμε μαθήματα βασικής υπακοής, άρνηση τροφής, φύλακας - σωματοφύλακας Αγώνες εργασίας ΕΔΥ.ΒΗ.ΣΟΗΗ 1,2,3 & Ολλανδικό ρίνγκ

Η πολυετής πείρα μας και οι διακρίσεις μας σε αγώνες εργασίας σας εγγυούνται για το αποτέλεσμα.

ΕΛΕΥΘΕΡΙΟΣ ΣΕΓΚΟΥΝΑΣ

Διπλ. Εκπαιδευτής Ρουμανικού Ομίλου Ολλανδικού Ινστιτούτου

Τηλ. 0977-965343, 0944-875762

Ασγούρου 176



Περιποιημένα χέρια με άψογα νύχια ήταν πάντα το όνειρο κάθε γυναίκας. Αφήστε τα χέρια σας να μιλήσουν.

Τεχνητά νύχια

άψογα σε εμφάνιση και αντοχή. Αποκτήστε τώρα τέλεια νύχια στο μήκος που επιθυμείτε.

Γιώτα

Τηλ. 78275-

Κιν. 095 319683

ET 1

05.30 **Διλήμματα** (Ε)
07.30 **Φωτεινό πρωινό**
08.00 **Παιδικό προσχολικό πρόγραμμα**
09.30 **Χρυσές συνταγές**
10.00 **Γλυκιά ζωή**
11.30 **Μαζί... και σήμερα**
11.30 **Οπως μας αρέσει**
13.50 **Ειδήσεις**
14.00 **Στα φτερά του έρωτα** (Ε)
14.30 **Χριστίνα, δικαίωμα στην αγάπη.** Κοινωνική σειρά
15.15 **Το μικρό σπίτι στο λιβάδι**
16.00 **Ματς**
17.00 **Ειδήσεις**
17.15 **Κασσάνδρα, το μοιραίο πάθος.** Κοινωνική σειρά
18.00 **Διλήμματα.** Καθημερινό τοκ σόου που παρουσιάζει η Βάνα Δημητρίου.
19.55 **Αυτοσχεδιάζοντας**
20.00 **Ορκιστείτε παρακαλώ**
20.30 **Στα φτερά του έρωτα**
21.00 **Ο δικός μας άνθρωπος.** Εβδομαδιαία δημοσιογραφική εκπομπή.
23.00 **Ειδήσεις-Καιρός**
23.30 **Ο δικός μας άνθρωπος** (Σ)
00.30 **Κινηματογραφική λέσχη.** «Τριστάνα». Δραματική ταινία αμερικανικής παραγωγής 1970.

NET

06.30 **Ειδήσεις-Οικονομία**
07.00 **Τι τρέχει;**
10.01 **Βαδίζοντας στη δεύτερη χιλιετηρίδα.** Ντοκιμαντέρ
10.30 **Αναζήτηση: Ενας άνθρωπος, ένας τόπος.**
11.01 **Ο παράδεισος των ζώων.** Ντοκιμαντέρ
11.30 **Ο κόσμος της θάλασσας.** Ντοκιμαντέρ
12.01 **Ρίζες της Αφρικής**
13.00 **Ειδήσεις-Αθλητικά-Καιρός**
13.30 **Δελτίο Χρηματιστηρίου**
13.45 **Ωρα Ελλάδος**
15.00 **Ειδήσεις**
16.00 **Συν και πλην.** Ενημερωτικό και ψυχαγωγικό μαγκαζίνο
18.00 **Ειδήσεις-Δελτίο κωφών-Καιρός**
18.30 **Cinetrip**
19.00 **Το μουσείο του Λούβρου** (Ε)
20.00 **Τα επίκαιρα του 20ού αιώνα.** Ντοκιμαντέρ
21.00 **Ειδήσεις-Οικονομία-Καιρός**
22.00 **Απέναντι**
24.00 **Ειδήσεις-Αθλητικά-Οικονομία-Καιρός**
00.30 **Στα μονοπάτια της σκέψης**

ET 3

08.30 **Εναρξη προγράμματος**
08.31 **Πρωινό τετ-α-τετ**
09.30 **Θαλασσόλυκοι**
10.00 **Θα τα πούμε στις 10**
11.30 **Ειδήσεις**
11.45 **Ηλεκτρισμός**
12.00 **Οι μεγάλες παρεξηγήσεις**
13.00 **Εκπαιδευτικό ντοκιμαντέρ**
13.30 **Μέρα μεσημέρι**
15.30 **Με μια τρίτη ματιά**
17.00 **Jammin**
18.00 **NET clubbing 2000**
18.30 **Αθλητικό ημίωρο**
19.00 **Ειδήσεις**
20.00 **Η κλειστή θάλασσα**
20.30 **Desing Millenium**
21.00 **Viewmaster**
22.00 **Ανιχνεύσεις.**
23.30 **Ειδήσεις**
24.00 **Η Ευρώπη παίζει μπάσκετ**
00.30 **Ξένη ταινία.** «Τάρας Μπούλμπα»

FILMNET

06.45 **US: Οι καλύτερες ταινίες της εβδομάδας**
07.10 **Ξένη ταινία.** «Μαύρη γάτα, άσπρος γάτος»
09.20 **Ξένη ταινία.** «Ο 6ος παίκτης». Κωμωδία.
11.15 **Ξένη ταινία.** «Μπριγκαντούν»
12.10 **Ξένη ταινία.** «Big»
15.00 **Ξένη ταινία.** «Θεωρίες συνωμοσίας». Περιπέτεια. Παίζουν: Τζούλια Ρόμπερτς, Μελ Γκίμπσον, Πάτρικ Στιούαρτ κ.ά.
17.20 **Ξένη ταινία.** «Η φυλή των Κρίμπερντορφ»
19.05 **Ξένη ταινία.** «Ολες οι γυναίκες του προέδρου». Κοινωνική κομεντί.
21.30 **Στα παρασκήνια του Χόλιγουντ.**
22.00 **Ξένη ταινία.** «Εγκλήματα στη σκιά». Θρίλερ.
24.00 **Ξένη ταινία.** «Δύο αδέλφια, οι γυναίκες τους και μια ερωμένη»
01.40 **Ξένη ταινία.** «Χιλιόμετρα πόθου»
03.30 **Ξένη ταινία.** «Φιλαδέλφεια»

SUPER SPORT

17.00 **Αγώνες NFL**
19.30 **Στιγμιότυπα γαλλικού πρωταθλήματος**
20.30 **Αγώνες μοτοσικλέτας: Παγκόσμιο Πρωτάθλημα Μοτοκρός 1999**
21.30 **Δράση στα γήπεδα του NBA**
22.00 **Θύρα 300.**Η αθλητική πλευρά των γεγονότων μέσα από την εκπομπή του Γιώργου Παπαχρήστου.
23.00 **Αγώνες μπιλιάρδου**
24.00 **Αγώνες ροντέο**
01.00 **Αγγλικό ποδόσφαιρο**

NEW CHANNEL

07.00 **Μουσικό πρόγραμμα**
08.00 **Make my day**
09.25 **Τάσεις-προτάσεις**
10.00 **New time**
12.00 **Τί, πώς, που;**
13.30 **Σε τιμή ευκαιρίας**
14.00 **Face to face**
15.00 **M-Dog**
16.30 **Ρυθμός και ένταση**
18.00 **Hit selection**
19.30 **Cartoons**
20.30 **Τα spor στο New**
21.30 **Κατάθεση πολιτικής**
23.00 **Ειδήσεις**
23.30 **Ευθέως**
01.00 **Ξένη ταινία**
02.30 **Μουσικό πρόγραμμα**

MEGA

06.00 **Πρωινή έκδοση** Ενημερωτικό μαγκαζίνο με τον Γιάννη Πολίτη και τη Νέτη Φίλια.
08.00 **8 στον αέρα.** Ενημερωτική εκπομπή με τον Νάσο Αθανασίου
10.00 **Σαν στο σπίτι σας.** Με τον Φώτη Σεργουλόπουλο και τη Μαρία Μπακοδήμου
13.10 **Δελτίο ειδήσεων στην νοηματική γλώσσα.**
13.15 **Βρες τη φράση.** Τηλεπαιχνίδι με τον Μίλτο Μακρίδη
14.00 **Ειδήσεις**
14.45 **V.I.P.** Περιπετειώδης σειρά με την Πάμελα Αντερσον.
16.00 **Λόγω τιμής.** Ελληνική κοινωνική σειρά (Ε) Παίζουν: Αλκις Κούρκουλος, Βίκυ Βολιώτη, Κωνσταντίνος Μαρκουλάκης, Χριστίνα Αλεξανιάν
17.00 **Ματιές στα γεγονότα**
17.10 **Για μια θέση στον ήλιο.** Κοινωνική σειρά Παίζουν: Πέτρος Φυσσούν, Πάνος Σκουρολιάκος κ.ά.
17.45 **Απαγορευμένη αγάπη.** Καθημερινή δραματική σειρά. Παίζουν: Νικήτας Τσακίρογλου, Κώστας Αρζόγλου, κ.ά.
18.30 **Το καρέ της ντάμας** (Ε). Κωμική σειρά. Παίζουν: Τζόυς Ευείδη, Χρύσα Σπηλιώτη, Μαρία Κατσανδρή, Μαίρη Σταυρακέλη.
19.10 **Ποιός θέλει να γίνει εκατομμυριούχος;** Τηλεπαιχνίδι με τον Σπύρο Παπαδόπουλο.
20.00 **Τα γεγονότα στις οκτώ**
21.05 **Αριστοτέλης ο άριστος.** Κωμική σειρά. Παίζουν: Γιάννης Μπέζος, Φαίδρα Δούκα, Ευαγγελία Μουμούρη, Νίκη Παλληκαράκη, Βαλέρια Κουρούπη
22.10 **Ξένη ταινία.** «Σούπερ κομάντο». Περιπέτεια αμερικανικής παραγωγής 1997.
00.15 **Τελευταία γεγονότα**
00.30 **Ξένη τιανίαα.** «Μυστικός πράκτορας Ράις». Περιπέτεια κατασκοπείας.
02.00 **Χίδερ και Ντίλερ.** Ξένη σειρά.
03.00 **Τελεμάρκετινγκ**
04.00 **Χαραυγή**
05.00 **Παράλληλοι δρόμοι** (Ε)

ANT 1

06.00 **Τα νέα του ANT1 Satellite**
06.20 **Οι ειδήσεις του CBS**
06.45 **Πριν το σχολείο**
06.55 **Ειδήσεις στη νοηματική γλώσσα**
07.00 **Καλημέρα Ελλάδα.** Ενημερωτική εκπομπή με τον Γιώργο Παπαδάκη.
10.00 **Πρωινός καφές.** Παρουσιάζει η Ελένη Μενεγάκη.
13.25 **Super game**
13.30 **Το μυστικό της σιωπής.** Δραματική σειρά.
14.00 **Τα νέα του ANT-1**
14.40 **Χρήμα και Χρηματιστήριο**
14.45 **Εκείνες και εγώ** (Ε). Κωμική σειρά. Παίζουν: Γιάννης Μπέζος, Πάνος Χατζηκουτσέλης, Τάσος Κωστής
15.45 **Ατίθασα νιάτα.** Κοινωνική σειρά.
16.45 **Επιτέλους μαζί.** Κοινωνική εκπομπή. Παρουσιάζει ο Ανδρέας Μικρούτσικος.
18.00 **Τα νέα του ANT-1 σε 5'**
18.15 **Καλημέρα ζωή.** Δραματική κοινωνική σειρά του Νίκου Φώσκολου. Παίζουν: Γιώργος Βασιλείου, Μίνα Χειμώνα, Θάνος Καληώρας.
19.00 **Η λάμψη.** Δραματική σειρά του Νίκου Φώσκολου.
19.50 **Τα νέα του ANT-1**
21.05 **Αδελφές ψυχές.** Αισθηματική κομεντί. Παίζουν: Σοφία Αλιμπέρτη, Χάρης Σώζος, Τόνι Δημητρίου, Γιάνκα Αβαγιανού.
21.45 **Επιθυμίες.** Ερωτική, κοινωνική σειρά. Παίζουν: Βάσια Παναγοπούλου, Αλεξάνδρα Παλαιολόγου, Χριστίνα Αλεξανιάν, Γιάννης Βούρος
22.55 **Τα νέα του ANT1 σε 1'**
23.00 **Κάτσε καλά**
00.15 **Νυχτερινές ειδήσεις**
00.30 **Νόμος και τάξη.** Δικαστική εκπομπή
01.25 **Γάτες** (Ε)
01.30 **Ξένη ταινία.** «Ο δολοφόνος του Σιάτλ»
03.15 **Τηλεμάρκετινγκ**
03.45 **Ξένη ταινία.** «Η πρώτη σελίδα». Κομεντί.

ALPHA

06.00 **Πρώτη ενημέρωση.** Ενημερωτική εκπομπή με τον Γιώργο Γαβαλά και τη Ρένα Γκούμα.
08.00 **Από το Alpha έως το Ωμέγα.** Ενημερωτική εκπομπή με τον Θανάση Αθανασιάδη
12.00 **Ειδήσεις**
12.30 **Μαριμάρ** (Ε). Κοινωνική σειρά. Παίζουν: Ταλία, Εντουάρντο Καπετίλο, Μιγκέλ Παλμέρ, Τίτο Γκιζάο.
14.00 **Ειδήσεις**
15.00 **Πακίτα.** Κοινωνική σειρά. Παίζουν: Κριστίνα Ουμάνα, Αντρές Χουάν Χερντάντεζ, Λουίς Μέσα
16.00 **Βερόνικα.** Αισθηματική σειρά.
17.15 **Μαρία.** Καθημερινή κοινωνική σειρά μεξικανικής παραγωγής 1995.
18.00 **Υπαστυνόμος Ρεξ.** Αστυνομική σειρά.
19.00 **Ο άγγελος του έρωτα..** Κοινωνική σειρά. Παίζουν: Αντζέλικα Ριέρ, Χουάν Σολέρ, Ιγκνάσιο Λοπέζ Τάρσο
19.45 **Ειδήσεις.**
21.05 **Ελληνική ταινία.** «Το αφεντικό μου ήταν κορόιδο». Κωμωδία παραγωγής 1969. Παίζουν: Νίκος Σταυρίδης, Δέσποινα Στυλιανοπούλου, Νίκος Ρίζος
23.15 **Ζούγκλα.** Κοινωνική εκπομπή που παρουσιάζει ο Μάκης Τριανταφυλλόπουλος
00.30 **Ειδήσεις**
00.45 **Ζούγκλα** (Σ)
02.30 **Ξένη ταινία.** «Γυμνή αλήθεια». Κωμωδία
04.30 **Πλανήτης μουσική** (Ε) Μουσική εκπομπή με τον Μάκη Πουνέντη.

Πάντα με υγείαν...

Ο ύπνος και τα όνειρα

Του ΚΩΣΤΑ ΣΟΛΔΑΤΟΥ
Καθηγητή Ψυχιατρικής στο Πανεπιστήμιο Αθηνών

Ο ύπνος ως συμπεριφορά είναι δυνατό να μελετηθεί σε πολλαπλά επίπεδα. Στο "μακροσκοπικό" επίπεδο μπορεί να παρατηρηθεί η φανερή συμπεριφορά του ατόμου και οι διακυμάνσεις των φυσιολογικών λειτουργιών του όσο κοιμάται, ή να καταγραφεί η ηλεκτρική δραστηριότητα του εγκεφάλου που αντικατοπτρίζει συνολικά τις εγκεφαλικές διεργασίες κατά τον ύπνο. "Μικροσκοπικά", οι σύγχρονες νευροβιολογικές μέθοδοι δίνουν τη δυνατότητα να μελετηθούν τα φαινόμενα που επισυμβαίνουν κατά τον ύπνο στο μοριακό-βιοχημικό επίπεδο (νευροδιαβιβαστές-πεπτίδια) και στο κυτταρικό επίπεδο (νευρώνες-νευρωνικά συστήματα). Παράλληλα, ο ύπνος ως συμπεριφορά υποκειται σε εσωτερικές και εξωτερικές ρυθμίσεις, υπακούοντας ταυτόχρονα σε εσωτερικά ρυθμιζόμενους βιολογικούς ρυθμούς και εξωτερικές επιδράσεις που τους τροποποιούν.

Η σύγχρονη επιστημονική μελέτη του ύπνου άρχισε πριν από 40 χρόνια με την παρατήρηση της περιοδικής επέλευσης ταχειών οφθαλμικών κινήσεων κατά τη διάρκειά του. Επακολούθησε μια σειρά ερευνών με τις οποίες κατοχυρώθηκε η ύπαρξη του διεπιστημονικού κλάδου της υπνολογίας και καθιερώθηκαν κοινώς αποδεκτά και αξιόπιστα κριτήρια για την καταγραφή στο εργαστήριο ύπνου και την ποσοτική και ποιοτική ανάλυση του υπνογράμματος. Το βασικό υπνόγραμμα αποτελείται από τρεις ηλεκτροφυσιολογικές καταγραφές: ηλεκτροεγκεφαλογράφημα (ΗΕΓ), ηλεκτροφθαλμογράφημα (ΗΟΓ) και ηλεκτρομυογράφημα (ΗΜΓ). Κατά τη διάρκειά του όμως μπορούν να γίνονται παράλληλα και πολλές άλλες ηλεκτροφυσιολογικές καταγραφές (π.χ. ηλεκτροκαρδιογράφημα, πεοπληθυσμογράφημα, μελέτη των αναπνευστικών κινήσεων κ.ά.).

Με το βασικό υπνόγραμμα επιτυγχάνεται η σταδιοποίηση του ύπνου κάθε 30 δευτερόλεπτα. Διακρίνονται δύο είδη ύπνου: ο ύπνος REM από τα αρχικά των αγγλικών λέξεων Rapid Eye Movements: (ταχείες οφθαλμικές κινήσεις) και ο ύπνος NREM (μη-REM). Η νύχτα αρχίζει με NREM ύπνο κατά τον οποίο εμφανίζονται διαδοχικά στο στάδιο 1 (ελαφρός ύπνος) διαρκείας λίγων λεπτών, το στάδιο 2 (ενδιάμεσος ύπνος) αρκετά μεγαλύτερης διάρκειας και τα στάδια 3 και 4 (βαθύς ύπνος) ακόμα μεγαλύτερης συνήθως διάρκειας. Περίπου 90 λεπτά μετά την έναρξη του ύπνου εμφανίζεται η πρώτη περίοδος REM ύπνου (ΗΕΓ παρόμοιο με εκείνο τόυ σταδίου 1, πληθώρα ταχειών οφθαλμικών κινήσεων, πλήρης κατάργηση του μυικού τόνου) με διάρκεια συνήθως ολίγων λεπτών. Ετσι συμπληρώνεται ο πρώτος υπνικός κύκλος. Ο ύπνος μας νύχτας περιλαμβάνει 3-5 διαδοχικούς κύκλους: όσο προχωρεί η νύχτα οι περίοδοι του σταδίου REM τείνουν να γίνουν διαρκέστερες, ενώ το αντίθετο συμβαίνει με τα στάδια 3 και 4, τα οποία σχεδόν εξαφανίζονται περί το τέλος της νύχτας.

Περίπου 80% των αφυπνίσεων από REM ύπνο συνοδεύονται από ανάμνηση ονείρων, ενώ αφυπνίσεις από NREM ύπνο χαρακτηρίζονται συνήθως είτε από πλήρη απουσία νοητικής δραστηριότητας είτε από ανάμνηση κάποιων κατακερματισμένων σκέψεων ή μη σαφώς καθοριζόμενων εικόνων. Κατά τη διάρκεια του NREM ύπνου διαπιστώνεται μια επιβράδυνση όλων των σωματικών λειτουργιών που διατηρούνται σε σχετικά χαμηλά επίπεδα, αντίθετα κατά το REM ύπνο η φυσιολογική δραστηριότητα αυξάνεται σε επίπεδα ανώτερα του NREM ύπνου και σε ορισμένες στιγμές φθάνει τα επίπεδα της εγρήγορσης.

Ετσι, κατά τη διάρκεια του REM ύπνου ανεβαίνουν τα επίπεδα της αρτηριακής πίεσης, του καρδιακού ρυθμού, του ρυθμού της αναπνοής, της θερμοκρασίας του σώματος και του εγκεφάλου, της κατανάλωσης οξυγόνου από τους ιστούς της αιματικής ροής στο φλοιό του εγκεφάλου και της δραστηριότητας των εγκεφαλικών νευρώνων. Μοναδική εξαίρεση αποτελεί η μεγαλύτερη μείωση του μυικού τόνου σε σχέση με το NREM ύπνο που αφορά σχεδόν όλους τους μυς του σώματος, συμπεριλαμβανομένων των μεσοπλευρων αναπνευστικών μυών, με αποτέλεσμα κατά το REM ύπνο να επικρατεί η διαφραγματική αναπνοή. Εξάλλου, η πρόσκαιρη αναστολή των θερμορρυθμιστικών μηχανισμών κατά τον REM ύπνο (εφίδρωση, αγγειοδιαστολή και ταχύπνοια), έχει ενοχοποιηθεί για το σύνδρομο αιφνιδίου θανάτου των βρεφών (SIDS). Γενικά ο ύπνος αποτελεί περίοδο αυξημένης νευροενδοκρινικής δραστηριότητας, φαίνεται δε ότι η έκκριση αρκετών υποθαλαμο-υποφυσιακών ορμονών συνδέεται στενά με το 24ωρο κύκλο ύπνου-εγρήγορσης. Για παράδειγμα, η κορτιζόλη παρουσιάζει την εκκριτική της αιχμή κατά το τελευταίο τρίτο της νύχτας, αντίθετα η αυξητική ορμόνη εκκρίνεται κυρίως κατά τις δύο πρώτες ώρες του ύπνου. Πολλές άλλες ορμόνες εμφανίζουν διάφορες εκκριτικές αιχμές κατά τον ύπνο, ενώ η μελατονίνη εκκρίνεται αποκλειστικά κατά τη νύχτα.

Πριν από την ανακάλυψη του ύπνου REM, οι απόψεις για τα όνειρα βασίζονταν στις πρωινές αναφορές των ονειρευομένων και ήταν έτσι συχνά αντιφατικές. Το όνειρο διαδραματίζεται σαν μια παράξενη εμπειρία με πολλούς φανταστικούς χαρακτήρες που δεν είναι συμβατοί με την καθημερινή ζωή. Χαρακτηρίζεται από μια διάσπαση της διάστασης του χωροχρόνου, από αναγκαστική προσήλωση της προσοχής του ονειρευομένου αποκλειστικά στο βιωματικό πεδίο του ονείρου και από ένα συνοδό αίσθημα μοναξιάς. Το περιεχόμενο των ονείρων πολλές φορές είναι κοινότοπο και χωρίς ιδιαίτερο ενδιαφέρον, όμως συχνά έχει μια αγχώδη και γενικότερα αρνητική συναισθηματική χροιά. Επίσης ποικίλλει στις διάφορες ηλικίες. Ετσι η διαφοροποίηση των επιμέρους στοιχείων του ονείρου από την παιδική ηλικία προς την εφηβεία αντικατοπτρίζει τη γνωσιακή ανάπτυξη, την εξέλιξη της προσωπικότητας και την εμπέδωση της ταυτότητας του φύλου. Η τυπική μορφή του ονείρου απαντάται κατά το REM ύπνο, όμως κάποια ονειρική δραστηριότητα, διανοητικού τύπου υπάρχει και στο NREM ύπνο. Ο ονειρικός κόσμος εξαφανίζεται αμέσως με την αφύπνιση αφήνοντας συνήθως αμυδρές αναμνήσεις. Η δυνατότητα ανάκλησης του ονειρικού περιεχομένου φαίνεται ότι εξαρτάται κυρίως από τις διακοπές συνεχείας του ύπνου και από τη συναισθηματική φόρτιση της προηγούμενης ημέρας. Το περιεχόμενο του ονείρου επηρεάζεται είτε από εξωγενή και ενδογενή ερεθίσματα, τα οποία δρουν σε στενή χρονική συνάφεια προς τον ύπνο, είτε από πρόσφατες κοινωνικές ή άλλες συνθήκες και καταστάσεις. Εξάλλου τα όνειρα επηρεάζουν τη διάθεση του ατόμου κατά την επόμενη ημέρα.

Στον αιώνα μας η επικράτησε η άποψη ότι η ονειρική δραστηριότητα παράγεται από το ίδιο το άτομο χωρίς κάποια μεταφυσική παρέμβαση και αποτελεί εκδήλωση αυτόνομης λειτουργίας. Την άποψη αυτή υποστήριξε και ο Sigmund Freud που χρησιμοποίησε τα όνειρα σαν μέθοδο προσέγγισης των ενδοψυχικών συμβάντων. Η μελέτη του ονείρου βασίστηκε κυρίως στο περιεχόμενό του. Επίσης αναπτύχθηκαν κανόνες για τη διερεύνηση τόσο της πρόκλησης του όσο και της κατανόησης των στοιχείων του. Σύμφωνα με την κλασική ψυχαναλυτική θεωρία, το όνειρο αποτελεί έκφραση βασικών βιολογικών ενστίκτων, κυρίως σεξουαλικών, τα οποία συνήθως εμφανίζονται "καλυμμένα" σε λανθάνουσες εικόνες. Μεταφροϊδικοί μελετητές επεξέτειναν την αντίληψη αυτή αποδίδοντας στο όνειρο ρόλο διευθέτησης του στρες και της αντίδρασης προσαρμογής του ατόμου. Οι πρόοδοι της πληροφορικής επηρέασαν σημαντικά τη μελέτη του ονείρου. Κατά την άποψη, το όνειρο είναι το προϊόν που παράγεται κατά την επεξεργασία των πληροφοριών και κατά τη διεργασία εκκαθάρισης "αχρήστων" στοιχείων. Η ονειρική δραστηριότητα θεωρείται βασική για τη λειτουργία της μνήμης και την προσαρμογή του είδους. Στο πλαίσιο αυτό αναπτύχθηκε μια θεωρία σύμφωνα με την οποία στο όνειρο το γενετικά καθορισμένο πρόγραμμα που αφορά τη συμπεριφορά διαβάζεται και επανελέγχεται σε συνάρτηση με τις νεοαποκτηθείσες πληροφορίες.

ΙΑΤΡΙΚΗ ΑΝΑΚΟΙΝΩΣΗ
Ο ιατρός
ΠΑΝΑΓΙΩΤΗΣ Π. ΤΑΚΟΣ
ΣΤΡΑΤΙΩΤΙΚΟΣ ΙΑΤΡΟΣ ΚΑΡΔΙΟΛΟΓΟΣ
Δέχεται με ραντεβού
Ι. Μεταξά 3 (Ιατρική Μέριμνα Ρόδου "Κριτώ") ΡΟΔΟΣ
Τηλ. 21041-38008

ΙΑΤΡΙΚΗ ΑΝΑΚΟΙΝΩΣΗ
Η ιατρός
ΧΡΥΣΗ ΣΠΑΡΤΑΛΗ-ΠΡΑΝΤΗ
ΠΑΙΔΙΑΤΡΟΣ
δέχεται στο ιατρείο της
Γ. ΕΥΣΤΑΘΙΟΥ 8
καθημερινές 9.00-13.00, 17.00-20.30
Τηλ.: 27150 κινητό 0977/996355

ΙΑΤΡΙΚΗ ΑΝΑΚΟΙΝΩΣΗ
Ο ιατρός
ΕΜΜΑΝΟΥΗΛ Ι. ΔΙΑΜΑΝΤΗΣ
ΕΝΔΟΚΡΙΝΟΛΟΓΟΣ-ΔΙΑΒΗΤΟΛΟΓΟΣ
Δέχεται στο ιατρείο του
Εθν. Αντιστάσεως 18
(πρώην Άννης Μαρίας) καθημερινά
9.00-13.00 και 17.00-20.30
Σάββατο μόνο με ραντεβού
Πληρ. τηλ. 20570, κιν.: 0977294680

Εργαστήριο Κλινικής Ψυχολογίας
ΧΡΙΣΤΙΝΑ ΣΑΒΒΑΚΗ-ΓΚΡΑΝΖΑΝ
Κλινική Ψυχολόγος-Ψυχοπαθολόγος
Πτυχιούχος των Πανεπιστημίων Nancy & Reims (Γαλλία)

Για τον ενήλικο
- Ψυχοδιαγνωστική
- Ψυχολογική υποστήριξη
- Ψυχοθεραπεία αναλυτικής εμπνεύσεως

Για το παιδί
- Ψυχοδιαγνωστική (με τεστ νοημοσύνης, προβλητικά τεστ ερμηνεία παιδικού σχεδίου)
- Ψυχοθεραπεία (με θεραπευτικό τεστ, μαριονέτες, πλαστελίνη)
- Οικογενειακή συνέντευξη

Δέχεται με ραντεβού
Παύλου Μελά 40 - Ρόδος • Τηλ.: 77350

ΙΑΤΡΙΚΗ ΑΝΑΚΟΙΝΩΣΗ
Ο οδοντίατρος
ΝΙΚΟΛΑΟΣ ΑΝΤΩΝΙΟΥ DDS, MS
ΠΤΥΧΙΟΥΧΟΣ ΠΑΝΕΠ. ΑΘΗΝΩΝ
- Master Χειρουργικής στόματος (Πανεπ. Μάντσεστερ)
- Master Προσθετικής (Πανεπ. Λονδίνου)
δέχεται στο ιατρείο του
28ης Οκτωβρίου 23-25, 1ος όροφος,
κατόπιν ραντεβού από:
ΔΕΥΤΕΡΑ ΕΩΣ ΠΑΡΑΣΚΕΥΗ 9.00-1.00 και 17.30-20.00
Τηλ. 77025, κινητό 0977079414

ΙΑΤΡΙΚΗ ΑΝΑΚΟΙΝΩΣΗ
Ο ιατρός
ΜΙΧΑΛΗΣ ΣΑΒΒΑΚΗΣ
ΧΕΙΡΟΥΡΓΟΣ ΟΡΘΟΠΑΙΔΙΚΟΣ
δέχεται στο ιατρείο του
Αλεξάνδρου Διάκου 46, 2ος όροφος
Δευτέρα έως Παρασκευή
08.30-13.30 και 17.30-21.00.
Σάββατο μόνο με ραντεβού
Τηλ. 74007 και 0932723233

Ο ΕΠΙΣΙΤΙΣΜΟΣ ΤΗΣ ΔΩΔΕΚΑΝΗΣΟΥ-1945

Οι δραματικές εκκλήσεις του ροδιακού λαού!..

Γράφει ο
ΚΩΣΤΑΣ ΤΣΑΛΑΧΟΥΡΗΣ

2ον Στις 24 Νοεμβρίου, ο στρατηγός Βάγκενερ καλεί στο θέατρο Πουτσίνι, με ειδική πρόσκλησή του, τους δημάρχους και οι προκρίτους της πόλεως και της υπαίθρου και τις ιταλικές αρχές, προς τους οποίους ανακοινώνει ότι τα αποθέματα τροφίμων που υπήρχαν εξαντλήθηκαν και μόνη λύση είναι να διαθέσει από τα στρατιωτικά αποθέματα , εκτός της μηνιαίας διανομής των 100 γραμμαρίων ζάχαρης για κάθε άτομο, και 195 γραμμάρια τη βδομάδα αχυρόψωμο, μόνο για τον αστικό πληθυσμό. Ταυτόχρονα προκήρυξε εκλογές για την ανάδειξη λαϊκών συμβούλων που μαζύ με τους οικονομικούς παράγοντες του τόπου να αντιμετωπίσουν το πρόβλημα. Με τον τρόπο αυτό κατέστησε το δυστυχή λαό συνυπεύθυνο του τι θα συμβεί.

Την επομένη ο μητροπολίτης Ρόδου Απόστολος δίνει στους Γερμανούς τρία τηλεγραφήματα για να τα στείλουν, ένα προς το Μιχάλη Καζούλλη για τον οποίον γράφει ότι είναι αντιπρόεδρος των Ελλήνων Αλεξάνδρειας και τα άλλα δύο προς το Διεθνή Ερυθρό Σταυρό στη Γενεύη. Στις 7.15 το βράδυ ο ασύρματος των Γερμανών μεταδίδει τα τηλεγραφήματα αφού τα ενσωματώνει. Τα στέλνει στους αιθέρες, χωρίς καμιά διεύθυνση για να τα "πιάσουν" οι συμμαχικοί ασύρματοι, με μόνη προσθήκη στην αρχή: « Kommandat OST-AEGAEIS bitttet um weiterleitung nachfolgender fernschreiben».

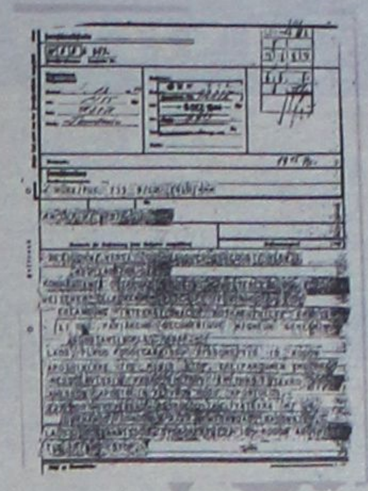

Τα τηλεγραφήματα του μητροπολίτη Αποστόλου Τρύφωνος προς τον Πατριάρχη και το μητροπολίτη Θυατείρων που ζητά βοήθεια.

Το υπόλοιπο κείμενο είναι γραμμένο στη γαλλική. Είναι ο μόνος τρόπος για να φτάσουν στον προορισμό τους. Προς το Μιχάλη Καζούλλη η έκκληση είναι δραματική: «Ο λαός της Ρόδου κυριευμένος από τρομερή πείνα, σας καθικετεύει (vous conjure) με όλη την καλή σας θέληση να ενδιαφερθήτε κατεπειγόντως για την άμεση αποστολή τροφίμων στον Αθανάσιο Καζούλλη, πρόεδρο του Λαϊκού Συμβουλίου της πόλεως Ρόδου».

Το πρώτο σήμα προς το Διεθνή Ερυθρό Σταυρό με απλή μόνο ένδειξη Γενεύη, όπου είναι η έδρα του αναφέρει: «Το Λαϊκό Συμβούλιο που αποτελείται από εκπροσώπους από όλες τις θρησκευτικές τάξεις και εθνότητες του λαού της Ρόδου έχοντας επικεφαλής τους θρησκευτικούς αρχηγούς, το μητροπολίτη, τον αρχιεπίσκοπο και το μουφτή έχει καθήκον ιερόν να σας ανακοινώσει ότι η διατροφική κατάσταση του λαού της πόλεως της νήσου είναι τραγική. Σας απευθύνουμε έκκληση θερμή για την άμεση επέμβασή σας για να σταματήσετε το θάνατο από την πείνα. Εκφράζοντας προς το παρόν την άμετρο ευγνωμοσύνη του πεινασμένου πληθυσμού, περιμένουμε άμεση ευνοϊκή τηλεγραφική απάντηση. Για το Λαϊκό Συμβούλιο ο μητροπολίτης Ρόδου Απόστολος, ο αρχιεπίσκοπος Ατσιάρι, ο μουφτής Σέϊκ Σουλεϊμάν». Το δεύτερο σήμα προς το Διεθνή Ερυθρό Σταυρό το υπογράφει ο μητροπολίτης Απόστολος, ως εκπρόσωπος της τοπικής επιτροπής διανομής του Διεθνούς Ερυθρού Σταυρού ο οποίος επιβεβαιώνει τα γραφόμενα του τηλεγραφήματος του Λαϊκού Συμβουλίου της νήσου Ρόδου και « περιμένουμε αγωνιωδώς άμεση βοήθεια».

Στις 2 Δεκεμβρίου, μέσω Βερολίνου, το Προξενείο της Γερμανίας στη Γενεύη πληροφορεί τη Ρόδο ότι το τηλεγράφημα του μητροπολίτη με τις απαραίτητες διασαφηνίσεις διαβιβάστηκε στο ΔΕΣ και η Επιτροπή εξετάζει τις δυνατότητες για πιθανή παροχή βοήθειας μέσω του παραρτήματος του Διεθνούς Ερυθρούς Σταυρού της Αγκυρας γιατί μόνο με αυτό τον τρόπο μπορεί να φτάσει. Η Επιτροπή αποκλείει την αποστολή εφοδίων από την Ελλάδα την οποία θεωρεί αδύνατη. Με το ίδιο τηλεγράφημα-έφτασε στη Ρόδο στις 18.05 ώρα- ο Γερμανός πρόξενος πληροφορεί τη Γερμανική διοίκηση, προφανώς για να το ανακοινώσει στο μητροπολίτη, ότι αντιπροσωπεία του ΔΕΣ Αγκυρας έφτασε στο Κάιρο για να ζητήσει βοήθεια για το λαό της Λέρου!..

Ο αρχιεπίσκοπος των Καθολικών Ατσιάρι ζήτησε τη βοήθεια του Πάπα στις 29 Νοεμβρίου με σήμα-αναφορά που έφυγε στις 23.24 ώρα με τον ίδιο τρόπο. Το σήμα αυτό είχε αποδέκτη, τη γερμανική προξενική αρχή στην Ελβετία και ήταν γραμμένο στην ιταλική και τη γερμανική. «Metropolit Rhodos erbat ueber OBKDO. H. GR. E. Weiterleitung nachstehenten fs an papst: "A Sua santita Pio Primo Sekondo Citta del Vaticane: In voce vostro paterno efficace intervento affinche Croce Rossa Internazionale provveda pane popolazione dodecaneso prossina morire per fame. Fa Accari Arcivescovo». Την αναφορά του τη συμπληρώνει και με εκκληση-παρέμβαση προς το ΔΕΣ με σκοπό την προμήθεια άρτου στο δωδεκανησιακό λαό που απειλείται με θάνατο από την πείνα.

Η γερμανική στρατιωτική Διοίκηση εκτός από τη διάθεση των μέσων επικοινωνίας, ανακοινώνει την αναστολή όλων των διατάξεων που είχαν θεσπιστεί για τους παραβάτες της λαθραίας αγοράς και σφαγής ζώων, την απαγόρευση των ερευνών κατ' οίκον για την ανεύρεση τροφίμων, επιτρέπει την ομαδική έξοδο προς τις μικρασιατικές ακτές και ζητά τη σύσταση Λαϊκών Συμβουλίων για την αλληλοβοήθεια.

Στις 4.10 το απόγευμα στις 9 Δεκεμβρίου στέλνονται νέα σήματα από το γερμανικό ασύρματο προς το Διεθνή Ερυθρό Σταυρό τώρα με αποδέκτες τον Πατριάρχη Κωνσταντινουπόλεως Βενιαμίν και το μητροπολίτη Θυατείρων Γερμανό. Και πάλιν τα υπογράφει ο μητροπολίτης Ρόδου και τους οποίους, τον μεν πατριάρχη εκλιπαρεί τον δε μητροπολίτη αδελφικώς παρακαλεί επειδή «λαός Δωδεκανήσου συσσωρευθείς εις Ρόδον αποθνήσκει εκ πείνης» να μεσολαβήσουν στο Δ.Ε.Σ. για την άμεση αποστολή αλεύρων[4]».

Το σήμα ελήφθη στη Γενεύη και αμέσως διαβιβάστηκε στο Φανάρι προς το οποίο το Διεθνές Συμβούλιο του Ερυθρού Σταυρού γνωστοποιούσε ότι βρίσκεται σε διαπραγματεύσεις με τους εμπολέμους για τη μεταφορά στα νησιά τροφίμων από την Τουρκία αλλά υπήρχαν δυσκολίες εξαγωγής από την Τουρκία. Επίσης έκανε γνωστό ότι στην ίδια κατάσταση βρίσκονται η Κρήτη, η Μήλος, η Κως και η Λέρος.

Αλλά μια άλλη φωνή- φωνή φοβερή, τρομακτική, με σκληρά λόγια, απευθύνεται προς το γενικό πρόξενο της Ελλάδας στη Σμύρνη Αλέξανδρο Αργυρόπουλο[5], μόλις έλαβε από τον αρχιερατικό επίτροπο Καλύμνου παπα-Πέτρο Παπαγεωργίου τα φοβερά μαντάτα, τον πρώτο κατάλογο με 103 νεκρούς από την πείνα. Πρόκειται για το Νικόλαο Ρήγα που υπηρετούσε στις μυστικές αγγλικές και ελληνικές υπηρεσίες και είχε έδρα το Μποντρούμ, απέναντι από την Κω. Ως Καλύμνιος πρέπει να γνώριζε τον πρόξενο από τη Ρόδο ή η γνωριμία να έγινε στις μικρασιατικές ακτές γιατί ό,τι πληροφορία είχε του την διαβίβαζε.

«...Είναι φοβερόν να σκέφτεται κανείς ότι στο τέλος του 1944 εξακολουθούν να πεθαίνουν ακόμη Ελληνες, άλλοι από αδελφοκτόνες σφαίρες κι άλλοι από πείνα... Τις ξένες πόρτες που χτυπάς για δική σου ανάγκη, δύσκολα ανοίγουν. Σεις που νιώθετε τον παλμό των νησιών μας, σεις που ζήσατε τον πόνο μας στις μέρες της σκλαβιάς μας, αν μπορείτε βέβαια, βοηθήσατε την κατάσταση, ίσως ίσως κάποια ανθρώπινη σκιά, κάποιος σκελετός, γιατί τέτοιους μονάχα άφησε η πείνα, ζήσει για να φωνάξει την κατάλληλη στιγμή ότι τα νησιά μας είναι μονάχα Ελληνικά. Μέσα στη βδομάδα που περνούμε τρεις μανάδες πήγανε να ανάψουν το καντήλι στον τάφο των παιδιών τους που η πείνα τα παρέδωσε στη φθίση κι αυτή στο Χάρο και το πρωί τις βρήκαν πεθαμένες επάνω στο κοιμητήρι. Την άλλη βδομάδα ποιος ξέρει πόσες μανάδες εκεί θα βρεθούνε[6]...».

Αλλά τη δραματικότητα της καταστάσεως την καταγράφουν και γιατί όχι την απαθανατίζουν τρεις γιατροί από την Κάλυμνο, οι Σακελλάριος Κλεάνθ. Ζερβός, Παντελεήμων Κοντοδιάκος και Εμμανουήλ Κουντούρης που απευθύνουν έκκληση για άμεση βοήθεια «στο όνομα της ανθρώπινης αλληλεγγύης, στο όνομα της Θείας και ευαγγελικής αγάπης[7]».

«...Ασκούντες το ιερόν του ιατρού επάγγελμα εν Καλύμνω», γράφουν «αντικρύζομεν από πολλού ήδη χρόνου το θλιβερόν θέαμα της ραγδαίας καταστροφής του πληθυσμού, ένεκα της από ετών ανεπαρκούς και ατελούς ποσοτικής τε και ποιοτικής διατροφής του πληθυσμού, από τινων δε μηνών και στέρησις ολοκληρωτικής αυτής. Η νοσηρότης λόγω της εκλειπούσης αμυντικής δυνάμεως των οργανισμών και των διαφόρων νοσηρών παραγόντων κατέστη λίαν υπερβολική.

Η θνησιμότης και διά τον ανωτέρω λόγον, και διά την έλλειψιν φαρμάκων υπερέβη παν όριον, υπενθυμίζουσα τας καταστροφάς των περασμένων αιώνων τας προκαλουμένας από τας πανδημίας των διαφόρων μολυσματικών νόσων. Ο οργανισμός μη τρεφόμενος αποβαίνει λεία και βορά και των ελαφροτέρων μολύνσεων και των επακολουθουσών επιπλοκών των. Η νέα γενεά θα αποβή άχρηστος εις τε τας οικογενείας και την κοινωνίαν εν γένει. Η φυματίωσις θερίζει αμειλίκτως την νεολαίαν. Επί τε της κλίνης και τας οδούς βλέπει τις φάσματα παίδων ατροφικών αδενοπασχόντων, καχεκτικών. Τα καχεκτικά αδύνατα είναι το θλιβερόν θέαμα της καθ' ημέραν ζωής. Εν ονόματι της ανθρωπίνης αλληλεγγύης, εν ονόματι της Θείας και Ευαγγελικής αγάπης, σπεύσατε με μίαν αρωγήν έγκαιρον και τελεσφόρον να περισώσητε τα υπολοιφθέντα λείψανα της ελληνικωτάτης Καλύμνου».

Το ίδιο τραγική είναι η κατάσταση στην Κω, όπου οι φτωχοί λιποθυμούν στους δρόμους και τα παιδιά τα μαζεύουν ημιθανή από τα σχολεία. Για να ζήσει κάποιος, χρειάζεται για να βρει κάτι στη μαύρη αγορά 800-1.000 λιρέτες, ενώ οι μισθοί που δίδονται βρίσκονται στις 1.000 -2.000 λιρέτες το μήνα. Επειδή η κατάσταση έφτασε στο απροχώρητο, ορισμένοι κάτοικοι, τις πρώτες μέρες του καινούργιου χρόνου 1945, περιήλθαν τα σπίτια της πόλεως της Κω και μάζεψαν τρόφιμα-ό,τι υπήρχε- και τα διένειμαν στους τελείως εξαντλημένους γιατί παρατηρήθηκε το φαινόμενο ορισμένοι να καταφεύγουν στους Ιταλούς και να ζητούν βοήθεια[8].

Στις εκκλήσεις τού μητροπολίτη Ρόδου Απόστολου απάντησε ο μητροπολίτης Θυατείρων ο οποίος ζήτησε από την Κυβέρνηση και το Πατριαρχείο πληροφορίες με ποιό τρόπο να σταλεί βοήθεια[9]. Επίσης το τηλεγράφημα του Απόστολου πήρε και ο πρόεδρος της Σουηδικής Επιτροπής Επισιτισμού ο οποίος υποσχέθηκε ότι από τις αποθήκες του Διεθνούς Ερυθρού Σταυρού των Αθηνών θα στείλει ποσότητα αλεύρου με μικρά πλοία[10].

ΑΥΡΙΟ: Το 3ο μέρος

Η βοήθεια να σταλεί στον Αθανάσιο Καζούλλη

Η επέμβαση του Διεθνούς Ερυθρού Σταυρού

Η δεινή θέση της Καλύμνου

Σημειώσεις

4. *Το ίδιο τηλεγράφημα διαβιβάστηκε από το Δ.Ε.Σ. στο μητροπολίτη Θυατείρων και την ελληνική Κυβέρνηση.*

5. *Ο Αλέξανδρος Αργυρόπουλος του Κίμωνα υπηρέτησε στο Προξενείο στη Ρόδο ως γραμματέας απότις 31.5.1937 μέχρι το 1939.*

6. *Η επιστολή που καταλήγει «με την ελπίδα μιας γρήγορης βοήθειας», έχει ημερομηνία 15.12.1944, γράφτηκε μετά τα αιματηρά γεγονότα στην πλατεία Συντάγματος.*

7. *Η έκκληση φτάνει στο Μποντρούμ μαζύ με τον κατάλογο των νεκρών και ο Ρήγας την καταγράφει ως "ιατρικό πιστοποιητικό". Στον κατάλογο που πρωτοδημοσιεύτηκε στη "Ροδιακή" στις 2.2.1997 σε άρθρο του υπογράφοντος με τίτλο "Σελίδες Ιστορίας" περιλαμβάνονται οι: Ελευθερία Γιωργάκη, Ολγα Καπετάνου, Θεμελίνα Κορφιά, Σεβαστή Σαρρή, Ελένη Κοντοπόδη, Θεμελίνα Κοντοδιάκου, Γεράσιμος Ζουλούφος, Μιχαήλ Θωμάς, Εξάρχαινα Χαρκούτση, Θεόδωρος Θωμάς, Καλλιόπη Αλαχούζου, Γεώργιος Πολυτάρχης, Θέμελης Σαρούκος, Πετράντα Σμαλιού, Ευαγγελία Μπιλίρη, Θεμελίνα Χατζηδρόσου, Γεώργιος Γλυμάτσης, Καλοτίνα Εργου, Μαρία Μπαϊραμή, Γεώργιος Γλινάτσης, Θεοδοσία Ιωαννίδου, Αφροδίτη Μονοκανδύλου, Ειρήνη Μαζαρή, Θεόφιλος Σπανός, Γαβριήλ Λουκάκης, Νικόλαος Σφουγγαριστός, Νομικός Καραφύλλης, Καλλιόπη Γλυμάτση, Αικατερίνη Τσαγγάρη, Λεωνίδας Καλάκης, Μαρία Καρδούλια, Νομικός Γερακιός, Αθούμισσα Καμπούρη, Ιωάννης Μοϊλίρης, Αναστασία Τσακουμάκη, Ελένη Χατζηθεμελή, Ευαγγελία Χούλη, Μαρία Σβύνου, Ζαχαρίας Θεμίστολης, Γεώργιος Μαΐλλης, Μαρία Σκούτελη, Αθηνά Αλαχούζου, Ελένη Κούβαρη, Ειρήνη Ορφανού, Σεβαστή Κουρούνη, Νομική Κουκούβα, Μαρία Τηλιακού, Γρηγόριος Πατέλης, Καλοτίνα Ρεΐση, Αικατερίνη Ζαλάχου, Σακελλάριος Γλυνάτσης, Ιωάννης Τσαγγάρης, Ευαγγελία Καραβοκυρού, Νομικός Πασπρικός, Νομικός Ποϋήρης, Εξάρχαινα Τσαγγάρη, Μαρία Σκύλά, Καλλιόπη Γαλαζομάτη, Παντελής Φουντωτός, Ευδοκία Πεδιέλη, Αννα Σκότη, Μαρία Μπούρδη, Αναστασία Αλαχούζου, Μαρία Μολά, Μαρία Αλαχούζου, Νομική Κορφιά, Γεώργιος Μαύρος, Ειρήνη Κωλέττη, Καλλιόπη Πιζάνια, Μαρία Χατζησμάλη, Αικατερίνη Παντελή, Μαρία Καθοπούλη, Ιωάννης Δρυς, Μαρία Κασάρα, Καλοτίνα Κινδύνη, Αθηνά Διαμάντη, Θεμελίνα Μακαρούνα, Αγγελίνα Ορφανού, Ελευθέριος Πουλάς, Ζωγραφία Καρπαθίου, Μαρία Κουκιαίμη, Αθανάσιος Αθανασίου, Καλοτίνα Αλαχούζου, Νικόλαος Κοσμάς, Μαρία Τάταρη, Φανερωμένη Χατζησμάλη, Νομική Μαζαρή, Νομική Καραβοκυρού, Σεβαστή Καζώνη, Αρτεμησία Κουφού, Αννα Καβάσιλα, Θεμελίνα Καλαβρού, Νομική Καρφιά, Νομική Λεβέντη, Νίκη Βούη, Καλοτίνα Εργκά, Ιωάννης Μπαϊράμης, Θεμελίνα Τσουμουλιάρη, Γεώργιος Αποκούραστος, Μιχαήλ Καππάς, Γεώργιος Βαπόρης, Καλλιόπη Ατσά και Εμμανουήλ Καλύβας.*

8. *Γενικό Προξενείο Σμύρνης προς Πρεσβεία Αγκυρας, αριθμ. 23/Δ/2/8.1.1945.*

9. *Γενικό Προξενείο Σμύρνης προς Πρεσβεία Αγκυρας, αριθμ. 25/8.1.1945.*

10. *Πρεσβεία Λονδίνου προς Πρεσβεία Αγκυρας, αριθμ. 292/15.1.1945.*

ΜΝΗΜΟΣΥΝΑ



Την 14η του μηνός Ιανουαρίου ημέρα Παρασκευή και ώρα 8 π.μ. εις τον Ιερό Ναό Ταξιαρχών Νεκροταφείου Ρόδου τελούμεν διετές μνημόσυνο υπέρ αναπαύσεως της ψυχής του λατρευτού μας συζύγου, πατέρα, παππού, αδελφού και θείου

ΝΙΚΟΛΑΟΥ ΠΑΠΑΔΟΠΟΥΛΟΥ
ΧΑΛΚΙΤΗΣ εκ Τήλου

Η σύζυγος: Αννα.
Τα παιδιά: Μαρία-Βασίλης Καζούλλη, Ευαγγελία-Στέργος, Βαγγέλης, Γιάννης.
Τα εγγόνια, τα δισέγγονα, τα αδέλφια, τα ανίψια και οι λοιποί συγγενείς.



Την 13η μηνός Ιανουαρίου ημέρα Πέμπτη και ώρα 8 π.μ. εις τον Ιερό Ναό Ταξιαρχών Νεκροταφείου τελούμεν 6μηνο μνημόσυνο υπέρ αναπαύσεως της ψυχής της λατρευτής μας συζύγου, μητέρας, αδελφής και θείας

ΕΙΡΗΝΗΣ ΤΣΑΓΚΑΡΗ

Ο σύζυγος: Πρόδρομος
Τα παιδιά: Χαράλαμπος-Αννα, Ιωάννης-Κατίνα, Νικόλαος-Δημήτρης
Τα εγγόνια, τα δισέγγονα, τ' αδέλφια, τ' ανίψια και οι λοιποί συγγενείς.



Την Πέμπτη 13 τρέχοντος εις τον Ι.Ν. Ταξιαρχών Ιαλυσού και ώρα 7.30 π.μ. τελούμεν 2ετές μνημόσυνο υπέρ αναπαύσεως της ψυχής του πολυαγαπημένου μας συζύγου, υιού και αδελφού

ΠΑΝΑΓΙΩΤΗ ΤΡΙΓΕΝΗ

Η σύζυγος: Σμαράγδη
Οι γονείς: Σπύρος-Βασιλεία
Ο αδελφός.
Τα πεθερικά και οι λοιποί συγγενείς.



Την 13η του μηνός Ιανουαρίου ημέρα Πέμπτη και ώρα 8 π.μ. εις τον Ιερό Ναό Αγίας Ειρήνης Ορφανοτροφείου Θηλέων Ρόδου, τελούμεν 9μηνο μνημόσυνο υπέρ αναπαύσεως της ψυχής της λατρευτής μας μητέρας, γιαγιάς και θείας

ΜΑΡΙΑΣ ΧΡΥΣΟΥΛΑΚΗ

Τα παιδιά: Αναστασία, Μανώλης-Μαρία.
Τα εγγόνια, τα ανίψια και οι λοιποί συγγενείς.

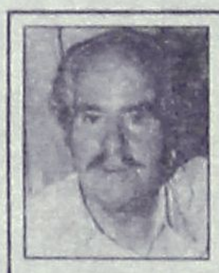

Την 14η του μηνός Ιανουαρίου ημέρα Παρασκευή και ώρα 8 π.μ. εις τον Ιερό Ναό Ταξιαρχών (Νεκροταφείου Ρόδου) τελούμεν 6μηνο μνημόσυνο υπέρ αναπαύσεως της ψυχής του λατρευτού μας συζύγου, πατέρα, παππού, αδελφού και θείου

ΚΟΣΜΑ ΚΟΥΓΙΟΥΜΤΖΟΓΛΟΥ

Η σύζυγος: Αγγέλα.
Τα παιδιά: Βασίλης, Αναστασία-Νίκος, Νίκος-Μαργαρίτα.
Τα εγγόνια, τα αδέλφια, τα ανίψια και οι λοιποί συγγενείς.



Την 15η του μηνός Ιανουαρίου ημέρα Σάββατο και ώρα 8 π.μ. εις τον Ιερό Ναό Αγίας Ειρήνης Ορφανοτροφείου Θηλέων Ρόδου τελούμεν 6μηνο μνημόσυνο υπέρ αναπαύσεως της ψυχής του λατρευτού μας συζύγου, πατέρα, αδελφού και θείου

ΔΙΑΜΑΝΤΗ ΦΡΑΓΚΑΚΗ

Η σύζυγος: Ευλαμπία.
Το παιδί: Δημήτρης.
Τα αδέλφια, τα ανίψια και οι λοιποί συγγενείς.



Την 16η του μηνός Ιανουαρίου ημέρα Κυριακή και ώρα 8.30 π.μ. εις τον Ιερό Ναό Ταξιαρχών Νεκροταφείου πόλεως Ρόδου τελούμεν 3μηνο μνημόσυνο υπέρ αναπαύσεως της ψυχής του λατρευτού μας συζύγου, παππού, αδελφού και θείου

ΠΡΟΝΟΪΤΗ ΘΕΟΔΩΡΟΥ

Η σύζυγος: Αναστασία.
Τα παιδιά: Προκόπης-Μαρία.
Τα εγγόνια, τα αδέλφια, τα ανίψια και οι λοιποί συγγενείς.



Την 16η του μηνός Ιανουαρίου ημέρα Κυριακή και ώρα 8 π.μ. εις τον Ιερό Ναό Κοιμήσεως Θεοτόκου Εμπωνας, τελούμεν 6μηνο μνημόσυνο υπέρ αναπαύσεως της ψυχής της λατρευτής μας συζύγου, αδελφής και θείας

ΜΑΓΔΑΛΗΝΗΣ ΚΟΥΝΑΚΗ

Ο σύζυγος: Νικόλαος.
Τα αδέλφια, τα ανίψια και οι λοιποί συγγενείς.



Την 15η του μηνός Ιανουαρίου ημέρα Σάββατο και ώρα 8 π.μ. εις τον Ιερό Ναό Αγίου Παντελεήμονα τελούμεν 40ήμερο μνημόσυνο υπέρ αναπαύσεως της ψυχής του λατρευτού μας συζύγου, πατέρα, παππού, αδελφού και θείου

ΚΩΝΣΤΑΝΤΙΝΟΥ ΑΓΑΠΗΤΑΚΗ

Η σύζυγος: Αθανασία.
Τα παιδιά: Ευαγγελία-Αριστοτέλης, Ευάγγελος-Πόπη, Αγαπητός-Δέσποινα, Παναγιώτης-Ελένη.
Τα εγγόνια, τα ανίψια και οι λοιποί συγγενείς.



Την 16η του μηνός Ιανουαρίου ημέρα Κυριακή και ώρα 9 π.μ. εις τον Ιερό Ναό Αποστόλου Θωμά Μονολίθου τελούμεν 40ήμερο μνημόσυνο υπέρ αναπαύσεως της ψυχής του λατρευτού μας πατέρα, παππού, αδελφού και θείου

ΕΛΕΥΘΕΡΙΟΥ ΠΑΠΑΕΛΕΥΘΕΡΙΟΥ

Τα παιδιά: Μιχάλης-Σεβαστή, Μαρία-Παναγιώτης.
Τα εγγόνια, τα αδέλφια, τα ανίψια και οι λοιποί συγγενείς.



Την 15η του μηνός Ιανουαρίου ημέρα Σάββατο και ώρα 8.30 π.μ. εις τον Ιερό Ναό Αγίας Ειρήνης Ορφανοτροφείου Θηλέων Π. Ρόδου, τελούμεν 6μηνο μνημόσυνο υπέρ αναπαύσεως της ψυχής της λατρευτής μας μητέρας, γιαγιάς και θείας

ΧΡΥΣΑΝΘΗΣ ΖΑΡΑΡΗ
Πρεσβυτέρας

Τα παιδιά: Δημήτρης-Αθηνά, Μιχάλης-Φιφίκα, Γιώργος-Φανή, Μαρία-Σάββας Κουσουρνά.
Τα εγγόνια, τα ανίψια και οι λοιποί συγγενείς.



Την 15η του μηνός Ιανουαρίου ημέρα Σάββατο και ώρα 8 π.μ. εις τον Ιερό Ναό Αγίας Ειρήνης Ορφανοτροφείου Θηλέων Ρόδου τελούμεν 3μηνο μνημόσυνο υπέρ αναπαύσεως της ψυχής του λατρευτού μας υιού, αδελφού, ανιψιού και θείου

ΜΙΧΑΗΛ Γ. ΚΩΣΤΙΔΗ
ετών 32

Οι γονείς: Γιώργος και Μαρία.
Τα αδέλφια: Ελένη, Νίκος, Δέσποινα.
Η ανιψιά: Μαιρούλα.
Οι θείοι, οι θείες, τα εξαδέλφια και οι λοιποί συγγενείς.



Την 15η του μηνός Ιανουαρίου ημέρα Σάββατο και ώρα 8 π.μ. εις τον Ιερό Ναό Αγίας Ειρήνης Ορφανοτροφείου Θηλέων Ρόδου τελούμεν 9μηνο μνημόσυνο υπέρ αναπαύσεως της ψυχής της λατρευτής μας μητέρας, γιαγιάς και θείας

ΥΠΑΠΑΝΤΗΣ ΠΟΝΤΙΚΑ

Τα παιδιά: Ξανθίππη Παπαδημητρίου, Βυζάντιος-Μαρία Χρυσοβέργη, Ανθούλα Ποντίκα, Μιχάλης-Βίβιαν Ποντίκα.
Τα εγγόνια και τα ανίψια.



Στις 14 Ιανουαρίου και ώρα 8 π.μ. στον Ιερό Ναό του Αγίου Νεκταρίου στο Φαληράκι, τελούμε 40ήμερο μνημόσυνο για την ανάπαυση της ψυχής του λατρευτού μας συζύγου, πατέρα, παππού, αδελφού και θείου

ΙΩΑΝΝΗ ΣΩΤΡΙΛΛΗ

Η σύζυγος: Σταματία
Τα παιδιά: Θωμάς-Δώρα
Η εγγονή: Ματίνα
Οι λοιποί συγγενείς.

ΚΗΔΕΙΑ

Την λατρευτή μας αδελφή και θεία

ΕΥΑΓΓΕΛΙΑ ΚΟΜΙΤΟΠΟΥΛΟΥ
ετών 69

κηδεύουμε σήμερα Πέμπτη 13 Ιανουαρίου 2000 και ώρα 11 π.μ. από τον Ιερό Ναό Αγίου Δημητρίου (Παλαιό Νεκροταφείο).
Τα αδέλφια: Παναγιώτης Κομιτόπουλος, Αγγελική-Ευστάθιος Βασιλάκη.
Τα ανίψια.

ΚΗΔΕΙΑ



Τον λατρευτό μας αδελφό και θείο

ΑΝΑΣΤΑΣΙΟ (ΤΑΚΗ) ΤΡΙΠΠΗ
ετών 49

θανόντα κηδεύουμε σήμερα Πέμπτη 13 Ιανουαρίου 2000 και ώρα 3.00 μ.μ. από τον Ιερό Ναό Αγίου Δημητρίου Παλαιού Νεκροταφείου Ρόδου.
Τα αδέλφια: Σταύρος Τρίπτης, Φανή-Φώτης Φαρμακίδη, Σάββας-Ελένη Τρίπτη, Κατίνα-Κώστας Μουστάκα.
Τα ανίψια και οι λοιποί συγγενείς.

ΔΗΜΟΣΙΑ ΕΠΙΧΕΙΡΗΣΗ ΗΛΕΚΤΡΙΣΜΟΥ
ΔΠΝ/ΠΕΡΙΟΧΗ ΚΩ

ΔΙΑΚΗΡΥΞΗ
ΚΩ 1/00

Η Δ.Ε.Η./ΠΕΡΙΟΧΗ ΚΩ, προσκαλεί τους ενδιαφερόμενους σε πρόχειρο Διαγωνισμό με σφραγισμένες προσφορές για την ανάδειξη αναδόχου για τις ακόλουθες εργασίες στην Κω, βοηθητικές εργασίες συντήρησης ξύλινων στύλων (εκσκαφή-επαναπλήρωση λάκκων κ.λπ.) σύμφωνα με τα αναφερόμενα στην τεχνική περιγραφή.
Τα σχετικά τεύχη θα χορηγούνται στους ενδιαφερόμενους ή στους εξουσιοδοτημένους εκπροσώπους τους από 14-1-2000, μέχρι 24-1-00 κατά τις εργάσιμες ημέρες και από 7.00 π.μ. μέχρι 13.00 από το παρακάτω αναφερόμενο γραφείο της ΔΕΗ: Γ. Αβέρωφ 1/Κως, Πληρ.: Χατζηδαυΐδ Γ.
Η παραλαβή και αποσφράγιση των προσφορών θα γίνει 24-1-00 ημέρα Δευτέρα και ώρα 14.00
Στο διαγωνισμό θα μπορούν να μετέχουν εταιρίες που έχουν εμπειρία σε εκτέλεση ομοίων έργων.
Τρόπος πληρωμής με μηνιαίες πιστοποιήσεις εργασιών
Ασφαλιστικές καλύψεις: Ασφάλιση του προσωπικού του (ΙΚΑ κ.λπ.), των οχημάτων του και ασφάλιση των επιβαινόντων στα οχήματα του αναδόχου, που χρησιμοποιούνται για μετακινήσεις προσωπικού της ΔΕΗ.
Χρόνος κατασκευής: 7-2-00 έως 21-4-00.

Για τη ΔΕΗ
Χρ. Κυρίτσης
Δ/ντής περιοχής Κω

ΕΛΛΗΝΙΚΗ ΔΗΜΟΚΡΑΤΙΑ
ΝΟΜΟΣ ΔΩΔΕΚΑΝΗΣΟΥ
ΔΗΜΟΣ ΡΟΔΙΩΝ
Δ/ΝΣΗ: ΔΙΟΙΚ. ΥΠΗΡΕΣΙΩΝ
ΤΜΗΜΑ ΔΗΜΟΤΙΚΗΣ ΚΑΤΑΣΤΑΣΗΣ

ΑΝΑΚΟΙΝΩΣΗ

Ο Δήμαρχος Ροδίων ανακοινώνει ότι:
1. Η αναθεώρηση για την εγγραφή, μετεγγραφή και διόρθωση στοιχείων στους εκλογικούς καταλόγους του έτους 2000 άρχισε στις 1-1-2000 και λήγει στις 31-3-2000.
2. Σύμφωνα με την εκλογική νομοθεσία, παρέχεται δικαίωμα ψήφου σε όσους γεννήθηκαν μέχρι και του έτους 1982, ανεξάρτητα από το μήνα της γέννησης τους. (Θεωρείται ότι όλοι οι γεννηθέντες το έτος 1982, έχουν γεννηθεί στις 1-1-1982).
3. Οσοι μετεδημότευσαν στο Δήμο Ροδίων και μέχρι σήμερα δεν υπέβαλαν στη συνέχεια δικαιολογητικά για την μετεγγραφή τους στους εκλογικούς καταλόγους, επίσης όσοι έχουν εγγραφεί ως αδήλωτοι.
4. Τα απαραίτητα δικαιολογητικά για την έκδοση εκλογικού βιβλιαρίου είναι: α) Πιστοποιητικό γέννησης, β) Βεβαίωση Μόνιμης Κατοικίας από τη Δημοτική Αστυνομία (Διεύθυνση: Νέα Αγορά, όροφος Α' Γραφείο αρ. 41), γ) Δύο φωτογραφίες, δ) Το παλαιό εκλογικό βιβλιάριο και ε) Δελτίο αστυνομικής ταυτότητος.

Ο Αντιδήμαρχος
Αντώνιος Αλαβέρας

ΔΗΜΟΣΙΑ ΕΠΙΧΕΙΡΗΣΗ ΗΛΕΚΤΡΙΣΜΟΥ
ΔΙΕΥΘΥΝΣΗ ΠΕΡΙΦΕΡΕΙΑΣ ΝΗΣΙΩΝ
ΠΕΡΙΟΧΗ ΡΟΔΟΥ

ΑΝΑΚΟΙΝΩΣΗ

Ειδοποιούνται οι κάτοικοι των παρακάτω περιοχών ότι για να εκτελεστούν απαραίτητες τεχνικές εργασίες της ΔΕΗ, θα γίνει διακοπή στις 14/1/00 ημέρα Παρασκευή ως εξής:
Από ώρες 9.00 μέχρι 12.00 στις περιοχές:
Από τους σηματοδότες Φαληρακίου μέχρι τον Υ/Σ ΔΕΗ (Ατσιπά) και από την διασταύρωση (Γκολφ) Αφάντου μέχρι την πλατεία.
Αν οι εργασίες τελειώσουν νωρίτερα το ρεύμα θα ξαναδοθεί πριν από τον χρόνο λήξης της διακοπής που αναφέρουμε πιο πάνω.
Γι' αυτό το λόγο οι ηλεκτρικές εγκαταστάσεις και τα δίκτυα της ΔΕΗ, θα πρέπει να θεωρούνται ότι έχουν συνέχεια ρεύμα.
Ετσι για λόγους ασφαλείας απαγορεύεται η προσέγγιση σε αγωγούς ή άλλα στοιχεία του δικτύου και αν βρίσκονται καταγής γιατί υπάρχει σοβαρός κίνδυνος ατυχήματος.

Από την ΔΕΗ

ΑΝΑΚΟΙΝΩΣΗ

Το Σωματείο Ερασιτεχνών Αλιέων Ρόδου, καλεί τα μέλη του στην κοπή της Πρωτοχρονιάτικης πίτας που θα γίνει την Κυριακή 16 Ιανουαρίου, στα γραφεία του Συλλόγου (περιοχή Κολώνα).

Εκ του Διοικητικού Συμβουλίου

ΑΝΑΚΟΙΝΩΣΗ

Ο Σύλλογος των αποφοίτων του Βενετοκλείου Γυμνασίου καλεί τους αποφοίτους και τους φίλους του ιστορικού σχολείου στην καθιερωμένη κοπή της πίτας του συλλόγου, που θα γίνει στο Grand Hotel, την Κυριακή 16 Ιανουαρίου και ώρα 17.00.
Θα ομιλήσει ο Αρχαιολόγος Βυζαντινολόγος κ. Ιωάννης Ηλίας Βολανάκης με θέμα:

"ΑΝΘΡΩΠΟΣ ΚΑΙ ΘΡΗΣΚΕΙΑ"

Τα εορταστικά κάλαντα θα ψάλλει η χορωδία του Βενετοκλείου Γυμνασίου.
Επ' ευκαιρία δε θα τιμηθούν η Γυμνασιάρχης κ. Μαρία Παπαδάκη και ο Λυκειάρχης κ. Μιχάλης Παρασκευάς δια την προσφορά των στην εύρυθμον λειτουργία του Βενετοκλείου.

Δια το Δ.Σ.

Φάνης Χατζής
Πρόεδρος

Ιωάννης Φαρμακίδης
Γραμματέας

ΕΝΩΣΗ ΑΓΡΟΤΙΚΩΝ ΣΥΝΕΤΑΙΡΙΣΜΩΝ ΔΩΔΕΚΑΝΗΣΟΥ

ΑΝΑΚΟΙΝΩΣΗ

Η Ενωση Αγροτικών Συνεταιρισμών Δωδεκανήσου εκμισθώνει τα παρακάτω ακίνητα:
1) Δύο (2) καταστήματα εντός της κεντρικής λαχαναγοράς.
2) Ενα (1) αποθηκευτικό χώρο 180 μ² με πρόσβαση από την οδό Χρ. Τσιγάντε.
3) Γραφεία επί της οδού Κλαυδίου Πέπερ, 1ος όροφος, εις προέκταση των κεντρικών γραφείων της Ε.Α.Σ.Δ.
4) Ενα (1) κατάστημα επί της οδού Κλαυδίου Πέπερ 25 μ² στο ισόγειο και 50 μ² υπόγειο.
Οι ενδιαφερόμενοι θα πρέπει να καταθέσουν εγγράφως το ενδιαφέρον τους στα κεντρικά γραφεία της Ε.Α.Σ.Δ.
Για πληροφορίες στα τηλέφωνα 24241-24159 και 28375 στον κ. Τσιμέττα Ιωάννη από 8 π.μ. έως 14.00 μ.μ. εκτός Σαββάτου και Κυριακής.

Για την Ενωση Αγροτικών Συν/μών Δωδεκανήσου
Ο Γενικός Διευθυντής
Γεωργαλλής Δημήτρης

Μετά την επίσκεψη του Γενικού Γραμματέα του ΕΟΤ

Προβληματισμένα τα μέλη της επιτροπής αγώνα για το Γκολφ

Φοβούνται ότι ακούστηκαν ευχολόγια και μόνο

Ικανοποιημένοι από το αποτέλεσμα της σύσκεψης που έγινε πρόσφατα στη Ρόδο υπό την προεδρία του Γενικού Γραμματέα του ΕΟΤ, αλλά προβληματισμένοι σε σχέση με το τελικό αποτέλεσμα που θα προκύψει, παρουσιάζονται τα μέλη της επιτροπής αγώνα για την αξιοποίηση του γκολφ Αφάντου, με σχετική επιστολή που απέστειλαν χθες στον Γενικό Γραμματέα του ΕΟΤ κ. Ευγένιο Γιαννακόπουλο.

Στην επιστολή που υπογράφεται από τον κ. Κώστα Δοντά, επισημαίνεται χαρακτηριστικά η ικανοποίηση των μελών της επιτροπής και κατ' επέκταση των κατοίκων της περιοχής, και τονίζεται συγκεκριμένα:

«Κύριε γενικέ, αισθανθήκαμε ιδιαίτερη χαρά όταν προ ημερών στη σύσκεψη που πραγματοποιήθηκε υπό την προεδρία σας στο Μέγαρο της Νομαρχιακής Αυτοδιοίκησης Δωδεκανήσου στην οποία συμμετείχαν διάφοροι κοινωνικοί φορείς, σ' ένα σημαντικό για τον τόπο μας πείραμα κοινωνικού διαλόγου για τον τουρισμό, οι απόψεις μας ταυτίστηκαν στο θέμα της αξιοποίησης του Γκολφ Αφάντου.

Πεποίθησή μας ήταν και παραμένει να είναι η εξέταση από κοινού των προκλήσεων που αντιμετωπίζει η υπόθεση «Γκολφ Αφάντου» και να διαμορφώσουμε τις αναγκαίες συνθήκες για να ακολουθήσουμε μια νέα και ελπιδοφόρα πορεία.

● Στη συνδιάσκεψη αυτή που μνημονεύσαμε παραπάνω, κατέστη σαφή ότι η Πολιτική Ηγεσία του ΕΟΤ θα ακολουθήσει πλέον το δρόμο της εύρεσης επενδυτή για το γκολφ της περιοχής, με βάση τα επιχειρηματικά του σχέδια, εγκαταλείποντας έτσι πραγματικά την έως σήμερα αδιάλλακτη στάση για επενδυτή κατά παραγγελία, που θα έπρεπε να αναπτύξει τουριστικά βιώσιμη επιχείρηση με σχέδια επί χάρτου των υπηρεσιακών παραγόντων του Οργανισμού.

Η πρόοδος αυτή, σε συνάρτηση με την περίοδο μεγάλων αλλαγών που διανύουμε, τόσο από πλευράς οικονομικών μεγεθών όσο και πολιτικών, θεωρείται από δικής μας πλευράς μονόδρομος για την επιτυχή ολοκλήρωση της διαδικασίας.

● Ομολογουμένως, στη σύσκεψη εξεπλάγημεν από την αξιόπιστη μεταφορά απόψεων των όσων είναι άμεσα συνδεδεμένοι με την πορεία υλοποίησης των σχεδίων για την αξιοποίηση της εγκαταλειμμένης περιουσίας του ελληνικού λαού. Είναι η πρώτη ίσως φορά που διαφαίνεται ότι η σύνθεση και η σύγκλιση των προσεγγίσεων στοχεύει σε ένα καλύτερο αποτέλεσμα.

Ωστόσο, πέρα της ικανοποίησής μας, διατηρούμε επιφυλάξεις α) προς τον χρόνο που θα απαιτήσουν οι δυσκίνητες υπηρεσίες του Ελληνικού Οργανισμού Τουρισμού, για να προβούν σε όλες τις δέουσες ενέργειες για την πρόσκληση ενδιαφέροντος.

β) τον τρόπο με τον οποίο θα εξεύρουν τον επενδυτή και

γ) Ποιά θα είναι τα κριτήρια αξιολόγησης των προτεινομένων επενδύσεων.

● Πιστεύουμε πως δικαιούμεθα να είμαστε δύσπιστοι καθώς διανύουμε προεκλογική περίοδο, κατά την οποία, οι πολιτικοί μας συνήθισαν σε ευχολόγια και υποσχέσεις, γεγονός που μας κάνει περισσότερο επιφυλακτικούς για το μέγεθος και την ειλικρίνεια των πρωτοβουλιών αυτών. Και όπως λέει και η λαϊκή σοφία,«όπου ακούς πολλά κεράσια κράτα και μικρό καλάθι..»

Κλείνοντας, θα θέλαμε να τονίσουμε ότι βασική προϋπόθεση για την επιτυχία της αξιοποίησης του Γκολφ Αφάντου, που τώρα πραγματικά ξεκινάμε, είναι ν' αφήσουμε πίσω τις παλιές πονηρές τακτικές τοπικών ή άλλων ιθυνόντων και να κοιτάξουμε το συμφέρον της Ρόδου, και κατ' επέκταση του Ελληνικού τουρισμού.

Θα είμαστε αισιόδοξοι και υπερήφανοι όταν καταφέρουμε να σας πείσουμε για την ορθότητα των απόψεων μας και γι' αυτό θα είμαστε πάντα σε επιφυλακή για να αποτρέψουμε τυχόν δολοπλόκους..»

ΓΚΟΛΦ ΑΦΑΝΤΟΥ

Στημένο προεκλογικό σκηνικό;

Επιστολή του δικηγόρου Βασ. Χρύση

Στην επίσκεψη του Γενικού Γραμματέα του ΕΟΤ κ. Γιαννακόπουλου αναφέρεται με επιστολή του ο δικηγόρος Βασίλειος Χρύσης.

Ο κ. Χρύσης εκφράζει τις αμφιβολίες του για τα αποτελέσματα και αυτής της επίσκεψης και ιδιαίτερα για τις υποσχέσεις που έδωσε ο κ. Γιαννακόπουλος για το Γκολφ Αφάντου.

Το πλήρες κείμενο της επιστολής έχει ως εξής:

"Την περασμένη εβδομάδα πέρασε από τη Ρόδο ο Γενικός Γραμματέας του ΕΟΤ και ως άλλος Άγιος Βασίλης μοίρασε για το εκλογικό έτος 2000 υποσχέσεις για όλα τα τουριστικά θέματα της Ρόδου, έδωσε λύσεις και να χώρησε στην Αθήνα αφού εξεπλήρωσε την αποστολή του...

Ειδικότερα για το θέμα του Γκολφ Αφάντου που εδώ και 25 χρόνια αράχνιασε στα συρτάρια του ΕΟΤ, υπεσχέθη λύση σε ένα τρίμηνο!

Το θέμα αυτό ως γνωστό έχει γίνει πονοκέφαλος για την κυβέρνηση και τους τοπικούς βουλευτές.

Εκλογές έρχονται και κάποια επιτροπή Αγώνα στ' Αφάντου πρέπει να καθήσει στην γωνία και να εφησυχάζει...

Εκείνο, που ιδιαίτερα ξενίζει και εντυπωσιάζει στο όλο στήσιμο αυτού του πολιτικού σκηνικού, είναι ότι μεταξύ άλλων έλαβαν προσκλήσεις να παραστούν στη σύσκεψη και μέλη της επιτροπής αγώνα για τα οποία μέχρι πρό τινος ο Γενικός Γραμματέας δεν είχε καλές πληροφορίες...

Εμείς με σκεπτικισμό βλέπουμε τις οβιδιακές μεταμορφώσεις μερικών πάνω στο θέμα αυτό, που το θεωρούσαν μέχρι το καλοκαίρι του 1999 δυσεπίλυτο, έκαναν τα πάντα για να το θέσουν στην άκρη και ξαφνικά μόλις ανέτειλεν το εκλογικόν έτος 2000, βρήκαν την λύση.

Εύχομαι να μην αποτελούσε η σύσκεψη αυτή ένα καλοστημένο προεκλογικό σκηνικό για κατευνασμό ειδικότερα των Αφαντενών που έχουν συνδέσει την αξιοποίηση του Γκολφ με την ανάπτυξη του τόπου τους".

ΣΥΛΛΟΓΟΣ ΠΟΝΤΙΩΝ ΡΟΔΟΥ "Ο ΔΙΓΕΝΗΣ"

ΑΝΑΚΟΙΝΩΣΗ

Ο Σύλλογος Ποντίων Ρόδου "Ο Διγενής" γνωστοποιεί σε όσους ενδιαφέρονται, ότι αρχίζει μαθήματα ποντιακών χορών για μικρούς και μεγάλους. Οι ενδιαφερόμενοι μπορούν να απευθύνονται στο τηλέφωνο του Συλλόγου *21729 μετά τις 18.00 ή στα τηλέφωνα 27460-26177 κ. Θεοδωρίδη και 21729 κ. Φαντίδη, ώρες γραφείου.*

ΣΥΓΧΑΡΗΤΗΡΙΟ



Στους αγαπητούς μας φίλους,
Γιάννη και Σοφία Μακρινάκη
που απέκτησαν ένα υγιέστατο αγοράκι τους ευχόμαστε καλορίζικο και να τους ζήσει με.

Με απέραντη φιλία
Ηλίας Ασβεστόπουλος
2002 G.R.



ΠΟΛΙΤΙΣΤΙΚΟΣ ΣΥΛΛΟΓΟΣ ΓΥΝΑΙΚΩΝ ΡΟΔΟΥ

Ο Πολιτιστικός Σύλλογος
Γυναικών Ρόδου
σας καλεί στη Ροδίτικη παραδοσιακή βραδιά

Μαρασιώτικα

που θα γίνει το
Σάββατο 22 Ιανουαρίου 2000 και ώρα 8 μ.μ.
στο Ξενοδοχείο Sofitel Capsis.
Πλούσιο Ροδίτικο πρόγραμμα με
φαγητό και χορό.
Κοπή βασιλόπιτας και πολλές εκπλήξεις.
Τηλ. 25698-78905-27191

Το Δ.Σ. του Π.Σ.Γ.Ρ.
Η Πρόεδρος
Χρυσούλα Καϊλή

ΣΥΛΛΟΓΟΣ ΕΚΠΑΙΔΕΥΤΩΝ ΟΔΗΓΩΝ ΡΟΔΟΥ

ΠΡΟΣΚΛΗΣΗ

Το Σάββατο 15 Ιανουαρίου 2000 και ώρα 17.30

Σας καλούμε

στα εγκαίνια του πρώτου Κέντρου Θεωρητικής Εκπαίδευσης Υποψηφίων Οδηγών που δημιουργήσαμε στη Ρόδο, επί της οδού Γεωργίου Σεφέρη 78 (Εμπορικό Κέντρο Μήδια).

Στόχος μας είναι

να συμβάλουμε στην οδική ασφάλεια του Τόπου μας, διαμορφώνοντας έναν άρτια εκπαιδευμένο οδηγό, με μια συνεχώς βελτιούμενη διαδικασία μάθησης.
Το Κέντρο θα εγκαινιάσει ο Νομάρχης κ. ΣΑΒΒΑΣ ΚΑΡΑΓΙΑΝΝΗΣ.

Με ιδιαίτερη τιμή

Ο πρόεδρος **Ο Γεν. Γραμματέας**
Μπουτσιούκης Νικ. **Σιγανός Κων/νος**

ΠΡΟΣΚΛΗΣΗ

. Ο Σύλλογος Διευθυντών Ξενοδοχείων Ρόδου
καλεί όλα τα μέλη του
στην ετήσια κοπή πίτας
η οποία θα γίνει
την ερχόμενη
Τρίτη 18 Ιανουαρίου
και ώρα 19.00.
Η κοπή της πίτας
θα γίνει στην Τ.Ε.Σ.Τ.Ε.Ρ.
(Ξενοδοχείο Θέρμαι).

ΕΡΓΑΤΟΫΠΑΛΛΗΛΙΚΟ ΚΕΝΤΡΟ ΡΟΔΟΥ ΜΕΛΟΣ Γ.Σ.Ε.Ε.

ΠΡΟΣΚΛΗΣΗ

Η Διοίκηση του Ε.Κ.Ρ. προσκαλεί τα μέλη των Δ.Σ. των σωματείων-μελών της δύναμής του, τους αντιπροσώπους αυτών και τα φυσικά τους μέλη, το προσωπικό των οργανισμών και των υπηρεσιών εργασιακής και κοινωνικοασφαλιστικής στήριξης (ΣΕΠΕ-ΟΑΕΔ-ΙΚΑ-ΤΑΞΥ-ΟΡΓ. ΕΡΓ. ΚΑΤΟΙΚΙΑΣ-ΟΡΓ. ΕΡΓ. ΕΣΤΙΑΣ) στην κοπή της πρωτοχρονιάτικης πίτας του, που θα πραγματοποιηθεί **την Παρασκευή 14/1/2000 στις 6 μ.μ. στην αίθουσα των εκδηλώσεων του Ε.Κ.Ρ.**

Η Διοίκηση του Ε.Κ.Ρ.

ΠΡΟΣΚΛΗΣΗ

Ο Αθλητικός Σύλλογος Ιστιοπλόων Ανοικτής Θάλασσας Ρόδου
Σας προσκαλεί στην κοπή της Βασιλόπιτάς του
και απονομή των διπλωμάτων στους νέους κυβερνήτες
των εκπαιδευτικών σειρών του 1999.
Η εκδήλωση θα γίνει την Κυριακή 16 Ιανουαρίου 2000
και ώρα 11.00
στην αίθουσα του δημοτικού συμβουλίου του
Δήμου Ροδίων.
Η παρουσία σας θα μας τιμήσει ιδιαίτερα.

ΑΔΕΛΦΟΤΗΤΑ ΗΠΕΙΡΩΤΩΝ ΡΟΔΟΥ "ΤΟ ΣΟΥΛΙ"

ΠΡΟΣΚΛΗΣΗ

Ο Πρόεδρος και τα μέλη του Δ.Σ. της Αδελφότητας Ηπειρωτών Ρόδου "Το Σούλι" προσκαλούν τα μέλη και τους φίλους στην τελετή κοπής της βασιλόπιτας **στις 16 Ιανουαρίου ημέρα Κυριακή και ώρα 11 το πρωί, στα γραφεία στην οδό Καζαντζάκη 29-Ρόδος.**

Ευχόμαστε από καρδιάς σ' όλους σας, ο καινούργιος χρόνος 2000 να είναι ένας χρόνος προσωπικής και οικογενειακής υγείας, ευτυχίας και δημιουργίας.

Για το Δ.Σ.

Ο Πρόεδρος **Η Γεν. Γραμματέας**
Γιάννης Φούκας **Κούκου-Γκίκα Βάσω**



ΟΙΚΟΝΟΜΙΑ - ΚΑΘΑΡΟ ΠΕΡΙΒΑΛΛΟΝ - ΠΡΩΤΟΠΟΡΙΑΚΗ ΤΕΧΝΟΛΟΓΙΑ
άριστη εργασία • μικρή προκαταβολή • διακανονισμός
ΒΟΥΤΥΡΑΚΗΣ Ι.Χ. Ε.Π.Ε.
ΔΩΔΕΚΑΝΗΣΙΑΚΗΣ ΝΕΟΛΑΙΑΣ 16 - ΡΟΔΟΣ - ΤΗΛ. ΚΕΝΤΡΟ: 0241 / 76100

Ρόδος: *ειρή και ως έτυχε...*

••• Η Ρόδος στη νέα χιλιετία

Η νέα χιλιετία κάνει τα πρώτα της βήματα.

Τίποτα, όμως, δεν έχει αλλάξει. Ολα συνεχίζουν τον συνήθη ρυθμό τους.

Οι μικροί ιστιοπλόοι του **ΝΟΡ** κάνουν *"πρόπόνηση"* μπρο-

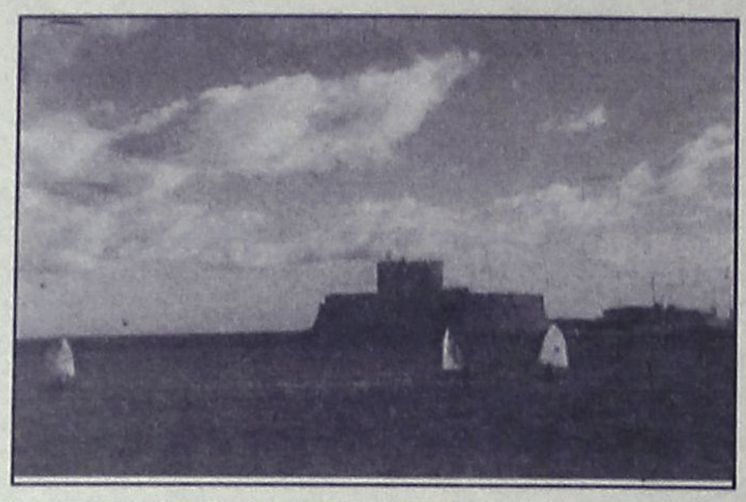



στά στον πύργο του Αη Νικόλα με το συννεφάκι να ρίχνει την *"παιγνιώδη"* σκιά του και στη στεριά μικροί και μεγάλοι παίζουν και ταίζουν τα περιστέρια που συναθροίζονται πρόθυμα στο κάλεσμά τους...

(Φωτό και κείμενο του φίλου ***Ανδριανού Λυμπερόπουλου)***

••• απείρου κάλλους

• **Η Παναγιά του Κάστρου:** Είχε δίκιο εκείνος ο αλήστου μνήμης υλιστής φιλόσοφος που υποστήριξε μετά θέρμης ότι η ιστορία, συνήθως, επαναλαμβάνεται ως φάρσα.

Ή, καλύτερα, ως τραγικωμωδία.

Ο λόγος για την λειτουργία της **Παναγιάς του Κάστρου** ως εκκλησιαστικού ή πολιτισμικού χώρου και βλέπουμε με έκπληξη κάποιους να εξωθούν τα πράγματα στο ίδιο *"μήκος κύματος"* των εκτρόπων που έγιναν στην **"Ροτόντα"** της Θεσσαλονίκης.

Πάντως είναι άξιο θαυμασμού η εμπιστοσύνη στη *"θεία πρόνοια"* αφού εκκλησιαστικοί και παραεκκλησιαστικοί παράγοντες αποφάσισαν *"θείω δικαιώματι"* ότι κάθε Κυριακή οι πιστοί της **Παλιάς Πόλης** θα εκκλησιάζονται στην **Παναγιά του Κάστρου**, λες και δεν υπάρχουν άλλες εκκλησίες που πήγαιναν μέχρι τώρα.

... Και ας επιμένουν οι αρμόδιοι ότι το κτίσμα έχει στατικό πρόβλημα λόγω των τελευταίων σεισμών και πρέπει να παραμείνει κλειστό μέχρι να γίνουν οι απαραίτητες εργασίες!

• **Το Πατριαρχείο και η Πάτμος:** Μάλλον χάνει τις εντυπώσεις το **Οικουμενικό Πατριαρχείο** με το να συντάσσεται αναφανδόν υπέρ των ρασοφόρων που θεωρούσαν την Πάτμο και το Ιερό μοναστήρι της ιδιωτική τους περιουσία για ξεκοκάλισμα μαζί με *"συγγενείς"* εν στενή και ευρεία εννοία.



"Το ξεπούλημα της Πάτμου"
(Σκίτσο του **Γιάννη Δερμετζόγλου**, από τον **"Ελεύθερο Τύπο"**)

Και είναι απορίας άξιον οι λόγοι που ώθησαν τους εκκλησιαστικούς γραφειοκράτες στο Φανάρι να εξωθήσουν σε παραίτηση όποιον ήθελε την κάθαρση από το καθεστώς του ζόφου που πνίγει την Πάτμο.

Για να μην αναφερθούμε - για την ώρα - στις καταπατήσεις των δασικών εκτάσεων και τα παράνομα κτίσματα στο μετόχι της μονής στην Πεντέλη ή για την δικαστική διαμάχη που είχαν ανοίξει οι ρασοφόροι *"ιδιοκτήτες"* της μονής με το κράτος για την κυριότητα 3-4 νησιών γύρω από την Πάτμο.

... Βλέπετε αφού είχαν ξεπουλήσει ότι ήταν για πούλημα στην Πάτμο σκέφθηκαν να επεκτείνουν τις "μπίζνες" και στα γύρω νησιά και ερημονησίδες!

ΝΤΕΤΕΚΤΙΒΣ
30 ΧΡΟΝΙΑ ΜΟΝΙΜΑ ΚΑΙ ΣΤΗ ΡΟΔΟ
35354 - 28780
Π.Π. ΓΕΡΜΑΝΟΥ 6 (ΠΛ. ΦΩΚΙΑΛΗ)
Η ΛΥΣΗ!!! ΣΕ ΚΑΘΕ ΣΑΣ ΠΡΟΒΛΗΜΑ
EXPRESS SECURITY

ISO 9000 COMPANY
ADT
SECURITY SERVICES
● ΣΥΣΤΗΜΑΤΑ ΑΣΦΑΛΕΙΑΣ
● ΣΥΣΤΗΜΑΤΑ ΠΥΡΑΝΙΧΝΕΥΣΗΣ
● ΣΥΣΤΗΜΑΤΑ ΠΥΡΟΣΒΕΣΗΣ
● ΚΛΕΙΣΤΑ ΚΥΚΛΩΜΑΤΑ ΤΗΛΕΟΡΑΣΗΣ
● ΣΥΣΤΗΜΑΤΑ ΕΛΕΓΧΟΥ ΕΙΣΟΔΟΥ
● ΚΕΝΤΡΙΚΟΣ ΣΤΑΘΜΟΣ ΕΛΕΓΧΟΥ
ΕΜΠΟΡΙΚΟ ΚΕΝΤΡΟ ΦΩΚΙΑΛΗ
1ος ΟΡΟΦΟΣ ΤΗΛ.: (0241)-70620

ΠΡΟΤΥΠΟ ΚΕΝΤΡΟ ΤΗΛΕΦΩΝΙΑΣ
ΠΡΟΣΦΟΡΑ
40% κάτω
τηλεφωνικά κέντρα Γερμανίας
ελαφρώς μεταχειρισμένα
Για ξενοδοχεία και ενοικιαζόμενα δωμάτια
• Με εγγύηση αντιπροσωπείας
• Χωρίς προκαταβολή
• Σε 24 μήνες εξόφληση
• 10 χρόνια τεχνική υποστήριξη
ΑΦΟΙ ΣΚΟΡΔΗ Ο.Ε.
Βενετοκλέων 3 και Καναδά
τηλ. 75666 fax: 70499 Ρόδος

ΘΕΡΜΟΠΟΜΠΟΙ
Με συνέπεια και υπευθυνότητα συνεχίζουμε για 19 χρόνια τοποθετώντας θερμοπομπούς σε Σπίτια, Σχολεία, Αίθουσες και σε λοιπούς επαγγελματικούς χώρους.


Η ποιότητα και η πείρα τόσων χρόνων μας κάνουν ασυναγώνιστους. Ελάτε ή πάρτε μας τηλέφωνο, να έρθουμε να κουβεντιάσουμε για τη θέρμανση του χώρου που σας ενδιαφέρει.
ΜΕΛΕΤΗ - ΕΓΚΑΤΑΣΤΑΣΗ ΔΩΡΕΑΝ!!!
Ν.ΚΑΜΠΟΥΡΑΚΗΣ - Μ.ΦΛΑΓΚΟΣ Ο.Ε.
ΤΗΛ. 31320 - 20859

(εκ) πολιτισμικά παίγνια

Γράφει ο Κωστής Νικολάκης

Ιππαρχος ο Ρόδιος: ο "μπαμπάς" του Ιουλιανού ημερολογίου

Η μυθολογία θέλει τον πρώτο "κοσμοναύτη" να είναι Ελληνας... Ο Ικαρος, που μαζί με τον πατέρα του Δαίδαλο έφθασε στους ουρανούς με κέρινα φτερά, ήταν ο πρώτος άνθρωπος που γνωρίζουμε να αναφέρεται ότι κατάφερε να προσεγγίσει - έστω και από απροσεξία του - τον Ηλιο. Μόνο που τα φτερά του έλιωσαν από τη θερμότητα και ο ίδιος έπεσε στη θάλασσα...

Οι πρώτες παρατηρήσεις και μελέτες του του έναστρου ουρανού έγιναν από τους αρχαίους φιλοσόφους. Ανάμεσά τους και ο **Ιππαρχος** (190-120 π.Χ.) που κατόρθωσε με τις παρατηρήσεις του από τη **Ρόδο** να καταλογογραφήσει περισσότερα από 1.000 άστρα και να ανακαλύψει έτσι τη μετάπτωση των ισημεριών αλλά και την απόσταση της Σελήνης από τη Γη με μοναδικά "εργαλεία" βοήθειας τα



Μεσαιωνική εικόνα που παρουσιάζει το Θεό ως γεωμέτρη και αρχιτέκτονα να φτιάχνει τους κανόνες για τη λειτουργία του Σύμπαντος.

μάτια του και το μυαλό του.

Δύο χιλιάδες χρόνια αργότερα οι σύγχρονες μετρήσεις μας επιβεβαίωσαν ότι η μεθοδολογία που χρησιμοποίησε ο **Ιππαρχος ο Ρόδιος** ήταν απόλυτα σωστή!

● Το Ιουλιανό ημερολόγιο και οι μετρήσεις του Ιππάρχου

Το λεγόμενο Ιουλιανό Ημερολόγιο εγκαθιδρύθηκε το έτος 45 π.Χ. από τον **Ιούλιο Καίσαρα** με τη βοήθεια του Ελληνα αστρονόμου Σωσιγένη, τον οποίο μετακάλεσε από την Αλεξάνδρεια. Ο Σωσιγένης υπολόγισε την διάρκεια του έτους ίση με 365 ημέρες και 6 ώρες. Ετσι όρισε ότι τα έτη έχουν 365 ημέρες και σε κάθε τέταρτο έτος θα προστίθεται μια ακόμη ημέρα μετά την "έκτη προ των καλενδών του Μαρτίου". Επειδή η ημέρα αυτή μετριόταν δύο φορές ονομαζόταν "δις έκτη" και το έτος που την περιείχε "δίσεκτο".

Αν και ο τρόπος προσδιορισμού του ηλιακού έτους από τον Σωσιγένη ήταν καλύτερος, υπήρχε ακόμη μία μικρή απόκλιση από την πραγματικότητα. **Ο Σωσιγένης καθόρισε το ηλιακό (ή τροπικό) έτος ίσο προς 365,25 μέσες ηλιακές ημέρες με βάση τους υπολογισμούς του πατέρα της αστρονομίας, Ιππάρχου, ο οποίος, έναν αιώνα νωρίτερα, είχε προσδιορίσει ότι το ηλιακό έτος θα 'πρεπε να έχει διάρκεια ίση με 365,242 ημέρες.**

Σήμερα, όμως, γνωρίζουμε με μεγαλύτερη ακρίβεια τη διάρκεια του ηλιακού έτους: είναι 365,242199 ημέρες. Ετσι το καθορισμένο από τον Σωσιγένη έτος είναι μεγαλύτερο του πραγματικού κατά 0,0078 της ημέρας ή κατά 11 λεπτά και 14 περίπου δευτερόλεπτα, χρόνος δηλαδή που εκ πρώτης όψεως φαίνεται σχεδόν ασήμαντος. Κάθε τέσσερα χρόνια, ωστόσο το μικρό αυτό λάθος γινόταν 45 περίπου λεπτά και κάθε 129 χρόνια γινόταν μία ολόκληρη ημέρα.

Μέσα στα πρώτα 400 χρόνια από την εφαρμογή του Ιουλιανού Ημερολογίου το λάθος είχε φτάσει τις τρεις περίπου ημέρες, με αποτέλεσμα το 325 μ.Χ. η εαρινή ισημερία να έχει μετατοπιστεί στις 21 Μαρτίου. Τη χρονιά εκείνη έγινε η πρώτη Οικουμενική Σύνοδος στη Νίκαια της Βιθυνίας, που θέσπισε τον "Ορο της Νικαίας", όπως ονομάστηκε από τότε. Επειδή τότε θεωρούσαν ότι η εαρινή ισημερία (21 Μαρτίου) θα παρέμενε σταθερή, βάσισαν τον κανόνα προσδιορισμού του Πάσχα σ' αυτή την ημερομηνία.



Η Ευγενία Φακίνου

● Η φωτογραφία της "μαμάς" της Αστραδενής

Η Γερμανίδα φωτογράφος **Ιζόλντε Ολμπάουμ** τα τελευταία 25 χρόνια φωτογραφίζει συστηματικά συγγραφείς από όλο τον κόσμο. Ενα από τα πορτρέτα της, είναι και αυτό της συγγραφέως **Ευγενίας Φακίνου** που ως γνωστόν κατάγεται από τη Σύμη και έχει γράψει το τρυφερό μυθιστόρημα με πρωταγωνίστρια την ευαίσθητη **"Αστραδενή"**.

«ΡΟΔΙΑΚΗ» ΑΠΟ ΤΟ 1915

Φλας στο παρελθον



ΡΟΔΙΑΚΗ

PERIODICO SETTIMANALE

ΕΒΔΟΜΑΔΙΑΤΑ ΠΟΛΙΤΙΚΗ ΠΟΙΗΣΙΣ ΚΑΙ ΚΟΙΝΩΝΙΚΗ ΕΦΗΜΕΡΙΣ

ΡΟΔΙΑΚΗ, ΠΕΜΠΤΗ 10 ΔΕΚΕΜΒΡΙΟΥ 1925
Αριθμός φύλλου 735

ΡΟΔΙΑΚΑ ΧΡΟΝΙΚΑ
Κληροδότημα

Εν συνεδρία του Μικτού Εκκλησ. Δικαστηρίου της Ιεράς Μητροπόλεως ανεγνώσθη η μυστική Διαθήκη του αειμνήστου συμπολίτου ΔΗΜΗΤΡΙΟΥ ΤΣΟΥΒΑΛΑ δια της οποίας κληροδοτεί ούτος εις την ημετέραν Κοινότητα Λ. Τουρκίας χρυσάς εκατόν πεντήκοντα εις δε τα Σωματεία "Φιλόπτωχον" "Εργάνην Αθηνάν" και Γ.Σ. Διαγόραν ανά Λ.Τ. χρ. είκοσι (αρ. 20).

Τα Κοινοτικά Σωματεία εις προσεχή συνεδρίαν των θέλουσι λάβει τας υπό του Κανονισμού προβλεπόμενας αποφάσεις, προκειμένου περί κληροδοτημάτων προς την Κοινότητα.

Το προς την Κοινότητα ημών κληροδότημα τούτο αποτελεί τρανότατον δείγμα της φιλοπατρίας, ήτις εκόσμει την ευγενή ψυχήν του εκλιπόντος συμπολίτου, το όνομα του οποίου ούτω καταλέγεται μεταξύ των αοιδίμων ευεργετών της Κοινότητας ίνα μνημονεύηται εσαεί μετ' αυτών εκ μέρους των ευεργετουμένων.

Η "ΔΙΑΠΛΑΣΙΣ ΤΩΝ ΠΑΙΔΩΝ"

Από της 1 Δεκεμβρίου αρχίζει το νέον έτος της "Διαπλάσεως των παίδων" το οποίον θα είνε το 48ον.

Σπανίως Ελληνικόν περιοδικόν εσημείωσε τόσην επιτυχίαν, όσην η "Διάπλασις των Παίδων" και τούτο, διότι απέβλεπε ουχί εις το πως να ωφεληθή, αλλά εις το πως να ωφελήση περισσότερον τους Ελληνόπαιδας. Η εκλογή της ύλης του αι εικόνες του, αι πνευματικαί του ασκήσεις και τόση άλλη ποικιλία του περιεχομένου του είνε ικαναί αποδείξεις της διηνεκούς προσπαθείας του όπως μη παρεκκλίνη του σκοπού του.

Δι' ο και συνιστάται θερμότατα παρά πάντων ως το ηθικώτερον και ωφελιμώτερον ανάγνωσμα δια τα παιδία, τους εφήβους και τας νεανίδας.

Συνδρομηταί εγγράφονται παρ' ημίν.

(Σ.Σ. Η Ροδιακή εκδιδόταν τότε υπό καθεστώς ιταλικής λογοκρισίας. Διατηρείται επίσης η γλώσσα και τα τοπωνύμια που υπήρχαν στις αρχές του αιώνα).



Η εμπειρία μας και η αφοσίωση στη λεπτομέρεια αποτελουν εγγύηση για την απόλυτη επιτυχία ωστε να μείνουν ανεξίτηλες στη μνήμη τη δική σας και των καλεσμένων σας.....

ΧΟΡΟΕΣΠΕΡΙΔΕΣ - ΓΑΜΟΙ - CATERING - ΠΑΙΔΙΚΑ ΠΑΡΤΥ

ΞΕΝΟΔΟΧΕΙΟ SOFITEL CAPSIS ΡΟΔΟΥ
Για Πληροφορίες 25-015 & 20919 (09.00 - 17.00)



CAPSIS
Conference Centers & Resort Hotels



Αντίλαλοι

πολιτικοί και άλλοι...

Σε...υιοθεσία του δήμου Νισύρου πρόκειται να προβεί ο δήμος Καλαμάτας, σε ειδική τελετή που θα πραγματοποιηθεί το ερχόμενο Σάββατο. **Για...ορφανούς δήμους** πάντως, "ομολογούμε" ότι πρώτη φορά ακούμε.

Ενδεχομένως πάντως, το ζήτημα της **υιοθεσίας** να επεκταθεί και σε άλλες δραστηριότητες, πολιτικές και οικονομικές, **διότι,** το παν είναι να γίνει η αρχή.

Το Χρηματιστήριο ας πούμε, ύστερα από τις τελευταίες **εξελίξεις** προσφέρεται για υιοθεσία, ενώ ειδικά **κάποιοι επενδυτές**, την έχουν...κυριολεκτικά ανάγκη διότι κινδυνεύουν να βρεθούν στο δρόμο!

Λ. Μ.

Ήταν που ήταν συρρικνωμένες οι παρουσίες των υπαλλήλων στις δημόσιες υπηρεσίες **λόγω γιορτών**, ήρθε...καπάκι κι αυτός ο ιός της γρίπης, **οπότε** έγιναν τα πράγματα χειρότερα. Λειτουργούν βέβαια οι περισσότερες υπηρεσίες, αλλά...πως λειτουργούν είναι άλλη ιστορία!

Λ. Μ.

ΚΑΛΑ ΤΑ ΛΕΕΙ

Έξω από τα δόντια, τα λέει για το θέμα του Γκολφ Αφάντου ο δικηγόρος **κ. Βασ. Χρύσης,** ο οποίος σε επιστολή του αναφέρει μεταξύ άλλων τα εξής:

"Εμείς με σκεπτικισμό βλέπουμε τις οβιδιακές μεταμορφώσεις μερικών πάνω στο θέμα αυτό που το θεωρούσαν μέχρι το καλοκαίρι του 1999 δυσεπίλυτο, έκαναν τα πάντα για να το θέσουν στην άκρη και ξαφνικά μόλις ανέτειλεν το εκλογικόν έτος 2000 βρήκαν την λύση". **Και μέχρι τις εκλογές** βέβαια δεν αμφιβάλλουμε ότι θα...βρεθούν πολλές τέτοιες λύσεις!

Λ. Μ.

ΗΤΑΝ ΑΝΑΜΕΝΟΜΕΝΟ



Δεν άργησε τελικά να γίνει αυτό που ο γραμματέας της ΚΕ του ΠΑΣΟΚ κ. **Κώστας Σκανδαλίδης** είχε χαρακτηρίσει ως "λεηλάτηση" από την δική του δεξαμενή ψήφων, μετά την αποχώρησή του από την Δωδεκάνησο.

Ήδη, "η δεξαμενή" με τα επιφανή στελέχη του παντοδύναμου γραμματέα άρχισε να έχει... διαρροές προς τους κ.κ. Παπανικόλα, Κρεμαστινό, Σφυρίου, αλλά και Παρασκευά. Η αλήθεια είναι ότι οι πολιτικές αυτές μετακινήσεις, για ευνόητους λόγους, κρατούνται ακόμη ως επτασφράγιστο μυστικό!

Είναι η πίτα των 23.000 ψήφων βλέπετε που είναι ιδιαίτερα...ρευστή αυτήν την περίοδο και χρειάζεται λεπτές και...προσεκτικές κινήσεις.

Μιχ. Μ.

Τον γνωρίσαμε ως επιχειρηματία-αλεξιπτωτιστή. Τον μάθαμε στην συνέχεια, από τα έργα και τις ημέρες του σε βάρος των ξενοδοχοϋπαλλήλων και όχι μόνο. Στην πορεία, έγινε και "εκδότης" έτσι, για να δέσει η συνταγή καλύτερα. Τώρα, μήπως θα πρέπει να του επισυνάψουμε και τον...τίτλο του Αρχαγγέλου της Κάθαρσης;

Μιχ. Μ.

Πανηγυρικό χαρακτήρα θα έχει η ερχόμενη συνεδρίαση του νομαρχιακού συμβουλίου, αφού θα γίνει στην διάρκεια της απολογισμός των μέχρι τώρα δραστηριοτήτων της νομαρχιακής αυτοδιοίκησης. Για να ξεκινήσουν εννοείται και οι αντιπαραθέσεις.

Λ. Μ.

ΜΠΕΡΔΕΥΤΗΚΑΝ!



Τα χρήματα από **τις εκποιήσεις** των **δημοσίων κτημάτων**, κατατίθενται στην **Τράπεζα Ελλάδος** και όχι απευθείας στα ταμεία της ΚΕΔ. Αυτό εξηγούν οι αρμόδιοι οι οποίοι τονίζουν κατηγορηματικά ότι το ποσοστό του 75% **δεν έχει αλλάξει** από πλευράς εταιρίας, και πιθανολογούν ότι κάποιο...**μπέρδεμα** προκύπτει κάπου ενδιάμεσα, και γίνεται λόγος για **50%!** Κάποιος όμως μπορεί να...ξεμπερδέψει τα πράγματα, όχι τίποτ' άλλο για να μην μπαίνει και ο **κ. Χατζηευθυμίου** στην κόπο να στέλνει εξώδικα.

Β. Μ.

ΤΟ ΚΟΜΦΟΥΖΙΟ

*Σε μεγάλη **ταλαιπωρία** υποβάλλονται από την αρχή της εβδομάδας οι οδηγοί καθώς ο δρόμος **προς την πόλη** έχει κλείσει από το ύψος της **Φανερωμένης** λόγω έργων. Αναγκάζονται έτσι να κάνουν το γύρο, περνώντας από το **Μόντε Σμιθ.** Σ' αυτή λοιπόν τη δύσκολη στιγμή το μόνο που υπογραμμίζουν είναι ότι αν υπήρχε **κι άλλη είσοδος** στην πόλη της Ρόδου, το **κυκλοφοριακό κομφούζιο** που προκαλείται και θυμίζει...**Αθήνα**, δεν θα υπήρχε.*

Β. Μ.

ΓΙΑ ΤΟΝ ΙΟ

Και...ιατρικές συμβουλές για την αντιμετώπιση γρίπης έδωσε χθες το μεσημέρι στους δημοσιογράφους ο νομάρχης **κ. Σάββας Καραγιάννης.** Μπορεί μεν να είναι νομάρχης αλλά όπως φαίνεται δεν ξεχνά ότι πρωτίστως είναι γιατρός.

Λ. Μ.

Ο ταχυδρόμος πέρασε...

● **κ. ταιτ. αναγνωστ.:** Καλώς σε βρήκα φίλε μου. Τώρα που κτυπήσαμε τον ιό (της διαφήμισης) θ' έχουμε καιρό να τα πούμε. Και θα τα πούμε όλα...

✣✣✣

● **Προς αγωνιούντα κομματάρχη:** Εμένα ρωτάς πότε θα γίνουν εκλογές; Που θες να ξέρω ο δύσμοιρος. Οπως ξέρει ο Σημίτης μεταβίβασε τις αρμοδιότητες στους... κλειδαράδες.

✣✣✣

● **Κουίζ:** Ποιά η ομοιότητα ή αν θέλετε η διαφορά μεταξύ ενός κλειδαρά και του κ. Σημίτη; Ο κλειδαράς είναι αναγκαίο κακό ενώ ο κ. Σημίτης είναι απλώς "κακό".

✣✣✣

● **Προς Αρχαιολογικά Υπηρεσία:** Βρε παιδιά αντί να ασχολείσθε με την Παναγιά του Κάστρου δεν πάτε ένα ταξιδάκι στην Πάτμο; Μια επέμβασή σας στην εκεί Ιερά Μονή αυτή την εποχή είναι η καλύτερη λύση.

✣✣✣

● **Προς ιό της γρίπης:** Βάρα να δούμε τι θα καταλάβεις. Πάντως θα πρέπει να ομολογήσω ότι έχεις και πολλούς φίλους. Ποιούς; Μα τους μονίμως απουσιάζοντες που σε χρησιμοποιούν ελλείψει άλλων αιτιολογιών και επιχειρημάτων...

✣✣✣

● **κ. Κώστα Καϊσερλη:** Λεν σου έμαθαν καλά την παροιμία Κώστα μου. Για να πας καλά σαν πολιτικός θα πρέπει να τα κάνεις "Τάτσι-Μήτσι-Κότσι" με όλους. Εσύ προχώρησες αλλά ξέχασες το (ν)... Μίτσι.

ΕΣΤΙΑΤΟΡΙΟ
"ΤΡΑΤΑ"
Παραλία Ιαλυσού

Σας ευχόμαστε ευτυχισμένος ο καινούργιος χρόνος και σας ενημερώνουμε ότι
ΑΝΟΙΓΟΥΜΕ ΤΗΝ ΠΑΡΑΣΚΕΥΗ
14 ΙΑΝΟΥΑΡΙΟΥ
σ' έναν ανακαινισμένο χώρο
με τζάκι και κεντρική
θέρμανση με τη γνωστή
ποιότητα που όλοι ξέρετε
ΑΝΟΙΚΤΑ ΜΕΣΗΜΕΡΙ-ΒΡΑΔΥ
Σας περιμένουμε
Παραλία Ιαλυσού - Τηλ. 92403-93117

ΟΙΚΟΝΟΜΙΚΟ ΕΠΙΜΕΛΗΤΗΡΙΟ ΤΗΣ ΕΛΛΑΔΑΣ
ΠΕΡΙΦ/ΚΟ ΤΜΗΜΑ ΔΩΔ/ΣΟΥ

ΠΡΟΣΚΛΗΣΗ

ΣΤΗΝ ΗΜΕΡΙΔΑ Κ.Β.Σ.

Το Περιφ/κό Τμήμα Δωδ/σου του Οικονομικού Επιμελητηρίου Ελλάδας σας προσκαλεί στην ημερίδα που διοργανώνει με θέμα: **Νέος Κώδικας Βιβλίων & Στοιχείων (Κ.Β.Σ.)** με εισηγητή τον **κ. Δημήτρη Σταματόπουλο** στέλεχος του Υπουργείου Οικονομικών.

Η ημερίδα διοργανώνεται στις 15 Γενάρη 2000-ημέρα Σάββατο-στην αίθουσα του Δικηγορικού Συλλόγου-(25ης Μαρτίου 9-11) από 8.30 π.μ. έως 14.00 μ.μ. και θα επαναληφθεί στις 16 Γενάρη στην Κω.

Είσοδος Ελεύθερη

Για τη Δ/νση του Π.Τ. Δωδ/σου Ο.Ε.Ε.
Ο Πρόεδρος
Βασίλης Κ. Τσαμπανάκης
ΧΟΡΗΓΟΣ: ΥΠΕΡΜΑΡΚΕΤ ΣΠΑΝΟΣ

ΠΟΛΙΤΙΣΤΙΚΟΣ ΟΡΓΑΝΙΣΜΟΣ ΔΗΜΟΥ ΡΟΔΙΩΝ

Η Κρατική Ορχήστρα Ελληνικής Μουσικής
υπό τη διεύθυνση του
ΣΤΑΥΡΟΥ ΞΑΡΧΑΚΟΥ
παρουσιάζει

"Τα τραγούδια του στον Ελληνικό κινηματογράφο".

Ερμηνεύουν οι: **Μ. Μητσιάς, Ε. Δήμου και Μ. Σουλτάτου.**

ΕΘΝΙΚΟ ΘΕΑΤΡΟ ΡΟΔΟΥ
Τρίτη 18 Ιανουαρίου 2000 και ώρα 21.00

Εισιτήρια προπωλούνται.
Πληροφορίες στα τηλ. 29678, 27427, 21622.

ΠΑΝΑΓΙΑ ΤΣΑΜΠΙΚΑ ΨΗΛΗ
Panoramic εστιατόριο ψησταριά
Παραδοσιακά φαγητά στον ξυλόφουρνο
Τζάκι - πανοραμική θέα και χωριάτικο ψωμί
Ανοίγουμε 3 μέρες την εβδομάδα
Παρασκευή - Σάββατο - Κυριακή

"ΖΩΝΤΑΝΗ" ΕΛΛΗΝΙΚΗ ΜΟΥΣΙΚΗ για
ΕΞΩΦΥΛΛΟ
LIVE
ΠΟΙΟΤΗΤΑ
ΕΛΛΗΝΙΚΗ ΛΕΞΗ
ΣΤΗΝ ΝΥΧΤΕΡΙΝΗ
ΣΑΣ ΔΙΑΣΚΕΔΑΣΗ
ΑΝΟΙΚΤΑ ΚΑΘΕ ΠΕΜΠΤΗ - ΠΑΡΑΣΚΕΥΗ - ΣΑΒΒΑΤΟ - ΚΥΡΙΑΚΗ
ΑΛΕΞ. ΔΙΑΚΟΥ 30 • ΤΗΛ. 33903 • ΚΙΝ. 0945-782861

ΠΕΤΡΙΔΗΣ - PARALLELE
ΠΕΤΡΙΔΗΣ – PARALLELE
ΕΚΠΤΩΣΕΙΣ
Γυναικεία υποδήματα από 15.000
Ανδρικά υποδήματα από 16.000
3 άτοκες δόσεις για αγορές άνω των 40.000 δρχ.
ΔΗΜ. ΘΕΟΔΩΡΑΚΗ 37
(ΠΕΖΟΔΡΟΜΟΣ) ΤΗΛ. 36637